ΕΤΟΣ ΙΔΡΥΣΕΩΣ: 1915
ΙΔΡΥΤΗΣ: ΕΜΜ. ΚΑΛΑΜΠΙΧΗΣ
ΔΙΕΥΘΥΝΤΗΣ: ΑΘ. ΜΑΡΑΣΙΩΤΗΣ

Η ΡΟΔΙΑΚΗ

ΗΜΕΡΗΣΙΑ ΠΡΩΙΝΗ ΕΦΗΜΕΡΙΔΑ ΤΗΣ ΡΟΔΟΥ

ΠΑΡΑΣΚΕΥΗ
28 ΜΑΡΤΙΟΥ 2003
ΑΡ. ΦΥΛΛΟΥ 17.355
ΤΙΜΗ: ΕΥΡΩ 0,70



Ενας Ιρακινός περιποιείται τον μαρμάρινο τυφεκιοφόρο Ιρακινό ηγέτη. Κάτω χθες η Βαγδάτη και πάλι στις φλόγες



Σφυροκοπείται από παντού από πανίσχυρα όπλα

ΛΥΓΙΖΕΙ ο Σαντάμ εν μέσω ερειπίων!

Φήμες ότι φυγάδευσε χθες την οικογένειά του στη Συρία

ΣΥΝΕΧΙΖΟΝΤΑΙ ΣΦΟΔΡΟΙ ΚΑΙ ΑΝΕΛΕΗΤΟΙ ΒΟΜΒΑΡΔΙΣΜΟΙ ΜΕ ΠΟΛΛΑ ΘΥΜΑΤΑ

Αδύνατη θεωρείται πλέον η διάσωση του καθεστώτος του Ιρακινού ηγέτη. Η κατάρρευσή του είναι θέμα λίγου μόνο χρόνου παρά την αντίσταση των πιστών στον ίδιο στρατιωτικών δυνάμεων. ΣΕΛΙΔΑ 41

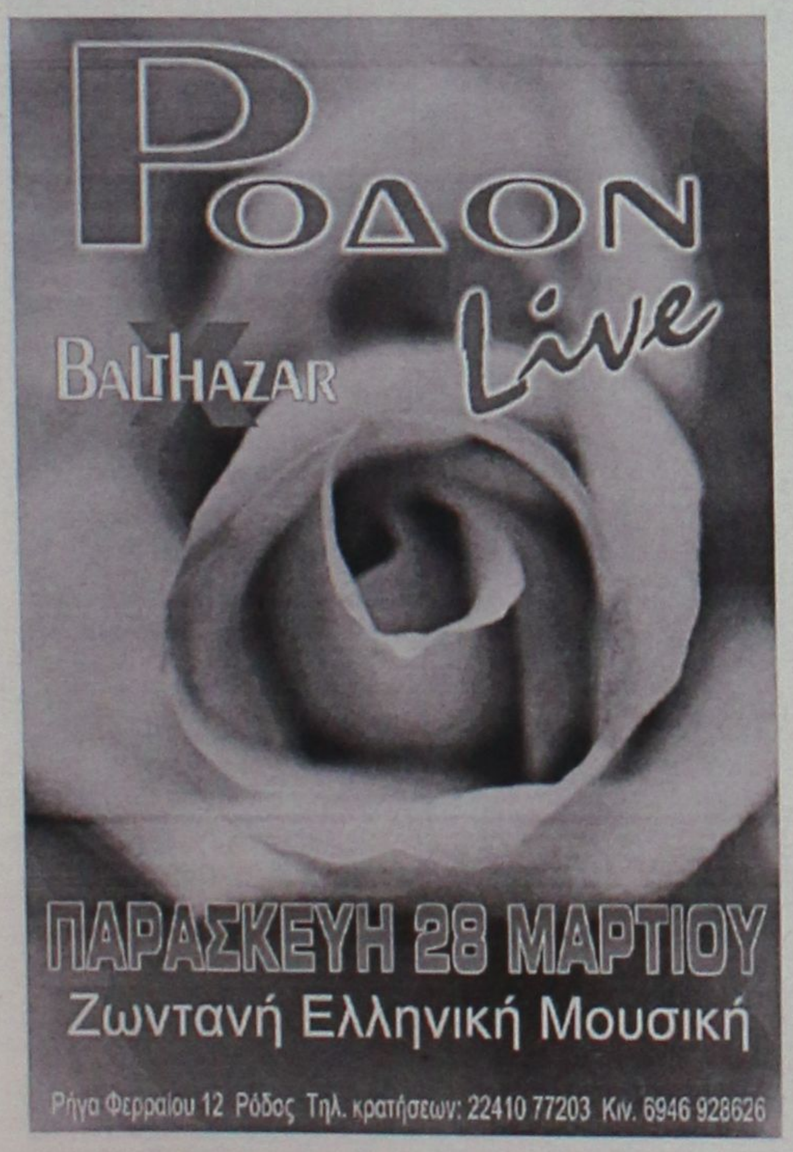

ΠΟΛΛΑ ΔΙΣ ΔΟΛΑΡΙΑ

Τώρα γάχνουν τον κρυμμένο θησαυρό του

Οι έρευνες εστιάζονται κυρίως στην Αυστρία. Ο Σαντάμ είναι στη λίστα των πλέον πλούσιων ανθρώπων στον κόσμο.

ΜΑΖΙ ΚΑΙ ΤΟ ΠΑΛΑΙΣΤΙΝΙΑΚΟ!

Σύμφωνοι και στα λάφυρα!

ΔΙΑΚΟΣΜΗΤΙΚΟ ΡΟΛΟ ΘΑ ΕΧΕΙ Ο ΟΗΕ



Η μετά Σαντάμ εποχή προβλέπει ηγεμονία στο Ιράκ, με χαλαρό ρόλο στον ΟΗΕ, καθώς και λύση του Παλαιστινιακού! ΣΕΛΙΔΑ 41



Παρελθόν ένα από τα παλάτια του Σαντάμ Χουσεΐν

ΗΜΕΡΟΛΟΓΙΟ

Παρασκευή 28 Μαρτίου 2003
Γ' Χαιρετισμοί,
Ιλαρίωνος οσίου του νέου
Ανατολή ηλίου: 06.17'
Δύση ηλίου: 18.44'
Σελήνη 26 ημερών.

ΦΑΡΜΑΚΕΙΑ

Σήμερα διημερεύει το φαρμακείο του Γλεντή Κων/νου στην οδό Π. Μελά 40 και διανυκτερεύει το φαρμακείο της Χατζάρα Ελένης στην οδό Κ. Υδραίου 45 (Ανάληψη).

ΒΕΝΖΙΝΑΔΙΚΑ

Σήμερα διανυκτερεύουν τα βενζινάδικα: Ακρίτας ΕΠΕ (Γ. Σεφέρη), Τσαγκαράκης - Σαλαμαστράκης (Λ. Καλλιθέας), Πίπος Σταμάτης (Ιξιά), Παπαστέργου Ανδρέας (Κρεμαστή), Πιτροπάκη Μ. (Καλαβάρδα), Φλοσκάκης Κ. (Εμπωνα), Καψάτρης Δ. (17ο χλμ. Ρόδου-Λίνδου), Νέσγος Μ. (Μάσσαρι).

ΛΑΪΚΕΣ ΑΓΟΡΕΣ

Τετάρτη : στο Δημοτικό Νεκροταφείο
Πέμπτη: στην οδό Βύρωνος
Παρασκευή: στην οδό Πτολεμαίων (Ανάληψη)
Σάββατο: στο Δημοτικό Νεκροταφείο.

ΔΡΟΜΟΛΟΓΙΑ ΠΛΟΙΩΝ

Σήμερα αναχωρεί το πλοίο «ΠΑΤΜΟΣ» στις 15.00 για Κω-Κάλυμνο-Λέρο-Πάτμο-Πειραιά.

ΑΕΡΟΠΟΡΙΚΑ ΔΡΟΜΟΛΟΓΙΑ

ΟΛΥΜΠΙΑΚΗ ΑΕΡΟΠΟΡΙΑ

ΑΠΟ ΡΟΔΟ-ΑΘΗΝΑ
- Καθημερινά 07.10, 13.40
- Πέμπτη 20.10, 22.45
- Καθημερινά πλην Πέμπτης 19.40, 22.25
- Καθημερινά πλην Κυριακής 10.40

ΑΠΟ ΑΘΗΝΑ-ΡΟΔΟ
- Καθημερινά 05.30,12.00
- Πέμπτη 18.30, 21.05
- Καθημερινά πλην Πέμπτης 18.00, 20.45
- Καθημερινά πλην Κυριακής 09.00

ΑΠΟ ΡΟΔΟ-ΘΕΣΣΑΛΟΝΙΚΗ
- Δευτέρα - Τετάρτη 09.45
- Πέμπτη 10.45
- Σάββατο 15.15
- ΔΕΥ-ΤΕΤ-ΠΑΡ-ΚΥΡ 16.10

ΑΠΟ ΡΟΔΟ-ΗΡΑΚΛΕΙΟ
- Δευτέρα-Παρασκευή 14.30, Τετάρτη-Κυριακή 16.30

ΑΠΟ ΡΟΔΟ-ΚΑΡΠΑΘΟ
- ΔΕΥ-ΠΕΜ-ΠΑΡ-ΣΑΒ 07.00, 10.40
- Τετάρτη-Κυριακή 10.40, 14.20

ΑΠΟ ΡΟΔΟ-ΚΑΣΟ
- ΔΕΥ-ΠΕΜ-ΠΑΡ-ΣΑΒ 07.00
- Τετάρτη-Κυριακή 10.40

ΑΠΟ ΡΟΔΟ-ΚΑΣΤΕΛΟΡΙΖΟ
- ΔΕΥ-ΤΕΤ-ΠΑΡ-ΣΑΒ-ΚΥΡ 07.10

ΑΠΟ ΡΟΔΟ-ΧΙΟ
- Τρίτη στις 10.40 και Πέμπτη στις 10.45'

ΡΟΔΟΣ-ΜΥΤΙΛΗΝΗ
- Δευτέρα-Τετάρτη στις 09.45, Τρίτη στις 10.40', Πέμπτη στις 10.45' και Σάββατο στις 15.15

ΡΟΔΟΣ- ΣΑΜΟΣ
- Τρίτη στις 10.40', Σάββατο στις 15.15

ΡΟΔΟΣ-ΛΗΜΝΟΣ
- Δευτέρα-Τετάρτη στις 09.45', Τρίτη στις 10.40', Πέμπτη στις 10.45' και Σάββατο στις 15.15'

AEGEAN AIRLINES & CRONUS

ΑΠΟ ΡΟΔΟ-ΑΘΗΝΑ
Καθημερινά 08.30 πλην Κυριακής.
Καθημερινά 13.50. Δευτέρα-Τετάρτη-Παρασκευή-Κυριακή 17.50.
Τρίτη-Πέμπτη-Σάββατο 19.35.
Καθημερινά 20.20 πλην Τρίτης και Πέμπτης.

ΑΠΟ ΑΘΗΝΑ-ΡΟΔΟ
Καθημερινά 06.50 πλην Κυριακής.
Καθημερινά 12.10.
Δευτέρα-Τετάρτη-Παρασκευή-Κυριακή 16.10.
Τρίτη-Πέμπτη-Σάββατο 17.45
Καθημερινά 18.40 πλην Τρίτης και Πέμπτης.

ΑΠΟ ΡΟΔΟ-ΗΡΑΚΛΕΙΟ
Τρίτη-Πέμπτη-Παρασκευή-Κυριακή 19.00

ΑΠΟ ΗΡΑΚΛΕΙΟ-ΡΟΔΟ
Τρίτη-Πέμπτη-Παρασκευή-Κυριακή 17.30

ΑΠΟ ΡΟΔΟ-ΘΕΣΣΑΛΟΝΙΚΗ
Τετάρτη-Παρασκευή-Κυριακή 12.00

ΑΠΟ ΘΕΣΣΑΛΟΝΙΚΗ-ΡΟΔΟ
Τετάρτη-Παρασκευή-Κυριακή 10.00

Επώνυμον το ανώνυμον...

Πολλές περιπλοκές επιφυλάσσει το μέλλον

Η ΕΞΕΛΙΞΗ του πολέμου στο Ιράκ περιβάλλεται από πυκνή ομίχλη πληροφόρησης. Το μόνο πραγματικό γεγονός, που γνωρίζουμε, είναι οι λάμψεις των τροχιοδεικτικών της Βαγδάτης, οι οποίες επιχειρούν, απεγνωσμένα, να φωτίσουν το μέγεθος της επιφερόμενης καταστροφής παρά να αντισταθούν στον εχθρό. Οι συμμαχικές δυνάμεις προελαύνουν σε μεγάλο βάθος ιρακινού εδάφους, αφήνοντας, ωστόσο, πίσω τους ακατάληπτες πόλεις, χωρίς να ξέρουμε τι ακριβώς σημαίνει αυτό από στρατιωτική άποψη.

ΠΙΘΑΝΟΤΑΤΑ, αυτό το γεγονός να σημαίνει ότι υπάρχει περιπλοκή στον Ιρακινό Νότο, γιατί καμία πρόοδος δεν είναι ουσιαστική, όταν οι επιτιθέμενοι προωθούνται στην έρημο και παγιδεύονται στην προοπτική μιας πολυάνθρωπης θυσίας, αν χρειαστεί να πολεμήσουν σώμα με σώμα στις ανθρώπινες, τις κατοικημένες "νησίδες" και αν αναγκαστούν να βρεθούν στην ίδια κατάσταση, φθάνοντας στην οχυρωμένη Βαγδάτη.

ΜΙΑ ΔΕΥΤΕΡΗ περιπλοκή επισυμβαίνει στο Βορρά, όπου οι Τούρκοι επιθυμούν παρέμβαση στη διαμόρφωση των πραγμάτων της περιοχής και όπου οι Αμερικανοί έχουν εμπλακεί στα πλοκάμια της περίτεχνης ανατολίτικης διπλωματίας "παίζοντας" με τους Τούρκους και έχοντας απέναντί τους τις φατρίες των Κούρδων, των οποίων η μοναδική πηγή ζωής είναι τα πετρέλαια της περιοχής.

Εκεί, ο κίνδυνος της επανάληψης των συγκρούσεων Τουρκίας και Κούρδων είναι εμφανής, ενώ αν οι Αμερικανοί έχουν πραγματικά συνάψει συμφωνίες με τους μετριοπαθείς Κούρδους-γιατί υπάρχουν και οι ακραίοι Ισλαμιστές-η πιθανότητα να ξεσπάσουν εμφύλιοι και άλλοι πόλεμοι είναι πολύ μεγάλη.

Ο ΒΑΣΙΚΟΤΕΡΟΣ κίνδυνος, όμως, είναι αυτός που συναρτάται με το μέλλον του Ιράκ, με το μέλλον της περιοχής ολόκληρης, όπου επιστρέφει κυρίαρχη η Μεγάλη Βρετανία, επαναφέροντας το ύφος της πολιτικής και της διοίκησής της σε καιρούς αποικιοκρατίας, από την οποία μόχθησαν να βγουν όλες οι χώρες της Μέσης Ανατολής.

Η αοριστία περί τον χρόνο αποχώρησης των Αμερικανών και των Αγγλων, η επιθυμία και η δυνατότητά τους να αποχωρήσουν, το διοικητικό σύστημα που θα αφήσουν πίσω τους, το μήνυμα που θα στείλουν προς τους γειτονικούς λαούς και η πρακτική που σχεδιάζουν ή έχουν ήδη σχεδιάσει, επ' αυτών είναι η επόμενη μεγάλη περιπλοκή, την οποία θα πρέπει να σκεφθεί όλος ο κόσμος και, κυρίως, ο μειωτικός ρόλος που επιφυλάσσεται για τις άλλες μεγάλες δυνάμεις, αν, παρά τις τωρινές περιπλοκές, ευοδωθούν τα κοσμοκρατορικά και κοσμογονικά σχέδια των ΗΠΑ, αποτελούν ένα πλέγμα ερωτημάτων, η απάντηση στα οποία συνεπάγεται, οπωσδήποτε, την επαναχάραξη του χάρτη των διεθνών σχέσεων και ισορροπιών.



ΔΕΧΟΝΤΑΙ ΤΟ ΚΟΙΝΟ

Ο Νομάρχης Δωδεκανήσου **Γιάννης Μαχαιρίδης** και οι Βοηθοί Νομάρχη **Στάθης Κουσουρνάς** και **Νίκος Ζωίδης** δέχονται το κοινό κάθε Τρίτη και Πέμπτη, από τις 11.00-13.00 το μεσημέρι.

ΤΑΞΙ

ΡΑΔΙΟ ΤΑΞΙ: 2241-0-64712, 2241-0-64790.

ΧΡΗΣΙΜΑ ΤΗΛΕΦΩΝΑ

ΝΟΣΟΚΟΜΕΙΟ:	2241-0-80000
ΑΜΕΣΗ ΔΡΑΣΗ ΠΥΡ/ΚΗΣ:	199
ΛΙΜΕΝΑΡΧΕΙΟ:	2241-0-22220, 2241-0-
ΒΛΑΒΕΣ Δ.Ε.Η.:	27695
ΒΛΑΒΕΣ Ο.Τ.Ε.:	125
ΑΜΕΣΗ ΔΡΑΣΗ:	121
ΒΛΑΒΕΣ ΥΔΡΕΥΣΗΣ:	100
	2241-0-68750, 2241-0-
ΝΟΜΑΡΧΙΑ:	68755
	2241-0-
ΠΕΡ/ΚΗ Δ/ΝΣΗ	46502
	2241-0-
ΔΗΜΟΣ:	38174
ΔΗΜ. ΕΠΙΧ. ΚΑΘΑΡ.	2241-0-46200
	2241-0-77600
ΥΠΗΡ. ΑΠΟΚΟΜΙΔΗΣ:	2241-0-61057
ΤΡΟΧΑΙΑ:	2241-0-26480
ΠΛΗΡΟΦ. Ο.Τ.Ε.:	131
ΔΕΛΤΙΟ ΚΑΙΡΟΥ:	149
ΛΑΧΕΙΑ:	111
ΠΡΟΠΟ - ΛΟΤΤΟ:	111
ΡΟΔΑ:	2241-0-27462
ΚΤΕΛ:	2241-0-27706
Ο.Α.Ε.Δ.:	2241-0-23265
Ι.Κ.Α.:	2241-0-64912
ΤΑΞ.Υ.:	2241-0-68701, 2241-0-68702
ΟΛΥΜΠΙΑΚΗ:	2241-0-24555
Δ.Α.Ν.Ε.:	2241-0-43150
ΕΡΓΑΤ. ΚΕΝΤΡΟ:	2241-0-24730
CRONUS AIRLINES	2241-0-25444
AEGEAN AIRLINES	2241-0-98345

ΚΤΕΟ

• Από 1/03/2003 έως 30/04/2003 παντός είδος οχήματα **με συνδυασμό γραμμάτων ΡΟΒ 2001-2500.** Επίσης παντός είδος οχήματα με **συνδυασμό γραμμάτων ερυθρού χρώματος** εφόσον έχει παρέλθει τετραετία από την ημερομηνία πρώτης άδειας κυκλοφορίας τους και **παντός είδος οχήματα με συνδυασμό γραμμάτων ΠΑ** (Πολιτικών Αναπήρων) (κυανού χρώματος)

ΤΙΜΕΣ ΣΥΝΑΛΛΑΓΜΑΤΟΣ

ΔΟΛΛΑΡΙΟ Η.Π.Α	1,0734	1,0712
ΛΙΡΑ ΑΓΓΛΙΑΣ	0,68178	0,68042
ΚΟΡΩΝΑ ΔΑΝΙΑΣ	7,4337	7,4189
ΚΟΡΩΝΑ ΣΟΥΗΔΙΑΣ	9,262	9,2434
ΓΙΕΝ ΙΑΠΩΝΙΑΣ	128,52	128,26
ΦΡΑΓΚΟ ΕΛΒΕΤΙΑΣ	1,4808	1,4778
ΚΟΡΩΝΑ ΝΟΡΒΗΓΙΑΣ	7,8493	7,8337
ΛΙΡΑ ΚΥΠΡΟΥ	0,58462	0,58346
ΔΟΛΛΑΡΙΟ ΚΑΝΑΔΑ	1,5727	1,5695
ΔΟΛΛΑΡΙΟ ΑΥΣΤΡΑΛΙΑΣ	1,787	1,7834

Η ΡΟΔΙΑΚΗ

Ημερήσια Εφημερίδα της Ρόδου
Έτος Ιδρύσεως 1915
ΙΔΡΥΤΗΣ
ΕΜΜ. ΚΑΛΑΜΠΙΧΗΣ
ΙΔΙΟΚΤΗΣΙΑ – ΕΚΔΟΣΗ
ΥΙΟΙ Σ. ΤΣΟΠΑΝΑΚΗ
Η. ΚΩΤΙΑΔΗΣ Ο.Ε.
ΔΙΕΥΘΥΝΤΗΣ
ΑΘ. ΜΑΡΑΣΙΩΤΗΣ
ΣΥΝΤΑΞΗ
Λουκάς Μαστής
Μιχάλης Μαστής
Κυριακή Πετρίδου
Βαρβάρα Μπαγδάνου
ΑΘΛΗΤΙΚΑ
Μανόλης Μπάτης
Νικήτας Κουσκούσης
Κώστας Παντίδος
Παύλος Ντοκουόπιλ
ΓΡΑΦΕΙΑ ΣΥΝΤΑΞΗΣ
Μάρκου Μαλλιαράκη 11
Τηλ.2241-0- 24610, 2241-0-75640
Fax (22410) 75641
ΛΟΓΙΣΤΗΡΙΟ – ΔΙΑΦΗΜΙΣΕΙΣ
Μάρκου Μαλλιαράκη 11
Τηλ. 2241-0-22210 2241-0-75230
Fax (22410) 22471
http://www.rodiaki.gr.
Email: tsopd@otenet.gr & irodiaki@otenet.gr

Αν θέλουμε να έχουμε θετικά αποτελέσματα • Με τα γέματα τίποτα δεν γίνεται

Απαιτείται τουλάχιστον 1 δις για την διαφήμιση της Ρόδου!

Συζήτηση στο Νομ. Συμβούλιο για τη θέσπιση ειδικού φόρου • Ούτε δραχμή από τον ΕΟΤ επί τρία χρόνια

Τουλάχιστον ένα δισεκατομμύριο δραχμές, εκτιμούν οι τοπικοί παράγοντες ότι χρειάζονται για την προβολή και διαφήμιση της Δωδεκανήσου σε ετήσια βάση. Για να γίνει όμως αυτό, χρειάζεται να βάλουν όλοι βαθειά το χέρι στην τσέπη και να διπλασιάσουν τα χρήματα που μέχρι τώρα δίνουν.

Οπως πράγματι αποκαλύφθηκε κατά την χθεσινή συνεδρίαση του νομαρχιακού συμβουλίου, οι τοπικοί φορείς, σε όλη την Δωδεκάνησο, δαπανούν για τις ανάγκες προβολής και διαφήμισης, ποσό περίπου 500 εκατομμυρίων δραχμών (εκ των οποίων τα 308 εκατομμύρια είναι από τον ΠΡΟΤΟΥΡ.

Για να έχει όμως αποτέλεσμα σε βάθος χρόνου και σε μόνιμη βάση μια διαφημιστική καμπάνια, απαιτείται τουλάχιστον 1 δις σύμφωνα με τις εκτιμήσεις των αρμοδίων, που βεβαίως προβληματίζονται ανάλογα, για το πού θα βρεθούν τα χρήματα αυτά.

Οι προβληματισμοί αυτοί προέκυψαν ύστερα από την εισήγηση του προέδρου του Δωδεκανησιακού Οργανισμού Τουρισμού κ. Δημόκριτου Παπαδόπουλου και από σχετική τοποθέτηση του νομάρχη κ. Μαχαιρίδη, όπου ευθέως παραδέχθηκε ότι υπάρχει αδυναμία να βρεθεί το ποσό αυτό σε ετήσια βάση.

Γι' αυτό άλλωστε **συζητείται να βρεθεί τρόπος να θεσπιστεί κάποιος ειδικός πόρος** για τις δαπάνες αυτές αλλά το θέμα αυτό βρίσκεται στην φάση των διερευνητικών συζητήσεων.

Κατά την συζήτηση που έγιναν εγκρίθηκαν ομόφωνα οι μέχρι τώρα ενέργειες της νομαρχίας και αποφασίστηκε να διατεθεί έξτρα ποσό 50.000.000 δραχμών για την προβολή της Δωδεκανήσου, το οποίο θα διαχειριστεί η νομαρχία.

Ειδικά για τις ενέργειες που έγιναν προς τα αρμόδια υπουργεία, ναι μεν εγκρίθηκαν αρκετοί όμως νομαρχιακοί σύμβουλοι εξέφρασαν ειφυλάξεις κατά πόσο θα τύχουν υλοποίησης από τους αρμόδιους κυβερνητικούς παράγοντες.

Οπως είναι γνωστό οι ενέργειες αυτές, που παρουσιάστηκαν από τον κ. Δημ. Παπαδόπουλο είναι οι εξής:

1) Ζητήθηκε από τα αρμόδια υπουργεία η περιοδική αναστολή των τελών προσγείωσης αεροπλάνων στα διεθνή αεροδρόμια Ρόδου, Κω και Καρπάθου για το διάστημα μέχρι 31-5-2003 και το διάστημα από 1-10-2003 και εντεύθεν, όπως επίσης και η μείωσή τους κατά 50% το διάστημα από 1-6-2003 έως 30-10-2003.

2. Ζητήθηκε από τον υπουργό Ανάπτυξης η οικονομική συνδρομή του ΕΟΤ με το ποσό των 500.000 ευρώ για την ενίσχυση του προγράμματος προβολής και διαφήμισης ενόψει της επόμενης μέρας του πολέμου, ώστε να περιορισθούν στο ελάχιστο οι δυσμενείς παρενέργειες από την σημερινή κρίση.

3. Ζητήθηκε από τις ακτοπλοϊκές επιχειρήσεις η μείωση των θαλασσίων ναύλων από και προς τα νησιά της Δωδεκανήσου.

4. Ζητήθηκε από το υπουργείο Εργασίας η μείωση του αριθμού των απαιτουμένων ενσήμων ως προϋπόθεση του δικαιώματος είσπραξης του επιδόματος ανεργίας από τον ΟΑΕΔ.

5. Εκτιμάται ότι πρέπει να δοθεί έμφαση ενόψει «της επόμενης μέρας» στην τουριστική προβολή και διαφήμιση με διάθεση επιπλέον κονδυλίων για το σκοπό αυτό, τα οποία θα διατίθενται πλέον μονίμως και όχι μόνο για φέτος, γι' αυτό και θα πρέπει να είναι θεσμοθετημένα.

6. Ζητήθηκε από όλους τους εμπλεκόμενους φορείς η συστράτευση και η οικονομική συνδρομή τους στις δαπάνες προβολής και διαφήμισης.

7. Προωθείται η συνεργασία με γραφείο επικοινωνίας και δημοσίων σχέσεων με έδρα την Αθήνα για την προβολή στα ΜΜΕ του εσωτερικού και εξωτερικού.

8. Εκφράζεται η ανάγκη να ενισχυθεί η προσπάθεια για την προσέλκυση του εσωτερικού τουρισμού.

Επιπρόσθετα ο πρώην νομάρχης κ. Σ. Καραγιάννης, προτείνει να τεθεί **θέμα αναστολής του Σπατόσημου** φέτος, γεγονός που όπως είπε θα έχει θετικά αποτελέσματα.

Αίσθηση προκάλεσε η αποκάλυψη του νομαρχιακού συμβούλου κ. Μαν. Καμπουρόπουλου για το γεγονός ότι ο ΕΟΤ δεν έχει δώσει ούτε... δραχμή στη νομαρχία Δωδεκανήσου, τα τελευταία 3 χρόνια!

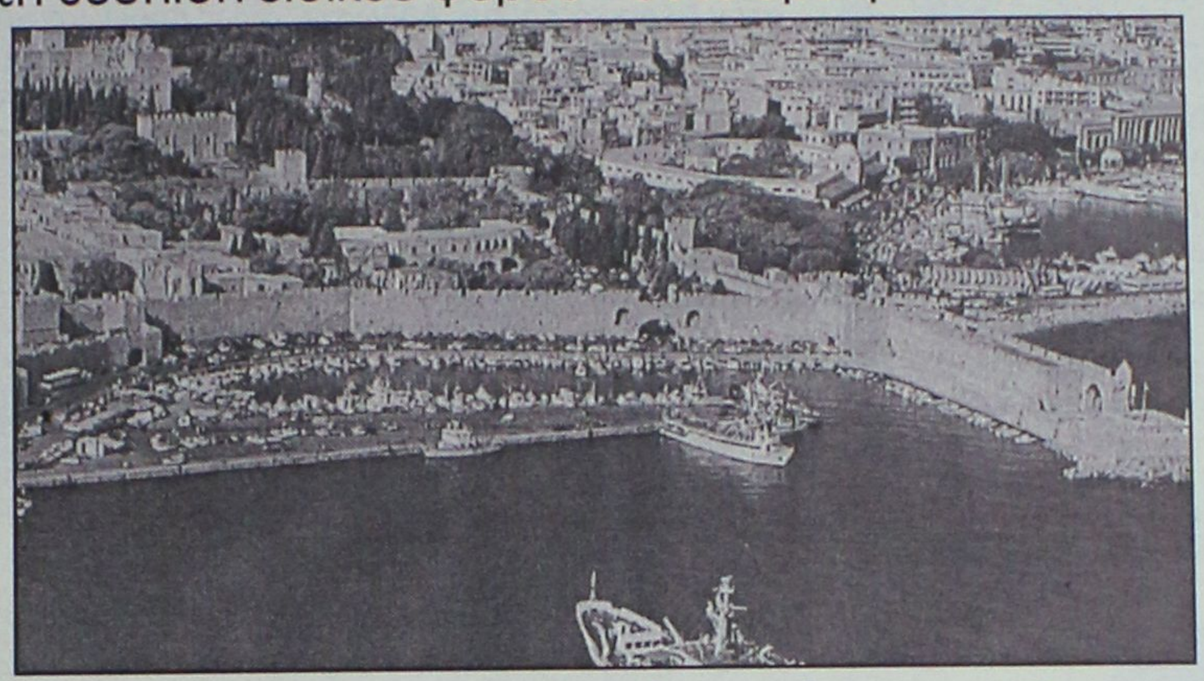

Να ανασταλεί η είσπραξη του σπατόσημου. Θα είναι μια σημαντική βοήθεια

Σ' ένα καινούργιο και μοντέρνο κατάστημα,
κάνουμε μία νέα ανεξάρτητη αρχή στο χώρο του φωτισμού,
με πρωτοποριακές και ολοκληρωμένες προτάσεις σε :
Αρχιτεκτονικό,
Επαγγελματικό
και Οικιακό φωτισμό
Εγγύηση αποτελεί η εμπειρία και η γνώση του Μιχάλη Μαννάκη
που σας εξασφαλίζει τη λειτουργικότητα και την αισθητική
στο φωτισμό του χώρου σας,
στις πιο ανταγωνιστικές τιμές της αγοράς.
Θα μας βρείτε απέναντι από την "Στάνη"
στο εμπορικό κέντρο Φώκιαλη.

ΝΕΟ ΚΑΤΑΣΤΗΜΑ



Φως Φανάρι

Τηλέφωνο: 22410 34250 | Fax: 22410 34251 | e-mail: mann1@otenet.gr

Μετά τον Απρίλιο προβλέπει ότι θα έχουμε και αύξηση στον τουρισμό

Θα τρελάνει κόσμο ο Άκης με την ...ασιοδοξία του!

Από τα μέσα Απριλίου νέα διαφημιστική καμπάνια

Εντονη ανησυχία διακατέχει τον τουριστικό κόσμο της χώρας, ως άμεση συνέπεια της σύρραξης στον Περσικό Κόλπο. Αλλωστε, όπως σημείωσε χθες και ο πρόεδρος του ΣΕΒ Οδυσσέας Κυριακόπουλος, οι επιπτώσεις του πολέμου, όπως φαίνεται μέχρι στιγμής τουλάχιστον, με δεδομένο ότι η τιμή του πετρελαίου παραμένει υπό έλεγχο, θα πλήξουν πρωτίστως το τουριστικό προϊόν της χώρας.

Ο υπουργός Ανάπτυξης Ακης Τσοχατζόπουλος επανέλαβε σήμερα την εκτίμηση ότι το πρόβλημα στον ελληνικό τουρισμό θα υπάρξει μόνο στην περίοδο που διανύουμε, τονίζοντας ότι τον Μάρτιο και τον Απρίλιο υπάρχει μια μείωση των κρατήσεων. Ο υπουργός εμφανίστηκε ιδιαίτερα αισιόδοξος για το τι θα γίνει μετά, σημειώνοντας χαρακτηριστικά ότι "η πολλή δουλειά αρχίζει από το Μάιο και μετά", καθώς δεν προβλέπει να υπάρξει μείωση των κρατήσεων για το καλοκαίρι. "Οι κρατήσεις για το Μάιο και τον Ιούνιο έχουν τον κανονικό τους ρυθμό, δεν έχουμε εκεί πρόβλημα, έχουν μειωθεί όμως οι κρατήσεις Μαρτίου και Απριλίου", ανέφερε.

Για τη διαφημιστική εκστρατεία του ΕΟΤ, ο υπουργός τόνισε ότι ήδη "τρέχει" κανονικά η προγραμματισμένη διαφήμιση σε όλη την Ευρώπη και τον υπόλοιπο κόσμο. Ωστόσο επεσήμανε ότι δεν "βγήκε" νέα διαφήμιση, διότι "είναι παράλογο, όπως είπε, στη διάρκεια του πολέμου να κάνεις διαφήμιση. Είναι πεταμένα λεφτά" ανέφερε.

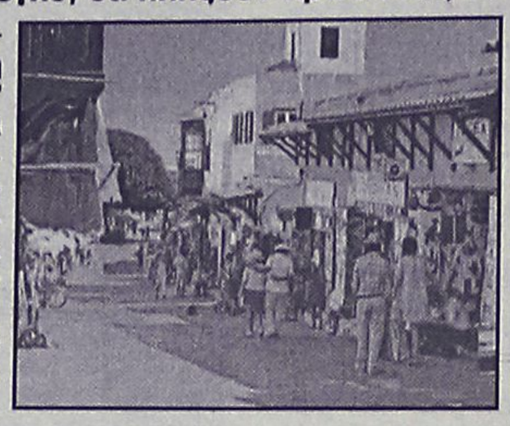

Σύμφωνα με τον υπουργό έχει συμφωνηθεί με τους ευρωπαϊκούς tour operators να πραγματοποιηθεί για φέτος επιπρόσθετη διαφήμιση, που θα ξεκινήσει στα μέσα Απριλίου, έτσι ώστε να καλυφθεί το έλλειμμα κρατήσεων που παρουσιάστηκε τους πρώτους τρεις με τέσσερις μήνες λόγω της αβεβαιότητας του πολέμου.

Εξάλλου σε χθεσινή ημερίδα που διοργάνωσε ο Ομιλος Καλοφωλιά (εφημερίδα "Εκπρές"), στο πλαίσιο του φετεινού "Τουριστικού Πανοράματος", με θέμα "Τουρισμός και Μορφές Συνεργασίας", ο πρόεδρος του Συνδέσμου Ελληνικών Τουριστικών Επιχειρήσεων (ΣΕΤΕ) Σταύρος Ανδρεάδης έκανε λόγο για έλλειψη στρατηγικού σχεδιασμού στον τουρισμό και επέρριψε ευθύνες στην πολιτική ηγεσία.

Αναφερόμενος στο έλλειμμα της πολιτικής προβολής και μάρκετιγκ, ζήτησε τη στελέχωση του συγκεκριμένου τμήματος απο ειδικούς, ενώ με "φόντο" τον πόλεμο στο Ιράκ, υπογράμμισε ότι η έλλειψη αυτή γίνεται εντονότερη.

Μεταξύ άλλων στην ημερίδα υπογραμμίστηκε ότι η τουριστική ανάπτυξη της χώρας σε μακροχρόνιο ορίζοντα πρέπει να στηρίζεται σε ένα ολοκληρωμένο σχεδιασμό που θα λαμβάνει υπόψη όλα τα στοιχεία της προσφοράς και της ζήτησης και θα αξιοποιεί τα συγκριτικά πλεονεκτήματα με μια ολοκληρωμένη προσέγγιση και βήμα προς βήμα σχεδιασμό.

Ο δε πρόεδρος του ΕΟΤ βλέπει πολλούς Ρώσους...

Ιδιαίτερα ενθαρρυντικές είναι οι ενδείξεις για την πορεία των αφίξεων Ρώσων τουριστών φέτος. Αν μάλιστα ο πόλεμος στο Ιράκ δεν κρατήσει πολύ, η τουριστική κίνηση από τη Ρωσία προς την Ελλάδα θα είναι πιθανότατα αυξημένη το 2003 έναντι του 2002. Αυτά τα "μηνύματα" αποκόμισε ο πρόεδρος του Ελληνικού Οργανισμού Τουρισμού Γιάννης Πατέλλης, ο οποίος παραβρέθηκε στα εγκαίνια της 10ης διεθνούς τουριστικής έκθεσης της Μόσχας (MITT 2003).

Ο κ.Πατέλλης είχε την ευκαιρία να ανταλλάξει απόψεις για την τρέχουσα τουριστική κατάσταση, εν μέσω της αρνητικής διεθνούς συγκυρίας, με τουριστικούς παράγοντες του δημόσιου και ιδιωτικού τομέα από τη Ρωσία, την Τουρκία, την Κύπρο, τη Βουλγαρία, την Κίνα, τη Ρουμανία κ.α.

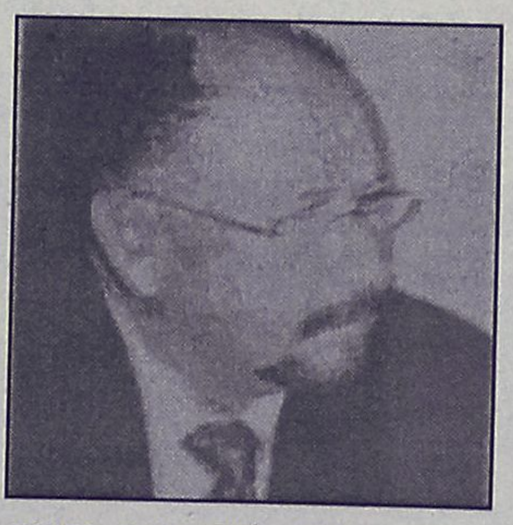

Ο ΕΟΤ συμμετέχει στην έκθεση με μεγάλο περίπτερο 750 τμ, όπου στεγάζονται 25 συνεκθέτες από την Ελλάδας και το οποίο επισκέφθηκε μεταξύ άλλων ο υπουργός Ανάπτυξης της Ρωσίας κ.Στραλκφόφσκι. Αύριο ο πρόεδρος του ΕΟΤ θα μιλήσει στο Πανεπιστήμιο των Λαών της Μόσχας με θέμα "Ο τουρισμός στον 21ο αιώνα".

CHINA VILLAGE
ΚΙΝΕΖΙΚΟ ΕΣΤΙΑΤΟΡΙΟ
Το **αυθεντικό** κινέζικο εστιατόριο εντός πόλεως, σας προσκαλεί στο όμορφο και ζεστό περιβάλλον του να δοκιμάσετε κινέζικες αλλά και βιετναμέζικες σπεσιαλιτέ
Ολα μας τα είδη διατίθενται και σε πακέτο με δωρεάν διανομή στο σπίτι.
ΝΗΣΤΙΣΙΜΕΣ ΓΕΥΣΕΙΣ ΓΙΑ ΤΗΝ ΠΕΡΙΟΔΟ ΤΗΣ ΣΑΡΑΚΟΣΤΗΣ
ΜΕΓΑΛΗ ΠΡΟΣΦΟΡΑ
Με κάθε παραγγελία άνω των **10** ευρώ
ΔΩΡΕΑΝ
μία μερίδα PRAWN CRACKERS
Η προσφορά ισχύει μέχρι τέλος Απριλίου
ΟΔΟΣ Κ. Ν. ΚΩΝΣΤΑΝΤΙΝΙΔΗ
(ΠΕΡΙΟΧΗ ΖΕΦΥΡΟΣ)
Ωρες λειτουργίας από τις 17.00 έως 24.30
και Κυριακές από τις 12.00 έως 24.30
τηλ. 2241021023



ΠΑΡΔΑΛΟΣ ΚΟΚΟΡΑΣ
Μαζί σας όλη τη Σαρακοστή με εκλεκτά νηστίσιμα μεζεδάκια.
Καθημερινά** ανοικτά μόνο βράδυ, **εκτός Κυριακής.
Λεωφ. Ηρακλειδων 19-Ιαλυσός
Τηλ. για reservé 22410 98335



ΞΥΛΟΤΕΧΝΟΥΡΓΗΜΑΤΑ
ΕΜΠΟΤΙΣΜΕΝΗΣ ΞΥΛΕΙΑΣ
ΚΗΠΟΥ - ΒΕΡΑΝΤΑΣ
Προτάσεις & Λύσεις στο χώρο σας
ΥΠΕΥΘΥΝΟΣ ΚΑΤΑΣΚΕΥΩΝ:
ΣΤΕΦΑΝΗΣ ΑΠΟΣΤΟΛΟΣ· ΤΗΛ. 6946 866446
ΥΠΕΥΘΥΝΟΣ ΠΩΛΗΣΕΩΝ:
ΣΤΕΦΑΝΗΣ ΠΕΤΡΟΣ 6944355694
Δ/ΝΣΗ ΚΑΤΑΣΤΗΜΑΤΟΣ ΕΝΤΟΣ ΕΜΠΟΡ. ΚΕΝΤΡ. ΦΩΚΙΑΛΗ
ΤΗΛ. 22410 35091

ΜΕΖΕΔΟΠΩΛΕΙΟ
Νταλαβέρι
Ατμόσφαιρα βγαλμένη από το παρελθόν
Γνήσιες παραδοσιακές γεύσεις
και ένα υπέροχο "ΤΖΑΚΙ"
που θερμαίνει τις σχέσεις.
Ετσι γίνεται "ΝΤΑΛΑΒΕΡΙ".
Αντί να το νοσταλγείτε, απολαύστε το παραδοσιακό μεζεδοπωλείο "ΝΤΑΛΑΒΕΡΙ".
Στην παραλία Ιαλυσού έναντι Μύλου εκεί όπου η κ. ΑΝΝΑ ΣΤΑΥΡΑΚΗ θα σας κλείσει θέση για το ταξίδι στο παρελθόν στο τηλ. (22410) 91167
Διασκεδάστε μαζί μας με ζωντανή μουσική με το ΝΙΚΟ ΜΕΛΑ κάθε Παρασκευή, Σάββατο, Κυριακή
ΑΝΟΙΧΤΑ ΚΑΘΗΜΕΡΙΝΑ
μεσημέρι – βράδυ

Εστιατόριο - Ταβέρνα
KOSKINOU HOUSE
Και πάλι κοντά σας
με την γνωστή σε όλους εκλεκτή κουζίνα, το άψογο σέρβις και το ευχάριστο περιβάλλον
Ανοικτά από το μεσημέρι μέχρι αργά το βράδυ
Η αίθουσα διατίθεται για κάθε κοινωνική σας εκδήλωση
KOSKINOU HOUSE
6ο χλμ. Λεωφ. Ρόδου - Καλλιθέας
Τηλ. 22410/62467-67696

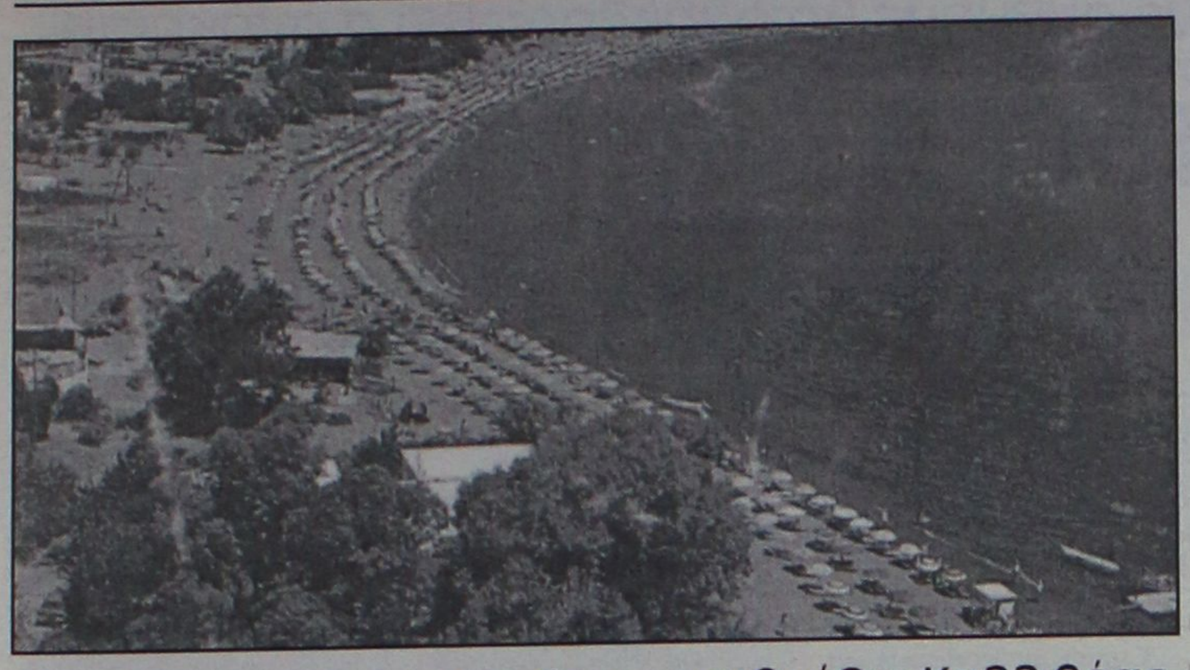

Προβληματισμός στο δημ. συμβούλιο Καλλιθέας

Επιθετική διαφήμιση, άλλη λύση δεν υπάρχει

300 εκατ. δρχ. στη διάθεση του ΠΡΟΤΟΥΡ

Ο προβληματισμός για την πορεία της σεζόν καθώς και διάφορα θέματα παρεμβάσεων αισθητικής αναβάθμισης, ήταν εκείνα που κυριάρχησαν στην προχθεσινή συνεδρίαση του δημοτικού συμβουλίου Καλλιθέας. Συγκεκριμένα, ουκ ολίγες φορές ειπώθηκε, κατά τη συζήτηση για την τουριστική κίνηση, ο όρος «επιθετική διαφήμιση».

Ο δήμαρχος Καλλιθέας, κ. Γιάννης Ιατρίδης, από την πλευρά του, δήλωσε ικανοποιημένος από τη δουλειά που κάνει ο ΠΡΟΤΟΥΡ ο οποίος από φέτος θα διαχειρισθεί 300 εκατομμύρια δρχ. έναντι 120 εκατ. δρχ. που είχε στη διάθεσή του πέρυσι για τη διαφήμιση και την προβολή του τουριστικού μας προϊόντος.

«Το νησί της Ρόδου φιλοδοξεί να προσελκύσει και φέτος, πάνω από το 70% του μαθητικού τουρισμού και το Φαληράκι αναμένεται να φιλοξενήσει τον Απρίλιο 20.000 από αυτούς», είπε χαρακτηριστικά ο κ. Ιατρίδης.

Σημειώνεται, ακόμη, ότι ο Δήμος Καλλιθέας πρόκειται να πραγματοποιήσει δύο σημαντικές συναντήσεις με εμπλεκομένους στον τουρισμό φορείς. Συγκεκριμένα και όπως ανακοινώθηκε, στις 12 Απριλίου έχει προγραμματισθεί συνάντηση με επιχειρηματίες που δραστηριοποιούνται στην περιοχή και στις 19 του ερχόμενου μήνα, ανάλογη συνάντηση με tour-operators, παρουσία όλων των δημάρχων του νησιού της Ρόδου.

Οσον αφορά σε άλλα θέματα που συζητήθηκαν κατά την προχθεσινή συνεδρίαση, σε δέκα μέρες αναμένεται να έχουν ολοκληρωθεί τα έργα στο Φαληράκι. Αυτή τη δέσμευση έκανε ο κ. Ιατρίδης προς το σώμα ενώ έγινε και εκτενής αναφορά στις παρεμβάσεις αναβάθμισης που αφορούν πλακοστρώσεις μικρών και μεγαλύτερων δρόμων, πεζοδρομήσεις και δεντροφυτεύσεις.

Τονωτική ένεση

Σημαντική «τονωτική ένεση» για την κρίση που περνάει ο Ροδιακός τουρισμός, αναμένεται ν' αποτελέσει η άφιξη 10.000 Αυστριακών τουριστών οι οποίοι θα φθάσουν τμηματικά από τις 3 Απριλίου και τους οποίους θα υποδεχθεί με μεγάλη φιέστα ο Δήμος Καλλιθέας μιας και θα φιλοξενηθούν σε ξενοδοχεία της περιοχής.

Σύμφωνα με τα όσα έγιναν γνωστά, από την ερχόμενη Πέμπτη 3 Απριλίου, θα φθάσουν τμηματικά 10.000 Αυστριακοί, μέλη της Ενωσης Συνταξιούχων του Σοσιαλιστικού Κόμματος και οι οποίοι θα φιλοξενηθούν στα ξενοδοχεία του Ομίλου Βασιλάκη.

Στις 10 το πρωί εκείνης της ημέρας, ο Δήμος Καλλιθέας, διοργανώνει εκδήλωση για την υποδοχή τους, στο συνεδριακό κέντρο «Βεργίνα», με μουσικά και χορευτικά σχήματα.

Μάλιστα, τους τουρίστες, που θα συνεχίσουν να καταφθάνουν μέσα στις επόμενες πέντε εβδομάδες, θα συνοδεύουν υπουργοί της χώρας και άλλες σημαντικές προσωπικότητες.

Αν και πρωταγωνιστές στον πόλεμο

Κερδισμένη και πάλι η Ισπανία

Θα πλημμυρίσει από Ευρωπαίους τουρίστες

Η Ισπανία και ειδικότερα τα Κανάρια Νησιά φαίνεται ότι θα προσελκύσουν τη μεγάλη μάζα των τουριστών της Κεντρικής Ευρώπης, που ακύρωσαν ή θα ακυρώσουν πακέτα διακοπών στην Τουρκία, Κύπρο, Τυνησία, Μαρόκο, Αίγυπτο και χώρες του Περσικού Κόλπου.

Αυτό συνάγεται από την πολιτική των μεγάλων τουρ οπερέιτορ, οι οποίοι δίνουν τη δυνατότητα ακυρώσεων, χωρίς επιβάρυνση, σε όσους πελάτες τους έχουν κάνει κράτηση στους παραπάνω προορισμούς. Ειδικά, οι τουρ οπερέιτορ της Γερμανίας, όπως και η Lufthansa, ορίζουν σαφώς ότι δεν θα χρεώνονται ακυρωτικά σε όσους επιλέξουν τα Κανάρια Νησιά. Η εκτίμηση των τουρ οπερέιτορ είναι ότι ένα 80% από αυτόν τον κόσμο θα «προσανατολισθεί» σε ισπανικούς προορισμούς, ενώ ελπίδες για το υπόλοιπο κομμάτι έχει η χώρα μας.

Προς Ελλάδα υπάρχει κάποια κινητικότητα κρατήσεων στην Ολλανδία και Γαλλία, ενώ οι τουρίστες των χωρών, που έχουν εμπλακεί ενεργώς στον πόλεμο, αισθάνονται ότι μπορεί να αποτελέσουν στόχο τρομοκρατικού χτυπήματος όπου κι αν πάνε, γεγονός, που δρα ανασταλτικά στην πρόθεση ταξιδιού. Για τον ίδιο λόγο αισθητή μείωση κρατήσεων προς Ελλάδα υπάρχει και στις ΗΠΑ (πάνω από 15%, σε σχέση με το ήδη «κακό» 2002).

Για την αντιμετώπιση της κρίσης, όλοι οι διευθυντές του ΕΟΤ στο εξωτερικό, σύμφωνα με πληροφορίες, συνιστούν, εκτός από την άμεση διαφήμιση, ενεργοποίηση ενός προγράμματος Δημοσίων Σχέσεων, με φιλοξενία δημοσιογράφων και τουριστικών πρακτόρων στη χώρα μας, οργάνωση σεμιναρίων στις ξένες αγορές, καθώς και αξιοποίηση των δικτύων πωλήσεων διακοπών των τουριστικών οργανισμών, με κοινά προγράμματα προβολής.

Είναι προφανές ότι στα Γραφεία του ΕΟΤ στο εξωτερικό, από τα οποία η ηγεσία του Οργανισμού ζητεί να «βγουν» στις επάλξεις των αγορών τους, πρέπει να δοθεί, επιτέλους, ένα μικρό κονδύλι Δημοσίων Σχέσεων. Διότι, από μόνος του ο «πατριωτισμός» δεν φθάνει για να φέρει αποτέλεσμα...

ΠΟΛΛΕΣ ΑΚΥΡΩΣΕΙΣ ΑΠΟ ΗΠΑ

Στις κρουαζιέρες το μεγάλο αγκάθι

Στις παρυφές σοβαρότατης κρίσης βρίσκεται πλέον το ελληνικό κρουαζιερόπλοιο μία εβδομάδα μετά την έναρξη του πολέμου στο Ιράκ. Αυτή τη στιγμή μόνο ένα υπό ελληνική σημαία επιβατηγό πλοίο, κινείται στην περιοχή της ανατολικής Μεσογείου μεταφέροντας πολύ λιγότερους τουρίστες σε σχέση με τη χωρητικότητά του.

Η Royal Olympic Cruises κινεί ένα πλοίο της σε σχέση με τα τρία που είχε προγραμματίσει για τις αρχές της θερινής περιόδου καθώς ακυρώθηκαν όλες οι κρατήσεις της από την αγορά της Αμερικής ενώ και οι Ευρωπαίοι τουρίστες δείχνουν τάσεις αποχής από τις κρουαζιέρες. Η ROC θα προσπαθήσει να ισοσκελίσει τις ζημιές από την κρίση μέσω των τεσσάρων άλλων κρουαζιερόπλοιων της που κινούνται στην Αμερική. Την ίδια στιγμή υπάρχουν εταιρείες στην ελληνική αγορά που δεν έχουν ακόμα ξεκινήσει τα προγράμματά τους.



Επιχειρηματίες εκτιμούν ότι αν ο πόλεμος διαρκέσει περισσότερο από τρεις εβδομάδες με ένα μήνα τότε τα ελληνικά κρουαζιερόπλοια θα μείνουν εκ των πραγμάτων «δεμένα» στο λιμανι του Πειραιά με όλες τις συνέπειες που αυτό θα συνεπάγεται για τους Ελληνες ναυτικούς τους.

Η ακτοπλοΐα επειδή κινείται κατά κύριο λόγο με Ελληνες επιβάτες θεωρείται ότι θα έχει χρόνο να ανακτήσει το χαμένο έδαφος εφόσον βέβαια ο πόλεμος τελειώσει μέσα στις επόμενες 2-3 εβδομάδες.

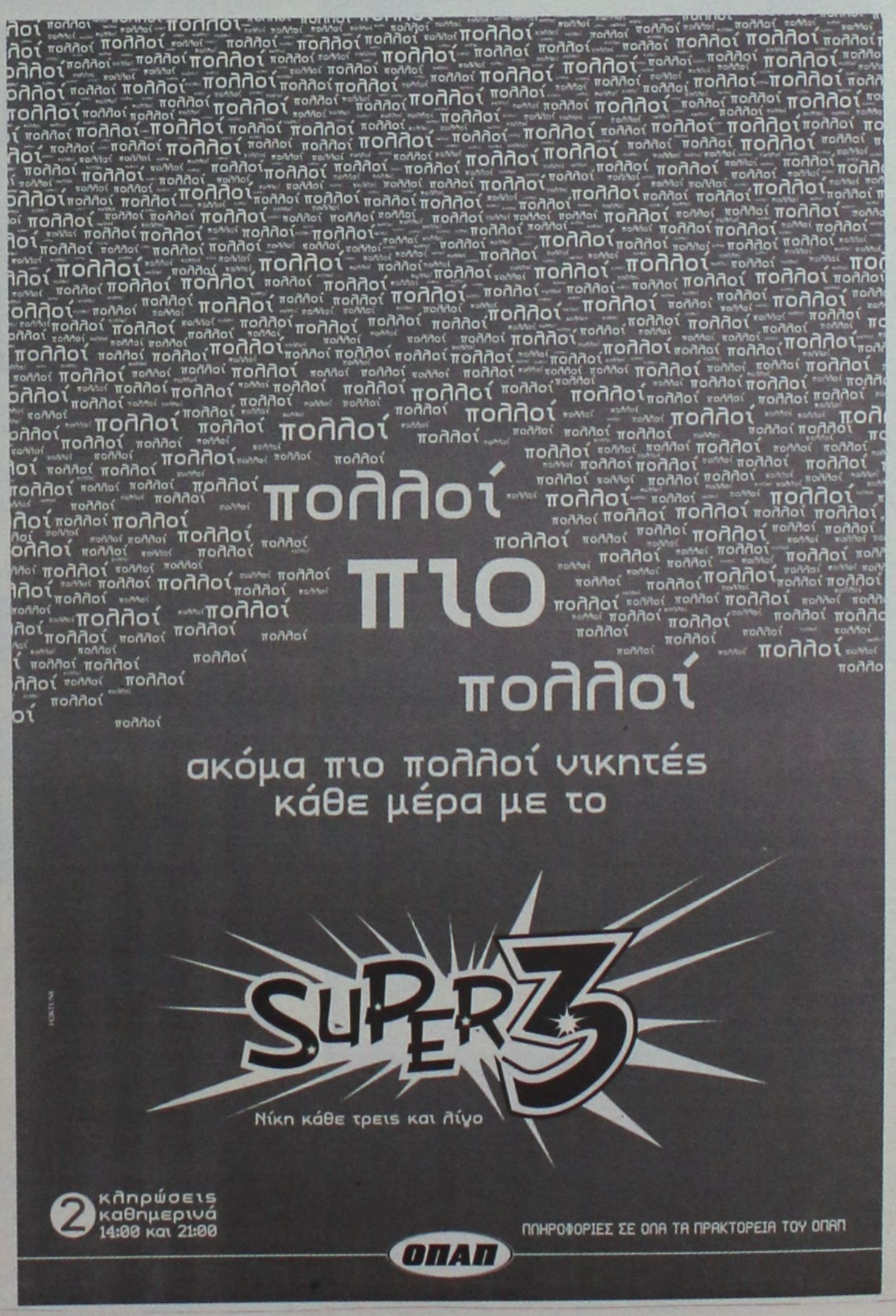



Με γρήγορους ρυθμούς θα ολοκληρωθεί η ανάκριση

Σπεύδει η Δικαιοσύνη για τα 179 κιλά κοκαΐνης

Το Συμβούλιο Εφετών θα διαχειρισθεί την υπόθεση

Το αργότερο μέχρι το τέλος της ερχόμενης εβδομάδας, αναμένεται να ολοκληρωθεί η διαδικασία της ανάκρισης για την πολύκροτη υπόθεση των 179 κιλών κοκαΐνης, που εντοπίστηκαν μέσα στο ιστιοφόρο σκάφος "Far Away" το βράδυ της 16ης Μαρτίου και στην οποία εμπλέκονται 10 τουλάχιστον άτομα.

Σύμφωνα με πληροφορίες, η υπόθεση, αναμένεται μετά το πέρας της ανάκρισης που διενεργεί ο τακτικός ανακριτής Ρόδου κ. Αλέξανδρος Οικονόμου, **να εισαχθεί για να εξεταστεί απευθείας από το Συμβούλιο Εφετών Δωδεκανήσου** (εξαιτίας της σπουδαιότητάς της αλλά και των βαρύτατων κατηγοριών που έχουν ασκηθεί) **το οποίο θα κρίνει αμετάκλητα** όπως προβλέπουν οι σχετικές διατάξεις του νόμου, για την περαιτέρω εξέλιξη της συγκεκριμένης υπόθεσης.

Πιο συγκεκριμένα, αμέσως μετά την ολοκλήρωση της κύριας ανάκρισης από τον τακτικό ανακριτή Ρόδου, η δικογραφία της υπόθεσης αυτής, **αναμένεται να διαβιβαστεί στον εισαγγελέα Εφετών Δωδεκανήσου κ. Ιωάννη Λαΐνη**, ο οποίος και θα υποβάλει σχετική πρόταση για να εξεταστεί η υπόθεση από το Συμβούλιο Εφετών Δωδεκανήσου.

Αξίζει να σημειωθεί δεδομένου ότι για την υπόθεση αυτή έχουν απαγγελθεί κατηγορίες με τον αντιτρομοκρατικό νόμο (**συμμετοχή σε δομημένη και με διαρκή δράση ομάδα που διακινεί μεγάλες ποσότητες ναρκωτικών**) η όποια απόφαση παραπεμπτική ή απαλλακτική για τα άτομα που εμπλέκονται και σε βάρος τους έχουν ασκηθεί κατηγορίες σε βαθμό κακουργήματος, είναι αμετάκλητη, δεδομένου ότι δεν επιδέχεται κανένα ένδικο μέσο.

ΣΤΟ ΕΔΩΛΙΟ ΤΟΥ ΚΑΚΟΥΡΓΙΟΔΙΚΕΙΟΥ

Έτσι, η υπόθεση αυτή, για την οποία δύο άτομα έχουν ήδη κριθεί προσωρινά κρατούμενοι, 3 αφέθηκαν ελεύθεροι με περιοριστικούς όρους και άλλοι 4 αφέθηκαν ελεύθεροι χωρίς κανένα περιοριστικό όρο, αναμένεται να εξεταστεί μέσα στους επόμενους μήνες (υπολογίζεται ότι θα φθάσει στο ακροατήριο στις αρχές Οκτωβρίου 2003) **θα εξεταστεί πρωτόδικα από το Τρι-**



μελές Εφετείο Κακουργημάτων Δωδεκανήσου, το οποίο και θα αποφασίσει ποιοι και με ποιο τρόπο ενέχονται στην σοβαρή αυτή υπόθεση με το φορτίο της κοκαΐνης, καταλογίζοντας έτσι τις ποινές που προβλέπονται σε κάθε περίπτωση.

Στο εδώλιο του Τριμελούς Εφετείου Κακουργημάτων Δωδεκανήσου, αναμένεται να καθίσουν ως κατηγορούμενοι οι:

Ηλίας Κοβαντζής του Θωμά, 38 ετών, γυμναστής ιστιοπλόος, που σύμφωνα με τις καταθέσεις και τα στοιχεία που προέκυψαν σε βάρος του φαίνεται ως ο κύριος κατηγορούμενος της υπόθεσης και

Αντώνιος Βλαχόπουλος του Νικολάου 32 ετών (μέλος του πληρώματος στην Κάσο) σε βάρος του οποίου είχε ασκηθεί δίωξη, για κατοχή, εισαγωγή στην επικράτεια και μεταφορά ναρκωτικών ουσιών. Και οι δύο, με ομόφωνη απόφαση εισαγγελέα και ανακριτή, έχουν κριθεί προσωρινά κρατούμενοι.

Επίσης, στο εδώλιο του ίδιου δικαστηρίου, θα καθίσουν και οι:

Μαρία Μανιδάκη του Εμμανουήλ, αρραβωνιαστικιά του Κοβατζή, **Μάρκος Κλέμης 18 ετών, Σπυρόπουλος Μάρκος του Γεωργίου**, μέλος του πληρώματος του Ιστιοφόρου (οι τρεις τους έχουν αφεθεί ελεύθεροι με περιοριστικούς όρους) και οι

Γεώργιος Βιστάκης 45 ετών, υπάλληλος του Πανεπιστημίου Ηρακλείου, **Κυριάκος Παπαδάκης 42 ετών,** επίσης υπάλληλος του Πανεπιστημίου Ηρακλείου, **Βασίλης Κοζωνάκης 29 ετών** και **Γεώργιος Σαμιώτης 36 ετών αντίστοιχα**, που όπως αποδείχθηκε από την κύρια ανάκριση, καμία απολύτως σχέση δεν είχαν με την υπόθεση και για τον λόγο αυτό αφέθηκαν ελεύθεροι χωρίς κανένα περιοριστικό όρο.

ΑΦΑΝΤΟΣ Ο ΛΙΒΑΝΕΖΟΣ

Πέπλο μυστηρίου ωστόσο καλύπτει τον εντοπισμό και την σύλληψη του Λιβανέζου ιδιοκτήτη του ιστιοφόρου σκάφους, καθώς παρά το ότι έχει ενημερωθεί η ΙΝΤΕΡΠΟΛ και άλλες διεθνείς διωκτικές αρχές, μέχρι σήμερα, δεν εντοπίστηκε για να προσαχθεί έτσι αντίστοιχα στις αρμόδιες ανακριτικές αρχές Ρόδου.

Σημειώνεται ότι σε βάρος του Λιβανέζου ιδιοκτήτη του ιστιοπλοϊκού σκάφους, **Cesak Abi Ark,** έχει εκδοθεί ένταλμα σύλληψης, καθώς θεωρείται ως το πρόσωπο «κλειδί» για την άκρως σοβαρή αυτή υπόθεση και σε βάρος του ο εισαγγελέας Πρωτοδικών Ρόδου κ. Γεώργιος Οικονόμου, είχε ασκήσει ποινική δίωξη (μαζί με τους υπόλοιπους εμπλεκόμενους), στα μέσα της περασμένης εβδομάδας.

Ταξίδια για... τους φίλους της κρουαζιέρας!

ΓΙΑ ΠΡΩΤΗ ΦΟΡΑ ΣΤΟ ΝΗΣΙ ΜΑΣ ΑΠΟΚΛΕΙΣΤΙΚΑ ΣΤΟ

LET'S GO TRAVEL

ΣΕ ΣΥΝΕΡΓΑΣΙΑ ΜΕ ΤΗΝ **FIVE STAR CRUISES** ΚΑΙ ΤΗΝ **SALES MANAGER**

κα Πόπη Πειρουνάκη

ΣΑΣ ΔΙΝΟΥΝ ΤΗΝ ΔΥΝΑΤΟΤΗΤΑ ΝΑ ΞΕΚΙΝΗΣΕΤΕ ΤΗΝ ΚΡΟΥΑΖΙΕΡΑ ΣΑΣ ΑΠΟ ΡΟΔΟ!

ΑΠΟΚΛΕΙΣΤΙΚΟ!!

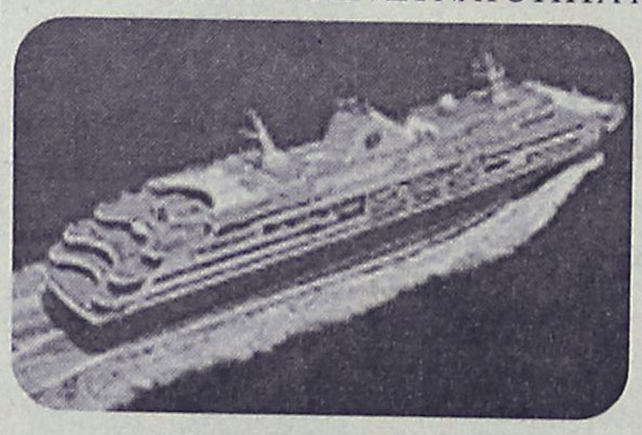

ΑΝΑΧΩΡΗΣΕΙΣ

Μ. ΤΕΤΑΡΤΗ ========== 14 ΜΑΪΟΥ

========== 11 ΙΟΥΝΙΟΥ ==========

7ήμερη κρουαζιέρα Χρυσόμαλλο Δέρας

ΡΟΔΟΣ – ΠΑΤΜΟΣ – ΜΥΚΟΝΟΣ – ΠΕΙΡΑΙΑΣ – ΘΕΣΣΑΛΟΝΙΚΗ – ΚΩΝ/ΠΟΛΗ – ΚΟΥΣΑΝΤΑΣΙ – ΣΑΝΤΟΡΙΝΗ – ΗΡΑΚΛΕΙΟ – ΡΟΔΟΣ

Μοναδική η εμπειρία να δείτε ένα μεγάλο κομμάτι της υφηλίου μέσα από το κρουαζιερόπλοιο, με αρκετές στάσεις στα σημαντικότερα λιμάνια και πολυτελή ξεκούραση πάνω στο πλοίο, που δεν έχει να ζηλέψει σε τίποτα από την χλιδή και την άνεση των μεγαλύτερων ξενοδοχειακών μονάδων του κόσμου

ΑΚΟΜΑ...

ΚΡΟΥΑΖΙΕΡΕΣ ΣΕ ΜΕΣΟΓΕΙΟ - ΒΑΛΤΙΚΗ & ΚΑΡΑΪΒΙΚΗ

Αναλαμβάνουμε συλλόγους και σχολεία

ΠΑΙΔΙΑ ΕΩΣ 16 ΕΤΩΝ ΔΩΡΕΑΝ!!

Μόνο λιμενικοί φόροι

LET'S GO TRAVEL A.E.
ΠΕΡΝΟΥ 143 ΑΦΑΝΤΟΥ - ΡΟΔΟΣ
ΤΗΛ. 2241051186 ΦΑΞ: 2241051187



Μετά την έκκληση των "Γυναικών Χωρίς Σύνορα", μέσω "Ροδιακής"

Συγκινητική απήχηση για τα παιδιά του Ιράκ

Από την πρώτη ημέρα έσπασαν τα τηλέφωνα για προσφορές

Μεγάλη απήχηση είχε στο ροδιακό λαό το δημοσίευμα της "Ροδιακής" για τη σταυροφορία που ξεκίνησε η οργάνωση "Γυναίκες Χωρίς Σύνορα" με σκοπό να βοηθήσει τα θύματα του πολέμου. Καθ' όλη τη διάρκεια της χθεσινής μέρας, η οργάνωση κατακλύστηκε από τηλεφωνήματα συμπολιτών μας που ζητούσαν πληροφορίες γύρω από τη συγκέντρωση της βοήθειας για τον Ιρακινό λαό.





Η ανταπόκρισή τους για τον έρανο, με σκοπό να αγοραστούν φάρμακα και να αποσταλούν από τους φαρμακοποιούς του κόσμου στις εμπόλεμες περιοχές, ήταν έμπρακτη, και έρχεται να ενωθεί με τη βοήθεια που συγκεντρώνουν και πολλοί άλλοι στη Ρόδο, για τον ίδιο σκοπό.

Οπως έγινε γνωστό, ανοίχτηκε λογαριασμός στην Alpha Bank, στον οποίο όσοι θέλουν μπορούν να καταθέτουν χρήματα. Ο αριθμός είναι 778-002101-099529 στο όνομα "Γυναίκες Χωρίς Σύνορα". Η προσπάθεια όμως συνεχίζεται, με δραστηριοποίηση όλων των μελών της οργάνωσης, τα οποία πιθανόν και σήμερα να βγουν στους δρόμους, ζητώντας την οικονομική στήριξη του κόσμου. Κάθε μέρα από τις 10 το πρωί έως τη 1 το μεσημέρι, θα υπάρχει αντιπροσωπεία της οργάνωσης και στην πλατεία Κύπρου, η οποία θα δέχεται τις δωρεές του κόσμου. Τις ίδιες ώρες τα μέλη της, θα δώσουν το παρόν και την Κυριακή στο "Ακταίον".

Είναι ομολογουμένως συγκινητικό το ενδιαφέρον που εκδηλώνουν οι συμπολίτες μας, καθώς το μόνο που μπορούν να κάνουν είναι να στείλουν κάποιο είδος βοήθειας έστω και από μακριά για να συμπαρασταθούν σε αθώα θύματα ενός ακόμα παράλογου πολέμου.

Συγκινητικό είναι το ενδιαφέρον που επιδεικνύουν, για να βοηθήσουν συνανθρώπους μας στις εμπόλεμες περιοχές, ακόμα και μεμονωμένοι συμπολίτες μας.

Αξίζει να αναφέρουμε και την εκστρατεία συγκέντρωσης ανθρωπιστικής βοήθειας σε τρόφιμα, ρούχα και φάρμακα για τα παιδιά από τον Παιδικό Σταθμό "Αμπεμπαμπλόμ". Η παραλαβή της βοήθειας γίνεται από τις 8 έως τις 4 στην οδό Καναδά 33 (δίπλα στο Κάντιο). Πληρ. τηλ. 22410 39339.

Σε συνεργασία με το τοπικό παράρτημα του Ερυθρού Σταυρού

Ενεργοποίηση και του δήμου Ρόδου

Συγκέντρωση τροφίμων, ρούχων και κλινοσκεπασμάτων

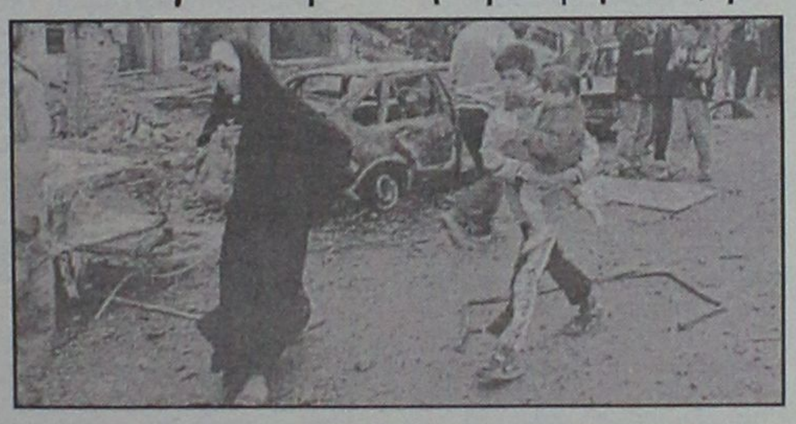



Σε συγκέντρωση τροφίμων για τον δοκιμαζόμενο λαό του Ιράκ προχωρεί ο δήμος Ρόδου σε συνεργασία με το περιφερειακό τμήμα του Ελληνικού Ερυθρού Σταυρού. Αναμένεται μάλιστα ότι δεκάδες συμπολίτες μας, θα βοηθήσουν την προσπάθεια αυτή, αφού ο περισσότερος κόσμος είναι ευαισθητοποιημένος και παρακολουθεί με ιδιαίτερα αισθήματα συμπάθειας το δράμα του Ιρακινού λαού. Σε σχετική ανακοίνωση που δόθηκε στην δημοσιότητα, αναφέρονται για το θέμα αυτό τα εξής:

«Ο δήμος Ροδίων μέσω του Δημοτικού Οργανισμού Πρόνοιας κάνει γνωστή τη συγκέντρωση ειδών διατροφής (κονσέρβες, γάλατα, νερό, μακαρόνια, ρύζια, ζάχαρη, όσπρια κ.λπ.) ειδών καθαριότητας (σαμπουάν, σαπούνια, οδοντόκρεμες, οδοντόβουρτσες κ.λπ.) παιδικών τροφών, ειδών ρουχισμού (μόνο εσώρουχα και κλινοσκεπάσματα) για το δοκιμαζόμενο λαό του Ιράκ.

Η προσπάθεια αυτή γίνεται σε συνεργασία με το Περιφερειακό Τμήμα Ρόδου του Ελληνικού Ερυθρού Σταυρού, ο οποίος έχει ανοίξει ειδικό τραπεζικό λογ/σμό 0170400536011 στην Τράπεζα Αγροτική όπου μπορούν να γίνονται καταθέσεις με την ένδειξη "βοήθεια στο Ιράκ". Ολα τα παραπάνω είδη θα συγκεντρώνονται στα γραφεία του Δημοτικού Οργανισμού Πρόνοιας (Ερυθρού Σταυρού 6) και στις αποθήκες του Ελληνικού Ερυθρού Σταυρού (πλατεία Μουσείου και πλατεία Γέροντα - πρώην Κέντρο Παιδικής Μέριμνας Αρρένων), καθημερινά 10.00-12.00 Δευτέρα έως και Σάββατο. Για περισσότερες πληροφορίες στα τηλέφωνα του ΔΟΠ 22410-26846 και του Ε.Ε.Σ. 22410-77010».

ΑΓΡΟΤΙΚΗ ΑΣΦΑΛΙΣΤΙΚΗ

ΓΝΩΣΤΟΠΟΙΗΣΗ

Της

ΑΓΡΟΤΙΚΗΣ ΑΣΦΑΛΙΣΤΙΚΗΣ Α.Ε.

που εδρεύει στην Αθήνα (Λ. Συγγρού 163)

Γνωστοποιούμε προς τους πελάτες μας και προς κάθε ενδιαφερόμενο ότι λύθηκε η συνεργασία με τον Ασφαλιστικό Σύμβουλο κ. Σπανουδάκη Μιχάλη από 25.02.2003.
Κάθε ενδεχόμενη δοσοληψία του κ. Σπανουδάκη με τους πελάτες μας είναι άκυρη.
Οι πελάτες μας μπορούν να επικοινωνούν με το Γραφείο μας στην Ρόδο, (πλ. Γαβριήλ Χαρίτου 9-11, 85100) στα τηλέφωνα 22410-29002, 75 029 από Δευτέρα έως Παρασκευή και ώρες:

09.00-14.00 το πρωί και
17.30-20.00 το απόγευμα

Υπεύθυνος εισπράξεων είναι ο κ. Κατίνας Λοΐζος.

ΡΟΔΙΑΚΗ ΦΑΡΜΑ ΣΤΡΟΥΘΟΚΑΜΗΛΩΝ

Σε ένα καταπράσινο τοπίο στο χώρο του πάρκου μας λειτουργεί το εστιατόριο «Η ΦΑΡΜΑ». Ελάτε να απολαύσετε πρωτόγνωρες γεύσεις από το πιο υγιεινό και νόστιμο κρέας στον κόσμο, το κρέας στρουθοκαμήλου παραγωγής μας, όπως φιλέτο, σνίτσελ, χάμπουργκερ, ομελέτα... Για τους παραδοσιακούς καλοφαγάδες, μαγειρευτά φαγητά σε χωριάτικο φούρνο, ψητά σχάρας από ντόπια κατσικάκια και χοιρινά με λαχανικά της φάρμας μας και ζυμωτό χωριάτικο ψωμί.

- ΠΑΙΔΙΚΗ ΧΑΡΑ
- ΣΝΑΚ ΜΠΑΡ
- ΖΩΟΛΟΓΙΚΟΣ ΚΗΠΟΣ
- ΑΙΘΟΥΣΑ ΕΚΠΑΙΔΕΥΣΗΣ
- ΚΑΤΑΣΤΗΜΑ ΔΩΡΩΝ

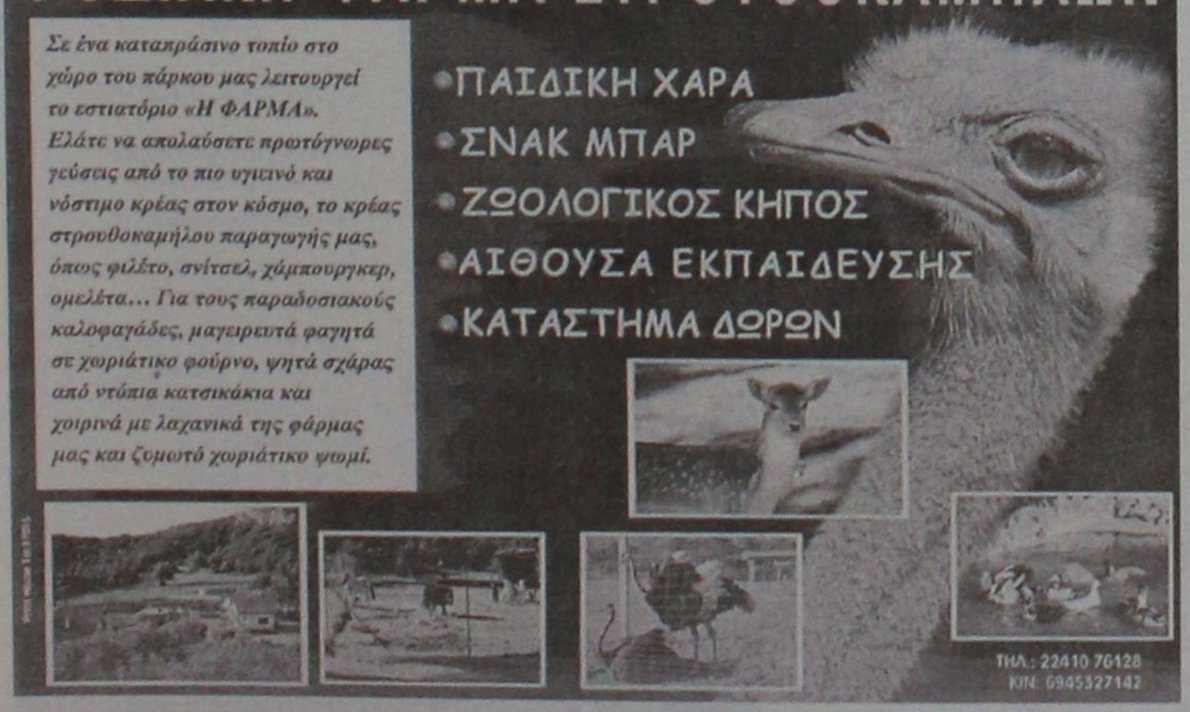

ΤΗΛ.: 22410 76128
ΚΙΝ: 6945327142

Το πλυντήριο αυτοκινήτων

QUICK CAR WASH

ενημερώνει την αγαπητή πελατεία του ότι το ωράριο για την καλοκαιρινή σαιζόν **1/4/2003-30/9/2003** θα έχει ως εξής:

ΔΕΥΤΕΡΑ-ΠΑΡΑΣΚΕΥΗ	**09-00-19.00**
ΣΑΒΒΑΤΟ	**09.00-20.00**
ΚΥΡΙΑΚΗ	**ΚΛΕΙΣΤΑ**

Για οποιαδήποτε περαιτέρω πληροφορία καλέστε στο τηλέφωνό μας

22410-60150-151

ΝΤΕΤΕΚΤΙΒΣ
Συνταξιούχος Αστυνομικός Ασφάλειας
ΑΝΑΛΑΜΒΑΝΟΥΜΕ
Υποθέσεις ανηλίκων, οικογενειακές, προσωπικές κ.τλ.
ΔΙΑΘΕΤΟΥΜΕ ΤΑ ΠΛΕΟΝ ΣΥΓΧΡΟΝΑ ΟΠΤΙΚΟΑΚΟΥΣΤΙΚΑ ΣΥΣΤΗΜΑΤΑ
100% ΕΧΕΜΥΘΕΙΑ
ΡΩΜΗΣ 22 - ΡΟΔΙΝΙ • ΤΗΛ. 0241 0 68985
Κιν. 094 6997967

Η ΜΕΓΑΛΥΤΕΡΗ ΕΠΙΘΥΜΙΑ ΜΟΥ...
...ΕΙΝΑΙ ΜΟΝΟ
Diagoras Club
LIFESTYLE SPORTSWEAR
WORKWEAR - JEANSWEAR - SHOES
Παντελόνια απο 10€
Τα καλύτερα ρούχα και παπούτσια για τον άνδρα και τη γυναίκα στις καλύτερες τιμές!!!
adidas le coq sportif reebok NIKE EXIST EVOLUTION EXT STREET LG
POLO DOWN TOWN BYLOT Jeans union trade
Λεωφ. Ηρακλειδών 373, Ιαλυσός Ρόδος, τηλ. 22410 92744
(Μπροστά από το Λύκειο Ιαλυσού)

ΤΖΑΚΙΑ
ΤΖΑΚΙΑ ΤΖΟΤΖΟΛΗΣ ΤΑΣΟΣ
ΤΖΑΚΙΑ
ΜΑΝΤΕΜΕΝΙΑ • ΑΠΛΑ • ΑΕΡΟΘΕΡΜΑ • ΜΕ ΤΖΑΜΙΑ ΚΑΙ ΠΟΡΤΕΣ • ΜΕ ΠΥΡΟΤΟΥΒΛΑ
ΣΟΜΠΕΣ ΜΕ ΞΥΛΑ
ΜΕΓΑΛΗ ΠΟΙΚΙΛΙΑ ΜΟΝΤΕΛΩΝ
ΑΞΕΣΟΥΑΡ ΤΖΑΚΙΩΝ
ΣΚΑΡΕΣ • ΣΙΤΕΣ • ΚΡΕΜΑΝΤΑΛΑΔΕΣ
ΦΟΥΡΝΑΚΙΑ ΚΑΙ ΨΗΣΤΑΡΙΕΣ
ΣΕ ΠΟΛΛΑ ΣΧΕΔΙΑ ΚΑΙ ΜΕΓΕΘΗ
ΚΑΘΑΡΙΣΜΟΙ ΚΑΙ ΣΕΡΒΙΣ ΤΖΑΚΙΩΝ
ΚΟΛΥΜΠΙΑ, ΕΝΑΝΤΙ ΚΑΙ ΠΑΡΑΠΛΕΥΡΩΣ ΙΔΡΥΜΑΤΟΣ
ΚΥΡΙΑΚΕΣ ΑΝΟΙΚΤΑ 11–4
Τηλέφωνο (22410) 56275, κιν. 6942/255848, τηλ. Fax: 56317, 85103 Κολύμπια, Ρόδος

ΑΠΟ 10 ΣΜΗΝΗ ΤΟΥΡΚΙΚΩΝ ΑΕΡΟΣΚΑΦΩΝ

Παραβιάσεις ανατολικά της Ρόδου

Δέκα σχηματισμοί τουρκικών αεροσκαφών προέβησαν χθες σε ισάριθμες παραβάσεις των κανόνων εναέριας κυκλοφορίας στο FIR Αθηνών, οι οποίες εξελίχθηκαν σε πέντε παραβιάσεις του εθνικού εναέριου χώρου, στο βόρειο και κεντρικό Αιγαίο καθώς και ανατολικά της Ρόδου.

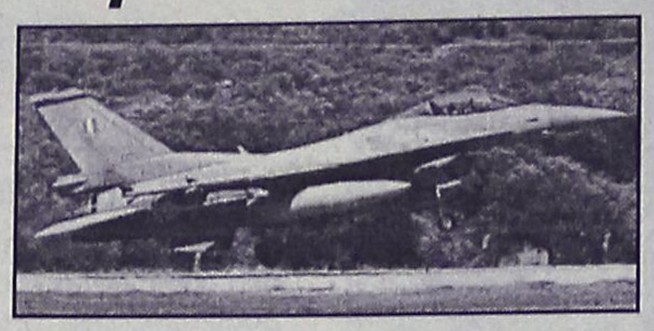

Σε όλες τις περιπτώσεις τα 25 τουρκικά αεροσκάφη αναγνωρίσθηκαν και αναχαιτίσθηκαν από αντίστοιχα ελληνικά μαχητικά, ενώ σε οκτώ περιπτώσεις, η διαδικασία της αναχαίτισης εξελίχθηκε σε εμπλοκή.

Οπως έγινε γνωστό, τα οκτώ τουρκικά αεροσκάφη που αναχαιτίσθηκαν μετά από εμπλοκή με ελληνικά μαχητικά, ήταν οπλισμένα.

Μάκης προς μέτωπο μέσω Ρόδου

Το νησί της Ρόδου, επέλεξε ο γνωστός δημοσιογράφος του ALPHA Μάκης Τριανταφυλλόπουλος, για να... περάσει στην Τουρκία και από κει, να μεταβεί σύμφωνα με πληροφορίες στα σύνορα με το ΙΡΑΚ, για να ξεκινήσει έτσι σχετική δημοσιογραφική έρευνα.



Η άφιξη Τριανταφυλλόπουλου στη Ρόδο χθες το πρωί, αξίζει να σημειωθεί ότι έγινε αντικείμενο σχολιασμού από πολλούς συμπολίτες μας, δεδομένου ότι ο γνωστός δημοσιογράφος, πραγματοποίησε επίσκεψη σε πολλά από τα καταστήματα της πόλεως Ρόδου, έτσι ώστε να προμηθευτεί τρόφιμα, εξοπλισμό, ρουχισμό και άλλα υλικά που θα του είναι απαραίτητα σε αυτή την αποστολή.

Ο ίδιος, μαζί με τους συνεργάτες του και δύο ειδικά οχήματα – τζιπ του τηλεοπτικού σταθμού όπου εργάζεται, μετέβη στο λιμάνι της Ρόδου, λίγο μετά τις 12 το μεσημέρι, και επιβιβάστηκε στο πλοίο «Μαρμαρίς 1» το οποίο στις 1 παρά 20 απέπλευσε από τη Ρόδο με προορισμό το λιμάνι του Μαρμαρίς στην Τουρκία.

Προσκομίσθηκαν στην Τράπεζα Ελλάδος για να μετατραπούν σε ευρώ

Πλαστά πεντοχίλιαρα

Δεν ομολόγησε η 27χρονη κάτοχός τους πού τα βρήκε

Μια περίεργη υπόθεση, με πλαστά χαρτονομίσματα των 5.000 δραχμών, διερευνούν από χθες το πρωί οι αστυνομικοί της Υποδιεύθυνσης Ασφαλείας Ρόδου γεγονός που δεν αποκλείεται να οδηγήσει σε αποκαλύψεις κυκλώματος που διακινούσε τα χαρτονομίσματα αυτά. Σύμφωνα με όσα ανακοίνωσε χθες η Αστυνομική Διεύθυνση Δωδεκανήσου, το πρωί της Τετάρτης, συνελήφθησαν από αστυνομικούς της Υποδιεύθυνσης Ασφαλείας Ρόδου, ο Κ. Κ. του Π. 64 ετών κάτοικος Μαριτσών Ρόδου, και η Κ. Χ. του Μ. 27 ετών, κάτοικος επίσης Μαριτσών Ρόδου, διότι ο πρώτος, είχε μεταβεί στο υποκατάστημα της Τράπεζας Ελλάδος και παρέδωσε για αλλαγή σε ευρώ, 9 χαρτονομίσματα των 5.000 δρχ. τα οποία του είχε δώσει η 27χρονη πριν από μερικές μέρες. Εκεί όμως, οι αρμόδιοι υπάλληλοι, που διαθέτουν μεγάλη εμπειρία στον εντοπισμό πλαστών χαρτονομισμάτων, διαπίστωσαν εύκολα ότι επρόκειτο για πεντοχίλιαρα – μαϊμού, γεγονός που είχε ως αποτέλεσμα να ειδοποιήσουν αμέσως την αστυνομία και να συλληφθούν έτσι και οι δύο.

Από την πρώτη φάση της έρευνας που διενήργησαν οι αρμόδιοι αξιωματικοί της Αστυνομίας, διαπιστώθηκε ότι τα χαρτονομίσματα αυτά, η 27χρονη τα κατείχε εδώ και αρκετό καιρό αλλά ωστόσο η ίδια δεν ομολόγησε με ποιό τρόπο τα προμηθεύτηκε. Οι έρευνες των αρμοδίων αστυνομικών, συνεχίζονται πάντως για τον εντοπισμό τυχόν και άλλης ποσότητας ή κυκλώματος που διακινούσε στη Ρόδο πλαστά χαρτονομίσματα. Σημειώνεται ότι με σχετική απόφαση του υπουργού Εθνικής Οικονομίας, τα πάσης φύσεως χαρτονομίσματα σε δραχμές, μπορούν να αλλαχθούν σε ευρώ, μόνο μέσω της Τράπεζας της Ελλάδος μέχρι και το 2012.

Οι αρμόδιες αρχές πάντως σε τοπικό επίπεδο, βρίσκονται σε πλήρη ετοιμότητα αυτές τις μέρες, δεδομένου ότι σε περιοχές της Βορείου Ελλάδος, εντοπίστηκαν στην αγορά πολλά πλαστά χαρτονομίσματα των 10, 20 50 και 100 ευρώ, τα οποία εκτιμάται ότι διοχετεύθηκαν στη χώρα μας, μέσω της Βουλγαρίας.

Θερινή ώρα από την Κυριακή

Θερινή ώρα από τα ξημερώματα της Κυριακής 30 Μαρτίου, παρά τα σκαμπανεβάσματα του καιρού. Ετσι, στις 03.00 το πρωί της ερχόμενης Κυριακής οι δείκτες των ρολογιών θα πρέπει να μετακινηθούν μία ώρα μπροστά και να δείχνουν 04.00.



Σημειώνεται ότι η εφαρμογή του μέτρου της θερινής ώρας, που θα ισχύσει έως τις 28 Οκτωβρίου, είναι υποχρεωτική για όλες τις χώρες - μέλη της Ε.Ε.

ΑΠΟΘΗΚΗ ΧΟΝΔΡΙΚΗΣ
ΕΙΣΑΓΩΓΕΣ-ΑΝΤΙΠΡΟΣΩΠΕΙΕΣ
DVD-ΒΙΝΤΕΟ-ΚΑΣΕΤΕΣ
έξυπνα τριχ-περιοδικά-εσώρουχα πολυτελείας-LATEX
Πώληση χονδρική
ΡΟΔΟΣ
694 519 4741 κ. Κώστας


Μελέτη Κατασκευή Συντήρηση
Κήπων & Πάρκων
• Λειτουργική & αισθητική οργάνωση εξωτερικών χώρων
• Εργασίες διαμόρφωσης
• Εγκατάσταση συστημάτων αυτόματου ποτίσματος
• Φύτευση, εγκατάσταση χλοοτάπητα
• Μεταφυτεύσεις μεγάλων φοινικόδεντρων
• Συντήρηση κήπων
ΚΗΠΟΤΕΧΝΙΑ
ΑΡΧΙΤΕΚΤΟΝΙΚΗ ΚΗΠΩΝ
Απολλωνίων 27 Ρόδος, τηλ. & fax: (22410)73332
κιν.: 6945 851997, 6977509799, www.kipotexnia.gr



Προβληματισμοί και ανησυχίες για την εκπεμπόμενη ακτινοβολία

Θέμα ραντάρ πάλι από το Δήμο Πεταλούδων

Συγκροτήθηκε επιτροπή η οποία θα αναθέσει σε ειδικούς τη διεξαγωγή μετρήσεων στην ευρύτερη περιοχή του αεροδρομίου

Σοβαρά φαίνεται πλέον ότι προβληματίζει τη δημοτική αρχή και τους κατοίκους, η ακτινοβολία που εκπέμπει το ραντάρ του αεροδρομίου "Διαγόρας".

Ρεπορτάζ
ΒΑΡΒΑΡΑ ΜΠΟΓΔΑΝΟΥ

Η ύπαρξη και λειτουργία του στο βουνό του Παραδεισίου, τροφοδοτεί έντονο προβληματισμό και ανησυχία, τα οποία και μεταφέρθηκαν στην τελευταία συνεδρίαση του δημοτικού Συμβουλίου Πεταλούδων.

Το θέμα εισηγήθηκε ο δημοτικός σύμβουλος της πλειοψηφίας Λευτέρης Μιχαήλ, και στη συζήτηση που έγινε την προηγούμενη Παρασκευή διεφάνη μία επιθυμία ενημέρωσης από ειδικούς, για το τί πραγματικά συμβαίνει.

Ο κ. Μιχαήλ, που ασχολήθηκε με το ζήτημα, κάλεσε το σώμα να πάρει απόφαση για την ανάθεση μέτρησης των επιπτώσεων από την εκπεμπόμενη ακτινοβολία του ραντάρ, σε ανεξάρτητο επιστημονικό φορέα.

Δεδομένης λοιπόν της ανάγκης να υπάρξει επίσημη ενημέρωση, ώστε να

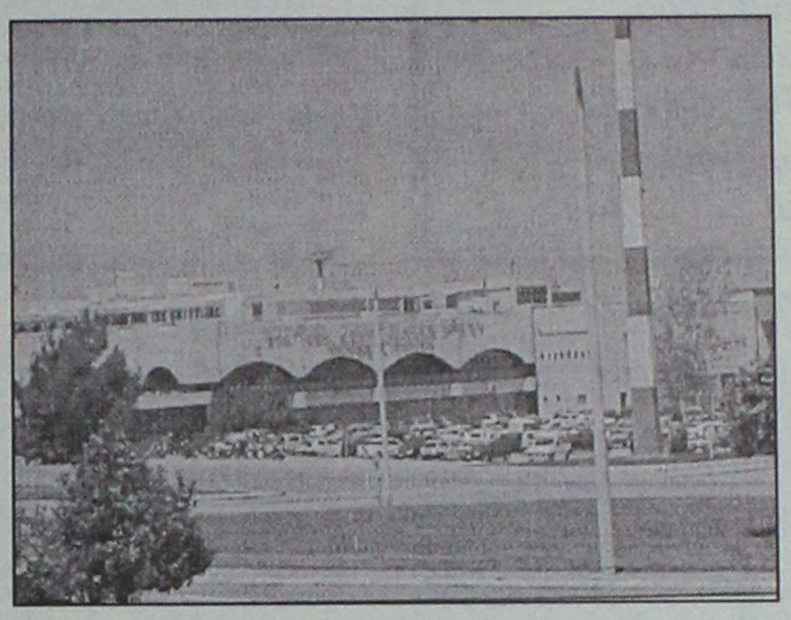

αποτραπεί η οποιαδήποτε παραφιλολογία, επί ενός ζητήματος τόσο σημαντικό για τη δημόσια υγεία, το Δημοτικό Συμβούλιο Πεταλούδων, αποφάσισε σε πρώτη φάση, τη σύσταση επιτροπής, η οποία θα συγκεντρώσει σε συνεργασία με διάφορους φορείς ό,τι στοιχεία υπάρχουν.

Την επιτροπή θα αποτελούν οι γιατροί-δημοτικοί σύμβουλοι Εμμανουήλ Καράλας και Αντώνης Αρφαράς καθώς και ο εισηγητής του θέματος Λευτέρης Μιχαήλ.

● Μετά τη συγκέντρωση των στοιχείων το θέμα θα τεθεί και πάλι σε συνεδρίαση του Δημοτικού Συμβουλίου ώστε να παρθεί απόφαση για την ανάθεση σχετικής μελέτης σε επιστημονικό φορέα.

Αν τελικά προκύψει πρόβλημα και αποδειχτεί ότι έχουν ξεπεραστεί τα όρια ασφαλείας, ή ότι υπάρχει κίνδυνος για τους κατοίκους του νησιού, τότε το ζήτημα θα τεθεί και στη διοικούσα επιτροπή της ΤΕΔΚ, για να υπάρξει συντονισμός ενεργειών και στήριξη.

Οπως δήλωσε στη "Ροδιακή" ο δημοτικός σύμβουλος Λευτέρης Μιχαήλ, θα υπάρξει διεξοδική έρευνα γύρω από το θέμα, καθώς από τη διερεύνησή του μέχρι σήμερα αποδεικνύεται ότι οι γνώμες των ειδικών διίστανται.

Ηδη συγκεντρώνονται στοιχεία από πρακτικά ημερίδων και επιστημονικούς φορείς που διενήργησαν ελέγχους γύρω από ανάλογους τόπους ραντάρ για να αποτελέσουν το υλικό ενημέρωσης.

Σημειώνεται πως το θέμα της ακτινοβολίας και των επιπτώσεων είναι ζήτημα που πρέπει να διερευνηθεί όχι μόνο για τους κατοίκους του δημοτικού διαμερίσματος Παραδεισίου, αλλά και για τους κατοίκους του υπόλοιπου νησιού, καθώς τίθεται θέμα εμβέλειας του ραντάρ.



ΨΗΣΤΑΡΙΑ
Ο ΜΑΚΗΣ
Δενδρινού 69, Ρόδος
Διανομή στο σπίτι



- Ψητά σούβλας
- Αρνί
- Κοτόπουλο
- Κοντοσούβλι
- Γουρουνόπουλο
- Κοκορέτσι
- Κεφαλάκι

ΤΗΣ ΩΡΑΣ

-Μπριζόλες
- Σουβλάκι κοτοπ.
- Σουβλάκι χοιρινό
- Γύρος χοιρινό
- Γύρος κοτόπουλο

ΣΕ ΠΙΤΑ

- Γύρο χοιρινό
- Γύρο κοτόπουλο
- Μπιφτέκι
- Σουβλάκι
- Λουκάνικο
- Μπριζολάκι

Εκλεκτή κουζίνα
Ανοιχτά κάθε μέρα,
όλη μέρα
ΕΚΤΟΣ ΔΕΥΤΕΡΑ ΒΡΑΔΥ

Τηλ. για παραγγελίες
2241033682 και 2241074435

ΣΤΗΝ ΟΙΚΟΝΟΜΙΚΗ ΚΑΙ ΚΟΙΝΩΝΙΚΗ ΕΠΙΤΡΟΠΗ

Νέα παραπομπή για JUMBO και Σπανό!

Σ' ένα τσουβάλι και τα δύο θέματα στο Νομ. Συμβούλιο

Στην Οικονομική και Κοινωνική Επιτροπή (ΟΚΕ) παραπέμφθηκαν τελικά τα θέματα τόσο αυτό της άρνησης ή αποδοχής χορήγησης αδείας ίδρυσης υπεραγοράς από την "JUMBO A.E.E." όσο και εκείνο της χορήγησης άδειας για, ίδρυση μικτού καταστήματος από τον όμιλο επιχειρήσεων Ιωάννη Χρήστου Σπανού Α.Ε.

Τα δύο αυτά θέματα, όσο κι αν είναι συναφή, τέθηκαν βέβαια σε διαφορετική βάση από το σώμα και χαρακτηριστικό είναι ότι, όσον αφορά στο κατάστημα της εταιρείας Σπανού, το Σώμα διάκειται θετικά ως προς τη χορήγηση αδείας.

Αναλυτικά, όσον αφορά στο πρώτο θέμα που τέθηκε ως εξής: "αιτιολόγηση απόφασης Ν.Σ. για την άρνηση ή αποδοχή χορήγησης αδείας ίδρυσης υπεραγοράς από την "JUMBO A.E.E.", το σώμα ψήφισε κατά πλειοψηφία την παραπομπή του στον ΟΚΕ από την οποία μάλιστα θα ζητήσουν να συγκληθεί όσο γίνεται πιο σύντομα ώστε το θέμα να επανέλθει στην επόμενη συνεδρίαση του ν.σ. οπότε και θα λάβει απόφαση.

Συγκεκριμένα, το Προεδρείο εισηγήθηκε το θέμα αυτό μετά από απόφαση της Περιφέρειας Νοτίου Αιγαίου που είχε κάνει δεκτή την προσφυγή της εταιρείας κατά της απόφασης του ν.σ. Η μέχρι τώρα λειτουργία του γίνεται με νόμιμη άδεια και το θέμα επανέρχεται ως λειτουργία πολυκαταστήματος που έχει έκταση πάνω από 2.000 τ.μ.

Ο επικεφαλής της μειοψηφίας του ν.σ. κ. Σάββας Καραγιάννης, τόνισε ότι το θέμα παραπέμπεται στην ΟΚΕ για να ενισχυθεί η αρνητική άποψη που είχε εκφράσει το ν.σ. ενώ ζητούν και τη συνδρομή της Επιτροπής για την αναζήτηση στοιχείων.

Οσον αφορά στο θέμα της "εξέτασης αίτησης" για χορήγηση άδειας ίδρυσης μικτού καταστήματος σε ακίνητο που βρίσκεται στη Ρόδο επί των οδών Μ. Πετρίδη και Καμείρου, από τον όμιλο επιχειρήσεων Ιωάννη Χρήστου Σπανού Α.Ε.", ενδιαφέρουσα ήταν η τοποθέτηση του αντινομάρχη Δωδεκανήσου, κ. Νίκου Ζωίδη, ο οποίος είπε:

"Εδώ είμαστε μάρτυρες ενός θεάτρου του παραλόγου. Και θα μιλήσω σκληρά και με τη γλώσσα της αλήθειας", είπε ο κ. Ζωίδης ο οποίος επεσήμανε ότι ακολουθείται η διαδικασία... "τα καλά και συμφέροντα".

"Ο καθένας μας παίζει κάποιο παιχνίδι", συνέχισε ο αντινομάρχης, ο οποίος πάντως ξεκαθάρισε ότι δεν αφήνει προσωπική αιχμή κατά κανενός. Στην εισήγησή του ανέφερε ότι πρόκειται για μία επιχείρηση αμιγώς Δωδεκανησιακή, που απασχολεί Δωδεκανησίους και "δίνει ψωμί σε αρκετούς συμπατριώτες μας". Η επιχείρηση αυτή ξεκίνησε να κάνει επέκταση των δραστηριοτήτων της και βρήκε "χίλιους μπελάδες", υπογράμμισε ο κ. Ζωίδης, και κινδυνεύει, ενόψει των εορτών του Πάσχα, να οδηγηθεί σε κλείσιμο. Και για τη λειτουργία του καταστήματος αυτού απαιτείται η γνωμοδότηση της ΟΚΕ.

Ο κ. Ζωίδης κατέθεσε στο σώμα την πρόταση "με τις αιχμές που συνειδητά άφησε" -όπως είπε- να εκφράσουν τη βούληση του ν.σ. ότι θα πρέπει να χορηγηθεί η άδεια στον κ. Σπανό και η απόφαση αυτή να πάρει την οριστική της μορφή μόλις γνωμοδοτήσει και η ΟΚΕ που ..."άλλοι τη θέλουμε κι άλλοι δεν τη θέλουμε, άλλη την εμπιστευόμαστε κι άλλοι όχι, αλλά εν πάση περιπτώσει υπάρχει!", κατέληξε ο αντινομάρχης!".

Αίσθηση προκάλεσε και η



τοποθέτηση του πρώην νομάρχη κ. Σάββα Καραγιάννη ο οποίος κατέθεσε έγγραφο της Διεύθυνσης Πολεοδομίας του Δήμου Ρόδου το οποίο καλεί για την χθεσινή του συνεδρίαση, την Επιτροπή Πολεοδομικών Υποθέσεων του Δήμου για το θέμα του συγκεκριμένου καταστήματος. Για τον λόγο αυτό, ο κ. Καραγιάννης ζήτησε ν' αναβληθεί το θέμα μέχρι η Επιτροπή Πολεοδομικών Θεμάτων του Δήμου και η ΟΚΕ γνωμοδοτήσουν". Ο κ. Ζωίδης, πάντως, είπε ότι το γεγονός ότι το θέμα μπαίνει στην Επιτροπή Πολεοδομικών Υποθέσεων, "τον βάζει σε σκέψεις".

Τελικά το σώμα εξέφρασε τη θετική βούλησή του ως προς τη χορήγηση άδειας και θα αποφασίσει στην επόμενη συνεδρίασή του αφού θα έχει τη γνωμοδότηση της ΟΚΕ και της Επιτροπής Πολεοδομικών Υποθέσεων του Δήμου.

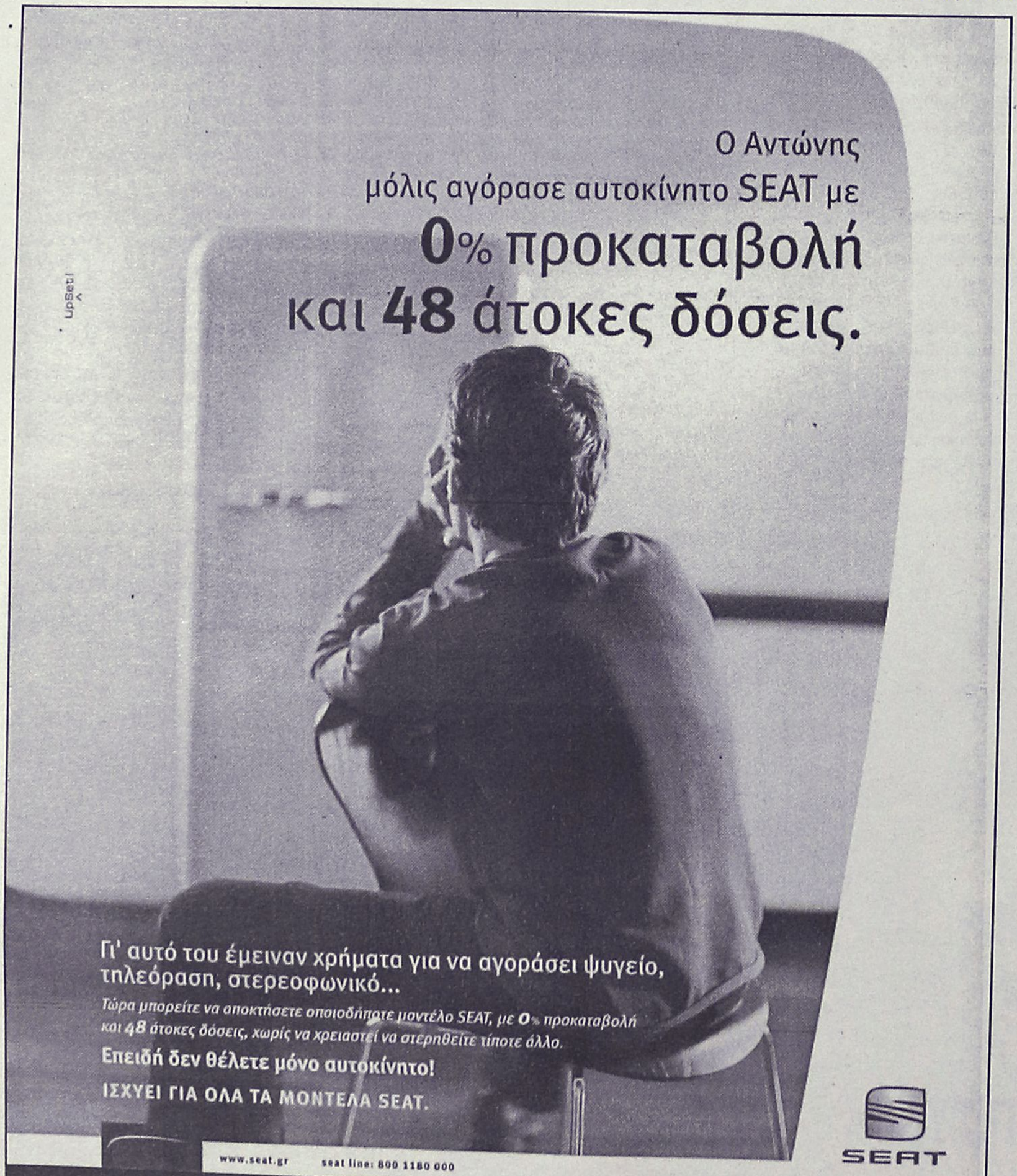

ΕΞΟΥΣΙΟΔΟΤΗΜΕΝΟΙ ΑΝΤΙΠΡΟΣΩΠΟΙ: Γ. & ΣΤ. ΠΙΤΡΟΠΑΚΗΣ ΟΕ
ΕΚΘΕΣΗ – ΑΝΤΑΛΛΑΚΤΙΚΑ – SERVICE
4ο ΧΛΜ. ΡΟΔΟΥ – ΛΙΝΔΟΥ • ΡΟΔΟΣ • ΤΗΛ. (22410)60180, FAX: (22410)66537

ΙΤΑΛΙΚΟΣ ΚΑΦΕΣ
PORTIOLI TORREFAZIONE
ESPRESSO - CAPUCCINO
ΦΙΛΤΡΟ - ΣΟΚΟΛΑΤΑ
Για τους λάτρεις του καλού cafe
Δοκιμάστε τον, στο
cafe PORTIOLI TORREFAZIONE
Γρηγ. Λαμπράκη 27 - Ρόδος
Αντιπρόσωπος Ρόδου
ΣΩΤΗΡΙΟΥ ΣΩΤΗΡΗΣ
Τηλ. 22410 31244

Τον Μάιο το συνέδριο νησιωτικών περιοχών

Τέλη Μαΐου θα διοργανωθεί στη Ρόδο το συνέδριο με θέμα "Ιδιαιτερότητες των νησιωτικών περιοχών", όπως αποφάσισε κατά τη χθεσινή του συνεδρίαση το νομαρχιακό συμβούλιο Δωδεκανήσου.

Συγκεκριμένα, απεφασίσθη να φιλοξενηθεί στην περιοχή μας το συνέδριο αυτό το οποίο κρίνεται ως ιδιαίτερης σημασίας για νησιωτικούς χώρους όπως είναι ο δικός μας.

Ο προϋπολογισμός του ανέρχεται στα 15.000 ευρώ και η οργανωτική επιτροπή που ορίσθηκε, θ' αποτελείται αρχικά από τον ίδιο το νομάρχη Δωδεκανήσου κ. Γιάννη Μαχαιρίδη, τους αντινομάρχες κ.κ. Στάθη Κουσουρνά και Νίκο Ζωίδη καθώς, τον κ. Μανόλη Καμπουρόπουλο από πλευράς μειοψηφίας του ν.σ. ενώ στη συνέχεια θα διευρυνθεί αφού κάποιοι θα πρέπει να αναλάβουν και τα τεχνικά θέματα.

Επισημαίνοντας τη σημασία του συνεδρίου αυτού, ο κ. Μαχαιρίδης, είπε ότι ως νησιωτικός χώρος πρέπει να αποκτήσουμε μια ενιαία φωνή πίεσης επειδή παρ' ότι και στη Συνθήκη του Αμστερνταμ και στις αποφάσεις της Νίκαιας, πάρθηκαν, σε ευρωπαϊκό επίπεδο, δεσμεύσεις και αναγνωρίσθηκε η ιδιαιτερότητα των νησιών, δυστυχώς μέχρι σήμερα δεν έχουν εφαρμοσθεί νησιωτικές πολιτικές.

Εμείς, ως νησιωτικός χώρος -συνέχισε ο κ. Νομάρχης- πρέπει ενιαία να καταθέσουμε τις προτάσεις και μ' αυτή τη λογική αποφάσισαν οι Νομάρχες των νησιωτικών περιοχών της χώρας να διοργανώσουν αυτό το συνέδριο. Αρωγός και η ΤΕΔΚ Δωδεκανήσου που θα είναι συνδιοργανωτής. Σημειώνεται, ακόμη, ότι στο συνέδριο θα κληθούν να συμμετάσχουν και εκπρόσωποι από την Ευρωπαϊκή Ένωση καθώς και από τις νησιωτικές περιοχές της Ευρώπης.

Ο επικεφαλής της μειοψηφίας, κ. Σάββα Καραγιάννης, από την πλευρά του, υπογράμμισε ότι νωρίτερα θα πρέπει το ν.σ. να έχει καταλήξει σε μια συγκεκριμένη πρόταση την οποία θα παρουσιάσει στο Συνέδριο.

Κατά τη διάρκεια της συζήτησης για το συγκεκριμένο θέμα, εκφράσθηκε η επιθυμία να διοργανωθεί εκτός Ρόδου το συνέδριο ώστε οι σύνεδροι να έχουν τη δυνατότητα να δουν από κοντά τη ζωή στα μικρά νησιά αλλά και να ενισχυθεί η κίνηση σ' αυτά εκείνη την περίοδο.

Για την παραβίαση της εκλογικής νομοθεσίας

Να ολοκληρωθεί πρώτα η δικαστική διερεύνηση

Και αναλόγως θα πράξει η παράταξη του κ. Σ. Καραγιάννη





Να περιμένουν τις δικαστικές εξελίξεις, αφού ως γνωστόν έχουν ασκηθεί ποινικές διώξεις για παραβάσεις της εκλογικής νομοθεσίας, αποφάσισαν τα στελέχη της παράταξης του πρώην νομάρχη κ. Σάββα Καραγιάννη.

Αυτό αποφασίστηκε στην ολομέλεια της "Νομαρχιακής Αναγέννησης" που πραγματοποιήθηκε προχθές το βράδυ στο ξενοδοχείο "Πλάζα".

Η συζήτηση που κυρίως έγινε για το θέμα αυτό, είχε ενημερωτικό χαρακτήρα. Τα μέλη της "Νομαρχιακής Αναγέννησης" ενημερώθηκαν αναλυτικά για τα στοιχεία που υπάρχουν βάση των οποίων ασκήθηκαν ποινικές διώξεις από τον εισαγγελέα.

Ως γενικό συμπέρασμα επικράτησε η άποψη ότι θα πρέπει να περιμένει η παράταξη τις δικαστικές εξελίξεις, γι' αυτό και το θέμα θα παρακολουθηθεί εκ του σύνεγγυς.

Ξεκαθαρίστηκε πάντως ότι δεν τίθεται (προς το παρόν τουλάχιστον) θέμα αμφισβήτησης του εκλογικού αποτελέσματος του περασμένου Οκτώβρη, πράγμα άλλωστε που έχει καταστήσει σαφές με δηλώσεις του ο κ. Σάββας Καραγιάννης.

Πεποίθηση πάντως αρκετών στελεχών της "Νομαρχιακής Αναγέννησης" είναι ότι πιθανόν να αλλοιώθηκε από τις παρατυπίες αυτές το εκλογικό αποτέλεσμα, προσδοκούν όμως ότι αυτό θα το αποκαλύψει η δικαιοσύνη.

Κατά την προχθεσινή ολομέλεια συζητήθηκαν επίσης και πάρθηκαν αποφάσεις για διάφορα ζητήματα που αφορούν την οργανωτική λειτουργία της παράταξης.

Συζήτηση σε υψηλούς τόνους στο Νομαρχιακό Συμβούλιο

Εγκρίθηκε το Υγειονομικό Πάρκο στο παλιό νοσοκομείο

Στις καλένδες το Κέντρο Υγείας αστικού τύπου

Κατά πλειοψηφία και μετά από συζήτηση αρκετής ώρας, που διεξήχθη σε υψηλούς τόνους, εγκρίθηκε τελικά, κατά τη χθεσινή συνεδρίαση του νομαρχιακού συμβουλίου, η υπογραφή προγραμματικής σύμβασης μεταξύ της Νομαρχιακής Αυτοδιοίκησης Δωδεκανήσου, της Περιφέρειας Νοτίου Αιγαίου, του Β' Πε.Σ.Υ. Νοτίου Αιγαίου, του ΙΚΑ και της ΔΕΠΟΣ, για την αναβάθμιση των κτιριακών υποδομών υγείας στο Νομό μας.

Οπως είπε, κατά την τοποθέτησή του, ο νομάρχης Δωδεκανήσου, κ. Γιάννης Μαχαιρίδης, όλα τα ταμεία πρέπει να συγκεντρωθούν στο συγκεκριμένο χώρο του κτιρίου του παλιού νοσοκομείου.



Κατά δεύτερον πρόκειται για περιουσιακό στοιχείο του Πε.Σ.Υ. το οποίο, σύμφωνα με τον ίδιο, δεν μπορεί να απεντάξει έναν προγραμματισμό που γίνεται σε κεντρικό επίπεδο.

Οσον αφορά στη Ν.Α., ο κ. Μαχαιρίδης υπογράμμισε ότι αυτή τη στιγμή δεν κρίνει σκόπιμο και δεν είναι στις προτεραιότητές της η δημιουργία του αστικού τύπου Κέντρου Υγείας. "Αν μετά από κάποια χρόνια υπάρξει η ανάγκη άλλων δομών, τότε θα έρθουμε να το συζητήσουμε", είπε χαρακτηριστικά ο Νομάρχης και ζήτησε να προχωρήσουν στη ψήφιση ώστε να μην τους παρουσιασθούν άλλα προβλήματα όπως το μπλοκάρισμα της διαδικασίας.

Μάλιστα, ο Νομάρχης Δωδεκανήσου, εξέφρασε την πεποίθησή του ότι δεν θα γίνει ποτέ το αστικού τύπου Κέντρο Υγείας. Μίλησε στη συνέχεια για την ύπαρξη άλλων προτεραιοτήτων όπως είναι η στελέχωση του νοσοκομείου της Ρόδου, των Κέντρων Υγείας και των Περιφερειακών Ιατρείων.

Προκλήθηκαν, όμως, αντιδράσεις στο σώμα με την τοποθέτηση αυτή και αρκετή ώρα επεκράτησε ένταση στη συνεδρίαση. Αφού ξεκαθάρισε, ο Νομάρχης, ότι κανείς δεν αποκλείει τη δημιουργία του Κέντρου αυτού "προοπτικά", ψηφίσθηκε τελικά η υπογραφή της σύμβασης, κατά πλειοψηφία αφού δέκα μέλη του ν.σ. την καταψήφισαν.

Πολιτική δέσμευση, όχι έλλειμμα οικονομικό

Οταν ένα έργο δημοπρατείται, αναδεικνύεται εργολάβος για την εκτέλεσή του, αλλά δεν υπάρχουν χρήματα για να ξεκινήσει είναι χρέος ή πολιτική δέσμευση;

Το ερώτημα αυτό, απασχόλησε χθες το νομαρχιακό συμβούλιο Δωδεκανήσου, κατά την τακτική συνεδρίαση του, και καταγράφηκε διάσταση απόψεων μεταξύ πλειοψηφίας και μειοψηφίας.

Αποτελούν χρέη που μας δεσμεύουν, τόνισε κατηγορηματικά ο νομάρχης κ. Γ. Μαχαιρίδης, παραδεχόμενος ότι η νομαρχία βρίσκεται σε αδυναμία να εκτελέσει τα έργα αυτά αφού δεν υπάρχουν χρήματα.

Είναι πολιτικές δεσμεύσεις υποστήριξε ο πρώην νομάρχης κ. Σ. Καραγιάννης τονίζοντας ότι δεν τίθεται θέμα κακοδιαχείρισης από την προηγούμενη νομαρχιακή αρχή κι αυτό θα πρέπει να γίνει σαφές.

Σ' αυτό πάντως που συμφώνησαν και οι δύο πλευρές είναι ότι η νομαρχία δεν έχει χρήματα ενώ οι ανάγκες είναι μεγάλες.

Για το αν πρόκειται για χρέη ή πολιτικές δεσμεύσεις ούτε οι μεν έπεισαν τους δε, ούτε αντίστροφα.

Η συζήτηση για το θέμα αυτό έγινε εκτός ημερησίας διάταξης, όταν ο πρώην νομάρχης κ. Καραγιάννης, ενοχλημένος από πρόσφατες δηλώσεις του αντινομάρχη κ. Στάθη Κουσουρνά ζήτησε να του προσκομιστούν στοιχεία των 3 τελευταίων μηνών για το πόσες υποχρεώσεις εξόφλησε η νομαρχία με χρήματα που άφησε στο ταμείο η προηγούμενη νομαρχιακή αρχή (τα στοιχεία αυτά θα δοθούν στην επόμενη συνεδρίαση του νομαρχιακού συμβουλίου).

Είναι απαράδεκτο να δηλώνει ο κ. Αντινομάρχης ότι έχουμε παραλάβει χρέη που δεν μπορούμε να καλύψουμε είπε ο κ. Καραγιάννης με αποτέλεσμα να γενικευτεί η συζήτηση επί του θέματος.

Αυθεντική περιποίηση!
Μόνο στη πόλη της Ρόδου!
Thalasso Spa GREECE
Τηλ: 22410 76658
Εθνικής Αντίστασης (Αν. Μαρίας) 45, 85100 Ρόδος

AUTO ΕΠΙΛΟΓΕΣ

ΕΚΘΕΣΗ ΕΜΠΟΡΙΑΣ ΕΠΙΛΕΓΜΕΝΟΥ ΜΕΤΑΧΕΙΡΙΣΜΕΝΟΥ ΑΥΤΟΚΙΝΗΤΟΥ

ΚΟΥΚΟΥΡΑΣ ΑΛΕΞΑΝΔΡΟΣ

ΛΕΩΦ. ΡΟΔΟΥ-ΛΙΝΔΟΥ 255
ΤΗΛ. 22410/60910,
FAX: 22410/60920

- *Πώληση μεταχειρισμένων αυτοκινήτων ελεγμένα σε 70 σημεία.*
- *Αγορά μεταχειρισμένων αυτοκινήτων*
- *Ανταλλαγή με οποιοδήποτε μοντέλο της αρεσκείας σας.*
- *Χρηματοδότηση με τα χαμηλότερα επιτόκια της αγοράς.*

Αδιαφορία για ένα μείζον θέμα



Απογοητευτική ήταν η συμμετοχή από πλευράς δικηγόρων, στην προχθεσινή γενική συνέλευση του Δικηγορικού Συλλόγου Ρόδου, η οποία μάλιστα είχε αναβληθεί δύο φορές νωρίτερα ελλείψει απαρτίας. Κατά την διάρκεια της συνέλευσης, συζητήθηκε και πάλι το θέμα του Δικαστικού Μεγάρου, όπου αποφασίσθηκε να ασκηθούν ακόμη μεγαλύτερες πιέσεις προς τους βουλευτές και τους τοπικούς φορείς, προκειμένου να δοθεί άμεση λύση.

Σε περίπτωση που και αυτές οι προσπάθειες δεν ευδοκιμήσουν, τότε οι δικηγόροι της πόλης μας είναι αποφασισμένοι να προβούν σε κινητοποιήσεις.

Από ...όλα τα θεσμοθετημένα όργανα

Ζητήθηκε να γίνουν επτά(!) έλεγχοι στο Δήμο Καλύμνου

Για τα διοικητικά και οικονομικά πεπραγμένα της προηγούμενης δημοτικής αρχής

Ούτε ένα, ούτε δύο, ούτε τρεις αλλά ...επτά διαχειριστικούς ελέγχους ζήτησε να γίνουν στον δήμο Καλυμνίων ο νέος δήμαρχος κ. Γιώργος Ρούσσος! Τα σχετικά αιτήματα υπεβλήθησαν αρμοδίως, και αναμένεται να γίνουν (τα περισσότερα τουλάχιστον) δεκτά, οπότε λογικά τους επόμενους μήνες θα γίνουν οι έλεγχοι αυτοί.

Η εξέλιξη αυτή αποτελεί μέρος της αντιπαράθεσης του νυν δημάρχου με τον πρώην κ. Διακομιχάλη, η οποία συνεχίζεται αμείωτη και σε κάθε επίπεδο. Με τους επτά ελέγχους η νέα δημοτική αρχή επιδιώκει αφενός να αποκτήσει πλήρη εικόνα (και σε βάθος) για την κατάσταση στον δήμο και αφετέρου να ενημερώσει για την κατάσταση αυτή τον Καλυμνιακό λαό.

Ειδικότερα σύμφωνα με πληροφορίες, οι έλεγχοι που έχουν ζητηθεί να γίνουν είναι οι εξής:

- Από το ελεγκτικό συνέδριο για όλες τις δαπάνες των τελευταίων ετών.
- Από το υπουργείο Εσωτερικών.
- Από το Σώμα Ελεγκτών Δημόσιας Διοίκησης.
- Τρεις έλεγχοι από το υπουργείο Οικονομικών.
- Ένας ειδικός έλεγχος από το υπουργείο Οικονομικών για τα έργα που έχουν χρηματοδοτηθεί από τα Κοινοτικά Πλαίσια Στήριξης.

Πέραν αυτών, η δημοτική αρχή σκοπεύει να αναθέσει την διενέργεια ελέγχου σε ορκωτούς εκτιμητές.

Γίνεται σαφές δηλαδή, ότι θα γίνει... φύλλο και φτερό η διαχείριση του πρώην δημάρχου κ. Διακομιχάλη με ό,τι αυτό συνεπάγεται. Δεν αποκλείεται οι νέες αυτές εξελίξεις να πυροδοτήσουν περαιτέρω εκρήξεις στην πολιτική αντιπαράθεση, η οποία ήδη κινείται σε υψηλούς τόνους και σε σταθερή βάση.

Ενδεικτικό του κλίματος που επικρατεί στην Κάλυμνο, είναι το γεγονός ότι μόλις πρόσφατα ο δήμαρχος κ. Γ. Ρούσσος αναγκάστηκε να τιμωρήσει τρεις υπαλλήλους του δήμου Καλύμνου με την ποινή της στέρησης αποδοχών για ένα δεκαπενθήμερο.

Ο ένας εξ αυτών ήταν υπεύθυνος της οικονομικής υπηρεσίας και τιμωρήθηκε επειδή ...δεν παρέδιδε, και οι άλλοι δύο επειδή ενώ είχαν οριστεί μέλη επιτροπής για την παραλαβή της οικονομικής υπηρεσίας προέτρεπαν τον διευθυντή να μην παραδώσει! Αυτή τουλάχιστον η αιτιολογία χρησιμοποιήθηκε από την πλευρά του κ. Ρούσσου για να επιβάλλει τις ποινές, ενώ όπως έγινε γνωστό οι θιγόμενοι υπάλληλοι προσέφυγαν στα αρμόδια όργανα.

Ηριδανός

BAR - RESTAURANT

9 από τις 9 Φεβρουαρίου και κάθε ΚΥΡΙΑΚΗ

LIVE ακουστική Rock!

ο ΖΑΦΕΙΡΗΣ ΣΚΑΝΔΑΛΙΑΡΗΣ και ο ΤΑΚΗΣ ΤΣΑΜΟΥΡΟΠΟΥΛΟΣ

σε μοναδικές UNPLUGGED εμφανίσεις

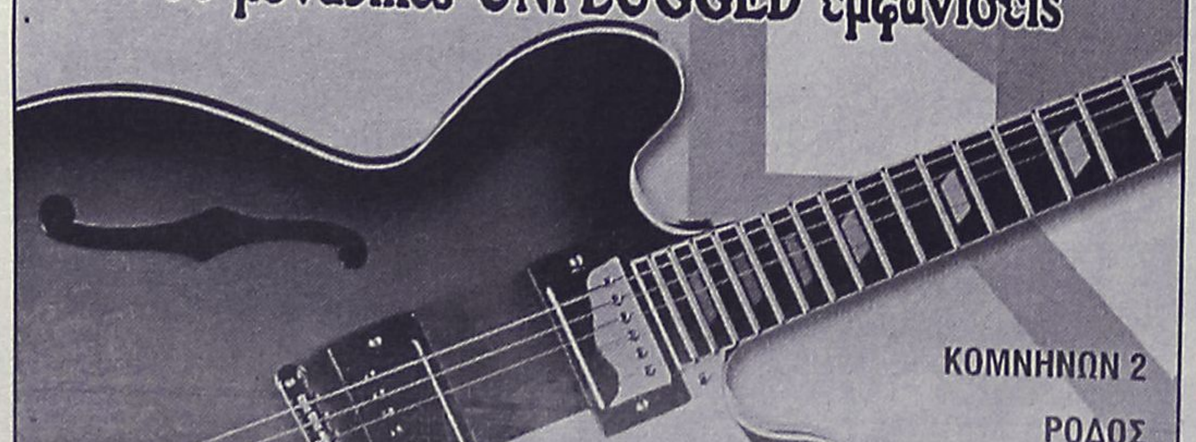

ΚΟΜΝΗΝΩΝ 2
ΡΟΔΟΣ
ΤΗΛ: 22410 34108
ΚΙΝ: 697 2606194



PIZZERIA SPAGHETTERIA

GONDOLA



Και για όσους ψάχνουν νηστήσιμα, η "Pizzeria GONDOLA" προτείνει:

ΠΙΤΣΕΣ *(Το τυρί είναι ΠΡΟΑΙΡΕΤΙΚΟ)*

- *ΦΡΕΣΚΙΑ ΝΤΟΜΑΤΑ, ΡΟΚΑ, ΠΙΠΕΡΙΑ, ΕΛΙΕΣ, ΚΡΕΜΜΥΔΙ, ΣΑΛΤΣΑ*
- *ΚΟΛΟΚΥΘΑΚΙ, ΚΑΡΟΤΟ, ΜΕΛΙΤΖΑΝΑ, ΚΑΡΥΔΙ, ΣΑΛΤΣΑ*
- *ΜΕ ΚΙΜΑ ΣΟΓΙΑΣ ΚΑΙ ΣΑΛΤΣΑ*
- *ΜΑΝΙΤΑΡΙ, ΠΙΠΕΡΙΑ, ΑΓΓΙΝΑΡΑ, ΕΛΙΕΣ,ΚΡΕΜΜΥΔΙ, ΣΠΑΡΑΓΓΙΑ, ΣΑΛΤΣΑ*
- *ΑΓΓΙΝΑΡΑ, ΜΠΙΖΕΛΙΑ, ΣΠΑΝΑΚΙ, ΣΑΛΤΣΑ*
- *ΓΑΡΙΔΕΣ, ΜΥΔΙΑ, ΚΑΒΟΥΡΙ, ΣΑΛΤΣΑ*
- *ΚΑΛΤΣΟΝΕ ΜΕ ΚΑΠΑΡΗ, ΦΡΕΣΚΙΑ ΝΤΟΜΑΤΑ, ΕΛΙΕΣ, ΣΑΛΤΣΑ*
- *ΚΑΡΜΠΟΝΑΡΑ ΜΕ ΚΑΛΑΜΠΟΚΙ, ΜΑΝΙΤΑΡΙΑ, ΚΡΕΜΑ ΓΑΛΑΚΤΟΣ*

ΖΥΜΑΡΙΚΑ (σπαγγέτι – πένες – ταλιατέλες – τορτελίνι τυριού)

- *ΘΑΛΑΣΣΙΝΑ (γαρίδες, καβούρι, μύδια, χταπόδι, σουπιά)*
- *ΧΟΡΤΑΡΙΚΑ (ελιές, μανιτάρια, πιπεριά, αγγινάρα, καλαμπόκι)*
- *ΣΑΛΤΣΑ ΠΕΣΤΟ (με βασιλικό και κουκουνάρι)*
- *ΤΟΝΟΥ (με ελιές και κρεμμύδι)*
- *ΣΟΛΟΜΟΥ (με κρέμα γάλακτος και μπρικ)*
- *ΣΟΓΙΑΣ (με κιμά σόγιας και πιπεριά)*
- *ΜΕ ΜΠΡΟΚΟΛΑ και ΛΙΑΣΤΗ ΝΤΟΜΑΤΑ*
- *ΡΥΖΟΤΟ με ΘΑΛΑΣΣΙΝΑ*
- *ΑΣΤΑΚΟΜΑΚΑΡΟΝΑΔΑ*

ΣΑΛΑΤΕΣ

- *ΓΑΡΙΔΟΣΑΛΑΤΑ*
- *ΠΑΤΑΤΟΣΑΛΑΤΑ*
- *ΧΤΑΠΟΔΟΣΑΛΑΤΑ*

ΔΙΑΝΟΜΗ κατ' οίκον ΔΩΡΕΑΝ

ΠΟΙΚΙΛΙΑ ΘΑΛΑΣΣΙΝΩΝ με δώρο ένα καραφάκι ούζο

Βενετοκλέων 44 & Δωδ/κής Νεολαίας • ΤΗΛ. 22410 77775, 29642, 27937

C.N.A FERRIES



ΠΑΣΧΑΛΙΝΗ ΕΚΔΡΟΜΗ
Η ΕΤΑΙΡΕΙΑ ΜΑΣ
ΓΙΑ ΤΙΣ ΑΓΙΕΣ ΜΕΡΕΣ
ΤΟΥ ΠΑΣΧΑ ΔΙΟΡΓΑΝΩΝΕΙ
ΞΗΜΕΡΗ ΕΚΔΡΟΜΗ ΜΕ ΤΟ F/B ΡΟΔΑΝΘΗ

• ΑΝΑΧΩΡΗΣΗ από ΡΟΔΟ
Μ. Σάββατο 26/04,
12.00 ΚΑΣΤΕΛΟΡΙΖΟ, άφιξη 15.30
• ΠΑΡΑΜΟΝΗ στο ΚΑΣΤΕΛΟΡΙΖΟ:
Μ. Σάββατο και Κυριακή του Πάσχα
• ΑΝΑΧΩΡΗΣΗ από ΚΑΣΤΕΛΟΡΙΖΟ
Δευτέρα του Πάσχα 28/04,
08.00 ΡΟΔΟ
• ΑΦΙΞΗ στη ΡΟΔΟ:
Δευτέρα του Πάσχα 28/04, 11.30

ΕΙΔΙΚΕΣ ΤΙΜΕΣ ΓΙΑ ΔΩΔΕΚΑΝΗΣΙΟΥΣ
ΤΙΜΕΣ ΚΑΤ' ΑΤΟΜΟ

2ΚΛΙΝΗ	50
4ΚΛΙΝΗ	40
Ι.Χ.	20

ΜΟΤΟ ΔΩΡΕΑΝ

Πληροφορίες στον κεντρικό μας πράκτορα
TSAGARIS TRAVEL
Ακτή Σαχτούρη 5
Τηλ. (22410) 36170-35066-30406
FAX: 22410-39839

C.N.A FERRIES

ΠΑΣΧΑΛΙΝΗ ΕΚΔΡΟΜΗ
Η ΕΤΑΙΡΕΙΑ ΜΑΣ ΓΙΑ ΤΙΣ ΑΓΙΕΣ ΜΕΡΕΣ
ΤΟΥ ΠΑΣΧΑ ΔΙΟΡΓΑΝΩΝΕΙ
4ΗΜΕΡΗ ΕΚΔΡΟΜΗ ΜΕ ΤΟ F/B ΜΑΡΙΝΑ

• ΑΝΑΧΩΡΗΣΗ από ΡΟΔΟ
Μ. Παρασκευή 25/04,
23.00 ΣΑΝΤΟΡΙΝΗ, άφιξη 07.00
• ΑΝΑΧΩΡΗΣΗ από ΣΑΝΤΟΡΙΝΗ
Κυριακή του Πάσχα 27/04
04.00 ΤΗΝΟ, άφιξη 08.00
• ΑΝΑΧΩΡΗΣΗ από ΤΗΝΟ
Κυριακή του Πάσχα 27/04,
15.00 ΜΥΚΟΝΟ, άφιξη 16.00
• ΑΝΑΧΩΡΗΣΗ από ΜΥΚΟΝΟ
Δευτέρα του Πάσχα 28/04,
10.00 Πειραιά, άφιξη 15.00
• ΑΝΑΧΩΡΗΣΗ από Πειραιά
Δευτέρα του Πάσχα 28/04,
19.00 Μύκονο, άφιξη 24.00
• ΑΝΑΧΩΡΗΣΗ από Μύκονο:
Τρίτη του Πάσχα 29/04, 08.45
01.00 Ρόδο, άφιξη 12.00

ΕΙΔΙΚΕΣ ΤΙΜΕΣ ΓΙΑ ΔΩΔΕΚΑΝΗΣΙΟΥΣ
ΤΙΜΕΣ ΚΑΤ' ΑΤΟΜΟ

2ΚΛΙΝΗ	125
4ΚΛΙΝΗ	98
Ι.Χ.	80

ΜΟΤΟ ΔΩΡΕΑΝ

Πληροφορίες στον κεντρικό μας πράκτορα
TSAGARIS TRAVEL
Ακτή Σαχτούρη 5
Τηλ. (22410) 36170-35066-30406 FAX: 22410-39839

Διευκρινήσεις για τα πολεμικά αεροπλάνα της «Συμμαχίας»

Δεν ανεφοδιάζονται στο αεροδρόμιο της Ρόδου

Συζήτηση στη συνεδρίαση του Νομαρχιακού Συμβουλίου

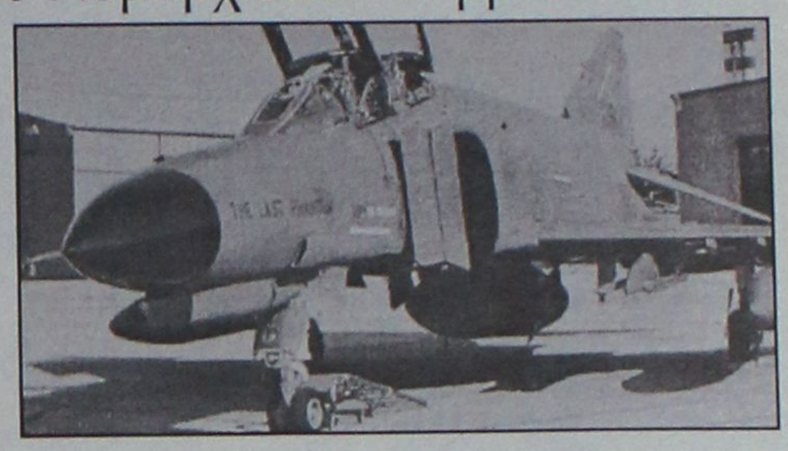

Δεν ανταποκρίνονται στην αλήθεια οι πληροφορίες που έχουν δει το φως της δημοσιότητας τις τελευταίες μέρες, σύμφωνα με τις οποίες στο αεροδρόμιο της Ρόδου σταματούν για ανεφοδιασμό αεροσκάφη που παίρνουν μέρος στον πόλεμο του Ιράκ.

Για το θέμα αυτό, ήταν κατηγορηματικός χθες ο νομάρχης κ. Γιάννης Μαχαιρίδης, στην διάρκεια της συνεδρίασης του νομαρχιακού συμβουλίου. «Μόνο ένα ελικόπτερο του ΟΗΕ σταμάτησε για ανεφοδιασμό στη Ρόδο» δήλωσε κατηγορηματικά, απαντώντας σε σχετική παρατήρηση του πρώην νομάρχη κ. Σ. Καραγιάννη.

Ο κ. Καραγιάννης, στο πλαίσιο γενικότερης τοποθέτησής του για την κρίση στον τουρισμό, είπε κάποια στιγμή ότι πρέπει να είμαστε προσεκτικοί διότι στο αεροδρόμιο της Ρόδου σταματούν και εφοδιάζονται αεροπλάνα που συμμετέχουν στον πόλεμο.

Αμέσως τον διέκοψε ο κ. Μαχαιρίδης, δηλώνοντας κατηγορηματικά ότι δεν ανταποκρίνονται στην αλήθεια αυτές οι πληροφορίες και ότι μόνο ένα ελικόπτερο του ΟΗΕ ανεφοδιάστηκε στο αεροδρόμιό μας.

Γεγονός πάντως είναι ότι στην διάρκεια των τελευταίων ημερών είτε δικαίως είτε αδίκως κυκλοφόρησαν πληροφορίες στο νησί σύμφωνα με τις οποίες το αεροδρόμιο της Ρόδου φιλοξένησε αεροπλάνα των ΗΠΑ-Βρετανίας που συμμετέχουν στις πολεμικές επιχειρήσεις του Ιράκ.

Στενοκεφαλιά της κ. Ολμπράιτ

Η "στενοκεφαλιά" της πρώην υπουργού Εξωτερικών των ΗΠΑ κ. Μαντλίν Ολμπράϊτ, στέρησε από την Ρόδο την ευκαιρία να αποτελέσει τόπο μιας ιστορικής προσέγγισης, μεταξύ Αμερικανών και Ιρανών!

Την ...παρολίγον αυτή εξέλιξη, από την οποία η Ρόδος θα είχε σημαντικά οφέλη, αποκάλυψε ο πρώην υπουργός Εξωτερικών κ. Θ. Πάγκαλος.

Οπως είπε, προχθές το βράδυ, στην διάρκεια τηλεοπτικής συνέντευξης στην εκπομπή "Πρωταγωνιστές" του κ. Στ. Θεοδωράκη, όταν ήταν υπουργός Εξωτερικών είχε αναλάβει πρωτοβουλία για προσέγγιση ΗΠΑ-Ιράν.

Είχα προτείνει τότε, είπε ο κ. Πάγκαλος, να αρχίσουν να γίνονται τακτικές συναντήσεις στη Ρόδο ανά εξάμηνο, μεταξύ παραγόντων των δύο πλευρών για αποκατάσταση των σχέσεων. Η πρόταση αφορούσε συναντήσεις, δημοσιογράφων, επιχειρηματιών κ.λπ. και σε δεύτερη φάση συναντήσεις πολιτικών.

Την υλοποίηση της πρωτοβουλίας αυτής απέτρεψε η πρώην υπουργός κ. Μαντλίν Ολμπράιτ, η οποία ήταν κάθετα αντίθετη με το ενδεχόμενο προσέγγισης ΗΠΑ-Ιράν.

Ο κ. Πάγκαλος αναφέρθηκε στο θέμα αυτό, στο πλαίσιο των εξελίξεων του πολέμου στο Ιράκ, θέλοντας να δείξει ότι από πλευράς ΗΠΑ έχουν γίνει λάθη στρατηγικής τα προηγούμενα χρόνια, με την έμμεση υποστήριξη στο καθεστώς του Σαντάμ. Αν οι ΗΠΑ τα είχαν βρει με το Ιράν, τότε θα ήταν διαφορετικά τώρα τα πράγματα, είπε ο κ. Πάγκαλος.

Πάντως, δεν θα πρέπει να μείνει ασχολίαστο το γεγονός, ότι ο κ. Πάγκαλος στην διάρκεια της θητείας του στην κυβέρνηση, ήταν από τους παράγοντες που όταν επρόκειτο για διεθνείς συναντήσεις, πρωτοβουλίες, συσκέψεις κ.λπ., πάντα στις πρώτες επιλογές του ήταν η Ρόδος.

Το μεγάλο κατάστημα
Κάγκαρη
Νέα Κολλεξιόν
σε ΡΟΥΧΑ & ΠΑΠΟΥΤΣΙΑ
Άνοιξη-Καλοκαίρι 2003
Μεγάλο κατάστημα
Κάγκαρη
ΤΟ ΔΙΚΟ ΣΑΣ ΚΑΤΑΣΤΗΜΑ ΓΙΑ ΟΛΗ ΤΗΝ ΟΙΚΟΓΕΝΕΙΑ
5ο Χλμ. Ρόδου - Λίνδου



Ad Apopsis Design
ΑΤΕΛΙΕ ΓΡΑΦΙΚΩΝ ΤΕΧΝΩΝ
ΖΑΡΑΝΗ ΙΩΑΝΝΑ

- Σχεδιασμός Εντύπου
- Εντυπη Διαφήμιση
- Εκτυπώσεις Laser A4 & A3
- Ηλεκτρονικό Μοντάζ
- Ενθέσεις
- Λογότυπα
- Ημερολόγια
- Προσκλήσεις
- Μικροέντυπα
- Βιβλία
- Μηχανογραφικά Εντυπα
- Εταιρικά Έντυπα
- Σχεδιασμός Συσκευασίας
- Δακτυλογραφήσεις
- Εγχρωμα Φωτοαντίγραφα
- Κατάλογοι Εγχρωμοι (με δυνατότητα πλαστικοποίησης)

ΔΙΑΧΩΡΙΣΜΟΙ
ΦΙΛΜ ΥΨΗΛΗΣ ΑΝΑΛΥΣΗΣ (1200 - 3386 dpi)
με την υπογραφή της HEIDELBERG

ΧΑΝΙΩΝ 15Α ΑΝΑΛΗΨΗ (ΠΑΡΑΠΛΕΥΡΩΣ ΕΦΗΜ. "ΔΡΑΣΗ")
ΤΗΛ./FAX: 22410 64627
e-mail: apopsisdesign@hol.gr

ΚΑΘΗΜΕΡΙΝΑ ΟΛΑ ΤΑ ΝΕΑ ΤΗΣ ΔΩΔΕΚΑΝΗΣΟΥ ΣΤΟ INTERNET
www.rodiaki.gr

Το μόλις ανακαινισμένο ξενοδοχείο μας

THE GOLDEN AGE
OF ATHENS

ανοίγει τις πόρτες του στους Ελληνες πελάτες

με ***ΕΙΔΙΚΕΣ ΤΙΜΕΣ***

Εκτός δακτυλίου-200 μέτρα από το ΜΕΤΡΟ και τη στάση λεωφορείων από το Ελ. Βενιζέλος-και δίπλα σε Parking για 500 αυτοκίνητα.

ΤΑ ΔΩΜΑΤΙΑ ΔΙΑΘΕΤΟΥΝ θέρμανση/κλιματισμό-δίπλα τζάμια-satellite TV-Pay TV-Αυτόματο τηλέφωνο-Σύνδεση με Internet-Μίνι Μπαρ-Χρηματοκιβώτιο-Σύγχρονο σύστημα πυρασφάλειας-Στεγνωτήρα Μαλλιών.

ΕΠΙΣΗΣ ΔΙΑΘΕΤΟΥΜΕ Εστιατόριο-Μπαρ-Σνακ Μπαρ-και τέσσερις πολυτελείς αίθουσες για Συνέδρια-Εκδηλώσεις, από 40-350 άτομα με υπερσύγχρονο οπτικοακουστικό εξοπλισμό.

ΜΙΧΑΛΑΚΟΠΟΥΛΟΥ 57, 115 28 ΑΘΗΝΑ
*Τηλ.: **(210) 7240861 (9 γραμμές)**, Fax: **(210) 7213965***
E.mail:goldenage@ath.forthnet.gr Web page: www.goldenage.gr

Απροθυμία συνεχίζουν να επιδεικνύουν οι Τράπεζες

Καμιά νέα ρύθμιση για τα πανωτόκια

"Νουθεσίες" από τον κ. Χριστοδουλάκη, στους δανειολήπτες ρίχνουν τις ευθύνες οι τράπεζες

Συστάσεις να κλείσουν τις υποθέσεις των πανωτοκίων απηύθυνε ο υπουργός Οικονομίας και Οικονομικών Νίκος Χριστοδουλάκης, μιλώντας στην ετήσια συνέλευση της Ενωσης Ελληνικών Τραπεζών.

Ο υπουργός ζήτησε από τις τράπεζες να ρυθμίσουν τις υποθέσεις με το υφιστάμενο νομικό πλαίσιο, χωρίς να αναμένουν νέες νομοθετικές πρωτοβουλίες, τις οποίες και απέκλεισε. Σημειώνεται ότι για το ζήτημα των πανωτοκίων είχε κάνει παρέμβαση και ο διοικητής της Τράπεζας της Ελλάδος Νίκος Γκαργκάνας, ο οποίος είχε ζητήσει βελτίωση του νομικού πλαισίου, προκειμένου να καταστεί περισσότερο ευέλικτο και περισσότερο υποχρεωτικό για τις τράπεζες, όταν οι υπηρεσίες της Κεντρικής Τράπεζας διαπίστωσαν ότι οι τράπεζες δεν εφάρμοζαν τη ρύθμιση.

ΠΑΡΑΒΑΤΕΣ ΟΙ ΤΡΑΠΕΖΕΣ

Εξάλλου μετά από έλεγχο των υπηρεσιών της Τράπεζας της Ελλάδος έχουν εντοπίστει 90 περιπτώσεις παραβάσεων στον τομέα των πανωτοκίων σε 8 τράπεζες, στις οποίες και επιβλήθηκαν πρόστιμα συνολικού ύψους 480.000 ευρώ.



Οι τραπεζίτες από την πλευρά τους θεωρούν ότι "ήδη χαρίστηκαν πάρα πολλά και δεν υπάρχουν περιθώρια για περισσότερα" και ότι το πρόβλημα με τα πανωτόκια αφορά μόνο το 1% των δανειοληπτών.

Επίσης οι τραπεζίτες αποδίδουν το πρόβλημα που δημιουργείται στην απροθυμία, όπως υποστηρίζουν, των δανειοληπτών να προσέλθουν και να ρυθμίσουν τις υποθέσεις τους.

ΝΕΟΠΡΟΒΛΗΜΑΤΙΚΕΣ

Παράλληλα, ο κ. Χριστοδουλάκης κάλεσε τις τράπεζες να συμβάλουν στην εξυγίανση μονάδων ή κλάδων, που ενδέχεται να εμφανίσουν προβλήματα προσαρμογής στην ενιαία αγορά, υπονοώντας την ευκολία χρηματοδότησής τους σε μια δύσκολη συγκυρία, που δημιουργείται λόγω της διεθνούς ύφεσης, αλλά και λόγω των εγγενών προβλημάτων ανταγωνιστικότητας που αντιμετωπίζουν οι ελληνικές επιχειρήσεις. Η ίδια προτροπή, όμως, αφήνει ανοικτό και το ενδεχόμενο ύπαρξης νεοπροβληματικών επιχειρήσεων, που φοβούνται στο υπουργείο Οικονομίας.

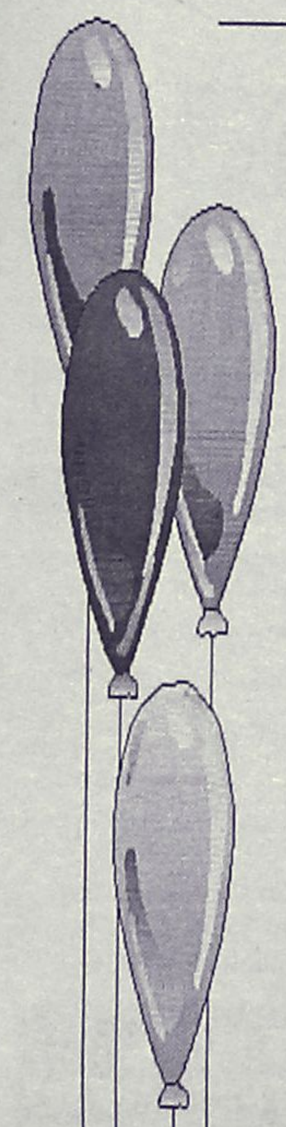

Μαγικός Κόσμος

ΠΑΙΔΟΤΟΠΟΣ - ΚΑΦΕΤΕΡΙΑ

Αγαπητοί μας φίλοι,
με μεγάλη μας χαρά σας ενημερώνουμε ότι η καφετέρια-παιδότοπος

"Μαγικός κόσμος"

είναι κοντά σας και πάλι, υπό νέα Δ/νση, με εκπλήξεις - σπιτικά γλυκά και πάντα με επίβλεψη των παιδιών από υπεύθυνο προσωπικό.

✓ ***Ωράριο λειτουργίας: 17.00 έως 22.00***
✓ *MENU για PARTY από 3,5 €*

Με αγάπη προς τα παιδιά
ΑΝΝΑ ΝΤΟΒΕΛΛΟΥ - ΜΥΡΙΑΛΛΑΚΗ

ΑΝΑΛΑΜΒΑΝΟΥΜΕ ΚΑΙ ΚΑΘΕ ΕΙΔΟΥΣ ΠΑΙΔΙΚΗ ΕΚΔΗΛΩΣΗ (Συλλόγων κ.λπ.)

Ακτή Κανάρη (Ψαροπούλα)
Τηλ. 2241039339 (09.00-16.00), 22410 76932 (17.00-22.00)

Δ·Α·Ν·Ε· SEA LINE

ΔΩΔΕΚΑΝΗΣΙΑΚΗ ΑΝΩΝΥΜΗ ΝΑΥΤΙΛΙΑΚΗ ΕΤΑΙΡΙΑ



ΠΑΣΧΑΛΙΝΗ ΚΡΟΥΑΖΙΕΡΑ

Από 25 έως 29 Απριλίου με το υπερπολυτελές πλοίο ***Ε/Γ-Ο/Γ ΔΙΑΓΟΡΑΣ***

ΑΣΤΥΠΑΛΑΙΑ-ΣΙΦΝΟ-ΑΜΟΡΓΟ-ΣΑΝΤΟΡΙΝΗ

Η ΑΚΟΛΟΥΘΙΑ ΤΟΥ ΕΠΙΤΑΦΙΟΥ ΣΤΗΝ ΜΑΓΕΥΤΙΚΗ ΑΣΤΥΠΑΛΑΙΑ

Πρόγραμμα εκδρομής:
- Αναχώρηση από Ρόδο Μεγ. Παρασκευή 25/04 και ώρα 14.00 για Αστυπάλαια.
- Αφιξη στην Αστυπάλαια Μεγ. Παρασκευή 25/04 και ώρα 18.00.
- Αναχώρηση από Αστυπάλαια Μεγ. Παρασκευή και ώρα 22.00.
- Αφιξη στη Σίφνο Μεγ. Σάββατο 26/04 και ώρα 07.30.
- Αναχώρηση από Σίφνο Κυριακή του Πάσχα 28/04 και ώρα 03.00 για Κατάπολα.
- Αφιξη στα Κατάπολα Κυριακή του Πάσχα 28/04 και ώρα 07.00.
- Αναχώρηση στα Κατάπολα Δευτέρα του Πάσχα 28/04 και ώρα 04.00.
- Αφιξη στην Σαντορίνη Δευτέρα του Πάσχα 28/04 και ώρα 06.20.
- Αναχώρηση από Σαντορίνη Δευτέρα του Πάσχα 28/04 και ώρα 23.00.
- Αφιξη στην Ρόδο Τρίτη του Πάσχα 29/04 και ώρα 07.30.

Τιμοκατάλογος Κρουαζιέρας

Κατηγορία Καμπίνας	Τιμή ανά άτομο
Lux	180 €
Δίκλινη Εξωτερική	150 €
Τετράκλινη Εξωτερική	130 €
Δίκλινη Εσωτερική	130 €
Τρίκλινη Εσωτερική	130 €
Τετράκλινη Εσωτερική	110 €
Ι.Χ.	30 €
ΜΟΤΟ	ΔΩΡΕΑΝ

ΕΚΠΤΩΣΕΙΣ: Παιδιά έως 12 ετών έκπτωση 50% ως τρίτο ή τέταρτο άτομο.
ΠΡΟΣΦΟΡΑ: Το Αναστάσιμο Δείπνο.

Πληροφορίες κρατήσεις από το Κεντρικό Πρακτορείο Ρόδου Αυστραλίας 92, τηλέφωνο 22410 43150 καθώς και στον ταξιδιωτικό σας πράκτορα.



ΑΘΛΗΤΙΚΗ ΡΟΔΙΑΚΗ

ΠΑΡΑΣΚΕΥΗ
28 ΜΑΡΤΙΟΥ 2003

ΦΑΒΟΡΙ Η ΡΟΔΟΣ



Για να φιλοξενήσει τον αγώνα Ολυμπιακός-Αιγάλεω. Ερχονται σήμερα από τον Ολυμπιακό για να διαπιστώσουν την κατάσταση του χλοοτάπητα του Δημοτικού Σταδίου. Επαφή Νομάρχη-Κανελλόπουλου. ΣΕΛ. 33

ΑΔΡΕΝΑΛΙΝΗ ΣΤΟ ΚΟΚΚΙΝΟ

Σε πέντε γήπεδα γίνονται οι μάχες της 27ης αγωνιστικής της Α' κατηγορίας. ΣΕΛ. 17

ΝΤΕΡΜΠΙ ΣΩΤΗΡΙΑΣ

Ξεχωρίζει στην Β' κατηγορία η συνάντηση Ζευς-Αγιος Γεώργιος. ΣΕΛ. 18

ΧΑΜΗΛΑ ΕΜΠΟΔΙΑ

Καλούνται να ξεπεράσουν οι πρωτοπόροι της Γ' κατηγορίας. ΣΕΛ. 31

ΑΠΟΛΟΓΙΕΣ ΚΑΙ ΑΠΟΦΑΣΕΙΣ ΕΠΙ ΑΠΟΛΟΓΙΩΝ

ΣΕΛ. 31

ΕΓΚΡΙΘΗΚΕ ΤΟ ΚΑΤΑΣΤΑΤΙΚΟ

Από την Γ.Σ. της ΕΠΣΔ που έγινε προχθές βράδυ. Αλλάζει το εκλογικό σύστημα, με λίστα υποψηφίων!

ΣΕΛ. 16

ΑΝΕΛΑΒΕ ΕΠΙΤΡΟΠΗ ΓΙΑ ΤΗΝ ΑΝΑΔΙΑΡΘΡΩΣΗ

Μέχρι τις 15 Απριλίου θα ξεκαθαρίσει το θέμα.

ΣΕΛ. 33

ΣΗΜΕΡΑ ΓΙΝΕΤΑΙ Η ΕΠΑΝΑΛΗΠΤΙΚΗ Γ.Σ. ΤΗΣ ΡΟΔΟΥ ΓΙΑ ΤΗΝ ΑΝΑΔΕΙΞΗ ΝΕΑΣ ΔΙΟΙΚΗΣΗΣ

ΣΕΛ. 33

Εγκρίθηκε το καταστατικό

• Χωρίς προβλήματα διεξήχθη την Τετάρτη η καταστατική Γ.Σ. της ΕΠΣΔ. Αλλάζει το εκλογικό σύστημα.

Με απόλυτη πλειοψηφία εγκρίθηκε το βράδυ της Τετάρτης στην αίθουσα του ΔΟΝΑ Ρόδου το νέο καταστατικό της ΕΠΣΔ, που είναι εναρμονισμένο με αυτό της ΕΠΟ και θα ισχύσει από τη νέα αγωνιστική περίοδο, αφού πρώτα κατατεθεί και εγκριθεί από το Πρωτοδικείο.

Το μόνο θέμα που χρειάστηκε ανάλυση, συζήτηση και διπλή ψηφοφορία ήταν αυτό του εκλογικού συστήματος. Ολα τα σωματεία, πλην του Πετρώνα (ο παράγοντάς του **Κώστας Παπαοικονόμου** επέμενε να διατηρηθεί το ψηφοδέλτιο) δέχτηκαν το πέρασμα στην εποχή της λίστας, όμως διαφώνησαν με τον αριθμό των ψήφων. Σε πρώτη φάση τα 18 από αυτά που ψήφισαν στην καταστατική Γ.Σ. πρότειναν να ψηφίζονται υποχρεωτικά 11 τακτικά μέλη και 6 αναπληρωματικά, 11 σωματεία ζήτησαν να ψηφίζονται από 7 έως 11 τακτικά μέλη και από 3 έως 6 αναπληρωματικά και ένα σωματείο να ψηφίζονται ελεύθερα από 1 έως 11 τακτικά μέλη. Στην δεύτερη ψηφοφορία εξασφαλίστηκαν τα δύο τρίτα των ψήφων των σωματείων και εγκρίθηκε η υποχρεωτική ψήφιση 11 τακτικών και 6 αναπληρωματικών μελών. Τα σημαντικότερα σκέλη του νέου καταστατικού είναι τα ακόλουθα:

Α. Οι εκπρόσωποι των σωματείων της νήσου Ρόδου (τακτικός και αναπληρωματικός) στις Γενικές Συνελεύσεις θα είναι υποχρεωτικά μέλη του Δ.Σ.

Οσον αφορά τα υπόλοιπα νησιά θα δύνανται να είναι και μη μέλη του Δ.Σ. πάντα όμως όπως και στην πρότερη περίπτωση εξουσιοδοτημένα από αυτά.

Β. Για την εκλογή των μελών του Δ.Σ. και της Ε.Ε. κάθε σωματείο-μέλος μπορεί να υποδεικνύει ένα (1) υποψήφιο ως τακτικό και ένα (1) ως αναπληρωματικό.

Το ενιαίο ψηφοδέλτιο εκλογής περιλαμβάνει σε χωριστή ενότητα:

Α. Τα ονοματεπώνυμα, κατ' αλφαβητική σειρά των προτεινομένων τακτικών μελών του Δ.Σ.

Β. Τα ονοματεπώνυμα κατ' αλφαβητική σειρά των προτεινομένων ως αναπληρωματικών μελών.

Γ. Τα ονοματεπώνυμα κατ' αλφαβητική σειρά των προτεινομένων ως τακτικών μελών της Ε.Ε. και

Δ. Τα ονοματεπώνυμα κατ' αλφαβητική σειρά των προτεινομένων ως αναπληρωματικών μελών της Ε.Ε.

Στο ψηφοδέλτιο σημειώνονται υποχρεωτικά ένδεκα (11) σταυρούς στους υποψηφίους ως προτεινόμενα τακτικά μέλη του Δ.Σ. (όσος και ο αριθμός των μελών του Δ.Σ.).

Μέχρι έξι (6) από τους προτεινόμενους ως αναπληρωματικά μέλη του Δ.Σ.

Υποχρεωτικά τρεις (3) από τους προτεινόμενους ως τακτικά μέλη της Ε.Ε. και μέχρι τρεις (3) από τους προτεινόμενους ως αναπληρωματικά μέλη της Ε.Ε.

Ψηφοδέλτιο που φέρει μεγαλύτερο ή μικρότερο αριθμό σταυρών προτίμησης από τον ως άνω αναφερόμενο για τα τακτικά μέλη του Δ.Σ. και της Ε.Ε. θεωρείται άκυρο.

Υποψήφιοι οι οποίοι υποδεικνύονται ως αναπληρωματικοί δεν εκλέγονται τακτικά μέλη. Σε περίπτωση παραίτησης ή θανάτου μέλους του ενδεκαμελούς Δ.Σ. τη θέση του καταλαμβάνει ο πρώτος αναπληρωματικός και όχι ο δωδέκατος τακτικός.

Μέσα σε οκτώ (8) ημέρες από την ημέρα της εκλογής συνέρχεται από τον πρώτο πλειοψηφίσαντα σύμβουλο. Το νέο Δ.Σ. και με μυστική ψηφοφορία συγκροτείται σε σώμα.

Συνίσταται στην ΕΠΣΔ πενταμελής εκτελεστική Γραμματεία που αποτελείται από τον πρόεδρο, τους Α και Β αντιπροέδρους, τον Γ. Γραμματέα και τον ταμία η οποία συνέρχεται μια φορά την εβδομάδα και θα αποφασίζει για κατεπειγούσης και τρεχούσης φύσεως θέματα.

Ο πρόεδρος συγκαλεί το Δ.Σ. δύο φορές το μήνα.

Με έγγραφό του 1/3 των μελών του Δ.Σ. ο πρόεδρος υποχρεούται να συγκαλέσει το Δ.Σ.

Καθίσταται αυτόνομη η πενταμελής Πειθαρχική Επιτροπή η οποία θα ασχολείται με τις ποινές των ποδ/στών.

Βάσει του άρθρου 27 του ΚΑΠ, τις κλήσεις σε απολογία και τις αποφάσεις επί των απολογιών. Οι αποφάσεις της δεν θα ελέγχονται από το Δ.Σ.

Η επιτροπή πρωτ/τος και κυπέλλου περιορίζεται στη σύνταξη των προκηρύξεων, στον καταρτισμό των προγραμμάτων αγώνων πρωταθλημάτων και κυπέλλου και στην έκδοση των βαθμολογιών.

Συνίσταται πενταμελής επιτροπή για θέματα ασφαλείας και πρόληψης βίας.

Το όργανο διαιτησίας θα ορίζεται από το Δ.Σ. της ΕΠΣΔ, θα έχει διετή θητεία και θα μπορεί να παυθεί μόνο από τη Γενική Συνέλευση και με απόφαση των 3/5 του συνόλου των μελών της για ιδιαίτερα σοβαρό λόγο.

Γυναίκες Χωρίς Σύνορα 2001 Ρόδος - Rhodos Women Without Frontiers

ΓΥΝΑΙΚΕΣ ΧΩΡΙΣ ΣΥΝΟΡΑ
ΕΙΡΗΝΙΚΗ ΠΟΡΕΙΑ ΣΤΗ ΜΕΣΟΓΕΙΟ
23-30/5/2003

Ακολουθώντας τους στόχους και τους σκοπούς της οργάνωσής μας πρωταρχική θέση έχει η **ΕΙΡΗΝΗ**. Για το λόγο αύτό ξεκινάμε από την Ρόδο μια παγκόσμια σταυροφορία μεταφέροντας από λιμάνι σε λιμάνι μηνύματα αγάπης και αλληλεγγύης μεταξύ των λαών. Με το καράβι της ειρήνης, το υπερπολυτελές και ταχύπλοο OLYMPIA VOYAGER θα δώσουμε ειρηνικό παρόν στη Μεσόγειο, ταυτόχρονα με την τουριστική προβολή των νησιών μας. Θα πλαισιωθούμε από αντιπροσωπείες των παραρτημάτων μας από τα διάφορα κράτη.

ΘΕΣΕΙΣ ΠΕΡΙΟΡΙΣΜΕΝΕΣ

ΠΡΟΓΡΑΜΜΑ

ΠΕΙΡΑΙΑΣ-ΓΕΝΟΒΑ-ΝΙΚΑΙΑ-ΡΩΜΗ-ΜΕΣΣΙΝΑ-ΚΟΥΣΑΝΤΑΣΙ-ΠΥΘΑΓΟΡΕΙΟ (ΣΑΜΟΣ)-ΡΟΔΟΣ-ΚΩΣ-ΠΕΙΡΑΙΑΣ

Εν πλω θα λάβουν χώρα διάφορες εκδηλώσεις όπως εκθέσεις ζωγραφικής και κεραμικών παραδοσιακοί χοροί, ομιλίες, διαλέξεις κ.ά.
Επίσης σε κάθε λιμάνι που θα επισκεφθούμε θα γίνουν επαφές με τα τοπικά ΜΜΕ.
Στην κρουαζιέρα εκτός από τα μέλη μπορούν να συμμετάσχουν καιφίλοι της οργάνωσης.

Πληροφορίες - εγγραφές
ΠΡΑΚΤΟΡΕΙΟ ALHAMBRA, Δ. ΘΕΟΔΩΡΑΚΗ 13
ΤΗΛ. (22410) 37052-25698
ΤΑΜΙΑΣ ΤΟΥ ΣΥΛΛΟΓΟΥ ΜΑΣ
Κα ΧΡΥΣΟΥΛΑ ΜΑΡΚΟΠΟΥΛΟΥ
ΤΗΛ. 22410 20329

ΣΑΗΣ TRAVEL
ΠΑΣΧΑΛΙΝΗ ΕΚΔΡΟΜΗ
ΣΤΗΝ ΜΥΤΙΛΗΝΗ
ΑΠΟ 25/4 ΕΩΣ 29/4 με την
ANA FERRIES

Αναχ. 25/4 Μ. Παρασκευή ώρα 23.45
άφιξη 14.00 26/4 Μ. Σάββατο
Επιστροφή 28/4 Δευτέρα και ώρα 17.00
άφιξη 07.00 29-4 Τρίτη

ΤΙΜΗ ΚΑΤ' ΑΤΟΜΟ
Εξωτερική δίκλινη 170
εσωτ. 2κλινη 160
εσωτ. 4κλινη 150
Ι.Χ. 120

ΠΕΡΙΛΑΜΒΑΝΕΙ
• Ακτοπλοϊκά εισιτήρια με καμπίνα επιλογής σας
• Ξενοδοχεία 2 νύχτες με πρωινό (στην Μυτιλήνη)
• Πούλμαν για 2 εκδρομές (Αγ. Ραφαήλ-Ταξιάρχη-Μανταμάδος-Πέτρα-Μόλιβο-Μονή Λημόνος-Αγ. Ισίδωρο-Πλωμάρι-Παναγία Αγιάσο κ.λπ.)
• Μεταφορά λιμάνι-ξενοδοχείο-λιμάνι.
• Φ.Π.Α., συνοδός γραφείου

ΠΛΗΡΟΦΟΡΙΕΣ ΕΓΓΡΑΦΕΣ
ΠΡΑΚΤΟΡΕΙΟ ΤΑΞΙΔΙΩΝ
ΣΑΒΒΑΣ ΣΑΗΣ
ΤΑΡΠΟΝ ΣΠΡΙΝΓΚΣ 42
(δίπλα στην Τραπ. Πίστεως)
Τηλ. 22410 39781-3,
22410-37711

Delta
ΔΙΑΜΑΝΤΕ ΕΡΓΑΛΕΙΑ
6ο χλμ.Ρόδου Λίνδου
Συγκρότημα Μανουσέλη

ΚΟΦΤΗ ΧΕΙΡΟΣ
ΔΙΑΤΡΗΤΙΚΑ

ΔΙΑΜΑΝΤΟΤΡΥΠΟΤΕΧΝΙΚΗ ΡΟΔΟΥ

ΑΔΑΜΑΝΤΟΦΟΡΟΙ ΔΙΣΚΟΙ ΚΟΠΗΣ ΓΙΑ ΓΡΑΝΙΤΗ, ΜΑΡΜΑΡΟ ΤΟΥΒΛΟ κ.τ.λ.

ΑΡΜΟΚΟΦΤΕΣ

ΤΡΥΠΑΜΕ
ΚΟΒΟΥΜΕ
ΣΠΑΜΕ

ΧΩΡΙΣ ΣΚΟΝΕΣ
ΡΩΓΜΕΣ
ΜΕΡΕΜΕΤΙΑ

ΠΩΛΗΣΕΙΣ
&
ΕΚΤΕΛΕΣΕΙΣ ΕΡΓΑΣΙΩΝ

Η ΠΟΛΥΧΡΟΝΗ ΜΑΣ ΠΕΙΡΑ ΣΤΟ ΕΞΩΤΕΡΙΚΟ ΜΑΣ ΔΙΝΕΙ ΤΗ ΔΥΝΑΤΟΤΗΤΑ ΝΑ ΒΡΙΣΚΟΥΜΕ ΛΥΣΗ ΕΚΕΙ ΠΟΥ ΟΙ ΑΛΛΟΙ ΣΗΚΩΝΟΥΝ ΤΑ ΧΕΡΙΑ ΨΗΛΑ!

ΤΗΛΕΦΩΝΗΣΤΕ ΜΑΣ
22410 69022 - 77986
ΚΙΝΗΤΟ: 0944 380562

ΥΠΕΥΘΥΝΟΣ
Μαρκος Τσεσμετζής

ΤΟΠΙΚΟ ΠΟΔΟΣΦΑΙΡΟ

Η αδρεναλίνη στο κόκκινο

• Σε Φάνες, Κω, Κρεμαστή, Εμπωνα και Βάτι διεξάγονται οι μεγάλες μάχες της 27ης αγωνιστικής του πρωταθλήματος της Α' κατηγορίας

Παιχνίδια-φωτιά, που είναι ικανά να εκτινάξουν την αγωνία στα ύψη περιλαμβάνει το πρόγραμμα της 27ης αγωνιστικής του πρωταθλήματος της Α' κατηγορίας. Στην μάχη της κορυφής, ο Διγενής έχει να ξεπεράσει ίσως το τελευταίο φετινό μεγάλο του εμπόδιο, καθώς δοκιμάζεται στην Κρεμαστή από τον Ηρακλή Μαριτσών.

Δύσκολη αποστολή, έχει και η ΑΕΛ, που παίζει το πρωί της Κυριακής στο Βάτι.

Τεράστιο ενδιαφέρον παρουσιάζει και η ουρά. Ο Κλεάνθης παίζει το τελευταίο του χαρτί κόντρα στον Ιάλυσο και διευκολύνεται από το γεγονός ότι ο αντίπαλός του τον υποδέχεται στο ουδέτερο γήπεδο των Φανών, καθώς είναι τιμωρημένος. Παράλληλα, οι Παραδεισιώτες περιμένουν το στραβοπάτημα της Θύελλας Π. στο εκτός έδρας παιχνίδι της με την Δόξα Κ. και κατά δεύτερο λόγω της Αναγέννησης Ε., που υποδέχεται τον Φοίβο. Στα υπόλοιπα αυριανά παιχνίδια ο Κλεόβουλος αντιμετωπίζει στην Λίνδο τον Ορφέα και ο Απόλλων Απ. τον ΑΕΡΑ.

Το τελευταίο παιχνίδι της αγωνιστικής διεξάγεται το πρωί της Κυριακής (πέρα από το Διαγόρας Β.-ΑΕΛ).

Στο γήπεδο Αρχαγγέλου, ο Αρης υποδέχεται τον Καλυμνιακό.

Το πρόγραμμα έχει ως εξής:

ΑΥΡΙΟ

• **Λίνδος (16.00):** Κλεόβουλος-Ορφέας.
Διαιτησία: *Γρεβένης-Παπανικολάου-Βλαχάς.*
Παρατηρητής: *Ντάκας Ν.*
Παρ. διαιτησίας: *Κων/νου.*

• **Φάνες (16.00):** Ιάλυσος-Κλεάνθης.
Διαιτησία: *Τσαγγάρης-Παπανικολάου-Τσαούσης.*
Παρατηρητής: *Βεργίδης.*
Παρ. διαιτησίας: *Σαββάκης.*

• **Εμπωνα (16.00):** Αναγέννηση-Φοίβος.
Διαιτησία: *Μιχαλάκης-Σιδηρόπουλος Α.-Κατσιδώνης Π.*
Παρατηρητής: *Νικολάου.*
Παρ. διαιτησίας: *Χατζημανώλης.*

• **Απόλλωνα (16.00):** Απόλλων-ΑΕΡΑ.
Διαιτησία: *Φραγκίνης-Πηδιάκης-Γενής.*
Παρατηρητής: *Τόπος.*
Παρ. διαιτησίας: *Χρυσανθής.*

• **Κρεμαστή (16.00):** Ηρακλής-Διγενής.
Διαιτησία: *Κατσιδώνης Ε.-Κετσές-Διαμαντέας.*
Παρατηρητής: *Κασέρης.*
Παρ. διαιτησίας: *Σταματάκης.*

• **Ξηρό-Κως (16.00):** Δόξα Κ.-Θύελλα.
Διαιτησία: *Βασιλειάδης-Βασιλείου-Κουτσοχέρας.*
Παρατηρητής: *Μανιάς.*

ΚΥΡΙΑΚΗ

• **Αρχάγγελος (11.15):** Αρης-Καλυμνιακός.
Διαιτησία: *Παπανικολάου-Κατταβενός-Κόκκινος.*
Παρατηρητής: *Παυλούς.*
Παρ. διαιτησίας: *Κάζας.*

• **Βάτι (14.30):** Διαγόρας Β.-ΑΕΛ.
Διαιτησία: *Τσαγγάρης-Παπαδόπουλος-Ορφανός.*
Παρατηρητής: *Χουρδάς.*
Παρ. διαιτησίας: *Καλαθενός.*

Αντιπολεμικό ψήφισμα

Η προχθεσινή Γενική Συνέλευση της ΕΠΣΔ εξέδωσε ψήφισμα με το οποίο καταδικάζει τα πολεμικά γεγονότα στο Ιράκ, τασσόμενη υπέρ της Ειρήνης, ενώ σε όλους τους αγώνες των πρωταθλημάτων του προσεχούς Σαββατοκύριακου, θα κρατηθεί ενός λεπτού σιγή για τα αθώα θύματα του πολέμου.

Επαναορισμός αγώνα

Η Επιτροπή πρωταθλήματος έκρινε δικαιολογημένη τη μη μετάβαση του Σωματείου ΑΣ Τήλου στη Ρόδο για τον αγώνα του με τον ΓΣ Διαγόρα και επαναορίζει τον αγώνα για την Τετάρτη 2 Απριλίου και ώρα 12.30 στον ΕΑΚ.

Εφηβικό πρωτάθλημα

Ορίσθηκαν τα παιχνίδια της 27ης αγωνιστικής η οποία έχει ως εξής:

ΑΥΡΙΟ

• **Λυκ. Ιαλυσού (11.00):** Ιάλυσος '97-Κλεάνθης *(Ζανεττής).*
Γιατρός: *Χαραλαμπίδης.*

• **Αγ. Απόστολοι (11.00):** Ευαγόρας-Φοίβος *(Γκιούντιτσε).*
Γιατρός: *Καλαθενός.*

• **Κρεμαστή (13.45):** Ηρακλής Μ.-Ηλιος *(Ζανεττής).*
Γιατρός: *Παρασκευόπουλος.*

• **Κατταβιά (16.00):** Κατταβιά-Ερμής *(Ασημακόπουλος).*

ΚΥΡΙΑΚΗ

• **Αγ. Απόστολοι (11.00):** Ζευς-Δωριέας *(Ζανεττής).*
Γιατρός: *Πουλακίδας.*

• **Ρόδος-Ορφέας** (απεβλήθη ο Ορφέας).

• **Αρης-Αστέρας Π.** (απεβλήθη ο Αστέρας).

• **Διαγόρας Β.-Πετρώνας** (απεβλήθη ο Πετρώνας).

Παιδικό πρωτάθλημα

Η 18η αγωνιστική των δύο ομίλων ορίσθηκε ως εξής:

Α' ΟΜΙΛΟΣ

ΚΥΡΙΑΚΗ

• **Εμπωνα (11.00):** Αναγέννηση Εμπ.-Ιάλυσος '97 *(Σεβδαλάκης).*

• **Καρακόνερο (14.00):** Ρόδος-Νήσος Ρ. *(Λιάπη).*

• **Λυκ. Ιαλυσού (16.00):** Ηλιος-Αστέρας Π. *(Παλάζης).*
Γιατρός: *Χαραλαμπίδης.*

• **Καρακόνερο (16.00):** Νίκη Ρ.-Φοίβος *(Λιάπη).*
Γιατρός: *Δουμουκόπουλος.*

• **Παραδείσι (16.00):** Κλεάνθης-Απόλλων Απ. *(Ρουμάνης).*
Γιατρός: *Παρασκευόπουλος.*

Ρεπό ο Ευκλής.

Β' ΟΜΙΛΟΣ

ΑΥΡΙΟ

• **Κοσκινού (12.00):** Διγενής-ΑΕΡΑ *(Ασημακόπουλος).*
Γιατρός: *Παϊσανίδου.*

• **Αγ. Απόστολοι (12.30):** Διαγόρας Β.-Ασκληπειό *(Ορφανός).*
Γιατρός: *Καλαθενός.*

• **Αρχάγγελος (16.00):** Πετρώνας-Δόξα Ψ. *(Μοσχούς).*
Γιατρός: *Ντούλα.*

ΚΥΡΙΑΚΗ

• **Αγ. Αποστόλοι (13.00):** Ζευς-Ευαγόρας *(Ζανεττής).*
Γιατρός: *Πουλακίδας.*

• **Καλυθιές (16.00):** Σταυρός-Διαγόρας *(Τσουρδιού).*
Γιατρός: *Σπηλιωτοπούλου.*

ΡΟΔΙΑΚΟΣ ΟΜΙΛΟΣ ΑΝΤΙΣΦΑΙΡΙΣΕΩΣ

ΑΝΟΙΚΤΗ ΣΧΟΛΗ ΤΕΝΙΣ ΕΝΗΛΙΚΩΝ

*Ο **Ροδιακός Ομιλος Αντισφαίρισης** στα πλαίσια της προώθησης του τένις και σε μεγαλύτερης ηλικίας άτομα, ξεκινάει ανοικτή σχολή για ενήλικες (άνδρες/γυναίκες).*

Οι μέρες και ώρες λειτουργίας της σχολής θα προσαρμόζονται ανάλογα με τις ανάγκες των αθλητών.

Προπονητής της ανοικτής σχολής είναι ο κύριος Νεστορόπουλος Κώστας, πτυχιούχος της Ανωτάτης Σχολής Αθλητισμού και Σπορ της Κολωνίας με ειδικότητα τένις και μεγάλη προϋπηρεσία στο άθλημα.

*Για περισσότερες πληροφορίες και δηλώσεις συμμετοχής μπορείτε να απευθύνεστε στον ίδιο στο τηλέφωνο **6945 297846***

Ο έφορος Τύπου Ρ.Ο.Α.

Μαρκουλής Φιλήμων

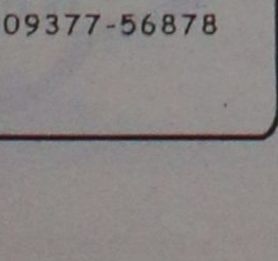

ΠΛΑΙΣΙΟ διαφημιστική

◆ Κάρτες
◆ Προσκλητήρια γάμων-βαπτίσεων
◆ Σφραγίδες
◆ Διαφήμιση στον Τύπο

Παπαγιάννη 80 Κρεμαστή
Τηλ. 95584 - 91350
Κιν. 09377-56878

ΟΨΙΕΣ και οινοπνεύματα



ΑΝΟΙΚΤΑ

Ξεφαντώστε με ένα κεφάτο πρόγραμμα

με τον ΚΩΣΤΑ ΘΕΟΔΟΣΙΟΥ,
ΜΙΧΑΛΗ ΘΕΟΔΟΣΙΟΥ, την ΙΟΥΛΙΑ και την ΒΙΚΤΩΡΙΑ

Η αίθουσα διατίθεται για κάθε εκδήλωση (250 άτομα)

ΛΙΝΔΟΥ & ΒΡΥΞΕΛΛΩΝ 211
(πίσω από τη ΔΕΥΑΡ), στο Ροδίνι
ΤΗΛ. 67674 • Κιν. 0932-635007



Μεγάλε,

άν θέλεις να πετάς στο γήπεδο μια επίσκεψη θα σε πείσει... Με φρέσκο φυσικό χυμό, κρουασάν σοκολάτας ή ένα κεϊκ βουδαπέστης και μετά... δεν μασάς τίποτα! Εγγύηση...

Υπογραφή
Κεφάλας Κυριάκος
(παλαίμαχος ποδοσφαιριστης)

Σας περιμένουμε

Τηλ: 22410 39090 • Ι. Δραγούμη 14

Μάχη στους Αγ. Αποστόλους

• Ο Ανδρέας Παπαδόπουλος θα διευθύνει το αυριανό ντέρμπι παραμονής της 25ης αγωνιστικής του πρωταθλήματος της β' κατηγορίας ανάμεσα σε Ζευς και Αγ. Γεώργιο

Τέσσερα παιχνίδια διεξάγονται αύριο, Σάββατο, για την 25η αγωνιστική του πρωταθλήματος της β' κατηγορίας. Το σπουδαιότερο ματς φιλοξενείται στο γήπεδο των Αγίων Αποστόλων, όπου ο Ζευς υποδέχεται τον Αγ. Γεώργιο και με νίκη ξεφεύγει από την ζώνη του υποβιβασμού αφήνοντας την θέση του στον αντίπαλό του.

Στην Κάλαθο ο Νικαγόρας χρειάζεται πάση θυσία τους τρεις βαθμούς στην προσπάθεια του να ξαναμπεί στο παιχνίδι της σωτηρίας, ωστόσο ο Ασκληπιός κάθε άλλο παρά αδιάφορος είναι, αφού με νίκη παραμένει σε τροχιά ανόδου.

Το Πυλί δεν αναμένεται να αντιμετωπίσει δυσκολίες κόντρα στον Πολυβώτη, ενώ ο πρωτοπόρος Ανταγόρας υποδέχεται τον Αντίμαχο.

Το πρόγραμμα της 25ης αγωνιστικής είναι το ακόλουθο:

ΑΥΡΙΟ

• **Πυλί (13.00):** Πυλί-Πολυβώτης.
Διαιτησία: *Βασιλείου-Βασιλειάδης-Μουστάκας.*
Παρατηρητής: *Γιαλιζής.*
• **Κέφαλος (13.00):** Νικαγόρας-Ασκληπειός.
Διαιτησία: *Αλαχιώτης-Δοδούς-Μαρμαρινός.*
Παρατηρητής: *Ιερομνήμων.*
• **Αγ. Απόστολοι (16.00):** Ζευς-Αγ. Γεώργιος.
Διαιτησία: *Παπαδόπουλος-Σιδηρόπουλος Σ.-Ορφανός.*
Παρατηρητής: *Κυπραίος Θ.*
Παρ. διαιτησίας: *Λουλουδάκης.*
• **Κως (16.00):** Ανταγόρας-Αντίμαχος.
Διαιτησία: *Αργυρίου-Μουστάκας-Κοκκαλάκης.*
Παρατηρητής: *Αρβανιτάκης.*

ΚΥΡΙΑΚΗ

• **Φάνες (16.30):** Ευκλής-Ευαγόρας.
Διαιτησία: *Σιδηρόπουλος Σ.-Ζανεττής-Λάμπρου.*
Παρατηρητής: *Νικολουδάκης.*
Παρ. διαιτησίας: *Πασπάτης.*
• **Κατταβιά (16.30):** Κατταβιά-Εθνικός.
Διαιτησία: *Διαμαντέας-Βλαχάς-Κόττορος.*
Παρατηρητής: *Σαββίδης.*
Παρ. διαιτησίας: *Κάπρος.*
• **Ψίνθος (16.30):** Δόξα Ψ.-Ασπίδα Απ.
Διαιτησία: *Φραγκίνης-Γρεβένης-Τσαούσης.*
Παρατηρητής: *Βιτσέντζος.*
Παρ. διαιτησίας: *Σακελλαρίδης.*
• **Αφάντου (16.30):** Αστέρας Μ.-Ερμής.
Διαιτησία: *Μιχαλάκης-Κετσές-Πηδιάκης.*
Παρατηρητής: *Μακρής.*
Παρ. διαιτησίας: *Καψάσκης.*

Παραιτήσεις σωματείων

Α. Με σχετικό έγγραφο του το Σωματείο ΑΕ Μεσαναγρού παραιτείται του αγώνα του με τον Ποσειδώνα στη Κάρπαθο. Κατόπιν τούτου ο αγώνας κατακυρούται με σκορ 2-0 υπέρ του Ποσειδώνα και από τη βαθμολογία της ΑΕ Μεσαναγρού αφαιρούνται τρεις (3) βαθμοί (άρθρο 21 παρ. 2β και παρ. 3).

Βάσει του άρθρου 21 παρ. 2β η ΑΕ Μεσαναγρού θα ξεκινήσει το επόμενο πρωτάθλημα με μείον ένα (-1) βαθμό.

Β. Επίσης με σχετικό έγγραφό του το Σωματείο Αλθαιμένης παραιτείται του αγώνα του με τον ΑΣ Τήλου στη Τήλο.

Ο αγώνας κατακυρώνεται με σκορ 2-0 υπέρ του ΑΣ Τήλου και από τη βαθμολογία του Αλθαιμένη αφαιρούνται τρεις (3) βαθμοί (άρθρο 21 παρ. 2β και 3).

Βάσει του άρθρου 21 παρ. 2β ο Αλθαιμένης θα ξεκινήσει το επόμενο πρωτάθλημα με μείον ένα (-1) βαθμό.

Σημειωτέον ότι ο Αλθαιμένης επανήλθε στο οικείο πρωτάθλημα μετά τη τρίμηνη αποβολή του.

Ποινές ποδοσφαιριστών

18 αγωνιστικές: **Λυδάκης Π.** (Αστέρας Π.).
7 αγωνιστικές: **Αθανασίου Δ.** (Αστέρας Π.).
6 αγωνιστικές: **Αντωναράς Κ.** (Ασπίδα Απ.).
4 αγωνιστικές: **Αθανασάς Π.** (Θύελλα Π.).
3 αγωνιστικές: **Παντελίδης Μ.** (Ροδιακός), **Σταματάκης Ν.** (Μεσαναγρός), **Ευθυμίου Ε.** (Ασπίδα Σ.), **Λεβέντης Ε.** (Θύελλα Π.).
2 αγωνιστικές: **Γιακουμής Π.** (Πολύστρατος), **Μενίκος Μ.** (Ροδιακός), **Παπακωνσταντής Κ.** (Ηρακλής Μ.).
1 αγωνιστική: **Κουτσουμπάρης Π.** (Θύελλα Π.), **Παπαγρηγορίου Ι.** (Ιάλυσος), **Σκόρπος Γ.** (Αστέρας Π.), **Κατσαρός Δ.** (Αντίμαχος), **Αρτεμάκης Ν.** (Αστέρας Μ.), **Νικήτας Γ.** (Αστέρας Μ.).

ΑΝΑ FERRIES

ΠΡΟΓΡΑΜΜΑ ΔΡΟΜΟΛΟΓΙΩΝ

Ε/Γ-ΟΓ ΡΟΔΑΝΘΗ-Ε/Γ-Ο/Γ ΔΗΜΗΤΡΟΥΛΑ-Ε/Γ-Ο/Γ ΜΑΡΙΝΑ**

ΡΟΔΟΣ - ΠΕΙΡΑΙΑΣ (22/03/03-06-04/03)

	22/03 ΣΑΒΒΑΤΟ	
ΔΗΜΗΤΡΟΥΛΑ	17.00	ΚΩ-ΒΑΘΥ-ΧΙΟ-ΛΕΣΒΟ-ΛΗΜΝΟ-ΑΛΕΞ/ΠΟΛΗ (17.00)
ΡΟΔΑΝΘΗ	17.00	ΚΩ-ΚΑΛΥΜΝΟ-ΠΕΙΡΑΙΑ
	23/03 ΚΥΡΙΑΚΗ	
-	-	-
	24/03 ΔΕΥΤΕΡΑ	
ΡΟΔΑΝΘΗ	16.00	ΚΩ-ΚΑΛΥΜΝΟ-ΛΕΡΟ-ΠΑΤΜΟ-ΠΕΙΡΑΙΑ
ΔΗΜΗΤΡΟΥΛΑ	19.30	ΚΑΣΤΕΛΟΡΙΖΟ
	25/03 ΤΡΙΤΗ	
ΔΗΜΗΤΡΟΥΛΑ	16.00	ΣΥΜΗ-ΤΗΛΟ-ΝΙΣΥΡΟ-ΚΩ-ΚΑΛΥΜΝΟ-ΑΣΤΥΠΑΛΑΙΑ-ΚΑΤΑΠΟΛΑ-ΝΑΞΟ-ΠΕΙΡΑΙΑ
	26/03 ΤΕΤΑΡΤΗ	
ΡΟΔΑΝΘΗ	09.15	ΚΑΣΤΕΛΟΡΙΖΟ
ΡΟΔΑΝΘΗ	18.00	ΚΩ-ΚΑΛΥΜΝΟ-ΛΕΡΟ-ΠΑΤΜΟ-ΠΕΙΡΑΙΑ
	27/03 ΠΕΜΠΤΗ	
ΔΗΜΗΤΡΟΥΛΑ	17.00	ΚΩ-ΑΣΤΥΠΑΛΑΙΑ-ΑΙΓΙΑΛΙ-ΚΑΤΑΠΟΛΑ-ΔΟΝΟΥΣΑ-ΝΑΞΟ-ΠΑΡΟ-ΠΕΙΡΑΙΑ
	28/03 ΠΑΡΑΣΚΕΥΗ	
ΡΟΔΑΝΘΗ	08.00	ΚΑΣΤΕΛΟΡΙΖΟ
ΡΟΔΑΝΘΗ	18.00	ΚΩ-ΚΑΛΥΜΝΟ-ΠΕΙΡΑΙΑ
	29/03 ΣΑΒΒΑΤΟ	
ΔΗΜΗΤΡΟΥΛΑ	17.00	ΚΩ-ΒΑΘΥ-ΧΙΟ-ΛΕΣΒΟ-ΛΗΜΝΟ-ΑΛΕΞ/ΠΟΛΗ (17.00)
	30/03 ΚΥΡΙΑΚΗ	
-	-	-
	31/3 ΔΕΥΤΕΡΑ	
ΡΟΔΑΝΘΗ	16.00	ΚΩ-ΚΑΛΥΜΝΟ-ΛΕΡΟ-ΠΑΤΜΟ-ΠΕΙΡΑΙΑ
ΔΗΜΗΤΡΟΥΛΑ	19.30	ΚΑΣΤΕΛΟΡΙΖΟ
	01/04 ΤΡΙΤΗ	
ΔΗΜΗΤΡΟΥΛΑ	14.00	ΣΥΜΗ-ΤΗΛΟ-ΝΙΣΥΡΟ-ΚΩ-ΑΣΤΥΠΑΛΑΙΑ-ΚΑΤΑΠΟΛΑ-ΠΕΙΡΑΙΑ
	02/04 ΤΕΤΑΡΤΗ	
-	-	-
	03/04 ΠΕΜΠΤΗ	
ΔΗΜΗΤΡΟΥΛΑ	14.00	ΚΩ-ΑΣΤΥΠΑΛΑΙΑ-ΑΙΓΙΑΛΙ-ΚΑΤΑΠΟΛΑ-ΔΟΝΟΥΣΑ-ΝΑΞΟ-ΠΑΡΟ-ΠΕΙΡΑΙΑ
	04/04 ΠΑΡΑΣΚΕΥΗ	
-	-	-
	05/04 ΣΑΒΒΑΤΟ	
ΔΗΜΗΤΡΟΥΛΑ	13.00	ΚΩ-ΒΑΘΥ-ΧΙΟ-ΛΕΣΒΟ-ΛΗΜΝΟ-ΑΛΕΞ/ΠΟΛΗ (17.00)
	06/04 ΚΥΡΙΑΚΗ	
ΡΟΔΑΝΘΗ	16.00	ΚΩ-ΚΑΛΥΜΝΟ-ΛΕΡΟ-ΠΑΤΜΟ-ΠΕΙΡΑΙΑ

* Η εταιρεία μας θρίσκεται στην ευχάριστη θέση να σας ενημερώσει ότι:
1. Από 15/03 θα ισχύουν εκπτώσεις από 25% μέχρι και 40% για όλες τις θέσεις. Συμπεριλαμβάνεται και η τρίτη θέση.
2. Θα προσφέρονται ειδικές τιμές σε όλες τις θέσεις για οικογενειακά πακέτα και ξενοδοχεία 5 ή 4 αστέρων σε καταπληκτικές τιμές.
3. Από 15/06 θα εκτελούνται δρομολόγια καθημερινώς: ΠΕΙΡΑΙΑ - ΚΩ - ΡΟΔΟ & ΡΟΔΟ - ΚΩ - ΠΕΙΡΑΙΑ
4. Εισιτήρια μετ' επιστροφής, ειδικές τιμές.
5. Ι.Χ. ΕΚΠΤΩΣΗ 25% για μετάβαση, μετ' επιστροφής 40%.
6. Πολλαπλά εισιτήρια minimum 5, 50% έκπτωση.

Πληροφορίες στο κεντρικό πρακτορείο
TSAGARIS TRAVEL
και στον ταξιδιωτικό σας πράκτορα
Τηλ.. (22410) 36170-30406, FAX: 22410-28597



VISA TRAVEL CLUB
RHODES LEADING TRAVEL AGENCY

GO ON CHARTER

DIRECT FLIGHTS TO UK !!!

PRICE ONLY 220.00€

RHODES-LONDON 16 APR
LONDON-RHODES 30 APR

PRICE ONLY 245.00€

RHODES-MANCHESTER 16 APR
MANCHESTER-RHODES 30 APR

BOOK IT NOW !!!!!!
ONLY BY VISA TRAVEL CLUB !

ΑΜ σάν.

(Πλ. Ακαδημίας) Γρ. Λαμπράκη 54,
Τηλ: 22410 33282, 22410 25737, 22410 30304
www.visatravelclub.gr

ΚΑΘΗΜΕΡΙΝΑ ΟΛΑ ΤΑ ΝΕΑ ΤΗΣ ΔΩΔΕΚΑΝΗΣΟΥ ΣΤΟ INTERNET
www.rodiaki.gr

ΝΤΕΤΕΚΤΙΒΣ
30 ΧΡΟΝΙΑ ΜΟΝΙΜΑ ΚΑΙ ΣΤΗ ΡΟΔΟ
35354 - 28780
Π.Π. ΓΕΡΜΑΝΟΥ 6 (ΠΛ. ΦΩΚΙΑΛΗ)
- Η ΛΥΣΗ!!!
ΣΕ ΚΑΘΕ ΣΑΣ ΠΡΟΒΛΗΜΑ
EXPRESS SECURITY

ΜΙΚΡΕΣ αγγελίες

ΟΙ ΑΓΓΕΛΙΕΣ ΤΗΣ ΡΟΔΙΑΚΗΣ παρουσιάζονται και στο site www.anaggelies.gr

ΜΕΤΑΦΕΡΘΗΚΑΜΕ!
Θα μας βρίσκετε στα κεντρικά μας γραφεία επί της Μαρ. Μαλλιαράκη 11 (τελευταία πάροδος Καναδά). Τα τηλέφωνα παραμένουν τα ίδια:
(22410) 22210, (22410) 75230

ενοικιάσεις ακινήτων & επιχειρήσεων

ΕΝΟΙΚΙΑΖΟΝΤΑΙ STUDIOS ΜΕ ΤΟ ΜΗΝΑ Ή ΜΕ ΤΗΝ ΗΜΕΡΑ ΠΛΗΡΩΣ ΕΠΙΠΛΩΜΕΝΑ ΜΕ ΠΟΛΥΚΟΥΖΙΝΑΚΙ, ΨΥΓΕΙΟ, ΝΤΟΥΣ, WC, ΤΗΛΕΦΩΝΟ, ΜΠΑΛΚΟΝΙ, ΖΕΣΤΟ ΝΕΡΟ ΕΠΙ 24ΩΡΟΥ ΒΑΣΕΩΣ ΣΤΗΝ ΠΙΟ ΗΣΥΧΗ ΠΕΡΙΟΧΗ ΤΗΣ ΠΟΛΗΣ ΡΟΔΟΥ (ΠΕΡΙΟΧΗ ΔΑΣΚΛΑΩΝ), ΟΔΟΣ ΜΑΝΩΛΗ ΠΑΠΑΜΑΝΩΛΗ ΑΡΙΘΜ. 13 ΚΑΘΕΤΟΣ ΕΠΙ ΤΗΣ ΣΤΕΛΙΟΥ ΚΩΤΙΑΔΗ. ΠΛΗΡ. ΤΗΛ. (22410)37244 ΧΠΕ283

ΔΙΑΜΕΡΙΣΜΑ ΕΠΙΠΛΩΜΕΝΟ ΜΙΚΡΟ ΙΣΟΓΕΙΟ, ΥΠΕΡΥΨΩΜΕΝΟ, ΣΤΗΝ ΒΕΝΕΤΟΚΛΕΩΝ 111, ΠΕΡΙΟΧΗ ΕΘΝΙΚΟΥ ΣΤΑΔΙΟΥ. ΠΛΗΡ. ΤΗΛ. (22410)33349, 6972921810 ΠΕ51023

ΕΝΟΙΚΙΑΖΟΝΤΑΙ ΣΤΑ ΚΟΛΥΜΠΙΑ ΕΠΙΠΛΩΜΕΝΑ ΔΙΑΜΕΡΙΣΜΑΤΑ ΣΕ ΕΞΟΧΙΚΟ ΣΠΙΤΙ. ΠΛΗΡ. ΤΗΛ. 6936538366 ΠΕ51012

ΔΙΑΜΕΡΙΣΜΑ β' ορόφου 2 υπνοδωματίων στην οδό Μ. Μαλλιαράκη (έναντι εφημ. Προόδου). Πληρ. τηλ. (22410)20625, 96887 ΑΕ51044

ΚΑΤΑΣΤΗΜΑ 32 τ.μ. και με αυλή 15 τ.μ. επί της οδού Διαγοριδών. Εάν ο ενοικιαστής χρειάζεται αποθήκη υπάρχει παραπλεύρως και υπόγειος χώρος 3 δωματίων με ψυκτικό θάλαμο 30 κυβικών. Ενοικιάζονται και χωριστά. Ενοικιάζεται χωρίς αέρα και με καλούς όρους. Πληρ. Κ. Ν. Ηρωνίας Νέα Αγορά α' όροφος αρ. 17 τηλ. (22410)31955 και φαξ (22410)21602 ωρες γραφείου ΑΕ51029

ΔΙΑΜΕΡΙΣΜΑΤΑ λουξ για τη σεζόν στην περιοχή Μητροπόλεως έως 30/10/03 με όλα τα οικιακά σκεύη διάρια και γκαρσονιέρες. Πληρ. τηλ. (22410)29452 ΑΕ51028

ΔΙΑΜΕΡΙΣΜΑ 85 τ.μ. σε καλή κατάσταση επί της οδού Στ. Κωτιάδη 15. Πληρ. τηλ. (22410)34446, από 08.00-20.00 ΑΕ51026

ΓΚΑΡΣΟΝΙΕΡΑ επιπλωμένη και πλήρως εξοπλισμένη στην οδό Κένεντυ 36. Πληρ. τηλ. (22410)27743, 6946837287 ΑΕ51022

ΙΣΟΓΕΙΕΣ ΑΠΟΘΗΚΕΣ και ισόγειοι βιοτεχνικοί χώροι 200 τ.μ. κατάλληλα για συνεργεία και αποθηκευτικούς χώρους. Εχουν ύψος 4,70 στην περιοχή Ασγούρου. Τιμή 150.000 δρχ. Πληρ. τηλ. 6945551804, 6945888601 ΑΕ51013

ΓΚΑΡΣΟΝΙΕΡΕΣ πλήρως εξοπλισμένες και επιπλωμένες με πολυκουζινάκι (κοντά στο Πανεπιστήμιο Αιγαίου) οδός Σοφούλη 101 Β. Πληρ. τηλ. (22410)64040 ΑΕ51020

ΓΚΑΡΣΟΝΙΕΡΑ επιπλωμένη με parking, οδός Φώτη Κόντογλου, λεωφ. Καλλιθέας, στο σούπερ μάρκετ, Βερόπουλου. Πληρ. τηλ. (22410)61790 ΑΕ51050

ΔΥΑΡΙ ισόγειο υπερυψωμένο στην διασταύρωση Δενδρινού και Χατζηαγγέλου κοντά στα Τεχνικά Λύκεια, λαική του Σαββάτου και νέο σούπερ μάρκετ Μπαζάρ. Προτιμούνται μόνιμοι ντόπιοι ενοικιαστές. Επίσης πωλείται Nissan Micra με 23.000 χλμ. Πληρ. τηλ. (22410)63926 ΑΕ51019

ΓΡΑΦΕΙΑ στην οδό Αμερικής. Πληρ.τηλ. (22410)27609ΑΕ51017

STUDIOS επιπλωμένο για όλο τον χρόνο στ' Αφάντου επί της Λεωφόρου (έναντι υπερμάρκετ Παναγιωτάς). Ενοίκιο 180 ευρώ μηνιαίως. Πληρ. τηλ. (22410)36504ΑΕ51016

ΓΚΑΡΣΟΝΙΕΡΑ επιπλωμένη στην περιοχή Δασκάλων - καθηγητών. Πληρ. τηλ. (22410)25447, 6944361899 ΑΕ51015

ΔΙΑΜΕΡΙΣΜΑ δύο δωματίων πλήρως επιπλωμένο με τηλέφωνο, βεράντες με τέντες για μεγάλο ή μικρό χρονικό διάστημα, επί της οδού Καναδά. Πληρ. τηλ. (22410)24879, 6938263563 ΑΕ51002

ΔΙΑΜΕΡΙΣΜΑ 90 τ.μ. α' ορόφου με 2 υπνοδωμάτια και λοιπούς χώρους οδός Λειψών 1 και Κ. Τσαλδάρη γωνία (Αγ. Τριάδα -Ανάληψη). Ενοίκιο 400 ευρώ. Πληρ.τηλ. (22410)25632 ΑΕ51011

ΔΙΑΜΕΡΙΣΜΑ 85 τ.μ. αποτελούμενο από δύο υπνοδωμάτια, σαλόνι, κουζίνα, μπάνιο με θέα σε κήπο επί της οδού Βενετοκλέων 67. Πληρ. τηλ. (22410)23301 ώρες 5-8 μ.μ. ΑΕ51008

ΓΚΑΡΣΟΝΙΕΡΑ δύο δωματίων επιπλωμένη απέναντι από το 1ο Δημοτ. Σχολείο Ιαλυσού. Πληρ. τηλ. (22410)91796, 76335 ΑΕ51006

ΓΚΑΡΣΟΝΙΕΡΑ επιπλωμένη στα Κοσκινού επιφανείας 45 τ.μ. Πληρ. τηλ. (22410)21644, 6946681508 ΑΕ51003

STUDIOS επιπλωμένο στο Ροδίνι. Πληρ τηλ. (22410)25447, 6944361899 ΑΕ51014

STUDIOS πλήρως επιπλωμένα, με ανεξάρτητο WC, πολυκουζινάκι, αυλή, 25 τ.μ., εγκατάσταση για TV και τηλέφωνο, με ηχομόνωση, άνετο πάρκιν στα 150 μέτρα, χωρίς κοινόχρηστα και νερό, περιοχή Παραδείσι, Ρόδου. Πληρ. τηλ. (22410)47235 βράδυ, 6972943946, 09.00-21.00 ΑΕ50982

ΓΚΑΡΣΟΝΙΕΡΑ καινούργια λουξ κατασκευής με θέα και ατομικό πάρκιν. Πληρ. τηλ. 6945551804, 6945888501 ΑΕ50979

ΔΙΑΜΕΡΙΣΜΑ δυάρι 60 τ.μ.πλήρως επιπλωμένα με κλιματισμό, καινούργιας κατασκευής, ισόγειο επί της οδού Ρώμης στο Ροδίνι. Πληρ. τηλ. 6972092346 ώρες γραφείου ΑΕ51047

ΕΝΟΙΚΙΑΖΟΝΤΑΙ: α) κατάστημα 27 τ.μ. περίπου επί της οδού Δ. Θεοδωράκη 31. β) διαμέρισμα 1ου ορόφου 104 τ.μ. κατάλληλο για επαγγελματική στέγη ή κατοικία επί της οδού Γ. Παπανικολάου (πλησίον Casino) Πληρ. τηλ. (22410)34765, 21952, (22450)22567 ΑΕ50966

ΔΩΜΑΤΙΟ επιπλωμένο στην οδό Σοφοκλέους 42Ε (Π. Πόλη). Πληρ. τηλ. (22410)38557 ΑΕ50978

ΓΚΑΡΣΟΝΙΕΡΑ (STUDIOS) επιπλωμένη για όλο τον χρόνο στην Κρεμαστή. Τιμή 140 ευρώ. Πληρ. τηλ. (22410)92832 μετά τις 3 μ.μ. και κιν. 6978038019 ΑΕ50780

ΓΚΑΡΣΟΝΙΕΡΑ στην περιοχή Ανάληψη. Πληρ. τηλ. (22410)76088 ΑΕ50973

STUDIO γκαρσονιέρες δυάρια-τριάρια-τεσσάρια-καταστήματα. Αμεση εξυπηρέτηση. Πληρ. τηλ. (22410)67451, 67234, 6945471001 ΑΕ50972

ΕΝΟΙΚΙΑΖΕΤΑΙ στα Κρητικά μεγάλος χώρος 300 μέτρα περίπου, 4,30 μέτρα ύψος κατάλληλος για αποθήκη, μηχανουργείο, ξυλουργείο κ.λπ. Πληρ. τηλ. (22410)27006 και 29455 ΑΕ50969

ΔΙΑΜΕΡΙΣΜΑ 1ου ορόφου 140 τ.μ., με εντοιχισμένη κουζίνα, Στοκχόλμης 44. Πληρ. τηλ. 22410-61058-61138.

ΓΚΑΡΣΟΝΙΕΡΑ ευάερη και ευήλια με ιδιωτικό χώρο πάρκινγκ. Πληρ. τηλ. 22410-28860.

ΔΙΑΜΕΡΙΣΜΑ 3 υπνοδωμάτια, Αγίας Αναστασίας 17. Πληρ. τηλ. (22410)29012, 69651 ΑΕ50956

ΔΙΑΜΕΡΙΣΜΑ 55 τ.μ. στο κέντρο της πόλης επί της 28ης Οκτωβρίου 23, β' όροφος. Πληρ. τηλ. 6973668842 ΑΕ50965

ΚΑΤΑΣΤΗΜΑ 52 τ.μ.-Σωκράτους και Παναιτίου 4 με 2 βιτρίνες και σπίτι άνωθεν 50 τ.μ. με 120 τ.μ. αυλή. Πληρ. τηλ. (210)6142959, 8020482 ΑΕ50964

ΜΑΓΑΖΙ στην Παλιά Πόλη σε κεντρικό σημείο. Πληρ. τηλ. 6942493399 ΑΕ50942

ΕΝΟΙΚΙΑΖΕΤΑΙ ο όροφος σπιτιού στην περιοχή Ασγούρου, 110 τ.μ. πλήρως επιπλωμένο. House fully fearnished in Asgourou 110 s.m. Tel (22410)76348, 68171 ΑΕ50963

Vitzileos

ΚΤΗΜΑΤΟΜΕΣΙΤΙΚΟ ΓΡΑΦΕΙΟ - REAL ESTATE AGENCY

ΜΑΡΙΟΣ Κ. ΒΙΤΖΗΛΑΙΟΣ
Μεσίτης Αστικών Συμβάσεων - Real Estate agent

ΕΚΤΙΜΗΣΕΙΣ-ΑΓΟΡΕΣ-ΠΩΛΗΣΕΙΣ ΚΑΤΑΣΤΗΜΑΤΑ ΟΙΚΟΠΕΔΑ-ΧΩΡΑΦΙΑ ΚΤΗΜΑΤΙΚΕΣ-ΣΥΜΒΟΥΛΕΣ ΕΝΟΙΚΙΑΣΕΙΣ-ΔΙΑΧΕΙΡΙΣΕΙΣ ΣΠΙΤΙΑ-ΔΙΑΜΕΡΙΣΜΑΤΑ

ΚΑΤΑΣΤΗΜΑΤΑ – ΓΡΑΦΕΙΑ – ΕΠΙΧΕΙΡΗΣΕΙΣ €

Επιχ/ση Ειδών Δώρων και Ασημικών σε τουριστ. περιοχή στην Π. Πόλη 30.000
Επιχ/ση Πλυντήρια – Στεγνωτήρια σε πλήρη λειτουργία 20 000
15 τ.μ. κατάστημα στην Α. Διάκου 30 000
45 τ.μ. ισόγ. + 90τ.μ.υπογ. Καρακόνερο 88 000
50 τ.μ. μαγαζί κοντά στο Μαντράκι (νοικιασμένο) 294 000
170τ.μ. αποθήκη σε μπετά. Καρακόνερο 71 000
300 τ.μ.Κατ/μα ετοιμοπ. σε 1000τ.μ.οικόπ. Παστίδα βιοτ. χώρος 147 000
1000τ.μ.εργοστάσιο στο Καλαμώνα έτοιμο σε οικοπ. 6400τ.μ. 587 000
1155τ.μ.ακίνητο σε οικόπ. 817τ.μ. στο κέντρο της Ρόδου 763 000
12 apartmens πλήρως εξοπλισμένα στο Κιοτάρι_ 440 000
Ξενοδ. Α κατ., στην πόλη, 180 κλίνες + 4 καταστήματα 6 200 000
8 apart. Χ 2 δωμάτια πλήρως εξοπλισμένα και δύο μαγαζιά 250τ.μ. στην παραλία Τριαντών, στην θάλασσα 338 000
Ξενοδ. Β'κατ. 95 δωμ. Σε 13 στρεμ. Στην παραλία Ιαλυσού 2 640 000

ΔΙΑΜΕΡΙΣΜΑΤΑ

4 διαμερίσματα επί 68 τ.μ. των 2 υπνοδωματίων σε οικόπεδο 268 τ.μ. με Σ..Δ. 1,4 στο κέντρο της πόλης Ρόδου 206.000
45τ.μ. στην πλατεία Βάθης , Αθήνα, στον 5ο όροφο 39 000
50τ.μ. στο κέντρο,απέναντι από Καζίνο 79 250
50τ.μ. στα Τριάντα γκαρσονιέρα με θέα 50 000
50τ.μ. στο Γεννάδι με 2 υπνοδωμ. Φανταστική θέα 44 000
60τ.μ. στο Γεννάδι.γκαρσονιέρα με θέα 47 000
85τ.μ. στα Κοσκινού 2ος όροφος , ημιτελές 47 000
85τ.μ. στην Ρόδο, 2ος όροφος , Ροδίνι – πάρκο 83 000
85τ.μ. στα Τριάντα με θέα. Καινούργιο 117 400
90τ.μ. στην Αγ. Αναστασία σε διώροφη οικοδομή με θέα 85 200
110τ.μ.κοντά στην πλατεία Κοσκινού_ 117 000
110τ.μ. κοντά στην πλατεία Κοσκινού, ισόγειο, ημιτελές 47 000
116τ.μ. στην Ανάληψη, γκαράζ, αποθήκη, κεντ. θερμ. Lux κατασκευής 182 000
186τ.μ.Παραδοσιακό διαμέρισμα απέναντι Καζίνο 147 000
200τ.μ. διατηρητέο ισογ. διαμέρισμα στο Μόντε Σμιθ 235 000

ΜΕΖΟΝΕΤΕΣ – ΜΟΝΟΚΑΤΟΙΚΙΕΣ €

62τ.μ. μονοκατοικία με τζάκι, με φανταστική θέα, στην Π. Πόλη 125.000
68τ.μ.μονοκατοικία με αυλή 90τ.μ. στα Μαριτσά 59 000
100τ.μ. μονοκατοικία σε 500τ.μ. οικόπεδο. Κατταβιά 59 000
120τ.μ. μονοκατοικία στις Καλυθιές με 600τ.μ. οικόπ 147 000
125τ.μ. μονοκατοικία στο Γεννάδι, Villa super lux, 10 δωματ. 293 500
130τ.μ. μονοκατοικία σε οικόπεδο 200τ.μ. στον Αγ. Ιωάννη 76 300
130τ.μ.μεζονέτα σε μπετά, οικοπ. 350τ.μ. Τριάντα 110 000
134τ.μ.προνομιακή, με φανταστική θέα διώρ. Μονοκατ. Καστέλο 323 000
135τ.μ.μονοκατ. με 700τ.μ. κήπο στα Κρητικά, πανοραμικό 191 000
167τ.μ. ισόγειο – οροφοδιαμέρισμα σε διπλοκατοικία με 285τ.μ. οικόπεδο στο κεντρο της πόλης, διατηρητέο. Παρκιν. 440 300
170 τ.μ. μεζονέτα σε μπετά, οικοπ. 450τ.μ. Τριάντα 140 000
170 τ.μ. μεζονέτα +170τ.μ.μεζονέτα + 120τ.μ. οροφοδιαμέρισμα σε οικοπ. 5000τ.μ. εντός οικισμού στην Παστίδα 426 000
180 τ.μ. μονοκατ. ημιτελής στο Γεννάδι σε οικόπ. 750τ.μ. Φανταστική θέα 161 000
187τ.μ. βίλα με οικόπεδο 4780τ.μ. στην Παστίδα 310 000
190τ.μ. μεζονέτα σε οικόπεδο στα Κοσκινού με φανταστική θέα 191 000
200 τ.μ. Μεζονέτα ημιτελής στα Καλαβάρδα σε οικόπεδο 132 000
210 τ.μ. Μονοκατοικία με αυλή στην Π. Πόλη 323.000
230τ.μ.Βίλα στην Λάρδο σε 7700τ.μ. οικόπ. 750 οπωροφ. δέντρα 323 000
250τ.μ. Βίλα στο κέντρο της Κω σε 4000τ.μ. οικόπεδο με δένδρα, Lux κατασκευής,γκαράζ, καινούργια 352 000
320τ.μ.Βίλα με οικόπεδο 4000τ.μ. στα Τριάντα 323 000
600 τ.μ. μονοκατοικία στο Ροδίνι lux κατασκευή γκαράζ, κήπο 300 τ.μ. και φανταστική θέα 734.000

ΟΙΚΟΠΕΔΑ €

4160τ.μ. φανταστικό οικόπ. πάνω στο κύμα Σ.Δ. 0,8 Σύμη. Τιμή- μεγάλη ευκαιρία.
412τ.μ. στον Αγ. Νικόλαο Σ.Δ. 1.20 ..... 220 100
500τ.μ. στην Ιξιά , Σ.Δ. 0,8 ..... 132 000
750τ.μ.στο Γεννάδι, εντός σχεδίου 18 000
1017τ.μ. στα Τριάντα 191 000
2000τ.μ. στα Τριάντα 147 000
2120τ.μ. στο Γεννάδι με άδεια για 200τ.μ. οικία 59 000
2500τ.μ.πάνω στο δρόμο Ελαιώνας –Φουρνάκι. Γεννάδι 24 000
3080τ.μ. στο Πλημμύρι 23 500
4000τ.μ. κοντά στο Βερόπουλο με φανταστική θέα 176 000
4000τ.μ. στην Παστίδα 56 000
4100τ.μ. στο Λειβάδι – Κρεμαστή 82 200
4400τ.μ. στην Κρεμαστή 76 000
4800τ.μ. στο Κανδηλί 76 000
5000τ.μ. στα Αφάντου 103 000
5500τ.μ. στα Μαριτσά, εντός σχεδίου; Σ.Δ. 0,1 250 000
5600τ.μ. στους Καστελλοριζιούς, Ιξια ,μονοκατ. 132 000
6000τ.μ. στην Παστίδα + αποθήκη 144 000
6500τ.μ. στην λεωφόρος Ρόδου –Κρεμαστής 323 000
6500τ.μ.στο Φαληράκι κοντά στην θάλασσα, προνομιακό 500 000
6720τ.μ. στον Θόλαρο, Παραδείσι 82 200
8000τ.μ.στο Φαληράκι 176 000
8300τ.μ. στα Βληχά – Κάλαθος 367 000
8500τ.μ.+6500τ.μ. στην παραλία Αφάντου ...18 το τ.μ.
9000τ.μ. στα Μαριτσά εντός ζώνης 132.000
9345τ.μ. στα Ασγούρου με θέα 205 000
12000τ.μ. στην Αφάντου, πάνω στο κύμα 520 000
13000τ.μ. στα Μαριτσά 123 000
14000τ.μ. αγροτεμάχιο στην Διμυλιά 65 000
15000τ.μ. στην Πάρο με θέα την θάλασσα 73 000
15300τ.μ. στο Πλημμύρι 176 000
25000τ.μ. στα Καλαβάρδα 295 000
30000τ.μ. στην παραλία Αφάντου 1 060 000
30000τ.μ. στο Τσαΐρι 352 000
32000τ.μ. στην Θολό, πάνω στο κύμα 587 000
38000τ.μ. στο Γεννάδι, πάνω στο κύμα 2 230 000
46000τ.μ. στο Τσαΐρι 405 000
50000τ.μ. στο Τσαΐρι 360 000

Εθν. Μακαρίου 45 (3ος όροφος • Τηλ.: 22410 24900, 25545 • Fax: 22410 25544 • Κιν.: 6932704919

ΕΝΟΙΚΙΑΣΕΙΣ

συνέχεια από την προηγούμενη

ΕΝΟΙΚΙΑΖΟΝΤΑΙ: α) οροφοδιαμέρισμα 4ου ορόφου (ρετιρέ), μ.τ. 120,00, με αυτόνομη θέρμανση (καλοριφέρ) κλιματισμό, ηλιακό θερμοσίφωνο, συνδεδεμένο με το αποχετευτικό, με βεράντα 150 τ.μ. και απεριόριστη θέα, στην οδό Δημ. Αναστασιάδη 47 και β) ισόγεια γκαρσονιέρα μ.τ. 35,00 πλήρως επιπλωμένη και εξοπλισμένη για φοιτητήτρια, στην οδό Αντ. Βολονάκη 4. Πληρ. τηλ. 6944363701 AE50953

ΔΙΑΜΕΡΙΣΜΑ ρετιρέ 100 τμ. στην Δ. Αναστασιάδη σε τετραόροφη πολυκατοικία χωρίς ασανσέρ. Πληρ. τηλ. (22410)61314 (απόγευμα) AE50967

ΕΝΟΙΚΙΑΖΟΝΤΑΙ: α) studios πλήρως επιπλωμένα στην περιοχή Τσαλδάρη, β) studios πλήρως επιπλωμένο στην περιοχή παρόδου Καναδά. Πληρ. τηλ. (22410)95148, 91617 AE50935

ΔΙΑΜΕΡΙΣΜΑ κεντρικό α' ορόφου επί της οδού Ναυαρίνου τριών υπνοδωματίων με κεντρική θέρμανση, κατάλληλο για κατοικία ή επαγγελματική στέγη. Ενοίκιο 450 ευρώ. Πληρ. τηλ. (22410)54071 πρωί, (22410)23445 απόγευμα, κιν. 6936665900 AE50934

ΚΑΤΑΣΤΗΜΑ 50 τ.μ. στο Μαντράκι ανακαινισμένο με τουαλέτα, πυρασφάλεια και air condition. Πληρ. τηλ. (22410)27884, 6945074797 AE50960

ΔΙΑΜΕΡΙΣΜΑ 1ος όροφος, 3άρι, ευρύχωρο ευήλιο, πλήρως ανακαινισμένο επί της οδού Υψηλάντου 40 (Αγ. Νικόλαος). Τιμή 290 ευρώ. Πληρ. τηλ. (22410)92653, 95157 AE50950

ΓΚΑΡΣΟΝΙΕΡΑ καινούργια δύο δωματίων πλήρως επιπλωμένη (ψυγείο-κουζίνα-ηλιακό θερμοσίφωνα). Πληρ. τηλ. (22410)66475, 6936860310, 6936860312AE50948

ΕΝΟΙΚΙΑΣΕΙΣ ΚΑΤΑΣΤΗΜΑΤΩΝ-ΕΠΙΧΕΙΡΗΣΕΩΝ ΚΑΙ ΓΡΑΦΕΙΩΝ: 1. Ενοικιάζεται στην Γρηγορίου Ε' ισόγεια οικοδομή 220 τ.μ. με υπαίθριο χώρο 600 τ.μ. Δεκτές σοβαρές προτάσεις, 2) Γραφείο κεντρικό στο Μαντράκι α' ορόφου 80 τ.μ. με μηνιαίο μίσθωμα 599 ευρώ, 3) Ενοικιάζονται καταστήματα: α) Στη Νέα Αγορά 25 τ.μ. β) Στην Αλεξ. Διάκου κεντρικό 160 τμ. 4) Ενοικιάζεται στην Ανάληψη ισόγεια αποθήκη 80 τ.μ. με μηνιαίο μίσθωμα 180 ευρώ 5) Πωλείται - ενοικιάζεται καφετέρια 600 τ.μ. στην περιοχή ΚΟΒΑ. Δεκτές σοβαρές προτάσεις. Πληρ. ΡΟΔΙΑΚΗ ΚΤΗΜΑΤΙΚΗ Ανέστης και Σάββας Σαββαΐδης, τηλ. (22410)26281, 6944/243452, 6944/421015. AE50997

ΕΝΟΙΚΙΑΣΕΙΣ ΔΙΑΜΕΡΙΣΜΑΤΩΝ: 1) διαμέρισμα ρετιρέ κοντά στο Μαντράκι 280 τ.μ. ανακαινισμένο πλήρως αρίστης κατασκευής με θέρμανση, καλοριφέρ και τζάκι με σαλοτραπεζαρία μεγάλη 2 τουαλέτες και 3 υπνοδωμάτια άνετα και με δάπεδο παρκέ, 2) στη Ψαροπούλα (ακτή Μιαούλη) γκαρσονιέρα δίχωρη επιπλωμένη με θέα τη θάλασσα και αποτελείται από ένα υπνοδωμάτιο, κουζίνα και τουαλέτα με μηνιαίο μίσθωμα 300 ευρώ. Πληρ. ΡΟΔΙΑΚΗ ΚΤΗΜΑΤΙΚΗ Ανέστης και Σάββας Σαββαΐδης, τηλ. (22410)26281, 6944/243452, 6944/421015. AE50991

ΑΠΟΘΗΚΕΣ (ισόγειες) 85 και 50 τ.μ. στην Ανάληψη. Πληρ. 13.00-16.00 τηλ. (22410)34490, 17.00-21.00 τηλ. (22410)65125AE50941

ΕΝΟΙΚΙΑΖΟΝΤΑΙ ΣΤΟ ΠΑΡΑΔΕΙΣΙ ΠΟΛΥΤΕΛΗ ΜΙΚΡΑ ΩΡΑΙΟΤΑΤΑ ΕΠΙΠΛΩΜΕΝΑ ΔΙΑΜΕΡΙΣΜΑΤΑΚΙΑ 40 Τ.Μ. ΕΚΑΣΤΟ, ΔΙΑΜΠΕΡΗ ΜΕ ΗΛΙΑΚΟΥΣ ΘΕΡΜΟΣ. ΔΙΠΛΑ ΜΠΑΛΚΟΝΙΑ, ΚΗΠΟ 4 ΣΤΡΕΜΜΑΤΩΝ, ΑΝΕΤΟ ΠΑΡΚΙΝ ΣΤΗΝ ΛΕΩΦΟΡΟ ΔΗΜΟΚΡΑΤΙΑΣ 136 ΓΙΑ 1 Ή 2 ΑΤΟΜΑ. ΠΡΟΤΙΜΟΥΝΤΑΙ ΕΚΠΑΙΔΕΥΤΙΚΟΙ, ΣΤΡΑΤΙΩΤΙΚΟΙ, ΥΠΑΛΛΗΛΟΙ ΑΕΡΟΔΡΟΜΙΟΥ, ΔΕΗ. ΠΛΗΡ. ΤΗΛ. (22410)81175, 6934016503 ΠΕ50985

ΕΝΟΙΚΙΑΖΟΝΤΑΙ ΤΡΙΑ ΚΑΙΝΟΥΡΓΙΑ ΚΑΤΑΣΤΗΜΑΤΑ ΣΤΗΝ ΟΔΟ ΙΕΡΟΥ ΛΟΧΟΥ ΣΤΗΝ ΠΑΡΑΛΙΑ ΙΑΛΥΣΟΥ ΡΟΔΟΥ ΚΑΤΑΛΛΗΛΑ ΓΙΑ ΤΟΥΡΙΣΤΙΚΗ ΚΑΙ ΕΜΠΟΡΙΚΗ ΕΚΜΕΤΑΛΛΕΥΣΗ. ΠΛΗΡ. ΤΗΛ. 2241033125 ΠΕ50951

ΔΙΑΜΕΡΙΣΜΑ 3 υπνοδωματίων, σαλοτραπεζαρία, κουζίνα, μπάνιο στο δεύτερο όροφο μονοκατοικίας στο Ροδίνι. Πληρ. τηλ. (22410)28685 AE50940

ΕΠΑΓΓΕΛΜΑΤΙΚΟΣ ΧΩΡΟΣ 130 τ.μ. με ιδιαίτερο χώρο γραφείου και WC για κάθε είδους επαγγελματική χρήση επί της Αθηνών 122. Πληρ. τηλ. (22410)37468 AE50903

STUDIOS και APARTMENTS επί της οδού Απ. Παπαϊωάννου 18 (περιοχή Αγίου Νικολάου). Πληρ. τηλ. 22410-21172. AE50919

ΔΙΑΜΕΡΙΣΜΑ 84 τ.μ. δεύτερος όροφος, Μιχ. Πετρίδου και Ιμβρου 1, Πληρ. τηλ. (22410)29905, 75291 AE50949

ΚΑΤΑΣΤΗΜΑ, 40 τ.μ. σε κεντρικό δρόμο περιοχής «Δασκάλων» κατάλληλο για λογιστικό γραφείο κ.λπ., με διαχωριστική τζαμαρία. Πληρ. τηλ. 35497 και 6946818564. AE50918

ΔΩΜΑΤΙΑ επιπλωμένα με πολυκουζινάκι, στο χωριό Κοσκινού, ιδανικά για στρατιωτικούς, εργάτες, ξενοδοχ/λους. Πληρ. τηλ. 6977314348 κα ΚατερίναAE50884

ΕΝΟΙΚΙΑΖΟΝΤΑΙ στην Κρεμαστή studios και μικρά διαμερίσματα σε ήσυχη περιοχή, επιπλωμένα με πολυκουζινάκι, WC, κήπο με γκαζόν και ηλιακό. Ανετο πάρκιν. Τιμές studios ευρώ 135, διαμερίσματα ευρώ 220 το μήνα. Πληρ. τηλ. 6937606824, (22410)95487, 48038 AE50841

ΜΟΝΟΚΑΤΟΙΚΙΑ 135 τ.μ. με κήπο, περιοχή Ασγούρου. Πληρ. τηλ. 6945152258 AE50847

ΚΑΤΑΣΤΗΜΑ κοντά στην Πολεοδομία Ρόδου (Νηρέα) 30 τ.μ. που μπορεί να γίνει και αρχιτεκτονικό ή λογιστικό γραφείο. Πληρ. ΑΙΓΑΙΟΚΤΗΜΑΤΙΚΗ τηλ. (22410)22943, 28838, 694566773 AE50837

ΓΚΑΡΣΟΝΙΕΡΑ καινούργια επιπλωμένη στον 1ο όροφο και ήσυχη περιοχή της Ρόδου, με ψυγείο, ηλεκτρική κουζίνα, ηλεκτρικό καλοριφέρ, διπλό κρεβάτι, κεντρική κεραία TV και όλο το νοικοκυριό του σπιτιού. Προτιμούνται στρατιωτικοί, εκπαιδευτικοί ή εργένηδες. Αποκλείονται αλλοδαποί. Πληρ. τηλ. (22410)65122, 6946981017 AE50830

ΕΝΟΙΚΙΑΖΕΤΑΙ

κατάστημα εντός του ξενοδοχείου **EDEN ROC** για χρήση κομμωτηρίου ή χρυσοχοείου.

Πληρ. καθημερινά στο

τηλ. 2241067067 πρωινές ώρες

ΕΝΟΙΚΙΑΖΕΤΑΙ

γραφείο 84 τ.μ. επί της Γρηγ. Λαμπράκη 29 (α' όροφος) περιλαμβάνει βοηθητικό χώρο, τουαλέτα, air condition, κουρτίνες, ασανσέρ.

Αριστη ποιότητα, έτοιμο για χρήση.

Πληρ. τηλ. (22410)68869, ώρες 9-1



ευσταθίου ΕΥΡΩΚΤΗΜΑΤΙΚΗ

ΚΤΗΜΑΤΟΜΕΣΙΤΙΚΟ ΓΡΑΦΕΙΟ

Αγορές, πωλήσεις, εκτιμήσεις, αντιπαροχές, μισθώσεις ακινήτων, επενδυτικές προτάσεις, αρχιτεκτονικές μελέτες

ΞΕΝΟΔΟΧΕΙΑ, ΠΑΡΑΛΙΑΚΕΣ ΕΚΤΑΣΕΙΣ, ΚΕΝΤΡΙΚΑ ΑΚΙΝΗΤΑ, ΟΙΚΟΠΕΔΑ, ΜΟΝΟΚΑΤΟΙΚΙΕΣ, ΔΙΑΜΕΡΙΣΜΑΤΑ, ΑΓΡΟΤΕΜΑΧΙΑ

ΜΟΝΟΚΑΤΟΙΚΙΕΣ - ΜΑΙΖΟΝΕΤΕΣ

	€
65 τ.μ. - Κιοτάρι σε 1000 τ.μ. Οικόπ.	82.172
80 τ.μ. - Μαλώνα σε 110 τ.μ. Οικόπ.	79.889
80 τ.μ. - Πυλώνα σε 2000 τ.μ. Οικόπ.	82.171
89 τ.μ. - Γεννάδι στο κύμα	190.756
110 τ.μ. - Κοσκινού (ημιτελής)	108,584
120 τ.μ. - Ροδίνι (Ημιτελής) σε 300 τ.μ. Οικόπ	130.756
120 τ.μ. - Γεννάδι σε 500 τ.μ. Οικόπ.	205.429
120 τ.μ. - Πυλώνα σε 1000 τ.μ. Οικόπ.	205.429
125 τ.μ. - Ροδίνι σε 300 τ.μ. Οικόπ.	234.776
126 τ.μ. - Ιαλυσός σε 300 τ.μ. Οικόπ	261.189
128 τ.μ. - Ιξιά στους Καστελοριζιούς	161,409
135 τ.μ. - Γεννάδι σε 520 τ.μ. Οικόπ.	190.755
140 τ.μ. - Γεννάδι σε 750 τ.μ. Οικόπ.	176.082
140 τ.μ. - Κοσκινού σε 660 τ.μ. Οικόπ.	205.429
145 τ.μ. - Μόντε Σμιθ σε.220 τ.μ. Οικόπ.	264.123
150 τ.μ. - Ιαλυσός σε 450 τ.μ. Οικόπ. (μπετά)	134.996
150 τ.μ. - Κοσκινού (μπετά) σε 1133 τ.μ. Οικόπ.	117.388
155 τ.μ. - Καλαβάρδα σε 320 τ.μ. Οικόπ.	146.735
157 τ.μ. - Γεννάδι σε 1000 τ.μ. Οικόπ.	255.319
160 τ.μ. - Ιξιά στην Ηρακλειδών (ημιτελής)	255.562
160 τ.μ. - Ιαλυσός (μπετά) σε 400 τ.μ. Οικόπ.	132.062
160 τ.μ. - Πεύκοι κοντά στη θάλασσα σε 900 τ.μ.	308.144
165 τ.μ. - Κάλαθος (Ημιτελής) σε 6200 τ.μ. Οικόπ.	440.205
175 τ.μ. - Ιαλυσός σε 850 τ.μ. Οικόπ.	264.123
175 τ.μ. - Κρεμαστή σε 2725 τ.μ. (εντός Οικίσμ.)	586.941
180 τ.μ. - Κανδυλί σε 1330 τ.μ. Οικόπ. (μπετά)	105.645
190 τ.μ. - Ιαλυσός σε 280 τ.μ. Οικόπ.	278.796
200 τ.μ. - Θεολόγος σε 5000 τ.μ. Οικόπ.	366.838
210 τ.μ. - Κοσκινού (μπετά) σε 650 τ.μ. Οικόπ.	129.127
210 τ.μ. - Κοσκινού σε 660 τ.μ. Οικόπ.	308.143
216 τ.μ. - Κοσκινού σε 1000 τ.μ. Οικόπ.	316.947
232 τ.μ. - Πυλώνα σε 5000 τ.μ. Οικόπ.	228.907
255 τ.μ. - Ασγούρου σε 1450 τ.μ. Οικόπ.	176.072
300 τ.μ. - Κοσκινού (ημιτελής) σε 6000 τ.μ. Οικόπ.	253.470
313 τ.μ. - Πυλώνα σε 313 τ.μ. Οικόπ.	352.164
330 τ.μ. - Πυλώνα σε 1500 τ.μ. Οικόπ.	352.164

ΔΙΑΜΕΡΙΣΜΑΤΑ

1 ΥΠΝΟΔΩΜΑΤΙΟ	€
38 τ.μ. Κέννεντυ	49.889
45 τ.μ. Αγ. Δημήτριος	52.825
55 τ.μ. Καρακόνερο	67.498
68 τ.μ. Κοσκινού	39.911
2 ΥΠΝΟΔΩΜΑΤΙΑ	**€**
70 τ.μ. Ιαλυσός	82.172
75 τ.μ. Καρακόνερο	108.548
83 τ.μ. Ιαλυσός	111.519
85 τ.μ. Καρακόνερο	137.051
85 τ.μ. Κόβα	82.172
85 τ.μ. Δασκάλους	102.714
86 τ.μ. Ιξιά	85.106
87 τ.μ. Ροδίνι	126.192
87 τ.μ. Ιαλυσός	88.041
90 τ.μ. Κέντρο της Πόλης	146.735
96 τ.μ. Ζέφυρος	134.996
98 τ.μ. Ζέφυρος	146.735
3 ΥΠΝΟΔΩΜΑΤΙΑ	**€**
100 τ.μ. Ροδίνι	88.041
100 τ.μ. Ιξιά	79.236
105 τ.μ. Ιαλυσός	105.649
110 τ.μ. Αγ. Νικόλαος	88.041
110 τ.μ. Κοσκινού	96.845
110 τ.μ. Ιαλυσός	161.409
114 τ.μ. Δασκάλους	161.409
114 τ.μ. Ανάληψη (12 διαμερίσματα)	181.950
116 τ.μ. Αραπάκι	179.017
117 τ.μ. Ιαλυσός	190.755
118 τ.μ. Αραπάκι	176.082
120 τ.μ. Ανάληψη	181.952
123 τ.μ. Ροδίνι	176.082
125 τ.μ. Μήδια	220.103
135 τ.μ. Κέντρο της Πόλης	211.299
136 τ.μ. Ροδίνι	219.516
155 τ.μ. Μόντε Σμίθ	234.776
160 τ.μ. Αγ. Νικόλαος	211.299
170 τ.μ. Κέννεντυ	322.817

ΟΙΚΟΠΕΔΑ

ΡΟΔΟΣ	€
180 τ.μ - στην Κοραή	82.171
180 τ.μ. - στους Δασκάλους Σ.Δ. 1,2	73.367
300 τ.μ. - στον οικοδ. Συν/σμό "Απόλλων"	79.236
632 τ.μ. - στο Καρακόνερο	146.735
1300 τ.μ. - στο Ροδίνι	305.209
1808 τ.μ. - Οδός Αυσταλίας	1.326.485
3553 τ.μ. - στο Καρακόνερο	777.696
34.000 τ.μ. - στην Ηλιούπολη	1.995.597
ΚΟΣΚΙΝΟΥ	**€**
2100 τ.μ. - επί της Ρόδου Λίνδου	161.408
4.000 τ.μ.- Θέση "Ξηρόκαμπος"	176.082
4000 τ.μ. - Θέση "Πέζουλας"	234.760
4000 τ.μ. - Θέση "παλιά Λατομεία".	164.343
5100 τ.μ. - Στη Θέση "Άγιος Ιωάννης"	267.057
5400 τ.μ .- Θέση "Τσαΐρι"	73.367
8000 τ.μ - Θέση "παλιά Λατομεία"	305.209
8500 τ.μ. - Λεωφ. Τσαΐρι -Αεροδρομίου	174.614
8700 τ.μ. - Επί της Λεωφ. Ρόδου-Λίνδου	381.511
9000 τ.μ .- Θέση "Αγ. Ιωάννης"	475.421
9500 τ.μ. - Θέση "Πύργοι" .	196.625
9700 τ.μ. - Επί της Λεωφ. Ρόδου-Λίνδου	645.634
10.000 τ.μ.- Λεώφ. Ρόδου - Καλλιθέας	440.205
13.770 τ.μ.- Θέση "Τσαΐρι".	161.408
14.800 τ.μ.- Θέση "Τσαΐρι" .	264.123
20.000 τ.μ.-Θέση "Λατομεία-θέα Φαληράκι"	880.410
25.000 τ.μ.-Θέση "Ξυλουργούς" θέα Τσαΐρι	264.123
50.000 τ.μ.- Θέση "Άγιος Ιωάννης"	1.760.821
ΙΑΛΥΣΟΣ	**€**
160 τ.μ.- Θέση "Καστελοριζιούς"	58.694
400 τ.μ.- Εντός σχεδίου Πόλεως	73.367
1000 τ.μ. - Θέση "Βουνάρα"	64.563
3092 τ.μ. - Θέση "Κανδυλί"	117.388
4000 τ.μ.- Θέση "Κανδυλί"	140.865
4230 τ.μ.- Θέση "Κανδυλί"	146.735
4500 τ.μ.- Επί της λεωφόρου Ηρακλειδών	264.123
4660 τ.μ. Επί της λεωφόρου Ηρακλειδών	264.123
5870 τ.μ.- Θέση "Κανδυλί"	205.429
9700 τ.μ.- Θέση "Κανδυλί"	190.755
4230 τ.μ.- Θέση "Κανδυλί"	148.965

ΚΑΤΑΣΤΗΜΑΤΑ - ΓΡΑΦΕΙΑ

	€
28 τ.μ. - Ανάληψη	35.216
30 τ.μ. - Κέντρο Πόλεως	352.164
30 τ.μ. - Ακτή Μιαούλη	146.735
30 τ.μ. - Φαληράκι με 30 τ.μ. Υπογειο	146.735
31 τ.μ. - Ακτή Μιαούλη	234.776
30 τ.μ.- Νιοχώρι	111.518
48 τ.μ.- Κέντρο Πόλεως	293.470
50 τ.μ.- Νιοχώρι	146.735
55 τ.μ.- Μαραθώνος	82.171
59 τ.μ.- Ανάληψη	86.573
59 τ.μ.- Ανάληψη	86.573
65 τ.μ. - Ιαλυσός	117.388
85 τ.μ. - Ανάληψη	190.755
88 τ.μ. - Καναδά	176.082
90 τ.μ.- Φαληράκι Κοντά στο κέντρο	220.102
92 τ.μ. - Π. Πόλη σε 257 τ.μ. Οικόπ.	498.899
92 τ.μ. - Καναδά	498.899
100 τ.μ.- Νιοχώρι	264.123
100 τ.μ. - Νιοχώρι	264.123
100 τ.μ. - Ανάληψη	234.776
100 τ.μ.- Ιξιά	76.302
110 τ.μ.- Κέντρο πόλεως	498.899
127 τ.μ.- Σκέυου Ζερβού	111.519
128 τ.μ.- Νιοχώρι	190.755
142 τ.μ. - Πλησίον Εθνικής Αντίστασεως	117.388
160 τ.μ. - Λεωφ. Ρόδου - Λίνδου	469.552

ΖΗΤΟΥΝΤΑΙ ΔΙΑΜΕΡΙΣΜΑΤΑ, ΚΑΤΑΣΤΗΜΑΤΑ, ΟΙΚΟΠΕΔΑ ΕΝΤΟΣ Ή ΕΚΤΟΣ ΠΟΛΕΩΣ, ΟΙΚΟΠΕΔΑ ΓΙΑ ΠΩΛΗΣΗ - ΑΝΤΙΠΑΡΟΧΗ ΔΑΝΕΙΑ ΔΕΚΤΑ, ΕΥΚΟΛΙΕΣ ΠΛΗΡΩΜΗΣ

ΕΘΝ. ΑΝΤΙΣΤΑΣΗΣ 83 - ΤΗΛ. 22410 73819, 74917 - ΚΙΝ. 6944 374546, 6945 292030 - FAX: 22410 38641- info@euroktimatiki.gr

η ακίνητη αξία σας!

ΚΤΗΜΑΤΟΜΕΣΙΤΙΚΟ ΓΡΑΦΕΙΟ
ΖΑΦΕΙΡΗΣ Μ. ΚΑΡΑΓΙΑΝΝΗΣ Δ. Ο.Ε.

Πωλήσεις ακινήτων. Τηλ. (2241060380-60381)
18.00-21.00 μ.μ. Δευτέρα-Παρασκευή
e-mail: zaf.kar@panafonet.gr

- 20.383 τ.μ. Αγροτεμάχιο (πανοραμική θέα) 500 μ. από τον οικισμό Θολού
- 4.770 τ.μ. } Αγροτεμάχια συνοριακών μερίδων
- 2.348 τ.μ. } (150 μ.) Από την Λεωφόρο)
- 11.520 τ.μ. Αγρομετάχιο (Αφάντου)
- 5.080 τ.μ. (1/2) Αγροτεμάχιο (Αφάντου) με ελαιόδεντρα
- 10.200 τ.μ. Αγροτεμάχιο με πανοραμική θέα (Κολύμπια)
- 840 τ.μ. Αγροτεμάχιο (Αφάντου)
- 4.969 τ.μ. Αγροτεμάχιο περιοχή Κολυμπίων
- 22.400 τ.μ. Αγροτεμάχιο (με 200 ελαιόδεντρα) περιοχή Ψίνθου
- 19.840 τ.μ. αγροτεμάχιο με πανοραμική θέα (Ψίνθο)
- 5.800 τ.μ. (περιοχή ΤΡΑΠΕΖΙΑ)
- 22.400 τ.μ. Οικόπεδο επί της Λεωφόρου Ρόδου-Λίνδου, με υπό κατασκευή ξενοδοχειακή μονάδα (Α' κατηγορίας) σε μπετά
- 1.250 τ.μ. Οικόπεδο εντός οικισμού, με πανοραμική θέα
- 105 τ.μ. Κατοικία σε μπετά εντός οικισμού Αφάντου
- 80 τ.μ. Μονοκατοικία εντός οικισμού Αφάντου)
- 50 τ.μ. Μονοκατοικία εντός οικισμού Αφάντου
- 50 τ.μ. Μονοκατοικία εντός οικισμού Αφάντου

ΕΝΟΙΚΙΑΣΕΙΣ

συνέχεια από την προηγούμενη

ΓΚΑΡΣΟΝΙΕΡΑ επιπλωμένη με 1 υπνοδωμάτιο, σαλονάκι και πολυκουζινάκι, WC, ντους ατομικό με θέα τη θάλασσα στην Καλλιθέα (6ο χλμ. Ρόδου-Καλλιθέας) ενοίκιο 180 ευρώ. Επίσης studio επιπλωμένο, στο ίδιο μέρος ενοίκιο 170 ευρώ. Πληρ. 10-12 το πρωί τηλ. (22410)28838-75612 ΑΕ50812

ΕΝΟΙΚΙΑΖΟΝΤΑΙ α) ισόγειος χώρος 168 τ.μ. διαμπερής ευήλιος, ευάερος με WC κατάλληλος για γραφεία, αγορά, κατάστημα με άνετο χώρο στάθμευσης επί των οδών Ατταβύρυο και Μ. Καλόπετρας, β) Γκαρσονιέρα επιπλωμένη επί της Κοραή, Αγιος Νικόλαος, γ) Χώρος 2 δωματίων χωλάκι, WC για κατοικία ή γραφείο επί της Αγ. Αναργύρων. Πληρ. τηλ. (22410)78994ΑΕ50831

STUDIOS επιπλωμένα πλήρως στην οδό Αρκαδίου 14 (έναντι Ξενοδ. ΦΑΙΔΡΑ). Πληρ. τηλ. (22410)25710 ΑΕ50797

ΚΑΤΑΣΤΗΜΑ 35 Τ.Μ. ΣΤΑ 100 ΜΑΓΑΖΙΑ ΕΝΤΟΣ ΣΤΟΑΣ. ΠΛΗΡ. ΤΗΛ. 6942841012 ΠΕ50839

ΕΥΚΑΙΡΙΑ ΕΠΙΧΕΙΡΗΣΗ

Πληροφορικής / Αναλώσιμων - κινητής τηλεφωνίας / αξεσουάρ και παροχής υπηρεσιών που υποχρεώνει πολύ κόσμο να μπαίνει στο μαγαζί. Σε πλήρη άνθηση και σε πολύ καλή τοποθεσία της Ρόδου.
ΠΩΛΕΙΤΑΙ όπως είναι σε λειτουργία με μεγάλο πελατολόγιο, σε τιμή κόστους εξοπλισμού, λόγω άλλων επαγγελματικών υποχρεώσεων.
Πληρ. τηλ. 69-77771553

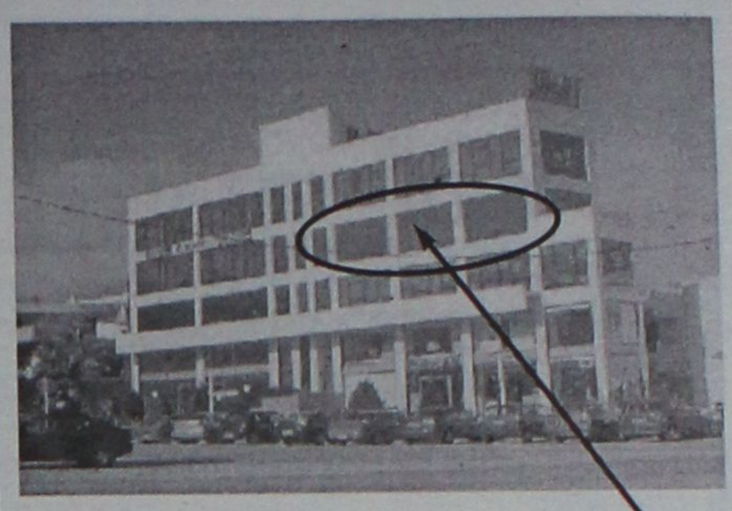

ΕΝΟΙΚΙΑΖΕΤΑΙ

ΠΟΛΥΤΕΛΕΣ ΓΡΑΦΕΙΟ ***Β' ΟΡΟΦΟΥ***
80 Τ.Μ., ΕΠΙ ΤΗΣ ΟΔΟΥ ΚΑΜΕΙΡΟΥ 2

ΠΛΗΡΟΦΟΡΙΕΣ ΣΤΟ ΤΗΛ.: 6944361774



ΡΟΔΙΑΚΗ ΚΤΗΜΑΤΙΚΗ

ΣΥΜΒΟΥΛΟΙ & ΕΚΤΙΜΗΤΕΣ ΑΚΙΝΗΤΩΝ — ΚΤΗΜΑΤΟΜΕΣΙΤΙΚΟ ΓΡΑΦΕΙΟ από το 1983

Η ΡΟΔΙΑΚΗ ΚΤΗΜΑΤΙΚΗ είναι ανεξάρτητο κτηματομεσιτικό γραφείο με έδρα την Ρόδο. Η διαμεσολάβηση (brokerage) για την πώληση, εκμετάλλευση ή και εκμίσθωση της ακίνητης περιουσίας αποτελεί τον σημαντικότερο τομέα δραστηριότητας της εταιρείας.
Η εξειδικευμένη προσέγγιση και η επιστημονική κατάρτιση σε συνδιασμό με την πολυετή εμπειρία είναι οι βασικοί συντελεστές της επιτυχημένης δεκαπενταετούς και πλέον πορειάς του γραφείου μας.



ΠΩΛΗΣΕΙΣ ΕΠΙΛΕΓΜΕΝΩΝ ΑΚΙΝΗΤΩΝ

Το γραφείο μας διαθέτει σε αποκλειστικότητα δεκάδες επιλεγμένα ακίνητα

- Διαμερίσματα - Μονοκατοικίες - Μεζονέτες
- Οικόπεδα - Αγροτεμάχια
- Κεντρικά Καταστήματα - Γραφεία - Αυτοτελή Κτίρια
- Μισθωμένα ακίνητα εισοδήματος
- Ξενοδοχειακές Μονάδες

Μεσω του δικτύου συνεργαζόμενων μεσιτικών γραφείων αναλαμβάνουμε αγοραπωλησίες ακινήτων σε όλη την Ελλάδα.

ΕΚΤΙΜΗΣΕΙΣ ΑΚΙΝΗΤΩΝ

Σε συνεργασία με διεθνή γραφεία συμβούλων ακίνητης περιουσίας και με βάση τα αυστηρά πρότυπα και την μεθολογία του Βρετανικού Ινστιτούτου Ορκωτών Πραγματογνομόνων και Εκτιμητών **(Royal Institution of Chartered Surveyors)** αναλαμβάνουμε εκτίμησεις ακίνητης περιουσίας.Οι εν λόγω εκτιμήσεις μπορούν να χρησιμοποιηθούν σε τραπεζικούς και πιστωτικούς οργανισμούς ή σε δικαστικές πρακτικές τόσο στην Ελλάδα όσο και στο εξωτερικό.

RHODES REAL ESTATE - a world of choice

Rhodes Real Estate is an independent real estate agency founded in 1983 and based in Rhodes island. Since that time we have offered a world class, high quality service to our many and valued clients. Our diverse clientele appreciate our discretion, professionalism and market credibility.

Our company offers professional real estate services for

- **Residential Properties (Holiday homes, traditional hous**
- **Commercial Properties (shops, hotels, offices)**
- **Property Evaluation -Property Management**

THE NATIONAL ASSOCIATION OF NAEA ESTATE AGENTS OVERSEAS MEMBER



We are members of FIABCI (International Federation of Real Estate Agencies), CEI (EuropeanConfederation of Real Estate Agents), NAEA - Overseas Member (National Association of Real Estate Agents - Great Britain), ERES (European Real Estate Society).

For all your personal and professional real estate requirements please contact . Savvas A. Savvaidis (BBA Bologna Un., MCEI, ANAEA) on 2241-026281

ΑΝΕΣΤΗΣ & ΣΑΒΒΑΣ ΣΑΒΒΑΪΔΗΣ

Μέγαρο Κιοσόγλου, 3ος όροφος
Εθελοντών Δωδεκανησίων 29
ΡΟΔΟΣ

tel: 2241-026281 fax: 2241-034663
cel: 6944-421015 & 6944-243452
e-mail: savvaidis@rho.forthnet.gr

FIABCI

ΑΣΦΑΛΕΙΟΚΤΗΜΑΤΙΚΗ

ΚΤΗΜΑΤΟΜΕΣΙΤΙΚΟ-ΑΜΟΙΒΑΙΑ ΚΕΦΑΛΑΙΑ
ΑΣΦΑΛΕΙΕΣ INTERNATIONAL LIFE

ΔΙΑΜΕΡΙΣΜΑΤΑ
45 τ.μ. 2άρι Ανάληψη
85 τ.μ. 3άρι Κέντρο
88 τ.μ. 3άρι Δασκάλους
90 τ.μ. 3άρι Ιαλυσός
90 τ.μ. 3άρι Κέντρο
100 τ.μ. 3άρι Κέντρο
115 τ.μ. 4άρι Ανάληψη
115 τ.μ. 4άρι Δασκάλους
125 τ.μ. 4άρι Αγ. Ιωάννης
126 τ.μ. 4άρι Αγ. Ιωάννης
130 τ.μ. 4άρι Μήδια
145 τ.μ. 4άρι Κέντρο

ΔΙΑΜΕΡΙΣΜΑΤΑ ΑΘΗΝΑ
Τρία 88 τ.μ. το καθένα
Λουξ κατασκευής
Μαραθώνος και Λαυρίου

ΟΙΚΟΠΕΔΑ
478 τ.μ. Ροδίνι (Σ.Δ. 0,4)
500 τ.μ. Ανάληψη (Σ.Δ. 0,8)
500 τ.μ. Παραδείσι
700 τ.μ. Ανάληψη (Σ.Δ. 0,8)
1060 τ.μ. Ροδίνι (Σ.Δ. 0,8)
1500 τ.μ. Μιχ. πετρίδη (Σ.Δ. 0,8)

ΑΓΡΟΤΕΜΑΧΙΑ
3,5 στρεμ. Ε.Ο. Ρόδου Λίνδου
4 στρεμ. εντός σχεδίου Μαριτσά
4 στρεμ. Καλαβάρδα
4 στρεμ. Δαματριά
4 στρεμ. Αφάντου
5 στρεμ. Παστίδα
5 στρεμ. Τσαΐρι
6 στρεμ. Παστίδα
11 στρεμ. Παστίδα
80 στρεμ. Κιοτάρι

ΜΕΖΟΝΕΤΕΣ-ΜΟΝΟΚΑΤΟΙΚΙΕΣ
120 τ.μ. Καρακόνερο
120 τ.μ. Μήδια
130 τ.μ. Μήδια
130 τ.μ. Παραδείσι
140 τ.μ. Μήδια
150 τ.μ. Μήδια
150 τ.μ. Ιαλυσός
150 τ.μ. Ιαλυσός
180 τ.μ. Ιαλυσός
180 τ.μ. Παλιά Πόλη
190 τ.μ. Αφάντου
300 τ.μ. Τρεις
450 τ.μ. Κοσκινού

ΚΑΤΑΣΤΗΜΑΤΑ
35 τ.μ. Φαληράκι
38 τ.μ. Φαληράκι
40 τ.μ. Τροφό
50 τ.μ. γραφείο Σοφ. Βενιζέλου
60 τ.μ. Ψαροπούλα
90 τ.μ. Βενιζέλου

ΔΙΑΘΕΤΟΥΜΕ ΠΕΡΙΣΣΟΤΕΡΑ ΑΚΙΝΗΤΑ ΠΡΟΣ ΠΩΛΗΣΗ ΕΚΤΟΣ ΑΠΟ ΤΑ ΑΝΑΓΡΑΦΟΜΕΝΑ
ΥΠΕΥΘΥΝΟΣ ΓΡΑΦΕΙΟΥ
ΚΑΡΑΝΙΚΗΣ ΛΟΥΚΑΣ
ΕΘΝ. ΜΑΚΑΡΙΟΥ 45 ΣΤΟΑ ΡΟΙΚΟΥ 2ος ΟΡΟΦΟΣ
ΤΗΛ. 2241021003 ΚΙΝ. 6932482625

ΓΙΑΝΝΗΣ ΝΙΚΟΛΙΔΑΚΗΣ

Μηχανολόγος- μηχανικός

Γαλλίας 12 - Ρόδος • τηλ. (22410)22291, 35103

ΠΩΛΟΥΝΤΑΙ

Πολυτελή διαμερίσματα με απεριόριστη θέα, ιδιωτικούς χώρους parking και αποθήκες

Επί της οδού Σελλά και Αισχίνη (περιοχή Δασκάλων) 77 τ.μ., 99 τ.μ., 119 τ.μ.

Επί της οδού Κων. Υδραίου (πλησίον Ρόδου-Λίνδου), 135 τ.μ., 95 τ.μ., 147 τ.μ.

Γραφείο 105 τ.μ. επί της οδού Εθνικής Αντιστάσεως και Τσαλδάρη

ΠΩΛΕΙΤΑΙ

η επιχείρηση cafe-rest Baroque, Αλ. Διάκου 19 (πρώην Beer Academy). Πωλείται το ακίνητο μαζί με την επιχείρηση ή μεμονωμένα ο εξοπλισμός.

Το ακίνητο είναι 460 τ.μ. με αυλή 300 τ.μ. και οικόπεδο για πάρκιν, ένα στρέμμα. Διαθέτει 2 ασανσέρ, κεντρική θέρμανση-ψύξη, κλειστό κύκλωμα τηλεόρασης, πλήρη κουζίνα, κ.λπ. Είναι κατάλληλο για πολλές χρήσεις όπως σχολείο, παιδικός σταθμός, cafeteria, εστιατόριο, τράπεζα, πρακτορείο, Ιατρικό κέντρο κ.λπ.

Ο εξοπλισμός περιλαμβάνει τραπεζοκαθίσματα ξύλινα μασίφ, σκεύη κουζίνας, πιάτα, ποτήρια, μαχαιροπήρουνα, κάδρα, ψυκτικούς θαλάμους, μηχανήματα κ.λπ.

Αναλώσιμα όπως ποτά, καφές κ.λπ.

Πληρ. μόνο κατόπιν ραντεβού. Μόνο σοβαρές προτάσεις.

Πληρ. τηλ. 6944396441

ενοικιασεις

συνέχεια από την προηγούμενη

ΔΙΑΜΕΡΙΣΜΑ 2 υπνοδωμάτια, σαλόνι, κουζίνα, Γεωργίου Σεφέρη 151, κοντά στο Νοσοκομείο. Πληρ. τηλ. (22410)70990, 95245, 6945670796 ΑΕ50862

ΕΝΑ ΔΙΑΜΕΡΙΣΜΑ ΠΛΗΡΩΣ ΕΠΙΠΛΩΜΕΝΟ 50 Τ.Μ. ΣΕ ΑΡΙΣΤΗ ΚΑΤΑΣΤΑΣΗ (ΙΣΟΓΕΙΟ) ΜΕ AIR CONDITION ΚΑΙ TV, 150 ΜΕΤΡΑ ΑΠΟ ΤΗΝ ΑΚΤΗ, ΚΟΝΤΑ ΣΤΟ ΠΑΝΕΠΙΣΤΗΜΙΟ ΚΑΙ ΤΟ ΚΕΝΤΡΟ ΤΗΣ ΠΟΛΗΣ. ΟΔΟΣ ΠΑΠΑΛΟΥΚΑ 49Β ΡΟΔΟΣ. ΠΛΗΡ. ΤΗΛ. (22410)24688 Ή 6942790896 ΑΠΟ 9 Π.Μ. ΜΕΧΡΙ 3 Μ.Μ. ΠΕ50904

ΔΙΑΜΕΡΙΣΜΑΤΑ 50 τ.μ. ΜΕ ΔΥΝΑΤΟΤΗΤΑ ΦΙΛΟΞΕΝΙΑΣ ΕΩΣ ΚΑΙ 4 ΑΤΟΜΩΝ ΠΛΗΡΩΣ ΕΞΟΠΛΙΣΜΕΝΑ (ΣΚΕΥΗ, ΕΠΙΠΛΑ). Ο,ΤΙ ΚΑΛΥΤΕΡΟ ΚΑΙ ΟΙΚΟΝΟΜΙΚΟΤΕΡΟ ΥΠΑΡΧΕΙ ΣΤΗΝ ΑΓΟΡΑ ΤΗΣ ΡΟΔΟΥ 5' ΑΠΟ ΤΟ ΚΕΝΤΡΟ ΤΗΣ ΠΟΛΗΣ ΜΕ ΑΜΕΣΟΤΗΤΑ ΠΡΟΣΒΑΣΗΣ ΣΕ SUPER MARKET, ΕΣΤΙΑΤΟΡΙΑ, ΦΑΡΜΑΚΕΙΑ, ΠΑΝΩ ΣΤΗ ΣΤΑΣΗ ΤΟΥ ΛΕΩΦΟΡΕΙΟΥ, 8' ΑΠΟ ΤΟ ΛΙΜΑΝΙ, 10' ΑΠΟ ΤΟ ΑΕΡΟΔΡΟΜΙΟ, 3' ΑΠΟ ΤΟΝ ΔΗΜΟ ΙΑΛΥΣΟΥ, 50 ΜΕΤΡΑ ΑΠΟ ΤΗ ΘΑΛΑΣΣΑ. ΠΕΡΙΟΧΗ ΙΞΙΑΣ, ΕΝΑΝΤΙ ΜΙΡΑ ΜΑΡΕ. ΤΙΜΕΣ: ΓΙΑ ΤΗΝ ΤΟΥΡΙΣΤΙΚΗ ΠΕΡΙΟΔΟ (7 ΜΗΝΕΣ) 498 ΕΥΡΩ ΑΝΑ ΜΗΝΑ, ΓΙΑ ΤΗΝ ΦΟΙΤΗΤΙΚΗ ΠΕΡΙΟΔΟ (9 ΜΗΝΕΣ) 498 ΕΥΡΩ ΑΝΑ ΜΗΝΑ, ΑΝΕΞΑΡΤΗΤΩΣ ΑΡΙΘΜΟΥ ΑΤΟΜΩΝ ΦΙΛΟΞΕΝΙΑΣ ΣΕ ΚΑΘΕ ΔΙΑΜΕΡΙΣΜΑ ΜΕ MAXIMUM 4 ΑΤΟΜΑ. ΣΤΗΝ ΤΙΜΗ ΔΕΝ ΥΠΑΡΧΟΥΝ ΑΛΛΕΣ ΕΠΙΒΑΡΥΝΣΕΙΣ (ΝΕΡΟ, ΗΛΕΚΤΡΙΚΟ, Φ.Π.Α.). ΠΛΗΡ. ΤΗΛ. (22410)75215, 90168, 91376, 6978220057, 6978250911, 6932482442 ΧΠΕ311

STUDIO ΕΠΙ ΤΗΣ ΡΟΔΟΥ-ΛΙΝΔΟΥ. ΠΛΗΡ. ΤΗΛ. (22410)62842 ΠΕ50825

ΔΙΑΜΕΡΙΣΜΑ στο κέντρο Ιαλυσού γ' ορόφου 90 τ.μ. με ασανσέρ στο κέντρο (επιπλωμένη ή μη) ενοίκιο 320 ευρώ. Πληρ. ΑΙΓΑΙΟΚΤΗΜΑΤΙΚΗ τηλ. (22410)22943, 6945466773 ΑΕ50811

ΠΩΛΕΙΤΑΙ

128 τ.μ. Οροφοδιαμέρισμα στους Δασκάλους με 3 άνετα υπν/τια, με καλό προσανατολισμό. Αξίας 143.800 ευρώ.

Πληροφορίες ΕΥΡΩΚΤΗΜΑΤΙΚΗ Ιωάννης και Μιχάλης Ευσταθίου, Εθνικής Αντιστάσεως 83 (πρώην Αννης Μαρίας). Τηλ. 22410 73819-74917, 6945/292030, 6944/374546.

ΠΩΛΕΙΤΑΙ

από ιδιώτη διαμέρισμα (μεταχειρισμένο) λουξ ανακαινισμένο, 95 τ.μ. στην οδό Β. Ηπείρου στον 6' όροφο. Εχει εντοιχισμένη κουζίνα, 2 υπνοδωμάτια, ηλιακό θερμοσίφωνο, air condition, τζακουζι και πολλά άλλα.

Πληρ. κ. Αλέξανδρο, τηλ. (22410)60100, 6945598994 (ώρες γραφείου)



ΚΤΗΜΑΤΟΜΕΣΙΤΙΚΟ ΓΡΑΦΕΙΟ

ΑΙΓΑΙΟΚΤΗΜΑΤΙΚΗ

ΠΩΛΟΥΝΤΑΙ

- ΔΙΑΜΕΡΙΣΜΑΤΑ-ΜΟΝΟΚΑΤΟΙΚΙΕΣ

- (ΔΔ)=ΔΑΝΕΙΑ ΔΕΚΤΑ

- 35 τ.μ. Ιαλυσό (studio) 30.000 €.(ΔΔ)
- 54 τ.μ. (ισ. υπ/νο) 6 ετών Ροδίνι 22 εκ. - 64.569 €.(ΔΔ)
- 55 τ.μ. (2 υπν.) καινούργιο Κοσκινού 22 εκ. 64.563 €.
- 60 τ.μ. α' ορ. Καρακόνερο καινούργια 28 εκ. -82171 εκ. (ΔΔ)
- 60 τ.μ. παραδοσιακό με καμάρα Κοσκινού 53.000 € (ΔΔ)
- 65 τ.μ. ισόγειο λουξ με αυλή Ροδίνι 30 εκ. - 88.014 € (ΔΔ)
- 68 τ.μ., Πειραιώς (2 υπν.) 28 εκ. - 82.171 € (ΔΔ)
- 70 τ.μ. μον/κία με 100 τ.μ. αυλή, κοντά στο Ρολόι, Π. Πόλη, 28 εκ.-82.171 € (ΔΔ)
- 75 τ.μ. Καρακόνερο ορ/ονα 37,5 εκ. -110.051 € (ΔΔ)
- 75 τ.μ. Διαμ/σμα α' ορ. Μανδράκι 55 εκ. - 161.408 €
- 77 τ.μ. λούξ ετοιμ/το με αυλή 27 εκ. Κοσκινού 79.236 €
- 80 τ.μ. καινούργια μεζ/τα Ιαλυσό 38 εκ. - 111.518 € (ΔΔ)
- 80 τ.μ. (ημιυπόγειο), Δασκάλους, 23 εκ.-67.498 €
- 80 τ.μ. Π. Πόλη Ρολόι με αυλή (45 εκ.) - 132.061 € (ΔΔ)
- 80 τ.μ. μον/κία στα Κρητικά, 100.000 € (ΔΔ)
- 81 τ.μ. β' ορ. Δασκάλους 30 εκ. - 88.041 €. (ΔΔ)
- 82 τ.μ. β' ορ. διαμ/σμα - γραφείο στο Εθνικό 40 εκ. -117.380 €
- 87,5 τ.μ.καιν/ργιο Ροδίνι 42 εκ.-123.257 € (ΔΔ)
- 90 τ.μ. μον/κία, Μητρόπολη, 19 εκ.-55.759 €
- 90 τ.μ. μον/κία διόροφη Παραδείσι με τζάκι 22 εκ. - 64.563 € (ΔΔ)
- 93 τ.μ. καινούργιο, Ροδίνι, 46 εκ. - 135.000 € (ΔΔ)
- 94 τ.μ. (ισ. απ/κη) μαρμ/βά, 15 εκ.-44.020 €
- 106 τ.μ. ορ/σμα Θεμ. Σοφούλη, 37 εκ. - 108.584 € (ΔΔ)
- 112 τ.μ. (3 υπν.) Στοκχόλμης, 50 εκ. - 146.735 € (ΔΔ)
- 116 τ.μ. (ισ. υπ/νο) 3 υπν. Πτολεμαίων 55 εκ.-161.408 € (ΔΔ)
- 117 εμ. σε σοβά Δασκάλους) 32 εκ. -93.910 € (ΔΔ)
- 120 τ.μ. πλησίον Μ. Πετρίδη (ισ.), (3 υπν.), 54 εκ. -158.473 €-55 εκ. (ΔΔ)
- 120 τ.μ. μεζ/τα Ροδίνι 80 εκ. 234.776 € (ΔΔ)
- 120 τ.μ. Καρακόνερο 56 εκ. 164.343 (ΔΔ)
- 130 τ.μ. β' ορ. Ροδίνι 60 εκ. 176.082 € (Δ.Δ.)
- 130 τ.μ. μον/κία σε μπετά σε 1 στρ. Τρεις προς Παστίδα 33 εκ. - 96.845 € (ΔΔ)
- 140 τ.μ. μεζ/τα (με 70 τ.μ. υπ.) σε μαρ/βά, Ιαλυσός 50 εκ.-146.735 € (ΔΔ)
- 140 τ.μ. μον/κία σε μπετά Κοσκινού 40 εκ. - 117.388 € (ΔΔ)
- 150 τ.μ. μον/κία σε 2 στρ. στην Ιαλυσό 100 εκ.-293.470 € (ΔΔ)
- 158 τ.μ. μεζ/τα σε μπετά Ιξιά 36 εκ.-105.649 €
- 160 τ.μ. κολώνες διαμ/σμα Δασκάλους 32 εκ.-93.910 €.
- 183 τ.μ. μεζ/τα στο Καρακόνερο 57 εκ. - 167.300 €. (ΔΔ)
- 195 τ.μ. μεζονέτα σε μπετά, Κοσκινού, 35 εκ.-102.714 € (ΔΔ)
- 210 τ.μ. μεζ/τα. Κοσκινού 220.102 €-75 εκ. (ΔΔ)
- 280 τ.μ. μον/κία σε Ιστρ. Κοσκινού 150 εκ.-440.205 € (ΔΔ)
- 280 τ.μ οικ. τετ/νο (κτίριο) Π. Πόλη 100 εκ. 293.470 €
- 550 τ.μ. μον/κία Παστίδα 7 στρ. 170 εκ. 498.899 € (ΔΔ)

ΚΑΤΑΣΤΗΜΑΤΑ-ΑΠΟΘΗΚΕΣ-ΓΡΑΦΕΙΑ

- 30 τ.μ. κατάστημα Εμπ/κό κέντρο Βράχο Ιαλυσό 20 εκ. - 58,694 €
- 35 τ.μ. α' ορ. γραφείο Εθν. Μακαρίου (17 εκ.) - 50.000 €
- 31 τ.μ. κατάστημα στο Νηρέα 22 εκ. - 64.563 € (ΔΔ)
- 39 τ.μ. κατάστημα Αγ. Αναστασίας 12 εκ.-35.216 €
- 55 τ.μ. Βασ. Ηρακλείου 35 εκ.-102.714 € (ΔΔ)
- 75 τ.μ. α' ορ. Μανδράκι γραφείο 55 εκ. - 110.051 € (ΔΔ)
- 80 τ.μ. υπ/γεια απ/κη Κένεντυ 12 εκ. 35.216€
- 82 τ.μ. β' ορ. Μανδράκι γραφείο 40 εκ.-117.380 €
- 175 τ.μ. Λεωφ. Ρόδου-Λίνδου 70 εκ.-205.429 € (ΔΔ)
- 160 τ.μ. (αποθήκη) ισ. κατάστημα. Ανάληψη 30 εκ.-88.041 € (ΔΔ)
- 180 τ.μ. αποθήκη Ροδίνι 132.061 €-45 εκ.
- 320 τ.μ. αποθήκη Ασγούρου 44 εκ.-129.126 €
- Δυόροφο κεντρικό κτίριο στο Νιοχώρι.

ΟΙΚΟΠΕΔΑ-ΑΓΡΟΤΕΜΑΧΙΑ

- 400 τ.μ. Δημ. Αναστασιάδη Σ.Δ. 1
- 406 τ.μ. εντός οικισμού Εμπωνας (Σ.Δ. 0,8) 30.000 €
- 500 τ.μ. Μίρα Μάρε (Σ.Δ. 0,8), 45 εκ.-132.016 € (για γραφεία κατ/τα)
- 620 τ.μ. Σ.Δ. 1,4 Αγ. Αναστασίας 110 εκ. - 322.000 € (Δ.Δ.)
- 650 τ.μ. Αισχίνη ΣΔ 0.8 78 εκ. - 228.906 €
- 775 τ.μ. Αισχύνης (ΣΔ 0,8) 75 εκ. - 220.102 €
- 1.200 τ.μ. εντός οικ. Κοσκινού (κτίζει 600 τ.μ.) 50 εκ.-146.735 €
- 1.370 τ.μ. εντός οικισμού Αρχ/λου - 50. εκ. - 146.735 €
- 4 στρεμ. στα Νερά Καλλιθέας 60 εκ.-176.082 €
- 350 τ.μ. (νέα επ/ση οικ/σμού Σορωνής) 30.000 €
- 28.280 τ.μ. πάνω στο κύμα Πλημμύρι Χ15.000 το τ.μ.
- 5.600 τ.μ. με 120 ελιές στον Αγιο Σουλά προς Διμυλιά 5 εκ. - 14.670 €

ΖΗΤΟΥΝΤΑΙ ΜΕΤΑΧΕΙΡΙΣΜΕΝΑ ΔΙΑΜΕΡΙΣΜΑΤΑ - ΑΜΕΣΗ ΠΩΛΗΣΗ

ΑΝΑΛΑΜΒΑΝΟΥΜΕ ΤΗΝ ΕΝΟΙΚΙΑΣΗ ΤΟΥ ΔΙΑΜΕΡΙΣΜΑΤΟΣ ΣΑΣ ΣΕ ΠΟΛΥ ΣΥΝΤΟΜΟ ΧΡΟΝΙΚΟ ΔΙΑΣΤΗΜΑ

ΡΕΝΑ ΒΑΖΟΥΚΟΥ

(ΜΕΣΙΤΗΣ ΑΣΤΙΚΩΝ ΣΥΜΒΑΣΕΩΝ)

ΔΙΕΥΘ. ΓΡΑΦΕΙΟΥ ΔΗΜ. ΘΕΟΔΩΡΑΚΗ 3

9-1 το πρωί και 6.30-9 απ/τα

Δευτέρας-Πέμπτης εκτός Σαβ. και Κυρ.

Τηλ. (22410) 22943-28838 FAX: 28838

email.vazoukou@otenet.gr.

ΡΟΔΟΣ

ΠΩΛΗΣΕΙΣ ΑΚΙΝΗΤΩΝ

◆ ΔΙΑΜΕΡΙΣΜΑΤΑ

- Ροδίνι 80 τ.μ. 30.500.000
- Διαμέρισμα 75 τ.μ. 30.000.000 δρχ. οδός Τροίας
- Διαμέρισμα 85 τ.μ. 37.000.000 δρχ. Ιαλυσός
- 2άρια ετοιμοπαράδοτα, λουξ κατασκευής, 23.500.000 δρχ.
- Ροδίνι 115 τ.μ. λουξ κατασκευής, με απεριόριστη θέα
- Ρόδινι 90 τ.μ. λουξ κατασκευής με απεριόριστη θέα.
- Ατταβύρου 86 τ.μ. 35.000.000 δρχ.
- Ροδίνι 2άρι, 22.000.000 δρχ. καινούργιο
- Ροδίνι 114 τ.μ. 48.000.000 δρχ. λουξ κατασκευής
- Κορδικτώνος 80 τ.μ. 26.000.000 δρχ.
- Ανάληψη 85 τ.μ. 40.000.000 δρχ. λουξ κατασκευής
- Καρακόνερο 90 τ.μ. καινούργιο
- Ανάληψη 75 τ.μ.. 26.000.000 δρχ.
- Σωτήρος 115 τ.μ. 35.000.000 δρχ
- Πειραιώς 60 τ.μ. 27.000.000 δρχ.
- Τροίας 90 τ.μ. λουξ κατασκευής με απεριόριστη θέα.

◆ ΗΜΙΤΕΛΗ ΔΙΑΜΕΡΙΣΜΑΤΑ

- 60 τ.μ. 12.000.000 δρχ. Αταβύρου
- 160 τ.μ. 32.000.000 δρχ. Αταβύρου

◆ ΜΕΖΟΝΕΤΕΣ-ΜΟΝΟΚΑΤΟΙΚΙΕΣ

- 160 τ.μ. με οικόπεδο 1300 μ. στα Κοσκινού 40.000.000 δρχ. (μπετά)
- Μονοκατοικία στην Ιαλυσό 103 τ.μ. ανακαινισμένη
- 180 τ.μ. με οικόπεδο 1300 μ. στο Κανδυλί (μπετά)
- Κοσκινού 195 τ.μ., 35.000.000 δρχ. (χτισμένη)
- ΣΥΜΗ:Διόροφη κατοικία 70 τ.μ. με στέρνα 50.000.000 δρχ.

◆ ΟΙΚΟΠΕΔΑ

- Αφάντου 7 στρεμ. 50.000.000
- Κολύμπια 2.500 στρεμ. 35.000.000
- Κιοτάρι πάνω στο κύμα 5 στρ.
- Παραδείσι, 1500 μ., 8.000.000 δρχ.
- Μαριτσά 2 στρ.; 17.000.000 δρχ.
- Κατταβιά 650 τ.μ. 3.000.000 δρχ.
- Οικόπεδα εντός σχεδίου στο Γεννάδι από 2.500.000 δρχ.
- Παστίδα 7 στρ., 70.000.000 δρχ.

◆ ΑΠΟΘΗΚΕΣ

- Αποθήκη σχεδόν ισόγεια 250 τ.μ. 20.000.000 δρχ.

◆ ΚΑΤΑΣΤΗΜΑΤΑ

- Επιχείρηση στην οδό Ηρώων Πολυτεχνείου
- Πωλείται επιχείρηση -αναψυκτήριο

◆ ΚΤΗΜΑΤΑ

- Κατταβιά Αγ. Γιώργης 4800 τ.μ. 6.000.000 δρχ.
- Λαχανιά, 2 στρ. οικοδομίσιμο 3.000.000 δρχ.
- Πίσω από το παλιό αεροδρόμιο 4 στρ., 22.000.000 δρχ. με θέα.
- Χωράφι 4 στρ. στην Παστίδα 18.000.00 δρχ.
- Χωράφι 5.700 στρ. στα Κολύμπια, 15.000.000 δρχ.
- Κατταβιά 1000 τ.μ. άρτιο και οικοδομήσιμο με φως, νερό, 2.500.000 δρχ.
- Κανδυλί 2.600 τ.μ., 35.000.000 δρχ.
- Πλημμύρι 1520 στρ. πάνω στην θάλασσα, τιμή 6.000.000 δρχ.
- Πλημμύρι 1.640τ.μ. 4.000.000 δρχ. οικοδομήσιμο
- Πλημμύρι 3.240τ.μ. 3.000.000 δρχ.
- Λαχανιά 4.700 τ.μ. 16.000.000 δρχ. οικοδομήσιμο
- 10 στρ. Κιοτάρι, νερό, ρεύμα 12.000.000 δρχ.
- Λαχανιά 100 στρ. πάνω στην θάλασσα
- Λαχανιά 45 στρ. 2500 δρχ./μέτρο
- Κατταβιά 2.500 τ.μ. πάνω στο δρόμο οικοδομήσιμο,
- Λάρδος 7 στρ. 12.000.000 δρχ.
- Κιοτάρι 4 στρ. 4.000.000 δρχ.
- Λαχανιά 750 τ.μ., 8.500.000 δρχ.στο χωριό
- Γεννάδι 20 στρ. ρεύμα-νερό 20.000.000 δρχ.
- Κιοτάρι 7 στρ. με νερό-ρεύμα 8.000.000 δρχ.
- Λαχανιά 4 στρ. 300 μέτρα από τη θάλασσα 8.000.000 δρχ.
- Γεννάδι 1.100 τ.μ. 1.500.000 δρχ.
- Κατταβιά 10 στρ. 10.000.000 δρχ.
- Πλημμύρι 12 στρ. με φως, νερό
- Κατταβιά 4.000 τ.μ. 2.000.000 δρχ.
- Πλημμύρι 5.500 τ.μ. 6.500.000 δρχ.
- Γεννάδι στη λεωφόρο 4.000 τ.μ., 12.000.000 δρχ.
- Γεννάδι, 2 στρ. πάνω στη θάλασσα
- Πλημμύρι, 4.500 στρ. 6.000.000 δρχ.
- Κιοτάρι 4 στρ. κοντά στη θάλασσα
- Σάλακος 8στρ. 16.000.000 δρχ.

➪ Πωλούνται αποθήκες και βιοτεχνικοί χώροι.

- **ΔΑΝΕΙΑ ΔΕΚΤΑ - ΕΥΚΟΛΙΕΣ ΠΛΗΡΩΜΗΣ**
- **ΖΗΤΟΥΝΤΑΙ ΟΙΚΟΠΕΔΑ ΠΡΟΣ ΑΓΟΡΑ - ΚΤΗΜΑΤΑ ΚΑΙ ΔΙΑΜΕΡΙΣΜΑΤΑ**

ΣΤΑΜΑΤΗΣ ΜΑΝΩΛΑΚΟΣ

ΩΡΕΣ ΓΡΑΦΕΙΟΥ 8.30-1.00 π.μ. και 5-8 μ.μ.

ΔΗΜ. ΑΝΑΣΤΑΣΙΑΔΗ 45 (παραπλεύρως ΥΠΕΡΑΓΟΡΑΣ ΠΑΠΑΚΥΡΙΑΚΟΥ-ΣΥΝΟΙΚΙΑ ΔΑΣΚΑΛΩΝ) Τηλέφωνα: 2241023815-78275, 6944698056

ενοικιασεις

συνέχεια από την προηγούμενη

ΕΝΟΙΚΙΑΖΟΝΤΑΙ Ή ΠΩΛΟΥΝΤΑΙ ΚΑΤΑΣΤΗΜΑΤΑ ΣΤΟ ΧΑΡΑΚΙ 50 ΚΑΙ 100 Τ.Μ. ΜΕ ΜΕΓΑΛΕΣ ΑΥΛΕΣ. ΠΛΗΡ. ΤΗΛ. 6972198236 ΠΕ50819

STUDIO επιπλωμένο στο Ροδίνι. Πληρ. τηλ. (22410)25447, 6944361899 ΑΕ50815

ΔΙΑΜΕΡΙΣΜΑ ΕΠΙΠΛΩΜΕΝΟ ΔΥΟ ΔΩΜΑΤΙΩΝ 40 Τ.Μ. ΚΑΙ ΓΚΑΡΣΟΝΙΕΡΑ 20 Τ.Μ. ΠΛΗΡΩΣ ΕΞΟΠΛΙΣΜΕΝΗ ΜΕ ΔΙΠΟΡΤΟ ΨΥΓΕΙΟ, ΚΟΥΖΙΝΑ, ΦΟΥΡΝΟ, ΗΛΕΚΤΡΙΚΟ ΚΑΛΟΡΙΦΕΡ, ΑΕΡΟΘΕΡΜΟ, ΤΗΛΕΟΡΑΣΗ, ΧΡΗΜΑΤΟΚΙΒΩΤΙΟ, ΗΛΙΑΚΟ ΘΕΡΜΟΣΙΦΩΝΟ, ΕΓΚΑΤΑΣΤΑΣΗ ΓΙΑ ΠΛΥΝΤΗΡΙΟ ΡΟΥΧΩΝ, 12 Τ.Μ. ΒΕΡΑΝΤΑ, ΠΑΝΤΑΧΟΘΕΝ ΕΛΕΥΘΕΡΟ, ΑΝΕΤΟ ΧΩΡΟ ΠΑΡΚΑΡΙΣΜΑΤΟΣ, ΣΤΗΝ ΚΡΕΜΑΣΤΗ. ΠΛΗΡ. ΤΗΛ. (22410)96742 ΤΗΛΕΦΩΝΗΤΗΣ. ΓΙΑ ΜΗΝΥΜΑ ΣΕ ΠΕΡΙΠΤΩΣΗ ΑΠΟΥΣΙΑΣ ΠΕ50530

ΠΕΡΙΟΧΗ ΣΤΑΔΙΟΥ ΔΙΑΓΟΡΑ ΕΠΙ ΤΗΣ ΚΟΔΡΙΓΚΤΩΝΟΣ. ΕΝΟΙΚΙΑΖΟΝΤΑΙ ΕΠΙΠΛΩΜΕΝΑ ΔΙΑΜΕΡΙΣΜΑΤΑ ΓΙΑ ΔΙΑΣΤΗΜΑ ΑΠΟ 1 ΕΒΔΟΜΑΔΑ ΕΩΣ ΜΕΡΙΚΟΥΣ ΜΗΝΕΣ (ΕΞΑΙΡΕΙΤΑΙ Η ΘΕΡΙΝΗ ΠΕΡΙΟΔΟΣ). ΠΛΗΡ. ΤΗΛ. (22410)31756 ΠΕ50782

ΚΑΤΑΣΤΗΜΑ στο Ροδίνι μόνο με 230 ευρώ ενοίκιο στην οδό Κυρά της Ρω αριθμ. 13 (δίπλα από το Video club). Πληρ. τηλ. (22410)67976 ΑΕ50793

ΧΩΡΟΣ 100 τ.μ. με WC κατάλληλος για κατάστημα, φροντιστήριο, γραφείο ή για οποιαδήποτε άλλη χρήση με άνετο πάρκινγκ και μεγάλο προαύλιο χώρο επί της οδού Ακραμήτου 16 Ρόδος, κάθετος Ατταβύρου και Λεωφ. Καλλιθέας. Πληρ. τηλ. 6977472091 ΑΕ50636

ΕΝΟΙΚΙΑΖΕΤΑΙ από τον ιδιοκτήτη το ξενοδοχείο ΦΟΙΒΟΣ στον Αρχάγγελο, 16 δωματίων με bar, κουζίνα, σαλόνι, parking, και κήπο 2800 τ.μ. Τιμή 1500 ευρώ/μηνιαίως. Πληρ. τηλ. (22410)27578, (22440) 22600

ΓΚΑΡΣΟΝΙΕΡΑ ΑΠΟΤΕΛΟΥΜΕΝΗ ΑΠΟ ΚΥΡΙΩΣ ΔΩΜΑΤΙΟ, ΠΡΟΘΑΛΑΜΟ, ΜΠΑΝΙΟ, ΒΕΡΑΝΤΑ, ΣΤΟΝ Α' ΟΡΟΦΟ, ΚΑΤΑΛΛΗΛΗ ΜΟΝΟ ΓΙΑ ΕΠΑΓΓΕΛΜΑΤΙΚΗ ΧΡΗΣΗ (ΓΡΑΦΕΙΟ-ΙΑΤΡΕΙΟ Κ.ΛΠ.), Κ. ΠΑΛΑΙΟΛΟΓΟΥ 105 (ΠΑΡΚΟ ΑΓ. ΙΩΑΝΝΟΥ). ΠΛΗΡ. κ. ΕΥΑΓΓΕΛΙΑ ΤΗΛ. (22410)81540, 81541 ΧΠΕ112

ΜΙΚΡΑ ΩΡΑΙΟΤΑΤΑ ΜΟΝΟΧΩΡΑΔΙΧΩΡΑ ΔΙΑΜΕΡΙΣΜΑΤΑΚΙΑ ΓΙΑ 1 Ή 2 ΑΤΟΜΑ ΤΩΝ 40 Ή 65 Τ.Μ. ΠΕΡΙΠΟΥ, ΕΠΙΠΛΩΜΕΝΑ ΠΛΗΡΩΣ, ΜΕ ΒΕΡΑΝΤΑ, ΗΛΙΑΚΟΥΣ, ΚΛΙΜΑΤΙΣΜΟ, ΠΙΣΙΝΑ, ΕΥΚΟΛΟ ΠΑΡΚΙΝ, ΣΤΟ ΠΑΡΑΔΕΙΣΙ ΡΟΔΟΥ. ΠΡΟΤΙΜΩΝΤΑΙ ΣΤΡΑΤΙΩΤΙΚΟΙ, ΕΚΠΑΙΔΕΥΤΙΚΟΙ, ΥΠΑΛ/ΛΟΙ ΑΕΡΟΔΡΟΜ. ΚΑΙ ΔΕΗ. ΤΙΜΕΣ ΚΑΛΕΣ. ΠΛΗΡ. ΤΗΛ. (22410)33349, 81210, 6972921810 ΠΕ49681

ΚΑΤΑΣΤΗΜΑ 77 Τ.Μ. ΜΕ ΜΕΓΑΛΟ ΠΑΤΑΡΙ, ΓΩΝΙΑΚΟ, SUPER ΑΝΑΚΑΙΝΙΣΜΕΝΟ ΜΕ ΜΟΝΤΕΡΝΕΣ ΠΡΟΔΙΑΓΡΑΦΕΣ ΣΤΗΝ ΠΛΑΤ. ΑΓ. ΙΩΑΝΝΟΥ 171 (ΤΟ ΠΑΡΟΝ ΚΑΤΑΣΤΗΜΑ Η/Υ). ΠΛΗΡ. ΤΗΛ. (22410)27863, 27196ΠΕ50450

ΚΑΤΑΣΤΗΜΑ διώροφο 104 τ.μ. με βεράντα 31 τ.μ. στην οδό Γεωργίου Λέοντος (Νιοχώρι). Πληρ. τηλ. 22410 35450-20277 ΑΕ50150

ΚΑΤΑΣΤΗΜΑ 100 τ.μ. στην οδό Ορφανίδου (Νιοχώρι). Πληρ. τηλ. 22410 35450 και 20277 ΑΕ50149

ΠΩΛΟΥΝΤΑΙ

Διώροφες αυτόνομες μονοκατοικίες με κήπο στον Δήμο Ιαλυσού, πολυτελούς κατασκευής.
- Διαστάσεις 130 τ.μ. και 168 τ.μ.
- Αριστη κατασκευή
- Δυνατότητα τραπεζικής χρηματοδότησης με ευνοϊκούς όρους

Πληρ. Εμμανουήλ Κρανίδης
Αμερικής 50- Ρόδος
Τηλ. 2241027082-26476, 6944347405

ΠΩΛΟΥΝΤΑΙ

από ιδιώτη ιδιοκτήτη,
μονοκατοικίες,
μεζονέτες 100 τ.μ.
στην παραλία Αφάντου
επί του κύματος.

Πληρ. τηλ. 6942089864

ΠΩΛΕΙΤΑΙ

επιχείρηση 100 τ.μ.

πλήρως εξοπλισμένη για κοσμηματοπωλείο μαζί με το ακίνητο εντός του εμπορικού κέντρου ΕΨΙΛΟΝ στο Φαληράκι. Το κατάστημα είναι γωνιακό, στην εξωτερική πλευρά του κέντρου και πωλείται σε εξαιρετικά καλή τιμή.

Πληρ. τηλ. 6946003393 και 6942442844

ΟΙΚΟΔΟΜΗ ΡΟΔΟΥ

ΤΕΧΝΙΚΗ–ΚΑΤΑΣΚΕΥΑΣΤΙΚΗ ΕΤΑΙΡΕΙΑ

ΠΩΛΟΥΝΤΑΙ

1) Μονοκατοικίες 150 τ.μ. η κάθε μία σε κτήμα 2.000 τ.μ. (υπό κατασκευή).
2) Μονοκατοικίες στο Κιοτάρι Ασκληπειού (στο κύμα) 120 τ.μ. σε κτήμα 1300 τ.μ. εκάστη (υπό κατασκευή).
3) Καταστήματα και διαμερίσματα στην οδό Αμστερνταμ, Βερολίνου και Μαδρίτης στο Ροδίνι διαφόρων μεγεθών.
4) Δύο οροφοδιαμερίσματα των 130 τ.μ. στην οδό Κωνσταντινουπόλεως στο Ροδίνι (υπό κατασκευή).
5) Διαμερίσματα των 110 τ.μ. και 135 τ.μ. στο Καρακόνερο πάνω από το γήπεδο με απέραντη θέα (υπό κατασκευή).

Δεκτά δάνεια και ευκολίες πληρωμής έχουμε τις καλύτερες τιμές της αγοράς.

ΟΙΚΟΔΟΜΗ ΡΟΔΟΥ

Καμύνδου 4- Ρόδος-85100 Τηλ.: 22410/60460, 1, 2
Fax: 22410/60463

ΜΑΝΟΛΗΣ ΣΠΥΡΙΔΗΣ
πολιτικός μηχανικός ΔΠΘ
(ΚΙΝ:693.66.60460).

ΚΩΣΤΑΣ ΚΩΝΣΤΑΝΤΙΝΙΔΗΣ
εργολάβος
(ΚΙΝ.: 6946.99.99.06)



ΠΩΛΟΥΝΤΑΙ

Διαμερίσματα λουξ κατασκευής των 82 τ.μ. και των 93 τ.μ. σε νεόκτιστη οικοδομή με ασανσέρ και ιδιωτικό πάρκιν στην οδό Σμύρνης, περιοχή Ροδίνι

ΖΗΤΟΥΝΤΑΙ

οικόπεδα για αντιπαροχή ή ανταλλαγή

ΑΝΑΛΑΜΒΑΝΟΥΜΕ

ιδιωτικά έργα πάσης φύσεως οικοδομικών εργασιών

ΧΑΤΖΗΜΙΧΑΛΗΣ ΚΩΝΣΤΑΝΤΙΝΟΣ
ΔΟΜΙΚΟΣ ΕΡΓΟΛΑΒΟΣ ΔΗΜΟΣΙΩΝ ΚΑΙ ΙΔΙΩΤΙΚΩΝ ΕΡΓΩΝ
ΤΗΛ. (22410)21834, 6936609834, 6974198504

TOP PROPERTIES

GEORGE & SAVAS PIPINOS

ΓΕΩΡΓΙΟΣ & ΣΑΒΒΑΣ ΠΙΠΙΝΟΣ
ΣΥΜΒΟΥΛΟΙ ΚΑΙ ΕΚΤΙΜΗΤΕΣ ΑΚΙΝΗΤΩΝ
REAL ESTATE AGENTS • MEMBER OF F.I.A.B.C.I.-NAEA-C.E.I.

Email: *gpipinos@otenet.gr* ***URL:*** *www.rhodes-top-properties.com* ***and*** *www.pipinos.gr*

Από το 1971

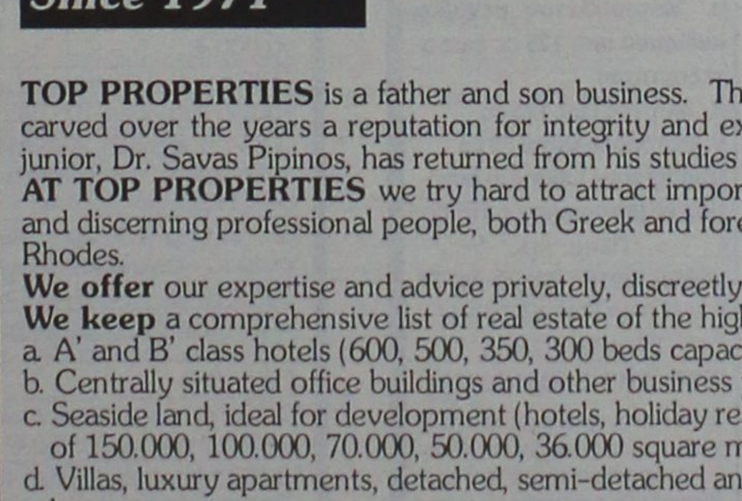

Η **"TOP PROPERTIES"** είναι ατομική επιχείρηση και ανήκει στους Γεώργιο και Σάββα Πιπίνο. Το γραφείο ασχολείται από το 1971 αποκλειστικά και μόνο με επενδύσεις και REAL ESTATE, στο νησί της Ρόδου και στην ευρύτερη περιοχή της Δωδεκανήσου.

ΑΠΕΥΘΥΝΟΜΑΣΤΕ: Στους **σοβαρούς, απαιτητικούς και επιλεκτικούς** επενδυτές-επιχειρηματίες, Ελληνες και ξένους που ενδιαφέρονται να κάνουν μια σοβαρή επένδυση προβολής στο νησί της Ρόδου.

ΠΡΟΣΦΕΡΟΥΜΕ: Α) Υπηρεσίες και πληροφορίες που γίνονται σε προσωπικό επίπεδο με εχεμύθεια, διακριτικότητα και σοβαρότητα.
Β) Μεγάλη γκάμα υψηλής ποιότητας, ακινήτων, όπως:1) Ξενοδοχεία Α' και Β' κατηγορίας των 600-500-350-300 κλινών, 2) Κεντρικά αστικά ακίνητα κατάλληλα για Τράπεζες-καταστήματα-γραφεία, 3) Παραλιακές εκτάσεις, κατάλληλες για τουριστικές επενδύσεις των 150.000-100.000-70.000-50.000-36.000 τ.μ. και 4) Διαμερίσματα και μεζονέτες προβολής, και 5) Αξιόλογες Παραθεριστικές κατοικίες.

ΣΤΟΧΟΣ ΜΑΣ ΕΙΝΑΙ: Να προσφέρουμε στο αγοραστικό μας κοινό υψηλής ποιότητας ακίνητα και ευκαιρίες στο νησί της Ρόδου. Η τριακονταετής και πλέον πείρα μας στον τομέα αυτό αποτελεί εγγύηση.

ΣΥΝΘΗΜΑ ΜΑΣ ΕΙΝΑΙ: Επενδύστε στη ΡΟΔΟ ΤΩΡΑ, σε ακίνητα που ΑΝΤΕΧΟΥΝ ΣΤΟ ΧΡΟΝΟ

Γεώργιος και Σάββας Πιπίνος
ΜΕΣΙΤΕΣ ΑΣΤΙΚΩΝ ΣΥΜΒΑΣΕΩΝ
Γιατί εμείς γνωρίζουμε καλύτερα!

Since 1971

TOP PROPERTIES is a father and son business. The senior, Mr George S. Pipinos, the founder of the office, has carved over the years a reputation for integrity and excellence in the world of Real Estate in the Dodecanese. The junior, Dr. Savas Pipinos, has returned from his studies in the UK to aid in his father´s footsteps.
AT TOP PROPERTIES we try hard to attract important and selective investors, high calibre businessmen/women and discerning professional people, both Greek and foreign, who wish to acquire substantial and valuable property on Rhodes.
We offer our expertise and advice privately, discreetly and in strict confidence.
We keep a comprehensive list of real estate of the highest specifications:
a. A' and B' class hotels (600, 500, 350, 300 beds capacity)
b. Centrally situated office buildings and other business premises.
c. Seaside land, ideal for development (hotels, holiday resorts, etc), of 150.000, 100.000, 70.000, 50.000, 36.000 square metres.
d. Villas, luxury apartments, detached, semi-detached and terraced houses.
e. Holiday and Retirement Homes.
Our aim is to give our clients the opportunity to acquire value for money, first class real estate on Rhodes. Our 30 and more years of experience is our warranty.
Our motto is Invest in Rhodes, Invest in property, It stands the test of time.



TOP PROPERTIES
George and Savas Pipinos
Because we know best

KENNENTY 38, ΡΟΔΟΣ, 85 100, ΤΗΛ. (22410) 23895,FAX: (22410) 20883
38 KENNEDY STR., RHODES, 85 100, TEL. (22410) 23895, FAX: (22410) 20883

ενοικιασεις

συνέχεια από την προηγούμενη

ΑΠΟΘΗΚΕΣ ΣΤΗΝ ΙΑΛΥΣΟ, ΕΝΟΙΚΙΑΖΟΝΤΑΙ 1) ΑΠΟΘΗΚΕΥΤΙΚΟΙ ΧΩΡΟΙ ΑΠΟ 100 ΕΩΣ 2000 Τ.Μ. ΚΑΙ ΥΨΟΣ 8 Μ. ΑΣΦΑΛΕΙΣ ΜΕ ΜΕΓΑΛΟΥΣ ΧΩΡΟΥΣ ΔΙΑΚΙΝΗΣΗΣ ΦΟΡΤΩΣΗΣ ΚΑΙ ΕΚΦΟΡΤΩΣΗΣ ΠΡΟΪΟΝΤΩΝ, 2) ΥΠΑΙΘΡΙΟΙ ΧΩΡΟΙ ΠΕΡΙΦΡΑΓΜΕΝΟΙ, ΑΣΦΑΛΕΙΣ, ΚΑΤΑΛΛΗΛΟΙ ΠΑ ΑΠΟΘΗΚΕΥΣΗ ΠΡΟΪΟΝΤΩΝ ΣΕ ΠΑΛΕΤΕΣ. ΠΛΗΡ. ΤΗΛ. (22410)38400 ΑΠΟ ΔΕΥΤΕΡΑ ΕΩΣ ΠΑΡΑΣΚΕΥΗ 08.00-15.00 κ. ΓΙΩΤΑ
ΧΠΕ1912

ΚΑΤΑΣΤΗΜΑ 75 τ.μ. με βιτρίνα 6,50 μ. σε εμπορικό δρόμο της Παλιάς Πόλης της Ρόδου. Πληρ. τηλ. 69.44.88.11.22 και 2241037753.
ΧΑΕ111

PUB-ΚΑΦΕΤΕΡΙΑ στο τουριστικό κέντρο-πλησίον νέου καζίνο. Πλήρως εξοπλισμένη ανακαινισμένη, η καλύτερη στο είδος της. Συμβόλαιο 12ετές. Πληροφορίες άλλες δεν θα δοθούν στο τηλέφωνο. Πληρ. για συνεννόηση τηλ. 2241078392, 6977/339669, 6936/607154 μετά τις 12 το μεσημέρι. ΧΑΕ1501

ΧΩΡΟΙ ΑΠΟΘΗΚΕΥΣΗΣ ΕΝΟΙΚΙΑΖΟΝΤΑΙ ΠΕΡΙΦΡΑΓΜΕΝΟΙ, ΑΣΦΑΛΕΙΣ, ΥΠΑΙΘΡΙΟΙ, ΗΜΙΥΠΑΙΘΡΙΟΙ, ΚΑΙ ΚΛΕΙΣΤΟΙ ΚΑΤΑΛΛΗΛΟΙ ΓΙΑ ΑΠΟΘΗΚΕΥΣΗ ΕΝΟΙΚΙΑΖΟΜΕΝΩΝ ΑΥΤΟΚΙΝΗΤΩΝ ΚΑΙ ΠΟΥΛΜΑΝ. ΠΛΗΡ. ΤΗΛ. (22410)38400 ΩΡΕΣ 08.00-15.00 κ. ΓΙΩΤΑ
ΧΠΕ1913

ΓΡΑΦΕΙΟ 50 Τ.Μ. ΓΡ. ΛΑΜΠΡΑΚΗ 46, 1ΟΣ ΟΡΟΦΟΣ, ΜΕ WC ΚΑΙ ΚΛΙΜΑΤΙΣΜΟ. ΠΛΗΡ. ΤΗΛ. 6945996980, 6945447283ΠΕ50116

πωλησεις ακινητων & επιχειρησεων

ΔΙΑΜΕΡΙΣΜΑ 94 τ.μ. ετοιμοπαράδοτο λουξ κατασκευής στην περιοχή Μήδεια. Είναι γωνιακό με εντοιχισμένη κουζίνα, κεντρική θέρμανση, ηλιακό θερμοσίφωνο, εσωτερικό γκαράζ και έξτρα αποθήκη, αποπερατωμένη 12 τ.μ. Τιμάται 165.500 ευρώ. Πληρ. κ. Μανώλη τηλ. 6946163242 ΑΟ51034

ΜΟΝΟΚΑΤΟΙΚΙΑ 160 τ.μ. διώροφη στην περιοχή Κανδυλί (Τρεις) σε ημιτελή κατάσταση (κτισμένη με τούβλα). Εχει οικόπεδο 4.200 τ.μ. έχει φανταστική θέα και είναι πάνω σε ασφαλτοστρωμένο δρόμο και διαθέτει νερό και φως. Τιμάται 206.000 ευρώ. Πληρ. κ. Μανώλη τηλ. 6946163242 ΑΟ51035

ΜΟΝΟΚΑΤΟΙΚΙΑ 140 τ.μ. διώροφη στην περιοχή Κανδυλί (Τρεις). Παραδίδεται σε ημιτελή κατάσταση (σε μπετόν) και έχει οικόπεδο 1.300 τ.μ. Τιμάται 88.000 ευρώ. Πληρ. κ. Μανώλη τηλ. 6946163242
ΑΟ51036

ΚΑΤΑΣΤΗΜΑ 50 τ.μ. στο Μανδράκι σε κεντρικό δρόμο. Είναι ψηλοτάβανο κατάλληλο και για πατάρι. Δεκτές μόνο σοβαρές προτάσεις. Πληρ. κ. Μανώλη τηλ. 6946163242
ΑΟ51037

ΚΑΤΑΣΤΗΜΑ 70 τ.μ. στην Παλιά Πόλη δίπλα στο δεύτερο συντριβάνι κατάλληλο για μπαρ. Τιμάται 123.000 ευρώ. Πληρ. κ. Μανώλη τηλ. 6946163242 ΑΟ51038

ΠΩΛΟΥΝΤΑΙ

δύο (2) Τουριστικά λεωφορεία Δ.Χ. MERCEDES 404 μοντέλα 1996 και 1999, σε άριστη κατάσταση, από πρακτορείο της Ρόδου, μαζί με τις άδειές τους.
Για πληρ. τηλ. (22410)66543-4, 6944606218



ΠΩΛΕΙΤΑΙ
τρακτέρ FIAT 100HP 6κύλινδρος κινητήρας σε υπεράριστη κατάσταση
Πληρ.τηλ. 6945403862

ΑΓΟΡΑ ΑΥΤΟΚΙΝΗΤΩΝ

Η πώληση και η ανταλλαγή των μεταχειρισμένων αυτοκινήτων-οι διαδικασίες και τα έξοδα μεταβιβάσεως για μας είναι μια απλή διαδικασία.

ΚΑΙ ανταλλάσσουμε
ΚΑΙ αγοράζουμε
το παλιό σας αυτοκίνητο
ΑΜΕΣΩΣ

Πληρ. τηλ. (22410)60500

ΣΧΟΛΗ ΟΔΗΓΩΝ
ΠΟΡΤΣΕΛΛΗΣ ΣΤΕΦΑΝΟΣ
Διπλ. εκπαιδευτής υποψηφίων οδηγών μέλος της Ε.Σ.Ο.Ρ. Ο.Ε.

- Διπλώματα αυτοκινήτου, μοτοσικλέτας,φορτηγού, λεωφορείου, νταλίκας
- Αναθεωρήσεις ληγμένων αδειών
- Θεωρητικά μαθήματα ΚΟΚ και Μηχανολογίας
- Μετατροπές ξένων διπλωμάτων σε ελληνικά
- Διπλώματα αυτόματου αυτοκινήτου



ΝΕΑ ΔΙΕΥΘΥΝΣΗ: ΕΘΝΙΚΗΣ ΑΝΤΙΣΤΑΣΗΣ 73 (ΠΡΩΗΝ ΑΝΝΗΣ ΜΑΡΙΑΣ)
ΤΗΛ. 2241034497, 6945463635

ΣΧΟΛΗ ΟΔΗΓΩΝ
ΚΟΥΣΗ ΠΑΝΤΕΛΗ

- **ΔΙΠΛΩΜΑΤΑ**
- **ΕΡΑΣΙΤΕΧΝΙΚΑ**
- **ΕΠΑΓΓΕΛΜΑΤΙΚΑ**
- **ΜΟΤΟΣΙΚΛΕΤΑΣ**
- **ΜΑΘΗΜΑΤΑ ΘΕΩΡΗΤΙΚΗΣ ΔΙΔΑΣΚΑΛΙΑΣ**



-Επεκτάσεις όλων των κατηγοριών
-Αναθεωρήσεις ληγμένων αδειών
-Μετατροπές ξένων αδειών σε ελληνικές

Οδός Βαλαωρίτου 9
(έναντι HOTEL SEMIRAMIS ΠΙΣΩ ΑΠΟ ΤΟ ΠΑΛΑΙΟ ΝΟΣΟΚΟΜΕΙΟ
e-mail: kousisp@acn.gr

ΕΚΠΑΙΔΕΥΤΙΚΟ ΑΥΤΟΚΙΝΗΤΟ:
TOYOTA YARIS 1300 cc
AIR CONDITIONED
(ΠΡΟΣΟΧΗ): ΜΑΘΗΜΑΤΑ
α. Μοτοσικλέτας μεγάλου κυβισμού από 125 cc έως ανεξαρτήτου
β. Μοτ/τας έως 125 cc
γ. Μοτοποδηλάτου 50 cc
Διαθέτουμε επίσης κι αυτόματες μοτοσικλέτες 125 cc

Πληρ. τηλ. (22410)29157-73820-94777
ΚΑΙ ΑΝΑ ΠΑΣΑ ΣΤΙΓΜΗ ΣΤΑ ΚΙΝΗΤΑ τηλ.
6944/511313-6944/203343

Στην κατηγορία ανεξαρτήτου κυβισμού η εκπαίδευση γίνεται με μοτοσικλέτα 500 cc
Παραλαβή των μαθητών μας και από τις οικίες τους
"Η σωστή και μεθοδική εκπαίδευση στα σύγχρονα οχήματά μας, βάζει γερά θεμέλια για τη δημιουργία ενός καλού νέου οδηγού"

ΠΡΟΣΟΧΗ
Στη σχολή μας παραδίδονται και μαθήματα θεωρητικής διδασκαλίας

ΠΜ50387

ΑΥΤΟ ΕΠΙΛΟΓΕΣ
ΚΟΥΚΟΥΡΑΣ ΑΛΕΞΑΝΔΡΟΣ
ΛΕΩΦ. ΡΟΔΟΥ-ΛΙΝΔΟΥ 255.
ΤΗΛ. (22410)60910

ΑΓΟΡΑ-ΠΩΛΗΣΗ-ΑΝΤΑΛΛΑΓΗ ΜΕΤΑΧΕΙΡΙΣΜΕΝΩΝ ΑΥΤΟΚΙΝΗΤΩΝ

1. **VW PASSAT 1600 cc, μοντ. 1997, ασημί**
- κεντρ. κλειδ., ηλ. παράθ., υδρ. τιμόνι, klima, 4 ABG, ABS, και ηχοσύστημα
2. **ALFA ROMEO 164 2000 cc TURBO μοντ. 1995, μαύρο**
- κεντρ. κλειδ., ηλ. παράθ., υδρ. τιμόνι, A/C, δερμάτινο σαλόνι, ζάντες αλουμ., ξύλινη επένδυση και ηχοσύστημα.
3. **FIAT CEICENTO 1100 cc μοντ. 2000, άσπρο**
- κεντρ. κλειδ., ηλ. παράθ. και ηχοσύστημα
4. **RENAULT MEGANE 1400 cc 98 HP μοντ. 1999, άσπρο**
- κεντρ. κλειδ., ηλ. παράθ., υδρ. τιμόνι, A/C, 4 αερόσακοι, ηλ. καθρέπτες και ηχοσύστημα
5. **FIAT BRAVO TROFEO 1242 cc 85 HP μοντ. 2000, μπλε**
- κεντρ. κλειδ., ηλ. παράθ., υδρ. τιμόνι, A/C, μπάκετ καθίσματα, ζάντες αλουμ., και ηχοσύστημα
6. **ALFA ROMEO 156, 1800 cc μοντ. 2000 μαύρο**
- κεντρ. κλειδ., ηλ. παράθ., υδρ. τιμόνι, klima, 2 αερόσακοι, ABS, γνήσια ηλιοροφή και ηχοσύστημα
7. **BMW 318 IS 1800cc, μοντ. 1991, μαύρο**
- κεντρ. κλειδ. ηλ. παράθ. ζάντες αλουμ., συναγερμός και ηχοσύστημα.
8. **VW POLO GTI 1600cc, 125 HP, μοντ. 2000, κόκκινο**
- κεντρ. κλειδ. ηλ. παράθ., υδρ. τιμόνι, A/C, 2 αερόσακοι, ABS, ζάντες αλουμινίου και ηχοσύστημα
9. **MERCEDES SL320 μοντ. 1991, μπλε, 3200 cc**
- full extra, σε άριστη κατάσταση
10. **OPEL ASTRA 1400 cc, μοντ. 1997, άσπρο**
- κεντρ. κλειδ., ηλ. παράθ., υδρ. τιμόνι, ABG, ζάντες αλουμινίου, συναγερμός και ηχοσύστημα
11. **NISSAN ALMERA 1400 cc μοντ. 2000, ασημί**
- υδρ. τιμόνι, A/C, ηχοσύστημα
12. **FIAT UNO 1100 cc μοντ. 1994, μαύρο**
- κεντρ. κλειδ. ηλ. παράθ., ζάντες αλουμινίου και ηχοσύστημα
13. **MAZDA 323F 1500cc, μοντ. 1997, μπλε**
- κεντρ. κλειδ., ηλ. παράθ., υδρ. τιμόνι, A/C, ζάντες αλουμινίου και ηχοσύστημα
14. **ALFA ROMEO 164 2000 cc TURBO, μοντ. 1998, ανθρακί**
- κεντρ. κλειδ. ηλ. παράθ., υδρ. τιμ. A/C, ζάντες αλουμ., ξυλ. επενδ. και ηχοσύστημα
15. **SUZUKI VITARA 1600 cc, μοντ. 1996, μπορντώ**
- κεντρ. κλειδ., ηλ. παράθ., υδρ. τιμ., ABG, σχάρα οροφής, αεροτομή και ηχοσύστημα
16. **PEUGEOT RALLY 1300 cc, μοντ. 1994 άσπρο**
- ηχοσύστημα
17. **JEEP WRANGLER 3500 cc, μοντ. 1995, ανθρακί**
- ηχοσύστημα

ΑΠΟ 0% ΠΡΟΚΑΤΑΒΟΛΗ ΕΩΣ ΚΑΙ 60 ΜΗΝΙΑΙΕΣ ΔΟΣΕΙΣ ΜΕ ΤΑ ΧΑΜΗΛΟΤΕΡΑ ΕΠΙΤΟΚΙΑ ΤΗΣ ΑΓΟΡΑΣ

κεφάλαιο
Κτηματομεσιτικό - Συμβουλευτικό Γραφείο

ΔΙΑΜΕΡΙΣΜΑΤΑ ΠΩΛΟΥΝΤΑΙ

- 30 τ.μ , ρετιρέ γκαρσονιέρα, Ιξιά, 11εκ-32.281 €
- 53 τ.μ,ισόγειο, 1 υπν/τιου, Ροδίνι, 22εκ- 64.563 €
- 55 τ.μ, ημ/γειο,1 υπν/τιου καινούριο, Κοσκινού 22εκ-64.563 €
- 58 τ.μ,ισόγειο,1 υπν/τιου, καινούριο, Ροδίνι, 30εκ-88.041€
- 73 τ.μ, 1ου, 2 υπν/τιων καινούριο, Ιξιά, 33εκ - 96.845 €
- 75 τ.μ, 2ου, 2 υπν/τιων καινούριο, Καρακόνερο, 37.5εκ-110.051 €
- 77τ.μ 2ου, 2 υπν/τιων, καινούριο, πάρκινκ , Αγ.Νικόλαο, 46 εκ-134.996€
- 80 τ.μ 2ου, 2υπν/τιων, γκαράζ,καινούριο , πολυτελές , Ροδίνι ,40εκ-117.388 €
- 81 τ.μ, 2ου, 2 υπν/τιων κατάλληλο για γραφειακό χώρο, Κέντρο, 40εκ-117.388€
- 82 τ.μ, ισόγειο, 2υπν/τιων, καινούριο, Τριάντα 31 εκ-90.000 €
- 83 τ.μ,1ου,2 υπν/τιων καινούριο Ιξιά 36εκ-105.649 €
- 85 τ.μ ,ισόγειο, 2υπν/τιων, αυλή ,καινούριο,Τριάντα 38 εκ- 111.518 €
- 87 τ.μ 1ου,2υπν/τιων, γκαράζ, καινούριο, πολυτελές, Ροδίνι, 42 εκ-123.257€
- 91 τ.μ ,ισόγειο, 2υπν/τιων, καινούριο,Τριάντα 38 εκ-111.518 €
- 103 τ.μ , 1ου ,2υπν/τιων , Ανάληψη 34 εκ-99.780 €
- 103 τ.μ ,οροφοδια/μα 1ου ,3υπν/τιων,καινούριο,πάρκινκ,34τ.μ. Καρακόνερο, 52,5εκ-154.072 €
- 110τ.μ,ισόγειο,2υπν/τιων καινούριο,πάρκινκ Καρακόνερο 44εκ-129.126 €
- 117 τ.μ ,οροφοδια/μα ισόγειο,3υπν/τιων,καινούριο Ανάληψη 55εκ-161.408 €
- 119τ.μ,ισόγειο,3υπν/τιων, καινούριο,Πειραιώς ,54εκ-158.473 €
- 120τ.μ 2ου, 3 υπν/τιων, καινούριο, Ροδίνι, 60 εκ –176.082 €
- 120τ.μ,ισόγειο,3υπν/τιων, Ακαδημία , κατάλληλο για επαγγελματική χρήση 100 εκ –293.470 €
- 128τ.μ 2ου, 3 υπν/τιων, καινούριο, Ροδίνι, 62 εκ-181.951 €
- 123τ.μ 1ου, 3 υπν/τιων, καινούριο, πάρκινκ , Αγ.Νικόλαο, 73 εκ-214.233€
- 200 τ.μ ,μεζονέτα μ/σοβά, 3 υπν/τιων, 300 τ.μ οικόπεδο Τριάντα 50εκ-146.735 €
- 210 τ.μ ,μεζονέτα ,μπετά σε 650 τ.μ οικόπεδο Κοσκινού 38εκ-111.518 €

ΜΕΖΟΝΕΤΕΣ- ΜΟΝ/ΚΙΕΣ ΠΩΛΟΥΝΤΑΙ

- 72τ.μ,μονοκατοικία ,1 υπν/τιου, βοηθητικού χώρου αυλήΚρητικά,30εκ-88.041€
- 78 τ.μ ,μεζονέτα εσωτερι- κή, 2 υπν/τιων , Τριάντα 38εκ-11.518€
- 112τ.μ, μον/κία , 2υπν/τιων αυλή, Λίνδος, 68εκ-199.560€
- 148 τ.μ ,μεζονέτα , 3υπν/τιων , 300 τ.μ αυλή Τριάντα 83 εκ-243.580 €
- 189 , τ.μ , μεζονέτα , 3 υπν/τιων ,Ανάληψη,60εκ-105.649 €
- 170 τ.μ ,μεζονέτα ,μπετά σε 1.350 τ.μ οικόπεδο Κοσκινού 40εκ-117.388 €
- 195 τ.μ ,μεζονέτα , 3υπν/τιων,Τριάντα 52εκ-152.604€

ΟΙΚΟΠΕΔΑ ΠΩΛΟΥΝΤΑΙ

- 4.100 τ.μ,θέα , Κοσκινού 60εκ-176.082 €
- 4.300 τ.μ, , Κολύμπια 24εκ-70.432 €

ΕΠΙΧΕΙΡΗΣΕΙΣ & ΕΠΑΓΓΕΛΜΑΤΙΚΟΙ ΧΩΡΟΙ

- 81 τ.μ,2ου,2 υπν/τιων κατάλληλο για γραφειακό χώρο Κέντρο,117.388 €
- Κατάστημα 45 τ.μ κύρια χρήση με 120 τ.μ αποθήκη στο ίδιο επίπεδο και 30 τ.μ πατάρι,πλησίον Σ.Κωτιάδη 50 εκ-146.735 €
- Αποθήκη 95τ.μ ,σοβά ,ράμπα, Καρακόνερο 16 εκ-46.955 €
- 120τ.μ,ισόγειο,διαμέρισμα,3υπν/τιων, Ακαδημία , κατάλληλο για επαγ/ματική χρήση 100 εκ –293.470 €
- Αποθήκη 125 τ.μ συν 20 τ.μ βοηθητικά , πλησίον Αν. Μαρίας,20εκ-58.694€
- 850τ.μ,σε 4 επίπεδα , Ανάληψη ,300εκ–880.410 €

ΕΝΟΙΚΙΑΣΕΙΣ ΑΚΙΝΗΤΩΝ

- 100τ.μ, διαμέρισμα 1ου, 3υπν/τιων,κάθετος Ορφανίδου, 400 €

ΖΗΤΟΥΝΤΑΙ ΚΑΤΟΙΚΙΕΣ & ΟΙΚΟΠΕΔΑ ΕΝΤΟΣ & ΕΚΤΟΣ ΠΟΛΕΩΣ

ΤΣΟΥΡΟΥΝΑΚΗΣ Ι. ΑΝΤΩΝΙΟΣ (B.Sc.-MKT)

ΤΗΛ.:2241060060 (3 γραμμές) FAX: 2241060062
ΚΙΝ.:6945 949882
e-mail: kefaleo@rho.forthnet.gr

Γ. Σεφέρη 12
(παραπλεύρως ΜΗΔΕΙΑ)
Ρόδος

www.e-kefaleo.com

πωλήσεις

συνέχεια από την προηγούμενη

ΚΑΤΑΣΤΗΜΑ 50 τ.μ. στο Φαληράκι έτοιμο για λειτουργία και με μεγάλη αυλή. Τιμάται 74.000 ευρώ. Πληρ. κ. Μανώλη τηλ. 6946163242 ΑΟ51039

ΒΙΟΤΕΧΝΙΚΟΣ ΧΩΡΟΣ 60 τ.μ. με αυλή στ' Ασγούρου. Είναι ισόγειο και κατάλληλο για συνεργείο, εργαστήριο ή αποθήκη. Τιμάται 65.000 ευρώ. Πληρ. κ. Μανώλη τηλ. 6946163242 ΑΟ51040

ΑΠΟΘΗΚΗ ισόγεια 87 τ.μ. στην Αποστόλου Παύλου (Ανάληψη) σε ημιτελή κατάσταση (κτισμένη με τούβλα). Τιμάται 25.000 ευρώ. Πληρ. κ. Μανώλη τηλ. 6946163242 ΑΟ51041

ΟΙΚΟΠΕΔΟ 440 τ.μ. στο Ροδίνι. Είναι εντός σχεδίου με Σ.Δ. 0,8. Τιμάται 220.000 ευρώ. Πληρ. κ. Μανώλη τηλ. 6946163242 ΑΟ51043

ΔΙΑΜΕΡΙΣΜΑ 128 τ.μ. ετοιμοπαράδοτο λουξ κατασκευής στην περιοχή Μήδεια. Είναι γωνιακό και έχει 3 υπνοδωμάτια και 2 μπάνια, έχει εντοιχισμένη κουζίνα, κεντρική θέρμνση, ηλιακό θερμοσίφωνο, εσωτερικό γκαράζ και έξτρα αποθήκη απεπερατωμένη 12 τ.μ. Τιμάται 225.000 ευρώ. Πληρ. κ. Μανώλη τηλ. 6946163242 ΑΟ51033

ΟΡΟΦΟΔΙΑΜΕΡΙΣΜΑ 117 τ.μ. λουξ κατασκευής στην Ανάληψη. Εχει 3 υπνοδωμάτια, 2 μπάνια, εντοιχισμένη κουζίνα και πολλά εξτρά. Τιμάται 170.000 ευρώ. Πληρ. κ. Μανώλη τηλ. 6946163242 ΑΟ51042

ΕΠΙΧΕΙΡΗΣΗ ψιλικά και είδη περιπτέρου οδός Μεγ. Κων/νου 61 (στην πλατεία). Πληρ. τηλ. (22410)31908 ΑΟ51032

ΛΑΧΑΝΙΑ - ΣΠΙΤΙΑ ΜΕ ΑΔΕΙΑ ΟΙΚΟΔΟΜΗΣ πωλείται οικόπεδο με άδεια οικοδομής δύο σπιτιών, 160 τ.μ. το κάθε ένα, επί της λεωφόρου Ρόδου-Κατταβιάς, ογδόντα μέτρα από τη θάλασσα, άμεση πρόσβαση για ηλεκτροδότηση, ύδρευση και τηλεφωνική σύνδεση, θέα προς την θάλασσα. Πληρ. τηλ. 6946004463, (22410)22224 ΑΟ50975

ΠΩΛΗΣΕΙΣ ΟΙΚΟΠΕΔΩΝ ΕΚΤΟΣ ΣΧΕΔΙΟΥ. 1. Στα Τριάντα α) Οικόπεδο στα όρια οικισμού 2.100 τ.μ. με άδεια οικοδομική τίμημα 117.388 ευρώ 2. Στ' Ασγούρου επί της λεωφόρου Ρόδου Λίνδου 9.760 τ.μ. προνομιακό 3. Κολύμπια κοντά στη παραλία 9.000 τ.μ. τίμημα 211.298 ευρώ τ.μ. 4) Λίνδο α) Περιοχή Αγ. Νικολάου επί της επαρχιακής οδού Λίνδου-Πεύκοι 10.910 τ.μ.τίμημα 220.103 ευρώ β) Πεύκους περιοχή Σπυλιά 5.880 τ.μ. 88.041 ευρώ γ) Πεύκους περιοχή Φώκια 5.000 τίμημα 161.408 ευρώ 5. Στη Κάμειρο Σκάλα οικόπεδο 28.000 τ.μ. κοντά στη παραλία με πανοραμική θέα και με τιμή ευκαιρίας 6. Στη Πυλώνα κοντά στο χωριό οικόπεδα 81.960 και 33.600 τ.μ. κατάλληλα για γεωργοκτηνοτροφικές μονάδες. 7. Στο Γενάδι περιοχή Αη Γιώργη 4.000 τ.μ. σε απόσταση 300 μέτρων από τη παραλία κατάλληλο για μονοκατοικία τίμημα 35.216 ευρώ και οικόπεδο 3.080 τ.μ. επί της λεωφόρου Γενάδι-Κατταβιάς τίμημα 64.563 ευρώ. Πληρ. ΡΟΔΙΑΚΗ ΚΤΗΜΑΤΙΚΗ Ανέστης και Σάββας Σαββαΐδης, τηλ. (22410)26281, 6944/243452, 6944/421015. ΑΟ50995

ΔΙΑΜΕΡΙΣΜΑ προνομιακό σε μικρή πολυκατοικία στην περιοχή Θεμ. Σοφούλη (οδός Σάββα Παυλίδη) πωλείται διαμέρισμα διώροφο α', β' ορόφου 138 τ.μ. συνολικά με ασανσέρ, θέρμανση αυτόνομη, κουφώματα, είδη υγιεινής, κουζίνα και λοιπά αρίστης ποιότητας καθώς και στεγασμένο γκαράζ 18 τ.μ. και αποθήκη 8 τ.μ. τίμημα 205.000 ευρώ. Πληρ. ΡΟΔΙΑΚΗ ΚΤΗΜΑΤΙΚΗ Ανέστης και Σάββας Σαββαΐδης, τηλ. (22410)26281, 6944/243452, 6944/421015. ΑΟ50989

ΠΩΛΟΥΝΤΑΙ: α) στην Ιαλυσό έκταση 20 στρεμμάτων εντός σχεδίου (δεκτές μόνο σοβαρές προτάσεις), β) στον Ιαλυσό έκταση 7 στρεμμάτων εκτός σχεδίου. Πληρ. κα Μαρίνα "ΚΤΗΜΑΤΙΚΗ ΠΡΟΟΠΤΙΚΗ" τηλ. (22410)37906, 6972292958 ΑΟ50939

ΠΩΛΗΣΕΙΣ ΟΙΚΟΠΕΔΩΝ ΠΑΡΑΛΙΑΚΩΝ: 1. Στη Θολό 74.944 τ.μ. 2. Κολύμπια 28.500 τ.μ. 3. Λίνδο α) Περιοχή Πεύκοι 28.000 τ.μ. β) Περιοχή Ψαρτος 9.000 τ.μ. γ) Περιοχή Βληχά 4.000 τ.μ. 4. Ασκληπειό Περιοχή "Μεγάλη Γη" 34.490 τ.μ. στο "κύμα" προνομιακό με μεγάλη φάτσα στη παραλία κατάλληλο για μεγάλη ξενοδοχειακή μονάδα. Πληρ. ΡΟΔΙΑΚΗ ΚΤΗΜΑΤΙΚΗ Ανέστης και Σάββας Σαββαΐδης, τηλ. (22410)26281, 6944/243452, 6944/421015. ΑΟ50992

ΠΩΛΕΙΤΑΙ ΣΥΝΕΤΑΙΡΙΚΗ ΜΕΡΙΔΑ 1. Του Οικοδομικού Συνεταιρισμού "Ο ΒΑΚΧΟΣ" στη περιοχή "ΚΑΝΑΜΑΤ" έναντι Μαρινόπουλου με πανοραμική θέα στην οποία αντιστοιχεί οικόπεδο 400 τ.μ. με συντελεστή δόμησης 0,6 (ανέγερση κατοικίας 240 τ.μ. συν το υπόγειο της), 2) πωλείται συνεταιρική μερίδα του Οικοδομικού Συνεταιρισμού "Η ΕΝΩΣΗ" κατά το 1/2 εξ αδιαιρέτου με σύσταση καθέτου οροφοκτησίας με πανοραμική θέα η οποία θα αντιστοιχεί σε οικόπεδο 200 τ.μ. και με δόμηση 120 τ.μ. συν το υπόγειό της και με πανοραμική θέα τίμημα 41.086 ευρώ, 3. Του Οικοδομικού Συνεταιρισμού η "ΑΥΤΟΣΤΕΓΑΣΗ" στην οποία αντιστοιχεί οικόπεδο 400 τ.μ. με συντελεστή δόμησης 0,6. Πληρ. ΡΟΔΙΑΚΗ ΚΤΗΜΑΤΙΚΗ Ανέστης και Σάββας Σαββαΐδης, τηλ. (22410)26281, 6944/243452, 6944/421015. ΑΟ50996

ΠΩΛΗΣΕΙΣ ΚΤΙΡΙΩΝ: Πωλούνται κτίρια κεντρικά και προνομιακά μικρά και μεγάλα. Πληρ. ΡΟΔΙΑΚΗ ΚΤΗΜΑΤΙΚΗ Ανέστης και Σάββας Σαββαΐδης, τηλ. (22410)26281, 6944/243452, 6944/421015. ΑΟ50994

ΠΩΛΗΣΕΙΣ ΞΕΝΟΔΟΧΕΙΩΝ: Πωλούνται ξενοδοχεία μικρά και μεγάλα προνομιακά. Πληρ. ΡΟΔΙΑΚΗ ΚΤΗΜΑΤΙΚΗ Ανέστης και Σάββας Σαββαΐδης, τηλ. (22410)26281, 6944/243452, 6944/421015. ΑΟ50993

ΓΡΑΦΕΙΟ στο Μαντράκι κεντρικό 75 τ.μ. στην τιμή των 161.408 ευρώ. Πληρ. ΡΟΔΙΑΚΗ ΚΤΗΜΑΤΙΚΗ Ανέστης και Σάββας Σαββαΐδης, τηλ. (22410)26281, 6944/243452, 6944/421015. ΑΟ50990

ΠΩΛΗΣΕΙΣ ΟΙΚΟΠΕΔΩΝ ΕΝΤΟΣ ΣΧΕΔΙΟΥ ΚΑΙ ΟΙΚΙΣΜΟΥ: 1. Κρεμαστή 191 τ.μ. τίμημα 35.220 ευρώ με συντελεστή δόμησης 1 οικοδομικότητα 191 τ.μ., 2. Πυλώνα 400 τ.μ. τίμημα 17.608 ευρώ εντός οικισμού με συντελεστή 1. Πληρ. ΡΟΔΙΑΚΗ ΚΤΗΜΑΤΙΚΗ Ανέστης και Σάββας Σαββαΐδης, τηλ. (22410)26281, 6944/243452, 6944/421015. ΑΟ51000

ΠΩΛΗΣΕΙΣ ΜΟΝΟΚΑΤΟΙΚΙΩΝ: 1) Ιξιά μονοκατοικία 500 τ.μ. (υπόγειο-ισόγειο-α' όροφος) σε οικόπεδο 2.000 τ.μ. 2. Τριάντα: Μονοκατοικίες σε μπετά - α) Κανδυλί 164 τ.μ. σε οικόπεδο 4.000 τ.μ. τίμημα 190.755 ευρώ, β) Περιοχή Τρεις 180 τ.μ. σε οικόπεδο 1000 τ.μ. τίμημα 102.704 ευρώ, γ) Περιοχή Τρεις μονοκατοικία 221 τ.μ. με οικόπεδο 2.000 τ.μ. ετοιμοπαράδοτο πολυτελούς κατασκευής στην τιμή των 264.123 ευρώ, 3. Στη Ρόδο περιοχή Παπαλουκά μονοκατοικία σε μπετά 270 τ.μ. με πανοραμική θέα τίμημα 220.102 ευρώ, 4. Στη Λάρδο μονοκατοικίες πολυτελούς κατασκευής με όλες τις σύγχρονες προδιαγραφές α) 86 τ.μ. τίμημα 132.062 ευρώ, β) 105 τ.μ. τίμημα 161.409 ευρώ και 120 τ.μ. τίμημα 190.756 ευρώ. 5. Κοσκινού εντός οικισμού 132 τ.μ. τίμημα 205.429 ευρώ. Πληρ. ΡΟΔΙΑΚΗ ΚΤΗΜΑΤΙΚΗ Ανέστης και Σάββας Σαββαΐδης, τηλ. (22410)26281, 6944/243452, 6944/421015. ΑΟ50998

ΠΩΛΗΣΕΙΣ ΚΑΤΑΣΤΗΜΑΤΩΝ: 1. Κατάστημα στην Ηρώων Πολυτεχνείου 315 τ.μ. με μεγάλη αυλή προνομιακό, 2. Στην Αννης Μαρίας 250 τ.μ. για σοβαρούς επενδυτές. 3. Στα 100 Μαγαζιά κεντρικό με πρόσοψη στην οδό Σοφ. Βενιζέλου 32 τ.μ. με πατάρι 16 τ.μ. Πληρ. ΡΟΔΙΑΚΗ ΚΤΗΜΑΤΙΚΗ Ανέστης και Σάββας Σαββαΐδης, τηλ. (22410)26281, 6944/243452, 6944/421015. ΑΟ50999

ΠΩΛΗΣΕΙΣ ΔΙΑΜΕΡΙΣΜΑΤΩΝ: 1. Περιοχή Ροδίνι α) Παρισίων 115 τ.μ. α' ορόφου νεόκτιστο τίμημα 143.800 και 115 τ.μ. β' ορόφου επίσης νεόκτιστο με άριστες προδιαγραφές τίμημα 146.735 ευρώ, β) Τροίας και Μυκηνών τα ακόλουθα διαμερίσματα νεόκτιστα με άριστες προδιαγραφές - Ημιυπόγειο 70 τ.μ. τίμημα 76.302 ευρώ - ισόγειο 84 τ.μ. τίμημα 120.322 ευρώ - α' ορόφου 84 τ.μ. τίμημα 123.257 ευρώ - και 82 τ.μ. β' ορόφου τίμημα 120.322 ευρώ, γ) Ολυμπίας διαμέρισμα ισόγειο υπερυψωμένο ετοιμοπαράδοτο σε άριστη κατάσταση 115 τ.μ. τίμημα 123.257 ευρώ, δ) Στην Τάρπον Σπρινγκς 75 τ.μ. τίμημα 176.000 ευρώ, Πληρ. ΡΟΔΙΑΚΗ ΚΤΗΜΑΤΙΚΗ Ανέστης και Σάββας Σαββαΐδης, τηλ. (22410)26281, 6944/243452, 6944/421015. ΑΟ51001

ΠΩΛΟΥΝΤΑΙ: α) διαμερίσματα σε Ρόδο και Ιαλυσό 2-3 υπνοδωματίων με θέρμανση και πάρκινγκ, β) μεζονέτες στην Ιαλυσό 140-200 τ.μ. άριστης κατασκευής. Πληρ. κα Μαρίνα "ΚΤΗΜΑΤΙΚΗ ΠΡΟΟΠΤΙΚΗ" τηλ. (22410)37906, 6972292958 ΑΟ50937

ΠΩΛΟΥΝΤΑΙ: α) Οροφος με επτά γκαρσονιέρες πλήρως επιπλωμένες πίσω από το Πανεπιστήμιο Αιγαίου, β) επιχείρηση 8 στούντιος στα Κοσκινού, δεκτός κάθε έλεγχος. Πληρ. κα Μαρίνα 'ΚΤΗΜΑΤΙΚΗ ΠΡΟΟΠΤΙΚΗ" τηλ. (22410)37906, 6972292958 ΑΟ50938

ΟΙΚΟΠΕΔΟ 4.940 στα όρια της Κρεμαστής ιδανικό για δυό μονοκατοικίες. Τιμή 30 εκ. - 88.041 ευρώ. Πληρ. ΑΙΓΑΙΟΚΤΗΜΑΤΙΚΗ τηλ. (22410)22943, 28838, 6945466773 ΑΟ50909

ΟΙΚΟΠΕΔΟ 1000 τ.μ. στο Τσαΐρι με θέα άρτιο και οικοδομήσιμο. Τιμή 12 εκ. - 35.216 ευρώ. Πληρ. ΑΙΓΑΙΟΚΤΗΜΑΤΙΚΗ τηλ. (22410)22943-28838, 6945466773 ΑΟ50865

ΣΠΙΤΙ διόροφο με αυλή επί της οδού Αιργείου 17 (Π. Πόλη) Πληρ. τηλ. (22410)24828 ΑΟ50866

ΕΠΙΧΕΙΡΗΣΗ ΚΑΘΑΡΙΣΜΟΥ με τον εξοπλισμό της και κλούβα MITSUBISHI. Πληρ. τηλ. 6944670533, 2241095577 ΑΟ50850

ΓΕΝΝΑΔΙ ΠΡΟΣ ΠΩΛΗΣΗ: ΕΝΑ ΑΠΟ ΔΥΟ ΣΠΙΤΙΑ ΣΕ ΙΔΙΩΤΙΚΗ ΕΚΤΑΣΗ ΜΕ ΘΕΑ ΘΑΛΑΣΣΑ ΚΑΙ ΒΟΥΝΟ. ΤΟ ΚΑΘΕ ΣΠΙΤΙ ΕΙΝΑΙ 130 Τ.Μ. ΜΕ ΣΑΛΟΝΙ, ΤΡΑΠΕΖΑΡΙΑ, ΔΥΟ ΜΕΓΑΛΑ ΥΠΝΟΔΩΜΑΤΙΑ ΚΑΙ ΔΥΟ ΜΠΑΝΙΑ, ΕΝΤΟΙΧ. ΚΟΥΖΙΝΑ ΚΑΙ ΕΣΩΤΕΡΙΚΟ ΓΚΑΡΑΖ ΜΕ ΑΝΕΤΟ ΑΠΟΘΗΚΕΥΤΙΚΟ ΧΩΡΟ. ΤΟ ΣΠΙΤΙ ΘΑ ΕΙΝΑΙ ΕΤΟΙΜΟ ΓΙΑ ΚΑΤΟΙΚΗΣΗ ΚΑΤΑ ΤΑ ΜΕΣΑ ΑΠΡΙΛΙΟΥ. ΤΙΜΗ ΚΑΤΑ ΤΗΝ ΑΙΤΗΣΗ. ΠΛΗΡ. ΤΗΛ. (22410)70754, 6945759986 ΠΟ50656

ΓΕΝΝΑΔΙ ΠΡΟΣ ΠΩΛΗΣΗ: 4,5 ΣΤΡΕΜΜΑΤΑ ΑΝΥΨΩΜΕΝΗΣ ΕΚΤΑΣΗΣ ΣΕ ΙΔΙΩΤΙΚΟ ΧΩΡΟ ΜΕ ΑΔΕΙΑ ΟΙΚΟΔΟΜΗΣΗΣ ΓΙΑ ΔΥΟ ΟΙΚΟΔΟΜΕΣ ΚΑΙ ΙΔΙΩΤΙΚΟ ΔΡΟΜΟ ΗΛΕΚΤΡΟΔΟΤΗΣΗ ΚΑΙ ΥΔΡΕΥΣΗ. ΘΕΑ ΠΡΟΣ ΤΗ ΘΑΛΑΣΣΑ. ΠΛΗΡ. ΤΗΛ. (22410)70754, 6945759986 ΠΟ50645

Από την ποτοποιΐα "ΑΙΓΑΙΟΝ" Β. ΚΑΜΠΥΛΑΥΚΑΣ Α.Ε.

ΖΗΤΕΙΤΑΙ

α) Νέος με δίπλωμα οδήγησης για το τμήμα πωλήσεων
β) Νέος - νέα για απασχόληση σε γραφείο (εσωτερικές και εξωτερικές εργασίες) Κατά προτίμηση απόφοιτος ΤΕΛ με κατεύθυνση Διοίκηση Επιχειρήσεων - Λογιστική - κ.λπ. Απαραίτητα Αγγλικά- μηχανάκι
3) Εργάτες - εργάτριες για απασχόληση στην παραγωγή ποτών

Πληρ. τηλ. (22410)69858-65952-62535 από 8 π.μ.- 3 μ.μ.

Από γραφείο Γενικού Τουρισμού

ΖΗΤΟΥΝΤΑΙ

για άμεση πρόσληψη

α) **Βοηθός Λογιστηρίου** με τα ακόλουθα προσόντα:
1. Απόφοιτος ΑΕΙ-ΤΕΙ στη Λογιστική ή άλλη Λογιστική Σχολή
2. Προϋπηρεσία (επιθυμητή) 2 ή 3 ετών τουλάχιστον σε Λογιστήριο
3. Πολύ καλή γνώση της Πληροφορικής και τον χειρισμό Η/Υ
4. Καλή γνώση της Αγγλικής γλώσσας
5. Ηλικία από 26-40 ετών
6. Εκπληρωμένες τις στρατιωτικές υποχρεώσεις (για νέους)

β) **Δεσποινίδα ή κυρία για το τμήμα κρατήσεων** με τα ακόλουθα προσόντα:
1. Κάτοχος απολυτηρίου λυκείου (τουλάχιστον)
2. Προϋπηρεσία επιθυμητή
3. Πολύ καλή γνώση της Αγγλικής γλώσσας
4. Πολύ καλή γνώση της Πληροφορικής και τον χειρισμό Η/Υ
5. Ηλικία από 26-35 ετών

Οι ενδιαφερόμενοι μπορούν να αποστείλουν το βιογραφικό τους σημείωμα με αντίγραφα του Τίτλου Σπουδών τους με πρόσφατη φωτογραφία καθώς τηλέφωνο και διεύθυνση διαμονής.
Για επικοινωνία απευθυνθείτε στον κ. **Αλέξανδρο Καραγιάννη** στα τηλ. 2241033168 κιν. 6944639500 fax: 2241033168

Marathon

ΖΗΤΕΙΤΑΙ ΠΡΟΣΩΠΙΚΟ

Από το Ξενοδοχείο ΜΑΡΑΘΩΝ στα Κολύμπια, για την επερχόμενη τουριστική περίοδο ζητούνται νέοι και νέες με ενδιαφέρον για εξέλιξη στον Ξενοδοχειακό χώρο για τις παρακάτω ειδικότητες:

- Υπάλληλος Υποδοχής με προϋπηρεσία και γνώση Γερμανικών ή Αγγλικών. Γνώση επιπλέον γλώσσας (Πολωνικά ή Τσέχικα) θα ληφθεί σοβαρά υπ' όψη.
- Sue Chef ή έμπειρος Α' Μάγειρας με έμφαση στην Ελληνική Κουζίνα.
- Καμαριέρα 25-40 ετών με τουλάχιστον 3ετή προϋπηρεσία
- Λαντζιέρης ή Λαντζιέρα.

Αιτήσεις γίνονται δεκτές καθημερινά
(Δευτέρα – Σάββατο) στο Ξενοδοχείο
ή στο FAX **22410-56380**
ή στο E-mail: miketoan@rodhotel.gr
Για τυχόν επιπλέον πληροφορίες επικοινωνείτε με το **2241056307 ή στο κινητό 6944604064.**

ΑΠΟ ΤΗΝ ΕΤΑΙΡΕΙΑ ΓΡΗΓΟΡΗΣ ΕΣΤΙΑΣΗΣ

BOBY'S

ΖΗΤΟΥΝΤΑΙ

για άμεση πρόσληψη για μόνιμη εργασία χειμώνα-καλοκαίρι:
— Ψήστες
— Λαντζέρες
— Σερβιτόροι
— Νέοι για DELIVERY
— Πιτσαδόροι

Πληρ. τηλ. 22410 96986 και 6938060391

WANTED

From specialty tourist shops in the Old Town & Ialysos
Respossible girl for the sales with following qualifications
1. Must speak good English, other languages will be appreciated (German, Italian)
2. Previous experience will be considered
Salary and bonus according to qualifications
For more information please contact tel. **(22410)38650/38990**
Send C.V. to the following fax: **(22410)38785**

ΖΗΤΕΙΤΑΙ

Δεσποινίς/Κυρία
Γραμματεύς - (Βοηθός Λογιστή) από εμπορική επιχείρηση

Απαραίτητα προσόντα:
- Γνώση Προγράμματος EUROFASMA
- Χρήση προγραμμάτων EXCEL/WORD/INTERNET/ PHOTOSHOP
- Γνώση Αγγλικής

Προσφέρουμε:
Δωδεκάμηνη απασχόληση.
Ημέρες εργασίας Δευτέρα-Παρασκευή
Μισθός ικανοποιητικός
Προϋπηρεσία θα συνεκτιμηθεί

Αποστείλατε βιογραφικό σημείωμα και συστάσεις στο fax: 2241038785
Τηλ. (22410)38990

ΑΠΟ ΤΟ ΞΕΝΟΔΟΧΕΙΟ EDEN ROC

ΖΗΤΟΥΝΤΑΙ

α) **Ζαχαροπλάστης.**
Με εμπειρία στον χώρο
β) **Εργάτης πλυντηρίου ιματισμού.**
Με άδεια οδήγησης αυτοκινήτου
γ) **Κηπουροί**
Απαραίτητη προϋπηρεσία και γνώσεις

Αιτήσεις καθημερινά με πρόσφατη φωτογραφία στο ξενοδοχείο που βρίσκεται στην Λ. Καλλιθέας
Τηλέφωνο συνεννόησης 2241067067 (πρωινές ώρες)

ΑΠΟ ΤΗΝ ΕΤΑΙΡΕΙΑ ΝΙΚΑΣ

ΖΗΤΕΙΤΑΙ

ΟΔΗΓΟΣ - ΔΙΑΝΟΜΕΑΣ
κάτοχος διπλώματος γ' επαγγελματικής κατηγορίας (ηλικίας έως 35 ετών).
Πληρ. τηλ. (22410)87650

ΠΑΡΑΝΤΑΪΣ ΠΕΥΚΟΙ ΛΙΝΔΟΣ Α.Ε.
ΠΕΥΚΟΙ - ΛΙΝΔΟΣ

ΖΗΤΟΥΝΤΑΙ

Από το ξενοδοχείο "PEFKI ISLANDS RESORT" στους Πεύκους ζητούνται για την σαιζόν 2003 (01/05/2003-31/10/2003) οι ακόλουθες ειδικότητες:

- **Β' σερβιτόροι**
- **Β' μάγειρας**
- **Καμαριέρες**
- **Συντηρητής**
- **Κηπουρός**
- **Αποθηκάριος** (Λογιστικές γνώσεις απαραίτητες)

Οι ενδιαφερόμενοι θα πρέπει να έχουν καλή γνώση της Αγγλικής γλώσσας και προϋπηρεσία το λιγότερο 2 χρόνια.
Για την συμπλήρωση των αιτήσεων θα πρέπει ο/η ενδιαφερόμενος/ή να απευθυνθεί στο ξενοδοχείο από 09.00 έως 14.00 καθημερινά ή στο τηλέφωνο **2244048163,** fax **2244048184**

πωλησεις

συνέχεια από την προηγούμενη

ΠΩΛΟΥΝΤΑΙ στο Γεννάδι: Παραθαλάσσιο οικόπεδο με πρόσοψη επί της λεωφόρου 16.500 τ.μ., β) Οικόπεδο επί της λεωφόρου 500 μ. από το χωριό 1600 τ.μ. με άδεια οικοδομής 200 τ.μ. γ) Οικόπεδο 1000 τ.μ. με άδεια οικοδομής 150 τ.μ. Πληρ. τηλ.*(22410)61628, 6944287773 ΑΟ50791

ΠΩΛΟΥΝΤΑΙ ΓΡΑΦΕΙΑ-ΔΙΑΜΕΡΙΣΜΑΤΑ ΣΤΟ ΚΕΝΤΡΟ (ΜΑΝΤΡΑΚΙ): 1) Εθνάρχου Μακαρίου 39 τ.μ. 17 εκ.-50.000 ευρώ, 2) Τάρπον Σπριγκς 75 τ.μ. 55 εκ.-161.408 ευρώ, 3) Εθνικό Θέατρο (κοντά) 82 τ.μ. β' ορ. 35 εκ.-102.714 ευρώ. Πληρ. ΑΙΓΑΙΟΚΤΗΜΑΤΙΚΗ, τηλ. (22410)22943-28838, 6945466773. ΑΟ50749

ΚΑΤΑΣΤΗΜΑΤΑ ΠΩΛΟΥΝΤΑΙ: 1) 30 τ.μ. Βράχο Ιαλυσό (εμπορικό κέντρο) 20 εκ.-58.694 ευρώ, 2) Νηρέα κατάστημα 31 τ.μ. 22 εκ.-64.563 ευρώ, 3) Ισόγεια (αποθήκη) 180 τ.μ. Ροδίνι 45 εκ.-132.061 ευρώ. Πληρ. ΑΙΓΑΙΟΚΤΗΜΑΤΙΚΗ, τηλ. (22410)22943-28838, 6945466773. ΑΟ50750

ΠΩΛΕΙΤΑΙ: 1) Οροφοδιαμέρισμα β' ορόφου 106 τ.μ. με 3 υπνοδωμάτια επί της Θεμ. Σοφούλη. Τιμή 37 εκ.-108.584 ευρώ, 2) Λουξ μονοκατοικία στη Θολό 80 τ.μ. σε 5 στρεμ. 47.700 εκ.-140.000 ευρώ, 3) 54 τ.μ. (ισ. υπνοδωμάτιο) στο Ροδίνι δυάρι 6 ετών 22 εκ.-64.563 ευρώ. Πληρ. ΑΙΓΑΙΟΚΤΗΜΑΤΙΚΗ, τηλ. (22410)22943-28838, 6945466773. ΑΟ50748

ΠΩΛΕΙΤΑΙ διώροφη κατοικία στο Γυαλό Σύμης. Πληρ. τηλ. (22410)91372 ώρες καταστημάτων ΑΟ50845

ΕΥΚΑΙΡΙΑ ΣΤΟ ΓΕΝΝΑΔΙ ΠΩΛΕΙΤΑΙ ΤΜΗΜΑ ΟΙΚΟΠΕΔΟΥ 800 Τ.Μ. ΜΕ ΑΔΕΙΑ ΟΙΚΟΔΟΜΗΣ 104 Τ.Μ. ΠΕΡΙΟΧΗ ΠΕΡΙΟΛΟΣ (ΜΕΤΑ ΤΟΝ ΑΗ ΓΙΩΡΓΗ), ΕΠΙ ΤΟΥ ΕΠΑΡΧΙΑΚΟΥ ΔΡΟΜΟΥ, ΜΕ ΘΕΑ ΚΑΙ ΑΠΟΣΤΑΣΗ 150 ΜΕΤΡΑ ΑΠΟ ΤΗ ΘΑΛΑΣΣΑ. ΤΙΜΗ 27.000 ΕΥΡΩ. ΠΛΗΡ. ΤΗΛ. 6938079763 ΠΟ50644

ΜΟΝΟΚΑΤΟΙΚΙΕΣ: 1) Διώροφη 90 τ.μ. με μικρή αυλή στη Μητρόπολη, τιμή 55.759€ (19εκ.), 2) Μονοκατοικία 70 τ.μ. με αυλή, Παλιά Πόλη (Ρολόι) 82.170€ (28εκ.), 3) Παραδοσιακό με καμάρα, Κοσκινού 53.000€ (18εκ.), 4) Μονοκατοικία διώροφη με τζάκι 90 τ.μ. στο Παραδείσι 64.563€ (22εκ.). Πληρ. Κτηματομεσιτικό Γραφείο Αιγαιοκτηματική, τηλ. 22410 22943, 28838, 6945466773 ΑΟ50610

ΚΑΤΑΣΤΗΜΑΤΑ ΕΤΟΙΜΟΠΑΡΑΔΟΤΑ ΣΤΟ ΜΕΓΑΛΥΤΕΡΟ ΣΥΓΚΡΟΤΗΜΑ ΚΑΤΑΣΤΗΜΑΤΩΝ ΣΤΗΝ ΠΑΡΑΛΙΑΚΗ ΛΕΩΦΟΡΟ ΙΑΛΥΣΟΥ ΑΠ' ΕΥΘΕΙΑΣ ΑΠΟ ΤΟΝ ΚΑΤΑΣΚΕΥΑΣΤΗ ΠΟΛ. ΜΗΧΑΝΙΚΟ ΣΤΕΛΙΟ ΜΑΚΕΣΤΑ. ΕΞΑΣΦΑΛΙΣΗ ΔΑΝΕΙΟΥ, ΕΥΚΟΛΙΕΣ ΠΛΗΡΩΜΗΣ. ΑΠΟ 10.350.000 ΔΡΧ. ΠΛΗΡ. ΤΗΛ. 2241021347 ΧΠΟ205

ΔΙΑΜΕΡΙΣΜΑ 1ου ορόφου, στους Αγ. Αναργύρους, 94 τ.μ. με 3 υπνοδωμάτια, τιμή 88.041€ (30εκ.). Δεκτά μόνο τραπεζιτικά δάνεια. Πληρ. Κτηματομεσιτικό Γραφείο Αιγαιοκτηματική, τηλ. 22410 22943, 28838, 6945466773 ΑΟ50611



πωλησεις αυτοκινητων & μοτοσικλετων

ΑΥΤΟΚΙΝΗΤΟ ΤΟΥΟΤΑ πετρέλαιο σε άριστη κατάσταση (προσεγμένο) για ιδιώτες οι οποίοι επιθυμούν οικονομία και σιγουριά! Πληρ. τηλ. (22410)24682 ΑΑ50945

ΠΩΛΟΥΝΤΑΙ τα κάτωθι αυτοκίνητα σε καλή κατάσταση: Fiat panda 900 cc καταλυτικό τιμή 1500 ευρώ μετρητοίς, Skoda Felicia 1300 cc καταλυτικό τιμή 2000 ευρώ μετρητοίς. Πληρ. τηλ. 6937308544, (22410)93167 ΑΑ50944

XT 600, βελτιωμένο street look, χρώματος γκρι, σε καλή κατάσταση. Τιμή 2.935 ευρώ. Πληρ. τηλ. 6972 471314 -Φιλίπ. ΑΑ50927

SKOCA FAVORIT μοντ. '93 καταλυτικό injection 1300 cc σε πολύ καλή κατάσταση. Πληρ. τηλ. 6947843304 ΑΑ51027

ΜΗΧΑΝΗ SUZUKI D.R., R.S., 650 C.C., ΧΡΩΜΑΤΟΣ ΚΟΚΚΙΝΟΥ, ΣΕ ΑΡΙΣΤΗ ΚΑΤΑΣΤΑΣΗ. ΤΙΜΗ 2.500 €. ΠΛΗΡ. ΤΗΛ. (22410)90111.

PEUGEOT (Πεζώ) 306 (style), χρώμα λευκό, μοντέλο 1995, 1.400 cc, 5θυρο ηλεκτρικά παράθυρα, κεντρικό κλείδωμα, υδραυλικό τιμόνι. Πληρ. τηλ. 6947810718. ΑΑ50924

ΑΥΤΟΚΙΝΗΤΟ ΠΕΖΩ 306 (ΑΜΟΛΥΒΔΗ ΒΕΝΖΙΝΗ) 75.000 ΧΛΜ. ΣΕ ΑΡΙΣΤΗ ΚΑΤΑΣΤΑΣΗ. ΠΛΗΡ. ΤΗΛ. (22410)73973 ΔΕΥΤ-ΠΑΡΑΣΚ. 09.00 ΠΜ.-15.00 Μ.Μ. ΠΑ50785

FIAT PUNTO GT, χρώμα μπλε μεταλλικό, μοντέλο 1996, 1400 cc, full extra. Πληρ. τηλ. 6947 825286. ΑΑ50925

ΕΝΟΙΚΙΑΖΟΝΤΑΙ ΑΥΤΟΚΙΝΗΤΑ καθημερινά ή με το μήνα, σε πολύ καλές τιμές. Πληρ. τηλ. (22410) 86230, 6937 /274897 ΑΑ48323

JEEP WRANGLER 2500 cc και HARLEY DAVINDSON. Πληρ. τηλ. 6944263164, (22410)93367, 96377 ΑΑ50239

ΜΗΧΑΝΗ SUZUKI GSXR 1100 cc με 24.000 χλμ. σε άριστη κατάσταση 6000 ευρώ (2 εκ. δρχ.). Πληρ. τηλ. (22410)90933, 6945588894 ΑΑ50838

ΠΩΛΟΥΝΤΑΙ δύο μηχανές: α) KTM LC4 μοντέλο 2001 με 3.500 χλμ. στην τιμή των 6.500 ευρώ, β) YZ 250 cc μοντέλο 2001, αγορασμένο 2002, δουλεμένο 5 ώρες κι όχι σε πίστα. Τιμή καινούργιο 6.750 ευρώ, τιμή πώλησης 5.300 ευρώ. Πληρ. κο Ντίνο τηλ. 6977702484, 6932360266 ΑΑ50826

ΠΩΛΟΥΝΤΑΙ ΜΕΤΑΧΕΙΡΙΣΜΕΝΑ ΦΟΡΤΗΓΑ ΑΥΤΟΚΙΝΗΤΑ ΕΙΣΑΓΩΓΗΣ ΟΛΩΝ ΤΩΝ ΤΥΠΩΝ, ΓΙΑ ΑΓΡΟΤΙΚΗ ΚΑΙ ΕΠΑΓΓΕΛΜΑΤΙΚΗ ΧΡΗΣΗ, ΚΑΘΩΣ ΚΑΙ Ι.Χ. ΕΠΙΒΑΤΙΚΑ. ΕΤΟΙΜΟΠΑΡΑΔΟΤΑ Ή ΚΑΤΟΠΙΝ ΠΑΡΑΓΓΕΛΙΑΣ. ΠΑΡΕΧΟΥΜΕ ΓΡΑΠΤΗ ΕΓΓΥΗΣΗ ΕΝΟΣ ΧΡΟΝΟΥ. ΕΙΣΑΓΩΓΕΙΣ ΜΕΤΑΧΕΙΡΙΣΜΕΝΩΝ ΑΥΤΟΚΙΝΗΤΩΝ "Δ. ΜΠΟΥΝΤΟΥΡΗΣ-Ε. ΠΑΠΑΠΟΣΤΟΛΟΥ Ο.Ε.". ΕΚΘΕΣΗ: ΕΘΝΙΚΗ ΟΔΟΣ ΛΑΡΙΣΑΣ-ΙΩΑΝΝΙΝΩΝ ΤΡΙΚΑΛΑ ΘΕΣΣΑΛΙΑΣ. ΤΗΛ. 2431-74709 ΦΑΞ 0431-27008 ΚΙΝ. 6974456200-6977395269. ΧΠΑ112

ΦΟΡΤΗΓΟ Δ.Χ. ΜΑΖΙ ΜΕ ΤΗΝ ΑΔΕΙΑ Ή ΧΩΡΙΣΤΑ, MERCEDES ΑΝΑΤΡΕΠΟΜΕΝΟ 16 Μ.Β., ΜΕΤΡΗΤΟΙΣ. ΠΛΗΡ. ΤΗΛ. 6942408464. ΠΑ50729

AUTOHELLAS ATEE Hertz: ΠΩΛΟΥΝΤΑΙ τα ακόλουθα αυτοκίνητα σε άριστη κατάσταση - προσιτές τιμές και με διακανονισμό: Fiat Seicento μοντ. 2000 3.962 ευρώ, Citroen Saxo 1,1 μοντ. 2000 5.136 ευρώ, Fiat Punto 1,1 μοντ. 1998 4.696 ευρώ, Seat Cordoba 1,4 A/C μοντ. 1999, 6.163 ευρώ, Toyota Corolla 1,3 A/C μοντ. 1999, 7.924 ευρώ, Ford Focus 1,4 A/C μοντ. 2001 10.565 ευρώ, Opel Corsa 1,0 A/C μοντ. 2000 5.869 ευρώ, Renault Twingo Open μοντ. 2000 5.869 ευρώ, Seat Ibiza 1,0 A/C μοντ. 2001 8.070 ευρώ, Fiat Punto 1,2 A/C μοντ. 2001 6.897 ευρώ, Suzuki Jeep Samurai 1,3 μοντ. 2000 7.924 ευρώ. Για πληρ. τηλ. (22410)98200, 25888 ΑΑ50649

MERCEDES 200 ΜΟΝΤ. '79 ΣΕ ΚΑΛΗ ΚΑΤΑΣΤΑΣΗ. ΤΙΜΗ 1700 ΕΥΡΩ. ΠΛΗΡ. ΤΗΛ. 2241085231 ΩΡΕΣ 09.30-14.30

RENAULT 19 CABRIO, με δερμάτινο σαλόνι, ζαντολάστιχα και άλλα extra, σε καλή κατάσταση. Πληρ. τηλ. 6946512750. ΑΑ50353

FIAT PUNTO CABRIO ΜΟΝΤΕΛΟ 94 1,3 ΛΕΥΚΟ 75000 ΧΙΛΙΟΜΕΤΡΑ, EXTRAS. ΤΙΜΗ 2.400.000. ΠΛΗΡ. ΤΗΛ. 2241087006, 10.00-13.00 Ή 18.00-22.00 ΧΠΑ841

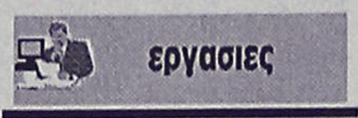

εργασιες

ΖΗΤΕΙΤΑΙ ΑΠΟ ΕΜΠΟΡΙΚΗ ΕΠΙΧΕΙΡΗΣΗ ΔΕΣΠΟΙΝΙΣ Ή ΚΥΡΙΑ ΜΕΧΡΙ 30 ΕΤΩΝ ΓΙΑ ΤΗΝ ΘΕΣΗ ΤΗΣ ΓΡΑΜΜΑΤΕΩΣ ΠΩΛΗΣΕΩΝ ΚΑΙ ΕΚΔΟΣΗ ΤΙΜΟΛΟΓΙΩΝ. ΑΠΑΡΑΙΤΗΤΑ ΠΡΟΣΟΝΤΑ: - ΚΑΛΗ ΓΝΩΣΗ ΠΡΟΓΡΑΜΜΑΤΟΣ EUROFASMA (ΕΜΠΟΡΙΚΗ ΔΙΑΧΕΙΡΙΣΗ), ΧΡΗΣΗ ΠΡΟΓΡΑΜΜΑΤΩΝ WORD-EXCEL, ΓΝΩΣΗ ΑΓΓΛΙΚΗΣ ΓΛΩΣΣΑΣ. ΠΛΗΡ. ΤΗΛ. (22410)69870 Κ. ΘΩΜΑ, ΩΡΕΣ 8.30 Π.Μ.-4 Μ.Μ. ΧΠΖ1531

ΓΥΝΑΙΚΕΣ εμφανίσιμες για καφέμπαρ, βραδινή απασχόληση. Πληρ. τηλ. 6946641774, μετά τις 5 μ.μ. ΑΖ51049

ΔΙΑΦΗΜΙΣΤΙΚΗ ΕΤΑΙΡΕΙΑ ΖΗΤΑ ΠΩΛΗΤΗ ΗΛΙΚΙΑΣ 25-30 ΕΤΩΝ ΜΕ ΔΥΝΑΜΙΣΜΟ, ΟΡΓΑΝΩΤΙΚΟ ΠΝΕΥΜΑ, ΚΑΤΟΧΟ ΔΙΠΛΩΜΑΤΟΣ Ι.Χ., ΠΡΟΫΠΗΡΕΣΙΑ ΠΩΛΗΣΕΩΝ 1-2 ΕΤΗ, ΑΜΕΣΗ ΠΡΟΣΛΗΨΗ, ΑΝΤΑΓΩΝΙΣΤΙΚΟ ΠΑΚΕΤΟ ΑΠΟΔΟΧΩΝ, ΔΥΝΑΤΟΤΗΤΑ ΕΞΕΛΙΞΗΣ, ΕΤΑΙΡΙΚΟ Ι.Χ., ΠΑΤΗΣΙΩΝ 64, ΑΘΗΝΑ 10434 ΤΗΛ. 2108210555, FAX: 2108210230 e-mail: ingroup@ath.forthnet.gr ΠΖ51021

ΖΗΤΕΙΤΑΙ ΠΩΛΗΤΡΙΑ ΑΠΟ ΜΕΓΑΛΟ ΟΡΓΑΝΙΣΜΟ ΕΙΣΗΓΜΕΝΟ ΣΤΟ ΧΡΗΜΑΤΙΣΤΗΡΙΟ. Η ΥΠΟΨΗΦΙΑ ΠΡΕΠΕΙ ΝΑ ΕΧΕΙ ΤΑ ΠΑΡΑΚΑΤΩ ΠΡΟΣΟΝΤΑ. ΜΟΝΙΜΗ ΚΑΤΟΙΚΟΣ ΡΟΔΟΥ, ΕΞΑΙΡΕΤΙΚΗ ΠΡΟΣΩΠΙΚΟΤΗΤΑ, ΑΠΟΛΥΤΗΡΙΟ ΛΥΚΕΙΟΥ ΚΑΙ ΠΡΟΫΠΗΡΕΣΙΑ. ΓΙΑ ΠΕΡΙΣΣΟΤΕΡΕΣ ΠΛΗΡ. ΕΙΡΗΝΗ ΜΑΡΑΒΕΛΙΑ ΤΗΛ. (22410)77979 ΠΖ51007

ΟΔΗΓΟΣ μέχρι 28 χρονών με δίπλωμα 3ης κατηγορίας. Πληρ. τηλ. (22410)87875 μέχρι τις 3 μ.μ. ΑΖ51046

ΖΗΤΟΥΝΤΑΙ

οδηγοί με δίπλωμα Γ' κατηγορίας ηλικίας έως 35 ετών για διανομή τροφίμων.
Τυχόν γνώση της αγοράς θα ληφθεί υπ' όψη.
Πληρ. τηλ. (22410)68777, 69100, 6932227775

ΑΠΟ ΠΑΙΔΙΚΟ ΣΤΑΘΜΟ

ΖΗΤΕΙΤΑΙ

οδηγός με δίπλωμα Δ' κατηγορίας
Πληρ. τηλ. (22410)24848

CHRISTIAN DESIGN A.E.

ΦΩΤ/ΚΩΝ & ΓΡ/ΚΩΝ ΤΕΧΝΩΝ

ΖΗΤΟΥΝΤΑΙ

Αντρες - γυναίκες άνω των 20 ετών προκειμένου να εργαστούν ως φωτογράφοι στη Ρόδο ή στην Κω.
- **Αμεση πρόσληψη**
- **Μισθός - ποσοστά - ασφάλεια**

Παρέχεται εκπαίδευση. Αγγλικά απαραίτητα.
Πληρ. τηλ. (22410)63120, 6946524636 κ. Γιώργος

Η εταιρία ενοικιάσεως αυτοκινήτων **SIXT**

ΖΗΤΕΙ ΝΑ ΠΡΟΣΛΑΒΕΙ

προσωπικό για την καλοκαιρινή περίοδο στη Ρόδο και στα Κολύμπια. Απαραίτητες προϋποθέσεις είναι απολυτήριο Λυκείου, καλή γνώση τουλάχιστον μιας ξένης γλώσσας και δίπλωμα οδήγησης. Ωράριο σπαστό.
Επίσης υπάλληλο για το **γραφείο του Αεροδρομίου** με συνεχές ωράριο,
κατά προτίμηση με προϋπηρεσία στο χώρο.
Πληρ. τηλ. (22410)65610 (10.00 -14.00 μ.μ.)

ΖΗΤΟΥΝΤΑΙ

πωλήτρειες να εργαστούν σε κατάστημα με γυναικεία αξεσουάρ. Προϋπηρεσία και γνώσεις ξένων γλωσσών, ιδίως της Αγγλικής, θα εκτιμηθούν.
Πληρ. τηλ. (22410)35682

ΖΗΤΟΥΝΤΑΙ

πωλήτριες για τουριστικό κατάστημα εντός πόλεως. Ωράριο συνεχές. Μισθός 740 ευρώ (252.000) καθαρά.
Πληρ. τηλ. (22410)74443

ΖΗΤΟΥΝΤΑΙ

ΜΑΓΕΙΡΕΣ (έως 40 ετών) με προϋπηρεσία στην Ιταλική κουζίνα, πληρ. 11 π.μ.-2 μ.μ.
Τηλ. 22410 73990



ΑΠΟΚΛΕΙΣΤΙΚΗ ΔΙΑΘΕΣΗ

ευσταθίου ΕΥΡΩΚΤΗΜΑΤΙΚΗ

ΚΤΗΜΑΤΟΜΕΣΙΤΙΚΟ ΓΡΑΦΕΙΟ

Αποκτήστε οικόπεδα στην Ιαλυσό ενταγμένα στο σχεδιο πόλεως έτοιμα για οικοδόμηση

1.	Οικόπ. επιφ.	325 τ.μ.	αξίας	82.171 €
2.	»	329 τ.μ.	»	85.106 €
3.	»	326 τ.μ.	»	79.236 €
4.	»	320 τ.μ.	»	SOLD
5.	»	318 τ.μ.	»	SOLD
6.	»	314 τ.μ.	»	76.303 €

- Με 100% δυνατότητα οικοδόμησης (ΣΔ=1)
- Δίπλα από χώρους πράσινου

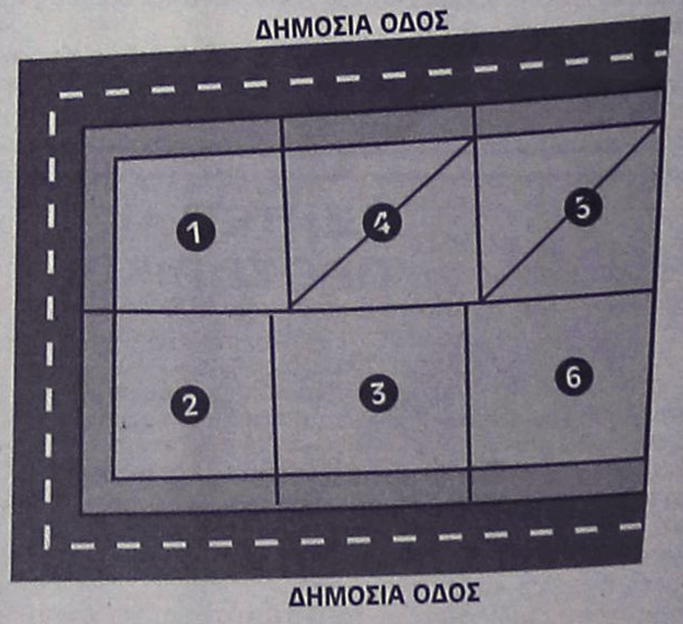

ΕΘΝ. ΑΝΤΙΣΤΑΣΗΣ 83 - ΤΗΛ. 22410 73819, 74917 - FAX: 22410 38641
ΚΙΝ. 6944 374546, 6945 292030 - info@euroktimatiki.gr

η ακίνητη αξία σας!

εργασιες

συνέχεια από την προηγούμενη

ΥΠΑΛΛΗΛΟΣ γραφείου έως 35 ετών με άριστη γνώση computer και αγγλικών για πλήρη απασχόληση από 15.30-23.30. Πληρ. τηλ. (22410)73712 AZ51031

ΖΗΤΕΙΤΑΙ έμπειρος γεωργός για να απασχολείται δύο ημέρες την εβδομάδα. Πληρ. τηλ. (22410)66698 και (22410)67461 από 08.30 έως 14.30 AZ51030

ΖΗΤΟΥΝΤΑΙ από εταιρεία ταχυμεταφορών διανομείς να κατέχουν δίπλωμα αυτοκινήτου και μηχανής και να ξέρουν καλά την περιοχή της Ρόδου. Για μόνιμη απασχόληση. Πληρ. τηλ. (22410)70999 AZ51024

ΟΔΗΓΟΣ για την επιχείρηση ζαχαροδών Ν. Ιωαννίδη. Πληρ. τηλ. (22410)22537, 64116, 6972307826 AZ51018

ΚΟΠΕΛΕΣ για καφέ-μπαρ στην Ιαλυσό. Πληρ. τηλ. (22410)91796, 6942063556 AZ51005

ΨΗΣΤΕΣ ΓΙΑ ΕΝΤΟΣ ΠΟΛΕΩΣ ΚΑΙ ΓΙΑ ΦΑΛΗΡΑΚΙ. ΠΛΗΡ. ΤΗΛ. 6946162961 ΠΖ51051

ΝΕΑΡΟΣ ηλικίας από 13-15 ετών για να εργαστεί στο κυλικείο του δικαστηρίου για χρονικό διάστημα 8.30 π.μ. έως 12.30 μ.μ.Πληρ. τηλ. (22410)25982, 73736 AZ51004

Από ξενοδοχειακή μονάδα στην Κρεμαστή **ΖΗΤΕΙΤΑΙ** άτομο για τη ρεσεψιόν (πρωινή βάρδια) απόφοιτος σχολής με άδεια υπογραφής διευθυντή. Πληρ. τηλ. (22410)95004, 95177 AZ50984

ΨΗΣΤΗΣ για γυράδικο στο κέντρο της πόλης. Πληρ. τηλ. (22410)35383 AZ50987

ΜΑΓΕΙΡΑΣ και λατζιέρα για εστιατόριο εντός πόλεως Ρόδου. Πληρ. τηλ. (22410)30691 AZ50988

ΠΩΛΗΤΡΙΑ ΓΙΑ ΚΑΤΑΣΤΗΜΑ ΣΤΗΝ ΠΑΛΙΑ ΠΟΛΗ. ΠΛΗΡ. ΤΗΛ. (22410)25881, 23613 ΠΖ50980

ΕΤΑΙΡΕΙΑ MERCHANDISING ΖΗΤΑ MERCHANDISER ΓΙΑ ΠΡΟΪΟΝΤΑ.ΠΟΛΥΕΘΝΙΚΗΣ ΕΤΑΙΡΕΙΑΣ. ΜΙΣΘΟΣ, ΑΣΦΑΛΕΙΑ, ΚΑΡΤΑ ΑΝΕΡΓΙΑΣ ΚΑΙ ΒΙΟΓΑΦΙΚΟ ΑΠΑΡΑΙΤΗΤΑ. ΠΛΗΡ. ΤΗΛ. (22410)37838 κος ΜΠΟΥΖΟΣ ΑΠΟ 09.00-20.00 ΠΖ50977

ΖΗΤΕΙΤΑΙ βρεφοκόμος. Πληρ. τηλ. 6946359159 AZ50986

ΕΤΑΙΡΙΑ ΑΕΡΟΠΟΡΙΚΩΝ ΜΕΤΑΦΟΡΩΝ ΖΗΤΑ ΥΠΑΛΛΗΛΟ - ΣΥΝΟΔΟ ΦΟΡΤΙΩΝ. ΜΙΣΘΟΣ ΙΚΑΝΟΠΟΙΗΤΙΚΟΣ, ΑΣΦΑΛΕΙΑ, 5ΝΘΗΜΕΡΗ ΕΡΓΑΣΙΑ. ΠΛΗΡ. ΤΗΛ. (22410)37838 ΑΠΟ 09.00-20.00 ΠΖ50976

ΒΟΗΘΟΣ ΛΟΓΙΣΤΗΡΙΟΥ για μόνιμη απασχόληση σε μεγάλο σούπερ μάρκετ. Απαραίτητα προσόντα: Τελειόφοιτος ΙΕΚ. Πληρ.τηλ. (22410)94445 ώρες γραφείου AZ50968

ΖΗΤΟΥΝΤΑΙ νέοι/ες με όρεξη για δουλειά και ανοιχτό μυαλό. Αμοιβή πολύ καλή. Πληρ. τηλ. 6942055238 AZ50983

Από το εστιατόριο COCONUT στην Ιξιά έναντι Μίρα Μάρε, **ΖΗΤΕΙΤΑΙ** προσωπικό για την τουριστική περίοδο: α) έμπειροι σερβιτόροι, εμφανίσιμοι που να μιλούν Αγγλικά, Σκανδιναβικά, Ολλανδικά, β) Σερβιτόρος υποδοχής (πόρτα) με πείρα, γλωσσομαθής, γ) Εμπειρος μπουφετζής (άντρας ή γυναίκα) κατά προτίμηση με προϋπηρεσία σε εστιατόριο κατηγορίας, δ) λατζιέρα, ε) νυχτοθυρωρός για το ξενοδοχείο CARAVEL (αγγλομαθής). Πληρ. τηλ. (22410)90880, 29210 στις ώρες 9-3 και 6-9 μ.μ. AZ50981

ΒΟΗΘΟΙ ΣΕΡΒΙΤΟΡΟΙ έμπειροι, με συστάσεις και προϋπηρεσία, με γνώσεις ξένων γλωσσών για εργασία σε κεντρικό εστιατόριο στην Παλιά Πόλη. Πληρ. τηλ. 6944185027 AZ50974

ΣΟΒΑΡΗ ΚΥΡΙΑ εσωτερική για να προσέχει ηλικιωμένο άτομο. Πληρ. τηλ. (22410)29208 από τις 14.00-21.00 AZ50962

ΠΩΛΗΤΡΙΑ για το κατάστημα γυναικείων ενδυμάτων MORGAN να μιλάει Αγγλικά, 18-25 ετών. Πληρ. τηλ. (22410)34326 AZ50959

ΖΗΤΕΙΤΑΙ ΕΜΠΕΙΡΟΣ ΦΥΡΝΑΡΗΣ ΓΙΑ 8ΩΡΗ ΑΠΑΣΧΟΛΗΣΗ ΣΤΟ ΣΟΥΗΔΙΚΟ ΦΟΥΡΝΟ. ΠΛΗΡ. ΤΗΛ. (22410)27575, 6977702484, 6932360266 ΠΖ50827

ΚΑΘΑΡΙΣΤΡΙΑ για πρωινή εργασία έως τριάντα πέντε ετών. Πληρ. τηλ. (22410)86155, 87813AZ50957

ΒΟΗΘΟΣ ΕΜΠΕΙΡΟΣ για πλακάκια. Πληρ. τηλ. 6936356407 ώρες μετά τις 6 μ.μ. AZ50954

ΣΕΡΒΙΤΟΡΟΙ πεπειραμένοι να δουλέψουν σε κεντρική καφετέρια με ποσοστά. Πληρ. τηλ. 6937040597 AZ50952

ΖΗΤΟΥΝΤΑΙ: Α) ΜΠΑΡΜΑΝ ΚΑΙ ΒΟΗΘΟΣ BAR, Β) ΣΕΡΒΙΤΟΡΟΣ Ή ΣΕΡΒΙΤΟΡΑ ΚΑΙ ΒΟΗΘΟΣ ΣΤΗΝ ΚΑΦΕΤΕΡΙΑ ΒΥΖΑΝΤΙΟ ΣΤΟ ΕΜΠΟΡΙΚΟ ΚΕΝΤΡΟ Ε ΣΤΟ ΦΑΛΗΡΑΚΙ. ΠΛΗΡ. ΤΗΛ. (22410)86093, 6977079447 ΠΖ50851

Το βιβλιοπωλείο "Καραβάκι" **ΖΗΤΑΕΙ** υπάλληλο με γνώση του βιβλίου. Μισθός ικανοποιητικός. Υπεύθυνος Τσιμέτας Γιώργος, τηλ. (22410)77175 AZ50947

ΠΩΛΗΤΕΣ έμπειροι που να γνωρίζουν 2 τουλάχιστον ξένες γλώσσες για κατάστημα στην Παλιά Πόλη. Πληρ. τηλ. 6944504460 και 6944613524. AZ50930

ΒΟΗΘΟΣ έμπειρος ξυλουργείο. Προϋπηρεσία απαραίτητη. Οχι αλλοδαπούς. Πληρ. τηλ. (22410)91543 κ. Γιάννης AZ50955

ΕΡΓΑΣΙΑ ΑΠΟ ΤΟ ΣΠΙΤΙ. ΔΥΝΑΤΟΤΗΤΕΣ ΗΜΙΑΠΑΣΧΟΛΗΣΗΣ Ή ΠΛΗΡΟΥΣ ΑΠΑΣΧΟΛΗΣΗΣ. ΥΨΗΛΕΣ ΑΠΟΔΟΧΕΣ. ΠΛΗΡ. ΤΗΛ. 6991472583 www.successin.com ΠΖ50872

ΖΗΤΟΥΝΤΑΙ: α) υπάλληλος για χρυσοχοείο με γνώσεις της Αγγλικής ή Γερμανικής γλώσσας, στην πόλη της Ρόδου, β) υπάλληλος για τουριστικό κατάστημα στην πόλη της Ρόδου με γνώσεις της Αγγλικής τουλάχιστον. Πληρ. τηλ. (22410)25150, 20842 ώρες καταστημάτων AZ50707

ΖΗΤΟΥΝΤΑΙ γυμνάστρια ή γυμναστής πτυχιούχοι για πιθανή συνεργασία σε μοντέρνο επώνυμο γυμναστήριο. Ζητείται γνώση HAFA ΓΙΟΝΓΚΑ ή επιθυμία εκπαίδευσης. Πληρ. τηλ. (22410)31149AZ50910

ΓΥΜΝΑΣΤΗΣ/Α και φυσιοθεραπευτής/α για μερική απασχόληση σε γυμναστήριο. Πληρ. τηλ. (22410)73712 AZ50798

Από αποθήκη χονδρικής - τουριστικών ειδών **ΖΗΤΕΙΤΑΙ** κοπέλα για μόνιμη απασχόληση από 25 έως 35 ετών. Πληρ. τηλ. 6945194741 κ. Κώστα AZ50833

ΚΥΡΙΕΣ από την πόλη και τα χωριά της Ρόδου για προώθηση επώνυμων λευκών ειδών. Απασχόληση όλο το χρόνο, ελεύθερο ωράριο εργασίας, αμοιβή, ποσοστά, μεγάλη υποστήριξη από την εταιρεία μας. Πληρ . τηλ. (22410)37384, 6946595500 κ. Γιώργο AZ50814

ΠΩΛΗΤΗΣ Ή ΠΩΛΗΤΡΙΑ με γνώση τουλάχιστον δύο ξένων γλωσσών, για να εργασθεί σε χρυσοχοείο εντός εμπορικού κέντρου, στο Κιοτάρι της Ρόδου. Ικανοποιητικός μισθός συν ποσοστά. Πληρ. τηλ. (22410)86155, (22410)87813, 6946003393. AZ50773

ΖΗΤΟΥΝΤΑΙ από εστιατόριο - ζαχαροπλαστείο στο Μαντράκι, σερβιτόροι έμπειροι με συστάσεις, εμφανίσιμοι με ευχέρεια σε ξένες γλώσσες. Πληρ. τηλ. (22410)76009, 22331 AZ50784

ΖΗΤΟΥΝΤΑΙ

πωλήτριες για καταστήματα εντός πόλεως

Πληρ. τηλ. (22410)74443

Pizza Hut

ΖΗΤΟΥΝΤΑΙ

διανομείς με δίπλωμα 125 cc

Πληρ. τηλ. (22410)78570 κ. Κουντούρη

SUN BEACH RESORT COMPLEX

IALYSOS P.O. Box 272, 85101 RHODES GREECE

ΖΗΤΕΙΤΑΙ

- **Υπάλληλος γραφείου ενοικιάσεως αυτοκινήτων** (Rent a Car). Ο ιδανικός εργαζόμενος θα πρέπει να είναι κάτοχος διπλώματος οδήγησης και να γνωρίζει Αγγλικά. Η γνώση περισσότερων γλωσσών και χρήση ηλεκτρονικού υπολογιστή θα εκτιμηθεί επιπλέον.
- **Σερβιτόρος Β'**

Πληρ. τηλ. (22410)93821

ΖΗΤΕΙΤΑΙ

από παιδικό σταθμό

α. Διπλωματούχος ΑΕΙ Νηπιαγωγός

β. Διπλωματούχος ΤΕΙ Νηπιαγωγός

Πληρ. τηλ. (22410)39339

Από τουριστικό κατάστημα στην Παλιά Πόλη & παραλία Ιαλυσού

ΖΗΤΟΥΝΤΑΙ

Κοπέλες για να εργαστούν ως πωλήτριες

Απαραίτητα προσόντα:

- Ηλικία από 23 έως 40 ετων
- Γνώση της Αγγλικής καθώς και επιπλέον γλωσσών θα εκτιμηθούν
- Τυχόν προϋπηρεσία θα ληφθεί υπ' όψιν.

Μισθός και ποσοστά αναλόγως προσόντων.

Πληροφορίες τηλ. (22410)38650/38990 από 10.00-15.00

Αποστείλατε βιογραφικό σημείωμα στο fax: **(22410)38785**

Από αλυσίδα καταστημάτων γρήγορης εστίασης

ΖΗΤΕΙΤΑΙ

- Κόφτης (με αξιόλογη εμπειρία)

Πληροφορίες τηλ. (22410)33969 (8.30-16.00)

ΑΓΓΛΙΚΑ

Καθηγήτρια αγγλικών παραδίδει μαθήματα Αγγλικών από τα πρώτα βήματα έως το Proficiency.

Βοήθεια και στα μαθήματα του σχολείου.

Πληρ. τηλ. 22410-28004 και 31760, κινητό: 6946751564.

ΞΕΝΟΔΟΧΕΙΟ ΚΟΛΥΜΠΙΑ ΜΠΗΤΣ

ΖΗΤΟΥΝΤΑΙ

Maitre d' Hotel
Συντηρητής
Σερβιτόροι
Βοηθοί σερβιτόροι
Σερβιτόρες και βοηθοί μπαρ
Σερβιτόρες και βοηθοί καφετέριας
Καμαριέρες
Κηπουρός

Αιτήσεις 10.00-12.00, τηλ. **(22410)56247**

ΡΟΔΙΑΚΗ ΚΤΗΜΑΤΙΚΗ

ΣΥΜΒΟΥΛΟΙ & ΕΚΤΙΜΗΤΕΣ ΑΚΙΝΗΤΩΝ — ΚΤΗΜΑΤΟΜΕΣΙΤΙΚΟ ΓΡΑΦΕΙΟ από το 1983

ΠΩΛΟΥΝΤΑΙ ΜΟΝΟΚΑΤΟΙΚΙΕΣ ΣΤΟΥΣ ΤΡΕΙΣ



ΣΕ ΜΠΕΤΑ ΑΠΟ 105.000 ΕΥΡΩ

ΑΝΕΣΤΗΣ & ΣΑΒΒΑΣ ΣΑΒΒΑΪΔΗΣ

τηλ: 2241-026281 κιν : 6944-421015 & 6944-243452

R

RODIAN AMATHUS BEACH · HOTEL RHODES - GREECE

★★★★★

Το Ξενοδοχείο Rodian Amathus Beach Hotel ζητά για πρόσληψη βοηθό αισθητικού, στο AMATHUSIA CENTER

AMATHUSIA CENTRE INDOOR POOL SPA • HEALTH & FITNESS CLUB

Απαραίτητα προσόντα:

- Αριστη γνώση Αγγλικών
- Αποφασιστικότητα στην εργασία, ικανότητα οργάνωσης, συνεργασίας και επικοινωνίας
- Ευχάριστη προσωπικότητα

Οι ενδιαφερόμενοι παρακαλούνται όπως απευθυνθούν στο ακόλουθο τηλέφωνο τηλ. **(22410)89900**

εργασιες

συνέχεια από την προηγούμενη

Η Οδική Βοήθεια Ρόδου HELLAS SERVICE **ΖΗΤΕΙ** συνεργάτες για την στελέχωση του τμήματος πωλήσεων. Απαραίτητα προσόντα: Ικανότητα επικοινωνίας, ευχάριστη προσωπικότητα, δίπλωμα οδήγησης οχήματος, προϋπηρεσία στο χώρο. Προσφέρονται: ανταγωνιστικό πακέτο αποδοχών (μισθός - προμήθεια - bonus), προοπτικές εξέλιξης, εξαιρετικό περιβάλλον εργασίας. Πληρ. Στ. Καζούλη 82, τηλ. (22410)22490 XAZ252

ΑΠΟ ΤΗΝ ΞΕΝΑΚΗΣ ΑΥΤΟΚΙΝΗΤΑ
ΕΞΟΥΣΙΟΔΟΤΗΜΕΝΟ ΕΜΠΟΡΟ V.W–AUDI

ΖΗΤΕΙΤΑΙ

Α) Λογιστής
Β) Βοηθός λογιστή με προϋπηρεσία για βιβλία τρίτης κατηγορίας.
Τα άτομα αυτά θα πρέπει να διαθέτουν:
• Ευπρέπεια-ευγένεια-άνεση στην επικοινωνία.
• Διάθεση για εργασία.

Τηλ. επικοινωνίας 22410-61600
(εσωτ. 101) υπόψιν κας Μπονιάτη

ΒΟΗΘΟΣ ΨΥΚΤΙΚΟΥ, με πείρα στα air-condition και ψυγεία για να εργαθεί σε εταιρεία κλιματιστικών. Πληρ. τηλ. (22410)43828, 6945903713. AZ50933

ΟΔΗΓΟΙ ΠΩΛΗΤΕΣ για κατεψυγμένα προϊόντα με δίπλωμα γ' κατηγορίας, **ΒΟΗΘΟΣ ΚΟΥΖΙΝΑΣ** και **ΒΟΗΘΟΣ ΣΕΡΒΙΤΟΡΟΥ** για εστιατόριο στην τουριστική περιοχή Φαληράκι. Πληρ. τηλ. 22410 69441, 6944732168 AZ50614

ΖΗΤΕΙΤΑΙ ΝΕΟΣ ΓΙΑ ΒΟΗΘΗΤΙΚΕΣ ΔΟΥΛΕΙΕΣ ΣΕ ΜΕΓΑΛΟ ΚΑΤΑΣΤΗΜΑ ΣΤΟ ΦΑΛΗΡΑΚΙ. ΛΙΓΑ ΑΓΓΛΙΚΑ. ΠΛΗΡ. ΤΗΛ. 6944796011 ΠΖ50565

ΚΟΠΕΛΑ ως βοηθός λογιστή σε εμπορική επιχείρηση. Προϋπηρεσία απαραίτητη, αποστολή βιογραφικό τηλ. και fax (22410) 73335

ΖΗΤΕΙΤΑΙ ΓΥΝΑΙΚΑ ΤΙΜΙΑ ΚΑΙ ΣΟΒΑΡΗ ΓΙΑ ΟΙΚΙΑΚΗ ΒΟΗΘΟΣ ΣΕ ΣΠΙΤΙ ΣΤΟ ΦΑΛΗΡΑΚΙ. ΤΡΕΙΣ ΦΟΡΕΣ ΤΗΝ ΕΒΔΟΜΑΔΑ 09.00-12.00 (3 ΩΡΕΣ)ΠΛΗΡ. ΤΗΛ. 6944796011 ΠΖ50563

ΥΠΑΛΛΗΛΟΣ ΓΙΑ ΜΕΓΑΛΟ ΤΟΥΡΙΣΤΙΚΟ ΚΑΤΑΣΤΗΜΑ ΣΤΟ ΦΑΛΗΡΑΚΙ, ΑΓΓΛΙΚΑ, ΛΙΓΑ ΓΕΡΜΑΝΙΚΑ, ΣΥΝΕΧΕΣ ΩΡΑΡΙΟ. ΜΙΣΘΟΣ ΛΙΑΝ ΙΚΑΝΟΠΟΙΗΤΙΚΟΣ ΑΝΑΛΟΓΩΣ ΠΡΟΣΟΝΤΩΝ. ΠΛΗΡ.ΤΗΛ. 6944796011 ΠΖ50564

ΚΟΠΕΛΑ Ελληνίδα εμφανίσιμη να γνωρίζει ξένες γλώσσες για να εργασθεί σε μίνι μάρκετ στην Π. Πόλη. Πληρ. τηλ. 6936699602 κ. Βούλα AZ50492

ΖΗΤΕΙΤΑΙ κοπέλα εμφανίσιμη για να εργαστεί σε κατάστημα ηλεκτρονικών παιχνιδιών (VIDEO GAMES) στη Ρόδο και στην Κω. Μισθός ικανοποιητικός και bonus. Πληρ. τηλ. 2241025050, 6945314090 XAZ481

Από το πρακτορείο εφημερίδων ζητείται **ΠΩΛΗΤΗΣ/ΟΔΗΓΟΣ** με εμπειρία στις πωλήσεις. Προϋπηρεσία το λιγότερο 2 χρόνια. Για πώληση και διανομή ειδών περιπτέρου. Πληρ. τηλ. (22410)24018 XAZ172

διαφορα

ΠΩΛΟΥΝΤΑΙ μπαμπού, καρέκλες 28 τεμ. με τις μαξιλάρες τους και 20 καρέκλες ξύλινες, καινούργιες, παραδοσιακές, 2 τηλεοράσεις PHILIPS 21 ιντσών, 1 τηλεόραση PHILIPS 29 ιντσών και 1 τηλεόραση THOMSON 21 ιντσών. Πληρ. τηλ 6947552739 ώρες 14.00-19.00 ΑΔ51045

ΠΩΛΟΥΝΤΑΙ σετ τραπεζάκια σαλονιού ισπανικά "MOVI" σε άριστη κατάσταση. Πληρ. τηλ. (22410)77462 ΑΔ50970

Το ξενοδοχείο **CACTUS HOTEL**
(απέναντι από το Ενυδρείο)
ΖΗΤΕΙ
ΝΥΧΤΕΡΙΝΟ RECEPTIONIST
με προϋπηρεσία, έως 35 ετών.
Χειρισμό computer - ΑΓΓΛΙΚΑ
Υποβολή βιογραφικών και αιτήσεων εντός του ξεν/χείου
Πληρ. τηλ. (22410)26100 κ. Χρυσάνθου

Η OLYMPIC CATERING S.A.
για τη στελέχωση των Κυλικείων
στο Αεροδρόμιο της Ρόδου
ζητά
ΝΕΟΥΣ ή ΝΕΕΣ
Απαραίτητα προσόντα:
• Ηλικία έως 35 ετών
• Γνώση αγγλικής γλώσσας
• Δυνατότητα εργασίας σε πρόγραμμα κυλιόμενου ωραρίου
• Εκπληρωμένες στρατιωτικές υποχρεώσεις (για τους άνδρες)
Προσφέρεται δυνατότητα σταδιοδρομίας και εξέλιξης
Πληρ. τηλ. (22410)82487
Η παραλαβή των αιτήσεων εργασίας θα γίνεται από το γραφείο μας στο Αεροδρόμιο καθημεριά 09.00 έως 17.00

Από το ξενοδοχείο LOMENIZ
ΖΗΤΕΙΤΑΙ
Υπάλληλος Υποδοχής
Με γνώση της Αγγλικής και Γερμανικής γλώσσας
και προϋπηρεσία
Πληρ. τηλ. (22410)35831

ΖΗΤΟΥΝΤΑΙ
ΚΟΠΕΛΕΣ για πιτσαρία, με γνώση Αγγλικής γλώσσας (για βραδυνό ωράριο) και **ΒΟΗΘΟΙ ΠΙΤΣΑΔΟΡΩΝ** με προϋπηρεσία.
Πληροφορίες: 22410 73990 (10π.μ. - 2μ.μ.)

Cyprotels
Hotels & Resorts

ΖΗΤΟΥΝΤΑΙ ΠΡΟΣΦΟΡΕΣ

Η εταιρεία **Cyprotels Hellas A.E.** ιδιοκτήτρια και διαχειρίστρια του ξενοδοχείου ***Cyprotel Columbia Resort*** στο Φαληράκι Ρόδου **ζητά προσφορές** για την περίοδο 2003 για τα ακόλουθα είδη:
• Τρόφιμα
• Ποτά
• Πρώτες Υλες Αρτοποιίας και Ζαχαροπλαστικής
• Κατεψυγμένα Κρέατα, Πουλερικά, Ψάρια
• Κατεψυγμένα Λαχανικά
• Είδη Καθαρισμού
• Χημικά Προϊόντα Καθαρισμού
• Γραφική Υλη
• Αναλώσιμα Υλικά
• Διάφορες Υπηρεσίες
(Καθαριστήρια, πλυντήρια κ.λπ.)
Ολες οι προσφορές να αποστέλλονται σε σφραγισμένους φακέλους όχι αργότερά της 5ης Απριλίου 2003 στην παρακάτω διεύθυνση:
ΤΜΗΜΑ ΑΓΟΡΩΝ
ΞΕΝΟΔΟΧΕΙΟ CYPROTEL- COLUMBIA RESORTS
85100 Φαληράκι - Τ.Θ. 202 - ΡΟΔΟΣ
Τηλ.: 2241085610/2241086074 - Φαξ: 2241085793

ΟΙΝΟΘΗΚΗ ΕΜΕΡΥ

Η ΕΜΕΡΥ Α.Β.Ε.
Ενδιαφέρεται να προσλάβει ***Υπεύθυνη Επισκεπτηρίων***

Απαιτούμενα προσόντα:
- Απόφοιτη ΙΕΚ ή ΤΕΙ
- Εμπειρία στον κλάδο των πωλήσεων, επιθυμητή
- Γνώσεις Αγγλικών και Γερμανικών

Μπορείτε να αποστείλετε βιογραφικό με φωτογραφία στην διεύθυνση Κολοκοτρώνη 8 - Ρόδος - 85100 - Υπ' όψιν: Διεύθυνσης Ανθρωπίνου Δυναμικού.
Τηλέφωνα για πληροφορίες: (22410)29111-2-3

ΖΗΤΕΙΤΑΙ
ΠΩΛΗΤΗΣ–ΠΩΛΗΤΡΙΑ
Από εμπορική εταιρεία τροφίμων - χαρτικών χονδρικής πώλησης
Απαραίτητα προσόντα:
- Εμπερία στις πωλήσεις
- Απόφοιτος Λυκείου
- Δίπλωμα οδήγησης
- Τυχόν προϋπηρεσία θα ληφθεί σοβαρά υπόψη
Προσφέρονται:
- Μισθός και ποσοστά
- Ελεύθερο ωράριο
- Εργασία όλο το χρόνο - πλήρης ασφαλιστική κάλυψη
Πληρ. τηλ. (22410)30451, 6947844425

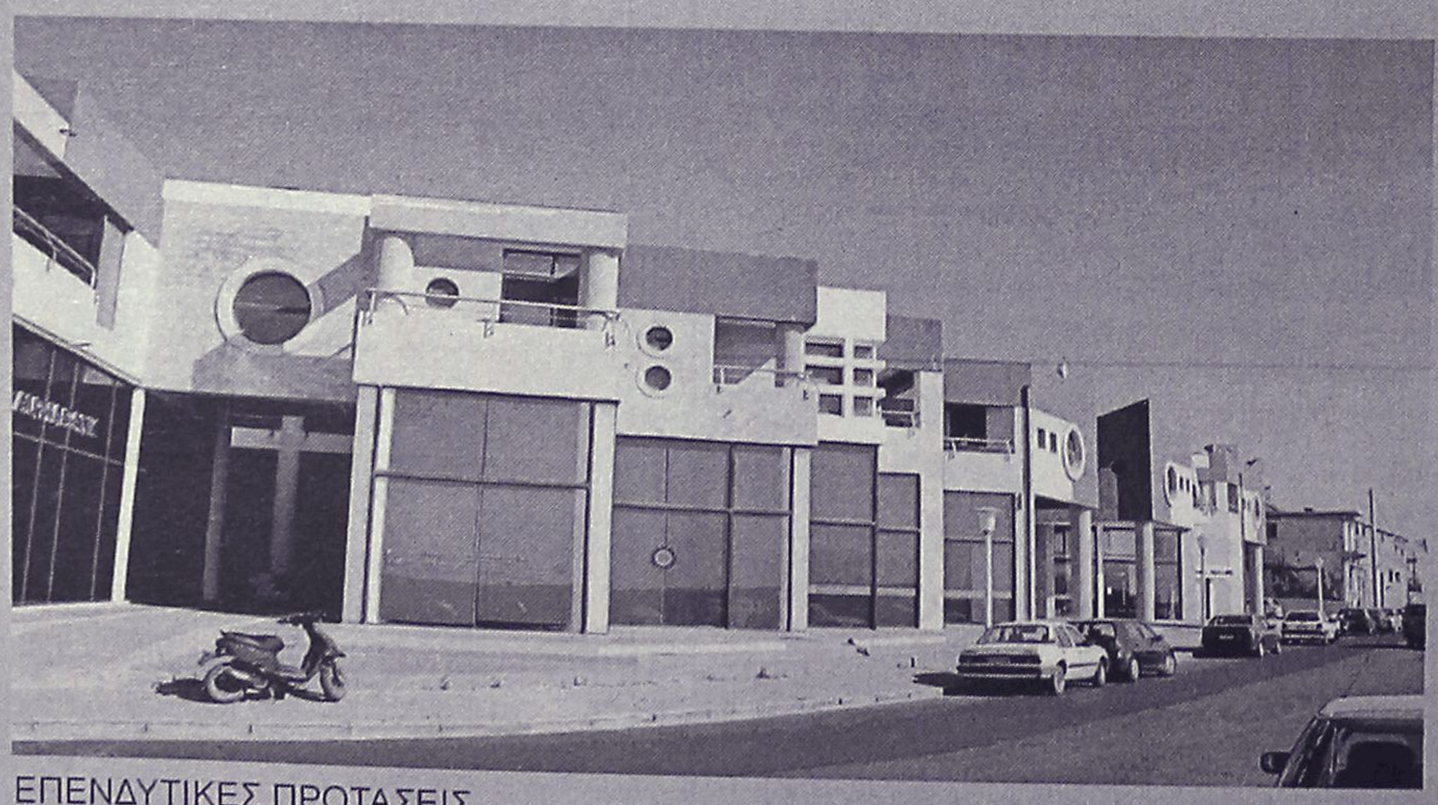

ΕΠΕΝΔΥΤΙΚΕΣ ΠΡΟΤΑΣΕΙΣ

ΡΟΔΙΑΚΗ ΚΤΗΜΑΤΙΚΗ
ΣΥΜΒΟΥΛΟΙ & ΕΚΤΙΜΗΤΕΣ ΑΚΙΝΗΤΩΝ
ΚΤΗΜΑΤΟΜΕΣΙΤΙΚΟ ΓΡΑΦΕΙΟ από το 1983

ΕΝΟΙΚΙΑΖΟΝΤΑΙ

καταστήματα
στο Εμπορικό Κέντρο
Μαλτέζου επί της οδού
Αυστραλίας (έναντι Μαρίνας)

ΑΠΟΚΛΕΙΣΤΙΚΗ ΔΙΑΘΕΣΗ
ΑΝΕΣΤΗΣ & ΣΑΒΒΑΣ ΣΑΒΒΑΪΔΗΣ
τηλ: 2241-26281
κιν: 6944–421015

διάφορα

συνέχεια από την προηγούμενη

ΠΩΛΟΥΝΤΑΙ: α) 30 τραπέζια ξύλινα 80Χ80Χ80, β) 80 καρέκλες με ψαθα, γ) μια ψησταριά ηλεκτρική με 3 σούβλες και απορροφητήρας ενός ίππου, γ) δύο διπλές λάντζες με σιφώνια και διπλές βρύσες (ζεστού-κρύου). Πληρ. τηλ. (22410)36294, 6945944155 ΑΔ51025

ΠΩΛΟΥΝΤΑΙ: α) ψυγείο επαγγελματικό, β) ζυγαριά ψηφιακή επαγγελματική, γ) ζαμπονομηχανή, όλα ελαφρώς μεταχειρισμένα. Πληρ. τηλ. 6946794328 ΑΔ51010

ΚΡΕΒΑΤΟΚΑΜΑΡΑ υπέρδιπλη και ένα παιδικό δωμάτιο με βιβλιοθήκη, γραφείο, κομοδίνο, κρεβάτι. Ολα σε τέλεια κατάσταση, μοντέρνα. Πληρ. τηλ. (22410)39177, 6945531829 ΑΔ50946

ΦΩΤΟΓΡΑΦΙΚΗ ΜΗΧΑΝΗ NIKON σε καλή τιμή. Πληρ. τηλ. (22410)37124 ΑΔ50958

ΠΩΛΕΙΤΑΙ επαγγελματικός εξοπλισμός καφετέριας-ζαχαροπλαστείου-αναψυκτηρίου σε άριστη κατάσταση. Πληρ. τηλ. 6944613524. ΑΔ50922

ΤΟΛΜΗΣΤΕ ΝΑ ΑΔΥΝΑΤΙΣΕΤΕ! ΚΑΛΕΣΤΕ ΓΙΑ ΔΩΡΕΑΝ ΠΛΗΡΟΦΟΡΙΕΣ ΓΙΑ ΤΟ ΠΙΟ ΑΠΙΣΤΕΥΤΟ ΠΡΟΓΡΑΜΜΑ ΑΠΩΛΕΙΑΣ ΒΑΡΟΥΣ ΣΤΗΝ ΕΥΡΩΠΗ! ΠΛΗΡ. ΤΗΛ. (22410)62586, 6691472583 ΠΔ50873

ΗΧΟΣΥΣΤΗΜΑ αυτοκινήτου μάρκα Kicker ενισχυτής ένα subwoofer 3Χ10 ίντζα. Πληρ. τηλ. (22410)30136, 6945272817, 6937349956 ΑΔ50727

ΓΕΝΝΗΤΡΙΑ βενζινοκίνητη με ηλεκτροκόλλυση. Πληρ. τηλ. (22410)95148, 91617 ΑΔ50936

CD κομμάτι SAMSUNG 120 €. Πληρ. τηλ. 6944782391, (22410)81967. ΑΔ50547

ΠΩΛΟΥΝΤΑΙ Α) ΤΗΛΕΟΡΑΣΗ 33" ΣΤΕΡΕΟΦΩΝΙΚΗ ΜΕ TELETEXT ΙΔΑΝΙΚΗ ΓΙΑ ΚΑΦΕΤΕΡΙΑ, Β) 4 ΣΚΑΜΠΩ ΓΙΑ ΜΠΑΡ, Γ) ΠΛΑΚΑ ΨΗΣΙΜΑΤΟΣ ΥΓΡΑΕΡΙΟΥ, Δ) ΚΕΡΜΑΤΟΤΗΛΕΦΩΝΟ ΕΣΩΤΕΡΙΚΟΥ ΧΩΡΟΥ, Ε) ΤΑΜΕΙΑΚΗ ΜΗΧΑΝΗ ΚΡΟΥΣΤΙΚΗ, ΣΤ) ΜΗΧΑΝΗ ΚΟΠΗΣ ΓΚΑΖΟΝ 4ΧΡΟΝΗ 5ΗΡ, Ζ) ΚΑΙ ΤΕΛΟΣ ΑΝΕΜΙΣΤΗΡΕΣ ΟΡΘΙΟΙ ΤΡΙΩΝ ΤΑΧΥΤΗΤΩΝ. ΟΛΑ ΤΑ ΠΑΡΑΠΑΝΩ ΠΡΟΕΡΧΟΝΤΑΙ ΑΠΟ ΔΙΑΛΥΣΗ ΕΠΙΧΕΙΡΗΣΗΣ ΚΑΙ ΕΙΝΑΙ ΔΟΥΛΕΜΕΝΑ ΜΟΝΟ 3 ΜΗΝΕΣ. ΠΛΗΡ. ΤΗΛ. 6945991220 κο ΜΙΧΑΛΗ ΠΔ50858

ΠΩΛΕΙΤΑΙ α) ντουλάπα 2,10Χ1,37 100 ευρώ, β) Συρταριέρα 1,40Χ1,10 100 ευρώ σε ξύλο κερασιάς σε νεοκλασικό σχέδιο. Πληρ. τηλ. (22410)20719, 6945921638 ΑΔ50824

ΣΑΛΟΝΙ σε τιμή ευκαιρίας (τριθέσιος καναπές, διθέσιος και πολυθρόνα). Επίσης δύο φωτιστικά σαλοτραπεζαρίας. Πληρ. τηλ. (22410)35887

ΠΩΛΟΥΝΤΑΙ μικροέπιπλα - σαλόνια - τραπεζαρίες - έπιπλα κουζίνας - καρέκλες - σύνθετα - ντουλάπες - παπουτσοθήκες - συρταριέρες, κρεβάτια - στρώματα - κομοδίνα - ντιβανομπάουλα - γραφεία κ.ά. σε χαμηλές τιμές. Δ/νση: 5ο χλμ. Ρόδου - Λίνδου, Πλατής - ΡΟΔΟΧΡΩΜ. Τηλ. 22410 65065, 62037ΑΔ49925

ΤΟΛΜΗΣΤΕ ΝΑ ΑΔΥΝΑΤΙΣΕΤΕ!!! Μπορείτε να χάσετε τα περιττά κιλά σας ως το ΚΑΛΟΚΑΙΡΙ!!! Μπορείτε να ξεκινήσετε με την Νο1 εγγυημένη εταιρεία στην Ευρώπη στο είδος της που παρέχει παγκόσμιο ρεκόρ. Θα έχετε προσωπική παρακολούθηση από σύμβουλο διατροφής της εταιρείας μας, μέσα από το χώρο σας 100% φυσικά - 100% εγγυημένα. Συνιστάται από γιατρούς. Δωρεάν αποστολή και παρακολούθηση. Τηλεφωνείστε τώρα 6944319411 ΑΔ50293

ΚΥΨΕΛΕΣ σε καλή κατάσταση λόγω φόρτου εργασίας. Πληρ. τηλ. (22440)31079, (22410)33524 ΑΔ50908

ΠΩΛΟΥΝΤΑΙ: Μπαμπού σκαμπώ για μπαρ, **τοστιέρα διπλή** επαγγελματική, **ψυγείο βιτρίνα** για salad bar-αλλαντικά ενός μέτρου και μία **κρεπιέρα.** Πληρ. τηλ. 6946512750. ΑΔ50354

ΣΚΑΦΟΣ 4,50 Μ. ΜΕ ΜΗΧΑΝΗ EVINRUDE 15ΑΡΑ, 4ΧΡΟΝΗ ΚΑΙΝΟΥΡΓΗ. ΤΙΜΗ ΕΥΚΑΙΡΙΑΣ. ΠΛΗΡ. ΤΗΛ. (22410)42181 κος ΚΩΣΤΑΣ ΠΔ49856

ΠΩΛΕΙΤΑΙ ΤΑΧΥΠΛΟΟ ΣΚΑΦΟΣ BEST 4,85 ΜΕΤΡ. ΜΕ ΤΡΕΪΛΕΡ ΚΑΙ ΜΗΧΑΝΗ ΥΑΜΑΗΑ 80 ΗΡ, ΣΕ ΑΡΙΣΤΗ ΚΑΤΑΣΤΑΣΗ. ΠΛΗΡ. ΤΗΛ. 2241085231-6945461564.

Από ξενοδοχείο εντός πόλεως **ΠΩΛΟΥΝΤΑΙ** έπιπλα δωματίου (2 κρεβάτια, 2 στρώματα, 2 κομοδίνα, τουαλέτα, καθρέφτης, ντουλάπα) στην εκπληκτική τιμή των 150 ευρώ, το σετ. Ακόμα πωλείται μπαμπού σετ από 2 σαλόνια διθέσια με τραπεζάκι στην τιμή των 200 ευρώ. Πληρ. τηλ. (22410)22551 (ώρες 1.00-9.00 μ.μ.) ΑΔ50499

ΒΑΡΚΑ πολυεστέρα 4,30 μέτρα, φουλ εξοπλισμός με 20άρα μηχανή YAMAHA, 2 χρονών. Τιμη 2.700 €. Πληρ. τηλ. 6944782391, (22410)81967. ΑΔ50564

ΓΙΑ ΤΥΠΟΓΡΑΦΟΥΣ: ΠΩΛΕΙΤΑΙ ΠΙΕΣΤΗΡΙΟ OFFSET AUTO MULTI (30Χ42) ΚΑΙ ΜΗΧΑΝΗΜΑ ΓΙΑ ΚΑΤΑΣΚΕΥΗ ΣΦΡΑΓΙΔΩΝ. ΚΑΙ ΤΑ ΔΥΟ ΜΑΖΙ ΣΤΗΝ ΜΟΝΑΔΙΚΗ ΤΙΜΗ ΤΩΝ 4.500 ΕΥΡΩ!!! ΠΛΗΡ. ΤΗΛ. 6937756878 κ. ΝΙΚΟ ΧΠΔ2012

ΠΩΛΕΙΤΑΙ εξοπλισμός φάστ φουντ, σε άριστη κατάσταση, και σε καλή τιμή. Πληρ. τηλ. 22410-41836 ΑΔ50640

μαθήματα

ΓΥΜΝΑΣΤΡΙΑ ΤΕΛΕΙΟΦΟΙΤΗ ΤΗΣ AEF STUDIES ΓΕΡΜΑΝΙΚΗΣ ΣΧΟΛΗΣ ΜΕ MASTER ΣΤΗΝ ΑΕΡΟΒΙΚΗ ΠΑΡΑΔΙΔΕΙ ΜΑΘΗΜΑΤΑ ΙΔΙΑΙΤΕΡΑ ΣΤΟ ΣΠΙΤΙ ΣΑΣ. ΓΙΑ ΓΥΝΑΙΚΕΣ (ΣΥΣΦΙΓΞΗ ΤΟΠΙΚΟ ΑΔΥΝΑΤΙΣΜΑ ΚΑΙ ΜΥΟΧΑΛΑΡΩΤΙΚΟ STRECHING). ΓΙΑ ΑΝΔΡΕΣ: (ΑΥΞΗΣΗ ΜΥΙΚΟΥ ΒΑΡΟΥΣ, ΚΑΨΙΜΟ ΛΙΠΟΥΣ). Υ.Γ. ΠΡΟΣΦΟΡΑ ΤΩΝ ΜΑΘΗΜΑΤΩΝ ΤΟ ΔΙΑΙΤΟΛΟΓΙΟ. ΠΛΗΡ. ΤΗΛ. 6946375050.ΠΜ49971

ΚΑΘΗΓΗΤΡΙΑ ΑΓΓΛΙΚΩΝ ΚΑΙ ΓΑΛΛΙΚΩΝ πτυχιούχος Παν/μίου Κονκόρντια Καναδά, παραδίδει μαθήματα κατ' οίκον. Πληρ. τηλ. (22410) 65110, 6936939098 ΑΜ50943

ΚΑΘΗΓΗΤΡΙΑ Φιλόλογος πτυχιούχος του Πανεπιστημίου Κρήτης παραδίδει ιδιαίτερα μαθήματα σε παιδιά Δημοτικού και Γυμνασίου. Τιμές προσιτές. Πληρ. τηλ. (22410)75936 και κιν. 6972172375 ΑΜ50971

ΑΓΓΛΙΚΑ - FIRST CERTIFICATE - PROFICIENCY - TOEFL ΑΠΟ ΚΑΘΗΓΗΤΡΙΑ ΠΤΥΧΙΟΥΧΟ ΑΓΓΛΙΚΗΣ ΦΙΛΟΛΟΓΙΑΣ (DEREE COLLEGE) ΚΑΙ ΜΕΘΟΔΟΛΟΓΙΑΣ ΔΙΔΑΚΤΙΚΗΣ (RSA- CAMBRIDGE). ΠΕΙΡΑ - ΥΠΕΥΘΥΝΟΤΗΤΑ - ΕΠΙΤΥΧΙΕΣ. ΠΛΗΡ. ΤΗΛ. (22410)28303, 6973479075 ΠΜ50781

ΠΩΛΟΥΝΤΑΙ
από βιοτεχνία σφολιατοειδών και πίτσας τα παρακάτω:
- Φούρνος CLIVANEX διπλός περιστροφικός πετρελαίου με δύο καρότσια
- Ταχυζυμωτήριο
- Ζυμωτήριο απλό
- Σφολιατομηχανή
- Μηχανή παραγωγής διαφόρων σφολιατοειδών Rucart
- Φούρνος Tornati Ιταλίας περιστροφικός 8 λαμαρινών με στόφα για σφολιατοειδή και κρουασάν
- Πρέσα για βούτυρο σφολιάτας
- Τυλιχτική μηχανή κρουασάν
- Ψυγείο βιτρίνα παγωτού
- Μηχανή γρανίτας
- Μηχανή παγωτού soft (1 γεύση)
- Ψυκτικό μηχάνημα για κατάψυξη 3,5 ίππων
- Λυόμενη κατάψυξη 60 κυβικών

Πληρ. τηλ. (22410)73990 (ώρες 10-2)

ΠΩΛΟΥΝΤΑΙ
σε καλή κατάσταση air condition δωματίων αυτόνομα 9000 BTU προς 200 ευρώ έκαστο.
Επίσης μοντέρνα έπιπλα δωματίων με κρεβατοστρώματα.
Lindian Village - Παραλία Λάρδου
τηλ. 2244047369 και 47361

ΤΑΠΗΤΟΚΑΘΑΡΙΣΤΗΡΙΟ
Ο ΔΡΑΚΟΣ
Αναλαμβάνουμε υπεύθυνα καθαρισμό και φύλαξη
χαλιά • μοκέτες • φλοκάτες
Ειδικός καθαρισμός μεταξωτών και χειροποίητων χαλιών
Επί τόπου καθαρισμοί
μοκετών • σαλονιών • πούλμαν
με 20ετή πείρα.
Πληρ. τηλ. 22410/26805, 22410/51024, 697/4208020

Rodos Gold VOGIATZIS
Αφού επιμένετε να παντρευτείτε, φροντίστε τουλάχιστον οι βέρες να είναι από την Rodos Gold VOGIATZIS
Επιλέξτε από την μεγάλη ποικιλία που υπάρχουν ετοιμοπαράδοτες ή ζητείστε, να σας τις φτιάξουμε όπως εσείς επιθυμείτε σε ελάχιστο χρόνο.
Γεφυρώστε το όνειρο με την πραγματικότητα, εκεί που εσείς θα είστε οι εκλεκτότεροι των καλεσμένωνμε βέρες κοσμήματα, από την Rodos Gold VOGIATZIS
Χρυσά κοσμήματα, επώνυμα ωρολόγια, σε προσιτές τιμές, αλλά και με άτοκες δόσεις στην πιστωτική σας κάρτα, σε μια από τις μεγαλύτερες εκθέσεις χρυσού στον κόσμο.
Rodos Gold VOGIATZIS
10ο Χιλ. Λεωφ. Ρόδου – Λίνδου
τηλ. 2241086670-3

ΑΝΑΚΟΙΝΩΣΗ
ΜΑΘΗΜΑΤΑ
*** Computer ***
PROGRAM COMPUTER
ΕΓΓΡΑΦΕΣ
** ΤΩΡΑ **
Τμήματα για:
Παιδιά - Ενήλικες
Αρχάριους - Μαθητές
Επαγγελματίες
Ανεύρεση Εργασίας
ΠΑΡΕΧΕΤΑΙ ΒΕΒΑΙΩΣΗ
Διδάσκει πτυχιούχος Πανεπιστημίου Αμερικής
ΜΑΝΩΛΗΣ Ι. ΣΟΦΙΛΛΑΣ
Κοδριγκτώνος 91
Τηλ. (22410) 31761
www.dodekanisa.net

ΕΚΠΑΙΔΕΥΣΗ ΣΤΟΥΣ ΥΠΟΛΟΓΙΣΤΕΣ
Anosis
✓ΓΙΑ ΑΡΧΑΡΙΟΥΣ
✓ΓΙΑ ΠΡΟΧΩΡΗΜΕΝΟΥΣ
✓ΓΙΑ ΕΤΑΙΡΙΕΣ
Εύκολα – Γρήγορα - Αποτελεσματικά
- Ταχύρυθμα σεμινάρια 6 εβδομάδων
- Τρίμηνα ή δίμηνα προγράμματα σπουδών για την απόκτηση του Διπλώματος ECDL
- Ιδιαίτερα για εξειδικευμένα προγράμματα
- Επιδοτούμενα προγράμματα κατάρτισης εργαζομένων

Στ. Κωτιάδη 64
Τηλ. 22410 78924

ΑΠΟΚΛΕΙΣΤΙΚΗ ΔΙΑΘΕΣΗ
ευσταθίου
ΕΥΡΩΚΤΗΜΑΤΙΚΗ
ΚΤΗΜΑΤΟΜΕΣΙΤΙΚΟ ΓΡΑΦΕΙΟ
Αποκτήστε μονοκατοικίες στο Γεννάδι
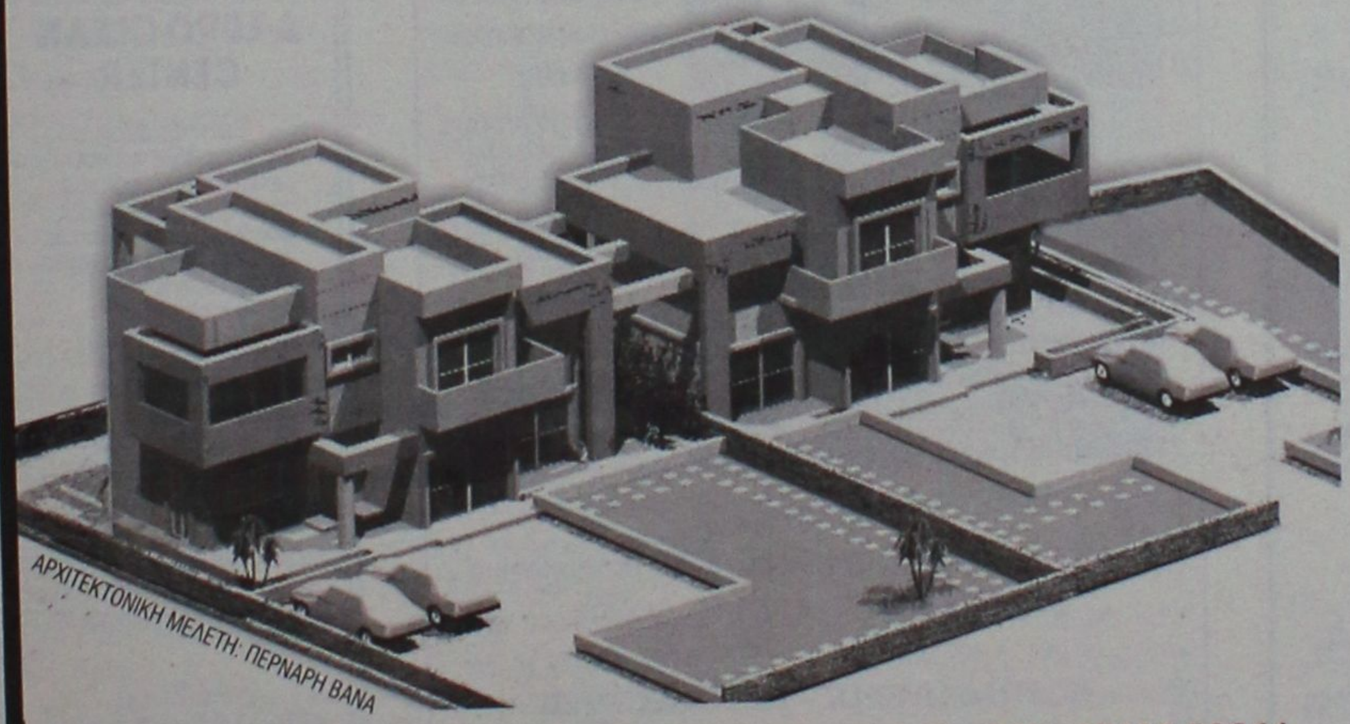
ΑΡΧΙΤΕΚΤΟΝΙΚΗ ΜΕΛΕΤΗ: ΠΕΡΝΑΡΗ ΒΑΝΑ
ΑΠΟΤΕΛΟΥΝΤΑΙ ΑΠΟ:
Ισόγειο 65 τ.μ.
Α' όροφο 65 τ.μ.
ΔΙΑΘΕΤΟΥΝ:
- 528 τ.μ. οικόπεδο η κάθε μια.
- Εξαιρετικής ποιότητας κατασκευή.
- Μεγάλες άνετες βεράντες με υπέροχη θέα στη θάλασσα

Βρίσκονται επί της επαρχιακής οδού Γενναδίου - Καταβιάς
Παραδίδονται ημιτελείς 132.000 €
ή ολοκληρωμένες 196.500 €
ΕΘΝ. ΑΝΤΙΣΤΑΣΗΣ 83 - ΤΗΛ. 22410 73819, 74917 - FAX: 22410 38641
ΚΙΝ. 6944 374546, 6945 292030 - info@euroktimatiki.gr
η ακίνητη αξία σας!

ΑΝΑΛΑΜΒΑΝΟΥΜΕ
ΚΛΑΔΕΜΑΤΑ
ΣΥΝΤΗΡΗΣΕΙΣ
ΔΙΑΚΟΣΜΗΣΕΙΣ &
ΕΓΚΑΤΑΣΤΑΣΕΙΣ ΚΗΠΩΝ

ΣΠΟΡΑ ΓΚΑΖΟΝ

ΦΥΤΕΥΣΗ ΛΟΥΛΟΥΔΙΩΝ & ΔΕΝΔΡΩΝ

και οτιδήποτε έχει σχέση με τον ΚΗΠΟ σας

ΑΠΟ ΤΟΝ ΤΕΧΝΙΚΟ ΓΕΩΠΟΝΟ
ΑΝΘΟΚΗΠΟΥΡΙΚΗΣ &
ΦΥΤΙΚΗΣ ΠΑΡΑΓΩΓΗΣ

ΣΑΒΒΑΣ

Τηλέφωνο : 6946640700

ΠΡ50849

Εχετε πρόβλημα με τα παλιά σας αλουμίνια;

- **Τα επισκευάζω ή τα αντικαθιστώ με καινούργια**

ΚΑΤΑΣΚΕΥΕΣ
ΑΛΟΥΜΙΝΙΟΥ
ΚΑΙ ΣΙΔΗΡΟΥ

"Ο ΓΙΩΡΓΟΣ"

Πληρ. τηλ. 2241039747, 6944999655

ΠΡ50843

προσφορές εργασίας

ΣΟΒΑΡΗ κα από Ρωσία **ΖΗΤΑ ΔΟΥΛΕΙΑ** ως οικιακή βοηθός εσωτερική Φύλαξη παιδιών και ηλικιωμένων στη Ρόδο ή χωριά. Πληρ. τηλ. (22410)77918, 6945080430
AP51009

ΠΡΟΣΦΟΡΑ ΕΡΓΑΣΙΑΣ: ΕΠΙΧΕΙΡΗΣΗ ΑΠΟ ΤΟ ΣΠΙΤΙ Ή ΤΟ ΓΡΑΦΕΙΟ 500 έως 1000 ευρώ. Ημιαπασχόληση το μήνα 1000-4000 ευρώ πλήρης απασχόληση το μήνα. Ανάγκη για άμεση κάλυψη θέσεων, πληρης επιχειρησιακή εκπαίδευση. Αμεσο ξεκίνημα. Καλέστε τώρα. Πληρ. τηλ. 6944319411 AP49715

ΑΝΑΛΑΜΒΑΝΩ πάσης φύσεως εργασίες κήπων όπως κλαδέματα σκαψίματα, καθαρισμούς και συντήρηση και ό,τι έχει σχέση με κήπο, επίσης το φύτεμα γκαζόν. Τιμές πολύ πολύ φθηνές και λογικές.

Αποκοπή, ή με την ώρα, ή με τον μήνα. Πληρ. τηλ. 6972675960 Παναγιώτης όλες τις ώρες AP50799

ΚΥΡΙΑ διπλωματούχος μασέρ κάνει θεραπευτικό, κλασικό, αθλητικό, αισθητικό μασάζ με αρωματοθεραπεία, ρέικι και σιάτσου. Πληρ. τηλ. 6932501924, (22410)20833
AP51048

ΖΕΥΓΑΡΙ ΖΗΤΑ ΕΡΓΑΣΙΑ μέσα στην Πόλη ή και εκτός. Πληρ. τηλ. 6946779279 AP50961

ΔΗΜΗΤΡΑΚΗΣ ΧΡΗΣΤΟΣ

ΕΠΙΠΛΟΠΟΙΟΣ-ΒΑΦΕΑΣ ΕΠΙΠΛΩΝ

Για την αναπαλαίωση των παλαιών επίπλων σας, για την κατασκευή μικροεπίπλων ή για την συντήρηση των δωματίων σε πανσιόν ή ξεν.

Καλέστε το

6945444743

"ΑΜΕΣΗ ΕΞΥΠΗΡΕΤΗΣΗ"

ΠΡ50776

ΠΑΝΕΛΛΑΔΙΚΟ ΔΙΚΤΥΟ ΤΑΠΗΤΟ-ΚΑΘΑΡΙΣΤΗΡΙΩΝ

ART CLEAN EXPRESS

Είμαστε λίιιι...γο πιο μπροστά από τους άλλους!

ΠΛΥΣΙΜΟ-ΑΠΟΛΥΜΑΝΣΗ- ΦΥΛΑΞΗ

ΧΑΛΙΩΝ- ΜΟΚΕΤΩΝ - ΣΑΛΟΝΙΩΝ

(και επί τόπου)

ΠΑΠΛΩΜΑΤΑ - ΚΟΥΒΕΡΤΕΣ - ΦΛΟΚΑΤΕΣ

ΣΤΕΓΝΟ ΓΙΑ ΜΕΤΑΞΩΤΑ ΚΑΙ ΧΕΙΡΟΠΟΙΗΤΑ

ΑΔΙΑΒΡΟΧΟΠΟΙΗΣΕΙΣ & ΕΠΙΔΙΟΡΘΩΣΕΙΣ ΤΑΠΗΤΩΝ

ΠΑΡΑΛΑΒΗ - ΠΑΡΑΔΟΣΗ ΚΑΤ' ΟΙΚΟΝ

ΤΗΛ. 2241094815- ΚΙΝ. 6944350247

ΤΗΛ. ΧΩΡΙΣ ΧΡΕΩΣΗ 80011400400

ΑΛΑΦΑΚΗΣ ΤΑΣΟΣ

ΧΠΡ508

ΠΩΛΕΙΤΑΙ

ΔΙΠΛΩΤΙΚΗ ΜΗΧΑΝΗ

ΜΒΟ 50Χ70 εισαγωγής. Είναι σε άριστη κατάσταση και σε λειτουργία. Είναι ηλεκτρονική.

Πληρ. τηλ. 6945991069



ΥΔΡΑΥΛΙΚΑ – ΚΑΛΟΡΙΦΕΡ

Γιάννης ο Ατλάσης

ΕΓΚΑΤΑΣΤΑΣΕΙΣ

ΑΝΑΚΑΙΝΙΣΕΙΣ

ΣΥΝΤΗΡΗΣΕΙΣ

2241029898,

6973610779

ΠΡ50905

ΕΡΓΟΛΑΒΟΣ

ΜΑΣΤΟΡΑΣ ΚΩΝΣΤΑΝΤΙΝΟΣ

ΤΙΜΕΣ ΛΟΓΙΚΕΣ

ΑΝΑΛΑΜΒΑΝΩ γενικές κατασκευές κτιρίων, αναπαλαιώσεις, σοβατίσματα, χτισίματα, γκρεμίσματα, βαψίματα, μάρμαρα, γιαλίσματα, πλακάκια, περιφράξεις οικοπέδων, κατασκευές, μελέτες για σοφίτες, ξυλοκατασκευές, τοποθέτηση κεραμίδια

ΓΙΑ ΟΛΗ ΤΗ ΔΩΔΕΚΑΝΗΣΟ

Πληρ. τηλ. (22410)27255, 6944-823925 όλο το 24ωρο

ΠΡ49819









ΠΛΥΝΤΗΡΙΟ ΧΑΛΙΩΝ

Cleaning Pro



πλένουμε & φυλάμε:
- ΧΑΛΙΑ - ΜΟΚΕΤΕΣ - ΦΛΟΚΑΤΕΣ
- ΠΑΠΛΩΜΑΤΑ - ΚΟΥΒΕΡΤΕΣ

☎ *22410.60585*

email: abonis@otenet.gr

ΙΔΙΟΚΤΗΤΕΣ ΕΙΔΙΚΕΣ ΕΓΚΑΤΑΣΤΑΣΕΙΣ:
ΝΙΚΗΦ. ΒΡΕΤΤΑΚΟΥ - ΑΣΓΟΥΡΟΥ

"ΑΜΕΣΟΣ" ΚΕΝΤΡΟ ΕΡΓΑΣΙΑΣ

ΧΑΜΗΛΟΜΙΣΘΕΣ ΕΛΛΗΝΟΡΩΣΟΠΟΝΤΙΕΣ, ΕΛΛΗΝΟΒΟΥΛΓΑΡΕΣ, ΟΙΚΟΝΟΣΟΚΟΜΕΣ, ΟΙΚΟΚΑΘΑΡΙΣΤΡΙΕΣ, ΒΡΕΦΟΝΗΠΙΑΓΩΓΟΥΣ, ΛΑΤΖΕΡΟΜΑΓΕΙΡΙΣΣΕΣ, ΞΕΝΟΔΟΧΟΥΠΑΛΛΗΛΟΥΣ, ΣΥΝΟΔΟΥΣ ΗΛΙΚΙΩΜΕΝΩΝ, ΖΕΥΓΑΡΙΑ ΑΛΛΟΔΑΠΩΝ, ΑΓΡΟΤΙΚΩΝ ΕΡΓΑΣΙΩΝ ΑΠΟΣΤΕΛΟΥΜΕ ΑΥΘΗΜΕΡΟΝ. ΣΑΒΒΑΤΟΚΥΡΙΑΚΑ ΕΡΓΑΖΟΜΑΣΤΕ

Πληρ. τηλ. 210-5241633, 210-5241265, Fax: 210-5241634

ΧΠΡ43

ΑΠΟΦΡΑΞΕΙΣ-ΚΑΘΑΡΙΣΜΟΙ





ΑΠΟΦΡΑΞΕΙΣ
ΚΑΘΑΡΙΣΜΟΙ
ΣΥΝΤΗΡΗΣΕΙΣ
ΑΠΟΧΕΤΕΥΣΕΩΝ-
ΕΠΙΦΑΝΕΙΩΝ-
ΚΤΙΡΙΩΝ-
ΠΛΟΙΩΝ-
ΒΙΟΛΟΓΙΚΩΝ

Αναλαμβάνουμε ξενοδοχεία, Δήμους, πολ/κίες κ.λπ. Αντληση πετρελαιοειδών από πλοία καθώς και λιποσυλλεκτών και βιολογικών. ΜΕ ΜΟΝΑΔΙΚΑ ΣΕ ΥΨΟΣ ΠΙΕΣΗΣ ΚΑΙ ΑΝΑΡΡΟΦΗΣΗΣ. ΥΠΕΡΣΥΓΧΡΟΝΑ ΜΗΧΑΝΗΜΑΤΑ ΥΔΡΟΒΟΛΗΣ ΣΕ ΟΛΗ ΤΗ ΔΩΔΕΚΑΝΗΣΟ

ΟΛΟ ΤΟ 24ωρο

ΒΑΡΔΕΛΛΗ Μ. -ΚΡΑΣΟΠΟΥΛΟΣ Δ. Ο.Ε.

Τηλ. 2241035555, Fax: 2241073100, Κιν. 6944/395999

e-mail:metropontikas@excite.com.

ΣΤΙΣ ΠΙΟ ΧΑΜΗΛΕΣ ΤΙΜΕΣ

ΑΠΟΦΡΑΞΕΙΣ

ΔΩΔΕΚΑΝΗΣΙΑΚΕΣ ΑΠΟΦΡΑΞΕΙΣ



"ΚΟΛΟΣΣΟΣ"

ΑΠΟΦΡΑΞΕΙΣ ΚΑΘΑΡΙΣΜΟΙ

ΑΠΟΧΕΤΕΥΣΕΩΝ & ΒΟΘΡΩΝ



Αναλαμβάνουμε πάσης φύσεως αποφράξεις οποιουδήποτε μήκους και πλάτους Αναλαμβάνουμε καθαρισμούς αποχετευτικών αγωγών ΔΗΜΩΝ, ΞΕΝ/ΧΕΙΩΝ στρατιωτικών μονάδων ΣΠΙΤΙΩΝ, ΠΟΛΥΚΑΤΟΙΚΙΩΝ καθώς και καθαρισμούς βιολογικών μονάδων με μηχάνημα υψηλής πιέσεως σε όλη την Δωδ/σο

Κ. ΠΗΔΙΑΚΗΣ - Π. ΚΑΣΕΡΗΣ

Πληρ. τηλ. 2241047915-91881, κιν. 6944/325234 και 6977/717048

ΤΑ ΜΟΝΑΔΙΚΑ

Υπερσύγχρονα Ταπητοκαθαριστήρια-πλυντήρια

ΚΛΕΟΠΑΤΡΑ & EURO CLEAN CENTER

Εμπιστευθείτε τον καθαρισμό και φύλαξη των ταπήτων στα καθαριστήριά μας

- *Προσφέρουμε άψογο και έμπειρο Βιολογικό Καθαρισμό Ταπήτων*
- *Στεγνό καθαρισμό χειροποίητων χαλιών*
- *Επιτόπου καθαρισμό σε σαλόνια-μοκέτες*
- *Ειδικός καθαρισμός παπλώματα-φλοκάτες*
- *Επιδιορθώσεις σε όλους τους τύπους ταπήτων*

"Η φύλαξη είναι δωρεάν" για όλο τον χρόνο. παραλαβή-παράδοση κατ' οίκον σε όλη τη Ρόδο.

Υπεύθυνος:
Κουφαλλάκης Σταύρος
Τηλ. **2241051996, 6945793626 , fax 2241051322**

ΠΡ49662

ΑΓΟΡΑΖΩ

- ΧΡΥΣΑΦΙΚΑ
- ΚΟΣΜΗΜΑΤΑ
- ΝΟΜΙΣΜΑΤΑ
- ΧΡΥΣΑ ΔΟΝΤΙΑ
- ΜΕΤΟΧΕΣ
- ΩΡΟΛΟΓΙΑ
- ΑΝΤΙΚΕΣ

Δάνεια επί ενεχύρω

«ΜΠΑΜΠΗΣ»

Δημ. Θεοδωράκη 15 (1ος όροφος) ΡΟΔΟΣ

ΧΠΡ407

ΤΟΠΙΚΟ ΠΟΔΟΣΦΑΙΡΟ

Χαμηλά εμπόδια

• Έχουν να ξεπεράσουν οι πρωτοπόροι του α' και β' ομίλου της Γ' κατηγορίας το προσεχές Σαββατοκύριακο
• Παραιτήθηκε και η Μεσαναγρός από το παιχνίδι της με τον Ποσειδώνα Καρπ.
• Αναβλήθηκε το Αστέρας Π.-Δαμάγητος

Θεωρητικά εύκολα "εμπόδια" έχουν να ξεπεράσουν για το επόμενο Σαββατοκύριακο οι πρωτοπόροι των δύο ομίλων της Ρόδου.

Στον α' όμιλο, ο Ακουσίλαος παίζει εκτός έδρας με την αδύναμη Αναγέννηση Ρ. ενώ ο Ποσειδών Καρπ. Χωρίς να "ιδρώσει" θα πάρει τους 3 βαθμούς απέναντι στη Μεσαναγρό, η οποία παραιτήθηκε από το παιχνίδι.

Η Ασπίδα Σ. που βρίσκεται στην 3η θέση θεωρητικά έχει κι αυτή εύκολη αποστολή αφού φιλοξενεί τον αδιάφορο Δωριέα. Τέλος το Αστέρας Π.-Δαμάγητος αναβλήθηκε και θα ορισθεί από το Δ.Σ. της ΕΠΣΔ στις 2-4-2003 αφού αποφασισθεί η τιμωρία του Αστέρα. Στον β' όμιλο, ο Ατρόμητος δοκιμάζεται στο χορτάρι του Αρχαγγέλου κόντρα στον Πετρώνα, ενώ η Τήλος μ' αφορμή την παραίτηση του Αλθαιμένη από το μεταξύ τους παιχνίδι, θα προσθέσει στη συγκομιδή της, 3 ξεκούραστους βαθμούς.

Ενδιαφέρον παιχνίδι γίνεται στη Λάρδο με τον Ηρακλή να υποδέχεται τον Διαγόρα. Και οι δύο ομάδες θεωρητικά έχουν ελπίδες για άνοδο είτε μέσω της 1ης θέσης είτε μέσω μπαράζ (2η θέση).

Περισσότερες ελπίδες έχουν οι γηπεδούχοι οι οποίοι και βρίσκονται 4 βαθμούς πίσω από την κορυφή. Οι φιλοξενούμενοι με ήττα ή ισοπαλία λένε οριστικά τέλος σε κάθε ελπίδα.

Τέλος στο γ' όμιλο, έχουμε φινάλε καθώς έχουμε τη διεξαγωγή της τελευταίας αγωνιστικής (18η) μεθαύριο Κυριακή.

Σ' αυτό τον όμιλο όλα έχουν κριθεί στην προηγούμενη αγωνιστική στο ματς Δόξα Λ.-Ξάνθος. Οι Πάτμιοι αν κι έχασαν 2-0 στέφθηκαν πρωταθλητές, ενώ οι Λεριοί θα συμμετάσχουν στους αγώνες μπαράζ των δευτεραθλητών για την άνοδο στην β' κατηγορία. Αναλυτικά το πρόγραμμα του Σαββατοκύριακου.

Α' όμιλος
(19η αγωνιστική)
Κυριακή

• **Παστίδα:** Αστέρας Π.-Δαμάγητος (Αναβλήθηκε)
• **Καρακόνερο (11.30)**: Αναγέννηση Ρ. Ακουσίλαος.
Διαιτησία: *Βλαχάς-Τσαούσης-Γρεβένης*
Παρατηρητής: *Μπακαρής*
• **Σάλακος (16.30)**: Ασπίδα Σ.-Δωριέας
Διαιτησία: *Κατσιδώνης Ε.-Ασημακόπουλος-Στεφανάκης*
Παρατηρητής: *Σταματίου*
• **Ασκληπειό (16.30)**: Ασκληπειό-ΟΦΙστρίου
Διαιτησία: *Κατσιδώνης Π.-Βασιλειάδης-Μιτζιρίκης*
Παρατηρητής: *Εγγλέζος*
• **Ποσειδών Καρπ.-Μεσαναγρός** (Παραιτήθηκε η Μεσαναγρός).
Ρεπό ο Ήλιος

Β' ΟΜΙΛΟΣ
(19η αγωνιστική)
Αύριο

• **Σύμη (11.30):** Σύμη-Ταξιάρχης
Διαιτησία: *Κόκκινος-Χατζηπέτρος-Ρουμάνης*
Παρατηρητής: *Γιανναράκης.*
• **Δαματριά (16.00)**: Δήμητρα-Πολύστρατος
Διαιτησία: *Καραχανής-Στεφανάκης-Κόττορος*
Παρατηρητής: *Κατσουράκης*

ΚΥΡΙΑΚΗ

• **Κοσκινού (11.30)**: Ροδιακός-Αγ. Ισίδωρος
Διαιτησία: *Κόττορος-Φραγκίνης-Διαμαντέας*
Παρατηρητής: *Ψυλλάκης*
• **Λάρδος (16.30)**: Ηρακλής Λ.-Διαγόρας
Διαιτησία: *Ταράλης-Παπανικολάου-Μοσχούς*
Παρατηρητής: *Ντάκας Σ.*
• **Αρχάγγελος (16.00)**: Πετρώνας-Ατρόμητος
Διαιτησία: *Κατταβενός-Κόκκινος-Συμιακός*
Παρατηρητής: *Παυλούς*
• **Τήλος-Αλθαιμένης** (Παραιτήθη ο Αλθαιμένης).

Γ' ΟΜΙΛΟΣ
(18η αγωνιστική-Τελευταία)
ΚΥΡΙΑΚΗ

• **Κως (13.00)**: ΠΑΟ Κω-Λειψοί
Διαιτησία: *Κουτσοχέρας-Βασιλείου-Μουστάκας*
Παρατηρητής: *Μαρίνος*
• **Λέρος (15.00)**: ΑΣΕΛ-Ολυμπιακός Καλ.
Διαιτησία: *Λουρμπέας-Μαυρουδής-Μαχαίρας*
Παρατηρητής: *Καστής*
• **Αναγέννηση Ασφ.-Βαθύ:** (Απεβλήθη το Βαθύ)
• **Ποσειδών Καλ.-Δόξας Λ.** (Απεβλήθη ο Ποσειδών).
Ρεπό ο Ξάνθος.

Κλήσεις σε απολογία

Βάσει των πειθαρχικών άρθρων 29 και 30 του ΚΑΠ και σύμφωνα με τα οικεία Φ.Α. και τις εκθέσεις των παρατηρητών καλούνται σε έγγραφη απολογία μέχρι τη Τετάρτη 2 Απριλίου και ώρα 14.00 στα γραφεία της ΕΠΣΔ τα κάτωθι σωματεία και παράγοντες:

1. ΟΦΙ-Αστέρας Παστ.
α. Το σωματείο Αστέρα Παστ. και
β. Ο πρόεδρός του **Μοσχής Σταύρος**

2. Πολυβώτης-Ερμής Καλ.
α. το σωματείο Πολυβώτης και
β. Ο προπονητής του **Αχιολάς Γεώργιος**

3. Θύελλα Πυλ.-Ηρακλής Μαρ.
α. Το σωματείο Θύελλα και
β. Ο φίλαθλος και τέως πρόεδρός του **Σταυριανός Νικόλαος**

4. ΑΕ Μεσαναγρού-Ασπίδα Σαλ.
Το σωματείο Ασπίδα Σαλάκου και ο παράγοντάς του **Αγρέλης Γ.**

5. Ευκλής-Αστέρας Μασ.
Τα σωματεία Ευκλής και Αστέρας Μασσάρων.

Επίσης καλείται ο ποδ/στής της Μικτής Νέων και του Ιάλυσου **Τηλιακός Αντώνιος** διότι καίτοι κληθείς να απολογηθεί δεν το έπραξε (άρθρο 30 παρ. 3α). Πρόσθετα καλείται και το σωματείο του Ιάλυσος ως συνυπεύθυνο.

Φιλικό των Μικτών στην Κω

Αντιπροσωπευτική ομάδα της Μικτής Προπαίδων και Τζούνιορς θα μεταβεί το Σάββατο στη Κω, συνοδευόμενη από τους Ενωσιακούς προπονητές και μέλη της τεχνικής Επιτροπής, προκειμένου να δώσει φιλικό αγώνα με αντίστοιχη ομάδα της Κω.

Ως γνωστό το πρωτάθλημα Προπαίδων-Τζούνιορς θα αρχίσει στις 5 Απριλίου.

ARGO-MARE

ΕΝΟΙΚΙΑΣΕΙΣ ΔΙΑΜΕΡΙΣΜΑΤΩΝ ΕΠΙΠΛΩΜΕΝΩΝ ΚΑΙ ΠΛΗΡΩΣ ΕΞΟΠΛΙΣΜΕΝΩΝ

Διαμερίσματα 50 τ.μ. με δυνατότητα φιλοξενίας έως και 4 ατόμων πλήρως εξοπλισμένα (έπιπλα, σκεύη), ενοικιάζονται με αυτοκίνητο ή και χωρίς. Οτι καλύτερο και οικονομικότερο υπάρχει στην αγορά της Ρόδου. Πέντε λεπτά από το κέντρο της πόλης με αμεσότητα πρόσβασης σε super market, εστιατόρια, φαρμακεία, πάνω στην στάση του λεωφορείου, 8' από το λιμάνι της Ρόδου, 10' από το αεροδρόμο, 3' λεπτά από τον δήμο Ιαλυσού, 50 μέτρα από τη θάλασσα και 10' λεπτά από το βουνό. Περιοχή Ιξιά τοποθεσία έναντι Mira Mare.

ΤΙΜΕΣ: ΓΙΑ ΚΡΑΤΗΣΕΙΣ ΕΩΣ ΚΑΙ 31 ΜΑΪΟΥ 2003

3-7 ημέρες	7-15 ημέρες	15 ημέρες και άνω
€ 29 ημέρα	€ 25 ημέρα	€ 20 ημέρα
ΤΙΜΗ ΗΜΕΡΑΣ € 42		
1 ΜΗΝΑΣ € 498		

1. Στις τιμές δεν συμπεριλαμβάνεται το Φ.Π.Α. 6%.
2. Οι ένοικοι δεν επιβαρύνονται για νερό και ηλεκτρικό.

Τηλ.: (22410) 75215, 90168, 90163, 91376
Κιν.: 6978-220057, 6932-482442

ΚΑΛΩΣ ΝΑ ΜΑΣ ΕΡΘΕΤΕ

GREGORIS POLLEZEL
Managing diroctor

Αποφάσεις επί απολογιών

1. **Απόλλων Απολ.-ΑΕ Λέρου.**

α. Στο σωματείο ΑΕ Λέρου την έγγραφη επίπληξη (άρθρο 30 παρ. 4 περ. ΙΙ εδαφ. α.).

β. Στον προπονητή του **Τζιβόγλου Γεώργιο** την απαγόρευση εισόδου στους αγων/κούς χώρους για τριάντα (30) ημερολογιακές ημέρες συνοδευόμενη από χρηματικό πρόστιμο τριάντα (30) ευρώ (άρθρο 30 παρ. 4 περ.ΙΙΙ εδαφ. γ). Η ποινή αρχίζει στις 26 Μαρτίου και λήγει στις 24 Απριλίου του 2003.

Γ. Στον ποδ/στή του **Λουλουδιά Στέλιο** τον αποκλεισμό από επίσημους αγώνες του σωματείου του για τριάντα (30) ημερολογιακές ημέρες (άρθρο 30 παρ. 4, περ. IV, εδαφ. γ).

Δ. Στον ποδ/στή του **Ιγνατίδη Νικ.** Τον αποκλεισμό του από επίσημους αγώνες του σωματείου του για τριάντα (30) ημερολογιακές ημέρες (άρθρο 30 παρ. 4, περ. IV, εδαφ. γ).

Η έναρξη των ποινών στους δύο ανωτέρω ποδ/στές σύμφωνα με το εδαφ. δ της παρ. 5 του άρθρου 30 του ΚΑΠ θα γίνει αφού εκτιθούν οι ποινές που τους επεβλήθησαν βάσει του άρθρου 27 του ΚΑΠ.

2. Ηρακλής Μαρ.-Φοίβος Κρεμ.

Στο σωματείο Ηρακλής Μαρ. τη στέρηση του δικαιώματος να αγωνίζεται στην έδρα του για δύο (2) αγων/κές (άρθρο 29, παρ. 2, εδαφ. Ιγ). Σύμφωνα με την παρ. 7β του ίδιου άρθρου η ποινή θα αρχίσει από την μεθεπόμενη αγων/κή που ο Ηρακλής θα είναι γηπεδούχος.

Επίσης στο σωματείο επεβλήθη και χρηματικό πρόστιμο τριάντα (30) ευρώ (άρθρο 30 παρ. 4, περ. ΙΙ, εδαφ.γ).

3. Δόξα Ψίνθου-Ευκλής

Στο σωματείο Δόξα Ψίνθου τη στέρηση του δικαιώματος να αγωνίζεται στην έδρα του για μία (1) αγων/κή (άρθρο 29 παρ. 2, εδαφ. Ιβ). Σύμφωνα με το ίδιο άρθρο παρ. 9α λόγω υποτροπής την ίδια αγων/κή περίοδο η ποινή διπλασιάζεται (2 αγων/κές). Η έναρξη έκτισης της ποινής θα αρχίσει από την μεθεπόμενη αγων/κή που η Δόξα θα είναι γηπεδούχος (άρθρο 29 παρ. 7β). Επίσης επεβλήθη και χρηματικό πρόστιμο τριάντα (30) ευρώ (άρθρο 30, παρ. 4, περ. ΙΙ, εδάφ. γ).

4. Στους ποδ/στές της Μικτής Νέων Μακρυδημήτρη Διον. Μαθιό Παναγιώτη και Τσακίρη Στυλιανό, επεβλήθη η ποινή του αποκλεισμού των τριών (3) αγων/κών ημερών από επίσημο αγώνα του σωματείου ΑΣ Ρόδου που ανήκουν (άρθρο 28 παρ. 2α).

Στον ποδ/στή της Μικτής Νέων Τηλιακό Αντ. επεβλήθη η ποινή του αποκλεισμού των τριών (3) αγωνιστικών ημερών από επίσημο αγώνα του Σωματείου που ανήκει (ΓΣ Ιάλυσος) (άρθρο 28 παρ. 2α).

Χωρίς όρια...

Πρόβα τζενεράλε των Δικηγόρων

Με τον καλύτερο δυνατό τρόπο συνεχίζεται η προετοιμασία της ομάδας των Δικηγόρων της πόλης μας, εν όψει του Πανελλήνιου Πρωταθλήματος Δικηγόρων, που η τελική του φάση θα διεξαχθεί τέλος Μαΐου στην Κομοτηνή. Οι Δικηγόροι έδωσαν χθες φιλικό παιχνίδι προετοιμασίας στο γήπεδο των Αγ. Αποστόλων με αντίπαλο τους παλαιμάχους του Απόλλωνα Καλ. και παρά την ήττα τους με 3-2, άφησαν πολύ καλές εντυπώσεις. Το πρώτο επίσημο παιχνίδι είναι στο Ηράκλειο στις 5/4 με αντίπαλο την ομώνυμη ομάδα. Τον όμιλο πλαισιώνει και η ομάδα των Χανίων. Αναλυτικά το πρόγραμμα:

Ηράκλειο - Ρόδος
Ρόδος - Ηράκλειο
Ρόδος - Χανιά
Χανιά - Ρόδος

Οι δύο πρώτες ομάδες του ομίλου θα δώσουν το παρόν στην τελική φάση.

ΤΟ ΦΙΛΙΚΟ

Από το πρώτο μέχρι και το τελευταίο λεπτό της αναμέτρησης η ομάδα των Δικηγόρων είχε την πρωτοβουλία των κινήσεων, δημιούργησε αρκετές επικίνδυνες καταστάσεις για την εστία των Καλυθενών, αλλά η επιπολαιότητα που έδειξαν στην τελική προσπάθεια τους στοίχισε την νίκη. Στην αντίπερα όχθη οι Καλυθενοί με την εμπειρία που τους διακατέχει κατάφεραν να εκμεταλλευτούν τις ευκαιρίες που δημιούργησαν και η επικράτησή τους θεωρείται δίκαιη.

ΦΑΣΕΙΣ - ΓΚΟΛ

2'. Δυνατό σουτ του **Κυπραίου** 0-1.

30'. Με τον ίδιο τρόπο ο **Βιντσέτζος** ισοφάρισε 1-1.

42'. Διαγώνιο σουτ του **Χατζηνικόλα,** 2-1

55'. Με κοντινό πλασέ του **Καντή** έγινε το 3-1.

75'. Με ωραίο σουτ ο **Πούλιος** διαμόρφωσε το τελικό 3-2.

Οι συνθέσεις:

ΠΑΛΑΙΜΑΧΟΙ ΑΠΟΛΛΩΝ ΚΑΛΥΘΙΩΝ: *Γρηγοράς, Σταυρής Μ., Σταμάτης, Σαβιού, Τσίκης, Ταχραμάνης, Φαλτσέτας, Σαβούλης, Παπαγεωργίου, Πελλός, Βιντσέτζος.* Επαιξαν και οι: *Μάστορας, Σταυρής Ε., Παπαδιός, Καντής, Χατζηνικόλας.*

ΔΙΚΗΓΟΡΟΙ: *Παπαϊωάννου Γ., Βαϊνάς, Πούλιος, Μπέης, Κυπραίος Σ., Ζερβός, Πανιέρας, Δουρδουνάς, Μειμάρης, Κακακιός, Βλάχος.* Επαιξαν και οι: *Παπαϊωάννου Α., Σαλαμαστράκης, Τσούλος, Χατζημαρτής.*

Αυλαία της εαρινής περιόδου

• Το Διασυλλογικό πρωτάθλημα Συνθέτων Αγωνισμάτων Παμπαίδων - Παγκορασίδων Α' διεξάγεται το Σαββατοκύριακο στο Στάδιο Στίβου της Ρόδου

Με το Διασυλλογικό Πρωτάθλημα Συνθέτων Αγωνισμάτων (Πένταθλο-Εξαθλο) της κατηγορίας Παμπαίδων - Παγκορασίδων Α' (1988-1989), ξεκινά η εαρινή αγωνιστική περίοδος του στίβου της ΕΑΣ ΣΕΓΑΣ Δωδ/σου, που θα διεξαχθεί το προσεχές Σαββατοκύριακο (29-30 Μαρτίου 2003) στο Δημοτικό Στάδιο Στίβου Ρόδου "Ο Διαγόρας". Λόγω της φύσης των αγώνων, η συμμετοχή των σωματείων θα είναι περιορισμένη. Τα αγωνίσματα που περιλαμβάνονται στο Εξαθλο των Παμπαίδων Α' είναι: 100 μ. μ' εμπόδια - Μήκος - Σφαίρα - Υψος - Ακόντιο και 1.000 μ.

Αντίστοιχα στο Πένταθλο των Παγκορασίδων Α' περιλαμβάνονται: 80 μ. μ' εμπόδια, μήκος, σφαίρα, ακόντιο και 600 μ. Το πρόγραμμα:

ΣΑΒΒΑΤΟ 29 ΜΑΡΤΙΟΥ 2003

• 16.30: 100 μ. μ' εμπόδια, ΠΠΑ', τελικές σειρές.
• 16.30: Σφαιροβολία, ΠΚΑ', τελικός (3 προσπάθειες)
• 17.10: Μήκος, ΠΠΑ', τελικός (3 προσπάθειες)
• 18.00: 80 μ. μ' εμπόδια, ΠΚΑ', τελικές σειρές.
• 18.50: Σφαιροβολία, ΠΠΑ', τελικός (3 προσπάθειες)
• 18.50: Μήκος, ΠΚΑ', τελικός (3 προσπάθειες).

ΚΥΡΙΑΚΗ 30 ΜΑΡΤΙΟΥ 2003

• 09.30: Υψος, ΠΠΑ', τελικός (3 προσπάθειες)
• 09.30: Ακοντισμός, ΠΠΑ', τελικός (3 προσπάθειες)
• 10.45: Ακοντισμός, ΠΠΑ', τελικός (3 προσπάθειες)
• 10.50: 600 μ., ΠΠΑ', τελικές σειρές
• 12.10: 1.000 μ., ΠΠΑ', τελικές σειρές.

Παιδικό ποδοσφαιρικό τουρνουά

• Το διοργανώνει ο ΔΟΑΝ Ιαλυσού με σκοπό την ανάπτυξη του σπορ

Ο Δημοτικός Οργανισμός Αθλησης Νεολαίας του δήμου Ιαλυσού στα πλαίσια του αναπτυξιακού του προγράμματος για την ανάπτυξη και προώθηση της αθλητικής υποδομής στην πόλη, υλοποιώντας το ετήσιο πρόγραμμα των αθλητικών εκδηλώσεων, διοργανώνει αγώνες ποδοσφαίρου μεταξύ τριών δημοτικών σχολείων της Ιαλυσού. Οι όροι που θα πληρούνται από τις ομάδες που θα πάρουν μέρος στο τουρνουά ποδοσφαίρου έχουν ως εξής:

• Οι αγώνες θα διεξαχθούν στο Οικονομίδειο Δημοτικό Γήπεδο Ιαλυσού.
• Η ομάδα κάθε σχολείου θα αποτελείται από δεκαέξι (16) αθλητές.
• Στο πρωτάθλημα θα ισχύει το βαθμολογικό σύστημα (άρθρο 20 του ΚΑΠ).
• Σε κάθε αγώνα θα αγωνίζονται επτά (7) παιδιά με τη δυνατότητα απεριορίστων αλλαγών. Οι αγώνες θα διεξαχθούν στο μισό γήπεδο και με εστίες μικρών διαστάσεων σύμφωνα με τους κανονισμούς.
• Κάθε ημίχρονο θα είναι δεκαπέντε (15) λεπτών με δεκάλεπτη ανάπαυλα.
• Οι αθλητές των ομάδων θα δηλωθούν με επίσημη κατάσταση των Δ/νσεων, κάθε σχολείου και υποχρεωτική βεβαίωση για κάθε παιδί.

Υπεύθυνος για την διεξαγωγή είναι ο γυμναστής του ΔΟΑΝ **Θ. Θεοδώρου,** και για την οργάνωση ο Δημοτικός Οργανισμός Αθλησης και Νεολαίας δήμου Ιαλυσού.

Προπονούνται Τζούνιορς - Προπαίδες

• Θα δουλέψουν σήμερα το απόγευμα στο γήπεδο των Αγ. Αποστόλων

Στο γήπεδο των Αγίων Αποστόλων θα προπονηθούν σήμερα οι ποδοσφαιριστές των Μικτών μας ομάδων Προπαίδων και Τζούνιορς. Από τους Ενωσιακούς προπονητές **Γιώργο Μποσγανά** και **Ακη Δελαπόρτα** έχουν κληθεί οι:

ΤΖΟΥΝΙΟΡΣ ('91-'92), 15.00: *Πατινιώτης, Αλβανός (Ιάλυσος), Πεταυράκης, Ταγκέζος (Διαγόρα), Τσακμακίδης, Χατζησάββας, Καραγιάννης Ε., Λερογιάννης (Διαγόρας Βατίου), Στεφάνου, Κουτσονικόλας (Ηλιος), Χατζηπέτρος (Ρόδος), Διακάκης (Διγενής), Κυριαζής, Αμερικανας, Πιέρος (Σταυρός Καλ.), Κοτσιλιός, Χίτζιος, Λαουδίκος, Κουμνάκης Δημ., Νικολής (ΑΕΡΑ), Τομάζος (Ευκλής), Καρίκης, Σαρρής, Χατζηαντωνίου (Κλεάνθης), Χατζηκοσμάς (Απόλλων Απολ.), Δραγάτης (Νίκη Ρόδου), Αθανασίου (Αστέρας Παστ.).*

ΠΡΟΠΑΙΔΕΣ ('89-'90), 16.30: *Κοντός, Μακαρούνας, Νικολέττος, Πισάς, Λιβισιανός, Κουτσάγιας, Κοκιαντώνης, Μέντος, Μπερετούλης, Τριανταφύλλου, Πάτας, Καρπαθάκη Π., Φασάκης, Μανιάς, Φράγκος, Κουντουδιός, Ευγενικός, Κούρτης, Χατζηγεωργίου, Χατζηαντωνίου, Σιράκος, Πλαγγέντης, Νικολής, Θεοδώρου (Διαγόρας), Κλάμης, Αξιώτης, Τσακισίδης, Θεοδώρου (Ηρακλής Μ.), Καλημέρης, Πακίδης, Παπαχριστοδούλου, Καρδούλιας.*

Τουρνουά Soccer time

Μετά από ένα εντυπωσιακό παιχνίδι, ο ΔΟΝΑ Ρόδου νίκησε την XXX με 11-7 και προκρίθηκε στον τελικό του τουρνουά ποδοσφαίρου 5Χ5 Soccer time, που διεξάγεται στις εγκαταστάσεις του **Μιχάλη Βιτζηλαίου**. Ο ΔΟΝΑ που είχε κατακτήσει πέρσι το τρόπαιο στην τελική φάση του πανελλήνιου πρωταθλήματος, θα αντιμετωπίσει την Πέμπτη 3 Απριλίου στις 8 το βράδυ, την Selesao, που επικράτησε στον πρώτο ημιτελικό των Lions. Τα γκολ του ΔΟΝΑ σημείωσαν οι **Μαθιός Π.** (6), **Διακοαναστάσης Ε.** (4) και **Τσακίρης Γ.** ενώ για την XXX σκόραραν οι **Βαρδόπουλος** (4), **Κανάκης** (2) και **Πιτσουρδάκης**.

Αγώνας Παλαιμάχων

• Διεξάγεται σήμερα το απόγευμα στο Παραδείσι, ανάμεσα στους Βετεράνους Πεταλούδων και Καμείρου

Ο ΔΟΝΑ Πεταλούδων προσκαλεί τους παλαιμάχους του δήμου Πεταλούδων για αγώνα μεταξύ των Παλαιμάχων του δήμου Καμείρου σήμερα, στο γήπεδο του Δ.Δ. Παραδεισίου, στις 16.00. Παρακαλούνται οι παρακάτω παλαίμαχοι να βρίσκονται στο γήπεδο στις 15.30: *Γρηγοριάδης Ιγνάτιος, Γρηγοριάδης Στέφανος, Πελεκάνος Εμμανουήλ, Αφεντούλης Ιωάννης, Πελεκάνος Νίκος, Παπαοικονόμου Βασίλης, Παπαοικονόμου Κων/νος, Βασιλώτος Κων/νος, Κώτης Μιχαήλ, Πασάλης Εμμανουήλ του Σάββα, Κούρος Σταμάτης, Ορφανίδης Σάββας, Αθανασίου Βασίλης, Αθανασίου Δημήτρης, Γκάιδας Γεώργιος, Σταύρου Σταύρος, Δελαπόρτας Βασίλης, Πάττας Σάββας, Μαγκαφάς Αναστάσιος, Χατζησάββας Σάββας, Κλαδάκης Ιωάννης, Μπακαρής Θεοδόσης, Δράκος Μιχαήλ, Τιβριντίδης Μιχαήλ, Σπάρταλης Νίκος, Φτάκλας Κων/νος, Μπιλιάς Τσαμπίκος, Ζάχαλου Ανδρέας, Παναγιάς Μιχαήλ.*

Ο ΚΟΛΟΣΣΟΣ ΣΥΓΧΑΙΡΕΙ

Η Διοίκηση του Α.Ο. Κολοσσού συγχαίρει τον **Μανώλη Κάκνη**, γιο του εκλεκτού συμβούλου μας **Αρη Κάκνη**, για την εισαγωγή του στο Πολυτεχνείο Ξάνθης.

ΕΥΧΑΡΙΣΤΗΡΙΟ ΤΟΥ ΔΙΑΓΟΡΑ

Ο Π.Α.Ο. Διαγόρας ευχαριστεί τον **Μέντο Ζωάννου** για την προσφορά του στην παιδική ομάδα του συλλόγου.

Τουρνουά με ενδιαφέρον

• Είναι ανοικτό για τενίστες-στριες και το διοργανώνουν ο δήμος Καμείρου και ο ΟΑ Αγίου Σουλά Σορωνής

Ο Δημοτικός Οργανισμός Πολιτισμού και Αθλητισμού του δήμου Καμείρου και ο Ομιλος Αντισφαίρισης Αγίου Σουλά Σορωνής ανακοινώνουν την διεξαγωγή ανοικτού τουρνουά τένις μικτών - διπλών που θα διεξαχθεί την Κυριακή 30 Μαρτίου 2003 στα γήπεδα του Αγίου Σουλά για τις πιο κάτω κατηγορίες:

1η κατηγορία: Αγόρια και κορίτσια γεννηθέντα από το 1991 έως το 1994 (οι αθλητές συμμετέχουν σε ζευγάρια αγοριών ή κοριτσιών ή μικτών). Οι αθλητές της κατηγορίας αυτής θα πρέπει να προσέλθουν στα γήπεδα στις 8.30 και έως το αργότερο τις 9 π.μ.

2η κατηγορία: Ανδρες - Γυναίκες γεννηθέντες από 1990 και πριν (ανεξαρτήτου ηλικίας)- (οι αθλητές συμμετέχουν σε ζευγάρια ανδρών ή γυναικών ή μικτών). Οι αθλητές της κατηγορίας αυτής θα πρέπει να προσέλθουν στα γήπεδα στις 10.00 και έως το αργότερο τις 10.30 π.μ.

Δηλώσεις συμμετοχής ζευγαριών γίνονται δεκτές έως σήμερα, 28 Μαρτίου 2003, και ώρα 14.00 στο τηλ. 22410-98113 και στο φαξ 22410-98115 καθώς και την ημέρα διεξαγωγής των αγώνων στη γραμματεία του τουρνουά μισή ώρα πριν την ώρα προσέλευσης για κάθε κατηγορία.

Ο Δημοτικός Οργανισμός και ο Ο.Α.Α.Σ παροτρύνουν όλους τους τωρινούς και παλιούς αθλητές τένις, αλλά και όσους αγαπούν το άθλημα και θέλουν να λάβουν μέρος, να δηλώσουν συμμετοχή, γιατί σίγουρα οι αγώνες επιφυλάσσουν μεγάλο ενδιαφέρον και πλούσιο θέαμα.

Αγκαθι

●●● **Πολύ σωστά οι δικοί μου μιλάνε για... αδρεναλίνη στο κόκκινο. Αύριο τα λαμπάκια θα είναι έτοιμα για έκρηξη. Μεγάλη αγωνία στα ψηλά και τα χαμηλά. Αν συνεχιστεί το ενδιαφέρον ή θα ατονίσει.**

●●● *Τέσσερα βήματα πριν το τέλος το παρασκήνιο δουλεύει στο φουλ. Μέχρι στιγμής υπάρχουν κάποια αποτελέσματα της μαζικής προσπάθειας που γίνεται. Απ' ό,τι αντιλήφθηκα έχουν φθάσει σε δύο... αβαβά κι' ένα πριμοδοτημένο και που ουσιαστικά αποτελεί κλειδί.*

●●● **Αυτά, όπως ξέρετε, μπορεί να χαλάσουν ανά πάσα στιγμή, γι' αυτό και δεν θα δώσω στίγμα για το πού θα συμβούν τα ...αβαβά, ούτε φυσικά το πριμοδοτημένο. Αυτό είχε γίνει από την Κυριακή.**

●●● *Συνήθως μία - δύο αγωνιστικές πριν το τέλος ξεκαθαρίζει η κατάσταση. Το ίδιο πιστεύω ότι θα συμβεί και τώρα. Μπορεί να ξεκαθαρίσουν και από αύριο. Θα δούμε...*

●●● **Πάλι τάκλιν στην καρωτίδα έκανε ο Κλεό του Τυρή, ή της κλαίουσας Μαγδαληνής, όπως ....αναβαφτίστηκε. Τον παρομοίασε με τους δύο Λεριούς που ζήτησαν συγγνώμη. Ο Τυρής παρά λίγο να λιώσει από το κακό του.**

●●● *Καντίκας σώου και στη συνέλευση. Μαν του μαν έπαιζε τον Κλεό σ' όλη την διαδικασία, αλλά αντί να τον βγάλει νοκ άουτ, τον τάπωσε ο Κλεό που του πρότεινε να μπει στην επιτροπή κατά της βίας (!). Θα αποδεχθεί; Δε μου φαίνεται, γιατί τον είδα να ξεροκαταπίνει. Καλημέρα σας.*

ΠΕΡΙΦΕΡΕΙΑΚΟ

Φαβορί η Ρόδος

• Για να φιλοξενήσει στο Εθνικό της Στάδιο τον αγώνα Ολυμπιακού-Αιγάλεω

• Στην πόλη μας σήμερα ο κ. Δουρέκας για να δει χλοοτάπητα και εγκαταστάσεις

• Επαφή χθες το Νομάρχη Γιάννη Μαχαιρίδη με τον πρόεδρο της ΕΠΑΕ κ. Κανελλόπουλο

Η Ρόδος έχει αποδείξει από το ένδοξο παρελθόν της μέχρι πέρυσι ότι μπορεί να φιλοξενήσει παιχνίδια Α' Εθνικής κατηγορίας αλλά και διεθνείς αγώνες Εθνικών συγκροτημάτων.

Το ίδιο συμβαίνει και τώρα, έστω και αν το νησί μας είναι έτοιμο να φιλοξενήσει "τιμωρημένους" γι' άλλη μια φορά. Αυτό όμως αποτελεί μεγάλη χαρά και ήδη έχει κινητοποιήσει τους πολυπληθείς φίλους του Ολυμπιακού ο οποίος είναι πολύ πιθανόν να δώσουν το παιχνίδι με το Αιγάλεω στο Εθνικό Στάδιο της πόλης μας στα μέσα Απριλίου.

ΟΙ ΕΞΕΛΙΞΕΙΣ

Στο θέμα αυτό υπάρχει εξέλιξη:

- Πρώτα απ' όλα ο ίδιος ο Νομάρχης Δωδεκανήσου **Γιάννης Μαχαιρίδης** επικοινώνησε προσωπικά με τον Πρόεδρο της ΕΠΑΕ κ. **Κανελλόπουλο** ζητώντας του, το ματς του Ολυμπιακού με το Αιγάλεω να διεξαχθεί στη Ρόδο. Ο Πρόεδρος της ΕΠΑΕ υποσχέθηκε να κάνει ότι μπορεί για να συμβεί κάτι τέτοιο με κίνητρο επιπλέον το γεγονός πως οι Ροδίτες φίλοι του ποδοσφαίρου στερούνται της καθημερινής επαφής με τις λεγόμενες "μεγάλες" κατηγορίες και "διψούν" για ποδόσφαιρο.

ΣΤΗ ΡΟΔΟ ΣΗΜΕΡΑ Ο Κ. ΔΟΥΡΕΚΑΣ

Στο μεταξύ σήμερα κλιμάκιο του Ολυμπιακού με επικεφαλής τον κ. Δουρέκα θα βρεθεί στη Ρόδο κι αμέσως μετά θα πάει στη Μυτιλήνη αφού η Διοίκηση των ερυθρολεύκων εξετάζει σοβαρά να παίξει το ματς αυτό στο νησί μας όπου υπάρχει μεγάλο και δυνατό ερυθρόλευκο στοιχείο. Αυτό που θα δει ο κ. **Δουρέκας** κυρίως είναι η κατάσταση του χλοοτάπητα και οι εγκαταστάσεις οι γηπεδικές. Πάντως και κατά το παρελθόν η Ρόδος άφησε ευχαριστημένους, όσους φιλοξένησε στο Εθνικό Στάδιο.

ΦΑΒΟΡΙ Η ΡΟΔΟΣ

Χθες στον Ολυμπιακό πληροφορήθηκαν την χωρητικότητα του γηπέδου της Λειβαδιάς (6.200 θέσεις καθήμενοι αλλά όχι σε καρεκλάκια) που ναι μεν δεν έχει προβολείς. Οι διάδρομοι της ΕΠΑΕ έλεγαν πως αυτό ξεπερνιέται αφού το ματς δεν είναι μέσα σε αυτά που υποχρεωτικά θα δείξει ο ALPHA. Ετσι λοιπόν πέρα από τη Λειβαδιά και τη Μυτιλήνη φαβορί φαίνεται το Εθνικό Στάδιο της πόλης που έχει χλοοτάπητα σε καλύτερη κατάσταση από τα άλλα δύο προαναφερόμενα γήπεδα.

Η οριστική απόφαση θα ληφθεί γι' αυτό το ματς το αργότερο μέχρι τη Δευτέρα.

Καραβόλιας-Αλεξανδρίδης

• Απασχολούν αυτό τον καιρό με τις απουσίες τους τον Αντώνη Οικονόμου

Δεν είναι εύκολο το ματς για τον Απόλλωνα Καλυθιών την προσεχή Κυριακή. Παίζει στον Ασπρόπυργο με την ομώνυμη τοπική ομάδα επιζητώντας το θετικό αποτέλεσμα και την κατάκτηση βαθμού ή βαθμών.

Οι κυανοκίτρινοι που γυμνάζονται τις τελευταίες μέρες χωρίς τον **Αντώνη Οικονόμου** που απουσιάζει για επαγγελματικούς λόγους στην Σύμη, αλλά θα είναι με την ομάδα στην Κυριακάτικη συνάντηση, έχουν προβλήματα.

- Ο **Σάββας Καραβόλιας** δεν γυμνάσθηκε ούτε χθες ενώ,
- Απών απ' την προπόνηση που έγινε υπό τα βλέμματα του Βετεράνου **Κώστα Πολυχρονίου** ήταν και ο **Νίκος Αλεξανδρίδης** που απουσιάζει στο εξωτερικό και είναι άγνωστο αν θα προλάβει να επιστρέψει. Αν τελικά δεν συμβεί κάτι τέτοιο τότε τη θέση του θα πάρει ο **Κώστας.**

Παρουσίαση του φακέλου

Διεθνούς Αθλητικής Ένωσης Νήσων του 2007 έχει κατατεθεί πλήρης φάκελος τον Δεκέμβριο του 2002.

Προκειμένου να ενημερωθούν άπαντες με τον καλύτερο τρόπο θα γίνει μια πρώτη παρουσίαση - συζήτηση στην αίθουσα του ΔΟΝΑ Ροδίων την Τρίτη 1 Απριλίου ώρα 14.00.

Η παρουσία όλων των ενδιαφερομένων θα αποβεί χρήσιμη για την πληρέστερη ενημέρωση του συνόλου των πολιτών του νησιού μας.

Να σημειωθεί ότι η υποψηφιότητα του νησιού μας για τους συγκεκριμένους Αγώνες στην συγκεκριμένη ιστορική συγκυρία είναι μια απάντηση στην κρίση που έχει ήδη διαφανεί στον τουριστικό τομέα και όχι μόνο.

Με τον κόσμο της...

• Η Ρόδος έχει σαν στόχο τη νίκη και μόνο αυτή

• Σήμερα στις 20.30 η επαναληπτική γενική συνέλευση

Κανονικά συνέχισε την προετοιμασία της χθες η Ρόδος ενόψει του αγώνα της Κυριακής που είναι ιδιαίτερα σημαντικός τόσο για κείνη όσο και για το Δωδεκανησιακό ποδόσφαιρο.

Οι «πράσινοι» γυμνάσθηκαν χθες σε εντατικούς ρυθμούς στις εγκαταστάσεις του Γκολφ χωρίς ουσιαστικά προβλήματα.

Ο **Εμίλ Μπιγκό** προπονήθηκε κανονικά ενώ ο **Χάρης Μοσχής** αισθάνθηκε κάποιες ενοχλήσεις και θα εξαρτηθεί από την σημερινή και την αυριανή προπόνηση αν θα μπορέσει ν' αγωνισθεί κατά του Ατρομήτου Πειραιά.

Ο **Δημήτρης Σκούνας** και οι ποδοσφαιριστές του δίνουν μεγάλη σημασία στο παιχνίδι αυτό για πολλούς λόγους. Καλούν μάλιστα τον φίλαθλο κόσμο αλλά και τους οπαδούς τους να ενισχύσουν την προσπάθεια όχι μόνο τώρα αλλά μέχρι τέλους του πρωταθλήματος.

Η Ρόδος χρειάζεται κοντά της τον κόσμο της και ο **Δημήτρης Σκούνας** βρήκε την ευκαιρία χθες εκτός από την σημασία του αγώνα να μιλήσει και για την συμπαράσταση του κόσμου τονίζοντας:

«Είναι ένα ματς που πρέπει να το δούμε με πολλή σοβαρότητα. Ο Ατρόμητος Πειραιά έχασε από τη Μάνη την περασμένη Κυριακή και βρίσκεται 3 β. κάτω από τη ζώνη υποβιβασμού και την Α.Ε. Κω. Εμείς αυτό το ματς έχουμε ιερό καθήκον να το πάρουμε. Και θάθελα πολύ σ' αυτή τη συνάντηση να έχουμε δίπλα μας τον κόσμο μας που πρέπει να δώσει βροντερό παρόν, όπως κάνει απ' το ξεκίνημα του πρωταθλήματος. Με την βοήθεια του κόσμου και την σοβαρότητα που μας διέπει στο παιχνίδι μας να δείξουμε πώς η Ρόδος δικαιωματικά βρίσκεται σ' αυτή τη θέση.

Πρέπει λοιπόν να είμαστε όπως πρέπει για νάναι ευοίωνο το μέλλον και να πάρουμε τον τίτλο».

ΣΗΜΕΡΑ Η Γ.Σ.

Σήμερα το βράδυ στις 20.30 θα διεξαχθεί η επαναληπτική γενική συνέλευση της Ρόδου.

Μοναδικός στόχος η εκλογή νέου διοικητικού συμβουλίου και φυσικά η ισχυροποίηση περισσότερο της ομάδας της Ρόδου μέσα από μια τέτοια διαδικασία. Πάντως μέχρι χθες βράδυ τα πάντα όσον αφορά την εκλογή νέας διοίκησης διακρίνοντο από μια εκνευριστική στασιμότητα.

Σε Επιτροπή το σχέδιο

• Γύρω στις 15 Απριλίου θα ξεκαθαρίσει το θέμα της αναδιάρθρωσης

Φαίνεται πως αργεί ακόμη η κατάθεση της τροπολογίας στη Βουλή για τη ρύθμιση του σχετικού νόμου για να ισχύσουν από την τρέχουσα ποδοσφαιρική περίοδο τα όσα αποφασισθούν από την ΕΠΑΕ και την ΕΠΟ για την Γ' και το Περιφερειακό.

Επί του θέματος πάντως υπάρχουν εξελίξεις. Μετά τη συνάντηση **Λιάνη - Γκαγκάτση** ο υφυπουργός Αθλητισμού συνέταξε Ειδική Επιτροπή και της ανέθεσε να μελετήσει το σχέδιο της αναδιάρθρωσης των κατηγοριών της Γ' και κατ' επέκταση και του Περιφερειακού.

Η Επιτροπή αυτή όταν θα μελετήσει την πρόταση και το σχέδιο αναδιάρθρωσης θα εκδώσει πόρισμα για το αν είναι δυνατόν κάτι τέτοιο ή όχι. Αν γίνει δεκτή η σχετική πρόταση που κάνει η ΕΠΟ, τότε θα κατατεθεί η τροπολογία στη Βουλή για να ισχύσουν τα πάντα από τώρα κι όχι ύστερα από δύο χρόνια όπως μέχρι τώρα ορίζει ο νέος αθλητικός νόμος.

Πάντως το σίγουρο είναι πως τα Δ.Σ. της ΕΠΟ και της ΕΠΑΕ "πιέζουν" ούτως ώστε να επισπεύσει τις εργασίες της η Επιτροπή και να ξεκαθαρίσει το θέμα γύρω στις 10 με 15 του Απρίλη, όπως αναφέρεται. Θα πάρει κι άλλες μέρες αγωνίας η περίπτωση αυτή για κείνους τουλάχιστον που είναι έτοιμοι να κόψουν το νήμα του κάθε ομίλου και δεν γνωρίζουν τι μέλλει γενέσθαι.

Στις 14.30 στη Μυτιλήνη

• Αλλαξε η ώρα διεξαγωγής του αγώνα με τον Αιολικό

Στη Μυτιλήνη θα ψάξει την καλή εμφάνιση και το θετικό αποτέλεσμα ο Διαγόρας. Οι κυανέρυθροι θα παίξουν στο νησί της Σαπφούς στις 14.30 το μεσημέρι της Κυριακής κόντρα στον δυνατό της κατηγορίας Αιολικό που κυνηγάει κι αυτός την δεύτερη θέση για να ελπίζει σε αγώνες μπαράζ, αφού υπάρχει το ενδεχόμενο να γίνουν οι αναδιαρθρώσεις από την φετεινή περίοδο.

Οι Διαγοριδείς με δεδομένο το ότι το Εθνικό Στάδιο ετοιμάζεται για το ματς της Κυριακής γυμνάσθηκαν χθες στο Καρακόνερο.

Από την χθεσινή προπόνηση απουσίασαν ο **Λευτέρης Σκυλάς**, αλλά και ο **Πέτρος Ρουτζιέρης** που κάνει θεραπείες και θεωρείται άγνωστο αν ακολουθήσει την αποστολή. Η συμμετοχή του στο ματς με τον Αιολικό θα εξαρτηθεί από την σημερινή τελευταία προπόνηση.

Αναφορικά με τη συνάντηση της Μυτιλήνης ο **Ανδρέας Σταύρου** τόνισε χαρακτηριστικά: "Παίζουμε με μία από τις καλύτερες ομάδες του περιφερειακού πρωταθλήματος. Οπως είναι ήδη γνωστό ψάχνουμε εδώ και καιρό το θετικό αποτέλεσμα και την καλή εμφάνιση που μας λείπουν. Παρ' όλα τα προβλήματα πιστεύω ότι οι δυνατότητες υπάρχουν". Οι κυανέρυθροι πληρώθηκαν χθες τον μισθό τους.

ΠΑΡΑΔΟΣΙΑΚΕΣ
ΧΕΙΡΟΠΟΙΗΤΕΣ
ΛΕΙΤΟΥΡΓΙΚΕΣ
καρέκλες και τραπέζια
ΡΟΔΟΥ



Στα 46 χρόνια κατασκευαστές...

ΕΓΓΥΗΣΗ Ζωής σε χρώμα που εσείς προτιμάτε (ξύλου, μπλε, πράσινο κ.λπ.), από αθάνατο ξύλο οξιάς εισαγωγής για επαγγελματική και όχι μόνο χρήση. Σε τιμές εργοστασίου χωρίς μεσάζοντες

✆ 0932 410389, Βαγιανάκης Γιάννης-ΣΑΛΑΚΟΣ ΡΟΔΟΣ
2246 0 22389 • 2246 0 22237

ΕΠΙΣΗΣ ΚΑΤΑΣΚΕΥΑΖΟΥΜΕ ΤΡΑΠΕΖΙΑ ΟΛΩΝ ΤΩΝ ΤΥΠΩΝ ΚΑΙ ΜΕΓΕΘΩΝ

ΜΠΑΣΚΕΤ

Ευκαιρία για δοκιμές

• Φιλικό έδωσε χθες ο Κολοσσός με τον Ιάλυσο και ο Βασίλης Φραγκιάς πειραματίστηκε αρκετά.

• Δεν αγωνίστηκαν για προληπτικούς λόγους οι Μπίλιας, Βλαχοδήμος και Αλμπάνης

Στο μυαλό του Βασίλη Φραγκιά υπάρχουν πολλά πλάνα εν όψει του ντέρμπι με την Ξάνθη και στο εσωτερικό δι-πλό είναι λογικό να μην μπορεί να τα εφαρμόσει όπως θα ήθελε. Έτσι χθες το μεσημέρι κανονίστηκε φιλικό παιχνίδι με τον Ιάλυσο και το απόγευμα διεξήχθη στο Βενετόκλειο αφού ο Κολοσσός αγωνίζεται εντός έδρας. Το φιλικό είχε διάρκεια πέντε δεκαλέπτων προκειμένου οι «θαλασσί» να δοκιμάσουν όλα τα συστήματα που σχεδιάζει να εφαρμόσει στην κυριακάτικη αναμέτρηση ο 42χρονος προπονητής. Οι ρυθμοί ήταν ανεβασμένοι και ο Κολοσσός πραγματοποίησε μια σχετικά καλή εμφάνιση.

Καθόλου χρόνο συμμετοχής είχαν οι Χρήστος Μπίλιας, Στάθης Βλαχοδήμος και Θοδωρής Αλμπάνης. Ο έμπειρος σέντερ έχει το γνωστό πρόβλημα στο γόνατο, ο Βλαχοδήμος ταλαιπωρήθηκε από ίωση ενώ ο 34χρονος πλέι μέικερ αισθάνθηκε ενοχλήσεις στη μέση. Βέβαια, ο λόγος που δεν χρησιμοποιήθηκαν ήταν καθαρά προληπτικός ούτως ώστε να είναι πανέτοιμοι για το παιχνίδι με τους Θρακιώτες.

Σήμερα το πρωί οι «θαλασσί» θα κάνουν ασκήσεις με βάρη και το απόγευμα θα προπονηθούν κανονικά στο κλειστό γυμναστήριο του Βενετοκλείου.

• Διαιτητές στο ντέρμπι ορίστηκαν οι Σκούτας και Ανδρικόπουλος.

Για πρώτη φορά πλήρης

• Χωρίς απουσίες ο Διαγόρας στην Κω για το πρώτο μπαράζ των εφήβων.

Για το νησί του Ιπποκράτη αναχώρησε χθες το μεσημέρι η αποστολή του Διαγόρα προκειμένου να έχουν χρόνο οι αθλητές να ξεκουραστούν για τον σημερινό αγώνα μπαράζ.

Η εφηβική ομάδα του «γηραιού» αντιμετωπίζει στις 20.30' στο ανοιχτό γήπεδο της Καρδάμαινας τον Ηρακλή 2000 στο πρώτο από τα δύο παιχνίδια που θα κρίνουν το τέταρτο και τελευταίο εισιτήριο για το φάιναλ φορ το οποίο φέτος θα διεξαχθεί στην Κω και ήδη έχουν προκριθεί ο Ιβίσκος, ο Κολοσσός και η ΑΕ Δικαίου.

Το σημαντικότερο για τους «κυανέρυθρους» είναι ότι για πρώτη φορά από το ξεκίνημα της σεζόν θα αγωνιστούν χωρίς απουσίες. Οι τραυματισμοί, τα μαθήματα συχνά δεν επέτρεπαν στον Στέλιο Κωνσταντινίδη να έχει στη διάθεσή του όλους τους παίκτες του στην κανονική περίοδο του πρωταθλήματος. Σήμερα όμως το βράδυ θα στηριχθεί σε 14 έφηβους οι οποίοι είναι: **Αποκούραστος Μανώλης, Γεωργοπάλης Νιούτον, Καμπούρης Τηλέμαχος, Καμπούρης Σάββας, Καραχάλιος Νίκος, Κουζουκάκης Νίκος, Κουμούλης Γιάννης, Λιβισιανός Παντελής, Μαάνι Λούης, Μαϊλης Σεβαστιανός, Μακρής Μηνάς, Μανέτας Αλέξανδρος, Μαντάς Νίκος και Πλάκας Νίκος**

ΤΟΠΙΚΟ ΜΠΑΣΚΕΤ

Ντέρμπι στην Καρδάμαινα

• Σημαντικό παιχνίδι σήμερα για τα μπαράζ των εφήβων

Δύο παιχνίδια έχουν οριστεί για σήμερα εκ των οποίων το ένα είναι πολύ σημαντικό και συγκεντρώνει το μεγαλύτερο ενδιαφέρον.

Ο αγώνας που θα ανοίξει τη σημερινή αυλαία της δραστηριότητας θα γίνει στην Κέφαλο όπου ο Αίολος υποδέχεται την ΕΑΚΑ για την 10η και τελευταία αγωνιστική του ομίλου Νήσων του παιδικού πρωταθλήματος.

Το σπουδαιότερο ματς θα πραγματοποιηθεί στο ανοιχτό της Καρδάμαινας όπου θα φιλοξενηθεί το πρώτο μπαράζ των εφήβων. Εκκρεμεί ένα εισιτήριο για το φάιναλ φορ για το οποίο θα διασταυρώσουν τα ξίφη τους ο Διαγόρας (τρίτος στον όμιλο Ρόδου) και ο Ηρακλής 2000 (δεύτερος στον όμιλο Νήσων). Η ρεβάνς είναι προγραμματισμένη για το πρωί της Κυριακής.

Αναλυτικά:

• Κέφαλος (17.00') Αίολος – ΕΑΚΑ (Π)

Διαιτητές: Ζαμάγιας - Μαρμαρινός

• Καρδάμαινα (20.30') Ηρακλής 2000 – Διαγόρας (Ε - μπαράζ)

Διαιτητές: Ξανθός – Ζαμάγιας

Αξίζει να σημειωθεί πως ο προγραμματισμένος για σήμερα αγώνας των κορασίδων Ιάλυσος – Ιβίσκος μετατέθηκε για τη Δευτέρα 31 Μαρτίου την ίδια ώρα (20.00') με διαιτητές τους Στάλα – Αρνά.

Επίσης, η παιδική ομάδα του Ιβίσκου παραιτήθηκε από την αυριανή αναμέτρηση με τη Σύμη και οι γηπεδούχοι παίρνουν μια άνετη νίκη με 20-0 άνευ αγώνος.

«Πάνοπλοι» οι γηπεδούχοι

• Ο Ηρακλής 2000 θα υποδεχθεί το βράδυ τον Διαγόρα χωρίς αγωνιστικά προβλήματα.

Έντεκα σίγουρους παίκτες θα έχει στη διάθεσή του ο Τάσος Μπατμάς στο αποψινό ντέρμπι με τον Διαγόρα για τα μπαράζ των εφήβων. Ο Ηρακλής 2000 θα παρατα-χθεί στο ανοιχτό της Καρδάμαινας με τους παρακάτω αθλητές: Αγρέλης Γιώργος, Δανάς Κώστας, Ζερβός Σταμάτης, Κεφαλιανός Χρήστος, Μαυροειδάκος Ηλίας, Μιαούδης Βαγγέλης, Παπαηλίας Ηλίας, Σαρρής Παναγιώτης, Σταύρος Θωμάς, Χατζηπαναγιώτης Πίτερ και Χατζηπαναγιώτης Τζέιμς. Ο προπονητής του Ηρακλή θα αποφασίσει την τελευταία στιγμή αν θα χρησιμοποιήσει και τον Σεβαστιανό Τάλλαρο. Αξίζει να σημειωθεί πως οι μισοί παίκτες της ομάδας αγωνίζονται και στο παιδικό.

Οι γηπεδούχοι θέλουν να εκμεταλλευτούν το πλεονέκτημα της έδρας τους και να κάνουν το πρώτο βήμα προς το φάιναλ φορ.

Επανεξετάζεται το θέμα

• Η διοίκηση του Διαγόρα δεσμεύτηκε απέναντι στις αθλήτριες να ξανασυζητήσουν τις τελευταίες εξελίξεις στο γυναικείο τμήμα στο νέο συμβούλιο.

Κρίσιμη Δευτέρα η προσεχής καθώς αναμένεται να υπάρξουν εξελίξεις πάνω στο θέμα που προέκυψε με το γυναικείο τμήμα του Διαγόρα. Χθες το μεσημέρι η διοίκηση του «γηραιού» αποφάσισε να το ξανασυζητήσει στο επόμενο συμβούλιο το οποίο είναι προγραμματισμένο για τις 31 Μαρτίου. Την απόφαση για την επανεξέταση του θέματος την ανακοίνωσαν και στις αθλήτριες ζητώντας να επιστρέψουν στις προπονήσεις και φυσικά στους αγώνες.

Κόντρα στον «δικέφαλο»

• Το μεσημέρι της Κυριακής η Δωδεκάνησος αντιμετωπίζει στη Θεσσαλονίκη τον ΠΑΟΚ.

Με αισιοδοξία προετοιμάζεται η Δωδεκάνησος για το επόμενο παιχνίδι της με τον ΠΑΟΚ στη Θεσσαλονίκη. Ο νέος αγώνας της ροδίτικης ομάδας είναι προγραμματισμένος για το μεσημέρι της Κυριακής.

Το όνομα του αντιπάλου είναι από τα πλέον φημισμένα στην Ελλάδα όμως η δυναμικότητα της συγκεκριμένης ομάδας δεν φοβίζει τη Δωδεκάνησο. Οι Αετοί Χανίων επικράτησαν μέσα στην έδρα του «δικέφαλου» με άνεση. Αν υπολογίσουμε ότι οι Ροδίτες πέρασαν με ανάλογη άνεση από την Κρήτη εύκολα καταλαβαίνει κανείς ότι δεν θα αντιμετωπίσουν ιδιαίτερο πρόβλημα στη συμπρωτεύουσα και λογικά θα επιστρέψουν με ένα ακόμα ροζ Φ.Α., το τρίτο για αυτή τη σεζόν σε τέσσερις αναμετρήσεις.

Εγκαταστάθηκε στο ρετιρέ

• Η ΑΕ Δικαίου επικράτησε στο παιδικό ντέρμπι του Ηρακλή 2000 με 66-43 και τερμάτισε στην πρώτη θέση του ομίλου.

Αν και δυσκολεύτηκε πολύ στο πρώτο ημίχρονο του παιχνιδιού και μάλιστα βρέθηκε να χάνει με 26-30, η ΑΕ Δικαίου επικράτησε στο ντέρμπι με τον Ηρακλή 2000 και τερμάτισε στην πρώτη θέση στον όμιλο νήσων με συγκομιδή 16 βαθμών.

Στο α' εικοσάλεπτο το παιχνίδι ήταν πραγματικό ντέρμπι με τις δύο ομάδες να είναι κοντά στο σκορ. Στην τρίτη περίοδο οι γηπεδούχοι ξαναπήραν το προβάδισμα (45-40) όμως ο Ηρακλής φορτωμένος με πολλά φάουλ δεν άντεξε και στο τελευταίο δεκάλεπτο κατέρρευσε πετυχαίνοντας μόλις τρεις πόντους ενώ δέχθηκε 21.

Δεκάλεπτα: 16-14, 26-30(ημιχρ.), 45-40, 66-43.

Διαιτητής: Ζαμάγιας

ΑΕ Δικαίου (Τζομάκας): Γιαννούρης, Τριτσάρης, Νικηταράς, Τρύπας 14(1), Γεωργαδάκης 10, Χατζηνικολάου, Μαύρος 16, Ρούφας 11, Χατζηγιακουμής 10, Κουτσουμπάρης 5.

Ηρακλής 2000 (Μπατμάς): Τάλλαρος Α., Μαυροειδάκος 2, Δανάς 6, Τάλλαρος Σ. 2, Χατζηγιακουμής, Παπαηλίας, Χατζηπαναγιώτης 3, Σταύρος 19(2), Σαρρής 2, Πασσαρής 9.

Βαθμολογία

1. ΑΕ Δικαίου	606-414	16
2. Ηρακλής 2000	492-410	14
3. Ιπποκράτης	446-368	10
4. ΕΑΚΑ	253-355	6
5. Αίολος	233-483	6

* ΕΑΚΑ και Αίολος έχουν από έναν μηδενισμό.

CAPRI
RISTORANTE - PIZZERIA - BAR
ITALIANO

Σας πληροφορούμε ότι ανοίξαμε το
Σάββατο 22/3/2003

ΑΝΟΙΚΤΑ ΚΑΘΗΜΕΡΙΝΑ
Από 18.00 ΕΩΣ 24.00

Σας περιμένουμε να απολαύσετε
τις μοναδικές σπιτικές Ιταλικές μας γεύσεις

Περιοχή 20 Μαγαζιά, Ιαλυσός
Τηλ. (22410 75625)

Α.Ν.Ε.Σ.

ΑΝΩΝΥΜΗ ΝΑΥΤΙΛΙΑΚΗ ΕΤΑΙΡΕΙΑ ΣΥΜΗΣ

ΕΔΡΑ: Σύμη Δωδεκάνησα Τ.Κ. 85600
Τηλ.: (22460) 71444, Fax. (22460) 71373

ΓΡΑΦΕΙΟ ΡΟΔΟΥ: Αυστραλίας 88 Τ.Κ. 85100
Τηλ. (22410) 37769, Fax. (22410) 34493

E-mail: anesymis@otenet.gr

Υ/Γ ΑΙΓΛΗ

ΔΡΟΜΟΛΟΓΙΑ ΑΠΟ 26.03.2003 εως 04.04.2003

ΚΑΘΕ ΔΕΥΤΕΡΑ:	ΣΥΜΗ-ΡΟΔΟ	08.00
	ΡΟΔΟ-ΣΥΜΗ	15.00
ΚΑΘΕ ΤΡΙΤΗ:	ΣΥΜΗ-ΡΟΔΟ	08.00
	ΡΟΔΟ-ΣΥΜΗ	15.00
ΚΑΘΕ ΤΕΤΑΡΤΗ:	ΣΥΜΗ-ΡΟΔΟ	08.00
	ΡΟΔΟ-ΣΥΜΗ	15.00
ΚΑΘΕ ΠΕΜΠΤΗ:	ΣΥΜΗ-ΡΟΔΟ	08.00
	ΡΟΔΟ-ΣΥΜΗ	15.00
ΚΑΘΕ ΠΑΡΑΣΚΕΥΗ:	ΣΥΜΗ-ΡΟΔΟ	08.00
	ΡΟΔΟ-ΣΥΜΗ	15.00
ΚΑΘΕ ΣΑΒΒΑΤΟ:	ΣΥΜΗ-ΡΟΔΟ	08.00
	ΡΟΔΟ-ΣΥΜΗ	15.00
ΚΑΘΕ ΚΥΡΙΑΚΗ:	ΣΥΜΗ-ΡΟΔΟ	08.00
	ΡΟΔΟ-ΣΥΜΗ	09.15
	ΣΥΜΗ-ΡΟΔΟ	14.00
	ΡΟΔΟ-ΣΥΜΗ	16.00

Τα δρομολόγια μπορούν να τροποποιηθούν λόγω εκτάκτων συγκοινωνιακών αναγκών ή καιρικών συνθηκών

Παρακαλούμε πριν ταξιδέψετε επικοινωνήστε με την Εταιρία:

Γραφείο ΣΥΜΗΣ Τηλ.: *(22460) 71444 - Φαξ: (22460) 71373*

Γραφείο ΡΟΔΟΥ Τηλ.: *(22410) 37769 - Φαξ: (22410) 34493*

VANIK TOURS

ΓΙΑΝΝΗΣ και ΣΕΒΑ ΒΑΛΣΑΜΙΔΗ

VANIK σημαίνει ΑΛΗΘΕΙΑ

ΑΚΤΗ ΚΑΝΑΡΗ 17, ΨΑΡΟΠΟΥΛΑ - ΑΝΕΤΟ ΠΑΡΚΙΝ

ΑΝΟΙΚΤΑ: ΔΕ-ΣΑ 08.30-14.00 και 16.30-20.30

Τηλ. 2241035191-37621 κιν/τό 6945-798148 FAX 29532

Το γραφείο μας πάντα πρώτο σε κρατήσεις ξενοδοχείων εξασφάλισε και σας προσφέρει καταπληκτικές τιμές για τα παρακάτω ξενοδοχεία σε ΠΑΚΕΤΑ (Εκδοση εισιτηρίων R/T) από 1/2 - 31/3/2003

ΑΠΕΥΘΥΝΟΜΑΣΤΕ ΣΕ ΣΑΣ ΠΟΥ ΘΕΛΕΤΕ ΚΑΙ Η ΚΡΑΤΗΣΗ ΣΑΣ ΝΑ ΕΙΝΑΙ ΣΩΣΤΗ ΚΑΙ ΤΟ ΔΩΜΑΤΙΟ ΣΑΣ ΝΑ ΣΑΣ ΠΕΡΙΜΕΝΕΙ

1ον	**HOTEL PRESIDENT Α΄ κατηγορίας**	
	Λεωφόρος Κηφισίας (ΟΛΑ ΑΝΑΚΑΙΝΙΣΜΕΝΑ)	
	Μονόκλινο	€ 40
	Δίκλινο για μονόκλινο	€ 45
	Δίκλινο	€ 50
	Τρίκλινο	€ 60
2ον	**HOTEL ALEXANDROS Α΄ SUPERIOR**	
	ΠΛΑΤΕΙΑ ΜΑΒΙΛΛΗ	
	Μονόκλινο	
	Δίκλινο	
	Τρίκλινο	
3ον	**HOTEL ZAFOLIA Α΄ κατηγορίας**	
	Λεωφόρος Αλεξάνδρας	
	Μονόκλινο	€ 88
	Δίκλινο	€ 98
	Τρίκλινο	€ 108
4ον	**HOTEL ATHENS CYPRIA Α΄ κατηγορίας SUPERIOR**	
	Σύνταγμα	
	Μονόκλινο	€ 55
	Δίκλινο	€ 70
	Τρίκλινο	€ 90
5ον	**HOTEL ASTOR Α΄ κατηγορίας**	
	Σύνταγμα	
	Μονόκλινο	€ 45
	Δίκλινο για μονόκλινο	€ 50
	Δίκλινο	€ 60
	Τρίκλινο	€ 75
6ον	**HOTEL ARETHOUSA Β΄ SUPERIOR**	
	Σύνταγμα	
7ον	**HOTEL ELLINIS Β΄ κατηγορίας**	
	ΩΝΑΣΕΙΟ, Λεωφ. Συγγρού	
	Μονόκλινο	€ 42
	Δίκλινο	€ 55
	Τρίκλινο	€ 68
8ον	**HOTEL TRITON Β΄ κατηγορίας**	
	Κέντρο Πειραιάς	
	Μονόκλινο	€ 50
	Δίκλινο	€ 68
	Τρίκλινο	€ 90
9ον	**HOTEL EGNATIA Β΄ κατηγορίας**	
	Θεσσαλονίκη Κέντρο, καινούργιο	
	Μονόκλινο	€ 60
	Δίκλινο	€ 72
	Τρίκλινο	€ 84

- Τα παραπάνω ξενοδοχεία διαθέτουν T.V. σε όλα τα δωμάτια
- Στις πιο πάνω τιμές συμπεριλαμβάνεται πρωινό σε μπουφέ
- Ακόμη σε μας θα βρείτε αεροπορικά και ατμοπλοϊκά εισιτήρια όλων των εταιριών.

Δεν άντεξε στις πιέσεις των ευρωπαϊκών αγορών

Σε καθοδική τροχιά και πάλι το Χρηματιστήριο

231 μετοχές με απώλειες και μόνο 66 κινήθηκαν ανοδικά

Δεν "άντεξε" τελικά η Σοφοκλέους και υποχώρησε σε χαμηλότερα επίπεδα, αν και στο μεγαλύτερο χρονικό διάστημα των συναλλαγών παρουσιάσθηκε ανθεκτική απέναντι στις πιέσεις που δέχονταν οι ευρωπαϊκές αγορές. Πάντως η ελληνική χρηματιστηριακή αγορά παρουσίασε μικρότερου μεγέθους πτώση σε σχέση με τα ευρωπαϊκά χρηματιστήρια, καθώς δεν είχε ακολουθήσει και τους έντονους ρυθμούς ανόδου των διεθνών αγορών.

Οι πιέσεις που δέχθηκε η μετοχή του ΟΤΕ (-3,67%), αλλά και η μετοχή του ΟΠΑΠ (-2,00%), έδωσαν την αφορμή για κατοχύρωση βραχυχρόνιων κερδών και στα "χαρτιά" της μικρής και μεσαίας κεφαλαιοποίησης, με αποτέλεσμα, στο κλείσιμο η σχέση χαμένων προς τις κερδισμένες να διαμορφωθεί στο τέσσερα προς ένα. Από τις μετοχές της υψηλής κεφαλαιοποίησης καλή εικόνα παρουσίασαν η Panafon (+1,98%) και η Eurobank (+0,22%), ενώ η μετοχή της Alpha Bank και της Εθνικής Τράπεζας υποχώρησαν κατά 0,57% και 0,82% αντιστοίχως.

Οι εξελίξεις στις διεθνείς αγορές παραμένουν πάντα ο καθοριστικός παράγοντας της κίνησης και της ελληνικής χρηματιστηριακής αγοράς, ενώ τεχνικά η αγορά βρήκε σήμερα «στήριξη! στα επίπεδα των 1.535 μονάδων, διατηρώντας την βραχυχρόνια ανοδική της τάση, η οποία ακυρώνεται με υποχώρηση του δείκτη κάτω από τα επίπεδα των 1.520 μονάδων.

Ο Γενικός Δείκτης έκλεισε στις 1.539,40 μονάδες, έναντι 1.551,80 μονάδων της προηγουμένης μέρας, καταγράφοντας πτώση 12,40 μονάδων ή σε ποσοστό 0,80%. Στη διάρκεια των συναλλαγών ο βασικός χρηματιστηριακός δείκτης κυμάνθηκε σε εύρος διακύμανσης 20 μονάδων, καταγράφοντας ανώτερη τιμή στις 1.555,05 μονάδες (+0,20%) και κατώτερη τιμή στις 1.535,85 μονάδες (-1,03%).

Ο δείκτης FTSE/ASE 20 έκλεισε στις 743,39 μονάδες, με πτώση σε ποσοστό 1,07%, ενώ ο δείκτης FTSE/ASE 40 έκλεισε στις 160,39 μονάδες, με υποχώρηση σε ποσοστό 0,47%. Ο δείκτης FTSE/ASE SMALLCAP 80 έκλεισε στις 381,03 μονάδες, μειωμένος σε ποσοστό 1,52%, ενώ ο δείκτης FTSE 140 έκλεισε στις 1.711,02 μονάδες, μειωμένος σε ποσοστό 1,02%.

Από τις 355 μετοχές που διαπραγματεύθηκαν, 66 κινήθηκαν ανοδικά, 231 πτωτικά, ενώ η τιμή 58 μετοχών παρέμεινε αμετάβλητη. Τη μεγαλύτερη ποσοστιαία άνοδο σημείωσαν οι μετοχές των εταιριών: Ελληνικά Χρηματιστήρια +12,11%, Αλυσίδα (πα) +11,54%, Ευρωπαϊκή Πίστη (πο) +10,87%, Space Hellas +10,53%, Informatics +9,61%, Μουριάδης +8,33%, Ξιφίας (πα) +7,35%, Δίας Ιχθυοκαλλιέργειες +6,38%, ΚΟΡΦΙΛ (κο), +5,33% και ΚΟΡΦΙΛ (πο) +5,26%.

Αντιθέτως τις μεγαλύτερες απώλειες σημείωσαν οι μετοχές των εταιριών: Εκδόσεις Λιβάνη –15,02%, Fitco –11,18%, Stabilton (πα) –10,81%, ΑΝΕΚ (πο΄90) –10,20%, Κούμπας –10,13%, Αλυσίδα (κα) –9,40%, Εθνική Ακινήτων –9,09%, Newsphone –8,96%, Ευρωσύμβουλοι –8,90% και Fanco –8,55%.

Η αξία των συναλλαγών ανήλθε στα 58,761 εκατ. ευρώ, εκ των οποίων τα 5,56 εκατ. ευρώ αποτέλεσαν προσυμφωνημένα πακέτα συναλλαγών.

Πραγματοποιήθηκαν δύο πακέτα 152.970 και 500.000 μετοχών της Sex Form στα 5,16 και 5,7 ευρώ αντίστοιχα, ένα πακέτο 210.000 μετοχών της Informer στα 2,87 ευρώ, ένα πακέτο 2.100 μετοχών του ΟΠΑΠ στα 8,36 ευρώ, ένα πακέτο 800 μετοχών της ΕΥΔΑΠ στα 3,16 ευρώ και ένα πακέτο 752 μετοχών της Τιτάν στα 33 ευρώ.

Επίσης έγινε ένα πακέτο 1.510 μετοχών των Επιχειρήσεων Αττικής στα 1,92 ευρώ, ένα πακέτο 4.296 μετοχών της Vodafone-Panafon στα 5,32 ευρώ, ένα πακέτο 390 μετοχών της Follie Follie στα 11,82 ευρώ, ένα πακέτο 2.495 μετοχών της 3Ε στα 12,76 ευρώ και ένα πακέτο 457 μετοχών της Παπαστράτος στα 17,66 ευρώ. Τέλος, στη μετοχή της Μαϊλης έγιναν δύο πακέτα 224.190 μετοχών το καθένα στα 2,68 και 2,7 ευρώ αντίστοιχα και ένα πακέτο 859 μετοχών στα 2,76 ευρώ.

Τη μεγαλύτερη συναλλακτική δραστηριότητα παρουσίασαν οι μετοχές: ΟΤΕ με 927.803 τεμάχια, Sex Form με 877.430, Ιλωνατέξ (κ) με 758.630 και Γενέρ με 747.010 τεμάχια. Τη μεγαλύτερη αξία συναλλαγών κατέγραψαν οι μετοχές των εταιριών: ΟΤΕ με 8,891 εκ. ευρώ, Sex Form με 4,838, ΟΠΑΠ με 3,601 και ΔΕΗ με 1,794 εκ. ευρώ.

Η συνολική κεφαλαιοποίηση της αγοράς διαμορφώνεται στα 57,346 δισ. ευρώ. Η τιμή των μετοχών του δείκτη MSCI έκλεισε ως εξής:

Alpha Bank:	10,50
Coca Cola:	12,50
Eurobank:	9,32
Panafon:	5,16
Αλουμίνιο Ελλάδος:	17,28
Βιοχάλκο	3,00
ΔΕΗ:	13,34
Εθνική:	9,68
ΕΛΠΕ:	4,92
Ελληνική Τεχνοδομική:	5,70
Εμπορική:	9,50
Επιχειρήσεις Αττικής:	1,83
ΕΥΔΑΠ:	3,04
Ιντρακόμ:	4,14
ΚΑΕ:	8,30
Τεχνική Ολυμπιακή:	2,51
Πειραιώς:	5,02
Τιτάν:	31,60
Motor Oil:	6,42
Folli-Follie:	11,20
ΟΤΕ:	9,44

Οι επιμέρους δείκτες έκλεισαν ως εξής:

Τραπεζικός	2.138,54	–0,46%
Τηλεπικοινωνιών:	761,14	–1,24%
Ασφαλειών:	400,47	–0,45%
Επενδύσεων:	461,17	–1,31%
Κατασκευαστικών:	751,86	–0,47%
Κλωστουφαντουργίας:	245,90	–1,75%
Βιομηχανιών:	899,67	–1,05%
Συμμετοχών:	901,12	+0,02%
Βασικών Μετάλλων:	374,00	–1,12%
Μη μεταλλικών Ορυκτών:	682,00	–1,80%
Εκδόσεις- Εκτυπώσεις	216,02	–2,39%
Λιανικού Εμπορίου:	589,39	+0,09%
Πληροφορικής:	339,57	–0,55%
Ειδών Λύσεων Πληροφορικής:	160,17	+1,28%
Χονδρικό εμπόριο:	305,76	–1,38%
Τρόφιμα- ποτά:	351,89	–0,93%
Παραλληλη Αγορά:	116,14	–1,19%
Διυλιστήρια:	824,29	–0,20%
Διαχείρισης Ακίνητης Περιουσίας:	788,42	+0,83%



Quick Service Center

The service professionals

Τεχνική εξυπηρέτηση χωρίς όρια, για πελάτες απαιτητικούς

SERVICE

ΑΝΑΛΟΓΙΚΗΣ ΚΑΙ ΨΗΦΙΑΚΗΣ VIDEOCAMERA

ΤΗΛΕΟΡΑΣΕΩΝ - VIDEO - ΗΧΗΤΙΚΩΝ ΣΥΣΚΕΥΩΝ

PlayStation.

Τώρα και στην Ροδο έχετε την δυνατότητα να επισκευάσετε οποιαδήποτε υψηλής τεχνολογίας συσκευή Ήχου η Εικόνας Αναλογική η ψηφιακή

Ειδικοτης

SONY

Γρήγορα, υπεύθυνα, εγγυημένα, και πάντα σε προσιτές τιμές

Στο κατάστημα μας Μιχαήλ Πετριδη 67 στην Ροδο θα βρείτε επίσης

Όλα τα απαραίτητα αξεσουάρ για την πλήρη αξιοποίηση των δυνατοτήτων του Playstation η της Video Camera σας αλλά και ολοκληρωμένη κάλυψη όλων των απορίων η τεχνικών ερωτήσεων που έχετε Σας Περιμένουμε .....

Μιχαήλ Πετριδη 67 Ρόδος 85100
Τηλ. 22410-60210 Fax 22410-60213
Email Qservice@otenet.gr



Η γνωστή παραδοσιακή ταβέρνα

ΤΑ 4 ΑΔΕΛΦΙΑ

στο χωριό Απόλλωνα

σας γνωστοποιεί ότι θα είναι ανοικτά **σαββατοκύριακα και αργίες** με ανανεωμένη χωριάτικη κουζίνα, με μεγάλη ποικιλία από μεζεδάκια: ***χόρτα, πιταρούδια, τυροκεφτέδες, ντολμάδες, μπακαλιάρο, καλαμάρι, κεφτεδάκια*** και διάφορα άλλα.

Ντόπια κρέατα: μπριζόλες χοιρινές και μοσχαρίσιες, χωριάτικα λουκάνικα, κατσικάκι και αρνί γάλακτος, σουβλάκια, όλα στα κάρβουνα.

Τα γνωστά μας φαγητά του φούρνου:

— Κατσικάκι με ρεβύθια

— Κατσικάκι με φασόλια

— Κατσικάκι με πατάτες

— Επίσης θα έχουμε κουνέλι στιφάδο και γουρουνόπουλο εγχώριας παραγωγής.

Χωριάτικο ψωμί, ντόπιο κρασί, γιαούρτι - μέλι και καρύδια.

Σας υποσχόμαστε πλήρη καθαριότητα, άριστο σέρβις και λογικές τιμές.

Ειδικές τιμές για σχολικές εκδρομές

Σας ευχαριστούμε και σας περιμένουμε.

Για ρεζερβέ, τηλ.: 22460 91050



ΑΛΛΑΓΕΣ ΣΤΙΣ ΕΡΓΑΣΙΑΚΕΣ ΣΧΕΣΕΙΣ

Αδεια από την πρώτη ημέρα εργασίας

Ποινικοποιείται η απασχόληση ανηλίκων

Οι εργαζόμενοι αποκτούν το δικαίωμα αναλογικής άδειας από την 1η ημέρα εργασίας, τα πρόστιμα για την παραβίαση της εργατικής νομοθεσίας γίνονται μεγαλύτερα και η εφάπαξ αποζημίωση για όσους αποχωρούν από ΔΕΚΟ, τράπεζες και ΝΠΔΔ αυξάνεται κατά 340%. Συγκεκριμένα στο πολυνομοσχέδιο του υπουργείου Εργασίας προβλέπονται οι εξής αλλαγές:

Παρέχεται δικαίωμα στον εργαζόμενο να λάβει από την έναρξη της εργασίας του ποσοστό της ετήσιας κανονικής άδειας που προβλέπεται και έως σήμερα χορηγείται μόνο εφόσον συμπληρωθεί 12μηνη συνεχής απασχόληση στον ίδιο εργοδότη. Ετσι, εφόσον δικαιούται 24 ημέρες αδείας στο 12μηνο, με τη συμπλήρωση του πρώτου μήνα θα δικαιούται 1/12 αδείας (2 ημέρες) , στον δεύτερο μήνα 2/12 (4 ημέρες) κ.ο.κ.

Αποκτούν ισχύ νόμου οι ήδη συμφωνημένες μεταξύ της ΓΣΕΕ και των εργοδοτικών οργανώσεων βελτιώσεις στις αποζημιώσεις λόγω απόλυσης των εργατοτεχνιτών, οι άδειες των εργαζόμενων μητέρων (για 30 ημέρες από τον τοκετό μειώνεται το ημερήσιο ωράριό τους είτε κατά 1 ώρα κάθε ημέρα είτε κατά 2 ώρες για τους πρώτους 12 μήνες και κατά 1 ώρα για 6 επιπλέον μήνες, εφόσον συμφωνήσει ο εργοδότης). Το ίδιο δικαίωμα δίδεται και στους θετούς γονείς ενώ η άδεια φροντίδας τέκνου θα παρέχεται και στους άγαμους γονείς.

• **Αυξάνεται,** αναδρομικά από 29/4/2002 η εισφορά υπέρ της Εργατικής Εστίας και το συνολικό ποσοστό ανέρχεται, πλέον, σε 0,35% συνολικά για τον εργαζόμενο και τον εργοδότη.

• **Αυξάνεται** από τα 4.402 ευρώ σε 15.000 ευρώ το ανώτατο όριο αποζημίωσης όσων εργαζομένων με ιδιωτική σχέση εργασίας αποχωρούν από το Δημόσιο, τις ΔΕΚΟ, τις τράπεζες, ΝΠΔΔ και άλλους επιχορηγούμενους οργανισμούς.

• **Αυστηροποιείται** το καθεστώς απασχόλησης των ανηλίκων εργαζομένων (φυλάκιση μέχρι 2 έτη και πρόστιμο) για εργοδότες και για όσους έχουν τήν επιμέλειά τους.

• **Ποινικοποιείται** η χωρίς άδεια του υπουργείου Εργασίας λειτουργία εταιρειών ενοικίασης εργαζομένων (φυλάκιση έως 2 έτη, πρόστιμο, σφράγιση ή και οριστική διακοπή εργασιών).

• **Αυξάνονται** τα πρόστιμα που θα μπορούν να επιβάλλουν οι επιθεωρητές εργασίας για παραβιάσεις της εργατικής νομοθεσίας (για κάθε παράβαση θα μπορεί να επιβληθούν πρόστιμα από 500 ευρώ έως 30.000 ευρώ).

Δίδεται δικαίωμα στους εργοδότες που απασχολούν λιγότερους από 50 εργαζόμενους να αναλαμβάνουν οι ίδιοι τα καθήκοντα του τεχνικού ασφαλείας εφόσον επιμορφωθούν και στους γιατρούς οι οποίοι ασκούν καθήκοντα γιατρού εργασίας να ολοκληρώσουν εντός 5ετίας τον κύκλο της εκπαίδευσής τους.

Προκειμένου να περιοριστεί η γραφειοκρατία, προβλέπεται η αναγγελία πρόσληψης μισθωτού μόνο στον ΟΑΕΔ με ενιαίο έντυπο που θα υποβάλλεται (ακόμη και ηλεκτρονικά) εις διπλούν εντός 8 ημερών.

Καταργείται το ανώτατο όριο ηλικίας για τοποθέτηση ή πρόσληψη των προστατευομένων από τον νόμο ατόμων του ν. 2643/1998 (άτομα με ειδικές ανάγκες, πολύτεκνοι κ.ά.). Το θέμα του ωραρίου λειτουργίας των καταστημάτων ορίζεται πως θα ρυθμίζεται με αποφάσεις των υπουργών Ανάπτυξης και Εργασίας και Κοινωνικών Ασφαλίσεων.

ΓΙΑ ΤΗΝ 25η ΜΑΡΤΙΟΥ

Η εκδήλωση του Λυκείου Ελληνίδων

Συγκίνηση και εθνική υπερηφάνεια ένιωσαν όλοι όσοι παρακολούθησαν την εκδήλωση του Λυκείου Ελληνίδων την Δευτέρα το βράδυ 24η Μαρτίου στο Εθνικό Θέατρο. Γέμισε από λεβεντιά και νιάτα η σκηνή του θεάτρου μας όταν τα παλικάρια και οι λυγερόκορμες κοπέλες έδωσαν τον καλύτερο εαυτό τους: Χόρεψαν και τραγούδησαν τα τραγούδια της λεβεντιάς, όπως το λύκειο ξέρει να δίνει απλόχερα στον κόσμο του. Ρίγη συγκινήσεως και δάκρυα πλημμύρισαν τις καρδιές και τα μάτια των θεατών που αψήφησαν το τσουχτερό κρύο και ήρθαν. Ηρθαν για να θαυμάσουν και να θυμηθούν πως οι λίγοι Έλληνες της εποχής εκείνης με τον ενθουσιασμό και τη λεβεντιά τους με τα υπέροχα τραγούδια τους ξεσήκωσαν τον κόσμο και μετά από κάθε νίκη έστηναν τον λεβέντικο χορό τους. Αυτές τις μνήμες ήρθε και μας έφερε πάλι στο νου με την εκδήλωσή του το Λύκειο των Ελληνίδων. Εσείετο το θέατρο από τον ενθουσιασμό των θεατών που έβλεπαν τα λεβεντόπαιδα να χορεύουν και να πετούν σαν αετοί και σαν περήφανες γερακίνες οι κοπέλες της Ρόδου με τις θαυμάσιες φορεσιές τους να χορεύουν τα πεταχτά νησιώτικα και ύστερα τα ηπειρωτικά και τα μωραϊτικα και τα επτανησιακά και τραγουδώντας τα υπέροχα εκείνα τραγούδια της Ελλάδας μας, του βουνού, του κάμπου και της θάλασσας ξεσήκωναν τον κόσμο!

Το στίγμα της ημέρας έδωσε με τη θαυμάσια εισαγωγή του το μέλος της ομάδας του Λυκείου ο φιλόλογος κύριος Γρηγόρης Τσόγκας. Με έμπνευση, απλότητα και βάθος επεσήμανε το κάθε τραγούδι και τον κάθε χορό!

Ηταν μια εκδήλωση που όποιος την παρακολούθησε έφυγε με την ψυχή του γεμάτη υπερηφάνεια, για το πώς υπάρχουν ακόμη σήμερα σωματεία όπως το Λύκειο των Ελληνίδων που ξέρουν να γεμίζουν τις ψυχές των νέων μας με ιδανικά και ιδεώδη ελληνικά και μνήμες ώστε να μην ξεχνιούνται αυτά για τα οποία οι πρόγονοί μας έδωσαν τη ζωή τους για να περπατάμε εμείς σήμερα ελεύθεροι και να υπερηφανευόμαστε γιατί είχαμε αυτούς τους ήρωες προγόνους.

Ηταν μια μεγαλειώδης παράσταση που βέβαια οι αρχές της πόλης μας δεν μπόρεσαν να απολαύσουν και να δουν από κοντά και να ζήσουν για λίγο το μεγαλείο που πρόσφεραν αυτοί οι νέοι και οι νέες στον ροδιακό λαό. Κρίμα! Πρέπει να ευχόμαστε όλοι να είναι το Λύκειο πάντα άξιο και να προσφέρει αυτό που κανείς άλλος δεν ξέρει και δεν μπορεί να προσφέρει τόσο άρτια δοσμένο. Ένα εύγε στην πρόεδρο κυρία Σέβα Αγγέλου και στο συμβούλιό της και πολλά συγχαρητήρια στις δασκάλες του χορού και τους νέους και νέες του Λυκείου των Ελληνίδων της Ρόδου. Και πάντα άξιοι!

ΦΙΛΗΜΩΝ SERVICE
ΓΕΝΙΚΟ ΣΥΝΕΡΓΕΙΟ ΑΥΤΟΚΙΝΗΤΩΝ
ΑΝΤΑΛΛΑΚΤΙΚΑ-ΛΙΠΑΝΤΙΚΑ-ΕΛΑΣΤΙΚΑ
ΠΛΗΡΗΣ ΕΛΕΓΧΟΣ
ΤΕΧΝΙΚΟΣ & ΗΛΕΚΤΡΟΝΙΚΟΣ
ΒΕΛΤΙΩΣΕΙΣ-ΜΕΤΑΤΡΟΠΕΣ
ΡΥΘΜΙΣΕΙΣ INJECTION-DIESEL
ΑΥΤΟΜΑΤΑ ΣΑΣΜΑΝ-ΥΔΡΑΥΛΙΚΑ ΤΙΜΟΝΙΑ
ΕΛΕΓΧΟΣ ΚΑΥΣΑΕΡΙΩΝ
ΠΡΟΕΛΕΓΧΟΣ Κ.Τ.Ε.Ο
ΒΟΥΛΚΑΝΙΖΑΤΕΡ-ΖΑΝΤΕΣ-ΕΛΑΣΤΙΚΑ
ΖΥΓΟΣΤΑΘΜΙΣΕΙΣ-ΕΥΘΥΓΡΑΜΜΙΣΕΙΣ

ΛΟΥΠΗΣ Μ. ΦΙΛΗΜΩΝ
ΚΡΕΜΑΣΤΗ-ΡΟΔΟΣ ΤΗΛ.: 2241095766

ΚΑΘΗΜΕΡΙΝΑ ΟΛΑ ΤΑ ΝΕΑ ΤΗΣ ΔΩΔΕΚΑΝΗΣΟΥ ΣΤΟ INTERNET
www.rodiaki.gr

SAIS TRAVEL
ΠΑΣΧΑ
στην ΠΑΤΜΟ
ΑΝΑΧ. Μ. ΠΕΜ. 24/4 F/B ΠΑΤΜΟΣ
επιστρ. ΔΕΥΤ. 28/4 CATAMARAN
ΑΝΑΧ. Μ. ΠΑΡ. 25/4 CATAMARAN
επιστρ. ΔΕΥΤ. 28/4 CATAMARAN
€ 189 ΤΟ ΑΤΟΜΟ
ΠΕΡΙΛΑΜΒΑΝΕΙ
• Ακτοπλοϊκά εισιτήρια ΡΟΔΟ-ΠΑΤΜΟ-ΡΟΔΟ
• Ξενοδοχείο με πρωινό
• Πούλμαν για εκδρομή στην Αποκάλυψη. Μοναστήρι Αγ. Ιωάννου Θεολόγου, Γυναικείο Μοναστήρι Ευαγγελισμού, σε χωριά Γρίκο-Κάμπο.
• Φ.Π.Α.
• Συνοδός του πρακτορείου
ΠΛΗΡΟΦΟΡΙΕΣ - ΕΓΓΡΑΦΕΣ
ΠΡΑΚΤΟΡΕΙΟ ΤΑΞΙΔΙΩΝ
ΣΑΒΒΑΣ ΣΑΗΣ
ΤΑΡΠΟΝ ΣΠΡΙΝΓΚΣ 42
(δίπλα στην Τραπ. Πίστεως) •
Τηλ. 22410 39781-3, 22410-37711

Σελίδες της Ροδιακής Ιστορίας

Ο εξοπλισμός των κεμαλικών και μια απόπειρα του Βενιζέλου

Γ' ΜΕΡΟΣ

Στην ίδια περίοδο, το 1919, εντάσσεται και το θέμα που έχει σχέση με τον ιεροδιάκονο Νικόλαο Μακρή, γιο κατοίκων της Αστυπάλαιας, ο οποίος ως αρχιερατικός επίτροπος του Μητροπολίτη Ηρακλείας αλλά και ως διδάσκαλος, έγραψε ιστορία στη Θράκη και στη Ρωμυλία, μαχόμενος για τον Ελληνισμό και την Ορθοδοξία. Ο Μακρής απαγχονίσθηκε από τις τουρκικές αρχές με την κατηγορία ότι μετέδιδε ελληνικές ιδέες, προσφέροντας έτσι τον εαυτό του ως ολοκαύτωμα υπέρ της θρησκείας και του Έθνους. Τρία έγγραφα του Κ. Τσαλαχούρη, δίνουν τεκμηριωμένα και ζωντανά την ιστορία του νέου ιεροδιακόνου, που θυσιάστηκε για την πίστη και τα ιδανικά του.

Τρία κεφάλαια του βιβλίου, αναφέρονται στα γεγονότα που προηγήθηκαν της δραματικής περιόδου της ελληνικής παρουσίας στη Μικρά Ασία,

Η παρουσίαση του βιβλίου «Σελίδες Ιστορίας-Ροδιακά και άλλα» από το Ν. Νικολάου

1920-22, στη στάση της Ιταλίας και της ιταλικής διοίκησης των Δωδεκανήσων την περίοδο αυτή, που, πέρα από τις δικές μας ευθύνες, συνέβαλε στη μικρασιατική καταστροφή και στο ξεριζωμό του Ελληνισμού από τη Μικρά Ασία. Η Ιταλία, με την εδραίωσή της στα νησιά και στο Αιγαίο, έχει βλέψεις προς τη μικρασιατική ακτή και στα πετρέλαια της Μέσης Ανατολής. Τα σχέδιά της αρχίζουν να πραγματοποιούνται το Μάρτη του 1919, με την κατάληψη της Αττάλειας.

Σε έκθεσή του Έλληνα προξένου στη Ρόδο προς το ΥΠ.ΕΞ., απόσπασμα της οποίας παραθέτει ο Κ. Τσαλαχούρης, μαθαίνουμε, μεταξύ άλλων, ότι και η ιταλική διοίκηση των νήσων συνέβαλε στην επιχείρηση αυτή, αφού 850 βερσαλιέροι με οπλισμό, έφυγαν από τη Ρόδο για την Αττάλεια.

Ταυτόχρονα, οι Ιταλοί, εξοπλίζουν τους Κεμαλικούς και προσπαθούν να εξεγείρουν τους Τούρκους της Ρόδου σε σφαγές εναντίον των Ελλήνων, να δολοφονήσουν το Μητροπολίτη, ο οποίος διαμαρτύρεται προς τον Ιταλό στρατηγό και τους προξένους Γαλλίας, Αγγλίας και Αμερικής και δια του Έλληνα προξένου ζητά την εγκατάσταση πατρικής κυβερνήσεως στα νησιά.

Αποκαλυπτική για την ιταλική πολιτική στην περιοχή, είναι η έκθεση του Υπουργού Εξωτερικών Λάμπρου Κορομηλά, μετά τη συνάντηση με τον Ιταλό συνάδελφό του Τιττόνι στις 2 Ιουλίου 1919, μέρος της οποίας δημοσιεύεται στα ντοκουμέντα του Κ. Τσαλαχούρη. Φαίνεται ξεκάθαρα τι επεδίωκε η Ιταλία με το να αποβιβάσει, χωρίς τη συναίνεση των τριών άλλων Δυνάμεων, στρατεύματα στη Μικρά Ασία, σε αντίθεση με την Ελλάδα την οποία, το ίδιο το Ανώτατο Συμβούλιο των Συμμάχων, κάλεσε να αποστείλει στρατό στην περιοχή της Σμύρνης για την προστασία των ελληνικών πόλεων και του χριστιανικού πληθυσμού.

Βρισκόμαστε στα 1920. Η συνθήκη των Σεβρών έχει ήδη υπογραφεί και λίγο μετά η Ιταλία θα αναγκαστεί να εγκαταλείψει τη Μικρά Ασία. Πληροφορίες αναφέρουν ότι στη Ρόδο βρίσκονται πολλοί Τούρκοι επίσημοι, οι οποίοι ενεργούν ιταλική προπαγάνδα στην Τουρκία. Οι ιταλικές αρχές επιτρέπουν στους Τούρκους να χρησιμοποιούν ορισμένα λιμάνια των Δωδεκανήσων. Κι ενώ ευνοούν την ελεύθερη διακίνηση των Κεμαλικών και την εγκατάσταση Τούρκων πολιτών από τις απέναντι ακτές, δεν επιτρέπουν την άφιξη Δωδεκανησίων, που υπηρετούσαν στον ελληνικό στρατό.

Όμως, παρά τη λογοκρισία και των αποκλεισμό των νησιών, οι εντεταλμένοι για τη συλλογή και μετάδοση των εμπιστευτικών πληροφοριών, βρίσκουν τρόπους να ενημερώνουν το ελληνικό προξενείο στη Ρόδο και την Ιερά Μητρόπολη Ρόδου, που παρόλο που παρακολουθούνται ασφυκτικά, βρίσκουν μύριους τρόπους να διοχετεύουν τις πληροφορίες τους προς τα έξω.

Τα «μάτι», όμως, των ελληνικών υπηρεσιών και ο πιο παραγωγικός πληροφοριοδότης τους, βρίσκεται στα Χανιά και είναι ο Κ. Κωνσταντινίδης, Δωδεκανήσιος, που είχε απελαθεί από την Κάρπαθο το Δεκέμβρη του 1917, όπου ήταν Γραμματέας της Ι. Μ. Καρπάθου – Κάσου.

Επίσης, ο πρώην βουλευτής των Νότιων Σποράδων στην τουρκική Εθνοσυνέλευση, Θ. Κωνσταντινίδης, ενημερώνει το Ελληνικό προξενείο στη Ρόδο για τις ενέργειες των ιταλικών Αρχών και τη βοήθεια που παρέχουν προς τους Τούρκους. Ενημερώνεται επίσης και η αντιπροσωπεία των Δωδεκανησίων, που παρακολουθεί τη Διάσκεψη της ειρήνης στο Παρίσι Το παιχνίδι είναι αδυσώπητο. Οι Ιταλοί θέλουν πάση θυσία να εξωθήσουν τους Τούρκους να μην υπογράψουν τη συνθήκη, που είναι ευνοϊκή για την Ελλάδα.

Κατατοπιστική για την κατάσταση στις ακτές, απέναντι της Ρόδου και του Καστελλορίζου, είναι η έκθεση του Ιωάννη Μαγκλή που είχε αποστολή να φτάσει στο Ικόνιο μετά από εντολή της Ύπατης Αρμοστείας στην Κωνσταντινούπολη.

Είναι ένα ακόμη ντοκουμέντο του Κ. Τσαλαχούρη εκείνα τα κρίσιμα χρόνια, που από τον προδιαγραφόμενο για την Ελλάδα θρίαμβο με τη συνθήκη των Σεβρών, οδηγηθήκαμε στην μικρασιατική καταστροφή, στον ξεριζωμό του ελληνισμού της Μικράς Ασίας και στη συνέχεια στην υπογραφή της συνθήκης της Λωζάννης που επιδίκαζε στην Ιταλία κυριαρχικά δικαιώματα στα Δωδεκάνησα.

Η «Εργάνη Αθηνά»

Σελίδα της δωδεκανησιακής ιστορίας αποτελεί και η δράση της ροδίτικης Αδελφότητας η «Εργάνη Αθηνά», κατά τη διάρκεια της Μικρασιατικής εκστρατείας. Τον Οκτώβρη του 1921, σε συνεννόηση με το ελληνικό προξενείο της Ρόδου, με έκκληση προς τα μέλη της αλλά και τις γυναίκες της πόλης και των χωριών, συνδράμει τον μαχόμενο ελληνικό στρατό με περιλαίμια και χειρόκτια απαραίτητα για να αντιμετωπίσουν το ψύχος και τα χιόνια. Το Δεκέμβρη του 1921 θα φθάσει στη Σμύρνη η πρώτη αποστολή με δέματα της Εργάνης Αθηνάς. Θα ακολουθήσουν κι άλλες αποστολές μέχρι τον Ιούλιο του 1922.

37.000 πρόσφυγες στη Ρόδο (1922)

Η Ρόδος και τα Δωδεκάνησα δέχθηκαν τις πρώτες μέρες της Μικρασιατικής Καταστροφής 3.600 πρόσφυγες, πολλοί από τους οποίους παρέμειναν στα νησιά ως γεννηθέντες σ' αυτά. Οι πρώτοι Έλληνες, προέρχονταν από περιοχές που κατείχε η Ιταλία, όπως η περιοχή της Εφέσου, και έφτασαν στα νησιά με ιταλικά πλοία που εκτελούσαν τη γραμμή Σμύρνης – Σύμης.

Στη Ρόδο όμως κατέφυγαν και πρόσφυγες με προορισμό άλλα κέντρα της Ελλάδος. Συνολικά από τις 30 Σεπτεμβρίου μέχρι τις 11 Δεκεμβρίου του 1922 η Ρόδος δέχτηκε 33.500 πρόσφυγες, που παρέμειναν από μερικές ώρες μέχρι πολλές ημέρες. Τους ξεριζωμένους αυτούς Έλληνες, βοήθησαν η Ελληνική Κοινότητα Ρόδου, σε συνεργασία με το Ελληνικό Προξενείο, με τη συνδρομή και της ιταλικής διοίκησης των νησιών. 300 περίπου, πρόσφυγες έμειναν στην πόλη της Ρόδου και στα γύρω χωριά, 800 διοχετεύθηκαν σε άλλα νησιά της Δωδεκανήσου, ενώ ο μεγάλος όγκος τους, έμεινε λίγες μέρες στη Ρόδο, βρήκε περίθαλψη και ζεστασιά από τους κατοίκους, μέχρι να καταλήξει σε άλλα μέρη της Ελλάδος.

1923. Μια απόπειρα δολοφονίας του Ελ. Βενιζέλου

Ντοκουμέντα από έγκυρες πηγές παραθέτει ο συγγραφέας και αποκαλύπτει μια απόπειρα δολοφονίας του Εθνάρχη Ελευθερίου Βενιζέλου, που καταστρώθηκε και προετοιμάστηκε από δύο ληστές στην ιταλοκρατούμενη Κω, λίγο μετά την κατάρρευση του μικρασιατικού μετώπου, τον Ιανουάριο του 1923. Ο ίδιος ο Βενιζέλος βρισκόταν στη Λωζάννη, επικεφαλής της ελληνικής Αντιπροσωπείας στη Διάσκεψη για να περισώσει ό,τι ήταν δυνατόν μετά τη Μικρασιατική Καταστροφή του 1922.

Για την περίπτωση των κακοποιών της Κω οι ιταλικές αρχές των νήσων δεν έκαμαν καμιά προσπάθεια για να δώσουν πληροφορίες στις ελληνικές διωκτικές αρχές, παρά το γεγονός ότι τους το ζητήθηκε. Και δεν ήταν η μόνη φορά.

1926. Ο γυμνασιάρχης Δημ. Αναστασιάδης

Τρία κείμενα του Δημ. Αναστασιάδη, που γράφτηκαν το **1926,** καταδεικνύουν το ήθος και τα υψηλά ιδανικά του καθηγητή, που υπήρξε η ψυχή του Βενετοκλείου Γυμνασίου τα δύσκολα χρόνια της σκλαβιάς. Είναι η εποχή που ο τότε κυβερνήτης Μάριο Λάγκο προσπαθεί να αλώσει την παιδεία στα Δωδεκάνησα και να χειραγωγήσει την Εκκλησία.

Με ένα εμπνευσμένο και αγωνιώδες κείμενο κάνει έκκληση στην Εφορεία των Σχολών, για να ενισχυθούν τα σχολεία ώστε να μπορέσουν να ασκήσουν τον παιδευτικό τους ρόλο στους μαθητές, να πλάσουν και να σφυρηλατήσουν τις ψυχές τους, σε μια εποχή που κλονίζονται οι ηθικές αξίες και ο εθνικός χαρακτήρας της πατρίδας μας. Λίγα χρόνια πριν, το 1919, εξόριστος και ανεπιθύμητος, από τους Ιταλούς, στον τόπο του, δίδασκε σε σχολεία της ελεύθερης Ελλάδας και ζήτησε να μεταβεί στην αγαπημένη του Ρόδο. Με κείμενό του περιγράφει την υποδοχή και τη μεταχείριση που του επεφύλαξαν οι κατακτητές, την εκ νέου βίαιη αποπομπή του, καθώς και την κατάσταση που επικρατούσε εκεί.

Είναι χαρακτηριστικό ένα απόσπασμά του: »...δυστυχισμένη πατρίς μου, ατυχεστάτη *Ρόδος...καθ' ήν στιγμήν η κυανόλευκος κυματίζει εις τας επάλξεις της δευτέρας πρωτευούσης της τουρκικής αυτοκρατορίας, της Προύσσης και όλος ο Ελληνισμός καλείται να μετάσχει της θείας πανδαισίας ήν από αιώνων ανέμενε, Συ, συ η ελληνικωτάτη Ρόδος, καταδικάζεσαι να μένεις δεσμία με τας φοβερωτέρας αλύσεις υπό τον ζυγόν του βαρβαρωτέρου τυράννου με μόνην την παρηγορίαν ότι συ χρησίμευσας ως λάτρον και αντάλλαγμα των ευτυχών αδελφών σου*».

Επίσης, με επιστολή του, καταγγέλλει στον Ιταλό πρεσβευτή στην Αθήνα τα όσα συνέβησαν στη Ρόδο κατά τη διάρκεια της παραμονής του από όργανα της ιταλικής διοίκησης.

Ύμνος στην ελευθερία

Στο κεφάλαιο αυτό παρουσιάζεται ένα συγκινητικό κείμενο γραμμένο από μαθητές του Βενετοκλείου Γυμνασίου το 1928, που απευθύνεται προς τα δύο κέντρα του Ελληνισμού, την Ιερά Μητρόπολη Ρόδου και το Ελληνικό Προξενείο, στην εποχή του Μάριο Λάγκο, που ήθελε να ξεριζώσει καθετί το ελληνικό και να εξιταλίσει τον πληθυσμό.

Αύριο: το Δ' Μέρος

Θα τιμηθεί από τον Πρόεδρο της Δημοκρατίας

Από τον ίδιο τον πρόεδρο της Ελληνικής Δημοκρατίας κ. Κωστή Στεφανόπουλο, θα βραβευθεί ένας Ροδίτης μαθητής του 3ου Λυκείου της Ρόδου, ο οποίος κατάφερε να αποσπάσει το πρώτο βραβείο σε πανελλήνιο διαγωνισμό των Αρχαίων Ελληνικών που πραγματοποιήθηκε πρόσφατα.

Πρόκειται για τον Δημήτριο Χούλλη του Ιωάννη, μαθητή της τρίτης τάξης του 3ου Λυκείου της Ρόδου, (Τμήμα Θεωρητικής Κατεύθυνσης) ο οποίος αναδείχθηκε ως ο πρώτος των πρώτων, στον Πανελλήνιο Διαγωνισμό που διοργάνωσε η Εταιρία προς Διεθνοποίηση της Ελληνικής Γλώσσας.

Η ειδική εκδήλωση – τελετή, για την βράβευση του ροδίτη μαθητή, θα γίνει την ερχόμενη Παρασκευή 2 Απριλίου στην Αθήνα, στην διάρκεια της οποίας ο μαθητής θα παραλάβει το πρώτο βραβείο από τον ίδιο τον Πρόεδρο της Δημοκρατίας.

Συγχαρητήρια επιστολή για την τιμητική αυτή διάκριση που απέσπασε ο μαθητής, απέστειλαν ήδη ο διευθυντής, οι καθηγητές, οι γονείς και οι εκπρόσωποι της μαθητικής κοινότητας του 3ου Λυκείου της Ρόδου.

ΠΕΙΡΑΜΑΤΙΚΟ ΕΓΧΕΙΡΗΜΑ ΣΤΟ ΔΗΜΟ ΚΑΛΛΙΘΕΑΣ

"Ιδιωτικοποίηση" της αποκομιδής σκουπιδιών

Μια πρωτοποριακή απόφαση που αναμένεται να... ανοίξει τον δρόμο και σε άλλους δήμους του νομού μας, έλαβε κατά την διάρκεια της προχθεσινής του συνεδρίασης το δημοτικό συμβούλιο Καλλιθέας.

Η απόφαση αφορά, την εκχώρηση μέρους της αποκομιδής των σκουπιδιών, στην περιοχή του Φαληρακίου και όχι μόνο, σε ιδιωτική εταιρεία, κάτι το οποίο γίνεται σε πειραματικό στάδιο για πρώτη φορά στο Νομό Δωδεκανήσου.



Ο σχετικός διαγωνισμός θα γίνει τις επόμενες ημέρες, όπως δήλωσε χθες μιλώντας για το θέμα αυτό ο πρόεδρος του Δημοτικού Συμβουλίου Καλλιθέας κ. Στέλιος Ρηνιού, όπου και οι αρμόδιοι του Δήμου θα αξιολογήσουν αν και κατά πόσο συμφέρει οικονομικά τον Δήμο, προς όφελος πάντα των δημοτών και της γενικότερης εικόνας του πλέον τουριστικού δήμου του νησιού μας, να δοθεί τμήμα του έργου αποκομιδής σκουπιδιών σε ιδιωτική εταιρεία.

ΕΝΤΑΧΘΗΚΑΝ ΣΤΟ ΠΕΠ ΝΟΤΙΟΥ ΑΙΓΑΙΟΥ

Δημιουργούνται στην πόλη άλλα δύο Κέντρα Δημιουργικής Απασχόλησης

Με άλλα δύο Κέντρα και, συγκεκριμένα, ένα Κέντρο Δημιουργικής Απασχόλησης Παιδιών με Ειδικές Ανάγκες (ΚΔΑΠ ΜΕΑ) και ένα Κέντρο Ημερήσιας Φροντίδας Ηλικιωμένων (ΚΗΦΗ), ενισχύεται η δομή του Δήμου Ροδίων στον τομέα της κοινωνικής πολιτικής.

Με απόφαση της Περιφέρειας Νοτίου Αιγαίου, εγκρίθηκε η ένταξη στο ΠΕΠ Νοτίου Αιγαίου 2002-2006 των αντίστοιχων πράξεων, με φορέα υλοποίησης και τελικό δικαιούχο την Αστική Μη Κερδοσκοπική Εταιρεία Κοινωνικής Φροντίδας και Ανάπτυξης του Δήμου Ροδίων και με φορέα χρηματοδότησης την Περιφέρεια Νοτίου Αιγαίου, με ποσά 257.000 ευρώ για το ΚΔΑΠ ΜΕΑ στην περιοχή Καναμάτ και 255.000 ευρώ για το ΚΗΦΗ της περιοχής Αγίων Αναργύρων.

Τα δύο αυτά έργα, που εντάσσονται στον σχεδιασμό της Ε.Ε. για τη δημιουργία νέων δομών για την προώθηση ίσων ευκαιριών, έρχονται να συμπληρώσουν τις υποδομές κοινωνικής φροντίδας του Δήμου Ροδίων στον συγκεκριμένο τομέα (ήδη έχουν ενταχθεί οι μονάδες Βοήθειας στο Σπίτι στη Μεσαιωνική Πόλη και τους Αγίους Αποστόλους, το ΚΔΑΠ ΜΕΑ Αγίου Νικολάου και ο Παιδικός Σταθμός Μοσχόβη), των οποίων το συνολικό κόστος ανέρχεται στο 1.590.000 ευρώ.

Ο Οργανισμός Πολιτιστικής Ανάπτυξης

Ορίστηκε χθες από το νομαρχιακό συμβούλιο, το διοικητικό συμβούλιο του Οργανισμού Πολιτιστικής Ανάπτυξης Δωδεκανήσου.

Πρόεδρος του δ.σ. θα είναι ο νομάρχης κ. Μαχαιρίδης και μέλη οι: Μαρία Τουλαντά - Παρισσίδου, Μιχ. Χανιώτης, Καλλιόπη Μαύρου, Γιάννης Πατέλλης, Ειρήνη Βογιατζή - Χαραλάμπη, Μαρί Γκίκα - Ξάνθη, Νίκος Νικολάου, Μάνος Αναστασιάδης, Νίκος Θεοδώρου, Μαν. Θεουλάκης, Ελένη Κουμέντου, Ηλίας Κόλλιας, Θωμάς Σωτρίλλης και Αλίκη Μοσχή.

Διάλεξη σήμερα στο Πανεπιστήμιο

Σήμερα, στις 5.30 μ.μ. στην αίθουσα ΙΙ του νέου κτιρίου του Πανεπιστημίου Αιγαίου η καθηγήτρια Παιδικής Λογοτεχνίας του Πανεπιστημίου του Cambridge, k. Morag Style, θα δώσει διάλεξη για τους φοιτητές του Διατμηματικού Μεταπτυχιακού Προγράμματος "Παιδικό Βιβλίο και Παιδαγωγικό Υλικό" στο πλαίσιο του μαθήματος: Παιδικό βιβλίο κείμενο και αντικείμενο με θέμα: "Learning to see-interpeting visual texts for children".

Η διάλεξη θα γίνει σε (απλή) αγγλική γλώσσα, σύμφωνα με τον κανονισμό σπουδών του μεταπτυχιακού προγράμματος.

-ΣΥΣΤΗΜΑΤΑ ΣΥΝΑΓΕΡΜΟΥ
-ΚΑΜΕΡΕΣ ΠΑΡΑΚΟΛΟΥΘΗΣΗΣ ΧΩΡΩΝ
-ΚΕΝΤΡΟ ΛΗΨΕΩΣ

ARMAOS SECURITY

ΡΟΔΟΣ: ΛΙΝΔΟΥ 80 -Τ.Κ. 85100
ΤΗΛ./FAX 23632 - ΥΠΕΥΘΥΝΟΣ ΡΟΔΟΥ:
ΔΗΜΗΤΡΗΣ ΚΥΡΙΑΖΗΣ

ΕΡΑΓΕΣ

ΜΑΘΗΜΑΤΙΚΑ - ΦΥΣΙΚΗ - ΧΗΜΕΙΑ
και ΠΛΗΡΟΦΟΡΙΚΗ



Διδάσκουν:

✧ Σταματία Εκτ. Ηρακλείδη
Χημικός Αριστοτελείου Πανεπιστημίου Θεσσαλονίκης

✧ Χρήστος Εκτ. Ηρακλείδης
Μαθηματικός Εθνικού και Καποδιστριακού Πανεπιστημίου Αθηνών





✧ Νικόλαος Ανδ. Κωνστάκης
Αναλυτής Η/Υ Πανεπιστημίου Manchester Αγγλίας

Δεκτοί μαθητές Γυμνασίου - Λυκείου και φοιτητές ΤΕΙ - ΑΕΙ.
Υπεύθυνη γνώση, μεθοδικότητα, παραστατικότητα και παροχή δακτυλογραφημένων σημειώσεων. Μαθήματα ιδιαίτερα σε γκρουπ.

✆ 22410 76896 και 0937 701718, 6938 492429

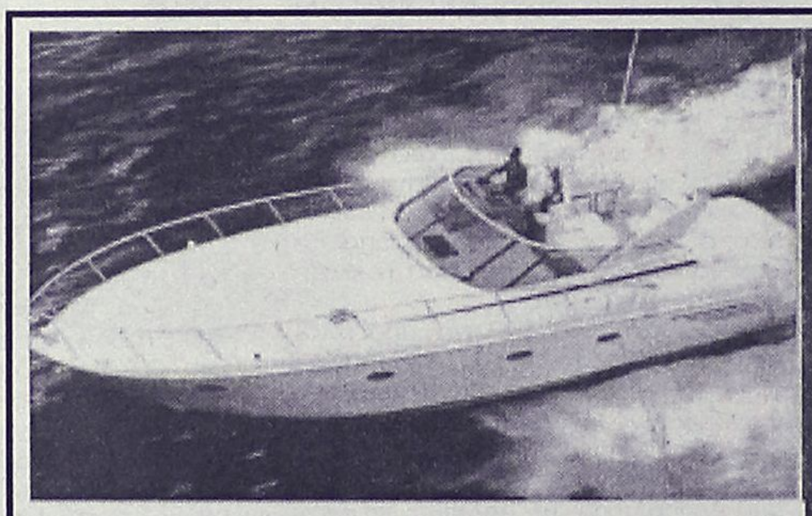

Καλυπτόμενοι κίνδυνοι
Βύθιση, προσάραξη, πρόσκρουση, εκβολή, φωτιά, έκρηξη, πειρατεία, κεραυνός, κακόβουλες πράξεις, κλοπή ολική ή μερική, καλύψεις δαπανών ανέλκυσης ή μετακίνησης του σκάφους σε περίπτωση ναυαγίου.

ΑΙΓΑΙΟΝ
ΑΣΦΑΛΙΣΤΙΚΗ ΕΤΑΙΡΕΙΑ

Σε συνεργασία με
τον κ. Χριστοδούλου Χρήστο
Ερυθρού Σταυρού 2-Ρόδος
τηλ. 75701

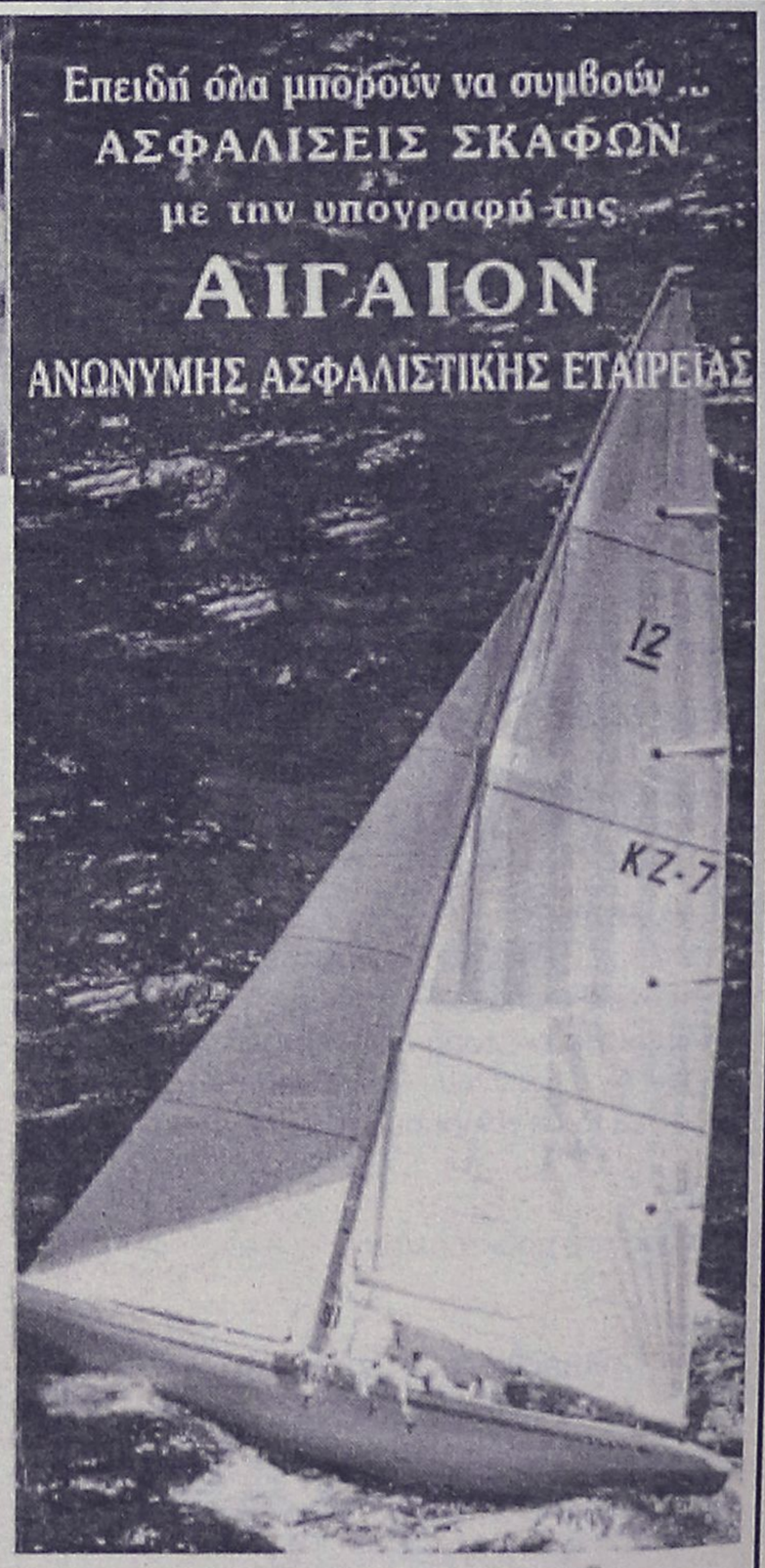

ΑΙΓΑΙΟΝ ΑΝΩΝΥΜΗ ΑΣΦΑΛΙΣΤΙΚΗ ΕΤΑΙΡΕΙΑ

Πάντα με υγείαν...

Καρκίνος του προστάτη

Γ΄ΜΕΡΟΣ

Η οικογενειακή προδιάθεση είναι εμφανής. Μέχρι σήμερα δεν έχει ανιχνευθεί ειδικό γονίδιο προστατικού καρκίνου. Η τεστοστερόνη, η ανδρική ορμόνη, διεγείρει την ανάπτυξη των προστατικών καρκινικών κυτάρρων.

Περιβαλλοντικοί παράγοντες ,όπως κάπνισμα και δίαιτα υψηλή σε κορεσμένα λιπαρά φαίνεται ότι αυξάνουν τον κίνδυνο.

Ποια είναι τα συμπτώματα του προστατικού καρκίνου;

Στα πρώιμα στάδια δεν υπάρχουν συνήθως συμπτώματα. Συχνά ο καρκίνος διαπιστώνεται σαν σκληρός όζος κατά τη διάρκεια μιας δακτυλικής εξέτασης ρουτίνας. Οταν ο καρκίνος μεγαλώνει πιέζει την ουρήθρα κάνοντας την ούρηση δύσκολη και σύχνά εμφανίζεται αίμα στα ούρα ίσως και στο σπέρμα. Σε πιο προχωρημένα στάδια μπορτεί να αποφράξει τελείως την ουρήθρα και συχνά δίνει μετάστάσεις συνήθως στα οστά, προκαλώντας οξύ οστικό άλγος.

Πώς διαγιγνώσκεται ο καρκίνος του προστάτη;

Στον έλεγχο ρουτίνας (check up) ο ιατρός ψηλαφά ένα ογκίδιο ή ένα σκληρό προστάτη κατά τη δακτυλική εξέταση. Το PSA είναι αυξημένο στο αίμα στο καρκίνο του προστάτη. Ακόμη κι αν το PSA είναι πιο ευαίσθητη δοκιμασία στην ανίχνευση του καρκίνου του προστάτη, ο συνδυασμός των δυο προαναφερθέντων εξετάσεων είναι ακόμη καλύτερος.

ΑΥΡΙΟ ΤΟ Δ' ΜΕΡΟΣ

ΚΕΝΤΡΟ ΕΙΔΙΚΩΝ ΘΕΡΑΠΕΙΩΝ ΤΟΥ ΠΑΙΔΙΟΥ ΔΩΔΕΚΑΝΗΣΟΥ

ΚΩΝ/ΝΟΣ ΜΠΑΔΑΝΗΣ - ΣΟΥΖΗ ΓΕΩΡΓΙΛΟΠΟΥΛΟΥ

ΕΡΓΟΘΕΡΑΠΕΥΤΗΣ ΠΤΥΧΙΟΥΧΟΣ ΜΕΘΟΔΟΥ BOBATH N.D.T ΜΕΘΟΔΟΣ PORTAGE ΑΙΣΘΗΤΗΡΙΑΚΗΣ ΟΛΟΚΛΗΡΩΣΗΣ (S.I.) ΜΕΤΕΚΠΑΙΔΕΥΣΗ ΣΤΙΣ ΝΕΥΡΟΛΟΓΙΚΕΣ ΚΑΙ ΚΙΝΗΤΙΚΕΣ ΔΙΑΤΑΡΑΧΕΣ

ΛΟΓΟΠΑΘΟΛΟΓΟΣ ΜΕΤΑΠΤΥΧΙΑΚΟ ΑΚΟΥΟΛΟΓΙΑΣ

Αποστόλου Παύλου 84, Ρόδος 85100, τηλ. / fax (22410)60999/60579

Κέντρο Συμβουλευτικής & Αξιολόγησης Προσωπικότητας Παιδιών & Ενηλίκων

ΠΑΠΑΓΕΩΡΓΙΟΥ ΘΑΝΟΣ

ΨΥΧΟΛΟΓΟΣ ΠΑΝΕΠΙΣΤΗΜΙΟΥ ΑΘΗΝΩΝ

ΕΙΔΙΚΕΥΜΕΝΟΥ ΣΤΗΝ ΓΝΩΣΙΑΚΗ ΨΥΧΟΘΕΡΑΠΕΙΑ-Ι.Ε.Θ.Σ.

- Διερεύνηση Προσωπικότητας (Προφίλ- Δεξιότητες-Αδυναμίες)
- Δείκτης Νοημοσύνης Παιδιών και Ενηλίκων
- Τροποποίηση Δυσλειτουργικών Σχημάτων
- Θεραπευτική Αντιμετώπιση Φοβιών-Ειδικών Φοβιών, Κατάθλιψης, Διαταραχής πανικού, Ψυχοσωματικών προβλημάτων, Τραυματικών γεγονότων ζωής (πένθος, χωρισμός, σχολική αποτυχία), Συναισθηματικών διαταραχών, Διαταραχών Διατροφής (βουλιμία-ανορεξία).
- Αντιμετώπιση προβλημάτων συμπεριφοράς παιδιών σε σχολείο-σπίτι
- Ανάπτυξη Κοινωνικών Δεξιοτήτων
- Βελτίωση Σχέσεων-Πρόγραμμα Ελέγχου Συγκρούσεων
- Βελτίωση Αυτοεκτίμησης-Αυτοεικόνας
- Οικογενειακή θεραπεία από Ζεύγος Θεραπευτών

Κ. Παλαιολόγου 105 - Ρόδος

Τηλ:22410 78668- Κιν: 6937445640 - Μόνο με Ραντεβού

Εργαστήριο Κλινικής Ψυχολογίας

ΧΡΙΣΤΙΝΑ ΣΑΒΒΑΚΗ-ΓΚΡΑΝΖΑΝ

Κλινική Ψυχολόγος-Ψυχοπαθολόγος (DESS)

- Πτυχιούχος του Πανεπιστημίου Nancy Γαλλίας
- Μεταπτυχιακή ειδίκευση (DESS) στην Κλινική Ψυχολογία Ενηλίκου, Εφήβου και Παιδιού στο Πανεπιστήμιο Reims Γαλλίας

Για τον ενήλικο
- Ψυχοδιαγνωστική
- Ψυχολογική υποστήριξη
- Ατομική και οικογενειακή συνέντευξη
- Ψυχοθεραπεία αναλυτικής εμπνεύσεως

Για το παιδί
- Αξιολόγηση προσωπικότητας (τεστ νοημοσύνης, προβολής)
- Διάγνωση μαθησιακών δυσκολιών και συμπεριφορικών διαταραχών
- Συμβουλευτική επαγγελματικού προσανατολισμού
- Ψυχοθεραπεία μέσω παιχνιδιού και εικαστικών

Δέχεται με ραντεβού

Εθνικής Αντίστασης 15

Τηλ.: 77350-Κιν. 6937684251

ΚΕΝΤΡΟ ΙΑΤΡΙΚΩΝ ΒΟΗΘΗΜΑΤΩΝ



ΨΗΦΙΑΚΑ ΠΙΕΣΟΜΕΤΡΑ

microlife

Αποκλειστικό Κέντρο Διάθεσης

ΨΗΦΙΑΚΑ ΘΕΡΜΟΜΕΤΡΑ

ΣΑΚΧΑΡΟΜΕΤΡΑ

Bayer - B|Braun



Δίπλα... στον άνθρωπο!

Εθνικής Αντιστάσεως 11 (πρώην Άννης Μαρίας)

Τηλ: (22410) 20359 - Κιν.: 6936.70.60.21

Fax: (22410)25009 – email: kivrdou@yahoo.gr

Πιστοποιημένο από το Ερευνητικό Κέντρο Βιολογικών Υλικών - Συμβάσεις με όλα τα ταμεία

ΟΡΘΟΠΕΔΙΚΑ - ΙΑΤΡΙΚΑ

ΧΑΡΙΤΟΣ



Ορθοπεδικά είδη & κατασκευές

Εξοπλισμός Ιατρείου & αναλώσιμα

Είδη νοσηλείας κατ' οίκον & μηχανήματα οξυγονοθεραπείας

Ορθοπεδικά στρώματα & μαξιλάρια

ΕΛΕΥΘ. ΒΕΝΙΖΕΛΟΥ 6 (Δίπλα στη Ροδιακή Έπαυλη) - ΡΟΔΟΣ

Τηλ.: 22410-24112 Fax: 22410-75969 e-mail: orken@rho.forthnet.gr

ΦΥΣΙΚΟΘΕΡΑΠΕΙΑ- ΧΕΙΡΟΠΡΑΚΤΙΚΗ

ΙΩΑΝΝΗΣ ΞΕΝΑΚΗΣ

Χειροπρακτική Σπονδυλικής Στήλης

Πρόληψη και αντιμετώπιση Πόνων Αυχενικής, Θωρακικής, Οσφυικής Μοίρας Σ.Σ.

Αποκατάσταση Ορθοπεδικών παθήσεων

Αποθεραπεία αθλητικών κακώσεων

Θεμ.Σοφούλη 117 - 1ος Οροφος

Τηλ.02410 43848 - Κιν.0945 173282

ΩΡΕΣ ΛΕΙΤΟΥΡΓΙΑΣ ΚΑΤΟΠΙΝ ΡΑΝΤΕΒΟΥ

ΔΕΥΤΕΡΑ -ΤΕΤΑΡΤΗ : 09.00 -13.00 & 17.00 - 20.30

ΤΡΙΤΗ - ΠΕΜΠΤΗ - ΠΑΡΑΣΚΕΥΗ : 09.00 - 17.00

ΝΤΟΡΑ ΚΩΝΣΤΑΝΤΙΝΟΠΟΥΛΟΥ

ΨΥΧΟΛΟΓΟΣ

Πτυχιούχος του Πανεπιστημίου της Καλιφόρνιας-Λος Αντζελες (UCLA)-Μεταπτυχιακές σπουδές στο Pepperdine University-Malibu California.

➤ Αμεση ψυχολογική υποστήριξη και επαγγελματική φροντίδα από έμπειρη Ψυχολόγο και Οικογενειακή Σύμβουλο.

➤ Η σωστή θεραπευτική σχέση μπορεί να επιφέρει ρεαλιστικές λύσεις για πραγματικά προβλήματα σε θέματα: μοναξιάς, μελαγχολίας, στρες, ανυπομονησίας, φοβίας, εθισμού, οικογενειακών σχέσεων, διαζυγίου, κακομεταχείρισης, συναισθηματικών δυσκολιών, αυτοπεποίθησης, ανασφάλειες, μεταβατικά στάδια ζωής, βουλιμίας, ανορεξίας, απώλειας, πένθους.

Τηλεφωνείστε στα τηλέφωνα: (22410)35163 και 6944/980550 για ραντεβού και άμεση εξυπηρέτηση.

Διεύθυνση: Καρίας 1

Περιοχή Ροδίνι - Ρόδος

INEMA

ΙΑΤΡΙΚΟΣ & ΝΟΣΟΚΟΜΕΙΑΚΟΣ ΕΞΟΠΛΙΣΜΟΣ

15 ΧΡΟΝΙΑ ΕΜΠΕΙΡΙΑΣ *από το 1988*

ΕΙΜΑΣΤΕ ΟΙ ΜΕΓΑΛΥΤΕΡΟΙ ΠΡΟΜΗΘΕΥΤΕΣ ΙΑΤΡΙΚΟΥ – ΟΡΘΟΠΕΔΙΚΟΥ ΚΑΙ ΝΟΣΟΚΟΜΕΙΑΚΟΥ ΥΛΙΚΟΥ ΣΤΗ ΔΩΔΕΚΑΝΗΣΟ ΕΜΠΙΣΤΕΥΘΕΙΤΕ ΜΑΣ !!!

ΠΙΣΤΟΠΟΙΗΣΗ ΠΟΙΟΤΗΤΑΣ ISO9002 EN4600 E3/833

ΛΕΜΕΣΣΟΥ 2 ΡΟΔΟΣ ΤΗΛ.32238 – FAX 28484



ΑΝΑΠΗΡΙΚΑ ΚΑΡΟΤΣΙΑ–ΒΑΔΙΣΤΙΚΑ ΒΟΗΘΗΜΑΤΑ–ΟΡΘΟΠΕΔΙΚΑ ΕΙΔΗ–ΜΠΛΟΥΖΕΣ ΙΑΤΡΙΚΕΣ–ΚΑΛΤΣΕΣ ΦΛΕΒΙΤΙΔΑΣ–ΠΕΛΜΑΤΑ–ΟΡΘΟΠΕΔΙΚΑ ΜΑΞΙΛΑΡΙΑ–ΚΡΕΒΑΤΙΑ ΝΟΣΟΚΟΜΕΙΑΚΑ – ΙΑΤΡΙΚΟΣ ΕΞΟΠΛΙΣΜΟΣ ΚΑΙ ΑΝΑΛΩΣΙΜΑ – ΟΡΓΑΝΑ ΧΗΜΕΙΟΥ ΚΑΙ ΚΑΘΕ ΑΛΛΟ ΕΙΔΟΣ ΓΙΑ ΚΑΤ ΟΙΚΟ ΝΟΣΗΛΕΙΑ .

Kona Kai
POLYNESIAN /CHINESE RESTAURANT
Ξέρετε τι είναι το Sushi;
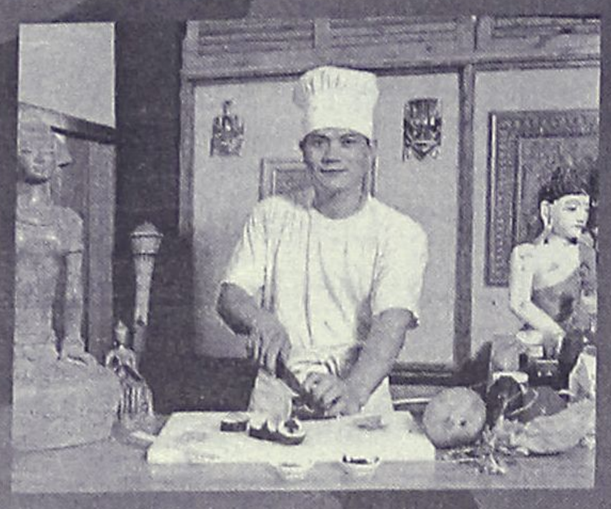
Εάν όχι, ελάτε σε μας.
Δοκιμάστε Παπάγια,
Ωμό ψάρι με φύκια τυλιγμένα
με γλυκό ξύδι, στο Sushi Bar.
Εάν δεν χορτάσετε με το Sushi, τότε
άλλες 81 γεύσεις σας περιμένουν.
Εάν θέλετε όλα αυτά και όχι μόνο τότε..
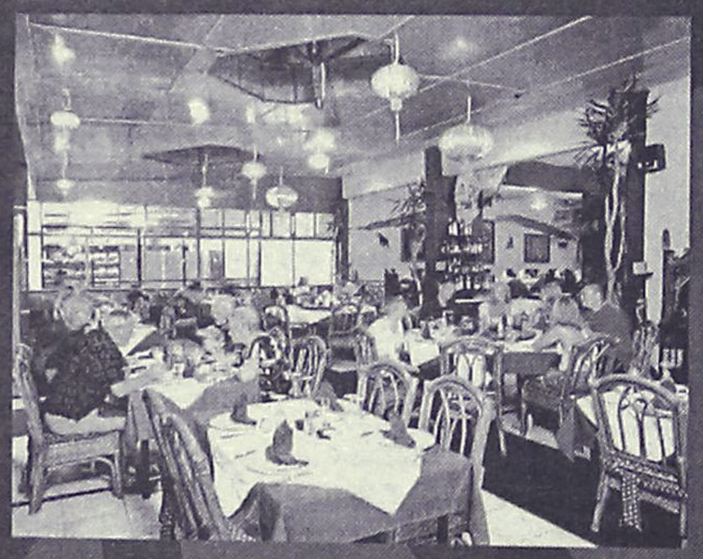
Η επιθυμία σας πραγματικότητα!
ΟΛΟ ΤΟ ΧΕΙΜΩΝΑ
ΑΝΟΙΚΤΑ ΚΑΘΕ ΠΑΡΑΣΚΕΥΗ - ΣΑΒΒΑΤΟ
και ΚΥΡΙΑΚΗ ΜΕΣΗΜΕΡΙ - ΒΡΑΔΥ
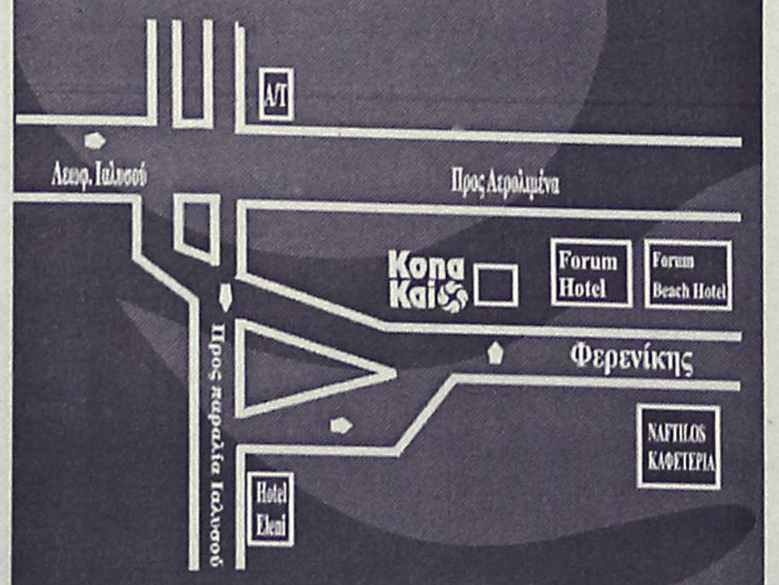

Οδός Φερενίκης - Παραλία Ιαλυσου
Τηλ. 22410 94328
(απέναντι από το ξενοδοχείο (Blue Horizon)



ΑΝΑΓΝΩΡΙΣΘΗΚΕ ΑΠΟ ΑΥΤΟΠΤΗ ΜΑΡΤΥΡΑ

Αδίστακτος ο Κουφοντίνας εκτέλεσε τον Αθανασιάδη!

Και ο Χριστόδουλος Ξηρός είναι ο δολοφόνος του αμερικανού στρατιωτικού Ακόλουθου Νορντίν

Η ακροαματική διαδικασία, για τη δίκη της τρομοκρατικής οργάνωσης "17 Νοέμβρη", ξεκίνησε και χθες στις 9:00 το πρωί στην ειδικά διαμορφωμένη αίθουσα των γυναικείων φυλακών του Κορυδαλλού, με την εξέταση της υπόθεσης της δολοφονίας του βιομηχάνου, Αλέξανδρου Αθανασιάδη - Μποδοσάκη την 1η Μαρτίου του 1988.

Ενώπιον του Τριμελούς Εφετείου Κακουργημάτων κλήθηκε να καταθέσει ο Δημήτρης Παπαρούνης, ο οποίος αναγνώρισε τον Δημήτρη Κουφοντίνα ως τον άνθρωπο που πυροβόλησε και σκότωσε τον επιχειρηματία. Το αυτοκίνητο που οδηγούσε ο Παπαρούνης, την ώρα της δολοφονίας, σταμάτησε στο φανάρι της Κηφισίας ακριβώς δίπλα στο όχημα του Αλέξανδρου Αθανασιάδη. Εκείνη τη στιγμή, σύμφωνα με το μάρτυρα, μια μοτοσικλέτα μπήκε ανάμεσα τους και ο συνεπιβάτης χωρίς δισταγμό πυροβόλησε και σκότωσε τον βιομήχανο.

Ο Δημήτρης Παπαρούνης δήλωσε ότι ο δράστης ήταν ο Δημήτρης Κουφοντίνας. "Είμαι σίγουρος ότι το πρόσωπο που είδα σε πολύ κοντινή απόσταση ήταν ο Δημήτρης Κουφοντίνας. Τα μάτια του μου θυμίζουν τον άνθρωπο αυτό", υποστήριξε ο μάρτυρας, ο οποίος είδε τον Κουφοντίνα σε φωτογραφία σε νεότερη ηλικία.

Οπως τόνισε κατά την κατάθεση του ο αυτόπτης μάρτυρας, ο κατηγορούμενος ήταν ο συνεπιβάτης της μοτοσικλέτας και μόλις το δίκυκλο πλησίασε το αυτοκίνητο του επιχειρηματία, τότε σήκωσε το όπλο του και πυροβόλησε. Ωστόσο ο μάρτυρας δεν μπόρεσε να πει ποιος ήταν ο οδηγός της μηχανής.

Στη συνέχεια, ο πρόεδρος του δικαστηρίου, Μιχάλης Μαργαρίτης, ρώτησε τον Δημήτρη Κουφοντίνα εάν η φωτογραφία που επιδεικνύεται στον μάρτυρα είναι δική του. Ο Κουφοντίνας παραδέχτηκε ότι ήταν δική του, ωστόσο δεν υπήρξε κάποια περαιτέρω παρέμβαση.

Με την εξέταση μαρτύρων για την υπόθεση της δολοφονίας του στρατιωτικού ακόλουθου της Αμερικανικής πρεσβείας, Ουίλιαμ Νορντίν, στις 28 Ιουνίου 1988 στο Κεφαλάρι συνεχίζεται η δίκη. Πρώτος κατέθεσε ο αυτόπτης μάρτυρας, Δημήτρης Καισάριος, ο οποίος αναγνώρισε στο πρόσωπο του Χριστόδουλου Ξηρού, τον οδηγό της μοτοσικλέτας στην οποία επέβαινε ο ένοπλος δράστης και έφευγε από τον τόπο της συγκεκριμένης επίθεσης.

Μάλιστα ο μάρτυρας ήταν σίγουρος για τον κατηγορούμενο, αφού όπως είπε τον είδε αρκετά καλά, και με αφορμή τη σημερινή κατάθεση του τόνισε στο δικαστήριο ότι δέχεται απειλητικά τηλεφωνήματα, ζητώντας προστασία. Ακόμη ο Δημήτρης Καισάριος κατέθεσε πως λίγο πιο μακριά από το σημείο της επίθεσης από την τρομοκρατική οργάνωση "17 Νοέμβρη", βρισκόταν και ένα τρίτο άτομο, μεγαλύτερης ηλικίας από τους δύο επιβαίνοντες στη μηχανή, μέσα σε μαύρο τζιπ.

Με αφορμή αυτό, ο πρόεδρος του δικαστηρίου, Μιχάλης Μαργαρίτης, ζήτησε από τον μάρτυρα να γυρίσει προς τους κατηγορούμενους και να πει εάν το συγκεκριμένο άτομο έμοιαζε με τον Αλέξανδρο Γιωτόπουλο. Ο κ.Καισάριος όμως απάντησε αρνητικά και έδωσε πιθανότητες 5% να ήταν ο Γιωτόπουλος ο άνθρωπος που είδε στο μαύρο τζιπ τη στιγμή της επίθεσης.

Διήμερο αιμοδοσίας

Διήμερο εθελοντικής αιμοδοσίας, διοργανώνεται στο νησί της Σύμης αυτή την εβδομάδα. Σύμφωνα με όσα έγιναν γνωστά, σήμερα Παρασκευή 28 Μαρτίου το συνεργείο εξωτερικών αιμοληψιών του Περιφερειακού Γενικού Νοσοκομείου Ρόδου μεταβαίνει στη Σύμη για να διενεργήσει αιμοληψίες από τους κατοίκους του νησιού.

Το διήμερο διοργανώνεται από τον Σύλλογο Εθελοντών Αιμοδοτών Σύμης με την υποστήριξη του Δήμου Σύμης και της Α.Ν.Ε.Σ.

Αξίζει να σημειωθεί ότι από την δραστηριοποίηση του τοπικού Συλλόγου και συγκεκριμένα από τον περασμένο Δεκέμβριο που



ξεκίνησε τις αιμοληψίες στη Σύμη και μετά την συγκινητική ανταπόκριση των κατοίκων που προσήλθαν να αιμοδοτήσουν, όλες οι ανάγκες του νησιού σε αίμα καλύφθηκαν.

Αυτό έχει ήδη γίνει γνωστό στην κοινωνία του νησιού γι' αυτό και ο πρόεδρος κ. Ιωάννης Τσαβαρής αλλά και τα υπόλοιπα μέλη του Δ.Σ. πιστεύουν ότι αυτή τη φορά θα καταρριφθεί κάθε ρεκόρ προσέλευσης.

Στην αποστολή θα συμμετάσχουν τα στελέχη του Νοσοκομείου της Ρόδου και ο πρόεδρος Δ.Ε. της Ενωσης Συλλόγων Εθελοντών Αιμοδοτών Δωδ/σου κ. Μιχάλης Κ. Χαρτοφύλης.

Οι αμερικανο-βρετανικές δυνάμεις που συμμετέχουν στις επιχειρήσεις στο Ιράκ σημειώνουν "σταθερή πρόοδο", δήλωσε χθες ο αμερικανός πρόεδρος Τζόρτζ Μπούς. "Σημειώνουμε σταθερή πρόοδο κατά του εχθρού", δήλωσε ο Μπούς στην κοινή συνέντευξη τύπου που έδωσε με τον βρετανό πρωθυπουργό Τόνι Μπλέρ στο Κάμπ Ντείβιντ. "Αργά αλλά σταθερά" ο Σαντάμ Χουσέιν χάνει την "κυριαρχία" του στη χώρα, πρόσθεσε. "Ο πόλεμος στο Ιράκ θα διαρκέσει όσο είναι αναγκαιο για να τον κερδίσουμε", τόνισε. Ο κ. Μπούς είπε στη συνέχεια οτι τόσο εκείνος όσο και ο βρετανός πρωθυπουργός Τόνι Μπλέρ εύχονται την "άμεση επανάληψη" του προγράμματος "πετρέλαιο έναντι τροφίμων" για να βοηθηθεί ο πληθυσμός του Ιράκ. Ο αμερικανός πρόεδρος είπε επίσης οτι ο "οδικός χάρτης" για μια ειρηνική διευθέτηση του Μεσανατολικού θα δοθεί σύντομα στη δημοσιότητα. "θα δώσουμε στη δημοσιότητα σύντομα τον οδικό χάρτη που έχει ως προορισμό να μετατρέψει ένα όραμα σε πραγματικότητα", τη δημιουργία ενός παλαιστινιακού κράτους διπλα στο Ισραήλ, πρόσθεσε.

Πολιορκείται από παντού η Βαγδάτη με τεράστιες στρατιωτικές δυνάμεις

Αναπόδραστη φαίνεται πλέον η "κατάρρευση" του Σαντάμ

Φήμες ότι έστειλε ήδη στη Συρία τη σύζυγο και τους δύο γιους του με ισχυρή φρουρά

Μαίνονται για δεύτερη εβδομάδα οι μάχες στο Ιράκ. Η Βαγδάτη συνεχίζει να πλήττεται από σφοδρούς βομβαρδισμούς και στο Καμπ Ντέηβιντ, Τζορτζ Μπους και Τόνι Μπλερ έχουν ήδη σχεδιάσει και αποφασίσει την επόμενη μέρα του πολέμου, ερήμην του ΟΗΕ. "Ο πόλεμος αυτός θα συνεχιστεί μέχρι να επιτευχθεί ο στόχος" τονίζουν αποφεύγοντας να δώσουν σαφή απάντηση για τη διάρκειά του, ενώ οι αποφάσεις για τη διακυβέρνηση του Ιράκ έχουν ήδη ληφθεί.

Τουλάχιστον 350 νεκρούς Ιρακινούς και περισσότερους από 4.000 τραυματίες άφησε πίσω της η πρώτη εβδομάδα του πολέμου.

Νέο ισχυρό βομβαρδισμό δέχεται η Βαγδάτη τόσο στο κέντρο όσο και στα περίχωρα, ενώ η ιρακινή αντιαεροπορική άμυνα βάλει με πυκνά πυρά εναντίον των αμερικανικών και βρετανικών αεροσκαφών. Ακόμη ένα ελικόπτερο Απάτσι υποστηρίζουν ότι έχουν καταρρίψει οι Ιρακινοί. Το Σαντάμ Χουσεϊν να προεδρεύει Συνόδου με τους στρατιωτικούς συνεργάτες του και τα μέλη του υπουργικού συμβουλίου μετέδωσε το βράδυ η ιρακινή τηλεόραση. Σύμφωνα με ιρακινούς αξιωματούχους κατά τους χθεσινούς βομβαρδισμούς σκοτώθηκαν 36 Ιρακινοί. "Η επίθεση στην αγορά της Βαγδάτης, που είχε ως αποτέλεσμα το θάνατο 15 αμάχων, μπορεί να προκλήθηκε από ιρακινό πύραυλο που αστόχησε ή από σαμποτάζ", δήλωσε την Πέμπτη ο αμερικανός στρατιωτικός εκπρόσωπος, Βίνσεντ Μπουρκς από το Κατάρ.

ΒΟΡΕΙΟ ΜΕΤΩΠΟ

Το βόρειο μέτωπο προσπαθούν να ανοίξουν οι Αμερικανοί, καθώς μπαίνουμε στη δεύτερη εβδομάδα των επιχειρήσεων.

Αλεξιπτωτιστές της 173ης Αερομεταφερόμενης Ταξιαρχίας κατέλαβαν το αεροδρόμιο Μπασούρ, κοντά στην πόλη Χαρίρ, στο βόρειο Ιράκ και αποτελούν πλέον την πρώτη ισχυρή στρατιωτική παρουσία των ΗΠΑ στον ιρακινό βορρά.

Νωρίτερα αμερικανο-βρετανικά αεροπλάνα είχαν βομβαρδίσει θέσεις των ιρακινών στα βόρεια της χώρας. Πέντε ισχυρές εκρήξεις προκάλεσαν πυκνούς μαύρους καπνούς στους λόφους απέναντι από τη Σαμ Σαμάλ, στον έλεγχόμενο από τους Κούρδους θύλακο του ιρακινού βορρά.

Στην περιοχή Κάλακ, περίπου 40 χιλιόμετρα ανατολικά της Μοσούλης, ανταποκριτής του Ρόιτερ είδε τέσσερις μεγάλες εκρήξεις στις γραμμές των ιρακινών δυνάμεων. Ήταν οι πρώτες επιθέσεις που έγιναν στην περιοχή με το φως της ημέρας. Οι ανταποκριτές του Ρόιτερ μεταδίδουν ότι τις τελευταίες ώρες ακούστηκαν αεροπλάνα να πετούν πάνω από το Αρμπιλ και τη Σουλεϊμανίγια.

Αξιωματούχοι του Πενταγώνου στην Ουάσινγκτον δήλωσαν ότι η ανάπτυξη των αλεξιπτωτιστών στις κουρδικές περιοχές σηματοδοτεί την διάνοιξη του βορείου μετώπου με στόχο να αποτρέψει τη συγκέντρωση των ιρακινών δυνάμεων αποκλειστικά στο νότιο Ιράκ.

Ο αμερικανός υπουργός Αμυνας, Ντόναλντ Ράμφσελντ τόνισε ότι η ανάπτυξη αλεξιπτωτιστών στο βόρειο Ιράκ θα αυξήσει την πίεση προς την κυβέρνηση της Βαγδάτης. "Αυξάνουμε τον αριθμό των δυνάμεων μας στη χώρα καθημερινά. Τις αυξάνουμε στο βορρά, στο νότο και δυτικά", τόνισε ο αμερικανός υπουργός Αμυνας ενημερώνοντας το Κογκρέσσο για την πορεία των επιχειρήσεων.

ΣΥΝΕΧΙΖΕΤΑΙ Η ΠΡΟΕΛΑΣΗ

Καθώς η αμμοθύελλα κοπάζει, η προέλαση των αμερικανών πεζοναυτών προς τη Βαγδάτη συνεχίζεται. Ορισμένες μονάδες προωθούνται προς το Αλ Κούτ ,150 χιλιόμετρα νοτιοανατολικά της ιρακινής πρωτεύουσας και άλλες κατευθύνονται νοτιοδυτικά της πόλης. "Η προέλαση συνεχίζεται με ικανοποιητικούς ρυθμούς προς τα βόρεια και προσεγγίζουμε την εμπροσθοφυλακή του Σαντάμ Χουσεϊν", δήλωσε στο Γαλλικό Πρακτορείο ο υπολοχαγός Τζόζουα Λάιονς. Εκατοντάδες ιρακινοί στρατιώτες έχουν συλληφθεί αιχμάλωτοι στη διάρκεια της προέλασης των πεζοναυτών,δήλωσαν άλλες αμερικανικές στρατιωτικές πηγές. Ωστόσο, η προέλαση συναντά την ιρακινή αντίσταση. Σύμφωνα με στρατιωτικές πηγές της Βαγδάτης, οι επίλεκτες μονάδες της ιρακινής προεδρικής φρουράς ενεπλάκησαν τα ξημερώματα πρώτη φορά στις εχθροπραξίες κατά των αμερικανοβρετανικών στρατιωτικών δυνάμεων στο ύψος του "Μέσου Ευφράτη" και προκάλεσαν σε αυτές "βαρειές απώλειες".Η πηγή αναφερόμενη σε άλλη εξέλιξη κατά το τρέχον 24ωρο των εχθροπραξιών αναφέρθηκε στην κατάρριψη βρετανικού ελικοπτέρου στην περιοχή της Βασόρας, αλλά και στην ρίψη ιρακινού πυραύλου με στόχο την βάση Αλι Σάλεμ στο Κουβέιτ.

ΚΙΝΗΣΕΙΣ ΙΡΑΚΙΝΩΝ ΔΥΝΑΜΕΩΝ ΠΡΟΣ ΤΟ ΝΟΤΟ

Συγκεχυμένες είναι οι πληροφορίες σχετικά με τις κινήσεις ιρακινών δυνάμεων από τη Βαγδάτη προς το νότο. Σύμφωνα με ορισμένες από αυτές, ιρακινές δυνάμεις αποτελούμενες από σκληροπυρηνικούς Φενταγίν με άρματα μάχης και τεθωρακισμένα ξεκίνησαν από δυο διαφορετικά σημεία με κατεύθυνση προς το Νότο και στόχο την εκδήλωση κυκλωτικών επιθέσων εναντίον των αμεριακνοβρετανικών στρατευμάτων. Συγκεκριμένα, μία φάλαγγα τεθωρακισμένων με επίλεκτες παραστρατιωτικές δυνάμεις που ελέγχει ο γιος του Σαντάμ, Ουντάι, αναχώρησε από τη Βαγδάτη προς τη Νατζάφ όπου έχουν διεξαχθεί σφοδρές μάχες τα τελευταία 24ωρα. Η πληροφορία διαψεύσθηκε από το αμερικανικό Πενταγωνο. Ωστόσο, ο αρχηγός του γενικού επιτελείου των ΗΠΑ, στρατηγός Ρίτσαρντ Μάγερς, έκανε λόγο για "ορισμένα οχήματα" που κατευθύνονται προς την Καρμπάλα τα οποία και γίνονται στόχος όταν εντοπίζονται.

Στο μεταξύ, μία άλλη φάλαγγα με Φενταγίν και 120 ιρακινά τεθωρακισμένα οχήματα, συμπεριλαμβανομένων αρμάτων μάχης, έφυγαν από τη Βασόρα, στο νότιο Ιράκ, με κατεύθυνση προς τη χερσόνησο Φάο. Την πληροφορία αυτή επιβεβαιώνει βρετανός στρατιωτικός εκπρόσωπος, ο οποίος δεν παρέλειψε να αναφέρει ότι η συγκεκριμένη φάλαγγα δέχθηκε επίθεση από τις βρετανο-αμερικανικές δυνάμεις. Να σημειωθεί, ότι βρετανοί και αμερικανοί πεζοναύτες πήραν τον έλεγχο της χερσονήσου Φάο στις αρχές του πολέμου, ενώ βρετανικές μονάδες, μεταξύ των οποίων τεθωρακισμένα και πυροβολικά, βρίσκονται κοντά στη Βασόρα.

ΠΑΟΥΕΛ: "ΔΕΝ ΘΑ ΠΑΡΑΧΩΡΗΣΟΥΜΕ ΤΟΝ ΗΓΕΜΟΝΙΚΟ ΕΛΕΓΧΟ"

Ενώ ο πόλεμος στο Ιράκ φαίνεται να βρίσκεται ακόμη στην αρχή του, οι σύμμαχοι διαβουλεύονται τώρα για την μετά Σαντάμ εποχή και την "ανοικοδόμηση" της χώρας. "Είμαστε στην πρώτη φάση μιας μεγάλης επιχείρησης και υλοποιούμε ένα σχέδιο που θα κάνει πιο εύκολη την πραγματοποίηση των στόχων μας", δήλωσε κατά την ομιλία του προς τους άνδρες των αμερικανικών ενόπλων δυνάμεων στη Τάμπα της Φλόριντα.

Ποιοί ακριβώς είναι αυτοί οι στόχοι ήταν το θέμα των συνομιλιών Μπλερ και Μπους στο Καμπ Ντέιβιντ, την Τετάρτη. Πάντως ο υπουργός Εξωτερικών των ΗΠΑ, Κόλιν Πάουελ, μιλώντας σε επιτροπή της Βουλής των Αντιπροσώπων, υπήρξε σαφής: "Δεν μπήκαμε σε όλο αυτόν τον κόπο με τους εταίρους μας στην συμμαχία για να μην είμαστε κατόπιν σε θέση να έχουμε ένα σημαντικό ηγεμονικό έλεγχο σχετικά με το πώς θα εξελιχθεί (το Ιράκ) στο μέλλον", είπε. "Αναλάβαμε μια ευρύτερη υποχρέωση -- να διασφαλίσουμε ότι θα υπάρχει μια λειτουργική Ιρακινή κυβέρνηση που θα υποστηρίζεται από την συμμαχία, με το επίκεντρο της (πολιτικής) βαρύτητας να παραμένει στην συμμαχία, στο στρατιωτικό και το πολιτικό επίπεδο", τόνισε ο Πάουελ. Δήλωσε, πάντως, ότι τα Ηνωμένα Εθνη θα έπρεπε να έχουν ένα ρόλο στο μεταπολεμικό Ιράκ, καθώς αυτό θα καταστήσει ευκολότερη τη συμμετοχή και άλλων χωρών ώστε να συμβάλουν αυτές στο κόστος της ανοικοδόμησης.

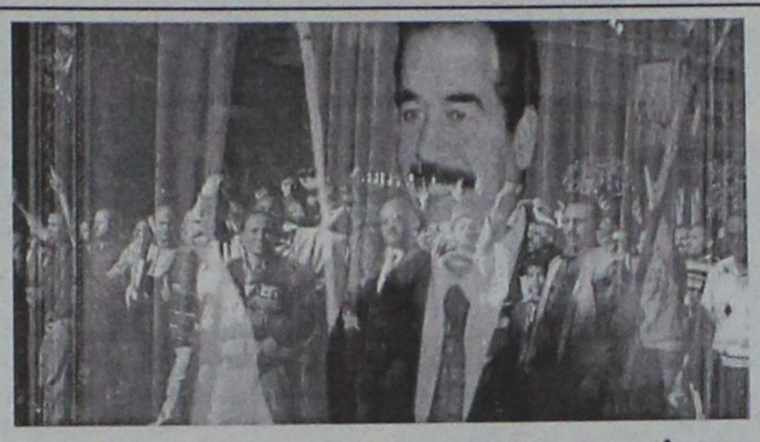

Ψάχνουν τον κρυμμένο θησαυρό του...

Οι αμερικανικές αρχές αναζητούν τεράστια χρηματικά ποσά τα οποία ο ιρακινός πρόεδρος Σαντάμ Χουσέιν και η οικογένειά του ενδέχεται να έχουν επενδύσει σε αυστριακές τράπεζες,υποστηρίζει το αυστριακό περιοδικό Format. Στο τεύχος του περιοδικού της Παρασκευής,άρθρα του οποίου προδημοσιεύονται σήμερα,αναφέρεται ότι η Ουάσινγκτον έθεσε διακριτικά ερωτήματα στο υπουργείο Οικονομικών της Αυστρίας. Η Υπηρεσία Ελέγχου Ξένων Περιουσιακών Στοιχείων (OFAC)των ΗΠΑ που διεξάγει έρευνες σε όλο τον κόσμο για χρηματικά ποσά που ορισμένες κυβερνήσεις-συνήθως δικτατορικές-κρύβουν,διαθέτει φάκελο με ημερομηνία 21 Μαρτίου ο οποίος περιέχει συγκεκριμένες ενδείξεις ότι ένα μέρος της περιουσίας του Σαντάμ μπορεί να βρίσκεται στην Αυστρία.

Ο ετεροθαλής αδελφός του Σαντάμ φέρεται να επέτρεψε στον στενότερο συνεργάτη του να διαχειρίζεται τα περιουσιακά στοιχεία και ο συνεργάτης του φέρεται να είχε επαφές στη Βιένη.

Στις αρχές της δεκαετίας του 1980 ο έμπιστος συνεργάτης του Σαντάμ Αλουάν Αλά Ιντίν Χουσέιν χρησιμοποίησε ένα δικηγορικό γραφείο για να δημιουργήσει μία εμπορική εταιρεία στην Βιένη.Σύμφωνα με το δημοσίευμα,αμερικανοί ερευνητές εργάζονται υποθέτοντας ότι υπάρχει ένα "ολόκληρο δίκτυο"απο τέτοιες εταιρείες.

- **Στο μεταξύ πληροφορίες, μη διασταυρωμένες, αναφέρουν ότι ο Σαντάμ έστειλε χθες σε αραβική χώρα (πιθανότατα στη Συρία) τη γυναίκα του και τους δύο σκληροπυρηνικούς γιους του, συνοδεία ισχυρής φρουράς.**

Βρέθηκαν στολές προστασίας από βιοχημικά όπλα



Οι αμερικανικές και βρετανικές δυνάμεις που μάχονται στο Ιράκ ανακάλυψαν στολές προστασίας από χημικά όπλα, ανακοίνωσε ο επικεφαλής των βρετανικών δυνάμεων ναύαρχος Μάικλ Μπόις και πρόσθεσε πως η ανακάλυψη αυτή είναι σημαντική.

"Οι ιρακινές δυνάμεις άφησαν πίσω τους πολλές στολές προστασίας από χημικά όπλα και μάσκες. Ο εξοπλισμός αυτός είναι λειτουργικός και σε καλή κατάσταση", τόνισε ο ίδιος.

"Πρέπει να αναρωτηθούμε γιατί οι ιρακινοί στρατιωτικοί διοικητές θεωρούσαν πως το πεζικό σε αυτό το κομμάτι του Ιράκ έπρεπε να έχει εξοπλισμό για όπλα μαζικής καταστροφής", επισήμανε ο ναύαρχος Μπόις και πρόσθεσε: "Για λόγους ασφαλείας δεν μπορώ να σας πω πού ακριβώς βρέθηκαν οι στολές, οι οποίες είναι περίπου εκατό. Το μόνο που μπορώ να αποκαλύψω είναι ότι βρέθηκαν κάπου στην περιοχή των πετρελαιοπηγών".

www.RodosVitrina.gr/Metropol.htm
METROPOL MULTI-CINEMA ALPHA ODEON
Πληροφορίες, Κρατήσεις από 15:00
Information, Reservations after 15:00
ΤΗΛ. 22410.28400
WEEKLY PROGRAMME • ΕΒΔΟΜΑΔΙΑΙΟ ΠΡΟΓΡΑΜΜΑ 28/03/2003 - 03/04/2003

IN ENGLISH
ΣΕ ΠΡΩΤΗ ΠΑΝΕΛΛΗΝΙΑ ΠΡΟΒΟΛΗ
ΤΖΕΝΙΦΕΡ ΛΟΠΕΖ - ΡΕΪΦ ΦΑΪΝΣ
ΣΤΗΝ ΑΙΣΘΗΜΑΤΙΚΗ ΠΕΡΙΠΕΤΕΙΑ
Η ΚΑΜΑΡΙΕΡΑ
MAID IN MANHATTAN
ΜΙΑ ΣΥΝΑΝΤΗΣΗ... ΜΙΑ ΠΑΡΕΞΗΓΗΣΗ
ΕΝΑΣ ΜΕΓΑΛΟΣ ΕΡΩΤΑΣ!
ΚΑΤΑΛΛΗΛΟ
ΑΙΘΟΥΣΑ 1
ΩΡΕΣ ΕΝΑΡΞΗΣ - SHOWTIMES
17:45, 19:45, 22:00

IN ENGLISH
ΑΛ ΠΑΤΣΙΝΟ - ΚΟΛΙΝ ΦΑΡΕΛ
ΣΤΗΝ ΝΕΑ ΠΕΡΙΠΕΤΕΙΑ
ΠΟΥ ΘΑ ΣΑΣ ΚΑΘΗΛΩΣΕΙ
Η ΔΟΚΙΜΑΣΙΑ
THE RECRUIT
ΑΚΑΤΑΛΛΗΛΟ
ΣΤΗΝ ΚΑΤΑΣΚΟΠΕΙΑ, ΤΙΠΟΤΑ ΔΕΝ ΕΙΝΑΙ ΑΥΤΟ ΠΟΥ ΦΑΙΝΕΤΑΙ.
ΑΙΘΟΥΣΑ 3
ΩΡΕΣ ΕΝΑΡΞΗΣ - SHOWTIMES
18:00, 20:15, 22:30

IN ENGLISH
ΣΕ ΠΡΩΤΗ ΠΑΝΕΛΛΗΝΙΑ ΠΡΟΒΟΛΗ
Η ΥΠΕΡΠΕΡΙΠΕΤΕΙΑ ΔΡΑΣΗΣ
ΜΕ ΤΟΝ ΠΙΟ ΔΗΜΟΦΙΛΗ ΣΟΥΠΕΡ-ΗΡΩΑ ΟΛΩΝ ΤΩΝ ΕΠΟΧΩΝ
ΜΕ ΕΚΑΤΟΜΜΥΡΙΑ ΦΑΝΑΤΙΚΟΥΣ ΘΑΥΜΑΣΤΕΣ
DAREDEVIL
Η ΔΙΚΑΙΟΣΥΝΗ ΕΙΝΑΙ ΤΥΦΛΗ...
ΓΙΑ ΤΟΥΣ ΕΝΟΧΟΥΣ ΘΑ ΕΙΝΑΙ ΑΜΕΙΛΙΚΤΗ!!!
ΠΡΩΤΑΓΩΝΙΣΤΟΥΝ
ΜΠΕΝ ΑΦΛΕΚ - ΚΟΛΙΝ ΦΑΡΕΛ
ΚΑΝΤΕ ΕΓΚΑΙΡΑ ΤΙΣ ΚΡΑΤΗΣΕΙΣ ΣΑΣ
ΚΑΤΑΛΛΗΛΟ
ΑΙΘΟΥΣΑ 2
ΩΡΕΣ ΕΝΑΡΞΗΣ - SHOWTIMES
20:00, 22:15

ΣΤΑ ΕΛΛΗΝΙΚΑ
Η WALT DISNEY PICTURES
ΠΑΡΟΥΣΙΑΖΕΙ ΤΗΝ ΝΕΑ
ΥΠΕΡΠΑΡΑΓΩΓΗ
ΤΟ ΒΙΒΛΙΟ ΤΗΣ ΖΟΥΓΚΛΑΣ 2
THE JUNGLE BOOK 2
Ο ΜΟΓΛΗΣ ΚΑΙ Ο ΜΠΑΛΟΥ
ΚΑΙ ΟΛΗ Η ΓΝΩΣΤΗ ΠΑΛΙΟΠΑΡΕΑ
ΣΕ ΝΕΕΣ ΠΕΡΙΠΕΤΕΙΕΣ
ΚΑΤΑΛΛΗΛΟ
ΑΙΘΟΥΣΑ 3
ΩΡΑ ΕΝΑΡΞΗΣ - SHOWTIME
16:30

IN ENGLISH
ΞΑΝΑ ΚΟΝΤΑ ΣΑΣ
ΝΙΑ ΒΑΡΝΤΑΛΟΣ (ΝΥΦΗ) ΤΖΟΝ ΚΟΡΜΠΕΤ (ΓΑΜΠΡΟΣ)
ΣΤΟΝ ΚΑΛΥΤΕΡΟ ΓΑΜΟ ΠΟΥ ΕΙΔΑΤΕ ΠΟΤΕ
ΓΑΜΟΣ ΑΛΑ... ΕΛΛΗΝΙΚΑ
MY BIG FAT GREEK WEDDING
ΣΥΝΕΧΙΖΟΥΜΕ...ΝΑ ΠΑΝΤΡΕΥΟΜΑΣΤΕ ΚΑΙ ΘΑ ΧΑΡΟΥΜΕ
ΝΑ ΣΑΣ ΕΧΟΥΜΕ ΚΟΝΤΑ ΜΑΣ!!
ΚΑΤΑΛΛΗΛΟ
ΑΙΘΟΥΣΑ 2
ΩΡΑ ΕΝΑΡΞΗΣ - SHOWTIME
18:00

ΠΡΟΣΕΧΩΣ - SHORTLY
ΜΠΡΟΥΣ ΓΟΥΪΛΙΣ
ΜΟΝΙΚΑ ΜΠΕΛΟΥΤΣΙ
ΤΑ ΔΑΚΡΥΑ ΤΟΥ ΗΛΙΟΥ
TEARS OF THE SUN
ΕΚΠΑΙΔΕΥΤΗΚΕ ΝΑ ΥΠΑΚΟΥΕΙ ΣΕ ΔΙΑΤΑΓΕΣ
ΕΓΙΝΕ ΗΡΩΑΣ ΟΤΑΝ ΤΙΣ ΑΓΝΟΗΣΕ
Η ΕΠΙΚΗ ΥΠΕΡΠΑΡΑΓΩΓΗ ΤΟΥ ΠΟΛΥΒΡΑΒΕΥΜΕΝΟΥ
ΖΑΝΓΚ ΓΙΜΟΥ
ΥΠΟΨΗΦΙΑ ΓΙΑ ΟΣΚΑΡ ΚΑΛΥΤΕΡΗΣ ΞΕΝΗΣ ΤΑΙΝΙΑΣ
ΗΡΩΑΣ
HERO
ΠΡΩΤΑΓΩΝΙΣΤΟΥΝ
ΤΖΕΤ ΛΙ - ΤΟΝΙ ΛΕΟΥΝΓΚ
ΜΑΓΚΙ ΤΣΕΟΥΝΓΚ ΖΑΝΓΚ ΖΙΓΙ

Cinemania

ΕΠΙΜΕΛΕΙΑ: *ΚΥΡΙΑΚΗ ΠΕΤΡΙΔΟΥ*

Daredevil

Περιπέτεια φαντασίας, σε σκηνοθεσία Μαρκ Στίβεν Τζόνσον, η οποία προβάλλεται σε α' πανελλήνια προβολή, για δεύτερη εβδομάδα, από το "Μετροπόλ Alpha Odeon".

Πρόκειται για κινηματογραφική μεταφορά, μετά τον Superman, τον Spider-man, τον Batman και τους X-men, ενός ακόμη δημοφιλούς ήρωα κόμικ της Marvel.

Τον υπερήρωα ή αλλιώς τον "άνθρωπο δίχως φόβο" ενσαρκώνει ο **Μπεν Αφλεκ** ("Pearl-Harbor"), ενώ δίπλα του εμφανίζεται η **Τζένιφερ Γκάρνερ.** Παίζουν ακόμη ο **Μάικλ Κλαρκ Ντάνικαν** (σ.σ. ο αφροαμερικανός "γίγαντας" στο "Πράσινο Μίλι") και ο ταχέως ανερχόμενος **Κόλιν Φάρελ** που από σήμερα θα τον δούμε και στη **"Δοκιμασία"** που κάνει πρεμιέρα στη Ρόδο.

Η γνώμη μας: Καθαρά ψυχαγωγικός κινηματογράφος, απευθύνεται στην (πολύ) πιτσιρικαρία με την απαραίτητη συνοδεία... ποπ κορν! **Εχει όλα τα στερεότυπα των ταινιών του είδους. "Spider-man" δεν είναι σε καμία περίπτωση -αν και θα το ήθελε πολύ!- γιατί στερείται της ευαισθησίας που είχε εκείνη η ταινία και γιατί ο Μπεν Αφλεκ δεν διαθέτει τα υγρά, διαπεραστικά μάτια του πρωταγωνιστή της!**



"Batman" επίσης δεν είναι, γιατί δεν κουβαλάει τον μύθο του και γιατί στερείται της φαντασίας εκείνων (των πρώτων) ταινιών. Επιπλέον, βγαίνει στις σκοτεινές αίθουσες με κάποια μείον: Δεν μας δείχνει κάτι που... δεν έχουμε ξαναδεί και φυσικά δεν πάει το είδος παραπέρα. **Αρκείται στην εντυπωσιοθηρία και σε κάποια γκανγκς που μάλλον δεν πείθουν. Οι μικρότερες ηλικίες, πάντως, δεν θα περάσουν κι άσχημα.**

Η υπόθεση: Ο Ματ Μέρντοκ, τη μέρα είναι τυφλός ιδεολόγος δικηγόρος και τη νύχτα μεταμορφώνεται στον Daredevil, έναν εκδικητή δίχως φόβο και με υπεράνθρωπες αισθήσεις. Μεγαλύτερος εχθρός του είναι ο Kingpin, αυτός που ουσιαστικά "κυβερνάει" την Νέα Υόρκη. Ο τελευταίος προσλαμβάνει τον "Διάνα" για να σκοτώσει τον Daredevil. Ο ήρωάς μας γνωρίζει, παράλληλα, την Ηλέκτρα, η οποία ερωτεύεται τον τυφλό δικηγόρο, αλλά έχει λόγους να μισεί τον Daredevil...

TIPS

** Στην ταινία ακούγονται ελληνικά μιας και ο χαρακτήρας της Electra είναι ελληνικής καταγωγής.*

** Το κόμικ "Daredevil: The Man without Fear", πρωτοκυκλοφόρησε το 1964 και οι πωλήσεις του ξεπερνούν, έως σήμερα, τα 40 εκατομμύρια αντίτυπα.*

** Υποψήφιοι για το ρόλο του Daredevil ήταν ο Ματ Ντέιμον, ο Εντουαρντ Νόρτον και ο Γκάι Πιρς.*

** Η Τζένιφερ Γκάρνερ είναι η πρωταγωνίστρια της σειράς "Κωδικός Alias" για την ερμηνεία της στην οποία κέρδισε και τη Χρυσή Σφαίρα.*

ΜΠΟΥΤΙΚ CHIC
XXL SIZES
σε μοντέρνα ρούχα
ΠΕΡΝΟΥ 80 -ΑΦΑΝΤΟΥ, ΡΟΔΟΣ
ΤΗΛ. (22410)52429

AM adv.
ΠΑΛΛΑΣ 5 CINEMAS CENTER
28/03/2003 έως 04/04/2003

ΑΙΘΟΥΣΑ 5
Ο ΓΚΟΥΡΟΥ / GURU Κωμωδία / Comedy
Ελευθέρωσε τον **Τίγρη του Σεξ** που είχε μέσα του... τώρα μιλάει και οι γυναίκες τον ακούνε!
Απολαυστική νεανική κωμωδία σε **1η Προβολή!**
ΠΡΩΤΑΓΩΝΙΣΤΟΥΝ:
HEATHER GRAHAM, MARISA TOMEI, JIMI MISTRY
Ώρες Έναρξης: *15:40, 17:50, 20:00, 22:10
* Ειδική επιπλέον παράσταση, μόνο Σάββατο & Κυριακή

ΑΙΘΟΥΣΑ 2
PLUTO NASH
Κωμωδία Δράσης / Action Comedy
Το μέλλον της δράσης είναι εδώ! Ο Έντι Μέρφι σε μεγάλα κέφια εγγυάται την διασκεδασή σας!
ΠΡΩΤΑΓΩΝΙΣΤΟΥΝ: EDDIE MURPHY
Ώρες Έναρξης: *15:50, 18:00, 20:10, 22:20
* Ειδική επιπλέον παράσταση, μόνο Σάββατο & Κυριακή

ΑΙΘΟΥΣΑ 1
ADAPTATION
Η βραβευμένη με Όσκαρ πανέξυπνη, πρωτότυπη και απόλυτα διασκεδαστική κωμωδία!
"Η καλύτερη κωμωδία της χρονιάς!" (NY Observer)!
ΠΡΩΤΑΓΩΝΙΣΤΟΥΝ: NIKOLAS CAGE, MERYL STREEP
Ώρες Έναρξης: 20:15, 22:40

ΑΙΘΟΥΣΑ 3
ΣΧΕΤΙΚΑ ΜΕ ΤΟΝ ΣΜΙΤ
ABOUT SCHMIDT
Μαύρη κωμωδία / Black comedy
Απολαύστε τον βραβευμένο με Όσκαρ Τζακ Νίκολσον σε μια ανεπανάληπτη μαύρη κωμωδία!
ΠΡΩΤΑΓΩΝΙΣΤΟΥΝ: JACK NICHOLSON, KATHY BATES
Ώρες Έναρξης: 17:30, 20:00, 22:30

ΑΙΘΟΥΣΑ 4
ΟΙ ΚΟΡΕΣ ΤΗΣ ΝΤΡΟΠΗΣ
THE MAGDALENE SISTERS
Κοινωνικό Δράμα / Social Drama
Το συγκλονιστικό κοινωνικό δράμα του Peter Malan που βραβεύτηκε με Χρυσό Λιοντάρι στο φεστιβάλ Βενετίας!
ΠΡΩΤΑΓΩΝΙΣΤΟΥΝ: GERALDINE McEWAN κ.α.
Ώρες Έναρξης: 22:25

ΑΙΘΟΥΣΑ 4
ΠΙΑΣΕ ΜΕ ΑΝ ΜΠΟΡΕΙΣ
CATCH ME IF YOU CAN
Κωμωδία / Comedy
Σε 1η Προβολή η κωμική περιπέτεια του Στίβεν Σπίλμπεργκ!
ΠΡΩΤΑΓΩΝΙΣΤΟΥΝ:TOM HANKS, LEONARDO DICAPRIO
Ώρες Έναρξης: 17:00, 19:50

ΑΙΘΟΥΣΑ 1
PINOCCHIO / ΠΙΝΟΚΙΟ
Κωμωδία / Comedy
Η περιπέτεια μιας ζωής... είναι κάτω από τη μύτη σας!
Σε **Πρώτη Προβολή** ο απολαυστικός Ρομπέρτο Μπενίνι σε μια κωμωδία για μικρούς και μεγάλους!
ΠΡΩΤΑΓΩΝΙΣΤΟΥΝ: ROBERTO BENIGNI, GLEN CLOSE, JOHN CLEESE
Ώρες Έναρξης: *15:30, 17:50
*Ειδική επιπλέον παράσταση, μόνο Σάββατο & Κυριακή.

ΧΟΡΗΓΟΙ
Virgin megastores BERLONI Villagio MARKETOS BACKSTAGE Σουηδικό Καφενείο & Φούρνος
Για κρατήσεις θέσεων / For reservations
22410 24475 και 22410 70670 (16:00 - 20:00)

Άρτος (;) & Θεάματα (;)...

... Και τηλεόραση (όπως λέμε τηλοψία...)

STAR

07.45 **Παιδικό πρόγραμμα**
08.00 **Πλήρες πρωινό.** Ενημερωτικό μαγκαζίνο με την Ελένη Τσαγκά
10.00 **Λόγια Starata**
12.00 **Αρωμα γυναίκας** (Ε)
13.00 **Ειδήσεις**
14.00 **Super star.** Ενημερωτική-ψυχαγωγική εκπομπή. Παρουσιάζει η Χριστίνα Λαμπίρη.
16.00 **Ειδήσεις**
16.30 **Μελίτα, το φλογερό κορίτσι.** Αισθηματική σειρά.
17.30 **Παλόμα και Λορέντζο.** Κοινωνική σειρά.
18.30 **Μονομάχος.** Τηλεπαιχνίδι με τον Χρήστο Φερεντίνο.
19.30 **Ειδήσεις**
21.00 **Ξένη ταινία.** «Ο Ταρζάν και η χαμένη πόλη». Περιπέτεια.
22.45 **Ξένη ταινία.** «Ολέθριος έρωτας». Θρίλερ.
00.45 **Ειδήσεις**
01.00 **Ξένη ταινία.** «Οι μισθοφόροι». Πολεμική περιπέτεια.
03.00 **Ξένη ταινία.** «Καίριο πλήγμα». Περιπέτεια.
05.00 **Αστέρια στο πεντάγραμμο**

ALTER

07.00 **Alter kids.** Οι μικροί φίλοι του καναλιού μπορούν να παρακολουθήσουν βραβευμένες σειρές κινουμένων σχεδίων που συνδυάζουν τη διασκέδαση, την περιπέτεια και τη γνώση.
11.30 **Αμεση επέμβαση.** Ενημερωτική εκπομπή με τον Μάνο Τσιλιμίδη
13.00 **Ειδήσεις**
14.00 **Φύλλο και φτερό.** Ενημερωτική εκπομπή με την Τατιάνα Στεφανίδου
16.15 **Τρώω υγιεινά**
16.30 **Τόλμη και γοητεία.**
17.00 **Ειδήσεις**
17.15 **Ελληνική ταινία.** «Οι φανταρίνες». Κωμωδία.
19.00 **Ειδήσεις**
20.55 **Auto Alter.** Εκπομπή για το αυτοκίνητο με τον Δημήτρη Παπανικολάου.
21.00 **Sex and the city.** Κοινωνική σειρά.
21.45 **Σοβαρότης μηδέν.** Εκπομπή σάτιρας με το Μάρκο Σεφερλή.
23.00 **Ειδήσεις**
23.15 **Φως στο τούνελ.** Εκπομπή έρευνας με την Αγγελική Νικολούλη
01.30 **Ξένη ταινία.** «Η γυναίκα των ονείρων μου»
03.30 **Ξένη ταινία.** «Ενας τετράποδος κλέφτης»



ΦΕΡΤΕ ΜΑΣ ΤΑ ΚΑΤΕΣΤΡΑΜΜΕΝΑ CD & DVD ΣΑΣ, ΝΑ ΤΑ ΚΑΝΟΥΜΕ ΚΑΙΝΟΥΡΓΙΑ!!!

Μπορούμε να επιδιορθώσουμε ΟΛΑ τα χαλασμένα δισκάκια για playstation, playstation 2, dreamcast, pc, μουσικά cd & dvd ακόμη κι αν είναι άσχημα χαραγμένα!

ΜΕΤΑΤΡΕΠΟΥΜΕ ΤΙΣ ΠΡΟΣΩΠΙΚΕΣ ΒΙΝΤΕΟΚΑΣΕΤΕΣ ΣΕ DVD

Τα πανάκριβα cd & dvd σας γίνονται σαν καινούργια, παίζουν κανονικά και φυσικά αποκτούν και πάλι την αρχική τους αξία.

πλάσμα

ΑΠΟΚΛΕΙΣΤΙΚΑ ΣΤΟ VIDEO CLUB FANTASY ΜΕ ΜΗΧΑΝΗΜΑΤΑ ΔΙΚΗΣ ΜΑΣ ΕΙΣΑΓΩΓΗΣ

Τηλ. 22410-27801

ESCAPE CLUB

Θέλεις να ΑΠΟΔΡΑΣΕΙΣ από την καθημερινότητα;
Το άγχος; Τα προβλήματα;

Γίνε μέλος τώρα στο CLUB της ΔΡΑΣΗΣ...

ESCAPE CLUB

- Όλοι οι νέοι τίτλοι σε DVD
- Αποκλειστικά σε μας τα (ACTION FIGURES)
- Στα 3 DVD+1 DVD FREE

Απόδραση με την δράση του ESCAPE

Ιωάννης Κλαδάκης
Κυρά της Ρω 13-Ροδίνι
Τηλ. 22410-65847, κιν. 6942955290

ET 1

07.00 **Κουκλο-μεγάλοι και πολυσπορία**
07.05 **Chapi Chapeau-Βίνκα**
07.15 **Κουκλο-μεγάλοι και πολυσπορία**
07.25 **Andy pandy**
07.30 **Τελετάμπις**
08.00 **Τα διδυμάκια.** Κινούμενα σχέδια.
08.20 **Κουκλο-μεγάλοι και πολυσπορία**
10.00 **10 με 2.** Η Ρίκα Βαγιάνη και η Πόπη Τσαπανίδου παρουσιάζουν καθημερινά ένα ψυχαγωγικό μαγκαζίνο
14.00 **Ειδήσεις**
14.30 **Ουράνιο τόξο**
14.45 **Τσικιτίτας.** Νεανική σειρά.
15.35 **Ουράνιο τόξο**
15.45 **Ποπ και πάμε.** Παιδικό τηλεπαιχνίδι.
16.15 **Ουράνιο τόξο**
16.30 **Ατίθασα νιάτα** Νεανική δραματική σειρά.
17.00 **Ειδήσεις**
18.00 **View master**
19.00 **Γ' Χαιρετισμοί.** Απευθείας μετάδοση.
21.00 **Οι γυναίκες της ζωής της** (Ε) Κοινωνική σειρά
22.00 **Στην εντατική.** Δραματική σειρά
23.00 **Ειδήσεις**
24.00 **Γιάννη μου, το μαντίλι σου.** Ψυχαγωγική εκπομπή με τον Γιάννη Ζουγανέλη.
01.00 **Μάνιξ.**
01.55 **Παγκόσμιο πρωτάθλημα καλλιτεχνικού πατινάζ.**

NET

06.00 **Πρώτη ματιά.** Πρωινή εκπομπή με τον Γιάννη Λοβέρδο
10.00 **Γεύσεις της Καραϊβικής.** Ντοκιμαντέρ
10.30 **Ιταλία και μόδα.** Ντοκιμαντέρ
11.00 **Ο γύρος του κόσμου με τρένο**
12.00 **Ειδήσεις**
13.00 **Αλλη διάσταση.** Ενημερωτική εκπομπή με τον Κώστα Αρβανίτη
15.00 **Ειδήσεις**
16.00 **Συν και πλην.** Καθημερινό-ψυχαγωγικό ενημερωτικό μαγκαζίνο με τους Ανδρέα Ροδίτη, Λένα Αρώνη και Μάριον Μιχελιδάκη
18.00 **Ειδήσεις**
19.00 **Εκτός γραμμής.** Ενημερωτική εκπομπή με τον Βασίλη Λυριτζή και τον Δημήτρη Οικονόμου
20.15 **Ποιός θέλει να γίνει εκατομμυριούχος;** Τηλεπαιχνίδι με τον Σπύρο Παπαδόπουλο.
21.00 **Ειδήσεις**
22.00 **Πρωταγωνιστές.** Ενημερωτική εκπομπή με τον Σταύρο Θεοδωράκη
23.00 **Ταξιδεύοντας στην Ελλάδα**
24.00 **Ξένη ταινία.** «Η έντιμος κυρία και ο χαρτοκλέφτης». Γουέστερν.
01.00 **Ειδήσεις**
01.05 **Ξένη ταινία** (Σ)

ET 3

08.00 **Ζω στην Ευρώπη**
08.30 **Ενεργειακό πεδίο** (Ε)
09.00 **Η άλλη μέρα.** Με την Κατερίνα Ρενιέρη
10.30 **Περιπλάνηση στην Ελλάδα**
11.00 **Υγεία** (Ε)
12.00 **Ντοκιμαντέρ**
13.00 **Η μεγάλη απόφαση**
14.30 **Μισέλ με μπεσαμέλ**
14.45 **Μακρινές φιλίες** (Ε)
15.00 **Ειδήσεις**
15.30 **Με μια τρίτη ματιά.** Ενημερωτική εκπομπή
17.00 **Σινεμάνια.** (Ε) Με τον Νίκο Γουλιά
18.00 **Design world**
18.30 **Αθλητικό ημίωρο**
19.00 **Περίμετρος**
19.30 **Υδρόγειος**
19.55 **Ο κόσμος των ΣΠΟΡ**
20.20 **Μακρινές φιλίες**
20.30 **Ειδήσεις**
21.30 **Δεξίωση**
22.30 **Ανιχνεύσεις**
24.00 **Ειδήσεις**
00.20 **Ξένη ταινία.** «Το στοιχείο του εγκλήματος»

FILMNET

06.30 **Ξένη ταινία.** «Εγκυρες, ξανθές και κλέφτρες»
07.50 **Ξένη ταινία.** «Ξέφρενη πορεία»
09.25 **Ξένη ταινία.** «S.O.S. Πεντάγωνο καλεί Μόσχα»
11.00 **Τηλεοπτικές πωλήσεις**
11.30 **Ξένη ταινία.** «Πολιτικό σκάνδαλο»
13.05 **Ξένη ταινία.** «Τρία τυφλά ποντίκια»
14.40 **Ξένη ταινία.** «Σρεκ». Κινούμενα σχέδια
16.15 **Ξένη ταινία.** «Κωδικός Swordfish». Δράσης
18.00 **Ξένη ταινία.** «Αιχμάλωτοι του πάθους»
19.50 **Mad on Filmnet**
20.30 **Τα νέα του Χόλιγουντ.**
21.00 **Ξένη ταινία.** «Η αδελφότητα του τρομου»
22.40 **Ξένη ταινία.** «Μουλέν Ρουζ»
00.50 **Ξένη ταινία.** «Το πρόβλημα του σκηνοθέτη»
02.35 **Ξένη ταινία.** «Ενοχες αποκαλύψεις»
04.25 **Ξένη ταινία.** «Το μυστικό της μαύρης λίμνης»

SUPER SPORT

17.00 **Γυμναστική**
19.00 **Πρωτάθλημα Αργεντινής**
21.00 **Supersport drive**
21.30 **Αγώνες μοτοσικλέτας**
22.30 **Οι ειδικοί.** Αθλητική εκπομπή.
23.30 **Οποιος αντέξει.** Αθλητική εκπομπή.
02.00 **Τουρνουά τένις**
04.30 **Αγώνες χόκεϊ επί πάγου**
06.30 **Χειμερινά σπορ**

MEGA

06.30 **Πρώτη έκδοση.** Ενημερωτική εκπομπή με τον Γιώργο Βλάχο και την Τίνα Μπόμπου
07.00 **Σήμερα με την Αννα.** Ενημερωτική εκπομπή με την Αννα Παναγιωταρέα
10.00 **Σαν στο σπίτι σας.** Ψυχαγωγική εκπομπή με τον Φώτη Σεργουλόπουλο και τη Μαρία Μπακοδήμου
13.10 **Εμείς κι εμείς** (Ε) Κωμική σειρά
14.00 **Ειδήσεις**
15.00 **Ντόλτσε βίτα** (Ε) Κωμική σειρά
15.50 **Στην κουζίνα ολοταχώς.** Τηλεπαιχνίδι που παρουσιάζει ο Ηλίας Μαμαλάκης
16.30 **Ακουσέ με.** Κοινωνική εκπομπή
17.30 **Ματιές στα γεγονότα**
17.45 **Δύο ξένοι** (Ε) Κωμική σειρά
18.20 **Απαγορευμένη αγάπη.** Κοινωνική σειρά. Παίζουν: Νικήτας Τσακίρογλου, Κώστας Αρζόγλου, Μπέτυ Λιβανού
18.50 **Φιλοδοξίες.** Κοινωνική σειρά. Παίζουν: Γιάννης Βούρος, Θεόφιλος Βανδώρος, Λίλα Καφαντάρη, Χρήστος Τσάγκας
19.30 **Σ' αγαπώ, μ' αγαπάς**
20.00 **Κεντρικό δελτίο ειδήσεων**
21.00 **Περί ανέμων και υδάτων** Κοινωνική σειρά. Παίζουν: Θανάσης Βέγγος, Σπύρος Παπαδόπουλος, Αντιγόνη Βαλάκου, Δέσποινα Μπεμπεδέλη.
22.00 **Είσαι το ταίρι μου** (Ε)
23.00 **Αέρινες σιωπές.** Κοινωνική-δραματική σειρά.
24.00 **Ειδήσεις**
00.30 **Ξένη ταινία** «Θανάσιμες σκέψεις». Κοινωνική αστυνομική.
02.30 **Real TV**
03.00 **Τηλεμάρκετινγκ**
03.30 **Η δίψα** (Ε)

ANT-1

06.00 **Mobile fun**
06.20 **Σαμπουάν** (Ε)
07.00 **Καλημέρα Ελλάδα.** Ενημερωτική εκπομπή με τον Γιώργο Παπαδάκη και τη Μαρία Μπαλοδήμου
10.00 **Πρωινός καφές.** Ψυχαγωγική - ενημερωτική εκπομπή με την Ελένη Μενεγάκη
11.00 **Τα νέα του ΑΝΤ1 σε 1'**
11.05 **Πρωινός καφές** (Σ)
13.10 **Super game**
13.15 **Καραμπόλα** (Ε) Αισθηματική κωμική σειρά.
14.00 **Τα νέα του ΑΝΤ-1**
14.55 **Χρήμα και Χρηματιστήριο.** Οικονομική ενημέρωση με τον Γιώργο Αυτιά
15.05 **Της Ελλάδος τα παιδιά**
15.30 **Βότκα πορτοκάλι** (Ε) Κωμική σειρά.
16.30 **Ακρως οικογενειακόν** (Ε)
17.30 **Τα νέα του ΑΝΤ-1-Ειδήσεις στη νοηματική γλώσσα**
17.50 **Καλημέρα ζωή.** Κοινωνική σειρά. Παίζουν: Γιώργος Βασιλείου, Μίνα Χειμώνα, Μυρτώ Πισπινή, Νίκος Παπαδόπουλος
18.40 **Θησαυροφυλάκιο.** Τηλεπαιχνίδι με τον Ανδρέα Μικρούτσικο
19.20 **Η λάμψη.** Κοινωνική σειρά. Παίζουν: Χρήστος Πολίτης, Νίκος Απέργης, Καλλιόπη Ευαγγελίδη
20.00 **Τα νέα του ΑΝΤ-1**
21.00 **Οι στάβλοι της Εριέτας Ζαΐμη.** Κοινωνική σάτιρα.
21.00 **Η αγάπη ήρθε από μακριά.** Κοινωνική σειρά. Παίζουν: Κώσας Σόμμερ, Λίνα Σακκά, Πασχάλης Τσαρούχας.
22.55 **Τα νέα του ΑΝΤ1**
23.00 **The wall**
24.00 **Νυχτερινές ειδήσεις**
00.30 **Ξένη ταινία.** «Ο άνθρωπος που δεν υπέκυψε ποτέ».
02.45 **Ανατομία ενός εγκλήματος** (Ε)
03.45 **Mobile fun**
04.10 **Τηλεμάρκετινγκ**
04.40 **Ξένη ταινία.** «Το σπίτι του μυστηρίου».

ALPHA

06.00 **Καινούργια ημέρα.** Ενημερωτική εκπομπή με τη Μαρία Νικόλτσιου
06.50 **Πρώτη σελίδα.** Ενημερωτική εκπομπή με τον Γιώργο Οικονομέα
10.00 **Καλώς τους!!.** Ψυχαγωγικό μαγκαζίνο με τη Ρούλα Κορομηλά
13.00 **Λόγω... ζωής.** Ενημερωτική εκπομπή
14.00 **Ειδήσεις**
15.00 **Ντις Νταίζη.** Κωμική σειρά.
16.00 **Γραμμή ALPHA.** Καθημερινή ενημερωτική εκπομπή.
17.00 **Ειδήσεις**
17.40 **Μπορώ.** Κοινωνική εκπομπή με την Αννα Δρούζα
20.00 **Ειδήσεις**
21.00 **Κάτω απ' την Ακρόπολη.** Καθημερινή σειρά, κοινωνική σε σκηνοθεσία Δημήτρη Σοφιανόπουλου-Σταύρου Στάγκου. Παίζουν: Παύλος Χαϊκάλης, Παύλος Ευαγγελόπουλος, Ελένη Γερασιμίδου, Νίκος Γαλανός, Δήμητρα Χατούπη..
21.40 **Ξένη ταινία.** «Τζέιμς Μποντ πράκτωρ 007: επιχείρηση Οκτόπους». Περιπέτεια. Παίζουν: Ρότζερ Μουρ, Μοντ Ανταμς
23.40 **Ανθρωπος και σεξ.** Ιατρική εκπομπή με τον Θάνο Ασκητή
01.00 **Ειδήσεις**
01.15 **Ανθρωπος και σεξ** (Σ)
02.00 **Ξένη ταινία.**

ΚΗΔΕΙΕΣ

Την πολυαγαπημένη μας σύζυγο, μητέρα, γιαγιά, αδελφή και θεία

ΠΑΡΑΣΚΕΥΗ ΠΑΠΑΚΩΣΤΑ
ετών 76

θανούσα κηδεύουμε σήμερα Παρασκευή 28 Μαρτίου 2003 και ώρα 3 μ.μ. από τον Ιερό Ναό Αγίου Μερκουρίου Ιστρίου.
Ο σύζυγος: Κώστας
Τα παιδιά, τα εγγόνια, τ' αδέλφια, τ' ανίψια και οι λοιποί συγγενείς.

Τον λατρευτό μας σύζυγο, πατέρα, παππού, αδελφό και θείο

ΓΕΩΡΓΙΟ ΦΡΑΓΚ. ΛΥΚΟΠΑΝΤΗ
ετών 82

θανόντα κηδεύουμε σήμερα Παρασκευή 28 Μαρτίου 2003 και ώρα 11 π.μ. εκ του Ιερού Ναού Ταξιαρχών Νεκροταφείου πόλεως Ρόδου.
Η σύζυγος: Δικαία
Τα παιδιά: Παρασκευή, Φραγκίσκος-Μόνα, Πελαγία-Νικήτας
Τα εγγόνια, τα δισέγγονα, τ' αδέλφια, τ' ανίψια και οι λοιποί συγγενείς.

Τον λατρευτό μας σύζυγο, πατέρα, παππού, αδελφό και θείο

ΒΑΣΙΛΕΙΟ ΧΡΥΣΟΧΟΟ
ετών 76

θανόντα κηδεύουμε σήμερα Παρασκευή 28 Μαρτίου 2003 και ώρα 3 μ.μ. από τον Ιερό Ναό Εισοδίων Θεοτόκου Νεοχωρίου.
Η σύζυγος: Πόπη
Τα παιδιά: Νίκος, Νάτος-Αννα
Τα εγγόνια, τ' αδέλφια, τ' ανίψια και οι λοιποί συγγενείς.

ΜΝΗΜΟΣΥΝΑ



Την 28η μηνός Μαρτίου ημέρα Παρασκευή και ώρα 4 μ.μ. εις τον Ιερό Ναό Αγίου Ιωάννου Προδρόμου της κοινότητας Φανών, τελούμε 40ήμερο μνημόσυνο υπέρ αναπαύσεως της ψυχής του λατρευτού μας συζύγου, πατέρα, παππού και θείου

ΕΜΜΑΝΟΥΗΛ ΠΑΠΟΥΡΔΑΝΟΥ

Η σύζυγος: Μαρία
Τα παιδιά: Παρασκευή-Αιμίλιος, Βαλασία-Βαγγέλης, Αγαπητός-Ελένη, Χρήστος-Μαρία
Τα εγγόνια, τ' ανίψια και οι λοιποί συγγενείς



Την 29η μηνός Μαρτίου ημέρα Σάββατο και ώρα 8 π.μ. εις τον Ιερό Ναό Ταξιαρχών Νεοχωρίου Ρόδου τελούμε 40ήμερο μνημόσυνο υπέρ αναπαύσεως της ψυχής της λατρευτής μας μητέρας και γιαγιάς

ΙΡΜΑΣ ΠΑΠΑΤΣΗ

Τα παιδιά: Ασπασία-Οδυσσέας, Μιχαήλ -Λορέτα
Τα εγγόνια, τα δισέγγονα και οι λοιποί συγγενείς.



Την 29η μηνός Μαρτίου ημέρα Σάββατο και ώρα 8.30 π.μ. εις τον Ιερό Ναό Ταξιαρχών Νεκροταφείου Ρόδου, τελούμε 9ήμερο μνημόσυνο υπέρ αναπαύσεως της ψυχής της λατρευτής μας συζύγου, μητέρας και γιαγιάς

ΧΑΡΙΤΩΜΕΝΗΣ ΞΑΝΘΗ

Ο σύζυγος: Ιωάννης
Τα παιδιά: Ελένη και Κυριάκος Χονδρός, Αγαπητός και Μαρί Ξάνθη
Τα εγγόνια και οι λοιποί συγγενείς



Την 29η μηνός Μαρτίου ημέρα Σάββατο και ώρα 8.30 π.μ. εις τον Ιερό Ναό Αγίας Ειρήνης Ορφανοτροφείου Θηλέων τελούμε 4ετές μνημόσυνο υπέρ αναπαύσεως της ψυχής του λατρευτού μας συζύγου, πατέρα, παππού και προπαππού

ΕΥΑΓΓΕΛΟΥ ΝΙΚ. ΜΑΛΤΕΖΟΥ

Η σύζυγος: Ευτυχία
Τα παιδιά: Μαίρη-Γιώργος Κατσογριδάκης, Νίκος-Καίτη Μαλτέζου, Σταύρος-Ολγα Μαλτέζου
Τα εγγόνια, τα δισέγγονα και οι λοιποί συγγενείς.



Την 29η μηνός Μαρτίου ημέρα Σάββατο και ώρα 7.30 π.μ. εις τον Ιερό Ναό Κοιμήσεως Θεοτόκου Κρεμαστής τελούμε 40ήμερο μνημόσυνο υπέρ αναπαύσεως της ψυχής του λατρευτού μας συζύγου, πατέρα, παππού, αδελφού και θείου

ΣΥΜΕΩΝ ΣΤΕΡΓΟΥ

Η σύζυγος: Μαρία
Τα παιδιά: Μανώλης-Αντωνία, Σωτήρης-Μαρία
Τα εγγόνια: Συμεών, Ευδοκία, Αγγελική
Τ' αδέλφια, τ' ανίψια και οι λοιποί συγγενείς.

Την 30ή μηνός Μαρτίου ημέρα Κυριακή και ώρα 8.30 π.μ. εις τον Ιερό Ναό Αγίου Γεωργίου Αρνίθας τελούμε 6μηνο μνημόσυνο υπέρ αναπαύσεως της ψυχής του λατρευτού μας συζύγου, πατέρα, παππού και αδελφού

ΓΕΩΡΓΙΟΥ ΜΑΝΟΥΣΑΚΗ

Η σύζυγος: Ανδρονίκη
Τα παιδιά, τ' αδέλφια, τα εγγόνια και οι λοιποί συγγενείς.



Την 29η μηνός Μαρτίου ημέρα Σάββατο και ώρα 8 π.μ. εις τον Ιερό Ναό Ταξιαρχών Νεκροταφείου, τελούμε 40ήμερο μνημόσυνο υπέρ αναπαύσεως της ψυχής του λατρευτού μας αδελφού και θείου

ΣΤΕΡΓΟΥ ΧΑΤΖΗΜΑΝΩΛΗ

Η αδελφή: Ελπίδα
Τα ανίψια και οι λοιποί συγγενείς



Την 29η μηνός Μαρτίου ημέρα Σάββατο και ώρα 8 π.μ. εις τον Ιερό Ναό Αγίου Δημητρίου Παλαιού Νεκροταφείου Ρόδου, τελούμε 40ήμερο μνημόσυνο στην μνήμη του πολυαγαπημένου μας και αλησμόνητου συζύγου, πατέρα, παππού, αδελφού και θείου

ΒΑΣΙΛΕΙΟΥ ΦΡΑΡΑΚΗ

Η σύζυγος: Φλώρα
Τα παιδιά: Αργυρώ-Βάσος, Ευανθία-Κώστας
Τα εγγόνια, τ' αδέλφια και οι λοιποί συγγενείς



Την 30ή μηνός Μαρτίου ημέρα Κυριακή και ώρα 8 π.μ. εις τον Ιερό Ναό Ταξιαρχών Νεκροταφείου Ρόδου τελούμε 3μηνο μνημόσυνο υπέρ αναπαύσεως της ψυχής της λατρευτής μας μητέρας, γιαγιάς, αδελφής και θείας

ΚΥΡΙΑΚΗΣ ΣΤΑΥΛΑ

Τα παιδιά: Γιάννης-Ελένη, Μανώλης-Παρασκευή, Νίκος-Σέβα, Ηλίας-Χρύσα, Ειρήνη-Θέμις
Τα εγγόνια, τ' αδέλφια, τ' ανίψια και οι λοιποί συγγενείς.



Την 30ή μηνός Μαρτίου ημέρα Κυριακή και ώρα 8 π.μ. εις τον Ιερό Ναό Αγίου Δημητρίου παλαιού Νεκροταφείου Ρόδου τελούμε 9ήμερο μνημόσυνο υπέρ αναπαύσεως της ψυχής της λατρευτής μας συζύγου και μητέρας

ΘΕΟΔΩΡΑΣ ΦΩΤΑΡΑ-ΒΑΣΙΛΕΙΑΔΗ

Ο σύζυγος: Βασίλης
Η κόρη: Ηλιάνα
Και οι λοιποί συγγενείς.



Την 30ή μηνός Μαρτίου ημέρα Κυριακή και ώρα 9 π.μ. εις τον Ιερό Ναό Κοιμήσεως Θεοτόκου Κρεμαστής τελούμε 2ετές μνημόσυνο υπέρ αναπαύσεως της ψυχής της λατρευτής μας συζύγου, μητέρας, κόρης και αδελφής

ΧΡΥΣΟΥΛΑΣ ΦΕΣΑ

Ο σύζυγος: Δημήτριος
Ο γιός: Μιχάλης
Η μητέρα: Καθολική
Ο αδελφός: Απόστολος
Και οι λοιποί συγγενείς.



Την 30ή μηνός Μαρτίου ημέρα Κυριακή και ώρα 8 π.μ. εις τον Ιερό Ναό Ταξιαρχών Νεκροταφείου Ρόδου τελούμε 6μηνο μνημόσυνο υπέρ αναπαύσεως της ψυχής του πολυαγαπημένου μας και αλησμόνητου

ΑΝΤΩΝΙΟΥ ΑΝ. ΧΑΤΖΗΜΑΝΩΛΗ
δικηγόρου, ετών 47

Η σύζυγος: Λίντα
Τα παιδιά: Στέλλα, Φλώρα, Θεοδώρα, Αναστάσιος
Η μητέρα: Φλώρα, ο πεθερός Γιάννης Αντώνογλου
Η πεθερά: Θεοδώρα Μανωλακιού
Τ' αδέλφια, οι κουνιάδοι και οι λοιποί συγγενείς.



Την 30ή μηνός Μαρτίου ημέρα Κυριακή και ώρα 8.30 π.μ. εις τον Ιερό Ναό Αγίας Παρασκευής Καττα-βιάς τελούμε 9μηνο μνημόσυνο υπέρ αναπαύσεως της ψυχής του λατρευτού μας συζύγου, πατέρα και παππού

ΣΤΑΜΑΤΙΟΥ ΠΑΠΑΝΤΩΝΙΟΥ

Η σύζυγος: Παρασκευή
Τα παιδιά: Γιάννης-Χριστίνα, Χρήστος, Θανάσης, Αρετή, Μαίρη-Παντελής
Τα εγγόνια και οι λοιποί συγγενείς.

ΕΛΛΗΝΙΚΗ ΔΗΜΟΚΡΑΤΙΑ
ΠΕΡΙΦΕΡΕΙΑ ΝΟΤΙΟΥ ΑΙΓΑΙΟΥ
ΝΟΜΟΣ ΔΩΔΕΚΑΝΗΣΟΥ
ΔΗΜΟΣ ΚΑΛΛΙΘΕΑΣ

ΑΝΑΚΟΙΝΩΣΗ

Από την Τεχνική Υπηρεσία του Δήμου Καλλιθέας ανακοινώνεται ότι: Λόγω των εργασιών εκτέλεσης του έργου: "Επέκταση-Αντικατάσταση Δικτύου Ύδρευσης", ο δρόμος Καλυθιές-Παστίδα (τμήμα: Εργοτάξιο Λουκέρη έως Δημοτικό Σχολείο Καλυθιών) θα παραμείνει κλειστός.

Ο Αντιδήμαρχος
Στέλιος Ρηνιού

ΠΡΟΣΚΛΗΣΗ

Ο Πολιτιστικός Σύλλογος Καλαβάρδων "ΚΑΜΕΙΡΟΣ" καλεί τα μέλη του στην τακτική γενική συνέλευση που θα γίνει την **Παρασκευή 28 Μαρτίου και ώρα 8 μ.μ.** στην αίθουσα του Δημοτικού σχολείου με τα παρακάτω θέματα:

1. Εκλογή εφορευτικής επιτροπής
2. Οικονομικός και διοικητικός απολογισμός
3. Εκλογή νέου διοικητικού συμβουλίου

Ο πρόεδρος **Ο Γ. Γραμματέας**
Διακάκης Ιωάννης **Χατζηνικόλας Δημήτριος**

ΣΩΜΑΤΕΙΟ ΚΑΤΑΣΤΗΜΑΤΑΡΧΩΝ ΠΑΛΙΑΣ ΠΟΛΗΣ

ΕΠΑΝΑΛΗΠΤΙΚΗ ΠΡΟΣΚΛΗΣΗ

ΣΕ ΓΕΝΙΚΗ ΣΥΝΕΛΕΥΣΗ

Το Σωματείο Καταστηματαρχών Παλιάς Πόλης, σύμφωνα με το Νόμο, το καταστατικό του και την απόφαση του Διοικητικού Συμβουλίου, καλεί τα μέλη του σε Γενική Συνέλευση την 28η Μαρτίου 2003, ημέρα Παρασκευή και ώρα 19.00 στην αίθουσα συνεδριάσεων του Ακταίον, με θέματα ημερήσιας διάταξης τα ακόλουθα:

1. Ενημέρωση της Γενικής Συνέλευσης των ενεργειών του Σωματείου έτους 2002.
2. Καταστήματα Αφορολογήτων Ειδών (ΚΑΕ)
3. Κατευθυνόμενο εμπόριο.
4. Κοινόχρηστοι χώροι καταστημάτων.
5. Διαφήμιση
6. Εκκαθάριση βιβλίου μελών
7. Στάσιμο εμπόριο
8. Διάφορα θέματα

Ρόδος 24 Μαρτίου 2003
Εκ του Δ.Σ. του Συλλόγου

ΖΗΤΑ ΒΟΗΘΕΙΑ



Την βοήθεια των συμπολιτών τους ζητούν ο **Φώτης Αραπάκης** που πάσχει από επιληψία και τα δυό του παιδιά που έχουν πρόβλημα στο κεφάλι. Για καταθέσεις: **ALPHA BANK 640-002101-353019** και αριθμός τηλεφώνου **6976383525** για οποιαδήποτε άλλη βοήθεια.

ΓΡΑΦΕΙΟ ΤΕΛΕΤΩΝ & ΜΝΗΜΟΣΥΝΩΝ ΡΟΔΟΥ ΣΤΕΦΑΝΑ-ΣΤΟΛΙΣΜΟΙ

ΑΜΕΣΗ ΕΞΥΠΗΡΕΤΗΣΗ ΟΛΟ ΤΟ 24 ΩΡΟ

"ΑΜΕΡΙΚΑΝΟΥ"

Αναλαμβάνουμε την τελετή και με τα έξοδα που χορηγούν τα ταμεία χωρίς καμία επιβάρυνση. ΙΚΑ, ΤΕΒΕ, ΤΑΞΥ, ΔΗΜΟΣΙΟΥ, ΛΙΜΕΝΙΚΩΝ, ΟΓΑ και λοιπά ταμεία. Τους ΑΠΟΡΟΥΣ ΔΩΡΕΑΝ.

Πλατεία Βρούχου στην Μητρόπολη
τηλέφωνα: 22410-28901-33400

Σύγχρονα σφαγεία στα μικρά νησιά

Λίγο πριν το Πάσχα και η αναγκαιότητα λειτουργίας σφαγείων, σε όλο το Νομό, τέτοιων που να πληρούν τις απαραίτητες προϋποθέσεις, επανέρχεται στην επικαιρότητα μετά και το θέμα που τέθηκε στην ημερήσια διάταξη της χθεσινής συνεδρίασης του νομαρχιακού συμβουλίου Δωδεκανήσου, για την ίδρυση νέων σφαγείων σε νησιά του Νομού μας και το οποίο εγκρίθηκε ομόφωνα από το Σώμα.

Οπως επεσήμανε ο αρμόδιος αντινομάρχης κ. Νίκος Ζωίδης, απαιτείται το ν.σ. να εκφέρει γνώμη για την σκοπιμότητα ίδρυσης σφαγείων σε κάποια νησιά της Δωδεκανήσου.

Συγκεκριμένα και όπως απεφασίσθη, δόθηκε η θετική γνωμοδότηση για την ίδρυση σφαγείων «μιας γραμμής» -όπως αποκαλούνται- σε νησιά που είναι τα εξής: 1) Σύμη, 2) Λέρο, 3) Αστυπάλαια, 4) Πάτμο, 5) Τήλο, 6) Κάσο, 7) Μεγίστη, 8) Νίσυρο και 9) Χάλκη.

Ο προυπολογισμός για την ίδρυση σφαγείων στα νησιά αυτά ανέρχεται στα 100 εκατομμύρια δρχ. Μάλιστα, ήδη, έχουν υποβληθεί τρεις όμοιες τεχνικοοικονομικές μελέτες στο υπουργείο Γεωργίας για τα νησιά Σύμη, Λέρο και Αστυπάλαια για να δοθεί έγκριση και απομένουν οι υπόλοιπες τεχνικοοικονομικές μελέτες οι οποίες είναι ήδη έτοιμες.

Τα σφαγεία μιας γραμμής στα νησιά αυτά θα είναι για μικρά ζώα, προϋπολογισμού 292.092,72 ευρώ το καθένα, από τα οποία το 50% προέρχεται από επιδότητα της Ε.Ε., το 15% είναι εθνική επιδότηση και το 35% ίδια συμμετοχή.

Οπως αναφέρεται στη σχετική εισήγηση, «η σκοπιμότητα των επενδύσεων αυτών έχει σαν γνώμονα την παραγωγή προϊόντων υψηλών προδιαγραφών, τη βελτίωση των υγειονομικών συνθηκών στους χώρους παραγωγής (σφαγής των ζώων) και την εφαρμογή νέων τεχνολογιών για τη συμβολή στην προστασία του περιβάλλοντος.

Μάλιστα, όπως προβλέπεται, οι νέες σύγχρονες μονάδες σφαγής μικρών ζώων στα πιο πάνω νησιά θα εφαρμόσουν όλη τη σύγχρονη τεχνολογία που προβλέπεται από την Εθνική νομοθεσία και τους Κοινοτικούς κανονισμούς.

Σύμφωνα με τον κ. Ζωίδη, στόχος της Νομαρχιακής Αυτοδιοίκησης είναι να μεριμνήσει σε συνεργασία με Δήμους ώστε να υπάρξουν ώριμοι φάκελοι. Σημειώνεται, επίσης, ότι, όπως ειπώθηκε, η Κάλυμνος μένει εκτός διαδικασίας επειδή διαθέτει κτίριο, ενώ η Κως διαθέτει σφαγεία αλλά απαιτείται ο εκσυγχρονισμός τους.

Ακόμη, κατά τη διάρκεια της συζήτησης, χαρακτηρίσθηκε αδιανόητο να μην λειτουργούν σφαγεία στην Κάρπαθο ενώ μεταφέρθηκε και η αγωνία των κτηνοτρόφων στα μικρά νησιά για την περίοδο του Πάσχα και υπήρξε η δέσμευση να γίνουν παρεμβάσεις προς την κτηνιατρική υπηρεσία.

ΑΠΩΛΕΙΑ

Κατά την διάρκεια της ετήσιας χοροεσπερίδας της Αδελφότητας Ολυμπιτών Ρόδου "Η ΒΡΥΚΟΥΣ" που έγινε στις 24 Μαρτίου στο ξενοδοχείο "ESPEROS VILLAGE", **χάθηκε το ποσό των 728 €,** μέρος των εισπράξεων, που προοριζόταν για τη συνέχιση των εργασιών του Ιερού Ναού Αρχαγγέλου Μιχαήλ.

Παρακαλείται όποιος γνωρίζει ο,τιδήποτε να επικοινωνήσει στα τηλέφωνα 25468 και 94775.

Από την Αδελφότητα
Ολυμπιτών Ρόδου "Η ΒΡΥΚΟΥΣ"

ΔΗΜΟΣ ΡΟΔΙΩΝ

ΠΡΟΣΚΛΗΣΗ

Ο Δήμος Ροδίων και το Περιφερειακό Τμήμα Νοτίου Αιγαίου της Ενωσης Ελλήνων Χημικών, σε συνεργασία με το Εθνικό Αστεροσκοπείο Αθηνών, σας προσκαλούν, στην ομιλία του ερευνητή Ηλιακής Φυσικής της Ευρωπαϊκής Διαστημικής Υπηρεσίας και της NASA δόκτορας Paul Brekke και του Διευθυντή Ερευνών Διαστημικής του Εθνικού Αστεροσκοπείου Αθηνών δόκτορος Ιωάννη Α. Δαγκλή, με θέμα

Ο Ηλιος και τα νάζια του-πώς μας επηρεάζει το εγγύτατο στη Γη αστέρι

την Παρασκευή 28 Μαρτίου 2003, και ώρα 19.00 στην αίθουσα του Δικηγορικού Συλλόγου Ρόδου.

Ο Δήμαρχος Ροδίων
Γ. Γιαννόπουλος

ΠΡΟΣΚΛΗΣΗ ΕΝΔΙΑΦΕΡΟΝΤΟΣ

Η **Αναπτυξιακή Δωδεκανήσου** (ΑΝ.ΔΩ. Α.Ε.) προκειμένου να στελεχώσει το γραφείο Ενημέρωσης Ευρωπαίου Πολίτη (INFO POINT EUROPE), ενδιαφέρεται να συνεργαστεί με **Διπλωματούχο ή Πτυχιούχο Απόφοιτο Α.Ε.Ι. ή Τ.Ε.Ι.**

Απαραίτητη η άριστη γνώση κατά προτεραιότητα της Αγγλικής ή της Γαλλικής και η χρήση Η/Υ. Επιθυμητή η εμπειρία κσι η γνώση Πληροφορικής, Βάσεων Δεδομένων και Δικτύων. Οι ενδιαφερόμενοι μπορούν να κάνουν αίτηση μέχρι και τις 10 Απριλίου 2003, στα γραφεία της εταιρείας 28ης Οκτωβρίου 72, Ρόδος τις εργάσιμες ημέρες και ώρες. Μαζί με την αίτηση πρέπει να προσκομίσουν: α) Αντίγραφα των πτυχίων τους β) Σύντομο βιογραφικό σημείωμα στο οποίο θα φαίνεται η εμπειρία. Για πληροφορίες στα τηλ. 22410753238 2241078230.

ΑΠΩΛΕΙΑ

Χάθηκε κυνηγόσκυλο από το χωριό Βάτι ράτσας Pointer χρώματος μαύρο με άσπρο που ακούει στο όνομα Ζάρκο.

Παρακαλείται όποιος γνωρίζει κάτι να επικοινωνήσει με το **(22410)67940, 65283 κο Γιάννη**

ΕΛΛΗΝΙΚΗ ΔΗΜΟΚΡΑΤΙΑ
ΠΕΡΙΦΕΡΕΙΑ ΝΟΤΙΟΥ ΑΙΓΑΙΟΥ
ΝΟΜΟΣ ΔΩΔΕΚΑΝΗΣΟΥ
ΝΟΜΑΡΧΙΑΚΗ ΑΥΤ/ΣΗ ΔΩΔ/ΣΟΥ
ΤΜΗΜΑ ΟΡΥΚΤΟΥ ΠΛΟΥΤΟΥ,
ΒΙΟΤΕΧΝΙΑΣ ΚΑΙ ΒΙΟΜΗΧΑΝΙΑΣ

ΑΝΑΚΟΙΝΩΣΗ

Ανακοινώνεται ότι η ΠΑΠΑΔΗΜΗΤΡΙΟΥ ΕΜΜΑΝΟΥΗΛ Α.Ε. υπέβαλε στην υπηρεσία μας τη με αρ. πρωτ. 332/26-3-2003 αίτηση για άδεια εγκατάστασης βιοτεχνίας παραγωγής ζυθου στο Δ.Δ. Δαματριάς του Δήμου Πεταλούδων με μηχανολογικό εξοπλισμό κινητήριας ισχύος 89,12 KW θερμικής ισχύος Φ και αξίας 725.643 ευρώ.

Ε.Ν.
Ο ΠΡΟΪΣΤΑΜΕΝΟΣ ΟΡΥΚΤΟΥ ΠΛΟΥΤΟΥ ΒΙΟΤΕΧΝΙΑΣ ΚΑΙ ΒΙΟΜΗΧΑΝΙΑΣ
ΑΛΕΞΗΣ ΑΛΕΞΙΑΔΗΣ
ΠΕ Γεωλόγος με βαθμό Α'

ΑΔΕΛΦΟΤΗΤΑ ΗΠΕΙΡΩΤΩΝ ΡΟΔΟΥ "ΤΟ ΣΟΥΛΙ"

ΠΡΟΣΚΛΗΣΗ

Επειδή στη γενική συνέλευση το Σάββατο 22/3/2003 δεν υπήρχε απαρτία, γι' αυτό συγκαλούμε επαναληπτική γενική συνέλευση όλων των μελών της Αδελφότητας Ηπειρωτών Ρόδου "Το Σούλι" για εκλογή νέου διοικητικού συμβουλίου, η οποία θα γίνει το Σάββατο 29/3/03 και ώρα 5 το απόγευμα στα γραφεία της Αδελφότητας στην οδό Καζαντζάκη 29 στη Ρόδο.

Η ημερήσια διάταξη περιλαμβάνει:
1. Εκλογή εφορευτικής επιτροπής
2. Εκλογή νέου Δ.Σ. και εξελεγκτικής επιτροπής
3. Εγγραφή νέων μελών
4. Απολογισμό απερχομένου Δ.Σ.
5. Ανάγνωση έκθεσης εξελεγκτικής επιτροπής και απαλλαγή από κάθε ευθύνη του απερχομένου Δ.Σ.

Ο πρόεδρος **Η γενική γραμματέας**
Γιάννης Φούκας **Εφη Κατσούδα Μοσχή**

Τηλ. επικοινωνίας: 22410-92020 και 22867
Κινητό: 6945 970181

ΕΥΧΑΡΙΣΤΗΡΙΟ

Ο Ελληνικός Ερυθρός Σταυρός ευχαριστεί τον **κ. Τσανόγλου** που προσέφερε εις μνήμη Κωνσταντίνου Τσακανίκα το ποσό των € **50,** για το επιτελούμενο ανθρωπιστικό έργο του ΕΕΣ στη Ρόδο.

ΕΛΛΗΝΙΚΟ ΩΔΕΙΟ

ΕΥΧΑΡΙΣΤΗΡΙΟ

Το Ελληνικό Ωδείο παρ/μα Ρόδου επιθυμεί να ευχαριστήσει δημόσια τους: **Θεοφάνη Μπογιάνο** εξαίρετο δημοσιογράφο-λαογράφο-ξεναγό που αφιλοκερδώς μας συνόδεψε και μας ξενάγησε με τον γνωστό όμορφο τρόπο του στους χώρους που επισκεφθήκαμε την Κυριακή 23 Μαρτίου 2003 σε ημερήσια εκδρομή με σπουδαστές και καθηγητές του Ωδείου στην όμορφη Λίνδο μας και στην μονή της Υψενής στην Λάρδο.

Ευχαριστούμε ακόμη τον πράκτορα **κ. Δημήτρη Καρατζιά** για την προσφορά του πούλμαν.



ΑΡΙΘΜΟΣ 440
Β'/2003

ΑΠΟΣΠΑΣΜΑ

Δικαστικός Επιμελητής: Μιχαήλ Στεφάνου Μελλίνης
Επισπεύδουσα: Αλφα Τράπεζα ΑΕ πρώην ΙΑΤΕ ΑΕ νόμιμα εκπ/νη ήδη Alpha Bank κατ. 778
Οφειλέτης: Αθηνά Νικολαΐδη συζ. Κων. Κατσαρίδη
Τιτλούχος: Μαρία Νεφέλη Νικολαΐδου-Κατσαρίδη του Κων/νου και της Αθηνάς, ως τρίτη διακάτοχος ενυπόθηκου ακινήτου.
Πλειστηριασμός: 16 Απριλίου 2003
Υπάλληλος κ. Μαίρη Παπαδάκη
Τόπος: Αίθουσα ΔΟΝΑ Δήμου Ροδίων
Η ψιλή κυριότητα σε διαμέρισμα του α' ορόφου με στοιχείο πίνακα Α3, αποτελούμενο από 4 κύρια δωμάτια επιφανείας 129,25 τ.μ. με κτηματολογικά στοιχεία Τόμος 30 γαιών Ρόδου, Φύλλο 79, Μερίδα 947 ΑΓΒ/3 και Φάκελλος 3359/3 νομικής φύσης Μουλκ.
Ιδιοκτησία Μαρία Νεφέλη Νικολαΐδου-Κατσαρίδη του Κων/νου και της Αθηνάς, ως τρίτη διακάτοχος ενυπόθηκου ακινήτου.
Εκτιμήθηκε η ψιλή κυριότητα συνολικά 492/2003 απόφασης του Μον. Πρωτ. Ρόδου € 108.000.
Πρώτη προσφορά το μισό 54.000 €.
Σύνταξα το απόσπασμα αυτό σήμερα στις 21/3/2003.

Ο Δηλοποιών
Δικαστικός Επιμελητής
Μιχαήλ Στεφάνου Μελλίνης

Δ·Α·Ν·Ε· SEA LINE

ΔΩΔΕΚΑΝΗΣΙΑΚΗ ΑΝΩΝΥΜΗ ΝΑΥΤΙΛΙΑΚΗ ΕΤΑΙΡΙΑ

ΔΡΟΜΟΛΟΓΙΑ ΑΠΟ 10.03.03 έως 30.03.03

ΑΝΑΧΩΡΗΣΗ ΑΠΟ ΡΟΔΟ

ΗΜ/ΝΙΑ	ΠΛΟΙΟ	ΩΡΑ	ΠΡΟΟΡΙΣΜΟΣ
10/3 ΔΕΥ.	-	-	-
11/3 ΤΡΙ.	ΔΙΑΓΟΡΑΣ	15.00	ΚΩ-ΚΑΛΥΜΝΟ-ΛΕΡΟ-ΠΑΤΜΟ-ΠΕΙΡΑΙΑ
12/3 ΤΕΤ.	ΠΑΤΜΟΣ	15.00	ΣΥΜΗ-ΤΗΛΟ-ΚΑΛΥΜΝΟ-ΑΣΤΥΠΑΛΑΙΑ-ΠΕΙΡΑΙΑ
13/3 ΠΕΜ.	ΔΙΑΓΟΡΑΣ	15.00	ΝΙΣΥΡΟ-ΚΩ-ΚΑΛΥΜΝΟ-ΛΕΡΟ-ΠΑΤΜΟ-ΠΕΙΡΑΙΑ
14/3 ΠΑΡ.	ΠΑΤΜΟΣ	15.00	ΚΩ-ΚΑΛΥΜΝΟ-ΛΕΡΟ-ΠΑΤΜΟ-ΠΕΙΡΑΙΑ
15/3 ΣΑΒ.	ΔΙΑΓΟΡΑΣ	15.00	ΚΩ-ΚΑΛΥΜΝΟ-ΛΕΡΟ-ΠΑΤΜΟ-ΠΕΙΡΑΙΑ
16/3 ΚΥΡ.	ΠΑΤΜΟΣ	15.00	ΚΩ-ΚΑΛΥΜΝΟ-ΛΕΡΟ-ΠΑΤΜΟ-ΠΕΙΡΑΙΑ
17/3 ΔΕΥΤ.		-	- -
18/3 ΤΡΙ.	ΔΙΑΓΟΡΑΣ	15.00	ΚΩ-ΚΑΛΥΜΝΟ-ΛΕΡΟ-ΠΑΤΜΟ-ΠΕΙΡΑΙΑ
19/3 ΤΕΤ.	ΠΑΤΜΟΣ	15.00	ΣΥΜΗ-ΤΗΛΟ-ΚΑΛΥΜΝΟ-ΑΣΤΥΠΑΛΑΙΑ-ΠΕΙΡΑΙΑ
20/3 ΠΕΜ.	ΔΙΑΓΟΡΑΣ	15.00	ΝΙΣΥΡΟ-ΚΩ-ΚΑΛΥΜΝΟ-ΛΕΡΟ-ΠΑΤΜΟ-ΠΕΙΡΑΙΑ
21/3 ΠΑΡ.	ΠΑΤΜΟΣ	15.00	ΚΩ-ΚΑΛΥΜΝΟ-ΛΕΡΟ-ΠΑΤΜΟ-ΠΕΙΡΑΙΑ
22/3 ΣΑΒ.	ΔΙΑΓΟΡΑΣ	15.00	ΚΩ-ΚΑΛΥΜΝΟ-ΛΕΡΟ-ΠΑΤΜΟ-ΠΕΙΡΑΙΑ
23/3 ΚΥΡ.	ΠΑΤΜΟΣ	15.00	ΚΩ-ΚΑΛΥΜΝΟ-ΛΕΡΟ-ΠΑΤΜΟ-ΠΕΙΡΑΙΑ
24/3 ΔΕΥ	-	-	-
25/3 ΤΡΙ	ΔΙΑΓΟΡΑΣ	15.00	ΚΩ-ΚΑΛΥΜΝΟ-ΛΕΡΟ-ΠΑΤΜΟ-ΠΕΙΡΑΙΑ
26/3 ΤΕΤ	ΠΑΤΜΟΣ	15.00	ΣΥΜΗ-ΤΗΛΟ-ΚΑΛΥΜΝΟ-ΑΣΤΥΠΑΛΑΙΑ-ΠΕΙΡΑΙΑ
27/3 ΠΕΜ	ΔΙΑΓΟΡΑΣ	15.00	ΝΙΣΥΡΟ-ΚΩ-ΚΑΛΥΜΝΟ-ΛΕΡΟ-ΠΑΤΜΟ-ΠΕΙΡΑΙΑ
28/3 ΠΑΡ.	ΠΑΤΜΟΣ	15.00	ΚΩ-ΚΑΛΥΜΝΟ-ΛΕΡΟ-ΠΑΤΜΟ-ΠΕΙΡΑΙΑ
29/3 ΣΑΒ	ΔΙΑΓΟΡΑΣ	15.00	ΚΩ-ΚΑΛΥΜΝΟ-ΛΕΡΟ-ΠΑΤΜΟ-ΠΕΙΡΑΙΑ
30/3 ΚΥΡ	ΠΑΤΜΟΣ	15.00	ΚΩ-ΚΑΛΥΜΝΟ-ΛΕΡΟ-ΠΑΤΜΟ-ΠΕΙΡΑΙΑ

Δ·Α·Ν·Ε· SEA LINE
ΔΩΔΕΚΑΝΗΣΙΑΚΗ ΑΝΩΝΥΜΗ ΝΑΥΤΙΛΙΑΚΗ ΕΤΑΙΡΙΑ

ΓΡΑΦΕΙΑ ΡΟΔΟΥ: Κρατήσεις-Πληροφορίες: **(0241) 43150 (10 γραμμές)**
Διοικητικές Υπηρεσίες: **(0241) 43110, 43112**, FAX: **(0241) 43120**
ΓΡΑΦΕΙΑ ΠΕΙΡΑΙΑ: Κρατήσεις-Πληροφορίες: **0801-500500, (01) 4529360**
Διοικητικές Υπηρεσίες: **(01) 4529330**, FAX: **(01) 4293493**
email: dane@otenet.gr

ΔΙΑΤΡΟΦΟΛΟΓΙΚΟ
ΒΙΟΧΗΜΙΚΟ ΚΕΝΤΡΟ

Προγράμματα Διατροφής ειδικά διαμορφωμένα να ανταποκρίνονται στο δικό σας μεταβολισμό για υγιεινό και ασφαλές αδυνάτισμα.

κι αν η έλλειψη χρόνου σας προσθέτει κιλά...

Ετοιμα γεύματα φρεσκομαγειρεμένα, νόστιμα και υποθερμιδικά, στο σπίτι...στη δουλειά... ή όπου εσείς τα ζητήσετε!
ΝΕΟ

ΜΑΤΙΝΑ ΠΟΥΛΛΗ
Πτυχιούχος Βιοχημικός(Παν/μιο Sussex UK)
με ειδίκευση στη Διατροφολογία (Παν/μιο Sheffield UK)

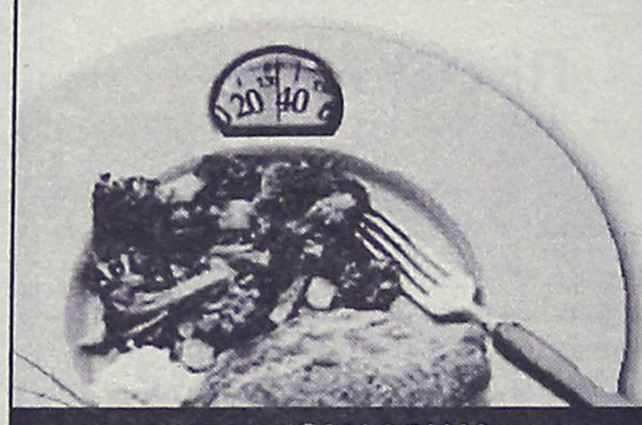

Ατταβύρου 33, Ρόδος ✆ 2241 0 76830 diatrof@hotmail.com

ΑΙΓΑΙΟΝ
ΑΝΩΝΥΜΗ ΑΣΦΑΛΙΣΤΙΚΗ ΕΤΑΙΡΕΙΑ
ΑΣΦΑΛΙΣΤΡΑ ΟΧΗΜΑΤΩΝ

ΕΙΧ		ΦΙΧ		ΦΙΧ. ΑΓΡΟΤ	
ΙΠΠΟΙ	ΚΟΣΤΟΣ	ΙΠΠΟΙ	ΚΟΣΤΟΣ	ΙΠΠΟΙ	ΚΟΣΤΟΣ
1-6	69,00€	1-10	100,77€	1-10	62,03€
7-8	71,16€	11-15	127,93€	11-15	78,40€
9-10	89,13€	16-20	143,11€	16-20	87,58€
11-12	90,58€	21-30	156,29€	21-30	95,18€
13-14	102,43€	31-40	163,88€	31-40	101,97€
15-20	131,54€	41-55	184,64€	41-55	108,76€
21-25	139,45€	56-75	215,00€	56-75	135,12€
		76 και άνω	239,37€	76 και άνω	151,10€

Ασφάλιστρα στο Β/Μ 03, 6ΜΗΝΟ,
με τις εξής καλύψεις:
Πυρός για **3.000** € και
φυσικά καιρικά φαινόμενα και σεισμό **3.000**€

Μ' ΕΜΑΣ ΟΛΟΙ ΚΑΙ ΟΛΑ ΜΠΟΡΟΥΝ ΝΑ ΕΙΝΑΙ ΑΣΦΑΛΗ

ΑΙΓΑΙΟΝ ΑΝΩΝΥΜΗ ΑΣΦΑΛΙΣΤΙΚΗ

ΑΛΕΞ. ΔΙΑΚΟΥ 9 (ΕΝΑΝΤΙ Hondos center)
ΤΗΛ.(22410) 26722, 75701



Ρόδος: είχῃ καὶ ὡς ἔτυχε...

... Περιμένοντας τους τουρίστες

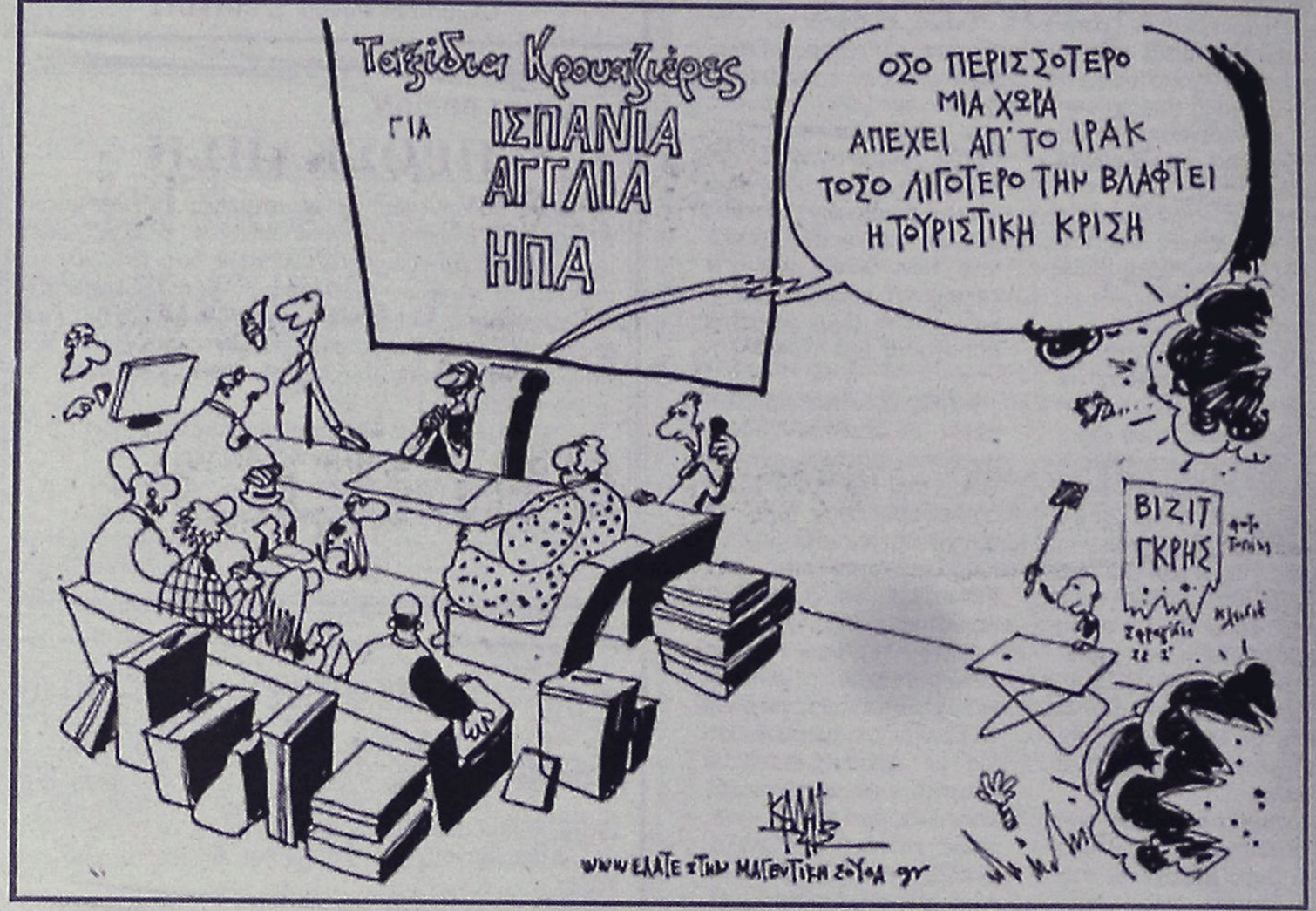

(Σκίτσο του **Γιάννη Καλαΐτζή** από την **"Ελευθεροτυπία"**)

...Η Ρόδος και το "ελληνοπρεπές" φεστιβάλ

«Παραδόξως, ενώ η Γενική Διοίκησις Δωδεκανήσου εμπνέεται από την διάθεσιν να αποκαταστήση τον Ελληνικόν χαρακτήρα της Ρόδου, τον οποίον επεδίωξαν να εξαλείψουν οι Ιταλοί κατακτηταί της, λαμβάνονται υπ' αυτής περίεργοι αποφάσεις οργανώσεως φεστιβάλ της μεσαιωνικής Ελλάδος, δια του οποίου η ελληνικότης της νήσου παραμερίζεται χάριν υψηλών καλλιτεχνικών σκοπών και διαφημίζονται το "Καστέλλιον" του Ανακτόρου των Μεγάλων Μαγίστρων, οι Ιππόται της Δύσεως και ο μεσαιωνικός Ελληνισμός της Κρήτης κατά το 1600, ότε η νήσος του Ψηλορείτη εστέναζε υπό τον ιταλικόν ζυγόν των Βενετών, οι οποίοι κατέπνιγον εις το αίμα τας εξεγέρσεις του Σήφη Βλαστού και του Γεωργίου Καντανολέου και κατέκαιον τα ελληνικά χωριά των Κρητών διεκδικητών της ελευθερίας, δια να αποκαταστήσουν την "ησυχίαν" και την δυνατότητα να παίζεται η "Ερωφίλη" με χαρακτήρας ηρώων τελείως ξένων προς την Ελληνικήν ψυχοσύνθεσιν.

Η "Ερωφίλη" είναι αριστούργημα, ημπορεί θαυμάσια να παίζεται εις την Κρήτην και εις άλλα Ελληνικά μέρη, αλλά δεν επιτρέπεται να προβάλλεται εις εορτάς, κύριος σκοπός των οποίων είναι να πανηγυρίσωμεν το γνήσιον ελληνικόν φρόνημα των Δωδεκανησίων, που απηλλάγησαν μόλις προ ολίγου από την ιταλικήν δουλείαν».

("Ο Ηλιος", εβδομαδιαία εγκυκλοπαιδική επιθεώρησις", 13 Σεπτεμβρίου 1952)

...Ο όρκος του Ιπποκράτους

«Με τον γνωστόν τρόπον που συνέρχονται μετά τον τελευταίον πόλεμον τα διεθνή συνέδρια, κατά τα οποία δίδεται η ευκαιρία εις ορισμένους επιστήμονας να απαλλαγούν προσωρινώς από τον καθημερινόν φόρτον εργασίας των και να ξεσκάσουν ολίγον μετά των συζύγων των εις τας δεξιώσεις που διοργανώνονται προς τιμήν των υπό των ιδίων, συνήλθε κατ' αυτάς εις την Χάγην συνέδριον πεντακοσίων ιατρών από 46 χώρας, οι οποίοι δια να εξασφαλίσουν την επιδιωκομένην εντύπωσιν, προέβησαν εις την αλλαγήν του κειμένου του περιφήμου Ιερού όρκου του Ιπποκράτους.

Ο όρκος αυτός καθορίζει ως γνωστόν τας σχέσεις μεταξύ ιατρών και αρρώστων και αποτελεί απαύγασμα της ηθικής του ανυπερβλήτου μέχρι σήμερον πολιτισμού των αρχαίων Ελλήνων. Η βεβήλωσις του κειμένου του στιγματίζει τους θρασείς δράστας αυτής και δεν πρόκειται να επηρεάση διόλου την συνείδησιν των λειτουργών της τέχνης του Ασκληπιού, οι οποίοι πράττουν με αυτοθυσίαν παντού και πάντοτε το καθήκον των, αδιαφορούντες δια τας μωρολογίας αυτάς του συνεδρίου της Χάγης».

("Ο Ηλιος", εβδομαδιαία εγκυκλοπαιδική επιθεώρησις", 19 Σεπτεμβρίου 1953)

ΚΟΜΜΩΤΗΡΙΟ UNISEX
Natural Beauty



Χτενίσματα αέρινα, ψίνα...
Χτενίσματα με άποψη. Νέες κουπ με στυλ και προσθετική μαλλιών
με τη γνωστή υπογραφή της **Μαρίας**

& κατόπιν ραντεβού
ανοικτά από τις 9.00 έως 17.00

Επίσης για τα μικρά παιδιά ένα ευχάριστο κούρεμα μέσα στο παιδικό αυτοκινητάκι

Παφιάκη Μαρία

Στη νέα διεύθυνση: Ακραμίτου 16, Ρόδος • Τηλ. 32161
κάθετος Ατταβύρου και Λεωφόρου Καλλιθέας
(παλιά διεύθυνση: προέκταση Αννης Μαρίας)

Για μοντέρνο νεανικό γυναικείο ντύσιμο
Ελάτε στο νέο μας κατάστημα

ELIOYLA

με τα επώνυμα ρούχα
GIANNI RODINI ®
INTERNATIONAL

Δημητρίου Θέμελη 75 (πεζόδρομος)
Τηλέφωνο **(22410)33606**

(εκ)πολιτισμικά παίγνια

επιμέλεια: Κωστής Νικολάκης

"Ελ Χακίμ" ο θεραπευτής στην Ρόδο των Ιπποτών

«Τα μαγιάτικα βράδια με φεγγάρι στη Ρόδο σου μαλακώνουν την ψυχή, σε κάνουν να ονειρεύεσαι και ν' αγαπάς, ακόμη κι αν απ' τα χέρια σου στάζει αίμα...»

Στο νέο του ιστορικό μυθιστόρημα, **"Ελ Χακίμ, ο θεραπευτής"**, ο συγγραφέας **Μιχαήλ Κοκκινάρης** περιδιαβαίνει στην μεσαιωνική ιστορία της πόλης μας, στην Ρόδο των Ιπποτών του Αγίου Ιωάννου, στις δύο πολιορκίες του 1480 και του 1522, επιδιώκοντας να αναδείξει τον μεσαιωνικό ελληνισμό και να τον συνδέσει με την ευρωπαϊκή ιστορία, μέρος της οποίας είναι και η ιστορία του ελληνισμού.

«Τυχαία, όπως όλα συνήθως συμβαίνουν στη ζωή, δύο άντρες με "υπερφυσικές" ιδιότητες θ' αγαπήσουν την ίδια γυναίκα, ο καθένας με το δικό του τρόπο. Σ' όλη τους τη ζωή, μέχρι την τελική τους αναμέτρηση, ο ένας



** Μιχαήλ Κοκκινάρη: "Ελ Χακίμ. Ο θεραπευτής" ιστορικό αφήγημα, εκδόσεις "Αρμός", σελ. 312, Αθήνα 2002.*

θα γίνει η "σκιά" του άλλου σ' ένα περιβάλλον βίαιο, συνωμοτικό, που το μίσος σιγάζει μόνο με το έγκλημα. Κι όλ' αυτά πίσω απ' το μεσαιωνικό κάστρο της Ρόδου, λίγο πριν οι Ιωαννίτες ιππότες εγκαταλείψουν το νησί.

Ενα διεισδυτικό μυθιστόρημα στα απόλυτα ανθρώπινα συναισθήματα, όπως η αγάπη και το μίσος, που καμιά φορά είναι "όψεις" του ίδιου νομίσματος».

··· Η πολιορκία της καστροπολιτείας της Ρόδου το 1480

«Καταπώς ήταν ορισμένο, αν φαινόταν ο στόλος του εχθρού, η κύρια δύναμη του κάστρου θα πρέπει σε χρόνο ελάχιστο να περάσει την τάφρο και με καταδρομές να ρίξει το ηθικό αυτών που πάτησαν το πόδι τους στο νησί.

Αυτή τη φορά όμως ο Μέγας Βεζίρης ήρθε αποφασισμένος να υψώσει το φλάμπουρό του στην καστροπολιτεία κι αυτό φάνηκε απ' την τάξη που βγαίνανε· στο λιμάνι του Αγίου Στεφάνου τα σώματα των σπαθαραίων, που ήρθαν να κατακτήσουν τη Ρόδο.

Με απίστευτη ταχύτητα, μόλις πάτησαν σε στέρεο έδαφος οι στρατιώτες του Μεζίχ Παλαιολόγου συντάχθηκαν σε τούρμες, μπήκε μπροστά το ιππικό κι όρθωσαν φάλαγγα για το λόφο του Αγίου Στεφάνου.

Ηταν φανερό πώς θα επιχειρούσαν να καταλάβουν τα υψώματα γύρω από το μεσημβρινό τείχος του κάστρου κι έχοντας πια στα πόδια τους την πολιτεία ν' άρχιζαν την πολιορκία της. Μόνο που η απόβαση δεν έλεγε να τελειώσει...

Ανοιξαν οι πύλες του μεσημβρινού τείχους και πέρασε το βαρύ ιππικό, οι σαγγιτάρες και μια τούρμα που κάλυπτε τα νώτα των σπαθαραίων του κάστρου.

Κεφαλή των ιπποτών ο φλαμπουριάρης του Τάγματος, με τρεις Ταξίαρχους, και στα δύο άκρα ο Πρωτοσύμβουλος του ντ' Ομπουσόν, ο κόμης Ρομιγύ, κι αυτός που είχε το γενικό πρόσταγμα, ο υποκόμης Μοντέλ.

Απ' τις ντάπιες πέρα μακριά στον ορίζοντα φαίνονταν οι τούρκικες γαλέρες, ωστόσο οι λόφοι έκρυβαν τους σπαθαραίους που γοργοπετούσαν για να καταλάβουν το ύψωμα του Αγίου Στεφάνου. Κι όταν οι ιππότες έφτασαν στην κορυφογραμμή, σφίχτηκε το στομάχι όσων τους έβλεπαν μέχρι τώρα.

Ο,τι θ' ακολουθούσε ήταν η πρώτη πράξη σ' έναν αγώνα που έτσι κι αλλιώς θα 'φερνε πένθος και θάνατο.

Ο υποκόμης Μοντέλ, κατά το σχέδιο, μονάχα μια καταδρομή είχε διαταχθεί να κάνει. Κι όταν θα ήταν σίγουρος πως είχε εξασφαλίσει τη διαφυγή των στρατιωτών του, το κόρνο θα σήμαινε υποχώρηση.

Κάλυψαν οι σπαχήδες την απόσταση ανάμεσα στο λιμάνι και το λόφο του Αγίου Στεφάνου, έχοντας στα δύο άκρα της παράταξής τους αρκασήδες κι αζάπηδες και στο κέντρο το φλάμπουρο του κυρ-Μεζίχ Παλαιολόγου, που το φυλούσαν γενίτσαροι και οφφικιάλιοι των εθελοντών που ήταν τουρκοπροσκυνημενοι απ' τους τόπους που σκλάβωσε ο Σολδάνος. Και σε θέση περίοπτη εκείνος ο προδότης ο Σοφιανός με τη φρουρά του, στ' αριστερά του Μουράτ - μπέη, γαμπρού του Σολδάνου Μεχεμέτμπεη, που είχε και το γενικό πρόσταγμα της εφόδου.

Μέτρησε το έδαφος ο Μοντέλ, στίμαρε την απόσταση και σήκωσε την σπάθη να δείξει τον εχθρό μόλις το έδαφος έκοψε την ορμή του. Σείστηκε το έδαφος απ' την επέλαση των κατάφρακτων ιπποτών του κάστρου, που πίσω απ΄τα σιδερένια μάτια τους δεν έβλεπαν παρά το θάνατο, που βγήκε ψυχές για να θερίσει.

Μάχονταν γενναία οι τούρκοι καβαλάρηδες, που έτσι κι αλλιώς δεν έλεγαν να πισωπατήσουν, μιας και το βάθος της παράταξής τους ήταν αμέτρητο. Χτυπούσε ο Μοντέλ με τη σπάθη τα κορμιά, που του φράζανε το δρόμο και το μυαλό του ήταν στη στιγμή που θα πρόσταζε να σταματήσει η καταδρομή. Ωστόσο ο κόμης Ρομιγύ απ' την πρώτη στιγμή που πήρε τ' άλογό του να κατηφορίζει μήτε για μια στιγμή δε σκέφτηκε ν' αφήσει ετούτη την αναμέτρηση, αν δεν τέλειωνε με τα ίδια του τα χέρια τον κονσολάτο του Σολδάνου, το Σοφιανό, που τον έκανε κάποτε να κλάψει από απελπισία...».

• Αντόνιο Σκαρμέτα: "Ο γάμος του ποιητή"

Ο χιλιανός συγγραφέας **Αντόνιο Σκαρμέτα**, δημιουργός του μυθιστορήματος **"Ο ταχυδρόμος του Νερούντα"** που γυρίστηκε ταινία και τον έκανε διάσημο, μας δίνει τώρα τον **"Γάμο του ποιητή"**, το οποίο βραβεύτηκε στη Γαλλία και υπήρξε ένα από τα πλέον ευπώλητα βιβλία στην Λατινική Αμερική του τελευταίων χρόνων.

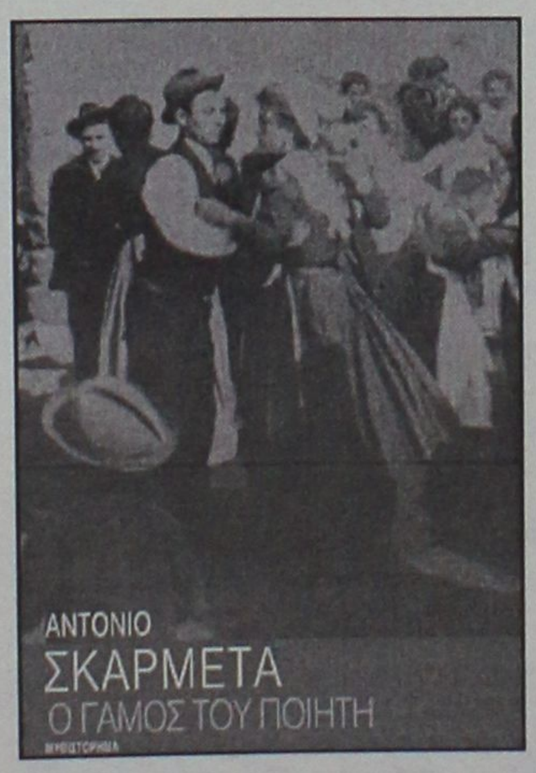

«Ενας πλούσιος και μποέμ Αυστριακός τραπεζίτης, ο Χερόνιμο Φρανγκ, εγκαταλείπει τα πάντα και αποφασίζει να εγκατασταθεί σ' ένα μικρό νησί της Αδριατικής, όπου ανοίγει ένα μεγάλο εμπορικό κατάστημα. Σύντομα κανονίζεται ο γάμος του με την όμορφη Αλια Εμάρ, ένας γάμος που προβλέπεται εντυπωσιακός. Ομως το ζευγάρι δε συμμετέχει στη γενική ευδαιμονία. Την ψυχή του Χερόνιμο βαραίνει ο τραγικός θρύλος του παλιού ιδιοκτήτη του καταστήματος, ενώ η Αλια εξακολουθεί να είναι ερωτευμένη με τον ωραίο Εστέβαν Κοπέτα, απόγονο ενός μυθικού ήρωα του νησιού. Ο πολυαναμενόμενος γάμος θα εξελιχθεί αναπάντεχα σε τραγωδία».

*** Αντόνιο Σκαρμέτα: "Ο γάμος του ποιητή", μυθιστόρημα, μετάφραση: Ελεάνα Τσάκα-Δανάη Φέρρη, εκδόσεις: "Καστανιώτη", σελ. 288, Αθήνα 2003, τιμή: 15 ευρώ.**

«ΡΟΔΙΑΚΗ» ΑΠΟ ΤΟ 1915

ΦΛΑΣ ΣΤΟ ΠΑΡΕΛΘΟΝ


ΡΟΔΙΑΚΗ
ΠΕΡΙΟΔΙΚΟ ΕΒΔΟΜΑΔΙΑΙΟΝ

ΕΝ ΡΟΔΩ,
Δευτέρα 25 Μαρτίου 1929
ΑΡΙΘ. 1016

Οι Λογοτέχναι μας

Μετ' ευχαριστήσεως ανεγνώσαμεν εις το υπ' αριθμόν 50 (11 Ιανουαρίου 1929) τεύχος του Αθηναϊκού περιοδικού "Νέα Εστία" ότι ο διαπρεπής λόγιος Philéa Labeagne αναφέρει ευφήμως εις την "Βρεττανικήν Εγκυκλοπαιδείαν" μεταξύ των νεωτέρων συγγραφέων τον γνωστόν Δωδεκανήσιον λόγιον κ. Κ. Ν. Κωνσταντινίδην του οποίου επαινεί ιδιαιτέρως την "Φωτεινούλαν".

Συγχαίρομεν τον κ. Κωνσταντινίδην δια την νέαν αυτήν εξαιρετικήν τιμήν - δικαιολογημένην άλλως τε - ήτις του προσεγένετο και του ευχόμεθα νέους φιλολογικούς θριάμβους.

Ενδιαφέρουσα ειδοποίησις

Ειδοποιείται το σεβαστόν Κοινόν ότι εις το κατάστημα των Υιών Αγιακάτσικα πωλείται έλαιον λευκόν γνήσιον αρίστης ποιότητας ηγγυημένον εις τενεκέδες των 5 χιλιογράμμων καθαρών.

Οστις θέλει να αγοράση έλαιον ηγγυημένης γνησιότητος ας αποταθή εις το εν λόγω Κατάστημα ή εις τα κυριώτερα παντοπωλεία Καστάλδου, Γρ. Πετρίδου, Παλτόγλου και άλλων.

2-5

Οδοντοϊατρική Κλινική Δημ. Κ. Βλαστού

Φέρω εις γνώσιν της αξ. πελατείας μου ότι από 1ης τρέχοντος Μαρτίου επαναλαμβάνω τας εργασίας μου εν τη νέα Κλινική μου εν Νεοχωρίω-Οδός Σχολής Αρρένων. Οικία Γαβριέλ Μωΐς.

Δημ. Κ. Βλαστός.

(Σ.Σ. Η Ροδιακή εκδιδόταν τότε υπό το καθεστώς Ιταλικής λογοκρισίας. Διατηρείται επίσης η γλώσσα και τα τοπωνύμια που υπήρχαν στις αρχές του αιώνα).

ΠΙΝΑΚΕΣ ΖΩΓΡΑΦΙΚΗΣ



Σε μας θα βρείτε
ΔΩΡΑ για εσάς και για τους άλλους
ΔΩΡΑ αξίας που φαίνονται και δεν ξεχνιούνται
• ΠΙΝΑΚΕΣ ΖΩΓΡΑΦΙΚΗΣ
• ΒΙΤΡΩ ΓΝΗΣΙΟ και ΜΗ
• ΚΑΘΡΕΠΤΕΣ ΖΩΓΡΑΦΙΣΤΟΙ ΚΙ ΦΩΤΙΖΟΜΕΝΟΙ
• ΚΟΡΝΙΖΕΣ
Που φτιάχνουν με μερακι η
Η ΡΟΔΟΥΛΑ & Ο ΑΡΤΑΝ
Μιχ. Πετρίδη 96 κοντά στο ΜΗΔΕΙΑ Τηλ.. 62552

Αντίλαλοι

πολιτικοί και άλλοι...

ΟΜΟΛΟΓΙΑ

"Εδώ μέσα δουλευόμαστε όλοι"! Μ' αυτό τον τρόπο ... ξέσπασε ο Νομάρχης, στη χθεσινή συνεδρίαση του ν.σ., θέλοντας να κάνει σαφές στο σώμα ότι δεν πρόκειται να λειτουργήσει εδώ Κέντρο Υγείας Αστικού τύπου.

Προφανώς ο Νομάρχης χρησιμοποίησε την έκφραση... χάριν υπερβολής.

Κι αυτό επειδή έχουμε καλή... προδιάθεση και μερικά πράγματα δεν θέλουμε να τα παίρνουμε τοις μετρητοίς!..

Κυρ. Π.

ΕΝ ΑΝΑΜΟΝΗ

Ας περιμένουμε **να δούμε τί θα γίνει.** Αυτό περίπου ήταν το δια ταύτα της προχθεσινής συνεδρίασης των στελεχών της "Νομαρχιακής Αναγέννησης" για το γνωστό θέμα **των ποινικών διώξεων** για τις παραβάσεις εκλογικής νομοθεσίας.

Και βεβαίως δεν μπορούμε να μην επισημάνουμε ότι **αρχικά** στις τάξεις της "Νομαρχιακής Αναγέννησης" επικρατούσαν άλλες απόψεις για τις αντιδράσεις που έπρεπε να υπάρξουν.

Μπορεί και γι' αυτό τον λόγο **να υπήρχαν απουσίες** κατά την προχθεσινοβραδυνή συνεδρίαση.

Λ. Μ.

ΣΤΕΡΗΣΗ ΜΙΣΘΟΥ

Με στέρηση μισθού (για ένα δεκαπενθήμερο) τιμώρησε τρείς υπαλλήλους του δήμου Καλύμνου **ο δήμαρχος κ. Γ. Ρούσσος** και εύλογο ήταν να ζητούν οι δημοσιογράφοι να μάθουν τον λόγο.

Οπως μάθαμε λοιπόν, ο ένας τιμωρήθηκε διότι... δεν ήθελε να παραδώσει την οικονομική υπηρεσία στην οποία ήταν διευθυντής **και οι άλλοι δύο** επειδή ήταν μέλη επιτροπής που ορίστηκαν για την παραλαβή αλλά... προέτρεπαν τον διευθυντή να μη παραδώσει!

Τελικά, η νέα διευθύντρια της Οικονομικής υπηρεσίας ανέλαβε προχθές καθήκοντα αλλά έχουμε την εντύπωση **ότι... περιμένουν μεγάλες φουρτούνες** τον κ. Ρούσσο.

Λ. Μ.

Η ΔΥΝΑΜΗ ΤΗΣ ΣΥΝΗΘΕΙΑΣ

Εκτός από το γνωστό στέλεχος του ΚΚΕ **κ. Ν. Δούκα** που εδώ και χρόνια παρακολουθεί ανελλιπώς τις συνεδριάσεις του νομαρχιακού συμβουλίου (στην ουσία είναι πιο τακτικός από τους περισσότερους νομαρχιακούς συμβούλους), τώρα τελευταία μόνιμος ... παρατηρητής των συνεδριάσεων είναι και **ο κ. Χ. Χατζηευθυμίου.**

Οκτώ χρόνια βρισκόταν στα έδρανα του νομαρχιακού συμβουλίου ο κ. Χατζηευθυμίου, οπότε... είναι δύσκολο όπως φαίνεται να κόψει την συνήθεια.

Λ. Μ.

... ΓΡΑΜΜΕΝΟΥΣ!

Γραμμένους στα παλαιότερα των υποδημάτων τους μας έχουν οι **κυβερνητικοί αρμόδιοι,** και γι' αυτό δεν ξένισε κανέναν η αποκάλυψη που έγινε κατά την χθεσινή συνεδρίαση του νομαρχιακού συμβουλίου.

Αποκαλύφθηκε λοιπόν ότι ο ΕΟΤ δεν έχει δώσει χρήματα στην νομαρχία για τις δαπάνες προβολής, **ούτε για το 2000, ούτε για το 2001, ούτε για το 2002!**

Μας έχουν ή δεν μας έχουν γραμμένους;

Με τα... λόγια βέβαια τα έχουν δώσει 2-3 φορές!

Λ. Μ.

ΜΕΣΩ ΡΟΔΟΥ Ο ΜΑΚΗΣ

Φορτωμένος για τα καλά, με δύο τζιπ έτοιμα για να... διασχίσουν τεράστιες αποστάσεις, έκανε χθες **την εμφάνισή του στη Ρόδο, ο γνωστός... Ταρζάν** της τηλεόρασης, ο οποίος αναχώρησε σε λίγες ώρες από το λιμάνι της Ρόδου με προορισμό το **"Μαρμαρίς" της Τουρκίας,** αρχικά και στη συνέχεια-σύμφωνα με πληροφορίες,-θα επιχειρήσει να φθάσει στα σύνορα με το Ιράκ.

Από... Ζούγκλα σε "ζούγκλα" έχει συνηθίσει να τρέχει αυτό το παιδί!

Μιχ. Μ.



ΚΑΙ ΦΟΝΙΑΔΕΣ... ΠΤΗΝΩΝ!

Στο "Εθνος-Κυνήγι" διαβάζουμε ότι η όχληση από τις βόμβες και τα αεροπλάνα, μπορεί να προκαλέσει ανεπανόρθωτη ζημιά στους τεράστιας σημασίας υδροβιότοπους του **Τίγρη** και του **Ευφράτη.**

Εκατομμύρια πουλιά πολλά από τα οποία ανήκουν σε σπάνια είδη, απειλούνται από τις πολεμικές επιχειρήσεις!

Ψιλά γράμματα, εδώ δεν αισχύνονται για το θάνατο **αθώων παιδιών,** θα συγκινηθούν για τα... **πτηνά;**

Β. Μ.

ΗΤΑΝ ΣΤΡΑΒΟ ΤΟ ΚΛΙΜΑ...

Απ' όλες τις τοποθετήσεις που έγιναν για την αντιμετώπιση της κρίσης στον τουρισμό κατά το χθεσινό ν.σ. τείνουμε να συμφωνήσουμε με εκείνην του πρώην Νομάρχη: "Ηταν στραβό το κλίμα, το 'φαγε κι ο γαϊδαρος", είπε... άκρως περιγραφικά ο κ. Σάββας Καραγιάννης, για τη διαμορφωθείσα κατάσταση.

Εξηγώντας στη συνέχεια ότι ο πόλεμος στο Ιράκ απλά ήρθε να... αποτελειώσει την κατιούσα που είχε πάρει ο Ροδιακός τουρισμός τα τελευταία χρόνια. Ή μήπως διαφωνεί κανείς;

Κυρ. Π.

ΙΑΤΡΙΚΗ ΑΝΑΚΟΙΝΩΣΗ
ΖΩΑΝΝΟΥ Γ. ΑΝΝΑ
ΔΕΡΜΑΤΟΛΟΓΟΣ
ΜΕΤΑΦΟΡΑ ΙΑΤΡΕΙΟΥ
Το ιατρείο ***μεταφέρθηκε*** και λειτουργεί σε ***νέα διεύθυνση*** στην οδό
ΗΡΩΩΝ ΠΟΛΥΤΕΧΝΕΙΟΥ 15
Ωράριο λειτουργίας: Δευτέρα έως Πέμπτη: 09.00-21.00, Παρασκευή: 09.00-13.00
Τηλέφωνα: 2241039395-77770, fax: 2241077770

ΜΟΥΣΙΚΟ ΚΑΦΕΝΕΙΟ
ΤΟ ΛΥΧΝΑΡΙ
ΤΟ ΛΥΧΝΑΡΙ ΤΗΣ ΠΑΡΕΑΣ ΑΞΙΖΕΙ ΤΟ 7 ΧΡΟΝΙΑ THE BEST
ΤΗΣ ΠΑΡΕΑΣ
Με καφέ - κρασί - μεζέδες
LIVE ***Ελληνικό rock - έντεχνο - ρεμπέτικο***
ΠΑΠΑΛΟΥΚΑ 118 - ΡΟΔΟΣ • ΤΗΛ. (22410) 24934

ΠΑΙΔΙΚΟΣ ΣΤΑΘΜΟΣ
"ΑΜΠΕΜΠΑΜΠΑΟΜ"
Πρωτοβουλία για την αποστολή ανθρωπιστικής βοήθειας σε τρόφιμα-ρούχα-φάρμακα για τα παιδιά αθώα θύματα του πολέμου.
Παραλαβή της βοήθειας ώρες 8 π.μ.-4 μ.μ. στην οδό
ΚΑΝΑΔΑ 33 (δίπλα στο ΚΑΝΤΙΟ)
κ. ΑΝΝΑ ΝΤΟΒΕΛΛΟΥ-ΜΥΡΙΑΛΑΚΗ
Πληρ. τηλ. 22410 39339

ΑΝΑΚΟΙΝΩΣΗ
Ο Σύλλογος Καλυμνίων Ρόδου
"ΑΓΙΟΣ ΠΑΝΤΕΛΕΗΜΟΝΑΣ"
ξεκίνησε τμήμα παραδοσιακών χορών.
Ενημερώνουμε ότι την **Παρασκευή 28/3** και **Σάββατο 29/3 ώρες 17.00-19.00** θα ξεκινήσουν τα πρώτα μαθήματα χορού.
Εγγραφές θα γίνονται στα γραφεία.
Ολες οι ηλικίες ευπρόσδεκτες, θα καταρτιστούν τμήματα.
Το παράρτημα βρίσκεται στην οδό Γ. Σεφέρη 103 (πίσω από την "Gallery" Cafeteria ΜΗΔΕΙΑ)
Πληρ. στο τηλ. 22410 76728 και 6938567457

ΟΧΙ ΣΤΟΝ ΠΟΛΕΜΟ
ΝΑΙ ΣΤΗΝ ΔΙΑΣΚΕΔΑΣΗ
2 ΦΙΛΟΙ
ΜΟΥΣΙΚΟ ΕΣΤΙΑΤΟΡΙΟ
LIVE
Ανοικτά
ΜΟΝΟ ΣΑΒΒΑΤΟ
ΠΑΡΑΛΙΑ ΙΑΛΥΣΟΥ
ΤΗΛ. 22410-91561

Rodos Park
SUITES HOTEL
LOUNGE BAR
Οι μουσικές σας απολαύσεις συνεχίζουν...

Συντροφιά με τον πιανίστα και τραγουδιστή
ΠΑΡΗ ΜΑΚΕΝΤΟΥΔΗ
Κάθε Παρασκευή και Σάββατο!!
Ρήγα Φεραίου 12 - Τηλ. 22410 89700