ΒΙΒΛΙΟΘΗΚΗ
104

ΕΤΟΣ ΙΔΡΥΣΗΣ 1949
ΙΔΙΟΚΤΗΣΙΑ:
Γ. ΔΙΑΜΑΝΤΙΔΗΣ
ΓΡΑΦΙΚΕΣ ΤΕΧΝΕΣ Α.Ε.
Εκδότης: ΓΙΩΡΓΟΣ ΔΙΑΜΑΝΤΙΔΗΣ
Γραφεία - Τυπογραφεία:
Μάρκου Μαλλιαράκη 3 (ΚΟΒΑ)
Τηλ.: Σύνταξης: 22410 27356-34101, FAX: 22410 20643
Τηλ.: Λογιστηρίου: 22410 35322, FAX: 22410 35322
e-mail: info@proodos.net

ΠΡΟΟΔΟΣ

Ανεξάρτητη καθημερινή πρωινή εφημερίδα

ΑΡΙΘΜΟΣ ΦΥΛΛΟΥ 17.356 • ΤΙΜΗ 0,70 ευρώ

ΠΛΗΡΟΜΕΝΟ ΤΕΛΟΣ
Ταχ. Γραφεία Κ. ΡΟΔΟΥ
Αριθμός άδειας Σ
Κυβέρνης 1877

ΕΛΤΑ

ΣΑΒΒΑΤΟ 21 ΟΚΤΩΒΡΙΟΥ 2006

Δηλώσεις χθες του Γιώργου Γιαννόπουλου

Προσβάλλουν βάναυσα την ανθρώπινη αξιοπρέπεια οι πλαστικές σακούλες

Αναφερόμενος στις περιβόητες τροφοεπιταγές

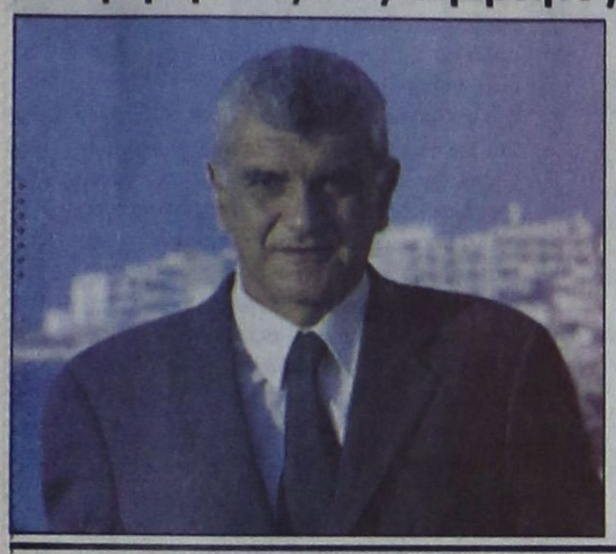

ΑΝΟΙΓΜΑ στους πολιτικούς του αντιπάλους έκανε χθες ο Γιώργος Γιαννόπουλος, ενόψει του δεύτερου γύρου των δημοτικών εκλογών αύριο Κυριακή.

«Μακάρι ο Σάββας Καραγιαννης να θέλει να προσφέρει για την Παλιά Πόλη μαι στο ζήτημα της πολιτιστικής πρωτεύουσας της Ερώπης, με τις γνώσεις που διαθέτει. Μακάρι να ήθελε και ο Χατζής Χατζηευθυμίου να συμμετάσχει. Ολοι μπορούν να προσφέρουν στην πόλη. Δεν υπάρχουν κόμπλεξ», είπε χαρακτηριστικά.

• Πάντως ο κ. Γιαννόπουλος ξεκαθάρισε χθες ότι θα εξαντλήσει την τετραετία στο Δήμο της Ρόδου, αν επανεκλεγεί την προσεχή Κυριακή. «Το ταξίδι στην αυτοδιοίκηση είναι μοναδικό, συναρπαστικό. Είναι τρελό να σκέφτεται ότι ο Δήμος είναι εφαλτήριο να πας αλλού. Πρέπει να απολαμβάνεις όλες της ημέρες στην αυτοδιοίκηση. Δεν σκοπεύω να χαραμίσω ούτε μια μέρα. Θα πιω στάλα - στάλα όλες τις ημέρες», υπογράμμισε.

Ο ΙΔΙΟΣ επανέλαβε και χθες ότι το τρίπτυχο της επόμενης τετραετίας για την παράταξή του θα είναι πόλη - πολίτης - πολιτισμός και οι πολίτες. Οπως είπε, πρέπει να ανταποκριθούν σε

ΣΥΝΕΧΕΙΑ ΣΤΗ ΣΕΛ. 4

Δεν θα κατατεθούν ενστάσεις

Χωρίς διαφοροποιήσεις η επανακαταμέτρηση

ΤΩΝ ΨΗΦΟΔΕΛΤΙΩΝ ΣΤΟ ΔΗΜΟ ΡΟΔΟΥ

ΟΛΟΚΛΗΡΩΘΗΚΕ χθες από το Πρωτοδικείο Ρόδου η επανακαταμέτρηση των ψηφοδελτίων των τριών δημοτικών παρατάξεων της Ρόδου, χωρίς ουσιαστικές διαφοροποιήσεις. Συγκεκριμένα, την περασμένη Πέμπτη οι υποψήφιοι δήμαρχοι

ΣΥΝΕΧΕΙΑ ΣΤΗ ΣΕΛ. 4

ΕΥΧΑΡΙΣΤΗΡΙΟ



Αγαπητοί μου συμπολίτες
Για την εμπιστοσύνη που μου δείξατε στο πρόσωπό μου, στις εκλογές της 15ης Οκτωβρίου, δίνοντάς μου τη δυνατότητα να υπηρετήσω και την επόμενη τετραετία τον τόπο μας, από τη θέση της Επάρχου Κω - Νισύρου

το πιο θερμό ΕΥΧΑΡΙΣΤΩ από τα βάθη της ψυχής μου

Μαζί Διεκδικήσαμε, μαζί Πετύχαμε
πολλούς από τους στόχους που θέσαμε.
Μαζί και στη νέα τετραετία,
για τον τόπο που αγαπάμε,
για τα Δωδεκάνησα που αξίζει
να υπηρετούμε.

Με εκτίμηση
Μαρία Κυπραίου
Επαρχος Κω - Νισύρου

ΧΛ

Δεξίωση του Τούρκου πρόξενου

Δεξίωση προς τις τοπικές αρχές θα παραθέσει ο Τούρκος πρόξενος Ahmet J-Arda, για την 83η επέτειο της Τουρκικής Δημοκρατίας, στις 30 Οκτωβρίου στις 8 το βράδυ στο ξενοδοχείο «Faliraki Beach».

Θα ταλαιπωρούνται για το επίδομα

Αγανακτισμένοι οι ξενοδοχοϋπάλληλοι με την διοίκηση του ΟΑΕΔ

ΑΡΝΕΙΤΑΙ ΤΗΝ ΣΥΝΔΡΟΜΗ ΤΟΥ ΕΡΓΑΤΙΚΟΥ ΚΕΝΤΡΟΥ

ΑΓΑΝΑΚΤΙΣΜΕΝΟΙ εμφανίζονται οι ξενοδοχοϋπάλληλοι από την απόφαση της διοίκησης του ΟΑΕΔ, να μην δεχθεί την

ΣΥΝΕΧΕΙΑ ΣΤΗ ΣΕΛ. 4



Ούτε 100 πτήσεις το Σαββατοκύριακο

Ερχονται άδεια και φεύγουν γεμάτα τα αεροσκάφη τσάρτερ

ΜΕΙΩΘΗΚΕ ΑΙΣΘΗΤΑ Η ΤΟΥΡΙΣΤΙΚΗ ΚΙΝΗΣΗ



ΟΥΤΕ 100 αεροσκάφη τσάρτερ δεν θα προσγειωθούν στο αεροδρόμιό μας, το Σαββατοκύριακο. Η τουριστική κίνηση στο νησί μας, μειώνεται καθημερινά καθώς τα αεροσκάφη τσάρτερ, προσγειώνονται σχεδόν άδεια και απογειώνονται γεμάτα. Μέχρι το τέλος του Οκτώβρη, θα έχουν φύγει οι περισσότεροι τουρίστες, ενώ οι τελευταίοι θα αναχωρήσουν στις 10 Νοεμβρίου, οπότε θα λήξει και η φετινή τουριστική περίοδος.

ΣΥΝΕΧΕΙΑ ΣΤΗ ΣΕΛ. 4

ΚΕΡΔΙΣΤΕ
και εσείς
€ 149.355,97
Δόθηκαν συνολικά σε Jackpots
Χθές στα SLOT MACHINES
(ΜΗΧΑΝΑΚΙΑ)
CASINO RODOS
Boutique Hotel & Casino
ΓΙΑ ΟΛΟΥΣ ΤΟΥΣ ΠΕΛΑΤΕΣ ΜΑΣ
ΤΟ ΠΑΡΚΙΝΓΚ ΕΙΝΑΙ ΔΩΡΕΑΝ
X6138-

Χθεσινές δηλώσεις του Χατζή Χατζηευθυμίου

Την Κυριακή η Ρόδος θα έχει νέο δήμαρχο που θα στηρίζεται στα πόδια του και όχι σε δεκανίκια

Η παράταξή του δίνει ελπίδα και προοπτική στον τόπο

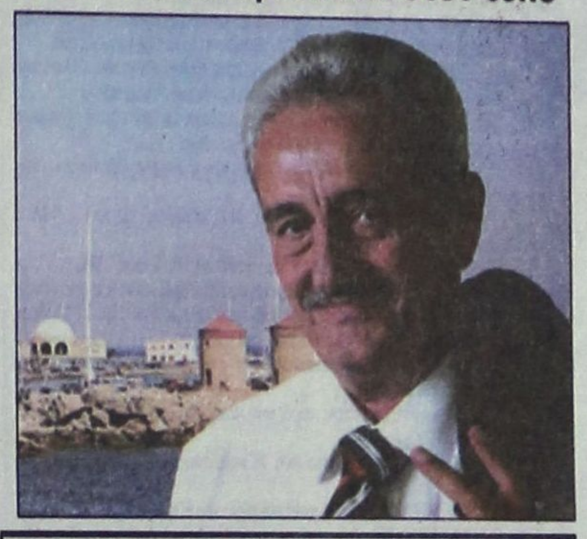

ΣΥΝΤΡΙΠΤΙΚΗ νίκη της παράταξής του «Πρώτα η Ρόδος» την προσεχή Κυριακή, κατά τη διάρκεια διεξαγωγής του δεύτερου γύρου των δημοτικών εκλογών, προέβλεψε ο επικεφαλής της Χατζής Χατζηευθυμίου.

Ο κ. Χατζηευθυμίου υπογράμμισε ότι οι δημότες της Ρόδου την περασμένη Κυριακή έδωσαν ισχυρή εντολή και ηχηρή απάντηση για αλλαγή στο Δήμο Ρόδου. Οπως είπε «οι πολίτες της Ρόδου κουράστηκαν από την 12ετή, παρουσία του Γιώργου Γιαννόπουλου, ο οποίος δεν πρόσφερε πολλά στην πόλη. Ο κ. Γιαννόπουλος θα παρακαλούσε να τελειώσουν οι εκλογές την περασμένη Κυριακή. Για λίγες δεκάδες ψήφους δεν αποκτήσαμε την πλειοψηφία που προβλέπει ο νόμος». Σχολιάζοντας την στήριξη που έδωσαν εκπρόσωποι της Τοπικής Αυτοδιοίκησης στον Γιώργο Γιαννόπουλο τόνισε ότι οι πολίτες της Ρόδου γνωρίζουν την παρουσία του και δεν χρειάζεται ούτε στηρίγματα ούτε υποστηλώματα. «Την Κυριακή η Ρόδος, θα έχει νέο δήμαρχο, που θα στηρίζεται στα πόδια του και όχι στα δεκανίκια» είπε χαρακτηριστικά.

Ο κ. Χατζηευθυμίου ευχαρίστησε τους ψηφοφόρους της Ρόδου που επέλεξαν την παράταξή του την περασμένη Κυριακή, αλλά και αυτούς που την καταψήφισαν. Παράλληλα κάλεσε όλους τους πολίτες της πόλης μας να στηρίξουν την Κυριακή την παράταξή του, η οποία όπως επεσήμανε δίνει ελπίδα και προοπτική στο τόπο.

ΣΥΝΕΧΕΙΑ ΣΤΗ ΣΕΛ. 4

Προτού ακόμα επισημοποιηθούν τα αποτελέσματα

Πρόωρα ξεκίνησε η κατανομή αξιωμάτων σε Νομαρχία και Δήμους

ΟΙ ΑΠΟΦΑΣΕΙΣ ΘΑ ΠΑΡΘΟΥΝ ΣΤΟ ΤΕΛΟΣ ΔΕΚΕΜΒΡΙΟΥ

ΠΡΟΩΡΑ μπορούν να χαρακτηριστούν όσα λέγονται για τις κατανομές αξιωμάτων στη Νομαρχία, αλλά και σε κάποιους δήμους του νησιού. Προτού ακόμα καταμετρηθούν επίσημα οι ψήφοι προτίμησης, κάποιοι άρχισαν να μοιράζουν αξιώματα σε Νομαρχία και Δήμους. Οι έπαρχοι

ΣΥΝΕΧΕΙΑ ΣΤΗ ΣΕΛ. 4

ΕΥΧΑΡΙΣΤΗΡΙΟ

Ευχαριστώ τους συμπολίτες μου που με τίμησαν με την ψήφο τους και με ανέδειξαν δημοτικό σύμβουλο στο Δήμο Νότιας Ρόδου.

Δεσμεύομαι να σας εκπροσωπήσω επάξια στο δημοτικό συμβούλιο και υπόσχομαι να αγωνιστώ με όλες μου τις δυνάμεις για την επίλυση των προβλημάτων μας.

Παλαιολόγου Μιχάλης
Δημοτικός Σύμβουλος
Με την παράταξη του Μανώλη Σαββή
«Νότια Ρόδος - Σύγχρονη και Ανθρώπινη»
15851-22/10

Άστρα Live



Αντώνης Σιχανός
Νάντια
Βαγιανός
ΔΕΥΤΕΡΑ - ΤΡΙΤΗ ΚΛΕΙΣΤΑ
Σ. ΠΡΟΔΡΟΜΟΥ - Α. ΣΑΛΟΥΣΤΡΟΥ
Γ. ΚΑΡΑΚΑΤΣΑΝΗΣ Show Woman: ΜΑΡΘΑΝΑ
22410 32090

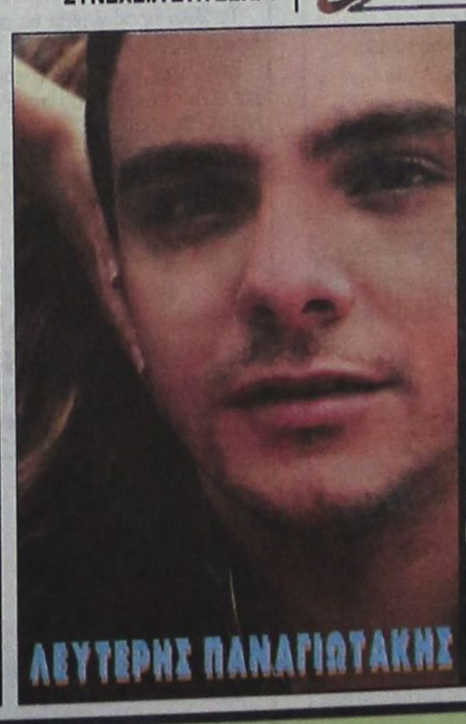

SFERA LIVE
ΖΟΖΕΦΙΝΑ
ΒΑΛΑΝΤΗΣ
ΙΑ
ΝΙΚΟΣ ΠΗΛΙΟΣ
ΚΩΣΤΑΣ ΤΡΙΚΟΙΛΗΣ
και το 4μελές μπαλέτο του Sfera Live
ΚΑΛΛΙΤΕΧΝΙΚΗ ΕΠΙΜΕΛΕΙΑ:
ΝΙΚΟΣ ΚΑΡΑΝΙΚΟΛΑΣ
ΚΥΡΙΑΚΗ-ΔΕΥΤΕΡΑ-ΤΡΙΤΗ ΚΛΕΙΣΤΑ
Τηλ. 22410 33170
κιν. 6948004320

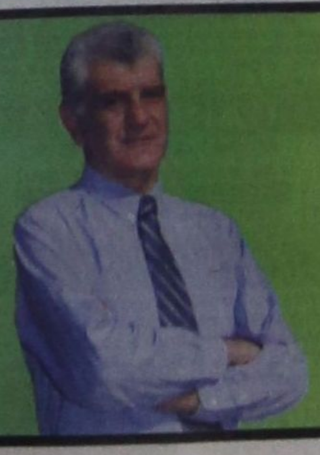

Δεν Έχω Δίλημμα,
Ψηφίζω Γιώργο Γιαννόπουλο

ΓΙΩΡΓΟΣ ΓΙΑΝΝΟΠΟΥΛΟΣ
ΔΗΜΟΣ ΑΝΘΡΩΠΙΝΗ ΠΟΛΗ

X6159-22/10

ΚΑΘΗΜΕΡΙΝΑ ΤΑ ΝΕΑ ΤΗΣ ΔΩΔΕΚΑΝΗΣΟΥ ΣΤΟ INTERNET
www.proodosnews.gr
www.proodos.net



ΣΤΟΝ ΑΘΗΝΑΪΚΟ ΤΥΠΟ

20/10/2006

Οι εξελίξεις στο ανοιχτό μέτωπο της Παιδείας, τα σενάρια εξελίξεων στο ΠΑΣΟΚ, ο υπερδανεισμός και η αύξηση των επιτοκίων, καθώς και η καμπή στην οποία έχει εισέλθει ο πόλεμος στο Ιράκ είναι από τα βασικά θέματα της ειδησεογραφίας του σημερινού αθηναϊκού Τύπου.

ΑΔΕΣΜΕΥΤΟΣ ΤΥΠΟΣ: Στη από τον ΟΕΚ. Για ανύπαντρες μητέρες, συνταξιούχους με αναπηρία και άλλες ειδικές κατηγορίες δικαιούχων. Με απόφαση του υπουργού Απασχόλησης Σ. Τσιτουρίδη.

ΑΝΩ ΚΑΤΩ: Αναπτείται η "χρυσή τομή" για τις απεργίες. Σπέψαν τα χρονικά περιθώρια για τα μαθήματα στα σχολεία.

ΑΠΟΓΕΥΜΑΤΙΝΗ: Αυχμάλωτοι μαθητές και γονείς μια μικρής μειοψηφίας. Η ΟΛΜΕ αποφάσισε παράταση των απεργιακών κινητοποιήσεων.

Η ΑΥΓΗ: Ώρα ευθύνης για τον κάσμο της αριστεράς. Κρίσιμη ψήφος στον β' γύρο.

ΑΥΡΙΑΝΗ: Να πει ονόματα ο κ. Βερβεσός, διαφορετικά πλήττει άνευ λόγου το κύρος της Δικαιοσύνης.

ΤΟ ΒΗΜΑ: Δύο σενάρια εξελίξεων στο ΠαΣοΚ. Μεταξύ δύο -αντιθέτων- επιλογών αμφιταλαντεύεται ο κ. Γ. Παπανδρέου.

Η ΒΡΑΔΥΝΗ: Αύξηση στα αφορολόγητα για κατοικία. Τι αλλάζει από 1.1.2007 στη φορολογία των ακινήτων.

ΕΘΝΟΣ: Κατάσκεση σπιτιού για χρέος 409 ευρώ! Στο σφυρί βγάζουν οι τράπεζες 18.000 ακίνητα έως το τέλος του χρόνου.

ΕΛΕΥΘΕΡΗ ΩΡΑ: Έτσι, όπως πάμε με τις καταλήψεις και τις απεργίες θα φτάσουμε και θα έχουμε Καικά Χριστούγεννα Καικά ξημερβέματα.

ΕΛΕΥΘΕΡΟΣ: Εστία διαφθοράς το Πρωτοδικείο Αθηνών. Πλοκάμια του παραδικαστικού κυκλώματος στα τμήμα εργατικών διαφορών.

ΕΛΕΥΘΕΡΟΣ ΤΥΠΟΣ: Αγωνία σε 4 μέτωπα. Σε χαμηλούς τόνους η κυβέρνηση απορρίπτει τον "κοινωνικό αυτοματισμό".

ΕΛΕΥΘΕΡΟΤΥΠΙΑ: Σκυτάλη σε μαθητές - φοιτητές. Δάσκαλοι - καθηγητές συνεχίσουν την Οδύσσεια.

ΕΣΤΙΑ: Το αδιέξοδο της Ολυμπιακής. Οι Βρυξέλλες πιέσουν, η Αθήνα ανθίσταται.

ESPRESSO: Το νέο ναρκωτικό που φτιάχνει "δράκους". Σήματα κινδύνου και στην Ελλάδα για τη μεθαμφεταμίνη που τρελαίνει και σκοτώνει.

Η ΚΑΘΗΜΕΡΙΝΗ: Μπους: Το Ιράκ μοιάζει με Βιετνάμ. Η Ουάσιγκτον και το Λονδίνο αναπτούν στρατηγική εξόδου.

Ο ΛΟΓΟΣ: Εκτός ελέγχου η κατάσταση στα σχολεία. Συνεχίζονται οι απεργίες και οι καταλήψεις.

ΤΑ ΝΕΑ: Και φοιτητές στον χορό των καταλήψεων. Φόβοι για γενική ανάφλεξη στην Παιδεία.

Η ΝΙΚΗ: Επικίνδυνος τσαμπουκάς. Η κυβέρνηση ωθεί στα άκρα τους εκπαιδευτικούς.

ΠΑΡΑΣΚΕΥΗ +13 : Τελευταία ευκαιρία για Καραμανλή.

ΤΟ ΠΑΡΑΣΚΗΝΙΟ: Δέρνουν και υπαλλήλους! Διοικητής Ταμείου που είναι υπόδικος για πλαστογραφία.

ΡΙΖΟΣΠΑΣΤΗΣ: Στην εκλογική μάχη του δεύτερου γύρου δυναμικά για τη λαϊκή υπερψήφιση των αγωνιστικών συνδυασμών.

TRAFFIC NEWS: Νέα πρόσωπα ρίχνουν την αυλαία στην υπόθεση Αλεξ. Νέα εξέλιξη στο θρίλερ της Βέροιας.

Δρομολογια Πλοίων



08.30 ΔΩΔΕΚΑΝΗΣΟΣ ΕΞΠΡΕΣ για Σύμη, Κω, Κάλυμνο, Λέρο,
09.00 ΣΥΜΗ για Πανορμίτη, Σύμη
09.00 ΑΙΓΛΗ για Σύμη
14.30 ΑΙΓΛΗ για Σύμη
15.00 ΔΩΔΕΚΑΝΗΣΟΣ PRIDE για Σύμη, Κω, Κάλυμνο, Λέρο
15.00 ΠΡΩΤΕΥΣ για Μεγίστη
15.30 ΔΕΛΦΙΝΙ 22 για Κω, Κάλυμνο
18.00 ΑΙΓΛΗ για Σύμη

Προς Πειραιά: 10.00 BLUE STAR II
22.00 ΡΟΔΑΝΘΗ

Αεροπορικα Δρομολόγια



ΟΛΥΜΠΙΑΚΗ ΑΕΡΟΠΟΡΙΑ
Από Ρόδο-**Αθήνα**: Καθημερινά 07.10, 13.40
Πέμπτη 20.10, 22.45
Καθημερινά πλην Πέμπτης 19.40, 22.25
Καθημερινά πλην Κυριακής 10.40
Από Ρόδο-**Θεσσαλονίκη**: Δευτέρα - Τετάρτη 09.45
Πέμπτη 10.45
Σάββατο 15.15
Δευτ.-Τετ.-Παρ.-Κυρ. 16.10
Από Ρόδο-**Ηράκλειο**: Δευτέρα - Παρασκευή-Κυριακή 17.45
Τρίτη - Πέμπτη 18.30
Τετάρτη - Σάββατο 19.20
Από Ρόδο-**Κάρπαθο**: Δευτ.-Πεμ.-Παρ.-Σάβ. 07.00, 10.40
Τετάρτη - Κυριακή 10.40, 14.20
Από Ρόδο -**Κάσο**: Δευτ.-Πεμ.-Παρ.-Σάβ. 07.00
Τετάρτη - Κυριακή 10.40
Από Ρόδο-**Καστελλόριζο**: Δευτ.-Τετ.-Παρ.-Σάβ. -Κυρ. 07.10
Από Ρόδο-**Χίο**: Τρίτη 10.40 Πέμπτη 10.45
Από Ρόδο-**Μυτιλήνη**: Δευτέρα-Τετάρτη 09.45
Τρίτη 10.40,
Πέμπτη 10.45
Σάββατο 15.15
Από Ρόδο-**Σάμος**: Τρίτη 10.40
Σάββατο 15.15
Από Ρόδο-**Λήμνος**: Δευτέρα-Τετάρτη 09.45 Τρίτη 10.40,
Πέμπτη 10.45 Σάββατο 15.15

AEGEAN AIRLINES & CRONUS
Από Ρόδο-**Αθήνα**: Καθημερινά 07.10-11.05-13.50-16.30-21.30
Από Ρόδο-**Θεσσαλονίκη**: Καθημερινά 12.05
Από Ρόδο-**Ρώμη**: Καθημερινά 16.30
Από Ρόδο-**Λάρνακα**: ΤΡΙΤΗ-ΠΕΜΠΤΗ-ΣΑΒΒΑΤΟ 11.05
τις υπόλοιπες μέρες 07.10-13.50-16.30

K.T.E.O Τηλ.: 22410 65385 εσωτερικό 23

Συγκοινωνιακή έδρα Ρόδου
Από 2/10/2006 έως 31/10/2006
Επιβατικά (Ε.Ι.Χ.) και φορτηγά μέχρι 3,5Τ (ΦΙΧ<3,5Τ) με αριθμούς κυκλοφορίας **ΡΟΗ 2501 έως και 4500** και **ΡΟΗ 1000 έως 2500**

Συγκοινωνιακή έδρα Κω
Από 2/10/2006 έως 31/10/2006
Επιβατικά (Ε.Ι.Χ.) και φορτηγά μέχρι 3,5Τ (ΦΙΧ<3,5Τ) με αριθμούς κυκλοφορίας **ΚΧΒ 5001 έως και 5500**

* Καλούνται όλα τα παραπάνω οχήματα να προβούν σε τεχνικό έλεγχο σε οποιοδήποτε Κ.Τ.Ε.Ο. ή Ι.Κ.Τ.Ε.Ο. της χώρας
** Επίσης θα ελέγχονται όσα οχήματα υποχρεούνται βάση παλαιοτέρων προγραμμάτων πρόσκλησης.
*** Ο εμπρόθεσμος προγραμματισμός των οχημάτων για έλεγχο (ραντεβού) γίνεται έως και 15 ημέρες πριν της λήξης του προγράμματος πρόσκλησης.

Έτοιμοι για ΚΤΕΟ;
ΤΑΛΑΙΠΩΡΙΑ ΤΕΛΟΣ!
Ιδιωτικό ΚΤΕΟ Ρόδου
για ραντεβού 22410-67677
ΠΛΗΡΩΣ ΙΣΟΤΙΜΟ ΜΕ ΤΑ ΔΗΜΟΣΙΑ ΚΤΕΟ
ΓΡΗΓΟΡΑ ΑΞΙΟΠΙΣΤΑ ΚΑΙ ΦΘΗΝΟΤΕΡΑ!! 25 ΛΕΠΤΑ ΑΡΚΟΥΝ
ΠΡΟΣΟΧΗ! — ΠΡΟΓΡΑΜΜΑ ΠΡΟΣΤΑΣΙΑΣ ΟΧΗΜΑΤΩΝ Η. ΔΩΔ/ΣΟΥ
- ΤΟΝ Νοεμβρίου ΑΠΟ ΡΟΗ 6401, ΕΩΣ ΡΟΗ 6480 - ΤΟΝ Φεβρουάριο ΑΠΟ ΡΟΗ 6481 ,ΕΩΣ ΡΟΗ 6490
Η ΜΗ ΔΙΕΝΕΡΓΕΙΑ ΤΕΧΝΙΚΟΥ ΕΛΕΓΧΟΥ ΤΟΥ ΟΧΗΜΑΤΟΣ ΣΑΣ (ΚΤΕΟ) ΜΕΣΑ ΣΤΙΣ ΠΡΟΘΕΣΜΙΕΣ, ΑΠΟΤΕΛΕΙ ΠΑΡΑΒΑΣΗ (ΚΟΚ 86) ΚΑΙ ΤΙΜΩΡΕΙΤΑΙ ΑΠΟ ΤΙΣ ΑΡΧΕΣ ΜΕ ΠΡΟΣΤΙΜΟ 334 ΕΥΡΩ ΚΑΙ ΑΦΑΙΡΕΣΗ ΠΙΝΑΚΙΔΩΝ

Δωδεκανησιακά 24ωρα

Στα πεταχτά

Πίστες αγώνων

Αγανακτισμένος αναγνώστης μας, τηλεφώνησε χθες στην «Πρόοδο» και κατήγγειλε ότι τις πρωινές ώρες, οι δρόμοι του νησιού θυμίζουν πίστες αγώνων ταχύτητας. Μάλιστα, καυτηρίασε την αδράνεια της Αστυνομίας και την απουσία της, από το οδικό δίκτυο.

Μήπως ο αναγνώστης μας έχει δίκιο; Μήπως θα πρέπει να βγει στους δρόμους η Τροχαία;

Μετακίνηση ψηφοφόρων

Η αυριανή μάχη της Κυριακής είναι σκληρή. Οι δύο παρατάξεις «Πρώτα η Ρόδος» και «Ρόδος Ανθρώπινη Πόλη» χωρίς υπερβολή τα δίνουν όλα για όλα, προκειμένου να κερδίσουν τις εκλογές.

Μεγάλη βαρύτητα δίνουν απ' ό,τι φαίνεται στους ψηφοφόρους της πόλης μας, που ζουν σε άλλες περιοχές εντός και εκτός της χώρας μας και οι οποίοι έχουν επιστρατευτεί.

Πληροφορίες, μάλιστα, αναφέρουν ότι έχουν ναυλωθεί αρκετά αεροπλάνα για να τους μεταφέρουν στη Ρόδο και να ασκήσουν αύριο το εκλογικό δικαίωμά τους. Κοντός ψαλμός αλληλούϊα!

Τα επιτελεία

Η στήριξη των υποψήφιων δημάρχων της Ρόδου, από τα κόμματα που ανήκουν είναι θεμιτή. Ομως οι κινητοποιήσεις των τελευταίων ημερών, κρίνονται υπερβολικές και ίσως να έχουν και παρενέργειες.

Βέβαια, τα «επιτελεία» των δύο παρατάξεων έχουν την ευθύνη και αυτά θα «χρεωθούν» αύριο την ήττα ή θα «εισπράξουν» τη νίκη.

Ο χρόνος θα δείξει!

Ουδέν σχόλιο

Σχολιάζοντας αναγνώστης μας, την ξαφνική στήριξη βουλευτή σε υποψήφιο δήμαρχο Ρόδου, με τον οποίοι οι σχέσεις τους πριν από μερικές μέρες ήταν πολύ κακές είπε: «Οποιον στήριξε ο συγκεκριμένος βουλευτής πάτωσε. Ακόμα και στο χωριό του».

Συ είπας, φίλε αναγνώστη. Από τη στήλη ουδέν σχόλιο.

Αξιοπρέπεια

Τα όσα ακούγονται τις τελευταίες μέρες για τις επαναληπτικές δημοτικές εκλογές της Κυριακής, θλίψη και οργή και αγανάκτηση, προκαλούν. Αν πράγματι συμβαίνουν αυτά, μας γυρίζουν πολλά χρόνια πίσω, καθώς καταρρακώνουν κάθε ανθρώπινη αξιοπρέπεια.

Οταν το ιερό δικαίωμα της ψήφου το διαπραγματεύεται κανείς, αυτό είναι ξεφτίλα.

Δεν μπορεί να εξαγοράζονται συνειδήσεις.

Εκτακτα μέτρα

Τη λήψη έκτακτων μέτρων για να μην επαναληφθούν τα παρατράγουδα της περασμένης Κυριακής στ' Αφάντου, αποφάσισαν οι δικαστικές αρχές της περιοχής μας.

Θα υπάρχουν δύο δικαστικοί αντιπρόσωποι σε κάθε εκλογικό τμήμα και θα εποπτεύει αντεισαγγελέας. Θα υπάρχει αυξημένη αστυνομική δύναμη έξω από τα εκλογικά κέντρα για να μπει τάξη.

Ελπίζουμε οι «ταραξίες» να μπουν στη θέση τους.

Αγωνία

Δεν αγωνιούν μόνο οι υποψήφιοι δήμαρχοι για το αποτέλεσμα των επαναληπτικών εκλογών, αγωνιούν και οι υποψήφιοι δημοτικοί σύμβουλοί τους. Αν εκλεγεί η παράταξή τους εκλέγονται περισσότεροι, αν χάσει χάνουν κάποιοι την εκλογή τους.

Αλλοι τρέχουν για να εκλεγούν, όσοι βρίσκονται σε εκλόγιμες θέσεις και άλλοι ξεκουράζονται.

Μήπως οι δημοτικοί σύμβουλοι έπρεπε να εκλέγονται στο β' γύρο;

Εχουν κρίση οι πολίτες

Κάποιοι νομίζουν, ότι οι ψηφοφόροι είναι ...ζώα που θα τους οδηγήσουν κατά κοπάδια στις κάλπες για να ψηφίσουν όποιους αυτοί θέλουν. Χρησιμοποιούν θεμιτά και αθέμιτα μέσα για να κατευθύνουν τους ψηφοφόρους.

Προφανώς, οι κύριοι αυτοί λογαριάζουν χωρίς τον ξενοδόχο. Οι πολίτες έχουν κρίση και θα το αποδείξουν την Κυριακή!

Επιστολών το ανάγνωσμα

Τις τελευταίες μέρες, παρατηρούμε μέσα από τις στήλες των εφημερίδων, τις ανοικτές επιστολές των υποψήφιων δημάρχων Ρόδου, που απευθύνονται προς τους Ροδίτες και τις Ροδίτισσες.

Είναι ένας τρόπος επικοινωνίας με τους δημότες της πόλης. Μήπως όμως αυτή η επικοινωνία θα έπρεπε να ήταν συνεχής καθ' όλη τη διάρκεια της τετραετίας;

Αύξηση των προσεγγίσεων



Εντυπωσιακό και με πολλές ανέσεις είναι το κρουαζιερόπλοιο «Spliendour of the seas», το οποίο προσεγγίζει το λιμάνι της Ρόδου.

Στο πρόσφατο ταξίδι του στο νησί μας, μετέφερε 2076 επιβάτες, είχε δηλαδή 100% πληρότητα.

Το 2007 προβλέπεται να αυξήσει τις προσεγγίσεις του στο λιμάνι της Ρόδου.

Ελπίζουμε όμως τον ερχόμενο Απρίλιο, που θα ξεκινήσει και πάλι τα ταξίδια του στη Ρόδο να έχει ολοκληρωθεί και το λιμάνι της Ακαντιάς!

ΣΧΟΛΗ ΟΔΗΓΩΝ
ΚΑΒΟΥΚΛΗΣ ΝΙΚΟΣ
ΜΑΡΑΘΩΝΟΣ 40 ΡΟΔΙΝΙ ΤΗΛ : 22410 70960 .
ΓΙΑ ΑΜΕΣΗ ΕΝΑΡΞΗ ΜΑΘΗΜΑΤΩΝ ΚΑΛΕΣΤΕ 6973425597
5589-9/11

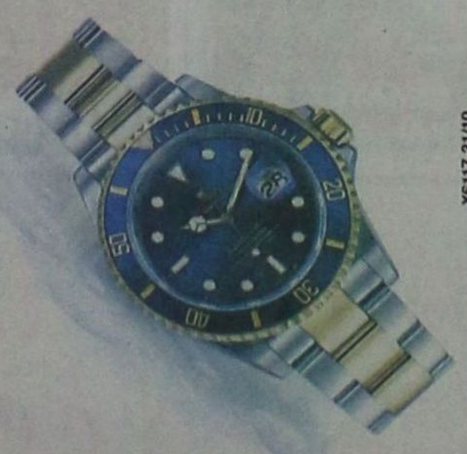
ROLEX
NICK SARLIS & Co
OFFICIAL DISTRIBUTORS FOR DODECANESE AND AUTHORISED SERVICE CENTER
34, Makariou str. - GR 85100 Rhodes, Greece
X6117-31/10

Ειδήσεις απο τα Παλιά

ΠΡΟΟΔΟΣ 15 ΜΑΪΟΥ 1973

ΟΙΚΟΓΕΝΕΙΑΚΗ ΤΡΑΓΩΔΙΑ

Τραγικό αυτοκινητιστικόν δυστύχημα προχθές την 10.15 π.μ. εις την εθνικήν οδόν Ρόδου - Ρόδου λόγω υπερβολικής ταχύτητος αποτόμου τροχοπεδήσεως πλαγίας ολισθήσεως και εν τέλει συγκρούσεως δια αυτοκινήτων ΙΧ (Οπελ και Ντεκαβε) εστοίχισε τη ζωή δύο γυναικών μητρός και θυγατρός. Η πρώτη η Γ.Σ. ετών 60 εφονεύθη επί τόπου και η δευτέρα Μ.Μ. ετών 31 μετ' ολίγας ώρας εις το νοσοκομείον, όπου μετεφέρθη μετά το δυστύχημα. Κατά την σύγκρουσιν ετραυματίσθησαν επίσης σοβαρά ο Ν. Μ. ετών 34, υπάλληλος του ΟΤΕ οδηγός του ενός αυτοκινήτου και ελαφρώς τα τέκνα του. 7 και 3 ετών καθώς και η ανιψιά του ετών 14. Επίσης ετραυματίσθη ο οδηγός του δευτέρου αυτοκινήτου επιπλοποιός Γ.Μ. ετών 34. Η σύγκρουσις έγινε εις το 7ον χλμ. Ρόδου - Λίνδου εις το σημείον όπου εκτελούνται έργα διαπλατύνσεως.

Η «ΡΟΔΟΣ» ΤΑ ΚΑΤΑΦΕΡΕ

Φτωχή σε σκορ, μεγάλη όμως σε βαθμολογική αξία νίκη επέτυχε στο γήπεδό της η «Ρόδος» επί του Ατρομήτου Πειραιώς 2-1. Χωρίς κανένα βαθμολογικό αγχος οι αντίπαλοι έπαιξαν ανοικτά και απέδωσαν καλά σε γενικές γραμμές, προσφέροντες ένα καλό θέαμα στους φιλάθλους.

Η «Ρόδος» σαν γηπεδούχος είχε ένα λόγο περισσότερο να επιζητήση τη νίκη, την οποίαν και κατέκτησε χάρις σε γκολ του Πίττα και Τουγλερόγλου. Ο πρώτος άνοιξε το σκορ στο 25' με ισχυρό σουτ. Προηγήθη σουτ του Κώτη, το οποίο απέκρουσε ασθενώς ο γκολκήπερ. Στο 64' ο Τουλγέρογλου ανέβασε τον δείκτη του σκορ σε 2-0. Το 2-1 έγινε στο 66' με ατομική προσπάθεια του Κούρταλη.

ΡΟΔΟΣ: Καραγιάννης, Κουμουνδούρος, Χατζής, Διακονικολάου, Κασάπης, Καλογεράς, Πιττας (79 Ξυπας), Δημητράς, Καραντάνης (46' Σταυρής), Κώτης, Τουλγέρογλου.

ΣΥΝΑΛΛΑΓΜΑ

	Αγορά	Πώληση
ΔΟΛΛΑΡΙΟ Η.Π.Α.	1,2719	1,2429
ΛΙΡΑ ΑΓΓΛΙΑΣ	0,67465	0,65928
ΚΟΡΩΝΑ ΔΑΝΙΑΣ	7,5148	7,3434
ΚΟΡΩΝΑ ΣΟΥΗΔΙΑΣ	9,2845	9,0726
ΓΙΕΝ ΙΑΠΩΝΙΑΣ	150,48	147,05
ΦΡΑΓΚΟ ΕΛΒΕΤΙΑΣ	1,5994	1,5629
ΚΟΡΩΝΑ ΝΟΡΒΗΓΙΑΣ	8,4808	8,2873
ΛΙΡΑ ΚΥΠΡΟΥ	0,5813	0,568
ΔΟΛ. ΚΑΝΑΔΑ	1,4269	1,3944
ΔΟΛ. ΑΥΣΤΡΑΛΙΑΣ	1,674	1,6358

ΠΡΟΟΔΟΣ
Ημερήσια Εφημερίδα της Ρόδου
ΙΔΙΟΚΤΗΣΙΑ:
Γ. ΔΙΑΜΑΝΤΙΔΗΣ
ΓΡΑΦΙΚΕΣ ΤΕΧΝΕΣ Α.Ε.
Εκδοτης: ΓΙΩΡΓΟΣ ΔΙΑΜΑΝΤΙΔΗΣ
Ετος ιδρυσεως 1949
ΓΡΑΦΕΙΑ ΣΥΝΤΑΞΗΣ - ΔΙΑΦΗΜΙΣΕΩΣ Μαρκου Μαλλιαρακη 3 (ΚΟΒΑ)
Τηλ. Συντάξης: 22410 27356-34101, FAX: 22410 20643
Τηλ. Λογιστηρίου: 22410 35322, FAX: 22410 35322
e-mail: info@proodos.net



Στα φαγητά νοστιμιά δίνει το αλάτι, το πιπέρι και για όσους τα αποφεύγουν λόγω προβλημάτων υγείας υπάρχουν διάφορα μπαχαρικά και αρωματικά βότανα που το καθένα δίνει δικό του άρωμα και γέυση.. Κάθε γυναίκα που μαγειρεύει έχει εφοδιάσει την κουζίνα της με διάφορα τέτοια για να κάνει πιο νόστιμα τα φαγητά της και να αναδεικνύει τη γεύση τους και από τη μυρωδιά του κάθε φαγητού να καταλαβαίνει κανείς ότι και η γεύση θα είναι καταπληκτική.. Υπάρχουν δεκάδες αρωματικά βότανα και χόρτα που μπορεί όποια γυναίκα γνωρίζει να τα αποξηράνει μόνη της ή να τα φυλάξει στο ψυγείο ή κομμένα στην κατάψυξη και να παίρνει λίγο κάθε φορά που χρειάζεται. Για κάθε φαγητό υπάρχει ένα αρωματικό που κάνει τη διαφορά αλλά και τρία ή τέσσερα μαζί, όσα υπάρχουν στο ντουλάπι ή στο ψυγείο μπορούν ψιλοκομμένα να δώσουν νοστιμιά χωρίς να «χαλάσουν» ένα φαγητό. Μάλιστα υπάρχουν και σε μίγματα έτοιμα στα καταστήματα τροφίμων αλλά αν μια γυναίκα τα έχει στο σπίτι μπορεί να πάρει ιδέες και να τα χρησιμοποιεί πότε ξεχωριστά και πότε μαζί. Το σκόρδο επίσης δίνει νοστιμιά αλλά έχει ιδιαίτερα έντονη μυρωδιά που απωθεί πολλούς και δεν είναι λίγοι εκείνοι που ενώ τους αρέσει το αποφεύγουν κυρίως όταν τρώνε έξω ή έχουν μετά το γεύμα επαγγελματικές υποχρεώσεις ή συνάντηση με αγαπημένα πρόσωπα και φίλους. Βέβαια για όσους δεν θέλουν να το αποφύγουν αλλά προβληματίζονται για τη δυσάρεστη αναπνοή θα πρέπει να φροντίζουν να έχουν πάντα μαζί τους τσίχλες που δροσίζουν την αναπνοή όπως και με γεύση και άρωμα κανέλας. Για την παρασκευή του φαγητού στο σπίτι το λίγο σκόρδο δεν πειράζει και κυρίως όταν είναι ψημένο ή μαγειρεμένο και σχεδόν λιώνει. Υπάρχει όμως και σε σκόνη το οποίο δεν αφήνει τόσο έντονη μυρωδιά. Και το κρεμμύδι όμως που σε πολλά φαγητά χρησιμοποιείται αλλά σε κάποιους φέρνει φούσκωμα ή δεν θέλουν τη μυρωδιά του υπάρχει και το πράσο. Εχει γεύση σαν κρεμμύδι και ταιριάζει σε πολλά φαγητά που χρησιμοποιείται κρεμμύδι. Δεν έχει τόσο έντονη γεύση και με το πρασινωπό του χρώμα προσφέρει χρωματική ποικιλία στο φαγητό.

Μίχα

Η γυναίκα και ο κόσμος της



ΦΑΡΜΑΚΕΙΑ
ΔΗΜΕΡΕΥΕΙ: ΦΑΝΟΥΡΑΚΗ ΑΙΚΑΤΕΡΙΝΗ, Θ. Σοφούλη 83, Τηλ. 36000
ΔΙΑΝΥΚΤΕΡΕΥΕΙ: ΜΑΓΚΑΚΗΣ ΕΜΜ., Αμερικής 34, Τηλ. 32770

ΥΓΡΑ ΚΑΥΣΙΜΑ
ΔΙΑΝΥΚΤΕΡΕΥΟΥΝ
• ΜΙΧΑΗΛΟΥ ΠΑΝ. Πρατ. ΕΚΟ - Χρ. Τσιγάντε
• ΝΤΑΝΟΒΑΣΙΛΗΣ-ΑΥΓΕΝΙΚΟΣ Πρατ. ΕΚΟ - Γ. Σεφέρη

ΡΑΔΙΟ ΤΑΧΙ
ΤΗΛ: ΠΟΛΗ: 22410 69800, ΥΠΑΙΘΡΟ: 22410 69600

ΚΙΝΗΜΑΤΟΓΡΑΦΟΙ
ΠΑΛΛΑΣ 5 CINEMAS CENTER
19/10/2006 - 25/10/2006
για κρατήσεις 22410 24475 / 70670
www.cinemapallas.gr

CRANK ΕΚΤΟΣ ΟΡΙΩΝ ΚΑΤΑΛΛΗΛΟ ΑΠΟ 13
Ο γνωστός σας Τζέισον Στέιθαμ θα σας σπιντάρει στους γνωστούς ρυθμούς του! Υπάρχουν χίλιοι τρόποι να ανεβάσεις την αδρεναλίνη σου...
Σήμερα ο Τζέιμ Τσέλιος θα τους χρειαστεί όλους!
ώρες έναρξης: (Σ.-Κ.16:20) 18:25 • 20:30 • 22:40 Αίθουσα 5

ΚΑΤΑΛΛΗΛΟ ΑΠΟ 13
UNITED93 ΠΤΗΣΗ 93
Την 11 Σεπτεμβρίου 2001, τέσσερα αεροπλάνα στοχεύουν τα σύμβολα των ΗΠΑ, της παγκόσμιας δύναμης του καπιταλισμού! Το τέταρτο δεν θα φθάσει ποτέ στο στόχο του! Η αληθινή ιστορία.
Αίθουσα 2 Θα τη θυμηθείτε στα φετινά Όσκαρ
ώρες έναρξης: 17:55 • 20:15 • 22:35

WORLD TRADE CENTER ΔΙΔΥΜΟΙ ΠΥΡΓΟΙ
Ο Νίκολας Κέιτζ σε μια αληθινή ιστορία θάρρους και επιβίωσης!
Μια συνταρακτική περιπέτεια που υπογράφει ο Όλιβερ Στόουν, βασισμένη σε αληθινή ιστορία!
Αίθουσα 1 ώρες έναρξης: 17:30 • 20:05 • 22:40

MIAMI VICE ΟΙ ΣΚΛΗΡΟΙ ΤΟΥ ΜΑΪΑΜΙ
ΚΑΤΑΛΛΗΛΟ
Η περιπέτεια που δεν πρέπει να χάσει κανείς!
Οι σκληροί του Μαϊάμι επιστρέφουν!
Αίθουσα Allegro 3 Ο Colin Farrell και ο Jamie Foxx, στην συγκεντρώτερη περιπέτεια της χρονιάς!!!
ώρες έναρξης: 20:00 • 22:40

ΚΑΤΑΛΛΗΛΟ ΑΠΟ 13
STAY ALIVE ΜΕΙΝΕ ΖΩΝΤΑΝΟΣ
Το θρίλερ-τρόμου που όλοι περιμένουν! Ετοιμασθείτε για μια εμπορία, που θολώνει τα όρια ανάμεσα στα video-games και την πραγματικότητα!
Μείνε ζωντανός αν μπορείς!
ώρες έναρξης: 20:15 • 22:30 Αίθουσα 4

OVER THE HEDGE ΠΕΡΑ ΑΠΟ ΤΟ ΦΡΑΧΤΗ
Από τους δημιουργούς των Σρεκ και Μαδαγασκάρη, η ταινία που θα συναρπάσει μικρούς και μεγάλους... Θέλουν τη γειτονιά τους πίσω μπουκιά-μπουκιά!
και στα ελληνικά Αίθουσα 4 ώρες έναρξης(Σ.-Κ. 16:20), 18:10

the ant BULLY ΜΥΡΜΗΓΚΟΙΣΤΟΡΙΕΣ ΚΑΙ ΣΤΑ ΕΛΛΗΝΙΚΑ!!
Μία διασκεδαστική ταινία κινουμένων σχεδίων, που θα ενθουσιάσει τους μικρούς και ...μεγάλους μας φίλους!!!
Αίθουσα Allegro 1 ώρες έναρξης: (Σ.-Κ. 16:00) 18:00
X6110-31/10

ΣΕ 1η ΠΑΝΕΛΛΗΝΙΑ ΠΡΟΒΟΛΗ
LADY in the WATER
Από τον σκηνοθέτη Μ.ΝΑΪΤ ΣΙΑΜΑΛΑΝ (The Village, Signs, Unbreakable, The sixth sense), το πολυαναμενόμενο θρίλερ μυστηρίου!
Δεν υπάρχει χρόνος... για ευτυχισμένο τέλος!

ΣΕ 1η ΠΑΝΕΛΛΗΝΙΑ ΠΡΟΒΟΛΗ
CHILDREN OF MEN
Ο Κλάιβ Ουεν σε μια πρωτότυπη μελλοντολογική περιπέτεια φαντασίας με θέμα που θα σας συγκλονίσει... το 2027, το τέλος του ανθρώπινου είδους... κανένα παιδί δεν έχει γεννηθεί εδώ και 18 χρόνια... πρέπει να προστατέψει τη μονοδική μας ελπίδα!

METROPOL 22410 28400
ΕΒΔΟΜΑΔΙΑΙΟ ΠΡΟΓΡΑΜΜΑ weekly programme
19-25 ΟκτωΒρίου 2006
www.cinemametropol.gr

ΠΕΝΤΕ ΛΕΠΤΑ ΑΚΟΜΑ
ΑΘΕΡΑΠΕΥΤΗΣ ΖΗΛΙΑΣ
Μία απολαυστική, μεταφυσική κωμωδία!
Πρωταγωνιστούν: ΒΑΣΙΛΗΣ ΧΑΡΑΛΑΜΠΟΠΟΥΛΟΣ, ΠΑΝΑΓΙΩΤΑ ΒΛΑΝΤΗ, ΦΑΝΗΣ ΜΟΥΡΑΤΙΔΗΣ, ΔΗΜΗΤΡΗΣ ΠΙΑΤΑΣ, ΧΡΗΣΤΟΣ ΒΑΛΑΒΑΝΗΣ
ΚΑΝΤΕ ΕΓΚΑΙΡΑ ΤΙΣ ΚΡΑΤΗΣΕΙΣ ΣΑΣ
ΩΡΕΣ ΕΝΑΡΞΗΣ / SHOW TIMES 18:00, 20:15, 22:45

Ο ΔΙΑΒΟΛΟΣ ΦΟΡΑΕΙ PRADA
THE DEVIL WEARS PRADA
Μία δουλειά όνειρο
Ένα αφεντικό...εφιάλτης!
ΚΑΝΤΕ ΕΓΚΑΙΡΑ ΤΙΣ ΚΡΑΤΗΣΕΙΣ ΣΑΣ
ΩΡΕΣ ΕΝΑΡΞΗΣ / SHOW TIMES 19:45, 22:15

ΑΥΤΟΚΙΝΗΤΑ
CARS
Στα ελληνικά με τους :
Σάκη Ρούβα, Βίκυ Καγιά
ΚΑΝΤΕ ΕΓΚΑΙΡΑ ΤΙΣ ΚΡΑΤΗΣΕΙΣ ΣΑΣ
ΩΡΑ ΕΝΑΡΞΗΣ / SHOW TIME 17:15

ΤΟ ΜΥΣΤΙΚΟ ΤΟΥ ΣΚΙΑΧΤΡΟΥ
THE WICKER MAN
Δράση, αγωνία, τρόμος και εντυπωσιακές σκηνές με ανεπανάληπτα ειδικά εφέ.
Πρωταγωνιστεί ο Νίκολας Κέιτζ.
ΚΑΝΤΕ ΕΓΚΑΙΡΑ ΤΙΣ ΚΡΑΤΗΣΕΙΣ ΣΑΣ
ΩΡΑ ΕΝΑΡΞΗΣ / SHOW TIME 22:30

GARFIELD 2
Ο πιό τεμπέλης γάτος του κόσμου επιστρέφει!
ΜΟΝΟ ΣΤΑ ΕΛΛΗΝΙΚΑ
ΚΑΝΤΕ ΕΓΚΑΙΡΑ ΤΙΣ ΚΡΑΤΗΣΕΙΣ ΣΑΣ
ΩΡΑ ΕΝΑΡΞΗΣ / SHOW TIME 17:00

ΑΛΕΞ ΡΑΪΝΤΕΡ, ΜΥΣΤΙΚΟΣ ΑΠΟ ΤΟΝ ΑΪ
STORMBREAKER
Η περιπέτεια βασισμένη στην πιό δημοφιλή σειρά μυθιστορημάτων που πούλησε περισσότερα από 8 εκατομμύρια αντίτυπα σ'όλο τον κόσμο σε 28 γλώσσες.
Πρωταγωνιστούν : Γκρεγκ Μακ Γκρέγκορ, Μίκι Ρουρκ, Μπιλ Νάι
ΚΑΝΤΕ ΕΓΚΑΙΡΑ ΤΙΣ ΚΡΑΤΗΣΕΙΣ ΣΑΣ
ΩΡΕΣ ΕΝΑΡΞΗΣ / SHOW TIMES 18:

Στην Ελλαδα & Στον Κοσμο Σημερα

Μεγάλη τιμή για τη Ρόδο

Η Λίτσα Παπαθανάση στην κορυφή του Skal International

ΕΚΛΕΧΘΗΚΕ ΠΡΟΕΔΡΟΣ

Εκλογές για τα νέα μέλη της Εκτελεστικής Επιτροπής του Skal International πραγματοποιήθηκαν κατά τη διάρκεια του 67ου Συνεδρίου, που έλαβε χώρα στην Παττάγια της Ταϋλάνδης (15-20 Οκτωβρίου 2006), με την Ελληνίδα κ. Λίτσα Παπαθανάση, μέχρι πρότινος αντιπροέδρου του Skal International, να κερδίζει τις περισσότερους ψήφους και να αναδεικνύεται πρόεδρος.

Συγκεκριμένα η δομή της νέας Εκτελεστικής Επιτροπής έχει ως εξής:

Πρόεδρος: Λίτσα Παπαθανάση (Ελλάδα) Α' Αντιπρόεδρος: Hulya Aslantas (Τουρκία) Β' Αντιπρόεδρος: Philip Sims (Νέα Ζηλανδία) Διευθυντές:

* Nik Racic (Κροατία)
* Tony Boyle (Αυστραλία)
* Enrique Quesada Y Barrios (Μεξικό)
* John D. Britton (Καναδάς)

Πρόεδρος του Διεθνούς Συμβουλίου: Lone Ricks (Δανία) Γενικός Γραμματέας: Jim Power

Υπεύθυνος οικονομικών θεμάτων: Yaacov Hartman (Ισραήλ) Αναπληρωτές υπεύθυνοι οικονομικών θεμάτων: Nora Cronin (Ιρλανδία) και Renate Blindheim (Νορβηγία)

Τέλος, ο κ. David Colin Selley από τις Βερμούδες απέσπασε τη διάκριση του Επίτιμου Μέλους του Skal International.

Για το νομοσχέδιο του υπουργείου Δικαιοσύνης

Απάντηση των Δικηγορικών Συλλόγων στην Ενωση Δικαστών και Εισαγγελέων

ΚΑΤΑΔΙΚΑΖΟΥΝ ΤΗΝ ΑΝΑΙΤΙΑ ΕΠΙΘΕΣΗ

Η Ολομέλεια των προέδρων των Δικηγορικών Συλλόγων του κράτους, με χθεσινή ανακοίνωσή της, απαντά στη χθεσινή ανακοίνωση της Ένωσης Δικαστών και Εισαγγελέων, που σχολίαζε τα όσα είχε πει ο πρόεδρος του Δικηγορικού Συλλόγου Θεσσαλονίκης, Δ. Γαρούφας, για το νομοσχέδιο του υπουργείου Δικαιοσύνης, που προβλέπει ότι οι κατά τόπους Δικηγορικοί Σύλλογοι θα εκφέρουν άποψη για τους επιθεωρούμενους δικαστές και εισαγγελείς.

Στην ανακοίνωση της Ολομέλειας των προέδρων των Δικηγορικών Συλλόγων του κράτους μεταξύ άλλων αναφέρονται τα εξής:

Οι θέσεις που εξέφρασε ο πρόεδρος του Δικηγορικού Συλλόγου Θεσσαλονίκης αποτελούν πάγιες θέσεις του δικηγορικού σώματος και απορούμε για την ετεροχρονισμένη αντίδραση της Ένωσης Δικαστών και Εισαγγελέων.

Το προεδρείο της Ολομέλειας Δικηγορικών Συλλόγων Ελλάδας καταδικάζει αυτή την αναίτια επίθεση της Ένωσης Δικαστών και Εισαγγελέων προς τον πρόεδρο του Δικηγορικού Συλλόγου Θεσσαλονίκης και την καλεί αντί να αναλίσκεται σε άδικες επιθέσεις να συνεργασθεί καλόπιστα με το δευτεροβάθμιο όργανο των Δικηγορικών Συλλόγων για να δρομολογηθούν λύσεις στα προβλήματα της Δικαιοσύνης.

Τέλος, το προεδρείο της Ολομέλειας δηλώνει, ότι θα συνεχίσει τον αγώνα για ουσιαστική λειτουργία του θεσμού της επιθεώρησης των δικαστηρίων που θα υπάρχει μόνο με την θεσμοθετημένη συνεργασία των επιθεωρητών και με τους Δικηγορικούς Συλλόγους".

Εστειλε από Ελσίνκι της Φινλανδίας

Μήνυμα Παπανδρέου στην κυβέρνηση για την ενταξιακή πορεία της Τουρκίας

ΣΥΝΑΝΤΗΘΗΚΕ ΜΕ ΤΟΝ ΠΡΟΕΔΡΟ ΤΗΣ ΚΥΠΡΟΥ

Μήνυμα προς κάθε πλευρά, αλλά και προς την ελληνική κυβέρνηση, όπως είπε χαρακτηριστικά, έστειλε ο πρόεδρος του ΠΑΣΟΚ Γιώργος Παπανδρέου από το Ελσίνκι, σχετικά με την ενταξιακή πορεία της Τουρκίας, μετά τις επαφές με τη φινλανδική προεδρία της ΕΕ.

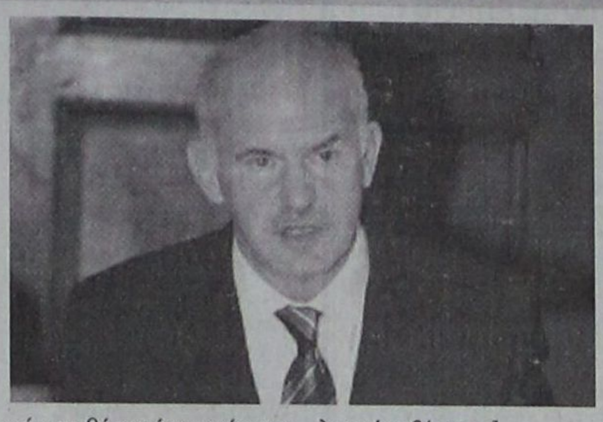

«Θέλω να τονίσω ότι η διεκή μας θέση είναι υπέρ της πορείας αυτής, πάντα, όμως, τονίζοντας επίσης τις υποχρεώσεις της Τουρκίας απέναντι στους γείτονες της και το ευρωπαϊκό κεκτημένο. Οι οποίες διαπραγματεύσεις γίνονται δεν θα πρέπει να δημιουργήσουν εκπτώσεις στις αρχές μας και το ευρωπαϊκό κεκτημένο» υπογράμμισε και τόνισε ότι «αυτό είναι ένα μήνυμα προς όλους και είναι ένα μήνυμα και προς την ελληνική κυβέρνηση].

Ο κ. Παπανδρέου συνεχίζει το κύκλο επαφών με τη φινλανδική προεδρία, την κυπριακή πλευρά και την Τουρκία, με στόχο, όπως επισήμανε, την υπεράσπιση των συμφερόντων της Κύπρου και της Ελλάδας, ενόψει και των προτάσεων της Φινλανδίας για την επανένωση της Κύπρου.

Το πρωί της Παρασκευής είχε συνάντηση με τον Πρόεδρο της Κυπριακής Δημοκρατίας Τάσσο Παπαδόπουλο. Πριν μία εβδομάδα είχε συναντηθεί στην Αγκυρα με τον Τούρκο πρωθυπουργό Ρ.Τ.Ερντογάν.

«Θα συνεχίσω αυτές τις προσπάθειες με στόχο να σεβαστεί η Τουρκία τις υποχρεώσεις της, απέναντι σε ένα κράτος - μέλος της Ευρωπαϊκής Ένωσης, την Κυπριακή Δημοκρατία» δήλωσε μετά τη συνάντησή του με το υπουργό Εξωτερικών της Φινλανδίας Έρκι Τουομιόγια.

Λήστεψε ψιλικατζίδικο με χειροβομβίδα

Ένας άγνωστος άνδρας εισέβαλε με κοντόκανη καραμπίνα σε κατάστημα ψιλικών στο Κορδελιό Θεσσαλονίκης και, αφού πυροβόλησε στον αέρα, πήρε από το ταμείο περίπου 150 ευρώ και έφυγε τρέχοντας.

Ο ιδιοκτήτης του καταστήματος μαζί με άλλα δύο άτομα καταδίωξαν τον οπλοφόρο, τον ακινητοποίησαν και τον αφόπλισαν, αλλά δεν πρόλαβαν να τον παραδώσουν στους αστυνομικούς.

Ο άγνωστος τούς είπε ότι εκτός από την καραμπίνα, στην τσέπη του έκρυβε και μια χειροβομβίδα, την οποία θα απασφάλιζε, εάν ειδοποιούσαν την Αμεση Δράση.

Οι τρεις άνδρες τον πίστεψαν και ο οπλοφόρος εξαφανίστηκε από την περιοχή με τις εισπράξεις του καταστήματος.

Συνελήφθη για εκβίαση

Για εκβίαση συνελήφθησαν ένας 41χρονος και ένας 32χρονος, οι οποίοι, σύμφωνα με την αστυνομία, ζητούσαν 15 χιλιάδες ευρώ από άτομο το οποίο έχει προφυλακιστεί, προκειμένου ο ένας απ΄ αυτούς να ανακαλέσει ένορκη κατάθεση, στην οποία υποστήριζε ότι αναγνώριζε τον παθόντα ως δράστη των αδικημάτων για τα οποία έχει προφυλακιστεί.

Ο παθών κατέθεσε μήνυση στο τμήμα Δίωξης Εκβιαστών της Ασφάλειας Αττικής, το οποίο παγίδευσε τους δύο εκβιαστές και τους συνέλαβε.

Οι δράστες οδηγήθηκαν στον Εισαγγελέα.

Με απόφαση του Συμβουλίου της Επικρατείας

Οι εκτάσεις των λατομείων κηρύσσονται αναδασωτέες

ΟΣΩΝ ΣΤΑΜΑΤΗΣΕ Η ΛΕΙΤΟΥΡΓΙΑ ΤΟΥΣ



Το Ε΄Τμήμα του Συμβουλίου της Επικρατείας, με την υπ΄ αριθμόν 2763/2006 απόφαση του, απέρριψε την αίτηση της εταιρείας Κέκρωψ που ζητούσε την άρση της αναδάσωσης 206 στρεμμάτων, που επιβλήθηκε στο παλαιό της λατομείο στο Ψυχικό (Τουρκοβούνια).

Το ΣτΕ έκρινε ότι, σύμφωνα με τις συνταγματικές διατάξεις και τη νομοθεσία για την εκμετάλλευση των λατομείων, η χορήγηση αδειών επέμβασης σε δασικές εκτάσεις δεν συνεπάγεται μεταβολή του νομικού χαρακτήρα των εκτάσεων αυτών, αλλά μόνο προσωρινή δυνατότητα επέμβασης για την άσκηση της συγκεκριμένης λατομικής δραστηριότητας, με υποχρέωση μετά την παύση της λειτουργίας του λατομείου αποκατάστασης του δασικού χαρακτήρα των εκτάσεων.

Η παύση λειτουργίας του λατομείου και η μη τήρηση της υποχρέωσης του ιδιοκτήτη να αποκαταστήσει τη δασική βλάστηση που υπήρχε πριν την έναρξη λειτουργίας του λατομείου, νόμιμα δίνει στην Πολιτεία το δικαίωμα να κηρύξει την έκταση αναδασωτέα.

Ακόμα, το ΣτΕ ότι έκρινε πως νόμιμα κηρύσσονται αναδασωτέες οι εκτάσεις των λατομείων που σταμάτησαν να λειτουργούν.

Από την ελληνική αγορά

Ανάκληση ρυζιού γενετικά τροποποιημένου αμερικανικής προέλευσης

ΑΝΑΚΟΙΝΩΘΗΚΕ ΑΠΟ ΤΟ ΕΦΕΤ

Ο ΕΦΕΤ ανακοίνωσε ότι, μετά από εργαστηριακό έλεγχο από το Γενικό Χημείο του Κράτους, ανιχνεύτηκε μη εγκεκριμένο γενετικώς τροποποιημένο ρύζι στα προϊόντα ρυζιού με τις εμπορικές επωνυμίες 'Bali genius' και 'Fit for fun', με αριθμούς παρτίδων 105444, 106949 και ημερομηνίες λήξης 18/01/09, 15/11/07 αντίστοιχα, . Πρόκειται για προϊόντα ρυζιού σε συσκευασίες των 500 γρ., αμερικανικής προέλευσης που έχουν συσκευαστεί από τη γερμανική εταιρεία Rickmers Reismuhle για λογαριασμό της ελληνικής εταιρείας Αφοί Χατζηαθανασίου ΕΠΕ, 60 χλμ. Παιανίας, λεωφόρου Μαρκοπούλου 19400 Κορωπί.

Ο ΕΦΕΤ ενημέρωσε άμεσα την ελληνική εταιρεία για την ανάκληση των ανωτέρω προϊόντων. Επίσης κατ' εφαρμογή της νομοθεσίας ο ΕΦΕΤ έχει ενεργοποιήσει τις διαδικασίες ενημέρωσης της Ευρωπαϊκής Επιτροπής. Καλούνται οι καταναλωτές που έχουν ήδη προμηθευτεί τα παραπάνω προϊόντα να μην τα καταναλώσουν.

Καταλήψεις σε 770 σχολεία σε όλη τη χώρα

Στο χορό των κινητοποιήσεων και οι πανεπιστημιακοί

Η ΠΑΙΔΕΙΑ ΣΥΝΕΧΙΖΕΙ ΝΑ ΑΠΕΡΓΕΙ



Μετά τους δασκάλους και τους καθηγητές, στο χορό των απεργιακών κινητοποιήσεων μπήκαν και οι πανεπιστημιακοί. Η ΠΟΣΔΕΠ κήρυξε 24ωρη απεργία για την Τετάρτη 25 Οκτωβρίου -ημέρα έναρξης της συζήτησης για την αναθεώρηση του Συντάγματος στη Βουλή, η οποία ξεκινάει από το επίμαχο άρθρο 16 για την ίδρυση μη κρατικών πανεπιστημίων.

Την ίδια μέρα, διοργανώνεται νέο πανεκπαιδευτικό συλλαλητήριο στο κέντρο της Αθήνας, ενώ από τις 24 έως τις 26 Οκτωβρίου απεργούν οι εκπαιδευτικοί δευτεροβάθμιας εκπαίδευσης.

Την Παρασκευή αποφασίζουν και οι δάσκαλοι στις τοπικές συνελεύσεις τους για το μέλλον των κινητοποιήσεών τους. Όλα δείχνουν ότι πρόκειται να αποφασίσουν τη συνέχιση της απεργίας τους για έκτη συνεχή εβδομάδα, από τις 23 Οκτωβρίου στα σχολεία που δεν είναι εκλογικά κέντρα και από τις 24 σε όσα δεν είναι εκλογικά κέντρα, μέχρι τις 27 Οκτωβρίου.

Στις συνελεύσεις υπήρξε πρόταση να παρελάσουν δάσκαλοι με μαύρες σημείες κατά τη σχολική παρέλαση της 28ης Οκτωβρίου.

Ο πρόεδρος της ΟΛΜΕ Δημήτρης Γεώργας και ο γενικός γραμματέας Γρηγόρης Καλομοίρης παραδέχτηκαν ότι τα ποσοστά συμμετοχής στην απεργία μπορεί να μην είναι στο ίδιο υψηλό επίπεδο με τις πρώτες ημέρες, παραμένουν όμως υψηλά και κυμαίνονται μεταξύ 20% και 60% ανάλογα με την περιοχή.

Την ίδια ώρα περισσότερα από 700 σχολεία σε όλη τη χώρα τελούν υπό κατάληψη, ενώ έχουν σημειωθεί και επεισόδια μεταξύ καθηγητών και αγανακτισμένων γονιών με καταληψίες.

Στο συλλαλητήριο θα πάρουν μέρος φοιτητές και μαθητές, ενώ στο χορό των καταλήψεων μπαίνουν πλέον και οι πανεπιστημιακές σχολές.

Δουλέμποροι έριξαν σε καρχαρίες λαθρομετανάστες

Τουλάχιστον 126 Αφρικανοί πνίγηκαν ή εξαφανίστηκαν τις τελευταίες εβδομάδες στην προσπάθειά τους να φτάσουν με πλοιάρια στην Υεμένη, ενώ ορισμένοι από αυτούς βρήκαν φριχτό θάνατο όταν οι δουλέμποροι τους έρριξαν στους καρχαρίες στον Κόλπο του Αντεν, καταγγέλλει η Υπατη Αρμοστεία του ΟΗΕ για τους Πρόσφυγες (UNHCR).

Σύμφωνα με μαρτυρίες συνεπιβατών και των αρχών της Υεμένης, 64 από αυτούς πέθαναν και 62 εξαφανίστηκαν στη διάρκεια του ταξιδιού.

Σεισμοί στο Περού

Σεισμική δόνηση μεγέθους 6,4 βαθμών της κλίμακας Ρίχτερ σημείωθηκε χθες στις 13:49 ώρα Ελλάδας στο νότιο Περού προκαλώντας μόνο υλικές ζημιές ανακοινώθηκε από το Ινστιτούτο Γεωφυσικής του Περού (IGP).

Το επίκεντρο του σεισμού βρισκόταν σε βάθος 40 χιλιομέτρων στον Ειρηνικό Ωκεανό, εκατό χιλιόμετρα δυτικά της τοποθεσίας Πίσκο, 200 χιλιόμετρα νότια της Λίμας, ανέφερε ο Χερνάρντο Ταμπέρα, αξιωματούχος του Ινστιτούτου.

Σύμφωνα με το Παρατηρητήριο Επιστημών της Γης στο Στρασβούργο, ο σεισμός είχε μέγεθος 6,6 βαθμών.

Προχθές στην Κεντρική Ινδία

Τους 56 έφτασαν οι νεκροί από πτώση λεωφορείου σε δεξαμενή

ΑΝΑΜΕΣΑ ΤΟΥΣ ΠΑΙΔΙΑ ΚΑΙ ΓΥΝΑΙΚΕΣ

Τους 56 έφτασαν οι νεκροί στην κεντρική Ινδία όπου λεωφορείο έπεσε σε δεξαμενή που είχε υπερχειλίσει εξαιτίας των σφοδρών βροχοπτώσεων, ανακοίνωσε αξιωματούχος.

"Ανασύραμε 56 πτώματα, ανάμεσά τους αυτά 15 παιδιών και 21 γυναικών. Επίσης ανασύραμε και το λεωφορείο", διευκρίνισε ο Σ.Κ. Βεντ ανώτερος αξιωματούχος της περιοχής Ρέβα στο κρατίδιο Μάντχια Πραντές.

Στο λεωφορείο επέβαιναν εργάτες που επέστρεφαν στα χωριά τους για να γιορτάσουν το Ντιβάλι, τη μεγάλη γιορτή των Ινδουιστών.

Επτά ή οκτώ άνθρωποι επέζησαν από τους δεκάδες που επέβαιναν στο λεωφορείο. Σύμφωνα με τις πρώτες πληροφορίες, πολλοί άνθρωποι ταξίδευαν στην οροφή του οχήματος και βρήκαν τραγικό θάνατο όταν ο οδηγός έχασε τον έλεγχο και έπεσε στο νερό.

ΕΦΟΔΙΟ
ΣΧΟΛΗ ΠΛΗΡΟΦΟΡΙΚΗΣ
ΒΥΖΕΝΤΙΝΗΣ ΑΝΤΩΝΙΟΣ
Πιστοποιημένο Εξεταστικό Κέντρο ECDL
ΓΝΩΣΕΙΣ-ΕΜΠΕΙΡΙΑ-ΜΕΤΑΔΟΤΙΚΟΤΗΤΑ
ΕΝΤΑΤΙΚΑ ΕΝΗΛΙΚΩΝ ECDL
ΔΙΜΗΝΟ ΠΡΟΓΡΑΜΜΑ ΠΡΟΕΤΟΙΜΑΣΙΑΣ ΓΙΑ ΤΙΣ
ΕΞΕΤΑΣΕΙΣ ECDL Core
ΕΝΑΡΞΗ 1 ΝΟΕΜΒΡΙΟΥ
ΕΞΕΤΑΣΕΙΣ
ΚΑΘΕ 15 ΗΜΕΡΕΣ
ΔΩΡΟ domain name e-mail website
16 χρόνια Εκπαίδευση στην πληροφορική
ΕΓΓΡΑΦΕΣ ΚΑΘΗΜΕΡΙΝΑ
ΤΗΛ:22410 39443, E-mail:info@efodio.com
ΔΗΜ. ΑΝΑΣΤΑΣΙΑΔΗ 50 ΡΟΔΟΣ
X.335-30/11

ECO SUN Ltd
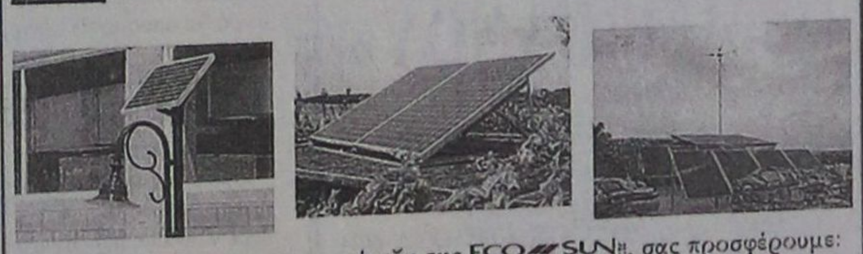
Με τα προϊόντα και την υποστήριξη της ECO SUN!!, σας προσφέρουμε:
➢ Φωτοβολταϊκά
➢ Ηλιακές Αντλίες
➢ Μικρά Υδροηλεκτρικά
➢ Ανεμογεννήτριες
➢ Εναλλάκτες
➢ Συστήματα Backup
➢ Γεννήτριες
➢ Μπαταρίες
✓ Ηλεκτρικό εκεί όπου η ΔΕΗ δεν μπορεί,
✓ BACKUP Συστήματα για διακοπές ρεύματος, ιδανικά για Τράπεζες, Ιατρεία, κ.α.
✓ Σύνδεση & Πώληση της Ενέργειας στη ΔΕΗ,
✓ Μηδενικό κόστος λειτουργίας και συντήρησης,
✓ 25 χρόνια εγγύηση ECO SUN!!,
έως και 60 δόσεις!!
Εμπιστευτείτε τους ειδικούς
Μάγος Κωνσταντίνος – Μηχανικός Περιβάλλοντος
Μελέτες Περιβαλλοντικών Επιπτώσεων // Διαχείριση Ενεργειακών Πόρων
Νικηταρά 4, Ρόδος // Τηλ. Fax: 22410-31175 κιν.6945417728 // e-mail: environment@in.gr
T8271-5/11

ΜΝΗΜΟΣΥΝΑ



Τελούμε στις 22 Οκτωβρίου ημέρα Κυριακή και ώρα 8.30 στον ιερό ναό Ταξιαρχών νεκροταφείου 40ήμερο μνημόσυνο υπέρ αναπαύσεως της ψυχής του λατρευτού μας συζύγου, πατέρα και παππού

ΜΕΡΚΟΥΡΙΟΥ ΞΥΠΑ

Η σύζυγος Μαρία
Τα παιδιά Ελευθερία, Ρούλα - Γιώργος
Η εγγονή Μαρία και οι λοιποί συγγενείς

14183-21/10



Τελούμε στις 22 Οκτωβρίου ημέρα Κυριακή και ώρα 8.30 π.μ. στον ιερό ναό Μητρόπολης Ρόδου 3μηνο μνημόσυνο υπέρ αναπαύσεως της ψυχής του λατρευτού μας συζύγου, υιού, πατέρα, αδελφού και θείου

ΚΥΡΙΑΚΟΥ ΜΑΧΑΙΡΑΚΗ

Η σύζυγος Λαμπρινή
Τα παιδιά Μιχάλης, Κωνσταντίνα
Ο πατέρας Μιχαήλ
Τα αδέλφια Ναθαναήλ - Ευτυχία, Μανώλης - Τσαμπίκα, Αριστοτέλης - Τσαμπίκα
Τα ανίψια και οι λοιποί συγγενείς

15830-21/10



Τελούμε στις 22 Οκτωβρίου ημέρα Κυριακή και ώρα 8 π.μ. στον ιερό ναό Ταξιαρχών Ρόδου 6μηνο μνημόσυνο υπέρ αναπαύσεως της ψυχής του λατρευτού μας συζύγου, πατέρα και παππού

ΕΜΜΑΝΟΥΗΛ ΚΟΥΚΙΑΪΝΗ

Η σύζυγος Δέσποινα - Πιπίνα
Τα παιδιά, τα εγγόνια και οι λοιποί συγγενείς

15873-21/10



Τελούμε στις 22 Οκτωβρίου ημέρα Κυριακή και ώρα 8.30 π.μ. στον ιερό ναό Ταξιαρχών νεκροταφείου Ρόδου 6μηνο μνημόσυνο υπέρ αναπαύσεως της ψυχής του λατρευτού μας συζύγου, πατέρα και παππού,

ΣΑΒΒΑ ΚΟΥΡΔΟΥΝΑΚΗ

Η σύζυγος Μαριάνθη
Τα παιδιά, τα εγγόνια και οι λοιποί συγγενείς

ΘΕΜ-21/10



Τελούμε στις 22 Οκτωβρίου ημέρα Κυριακή και ώρα 8.30 π.μ. στον ιερό ναό Αγίου Δημητρίου παλαιού νεκροταφείου 6μηνο μνημόσυνο υπέρ αναπαύσεως της ψυχής του πολυαγαπημένου μας συζύγου, πατέρα, παππού και θείου

ΦΩΤΗ ΚΑΤΣΑΝΟΥ

Η σύζυγος Μαρία
Τα παιδιά, τα εγγόνια, τα ανίψια και οι λοιποί συγγενείς

2901-21/10



Τελούμε την 22 Οκτωβρίου ημέρα Κυριακή και ώρα 8 π.μ. στον ιερό ναό Μητρόπολης - Τα Εισόδια της Θεοτόκου Ρόδου 6μηνο μνημόσυνο υπέρ αναπαύσεως της ψυχής της λατρευτής μας συζύγου, μητέρας, γιαγιάς και θείας

ΕΙΡΗΝΗΣ ΚΑΤΣΑΡΑ

Ο σύζυγος Νικήτας
Τα παιδιά Νίκος - Ιωάννα, Γιώργος - Φωτεινή, Παρασκευή, Τσαμπίκα - Κωνσταντίνος
Τα εγγόνια, τα ανίψια και οι λοιποί συγγενείς

15831-21/10

Τελούμε στις 24 Οκτωβρίου ημέρα Τρίτη και ώρα 8 π.μ. στον ιερό ναό Ταξιαρχών νεκροταφείου Ρόδου 40ήμερο μνημόσυνο υπέρ αναπαύσεως της ψυχής του λατρευτού μας συζύγου, πατέρα και παππού

ΓΑΒΡΙΗΛ ΠΑΛΑΙΟΥ

Η σύζυγος Σοφία
Τα παιδιά Μιχαήλ, Μηνάς, Γεωργία, Μαρία
Τα εγγόνια και οι λοιποί συγγενείς

14177-22/10

ΓΡΑΦΕΙΟ ΤΕΛΕΤΩΝ & ΜΝΗΜΟΣΥΝΩΝ ΡΟΔΟΥ
ΣΤΕΦΑΝΑ - ΣΤΟΛΙΣΜΟΙ
«ΑΜΕΡΙΚΑΝΟΥ»
Αμεση εξυπηρέτηση
ΟΛΟ ΤΟ 24ΩΡΟ
Αναλαμβάνουμε την τελετή και με τα έξοδα που χορηγούν τα ταμεία χωρίς καμία επιβάρυνση
ΙΚΑ, ΤΕΒΕ, ΤΑΞΥ, ΔΗΜΟΣΙΟΥ, ΛΙΜΕΝΙΚΩΝ, ΟΓΑ και λοιπά ταμεία
Τους ΑΠΟΡΟΥΣ: ΔΩΡΕΑΝ
Πλατεία Βρούχου στη Μητρόπολη
Τηλέφωνα 28901 - 33400
X309-31/10

ΜΝΗΜΗΣ ΕΝΕΚΕΝ ΠΑΡΑΣΚΕΥΑΣΤΗΡΙΟΝ ΜΝΗΜΟΣΥΝΩΝ
Αναλαμβάνουμε την οργάνωση των μνημοσύνων σας, προσφέροντάς σας όλα όσα χρειάζονται για την άψογη μνημόνευση των αγαπημένων εκλιπόντων σας.
Προσφέρουμε μεγάλη ποικιλία πρωτότυπων σχεδίων σε δίσκους της επιλογής σας με τα συνοδευτικά αρτύματα. Παράλληλα διαθέτουμε όλα τα απαραίτητα είδη μνημοσύνων.
Στο χώρο μας θα βρείτε τέλεια εξυπηρέτηση, καθαριότητα και πάνω απ' όλα σεβασμό στη δύσκολη στιγμή σας.
Γ. ΠΑΠΑΝΔΡΕΟΥ 78, ΑΝΑΛΗΨΗ - Τηλ./Fax: 22410 69620



Τελούμε στις 22 Οκτωβρίου ημέρα Κυριακή και ώρα 8 π.μ. στον ιερό ναό Αγίου Νικολάου Ρόδου 8ετές μνημόσυνο υπέρ αναπαύσεως της ψυχής της λατρευτής μας κόρης, αδελφής και εγγονής

ΘΕΟΔΩΡΑΣ - ΤΣΑΜΠΙΚΑΣ ΜΑΡΟΥΦΙΔΟΥ

Οι γονείς Νικόλαος - Ζωή Γεωργία
Ο αδελφός Χαράλαμπος
Οι γιαγιάδες Θεοδώρα, Αννα
Οι θείοι, οι θείες, τα εξαδέλφια και οι λοιποί συγγενείς

15894-21/10

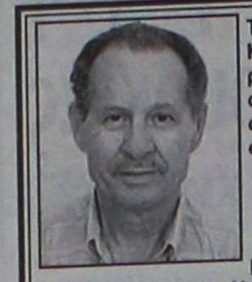

Τελούμε στις 22 Οκτωβρίου ημέρα Κυριακή και ώρα 8.30 π.μ. στον ιερό ναό Αγίου Νεκταρίου Φαληρακίου 6μηνο μνημόσυνο υπέρ αναπαύσεως της ψυχής του λατρευτού μας συζύγου, πατέρα και παππού

ΓΕΩΡΓΙΟΥ ΠΑΠΑΓΕΩΡΓΙΟΥ
Ετών 74

Η σύζυγος Νίκη
Τα παιδιά Τσαμπίκα - Χρήστος, Καθολική
Τα εγγόνια και οι λοιποί συγγενείς

14176-21/10



Τελούμε στις 22 Οκτωβρίου ημέρα Κυριακή στον ιερό ναό Αγίου Νεκταρίου Φαληρακίου 40ήμερο μνημόσυνο υπέρ αναπαύσεως της ψυχής του πολυαγαπημένου μας

ΠΑΠΑΒΑΓΙΑΝΟΥ ΚΑΚΙΟΥ

Η πρεσβυτέρα Σταματία
Τα παιδιά, οι γονείς, τα εγγόνια και τα αδέλφια

15033-21/10

Αγανακτισμένοι οι ξενοδοχοϋπάλληλοι

ΣΥΝΕΧΕΙΑ ΑΠΟ ΤΗ ΣΕΛ. 1

συνδρομή του Εργατικού Κέντρου, αλλά και των λογιστηρίων των ξενοδοχειακών μονάδων στην κατάθεση των δικαιολογητικών για την χορήγηση του επιδόματος ανεργίας.

Συγκεκριμένα μέχρι και πέρυσι, το Εργατικό Κέντρο Ρόδου με συνδικαλιστές βοηθούσε στην συγκέντρωση των δικαιολογητικών για τη χορήγηση του επιδόματος ανεργίας των ξενοδοχοϋπαλλήλων. Παράλληλα τα λογιστήρια των μεγάλων ξενοδοχειακών μονάδων συγκέντρωναν τα δικαιολογητικά των εργαζομένων τους και τα κατέθεταν στον ΟΑΕΔ.

Αποτελέσματα των παραπάνω ενεργειών ήταν να μην ταλαιπωρούνται οι επιδοτούμενοι και να λαμβάνουν το επίδομα ενωρίτερα.

Από φέτος ο ΟΑΕΔ αποποιείται την συνδρομή των λογιστηρίων των μεγάλων ξενοδοχειακών μονάδων και του Εργατικού Κέντρου μ' αποτέλεσμα να ταλαιπωρούνται οι ξενοδοχοϋπάλληλοι αφού αναγκάζονται να περιμένουν στην ουρά για να καταθέσουν αυτοπροσώπως τα δικαιολογητικά.

«Η «ΠΡΟΟΔΟΣ» δέχθηκε χθες δεκάδες τηλεφωνήματα διαμαρτυρίας από ξενοδοχοϋπαλλήλους για την ταλαιπωρία που θα υποστούν.

Η επανακαταμέτρηση ψηφοδελτίων

ΣΥΝΕΧΕΙΑ ΑΠΟ ΤΗ ΣΕΛ. 1

κ. Χατζής Χατζευθυμίου, Γιώργος Γιαννόπουλος και Σάββας Καραγιάννης, μέσω των δικηγόρων τους, ζήτησαν να καταμετρηθούν εκ νέου τα ψηφοδέλτια που έλαβαν.

• Σύμφωνα με την πρώτη καταμέτρηση, η παράταξη «Πρώτα η Ρόδος» έλαβε έξι έδρες, η παράταξη «Ρόδος Ανθρώπινη Πόλη» έλαβε επίσης έξι, ενώ η παράταξη «Ανοιξη στη Ρόδο» πήρε μόλις δύο.

ΜΕΤΑ την ολοκλήρωση της διαδικασίας της επανακαταμέτρησης δεν εντοπίσθηκαν περιπτώσεις ψηφοδελτίων για τα οποία οι ενδιαφερόμενοι θα μπορούσαν να ασκήσουν ενστάσεις και να ανατρέψουν το εκλογικό αποτέλεσμα. Οπως δήλωσαν οι δικηγόροι των τριών υποψηφίων δημάρχων το δεύτερο γύρο, ο συνδυασμός που θα έλθει τελικά πρώτος θα λάβει δέκα έδρες, επιπλέον ο δεύτερος κατά σειρά θα αποσπάσει ακόμη τρεις.

• Ενδιαφέρον παρουσιάζει ο αριθμός των 1004 άκυρων ψηφοδελτίων. Σε πολλές περιπτώσεις οι ψηφοφόροι έβαλαν ψηφοδέλτιο της νομαρχίας σε φάκελο για τους δήμους. Επίσης πολλοί έβαλαν σε ένα φάκελο έγκυρο ψηφοδέλτιο μαζί με λευκό που προφανώς θέλησαν να στείλουν το μήνυμά τους με το δικό τους τρόπο.

ΤΕΛΟΣ ενώ αναμενόταν να καταθέσουν χθες στο Πρωτοδικείο αιτήσεις για επανακαταμέτρηση και οι υποψήφιοι από τ' Αφάντου, εμφανίστηκαν μόνο οι υποψήφιοι δημοτικοί σύμβουλοι Μιχαήλ Αρχαγγελίτης, Κωνσταντίνος Δοντάς από την παράταξη του κ. Μαχραμά και οι Εμμανουήλ Μπαρμπαλής και Σταύρος Νικολάου από την παράταξη του κ. Σπανού.

• Σύμφωνα με πληροφορίες και οι τρεις υποψήφιοι δήμαρχοι Αφάντου θα ζητήσουν την επόμενη εβδομάδα την επανακαταμέτρηση των ψηφοδελτίων του πρώτου γύρου των εκλογών.

Την Κυριακή η Ρόδος θα έχει νέο δήμαρχο

ΣΥΝΕΧΕΙΑ ΑΠΟ ΤΗ ΣΕΛ. 1

Επίσης και χθες επανέλαβε την δέσμευση που ανέλαβε να υλοποιήσει το πρόγραμμα, που κατέθεσε στον Ροδιακό λαό και τα χαρακτήρισε υλοποιήσιμο και ρεαλιστικό. Ο ίδιος δήλωσε ότι το πρόγραμμά του έχει όραμα και δυναμική, ενώ τα στελέχη του είναι άξια και ικανά για να το υλοποιήσουν. Ο κ. Χατζηευθυμίου υπογράμμισε ακόμη ότι την Κυριακή εκλέγεται ο δήμαρχος της επόμενης γενιάς, και όχι της επόμενης τετραετίας.

Ιδιαίτερη αναφορά έκανε ο Χατζής Χατζηευθυμίου στους ανθυποψήφιούς του. Συγκεκριμένα ευχαρίστησε τον Γιώργο Γιαννόπουλο για το έργο που επιτέλεσε στην πόλη. Τον Σάββα Καραγιάννη, τον ευχαρίστησε για την συνεργασία που είχαν στην προηγούμενη νομαρχιακή περίοδο 1998-2002, και εξήρε την σεμνότητα και την εντιμότητά του. Τον Γιάννη Μαρκάκη για την συμβολή του, στην συμμετοχή όλων των τάσεων στις δημοτικές εκλογές και τον Μιχάλη Κατσαρό για την παρουσία του.

Κληθείς να σχολιάσει τις αναφορές του Γιώργου Γιαννόπουλου για τις τροφοεπιταγές ο κ. Χατζηευθυμίου δήλωσε χαρακτηριστικά «ότι μάλλον θα έκανε την αυτοκριτική του».

Εν τω μεταξύ χθες το βράδυ στο πρώτο συντριβάνι της Παλιάς Πόλης η παράταξη «Πρώτα η Ρόδος» πραγματοποίησε μουσική εκδήλωση.

Μιχάλης Κορδίνας, δήμαρχος Πεταλούδων:

Θα υπηρετήσουμε τον τόπο με τον ίδιο ζήλο και την ίδια αποτελεσματικότητα



ΕΥΧΑΡΙΣΤΙΕΣ προς τους πολίτες του Δήμου Πεταλούδων εκφράζει με επιστολή του ο δήμαρχος Μιχάλης Κορδίνας.

Η επιστολή έχει ως εξής:

«Αισθάνομαι την ανάγκη να εκφράσω τις θερμές μου ευχαριστίες σε όλους εσάς, τους πολίτες του δήμο Πεταλούδων, που με τιμήσατε με την ψήφο σας, αλλά και σε όλους ανεξαιρέτως τους δημότες για το ήθος που επέδειξαν καθ' όλη τη διάρκεια της προεκλογική περιόδου.

Υπόσχομαι ότι θα καταβάλω κάθε προσπάθεια για να δικαιώσω την εμπιστοσύνη που μου δείξατε.

Θα συνεχίσουμε να αγωνιζόμαστε κι εγώ και οι συνεργάτες μου, με όλες μας τις δυνάμεις, για την πρόοδο και ευημερία του τόπου μας.

Ολοι μαζί, ενωμένοι, μπορούμε να συμβάλουμε στην ανάπτυξη της περιοχής, για να γνωρίζει ο Δήμος μας ακόμη καλύτερες μέρες. Αρκεί να πιστέψουμε στη δύναμη της συνεργασίας και της ενότητας.

Καλώ όλους τους πολίτες να συστρατευθούν μαζί μας, χωρίς διαχωρισμούς, προκειμένου να επιτευχθεί ο κοινός μας στόχος: η ολοκλήρωση της αναπτυξιακής πορείας του Δήμου.

Να είστε σίγουροι ότι θα υπηρετήσουμε τον τόπο με τον ίδιο ζήλο και την ίδια αποτελεσματικότητα και τη νέα τετραετία.

Είμαι βέβαιος πως με τη δική σας συμπαράσταση και βοήθεια θα φέρουμε σε αίσιο πέρας το έργο μας, για ένα καλύτερο αύριο στον τόπο μας, για ένα καλύτερο μέλλον για μας και τα παιδιά μας. Σας ευχαριστώ».

Δηλώσεις του Γ. Γιαννόπουλου

ΣΥΝΕΧΕΙΑ ΑΠΟ ΤΗ ΣΕΛ. 1

αυτό το κάλεσμα για τη συμμετοχή τους στη διαχείριση των ζητημάτων της πόλης μας.

• Αναφερόμενος στο δεύτερο γύρο των δημοτικών εκλογών ο κ. Γιαννόπουλος εξέφρασε την αισιοδοξία του για τη νίκη της παράταξής του. «Η κάλπη είναι ένα κουτί που μαζεύει τις επιθυμίες των πολιτών. Την περασμένη Κυριακή έστειλε σοφά μηνύματα, τα οποία μας συνέτισαν πιο πολύ. Με τρόπο σοφό, ο συμπολίτης σου επιδεικνύει τρόπους να επανέλθεις, να διορθώσεις τα λάθη σου και να αλλάξεις τη στάση σου», τόνισε.

ΜΕ ΑΜΕΣΟ αλλά και με αυστηρό τρόπο ο Γιώργος Γιαννόπουλος με αφορμή την φιλολογία που αναπτύχθηκε τις προηγούμενες ημέρες για τις τροφοεπιταγές έδωσε τη δική του απάντηση. Αναφέρθηκε στην έννοια και στην ερμηνεία της λέξης αλληλεγγύη, λέγοντας ότι αλληλεγγύη είναι να σέβασαι και να πονάς τον διπλανό σου και όχι να του προσφέρεις δήθεν ελεημοσύνη, προσφέροντάς του πλαστικές σακούλες. Αυτά προσβάλλουν βάναυσα την ανθρώπινη αξιοπρέπεια, υπόσταση και νοημοσύνη.

• Ο κ. Γιαννόπουλος παρουσιάζοντας το κοινωνικό πρόσωπο της δημοτικής αρχής, αντιπαράθεσε απέναντι στις τροφοεπιταγές, τις άυλες ενέργειες που εφαρμόζει ο Δήμος, όπως είναι το «Βοήθεια στο σπίτι», οι βρεφονηπιακοί σταθμοί, τα κέντρα δημιουργικής απασχόλησης και τα αθλητικά κέντρα που λειτουργούν.

«Η πόλη της Ρόδου λοιδωρήθηκε άδικα, αλλά κατάφερε να αντισταθεί στις ορέξεις του καιρού και δεν έγινε χείμαρρος, ούτε τριτοκοσμική, ούτε κηρύχθηκε σε κατάσταση έκτακτης ανάγκης» επανέλαβε χθες ο δήμαρχος Ρόδου.

ΣΧΟΛΙΑΖΟΝΤΑΣ τις φήμες περί διεξαγωγής γκάλοπ ο κ. Γιαννόπουλος τόνισε ότι είναι θεμιτό οι παρατάξεις να χρησιμοποιούν τα εργαλεία των δημοσκοπήσεων για να καθορίσουν τη στάση τους. «Το αστείο είναι όταν υπό το κράτος του πανικού επιχειρείς να διασπείρεις ειδήσεις ως πραγματικά αποτελέσματα δημοσκοπήσεων», κατέληξε.

Ούτε 100 πτήσεις το Σαββατοκύριακο

ΣΥΝΕΧΕΙΑ ΑΠΟ ΤΗ ΣΕΛ. 1

• Η φετινή τουριστική κίνηση, ήταν η καλύτερη των τελευταίων χρόνων, ενώ εξίσου καλύτερη αναμένεται και η νέα, σύμφωνα με εκτιμήσεις τουριστικών παραγόντων. Σύμφωνα με τουριστικούς παράγοντες η αύξηση που παρουσίασε η τουριστική κίνηση φέτος, θα υπερβεί το 12% συγκριτικά με πέρυσι.

ΣΥΜΦΩΝΑ με στοιχεία των τουριστικών πρακτορείων, που αντιπροσωπεύουν τους μεγάλους τουριστικούς οργανισμούς, το Σαββατοκύριακο θα προσγειωθούν στο αεροδρόμιό μας 96 αεροσκάφη τσάρτερ τα οποία θα φέρουν ελάχιστους τουρίστες, αλλά θα φύγουν γεμάτα.

• Η ίδια κατάσταση θα συνεχιστεί μέχρι το τέλος Οκτωβρίου, ενώ το Σαββατοκύριακο 11 και 12 Νοεμβρίου τα αεροσκάφη θα πάρουν και τους τελευταίους τουρίστες.

Η κατανομή αξιωμάτων σε δήμους και νομαρχίες

ΣΥΝΕΧΕΙΑ ΑΠΟ ΤΗ ΣΕΛ. 1

εκλέχθηκαν με βάση τους σταυρούς προτίμησης. Πάντως τόσο στη Νομαρχία όσο και στους Δήμους, η θητεία των οποίων λήγει στις 31 Δεκεμβρίου είναι επικίνδυνα να ασχολούνται κάποιοι με την κατανομή αξιωμάτων. Εχουν υποχρέωση να συνεχίσουν το έργο μιας και οι εκλογές αποδείχθηκε μια τυπική διαδικασία που ανέστειλε προσωρινά τη δραστηριότητά τους.

• Μάλιστα αφού οι εκλογές τελείωσαν έχουν υποχρέωση να φουλάρουν τις μηχανές για να ολοκληρώσουν όσα σχεδιάστηκαν για το νομό και για τους δήμους τους. Οι εκλεγέντες, νομάρχης και δήμαρχοι, θα πρέπει με νηφαλιότητα να αντιμετωπίσουν την κατανομή αξιωμάτων και να μην επηρεαστούν από τη σειρά εκλογιμότητας των νομαρχιακών και δημοτικών συμβούλων, γιατί κάποιοι λειτούργησαν υπέρ των παρατάξεων και σε βάρος της προσωπικής τους εκλογής. Κάποιοι άφησαν έργο και κάτω από δύσκολες συνθήκες.

ΤΟ ΕΡΓΟ των αντινομαρχών και αντιδημάρχων είναι πολύ πιο εύκολο και φαίνεται από αυτό των προέδρων του νομαρχιακού συμβουλίου και δημοτικών συμβουλίων. Για την εικόνα του νομαρχιακού ή του δημοτικού συμβουλίου που βγαίνει προς τα έξω, καλή ή κακή, την μεγαλύτερη ευθύνη φέρει ο πρόεδρος και σ' αυτό πέτυχαν, γι' αυτό και οι παρατάξεις πήγαν καλά.

• Πάντως την 1η Ιανουαρίου 2007, θα γίνουν οι πρώτες συνεδριάσεις στις οποίες θα εκλεγούν οι πρόεδροι και τα μέλη του νομαρχιακού συμβουλίου και των δημοτικών συμβουλίων, καθώς και της νομαρχιακής επιτροπής και δημοτικών επιτροπών.

Ανακοίνωση του υποψήφιου δημάρχου Μιχ. Κατσαρού

Η δημοτική παράταξη «ΑΝΕΞΑΡΤΗΤΗ ΕΝΩΤΙΚΗ ΠΟΡΕΙΑ» ευχαριστεί πολύ όλους όσους εκ των συμπολιτών μας στις δημοτικές εκλογές της 15ης Οκτωβρίου μας τίμησαν με την ψήφο τους και δηλώνουμε ότι:

1) Το αποτέλεσμα των εκλογών καθ' όσον αφορά τον συνδυασμό μας ήταν απόρροια του διπλού πολωτικού κλίματος που δημιούργησαν και η αποχή 30%.

α) Η δυνατότητα της απ' ευθείας εκλογής νικητή των εκλογών από τη πρώτη Κυριακή με το ποσοστό του 42% που έδωσε η ψήφιση του νέου εκλογικού νόμου και την οποία η κάθοδος της παράταξή μας στις εκλογές απέτρεψε.

β) Η ψυχολογία της χαμένης ψήφου, που δημιουργεί ο αντιδημοκρατικός ν.3463/2006, και ο οποίος στερεί στους μικρούς συνδυασμούς τη δυνατότητα να καταλάβουν κάποια αδιάθετη έδρα στην δεύτερη κατανομή, που διεξάγεται την δεύτερη Κυριακή, ενώ αντίθετα δίνει τη δυνατότητα αυτή στα υπόλοιπα των μεγάλων συνδυασμών και καταργεί ουσιαστικά την μέχρι πρότινος ισχύουσα απλή αναλογική.

γ) Οι ψεύτικες δημοσκοπήσεις και σε μικρό δείγμα ψηφοφόρων που έφερναν τους κομματικούς και οικονομικά ισχυρούς συνδυασμούς σε απόσταση αναπνοής τον ένα από τον άλλο και επηρέασαν τους ψηφοφόρους σε βάρος των μικρών δύο παρατάξεων.

2) Η παράταξή μας τιμώντας όλους όσους αντιστάθηκαν στο πολωτικό κλίμα και μας τίμησαν με τη ψήφο τους, και τηρώντας τις προεκλογικές της δεσμεύσεις περί μη συναλλαγής αφήνει ελεύθερους τους συμβούλους μας και όλους τους φίλους μας ψηφοφόρους, καθώς και όσους μας αγαπούν αλλά δεν μας εψήφισαν, στις επαναληπτικές εκλογές της 22ας Οκτωβρίου του 2006, να ψηφίσουν κατά την συνείδησή τους εκείνο το συνδυασμό που πιστεύουν ότι θα ωφελήσει ή θα βλάψει ολιγότερο την αγαπημένη και ιδιαίτερα μας πατρίδα πόλη της Ρόδου.

Για την ΑΝΕΞΑΡΤΗΤΗ ΕΝΩΤΙΚΗ ΠΟΡΕΙΑ
Ο υποψήφιος Δήμαρχος Ρόδου
Μιχάλης Κ. Κατσαρός

VANIK TOURS
ΓΙΑΝΝΗΣ και ΣΕΒΑ ΒΑΛΣΑΜΙΔΗ
VANIK σημαίνει ΑΛΗΘΕΙΑ
ΑΚΤΗ ΚΑΝΑΡΗ 17, ΨΑΡΟΠΟΥΛΑ - ΑΝΕΤΟ ΠΑΡΚΙΝΓΚ • Ανοικτά: ΔΕ-ΣΑ 08.30 - 14.00 & 16.30 - 20.30 - Τηλ. 22410 35191, 37621 κινητό: 6945798148 , FAX 22410 29532

Το γραφείο μας πάντα πρώτο σε κρατήσεις ξενοδοχείων εξασφάλισε και σας προσφέρει καταπληκτικές τιμές για τα παρακάτω ξενοδοχεία σε ΠΑΚΕΤΑ (έκδοση εισιτηρίων R/T) από 1/4/2006-31/10/2006

Απευθυνόμαστε σε σας που θέλετε και η κράτησή σας να είναι σωστή και το δωμάτιό σας να σας περιμένει

1ον HOTEL PRESIDENT Α΄ Κατηγορίας
Λεωφόρος Κηφισίας (ανακαινισμένο)
Μονόκλινο € 72
Δίκλινο € 82
Τρίκλινο € 105

2ον HOTEL ZAFOLIA Α΄ Κατηγορίας
Λεωφόρος Αλεξάνδρας
Μονόκλινο € 98
Δίκλινο € 115
Τρίκλινο € 135

3ον HOTEL ATHENS CYPRIA Α΄ Κατηγορίας
Σύνταγμα
Μονόκλινο € 80
Δίκλινο € 105
Τρίκλινο € 135

4ον HOTEL ASTOR Α΄ Κατηγορίας
Σύνταγμα
Μονόκλινο € 78
Δίκλινο € 103
Τρίκλινο € 120

5ον HOTEL ARETHOUSA Β΄ Κατηγορίας
Σύνταγμα
Μονόκλινο € 60
Δίκλινο € 80
Τρίκλινο € 105

6ον HOTEL ELECTRA Α΄ SUPERIOR
Ερμού Σύνταγμα
Μονόκλινο € 135
Δίκλινο € 155
Τρίκλινο € 185

7ον HOTEL ELLINIS Β΄ Κατηγορίας
Ωνάσειο, λεωφ. Συγγρού
Μονόκλινο € 48
Δίκλινο € 58
Τρίκλινο € 70

8ον HOTEL TPITON Β΄ Κατηγορίας
Κέντρο Πειραιά
Μονόκλινο € 60
Δίκλινο € 80
Τρίκλινο € 100

9ον HOTEL SAVOY Α΄ Κατηγορίας
Κέντρο Πειραιά
Μονόκλινο € 75
Δίκλινο € 95
Τρίκλινο € 115

10ον HOTEL EGNATIA Β΄ Κατηγορίας
Θεσσαλονίκη Κέντρο - ανακαινισμένο
Μονόκλινο € 75
Δίκλινο € 85
Τρίκλινο € 95

11ον HOTEL EGNATIA PALACE Α΄ Κατηγορίας
Θεσσαλονίκη Κέντρο - ολοκαίνουργιο
Μονόκλινο € 100
Δίκλινο € 110
Τρίκλινο € 135

* Τα παραπάνω ξενοδοχεία διαθέτουν T.V. σε όλα τα δωμάτια
* Στις παραπάνω τιμές συμπεριλαμβάνεται πρωινό σε μπουφέ
* Ακόμη σε μας θα βρείτε αεροπορικά και ατμοπλοϊκά εισιτήρια όλων των εταιρειών.

X.6111-31/10

ΝΤΕΤΕΚΤΙΒΣ
30 ΧΡΟΝΙΑ ΜΟΝΙΜΑ ΚΑΙ ΣΤΗ ΡΟΔΟ
35354
ΠΛΑΤΕΙΑ ΑΓΙΟΥ ΙΩΑΝΝΟΥ
Η ΛΥΣΗ!!! ΣΕ ΚΑΘΕ ΣΑΣ ΠΡΟΒΛΗΜΑ
EXPRESS SECURITY
X.6118-31/10

πρώτα η Ρόδος



και 'ου μαζί
για την αλλαγή

ΧΑΤΖΗΣ ΧΑΤΖΗΕΥΘΥΜΙΟΥ
ΥΠΟΨΗΦΙΟΣ ΔΗΜΑΡΧΟΣ

Alhambra Travel

ΓΕΝΙΚΟΣ ΑΝΤΙΠΡΟΣΩΠΟΣ ΡΟΔΟΥ της

LOUIS CRUISE LINES LOUIS HELLENIC CRUISES

28 Οκτωβρίου πείτε «ΟΧΙ» στα συνηθισμένα

9ήμερη μοναδική κρουαζιέρα

ΚΟΣΜΟΠΟΛΙΤΙΚΗ ΔΥΤΙΚΗ ΜΕΣΟΓΕΙΟΣ

από 28 Οκτωβρίου έως 5 Νοεμβρίου 2006

ΠΡΟΓΡΑΜΜΑ	ΑΦΙΞΗ	ΑΝΑΧΩΡΗΣΗ
1η μέρα: Αναχώρηση από Πάτρα	—	15.00
2η μέρα: Μεσσίνα, Ταορμίνα / Ιταλία	11.00	18.00
3η μέρα: Νάπολη, Πομπηΐα / Ιταλία	08.00	15.00
4η μέρα: Λιβόρνο, Φλωρεντία / Ιταλία	08.00	19.00
5η μέρα: Βιλλφράνς, Νίκαια, Μόντε Κάρλο/Γαλλία	08.00	19.00
6η μέρα: Αιάκειο, Κορσική	08.00	14.00
7η μέρα: Λα Γκουλέτ, Τυνησία	11.00	18.00
8η μέρα: Βαλέτα, Μάλτα	10.30	14.30
9η μέρα: Επιστροφή στην Πάτρα	15.30	—

με το κρουαζιερόπλοιο EMERALD σε

ΙΤΑΛΙΑ-ΓΑΛΛΙΑ-ΚΟΡΣΙΚΗ-ΤΥΝΗΣΙΑ-ΜΑΛΤΑ

Τιμή κατ' άτομο από €750,00

Παιδιά και νέοι έως 17 ετών όταν μοιράζονται την ίδια καμπίνα με 2 ενήλικες πληρώνουν μόνο τα λιμενικά τέλη και λοιπά έξοδα 115 ευρώ!

Η τιμή για 3ο και 4ο ενήλικα ισχύει μόνο για τον 3ο και 4ο ενήλικα στην καμπίνα και ανεξάρτητα κατηγορίας καμπίνας και είναι €600 το άτομο.

ΠΕΡΙΛΑΜΒΑΝΟΝΤΑΙ:

Πλήρης διατροφή στο κρουαζιερόπλοιο (πρωινό, γεύμα, δείπνο και μεταμεσονύκτια σνακς), συμμετοχή στις διάφορες εκδηλώσεις, την καθημερινή ψυχαγωγία και το καλλιτεχνικό πρόγραμμα του κρουαζιερόπλοιου. Ασφάλιση Αστικής Επαγγελματικής Ευθύνης.

Μεταφορά με υπερπολυτελή πούλμαν ΑΘΗΝΑ / ΠΑΤΡΑ / ΑΘΗΝΑ

Προσοχή: Λόγω ζήτησης οι κρατήσεις να γίνονται εγκαίρως

ΕΙΔΙΚΕΣ ΤΙΜΕΣ

ΓΙΑ ΞΕΝΟΔΟΧΟΥΠΑΛΛΗΛΟΥΣ ΚΑΙ ΓΚΡΟΥΠ

ΑΠΑΡΑΙΤΗΤΟ ΔΙΑΒΑΤΗΡΙΟ ΣΕ ΙΣΧΥ

Πληροφορίες - προγράμματα

Alhambra Travel

Δημητρίου Θεοδωράκη 13 - Ρόδος

Τηλ. 22410 37052 και 22410 25698

FAX 22410 35582

e-mail: alhabr1@otenet.gr

X6140-31/10

ΞΥΛΟΥΡΓΙΚΕΣ ΕΡΓΑΣΙΕΣ

ΛΕΝΤΑΚΗΣ ΜΑΝΩΛΗΣ

- Εντοιχιζόμενες Κουζίνες
- Κουφώματα
- Πόρτες
- Ντουλάπες



14143-10/11

Τηλ. (22410)60601 και 6973933733,

Ηλιούπολη Αναλήψεως

ΠΡΑΚΤΟΡΕΙΟ ΤΑΞΙΔΙΩΝ

ΣΑΒΒΑΣ ΣΑΗΣ

ΠΡΟΣΦΕΡΟΥΜΕ

τα φθηνότερα αεροπορικά εισιτήρια για όλο τον κόσμο με όλες τις αεροπορικές πτήσεις

ΠΡΟΣΟΧΗ:

ΠΛΗΡΟΦΟΡΙΕΣ ΔΕΝ ΔΙΔΟΝΤΑΙ ΑΠΟ ΤΟ ΤΗΛΕΦΩΝΟ ΜΟΝΟ ΠΡΟΣΩΠΙΚΗ ΠΑΡΟΥΣΙΑ ΣΑΣ

Ακόμη:

- ΒΙΖΑ επισκέπτου για ΑΥΣΤΡΑΛΙΑ σε μία μέρα
- Έκδοση διαβατηρίων
- Έκδοση αδειών αυτοκινήτων

ΞΕΝΟΔΟΧΕΙΑ ΣΤΗΝ ΑΘΗΝΑ

PRESIDENT Α' Κατηγορίας Λεωφόρος Κηφησίας		
Μονόκλινο	€ 72	με πρωινό
Δίκλινο	€ 82	» »
Τρίκλινο	€ 105	» »
ROYAL OLYMPIC LUX κοντά στο Σύνταγμα		
Μονόκλινο	€ 108	
Δίκλινο	€ 108	
Τρίκλινο	€ 145	
ΚΑΝΙΓΚΟΣ Α' κατηγορίας οδός Κάνινγκος		
Μονόκλινο	€ 78	με πρωινό
Δίκλινο	€ 88	» »
ASTOR Σύνταγμα		
Μονόκλινο	€ 72	με πρωινό
Δίκλινο	€ 92	» »
Τρίκλινο	€ 105	» »
POLIS GRAND HOTEL Α' Κατηγορίας Πατησίων		
Μονόκλινο	€ 76	με πρωινό
Δίκλινο	€ 84	» »
Τρίκλινο	€ 115	» »
DORIA HTL Β' Κατηγορίας Ομόνοια		
Μονόκλινο	€ 73	με πρωινό
Δίκλινο	€ 84	» »
Τρίκλινο	€ 110	» »
BEST WESTERN Ιλίσια		
Μονόκλινο	€ 84	με πρωινό
Δίκλινο	€ 93	» »
Τρίκλινο	€ 110	» »
ARETOUSA Β' Κατηγορίας Μητροπόλεως Σύνταγμα		
Μονόκλινο	€ 60	
Δίκλινο	€ 80	
Τρίκλινο	€ 105	
VERGINA Β' Κατηγορίας ΘΕΣ/ΚΗ (κεντρικό)		
Μονόκλινο	€ 64	
Δίκλινο	€ 80	
Τρίκλινο	€ 100	

ΣΑΣ ΣΥΜΦΕΡΕΙ ΠΡΙΝ ΚΛΕΙΣΕΤΕ ΟΠΟΥΔΗΠΟΤΕ ΝΑ ΜΑΣ ΕΠΙΣΚΕΦΘΕΙΤΕ

ΠΡΑΚΤΟΡΕΙΟ ΤΑΞΙΔΙΩΝ ΣΑΒΒΑΣ ΣΑΗΣ

ΤΑΡΠΟΝ ΣΠΡΙΓΚΣ 42 δίπλα στην Τράπεζα Πίστεως

• Τηλ. 22410 39781-3

X.6129-31/10

Για τη φετινή σχολική χρονιά

Μεγάλη προσέλευση παιδιών στα εργαστήρια του Δήμου

Του Πολιτιστικού Οργανισμού



Πολύ μεγάλη προσέλευση παιδιών αλλά και ενηλίκων παρατηρήθηκε στα Εργαστήρια του Πολιτιστικού Οργανισμού Δήμου Ροδίων, που ξεκίνησαν τη λειτουργία τους για τη φετινή σχολική χρονιά, την πρώτη εβδομάδα του Οκτώβρη.

Στα περισσότερα Τμήματα έχουν καλυφθεί οι υπάρχουσες θέσεις, αλλά σε ορισμένα θα συνεχιστούν για λίγες μόνον ημέρες οι εγγραφές, ώστε να επιτευχθεί και σ΄ αυτά πληρότητα. Τα Τμήματα αυτά για τα οποία ο Πολιτιστικός Οργανισμός θα δέχεται για λίγες μόνο ημέρες αιτήσεις εγγραφής είναι τα:

1) Εργαστήρι Παραδοσιακών Χορών Τμήμα αρχαρίων για ενήλικες

Τρίτη και Πέμπτη, 19:30-20:30.

2) Εργαστήρι Ζωγραφικής για ενήλικες

Δευτέρα και Τετάρτη 17:00-20:00

3) Εργαστήρι Καλλιτεχνικής Κεραμικής/Γλυπτικής, Τμήμα για παιδιά

Δευτέρα και Τετάρτη, 17:30-19:00

4) Εργαστήρι Καλλιτεχνικής Κεραμικής/Γλυπτικής, Τμήμα ενηλίκων

Τρίτη και Πέμπτη, 17:30-19:00

5) Τμήμα προετοιμασίας για την Παιδική Χορωδία Δήμου Ροδίων

Σάββατο 18:15-19:00

6) Τμήμα προετοιμασίας για την Πειραματική Χορωδία Δήμου Ροδίων

Δευτέρα 21:00-22:00

Οι ενδιαφερόμενοι παρακαλούνται να προσέλθουν στα γραφεία του Πολιτιστικού Οργανισμού Δήμου Ροδίων (Νηρέας, Διαγοριδών 3, τηλ 22410 27427) από Δευτέρα - Παρασκευή 8:00-14:30, για να κάνουν τη σχετική αίτηση εγγραφής.

Αυστηρή αλλά εποικοδομητική κριτική στο δ.σ. Καλλιθέας

ΑΠΟ τον επικεφαλής της δημοτικής παράταξης «ΚΑΛΛΙΘΕΑ -ΔΥΝΑΜΗ- ΑΛΛΑΓΗΣ ΚΑΙ ΠΡΟΟΔΟΥ κ. Γιώργο Κώστα, εκδόθηκε το παρακάτω δελτίο τύπου:

«Ο επικεφαλής της δημοτικής παράταξης «ΚΑΛΛΙΘΕΑ-ΔΥΝΑΜΗ ΑΛΛΑΓΗΣ ΚΑΙ ΠΡΟΟΔΟΥ» καθώς και οι υποψήφιοι σύμβουλοι ευχαριστούμε όλους τους δημότες του Δήμου Καλλιθέας που μας τίμησαν με την ψήφο τους καθώς και εκείνους που με κάθε τρόπο βοήθησαν στο αποτέλεσμα αυτό, παρά το μικρό χρονικό διάστημα που είχαν στη διάθεσή τους.

Υποσχόμαστε ότι θα τιμήσουμε αυτή την εμπιστοσύνη τους και θα ασκήσουμε αυστηρή αλλά εποικοδομητική κριτική και θα είμαστε αντιπροσωπευτικοί στη διεκδίκηση των δικαίων των δημοτών μας. Θα προωθήσουμε την επίλυση των μεγάλων προβλημάτων που ταλανίζουν τον τόπο μας. Θα αντιπαραταχθούμε και θα προωθήσουμε τις απόψεις μας βάσει του εκπονημένου και τεκμηριωμένου προγράμματός μας. Θα υποχρεώσουμε τη δημοτική αρχή να διαχειρίζεται την εξουσία με νέο ήθος, σεμνότητα, διαφάνεια, αξιοκρατία και νομιμότητα.

Η ενημέρωση των δημοτών θα είναι υποχρέωση όλων μας.

Τέλος υποσχόμαστε ότι ο ρόλος της αντιπολίτευσης δεν θα μηδενιστεί όπως έγινε μέχρι σήμερα στο Δήμο μας. Η αντιπολιτευτική μας τακτική θα πορεύεται προς το συμφέρον του τόπου και των δημοτών μας.

Σας ευχαριστούμε

Γιώργος Κώστος και οι υποψήφιοι σύμβουλοι».

Χ. ΧΑΤΖΗΝΙΚΟΛΑΟΥ Α.Ε.

ΝΑΥΤΙΛΙΑΚΟ & ΒΙΟΜΗΧΑΝΙΚΟ ΠΟΛΥΚΑΤΑΣΤΗΜΑ

ΣΚΑΦΗ - ΜΗΧΑΝΕΣ - ΤΡΕΪΛΕΡ - ΑΞΕΣΟΥΑΡ
ΠΟΛΥΕΣΤΕΡΙΚΑ - ΔΙΧΤΥΑ - ΗΛΕΚΤΡΟΝΙΚΑ
ΛΑΔΙΑ - ΣΩΣΤΙΚΑ - ΣΧΟΙΝΙΑ - ΧΡΩΜΑΤΑ
ΒΙΔΕΣ - INOX - ΕΡΓΑΛΕΙΑ - ΨΥΓΕΙΑ

RODOS MARINE BOAT

NAYΠΗΓΕΙΑ ΧΑΤΖΗΝΙΚΟΛΑΟΥ

TOHATSU Outboards

ΜΗΧΑΝΕΣ ΘΑΛΑΣΣΗΣ

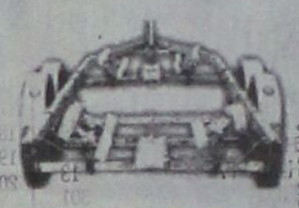

ΑΡΓΩ.

ΤΡΕΪΛΕΡ-ΜΠΑΓΑΖΙΕΡΕΣ

ΕΠΙΣΚΕΥΕΣ ΣΚΑΦΩΝ - SERVICE ΜΗΧΑΝΩΝ

1ο ΧΛΜ ΡΟΔΟΥ-ΚΑΛΛΙΘΕΑΣ , ΡΟΔΟΣ ,ΤΗΛ :2241064630

6124-31/10

Έτοιμοι για ΚΤΕΟ;

ΤΩΡΑ ΚΤΕΟ ΣΕ 25 ΛΕΠΤΑ!

AUTOVISION®

ΤΕΧΝΙΚΟΣ ΕΛΕΓΧΟΣ ΟΧΗΜΑΤΩΝ

Ιδιωτικό ΚΤΕΟ Ρόδου

για ραντεβού..22410 67677

ΕΥΚΟΛΑ, ΓΡΗΓΟΡΑ, ΑΞΙΟΠΙΣΤΑ ΚΑΙ ΦΘΗΝΟΤΕΡΑ!!

ΑΝΟΙΧΤΑ ΑΠΟΓΕΥΜΑΤΑ ΚΑΙ ΣΑΒΒΑΤΟ, ΟΛΑ ΤΑ ΠΑΡΑΒΟΛΑ ΑΓΟΡΑΖΟΝΤΑΙ ΣΤΟ ΚΤΕΟ

ταλαιπωρία τέλος..

ΠΡΟΓΡΑΜΜΑ ΠΡΟΣΚΛΗΣΗΣ ΟΧΗΜΑΤΩΝ Ν. ΔΩΔ/ΣΟΥ

- Τον Σεπτέμβριο ΡΟΖ 9501 εώς 9999 και ΡΟΗ 1000 εώς 2500

ΠΡΟΣΟΧΗ! **- Τον Οκτώβριο ΡΟΗ 2501 εώς 4500**

Η ΜΗ ΔΙΕΝΕΡΓΕΙΑ ΤΕΧΝΙΚΟΥ ΕΛΕΓΧΟΥ ΤΟΥ ΟΧΗΜΑΤΟΣ ΣΑΣ (ΚΤΕΟ) ΜΕΣΑ ΣΤΙΣ ΠΡΟΘΕΣΜΙΕΣ, ΑΠΟΤΕΛΕΙ ΠΑΡΑΒΑΣΗ (ΚΟΚ 86) ΚΑΙ ΤΙΜΩΡΕΙΤΑΙ ΑΠΟ ΤΙΣ ΑΡΧΕΣ ΜΕ ΠΡΟΣΤΙΜΟ 334 ΕΥΡΩ ΚΑΙ ΑΦΑΙΡΕΣΗ ΠΙΝΑΚΙΔΩΝ

1ο Χιλ. ΝΕΑΣ ΕΘΝΙΚΗΣ ΟΔΟΥ ΤΣΑΙΡΙ - ΑΕΡΟΔΡΟΜΙΟΥ

www.kteo.eu

X 310-31/10

ΣΑΒΒΑΣ ΣΑΗΣ

ΠΡΑΚΤΟΡΕΙΟ ΤΑΞΙΔΙΩΝ

RELAX

MARMARIS

Τριήμερη αργία 28η Οκτωβρίου

ΑΝΑΧΩΡΗΣΗ 27/10 08.00 π.μ. και 16.30 μ.μ.

ΕΠΙΣΤΡΟΦΗ 29/10 16.00 μ.μ.

Μόνο €110

Ξενοδοχείο Lux το ELEGANCE και το BLUE BAY με πρωινό και ένα γεύμα ημερησίως,ΔΩΡΕΑΝ: jacuzzi - hamam - γυμναστήριο - πισίνα - σάουνα - fitness center - τένις. Προαιρετικές εκδρομές: BODRUM και ΦΕΤΙΓΕ, ΛΙΒΙΣΙ

• Συνοδός: Σάββας Σαής

• • • •

ΑΓ. ΡΑΦΑΗΛ

Αεροπορικώς κατ' ευθεία από Ρόδο

από 6/11 έως 9/11

• • • •

ΑΥΤΗ ΕΙΝΑΙ ΕΚΔΡΟΜΗ ΟΝΕΙΡΟ

ΑΓ. ΠΕΤΡΟΥΠΟΛΗ - ΜΟΣΧΑ

Από 7/11 έως 14/11

και 10/11 έως 17/11

Ξεναγήσεις: Μόσχα, Κόκκινη Πλατεία, Μαυσωλείο Λένιν την εκκλησία του Αγίου Βασιλείου με τους εννέα τρούλους, Κρεμλίνο, Μουσείο Αυτοκρατορικών Θυσαυρών της εποχής των Τσάρων Σεργκίεβ - Ποσάντ (Ζαγκόρσκ) με το μοναστηριακό συγκρότημα της Αγίας Τριάδας, Αγ. Σεργίου, Αγ. Πετρούπολη με την πολυσύχναστη λεωφόρο Νέβσκι, Εθνική Βιβλιοθήκη, το μεγαλύτερο πολυκατάστημα της πόλης Γκοστίνι Ντβόρ, το βιβλιοπωλείο Ντομ Κνιγκι, το Ναυτικό Κολέγιο, το χειμερινό παλάτι, τα μέγαρα του Αυτοκρατορικού Στρατού, τον καθεδρικό ναό του Αγ. Νικολάου, το θέατρο Μαρίνσκι, το ιστορικό πλοίο του Αουράρα, Ερμιτάζ, Εθνική Πινακοθήκη, Φρούριο Πέτρου & Παύλου, κρουαζιέρα στον Νέβα, θερινά ανάκτορα, τάφους των τσάρων και άλλα...

Περιλαμβάνει:

Εισιτήρια Ρόδο - Αθήνα - Μόσχα - Αγ. Πετρούπολη και Μόσχα - Αθήνα - Ρόδο

3 διανυκτερεύσεις στην Αγ. Πετρούπολη και 3 στη Μόσχα

Πρωινό - ένα γεύμα ημερησίως

Μεταφορές, εκδρομές, ξεναγήσεις με ελληνόφωνο ξεναγό

Συνοδό - αρχηγό του γραφείου

Ασφάλεια αστικής ευθύνης

Κρατήσεις θέσεων μόνο με προκαταβολή 200 € έως δέκα μέρες πριν την αναχώρηση

• • • •

ΕΚΔΡΟΜΗ ΓΥΡΟΣ ΤΗΣ ΕΛΛΑΔΟΣ

Από 14/11 έως 23/11

ΚΟΡΙΝΘΟ - ΡΙΟ - ΑΝΤΙΡΙΟ - ΙΩΑΝΝΙΝΑ - ΜΕΤΣΟΒΟ - ΚΑΣΤΟΡΙΑ - ΕΔΕΣΣΑ - ΘΕΣΣΑΛΟΝΙΚΗ - ΣΠΗΛΑΙΟ ΑΛΙΣΤΡΑΤΗΣ - ΔΡΑΜΜΑ - ΚΑΒΑΛΑ - ΚΟΜΟΤΗΝΗ - ΑΛΕΞΑΝΔΡΟΥΠΟΛΗ - ΣΟΥΦΛΙ - ΔΙΔΥΜΟΤΕΙΧΟ - ΟΡΕΣΤΕΙΑΔΑ - ΕΒΡΟΣ

• • • •

Με τον ΟΛΥΜΠΙΑΚΟ στη ΡΩΜΗ

ΡΟΜΑ - ΟΛΥΜΠΙΑΚΟΣ

Πακέτα εκδρομών (εξασφαλισμένα εισιτήρια αγώνων)

ΑΕΡΟΠΟΡΙΚΩΣ	ΟΔΙΚΩΣ
31/10 αυθημερών	29/10 5 ημέρες
31/10 2 ημέρες	25/10 6 ημέρες
30/10 3 ημέρες και 4 ημέρες	27/10 7 ημερες

• • • •

8ήμερη εκδρομή

ΣΥΡΙΑ – ΙΟΡΔΑΝΙΑ

Κατ' ευθείαν από ΡΟΔΟ

1η εκδρομή από 18/11 έως 25/11

2η εκδρομή **ΧΡΙΣΤΟΥΓΕΝΝΑ**

από 23/12 έως 30/12

Επισκέψεις Ακαμπα - Πέτρε - Νεκρά Θάλασσα, Ορος Νέμπο στη χριστουγεννιάτικη Μάνταμπα, Δαμασκό, Πατριαρχείο Αντιοχείας, κατακόμβη Αγίου Ανανία, Εθνικό Αρχαιολογικό Μουσείο στην Παλμύρα τη νύμφη της ερήμου, στο ναό του Δία, στην Αψίδα του Θριάμβου, Θέατρο, Λουτρά, Τετράπυλο ΜΑΑΛΟΥΛΑ - ΚΑΣΤΡΟ ΙΠΠΟΤΩΝ - ΧΟΥΜΣ

Επισκέψεις στη Μαρμαρίτα, το βουνό των Χριστιανών με τους κατοίκους να μιλούν την αραμαϊκή γλώσσα του Χριστού, στο Μοναστήρι της Αγίας Θέκλας και στο Μοναστήρι του Αγίου Γεωργίου, στην Παναγιά Σεντνάγια. Επιπλέον επίσκεψη στην Παλιά Πόλη και τη Σκεπαστή Αγορά, τη Νέα Αγορά της Δαμασκού, το μεγάλο Τέμενος των Ομεϊνάδων και την Αρχαία Μπόσρα με το μεγαλύτερο ελληνορωμαϊκό θέατρο.

Πληροφορίες - προγράμματα

ΠΡΑΚΤΟΡΕΙΟ ΤΑΞΙΔΙΩΝ ΣΑΒΒΑΣ ΣΑΗΣ

ΤΑΡΠΟΝ ΣΠΡΙΓΚΣ 42

(δίπλα στην Alpha Bank Πλατεία Κύπρου)

Τηλ. 22410 39781-3, 37711

X6130-31/10

ΓΡΑΦΕΙΟ ΙΔΙΩΤΙΚΩΝ ΕΡΕΥΝΩΝ

(ΝΤΕΤΕΚΤΙΒΣ)

ΑΝΑΛΑΜΒΑΝΟΥΜΕ

Υποθέσεις ανηλίκων, οικογενειακές, προσωπικές κ.τ.λ.

ΔΙΑΘΕΤΟΥΜΕ ΤΑ ΠΛΕΟΝ ΣΥΓΧΡΟΝΑ ΟΠΤΙΚΟΑΚΟΥΣΤΙΚΑ ΣΥΣΤΗΜΑΤΑ

100% ΕΧΕΜΥΘΕΙΑ

ΡΩΜΗΣ 22, - ΡΟΔΙΝΙ

Κιν. 694 6997967

X14112-31/10

ΣΤΑΥΡΟΙ ΠΡΟΤΙΜΗΣΗΣ ΣΕ ΑΤΤΑΒΥΡΟ, ΚΑΜΕΙΡΟ, Ν. ΡΟΔΟ, ΤΗΛΟ, ΧΑΛΚΗ

ΔΗΜΟΣ ΑΤΑΒΥΡΟΥ
«ΑΝΑΠΤΥΞΙΑΚΗ ΚΙΝΗΣΗ ΑΤΑΒΥΡΟΥ»
Υποψήφιος Δήμαρχος: Κυριακούλης Παναγιώτης του Εμμανουήλ

Α/Α	ΕΠΩΝΥΜΟ	ΟΝΟΜΑ	ΣΥΝΟΛΟ
1	ΒΟΝΑΚΗΣ	ΣΤΥΛΙΑΝΟΣ	240
2	ΓΙΜΟΥΚΗΣ	ΚΩΝΣΤΑΝΤΙΝΟΣ	70
3	ΔΙΑΚΟΓΕΩΡΓΙΟΥ	ΠΑΝΤΕΛΕΩΝ	105
4	ΖΙΑΚΗ	ΣΤΑΜΑΤΙΑ	278
5	ΖΙΑΚΗΣ	ΙΩΑΝΝΗΣ	56
6	ΘΥΡΗΣ	ΙΩΑΝΝΗΣ	171
7	ΚΑΡΕΛΛΑΚΗΣ	ΚΩΝΣΤΑΝΤΙΝΟΣ	181
8	ΚΑΡΝΑΒΑΣ	ΜΙΛΤΙΑΔΗΣ	157
9	ΚΟΝΤΟΥ	ΤΣΑΜΠΙΚΑ	188
10	ΚΟΡΡΕ	ΑΝΝΑ	206
11	ΛΥΡΙΣΤΗΣ	ΑΝΑΣΤΑΣΙΟΣ	231
12	ΜΑΝΩΛΑΚΗΣ	ΣΤΑΥΡΟΣ	177
13	ΜΠΑΚΗΣ	ΜΕΡΚΟΥΡΗΣ	174
14	ΟΡΦΑΝΟΣ	ΠΕΤΡΟΣ	127
15	ΠΟΛΥΧΡΟΝΗ	ΤΑΡΙΑ-ΧΑΝΝΕΛΕ	41
16	ΣΑΒΒΕΝΑΣ	ΓΕΩΡΓΙΟΣ	55
17	ΣΑΒΒΕΝΑΣ	ΠΑΡΑΣΚΕΥΑΣ	215
18	ΣΩΤΗΡΑΚΗΣ	ΗΛΙΑΣ	22
19	ΧΑΡΑΛΑΜΠΟΥΣ	ΔΕΣΠΟΙΝΑ	124

ΤΟΠΙΚΟ ΣΥΜΒΟΥΛΙΟ ΑΓ. ΙΣΙΔΩΡΟΥ

1	ΓΕΩΡΓΑΛΛΗΣ	ΕΜΜΑΝΟΥΗΛ	111
2	ΔΗΜΗΤΡΑΚΗ	ΑΝΑΣΤΑΣΙΑ	56
3	ΚΙΑΟΥΡΤΖΗ	ΤΣΑΜΠΙΚΑ	50
4	ΠΑΦΙΑΚΗ	ΜΑΡΙΑ	44
5	ΠΕΤΡΑΚΗΣ	ΣΤΑΜΑΤΗΣ	152
6	ΣΑΒΒΕΝΑ	ΣΕΒΑΣΤΗ	69
7	ΦΩΤΕΙΝΗΣ	ΣΑΒΒΑΣ	124

ΤΟΠΙΚΟ ΣΥΜΒΟΥΛΙΟ ΚΡΗΤΗΝΙΑΣ

1	ΚΑΡΑΓΙΑΝΝΗΣ	ΓΕΩΡΓΙΟΣ	32
2	ΚΑΡΑΓΙΑΝΝΗΣ	ΓΕΩΡΓΙΟΣ	44
3	ΚΟΝΤΟΓΙΑΝΝΑΚΗ	ΘΕΟΦΑΝΙΑ	27
4	ΝΤΕΛΛΑΚΗΣ	ΝΙΚΟΛΑΟΣ	69
5	ΠΑΠΑΚΗ	ΒΑΣΙΛΕΙΑ	51
6	ΠΙΤΡΟΠΑΚΗ	ΜΑΡΙΑ-ΓΕΩΡΓΙΑ	32
7	ΣΑΡΙΚΑΚΗΣ	ΓΕΩΡΓΙΟΣ	30

ΤΟΠΙΚΟ ΣΥΜΒΟΥΛΙΟ ΜΟΝΟΛΙΘΟΥ

1	ΔΙΑΚΟΑΝΑΣΤΑΣΙΟΥ	ΑΝΔΡΟΝΙΚΟΣ	32
2	ΗΡΩΝΙΑΣ	ΚΛΗΜΗΣ	18
3	ΣΤΑΜΠΟΛΗΣ	ΝΕΚΤΑΡΙΟΣ	48
4	ΧΑΤΖΗΙΩΑΝΝΟΥ	ΣΩΚΡΑΤΗΣ	66

ΤΟΠΙΚΟ ΣΥΜΒΟΥΛΙΟ ΣΙΑΝΩΝ

1	ΣΩΤΗΡΑΚΗΣ	ΑΝΑΣΤΑΣΙΟΣ	33
2	ΧΑΡΗ	ΠΑΝΑΓΙΟΥΛΑ	6
3	ΧΑΤΖΗΑΝΑΣΤΑΣΗΣ	ΠΑΝΤΑΛΕΩΝ	20

«ΑΤΑΒΥΡΟΣ ΝΕΑ ΑΡΧΗ»
Υποψήφιος Δήμαρχος: Τσουκαλας Νικόλαος του Εμμανουήλ

1	ΔΕΛΗΓΙΑΝΝΑΚΗΣ	ΣΤΑΥΡΟΣ	166
2	ΔΕΡΕΜΠΕΗΣ	ΓΕΩΡΓΙΟΣ	80
3	ΔΙΑΚΟΓΕΩΡΓΙΟΥ	ΜΗΝΑΣ	100
4	ΖΑΦΕΙΡΟΠΟΥΛΟΥ	ΙΩΑΝΝΑ	275
5	ΚΑΡΑΓΙΑΝΝΗ	ΔΕΣΠΟΙΝΑ	179
6	ΚΟΝΤΟΓΙΑΝΝΗΣ	ΙΩΑΝΝΗΣ	194
7	ΚΩΝΣΤΑΝΤΑΚΗ	ΠΑΝΑΓΙΩΤΑ	284
8	ΜΑΚΡΑΣ	ΙΩΑΝΝΗΣ	142
9	ΜΑΛΑΝΔΡΗΣ	ΚΛΕΑΝΘΗΣ	111
10	ΜΑΝΙΩΤΗΣ	ΓΕΩΡΓΙΟΣ	240
11	ΜΑΣΤΡΟΣΑΒΒΑΚΗ	ΣΤΑΜΑΤΙΑ	236
12	ΜΑΥΡΟΥΔΑΚΗ	ΔΙΚΑΙΑ (ΒΙΚΥ)	190
13	ΠΑΠΑΣΤΑΜΑΤΑΚΗΣ	ΙΩΑΝΝΗΣ	200
14	ΠΑΠΑΣΤΑΜΑΤΙΟΥ	ΙΟΡΔΑΝΗΣ	169
15	ΠΟΤΣΑΚΗΣ	ΙΩΑΝΝΗΣ	123
16	ΠΟΤΣΑΚΗΣ	ΜΙΧΑΗΛ	30
17	ΣΕΒΔΑΛΑΚΗ	ΑΝΑΣΤΑΣΙΑ	142
18	ΦΕΣΑΚΗΣ	ΗΛΙΑΣ	121
19	ΧΑΤΖΗΑΝΑΣΤΑΣΗΣ	ΜΙΧΑΗΛ	101

ΤΟΠΙΚΟ ΣΥΜΒΟΥΛΙΟ ΑΓ.ΙΣΙΔΩΡΟΥ

1	ΒΑΣΙΛΑΚΗΣ	ΙΩΑΝΝΗΣ	9
2	ΔΙΑΚΟΗΛΙΑΣ	ΧΡΙΣΤΟΦΗΣ	18
3	ΚΑΡΑΓΕΩΡΓΙΟΥ	ΚΩΝΣΤΑΝΤΙΝΟΣ	25
4	ΜΑΝΩΛΑΣ	ΑΝΑΣΤΑΣΙΟΣ	28

ΤΟΠΙΚΟ ΣΥΜΒΟΥΛΙΟ ΚΡΗΤΗΝΙΑΣ

1	ΒΑΣΙΛΕΙΟΥ	ΜΑΡΙΑ	28
2	ΚΑΡΑΓΙΑΝΝΗΣ	ΓΕΩΡΓΙΟΣ	68
3	ΚΑΡΕΛΛΑΚΗ	ΠΑΝΑΓΙΟΥΛΑ	28
4	ΜΑΥΡΟΥΔΑΚΗ	ΣΤΑΥΡΟΥΛΑ	23
5	ΝΤΕΛΛΑΚΗΣ	ΜΙΧΑΗΛ	55
6	ΠΑΠΑΚΗΣ	ΜΙΧΑΗΛ	113

ΤΟΠΙΚΟ ΣΥΜΒΟΥΛΙΟ ΜΟΝΟΛΙΘΟΥ

1	ΗΡΩΝΝΥΑΣ	ΕΜΜΑΝΟΥΗΛ	34
2	ΘΥΡΗΣ	ΓΕΩΡΓΙΟΣ	35
3	ΚΟΥΤΡΗ	ΚΑΛΛΙΟΠΗ	31
4	ΧΑΛΚΙΤΗΣ	ΕΥΣΤΑΘΙΟΣ	35

ΤΟΠΙΚΟ ΣΥΜΒΟΥΛΙΟ ΣΙΑΝΝΩΝ

1	ΔΙΜΕΛΛΗΣ	ΤΣΑΜΠΙΚΟΣ	45
2	ΚΟΥΝΤΟΥΡΑΚΗΣ	ΙΩΑΝΝΗΣ-ΤΣΑΜΠΙΚΟΣ	12
3	ΛΕΦΤΟΠΙΝΑΣ	ΓΕΩΡΓΙΟΣ	63
4	ΠΙΚΟΥ	ΕΥΑΓΓΕΛΟΣ	18

ΔΗΜΟΣ ΚΑΜΕΙΡΟΥ
1) «ΚΑΜΕΙΡΟΣ ΕΝΩΤΙΚΗ ΑΝΑΓΕΝΝΗΣΗ»
Υποψήφιος Δήμαρχος: Κρητικός Δημήτριος του Γεωργίου

Α/Α	ΕΠΩΝΥΜΟ	ΟΝΟΜΑ	ΣΥΝΟΛΟ
1	ΑΛΑΦΑΚΗΣ	ΙΩΑΝΝΗΣ	129
2	ΠΟΡΔΑΜΝΗ-ΤΟΜΑΖΟΥ	ΜΑΡΙΕΤΤΑ	100
3	ΓΟΥΜΑΡΑ	ΤΣΑΜΠΙΚΑ	94
4	ΕΛΕΝΗΣ	ΑΝΤΩΝΙΟΣ	168
5	ΕΥΣΤΑΘΙΟΥ	ΜΙΧΑΗΛ	419
6	ΘΥΡΙΑΚΗΣ	ΚΩΝΣΤΑΝΤΙΝΟΣ	229
7	ΚΕΦΑΛΑΣ	ΑΡΓΥΡΗΣ	284
8	ΚΥΡΙΑΖΑΚΟΣ	ΕΜΜΑΝΟΥΗΛ	131
9	ΜΑΡΙΕΛΟΣ	ΣΤΑΜΑΤΙΟΣ	130
10	ΜΑΡΙΕΤΤΗΣ	ΙΩΑΝΝΗΣ	411
11	ΜΑΣΤΗΣ	ΑΝΑΣΤΑΣΙΟΣ	107
12	ΜΑΣΤΗΣ	ΜΙΧΑΗΛ	221
13	ΜΠΑΚΑΣ	ΝΙΚΗΤΑΣ	148
14	ΜΠΟΝΙΑΤΗΣ	ΕΜΜΑΝΟΥΗΛ	159
15	ΠΑΛΛΑΣ	ΑΓΑΠΗΤΟΣ	293
16	ΠΑΤΕΝΙΩΤΗ-ΣΤΟΥΠΠΗ	ΒΑΣΙΛΕΙΑ	82
17	ΠΑΥΛΙΔΗΣ	ΓΕΩΡΓΙΟΣ	218
18	ΠΟΥΛΛΗΣ	ΠΑΝΤΕΛΗΣ	198
19	ΣΑΒΒΑΚΗΣ	ΑΝΤΩΝΙΟΣ	225
20	ΣΠΑΡΤΑΛΛΗΣ	ΕΜΜΑΝΟΥΗΛ	84
21	ΤΡΟΥΛΛΗ	ΤΣΑΜΠΙΚΑ	60
22	ΧΑΛΚΙΤΗΣ	ΒΑΣΙΛΕΙΟΣ	222
23	ΧΑΣΤΑΛΗΣ	ΧΡΥΣΟΣΤΟΜΟΣ	288
24	ΧΑΤΖΗΑΝΑΣΤΑΣΙΟΥ	ΛΑΜΠΡΙΑΝΟΣ	145
25	ΧΑΤΖΗΓΙΑΝΝΗ	ΑΡΓΥΡΩ-ΣΩΤΗΡΙΑ	103
26	ΧΑΤΖΗΕΛΕΥΘΕΡΙΟΥ	ΕΛΕΥΘΕΡΙΟΣ	179

ΤΟΠΙΚΟ ΣΥΜΒΟΥΛΙΟ ΑΠΟΛΛΩΝΩΝ

1	ΓΙΑΝΝΑΚΟΠΟΥΛΟΣ	ΠΑΝΑΓΙΩΤΗΣ	160
2	ΓΟΥΛΑΡΑΣ	ΔΗΜΗΤΡΙΟΣ	61
3	ΙΣΚΑΣ	ΙΩΑΝΝΗΣ	88
4	ΝΤΑΚΟΥΪΝΟ	ΛΙΜΠΕΡΤΙΝΑ	5
5	ΠΕΡΝΑΡΗ	ΜΑΡΙΑ	64
6	ΠΙΣΣΑΣ	ΣΑΒΒΑΣ	63

ΤΟΠΙΚΟ ΣΥΜΒΟΥΛΙΟ ΔΙΜΥΛΙΑΣ

1	ΠΑΝΤΙΔΟΣ	ΓΕΩΡΓΙΟΣ	106
2	ΣΑΒΒΑΚΗΣ	ΚΥΡΙΑΚΟΣ	56
3	ΣΑΡΙΚΑ	ΜΑΡΓΑΡΙΤΑ	26
4	ΣΑΡΙΚΑΣ	ΓΕΩΡΓΙΟΣ	157
5	ΤΣΙΩΝΟΥ	ΕΥΑΓΓΕΛΙΑ	10

ΤΟΠΙΚΟ ΣΥΜΒΟΥΛΙΟ ΚΑΛΑΒΑΡΔΩΝ

1	ΚΑΡΑΓΙΑΝΝΗ	ΑΙΚΑΤΕΡΙΝΗ	16
2	ΜΑΝΝΑΚΗ	ΑΝΝΑ	84
3	ΠΑΠΑΓΙΑΝΝΗ	ΧΑΝΤΙΓΙΑ	17
4	ΦΙΛΙΠΠΟΥ	ΞΕΝΟΦΩΝ	149

ΤΟΠΙΚΟ ΣΥΜΒΟΥΛΙΟ ΠΛΑΤΑΝΙΩΝ

1	ΒΑΦΕΙΑΔΗ	ΔΕΣΠΟΙΝΑ	51
2	ΚΑΛΛΑΣ	ΚΩΝΣΤΑΝΤΙΝΟΣ	96
3	ΜΙΧΑΛΑΚΗΣ	ΑΝΤΩΝΙΟΣ	18

ΤΟΠΙΚΟ ΣΥΜΒΟΥΛΙΟ ΣΑΛΑΚΟΥ

1	ΚΟΡΚΙΔΑΣ	ΣΤΕΡΓΟΣ	144
2	ΠΑΥΛΗΣ	ΜΙΧΑΗΛ	30
3	ΠΕΖΟΥΒΑΝΗ	ΟΛΓΑ	10
4	ΠΕΤΑΥΡΑΚΗΣ	ΓΕΩΡΓΙΟΣ	38
5	ΠΕΤΑΥΡΑΚΗΣ	ΜΙΧΑΗΛ	82

ΤΟΠΙΚΟ ΣΥΜΒΟΥΛΙΟ ΦΑΝΩΝ

1	ΓΙΩΡΓΑ-ΣΚΛΑΒΟΥΡΗ	ΦΩΤΕΙΝΗ	66
2	ΚΑΦΕΤΖΗΣ	ΑΝΑΣΤΑΣΙΟΣ	132
3	ΜΠΕΛΙΓΡΑΔΗΣ	ΝΙΚΟΛΑΟΣ	47
4	ΝΙΚΟΛΙΤΣΗΣ	ΒΑΣΙΛΕΙΟΣ	169
5	ΠΑΝΤΕΛΙΔΗ	ΜΑΡΙΑ	57
6	ΧΑΤΖΗΚΥΡΙΑΚΟΣ	ΚΥΡΙΑΚΟΣ	44

2) «ΕΝΕΡΓΟΙ ΠΟΛΙΤΕΣ ΚΑΜΕΙΡΟΥ»
Υποψήφιος Δήμαρχος: Μαρίνος Ιωάννης του Αποστόλου

1	ΑΥΓΟΥΣΤΗ	ΔΕΣΠΟΙΝΑ	68
2	ΓΙΟΡΔΑΜΝΗ-ΠΟΛΥΧΡΟΝΗ	ΓΕΩΡΓΙΑ	88
3	ΔΗΜΗΤΡΑΣ	ΤΣΑΜΠΙΚΟΣ	109
4	ΔΙΑΚΟΔΗΜΗΤΡΙΟΥ	ΝΙΚΟΛΑΟΣ	109
5	ΕΥΘΥΜΙΟΥ	ΕΥΘΥΜΙΟΣ (ΜΑΚΗΣ)	234
6	ΚΑΡΑΣΑΒΒΑΣ	ΡΟΥΒΗΜ	81
7	ΚΑΡΑΚΑΤΣΑΝΗ-ΜΕΣΑΝΑΓΡΟΥ	ΠΑΡΘΕΝΑ	68
8	ΜΑΡΑΓΚΟΥΔΑΚΗΣ	ΓΕΩΡΓΙΟΣ	141
9	ΜΑΡΙΕΤΤΗΣ	ΙΩΑΝΝΗΣ	179
10	ΜΙΚΡΟΠΟΥΛΟΣ	ΙΩΑΝΝΗΣ	184
11	ΝΕΟΦΥΤΟΥ	ΛΟΥΚΑΣ	90
12	ΠΑΛΑΖΗΣ	ΙΩΑΝΝΗΣ	245
13	ΠΑΠΑΜΙΧΑΗΛ	ΑΙΚΑΤΕΡΙΝΗ	135
14	ΠΑΠΑΣΤΕΡΓΗΣ	ΔΗΜΗΤΡΙΟΣ	201
15	ΠΙΠΕΡΗΣ	ΒΑΣΙΛΕΙΟΣ	267
16	ΤΑΣΙΟΥΔΗ-ΜΑΡΙΕΤΤΟΥ	ΠΑΝΑΓΙΩΤΑ	53
17	ΤΟΜΑΖΟΣ	ΜΙΧΑΗΛ	190
18	ΤΣΕΡΓΑ-ΚΡΗΤΙΚΟΥ	ΒΑΣΙΛΙΚΗ	104
19	ΧΑΤΖΗΚΥΡΙΑΖΗΣ	ΜΙΧΑΗΛ	135

ΤΟΠΙΚΟ ΣΥΜΒΟΥΛΙΟ ΑΠΟΛΛΩΝΩΝ

1	ΠΕΠΕΣ	ΕΥΣΤΡΑΤΙΟΣ	50
2	ΠΟΝΗΡΗΣ	ΓΕΩΡΓΙΟΣ	58
3	ΣΦΗΚΑΣ	ΣΑΒΒΑΣ	92
4	ΦΛΕΒΑΡΗΣ	ΕΛΕΥΘΕΡΙΟΣ	77

ΤΟΠΙΚΟ ΣΥΜΒΟΥΛΙΟ ΔΙΜΥΛΙΑΣ

1	ΓΙΟΡΔΑΜΝΗΣ	ΓΕΩΡΓΙΟΣ	40
2	ΚΑΡΑΜΑΡΓΙΟΥ	ΠΑΝΑΓΙΩΤΑ	4
3	ΜΑΡΙΝΟΥ	ΘΕΑΝΩ - ΜΑΡΙΑ	7

ΤΟΠΙΚΟ ΣΥΜΒΟΥΛΙΟ ΚΑΛΑΒΑΡΔΩΝ

1	ΒΑΣΙΛΑΚΗΣ	ΕΜΜΑΝΟΥΗΛ	25
2	ΠΑΠΑΒΑΣΙΛΕΙΟΥ-ΚΑΛΑΜΑΡΑ	ΑΙΚΑΤΕΡΙΝΗ	21
3	ΣΚΛΑΒΟΥΡΗΣ	ΠΑΝΑΓΙΩΤΗΣ	77

ΤΟΠΙΚΟ ΣΥΜΒΟΥΛΙΟ ΣΑΛΑΚΟΥ

1	ΑΓΡΕΛΛΗΣ	ΙΩΑΝΝΗΣ	82
2	ΚΑΡΑΣΑΒΒΑΣ	ΓΕΩΡΓΙΟΣ	109
3	ΣΒΟΥΡΑΚΗ - ΚΑΨΟΥΛΛΗ	ΔΕΣΠΟΙΝΑ	19
4	ΤΣΑΜΠΟΥΝΙΑΡΗ	ΜΙΧΑΛΙΤΣΑ	24

ΤΟΠΙΚΟ ΣΥΜΒΟΥΛΙΟ ΦΑΝΩΝ

1	ΚΑΛΟΥΔΑΚΗ-ΠΑΡΑΗ	ΕΥΑΓΓΕΛΙΑ	60
2	ΜΠΑΛΑΣΑΣ	ΝΙΚΟΛΑΟΣ	81
3	ΛΑΙΖΗΝΟΥ-ΜΑΡΙΝΟΥ	ΝΕΚΤΑΡΙΑ	7

ΔΗΜΟΣ ΝΟΤΙΑΣ ΡΟΔΟΥ
«ΝΟΤΙΑ ΡΟΔΟΣ - ΣΥΓΧΡΟΝΗ ΚΑΙ ΑΝΘΡΩΠΙΝΗ»
Υποψήφιος Δήμαρχος: Σαββής Εμμανουήλ του Ευσταθίου

Α/Α	ΕΠΩΝΥΜΟ	ΟΝΟΜΑ	ΣΥΝΟΛΟ
1	ΑΛΕΞΙΟΥ	ΓΕΩΡΓΙΟΣ	323
2	ΑΝΤΩΝΑΡΑΣ	ΚΩΝΣΤΑΝΤΙΝΟΣ	209
3	ΔΕΔΕ	ΜΑΡΙΑ-ΧΡΙΣΤΙΝΑ (ΜΑΡΤΙΝ)	7
4	ΕΥΘΥΜΙΟΥ	ΕΙΡΗΝΗ	187
5	ΚΑΝΑΡΗΣ	ΙΩΑΝΝΗΣ	310
6	ΚΑΡΑΓΕΩΡΓΙΟΥ	ΓΕΩΡΓΙΟΣ	223
7	ΚΡΗΤΙΚΟΣ	ΙΩΑΝΝΗΣ	110
8	ΛΑΟΥΔΙΚΟΣ	ΙΩΑΝΝΗΣ	374
9	ΜΑΚΡΙΑΣ	ΙΩΑΝΝΗΣ -ΝΕΚΤΑΡΙΟΣ	143
10	ΠΑΛΑΙΟΛΟΓΟΥ	ΜΙΧΑΗΛ	349
11	ΠΑΥΛΙΔΗ	ΝΟΜΗ-ΜΑΡΓΑΡΙΤΑ	13
12	ΠΟΚΚΙΑΣ	ΓΕΩΡΓΙΟΣ	301
13	ΣΑΒΒΙΔΗΣ	ΓΕΩΡΓΙΟΣ	352
14	ΣΤΑΜΑΤΑΚΗΣ	ΚΟΣΜΑΣ	165
15	ΣΥΜΕΩΝΙΔΗΣ	ΓΕΩΡΓΙΟΣ	352
16	ΦΑΚΙΟΛΗ - ΣΕΪΤΗ	ΣΤΑΜΑΤΙΑ	16
17	ΧΑΤΖΗΛΑΖΑΡΟΥ	ΑΓΑΠΗΤΟΣ	299
18	ΧΑΤΖΗΣΑΒΒΑΣ-ΝΙΚΟΛΑΪΔΗΣ	ΣΤΑΜΑΤΙΟΣ	209
19	ΧΡΙΣΤΟΔΟΥΛΟΥ	ΣΑΒΒΑΣ	318
20	ΤΑΜΠΟΥΡΑ-MACDONALD	LORETTA	24

ΤΟΠΙΚΟ ΣΥΜΒΟΥΛΙΟ ΑΠΟΛΑΚΚΙΑΣ

1	ΓΙΑΝΝΟΥΣΤΑΣ	ΚΩΝΣΤΑΝΤΙΝΟΣ	125
2	ΚΑΜΠΟΥΡΗΣ	ΕΥΣΤΑΘΙΟΣ	36
3	ΛΕΡΓΟΥ	ΗΛΙΑΣ	159
4	ΠΑΠΑΝΔΡΕΟΥ	ΚΩΝΣΤΑΝΤΙΝΑ	40

ΤΟΠΙΚΟ ΣΥΜΒΟΥΛΙΟ ΑΡΝΙΘΑΣ

1	ΘΥΡΗ	ΑΝΝΟΥΛΑ	6
2	ΜΑΝΟΥΣΑΚΗΣ	ΓΕΩΡΓΙΟΣ	69
3	ΝΙΚΟΛΑΟΥ	ΝΙΚΟΛΑΟΣ	11
4	ΠΑΡΙΣΗΣ	ΝΙΚΟΛΑΟΣ	68

ΤΟΠΙΚΟ ΣΥΜΒΟΥΛΙΟ ΑΣΚΛΗΠΙΕΙΟΥ

1	ΒΟΓΙΑΤΖΗ	ΕΛΠΙΔΑ	81
2	ΜΑΣΤΡΟΓΙΑΝΝΗΣ	ΠΑΝΑΓΙΩΤΗΣ	28
3	ΠΑΠΑΒΑΣΙΛΕΙΟΥ	ΒΑΣΙΛΕΙΟΣ	17
4	ΠΕΛΕΚΑΝΟΣ	ΓΕΩΡΓΙΟΣ	71
5	ΤΡΕΧΑΣ	ΚΩΝΣΤΑΝΤΙΝΟΣ	3
6	ΧΡΥΣΑΦΙΝΑΣ	ΘΑΡΡΕΝΟΣ	130
7	ΧΩΡΙΤΗΣ	ΜΕΡΚΟΥΡΙΟΣ	61

ΤΟΠΙΚΟ ΣΥΜΒΟΥΛΙΟ ΒΑΤΙΟΥ

1	ΚΑΛΑΠΟΔΑΚΗΣ	ΒΑΣΙΛΕΙΟΣ	7
2	ΚΑΜΠΟΥΡΗΣ	ΣΑΒΒΑΣ	33
3	ΠΕΛΕΚΑΝΟΣ	ΣΤΑΥΡΟΣ	63

ΤΟΠΙΚΟ ΣΥΜΒΟΥΛΙΟ ΓΕΝΝΑΔΙΟΥ

1	ΑΚΚΟΥΡΗ	ΜΗΛΙΑ	43
2	ΑΣΠΑΣΙΑΣ	ΣΤΑΥΡΟΣ	7
3	ΚΑΠΡΟΣ	ΣΤΕΡΓΟΣ	147
4	ΔΡΑΠΑΝΟΣ	ΙΩΑΝΝΗΣ	12
5	ΠΑΡΑΣΚΕΥΑΣ	ΓΕΩΡΓΙΟΣ	32
6	ΣΙΟΥΤΑ - ΜΑΝΩΛΑ	ΤΣΑΜΠΙΚΑ	13
7	ΣΠΥΡΟΥ	ΤΣΑΜΠΙΚΟΣ	32

ΤΟΠΙΚΟ ΣΥΜΒΟΥΛΙΟ ΙΣΤΡΙΟΥ

1	ΓΑΡΙΔΑΚΗ	ΜΑΡΙΑ	19
2	ΖΩΤΑΥΡΟΥ	ΕΥΜΟΡΦΟΥΛΑ	7
3	ΜΑΝΟΥΣΑΚΗΣ	ΙΩΑΝΝΗΣ	89
4	ΧΩΡΙΤΗΣ	ΓΕΩΡΓΙΟΣ	88

ΤΟΠΙΚΟ ΣΥΜΒΟΥΛΙΟ ΚΑΤΤΑΒΙΑΣ

1	ΑΝΑΝΙΑΔΗΣ	ΘΕΟΧΑΡΗΣ	22
2	ΖΑΓΟΡΙΑΝΟΣ	ΣΤΑΜΑΤΙΟΣ	8
3	ΖΑΜΑΝΤΑΚΗΣ	PAMAZAN	4
4	ΚΟΥΦΟΣ	ΗΛΙΑΣ	138
5	ΜΟΥΓΚΡΟΥ	ΑΝΝΑ	11
6	PIZA	ΕΛΕΥΘΕΡΙΑ	31

ΤΟΠΙΚΟ ΣΥΜΒΟΥΛΙΟ ΛΑΧΑΝΙΑΣ

1	ΓΑΛΑΝΤΟΜΟΣ	ΙΩΑΝΝΗΣ	63
2	ΜΑΝΩΛΑΚΗ	ΒΑΛΑΣΙΑ	5
3	ΜΙΧΑΗΛ	ΓΕΩΡΓΙΑ	12
4	ΡΟΔΙΤΗΣ	ΜΙΧΑΗΛ	46

ΤΟΠΙΚΟ ΣΥΜΒΟΥΛΙΟ ΜΕΣΑΝΑΓΡΟΥ

1	ΒΑΛΑΣΑΚΗ	ΚΑΘΟΔΙΚΗ	1
2	ΓΙΑΝΝΟΥΡΗΣ	ΒΑΣΙΛΕΙΟΣ	24
3	ΜΙΧΑΗΛΙΔΗΣ	ΜΙΧΑΗΛ	32
4	ΧΑΤΖΗΚΩΣΤΑΣ	ΤΣΑΜΠΙΚΟΣ	72

ΤΟΠΙΚΟ ΣΥΜΒΟΥΛΙΟ ΠΡΟΦΥΛΙΑΣ

1	ΑΥΓΟΥΣΤΗΣ	ΘΩΜΑΣ	109
2	ΠΑΠΑΣΑΒΒΑ	ΣΤΑΜΑΤΙΑ	11
3	ΦΟΡΟΖΗ	ΣΕΒΑΣΤΗ	4
4	ΨΕΛΛΑ	ΜΑΡΙΑ - ΜΙΧΑΛΙΤΣΑ	2

2) «ΝΟΤΙΑ ΡΟΔΟΣ ΝΕΑ ΠΟΡΕΙΑ»
Υποψήφιος Δήμαρχος: Ζανεττίδης Φιλήμων του Γεωργίου

1	ΑΚΚΟΥΡΗ	ΣΕΒΑΣΤΗ	118
2	ΑΠΟΛΑΚΙΑΤΗ	ΓΕΩΡΓΙΑ	44
3	ΑΡΝΑΣ	ΚΥΡΙΑΚΟΣ	245
4	ΓΕΩΡΓΑΛΛΙΔΗ	ΣΤΕΡΓΟΥΛΑ	22
5	ΓΙΑΚΡΑ	ΜΑΡΙΑ	10
6	ΔΡΑΚΟΥΛΗΣ	ΕΜΜΑΝΟΥΗΛ	118
7	ΖΑΝΝΕΤΙΔΗΣ	ΦΙΛΗΜΩΝ	323
8	ΖΕΡΒΟΣ	ΒΑΣΙΛΕΙΟΣ	100
9	ΚΑΛΑΝΤΖΗ	ΤΑΞΙΑΡΧΟΥΛΑ	9
10	ΜΑΡΑΓΚΟΥ	ΜΑΡΙΑ	13
11	ΠΑΠΑΓΕΩΡΓΙΟΥ	ΜΙΧΑΗΛ	64
12	ΠΑΠΑΓΕΩΡΓΙΟΥ	ΒΙΡΓΙΝΙΑ	12
13	ΠΙΖΗΜΟΛΑΣ	ΜΙΧΑΗΛ	117
14	ΣΑΒΒΑΚΗΣ	ΙΩΑΝΝΗΣ	42
15	ΣΠΙΝΟΥ	ΣΑΒΒΑΣ	63
16	ΤΣΙΜΠΟΥ	ΚΥΡΑΝΙΑ	13
17	ΧΑΡΑΛΑ

AEGEAN FLYING DOLPHINS

FLYING DOLPHIN 22

ΡΟΔΟ – ΚΩ σε 1 ώρα και 50 λεπτά. Τιμή κατά άτομο 23,50 ευρώ

ΡΟΔΟ – ΚΑΛΥΜΝΟ σε 2 ώρες και 30 λεπτά. Τιμή κατά άτομο 30 ευρώ

ΔΡΟΜΟΛΟΓΙΑ: ΑΠΟ 16/10/06 ΕΩΣ 31/10/06

ΚΑΘΕ ΤΡΙΤΗ ΠΕΜΠΤΗ ΣΑΒΒΑΤΟ

ΛΙΜΑΝΙ	ΑΦΙΞΗ	ΑΝΑΧΩΡΗΣΗ	ΛΕΠΤΑ
ΚΑΛΥΜΝΟΣ		7:20	
			30'
ΚΩΣ	7:55	8:00	
			115'
ΡΟΔΟΣ	10:00	15:30	
			115'
ΚΩΣ	17:25	17:30	
			30'
ΚΑΛΥΜΝΟΣ	18:00	Δ	

X6167-31/10

Πληροφορίες - Εισιτήρια στα γραφεία της εταιρίας Α.Ν.Ε.Σ Α.Ε στη Ρόδο, Αυστραλίας 88 και Τηλ. 2241 0 37769 & fax 2241 0 34493.

GA FERRIES

Ε/Γ-Ο/Γ ΡΟΔΑΝΘΗ
Ε/Γ-Ο/Γ ΑΝΘΗ ΜΑΡΙΝΑ

ΡΟΔΟ - ΠΕΙΡΑΙΑ

ΣΑΒΒΑΤΟ 14/10
• ΡΟΔΑΝΘΗ 22.00 Σύμη - Τήλο - Νίσυρο - Κω - Κάλυμνο- Λέρο - Πάτμο - Σύρο - Πειραιά (22.50)
ΚΥΡΙΑΚΗ 15/10

ΔΕΥΤΕΡΑ 16/10
• ΑΝΘΗ ΜΑΡΙΝΑ 17.00 Κω - Λέρο- Πάτμο - Πειραιά (09.40)
ΤΡΙΤΗ 17/10
• ΡΟΔΑΝΘΗ 17.00 Κω - Κάλυμνο-Λέρο - Πάτμο - Πειραιά (13.20)
ΤΕΤΑΡΤΗ 18/10
• ΑΝΘΗ ΜΑΡΙΝΑ 17.00 Κω - Λέρο- Πάτμο - Πειραιά (09.40)
ΠΕΜΠΤΗ 19/10
• ΡΟΔΑΝΘΗ 17.00 Κω - Κάλυμνο- Πειραιά (11.10)
ΠΑΡΑΣΚΕΥΗ 20/10
• ΑΝΘΗ ΜΑΡΙΝΑ 17.00 Κω - Λέρο- Πάτμο - Πειραιά (10.10)
ΣΑΒΒΑΤΟ 21/10
• ΡΟΔΑΝΘΗ 22.00 Σύμη - Τήλο - Νίσυρο - Κω - Κάλυμνο- Λέρο - Πάτμο - Σύρο - Πειραιά (22.50)
ΚΥΡΙΑΚΗ 22/10

TSAGARIS TRAVEL
Σαχτούρη 5 (έναντι Τελωνείου)
Τηλ.: 22410 36170, 30406, 35066, 28597
X 6132-31/10

ΠΑΡΑΔΟΣΗ ΚΑΙ ΤΕΧΝΟΛΟΓΙΑ
ΕΡΓΑΣΤΗΡΙΟ ΦΩΤΟΓΡΑΦΙΩΝ
ΦΩΤΟ ΦΙΛ. ΠΑΧΟΣ
ΤΥΠΩΜΑ ΚΑΙ ΝΥΧΤΕΡΙΝΕΣ ΩΡΕΣ
Γ. ΕΥΣΤΑΘΙΟΥ 11
Τηλ. 22410 26893
Κιν.: 6946 282033

«Η γλυκύτατη φωνή της Ελλάδος, έφθασεν εις τας ακοάς μας...»

ΕΝΑ ΑΓΝΩΣΤΟ ΠΑΤΡΙΩΤΙΚΟ ΓΡΑΜΜΑ ΤΩΝ ΣΥΜΙΑΚΩΝ



ΠΑΝΩΡΙΑ ΣΥΜΗ- ΠΑΝΩΡΙΟΙ ΣΥΜΙΑΚΟΙ...

«Θέλετε ακούσει, εξοχότατε, Γενικήν Βρεφοκτονίαν... Ζητώμεν θάνατον, φονεύοντες και φονευόμενοι...»

(Επιστολή Συμαίων προς Καποδίστρια 29 Οκτωβρίου 1830)

Όλοι οι Δωδεκανήσιοι πολέμησαν για του Χριστού την Πίστη την αγία και της Δωδεκανήσου μας την ελευθερία. Οπως αναφέρουν τα έγγραφα του 1821 και οι ξένοι πρόξενοι, όλα τα νησιά ξεσηκώθηκαν και ζήτησαν να πάρουν όπλα, ελευθερία και να ενωθούν με την Μητέρα Ελλάδα!

Ιδού τι γράφουν οι ανυπότακτοι Συμιακοί, στις 29 Οκτωβρίου 1830, όταν οι μεγάλες δυνάμεις, έδωσαν Αυτονομία και ανεξαρτησία στην Ελλάδα, αλλά όχι στα νησιά της Δωδεκανήσου:

«ΕΞΟΧΩΤΑΤΕ ΚΥΒΕΡΝΗΤΑ ΤΗΣ ΕΛΛΑΔΟΣ. ΣΥΜΗ 29 ΟΚΤΩΒΡΙΟΥ 1830

ΕΠΕΙΔΗ και η ελευθερία είναι εν εκ των φυσικών δικαιωμάτων του ανθρώπου δια της οποίας δύναται να απολαμβάνει την ευδαιμονίαν, και επειδή οι Ελληνες απωλέσαντες ταύτην, εστερούντο, έως ότου η γλυκυτάτη φωνή της πατρίδος Ελλάδος ενηχήσασα εις τας ακοάς των, τους εξύπνησεν... Και η δική μας νήσος Σύμη, με όλην την σμικρότητα, αδυναμίαν και κινδυνώδη θέσιν της ενδυναμουμένη από τον μακάριον ενθουσιασμόν της ΕΛΕΥΘΕΡΙΑΣ, διέρρηξε τα δεσμά της Τυραννίας, ύψωσε ελληνικήν σημαίαν, έβλαψεν και εβλάφθη από τους εχθρούς ΘΑΝΑΣΙΜΩΣ, επρόσφερεν εις θυσίαν εις τον Ιερόν Αγώνα του 1821, κατά το Ναυτικόν και το Πεζικόν, τους υιούς της...

Αλλά με ανέλπιστον έκπληξιν ακούομεν ήδη, ότι η Νήσος ημών, ΣΥΜΗ, μένει έξω της οριοθετικής γραμμής, υπό των Μεγάλων Δυνάμεων..

Τούτο το άκουσμα συνετάραξεν την κοινήν αρμονίαν, κατεθορύβησε και εκίνησε εις κλαυθμούς και Οδυρμούς. Το μίσος που τρέφομεν κατά τους κατακτητάς εχθρούς ημών, είναι ΑΣΠΟΝΔΟΝ και ΑΔΙΑΛΛΑΚΤΟΝ, καθώς και εκείνων προς ημάς... Θέλετε ακούσει, εντός ολίγου, γενικήν βρεφοκτονίαν εις την νήσον ημών ουχί υπό του Ηρώδου, αλλά δια των χειρών των ιδίων αυτών γονέων..

Ζητούντες πανταχόθεν τον θάνατον, θέλομεν τον εύρει, θανατούντες και θανατούμενοι. Τούτων ένεκα διαμαρτυρόμεθα ενώπιον των τριών Συμμάχων Αυλών και υμών, δια το άδικον:

«ΦΩΝΗ ΑΙΜΑΤΟΣ ΤΩΝ ΑΔΕΛΦΩΝ ΣΟΥ ΕΛΛΗΝΩΝ ΣΥΜΑΙΩΝ, ΒΟΑ ΠΡΟΣ ΣΕ ΕΞΟΧΑΤΑΤΕ Κυβερνήτα της Ελλάδος. Σύμη 29 Οκτωβρίου 1830..»

Αυτό είναι το άκρως πατριωτικό και συγκινητικό γράμμα των Συμιακών προς τον Κυβερνήτη της Ελλάδος, Καποδίστρια.

Αξίζει να αναφέρουμε πως οι Μεγάλες Δυνάμεις με το Πρωτόκολλο του Λονδίνου, τρεις Φεβρουαρίου 1830, έδωσαν ανεξαρτησία στην Ελλάδα, αλλά άφησαν εκτός Ελλάδος τους Ελληνες Δωδεκανήσου! Μέσα στο γράμμα των Συμιακών φαίνεται καθαρά το μίσος τους για τον κατακτητή, η απόφαση τους να συνεχίσουν τον αγώνα ως Ελληνες ελεύθεροι, ειδεμή, να πεθάνουν όλοι από το βρέφος μέχρι τον σεβάσμιο γέροντα. Για την Ελλάδα μας...



Γράφει ο Θεοφάνης Μπογιάννος Διπλωματούχος Δημοσιογραφικής Σχολής Λονδίνου

ΤΕΤΡΑΗΜΕΡΗ ΕΚΔΡΟΜΗ
27-30 ΟΚΤΩΒΡΙΟΥ
στο όμορφο και καταπράσινο
ΦΕΤΓΙΕ (ΜΑΚΡΗ)

Η εκδρομή περιλαμβάνει:
Εισιτήρια Ρόδο - Φετγιέ - Ρόδος
Μεταφορές στο Φετγιέ (λιμάνι - ξεν/χείο - λιμάνι)
Μισή μέρα γύρω πόλεως στο Φετγιέ
Διαμονή σε 4 ξεν/χειο με πρωινό.*

Τιμή (ανά άτομο σε δίκλινο δωμάτιο): 110 ευρώ
Τιμή για παιδιά από 3-12 χρονών: 90 ευρώ
Επιβάρυνση μονόκλινου: 30 ευρώ
Παιδια έως 2 χρονών: ΔΩΡΕΑΝ

(Ο ελληνικός φόρος 5 ευρώ πληρώνεται στο λιμάνι)

ΚΡΑΤΗΣΕΙΣ ΚΑΙ ΠΛΗΡΟΦΟΡΙΕΣ:

BLUEBONNET MARITIME A.E.
Καρπάθου 4
(απέναντι από την Τουριστική Αστυνομία)
Τηλ. 22410 78780 FAX 22410 39750
E-mail: maritime@rho.forthnet.gr
X6166-22/10

ΠΡΟΣΦΟΡΑ

GA FERRIES

Από 18-9-06 έως 18-03-07
ΕΙΣΙΤΗΡΙΑ ΠΡΟΣΦΟΡΑΣ ΠΡΟΣ ΠΕΙΡΑΙΑ

Προσφορά ατομικού εισιτηρίου 20,90 € σε Γ' θέση
Προσφορά ατομικού εισιτηρίου 41,80 € σε καμπίνα
Προσφορά εισιτηρίου για Ι.Χ. 62,00 €
Οι ναύλοι ισχύουν από Ρόδο για Πειραιά και από Πειραιά προς Ρόδο κάθε μέρα

TSAGARIS TRAVEL
Ακτή Σαχτούρη 5 Ρόδος
Τηλ.: 22410 36170, 30406, FAX 22410 39839
Απέναντι από την κεντρική πύλη του Λιμανιού
Καλά σας ταξίδια
X 6133-31/10

Sigma travel agency

RELAX στη ΜΑΛΤΑ
4 ημέρες με τσάρτερ από Ρόδο
Αναχώρηση 18/11

Λευκά ΧΡΙΣΤΟΥΓΕΝΝΑ για όλους
Χριστούγεννα με τσάρτερ από Ρόδο
ΠΡΑΓΑ ... ΒΙΕΝΝΗ ... ΣΑΛΤΣΜΠΟΥΡΓΚ ... ΒΟΥΔΑΠΕΣΤΗ - ΜΟΝΑΧΟ ... ΒΑΥΑΡΙΑ ... ΕΛΒΕΤΙΑ
Οι θέσεις περιορισμένες

***Ακόμα:
Αεροπορικά εισιτήρια για την ΕΛΛΑΔΑ και για όλο τον κόσμο σε ειδικές προσφορές - ξενοδοχεία σε τιμές χονδρικής

Για κρατήσεις θέσεων ή πληροφορίες τηλεφωνήστε μας

SIGMA S.S. TRAVEL
ΤΗΛ. 22410 90049 FAX 22410 96697
Λ. Ηρακλειδών, Εμπ. Κέντρο RHODESLAND ΡΟΔΟΣ
(Μεταξύ AVRA BEACH και MIRA MARE)
ΥΠΕΥΘΥΝΟΣ: ΣΤΕΡΓΕΝΑΚΗΣ ΣΤΕΡΓΟΣ
Καθημερινά: 09.00 - 17.00, 18.00 - 22.00 • Σάββατο: 09.00 - 14.00
X.312-31/10

KYDON TOURS
Ποιότητα - Φροντίδα - Επιτυχία

RELAX ΣΤΟ ΜΑΡΜΑΡΙΣ
27/10–29/10/06
Τριήμερο στα ξενοδοχεία 5 αστέρων ELEGANCE και BLUE BAY με πρωινό και δείπνο πλούσιο μπουφέ, jacuzzi, hamam ΔΩΡΕΑΝ, διασκέδαση. Μεταφορές. Προαιρετική εκδρομή στο BODRUM. (ΑΛΙΚΑΡΝΑΣΟΣ) Μόνο 110 €
Συνοδός: ΕΛΕΝΗ ΨΥΛΛΑΚΗ

ΣΜΥΡΝΗ - ΕΦΕΣΟΣ - ΚΟΥΣΑΝΤΑΣΙ 27/10–30/10/06
Τετραήμερη εκδρομή. Πλούσιο πρόγραμμα. Ξενοδοχείο 4 αστέρων, ημιδιατροφή
Εισιτήρια - ξεναγήσεις - πούλμαν πολυτελείας.
Συνοδός η ξεναγός ΜΑΡΙΤΑ ΜΑΝΤΙΚΟΥ και η ΕΛΕΝΗ ΨΥΛΛΑΚΗ

ΒΕΡΟΛΙΝΟ-ΔΡΕΣΔΗ 4/11–9/11/06
Στο όμορφο Βερολίνο 5 διανυκτερεύσεις σε καταπληκτικό ξενοδοχείο 4 αστέρων HOTEL SPERIOR κεντρικό, ημιδιατροφή - πλούσιο πρόγραμμα εκδρομών - ξεναγήσεων
Εισιτήρια - μεταφορές.
Συνοδός: ΕΛΕΝΗ ΨΥΛΛΑΚΗ

DUBAI-ABUDABI 12/11–16/11/06
και ΧΡΙΣΤΟΥΓΕΝΝΑ - ΠΡΩΤΟΧΡΟΝΙΑ
9/12–15/12/06
GROUP από Ρόδο με συνοδό την ΕΛΕΝΗ ΨΥΛΛΑΚΗ
DUBAI: Αμμος - χρυσός και απέραντη ομορφιά
DUBAI: Η πόλη του μέλλοντος του Burz Al Arab Hotel κτισμένο στη θάλασσα και του Χιονοδρομικού μέσα στην έρημο.
Κτίρια φανταστικά - ψώνια ΑΦΟΡΟΛΟΓΗΤΑ
Ξενοδοχεία: MARRIOT, MOVEMPIC, FLORA GRAND, INTERCONTINENTAL
Ξενάγηση - μεταφορές - σαφάρι - κρουαζιέρα - εκδρομή στο Abu Dabi.

ΒΟΥΔΑΠΕΣΤΗ-ΠΡΑΓΑ
18/11–24/11/06
2 διανυκτερεύσεις ΒΟΥΔΑΠΕΣΤΗ
4 διανυκτερεύσεις ΠΡΑΓΑ
Αεροπορικά εισιτήρια - ξενοδοχεία 4 αστέρων - ημιδιατροφή - μεταφορές - ξεναγήσεις Karlo Vi Vari
Συνοδός: ΕΛΕΝΗ ΨΥΛΛΑΚΗ

DUBAI!!! Τακτικές αναχωρήσεις ΕΙΔΙΚΕΣ ΤΙΜΕΣ

ΤΥΝΗΣΙΑ 16/11–23/11/06

ΙΤΑΛΙΑ-ΒΕΝΕΤΙΑ-ΦΛΩΡΕΝΤΙΑ - ΡΩΜΗ 12/11–18/11/06

ΝΕΟΝΥΜΦΟΙ *οργανώνουμε το ταξίδι των ονείρων σας*

ΠΡΑΚΤΟΡΕΙΟ KYDON ΙΑΤΑ
• ΕΘΕΛΟΝΤΩΝ ΔΩΔ/ΣΙΩΝ 14 • ΑΚΤΗ ΣΑΧΤΟΥΡΗ 8
Τηλ. 22410 23000, 27900, 27725
e-mail:kydon@otenet.gr
X6121-31/10

Δρομολόγια του DODEKANISOS PRIDE
Από 16/10/2006 έως 4/11/2006

ΚΑΘΗΜΕΡΙΝΑ (ΔΕΥΤΕΡΑ - ΚΥΡΙΑΚΗ)

ΛΙΜΑΝΙ	ΑΦΙΞΗ	ΑΝΑΧΩΡΗΣΗ
ΛΕΡΟΣ	-	06:45
ΚΑΛΥΜΝΟΣ	07:30	07:40
ΚΩΣ	08:15	08:20
ΣΥΜΗ	09:45	09:50
ΡΟΔΟΣ	10:40	15:00
ΣΥΜΗ	15:50	15:55
ΚΩΣ	17:20	17:25
ΚΑΛΥΜΝΟΣ	18:00	18:05
ΛΕΡΟΣ	18:50	ΔΙΑΝ/ΣΗ

Κυριακή 05/11/2006 - Τετάρτη 08/11/2006
ΠΡΟΣΚΥΝΗΜΑ ΣΤΟΝ ΠΑΝΟΡΜΙΤΗ

05/11/2006 - 08/11/2006

ΛΙΜΑΝΙ	ΑΦΙΞΗ	ΑΝΑΧΩΡΗΣΗ
ΛΕΡΟΣ	-	06:45
ΚΑΛΥΜΝΟΣ	07:30	07:40
ΚΩΣ	08:15	08:20
ΠΑΝΟΡΜΙΤΗΣ	09:45	09:50
ΡΟΔΟΣ	10:40	15:00
ΠΑΝΟΡΜΙΤΗΣ	15:50	15:55
ΚΩΣ	17:20	17:25
ΚΑΛΥΜΝΟΣ	18:00	18:05
ΛΕΡΟΣ	18:50	ΔΙΑΝ/ΣΗ

Δρομολόγια του DODEKANISOS EXPRESS
Από 16/10/2006 - 04/11/2006

ΚΑΘΗΜΕΡΙΝΑ (ΔΕΥΤΕΡΑ - ΚΥΡΙΑΚΗ)

ΛΙΜΑΝΙ	ΑΦΙΞΗ	ΑΝΑΧΩΡΗΣΗ
ΡΟΔΟΣ	-	08:30
ΣΥΜΗ	09:25	09:30
ΚΩΣ	11:00	11:10
ΚΑΛΥΜΝΟΣ	11:50	12:00
ΛΕΡΟΣ	12:50	14:30
ΚΑΛΥΜΝΟΣ	15:20	15:30
ΚΩΣ	16:10	16:20
ΣΥΜΗ	17:40	17:45
ΡΟΔΟΣ	18:30	ΔΙΑΝ/ΣΗ

ΜΟΝΟ ΓΙΑ ΤΗΝ ΚΥΡΙΑΚΗ 22/10/2006

ΛΙΜΑΝΙ	ΑΦΙΞΗ	ΑΝΑΧΩΡΗΣΗ
ΡΟΔΟΣ	-	08:30
ΣΥΜΗ	09:25	09:30
ΚΩΣ	11:00	11:10
ΚΑΛΥΜΝΟΣ	11:50	12:00
ΛΕΡΟΣ	12:50	12:55
ΠΑΤΜΟΣ	13:35	13:40
ΛΕΡΟΣ	14:20	14:30
ΚΑΛΥΜΝΟΣ	15:20	15:30
ΚΩΣ	16:10	16:20
ΣΥΜΗ	17:40	17:45
ΡΟΔΟΣ	18:30	ΔΙΑΝ/ΣΗ

ΠΡΟΣΚΥΝΗΜΑ ΣΤΟΝ ΠΑΝΟΡΜΙΤΗ

ΚΥΡΙΑΚΗ 05/11/2006
ΔΕΥΤΕΡΑ 06/11/2006

ΛΙΜΑΝΙ	ΑΦΙΞΗ	ΑΝΑΧΩΡΗΣΗ
ΡΟΔΟΣ	-	08:30
ΠΑΝΟΡΜΙΤΗΣ	09:25	09:30
ΚΩΣ	11:00	11:10
ΚΑΛΥΜΝΟΣ	11:50	12:00
ΛΕΡΟΣ	12:50	14:30
ΚΑΛΥΜΝΟΣ	15:20	15:30
ΚΩΣ	16:10	16:20
ΠΑΝΟΡΜΙΤΗΣ	17:40	17:45
ΡΟΔΟΣ	18:30	ΔΙΑΝ/ΣΗ

ΤΡΙΤΗ 07/11/2006
ΤΕΤΑΡΤΗ 08/11/2006

ΛΙΜΑΝΙ	ΑΦΙΞΗ	ΑΝΑΧΩΡΗΣΗ
ΡΟΔΟΣ	-	08:00
ΠΑΝΟΡΜΙΤΗΣ	08:50	09:00
ΡΟΔΟΣ	09:50	10:30
ΠΑΝΟΡΜΙΤΗΣ	11:20	12:30
ΡΟΔΟΣ	13:20	15:30
ΠΑΝΟΡΜΙΤΗΣ	16:20	18:00
ΡΟΔΟΣ	18:50	ΔΙΑΝ/ΣΗ

DODEKANISOS SEAWAYS
Η δική μας γνωριμία!
Αυστραλίας 3, 85100 Ρόδος, τηλ.: 22410 70590, fax: 22410 70591, www.12ne.gr
X6122-31/10



X314-31/10

ΜΙΧ. ΠΕΤΡΙΔΗ 51 τηλ. 22410-30469 και 22410-73590

Πάντα κάποιοι ξεχωρίζουν...
Rodos Gold VOGIATZIS
Ιδιαίτερη αισθητική
Απαράμιλλη ποιότητα
πλούσιες επιλογές
για γάμους, βαπτίσεις,
και ιδιαίτερες στιγμές
με μοναδική λάμψη ....
σε εξαιρετικές τιμές
Rodos Gold VOGIATZIS
Χρυσές δημιουργίες...
για πολύτιμες σχέσεις
10ο χιλ. Λεωφ. Ρόδου Λίνδου
Τηλ: 22410 86670 - 3
X6134-31/10


ΔΕΝ ΕΧΩ ΔΙΛΗΜΜΑ
ΨΗΦΙΖΩ
ΓΙΩΡΓΟ
ΓΙΑΝΝΟΠΟΥΛΟ
ΓΙΩΡΓΟΣ ΓΙΑΝΝΟΠΟΥΛΟΣ
ΡΟΔΟΣ ΑΝΘΡΩΠΙΝΗ ΠΟΛΗ

ΠΡΟΟΔΟΣ μικρές αγγελίες ΠΡΟΟΔΟΣ μικρές αγγελίες

ΕΝΟΙΚΙΑΣΕΙΣ

ΕΝΟΙΚΙΑΖΕΤΑΙ διαμέρισμα 105 τ.μ., 3 υπνοδωμάτια, σαλόνι, κουζίνα και 2 μπάνια, με νυχτερινό ρεύμα στο συνοικισμό Δασκάλων, Αναστασίου Βρόντου 7. Πληροφορίες τηλ. 22410/68108 και 22410/28184 και κινητό 6938186893
15816-28/10

ΕΝΟΙΚΙΑΖΕΤΑΙ επιπλωμένο γκαρσονιέρα στη Ρόδο, για όλο το χρόνο, μόνο στρατιωτικοί, με αρκοντίσιον. Ενοίκιο 260 ευρώ. Πληροφορίες τηλ. 22410/20021 και 6947374732
X6126-31/10

ΕΝΟΙΚΙΑΖΕΤΑΙ κατάστημα 40 τ.μ., έναντι 1ου Δημ. Σχολείου στον Αγιο Δημήτριο. Μπορεί να χρησιμοποιηθεί και ως αποθήκη. Πληρ. τηλ. 6932319927
X6168-26/10

ΕΝΟΙΚΙΑΖΕΤΑΙ δυάρφη μεζονέτα στο Μηδεια. Πληρ. τηλ. 6947005415
14167-26/10

ΕΝΟΙΚΙΑΖΕΤΑΙ οικία Βελουχιώτη 1 - Ιαλυσός. Για επίσκεψη κάθε Δευτέρα και Πέμπτη 2-5 μ.μ. Πληρ. τηλ. 6949832474
14166-26/10

ΕΝΟΙΚΙΑΖΕΤΑΙ στην οδό Καποδιστρίου χαμηλά, μεγάλος χώρος, ενιαίο κατάστημα 210 τ.μ. και ύψος 580, κατάλληλος για όλες τις χρήσεις, νυχτερινό κέντρο, αντιπροσωπεία αυτοκινήτων, τράπεζα, κλπ. Πληρ. τηλ. 22410/34800
2799-27/10

ΕΝΟΙΚΙΑΖΕΤΑΙ γκαρσονιέρα πλήρως επιπλωμένη, σε ήσυχη περιοχή στον Αγιο Νικόλαο. Πληρ. τηλ. 22410/66473 και 6945551804
14172-27/10

ΕΝΟΙΚΙΑΖΕΤΑΙ γκαρσονιέρα επιπλωμένη, στο κέντρο της πόλης. Πληρ. τηλ. 22410/27015
14171-27/10

ΕΝΟΙΚΙΑΖΕΤΑΙ διαμέρισμα δυάρι, επιπλωμένο. Πληροφορίες τηλ. 6932583419
14185-31/10

ΕΝΟΙΚΙΑΖΕΤΑΙ στην οδό Κορίνθου 5, β' όροφος, διάρι διαμέρισμα, αποτελούμενο από σαλόνι - υπνοδωμάτιο - κουζίνα - WC. Πληρ. τηλ. 22410/22695 και 6979002802
2902-28/10

ΕΝΟΙΚΙΑΖΟΝΤΑΙ στην περιοχή Κοσκινού, δίχωρες γκαρσονιέρες, με πλήρη εξοπλισμό, κλιματισμό, άνετο πάρκινγκ και χωρίς κοινόχρηστα. ΣΤΗ ΡΟΔΟ, γραφείο 55 τ.μ. στον α' όροφο, του Μεγάρου Κιοσόγλου επί της Εθελ. Δωδεκανησίων 29, για όλες τις χρήσεις. Πληροφορίες τηλ. 22410/67014 και 6945105247 και 6946790515
14181-8/11

ΕΝΟΙΚΙΑΖΕΤΑΙ μονοκατοικία, στην οδό 9ης Μαΐου στην Ιαλυσό, με 3 δωμάτια, σαλόνι, κουζίνα, βοηθητικούς χώρους, μεγάλη αυλή. Πληρ. τηλ. 22410/92289
15818-28/10

ΕΝΟΙΚΙΑΖΕΤΑΙ γραφείο ή ιατρείο, 60 τ.μ., με βιβλιοθήκες, κλιματισμό, ασανσέρ και αποκλειστική θέση για πάρκινγκ, επί της οδού Ηρώων Πολυτεχνείου πάνω από το οφθαλμολογικό κέντρο Ρόδου. Πληρ. τηλ. 22410/34902, κιν. 6942580848 και 6944298913
15819-5/11

ΕΝΟΙΚΙΑΖΕΤΑΙ
ΕΝΙΑΙΟΣ ΧΩΡΟΣ
140 τ.μ., στον 1ο όροφο, κατάλληλος για γραφεία στους Πεύκους της Λίνδου.
Πληροφορίες τηλ. 22410/24794
14182-9/11

ΕΝΟΙΚΙΑΖΕΤΑΙ
ΔΙΑΜΕΡΙΣΜΑ δυάρι, επιπλωμένο, με δύο υπνοδωμάτια, κουζίνα, χωλ, σαλόνι, Ρήγα Φεραίου 8, κοντά στο Πανεπιστήμιο Αιγαίου και στο ξενοδοχείο RODOS PARK.
Τηλ. 22410/78557 και 6947764144
14153-31/10

ΕΝΟΙΚΙΑΖΕΤΑΙ
ΣΤΟ ΑΝΩ ΡΟΔΙΝΙ
και επί της οδού Λισσαβόνας, αρ. 3, σε ήσυχο οικογενειακό περιβάλλον, ενοικιάζεται διαμέρισμα 80 τ.μ., αποτελούμενο από δύο υπνοδωμάτια, σαλόνι, κουζίνα, κλπ.
Πληροφορίες τηλ. 22410/61536, 22410/65952
ώρες 8-3π.μ. και 6-9μ.μ.
ΧΛ-31/10

ΕΝΟΙΚΙΑΖΕΤΑΙ ισόγειο διαμέρισμα, 120 τ.μ., στην Ιαλυσό. Πληρ. τηλ. 22410/92828 και 6978197477
14110-22/10

ΕΝΟΙΚΙΑΖΕΤΑΙ γραφείο - κατάστημα, έναντι εκκλησίας Αγ. Ιωάννου, Κ. Παλαιολόγου 44. Πληρ. τηλ. 22410/20472 και 22410/74514
15790-22/10

ΕΝΟΙΚΙΑΖΕΤΑΙ διαμέρισμα 100 τ.μ., 2ος όροφος, συνδεδεμένο με το αποχετευτικό, Κωνσταντίνου Υδραίου 56. Πληρ. τηλ. 22410/31921 και 36610
5571-31/10

ΕΝΟΙΚΙΑΖΕΤΑΙ διαμέρισμα στην Ιαλυσό με δύο υπνοδωμάτια, σαλόνι, κουζίνα, μπάνιο. Διαθέτει κεντρική αυτόνομη θέρμανση και ηλιακό θερμοσίφωνα. Πληρ. τηλ. (93016) και 6932908643
15805-22/10

ΕΝΟΙΚΙΑΖΕΤΑΙ στούντιο επιπλωμένο, με δικό του μπάνιο, βεράντα, πολυκουζινάκι, ψυγείο, TV, αιρκοντίσιον, κλπ., σε πολύ καλή κατάσταση και σε ωραίο περιβάλλον, ευάερο, ευήλιο, μέχρι τέλους σχολικής περιόδου. Προτιμούνται εκπαιδευτικοί και φοιτήτριες, Πίνδου 25. Πληρ. τηλ. 22410/24846 ή 6974893879
15811-30/10

ΕΝΟΙΚΙΑΖΕΤΑΙ στο συνοικισμό των Δασκάλων στην οδό Ευσταθίου Λαγκάνη, αρ. 3, διαμέρισμα με 2 υπνοδωμάτια, ευρύχωρο σαλόνι, κουζίνα και πατάρι, WC, με εσωτερική αποθήκη και καλές βεράντες. Είναι συνδεδεμένο με τον βιολογικό και δεν έχει κοινόχρηστα. Πληρ. τηλ. 22410/33724 και κιν. 6939157462
15815-5/11

ΕΝΟΙΚΙΑΖΕΤΑΙ γκαρσονιέρα επιπλωμένη στο Κάναμαι, Φώτη Κόντογλου 90, στο σούπερ μάρκετ «Βερόπουλου», λεωφόρος Καλλιθέας, με πάρκινγκ. Πληρ. τηλ. 22410/61790
15826-28/10

ΕΝΟΙΚΙΑΖΟΝΤΑΙ: 1) Διαμέρισμα τριάρι, 2) Κατάστημα 400 τ.μ., 3) Γκαρσονιέρα σε ταράτσα στην οδό Πτολεμαίων Ανάληψη. Πληροφορίες τηλ. 22410/63847
14180-28/10

ΕΝΟΙΚΙΑΖΕΤΑΙ διαμπερές διαμέρισμα 107τ.μ., τριών υπνοδωματίων, με ανεξάρτητη θέρμανση, ηλιακό θερμοσίφωνο, νυκτερινό ρεύμα, χωρίς κοινόχρηστα, στην Μεγάλου Κωνσταντίνου 33. Πληρ. τηλ. 22410/61953 και κιν. 6976455646
14178-28/10

ΕΝΟΙΚΙΑΖΕΤΑΙ
αποθήκη 600 τ.μ., στην περιοχή της ΕΡΤ (Βερόπουλος - LIDL) καινούργια κατασκευή, με ανεξάρτητη είσοδο και μεγάλο εξωτερικό χώρο.
Πληροφορίες τηλ. 22410/32115
T8579-8/11

ΕΝΟΙΚΙΑΖΕΤΑΙ
διαμέρισμα πρώτου ορόφου, στη Στέλιου Κωτιάδη 8, δύο υπνοδωμάτια, σαλόνι, κουζίνα, μπάνιο, σε πάρα πολύ καλή κατάσταση.
Πληρ. τηλ. 6976031743
15792-21/10

ΕΝΟΙΚΙΑΖΕΤΑΙ διαμέρισμα μεγάλο, 120 τ.μ., για οικογένεια, στην οδό Κέννεντυ, στον 3ο όροφο, με κεντρική θέρμανση, ασανσέρ και θέση πάρκινγκ 2 αυτοκινήτων. Αποτελείται από 3 κρεβατοκάμαρες, με μεγάλες ντουλάπες, και παρκέ, 2 λουτροκαμπινέ, κουζίνα, μεγάλη σαλοτραπεζαρία, βεράντες. Εχει ωραία θέα. Πληρ. τηλ. 22410/23403 από 11.30 π.μ. - 9.30 μ.μ.
5572-21/10

ΕΝΟΙΚΙΑΖΕΤΑΙ διαμέρισμα στον 2ο όροφο, με μεγάλη βεράντα, ενός υπνοδωματίου, εντοιχισμένη ντουλάπα, πλήρως επιπλωμένο και με εξοπλισμό κουζίνας, με ζεστό νερό χειμώνα - καλοκαίρι. Πληρ. τηλ. 22410/95121 και 6944777536
14158-22/10

ΕΝΟΙΚΙΑΖΕΤΑΙ
σπίτι σε περιοχή Ασγούρου, α' όροφος, 150 τ.μ., με 3 υπνοδωμάτια, 2 μπάνια, 2 αποθήκες, μεγάλο σαλόνι, άνετη κουζίνα, με μεγάλες βεράντες γύρω - γύρω και με ατομικό πάρκινγκ.
Πληροφορίες τηλ. 95309 - κιν. 6936166172
15817-28/10

ΕΝΟΙΚΙΑΖΟΝΤΑΙ
ΔΙΑΜΕΡΙΣΜΑΤΑ
δίχωρα και μονόχωρα πλήρως επιπλωμένη, με κλιματιστικό, τηλέφωνο, TV, καθώς επίσης πλυντήριο - στεγνωτήριο.
Εντός της πόλεως Ρόδου, περιοχή Ζέφυρος.
Πληροφορίες τηλ. 22410/30063 και 6972551300
8674-5/11

ΠΕΡΙΟΧΗ ΣΤΑΔΙΟΥ ΔΙΑΓΟΡΑ
(επί της Κοδρινγκτώνος)
ΕΝΟΙΚΙΑΖΟΝΤΑΙ
δίχωρα - ευρύχωρα επιπλωμένα διαμερίσματα, διαμπερή, για χειμερινή περίοδο (μέχρι και Ιούνιο)
Πληροφορίες τηλ. 22410/31756
T8703-1/11

πωλήσεις

ΠΩΛΕΙΤΑΙ
ΠΩΛΕΙΤΑΙ στην οδό Καποδιστρίου χαμηλά, μεγάλος χώρος, ενιαίο κατάστημα 210 τ.μ. και ύψος 580, κατάλληλος για όλες τις χρήσεις, νυχτερινό κέντρο, αντιπροσωπεία αυτοκινήτων, τράπεζα, κλπ. Πληρ. τηλ. 22410/34800
2799-27/10

ΠΩΛΕΙΤΑΙ
επιχείρηση κομμωτηρίου με αξιόλογη πελατεία με όλο τον εξοπλισμό και σε άριστη κατάσταση, λόγω αναχωρήσεως, στην τιμή των 9000 ευρώ, ή μεμονωμένα τον εξοπλισμό: 3 θέσεις εργασίας, 3 καρέκλες περιστρεφόμενες εργασίας, 1 λουτήρα, 1 ρεσεψιόν, 1 καρέκλα ρεσεψιόν, 1 καρεκλάκι παιδικό, 1 σαλόνι (τριθέσιος, διθέσιος, τραπεζάκι) divani - divani, 1 βιτρίνα προϊόντων, 1 ντουλαπάκι, 2 βοηθούς, 1 βοηθός βαφής, 1 σεσουάρ, 1 βάπερ, 1 αποστηρωτήρας, στην τιμή των 3.500 ευρώ και μία τραπεζαρία 500 ευρώ.
Τηλ. 6944468694 και 22410/29044
ώρες από 10-13 και 17-21
15821-27/10

ΠΩΛΟΥΝΤΑΙ στην παραλία Κιοτάρι μεζονέτες, ημιτελής και τελειωμένες των 80τ.μ. και 110τ.μ. σε 1000τ.μ. οικόπεδο σε κατασκευή πολυτελή. Δεκτά δάνεια. Πληρ. Διακογεωργίου Κάλλιστος. Πληροφορίες τηλ. 22410/29318 και 22410/78501
X6143-31/10

ΠΩΛΟΥΝΤΑΙ στην Κρεμαστή διαμερίσματα μεζονέτες στον παραλιακό δρόμο Κρεμαστής των 60τ.μ . και μεζονέτες των 120τ.μ. με αυλή, πολυτελής κατασκευή. Δάνεια δεκτά. Πληρ. Διακογεωργίου Κάλλιστος τηλ. 22410/29318 και 22410/78501
X6144-31/10

ΠΩΛΟΥΝΤΑΙ στην Ιαλυσό, διαμερίσματα ετοιμοπαράδοτα σε μικρή πολυκατοικία. Ισόγειο 81 τ.μ., τιμή 121.500 ευρώ, 1ος όροφος 41 και 42 τ.μ., τιμή 63.000 ευρώ το καθένα, 2ος όροφος 65 και 84 τ.μ., τιμή 97.500 και 126.000 ευρώ αντίστοιχα. Πληρ. Θενελιοκτηματική τηλ. 22410/37022 & 6932541681
14156-22/10

ΠΩΛΕΙΤΑΙ μεζονέτα 240 τ.μ., με 2 στρέμματα οικόπεδο, λουξ κατασκευής, 3 ετών, με 4 υπνοδωματία, 2 τουαλέτες, 2 WC, κουζίνα, σαλόνι, 2 αποθηκευτικούς χώρους, δωμάτιο ιματοθήκης και γραφείο, κεντρική θέρμανση, αιρκοντίσιον, τζάκι, ιταλική κουζίνα, ηλεκτρικά παντζούρια, ηλεκτρική εξώπορτα, σε άριστη κατάσταση, σε καλή περιοχή στην Ιαλυσό. Πληρ.Σταμάτης Μανωλάκος, πωλήσεις ακινήτων, τηλ. 22410/23815-78275 και 6945769958
14172-27/10

ΠΩΛΕΙΤΑΙ μεζονέτα 180 τ.μ., δυάρφη, με 1500 μ. οικόπεδο, λουξ κατασκευής, με 3 υπνοδωμάτια, κουζίνα, σαλόνι, 2 τουαλέτες, μεγάλα μπαλκόνια, με τζάκι, κεντρική θέρμανση, αιρ κοντίσιον, ηλεκτρικά παντζούρια, ηλεκτρική εξώπορτα, υδρομασάζ και φωτοβολταϊκό σύστημα ηλεκτροδότησης, ολοκαίνουργια σε καλή περιοχή στα Μαριτσά. Τιμή 380.000 ευρώ. Πληρ. Σταμάτης Μανωλάκος, πωλήσεις ακινήτων, τηλ. 2410/23815-78275 και 6945769958
14172-27/10

ΠΩΛΟΥΝΤΑΙ: 1) Μονοκατοικία - βίλλα 200 τ.μ., διώροφη, λουξ κατασκευής. Είναι κτισμένη μετά το Φαληράκι (περιοχή Τραγανού) και σε οικόπεδο 1000 τ.μ. σε φανταστική θέση. Τιμάται 500.000 ευρώ. 2) Μονοκατοικία - βίλλα 140 τ.μ., διώροφη και μειυπόγειο 100 τ.μ., στο Γεννάδι. Απέχει από τη θάλασσα 400 μ. και έχει οικόπεδο 1000 τ.μ.. Τιμάται 250.000 ευρώ. Πληρ. κ. Χαρκιανάκη τηλ. 6946-163242
14170-27/10

ΠΩΛΟΥΝΤΑΙ οικόπεδα: 1) Στο Καρακόνερο, 610 τ.μ., εντός σχεδίου, 2) Μετά το Καρακόνερο 345 τ.μ., οικοδομήσιμο και άρτιο, 3) στο Ροδίνι (περιοχή ΔΕΥΑΡ) με φανταστική θέα 700 τ.μ. εντός σχεδίου και ΣΔ 0,8, 4) Στη Ψαροπούλα 540 τ.μ. με ΣΔ 1,4, 5) Στο Καρακόνερο 3630 τ.μ. οικοδομήσιμο. Πληρ. κ. Χαρκιανάκη τηλ. 6946-163242
14170-27/10

ΠΩΛΟΥΝΤΑΙ
ΑΙΓΟΠΡΟΒΑΤΑ οικόσιτα, έγκυα και γεννημένα
Πληροφορίες τηλ. 22410/75739 και 6942908361
14152-31/10

ΠΩΛΟΥΝΤΑΙ επαγγελματικοί χώροι, στην οδό Βενέζη (δίπλα στο Ροδίνι Παιδεία): α) Καταστήματα: για οποιαδήποτε χρήση επαγγελματική των 62τ.μ., και 125τ.μ., β) Γραφεία - Ιατρεία των 62 τ.μ. και 125τ.μ. γ) Αποθήκες των 62τ.μ. και 125τ.μ. Δεκτά δάνεια. Πηρ. Κάλλιστος Διακογεωργίου, τηλ. 22410/78501 και 22410/29318
X6145-31/10

ΠΩΛΟΥΝΤΑΙ διαμερίσματα: 1) Στο Ροδίνι 100 τ.,μ., με 3 υπνοδωμάτια, 2 μπάνια, αποθήκη και γκαράζ. Είναι καινούργιο και ετοιμοπαράδοτο. 2) Στην οδό Αταβύρου 85 τ.μ., με 2 υπνοδωμάτια, αποθήκη και γκαράζ, καινούργιο ετοιμοπαράδοτο. 3) Στην Ιξιά 94 τ.μ., με θέρμανση και αποκλειστική χρήση αυλής καινούργιο, ετοιμοπαράδοτο. Πληρ. κ. Χαρκιανάκη τηλ. 6946-163242
14170-27/10

ΠΩΛΟΥΝΤΑΙ: 1) Μονοκατοικία τριώροφη στο Καρακόνερο, 180 τ.μ. και σε οικόπεδο 300 τ.μ., 2) Μεζονέτα διώροφη 135 τ.μ., μετά το Καρακόνερο, με φανταστική θέα και σε οικόπεδο 200 τ.μ. Πληρ. κ. Χαρκιανάκη τηλ. 6946-163242
14170-27/10

ΠΩΛΕΙΤΑΙ μεζονέτα 300 τ.μ., σε οικόπεδο 1000 τ.μ., πολυτελούς κατασκευής, στα Κοσκινού, σε πολύ ωραία τοποθεσία. Διαθέτει 2 εντοιχισμένες κουζίνες, 5 υπνοδωμάτια, 3 μπάνια, (το 1 τζακούζι), 1 WC, μεγάλη σαλοτραπεζαρία και μεγάλους αποθηκευτικούς χώρους. Πληρ. Θεμελιοκτηματική, τηλ. 22410/37022 και 6932541681
14188-31/10

ΠΩΛΟΥΝΤΑΙ: 1) Πρατήριο υγρών καυσίμων στο Κιοτάρι, 2) Επιχείρηση σούπερ μάρκετ και τουριστικό, δίπλα σε μεγάλο ξενοδοχείο στην Ιξιά. Πληρ. Θεμελιοκτηματική, τηλ. 22410/37022 και 6932541681
14188-31/10

ΠΩΛΕΙΤΑΙ
κτήμα 100 στρεμμάτων στον Αγιο Φωκά της Κω, αμφιθεατρικό, σε ξενοδοχειακή ζώνη, 150 τ.μ. από θάλασσα, με άσφαλτο. Κτίζεις 20%. Τιμή 1.000.000 ευρώ.
Τηλ. 6934404328 και 22410/38382
14136-22/10

ΤΟ ΞΕΝΟΔΟΧΕΙΟ THE IXIAN GRAND ΕΚΠΟΙΕΙ
ΠΛΗΡΗ ΕΞΟΠΛΙΣΜΟ ΔΩΜΑΤΙΩΝ ΣΕ ΚΑΛΗ ΚΑΤΑΣΤΑΣΗ ΛΟΓΩ ΑΝΑΚΑΙΝΙΣΗΣ
Τηλ. επικοινωνίας 22410/92944
υπεύθυνος κ. Μακρής
ΧΛ334-1/11

αυτοκίνητα

ΠΩΛΕΙΤΑΙ μοτοσικλέτα GILERA RUNNER 125, δίχρονο, 750 ευρώ, σε καλή κατάσταση. Πληρ. τηλ. 22410/38361 και 6946012802
5582-24/10

ΠΩΛΕΙΤΑΙ GILERA μηχανή 125 c.c, COGUAR 125, σε άριστη κατάσταση, χρώματος ζαχαρη πράσινο, 12.500 km. Πληρ. τηλ. 22410/45284 και 6979170178
14164-26/10

ΠΩΛΕΙΤΑΙ MERCEDES E220,1995,cabriole, sport, AMG,106,000km, δερμάτινο σαλόνι, πλ. παράθυρα, πλ. καθρέπτες, πλ. καθίσματα, a/c. Πληροφορίες 6936656966
X6147-31/10

ΠΩΛΕΙΤΑΙ σετ 4 ζαντολάστιχα BMW 205/55 R16 PIRELLI P6000 σε άριστη κατάσταση, 1500 km. Πληρ. τηλ. 22410/45284 και 6979170178
14164-26/10

ΠΩΛΕΙΤΑΙ SMART ROADSTER, 2004, 82 hp, 27,000 km, a/c, αυτομ. οροφή, αυτομ. Κιβώτιο, πλ. Παράθυρα, ζάντες αλουμινίου 15΄΄,mp3 player. Πληροφορίες6936656966
X6148-31/10

ΠΩΛΕΙΤΑΙ οικόπεδο 2520 τ.μ., στο Παραδείσι, περιοχή Ατσιγγάνικα. Τιμή 50.000 ευρώ. Πληροφορίες τηλ. 20021
X6127-31/10

ΕΝΟΙΚΙΑΣΕΙΣ ΔΩΜΑΤΙΩΝ

Το γνωστό κεντρικό ξενοδοχείο «ΜΟΣΧΟΣ» που βρίσκεται στην οδό Εθελοντών Δωδεκανησίων 5, στο κέντρο της πόλης, ενημερώνει τους φοιτητές, τους στρατιωτικούς και κάθε ενδιαφερόμενο ότι νοικιάζει με το μήνα για τη χειμερινή περίοδο τα δωμάτιά του: **Προσφέρονται:**

1. Ατομική τουαλέτα και μπάνιο ή ντους
2. Τηλέφωνο
3. Τηλεόραση
4. Ψυγείο
5. Θέρμανση
6. Ζεστό νερό
7. Κοινόχρηστο σαλόνι
8. Καθαρισμός δωματίου (εβδομαδιαίος)
9. Λευκός ιματισμός (με εβδομαδιαία αλλαγή σεντονιών)

• Το ξενοδοχείο «ΜΟΣΧΟΣ» απέχει δέκα λεπτά από το Πανεπιστήμιο και ένα λεπτό από το Δικαστήριο κα τη Στρατιωτική Λέσχη

Πληροφορίες τηλ.. 6944199527
14148-30/11

Crete & Rhodes
CAPSIS
Convention Centers & Resort Hotels

Το ξενοδοχείο και Συνεδριακό Κέντρο SOFITEL CAPSIS ΡΟΔΟΥ

ΖΗΤΑΕΙ
ΝΥΧΤΕΡΙΝΟ RECEPTIONIST
NIGHT AUDITOR
Για όλο το χρόνο
Υπόψη Στάμου Αντώνη
ΞΕΝΟΔΟΧΕΙΟ SOFITEL CAPSIS ΡΟΔΟΥ
Ιξιά 85100 Ρόδος - Φαξ: 22410/20900
Για περισσότερες πληροφορίες τηλ. 22410/25015
T8646-26/10

ΜΕΓΑΛΗ ΕΥΚΑΙΡΙΑ ΣΤΗΝ ΚΡΕΜΑΣΤΗ!!!
ΠΩΛΟΥΝΤΑΙ
σε τιμές ΣΟΚ!!!
Αυτόνομες μεζονέτες 120 τ.μ., σούπερ λουξ κατασκευής, με ενδοδαπέδια θέρμανση, ιδιωτικό πάρκινγκ, κ.α.
Στο Γεννάδι εξωτικές κατοικίες 80 τ.μ., σούπερ λουξ κατασκευής στις χαμηλότερες τιμές της αγοράς.
Πληρ. ΝΕΟΚΑΤΑΣΚΕΥΑΣΤΙΚΗ ΡΟΔΟΥ ΤΗΛ.6948744155 κ. Νίκος και 6937163244 κ. Γιάννη ΠΡΟΣΟΧΗ!!!
Οι προσφορές ισχύουν έως 31 Δεκεμβρίου 2006
Περιορισμένος αριθμός ακινήτων
T8421-31/12/06

ΠΩΛΟΥΝΤΑΙ
ΜΟΝΟ ΑΠΟ ΤΟ ΓΡΑΦΕΙΟ ΜΑΣ
• Σας παρακαλούμε να συγκρίνετε τις δικές μας τιμές με όλες τις άλλες

1) Διαμέρισμα 120 τ.μ. σε μικρή πολυκατοικία 4 διαμ. μόνο σε καλή τοποθεσία.
2) Μονοκατοικία 3 κυρίων δωματίων με μεγάλο κήπο φανταστική τιμή.
3) Διαμέρισμα 3άρι ισόγειο με αυλή, περιοχή Σωτήρος. Πολύ καλή τιμή.
4) Οικόπεδο 700 τ.μ. με θέα θάλασσα, περιοχή Ροδίνι. Κάλυψη 0.8.
5) Οικία 2όροφη 75 τμ. στην Παλιά Πόλη
6) Οικία 190 τ.μ. με αυλή στην Παλιά Πόλη
7) Μαγαζί γωνιακό εντός πόλεως με τεράστιες βεράντες
8) Οικόπεδο 200 τ.μ. εντός πόλεως πολύ καλή τιμή.
9) Διαμερίσματα 3άρια και 4άρια υπό κατασκευή με φανταστική θέα λουξ κατασκευής
10) Οικία με 2 Δωμάτια, κουζίνα, τουαλέτα μοναδική μόνο 45.000 ευρώ.
11) Οικόπεδα 1.000 τ.μ., με άδεια ή και γιατί στα Κοσκινού.
12) Οικόπεδα 1.500 τ.μ. με άδεια ή και σε μπετά στην Παστίδα.
13) Μονοκατοικία (ΒΙΛΛΑ) 300 τ.μ. με βοηθητικούς χώρους σε 3.000 τ.μ. οικόπεδο περιοχή ΕΙΑ.
14) Παλαιά 2όροφη οικία στο Νεοχώρι.

Γ. ΝΕΟΦΥΤΟΥ
ΞΑΝΘΟΥ 15 Α - ΤΗΛ. 21434
X6114-31/10

Ζαριφόπουλος α.ε.
ασφάλεια • πυροσβεστικά • έλεγχοι
Honeywell

ΖΗΤΑ

Δραστήριο Πωλητή για να επανδρώσει το γραφείο στην Ρόδο με σκοπό την προώθηση συστημάτων της εταιρείας

Επιθυμητή προϋπηρεσία στον χώρο, καλή γνώση αγγλικής γλώσσας και χρήση υπολογιστών.

Η εταιρεία, προσφέρει ελκυστικό πακέτο αποδοχών και εξέλιξη αναλόγως προσόντων.

ΑΠΟΣΤΟΛΗ ΒΙΟΓΡΑΦΙΚΟΥ ΣΗΜΕΙΩΜΑΤΟΣ
Τριανταφυλλίδη Ασγούρου
Κα Συκοφύλλου Κυριακή
τηλ: 22410 66607, e-mail: rhodes@zarifopoulos.com
14115-20/10

Α.Ν.Ε.Σ
ΑΝΩΝΥΜΗ ΝΑΥΤΙΛΙΑΚΗ ΕΤΑΙΡΙΑ ΣΥΜΗΣ
ΔΡΟΜΟΛΟΓΙΑ ΑΠΟ 16/10/06 ΕΩΣ 22/10/06
X6135-31/10

Ε/Τ - Ο/Γ ΠΡΩΤΕΥΣ

ΔΕΥΤΕΡΑ			ΤΡΙΤΗ			ΤΕΤΑΡΤΗ			ΠΕΜΠΤΗ			ΠΑΡΑΣΚΕΥΗ			ΣΑΒΒΑΤΟ
ΛΙΜΑΝΙ	ΩΡΑ ΑΦ	ΩΡΑ ΑΝ	ΛΙΜΑΝΙ	ΩΡΑ ΑΦ	ΩΡΑ ΑΝ	ΛΙΜΑΝΙ	ΩΡΑ ΑΦ	ΩΡΑ ΑΝ	ΛΙΜΑΝΙ	ΩΡΑ ΑΦ	ΩΡΑ ΑΝ	ΛΙΜΑΝΙ	ΩΡΑ ΑΦ	ΩΡΑ ΑΝ	ΛΙΜΑΝΙ ΩΡΑ ΑΦ
ΡΟΔΟ		08.45	ΡΟΔΟ	-	13.00	ΚΑΛ/ΝΟ		08.30	ΡΟΔΟ		08.45	ΡΟΔΟ		13.00	ΚΩ
ΚΑΣΤ/ΖΟ	13.15	13.30	ΣΥΜΗ	14.40	15.00	ΚΩ	09.35	10.00	ΚΑΣΤ/ΖΟ	13.15	13.30	ΣΥΜΗ	14.40	15.00	ΝΙΣΥΡΟ 07.30
ΡΟΔΟ	18.15	Δ	ΤΗΛΟ	17.00	17.15	ΝΙΣΥΡΟ	11.30	12.00	ΡΟΔΟ	18.15	Δ	ΤΗΛΟ	17.00	17.15	ΤΗΛΟ 09.00
			ΝΙΣΥΡΟ	18.30	18.45	ΤΗΛΟ	13.15	13.45				ΝΙΣΥΡΟ	18.30	18.45	ΣΥΜΗ 11.15
			ΚΩ	20.15	20.30	ΣΥΜΗ	15.45	16.15				ΚΩ	20.15	Δ	ΡΟΔΟ 13.15
			ΚΑΛ/ΝΟ	21.35	Δ	ΡΟΔΟ	17.55	Δ							ΚΑΣΤ/ΖΟ 19.30
															ΡΟΔΟ 00.30

Ε/Γ - Ο/Γ ΣΥΜΗ

ΔΕΥΤΕΡΑ			ΤΡΙΤΗ			ΤΕΤΑΡΤΗ			ΠΕΜΠΤΗ			ΠΑΡΑΣΚΕΥΗ			ΣΑΒΒΑΤΟ
ΛΙΜΑΝΙ	ΩΡΑ ΑΦ	ΩΡΑ ΑΝ	ΛΙΜΑΝΙ	ΩΡΑ ΑΦ	ΩΡΑ ΑΝ	ΛΙΜΑΝΙ	ΩΡΑ ΑΦ	ΩΡΑ ΑΝ	ΛΙΜΑΝΙ	ΩΡΑ ΑΦ	ΩΡΑ ΑΝ	ΛΙΜΑΝΙ	ΩΡΑ ΑΦ	ΩΡΑ ΑΝ	ΛΙΜΑΝΙ ΩΡΑ ΑΦ
ΡΟΔΟ		09.00	ΡΟΔΟ		09.00	ΣΥΜΗ		09.00	ΣΥΜΗ		06.00	ΣΥΜΗ		06.00	ΣΥΜΗ
ΠΑΝ/ΤΗ	10.50	12.00	ΠΑΝ/ΤΗ	10.50	12.00	ΡΟΔΟ	10.50	18.30	ΡΟΔΟ	07.50	09.00	ΡΟΔΟ	07.50	09.00	ΡΟΔΟ 07.50
ΣΥΜΗ	13.00	16.15	ΣΥΜΗ	13.00	16.15	ΣΥΜΗ	20.20	Δ	ΠΑΝ/Τ	10.50	12.00	ΠΑΝ/ΤΗ	10.50	12.00	ΠΑΝ/ΤΗ 10.50
ΡΟΔΟ	18.05	Δ	ΡΟΔΟ	18.05	18.30				ΣΥΜΗ	13.00	16.15	ΣΥΜΗ	13.00	16.15	ΣΥΜΗ 13.00
			ΣΥΜΗ	20.20	Δ				ΡΟΔΟ	18.05	18.30	ΡΟΔΟ	18.05	18.30	ΡΟΔΟ 18.05
									ΣΥΜΗ	20.20	Δ	ΣΥΜΗ	20.20	Δ	

Υ/Γ ΑΙΓΛΗ

ΔΕΥΤΕΡΑ			ΤΡΙΤΗ			ΤΕΤΑΡΤΗ			ΠΕΜΠΤΗ			ΠΑΡΑΣΚΕΥΗ			ΣΑΒΒΑΤΟ
ΛΙΜΑΝΙ	ΩΡΑ ΑΦ	ΩΡΑ ΑΝ	ΛΙΜΑΝΙ	ΩΡΑ ΑΦ	ΩΡΑ ΑΝ	ΛΙΜΑΝΙ	ΩΡΑ ΑΦ	ΩΡΑ ΑΝ	ΛΙΜΑΝΙ	ΩΡΑ ΑΦ	ΩΡΑ ΑΝ	ΛΙΜΑΝΙ	ΩΡΑ ΑΦ	ΩΡΑ ΑΝ	ΛΙΜΑΝΙ ΩΡΑ ΑΦ
ΣΥΜΗ		07.30	ΣΥΜΗ		07.30	ΡΟΔΟ		09.00	ΡΟΔΟ		09.00	ΡΟΔΟ		14.30	ΡΟΔΟ
ΡΟΔΟ	08.30	09.00	ΡΟΔΟ	08.30	09.00	ΣΥΜΗ	10.00	10.15	ΣΥΜΗ	10.00	10.15	ΣΥΜΗ	15.30	16.30	ΣΥΜΗ 10.00
ΣΥΜΗ	10.00	10.15	ΣΥΜΗ	10.00	10.15	ΡΟΔΟ	11.15	14.30	ΡΟΔΟ	11.15	14.30	ΡΟΔΟ	17.30	Δ	ΡΟΔΟ 11.15
ΡΟΔΟ	11.15	18.00	ΡΟΔΟ	11.15	14.30	ΣΥΜΗ	15.30	16.30	ΣΥΜΗ	15.30	16.30				ΣΥΜΗ 15.30
ΣΥΜΗ	19.00	Δ	ΣΥΜΗ	15.30	16.30	ΡΟΔΟ	17.30	Δ	ΡΟΔΟ	17.30	Δ				ΡΟΔΟ 17.30
			ΡΟΔΟ	17.30	Δ										ΣΥ

ΠΡΟΟΔΟΣ μικρές αγγελίες μικρές αγγελίες ΠΡΟΟΔΟΣ

ζητήσεις

ΖΗΤΕΙΤΑΙ οικόπεδο εντός σχεδίου για αγορά ή αντιπαροχή στις περιοχές Ιαλυσού - Κρεμαστής - Κοσκινού ή εντός σχεδίου στη Ρόδο. Πληρ. Διακογεωργίου Κάλλιστος. Τηλ. 22410/29318, 22410/78501
Χ6146-31/10

ΖΗΤΕΙΤΑΙ κοπέλα για το κυλικείο του Νοσοκομείου, για ωράριο βραδινό, 23.00-7.00. Πληροφορίες τηλ. 22410/80116 και 22410/80111
Τ8652-22/10

ΑΠΟ ΠΡΑΚΤΟΡΕΙΟ ΟΠΑΠ (ΠΡΟ-ΠΟ) ζητείται νέος ή νέα με γνώση Η/Υ. Πληροφορίες Γεωργ. Σεφέρη 100, εντός πρακτορείου
15812-25/10

ΖΗΤΟΥΝΤΑΙ 2 κοπέλες η μία με δίπλωμα β' επαγγελματικό και μία από Παραδείσι - Σορωνή για καθαρίστρια στη ΔΕΗ Σορωνής. Πληροφορίες τηλ. 22410/38161 και 6936768070
4175-31/10

ΖΗΤΕΙΤΑΙ κυρία ως οικιακή βοηθός, σε σπίτι με παιδιά, κατά προτίμηση Ελληνίδα. Συστάσεις απαραίτητες Πληροφορίες τηλ. 6944202409
14184-28/10

ΖΗΤΕΙΤΑΙ για τη σεζόν 2007, νέα που να μιλά άπταιστα την τσέχικη/σλοβάκικη γλώσσα, για να εργασθεί σε τουριστικό πρακτορείο ως αντιπρόσωπος/rep, τσέχικου γραφείου. Πληροφορίες τηλ. 22410/70926 και 22410/31131 ώρες γραφείου
14174-71/11

ΖΗΤΕΙΤΑΙ πωλήτρια για εργασία σε αθλητικό κατάστημα στην Ιαλυσό όλο το χρόνο. Πληροφορίες τηλ. 22410/98350
14168-26/10

ΖΗΤΕΙΤΑΙ κυρία να φροντίζει ηλικιωμένη γυναίκα. Πληροφορίες τηλ. 22410/67200
15812-25/10

ΚΥΡΙΑ από Ρωσία, ομιλούσα καλά αγγλικά και λίγο ελληνικά, 40 ετών, ζητά εργασία σε καφετέρια ή μαγαζί Πληροφορίες τηλ. 6948815683
15825-31/10

ΖΗΤΕΙΤΑΙ
ΚΟΠΕΛΑ
για BAR-CLUB
Πληροφορίες τηλ. 6946782445 και 6949754214
15820-28/10

ΚΥΡΙΕΣ (Ελληνίδες) ζητούνται για προώθηση ειδών ευρείας κατανάλωσης (λευκά είδη). Ελεύθερο ωράριο εργασίας. Δωρεάν προσπέκτους. Αμοιβή - ποσοστά. Τηλ. 6946595500
14120-2/11

ΖΗΤΕΙΤΑΙ κοπέλα εμφανίσιμη κατά προτίμηση Ελληνίδα για να εργασθεί σε internet cafe στην πόλη της Ρόδου. Ωράριο συνεχές, μόνιμη εργασία, μισθός ικανοποιητικός, bonus ασφάλιση. Πληρ. τηλ. 22410/25050
15727-25/10

ΖΗΤΕΙΤΑΙ τεχνίτης ηλεκτρολόγος οικοδομών. Πληροφορίες 8.00-14.00 τηλ. 22410/66698 και 22410/67461
Χ6165-22/10

ΖΗΤΕΙΤΑΙ υδραυλικός. Πληροφορίες τηλ. 6944344911 κ. Δημήτρης
14159-22/10

ΖΗΤΟΥΝΤΑΙ σερβιτόροι και βοηθοί σερβιτόρων για εστιατόριο στην πόλη της Ρόδου για εργασία όλο το χρόνο. Πληροφορίες τηλ. 22410/39043
14173-27/10

ΑΠΟ ΕΜΠΟΡΙΚΟ κατάστημα της Ρόδου
ΖΗΤΕΙΤΑΙ
πωλήτρια με γνώσεις διακόσμησης και αρχιτεκτονικής εσωτερικού χώρου και σχεδιάστρια.
Αποστολή βιογραφικών με επισυναπτόμενη φωτογραφία, Λεμεσού 20-22 Ρόδος Τ.Κ. 85100.
Τηλ. επικοινωνίας 22410/39083
Τ8606-22/10

ΑΠΟ ΤΗΝ AUTO CENTER ΜΑΝΩΛΗΣ ΚΩΣΤΑΚΗΣ ΑΕΒΕ
ΖΗΤΕΙΤΑΙ
ΥΠΕΥΘΥΝΟΣ /Η ΛΟΓΙΣΤΗΡΙΟΥ
Απαραίτητα προσόντα:
- Πτυχιούχος ΑΕΙ ή ΤΕΙ
- Απαραίτητη προϋπηρεσία
- Αριστη γνώση εργατικής φορολογικής νομοθεσίας και αναλυτικής λογιστικής
- γνώση αγγλικής γλώσσας
- χρήση Η/Υ και γνώση μηχ/σης

Προσφέρεται:
- Σύγχρονο εργασιακό περιβάλλον
- Πακέτο αποδοχών αναλόγως προσόντων
- Υποστήριξη σε θέματα επιμόρφωσης και μηχ/σης
- Εξέλιξη

Πληρ. τηλ. 22410/82000 κ. Νίκο Κωστάκη
Χ6156-31/10

Royal Academy of Music
Royal College of Music
Royal Northern College of Music
Royal Scottish Academy of Music and Drama
ASSOCIATED BOARD OF THE ROYAL SCHOOLS OF MUSIC
ΔΙΠΛΩΜΑΤΟΥΧΟΣ ΣΟΛΙΣΤ ΒΙΟΛΙΟΥ
(LRSM in Violin Performance)
των Βασιλικών Σχολών Μουσικής της Μεγ. Βρετανίας παραδίδει μαθήματα παραδοσιακού, κλασικού βιολιού καθώς και Βυζαντινής Μουσικής. Δεκτές όλες οι ηλικίες για όλα τα επίπεδα (αρχάριο-δεξιοτεχνικό)
ΠΛΗΡΟΦΟΡΙΕΣ
2241067581, 6947281364
Χ6150-31/10

ACE
The helpFul place
Η ACE κατέχει παγκοσμίως ηγετική θέση στο χώρο πολυκαταστημάτων και των D.I.Y. Εχει 5.500 καταστήματα σε 72 χώρες του κόσμου και με ετήσιες πωλήσεις που φθάνουν τα 15 δις ευρώ. Εργασία στην ACE σημαίνει ταυτόχρονα και συμμετοχή στην επιτυχία της σε μια θέση που σας ταιριάζει

Για το κατάστημα της Ρόδου
ΖΗΤΑΜΕ ΠΡΟΣΩΠΙΚΟ

- **Ταμίες - Πωλητές (Κωδ.ΤΠΑ)** Προϋπηρεσία, γνώσεις Ταμείου, Η/Υ, ευγενικές με άψογη συμπεριφορά και εξυπηρέτηση προς τους πελάτες
- **Εργάτες - Αποθήκη (Κωδ. ΕΑΑ)**

Στείλτε Βιογραφικο έως 31 Οκτωβρίου 2006 στο FAX 22410-0-30270 ή στη διεύθυνση: Τ.Θ. 178, Ρόδος ή στο email:greece@mail.acehardware.com

MAXI Dia %
Η MAXI DIA % του Ομίλου CARREFOUR No 1 στην Ευρώπη και No 2 παγκοσμίως με 4400 DIA καταστήματα σε όλο τον κόσμο και 360 καταστήματα στην Ελλάδα ζητά για το νέο υπερκατάστημα της Ρόδου.
X318-31/10

- **Τμήμα Κρεοπωλείου (Κωδ.ΤΑΔ)** Υπάλληλος με άδεια
- **Τμήμα Αλλαντικών (Κωδ. ΤΑΔ)**
- **Ταμίες - πωλητές (Κωδ. ΤΠΔ)** Προϋπηρεσία, γνώσεις Ταμείου Η/Υ, ευγενικές με άψογη συμπεριφορά και εξυπηρέτηση προς τους πελάτες
- **Εργάτες - Αποθήκη (Κωδ. ΕΑΔ)**
- **Τμήμα Καθαρισμού (Κωδ. ΤΚΔ)**

Στείλτε Βιογραφικό έως 31 Οκτωβρίου 2006 στο FAX 22410-0-30270 ή στη διεύθυνση: Τ.Θ. 178, Ρόδος

Blue Star Ferries
ΚΑΘΗΜΕΡΙΝΑ ΔΡΟΜΟΛΟΓΙΑ ΑΠΟ ΡΟΔΟ ΜΕ ΤΑ F/B's BLUE STAR & ΔΙΑΓΟΡΑ

ΑΠΟ ΡΟΔΟ

ΠΛΟΙΟ	ΑΝΑΧΩΡΗΣΗ ΑΠΟ ΡΟΔΟ	ΚΩ	ΛΕΡΟ	ΠΑΤΜΟ	ΚΑΛΥΜΝΟ	ΣΥΡΟ	ΑΜΟΡΓΟ (ΚΑΤΑΠΟΛΑ)	ΑΦΙΞΗ ΠΕΙΡΑΙΑ
ΔΙΑΓΟΡΑΣ	ΔΕΥΤΕΡΑ 18:00	ΔΕΥΤΕΡΑ 21:45	---	---	ΔΕΥΤΕΡΑ 23:00	---	---	ΤΡΙΤΗ 08:20
BLUE STAR 2	ΤΡΙΤΗ 18:30	ΤΡΙΤΗ 21:45	---	---	---	ΤΕΤΑΡΤΗ 03:30	---	ΤΕΤΑΡΤΗ 07:10
ΔΙΑΓΟΡΑΣ	ΤΕΤΑΡΤΗ 18:00	ΤΕΤΑΡΤΗ 21:45	---	---	ΤΕΤΑΡΤΗ 23:00	---	---	ΠΕΜΠΤΗ 08:20
BLUE STAR 2	ΠΕΜΠΤΗ 18:30	ΠΕΜΠΤΗ 21:45	ΠΕΜΠΤΗ 23:25	ΠΑΡΑΣΚΕΥΗ 00:35	---	ΠΑΡΑΣΚΕΥΗ 04:30	---	ΠΑΡΑΣΚΕΥΗ 08:30
ΔΙΑΓΟΡΑΣ	ΠΑΡΑΣΚΕΥΗ 18:00	ΠΑΡΑΣΚΕΥΗ 21:45	---	---	ΠΑΡΑΣΚΕΥΗ 23:00	---	---	ΣΑΒΒΑΤΟ 08:20
BLUE STAR 2	ΣΑΒΒΑΤΟ 09:30	ΣΑΒΒΑΤΟ 12:15	---	---	---	---	ΣΑΒΒΑΤΟ 15:50	ΣΑΒΒΑΤΟ 21:00
BLUE STAR 2	ΚΥΡΙΑΚΗ 18:00	ΚΥΡΙΑΚΗ 21:15	ΚΥΡΙΑΚΗ 22:55	ΔΕΥΤΕΡΑ 00:05	---	ΔΕΥΤΕΡΑ 04:15	---	ΔΕΥΤΕΡΑ 08:00

X6113-31/10

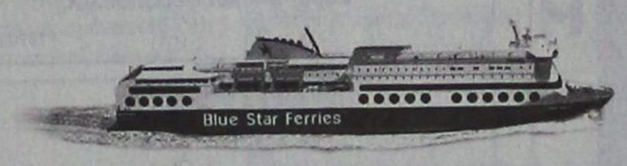

RODOS FERRIES SERVICES/SKEVOS TRAVEL
ΚΑΝΤΕ ΚΡΑΤΗΣΗ ΤΩΡΑ!
ΠΛΗΡΟΦΟΡΙΕΣ ΚΑΙ ΚΡΑΤΗΣΕΙΣ ΘΕΣΕΩΝ ΣΤΟΝ ΤΑΞΙΔΙΩΤΙΚΟ ΣΑΣ ΠΡΑΚΤΟΡΑ Ή RODOS FERRIES SERVICES/SKEVOS TRAVEL: ΑΜΕΡΙΚΗΣ 111, ΡΟΔΟΣ, ΤΗΛ. ΚΡΑΤΗΣΕΩΝ ΕΠΙΒΑΤΩΝ ΚΑΙ Ι.Χ.: 22410-22461, 22410-75655, 22410-73310, ΤΗΛ. ΚΡΑΤΗΣΕΩΝ ΦΟΡΤΗΓΩΝ: 22410-76600



διάφορα

ΜΑΣΑΖ
Ανακουφιστείτε από το άγχος, την ένταση, ψυχική κόπωση, τις συνέπειες του καθημερινού τρόπου ζωής.
Πληρ. τηλ. 6942228916
14149-22/10

ΜΟΝΩΣΕΙΣ
26 ΧΡΟΝΙΑ!
ΑΡΧΩΝ ΣΑΜΑΡΤΖΗΣ
Πληροφορίες τηλ. 22410/ 23030 & 22410/20021 και 6947374732
Χ6128-31/10

μαθήματα

@Anosis
Εκπαίδευση στους Υπολογιστές

11 Χρόνια στην Κορυφή με Αποδείξεις
ECDL
ΤΜΗΜΑΤΑ ΕΝΗΛΙΚΩ
✓Ταχύρυθμα σεμινάρια 6 εβδομάδων επιπέδου ECDL Start
✓Δίμηνοι ή Τρίμηνοι κύκλοι σπουδών ECDL και ECDL Expert
✓Ειδικά τμήματα για αρχαρίους και προχωρημένους
ΣΤ.ΚΩΤΙΑΔΗ 52 ΡΟΔΟΣ ΤΗΛ.22410 78924
Υπεύθυνος Σπουδών: Κώστας Χατζηδάκης Πτυχ.Πληροφορικής Παν.Αθηνών
Χ6120-31/10

ΕΡΓΑΣΤΗΡΙΟ ΕΛΕΥΘΕΡΩΝ ΣΠΟΥΔΩΝ ΗΛΕΚΤΡΟΝΙΚΩΝ ΥΠΟΛΟΓΙΣΤΩΝ
PM
Program
Ecdl Kids & Equal Skills
Για ΠΑΙΔΙΑ και ΕΝΗΛΙΚΕΣ ΕΠΙΣΗΜΟ ΕΞΕΤΑΣΤΙΚΟ ΚΕΝΤΡΟ ΤΗΣ ECDL HELLAS
ΤΜΗΜΑΤΑ ΓΙΑ: Παιδιά, Ενήλικες, Αρχάριους, Επαγγελματίες
ΕΓΓΡΑΦΕΣ 1η ΣΕΠΤΕΜΒΡΙΟΥ
Ανανέωση Εκπαίδευση
ECDL Diploma
ΔΙΔΑΣΚΟΝΤΑΙ: MS-OFFICE - ΠΡΟΓΡΑΜΜΑΤΙΣΜΟΣ ΑΡΧΙΤΕΚΤΟΝΙΚΗ ΣΧΕΔΙΑΣΗ - ΛΟΓΙΣΤΙΚΑ ΠΡΟΓΡΑΜΜΑΤΑ ΕΜΠΟΡΙΚΑ - ΔΙΑΔΙΚΤΥΟΓΡΑΦΗΣΗ - ΣΧΕΔΙΑΣΜΟΣ ΙΣΤΟΣΕΛΙΔΩΝ
Χ6109-31/10
Ανεύρεση Εργασίας
Αναδείξαμε 1ο μαθητή σε ολυμπιάδα Πληροφορικής
Μανόλης Ι. Σοφίλας
Τηλ.(22410)31761
ΚΟΔΡΙΓΚΤΩΝΟΣ 91 - ΡΟΔΟΣ

ΚΤΗΜΑΤΟΜΕΣΙΤΙΚΟ ΓΡΑΦΕΙΟ
ΑΙΓΑΙΟΚΤΗΜΑΤΙΚΗ
ΠΩΛΟΥΝΤΑΙ
- ΔΙΑΜΕΡΙΣΜΑΤΑ-ΜΟΝ/ΚΙΕΣ
(ΔΔ) = ΔΑΝΕΙΑ ΔΕΚΤΑ

ΔΙΑΜΕΡΙΣΜΑΤΑ
(ΔΔ)-ΔΑΝΕΙΑ ΔΕΚΤΑ
-38τμ καινούργια γκαρσονιέρα στο Καρακόνερο 85.000Ε (ΔΔ)
-46τμ μετ/σμένο (υπ.με αυλη1υπν) Υψηλάντου 50.000Ε
-48τμ καινούργιο(ισόγ.με αυλή) Καρακόνερο 110.000Ε (ΔΔ)
-50τμ καινούργιο στο Νιοχώρι 100.000Ε (ΔΔ)
-55τμ καινούργιο στο Νιοχώρι 110.000 Ε (ΔΔ)
-60τμ ρετιρέ/ απερ/στη θέα/τεράστιες βεράντες/Τσαλδάρη 150.000Ε (ΔΔ)
-60τμ καιν/ργιο (β΄ορ.1υπν) Ιαλυσό 110.000Ε (ΔΔ)
-74τμ μετ/νο (πμ/γειο) κοντά Πατρ Αθηναγόρα 80.000Ε
-75τμ καινούργιο στο Καρακόνερο 150.000 Ε
-78τμ καινούργιο (ισόγειο) Καρακόνερο 175.000Ε (ΔΔ)
-80τμ μετ/νο (β΄ορόφου) Ανάληψη 125.000Ε (ΔΔ)
-81τμ καινούργιο (υπ/νο ις) στους Δασκάλους 155.000Ε (ΔΔ)
-82τμ καιν/ργιο (,2 υπν)Αραπάκι 150.000Ε
-82τμ καινούργιο (2υπν) ισόγειο στ'Αφάντου 88.000Ε
-82τμ μεταχ/σμένο (υπ) στην Ακαδημία 100.000Ε
-85τμ καινούργιο στ' Αφάντου 130.000 Ε (ΔΔ)
-86τμ καιν/ργιο (3υπν) στην Ιαλυσό 155.000Ε (ΔΔ)
-87τμ καιν/ργιο (2υπν)Τρεις 166.000Ε (ΔΔ)
-89τμ καινούργιο λούξ (α΄ορ) Μικ Πετρίδη 180.000Ε (ΔΔ)
-92τμ καινούργιο διαμ/σμα στους Τρεις (2υπν) 165.000Ε (ΔΔ)
-95τμ (2υπν)και 84τμ απ/κη στην Κένεντυ με απερ/στη θέα 220.000Ε (ΔΔ)
-97τμ (3υπν) μετ/νο στο Καρακόνερο β΄ορόφου 210.000Ε (ΔΔ)
-98τμ (2υπν) καινούργιο οροφοδιαμέρισμα Ανάληψη 185.000Ε (ΔΔ)
-100τμ καινούργιο ορ/σμα (3υπν)Καρακόνερο 210.000Ε (ΔΔ)
-102τμ καιν/ργιο (3υπν) Μίρα Μάρε (γκαράζ-2WC-απ/κη) 205.000Ε (ΔΔ)
-114τμ καινούργιο (α όρ-3υπν) Καρακόνερο 220.000Ε (ΔΔ)
-118τμ καινούργιο (3υπν Μ.Πετρίδη 215.000Ε (ΔΔ)
-125τμ καινούργιο (3υπν) στο Καρακόνερο 240.000Ε (ΔΔ)
-125τμ μεταχ/νο (3υπν) β΄οροφο Ανάληψη 180.000Ε (ΔΔ)
-140τμ (3 γκαρσονιέρες) καινούργιες-απεριόριστη θέα Κοσκινού 130.000Ε
-185τμ μεταχ/νο λουξ ρετιρέ (3υπν) στην Μικ Πετρίδη 300.000Ε (ΔΔ)
-ΟΙΚΟΔΟΜΗ 6 διαμερισμάτων (υπο ανέγερση) στους Τρεις
-ΚΤΙΡΙΟ 8 γκαρσονιερών καινούργιο των 38τμ έκαστη στο Καρακόνερο.
ΜΕΖΟΝΕΤΕΣ-ΜΟΝΟΚΑΤΟΙΚΙΕΣ
-49τμ ισόγειο με πατάρι 20τμ διόροφη μεζονέτα στην Βενετοκλέων 100.000Ε
-55τμ βοηθητικός χάρος με 10τμ δική του αυλή στην αρ/ση Αννης Μαρίας 75.000Ε
-56τμ παλιό σπίτι /εξτρα κάλυψη 89τμ/ οικ/δο 182τμ Στρ.Ζήση 80.000Ε
-65τμ μεζονέτα/2 τζάκια/εξτρα δόμηση/Παραδείσι 83.000Ε (ΔΔ)
-70τμ μον/ικια,σε 120τμ οικόπεδο (Σ.Δ.1,2) Αρχάγγελο 94.000Ε (ΔΔ)
-74τμ μονοκατοικια σε 400τμ οικόπεδο,Δαματρια 85.000Ε (ΔΔ)
-80τμ διόροφη μονοκατοικία καινούργια στη Μαλένα 160.000Ε (ΔΔ)
-80τμ μονοκατοικια (με σοφίτα) Παστίδα 130.000Ε (ΔΔ)
-80τμ διόροφη μονοκατοικια (χωρίς αυλή) Παραδείσι 60.000Ε
-85τμ μονοκατοικία 2 ορόφων /2wc/ εξτρά δόμηση/Παραδείσι 148.000Ε (ΔΔ)
-92τμ μεζονέτα κολώνες Γεννάδι 80.000Ε (ΔΔ)
-125τμ μεζονέτα (3 ετων) στην Ιαλυσό 215.000Ε (ΔΔ)
-130τμ μεζονετα σε 250τμ οικ/δο σε μπετα στην Παστίδα 110.000 (ΔΔ)
-133τμ καινούργια μον/κία αν/τη σε 1.333τμ οικ/δο στους Πευκους της Λίνδου 300.000Ε (ΔΔ)
-134τμ μονοκατοικια (4υπν) καινούργια στο Γεννάδι 190.000Ε (ΔΔ)
-135τμ (+40τμ απ/κη) Κοσκινού καινούργια μον/κία 265.000Ε (ΔΔ)
-140τμ καινούργια μεζονέτα στην Ιαλυσό 190.000Ε (ΔΔ)
-140τμ μονοκατοικία καινούργια στην Παστίδα 200.000Ε(ΔΔ)
-140τμ μονοκατοικία στους Τρεις σε 1 στρ (υπό κατ/σκευή)
-140τμ μονοκατοικία στην Ιαλυσό σε 350τμ οικ/δο,(υπό κατ/σκευή)
-142τμ πα;λιά μον/κία στο Νιοχώρι (Ρόδο) με εξτρα δόμηση 180.000Ε(ΔΔ)
-156τμ μεζονέτα καινούργια (Καρακόνερο) Ρόδο 380.000Ε (ΔΔ)
-158τμ μεζονετα σε 340τμ οικ/δο στην Παστίδα 135.000Ε (ΔΔ)
-165τμ μεζ/τα σε μπετά στους Τρεις 165.000Ε (ΔΔ)
-171τμ μεζονέτα (υπο κατασκευή) στο Ροδίνι 330.000Ε (ΔΔ)
-180τμ μεζονέτα καιν/ργια κοντα στο ΙΚΑ (λεωφ Ρόδου-Λίνδου) 330.000Ε (ΔΔ)
-190τμ μον/κία καινούργια στα Κοσκινού σε 650τμ οικ/δο 250.000Ε (ΔΔ)
-200τμ μονοκατοικια καινούργια σε 1στρ στ'Αγγούρου 330.000Ε(ΔΔ)
-200τμ μονοκατοικία σε μπετα σε 1σ τρ οικ/δο Αγγούρου 190.000Ε (ΔΔ)
-200τμ μεζονέτα καινούργια σε 400τμ οικ/δο στην Κρεμαστή 280.000Ε(ΔΔ)
-211τμ μονοκατοικία καινούργια στ' Αφάντου 259.000Ε (ΔΔ)
-212τμ μεζονέτα σε μπετά σε οικ/κό συν/σμό στην Καίρ 155.000Ε (ΔΔ)
-216τμ μονοκατοικία σε 1στρ Αγγούρου σε μπετα 165.000 (ΔΔ)
-220τμ μονοκατοικία σε μπετά στις Καλυθιές σε 1.100τμ οικ/δο 130.000Ε (ΔΔ)
-236τμ διόροφη καινούργια μον/κία στη Θολό σε 2.174τμ οικ/δο κτίζει άλλα 764τμ 250.000Ε (ΔΔ)
-237τμ μεζονέτα καινούργια (Δασκάλους) Ρόδο 430.000Ε (ΔΔ)
-260τμ καινούργια ανεξάρτητη μονοκατοικία σε μπετα Καλιθέα-Κοσκινού σέ οικόπεδο 4στρ (2στρ χρήση) με απεριόριστη θέα 270.000 Ε (ΔΔ)
-315τμ μονοκατοικία (2 ετών) σε 1 στρ στα Κοσκινού 500.000Ε (ΔΔ)
ΚΑΤΑΣΤΗΜΑΤΑ-ΑΠΟΘΗΚΕΣ-ΓΡΑΦΕΙΑ-ΠΑΝΣΙΟΝ
-22,45τμ(καθαρή επιφάνεια) γραφείο επί της Αμμοχώστου 56.000Ε
-23 τμ κατάστημα (ελεύθερο μίσθωσης) στο ΚΕΝΤΡΟ -ΜΑΝΔΡΑΚΙ 140.000Ε
-40τμ κατάστημα (μισθωμένο) με 70τμ υπόγεια αποθήκη κοντα στην Αννης Μαρίας 115.000Ε (ΔΔ)
-50τμ κατάστημα στο ΚΕΝΤΡΟ - Μανδράκι 469.552Ε
-59τμ κατάστημα στο Νιοχώρι 108.200Ε
-70τμ κατάστημα επι της Λεωφ Ρόδου-Λίνδου 150.000Ε
-71τμ υπόγεια αποθήκη με ράμπα προέκταση Αννης Μαρία~25.000Ε
-90τμ ισόγεια αποθήκη (διαμέρισμα) σε σοβά Ροδίνι 70.000Ε
-105τμ κατάστημα επι της Λεωφ Ρόδου-Λίνδου 308.000Ε
-222τμ αποθήκη στο Νιοχώρι 66.000Ε
ΟΙΚΟΠΕΔΑ
-200τμ εντός οικισμού στο Παραδείσι 50.000Ε
-209τμ εντός οικισμού Ανάληψη (ΣΔ 1) 150.000Ε
-300τμ οικ/κός συν/σμός Απόλλων (κτίζει 180τμ)-110.000Ε
-320τμ εντός οικισμού Σορωνής 38.000Ε
-324τμ οικόπεδο στο Μάδεια (Σ.Δ 0.6) 200.000Ε
-340τμ οικ/κός συν/σμός πολυτέκνων Καρακόνερο 150.000Ε
-1.000τμ εντός οικισμού Λάρδου 65.000Ε
-2.000τμ εντός οικ/σμού Φανών -παραλία Μαή (κτίζει 1.600τμ) Τιμή 180.000 Ε
-4.000τμ και 7.000τμ Καλιθέα 292.000Ε και 413.000Ε
-4.490 τμ κοντά στη θαλασσα Μαή -Φάνες 80.000Ε
-4.600τμ επί της λεωφ Καλιθέας με θέα 350.000Ε
-5.600τμ χωράφι με ελιές στον Αγ Σουλά 14.000Ε
-22.000τμ οικόπεδο (ιδανικό για ξενοδοχείο) με εφ/νο τμήμα επί της λεωφόρου Καλιθέας (προοπτική να πουληθουν 45στ) τιμή 1.496.000Ε
ΕΝΟΙΚΙΑΖΟΝΤΑΙ ΔΙΑΜΕΡΙΣΜΑΤΑ
-30 τμ δίχωρο επιπλωμένο γκαρσονιέρα 6 χιλ λεωφ Ρόδου-Καλιθέας ενοίκιο 170Ε
-107τμ διαμέρισμα ρετιρέ (2υπν) απερ/στη θέα στο Ροδίνι 550Ε
-110τμ διαμέρισμα β΄ορ Αγ Γεωργίου Άνω (3υπν) 480Ε
-110 τμ ανεξάρτητη τριόροφη μονοκατοικία σε περιβόλι μέσα-γκαράζ-κήπο (3υπν) στην Ηλιούπολη ενοίκιο 650Ε
-130τμ διαμ/σμα με ταβ -θέρμανση /2 WC- (2υπν/τια) στην Κορδικτένος ενοίκιο 500Ε
-150 (4 υπν) διαμέρισμα β΄οροφος Κορδικτένος 800Ε
-210τμ οροφοδιαμέρισμα α΄ορόφου μονοκατοικίας στ' Αγγούρου (3 υπν),ταβάκι ,θέρμανση,με θέα,ενοίκιο 800Ε
-300τμ ΠΥΡΓΟΣ (αρχοντικό) σε 5στρ οικόπεδο με στάβλο μέσα στην Ιαλυσό ενοίκιο 1.500Ε
ΕΝΟΙΚΙΑΖΟΝΤΑΙ
ΚΑΤΑΣΤΗΜΑΤΑ-ΓΡΑΦΕΙΑ -ΑΠΟΘΗΚΕΣ
-20τμ κατάστημα με 20τμ πατάρι επί της ΣΩΚΤΑΤΟΥΣ -ΠΑΛΙΑ ΠΟΛΗ
-28τμ γραφείο α΄ορόφου στο ΜΑΝΔΡΑΚΙ -ΚΕΝΤΡΟ ενοίκιο 280Ε
-69τμ κατάστημα στο 6 χιλ/τρο Ρόδου-Καλιθέας με μεγάλη αυλή 500Ε
-150τμ ισόγειο γραφείο (5 δωματίων) στην Κορδικτένος 800Ε
-500τμ ισόγεια αποθήκη δχιλ Ρόδου-Καλιθέας 450 Ε

-ΖΗΤΟΥΝΤΑΙ ΓΙΑ ΑΓΟΡΑ ΜΕΤΑΧΕΙΡΙΣΜΕΝΑ ΔΙΑΜ/ΤΑ ΚΑΙ ΟΙΚΟΠΕΔΑ ΕΝΤΟΣ ΠΟΛΕΩΣ ΡΟΔΟΥ-ΑΜΕΣΗ ΠΩΛΗΣΗ
-ΑΝΑΛΑΜΒΑΝΟΥΜΕ ΤΗΝ ΕΝΟΙΚΙΑΣΗ ΤΟΥ ΔΙΑΜ/ΤΟΣ ΣΑΣ ΣΕ ΠΟΛΥ ΣΥΝΤΟΜΟ ΧΡΟΝΙΚΟ ΔΙΑΣΤΗΜΑ.

ΡΕΝΑ ΒΑΖΟΥΚΟΥ ΚΑΙ ΣΥΝΕΡΓΑΤΕΣ
(ΜΕΣΙΤΕΣ ΑΣΤΙΚΩΝ ΣΥΜΒΑΣΕΩΝ)
ΩΡΕΣ ΓΡΑΦΕΙΟΥ 10-1 ΚΑΘΗΜΕΡΙΝΑ ΤΟ ΠΡΩΙ
ΔΙΕΥΘ.ΓΡΑΦΕΙΟΥ ΔΗΜ ΘΕΟΔΩΡΑΚΗ 3
ΤΗΛ (22410) 22943-FAX (22410) 28838
Email .vazoukou @acn.gr
Χ6119-31/10

ΘΕΜΕΛΙΟΚΤΗΜΑΤΙΚΗ
ΑΓΟΡΕΣ-ΠΩΛΗΣΕΙΣ ΑΚΙΝΗΤΩΝ
ΑΝΤΙΠΑΡΟΧΕΣ-ΕΡΓΟΛΑΒΙΕΣ
ΔΙΑΜΕΡΙΣΜΑΤΑ
1) **Ροδοπούλα** 2 οροφοδιαμερίσματα υπό κατασκευή α) 120 τμ. 1ου ορόφου β)105 τμ ρετιρέ σε μικρή πολυκατοικία, θέα θάλασσα.
2) **Ίκαρος** 125 τμ 4ου ορόφου, ετοιμοπαράδοτο, θέα θάλασσα. **Τιμή 235.000 € .**
3) **Κ. Υδραίου** 90 τμ. οροφοδιαμέρισμα, κατάλληλο . και για επαγγελματική στέγη **Τιμή 190.000 € .**
6) **Ιαλυσός** διαμερίσματα 65, 81 84 τμ με κεντρική θέρμανση και ηλιακούς θερμοσίφωνες .**Τιμές 97.000, 121.500 και 126.000 €** αντίστοιχα..
ΜΟΝΟΚΑΤΟΙΚΙΕΣ
2) **Παστίδα** τριώροφη μονοκατοικία 250 τμ. με οικόπεδο 1.000 τμ Σαλόνι – κουζίνα, **4 Υπνοδωμάτια,** 2 μπάνια .. μεγάλοι αποθηκευτικοί χώροι. **Τιμή 250.000 €**
ΟΙΚΟΠΕΔΑ
1) **ΡΟΔΟΣ** Περιοχή Ροδοπούλα (ΣΔ 0,6) 3 οικόπεδα διαφόρων επιφανειών . Τιμή 450 €/ τμ.
2) Επί της Εθνικής οδού Τσαίρι-Αεροδρόμιο αγροτεμάχιο 15.000 τμ. κατάλληλο για οποιαδήποτε εμπορική και βιομηχανική χρήση.
3) **Λίνδος** κοντά στην κεντρική πλατεία 300 τμ.
ΕΠΑΓΓΕΛΜΑΤΙΚΑ
1) Γωνιακό κατάστημα , έναντι Βενετοκλείου, 96 τμ. κατάλληλο για οποιαδήποτε εμπορική χρήση.
2) Τριώροφο κτίριο συνολικής επιφάνειας 250 τμ. στη διασταύρωση Εθν. Αντιστάσεως και Λίνδου κατάλληλο για οποιαδήποτε επαγγελματική χρήση .
3) Κατάστημα 80 τμ. στην οδό Μ. Μαλιαράκη δίπλα απο το τυπογραφείο της ΡΟΔΙΑΚΗΣ .**Τιμή 130.000 €.**
ΕΝΟΙΚΙΑΣΕΙΣ
Ενοικιάζεται οροφοδιαμέρισμα 120 τμ. σε 2 επίπεδα. 1ο επίπεδο σαλόνι-κουζίνα , WC , 2ο επίπεδο 3 υπνοδωμάτια , μπάνιο.Πλήρως επιπλωμένο και εξοπλισμένο (θερμοπομποί, Αιρ κοντίσιον, ηλιακός θερμοσίνας, ηλεκτρικές συσκευές) **Μίσθωμα 600 € .**
Πληρ. ΘΕΜΕΛΙΟΚΤΗΜΑΤΙΚΗ Τηλ. 22410 37022 & 6932541681
14156-22/10

ΕLAFOS REISEN ΓΡΑΦΕΙΟ ΓΕΝΙΚΟΥ ΤΟΥΡΙΣΜΟΥ
ΖΗΤΑ
ΔΥΝΑΜΙΚΟ συνεργάτη/ιδα για το υποκατάστημα στη Ρόδο (έναντι καζίνο)
Για στελέχωση του τμήματος αεροπορικών/ακτοπλοϊκών εισιτηρίων
Απαραίτητα προσόντα:
- ηλικία 20-25 ετών
- γνώση αγγλικής γλώσσας (θα συνεκτιμηθεί η γνώση επιπλέον γλωσσών)
- γνώση Η/Υ

Τυχόν προϋπηρεσία θα ληφθεί υπ' όψιν
Πληροφορίες τηλ. 22410/43766 ώρες γραφείου
Χ6169-26/10

ΩΜΕΓΑ
ΚΑΡΑΓΙΩΡΓΟΥ ΓΕΩΡΓΙΟΣ
ΑΣΦΑΛΕΙΕΣ ΑΚΙΝΗΤΑ ΕΠΕΝΔΥΣΕΙΣ ΔΑΝΕΙΑ
ΚΕΝΤΡΙΚΟ: ΜΕΓ. ΚΩΝ/ΝΟΥ 61 ΡΟΔΟΣ ΤΗΛ. 22410 77122, ΦΑΞ. 22410 77522
1.

ΔΙΕΥΘΥΝΣΗ ΔΑΣΩΝ ΔΩΔ/ΝΗΣΟΥ

ΑΝΑΚΟΙΝΩΣΗ

Γνωστοποιείται κατά το άρθρο 14 του Ν.998/79, η αποστολή για ανάρτηση στο Δήμο Λινδίων της αριθμ. 5838/11-10-06 πράξης χαρακτηρισμού έκτασης που εκδόθηκε από τον Δ/ντή Δασών Δωδ/σου κατόπιν αιτήσεως του Χουίρη Γεωργίου του Ιωάννη. Η Κ.Μ. 88 γαιών Λίνδου με εμβαδόν 4400 τ.μ. χαρακτηρίζεται ως γεωργική έκταση.

Ο Δ/ντής Δασών Δωδ/σου
Φίλιππος Κοντίτσης
Δασολόγος με βαθμό Α'

X338-21/10

ΔΙΕΥΘΥΝΣΗ ΔΑΣΩΝ ΔΩΔ/ΝΗΣΟΥ

ΑΝΑΚΟΙΝΩΣΗ

Γνωστοποιείται κατά το άρθρο 14 του Ν.998/79, η αποστολή για ανάρτηση στο Δήμο Καλλιθέας της αριθ. 3433/1-10-06 πράξης χαρακτηρισμού έκτασης που εκδόθηκε από τον Δ/ντή Δασών Δωδ/σου, ύστερα από αίτηση του Μαντάλη Στυλιανού του Αθανασίου. Ολόκληρη η ΚΜ 84 γαιών Κοσκινού χαρακτηρίζεται ως γεωργική έκταση.

Ο Δ/ντής Δασών Δωδ/σου
Φίλιππος Κοντίτσης
Δασολόγος με βαθμό Α'

15896-21/10

Πιστοί στις ανθρώπινες αξίες ανταποκρινόμαστε πάντα με επιτυχία και δημιουργούμε τις ιδανικότερες σχέσεις. Σας ευχαριστούμε που μας αμείβετε με τον καλύτερο τρόπο: ΤΗΝ ΕΜΠΙΣΤΟΣΥΝΗ ΣΑΣ.

ΦΩΣΚΟΛΟΣ
Γραφείο γνωριμιών γάμου
Πατησίων 256 Πλ. Κολιάτσου
210 2017090 - 6979207906

X336-25/10

Προς Ροδίτες και Ροδίτισσες

Ανοιχτών επιστολών δημάρχων, συνέχεια

ΛΙΓΕΣ ΩΡΕΣ ΠΡΙΝ ΤΙΣ ΕΠΑΝΑΛΗΠΤΙΚΕΣ ΕΚΛΟΓΕΣ

Από τον κ. Γιώργο Γιαννόπουλο, επικεφαλής του συνδυασμού «Ρόδος Ανθρώπινη Πόλη», πήραμε την παρακάτω επιστολή:

«Φίλη Ροδίτισσα, Φίλε Ροδίτη,

έχουμε λίγες ώρες να σκεφτούμε και να απαντήσουμε στο δίλημμα τελικά ποια πόλη θέλουμε, πως την θέλουμε, πως την ονειρευόμαστε σε ποιον θα την εμπιστευτούμε, ποιος θέλουμε να αποτυπώσει επάνω της τα όνειρα μας ποιος θέλουμε να τη φτιάξει καλύτερη για τα παιδιά μας, ποιος θέλουμε να την κάνει ακόμη πιο γνωστή στο κόσμο όλο.

Ο Δήμος υπήρξε εμπνευστής και διοργανωτής των μεγάλων πολιτιστικών εκδηλώσεων στη πόλη. Το Διεθνές Κέντρο Λογοτεχνών και Μεταφραστών, το Διεθνές Φεστιβάλ Κινηματογράφου Ρόδου ΕΚΟΦΙΛΜΣ, τις χορωδίες, τις μοναδικές χορωδίες που έχουμε και που συνέχεια διακρίνονται παντού. Το ΔΗΠΕΘΕ, το Μουσείο της Νεοελληνικής Τέχνης. Τους βρεφονηπιακούς σταθμούς, το πρόγραμμα «Βοήθεια στο Σπίτι», τη βοήθεια για τα άτομα με ειδικές ανάγκες, τη φροντίδα για τα παιδιά μας -και μας αφορά αυτό που έχουν ξεφύγει στα ναρκωτικά και πρέπει εδώ να βρίσκουν τη γιατρειά τους.

Όλα αυτά επενδύονται, όταν όλος ο κόσμος τα στηρίξει, όταν ακόμη μπούμε και εθελοντές για να στηρίξουμε το γείτονά μας που συμπάσχει, όταν ο εθελοντισμός γίνει συνείδηση, όταν επιτέλους απαντήσουμε και πούμε ότι «εντάξει, αυτά μπορεί να κάνει η πόλη για μένα, να δούμε τι μπορώ να κάνω και εγώ γι' αυτή την πόλη για να την κάνω έτσι όπως την ονειρεύομαι».

Και εμείς έχουμε ένα όνειρο να σας προτείνουμε, εμείς οι Ροδίτες δεν είμαστε μίζεροι. Εμείς οι Ροδίτες θέλουμε να είμαστε πάντα στην πρωτοπορία. Να έχουμε την πόλη μας κορώνα στην Ευρώπη. Και γι' αυτό λέμε ότι η επόμενη Πολιτιστική Πρωτεύουσα της Ευρώπης πρέπει να είναι η Ρόδος.

Είναι ένας στόχος αυτός, τον οποίον μπορούμε μαζί να κατακτήσουμε και δεν είναι γιατί θα γίνει μετά από κάποια χρόνια και μπορεί να μην είμαστε και εμείς εδώ για να το απολαύσουμε. Είναι γιατί το ταξίδι για εκεί, έχει αξία. Είναι γιατί σε όλη την πορεία, θα βελτιώνουμε τους εαυτούς μας μέρα με τη μέρα.

Εμείς λοιπόν φίλοι και φίλες, πιστεύουμε ότι πολιτισμός δεν είναι μονάχα οι μετακλήσεις συναυλιών. Πολιτισμός είναι να κοιτάς και τον συνάνθρωπό σου, να κοιτάς και αυτόν που έχει ανάγκη. Πολιτισμός είναι να παλέψεις για να πάψει να υπάρχει φτώχεια, να πάψει να υπάρχει δυσπραγία, να μην υπάρχουν νέοι και νέες που να μην έχουν δουλειά, τα παιδιά μας να βρίσκουν εύκολα πρόσβαση στη γνώση. Πολιτισμός είναι να σεβόμαστε τους ηλικιωμένους. Πολιτισμός είναι να σεβόμαστε τα μικρά παιδιά, να είμαστε καλύτεροι ο ένας απέναντι στον άλλον.

Αυτή η πόλη που φθίνει, αυτή η Δημοτική αρχή που και καλά ήταν σε...ταξίδια, δεν ρώτησε κανείς, ότι στα ταξίδια φρόντισε να πάει να διεκδικήσει για να έρθουν στη Ρόδο οι αγώνες των νήσων για το 2007, τα «Island Games». Μια μικρή Ολυμπιάδα με νησιώτες από όλο τον κόσμο με 3000 αθλητές και άλλους τόσους συνοδούς. Αυτό έγινε τυχαία; Ξέρετε πόσα νησιά υπάρχουν στον κόσμο που ήθελαν να πάρουν τα Island Games; Και πού θα τα φιλοξενήσουμε; λένε ορισμένοι. Περπάτησε κανείς να δει τον 400αρη στίβο κάτω στο Καρακόνερο; Είδε το καινούργιο γήπεδο στους Αγίους Αποστόλους; Είδατε το σκοπευτήριο το κλειστό στην Καποδιστρίου; Τα έχουν δει αυτά; Τα τένις που μόλις εγκαινιάστηκαν κάτω στις παλιές εγκαταστάσεις του τένις, που το ίδρυμα Σταματίου χρηματοδότησε για να γίνουν; Δεν είναι μακέτες, είναι έργα χειροπιαστά. Όλος ο λαός θα στηρίξει την έναρξη των Island Games και εμείς θα είμαστε κει.

Εμείς μπορούμε να πούμε, ότι το Παλαι ντε Σπορ δημοπρατήθηκε. Μπορούμε να είμαστε περήφανοι, ότι ο Κολοσσός έπαιξε σε γήπεδο με προδιαγραφές για Α1 κατηγορία που έγινε σε χρόνο ρεκόρ. Και μπόρεσε να παίξει ο Κολοσσός. Και θα τον έχουμε ξανά τον Κολοσσό στην Α1.

Είμαστε περήφανοι και για τον Διαγόρα τον ιστορικό.

Είμαστε περήφανοι για τα παιδιά μας που κάνουν ποδήλατο και διακρίνονται.

Είμαστε περήφανοι για τους αθλητές που τόσα χρόνια πετυχαίνουν στο στίβο.

Είμαστε περήφανοι, γιατί ανάμεσά μας βρίσκονται Ολυμπιονίκες.

Είμαστε περήφανοι, γιατί οι κολοσσοί της Ρόδου στο ράγκμπι έφτασαν να διεκδικούν το πρωτάθλημα από την πρώτη κιόλας χρονιά.

Είμαστε περήφανοι, γιατί τα παιδιά που παίζουν μπάσκετ στα καροτσάκια, έφτασαν στον τελικό.

Είμαστε περήφανοι, γιατί τα νιάτα της Ρόδου βρίσκουν αθλητισμό, αθλούνται και διαπρέπουν.

Και αυτό μπορεί να γίνει, όταν ο Δήμος έχει τιμόνι τέτοιο που να συνεγείρει τον κόσμο, να κάνει τον κόσμο να πιστέψει στο όνειρο, να ακολουθήσει το όνειρο να πετύχει το όνειρο.

Είμαι σίγουρος ότι όλοι μαζί θα αποφασίσουμε να υπερασπιστούμε αυτά που μαζί, κατακτήσαμε είμαι σίγουρος ότι όλοι μαζί θα αποφασίσουμε με μεγάλη πλειοψηφία ότι μαζί θα συνεχίσουμε.

Γιώργος Γιαννόπουλος
Συνεχίζουμε Μαζί,
Δημιουργούμε το Αύριο!
Ρόδος Ανθρώπινη Πόλη»

ΕΛΛΗΝΙΚΗ ΔΗΜΟΚΡΑΤΙΑ
ΔΗΜΟΣ ΡΟΔΟΥ
ΕΠΑΡΧΙΑ ΡΟΔΟΥ
ΝΟΜΟΣ ΔΩΔΕΚΑΝΗΣΟΥ

ΓΝΩΣΤΟΠΟΙΗΣΗ ΓΑΜΟΥ

Γνωστοποιείται, σύμφωνα με το άρθρο 1369 του Αστικού Κώδικα, όπως τροποποιήθηκε με το Ν. 1250/1982, ότι:

Ο **Ιωάννης Σταματακάκος** του Χαραλάμπου και της Ιωάννας που γεννήθηκε στη Τρίπολη του νομού Αρκαδίας και κατοικεί στη Ρόδο του νομού Δωδεκανήσου, επαγγέλματος στρατιωτικός και η **Θεοδώρα Κουρουνιώτου** του Κωνσταντίνου και της Ευαγγελής που γεννήθηκε στο Κερατσίνι νομού Αττικής και κατοικεί στο Κερατσίνι επαγγέλματος ιδιωτ. υπάλληλος πρόκειται να παντρευθούν στο Δημαρχείο του Δήμου Κερατσινίου Αττικής.

Ρόδος 20-10-2006
Ο δήμαρχος
κ.α.
Νίκος Χαραλάμπης
Αντιδήμαρχος Ροδίων

14186-21/10

ΕΛΛΗΝΙΚΗ ΔΗΜΟΚΡΑΤΙΑ
ΔΗΜΟΣ ΡΟΔΟΥ
ΕΠΑΡΧΙΑ ΡΟΔΟΥ
ΝΟΜΟΣ ΔΩΔΕΚΑΝΗΣΟΥ

ΓΝΩΣΤΟΠΟΙΗΣΗ ΓΑΜΟΥ

Γνωστοποιείται, σύμφωνα με το άρθρο 1369 του Αστικού Κώδικα, όπως τροποποιήθηκε με το Ν. 1250/1982, ότι:

Ο **Μελέτιος Μανώλης** του Γρηγορίου και της Αλεξάνδρας που γεννήθηκε στην Αθήνα του νομού Αττικής και κατοικεί στη Ρόδο του νομού Δωδεκανήσου, επαγγέλματος οικονομολόγος και η **Δωροθέα-Χαριτωμένη Βασιλογιώργη** του Γεωργίου και της Σταματίας που γεννήθηκε στη Ρόδο νομού Δωδ/σου και κατοικεί στη Ρόδο επαγγέλματος στρατιωτικός πρόκειται να παντρευθούν στο Δημαρχείο του Δήμου Ρόδου - Δωδεκανήσου.

Ρόδος 3-10-2006
Ο δήμαρχος
κ.α.
Νίκος Χαραλάμπης
Αντιδήμαρχος Ροδίων

5588-21/10

ΙΑΤΡΙΚΗ ΑΝΑΚΟΙΝΩΣΗ

Η ΙΑΤΡΟΣ
ΣΠΑΘΑΡΗ Γ. ΕΙΡΗΝΗ
ΔΕΡΜΑΤΟΛΟΓΟΣ - ΑΦΡΟΔΙΣΙΟΛΟΓΟΣ

λειτουργεί κανονικά κατόπιν ραντεβού από 09.00 π.μ. - 21.00 μ.μ. στα τηλ. 22410 63555 & 6944313778

ΔΙΕΥΘΥΝΣΗ: Γ. ΣΕΦΕΡΗ 108 ΡΟΔΟΣ 85100
(Εμπορικό Κέντρο Πανάγου άνωθεν Super Market Βερόπουλος)

T8702-25/11

ΑΝΑΚΟΙΝΩΣΗ: 14096-5/11

ΤΟ ΓΡΑΦΕΙΟ ΤΗΣ ΨΥΧΟΛΟΓΟΥ-ΨΥΧΟΘΕΡΑΠΕΥΤΡΙΑΣ

Σμαράγδας Δ. Δημητρά

ΜΕΤΑΦΕΡΘΗΚΕ ΣΤΗΝ ΟΔΟ 28ης ΟΚΤΩΒΡΙΟΥ 4, ΣΤΗΝ ΠΛΑΤΕΙΑ ΑΚΑΔΗΜΙΑΣ, ΚΑΙ ΛΕΙΤΟΥΡΓΕΙ ΚΑΝΟΝΙΚΑ ΚΑΤΟΠΙΝ ΡΑΝΤΕΒΟΥ ΣΤΑ ΤΗΛΕΦΩΝΑ 22410-70145 ΚΑΙ 6944 36 26 38.

ΑΡΧΩΝ ΣΑΜΑΡΤΖΗΣ ΑΕΤΕΒΕ
ΜΟΝΩΣΕΙΣ - ΣΤΕΓΑΝΩΣΕΙΣ
1) Ικαρου & Λαοδικείας - Τηλ.: 22410 20021 Ρόδος 85100
2) Υποκατάστημα Ερυθρού Σταυρού 21 - Τηλ.: 22410 23030 Ρόδος 85100
ΚΙΝΗΤΟ: 6947374732

X 6125-31/10

ΑΡΧΩΝ ΣΑΜΑΡΤΖΗΣ ΑΕΤΕΒΕ
Από το 1980 26 ΧΡΟΝΙΑ ΜΟΝΩΣΕΙΣ





GR Grand Hotel

X.6043-30/9



Ο τέλειος συνδυασμός ποιότητας και οικονομίας που τιμά και ανεβάζει τη Ρόδο



Αναλαμβάνουμε συνέδρια και κάθε κοινωνική σας εκδήλωση







Αξέχαστες μελωδικές στιγμές δίπλα στο τζάκι μας, με τον πιανίστα ΤΑΚΗ ΤΣΩΝΗ, κάθε Παρασκευή, Σάββατο και Κυριακή







ΤΗΛΕΟΡΑΣΗ

ΕΤ1

07.00 Εκπαιδευτική τηλεόραση
09.30 Γαία ελληνική
09.30 Mediterraneo (Ε)
10.00 Μένουμε Ελλάδα
12.00 «Λειναύτες» οι Ελληνες και η θάλασσα
12.30 Κοινοβούλιο αιχμής
13.30 Στον κόσμο της οιονομίας
14.00 Εύθυναστη αγνότητα - Αισθηματική σειρά εποχής
15.00 Η κερκίδα του Σαββάτου
17.00 Μπάσεκτ: Παναθηναϊκός - ΑΕΚ
19.00 Ο ωραίος Αντόνιο - Δραματική σειρά
21.00 Κλήρωση ΛΟΤΤΟ
21.05 Συναντήσεις (Ε)
22.10 Εγκλήμα και έρευνα
23.00 Ειδήσεις
23.45 Σημάδια και θαύματα - Ξένη ταινία κοινωνική

NET

06.00 Σαββατοκύριακο στη NET
09:00 Παιδικά Κιν. Σχέδια
12:00 Ειδήσεις
13:00 Ζουμ στα πρόσωπα και στα γεγονότα
14:00 Μονο εσύ (Ε)
15:00 Ειδήσεις
16:00 Υγεία για όλους
17:15 Ντο Ρε - εκπομπή
18:00 Ειδήσεις
18:30 Pre Game
19.00 Το νησί των γενναίων - Πολεμική ξένη περιπέτεια
21.00 Ειδήσεις
22.00 Στην υγειά μας
01.00 Ειδήσεις
01.15 Στα άκρα (Ε)

ΕΤ3

07:30 Παιδικό πρόγραμμα
11:00 Ντοκιμαντέρ
12:00 Περί γης ο λόγος
13:00 Ειδήσεις
13:30 Διασπορά (Ε)
15:00 Design (Ε)
16:00 Η χαρά της ζωγραφικής
17:00 Επιχείρηση πατέρας - Ξένη ταινία κωμωδία
19:00 Ειδήσεις
20:00 Τσίρκο
21:00 Συνεμανία
22.00 Η τιμή του πάθους - Ξένη ταινία. Δράμα
24:00 Ειδήσεις
00:30 Το κατά Ματαθαιον Ευαγγέλιο- Ξένη Ταινία

MEGA

06:00 Από Νωρίς... και το Σαββατοκύριακο
07.00 Mega Σαββατοκύριακο
10:00 Ελληνικές σειρές (Ε)
13.00 Mega star
14:00 Ειδήσεις
14:50 Traction
15.30 Η μάσκα του Ζορό - Ξένη ταινία
18.05 Ειδήσεις
18.10 Ελληνική σειρά
19:00 Taxi girl
20:00 Ειδήσεις
21:00 Τα σύνορα της αγάπης
22.40 Ελληνικές σειρές (Ε)
00:15 Τελευταία γεγονότα
01.30 Θαμμένα μυστικά - Ξένη ταινία. Θρίλερ
03.00 Τηλεμάρκετινγκ
04.00 Ρέκβιεμ για ένα όνειρο - Ξένη ταινία. Κοινωνική

ΑΝΤ1

06:00 Στούντιο με θέα
10.00 Καλομελέτα κι έρχεται
13:00 Τα Νέα του ΑΝΤ1
14.00 Σούπερ Σάββατο
15.00 Music bee
16.00 Ελληνική σειρά (Ε)
17.00 Αλλάξτε γεύσεις
18.00 Τα Νέα του ΑΝΤ1
18.10 Ελληνική ταινία
20.00 Τα Νέα του ΑΝΤ1
21:00 Ελληνική σειρά (Ε)
22.05 Super deal
24.00 Ειδήσεις
00:30 Ξένη ταινία
02.30 Ποδοσφαιρικό αγώνας (Μ)
04.30 Τηλεμάρκετινγκ
05.10 Η μεγάλη των μπάτσων σχολή

ΣΚΑΪ

06.00 Παιδικό πρόγραμμα
13.00 Ειδήσεις
13.30 Οικογένεια Γκίλμορ
14.30 Τα φιλαράκια (Ε)
15.30 Φίλοι για πάντα
16.30 Ντετέκτιβ Μονκ
17.30 Ιατρικές υποθέσεις
18.30 Στην εντατική
19.30 Ειδήσεις
21.00 Ford boyard
22.30 Το ξέσπασμα - Ξένη ταινία περιπέτει επιστημονικής φαντασίας
01.00 Κινγκ Κονγκ - Ξένη ταινία
03.45 Κρίτερς - Ξένη ταινία. Θρίλερ
05.30 Αστέρια στο πεντάγραμμο

ALPHA

06.00 Studio Alpha
10.00 Αυτό μας έλειπε
13.00 Η μηχανή του χρόνου
14.00 Ελληνική σειρά (Ε)
15.00 Ειδήσεις
15.30 Η κουζίνα της μαμάς
16.45 Ειδήσεις στη νοηματική γλώσσα
17.00 Sound mix show
19.00 Formula 1: Γκραν Πρι Βραζιλίας
21.00 Κοιτα τι έκανες
00.15 Ειδήσεις
00.30 Ελληνική σειρά (Ε)
01.30 Third watch VI
02.30 Στα βάθη της Ανατολής (Ε)
04.30 Τηλεαγορές
04.45 Αγάπη μου, αμαρτία μου (Ε)

ALTER

06.30 Alter kinds
09.45 Kid songk
10.15 Alter kids
11.30 Ζίνα
12.30 Angela'w eyes - αστυνομική σειρά
13.30 Ειδήσεις
14.00 TV Weekend
16.30 Τα παρατράγουδα
18.45 Το πρώτο θέμα
19.00 Ειδήσεις
20.30 Η φωνή του πολίτη
21.00 Το κλειδί της ευτυχιας
23.00 Οι πύλες τοι ανεξήγητου
01.15 Στον τόπο του εγκλήματος
02.15 Point dume - Ξένη ταινία. Περιπέτεια

OMEGA

06.00 Εξυπνες αγορές
08.00 Αρωμα Ελλάδας
10.00 Vivere Naturalmente
10.30 ΣΕΙΡΑ
11.00 Ντοκιμαντέρ
11.30 Εξυπνες αγορές
13.00 Hit Club
13.30 Εξυπνες αγορές
14.30 Κουδουνίσματα
15.30 1ος Βαθμός Τ.Α.
17.30 Hit club
18.00 Ειδήσεις σε 1'
18.02 Αρωμα Ελλάδα (Α)
19.00 Ειδήσεις σε 1'
19.02 Αρωμα Ελλάδα (Β)
20.00 Ειδήσεις σε 1'
20.02 Vivere Naturalmente
20.30 Μουσική
21.00 Ειδήσεις (κεντρικό)
21.30 Η Ευρώπη συνεδριάζει
22.02 Ειδήσεις σε 1'
22.30 Μουσική
23.30 Ειδήσεις (νυχτερινό)
24.00 Ταινία
01.00 Ειδήσεις σε 1'
01.02 Ταινία (συνέχεια)
22.02 Κουδουνίσματα
03.02 Hit club

ΙΡΙΔΑ

08.00 Βιντεο κλίπς
15.00 Ολοι στη σέντρα (Ε) με τους Καλιβούρη - Αθανασίου
17.00 Τηλεμάρκετινγκ
19.00 Ελάτε να γίνουμε φίλοι (Ε)
20.00 Ντοκιμαντέρ
20.30 Τοπικά γεγονότα (Ζ) με την Ελένη Γλεντή
22.00 Ξένη ταινία
24.00 Τοπικά γεγονότα (Ε)
02.00 Βιντεο κλίπς

TV - COSMOS

06:00 Ο κόσμος του αθλητισμού
07:00 Ράδιο Τηλεόραση
08:00 Διάλογοι
10:00 Παιδικό - Ντοκιμαντέρ
11:00 Ράδιο-Τηλεόραση ΣΡ
13:00 Ο Τόπος μας
Τι λέει ο κόσμος (Εβδομάδας)
14:00 Ελληνική ταινία
16:00 Ράδιο Τηλεόραση
18:00 Ο κόσμος της φύσης
19:00 Ελληνική ταινία
21:00 Κεντρικό δελτίο ειδήσεων
21:40 Αθλητικά
21:55 Καιρός (Αναλυτικός)
22:00 Ξένη ταινία
00:00 Κεντρικό δελτίο ειδήσεων
01:00 Κινηματογράφος
03:00 Ο κόσμος της Ζωής
05:00 Όψεις Απόψεις

ΠΡΟΟΔΟΣΚΟΠΟΣ
prosport@yahoo.gr

Ισοπαλία στα Μαριτσά

Δεν ανέδειξε νικητή το φιλικό Κλεάνθη και Ευαγόρα. Πρόστιμο 250 ευρώ από την ΕΠΟ στους πρωταθλητές Δωδεκανήσου

Σε φιλικό παιχνίδι που έγινε χθες το απόγευμα στο γήπεδο των Μαριτσών, ο Κλεάνθης Παραδεισίου αναδείχθηκε ισόπαλος με σκορ 2 - 2 κόντρα στον Ευαγόρα. Ο τεχνικός των πρωταθλητών Δωδεκανήσου Ανδρέας Σταύρου χρησιμοποίησε αρκετούς παίκτες που μέχρι τώρα δεν είχαν πολύ μεγάλο χρόνο συμμετοχής και οι οποίοι έδειξαν αρκετά καλά στοιχεία με την εμφάνιση που πραγματοποίησαν. Ο Κλεάνθης άνοιξε το σκορ με τον Καραβόλια ωστόσο στη συνέχεια βρέθηκε να χάνει με 2 - 1. Το τελικό 2 - 2 διαμόρφωσε ο Φασάκης. Τη φανέλα του Κλεάνθη στο παιχνίδι αυτό φόρεσαν οι ακόλουθοι:

Καραγιάννης, Τσαφής, Στόιος,



Καραβόλιας, Ροδίτης, Ρεντόπουλος, Νικολός, Κρομμύδας, Τσαλώλης, Αλ.Σπάρταλης, Ορφανός (Έπαιξαν και οι Μανιάκης, Φασάκης, Νίκος Κρομμύδας, Τριανταφύλλου, Κουμπιός, Νικηταράς και Αντωνούρης).

Σύμφωνα με το σημερινό πρόγραμμα, θα γίνει προπόνηση στο γήπεδο των Μαριτσών, ενώ αύριο ο Ανδρέας Σταύρου θα δώσει ρεπό στους παίκτες του και έτσι θα έχουν την ευκαιρία να ξεκουραστούν.

Πρόστιμο 250 ευρώ

Το πρώτο πρόστιμο από την Πειθαρχική Επιτροπή της ΕΠΟ δέχθηκε χθες ο Κλεάνθης. Η ομάδα του νησιού μας τιμωρήθηκε με 250 ευρώ λόγω του ότι συμπλήρωσε τον αριθμό των πέντε κίτρινων καρτών.

Μειώνονται τα προβλήματα στην ομάδα του Ιάλυσου

Στο κανονικό πρόγραμμα των προπονήσεων επέστρεψαν χθες οι Θεοδοσίου και Γιώργος Φωτεινής. Οι δυο παίκτες του Ιάλυσου που αντιμετώπιζαν το τελευταίο διάστημα πρόβλημα τραυματισμού, δείχνουν να είναι σαφέστατα πολύ καλύτερα και ως εκ τούτου δεν αναμένεται να επηρεαστεί η συμμετοχή τους στο δύσκολο παιχνίδι της προσεχούς Τετάρτης με τη Μαρκό στο πλαίσιο του πρωταθλήματος. Ακόμα και ο Αξιώτης πήρε κανονικά μέρος στη χθεσινή προπόνηση και όλα δείχνουν ότι σχεδόν όλα τα προβλήματα των «ερυθροκίτρινων» θα ξεπεραστούν. Το σαββατοκύριακο οι παίκτες δεν θα ξεκουραστούν καθώς λόγω του αγώνα της Τετάρτης θα προπονηθούν κανονικά. Και σήμερα και αύριο θα γυμναστούν στον ίδιο χώρο, στο «Οικονομίδειο» δηλαδή. Το κλίμα είναι αρκετά καλό. Το ξεκίνημα της ομάδας είναι θετικό και αυτό είναι κάτι που γεμίζει με αυτοπεποίθηση τους ποδοσφαιριστές της ομάδας του νησιού μας ενόψει της δύσκολης συνέχειας του πρωταθλήματος.

Πολύ καλύτερα ο Μπαλογιάννης



Συνεχώς ανεβάζει ρυθμούς και μάλλον προλαβαίνει το παιχνίδι της Τετάρτης με τον Απόλλωνα Σμύρνης. Ξεπερνιούνται σιγά σιγά τα προβλήματα της Ρόδου

Με τη συμμετοχή του Φώτη Μπαλογιάννη είναι πολύ πιθανό να «κατέβει» η Ρόδος στο εντός έδρας παιχνίδι της προσεχούς Τετάρτης με αντίπαλο τον Απόλλωνα Σμύρνης. Ο παίκτης ακολούθησε και χθες ατομικό πρόγραμμα, όμως αρχίζει να ανεβάζει ρυθμούς και δείχνει να αποθεραπεύεται γρήγορα. Χθες μάλιστα ο τεχνικός Γιώργος Στράντζαλης μίλησε μαζί του και ο παίκτης του είπε ότι αισθάνεται πολύ καλύτερα. Αυτό είναι μια ιδιαίτερα θετική εξέλιξη καθώς ο έμπειρος μέσος ήταν μέχρι τώρα από τους καλύτερους παίκτες της Ρόδου και η προσφορά του ήταν πολύ μεγάλη.

Ρεπό σε 11 παίκτες

Την ευκαιρία να ξεκουραστούν είχαν χθες το απόγευμα 11 ποδοσφαιριστές της Ρόδου καθώς έτσι έκρινε ο Γιώργος Στράντζαλης. Πρόκειται για τους αδελφούς Καντιμοίρη, Πάττα, Ναλμπάντη, Καρκαλέτση, Κορομπόκη, Ντίξον, Δανά, Ισκά, Τρούλη και Μαλλιάκα. Η προπόνηση έγινε με όλους τους υπόλοιπους παίκτες στο κεντρικό γήπεδο του Δημοτικού Σταδίου της πόλης μας. Το πρωί πάντως συμμετείχαν όλοι κανονικά. Σύμφωνα με το σημερινό πρόγραμμα, οικ «κυανέρυθροι» θα γυμναστούν το μεσημέρι. Αύριο δεν θα πάρουν ρεπό και θα προπονηθούν κανονικά στις 9 το πρωί.

Καμία ανησυχία

Στο μεταξύ, η Ρόδος εξακολουθεί να μην ανησυχεί καθόλου για την τύχη του αγώνα με τον ΟΦ Ιεράπετρας που δεν πραγματοποιήθηκε. Η διοίκηση της ΠΑΕ του νησιού μας έκανε το χρέος της και κατέθεσε όλα τα δικαιολογητικά που απαιτούνταν και φυσικά περιμένει τον επαναορισμό του παιχνιδιού. Σε καμία περίπτωση δεν την έχουν ανησυχήσει οι ενέργειες που έχει κάνει η αντίπαλη ομάδα προκειμένου να διεκδικήσει το παιχνίδι στα χαρτιά θεωρώντας πως η ομάδα της πόλης μας κακώς δεν είχε μεταβεί στην Κρήτη για να αγωνιστεί.

Πολύ καλό το κλίμα

Το κλίμα στην ομάδα είναι πάρα πολύ καλό και όλοι οι παίκτες περιμένουν πώς και πώς το επόμενο επίσημο παιχνίδι. Είναι πεποισμένοι ότι θα τα καταφέρουν και θα πάρουν τους τρεις βαθμούς της νίκης παραμένοντας έτσι ψηλά στον βαθμολογικό πίνακα του ομίλου.

Οι επιτροπές της ΕΕΑ

Η Ένωση Επαγγελματικού Ποδοσφαίρου Β' - Γ' Εθνικής Κατηγορίας ανακοίνωσε χθες τη σύνθεση των κατωτέρω Επιτροπών:

Πρωτοβάθμια Πειθαρχική Επιτροπή

Τακτικά Μέλη :

1. Παναγιώτης Αθανασόπουλος, Πρόεδρος (Πρόεδρος Πρωτοδικών)
2. Λάσσης Ιωάννης του Γεωργίου, τακτικό μέλος
3. Κατσούλα Μαρία του Χρήστου, τακτικό μέλος

Αναπληρωματικά Μέλη :

1. Μαρία Ευδαίμονος Μέξα, αναπληρωτής Προέδρου (Πρόεδρος Πρωτοδικών)
2. Θωμά Δήμητρα, αναπληρωματικό μέλος

Πρωτοβάθμια Επιτροπή Επιλύσεως Οικονομικών Διαφορών

Τακτικά Μέλη

-Παπαδόπουλος Κωνσταντίνος

-Χλαμπουτάκη Άννα του Γεωργίου

Αναπληρωματικά Μέλη

-Πανίδου Μαρίνα

Δευτεροβάθμια Επιτροπή Επιλύσεως Οικονομικών Διαφορών (Δ.Ε.Ε.Ο.Δ.)/Ε.Π.Ο.

Τακτικά Μέλη

-Κρητικός Ευάγγελος

-Λαζανάς Δημήτριος

Αναπληρωματικό Μέλος

-Λέφας Αθανάσιος

Οι διαιτητές της Γ' Εθνικής

Για την 7η αγωνιστική

Ο κ.Β.Λαγογιάννης του Συνδέσμου του Πειραιά κληρώθηκε να διευθύνει την αναμέτρηση της προσεχούς Τετάρτης ανάμεσα στη Ρόδο και τον Απόλλωνα Σμύρνης στο πλαίσιο της 7ης αγωνιστικής του πρωταθλήματος της Γ' Εθνικής Κατηγορίας. «Βοηθοί» του θα είναι οι κ.Γ.Τσότρας και Α.Κουρομιχελάκης από τον Πειραιά ενώ τέταρτος διαιτητής θα είναι οκ. Σ.Λουρμπέας από τον ίδιο Σύνδεσμο. Παρατηρητής τους θα είναι ο κ.Π.Φωτίου από την Εύβοια.

Το εκτός έδρας παιχνίδι της Θήβας με τον Διαγόρα θα παίξει οκ. Α.Ζήλος από την Λάρισα. «Βοηθοί» του θα είναι οι κ.Α.Βασίλος (Λάρισα) και Γ.Κυριακόπουλος (Φθιώτιδα). Τέταρτος διαιτητής θα είναι ο κ.Γ.Τζοβάρας (Φθιώτιδα) και παρατηρητής τους ο κ.Α.Μουτσανάς από την Καρδίτσα.

Πήρε εξιτήριο ο Μαχλής

Εξιτήριο πήρε χθες από το νοσοκομείο της πόλης μας όπου νοσηλευόταν το τελευταίο διάστημα ο Μιχάλης Μαχλής. Ο ποδοσφαιριστής του Κλεάνθη είχε υποβληθεί σε εγχείρηση χιαστών από τον ορθοπεδικό Βασίλη Δημητρακόπουλο και όλα πήγαν πολύ καλά. Από την προσεχή Δευτέρα θα ξεκινήσει φυσιοθεραπείες και μέσα σε ένα διάστημα περίπου έξι μηνών θα επιστρέψει και πάλι στις προπονήσεις της ομάδας του. Το πιο ευχάριστο απ' όλα είναι ότι όλα πήγαν καλά και ο παίκτης νιώθει πολύ ωραία.

Σπάρταλης: «Περιμένω την καλή μεταγραφή»



Ο Παναγιώτης Σπάρταλης πανηγυρίζει ένα από τα πέντε φετινά του γκολ

«Περιμένω την καλή μεταγραφή!» Η παραπάνω δήλωση ανήκει στον ποδοσφαιριστή του Διαγόρα Παναγιώτη Σπάρταλη και έγινε στη συνέντευξη που παραχώρησε στην Αθηναϊκή εφημερίδα «Φως». Μεταξύ άλλων ο πρώτος σκόρερ της ομάδας του αλλά και ολόκληρου του ομίλου είπε τα ακόλουθα:

Για τις οικονομικές του απολαβές:

«Παίρνω κάποια πράγματα που επαρκούν για να περνάω καλά τώρα που είμαι ανύπαντρος. Όχι όμως ότι μπορείς να εξασφαλίσεις τη ζωή σου με αυτά. Για αυτό περιμένω την καλή μεταγραφή»

Για τα όνειρα του:

«Άπιαστο όνειρο μοιάζει να παίξω στον Ολυμπιακό που αγαπάω από τότε που θυμάμαι τον εαυτό μου. Και επειδή αυτό το βλεπώ τώρα σχεδόν απίθανο δεν θα με πείραζε καθόλου να με ζητήσει άλλη ομάδα της Σούπερ Λίγκας. Ένας σωστός επαγγελματίας δεν κάνει εξαιρέσεις»

Για τον Ντανιέλ Μπατίστα:

«Παίζουμε πιο επιθετικά και ψάχνουμε περισσότερο το γκολ. Αυτός ο τρόπος αρέσει του προπονητή μας και νομίζω ότι ταιριάζει και σε εμάς τους παίκτες».

ΔΙΑΓΟΡΑΣ

Απουσίες και στη χθεσινή προπόνηση

Πρωινή ήταν η χθεσινή προπόνηση των παικτών του Διαγόρα και στο απουσιολόγιο του Ντανιέλ Μπατίστα υπήρχαν για μια ακόμα φορά αρκετά ονόματα γραμμένα. Άλλοι περισσότερο και άλλοι φυσικά λιγότερο αντιμετωπίζουν προβλήματα τραυματισμών. Συγκεκριμένα:

-Ο Παναγιώτης Αγγελόπουλος είναι νόκ άουτ για αρκετό καιρό ακόμα αλλά πιστεύεται πώς θα επανέλθει γρηγορότερα από ό,τι αρχικά έχει εκτιμηθεί μιας και η μετεγχειρητική του περίοδος πάει πολύ καλά μέχρι τώρα.

-Ατομικό πρόγραμμα ξεκίνησαν από χθες οι Μάρκος Γκιάτας και Λευτέρης Τέας που είχαν πρόβλημα με τραυματισμούς

-Ο Χρήστος Βελής συνέχισε και χθες τις θεραπείες αλλά από σήμερα μπαίνει σε ειδικό πρόγραμμα και θα ξεκινήσει να τρέχει μόνος του

-Πρέπει να σημειωθεί πώς ο Ερνέστο Φερέϊρα έχει ήδη μπει σε κανονικούς ρυθμούς προπόνησης θέτοντας εαυτόν στην διάθεση του προπονητή του για τον αγώνα με την Θήβα την ερχόμενη Τετάρτη.

-Το ίδιο συνέβη και με τον Πιότρ Γκέρτσακ που μπήκε σε ρυθμούς προπόνησης της ομάδας καθώς δεν ήταν κάτι ανησυχητικό αυτό που ένοιωσε και αποχώρησε από τον αγώνα της περασμένης Τετάρτης.

-Σίγουρα καλύτερα είναι ο Γιώργος Στεργαλάς όχι όμως και ο Δήμος Χαριστέας που έχει θλάση στον δικέφαλο από το μάτς με την Ζάκυνθο. Ο συγκεκριμένος παίκτης μπορεί να χαρακτηρισθεί πολύ άτυχος γιατί μέχρι την στιγμή που βγήκε ήταν πολύ καλός.

Οι κυανέρυθροι θα προπονηθούν σήμερα το πρωί και στην συνέχεια θα παραστούν σε εκδήλωση που οργανώνει στις 10 το πρωί στο βοηθητικό το τμήμα στίβου του ερασιτέχνη με την παρουσία του Περικλή Ιακωβάκη.

Αρχίζουν οι φωνές!

Τα σωματεία της Γ' Εθνικής δεν έχουν πάρει ούτε ευρώ φέτος από αυτά που νόμιμα δικαιούνται από τον ΟΠΑΠ και τις λοιπές χορηγίες

Η οικονομική ενίσχυση μέσω του ΟΠΑΠ αλλά και των χορηγικών και τηλεοπτικών δικαιωμάτων είναι ένα από τα θέματα που αναμένεται να απασχολήσουν το αμέσως επόμενο διάστημα και μάλιστα έντονα τα σωματεία και της Γ' Εθνικής Κατηγορίας. Το γεγονός ότι η ΠΑΕ της κατηγορίας αυτής δεν έχουν δει φέτος ούτε ευρώ από αυτά που νόμιμα δικαιούνται όλα δείχνουν ότι θα τους αναγκάσει να «κατέβουν» σε δυναμικές αντιδράσεις. Ήδη ο προσεχής αντίπαλος της Ρόδου, ο Απόλλων Σμύρνης έχει στείλει μια σχετική επιστολή προς τον πρόεδρο της Ένωσης Γιάννη Κομπότη, ζητώντας να μάθει εντός πέντε ημερών το τί μέλλει γενέσθαι. Αξίζει να σημειωθεί ότι η συγκεκριμένη επιστολή έχει κοινοποιηθεί και σε όλες τις ομάδες της Γ' Εθνικής και στους δυο ομίλους.

Το πλήρες κείμενο είναι το ακόλουθο:

«Δια της παρούσης παρακαλούμε όπως εντός πέντε ημερών από την κοινοποίηση αυτής, μας πληροφορήσετε εάν το διοικητικό συμβούλιο της Ένωσης Επαγγελματικού Ποδοσφαίρου Β' και Γ' Εθνικής έχει ήδη υπό την προεδρία και την ευθύνη σας αποφασίσει για το θέμα της οικονομικής υποστήριξης και ενίσχυσης των συλλόγων της Γ' Εθνικής. Ήτοι περί της χρηματοδότησης των συλλόγων αυτών δια των εσόδων από τον ΟΠΑΠ (ΠΡΟΠΟ κλπ), των χορηγικών και τηλεοπτικών δικαιωμάτων, καθώς και δια οιουσδήποτε άλλο εσόδου και εαν ναι, όπως μας ενημερώσετε επακριβώς ποιά θα είναι τα αντίστοιχα ποσά της ενίσχυσης».

FITNESS FASHION-new collection



Κάνετε σπορ σε άλλους ρυθμούς

ΡΟΔΟΣΠΟΡ

...πρώτο όνομα στα σπορ

ΕΘ. ΔΩΔΕΚΑΝΗΣΙΩΝ 15 - Τηλ. 22410 21442

www.rodosport.gr E-mail:rospo@otenet.gr

ΓΔ. 31/10

ΠΡΟΟΔΟΣΠΟΡ

Σήμερα το παιδικό τουρνουά

Στα γήπεδα Κοσκινού και Καρακόνερου

Σήμερα και αύριο θα διεξαχθεί το 1ο τουρνουά της Επιτροπής Καλλιέργειας και Ανάπτυξης της ΕΠΣΔ, με παιδιά που έχουν γεννηθεί τα έτη 1994 -'95 και '96.

Το πρόγραμμα:

ΣΗΜΕΡΑ 14.30
ΓΗΠΕΔΟ ΚΑΡΑΚΟΝΕΡΟ
Α ΟΜΙΛΟΣ

Α ΓΗΠΕΔΟ		Β ΓΗΠΕΔΟ
ΡΟΔΟΣ - ΔΙΑΓΟΡΑΣ	14.30	ΝΙΚΗ ΡΟΔΟΥ-ΑΣΠΙΣ ΑΠΟΛ.
ΔΩΡΙΕΑΣ - ΡΟΔΟΣ	15.00	ΔΙΑΓΟΡΑΣ -ΝΙΚΗ ΡΟΔΟΥ
ΑΣΠΙΣ ΑΠΟΛ.-ΔΩΡΙΕΑΣ	15.30	ΡΟΔΟΣ-ΝΙΚΗ ΡΟΔΟΥ
ΔΙΑΓΟΡΑΣ-ΑΣΠΙΣ ΑΠΟΛ	16.00	ΔΩΡΙΕΑΣ-ΝΙΚΗ ΡΟΔΟΥ
ΑΣΠΙΣ ΑΠΟΛ.-ΡΟΔΟΣ	16.30	ΔΙΑΓΟΡΑΣ-ΔΩΡΙΕΑΣ

•• ΥΠΕΥΘΥΝΟΙ ΓΗΠΕΔΟΥ: ΠΑΥΛΙΔΗΣ-ΓΙΑΚΟΥΜΑΚΗΣ-ΚΩΤΙΚΩΣΤΑΣ

••• ΔΙΑΙΤΗΤΕΣ: ΜΥΡΙΟΥΝΗΣ-ΟΡΦΑΝΟΣ-ΛΙΑΠΗ-ΤΣΟΥΡΟΥΤΗΣ-ΚΟΝΤΟΥ

ΓΗΠΕΔΟ ΚΟΣΚΙΝΟΥ

Β ΟΜΙΛΟΣ		Γ ΟΜΙΛΟΣ
Α ΓΗΠΕΔΟ		Β ΓΗΠΕΔΟ
ΕΡΜΗΣ -ΔΙΓΕΝΗΣ	14.30	ΙΑΛΥΣΟΣ -ΦΟΙΒΟΣ
ΑΠΟΛΛΩΝ ΚΑΛ.-ΕΡΜΗΣ ΚΑΛ	15.00	ΚΛΕΑΝΘΗΣ -ΦΟΙΒΟΣ
ΔΙΓΕΝΗΣ - ΑΠΟΛΛΩΝ ΚΑΛ	15.30	ΚΛΕΑΝΘΗΣ-ΙΑΛΥΣΟΣ

•• ΥΠΕΥΘΥΝΟΙ ΓΗΠΕΔΟΥ: ΓΚΟΓΚΙΔΗΣ- ΚΑΛΑΘΕΝΟΣ

••• ΔΙΑΙΤΗΤΕΣ: ΚΑΤΤΑΒΕΝΟΣ- ΠΑΠΑΓΙΑΝΝΙΔΗΣ-ΜΑΝΕΓΑΣ ΓΚΙΟΥΝΤΙΤΣΕ-ΠΟΛΥΖΟΣ

Στο τουρνουά το ημίχρονο θα έχει διάρκεια 12 λεπτά με 5λεπτη ανάπαυλα.

Οι ομάδες πρέπει να βρίσκονται τουλάχιστον μισή ώρα πριν την ώρα έναρξης.

Με τρεις απουσίες ο Ηρακλής



Κανονικά στον Αρχάγγελο ο Αντώνης Μανιάς

Στο γήπεδο Μαριτσών με προσοχή για την προστασία του χλοοτάπητα, έγινε η χθεσινή τελευταία προπόνηση των ποδοσφαιριστών του Ηρακλή εν όψει του αγώνα ντέρμπι στον Αρχάγγελο με τον πρωτοπόρο ΑΡΗ. Τα προβλήματα που έχει να αντιμετωπίσει ο Ανδρ. Βλασόπουλος είναι οι απουσίες του Στερ. Γιακουμάρου, Φιλ. Μπιλιά και Γιάννη Μαλώτρα, που δεν ξεπέρασαν τα προβλήματα τραυματισμού που αντιμετώπιζαν. Αντίθετα, στην διάθεσή του θα έχει τον Αντ. Μανιά, που προπονήθηκε κανονικά..

Οι ποδοσφαιριστές του Ηρακλή καλούνται να βρίσκονται στο γήπεδο στις 14.15 οπότε και θα αναχωρήσουν με πούλμαν για την Αρχάγγελο. Το πούλμαν θα είναι και στη διάθεση των φίλων της ομάδας που επιθυμούν να τη συνοδεύσουν.

Η αθλητική οικογένεια του Ηρακλή, προσωπικά ο πρόεδρος και οι ποδοσφαιριστές συλλυπούνται βαθύτατα τον ποδοσφαιριστή Κοσμά Μανώλη και την οικογένειά του για τον απροσδόκητο χαμό του προσφιλούς πατέρα του.

Την κηδεία θα παρακολουθήσουν η διοίκηση με επικεφαλής τον πρόεδρο Γιώργο Παπαδημήτρη και οι ποδοσφαιριστές της ομάδας. Αντί στεφάνου θα κατατεθεί το ποσό των 30 ευρώ στο ταμείο της ΕΠΣΔ, για τους τραυματιζόμενους ποδοσφαιριστές...

Η σημερινή εκδήλωση του Διαγόρα

Με Περικλή Ιακωβάκη στο Στάδιο



Ο ιστορικός Διαγόρας υπηρετώντας πιστά, με ευαισθησία και συνέπεια για 100 χρόνια ,την πνευματική και σωματική ανάπτυξη της νεολαίας του τόπου μας μέσα από τις αξίες και τα ιδανικά του Κλασικού Αθλητισμού ,οργανώνει αθλητική εκδήλωση για νέους και νέες 9 εως 15 ετών στο βοηθητικό στάδιο «ΔΙΑΓΟΡΑΣ», σήμερα 21 Οκτωβρίου 2006 και ώρα 10 π.μ. για την ανάπτυξη ,διάδοση και προώθηση των αθλημάτων του στίβου.

Επίσημος προσκεκλημένος είναι ο Παγκόσμιος Πρωταθλητής των 400 μ. με εμπόδια που τιμά την Ελλάδα με τις επιδόσεις και τις διακρίσεις του σε διεθνείς αγώνες

ΠΕΡΙΚΛΗΣ ΙΑΚΩΒΑΚΗΣ

Ο Έλληνας πρωταθλητής θα συμμετάσχει στη επίδειξη της Ακαδημίας Στίβου του «ΔΙΑΓΟΡΑΣ» και στα αγωνίσματα που θα πραγματοποιηθούν για την ανάδειξη των φυσικών ικανοτήτων των νεαρών αθλητών και αθλητριών.

Το σωματείο καλεί τους γονείς να σταθούν αρωγοί ,με την παρουσία τους ,σ΄ αυτή την προσπάθεια του συλλόγου γιατί..

Το «κλειδί» της επιτυχίας για την άθληση των παιδιών το κρατούν πάντα οι γονείς

Χορηγοί επικοινωνίας :ΡΟΔΙΑΚΗ, TOP FM, ΠΡΟΟΔΟΣ

Χορηγοί : ALGIDA, ARFARAS, IXIAN GRAND HOTEL

Υποστηρικτές: ALAIN MANOUKIAN, FREISBI ESCADA, GALAXY RENT A CAR, ΓΕΩΡΓΑ ΜΑΡΙΡΕΝΑ ,ΚΑΡΙΚΑ ΣΟΥΛΑ ,MAX MARA ,ΠΑΠΟΥΛΗΣ Μ & Σ, ΠΑΠΠΟΥ Ι & Ε,ΒΑΠ ΚΟΥΠΙΟΣ, Χ- MUSICLAND.

Ξεχωρίζει το «ντέρμπι κορυφής»



Το ντέρμπι κορυφής Αρη Αρχαγγέλου - Ηρακλή Μαριτσών στο γήπεδο του πρώτου, ξεχωρίζει από τα σημερινά παιχνίδια (επτά στο σύνολό τους) της 5ης «ημέρας» στην Α΄ Κατηγορία - ΤΟΠ FM της ΕΠΣΔ.

Οι γηπεδούχοι θέλουν να σημειώσουν μια ακόμη νίκη, για να διατηρηθούν στην κορυφή. Το ίδιο όμως στοχεύουν και οι φιλοξενούμενοι.

Ο Απόλλων Καλυθιών θα παίξει στην έδρα του με τον Κλεόβουλο, ο Φοίβος στους Αγίους Αποστόλους με την Αναγέννηση Εμπωνα, ενώ ο Διγενής δοκιμάζεται στη Μαλώνα.

Στο Βάτι, ο τοπικός Διαγόρας φιλοξενεί την ΑΕ Κατταβιάς.

Στην Κω, έχουμε το τοπικό ντέρμπι ανάμεσα στην «Ενωση» και το Νικαγόρα.

Το πρόγραμμα:

• **Μαλώνα (4 μ.μ.):** Άγιος Γεώργιος - Διγενής (Δημητράς Δ.): Σιδηρόπουλος Α., Αντωνάς, Γουλάρας (Κυπραίος).

• **Αφάντου (4 μ.μ.):** ΑΕΡΑ - Αστέρας Μασάρων (Ντάκας Νικ.): Κετσές, Κόττορος, Λάμπρου (Σακελλαρίδης).

• **Καλυθιές (4 μ.μ.):** Απόλλων Καλυθιών - Κλεόβουλος (Κυπραίος Θ.): Τσαγγάρης Β., Φραγκίτης, Ρουμάνης (Στέργου).

• **Αρχάγγελος (4 μ.μ.):** Άρης Αρχαγγέλου - Ηρακλής Μαριτσών (Παυλούς Σ.):Ασημακόπουλος, Αργυρόπουλος, Καραχανής (Σταματάκης).

• **Βάτι (4 μ.μ.):** Διαγόρας Βατίου - ΑΕ Κατταβιάς (Χουρδάς Μιχ.): Κατσιδώνης Ε., Παπαγεωργίου, Στεφανάκης (Χρυσανθής).

• **Στάδιο «Ανταγόρας» (4 μ.μ.):** Ένωση Κω - Ανταγόρα - Νικαγόρας (Κίνας): Φραγκιαδάκης, Αργυρίου, Δοδούς (Βασιλείου Π.)

• **Άγιοι Απόστολοι (4 μ.μ.):** Φοίβος - Αναγέννηση Εμπ. (Βεργίδης): Πλακογιάννης, Μίαρης, Γκούμας (Τριανταφύλλου).

Στον Αρχάγγελο ο πρωτοπόρος της Α' Κατηγορίας φιλοξενεί τον Ηρακλή Μαριτσών

Αστυνομία και Δικηγόροι πρωταγωνιστούν στο 5Χ5

Ολοκληρώθηκε και η 4η αγωνιστική του 15ου εργασιακού τουρνουά ποδοσφαίρου 5Χ5, που διοργανώνει ο ΔΟΝΑ Ροδίων με τα εξής αποτελέσματα:

Αστυνομία - ΔΕΥΑΡ	7-0
Αρχαιολογία - Δ.Ε.Κ.Ρ.	7-4
Δικηγόροι - Δήμος Ροδίων	3-2
Ε.Υ.Δ.Ε. - Ολυμπιακή	6-1

ΒΑΘΜΟΛΟΓΙΑ

1.	Αστυνομία	(4)	22-4	10
2.	Δικηγόροι	(3)	8-5	9
3.	Δ.Ε.Κ.Ρ.	(3)	18-13	6
4.	Δήμος Ροδίων	(4)	18-15	6
5.	Irene Palace	(3)	10-9	6
6.	Ε.Υ.Δ.Ε.	(4)	14-18	4
7.	ΔΕΥΑΡ	(3)	11-11	3
8.	Αρχαιολογία	(4)	9-18	3
9.	Ολυμπιακή	(4)	4-21	-3

• Η Πειθαρχική επιτροπή του τουρνουά επέβαλε τις ακόλουθες ποινές:

Στον ποδοσφαιριστή της ομάδας των Δικηγόρων Βαϊνά Κ. ποινή 2 αγωνιστικών (απευθείας κόκκινη κάρτα για ανάρμοστη συμπεριφορά)

• Το τουρνουα συνεχίζεται την Τρίτη 24-10-2006, με τις ακόλουθες συναντήσεις:

18:00 ΔΕΚΡ - Δικηγόροι
19:00 Δήμος Ροδίων - Ολυμπιακή

•• Όλοι οι αγώνες διεξάγονται στις εγκαταστάσεις του OASIS SOCCER CLUB.

Ο Δωριέας πήρε την πρόκριση

ΑΓ. ΑΠΟΣΤΟΛΟΙ.- Ο Δωριέας κέρδισε χθες στους Αγίους Αποστόλους τον Ροδιακό στα πέναλτι με 4-2 και προκρίθηκε στην επόμενη φάση του Κυπέλλου.

Η κανονική διάρκεια του ματς έληξε ισόπαλη χωρίς τέρματα. Η παράταση 2-2 (95' Νουρεδίν, 97' Λινάρδος, 115' Δραγάτης, 118' Ντούλε) και τα πέναλτι 4-2 (Αλία 1-0, Δραγάτη άουτ, Κασιώτης άουτ, Καρπαθάκης 1-1, Σκεύη 2-1, Τσακισίρη απέκρουσε , Ντούλε 3-1, Λυκοπάντης 3-2 και Μπέτα 3-2).

• Καλή ήταν η διαιτησία του κ. Μίαρη (Κατσιδάκης Ευ., Ορφανός).

ΔΩΡΙΕΑΣ: Κιάριτ., Κασιώτης, Μαχλής (72' Ραφτής), Σώτα, Σκεύη, Ντούλε, Νουλεβίν, Αλιάη, Κιάρι Μ., Κότσι, Ντερομενάϊ (46 Μπέτα).

ΡΟΔΙΑΚΟΣ: Κουτός, Μαριεττάκης, Μιχαλάκης (46' Κλάψης), Πισσάς, Λυκοπάντης, Λινάρδος, Πεταυράκης (97' Δραγάτης), Σαρρής, Τσακίρης, Καρπαθάκης, Παρασύρης (53' Τσουκαλάς).

«Βγήκε» το πριμ του Γιάννη Σμαλιού

Από την Γενική Γραμματεία Αθλητισμού ανακοινώθηκαν τα ονόματα των αθλητών και αθλητριών καθώς και των προπονητών τους, που σημείωσαν αξιόλογες διακρίσεις κατά το 2005 για την χορήγηση των πριμ. Ανάμεσά τους είναι και ο Γιάννης Σμαλιός του Ιπποκράτη, πρωταθλητής Ευρώπης στον ακοντισμό (κάουνας). Επίσης, ο προπονητής του Πάνος Παπαθεοδώρου.

Οι δικαιούχοι για να πάρουν την οικονομική ενίσχυση θα πρέπει να προσκομίσουν στην ΓΓΑ τα απαραίτητα δικαιολογητικά ΜΕΧΡΙ στις 13 Νοεμβρίου που είναι τα παρακάτω:

1. Ισχύουσα Φορολογική Ενημερότητα.
2. Φωτοτυπία ταυτότητας ή διαβατηρίου και από τις δύο πλευρές επικυρωμένη.
3. Προκειμένου περί ανηλίκων :

Α) Απαιτείται επιπλέον πιστοποιητικό οικογενειακής κατάστασης εγγυτέρων συγγενών από το Δήμο ή την Κοινότητα και την Υπεύθυνη Δήλωση του Ν. 1599/1986, στην οποία οι γονείς του ανηλίκου ή ο ένας εκ των δύο, δηλώνουν ότι ασκούν τη γονική μέριμνα και την επιμέλεια του ανηλίκου και ότι αυτή δεν τους έχει αφαιρεθεί με δικαστική απόφαση,

Β) Σε δικαιούχους που βρίσκονται σε επιμέλεια εκτός των παραγράφων 1 και 2 απαιτείται και Δικαστική απόφαση θεωρημένη από την αρμόδια Υπηρεσία του Δικαστηρίου στην οποία, φαίνεται ο ασκών την επιμέλεια.

4 Για άτομα που δεν μπορούν να υπογράψουν απαιτείται πληρεξούσιο.

Η ημερομηνία καταβολής των ανωτέρω αναφερόμενων οικονομικών επιβραβεύσεων θα γίνει μέχρι 30-11-2006 και εφόσον έχουν αποσταλεί τα απαραίτητη δικαιολογητικά ΜΕΧΡΙ 13-11-2006.

LANE LINES - ΣΤΕΦΑΝΑΚΗΣ
Αλεξάνδρου Διάκου 38
Τηλ. 22410 20625, 31833, FAX 22410 26745

Β. ΚΟΡΝΑΡΟΣ

ΤΕΤΑΡΤΗ	Λιμάνι	Αφιξη	Αναχώρηση
	ΡΟΔΟ		04.30
	ΧΑΛΚΗ	06.35	06.45
	ΔΙΑΦΝΙ	08.35	08.45
	ΚΑΡΠΑΘΟ	09.45	10.15
	ΚΑΣΟ	11.40	12.00
	ΣΗΤΕΙΑ	14.30	15.20
ΠΕΜΠΤΗ	Λιμάνι	Αφιξη	Αναχώρηση
	ΡΟΔΟ		04.30
	ΧΑΛΚΗ	06.35	06.45
	ΔΙΑΦΝΙ	08.35	08.45
	ΚΑΡΠΑΘΟ	09.45	10.15
	ΚΑΣΟ	11.40	12.00
	ΣΗΤΕΙΑ	14.30	15.20
	ΑΓ. ΝΙΚΟΛΑΟ	16.40	17.15
	ΣΑΝΤΟΡΙΝΗ	21.45	22.15
	ΜΗΛΟ	01.40	02.00
	ΠΕΙΡΑΙΑ	06.40	
ΚΥΡΙΑΚΗ	Λιμάνι	Αφιξη	Αναχώρηση
	ΡΟΔΟ		04.30
	ΧΑΛΚΗ	06.35	06.45
	ΔΙΑΦΝΙ	08.35	08.45
	ΚΑΡΠΑΘΟ	09.45	10.15
	ΚΑΣΟ	11.40	12.00
	ΣΗΤΕΙΑ	14.30	15.20
	ΑΓ. ΝΙΚΟΛΑΟ	16.40	17.15
	ΣΑΝΤΟΡΙΝΗ	21.45	22.15
	ΜΗΛΟ	01.40	02.00
	ΠΕΙΡΑΙΑ	06.40	

X 6162-31/10

Η Τσέλσι ενδιαφέρεται για τον Μπουφόν

Μετά τον σοβαρό τραυματισμό του Πετρ Τσεχ, ο οποίος θα μείνει εκτός δράσης για έναν ολόκληρο χρόνο, η Τσέλσι κινείται για την απόκτηση από τη Γιουβέντους του Τζιανλουίτζι Μπουφόν. Σύμφωνα με τον αγγλικό Τύπο η ομάδα του Λονδίνου είναι έτοιμη να κάνει μια εντυπωσιακή πρόταση στην «Γιούβε» για να πάρει τα δικαιώματα του τερματοφύλακα της εθνικής Ιταλίας.

«Ο κ. Αμπράμοβιτς μπορεί να προσφέρει τα πάντα. Αυτό που χρειάζεται είναι πείσθεί ο Μπουφόν ότι θα είναι μια ιδανική κίνηση γι΄ αυτόν να πάει στην Τσέλσι. Τέτοια πράγματα συμβαίνουν μια φορά στη ζωή, αλλά αυτός θα αποφασίσει. Η Τσέλσι δεν αποκλείεται να είναι ο επόμενος σταθμός στην καριέρα του», δήλωσε ο μάνατζερ του 28χρονου τερματοφύλακα, Πάολο Φάμπρι.

Αλόνσο και Clasico «βλέπουν» οι Ισπανοί

Αύριο οι φίλοι των σπορ ανά την Ισπανία θα έχουν στραμμένη την προσοχή τους σε δύο αθλητικά γεγονότα, καθώς εκείνη την ημέρα θα διεξαχθεί το «clasico» ανάμεσα στη Ρεάλ Μαδρίτης και την Μπαρτσελόνα, αλλά και το γκραν πρι της Φόρμουλα Ενα στη Βραζιλία, όπου ο Φερνάντο Αλόνσο θέλει ένα βαθμό για να στεφθεί για δεύτερη συνεχή χρονιά παγκόσμιος πρωταθλητής. Πάντως, οι φιλαθλοι της Ρεάλ Μαδρίτης (και όχι μόνο), οι οποίοι θα βρεθούν νωρίς στο «Σαντιάγκο Μπερναμπέου» για την αναμέτρηση με την «αιώνια» αντίπαλο, θα έχουν την ευκαίρια να παρακολουθήσουν και την προσπάθεια του Ισπανού «πιλότου» στο Ιντερλάγκος, στον τελευταίο αγώνα της χρονιάς. Και αυτό γιατί η διοίκηση της «βασίλισσας» φρόντισε να μεταδοθεί «ζωντανά» το γκραν πρι από τις γιγαντοοθόνες του σταδίου πριν από τον αγώνα με την Μπαρτσελόνα. Δεδομένου του μεγάλου ενδιαφέροντος ανά την Ισπανία για τον οδηγό από το Οβιέδο, ο οποίος έχει δηλώσει οπαδός της Ρεάλ Μαδρίτης, η διοίκηση του συλλόγου ανακοίνωσε πως οι θύρες του «Σαντιάγκο Μπερναμπέου» θα ανοίξουν μισή ώρα πριν από το γκραν πρι, που αρχίζει στις 20:00 ώρα Ελλάδας, και ο αγώνας θα μεταδοθεί από τις οθόνες του γηπέδου. Δύο ώρες αργότερα θα δοθεί το εναρκτήριο λάκτισμα στο μεγάλο ντέρμπι για την 7η αγωνιστική της πριμέρα ντιβιζιόν.

Πατσατζόγλου: «Είχα φθάσει στα πρόθυρα της αυτοκτονίας!»

Η απελπισία για το σοβαρό πρόβλημα τραυματισμού του είχε οδηγήσει τον Χρήστο Πατσατζόγλου έως τα πρόθυρα της αυτοκτονίας! Ο διεθνής μέσος σε συνέντευξή του στο επίσημο περιοδικό του Ολυμπιακού, μίλησε για την περιπέτεια που έζησε και αποκάλυψε ότι είχε φθάσει σε οριακό σημείο και η οικογένεια του ήταν αυτή που τον κράτησε όρθιο:

«Γύρισα δυνατός και γερός σαν να μην πέρασε μία μέρα. Ο Θεός πρώτα με ταλαιπώρησε πολύ και μετά έκανε το θαύμα του με μένα. Ίσως έκανα κάποιο λάθος στη ζωή μου και τα πέρασα όλα αυτά. Τώρα, όμως, είμαι εδώ! Και θα παίξω ξανά καλό ποδόσφαιρο. Θα το δείτε. Έλεγα, Θεέ μου, τι έχω κάνει και με ταλαιπωρείς έτσι; Τι κακό έχω κάνει στη ζωή μου; Πέρασα τόσα πολλά και ακόμη υποφέρω. Γιατί;

Αυτό το πελώριο γιατί με βασάνιζε κάθε μέρα και ξαφνικά έγινε το θαύμα. Οι πόνοι περιορίστηκαν στο ελάχιστο και μετά από λίγο καιρό εξαφανίστηκαν τελείως. Δεν το περίμενα με τόσα που είχα τραβήξει. Για αυτό και πιστεύω ότι έγινε θαύμα με μένα. Αν δεν είχα την οικογένειά μου να μου συμπαραστέκεται κάθε μέρα, μπορεί και να είχα αυτοκτονήσει! Στο λέω με κάθε ειλικρίνεια! Αν δεν ήταν η γυναίκα μου και τα τρία παιδιά μου, δεν ξέρω κι εγώ τι θα είχε γίνει».

AMCOR
ΚΑΤΑΣΚΕΥΑΖΟΝΤΑΙ & ΕΙΣΑΓΟΝΤΑΙ ΣΥΝΑΡΜΟΛΟΓΗΜΕΝΑ ΑΠΟ ΤΟ ΙΣΡΑΗΛ
No 1



X 6115-31/10

ΠΡΟΔΙΑΓΡΑΦΕΣ ΕΟΚ CE MARK

Η AMCOR-ΙΣΡΑΗΛ Η ΜΕΓΑΛΥΤΕΡΗ ΒΙΟΜΗΧΑΝΙΑ ΗΛΙΑΚΩΝ ΣΥΣΤΗΜΑΤΩΝ ΣΤΟΝ ΚΟΣΜΟ,ΣΑΣ ΠΡΟΣΦΕΡΕΙ ΤΟΝ ΚΑΛΥΤΕΡΟ ΗΛΙΑΚΟ ΘΕΡΜΟΣΙΦΩΝΑ ΤΟΥ ΚΟΣΜΟΥ ΜΕ ΜΟΝΑΔΙΚΑ ΣΗΜΕΙΑ ΥΠΕΡΟΧΗΣ ΠΟΥ ΚΑΝΕΝΑΣ ΑΛΛΟΣ ΔΕΝ ΕΧΕΙ.ΠΡΩΤΗ Η AMCOR,ΠΡΙΝ 40 ΧΡΟΝΙΑ ΠΑΡΟΥΣΙΑΣΕ ΤΗΝ ΕΠΑΝΑΣΤΑΤΙΚΗ ΤΗΣ ΤΕΧΝΟΛΟΓΙΑ ΣΤΟΥΣ ΗΛΙΑΚΟΥΣ ΘΕΡΜ/ΝΕΣ. ΠΟΛΛΟΙ ΑΠΟ ΤΟΤΕ ΠΡΟΣΠΑΘΗΣΑΝ ΝΑ ΤΗΝ ΜΙΜΗΘΟΥΝ .ΤΑ ΑΠΟΤΕΛΕΣΜΑΤΑ ΤΟΥΣ ΕΙΝΑΙ ΓΝΩΣΤΑ.ΚΑΝΕΝΑΣ ΔΕΝ ΜΠΟΡΕΣΕ ΝΑ ΤΗ ΦΘΑΣΕΙ.ΣΗΜΕΡΑ Η AMCOR ΣΥΝΕΧΙΖΟΝΤΑΣ ΤΗΝ ΕΡΕΥΝΑ ΣΤΟΝ ΤΟΜΕΑ ΤΗΣ ΗΛΙΑΚΗΣ ΕΝΕΡΓΕΙΑΣ ΒΡΙΣΚΕΤΑΙ ΚΑΙ ΘΑ ΒΡΙΣΚΕΤΑΙ ΜΠΡΟΣΤΑ.ΓΙΑΤΙ ΕΙΝΑΙ Η NO 1 ΣΤΟΝ ΚΟΣΜΟ.
ΕΙΝΑΙ Η AMCOR

ΠΡΟΟΔΟΣΠΟΡ

Βλέπει μόνο Δούκα...

Κανονικά θα συνεχιστεί το Σαββατοκύριακο η προετοιμασία του Κολοσσού για το παιχνίδι της Τρίτης (17:30) με τον Α.Σ.Ε. Δούκα! Σήμερα πέφτει η αυλαία της 4ης αγωνιστικής με το παιχνίδι Τρίκαλα 2000- Α.Γ.Ε. Χαλκίδας

Για το παιχνίδι με τον Α.Σ.Ε. Δούκα προετοιμάζεται εντατικά ο Κολοσσός, όπου θέλει να συνεχίσει το νικηφόρο του σερί...Για τους «θαλασσί» η επιτυχία στο εξ αναβολής παιχνίδι της πρεμιέρας είναι μονόδρομος, με δεδομένο ότι το συγκρότημα του Γιώργου Ζευγώλη θέλει να παραμείνει ψηλά στο βαθμολογικό πίνακα. Φυσικά η αποστολή των Ροδιτών δεν θα είναι εύκολη, αφού οι Αθηναίοι θα έχουν ανεβασμένη ψυχολογία μετά τη νίκη επί του Δούκα.



Επόμενος αντίπαλος για τον Κολοσσό είναι ο Α.Σ.Ε. Δούκα

Η προετοιμασία των «θαλασσί» συνεχίστηκε κανονικά και χθες με τον Γιώργο Ζευγώλη να έχει όλους τους παίκτες στη διάθεσή του. Μάλιστα για το Σαββατοκύριακο η προετοιμασία της ομάδας θα συνεχιστεί με μονές προπονήσεις και το απόγευμα της Δευτέρας (16:30), ο Κολοσσός θα ταξιδέψει για την Αθήνα, όπου την επόμενη μέρα (17:30) θα τα δώσει όλα για τη νίκη.

Για τους παίκτες του Γιώργου Ζευγώλη ακολουθούν κρίσιμα παιχνίδια, αφού μετά το ματς της Τρίτης ο Κολοσσός την Παρασκευή θα κληθεί να ταξιδέψει στη Θεσσαλονίκη για να παίξει με τη Μ.Ε.Ν.Τ., στο κλειστό γυμναστήριο της Τούμπας. Όπως είναι γνωστό το επόμενο εντός έδρας παιχνίδι των «θαλασσί» θα γίνει το Σάββατο 4 Νοεμβρίου κόντρα στην Α.Γ.Ε. Χαλκίδας.

Έφυγε απ' την Ορτέζ

Τον μικρό-Τζόνι Γκίλκριστ τον θυμάστε προφανώς...Ο Αμερικανός που έβγαλε μάτια στο Ισραήλ (αλλά δεν έκανε για τον Κολοσσό) πριν λίγο καιρό είχε συμφωνήσει με την Ορτέζ. Τελικά οι κακές εμφανίσεις του, ανάγκασαν τη διοίκηση της ομάδας να τον απομακρύνει και έτσι ψάχνει νέα μπασκετική στέγη.

Στα «πιτς» ο μάνατζερ...

Ο μάνατζερ του Κολοσσού Θεόφιλος Ξυπολιτάς τραυματίστηκε στο γόνατο χθες σε μία προσπάθεια του να κατέβει απ' τη μηχανή του. Μάλιστα το βράδυ επρόκειτο να τον εξετάσει ο Τάσος Αντωνιάδης. Για να μην νομίζετε ότι τραυματίζονται μόνο οι παίκτες...

ΠΕΦΤΕΙ Η ΑΥΛΑΙΑ

Σήμερα το απόγευμα (17:30) θα πέσει η αυλαία της 4ης αγωνιστικής για το πρωτάθλημα της Α2 Κατηγορίας.

Στο κλειστό γυμναστήριο της Μπάρας, στα Τρίκαλα, η τοπική ομάδα θα φιλοξενήσει την Α.Γ.Ε. Χαλκίδας (Γκούμας-Παναγιώτου). Τα Τρίκαλα 2000 έχουν δύο παιχνίδια λιγότερα και θέλουν τη νίκη για να ανέβουν βαθμολογικά, ενώ οι Ευβοιώτες σκοπεύουν με το «διπλό» να παραμείνουν στην κορυφή.

*Ο Κώστας Πιλαφίδης είναι από χθες ο νέος προπονητής του Π.Α.Ο.Κ., ενώ τεχνικός σύμβουλος ανέλαβε ο Μπάνε Πρέλεβιτς

Η διπλή...μάχη και η πρόκριση!

Η Ελπίδα Πεταλούδων και ο Γ.Σ. Διαγόρας διασταυρώνουν...εις διπλούν τα ξίφη τους στο παιδικό πρωτάθλημα! Για την πρωτιά στη Σύμη ο Α.Ο.Σ. και οι παμπαίδες του Κολοσσού...

Τρία σημαντικά παιχνίδια θα πραγματοποιηθούν σήμερα στη Σύμη και την Κρεμαστή... Η αρχή θα γίνει στο γειτονικό νησί με την αναμέτρηση ανάμεσα στον τοπικό Α.Ο.Σ. και τους παμπαίδες του Κολοσσού. Το παιχνίδι αυτό (2η αγωνιστική) θα κρίνει πολλά σχετικά με την πρώτη θέση στον β' όμιλο. Οι δύο ομάδες είχαν διασταυρώσει και πέρσι τα ξίφη τους στη Σύμη (τελευταία αγωνιστική) με τους «θαλασσί» να κερδίζουν 52-44 και να παίρνουν το εισιτήριο για τους αγώνες μπαράζ. Τη σκυτάλη στη συνέχεια παίρνει η...Κρεμαστή με τις διπλές αναμετρήσεις ανάμεσα στην Ελπίδα Πεταλούδων και τον Γ.Σ. Διαγόρας. Το πρώτο ματς αφορά τους παμπαίδες, ενώ το δεύτερο και πιο σημαντικό τους παίδες, αφού οι δύο ομάδες ξεκίνησαν με νίκη τις υποχρεώσεις τους στον α' όμιλο. Πέρσι οι «κυανέρυθροι» επικράτησαν εύκολα με 78-43 της Ελπίδας Πεταλούδων.

ΤΟ ΣΗΜΕΡΙΝΟ ΠΡΟΓΡΑΜΜΑ:

Σύμη (13:00): Α.Ο. Σύμης- Κολοσσός Ρόδου Β'



Η Ελπίδα Πεταλούδων υποδέχεται σήμερα...δύο φορές τον Διαγόρα

(Πετρίδης)

Δ.Κ.Γ. Κρεμαστής (16:00): Ελπίδα Πεταλούδων Β'- Γ.Σ. Διαγόρας Β'

(Αρνάς)

Δ.Κ.Γ. Κρεμαστής (18:00): Ελπίδα Πεταλούδων- Γ.Σ. Διαγόρας (Κουνελλές Ν.- Αρνάς)

Έσπασε το ταμπλό...

Μέχρι και χθες το απόγευμα το παιχνίδι των παίδων ανάμεσα στον Α.Ο. Σύμης και τον Κολοσσό Ρόδου Β', βρισκόταν στον «αέρα»...Ο λόγος; Το ένα ταμπλό στο ανοιχτό γήπεδο της Σύμης είχε γίνει θρύψαλα και οι γηπεδούχοι έψαχναν τρόπο να βρουν την απαραίτητη λύση. Το σημερινό παιχνίδι πάντως ενδεχομένως και να κρίνει πολλά όσον αφορά την πρώτη θέση στο β' όμιλο

Α' ΟΜΙΛΟΣ/1η ΑΓΩΝΙΣΤΙΚΗ

1.Κολοσσός Ρόδου	4	2-0	130-18 (+112)
2.Γ.Σ. Αφάντου 2005	3	1-1	68-69 (-1)
3.Ελπίδα Πεταλούδων	2	1-0	75-19 (+56)
4.Γ.Σ. Διαγόρας	2	1-0	69-48 (+21)
5.Ένωση Ιβίσκου/Ιάλυσου	2	1-1	20-20 (-)
6.Καλλιθέα	2	0-2	37-185 (-148)
7.Ζέφυρος	-	0-1	0-20 (-20)
8.Ηρακλής Λάρδου	-	0-1	0-20 (-20)

*Ο Ηρακλής Λάρδου, η Ένωση Ιβίσκου/Ιάλυσου και ο Ζέφυρος έχουν από ένα μηδενισμό

*Στη βαθμολογία υπολογίζεται το παιχνίδι Κολοσσός Ρόδου-Καλλιθέα και Ένωση Ιβίσκου/Ιάλυσου- Γ.Σ. Αφάντου 2005

Β' ΟΜΙΛΟΣ/1η ΑΓΩΝΙΣΤΙΚΗ

1.Ελπίδα Πεταλούδων Β'	2	1-0	20-0 (+20)
2.Κολοσσός Ρόδου Β'	2	1-0	20-0 (+20)
3.Α.Ο. Σύμης	2	1-0	80-67 (+13)
4.Γ.Σ. Διαγόρας Β'	1	0-1	67-80 (-13)
5.Ζέφυρος Β'	-	0-1	0-20 (-20)
6.Ένωση Ιβίσκου/Ιάλυσου Β'	-	0-1	0-20 (-20)

*Ο Ζέφυρος Β' και η Ένωση Ιβίσκου/Ιάλυσου έχουν από ένα μηδενισμό.

Δημοτικός σύμβουλος

Μπορεί η παράταξη του Αγαπητού Αντωνιάδη να έχασε στη Σύμη, όμως ο προπονητής του Α.Ο. Σύμης Μερκούρης Μοσχόβης κατάφερε να εκλεχθεί δημοτικός σύμβουλος, αφού αναδείχθηκε τρίτος σε ψήφους με τη μειοψηφία. Ο ίδιος πάντως θα έχει φωνή στο νέο δημοτικό συμβούλιο.

Στην Κάλυμνο το εξ αναβολής

Η Ε.Α.ΚΑ. υποδέχεται στις 10:30 τον Ιπποκράτη Κω στο εξ αναβολής παιχνίδι της 2ης αγωνιστικής για τον γ' όμιλο του παιδικού πρωταθλήματος

Σημαντικό παιχνίδι θα διεξαχθεί σήμερα το πρωί στην Κάλυμνο, ανάμεσα στην τοπική Ε.Α.ΚΑ. και τον Ιπποκράτη Κω. Πρόκειται για εξ αναβολής αναμέτρηση της 2ης αγωνιστικής για τον γ' όμιλο του παιδικού πρωταθλήματος.

Οι δύο ομάδες ξεκίνησαν με το δεξί τις υποχρεώσεις τους, όμως μόνο η μία θα καταφέρει να βρεθεί στην κορυφή του βαθμολογικού πίνακα.

Το συγκρότημα του Δημήτρη Δρόσου κέρδισε στην πρεμιέρα τους παμπαίδες του Ιπποκράτη, ενώ οι «σφουγγαράδες» πέρασαν νικηφόρα απ' την Καρδάμαινα. Αξίζει να σημειωθεί ότι απ' το 2001 ο Ιπποκράτης έχει χάσει μόλις μία φορά στο νησί της Καλύμνου και συνήθως παίρνει εύκολα το ροζ φύλλο αγώνα.

(2005-06): 50-64

(2004-05): 47-78

(2003-04): 88-51

(2002-03): 0-20(α.α.)

(2001-02): 51-92

Δ.Κ.Γ. Καλύμνου (10:30): Ε.Α. Καλύμνου- Ιπποκράτης Κω (Ζαμάγιας- Σταματόγιαννης)

Γ' ΟΜΙΛΟΣ/2η ΑΓΩΝΙΣΤΙΚΗ

1.Ιπποκράτης Κω	2	1-0	95-23 (+72)
2.Α.Ε. Δικαίου	2	1-0	90-56 (+44)
3.Ε.Α. Καλύμνου	2	1-0	64-54 (+10)
4.Ιπποκράτης Κω Β'	2	0-2	79-185 (-106)
5.Ηρακλής 2000	1	0-1	54-64 (-10)

*Η Ε.Α. Καλύμνου και ο Ιπποκράτης Κω έχουν από ένα παιχνίδι λιγότερο

*Η Α.Ε. Δικαίου και ο Ηρακλής 2000 έχουν εκτίσει το ρεπό τους.

Χωρίς παρουσία

Ουδείς αξιολογημένος διαιτητής του Σ.Δ.Κ.Δ. θα «σφυρίξει» αύριο αγώνα εθνικών κατηγοριών... Είναι χαρακτηριστικό ότι μόνο ο Στέλιος Βιτζηλαίος και ο Γιώργος Ξανθός έχουν διευθύνει μέχρι στιγμής αγώνες για τη Β' Εθνική και τις γυναίκες

Νεανίδες...ώρα μηδέν!

Ο Κολοσσός δεν θα πάρει μέρος στο πρωτάθλημα, αφού διαθέτει μόλις τρεις αθλήτριες που δικαιούνται συμμετοχής και οι υπόλοιπες είναι κορασίδες...Δεν ταξιδεύει στην Κω ο Γ.Α.Σ. Ιάλυσος που ζήτησε μετάθεσή του αγώνα και μηδενίζεται

Το τοπικό μπάσκετ δυστυχώς δεν έχει μέλλον...Αυτό τουλάχιστον είναι το συμπέρασμα που προκύπτει απ' τους δεκάδες μηδενισμούς κάθε χρονιά, την αποχή ορισμένων σωματείων (μειώνεται δραματικά ο αριθμός τους) και τα μίνι-πρωταθλήματα που διεξάγονται κάθε σεζόν. Κάπως έτσι είναι και η κατάσταση που επικρατεί στις νεανίδες ...Όπως είναι γνωστό στο ξεκίνημα της περιόδου δήλωσαν συμμετοχή τέσσερις ομάδες (Α.Σ.Κ. Ιβίσκος, Ιπποκράτης Κω, Κολοσσός Ρόδου, Γ.Α.Σ. Ιάλυσος), αλλά τελικά στο πρωτάθλημα θα πάρουν μέρος μόλις τρεις ομάδες (και πάλι βλέπουμε).

Ο Κολοσσός δεν θα συμμετάσχει τελικά, αφού διαθέτει μόλις τρεις νεανίδες στο ρόστερ του και οι υπόλοιπες είναι κορασίδες. Όπως αναφέρει η προκήρυξη στο άρθρο 5 περί αθλητριών που δικαιούνται συμμετοχής, κάθε ομάδα μπορεί να χρησιμοποιήσει μόλις τρεις κορασίδες.

Οι «θαλασσί» όμως έχουν πολλές κορασίδες και ως εκ τούτου είναι αδύνατον να κατέβουν στο πρωτάθλημα νεανίδων. Η Τ.Ε. Ε.Ο.Κ. Δωδεκανήσου είχε ορίσει γι' αύριο την πρεμιέρα του νέου πρωταθλήματος με το παιχνίδι ανάμεσα στον Α.Σ.Κ. Ιβίσκος και τον Κολοσσό.

Οι φιλοξενούμενες δεν θα κατέβουν και η ομάδα της Ανάληψης θα πάρει το παιχνίδι στα χαρτιά.



Η ομάδα της Πόπης Δανελλάκη θα πάρει χωρίς να ιδρώσει τους δύο βαθμούς της νίκης

Ο ΜΗΔΕΝΙΣΜΟΣ ΚΑΙ ΤΟ ΕΓΓΡΑΦΟ

Στο μεταξύ έγινε γνωστό ότι ο Γ.Α.Σ. Ιάλυσος δεν θα ταξιδέψει σήμερα στην Κω για την πρεμιέρα των νεανίδων κόντρα στον Ιπποκράτη. Οι «ερυθροκίτρινοι» είχαν κάνει το παρακάτω αίτημα στην Τ.Ε. Ε.Ο.Κ. Δωδεκανήσου για μετάθεσή του αγώνα, το οποίο όμως δεν έγινε αποδεκτό απ' τη διοργανώτρια αρχή. «Με την παρούσα επιστολή σας ζητάμε τον ορισμό εκ νέου του αγώνα νεανίδων μεταξύ των ομάδων Ιπποκράτης- Γ.Α.Σ. Ιάλυσος, ο οποίος ορίστηκε να διεξαχθεί το Σάββατο 21/10/2006 απ' την επιτροπή πρωταθλήματος της Τ.Ε. Ε.Ο.Κ. Δωδεκανήσου, λαμβάνοντας υπόψη σας τα παρακάτω.

Όταν αποφασίσαμε να δηλώσουμε συμμετοχή στα πρωταθλήματα νεανίδων και γυναικών ως τέταρτη ομάδα για να διεξαχθούν τα εν λόγω πρωταθλήματα το πράξαμε για το καλό του αθλήματος βοηθώντας και στηρίζοντας την Τ.Ε. Ε.Ο.Κ. στη δύσκολη προσπάθεια της, καθώς και το γυναικείο μπάσκετ με σκοπό πάντα τη συμμετοχή των νεαρών και ταλαντούχων αθλητριών μας στα πρωταθλήματα για την απόκτηση εμπειριών.

Σας είναι ήδη γνωστό το αίτημα μας όσον αφορά τον ορισμό των αγώνων στα νησιά για να τα πρωταθλήματα γυναικών και νεανίδων να ορίζονται κάθε φορά δύο παιχνίδια μας για εξοικονόμηση χρημάτων στις μετακινήσεις των ομάδων μας. Η μετακινούμενη ομάδα πάντα τα τελευταία 20 χρόνια διευκολύνεται ως προς τα αιτήματα της άνετης, οικονομικότερης και ασφαλέστερης μετακίνησης. Παρακαλούμε να δεχθείτε το αίτημα μας κατανοώντας και να ορίσετε εκ νέου τον αγώνα».

Πρώτα οι εκλογές

Ο...δεύτερος γύρος των εκλογών αύριο σε Ρόδο και Κάλυμνο, ανάγκασε την Τ.Ε. Ε.Ο.Κ. Δωδεκανήσου να μην ορίσει παιχνίδια στα κλειστά γυμναστήρια των δύο πόλεων. Έτσι το αυριανό πρόγραμμα περιλαμβάνει αγώνες μόνο στην Ιαλυσό και στο Πυλί

Διαφορά δυναμικότητας...

Οι παίδες του Κολοσσού διέσυραν την Καλλιθέα με 110-18 (!!!) κάνοντας επίδειξη δύναμης απέναντι στους φιλοξενούμενους που κάνουν τα πρώτα τους βήματα στο μπάσκετ

Η τεράστια διαφορά δυναμικότητας ανάμεσα στον Κολοσσό και την Καλλιθέα έγινε ορατή απ' την πρώτη κιόλας φάση προχθές το βράδυ στο «Βενετόκλειο». Στο πλαίσιο της 2ης αγωνιστικής για τον α' όμιλο παίδων οι «θαλασσί» συνέτριψαν την Καλλιθέα με 110-18(!) και βρέθηκαν στην κορυφή του βαθμολογικού πίνακα.

Η ομάδα του Κώστα Δόσπρα μετέτρεψε το παιχνίδι σε υγιεινό περίπατο, απέναντι στους μικρούς αθλητές της Καλλιθέας, οι οποίοι ουσιαστικά κάνουν τα πρώτα τους βήματα στο χώρο του μπάσκετ και πιθανότατα δεν έπρεπε να τοποθετηθούν στον όμιλο ισχυρών.

Είναι χαρακτηριστικό ότι ο τεχνικός των γηπεδούχων κράτησε αρκετή ώρα στον πάγκο τους Ζαμαντάκη και Δανά, δίνοντας χρόνο συμμετοχής σε όλους τους παίκτες του. Αξίζει να σημειωθεί ότι η διαφορά μεγαλώνε με την πάροδο του χρόνου και αν οι φιλοξενούμενοι δεν πετύχαιναν έξι πόντους στο φινάλε, η ψαλίδα θα έφτανε το +100(!!!).

Στα αξιοσημείωτα του αγώνα η αποβολή με ντισκαλιφιέ του Μείχανετζίδη απ' τον διαιτητή Γιώργο Ξανθό. Από ένα σημείο και μετά στο δεύτερο ημίχρονο το παιχνίδι διεξήχθη με έναν διαιτητή (Πετρίδης). Απ' τους νικητές πρώτοι σκόρερ ήταν οι Χατζηκάλφας, Λεριάς, Κουμνάκης, Ζαμαντάκης και Αυγενικός, ενώ απ' τους ηττημένους οι Καζάκος και Κιόττου Μιχ.



Ο Κουμνάκης του Κολοσσού αφήνει τη μπάλα στο καλάθι της Καλλιθέας

Τα δεκάλεπτα ήταν: 24-4, 54-9(ημ.), 79-12, 110-18

Διαιτητές: Ξανθός- Πετρίδης

ΚΟΛΟΣΣΟΣ ΡΟΔΟΥ(Δόσπρας): Σταυρόπουλος 6, Μπράτσης 6, Δανάς 2, Αυγενικός 11, Αναστασάκης 8, Λεριάς 15, Κουμνάκης 14, Ζαμαντάκης 12, Καψάσκης 8, Χατζηκάλφας 24, Μείχανετζίδης 4.

ΚΑΛΛΙΘΕΑ (Κοκορόγιαννης): Κιόττου Μαρ., Καζάκος 7(1), Σαββάκης, Κιόττου Μιχ. 7(1), Χατζηγεωργίου, Σειρηνιώτης 4, Κώστας

Η επίσημη φωτογράφηση

Ο Κολοσσός περίμενε τη συμφωνία με την «Εγνατία Τράπεζα»...Απ' τη στιγμή όμως που δεν έχουν πέσει ακόμη οι υπογραφές, οι «θαλασσί» χθες έκαναν την επίσημη φωτογράφηση τους και σύντομα οι νέες φωτογραφίες θα ανέβουν στην επίσημη ιστοσελίδα της ομάδας.

ΚΟΡΑΣΙΔΕΣ

Τον πρώτο λόγο ο Ιβίσκος...

Η ομάδα της Ανάληψης αντιμετωπίζει στις 13:00 τον Πήγασο στην Κρεμαστή...Νωρίτερα (12:30) στην Κάλυμνο η Ε.Α.ΚΑ. και ο Ηρακλής 2000 αναζητούν το δικαίωμα στο όνειρο

Σήμερα το μεσημέρι ανοίγει η αυλαία της 2ης αγωνιστικής για το πρωτάθλημα των κορασίδων.

Η αρχή θα γίνει στην Κάλυμνο με το παιχνίδι ανάμεσα στην τοπική Ε.Α.ΚΑ. και τον Ηρακλή 2000. Οι δύο ομάδες ξεκίνησαν με ήττα στον όμιλο του βορείου συγκροτήματος και όποια κερδίσει θα μείνει ζωντανή στην υπόθεση-φάϊναλ-φορ.

Πέρσι τα κορίτσια της Καρδάμαινας είχαν κερδίσει εύκολα με 63-33 την Ε.Α.ΚΑ. Λίγο αργότερα (στις 13:00 και όχι στις 14:00 όπως αρχικά είχε ανακοινωθεί), ο Πήγασος Κρεμαστής θα διασταυρώσει τα ξίφη του με τον Α.Σ.Κ. Ιβίσκος, που είναι και το φαβορί για την κατάκτηση της πρώτης θέσης στον όμιλο Ρόδου.



Ο Α.Σ.Κ. Ιβίσκος δοκιμάζεται σήμερα στην Κρεμαστή

Πρόκειται για την πρώτη συνάντηση στην ιστορία των δύο σωματείων. Αύριο, εξάλλου, θα γίνει το ντέρμπι κορυφής μεταξύ της Α.Ε. Δικαίου και του Ιπποκράτη, ενώ ο Γ.Α.Σ. Ιάλυσος θα φιλοξενήσει τον Κολοσσό.

ΤΟ ΠΡΟΓΡΑΜΜΑ ΤΗΣ 2ης ΑΓΩΝΙΣΤΙΚΗΣ

ΣΗΜΕΡΑ:

Δ.Κ.Γ. Καλύμνου (12:30): Ε.Α. Καλύμνου- Ηρακλής 2000

Δ.Κ.Γ. Κρεμαστής (13:00): Πήγασος Κρεμαστής- Α.Σ.Κ. Ιβίσκος

ΑΥΡΙΟ (22/10):

Πυλί (15:00): Α.Ε. Δικαίου- Ιπποκράτης Κω

Δ.Κ.Γ. Ιαλυσού (17:30): Γ.Α.Σ. Ιάλυσος- Κολοσσός Ρόδου.

ΟΜΙΛΟΣ ΡΟΔΟΥ/1η ΑΓΩΝΙΣΤΙΚΗ

1.Α.Σ.Κ. Ιβίσκος	2	1-0	67-27 (+40)
2.Κολοσσός Ρόδου	2	1-0	69-36 (+33)
3.Πήγασος Κρεμαστής	1	0-1	36-69 (-33)
4.Γ.Α.Σ. Ιάλυσος	1	0-1	27-67 (-40)

ΟΜΙΛΟΣ ΒΟΡΡΑ/1η ΑΓΩΝΙΣΤΙΚΗ

1.Α.Ε. Δικαίου	2	1-0	47-22 (+25)
2.Ιπποκράτης Κω	2	1-0	30-12 (+18)
3.Ε.Α. Καλύμνου	1	0-1	12-30 (-18)
4.Ηρακλής 2000	1	0-1	22-47 (-25)

Η παραίτηση του Κλεόβουλου...

Όπως έγραψε χθες η «Π», οι Λινδιακοί δεν κατέβηκαν στη χθεσινή πρεμιέρα της Β' Κατηγορίας και η Ελπίδα Πεταλούδων πήρε τους δύο βαθμούς χωρίς ιδρώτα

Το χρονικό ενός προαναγγελθέντος...μηδενισμού! Τον τελευταίο καιρό ακουγόταν όλο και πιο έντονα ότι ο Κλεόβουλος Λίνδου αντιμετωπίζει πολλά προβλήματα και η αδιαφορία ενδεχομένως να σημάνει και τη διάλυση του.

Στο χθεσινό της φύλλο η «Π» έγραψε ότι οι Λινδιακοί δεν θα παρουσιάζονταν στην Κρεμαστή λόγω των προβλημάτων τους. Αυτό έγινε και επίσημα χθες το πρωί με φαξ που έφτασε στα γραφεία της Τ.Ε. Ε.Ο.Κ. Δωδεκανήσου.

Στο έγγραφο αυτό αναφερόταν ότι η ομάδα δεν θα κατέβαινε στο χθεσινοβραδινό παιχνίδι με την Ελπίδα Πεταλούδων για την πρεμιέρα της Β' Κατηγορίας. Έτσι η διοργανώτρια αρχή ενημέρωσε την Ελπίδα και τους διαιτητές για την ακύρωση του ματς.

Αυτό σημαίνει ότι το συγκρότημα του Νίκου Κανέλλη ξεκινάει με το δεξί τις επίσημες υποχρεώσεις του έστω και χωρίς αγώνα, ενώ ο Κλεόβουλος δεν παίρνει το βαθμό του ηττημένου.

Μάλιστα αν δεν παρουσιαστεί σε ένα ακόμη παιχνίδι, θα μηδενιστεί για δεύτερη φορά και θα αποβληθεί απ' το πρωτάθλημα.

Η εβδομάδα των αρχαιρεσιών!

Στις 25 Οκτωβρίου γίνονται οι αρχαιρεσίες στον Σύνδεσμο Κριτών Δωδεκανήσου και δύο μέρες αργότερα οι αρχαιρεσίες στον Σ.Δ.Κ.Δ.

Εβδομάδα γενικών συνελεύσεων είναι η επόμενη για τον Σύνδεσμο Διαιτητών Καλαθοσφαίρισης Δωδεκανήσου (Σ.Δ.Κ.Δ.) και τον Σύνδεσμο Κριτών Καλαθοσφαίρισης (Σ.Κ.Κ.Δ.). Η αρχή θα γίνει με τις αρχαιρεσίες στον Σύνδεσμο των Κριτών, ο οποίος προσκαλεί τα μέλη του την ερχόμενη Τετάρτη (17:00) στην αίθουσα συνεντεύξεων του δημοτικού κλειστού γυμναστηρίου «Βενετόκλειο». Εκεί θα γίνει η γενική συνέλευση με θέμα τις αρχαιρεσίες για την ανάδειξη του νέου διοικητικού συμβουλίου. Τα μέλη της προσωρινής διοικούσας επιτροπής είναι ο Γιώργος Μαϊλλής, ο Αποστόλης Πίσσας και ο Κώστας Κάππας.

Εξάλλου την ερχόμενη Παρασκευή 27 Οκτωβρίου θα είναι η σειρά των διαιτητών να προβούν στις απαραίτητες αρχαιρεσίες για την ανάδειξη του νέου διοικητικού συμβουλίου. Η γενική συνέλευση θα πραγματοποιηθεί στην αίθουσα του Δ.Ο.Ν.Α. Ροδίων και αναμένεται με ενδιαφέρον.

ΣΕ ΑΝΑΜΟΝΗ ΤΩΝ ΑΞΙΟΛΟΓΗΣΕΩΝ

Με αγωνία αναμένονται οι νέες αξιολογήσεις των πινάκων για τους διαιτητές των εθνικών κατηγοριών. Οι αξιολογήσεις απασχολούν άμεσα και τον Σ.Δ.Κ.Δ., αφού είναι πολύ πιθανό ένας διαιτητής να κάνει το μεγάλο άλμα. Από μέρα σε μέρα αναμένεται να γίνουν γνωστά τα αποτελέσματα.

Το θέατρο του παραλόγου...

Μόνο ο Γ.Σ. Αφάντου 2005 εμφανίστηκε χθες στην Ιαλυσό, στις δύο παιδικές αναμετρήσεις... Μηδενίστηκαν οι παίδες της Ένωσης, ενώ δεν εμφανίστηκαν στο γήπεδο οι παμπαίδες της νεοσύστατης ομάδας και του Ζέφυρου. Τι αναφέρει το έγγραφο του Δήμου Ιαλυσού στην Τ.Ε. για την μετάθεσή των αγώνων!

Χειρότερο ξεκίνημα δεν γινόταν για τα τοπικά πρωταθλήματα μπάσκετ... Χθες το απόγευμα λοιπόν είχαν προγραμματιστεί να γίνουν δύο παιχνίδια για το παιδικό πρωτάθλημα στο κλειστό γυμναστήριο της Ιαλυσού. Το πρώτο ήταν η αναμέτρηση Ένωση Ιβίσκου/Ιάλυσου Β'- Ζέφυρος Β' (β' όμιλος) το οποίο είχε οριστεί στις 16:00. Ο διαιτητής του αγώνα Μιχάλης Πετρίδης πήγε κανονικά στο γήπεδο, όχι όμως και οι ομάδες. Αφού ο ρέφερι του Σ.Δ.Κ.Δ. περίμενε τον απαραίτητο χρόνο, έγραψε ότι οι δύο ομάδες δεν προσήλθαν στο γήπεδο. Έτσι το «μπαλάκι» περνάει πλέον στην Τ.Ε. Ε.Ο.Κ. η οποία θα κληθεί είτε να επαναορίσει το παιχνίδι, είτε να μηδενίσει τις δύο ομάδες. Αν γίνει το δεύτερο σενάριο, τότε οι δύο ομάδες θα αποβληθούν απ' το πρωτάθλημα αφού έχουν ήδη από ένα μηδενισμό

Το δεύτερο προγραμματισμένο παιχνίδι (18:00) ήταν ανάμεσα στην Ένωση Ιβίσκου/Ιάλυσου και τον Γ.Σ. Αφάντου 2005. Στο γήπεδο βρέθηκαν μόνο οι φιλοξενούμενοι και οι δύο διαιτητές (Ξανθός- Φάκαρος) έκλεισαν το φύλλο αγώνα υπέρ των Αφαντενών. Την ίδια ώρα είχε προγραμματιστεί φιλικό παιχνίδι μεταξύ της ανδρικής ομάδας της Ένωσης και του Ζέφυρου, κάτι το οποίο είχε οριστικοποιηθεί τις προηγούμενες μέρες. Πάντως οι χθεσινές αναβολές (ή μηδενισμοί...) έχουν ιστορικό. Ο Δήμος Ιαλυσού τις προηγούμενες μέρες ζήτησε μετάθεση των αγώνων για σήμερα. Ιδού το έγγραφο στη διοργανώτρια αρχή.

«Μετά από τηλεφωνική επικοινωνία μας σας γνωρίζουμε και εγγράφως το αίτημα μας για την αλλαγή της ημερομηνίας διεξαγωγής προγραμματισμένων αγώνων καλαθοσφαίρισης που έχουν οριστεί να διεξαχθούν στο δημοτικό κλειστό γυμναστήριο της Ιαλυσού την Παρασκευή 20/10/2006. Παρακαλούμε για τη διευθέτηση του παραπάνω αιτήματος μας το οποίο σας θέτουμε υπόψη σας, λόγω του λειτουργικού προβλήματος και ωρών που αντιμετωπίζουμε για τους συγκεκριμένους και μόνο αγώνες. Η δική μας πρόταση για τη διεξαγωγή των αγώνων είναι για το Σάββατο τις ίδιες ώρες. Ευχαριστούμε για την κατανόηση και είμαστε πάντα στη διάθεσή σας για κάθε δυνατή συνεργασία».

Αξίζει να σημειωθεί πάντως ότι τόσο ο Μάκης Μελλίνης όσο και ο Γιώργος Χατζηκαλημέρης (όπως έλεγε ο τελευταίος) σε επαφές που έκαναν με το μέλος της Τ.Ε. Ε.Ο.Κ. Δωδεκανήσου Νίκο Μαχτή, πήραν τη διαβεβαίωση ότι το πρόβλημα θα λυθεί την ερχόμενη Δευτέρα στα γραφεία της διοργανώτριας αρχής.

Λόγω των επαναληπτικών εκλογών

Ανεστάλησαν προσωρινά οι καταλήψεις στα σχολεία

ΑΠΟ ΤΗΝ ΔΕΥΤΕΡΑ ΘΑ ΕΠΑΝΕΛΘΟΥΝ ΟΙ ΜΑΘΗΤΕΣ

ΑΝΕΣΤΗΛΑΝ προσωρινά τις καταλήψεις σχολικών κτιρίων οι μαθητές της Ρόδου, προκειμένου να διεξαχθεί ομαλά η αυριανή εκλογική διαδικασία.

Ο εισαγγελέας Πρωτοδικών Ρόδου κάλεσε προχθές το βράδυ στο γραφείο του, τους εκπροσώπους του Συντονιστικού Αγώνα Σχολείων της περιοχής μας και τους ζήτησε να αποχωρήσουν από τα σχολεία για να διευκολύνουν τη διεξαγωγή των αυριανών εκλογών.

Ηδη από χθες το μεσημέρι οι καταληψίες μαθητές, δίνοντας δείγματα γραφής, υλοποίησαν τις συστάσεις του κ. Οικονόμου και ανέστηλαν τις καταλήψεις έως και την Κυριακή.

Μόλις ολοκληρωθεί η εκλογική διαδικασία της Κυριακής, οι μαθητές είναι αποφασισμένοι να καταλάβουν και πάλι τα σχολεία τους και να συνεχίσουν απτόητοι τον αγώνα τους.

Οπως δήλωσαν στην «Πρόοδο» οι ίδιοι οι μαθητές, θα αποχωρήσουν μόνο από τα σχολεία εκείνα που θα λειτουργήσουν αύριο ως εκλογικά τμήματα.

Κάηκε αυτοκίνητο

Ενα Ι.Χ. επιβατικό αυτοκίνητο κάηκε χθες το πρωί, στην περιοχή των Αγίων Αποστόλων.

Το αυτοκίνητο, μάρκας «Seat Ibiza», ήταν σταθμευμένο έξω από τον παιδικό σταθμό που βρίσκεται κοντά στο Νοσοκομείο της Ρόδου.

Από τη φωτιά δεν κινδύνεψε κανείς και δεν προκλήθηκαν ζημιές στα γύρω οχήματα, καθώς στην περιοχή έφθασε αμέσως η Πυροσβεστική Υπηρεσία και την έσβησε.

Για τα αίτια πρόκλησης της φωτιάς διενεργείται προανάκριση από την Πυροσβεστική Υπηρεσία Ρόδου.

Δεν πρόκειται για κρούσματα γρίπης των πτηνών

Καθησυχαστική η Περιφέρεια για τα λοιμώδη νοσήματα σε λαθρομετανάστες

ΝΟΣΗΛΕΥΟΝΤΑΙ ΣΤΟ ΝΟΣΟΚΟΜΕΙΟ ΣΥΡΟΥ

ΚΑΘΗΣΥΧΑΣΤΙΚΗ εμφανίζεται η Περιφέρεια Νοτίου Αιγαίου, μετά το θόρυβο που προκλήθηκε από την εμφάνιση συμπτωμάτων λοιμώδους νοσήματος, που παρουσιάστηκαν σε λαθρομετανάστες που φιλοξενούνται στη Σύρο. Σχετικά με το θέμα αυτό εκδόθηκε χθες το παρακάτω δελτίο τύπου:



«Με αφορμή τον θόρυβο που προκλήθηκε από την εμφάνιση συμπτωμάτων λοιμώδους νοσήματος, που παρουσιάστηκαν σε λαθρομετανάστες, που φιλοξενούνται στη Σύρο, σας αποστέλλουμε το δελτίο τύπου που εξέδωσε το ΚΕΕΛΠΝΟ (Κέντρο Ελέγχου και Πρόληψης Νοσημάτων) του Υπουργείου Υγείας και Κοινωνικής Αλληλεγγύης, προς αποκατάσταση της αλήθειας. Το δελτίο τύπου του ΚΕΕΛΠΝΟ αναφέρει τα ακόλουθα:

"Σχετικά με τα περιστατικά λοιμώδους νοσήματος που εμφανίστηκαν σε ομάδα λαθρομεταναστών, οι οποίοι φιλοξενούνται στη Σύρο, το ΚΕΕΛΠΝΟ διευκρινίζει τα εξής:

Πρόκειται για πέντε ασθενείς που νοσηλεύονται στο νοσοκομείο Σύρου με γενικευμένη συμπτωματολογία, καθώς και δύο επιπλέον ασθενείς που νοσηλεύονται με συμπτώματα τοπικής δερματικής λοίμωξης.

Από τους ασθενείς έχουν ληφθεί βιολογικά δείγματα, που έχουν αποσταλεί σε εξειδικευμένα εργαστήρια της Αθήνας και της Θεσσαλονίκης για έλεγχο σειράς τροπικών νοσημάτων τα οποία μπορεί να προκαλέσουν παρόμοια συμπτωματολογία.

Τα αποτελέσματα των πρώτων εξετάσεων συνηγορούν υπέρ της διάγνωσης ελονοσίας ή / και δάγγειου πυρετού και αναμένονται τα αποτελέσματα εντός των προσεχών ημερών. Τονίζεται ότι δεν υπάρχουν ενδείξεις γρίπης των πτηνών και η ειδική εξέταση για πανώλη ήταν αρνητική.

Τόσο η ελονοσία όσο και ο δάγγειος πυρετός δεν μεταδίδονται από άνθρωπο σε άνθρωπο. Η μετάδοσή τους γίνεται με μολυσμένα κουνούπια και σύμφωνα με όλες τις ενδείξεις η μόλυνση των ασθενών έγινε κατά την διάρκεια πολύμηνου ταξιδιού με πλοίο από την Ινδία στην Ελλάδα μέσω Αφρικής.

Οι ασθενείς νοσηλεύονται έχοντας πλήρη ιατρική, φαρμακευτική και νοσηλευτική φροντίδα από τους γιατρούς και το νοσηλευτικό προσωπικό του νοσοκομείου Σύρου, η κατάστασή τους είναι καλή και ξεκινούν ήδη ανθελονοσιακή αγωγή.

Κλιμάκιο του ΚΕΕΛΠΝΟ επισκέφθηκε το κέντρο υποδοχής προσφύγων και το νοσοκομείο Σύρου και συντονίζει τοπικά τις ενέργειες.

Το ΚΕΕΛΠΝΟ τονίζει ότι το όλο συμβάν δεν συνιστά με κανένα τρόπο κίνδυνο για τη δημόσια υγεία στη χώρα μας, αναδεικνύει όμως τις εξαιρετικά υποβαθμισμένες συνθήκες διακίνησης των λαθρομεταναστών"».

Ο Βασίλης Μουζουράκης ξανά πρόεδρος

Συγκροτήθηκε σε σώμα το νέο δ.σ. του Σωματείου των Εργαζομένων στην ΚΑΪΡ

ΑΝΤΙΜΕΤΩΠΙΖΟΥΝ ΣΟΒΑΡΑ ΠΡΟΒΛΗΜΑΤΑ

ΣΕ ΣΩΜΑ συγκροτήθηκε την περασμένη Πέμπτη το νέο διοικητικό συμβούλιο του Σωματείου Εργαζομένων και Υπαλλήλων της ΚΑΪΡ Α.Ε.

Πρόεδρος επανεξελέγη και πάλι ο Βασίλειος Μουζουράκης. Πρωταρχικός στόχος του νέου διοικητικού συμβουλίου είναι η αντιμετώπιση των σοβαρότατων προβλημάτων που αντιμετωπίζουν τα τελευταία χρόνια οι εργαζόμενοι.

Σε σχετικό δελτίο τύπου, που εκδόθηκε από το νέο διοικητικό συμβούλιο των εργαζομένων της ΚΑΪΡ, αναφέρονται τα εξής:

«Την περασμένη Πέμπτη 12/10/2006 συνήλθε σε συνεδρίαση το νέο Διοικητικό Συμβούλιο του Σωματείου Εργατοτεχνιτών και Υπαλλήλων της ΚΑΙΡ ΑΕ και συγκροτήθηκε σε σώμα ως ακολούθως:

Μουζουράκης Βασίλειος: Πρόεδρος

Αλεβίζος Δημήτριος: Αντιπρόεδρος

Χαζίρης Νικόλαος: Γενικός Γραμματέας

Μπακίρης Χρήστος: Αναπ. Γενικός Γραμματέας

Μπονιάτης Ιωάννης: Ταμίας

Μπόνης Ανδρέας: Μέλος



Παλαιολόγου Τσαμπίκα: Μέλος

Είναι χαρακτηριστικό ότι παρά το μυστικό της ψηφοφορίας, όλες οι τοποθετήσεις επετεύχθησαν με απόλυτη πλειοψηφία. Οι κκ. Μουζουράκης Β. και Αλεβίζος Δ. εκλέχθηκαν επίσης ως αντιπρόσωποι του Σωματείου στο Εργατικό Κέντρο Ρόδου και στην Ο.Σ.Ε.Γ.Ο.

Σύμφωνα με τις πρώτες εκτιμήσεις των μελών του σωματείου, το νέο Δ.Σ είναι ανανεωμένο και ιδιαίτερα ικανό να διαχειρισθεί την επίλυση των σοβαρών προβλημάτων που αντιμετωπίζουν οι εργαζόμενοι. Πρωταρχική θέση στους στόχους του Σωματείου, καταλαμβάνει η συμβολή των εργαζομένων στην ανάπτυξη της ΚΑΙΡ, αλλά και η αντιμετώπιση των σοβαρότατων προβλημάτων που αντιμετωπίζουν τα τελευταία χρόνια λόγω του τρόπου λειτουργίας της από τον Γεν. Διευθυντή της».

Τονίζει ο κ. Στέργος Στάγκας

Θα κάνουμε την Ιαλυσό μια πόλη σύγχρονη και συνάμα ανθρώπινη

ΕΥΧΑΡΙΣΤΙΕΣ ΓΙΑ ΤΗΝ ΕΠΑΝΕΚΛΟΓΗ

ΜΕ ΕΠΙΣΤΟΛΗ του ο δήμαρχος Ιαλυσού κ. Στέργος Στάγκας ευχαριστεί τους δημότες του, για την επανεκλογή του και υπόσχεται να κάνει την Ιαλυσό μια πόλη σύγχρονη και συνάμα ανθρώπινη. Η επιστολή του έχει ως εξής:

«Αισθάνομαι βαθιά την ανάγκη να σας ευχαριστήσω, για την εμπιστοσύνη που δείξατε σε εμένα προσωπικά και στα μέλη του συνδυασμού «Νέα Δημιουργική Πνοή» στις εκλογές της περασμένης Κυριακής.

Με τη ψήφο σας, μας δώσατε την καθαρή εντολή να συνεχίσουμε την μεγάλη προσπάθεια που ξεκινήσαμε πριν από 8 χρόνια, να κάνουμε την Ιαλυσό μια πόλη σύγχρονη, ανταγωνιστική, μα συνάμα και ανθρώπινη.

Εμείς από την πλευρά μας, συναισθανόμενοι το βάρος της ευθύνης που αναλαμβάνουμε, σας υποσχόμαστε ότι θα συνεχίσουμε αυτή την προσπάθεια, με περισσότερο πάθος, με περισσότερη αγωνιστικότητα, με περισσότερη αφοσίωση στο καθήκον μας.

Σας υποσχόμαστε ότι θα δώσουμε τον καλύτερο μας εαυτό για την πόλη που αγαπάμε, για όλους τους πολίτες χωρίς διακρίσεις και διαχωρισμούς.

Ευχαριστώ όλα τα μέλη του συνδυασμού και όλους τους συνεργάτες που με οποιοδήποτε τρόπο στήριξαν την προσπάθεια μας κατά τη διάρκεια της προεκλογικής περιόδου, μα πάνω απ' όλα ευχαριστώ όλους εσάς, τους δημότες της Ιαλυσού, που αξιολογήσατε θετικά το έργο μας.

Όλοι μαζί θα συνεχίσουμε, τα επόμενα 4 χρόνια για να φτιάξουμε την πόλη που αξίζει σε μας και στα παιδιά μας».

Δηλώνει ο Γιάννης Ιατρίδης

Η νέα τετραετία θα είναι περίοδος δημιουργίας για το Δήμο Καλλιθέας

ΕΥΧΑΡΙΣΤΗΡΙΑ ΕΠΙΣΤΟΛΗ ΠΡΟΣ ΤΟΥΣ ΔΗΜΟΤΕΣ

ΜΕ ΕΠΙΣΤΟΛΗ του ο επανεκλογής δήμαρχος Καλλιθέας Γιάννης Ιατρίδης ευχαριστεί τους δημότες Καλλιθέας και υπόσχεται μια ακόμα τετραετία δημιουργίας και προόδου. Η επιστολή έχει ως εξής:

«Αγαπητοί μου συνδημότες του Δήμου Καλλιθέας

Αλλα τέσσερα χρόνια πέρασαν με σκληρή δουλειά και προσήλωση στους στόχους μας. Ζητήσαμε τη δίκαιη κρίση σας στις εκλογές της 15ης Οκτωβρίου και μας δώσατε ισχυρή εντολή για να συνεχίσουμε το έργο μας.

Αισθάνομαι την ανάγκη να σας ευχαριστήσω θερμά για την ανανέωση της εμπιστοσύνης σας προς το πρόσωπό μου και την παράταξή μας συνολικά και να δηλώσω κατηγορηματικά ότι κι αυτή η τετραετία θα είναι μία ακόμη περίοδος δημιουργίας και προόδου για το Δήμο Καλλιθέας.

Η ετυμηγορία σας αποτελεί δικαίωση του αγώνα μας και εντολή για συνέχιση των προσπαθειών μας με σταθερά βήματα για το καλό του τόπου μας».

Η Αστυνομία τίμησε τον προστάτη της

Με κάθε επισημότητα τίμησε χθες η Αστυνομία τον προστάτη του Σώματος, Αγιο Αρτέμιο.

Στις 10 π.μ. τελέστηκε, από τον μητροπολίτη Ρόδου κ. Κύριλλο, στον Ιερό Ναό Ευαγγελισμού, όπου παρευρέθησαν ο υπουργός Αιγαίου κ. Αριστοτέλης Παυλίδης, οι βουλευτές της Ν.Δ. Βασίλης Χρύσης και Τάσος Καραμάριος, ο νομάρχης κ. Μαχαιρίδης, οι αρχηγοί των στρατιωτικών αρχών του νομού, καθώς επίσης και εκπρόσωποι των δημοσίων υπηρεσιών της πόλης.

Μετά το πέρας της δοξολογίας αναγνώστηκε το μήνυμα του Αρχηγού της Ελληνικής Αστυνομίας και ακολούθησε δεξίωση στο ξενοδοχείο «Mediteranean».

Με ασφάλεια στην Κω

Προέγκριση για την κατασκευή των νέων σφαγείων του Δήμου Κω δόθηκε από την Γνωμοδοτική Επιτροπή Έγκρισης Επενδυτικών Σχεδίων του Υπουργείου Αγροτικής Ανάπτυξης και Τροφίμων.

Το έργο έχει προϋπολογισμό ένα εκατομμύριο ευρώ, εκ των οποίων το 65% αφορά σε χρηματοδότηση του Υπουργείου Αγροτικής Ανάπτυξης και Τροφίμων και το υπόλοιπο 35% είναι η συμμετοχή του Δήμου Κω, που θα χρηματοδοτηθεί από το Πρόγραμμα «ΘΗΣΕΑΣ».

Η κατασκευή του έργου πρέπει να έχει ολοκληρωθεί μέχρι τις 30 Ιουνίου 2008.

ΕΥΧΑΡΙΣΤΗΡΙΟ

Ευχαριστώ θερμά όλους τους δημότες της ΨΙΝΘΟΥ που με τίμησαν με την ψήφο τους στις δημοτικές εκλογές της 15/10/2006.

ΘΑΡΡΕΝΟΣ Γ. ΤΣΟΥΛΟΣ

14187-21/10

ΕΥΧΑΡΙΣΤΗΡΙΟ

Αισθάνομαι την ανάγκη να ευχαριστήσω θερμά όλους, όσοι με τίμησαν με την ψήφο τους στις δημοτικές εκλογές της 15ης Οκτωβρίου, στο Δήμο Αρχαγγέλου.

Επίσης θα ήθελα να εκφράσω τα θερμά μου ευχαριστήρια στην οικογένειά μου, στους φίλους μου και όλους, όσοι με υποστήριξαν σε όλη αυτή την προσπάθεια.

Το μόνο που μπορώ να πω, πέρα από το «ευχαριστώ», είναι η εγκάρδια υπόσχεση για συνέχιση των προσπαθειών και η ακόμα πιο επίμονη ενασχόληση με τα κοινά, με στόχο την καλυτέρευση των βιοτικών συνθηκών στο Δήμο μας, για ένα καλύτερο αύριο για εμάς και τα παιδιά μας.

Με εκτίμηση
Γέροντα-Αφαντενού Βίκυ

Χ.Λ.-21/10

ΕΥΧΑΡΙΣΤΗΡΙΟ



Δεσμεύομαι μαζί με την παράταξή μου «ΔΩΔΕΚΑΝΗΣΑ ΝΕΑ ΠΟΡΕΙΑ», με επικεφαλής το νομάρχη Γιάννη Μαχαιρίδη, ότι θα ανταποκριθώ στις προσδοκίες σας.

Με εκτίμηση
Αικατερίνη Βολονάκη

15895-22/10

ΚΕΝΤΡΟ ΞΕΝΩΝ ΓΛΩΣΣΩΝ
Ελένη Κύρη ΒΑ.
Εξετάσεις CAMBRIDGE - MICHIGAN - PALSO - EDEXCEL
Αγγλικά – Γερμανικά
Γαλλικά – Ιταλικά
Μεσολογγίου 19, Ρόδος
Τηλ. 22410 75770
eleni-kyri@rho.forthnet.gr

FedEx Express
ΕΝΗΜΕΡΩΣΗ

Ενημερώνουμε τους εκλεκτούς πελάτες μας ότι τα γραφεία της FedEx Courier έχουν μεταφερθεί από την οδό Λίνδου 15 (φανάρια Εθν.Αντιστάσεως) στο νέο χώρο μας επί της Αγ.Ιωάννου 5. (Ανάμεσα Πίκπα και Πανεπιστήμιο Αιγαίου)
Είμαστε πάντα κοντά σας για να προσφέρουμε τις υπηρεσίες μας για αποστολές εξωτερικού και για Ελλάδα. Είμαστε οι μόνοι που μπορούμε να σας προσφέρουμε Express υπηρεσίες με 2η ημέρα παράδοσης σε Ευρώπη – Αμερική – Καναδά και 3η ημέρα παράδοσης στους περισσότερους προορισμούς ανά την υφήλιο. Η FedEx είναι πάντα δίπλα σας με στόλο 624ων αεροπλάνων (Cargo) και το άρτια εκπαιδευμένα προσωπικό της για να ικανοποιήσει όλες σας τις απαιτήσεις. Για αποστολές εντός Ελλάδος έχουμε υπηρεσία 1 ημέρας γιά: Αθήνα – Χανιά - Ηράκλειο - Θεσσαλονίκη – Δωδ/νησα.
Το σήμα κατατεθέν της εταιρείας μας είναι:
FedEx The World On Time.
Είμαστε στη διάθεσή σας για οποιαδήποτε πληροφορία στα Τηλ: 22410 70013 - 6932924021
Μετά τιμής ο υπεύθυνος FedEx Δωδ/σου
ΜΠΑΣΑΚΙΔΗΣ ΑΛΕΞ. Δ.

X6171-22/10

...Το Λογιστήριο της «ΠΡΟΟΔΟΥ», που μεταφέρθηκε στο κτίριό μας, το οποίο λειτουργεί παράλληλα με το λογιστήριο της Ν. Αγοράς, στην οδό Μάρκου Μαλιαράκη 3 λειτουργεί από την 8.00 πρωινή μέχρι την 2.30 μεταμεσημβρινή και δέχεται
ΔΙΑΦΗΜΙΣΕΙΣ - ΑΓΓΕΛΙΕΣ
και οποιαδήποτε άλλη ΔΗΜΟΣΙΕΥΣΗ
ΜΑΡΚΟΥ ΜΑΛΙΑΡΑΚΗ 3
ΤΗΛ. 22410 35322

ΔΙΑΛΥΣΗ
ΕΚΛΕΚΤΑ ΥΦΑΣΜΑΤΑ
ΚΑΣΜΗΡΙΑ - ΠΑΛΤΑ - ΤΑΓΙΕΡ - ΚΑΜΗΛΟ 100% ΛΙΝΑ - ΜΕΤΑΞΩΤΑ - ΒΕΛΟΥΔΑ
ΑΓΓΛΙΑΣ - ΓΕΡΜΑΝΙΑΣ - ΙΤΑΛΙΑΣ - ΓΑΛΛΙΑΣ
ΤΙΜΕΣ ΚΑΤΩ ΤΟΥ ΚΟΣΤΟΥΣ
60% ΕΩΣ 80% ΦΘΗΝΟΤΕΡΑ
ΙΑΚΩΒΟΣ ΜΑΚΑΡΙΟΥ 16 ΡΟΔΟΣ
ΠΙΣΩ ΑΠΟ ΤΟ ΔΙΚΑΣΤΗΡΙΟ
ΔΙΠΛΑ ΣΤΗ ΛΕΣΧΗ ΑΞΙΩΜΑΤΙΚΩΝ
ΤΗΛ: 2241022273 ΑΔ. ΠΡΟΕΔΡΟΥ ΠΡΩΤ. 1188/06

X.319-31/10

