ΕΤΟΣ ΙΔΡΥΣΗΣ 1949
ΙΔΙΟΚΤΗΣΙΑ:
Γ. ΔΙΑΜΑΝΤΙΔΗΣ
ΓΡΑΦΙΚΕΣ ΤΕΧΝΕΣ Α.Ε.
Εκδότης: ΓΙΩΡΓΟΣ ΔΙΑΜΑΝΤΙΔΗΣ
Γραφεία - Τυπογραφεία:
Μάρκου Μαλλιαράκη 3 (ΚΟΒΑ)
Τηλ.: Σύνταξης: 22410 27356-34101, FAX: 22410 20643
Τηλ.: Λογιστηρίου: 22410 35322, FAX: 22410 35322
e-mail: info@proodos.net
ΑΡΙΘΜΟΣ ΦΥΛΛΟΥ 17.357 • ΤΙΜΗ 0,70 ευρώ

ΠΡΟΟΔΟΣ

Ανεξάρτητη καθημερινή πρωινή εφημερίδα

ΚΥΡΙΑΚΗ 22 ΟΚΤΩΒΡΙΟΥ 2006

Μήνυμα του Γιώργου Γιαννόπουλου

Δεν θα πάψω να είμαι η φωνή και το πρόσωπο της πόλης μας στα κέντρα λήψης αποφάσεων

ΔΕΣΜΕΥΟΜΑΙ ΑΠΕΝΑΝΤΙ ΣΑΣ



«Η ΙΣΤΟΡΙΑ γράφεται με αποφάσεις και όχι με διλήμματα. Η ιστορία της πόλης για τα επόμενα χρόνια, γράφεται σήμερα με τη δική σας απόφαση», αναφέρει στο μήνυμά του, ο υποψήφιος δήμαρχος Ρόδου κ. Γιώργος Γιαννόπουλος.

«Δεσμεύομαι απεναντίας, πως δεν θα πάψω να είμαι η φωνή και το πρόσωπο της πόλης μας, σ΄ όλα τα κέντρα διεκδίκησης και λήψης αποφάσεων» υποστηρίζει ο κ. Γιαννόπουλος και καταλήγει: «Τη Δέσμευση αυτή την αναλαμβάνω με μεγάλη ικανοποίηση, γιατί οφείλω και μπορώ να το αποδείξω, πως η εμπιστοσύνη σας, στο πρόσωπό μου δεν είναι τυχαία, έχει ρίζες βαθιές και δεσμούς ακατάλυτους, γιατί οφείλω και μπορώ να δικαιώσω τη σημερινή σας απόφαση και επιλογή».

Το μήνυμα του υποψηφίου δημάρχου Γιώργου Γιαννόπουλου έχει ως εξής:

«Ροδίτες και Ροδίτισσες,

Η ιστορία γράφεται με αποφάσεις κι όχι με διλήμματα. Η ιστορία της πόλης για τα επόμενα χρόνια, γράφεται σήμερα με τη δική σας απόφαση.

Με την απόφαση σας θα εκφράσετε την εμπιστοσύνη σας στους ανθρώπους εκείνους που είναι έτοιμοι και αποφασισμένοι να παλέψουν για τη συνεχή και αλματώδη ανάπτυξη της Ρόδου, για το αύριο των παιδιών μας, στους ανθρώπους που πιστεύουν στη διεύρυνση της δημοκρατίας στην πόλη μας με συμμετοχή των ενεργών πολιτών χωρίς κανενός είδους διακρίσεις. Στους ανθρώπους που έχουν πρόγραμμα, σχέδιο και εμπειρία. Στους ανθρώπους που σας κοιτούν στα

ΣΥΝΕΧΕΙΑ ΣΤΗ ΣΕΛ. 4

Με υπουργική απόφαση

«Νομιμοποιούνται» ξενοδοχεία που εμφανίζουν πολεοδομικές εκκρεμότητες

ΔΕΝ ΔΙΑΘΕΤΟΥΝ ΕΓΚΡΙΣΗ ΠΥΡΑΣΦΑΛΕΙΑΣ



ΣΗΜΑ λειτουργίας από τον ΕΟΤ χωρίς να έχουν έγκριση πυρασφάλειας και άδεια νομιμοποίησης από την Πολεοδομία θα πάρουν τα ξενοδοχεία με υπουργική απόφαση. Μεταξύ των 900 ξενοδοχείων που ευνοούνται από την υπουργική αυτή απόφαση είναι και αρκετά στην περιοχή μας.

Αυτό αναφέρεται σε σχετικό δημοσίευμα της εφημερίδας «Ο κόσμος του Επενδυτή» με τίτλο «Νομιμοποιούνται 900 ξενοδοχεία», με υπουργική απόφαση παίρνουν σήμα λει-

ΣΥΝΕΧΕΙΑ ΣΤΗ ΣΕΛ. 4

Χρυσή χρονιά την χαρακτηρίζει ο κ. Μαναΐδης

Αύξηση της τάξεως του 13% παρουσίασε ο τουρισμός στην περιοχή μας φέτος

Αισιόδοξα μηνύματα και για το 2007

ΑΙΣΙΟΔΟΞΑ είναι τα μηνύματα, που υπάρχουν για την εξέλιξη της τουριστικής κίνησης του 2007. Ο πρόεδρος της Ενωσης Ξενοδόχων

ΣΥΝΕΧΕΙΑ ΣΤΗ ΣΕΛ. 4



Από πυρκαγιά που εκδηλώθηκε χθες

Πατέρας και γιος κινδύνεψαν να καούν μέσα στο αυτοκίνητό τους

ΠΡΟΚΕΙΤΑΙ ΓΙΑ 25ΧΡΟΝΟ ΑΛΒΑΝΟ ΚΑΙ ΤΟ 6ΧΡΟΝΟ ΠΑΙΔΙ ΤΟΥ

ΣΟΒΑΡΑ εγκαύματα υπέστησαν χθες το μεσημέρι ένας 25χρονος Αλβανός υπήκοος και ελαφρότερα ο 6χρονος γιός του. Συγκεκριμένα χθες στις 13.45 μετά το μεσημέρι, από άγνωστη μέχρι στιγμής αιτία, εκδηλώθηκε πυρκαγιά στην καμπίνα του αγροτικού αυτοκινήτου, με αριθμό κυκλοφορίας ΡΟΜ 7010 που ήταν σταθμευμένο στην λαϊκή του Αγίου Δημητρίου.

• Στην καμπίνα του αυτοκινήτου την ώρα που προκλήθηκε η πυρκαγιά βρισκόταν το 6χρονο αγοράκι από την Αλβανία. Ο 25χρονος πατέρας του, στην προσπάθειά του να το απεγκλωβίσει, έσπασε τα τζάμια του αυτοκινήτου μ' αποτέλεσμα να υποστεί σοβαρά εγκαύματα.



Ο 25ΧΡΟΝΟΣ και ο 6χρονος στη συνέχεια μεταφέρθηκαν στο νοσοκομείο της Ρόδου, όπου και νοση-

ΣΥΝΕΧΕΙΑ ΣΤΗ ΣΕΛ. 4

Ανοιχτή επιστολή του κ. Χατζηευθυμίου

Μπορούμε να δώσουμε τη νέα προοπτική που χρειάζεται η Ρόδος

ΣΑΣ ΚΑΛΩ ΝΑ ΜΑΣ ΔΩΣΕΤΕ ΚΑΘΑΡΗ ΕΝΤΟΛΗ



«ΜΑΖΙ μπορούμε να αναστρέψουμε τη στασιμότητα, την αδιαφορία και την απραξία. Μαζί μπορούμε να δώσουμε τη νέα προοπτική που χρειάζεται η Ρόδος απέναντι στις προκλήσεις της νέας εποχής» αναφέρει σε ανοιχτή επιστολή του, προς τους Ροδίτες και τις Ροδίτισσες ο υποψήφιος δήμαρχος Ρόδου κ. Χατζής Χατζηευθυμίου.

«Σας καλώ την κρίσιμη αυτή στιγμή να μας δώσετε καθαρή εντολή για να κάνουμε μαζί πράξη το όνειρό μας, για να κάνουμε τη Ρόδο μια πόλη, που θα ανταποκρίνεται στις απαιτήσεις όλων των πολιτών για ένα Δήμο που θα είναι αντάξιος της ιστορίας του τόπου μας, καταλήγει η ανοιχτή επιστολή.

Το πλήρες κείμενο της ανοιχτής επιστολής του κ. Χατζηευθυμίου έχει ως εξής:

« Ροδίτισσες και Ροδίτες,

Στην αναμέτρηση της

ΣΥΝΕΧΕΙΑ ΣΤΗ ΣΕΛ. 4

Εκλεψαν κοσμήματα αξίας 35.000 ευρώ

Το χρηματικό ποσό των 10.000 ευρώ και διάφορα κοσμήματα συνολικής αξίας 35.000 ευρώ αφαίρεσε άγνωστος δράστης από την οικία 45χρονου. Οπως κατήγγειλε ο παθών στην Ασφάλεια, ο δράστης εισήλθε την περασμένη Πέμπτη κατά τις ώρες 11 π.μ. με 4 μ.μ., από ανασφάλιστο παράθυρο στο σπίτι του και αφαίρεσε από κλειδωμένο συρτάρι τα χρήματα και τα κοσμήματα.

Για την υπόθεση διενεργείται προανάκριση από την Ασφάλεια.

Οργιάζει η πορνεία στην περιοχή μας

Συνελήφθη νεαρή αλλοδαπή γιατί εκδιδόταν, αντί 75 ευρώ σε νυχτερινό μπαρ στο Φαληράκι

ΑΣΤΥΝΟΜΙΚΟΣ ΕΜΦΑΝΙΣΤΗΚΕ ΣΑΝ ΠΕΛΑΤΗΣ

ΚΥΚΛΩΜΑ πορνείας εξαρθρώθηκε στο Φαληράκι, χθες τα ξημερώματα με τη σύλληψη 53χρονου υπεύθυνου λειτουργίας μπαρ, μιας εκδιδόμενης αλλοδαπής και μιας άλλης εργαζόμενης.

Υστερα από πληροφορίες που περιήλθαν στο Αστυνομικό Τμήμα Αρχαγγέλου

ΣΥΝΕΧΕΙΑ ΣΤΗ ΣΕΛ. 4

ΕΥΧΑΡΙΣΤΗΡΙΟ

Ευχαριστώ τους συμπολίτες μου που με τίμησαν με την ψήφο τους και με ανέδειξαν δημοτικό σύμβουλο στο Δήμο Νότιας Ρόδου.

Δεσμεύομαι να σας εκπροσωπήσω επάξια στο δημοτικό συμβούλιο και υπόσχομαι να αγωνιστώ με όλες μου τις δυνάμεις για την επίλυση των προβλημάτων μας.

Παλαιολόγου Μιχάλης
Δημοτικός Σύμβουλος
Με την παράταξη του Μανώλη Σαββή
«Νότια Ρόδος - Σύγχρονη και Ανθρώπινη»
15851-22/10



Ρυθμιστές οι ψηφοφόροι Καραγιάννη

Κρίσιμη η μονομαχία στο δήμο της Ρόδου, Χατζή- Γιαννόπουλου

ΚΟΡΥΦΩΝΟΝΤΑΙ ΟΙ ΠΡΟΣΠΑΘΕΙΕΣ ΑΠΟ ΤΑ ΚΟΜΜΑΤΙΚΑ ΕΠΙΤΕΛΕΙΑ

ΤΑ ΦΩΤΑ είναι στραμμένα σήμερα στο Δήμο της Ρόδου στη μονομαχία των δύο υποψήφιων δημάρχων Χατζή Χατζηευθυμίου και Γιώργου Γιαννόπουλου. Το εκλογικό αποτέλεσμα θα αναδείξει το δήμαρχο της Ρόδου για την επόμενη τετραετία.

Ολα τα ενδεχόμενα είναι ανοικτά με την αναμέτρηση να είναι αμφίρροπη και τους δύο μονομάχους να είναι ανήσυχοι κατά βάθος αλλά να προσπαθούν να εμφανίζονται αισιόδοξοι για τη νίκη στα μάτια των ψηφοφόρων.

Τα κομματικά επιτελεία βρίσκονται σε εγρήγορση

ΣΥΝΕΧΕΙΑ ΣΤΗ ΣΕΛ. 4

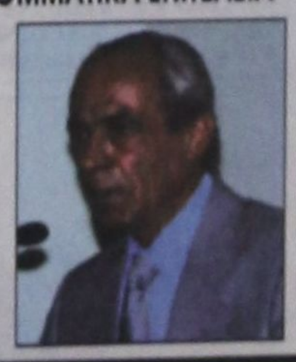

Sigma travel agency
ΜΑΛΤΑ
Γνωρίστε το νησί των Ιπποτών!!!
4 ημέρες με τσάρτερ από Ρόδο
Αναχώρηση 18/11
Τιμή 495 €
με ημιδιατροφή
ΕΙΔΙΚΗ ΕΚΠΤΩΣΗ ΓΙΑ ΟΣΟΥΣ ΠΡΟΓΡΑΜΜΑΤΙΣΟΥΝ ΤΟ ΤΑΞΙΔΙ ΤΟΥΣ ΕΩΣ 30 ΣΕΠΤΕΜΒΡΙΟΥ
ΟΙ ΘΕΣΕΙΣ ΕΙΝΑΙ ΠΕΡΙΟΡΙΣΜΕΝΕΣ!!
Ειδική τιμή για συλόγους
SIGMA S.S. TRAVEL
ΤΗΛ. 22410 90049 FAX 22410 96697
Καθημερινά: 09.00 - 17.00, 18.00 - 22.00
Σάββατο: 09.00 - 14.00, 18.00 - 22.00
X340-22/10

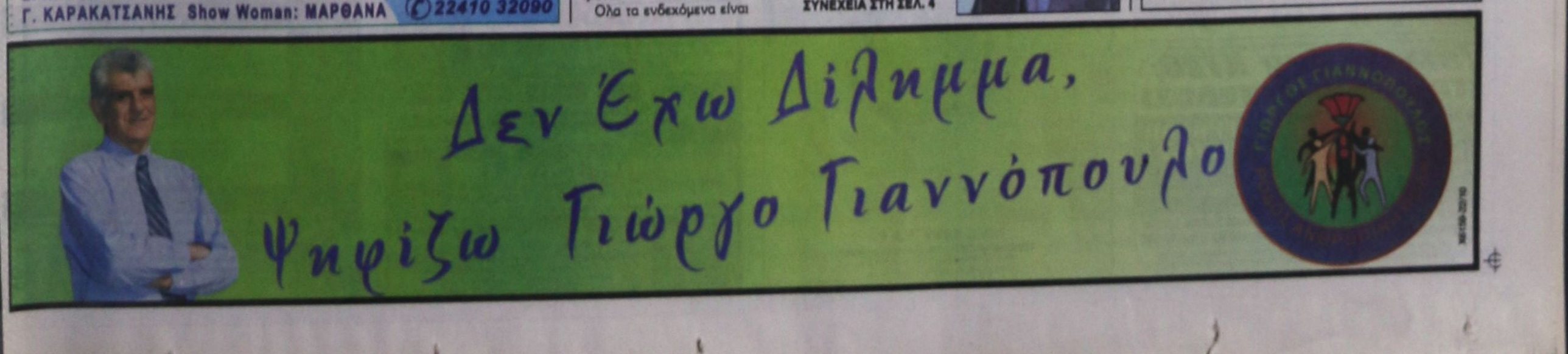

ΚΑΘΗΜΕΡΙΝΑ ΤΑ ΝΕΑ ΤΗΣ ΔΩΔΕΚΑΝΗΣΟΥ ΣΤΟ INTERNET
www.proodosnews.gr
www.proodos.net



ΣΤΟΝ ΑΘΗΝΑΪΚΟ ΤΥΠΟ

21/10/2006

Οι τίτλοι των βασικών πρωτοσέλιδων θεμάτων στις πρωινές και απογευματινές εφημερίδες της Αθήνας είναι οι εξής:

ΑΔΕΣΜΕΥΤΟΣ ΤΥΠΟΣ: Καταλήψεις: Από "χαβαλές" πεδίο μάχης τα σχολεία. Μικρές μειοψηφίες δημιουργούν την αναμαλία. Συνεχίζουν την αποχή τους και οι δάσκαλοι.

ΑΝΩ ΚΑΤΩ: Ενωμένοι στον αγώνα για το θρίαμβο της ΝΔ. Και οι "αντάρτες" στηρίζουν αύριο τους επίσημους υποψήφιους.

ΑΠΟΓΕΥΜΑΤΙΝΗ: Ντόμινο καταλήψεων από τα σχολεία στις πανεπιστημιακές σχολές. Επεκτείνεται η αναταραχή στα ΑΕΙ εν όψει της συνταγματικής αναθεώρησης.

Η ΑΥΓΗ: Κρίσιμες μάχες για την αυτοδιοίκηση και τον πολίτη. Υποβαθμισμένος ο β' γύρος, απειλείται από αυξημένη αποχή.

ΑΥΡΙΑΝΗ: Σκληρή μάχη για τις επτά νομαρχίες. Αισιοδοξία στη Νέα Δημοκρατία, έτοιμοι για ξεκαθάρισμα λογαριασμών στο ΠΑΣΟΚ.

ΤΟ ΒΗΜΑ: Η Παιδεία στο απόσπασμα της αδιαλλαξίας. Οι δάσκαλοι στο όριο, οι μαθητές στις καταλήψεις, η κυβέρνηση στα κάρακώματα.

Η ΒΡΑΔΥΝΗ: Μήνυμα νίκης μέσω της "Β". Στρογγυλό τραπέζι με τους 7 υποψήφιους νομάρχες που στηρίζει η ΝΔ.

ΕΘΝΟΣ: Κρίσιμο σταυροδρόμι για ΠΑΣΟΚ-ΝΔ. 7 Νομαρχίες και οι μεγάλοι Δήμοι κρίνουν το τελικό μήνυμα.

ΕΛΕΥΘΕΡΗ ΩΡΑ: Αύριο "κληρώνει" για επτά νομαρχίες και πολλούς Δήμους και για ποιον σερβίρεται από τον λαό... Δεύτερος γύρος με... διπλή πίτα.

ΕΛΕΥΘΕΡΟΣ: Στο τραπέζι όρια ηλικίας εισφορές-συντάξεις. Όλες οι άμεσες και οι μακροπρόθεσμες αλλαγές στο ασφαλιστικό.

ΕΛΕΥΘΕΡΟΣ ΤΥΠΟΣ: Ελιγμός διάσωσης από την κρίση. Το ΠΑΣΟΚ πρότεινε αναβολή της συζήτησης για το άρθρο 16.

ΕΛΕΥΘΕΡΟΤΥΠΙΑ: Μήνυμα Νο 2 από 254 μονομαχίες. Το πανόραμα των αντιπάλων σε δήμους και νομαρχίες.

ΕΣΤΙΑ: Προωθείται σενάριο προάρων εκλογών. Ποιοί επιδιώκουν την όξυνση της κρίσεως στην Παιδεία.

ESPRESSO: Μάκης: Φεύγω από τον Alpha. Δήλωση-βόμβα χθες το βράδυ στην "Espresso".

Η ΚΑΘΗΜΕΡΙΝΗ: Σταυροδρόμι για το ΠΑΣΟΚ ο β' γύρος. Το "πολιτικό σκηνικό" αλλάζει... μόνο για την αντιπολίτευση.

Ο ΛΟΓΟΣ: "Απασφαλίστε" το ασφαλιστικό πριν το 2012 ζητεί το Διεθνές Νομισματικό Ταμείο. Αλλαγές το συντομότερο δυνατό.

ΤΑ ΝΕΑ: Παρέμβαση Γιώργου για ανοιχτά σχολεία. Διπλή πρόταση σε κυβέρνηση-δασκάλους. Ενώ φουντώνει η κρίση στην Παιδεία.

Η ΝΙΚΗ: Βόμβα σε μισθούς-συντάξεις. Δεκτές από την κυβέρνηση οι εντολές του ΔΝΤ.

ΡΙΖΟΣΠΑΣΤΗΣ: Δεύτερος γύρος τοπικών εκλογών: Μάχη σε 13 Δήμους με τα ψηφοδέλτια συνεργασίας.

ΣΤΟ ΚΑΡΦΙ: Η Θάτσερ ζει αυτή τους οδηγεί. Ταπεινώνουν γονείς, δασκάλους. Ψυχρό "όχι" για τη θέρμανση. Μπουρλότο στα όρια ηλικίας ...αλλά αγοράζουν ψηφοφόρους.

TRAFFIC NEWS: Το θρίλερ με την ατζέντα που άναψε φωτιές στην κοσμική Αθήνα. Βρέθηκε το ημερολόγιο με τα ονόματα και τα τηλέφωνα των επωνύμων πελατών του μέντιουμ.

Δρομολόγια Πλοίων



08.30 ΔΩΔΕΚΑΝΗΣΟΣ ΕΞΠΡΕΣ για Σύμη, Κω, Κάλυμνο, Λέρο, Πάτμο
08.30 ΠΡΩΤΕΥΣ για Τήλο, Νίσυρο
09.00 ΣΥΜΗ για Πανορμίτη, Σύμη
09.00 ΑΙΓΛΗ για Σύμη
15.00 ΔΩΔΕΚΑΝΗΣΟΣ PRIDE για Σύμη, Κω, Κάλυμνο, Λέρο, Πάτμο
18.00 ΑΙΓΛΗ για Σύμη
Προς Πειραιά: 04.30 ΙΕΡΑΠΕΤΡΑ
18.00 BLUE STAR II

Αεροπορικά Δρομολόγια



ΟΛΥΜΠΙΑΚΗ ΑΕΡΟΠΟΡΙΑ
Από Ρόδο-**Αθήνα**: Καθημερινά 07.10, 13.40
Πέμπτη 20.10, 22.45
Καθημερινά πλην Πέμπτης 19.40, 22.25
Καθημερινά πλην Κυριακής 10.40
Από Ρόδο-**Θεσσαλονίκη**: Δευτέρα - Τετάρτη 09.45
Πέμπτη 10.45
Σάββατο 15.15
Δευτ.-Τετ.-Παρ.-Κυρ. 16.10
Από Ρόδο-**Ηράκλειο**: Δευτέρα - Παρασκευή-Κυριακή 17.45
Τρίτη - Πέμπτη 18.30
Τετάρτη - Σάββατο 19.20
Από Ρόδο-**Κάρπαθο**: Δευτ.-Πεμ.-Παρ.-Σάβ. 07.00, 10.40
Τετάρτη - Κυριακή 10.40, 14.20
Από Ρόδο -**Κάσο**: Δευτ.-Πεμ.-Παρ.-Σάβ. 07.00
Τετάρτη - Κυριακή 10.40
Από Ρόδο-**Καστελλόριζο**: Δευτ.-Τετ.-Παρ.-Σάβ. -Κυρ. 07.10
Από Ρόδο-**Χίο**: Τρίτη 10.40 Πέμπτη 10.45
Από Ρόδο-**Μυτιλήνη**: Δευτέρα-Τετάρτη 09.45
Τρίτη 10.40,
Πέμπτη 10.45
Σάββατο 15.15
Από Ρόδο-**Σάμος**: Τρίτη 10.40
Σάββατο 15.15
Από Ρόδο-**Λήμνος**: Δευτέρα-Τετάρτη 09.45 Τρίτη 10.40,
Πέμπτη 10.45 Σάββατο 15.15

AEGEAN AIRLINES & CRONUS
Από Ρόδο-**Αθήνα**: Καθημερινά 07.10-11.05-13.50-16.30-21.30
Από Ρόδο-**Θεσσαλονίκη**: Καθημερινά 12.05
Από Ρόδο-**Ρώμη**: Καθημερινά 16.30
Από Ρόδο-**Λάρνακα**: ΤΡΙΤΗ-ΠΕΜΠΤΗ-ΣΑΒΒΑΤΟ 11.05
τις υπόλοιπες μέρες 07.10-13.50-16.30

Κ.Τ.Ε.Ο Τηλ.: 22410 65385 εσωτερικό 23

Συγκοινωνιακή έδρα Ρόδου
Από 2/10/2006 έως 31/10/2006
Επιβατικά (Ε.Ι.Χ.) και φορτηγά μέχρι 3,5Τ (ΦΙΧ<3,5Τ) με αριθμούς κυκλοφορίας **ΡΟΗ 2501 έως και 4500** και **ΡΟΗ 1000 έως 2500**

Συγκοινωνιακή έδρα Κω
Από 2/10/2006 έως 31/10/2006
Επιβατικά (Ε.Ι.Χ.) και φορτηγά μέχρι 3,5Τ (ΦΙΧ<3,5Τ) με αριθμούς κυκλοφορίας **ΚΧΒ 5001 έως και 5500**

* Καλούνται όλα τα παραπάνω οχήματα να προβούν σε τεχνικό έλεγχο σε οποιοδήποτε Κ.Τ.Ε.Ο. ή Ι.Κ.Τ.Ε.Ο. της χώρας
** Επίσης θα ελέγχονται όσα οχήματα υποχρεούνται βάση παλαιοτέρων προγραμμάτων πρόσκλησης.
*** Ο εμπρόθεσμος προγραμματισμός των οχημάτων για έλεγχο (ραντεβού) γίνεται έως και 15 ημέρες πριν της λήξης του προγράμματος πρόσκλησης.

Έτοιμοι για ΚΤΕΟ; ΤΑΛΑΙΠΩΡΙΑ ΤΕΛΟΣΙ
Ιδιωτικό ΚΤΕΟ Ρόδου
για ραντεβού 22410-67677
ΠΛΗΡΩΣ ΙΣΟΤΙΜΟ ΜΕ ΤΑ ΔΗΜΟΣΙΑ ΚΤΕΟ
ΕΡΓΟΥΡΑ ΑΞΙΟΠΙΣΤΑ ΚΑΙ ΦΙΛΟΝΟΤΕΡΑ 25 ΛΕΠΤΑ ΔΡΚΟΥΝ
ΠΡΟΣΟΧΗ! — ΠΡΟΓΡΑΜΜΑ ΠΡΟΣΧΑΚΙΣΕΙΣ ΘΕΜΑΤΩΝ Η. ΔΘΔ/ΣΒΥ
• ΤΟΝ Ιανουάριο ΑΠΟ ΡΟΕ 6401 ΕΩΣ ΡΟΕ 6400 • ΤΟΝ Φεβρουάριο ΑΠΟ ΡΟΕ 6401 ΔΕΣ ΡΟΕ 6400
Η ΜΗ ΔΙΕΞΑΓΩΓΗ ΤΕΧΝΙΚΟΥ ΕΛΕΓΧΟΥ ΤΟΥ ΟΧΗΜΑΤΟΣ ΣΑΣ (ΚΤΕΟ) ΘΕΛΕΙ ΣΤΙΣ ΠΡΟΦΕΣΙΚΕΣ ΑΠΟΤΕΛΕΙ ΠΑΡΑΒΑΣΗ (ΚΟΚ 86) ΚΑΙ ΤΙΜΩΡΕΙΤΑΙ ΑΠΟ ΤΙΣ ΑΡΧΕΣ ΜΕ ΠΡΟΣΤΙΜΟ 334 ΕΥΡΩ ΚΑΙ ΑΦΑΙΡΕΣΗ ΠΙΝΑΚΙΔΩΝ

Δωδεκανησιακά 24ωρα

Στα πεταχτά

«Έχουμε τα ίδια δικαιώματα»

Συγκινητική είναι η επιστολή που έστειλαν τα παιδιά του Κέντρου Ημερήσιας Φροντίδας «Ελπίδα» στο νομάρχη Δωδεκανήσου Γιάννη Μαχαιρίδη.

Τα 24 αυτά παιδιά με νοητική στέρηση, ζητούν τα αυτονόητα, να δοθεί η άδεια λειτουργίας αυτού του Κέντρου το οποίο θεωρούν ως δεύτερο σπίτι τους, το λιμάνι όπως λένε που αράζουν για να περνάνε ευχάριστες στιγμές.



Μεταξύ άλλων στην επιστολή αναφέρουν τα εξής: «Οπως ξέρετε όλα τα παιδιά του κόσμου, έχουν τα ίδια δικαιώματα ανεξαρτήτως είτε είναι ανάπηρα, είτε είναι φυσιολογικά. Ολους μας έπλασε ένας θεός, έχουμε και εμείς τα ίδια δικαιώματα. Χρειαζόμαστε εκπαίδευση, παιχνίδι, μόρφωση, τέχνη και πληροφόρηση για να προσφέρουμε στην κοινωνία και στην οικογένειά μας. Ολα τα παιδιά είναι ίσα, ανεξάρτητα από χρώμα, φύλλο και θρησκεία.

Κατανομή αξιωμάτων

Προτού ακόμα ολοκληρωθεί η καταμέτρηση των σταυρών προτίμησης των νεοεκλεγέντων νομαρχιακών και δημοτικών συμβούλων, άρχισαν τα «παπαγαλάκια» να μοιράζουν αξιώματα. Το θέμα είναι ο νομάρχης και οι δήμαρχοι να κλείσουν τα αυτιά τους και να κάνουν τις επιλογές αξιοκρατικά. Πόσο μπορούν να προσφέρουν στον τόπο τους καλύτερα.

Η σειρά εκλογιμότητας, δεν είναι το μοναδικό κριτήριο.

Εχουν δίκιο

Αγανακτισμένοι εμφανίζονται οι ξενοδοχοϋπάλληλοι με την αδικαιολόγητη απόφαση της διοίκησης του ΟΑΕΔ να αρνηθεί τη συνδρομή του Εργατικού Κέντρου και των λογιστηρίων, στην συγκέντρωση των δικαιολογητικών για τη χορήγηση του επιδόματος ανεργίας. Αυτό θα έχει σαν αποτέλεσμα να ταλαιπωρηθούν, καθώς θα στήνονται στην ουρά για να καταθέσουν τα δικαιολογητικά.

Εδώ πάει γάντι η λαϊκή ρήση: «Του χαρίζαν γάϊδαρο και τον κοίταζε στα δόντια».

Εδωσαν δείγματα γραφής



Οι καταληψίες μαθητές, έδωσαν δείγματα γραφής και αποχώρησαν προσωρινά από τα σχολικά κτίρια, προκειμένου να διεξαχθεί ομαλά η σημειρνή εκλογική διαδικασία.

Μόνο η περιβόητη υπουργός Παιδείας Μαριέτα Γιαννάκου, δεν κάνει καμία υποχώρηση, για να επανέλθει η ηρεμία στο χώρο της Παιδείας και να σταματήσουν οι απεργίες και οι καταλήψεις.

Ξεχάστηκαν λόγω εκλογών

Το φράγμα Γαδουρά, το εργοστάσιο της ΔΕΗ στη Νότια Ρόδο, η μεταστέγαση του ΙΚΑ, το λιμάνι, η περιμετρική, το ακτοπλοϊκό και τόσα άλλα, παραμένουν στάσιμα. Βέβαια υπάρχει δικαιολογία ότι λόγω των βουλευτικών εκλογών ...ξεχάστηκαν.

Να δούμε όμως, από τη Δευτέρα θα το θυμηθούν;

Οι καφετζούδες

Ακόμα και καφετζούδες επιστρατεύθηκαν για να προβλέψουν το σημερινό εκλογικό αποτέλεσμα, στις αναμετρήσεις στους δήμους Ρόδου και Αφάντου.

Βέβαια δεν γνωρίζουμε τις προβλέψεις που έκαναν οι καφετζούδες, οι χειρομάντες και οι χαρτορίχτρες.

Εκείνος που αποφασίζει είναι ο λαός. Ο,τι και να προβλέψουν οι καφετζούδες, είναι λόγια του αέρα.

Θα μείνουμε μόνοι μας

Ερχονται άδεια τα αεροσκάφη τσάρτερ και φεύγουν γεμάτα. Μέχρι το τέλος του μήνα, θα έχουν φύγει σχεδόν στο σύνολό τους, οι τουρίστες και στις 12 Νοεμβρίου πέφτει η αυλαία της φετινής τουριστικής περιόδου.

Μετά θα μείνουμε μόνοι μας, όπως κάθε χειμώνα και θα περιμένουμε την άνοιξη του 2007, για να υποδεχθούμε τους πρώτους τουρίστες.

Τα ημερόπλοια

Και φέτος, τα ημερόπλοια παρέμειναν στη μαρίνα του Μαντρακίου, δημιουργώντας τα γνωστά προβλήματα. Κανείς δεν τόλμησε να τα μετακινήσει, κυρίως φοβούμενος το πολιτικό κόστος.

Από τη νέα τουριστική περίοδο, θα τολμήσουν οι αρμόδιοι να τα μετακινηθούν ή θα μετρήσουν και πάλι το πολιτικό κόστος;

Καμικάζι

Αρκετοί οδηγοί δικύκλων μοτοποδηλάτων και μοτοσικλετών, εμφανίζονται αμετανόητοι. Ακόμα και μέσα στο κέντρο της πόλης, στο Μαντράκι, κάνουν σούζες, νεαροί μοτοσικλετιστές.

Χθες το πρωί, ένας μοτοσικλετιστής, διενεργούσε αυτοσχέδιο αγώνα ταχύτητας στο Μαντράκι χωρίς να φέρει το δίκυκλο πινακίδες κυκλοφορίας.

Η Τροχαία που ήταν; Απουσίαζε ως συνήθως!

Η ώρα της κρίσης

Από την ψήφο των Ροδιτών, των Αφαντενών και των Καλύμνιων θα κριθεί σήμερα το μέλλον των δήμων τους, το μέλλον των πόλεών τους.

Η επόμενη τετραετία είναι καθοριστική για την τύχη της περιοχής τους, καθώς απομένει η τελευταία ευκαιρία για έργα από το Δ' ΚΠΣ, τα οποία ο τόπος έχει ανάγκη.

Δεν υπάρχουν περιθώρια για πειραματισμούς και θα είναι έγκλημα να υποθηκεύσουν το μέλλον των παιδιών τους για κάποιες σκοπιμότητες. Οχι στις συνδιαλλαγές, όχι στους ερασιτεχνισμούς και στους τυχοδιωκτισμούς.

Η ώρα της κρίσης έφθασε.

ΣΧΟΛΗ ΟΔΗΓΩΝ
ΚΑΒΟΥΚΛΗΣ ΝΙΚΟΣ
ΜΑΡΑΘΩΝΟΣ 40 ΡΟΔΙΝΙ ΤΗΛ : 22410 70960 .
ΓΙΑ ΑΜΕΣΗ ΕΝΑΡΞΗ ΜΑΘΗΜΑΤΩΝ ΚΑΛΕΣΤΕ 6973425597
5589-9/11

ROLEX



NICK SARLIS & Co
OFFICIAL DISTRIBUTORS FOR DODECANESE AND AUTHORISED SERVICE CENTER
X6117-31/10

Ειδήσεις από τα Παλιά

ΠΡΟΟΔΟΣ 16 ΜΑΪΟΥ 1973

Ο Α' ΤΟΜΟΣ ΤΩΝ ΔΩΔΕΚΑΝΗΣΙΑΚΩΝ ΧΡΟΝΙΚΩΝ

Εις την αίθουσαν του Εμπορικού και Βιομηχανικού Επιμελητηρίου οργανούται απόψε και ώραν 7 μ.μ. συγκέντρωσις από την «Στέγην Γραμμάτων και Τεχνών Δωδεκανήσου» κατά την οποίαν θα γίνη παρουσίασις του πρώτου τόμου των «Δωδεκανησιακών Χρονικών» μιας ετησίας περιοδικής εκδόσεως ιστορικού λαογραφικού και αρχαιολογικού περιεχομένου που καθιερώνει η Στέγη με την ενίσυσιν του Δήμου.

Εις τον τόνον αυτόν συνεργάζονται μεταξύ άλλων, ο καθηγητής του Πανεπιστημίου Θεσσαλονίκης κ. Αγαπητός Τσοπανάκης, ο Ακαδημαϊκός κ. Γεώργιος Γεωργαλάς, ο καθηγητής του Πολυτεχνείου κ. Σ. Αγαπητίδης, ο αστρονόμος κ. Γεώργ. Αδαμόπουλος, ο ναύαρχος κ. Π. Κώνστας, ο κ. Αλεξ. Καρανικόλας, πρώξην επιθεωρητής Μ. Εκπαιδεύσεως, οι επίτιμοι γυμνασιάρχαι Χριστόδουλος Παπαχριστοδούλου, Μιχαήλ Σαμάρκος και Εμμ. Παπαμανώλης, ο Π. Ευθυμίου, ο δημοσιογράφος - δημοσιολόγος κ. Πλάτων Κυπριώτης και από τους νεωτέρους Γ. Βρούχος, Γ. Μαρτίνης, Κ. Χρυσάνθης, Ζήσιμος Βιρβίλης, Μιλτιάδης Λογοθέτης, Κωστής Μηνάς, Γιάγκος Βαρέλης, Ι. Χατζηκυριαζκής, Τάσος Πετρής, Παναγιώτης Χαμουζάς, Στεργία Λογοθέτη, Γεώργιος Βεργωτής, Νικήτας Κουμέντος, Ιωάν. Παπαχριστοδούλου, Κ. Φαρμακίδης και Ι. Χατζηφώτης.

Εκλήθησαν να παραστούν εις την εκδήλωσιν τα μέλη της Στέργης και αντιπρόσωποι του Τύπου.

ΣΥΝΑΛΛΑΓΜΑ

	Αγορά	Πώληση
ΔΟΛΛΑΡΙΟ Η.Π.Α	1,2719	1,2429
ΛΙΡΑ ΑΓΓΛΙΑΣ	0,67465	0,65926
ΚΟΡΩΝΑ ΔΑΝΙΑΣ	7,5148	7,3434
ΚΟΡΩΝΑ ΣΟΥΗΔΙΑΣ	9,2845	9,0726
ΓΙΕΝ ΙΑΠΩΝΙΑΣ	150,48	147,05
ΦΡΑΓΚΟ ΕΛΒΕΤΙΑΣ	1,5994	1,5629
ΚΟΡΩΝΑ ΝΟΡΒΗΓΙΑΣ	8,4808	8,2873
ΛΙΡΑ ΚΥΠΡΟΥ	0,5813	0,568
ΔΟΛ. ΚΑΝΑΔΑ	1,4269	1,3944
ΔΟΛ. ΑΥΣΤΡΑΛΙΑΣ	1,674	1,6358

ΠΡΟΟΔΟΣ
Ημερήσια Εφημερίδα της Ρόδου
ΙΔΙΟΚΤΗΣΙΑ:
Γ. ΔΙΑΜΑΝΤΙΔΗΣ
ΓΡΑΦΙΚΕΣ ΤΕΧΝΕΣ Α.Ε.
Εκδότης: ΓΙΩΡΓΟΣ ΔΙΑΜΑΝΤΙΔΗΣ
Ετος ιδρυσεως 1949
ΓΡΑΦΕΙΑ ΣΥΝΤΑΞΗΣ - ΔΙΑΦΗΜΙΣΕΙΣ Μάρκου Μαλλιαράκη 3 (ΚΟΒΑ)
Τηλ. Συντάξης: 22410 27356-34101, FAX: 22410 20643
Τηλ. Λογιστηρίου 22410 35322, FAX: 22410 35322
e-mail: info@proodos.net

Η γυναίκα και ο χρόνος

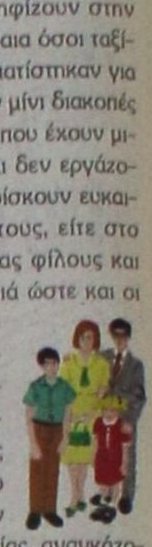

Κάποιοι σήμερα πάλι ψηφίζουν για να εκλέξουν το δήμαρχό τους που δεν κατάφερε να έχει την προηγούμενη Κυριακή . Δεν θα ταλαιπωρηθούν με ταξίδι όσοι βεβαίως ψηφίζουν στην πόλη της Ρόδου και στ' Αφάντου. Βέβαια όσοι ταξίδεψαν για την Κάλυμνο ίσως προβληματίστηκαν για τον καιρό κι ένα διήμερο είναι και σαν μίνι διακοπές με τα παιδιά τους. Γενικά όμως όλοι που έχουν μικρά παιδιά σαν Κυριακή που είναι και δεν εργάζονται ούτε τα παιδιά έχουν σχολείο βρίσκουν ευκαιρία να περνούν κάποιες ώρες μαζί τους, είτε στο σπίτι είτε έξω για βόλτα συναντώντας φίλους και συγγενείς που έχουν κι εκείνοι παιδιά ώστε και οι μεγάλοι αλλά και τα παιδιά να περνούν καιλά, να αναπτύσσουν κοινωνικές σχέσεις και επαφές και να βρίσκουν ενδιαφέροντα, είτε να πάνε εκδρομή οικογενειακώς. Βέβαια πολλές μαμάδες, στις οποίες κυρίως πέφτει το βάρος φροντίδας των μικρών παιδιών προσχολικής αλλά και σχολικής ηλικίας, αναγκάζονται τελευταία, λόγω των απεργιών στα σχολεία να ψάχνουν τρόπους καθημερινά να κάνουν δημιουργικά πράγματα με τα παιδιά που μένουν στο σπίτι, παρόλο που οι εργαζόμενες δυσκολεύονται, διότι όλες με την αρχή της σχολικής χρονιάς περίμεναν τα παιδιά τους τα πρωινά να τα περνούν στο σχολείο τους. Η βοήθεια στο διάβασμα των παιδιών δίνεται τις περισσότερες φορές από τις μαμάδες και κουράζονται καθημερινά. Ακόμα και σε γειτονιές μπορεί να ακούσει κανείς από τις ανοιχτές πόρτες φωνές που προτρέπουν για διάβασμα τα παιδιά τους ακόμα και τις Κυριακές. Χρειάζεται όμως και για τους μεγάλους όπως και για τους μικρούς να έχουν ένα πρόγραμμα και μια μέρα την εβδομάδα να είναι πιο χαλαρή και ευχάριστη και μπορούν γονείς και παιδιά να κάνουν δημιουργικά πράγματα όπως και συζητήσεις, παιχνίδια γνώσεων, παιχνίδια που ακονίζουν το μυαλό αλλά και διασκεδαστικά. Ετσι γίνεται και ένα ευχάριστο δέσιμο ανάμεσα στους γονείς και τα παιδιά εκτος από τις ώρες που όλοι μαζί πάνε βόλτα. Διότι ώρες χαλάρωσης και ξενοιασιάς χρειάζονται μικροί και μεγάλοι για να έχουν δυνάμεις την υπόλοιπη εβδομάδα

Μίχα

ΦΑΡΜΑΚΕΙΑ
ΔΙΗΜΕΡΕΥΕΙ: Σ.Φ. ΣΤΑΥΡΟΠΟΥΛΟΣ - ΠΑΠΠΟΥ, Πλ. Ακαδημίας. Τηλ. 75747
ΔΙΑΝΥΚΤΕΡΕΥΕΙ: ΠΕΡΙΔΗΣ ΙΑΚΩΒΟΣ, Θ. Σοφούλη 139, Τηλ. 33730

ΥΓΡΑ ΚΑΥΣΙΜΑ
ΔΙΑΝΥΚΤΕΡΕΥΟΥΝ
• ΑΚΡΙΤΑΣ ΕΠΕ πρατ. ΕΚΟ - Γ. ΣΕΦΕΡΗ
• ΤΣΑΓΓΑΡΑΚΗΣ ΜΑΝ. Πρατ. ΒΡ - Λ. Καλλιθέας

ΡΑΔΙΟ ΤΑΞΙ
ΤΗΛ: ΠΟΛΗ: 22410 69800, ΥΠΑΙΘΡΟ: 22410 69600

ΚΙΝΗΜΑΤΟΓΡΑΦΟΙ

ΠΑΛΛΑΣ 5 CINEMAS CENTER
19/10/2006 - 25/10/2006
για κρατήσεις 22410 24475 / 70670
www.cinemapallas.gr

CRANK — ΕΚΤΟΣ ΟΡΙΩΝ — ΚΑΤΑΛΛΗΛΟ ΑΠΟ 13
Ο γνωστός σας Τζέισον Στέιθαμ θα σας σπαντάρει στους γνωστούς ρυθμούς του! Υπάρχουν χίλιοι τρόποι να ανεβάσεις την αδρεναλίνη σου...
Σήμερα ο Τζέισ Γουέλτος θα τους χρειαστεί όλους!
Ώρες έναρξης: (Σ.-Κ.18:20) 18:25 • 20:30 • 22:40 Αίθουσα RED 3

UNITED 93 — ΠΤΗΣΗ 93 — ΚΑΤΑΛΛΗΛΟ ΑΠΟ 13
Την 11 Σεπτεμβρίου 2001, τέσσερα αεροπλάνα στοχεύουν τα σύμβολα των ΗΠΑ, της παγκόσμιας δύναμης του καπιταλισμού! Το τέταρτο δεν θα φθάσει ποτέ στο στόχο του! Η αληθινή ιστορία.
Αίθουσα 2
Ώρες έναρξης: 17:55 • 20:15 • 22:35 Θα τη θυμηθείτε στα φρενά Θέατρ

WORLD TRADE CENTER — ΔΙΔΥΜΟΙ ΠΥΡΓΟΙ
Ο Νίκολας Κέιτζ σε μια αληθινή ιστορία θάρρους και επιβίωσης!
Μία συγκλονιστική περιπέτεια που υπογράφει ο Όλιβερ Στόουν, βασισμένη σε αληθινή ιστορία!
Αίθουσα Allegro 1 Ώρες έναρξης: 17:30 • 20:05 • 22:40

MIAMI VICE — ΟΙ ΣΚΛΗΡΟΙ ΤΟΥ ΜΑΪΑΜΙ — ΚΑΤΑΛΛΗΛΟ
Η περιπέτεια που δεν πρέπει να χάσει κανείς!
Οι σκληροί του Μαϊάμι επιστρέφουν!
Αίθουσα Allegro 3 Ο Colin Farrell και ο Jamie Foxx, στην συγκλονιστική περιπέτεια της χρονιάς!!!
Ώρες έναρξης: 20:00 • 22:40

STAY ALIVE — ΜΕΙΝΕ ΖΩΝΤΑΝΟΣ — ΚΑΤΑΛΛΗΛΟ ΑΠΟ 13
Το θρίλερ-τρόμου που όλοι περιμένουν! Ετοιμαστείτε για μια εμπειρία, που θολώνει τα όρια ανάμεσα στα video-games και την πραγματικότητα!
Μείνε ζωντανός αν μπορείς!
Ώρες έναρξης: 20:15 • 22:30 Αίθουσα Personal 4

OVER THE HEDGE — ΠΕΡΑ ΑΠΟ ΤΟ ΦΡΑΧΤΗ
Από τους δημιουργούς των Σρεκ και Μαδαγασκάρη, η ταινία που θα συναρπάσει μικρούς και μεγάλους... Θέλουν τη γειτονιά τους πίσω μπουκά-μπουκά!
Αίθουσα Personal 4 Ώρες έναρξης: (Σ.-Κ. 16:20), 18:15

the ant BULLY — ΜΥΡΜΗΓΚΟΪΣΤΟΡΙΕΣ ΚΑΙ ΣΤΑ ΕΛΛΗΝΙΚΑ!!
Μία διασκεδαστική ταινία κινουμένων σχεδίων, που θα ενθουσιάσει τους μικρούς και ...μεγάλους μας φίλους!!!
Αίθουσα Allegro 2
Ώρες έναρξης: (Σ.-Κ. 16:00) 18:00

ΜΕΙΝΕΤΕ 35 ΗΜΕΡΕΣ ΣΕ 1η ΠΑΝΕΛΛΗΝΙΑ ΠΡΟΒΟΛΗ
LADY in the WATER
Από τον σκηνοθέτη M.NAÏT ΣΙΑΜΑΛΑΝ (The Village, Signs, Unbreakable, The sixth sense), το πολυαναμενόμενο θρίλερ μυστηρίου!
Δεν υπάρχει χρόνος... για ευτυχισμένο τέλος!

CHILDREN OF MEN ΣΕ 1η ΠΑΝΕΛΛΗΝΙΑ ΠΡΟΒΟΛΗ
Ο Κλάιβ Όουεν σε μια πρωτόγνωρη μελλοντολογική περιπέτεια φαντασίας με θέμα του θα σας συγκλονίσει... το 2027, το τέλος του ανθρώπινου είδους... κανένα παιδί δεν έχει γεννηθεί εδώ και 18 χρόνια... πρέπει να προστατέψει τη μονάδική μας ελπίδα!

METROPOL 22410 28400
ΕΒΔΟΜΑΔΙΑΙΟ ΠΡΟΓΡΑΜΜΑ weekly programme
19-25 Οκτωβρίου 2006
www.cinemametropol.gr

ΠΕΝΤΕ ΛΕΠΤΑ ΑΚΟΜΑ
ΔΘΕ ΡΑΠΕΥΤΗΣ ΖΗΛΙΑΣ
Μία απολαυστική, μεταφυσική κωμωδία!
Πρωταγωνιστούν: ΒΑΣΙΛΗΣ ΧΑΡΑΛΑΜΠΟΠΟΥΛΟΣ, ΠΑΝΑΓΙΩΤΑ ΒΛΑΝΤΗ, ΘΑΝΗΣ ΜΟΥΡΑΤΙΔΗΣ, ΔΗΜΗΤΡΗΣ ΠΑΤΑΣ, ΧΡΗΣΤΟΣ ΒΑΛΑΒΑΝΗΣ
ΚΑΝΤΕ ΕΓΚΑΙΡΑ ΤΙΣ ΚΡΑΤΗΣΕΙΣ ΣΑΣ
ΩΡΕΣ ΕΝΑΡΞΗΣ / SHOW TIMES 19:00, 20:15, 22:45

Ο ΔΙΑΒΟΛΟΣ ΦΟΡΑΕΙ PRADA
THE DEVIL WEARS PRADA
Μία δουλειά όνειρο
Ένα αφεντικό...εφιάλτης!
ΚΑΝΤΕ ΕΓΚΑΙΡΑ ΤΙΣ ΚΡΑΤΗΣΕΙΣ ΣΑΣ
ΩΡΕΣ ΕΝΑΡΞΗΣ / SHOW TIMES 19:45, 22:15

ΑΥΤΟΚΙΝΗΤΑ
CARS
Στα ελληνικά με τους: Σάκη Ρούβα, Βίκυ Καγιά
ΚΑΝΤΕ ΕΓΚΑΙΡΑ ΤΙΣ ΚΡΑΤΗΣΕΙΣ ΣΑΣ
ΩΡΑ ΕΝΑΡΞΗΣ / SHOW TIME 17:15

ΤΟ ΜΥΣΤΙΚΟ ΤΟΥ ΣΙΚΑΓΚΟΥ
THE WICKER MAN
Δράση, αγωνία, τρόμος και ανατριχιαστικές σκηνές με ανατριχιαστικά ειδικά εφέ.
Πρωταγωνιστεί ο Νίκολας Κέιτζ.
ΚΑΝΤΕ ΕΓΚΑΙΡΑ ΤΙΣ ΚΡΑΤΗΣΕΙΣ ΣΑΣ
ΩΡΑ ΕΝΑΡΞΗΣ / SHOW TIME 22:30

GARFIELD 2
Ο πιό τεμπέλης γάτος του κόσμου επιστρέφει!
ΜΟΝΟ ΣΤΑ ΕΛΛΗΝΙΚΑ
ΚΑΝΤΕ ΕΓΚΑΙΡΑ ΤΙΣ ΚΡΑΤΗΣΕΙΣ ΣΑΣ
ΩΡΑ ΕΝΑΡΞΗΣ / SHOW TIME 17:00

ΑΔΑΠΤΕΡ ΜΥΣΤΙΚΟ ΑΠΟ ΤΟΝ ΟΛΕ STORMBREAKER
Η περιπέτεια βασισμένη στην πιό δημοφιλή σειρά μυθιστορημάτων που πούλησε περισσότερα από 8 εκατομμύρια αντίτυπα σ'όλο τον κόσμο σε 28 γλώσσες.
Πρωταγωνιστούν: Γκούεν Μακ Γκρέγκορ, Μίκι Ρουρκ, Μπιλ Νάι
ΚΑΝΤΕ ΕΓΚΑΙΡΑ ΤΙΣ ΚΡΑΤΗΣΕΙΣ ΣΑΣ
ΩΡΕΣ ΕΝΑΡΞΗΣ / SHOW TIMES 18:30, 20:30

ΣΤΗΝ ΕΛΛΑΔΑ & ΣΤΟΝ ΚΟΣΜΟ ΣΗΜΕΡΑ

Σύμφωνα με το νέο Κώδικα Βιβλίων και Στοιχείων

Ταμειακές μηχανές και στα πρατήρια υγρών καυσίμων

ΒΙΒΛΙΑ Γ' ΚΑΤΗΓΟΡΙΑΣ ΣΤΗΝ ΟΙΚΟΔΟΜΗ



«Παράθυρο» για την εγκατάσταση ταμειακών μηχανών στις αντλίες των πρατηρίων καυσίμων «ανοίγει» το σχέδιο του νέου Κώδικα Βιβλίων και Στοιχείων που έδωσε για διαβούλευση στα κόμματα και τους φορείς ο υφυπουργός Οικονομικών Αντώνης Μπέζας.

Σύμφωνα με τις προτεινόμενες διατάξεις, οι βενζινοπώλες θα έχουν τη δυνατότητα να αποσβέσουν τη δαπάνη για την αντικατάσταση των παραδοσιακών αντλιών με ψηφιακές, όταν θα συνδεθούν με φορολογικό μηχανισμό.

Όπως αναφέρει η Ημερησία, ο νέος Κώδικας αμβλύνει σημαντικά τις προϋποθέσεις για την απόρριψη των βιβλίων, αυξάνει τα όρια τήρησής τους και παράλληλα εντάσσει υποχρεωτικά όλους τους κατασκευαστές οικοδομών στα βιβλία γ΄ κατηγορίας.

Με την εφαρμογή του νέου ΚΒΣ, ο οποίος αφορά περίπου 1 εκατ. επιχειρήσεις και ελεύθερους επαγγελματίες, το υπουργείο Οικονομικών στοχεύει στη σημαντική μείωση του αριθμού των επισκέψεων των φορολογουμένων στις ΔΟΥ, μέσω της δυνατότητας για ηλεκτρονική αποθήκευση των δεδομένων και των συναλλαγών.

Εγκατάσταση Συστήματος Περιβαλλοντικής Ανάπτυξης

Ενίσχυση ξενοδοχειακών επιχειρήσεων για την προστασία του περιβάλλοντος

ΣΥΝΟΛΙΚΟΥ ΠΡΟΫΠΟΛΟΓΙΣΜΟΥ 2.772.720 ΕΥΡΩ

Απόφαση Ένταξης 180 μεταποιητικών και ξενοδοχειακών επιχειρήσεων στον Ε' Κύκλο της Δράσης 2.5.2 του Επιχειρησιακού Προγράμματος «Ανταγωνιστικότητα» με τίτλο «Ενίσχυση Επιχειρήσεων για Εγκατάσταση Συστήματος Περιβαλλοντικής Διαχείρισης κατά ISO 14001» υπέγραψε χτες ο υπουργός Ανάπτυξης, κ. Δημήτρης Σιούφας, ύστερα από προτάσεις του υφυπουργού Ανάπτυξης, κ. Τάσου Νεράντζη, και του γενικού γραμματέα Βιομηχανίας, κ. Σπύρου Παπαδόπουλου.

Ο συνολικός προϋπολογισμός των ενταγμένων έργων είναι 2.772.720 ευρώ και η δημόσια δαπάνη είναι 1.386.360 ευρώ. Στον προηγούμενο κύκλο της προγράμματος είχαν ενταχθεί 72 επιχειρήσεις με συνολικό προϋπολογισμό 1.486.300 ευρώ. Το ISO 14001 είναι ένα Διεθνές Σύστημα Περιβαλλοντικής Διαχείρισης, το οποίο επιδιώκει την προστασία του Περιβάλλοντος και την πρόληψη της ρύπανσης. Το Σύστημα Περιβαλλοντικής Διαχείρισης ISO 14001 όταν εφαρμόζεται σε μια επιχείρηση την καθιστά ικανή να διαχειριστεί τις περιβαλλοντικές της επιδράσεις και να οδηγείται σε συνεχή βελτίωση των περιβαλλοντικών της επιδόσεων.

Συναντήθηκαν Καραμανλής-Παπαδόπουλος

Πάγωμα ενταξιακών διαπραγματεύσεων της Τουρκίας δέχονται Αθήνα-Λευκωσία

ΑΠΑΙΤΟΥΝ ΚΑΘΑΡΕΣ ΑΠΑΝΤΗΣΕΙΣ ΑΠΟ ΤΗΝ ΑΓΚΥΡΑ



Σε συμφωνία να αποδεχθούν την πρόταση της ΕΕ για «πάγωμα» των ενταξιακών διαπραγματεύσεων της Τουρκίας για ένα χρόνο κατέληξαν ο πρωθυπουργός Κ.Καραμανλής και ο Κύπριος πρόεδρος Τ.Παπαδόπουλος, σύμφωνα με όσα αναφέρει Το Βήμα το Σάββατο.

Οι δύο ηγέτες αποφάσισαν επίσης να απαιτήσουν «καθαρές απαντήσεις» από την Τουρκία και από τη φινλανδική προεδρία σε σχέση με την πρόταση συμβιβασμού την οποία προωθεί η προεδρεύουσα στο Ευρωπαϊκό Συμβούλιο σκανδιναβική χώρα, το αργότερο ως τις 8 Νοεμβρίου που θα δημοσιοποιηθεί η έκθεση της Ευρωπαϊκής Επιτροπής για την πρόοδο που έχουν κάνει οι υπό ένταξη χώρες.

Οι κ.κ. Καραμανλής και Παπαδόπουλος συνομίλησαν ενώπιος ενωπίω επί μισή ώρα και στη συνέχεια εισήλθαν στην αίθουσα οι αντιπροσωπείες για να συζητηθούν τεχνικά θέματα. Σύμφωνα με τις πληροφορίες του «Βήματος», τα θέματα που συζήτησαν οι δύο ηγέτες ήταν:

1) Επιβεβαίωσαν τη συμφωνία που είχαν κάνει στην Αθήνα τον Ιούλιο, ότι δεν θα επιτρέψουν να ανοίξει κανένα κεφάλαιο διαπραγμάτευσης για την Τουρκία ώσπου η γειτονική χώρα να εκπληρώσει τις δεσμεύσεις της.

2) Συμφώνησαν στην εκτίμηση ότι είναι πολύ δύσκολο να γίνει αποδεκτή από όλα τα εμπλεκόμενα μέρη η φόρμουλα την οποία προωθεί η φινλανδική προεδρία για την άρση του αδιεξόδου που έχει δημιουργηθεί, καθώς δεν έχουν γίνει ακόμη γνωστά όλα τα σημεία της, αλλά και το αν τη δέχεται ή την απορρίπτει η Τουρκία.

Για τον λόγο αυτό, οι δύο ηγέτες συμφώνησαν κατ΄ αρχήν να αποδεχθούν τη «βελούδινη παράταση» που προτείνουν ήδη ευρωπαϊκές χώρες και προβλέπει αναστολή όλων των διαπραγματεύσεων με την Τουρκία για έναν χρόνο.

Προς το παρόν πάντως οι δύο πλευρές συμφώνησαν να διαψεύδουν ότι συζητούν ένα τέτοιο ενδεχόμενο για να μη μειωθεί η διαπραγματευτική τους θέση, ενώ ερωτώμενος ο πρόεδρος της Κυπριακής Δημοκρατίας για το ρεπορτάζ του «Βήματος» που αποκάλυψε αυτή την πρόταση είπε: «Για να το γράφει Το Βήμα, κάτι παραπάνω θα ξέρει από εμένα».

3) Φοβούμενοι εξάλλου πιθανό αιφνιδιασμό της Τουρκίας, συμφώνησαν να ασκήσουν συντονισμένη πίεση στην Τουρκία και, κυρίως, στη φινλανδική προεδρία για να αποσαφηνίσουν τις διαθέσεις και τις προθέσεις τους ως τις 8 Νοεμβρίου, που θα δημοσιοποιηθεί η έκθεση της Ευρωπαϊκής Επιτροπής για την πρόοδο που έχει κάνει η Τουρκία αλλά και οι άλλες υπό ένταξη χώρες.

Οι δύο ηγέτες φοβούνται ότι πιθανώς η Τουρκία θα αποδεχθεί το σχέδιο συμβιβασμού λίγες ώρες πριν από την κρίσιμη Σύνοδο Κορυφής των Βρυξελλών τον Δεκέμβριο και ότι θα βρεθούν Αθήνα και Λευκωσία στην ίδια δύσκολη θέση που βρέθηκαν και όταν κρίθηκε το Σχέδιο Ανάν, με ολόκληρη την Ευρώπη να πιέζει τις δύο κυβερνήσεις.

Εμπόδιο η γραφειοκρατία

Δυσμενείς οι προοπτικές προσέλκυσης επενδύσεων

ΜΕΙΩΘΗΚΑΝ ΣΤΗ ΧΩΡΑ ΜΑΣ ΚΑΤΑ 71%

Σε μια συγκυρία έντονης επενδυτικής δραστηριότητας παγκοσμίως, η Ελλάδα δεν μετέχει ενεργά στις διεργασίες. Αυτό είναι το βασικό συμπέρασμα από την ανάλυση του ΙΟΒΕ για τις Ξένες Αμεσες Επενδύσεις στην Ελλάδα, το οποίο παρουσιάστηκε στο πλαίσιο εκδήλωσης που διοργάνωσε το Ίδρυμα με αφορμή τη δημοσιοποίηση της Ετήσιας Εκθεσης του ΟΗΕ «World Investment Report 2006».

Σύμφωνα με μελέτες και αναλύσεις του ΙΟΒΕ, τις οποίες παρουσίασε ο καθηγητής Θεοδόσιος Παλάσκας, διευθυντής έρευνας του Ινστιτούτου, οι προοπτικές προσέλκυσης ξένων επενδύσεων στην Ελλάδα θα εξακολουθήσουν να είναι δυσμενείς, στο βαθμό που τα μέτρα πολιτικής δεν συνιστούν ένα συνεκτικό πλέγμα για την αύξηση της αποτελεσματικότητας της οικονομίας και θα συνεχιστεί ο αποσπασματικός χαρακτήρας των θεσμικών μεταρρυθμίσεων.

Στο πλαίσιο αυτό, κατά το Ινστιτούτο, η υποχώρηση της Ελλάδας στη σχετική διεθνή κατάταξη αναδεικνύει τον κίνδυνο της διατήρησης ενός status quo, ειδικά όταν ο περίγυρος -οι χώρες της Κεντρικής και Ανατολικής Ευρώπης- προχωρά με ταχείς ρυθμούς σε μεταρρυθμίσεις οι οποίες αυξάνουν την ελκυστικότητά τους.

Όπως ανέφερε ο πρόεδρος του Συμβουλίου Οικονομικών Εμπειρογνωμόνων του Υπουργείου Οικονομίας, Πλούταρχος Σακελλάρης, στη δεκαετία 1996-2005 οι εισροές ΞΑΕ στη χώρα μας ανήλθαν σε 9,7 δισ. δολάρια. Η γραφειοκρατία και η χαμηλή ανταγωνιστικότητα της οικονομίας ήταν μεταξύ των παραγόντων που εμπόδισαν την εισροή επενδύσεων.

Αναλυτικά, το 2005 οι παγκόσμιες ΞΑΕ ανήλθαν σε 916 δισ. δολάρια, σημειώνοντας αύξηση κατά 29% σε σχέση με το 2004 και διαμορφώθηκαν στο υψηλότερο επίπεδο των τελευταίων πέντε ετών. Αντίθετα, στην Ελλάδα το 2005 οι εισροές ΞΑΕ σημείωσαν μεγάλη πτώση και διαμορφώθηκαν στα 607 εκατ. δολάρια από 2,1 δισ. δολάρια το 2004 (μείωση 71%).

Ζητά το Διεθνές Νομισματικό Ταμείο

Αμεσες αλλαγές σε ασφαλιστικό και αγορά εργασίας

ΘΑ ΠΡΕΠΕΙ ΝΑ ΓΙΝΟΥΝ ΠΡΙΝ ΑΠΟ ΤΟ 2012

Όσο νωρίτερα γίνουν οι αλλαγές στο Ασφαλιστικό, τόσο καλύτερα, ανέφερε την Παρασκευή σε συνέντευξη Τύπου αντιπροσωπεία του Διεθνούς Νομισματικού Ταμείου που βρίσκεται στην Αθήνα.

Το ΔΝΤ επισημαίνει ότι οι αλλαγές αυτές (αύξηση ορίων ηλικίας συνταξιοδότησης, περικοπή πρόωρων συντάξεων κ.τλ.) πρέπει να γίνουν πριν το 2012, προκειμένου να αποφευχθεί ο εκτροχιασμός των δημόσιων οικονομικών. Αλλαγές ζητεί και στην αγορά εργασίας, μέσω μέτρων που θα ενισχύσουν την «ευελιξία» της εργασίας.

Το ΔΝΤ επισημαίνει στο σχέδιο συμπερασμάτων για την ελληνική οικονομία ότι η οικονομία πάει πολύ καλά και ότι η ανάπτυξη θα είναι ισχυρή και το επόμενο έτος. Διαπιστώνονται όμως ταυτόχρονα, κάποιοι κίνδυνοι όπως είναι το έλλειμμα ισοζυγίου τρεχουσών συναλλαγών.

Οι μισθοί έχουν αυξηθεί «σημαντικά» τα τελευταία χρόνια, υποστηρίζουν τα στελέχη του διεθνούς οργανισμού, προσθέτοντας ότι έχει επιβαρυνθεί κατ΄ αυτό τον τρόπο το κόστος για την ελληνική οικονομία.

Επισημαίνεται επίσης η αύξηση της πιστωτικής επέκτασης, η οποία εφόσον η οικονομική ανάπτυξη δεν συνεχιστεί με τους ίδιους ρυθμούς, θα έχει επιπτώσεις στο τραπεζικό σύστημα.

Ο επικεφαλής της αντιπροσωπείας του ΔΝΤ Ρίτσαρντ Φόρντ αναφέρθηκε επίσης στις προσπάθειες που καταβλήθηκαν για τη μείωση του δημοσίου ελλείμματος και υπογράμμισε ότι έχει γίνει πολύ καλή δουλειά, αλλά δεν έχει ολοκληρωθεί. Το έλλειμμα πρέπει ως το 2012 να μεταπαρεί σε πλεόνασμα, τόνισε.

Ειδικά για το Ασφαλιστικό, απαντώντας σε σχετικές ερωτήσεις, η αντιπροσωπεία του ΔΝΤ είπε μεταξύ άλλων ότι οι δαπάνες θα αυξηθούν τα προσεχή χρόνια και ότι πρέπει να βρεθούν λύσεις όπως και να προωθηθούν διαφορετικές μεταρρυθμίσεις στην αγορά εργασίας για να εκτονωθεί η πίεση στο ισοζύγιο τρεχουσών συναλλαγών.

Από τον Οργανισμό Εργατικής Εστίας

Ατοκα δάνεια σε άγαμες μητέρες

ΛΙΓΟΤΕΡΕΣ ΠΡΟΫΠΟΘΕΣΕΙΣ ΣΥΜΜΕΤΟΧΗΣ

Χορήγηση κατοικιών και άτοκων δανείων σε άγαμες μητέρες και αναπήρους από τον Οργανισμό Εργατικής Κατοικίας προβλέπει απόφαση του υπουργού Απασχόλησης Σ.Τσιτουρίδη, με την οποία τροποποιείται ο κανονισμός που αφορά τις «προϋποθέσεις παροχής κατοικίας και δανείων από τον ΟΕΚ».

Η απόφαση αυτή αφορά ιδιαίτερα εξαιρετικές περιπτώσεις έντονης κοινωνικής ανάγκης του δικαιούχου και της οικογένειας του, με ευνοϊκότερους όρους και προϋποθέσεις.

Προϋπόθεση είναι ο δικαιούχος να έχει πραγματοποιήσει 700 τουλάχιστον ημέρες εργασίας εάν είναι κάτοικος των Νομών Αττικής και Θεσσαλονίκης, ή τουλάχιστον 500 ημέρες εργασίας εάν είναι κάτοικος των λοιπών περιοχών της χώρας.

Παραχώρηση κατοικίας σε άγαμες μητέρες που προστατεύουν ένα τουλάχιστον παιδί, με προϋπόθεση η δικαιούχος να έχει πραγματοποιήσει 700 ημέρες εργασίας.

Εάν δε η ίδια ή προστατευόμενο μέλος της έχει αναπηρία με ποσοστό 67% και άνω, χρειάζονται 500 τουλάχιστον ημέρες εργασίας.

Οι δικαιούχοι που προστατεύουν τρία παιδιά και άνω, είτε οι ίδιοι και ένα προστατευόμενο μέλος τους έχουν ποσοστό αναπηρίας 67% και άνω, είτε δύο προστατευόμενα μέλη τους έχουν ποσοστό αναπηρίας 67% και άνω.

Οι συνταξιούχοι λόγω θανατηφόρου εργατικού ατυχήματος, εφόσον προστατεύουν ένα τουλάχιστον παιδί ή και δύο τουλάχιστον ορφανά και από τους δύο γονείς παιδιά των δικαιούχων, τα οποία δεν υπερβαίνουν τα όρια ηλικίας.

Δικαιούνται:

α) Παραχώρηση κατοικίας, εφ' όσον υπάρχει διαθέσιμη από τον ΟΕΚ.

β) Χορήγηση στεγαστικού δικαιώματος, εφ' όσον δεν υπάρχει διαθέσιμη κατοικία.

γ) Ατοκο δάνειο για αγορά ή ανέγερση κατοικίας από κεφάλαια του ΟΕΚ.

Επίσης, δικαιούνται άμεση στεγαστική συνδρομή με τη μορφή άτοκου δανείου για αγορά ή ανέγερση κατοικίας ανεξάρτητα από τη οικογενειακή τους κατάσταση, οι κυπτικά ανάπηροι -παραπληγικοί, οι συνταξιούχοι λόγω ολικής αναπηρίας από εργατικό ατύχημα ή επαγγελματική ή κοινή νόσο που λαμβάνουν προσαύξηση της σύνταξής τους λόγω της απόλυτης αναπηρίας τους, καθώς και οι συνταξιούχοι λόγω τύφλωσης ή σοβαρού ακρωτηριασμού άνω ή κάτω άκρων, που συνταξιοδοτήθηκαν έστω και με μία προσωρινή απόφαση συνταξιοδότησης.



ΕΦΟΔΙΟ
ΣΧΟΛΗ ΠΛΗΡΟΦΟΡΙΚΗΣ
ΒΥΖΕΝΤΙΝΗΣ ΑΝΤΩΝΙΟΣ
Πιστοποιημένο Εξεταστικό Κέντρο ECDL
ΓΝΩΣΕΙΣ-ΕΜΠΕΙΡΙΑ-ΜΕΤΑΔΟΤΙΚΟΤΗΤΑ
ΕΝΤΑΤΙΚΑ ΕΝΗΛΙΚΩΝ ECDL
ΔΙΜΗΝΟ ΠΡΟΓΡΑΜΜΑ ΠΡΟΕΤΟΙΜΑΣΙΑΣ ΓΙΑ ΤΙΣ
ΕΞΕΤΑΣΕΙΣ ECDL Core
ΕΝΑΡΞΗ 1 ΝΟΕΜΒΡΙΟΥ
ΕΞΕΤΑΣΕΙΣ
ΚΑΘΕ 15 ΗΜΕΡΕΣ
ΔΩΡΟ domain name e-mail website
15 χρόνια Εκπαίδευση στην πληροφορική
ΕΓΓΡΑΦΕΣ ΚΑΘΗΜΕΡΙΝΑ
ΤΗΛ:22410 39443, E-mail:info@efodio.com
ΔΗΜ. ΑΝΑΣΤΑΣΙΑΔΗ 50 ΡΟΔΟΣ
Χ.335-30/11

ECO SUN Ltd

Με τα προϊόντα και την υποστήριξη της ECO SUN, σας προσφέρουμε:
➢ Φωτοβολταϊκά ➢ Ανεμογεννήτριες ➢ Γεννήτριες
➢ Ηλιακές Αντλίες ➢ Εναλλάκτες ➢ Μπαταρίες
➢ Μικρά Υδροηλεκτρικά ➢ Συστήματα Backup
✓ Ηλεκτρικό εκεί όπου η ΔΕΗ δεν μπορεί,
✓ BACKUP Συστήματα για διακοπές ρεύματος, ιδανικά για Τράπεζες, Ιατρεία, κ.α.
✓ Σύνδεση & Πώληση της Ενέργειας στη ΔΕΗ,
✓ Μηδενικό κόστος λειτουργίας και συντήρησης.
✓ 25 χρόνια εγγύηση ECO SUN,
έως και 60 δόσεις!!
Εμπιστευτείτε τους ειδικούς
Μάγος Κωνσταντίνος – Μηχανικός Περιβάλλοντος
Μελέτες Περιβαλλοντικών Επιπτώσεων // Διαχείριση Ενεργειακών Πόρων
Νεκτερεά 4, Ρόδος // Τηλ. Fax: 22410-31175 κιν.6945417728 // e-mail
Τ8271-6/11

ΜΝΗΜΟΣΥΝΑ



Τελούμε στις 25 Οκτωβρίου ημέρα Τετάρτη και ώρα 8.30 π.μ. στον ιερό ναό Ταξιαρχών νεκροταφείου Ρόδου 40ήμερο μνημόσυνο υπέρ αναπαύσεως της ψυχής του λατρευτού μας υιού, αδελφού, θείου, ανιψιού και εξαδέλφου

ΦΙΛΙΠΠΟΥ ΧΑΤΖΗΔΗΜΗΤΡΙΟΥ
ΙΑΤΡΟΥ

Οι γονείς Ευάγγελος - Λούλα
Τα αδέλφια, τα ανίψια, οι θείοι, τα εξαδέλφια και οι λοιποί συγγενείς

5591-24/10

Τελούμε στις 24 Οκτωβρίου ημέρα Τρίτη και ώρα 8 π.μ. στον ιερό ναό Ταξιαρχών νεκροταφείου Ρόδου 40ήμερο μνημόσυνο υπέρ αναπαύσεως της ψυχής του λατρευτού μας συζύγου, πατέρα και παππού

ΓΑΒΡΙΗΛ ΠΑΛΑΙΟΥ

Η σύζυγος Σοφία
Τα παιδιά Μιχαήλ, Μηνάς, Γεωργία, Μαρία
Τα εγγόνια και οι λοιποί συγγενείς

14177-22/10

ΜΝΗΜΗΣ ΕΝΕΚΕΝ
ΠΑΡΑΣΚΕΥΑΣΤΗΡΙΟΝ ΜΝΗΜΟΣΥΝΩΝ

Αναλαμβάνουμε την οργάνωση των μνημοσύνων σας, προσφέροντάς σας όλα όσα χρειάζονται για την άφογη μνημόνευση των αγαπημένων εκλιπόντων σας.

Προσφέρουμε μεγάλη ποικιλία πρωτότυπων σχεδίων σε δίσκους της επιλογής σας με τα συνοδευτικά αρτύματα. Παράλληλα διαθέτουμε όλα τα απαραίτητα είδη μνημοσύνων.

Στο χώρο μας θα βρείτε τέλεια εξυπηρέτηση, καθαριότητα και πάνω απ' όλα σεβασμό στη δύσκολη στιγμή σας.

Γ. ΠΑΠΑΝΔΡΕΟΥ 78, ΑΝΑΛΗΨΗ - Τηλ./Fax: 22410 69620

ΓΡΑΦΕΙΟ ΤΕΛΕΤΩΝ & ΜΝΗΜΟΣΥΝΩΝ ΡΟΔΟΥ
ΣΤΕΦΑΝΑ - ΣΤΟΛΙΣΜΟΙ
«ΑΜΕΡΙΚΑΝΟΥ»
Άμεση εξυπηρέτηση
ΟΛΟ ΤΟ 24ΩΡΟ
Αναλαμβάνουμε την τελετή και με τα έξοδα που χορηγούν τα ταμεία χωρίς καμία επιβάρυνση
ΙΚΑ, ΤΕΒΕ, ΤΑΞΥ, ΔΗΜΟΣΙΟΥ, ΛΙΜΕΝΙΚΩΝ, ΟΓΑ και λοιπά ταμεία
Τους ΑΠΟΡΟΥΣ: ΔΩΡΕΑΝ
Πλατεία Βρούχου στη Μητρόπολη
Τηλέφωνα 28901 - 33400

X309-31/10

VANIK TOURS

ΓΙΑΝΝΗΣ και ΣΕΒΑ ΒΑΛΣΑΜΙΔΗ
VANIK σημαίνει ΑΛΗΘΕΙΑ
ΑΚΤΗ ΚΑΝΑΡΗ 17, ΨΑΡΟΠΟΥΛΑ - ΑΝΕΤΟ ΠΑΡΚΙΝΓΚ •
Ανοικτά: ΔΕ-ΣΑ 08.30 - 14.00 & 16.30 - 20.30 - Τηλ. 22410 35191, 37621 κινητό: 6945798148 , FAX 22410 29532

Το γραφείο μας πάντα πρώτο σε κρατήσεις ξενοδοχείων εξασφάλισε και σας προσφέρει καταπληκτικές τιμές για τα παρακάτω ξενοδοχεία σε ΠΑΚΕΤΑ (έκδοση εισιτηρίων R/T) από 1/4/2006-31/10/2006

Απευθυνόμαστε σε σας που θέλετε και η κράτησή σας να είναι σωστή και το δωμάτιό σας να σας περιμένει

1ον HOTEL PRESIDENT	Α΄ Κατηγορίας	
Λεωφόρος Κηφισίας (ανακαινισμένο)		
Μονόκλινο		€ 72
Δίκλινο		€ 82
Τρίκλινο		€ 105
2ον HOTEL ZAFOLIA Α΄ Κατηγορίας		
Λεωφόρος Αλεξάνδρας		
Μονόκλινο		€ 98
Δίκλινο		€ 115
Τρίκλινο		€ 135
3ον HOTEL ATHENS CYPRIA Α΄ Κατηγορίας		
Σύνταγμα		
Μονόκλινο		€ 80
Δίκλινο		€ 105
Τρίκλινο		€ 135
4ον HOTEL ASTOR	Α΄ Κατηγορίας	
Σύνταγμα		
Μονόκλινο		€ 78
Δίκλινο		€ 103
Τρίκλινο		€ 120
5ον HOTEL ARETHOUSA	Β΄ Κατηγορίας	
Σύνταγμα		
Μονόκλινο		€ 60
Δίκλινο		€ 80
Τρίκλινο		€ 105
6ον HOTEL ELECTRA Α΄ SUPERIOR		
Ερμού Σύνταγμα		
Μονόκλινο		€ 135
Δίκλινο		€ 155
Τρίκλινο		€ 185
7ον HOTEL ELLINIS Β΄ Κατηγορίας		
Ωνάσειο, λεωφ. Συγγρού		
Μονόκλινο		€ 48
Δίκλινο		€ 58
Τρίκλινο		€ 70
8ον HOTEL TPITON	Β΄ Κατηγορίας	
Κέντρο Πειραιά		
Μονόκλινο		€ 60
Δίκλινο		€ 80
Τρίκλινο		€ 100
9ον HOTEL SAVOY	Α΄ Κατηγορίας	
Κέντρο Πειραιά		
Μονόκλινο		€ 75
Δίκλινο		€ 95
Τρίκλινο		€ 115
10ον HOTEL EGNATIA Β΄ Κατηγορίας		
Θεσσαλονίκη Κέντρο - ανακαινισμένο		
Μονόκλινο		€ 75
Δίκλινο		€ 85
Τρίκλινο		€ 95
11ον HOTEL EGNATIA PALACE Α΄ Κατηγορίας		
Θεσσαλονίκη Κέντρο - ολοκαίνουργιο		
Μονόκλινο		€ 100
Δίκλινο		€ 110
Τρίκλινο		€ 135

* Τα παραπάνω ξενοδοχεία διαθέτουν T.V. σε όλα τα δωμάτια
* Στις παραπάνω τιμές συμπεριλαμβάνεται πρωινό σε μπουφέ
* Ακόμη σε μας θα βρείτε αεροπορικά και ατμοπλοϊκά εισιτήρια όλων των εταιρειών.

X.6111-31/10

ΣΥΝΕΧΕΙΑ ΑΠΟ ΤΗ ΣΕΛ. 1

τουργίας από τον ΕΟΤ, χωρίς να έχουν έγκριση πυρασφάλειας και άδεια νομιμοποίησης από την Πολεοδομία.

Το δημοσίευμα έχει ως εξής:

Ανοίγει ο δρόμος νομιμοποίησης εκατοντάδων ξενοδοχείων της χώρας. Και τούτο διότι περισσότερα από 900 ξενοδοχεία, μεταξύ των οποίων και μεγάλες ξενοδοχειακές μονάδες 5 αστέρων της Αθήνας και της περιφέρειας, μπορούν πλέον να επιτύχουν τη λειτουργική νομιμοποίησή τους μέσω των ευεργετικών διατάξεων του τελευταίου νόμου για την «Ανάπτυξη του Ιαματικού Τουρισμού και άλλες διατάξεις», ο οποίος πρόκειται να δημοσιευθεί σε λίγες ημέρες στην Εφημερίδα της Κυβέρνησης.

Πρόκειται ουσιαστικά για τα άρθρα 34 και 36 του εν λόγω νομοθετήματος, το «πάντρεμα» των οποίων ανάβει το «πράσινο φως» για να ενταχθούν ουκ ολίγες μονάδες στη φάση της νομιμότητας. Ειδικότερα στο άρθρο 36 επιχειρείται αλλαγή του άρθρου 20 του Ν. 3335/2005, όπου τονίζεται ότι «...σε τουριστικές επιχειρήσεις που λειτουργούσαν χωρίς το προβλεπόμενο σήμα λειτουργίας... δεν...επιβάλλονται οι προβλεπόμενες από τις ισχύουσες διατάξεις διοικητικής φύσεως κυρώσεις αρμοδιότητας υπουργείου Τουριστικής Ανάπτυξης και ΕΟΤ μέχρι της υπαγωγής των ως άνω επιχειρήσεων στις διατάξεις του Προεδρικού Διατάγματος 43/2002 (που προέβλεπε την κατηγοριοποίηση των ξενοδοχείων με βάση το σύστημα των αστεριών, απόφαση που δεν εφαρμόστηκε ποτέ!), υπό την προϋπόθεση ότι οι κατά νόμον υπόχρεοι έχουν υποβάλει ή θα υποβάλουν μέχρι 31 Οκτωβρίου αίτηση χορήγησης του ειδικού σήματος λειτουργίας...»

Οπως επισημαίνεται στο νομοσχέδιο, με απόφαση του υπουργού Τουριστικής Ανάπτυξης η προθεσμία δύναται να παρατεθεί εφάπαξ μέχρι 31.12.2007. Αναμφίβολα η εν λόγω απόφαση δεν συνάδει με την πολεοδομική νομιμοποίηση των μονάδων, δεδομένου ότι για το ΥΠΕΧΩΔΕ και τις πολεοδομικές υπηρεσίες το ξενοδοχείο ή το τμήμα αυτού θα συνεχίσει να είναι παράνομο.

Είναι κοινός τόπος ότι στο πρότυπο πρότερων «νομιμοποιήσεων» (εποχή υπουργίας Δ.Λιβανού), μια νέα γενιά ξενοδοχείων θα πάρουν σήμα και θα λειτουργούν, χωρίς να τους επιβάλλονται κυρώσεις από το υπουργείο Τουριστικής Ανάπτυξης και τον ΕΟΤ.

«Νομιμοποιούνται» ξενοδοχεία με πολεοδομικές εκκρεμότητες

Αλλωστε με αυτό το διπλό πρόσωπο, η πολιτεία την τελευταία 15ετία αντιμετωπίζει τις περισσότερες πολεοδομικές υπερβάσεις των ξενοδοχείων ανεξαρτήτως μορφής.

Οι «νέοι τυχεροί» ξενοδόχοι, που λειτουργούν ήδη κατά τη δημοσίευση του νόμου, και θα επιτύχουν τη νομιμοποίηση των μονάδων τους, θα πρέπει μέχρι τις 31 Οκτωβρίου 2006 απλά να καταθέσουν αίτηση χορήγησης του ειδικού σήματος λειτουργίας και τα απαιτούμενα δικαιολογητικά (αφού με τον νέο νόμο ξεπερνούν τον σκόπελο της μελέτης πυροπροστασίας).

Σε αντίθεση άλλα 4.000 ξενοδοχεία, που έχουν άλλες μικρότερες ή μεγαλύτερες πολεοδομικές εκκρεμότητες, δεν μπορούν - ακόμη- να εξασφαλίσουν το σήμερα του ΕΟΤ.

Το «αγκάθι» του τουρισμού

Οι πολεοδομικές εκκρεμότητες, που έχουν τα περισσότερα ελληνικά ξενοδοχεία, παραμένουν το μεγάλο «αγκάθι» του ελληνικού τουρισμού. Στο σύνολό τους, πολιτεία, φορείς και επιχειρηματίες αναγνωρίζουν το όλο πρόβλημα, χωρίς να έχει γίνει κάποιο βήμα για την επίλυσή του τα τελευταία χρόνια.

«Δεν είμαστε υπερήφανοι για το ότι το 70% των ελληνικών ξενοδοχείων εμφανίζουν πολεοδομικές εκκρεμότητες διαφόρων κατηγοριών και σοβαρότητας, όμως οι συνθήκες είναι ώριμες για να ξεκινήσει ο διάλογος ώστε να επιλυθεί το όλο πρόβλημα».

Στην παραπάνω επισήμανση προέβη - μεταξύ άλλων- ο πρόεδρος του Συνδέσμου Ελληνικών Τουριστικών Επιχειρήσεων Σταύρος Ανδρεάδης, στο πρόσφατο συνέδριο του Συνδέσμου που διεξήχθη στην Αθήνα.

Καταρχήν, τόνισε ο κ. Ανδρεάδης, θα πρέπει να καταγραφεί το σύνολο των πολεοδομικών εκκρεμοτήτων που υπάρχουν, τα χαρακτηριστικά τους, αλλά και με ποιούς τρόπους θα επιλυθούν. Πέραν των περιπτώσεων που μπορούν να αντιμετωπισθούν, επισήμανε ο πρόεδρος του ΣΕΤΕ, υπάρχουν και οι «κραυγαλέες περιπτώσεις», για τις οποίες δεν μπορεί να υπάρξει κανενός είδους νομιμοποίηση.

Το πρόβλημα αυτό, είπε χαρακτηριστικά ο πρόεδρος του ΣΕΤΕ, όπως και μία σειρά χρόνιων προβλημάτων του ελληνικού τουρισμού, θα πρέπει να αντιμετωπισθούν άμεσα ώστε να μην αποτελούν τροχοπέδη στην ενίσχυση της ανταγωνιστικότητας του ελληνικού τουριστικού προϊόντος.

Δήλωση Μιλτιάδη Φάκκου:

Δεν θα διαψεύσουμε τις προσδοκίες των Δωδεκανησίων

ΕΥΧΑΡΙΣΤΙΕΣ ΓΙΑ ΤΗΝ ΕΚΛΟΓΗ ΤΟΥ

ΓΙΑ ΤΟ αποτέλεσμα των νομαρχιακών εκλογών, ο κ. Μιλτιάδης Φάκκος έκανε την παρακάτω δήλωση:

«Μετά την ολοκλήρωση της διαδικασίας των Νομαρχιακών Εκλογών θέλω να ευχαριστήσω ολόθερμα τους χιλιάδες συμπατριώτες Δωδεκανήσιους που με τίμησαν με την ψήφο τους και με ανέδειξαν στην πέμπτη θέση μεταξύ των νομαρχιακών συμβούλων της Δωδεκανήσου.

Η εμπιστοσύνη που μου έδειξαν αποτελεί μεγάλη τιμή στο πρόσωπό μου, παρά το μικρό διάστημα της προεκλογικής περιόδου που είχα στη διάθεσή μου από την στιγμή που αποδέχτηκα την πρόταση του Νομάρχη κ. Μαχαιρίδη να συμμετάσχω στις νομαρχιακές εκλογές.

Θα ήθελα να ευχαριστήσω επίσης όλους τους συμπατριώτες που εμπιστεύτηκαν την παράταξή μας και το Νομάρχη Γιάννη Μαχαιρίδη και μας ανέθεσαν την ευθύνη της Νομαρχιακής Αρχής για τη νέα περίοδο, με την πεποίθηση ότι δεν θα διαψεύσουμε τις προσδοκίες τους αλλά θα εξαντλήσουμε όλες τις δυνατότητες για την πρόοδο του τόπου μας.

Τέλος θα ήθελα να συγχαρώ τους συναδέλφους Νομαρχιακούς Συμβούλους που εκλέχθηκαν και να ευχηθώ καλή συνεργασία στην νέα περίοδο».

Μήνυμα του Γιώργου Γιαννόπουλου

ΣΥΝΕΧΕΙΑ ΑΠΟ ΤΗ ΣΕΛ. 1

μάτια και καταλαβαίνετε πως δεν σας κοροϊδεύουν.

Τα μεγάλα έργα της επόμενης τετραετίας έχουν ήδη δρομολογηθεί και η υλοποίησή τους απαιτεί σκληρή δουλειά και συνεχή παρακολούθηση. Τα μηνύματα που πήρα στην καθημερινή επαφή μου μαζί σας στις γειτονιές και στους χώρους δουλειάς, σ΄ όλη τη διάρκεια της προεκλογικής περιόδου, είναι για μένα σαφή και ξεκάθαρα.

Δεσμεύομαι απέναντί σας πως δεν θα πάψω να είμαι η φωνή και το πρόσωπο της πόλης μας, σ΄ όλα τα κέντρα διεκδίκησης και λήψης αποφάσεων. Πως δεν θα πάψω να σας κάνω περήφανους για το ότι είμαστε Ροδίτες και Ροδίτισσες. Δεσμεύομαι ταυτόχρονα πως θα είμαι πάνω από τα εργοτάξια, πάνω από τα σκάμματα, έξω από την πόρτα σας, παλεύοντας μαζί σας για την επίλυση όχι μόνο των μεγάλων αλλά και των μικρών καθημερινών προβλημάτων. Τη δέσμευση αυτή την αναλαμβάνω με μεγάλη ικανοποίηση, γιατί οφείλω και μπορώ να το αποδείξω, πως η εμπιστοσύνη σας στο πρόσωπό μου δεν είναι τυχαία, έχει ρίζες βαθιές και δεσμούς ακατάλυτους, γιατί οφείλω και μπορώ να δικαιώσω τη σημερινή σας απόφαση και επιλογή.

Σας ευχαριστώ
από καρδιάς,
Γιώργος Γιαννόπουλος
Δήμαρχος Ροδίων»

Κινδύνεψαν να καούν

ΣΥΝΕΧΕΙΑ ΑΠΟ ΤΗ ΣΕΛ. 1

λεύονται. Και οι δύο βρίσκονται εκτός κινδύνου.

• Η Πυροσβεστική Υπηρεσία Ρόδου, έσπευσε άμεσα στον τόπο που εκδηλώθηκε η πυρκαγιά και η οποία κατέστρεψε ολοσχερώς την καμπίνα του αγροτικού αυτοκινήτου. Ανακρίσεις για τα ακριβή αίτια της πυρκαγιάς, διενεργεί το ανακριτικό τμήμα της ΠΥΡ.

Αύξηση 13% παρουσίασε ο τουρισμός

ΣΥΝΕΧΕΙΑ ΑΠΟ ΤΗ ΣΕΛ. 1

Ρόδου Βασίλης Μηναΐδης, προέβλεψε, ότι η αύξηση την επόμενη χρονιά θα είναι της τάξεως του 5-6%, σε σχέση με τη φετινή.

Το 2006, θεωρείται από τους τουριστικούς παράγοντες, χρυσή χρονιά για τον τουρισμό, ο οποίος στην περιοχή μας παρουσίασε αύξηση της τάξεως του 13%. Μόνο ο μήνας Σεπτέμβριος είχε μικρή αύξηση, μόλις 2%, εξαιτίας της διεξαγωγής συνεδρίων στο νησί μας. Οι αεροπορικές εταιρίες, μείωσαν τις πτήσεις τσάρτερς προς τη Ρόδο, με αποτέλεσμα, να περιοριστεί και ο αριθμός των τουριστών που ήρθαν εδώ για διακοπές.

Οπως δήλωσε στην «Πρόοδο» ο κ. Μηναΐδης, φέτος, ιδιαίτερη κίνηση παρουσίασαν οι μεγάλες ξενοδοχειακές μονάδες. Τα μικρά ξενοδοχεία και τα ενοικιαζόμενα δωμάτια ήταν άδεια, με συνέπεια και τα εστιατόρια να μην δουλέψουν καλά. «Το υπουργείο Τουριστικής Ανάπτυξης, πρέπει να ασχοληθεί σοβαρά με αυτό το θέμα και να λάβει ειδικά μέτρα στήριξης των μικρών ξενοδοχείων. Σε καμιά περίπτωση δεν πρέπει να αφεθούν στην τύχη τους» τόνισε.

ΚΛΕΙΝΟΥΝ ΞΕΝΟΔΟΧΕΙΑ

Η αντίστροφη μέτρηση της φετινής τουριστικής περιόδου, έχει ήδη ξεκινήσει και θα ολοκληρωθεί στις αρχές Νοεμβρίου.

Η πληρότητα των ξενοδοχείων αυτές τις ημέρες αγγίζει μόλις το 40%. Από αύριο, αναμένεται να ξεκινήσουν και οι μαζικές απολύσεις των ξενοδοχοϋπαλλήλων.

Οι εναπομείναντες τουρίστες, θα ολοκληρώσουν τις διακοπές τους στο νησί μας, μέχρι το τέλος του Οκτωβρίου. Ηδη, τα αεροσκάφη που προσγειώνονται στο αεροδρόμιο «Διαγόρας» έρχονται άδεια και φεύγουν γεμάτα.

Μπορούμε να δώσουμε νέα προοπτική

ΣΥΝΕΧΕΙΑ ΑΠΟ ΤΗ ΣΕΛ. 1

προηγούμενης Κυριακής στείλατε ξεκάθαρο μήνυμα για την αναγκαιότητα της Αλλαγής, της Ελπίδας και της Ανανέωσης που χρειάζεται ο δήμος μας.

Φίλες και φίλοι,

Μαζί μπορούμε να αναστρέψουμε την στασιμότητα, την αδιαφορία και την απραξία. Μαζί μπορούμε να δώσουμε τη νέα προοπτική που χρειάζεται η Ρόδος απέναντι στις προκλήσεις της νέας εποχής.

Σήμερα ας κάνουμε πιο ξεκάθαρο το μήνυμα της Ανανέωσης και της Νέας Πνοής. Ας αποτινάξουμε μαζί το γκρίζο πέπλο που σκεπάζει την πόλη μας και ας γυρίσουμε νέα σελίδα στην ιστορία του τόπου μας.

Σας καλώ την κρίσιμη αυτή στιγμή να μας δώσετε καθαρή εντολή για να κάνουμε μαζί πράξη το όνειρό μας, για να κάνουμε τη Ρόδο μια πόλη που θα ανταποκρίνεται στις απαιτήσεις όλων των πολιτών, για ένα Δήμο που θα είναι αντάξιος της ιστορίας του τόπου μας».

ΕΠΙΣΗΣ από την παράταξη του κ. Χατζή Χατζηευθυμίου εκδόθηκε χθες το παρακάτω δελτίο τύπου:

« Ο κύβος ερρίφθη για την μεγάλη νίκη του Χατζή Χατζηευθυμίου και τα μέλη της παράταξης «Πρώτα Η Ρόδος». Η επαναληπτική αναμέτρηση έχει μόνον διαδικαστικό χαρακτήρα όπως ξεκάθαρα διεφάνη στην μεγάλη γιορτή της Παρασκευής στην Παλιά Πόλη, όπου η πλατεία στο πρώτο σιντριβάνι και οι γύρω δρόμοι ήταν ασφυκτικά γεμάτοι από δημότες που διατράνωσαν την επιθυμία τους για Αλλαγή στο Δήμο της Ρόδου.

Σε μια πρωτοφανή και πρωτόγνωρη καλλιτεχνική εκδήλωση, στην οποία έλαβαν μέρος ντόπιοι μουσικοί και τραγουδιστές, ο Χατζής Χατζηευθυμίου έκλεισε με τον καλύτερο τρόπο την προεκλογική του εκστρατεία για τον δεύτερο γύρο των εκλογών.

Ροδίτες κάθε ηλικίας έσπευσαν από νωρίς το απόγευμα της Παρασκευής στην Παλιά Πόλη για να πανηγυρίσουν με τον Χατζή Χατζηευθυμίου και τους συνεργάτες του τη νίκη της Κυριακής.

Με την βεβαιότητα της μεγάλης νίκης, ο υποψήφιος δήμαρχος Ροδίων απηύθυνε ένα σύντομο χαιρετισμό στην επιτυχημένη από κάθε άποψη εκδήλωση, τονίζοντας πως η Ρόδος έδωσε την πρώτη νίκη στις 15 Οκτωβρίου και στη δεύτερη αναμέτρηση θα δώσει ακόμα πιο μεγάλη νίκη, αφήνοντας πίσω την μιζέρια και την απραξία του παρελθόντος.

«Το βράδυ της Κυριακής, ο κ. Γιαννόπουλος και οι συνεργάτες του θα διαπιστώσουν πως θα έπρεπε να παρακαλούν να έχουν χάσει από την προηγούμενη Κυριακή», τόνισε ο κ. Χατζηευθυμίου που αναφερόμενος στα τελευταία γεγονότα είπε πως ο συνδυασμός του δεν χρειάζεται δεκανίκια και υποστηρίγματα για να κερδίσει.



Από την προχθεσινοβραδινή εκδήλωση του Χατζή Χατζηευθυμίου στην Παλιά Πόλη (ΦΩΤΟ: ΑΛΕΚΟΣ ΛΥΚΟΠΑΝΤΗΣ)

Η μεγάλη συμμετοχή των Ροδιτών στην εκδήλωση, ο όγκος, ο παλμός, το κέφι και η βεβαιότητα για την μεγάλη νίκη έστειλαν το μήνυμα προς κάθε κατεύθυνση: Την πορεία της Ρόδου προς το Αύριο και την Αλλαγή στη Δημοτική Αρχή δεν μπορεί να την ανακόψει κανείς με όποιο τρόπο και όποιο μέσο κι αν χρησιμοποιήσει.

Ως τον νικητή των εκλογών και τον αυριανό δήμαρχο της Ρόδου υποδέχθηκαν οι πολίτες τον Χατζή Χατζηευθυμίου κατά την περιοδεία που πραγματοποίησε το πρωί του Σαββάτου στη λαϊκή αγορά του Αγίου Δημητρίου και στη συνοικία της Ανάληψης.

Ο επικεφαλής της παράταξης «Πρώτα Η Ρόδος» και τα μέλη της παράταξής του χάρισαν στους δημότες λουλούδια και αφού τους ευχαρίστησαν για την εμπιστοσύνη που τους έδειξαν, έδωσαν ραντεβού στην πλατεία δημαρχείου αμέσως μετά την ολοκλήρωση της ψηφοφορίας για να γιορτάσουν όλοι μαζί τη νίκη της παράταξης, τη νίκη της Ρόδου.

«Εμείς σας χαρίζουμε λουλούδια, δεν μοιράζουμε τσάντες και τροφοκάρτες της ντροπής γιατί θέλουμε να σας κοιτάμε στα μάτια. Για εμάς δεν υπάρχουν δημότες πρώτης και δεύτερης κατηγορίας. Για εμάς η αξιοπρέπειά σας δεν είναι διαπραγματεύσιμη, δεν μπαίνει στο ζύγι και δεν πουλιέται στα ράφια των σούπερ μάρκετ.» ανέφερε ο κ. Χατζής Χατζηευθυμίου στους πολίτες που έσπευσαν να τον χαιρετίσουν και να τον συγχαρούν για την επερχόμενη μεγάλη νίκη».

Κρίσιμη μονομαχία στο δήμο της Ρόδου

ΣΥΝΕΧΕΙΑ ΑΠΟ ΤΗ ΣΕΛ. 1

δίνοντας τη μάχη ψήφο με ψήφο, επιχειρώντας να κερδίσουν τους ψηφοφόρους του Σάββα Καραγιάννη καθώς αυτοί είναι οι ρυθμιστές της σημερινής αναμέτρησης.

Η επόμενη τετραετία είναι καθοριστική για την τύχη της πόλης καθώς δεν υπάρχουν περιθώρια για πειραματισμούς που θα υποθηκεύσουν το μέλλον της Ρόδου.

Ο Χατζής Χατζηευθυμίου με ποσοστό 41,11% έχασε την ευκαιρία να επικρατήσει του Γιώργου Γιαννόπουλου που έλαβε 37,8% από την πρώτη Κυριακή, καθώς χρειαζόταν λιγότερο από μία μονάδα για να πιάσει το 42%. Ο Σάββας Καραγιάννης ο οποίος την πρώτη Κυριακή συγκέντρωσε το 17,68% της προτίμησης του εκλογικού σώματος θα είναι και ο ρυθμιστής της αναμέτρησης γι' αυτό και οι δύο μονομάχοι έκαναν άνοιγμα προς τον πρώην δήμαρχο Ρόδου, νομάρχη Δωδεκανήσου και βουλευτή της ΕΔΗΚ, το 1974.

Για να επικρατήσει ένας από τους δύο μονομάχους απαιτείται να προσελκύσει το μεγαλύτερο τμήμα από τους ψηφοφόρους του Σάββα Καραγιάννη που επιμένει να συστήνει στην κατά συνείδηση ψήφο.

Συνελήφθη νεαρή αλλοδαπή

ΣΥΝΕΧΕΙΑ ΑΠΟ ΤΗ ΣΕΛ. 1

ότι σε μπαρ του Φαληρακίου εξωθούνται εργαζόμενες γυναίκες στην πορνεία, αστυνομικός προσποιούμενος τον πελάτη επισκέφθηκε χθες τα ξημερώματα το εν λόγω κατάστημα.

Το μπαρ ανήκει σε 39χρονη κάτοικο Ρόδου, η οποία την ώρα του ελέγχου απουσίαζε και ως υπεύθυνος λειτουργίας παρουσιάσθηκε 53χρονος, ο οποίος πρότεινε στον πελάτη - αστυνομικό να του παραδώσει μια 23χρονη από την Αιθιοπία, προκειμένου να συνευρεθεί ερωτικά μαζί της έναντι του ποσού των 80 ευρώ.

Αφού παρέλαβε τα χρήματα σε προσημειωμένα χαρτονομίσματα του παρέδωσε τη νεαρή, εκδιδόμενη αλλοδαπή, η οποία με τη σειρά της τον οδήγησε σε ειδικά διαμορφωμένο χώρο του καταστήματος, προκειμένου να συνευρεθούν.

Αμέσως μετά εισήλθαν στο μπαρ και άλλοι αστυνομικοί για τη διενέργεια ελέγχου, τους οποίους μόλις αντιλήφθηκε 41χρονη κάτοικος Ρόδου, η οποία εργαζόταν στο μπαρ, ειδοποίησε την εκδιδόμενη για τον επικείμενο έλεγχο.

Οπως διαπιστώθηκε, ο 53χρονος στερείτο άδειας εργασίας και στην κατοχή του βρέθηκαν το ποσό των 200 ευρώ, μεταξύ των οποίων και τα προσημειωμένα χαρτονομίσματα, ένα πιστόλι κρότου και 28 φυσίγγια.

Ο 53χρονος, η αλλοδαπή και η 41χρονη συνελήφθησαν, ενώ αναζητείται ακόμα η ιδιοκτησία του καταστήματος.

ΝΤΕΤΕΚΤΙΒΣ
30 ΧΡΟΝΙΑ ΜΟΝΙΜΑ ΚΑΙ ΣΤΗ ΡΟΔΟ
35354
ΠΛΑΤΕΙΑ ΑΓΙΟΥ ΙΩΑΝΝΟΥ
Η ΛΥΣΗ!!! ΣΕ ΚΑΘΕ ΣΑΣ ΠΡΟΒΛΗΜΑ
EXPRESS SECURITY

X.6118-31/10

πρώτα η Ρόδος

και 'συ μαζί
για την αλλαγή

ΧΑΤΖΗΣ ΧΑΤΖΗΕΥΘΥΜΙΟΥ
ΥΠΟΨΗΦΙΟΣ ΔΗΜΑΡΧΟΣ

Το ψωμί στην ιστορική διαδρομή του ανθρώπου

Είναι γνωστό στην «Κυριακή Προσευχή», που είναι γνωστή ως «Πάτερ ημών» ανάμεσα στ΄ άλλα ακούμε και το αίτημα : «Τον άρτον ημών τον επιούσιον δος ημίν σήμερον».Φυσικά, εδώ έχει την έννοια ότι είναι το σπουδαιότερο μέρος της τροφής του ανθρώπου και δεν ζητούμε πλούσια και πολυτελή φαγητά.

Ωστόσο, είναι επίσης γνωστό ότι στα βάθη των αιώνων το ψωμί ήταν το πολυτιμότερο αγαθό για τον άνθρωπο. Υπήρξαν δύσκολοι καιροί, όχι πολύ μακρινοί, που λέγαμε το ψωμί ψωμάκι.

Η μπομπότα (=ψωμί από αλεύρι καλαμποκιού) κυριαρχούσε παλαιότερα σε πολλές περιοχές της χώρας μας.

Με ένα ξεροκόμματο τότε οι υποψήφιοι βουλευτές εξαγόραζαν συνειδήσεις στα χωριά.

Οι επαίτες, για μια μπουκιά ψωμί ευλογούσαν ζωντανούς και συγχωρούσαν πεθαμένους. Αν τολμήσουμε τώρα να δώσουμε ψωμί σε κάποιον θα μας το πετάξει κατάμουτρα. Ακόμη και οι σκύλοι (ιδίως οι σκύλοι) αποστρέφουν το πρόσωπό τους, αν τους ρίξουμε ένα κομμάτι ψωμί..



Κάποτε η επαγγελματική αποκατάσταση των νέων ήταν αφιερωμένη στο ψωμί. Η πατρική εντολή στο παιδί ήταν : «Να μάθεις να κερδίζεις τίμια το ψωμί σου».

«Άνοιγε η τύχη» του φτωχού κοριτσιού, όταν στέριωνε το προξενιό και παντρευόταν κάποιον με κτήματα. «Έπεσε σε νοικοκυρόπαιδο και δε θα της λείψει το ψωμί» έλεγαν.



Παλαιότερα και εκείνοι που είχαν στα αμπάρια τους καλαμπόκι ή σιτάρι, αλλά και εκείνοι που το κουβαλούσαν σακούλι- σακούλι, έτρωγαν το ψωμί με ευλάβεια, φρόντιζαν να μην πέσει κάτω ούτε ψίχουλο!

Δεν έβλεπες όπως σήμερα, ξεροκόμματα πεταμένα, τα «ανακύκλωναν»! Τίποτε δεν πήγαινε χαμένο. Ήταν αμαρτία!.. «Προσέξτε μην πέσουν κάτω ψίχουλα θα μας αποδοκιμάσει ο Θεός» έλεγαν οι γιαγιές μας. Και όταν από απροσεξία μας έπεφτε κανένα κομματάκι καταγής, το τινάζαμε, το φιλούσαμε, το σταυρώναμε και το τρώγαμε. « Στο ψωμί δεν κολλάει τίποτα, γιατί είναι από το Θεό ευλογημένο, «μας έλεγαν»

Η ανέχεια έκανε τους ανθρώπους παλαιότερα να αγιοποιούν το ψωμί, να το κατατάσσουν ανάμεσα στο Θεό και τους Αγίους και να ορκίζονται σ΄ αυτό. Ο όρκος «μα το ψωμί», που έφτασε ως τις μέρες μας, ήταν όρκος μεγάλος και ιερός. Αναγόρευαν το ψωμί σε εγγυητή και μάρτυρα της αλήθειας των λόγων, των πράξεων και της συνέπειάς τους, αλλά και σε τιμωρό της επιορκίας τους. Η περιφρόνηση του ψωμιού ήταν ένα από τα μεγαλύτερα αμαρτήματα !!

Γι΄ αυτό, όταν ορκίζονταν στο ψωμί ,τηρούσαν τον όρκο τους «μετά φόβου Θεού και πίστεως».

Και ο φόβος τους αυτός, «μα το ψωμί» ήταν δικαιολογημένος, γιατί δεν υπάρχει πιο αισθητή, πιο άμεση, πιο σκληρή και πιο επώδυνη τιμωρία για τον άνθρωπο από τη στέρηση του ψωμιού. Η μαρτυρία μου αυτή δεν αποτελεί λογική κρίση, αλλά προσωπικό παιδικό μου βίωμα που ανατριχιάζω όταν το θυμάμαι και εύχομαι να μην το βιώσει ποτέ κανείς...

Γιάννης Φούκας

Συνδρομή του κράτους για τις ζημιές από τη θεομηνία

Επιστολή προς το Υπουργείο Τουριστικής Ανάπτυξης και τον Ε.Ο.Τ., όπως επίσης και προς το Υπουργείο Οικονομίας & Οικονομικών έστειλε προχθές η Συνομοσπονδία Επιχειρηματιών Ενοικιαζόμενων Δωματίων - Διαμερισμάτων Ελλάδος (Σ.Ε.Ε.Δ.Δ.Ε.), ζητώντας την έμπρακτη στήριξη του κράτους στις επιχειρήσεις του κλάδου, που επλήγησαν από τα έντονα καιρικά φαινόμενα και αδυνατούν να ετοιμαστούν για τη λειτουργία της επόμενης τουριστικής περιόδου.

Συγκεκριμένα, η Σ.Ε.Ε.Δ.Δ.Ε. προτείνει την ένταξη των συγκεκριμένων επιχειρήσεων στα προγράμματα ΕΠΑΝ και ΠΕΠ των επόμενων κύκλων με ποσοστό επιχορήγησης 80% υποβάλλοντας μαζί με την αίτηση και την απογραφή ζημιών της Νομαρχίας. Ακόμη, προτείνουν, επειδή η χρονική περίοδος μέχρι το επόμενο καλοκαίρι είναι μικρή, ως ημερομηνία έναρξης των εργασιών, να μην θεωρηθεί η ημερομηνία υποβολής της αίτησης, αλλά η ημερομηνία απογραφής ζημιών της Νομαρχίας. Ανάλογες είναι οι προτάσεις τους και για τις επιχειρήσεις με τα ανωτέρα προβλήματα που έχουν ήδη υποβάλλει ολοκληρωμένο φάκελο στους δύο προηγούμενους κύκλους των εν λόγω προγραμμάτων (ΕΠΑΝ - ΠΕΠ).

Athambra Travel
ΓΕΝΙΚΟΣ ΑΝΤΙΠΡΟΣΩΠΟΣ ΡΟΔΟΥ της
LOUIS CRUISE LINES LOUIS HELLENIC CRUISES
28 Οκτωβρίου πείτε «ΟΧΙ» στα συνηθισμένα
9ήμερη μοναδική κρουαζιέρα
ΚΟΣΜΟΠΟΛΙΤΙΚΗ ΔΥΤΙΚΗ ΜΕΣΟΓΕΙΟΣ
από 28 Οκτωβρίου έως 5 Νοεμβρίου 2006

ΠΡΟΓΡΑΜΜΑ	ΑΦΙΞΗ	ΑΝΑΧΩΡΗΣΗ
1η μέρα: Αναχώρηση από Πάτρα	—	15.00
2η μέρα: Μεσσίνα, Taormina / Ιταλία	11.00	18.00
3η μέρα: Νάπολη, Πομπηία / Ιταλία	08.00	15.00
4η μέρα: Λιβόρνο, Φλωρεντία / Ιταλία	08.00	19.00
5η μέρα: Βιλλφράνς, Νίκαια, Μόντε Κάρλο/Γαλλία	08.00	19.00
6η μέρα: Αιάκειο, Κορσική	08.00	14.00
7η μέρα: Λα Γκουλέτ, Τυνησία	11.00	18.00
8η μέρα: Βαλέτα, Μάλτα	10.30	14.30
9η μέρα: Επιστροφή στην Πάτρα	15.30	—

με το κρουαζιερόπλοιο EMERALD σε
ΙΤΑΛΙΑ-ΓΑΛΛΙΑ-ΚΟΡΣΙΚΗ-ΤΥΝΗΣΙΑ-ΜΑΛΤΑ
Τιμή κατ' άτομο από €750,00
Παιδιά και νέοι έως 17 ετών όταν μοιράζονται την ίδια καμπίνα με 2 ενήλικες πληρώνουν μόνο τα λιμενικά τέλη και λοιπά έξοδα 115 ευρώ!
Η τιμή για 3ο και 4ο ενήλικα ισχύει μόνο για τον 3ο και 4ο ενήλικα στην καμπίνα και ανεξάρτητα. κατηγορίας καμπίνας και είναι €600 το άτομο.
ΠΕΡΙΛΑΜΒΑΝΟΝΤΑΙ:
Πλήρης διατροφή στο κρουαζιερόπλοιο (πρωινό, γεύμα, δείπνο και μεταμεσονύκτια σνακς), συμμετοχή στις διάφορες εκδηλώσεις, την καθημερινή ψυχαγωγία και το καλλιτεχνικό πρόγραμμα του κρουαζιερόπλοιου. Ασφάλιση Αστικής Επαγγελματικής Ευθύνης.
Μεταφορά με υπερπολυτελή πούλμαν ΑΘΗΝΑ / ΠΑΤΡΑ / ΑΘΗΝΑ
Προσοχή: Λόγω ζήτησης οι κρατήσεις να γίνονται εγκαίρως
ΕΙΔΙΚΕΣ ΤΙΜΕΣ
ΓΙΑ ΞΕΝΟΔΟΧΟΥΠΑΛΛΗΛΟΥΣ ΚΑΙ ΓΚΡΟΥΠ
ΑΠΑΡΑΙΤΗΤΟ ΔΙΑΒΑΤΗΡΙΟ ΣΕ ΙΣΧΥ
Πληροφορίες - προγράμματα
Athambra Travel
Δημητρίου Θεοδωράκη 13 - Ρόδος
Τηλ. 22410 37052 και 22410 25698
FAX 22410 35582
e-mail: alhabr1@otenet.gr
X6140-31/10

ΞΥΛΟΥΡΓΙΚΕΣ ΕΡΓΑΣΙΕΣ
ΛΕΝΤΑΚΗΣ ΜΑΝΩΛΗΣ

• Εντοιχιζόμενες Κουζίνες
• Κουφώματα
• Πόρτες
• Ντουλάπες
14143-10/11
Τηλ. (22410)60601 και 6973933733,
Ηλιούπολη Αναλήψεως

ΠΡΑΚΤΟΡΕΙΟ ΤΑΞΙΔΙΩΝ
ΣΑΒΒΑΣ ΣΑΗΣ
ΠΡΟΣΦΕΡΟΥΜΕ
τα φθηνότερα αεροπορικά εισιτήρια για όλο τον κόσμο με όλες τις αεροπορικές πτήσεις
ΠΡΟΣΟΧΗ:
ΠΛΗΡΟΦΟΡΙΕΣ ΔΕΝ ΔΙΔΟΝΤΑΙ ΑΠΟ ΤΟ ΤΗΛΕΦΩΝΟ ΜΟΝΟ ΠΡΟΣΩΠΙΚΗ ΠΑΡΟΥΣΙΑ ΣΑΣ
Ακόμη:
♦ ΒΙΖΑ επισκέπτου για ΑΥΣΤΡΑΛΙΑ σε μία μέρα
♦ Εκδοση διαβατηρίων
♦ Εκδοση αδειών αυτοκινήτων
ΞΕΝΟΔΟΧΕΙΑ ΣΤΗΝ ΑΘΗΝΑ

PRESIDENT Α' Κατηγορίας Λεωφόρος Κηφησίας			
Μονόκλινο	€ 72	με πρωινό	
Δίκλινο	€ 82	»	»
Τρίκλινο	€ 105	»	»
ROYAL OLYMPIC LUX κοντά στο Σύνταγμα			
Μονόκλινο	€ 108		
Δίκλινο	€ 108		
Τρίκλινο	€ 145		
ΚΑΝΙΓΚΟΣ Α' κατηγορίας οδός Κάνινγκος			
Μονόκλινο	€ 78	με πρωινό	
Δίκλινο	€ 88	»	»
ASTOR Σύνταγμα			
Μονόκλινο	€ 72	με πρωινό	
Δίκλινο	€ 92	»	»
Τρίκλινο	€ 105	»	»
POLIS GRAND HOTEL Α' Κατηγορίας Πατησίων			
Μονόκλινο	€ 76	με πρωινό	
Δίκλινο	€ 84	»	»
Τρίκλινο	€ 115	»	»
DORIA HTL Β' Κατηγορίας Ομόνοια			
Μονόκλινο	€ 73	με πρωινό	
Δίκλινο	€ 84	»	»
Τρίκλινο	€ 110	»	»
BEST WESTERN Ιλίσια			
Μονόκλινο	€ 84	με πρωινό	
Δίκλινο	€ 93	»	»
Τρίκλινο	€ 110	»	»
ARETOUSA Β' Κατηγορίας Μητροπόλεως Σύνταγμα			
Μονόκλινο	€ 60		
Δίκλινο	€ 80		
Τρίκλινο	€ 105		
VERGINA Β' Κατηγορίας ΘΕΣ/ΚΗ (κεντρικό)			
Μονόκλινο	€ 64		
Δίκλινο	€ 80		
Τρίκλινο	€ 100		

ΣΑΣ ΣΥΜΦΕΡΕΙ ΠΡΙΝ ΚΛΕΙΣΕΤΕ ΟΠΟΥΔΗΠΟΤΕ ΝΑ ΜΑΣ ΕΠΙΣΚΕΦΘΕΙΤΕ
ΠΡΑΚΤΟΡΕΙΟ ΤΑΞΙΔΙΩΝ ΣΑΒΒΑΣ ΣΑΗΣ
ΤΑΡΠΟΝ ΣΠΡΙΓΚΣ 42 δίπλα στην Τράπεζα Πίστεως
• Τηλ. 22410 39781-3
X.6129-31/10

Χ. ΧΑΤΖΗΝΙΚΟΛΑΟΥ Α.Ε.
ΝΑΥΤΙΛΙΑΚΟ & ΒΙΟΜΗΧΑΝΙΚΟ ΠΟΛΥΚΑΤΑΣΤΗΜΑ
ΣΚΑΦΗ - ΜΗΧΑΝΕΣ - ΤΡΕΪΛΕΡ - ΑΞΕΣΟΥΑΡ
ΠΟΛΥΕΣΤΕΡΙΚΑ - ΔΙΧΤΥΑ - ΗΛΕΚΤΡΟΝΙΚΑ
ΛΑΔΙΑ - ΣΩΣΤΙΚΑ - ΣΧΟΙΝΙΑ - ΧΡΩΜΑΤΑ
ΒΙΔΕΣ - INOX - ΕΡΓΑΛΕΙΑ - ΨΥΓΕΙΑ
RODOS MARINE BOAT
ΝΑΥΠΗΓΕΙΑ ΧΑΤΖΗΝΙΚΟΛΑΟΥ
TOHATSU Outboards
ΜΗΧΑΝΕΣ ΘΑΛΑΣΣΗΣ
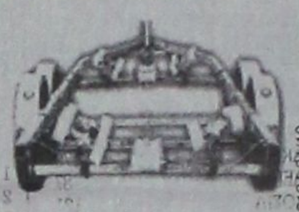
ΑΡΓΩ.
ΤΡΕΪΛΕΡ-ΜΠΑΓΑΖΙΕΡΕΣ
ΕΠΙΣΚΕΥΕΣ ΣΚΑΦΩΝ - SERVICE ΜΗΧΑΝΩΝ
1ο ΧΛΜ ΡΟΔΟΥ-ΚΑΛΛΙΘΕΑΣ , ΡΟΔΟΣ ,ΤΗΛ :2241064630
6124-31/10

Έτοιμοι για ΚΤΕΟ;
ΤΩΡΑ ΚΤΕΟ ΣΕ 25 ΛΕΠΤΑ!
AUTOVISION®
ΤΕΧΝΙΚΟΣ ΕΛΕΓΧΟΣ ΟΧΗΜΑΤΩΝ
Ιδιωτικό ΚΤΕΟ Ρόδου
για ραντεβού..22410 67677
ΕΥΚΟΛΑ, ΓΡΗΓΟΡΑ, ΑΞΙΟΠΙΣΤΑ ΚΑΙ ΦΘΗΝΟΤΕΡΑ!!
ΑΝΟΙΧΤΑ ΑΠΟΓΕΥΜΑΤΑ ΚΑΙ ΣΑΒΒΑΤΟ, ΟΛΑ ΤΑ ΠΑΡΑΒΟΛΑ ΑΓΟΡΑΖΟΝΤΑΙ ΣΤΟ ΚΤΕΟ
ταλαιπωρία τέλος..
ΠΡΟΓΡΑΜΜΑ ΠΡΟΣΚΛΗΣΗΣ ΟΧΗΜΑΤΩΝ Ν. ΔΩΔ/ΣΟΥ
- Τον Σεπτέμβριο ΡΟΖ 9501 εώς 9999 και ΡΟΗ 1000 εώς 2500
ΠΡΟΣΟΧΗ! - Τον Οκτώμβριο ΡΟΗ 2501 εώς 4500
Η ΜΗ ΔΙΕΝΕΡΓΕΙΑ ΤΕΧΝΙΚΟΥ ΕΛΕΓΧΟΥ ΤΟΥ ΟΧΗΜΑΤΟΣ ΣΑΣ (ΚΤΕΟ) ΜΕΣΑ ΣΤΙΣ ΠΡΟΘΕΣΜΙΕΣ, ΑΠΟΤΕΛΕΙ ΠΑΡΑΒΑΣΗ (ΚΟΚ 86) ΚΑΙ ΤΙΜΩΡΕΙΤΑΙ ΑΠΟ ΤΙΣ ΑΡΧΕΣ ΜΕ ΠΡΟΣΤΙΜΟ 334 ΕΥΡΩ ΚΑΙ ΑΦΑΙΡΕΣΗ ΠΙΝΑΚΙΔΩΝ
1ο Χιλ. ΝΕΑΣ ΕΘΝΙΚΗΣ ΟΔΟΥ ΤΣΑΙΡΙ - ΑΕΡΟΔΡΟΜΙΟΥ
www.kteo.eu
X 310-31/10

ΣΑΒΒΑΣ ΣΑΗΣ
ΠΡΑΚΤΟΡΕΙΟ ΤΑΞΙΔΙΩΝ
RELAX
MARMARIS
Τριήμερη αργία 28η Οκτωβρίου
ΑΝΑΧΩΡΗΣΗ 27/10 08.00 π.μ. και 16.30 μ.μ.
ΕΠΙΣΤΡΟΦΗ 29/10 16.00 μ.μ.
Μόνο €110
Ξενοδοχείο Lux το ELEGANCE και το BLUE BAY με πρωινό και ένα γεύμα ημερησίως,ΔΩΡΕΑΝ: jacuzzi - hamam - γυμναστήριο - πισίνα - σάουνα - fitness center - τένις.
Προαιρετικές εκδρομές: BODRUM και ΦΕΤΙΓΕ, ΛΙΒΙΣΙ
• Συνοδός: Σάββας Σαής
ΑΓ. ΡΑΦΑΗΛ
Αεροπορικώς κατ' ευθεία από Ρόδο
από 6/11 έως 9/11
ΑΥΤΗ ΕΙΝΑΙ ΕΚΔΡΟΜΗ ΟΝΕΙΡΟ
ΑΓ. ΠΕΤΡΟΥΠΟΛΗ - ΜΟΣΧΑ
Από 7/11 έως 14/11
και 10/11 έως 17/11
Ξεναγήσεις: Μόσχα, Κόκκινη Πλατεία, Μαυσωλείο Λένιν την εκκλησία του Αγίου Βσιλείου με τους εννέα τρούλους, Κρεμλίνο, Μουσείο Αυτοκρατορικών Θυσαυρών της εποχής των Τσάρων Σεργκίεβ - Ποσάντ (Ζαγκόρσκ) με το μοναστηριακό συγκρότημα της Αγίας Τριάδας, Αγ. Σεργίου, Αγ. Περτρούπολη με την πολυσύχναστη λεωφόρο Νέβσκι, Εθνική Βιβλιοθήκη, το μεγαλύτερο πολυκατάστημα της πόλης Γκοστίνι Ντβόρ, το βιβλιοπωλείο Ντομ Κνιγκι, το Ναυτικό Κολέγιο, το χειμερινό παλάτι, τα μέγαρα του Αυτοκρατορικού Στρατού, τον καθεδρικό ναό του Αγ. Νικολάου, το θέατρο Μαρίνσκι, το ιστορικό πλοίο του Αουρόρα, Ερμιτάζ, Εθνική Πινακοθήκη, Φρούριο Πέτρου & Παύλου, κρουαζιέρα στον Νέβα, θερινά ανάκτορα, τάφους των τσάρων και άλλα...
Περιλαμβάνει:
Εισιτήρια Ρόδο - Αθήνα - Μόσχα - Αγ. Πετρούπολη και Μόσχα - Αθήνα - Ρόδο
3 διανυκτερρεύσεις στην Αγ. Πετρούπολη και 3 στη Μόσχα
Πρωινό - ένα γεύμα ημερησίως
Μεταφορές, εκδρομές, ξεναγήσεις με ελληνόφωνο ξεναγό
Συνοδό - αρχηγό του γραφείου
Ασφάλεια αστικής ευθύνης
Κρατήσεις θέσεων μόνο με προκαταβολή 200 € έως δέκα μέρες πριν την αναχώρηση
ΕΚΔΡΟΜΗ
ΓΥΡΟΣ ΤΗΣ ΕΛΛΑΔΟΣ
Από 14/11 έως 23/11
ΚΟΡΙΝΘΟ - ΡΙΟ - ΑΝΤΙΡΙΟ - ΙΩΑΝΝΙΝΑ - ΜΕΤΣΟΒΟ - ΚΑΣΤΟΡΙΑ - ΕΔΕΣΣΑ - ΘΕΣΣΑΛΟΝΙΚΗ - ΣΠΗΛΑΙΟ ΑΛΙΣΤΡΑΤΗΣ - ΔΡΑΜΜΑ - ΚΑΒΑΛΑ - ΚΟΜΟΤΗΝΗ - ΑΛΕΞΑΝΔΡΟΥΠΟΛΗ - ΣΟΥΦΛΙ - ΔΙΔΥΜΟΤΕΙΧΟ - ΟΡΕΣΤΕΙΑΔΑ - ΕΒΡΟΣ
Με τον ΟΛΥΜΠΙΑΚΟ στη ΡΩΜΗ
ΡΟΜΑ - ΟΛΥΜΠΙΑΚΟΣ
Πακέτα εκδρομών (εξασφαλισμένα εισιτήρια αγώνων)

ΑΕΡΟΠΟΡΙΚΩΣ	ΟΔΙΚΩΣ
31/10 αυθημερών	29/10 5 ημέρες
31/10 2 ημέρες	25/10 6 ημέρες
30/10 3 ημέρες και 4 ημέρες	27/10 7 ημερες

8ήμερη εκδρομή
ΣΥΡΙΑ - ΙΟΡΔΑΝΙΑ
Κατ' ευθείαν από ΡΟΔΟ
1η εκδρομή από 18/11 έως 25/11
2η εκδρομή ΧΡΙΣΤΟΥΓΕΝΝΑ
από 23/12 έως 30/12
Επισκέψεις Ακαμπα - Πέτρα - Νεκρά Θάλασσα, Ορος Νέμπο στη χριστουγεννιάτικη Μάνταμπα, Δαμασκό, Πατριαρχείο Αντιοχείας, κατακόμβη Αγίου Ανανία, Εθνικό Αρχαιολογικό Μουσείο στην Παλμύρα τη νύμφη της ερήμου, στο ναό του Δία, στην Αψίδα του Θριάμβου, Θέατρο, Λουτρά, Τετράπυλο ΜΑΑΛΟΥΛΑ - ΚΑΣΤΡΟ ΙΠΠΟΤΩΝ - ΧΟΥΜΣ
Επισκέψεις στη Μαρμαρίτα, το βουνό των Χριστιανών με τους κατοίκους να μιλούν την αραμαϊκή γλώσσα του Χριστού, στο Μοναστήρι της Αγίας Θέκλας και στο Μοναστήρι του Αγίου Γεωργίου, στην Παναγιά Σεντνάγια. Επιπλέον επίσκεψη στην Παλιά Πόλη και τη Σκεπαστή Αγορά, τη Νέα Αγορά της Δαμασκού, το μεγάλο Τέμενος των Ομεϊνάδων και την Αρχαία Μπόσρα με το μεγαλύτερο ελληνορωμαϊκό θέατρο.
Πληροφορίες - προγράμματα
ΠΡΑΚΤΟΡΕΙΟ ΤΑΞΙΔΙΩΝ
ΣΑΒΒΑΣ ΣΑΗΣ
ΤΑΡΠΟΝ ΣΠΡΙΓΚΣ 42
(δίπλα στην Alpha Bank Πλατεία Κύπρου)
Τηλ. 22410 39781-3, 37711
X6130-31/10

ΓΡΑΦΕΙΟ ΙΔΙΩΤΙΚΩΝ ΕΡΕΥΝΩΝ
(ΝΤΕΤΕΚΤΙΒΣ)
ΑΝΑΛΑΜΒΑΝΟΥΜΕ
Υποθέσεις ανηλίκων, οικογενειακές, προσωπικές κ.τ.λ.
ΔΙΑΘΕΤΟΥΜΕ ΤΑ ΠΛΕΟΝ ΣΥΓΧΡΟΝΑ ΟΠΤΙΚΟΑΚΟΥΣΤΙΚΑ ΣΥΣΤΗΜΑΤΑ
100% ΕΧΕΜΥΘΕΙΑ
ΡΩΜΗΣ 22, - ΡΟΔΙΝΙ
Κιν. 694 6997967
X14112-31/10

ΣΤΑΥΡΟΙ ΠΡΟΤΙΜΗΣΗΣ ΣΕ ΛΙΝΔΟ, ΠΕΤΑΛΟΥΔΕΣ, ΚΑΡΠΑΘΟ, ΜΕΓΙΣΤΗ

ΔΗΜΟΣ ΛΙΝΔΙΩΝ

1) «ΛΙΝΔΙΩΝ ΛΟΓΟΣ»

Υποψήφιος Δήμαρχος: Παλλάς Εμμανουήλ του Στεφάνου

Α/Α	ΕΠΩΝΥΜΟ	ΟΝΟΜΑ	ΣΥΝΟΛΟ
1	ΑΝΑΣΤΑΣΙΑΔΗΣ	ΕΜΜΑΝΟΥΗΛ	91
2	ΑΝΤΩΝΑΡΑΚΗΣ	ΓΕΩΡΓΙΟΣ	289
3	ΓΑΛΑΝΟΣ	ΓΕΩΡΓΙΟΣ	118
4	ΓΑΝΩΤΑΚΗ	ΑΙΚΑΤΕΡΙΝΗ	78
5	ΓΙΑΝΝΟΥΡΗΣ	ΣΩΤΗΡΙΟΣ	184
6	ΔΙΑΚΟΛΟΥΚΑΣ	ΒΑΓΙΑΝΟΣ	295
7	ΔΙΑΚΟΥΛΑΣ	ΙΩΑΝΝΗΣ	194
8	ΕΛΕΥΘΕΡΙΟΥ	ΓΕΩΡΓΙΟΣ	520
9	ΕΛΛΗΝΑΣ	ΕΜΜΑΝΟΥΗΛ	23
10	ΙΔΟΜΕΝΕΑΣ	ΠΑΝΑΓΙΩΤΗΣ	190
11	ΚΑΡΑΜΑΡΙΤΗΣ	ΒΑΣΙΛΕΙΟΣ	277
12	ΚΟΥΦΟΣ	ΦΩΤΙΟΣ	40
13	ΛΑΜΠΗ- ΧΟΥΛΗ	ΦΛΩΡΑ	98
14	ΛΕΓΓΕΤ (LEGGET)	TZOAN (JOAN)	26
15	ΜΑΓΙΕΡΣ (MYERS)	ΝΑΤΑΛΙ (NATALIE)	26
16	ΟΡΦΑΝΟΣ	ΣΤΑΥΡΟΣ	206
17	ΠΑΛΛΑΣ	ΔΗΜΗΤΡΙΟΣ	317
18	ΠΑΠΑΪΩΑΝΝΟΥ	ΒΑΣΙΛΕΙΟΣ	223
19	ΦΟΥΡΤΣΑΔΑΚΗΣ	ΙΩΑΝΝΗΣ	151
20	ΧΑΤΖΗΣΑΒΒΑ- ΚΡΑΣΣΑ	ΜΙΧΑΛΙΑ	46

ΤΟΠΙΚΟ ΣΥΜΒΟΥΛΙΟ ΚΑΛΛΑΘΟΥ

1	ΓΕΡΟΚΟΥΝΑ	ΑΝΝΑ	25
2	ΓΕΣΑΚΗΣ-ΓΕΩΡΓΙΟΥ	ΓΕΩΡΓΙΟΣ	16
3	ΚΥΖΙΡΙΔΗ	ΔΕΣΠΟΙΝΑ	28
4	ΠΑΚΚΙΔΗΣ	ΙΩΑΝΝΗΣ	53

ΤΟΠΙΚΟ ΣΥΜΒΟΥΛΙΟ ΛΑΕΡΜΩΝ

1	ΔΙΑΚΟΓΕΩΡΓΙΟΥ	ΓΕΩΡΓΙΟΣ	132
2	ΚΟΥΝΤΟΥΡΗΣ	ΜΙΧΑΗΛ-ΧΡΥΣΟΒΑΛΑΝΤΗΣ	71
3	ΚΟΥΦΟΣ	ΙΩΑΝΝΗΣ	102
4	ΠΑΤΟΥΝΑ	ΣΤΑΜΑΤΙΑ	38

ΤΟΠΙΚΟ ΣΥΜΒΟΥΛΙΟ ΛΑΡΔΟΥ

1	ΑΝΑΣΤΑΣΑΚΗΣ	ΑΝΤΩΝΙΟΣ	71
2	ΚΑΛΑΝΔΡΑΝΗΣ	ΧΑΡΗΣ	31
3	ΝΙΚΗΤΑΡΑΣ	ΝΙΚΟΛΑΟΣ	67
4	ΝΤΕΝΙΝΓΚ (DENNING) (ALEXANDER-MAXWELL)	ΑΛΕΞΑΝΤΕΡ-ΜΑΞΓΟΥΕΛ	19
5	ΠΑΧΟΥ	ΜΗΝΑΣ	33
6	ΤΣΟΥΚΟΣ	ΠΑΝΑΓΙΩΤΗΣ	102
7	ΧΑΡΙΤΟΥ-ΕΥΣΤΑΘΙΟΥ	ΜΑΡΙΕΤΤΑ	37

ΤΟΠΙΚΟ ΣΥΜΒΟΥΛΙΟ ΠΥΛΩΝΑΣ

1	ΚΑΡΑΜΑΡΙΑΣ	ΣΩΤΗΡΙΟΣ	102
2	ΚΑΡΑΜΑΡΙΑΣ	ΦΩΤΙΟΣ	7
3	ΚΟΥΡΤΗ	ΚΥΡΙΑΚΟΥΛΑ	19
4	ΚΟΥΡΤΗΣ	ΓΕΩΡΓΙΟΣ	31
5	ΜΙΓΚΛΗΣ	ΜΙΧΑΗΛ	23
6	ΝΙΚΟΛΑΪΔΗΣ	ΔΗΜΟΣΘΕΝΗΣ	20
7	ΦΑΚΚΑ	ΜΑΓΔΑΛΙΝΗ -ΕΙΡΗΝΗ	14

«ΛΙΝΔΙΩΝ ΟΡΑΜΑ»

Υποψήφιος Δήμαρχος: Παπακωνσταντίνου Παναγιώτης του Νικολάου

1	ΑΝΤΩΝΑΡΑΚΗΣ	ΙΩΑΝΝΗΣ	105
2	ΓΙΑΝΝΟΥΡΗΣ	ΕΜΜΑΝΟΥΗΛ	278
3	ΓΟΥΪΝΣΕΡ (WUNSER)	ΚΕΪ (KAY)	16
4	ΘΑΡΡΕΝΟΣ	ΣΤΕΦΑΝΟΣ	479
5	ΚΑΛΑΘΕΝΟΣ	ΣΑΒΒΑΣ	304
6	ΚΑΛΟΓΕΡΗ-ΚΑΣΙΜΗ	ΕΛΕΝΗ-ΜΑΡΙΑ	114
7	ΚΟΚΚΙΝΟΓΕΝΗΣ	ΙΩΑΝΝΗΣ	71
8	ΚΟΥΡΤΗΣ	ΙΩΑΝΝΗΣ	288
9	ΜΑΓΚΑΦΑΚΗΣ	ΔΗΜΗΤΡΙΟΣ	251
10	ΜΕΡΦΙ (MURPHY)-ΧΡΟΝΟΠΟΥΛΟΥ ΝΤΑΡΥΛ (DARYL)		6
11	ΜΟΥΣΤΑΦΑ-ΤΖΑΓΚΑΡΑΚΗ (MUSTAFA-TZAGARAKI) (FINOLA)		ΦΙΝΟΛΑ 19
12	ΠΑΠΑΚΥΡΙΑΚΟΠΟΥΛΟΥ-ΔΙΑΚΟΛΟΥΚΑ ΣΟΦΙΑ		51
13	ΠΑΡΙΣΙΔΗΣ	ΓΕΩΡΓΙΟΣ	249
14	ΠΡΑΣΣΑΣ	ΧΡΗΣΤΟΣ	58
15	ΠΡΟΦΥΛΙΕΝΟΥ-ΛΑΜΠΗ	ΠΑΝΑΓΙΩΤΑ	116
16	ΣΑΒΒΑΪΔΗΣ	ΝΙΚΟΛΑΟΣ	283
17	ΣΑΒΒΑΚΗΣ	ΜΙΧΑΗΛ	130
18	ΣΠΑΝΟΣ	ΚΩΝΣΤΑΝΤΙΝΟΣ	170
19	ΧΟΥΪΡΗΣ	ΓΕΩΡΓΙΟΣ	71
20	ΨΑΡΟΣ	ΦΙΛΗΜΩΝ	133

ΤΟΠΙΚΟ ΣΥΜΒΟΥΛΙΟ ΚΑΛΑΘΟΥ

1	ΓΕΩΡΓΙΟΥ	ΕΜΜΑΝΟΥΗΛ	49
2	ΣΤΑΥΡΙΑΝΟΣ	ΙΩΑΝΝΗΣ	28
3	ΤΟΥΜΠΑΚΗΣ	ΒΑΣΙΛΕΙΟΣ	30
4	ΦΑΚΚΑΣ	ΓΕΩΡΓΙΟΣ	110

ΤΟΠΙΚΟ ΣΥΜΒΟΥΛΙΟ ΛΑΕΡΜΩΝ

1	ΑΝΤΩΝΑΡΑΚΗΣ	ΜΙΧΑΗΛ	104
2	ΠΑΠΑΝΤΩΝΙΟΥ	ΙΩΑΝΝΗΣ	39
3	ΤΡΙΓΕΝΗΣ	ΑΝΕΣΤΗΣ	101
4	ΧΑΤΖΗΚΩΣΤΑΝΤΗ-ΜΑΤΣΟΥΡΗ	ΑΝΑΣΤΑΣΙΑ	30

ΤΟΠΙΚΟ ΣΥΜΒΟΥΛΙΟ ΛΑΡΔΟΥ

1	ΑΘΑΝΑΣΑΣ	ΤΣΑΜΠΙΚΟΣ	43
2	ΚΑΜΜΑΣ	ΑΝΤΩΝΙΟΣ	16
3	ΚΑΝΤΙΜΟΙΡΗΣ	ΙΩΑΝΝΗΣ	118
4	ΚΑΝΥΧΗΣ	ΔΗΜΗΤΡΙΟΣ	60
5	ΚΑΣΤΑΝΙΔΗΣ	ΓΕΩΡΓΙΟΣ	108
6	ΠΑΠΑΔΗΜΗΤΡΙΟΥ	ΕΙΡΗΝΗ (ΒΑΛΑΝΤΑ)	80
7	ΦΛΑΓΚΟΣ	ΠΑΝΑΓΙΩΤΗΣ	137

ΤΟΠΙΚΟ ΣΥΜΒΟΥΛΙΟ ΠΥΛΩΝΑΣ

1	ΖΑΝΝΗ	ΑΛΕΞΑΝΔΡΑ	17
2	ΚΑΡΑΜΑΡΙΑ	ΘΑΡΡΕΝΗ	74
3	ΚΑΣΤΑΝΙΔΗ	ΒΑΛΑΣΙΑ	9
4	ΚΟΥΡΤΗΣ	ΧΑΡΑΛΑΜΠΟΣ	7
5	ΝΙΚΟΛΑΚΗΣ	ΚΥΡΙΑΚΟΣ	9
6	ΟΙΚΟΥΤΑΣ	ΕΥΡΙΠΙΔΗΣ	25
7	ΣΙΑΜΠΙΟΝ (SHIAMPION)	ΣΙΝΑ (SHEENA)	5

ΔΗΜΟΣ ΠΕΤΑΛΟΥΔΩΝ

1) «ΠΟΛΗ ΟΛΩΝ ΤΩΝ ΠΟΛΙΤΩΝ»

Υποψήφιος Δήμαρχος: Κορδίνας Μιχαήλ του Ευγένιου

Α/Α	ΕΠΩΝΥΜΟ	ΟΝΟΜΑ	ΣΥΝΟΛΟ
1	ΑΦΕΝΤΟΥΛΗΣ	ΙΩΑΝΝΗΣ	536
2	ΒΟΛΑΣ	ΣΤΑΥΡΟΣ	113
3	ΓΙΑΝΝΙΟΣ	ΜΙΧΑΗΛ (ΜΑΧΛΗΣ)	411
4	ΔΗΜΗΤΡΑΔΙΟΥ	ΕΜΜΑΝΟΥΗΛ	132
5	ΚΑΡΑΒΟΛΙΑΣ	ΕΥΑΓΓΕΛΟΣ	46
6	ΚΑΡΪΚΗΣ	ΦΙΛΗΜΩΝ	353
7	ΚΑΡΥΔΗ	ΕΛΕΝΗ	143
8	ΚΗΠΟΥΡΟΣ	ΘΕΟΔΩΡΟΣ	208
9	ΚΛΑΔΑΚΗΣ	ΙΩΑΝΝΗΣ	344
10	ΚΟΥΚΙΑΣ	ΚΩΝΣΤΑΝΤΙΝΟΣ	234
11	ΚΡΟΜΥΔΑΣ	ΠΑΝΑΓΙΩΤΗΣ	143
12	ΛΑΟΣ	ΜΙΧΑΗΛ	137
13	ΜΑΛΩΤΡΑΣ	ΒΑΣΙΛΕΙΟΣ	312
14	ΜΑΤΣΗ	ΕΥΑΓΓΕΛΙΑ	82
15	ΜΑΤΣΗΣ	ΠΑΝΑΓΙΩΤΗΣ	348
16	ΜΑΤΣΟΥΚΑΡΗ-ΣΗΦΑΚΗ	ΚΑΘΟΛΙΚΗ	171
17	ΜΟΣΚΙΟΥ	ΑΝΔΡΕΑΣ	116
18	ΜΠΑΚΑΛΗΣ	ΕΜΜΑΝΟΥΗΛ	198
19	ΠΑΠΑΓΡΗΓΟΡΙΟΥ	ΠΑΡΑΣΚΕΥΗ	43
20	ΠΑΠΑΝΙΚΟΛΑΣ	ΝΙΚΟΛΑΟΣ	342
21	ΠΑΤΤΑΣ	ΜΙΧΑΗΛ	339
22	ΠΗΔΙΑΚΗΣ	ΜΙΧΑΗΛ	333
23	ΠΙΠΙΝΟΣ	ΝΙΚΟΛΑΟΣ	193
24	ΣΠΑΡΤΑΛΗΣ	ΚΥΡΙΑΚΟΣ	182
25	ΤΙΒΡΙΝΤΙΔΗΣ	ΣΠΥΡΟΣ	398
26	ΤΣΕΛΙΟΥ	ΑΘΑΝΑΣΙΟΣ	531
27	ΧΑΣΤΑΛΗΣ	ΝΙΚΟΛΑΟΣ	128
28	ΧΑΤΖΗΑΘΑΝΑΣΙΟΥ	ΑΘΑΝΑΣΙΟΣ (ΣΑΚΗΣ)	345
29	ΧΑΤΖΗΑΛΕΞΙΟΥ	ΕΜΜΑΝΟΥΗΛ	238
30	ΧΑΤΖΗΔΙΑΚΟΣ	ΚΥΡΙΑΚΟΣ	137

ΤΟΠΙΚΟ ΣΥΜΒΟΥΛΙΟ ΔΑΜΑΤΡΙΑΣ

1	ΠΗΔΙΑΚΗΣ	ΣΤΑΥΡΟΣ	120
2	ΠΗΔΙΑΚΗΣ	ΤΣΑΜΠΙΚΟΣ	24
3	ΠΙΣΚΑΠΑΣ	ΕΛΕΥΘΕΡΙΟΣ	29
4	ΦΡΟΥΜΗ	ΧΡΙΣΤΙΝΑ	41

ΤΟΠΙΚΟ ΣΥΜΒΟΥΛΙΟ ΘΕΟΛΟΓΟΥ

1	ΓΕΩΡΓΑΛΗΣ	ΙΩΑΝΝΗΣ	48
2	ΓΡΗΓΟΡΙΑΔΗΣ	ΙΓΝΑΤΙΟΣ	82
3	ΚΟΥΡΟΣ	ΣΤΑΜΑΤΙΟΣ	27
4	ΝΙΚΟΛΑΟΥ	ΑΙΚΑΤΕΡΙΝΗ	48
5	ΝΙΚΟΛΑΟΥ-ΛΥΚΟΥΡΕΣΗ	ΔΕΣΠΟΙΝΑ	27
6	ΤΣΑΛΩΛΗ	ΠΑΡΑΣΚΕΥΗ	27

ΤΟΠΙΚΟ ΣΥΜΒΟΥΛΙΟ ΜΑΡΙΤΣΩΝ

1	ΒΑΣΙΛΟΠΟΥ	ΑΙΚΑΤΕΡΙΝΗ	39
2	ΖΕΡΒΟΣ	ΜΟΣΧΟΣ	166
3	ΚΑΡΑΛΛΑ-ΧΑΤΖΗΚΑΛΗΜΕΡΗ	ΜΑΡΙΑ	76
4	ΚΑΣΤΕΛΛΟΡΙΖΙΟΣ	ΣΩΚΡΑΤΗΣ (ΤΑΚΗΣ)	55
5	ΛΟΛΑΚΗΣ	ΙΩΑΝΝΗΣ	54
6	ΜΠΑΚΑΛΟΥΜΑΣ	ΘΕΟΔΟΣΙΟΣ	96
7	ΧΑΤΖΗΚΩΝΣΤΑΝΤΗΣ	ΕΛΕΥΘΕΡΙΟΣ	121

ΤΟΠΙΚΟ ΣΥΜΒΟΥΛΙΟ ΠΑΡΑΔΕΙΣΙΟΥ

1	ΚΑΡΑΓΙΑΝΝΗ	ΑΓΓΕΛΙΚΗ	81
2	ΠΑΠΑΓΡΗΓΟΡΙΟΥ	ΦΩΤΕΙΝΗ	84
3	ΠΑΤΑΚΑΣ	ΙΩΑΝΝΗΣ	128
4	ΠΙΣΤΟΛΑΣ	ΔΗΜΗΤΡΙΟΣ	75
5	ΣΠΑΡΤΑΛΗ	ΜΑΡΙΑ-ΝΙΚΗ	72
6	ΤΡΙΑΝΤΑΦΥΛΛΟΥ	ΠΑΡΑΣΚΕΥΗ	62
7	ΦΡΑΓΚΑΝΤΩΝΗ-ΣΟΡΩΝΙΑΤΗ	ΤΡΙΑΝΤΑΦΥΛΛΙΑ (ΦΥΛΙΑ)	58
8	ΧΡΥΣΟΧΟΥ-ΚΛΑΔΙΤΗ	ΑΣΠΑΣΙΑ	48

ΤΟΠΙΚΟ ΣΥΜΒΟΥΛΙΟ ΠΑΣΤΙΔΑΣ

1	ΚΟΡΚΙΔΑΣ	ΠΑΝΑΓΙΩΤΗΣ	140
2	ΚΟΣΜΑΣ	ΜΙΧΑΗΛ	50
3	ΜΙΧΕΛΑΡΑΚΗΣ	ΙΩΑΝΝΗΣ	56
4	ΜΟΣΧΗΣ	ΣΤΑΥΡΟΣ	249
5	ΠΗΔΙΑΚΗ-ΜΑΧΑΙΡΑ	ΜΟΣΧΟΥΛΑ	33
6	ΠΟΛΙΑ	ΡΗΓΟΠΟΥΛΑ	8
7	ΦΤΑΡΑΣ	ΧΡΗΣΤΟΣ	11

2) «ΔΥΝΑΜΗ ΕΝΟΤΗΤΑΣ ΚΑΙ ΕΥΘΥΝΗΣ»

Υποψήφιος Δήμαρχος: Αρφαράς Αντώνιος του Γεωργίου

1	ΑΦΕΝΤΟΥΛΗΣ	ΝΙΚΟΛΑΟΣ	154
2	ΓΑΛΑΝΟΣ	ΔΗΜΗΤΡΙΟΣ	116
3	ΠΟΡΔΑΜΝΗ	ΣΤΑΥΡΟΥΛΑ	163
4	ΓΡΗΓΟΡΙΑΔΗΣ	ΔΗΜΗΤΡΙΟΣ	320
5	ΚΑΝΤΙΜΟΙΡΗΣ	ΝΙΚΟΛΑΟΣ	207
6	ΚΑΣΤΑΝΙΑΣ	ΣΠΥΡΟΣ	183
7	ΚΑΤΣΟΥΡΗΣ	ΔΡΑΚΟΣ-ΣΠΥΡΟΣ	88
8	ΚΛΑΔΙΤΗ	ΒΑΛΑΣΙΑ	142
9	ΚΟΥΔΟΥΝΗΣ	ΝΙΚΟΛΑΟΣ	189
10	ΚΟΥΚΙΑΣ	ΣΤΕΡΓΟΣ	355
11	ΚΟΥΡΟΣ	ΣΤΑΜΑΤΙΟΣ	237
12	ΜΑΓΚΑΦΑΣ	ΔΗΜΗΤΡΙΟΣ	150
13	ΜΑΣΤΡΟΓΙΑΝΝΑΚΗΣ	ΣΤΕΡΓΟΣ	235
14	ΜΑΤΣΗ	ΠΑΝΑΓΙΩΤΑ	65
15	ΜΑΤΣΗΣ	ΙΩΑΝΝΗΣ	217
16	ΜΑΥΡΟΥΛΕΑ-ΚΩΝΣΤΑΝΤΟΠΟΥΛΟΥ	ΜΑΡΙΑ	185
17	ΜΠΛΟΝΤΖΟΣ	ΔΗΜΗΤΡΙΟΣ	100
18	ΝΙΚΟΛΑΟΥ - ΣΤΑΥΡΙΑ	ΠΑΝΑΓΙΩΤΑ	360
19	ΟΙΚΟΝΟΜΟΥ	ΝΙΚΟΛΑΟΣ	199
20	ΟΡΦΑΝΟΣ	ΝΙΚΟΛΑΟΣ	192
21	ΠΑΓΚΑΛΗ	ΒΑΣΙΛΙΚΗ	287
22	ΠΑΛΩΝΗ-ΚΑΤΙΝΑ	ΑΙΚΑΤΕΡΙΝΗ	236
23	ΠΑΠΑΔΗΜΗΤΡΗΣ	ΓΕΩΡΓΙΟΣ	265
24	ΠΑΤΤΑΣ	ΠΑΝΑΓΙΩΤΗΣ	251
25	ΠΕΡΙΦΕΡΑΚΗΣ	ΙΩΑΝΝΗΣ	241
26	ΣΟΡΩΝΙΑΤΗΣ	ΛΟΪΖΟΣ	265
27	ΣΠΑΡΤΑΛΗΣ	ΝΙΚΟΛΑΟΣ	200
28	ΣΤΑΜΑΤΙΟΥ	ΧΡΗΣΤΟΣ	128
29	ΤΣΙΚΡΙΤΣΑΚΗ	ΧΑΡΙΤΩΜΕΝΗ	58

ΤΟΠΙΚΟ ΣΥΜΒΟΥΛΙΟ ΔΑΜΑΤΡΙΑΣ

1	ΚΑΛΛΙΣΤΗΣ	ΚΥΡΙΑΚΟΣ	29
2	ΚΑΡΑΒΟΛΙΑΣ	ΜΟΣΧΟΣ	36
3	ΠΑΝΟΥ	ΑΙΚΑΤΕΡΙΝΗ	3
4	ΣΤΑΜΑΤΗ	ΔΕΣΠΟΙΝΑ	21

ΤΟΠΙΚΟ ΣΥΜΒΟΥΛΙΟ ΘΕΟΛΟΓΟΥ

1	ΑΝΤΩΝΑΣ	ΙΩΑΝΝΗΣ	36
2	ΓΡΗΓΟΡΙΑΔΗΣ	ΣΤΕΦΑΝΟΣ	23
3	ΚΑΨΑΛΗΣ	ΣΤΕΦΑΝΟΣ	66
4	ΜΟΥΡΕΣ	ΝΙΚΟΛΑΟΣ	25
5	ΝΙΚΟΛΑΟΥ	ΚΥΡΙΑΚΟΥΛΑ	19
6	ΣΤΡΑΤΗ	ΠΑΝΑΓΙΩΤΑ	47

ΤΟΠΙΚΟ ΣΥΜΒΟΥΛΙΟ ΜΑΡΙΤΣΩΝ

1	ΚΑΚΙΟΥ	ΧΡΥΣΑΝΘΗ	104
2	ΚΑΝΔΙΝΟΣ	ΙΩΑΝΝΗΣ	78
3	ΚΑΣΕΚΑ	ΣΟΦΙΑ	144
4	ΚΟΥΦΑΛΑΚΗΣ	ΤΣΑΜΠΙΚΟΣ	38
5	ΛΟΡΕΝΖΟΣ	ΘΕΟΦΑΝΗΣ	104
6	ΞΥΡΗ	ΚΑΘΟΛΙΚΗ	75
7	ΤΣΕΛΙΟΥ	ΕΛΕΥΘΕΡΙΟΣ	39

ΤΟΠΙΚΟ ΣΥΜΒΟΥΛΙΟ ΠΑΡΑΔΕΙΣΙΟΥ

1	ΑΘΑΝΑΣΙΑΔΗΣ	ΒΑΣΙΛΕΙΟΣ	66
2	ΑΦΕΝΤΟΥΛΗΣ	ΒΑΣΙΛΕΙΟΣ	90
3	ΖΟΥΡΟΥΔΗ	ΑΘΗΝΑ-ΖΩΟΠΗΓΗ	30
4	ΠΑΠΑΚΩΝΣΤΑΝΤΙΝΟΥ	ΝΙΚΟΛΑΟΣ	208
5	ΠΕΡΑΚΗΣ	ΙΩΑΝΝΗΣ	139
6	ΠΙΣΣΑΔΑΚΗ	ΚΥΡΙΑΚΗ	170
7	ΤΡΙΑΝΤΑΦΥΛΛΟΥ	ΒΑΣΙΛΕΙΑ	87
8	ΦΙΛΙΠΠΟΥ	ΘΕΟΔΟΣΙΑ	121
9	ΦΟΥΝΤΟΥΚΟΣ	ΚΩΝΣΤΑΝΤΙΝΟΣ	84

ΤΟΠΙΚΟ ΣΥΜΒΟΥΛΙΟ ΠΑΣΤΙΔΑΣ

1	ΓΕΩΡΓΙΟΥ	ΙΩΑΝΝΗΣ	168
2	ΚΑΣΣΑΝΗΣ	ΣΤΕΡΓΙΟΣ	68
3	ΛΕΝΙΟΥ	ΜΙΧΑΗΛ-ΧΡΥΣΟΒΑΛΑΝΤΗΣ	51
4	ΜΟΥΤΑΦΙΔΗΣ	ΑΛΕΞΑΝΔΡΟΣ	9
5	ΠΑΠΠΑΣ	ΑΛΕΞΑΝΔΡΟΣ	35
6	ΦΩΤΟΥΧΟΣ	ΝΙΚΟΛΑΟΣ	11

3) «ΔΗΜΟΤΙΚΗ ΕΝΩΤΙΚΗ ΑΓΩΝΙΣΤΙΚΗ ΣΥΝΕΡΓΑΣΙΑ (Δ.Ε.Α.Σ.)»

Υποψήφιος Δήμαρχος: Πότσος Καλετός (Τάκης) του Κωνσταντίνου

1	ΑΡΓΥΡΟΠΟΥΛΟΣ	ΚΩΝΣΤΑΝΤΙΝΟΣ	11
2	ΑΥΓΕΝΙΚΟΣ	ΙΩΑΝΝΗΣ	35
3	ΔΟΥΚΑ	ΚΑΘΟΛΙΚΗ	13
4	ΔΟΥΚΑ	ΧΡΙΣΤΙΝΑ	24
5	ΖΟΥΡΟΥΔΗΣ	ΣΩΤΗΡΙΟΣ	14
6	ΙΩΑΝΝΟΥ	ΕΜΜΑΝΟΥΕΛΛΑ	4
7	ΚΑΛΛΙΣΤΗΣ	ΣΑΒΒΑΣ	6
8	ΚΑΣΙΩΤΗΣ	ΜΙΧΑΗΛ	131
9	ΜΟΣΧΟΒΗΣ	ΕΛΕΥΘΕΡΙΟΣ	21
10	ΜΠΑΝΤΟΥΒΑΚΗ	ΕΛΕΝΗ	53
11	ΠΑΝΑΓΙΩΤΙΔΗΣ	ΔΗΜΗΤΡΙΟΣ	23
12	ΠΑΝΑΗ	ΕΥΑΓΓΕΛΙΑ	149
13	ΠΑΝΑΗΣ	ΣΤΕΡΓΟΣ	17
14	ΠΑΝΤΕΛΙΔΟΥ	ΑΓΓΕΛΙΚΗ	9
15	ΠΑΠΑΔΟΠΟΥΛΟΥ	ΣΠΥΡΙΔΟΥΛΑ	12
16	ΠΑΠΑΝΙΚΟΛΑΟΥ	ΙΩΑΝΝΑ	11
17	ΤΖΟΡΟΣ	ΦΩΤΙΟΣ	11
18	ΤΣΟΥΒΑΛΑΣ	ΕΥΣΤΡΑΤΙΟΣ	16
19	ΤΣΟΥΡΟΥΤΗΣ	ΜΙΧΑΗΛ	42
20	ΧΑΡΑΛΑΜΠΟΥΣ	ΑΝΤΩΝΙΟΣ	46
21	ΧΑΡΙΤΟΣ	ΒΑΣΙΛΕΙΟΣ	13
22	ΧΑΤΖΗΪΩΑΝΝΟΥ	ΑΣΗΜΙΝΑ	23
23	ΧΑΤΖΗΪΩΑΝΝΟΥ	ΒΑΣΙΛΕΙΟΣ	42
24	ΧΑΤΖΗΚΩΝΣΤΑΝΤΗΣ	ΙΩΑΝΝΗΣ	43
25	ΧΑΤΖΗΣΤΕΦΑΝΟΥ	ΣΠΥΡΙΔΩΝ	18

ΤΟΠΙΚΟ ΣΥΜΒΟΥΛΙΟ ΜΑΡΙΤΣΩΝ

1	ΚΑΣΣΑΝΗΣ	ΧΑΡΑΛΑΜΠΟΣ	11
2	ΠΑΠΑΚΩΝΣΤΑΝΤΗΣ	ΜΙΧΑΗΛ	35
3	ΣΤΡΙΛΙΓΚΑ	ΔΙΚΑΙΑ	1
4	ΤΣΟΥΡΟΥΤΗΣ	ΚΩΝΣΤΑΝΤΙΝΟΣ	1

ΤΟΠΙΚΟ ΣΥΜΒΟΥΛΙΟ ΠΑΡΑΔΕΙΣΙΟΥ

1	ΑΣΗΜΙΝΑ	ΠΑΡΑΣΚΕΥΗ	47
2	ΛΙΑΜΑΚΗΣ	ΓΕΩΡΓΙΟΣ	14
3	ΜΠΡΑΤΣΙΩΤΗ	ΜΑΡΙΑ	46
4	ΝΙΝΟΣ	ΓΕΩΡΓΙΟΣ	27

ΤΟΠΙΚΟ ΣΥΜΒΟΥΛΙΟ ΠΑΣΤΙΔΑΣ

1	ΑΠΟΣΤΟΛΟΥ	ΔΗΜΗΤΡΙΟΣ	60
2	ΔΟΥΚΑ	ΔΕΣΠΟΙΝΑ	1
3	ΠΟΤΣΟΣ	ΣΑΒΒΑΣ	0

ΔΗΜΟΣ ΚΑΡΠΑΘΟΥ

1) «ΠΡΩΤΑ Η ΚΑΡΠΑΘΟΣ»

Υποψήφιος Δήμαρχος: Ιωαννίδης Μιχαήλ του Γεωργίου

Α/Α	ΕΠΩΝΥΜΟ	ΟΝΟΜΑ	ΣΥΝΟΛΟ
1	ΑΛΕΞΙΟΥ	ΜΑΡΓΑΡΙΤΑ	70
2	ΑΝΑΓΝΩΣΤΟΠΟΥΛΟΥ-ΧΡΥΣΑΦΙΝΗ	ΑΝΝΑ	182
3	ΑΝΔΡΕΟΥ	ΝΙΚΟΛΑΟΣ	404
4	ΒΑΣΙΛΑΡΑΚΗΣ	ΓΕΩΡΓΙΟΣ	294
5	ΒΙΤΩΡΗ-ΜΑΛΟΦΤΗ	ΑΝΝΑ	89
6	ΓΕΡΓΑΤΣΟΥΛΗ	ΦΩΤΕΙΝΗ	58
7	ΓΕΡΓΑΤΣΟΥΛΗΣ	ΓΕΩΡΓΙΟΣ	355
8	ΔΙΑΚΟΝΗ-ΚΑΜΑΡΑΤΟΥ	ΕΥΑΓΓΕΛΙΑ	79
9	ΚΑΜΑΡΑΤΟΣ	ΑΛΕΞΙΟΣ	391
10	ΚΑΡΑΝΙΚΟΛΑ	ΦΩΤΕΙΝΗ	36
11	ΚΑΡΑΞΗΣ	ΚΩΝΣΤΑΝΤΙΝΟΣ	102
12	ΚΟΝΤΟΥ-ΝΙΟΤΗ	ΚΥΡΙΑΚΗ	75
13	ΛΑΜΠΡΟΣ	ΗΛΙΑΣ	450
14	ΛΑΧΑΝΑ-PEINT	ΚΑΡΙΜ-ΧΙΛΝΤΕΡΓΚΑΡΝΤ	27
15	ΛΟ

AEGEAN FLYING DOLPHINS

FLYING DOLPHIN 22

ΡΟΔΟ – ΚΩ σε 1 ώρα και 50 λεπτά. Τιμή κατά άτομο 23,50 ευρώ

ΡΟΔΟ – ΚΑΛΥΜΝΟ σε 2 ώρες και 30 λεπτά. Τιμή κατά άτομο 30 ευρώ

ΔΡΟΜΟΛΟΓΙΑ: ΑΠΟ 16/10/06 ΕΩΣ 31/10/06

ΚΑΘΕ ΤΡΙΤΗ ΠΕΜΠΤΗ ΣΑΒΒΑΤΟ

ΛΙΜΑΝΙ	ΑΦΙΞΗ	ΑΝΑΧΩΡΗΣΗ	ΛΕΠΤΑ
ΚΑΛΥΜΝΟΣ		7:20	
			30'
ΚΩΣ	7:55	8:00	
			115'
ΡΟΔΟΣ	10:00	15:30	
			115'
ΚΩΣ	17:25	17:30	
			30'
ΚΑΛΥΜΝΟΣ	18:00	Δ	

X6167-3110

Πληροφορίες - Εισιτήρια στα γραφεία της εταιρίας Α.Ν.Ε.Σ Α.Ε στη Ρόδο, Αυστραλίας 88 και Τηλ. 2241 0 37769 & fax 2241 0 34493.

GA FERRIES

Ε/Γ-Ο/Γ ΡΟΔΑΝΘΗ
Ε/Γ-Ο/Γ ΑΝΘΗ ΜΑΡΙΝΑ

ΡΟΔΟ - ΠΕΙΡΑΙΑ

ΣΑΒΒΑΤΟ 14/10
• ΡΟΔΑΝΘΗ 22.00 Σύμη - Τήλο - Νίσυρο - Κω - Κάλυμνο- Λέρο - Πάτμο - Σύρο - Πειραιά (22.50)
ΚΥΡΙΑΚΗ 15/10

ΔΕΥΤΕΡΑ 16/10
• ΑΝΘΗ ΜΑΡΙΝΑ 17.00 Κω - Λέρο- Πάτμο - Πειραιά (09.40)
ΤΡΙΤΗ 17/10
• ΡΟΔΑΝΘΗ 17.00 Κω - Κάλυμνο-Λέρο - Πάτμο - Πειραιά (13.20)
ΤΕΤΑΡΤΗ 18/10
• ΑΝΘΗ ΜΑΡΙΝΑ 17.00 Κω - Λέρο- Πάτμο - Πειραιά (09.40)
ΠΕΜΠΤΗ 19/10
• ΡΟΔΑΝΘΗ 17.00 Κω - Κάλυμνο- Πειραιά (11.10)
ΠΑΡΑΣΚΕΥΗ 20/10
• ΑΝΘΗ ΜΑΡΙΝΑ 17.00 Κω - Λέρο- Πάτμο - Πειραιά (10.10)
ΣΑΒΒΑΤΟ 21/10
• ΡΟΔΑΝΘΗ 22.00 Σύμη - Τήλο - Νίσυρο - Κω - Κάλυμνο- Λέρο - Πάτμο - Σύρο - Πειραιά (22.50)
ΚΥΡΙΑΚΗ 22/10

TSAGARIS TRAVEL
Σαχτούρη 5 (έναντι Τελωνείου)
Τηλ.: 22410 36170, 30406, 35066, 28597
X 6132-31/10

ΠΑΡΑΔΟΣΗ ΚΑΙ ΤΕΧΝΟΛΟΓΙΑ
ΕΡΓΑΣΤΗΡΙΟ ΦΩΤΟΓΡΑΦΙΩΝ
ΦΩΤΟ ΦΙΛ. ΠΑΧΟΣ
ΤΥΠΩΜΑ ΚΑΙ ΝΥΧΤΕΡΙΝΕΣ ΩΡΕΣ
Γ. ΕΥΣΤΑΘΙΟΥ 11
Τηλ. 22410 26893
Κιν.: 6946 282033

Οκτώβριος 1912: Είμαστε Ελληνες, και όχι Οθωμανοί...

ΑΓΩΝΕΣ ΚΑΙ ΑΓΩΝΙΕΣ ΤΟΥ ΛΑΟΥ ΜΑΣ ΓΙΑ ΕΛΛΑΔΑ ΚΑΙ ΕΛΕΥΘΕΡΙΑ



ΗΡΩΟ ΔΩΔΕΚΑΝΗΣΙΩΝ ΕΛΛΗΝΩΝ ΜΑΧΗΤΩΝ

«Ακούστε Θεοί και ήρωες του ταραγμένου Κόσμου:
Ο Ηλιος κι οι Ελληνες, είναι το Φως του Κόσμου...!»

Στίχοι Θεοφάνη Μπογιάννου



Γράφει ο Θεοφάνης Μπογιάννος Διπλωματούχος Δημοσιογραφικής Σχολής Λονδίνου

Η Ιταλία, κατέκτησε τα Ελληνικά Δωδεκάνησα από την τότε φθίνουσα Οθωμανική Αυτοκρατορία στις 5 Μαΐου του 1912. Είναι περίοδος πολέμων, συγκρούσεων και γενικής αναταραχής στην Ευρώπη....

Στις 22 Οκτωβρίου 1912, ο Ιταλός Διοικητής Δωδεκανήσου, Ιωάννης Αμέλιο, εκδίδει την κατωτέρω Ανακοίνωση που έκανε τους Ελληνες της Δωδεκανήσου να παγώσουν και στη συνέχεια οργιστούν αγώνες και αγωνίες για Ελλάδα και ελευθερία, μέχρις εσχάτων. Ιδού τι έγραφε η Ανακοίνωση του Ιταλού Διοικητού Δωδεκανήσου...

«ΜΕ ΠΛΗΡΟΦΟΡΕΙ η Ιταλική Βασιλική Κυβέρνησις ότι εν σχέσει προς την μεταξύ του Βασιλείου της Ιταλίας και της Οθωμανικής Αυτοκρατορίας συνομολογηθείσαν ειρήνη, η Α.Α.Μ. ο Σουλτάνος υπέγραψε τον εξής Αυτοκρατορικόν Ιραδέ:

Θα εισαχθώσι μεταρρυθμίσεις διοικητικαί και δικασταικαί προς τον σκοπόν όπως διασφαλισθή εις τους κατοίκους των νησιών του Αιγαίου, οίτινες τίθενται υπό την Οθωμανικήν Κυριαρχίαν, η απονομή εξίσου της δικαιοσύνης και η ευμερία άνευ διακρίσεως και λατρείας. Ως υπάλληλοι και δικασταί θα διορίζονται πρόσωπα πασιγνώστως πεπειραμένα της επιτόπου γλώσσης και έχοντα την απαιτουμένην ικανότητα.

Παραχωρείται πλήρης και ακεραία αμνηστεία εις τους ειρημένους κατοίκους οίτινες έχουσι συμμετάσχει εις τας εχθροπραξίας και έχουσι εκτεθή υπευθύνως διαρκουσών τούτων.

Εξαιρούνται εκείνοι οίτινες ενέχονται δια κοινά εγκλήματα. Συνεπώς κανείς εις οιανδήποτε θρησκείαν ή τάξιν ανήκων, εν τω ατόμω, εν τη περιουσία του, ΔΕΝ δύναται να υποβληθεί εις δίκην, ή να παρενοχληθεί...

Ουδείς διώκεται επειδή εξέφρασε γνώμην, ή ιδέας κατά την διάρκειαν των συρράξεων. Οι κρατούμενοι, ή εκ των νήσων απομακρυνθέντες, δια τους ανωτέρω λόγους, θέλουσι αμέσως ελευθερωθεί...

Ειδοποιώ ότι μετά τη δημοσίευσιν του παρόντος Αυτοκρατορικού Ιραδέ, ουδέν μεταβάλλεται εκ των εν ισχύει Διατάξεων προς εξασφάλισιν εν ταις υπό του Νόμου υπό των Βασιλικών Στρατευμάτων κατεχομέναις Νήσοις του Σεβασμού, της θρησκείας, των προσώπων και της Δημόσιας Τάξεως.

ΕΝ ΡΟΔΩ ΤΗ 22 ΟΚΤΩΒΡΙΟΥ 1912...

Ο ΑΝΤΙΣΤΡΑΤΗΓΟΣ ΔΙΟΙΚΗΤΗΣ ΤΗΣ ΕΙΔΙΚΗΣ ΜΕΡΑΡΧΙΑΣ ΙΩΑΝΝΗΣ ΑΜΕΛΙΟ...»

Αυτό το Διάγγελμα του Ιταλού διοικητικού έδωσε το έναυσμα για νέους αγώνες των Δωδεκανησίων για Ελλάδα και ελευθερία. Οι Ιταλοί και ο ίδιος ο Αμέλιο, στις 5 Μαΐου του 1912, είχε πει στους Δωδεκανήσιους Ελληνες:

«Η ΙΤΑΛΙΑ καταλαμβάνει προσωρινά τα νησιά μας. Σε λίγο η Ιταλία θα φύγει και τα νησιά θα λάβουν Αυτόνομο Πολίτευμα...»

Νέοι αγώνες, αντίσταση μέχρι θανάτου, Λημέρια και θυσίες, στα χωριά, στα νησιά και στα λιμάνια μας, μέχρι να ελευθερωθούμε στις 7 Μαΐου 1948. Ο ΔΗΜΟΣ ΡΟΔΙΩΝ για να τιμήσει τους Μαχητές του χθες και του σήμερα, όρθωσε Ηρώο στο άγιο στους αγώνες και στην ψυχή των Δωδεκανησίων Ελλήνων πολεμιστών...

ΤΕΤΡΑΗΜΕΡΗ ΕΚΔΡΟΜΗ
27-30 ΟΚΤΩΒΡΙΟΥ
στο όμορφο και καταπράσινο
ΦΕΤΓΙΕ (ΜΑΚΡΗ)

Η εκδρομή περιλαμβάνει:
Εισιτήρια Ρόδο - Φετγιέ - Ρόδος
Μεταφορές στο Φετγιέ (λιμάνι - ξεν/χειο - λιμάνι)
Μισή μέρα γύρω πόλεως στο Φετγιέ
Διαμονή σε 4 ξεν/χειο με πρωινό.*

Τιμή (ανά άτομο σε δίκλινο δωμάτιο): 110 ευρώ
Τιμή για παιδιά από 3-12 χρονών: 90 ευρώ
Επιβάρυνση μονόκλινου: 30 ευρώ
Παιδια έως 2 χρονών: ΔΩΡΕΑΝ

(Ο ελληνικός φόρος 5 ευρώ πληρώνεται στο λιμάνι)

ΚΡΑΤΗΣΕΙΣ ΚΑΙ ΠΛΗΡΟΦΟΡΙΕΣ:

BLUEBONNET MARITIME A.E.
Καρπάθου 4
(απέναντι από την Τουριστική Αστυνομία)
Τηλ. 22410 78780 FAX 22410 39750
E-mail: maritime@rho.forthnet.gr
X6166-22/10

ΠΡΟΣΦΟΡΑ

GA FERRIES

Από 18-9-06 έως 18-03-07
ΕΙΣΙΤΗΡΙΑ ΠΡΟΣΦΟΡΑΣ ΠΡΟΣ ΠΕΙΡΑΙΑ

Προσφορά ατομικού εισιτηρίου 20,90 € σε Γ' θέση
Προσφορά ατομικού εισιτηρίου 41,80 € σε καμπίνα
Προσφορά εισιτηρίου για Ι.Χ. 62,00 €
Οι ναύλοι ισχύουν από Ρόδο για Πειραιά και από Πειραιά προς Ρόδο κάθε μέρα

TSAGARIS TRAVEL
Ακτή Σαχτούρη 5 Ρόδος
Τηλ.: 22410 36170, 30406, FAX 22410 39839
Απέναντι από την κεντρική πύλη του Λιμανιού
Καλά σας ταξίδια
X 6133-31/10

Δρομολόγια του DODEKANISOS PRIDE
Από 16/10/2006 έως 4/11/2006

ΚΑΘΗΜΕΡΙΝΑ (ΔΕΥΤΕΡΑ - ΚΥΡΙΑΚΗ)		
ΛΙΜΑΝΙ	ΑΦΙΞΗ	ΑΝΑΧΩΡΗΣΗ
ΛΕΡΟΣ	-	06:45
ΚΑΛΥΜΝΟΣ	07:30	07:40
ΚΩΣ	08:15	08:20
ΣΥΜΗ	09:45	09:50
ΡΟΔΟΣ	10:40	15:00
ΣΥΜΗ	15:50	15:55
ΚΩΣ	17:20	17:25
ΚΑΛΥΜΝΟΣ	18:00	18:05
ΛΕΡΟΣ	18:50	ΔΙΑΝ/ΣΗ

Κυριακή 05/11/2006 - Τετάρτη 08/11/2006
ΠΡΟΣΚΥΝΗΜΑ ΣΤΟΝ ΠΑΝΟΡΜΙΤΗ

05/11/2006 - 08/11/2006		
ΛΙΜΑΝΙ	ΑΦΙΞΗ	ΑΝΑΧΩΡΗΣΗ
ΛΕΡΟΣ	-	06:45
ΚΑΛΥΜΝΟΣ	07:30	07:40
ΚΩΣ	08:15	08:20
ΠΑΝΟΡΜΙΤΗΣ	09:45	09:50
ΡΟΔΟΣ	10:40	15:00
ΠΑΝΟΡΜΙΤΗΣ	15:50	15:55
ΚΩΣ	17:20	17:25
ΚΑΛΥΜΝΟΣ	18:00	18:05
ΛΕΡΟΣ	18:50	ΔΙΑΝ/ΣΗ

Δρομολόγια του DODEKANISOS EXPRESS
Από 16/10/2006 - 04/11/2006

ΚΑΘΗΜΕΡΙΝΑ (ΔΕΥΤΕΡΑ - ΚΥΡΙΑΚΗ)		
ΛΙΜΑΝΙ	ΑΦΙΞΗ	ΑΝΑΧΩΡΗΣΗ
ΡΟΔΟΣ	-	08:30
ΣΥΜΗ	09:25	09:30
ΚΩΣ	11:00	11:10
ΚΑΛΥΜΝΟΣ	11:50	12:00
ΛΕΡΟΣ	12:50	14:30
ΚΑΛΥΜΝΟΣ	15:20	15:30
ΚΩΣ	16:10	16:20
ΣΥΜΗ	17:40	17:45
ΡΟΔΟΣ	18:30	ΔΙΑΝ/ΣΗ

ΜΟΝΟ ΓΙΑ ΤΗΝ ΚΥΡΙΑΚΗ 22/10/2006		
ΛΙΜΑΝΙ	ΑΦΙΞΗ	ΑΝΑΧΩΡΗΣΗ
ΡΟΔΟΣ	-	08:30
ΣΥΜΗ	09:25	09:30
ΚΩΣ	11:00	11:10
ΚΑΛΥΜΝΟΣ	11:50	12:00
ΛΕΡΟΣ	12:50	12:55
ΠΑΤΜΟΣ	13:35	13:40
ΛΕΡΟΣ	14:20	14:30
ΚΑΛΥΜΝΟΣ	15:20	15:30
ΚΩΣ	16:10	16:20
ΣΥΜΗ	17:40	17:45
ΡΟΔΟΣ	18:30	ΔΙΑΝ/ΣΗ

ΠΡΟΣΚΥΝΗΜΑ ΣΤΟΝ ΠΑΝΟΡΜΙΤΗ

ΚΥΡΙΑΚΗ 05/11/2006 ΔΕΥΤΕΡΑ 06/11/2006		
ΛΙΜΑΝΙ	ΑΦΙΞΗ	ΑΝΑΧΩΡΗΣΗ
ΡΟΔΟΣ	-	08:30
ΠΑΝΟΡΜΙΤΗΣ	09:25	09:30
ΚΩΣ	11:00	11:10
ΚΑΛΥΜΝΟΣ	11:50	12:00
ΛΕΡΟΣ	12:50	14:30
ΚΑΛΥΜΝΟΣ	15:20	15:30
ΚΩΣ	16:10	16:20
ΠΑΝΟΡΜΙΤΗΣ	17:40	17:45
ΡΟΔΟΣ	18:30	ΔΙΑΝ/ΣΗ

ΤΡΙΤΗ 07/11/2006 ΤΕΤΑΡΤΗ 08/11/2006		
ΛΙΜΑΝΙ	ΑΦΙΞΗ	ΑΝΑΧΩΡΗΣΗ
ΡΟΔΟΣ	-	08:00
ΠΑΝΟΡΜΙΤΗΣ	08:50	09:00
ΡΟΔΟΣ	09:50	10:30
ΠΑΝΟΡΜΙΤΗΣ	11:20	12:30
ΡΟΔΟΣ	13:20	15:30
ΠΑΝΟΡΜΙΤΗΣ	16:20	18:00
ΡΟΔΟΣ	18:50	ΔΙΑΝ/ΣΗ



DODEKANISOS SEAWAYS
Η δική μας γοητεία!

Αυστραλίας 3, 85100 Ρόδος, τηλ.: 22410 70590, fax: 22410 70591, www.12ne.gr
X6122-31/10



X314-31/10

ΜΙΧ. ΠΕΤΡΙΔΗ 51 τηλ. 22410-30469 και 22410-73590

sigma travel agency

RELAX στη ΜΑΛΤΑ
4 ημέρες με τσάρτερ από Ρόδο
Αναχώρηση 18/11

Λευκά ΧΡΙΣΤΟΥΓΕΝΝΑ για όλους
Χριστούγεννα με τσάρτερ από Ρόδο
ΠΡΑΓΑ ... ΒΙΕΝΝΗ ... ΣΑΛΤΣΜΠΟΥΡΓΚ ... ΒΟΥΔΑΠΕΣΤΗ - ΜΟΝΑΧΟ ... ΒΑΥΑΡΙΑ ... ΕΛΒΕΤΙΑ
Οι θέσεις περιορισμένες

***Ακόμα:
Αεροπορικά εισιτήρια για την ΕΛΛΑΔΑ και για όλο τον κόσμο σε ειδικές προσφορές - ξενοδοχεία σε τιμές χονδρικής

Για κρατήσεις θέσεων ή πληροφορίες τηλεφωνήστε μας

SIGMA S.S. TRAVEL
ΤΗΛ. 22410 90049 FAX 22410 96697
Λ. Ηρακλειδών, Εμπ. Κέντρο RHODESLAND ΡΟΔΟΣ
(Μεταξύ AVRA BEACH και MIRA MARE)
ΥΠΕΥΘΥΝΟΣ: ΣΤΕΡΓΕΝΑΚΗΣ ΣΤΕΡΓΟΣ
Καθημερινά: 09.00 - 17.00, 18.00 - 22.00 • Σάββατο: 09.00 - 14.00
X.312-31/10

KYDON TOURS
Ποιότητα - Φροντίδα - Επιτυχία

RELAX ΣΤΟ ΜΑΡΜΑΡΙΣ
27/10-29/10/06
Τριήμερο στα ξενοδοχεία 5 αστέρων ELEGANCE και BLUE BAY με πρωινό και δείπνο πλούσιο μπουφέ, jacuzzi, hamam ΔΩΡΕΑΝ, διασκέδαση. Μεταφορές. Προαιρετική εκδρομή στο BODRUM. (ΑΛΙΚΑΡΝΑΣΟΣ) Μόνο 110 €
Συνοδός: ΕΛΕΝΗ ΨΥΛΛΑΚΗ

ΣΜΥΡΝΗ - ΕΦΕΣΟΣ - ΚΟΥΣΑΝΤΑΣΙ 27/10-30/10/06
Τετραήμερη εκδρομή. Πλούσιο πρόγραμμα. Ξενοδοχείο 4 αστέρων, ημιδιατροφή. Εισιτήρια - ξεναγήσεις - πούλμαν πολυτελείας.
Συνοδός η ξεναγός ΜΑΡΙΤΑ ΜΑΝΤΙΚΟΥ και η ΕΛΕΝΗ ΨΥΛΛΑΚΗ

ΒΕΡΟΛΙΝΟ-ΔΡΕΣΔΗ 4/11-9/11/06
Στο όμορφο Βερολίνο 5 διανυκτερεύσεις σε καταπληκτικό ξενοδοχείο 4 αστέρων HOTEL SPERIOR κεντρικό, ημιδιατροφή - πλούσιο πρόγραμμα εκδρομών - ξεναγήσεων. Εισιτήρια - μεταφορές.
Συνοδός: ΕΛΕΝΗ ΨΥΛΛΑΚΗ

DUBAI-ABUDABI 12/11-16/11/06 και ΧΡΙΣΤΟΥΓΕΝΝΑ - ΠΡΩΤΟΧΡΟΝΙΑ 9/12-15/12/06
GROUP από Ρόδο με συνοδό την ΕΛΕΝΗ ΨΥΛΛΑΚΗ
DUBAI: Αμμος - χρυσός και απέραντη ομορφιά
DUBAI: Η πόλη του μέλλοντος του Burz Al Arab Hotel κτισμένο στη θάλασσα και του Χιονοδρομικού μέσα στην έρημο.
Κτίρια φανταστικά - ψώνια ΑΦΟΡΟΛΟΓΗΤΑ
Ξενοδοχεία: MARRIOT, MOVEMPIC, FLORA GRAND, INTERCONTINENTAL
Ξενάγηση - μεταφορές - σαφάρι - κρουαζιέρα - εκδρομή στο Abu Dabi.

ΒΟΥΔΑΠΕΣΤΗ-ΠΡΑΓΑ
18/11-24/11/06
2 διανυκτερεύσεις ΒΟΥΔΑΠΕΣΤΗ
4 διανυκτερεύσεις ΠΡΑΓΑ
Αεροπορικά εισιτήρια - ξενοδοχεία 4 αστέρων - ημιδιατροφή - μεταφορές - ξεναγήσεις Karlo Vi Vari
Συνοδός: ΕΛΕΝΗ ΨΥΛΛΑΚΗ

DUBAI!!! Τακτικές αναχωρήσεις ΕΙΔΙΚΕΣ ΤΙΜΕΣ

ΤΥΝΗΣΙΑ 16/11-23/11/06

ΙΤΑΛΙΑ-ΒΕΝΕΤΙΑ-ΦΛΩΡΕΝΤΙΑ - ΡΩΜΗ 12/11-18/11/06

ΝΕΟΝΥΜΦΟΙ *οργανώνουμε το ταξίδι των ονείρων σας*

ΠΡΑΚΤΟΡΕΙΟ KYDON IATA
• ΕΘΕΛΟΝΤΩΝ ΔΩΔ/ΣΙΩΝ 14 • ΑΚΤΗ ΣΑΧΤΟΥΡΗ 8
Τηλ. 22410 23000, 27900, 27725
e-mail:kydon@otenet.gr
X6121-31/10

Πάντα κάποιοι ξεχωρίζουν...
Rodos Gold VOGIATZIS
Ιδιαίτερη αισθητική
Απαράμιλλη ποιότητα
πλούσιες επιλογές
για γάμους, βαπτίσεις,
και ιδιαίτερες στιγμές
με μοναδική λάμψη .....
σε εξαιρετικές τιμές
Rodos Gold VOGIATZIS
Χρυσές δημιουργίες...
για πολύτιμες σχέσεις
10ο χιλ. Λεωφ. Ρόδου Λίνδου
Τηλ: 22410 86670 - 3
X6134-31/10



ΔΕΝ ΕΧΩ ΔΙΛΗΜΜΑ

ΨΗΦΙΖΩ

ΓΙΩΡΓΟ ΓΙΑΝΝΟΠΟΥΛΟ

ΓΙΩΡΓΟΣ ΓΙΑΝΝΟΠΟΥΛΟΣ
ΡΟΔΟΣ ΑΝΘΡΩΠΙΝΗ ΠΟΛΗ

ΠΡΟΟΔΟΣ μικρές αγγελίες ΠΡΟΟΔΟΣ

ενοικιάσεις

ΕΝΟΙΚΙΑΖΕΤΑΙ διαμέρισμα 105 τ.μ., 3 υπνοδωμάτια, σαλόνι, κουζίνα και 2 μπάνια, με νυκτερινό ρεύμα στο συνοικισμό Δασκάλων, Αναστασίου Βρόντου 7. Πληροφορίες τηλ. 22410/68108 και 22410/28184 και κινητό 6938186893
15816-28/10

ΕΝΟΙΚΙΑΖΕΤΑΙ επιπλωμένο γκαρσονιέρα στη Ρόδο, για όλο το χρόνο, μόνο στρατιωτικοί, με αρκοντίσιον. Ενοίκιο 260 ευρώ. Πληροφορίες τηλ. 22410/20021 και 6947374732
Χ6126-31/10

ΕΝΟΙΚΙΑΖΕΤΑΙ κατάστημα 40 τ.μ., έναντι 1ου Δημ. Σχολείου στον Αγιο Δημήτριο. Μπορεί να χρησιμοποιηθεί και ως αποθήκη. Πληρ. τηλ. 6932319927
Χ6168-26/10

ΕΝΟΙΚΙΑΖΕΤΑΙ δυάροφη μεζονέτα στο Μηδεια. Πληρ. τηλ. 6947005415
14167-26/10

ΕΝΟΙΚΙΑΖΕΤΑΙ οικία Βελουχιώτη 1 - Ιαλυσός. Για επίσκεψη κάθε Δευτέρα και Πέμπτη 2-5 μ.μ. Πληρ. τηλ. 6949832474
14166-26/10

ΕΝΟΙΚΙΑΖΕΤΑΙ στην οδό Καποδιστρίου χαμηλά, μεγάλος χώρος, ενιαίο κατάστημα 210 τ.μ. και ύψος 580, κατάλληλος για όλες τις χρήσεις, νυχτερινό κέντρο, αντιπροσωπεία αυτοκινήτων, τράπεζα, κλπ. Πληρ. τηλ. 22410/34800
2799-27/10

ΕΝΟΙΚΙΑΖΕΤΑΙ γκαρσονιέρα πλήρως επιπλωμένη, σε ήσυχη περιοχή στον Αγιο Νικόλαο. Πληρ. τηλ. 22410/66473 και 6945551804
14172-27/10

ΕΝΟΙΚΙΑΖΕΤΑΙ γκαρσονιέρα επιπλωμένη, στο κέντρο της πόλης. Πληρ. τηλ. 22410/27015
14171-27/10

ΕΝΟΙΚΙΑΖΕΤΑΙ διαμέρισμα δυάρι, επιπλωμένο. Πληροφορίες τηλ. 6932583419
14185-31/10

ΕΝΟΙΚΙΑΖΕΤΑΙ στην οδό Κορίνθου 5, β' όροφος, δυάρι διαμέρισμα, αποτελούμενο από σαλόνι - υπνοδωμάτιο - κουζίνα - WC. Πληρ. τηλ. 22410/22695 και 6979002802
2902-28/10

ΕΝΟΙΚΙΑΖΟΝΤΑΙ στην περιοχή Κοσκινού, δίχωρες γκαρσονιέρες, με πλήρη εξοπλισμό, κλιματισμό, άνετο πάρκινγκ και χωρίς κοινόχρηστα. ΣΤΗ ΡΟΔΟ, γραφείο 55 τ.μ. στον α' όροφο, του Μεγάρου Κιοσόγλου επί της Εθελ. Δωδεκανησίων 29, για όλες τις χρήσεις. Πληροφορίες τηλ. 22410/67014 και 6945105247 και 6946790515
14181-8/11

ΕΝΟΙΚΙΑΖΕΤΑΙ μονοκατοικία, στην οδό 9ης Μαΐου στην Ιαλυσό, με 3 δωμάτια, σαλόνι, κουζίνα, βοηθητικούς χώρους, μεγάλη αυλή. Πληρ. τηλ. 22410/92289
15818-28/10

ΕΝΟΙΚΙΑΖΕΤΑΙ γραφείο ή ιατρείο, 60 τ.μ., με βιβλιοθήκες, κλιματισμό, ασανσέρ και αποκλειστική θέση για πάρκινγκ, επί της οδού Ηρώων Πολυτεχνείου πάνω από το οφθαλμολογικό κέντρο Ρόδου. Πληρ. τηλ. 22410/34902, κιν. 6942580848 και 6944298913
15819-5/11

ΕΝΟΙΚΙΑΖΕΤΑΙ
ΕΝΙΑΙΟΣ ΧΩΡΟΣ
140 τ.μ., στον 1ο όροφο, κατάλληλος για γραφεία στους Πεύκους της Λίνδου.
Πληροφορίες τηλ. 22410/24794
14182-9/11

ΕΝΟΙΚΙΑΖΕΤΑΙ
ΔΙΑΜΕΡΙΣΜΑ δυάρι, επιπλωμένο, με δύο υπνοδωμάτια, κουζίνα, χωλ, σαλόνι, Ρήγα Φεραίου 8, κοντά στο Πανεπιστήμιο Αιγαίου και στο ξενοδοχείο RODOS PARK.
Τηλ. 22410/78557 και 6947764144
14153-31/10

ΕΝΟΙΚΙΑΖΕΤΑΙ
ΣΤΟ ΑΝΩ ΡΟΔΙΝΙ
και επί της οδού Λισσαβόνας, αρ. 3, σε ήσυχο οικογενειακό περιβάλλον, ενοικιάζεται διαμέρισμα 80 τ.μ., αποτελούμενο από δύο υπνοδωμάτια, σαλόνι, κουζίνα, κλπ.
Πληροφορίες τηλ. 22410/61536, 22410/65952
ώρες 8-3π.μ. και 6-9μ.μ.
Χ6172-31/10

ΕΝΟΙΚΙΑΖΕΤΑΙ ισόγειο διαμέρισμα, 120 τ.μ., στην Ιαλυσό. Πληρ. τηλ. 22410/92828 και 6978197477
14110-22/10

ΕΝΟΙΚΙΑΖΕΤΑΙ γραφείο - κατάστημα, έναντι εκκλησίας Αγ. Ιωάννου, Κ. Παλαιολόγου 44. Πληρ. τηλ. 22410/20472 και 22410/74514
15790-22/10

ΕΝΟΙΚΙΑΖΕΤΑΙ διαμέρισμα 100 τ.μ., 2ος όροφος, συνδεδεμένο με το αποχετευτικό, Κωνσταντίνου Υδραίου 56. Πληρ. τηλ. 22410/31921 και 36610
5571-31/10

ΕΝΟΙΚΙΑΖΕΤΑΙ διαμέρισμα στην Ιαλυσό με δύο υπνοδωμάτια, σαλόνι, κουζίνα, μπάνιο. Διαθέτει κεντρική αυτόνομη θέρμανση και ηλιακό θερμοσίφωνα. Πληρ. τηλ. (93016) και 6932908643
15805-22/10

ΕΝΟΙΚΙΑΖΕΤΑΙ στούντιο επιπλωμένο, με δικό του μπάνιο, βεράντα, πολυκουζινάκι, ψυγείο, TV, αιρκοντίσιον, κλπ., σε πολύ καλή κατάσταση και σε ωραίο περιβάλλον, ευάερο, ευήλιο, μέχρι τέλους σχολικής περιόδου. Προτιμούνται εκπαιδευτικοί και φοιτήτριες, Πίνδου 25. Πληρ. τηλ. 22410/24846 ή 6974893879
15811-30/10

ΕΝΟΙΚΙΑΖΕΤΑΙ στο συνοικισμό των Δασκάλων στην οδό Ευσταθίου Λαγκάνη, αρ. 3, διαμέρισμα με 2 υπνοδωμάτια, ευρύχωρο σαλόνι, κουζίνα και πατάρι, WC, με εσωτερική αποθήκη και καλές βεράντες. Είναι συνδεδεμένο με τον βιολογικό και δεν έχει κοινόχρηστα. Πληρ. τηλ. 22410/33724 και κιν. 6939157462
15815-5/11

ΕΝΟΙΚΙΑΖΕΤΑΙ γκαρσονιέρα επιπλωμένη στο Κάναματ, Φώτη Κόντογλου 90, στο σούπερ μάρκετ «Βερόπουλου», λεωφόρος Καλλιθέας, με πάρκινγκ. Πληρ. τηλ. 22410/61790
15826-28/10

ΕΝΟΙΚΙΑΖΟΝΤΑΙ: 1) Διαμέρισμα τριάρι, 2) Κατάστημα 400 τ.μ., 3) Γκαρσονιέρα σε ταράτσα στην οδό Πτολεμαίων Ανάληψη. Πληροφορίες τηλ. 22410/63847
14180-28/10

ΕΝΟΙΚΙΑΖΕΤΑΙ διαμπερές διαμέρισμα 107τ.μ., τριών υπνοδωματίων, με ανεξάρτητη θέρμανση, ηλιακό θερμοσίφωνο, νυκτερινό ρεύμα, χωρίς κοινόχρηστα, στην Μεγάλου Κωνσταντίνου 33. Πληρ. τηλ. 22410/61953 και κιν. 6976455646
14178-28/10

ΕΝΟΙΚΙΑΖΕΤΑΙ διαμέρισμα ημιεπιπλωμένο, επί της οδού Κων. Παλαιολόγου 27, απέναντι από το Βενετόκλειο, σε άριστη κατάσταση. Αλλοδαποί αποκλείονται. Πληροφορίες τηλ. 6977008569
5590-3/11

ΕΝΟΙΚΙΑΖΕΤΑΙ
αποθήκη 600 τ.μ., στην περιοχή της ΕΡΤ (Βερόπουλος - LIDL) καινούργια κατασκευή, με ανεξάρτητη είσοδο και μεγάλο εξωτερικό χώρο.
Πληροφορίες τηλ. 22410/32115
Τ8579-8/11

ΕΝΟΙΚΙΑΖΕΤΑΙ
διαμέρισμα πρώτου ορόφου, στη Στέλιου Κωτιάδη 8, δύο υπνοδωμάτια, σαλόνι, κουζίνα, μπάνιο, σε πάρα πολύ καλή κατάσταση.
Πληρ. τηλ. 6976031743
15792-21/10

ΕΝΟΙΚΙΑΖΕΤΑΙ διαμέρισμα στον 2ο όροφο, με μεγάλη βεράντα, ενός υπνοδωματίου, εντοιχισμένη ντουλάπα, πλήρως επιπλωμένο και με εξοπλισμό κουζίνας, με ζεστό νερό χειμώνα - καλοκαίρι. Πληρ. τηλ. 22410/95121 και 6944777536
14158-22/10

ΕΝΟΙΚΙΑΖΕΤΑΙ επιπλωμένη γκαρσονιέρα στο Ροδίνι. Πληρ. τηλ. 6999889435 και 22410/66443
14190-2/11

ΣΤΟΝ ΑΡΧΑΓΓΕΛΟ ενοικιάζω: 1) ισόγεια κατοικία, 85 τ.μ., 225 ευρώ, 2) ισόγειο στούντιο 20 τ.μ., 150 ευρώ και 3) Διαμέρισμα 1ου ορόφου 40 τ.μ., 175 ευρώ. Πληροφορίες τηλ. 22410/22816, ώρες 09.00-13.00
14189-2/11

ΕΝΟΙΚΙΑΖΕΤΑΙ
σπίτι σε περιοχή Ασγούρου, α' όροφος, 150 τ.μ., με 3 υπνοδωμάτια, 2 μπάνια, 2 αποθήκες, μεγάλο σαλόνι, άνετη κουζίνα, με μεγάλες βεράντες γύρω - γύρω και με ατομικό πάρκινγκ.
Πληροφορίες τηλ. 95309 - κιν. 6936166172
15817-28/10

ΕΝΟΙΚΙΑΖΟΝΤΑΙ
ΔΙΑΜΕΡΙΣΜΑΤΑ
δίχωρα και μονόχωρα πλήρως επιπλωμένη, με κλιματιστικό, τηλέφωνο, TV, καθώς επίσης πλυντήριο - στεγνωτήριο.
Εντός της πόλεως Ρόδου, περιοχή Ζέφυρος.
Πληροφορίες τηλ. 22410/30063 και 6972551300
8674-5/11

ΠΕΡΙΟΧΗ ΣΤΑΔΙΟΥ ΔΙΑΓΟΡΑ
(επί της Κοδριγκτώνος)
ΕΝΟΙΚΙΑΖΟΝΤΑΙ
δίχωρα - ευρύχωρα επιπλωμένα διαμερίσματα, διαμπερή, για χειμερινή περίοδο (μέχρι και Ιούνιο)
Πληροφορίες τηλ. 22410/31756
Τ8703-1/11

πωλήσεις

ΠΩΛΟΥΝΤΑΙ στην παραλία Κιοτάρι μεζονέτες, ημιτελής και τελειωμένες των 80τ.μ. και 110τ.μ. σε 1000τ.μ. οικόπεδο σε κατασκευή πολυτελή. Δεκτά δάνεια. Πληρ. Διακογεωργίου Κάλλιστος. Πληροφορίες τηλ. 22410/29318 και 22410/78501
Χ6143-31/10

ΠΩΛΟΥΝΤΑΙ στην Κρεμαστή διαμερίσματα μεζονέτες στον παραλιακό δρόμο Κρεμαστής των 60τ.μ . και μεζονέτες των 120τ.μ. με αυλή, πολυτελής κατασκευή. Δάνεια δεκτά. Πληρ. Διακογεωργίου Κάλλιστος τηλ. 22410/29318 και 22410/78501
Χ6144-31/10

ΠΩΛΟΥΝΤΑΙ στην Ιαλυσό, διαμερίσματα ετοιμοπαράδοτα σε μικρή πολυκατοικία. Ισόγειο 81 τ.μ., τιμή 121.500 ευρώ, 1ος όροφος 41 και 42 τ.μ., τιμή 63.000 ευρώ το καθένα, 2ος όροφος 65 και 84 τ.μ., τιμή 97.500 και 126.000 ευρώ αντίστοιχα. Πληρ. Θενελιοκτηματική τηλ. 22410/37022 & 6932541681
14156-22/10

ΠΩΛΕΙΤΑΙ μεζονέτα 240 τ.μ., με 2 στρέμματα οικόπεδο, λουξ κατασκευής, 3 ετών, με 4 υπνοδωματία, 2 τουαλέτες, 2 WC, κουζίνα, σαλόνι, 2 αποθηκευτικούς χώρους, δωμάτιο ιματοθήκης και γραφείο, κεντρική θέρμανση, αιρκοντίσιον, τζάκι, ιταλική κουζίνα, ηλεκτρικά παντζούρια, ηλεκτρική εξώπορτα, σε άριστη κατάσταση, σε καλή περιοχή στην Ιαλυσό. Πληρ.Σταμάτης Μανωλάκος, πωλήσεις ακινήτων, τηλ. 22410/23815-78275 και 6945769958
14172-27/10

ΠΩΛΕΙΤΑΙ μεζονέτα 180 τ.μ., δυάροφη, με 1500 μ. οικόπεδο, λουξ κατασκευής, με 3 υπνοδωμάτια, κουζίνα, σαλόνι, 2 τουαλέτες, μεγάλα μπαλκόνια, με τζάκι, κεντρική θέρμανση, αιρ κοντίσιον, ηλεκτρικά παντζούρια, ηλεκτρική εξώπορτα, υδρομασάζ και φωτοβολταϊκό σύστημα ηλεκτροδότησης, ολοκαίνουργια σε καλή περιοχή στα Μαριτσά. Τιμή 380.000 ευρώ. Πληρ. Σταμάτης Μανωλάκος, πωλήσεις ακινήτων, τηλ. 2410/23815-78275 και 6945769958
14172-27/10

ΠΩΛΟΥΝΤΑΙ: 1) Μονοκατοικία - βίλλα 200 τ.μ., διώροφη, λουξ κατασκευής. Είναι κτισμένη μετά το Φαληράκι (περιοχή Τραγανού) και σε οικόπεδο 1000 τ.μ. σε φανταστική θέση. Τιμάται 500.000 ευρώ. 2) Μονοκατοικία - βίλλα 140 τ.μ., διώροφη και με υπόγειο 100 τ.μ., στο Γεννάδι. Απέχει από τη θάλασσα 400 μ. και έχει οικόπεδο 1000 τ.μ.. Τιμάται 250.000 ευρώ. Πληρ. κ. Χαρκιανάκη τηλ. 6946-163242
14170-27/10

ΠΩΛΟΥΝΤΑΙ οικόπεδα: 1) Στο Καρακόνερο, 610 τ.μ., εντός σχεδίου, 2) Μετά το Καρακόνερο 345 τ.μ., οικοδομήσιμο και άρτιο, 3) στο Ροδίνι (περιοχή ΔΕΥΑΡ) με φανταστική θέα 700 τ.μ. εντός σχεδίου και ΣΔ 0,8, 4) Στη Ψαροπούλα 540 τ.μ. με ΣΔ 1,4, 5) Στο Καρακόνερο 3630 τ.μ. οικοδομήσιμο. Πληρ. κ. Χαρκιανάκη τηλ. 6946-163242
14170-27/10

ΠΩΛΟΥΝΤΑΙ
ΑΙΓΟΠΡΟΒΑΤΑ οικόσιτα, έγκυα και γεννημένα
Πληροφορίες τηλ. 22410/75739 και 6942908361
14152-31/10

ΠΩΛΟΥΝΤΑΙ επαγγελματικοί χώροι, στην οδό Βενέζη (δίπλα στο Ροδίων Παιδεία): α) Καταστήματα: για οποιαδήποτε χρήση επαγγελματική των 62τ.μ., και 125τ.μ., β) Γραφεία - Ιατρεία των 62 τ.μ. και 125τ.μ. γ) Αποθήκες των 62τ.μ. και 125τ.μ. Δεκτά δάνεια. Πηρ. Κάλλιστος Διακογεωργίου, τηλ. 22410/78501 και 22410/29318
Χ6145-31/10

ΠΩΛΟΥΝΤΑΙ διαμερίσματα: 1) Στο Ροδίνι 100 τ.,μ., με 3 υπνοδωμάτια, 2 μπάνια, αποθήκη και γκαράζ. Είναι καινούργιο και ετοιμοπαράδοτο. 2) Στην οδό Αταβύρου 85 τ.μ., με 2 υπνοδωμάτια, αποθήκη και γκαράζ, καινούργιο ετοιμοπαράδοτο. 3) Στην Ιξιά 94 τ.μ., με θέρμανση και αποκλειστική χρήση αυλής καινούργιο, ετοιμοπαράδοτο. Πληρ. κ. Χαρκιανάκη τηλ. 6946-163242
14170-27/10

ΠΩΛΟΥΝΤΑΙ: 1) Μονοκατοικία τριώροφη στο Καρακόνερο, 180 τ.μ. και σε οικόπεδο 300 τ.μ., 2) Μεζονέτα διώροφη 135 τ.μ., μετά το Καρακόνερο, με φανταστική θέα και σε οικόπεδο 200 τ.μ. Πληρ. κ. Χαρκιανάκη τηλ. 6946-163242
14170-27/10

ΠΩΛΕΙΤΑΙ μεζονέτα 300 τ.μ., σε οικόπεδο 1000 τ.μ., πολυτελούς κατασκευής, στα Κοσκινού, σε πολύ ωραία τοποθεσία. Διαθέτει 2 εντοιχισμένες κουζίνες, 5 υπνοδωμάτια, 3 μπάνια, (το 1 τζακούζι), 1 WC, μεγάλη σαλοτραπεζαρία και μεγάλους αποθηκευτικούς χώρους. Πληρ. Θεμελιοκτηματική, τηλ. 22410/37022 και 6932541681
14188-31/10

ΠΩΛΟΥΝΤΑΙ: 1) Πρατήριο υγρών καυσίμων στο Κιοτάρι, 2) Επιχείρηση σούπερ μάρκετ και τουριστικό, δίπλα σε μεγάλο ξενοδοχείο στην Ιξιά.Πληρ. Θεμελιοκτηματική, τηλ. 22410/37022 και 6932541681
14188-31/10

ΠΩΛΕΙΤΑΙ
κτήμα 100 στρεμμάτων στον Αγιο Φωκά της Κω, αμφιθεατρικό, σε ξενοδοχειακή ζώνη, 150 τ.μ. από θάλασσα, με άσφαλτο. Κτίζεις 20%. Τιμή 1.000.000 ευρώ.
Τηλ. 6934404328 και 22410/38382
14136-22/10

ΤΟ ΞΕΝΟΔΟΧΕΙΟ THE IXIAN GRAND ΕΚΠΟΙΕΙ
ΠΛΗΡΗ ΕΞΟΠΛΙΣΜΟ ΔΩΜΑΤΙΩΝ ΣΕ ΚΑΛΗ ΚΑΤΑΣΤΑΣΗ ΛΟΓΩ ΑΝΑΚΑΙΝΙΣΗΣ
Τηλ. επικοινωνίας 22410/92944
υπεύθυνος κ. Μακρής
ΧΛ334-1/11

πωλήσεις αυτοκινήτων

ΠΩΛΕΙΤΑΙ μοτοσικλέτα GILERA RUNNER 125, δίχρονο, 750 ευρώ, σε καλή κατάσταση. Πληρ. τηλ. 22410/38361 και 6946012802
5582-24/10

ΠΩΛΕΙΤΑΙ GILERA μηχανή 125 c.c., COGUAR 125, σε άριστη κατάσταση, χρώματος ζαχαρη πράσινο, 12.500 km. Πληρ. τηλ. 22410/45284 και 6979170178
14164-26/10

ΠΩΛΕΙΤΑΙ MERCEDES E220,1995,cabriole, sport, AMG,106,000km, δερμάτινο σαλόνι, ηλ. παράθυρα, ηλ. καθρέπτες, ηλ. καθίσματα, a/c. Πληροφορίες 6936656966
Χ6147-31/10

ΠΩΛΕΙΤΑΙ σετ 4 ζαντολάχιστα BMW 205/55 R16 PIRELLI P6000 σε άριστη κατάσταση, 1500 km. Πληρ. τηλ. 22410/45284 και 6979170178
14164-26/10

ΠΩΛΕΙΤΑΙ SMART ROADSTER, 2004, 82 hp, 27,000 km, a/c, αυτομ. οροφή, αυτομ. Κιβώτιο, ηλ. Παράθυρα, ζάντες αλουμινίου 15'',mp3 player. Πληροφορίες:6936656966
Χ6148-31/10

ΠΩΛΕΙΤΑΙ οικόπεδο 2520 τ.μ., στο Παραδείσι, περιοχή Ατσιγγάνικα. Τιμή 50.000 ευρώ. Πληροφορίες τηλ. 20021
Χ6127-31/10

ΕΝΟΙΚΙΑΣΕΙΣ ΔΩΜΑΤΙΩΝ

Το γνωστό κεντρικό ξενοδοχείο «ΜΟΣΧΟΣ» που βρίσκεται στην οδό Εθελοντών Δωδεκανησίων 5, στο κέντρο της πόλης, ενημερώνει τους φοιτητές, τους στρατιωτικούς και κάθε ενδιαφερόμενο ότι νοικιάζει με το μήνα για τη χειμερινή περίοδο τα δωμάτιά του: **Προσφέρονται:**

1. Ατομική τουαλέτα και μπάνιο ή ντους
2. Τηλέφωνο
3. Τηλεόραση
4. Ψυγείο
5. Θέρμανση
6. Ζεστό νερό
7. Κοινόχρηστο σαλόνι
8. Καθαρισμός δωματίου (εβδομαδιαίος)
9. Λευκός ιματισμός (με εβδομαδιαία αλλαγή σεντονιών)

• Το ξενοδοχείο «ΜΟΣΧΟΣ» απέχει δέκα λεπτά από το Πανεπιστήμιο και ένα λεπτό από το Δικαστήριο κα τη Στρατιωτική Λέσχη

Πληροφορίες τηλ. 6944199527
14148-30/11

Crete & Rhodes
CAPSIS
Convention Centers & Resort Hotels

Το ξενοδοχείο και Συνεδριακό Κέντρο SOFITEL CAPSIS ΡΟΔΟΥ

ΖΗΤΑΕΙ
ΝΥΧΤΕΡΙΝΟ RECEPTIONIST
NIGHT AUDITOR
Για όλο το χρόνο
Υπόψη Στάμου Αντώνη
ΞΕΝΟΔΟΧΕΙΟ SOFITEL CAPSIS ΡΟΔΟΥ
Ιξιά 85100 Ρόδος - Φαξ: 22410/20900
Για περισσότερες πληροφορίες τηλ. 22410/25015
Τ8646-26/10

ΜΕΓΑΛΗ ΕΥΚΑΙΡΙΑ ΣΤΗΝ ΚΡΕΜΑΣΤΗ!!!
ΠΩΛΟΥΝΤΑΙ σε τιμές ΣΟΚ!!!
Αυτόνομες μεζονέτες 120 τ.μ., σούπερ λουξ κατασκευής, με ενδοδαπέδια θέρμανση, ιδιωτικό πάρκινγκ, κ.α.
Στο Γεννάδι εξωτικές κατοικίες 80 τ.μ., σούπερ λουξ κατασκευής στις χαμηλότερες τιμές της αγοράς.
Πληρ. ΝΕΟΚΑΤΑΣΚΕΥΑΣΤΙΚΗ ΡΟΔΟΥ ΤΗΛ.6948744155 κ. Νίκος και 6937163244 κ. Γιάννη ΠΡΟΣΟΧΗ!!!
Οι προσφορές ισχύουν έως 31 Δεκεμβρίου 2006
Περιορισμένος αριθμός ακινήτων
Τ8421-31/12/06

ΠΩΛΟΥΝΤΑΙ
ΜΟΝΟ ΑΠΟ ΤΟ ΓΡΑΦΕΙΟ ΜΑΣ
• **Σας παρακαλούμε να συγκρίνετε τις δικές μας τιμές με όλες τις άλλες**

1) Διαμέρισμα 120 τ.μ. σε μικρή πολυκατοικία 4 διαμ. μόνο σε καλή τοποθεσία.
2) Μονοκατοικία 3 κυρίων δωματίων με μεγάλο κήπο φανταστική τιμή.
3) Διαμέρισμα 3άρι ισόγειο με αυλή, περιοχή Σωτήρος. Πολύ καλή τιμή.
4) Οικόπεδο 700 τ.μ. με θέα θάλασσα, περιοχή Ροδίνι. Κάλυψη 0.8.
5) Οικία 2όροφη 75 τμ. στην Παλιά Πόλη
6) Οικία 190 τ.μ. με αυλή στην Παλιά Πόλη
7) Μαγαζί γωνιακό εντός πόλεως με τεράστιες βεράντες
8) Οικόπεδο 200 τ.μ. εντός πόλεως πολύ καλή τιμή.
9) Διαμερίσματα 3άρια και 4άρια υπό κατασκευή με φανταστική θέα λουξ κατασκευής
10) Οικία με 2 δωμάτια, κουζίνα, τουαλέτα μοναχική μόνο 45.000 ευρώ.
11) Οικόπεδα 1.000 τ.μ., με άδεια ή και γιαπί στα Κοσκινού.
12) Οικόπεδα 1.500 τ.μ. με άδεια ή και σε μπετά στην Παστίδα.
13) Μονοκατοικία (ΒΙΛΑ) 300 τ.μ. με βοηθητικούς χώρους σε 3.000 τ.μ. οικόπεδο περιοχή ΞΙΑ.
14) Παλαιά 2όροφη οικία στο Νεοχώρι.

Γ. ΝΕΟΦΥΤΟΥ
ΞΑΝΘΟΥ 15 Α - ΤΗΛ. 21434
Χ6114-31/10

Α.Ν.Ε.Σ
ΑΝΩΝΥΜΗ ΝΑΥΤΙΛΙΑΚΗ ΕΤΑΙΡΙΑ ΣΥΜΗΣ
ΔΡΟΜΟΛΟΓΙΑ ΑΠΟ 16/10/06 ΕΩΣ 22/10/06
X6135-31/10

Ε/Τ - Ο/Τ ΠΡΩΤΕΥΣ

ΔΕΥΤΕΡΑ			ΤΡΙΤΗ			ΤΕΤΑΡΤΗ			ΠΕΜΠΤΗ			ΠΑΡΑΣΚΕΥΗ			ΣΑΒΒΑΤΟ	
ΛΙΜΑΝΙ	ΩΡΑ ΑΦ	ΩΡΑ ΑΝ	ΛΙΜΑΝΙ	ΩΡΑ ΑΦ	ΩΡΑ ΑΝ	ΛΙΜΑΝΙ	ΩΡΑ ΑΦ	ΩΡΑ ΑΝ	ΛΙΜΑΝΙ	ΩΡΑ ΑΦ	ΩΡΑ ΑΝ	ΛΙΜΑΝΙ	ΩΡΑ ΑΦ	ΩΡΑ ΑΝ	ΛΙΜΑΝΙ	ΩΡΑ ΑΦ
ΡΟΔΟ		08.45	ΡΟΔΟ	-	13.00	ΚΑΛ/ΝΟ		08.30	ΡΟΔΟ		08.45	ΡΟΔΟ		13.00	ΚΩ	
ΚΑΣΤ/ΖΟ	13.15	13.30	ΣΥΜΗ	14.40	15.00	ΚΩ	09.35	10.00	ΚΑΣΤ/ΖΟ	13.15	13.30	ΣΥΜΗ	14.40	15.00	ΝΙΣΥΡΟ	07.30
ΡΟΔΟ	18.15	Δ	ΤΗΛΟ	17.00	17.15	ΝΙΣΥΡΟ	11.30	12.00	ΡΟΔΟ	18.15	Δ	ΤΗΛΟ	17.00	17.15	ΤΗΛΟ	09.00
			ΝΙΣΥΡΟ	18.30	18.45	ΤΗΛΟ	13.15	13.45				ΝΙΣΥΡΟ	18.30	18.45	ΣΥΜΗ	11.15
			ΚΩ	20.15	20.30	ΣΥΜΗ	15.45	16.15				ΚΩ	20.15	Δ	ΡΟΔΟ	13.15
			ΚΑΛ/ΝΟ	21.35	Δ	ΡΟΔΟ	17.55	Δ							ΚΑΣΤ/ΖΟ	19.30
															ΡΟΔΟ	00.30

Ε/Τ - Ο/Τ ΣΥΜΗ

ΔΕΥΤΕΡΑ			ΤΡΙΤΗ			ΤΕΤΑΡΤΗ			ΠΕΜΠΤΗ			ΠΑΡΑΣΚΕΥΗ			ΣΑΒΒΑΤΟ	
ΛΙΜΑΝΙ	ΩΡΑ ΑΦ	ΩΡΑ ΑΝ	ΛΙΜΑΝΙ	ΩΡΑ ΑΦ	ΩΡΑ ΑΝ	ΛΙΜΑΝΙ	ΩΡΑ ΑΦ	ΩΡΑ ΑΝ	ΛΙΜΑΝΙ	ΩΡΑ ΑΦ	ΩΡΑ ΑΝ	ΛΙΜΑΝΙ	ΩΡΑ ΑΦ	ΩΡΑ ΑΝ	ΛΙΜΑΝΙ	ΩΡΑ ΑΦ
ΡΟΔΟ		09.00	ΡΟΔΟ		09.00	ΣΥΜΗ		09.00	ΣΥΜΗ		06.00	ΣΥΜΗ		06.00	ΣΥΜΗ	
ΠΑΝ/ΤΗ	10.50	12.00	ΠΑΝ/ΤΗ	10.50	12.00	ΡΟΔΟ	10.50	18.30	ΡΟΔΟ	07.50	09.00	ΡΟΔΟ	07.50	09.00	ΡΟΔΟ	07.50
ΣΥΜΗ	13.00	16.15	ΣΥΜΗ	13.00	16.15	ΣΥΜΗ	20.20	Δ	ΠΑΝ/Τ	10.50	12.00	ΠΑΝ/ΤΗ	10.50	12.00	ΠΑΝ/ΤΗ	10.50
ΡΟΔΟ	18.05	Δ	ΡΟΔΟ	18.05	18.30				ΣΥΜΗ	13.00	16.15	ΣΥΜΗ	13.00	16.15	ΣΥΜΗ	13.00
			ΣΥΜΗ	20.20	Δ				ΡΟΔΟ	18.05	18.30	ΡΟΔΟ	18.05	18.30	ΡΟΔΟ	18.05
									ΣΥΜΗ	20.20	Δ	ΣΥΜΗ	20.20	Δ		

Υ/Τ ΑΙΓΑΙΗ

ΔΕΥΤΕΡΑ			ΤΡΙΤΗ			ΤΕΤΑΡΤΗ			ΠΕΜΠΤΗ			ΠΑΡΑΣΚΕΥΗ			ΣΑΒΒΑΤΟ	
ΛΙΜΑΝΙ	ΩΡΑ ΑΦ	ΩΡΑ ΑΝ	ΛΙΜΑΝΙ	ΩΡΑ ΑΦ	ΩΡΑ ΑΝ	ΛΙΜΑΝΙ	ΩΡΑ ΑΦ	ΩΡΑ ΑΝ	ΛΙΜΑΝΙ	ΩΡΑ ΑΦ	ΩΡΑ ΑΝ	ΛΙΜΑΝΙ	ΩΡΑ ΑΦ	ΩΡΑ ΑΝ	ΛΙΜΑΝΙ	ΩΡΑ ΑΦ
ΣΥΜΗ		07.30	ΣΥΜΗ		07.30	ΡΟΔΟ		09.00	ΡΟΔΟ		09.00	ΡΟΔΟ		14.30	ΡΟΔΟ	
ΡΟΔΟ	08.30	09.00	ΡΟΔΟ	08.30	09.00	ΣΥΜΗ	10.00	10.15	ΣΥΜΗ	10.00	10.15	ΣΥΜΗ	15.30	16.30	ΣΥΜΗ	10.00
ΣΥΜΗ	10.00	10.15	ΣΥΜΗ	10.00	10.15	ΡΟΔΟ	11.15	14.30	ΡΟΔΟ	11.15	14.30	ΡΟΔΟ	17.30	Δ	ΡΟΔΟ	11.15
ΡΟΔΟ	11.15	18.00	ΡΟΔΟ	11.15	14.30	ΣΥΜΗ	15.30	16.30	ΣΥΜΗ	15.30	16.30				ΣΥΜΗ	15.30
ΣΥΜΗ	19.00	Δ	ΣΥΜΗ	15.30	16.30	ΡΟΔΟ	17.30	Δ	ΡΟΔΟ	17.30	Δ				ΡΟΔΟ	17.30
			ΡΟΔΟ	17.30	Δ										ΣΥΜΗ	19.00

Τα δρομολόγια μπορούν να τροποποιηθούν λόγω εκτάκτων συγκοινωνιακών αναγκών ή καιρικών συνθηκών.
Παρακαλούμε πριν ταξιδέψετε επικοινωνήστε με την Εταιρία:
Γραφείο Σύμης:Τηλ. 2246071444 Φαξ. 2246071373
Γραφείο Ρόδου :Τηλ. 2241037769 Φαξ. 2241034493
ΚΡΑΤΗΣΕΙΣ ΚΑΙ ΜΕΣΩ INTERNET: www.anes.gr

ΑΝΕΣ
ΑΝΩΝΥΜΗ ΝΑΥΤΙΛΙΑΚΗ ΕΤΑΙΡΙΑ ΣΥΜΗΣ
Ε/Γ - Ο/Γ ΠΡΩΤΕΥΣ
ΗΜΕΡΗΣΙΑ ΕΚΔΡΟΜΗ ΓΙΑ
ΤΗΛΟ - ΝΙΣΥΡΟ
ΚΑΘΕ ΚΥΡΙΑΚΗ

ΔΡΟΜΟΛΟΓΙΑ από 15/5 έως 31/10/2006

Λιμάνι	Αφιξη	Αναχώρηση
ΡΟΔΟ		08.30
ΤΗΛΟ	11.30	11.45
ΝΙΣΥΡΟ	13.00	18.00
ΤΗΛΟ	19.15	19.30
ΡΟΔΟ	22.30	Δ.

ΡΟΔΟ - ΤΗΛΟ	
Τιμή κατ' άτομο	11.45 €
με επιστροφή	22,90 €
ΙΧ	18.40 €
με επιστροφή	36,80 €
ΡΟΔΟ - ΝΙΣΥΡΟ	
Τιμή κατ' άτομο	11.47 €
με επιστροφή	22,94 €
ΙΧ

Πιστοί στις ανθρώπινες αξίες
ανταποκρινόμαστε πάντα με επιτυχία
και δημιουργούμε τις ιδανικότερες σχέσεις.
Σας ευχαριστούμε που μας αμείβετε με
τον καλύτερο τρόπο:
ΤΗΝ ΕΜΠΙΣΤΟΣΥΝΗ ΣΑΣ.

ΦΩΣΚΟΛΟΣ
Γραφείο γνωριμιών γάμου
Πατησίων 256 Πλ. Κολιάτσου
210 2017090 - 6979207906
X336-25/10

ΣΤΕΓΗ ΓΡΑΜΜΑΤΩΝ ΚΑΙ ΤΕΧΝΩΝ ΔΩΔΕΚΑΝΗΣΟΥ

Συγχαρητήριο

Το Διοικητικό Συμβούλιο της Στέγης Γραμμάτων και Τεχνών Δωδεκανήσου, με ιδιαίτερη χαρά και ικανοποίηση, εκφράζει τα θερμά του συγχαρητήρια στο μέλος του Δ.Σ. και πρώην Αντιδήμαρχο Ροδίων, **κ. Λίτσα Παπαθανάση,** για την πρόσφατη εκλογή της στην Πατάγια της Ταϋλάνδης στη θέση της **Προέδρου** του Παγκόσμιου Τουριστικού Οργανισμού Επαγγελματιών στην ταξιδιωτική και τουριστική βιομηχανία, SKALL INTERNATIONAL, σημαντικότατη διεθνής διάκριση, που προβάλλει και τιμά τη Στέγη, τη γενέτειρά της τη Ρόδο, αλλά και τη χώρα μας, αφού, για πρώτη φορά, Ελληνίδα (ή και Έλληνας) καταλαμβάνει το ανώτατο αυτό αξίωμα. Μαζί με τα συγχαρητήρια, της ευχόμαστε υγεία και καλή επιτυχία και ευόδωση του σημαντικού έργου που έχει να επιτελέσει.

Το Δ.Σ. της Σ.Γ.Τ.Δ.

14192-22/10

ΑΡΧΩΝ ΣΑΜΑΡΤΖΗΣ ΑΕΤΕΒΕ

Από το 1980

26 ΧΡΟΝΙΑ ΜΟΝΩΣΕΙΣ



ΑΡΧΩΝ ΣΑΜΑΡΤΖΗΣ ΑΕΤΕΒΕ
ΜΟΝΩΣΕΙΣ - ΣΤΕΓΑΝΩΣΕΙΣ
1) Ικαρου & Λαοδικείας - Τηλ.: 22410 20021 Ρόδος 85100
2) Υποκατάστημα Ερυθρού Σταυρού 21 - Τηλ.: 22410 23030 Ρόδος 85100
ΚΙΝΗΤΟ: 6947374732
X 6125-31/10

Ευχαριστήριο

Ευχαριστώ θερμά τους συνδημότες μου που για ακόμα μια φορά με τίμησαν με την ψήφο τους, αναδεικνύοντάς με πρώτη γυναίκα Δημοτικό Σύμβουλο. Επίσης τους ευχαριστώ για το ηχηρό μήνυμα το οποίο έστειλαν στις εκλογές για την συνέχεια της δημιουργικής πορείας μιας δημοτικής αρχής που έχει πορευθεί μέχρι σήμερα με γνώμονα το δημόσιο συμφέρον και επίκεντρο τον άνθρωπο.

Υπόσχομαι να συνεχίσω να αγωνίζομαι για μια λαλυσό αντάξια των κατοίκων της, την οποία με υπερηφάνια θα παραδώσουμε στα παιδιά μας.

Ευδοκία Πάττα Αποστολίδη
Δημοτική Σύμβουλος Δήμου Ιαλυσού

15870-22/10

ΙΑΤΡΙΚΗ ΑΝΑΚΟΙΝΩΣΗ

Η ΙΑΤΡΟΣ
ΣΠΑΘΑΡΗ Γ. ΕΙΡΗΝΗ
ΔΕΡΜΑΤΟΛΟΓΟΣ - ΑΦΡΟΔΙΣΙΟΛΟΓΟΣ

λειτουργεί κανονικά κατόπιν
ραντεβού από 09.00 π.μ. - 21.00 μ.μ.
στα τηλ. 22410 63555
& 6944313778

ΔΙΕΥΘΥΝΣΗ: Γ. ΣΕΦΕΡΗ 108 ΡΟΔΟΣ 85100
(Εμπορικό Κέντρο Πανάγου άνωθεν
Super Market Βερόπουλος)

T8702-25/11

ΑΝΑΚΟΙΝΩΣΗ: 14096-5/11

ΤΟ ΓΡΑΦΕΙΟ ΤΗΣ ΨΥΧΟΛΟΓΟΥ-ΨΥΧΟΘΕΡΑΠΕΥΤΡΙΑΣ

Σμαράγδας Δ. Δημητρά

ΜΕΤΑΦΕΡΘΗΚΕ ΣΤΗΝ ΟΔΟ 28ης ΟΚΤΩΒΡΙΟΥ 4, ΣΤΗΝ ΠΛΑΤΕΙΑ ΑΚΑΔΗΜΙΑΣ, ΚΑΙ ΛΕΙΤΟΥΡΓΕΙ ΚΑΝΟΝΙΚΑ ΚΑΤΟΠΙΝ ΡΑΝΤΕΒΟΥ ΣΤΑ ΤΗΛΕΦΩΝΑ 22410-70145 ΚΑΙ 6944 36 26 38.

Πρόταση για αναβολή της συζήτησης στη Βουλή



Πρόταση για αναβολή της συζήτησης στη Βουλή για το άρθρο 16 του Συντάγματος, που αφορά στην αποκλειστικότητα του κράτους στην τριτοβάθμια εκπαίδευση, κατέθεσε για λογαριασμό του ΠΑΣΟΚ, ο επί της συνταγματικής αναθεώρησης εισηγητής του, Ανδρέας Λοβέρδος.

Το επίμαχο άρθρο επρόκειτο να απασχολήσει την αρμόδια Επιτροπή της Βουλής την ερχόμενη Τετάρτη.

Κατά τον εισηγητή του ΠΑΣΟΚ, ήδη από την έναρξη των εργασιών της Επιτροπής για την αναθεώρηση του Συντάγματος, είχε συμφωνηθεί ότι επίμαχα άρθρα που αφορούν την ανώτατη εκπαίδευση, τις σχέσεις Κράτους και Εκκλησίας, τη δασοπροστασία κ.ά., επρόκειτο να συζητηθούν ξεχωριστά στο τέλος της σχετικής διαδικασίας, τον Ιανουάριο.

«Δεν θ' αφήσουμε τη ΝΔ να κάνει την ατζέντα της συζήτησης για το Σύνταγμα με βάση την πολιτική επικαιρότητα και όχι τα συμφωνηθέντα ανάμεσα στους βουλευτές όλων των κομμάτων», δήλωσε σχετικά ο κ. Λοβέρδος. Από πλευράς του, ο Γιάννης Τραγάκης, δεσμεύθηκε να έχει απαντήσει στο αίτημα του ΠΑΣΟΚ έως αύριο.

Τέλος, υπενθυμίζεται ότι για την συζήτηση του επίμαχου άρθρου, είχε προγραμματιστεί για την ερχόμενη Τετάρτη, πανεκπαιδευτικό συλλαλητήριο έξω από τη Βουλή.

ΤΗΛΕΟΡΑΣΗ

ΕΤ1

08:00 Θεία λειτουργία
10:30 Αρχονταρίκι
11:30 Μουσική παράδοση
12:30 Βουλή των Ελλήνων
13:30 Με αρετή και τόλμη
14:00 Ευθραστη αγνότητα
15:00 Από τον Φρόϋντ στο Διαδίκτυο
16:00 Μπασκετούπολη
17:30 Μονεμβασιά - Ντοκυμανταίρ
18:15 Ο ωραίος Αντόνιο
20:00 Μεγάλοι κινηματογραφικοί Δημιουργοί: Ο χαφές – Ταινία γκανγκστερική
22:00 Αθλητική Κυριακή
23:00 Ειδήσεις
24.00 Μπούλσιτ - Ντοκιμαντέρ

ΝΕΤ

06:00 Σαββατοκύριακο στη ΝΕΤ
09:00 Goof Troop
10:00 Disney s Mickey Mouseworks
10:30 Λιλο και Στιτς - Κινούμενα σχέδια
11:30 Little Mermaid - Κινούμενα σχέδια
12:00 Ειδήσεις
12:30 Press
13:30 Κυριακάτικο τραπέζι (Ε)
15:00 Ειδήσεις
16:00 Γουίνι το αρκουδάκι, μια αξέχαστη βραδιά - Κινούμενα σχέδια
17:30 Ντο Ρε Φεστιβάλ Θεσσαλονίκης
18:00 Ειδήσεις
18:30 Δημοτικές Νομαρχιακές εκλογές 2006, Β Γύρος
24:00 Ειδήσεις
00:30 Κάτω από τον αστερισμό του σκορπιού - Ξένη Ταινία. Επική περιπέτεια

ΕΤ3

06:00 4ο Φεστιβάλ Ευρωπαϊκής Τηλεόρασης - Circom
07:00 Θεσσαλονίκης Εγκώμιον: Πλους Ονείρου (Ε)
07:30 Θεία Λειτουργία
10:30 Ανιχνευσείς (Ε)
13:00 Ειδήσεις
13:30 Περι γης ο λόγος
14:30 Κυριακή στο χωριό
16:30 Οξυγόνο
17:30 Music Cover
18:00 Design
20:00 Το τσίρκο Golden
21:00 Πάρε τα λεφτά - Ξένη Ταινία
23:00 Η καταιγίδα - Ντοκυμανταίρ
00:30 Σπορ στο 3
05:00 Κάθε τόπος και τραγούδι (Ε)

ΟΜΕGΑ

06:00 Από Νωρίς... και το Σαββατοκύριακο
07:00 Mega Σαββατοκύριακο
10:00 Ελληνική σειρά (Ε
14:00 Μεσημβρινό Δελτίο Ειδήσεων
14:50 Ο γάμος του καλύτερου μου φίλου - Ξένη Ταινία. Αισθηματική κομεντί
17:10 Ελληνική σειρά (Ε)
17:55 Ματιές στα γεγονότα
18:00 Μπουκιά και συγχώριο (Ε)
19:00 Taxi girl
21:00 Δημοτικές εκλογές
00:15 The Magestic - Ξένη Ταινία
03:45 Οι Αγγελοι του Τσάρλι

ΑΝΤ1

06:30 Στούντιο με
10:00 Καλομελέτα κι έρχεται
13:00 Τα Νέα του ΑΝΤ1
14:00 Se Forma
14:45 Ξενη ταινία
16:45 Pass Παντού
17:45 Δημοτικές & Νομαρχιακές εκλογές 2006
01:15 Κώδικας τιμής... συνέχεια - Ξένη Ταινία
02:00 Ζούσα μοναχός χωρίς αγάπη - Ελληνική Ταινία
03:45 Ποδόσφαιρο

ΣΚΑΪ

06:00 Παιδικό πρόγραμμα
13:30 Everwood: Η μικρή πόλη
14:30 Τα φιλαράκια
15:30 The making of της ταινίας "Lady the water"
15:45 Σούπερμαν, τα χρόνια της νεότητας
16:45 Οι μάγισσες
17:45 Οι κότες το σκασαν - Ξένη Ταινία. Περιπέτεια κινουμένων σχεδίων
21:00 Η κατάρα του Τονταγχαμων - Ξένη Ταινία. Περιπέτεια φαντασίας
00:30 7 μέρες ζωής - Ξένη Ταινία. Ψυχολογικό θρίλερ
02:30 Ενας αμερικάνος στο Παρίσι - Ξένη Ταινία. Μιούζικαλ
05:00 Αστέρια στο πεντάγραμμο

ALPHA

006:30 Studio Alpha
10:00 Αυτό μας έλειπε
13:00 Εικόνες
14:00 Αν (Ε)
15:00 Ειδήσεις
15:30 Αλλαξέ το
16:30 Δελτίο Ειδήσεων στη νοηματική γλώσσα
16:45 ΑΤΡΟΜΗΤΟΣ – ΟΛΥΜΠΙΑΚΟΣ - Αθλητική μετάδοση
19:00 Δημοτικές εκλογές 2006
21:00 Φορμουλα 1 - Αθλητική μετάδοση. Γκραν Πρι - Βραζιλία
23:00 Ρόκυ, 4 - Ξένη Ταινία. Περιπέτεια
02:00 Ειδήσεις
02:15 Third watch
03:15 Στα βάθη της Ανατολής
04:15 Τηλεαγορές
04:30 Αγάπη μου, αμαρτία μου

ALTER

06:30 Alter kids - Παιδικό Πρόγραμμα
11:00 Ηρακλής
12.00 Εύρηκα η πόλη του μυστηρίου – Σειρά φαντασίας
13:00 Number One - Μουσική εκπομπή
13:30 Μεσημβρινό Δελτίο Ειδήσεων
14:00 TV Weekend - Ενημερωτική εκπομπή
16:15 Παρατράγουδα με την Αννίτα Πάνια
18:45 Το Πρώτο θέμα
19,00 Ειδήσεις
20:30 Η Φωνή του πολίτη
21.00 Το πάρτυ της ζωής σου
23.30 Αποτυπώματα – Εκπομπή έρευνας
02.00 Ξένη Ταινία. Περιπέτεια
05:55 Τα μυστικά της υγείας

OMEGA

06.30 Εξυπνες αγορές
08.00 Αρωμα Ελλάδας
10.00 Vivere Naturalmente
10.30 Παιδικό πρόγραμμα
11.00 Σειρά
11.30 Ντοκιμαντέρ
12.00 Εξυπνες αγορές
13.00 Μουσική
13.30 Εξυπνες αγορές
14.30 Κουδουνίσματα
15.30 Ταινία
17.30 Μουσική
18.00 Ειδήσεις σε 1'
18.02 Αρωμα Ελλάδα (Α)
19.00 Ειδήσεις σε 1'
19.02 Αρωμα Ελλάδα (Β)
20.00 Ειδήσεις σε 1'
20.02 Vivere Naturalmente
20.30 Hit Club
21.00 Ειδήσεις (κεντρικό)
21.30 2ος βαθμός Τ.Α.
22.02 Ειδήσεις σε 1'
22.30 Εκτός των τειχών
23.30 Ειδήσεις (νυχτερινό)
24.00 Μουσική
02.00 Ειδήσεις σε 1'
02.02 Κουδουνίσματα
03.02 Μουσική

ΙΡΙΔΑ

08.00 Βιντεο κλίπς
15.00 Τοπικά γεγονότα (Ε)
17.00 Κινούμενα σχέδια
18.00 Η Εκκλησία σήμερα
19.00 Πετροβολήματα (Ε)
20.00 Ανασκόπηση της εβδομάδας
24.00 Ξένη ταινία

TV - COSMOS

07:00 P/TV
09:00 Παιδικό
Ο τόπος μας ΑΠ
Τι λέει ο κόσμος
10:00 Ελληνική ταινία
12:00 Ο κόσμος της Ζωής Ε
14:00 Ελληνική ταινία
15:00 Ράδιο-Τηλεόραση
17:00 Ο κόσμος της φύσης Ε
18:00 Ελληνική σειρά (Στιγμές αγωνίας)
18:30 Ελληνική σειρά (Οι τρεις άχαροι)
19:00 Διάλογοι Ε
21:00 Κεντρικό δελτίο ειδήσεων
Τα Γεγονότα της Εβδομάδας
22:00 Ελληνική ταινία
00:00 Κεντρικό δελτίο ειδήσεων
01:00 Ράδιο-Τηλεόραση
03:00 Ξένη ταινία
05:00 Ελληνική ταινία

GR Grand Hotel

X.6043-30/9



Ο τέλειος συνδυασμός
ποιότητας και οικονομίας
που τιμά και ανεβάζει
τη Ρόδο



Αναλαμβάνουμε
συνέδρια
και κάθε κοινωνική
σας εκδήλωση



Αξέχαστες μελωδικές
στιγμές δίπλα στο τζάκι μας
με τον πιανίστα ΤΑΚΗ
ΤΣΩΝΗ, κάθε Παρασκευή,
Σάββατο και Κυριακή







ΚΑΘΕ ΒΡΑΔΥ ΕΚΤΟΣ ΔΕΥΤΕΡΑΣ
από τις 21:00 έως τις 01:00
ΜΕ ΤΗ ΜΟΥΣΙΚΗ ΠΟΥ ΑΓΑΠΗΣΑΤΕ

CASINO RODOS
ΟΜΟΡΦΟ ΑΠΟΘΕΜΑ ΤΟΥ ROSE

La Rosa
fashion Bar

ΓΙΑ ΟΛΟΥΣ ΤΟΥΣ ΠΕΛΑΤΕΣ ΜΑΣ ΤΟ ΠΑΡΚΙΝΓΚ ΕΙΝΑΙ ΔΩΡΕΑΝ

X.6022-10

ΠΡΟΟΔΟΣΚΟΠΟΣ
prooskopos@yahoo.gr

Μαχλής: «Θα ανακάμψουμε»

Αισιόδοξος ο πρόεδρος του Κλεάνθη. Ρεπό έχουν σήμερα οι πρωταθλητές Δωδεκανήσου

Αισιόδοξος ότι η ομάδα θα μπορέσει να ανακάμψει και να βρει τον δρόμο της είναι ο πρόεδρος του Κλεάνθη Παραδεισίου Σταμάτης Μαχλής. Αυτό φαίνεται ξεκάθαρα και από τις δηλώσεις που έκανε χθες στην εφημερίδα μας με αφορμή και το εκτός έδρας παιχνίδι της προσεχούς Τετάρτης με το Κερατσίνι. Συγκεκριμένα ο κ. Μαχλής μας είπε τα ακόλουθα:

«Η ομάδα σίγουρα θα ανακάμψει. Μέχρι τώρα δώσαμε δυο δύσκολους αγώνες και μάλιστα ο ένας ήταν με το φαβορί για την κατάκτηση του τίτλου. Στο παιχνίδι αυτό αν βάζαμε το πέναλτι ίσως τα πράγματα να ήταν διαφορετικά. Δεν πειράζει όμως συνεχίζουμε. Υπάρχει ένας μικρός προβληματισμός αλλά όχι σε σημείο που να μας ανησυχεί.



Έχουμε εμπιστοσύνη στους παίκτες μας και είναι θέμα χρόνου να μπούμε και εμείς στο δρόμο των επιτυχιών».

Στα καθαρά αγωνιστικά, οι πρωταθλητές Δωδεκανήσου σήμερα θα ξεκουραστούν καθώς ο τεχνικός Ανδρέας Σταύρου τους έδωσε ρεπό. Από αύριο αναμένεται να επιστρέψει στον κανονικό ρυθμό των προπονήσεων και ο Δημήτρης Πέρος ο οποίος το τελευταίο διάστημα αντιμετώπιζε πρόβλημα τραυματισμού. Η αποστολή θα αναχωρήσει την Τρίτη το βράδυ για την Αθήνα και την Τετάρτη το μεσημέρι θα αντιμετωπίσει το Κερατσίνι σε ένα ακόμα πολύ δύσκολο παιχνίδι στο πλαίσιο του πρωταθλήματος.

Αποφασίζουν για την 4η αγωνιστική της Δ' Εθνικής

Τις επόμενες ημέρες αναμένεται να αποφασίσει η αρμόδια επιτροπή της Ελληνικής Ομοσπονδίας τι μέλλει γενέσθαι με την 4η αγωνιστική του Περιφερειακού πρωταθλήματος (9ος όμιλος) που είναι προγραμματισμένη για το σαββατοκύριακο 28 και 29 Οκτωβρίου. Το γεγονός ότι παίκτες από αρκετές ομάδες με του ομίλου θα έχουν υποχρεώσεις με την Μικτή ομάδα Reggion's η οποία συμμετέχει στη δεύτερη φάση του θεσμού στη Βουλγαρία δημιουργεί πολλά προβλήματα στην ομαλή διεξαγωγή της αγωνιστικής.

Και αυτό διότι όπως έχει ξαναγράψει η εφημερίδα μας οι σύλλογοι αυτοί (Κεραυνός Κερατέας, Μαρκό, Πρωτέας, Αχιλλέας Κάτω Αχαρνών και Γλυκά Νερά) προτίθενται να ζητήσουν αναβολή των αγώνων τους. Το ευχάριστο είναι ότι ο Κλεάνθης και ο Ιάλυσος δεν αγωνίζονται τη συγκεκριμένη αγωνιστική με κάποια από τις προαναφερθείσες ομάδες. Η αρμόδια επιτροπή αναμένεται να αποφασίσει το αργότερο μέχρι και την Τετάρτη.

«Μπορούμε πολύ καλύτερα»

Ο πρόεδρος της ΠΑΕ Διαγόρας Κώστας Χρυσοχοΐδης δίνει το σύνθημα ενόψει της συνέχειας του πρωταθλήματος. Ο Διαγόρας παίζει στο ρελαντί αλλά βρίσκεται στην κορυφή της βαθμολογίας





Αμέσως μετά την χθεσινή προπόνηση, η τεχνική ηγεσία και οι ποδοσφαιριστές του Διαγόρα με την αθλητική τους περιβολή παρακολούθησαν την εκδήλωση που οργάνωσε με επιτυχία το τμήμα στίβου του συλλόγου με την παρουσία του Παγκόσμιου πρωταθλητή Περικλή Ιακωβάκη(Φωτό Παναγιώτης Κατσιδώνης)

Την πεποίθησή του ότι η ομάδα του Διαγόρα μπορεί να πάει πολύ καλύτερα στη συνέχεια, εξέφρασε με χθεσινές του δηλώσεις προς την εφημερίδα μας ο πρόεδρος της ΠΑΕ Διαγόρας Κώστας Χρυσοχοΐδης. Ο ισχυρός άνδρας των «κυανέρυθρων» δήλωσε πως η ομάδα του έχει πολλά περιθώρια βελτίωσης και μπορεί να δείξει ένα διαφορετικό πρόσωπο. Συγκεκριμένα μας είπε:

«Ευελπιστούμε να πάμε ακόμα καλύτερα όσον αφορά την απόδοσή μας. Μέχρι στιγμής αν εξαιρέσουμε το πρώτο παιχνίδι που ήταν πολύ καλό στη συνέχεια είμασταν στο ρελαντί θα έλεγα. Παρόλα αυτά είμαστε στην πρώτη θέση της βαθμολογίας αλλά σαφέστατα και έχουμε περιθώρια βελτίωσης. Έχουμε την πεποίθηση ότι μπορούμε να παίξουμε και πολύ καλύτερα στη συνέχεια του πρωταθλήματος».

Στο Διαγόρα λοιπόν υπάρχει μεγάλη ικανοποίηση από το γεγονός ότι η ομάδα βρίσκεται στην κορυφή του βαθμολογικού πίνακα όχι όμως και από την απόδοση των παικτών. Αυτό είναι κάτι που προσπαθεί να λύσει η τεχνική ηγεσία της ομάδας προκειμένου η εικόνα να είναι διαφορετική στη συνέχεια του πρωταθλήματος της Γ' Εθνικής Κατηγορίας. Άλλωστε μέχρι το φινάλε υπάρχει ακόμα αρκετός δρόμος και ως εκ τούτου επιβάλλεται η εικόνα να βελτιωθεί αν η ομάδα της πόλης μας θέλει να παραμείνει ψηλά στον βαθμολογικό πίνακα του ομίλου.

Αποφασισμένοι στο Διαγόρα

Αποφασισμένος να αποτελέσει από μόνος του τον ρυθμιστή της κατάστασης που τον αφορά είναι ο Διαγόρας παρά τα αγωνιστικά προβλήματα που αντιμετωπίζει. Θέλει δηλαδή να αλλάξει άρδην το αγωνιστικό του πρόσωπο κάνοντας πράξη οι παίκτες τις νουθεσίες του προπονητή τους Ντανιέλ Μπατίστα. Στο μεταξύ, ο Διαγόρας έχει ένα δύσκολο πρόγραμμα με δύο εκτός έδρας αγώνες στην συνέχεια.

-Την Τετάρτη παίζει στην Θήβα με την ομώνυμη τοπική ομάδα.

-Και την Κυριακή 29 Οκτωβρίου με το Κορωπί εκτός έδρας και πάλι.

Ο Διαγόρας από αυτά τα δύο ματς θέλει να πάρει βαθμούς που θα του επιτρέπουν να μείνει ψηλά βαθμολογικά και να αισιοδοξεί για την συνέχεια του πρωταθλήματος βγάζοντας μέσα σε τέσσερις μέρες ένα πολύ δύσκολο πρόγραμμα.

Με αυτό στον νου του ο προπονητής Ντανιέλ Μπατίστα έδωσε χθες ρεπό στους παίκτες του. Οι «κυανέρυθροι» θα προπονηθούν κανονικά σήμερα το πρωί στις 10.30 με τον Ντανιέλ Μπατίστα να περιμένει να δει την καλύτερη δυνατή κατάσταση από τους Ερνέστο Φερέϊρα και Πιότρ Γκέρτσακ που θέλει να τους έχει και στα δύο παιχνίδια που ακολουθούν Τετάρτη και Κυριακή.

Νόκ άουτ είναι σίγουρα πάντως για αυτά τα δύο ματς οι Παναγιώτης Αγγελόπουλος, Γιώργος Στεργαλάς αλλά και ο Μάρκος Γκιάτας όπως επίσης και ο Χρήστος Βελής.

Πρωινή προπόνηση σήμερα για τους παίκτες του Ιάλυσου



Ο Βασιλάκης (αριστερά) είναι ένα από τα προβλήματα που καλείται να αντιμετωπίσει ο τεχνικός Άκης Δελαπόρτας

Πρωινή προπόνηση περιλαμβάνει το σημερινό πρόγραμμα για τους παίκτες του Ιάλυσου. Οι «ερυθροκίτρινοι» θα γυμναστούν στις 8 το πρωί στο «Οικονομίδειο» προκειμένου να έχουν ελεύθερη όλη την υπόλοιπη ημέρα τους. Το πολύ ευχάριστο για τον τεχνικό Άκη Δελαπόρτα είναι ότι εκμηδενίζονται τα αγωνιστικά προβλήματα ενόψει της εντός έδρας αναμέτρησης της Τετάρτης με τη Μαρκό. Ουσιαστικά αυτή τη στιγμή τα μεγάλα προβλήματα είναι μόνο του τραυματία Μαριά και του τιμωρημένου Βασιλάκη. Όλοι οι υπόλοιποι παίκτες δείχνουν σε καλή κατάσταση και υπολογίζονται από τον προπονητή τους.

-Η διοίκηση του Ιάλυσου θέλει να συγχαρεί τον Στέργο Στάγκα για την επανεκλογή του στη θέση του δημάρχου, όπως και τον εξωδιοικητικό παράγοντα του συλλόγου Λάζαρο Καλημέρη για την εκλογή του στο δημοτικό συμβούλιο. Ακόμα συγχαίρει όλους τους αθλητικούς παράγοντες που εκλέχθηκαν στις πρόσφατες Νομαρχιακές και Δημοτικές εκλογές.

Απαισιόδοξοι οι Απολλωνιστές!

Απαισιόδοξοι εμφανίζονται οι φίλαθλοι του Απόλλωνα Αθηνών όσον αφορά το παιχνίδι που καλείται να δώσει η ομάδα τους την προσεχή Τετάρτη στη Ρόδο για το πρωτάθλημα της Γ' Εθνικής Κατηγορίας. Στο σχετικό φόρουμ που έχουν στο site τους και στην ερώτηση «ποιό θα είναι το αποτέλεσμα του αγώνα για την ομάδα μας;», μέχρι χθες υπήρχαν τα εξής ποσοστά. Το 58% βλέπει ήττα, το 29% ισοπαλία και μόλις το 11% βλέπει νίκη του Απόλλωνα.

Σέντρα για τις γυναίκες στις 12 του Νοέμβρη

Εντατικά προετοιμάζεται ο Σταυρός Καλυθιών

Την Κυριακή 12 Νοεμβρίου θα ξεκινήσει φέτος το πρωτάθλημα της Β' Εθνικής Κατηγορίας όσον αφορά το γυναικείο ποδόσφαιρο. Σε έναν από τους ομίλους θα συμμετάσχει βέβαια και η ομάδα του Σταυρού Καλυθιών η οποία προετοιμάζεται τους τελευταίους δυο περίπου μήνες για το σκοπό αυτό. Ο καταρτισμός των ομίλων θα πραγματοποιηθεί το αμέσως επόμενο διάστημα όταν και θα οριστικοποιηθούν οι συμμετοχές. Σχετική ανακοίνωση αναμένεται να εκδώσει η Ελληνική Ποδοσφαιρική Ομοσπονδία. Άγνωστο παραμένει το τί μέλλει γενέσθαι με τον Φιλύρο της Κω ο οποίος σύμφωνα με τις τελευταίες πληροφορίες της εφημερίδος μας αντιμετωπίζει διάφορα προβλήματα τον τελευταίο καιρό.

Γίνονται προσπάθειες για να ξεπεραστούν πάντως και να μπορέσει η ομάδα για δεύτερη συνεχή χρονιά να συμμετάσχει κανονικά. Την εποπτεία του Σταυρού όσον αφορά την τεχνική της ηγεσία έχει και φέτος ο Κώστας Παπαδόπουλος ο οποίος γυμνάζει τις σαίτρες δυο φορές την εβδομάδα. Από την προσεχή εβδομάδα οι ρυθμοί αναμένεται να εντατικοί.

-Σημειώνεται ότι το πρωτάθλημα της Α' Εθνικής αναμένεται να ξεκινήσει μια εβδομάδα νωρίτερα δηλαδή στις 5 του ίδιου μήνα.

Η σκληρή δουλειά συνεχίζεται

Όλα καλά στη Ρόδο ενόψει του αγώνα της Τετάρτης με τον Απόλλωνα Αθηνών

Με προπόνηση που έγινε χθες στον χώρο πίσω από τις εστίες στο κεντρικό γήπεδο του Δημοτικού Σταδίου της πόλης μας, συνεχίστηκε η προετοιμασία των παικτών της Ρόδου ενόψει του εντός έδρας αγώνα της προσεχούς Τετάρτης με τον Απόλλωνα της Αθήνας. Αυτοί που δεν μπόρεσαν να πάρουν μέρος ήταν οι Δερμιτζάκης και Αθανασίου οι οποίοι έτσι και άλλιώς δεν υπολογίζονται από τον προπονητή τους λόγω του ότι αντιμετωπίζουν προβλήματα τραυματισμών. Ο Μπαλογιάννης εξακολουθεί να ανεβάζει ρυθμούς και όλα δείχνουν ότι το πιθανότερο είναι να ενισχύσει τις προσπάθειες των συμπαικτών του στο παιχνίδι της Τετάρτης. Η προετοιμασία των «πρασίνων» θα συνεχιστεί κανονικά και σήμερα στις 9π.μ. (πιθανότατα στο βοηθητικό γήπεδο) και θα ολοκληρωθεί την προσεχή Τρίτη με το καθιερωμένο χαλάρωμα. Η ομάδα γενικά δείχνει να βρίσκεται σε πολύ καλή κατάσταση και οι παίκτες είναι αποφασισμένοι να πάρουν οπωσδήποτε τη νίκη στο παιχνίδι της Τετάρτης. Οι τρεις βαθμοί θα τους δώσουν τη δυνατότητα να παραμείνουν ψηλά στον βαθμολογικό πίνακα του ομίλου. Και από ψυχολογικής άποψης όμως η κατάκτηση της νίκης θα βοηθήσει πάρα πολύ την ομάδα της πόλης μας.



Περιμένει την επιτροπή

Την αρμόδια επιτροπή της Ένωσης Επαγγελματικού Ποδοσφαίρου περιμένει η διοίκηση της ΠΑΕ Ρόδος προκειμένου να δικαιολογήσει τη μή μετάβασή της στην Κρήτη την περασμένη Τρίτη για τον αγώνα με τον ΟΦ Ιεράπετρας. Οι «πράσινοι» έχουν προμηθευτεί τα σχετικά έγγραφα από την Ολυμπιακή και το Λιμενάρχείο. Το πρώτο αναφέρει πως δεν πραγματοποιήθηκαν πτήσεις την Τρίτη το βράδυ και δεν υπήρχαν εισιτήρια για την Τετάρτη και το δεύτερο πιστοποιεί πως την Τετάρτη δεν υπήρχε ακτοπλοϊκό δρομολόγιο για το Ηράκλειο.

FITNESS FASHION-new collection



Κάνετε σπορ σε άλλους ρυθμούς
ΡΟΔΟΣΠΟΡ
...πρώτο όνομα στα σπορ
ΕΘ. ΔΩΔΕΚΑΝΗΣΙΩΝ 15 - Τηλ. 22410 21442
www.rodosport.gr E-mail:rospo@otenet.gr
ΓΔ. 31/10

ΠΡΟΟΔΟΣΠΟΡ

Για τους αγώνες AUTO και ΜΟΤΟ στα Μαριτσά

Ενημερώθηκαν οι οδηγοί...



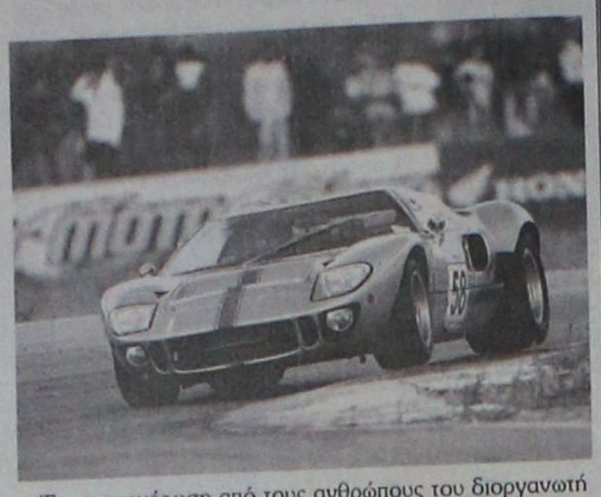

Παρουσία αρκετών οδηγών που έχουν δηλώσει συμμετοχή, αλλά και φίλων του μηχανοκίνητου αθλητισμού στη Ρόδο, πραγματοποιήθηκε το βράδυ της Παρασκευής στο ξενοδοχείο «AVRA BEACH» η συγκέντρωση των Ροδιτών οδηγών που θα τρέξουν στον 4ο αγώνα του Πανελλήνιου πρωταθλήματος αυτοκινήτου ταχύτητας και τους τοπικούς αγώνες αυτοκινήτων και μοτοσικλέτας στις 27 με 19 Οκτωβρίου στα Μαριτσά.

Έγινε ενημέρωση από τους ανθρώπους του διοργανωτή ομίλου ΑΟ Ρόδου, σχετικά με το πρόγραμμα του τριημέρου, την σωστή τήρησή του, ενώ συζητήθηκαν και οι κανονισμοί ασφαλείας για τους οδηγούς και τους θεατές.

Στην ίδια συγκέντρωση έγινε κουβέντα και για το 2ο αγώνα «ντράγκαστερ» αυτοκινήτου και μοτοσικλέτας που θα πραγματοποιηθεί στο τέλος Νοεμβρίου με αρχές Δεκεμβρίου, πάλι στα Μαριτσά.

Φινάλε της F1 σήμερα στη Βραζιλία

Αλόνσο ή Σουμάχερ ο πρωταθλητής;

Ο τελευταίος αγώνας της σεζόν διεξάγεται σήμερα στη Βραζιλία που μαζί με τις πίστες των Ίμολα και Τουρκίας οι οδηγοί αναγκάζονται να τρέχουν στην αντίθεση φορά από τους δείκτες του ρολογιού. Στα αγωνιστικά, μόνο η νίκη είναι μέσα στις βλέψεις του Μίχαελ Σουμάχερ προκειμένου να διατηρήσει ζωντανές τις ελπίδες του για την κατάκτηση του πρωταθλήματος.

Εκτός από τη βαθμολογική σημασία του αγώνα στη Βραζιλία οι οδηγοί θα έχουν περισσότερο άγχος προκειμένου να φανούν ανταγωνιστικοί σε μια πίστα όπου αναγκάζονται να τρέχουν αντίθετα από τους δείκτες του ρολογιού. Οι μόνες άλλες πίστες που έχουν αυτό το κοινό σημείο είναι η Ίμολα και αυτή στην Τουρκία. Μπορεί σε εμάς τους... κοινούς θνητούς, ο συγκεκριμένος παράγοντας να μην παίζει και τόσο μεγάλη σημασία, αντίθετη όμως άποψη έχουν οι διαγωνιζόμενοι, δηλαδή οι άμεσα ενδιαφερόμενοι.

Αξίζει να αναφερθεί πως όλοι οι "πιλότοι" έχουν συνηθίσει να γέρνουν τα κεφάλια τους σε πίστες που έχουν την ίδια φορά με τους δείκτες του ρολογιού και θα δυσκολευτούν να κάνουν το ίδιο στη Βραζιλία για ευνόητους λόγους. Οι περισσότεροι όμως θέλοντας να αποφύγουν αυτούς τους "νέους" και διαφορετικούς κραδασμούς έχουν περάσει πολλή ώρα μαζί με τους προπονητές τους προκειμένου να γυμνάσουν τους αυχένες τους καθώς ένας πονοκέφαλος μετά από 1.30 ώρα αγώνα δεν είναι και το καλύτερο.

Από εκεί και πέρα η πίστα χαρακτηρίζεται ως μια από τις πιο "ανώμαλες" δεδομένου πως το οδόστρωμα έχει ταλαιπωρηθεί πάρα πολύ με συνέπεια να προκαλούνται έντονοι κραδασμοί κατά τη διάρκεια του φρεναρίσματος. Εκεί οι οδηγοί θα δείξουν τα διαπιστευτήριά τους καθώς όλοι γνωρίζουν πως είναι να φρενάρεις με μεγάλη ταχύτητα σε ένα οδόστρωμα με ανωμαλίες.

Κατά τα άλλα υπάρχουν αρκετά μεγάλες στροφές που ευνοούν το προσπέρασμα, όσα γίνουν όμως θα συμβούν στις ευθείες. Τέλος ο καιρός θα παίξει το δικό του ρόλο καθώς ίσως κάνει την εμφάνισή της και η βροχή όπως έγινε άλλωστε στους ασιατικούς αγώνες αν και οι μετεωρολόγοι κάνουν λόγο για πλειοφάνεια.

Ιντερλάγκος:
Ιστορία του αγώνα

Το 1938 μια μεγάλη έκταση γης αγοράστηκε από δύο τοπικούς ανθρώπους προκειμένου να χτίσουν ένα μεγάλο ξενοδοχειακό συγκρότημα. Ωστόσο στη μισή έκταση δεν ήταν ποτέ δυνατό να κατασκευαστούν χώροι για κατοικία με συνέπεια να αλλάξουν τα σχέδια και να κατασκευαστεί πίστα αγώνων. Το Σάο Πάολο έγινε γνωστό για την "ταχύτητά" του και γρήγορα γρήγορα χτίστηκαν τα πρώτα σπίτια εκεί κοντά.

Ιντερλάγκος:
Ενδιαφέροντα στοιχεία

Ποιος θα το περίμενε ότι σε μια προσπάθεια της τοπικής αυτοδιοίκησης της περιοχής να δημιουργήσει χώρο κατάλληλο για κατοίκηση το έδαφος θα άλλαζε τα σχέδιά τους και θα προχωρούσαν στην κατασκευή της πίστας της Ιντερλάγκος.

Ιντερλάγκος: Οι νικητές

Στις περισσότερες πίστες του παγκοσμίου πρωταθλήματος ο Μίχαελ Σουμάχερ θεωρείται και είναι ο πολυνίκης. Σε αυτή της Βραζιλίας όμως ο Γάλλος Αλέν Προστ κατέχει το ρεκόρ με έξι νίκες έναντι τεσσάρων του Γερμανού που αν κερδίσει φέτος απλά θα μειώσει τη διαφορά στη μία.

Τηλεοπτικό συνεργείο του ITV Channel Television στη Ρόδο



Από το Τζέρσεϊ, έφτασε και παρέμεινε, επί τετραήμερο, στο νησί μας, προκειμένου να προετοιμαστεί και να μελετήσει την κάλυψη που πρόκειται να κάνει τον ερχόμενο Ιούνιο στους αγώνες των Island Games.

Έγιναν γυρίσματα σε αθλητικές εγκαταστάσεις, όπως το Καλλιπάτειρα, το Γκολφ, το κολυμβητήριο του ΝΟΡ, το γήπεδο του Διαγόρα, στους χώρους που θα πραγματοποιηθούν οι τελετές έναρξης, το Αρχαίο Στάδιο και λήξης, την πλατεία Κουντουριώτη και στα ξενοδοχεία όπου θα διαμένουν οι ομάδες.

Παράλληλα πραγματοποίησαν λήψεις σε διάφορα αξιοθέατα, όπως Μεσαιωνική Πόλη, Λίνδο και ορεινή Ρόδο.

Πραγματοποίησαν επίσκεψη στα νέα γραφεία της Οργανωτικής Επιτροπής

(Αμερικής και Ευσταθίου) Έγιναν συνεντεύξεις με στελέχη των αγώνων ενώ ο κ Γ. Γιαννόπουλος, πρόεδρος της ΤΕΔΚ, έστειλε καλωσόρισμα σε όλα τα νησιά.

Το μαγνητοσκοπημένο υλικό θα χρησιμοποιηθεί για τις ειδικές εκπομπές που θα γίνουν στα πλαίσια των αγώνων του 2007.

Να σημειώσουμε ότι το συγκεκριμένο κανάλι εκπέμπει σε 8 νησιά της Μάγχης

(Channel Islands), με συνολικό πληθυσμό 250.000 αλλά και σε άλλες περιοχές της Αγγλίας.

Το συγκεκριμένο κανάλι πρόκειται να έρθει στο νησί μας μια εβδομάδα πριν του αγώνες, με 12μελες συνεργείο, τέσσερεις κάμερες και θα πραγματοποιούν ζωντανές δορυφορικές εκπομπές τουλάχιστον 60 λεπτά την ημέρα,

Το επόμενο διάστημα αναμένονται και άλλες επισκέψεις τέτοιου είδους από τα διάφορα νησιά.

Με συμμετοχές που θα αγγίξουν τις 3.000, με 25 νησιά από όλο τον κόσμο, καταλαβαίνουμε ότι στο νησί μας στρέφεται το ενδιαφέρον εκατοντάδων χιλιάδων ανθρώπων από όλο τον κόσμο.

«Πονοκέφαλος» στην Επιτροπή!

Η Ε.Π. της ΕΠΣΔ προβληματίζεται για τα «δύο παιχνίδια» της άλλης Κυριακής στο γήπεδο Μαριτσών

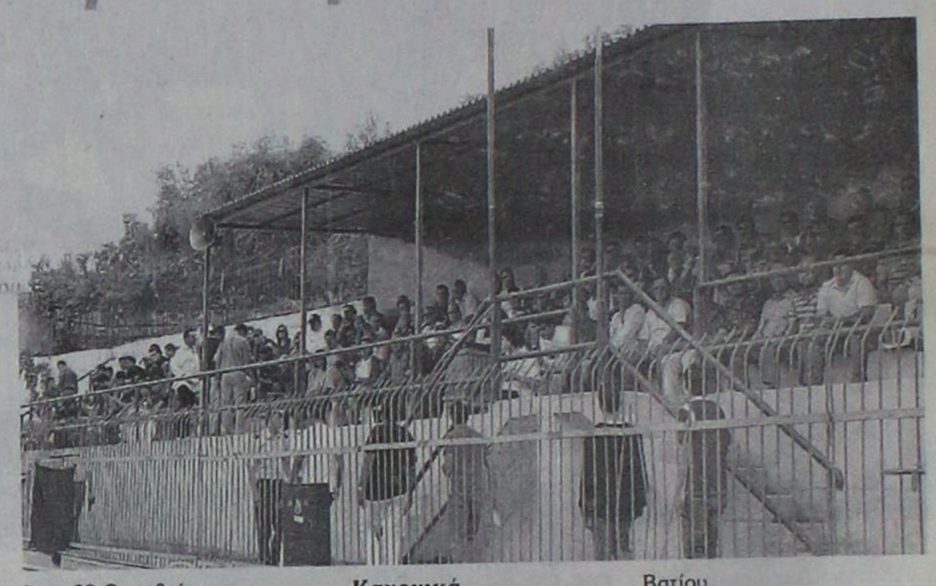

«Πονοκέφαλο» έχει δημιουργήσει στην Επιτροπή Πρωταθλήματος της ΕΠΣΔ το παιχνίδι του Κλεάνθη με τον Αίαντα Σαλαμίνας στα Μαριτσά, για το Περιφερειακό πρωτάθλημα (9ος όμιλος) στις 29 Οκτωβρίου.

Την ίδια ημέρα, κανονικά, πρέπει να διεξαχθεί ο αγώνας του τοπικού Ηρακλή με την Ενωση Κω/Ανταγόρα για το πρωτάθλημα της Α΄ Κατηγορίας.

Αυτό όμως είναι αδύνατο να γίνει, αφού βάσει των κανονισμών πριν από αγώνα ομάδων ανώτερης κατηγορίας, στο ίδιο γήπεδο δεν μπορεί να οριστεί, άλλο ματς! Ακόμη και της τοπικής ομάδας, δηλαδή του τοπικού Ηρακλή!

Σκέψεις για αλλαγή έδρας δεν υπάρχει, αφού δεν το θέλει η διοίκηση της ομάδας των Μαριτσών, ενώ θέμα αναβολής δεν υφίσταται, αφού δεν το θέλει η Επιτροπή της διοργανώτριας.

Οι σκέψεις που υπάρχουν είναι να γίνει το ματς μια ημέρα πριν, δηλαδή το Σάββατο 28 Οκτωβρίου.

Λύση στο θέμα ίσως δώσει και η ...ΕΠΟ!

Στην Επιτροπή Πρωταθλήματος του Περιφερειακού πρωταθλήματος υπάρχει θέμα αναβολής ή μερικής αναβολής της μεθεπόμενης αγωνιστικής στον 9ο όμιλο του «Περιφερειακού», αφού γίνεται η β΄ φάση του «Ρέτζιους Καπ» στη Βουλγαρία και παίκτες ομάδων του ομίλου παίζουν στη Μικτή ΕΠΣΑΝΑ.

Αν δοθεί ολική αναβολή, λύνονται τα χέρια της ΕΠΣΔ, αν δοθεί μερική αναβολή το θέμα θα υφίσταται, καθώς δεν θα αναβληθεί η αναμέτρηση του Κλεάνθη, αφού ο Αίαντας Σαλαμίνας δεν είναι μέλος της ΕΠΣΑΝΑ.

Κανονικά
η Α΄ Κατηγορία

Κανονικά θα πραγματοποιηθούν οι αγώνες της Α΄ Κατηγορίας στις 28 (και 29) Οκτωβρίου, παρά την Εθνική εορτή.

Θα γίνουν τα ματς της 6ης «ημέρας» και συγκεκριμένα, θα παίξουν:

Απόλλων Καλυθιών - ΑΕΡΑ

Αστέρας Μασάρων - Άρης Αρχαγγέλου

Κλεόβουλος - Διαγόρας Βατίου

Ηρακλής Μαριτσών - Ενωση Κω / Ανταγόρα

ΑΕ Κατταβίας - ΑΕ Καλύμνου

Νικαγόρας - Φοίβος

ΑΣ Τήλου - Διγενής

Αναγέννηση Εμπωνα - Αγιος Γεώργιος

Πρεμιέρα σε Β΄
και Γ΄ Κατηγορία

Στις 28 και 29 Οκτωβρίου θα έχουμε και τα παιχνίδια της πρεμιέρας στη Β΄ και Γ΄ Κατηγορία της ΕΠΣΔ.

Σε σύγχυση τα σωματεία στίβου για τις μεταγραφές

Μέσα στην ερχόμενη εβδομάδα αναμένεται να ξεκαθαρίσει τι θα ισχύσει στη φετινή μεταγραφική περίοδο που ολοκληρώνεται στις 31 Οκτωβρίου.

Τα σωματεία αυτή τη στιγμή βρίσκονται σε σύγχυση, καθώς δεν ξέρουν εάν ισχύει η νέα εγκύκλιος που πέρασε στην τελευταία ΓΣ του ΣΕΓΑΣ στις αρχές της χρονιάς.

Από την πλευρά της Ομοσπονδίας υποστηρίζεται ότι η νέα εγκύκλιος είναι ενεργή, με μοναδική εξαίρεση τους Κύπριους αθλητές, καθώς δεν υπάρχει υπουργική απόφαση που τους εξομοιώνει ως Ευρωπαίους πολίτες.

Για τους Κύπριους ισχύει η εγκύκλιος του 2002, που θέλει αθλητή έως 27 ετών που σπουδάζει στην Αθήνα να έχει το δικαίωμα να αγωνίζεται τόσο στο κυπριακό όσο και στο ελληνικό πρωτάθλημα.

Σημειώνεται ότι για να αποφευχθεί το κύμα προσφυγών στο ΑΣΕΑΔ, με τη νέα εγκύκλιο κάθε σωματείο έχει τη δυνατότητα να αποκτήσει μέχρι 10 αθλητές σε όλες τις κατηγορίες, ενώ φαίνεται να υπάρχει ασάφεια αναφορικά με τη βαθμολογική τιμωρία του σωματείου, στην περίπτωση που χρησιμοποιήσει πάνω από τρεις αθλητές που απόκτησε στις μεταγραφές.

LANE LINES - ΣΤΕΦΑΝΑΚΗΣ

Αλεξάνδρου Διάκου 38

Τηλ. 22410 20625, 31833, FAX 22410 26745

Β. ΚΟΡΝΑΡΟΣ

ΤΕΤΑΡΤΗ	Λιμάνι	Αφιξη	Αναχώρηση
	ΡΟΔΟ		04.30
	ΧΑΛΚΗ	06.35	06.45
	ΔΙΑΦΝΙ	08.35	08.45
	ΚΑΡΠΑΘΟ	09.45	10.15
	ΚΑΣΟ	11.40	12.00
	ΣΗΤΕΙΑ	14.30	15.20
ΠΕΜΠΤΗ	Λιμάνι	Αφιξη	Αναχώρηση
	ΡΟΔΟ		04.30
	ΧΑΛΚΗ	06.35	06.45
	ΔΙΑΦΝΙ	08.35	08.45
	ΚΑΡΠΑΘΟ	09.45	10.15
	ΚΑΣΟ	11.40	12.00
	ΣΗΤΕΙΑ	14.30	15.20
	ΑΓ. ΝΙΚΟΛΑΟ	16.40	17.15
	ΣΑΝΤΟΡΙΝΗ	21.45	22.15
	ΜΗΛΟ	01.40	02.00
	ΠΕΙΡΑΙΑ	06.40	
ΚΥΡΙΑΚΗ	Λιμάνι	Αφιξη	Αναχώρηση
	ΡΟΔΟ		04.30
	ΧΑΛΚΗ	06.35	06.45
	ΔΙΑΦΝΙ	08.35	08.45
	ΚΑΡΠΑΘΟ	09.45	10.15
	ΚΑΣΟ	11.40	12.00
	ΣΗΤΕΙΑ	14.30	15.20
	ΑΓ. ΝΙΚΟΛΑΟ	16.40	17.15
	ΣΑΝΤΟΡΙΝΗ	21.45	22.15
	ΜΗΛΟ	01.40	02.00
	ΠΕΙΡΑΙΑ	06.40	

X 6162-31/10

Με απόντες τους Ροδίτες η εκδήλωση του Διαγόρα!



Ο Περικλής Ιακωβάκης τιμήθηκε από τον πρόεδρο του Διαγόρα Κώστα Χρυσοχοΐδη

Τιμήθηκε ο Περικλής Ιακωβάκης



Ο Περικλής Ιακωβάκης μαζί με τα παιδιά του Διαγόρα

Χωρίς δυστυχώς κόσμο πραγματοποιήθηκε χθες το περωϊ στο Στάδιο στίβου της πόλης μας η Εκδήλωση της Ακαδημίας στίβου του Διαγόρα, με προσκεκλημένο τον παγκόσμιο πρωταθλητή και κορυφαίο Έλληνα αθλητή στίβου το 2006 Περικλή Ιακωβάκη.

Δέκα γονείς, δέκα επίσημοι και ένα μεγάλο μέρος της «κυανέρυθρης» οικογένειας προγραμμάτισαν το πρωί του Σαββάτου να δουν από κοντά τον Έλληνα κορυφαίο εμποδιστή.

Κόσμημα στην εκδήλωση ήταν τα παιδιά της Ακαδημίας στίβου, αλλά και των μικρότερων τμημάτων ποδοσφαίρου, που πήραν μέρος στα στιβικά χάπενιγκς που προγραμματίστηκαν. Παρούσα ήταν και η ανδρική ποδοσφαιρική ομάδα, που νωρίτερα είχε προπόνηση.

Στους επίσημους ήταν και ο πρόεδρος του ΔΟΝΑ Ροδίων και χρυσός παραολυμπιονίκης Θανάσης Μπαράκας (Φωτο Παναγιώτης Κατσιδώνης, τηλ. 22410-74046).

AMCOR

No 1

ΚΑΤΑΣΚΕΥΑΖΟΝΤΑΙ & ΕΙΣΑΓΟΝΤΑΙ ΣΥΝΑΡΜΟΛΟΓΗΜΕΝΑ ΑΠΟ ΤΟ ΙΣΡΑΗΛ



X 6115-31/10

ΠΡΟΔΙΑΓΡΑΦΕΣ ΕΟΚ CE MARK

Η AMCOR-ΙΣΡΑΗΛ Η ΜΕΓΑΛΥΤΕΡΗ ΒΙΟΜΗΧΑΝΙΑ ΗΛΙΑΚΩΝ ΣΥΣΤΗΜΑΤΩΝ ΣΤΟΝ ΚΟΣΜΟ,ΣΑΣ ΠΡΟΣΦΕΡΕΙ ΤΟΝ ΚΑΛΥΤΕΡΟ ΗΛΙΑΚΟ ΘΕΡΜΟΣΙΦΩΝΑ ΤΟΥ ΚΟΣΜΟΥ ΜΕ ΜΟΝΑΔΙΚΑ ΣΗΜΕΙΑ ΥΠΕΡΟΧΗΣ ΠΟΥ ΚΑΝΕΝΑΣ ΑΛΛΟΣ ΔΕΝ ΕΧΕΙ.ΠΡΩΤΗ Η AMCOR,ΠΡΙΝ 40 ΧΡΟΝΙΑ ΠΑΡΟΥΣΙΑΣΕ ΤΗΝ ΕΠΑΝΑΣΤΑΤΙΚΗ ΤΗΣ ΤΕΧΝΟΛΟΓΙΑ ΣΤΟΥΣ ΗΛΙΑΚΟΥΣ ΘΕΡΜ/ΝΕΣ. ΠΟΛΛΟΙ ΑΠΟ ΤΟΤΕ ΠΡΟΣΠΑΘΗΣΑΝ ΝΑ ΤΗΝ ΜΙΜΗΘΟΥΝ .ΤΑ ΑΠΟΤΕΛΕΣΜΑΤΑ ΤΟΥΣ ΕΙΝΑΙ ΓΝΩΣΤΑ.ΚΑΝΕΝΑΣ ΔΕΝ ΜΠΟΡΕΣΕ ΝΑ ΤΗ ΦΑΣΕΙ.ΣΗΜΕΡΑ Η AMCOR ΣΥΝΕΧΙΖΟΝΤΑΣ ΤΗΝ ΕΡΕΥΝΑ ΣΤΟΝ ΤΟΜΕΑ ΤΗΣ ΗΛΙΑΚΗΣ ΕΝΕΡΓΕΙΑΣ ΒΡΙΣΚΕΤΑΙ ΚΑΙ ΘΑ ΒΡΙΣΚΕΤΑΙ ΜΠΡΟΣΤΑΓΙΑΤΙ ΕΙΝΑΙ Η NO 1 ΣΤΟΝ ΚΟΣΜΟ.

ΕΙΝΑΙ Η AMCOR

ΠΡΟΟΔΟΣΠΟΡ

Χαμογέλασε στο τέλος...

Ο Γ.Σ. Αφάντου 2005 «είδε κι έπαθε» μέχρι να κερδίσει στην Ιαλυσό τον μαχητικό Ήλιο με 67-57! Οι γηπεδούχοι έτρωγαν σίδερα στο πρώτο ημίχρονο, αλλά πλήρωσαν τις θεθιασμένες ενέργειες τους... Τυχεροί οι φιλοξενούμενοι που πέτυχαν δύο απίστευτα καλάθια και πήραν το ροζ φύλλο στο φινάλε

Λένε ότι κάθε πρεμιέρα κρύβει παγίδες και στον κανόνα αυτό δεν θα μπορούσε να αποτελέσει εξαίρεση η αναμέτρηση της Β' Κατηγορίας ανάμεσα στον Ήλιο Ιαλυσού και τον Γ.Σ. Αφάντου 2005. Τελικά οι φιλοξενούμενοι, που αποτελούσαν και το φαβορί για τη νίκη, κέρδισαν με 67-57 ώστόσο θα πρέπει να...ανάψουν μία λαμπάδα στον παράγοντα...τύχη, αλλά και στη ψυχραιμία των αθλητών τους, οι οποίοι τα βρήκαν «σκούρα» απέναντι στον Ήλιο. Είναι χαρακτηριστικό ότι το συγκρότημα του Γιώργου Φωτάρα πραγματοποίησε εντυπωσιακή εμφάνιση



Ο Ντάλλας θα πετύχει καλάθι στη συνέχεια, στην πρεμιέρα της Β' Κατηγορίας Ήλιος Ιαλυσού- Γ.Σ. Αφάντου 2005



Ο Φλοκιού ήταν απ' τους καλύτερους παίκτες των γηπεδούχων

στο πρώτο ημίχρονο, κερδίζοντας το χειροκρότημα των αρκετών φιλάθλων που βρέθηκαν προχθές το βράδυ στην Ιαλυσό.

Στην επανάληψη όμως η έλλειψη εμπειριών αλλά και τα βεβιασμένα σουτ που έγιναν, στοίχισαν την ήττα στον Ήλιο. Πάντως για να φτάσουν οι Αφαντενοί στην κατάκτηση του ροζ φύλλου, χρειάστηκε να πετύχουν δύο απίστευτα καλάθια με τη βοήθεια της τύχης «σκοτώνοντας» στην κυριολεξία τους γηπεδούχους, οι οποίοι στο τέλος δεν πίστεψαν προφανώς ότι μπορούσαν να κερδίσουν.

Στην πρώτη περίοδο ο Ήλιος πραγματοποίησε ίσως την καλύτερη εμφάνιση του τα τελευταία χρόνια. Με απίστευτη ευστοχία έξω απ' τα 6.25 (Φλοκιού, Παπαγιάννης), η ομάδα της Ιαλυσού έπιασε στον ύπνο τον Γ.Σ. Αφάντου 2005 και απόδειξη αυτού ήταν το εκπληκτικό 24-8. Οι φιλοξενούμενοι δεν πίστευαν στα μάτια τους, αλλά σταδιακά άρχισαν να ροκανίζουν τη διαφορά. Βέβαια το μόνο που κατάφεραν μέχρι το τέλος του πρώτου ημιχρόνου ήταν να μειώσουν σε 38-27. Οι φωνές του Σωτήρη Πετράκη στα αποδυτήρια φαίνεται ότι έπιασαν τόπο και γρήγορα οι Αφαντενοί έγιναν πρωταγωνιστές του αγώνα, αφού ο Ήλιος δεν είχε πολλές εναλλακτικές λύσεις. Με τρίποντο του Ντάλλα το σκορ έγινε 48-50 (33'), αλλά ο Φλοκιού απάντησε λίγο αργότερα (53-52 στο 35'). Σ' ένα απ' τα κρίσιμα σημεία του αγώνα ο Ντάλλας πέτυχε πέντε συνεχόμενους πόντους (53-57 στο 36'), για να ακολουθήσουν βήματα του Σταυριανάκη. Οι φιλοξενούμενοι έκαναν λάθος και ο Παπαγιάννης έδωσε...ζωή στην ομάδα του (55-57 στο 38'). Με 1/2 βολές ο Νικολής έκανε το 55-58, ενώ το τρίποντο του Λαβασά δεν βρήκε το στόχο του.

Εκεί ανέλαβε δράση ο...παράγων τύχη! Μόλις 1.30' πριν το τέλος ο Παυλούς προσπάθησε να περάσει κάτω απ' το καλάθι και να σκοράρει, αυτή χτύπησε στην κορυφή του ταμπλό και κατέληξε στο δικτάκι του Ήλιου (55-60). Και σαν να μην έφτανε αυτό, ο Ήλιος ήταν άστοχος στην επίθεση με τον Μπεζεβέγκη και στο 30' ο Καντής Ν. επιχείρησε τρίποντο απ' τα 8 μέτρα. Η μπάλα αφού βρήκε στο ταμπλό κατέληξε...μέσα, το σκορ έγινε 55-63 και η πλάστιγγα έγειρε προς το μέρος των Αφαντενών.

Στα 50'' ο Παπαγιάννης με 2/2 βολές μείωσε σε 57-63, χωρίς όμως να αλλάξει η ροή του αγώνα. Με τους νικητές δεν αγωνίστηκαν οι Μανέττας, Μαρκάκης και Παούνης, αλλά αυτό δεν αποτελεί άλλοθι για κανέναν.

Χωρίς προπονήσεις

Στ' Αφάντου μετά το τέλος του ματς με τον Ήλιο Ιαλυσού έλεγαν για την αποχή των παικτών απ' τις προπονήσεις. Ελάχιστοι είναι αυτοί που δίνουν το «παρών» στην προετοιμασία και αυτό είναι κάτι που προβληματίζει. Το θέμα όμως είναι αν παραμείνει η ίδια εικόνα, η ομάδα δεν πάει πουθενά. Άλλωστε φέτος είναι η μεγάλη ευκαιρία για το νεοσύστατο σωματείο να προβιβαστεί στην Α' Κατηγορία.

Η ΒΑΘΜΟΛΟΓΙΑ

1.Ελπίδα Πεταλούδων	2	1-0	20-0 (+20)
2.Γ.Σ. Αφάντου 2005	2	1-0	67-57 (+10)
3.Ήλιος Ιαλυσού	1	0-1	57-67 (-10)
4.Κλεόβουλος Λίνδου	-	0-1	0-20 (-20)
5.Α.Ο. Σύμης	-	-	-

*Ο Α.Ο. Σύμης εξέτισε το ρεπό του
*Ο Κλεόβουλος Λίνδου έχει ένα μπδενισμό

Η ΕΠΟΜΕΝΗ ΑΓΩΝΙΣΤΙΚΗ

Γ.Σ. Αφάντου 2005- Α.Ο. Σύμης
Κλεόβουλος Λίνδου- Ήλιος Ιαλυσού
• Ρεπό έχει η Ελπίδα Πεταλούδων

ΚΟΡΑΣΙΔΕΣ

Ντέρμπι στην Κω...

Η Α.Ε. Δικαίου υποδέχεται τον Ιπποκράτη (15:00) με...θέα την πρώτη θέση στον όμιλο του βορείου συγκροτήματος! Για το 2 στα 2 ο Κολοσσός απέναντι στον Γ.Α.Σ. Ιάλυσος (17:30)

Με δύο σημαντικά παιχνίδια θα συνεχιστεί σήμερα το πρωτάθλημα των κορασίδων...Η αρχή θα γίνει στο ανοικτό γήπεδο του Πυλίου με το μεγάλο ντέρμπι της Κω. Η Α.Ε. Δικαίου θα φιλοξενήσει στις 15:00 τον Ιπποκράτη, με τις δύο ομάδες να θέλουν πάση θυσία τη νίκη.

Άλλωστε αμφότεροι οι αντίπαλοι ξεκίνησαν νικηφόρα τις υποχρεώσεις τους και όποια κερδίσει θα παραμείνει μόνη στην κορυφή του ομίλου. Στη συνέχεια και συγκεκριμένα στις 17:30 ο Γ.Α.Σ. Ιάλυσος θα φιλοξενήσει τον Κολοσσό. Τα «θαλασσί» κορίτσια ξεκίνησαν νικηφόρα και αν κερδίσουν τον Γ.Α.Σ., τότε θα βρεθούν με το ενάμιση πόδι στο φάιναλ-φορ του θεσμού. Στην αντίπερα όχθη οι αθλήτριες του Γιώργου Χατζηκαλημέρη θα επιδιώξουν να «απάσουν το ρόδι» και να μπουν «σφήνα» στη δυάδα.



Οι κορασίδες του Κολοσσού δοκιμάζονται σήμερα στην Ιαλυσό

Όσον αφορά το παιχνίδι της Κω μεταξύ της Α.Ε. Δικαίου και του Ιπποκράτη Κω η παράδοση είναι μοιρασμένη, αφού οι δύο ομάδες μετρούν από τρεις νίκες.

(2005-06): 53-36/40-45
(μεγάλος τελικός)
(2004-05): 52-29/54-60
(μικρός τελικός)
(2003-04): 38-29
(2002-03): 36-52

ΤΟ ΣΗΜΕΡΙΝΟ ΠΡΟΓΡΑΜΜΑ

Πυλί (15:00): Α.Ε. Δικαίου- Ιπποκράτης Κω (Ζαμάγιας- Αυγουλάς)
Δ.Κ.Γ. Ιαλυσού (17:30): Γ.Α.Σ. Ιάλυσος- Κολοσσός Ρόδου (Κουνελλής Ν.- Αρνάς)
*Χθες διεξήχθησαν τα παιχνίδια Ε.Α. Καλύμνου- Ηρακλής 2000 και Πήγασος Κρεμαστής- Α.Σ.Κ. Ιβίσκος

Φιλικά προετοιμασίας

Τα φιλικά παιχνίδια συνεχίζονται για τις ομάδες της Α' Κατηγορίας, με την ευκαιρία της διακοπής του πρωταθλήματος. Η Ένωση Ιβίσκου/Ιάλυσου έπαιξε με τον Ζέφυρο, ενώ η Καλλιθέα με τους έφηβους του Κολοσσού. Αλλωστε η 3η αγωνιστική περιλαμβάνει πολλά ντέρμπι...

ΠΑΙΔΕΣ

Έπιασε κορυφή ο Ιπποκράτης

Η ομάδα του Δημήτρη Δρόσου κέρδισε εύκολα στην Κάλυμνο, την Ε.Α.ΚΑ. με 86-58 στο εξ αναβολής παιχνίδι της 2ης αγωνιστικής για τον όμιλο νήσων

Στην κορυφή του βαθμολογικού πίνακα (όμιλος νήσων) βρίσκεται από χθες το πρωί ο Ιπποκράτης. Η κωακή ομάδα κέρδισε εύκολα στην Κάλυμνο την τοπική Ε.Α.ΚΑ. (86-58) στο εξ αναβολής παιχνίδι της 2ης αγωνιστικής για το παιδικό πρωτάθλημα. Η ομάδα του Δημήτρη Δρόσου ήταν καλύτερη σε όλη τη διάρκεια του αγώνα και ουσιαστικά δεν δυσκολεύτηκε να πετύχει τη δεύτερη της νίκη σε ισάριθμα παιχνίδια.

Οι φιλοξενούμενοι επέβαλαν πλήρως τον ρυθμό τους και τελικά έφτασαν στην επικράτηση αφού στο φινάλε η διαφορά πήρε διαστάσεις θριάμβου. Έτσι ο Ιπποκράτης έκανε το 2 στα 2 και λογικά θα λύσει τις διαφορές του με την Α.Ε. Δικαίου για την κατάκτηση της πρώτης θέσης στον όμιλο νήσων. Είναι χαρακτηριστικό ότι στο πρώτο ημίχρονο, οι Κώοι είχαν αποκτήσει διαφορά 16 πόντων (27-43).

Η ομάδα του Γιώργου Μαύρου ισορρόπησε το παιχνίδι στο τρίτο δεκάλεπτο (44-61), αλλά στο φινάλε, ο Ιπποκράτης πάτησε γκάζι και έφτασε στη νίκη. Αξίζει να σημειωθεί ότι το παιχνίδι αυτό είχε αναβληθεί την προηγούμενη Κυριακή, λόγω των εγκαινίων του κολυμβητηρίου του νησιού. Εξάλλου στη γραμματεία του κλειστού γυμναστηρίου της Καλύμνου κάθισε η συνοδός του Ιπποκράτη Πόπη Δανελλάκη.



Ο Ιπποκράτης κέρδισε εύκολα χθες στην Κάλυμνο

Τα δεκάλεπτα ήταν: 14-23, 27-43(ημ.), 44-61, 58-86
Διαιτητές: Ζαμάγιας- Σταματόγιαννης
Ε.Α. ΚΑΛΥΜΝΟΥ (Μαύρος): Καραγεωργίου 4, Τσαγκάρης 18, Κοκκινίδης 1, Δροσάκης, Ολυμπίτης, Ζωγραφάκης, Πασχάλης 7, Τσατσαρών 5, Ρείσης 5, Αλαχούζος 18.
ΙΠΠΟΚΡΑΤΗΣ ΚΩ(Δρόσος): Κασσιώτης 16(2), Αλαβέρας 1, Τσιάτσιος 12, Παπακωνσταντίνου 9(1), Καμπούρης 2, Ιμάμογλου 5, Χαραλαμπόπουλος 4, Ζέγιανης 5, Μπαλτατζίδης 5(1), Φλεριανός 10, Δρόσος 2, Πλειώτας 15.

Γ' ΟΜΙΛΟΣ/2η ΑΓΩΝΙΣΤΙΚΗ

1.Ιπποκράτης Κω	4	2-0	181-81 (+100)
2.Ε.Α. Καλύμνου	3	1-1	122-140 (-18)
3.Α.Ε. Δικαίου	2	1-0	90-56 (+34)
4.Ιπποκράτης Κω Β'	2	0-2	79-185 (-106)
5.Ηρακλής 2000	1	0-1	54-64 (-10)

*Η Α.Ε. Δικαίου και ο Ηρακλής 2000 έχουν εκτίσει το ρεπό τους

Η ΕΠΟΜΕΝΗ ΑΓΩΝΙΣΤΙΚΗ

Α.Ε. Δικαίου- Ε.Α. Καλύμνου
Ιπποκράτης Κω- Ηρακλής 2000
• Ρεπό έχει ο Ιπποκράτης Κω Β'

Οι μπδενισμοί του Σαββατοκύριακου

Για σήμερα ήταν προγραμματισμένο να γίνει το παιχνίδι ανάμεσα στον Α.Σ.Κ. Ιβίσκος και τον Κολοσσό Ρόδου για το πρωτάθλημα των νεανίδων.

Οι «θαλασσί» δεν θα κατέβουν στο ματς, αφού διαθέτουν μόλις τρεις νεανίδες και οι υπόλοιπες είναι κορασίδες. Εξάλλου χθες ο Γ.Α.Σ. Ιάλυσος δεν ταξίδεψε στην Κω και μπδενίστηκε στο παιχνίδι με τον Ιπποκράτη.

Οι κυρίες με τα όλα τους

Στις Η.Π.Α. τον προηγούμενο Αύγουστο έγινε το λεγόμενο Granny Hoops, ένα πρωτάθλημα που αφορά αποκλειστικά και μόνο κυρίες με πατημένα τα ...ήντα και έγινε στην πόλη Λάνσινγκ της Αιόβα. Είναι μία παράξενη λίγκα που αναβιώνει τις συνθήκες που έπαιζαν μπάσκετ οι γυναίκες τον περασμένο αιώνα.

Ο παλιός γνώριμος

Έναν παλιό γνώριμο θα συναντήσει ο Κολοσσός μεθαύριο στις εγκαταστάσεις του Δούκα...Ο λόγος για τον Μπράϊαν Ντιφόρες ο οποίος πέρσι αγωνίστηκε με τα «θαλασσί» για λίγα παιχνίδια. Ο «Αμερικαναλλανδός» πάντως πέρασε και δεν ακούμπησε στο «Βενετόκλειο», αν και προερχόταν από καλή χρονιά στο Περιστέρι.

Φουλάρει τις μηχανές του...

Ο Κολοσσός συνεχίζει εντατικά την προετοιμασία του για το παιχνίδι της Τρίτης με τον Α.Σ.Ε. Δούκα! Και οι 13 παίκτες θα ταξιδέψουν αύριο για την Αθήνα

Αύριο το απόγευμα (16:30) πρόκειται να αναχωρήσει η αποστολή του Κολοσσού για την Αθήνα, ενόψει της αναμέτρησης με τον Α.Σ.Ε. Δούκα. Όπως είναι γνωστό την ερχόμενη Τρίτη, οι «θαλασσί» δοκιμάζονται στις εγκαταστάσεις «Δαΐς» απέναντι στο αθηναϊκό συγκρότημα, στο εξ αναβολής παιχνίδι της πρεμιέρας. Η συγκεκριμένη αναμέτρηση δεν είχε γίνει, καθώς ο Κολοσσός τότε είχε αυξημένες υποχρεώσεις για το κύπελλο Ελλάδος και έτσι αρχικά ορίστηκε για την Τετάρτη 25 Οκτωβρίου.

Μετά από αίτημα των Ροδιτών και τη σύμφωνη γνώμη του Α.Σ.Ε. Δούκα, το ματς θα διεξαχθεί μεθαύριο (17:30) και παρουσιάζει μεγάλο βαθμολογικό ενδιαφέρον. Άλλωστε ο Κολοσσός θέλει την νίκη για να διατηρήσει το αήττητο του αλλά και να μείνει ψηλά στο βαθμολογικό πίνακα. Πρόκειται για ένα δύσκολο παιχνίδι απέναντι σε μία ομάδα που προέρχεται από θρίαμβο επί του Α.Γ.Ο. Ρεθύμνου.

Η προετοιμασία του Κολοσσού συνεχίστηκε χθες και το ίδιο θα συμβεί και σήμερα με μία απογευματινή προπόνηση στο «Βενετόκλειο». Ο Γιώργος Ζευγώλης βρίσκεται στην ευχάριστη θέση να έχει όλους τους παίκτες στη διάθεσή του, αφού δεν υπάρχουν ιδιαίτερα αγωνιστικά προβλήματα.

Εύλογα το κλίμα στις τάξεις της ομάδας είναι ιδανικό και φυσικά οι επόμενοι αγώνες με τον Α.Σ.Ε. Δούκα και τη M.E.N.T. είναι κρίσιμοι για την μετέπειτα πορεία της ομάδας. Αξίζει να σημειωθεί ότι έπειτα από απόφαση του διοικητικού συμβουλίου στην αποστολή του Κολοσσού θα πάρουν μέρος και οι 13 παίκτες της ομάδας και λίγο πριν απ' το πρώτο τζάμπολ ο Γιώργος Ζευγώλης θα αφήσει εκτός 12άδας κάποιον απ' τους αθλητές. Τις τελευταίες μέρες πάντως η τεχνική ηγεσία του Κολοσσού και κυρίως ο Βενέτης Θωμίδης έχει κάνει «σκάουτινγκ» στα πρόσφατα παιχνίδια του Δούκα για το πρωτάθλημα της Α2.

Θα πρέπει να θεωρείται δεδομένο ότι ο Κολοσσός θα παρουσιαστεί καλά διαβασμένος στην εξ αναβολής αναμέτρηση της πρεμιέρας με σκοπό να κάνει ακόμη ένα σημαντικό «διπλό», απέναντι σε μία έδρα όπου παραδοσιακά συναντάει δυσκολίες.

*Την ερχόμενη Τετάρτη θα γίνει το εξ αναβολής παιχνίδι μεταξύ του Α.Γ.Ο. Ρεθύμνου και των Τρικάλων 2000.



Αύριο το πρωί θα ολοκληρωθεί η προετοιμασία του Κολοσσού για το ματς με τον Α.Σ.Ε. Δούκα

Ξεκίνημα με μπδενισμούς...

Ο Ιπποκράτης Κω και ο Α.Σ.Κ. Ιβίσκος θα διεκδικήσουν και φέτος την ... κούπα στις νεανίδες, ενώ ο Κολοσσός δεν θα πάρει μέρος στο πρωτάθλημα

Ξεκίνησαν (λέμε τώρα...) τέσσερις, έμειναν τρεις, οι εξής διάμισι... Το πρωτάθλημα των νεανίδων φανερώνει το πρόβλημα που υπάρχει στο γυναικείο μπάσκετ σε ολόκληρη την Ελλάδα. Η φετινή σεζόν ξεκίνησε με δύο μπδενισμούς, αφού ο μεν ο Γ.Α.Σ. Ιάλυσος δεν ταξίδεψε στην Κω, ο δε Κολοσσός δεν θα πάρει μέρος στο πρωτάθλημα.

Για τις «θαλασσί» δεν υπάρχει συνέχεια στις νεανίδες, ενώ ο Ιάλυσος (όπως και πέρσι...) θα συμμετάσχει στο υπόλοιπο με πιο μικρές αθλήτριες. Την επόμενη αγωνιστική ο Ιπποκράτης Κω θα πάρει τους δύο βαθμούς στα χαρτιά, ενώ ο Γ.Α.Σ. Ιάλυσος θα αντιμετωπίσει τον Α.Σ.Κ. Ιβίσκος.

1η ΑΓΩΝΙΣΤΙΚΗ

Ιπποκράτης Κω- Γ.Α.Σ. Ιάλυσος 20-0(α.α.)
Α.Σ.Κ. Ιβίσκος- Κολοσσός Ρόδου 20-0(α.α.)

Η ΒΑΘΜΟΛΟΓΙΑ

1.Ιπποκράτης Κω	2	1-0	20-0(+20)
2.Α.Σ.Κ. Ιβίσκος	2	1-0	20-0(+20)
3.Γ.Α.Σ. Ιάλυσος	-	0-1	0-20(-20)
4.Κολοσσός Ρόδου	-	0-1	0-20(-20)

*Ο Γ.Α.Σ. Ιάλυσος και ο Κολοσσός Ρόδου έχουν από ένα μπδενισμό

Η ΕΠΟΜΕΝΗ ΑΓΩΝΙΣΤΙΚΗ

Κολοσσός Ρόδου- Ιπποκράτης Κω 0-20(α.α.)
Γ.Α.Σ. Ιάλυσος- Α.Σ.Κ. Ιβίσκος

LOUIS HELLENIC CRUISES
«Κοσμοπολίτικη Δυτική Μεσόγειος»
Από 28 Οκτωβρίου έως 05 Νοεμβρίου 2006 με τα κρουαζιερόπλοια EMERALD

1η μέρα, Πάτρα
2η μέρα, Μεσσίνα / Τορμίνα
3η μέρα, Νάπολη / Πομπηία
4η μέρα, Λιβόρνο/Φλωρεντία ή Πίζα & Λούκα
5η μέρα, Βιλλφράνς/Νίκαια/Κάννες, ή Μόντε Καρλο
6η μέρα, Αιάκειο/Κορσική
7η μέρα, Τυνησία (Λα Γκουλέτ)
8η μέρα, Βαλέτα/Μάλτα
9η μέρα, Πάτρα

από 750 ευρώ







Περιλαμβάνονται:
• Συνεχόμενη κρουαζιέρα στον νότιο κόλπο της επιλογής σας • Πλήρη διατροφή στο κρουαζιερόπλοιο (πρωινό, μεσημ. δείπνο και μεταμεσονύκτιο σνακ) • Συμμετοχή στις διάφορες εκδρομές, την καθημερινή ψυχαγωγία και το καλλιτεχνικό πρόγραμμα του κρουαζιερόπλοιου • Λιμενικούς Αστικούς Επαναλιμενισμούς Ευθείας

Δεν περιλαμβάνονται:
Λιμενικά και λοιπά τέλη. Προαιρετικές εκδρομές. Φιλοδωρήματα. Καταναλώσεις κατά την διαμονή σας.

Alhambra Travel
Γενικός αντιπρόσωπος Ρόδου
Δημητρίου Θεοδωράκη 12, Ρόδος
Τηλ: 22410 37052, 22410 25698
Fax: 22410 35582
E-mail: alhabtr1@otenet.gr

ΧΑ-22/10

Εκτράπηκε της πορείας της η μοτοσικλέτα που οδηγούσε

Σκοτώθηκε 19χρονος σε τροχαίο ατύχημα χθες το πρωί στην Κω

ΔΕΝ ΦΟΡΟΥΣΕ ΤΟ ΚΡΑΝΟΣ

ΤΡΑΓΙΚΟ θάνατο βρήκε ο 19χρονος Χρήστος Χαλκιαδάκης από την Κω, όταν χθες στις 7.30 το πρωί, ενώ οδηγούσε τη δίκυκλη μοτοσικλέτα του εξετράπη της πορεία του, στο 7ο χλμ. της επαρχιακής οδού Κω και Χωρίων, πιθανόν λόγω αδέξιου χειρισμού και προσέκρουσε σε τοιχίο, μ' αποτέλεσμα να τραυματισθεί θανάσιμα. Οπως διαπιστώθηκε ο νεαρός δεν φορούσε κράνος.

• Η λίστα των τραγικών θυμάτων από τροχαία ατυχήματα ολοένα και αυξάνεται. Φέτος είχαμε, 40 θανατηφόρα τροχαία στο νομό της Δωδεκανήσου, σύμφωνα με στοιχεία της Τροχαίας Ρόδου, ενώ το 2005, σημειώθηκαν 34.

ΟΠΩΣ ανάφεραν αρμόδιοι αξιωματικοί της Τροχαίας Ρόδου, τα πιο συχνά αίτια πρόκλησης τροχαίων ατυχημάτων είναι η παραβίαση της σήμανσης και η μη χρήση ζώνης ασφαλείας ή προστατευτικού κράνους.

FedEx Express
ΕΝΗΜΕΡΩΣΗ

Ενημερώνουμε τους εκλεκτούς πελάτες μας ότι τα γραφεία της FedEx Courier έχουν μεταφερθεί από την οδό Λίνδου 15 (φανάρια Εθν.Αντιστάσεως) στο νέο χώρο μας επί της Αγ.Ιωάννου 5.
(Ανάμεσα Πίκπα και Πανεπιστήμιο Αιγαίου)
Είμαστε πάντα κοντά σας για να προσφέρουμε τις υπηρεσίες μας για αποστολές εξωτερικού και για Ελλάδα. Είμαστε οι μόνοι που μπορούμε να σας προσφέρουμε Express υπηρεσίες με 2η ημέρα παράδοσης σε Ευρώπη – Αμερική – Καναδά και 3η ημέρα παράδοσης στους περισσότερους προορισμούς ανά την υφήλιο. Η FedEx είναι πάντα δίπλα σας με στόλο 624ων αεροπλάνων (Cargo) και το άρτια εκπαιδευμένα προσωπικό της για να ικανοποιήσει όλες σας τις απαιτήσεις. Για αποστολές εντός Ελλάδος έχουμε υπηρεσία 1 ημέρας γιά : Αθήνα – Χανιά - Ηράκλειο - Θεσσαλονίκη – Δωδ/νησα.
Το σήμα κατατεθέν της εταιρείας μας είναι:
FedEx *The World On Time.*
Είμαστε στη διάθεσή σας για οποιαδήποτε πληροφορία στα Τηλ: 22410 70013 - 6932924021
Μετά τιμής ο υπεύθυνος FedEx Δωδ/σου
ΜΠΑΣΑΚΙΔΗΣ ΑΛΕΞ. Δ.
X6171-22/10

ΔΙΑΛΥΣΗ
ΕΚΛΕΚΤΑ ΥΦΑΣΜΑΤΑ
ΚΑΣΜΗΡΙΑ - ΠΑΛΤΑ - ΤΑΓΙΕΡ - ΚΑΜΗΛΟ 100% ΛΙΝΑ - ΜΕΤΑΞΩΤΑ - ΒΕΛΟΥΔΑ
ΑΓΓΛΙΑΣ - ΓΕΡΜΑΝΙΑΣ - ΙΤΑΛΙΑΣ - ΓΑΛΛΙΑΣ
ΤΙΜΕΣ ΚΑΤΩ ΤΟΥ ΚΟΣΤΟΥΣ
60% ΕΩΣ 80% ΦΘΗΝΟΤΕΡΑ
ΙΑΚΩΒΟΣ ΜΑΚΑΡΙΟΥ 16 ΡΟΔΟΣ
ΠΙΣΩ ΑΠΟ ΤΟ ΔΙΚΑΣΤΗΡΙΟ
ΔΙΠΛΑ ΣΤΗ ΛΕΣΧΗ ΑΞΙΩΜΑΤΙΚΩΝ
ΤΗΛ: 2241022273 ΑΔ. ΠΡΟΕΔΡΟΥ ΠΡΩΤ. 1188/06
X.319-31/10

ΕΥΧΑΡΙΣΤΗΡΙΟ

Αισθάνομαι την ανάγκη να ευχαριστήσω θερμά όλους, όσοι με τίμησαν με την ψήφο τους στις δημοτικές εκλογές της 15ης Οκτωβρίου, στο Δήμο Αρχαγγέλου.

Επίσης θα ήθελα να εκφράσω τα θερμά μου ευχαριστήρια στην οικογένειά μου, στους φίλους μου και όλους, όσοι με υποστήριξαν σε όλη αυτή την προσπάθεια.

Το μόνο που μπορώ να πω, πέρα από το «ευχαριστώ », είναι η εγκάρδια υπόσχεση για συνέχιση των προσπαθειών και η ακόμα πιο επίμονη ενασχόληση με τα κοινά, με στόχο την καλυτέρευση των βιοτικών συνθηκών στο Δήμο μας, για ένα καλύτερο αύριο για εμάς και τα παιδιά μας.

Με εκτίμηση
Γέροντα-Αφαντενού Βίκυ

14191-22/10

Για να προληφθούν επεισόδια

Εκτακτα μέτρα στα εκλογικά κέντρα του Δήμου Αφάντου

ΤΙ ΔΗΛΩΣΕ Ο κ. ΣΑΒΒΑΣ ΔΙΑΚΟΣΤΑΜΑΤΙΟΥ



ΕΚΤΑΚΤΑ μέτρα για την αποφυγή τυχόν επεισοδίων, ελήφθησαν στο Δήμο Αφάντου, για την ομαλή διεξαγωγή της σημερινής εκλογικής διαδικασίας, κατόπιν εισαγγελικής εντολής.

Την περασμένη Κυριακή, κατά τη διάρκεια του πρώτου γύρου, των δημοτικών εκλογών στο Δήμο Αφάντου, τα πνεύματα είχαν οξυνθεί. Εξαιτίας αυτής της κατάστασης που διαμορφώθηκε ο Εισαγγελέας Πρωτοδικών Ρόδου Γιώργος Οικονόμου κάλεσε τους τέσσερις υποψήφιους δημάρχους όπου και τους έγιναν συστάσεις ώστε να είναι ιδιαίτερα προσεκτικοί σήμερα.

Επίσης στους δικαστικούς αντιπροσώπους των τριών εκλογικών τμημάτων δόθηκαν οδηγίες να είναι ιδιαιτέρως προσεκτικοί κατά την άσκηση των καθηκόντων τους. Να σημειωθεί ότι σήμερα σε κάθε εκλογικό τμήμα θα υπάρχουν 2 δικαστικοί αντιπρόσωποι.

Αυξημένα όμως, αναμένεται να είναι σήμερα στο Δήμο Αφάντου και τα αστυνομικά μέτρα για την τήρηση της τάξης. Με εντολή του Αστυνομικού Διευθυντή Δωδεκανήσου Δημήτρη Λερογιάννη θα γίνεται έλεγχος και στο ποιοί θα εισέρχονται και θα εξέρχονται από τα εκλογικά τμήματα.

ΔΕΥΤΕΡΟΣ ΓΥΡΟΣ

Οι Σάββας Διακοσταματίου και Σταμάτης Καββάδας, διεκδικούν σήμερα το δημαρχιακό αξίωμα στο Δήμο Αφάντου. Την περασμένη Κυριακή στο πρώτο γύρο των εκλογών, πρώτος τερμάτισε ο Σάββας Διακοσταματίου με ποσοστό 34,95% δεύτερος ο Σταμάτης Καββάδας με 23,73% και τρίτος με το ίδιο ποσοστό, αλλά με μόνο 4 λιγότερες ψήφους ο Τάσος Σπανός και ο Μιχάλης Μαχραμάς συγκέντρωσε το 17% των ψήφων.

Οι 1850 ψηφοφόροι του Δήμου Αφάντου που ψήφισαν την περασμένη Κυριακή τους Τάσος Σπανό και Μιχάλη Μαχραμά, θα κρίνουν σήμερα το αποτέλεσμα των εκλογών.

Ο νικητής του πρώτου γύρου των δημοτικών εκλογών Σάββας Διακοσταματίου δήλωσε στην «Πρόοδο» ότι είναι αισιόδοξος για το τελικό αποτέλεσμα.

«Εμείς ευχαριστούμε τους κατοίκους του Δήμου Αφάντου, για την εμπιστοσύνη που έδειξαν στο πρόσωπό μας στο πρώτο γύρο. Ευχαριστούμε και όσους δεν μας επέλεξαν. Πιστεύουμε ότι σήμερα, μετά τη μεγάλη νίκη της παράταξής μας την περασμένη Κυριακή ο λαός Αφάντου και Αρχίπολης θα ενωθεί, για να δημιουργήσει το αύριο αυτού του τόπου. Συγχαίρουμε και τους άλλους υποψήφιους, για τον αγώνα που έδωσαν. Οι δημότες Αφάντου και Αρχίπολης με νηφαλιότητα, με αίσθημα ευθύνης και με κριτήρια ποιά παράταξη είναι αυτή που μπορεί να οδηγήσει τον τόπο σε ένα καλύτερο αύριο, θα υπερψηφίσουν την παράταξή μας» κατέληξε ο κ. Διακοσταματίου.

Εως και 17 ευρώ ανά τόνο

«Τσίμπησαν» οι τιμές στο πετρέλαιο θέρμανσης

ΣΥΜΦΩΝΑ ΜΕ ΤΙΣ ΝΕΕΣ ΤΙΜΟΛΗΨΙΕΣ



ΝΕΕΣ αυξήσεις στις τιμές του πετρελαίου θέρμανσης, έως και 10 ευρώ ανά τόνο, ήρθαν να προστεθούν στο τελευταίο διήμερο από τις εταιρείες εμπορίας πετρελαιοειδών, οι οποίες τις πρώτες ημέρες διάθεσης του καυσίμου είχαν «παγώσει» ή και μειώσει τις τιμές τους.

Όπως προκύπτει από έρευνα τιμών του « Έθνους», το πετρέλαιο θέρμανσης από την πρώτη μέρα πώλησής του έως και μία εβδομάδα μετά έχει ακριβύνει από 2 - 17 ευρώ ανά χίλια λίτρα.

Επιπλέον το τελευταίο διήμερο καμία εταιρεία δεν μείωσε την τιμή της παρά μόνο ελάχιστα η κρατική ΕΚΟ, κατά περίπου 1 ευρώ τον τόνο.

Ωστόσο, η ίδια επιχείρηση με ανακοίνωσή της υποστηρίζει ότι από αυτή την εβδομάδα θα πουλά το πετρέλαιο θέρμανσης κατά 10 ευρώ τον τόνο φθηνότερα, δηλαδή προς 539 ευρώ.

Με τις νέες τιμοληψίες που αφορούν στο διάστημα 18 με 20 Οκτωβρίου προκύπτουν τα εξής:

- Η εταιρεία Athens Oil προχώρησε στη μεγαλύτερη ανατίμηση κατά 10 ευρώ τα χίλια λίτρα, στέλνοντας την τιμή του πετρελαίου στα 549 ευρώ. Την περίοδο 13 με 18 Οκτωβρίου η ίδια είχε μειώσει τις τιμές κατά 8 ευρώ.

- Η SHELL στις 18 Οκτωβρίου ανέβασε την τιμή του πετρελαίου 9 ευρώ τα χίλια λίτρα, πουλώντας το και αυτή στα 549 ευρώ. Η εταιρεία είχε διατηρήσει σταθερή την τιμή της στα 540 ευρώ το διάστημα 13 με 18 Οκτωβρίου.

- Στο ίδιο μήκος κύματος και η AVIN, που έκανε αύξηση 7 ευρώ ανά χίλια λίτρα και πλέον το διαθέτει στα 549 ευρώ. Είχε προηγηθεί αύξηση της τάξης των 35 λεπτών στο πρώτο πενθήμερο κυκλοφορίας του καυσίμου.

- Οι εταιρείες BP, ΕΛΙΝ και International Service Oil δεν έκαναν καμία ανατίμηση το διήμερο 18 με 20 Οκτωβρίου. Βέβαια, στην περίοδο 13 με 18 Οκτωβρίου είχαν προχωρήσει σε αυξήσεις 6, 17 και 5 ευρώ ανά χίλια λίτρα, αντίστοιχα. Η International Service Oil κρατά την υψηλότερη τιμή της αγοράς στα 553 ευρώ.



ΕΥΧΑΡΙΣΤΗΡΙΟ

Ευχαριστώ από τα βάθη της καρδιάς μου όλους όσους μου έδειξαν εμπιστοσύνη και με τίμησαν με την ψήφο τους. Δεσμεύομαι μαζί με την παράταξή μου **«ΔΩΔΕΚΑΝΗΣΑ ΝΕΑ ΠΟΡΕΙΑ»**, με επικεφαλής το νομάρχη **Γιάννη Μαχαιρίδη,** ότι θα ανταποκριθώ στις προσδοκίες σας.

Με εκτίμηση
Αικατερίνη Βολονάκη
Δικηγόρος

15895-22/10

Learning ENGLISH makes you a WINNER
ΚΕΝΤΡΟ ΞΕΝΩΝ ΓΛΩΣΣΩΝ
Ελένη Κύρη ΒΑ.
Εξετάσεις CAMBRIDGE - MICHIGAN - PALSO - EDEXCEL
Αγγλικά – Γερμανικά
Γαλλικά – Ιταλικά
Μεσολογγίου 19, Ρόδος
Τηλ. 22410 75770
eleni-kyri@rho.forthnet.gr
X.337-22/10

Λειτουργούν από το 2003 στην περιοχή μας

Πρώτες σε απήχηση οι θυρίδες νεανικότητας

ΠΑΡΕΧΟΥΝ ΣΤΗΡΙΞΗ ΣΤΟΥΣ ΝΕΟΥΣ

ΣΗΜΑΝΤΙΚΗ είναι η προσπάθεια των θυρίδων Νεανικής Επιχειρηματικότητας για την προώθηση της τοπικής οικονομικής ανάπτυξης με τη βοήθεια των νέων να βρουν απασχόληση και συμβάλουν έτσι στην ενίσχυση της κοινωνικής συνοχής.

Οι θυρίδες Νεανικής Επιχειρηματικότητας αποτελούν στην ουσία ένα δίκτυο παροχής συμβουλευτικών υπηρεσιών και υποστήριξης για τη δημιουργία νέων επιχειρήσεων. Στη Ρόδο υπάρχουν από το 2003, στεγάζονται στο κτίριο της Νομαρχίας και χρηματοδοτούνται από το Υπουργείο Ανάπτυξης μέσω του Γ' ΚΠΣ.

Οπως ισχυρίζεται ο αντινομάρχης κ. Κουσουρνάς από συγκεντρωτικά- στατιστικά στοιχεία προκύπτει ότι οι θυρίδες της Δωδεκανήσου είναι πρώτες σε απήχηση σε σχέση με τις υπόλοιπες 13 που λειτουργούν και σε άλλους νομούς της Ελλάδας. Θα συνεχίσουν τη λειτουργία τους μέχρι τουλάχιστον τα τέλη του 2008 και θα χρηματοδοτούνται από το Δ' ΚΠΣ, ενώ πρόκειται να ενισχυθούν με επιπλέον προσωπικό.

Βασική λειτουργία της υπηρεσίας αυτής είναι η στήριξη των νέων εν δυνάμει επιχειρηματιών η πληροφόρηση και η παροχή βοήθειας προς όλους τους ενδιαφερόμενους που θέλουν να επεκτείνουν την επιχείρησή τους. Ειδικότερα απευθύνονται σε φοιτητές, σπουδαστές αποφοίτους της τριτοβάθμιας εκπαίδευσης, ΤΕΕ και δημοσίων Ι.Ε.Κ.

Οι σημαντικότερες υπηρεσίες που παρέχουν είναι η πληροφόρηση για χρηματοδοτικά προγράμματα, εθνικά ή κοινοτικά, για την αγορά εργασίας, η αξιολόγηση της Επιχειρηματικής ιδέας του ενδιαφερόμενου, η υποστήριξη της ανάπτυξης του επιχειρηματικού σχεδίου και του σχεδίου Marketing και η συμβουλευτική και τεχνική βοήθεια.

Οπως ισχυρίζεται η υπεύθυνη σύμβουλος, Τίνα Βαρδουλάκη οι ενδιαφερόμενοι καλό θα ήταν να έχουν ήδη αποφασίσει τη στιγμή που θα απευθυνθούν στις θυρίδες Νεανικής Επιχειρηματικότητας προκειμένου να μπορέσουν να εξυπηρετήσουν άμεσα και αποτελεσματικά.

Δεν θα έπρεπε οι ενδιαφερόμενοι να μπερδέψουν τη συγκεκριμένη υπηρεσία που τους εξυπηρετεί δωρεάν με άλλες ιδιωτικές υπηρεσίες που τους κοστίζουν.

Μέχρι στιγμής έχουν απευθυνθεί στην εν λόγω υπηρεσία περισσότερα από 600 άτομα, το 60% των οποίων προέρχεται από τη δευτεροβάθμια Εκπαίδευση, το 20-25% από ανώτερα ή Ανώτατα Τεχνολογικά Εκπαιδευτικά ιδρύματα.

Παράλληλα με τις θυρίδες Νεανικής Επιχειρηματικότητας λειτουργεί στα πλαίσια του Επιχειρησιακού προγράμματος Ανταγωνιστικότητα του Υπουργείου Ανάπτυξης το Κέντρο Υποδοχής Υπηρεσιών όλων των δημόσιων υπηρεσιών που συμμετέχουν στις διαδικασίες σύστασης μιας νέας επιχείρησης καθώς και στις διαδικασίες αδειοδότησης και λειτουργίας ώστε να διευκολύνουν τον επενδυτή και επιχειρηματία.

Το κέντρο Υποδοχής Επενδυτών Δωδεκανήσου που βρίσκεται στη Διεύθυνση Ανάπτυξης στο Ζέφυρο, ενημερώνει τους ενδιαφερόμενους για ευκαιρίες χρηματοδότησης από Ευρωπαϊκά προγράμματα. Η λειτουργία του αποσκοπεί στη μείωση του χρόνου έκδοσης αδειών, στη διευκόλυνση του επιχειρηματία στη δημόσια διοίκηση καθώς και στην προσέλκυση νέων επιχειρηματικών πρωτοβουλιών συμβάλλοντας στην ανάπτυξη του νομού.

Εξυπηρέτηση των ατόμων με αναπηρίες

Ο Δωδεκανησιακός Σύλλογος Ατόμων με Ειδικές Ανάγκες, προκειμένου τα άτομα με αναπηρία να ασκήσουν το εκλογικό τους δικαίωμα, σήμερα, θα διαθέτει τα ειδικά οχήματά τους για τη μεταφορά τους.

Η διάθεση των οχημάτων θα γίνει από τις 6.30 το πρωί έως τις 7 το βράδυ.

Οι ενδιαφερόμενοι μπορούν να επικοινωνήσουν στα τηλέφωνα 22410 69390 και 22410 69961.

ΚΗΔΕΙΑ

Τη λατρευτή μας μητέρα, γιαγιά και αδελφή

ΕΥΘΑΛΙΑ ΖΑΓΟΡΑ

(Ετών 78)

θανούσα κηδεύουμε σήμερα Κυριακή 22 Οκτωβρίου 2006 και ώρα 12.30 από τον Ιερό Ναό Εισοδίων της Θεοτόκου Νεοχωρίου Ρόδου.
Η ταφή θα γίνει στο παλαιό Νεκροταφείο Αγίου Δημητρίου Ρόδου.
Τα παιδιά Φώτης Ζάγορας, Ελένη-Ανέστης Κανύχη.
Τα εγγόνια, τα αδέλφια και οι λοιποί συγγενείς.

ΘΕΜ.-22/10

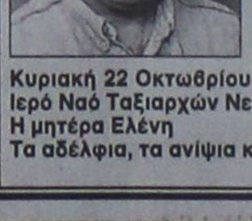

ΚΗΔΕΙΑ

Το λατρευτό μας υιό, αδελφό και θείο

ΕΜΜΑΝΟΥΗΛ ΧΑΤΖΗΚΩΣΤΑ

(Ετών 52)

θανοντα κηδεύουμε σήμερα Κυριακή 22 Οκτωβρίου 2006 και ώρα11 π.μ. από τον Ιερό Ναό Ταξιαρχών Νεκροταφείου Ρόδου.
Η μητέρα Ελένη
Τα αδέλφια, τα ανίψια και οι λοιποί συγγενείς.

ΘΕΜ.-22/10

Τώρα βάζουν διλήμματα,
με τα ψεύτικα τα λόγια τα μεγάλα τους!
Φτάνει πια...
Η ώρα είναι ώρα Αλλαγής
Η ώρα είναι ώρα Χατζή...
πρώτα η Ρόδος
ΧΑΤΖΗΣ ΧΑΤΖΗΕΥΘΥΜΙΟΥ