ΕΤΟΣ ΙΔΡΥΣΗΣ 1949
ΙΔΙΟΚΤΗΣΙΑ:
Γ. ΔΙΑΜΑΝΤΙΔΗΣ
ΓΡΑΦΙΚΕΣ ΤΕΧΝΕΣ Α.Ε.
Εκδότης: ΓΙΩΡΓΟΣ ΔΙΑΜΑΝΤΙΔΗΣ
Γραφεία - Τυπογραφεία:
Μάρκου Μαλλιαράκη 3 (ΚΟΒΑ)
Τηλ.: Σύνταξης: 22410 27356-34101, FAX: 22410 20643
Τηλ.: Λογιστηρίου: 22410 35322, FAX: 22410 35322
e-mail: info@proodos.net

ΠΡΟΟΔΟΣ

Ανεξάρτητη καθημερινή πρωινή εφημερίδα

ΑΡΙΘΜΟΣ ΦΥΛΛΟΥ 17.360 • ΤΙΜΗ 0,70 ευρώ

ΠΕΜΠΤΗ 26 ΟΚΤΩΒΡΙΟΥ 2006

Στο περιθώριο των εργασιών της Σοσιαλιστικής Διεθνούς

«Πράσινο φως» για την επιλογή υποψηφίων βουλευτών του ΠΑΣΟΚ άναψε ο Γ. Παπανδρέου

ΣΤΟ ΨΗΦΟΔΕΛΤΙΟ ΟΙ ΕΠΑΡΧΟΙ ΚΩ-ΚΑΛΥΜΝΟΥ ΚΑΙ Γ. ΓΙΑΝΝΟΠΟΥΛΟΣ



Ο Γιώργος Παπανδρέου συνομιλεί με τους κ. Γιάννη Μαχαιρίδη και Γιώργο Γιαννόπουλο

ΠΡΑΣΙΝΟ φως, για την συγκρότηση ισχυρού ψηφοδελτίου του ΠΑΣΟΚ για τις εθνικές εκλογές στη Δωδεκάνησο ...άναψε ο πρόεδρός του κ. Γιώργος Παπανδρέου κατά την παραμονή του στη Ρόδο προχθές το πρωί. Μάλιστα φέρεται να προσδιορίζει τη διεξαγωγή των βουλευτικών εκλογών την ερχόμενη άνοιξη.

• Σύμφωνα με έγκυρες πληροφορίες, ο πρόεδρος του ΠΑΣΟΚ που βρέθηκε στο νησί μας για τις εργασίες

ΣΥΝΕΧΕΙΑ ΣΤΗ ΣΕΛ. 4

Επιστολή στον υφυπουργό Οικονομίας

Στη μείωση των αντικειμενικών αξιών για το νομό εμμένουν τα τρία Επιμελητήριά μας

ΝΑ ΕΝΑΡΜΟΝΙΣΘΟΥΝ ΜΕ ΤΙΣ ΠΡΟΤΑΣΕΙΣ ΤΗΣ ΑΡΜΟΔΙΑΣ ΕΠΙΤΡΟΠΗΣ

ΟΧΙ ΜΟΝΟ δεν μπορεί να τεθεί θέμα περαιτέρω αύξησης των αντικειμενικών αξιών για το νομό μας, από την 1η Ιανουαρίου 2007, αλλά εμμένουν στη μείωσή τους τα τρία Επιμελητήρια του νομού μας.

• Με επιστολή τους προς τον αρμόδιο υφυπουργό Οικονομίας κ. Μπέζα το ΤΕΕ υποστηρίζει ότι οι τιμές θα πρέπει να εναρμονισθούν με τις προτάσεις της αρμόδιας Επιτροπής της ΔΟΥ Ρόδου.

Η επιστολή έχει ως εξής:

«Αξιότιμε κε Υπουργέ,

Από τον Αθηναϊκό και τοπικό τύπο λάβαμε γνώση των προθέσεων του Υπουργείου Οικονομίας και Οικονομικών για το δεύτερο κύμα αυξήσεων των αντικειμενικών αξιών των ακινήτων σε όλη τη χώρα από 1.1.2007.

ΣΥΝΕΧΕΙΑ ΣΤΗ ΣΕΛ. 4

Την Κυριακή αλλάζει η ώρα



Τα ξημερώματα της ερχόμενης Κυριακής, 29ης Οκτωβρίου 2006, λήγει η εφαρμογή του μέτρου της θερινής ώρας και επανέρχεται η κανονική.

Έτσι, στις 04.00 το πρωί της Κυριακής, οι δείκτες των ρολογιών θα πρέπει να μετακινηθούν μία ώρα πίσω, δηλ. στις 03.00.

Το μέτρο της θερινής ώρας, εφαρμόζεται με την οδηγία 2000/84 του Ευρωπαϊκού Κοινοβουλίου και του Συμβουλίου της 10/1/2001.

Επιστολή της Τώνιας Μοροπούλου στον Γιώργο Παπανδρέου

Σε κρίση εμπιστοσύνης στη σχέση του με το λαό βρίσκεται το ΠΑΣΟΚ σήμερα

ΥΠΑΡΧΕΙ ΕΛΛΕΙΨΗ ΠΟΛΙΤΙΚΗΣ ΛΕΙΤΟΥΡΓΙΑΣ

ΜΕ επιστολή της η κ. Τώνια Μοροπούλου, μέλος του Εθνικού Συμβουλίου του ΠΑΣΟΚ, προς τον κ. Γιώργο Παπανδρέου καταγγέλλει την έλλειψη πολιτικής λειτουργίας από την ηγεσία του Τομέα Διαβούλευσης και Συνεργασίας και προτείνει το Εθνικό Συμβούλιο να λειτουργήσει πολιτικά και ουσιαστικά και να λάβει θέσεις για τα ζητήματα αυτά και η ηγεσία του πρέπει να αναλάβει τις ευθύνες της.



Η κ. Τώνια Μοροπούλου

Η επιστολή έχει ως εξής:

«Προς

• τον Πρόεδρο του ΠΑΣΟΚ, συν. Γ. Παπανδρέου

• την Γραμματέα του Εθνικού Συμβουλίου του ΠΑΣΟΚ, συν. Μ.

ΣΥΝΕΧΕΙΑ ΣΤΗ ΣΕΛ. 4

Για καθαρά κομματικούς λόγους

Θα επισκεφθεί ξανά τη Ρόδο και τα νησιά μας ο Γιώργος Παπανδρέου

ΣΤΑ ΠΛΑΙΣΙΑ ΠΕΡΙΟΔΕΙΩΝ ΑΝΑΔΙΟΡΓΑΝΩΣΗΣ ΤΟΥ ΚΟΜΜΑΤΟΣ

ΤΗ Ρόδο προτίθεται να επισκεφθεί ξανά και πολύ σύντομα ο πρόεδρος του ΠΑΣΟΚ Γιώργος Παπανδρέου. Ο κ. Παπανδρέου, στο περιθώριο της συνεδρίασης της επιτροπής για την μετανάστευση της Σοσιαλιστικής Διεθνούς είχε συνάντηση με κομματικά στελέχη του ΠΑΣΟΚ, όχι με τα μέλη της νομαρχιακής και της περιφερειακής επιτροπής.

Κατά τη διάρκεια αυτής της συνάντησης εξέφρασε την πρόθεσή του, να συμπεριλάβει τη Ρόδο, και άλλα νησιά της Δωδεκανήσου, ίσως και τη Κω, στο πρόγραμμα των περιοδειών που θα πραγματοποιήσει εντός της Ελλάδος. Δεν αποκλείεται ίσως και μέχρι τα Χριστούγεννα ο κ. Παπανδρέου, να έρθει ξανά

ΣΥΝΕΧΕΙΑ ΣΤΗ ΣΕΛ. 4

Συμμετείχαν περισσότερα από 800 άτομα

Πρωτόγνωρο για τα τοπικά δεδομένα, το χθεσινό πανεκπαιδευτικό συλλαλητήριο

ΚΑΤΑΔΙΚΑΣΑΝ ΤΗΝ ΚΥΒΕΡΝΗΤΙΚΗ ΑΔΙΑΛΛΑΞΙΑ



Από το χθεσινό πανεκπαιδευτικό συλλαλητήριο στο κέντρο της Ρόδου

ΠΡΩΤΟΓΝΩΡΟ για τα τοπικά δεδομένα ήταν το χθεσινό συλλαλητήριο που πραγματοποίησαν στη Ρόδο, δάσκαλοι, καθηγητές και μαθητές. Το πανεκπαιδευτικό συλλαλητήριο είχε παλμό, ενθουσιασμό, δυναμισμό, ντουντούκες, και οι περίπου 800 συμμετέχοντες σε αυτό, εκδήλωσαν την πρόθεσή τους να συνεχίσουν τον αγώνα τους μέχρι να ικανοποιηθούν τα αιτήματά τους.

• Στις 11 χθες το πρωί οι εκπαιδευτικοί, αλλά και οι μαθητές, απ' όλα τα σχολεία της Ρόδου συγκεντρώθηκαν στος 1ο Γυμνάσιο της πόλης μας. Διασχίζοντας την οδό Δημοκρατίας και την Παπάγου, έφτασαν γύρω στις 11.40 το μεσημέρι έξω από το κτίριο που στεγάζονται τα γραφεία της Περιφέρειας Νοτίου Αιγαίου όπου και παρέμειναν περίπου 30 λεπτά.

ΣΥΝΕΧΕΙΑ ΣΤΗ ΣΕΛ. 4



Αγαπητοί Δωδεκανήσιοι,

Κάθε φορά που προσπαθώ να ανταποδώσω την αγάπη και την εμπιστοσύνη σας αυτή με πλημμυρίζει και με ξεπερνά. Με πλήρη γνώση λοιπόν ότι ποτέ δεν θα μπορέσω να σας επιστρέψω τα όσα μου δώσατε στις πρόσφατες νομαρχιακές εκλογές ανακηρύσσοντας με πρώτο σε ψήφους Νομαρχιακό Σύμβουλο της παράταξης του Βασίλη Υψηλάντη, σας υπόσχομαι ότι θα φροντίσω να φανώ αντάξιος της τιμής αυτής.

Σας ευχαριστώ.
Νίκος Πουλιού
Νομαρχιακός Σύμβουλος Επαρχίας Κω – Νισύρου.

ΧΛ-26/10

Mercedes-Benz

Η Ε. Χατζημιχάλης & Υιοί Ο.Ε.
Εξουσιοδοτημένος Διανομέας
και Επισκευαστής Mercedes-Benz
έχει την τιμή να σας προσκαλέσει στα εγκαίνια
των νέων εγκαταστάσεών της.
Παράλληλα θα έχετε την ευκαιρία να γνωρίσετε
τη νέα CL-Class,
στην πρώτη επίσημη παρουσίασή της, στη Ρόδο.
Στο 9 χλμ. Λεωφ. Ρόδου-Λίνδου.
Παρασκευή 27 Οκτωβρίου, 7:00 μ.μ.

Η παρουσία σας θα μας τιμήσει ιδιαίτερα.

Στην κατάθεση των δικαιολογητικών

Ταλαιπωρίας συνέχεια των ξενοδοχοϋπαλλήλων στα γραφεία του ΟΑΕΔ Ρόδου

ΕΠΙΣΚΕΨΗ ΣΗΜΕΡΑ ΤΟΥ ΓΙΩΡΓΟΥ ΟΡΦΑΝΟΥ

ΤΑ ΓΡΑΦΕΙΑ του ΟΑΕΔ στην πόλη μας, θα επισκεφθεί σήμερα το πρωί ο πρόεδρος του Σωματείου Ξενοδοχοϋπαλλήλων Ρόδου κ. Γιώργος Ορφανός, προκειμένου να ενημερωθεί για την κατάσταση που επικρατεί, όσον αφορά την εξυπηρέτηση των επιδοτούμενων ανέργων.

• Μετά τα παράπονα των ξενοδοχοϋπαλλήλων για

ΣΥΝΕΧΕΙΑ ΣΤΗ ΣΕΛ. 4

Επτά κρουαζιερόπλοια το Σάββατο

Καλά κρατεί ο θαλάσσιος τουρισμός μας

Ο ΟΚΤΩΒΡΙΟΣ ΘΑ ΚΛΕΙΣΕΙ ΜΕ 116 ΠΡΟΣΕΓΓΙΣΕΙΣ

Παρά το γεγονός ότι διανύουμε τις τελευταίες ημέρες του Οκτωβρίου, ο θαλάσσιος τουρισμός εξελίσσεται θετικά. Ο φετινός Οκτώβριος θα κλείσει συνολικά με 116 προσεγγίσεις κρουαζιερόπλοιων αλλά και ο Νοέμβριος θα παρουσιάσει αύξηση, σε σχέση με τον αντίστοιχο μήνα του 2005.

Πέντε κρουαζιερόπλοια

ΣΥΝΕΧΕΙΑ ΣΤΗ ΣΕΛ. 4







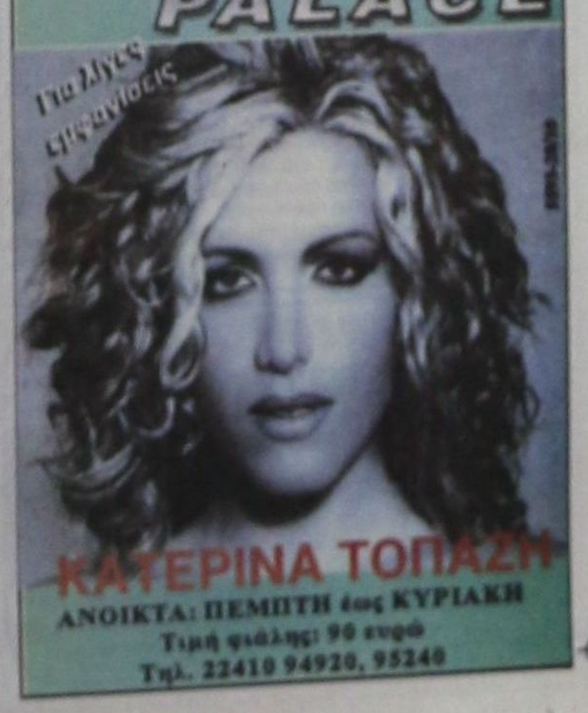

ΚΑΘΗΜΕΡΙΝΑ ΤΑ ΝΕΑ ΤΗΣ ΔΩΔΕΚΑΝΗΣΟΥ ΣΤΟ INTERNET
www.prodromos.gr
www.prodos.net



ΣΤΟΝ ΑΘΗΝΑΪΚΟ ΤΥΠΟ

25/10/2006

Τα αποτελέσματα της χθεσινής συνάντησης του πρωθυπουργού με τη ΔΟΕ και την ΟΛΜΕ, ο απόηχος της συνεδρίασης του Πολιτικού Συμβουλίου του ΠΑΣΟΚ και η αύξηση των αιτήσεων συνταξιοδότησης εργαζομένων στο δημόσιο τομέα, είναι από τα βασικά θέματα της εβδομαδιαίας επισκόπησης του χθεσινού αθηναϊκού Τύπου.

ΑΔΕΣΜΕΥΤΟΣ ΤΥΠΟΣ: Αυξήσεις στις συντάξεις του Δημοσίου. Τι προβλέπει το νομοσχέδιο που κατατέθηκε χθες στη Βουλή.

ΑΝΩ ΚΑΤΩ: Αντάρτικο Βενιζέλου κατά Παπανδρέου. Ο "δελφίνος" βάζει υποθήκη για την ορισηγία του ΠΑΣΟΚ.

ΑΠΟΓΕΥΜΑΤΙΝΗ: Ραντεβού κάθε Σεπτέμβρια. Για πρώτη φορά μετά από 41 χρόνια πρωθυπουργός δέχτηκε εκπροσώπους των εκπαιδευτικών.

Η ΑΥΓΗ: Αδελλοξία Καραμανλή σε... τέσσερις δόσεις. Συνάντηση μαθητών ώρες για τα.. μάτια.

ΑΥΡΙΑΝΗ: Πάσαμε στα.. πράσα τα καρτέλ του γάλακτος. Στα χέρια της "Αυριανής" όλα τα απόρρητα έγγραφα της Επιτροπής Ανταγωνισμού που αποκαλύπτουν με τεκμηριωμένα στοιχεία τη μεγάλη απάτη που στήθηκε σε βάρος των καταναλωτών και των παραγωγών.

ΤΟ ΒΗΜΑ: Στο ΠΑΣΟΚ τρελάθηκαν! Οι εσωκομματικές συγκρούσεις ανέλιξαν το διάρο στην κυβέρνηση.

Η ΒΡΑΔΥΝΗ: 5 χρόνια νεώτερα στη σύνταξη. Ευνοϊκή ρύθμιση για ΕΛΑΣ, Λιμενικό, Πυροσβεστική.

ΕΘΝΟΣ: Στην ουρά για πρόωρες συντάξεις. Μαζική έξοδος υπό τον φόβο αλλαγών στο ασφαλιστικό.

ΕΛΕΥΘΕΡΗ ΩΡΑ: Χρειάστηκαν έξι εβδομάδες απεργίας για να τους υποσχεθεί ο Πρωθυπουργός αυξήσεις μισθών σε βάθος πενταετίας και έτσι οι δάσκαλοι... μετά από έξι ...τσακ πετάσαν τον λήγοντα!

ΕΛΕΥΘΕΡΟΣ: Κύμα φυγής από το Δημόσιο. Ομαδικές παραιτήσεις διότι οι εργαζόμενοι τρέμουν τις επικείμενες ασφαλιστικές αλλαγές.

ΕΛΕΥΘΕΡΟΣ ΤΥΠΟΣ: Άνοιξε δρόμο επιστροφής. Καθαρές κουβέντες από Καραμανλή στο ραντεβού με τους εκπαιδευτικούς.

ΕΛΕΥΘΕΡΟΤΥΠΙΑ: Φάτε μάπα... Ο Καραμανλής τούς κοίταξε και "έδωσε" μια από τα δικά.

ΕΣΤΙΑ: Κλειστό πάλι το Κέντρο. Αγνοούνται οι διατάξεις του Συντάγματος.

ESPRESSO: Ο Christopher απειλεί τον διάσημο Αμερικανό μάγο: "Θα εξαφανίσω τον Κάπερφιλντ. Τον καλώ σε μονομαχία στο Ζάππειο".

Η ΚΑΘΗΜΕΡΙΝΗ: Οι μετανάστες θα αλλάξουν τον κόσμο μας. Έκθεση του ΟΗΕ αναδεικνύει όλες τις μεταβολές.

Ο ΛΟΓΟΣ: Το "μπαλάκι" στους εκπαιδευτικούς. Παράταση της αγωνίας για την Παιδεία, μετά τις παραχωρήσεις Καραμανλή.

ΤΑ ΝΕΑ: Μισό βήμα πίσω έκανε ο Καραμανλής. Αποφασίζουν δάσκαλοι-καθηγητές για την απεργία.

Η ΝΙΚΗ: Καροϊδία Καραμανλή. Με άδεια χέρια έφυγαν οι εκπαιδευτικοί.

ΡΙΖΟΣΠΑΣΤΗΣ: Όλα στην Παιδεία της αγοράς και στην παραγωγή "ρομπότ". Σήμερα τα πανεκπαιδευτικά συλλαλητήρια.

TRAFFIC NEWS: Βίαιο παιχνίδι στα χέρια 500.000 ανηλίκων. Ο "πρωταγωνιστής" παίζει το ρόλο του δολοφόνου, του διακινητή ναρκωτικών και του μαστροπού. Ξέσπασε θύελλα αντιδράσεων.

Δρομολόγια Πλοίων

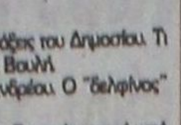

08.30 ΔΩΔΕΚΑΝΗΣΟΣ ΕΞΠΡΕΣ για Σύμη, Κω, Κάλυμνο, Λέρο
09.00 ΣΥΜΗ για Πανορμίτη, Σύμη
09.00 ΑΙΓΛΗ για Σύμη
14.30 ΑΙΓΛΗ για Σύμη
15.00 ΔΩΔΕΚΑΝΗΣΟΣ PRIDE για Σύμη, Κω, Κάλυμνο, Λέρο
15.00 ΠΡΩΤΕΥΣ για Καστελλόριζο
15.30 ΔΕΛΦΙΝΙ 22 για Κω, Κάλυμνο
18.30 ΣΥΜΗ για Σύμη

Προς Πειραιά: 04.30 Β. ΚΟΡΝΑΡΟΣ
17.00 ΡΟΔΑΝΘΗ
18.30 BLUE STAR 2

Αεροπορικά Δρομολόγια



ΟΛΥΜΠΙΑΚΗ ΑΕΡΟΠΟΡΙΑ

Από Ρόδο-**Αθήνα**: Καθημερινά 07.10, 13.40
Πέμπτη 20.10, 22.45
Καθημερινά πλην Πέμπτης 19.40, 22.25
Καθημερινά πλην Κυριακής 10.40
Από Ρόδο-**Θεσσαλονίκη**: Δευτέρα - Τετάρτη 09.45
Πέμπτη 10.45
Σάββατο 15.15
Δευτ.-Τετ.-Παρ.-Κυρ. 16.10
Από Ρόδο-**Ηράκλειο**: Δευτέρα - Παρασκευή-Κυριακή 17.45
Τρίτη - Πέμπτη 18.30
Τετάρτη - Σάββατο 19.20
Από Ρόδο-**Κάρπαθο**: Δευτ.-Πεμ.-Παρ.-Σάβ. 07.00, 10.40
Τετάρτη - Κυριακή 10.40, 14.20
Από Ρόδο -**Κάσο**: Δευτ.-Πεμ.-Παρ.-Σάβ. 07.00
Τετάρτη - Κυριακή 10.40
Από Ρόδο-**Καστελλόριζο**: Δευτ.-Τετ.-Παρ.-Σάβ. -Κυρ. 07.10
Από Ρόδο-**Χίο**: Τρίτη 10.40 Πέμπτη 10.45
Από Ρόδο-**Μυτιλήνη**: Δευτέρα-Τετάρτη 09.45
Τρίτη 10.40,
Πέμπτη 10.45
Σάββατο 15.15
Από Ρόδο-**Σάμος**: Τρίτη 10.40
Σάββατο 15.15
Από Ρόδο-**Λήμνος**: Δευτέρα-Τετάρτη 09.45 Τρίτη 10.40,
Πέμπτη 10.45 Σάββατο 15.15

AEGEAN AIRLINES & CRONUS

Από Ρόδο-**Αθήνα**: Καθημερινά 07.10-11.05-13.50-16.30-21.30
Από Ρόδο-**Θεσσαλονίκη**: Καθημερινά 12.05
Από Ρόδο-**Ρώμη**: Καθημερινά 16.30
Από Ρόδο-**Λάρνακα**: ΤΡΙΤΗ-ΠΕΜΠΤΗ-ΣΑΒΒΑΤΟ 11.05
τις υπόλοιπες μέρες 07.10-13.50-16.30

ΚΤΕΟ Τηλ.: 22410 65385 εσωτερικό 23

Συγκοινωνιακή έδρα Ρόδου
Από 2/10/2006 έως 31/10/2006
Επιβατικά (Ε.Ι.Χ.) και φορτηγά μέχρι 3,5Τ (ΦΙΧ<3,5Τ) με αριθμούς κυκλοφορίας **ΡΟΗ 2501 έως και 4500** και **ΡΟΗ 1000 έως 2500**

Συγκοινωνιακή έδρα Κω
Από 2/10/2006 έως 31/10/2006
Επιβατικά (Ε.Ι.Χ.) και φορτηγά μέχρι 3,5Τ (ΦΙΧ<3,5Τ) με αριθμούς κυκλοφορίας **ΚΧΒ 5001 έως και 5500**

* Καλούνται όλα τα παραπάνω οχήματα να προβούν σε τεχνικό έλεγχο σε οποιοδήποτε Κ.Τ.Ε.Ο. ή Ι.Κ.Τ.Ε.Ο. της χώρας
** Επίσης θα ελέγχονται όσα οχήματα υποχρεούνται βάση παλαιοτέρων προγραμμάτων πρόσκλησης.
*** Ο εμπρόθεσμος προγραμματισμός των οχημάτων για έλεγχο (ραντεβού) γίνεται έως και 15 ημέρες πριν της λήξης του προγράμματος πρόσκλησης.

Έτοιμοι για ΚΤΕΟ;
ΤΑΛΑΙΠΩΡΙΑ ΤΕΛΟΣ!
Ιδιωτικό ΚΤΕΟ Ρόδου
για ραντεβού 22410-67677
ΠΛΗΡΩΣ ΙΣΟΤΙΜΟ ΜΕ ΤΑ ΔΗΜΟΣΙΑ ΚΤΕΟ
ΓΡΗΓΟΡΑ, ΑΞΙΟΠΙΣΤΑ ΚΑΙ ΦΘΗΝΟΤΕΡΑ!! 25 ΛΕΠΤΑ ΑΡΚΟΥΝ
ΠΡΟΣΟΧΗ! — ΠΡΟΓΡΑΜΜΑ ΠΡΟΣΤΑΣΙΑΣ ΟΧΗΜΑΤΩΝ Η. ΔΩΔ/ΣΟΥ
- ΤΟΝ Ιανουάριο ΑΠΟ ΡΟΕ 0401, ΕΩΣ ΡΟΕ 0600 - ΤΟΝ Φεβρουάριο ΑΠΟ ΡΟΕ 0601 ΕΩΣ ΡΟΕ 0800
Η ΜΗ ΔΙΕΝΕΡΓΕΙΑ ΤΕΧΝΙΚΟΥ ΕΛΕΓΧΟΥ ΤΟΥ ΟΧΗΜΑΤΟΣ ΣΑΣ (ΚΤΕΟ) ΘΕΣΑ ΣΤΙΣ ΠΡΟΦΕΣΜΕΣ, ΑΠΟΤΕΛΕΙ ΠΑΡΑΒΑΣΗ (ΚΟΚ 86) ΚΑΙ ΤΙΜΩΡΕΙΤΑΙ ΑΠΟ ΤΙΣ ΑΡΧΕΣ ΜΕ ΠΡΟΣΤΙΜΟ 334 ΕΥΡΩ ΚΑΙ ΑΦΑΙΡΕΣΗ ΠΙΝΑΚΙΔΩΝ

Δωδεκανησιακά 24ωρα

Στα πεταχτά

Δεν έλαβαν το μήνυμα

Πολλοί Αφαντενοί υποστηρίζουν πως αν οδηγηθούν εκ νέου στις κάλπες, θα στείλουν ένα βροντερό μήνυμα σ' αυτούς που θέλουν να τους ταλαιπωρούν. Ενα ποσοστό 58% αποτελεί καθαρή εντολή.

Γιατί δεν μπορούν να λάβουν το μήνυμα; Μήπως θέλουν ποσοστό της τάξεως του 80%;

Οι πολιτικοί αναλυτές

Κουράστηκαν οι πολίτες από τις περισπούδαστες αναλύσεις των εκλογικών αποτελεσμάτων, στους δήμους και τη νομαρχία.

Ο λαός αποφάσισε και έκανε τις επιλογές του. Οι πολιτικές αναλύσεις κατόπιν εορτής και εκ των ασφαλούς κουράζουν.

Καιρός είναι να σταματήσουν!

Της ΤΕΔΚΔ το κάγκελο

Χαμός αναμένεται να γίνει στις εκλογές της Τοπικής Ενωσης Δήμων και Κοινοτήτων. Πληροφορίες αναφέρουν ότι έχει ανοίξει η όρεξη αρκετών για να ...σαλπάρουν προς την ΤΕΔΚΔ.

Ετσι όπως έχουν τα αποτελέσματα των δημοτικών εκλογών αναμένεται να γίνει της ΤΕΔΚΔ το κάγκαλο.

Οψόμεθα!

Και πρωθυπουργός

Με μεγάλη ικανοποίηση πληροφορήθηκαν οι Δωδεκανήσιοι, ότι ο υποψήφιος νομάρχης της Νέας Δημοκρατίας Βασίλης Υψηλάντης θα σχηματίσει ...«σκιώδη κυβέρνηση».

Φαίνεται ότι η εξέλιξη αυτή είναι συνέπεια της παταγώδους αποτυχίας του στις πρόσφατες νομαρχιακές εκλογές. Αν και πολύ με τις σκιές ανακατεύεται ο Βασιλάκης του ευχόμαστε καλή επιτυχία ως σκιώδης πρωθυπουργός.

Χαλαρά

Ηδη άρχισαν κάποιοι νεοεκλεγμένοι νομαρχιακοί και δημοτικοί σύμβουλοι, να απαιτούν αξιώματα, λόγω της σειράς εκλογής τους. Ομως λόγω επαγγελματικών υποχρεώσεων κάποιοι δεν διαθέτουν τον απαιτούμενο χρόνο και αν τους δοθούν οι ...καρέκλες, δεν θα μπορέσουν να ανταποκριθούν στις απαιτήσεις των αξιωμάτων και τότε θα εκτεθούν.

Καλό είναι, πριν απαιτήσουν να δουν αν μπορούν. Αλλο να μαζεύεις σταυρούς και άλλο να προσφέρεις έργο. Χαλαρά!!!

Τα σχολεία

Μετά από κλείσιμο των σχολείων επί έξι εβδομάδες, ο πρωθυπουργός Κώστας Καραμανλής καταδέχθηκε να δεχθεί τους δασκάλους. Γονείς και μαθητές ήλπιζαν ότι αυτή η συνάντηση θα σήμαινε τη λήξη της απεργίας των δασκάλων. Δυστυχώς, όμως, η αδιαλλαξία και η υπεροψία του κ. Καραμανλή δεν επέτρεψε την εξομάλυνση της κατάστασης και το κλείσιμο των σχολείων συνεχίζεται. Πού θα πάει όμως αυτή η κατάσταση;

Θα συνεχίσουν οι μαθητές να χάνουν τα μαθήματά τους; Εργο των πρωθυπουργών είναι να λύνουν προβλήματα και όχι να δημιουργούν ανώμαλες καταστάσεις και αδιέξοδα...

Ο ήλιος μάγεψε τον Παπανδρέου

Ο ήλιος της Ρόδου μάγεψε τον πρόεδρο του ΠΑΣΟΚ Γιώργο Παπανδρέου.

Ο κ. Παπανδρέου, ήταν προγραμματισμένο να αναχωρήσει από τη Ρόδο στις 4.30 το απόγευμα. Φτάνοντας, όμως, στο αεροδρόμιο «Διαγόρας» άλλαξε το εισιτήριό του και αναχώρησε τελικά για Αθήνα στις 5 και 15.

Το διάστημα αυτό δεν έμεινε στο χώρο του αεροδρομίου αλλά συνοδευόμενος μόνο από τους άνδρες της προσωπικής του φρουράς μετέβη στην παραλία της Κρεμαστής και απόλαυσε το μπάνιο του στη θάλασσα.

Αλλωστε, είναι γνωστό ότι ο κ. Παπανδρέου είναι καλός κολυμβητής και δεν αφήνει ανεκμετάλλευτες τις ευκαιρίες, που έχει για να απολαμβάνει το κολύμπι!

Το ίδιο έπραξε και τον περασμένο Ιούλιο στην Τήλο!

Δημοτικοί αστυνόμοι επί του πεζοδρομίου

Εντύπωση προκαλεί σε δεκάδες συμπολίτες μας, η παρουσία των δημοτικών αστυνόμων, σε πεζοδρόμια, αντί να ρυθμίζουν την κυκλοφορία.

Χαρακτηριστική η δήλωση συμπολίτη μας: «Δεν είναι δημοτικοί αστυνόμοι για να ρυθμίζουν την κυκλοφορία οχημάτων, αλλά την κυκλοφορία των πεζών στα πεζοδρόμια».

Οι πρώτοι σε σταυρούς θα είναι υποψήφιοι βουλευτές;

Τ' αποτελέσματα των δημοτικών και νομαρχιακών εκλογών θα προσπαθήσουν να αξιοποιήσουν τα πολιτικά κόμματα για την επιλογή των υποψήφιων βουλευτών στις προσεχείς εκλογές.

Μάλιστα ο αρχηγός του ΠΑΣΟΚ κατά την παραμονή του στη Ρόδο, προχθές φέρεται να το έθεσε υπόψη του νομάρχη Γιάννη Μαχαιρίδη. Τους πρώτους σε σταυρούς προτίμησης θέλει να τους τοποθετήσει στο ψηφοδέλτιο.

Αν είναι έτσι, τότε ο Νίκος Ζωίδης και οι δύο γυναίκες έπαρχοι Κω και Καλύμνου, Μαραία Κυπραίου - Νικηταρά και Χρυσούλα Συφουνιού, θα είναι στο ψηφοδέλτιο του ΠΑΣΟΚ στις προσεχείς εκλογές.

Ε, ρε, χαρά που 'χουν να κάνουν κάποιοι!

Ο λαός δεν ξεχνά

Είναι κάποιοι που δεν θέλουν να καταλάβουν ότι ο λαός, οι συμπατριώτες τους, δεν ξεχνούν συμπεριφορές και πρακτικές.

Το εκλογικό αποτέλεσμα της περασμένης Κυριακής αποτελεί απάντηση που θα πρέπει να λάβουν υπόψη τους. Με το ζόρι και με δικαστικές αποφάσεις δεν εκλέγονται οι δήμαρχοι.

Η κάλπη βγάζει το δήμαρχο!α

ΣΥΝΑΛΛΑΓΜΑ

	Αγορά	Πώληση
ΔΟΛΛΑΡΙΟ Η.Π.Α	1,2641	1,2353
ΛΙΡΑ ΑΓΓΛΙΑΣ	0,67551	0,6601
ΚΟΡΩΝΑ ΔΑΝΙΑΣ	7,5148	7,3434
ΚΟΡΩΝΑ ΣΟΥΗΔΙΑΣ	9,2736	9,0622
ΓΙΕΝ ΙΑΠΩΝΙΑΣ	151,18	147,73
ΦΡΑΓΚΟ ΕΛΒΕΤΙΑΣ	1,6045	1,5679
ΚΟΡΩΝΑ ΝΟΡΒΗΓΙΑΣ	8,4526	8,2597
ΛΙΡΑ ΚΥΠΡΟΥ	0,5813	0,568
ΔΟΛ. ΚΑΝΑΔΑ	1,4293	1,3967
ΔΟΛ. ΑΥΣΤΡΑΛΙΑΣ	1,6703	1,6321

Σχισμένη η Ελληνική σημαία



Η Ελληνική σημαία που κυματίζει στο κτίριο της Περιφέρειας Νοτίου Αιγαίου, είναι σχισμένη. Είναι απαράδεκτο και ντροπή σε δημόσια κτίρια, οι ελληνικές σημαίες να είναι σχισμένες.

Καλό θα ήταν κάποιος υπεύθυνος της Περιφέρειας να προνοήσει και να αντικατασταθεί η υπάρχουσα σημαία με καινούργια, γιατί μεθαύριο θα γιορτάσει και η επέτειος της 28ης Οκτωβρίου! Ο αγώνας που δόθηκε τότε ήταν για την ελληνική σημαία. Το σύμβολο της χώρας μας!

ΣΧΟΛΗ ΟΔΗΓΩΝ
ΚΑΒΟΥΚΛΗΣ ΝΙΚΟΣ
ΜΑΡΑΘΩΝΟΣ 40 ΡΟΔΙΝΙ ΤΗΛ : 22410 70960 .
ΓΙΑ ΑΜΕΣΗ ΕΝΑΡΞΗ ΜΑΘΗΜΑΤΩΝ ΚΑΛΕΣΤΕ 6973425597
5589-9/11

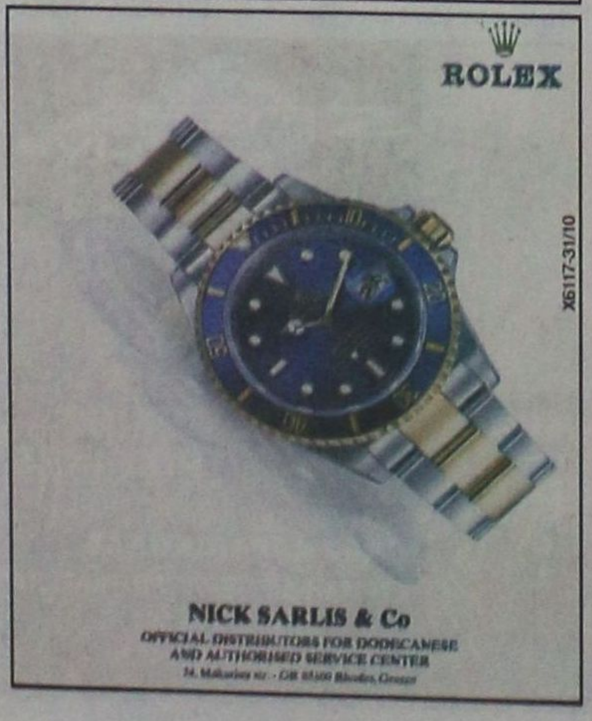

Εκδήλωσεις απο τα Παλιά

ΠΡΟΟΔΟΣ 18 ΜΑΪΟΥ 1973

ΠΕΡΙΣΣΟΤΕΡΑ ΠΛΟΙΑ ΤΟ ΚΑΛΟΚΑΙΡΙ

Ενώ εις το Παρίσι τουριστικοί διαφημισταί συζητούν εις το ξενοδοχείον «ΙΝΤΕΡΚΟΝΤΙΝΕΝΤΑΛ» το ευρωπαϊκό πρόγραμμα αναπτύξεως των θαλασσίων μεσογειακών γραμμών με θέμα την κατάκτησιν τουριστικώς της θαλάσσης και με συμμετοχήν από ελληνικής πλευράς βασικών στελεχών της διαφημιστικής εταιρίας «Μίνως» εις την Ελλάδα και ιδιαίτερα εις την Ρόδον αι επικοινωνίαι μας δια θαλάσσης χωλαίνουν.

Αρμόδιοι παράγοντες εν Ρόδω ετόνιζαν χθες ότι εις εποχήν τουριστικής ακμής δεν υπάρχουν πλοία από τον Πειραιά τακτικά και ούτω η Ρόδος δεν έχει εκείθεν πλοίον εκάστην Δευτέα, Τετάρτην και Σάββατον, δηλαδή τρεις ημέρας εβδομαδιαίως. Αντιθέτως τας άλλας ημέρας συμπίπτει να έχωμεν δύο πλοία εκ Περιαιώς το αποτέλεσμα να υφίσταται άσκοπος συναγωνισμός και καταταλαιπώρησις των ταξιδευόντων.

Και συγκεκριμένως έχομεν κάθε Κυριακήν εις Ρόδον και Πέμπτην το «ΜΙΜΙΚΑ Λ» και το «ΑΙΟΛΙΣ». Επίσης την Τρίτην τα αυτά σκάφη και εκάστην Παρασκευήν το «ΙΟΝΙΟΝ» και το «ΑΙΟΛΙΣ».

Πρέπει ως ετονίζετο να εξευρεθή τρόπος από το αρμόδιον υπουργείον να μη γίνεται εν προκειμένω συναναχώρησις σκαφών και ούτω θα κατανεμηθή η επιβατική κίνησις προς Δωδεκάνησα και Ρόδον.

Επίσης δεν είναι επιτρεπτόν να μην είναι εκτελεστά προαναγγελλόμενα δρομολόγια δια μη αιτιολογημένους λόγους.

Τα κακά αποτελέσματα αλλαγής δρομολογίων αυθαιρέτως τα υπέστησαν πολοί επιβάται δια τα Δωδεκάνησα το Πάσχα, πράγμα το οποίον απεστέρησε την Ρόδον από πολλούς αποδοτικούς ημεδαπούς τουρίστας.

ΠΡΟΟΔΟΣ
Ημερήσια Εφημερίδα της Ρόδου
ΙΔΙΟΚΤΗΣΙΑ:
Γ. ΔΙΑΜΑΝΤΙΔΗΣ
ΓΡΑΦΙΚΕΣ ΤΕΧΝΕΣ Α.Ε.
Εκδότης: ΓΙΩΡΓΟΣ ΔΙΑΜΑΝΤΙΔΗΣ
Ετος ιδρύσεως 1949
ΓΡΑΦΕΙΑ ΣΥΝΤΑΞΗΣ - ΔΙΑΦΗΜΙΣΕΙΣ Μάρκου Μαλλιαράκη 3 (ΚΟΒΑ)
Τηλ.: Συντάξης: 22410 27356-34101, FAX: 22410 20643
Τηλ. Λογιστηρίου: 22410 35322, FAX: 22410 35322
e-mail: info@proodos.net

Η γυναίκα και ο κόσμος της



Τα λαμπερά μαλλιά κάνουν και όλη την εμφάνιση μιας γυναίκας, καθημερινά και όχι μόνο για μια ξεχωριστή ή γιορτινή έξοδο. Υπάρχουν σαμπουάν που χαρίζουν περισσότερη λάμψη . Μια γυναίκα που έχει φυσικά λαμπερά μαλλιά ίσως να μη το χρειάζεται και να χρησιμοποιεί σαμπουάν για τις άλλες ανάγκες των μαλλιών της. Ομως μια γυναίκα που έχει θαμπά μαλλιά μπορεί να βρει μια σειρά από προϊόντα όπως σαμπουάν, μάσκα, κρέμα ή μαλακτικό, ώστε να τα χρησιμοποιεί ως «θεραπεία» κατά της θαμπάδας. Μετά από ένα κούρεμα κατά το οποίο απαλάσσονται τα μαλλιά από τις άγριες και θαμπές άκρες και μετά από μια βαφή, για να παρατείνει τη γυαλάδα των μαλλιών και τη διάρκεια της βαφής μπορεί να διαλέξει ένα σαμπουάν που βοηθάει τα βαμμένα της μαλλιά. Για να μη χρησιμοποιήσει όμως όλα μαζί τα προϊόντα περιποίησης και ομορφιάς των μαλλιών, κάτι που μπορεί να τα κάνει βαριά και άτονα, όταν λουστεί μπορεί να χρησιμοποιήσει ένα μαλακτικό ειδικά για λάμψη. Καλό είναι όμως να μην το χρησιμοποιήσει από τις ρίζες αλλά μόνο στις άκρες και θα έχει απαλά, λαμπερά αλλά και ευκολοχτένιστα μαλλιά. Τα μαλακτικά βοηθούν περισσότερο τα ξηρά μαλλιά αλλά και τα πολύ σγουρά. Αν μια γυναίκα πιστεύει ότι το μαλακτικό της κάνει καλός και στις ρίζες μπορεί να το χρησιμοποιήσει. Σίγουρα όμως στα λιπαρά μαλλιά και τα λεπτά δεν ενδείκνυται. Σ' αυτή την περίπτση αντί για κοντίσιονερ θα χρησιμοποιήσει ένα άλλο προϊόν λάμψης και την επόμενη μέρα να βάλει στις ρίζες ένα προϊόν που χαρίζει όγκο. Ετσι θα έχει λαμπερά και αφράτα μαλλιά, παρόλο που τώρα το Φθινόπωρο δεν λούζεται καθημερινά όπως το καλοκαίρι. Για λάμψη υπάρχουν και κρέμες σε βαζάκια αλλά προϊόντα σε μορφή τζελ που απλώνονται σε όλα τα μαλλιά μετά το λούσιμο. Επίσης υπάρχουν σε μορφή σπρέι για περισσότερη ευκολία απ'ευθείας πάνω στα μαλλιά όπως και σέρουμ που είναι πιο ενισχυμένα προϊόντα. Βέβαια τα ίσια και απαλά μαλλιά δείχνουν πιο λαμπερά από τα σγουρά αλλά οι περιποιημένες μπούκλες μπορούν να δείξουν ιδιαίτερα λαμπερές όταν είναι και στρωτά χτενισμένες.

Μίχα

ΦΑΡΜΑΚΕΙΑ
ΔΙΗΜΕΡΕΥΕΙ: ΛΟΪΖΟΥ ΙΟΥΣΤΙΝΗ, Αννης Μαρίας 62, Τηλ. 74888
ΔΙΑΝΥΚΤΕΡΕΥΕΙ: ΒΑΡΒΑΡΕΣΟΥ ΛΙΝΑ, Δραγούμη 17 & Μανδηλαρά, Τηλ. 28132

ΥΓΡΑ ΚΑΥΣΙΜΑ ΔΙΑΝΥΚΤΕΡΕΥΟΥΝ
• ΣΤΑΥΡΙΑΝΑΚΗΣ ΑΘ. Πρατ. ΕΚΟ, Νέα Αγορά
• ΧΑΤΖΗΜΑΝΩΛΗΣ ΕΜΜ. Πρατ. ΕΚΟ, Ασγούρου

ΡΑΔΙΟ ΤΑΧΙ
ΤΗΛ: ΠΟΛΗ: 22410 69800, ΥΠΑΙΘΡΟ: 22410 69600

ΚΙΝΗΜΑΤΟΓΡΑΦΟΙ

ΠΑΛΛΑΣ 5 CINEMAS CENTER
26/10/2006 - 01/11/2006
για κρατήσεις 22410 24475 / 70670
www.cinemapalitas.gr
LADY IN THE WATER ΣΕ 1η ΠΑΝΕΛΛΗΝΙΑ ΠΡΟΒΟΛΗ
Από τον σκηνοθέτη M.NAIT SHAMALAN (The Village, Signs, Unbreakable, The sixth sense), το πολυαναμενόμενο θρίλερ μυστηρίου!
Δεν υπάρχει χρόνος... για ευτυχισμένο τέλος!
Αίθουσα 5 ώρες έναρξης: 19:00-20:20-21:22:40
CHILDREN OF MEN ΣΕ 1η ΠΑΝΕΛΛΗΝΙΑ ΠΡΟΒΟΛΗ
ΤΑ ΠΑΙΔΙΑ ΤΩΝ ΑΝΘΡΩΠΩΝ
Ο Αλφόνσο Κουαρόν (Harry Potter III), σκηνοθετεί τους Κλάιβ Ουεν, Τζούλιαν Μουρ και Μάικλ Κέιν σε μια συγκλονιστική μελλοντολογική περιπέτεια! το 2027, το τέλος του ανθρώπινου είδους!!!
Αίθουσα 2 ώρες έναρξης: 17:55-20:15-22:35
CRANK ΕΚΤΟΣ ΟΡΙΩΝ
ΚΑΤΑΛΛΗΛΟ ΑΠΟ 13
Ο γνωστός σας Τζέισον Στέιθαμ θα σας στοιχίσει στους γνωστούς ρυθμούς του! Υπάρχουν χίλιοι τρόποι να ανέβουμε την αδρεναλίνη σου... Σήμερα ο Τζέισ Τατλοκ θα τους χρειαστεί όλους!
ώρες έναρξης (Σ.-Κ.16:00) 20:15 • 22:30 Αίθουσα 5
UNITED 93 ΠΤΗΣΗ 93
ΚΑΤΑΛΛΗΛΟ ΑΠΟ 13
Την 11 Σεπτεμβρίου 2001, τέσσερα αεροπλάνα απογειώνονται το πρωί από τρία αεροδρόμια της ανατολικής ακτής των ΗΠΑ, με πορεία προς τη δυτική ακτή. Τα πλάνα δεν θα φθάσουν ποτέ στον προορισμό τους. Το πλήρωμα και οι επιβάτες του 4ου αεροπλάνου, της πτήσης 93, θα αντιδράσουν σε αυτή την ιστορία. Η πτήση 93 θα τη θυμηθείτε στα φετινά Οσκαρ
ώρες έναρξης: 18:00 • 20:15 Αίθουσα 1
WORLD TRADE CENTER ΔΙΔΥΜΟΙ ΠΥΡΓΟΙ
Ο Νικόλας Κέιτζ σε μια αληθινή ιστορία θάρρους και ανθρωπιάς! Μια συγκλονιστική περιπέτεια που υπογράφει ο Όλιβερ Στόουν, βασισμένη σε αληθινή ιστορία!
ώρες έναρξης: 20:05 • 22:40 Αίθουσα 1
MIAMI VICE ΟΙ ΣΚΛΗΡΟΙ ΤΟΥ ΜΑΪΑΜΙ
Η περιπέτεια που δεν πρέπει να χάσει κανείς!
Οι σκληροί του Μαϊάμι επιστρέφουν!
Ο Colin Farrell και ο Jamie Foxx, στην συγκλονιστικότερη περιπέτεια της χρονιάς!!!
ώρες έναρξης: 22:40 Αίθουσα 3
OVER THE HEDGE ΠΕΡΑ ΑΠΟ ΤΟ ΦΡΑΚΤΗ
ΚΑΙ ΣΤΟ ΕΛΛΗΝΙΚΟ Από τους δημιουργούς των Τρολ και Μαδαγασκάρη, η ταινία που θα συγκινήσει μικρούς και μεγάλους... Θέλουν τη γειτονιά τους πάνω-κάτω!
ώρες έναρξης: (Σ.-Κ. 16:15) Αίθουσα 6 ώρα έναρξης: 16:10
the anf BULLY ΜΥΡΙΩΝ ΚΑΡΙΚΑΤΟΥΡΕΣ ΚΑΙ ΣΤΑ ΕΛΛΗΝΙΚΑ!!!
Μια θανατηφόρα ταινία κινουμένων σχεδίων, που θα ενθουσιάσει τους μικρούς αλλά και τους μεγάλους μας φίλους!!!
ώρες έναρξης: (Σ.-Κ. 16:10) 18:10 Αίθουσα 1
THE TEXAS CHAINSAW MASSACRE: THE BEGINNING
Το τρομαχτικότερο θρίλερ-τρόμου της χρονιάς!
ΚΑΘΕ ΘΡΥΛΟΣ ΕΧΕΙ ΜΙΑ ΑΡΧΗ
ΕΝΑΣ ΜΑΡΤΥΡΑΣ ΣΤΗ ΓΕΝΝΗΣΗ ΤΟΥ ΑΠΟΛΥΤΟΥ ΦΟΒΟΥ
THANK YOU FOR SMOKING
Ο Νικ Νίλσον δεν κρύβει την αλήθεια... Τη φλερτάρει!
ΘΑ ΠΕΘΑΝΕΤΕ ΑΠΟ ΤΑ ΓΕΛΙΑ!
X6110-31/10

METROPOL 22410 28400
ΕΒΔΟΜΑΔΙΑΙΟ ΠΡΟΓΡΑΜΜΑ weekly programme
26-01 Νοεμβρίου 2006
www.cinemametropol.gr
ΠΕΝΤΕ ΛΕΠΤΑ ΑΚΟΜΑ
ΑΠΟ ΤΟΝ ΔΗΜΙΟΥΡΓΟ ΤΗΣ ΖΩΗΣ
Μία απολαυστική, μεταφυσική κωμωδία!
Πρωταγωνιστούν: ΒΑΣΙΛΗΣ ΧΑΡΑΛΑΜΠΟΠΟΥΛΟΣ, ΠΑΝΑΓΙΩΤΑ ΒΛΑΝΤΗ, ΘΑΝΟΣ ΜΟΥΡΑΤΙΔΗΣ, ΔΗΜΗΤΡΗΣ ΓΙΑΤΑΣ, ΧΡΗΣΤΟΣ ΒΑΛΑΒΑΝΗΣ
ΚΑΝΤΕ ΕΓΚΑΙΡΑ ΤΙΣ ΚΡΑΤΗΣΕΙΣ ΣΑΣ
ΩΡΕΣ ΕΝΑΡΞΗΣ / SHOW TIMES 18:20, 20:20, 22:45
ΟΙ ΗΡΩΕΣ ΤΟΥ ΔΑΣΟΥΣ
OPEN SEASON
Η SONY PICTURES ANIMATION παρουσιάζει
την πρώτη μεγάλου μήκους ταινία κινουμένων σχεδίων.
Ζωάκια ενωμένα...ποτέ πτημένα!
ΚΑΝΤΕ ΕΓΚΑΙΡΑ ΤΙΣ ΚΡΑΤΗΣΕΙΣ ΣΑΣ
ΩΡΕΣ ΕΝΑΡΞΗΣ / SHOW TIMES 17:00, 17:45, • Κ17: ΕΞΤΡΑ ΠΡΟΒΟΛΗ: 16:30
Ο ΔΙΑΒΟΛΟΣ ΦΟΡΑΕΙ PRADA
THE DEVIL WEARS PRADA
Μία δουλειά όνειρο
Ένα αφεντικό...εφιάλτης!
ΚΑΝΤΕ ΕΓΚΑΙΡΑ ΤΙΣ ΚΡΑΤΗΣΕΙΣ ΣΑΣ
ΩΡΕΣ ΕΝΑΡΞΗΣ / SHOW TI

ΣΤΗΝ ΕΛΛΑΔΑ & ΣΤΟΝ ΚΟΣΜΟ ΣΗΜΕΡΑ

Υποστηρίζει ο υπουργός Απασχόλησης

Δεν θα μειωθούν οι συντάξεις ούτε θα αυξηθούν τα όρια ηλικίας

ΣΥΝΑΝΤΗΣΗ ΧΘΕΣ ΜΕ ΤΗ ΓΣΕΕ

Τόσο ο υπουργός Απασχόλησης και Κοινωνικής Προστασίας Σάββας Τσιτουρίδης, όσο και η ΓΣΕΕ, μετά τη χθεσινή τους συνάντηση, κάλεσαν τους ασφαλισμένους να μην παρασύρονται από το κλίμα φοβίας σχετικά με το Ασφαλιστικό. Η έξοδος σε πρόωρη συνταξιοδότηση έχει ως συνέπεια απώλεια στο εισόδημα, υπογράμμισε ο Σάββας Τσιτουρίδης, ενώ ο πρόεδρος της ΓΣΕΕ Γιάννης Παναγόπουλος σημείωσε ότι τα συνδικάτα έχουν τα μέσα να αποτρέψουν δυσμενείς αλλαγές στο ασφαλιστικό.

Ο κ. Τσιτουρίδης, κατά τη συνάντηση, επανέλαβε ότι θέση της κυβέρνησης είναι πως δεν θα μειωθούν οι συντάξεις, δεν θα αυξηθούν τα όρια ηλικίας και δεν θα αυξηθούν οι εισφορές στις επερχόμενες αλλαγές στο ασφαλιστικό.

Ο υπουργός, κατά τη συζήτηση με τα συνδικάτα για τους τρόπους εφαρμογής του νόμου Ρέππα που προβλέπει ενοποιήσεις των ασφαλιστικών ταμείων μέχρι τις 31/12/2007, επανέλαβε ότι βούληση της κυβέρνησης είναι η εφαρμογή της νομοθεσίας αλλά άφησε ανοιχτό το ενδεχόμενο ελαστικότητας ως προς τις προθεσμίες.

Ο κ. Τσιτουρίδης δήλωσε ότι η ενοποίηση ή η ένταξη των ταμείων στο ΙΚΑ θα πραγματοποιηθεί μόνο μετά από διαπραγμάτευση και αναλογιστικές μελέτες, υπογραμμίζοντας ότι θα επιδιώξει τη συμμετοχή της ΓΣΕΕ στο σχετικό διάλογο.

Ο πρόεδρος της ΓΣΕΕ Γιάννης Παναγόπουλος σημείωσε ότι τα συνδικάτα δεν θα συμμετάσχουν στην επιτροπή εμπειρογνωμόνων που έχει συσταθεί για το ασφαλιστικό, αφού αυτή έχει τεχνικό χαρακτήρα, αλλά θα συμμετάσχουν ενεργά στον πολιτικό διάλογο για τις όποιες αλλαγές.

Οι εκπρόσωποι των συνδικάτων υπογράμμισαν στον κ. Τσιτουρίδη ότι οι βασικές προϋποθέσεις είναι να προχωρήσει η κυβέρνηση στην εκπλήρωση των υποχρεώσεών της απέναντι στα ταμεία, κάνοντας λόγο για χρέη του κράτους προς το ασφαλιστικό σύστημα που φθάνουν τα 22 δισ. ευρώ. Υπογράμμισαν επίσης ότι, στο ενδεχόμενο βίαιας ενοποίησης ταμείων ή βίαιας ένταξης στο ΙΚΑ, τα συνδικάτα θα αντιδράσουν.

Η αύξηση ανέρχεται στο 50%

Ανοδική η τουριστική κίνηση από τη Ρωσία

ΣΥΜΦΩΝΑ ΜΕ ΤΗΝ ΥΠΟΥΡΓΟ ΤΟΥΡΙΣΤΙΚΗΣ ΑΝΑΠΤΥΞΗΣ



Αύξηση που ανέρχεται στο 50%, εμφανίζει η τουριστική κίνηση από Ρωσία προς τη χώρα μας, σύμφωνα με την υπουργό τουριστικής ανάπτυξης, κυρία Φάνη Πάλλη - Πετραλιά σε συνέντευξη που παραχώρησε ρωσικό κρατικό πρακτορείο ειδήσεων ΙΤΑΡ-ΤΑΣ. «Η Ρωσία είναι φέτος μία από τις αγορές προέλευσης τουριστών που εμφανίζουν τα μεγαλύτερα ποσοστά αύξησης. Σύμφωνα με τα τελευταία στοιχεία που έχουμε, μέχρι σήμερα, το ποσοστό αυτό βρίσκεται κοντά στο +50%. Το 2005 δεχθήκαμε περίπου 183.000 Ρώσους επισκέπτες και είχαμε αύξηση άνω του 28% σε σύγκριση με το 2004. Υπάρχει, δηλαδή, μία σταθερά ανοδική τάση στην τουριστική κίνηση από τη Ρωσία προς την Ελλάδα. Αντίστοιχα, ολοένα και περισσότεροι Έλληνες επισκέπτονται τα τελευταία χρόνια τη Ρωσία, με δημοφιλέστερους προορισμούς τη Μόσχα και την Αγία Πετρούπολη», ανέφερε η κυρία υπουργός και συνέχισε: «Το ενδιαφέρον και από τις δύο πλευρές είναι εντονότατο, αλλά καταλαβαίνετε ότι σε επίπεδο πραγματικών αριθμών, τα μεγέθη είναι εντελώς διαφορετικά. Ο πληθυσμός της Ελλάδας είναι περίπου όσο ο πληθυσμός της Μόσχας!».

Σε ερώτηση για το θέμα της απαίτησης θεώρησης του διαβατηρίου, ανέφερε: «Το ζήτημα της visa βάσει της συνθήκης Schengen είναι ένα θέμα που περιόρισε τη δυνατότητα της Ελλάδας να καλύψει τη μεγάλη ζήτηση που υπάρχει για τη χώρα μας στη ρωσική αγορά. Τον τελευταίο χρόνο, το υπουργείο Τουριστικής Ανάπτυξης σε στενή συνεργασία με το υπουργείο Εξωτερικών καταβάλλει επίπονη προσπάθεια να βελτιωθεί στο μέγιστο δυνατό βαθμό η διαδικασία χορήγησης visa. Αναβαθμίζουμε τον εξοπλισμό και ενισχύουμε τη στελέχωση των προξενικών μας αρχών, ούτως ώστε να διευκολύνουμε τους Ρώσους πολίτες. Είναι χαρακτηριστικό ότι από τον περασμένο Απρίλιο, έχει μειωθεί δραστικά ο χρόνος που απαιτείται για την έκδοση visa και αυτός είναι και ένας από τους λόγους που έχουμε τόσο μεγάλη αύξηση στην τουριστική κίνηση φέτος. Είμαι βέβαιη ότι η κατάσταση θα βελτιωθεί ακόμα περισσότερο μέχρι το τέλος του χρόνου».

Σχετικά με τους νέους τουριστικούς προορισμούς και τα πακέτα που σκοπεύει η Ελλάδα να προτείνει στους Ρώσους για τον επόμενο χρόνο είπε χαρακτηριστικά: «Θέλω να σας διαβεβαιώσω πως η ρωσική αγορά βρίσκεται στο επίκεντρο της τουριστικής πολιτικής της Ελλάδας. Με αυτό ως δεδομένο και σε συνδυασμό με τη διαρκή βελτίωση και τον εμπλουτισμό του τουριστικού προϊόντος της Ελλάδας, με έμφαση στην ποιότητα, στην ανάπτυξη των ειδικών και νέων μορφών τουρισμού και στην αξιοποίηση των συγκριτικών πλεονεκτημάτων της χώρας, οι «προτάσεις» του ελληνικού τουρισμού προς τους Ρώσους επισκέπτες της θα είναι ολοένα και πιο ελκυστικές. Ιδίως, όμως, στους τομείς του θρησκευτικού τουρισμού, του αγροτουρισμού, του συνεδριακού τουρισμού, του τουρισμού υγείας και ευεξίας, του αθλητικού τουρισμού, του πολιτιστικού τουρισμού, του γκολφ, και των City Breaks».

Πήραν μέρος Βενιζέλος και Διαμαντοπούλου

Συνεδρίασε το ΠΑ.ΣΟ.Κ. για την επεξεργασία των προγραμματικών θέσεων

ΔΕΝ ΥΠΗΡΞΕ ΠΟΤΕ «ΠΑΓΟΣ»

Στον απόηχο όσων διεμείφθησαν στο Πολιτικό Συμβούλιο έγινε χθες η συνεδρίαση στο ΠΑΣΟΚ για την περαιτέρω επεξεργασία των προγραμματικών θέσεων για τη δημόσια διοίκηση, την αυτοδιοίκηση, την ασφάλεια και τη δικαιοσύνη.

Στη συνεδρίαση προήδρευσε ο Γιώργος Παπανδρέου και πήραν μέρος η Άννα Διαμαντοπούλου και κ.κ. Βενιζέλος, Παπαϊωάννου, Όθωνας, Βαλασόπουλος και Ρόγκας.

Πολύ σημαντική και παραπολύ χρήσιμη χαρακτήρισε τη συνάντηση ο κ. Βενιζέλος και εξέφρασε την ιδιαίτερη ικανοποίησή του «γιατί το ΠΑΣΟΚ είναι σε θέση να παρουσιάσει πολύ συγκεκριμένες, εφαρμόσιμες και κοστολογημένες προτάσεις».

Απαντώντας σε ερώτηση για όσα διεμείφθησαν στην τελευταία συνεδρίαση του Πολιτικού Συμβουλίου του ΠΑΣΟΚ, ο κ. Βενιζέλος είπε ότι «το αντικείμενο της συζήτησης δεν ήταν οι διαφορές, ήταν ουσιαστικό και όχι παραπολιτικό», ενώ, απαντώντας σε ερώτηση αν έσπασε ο πάγος με τον κ. Παπανδρέου δήλωσε πως «δεν υπήρξε ποτέ πάγος».

«Δεν ασχολούμαι» ήταν εξάλλου η απάντηση του κ. Βενιζέλου στην ερώτηση αν χρειάζονται αλλαγές προσώπων στο ΠΑΣΟΚ.

«Το κλίμα είναι πάρα πολύ καλό, εργαζόμαστε για να διαμορφώσουμε τις τελικές μας προτάσεις για την επόμενη τετραετία που θα είμαστε κυβέρνηση» δήλωσε ο Μιλτιάδης Παπαϊωάννου, ο οποίος απαντώντας σε σχετική ερώτηση είπε ότι «η ανταλλαγή απόψεων και διαφορετικών θέσεων, στο βαθμό που οδηγούν σε σύνθεση, είναι προϋπόθεση λειτουργίας των κομμάτων όπου γης και όχι μόνο στην Ελλάδα».

«Ό,τι γίνεται εντός των πλαισίων του κόμματος, το θεωρώ υγιές και δεν μπαίνω σε λογικές παραπολιτικής» είπε επίσης ο κ. Παπαϊωάννου, τονίζοντας ότι δεν υπήρξε κανένα κλίμα αμηχανίας στη σημερινή συνεδρίαση.

«Το ΠΑΣΟΚ προχωρά με πολύ γρήγορο ρυθμό στο πιο σημαντικό πράγμα που είναι το πρόγραμμά του, το οποίο θα είναι πλήρες και θα απαντά στα σημαντικά προβλήματα του Έλληνα πολίτη, δηλαδή την δουλειά και την ασφάλειά του» δήλωσε η κ. Διαμαντοπούλου.

Μόνο σε άτομα υψηλού κινδύνου

Καθησυχάζουν οι ειδικοί για τα αντιγριπικά εμβόλια

ΣΥΝΙΣΤΟΥΝ ΨΥΧΡΑΙΜΙΑ ΚΑΙ ΣΥΝΕΣΗ

Ψυχραιμία και σύνεση συνιστούν οι ειδικοί για το θέμα της γρίπης, ειδικά όσον αφορά στο θέμα της επάρκειας των εμβολίων, καθώς τονίζουν ότι δεν αναμένεται φέτος «πανδημία γρίπης», ενώ δεν υπάρχει λόγος εμβολιασμού του γενικού πληθυσμού.

Όπως τονίστηκε την Τρίτη σε συνέντευξη Τύπου με αφορμή το 12ο Πανελλήνιο Συνέδριο Εσωτερικής Παθολογίας, αυτή την περίοδο δοκιμάζονται συνολικά οκτώ νέα εμβόλια καθώς και νέα αντιικά φάρμακα για τη γρίπη.

Ο καθηγητής Σωτήρης Ράπτης είπε ότι εμβολιασμός πρέπει να γίνεται μόνο σε άτομα υψηλού κινδύνου και ποτέ χωρίς λόγο. Σε ό,τι αφορά στα παιδιά, εκτίμησε ότι πρέπει να εμβολιάζονται μόνο αυτά με χρόνια νοσήματα ή κάποιο συγκεκριμένο πρόβλημα υγείας που απαιτεί εμβολιασμό.

Ο Εθνικός Οργανισμός Φαρμάκου ανακοίνωσε ότι έχουν παραληφθεί από τοις έχουν παραληφθεί από τοις φαρμακευτικές εταιρείες 980.00 εμβόλια και ότι αναμένονται άλλα 650.000.

Για τα παιδικά εμβόλια, ο πρόεδρος του ΕΟΦ είπε ότι αναμένονται την ερχόμενη εβδομάδα, ενώ τόνισε ότι ο καλύτερος μήνας για τον εμβολιασμό κατά της γρίπης είναι ο Νοέμβριος, συνεπώς «δεν υπάρχει λόγος πανικού».

Δύσκολη η οικονομική κατάσταση εργαζομένων

Ευνοϊκές ρυθμίσεις για βουλευτικές συντάξεις

ΑΝΤΙΘΕΤΟ ΤΟ ΠΑ.ΣΟ.Κ.



Την αντίθεση του ΠΑΣΟΚ στις διατάξεις νομοσχεδίου σχετικά με τις βουλευτικές συντάξεις, εξέφρασε η υπεύθυνη κοινωνικών υποθέσεων του Πολιτικού Συμβουλίου του κόμματος της αξιωματικής αντιπολίτευσης Μαρία Δαμανάκη και ζήτησε από την κυβέρνηση να τις αποσύρει.

"Ενημερωθήκαμε ότι υπάρχει Νομοσχέδιο των Υπουργείου Οικονομικών και Κοινωνικής Ασφάλισης που προωθεί κάποιες περιπτωσιολογικές, ευνοϊκότερες, ρυθμίσεις για βουλευτικές συντάξεις. Το θέμα θα συζητηθεί ευρέως στους αρμόδιους κοινοβουλευτικούς τομείς εργασίας, αλλά, πάντως, το ΠΑΣΟΚ δεν συμφωνεί, σ΄αυτή τη δύσκολη οικονομική κατάσταση των εργαζομένων και του ασφαλιστικού συστήματος, να προωθούνται τέτοια θέματα", δήλωσε η Μαρία Δαμανάκη και πρόσθεσε ότι αυτό "το λέμε με κατηγορηματικό τρόπο και νομίζουμε ότι η κυβέρνηση πρέπει να το αποσύρει".

Η προμήθεια αρχίζει την 1η Νοεμβρίου

Αμετάβλητα παραμένουν τα τέλη κυκλοφορίας οχημάτων

ΑΠΟΣΤΕΛΛΟΝΤΑΙ ΤΑ ΕΙΔΟΠΟΙΗΤΗΡΙΑ

Τα τέλη κυκλοφορίας αυτοκινήτων, οχημάτων και μοτοσικλετών του έτους 2007 παραμένουν αμετάβλητα. Αυτό τονίζεται σε ανακοίνωση του υπουργείου Οικονομίας και Οικονομικών, που υπενθυμίζει τη σχετική δέσμευση της κυβέρνησης.

Σε εγκύκλιο του Υφυπουργού Οικονομίας και Οικονομικών, κ. Αντώνη Μπέζα, που δόθηκε χθες στη δημοσιότητα, ορίζεται ότι η προμήθεια των ειδικών σημάτων θα γίνεται από 1ης Νοεμβρίου έως 29 Δεκεμβρίου 2006 από τις Τράπεζες, το Ταχυδρομικό Ταμιευτήριο, τα Ελληνικά Ταχυδρομεία και για πρώτη φορά από τις Συνεταιριστικές Τράπεζες, με την επίδειξη των ειδοποιητηρίων που αποστέλλονται ήδη από τις 10 Οκτωβρίου από τη Γενική Γραμματεία Πληροφοριακών Συστημάτων.

Στην περίπτωση που δεν έχει αποσταλεί ειδοποιητήριο, η προμήθεια του σήματος θα γίνεται μόνο από τις Δημόσιες Οικονομικές Υπηρεσίες (Δ.Ο.Υ.) με την επίδειξη της άδειας κυκλοφορίας του οχήματος.

Επισημαίνεται, ότι τα ειδοποιητήρια τελών κυκλοφορίας αποστέλλονται στους κατόχους οχημάτων με βάση τα στοιχεία της 30ης Σεπτεμβρίου (ημερομηνία τελευταίας ενημέρωσης της Γ.Γ.Π.Σ. από το Υπουργείο Μεταφορών και Επικοινωνιών).

Για τις μεταβιβάσεις οχημάτων που πραγματοποιήθηκαν μετά τις 30 Σεπτεμβρίου, οι παλαιοί κάτοχοι των οχημάτων θα πρέπει να αγνοήσουν το ειδοποιητήριο πληρωμής τελών, οι δε νέοι κάτοχοι επειδή δεν θα λάβουν ειδοποιητήρια θα πρέπει με την άδεια του οχήματος να μεταβούν στις Δ.Ο.Υ. προκειμένου να προμηθευτούν το σήμα τελών κυκλοφορίας.

Κατασκευάζει ξενοδοχείο 5 αστέρων

Επέκταση δραστηριοτήτων του Ομίλου Louis στην Αίγυπτο

ΣΤΟ ΓΕΝΙΚΟΤΕΡΟ ΠΛΑΙΣΙΟ ΣΤΡΑΤΗΓΙΚΗΣ

Συμφωνία για τη διαχείριση της υπό ανέγερση ξενοδοχειακής μονάδας 5 αστέρων στο Sharm El Sheik, το σημαντικότερο τουριστικό θέρετρο της Αιγύπτου, υπέγραψε ο όμιλος Louis.

Το ξενοδοχειακό συγκρότημα αναμένεται να λειτουργήσει τον Απρίλιο του 2008 και θα διαθέτει 340 πολυτελή δωμάτια, 4 εστιατόρια για όλες τις προτιμήσεις, πισίνες, κέντρο καταδύσεων, health center, καθώς και όλες τις διευκολύνσεις ξενοδοχείων της κατηγορίας του. Η ξενοδοχειακή μονάδα θα λειτουργεί καθ' όλη τη διάρκεια του χρόνου, αναμένοντας να προσελκύσει κυρίως Ευρωπαίους τουρίστες.

Η νέα αυτή συνεργασία της Louis Hotels εντάσσεται στο γενικότερο πλαίσιο στρατηγικής, που ανακοινώθηκε από την Louis plc, για επέκταση των δραστηριοτήτων της στον ξενοδοχειακό τομέα και σε χώρες εκτός Ελλάδος και Κύπρου.

Ολοκληρώθηκαν οι επανακαταμετρήσεις των ψηφοδελτίων

ΟΛΟΚΛΗΡΩΘΗΚΕ στο Πρωτοδικείο Ρόδου η διαδικασία επανακαταμέτρησης ψηφοδελτίων από δημοτικές παρατάξεις και υποψήφιους δημοτικούς συμβούλους. Μέχρι στιγμής δεν έχουν υποβληθεί ενστάσεις, τουλάχιστον από τους δήμους Ρόδου και Αφάντου για τους οποίους η πενθήμερη προθεσμία για το αποτέλεσμα του πρώτου γύρου έχει ήδη ξεκινήσει από χθες.

Οι υπάλοιποι υποψήφιοι βρίσκονται στη φάση επεξεργασίας των στοιχείων που προέκυψαν από τη διαδικασία επανακαταμέτρησης και πρόκειται να καταθέσουν τις ενστάσεις του εντός των χρονικών ορίων που προβλέπονται.

Συλλήψεις για πλεκτρονικά

ΣΥΝΕΧΙΣΤΗΚΑΝ οι συλλήψεις ιδιοκτητών Ιντερνετ καφέ στην Κω οι οποίοι είχαν εγκαταστήσει στα καταστήματα τους Ηλεκτρονικούς Υπολογιστές στους οποίους διενεργούνταν παράνομα ηλεκτρονικά παιχνίδια.

Σε έλεγχο που έγινε σε κατάστημα 32χρονου διαπιστώθηκε πως ο ιδιοκτήτης είχε εγκαταστήσει πέντε ηλεκτρονικούς υπολογιστές όπου διενεργούνταν από πελάτες τα απαγορευμένα ηλεκτρονικά παιχνίδια.

Σε κατάστημα 34χρονου βρέθηκε ακόμη ένας Ηλεκτρονικός υπολογιστής και σε ιντερνετ καφέ ιδιοκτήτες 24χρονου άλλοι δύο.

Και οι τρεις ιδιοκτήτες οδηγήθηκαν στην Εισαγγελέα της Κω για τα περαιτέρω.

ΕΦΟΔΙΟ
ΣΧΟΛΗ ΠΛΗΡΟΦΟΡΙΚΗΣ
ΒΥΖΕΝΤΙΝΗΣ ΑΝΤΩΝΙΟΣ
Πιστοποιημένο Εξεταστικό Κέντρο ECDL
ΓΝΩΣΕΙΣ-ΕΜΠΕΙΡΙΑ-ΜΕΤΑΔΟΤΙΚΟΤΗΤΑ
ΕΝΤΑΤΙΚΑ ΕΝΗΛΙΚΩΝ ECDL
ΔΙΜΗΝΟ ΠΡΟΓΡΑΜΜΑ ΠΡΟΕΤΟΙΜΑΣΙΑΣ ΓΙΑ ΤΙΣ
ΕΞΕΤΑΣΕΙΣ ECDL Core
ΕΝΑΡΞΗ 1 ΝΟΕΜΒΡΙΟΥ
ΕΞΕΤΑΣΕΙΣ
ΚΑΘΕ 15 ΗΜΕΡΕΣ
ΔΩΡΟ domain name e-mail website
15 χρόνια Εκπαίδευση στην πληροφορική
ΕΓΓΡΑΦΕΣ ΚΑΘΗΜΕΡΙΝΑ
ΤΗΛ:22410 39443, E-mail:info@efodio.com
ΔΗΜ. ΑΝΑΣΤΑΣΙΑΣ 50 ΡΟΔΟΣ
Κ.335-30/11

ECO SUN Ltd
Με τα προϊόντα και την υποστήριξη της ECO SUN®, σας προσφέρουμε:
➤ Φωτοβολταϊκά ➤ Ανεμογεννήτριες ➤ Γεννήτριες
➤ Ηλιακές Αντλίες ➤ Εναλλάκτες ➤ Μπαταρίες
➤ Μικρά Υδροηλεκτρικά ➤ Συστήματα Backup
✓ Ηλεκτρικά εκεί όπου η ΔΕΗ δεν μπορεί,
✓ BACKUP Συστήματα για διακοπές ρεύματος, ιδανικά για Τράπεζες, Ιατρεία, κ.α.
✓ Σύνδεση & Πώληση της Ενέργειας στη ΔΕΗ,
✓ Μηδενικό κόστος λειτουργίας και συντήρησης.
✓ 25 χρόνια εγγύηση ECO SUN®,
έως και 60 δόσεις!!
Εμπιστευτείτε τους ειδικούς
Μάγος Κωνσταντίνος – Μηχανικός Περιβάλλοντος
Μελέτες Περιβαλλοντικών Επιπτώσεων // Διαχείριση Ενεργειακών Πόρων
Νησυρού 4, Ρόδος // Τηλ. Fax: 22410-31175 κιν.6945417728 // e-mail: eco@sun.gr
T8271-5/11

ΜΝΗΜΟΣΥΝΑ

ΕΛΛΗΝΙΚΗ ΔΗΜΟΚΡΑΤΙΑ
ΠΕΡΙΦΕΡΕΙΑ ΝΟΤΙΟΥ ΑΙΓΑΙΟΥ
ΝΟΜΟΣ ΔΩΔΕΚΑΝΗΣΟΥ
ΔΗΜΟΣ ΛΙΝΔΙΩΝ



ΜΝΗΜΟΣΥΝΟ

Την προσεχή Κυριακή 29 Οκτωβρίου και ώρα 8.30 π.μ., ο Δήμος Λινδίων τιμώντας τη μνήμη του συμπατριώτη μας πολιτικού άνδρα

ΓΙΑΝΝΗ ΖΙΓΔΗ

τελεί στον καθεδρικό ναό της Λίνδου «Η Κοίμησις της Θεοτόκου» μνημόσυνο υπέρ αναπαύσεως της ψυχής του.

Ο δήμαρχος και το δημοτικό συμβούλιο Λινδίων παρακαλούν τους τιμώντες τη μνήμη του αείμνηστου Δωδεκανήσιου πολιτικού, όπως παραστούν στην επιμνημόσυνη ακολουθία για να ενώσουν τις δεήσεις τους προς τον Υψιστον.

6177-28/10



Τελούμε στις 29 Οκτωβρίου ημέρα Κυριακή και ώρα 8.30 π.μ. στον ιερό ναό Ταξιαρχών νεκροταφείου 4ετές μνημόσυνο υπέρ αναπαύσεως της ψυχής του λατρευτού μας συζύγου, πατέρα, παππού και αδελφού

ΣΑΒΒΑ ΤΣΑΓΚΑΡΗ

Η σύζυγος Μαρία
Τα παιδιά Ελευθερία, Κώστας, Παναγιώτα
Τα εγγόνια, τα αδέλφια και οι λοιποί συγγενείς

14205-28/10



Τελούμε στις 27 Οκτωβρίου ημέρα Παρασκευή και ώρα 8.30 π.μ. στον ιερό ναό Ταξιαρχών νεκροταφείου Ρόδου 9μηνο μνημόσυνο υπέρ αναπαύσεως της ψυχής του λατρευτού μας συζύγου, πατέρα, παππού, αδελφού και θείου

ΑΝΤΩΝΙΟΥ ΠΑΛΑΙΟΥ

Η σύζυγος Καλλιόπη
Τα παιδιά, τα εγγόνια, τα αδέλφια, τα ανίψια και οι λοιποί συγγενείς

5596-25/10

ΜΝΗΜΗΣ ΕΝΕΚΕΝ
ΠΑΡΑΣΚΕΥΑΣΤΗΡΙΟΝ ΜΝΗΜΟΣΥΝΩΝ

Αναλαμβάνουμε την οργάνωση των μνημοσύνων σας, προσφέροντάς σας όλα όσα χρειάζονται για την άψογη μνημόνευση των αγαπημένων εκλιπόντων σας.

Προσφέρουμε μεγάλη ποικιλία πρωτότυπων σχεδίων σε δίσκους της επιλογής σας με τα συνοδευτικά αρτύματα. Παράλληλα διαθέτουμε όλα τα απαραίτητα είδη μνημοσύνων.

Στο χώρο μας θα βρείτε τέλεια εξυπηρέτηση, καθαριότητα και πάνω απ' όλα σεβασμό στη δύσκολη στιγμή σας.

Γ. ΠΑΠΑΝΔΡΕΟΥ 78, ΑΝΑΛΗΨΗ - Τηλ./Fax: 22410 69620

ΓΡΑΦΕΙΟ ΤΕΛΕΤΩΝ & ΜΝΗΜΟΣΥΝΩΝ ΡΟΔΟΥ
ΣΤΕΦΑΝΑ - ΣΤΟΛΙΣΜΟΙ
«ΑΜΕΡΙΚΑΝΟΥ»
Αμεση εξυπηρέτηση
ΟΛΟ ΤΟ 24ΩΡΟ
Αναλαμβάνουμε την τελετή και με τα έξοδα που χορηγούν τα ταμεία χωρίς καμία επιβάρυνση
ΙΚΑ, ΤΕΒΕ, ΤΑΞΥ, ΔΗΜΟΣΙΟΥ, ΛΙΜΕΝΙΚΩΝ, ΟΓΑ και λοιπά ταμεία
Τους ΑΠΟΡΟΥΣ: ΔΩΡΕΑΝ
Πλατεία Βρούχου στη Μητρόπολη
Τηλέφωνα 28901 - 33400

X309-31/10

Θα επισκεφθεί ξάνα τη Ρόδο ο Γ. Παπανδρέου

ΣΥΝΕΧΕΙΑ ΑΠΟ ΤΗ ΣΕΛ. 1

στη Ρόδο. Το ταξίδι του αυτό θα έχει καθαρά κομματικό χαρακτήρα και θα εντάσσεται στο πλαίσιο της αναδιοργάνωσης του κόμματος που θα γίνει σε ολόκληρη τη χώρα.

Στο αεροδρόμιο «Διαγόρας» και πριν αναχωρήσει για την Αθήνα, ο Γιώργος Παπανδρέου ήπιε καφέ με τον νομάρχη Δωδεκανήσου Γιάννη Μαχαιρίδη, τον δήμαρχο Ρόδου Γιώργο Γιαννόπουλο και τον δήμαρχο Τήλο Τάσο Αλιφέρη, με τους οποίους αντάλλαξε απόψεις για την αναδιοργάνωση του ΠΑΣΟΚ, που θα γίνει σε όλη την Ελλάδα.

Εν τω μεταξύ ο νομάρχης Δωδεκανήσου Γιάννης Μαχαιρίδης και ο δήμαρχος Ρόδου Γιώργος Γιαννόπουλος, μετά από προσωπική πρόσκληση που τους απηύθυνε, ο Γιώργος Παπανδρέου, πήραν μέρος στην χθεσινή συνάντηση που είχε στην Αθήνα, ο πρόεδρος του ΠΑΣΟΚ, με τους αυτοδιοικητικούς, που πρόσκεινται στο κόμμα της αξιωματικής αντιπολίτευσης

Στη Θεσσαλονίκη ο πρόεδρος της Δημοκρατίας για τις εορταστικέςεκδηλώσεις

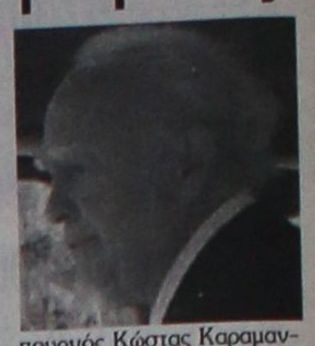

πουργός Κώστας Καραμανλής και το Σάββατο αναμένεται ο πρόεδρος του ΠΑΣΟΚ Γιώργος Παπανδρέου.

«Τώρα είναι η ώρα της εξωστρέφειας για τη Θεσσαλονίκη», υπογράμμισε ο πρόεδρος της Δημοκρατίας, Κάρολος Παπούλιας κατά την άφιξή του στο αεροδρόμιο «Μακεδονία» της Θεσσαλονίκης, όπου θα παραμείνει μέχρι και το Σάββατο, προκειμένου να παραστεί στις τριήμερες εορταστικές εκδηλώσεις για τον Πολιούχο Άγιο Δημήτριο, την απελευθέρωση της πόλης και την 28η Οκτωβρίου.

Τον πρόεδρο της Δημοκρατίας συνοδεύει ο υπουργός Εθνικής Άμυνας Βαγγέλης Μεϊμαράκης. Στο αεροδρόμιο «Μακεδονία» τον υποδέχθηκαν ο υπουργός Μακεδονίας-Θράκης, Γιώργος Καλαντζής, ο δήμαρχος Θεσσαλονίκης Βασίλης Παπαγεωργόπουλος, ο νομάρχης Παναγιώτης Ψωμιάδης, βουλευτές, δήμαρχοι και εκπρόσωποι των τοπικών αρχών ενώ άγημα των Ενόπλων Δυνάμεων απέδωσε τιμές.

«Η Θεσσαλονίκη και η Μακεδονία έχουν βιώσει με δραματικό τρόπο τα δεινά του πολέμου και έχουν γράψει μια ένδοξη ιστορία στους αγώνες για ελευθερία και ανεξαρτησία», είπε στην αντιφώνησή του ο πρόεδρος της Δημοκρατίας και πρόσθεσε: «Οι πολίτες της Θεσσαλονίκης έχουν το δυναμισμό και τη δημιουργικότητα που απαιτείται για να αντεπεξέλθουν στις προκλήσεις της νέας εποχής. Είμαι βέβαιος ότι για τη Θεσσαλονίκη είναι τώρα η ώρα της εξωστρέφειας, είναι η ώρα να πρωταγωνιστήσει στην οικονομική ζωή και στις προσπάθειες ανάπτυξης σε ολόκληρη την περιοχή των Βαλκανίων».

«Η γεωγραφική της θέση υπήρξε κάποιες φορές στο παρελθόν αιτία εντάσεων και αναστάτωσης, αλλά σήμερα είναι ένα ισχυρό πλεονέκτημα για να εξελιχθεί σε επιχειρηματικό και οικονομικό κέντρο της νοτιοανατολικής Ευρώπης. Οι πολίτες της Θεσσαλονίκης έχουν αποδείξει πολλές φορές ότι ανήκουν στην πρωτοπορία και είμαι βέβαιος ότι και στο μέλλον θα μας εντυπωσιάσουν με την έμπνευση και την δημιουργικότητά τους» συμπλήρωσε ο κ. Παπούλιας.

Στην προσφώνησή του ο δήμαρχος Θεσσαλονίκης Βασίλης Παπαγεωργόπουλος τόνισε μεταξύ άλλων: «Ο μήνας Οκτώβριος, εξοχότατε, είναι για μας τους Μακεδόνες, ένας μήνας βαρυφορτωμένος από ιστορικές μνήμες, μνημόνια και συμβολισμούς. Με τις μεγάλες του εορτές, μας δίνει την ευκαιρία να γνωρίσουμε καλύτερα τα κορυφαία γεγονότα που οδήγησαν τον Ελληνικό λαό να γράψει τις πιο ένδοξες σελίδες στη σύγχρονη ιστορία του».

Αύριο στη Θεσσαλονίκη θα βρίσκεται ο πρωθυ-

Συζητήθηκε η αίτηση γονέα κατά της απεργίας

Συζητήθηκε ενώπιον του Μονομελούς Πρωτοδικείου η αίτηση του κ. Στέφανου Τσίπα, γονέα μαθήτριας υπό κατάληψη Λυκείου, με την οποία ζητά να κηρυχθεί παράνομη και καταχρηστική η απεργία δασκάλων και καθηγητών.

Με την έναρξη της διαδικασίας άσκησαν παρεμβάσεις υπέρ του αιτούντος εφτά γονείς μαθητών δημοτικού, ενώ υπέρ της ΔΟΕ και της ΟΛΜΕ η ΑΔΕΔΥ και η ΓΣΕΕ.

Ο πρόεδρος του δικαστηρίου Παναγιώτης Αθανασόπουλος ζήτησε και από τις δύο πλευρές να καταθέσουν τις προτάσεις τους. Η απόφασή του αναμένεται να εκδοθεί έως σήμερα το απόγευμα.

Οι υποψήφιοι βουλευτές ΠΑΣΟΚ

ΣΥΝΕΧΕΙΑ ΑΠΟ ΤΗ ΣΕΛ. 1

της Σοσιαλιστικής Διεθνούς και είχε ιδιαίτερη συνάντηση με το νομάρχη Γιάννη Μαχαιρίδη, φέρεται να ζήτησε να είναι υποψήφιοι στις εθνικές εκλογές, οι νομαρχιακοί σύμβουλοι που εκλέχθηκαν πρώτοι στις νομαρχιακές εκλογές. Μάλιστα έδειξε ενήμερος για τη θέση που πήραν οι έπαρχοι Κω και Καλύμνου κ. Μαρία Κυπραίου-Νικηταρά και Χρυσούλα Συφουνιού, οι οποίες κατέλαβαν τη δεύτερη και τρίτη θέση αντίστοιχα, με 9.518 και 8.482 σταυρούς.

ΒΕΒΑΙΑ πρώτος των πρώτων σε σταυρούς προτίμησης είναι ο Νίκος Ζωΐδης με 10.667 ψήφους, αλλά ο ίδιος προφανώς δεν ενδιαφέρεται να είναι υποψήφιος βουλευτής και περιμένει τις νομαρχιακές εκλογές, μετά από 4 χρόνια. Ομως δεν αποκλείεται αν του ασκηθούν πιέσεις να δεχθεί να είναι υποψήφιος, αν και είναι γνωστές οι σχέσεις που διατηρεί με το βουλευτή Γιάννη Παρασκευά.

• Αν στο ψηφοδέλτιο τοποθετηθούν οι δύο έπαρχοι Κω και Καλύμνου, τότε θα υπάρξει ιδιαίτερο ενδιαφέρον, καθώς εκτός από τους δύο εν ενεργεία βουλευτές Καΐσερλη και Παρασκευά και τον Γιώργο Νικητιάδη ενδιαφέρον υπάρχει και από την Τώνια Μοροπούλου, ενώ η δήλωση του Γιώργου Παπανδρέου για το Γιώργο Γιαννόπουλο, αφήνει ανοικτό το ενδεχόμενο να είναι υποψήφιος βουλευτής. Οι υποψήφιοι βουλευτές στη νέα εκλογική αναμέτρηση θα είναι 7 για το νομό μας, ενώ θα είναι και δισταυρία.

Η ΕΠΑΡΧΙΑ Ρόδου θα εκπροσωπηθεί από τους Γιάννη Παρασκευά και Τώνια Μοροπούλου. Η επαρχία Καρπάθου από το Γιώργο Γιαννόπουλο. Η επαρχία Κω από τον Κώστα Καΐσερλη, Γιώργο Νικητιάδη και Μαρία Κυπραίου-Νικηταρά, ενώ η επαρχία Καλύμνου από τη Χρυσούλα Συφουνιού.

• Η μεγάλη δεξαμενή ψήφων όμως είναι η επαρχία Ρόδου και δεν μπορεί να εκπροσωπηθεί μόνο από δύο υποψηφίους, γι' αυτό και ακούγονται τα ονόματα της Σούλας Ευθυμίου, του Βασίλη Παπανικόλα (εκτός αν υπάρχει κώλυμα) και του Φώτη Χατζηδιάκου.

ΑΝ και κάποιοι υποστηρίζουν ότι είναι νωρίς, το ενδιαφέρον του προέδρου του ΠΑΣΟΚ Γιώργου Παπανδρέου προχθές, ενισχύει το ενδεχόμενο της πρόωρης προσφυγής στις κάλπες, γεγονός που θα δρομολογήσει νωρίτερα τις διεργασίες επιλογής των υποψήφιων βουλευτών στην περιοχή μας.

Σε κρίση εμπιστοσύνης σε σχέση με το λαό βρίσκεται το ΠΑΣΟΚ

ΣΥΝΕΧΕΙΑ ΑΠΟ ΤΗ ΣΕΛ. 1

Ξενογιαννακοπούλου

• τα Μέλη του Εθνικού Συμβουλίου του ΠΑΣΟΚ

Αθήνα, 23 Οκτωβρίου 2006

Σύντροφοι,

Επικοινώνησα μαζί σας στις 11.9.2006 και 18.9.2006 με δύο επιστολές μου για να θέσω το ζήτημα έλλειψης πολιτικής λειτουργίας, αλλά και αντικαταστατικών χειρισμών από την ηγεσία του Τομέα Διαβούλευσης και Συνεργασίας με τους θεσμικούς - κοινωνικούς εταίρους και με τα Μαζικά Κινήματα, στους επιστημονικούς και επαγγελματικούς φορείς της κοινωνίας των 100.000 Διπλωματούχων Μηχανικών.

Μέσα από μεθοδεύσεις αποκλεισμών, επίθεσης στην κοινωνικά διαμορφωμένη πλειοψηφία (εκλεγμένοι στην Αντιπροσωπεία του Τεχνικού Επιμελητηρίου Ελλάδος και τους Συλλόγους των Μηχανικών), αγνόησης των εκλεγμένων εκπροσώπων και απαξίωσης των επικεφαλής, η ηγεσία του Τομέα Διαβούλευσης 'δείχνει' ένα νέο μοντέλο πολιτικής διαχείρισης με διορισμούς εγκαθέτων ως εκπροσώπων και τελικά από τα πάνω διαμόρφωσης της πλειοψηφίας της παράταξης με μαζικές διαγραφές των διαφωνούντων και άσκηση τρομοκρατίας!

Η πρότασή μου για ουσιαστική / πολιτική και ενωτική λειτουργία όλων των δυνάμεων του ΠΑ.ΣΟ.Κ. στις εκλογές του Τ.Ε.Ε. χωρίς αποκλεισμούς συνάντησε από την ηγεσία του Τομέα Διαβούλευσης πλήρη αδιαφορία και απαντήθηκε τελικά και με τον δικό μου αποκλεισμό (!) από κάθε διαδικασία οργάνωσης των εκλογών του Τ.Ε.Ε.

Καταγγέλλοντας την απαράδεκτη αυτή πρακτική, δηλώνω ότι δεν επιθυμώ να έχω καμία σχέση με τους χειρισμούς της ηγεσίας του Τομέα Διαβούλευσης, του Ε.Παπαχρήστου και του Γ. Παναγιωτακόπουλου, που είναι υπεύθυνοι για την παραβίαση των πολιτικών διακηρύξεων και του καταστατικού του ΠΑ.ΣΟ.Κ.

Στο πρόσωπο των εκλεγμένων εκπροσώπων που αγωνίζονται για τις αρχές του σεβασμού της αυτονομίας των κοινωνικών χώρων και για ουσιαστικές διαδικασίες διαλόγου και δράσης και που διαγράφονται γι'αυτό, διαγράφονται χιλιάδες μηχανικοί.

Η πρωτοβουλία μας για την Δημοκρατική Παράταξη Μηχανικών αλλά και η υποστήριξη κάθε τοπικής / περιφερειακής ανεξάρτητης κίνησης υλοποιεί την αντίληψη ότι οι ηγεσίες προκύπτουν εκφράζοντας την κοινωνία και ότι η ηγεμονία του κόμματος κατακτάται πολιτικά στην πράξη και δεν επιβάλλεται με διοικητικά μέτρα.

Στο ΠΑ.ΣΟ.Κ. ήρθα δημόσια και πολιτικά από την Αριστερά το '81 επειδή με έπεισε η συνεργασία μου με τον Κώστα Λαλιώτη και με ενέπνευσε το σοσιαλιστικό - λαϊκό κίνημα που ίδρυσε ο Ανδρέας Παπανδρέου. Οργανώθηκα το '96 επειδή με έπεισε η πολιτική του Κώστα Σημίτη, αλλά και η λειτουργία του κόμματος με κανόνες και διαδικασίες. Σ'αυτό το ΠΑ.ΣΟ.Κ. οργανώθηκα, σ'αυτό παραμένω αγωνιζόμενη για ένα καλύτερο αύριο για όλους, αρνούμενη κατηγορηματικά να υπακούσω ή να συμπράξω στην κατάφωρη παραβίαση του δημοκρατικού και κοινωνικού χαρακτήρα του.

Πιστεύω ότι στην γενικότερη κρίση εμπιστοσύνης στη σχέση του με το λαό που βρίσκεται το ΠΑ.ΣΟ.Κ. σήμερα, το Εθνικό Συμβούλιο πρέπει να λειτουργήσει πολιτικά και ουσιαστικά και να λάβει θέσεις για τα ζητήματα αυτά, και ότι η ηγεσία του πρέπει να αναλάβει τις ευθύνες της, διότι δεν μπορεί να διακηρύσσει ότι «η κοινωνία δεν χειραγωγείται» και στην πράξη να μεθοδεύει τη χειραγώγησή της.

Τώνια Μοροπούλου
Καθηγήτρια
Εθνικού Μετσόβιου
Πολυτεχνείου
Μέλος Διοικούσας
Επιτροπής του ΤΕΕ -
Εκλεγμένη Επικεφαλής της ΠΑΣΚ
στο ΤΕΕ
Μέλος Εθνικού
Συμβουλίου ΠΑΣΟΚ»

Ταλαιπωρίας συνέχεια των ξεν/λλήλων

ΣΥΝΕΧΕΙΑ ΑΠΟ ΤΗ ΣΕΛ. 1

την ταλαιπωρία που υφίστανται κατά την κατάθεση των δικαιολογητικών τους για τη χορήγηση του επιδόματος ανεργίας, ο κ. Ορφανός ζήτησε από την υπηρεσία του ΟΑΕΔ Ρόδου να ενισχυθούν τα συνεργεία παραλαβής των δικαιολογητικών για καλύτερη εξυπηρέτηση των εργαζομένων. Σήμερα θα επισκεφθεί τον ΟΑΕΔ για να διαπιστώσει πώς έχει η κατάσταση.

ΜΙΛΩΝΤΑΣ στην «Πρόοδο» ο κ. Γιώργος Ορφανός χαρακτήρισε απαράδεκτη την κατάσταση που επικρατεί στον ΟΑΕΔ Ρόδου και έκφρασε την απορία του, γιατί στο παράρτημα στον Αρχάγγελο δεν υπάρχουν παράπονα εξυπηρέτησης αν και χορηγούνται επιδόματα σε 5.500 ξενοδοχοϋπάλληλους.

• Ο κ. Ορφανός πιστεύει ότι αν ενισχυθεί με προσωπικό το τμήμα παραλαβής των δικαιολογητικών για τη χορήγηση του επιδόματος ανεργίας, θα μειωθεί η ταλαιπωρία των ξενοδοχοϋπαλλήλων.

Καλά κρατεί ο θαλάσσιος τουρισμός μας

ΣΥΝΕΧΕΙΑ ΑΠΟ ΤΗ ΣΕΛ. 1

κατέπλευσαν χθες στο λιμάνι της Ρόδου, τα οποία μετέφεραν 2.000 τουρίστες. Πρόκειται για τα «PERLA», «LE DIAMANT», «SEA DIAMOND» και «OCEAN MONARCH».

Από σήμερα έως και την Κυριακή αναμένεται να προσεγγίσουν το λιμάνι της Ρόδου 12 κρουαζιερόπλοια, τα οποία θα μεταφέρουν στη Ρόδο περίπου 11.000 τουρίστες. Το Σάββατο θα δημιουργηθεί το αδιαχώρητο, στο λιμάνι μας, αφού θα καταπλεύσουν 7 κρουαζιερόπλοια.

Συγκεκριμένα σήμερα θα καταπλεύσει το «ASTOR», αύριο το «COSTA VICTORIA», και το Σάββατο τα «ARIELLE», «COSTA CLASSICA», «NAYTICA», «SEA DIAMOND», «SKY WONDER», «SALAMIS GLORY» και το «PRINCESSA MARISSA» ενώ την Κυριακή τα «VISTAMAR», «SERENADE» και το «DEAUTSCHLAND».

Οι επιβάτες των κρουαζιερόπλοιων, αυτή την περίοδο, δίνουν τονωτική ένεση στην αγορά της Ρόδου, δεδομένου ότι τα περισσότερα ξενοδοχεία είναι κλειστά. Η παρουσία τους είναι αισθητή, στην Παλιά Πόλη κυρίως τις πρωινές και τις μεσημβρινές ώρες.

Το πανεκπαιδευτικό συλλαλητήριο

ΣΥΝΕΧΕΙΑ ΑΠΟ ΤΗ ΣΕΛ. 1

ΤΟ ΣΥΝΘΗΜΑ που κυριάρχησε ήταν «δεν υποχωρούμε, αν δεν δικαιωθούμε», μάλιστα ένας μαθητής έριξε και ένα καπνογόνο. Εκπαιδευτικοί και μαθητές κρατούσαν τέσσερα πανό στα οποία αναγράφονταν τα εξής:

«Θέλουμε παιδεία που να μορφώνει και όχι να εξοντώνει», «Η μόρφωση δεν είναι εμπόρευμα, είναι δικαίωμα», «Μαριέτα Γιαννάκου, τις καταλήψεις άκου και ρώτα τον Αρσένη τι σε περιμένει», «Αγωνιζόμαστε για δημόσια και δωρεάν παιδεία. Διεκδικούμε αύξηση των δαπανών για την παιδεία στο 5% του ΑΕΠ. Μισθοί αξιοπρέπειας για τους εκπαιδευτικούς». Κάποιοι μαθητές κρατούσαν πανό, στα οποία έγραφαν τα σχολεία που εκπροσωπούσαν και τα οποία συνεχίζουν να τελθούν υπό κατάληψη.

«ΤΟ ΠΟΤΑΜΙ ΔΕΝ ΓΥΡΙΖΕΙ ΠΙΣΩ»

ΣΤΟΥΣ συγκεντρωθέντες μίλησε ο πρόεδρος της Α' ΕΛΜΕ Δωδεκανήσου Βασίλης Καραγιάννης, ο οποίος μεταξύ άλλων τόνισε «ότι το ρυάκι έγινε ποτάμι και το ποτάμι πίσω δεν γυρίζει». Ο ίδιος υπογράμμισε ότι απέναντι στην άκαμπτη αδιαλλαξία που κρατά η κυβέρνηση, όλο αυτό το διάστημα, οι εκπαιδευτικοί θα απαντήσουν με την εντατικοποίηση και γενίκευση του αγώνα τους.

• Αναφερόμενος στη συνάντηση που είχαν οι εκπρόσωποι της ΔΟΕ και της ΟΛΜΕ με τον πρωθυπουργό Κώστα Καραμανλή, ο κ. Καραγιάννης την χαρακτήρισε προσχηματική που είχε ως στόχο να πείσουν οι εκπαιδευτικοί να επιστρέψουν στα σχολεία τους. Από τη δική του πλευρά ο πρόεδρος του Συλλόγου δασκάλων και νηπιαγωγών Ρόδου Νίκος Ράπτης τόνισε: «Το εκπαιδευτικό, αναδείχθηκε σε κρίσιμο πολιτικό γεγονός», αφού με το κλείσιμο των σχολείων, η κοινωνία έμαθε τα προβλήματα της παιδείας».

Ο κ. ΡΑΠΤΗΣ εξέφρασε την πικρία του για το γεγονός ότι ενώ συνεχίζουν οι δάσκαλοι και οι νηπιαγωγοί για έκτη συνεχή εβδομάδα την απεργία τους, σε τοπικό επίπεδο, δεν είχαν την συμπαράσταση των φορέων του. Επεσήμανε όμως ότι οι γονείς τους εκφράζουν καθημερινά την συμπαράστασή τους με την φράση «δάσκαλε κράτα».

• Εκπρόσωπος του Συντονιστικού Οργάνου των καταληψιών, αναφέρθηκε στα αιτήματα που προβάλλουν και οι ίδιοι οι μαθητές. Με την ολοκλήρωση των ομιλιών, οι συγκεντρωθέντες αποχώρησαν ειρηνικά και ήσυχα.

ΣΤΟ ΚΟΙΝΟ ψήφισμα που εξέδωσαν οι εκπαιδευτικοί της Πρωτοβάθμιας και Δευτεροβάθμιας Εκπαίδευσης αναφέρονται μεταξύ άλλων τα εξής:

«Οι εκπαιδευτικοί Πρωτοβάθμιας και Δευτεροβάθμιας Εκπαίδευσης που συναντηθήκαμε στο συλλαλητήριο που πραγματοποιήθηκε στη Ρόδο, στις 25-10-2006, δηλώνουμε ότι θα συνεχίσουμε ανυποχώρητα τον αγώνα μας για δημόσια και πραγματικά δωρεάν παιδεία και την επιστημονική και οικονομική αναβάθμιση του εκπαιδευτικού.

Απαιτούμε από την κυβέρνηση να προχωρήσει στην επίλυση των άμεσων οξυμμένων εκπαιδευτικών προβλημάτων και στον σχεδιασμό χρονοδιαγράμματος που θα προβλέπει την συνολική διευθέτηση του εκπαιδευτικού προβλήματος στην κατεύθυνση που έχουμε περιγράψει.

Η άμεση αύξηση των δαπανών για την παιδεία στο 5% του ΑΕΠ αποτελεί το κεντρικό μας αίτημα».

ΜΕ ΓΡΑΠΤΗ δήλωσή της η έπαρχος Κω-Νισύρου Μαρία Κυπραίου εκφράζει την αμέριστη συμπαράστασή της στους εκπαιδευτικούς, τους μαθητές και τους γονείς, στο δίκαιο, όπως τον χαρακτηρίζει, αγώνα που δίνουν για την αναβάθμιση της παιδείας. Παράλληλα καλεί την ηγεσία του υπουργείου Παιδείας να εγκαταλείψει την αδιάλλακτη στάση και να προχωρήσει άμεσα σε συζήτηση με την εκπαιδευτική κοινότητα προκειμένου να αρθεί το αδιέξοδο που έχει δημιουργηθεί.

Η μείωση των αντικειμενικών αξιών

ΣΥΝΕΧΕΙΑ ΑΠΟ ΤΗ ΣΕΛ. 1

Ένα χρόνο πριν, το καλοκαίρι του 2005 όταν είχε αρχίσει να τίθεται δημόσια η πρόθεση του Υπουργείου για το πρώτο κύμα αυξήσεων των αντικειμενικών αξιών που θα εφαρμοζόταν από 1.1.2006, τα τρία επιμελητήρια του νομού μας είχαν στοιχειοθετήσει τους λόγους για τους οποίους δεν θα έπρεπε να αυξηθούν οι αντικειμενικές αξίες στο νομό μας συντάσσοντας παράλληλα αντίστοιχη μελέτη τεκμηρίωσης με συγκριτικά μεγέθη.

Η επιχειρηματολογία αυτή ελήφθη σοβαρά υπ' όψη από την αρμόδια επιτροπή η οποία συγκροτήθηκε στα πλαίσια της ΔΟΥ Ρόδου προκειμένου να προτείνει θεσμικά πλέον την αναπροσαρμογή των αντικειμενικών αξιών προς το ΥΠ.ΟΙ.Ο. Έτσι οι προτάσεις του τοπικού αυτού θεσμικού - εισηγητικού οργάνου που στάλθηκαν στο ΥΠΟΙΟ κινήθηκαν προς τη σωστή κατεύθυνση.

Αναπιολόγητα όμως η εισήγηση αυτή δεν ελήφθη υπ' όψη από το Υπουργείο Οικονομικών με αποτέλεσμα τελικά να θεσμοθετηθεί μια μέση αύξηση των αντικειμενικών αξιών της τάξεως του 35% και μάλιστα σε ορισμένες περιπτώσεις οι νέες αυτές αντικειμενικές αξίες να είναι υψηλότερες των εμπορικών και σε κάθε περίπτωση συγκριτικά με την υπόλοιπη χώρα πολύ υψηλότερες και ιδίως με ορισμένες περιοχές των Αθηνών.

Το γεγονός αυτό επισημάνθηκε στη σύσκεψη που έγινε στο Υπουργείο Οικονομίας και Οικονομικών στις 3 Απριλίου του 2006 κατόπιν αιτήματος των φορέων του νομού μας. Η σύσκεψη αυτή πραγματοποιήθηκε παρουσία Σας, του τότε Γενικού Δ/ντή ΥΠ.ΟΙ.Ο κ. Κάβουρα, των Βουλευτών Δωδ/σου κ.κ. Καραμάριου Αναστ., Χρύση Βασίλη και Παρασκευά Γιάννη, του Νομάρχη Δωδ/σου κ. Μαχαιρίδη Γιάννη, του Προέδρου της ΤΕΔΚ Δωδ/σου κ. Γιαννόπουλου Γιώργου, των προέδρων των τριών Επιμελητηρίων Δωδ/σου και Υπηρεσιακών παραγόντων του Υπουργείου.

Από πλευράς πολιτικής ηγεσίας του Υπουργείου έμεσα αναγνωρίσθηκε το εύλογο των αιτημάτων της αντιπροσωπείας του νομού μας και δόθηκε η διαβεβαίωση ότι το θέμα θα εξετασθεί προκειμένου να εξευρεθεί η βέλτιστη λύση.

Αντ' αυτού από τις Υπηρεσίες του Υπουργείου στάλθηκε τον Μάιο του 2006 επιστολή με την οποία καλούμασταν να τεκμηριώσουμε ενδεχόμενη μείωση μόνο ορισμένων συντελεστών εμπορικότητας και όχι των τιμών ζώνης που ήταν το κύριο αίτημά μας. Επισημαίνουμε ότι η αιτούμενη αυτή τεκμηρίωση υπήρχε ούτως ή άλλως στο τεύχος που είχαμε παραδώσει κατά τη διάρκεια της σύσκεψης και βέβαια υπήρχε και στην εισήγηση της πρωτοβάθμιας επιτροπής εισήγησης της ΔΟΥ Ρόδου.

Κύριε Υπουργέ,

Θεωρούμε ότι το θέμα της μείωσης των τιμών ζώνης, όπως αναλύθηκε στην παραπάνω αναφερόμενη σύσκεψη και έμμεσα έγινε σε πολιτικό επίπεδο αποδεκτό έτσι ώστε οι τιμές αυτές να εναρμονισθούν με τις προτάσεις της αρμόδιας Επιτροπής της ΔΟΥ Ρόδου, παραμένει ανοικτό.

Επομένως όχι μόνο δεν μπορεί να τεθεί θέμα περαιτέρω αύξησης των αντικειμενικών αξιών για το νομό μας από 1.1.2007 αλλά εμμένουμε στην ικανοποίηση των αρχικών μας αιτημάτων, δηλαδή να μειωθούν οι αντικειμενικές αξίες που ισχύουν από 1.1.2006 εναρμονιζόμενες με την εισήγηση της θεσμικά αρμόδιας επιτροπής της ΔΟΥ Ρόδου όπως σας είχε κατατεθεί τον Ιούλιο του 2005.

Ενημερώνουμε επίσης ότι τα τρία επιμελητήρια του νομού μας επεξεργάζονται προτάσεις για την επικαιροποίηση των ζωνών - τομέων που έχουν πεδίο εφαρμογής οι αντικειμενικές αξίες.

Το κείμενο αυτό αποτελεί κοινή θέση των τριών επιμελητηρίων του νομού μας.

Με τιμή
Για το ΤΕΕ Δωδ/σου
Ο πρόεδρος
Παναγιώτης Βενέρης
Για το Επιμελητήριο
Δωδ/σου
Ο πρόεδρος
Γιώργος Χατζημάρκος
Για το Ο. Ε. Δωδ/σου
Ο πρόεδρος
Λάζαρος Κασέκας»

ΔΙΑΛΥΣΗ
CASA LEONARDO
Κρυστάλλινα είδη
όλο το εμπόρευμα 50% φθηνότερα
Κων/νου Παλαιολόγου 5
Τηλ. 22410 24500
ΑΔ. ΠΡΟΕΔΡΟΥ ΠΡΩΤ. 2328/06
14195-31/10

ΝΤΕΤΕΚΤΙΒΣ
30 ΧΡΟΝΙΑ ΜΟΝΙΜΑ ΚΑΙ ΣΤΗ ΡΟΔΟ
35354
ΠΛΑΤΕΙΑ ΑΓΙΟΥ ΙΩΑΝΝΟΥ
Η ΛΥΣΗ!!! ΣΕ ΚΑΘΕ ΣΑΣ ΠΡΟΒΛΗΜΑ
EXPRESS SECURITY
Χ.6118-31/10

Εως τα μέσα του 2007

Νέα αύξηση στο 3,75% των ευρωπαϊκών επιτοκίων

Ακριβότερο το κόστος δανεισμών

Η Ευρωπαϊκή Κεντρική Τράπεζα αναμένεται να αυξήσει τα επιτόκια το Δεκέμβριο και ίσως τα αυξήσει ξανά στο 3,75% έως τα μέσα του 2007, ενώ η οικονομική ανάπτυξη διατηρείται ισχυρή και οι πληθωριστικές πιέσεις επιμένουν, σύμφωνα με δημοσκόπηση του Reuters.

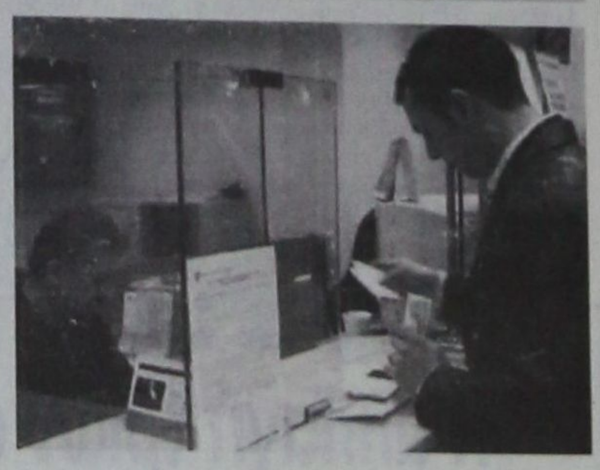

Και οι 70 οικονομολόγοι που συμμετείχαν στη δημοσκόπηση, η οποία πραγματοποιήθηκε στις 23-25 Οκτωβρίου, αναμένουν η ΕΚΤ να αφήσει τα επιτόκια αμετάβλητα στο 3,25% στη συνεδρίαση της επόμενης Πέμπτης, αλλά να τα αυξήσει στο 3,5% τον Δεκέμβριο, αν και οι προβλέψεις για τον επόμενο χρόνο δεν είναι ξεκάθαρες.

Είκοσι εννέα από τους 70, ή ποσοστό 41%, βλέπουν τα επιτόκια στην ευρωζώνη στο 3,75% ή υψηλότερα έως τα τέλη του πρώτου τριμήνου του 2007.

Πολλοί οικονομολόγοι, ωστόσο, λένε ότι η ΕΚΤ θα περιμένει κάποιους μήνες τον επόμενο χρόνο για να εκτιμήσει τον αντίκτυπο της αναμενόμενης οικονομικής επιβράδυνσης που «μεταφέρεται» από τις ΗΠΑ στην ευρωζώνη, την υιοθέτηση αυστηρότερης δημοσιονομικής και νομισματικής πολιτικής και τις μισθολογικές εξελίξεις.

Η ΕΚΤ δημοσιεύει τις προβλέψεις της για την οικονομική ανάπτυξη και τον πληθωρισμό το Δεκέμβριο.

Η δημοσκόπηση έδειξε ότι οι προβλέψεις για τα επιτόκια στα τέλη του επόμενου χρόνου κυμαίνονται στο 3%-4,25%.

Κριτική για το βιβλίο του Ν. Χατζηνικήτα

ΚΟΙΝΩΝΙΚΟΙ ΠΑΛΜΟΙ

Του Γιώργου Βούη

Μαχητικός, όσο και ανήσυχος, παρουσιάζεται και πάλι μπροστά μας, ο σε όλους γνωστός χειριστής του λόγου και φίλος έμπιστος, ο πρώην αντιδήμαρχος Δήμου Ροδίων, συνταξιούχος εκπαιδευτικός, εραστής του τόπου μας κ. Νίκος Χατζηνικήτας, με το νέο του βιβλίο «Κοινωνικοί Παλμοί», όπου φιλοξενούνται τα γνωστά ζεστά άρθρα του στον τοπικό τύπο της Ρόδου. Το βιβλίο δεν είναι άλλο παρά ένα δημιούργημά του όπου κτυπά η καρδιά κάθε συμπολίτη μας που ενδιαφέρεται με ζήλο στα κοινωνικά μας δρώμενα. Οσα κατά καιρούς έχει ο ίδιος δημοσιεύσει, με ένα και μοναδικό σκοπό, να συγκινήσει κάθε αρμόδιο να κάμει το πρέπον.

Πεπειραμένος στα κοινά του τόπου μας, εκφράζει τις προσωπικές του απόψεις επί παντός επιστητού, που θεωρεί σκόπιμο να προβάλει μέσα από την καθημερινότητα. Ενα βιβλίο με 396 σελίδες δεν μπορεί παρά να κλείνει μέσα του, κάθε σκέψη και πρόταση που σίγουρα οφελεί τον τόπο που όλοι αγαπάμε.

Γεγονότα που σημάδεψαν τη ζωή του τόπου μας, δεν πρέπει να περνάνε - με τον πάροδο του χρόνου - στη λήθη. Με αυτό το σκεπτικό, ο Νίκος Χατζηνικήτας ορμά στο χώρο της δημοσιογραφικής προσφοράς και αποθανατίζει όσα κατά καιρούς έχει δημοσιεύσει ο ίδιος στον τοπικό τύπο, ορμώμενος από αισθήματα αγάπης για τον τόπο αυτό, τον οποίο πολλαπλώς κατά καιρούς υπηρέτησε. Ανθρωπος του διαλόγου και των καλών προθέσεων, χαρισματικός στη σκέψη, και γλαφυρός στην περιγραφή, δεν παύει να ενδιαφέρεται - πολλαπλώς και παντοιοτρόπως - με όσα γύρω μας διαδραματίζονται. Μέσα από κατά καιρούς δημοσιεύματά του, που θέλει να διαφυλάξει σαν κόρη οφθαλμού, εκφράζεται και σχολιάζει τα πάντα, γνώστης των πραγμάτων εκ του σύνεγγυς και προσπαθεί να μεταφέρει στον αναγνώστη τις δικές του εντυπώσεις πάνω σε γεγονότα που σημάδεψαν την ιστορία του τόπου, όπου ζούμε και δραστηριοποιούμαστε, ο καθένας με το δικό του τρόπο.

Με λίγα λόγια, ο Νίκος Χατζηνικήτας, αποθανατίζει κάποια γεγονότα που - ίσως - να κινδύνευαν να ξεχαστούν, αν ...δεν.

Να λοιπόν, ότι το βιβλίο αυτό με τίτλο «Κοινωνικοί Παλμοί», όχι μόνο χρήσιμο και ωφέλιμο είναι για όσους έζησαν και ζουν σ' αυτό τον ευλογημένο τόπο, αλλά απαραίτητο για τις κατοπινές γενιές, που - δυστυχώς - δεν γνωρίζουν το χθες, όπως θα έπρεπε. Το βιβλίο είναι εμπλουτισμένο με ποικίλη ύλη, αφορά σε πρόσωπα και πράγματα της καθημερινότητας και γι αυτό και μόνο το λόγο, πρέπει να καταλάβει τον αρμόζοντα χώρο σε κάθε βιβλιοθήκη, κάθε καλού συμπατριώτη.

Συν τοις άλλοις, ο δάσκαλος Νίκος Χατζηνικήτας, δεν παραλείπει να κάμνει κάποια από έδρας μαθήματα με φιλοσοφημένο τρόπο και κατανοητά κείμενα με σκοπό να διαπαιδαγωγήσει τον όποιον αναγνώστη, κυρίως όμως τη σημερινή νεολαία.

Δάσκαλε, σου εύχομαι να συνεχίσεις να γράφεις, και να μας προσφέρεις τους γλυκούς καρπούς της γραφίδας σου, χωρίς ανάπαυλα.

Γιώργος Βούης

Χ. ΧΑΤΖΗΝΙΚΟΛΑΟΥ Α.Ε.
ΝΑΥΤΙΛΙΑΚΟ & ΒΙΟΜΗΧΑΝΙΚΟ ΠΟΛΥΚΑΤΑΣΤΗΜΑ
ΣΚΑΦΗ - ΜΗΧΑΝΕΣ - ΤΡΕΪΛΕΡ - ΑΞΕΣΟΥΑΡ
ΠΟΛΥΕΣΤΕΡΙΚΑ - ΔΙΧΤΥΑ - ΗΛΕΚΤΡΟΝΙΚΑ
ΛΑΔΙΑ - ΣΩΣΤΙΚΑ - ΣΧΟΙΝΙΑ - ΧΡΩΜΑΤΑ
ΒΙΔΕΣ - INOX - ΕΡΓΑΛΕΙΑ - ΨΥΓΕΙΑ
RODOS MARINE BOAT
ΝΑΥΠΗΓΕΙΑ ΧΑΤΖΗΝΙΚΟΛΑΟΥ
TOHATSU Outboards
ΜΗΧΑΝΕΣ ΘΑΛΑΣΣΗΣ
ΑΡΓΩ
ΤΡΕΪΛΕΡ-ΜΠΑΓΑΖΙΕΡΕΣ
ΕΠΙΣΚΕΥΕΣ ΣΚΑΦΩΝ - SERVICE ΜΗΧΑΝΩΝ
1ο ΧΑΜ ΡΟΔΟΥ-ΚΑΛΛΙΘΕΑΣ , ΡΟΔΟΣ ,ΤΗΛ :2241064630
6124-31/10

Κριτική στην Κυβέρνηση

Διαξιφισμοί στη Βουλή για τον προϋπολογισμό

Κάνουν λόγο για «λογιστικές αλχημείες»

Έντονη κριτική άσκησαν στην κυβέρνηση βουλευτές της αντιπολίτευσης για την αναθεώρηση του ΑΕΠ, κάνοντας λόγο για «λογιστικές αλχημείες», στο πλαίσιο της συζήτησης στην αρμόδια Επιτροπή της Βουλής του προσχεδίου του νέου προϋπολογισμού.



Όπως τόνισε ο ο υφυπουργός Οικονομικών Πέτρος Δούκας, στόχος του κρατικού προϋπολογισμού του 2007 είναι η αρωγή των ασθενέστερων τάξεων, η βελτίωση της ανταγωνιστικότητας, η περιφερειακή ανάπτυξη και η μείωση του ελλείμματος, σύμφωνα με τις οδηγίες της Eurostat, στο 2,4%.

Από την πλευρά τους, οι βουλευτές της αντιπολίτευσης κατηγόρησαν την κυβέρνηση για αντιλαϊκή οικονομική πολιτική υπέρ των ολίγων.

Ο εκπρόσωπος του ΣΥΝ Γιάννης Δραγασάκης, με αφορμή τα όσα είπε ο πρωθυπουργός στη συνάντησή του με τους δασκάλους περί μη αντοχής της οικονομίας για την καταβολή του επιδόματος που διεκδικούν, ζήτησε να κατατεθούν όλες οι φοροαπαλλαγές και όλες οι μειώσεις στις οποίες έχει προχωρήσει η κυβέρνηση.

«Με αυτό τον τρόπο θα έχει πλήρη εικόνα ο ελληνικός λαός για το ποιος πληρώνει και ποιος όχι και θα εκφράσει την γνώμη του κατά πόσο προτιμά να δοθεί το επίδομα στους δασκάλους ή αν θα πρέπει να γίνουν κάποιες φοροελαφρύνσεις σε κάποιους», σημείωσε ο κ Δραγασάκης.

Απαντώντας στις επικρίσεις της Αξιωματικής Αντιπολίτευσης, ο κ. Δούκας τόνισε ότι «η κυβέρνηση ικανοποιεί πολλά οικονομικά αιτήματα», παραδέχτηκε ότι «ίσως δεν είναι στο ύψος που θα έπρεπε» αλλά, πρόσθεσε, το «δημόσιο χρέος είναι τόσο υψηλό που δεν επιτρέπει να λέμε ναι σε εύλογα αιτήματα».

Ακόμα, μίλησε για φορολογική μεταρρύθμιση που ελαφρύνει τα χαμηλότερα και μεσαία στρώματα, ενώ διαβεβαίωσε ότι η αναθεώρηση δεν αλλάζει το εισόδημα κανενός πολίτη αλλά καταγράφει πιο σωστά την οικονομική πραγματικότητα της χώρας.

Να καλύψει τις υποχρεώσεις της προς τα ασφαλιστικά ταμεία καλεί η ΓΣΕΕ την Κυβέρνηση

Μετά τη συνάντηση του είχε χθες με την ΓΣΕΕ για το Ασφαλιστικό και ειδικότερα τις ενοποιήσεις των Ταμείων, ο κ. Τσιτουρίδης κάλεσε τους ασφαλισμένους να μην παρασύρονται από το «κλίμα φοβίας», καθώς, όπως είπε, στις επερχόμενες αλλαγές δεν θα μειωθούν οι συντάξεις, δεν θα αυξηθούν τα όρια ηλικίας και δεν θα αυξηθούν οι εισφορές.

Από την πλευρά της ΓΣΕΕ, ο Γ.Παναγόπουλος είπε ότι τα συνδικάτα έχουν τα μέσα να αποτρέψουν δυσμενείς αλλαγές.

Ο υπουργός, κατά τη συζήτηση με τα συνδικάτα για τους τρόπους εφαρμογής του νόμου Ρέππα που προβλέπει ενοποιήσεις των ασφαλιστικών ταμείων μέχρι τις 31/12/2007, επανέλαβε ότι βούληση της κυβέρνησης είναι η εφαρμογή της νομοθεσίας, αλλά άφησε ανοικτό το ενδεχόμενο ελαστικότητας ως προς τις προθεσμίες.

Ο κ. Τσιτουρίδης δήλωσε ότι η ενοποίηση ή η ένταξη των ταμείων στο ΙΚΑ θα πραγματοποιηθεί μόνο μετά από διαπραγμάτευση και αναλογιστικές μελέτες, υπογραμμίζοντας ότι θα επιδιώξει τη συμμετοχή της ΓΣΕΕ στο σχετικό διάλογο.

Ο πρόεδρος της ΓΣΕΕ Γιάννης Παναγόπουλος σημείωσε ότι τα συνδικάτα δεν θα συμμετάσχουν στην επιτροπή εμπειρογνωμόνων που έχει συσταθεί για το Ασφαλιστικό, αφού αυτή έχει τεχνικό χαρακτήρα, αλλά θα συμμετάσχουν ενεργά στον πολιτικό διάλογο για τις όποιες αλλαγές.

Οι εκπρόσωποι των συνδικάτων υπογράμμισαν στον κ. Τσιτουρίδη ότι οι βασικές προϋποθέσεις είναι να προχωρήσει η κυβέρνηση στην εκπλήρωση των υποχρεώσεών της απέναντι στα Ταμεία, κάνοντας λόγο για χρέη του κράτους προς το ασφαλιστικό σύστημα που φθάνουν τα 22 δισ. ευρώ.

Υπογράμμισαν, τέλος, ότι στο ενδεχόμενο βίαιας ενοποίησης ταμείων ή βίαιας ένταξης στο ΙΚΑ τα συνδικάτα θα αντιδράσουν δυναμικά.

ΑΡΧΩΝ ΣΑΜΑΡΤΖΗΣ ΑΕΤΕΒΕ
Από το 1980
26 ΧΡΟΝΙΑ ΜΟΝΩΣΕΙΣ
ΣΤΑΤΙΚΕΣ ΕΝΙΣΧΥΣΕΙΣ ΜΕ ΑΝΘΡΑΚΟΝΗΜΑΤΑ
ΜΟΝΩΣΕΙΣ ΥΠΟΓΕΙΩΝ ΚΑΙ ΔΕΞΑΜΕΝΩΝ
ΑΡΧΩΝ ΣΑΜΑΡΤΖΗΣ ΑΕΤΕΒΕ
ΜΟΝΩΣΕΙΣ - ΣΤΕΓΑΝΩΣΕΙΣ
1) Ικαρου & Λαοδικείας - Τηλ.: 22410 20021 Ρόδος 85100
2) Υποκατάστημα Ερυθρού Σταυρού 21 - Τηλ.: 22410 23030 Ρόδος 85100
ΚΙΝΗΤΟ: 6947374732
Χ.6125-31/10

Παντρεύεστε;
Ανοίξτε λίστα γάμου στους Ειδικούς και διαλέξτε για το νέο σας σπίτι συσκευές υψηλής τεχνολογίας σε... Ειδικές τιμές. Ελάτε και ανακαλύψτε τη μεγαλύτερη ποικιλία ηλεκτρικών και ηλεκτρονικών συσκευών.
Για να έχετε πραγματικά βίον ανθρώπινο!
Επιλέον: καρτελάκια λίστας γάμου • ενημέρωση του ζευγαριού σχετικά με την πορεία της λίστας • δωρεάν φύλαξη οικοσυσκευών • δωρεάν αποστολή
expert Οι ειδικοί.
Η ΜΕΓΑΛΥΤΕΡΗ ΑΛΥΣΙΔΑ ΗΛΕΚΤΡΙΚΩΝ ΤΟΥ ΚΟΣΜΟΥ
Expert ΚΩΣΤΑΡΙΔΗΣ • Καναδά 12 • Τηλ.: 22410 22325

Θα επιχειρήσει η Περιφέρεια Νοτίου Αιγαίου

Λύση στο πρόβλημα λειψυδρίας που αντιμετωπίζουν τα νησιά μας

ΣΥΣΤΗΜΑ ΑΦΑΛΑΤΩΣΗΣ ΘΑΛΑΣΣΙΝΟΥ ΝΕΡΟΥ



Στις εγκαταστάσεις της LAMDA Shipyards SA (27 χμ Παλαιάς Εθνικής Οδού Αθηνών - Κορίνθου) θα βρεθεί ο Γενικός Γραμματέας της Περιφέρειας Νοτίου Αιγαίου την Δευτέρα 30 Οκτωβρίου και ώρα 11:00 π.μ. όπου θα πραγματοποιηθεί η επίσημη παρουσίαση της πρώτης Πλωτής Ανεμογεννήτριας με ενσωματωμένο σύστημα αφαλάτωσης θαλασσινού νερού.

Η Περιφέρεια Νοτίου Αιγαίου συμμετέχει ως Συμπράττων - Συνεργαζόμενος Φορέας στο έργο «Πλωτή αυτόνομη οικολογική και αποδοτική μονάδα αφαλάτωσης», που χρηματοδοτείται από το Επιχειρησιακό Πρόγραμμα «Ανταγωνιστικότητα», με ανάδοχο (κύριο φορέα) το Πανεπιστήμιο Αιγαίου.

Οι συνεργαζόμενοι φορείς του πιλοτικού αυτού έργου, είναι το Πανεπιστήμιο Αιγαίου - το Τμήμα Ναυτιλίας και Επιχειρηματικών Υπηρεσιών (συντονιστής), το Εθνικό Μετσόβειο Πολυτεχνείο (ΕΠΙΣΕΗ), το Κέντρο Ανανεώσιμων Πηγών Ενέργειας, τα Ναυπηγεία LAMDA, η ΑΛΓΟΣΥΣΤΕΜΣ Α.Ε., η ΤΕΧΝΑΒΑ Α.Ε., η ΡΕΦΛΕΞΙΟΝ Ε.Π.Ε., η Ι. ΚΟΥΪΜΑΝΗΣ &Συν.

Αντικείμενο του έργου είναι ο σχεδιασμός και η υλοποίηση ενός φιλικού προς το περιβάλλον συστήματος αφαλάτωσης θαλάσσιου ύδατος, αξιοποιώντας ανανεώσιμες πηγές ενέργειας, που θα συμβάλλει στην κάλυψη της αυξημένης εποχιακής ζήτησης νερού στα άνυδρα νησιά της Περιφέρειας με τρόπο φιλικό προς το περιβάλλον και με βέλτιστη ενεργειακή απόδοση της μονάδας αφαλάτωσης. Η Περιφέρεια Νοτίου Αιγαίου που εκ φύσεως της εκπροσωπεί το κοινωνικό σύνολο της περιοχής, θα αξιοποιήσει τα αποτελέσματα της συνολικής λύσης και σε συνεργασία με το Πανεπιστήμιο Αιγαίου μέσω της εφαρμογής χρήσεως της μονάδας, θα συνεισφέρει στην αντιμετώπιση του προβλήματος της λειψυδρίας που αντιμετωπίζουν τα νησιά του Νοτίου Αιγαίου και όχι μόνο.

Επίσης, την Τρίτη 31 Οκτωβρίου 2006 και ώρα 11.00 π.μ., ο Γενικός Γραμματέας θα χαιρετήσει την Ημερίδα που θα πραγματοποιηθεί στο Πνευματικό Κέντρο του Δήμου Ερμούπολης με τίτλο «Μνήμη, Περιβάλλον και Παράδοση στις Συνοριακές Περιοχές».

Η Ημερίδα αυτή εντάσσεται στα πλαίσια του Υποπρογράμματος "The Memory Environment and Tradition Trails on Borders / MENT" στο οποίο η Περιφέρεια Νοτίου Αιγαίου συμμετέχει ως Εταίρος.

Το Υποπρόγραμμα "MENT" έχει ως σκοπό να επιδιορθώσει τα διασυνοριακά στοιχεία των παραμεθόριων περιοχών σε ένα κοινό, ενσωματωμένο, ακέραιο και περιεκτικό όργανο ανάπτυξης μέσω της δημιουργίας ενός κοινού τουριστικού προϊόντος, λαμβάνοντας υπόψη τα βασικά κοινά στοιχεία που υπάρχουν στις περιοχές αυτές όπως:

Δ Μνήμη: ιστορικά γεγονότα διασυνοριακής σημασίας, αρχαιολογικές ανασκαφές, πολιτιστική κληρονομιά, σημαντικές θέσεις ομορφιάς και ενδιαφέροντος όπως πόλεις και δήμοι.

• Περιβάλλον: πολυάριθμες προστατευόμενες εξαιρετικές ζώνες ομορφιάς και εθνικά πάρκα και άλλες σημαντικές θέσεις φυσικής ομορφιάς που μπορούν να διαδραματίσουν έναν σημαντικό ρόλο στην τουριστική ανάπτυξη.

• Παράδοση: πόλεις με πολυπολιτισμικές και αρχιτεκτονικές επιρροές των συνοριακών πληθυσμών, φεστιβάλ βασισμένα στην τοπική παράδοση.

Αυτά είναι όλα τα στοιχεία που μπορούν να διαμορφωθούν περαιτέρω και να αναπτυχθούν σε ενδιαφέροντα τουριστικά προϊόντα που μπορούν να προσθέσουν την αξία στις παραμεθόριες περιοχές εάν αξιοποιούνται κατά διασυνοριακό τρόπο συνεργασίας.

Για την ήττα του Θεοδόση Κολιάδη

Η αλλαγή τριών αρχηγών μέσα σε λίγους μήνες έπαιξε καθοριστικό ρόλο

ΣΥΜΠΕΡΑΣΜΑ ΑΝΟΙΧΤΗΣ ΣΥΖΗΤΗΣΗΣ

Τα αίτια της ήττα συζήτησαν τα μέλη της παράταξης «Δημοτική Ανανέωση Αρχάγγελος Μαλώνα Μάσαρη» του υποψήφιου δημάρχου Θεοδόση Κολιάδη σε ανοικτή συζήτηση προχθές.

Από το γραφείο Τύπου της παράταξης εκδόθηκε το παρακάτω δελτίο τύπου:

«Με κύριο θέμα τις εκτιμήσεις γύρω από το εκλογικό αποτέλεσμα της 15ης Οκτωβρίου και την επόμενη μέρα της παράταξης μας, πραγματοποιήσαμε στο εκλογικό μας κέντρο ανοιχτή συζήτηση. Η συζήτηση έγινε μέσα σε άριστο κλίμα, με νηφαλιότητα και τάσεις αυτοκριτικής, μέσα από την οποία οι φίλοι και τα μέλη μας απέδειξαν για μία ακόμη φορά το πολιτικό τους ήθος και την ωριμότητα που τους διακρίνει. Για τις αιτίες που μας οδήγησαν στην εκλογική ήττα εκτιμήσαμε πως συνέβαλαν:

1) Η μη δυναμική και οργανωμένη παρουσία μας στα προβλήματα της τοπικής κοινωνίας μέσα και έξω από το Δημοτικό Συμβούλιο. Αυτό είχε σαν αποτέλεσμα να καθυστερήσει η ανασυγκρότηση της παράταξής μας εν όψει των εκλογών του 2006.

2) Η αλλαγή τριών αρχηγών μέσα σε λίγους μήνες, έπαιξε αναμφίβολα καθοριστικό ρόλο. Θεωρούμε αξιέπαινη την πρωτοβουλία του Ν. Βαρέλη να τεθεί επικεφαλής της προσπάθειας μας, σε μια κρίσιμη εποχή για την παράταξη. Η απόφαση του Θ. Κολιάδη, μπορεί εκ του αποτελέσματος να μη δικαιώνεται. Ωστόσο, η ενέργεια του αυτή, καταδεικνύει αν μη τι άλλο Πολιτική Γενναιότητα και η παράταξη τον ευχαριστεί δημόσια.

3) Τέλος, σημαντικό παράγοντα στη διαμόρφωση του αποτελέσματος, αποτέλεσαν οι απαράδεκτες και ηθικά καταδικαστέες μέθοδοι που χρησιμοποίησε η Δημοτική Αρχή, μερικές εκ των οποίων ξεπέρασαν τα όρια της νομιμότητας, προκειμένου να αποσπάσει την ψήφο του εκλογικού σώματος.

Κάτω από αυτές τις συνθήκες, θεωρούμε πως το 41%, ποσοστό με το οποίο μας τίμησαν οι συνδημότες μας, είναι η επιβράβευση της δύσκολης προσπάθειάς μας και ταυτόχρονα αποτελεί τη λαϊκή εντολή να συνεχίσουμε αταλάντευτοι.

Θεωρούμε τεράστιο κέρδος την ενεργοποίηση Νέων παιδιών που πλαισίωσαν την παράταξή μας μέσα και έξω από το ψηφοδέλτιο μας. Είναι η ΄μαγιά΄ για ένα καλύτερο αύριο. Πιστεύουμε, τέλος, πως αποτελούν παρακαταθήκη για το μέλλον του τόπου, οι αρχές και οι αξίες που χαρακτήρισαν τους φίλους και τα μέλη της παράταξης κατά την προεκλογική περίοδο, όπως το ήθος, η ευγένεια, ο πολιτισμός και η συλλογικότητα.

Ανταποκρινόμενοι στις προσδοκίες των συνδημοτών μας, αποφασίσαμε να συνεχίσουμε τις προσπάθειές μας, σε όλους τους τομείς , κοντά στην κοινωνία και τα προβλήματα της. Να αναλάβουμε πρωτοβουλίες και να επεξεργαστούμε προτάσεις εκεί όπου η Δημοτική Αρχή έλαμψε δια της απουσίας της (Νεολαία-Πολιτισμός - Αθλητισμός - Περιβάλλον - Υγεία - Παιδεία - Πρόνοια - Τουρισμός - Γεωργοκτηνοτροφία κλπ). Θα δώσουμε κάθε δυνατή βοήθεια στους Δημοτικούς Συμβούλους μας, ώστε να ασκήσουν μια δυναμική και ουσιαστική για τον τόπο αντιπολίτευση. Στον Οργανωτικό τομέα, η παράταξή μας θα αποκτήσει άμεσα καταστατική υπόσταση, με ένα συντονιστικό γραφείο αποτελούμενο από εκπροσώπους και των τριών διαμερισμάτων και θα μετατρέψει σε Πολιτική Στέγη το Εκλογικό της Κέντρο.

Ευχαριστούμε ακόμη μία φορά τους φίλους που βοήθησαν να φέρουμε σε πέρας αυτήν την προσπάθεια. Τους θέλουμε πάντα κοντά μας και τους διαβεβαιώνουμε πως δε θα τους απογοητεύσουμε ποτέ. Και πως σε βάθος χρόνου θα δικαιωθούμε»

ΞΥΛΟΥΡΓΙΚΕΣ ΕΡΓΑΣΙΕΣ
ΛΕΝΤΑΚΗΣ ΜΑΝΩΛΗΣ



• Εντοιχιζόμενες Κουζίνες
• Κουφώματα
• Πόρτες
• Ντουλάπες

14143-10/11

Τηλ. (22410)60601 και 6973933733,
Ηλιούπολη Αναλήψεως

ΠΡΑΚΤΟΡΕΙΟ ΤΑΞΙΔΙΩΝ
ΣΑΒΒΑΣ ΣΑΗΣ
ΠΡΟΣΦΕΡΟΥΜΕ
τα φθηνότερα αεροπορικά εισιτήρια για όλο τον κόσμο με όλες τις αεροπορικές πτήσεις
ΠΡΟΣΟΧΗ:
ΠΛΗΡΟΦΟΡΙΕΣ ΔΕΝ ΔΙΔΟΝΤΑΙ ΑΠΟ ΤΟ ΤΗΛΕΦΩΝΟ ΜΟΝΟ ΠΡΟΣΩΠΙΚΗ ΠΑΡΟΥΣΙΑ ΣΑΣ
Ακόμη:
♦ BIZA επισκέπτου για ΑΥΣΤΡΑΛΙΑ σε μία μέρα
♦ Εκδοση διαβατηρίων
♦ Εκδοση αδειών αυτοκινήτων

ΞΕΝΟΔΟΧΕΙΑ ΣΤΗΝ ΑΘΗΝΑ

PRESIDENT Α' Κατηγορίας Λεωφόρος Κηφισίας			
Μονόκλινο	€ 72	με πρωινό	
Δίκλινο	€ 82	»	»
Τρίκλινο	€ 105	»	»
ROYAL OLYMPIC LUX κοντά στο Σύνταγμα			
Μονόκλινο	€ 108		
Δίκλινο	€ 108		
Τρίκλινο	€ 145		
ΚΑΝΙΓΚΟΣ Α' κατηγορίας οδός Κάνιγγος			
Μονόκλινο	€ 78	με πρωινό	
Δίκλινο	€ 88	»	»
ASTOR Σύνταγμα			
Μονόκλινο	€ 72	με πρωινό	
Δίκλινο	€ 92	»	»
Τρίκλινο	€ 105	»	»
POLIS GRAND HOTEL Α' Κατηγορίας Πατησίων			
Μονόκλινο	€ 76	με πρωινό	
Δίκλινο	€ 84	»	»
Τρίκλινο	€ 115	»	»
DORIA HTL Β' Κατηγορίας Ομόνοια			
Μονόκλινο	€ 73	με πρωινό	
Δίκλινο	€ 84	»	»
Τρίκλινο	€ 110	»	»
BEST WESTERN Ιλίσια			
Μονόκλινο	€ 84	με πρωινό	
Δίκλινο	€ 93	»	»
Τρίκλινο	€ 110	»	»
ARETOUSA Β' Κατηγορίας Μητροπόλεως Σύνταγμα			
Μονόκλινο	€ 60		
Δίκλινο	€ 80		
Τρίκλινο	€ 105		
VERGINA Β' Κατηγορίας ΘΕΣ/ΚΗ (κεντρικό)			
Μονόκλινο	€ 64		
Δίκλινο	€ 80		
Τρίκλινο	€ 100		

ΣΑΣ ΣΥΜΦΕΡΕΙ ΠΡΙΝ ΚΛΕΙΣΕΤΕ ΟΠΟΥΔΗΠΟΤΕ ΝΑ ΜΑΣ ΕΠΙΣΚΕΦΘΕΙΤΕ
ΠΡΑΚΤΟΡΕΙΟ ΤΑΞΙΔΙΩΝ ΣΑΒΒΑΣ ΣΑΗΣ
ΤΑΡΠΟΝ ΣΠΡΙΓΚΣ 42 δίπλα στην Τράπεζα Πίστεως
• Τηλ. 22410 39781-3
X.6129-31/10

Έτοιμοι για ΚΤΕΟ;
ΤΩΡΑ ΚΤΕΟ ΣΕ 25 ΛΕΠΤΑ!
AUTOVISION®
ΤΕΧΝΙΚΟΣ ΕΛΕΓΧΟΣ ΟΧΗΜΑΤΩΝ
Ιδιωτικό ΚΤΕΟ Ρόδου
για ραντεβού..22410 67677
ΕΥΚΟΛΑ, ΓΡΗΓΟΡΑ, ΑΞΙΟΠΙΣΤΑ ΚΑΙ ΦΘΗΝΟΤΕΡΑ!!
ΑΝΟΙΧΤΑ ΑΠΟΓΕΥΜΑΤΑ ΚΑΙ ΣΑΒΒΑΤΟ, ΟΛΑ ΤΑ ΠΑΡΑΒΟΛΑ ΑΓΟΡΑΖΟΝΤΑΙ ΣΤΟ ΚΤΕΟ
ταλαιπωρία τέλος..
ΠΡΟΓΡΑΜΜΑ ΠΡΟΣΚΛΗΣΗΣ ΟΧΗΜΑΤΩΝ Ν. ΔΩΔ/ΣΟΥ
- Τον Σεπτέμβριο ΡΟΖ 9501 εώς 9999 και ΡΟΗ 1000 εώς 2500
ΠΡΟΣΟΧΗ! - Τον Οκτώμβριο ΡΟΗ 2501 εώς 4500
Η ΜΗ ΔΙΕΝΕΡΓΕΙΑ ΤΕΧΝΙΚΟΥ ΕΛΕΓΧΟΥ ΤΟΥ ΟΧΗΜΑΤΟΣ ΣΑΣ (ΚΤΕΟ) ΜΕΣΑ ΣΤΙΣ ΠΡΟΘΕΣΜΙΕΣ, ΑΠΟΤΕΛΕΙ ΠΑΡΑΒΑΣΗ (ΚΟΚ 86) ΚΑΙ ΤΙΜΩΡΕΙΤΑΙ ΑΠΟ ΤΙΣ ΑΡΧΕΣ ΜΕ ΠΡΟΣΤΙΜΟ 334 ΕΥΡΩ ΚΑΙ ΑΦΑΙΡΕΣΗ ΠΙΝΑΚΙΔΩΝ
1ο Χιλ. ΝΕΑΣ ΕΘΝΙΚΗΣ ΟΔΟΥ ΤΣΑΙΡΙ - ΑΕΡΟΔΡΟΜΙΟΥ
www.kteo.eu
X 310-31/10

ΣΑΒΒΑΣ ΣΑΗΣ
ΠΡΑΚΤΟΡΕΙΟ ΤΑΞΙΔΙΩΝ
RELAX
MARMARIS
Τρυήμερη αργία 28η Οκτωβρίου
ΑΝΑΧΩΡΗΣΗ 27/10 08.00 π.μ. και 16.30 μ.μ.
ΕΠΙΣΤΡΟΦΗ 29/10 16.00 μ.μ.
Μόνο € 110
Ξενοδοχείο Lux το ELEGANCE και το BLUE BAY με πρωινό και ένα γεύμα ημερησίως,ΔΩΡΕΑΝ: jacuzzi - hamam - γυμναστήριο - πισίνα - σάουνα - fitness center - τένις
Προαιρετικές εκδρομές: BODRUM και ΦΕΤΙΓΕ, ΛΙΒΙΣΙ
• Συνοδός: Σάββας Σαής
• • • •
ΑΓ. ΡΑΦΑΗΛ
Αεροπορικώς κατ' ευθεία από Ρόδο
από 6/11 έως 9/11
• • • •
ΑΥΤΗ ΕΙΝΑΙ ΕΚΔΡΟΜΗ ΟΝΕΙΡΟ
ΑΓ. ΠΕΤΡΟΥΠΟΛΗ - ΜΟΣΧΑ
Από 7/11 έως 14/11
και 10/11 έως 17/11
Ξεναγήσεις: Μόσχα, Κόκκινη Πλατεία, Μαυσωλείο Λένιν την εκκλησία του Αγίου Βσιλείου με τους εννέα τρούλους, Κρεμλίνο, Μουσείο Αυτοκρατορικών Θυσαυρών της εποχής των Τσάρων Σεργκίεβ - Ποσάντ (Ζαγκόρσκ) με το μοναστηριακό συγκρότημα της Αγίας Τριάδας, Αγ. Σεργίου, Αγ. Πετρούπολη με την πολυσύχναστη λεωφόρο Νέβσκι, Εθνική Βιβλιοθήκη, το μεγαλύτερο πολυκατάστημα της πόλης Γκοστίνι Ντβόρ, το βιβλιοπωλείο Ντομ Κνιγκι, το Ναυτικό Κολέγιο, το χειμερινό παλάτι, τα μέγαρα του Αυτοκρατορικού Στρατού, τον καθεδρικό ναό του Αγ. Νικολάου, το θέατρο Μαρίνσκι, το ιστορικό πλοίο του Αουράρα, Ερμιτάζ, Εθνική Πινακοθήκη, Φρούριο Πέτρου & Παύλου, κρουαζιέρα στον Νέβα, θερινά ανάκτορα, τάφους των τσάρων και άλλα..
Περιλαμβάνει:
Εισιτήρια Ρόδο - Αθήνα - Μόσχα - Αγ. Πετρούπολη και Μόσχα - Αθήνα - Ρόδο
3 διανυκτερρεύσεις στην Αγ. Πετρούπολη και 3 στη Μόσχα
Πρωινό - ένα γεύμα ημερησίως
Μεταφορές, εκδρομές, ξεναγήσεις με ελληνόφωνο ξεναγό
Συνοδό - αρχηγό του γραφείου
Ασφάλεια αστικής ευθύνης
Κρατήσεις θέσεων μόνο με προκαταβολή 200 € έως δέκα μέρες πριν την αναχώρηση
• • • •
ΕΚΔΡΟΜΗ
ΓΥΡΟΣ ΤΗΣ ΕΛΛΑΔΟΣ
Από 14/11 έως 23/11
ΚΟΡΙΝΘΟ - ΡΙΟ - ΑΝΤΙΡΙΟ - ΙΩΑΝΝΙΝΑ - ΜΕΤΣΟΒΟ - ΚΑΣΤΟΡΙΑ - ΕΔΕΣΣΑ - ΘΕΣΣΑΛΟΝΙΚΗ - ΣΠΗΛΑΙΟ ΑΛΙΣΤΡΑΤΗΣ - ΔΡΑΜΜΑ - ΚΑΒΑΛΑ - ΚΟΜΟΤΗΝΗ - ΑΛΕΞΑΝΔΡΟΥΠΟΛΗ - ΣΟΥΦΛΙ - ΔΙΔΥΜΟΤΕΙΧΟ - ΟΡΕΣΤΕΙΑΔΑ - ΕΒΡΟΣ
• • • •
Με τον ΟΛΥΜΠΙΑΚΟ στη ΡΩΜΗ
ΡΟΜΑ - ΟΛΥΜΠΙΑΚΟΣ
Πακέτα εκδρομών (εξασφαλισμένα εισιτήρια αγώνων)

ΑΕΡΟΠΟΡΙΚΩΣ	ΟΔΙΚΩΣ
31/10 αυθημερών	29/10 5 ημέρες
31/10 2 ημέρες	25/10 6 ημέρες
30/10 3 ημέρες και 4 ημέρες	27/10 7 ημερες

• • • •
8ήμερη εκδρομή
ΣΥΡΙΑ – ΙΟΡΔΑΝΙΑ
Κατ' ευθείαν από ΡΟΔΟ
1η εκδρομή από 18/11 έως 25/11
2η εκδρομή ΧΡΙΣΤΟΥΓΕΝΝΑ
από 23/12 έως 30/12
Επισκέψεις Ακαμπα - Πέτρα - Νεκρά Θάλασσα, Ορος Νέμπο στη χριστουγεννιάτικη Μάνταμπα, Δαμασκό, Πατριαρχείο Αντιοχείας, κατακόμβη Αγίου Ανανία, Εθνικό Αρχαιολογικό Μουσείο στην Παλμύρα τη νύμφη της ερήμου, στο ναό του Δία, στην Αψίδα του Θριάμβου, Θέατρο, Λουτρά, Τετράπυλο ΜΑΑΛΟΥΛΑ - ΚΑΣΤΡΟ ΙΠΠΟΤΩΝ - ΧΟΥΜΣ
Επισκέψεις στη Μαρμαρίτα, το βουνό των Χριστιανών με τους κατοίκους να μιλούν την αραμαϊκή γλώσσα του Χριστού, στο Μοναστήρι της Αγίας Θέκλας και στο Μοναστήρι του Αγίου Γεωργίου, στην Παναγιά Σεντνάγια. Επιπλέον επίσκεψη στην Παλιά Πόλη και τη Σκεπαστή Αγορά, τη Νέα Αγορά της Δαμασκού, το μεγάλο Τέμενος των Ομεϊνάδων και την Αρχαία Μπόσρα με το μεγαλύτερο ελληνορωμαϊκό θέατρο.
Πληροφορίες - προγράμματα
ΠΡΑΚΤΟΡΕΙΟ ΤΑΞΙΔΙΩΝ
ΣΑΒΒΑΣ ΣΑΗΣ
ΤΑΡΠΟΝ ΣΠΡΙΓΚΣ 42
(δίπλα στην Alpha Bank Πλατεία Κύπρου)
Τηλ. 22410 39781-3, 37711
X6130-31/10

ΓΡΑΦΕΙΟ ΙΔΙΩΤΙΚΩΝ ΕΡΕΥΝΩΝ
(ΝΤΕΤΕΚΤΙΒΣ)
ΑΝΑΛΑΜΒΑΝΟΥΜΕ
Υποθέσεις ανηλίκων, οικογενειακές, προσωπικές κ.τ.λ.
ΔΙΑΘΕΤΟΥΜΕ ΤΑ ΠΛΕΟΝ ΣΥΓΧΡΟΝΑ ΟΠΤΙΚΟΑΚΟΥΣΤΙΚΑ ΣΥΣΤΗΜΑΤΑ
100% ΕΧΕΜΥΘΕΙΑ
ΡΩΜΗΣ 22, - ΡΟΔΙΝΙ
Κιν. 694 6997967
X14112-31/10

Ο εορτασμός της 28ης Οκτωβρίου

«Σε τούτα εδώ τα μάρμαρα κακιά σκουριά δεν πιάνει»

ΑΠΟ ΤΟ ΚΟΛΛΕΓΙΟ ΡΟΔΟΥ

Από το Κολλέγιο Ρόδου για τον εορτασμό της 28ης Οκτωβρίου εκδόθηκε το παρακάτω δελτίο τύπου:

«Διανύουμε σίγουρα μία μεταβατική και αντιφατική εποχή, στην διάρκεια της οποίας κάθε έθνος και κάθε λαός πρέπει να προχωρήσει σε επαναπροσδιορισμό της ταυτότητας του και των στόχων του ενώ ταυτόχρονα οφείλει με κριτικό πνεύμα να μελετήσει και να κάνει απολογισμό της πορείας του στο παρελθόν.

Σε μία εποχή παγκοσμιοποίησης της οικονομίας, της πληροφορίας, των επικοινωνιών και της ίδιας της κοινωνικής ταυτότητας όλα τα έθνη και οι λαοί οφείλουν να βρουν νέους τρόπους προσέγγισης, αλληλοκατανόησης και αλληλοσεβασμού. Στην κοινή μας προσπάθεια για την δημιουργία μίας ανοικτής και δημοκρατικής κοινωνίας που στο κέντρο της θα βρίσκεται ο Άνθρωπος δεν υπάρχει χώρος και νόημα για επανάληψη παλαιότερων διχαστικών και συγκρουσιακών αντιλήψεων. Αντίθετα μας δίνεται η ευκαιρία για ειρηνική διευθέτηση διαφορών, για αποκλιμάκωση εντάσεων, για ειλικρινή και αποφορτισμένο διάλογο.

Σε έναν τέτοιο κόσμο οι μνήμες ενός πολέμου που συντάραξε συθέμελα τον πλανήτη μας πριν από 66 χρόνια ίσως να μη βρίσκονται στο πνεύμα της εποχής μας. Για τον λόγο αυτό αρκετές ευρωπαϊκές χώρες κατήργησαν ουσιαστικά τις περισσότερες εορτές που σχετίζονται με αυτή την σκοτεινή περίοδο της ευρωπαϊκής και παγκόσμιας ιστορίας. Ίσως να περίμενε κάποιος να συνέβαινε το ίδιο και με την χώρα μας, και πιο συγκεκριμένα με τον εορτασμό της 28ης Οκτωβρίου.

Όμως στην δική μας χώρα, για το δικό μας Γένος υπάρχει μία ειδοποιός διαφορά. Η χώρα μας δεν γιόρτασε, ούτε πρόκειται να γιορτάσει ποτέ την έναρξη ενός πολέμου ακόμη και αν αυτός υπήρξε τελικά νικηφόρος. Ομοίως δεν γιορτάζει την απελευθέρωση της χώρας το 1944, γιατί , στην συνείδηση των ανθρώπων που έζησαν την εποχή εκείνη, η χώρα μας δεν σκλαβώθηκε ποτέ. Πείνασε, πόνεσε, ρήμαξε, μάτωσε αλλά δεν σκλαβώθηκε ποτέ. Όλοι γνώριζαν ότι η κατοχή είναι προσωρινή αφού

«Σε τούτα εδώ τα μάρμαρα κακιά σκουριά δεν πιάνει ..».

Η 28η Οκτωβρίου είναι για μας τους Έλληνες όχι μία μέρα μνήμης αλλά μία μέρα σύνδεσης με το παρελθόν μας. Είναι μία γιορτή συνέχειας ενός παρελθόντος που χάνεται χιλιάδες χρόνια πριν. Είναι μια γιορτή επιβεβαίωσης ότι μέσα στο αίμα μας έχει καταγραφεί η άρνηση παράδοσης αυτών των χωμάτων, αυτού του λαού, αυτού του Πολιτισμού στον οποιοδήποτε, όσο ισχυρός και αν είναι. Για τον λόγο αυτό δεν είναι τυχαίο το γεγονός ότι, εκείνο το πρωινό της 28ης Οκτωβρίου 1940, οι Έλληνες αντιμετώπισαν την κήρυξη ενός πολέμου σαν γιορτή.

Αυτή την γιορτή συνεχίζουμε να τιμούμε όχι τον πόλεμο. Συνεχίζουμε να τιμούμε την συνέπεια της στάσης, της φιλοσοφίας και της ανδρείας που μας χαρακτήρισε χιλιετίες ολόκληρες. Και δεν είναι δυνατόν εμείς να πάψουμε να τιμούμε αυτήν την στάση και φιλοσοφία γιατί στον κέντρο της έχει τον Άνθρωπο, που χαρακτηρίζεται από την βούληση και την περηφάνια να ζήσει ελεύθερος και όπως επιθυμεί ο ίδιος.

Σε αντίθεση λοιπόν με ότι συμβαίνει ίσως σε άλλες χώρες ο εορτασμός της 28ης Οκτωβρίου είναι μέσα στο πνεύμα της εποχής μας είναι μέσα στην σημερινή φιλοσοφία.

Αναδεικνύει για μία ακόμη φορά την δύναμη της ελευθερίας της βούλησης, την βούληση της ελευθερίας, την αντίσταση στην υπεροχή, την ανωτερότητα της ηθικής απέναντι στην δύναμη, την ανωτερότητα του ανθρώπου απέναντι στις μηχανές, την δύναμη που εκφράζει το ελεύθερο πνεύμα, την αδυναμία αυτών που σκέπτονται σαν δούλοι.

Το ΚΟΛΛΕΓΙΟ ΡΟΔΟΥ σας προσκαλεί να τιμήσουμε όλους εκείνους, οι οποίοι με λιγοστά μέσα αλλά μεγάλη ψυχή έδωσαν σε μας και σε ολόκληρη την ανθρωπότητα αυτά τα μαθήματα ανωτερότητας και πολιτισμού».

ΕΛΛΗΝΙΚΗ ΔΗΜΟΚΡΑΤΙΑ
ΔΗΜΟΣ ΡΟΔΟΥ
ΕΠΑΡΧΙΑ ΡΟΔΟΥ
ΝΟΜΟΣ ΔΩΔΕΚΑΝΗΣΟΥ

ΓΝΩΣΤΟΠΟΙΗΣΗ ΓΑΜΟΥ

Γνωστοποιείται, σύμφωνα με το άρθρο 1369 του Αστικού Κώδικα, όπως τροποποιήθηκε με το Ν. 1250/1982, ότι:

Η **Σταματία Ευστρατίου** του Πέτρου και της Καλλιόπης που γεννήθηκε στη Ρόδο του νομού Δωδεκανήσου και κατοικεί στη Ρόδο του νομού Δωδεκανήσου, επαγγέλματος ιδιωτική υπάλληλος και ο **Κωνσταντίνος Κατσίκας** του Σταύρου και της Παρασκευής που γεννήθηκε στην Αθήνα νομού Αττικής και κατοικεί στη Μεγίστη Δωδεκανήσου επαγγέλματος λιμενικός πρόκειται να παντρευθούν στο Δημαρχείο του Δήμου Μεγίστης.

Ρόδος 25-10-2006
Ο δήμαρχος
κ.α.
Νίκος Χαραλάμπης
Αντιδήμαρχος Ροδίων

14217-26/10

ΕΛΛΗΝΙΚΗ ΔΗΜΟΚΡΑΤΙΑ
ΔΗΜΟΣ ΡΟΔΟΥ
ΕΠΑΡΧΙΑ ΡΟΔΟΥ
ΝΟΜΟΣ ΔΩΔΕΚΑΝΗΣΟΥ

ΓΝΩΣΤΟΠΟΙΗΣΗ ΓΑΜΟΥ

Γνωστοποιείται, σύμφωνα με το άρθρο 1369 του Αστικού Κώδικα, όπως τροποποιήθηκε με το Ν. 1250/1982, ότι:

Ο **Αντώνιος Αναμουρλής** του Θεοφάνη και της Δέσποινας που γεννήθηκε στη Ρόδο του νομού Δωδεκανήσου και κατοικεί στη Ρόδο του νομού Δωδεκανήσου, επαγγέλματος έμπορος και η **Μαρία Μαντάλη** του Κωνσταντίνου και της Ελευθερίας που γεννήθηκε στη Ρόδο νομού Δωδεκανήσου και κατοικεί στο Παραδείσι Δωδεκανήσου επαγγέλματος γεωπόνος πρόκειται να παντρευθούν στο Δημαρχείο του Δήμου Ρόδου.

Ρόδος 25-10-2006
Ο δήμαρχος
κ.α.
Νίκος Χαραλάμπης
Αντιδήμαρχος Ροδίων

14219-26/10

Οι καταπληκτικές νίκες των Ελλήνων στα 1940 άφησαν άναυδους τους εχθρούς και τους φίλους μας

Μετά την εισβολή των ορδών του Μουσολίνι από την Αλβανία στην Ελλάδα οι αλλεπάλληλες νίκες των Ελλήνων εχθροί και φίλοι εξέφρασαν το θαυμασμό τους για την ανδρεία των Ελλήνων και δικαίως, αφού:



Γράφει ο ΚΩΣΤΑΣ ΚΑΝΤΑΣ

α) Στις 3 Νοεμβρίου το 1940 οι μαχητές μας απώθησαν τους Ιταλούς από το Καλπάκι και έως τις 6 έως 7 Νοεμβρίου του '40 εκδίωξαν την επίλεκτη μεραρχία των Αλπινιστών από την Πίνδο.

β) Στη γενική αντεπίθεση που εξαπέλυσε ο ελληνικός στρατός κατά των Ιταλών στις 14 Νοεμβρίου του '40 εκδιώχθησαν από την Παραμυθιά και τον ποταμό Καλαμόι και άρχισε η καταδίωξή τους μέσα στο αλβανικό έδαφος. Οι μαχητές του Καλπακίου πέρασαν την Κακαβιά και μπήκαν στο αλβανικό έδαφος, ενώ η 1η Μεραρχία του στρατηγού Βραχνού της Πίνδου εισόρμησε πέραν της Κόνιτσας και μπήκε στην Αλβανία απωθώντας τους Ιταλούς.

γ) Στις 21 Νοεμβρίου οι Ελληνες κυρίευσαν την Ερσέκα και την επόμενη πάτησαν στο Λεσκοβίτσι και στις 22 Νοεμβρίου του '40 μπήκαν στην Κορυτσά, όπου χείμαρρος από ελληνικές σημαίες κυμάτιζαν και με δάκρυα χαράς ετελέσθη δοξολογία με εκκωφαντικές κωδωνοκρουσίες.

δ) Ακράτητος ως χείμαρρος ο ελληνικός στρατός στις 24 του Νοέμβρη πήρε τη Μοσχόπολη και οι ορδές του Ντούτσε υποχωρούν πανικόβλητοι.

ε) Στις 30 Νοεμβρίου του '40 οι Ελληνες κατέλαβαν το Πόγραδετς, στις 3 Δεκεμβρίου την Πρεμετή, στις 5 την Πρεμετή και το Φράσσερη και στις 6 Δεκεμβρίου του '40 η ελληνική σημαία κυματίζει στους Αγίους Σαράντα.

στ) Δύο μέρες αργότερα στις 8 Δεκεμβρίου μπαίνουν στο Αργυρόκαστρο και στις

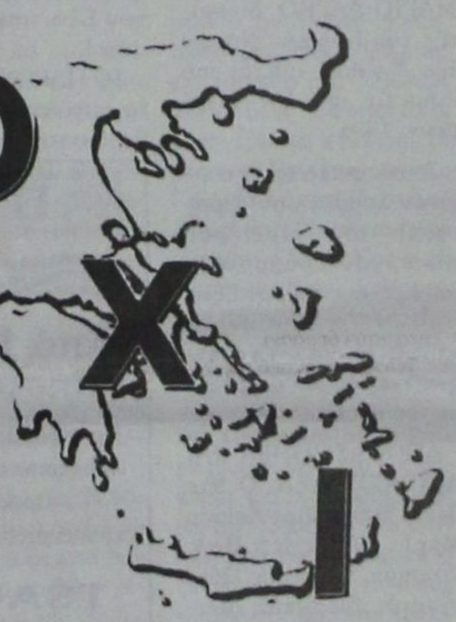



22 Δεκεμβρίου καθώς αναμένονται τα Χριστούγεννα καταλαμβάνουν τη Χιμάρα και οι Ελληνες μαχητές μας φορτωμένοι δάφνες, αφού ενέσκυψε ο χειμώνας βαρύτατος, διακόπτουν τη νικηφόρο πορεία τους και γονατίζουν εμπρός στη φάτνη του Θείου Βρέφους, ενώ η δόξα μετά των αγγέλων κατεβαίνει από τους ουρανούς να γαλινέψει τις ψυχές των υπερασπιστών μας και του ελληνικού λαού που πρόσφερε τα παλικάρια του στο χρέος προς την τιμή της Ελλάδος.

Στο φασιστικό κόμμα της Ιταλίας δημιουργείται κρίση. Ο Μουσολίνι ψυχικά εξαντλημένος και καθυβρίζοντος τον παλικό στρατό αποφασίζει και στις 9 Μαρτίου του 1941 κατεβαίνει στην Αλβανία και παρών στο μέτωπο ύστερα από αποστολή βαρέως πυροβολικού και πολυπληθούς στρατού δίδει το σύνθημα πυρ.

Η κακή αεροπορική δύναμη και το λιγοστό ναυτικό μας με τα θαύματά τους και με την ανδρεία των μαχητών μας έχουν καταρρακώσει το ηθικό των Ιταλών στρατιωτών και όταν ύστερα από εβδομαδιαίο βομβαρδισμό εξαπολύουν επίθεση κατά των Ελλήνων με πολυπληθές πεζικό και δεν κατορθώνουν να σπάσουν τη γραμμή αμύνης των Ελλήνων, αν και είχε συγκεντρώσει ο Μουσολίνι 25 μεραρχίες στην Αλβανία και 400 αεροπλάνα και όλο αυτό τον όγκο τον είχε εξαπολύσει κατά των Ελλήνων.

Μάρτυρες της γενναιότητας των Ελλήνων είναι τα υψώματα 731 και 717 όπου κυριολεκτικά έγινε ανθρωποσφαγή των Ιταλών, αφού στην εαρινή του Μουσολίνι επίθεση 12.000 άντρες του ιταλικού στρατού έπεσαν νεκροί.

Οι σαρωθέντες ευρωπαϊκοί λαοί από τα τανκς των Γερμανών και πολλά κράτη της οικουμένης μένουν άναυδοι και εκφράζουν, αφού συνέλθουν, το θαυμασμό τους για τους Ελληνες:

α) Το ραδιόφωνο της Μόσχας έλεγε: «Πολεμήσατε Ελληνες άοπλοι εναντίον πανόπλων και νικήσατε, ως Ρώσοι και ως άνθρωποι σας ευγνωμονούμε».

β) Εφημερίδα της Ιαπωνίας έγραφε: «Η χώρα μας παρακολουθεί με θαυμασμό τον αγώνα των Ελλήνων στην Αλβανία ...και αναφωνούμε «ΖΗΤΩ Η ΕΛΛΑΔΑ».

γ) Και πάλι το ραδιόφωνο της Μόσχας στις 27-4-1942 είπε: «Ελληνες θα πληρώσουμε για τη θυσία σας. Θα κυριαρχήσετε στη Μεσόγειο».

δ) Ο Χίτλερ στις 20 Νοεμβρίου του 1940 έγραψε στο Μουσολίνι: «Οι ψυχολογικές συνέπειες είναι δυσάρεστες, η ελληνική κατάσταση βαραίνει πολύ» και στις 22 Νοεμβρίου έγραψε: «Δεν τολμώ να σκεφθώ τα γεγονότα και τις συνέπειές τους στην Ελλάδα».

δ) Σε απόρρητο έγγραφο ο Χίτλερ στη Νυρεμβέργη έγραψε: «Η επιβράδυνση στην Ελλάδα υπήρξε ολέθρια για την επίθεσή μας στη Ρωσία». Στις 4 Μαΐου του 1941 ο Χίτλερ ομολόγησε, ότι: «Από όλους τους αντιπάλους μας μόνο ο Ελληνας στρατιώτης πολέμησε με παράτολμο θάρρος και ύψιστη περιφρόνηση για το θάνατο».

ε) Ο Ιταλός στρατηγός Φρίουλι στο στρατιωτικό περιοδικό Militare έγραψε: «Σ' όλη τη διάρκεια του Β' Παγκοσμίου Πολέμου οι στρατιώτες μας που πολέμησαν στον Ελληνοϊταλικό πόλεμο έφερναν στο στήθος τους ειδικό διακριτικό τιμής, γιατί πολέμησαν εναντίον στρατού υψηλής ποιότητος και μαχητικής αξίας, που είχε αναγνωριστεί παγκόσμια».

στ) Ο στρατάρχης Γουέϊβελ ανακοίνωσε: «Πρόθυμα αναγνωρίζουμε, ότι οι Ελληνες σύμμαχοί μας είναι οι πρώτοι που με τις υπέροχες νίκες τους στη Βόρεια Ηπειρο κατάφεραν πλήγματα κατά της Ιταλίας».

ζ) Η εφημερίδα Ντέιλι Τέλεγκραφ στα 1940 έγραψε: «Το ελληνικό έθνος ανανέωσε την αρχαία ιστορία του και δόξα ως σημαιοφόρο της ελευθερία και του πολιτισμού».

η) Ακόμα και οι Κινέζοι έγραφαν στις εφημερίδες τους επαίνους για τις νίκες των Ελλήνων.

θ) Ο Στάλιν επανήλθεν σε μία έξαρση θαυμασμού των Ελλήνων και είπε: «Οταν νικήσουμε, θα μπούμε στη Βουλγαρία ως τιμωροί, στη Γιουγκοσλαβία ως ελευθερωτές και στην Ελλάδα ως προσκυνητές», αλλά τα λόγια του τα 'σβησε από τη συνείδησή του.

ι) Ο Τσώρτσιλ είπε τα παχιά λόγια του, αλλά μετά τα πήρε ο άνεμος. Ιδού τι υποσχέθηκε: «Ας μείνει ήσυχη η Ελλάδα. Θα πάρει όσα της ανήκουν. Θα πάρει τα εδάφη που της ανήκουν στο ακέραιο και θα ζήσει περήφανη και πρωϊκή με τους νικητές της». Αλλά μετά απαγκόνισαν τους Κύπριους που ζητούσαν η Κύπρος να επανέλθει στη μητρική της αγκάλη.

ια) Ο Αντονυ Ιντεν στις 21 Μαρτίου του 1941, όταν οι Ελληνες μαχητές απέκρουσαν την εαρινή επίθεση του Μουσολίνι έλεγε: «Η γενναιότητα και αποφασιστικότητα των Ελλήνων κέρδισαν το θαυμασμό των ελεύθερων λαών του κόσμου. Οι ήρωες της Βορείου Ηπείρου με τους Μαραθωνομάχους θα φωτίζουν ανά τους αιώνες την Οικουμένη». Και όμως όταν οι Αγγλοι αποβιβάστηκαν στη Ρόδο προπαγάνδιζαν υπέρ της ένταξης της Δωδεκανήσου στην κοινοπολιτεία της Αγγλίας, διότι η Ελλάδα είναι φτωχή χώρα και δεν είχε τίποτε να προσφέρει στο δωδεκανησιακό λαό.

ιβ) Τον επόμενο χρόνο του 1941 στις 18 Οκτωβρίου του 1942 ο πρόεδρος των Ηνωμένων Πολιτείων, ο Φραγκλίνος Ρούσβελτ δήλωσε: «Η Ελλάδα έδωσε το παράδειγμα που καθένας από μας πρέπει να ακολουθήσει μέχρις ότου οι σφετεριστές της ελευθερίας οπουδήποτε και αν ευρίσκονται υποστούν τη δίκαιη καταδίκη τους».

Σε τούτη την επέτειο του έπους του '40 που μικρός από το ιταλικό ραδιόφωνο στις Καλυθιές άκουα δικαιολογίες για τις άσχημες καιρικές συνθήκες που δεν επέτρεπαν τον ιταλικό στρατό να προχωρήσει στην κατάληψη της Ελλάδας, ενώ από στόμα σε στόμα κυκλοφορούσαν οι νίκες των Ελλήνων και δάκρυα, όταν οι νοικοκυρές με τις νίκες λιβάνιζαν τα σπίτια τους και σήμερα στην επέτειο της 28ης Οκτωβρίου του 2006 υποκλίνομαι σε κείνους που μας έκαμαν περήφανους και τους ευγνωμονώ που με το αίμα εκείνων στα Δωδεκάνησα άνοιξαν οι ουρανοί και πάτησε η λευτεριά και η μητρική της Ελλάδος σχολιά ζέσταναν τις παγωμένες καρδιές των Δωδεκανησίων.



Pellos Travel
Α. ΠΑΠΑΣΑΒΒΑΣ

SUPER ΠΡΟΣΦΟΡΑ!
9ήμερη ΜΟΝΑΔΙΚΗ ΚΡΟΥΑΖΙΕΡΑ
ΚΟΣΜΟΠΟΛΙΤΙΚΗ ΔΥΤΙΚΗ ΜΕΣΟΓΕΙΟΣ
28 ΟΚΤΩΒΡΙΟΥ έως 5 ΝΟΕΜΒΡΙΟΥ 2006
με το κρουαζιεροπλοιο ***EMERALD***

ΙΤΑΛΙΑ - ΓΑΛΛΙΑ - ΚΟΡΣΙΚΗ - ΤΥΝΗΣΙΑ - ΜΑΛΤΑ

Ημέρα	Λιμάνι	Αφιξη	Αναχώρηση
1	Πάτρα	-	15.00
2	Μεσσίνα, Ταορμίνα (Ιταλία)	11.00	18.00
3	Νάπολη, Πομπηία (Ιταλία)	08.00	1500
4	Λιβόρνο, Φλωρεντία (Ιταλία	08.00	19.00
5	Βιλλφρανς, Νίκαια, Μόντε Κάρλο (Γαλλία)	08.00	19.00
6	Αιάκειο, Κορσική	08.00	14.00
7	Λα Γκουλέτ, Τυνησία	11.00	18.00
8	Βαλέτα, Μάλτα	10.30	14.30
9	Πάτρα	15.30	-

Τιμή κατά άτομο από 750,00 ευρώ

Η τιμή 3ου/4ου ενήλικου ισχύει μόνο για το 3ο και 4ο ενήλικο στην καμπίνα και ανεξάρτητα κατηγορίας καμπίνας 600 €
3ο και 4ο παιδί / νέοι έως 17 ετών στην μοιρζόνται την καμπίνα με δυο ενήλικες πληρώνουν μόνο τα λιμενικά και λοιπά εξοδα 115 €

ΠΕΡΙΛΑΜΒΑΝΟΝΤΑΙ
- Εισιτήρια κρουαζιέρας στην τύπο καμπίνας της επιλογής σας
- Πλήρης διατροφή στο κρουαζιερόπλοιο (πρωινό, γεύμα, δείπνο και μεταμεσονύκτιο σνακ)
- Συμμετοχή στις διάφορες εκδηλώσεις, την καθημερινή ψυχαγωγία και το καλλιτεχνικό πρόγραμμα του κρουαζιερόπλοιου.
- Αλτοπλοϊκά εισιτήρια Ρόδο - Πειραιά - Ρόδο ή αεροπορικό εισιτήριο Ρόδο - Αθήνα
- Μεταφορά με ιατροπολυτελή πούλμαν Αθήνα - Πάτρα - Αθήνα
- Ασφάλιση Αστικής Επαγγελματικής Ευθύνης

ΕΙΔΙΚΕΣ ΤΙΜΕΣ
Για συλλόγους, γκρουπ, ξενοδοχοϋπαλλήλους.

ΓΙΑ ΠΕΡΙΣΣΟΤΕΡΕΣ ΠΛΗΡΟΦΟΡΙΕΣ
ΤΗΛ. 2241087615 ώρες γραφείου
X6170-28/10

PELLOS TRAVEL
Α. ΠΑΠΑΣΑΒΒΑΣ
ΧΕΙΜΩΝΑΣ-ΧΡΙΣΤΟΥΓΕΝΝΑ 2006
(ΕΚΔΡΟΜΕΣ)

29/10-3/11 (6ΗΜΕΡΗ) ΚΩΝΣΤΑΝΤΙΝΟΥΠΟΛΗ ΜΑΡΜΑΡΙΣ-ΚΟΥΣΑΝΤΑΣΙ-ΕΦΕΣΣΟΣ-ΣΜΥΡΝΗ-ΠΡΟΥΣΑ –ΠΡΙΓΚΗΠΟΝΝΗΣΑ-ΜΑΡΜΑΡΙΣ-ΡΟΔΟΣ
ΑΝΑΧ 08.00 ΤΟ ΠΡΩΙ 29/10 ΕΠΙΣΤΡΟΦΗ ΣΤΙΣ 3/11 ΣΤΙΣ 18.00 ΡΟΔΟ ΞΕΝΟΔΟΧΕΙΑ 4 ΚΑΙ 3 ΑΣΤΕΡΩΝ ΜΕ ΦΑΓΗΤΟ- ΜΕΤΑΦΟΡΕΣ - ΞΕΝΑΓΗΣΕΙΣ- ΕΚΔΡΟΜΕΣ
ΤΙΜΗ 295 ΕΥΡΩ

4/11-6/11(ΤΡΙΗΜΕΡΕΣ ΑΕΡΟΠΟΡΙΚΕΣ ΕΚΔΡΟΜΕΣ ΑΠΕΥΘΕΙΑΣ ΑΠΟ ΡΟΔΟ)
ΑΓΙΟΣ ΡΑΦΑΗΛ ΜΥΤΙΛΗΝΗΣ -ΜΑΝΤΑΜΑΔΕΣ-ΤΑΞΙΑΡΧΗΣ-ΠΑΝΑΓΙΑ ΑΠΑΣΟΣ-ΚΑΛΛΟΝΗ Κ.ΛΠ

9ΗΜΕΡΗ ΕΚΔΡΟΜΗ(ΓΥΡΟΣ ΕΛΛΑΔΟΣ) 6/11-14/11 (ΠΕΙΡΑΙΑΣ –ΡΙΟ-ΑΝΤΙΡΙΟ-ΜΕΣΟΛΟΓΓΙ-ΑΜΦΙΛΟΧΙΑ-ΛΕΥΚΑΔΑ-ΠΡΕΒΕΖΑ-ΑΡΤΑ-ΙΩΑΝΝΙΝΑ-ΜΕΤΣΟΒΟ-ΜΕΤΕΩΡΑ-ΘΕΣΣΑΛΟΝΙΚΗ-ΕΔΕΣΣΑ-ΝΑΟΥΣΑ-ΒΕΡΟΙΑ(ΠΑΝΑΓΙΑ ΣΟΥΜΕΛΑ)-ΚΑΒΑΛΑ - ΚΟΜΟΤΗΝΗ-ΞΑΝΘΗ- ΑΛΕΞΑΝΔΡΟΥΠΟΛΗ—ΔΙΔΙΜΟΤΕΙΧΟ-ΟΡΕΣΤΕΙΑΔΑ-ΣΟΥΦΛΙ-ΘΕΣΣΑΛΟΝΙΚΗ-ΠΕΙΡΑΙΑΣ-ΡΟΔΟΣ)
ΑΝΑΧ. 6/11 ΜΕ BLUE STAR ΕΠΙΣΤΡΟΦΗ 14/11 ΣΤΙΣ 08:00 ΤΟ ΠΡΩΙ ΣΤΗ ΡΟΔΟ
ΞΕΝΟΔΟΧΕΙΑ Β.ΚΑΤΗΓΟΡΙΑΣ - ΜΕΤΑΦΟΡΕΣ - ΞΕΝΑΓΗΣΕΙΣ- ΕΚΔΡΟΜΕΣ ΣΥΝΟΔΟΣ ΓΡΑΦΕΙΟΥ

2/11-7/11 ΤΗΝΟΣ-ΣΥΡΟΣ - (6ΗΜΕΡΗ)
ΑΝΑΧ 2/11 ΜΕ BLUE STAR ΕΠΙΣΤ. 7/11 ΤΡΙΤΗ ΣΤΙΣ 02:30 (ΠΡΩΙ) ΣΤΗ ΡΟΔΟ
ΠΡΟΣΚΥΝΗΜΑ ΠΑΝΑΓΙΑ ΤΗΝΟΥ-ΑΓΙΑ ΒΑΡΒΑΡΑ ΣΥΡΟΥ
ΞΕΝΟΔΟΧΕΙΑ 3 ΑΣΤΕΡΩΝ ΜΕ ΠΡΩΙΝΟ-ΜΕΤΑΦΟΡΕΣ-ΕΚΔΡΟΜΕΣ ΣΥΝΟΔΟΣ ΓΡΑΦΕΙΟΥ
ΤΙΜΗ 195 ΕΥΡΩ ΤΟ ΑΤΟΜΟ

8ΗΜΕΡΗ ΕΚΔΡΟΜΗ
10/11-17/11 (ΓΥΡΟΣ ΙΣΠΑΝΙΑΣ)
ΜΑΔΡΙΤΗ-ΓΡΑΝΑΔΑ-ΣΕΒΙΛΛΗ-ΤΟΛΕΔΟ Κ.Λ.Π ΑΠΕΥΘΕΙΑΣ ΑΠΟ ΡΟΔΟ

6ΗΜΕΡΗ ΕΚΔΡΟΜΗ(ΓΥΡΟΣ ΙΤΑΛΙΑΣ) 18/11-23/11
ΑΠΕΥΘΕΙΑΣ ΑΠΟ ΡΟΔΟ
ΡΩΜΗ-ΦΛΩΡΕΝΤΙΑ-ΠΙΖΑ-ΒΕΝΕΤΙΑ

8ΗΜΕΡΗ ΕΚΔΡΟΜΗ(ΓΥΡΟΣ ΠΕΛΟΠΟΝΝΗΣΟΥ) 19/11-26/1 ΠΕΙΡΑΙΑΣ-ΠΑΤΡΑ-ΠΥΡΓΟΣ-ΚΑΛΑΜΑΤΑ-ΣΠΗΛΑΙΑ ΔΥΡΟΥ-ΜΟΝΕΜΒΑΣΙΑ-ΜΥΣΤΡΑΣ-ΝΑΥΠΛΙΟ-ΕΠΙΔΑΥΡΟΣ-ΠΕΙΡΑΙΑ-ΡΟΔΟΣ

ΜΟΝΑΔΙΚΗ 9ΗΜΕΡΗ ΚΡΟΥΑΖΙΕΡΑ ΜΕ ΤΟ ΥΠΕΡΠΟΛΥΤΕΛΕΣ «EMERALD»26.500 ΤΟΝΟΙ
Της LOUIS HELLENIC CRUISES
ΚΟΣΜΟΠΟΛΙΤΙΚΗ ΔΥΤΙΚΗ ΜΕΣΟΓΕΙΟΣ
ΑΘΗΝΑ-ΠΑΤΡΑ- ΜΕΣΣΙΝΑ-ΤΣΑΡΜΙΝΑ-ΝΑΠΟΛΙ-ΠΟΜΠΗΙΑ-ΛΙΒΟΡΝΟ-ΦΛΩΡΕΝΤΙΑ-(ΙΤΑΛΙΑ) ΝΙΚΑΙΑ-ΜΟΝΤΕ ΚΑΡΛΟ-(ΓΑΛΛΙΑ)ΑΙΑΚΕΙΟ-ΚΟΡΣΙΚΗ-ΛΑΓΚΟΥΛΕΤ-ΤΥΝΗΣΙΑ-ΒΑΛΕΤΤΑ-ΜΑΛΤΑ-ΠΑΤΡΑ-ΑΘΗΝΑ
ΠΕΡΙΛΑΜΒΑΝΟΝΤΑΙ-ΠΛΗΡΗΣ ΔΙΑΤΡΟΦΗ(πρωινο-δειπνο-γευμα)
ΑΝΑΧΩΡΗΣΕΙΣ 28/10 ΕΩΣ 05 ΝΟΕΜΒΡΙΟΥ 2006
ΜΟΝΟ ΑΠΟ 750 ΕΥΡΩ ΤΟ ΑΤΟΜΟ (σε καμπινα)

ΧΡΙΣΤΟΥΓΕΝΝΙΑΤΙΚΕΣ ΕΚΔΡΟΜΕΣ
21/12-27/12 ΚΩΝΣΤΑΝΤΙΝΟΥΠΟΛΗ- (ΧΡΙΣΤΟΥΓΕΝΝΑ)
22/12-26/12 ΠΑΡΙΣΙ (ΑΠΕΥΘΕΙΑΣ ΑΠΟ ΡΟΔΟ)
22/12-27/12 ΡΩΜΗ-ΦΛΩΡΕΝΤΙΑ-ΠΙΖΑ-ΒΕΝΕΤΙΑ (ΑΠΕΥΘΕΙΑΣ ΑΠΟ ΡΟΔΟ)
22/12-27/12 ΓΙΝΑΛΟ

Το γραφείο μας φημίζεται για την πολύ καλή ποιότητα των εκδρομών του και τις πολύ χαμηλές τιμές
Εισιτήρια ΟΑ, AEGEAN και CHARTER. Αλτοπλοϊκά εισιτήρια. Ειδικά πακέτα για μεμονωμένους, συλλόγους, νεόνυμφους για Ελλάδα, Κύπρο, Τυνησία, Αίγυπτο, Μαρόκο, Ιταλία, Αγγλία, Γαλλία κ.α.

ΓΙΑ ΠΕΡΙΣΣΟΤΕΡΕΣ ΠΛΗΡΟΦΟΡΙΕΣ,
ΚΡΑΤΗΣΕΙΣ ΚΑΙ ΑΝΑΛΥΤΙΚΑ ΠΡΟΓΡΑΜΜΑΤΑ
ΣΤΟ ΓΡΑΦΕΙΟ ΓΕΝΙΚΟΥ ΤΟΥΡΙΣΜΟΥ:
PELLOS TRAVEL
Α. ΚΑΛΛΙΘΕΑΣ 125, ΦΑΛΗΡΑΚΙ, ΡΟΔΟΣ

ΤΗΛ: 2241087615 ΦΑΞ: 2241087616
EMAIL: pellostravel@forthnet.gr WEB: www.pellostravel.gr

ΙΑΤΡΙΚΗ ΑΝΑΚΟΙΝΩΣΗ
Η ΙΑΤΡΟΣ
ΣΠΑΘΑΡΗ Γ. ΕΙΡΗΝΗ
ΔΕΡΜΑΤΟΛΟΓΟΣ - ΑΦΡΟΔΙΣΙΟΛΟΓΟΣ
λειτουργεί κανονικά κατόπιν ραντεβού από 09.00 π.μ. - 21.00 μ.μ. στα τηλ. 22410 63555 & 6944313778
ΔΙΕΥΘΥΝΣΗ: Γ. ΣΕΦΕΡΗ 108 ΡΟΔΟΣ 85100 (Εμπορικό Κέντρο Πανάγου άνωθεν Super Market Βερόπουλος)
T8702-25/11

GA FERRIES
Ε/Γ-Ο/Γ ΡΟΔΑΝΘΗ
Ε/Γ-Ο/Γ ΑΝΘΗ ΜΑΡΙΝΑ
ΡΟΔΟ - ΠΕΙΡΑΙΑ
ΣΑΒΒΑΤΟ 14/10
• ΡΟΔΑΝΘΗ 22.00 Σύμη - Τήλο - Νίσυρο - Κω - Κάλυμνο-Λέρο - Πάτμο - Σύρο - Πειραιά (22.50)
ΚΥΡΙΑΚΗ 15/10
ΔΕΥΤΕΡΑ 16/10
• ΑΝΘΗ ΜΑΡΙΝΑ 17.00 Κω - Λέρο- Πάτμο - Πειραιά (09.40)
ΤΡΙΤΗ 17/10
• ΡΟΔΑΝΘΗ 17.00 Κω - Κάλυμνο-Λέρο - Πάτμο - Πειραιά (13.20)
ΤΕΤΑΡΤΗ 18/10
• ΑΝΘΗ ΜΑΡΙΝΑ 17.00 Κω - Λέρο- Πάτμο - Πειραιά (09.40)
ΠΕΜΠΤΗ 19/10
• ΡΟΔΑΝΘΗ 17.00 Κω - Κάλυμνο- Πειραιά (11.10)
ΠΑΡΑΣΚΕΥΗ 20/10
• ΑΝΘΗ ΜΑΡΙΝΑ 17.00 Κω - Λέρο- Πάτμο - Πειραιά (10.10)
ΣΑΒΒΑΤΟ 21/10
• ΡΟΔΑΝΘΗ 22.00 Σύμη - Τήλο - Νίσυρο - Κω - Κάλυμνο-Λέρο - Πάτμο - Σύρο - Πειραιά (22.50)
ΚΥΡΙΑΚΗ 22/10
TSAGARIS TRAVEL
Σαχτούρη 5 (έναντι Τελωνείου)
Τηλ.: 22410 36170, 30406, 35066, 28597
X 6132-31/10

ΠΑΡΑΔΟΣΗ ΚΑΙ ΤΕΧΝΟΛΟΓΙΑ
ΕΡΓΑΣΤΗΡΙΟ ΦΩΤΟΓΡΑΦΙΩΝ
ΦΩΤΟ ΦΙΛ. ΠΑΧΟΣ
ΤΥΠΩΜΑ ΚΑΙ ΝΥΧΤΕΡΙΝΕΣ ΩΡΕΣ
Γ. ΕΥΣΤΑΘΙΟΥ 11
Τηλ. 22410 26893
Κιν.: 6946 282033

Ακριβώς 70 χρόνια από την άφιξη του Ντε Βέκκι στα Δωδεκάνησα

22 ΝΟΕΜΒΡΙΟΥ 1936-22 ΝΟΕΜΒΡΙΟΥ 2006

Συμπληρώνονται 70 χρόνια από την ημέρα και ώρα που έφτασε ο Ντε Βέκκι στη Ρόδο για να διοικήσει τα Ιερά Δώδεκα νησιά μας. Τότε η Ιταλία ήταν πανίσχυρη και ο Βασιλιάς υπέγραψε το πιο κάτω έγγραφο διορισμού του Ντε Βέκκι ως Γενικού Διοικητού στα Δωδεκάνησα με όλες τις εξουσίες στα χέρια του.

Ιδού αυτό το επίκαιρο, ιστορικό και άγνωστο Διάταγμα του Βασιλιά:

«ΒΙΚΤΩΡ ΕΜΜΑΝΟΥΗΛ Ο ΤΡΙΤΟΣ. ΧΑΡΙΤΙ ΘΕΟΥ ΚΑΙ ΒΟΥΛΗΣΕΙ ΤΟΥ ΕΘΝΟΥΣ ΒΑΣΙΛΕΥΣ ΙΤΑΛΙΑΣ ΚΑΙ ΑΥΤΟΚΡΑΤΩΡ ΑΙΘΙΟΠΙΑΣ.

ΙΔΟΝΤΕΣ το Βασιλικόν Νομοθέτημα Δ., της 28ης Αυγούστου 1924, υπαριθ.: 1355, μετατραπέν εις τον υπ' αριθμόν 985 της 16ης Ιουνίου 1927, Νόμον.

Ιδόντες το υπ' αριθμόν 2958 της 20ης Δεκεμβρίου 1923 Ημέτερον Διάταγμα και μεταγενεστέρας τροποιήσεις.

ΙΔΟΝΤΕΣ το άρθρον 3, αριθμός 2 του υπ' αριθμόν 100 της 31ης Ιανουαρίου 1926 Νόμου. Κατιδόντες την επείγουσαν και απόλυτον ανάγκην προνοίας.

Ιδόντες το Β.Δ. της 22ας Οκτωβρίου 1936 δια του όποιου ο Πρεσβευτής ΜΑΡΙΟ ΛΑΓΚΟ, διοικητής των Ιταλικών Νήσων του Αιγαίου, τίθεται υπό σύνταξιν, από 1ης Νοεμβρίου 1936.

Ακούσαντες το Υπουργικόν Συμβούλιον. Προτάσει του Ημετέρου Υπουργού Γραμματέως του Κράτους επί των Εξωτερικών Υποθέσεων, εκ συμφώνου μετά των άλλων Υπουργών Γραμματέων του κράτους:

ΑΠΟΦΑΣΙΖΟΜΕΝ ΚΑΙ ΔΙΑΤΑΣΣΟΜΕΝ. Ο Ντε Βέκκι Ευπατρίδης Καίσαρ Μαρία Κόμης Ντι Βαλ. Τσισμόν, Ημέτερος Πρεσβευτής, διορίζεται Διοικητής των Ιταλικών Νήσων του Αιγαίου με' όλων των πολιτικών και στρατιωτικών εξουσιών...

Διαρκούντος του χρόνου κατά τον οποίον ο πρεσβευτής Ντε Βέκκι διατηρών την θέσιν την οποίαν νυν κατέχει μετά τον ισοβάθμιον Αλοΐζι Βαρώνον Πομπήϊον ως και τον μισθόν αυτού και την σχετικήν αποζημίωσιν ενεργού υπηρεσίας εις βάρος του Προϋπολογισμού του Υπουργείου των Εξωτερικών Υποθέσεων!

ΤΟ ΠΑΡΟΝ ΔΙΑΤΑΓΜΑ το οποίον θέλει υποβληθη εις το Κοινοβούλιον προς μετατροπήν αυτού εις Νόμον, θα τεθή εν ισχύει από 22ας Νοεμβρίου 1936. Ο εισηγούμενος Υπουργός εξουσιοδοτείται να υποβάλη το σχετικόν Νομοσχέδιον.

ΔΙΑΤΑΣΣΟΜΕΝ όπως το παρόν Διάταγμα φέρον την σφραγίδα του Κράτους, εις την Επίσημον Συλλογήν των Νόμων και Διαταγμάτων του Βασιλείου της Ιταλίας, παραγγέλοντες εις όσους ανήκει την τήρησιν αυτού!

ΡΩΜΗ
22 ΝΟΕΜΒΡΙΟΥ 1936-ΕΤΟΣ ΦΑΣΙΣΜΟΥ
15 -XV»

Με αυτό το Βασιλικό Διάταγμα έφτασε ο Ντε Βέκκι στη Ρόδο για να διοικήσει τα ελληνικά νησιά, χωρίς αιδώ και τσίπα. Εμεινε τρία χρόνια. Διορίστηκε πριν από ακριβώς 70 χρόνια και έφυγε από τα νησιά μας στις 27 Νοεμβρίου 1940 νύχτα!!!



ΜΑΘΗΤΕΣ ΡΟΔΟΥ ΣΤΗΝ ΚΑΜΕΙΡΟ...

Διδάσκονται την ιστορία μας για να είναι περήφανοι που είναι Ελληνες: Διδάσκαλοι της Οικουμένης...

ΦΩΤΟ: Θεοφάνης Μπογιάννος



Γράφει ο Θεοφάνης Μπογιάννος Διπλωματούχος Δημοσιογραφικής Σχολής Λονδίνου

ΠΡΟΣΦΟΡΑ
GA FERRIES
Από 18-9-06 έως 18-03-07
ΕΙΣΙΤΗΡΙΑ ΠΡΟΣΦΟΡΑΣ ΠΡΟΣ ΠΕΙΡΑΙΑ
Προσφορά ατομικού εισιτηρίου 20,90 € σε Γ' θέση
Προσφορά ατομικού εισιτηρίου 41,80 € σε καμπίνα
Προσφορά εισιτηρίου για Ι.Χ. 62,00 €
Οι ναύλοι ισχύουν από Ρόδο για Πειραιά και από Πειραιά προς Ρόδο κάθε μέρα
TSAGARIS TRAVEL
Ακτή Σαχτούρη 5 Ρόδος
Τηλ.: 22410 36170, 30406, FAX 22410 39839
Απέναντι από την κεντρική πύλη του Λιμανιού
Καλά σας ταξίδια
X 6133-31/10

RE/MAX Express
Βολωνάκης Τσαμπίκος
Tsambicos Volonakis
Σύμβουλος Ακινήτων
Property Consultant
Ο δικός σας άνθρωπος
5ο χλμ. Λεωφ. Ρόδου - Λίνδου
5th Rhodes - Lindos Ave.
Tel. Office: +30 22410 64730
Fax: +30 22410 64620
Mob. 697 638 4917
Email:info@remaxexpress.gr
www.remax.gr
14200-4/11

KYDON TOURS
Ποιότητα - Φροντίδα - Επιτυχία
RELAX ΣΤΟ ΜΑΡΜΑΡΙΣ
27/10-29/10/06
Τριήμερο στα ξενοδοχεία ELEGANCE και BLUE BAY 5 αστέρων με πρωινό και δείπνο πλούσιο μπουφέ, jacuzzi, hamam ΔΩΡΕΑΝ, διασκέδαση.
Μεταφορές. Προαιρετική εκδρομή στο BODRUM.
Συνοδός: ΕΛΕΝΗ ΨΥΛΛΑΚΗ
ΙΤΑΛΙΑ - ΒΕΝΕΤΙΑ - ΦΛΩΡΕΝΤΙΑ - ΡΩΜΗ
12/11-18/11/06
Αεροπορική εκδρομή Ρόδο - Αθήνα - Μιλάνο και Ρώμη - Αθήνα - Ρόδο
2 διανυκτερεύσεις Βενετία - 1 Φλωρεντία - 3 Ρώμη
Ξενοδοχείο 4 αστέρων, ημιδιατροφή
Ξεναγήσεις, περιηγήσεις σε όλες τις πόλεις.
Πλούσιο πρόγραμμα.
Συνοδός: ΕΛΕΝΗ ΨΥΛΛΑΚΗ
ΒΟΥΔΑΠΕΣΤΗ - ΠΡΑΓΑ
19/11-24/11/06
Αεροπορική εκδρομή ΟΑ MALEV
Δύο πανέμορφες, ρομαντικές πόλεις.
Αεροπορικά εισιτήρια - Φόροι - 2 διανυκτερεύσεις Βουδαπέστη - 3 διανυκτερεύσεις Πράγα - Ξενοδοχεία 4 αστέρων SUPERIOR, ημιδιατροφή (Novotel, Movempic) - Ξεναγήσεις με τοπικό ξεναγό στα ελληνικά - Διασκέδαση - Ψώνια - Folklor
Συνοδός: ΕΛΕΝΗ ΨΥΛΛΑΚΗ
DUBAI-ABUDABI
9/12-15/12/06
SPECIAL 7ήμερο πρόγρμμα GROUP από Ρόδο
Συνοδός: ΕΛΕΝΗ ΨΥΛΛΑΚΗ
ΤΡΙΤΟ ΤΑΞΙΔΙ
DUBAI: Αμμος - χρυσός και απέραντη ομορφιά
DUBAI: Η πόλη του μέλλοντος του Burz Al Arab Hotel κτισμένου στη θάλασσα και του Χιονοδρομικού μέσα στην έρημο.
Φαντασμαγορικά κτιρια - Shopingk Center - Ψώνια ΑΦΟΡΟΛΟΓΗΤΑ
Ξενοδοχεία: INTERCONTINENTAL, MOVEMPIC, FLORA GRAND
Ξεναγήσεις - μεταφορές - σαφάρι Abu Dabi.- κρουαζιέρα
ΠΡΟΣΟΧΗ: Λόγω ζήτησης εγγραφή με προκαταβολή
DUBAI-ABUDABI
Τακτικές αναχωρήσεις GROUPS.
Επίσης
ΧΡΙΣΤΟΥΓΕΝΝΑ - ΠΡΩΤΟΧΡΟΝΙΑ
ΕΚΔΡΟΜΕΣ ΧΡΙΣΤΟΥΓΕΝΝΑ ΝΕΟ ΕΤΟΣ
• DISNEYLAND ΠΑΡΙΣΙ 23-28/12/06
• ΕΛΒΕΤΙΑ 22-28/12/06
• ΙΣΠΑΝΙΑ - ΒΑΡΚΕΛΩΝΗ - ΜΑΔΡΙΤΗ - ΤΟΛΕΔΟ - ΒΑΛΕΝΤΣΙΑ 29/12/06 - 4/1/07
• ΑΙΓΥΠΤΟΣ 23-30/12/06
ΝΕΟΝΥΜΦΟΙ οργανώνουμε το ταξίδι των ονείρων σας
ΠΡΑΚΤΟΡΕΙΟ KYDON IATA
• ΕΘΕΛΟΝΤΩΝ ΔΩΔ/ΣΙΩΝ 14 • ΑΚΤΗ ΣΑΧΤΟΥΡΗ 8
Τηλ. 22410 23000, 27900, 27725
e-mail:kydon@otenet.gr
X6121-31/10

Δρομολόγια του DODEKANISOS PRIDE
Από 16/10/2006 έως 4/11/2006

ΚΑΘΗΜΕΡΙΝΑ (ΔΕΥΤΕΡΑ - ΚΥΡΙΑΚΗ)		
ΛΙΜΑΝΙ	ΑΦΙΞΗ	ΑΝΑΧΩΡΗΣΗ
ΛΕΡΟΣ	-	06:45
ΚΑΛΥΜΝΟΣ	07:30	07:40
ΚΩΣ	08:15	08:20
ΣΥΜΗ	09:45	09:50
ΡΟΔΟΣ	10:40	15:00
ΣΥΜΗ	15:50	15:55
ΚΩΣ	17:20	17:25
ΚΑΛΥΜΝΟΣ	18:00	18:05
ΛΕΡΟΣ	18:50	ΔΙΑΝ/ΣΗ

Κυριακή 05/11/2006 - Τετάρτη 08/11/2006
ΠΡΟΣΚΥΝΗΜΑ ΣΤΟΝ ΠΑΝΟΡΜΙΤΗ

05/11/2006 - 08/11/2006		
ΛΙΜΑΝΙ	ΑΦΙΞΗ	ΑΝΑΧΩΡΗΣΗ
ΛΕΡΟΣ	-	06:45
ΚΑΛΥΜΝΟΣ	07:30	07:40
ΚΩΣ	08:15	08:20
ΠΑΝΟΡΜΙΤΗΣ	09:45	09:50
ΡΟΔΟΣ	10:40	15:00
ΠΑΝΟΡΜΙΤΗΣ	15:50	15:55
ΚΩΣ	17:20	17:25
ΚΑΛΥΜΝΟΣ	18:00	18:05
ΛΕΡΟΣ	18:50	ΔΙΑΝ/ΣΗ

Δρομολόγια του DODEKANISOS EXPRESS
Από 16/10/2006 - 04/11/2006

ΚΑΘΗΜΕΡΙΝΑ (ΔΕΥΤΕΡΑ - ΚΥΡΙΑΚΗ)		
ΛΙΜΑΝΙ	ΑΦΙΞΗ	ΑΝΑΧΩΡΗΣΗ
ΡΟΔΟΣ	-	08:30
ΣΥΜΗ	09:25	09:30
ΚΩΣ	11:00	11:10
ΚΑΛΥΜΝΟΣ	11:50	12:00
ΛΕΡΟΣ	12:50	14:30
ΚΑΛΥΜΝΟΣ	15:20	15:30
ΚΩΣ	16:10	16:20
ΣΥΜΗ	17:40	17:45
ΡΟΔΟΣ	18:30	ΔΙΑΝ/ΣΗ

ΜΟΝΟ ΓΙΑ ΤΗΝ ΚΥΡΙΑΚΗ 22/10/2006		
ΛΙΜΑΝΙ	ΑΦΙΞΗ	ΑΝΑΧΩΡΗΣΗ
ΡΟΔΟΣ	-	08:30
ΣΥΜΗ	09:25	09:30
ΚΩΣ	11:00	11:10
ΚΑΛΥΜΝΟΣ	11:50	12:00
ΛΕΡΟΣ	12:50	12:55
ΠΑΤΜΟΣ	13:35	13:40
ΛΕΡΟΣ	14:20	14:30
ΚΑΛΥΜΝΟΣ	15:20	15:30
ΚΩΣ	16:10	16:20
ΣΥΜΗ	17:40	17:45
ΡΟΔΟΣ	18:30	ΔΙΑΝ/ΣΗ

ΠΡΟΣΚΥΝΗΜΑ ΣΤΟΝ ΠΑΝΟΡΜΙΤΗ

ΚΥΡΙΑΚΗ 05/11/2006 ΔΕΥΤΕΡΑ 06/11/2006		
ΛΙΜΑΝΙ	ΑΦΙΞΗ	ΑΝΑΧΩΡΗΣΗ
ΡΟΔΟΣ	-	08:30
ΠΑΝΟΡΜΙΤΗΣ	09:25	09:30
ΚΩΣ	11:00	11:10
ΚΑΛΥΜΝΟΣ	11:50	12:00
ΛΕΡΟΣ	12:50	14:30
ΚΑΛΥΜΝΟΣ	15:20	15:30
ΚΩΣ	16:10	16:20
ΠΑΝΟΡΜΙΤΗΣ	17:40	17:45
ΡΟΔΟΣ	18:30	ΔΙΑΝ/ΣΗ

ΤΡΙΤΗ 07/11/2006 ΤΕΤΑΡΤΗ 08/11/2006		
ΛΙΜΑΝΙ	ΑΦΙΞΗ	ΑΝΑΧΩΡΗΣΗ
ΡΟΔΟΣ	-	08:00
ΠΑΝΟΡΜΙΤΗΣ	08:50	09:00
ΡΟΔΟΣ	09:50	10:30
ΠΑΝΟΡΜΙΤΗΣ	11:20	12:30
ΡΟΔΟΣ	13:20	15:30
ΠΑΝΟΡΜΙΤΗΣ	16:20	18:00
ΡΟΔΟΣ	18:50	ΔΙΑΝ/ΣΗ

DODEKANISOS SEAWAYS
Η δική μας ναυτιλιακή!
Αυστραλίας 3, 85100 Ρόδος, τηλ.: 22410 70590, fax: 22410 70591, www.12ne.gr
X6122-31/10



X314-31/10
ΜΙΧ. ΠΕΤΡΙΔΗ 51 τηλ. 22410-30469 και 22410-73590

Πάντα κάποιοι ξεχωρίζουν...
Rodos Gold VOGIATZIS
Ιδιαίτερη αισθητική
Απαράμιλλη ποιότητα
πλούσιες επιλογές
για γάμους, βαπτίσεις,
και ιδιαίτερες στιγμές
με μοναδική λάμψη ....
σε εξαιρετικές τιμές
Rodos Gold VOGIATZIS
Χρυσές δημιουργίες...
για πολύτιμες σχέσεις
10ο χιλ. Λεωφ. Ρόδου Λίνδου
Τηλ: 22410 86670 - 3
X6134-31/10

Απεστάλη στους ενδιαφερόμενους φορείς

Προσχέδιο νόμου για την αναμόρφωση πτωχευτικού κώδικα

Προσχέδιο νόμου για την αναμόρφωση του Πτωχευτικού Κώδικα απέστειλαν οι υπουργοί Δικαιοσύνης και Ανάπτυξης Αναστάσης Παπαληγούρας και Δημήτρης Σιούφας και ο υφυπουργός Ανάπτυξης Γιάννης Παπαθανασίου στους ενδιαφερόμενους φορείς, προκειμένου να διατυπώσουν εντός τριμήνου εγγράφως τις απόψεις τους επ' αυτού. Οι φορείς, αλλά και κάθε άλλο ενδιαφερόμενο πρόσωπο, μπορούν να αποστείλουν επίσης τις απόψεις τους στις ιστοσελίδες των Υπουργείων Δικαιοσύνης και Ανάπτυξης.

Σύμφωνα με ανακοίνωση του ΥΠΑΝ, τα ισχύοντα μέχρι σήμερα βασικά νομοθετήματα για την Πτώχευση (το Β.Δ. της 19.4/2.5.1835 και ο Α.Ν. 635/1937) απηχούν ηθικονομικές αντιλήψεις μιας άλλης εποχής, μιας άλλης πραγματικότητας. Ετσι, η αναθεώρηση των διατάξεων του Πτωχευτικού Δικαίου ήταν επιβεβλημένη, με βασικό γνώμονα να παρέχεται δεύτερη ευκαιρία στις επιχειρήσεις οι οποίες μπορούν, κατάλληλα αναδιοργανούμενες, να εξασφαλίσουν την επιβίωση τους.

Το προσχέδιο του Πτωχευτικού Κώδικα, προϊόν προσπάθειας ομάδας νομικών υπό την προεδρία του Αρεοπαγίτη ε.τ. Μιχάλη Μαργαρίτη, συντάχθηκε με βάση τα πρότυπα αντίστοιχων κωδίκων των ευρωπαϊκών κρατών, χωρίς να αγνοείται και η μακρά νομική παράδοση της χώρας μας.

Με τις διατάξεις του προσχεδίου αυτού μεταξύ άλλων:

· Εκσυγχρονίζονται οι κρίσιμες και θεμελιώδεις έννοιες της πτωχευτικής νομοθεσίας.

· Εισάγεται για πρώτη φορά, πέρα από την παραδοσιακή πτώχευση, και η επιδίωξη της διατήρησης της πτωχεύουσας επιχείρησης στη ζωή, κατά τα πρότυπα των ξένων νομοθεσιών.

· Προβλέπεται διαδικασία αναδιοργάνωσης της υπό πτώχευση επιχείρησης για τη διάσωση και αξιοποίησή της, με αποτέλεσμα αφενός την ελαχιστοποίηση της απώλειας θέσεων εργασίας και βιώσιμων επιχειρήσεων και αφετέρου τη μεγιστοποίηση της ικανοποίησης των πιστωτών.

· Δεν αποτελεί πλέον ποινικό αδίκημα η απλή χρεοκοπία στις συνήθεις μορφές της. Προβλέπονται, αντίθετα, αυστηρές κυρώσεις για τη δόλια χρεοκοπία.

· Ο οφειλέτης που πτώχευσε, παύει να στερείται του δικαιώματος του εκλέγειν και του εκλέγεσθαι.

· Καταργείται η προσωπική κράτηση του καλόπιστου οφειλέτη.

· Με τον προβλεπόμενο μηχανισμό της διαδικασίας συνδιαλλαγής με τους πιστωτές – πάντοτε υπό δικαστική εποπτεία –, αποθαρρύνεται η κήρυξη της πτώχευσης.

· Στον οφειλέτη μπορεί πλέον κατά τη διάρκεια της πτώχευσης να του επιτραπεί να ασκεί τη διοίκηση της επιχείρησής του.

· Εισάγονται ταχύτατες και διαφανείς διαδικασίες ρευστοποίησης της περιουσίας του οφειλέτη με στόχο τον αποκλεισμό των εικονικών αγοραστών που λυμαίνονται τις εκπτώσεις των πτωχεύσεων.

· Απλουστεύεται η διαδικασία των μικροπτωχεύσεων, δηλαδή αυτών – που είναι και το μεγαλύτερο ποσοστό – οι οποίες δεν υπερβαίνουν το ποσό των 100.000 ευρώ.

· Οι συνέπειες της πτώχευσης (π.χ. διατήρηση αναγραφής της κατάστασης πτώχευσης στο Μητρώο) δεν βαρύνουν πλέον τον οφειλέτη και μετά την αποκατάστασή του.

· Δημιουργείται «επιτροπή πιστωτών», η οποία θα επιβλέπει την όλη διαδικασία της πτώχευσης και τίθεται χρονικός περιορισμός στη διάρκεια της πτώχευσης.

Sigma travel agency

ΛΕΥΚΑ ΧΡΙΣΤΟΥΓΕΝΝΑ!!!

ΠΡΑΓΑ - ΒΙΕΝΝΗ

ΛΕΥΚΑ ΧΡΙΣΤΟΥΓΕΝΝΑ ΓΙΑ ΟΛΟΥΣ
ΧΡΙΣΤΟΥΓΕΝΝΑ ΜΕ ΤΣΑΡΤΕΡ ΠΤΗΣΗ
ΑΠΟ ΡΟΔΟ

ΡΕΒΕΓΙΟΝ ΕΚΠΛΗΞΗ!!!
ΠΡΑΓΑ - ΒΙΕΝΝΗ
ΑΝΑΧΩΡΗΣΗ 23/12 - 27/12

Οι θέσεις είναι περιορισμένες

Για κρατήσεις θέσεων ή πληροφορίες τηλεφωνήστε μας

ΕΚΔΡΟΜΗ
ΓΥΡΟΣ ΕΛΒΕΤΙΑΣ - ΒΑΥΑΡΙΑ
ΑΝΑΧΩΡΗΣΗ 17/11 - 23/11

SIGMA S.S. TRAVEL
ΤΗΛ. 22410 90049 FAX 22410 96697
Λ. Ηρακλειδών, Εμπ. Κέντρο RHODESLAND
(Μεταξύ AVRA BEACH ΚΑΙ MIRA MARE)
ΥΠΕΥΘΥΝΟΣ: ΣΤΕΡΓΕΝΑΚΗΣ ΣΤΕΡΓΟΣ
Καθημερινά: 09.00 - 17.00, 18.00-20.30
Σάββατο: 09.00 - 14.00
ΧΛ-31/10

Τι είπαν στην 55η Σύνοδο της Επιτροπής Προστασίας Περιβάλλοντος

Η ανησυχία δύο 12χρονων μαθητριών για την προστασία του περιβάλλοντος

ΑΠΟ ΤΗ ΛΕΡΟ ΚΑΙ ΤΗΝ ΚΩΝΣΤΑΝΤΙΝΟΥΠΟΛΗ

Οι παιδικές φωνές δύο 12χρονων μαθητριών-μελών της Παιδικής HELMEPA από την Ελλάδα και της TURMEPA από την Τουρκία αντίστοιχα, ακούστηκαν στον επιβλητικό χώρο του Westminster Central Hall στην καρδιά του Λονδίνου, την 10 Οκτωβρίου 2006 όπου πραγματοποιήθηκε η 55η Σύνοδος της Επιτροπής Προστασίας Θαλασσίου Περιβάλλοντος του Διεθνούς Ναυτιλιακού Οργανισμού.

Η Διονυσία Λυμπεροπούλου από τη Λέρο και η Serra Kuman από την Κωνσταντινούπολη απηύθυναν μήνυμα στα μέλη περισσότερων από 130 εθνικών αντιπροσωπειών, μεταφέροντας την ανησυχία τους για το ότι δεν υπάρχουν πια χρονικά περιθώρια για αναβολή της προσπάθειας προστασίας του περιβάλλοντος.

Μια μέρα πριν, στην πρώτη σελίδα της αγγλικής εφημερίδας "The Independent", δημοσιευόταν η είδηση ότι την 9/10/2006 η ανθρωπότητα εξάντλησε την "περιβαλλοντική πιστωτική της κάρτα" συσσωρεύοντας πια χρέος εις βάρος του φυσικού περιβάλλοντος.

Η παρουσία των δύο μαθητριών άλλαξε την ατμόσφαιρα της Συνόδου διακόπτοντας τη ροή της συζήτησης πάνω στα νέα μέτωπα που εργάζεται ο IMO για την πρόληψη της ρύπανσης από τη λειτουργία μέχρι και το τέλος του κύκλου ζωής των πλοίων, ζητώντας τη βοήθεια και συνεργασία των μεγάλων που λαμβάνουν τις αποφάσεις.

Ο Γενικός Γραμματέας του Διεθνούς Ναυτιλιακού Οργανισμού Ευθ. Μητρόπουλος επαίνεσε την οργανωμένη προσπάθεια που καταβάλλουν σε τοπικό επίπεδο οι παιδικές ομάδες της INTERMEPA, εξαγγέλλοντας δράσεις συνεργασίας του Οργανισμού με αυτές και ανάπτυξη του οράματος να γίνουν τα παιδιά πρεσβευτές για την προστασία του περιβάλλοντος.

ΔΙΟΝΥΣΙΑ ΛΥΜΠΕΡΟΠΟΥΛΟΥ ΑΠΟ ΛΕΡΟ

«Καλημέρα σας,

Ονομάζομαι Διονυσία Λυμπεροπούλου. Είμαι 12 ετών και είμαι Ελληνίδα. Κατάγομαι από την Λέρο, ένα μικρό νησί που βρίσκεται στην αγκαλιά του Αιγαίου Πελάγους και στα νοτιοανατολικά της Μεσογείου. Μιας θάλασσας που είναι κοιτίδα πολλών πολιτισμών και σταυροδρόμι πολλών λαών, μιας θάλασσας που ενώνει τρεις ηπείρους.

Είμαι μέλος της Παιδικής HELMEPA εδώ και τρία χρόνια και είχα την τιμή να εκλεγώ μέλος του συμβουλίου αντιπρόσωπων της HELMEPA το έτος 2004. Όλα άρχισαν όταν αποφασίσαμε με τους συμμαθητές μου να ασχοληθούμε με το περιβαλλοντικό πρόγραμμα της Παιδικής HELMEPA. Στην αρχή πιστέψαμε ότι θα ήταν μια συνηθισμένη σχολική δραστηριότητα. Μετά παρατηρήσαμε, ερευνήσαμε, συζητήσαμε, ανταλλάξαμε απόψεις, προβληματιστήκαμε και τελικά με μια σειρά από δραστηριότητες που ασχοληθήκαμε, μέσα και έξω από το σχολείο, νοιώσαμε βαθιά μέσα μας ότι όσον αναφορά στο «Περιβάλλον» δεν υπάρχει καθόλου καιρός για χάσιμο.

Η συμμετοχή μας στο πρόγραμμα αυτό είχε σαν συνέπεια να καταλάβουμε το τεράστιο πρόβλημα της ρύπανσης των θαλασσών και να γίνουμε περιβαλλοντικά συνειδητοποιημένοι και υπεύθυνοι πολίτες αυτού του πλανήτη.

Στην προσπάθεια μας, μερικές φορές, μας κούρασε η αδιαφορία των μεγάλων και η αλαζονική στάση του σύγχρονου πολιτισμένου ανθρώπου απέναντι στη φύση, αλλά μας δυνάμωνε και εξακολουθεί να το κάνει η ίδια αγωνία που ενώνει όλα τα παιδιά – μέλη των ομάδων της Παιδικής HELMEPA, που μαζί προσπαθούμε για ένα καλύτερο «αύριο». Και η φωνή μας ακούστηκε ακόμα πιο μακριά, γιατί παιδιά από όλο τον κόσμο από αντίστοιχες MEPAs προσπαθούν μαζί μας, για να φτιάξουμε τον κόσμο, στον οποίο θα ζήσουμε, ακόμη καλύτερο.

Όπως η «Μάνα Θάλασσα» μας αγκαλιάζει και στοργικά κρατάει όλες τις στεριές αυτού του πλανήτη χωρίς σύνορα και διακρίσεις, έτσι και η δική μας προσπάθεια δεν έχει σύνορα. Τα περιβαλλοντικά προβλήματα που αντιμετωπίζει ο πλανήτης μας σήμερα δεν είναι παρά η προειδοποίηση της Φύσης για να αλλάξουμε όλοι οι άνθρωποι τη συμπεριφορά μας πριν να είναι αργά.

Έχω την τιμή να σας μεταφέρω τους προβληματισμούς και τις ανησυχίες όλων των παιδιών που είναι μέλη της Παιδικής HELMEPA για το μεγάλο περιβαλλοντικό πρόβλημα της αυξανόμενης ρύπανσης των ακτών και των θαλασσών της πατρίδας μου, αλλά και όλου του κόσμου.

Είναι σίγουρα υποχρέωση όλων μας να παραδώσουμε στις επόμενες γενιές έναν πλανήτη υγιή και κατοικήσιμο απ' όλα τα είδη χλωρίδας και πανίδας και δυστυχώς είναι η δική μου γενιά και όσες θα ακολουθήσουν, που θα αναγκαστούμε να αντιμετωπίσουμε τα περιβαλλοντικά προβλήματα του πλανήτη μας.

Σας ευχαριστώ πολύ»

SERRA KUMAN ΑΠΟ ΚΩΝΣΤΑΝΤΙΝΟΥΠΟΛΗ

«Αγαπητά μέλη της Επιτροπής,

Θα ήθελα να σας ευχαριστήσω που με προσκαλέσατε στον Διεθνή Ναυτιλιακό Οργανισμό-ΙΜΟ, ως εκπρόσωπο της Παιδικής TURMEPA. Ονομάζομαι Serra Kuman και είμαι 12 χρονών. Πηγαίνω στην 1η Γυμνασίου του Ιδιωτικού Δημοτικού Σχολείου του Ιδρύματος Vehbi Koc στην Τουρκία. Είναι τιμή μου που βρίσκομαι σήμερα εδώ.

Η ιστορία μου με τη θάλασσα ξεκινάει όταν ήμουν 5 χρονών. Θυμάμαι τότε που είχαμε πάει ιστιοπλοΐα με τους γονείς μου και ψάχναμε για έναν ήσυχο όρμο στο Giocek (που βρίσκεται νότια της Τουρκίας) για να περάσουμε τη νύχτα. Καθώς δεν ήμασταν έμπειροι ιστιοπλόοι δυσκολευτήκαμε πολύ να δέσουμε το σκάφος εκείνο το απόγευμα. Το επόμενο πρωινό αποβιβαστήκαμε για να εξερευνήσουμε τη φύση. Θυμάμαι που οι γονείς μου, μου έδειξαν έναν φαρδύ μεταλλικό κρίκο που είχε τοποθετήσει η TURMEPA ώστε να μην δένουν οι άνθρωποι τα σκάφη τους στα δέντρα και τα καταστρέφουνε. Από τότε άρχισαν να ψάχνουν για όρμους με δέστρες και ρεμέτζα. Έτσι πρωτοάκουσα για την TURMEPA.

Τις επόμενες ημέρες έλαβα ενημερωτικό υλικό της TURMEPA, από τον παππού και την γιαγιά μου που ζουν στο Bodrum, για τη σημασία του θαλάσσιου περιβάλλοντος της χώρας μου και την ανάγκη προστασίας του. Από τότε ξεκίνησα να παρακολουθώ τις εξελίξεις στην χώρα μου που αφορούν το θαλάσσιο περιβάλλον. Πριν από 2 χρόνια η TURMEPA πραγματοποίησε παρουσίαση στο Σχολείο μου, μας έδειξε φωτογραφίες και μας έδωσε συμβουλές.

Εκείνη την εποχή τοξικό φυτοπλαγκτόν ταξίδευε ως την Τουρκία με φορτηγά πλοία από τη δυτική Μεσόγειο και φοβόμασταν να κολυμπήσουμε. Άλλη μια καταστροφή συνέβη στο Mersin όταν ένα πλοίο φορτωμένο με τοξικές ουσίες βυθίστηκε. Όλες οι εφημερίδες έγραψαν ότι τα ψάρια της περιοχής ήταν νεκρά. Αν και δεν ζούμε σε αυτήν την περιοχή φοβόμασταν να φάμε ψάρια. Πριν από 2 χρόνια επέλεξα ως θέμα για την σχολική μου εργασία τη Μεσογειακή Φώκια Monachus-Monachus και στεναχωρέθηκα πάρα πολύ όταν έμαθα ότι έχουν μείνει μόνο 18 φώκιες στα νερά της Τουρκίας. Τα απορρίμματα που καταλήγουν στη θάλασσα και οι ψαράδες που τις κυνηγάνε επειδή καταστρέφουν τα δίχτια τους αποτελούν τον κύριο λόγο για την εξαφάνισή τους.

Αγαπητοί καλεσμένοι και μέλη της Επιτροπής ο λόγος για τον οποίο ήρθα στο Λονδίνο και θέλησα να σας μιλήσω είναι για να ζητήσω την βοήθεια σας για να σώσουμε τις θάλασσες μας. Αν είχα τη δύναμη:

• Δεν θα επέτρεπα στα πλοία να μεταφέρουν απορρίμματα και τοξικά φορτία στις όμορφες θάλασσές μας.

• Θα δημιουργούσα ένα σύστημα που θα καταδίωκε και θα τιμωρούσε τα πλοία τα οποία ρυπαίνουν τις θάλασσές μας.

• Θα βοηθούσα τους οργανισμούς που προσπαθούν να σώσουν τα θαλάσσια είδη και να προστατέψουν το θαλάσσιο περιβάλλον.

Τέλος, θα ήθελα να σας παρακαλέσω να χρησιμοποιήσετε όλη τη δύναμη που έχετε για να σώσουμε τις θάλασσές μας διότι αποτελούν έναν πολύτιμο θησαυρό που έχει ανάγκη από την προστασία και τη φροντίδα μας. Σας ευχαριστώ όλους που με ακούσατε και θα ήταν τιμή μου να σας φιλοξενήσω στο Σχολείο μου στην Τουρκία».

Συνάντηση χθες Καραμανλή-Παπαδόπουλου

Δημοσιοϋπαλληλικός κώδικας και Μεταναστευτικό νομοσχέδιο θα ψηφιστούν τον Νοέμβριο

Για το Δημοσιοϋπαλληλικό Κώδικα και το μεταναστευτικό νομοσχέδιο που θα ψηφιστούν εντός του Νοεμβρίου ενημέρωσε τον πρωθυπουργό Κώστα Καραμανλή ο υπουργός Εσωτερικών Προκόπης Παυλόπουλος την Τετάρτη.

Μετά τη συνάντησή του με τον πρωθυπουργό, ο κ. Παυλόπουλος δήλωσε: «Ενημέρωσα τον πρωθυπουργό για θέματα αρμοδιότητας του υπουργείου Εσωτερικών, Δημόσιας Διοίκησης και Αποκέντρωσης και ιδίως για τις προτεραιότητες μέχρι το τέλος αυτής της χρονιάς.

»Όπως γνωρίζετε, οι προτεραιότητες αυτές, οι οποίες έχουν ήδη εξαγγελθεί, είναι η ψήφιση του Υπαλληλικού Κώδικα ο οποίος βρίσκεται στο Γενικό Λογιστήριο και η ψήφιση αυτή θα γίνει μέσα στο Νοέμβριο.

»Η ολοκλήρωση του Κώδικα της Νομαρχιακής Αυτοδιοίκησης. Ξέρετε ότι για δέκα ολόκληρα χρόνια η Νομαρχιακή Αυτοδιοίκηση έπνεε χωρίς Κώδικα. Θα είμαστε έτοιμοι -τουλάχιστον από πλευράς ολοκλήρωσης του Κώδικα- μέχρι το τέλος του χρόνου.

»Επίσης, τον ενημέρωσα για την πορεία της ολοκλήρωσης του νομοσχεδίου για τη μεταναστευτική πολιτική, δηλαδή για το συμπληρωματικό νομοσχέδιο, για το οποίο ήδη έχουμε μιλήσει. Πιστεύω ότι και αυτό θα ψηφιστεί μέσα στο Νοέμβριο».

VANIK TOURS

ΓΙΑΝΝΗΣ και ΣΕΒΑ ΒΑΛΣΑΜΙΔΗ
VANIK σημαίνει ΑΛΗΘΕΙΑ
ΑΚΤΗ ΚΑΝΑΡΗ 17, ΨΑΡΟΠΟΥΛΑ - ΑΝΕΤΟ ΠΑΡΚΙΝΓΚ
Ανοικτά: ΔΕ-ΣΑ 08.30 - 14.00 & 16.30 - 20.30 - Τηλ. 22410 35191, 37621 κινητό: 6945798148, FAX 22410 29532

Το γραφείο μας πάντα πρώτο σε κρατήσεις ξενοδοχείων εξασφάλισε και σας προσφέρει καταπληκτικές τιμές για τα παρακάτω ξενοδοχεία σε ΠΑΚΕΤΑ (έκδοση εισιτηρίων R/T) από 1/4/2006-31/10/2006

Απευθυνόμαστε σε σας που θέλετε και η κράτησή σας να είναι σωστή και το δωμάτιό σας να σας περιμένει

1ον HOTEL PRESIDENT Α΄ Κατηγορίας	
Λεωφόρος Κηφισίας (ανακαινισμένο)	
Μονόκλινο	€ 72
Δίκλινο	€ 82
Τρίκλινο	€ 105
2ον HOTEL ZAFOLIA Α΄ Κατηγορίας	
Λεωφόρος Αλεξάνδρας	
Μονόκλινο	€ 98
Δίκλινο	€ 115
Τρίκλινο	€ 135
3ον HOTEL ATHENS CYPRIA Α΄ Κατηγορίας	
Σύνταγμα	
Μονόκλινο	€ 80
Δίκλινο	€ 105
Τρίκλινο	€ 135
4ον HOTEL ASTOR Α΄ Κατηγορίας	
Σύνταγμα	
Μονόκλινο	€ 78
Δίκλινο	€ 103
Τρίκλινο	€ 120
5ον HOTEL ARETHOUSA Β΄ Κατηγορίας	
Σύνταγμα	
Μονόκλινο	€ 60
Δίκλινο	€ 80
Τρίκλινο	€ 105
6ον HOTEL ELECTRA Α΄ SUPERIOR	
Ερμού Σύνταγμα	
Μονόκλινο	€ 135
Δίκλινο	€ 155
Τρίκλινο	€ 185
7ον HOTEL ELLINIS Β΄ Κατηγορίας	
Ωνάσειο, λεωφ. Συγγρού	
Μονόκλινο	€ 48
Δίκλινο	€ 58
Τρίκλινο	€ 70
8ον HOTEL TPITON Β΄ Κατηγορίας	
Κέντρο Πειραιά	
Μονόκλινο	€ 60
Δίκλινο	€ 80
Τρίκλινο	€ 100
9ον HOTEL SAVOY Α΄ Κατηγορίας	
Κέντρο Πειραιά	
Μονόκλινο	€ 75
Δίκλινο	€ 95
Τρίκλινο	€ 115
10ον HOTEL EGNATIA Β΄ Κατηγορίας	
Θεσσαλονίκη Κέντρο - ανακαινισμένο	
Μονόκλινο	€ 75
Δίκλινο	€ 85
Τρίκλινο	€ 95
11ον HOTEL EGNATIA PALACE Α΄ Κατηγορίας	
Θεσσαλονίκη Κέντρο - αλακαίνουργιο	
Μονόκλινο	€ 100
Δίκλινο	€ 110
Τρίκλινο	€ 135

* Τα παραπάνω ξενοδοχεία διαθέτουν T.V. σε όλα τα δωμάτια
* Στις παραπάνω τιμές συμπεριλαμβάνεται πρωινό σε μπουφέ
* Ακόμη σε μας θα βρείτε αεροπορικά και ατμοπλοϊκά εισιτήρια όλων των εταιρειών.

Χ.611-31/10

GR

Grand Hotel

Χ.6043-30/9



Ο τέλειος συνδυασμός ποιότητας και οικονομίας που τιμά και ανεβάζει τη Ρόδο







Αξέχαστες μοναδικές στιγμές δίπλα στο τζάκι μας, με τον τραγουδιστή ΤΑΚΗ ΤΣΩΝΗ, κάθε Παρασκευή, Σάββατο και Κυριακή



Αναλαμβάνουμε συνέδρια και κάθε κοινωνική σας εκδήλωση





ΠΡΟΟΔΟΣ μικρές αγγελίες ΠΡΟΟΔΟΣ

ενοικιάσεις

ΕΝΟΙΚΙΑΖΕΤΑΙ διαμέρισμα 105 τ.μ., 3 υπνοδωμάτια, σαλόνι, κουζίνα και 2 μπάνια, με υπαίθριο ρεύμα στο συνοικισμό Δασκάλων, Αναστασίου Βρόντου 7. Πληροφορίες τηλ. 22410/68108 και 22410/28184 και κινητό 6938186893
15816-28/10

ΕΝΟΙΚΙΑΖΕΤΑΙ επιπλωμένο γκαρσονιέρα στη Ρόδο, για όλο το χρόνο, μόνο στρατιωτικοί, με αιρκοντίσιον. Ενοίκιο 260 ευρώ. Πληροφορίες τηλ. 22410/20021 και 6947374732
X6126-31/10

ΕΝΟΙΚΙΑΖΕΤΑΙ κατάστημα 40 τ.μ., έναντι 1ου Δημ. Σχολείου στον Αγιο Δημήτριο. Μπορεί να χρησιμοποιηθεί και ως αποθήκη. Πληρ. τηλ. 6932319927
X6168-26/10

ΕΝΟΙΚΙΑΖΕΤΑΙ δυάροφη μεζονέτα στο Μηδεια. Πληρ. τηλ. 6947005415
14167-26/10

ΕΝΟΙΚΙΑΖΕΤΑΙ οικία Βελουχιώτη 1 - Ιαλυσός. Για επίσκεψη κάθε Δευτέρα και Πέμπτη 2-5 μ.μ. Πληρ. τηλ. 6949832474
14166-26/10

ΕΝΟΙΚΙΑΖΕΤΑΙ στην οδό Καποδιστρίου χαμηλά, μεγάλος χώρος, ενιαίο κατάστημα 210 τ.μ. και όμως 580, κατάλληλος για όλες τις χρήσεις, νυχτερινό κέντρο, αντιπροσωπεία αυτοκινήτων, τράπεζα, κλπ. Πληρ. τηλ. 22410/34800
2799-27/10

ΕΝΟΙΚΙΑΖΕΤΑΙ γκαρσονιέρα πλήρως επιπλωμένη, σε ήσυχη περιοχή στον Αγιο Νικόλαο. Πληρ. τηλ. 22410/66473 και 6945551804
14172-27/10

ΕΝΟΙΚΙΑΖΕΤΑΙ γκαρσονιέρα επιπλωμένη, στο κέντρο της πόλης Πληρ. τηλ. 22410/27015
14171-27/10

ΕΝΟΙΚΙΑΖΕΤΑΙ στην οδό Κορίνθου 5, β' όροφος, δυάρι διαμέρισμα, αποτελούμενο από σαλόνι - υπνοδωμάτιο - κουζίνα - WC. Πληρ. τηλ. 22410/22695 και 6979002802
2902-28/10

ΕΝΟΙΚΙΑΖΕΤΑΙ διαμπερές διαμέρισμα 107τ.μ., τριών υπνοδωματίων, με ανεξάρτητη θέρμανση, ηλιακό θερμοσίφωνα, νυκτερινό ρεύμα, χωρίς κοινόχρηστα, στην Μεγάλου Κωνσταντίνου 33. Πληρ. τηλ. 22410/61953 και κιν. 6976455646
14178-28/10

ΕΝΟΙΚΙΑΖΕΤΑΙ γκαρσονιέρα οδός Μόσχας 11 - Ροδίνι. Πληροφορίες τηλ. 22410/31798
14208-4/11

ΕΝΟΙΚΙΑΖΕΤΑΙ διαμέρισμα 100 τ.μ., πάνω από το εστιατόριο «Αμυγδαλιά» στους Τρεις. Πληρ. τηλ. 22410/94653 και 22410/92925
14209-5/11

ΕΝΟΙΚΙΑΖΕΤΑΙ διαμέρισμα 50 τ.μ., στο Ροδίνι, έναντι εκκλησίας Αγ. Δημητρίου, Στακκόλμης 1., υπνοδωμάτιο, κουζίνα, σαλόνι, WC, χωλ, 2ος όροφος, θέα θάλασσα. Πληρ. τηλ. 22410/37621 και 6945798148 κ. Γιάννη
6176-5/11

ΕΝΟΙΚΙΑΖΕΤΑΙ δυάρι διαμέρισμα επιπλωμένο με κλιματισμό και ηλιακό και με άνετο πάρκινγκ, 20 χλμ. Ρόδου - Λίνδου (Αφάντου). Τιμή 300 ευρώ. Πληροφορίες τηλ. 6946524270 μετά τις 11.00
15933-5/11

ΕΝΟΙΚΙΑΖΟΝΤΑΙ επιπλωμένες μονόχωρες γκαρσονιέρες, πλήρως ανακαινισμένες, στο Ροδίνι. Πληρ. τηλ. 6979000294
15932-5/11

ΕΝΟΙΚΙΑΖΟΝΤΑΙ στην περιοχή Κοσκινού, δίχωρες γκαρσονιέρες, με πλήρη εξοπλισμό, κλιματισμό, άνετο πάρκινγκ και χωρίς κοινόχρηστα. ΣΤΗ ΡΟΔΟ, γραφείο 55 τ.μ. στον α' όροφο, του Μεγάρου Κιοσόγλου επί της Εθελ. Δωδεκανησίων 29, για όλες τις χρήσεις. Πληροφορίες τηλ. 22410/67014 και 6945105247 και 6946790515
14181-8/11

ΕΝΟΙΚΙΑΖΕΤΑΙ μονοκατοικία, στην οδό 9ης Μαΐου στην Ιαλυσό, με 3 δωμάτια, σαλόνι, κουζίνα, βοηθητικούς χώρους, μεγάλη αυλή. Πληρ. τηλ. 22410/92289
15818-28/10

ΕΝΟΙΚΙΑΖΕΤΑΙ γραφείο ή ιατρείο, 60 τ.μ., με βιβλιοθήκες, κλιματισμό, ασανσέρ και αποκλειστική θέση για πάρκινγκ, επί της οδού Ηρώων Πολυτεχνείου πάνω από το οφθαλμολογικό κέντρο Ρόδου. Πληρ. τηλ. 22410/34902, κιν. 6942580848 και 6944298913
15819-5/11

ΕΝΟΙΚΙΑΖΟΝΤΑΙ: 1) Διαμέρισμα τριάρι, 2) Κατάστημα 400 τ.μ., 3) Γκαρσονιέρα σε ταράτσα στην οδό Πτολεμαίων Ανάληψη. Πληροφορίες τηλ. 22410/63847
14180-28/10

ΕΝΟΙΚΙΑΖΕΤΑΙ διαμέρισμα δυάρι, επιπλωμένο. Πληροφορίες τηλ. 6932583419
14185-31/10

ΕΝΟΙΚΙΑΖΕΤΑΙ
ΕΝΙΑΙΟΣ ΧΩΡΟΣ
140 τ.μ., στον 1ο όροφο, κατάλληλος για γραφεία στους Πεύκους της Λίνδου.
Πληροφορίες τηλ. 22410/24794
14182-9/11

ΕΝΟΙΚΙΑΖΕΤΑΙ
ΔΙΑΜΕΡΙΣΜΑ δυάρι, επιπλωμένο, με δύο υπνοδωμάτια, κουζίνα, χωλ, σαλόνι, Ρήγα Φεραίου 8, κοντά στο Πανεπιστήμιο Αιγαίου και στο ξενοδοχείο RODOS PARK.
Τηλ. 22410/78557 και 6947764144
14153-31/10

ΕΝΟΙΚΙΑΖΕΤΑΙ
ΣΤΟ ΑΝΩ ΡΟΔΙΝΙ
και επί της οδού Λισσαβόνας, αρ. 3, σε ήσυχο οικογενειακό περιβάλλον, ενοικιάζεται διαμέρισμα 80 τ.μ., αποτελούμενο από δύο υπνοδωμάτια, σαλόνι, κουζίνα, κλπ.
Πληροφορίες τηλ. 22410/61536, 22410/65952
ώρες 8-3π.μ. και 6-9μ.μ.
X6172-31/10

ΕΝΟΙΚΙΑΖΟΝΤΑΙ
ΔΙΑΜΕΡΙΣΜΑΤΑ
δίχωρα και μονόχωρα πλήρως επιπλωμένη, με κλιματιστικό, τηλέφωνο, TV, καθώς επίσης πλυντήριο - στεγνωτήριο.
Εντός της πόλεως Ρόδου, περιοχή Ζέφυρος.
Πληροφορίες τηλ. 22410/30063 και 6972551300
8674-5/11

ΕΝΟΙΚΙΑΖΕΤΑΙ διαμέρισμα 100 τ.μ., 2ος όροφος, συνδεδεμένο με το αποχετευτικό, Κωνσταντίνου Υδραίου 56. Πληρ. τηλ. 22410/31921 και 36610
5571-31/10

ΕΝΟΙΚΙΑΖΕΤΑΙ στούντιο επιπλωμένο, με δικό του μπάνιο, βεράντα, πολυκουζινάκι, ψυγείο, TV, αρκοντίσιον, κλπ., σε πολύ καλή κατάσταση και σε ωραίο περιβάλλον, ενάερο, ευήλιο, μέχρι τέλους σχολικής περιόδου. Προτιμούνται εκπαιδευτικοί και φοιτήτριες, Πίνδου 25. Πληρ. τηλ. 22410/24846 ή 6974893879
15811-30/10

ΕΝΟΙΚΙΑΖΕΤΑΙ στο συνοικισμό των Δασκάλων στην οδό Ευσταθίου Λογκάνη, αρ. 3, διαμέρισμα με 2 υπνοδωμάτια, ευρύχωρο σαλόνι, κουζίνα και πατάρι, WC, με εσωτερική αποθήκη και καλές βεράντες. Είναι συνδεδεμένο με τον βιολογικό και δεν έχει κοινόχρηστα. Πληρ. τηλ. 22410/33724 και κιν. 6939157462
15815-5/11

ΕΝΟΙΚΙΑΖΕΤΑΙ γκαρσονιέρα επιπλωμένη στο Κάναμαρ, Φώτη Κόντογλου 90, στο σούπερ μάρκετ «Βερόπουλου», λεωφόρος Καλλιθέας, με πάρκινγκ. Πληρ. τηλ. 22410/61790
15826-28/10

ΕΝΟΙΚΙΑΖΕΤΑΙ διαμέρισμα ημιεπιπλωμένο, επί της οδού Κων. Παλαιολόγου 27, απέναντι από το Βενετόκλειο, σε άριστη κατάσταση. Αλλοδαποί αποκλείονται. Πληροφορίες τηλ. 6977008569
5590-3/11

ΕΝΟΙΚΙΑΖΕΤΑΙ στούντιο επιπλωμένο, Βεργίνας 11. Πληροφορίες τηλ. 22410/73755 και 22410/32071
14194-2/11

ΕΝΟΙΚΙΑΖΕΤΑΙ γκαρσονιέρα δύο χώρων, 35 τ.μ., στη Ρόδα, περιοχή Ροδίνι, οδός Μαραθώνος 12. Ενοίκιο 250 ευρώ. Πληροφορίες τηλ. 22410/29287
14193-3/11

ΕΝΟΙΚΙΑΖΕΤΑΙ διαμέρισμα στην Θεμ. Σοφούλη 70, 3άρι, 93 τ.μ., με δύο υπνοδωμάτια, με πολύ μεγάλο σαλόνι, κουζίνα, μπάνιο, ωραίες βεράντες, θέρμανση, με συσσωρευτές, νυκτερινό ρεύμα, ηλιακό και θερμοσίφωνο, τηλέφωνο, στον 1ο όροφο. Ο αριθμός του είναι 75069. Πληρ. τηλ. 22410/75069 ώρες συναλλαγής 9 π.μ - 2 μ.μ. και 5-8μ.μ.
14216-5/11

ΕΝΟΙΚΙΑΖΕΤΑΙ
ΟΒΕΛΙΣΤΗΡΙΟ
με καινούργιο εξοπλισμό, επί της οδού Αμφιτρίτης 111, περιοχή Αραπάκι, με εξωτερικό χώρο και τραπεζοκαθίσματα. Επίσης υπάρχει και η άδεια λειτουργίας του οβελιστηρίου.
Πληροφορίες τηλ. 6947071971 και 6946341063
15908-3/11

ΠΕΡΙΟΧΗ ΣΤΑΔΙΟΥ ΔΙΑΓΟΡΑ
(επί της Κοδριγκτώνος)
ΕΝΟΙΚΙΑΖΟΝΤΑΙ
δίχωρα - ευρύχωρα επιπλωμένα διαμερίσματα, διαμπερή, για χειμερινή περίοδο (μέχρι και Ιούνιο)
Πληροφορίες τηλ. 22410/31756
T8703-1/11

ΕΝΟΙΚΙΑΖΕΤΑΙ
αποθήκη 600 τ.μ., στην περιοχή της ΕΡΤ (Βερόπουλος - LIDL) καινούργια κατασκευή, με ανεξάρτητη είσοδο και μεγάλο εξωτερικό χώρο.
Πληροφορίες τηλ. 22410/32115
T8579-8/11

ΕΝΟΙΚΙΑΖΕΤΑΙ επιπλωμένη γκαρσονιέρα στο Ροδίνι. Πληρ. τηλ. 6999889435 και 22410/66443
14190-2/11

ΣΤΟΝ ΑΡΧΑΓΓΕΛΟ ενοικιάζω: 1) ισόγεια κατοικία, 85 τ.μ., 225 ευρώ, 2) ισόγειο στούντιο 20 τ.μ, 150 ευρώ και 3) Διαμέρισμα 1ου ορόφου 40 τ.μ., 175 ευρώ. Πληροφορίες τηλ. 22410/22816, ώρες 09.00-13.00
14189-2/11

ΕΝΟΙΚΙΑΖΕΤΑΙ
σπίτι σε περιοχή Ασγούρου, α' όροφος, 150 τ.μ., με 3 υπνοδωμάτια, 2 μπάνια, 2 αποθήκες, μεγάλο σαλόνι, άνετη κουζίνα, με μεγάλες βεράντες γύρω - γύρω και με ατομικό πάρκινγκ.
Πληροφορίες τηλ. 95309 - κιν. 6936166172
15817-28/10

πωλήσεις

ΠΩΛΕΙΤΑΙ κομμωτήριο. Πληροφορίες τηλ. 22410/23057 ώρες καταστημάτων
15907-3/11

ΠΩΛΟΥΝΤΑΙ
διαμερίσματα. Ισόγειο 107 τ.μ., πρώτου ορόφου, 100 τ.μ., και δευτέρου ορόφου, 96 τ.μ., σε ήσυχη περιοχή της Ανάληψης. Εχουν απεριόριστη θέα, μεγάλες βεράντες εμπρός πίσω και αποκλειστικό χώρο στάθμευσης.
Πληροφορίες τηλ. 6947238887
15905-2/11

ΠΩΛΕΙΤΑΙ
επιχείρηση κομμωτηρίου με αξιόλογη πελατεία με όλο τον εξοπλισμό και σε άριστη κατάσταση, λόγω αναχωρήσεως, στην τιμή των 9000 ευρώ, ή μεμονωμένα τον εξοπλισμό: 3 θέσεις εργασίας, 3 καρέκλες περιστρεφόμενες εργασίας, 1 λουτήρα, 1 ρεσεψιόν, 1 καρέκλα ρεσεψιόν, 1 καρεκλάκι παιδικό, 1 σαλόνι (τριθέσιος, διθέσιος, τραπεζάκι) divani - divani, 1 βιτρίνα προϊόντων, 1 ντουλαπάκι, 2 βοηθούς, 1 βοηθός βαφής, 1 σεσουάρ, 1 βάπερ, 1 αποστηρωτήρας, στην τιμή των 3.500 ευρώ και μία τραπεζαρία 500 ευρώ.
Τηλ. 6944468694 και 22410/29044
ώρες από 10-13 και 17-21
15821-27/10

ΠΩΛΕΙΤΑΙ
κτήμα 100 στρεμμάτων στον Αγιο Φωκά της Κω, αμφιθεατρικό, σε ξενοδοχειακή ζώνη, 150 τ.μ. από θάλασσα, με άσφαλτο. Κτίζεις 20%. Τιμή 1.000.000 ευρώ.
Τηλ. 6934404328 και 22410/38382
14136-28/10

ΠΩΛΟΥΝΤΑΙ
ΑΙΓΟΠΡΟΒΑΤΑ οικόσιτα, έγκυα και γεννημένα
Πληροφορίες τηλ. 22410/75739 και 6942908361
14152-31/10

ΠΩΛΟΥΝΤΑΙ στην παραλία Κιοτάρι μεζονέτες, ημιτελής και τελειωμένες των 80τ.μ. και 110τ.μ. σε 1000τ.μ. οικόπεδο σε κατασκευή πολυτελή. Δεκτά δάνεια. Πληρ. Διακογεωργίου Κάλλιστος. Πληροφορίες τηλ. 22410/29318 και 22410/78501
X6143-31/10

ΠΩΛΟΥΝΤΑΙ στην Κρεμαστή διαμερίσματα μεζονέτες στον παραλιακό δρόμο Κρεμαστής των 60τ.μ . και μεζονέτες των 120τ.μ. με αυλή, πολυτελής κατασκευή. Δάνεια δεκτά. Πληρ. Διακογεωργίου Κάλλιστος τηλ. 22410/29318 και 22410/78501
X6144-31/10

ΠΩΛΕΙΤΑΙ μεζονέτα 240 τ.μ., με 2 στρέμματα οικόπεδο, λουξ κατασκευής, 3 ετών, με 4 υπνοδωμάτια, 2 τουαλέτες, 2 WC, κουζίνα, σαλόνι, 2 αποθηκευτικούς χώρους, δωμάτιο ιματοθήκης και γραφείο, κεντρική θέρμανση, αρκοντίσιον, τζάκι, ιταλική κουζίνα, ηλεκτρικά παντζούρια, ηλεκτρική εξώπορτα, σε άριστη κατάσταση, σε καλή περιοχή στην Ιαλυσό. Πληρ.Σταμάτης Μανωλάκος, πωλήσεις ακινήτων, τηλ. 22410/23815-78275 και 6945769958
14172-27/10

ΠΩΛΕΙΤΑΙ μεζονέτα 180 τ.μ., δυάροφη, με 1500 μ. οικόπεδο, λουξ κατασκευής, με 3 υπνοδωμάτια, κουζίνα, σαλόνι, 2 τουαλέτες, μεγάλα μπαλκόνια, με τζάκι, κεντρική θέρμανση, αιρ κοντίσιον, ηλεκτρικά παντζούρια, ηλεκτρική εξώπορτα, υδρομασάζ και φωτοβολταϊκό σύστημα ηλεκτροδότησης, ολοκαίνουργια σε καλή περιοχή στα Μαριτσά. Τιμή 380.000 ευρώ. Πληρ. Σταμάτης Μανωλάκος, πωλήσεις ακινήτων, τηλ. 2410/23815-78275 και 6945769958
14172-27/10

ΠΩΛΟΥΝΤΑΙ: 1) Μονοκατοικία - βίλλα 200 τ.μ., διώροφη, λουξ κατασκευής. Είναι κτισμένη μετά το Φαληράκι (περιοχή Τραγανού) και σε οικόπεδο 1000 τ.μ. σε φανταστική θέση. Τιμάται 500.000 ευρώ. 2) Μονοκατοικία - βίλλα 140 τ.μ., διώροφη και με υπόγειο 100 τ.μ., στο Γεννάδι. Απέχει από τη θάλασσα 400 μ. και έχει οικόπεδο 1000 τ.μ.. Τιμάται 250.000 ευρώ. Πληρ. κ. Χαρκιανάκη τηλ. 6946-163242
14170-27/10

ΠΩΛΟΥΝΤΑΙ οικόπεδα: 1) Στο Καρακόνερο, 610 τ.μ., εντός σχεδίου, 2) Μετά το Καρακόνερο 345 τ.μ., οικοδομήσιμο και άρτιο, 3) στο Ροδίνι (περιοχή ΔΕΥΑΡ) με φανταστική θέα 700 τ.μ. εντός σχεδίου και ΣΔ 0,8, 4) Στη Ψαροπούλα 540 τ.μ. με ΣΔ 1,4, 5) Στο Καρακόνερο 3630 τ.μ. οικοδομήσιμο. Πληρ. κ. Χαρκιανάκη τηλ. 6946-163242
14170-27/10

ΠΩΛΕΙΤΑΙ από ιδιώτη καινούργιο διαμέρισμα 44 τ.μ., σε μικρή πολυκατοικία, στην Ανάληψη, με ηλιακό και άδεια για ηλεκτρισμό και νερό, αντί 85.000 ευρώ. Πληροφορίες τηλ. 22410/61585 και 6944717174
15928-4/11

ΠΩΛΕΙΤΑΙ επιχείρηση super market - τουριστικά είδη, το εμπόρευμα και ο εξοπλισμός. Τηλ. επικοινωνίας 22410/52742 ή 6947567249
14218-5/11

ΠΩΛΟΥΝΤΑΙ επαγγελματικοί χώροι, στην οδό Βενέζη (δίπλα στο Ροδίων Παιδεία): α) Καταστήματα: για οποιαδήποτε χρήση επαγγελματική των 62τ.μ., και 125τ.μ, β) Γραφεία - Ιατρεία των 62 τ.μ. και 125τ.μ. γ) Αποθήκες των 62τ.μ. και 125τ.μ. Δεκτά δάνεια. Πληρ. Κάλλιστος Διακογεωργίου, τηλ. 22410/78501 και 22410/29318
X6145-31/10

ΠΩΛΟΥΝΤΑΙ διαμερίσματα: 1) Στο Ροδίνι 100 τ.μ., με 3 υπνοδωμάτια, 2 μπάνια, αποθήκη και γκαράζ. Είναι κανούργιο και ετοιμοπαράδοτο. 2) Στην οδό Αταβύρου 85 τ.μ., με 2 υπνοδωμάτια, αποθήκη και γκαράζ, καινούργιο ετοιμοπαράδοτο. 3) Στην Ιξιά 94 τ.μ., με θέρμανση και αποκλειστική χρήση αυλής καινούργιο, ετοιμοπαράδοτο. Πληρ. κ. Χαρκιανάκη τηλ. 6946-163242
14170-27/10

ΠΩΛΟΥΝΤΑΙ: 1) Μονοκατοικία τριώροφη στο Καρακόνερο, 180 τ.μ. και σε οικόπεδο 300 τ.μ., 2) Μεζονέτα διώροφη 135 τ.μ., μετά το Καρακόνερο, με φανταστική θέα και σε οικόπεδο 200 τ.μ. Πληρ. κ. Χαρκιανάκη τηλ. 6946-163242
14170-27/10

ΠΩΛΕΙΤΑΙ μεζονέτα 300 τ.μ., σε οικόπεδο 1000 τ.μ., πολυτελούς κατασκευής, στα Κοσκινού, σε πολύ ωραία τοποθεσία. Διαθέτει 2 εντοιχισμένες κουζίνες, 5 υπνοδωμάτια, 3 μπάνια, (το 1 τζακούζι), 1 WC, μεγάλη σαλοτραπεζαρία και μεγάλους αποθηκευτικούς χώρους. Πληρ. Θεμελιοκτηματική, τηλ. 22410/37022 και 6932541681
14188-31/10

ΠΩΛΟΥΝΤΑΙ: 1) Πρατήριο υγρών καυσίμων στο Κιοτάρι, 2) Επιχείρηση σούπερ μάρκετ και τουριστικό, δίπλα σε μεγάλο ξενοδοχείο στην Ιξιά. Πληρ. Θεμελιοκτηματική, τηλ. 22410/37022 και 6932541681
14188-31/10

ΑΠΟ ΤΗΝ ΚΑΖΙΝΟ ΡΟΔΟΥ Α.Ε.
ΠΩΛΟΥΝΤΑΙ
1) ΕΞΟΠΛΙΣΜΟΣ ΚΑΦΕΤΕΡΙΑΣ
Καρέκλες ιταλικές με κάλυμμα 270 τεμ.
Τραπέζια διαστάσεων 1,20 Χ 0,80 60 τεμ
Τραπέζια διατάσεων 0,80 Χ 0,80 20 τεμ.
2) Ενα UPS 20 KVA
Για περισσότερες πληροφορίες επικοινωνήστε από τις 12.00 – 18.00 στο τηλ. 22410 97400 κ. Ιωακείμ Κυπαρισσάς
X6173-10/11

ΤΟ ΞΕΝΟΔΟΧΕΙΟ THE IXIAN GRAND ΕΚΠΟΙΕΙ
ΠΛΗΡΗ ΕΞΟΠΛΙΣΜΟ ΔΩΜΑΤΙΩΝ ΣΕ ΚΑΛΗ ΚΑΤΑΣΤΑΣΗ ΛΟΓΩ ΑΝΑΚΑΙΝΙΣΗΣ
Τηλ. επικοινωνίας 22410/92944
υπεύθυνος κ. Μακρής
ΧΛ334-1/11

αυτοκίνητα

ΠΩΛΕΙΤΑΙ GILERA μηχανή 125 c.c., COGUAR 125, σε άριστη κατάσταση, χρώματος ζαχαρη πράσινο, 12.500 km. Πληρ. τηλ. 22410/45284 και 6979170178
14164-26/10

ΠΩΛΕΙΤΑΙ ROVER 414, σε άριστη κατάσταση. Πληροφορίες τηλ. 22410/61472
14198-3/11

ΠΩΛΕΙΤΑΙ MERCEDES E220,1995,cabriole, sport, AMG,106,000km, δερμάτινο σαλόνι, ηλ. παράθυρα, ηλ. καθρέπτες, ηλ. καθίσματα, a/c. Πληροφορίες 6936656966
X6147-31/10

ΠΩΛΕΙΤΑΙ σετ 4 ζαντολάστιχα BMW 205/55 R16 PIRELLI P6000 σε άριστη κατάσταση, 1500 km. Πληρ. τηλ. 22410/45284 και 6979170178
14164-26/10

ΠΩΛΕΙΤΑΙ SMART ROADSTER, 2004, 82 hp, 27,000 km, a/c, αυτομ. οροφή, αυτομ. Κιβώτιο, ηλ. Παράθυρα, ζάντες αλουμινίου 15'',mp3 player. Πληροφορίες:6936656966
X6148-31/10

ΠΩΛΕΙΤΑΙ οικόπεδο 2520 τ.μ., στο Παραδείσι, περιοχή Ατσιγγάνικα. Τιμή 50.000 ευρώ. Πληροφορίες τηλ. 20021
X6127-31/10

ΕΝΟΙΚΙΑΣΕΙΣ ΔΩΜΑΤΙΩΝ

Το γνωστό κεντρικό ξενοδοχείο «ΜΟΣΧΟΣ» που βρίσκεται στην οδό Εθελοντών Δωδεκανησίων 5, στο κέντρο της πόλης, ενημερώνει τους φοιτητές, τους στρατιωτικούς και κάθε ενδιαφερόμενο ότι νοικιάζει με το μήνα για τη χειμερινή περίοδο τα δωμάτιά του: **Προσφέρονται:**

1. Ατομική τουαλέτα και μπάνιο ή ντους
2. Τηλέφωνο
3. Τηλεόραση
4. Ψυγείο
5. Θέρμανση
6. Ζεστό νερό
7. Κοινόχρηστο σαλόνι
8. Καθαρισμός δωματίου (εβδομαδιαίος)
9. Λευκός ιματισμός (με εβδομαδιαία αλλαγή σεντονιών)

• Το ξενοδοχείο «ΜΟΣΧΟΣ» απέχει δέκα λεπτά από το Πανεπιστήμιο και ένα λεπτό από το Δικαστήριο κα τη Στρατιωτική Λέσχη

Πληροφορίες τηλ. 6944199527
14148-30/11

Crete & Rhodes CAPSIS Convention Centers & Resort Hotels

Το ξενοδοχείο και Συνεδριακό Κέντρο SOFITEL CAPSIS ΡΟΔΟΥ

ΖΗΤΑΕΙ
ΝΥΧΤΕΡΙΝΟ RECEPTIONIST
NIGHT AUDITOR
Για όλο το χρόνο
Υπόψη Στάμου Αντώνη
ΞΕΝΟΔΟΧΕΙΟ SOFITEL CAPSIS ΡΟΔΟΥ
Ιξιά 85100 Ρόδος - Φαξ: 22410/20900
Για περισσότερες πληροφορίες τηλ. 22410/25015
T8646-26/10

ΜΕΓΑΛΗ ΕΥΚΑΙΡΙΑ ΣΤΗΝ ΚΡΕΜΑΣΤΗ!!!
ΠΩΛΟΥΝΤΑΙ
σε τιμές ΣΟΚ!!!
Αυτόνομες μεζονέτες 120 τ.μ., σούπερ λουξ κατασκευής, με ενδοδαπέδια θέρμανση, ιδιωτικό πάρκινγκ, κ.α.
Στο Γεννάδι εξωτικές κατοικίες 80 τ.μ., σούπερ λουξ κατασκευής στις χαμηλότερες τιμές της αγοράς.
Πληρ. ΝΕΟΚΑΤΑΣΚΕΥΑΣΤΙΚΗ ΡΟΔΟΥ ΤΗΛ.6948744155 κ. Νίκος και 6937163244 κ. Γιάννη ΠΡΟΣΟΧΗ!!!
Οι προσφορές ισχύουν έως 31 Δεκεμβρίου 2006
Περιορισμένος αριθμός ακινήτων
T8421-31/12/06

ΠΩΛΟΥΝΤΑΙ
ΜΟΝΟ ΑΠΟ ΤΟ ΓΡΑΦΕΙΟ ΜΑΣ
• **Σας παρακαλούμε να συγκρίνετε τις δικές μας τιμές με όλες τις άλλες**
1) Διαμέρισμα 120 τ.μ. σε μικρή πολυκατοικία 4 διαμ. μόνο σε καλή τοποθεσία.
2) Μονοκατοικία 3 κυρίων δωματίων με μεγάλο κήπο φανταστική τιμή.
3) Διαμέρισμα 3άρι ισόγειο με αυλή, περιοχή Σωτήρος. Πολύ καλή τιμή.
4) Οικόπεδο 700 τ.μ. με θέα θάλασσα, περιοχή Ροδίνι. Κάλυψη 0.8.
5) Οικία 2όροφη 75 τμ. στην Παλιά Πόλη
6) Οικία 190 τ.μ. με αυλή στην Παλιά Πόλη
7) Μαγαζί γωνιακό εντός πόλεως με τεράστιες βεράντες
8) Οικόπεδο 200 τ.μ. εντός πόλεως πολύ καλή τιμή.
9) Διαμερίσματα 3άρια και 4άρια υπό κατασκευή με φανταστική θέα λουξ κατασκευής
10) Οικία με 2 Διαμάτια, κουζίνα, τουαλέτα μοναχική μόνο 45.000 ευρώ.
11) Οικόπεδα 1.000 τ.μ., με άδεια ή και γιαπί στα Κοσκινού.
12) Οικόπεδα 1.500 τ.μ. με άδεια ή και σε μπετά στην Παστίδα.
13) Μονοκατοικία (ΒΙΛΑ) 300 τ.μ. με βοηθητικούς χώρους σε 3.000 τ.μ. οικόπεδο περιοχή ΞΙΑ.
14) Παλαιά 2όροφη οικία στο Νεοχάρι.

Γ. ΝΕΟΦΥΤΟΥ
ΞΑΝΘΟΥ 15 Α - ΤΗΛ. 21434
X6114-31/10

ΠΩΛΟΥΝΤΑΙ
Α. Στην Ιαλυσό περιοχή Σωτήρος **μεζονέτες** 200 τ.μ., με υπόγειο σε οικόπεδο 900 τ.μ., έκαστη, από ιδιοκτήτη
Β. Κατάστημα επί της οδού Λίνδου, 550 τ.μ.
Πληροφορίες τηλ. 22410/39212,6936795999 κ. Λευτέρη
T8722-28/11

ELAFOS REISEN ΓΡΑΦΕΙΟ ΓΕΝΙΚΟΥ ΤΟΥΡΙΣΜΟΥ
ΖΗΤΑ
ΔΥΝΑΜΙΚΟ συνεργάτη/ιδα για το υποκατάστημα στη Ρόδο (έναντι καζίνο)
Για στελέχωση του τμήματος αεροπορικών/ακτοπλοϊκών εισιτηρίων
Απαραίτητα προσόντα:
- ηλικία 20-25 ετών
- γνώση αγγλικής γλώσσας (θα συνεκτιμηθεί η γνώση επιπλέον γλωσσών)
- γνώση H/Y
Τυχόν προϋπηρεσία θα ληφθεί υπ' όψιν
Πληροφορίες τηλ. 22410/43766 ώρες γραφείου
X6169-26/10

ΚΤΙΡΙΟ Α.Ε.
ΠΩΛΗΣΕΙΣ ΑΚΙΝΗΤΩΝ
- ΔΙΑΜΕΡΙΣΜΑΤΑ 90 τ.μ. και 115 τ.μ., σε πολυκατοικία στην οδό Βενετοκλέων και Ξάνθου, με θέσεις στάθμευσης στην πυλωτή, πολυτελούς κατασκευής
- ΔΙΑΜΕΡΙΣΜΑ 118 τ.μ., τρίτου ορόφου, στην οδό Μιχ. Πετρίδη, (πιο πάνω από το Super Market Σπανός), με τζάκι, θέση στάθμευσης και αποθήκη στο υπόγειο της πολυκατοικίας.
ΠΛΗΡΟΦΟΡΙΕΣ
ΑΝΑΣΤΑΣΙΟΣ ΑΤΣΙΔΗΣ
ΕΘΝΙΚΗΣ ΑΝΤΙΣΤΑΣΗΣ 11 - Ρόδος
Τηλ. 22410/28616 - Κιν. 6947373651
6116-31/10



Κ & Β ΔΙΑΚΟΓΕΩΡΓΙΟΥ
οικοδομικές επιχειρήσεις
www.diakogeorgiou.gr
ΠΩΛΟΥΝΤΑΙ: ΔΙΑΜΕΡΙΣΜΑΤΑ, ΜΕΖΟΝΕΤΕΣ, ΚΑΤΑΣΤΗΜΑΤΑ, ΑΠΟΘΗΚΕΣ
ΑΝΑΛΑΜΒΑΝΟΥΜΕ: ΑΓΟΡΕΣ ΟΙΚΟΠΕΔΩΝ, ΑΝΤΙΠΑΡΟΧΕΣ
Διαμερίσματα
- **60 τμ στην περιοχη Κρεμαστής, 200μ απο τη θάλασσα**
- **80 τμ στην περιοχή των Τριαντων**
- **60,120 τμ στην οδό Θεοτοκοπούλου**

Καταστήματα-Γραφεία
- **130τμ στην οδό Χαραλάμπους (κάθετος Χειμάρας)**
- **60, 120 τμ στην οδό Η. Βενέζη**
- **60,120 τμ στην οδό Θεοτοκοπούλου**

Αποθήκες
- **60, 120 τμ στην οδό Η. Βενέζη**
- **65,250 τμ στην περιοχή Καρακόνερο**
- **70 τμ στην οδό Αισχίνης**

Μονοκατοικίες
- **160 τμ με σοφίτα, υπόγειο, θέση στάθμευσης και αυλή, στον συνοικισμό Απόλλων.**
- **Πολυτελείς εξοχικές μονοκατοικίες στη παραλία Κιοτάρι των 70, 120 τμ**

Οικοδομές
- **Τριόροφη οικοδομή (σε μπετά) στην περιοχή Κοσκινού συνολικής επιφάνειας 420 τμ.**

Κ. ΠΑΛΑΙΟΛΟΓΟΥ & Μ. ΚΩΝΣΤΑΝΤΙΝΟΥ ΓΩΝΙΑ - ΡΟΔΟΣ
ΤΗΛ. +30 22410 23316 - +30 6936065696 ΦΑΞ +30 22410 24696
X6142-31/10

A.N.E.Σ
ΑΝΩΝΥΜΗ ΝΑΥΤΙΛΙΑΚΗ ΕΤΑΙΡΙΑ ΣΥΜΗΣ
ΔΡΟΜΟΛΟΓΙΑ ΑΠΟ 23/10/06 ΕΩΣ 31/10/06

Ε/Γ - Ο/Γ ΠΡΩΤΕΥΣ

ΔΕΥΤΕΡΑ			ΤΡΙΤΗ			ΤΕΤΑΡΤΗ			ΠΕΜΠΤΗ			ΠΑΡΑΣΚΕΥΗ			ΣΑΒΒΑΤΟ			ΚΥΡΙΑΚΗ		
ΛΙΜΑΝΙ	ΩΡΑ		ΛΙΜΑΝΙ	ΩΡΑ		ΛΙΜΑΝΙ	ΩΡΑ		ΛΙΜΑΝΙ	ΩΡΑ		ΛΙΜΑΝΙ	ΩΡΑ		ΛΙΜΑΝΙ	ΩΡΑ		ΛΙΜΑΝΙ	ΩΡΑ	
	ΑΦ	ΑΝ		ΑΦ	ΑΝ		ΑΦ	ΑΝ		ΑΦ	ΑΝ		ΑΦ	ΑΝ		ΑΦ	ΑΝ		ΑΦ	ΑΝ
ΡΟΔΟ		08.45				ΡΟΔΟ	-	13.00	ΚΑΛΝΟ		04.30	ΡΟΔΟ		13.00	ΚΩ		06.00			
ΚΑΣ

ΠΡΟΟΔΟΣ μικρές αγγελίες μικρές αγγελίες ΠΡΟΟΔΟΣ

ζητήσεις

ΖΗΤΕΙΤΑΙ οικόπεδο εντός σχεδίου για αγορά ή αντιπαροχή στις περιοχές Ιαλυσού - Κρεμαστής - Κοσκινού ή εντός σχεδίου στη Ρόδο. Πληρ. Διακογεωργίου Κάλλιστος. Τηλ. 22410/29318, 22410/78501
Χ6146-31/10

ΖΗΤΟΥΝΤΑΙ 2 κοπέλες η μία με δίπλωμα β' επαγγελματικό και μία από Παραδείσι - Σορωνή για καθαρίστρια στη ΔΕΗ Σορωνής. Πληροφορίες τηλ. 22410/38161 και 6936768070
4175-31/10

ΖΗΤΑΕΙ μάγειρας ή μαγείρισσα για κεντρικό εστιατόριο στην Π. Πόλη. Πληροφορίες τηλ. 22410/32232, 22410/60325 και 6938244168
14214-4/11

ΕΠΙΣΗΜΟΣ ΣΥΝ/ΤΗΣ ΤΗΣ NEOSET **ΖΗΤΑΕΙ** για το κατάστημα της Ρόδου πωλήτρια. Η ιδανική υποψήφια πρέπει να διαθέτει δυναμισμό, επαγγελματική συνέπεια ευχάριστη προσωπικότητα και ευχέρεια λόγου. Σοβαρά υπ' όψιν θα ληφθούν η γνώση διακόσμησης, προϋπηρεσία στις πωλήσεις και γνώση ηλεκτρονικού υπολογιστή. Προσφέρουμε πολιτισμένο περιβάλλον εργασίας, ικανοποιητικό μισθό. Πληροφορίες Μιχ. Πετρίδη 59. Τηλ. 75287
Τ8721-2/11

ΖΗΤΕΙΤΑΙ πωλήτρια για εργασία σε αθλητικό κατάστημα στην Ιαλυσό όλο το χρόνο. Πληροφορίες τηλ. 22410/98350
14168-26/10

ΚΥΡΙΑ από Ρωσία, ομιλούσα καλά αγγλικά και λίγο ελληνικά, 40 ετών, ζητά εργασία σε καφετέρια ή μαγαζί. Πληροφορίες τηλ. 6948815683
15825-31/10

ΖΗΤΕΙΤΑΙ κυρία να φροντίζει ηλικιωμένη γυναίκα, ως εσωτερική. Θα προτιμηθεί συνταξιούχος με ανάλογη εμπειρία. Παρέχεται πλήρης διατροφή, στέγη και μισθός. Πληροφορίες τηλ. 22410/63136 και 22410/63431
15931-5/10

ΖΗΤΕΙΤΑΙ
ΚΟΠΕΛΑ
για BAR-CLUB
Πληροφορίες τηλ 6946782445 και 6949754214
15828-28/10

διάφορα

ΜΟΝΩΣΕΙΣ
26 ΧΡΟΝΙΑ!
ΑΡΧΩΝ ΣΑΜΑΡΤΖΗΣ
Πληροφορίες τηλ. 22410/ 23030 & 22410/20021 και 6947374732
Χ6128-31/10

μαθήματα

ΚΑΘΗΓΗΤΡΙΑ φιλόλογος του κλασικού τμήματος του Πανεπιστημίου Αθηνών, με πολύχρονη διδακτική πείρα, παραδίδει μαθήματα σε μαθητές γυμνασίου, λυκείου, ΤΕΕ. Αρχαία Ελληνικά, Εκφραση-Εκθεση, Ιστορία, Λατινικά, Νεοελληνική Λογοτεχνία. Πληρ. τηλ. 22410/69764 και 6945713765
14197-3/11

ΚΥΡΙΕΣ (Ελληνίδες) ζητούνται για προώθηση ειδών ευρείας κατανάλωσης (λευκά είδη). Ελεύθερο ωράριο εργασίας. Δωρεάν προσπέκτους. Αμοιβή - ποσοστά. Τηλ. 6946595500
14120-2/11

ΖΗΤΟΥΝΤΑΙ σερβιτόροι και βοηθοί σερβιτόρων για εστιατόριο στην πόλη της Ρόδου για εργασία όλο το χρόνο. Πληροφορίες τηλ. 22410/39043
14173-27/10

ΖΗΤΕΙΤΑΙ κυρία ως οικιακή βοηθός, σε σπίτι με παιδιά, κατά προτίμηση Ελληνίδα. Συστάσεις απαραίτητες. Πληροφορίες τηλ. 6944202409
14184-28/10

ΖΗΤΕΙΤΑΙ για τη σεζόν 2007, νέα που να μιλά άπταιστα την τσέχικη/σλοβάκικη γλώσσα, για να εργασθεί σε τουριστικό πρακτορείο ως αντιπρόσωπος/rep, τσέχικου γραφείου.
Πληροφορίες τηλ 22410/70926 και 22410/31131 ώρες γραφείου
14174-71/11

ΠΩΛΟΥΝΤΑΙ
από ιδιώτη κατασκευαστή στην Παστίδα



ΜΕΖΟΝΕΤΕΣ ΠΟΛΥΤΕΛΟΥΣ ΚΑΤΑΣΚΕΥΗΣ, ΣΤΑ ΜΠΕΤΑ Ή ΤΕΛΕΙΩΜΕΝΕΣ ΜΕ ΘΕΑ ΤΟ ΦΙΛΕΡΗΜΟ, 145, 150, 160 τ.μ.
ΠΛΗΡΟΦΟΡΙΕΣ ΤΗΛ. 6944636141
8720-15/7/2007

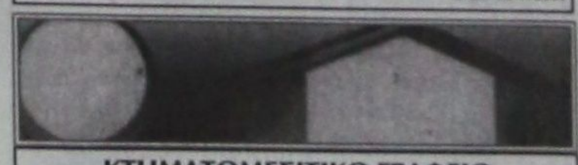

ΚΤΗΜΑΤΟΜΕΣΙΤΙΚΟ ΓΡΑΦΕΙΟ
ΑΙΓΑΙΟΚΤΗΜΑΤΙΚΗ
ΠΩΛΟΥΝΤΑΙ

ΔΙΑΜΕΡΙΣΜΑΤΑ
(ΔΔ)=ΔΑΝΕΙΑ ΔΕΚΤΑ
-38τμ κανοίγμα γκαρσονιέρα στο Καραούνερο 85.000Ε (ΔΔ)
-46τμ μετ/σμένο (σε μι σοδεξιστ) Υψηλάνιος 50.000Ε
-48τμ κανοίγμα/σπίτι με σοδεξ Καραούνερο 110.000Ε (ΔΔ)
-50τμ κανοίγμα στο Νιοκάρι 100.000Ε (ΔΔ)
-55τμ κανοίγμα στο Νιοκάρι 110.000 Ε (ΔΔ)
-60τμ μετρό/ απαρτισα θεατρόσπιτος δερόνιος/Τσαλιδάρι 150.000Ε (ΔΔ)
-60τμ (2 γκαρ/ρες) κανοίγματος στο Νιοκάρι 126.000 Ε (ΔΔ)
-60τμ κανοίγμα (β ορ.Ιστεν) Ιαλυσό 110.000Ε (ΔΔ)
-74τμ μετ/νο (τρ/γωνι κοντά Πατρ Αθηναγόρα 80.000Ε
-75τμ κανοίγμα στο Καραούνερο 150.000 Ε
-76τμ κανοίγμα στο Ρυδιο 140.000Ε (ΔΔ)
-78τμ κανοίγμα (τσάγκινο) Καραούνερο 175.000Ε (ΔΔ)
-80τμ μετ/νο (β ορόφου) Ανάληψη 125.000Ε (ΔΔ)
-81τμ κανοίγμα (σπ/νο τμ) στους Δασκάλους 155.000Ε (ΔΔ)
-82τμ κανοίγμα 1,2 υπν/Αραδίκι 150.000Ε
-82τμ κανοίγμα (2στν) ισόγειο στ' Αφάντου 88.000Ε
-82τμ μετσ/σμένο (σε) στην Ακαδημία 100.000Ε
-85τμ κανοίγμα στ' Αφάντου 130.000 Ε (ΔΔ)
-86τμ κανοίγμα (3στν) στην Ιαλυσό 155.000Ε (ΔΔ)
-87τμ κανοίγμα (2στν)Τρις 146.000Ε (ΔΔ)
-89τμ κανοίγμα λοιξ (τ αρ) Μιχ Πετρίδη 180.000Ε (ΔΔ)
-92τμ κανοίγμα διαμ/σμα στους Τρεις (2στν) 180.000Ε (ΔΔ)
-95τμ (2στν) μετ/νο στα Κάνενα με απαρίστα θέα 200.000Ε (ΔΔ)
-97τμ (3στν) μετ/νο στο Καραούνερο β ορόφου 210.000Ε (ΔΔ)
-98τμ (3στν) κανοίγμα μετρό στο Ρυδιν 185.000Ε (ΔΔ)
-98τμ (2στν) κανοίγμα ορροφοδιαμέρισμα Ανάληψη 185.000Ε (ΔΔ)
-100τμ κανοίγμα αρ/σμα (3στν)Καραούνερο 210.000Ε (ΔΔ)
-102τμ κανοίγμα (3στν) Μέρα Μάρε (γκαρδι-2WC-απ/κα) 205.000Ε (ΔΔ)
-111τμ μετ/νο (3στν) β ορόφου Άγιου Ιωάννη 180.000 (ΔΔ)
-114τμ κανοίγμα (α αρ-3στν) Καραούνερο 220.000Ε (ΔΔ)
-118τμ κανοίγμα (3στν Μ.Πετρίδη 215.000Ε (ΔΔ)
-125τμ κανοίγμα (3στν) στο Καραούνερο 240.000Ε (ΔΔ)
-125τμ μετσ/νο (3στν) β ορροφο Ανάληψη 180.000Ε (ΔΔ)
-140τμ (3 γκαροσιέρες) κανοίγματος-απαρίστατη θέα Κοσκινού 130.000Ε
-185τμ μετσ/νο λοιξ ρετρό (3στν) στην Μιχ Πετρίδη 300.000Ε (ΔΔ)
-ΟΙΚΟΔΟΜΗ 6 διαμερισμάτων (ανα ανέγερση) στους Τρεις
-ΚΤΙΡΙΟ 8 γκαρσονιερών κανοίγματα των 38τμ έκαστο στο Καραούνερο.
ΜΕΖΟΝΕΤΕΣ ΜΟΝΟΚΑΤΟΙΚΙΕΣ
-49τμ ισόγειο με κατάρι 20τμ διόροφο μεζονέτα στην Βενετοκλέων 130.000Ε
-55τμ μονόκλ/διπλόκλιος κορυφ με 30τμ δικό του αυλή στην τρ στα Άνινος Μαρία 75.000Ε
-60τμ μεζονέτα 2 υπνοι εξ/σμα Καραούνερο 83.000Ε (ΔΔ)
-70τμ μονοκατοικία κανοίγμα στην Παστίδα 120.000Ε (ΔΔ)
-74τμ μονόκλιτος κανοίγμα στην Παστίδα 200.000Ε (ΔΔ)
-80τμ μονοκατοικία στους Τρεις σε 1 στρ (υπό κατασκευή)
-80τμ μονοκατοικία στην Νιοκάρι (Ρυδιο) με εξ/σμο δικό (υπό κατασκευή)
-82τμ πολλά μονόκλ στο Νιοκάρι (Ρυδιο) με εξ/σμο δώματος 180.000Ε (ΔΔ)
-90τμ κανοίγμα μονοκατοικία σε 1στρ στο Καλυμνο 270.000Ε (ΔΔ)
-96τμ μεζονέτα κανοίγματα (Καραούνερο Ρυδιο 300.000Ε (ΔΔ)
-130τμ μεζονέτα σε 340τμ οικ/σμο στην Παστίδα 135.000Ε (ΔΔ)
-65τμ μετ/σμένο μεζονέτα στους Τρεις 165.000Ε (ΔΔ)
-77τμ μεζονέτα (στο κατασκευή) στο Ρυδιο 330.000Ε (ΔΔ)
-80τμ μεζονέτα κανοίγματα κοντά στο ΙΚΑ (Άνω Ρυδιο-Αλεξάνδ) 330.000Ε (ΔΔ)
-90τμ μονόκλιτο κανοίγματα στο Καλυμνο σε κάτω απ-δο 250.000Ε (ΔΔ)
-100τμ μονοκατοικία κανοίγματα σε 1στρ στ' Αφάντου 330.000Ε (ΔΔ)
-200τμ μονοκατοικία κανοίγματα σε μισό σε 1ο τρ απ-δο Αγιάννου 190.000Ε (ΔΔ)
-200τμ μεζονέτα κανοίγματα σε 400τμ απ-δο στον Καλυμνο 280.000Ε (ΔΔ)
-215τμ μονοκατοικία κανοίγματα στ' Αφάντου 250.000Ε (ΔΔ)
-215τμ μεζονέτα σε μισό σε απ-κό συνεχισμό στον Καλυμνο 155.000Ε (ΔΔ)
-218τμ μονοκατοικία σε 1στρ Αγιάννου σε μεζονέτα 140.000Ε (ΔΔ)
-230τμ μονοκατοικία σε μισό στις Καλυβίτες σε 1 στρ απ-δο 130.000Ε (ΔΔ)
-230τμ μονοκατοικία (υπό κατασκευή) Καλυμνο σε 1 στρ 300.000Ε (ΔΔ)
-237τμ μεζονέτα κανοίγματα (Δασκάλους) Ρυδιο 430.000Ε (ΔΔ)
-260τμ κανοίγματα (2στρ κρίσιμο) σε απομονωμένο θέα 270.000 Ε (ΔΔ)
-315τμ μονοκατοικία (2 επιπ σε 1 στρ στο Καλυμνο 360.000Ε (ΔΔ)
ΚΑΤΑΣΤΗΜΑΤΑ-ΑΠΟΘΗΚΕΣ-ΓΡΑΦΕΙΑ-ΠΑΝΣΙΟΝ
-22,45τμ καθαρό καφετερία ψησταριο κτ της Αφροδίτης 56.000Ε
-23 τμ καταστημα (ελεύθερο μισθωσης) στο ΚΕΝΤΡΟ ΜΑΝΔΡΑΚΙ 140.000Ε
-40τμ καταστημα (μισθωμένο με 70τμ υπόγεια αποθήκη κοντα στον Άνινος Μαρίας 115.000Ε (ΔΔ)
-50τμ καταστημα στο ΚΕΝΤΡΟ - Μανδράκι 469.565Ε
-59τμ καταστημα στο Νιοκάρι 108.200Ε
-70τμ καταστημα στο της Δεκα Ρυδιο-Αλεξάνδ 150.000Ε
-71τμ υπόγεια αποθήκη με μόρια πρόσοψη Άνινος Μαρία 75.000Ε
-84τμ αποθήκη υπόγεια Κέντρο 20.000Ε
-90τμ καθαρό αποθήκη (διαμέρισμα) σε σοβά Ρυδιο 70.000Ε
-105τμ καταστημα στη Δεκα Ρυδιο-Αλεξάνδ 208.000Ε
-222τμ αποθήκη στο Νιοκάρι 66.000Ε
ΟΙΚΟΠΕΔΑ
-200τμ εντός οικισμού στο Παραδείσι 30.000Ε
-209τμ εντός οικισμού Αλάδαρα (ΣΔ 1) 150.000Ε
-300τμ σε κλίτος απολήψη Αφάντου (κτίσιο 180τμ)-110.000Ε
-320τμ εντός οικισμού Σορωνής 38.000Ε
-324τμ οικόπεδο στο Μιθίκα (Σ.Δ 0.6) 200.000Ε
-340τμ οικιακής συνήθειας οικόπεδο στον Καραούνερο 150.000Ε
-475 τμ οικόπεδο (Σ.Δ 0.6) Γ.Σορώνη 475.000Ε
-1.000τμ οικόπεδο στο Καλυμνο με σοκ/σε θέαν 100.000Ε
-1.000τμ εντός οικισμού Λαρδου 65.000Ε
-2.000τμ εντός οικισμού Φανών-παραλία Μαι (κτίσιο 1.600τμ) Τιμή 180.000 Ε
-3.000τμ οικόπεδο (κτίσιο 1.800τμ-θέα) Καλυμνο 600.000Ε
-4.000τμ απ 1.000τμ Καλυθιες 292.000Ε απο 413.000Ε
-4.490 τμ κοντά στο Φαληκαστο Μαι -Φανών 90.000Ε
-4.600τμ απ τις λιανμ Καλυθιες με θεα 350.000Ε
-5.600τμ καμπο με κλίτος στον Αγ Σαββά 14.000Ε
-10.000Ε οικόπεδο απ τις Δεκα Ρυδιο-Αλεξάνδ 1.700.000Ε
-22.000τμ οικόπεδο (διαιρεσιμό για εγκαθιστικές με αρτιο τμήμα απ τις λιανμ Καλυθιες (αρκετοσπιτ κα κοντά στο Μιθίκα) περ 1.496.000Ε
ΕΝΟΙΚΙΑΖΟΝΤΑΙ ΔΙΑΜΕΡΙΣΜΑΤΑ
-30 τμ δίκαρο κατάλληλο καταστημάτιο ή κατ λιανμ Ρυδιο-Καλυθιες εντάξει 170Ε
-100τμ διαμέρισμα μεταξ (3στν) απαρτισα θέα στο Ρυδιο 350Ε
-110τμ διαμέρισμα β ορ Αγ Γεωργίου Άνω (3στν) 400Ε
-110 τμ αναβάτορα τριόροφο μεζονετοειδές σε περιβολι μέσα κατοικ-κήπο (3στν) στον Καραούνερο 450Ε
-120τμ διαμ στο μ/σ (Αφάντου) 2 WC
(3στν) στο Καραούνερο 500Ε
-14 στν (διαμέρισμα β ορόφου Καραούνερο 400Ε
-Ο μεσ ορόφου με θέα κτίσιο 800Ε
-Μαγαζί 55τμ ισόγειο σε δρόμο κοντά στο Δημαρχείο 600Ε
ΕΝΟΙΚΙΑΖΟΝΤΑΙ ΔΙΑΜΕΡΙΣΜΑΤΑ-ΜΕΖΟΝΕΤΕΣ-ΜΟΝΟΚΑΤΟΙΚΙΕΣ
-30 τμ δίκαρο κατάλληλο καταστημάτιο ή κατ λιανμ Ρυδιο-Καλυθιες εντάξει 170Ε
-100τμ διαμέρισμα μεταξ (3στν) απαρτισα θέα στο Ρυδιο 350Ε
-110τμ διαμέρισμα β ορ Αγ Γεωργίου Άνω (3στν) 400Ε
-110 τμ αναβάτορα τριόροφο μεζονετοειδές σε περιβολι μέσα κατοικ-κήπο (3στν) στον Καραούνερο 450Ε
-120τμ διαμ στο μ/σ (Αφάντου) 2 WC
(3στν) στο Καραούνερο 500Ε
-14 στν (διαμέρισμα β ορόφου Καραούνερο 400Ε
-Ο μεσ ορόφου με θέα κτίσιο 800Ε
-Μαγαζί 55τμ ισόγειο σε δρόμο κοντά στο Δημαρχείο 600Ε
ΕΝΟΙΚΙΑΖΟΝΤΑΙ ΚΑΤΑΣΤΗΜΑΤΑ-ΓΡΑΦΕΙΑ-ΑΠΟΘΗΚΕΣ
-30τμ καταστημα με 30τμ υπόγειο απ τις ΣΤΑΤΙΟΥΣ ΠΑΛΙΑ ΠΟΛΗ
-40τμ καταστημα στο ΜΑΝΔΡΑΚΙ ΚΕΝΤΡΟ κτισιο 280Ε
-60τμ γραφείο ή αποθήκη στο Καλυμνο με μεγάλο κτίσιο 500Ε
-100τμ καταστημα (3 επιπεδα) στο Καλυμνο 900 Ε

ΖΗΤΟΥΝΤΑΙ ΓΙΑ ΑΓΟΡΑ ΜΕΤΑΞΕΙΡΙΣΜΕΝΑ ΔΙΑΜ/ΤΑ ΚΑΙ ΟΙΚΟΠΕΔΑ ΕΝΤΟΣ ΠΟΛΕΩΣ ΡΟΔΟΥ- ΑΜΕΣΗ ΠΛΗΡΩΜΗ ΑΝΑΛΑΜΒΑΝΟΥΜΕ ΤΗΝ ΕΝΟΙΚΙΑΣΗ ΤΟΥ ΔΙΑΜ/ΤΟΣ ΣΑΣ ΣΕ ΡΟΔΟ ΣΥΝΤΟΜΟ ΧΡΟΝΙΚΟ ΔΙΑΣΤΗΜΑ.

ΡΕΝΑ ΒΑΖΟΥΚΟΥ
ΚΑΙ ΣΥΝΕΡΓΑΤΕΣ
(ΜΕΣΙΤΗΣ ΑΣΤΙΚΩΝ ΣΥΜΒΑΣΕΩΝ)
ΩΡΕΣ ΓΡΑΦΕΙΟΥ 10-1 ΚΑΘΗΜΕΡΙΝΑ ΤΟ ΠΡΩΙ
ΔΙΕΥΘ.ΓΡΑΦΕΙΟΥ ΔΗΜ ΘΕΟΔΩΡΑΚΗ 3
ΤΗΛ (22410) 22943-FAX (22410) 28838
Email .vazoukou @acn.gr
Χ6119-31/10

ACE
The helpFul place
Η ACE κατέχει παγκοσμίως ηγετική θέση στο χώρο πολυκαταστημάτων και των D.I.Y. Εχει 5.500 καταστήματα σε 72 χώρες του κόσμου και με ετήσιες πωλήσεις που φθάνουν τα 15 δις ευρώ. Εργασία στην ACE σημαίνει ταυτόχρονα και συμμετοχή στην επιτυχία της σε μια θέση που σας ταιριάζει

Για το κατάστημα της Ρόδου
ΖΗΤΑΜΕ ΠΡΟΣΩΠΙΚΟ

- **Ταμίες - Πωλητές (Κωδ.ΤΠΑ)** Προϋπηρεσία, γνώσεις Ταμείου, Η/Υ, ευγενικές με άψογη συμπεριφορά και εξυπηρέτηση προς τους πελάτες
- **Εργάτες - Αποθήκη (Κωδ. ΕΑΑ)**

Στείλτε Βιογραφικο έως 31 Οκτωβρίου 2006 στο FAX 22410-0-30270 ή στη διεύθυνση: Τ.Θ. 178, Ρόδος ή στο email:greece@mail.acehardware.com
Χ318-31/10

MAXI Dia %
Η MAXI DIA % του Ομίλου CARREFOUR Νο 1 στην Ευρώπη και Νο 2 παγκοσμίως με 4400 DIA καταστήματα σε όλο τον κόσμο και 360 καταστήματα στην Ελλάδα ζητά για το νέο υπερκατάστημα της Ρόδου.

- **Τμήμα Κρεοπωλείου (Κωδ.ΤΑΔ)** Υπάλληλος με άδεια
- **Τμήμα Αλλαντικών (Κωδ. ΤΑΔ)**
- **Ταμίες - πωλητές (Κωδ. ΤΠΔ)** Προϋπηρεσία, γνώσεις Ταμείου Η/Υ, ευγενικές με άψογη συμπεριφορά και εξυπηρέτηση προς τους πελάτες
- **Εργάτες - Αποθήκη (Κωδ. ΕΑΔ)**
- **Τμήμα Καθαρισμού (Κωδ. ΤΚΔ)**

Στείλτε Βιογραφικό έως 31 Οκτωβρίου 2006 στο FAX 22410-0-30270 ή στη διεύθυνση: Τ.Θ. 178, Ρόδος

Blue Star Ferries
ΚΑΘΗΜΕΡΙΝΑ ΔΡΟΜΟΛΟΓΙΑ ΑΠΟ ΡΟΔΟ
ΜΕ ΤΑ F/B's BLUE STAR & ΔΙΑΓΟΡΑ

ΑΠΟ ΡΟΔΟ

ΠΛΟΙΟ	ΑΝΑΧΩΡΗΣΗ ΑΠΟ							ΑΦΙΞΗ
	ΡΟΔΟ	ΚΩ	ΛΕΡΟ	ΠΑΤΜΟ	ΚΑΛΥΜΝΟ	ΣΥΡΟ	ΑΜΟΡΓΟ (ΚΑΤΑΠΟΛΑ)	ΠΕΙΡΑΙΑ
ΔΙΑΓΟΡΑΣ	ΔΕΥΤΕΡΑ 18:00	ΔΕΥΤΕΡΑ 21:45	—	—	ΔΕΥΤΕΡΑ 23:00	—	—	ΤΡΙΤΗ 08:20
BLUE STAR 2	ΤΡΙΤΗ 18:30	ΤΡΙΤΗ 21:45	—	—	—	ΤΕΤΑΡΤΗ 03:30	—	ΤΕΤΑΡΤΗ 07:10
ΔΙΑΓΟΡΑΣ	ΤΕΤΑΡΤΗ 18:00	ΤΕΤΑΡΤΗ 21:45	—	—	ΤΕΤΑΡΤΗ 23:00	—	—	ΠΕΜΠΤΗ 08:20
BLUE STAR 2	ΠΕΜΠΤΗ 18:30	ΠΕΜΠΤΗ 21:45	ΠΕΜΠΤΗ 23:25	ΠΑΡΑΣΚΕΥΗ 00:35	—	ΠΑΡΑΣΚΕΥΗ 04:30	—	ΠΑΡΑΣΚΕΥΗ 08:30
ΔΙΑΓΟΡΑΣ	ΠΑΡΑΣΚΕΥΗ 18:00	ΠΑΡΑΣΚΕΥΗ 21:45	—	—	ΠΑΡΑΣΚΕΥΗ 23:00	—	—	ΣΑΒΒΑΤΟ 08:20
BLUE STAR 2	ΣΑΒΒΑΤΟ 09:30	ΣΑΒΒΑΤΟ 12:15	—	—	—	—	ΣΑΒΒΑΤΟ 15:30	ΣΑΒΒΑΤΟ 21:00
BLUE STAR 2	ΚΥΡΙΑΚΗ 18:00	ΚΥΡΙΑΚΗ 21:15	ΚΥΡΙΑΚΗ 22:55	ΔΕΥΤΕΡΑ 00:05	—	ΔΕΥΤΕΡΑ 04:15	—	ΔΕΥΤΕΡΑ 08:00

X6113-31/10



RODOS FERRIES SERVICES/SKEVOS TRAVEL
ΚΑΝΤΕ ΚΡΑΤΗΣΗ ΤΩΡΑ!
ΠΛΗΡΟΦΟΡΙΕΣ ΚΑΙ ΚΡΑΤΗΣΕΙΣ ΘΕΣΕΩΝ ΣΤΟΝ ΤΑΞΙΔΙΩΤΙΚΟ ΣΑΣ ΠΡΑΚΤΟΡΑ Ή RODOS FERRIES SERVICES/SKEVOS TRAVEL: ΑΜΕΡΙΚΗΣ 111, ΡΟΔΟΣ, ΤΗΛ. ΚΡΑΤΗΣΕΩΝ ΕΠΙΒΑΤΩΝ ΚΑΙ Ι.Χ.: 22410-23461, 22410-75655, 22410-75310, ΤΗΛ. ΚΡΑΤΗΣΕΩΝ ΦΟΡΤΗΓΩΝ: 22410-76600

AQUA LINE design



@Anosis
Εκπαίδευση στους Υπολογιστές



11 Χρόνια στην Κορυφή με Αποδείξεις
ECDL
ΤΜΗΜΑΤΑ ΕΝΗΛΙΚΩΝ
✓Ταχύρυθμα σεμινάρια 6 εβδομάδων επιπέδου ECDL Start
✓Δίμηνοι ή Τρίμηνοι κύκλοι σπουδών ECDL και ECDL Expert
✓Ειδικά τμήματα για αρχαρίους και προχωρημένους
ΣΤ.ΚΩΤΙΑΔΗ 52 ΡΟΔΟΣ
ΤΗΛ.22410 78924
Υπεύθυνος Σπουδών: Κώστας Χατζηδάκης Πτυχ. Πληροφορικής Παν. Αθηνών
Χ6120-31/10

ΕΡΓΑΣΤΗΡΙΟ ΕΛΕΥΘΕΡΩΝ ΣΠΟΥΔΩΝ ΗΛΕΚΤΡΟΝΙΚΩΝ ΥΠΟΛΟΓΙΣΤΩΝ
Program
Ecdl Kids & Equal Skills
"Για ΠΑΙΔΙΑ και ΕΝΗΛΙΚΙΕΣ"
ΕΠΙΣΗΜΟ ΕΞΕΤΑΣΤΙΚΟ ΚΕΝΤΡΟ ΤΗΣ ECDL HELLAS
ΤΜΗΜΑΤΑ ΓΙΑ:
Παιδιά
Ενήλικες
Αρχάριους
Επαγγελματίες
ΕΓΓΡΑΦΕΣ ΤΗ ΣΕΠΤΕΜΒΡΙΟΥ
Ανεύρεση Εργασίας
Αναδείξαμε 1ο μαθητή σε ολυμπιάδα πληροφορικής
Μανόλης Σοφίλας
ΤΗΛ.(22410)31761
ΚΟΔΡΙΓΚΤΩΝΟΣ 91 - ΡΟΔΟΣ
ECDL Diploma
Ανεύρεση Εργασίας
Χ6109-31/10

ΑΣΦΑΛΕΙΕΣ ΑΚΙΝΗΤΑ ΕΠΕΝΔΥΣΕΙΣ ΔΑΝΕΙΑ
ΚΑΡΑΓΙΩΡΓΙΟΥ ΓΕΩΡΓΙΟΣ
ΚΕΝΤΡΟ ΜΕΓ. ΚΩΝ/ΝΟΥ 61 ΡΟΔΟΣ
ΤΗΛ. 22410 77132, ΦΑΞ. 22410 77523
ΥΠΟΚ. ΛΑΡΔΟΥ: ΤΗΛ. 22440 44695
ΥΠΟΚ. ΓΕΝΝΑΔΙΟΥ: ΤΗΛ. 22440 29285
e-mail: omega-gs@ma.forthnet.gr

1. ΚΟΣΚΙΝΟΥ 4 κατοικίες σε μπατό των 160 τμ σε 1500 τμ οικόπεδο η κάθε μια με θέα θάλασσα 145.000 ευρώ
2. ΜΙΡΑ ΜΑΡΕ σε διώροφη οικοδομή 4 διαμερίσματα των 75τμ και 1 των 118 τμ κούγκο πολυτελούς κατασκευής 150 μ από θάλασσα ευρώ 1900/τμ
3. ΡΟΔΟΣ υπόγειο διαμέρισμα καλής κατασκευής 80 τμ. 88.000 ευρώ
4. ΡΟΔΟΣ κούγκο διαμέρισμα 80 τμ με αυλή 30 τμ , 135.000 ευρώ
5. Π.ΠΟΛΗ μαγαζί ισογ 112 τμ 1ος 64 τμ 2ος 40 τμ σε τουριστικό δρόμο γωνία, 485.000 ευρώ
6. Π.ΠΟΛΗ σπίτι 2ος όροφος 200 τμ κατασκήνωμα με θέλο... 220.000
7. Π.ΠΟΛΗ σπίτι 600 τμ από 200 τμ ο όροφος ... 450.000
8. Π.ΠΟΛΗ σπίτι 2 όροφο 55 τμ. 65.000 ευρώ
9. ΓΕΝΝΑΔΙ ,οικόπεδο 1000 τμ με ΣΔ 0,5 θέα θάλασσα 100.000 ευρώ
10. ΓΕΝΝΑΔΙ , 12 διαμέρια (270τμ) θέα θάλασσα εντός οικισμού, 185.000 ευρώ
11. ΓΕΝΝΑΔΙ διαμέρισμα 55τμ θέα θάλασσα, 70.000 ευρώ
12. ΓΕΝΝΑΔΙ παραλία 4.000 τμ. 275.000 ευρώ
13. ΛΑΧΑΝΙΑ παραλία 4.000 τμ. 285.000 ευρώ
14. ΑΦΑΝΤΟΥ 16 στρ. θέα θάλασσα, 270.000 ευρώ
15. ΚΙΟΤΑΡΙ 20 στρ. θέα θάλασσα, 220.000 ευρώ
16. ΚΙΟΤΑΡΙ 10 στρ. θέα θάλασσα 100 μ. από αυτή, 450.000 ευρώ
17. ΤΣΑΪΡΙ-ΑΕΡΟΔΡΟΜΙΟ 50 στρ. πάνω στο δρόμο, ευρώ 50/τμ
18. ΙΑΛΥΣΣΟΣ οπάι 70 τ.μ., 90.000 ευρώ
19. ΡΟΔΟΣ οπάι στο Ρυδιν 80 τ.μ., 95.000 ευρώ
Χ6113-31/10

ΑΠΟ ΤΗΝ AUTO CENTER
ΜΑΝΩΛΗΣ ΚΩΣΤΑΚΗΣ ΑΕΒΕ
ΖΗΤΕΙΤΑΙ
ΥΠΕΥΘΥΝΟΣ /Η ΛΟΓΙΣΤΗΡΙΟΥ
Απαραίτητα προσόντα:
- Πτυχιούχος ΑΕΙ ή ΤΕΙ
- Απαραίτητη προϋπηρεσία
- Αριστη γνώση εργατικής, φορολογικής νομοθεσίας και αναλυτικής λογιστικής
- γνώση αγγλικής γλώσσας
- χρήση Η/Υ και γνώση μηχ/σης

Προσφέρεται:
- Σύγχρονο εργασιακό περιβάλλον
- Πακέτο αποδοχών αναλόγως προσόντων
- Υποστήριξη σε θέματα επιμόρφωσης και μηχ/σης
- Εξέλιξη

Πληρ. τηλ. 22410/82000 κ. Νίκο Κωστάκη
Χ6156-31/10

ASSOCIATED BOARD OF THE ROYAL SCHOOLS OF MUSIC
ΔΙΠΛΩΜΑΤΟΥΧΟΣ ΣΟΛΙΣΤ ΒΙΟΛΙΟΥ
(LRSM in Violin Performance)
των Βασιλικών Σχολών Μουσικής της Μεγ. Βρετανίας
παραδίδει μαθήματα παραδοσιακού, κλασικού βιολιού καθώς και Βυζαντινής Μουσικής.
Δεκτές όλες οι ηλικίες για όλα τα επίπεδα (αρχάριο-δεξιοτεχνικό)
ΠΛΗΡΟΦΟΡΙΕΣ
2241067581, 6947281364
Χ6150-31/10

ΥΔΡΑΥΛΙΚΑ ΚΑΛΟΡΙΦΕΡ
ΠΑΝΝΗΣ - Ο - ΑΤΛΑΣΗΣ
ΕΓΚΑΤΑΣΤΑΣΕΙΣ
ΑΝΑΚΑΙΝΙΣΕΙΣ
ΣΥΝΤΗΡΗΣΕΙΣ
Τηλ.22410/29898
κιν. 6973610779
14046-22/10

Πρόβλεψη για 4,5 εκ. επιβάτες μέχρι το 2010

Ανοδο σημειώνει ο τομέας της κρουαζιέρας

ΑΥΞΗΘΗΚΑΝ ΤΑ ΟΙΚΟΝΟΜΙΚΑ ΟΦΕΛΗ

Ανοδο σημειώνει ο τομέας της κρουαζιέρας στην Ευρώπη, ενώ αισιόδοξες είναι και προβλέψεις για το μέλλον από τα μέλη του Ευρωπαϊκής Ένωσης Κρουαζιέρων (European Cruise Council), σύμφωνα με τα στοιχεία που παρουσιάστηκαν κατά τη διάρκεια της ετήσιας εκδήλωσης "Seatrade Med Cruise & Ferry Convention" που φέτος πραγματοποιήθηκε για πρώτη φορά στη Νάπολι της Ιταλίας.

Όπως ανέφερε ο Gianni Onorato, διευθυντής της Costa Crociere, την ανάπτυξη της βιομηχανίας κρουαζιέρων στην Ευρώπη αποδεικνύει ο αριθμός των επιβατών, οι οποίοι από 2.672.000 άτομα το 2003 έφτασαν τα 3.213.000 άτομα το 2005, παρουσιάζοντας αύξηση 13%.

Σύμφωνα δε με τις προβλέψεις της βιομηχανίας ο αριθμός των επιβατών μέχρι το 2010 θα φτάσει τα 4,5 εκατομμύρια, σημειώνοντας 17% αύξηση. Στις κύριες δυτικοευρωπαϊκές χώρες ο τζίρος από τα πακέτα διακοπών το 2005 ήταν 48,15 δισ. ευρώ(+4,1% περισσότερος από τον προηγούμενο χρόνο), από τον οποίο το 8,4% ήταν από τις κρουαζιέρες. Οι χώρες στις οποίες οι κρουαζιέρες απέφεραν σημαντικά οικονομικά οφέλη είναι το Ηνωμένο Βασίλειο (18% από τον συνολικό τζίρο της τουριστικής αγοράς), η Ιταλία (12,1%) και η Ισπανία (10,4%).

Τα οικονομικά οφέλη που απέφερε η βιομηχανία της κρουαζιέρας από το 2004 έως το 2005 αυξήθηκαν κατά 13,1%, ενώ το μερίδιο της κρουαζιέρας στο συνολικό τουριστικό πακέτο ήταν περίπου 4,1%.

Ένας από τους πιο σημαντικούς παίκτες που συνέβαλαν στην ανάπτυξη της βιομηχανίας της κρουαζιέρας στην Ευρώπη και τη Μεσόγειο είναι η Costa Crociere, κορυφαία εταιρία στη γηραιά ήπειρο και την Νότιο Αμερική. Από το 2000 έως το 2005 η ιταλική εταιρία τριπλασίασε τις πωλήσεις της και τον αριθμό των επιβατών της (867.000 το 2005) και σύμφωνα με τις προβλέψεις αναμένεται να ξεπεράσει το 1 εκατομμύριο επιβάτες το 2007.

Η Costa Crociere ήταν η πρώτη εταιρία που πρόσφερε κρουαζιέρες στη Μεσόγειο κατά τη διάρκεια του χειμώνα. Όλο το 2006 η εταιρία θα πραγματοποιήσει συνολικά 276 κρουαζιέρες στη Μεσόγειο με τα 11 πλοία του στόλου της, τα οποία χρησιμοποιούν 13 λιμάνια για επιβίβαση και αποβίβαση των επιβατών.

Αφορούν ξένες γλώσσες

Ξεκίνησαν τα τμήματα μάθησης του Κέντρου Εκπαίδευσης Ενηλίκων

ΚΑΤΑΘΕΣΗ ΑΙΤΗΣΕΩΝ ΜΕΧΡΙ ΑΥΡΙΟ ΠΑΡΑΣΚΕΥΗ

Ξεκίνησαν την περασμένη εβδομάδα τα πρώτα τμήματα μάθησης του Κέντρου Εκπαίδευσης Ενηλίκων Δωδεκανήσου. Τα τμήματα αφορούν σε ξένες γλώσσες, Βασικά Αγγλικά & Γερμανικά (απογευματινά τμήματα και ένα πρωινό στα Αγγλικά).

Ως τις 10 Νοεμβρίου προβλέπεται να οργανωθούν και να ξεκινήσουν προγράμματα σε νέες θεματικές ενότητες όπως: Τοπική Ιστορία, Φωτογραφία, Θέατρο, Εικαστικά, Πληροφορική, Διατροφή, Οργάνωση και Διοίκηση Επιχειρήσεων. Για πρώτη φορά φέτος επίσης ξεκινάει με ικανοποιητική συμμετοχή το πρόγραμμα «Δημιουργώντας Τοπική Εφημερίδα» που αφορά στην καλλιέργεια δεξιοτήτων σχετικών με τη συλλογική δράση και ενεργητική συμμετοχή στα κοινά, την επεξεργασία πληροφοριών από τα ΜΜΕ, την επικοινωνία, την πολιτισμική ταυτότητα και έκφραση.

Σημειώνεται ότι από το Κέντρο Εκπαίδευσης Ενηλίκων προσφέρονται πολλά νέα/καινοτομικά προγράμματα σε τομείς που καλύπτουν ένα ευρύ φάσμα εκπαιδευτικών αναγκών & ανάπτυξης στον Πολιτισμό και τις Τέχνες, την Ελληνική Γλώσσα, Επικοινωνία και Ιστορία, θέματα Ενεργού Πολίτη (Δικαιώματα-Υποχρεώσεις), τις Τεχνολογίες Πληροφορικής - Επικοινωνιών, Οικονομία-Διοίκηση-Επιχειρήσεις. Εφόσον υπάρχει αρκετή συμμετοχή (τουλάχιστον 12 ατόμων) και ικανοποιούνται οι πρακτικές προϋποθέσεις (διάθεση χώρου, συνεργασίες με φορείς και ύπαρξη εκπαιδευτών στα συγκεκριμένα αντικείμενα) υλοποιούνται όλα τα προγράμματα.

Στο προσεχές διάστημα το Κέντρο Εκπαίδευσης Ενηλίκων θα προβεί σε επαφές με φορείς της τοπικής αυτοδιοίκησης (δήμους σε όλο το νομό) και πολιτιστικούς, κοινωνικούς και οικονομικούς τοπικούς φορείς για την από κοινού ανάπτυξη προγραμμάτων κατά τόπους και με στρατηγικές συνεργασίες που θα αναδεικνύουν τόσο τις προοπτικές των ίδιων των προγραμμάτων αλλά και τις ιδιαίτερες -τοπικά/θεματικά- ανάγκες.

Κατάθεση αιτήσεων για τα προγράμματα που θα ξεκινήσουν το Νοέμβριο γίνεται ως την Παρασκευή 27/10.

Χθεσινή δήλωση του Γιώργου Παπανδρέου

Το ΠΑΣΟΚ θα συνεχίσει να συνεργάζεται με τα Ηνωμένα Εθνη

ΜΕ ΑΦΟΡΜΗ ΤΗΝ 61η ΕΠΕΤΕΙΟ ΤΟΥ ΟΗΕ

Η Ημέρα των Ηνωμένων Εθνών γιορτάζεται κάθε χρόνο σε όλες τις χώρες του κόσμου με την προσδοκία ότι, ο μεγαλύτερος παγκόσμιος Οργανισμός ειρήνης θα συνεχίσει να συνεισφέρει στην ανακούφιση των προσφύγων, των φτωχών, των παιδιών και ότι θα επιτύχει τους στόχους του για παγκόσμια ειρήνη, δημοκρατία και ευημερία.

Αυτή την ημέρα όμως, θα πρέπει να θυμόμαστε και όλες τις δεσμεύσεις που έχει αναλάβει κάθε χώρα - μέλος, όπως αυτές καταγράφονται στον Καταστατικό Χάρτη του Οργανισμού, καθώς και όλα όσα ακόμα χρειάζεται να γίνουν για την εξάλειψη της φτώχειας, την επιτυχή αντιμετώπιση των ασθενειών, την επίτευξη των Στόχων της Χιλιετίας, την ειρήνευση σε περιοχές που μαστίζονται από συγκρούσεις και εμφυλίους πολέμους.

Το 2006 αποδείχθηκε μια κρίσιμη χρονιά για τον Οργανισμό, κατά την οποία δοκιμάστηκαν στο έπακρο οι ικανότητες των μελών του να συνεργαστούν και να παραμερίσουν τα εθνικά τους συμφέροντα για το καλό όλης της ανθρωπότητας. Η κατάσταση στη Μέση Ανατολή, το Ιράκ, το Αφγανιστάν και το Σουδάν, η πυρηνική δοκιμή από την Βόρεια Κορέα και οι ανησυχίες για το Ιράν, οι συνεχιζόμενες προσπάθειες επίλυσης θεμάτων, όπως η παράνομη κατοχή της Κύπρου και το καθεστώς του Κοσσόβου, οι επείγουσες ανάγκες αντιμετώπισης φυσικών καταστροφών, ανθρωπιστικών κρίσεων και των επιπτώσεων ακραίων καιρικών φαινομένων, είναι μερικά παραδείγματα των θεμάτων που απασχόλησαν τον ΟΗΕ.

Συγχρόνως, οι όλο και αυξανόμενες ανάγκες παροχής υπηρεσιών από τον ΟΗΕ σε όλες τις γωνιές του πλανήτη, έχουν καταστήσει επιτακτική πλέον την μεταρρύθμιση της λειτουργίας του Οργανισμού και τον εκσυγχρονισμό του. Το νέο Συμβούλιο Ανθρωπίνων Δικαιωμάτων, είναι το πρώτο βήμα προς αυτήν την κατεύθυνση.

Στον νέο Γενικό Γραμματέα του ΟΗΕ, κ. Μπαν Κι Μούν, που αναλαμβάνει σύντομα την ηγεσία του Οργανισμού και θα πρέπει παράλληλα να αναλάβει σημαντικές πρωτοβουλίες, προκειμένου να ξεπεραστούν τα αδιέξοδα και να επικρατήσει πνεύμα συνεργασίας και συμβιβασμού, ευχόμαστε επιτυχία στο δύσκολο έργο του. Ελπίζουμε ότι θα αναδειχθεί σε ανεξάρτητο και δυναμικό εκφραστή των οραμάτων της ανθρωπότητας για ειρήνη, ισόρροπη βιώσιμη ανάπτυξη, σεβασμό των ανθρωπίνων δικαιωμάτων και του Διεθνούς Δικαίου.

Τα τελευταία δύο χρόνια ήταν ιδιαίτερης σημασίας και για την Ελλάδα και το ρόλο της στον ΟΗΕ. Διετέλεσε η Ελλάδα μη-μόνιμο μέλος του Συμβουλίου Ασφαλείας. Με την θέση αυτή, η διεθνής κοινότητα τίμησε τη χώρα μας και εξέφρασε την εμπιστοσύνη της, ως αποτέλεσμα μιας συνεπούς και υπεύθυνης εξωτερικής πολιτικής των τελευταίων ετών, η οποία ανέδειξε την Ελλάδα ως πρωταγωνιστή στην ευρύτερη περιοχή.

Ως Πρόεδρος του ΠΑΣΟΚ και της Σοσιαλιστικής Διεθνούς, με αφορμή την σημερινή ημέρα, εύχομαι τα Ηνωμένα Έθνη να συνεχίσουν τον αγώνα για ειρήνη, δικαιοσύνη, ευημερία και συναδέλφωση των λαών.

Συνενώνω τη φωνή μου με αυτές όλων των πολιτών του κόσμου που απαιτούν ένα καλύτερο, ειρηνικό και δίκαιο μέλλον για το σύνολο της ανθρωπότητας, σεβασμό των ανθρωπίνων και των δημοκρατικών δικαιωμάτων, καθαρότερο περιβάλλον.

Τόσο η Σοσιαλιστική Διεθνής, όσο και το ΠΑΣΟΚ θα συνεχίσουν να συνεργάζονται με τα Ηνωμένα Έθνη, μέσω πρωτοβουλιών σχετικών με τα κρίσιμα αυτά θέματα, με την πεποίθηση ότι συνεισφέρουμε στην ενδυνάμωση του πνεύματος συνεργασίας και αλληλεγγύης και βοηθούμε στην επίτευξη των στόχων του Οργανισμού.

Οργιάζουν λαθρεμπόριο και νοθεία

Πώς νοθεύουν την αμόλυβδη βενζίνη

ΠΗΓΕΣ ΠΑΡΑΝΟΜΗΣ ΔΙΑΚΙΝΗΣΗΣ



Για τη νοθεία των καυσίμων, επισημαίνονται τα εξής:

1. Οι συνήθεις μορφές νοθείας: Είναι η πρόσμειξη της σούπερ αμόλυβδης με απλή αμόλυβδη βενζίνη (95 οκτάνια), καθώς και η πώληση (ολική ή μερική) πετρελαίου θέρμανσης για πετρέλαιο κίνησης (ντίζελ κίνησης).

Επίσης, συνηθισμένη είναι και η περίπτωση πρόσμειξης τολουόλης, στις βενζίνες. Η τολουόλη είναι εύφλεκτος υδρογονάνθρακας, ο οποίος βρίσκει σημαντικές εφαρμογές στη χημική βιομηχανία.

Μια άμεση συνέπεια που έχει η εκτεταμένη νοθεία υγρών καυσίμων είναι η στρέβλωση του επιπέδου ανταγωνισμού στην αγορά λιανικής πώλησης.

Επιπλέον, έχει πολλαπλασιαστικές συνέπειες στην απώλεια των φορολογικών εσόδων και οδηγεί μακροπρόθεσμα τις υγιείς επιχειρήσεις εμπορίας και διανομής καυσίμων σε οικονομικό μαρασμό, καθώς δεν είναι ικανές να αντέξουν τον αθέμιτο ανταγωνισμό που δημιουργείται και συντηρείται από το «ιδιόμορφο» αυτό καθεστώς.

Μια από τις βασικότερες αιτίες νοθείας, αλλά και λαθρεμπορίου, είναι οι διαφορετικοί φορολογικοί συντελεστές (ειδικός φόρος κατανάλωσης) που επιβάλλονται στα πετρελαιοειδή. Ιδιαίτερο ενδιαφέρον παρουσιάζει η φορολογική διάρθρωση των βενζινών (απλή και σούπερ αμόλυβδη) και του πετρελαίου (θέρμανσης και κίνησης).

Το καλοκαίρι φέτος η απλή αμόλυβδη βενζίνη επιβαρύνεται με διαφορετικό ειδικό φόρο κατανάλωσης σε σχέση με τη σούπερ αμόλυβδη, η οποία διαθέτει περισσότερα οκτάνια και επομένως είναι ποιοτικά ανώτερη.

Η σχετική απόκλιση ανάμεσα στους διαφορετικούς ειδικούς φόρους κατανάλωσης (excise taxes) διαμορφώνεται για την περίοδο 2002-2005 σε 41 ευρώ/1.000 λίτρα (0,04 ευρώ/λίτρο).

Η πώληση απλής αμόλυβδης βενζίνης για σούπερ αμόλυβδη (έχει υψηλότερο φόρο), αποτελεί μία από τις συνηθέστερες μορφές νοθείας.

2. Λαθρεμπόριο πετρελαίου θέρμανσης: Στην Ελλάδα το πετρέλαιο θέρμανσης επιβαρύνεται με διαφορετικό ειδικό φόρο κατανάλωσης την περίοδο θέρμανσης (Οκτώβριος-Απρίλιος) σε σχέση με το υπόλοιπο διάστημα στο οποίο ο ΕΦΚ του πετρελαίου θέρμανσης και κίνησης είναι εξισωμένος.

Πιο συγκεκριμένα, έως και τον Ιούλιο του 2006 το πετρέλαιο θέρμανσης διατίθεται με τους εξής δύο ΕΦΚ: α) 21 ευρώ/1.000 λίτρα την περίοδο θέρμανσης και β) 245 ευρώ/1.000 λίτρα από Μάιο-Σεπτέμβριο.

Η σημαντική αυτή διάσταση στο ύψος του ΕΦΚ, η οποία αγγίζει τα 224 ευρώ/1.000 λίτρα, δημιουργεί ισχυρό κίνητρο για εκτεταμένη φοροδιαφυγή και νοθεία με σημαντικά οφέλη για τους παραβάτες.

Το κέρδος από το παράνομο εμπόριο ανέρχεται στο 73% της τιμής του καυσίμου.

Πηγή: ΕΘΝΟΣ

Ευχαριστήριο-Συγχαρητήριο

Ως υποψήφιος δημοτικός σύμβουλος στο Δήμο Καλλιθέας με το συνδυασμό «ΚΑΛΛΙΘΕΑ ΔΥΝΑΜΗ ΑΛΛΑΓΗΣ & ΠΡΟΟΔΟΥ» ευχαριστώ όλους όσους με τίμησαν με την ψήφο τους. Επίσης σε όλους τους εκλεγέντες του Δήμου συγχαρητήρια και ευχές για καλή και εποικοδομητική τετραετία.

Στέργος Σαββιού

15930-26/10

Ευχαριστήριο

Ο Σύνδεσμος Εργολάβων Ηλεκτρολόγων Ν. Δωδεκανήσου ευχαριστεί θερμά την εταιρία **ΜΙΧΑΗΛΟΥ & ΣΙΑ Ο.Ε.** για την ευγενική της προσφορά ηλεκτρολογικού υλικού στην ανακαίνιση του γραφείου του σωματείου.

Ο ΠΡΟΕΔΡΟΣ ΚΑΤΣΙΜΠΡΑΚΗΣ ΗΛΙΑΣ

Ο ΓΕΝ. ΓΡΑΜΜΑΤΕΑΣ ΚΑΤΣΙΔΩΝΗΣ ΠΑΝΤΕΛΗΣ

Τ8728-26/10

Περίληψη

Με την με αριθμό 9838/10-10-2006 έκθεση επιδόσεως της δικαστικής επιμελήτριας του Πρωτοδικείου Ρόδου Αλεξάνδρας Κοκκίνου-Τσουκαλά επεδόθη προς τον κο Εισαγγελέα Πρωτοδικών Ρόδου για τους αγνώστου διαμονής Εμμανουήλ Παπαδημητρίου ή Μάρκο και Τσαμπίκα Νικόλα Μάρκο αντίγραφο της με αριθμό 50/27.2.2006 απόφασης του Πολυμελούς Πρωτοδικείου Ρόδου, με την οποία αναγνωρίζεται ότι η εκλούσα, Μαρία συζ. Δημητρίου Καβίλια, το γένος Παναγιώτη Κανύχη, κατέστη κυρία με τη συμπλήρωση του χρόνου της κτητικής παραγραφής των ιδανικών μεριδίων του 1/6 και των 3/6 που ανήκουν στον Εμμανουήλ Παπαδημητρίου ή Μάρκο και στην Τσαμπίκα Νικόλα Μάρκο αντίστοιχα επί του ακινήτου με κτηματολογικά στοιχεία: τόμος οικοδομών Λάρδου 3, φύλλο 32, μερίδα 85 και φάκελος 239.

Ρόδος 25/10/2006
Η πληρεξούσια δικηγόρος
ΑΝΑΣΤΑΣΙΑ ΑΛΕΞΑΝΔΡΟΥ - ΚΑΝΤΙΤΟ

ΧΛ-26/10

Περίληψη επιδοθέντος δικογράφου

Στις 27 Σεπτεμβρίου 2006, ο δικαστικός επιμελητής του Πρωτοδικείου Ρόδου Νικόλαος Σ. Χρυσανθής, ύστερα από παραγγελία της δικηγόρου Ρόδου Αθανασίας Εμμ. Πάππου, επέδωσε προς τον κ. Εισαγγελέα Πρωτοδικών Ρόδου με την υπ' αριθμ. 8.066 Α/27-9-2006 έκθεση επιδόσεως, για τους εναγόμενους: 1) Συμεών Στέργου, 2) Γεώργιο Στέργου του Συμεών, 3) Ιφιγένεια Στέργου του Συμεών, 4) Σεβαστή Στέργου του Συμεών και 5) Νικόλαο Παπανικόλα του Ιωάννη, κατοίκους άπαντες αγνώστου διαμονής και διευθύνσεως, ακριβές αντίγραφο της από 7-8-2006 και υπ' αριθμ. καταθέσεως 719/12-9-2006 αγωγής της Ευδοκίας συζύγου Πυθαγόρα Πουλιού το γένος Βασιλείου Λεριά, κατοίκου Φαληρακίου - Ρόδου, απευθυνομένης ενώπιον του Ειρηνοδικείου Ρόδου, της οποίας δικάσιμος ορίσθηκε η 6η Μαρτίου 2007, ημέρα Τρίτη και ώρα 09.00 π.μ., υπ' αριθμ. πινακίου 36, τόπος δε το ακροατήριο του Ειρηνοδικείου Ρόδου, στρεφομένης εναντίον των ανωτέρω αναφερομένων, με την οποία ζητείται να αναγνωρισθεί ότι συμπληρώθηκε στο πρόσωπο της ενάγουσας η δεκαπενταετής κτητική παραγραφή των περιγραφομένων στην παραπάνω αγωγή ακινήτων, υπό κτηματολογικά στοιχεία: α) Τόμος 77 γαιών Μασσάρων, Φύλλο 84, Μερίδα 1707, Φάκελος 2544/7636 και β) Τόμος 29 γαιών Μασσάρων, Φύλλο 34, Μερίδα 1704, Φάκελος 3242.

Ρόδος 10 Οκτωβρίου 2006
Η πληρεξούσια δικηγόρος
Αθανασία Εμμ. Πάππου

ΧΛ-26/10

ΤΗΛΕΟΡΑΣΗ

ΕΤ1

08:30 Η παρέα του Τζότζο
09:00 Γουίνι το μικρό αρκουδάκι
09:30 Το μικρό ουράνιο τόξο
10:30 Biography Channel
11:00 History Channel
12:00 Ανθρωποι και άλογα
13:00 Επιβιώνοντας από τις καταστροφές
14:00 Ειδήσεις
14:30 Φλορισιεντα, η συγγονη Σταχτοπούτα
16:00 Ατίθασα νιάτα
17:00 Μένουμε Ελλάδα
18:00 Εχει γούστο
19.45 Σαν σημερα τον 20ό αιώνα
20.00 Θεματική βραδιά
21:00 Ειδήσεις
24:00 Το μπλόκο - Ελληνική Ταινία. Δράμα

ΝΕΤ

05:45 Πρώτη γραμμή
10:00 Συμβαίνει τώρα
12:00 Ειδήσεις
13:00 Συμβαίνει τώρα... συνέχεια
14:00 Η απίθανη Kim – Κιν. σχέδια
14:40 Κλασικά κινούμενα σχέδια
15:00 Ειδήσεις
16:00 Η ζωή είναι παιχνίδι
18:00 Ειδήσεις
19:00 Νησιωτικοι αρκούδι
20.00 Τοις μετρητοίς
21:00 Ειδήσεις
22:00 Λούφα και Παραλλαγή
23:00 Μόνο εσύ
24:00 Η άλλη όψη
01:00 Ειδήσεις
01:15 Ντο Ρε (Ε)
01:15 Νέα Υόρκη - Λονδίνο

ΕΤ1

07:00 Ο κόσμος των Σπορ (Ε)
08:00 Θεία λειτουργία από τον Ιερό Ναό του Αγίου Δημητρίου
11:00 Πλανήτης γη
12:00 Κάθε τόπος και τραγούδι
13:00 Ειδήσεις
14:30 Τολμη και Γοητεία
15:00 Καρμελίτα
15:45 Η χαρά της ζωγραφικής
16:15 Εκτη Αίσθηση
16:25 Ειδήσεις στη νοηματική γλώσσα
16:30 Υπάρχει... είδηση
18:00 Ο κόσμος των Σπορ
19:00 Ειδήσεις
20:15 ΚΑΙΡΟΣ
20:30 Το κομπιούτερ περπατούσε με παπούτσια τένις - Ξένη Ταινία Κωμωδία
22:00 Αληθινά σενάρια
23:00 Οξυγόνο
24:00 Ειδήσεις
00:20 ΚΑΙΡΟΣ
00:30 Μυστικές υπηρεσίες: Η μάχη
01:30 Η ζωντανή θάλασσα - με τον Τζον Στοουνμαν (Ε)
02:30 Καρμελίτα (Ε)
03:30 Κοικλα μου από τη Θεσσαλονίκη

MEGA

05:45 Απο νωρίς
06:30 Κοινωνία ώρα Mega
10:00 Ομορφος κόσμος το πρωί
13:00 Η Νταντά (Ε)
14:00 Μεσημβρινό Δελτίο ειδήσεων
15:00 Ντόλσε Βίτα (Ε)
15:50 Εραστής Δυτικών προαστίων (Ε)
16:50 Απογευματινό Δελτίο Ειδήσεων
17:00 Λεφτά στα τυφλά
18:00 Μπουκιά και συγχώριο (Ε)
19:00 Βέρα στο δεξί
20:00 Κεντρικό Δελτίο Ειδήσεων
21:00 Η ώρα η καλή
22:00 Survivor Ελλάδα - Τουρκία
23:45 Οσα λεν οι άνδρες μεταξύ τους
01:00 Τελευταία Γεγονότα
01:15 Bleeder - Ξένη Ταινία. Τρόμου
03:30 Τηλεαγορές
04:00 Οι Αγγελοι του Τσάρλι
05:00 Οι περιπέτειες του Τζάκι Τσαν

ANT1

05:40 Καλημέρα με τον ANT1
06:30 Καλημέρα Ελλάδα
10:00 Πρωινός Καφές
13:00 Τα Νέα του
13:50 Ακρως οικογενειακόν (Ε)
14:50 Το καφέ της Χαράς (Ε)
15:50 Αξίζει να το δεις
17:55 Τα Νέα του ANT1 & Δελτίο στη νοηματική γλώσσα
18:05 Ανάλυσε το
18:10 Deal
19:00 Ερωτας
20:00 Τα Νέα του ANT1
21:00 Καθρέφτη, καθρεφτάκι μου
22:00 Η Ιωάννα της καρδιάς
23:00 ιστορίες μυστηρίου
24:00 Ειδήσεις
01:30 Επαφή - Ξένη Ταινία. Επιστημονικής φαντασίας
04:30 Η μεγάλη των μπάτσων σχολή



06:45 Κάθε μέρα καλημέρα
10:00 Τι θα φάμε σήμερα
11:00 La sousoureia
13:00 Ειδήσεις
14:00 Super Star
16:30 Ειδήσεις στη νοηματική γλώσσα
16:45 Κορίνα, η αγριόγατα
17:45 Λούνα, η ωραία κληρονόμος
18:45 Ζίνα (Ε)
19:45 Ειδήσεις
21:00 Η μούμια - Ξένη Ταινία. Περιπέτεια εποχής
23:30 Μπαμ κια κάτω - Ξένη Ταινία. Δραματική
01:30 Δύναμη δέλτα: Η τελευταία περιπολία - Ξένη Ταινία. Πολεμική περιπέτεια
03:30 Ειδήσεις
03:45 Η φυλή των βρικολάκων - Ξένη Ταινία. Θρίλερ
05:30 Αστέρια στο πεντάγραμμο

ALPHA ΤΗΛΕΟΡΑΣΗ

05:55 Καλημέρα σας
10:00 Καφές με την Ελένη
13:00 Κους κους το μεσημέρι
15:30 Ειδήσεις
15:45 Στείλε μήνυμα
17:45 Δελτίο Ειδήσεων στη νοηματική γλώσσα
17:45 Φύγε εσύ, έλα εσύ
18.00 Dream Show the Music, 2
18:45 Το πιο Μεγάλο παζάρι
20:00 Ειδήσεις
21:00 Οι ιστορίες του αστυνόμου Μπέκα
22:15 Φύγε εσύ, έλα εσύ
23:15 Εντιμότατοι... κερατάδες
00:15 Τυφώνας - Ξένη Ταινία. Δραματική
01:30 Ειδήσεις
01:45 Τυφώνας... συνέχεια
03:15 Dream Show the Music, 2
04:00 Τηλεαγορές

ALTER

05:55 Τα μυστικά της υγείας
06:00 Καλημέρα με τον Τέρενς Κουίκ
10:00 Η Ελλάδα παίζει
12:30 Πολύ μπλα μπλα
15:00 Απογευματινό Δελτίο Ειδήσεων
16:15 Στην κουζίνα με τη Βέφα
17:15 Κοιτάω μπροστά
18:45 Το Πρώτο Θέμα
19:00 Κεντρικό Δελτίο Ειδήσεων
20:30 Η Φωνή του Πολίτη
21:00 Lifestyle
22:00 Κώδικας Ντα Μητσι
24:00 Sex and the city
01:00 Auto Alter
01:15 Before you go - Ξένη Ταινία. Δραματική
03:15 Η μέρα που γνωριστήκαμε - Ξένη Ταινία. Δραματική
05:55 Τα μυστικά της υγείας

OMEGA

06.30 Εξυπνες αγορές
08.00 Αρωμα Ελλάδας
10.00 Vivere Naturalmente
10.30 Εξυπνες αγορές
13.00 Hit Club
13.30 Εξυπνες αγορές
14.30 Κουδουνίσματα
15.30 Σε πρώτο πλάνο
17.30 Μουσική
18.00 Ειδήσεις σε 1'
18.02 Αρωμα Ελλάδα (Α)
19.00 Ειδήσεις σε 1'
19.02 Αρωμα Ελλάδα (Β)
20.00 Ειδήσεις σε 1'
20.02 Vivere Naturalmente
20.30 Hit Club
21.00 Ειδήσεις (κεντρικό)
21.30 Σε πρώτο πλάνο (Ε)
23.30 Ειδήσεις (νυχτερινό)
24.00 Casus Beli (Ε)
02.00 Ειδήσεις σε 1'
02.02 Κουδουνίσματα
03.02 Hit club

ΙΡΙΑΑ

08.00 Βιντεο κλίπς
15.00 Τοπικά γεγονότα με την Ελένη Γλεντή
17.00 Τηλεμάρκετινγκ
19.00 Κινούμενα σχέδια
20.00 Ντοκιμαντέρ
20.30 Τα νέα της Δωδ/σου με τον Πέτρο Καλιβούρη
22.00 Πετροβολήματα (Ζ) με τον Πέτρο Καλιβούρη
24.00 Τα νέα της Δωδ/σου (Ε)
02.00 Βιντεο κλίπς

TV - COSMOS

05:00 Ο κόσμος της Ζωής
07:00 Διάλογοι
09:00 Ράδιο-Τηλεόραση
10:00 Ο κόσμος της Ζωής
12:00 Όψεις απόψεις
13:00 Παιδικό
13:30 Ντοκιμαντέρ
14:00 Κινηματογράφος - Ελληνική ταινία
Τι λέει ο κόσμος
Ο τόπος μας
16:00 Ο κόσμος του αθλητισμού
Ειδήσεις (1΄)
Τι λέει ο κόσμος
17:00 Ειδήσεις (1΄)
Ο κόσμος της Ζωής
Τι λέει ο κόσμος
Ο τόπος μας
19:00 Ειδήσεις (1΄)
Όψεις απόψεις
Τι λέει ο κόσμος
20:00 Ειδήσεις (1΄)
Ο κόσμος του αθλητισμού
Τι λέει ο κόσμος
21:00 Κεντρικό δελτίο ειδήσεων
Αθλητικά
Καιρός (Αναλυτικός)
Τι λέει ο κόσμος
22:00 Διάλογοι
00:00 Ειδήσεις
01:00 Κινηματογράφος
03:00 Ο κόσμος του αθλητισμού
04:00 Ράδιο-Τηλεόραση

ΠΡΟΟΔΟΣΚΟΠΟΣ
prooskopos@yahoo.gr

Πέταξε βαθμούς...

Αν και έπαιξε ποδόσφαιρο και ήταν καλύτερη, η Ρόδος δεν κατάφερε να κερδίσει (1-1) χθες τον Απόλλωνα Σμύρνης, που ενδιαφερόταν μόνο για την ισοπαλία



ΦΩΤΟ ΑΛΕΚΟΣ ΛΥΧΟΠΑΝΤΗΣ

Είναι το 55'! Ο Κορομπάκης με προβολή κάνει το 1-0

ΔΗΜΟΤΙΚΟ ΣΤΑΔΙΟ.- Αν και καλύτερη, η Ρόδος δεν μπόρεσε να πάρει χθες τους τρεις βαθμούς αντιμετωπίζοντας στο Δημοτικό Στάδιο τον Απόλλωνα Σμύρνης, με τον οποίο αναδείχθηκε ισόπαλη 1-1.

Εγκλωβισμένη στο καθαρά αμυντικό παιχνίδι των αντιπάλων, η «πράσινη» ομάδα προσπάθησε να δημιουργήσει κάτι καλό, χωρίς όμως επιτυχία. Δεν υπήρχε η καλή πάσα, που να βοηθούσε τους επιθετικούς.

Στην επανάληψη, με κάποιες εσωτερικές αλλαγές, η Ρόδος έγινε πιο επιθετική και φυσικά, πιο απειλητική.

Ξεκίνησε δυνατό, έχοντας και το αέρα υπέρ της, για να ανοίξει το σκορ στο 55'.

Αντί στη συνέχεια να κάνει το 2-0, με καλές φάσεις που δημιούργησε ισοφαρίστηκε στο 74! Ετσι, ο Απόλλων απέσπασε στη Ρόδο τον πρώτο του εκτός έδρας βαθμό.

ΦΑΣΕΙΣ ΚΑΙ ΓΚΟΛ

Στο 19' ο Σταμάτης Καντιμοίρης εκτέλεσε φάουλ. Ο αδελφός του Γιώργος βρέθηκε στην πορεία της μπάλας έκανε το σουτ που έγινε άουτ.

Ο μπεμπής στο 26' βρέθηκε μέσα στην περιοχή δίπλα στη γραμμή του άουτ έκανε το πλασέ που απέκρουσε προσωρινά ο Τζελόστ για να απομακρύνει ο Μωϋσιάδης.

Στο 52' ο Γιώργος Καντιμοίρης έπιασε ένα δυνατό συρτό σουτ που απέκρουσε προσωρινά ο τερματοφύλακας του Απόλλωνα. Στο ριμπάουντ, νέο σουτ του Καντιμοίρη Γ. αποκρούστηκε από τον Κονέ, που με προβολή έδιωξε σε κόρνερ.

Το 1-0 επιτεύχθηκε στο 55'. Ο Μήλας προσπάθησε να γυρίσει τη μπάλα με το κεφάλι στον Τζελόσι, έκανε λάθος και ο Κορομπόκης με προβολή τινέστειλε στα δίχτυα.

Δύο λεπτά μετά, ο Χωριανόπουλος έδωσε μπαλιά στον Σκοπελίτη που βρέθηκε τετ α τετ όμως το πλασέ του ήταν άστοχο.

Στο 60' ο Κορομπόκης είχε μέσα από την περιοχή πλασέ άουτ.

Σέντρα σουτ του Καντιμοίρη Γ. στο 73' αποκρούστηκε από τον τερματοφύλακα των φιλοξενουμένων. Το σουτ του Καρκαλέτση μέσα στην περιοχή στον Σταμπουλή, που με πλασέ ισοφάρισε σε 1-1.

Νέο λανθασμένο γύρισμα του Μήλα προς τον γκολκήπερ, αυτή τη φορά με το πόδι, για να φύγει η μπάλα κόρνερ.

Συρτό σουτ του Χωριανόπουλου στο 86' αποκρούστηκε από τον Παπαδόπουλο.

Στο 74' ο Λαζάρου έδωσε στο 93' έφυγε άουτ.

Καλύτεροι από τη Ρόδο ήταν οι Μπεμπής, Καντιμοίρης Γ. και Μαλλιάκας. Από τον Απόλλωνα άρεσαν οι Μωϋστάδης, Χωριανόπουλος και Γουλέτας.

• Καλός ήταν ο Πειραιώτης διαιτητής κ. Λαογιάννης (Τσότρας, Κουφομιχελάκης)

ΡΟΔΟΣ: Παπαδόπουλος, Μπεμπής, Καντιμοίρης Στ., Μαλλιάκας (81' Τριπολίτης), Κορομπόκης (66' Μπαλογιάννης), Τρούλλης, Πάττας, Ισκάς, Δανάς, Καντιμοίρης Γ. (85' Μποΐλης

ΑΠΟΛΛΩΝ ΣΜΥΡΝΗΣ: Τζελόσι, Γουλέτας, Μωϊσιάδης, Λινάρδος, Χωριανόπουλος, Λαζάρου, Σκοπελίτης, Κονέ (67' Βέρμπης), Εμποχ Τζου (65' Σταμπουλής), Μήλας, Καρμπαντίνης.

Έμφραγμα στο τέλος

Ισοφαρίστηκε στο 88' ο Ιάλυσος και έχασε τη νίκη μέσα από τα χέρια του. Δυο κόκκινες έδειξε ο διαιτητής

ΟΙΚΟΝΟΜΙΔΕΙΟ

Μια ανάσα από τη νίκη βρέθηκε στο χθεσινό παιχνίδι ο Ιάλυσος αλλά δεν τα κατάφερε. Δέχθηκε την ισοφάριση στο 88' από τη Μαρκό και έτσι το τελικό 1 - 1 ήταν αυτό που σφράγισε τις προσπάθειες των δυο ομάδων. Οι γηπεδούχοι πάντως στο 92' είχαν κλασική ευκαιρία με τον Δελαπόρτα να πάρουν το παιχνίδι αλλά ο νεαρός που βρέθηκε σε θέση τετ α τετ πλάσαρε χλιαρά με αποτέλεσμα ο αντίπαλος τερματοφύλακας να αποκρούσει. Ο Ιάλυσος είχε άλλη μια κλασική ευκαιρία στο 43' όταν ο Καρτάλης σε άδειο τέρμα έστειλε τη μπάλα ψηλά άουτ. Οι φιλοξενούμενοι στο 65' είχαν κάθετο δοκάρι μετά από κεφαλιά του Αποστολάκη. Σημειώνεται πως οι δυο ομάδες τελείωσαν το παιχνίδι με δέκα παίκτες. Στο 83' αποβλήθηκε ο Γαιτάνος με δεύτερη κίτρινη για αντικανονικό μαρκάρισμα και στο 85' με απευθείας κόκκινη ο Μητρόπουλος επειδή έδειξε τα γεννητικά του όργανα στην κερκίδα.

Τα γκολ

Στο 5' ο Μήτρου άνοιξε το σκορ μετά από ωραία προσπάθεια μέσα από την περιοχή αλλά στο 88' μετά από τραγικό λάθος στο κέντρο της άμυνας των γηπεδούχων, επωφελήθηκε ο Αποστολάκης ο οποίος με πλασέ έκανε το 1 - 1

Μέτρια ήταν η διαιτησία του κ. Κάμπαξη (Πάνος, Βελέτζας) από τον Σύνδεσμο της Εύβοιας.

ΙΑΛΥΣΟΣ: Π.Φωτεινής, Βασιλάκης, Γκορτζίλας, Καρτάλης (77' Γκαρής), Θεοδοσίου, Γαιτάνος, Τζαφέρης, Μήτρου (65' Πάττας), Δελαπόρτας, Αξιώτης, Γιώργος Φωτεινής

ΜΑΡΚΟ: Βουρνάζος, Χατζηστεφάνου, Τσιριγώτης (85' Ράππο), Μητρόπουλος, Νταιφιώτης, Βαμβακέρης, Λεμονής (78' Αποστολόπουλος), Ράπτης (51' Λαγουμιτζίδης), Αποστολάκης, Καλογερής, Μαραγκός.

Άξιζε καλύτερης τύχης

ΘΗΒΑ (Ανταπόκριση Αλέκου Κελόγλου)

Ένα γκολ που πέτυχε ο Ανυφαντής στο 38', έκρινε τη χθεσινή αναμέτρηση της Θήβας με τον Διαγόρα. Οι γηπεδούχοι κέρδισαν με 1 - 0 και επέστρεψαν έτσι στις επιτυχίες.

Στο πρώτο ημίχρονο το παιχνίδι ήταν ισορροπημένο στα πρώτα 25 λεπτά με τον Διαγόρα να αποκτά την υπεροχή από τα μισά και μέχρι οι ομάδες να πάνε στην ανάπαυλα. Στην επανάληψη το σκηνικό ανατράπηκε καθώς οι «κυανέρυθροι» ήταν αυτοί που έκλεισαν στο μισό γήπεδο τους αντιπάλους τους και προσπάθησαν να φθάσουν στην ισοφάριση. Το γεγονός όμως ότι έπαιζαν ανοιχτά έδωσε την ευκαιρία στους γηπεδούχους να παίξουν με αντεπιθέσεις οι οποίες θα μπορούσαν να τους αποφέρουν τουλάχιστον ακόμα ένα γκολ προς το τέλος

Το μοναδικό γκολ

Στο 38' μετά από αντεπίθεση, ο Μοστράτος έκανε σέντρα και ο Ανυφαντής με κεφαλιά και αρκετά μεγάλη δόση τύχης (η μπάλα «βρήκε» και τη συμβολή των δοκών) πέτυχε το 1 - 0.

Ο Διαγόρας έχασε την μεγαλύτερη του ευκαιρία στο 58' με τον Μπρίτο ο οποίος ενώ ήταν μόνος του αντί να προχωρήσει και να σουτάρει, προτίμησε να πασάρει δεξιά στον Κοντέων ο οποίος έκανε μια προβολή χωρίς όμως να προλάβει τη μπάλα

Διαιτητής του αγώνα ήταν ο κ.Ζήλος από τη Λάρισα ο οποίος τα πήγε καλά.

ΘΗΒΑ: Σακελλαρόπουλος, Χαλούλος, Τσακανίκας, Μπόλλος, Ανυφαντής (82' Αντωνιάδης), Μοστράτος, Μούνγκουε, Καραμέρης, Λοϊζίδης, Κωνσταντόπουλος (70' Τσαγκαρογιαννάκης), Λουμπαρδέας (61' Βιζέκας)

ΔΙΑΓΟΡΑΣ: Τιράτζσκι, Ρουτζιέρης, Σαλαμαστράκης, Σπάρταλης, Τσιαντούλης (80' Λυμπερόπουλος), Φερέιρα, Μοσχής, Κοσκινιάτης (87' Βούλγαρης), Μπρίτο, Παπαδόπουλος, Γκέρτσακ (46' Καντέων)

Όλοι έπαιξαν για τον Βύζα!

Ο Βύζας ήταν ο μεγάλος κερδισμένος της χθεσινής 7ης αγωνιστικής του πρωταθλήματος της Γ' Εθνικής Κατηγορίας. Η ομάδα των Μεγάρων εκμεταλλεύτηκε όλα τα στραβοπατήματα των μέχρι πρόσφατα ...συγκατοίκων της στο ...ρετιρέ της βαθμολογίας και έτσι έμεινε μόνη πρώτη στην κορυφή του βαθμολογικού πίνακα του ομίλου. Ο Βύζας το κατάφερε με τον καλύτερο δυνατό τρόπο επικρατώντας άνετα με 4 - 0 του Κορωπίου μέσα στα Μέγαρα. Σημαντικές από βαθμολογικής άποψης νίκες πέτυχαν και οι Ατσαλένιος και Άγιος Δημήτριος που πλησίασαν σημαντικά στις πρώτες θέσεις της βαθμολογίας. Ειδικά η νίκη του δεύτερου αποκτά μεγαλύτερη σημασία καθώς έγινε μέσα στη Μυτιλήνη με το ευρώ 4 - 1!. Όλα τα αποτελέσματα της 7ης αγωνιστικής είναι τα ακόλουθα:

Π.Α.Ε. Αχαρναϊκος - Παναχαική 0- 0
Π.Α.Ε. Ρόδος - Απόλλων Αθηνών1- 1
Πανηλειακός - ΠΑΟ Βάρδας 2 - 0
Ατσαλένιος - Ο.Φ. Ιεράπετρας 1 - 0
Αιολικός Μυτ. - Αγ. Δημήτριος 1 - 4
Θύελλα Πατρών - Παναιτωλικός 1 - 1
Ζάκυνθος - Ηλιούπολη 0 - 1
Βύζας Μεγάρων - Κορωπί 4 - 0
Θήβα - Π.Α.Ε. Διαγόρας 1 - 0

Η επόμενη αγωνιστική

Π.Α.Ε. Ρόδος - Π.Α.Ε. Αχαρναϊκος
Παναχαική - Πανηλειακός
Απόλλων Αθηνών - Ατσαλένιος
ΠΑΟ Βάρδας - Αιολικός Μυτιλήνης
Ο.Φ. Ιεράπετρας - Θύελλα Πατρών
Αγιος Δημήτριος - Ζάκυνθος
Παναιτωλικός - Βύζας Μεγάρων
Ηλιούπολη - Θήβα
Κορωπί - Π.Α.Ε. Διαγόρας

	ΟΜΑΔΕΣ	ΒΑΘΜΟΙ Συν	Εντ	Εκτ	Υπε	Κατ
1η	Βύζας Μεγάρων	15	7	8	11	3
2η	Παναπωλικός	13	10	3	14	7
3η	Π.Α.Ε. Διαγόρας	12	9	3	13	8
4η	Ατσαλένιος	12	9	3	11	7
5η	Αγιος Δημήτριος	12	6	6	9	5
6η	Κορωπί	12	9	3	8	11
7η	Παναχαική	11	7	4	5	1
8η	Θύελλα Πατρών	11	7	4	12	9
9η	Ηλιούπολη	10	3	7	9	6
10η	Θήβα	10	7	3	12	13
11η	Π.Α.Ε. Ρόδος	9	8	1	10	7
12η	Π.Α.Ε. Αχαρναϊκος	8	6	2	3	4
13η	Απόλλων Αθηνών	8	7	1	5	7
14η	Αιολικός Μυτιλήνης	8	7	1	10	14
15η	Πανηλειακός	7	7	0	7	11
16η	Ο.Φ. Ιεράπετρας	2	2	0	5	9
17η	Ζάκυνθος	2	2	0	0	11
18η	ΠΑΟ Βάρδας	2	2	0	1	12

FITNESS FASHION-new collection

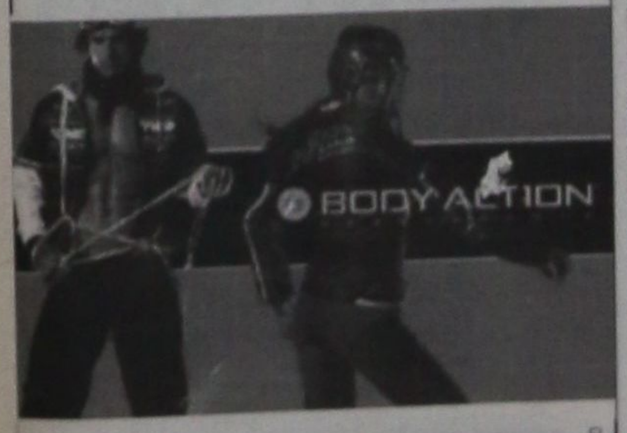

Κάνετε σπορ σε άλλους ρυθμούς
ΡΟΔΟΣΠΟΡ
...πρώτο όνομα στα σπορ
ΕΘ. ΔΩΔΕΚΑΝΗΣΙΩΝ 15 - Τηλ. 22410 21442
www.rodosport.gr E-mail:rospo@otenet.gr
ΓΔ. 31/10

Υπέρ των ...ντόπιων η ΕΠΟ

Καναπομίες θέλει να εισάγει στα πρωταθλήματα της Β' αλλά και της Γ' Εθνικής Κατηγορίας η ΕΠΟ. Κατά την διάρκεια της χθεσινής συνεδρίασης, τα μέλη της λοιπόν αποφάσισαν μεταξύ άλλων και το εξής:

«Να προταθεί στους αρμόδιους φορείς η υποχρέωση ν' αγωνίζονται τουλάχιστον οκτώ ποδοσφαιριστές με δικαίωμα συμμετοχής στις ελληνικές Εθνικές Ομάδες στο Πρωτάθλημα Γ΄ Εθνικής και η αντίστοιχη επτά ποδοσφαιριστών στο Πρωτάθλημα Β΄, όπως επίσης την αφαίρεση του δικαιώματος συμμετοχής μη κοινοτικών ποδοσφαιριστών στο πρωτάθλημα Γ΄ Εθνικής (με εφαρμογή από την προσεχή ποδοσφαιρική περίοδο). Η πρόταση θα συζητηθεί από την Ομοσπονδία, την Super League, την Ενωση Επαγγελματικού Ποδοσφαίρου Β΄-Γ΄ Εθνικής και τον ΠΣΑΠ και μετά την ανταλλαγή απόψεων όλων των φορέων σχετική απόφαση θα ληφθεί σε επικείμενη συνεδρίαση του Δ.Σ. της Ομοσπονδίας. Σε ό,τι αφορά τη συγκεκριμένη πρόταση, τα ήδη υπάρχοντα συμβόλαια αλλοδαπών ή κοινοτικών ποδοσφαιριστών διατηρούνται μέχρι τη λήξη τους»

Προσπάθησε αλλά δεν τα κατάφερε

Τρίτη συνεχόμενη ήττα γνώρισε ο Κλεάνθης

Προσπάθησε αλλά δεν τα κατάφερε. Ο λόγος για τον Κλεάνθη Παραδεισίου που παίζοντας χθες στο Κερατσίνι με την τοπική ομάδα, ηττήθηκε με 2 - 0 παραμένοντας έτσι στην τελευταία θέση του βαθμολογικού πίνακα του Περιφερειακού πρωταθλήματος (9ος όμιλος). Οι πρωταθλητές Δωδεκανήσου στάθηκαν αρκετά καλά στο πρώτο ημίχρονο όπου κράτησαν ανέπαφη την εστία τους. Στην επανάληψη όμως μέσα σε λίγα λεπτά δέχθηκαν δυο τέρματα ενώ από εκεί και πέρα είχαν να αντιμετωπίσουν και εχθρική διαιτησία. Συγκεκριμένα στο 87' οι πρωταθλητές ζήτησαν πέναλτι σε αντικανονικό μαρκάρισμα του Γκουβέρου στον Ορφανό. Ένα λεπτό μετά (στο 88') ο Τσαλώλης πέτυχε γκολ αλλά ακυρώθηκε ως οφσάιντ. Και για τις δυο περιπτώσεις διαμαρτύρεται έντονα η ομάδα του Κλεάνθη.

Τα γκολ

Στο 48' ο Καπούς με γυριστό σουτ από καλή θέση πέτυχε το 1 - 0. Δύο λεπτά αργότερα (στο 50'), ο Σκάρος εκμεταλλεύτηκε αδράνεια της αντίπαλης άμυνας και με κεφαλιά διαμόρφωσε το τελικό 2 - 0.

Το παιχνίδι διαιτήτευσε ο κ. Παπαπέτρου (Συναίτης, Μπαζακούλας) από την Αθήνα και άφησε παρατηρήσεις στον Κλεάνθη.

Οι συνθέσεις των ομάδων:

ΚΕΡΑΤΣΙΝΙ: Λεντής, Μπάρκας (67' Αλεξίου), Μακρής, Γκουβέρος, Βατής, Βογιατζής, Μαρκάκος, Κούτρας, Σταμπουλής (78' Ρομαντής), Σκάρος, Καπούς (59' Κρίκης)

ΚΛΕΑΝΘΗΣ: Καραγιάννης, Ροδίτης (44' λ.τ.), Καραβόλιας, Τριαντοφύλλου, Μαννάκης, Φασάκης, Γιώργος Κρομμύδας, Ορφανός, Ρεντόπουλος (53' Τσαλώλης), Α.Σπάρταλης (83' Νικηταράς), Νίκος Κρομμύδας

Μερική αναβολή στη Δ' Εθνική

Μερική αναβολή στην 4η αγωνιστική του Περιφερειακού πρωταθλήματος (9ος όμιλος) όπως η εφημερίδα μας έγραφε πριν από μερικές ημέρες, αποφάσισε τελικά η ΕΠΟ

Η Επιτροπή Πρωταθλήματος Δ΄ Εθνικής προβαίνει στην αναβολή των παρακάτω αγώνων της Κυριακής 29/10/2006 λόγω συμμετοχής ποδοσφαιριστών (άρθρο 22 παρ. 5β του ΚΑΠ) των σωματείων Κεραυνός Κερατέας, Μαρκό και Πρωτέας Π. Φώκαιας με την ομάδα της ΕΠΣΑΝΑ στο UEFA Region's Cup, που θα διεξαχθεί στη Βουλγαρία από τις 28/10/2006 έως 03/11/2006:

Ατρόμητος Πειραιώς-Κεραυνός Κερατέας
Μαρκό-Ηρακλής Νίκαιας
Πρωτέας Φωκαίας-Μοσχάτο

Η εικόνα της Δ' Εθνικής

Στους χθεσινούς αγώνες της 3ης αγωνιστικής του πρωταθλήματος της Δ' Εθνικής σημειώθηκαν τα παρακάτω αποτέλεσματα:

Α.Ο. Γλυκών Νερών - Ερμής Κορυδαλλού	4 - 0
ΑΕ Περάματος - Ατρόμητος Περαιά	3 - 2
Γ.Α.Σ Ιάλυσος - Μαρκό	1 - 1
Ηρακλής Νικαίας - Σαρωνικός	0 - 4
Κερατσίνι ο Κλεάνθης Παραδεισίου	2 - 0
Αχιλλέας Κάτω Αχαρνών - Πρωτέας Φωκαίας	0 - 3
Α.Ο. Μοσχάτο - Αίας Σαλαμίνας	1 - 1
Ρεπό:Κεραυνός Κερατέας	

Η επόμενη αγωνιστική

ΑΕ Περάματος - Α.Ο. Γλυκών Νερών
Ερμής Κορυδαλλού - Γ.Α.Σ Ιάλυσος
Ατρόμητος Περαιά - Κεραυνός Κερατέας
Μαρκό - Ηρακλής Νικαίας
Σαρωνικός - Αχιλλέας Κάτω Αχαρνών
Κλεάνθης Παραδεισίου - Αίας Σαλαμίνας
Πρωτέας Φωκαίας - Α.Ο. Μοσχάτο
Ρεπό: Κερατσίνι

	ΟΜΑΔΕΣ	ΒΑΘΜΟΙ Συν	Εντ	Εκτ	Συνολο Υπε	Κατ	Δι
1η	Α.Ο. Γλυκών Νερών	7	4	3	6	1	5
2η	Σαρωνικός	7	1	6	5	0	5
3η	Αίας Σαλαμίνας	7	3	4	3	1	2
4η	Κεραυνός Κερατέας	6	3	3	3	0	3
5η	ΑΕ Περάματος	6	6	0	6	3	3
6η	Γ.Α.Σ Ιάλυσος	5	4	1	3	1	2
7η	Πρωτέας Φωκαίας	4	1	3	5	4	1
8η	Α.Ο. Μοσχάτο	4	4	0	3	3	0
9η	Αχιλλέας Κάτω Αχαρνών	3	3	0	1	4	-3
10η	Κερατσίνι	3	3	0	3	3	0
11η	Ερμής Κορυδαλλού	3	0	3	1	5	-4
12η	Μαρκό	2	0	2	2	3	-1
13η	Ηρακλής Νικαίας	1	0	1	2	7	-5
14η	Ατρόμητος Περαιά	0	0	0	2	4	-2
15η	Κλεάνθης Παραδεισίου	0	0	0	1	7	-6

ΠΡΟΟΔΟΣΠΟΡ

Το πρωτάθλημα παίδων στο δρόμο



Η Τοπική Επιτροπή ΕΟΠ Δωδεκανήσου διοργανώνει τοπικό πρωτάθλημα την Τρίτη στις 31 Οκτωβρίου 2006, που θα περιλαμβάνει αγώνα αντοχής για την κατηγορία παίδων

ΤΟΠΟΣ - ΗΜΕΡΟΜΗΝΙΕΣ - ΑΠΟΣΤΑΣΕΙΣ - ΕΚΚΙΝΗΣΗ - ΤΕΡΜΑΤΙΣΜΟΣ

Ο αγώνας θα πραγματοποιηθεί στο νησί της Ρόδου.

Στις 31-10-2006 θα διεξαχθεί ο Αγώνας Αντοχής, ως εξής:

13:00: 75 χιλιόμετρα για τους Παίδες

Εκκίνηση από την Ψαροπούλα. Στη συνέχεια: Κρητικά, Ιαλυσός, Κρεμαστή, Παραδείσι, Θεολόγος, Σορωνή, Φάνες, Μανδρικό, Κάμειρος Σκάλα, Κρητηνία, Έμπωνα(τερματισμός)

ΟΡΟΙ ΣΥΜΜΕΤΟΧΗΣ

Δικαίωμα συμμετοχής στον αγώνα έχουν όλοι οι αθλητές ποδηλάτες των σωματείων μελών της Τ.Ε. ΕΟΠ Δωδεκανήσου, η οποία δεν φέρει ουδεμία ευθύνη για οποιοδήποτε ατύχημα ή καταστροφή υλικού, οποιουδήποτε συμμετέχει στον αγώνα με οποιαδήποτε ιδιότητα.

ΚΑΝΟΝΙΣΜΟΙ ΑΓΩΝΑ:

Ισχύουν οι κανονισμοί της ΕΟΠ για τους Αγώνες Αντοχής.

ΔΗΛΩΣΕΙΣ ΣΥΜΜΕΤΟΧΗΣ:

Οι δηλώσεις συμμετοχής να αποσταλούν από τα σωματεία στα γραφεία της Τ.Ε. ΕΟΠ Δωδεκανήσου ταχυδρομικώς ή δια χειρός ή στο φαξ 22410-20643 μέχρι τις 27-10-2006 και ώρα 19:00.

ΤΕΧΝΙΚΟ ΣΥΝΕΔΡΙΟ:

Το Τεχνικό Συνέδριο των αγώνων θα πραγματοποιηθεί στα γραφεία τη Τ.Ε.ΕΟΠ Δωδεκανήσου (Βύρωνος 1, Δημοτικό Στάδιο Ρόδου «Ο Διαγόρας»), αύριο 27 Οκτωβρίου 2006 στις 21:00 (θα δοθούν οδηγίες και οι αριθμοί. Παρακαλούνται οι εκπρόσωποι να παραβρεθούν με τα δελτία των αθλητών)

ΡΥΘΜΙΣΗ ΑΠΡΟΒΛΕΠΤΩΝ:

Για οτιδήποτε δεν προβλέπεται από την προκήρυξη και του βασικού κανονισμού της ΕΟΠ , αποφασίζει επί τόπου η Αγωνόδικος Επιτροπή, η οποία έχει δικαίωμα τροποποίησης της προκήρυξης

ΕΠΑΘΛΑ-ΑΠΟΝΟΜΕΣ:

Ο 1ος νικητής θα πάρει Κύπελλο, χρυσό μετάλλιο και δίπλωμα.

Ο 2ος νικητής θα πάρει αργυρό μετάλλιο και δίπλωμα

Ο 3ος νικητής θα πάρει χάλκινο μετάλλιο

Όσοι καταλάβουν την 5η,6η και7η θέση θα πάρουν από ένα δίπλωμα

ΠΛΗΡΟΦΟΡΙΕΣ:

Πληροφορίες δίνονται στα τηλέφωνα 22410-21264 του κ. Γιώργου Βογιατζή, προέδρου της Τεχνικής Επιτροπής της ΤΕ ΕΟΠ Δωδεκανήσου και 6945-440387 του κ. Γιώργου Αθανασίου, γενικού γραμματέα της Τοπικής Επιτροπής.

Από την Πειθαρχική Επιτροπή της ΕΠΣΔ

Ποινές και κλήσεις σε απολογία

Από την Πειθαρχική Επιτροπή της ΕΠΣΔ τιμωρήθηκαν οι παρακάτω παίκτες:

• **Με 5 αγωνιστικές:** Μ. Χατζημανώλης (Αγίου Γεωργίου)

• **Με 2 αγωνιστικές:** Ε. Αργυρού (Άρη)

• **Με μία αγωνιστική:** Ηρ. Σακελλάρης (ΑΣ Τήλου), Σ. Ματθαίος (Φοίβου), Μ. Βενέτης (Αναγέννησης Εμπωνα), Μ. Καστρουνής (Ευκλή), Χ. Νουρεδίν (Δωριέα), Γ. Τομπλή (Πετρώνα), Π. Βασιλάκης (Ιάλυσου), Γ. Μπατίστας (Δόξας Ψίνθου).

ΑΠΟΦΑΣΕΙΣ ΕΠΙ ΑΠΟΛΟΓΙΩΝ

Μετά τις απολογίες των εγκαλουμένων βάσει των αναφορών και περιγραφών των προβλεπομένων από τον ΚΑΠ αξιωματούχων αγώνων επέβαλε τις ακόλουθες ποινές:

• **ΝΙΚΑΓΟΡΑΣ -ΑΡΗΣ**

Στο σωματείο ΝΙΚΑΓΟΡΑΣ την προειδοποίηση με την απειλή ποινής σε περίπτωση περαιτέρω παράβασης

• **ΑΣ ΤΗΛΟΥ - ΔΙΑΓΟΡΑΣ ΒΑΤΙΟΥ**

Στο σωματείο ΑΣ ΤΗΛΟΥ την προειδοποίηση με την απειλή ποινής σε περίπτωση περαιτέρω παράβασης

• **ΑΓΙΟΣ ΓΕΩΡΓΙΟΣ - ΑΕ ΚΑΛΥΜΝΟΥ**

Στο Σωματείο ΑΓΙΟΣ ΓΕΩΡΓΙΟΣ και στον παράγοντά του Φραγκίνη Ε την ποινή της επίπληξης.

Καλούνται σε έγγραφη απολογία μέχρι την Τετάρτη 1/11/2006.και ώρα...14.00 στα γραφεία της ΕΠΣΔ (Κορδιγκτώνος 42) τα κάτωθι φυσικά και νομικά πρόσωπα:

• **ΑΡΗΣ ΑΡΧΑΓΓΕΛΟΥ - ΗΡΑΚΛΗΣ ΜΑΡΙΤΣΩΝ**

Α.- Το σωματείο ΑΡΗΣ ΑΡΧΑΓΓΕΛΟΥ

Β.- Ο ποδ/στής του Αργυρού Ε (ΑΔ 1142951)

• **ΑΓΙΟΣ ΓΕΩΡΓΙΟΣ -ΔΙΓΕΝΗΣ ΚΟΣΚΙΝΟΥ**

Το σωματείο ΑΓΙΟΣ ΓΕΩΡΓΙΟΣ

Ο εκπρόσωπός του Χατζημανωλης Μιχαήλ

Ο μασσέρ του Στεφανάκης Στέφανος.

• **ΕΥΚΛΗΣ -ΑΝΑΓΕΝΝΗΣΗ ΕΜΠ. (κύπελλο)**

Το σωματείο ΑΝΑΓΕΝΝΗΣΗ

Ο ποδ/στής του Ξύπας Γεωργιος (ΑΔ 317563)

Η κλήση γίνεται βάσει της έκθεσης του παρατηρητή του αγώνα.

• **ΟΡΦΕΑΣ-ΙΑΛΥΣΟΣ 97 (κύπελλο)**

Το σωματείο ΙΑΛΥΣΟΣ 97

Ο εκπρόσωπός του Αλρατζλε Τζαμίλ.

Κατέθεσε πρόταση ο Μιχάλης Μπαριανάκης

120.000 ευρώ για τις μετακινήσεις

Πρόταση στον πρόεδρο του Νομαρχιακού Συμβουλίου, να συζητηθεί και να εγκριθεί προγραμματική σύμβαση ποσού 120.000 ευρώ για τις μετακινήσεις των ποδοσφαιρικών σωματείων, κατέθεσε ο νομαρχιακός σύμβουλος Μιχάλης Μπαριανάκης.

Η πρόταση, αναφέρει:

«Κύριε πρόεδρε

Σας παρακαλώ όπως εντάξετε, στο προσεχές Νομαρχιακό Συμβούλιο, θέμα έγκρισης σύναψης προγραμματικής σύμβασης μεταξύ ΝΑ - ΝΑΟΔ - ΤΕΔΚ, του ποσού των 120.000 ευρώ για τις μετακινήσεις των ποδοσφαιρικών σωματείων στο Νομό μας.

Με μεγάλη μου χαρά, διάβασα στον ημερήσιο τοπικό τύπο, δεσμεύσεις της προέδρου του ΝΑΟΔ κ. Ανδριάνας Μπαφίτη ότι τα ποδοσφαιρικά σωματεία θα λάβουν για τις μετακινήσεις τους επιχορήγηση του ποσού των 250 έως 300 ευρώ και ότι ακόμη υπάρχει γραπτή δέσμευση του Νομάρχη Δωδεκανήσου κ. Γιάννη Μαχαιρίδη, χωρίς βέβαια να υπάρχει απόφαση του Νομαρχιακού Συμβουλίου, ούτε απόφαση του ΝΑΟΔ. Για το λόγο αυτό, αγαπητοί συνάδελφοι, προτείνω όλα τα ερασιτεχνικά ποδοσφαιρικά σωματεία που έχουν σοβαρό οικονομικό πρόβλημα με τις μετακινήσεις τους, να μην είναι η οικονομική ενίσχυση της τάξεως των 250 έως 300 ευρώ, αλλά να είναι ενίσχυση για όλες τις μετακινήσεις της ποδοσφαιρικής σεζόν 2006 - 2007 και στο σύνολό τους δεν θα ξεπεράσουν τις 120.000 ευρώ.

Δεν θέλω να πιστεύω ότι όταν προεκλογική υπόσχεση για μία και μόνο μετακίνηση σε κάθε σωματείο και είμαι βέβαιος ότι σήμερα θα ψηφίσετε την πρότασή μου για σύναψη προγραμματικής σύμβασης μεταξύ Ν.Α. - Ν.Α.Ο.Δ. - Τ.Ε.Δ.Κ. του ποσού των 120.000 ευρώ, ώστε να λυθεί το πρόβλημα των ποδοσφαιρικών σωματείων όλων των νησιών μας».

Κυριακή το μεσημέρι θα παίξει ο Ηρακλής

Στο βοηθητικό γήπεδο των Μαριτσών, έγινε η χθεσινή προπόνηση των ποδοσφαιριστών του Ηρακλή, λόγω της επαναστροφής στο κυρίως γήπεδο για την ανανέωση του χλοοτάπητα...

Απόντες ήσαν οι Μαλώτρας - Χατζηδιάκου - Μπιλιάς Φιλ., οι οποίοι συνεχίζουν την θεραπευτική αγωγή. Σε καλύτερη κατάσταση είναι ο Χατζηδιάκου, που εκτός απροόπτου θα είναι στη διάθεση του Ανδρέα Βλασόπουλου. Αντίθετα, μόνος του προπονήθηκε ο Στέργος Γιακουμάρος, ύστερα από πάρα πολύ καιρό λόγω του προβλήματος που είχε στη μέση...

Σήμερα, Πέμπτη, οι ποδοσφαιριστές θα έχουν ρεπό. Η τελευταία προπόνηση θα γίνει αύριο, καθ΄ ότι ο αγώνας με την Ενωση Κω / Ανταγόρα θα γίνει την Κυριακή στις 12 το μεσημέρι.

Μετά την προπόνηση της Παρασκευής θα καταβληθεί και ο μισθός του μηνός Οκτωβρίου στους ποδοσφαιριστές.

LANE LINES - ΣΤΕΦΑΝΑΚΗΣ

Αλεξάνδρου Διάκου 38

Τηλ. 22410 20625, 31833, FAX 22410 26745

Β. ΚΟΡΝΑΡΟΣ

ΤΕΤΑΡΤΗ	Λιμάνι	Αφιξη	Αναχώρηση
	ΡΟΔΟ		04.30
	ΧΑΛΚΗ	06.35	06.45
	ΔΙΑΦΝΙ	08.35	08.45
	ΚΑΡΠΑΘΟ	09.45	10.15
	ΚΑΣΟ	11.40	12.00
	ΣΗΤΕΙΑ	14.30	15.20
ΠΕΜΠΤΗ	Λιμάνι	Αφιξη	Αναχώρηση
	ΡΟΔΟ		04.30
	ΧΑΛΚΗ	06.35	06.45
	ΔΙΑΦΝΙ	08.35	08.45
	ΚΑΡΠΑΘΟ	09.45	10.15
	ΚΑΣΟ	11.40	12.00
	ΣΗΤΕΙΑ	14.30	15.20
	ΑΓ. ΝΙΚΟΛΑΟ	16.40	17.15
	ΣΑΝΤΟΡΙΝΗ	21.45	22.15
	ΜΗΛΟ	01.40	02.00
	ΠΕΙΡΑΙΑ	06.40	
ΚΥΡΙΑΚΗ	Λιμάνι	Αφιξη	Αναχώρηση
	ΡΟΔΟ		04.30
	ΧΑΛΚΗ	06.35	06.45
	ΔΙΑΦΝΙ	08.35	08.45
	ΚΑΡΠΑΘΟ	09.45	10.15
	ΚΑΣΟ	11.40	12.00
	ΣΗΤΕΙΑ	14.30	15.20
	ΑΓ. ΝΙΚΟΛΑΟ	16.40	17.15
	ΣΑΝΤΟΡΙΝΗ	21.45	22.15
	ΜΗΛΟ	01.40	02.00
	ΠΕΙΡΑΙΑ	06.40	

X 6162-31/10

«Ξανακτύπησε» ο Ριβάλντο

Ο Ριβάλντο... ξανακτύπησε και λίγο μετά το τετ α τετ που είχε με τον Τροντ Σόλιντ, πήρε θέση για όσα συμβαίνουν τις τελευταίες ημέρες στους νταμπλούχους Ελλάδας.

Συγκεκριμένα, ο Βραζιλιάνος σταρ δήλωσε ΄΄ντροπιασμένος για την ευρωπαϊκή μέχρι στιγμής πορεία του Ολυμπιακού στην κορυφαία διασυλλογική διοργάνωση΄΄, ενώ τονίζει πως είναι ΄΄λίγο να βγαίνει πρωταθλητής και Κυπελλούχος ο Ολυμπιακός καθώς καλοί παίκτες υπάρχουν και δεν χρειάζεται να αγοραστούν μεγάλοι παίκτες για να γίνει η καλή πορεία΄΄.

Επισημαίνει δε, πως ΄΄για να φτάσω εδώ που είμαι και για αυτό εάν κάποια άτομα δεν θέλουν να προστατέψουν το όνομά μου, εγώ ο ίδιος θα το κάνω΄΄.

Έχασαν οι Ξενάκης-Μιχαλόπουλος

Την ευκαιρία να βρεθούν στο κυρίως ταμπλό στο τουρνουά του Ακαπούλκο (25-28/10) για το Παγκόσμιο Σιρκουί της FIVB έχασαν οι Θάνος Μιχαλόπουλος και Μάνος Ξενάκης (Νο7 των προκριματικών). Οι Πρωταθλητές Ελλάδος, χρειάζονταν μόνο μία νίκη στο παιχνίδι κόντρα στους Καναδούς Κρούγκερ / Μοντογκόμερι (Νο10 των προκρ.), ωστόσο γνώρισαν εύκολη ήττα με 2-0 (21-12, 21-13). Ούτε στο πρώτο σετ, αλλά ούτε και στο δεύτερο, Θάνος και Μάνος κατάφεραν να βρουν ρυθμό και έτσι παραδόθηκαν απέναντι στην ανωτερότητα των αντιπάλων τους.

Σε γήπεδα χόρτου η Α΄ Κατηγορία



Την περίοδο 2008-2009 είναι πολύ πιθανόν όλοι οι αγώνες της Α΄ Κατηγορίας της ΕΠΣΔ να πραγματοποιηθούν σε γήπεδα με χόρτο (φυσικό ή πλαστικό)!

Ο πρόεδρος της «Ενωσης» Μιχάλης Βεργωτής στο τέλος αυτής της περιόδου θα ζητήσει να μπει αυτός ο όρος στην προκήρυξη της επόμενης περιόδου 2007-2008, ώστε να ισχύσει τη μεθεπόμενη.

Παιχνίδια Α΄ Κατηγορίας διεξάγονται σε χόρτο στα γήπεδα Αρχαγγέλου (έδρα του Άρη), Μαριτσών (έδρα του Ηρακλή), Καλυθιών (έδρα του Απόλλωνα), Κοσκινού (έδρα του Διγενή), Αφάντου (έδρα του ΑΕΡΑ), Κω (έδρα της Ένωσης ΑΕ Κω/Ανταγόρα), Τήλου (έδρα του ΑΣ Τήλου), Έμπωνα (έδρα της Αναγέννησης) και Καλύμνου (έδρα της ΑΕ Καλύμνου).

Τα γήπεδα που έχουν ξεκινήσει έργα για την τοποθέτηση χλοοτάπητα (πλαστικού) είναι της Κρεμαστής (έδρα του Φοίβου) και της Κεφάλου (έδρα του Νικαγόρα).

Ξηρά παραμένουν τα γήπεδα της Λίνδου (έδρα του Κλεόβουλου), των Μασάρων (έδρα του Αστέρα), της Μαλώνας (έδρα του Αγίου Γεωργίου), της Κατταβιάς (έδρα της ΑΕ Κατταβιάς) και του Βατίου (έδρα του Διαγόρα Βατίου).

ΣΥΓΚΕΝΤΡΩΣΗ ΠΡΟΕΔΡΩΝ

Εν όψει των πρωταθλημάτων της Β΄ και Γ΄ Κατηγορίας το Σαββατοκύριακο 28 και 29 Οκτωβρίου καλούνται σήμερα 26/10/2006 και ώρα 18.30 στα γραφεία της ΕΠΣΔ οι πρόεδροι των σωματείων για ενημέρωση τους.

ΠΡΟΣΚΛΗΣΗ ΜΙΚΤΩΝ ΟΜΑΔΩΝ

Από τους Ενωσιακούς προπονητές κ. Τσακμακίδη Ανδρέα και Θεοδώρου Θεόδωρο καλούνται οι πιο κάτω ποδ/στές της Μικτής Παίδων για προπόνηση αύριο Παρασκευή 27/10/2006 και ωρα 11.00 στο Καρακόνερο.

Λαουδίκος Γεώργιος, Λαουδίκος Χρύσανθος (ΑΕΡΑ), Τσακμακίδης Σπύρος (Διαγόρα Βατίου), Δραγάτης Αλέξανδρος, Πεταυράκης Τσαμπίκος, Σαρρής Σταύρος (Διαγόρα), Διακάκης Αντώνιος, Σαχινίδης Παναγιώτης (Διγενής), Πατινιώτης Στέλιος (Αναγέννησης Εμπωνα), Τσιώνης Χρήστος (Ευαγόρα), Τομάζος Δημήτριος (Ευκλή) Κιλασίν Ερτζάν, Κορμπερίρ Μουσταφά (Ηλιου), Αλβανός Ιωάννης, Βαρώτσης Σταμάτιος, Γερονιάννης Μιχαήλ (Ιάλυσου), Νικηταράς Παναγιώτης, Σαμαρής Μιχάλης, Χαραλάμπους Χαρ. (Κλεάνθη), Σκυλαράκης Σάββας (Αγ. Γεωργίου), Αγγελής Χάρης, Πότσος Παναγιώτης (Νίκης Ρόδου), Ξεπαπαδάκης Σωτήρης (Ορφέα), Κυρίτσης Κωνσταντίνος (Αστέρα Παστίδας), Τσουκαλάς Ελευθέριος (Ροδιακού), Παπαντωνίου Αντώνιος, Χατζηπέτρος Στέλιος (Ρόδου), Βάλας Αθανάσιος, Χατζησάββας Σταμάτιος (Αγ. Ισιδώρου), Χάλαντας Πέτρος (Δόξας Ψίνθου).

Πολύ πιθανόν από την περίοδο 2008 - 2009. Σήμερα η συγκέντρωση στην ΕΠΣΔ των προέδρων Β' και Γ' Κατηγορίας

Υπέρ της τιμωρίας της έδρας ο Ορφανός

«Είναι δεδομένο, ότι είμαι υπέρ της τιμωρίας της έδρας των ομάδων για επεισόδια». Αυτό τόνισε ο υφυπουργός Πολιτισμού, αρμόδιος για θέματα Αθλητισμού, Γιώργος Ορφανός, σε δηλώσεις που έκανε χθες στο ραδιοφωνικό σταθμό «ALPHA 98,9», σχετικά με την τιμωρία της έδρας των ομάδων σε περιπτώσεις επεισοδίων.

«Εχει ψηφιστεί σχετικός νόμος και δεν μπορεί να αλλάξει με τον ΚΑΠ΄΄, πρόσθεσε ο κ.Ορφανός. «Η τιμωρία της ομάδος για επεισόδια θεσπίστηκε για την αντιμετώπιση της βίας. Δεν αφορά την οργάνωση και τη λειτουργία του αθλήματος. Αφορά τη διαδικασία για την αντιμετώπιση της βίας και δεν είναι της αρμοδιότητάς τους (σ.σ. ΕΠΟ-Σούπερ Λίγκα), να την αλλάξουν. Στις ποδοσφαιρικές περιόδους 2004-2005 και 2005-2006 είχαμε μια ορατή μείωση των επεισοδίων της τάξης του 45%, γιατί είχαμε επιβάλλει σκληρή νομοθεσία όσον αφορά τις ομάδες. Τώρα ΕΠΟ και Σούπερ Λίγκα, μ΄ έναν ΚΑΠ που δεν έχει εγκριθεί, που δεν έχει περάσει από το υπουργείο, όπως ορίζει ο νόμος, μειώνουν τις ποινές».

Ο υφυπουργός Αθλητισμού είπε για το ίδιο θέμα: «Πέραν αυτού δεν είναι αρμοδιότητά τους, γιατί τα θέματα βίας και ασφάλειας, ανήκουν στο κράτος, με τη συμφωνία που έχουμε κάνει. Καταλαβαίνετε, λοιπόν, ότι σαφώς είναι υπεύθυνοι, διότι μειώνοντας τις ποινές στέλνουν ένα μήνυμα προς τους οπαδούς τους: ΄΄Κάνετε ό,τι θέλετε, σπάστε, γκρεμίστε, το πολύ-πολύ να πληρώσουμε ένα πρόστιμο».

Παράλληλα, ο κ.Ορφανός ανέφερε ότι η ΕΠΟ και η Σούπερ Λίγκα έχουν κάνει ένα πολύ άσχημο ξεκίνημα στο θέμα της βίας και με την υιοθέτηση της παρουσίας δικηγόρων και ενός μόνο δικαστή στα Πειθαρχικά όργανα, ενώ υπογράμμισε: «Εμείς είχαμε μόνο τακτικούς δικαστές, κάτι που εξασφάλιζε ισονομία, με την επιβολή ποινών σε μικρές και μεγάλες ομάδες, ώστε κανείς να μην ξεφύγει από τη ΄΄δαγκάνα΄΄ του νόμου».

AMCOR

No 1

ΚΑΤΑΣΚΕΥΑΖΟΝΤΑΙ & ΕΙΣΑΓΟΝΤΑΙ ΣΥΝΑΡΜΟΛΟΓΗΜΕΝΑ ΑΠΟ ΤΟ ΙΣΡΑΗΛ



ΠΡΟΔΙΑΓΡΑΦΕΣ ΕΟΚ CE MARK

X 6115-31/10

Η **AMCOR-ΙΣΡΑΗΛ** Η ΜΕΓΑΛΥΤΕΡΗ ΒΙΟΜΗΧΑΝΙΑ ΗΛΙΑΚΩΝ ΣΥΣΤΗΜΑΤΩΝ ΣΤΟΝ ΚΟΣΜΟ,ΣΑΣ ΠΡΟΣΦΕΡΕΙ ΤΟΝ **ΚΑΛΥΤΕΡΟ ΗΛΙΑΚΟ ΘΕΡΜΟΣΙΦΩΝΑ ΤΟΥ ΚΟΣΜΟΥ** ΜΕ ΜΟΝΑΔΙΚΑ ΣΗΜΕΙΑ ΥΠΕΡΟΧΗΣ ΠΟΥ **ΚΑΝΕΝΑΣ ΑΛΛΟΣ ΔΕΝ ΕΧΕΙ.**ΠΡΩΤΗ Η **AMCOR,**ΠΡΙΝ **40** ΧΡΟΝΙΑ ΠΑΡΟΥΣΙΑΣΕ ΤΗΝ ΕΠΑΝΑΣΤΑΤΙΚΗ ΤΗΣ ΤΕΧΝΟΛΟΓΙΑ ΣΤΟΥΣ ΗΛΙΑΚΟΥΣ ΘΕΡΜ/ΝΕΣ. ΠΟΛΛΟΙ ΑΠΟ ΤΟΤΕ ΠΡΟΣΠΑΘΗΣΑΝ ΝΑ ΤΗΝ ΜΙΜΗΘΟΥΝ .ΤΑ ΑΠΟΤΕΛΕΣΜΑΤΑ ΤΟΥΣ ΕΙΝΑΙ ΓΝΩΣΤΑ.**ΚΑΝΕΝΑΣ** ΔΕΝ ΜΠΟΡΕΣΕ ΝΑ ΤΗ ΦΘΑΣΕΙ.ΣΗΜΕΡΑ Η **AMCOR** ΣΥΝΕΧΙΖΟΝΤΑΣ ΤΗΝ ΕΡΕΥΝΑ ΣΤΟΝ ΤΟΜΕΑΤΗΣ ΗΛΙΑΚΗΣ ΕΝΕΡΓΕΙΑΣ ΒΡΙΣΚΕΤΑΙ ΚΑΙ ΘΑ ΒΡΙΣΚΕΤΑΙ ΜΠΡΟΣΤΑΓΙΑΤΙ ΕΙΝΑΙ Η **NO 1** ΣΤΟΝ ΚΟΣΜΟ.

ΕΙΝΑΙ Η AMCOR

ΠΡΟΟΔΟΣΠΟΡ

«Ο Κολοσσός δεν έχει προστασία...»

Ο Γιώργος Ζευγώλης μίλησε για το σκληρό παιχνίδι του Δούκα και την κακή διαιτησία μέχρι στιγμής στο φετινό πρωτάθλημα. «Προσπαθούμε να παίξουμε μπάσκετ και δεν μας αφήνουν»



Ο Γιώργος Ζευγώλης ανέφερε ότι ο Κολοσσός δεν έχει την προστασία που πρέπει απ' τη διαιτησία

Σε θέση...οδηγού βρίσκεται πλέον ο Κολοσσός στο πρωτάθλημα της Α2, μετά την τέταρτη συνεχόμενη νίκη του, αυτή τη φορά με αντίπαλο τον Α.Σ.Ε. Δούκα 71-59. Σε ένα ακόμη παιχνίδι, πάντως, ο Κολοσσός δεν είχε την αντιμετώπιση που έπρεπε απ' το διαιτητικό δίδυμο, κάτι που επισήμανε και ο Γιώργος Ζευγώλης.

«Ήταν ένα πολύ σκληρό ματς. Οι διαιτητές (σ.σ. Τζιμογιάννης- Σιορέντας) ανέχτηκαν τον τρόπο με τον οποίο μας έπαιξαν οι παίκτες του Δούκα. Δυστυχώς σε κάθε παιχνίδι βλέπουμε το ίδιο έργο. Τρώμε πολύ ξύλο και όλοι προσπαθούν να χτυπήσουν τα ατού μας. Ο Κολοσσός δεν έχει προστασία απ' τη διαιτησία και αυτό δεν συνέβη μόνο στο ματς με τον Δούκα. Στο Ρέθυμνο πήγαν να μας κλέψουν τη νίκη στο τέλος, ενώ με τον Ιωνικό Λαμίας αντί η διαφορά να φτάσει τους 30 πόντους, οι αντίπαλοι μας μπήκαν στο παιχνίδι. Προσπαθούμε να παίξουμε μπάσκετ και δεν μας αφήνουν. Είδα τον εαυτό μου μετά το παιχνίδι και δεν μπορούσα να το πιστέψω. Έχουμε φτάσει στο σημείο να κερδίζουμε τα ματς και να μην μπορούμε να πανηγυρίσουμε τη νίκη μας. Ευτυχώς δηλαδή που βάλαμε τα τρίποντα στο τελευταίο δεκάλεπτο και κερδίσαμε τον Δούκα. Δεν παίξαμε αυτό που μπορούσαμε γιατί δεν μας άφησαν. Όμως δείξαμε χαρακτήρα όταν έπρεπε σε μία σκληρή έδρα», υποστήριξε ο Γιώργος Ζευγώλης.

Όσον αφορά τη συνέχεια, ο Κολοσσός το ερχόμενο Σάββατο δοκιμάζεται στο κλειστό γυμναστήριο της Τούμπας με αντίπαλο τη Μ.Ε.Ν.Τ., την οποία είχε αποκλείσει στο κύπελλο Ελλάδας με 91-89 (κ.α. 79-79). «Το μυαλό μας βρίσκεται ήδη σ' αυτό το παιχνίδι.

Είναι πολύ νωρίς για να βγάλουμε συμπεράσματα και σαφώς δεν πετάμε στα σύννεφα, επειδή βρισκόμαστε στην πρώτη θέση. Θεωρώ ότι θα μπορέσουμε να πούμε κάποια παραπάνω πράγματα, μόλις ολοκληρωθεί ο πρώτος γύρος», ανέφερε ο Έλληνας τεχνικός. Αξίζει να σημειωθεί ότι ο έμπειρος τεχνικός παρέμεινε στην Αθήνα και επέστρεψε χθες το απόγευμα στη Ρόδο προκειμένου να είναι «παρών» στην προπόνηση της ομάδας.

Ο Φράνκο βρήκε...«στέγη»

Ο Φράνκο Νάκιτς ήταν από τους αρκετούς, που δεν είχαν βρει δουλειά. Στα 34 του, όμως, επιστρέφει στην Ιταλία, όπου είχε παίξει για λογαριασμό της Λιβόρνο. Αυτή την φορά θα αγωνιστεί στην Σορεσίνα της Α2, εκεί, όπου ήδη παίζει ο πρώην της ΑΕΚ, Κουαντρέ Λόλις.

Έφαγε ξύλο

Πολύ «ξύλο» έφαγε προχθές στο «Δαΐς» ο Θέμης Κουπίδης, απ' τον Λάζαρο Σεφερίδη ο οποίος προσπαθούσε να τον περιορίσει με νύχια και με δόντια...Ελάχιστα δευτερόλεπτα πριν το τέλος ο 22χρονος παίκτης του Κολοσσού αντέδρασε, αλλά ευτυχώς το θέμα έληξε εκεί...

Επιστροφή στις νίκες...

Ο Α.Γ.Ο. Ρεθύμνου κέρδισε εύκολα χθες τα Τρίκαλα 2000 με 86-65 στο εξ αναβολής παιχνίδι της πρεμιέρας! Σπουδαία ματς στο πλαίσιο της 5ης αγωνιστικής

Στις νίκες επέστρεψε, μετά από δύο συνεχόμενες ήττες, ο Α.Γ.Ο. Ρεθύμνου... Η ομάδα του Στέργιου Κουφού κατάφερε να κερδίσει εύκολα τα Τρίκαλα 2000 με 86-65, στο εξ αναβολής παιχνίδι της πρεμιέρας για το πρωτάθλημα της Α2. Οι Κρητικοί με τη νίκη αυτή πήραν μία σημαντική ανάσα και έπιασαν τους Θεσσαλούς στον βαθμολογικό πίνακα. Πλέον τα παιχνίδια της 5ης αγωνιστικής θα πραγματοποιηθούν το ερχόμενο Σάββατο 28 Οκτωβρίου. Ο Κολοσσός δοκιμάζεται στη Θεσσαλονίκη με τη Μ.Ε.Ν.Τ., ενώ στα Πατήσια ο Σπόρτιγκ θα φιλοξενήσει τον Ηρακλή, χωρίς φιλάθλους. Κεκλεισμένων των θυρών θα γίνει και το παιχνίδι Δάφνη-Τρίκαλα 2000, ενώ ο Α.Γ.Ο.Ρ. λογικά θα πάρει τη νίκη απέναντι στον Μίλωνα. Ο Ιωνικός Λαμίας και η Α.Γ.Ε. Χαλκίδας έχουν τον πρώτο λόγο απέναντι στον Α.Σ.Ε. Δούκα και τον Ηλυσιακό, ενώ η Ξάνθη θα υποδεχθεί το ουραγό I.C.B.S. Τέλος ο Κ.Α.Ο. Δράμας θα παίξει με το Παλαιό Φάληρο.

Η ΒΑΘΜΟΛΟΓΙΑ/4η ΑΓΩΝΙΣΤΙΚΗ

1.Κολοσσός Ρόδου	8	4-0	319-269 (+50)
2.Μ.Ε.Ν.Τ.	7	3-1	286-272 (+14)
3.Ηρακλής	7	3-1	291-288 (+3)
4.Α.Ο. Σπόρτιγκ	7	3-1	301-277 (+24)
5.Τρίκαλα 2000	6	2-2	288-304 (-16)
6.Α.Γ.Ε. Χαλκίδας	6	2-2	289-283 (+6)
7.Α.Σ. Ξάνθης	6	2-2	289-285 (+4)
8.Μίλων	6	2-2	291-319 (-28)
9.Ιωνικός Λαμίας	6	2-2	294-300 (-6)
10.Α.Γ.Ο. Ρεθύμνου	6	2-2	327-291 (+36)
11.Κ.Α.Ο. Δράμας	6	2-2	299-306 (-7)
12.Ηλυσιακός	5	1-3	303-299 (+4)
13.Παλαιό Φάληρο	5	1-3	257-280 (-23)
14.Δάφνη	5	1-3	267-272 (-5)
15.Α.Σ.Ε. Δούκα	5	1-3	282-296 (-14)
16.I.C.B.S.	4	0-4	259-301 (-42)

Τα μάτια της...στο Δαΐς!

Τα μάτια της...Μ.Ε.Ν.Τ. ήταν προχθές στις εγκαταστάσεις του Δούκα! Οι σκάουτερ» της «Ένωσης» βρέθηκαν στην Αθήνα για να παρακολουθήσουν τον επόμενο αντίπαλο τους, τον Κολοσσό. Άλλωστε η αναμέτρηση των δύο ομάδων έχει προγραμματιστεί το ερχόμενο Σάββατο στην Τούμπα

Η ΕΠΟΜΕΝΗ ΑΓΩΝΙΣΤΙΚΗ (28/10):
Α.Σ. Ξάνθης- I.C.B.S.
Δάφνη- Τρίκαλα 2000
Α.Γ.Ε. Χαλκίδας- Ηλυσιακός
Μ.Ε.Ν.Τ.- Κολοσσός Ρόδου
Ιωνικός Λαμίας- Α.Σ.Ε. Δούκα
Α.Γ.Ο. Ρεθύμνου- Μίλων
Κ.Α.Ο. Δράμας- Παλαιό Φάληρο
Α.Ο. Σπόρτιγκ- Ηρακλής

Με άρωμα...ντέρμπι

Α' ΚΑΤΗΓΟΡΙΑ

Όλα τα παιχνίδια της 3ης αγωνιστικής παρουσιάζουν το δικό τους ξεχωριστό ενδιαφέρον...Η «Ένωση» υποδέχεται τον Ηρακλή Λάρδου, ενώ ο Διαγόρας τον Ιπποκράτη Κω...Για την πρώτη τους νίκη θα παλέψουν η Α.Ε. Δικαίου και η Ε.Α. Καλύμνου με Ζέφυρο και Καλλιθέα

Κορυφώνεται η αγωνία στο πρωτάθλημα της Α' Κατηγορίας, που επαναρχίζει μετά από διακοπή δύο εβδομάδων. Όλες οι αναμετρήσεις της 3ης αγωνιστικής...μυρίζουν ντέρμπι και φυσικά η εξέλιξη των αγώνων αναμένεται να...προσφέρει ανακατατάξεις στον βαθμολογικό πίνακα. Ουσιαστικά τα παιχνίδια που παρουσιάζουν το μεγαλύτερο ενδιαφέρον θα γίνουν στη Ρόδο. Την Κυριακή στην «τέντα» ο Γ.Σ. Διαγόρας θα φιλοξενήσει τον Ιπποκράτη Κω σε μία αμφίρροπη αναμέτρηση. Οι «κυανέρυθροι» προέρχονται από ήττα και θέλουν να επιστρέψουν στις νίκες, όμως οι Κώοι αποτελούν πάντα σκληρό καρύδι. Εξαιρετικά σπουδαία κόντρα αναμένεται να γίνει την ερχόμενη Δευτέρα ανάμεσα στην Ένωση Ιβίσκου/Ιάλυσου και τον πρωτοπόρο Ηρακλή Λάρδου. Οι γηπεδούχοι μετά την ήττα-σοκ απ' την Καλλιθέα θα επιδιώξουν να σπάσουν το αήττητο των «κυανόλευκων».



Δύσκολο έργο περιμένει τον Ηρακλή Λάρδου

Από κει και πέρα η επίσης πρωτοπόρος Καλλιθέα θα έχει πονηρή έξοδο στην Κάλυμνο απέναντι στην τοπική Ε.Α.ΚΑ. Οι «σφουγγαράδες» ψάχνουν μία νίκη παραμονής, ενώ η ομάδα του Τάκη Κοκορόγιαννη θέλει να συνεχίσει να είναι η ευχάριστη έκπληξη της Α' Κατηγορίας. Τέλος στην Κω η Α.Ε. Δικαίου θα παλέψει για το πρώτο ροζ φύλλο της απέναντι στον επικίνδυνο Ζέφυρο, ο οποίος κέρδισε πριν από λίγο καιρό τον Διαγόρα.

Το μπάτζετ και η άνοδος

Ο Δημήτρης Δοξάκης είπε στην προχθεσινή συνεδρίαση ότι η ομάδα του είχε μπάτζετ 15.000 ευρώ...Δεν έχουμε λόγο να διαφωνήσουμε, όμως με τέτοιο ποσό πρέπει να πάρει το πρωτάθλημα, με χαρακτηριστική μάλιστα ευκολία...

ΤΟ ΠΡΟΓΡΑΜΜΑ ΤΗΣ 3ης ΑΓΩΝΙΣΤΙΚΗΣ
ΚΥΡΙΑΚΗ (29/10):
Δ.Κ.Γ. Καλύμνου (12:15): Ε.Α. Καλύμνου- Καλλιθέα
Δ.Κ.Γ. Κω (14:15): Α.Ε. Δικαίου- Ζέφυρος
Κ.Γ. Διαγόρα (15:00): Γ.Σ. Διαγόρας- Ιπποκράτης Κω
ΔΕΥΤΕΡΑ (30/10):
Δ.Κ.Γ. Ιαλυσού (18:00) Ένωση Ιβίσκου/Ιάλυσου- Ηρακλής Λάρδου

Η ΒΑΘΜΟΛΟΓΙΑ/2η ΑΓΩΝΙΣΤΙΚΗ

1.Ηρακλής Λάρδου	4	2-0	143-110 (+33)
2.Καλλιθέα	4	2-0	132-123 (+9)
3.Ιπποκράτης Κω	3	1-1	153-140 (+13)
4.Ένωση Ιβίσκου/Ιάλυσου	3	1-1	155-147 (+8)
5.Ζέφυρος	3	1-1	118-123 (-5)
6.Γ.Σ. Διαγόρας	3	1-1	127-134 (-7)
7.Ε.Α. Καλύμνου	2	0-2	128-153 (-25)
8.Α.Ε. Δικαίου	2	0-2	106-132 (-26)

Ουσιαστικά...δικαιώνεται!

Η Τ.Ε. Ε.Ο.Κ. Δωδεκανήσου όρισε τα παιχνίδια της 3ης αγωνιστικής (6' όμιλος παίδων) Ελπίδα Πεταλούδων Β'- Ένωση Ιβίσκου/Ιάλυσου και Ζέφυρος Β'- Α.Ο. Σύμης κάτι το οποίο σημαίνει ότι θα επαναοριστεί η αναμέτρηση της προηγούμενης Παρασκευής και δεν θα μηδενιστούν οι ομάδες

Η Τ.Ε. Ε.Ο.Κ. Δωδεκανήσου μπορεί να μην αποφάσισε ακόμη για την τύχη του αγώνα Ένωση Ιβίσκου/Ιάλυσου Β'- Ζέφυρου Β', αλλά ουσιαστικά πήρε την...απόφαση της! Σε περίπτωση που μηδενίζονταν οι δύο ομάδες θα αποβάλλονταν απ' το πρωτάθλημα, αφού είχαν ήδη από ένα μηδενισμό. Αυτό σημαίνει ότι δεν θα ορίζονταν τα παιχνίδια των δύο αυτών ομάδων.

Όμως η διοργανώτρια αρχή προγραμμάτισε τα δύο ματς (Ελπίδα Πεταλούδων Β'- Ένωση Ιβίσκου/Ιάλυσου Β' και Ζέφυρος Β'- Α.Ο. Σύμης), οπότε η αυριανή συνάντηση των μελών της μάλλον έχει τυπική σημασία και το ματς Ζέφυρος Β'- Ένωση Ιβίσκου/Ιάλυσου Β' θα επαναοριστεί. Στο πλαίσιο της αγωνιστικής για τον β' όμιλο παίδων οι παμπαίδες του Κολοσσού θα φιλοξενήσουν τους αντίστοιχους του Διαγόρα, ενώ θα διεξαχθούν και τα δύο προαναφερθέντα παιχνίδια.

Παρέμειναν σταθεροί

Εκτός απ' τον Στέλιο Βιτζηλαίο και τον Γιώργο Ξανθό, οι υπόλοιποι αξιολογημένοι διαιτητές του Σ.Δ.Κ.Δ. παρέμειναν σταθεροί στις... κατηγορίες τους. Υπήρχαν κάποιες ελπίδες για τον Ηλία Κουνελλέ (ανήκει πλέον στη δύναμη του συνδέσμου Αττικής) αλλά έχει όλο το χρόνο μπροστά του για να ανέβει στην Α' Εθνική.

Η Γ.Σ. του Σ.Κ.Κ.Δ.

Σήμερα από 15:00-17:00 θα γίνει, στα γραφεία της Τ.Ε. Ε.Ο.Κ. στο Βενετόκλειο., η γενική συνέλευση του Συνδέσμου Κριτών Καλαθοσφαίρισης Δωδεκανήσου (Σ.Κ.Κ.Δ.) με θέμα τις αρχαιρεσίες για την ανάδειξη του νέου διοικητικού συμβουλίου.

ΤΟ ΠΡΟΓΡΑΜΜΑ ΤΗΣ 3ης ΑΓΩΝΙΣΤΙΚΗΣ
ΣΑΒΒΑΤΟ (28/10):
Κ.Γ. Κρεμαστής (17:00): Ελπίδα Πεταλούδων Β'- Ένωση Ιβίσκου/ Ιάλυσου Β'
ΚΥΡΙΑΚΗ (29/10):
Δ.Κ.Γ. Ρόδου (11:00): Ζέφυρος Β'- Α.Ο. Σύμης
Δ.Κ.Γ. Ρόδου (13:00): Κολοσσός Ρόδου Β'- Γ.Σ. Διαγόρας Β'.

Β' ΟΜΙΛΟΣ/2η ΑΓΩΝΙΣΤΙΚΗ

1.Κολοσσός Ρόδου Β'	4	2-0	87-57 (+30)
2.Γ.Σ. Διαγόρας Β'	3	1-1	164-103 (+61)
3.Α.Ο. Σύμης	3	1-1	137-134 (+3)
4.Ελπίδα Πεταλούδων Β'	3	1-1	43-97 (-54)
5.Ζέφυρος Β'	-	0-1	0-20 (-20)
6.Ένωση Ιβίσκου/Ιάλυσου	-	0-1	0-20 (-20)

*Ο Ζέφυρος Β' και η Ένωση Ιβίσκου/Ιάλυσου Β' έχουν από ένα μηδενισμό
*Για την τύχη του αγώνα Ένωση Ιβίσκου/Ιάλυσου Β'- Ζέφυρος Β' θα αποφασίσει αύριο η Τ.Ε. Ε.Ο.Κ. Δωδεκανήσου

Παραμένει στην κορυφή...

Ο Ιπποκράτης υποδέχεται σήμερα (15:00) τον Ηρακλή 2000 και λογικά θα διατηρήσει το αήττητο του! Το Σάββατο Α.Ε. Δικαίου- Ε.Α. Καλύμνου για την 3η αγωνιστική του γ' ομίλου στο παιδικό πρωτάθλημα

Την ευκαιρία να παραμείνει στην κορυφή του βαθμολογικού πίνακα θα έχει σήμερα το μεσημέρι (15:00) στην Κω, ο Ιπποκράτης.

Η ομάδα του Δημήτρη Δράσου θα φιλοξενήσει τον Ηρακλή 2000, στο παιχνίδι με το οποίο ανοίγει η αυλαία της 3ης αγωνιστικής στον γ' όμιλο του παιδικού πρωταθλήματος.

Οι γηπεδούχοι μέχρι στιγμής έχουν κάνει το 2 στα 2 και οδηγούν την κούρσα, ενώ οι Καρδαμιώτες δεν έχουν σημαντικές ελπίδες διάκρισης στους παίδες. Εξάλλου το ερχόμενο Σάββατο στο Πυλί, η Α.Ε. Δικαίου θα φιλοξενήσει την Ε.Α. Καλύμνου με μοναδικό στόχο φυσικά τη νίκη με την οποία θα κάνει το μεγάλο άλμα για το φάιναλφορ. Η ομάδα του Δημήτρη Τζομάκα και φέτος είναι αρκετά ισχυρή και λογικά θα βρίσκεται στην τελική φάση του θεσμού. Στο πλαίσιο της 3ης αγωνιστικής το ρεπό τους θα εκτίσουν οι παμπαίδες του Ιπποκράτη Κω.

Όσον αφορά την παράδοση των τελευταίων ετών, οι γηπεδούχοι μετρούν τέσσερις νίκες έναντι δύο των φιλοξενούμενων.

(2005-06): 92-14
(2004-05): 90-32/83-39
(2003-04): 45-48
(2002-03): 64-67
(2001-02): 95-62

ΤΟ ΠΡΟΓΡΑΜΜΑ ΤΗΣ 3ης ΑΓΩΝΙΣΤΙΚΗΣ
ΣΗΜΕΡΑ:
Δ.Κ.Γ. Κω (15:00): Ιπποκράτης Κω- Ηρακλής 2000 (Ζαμάγιας- Αυγουλάς)
ΣΑΒΒΑΤΟ (28/10):
Πυλί (17:00): Α.Ε. Δικαίου- Ε.Α. Καλύμνου

Γ' ΟΜΙΛΟΣ/2η ΑΓΩΝΙΣΤΙΚΗ

1.Ιπποκράτης Κω	4	2-0	181-81(+100)
2.Ε.Α. Καλύμνου	3	1-1	122-140(-18)
3.Α.Ε. Δικαίου	2	1-0	90-56(+34)
4.Ιπποκράτης Κω Β'	2	0-2	79-185(-106)
5.Ηρακλής 2000	1	0-1	54-64(-10)

*Η Α.Ε. Δικαίου και ο Ηρακλής 2000 έχουν εκτίσει το ρεπό τους

Με 15 νέα πρόσωπα...

Κάτι παραπάνω από μία ντουζίνα ρέφερι πήραν το...εισιτήριο για την Α' Εθνική μεταξύ των οποίων ο Στέλιος Βιτζηλαίος και ο Γιώργος Ξανθός

Πολλά είναι τα νέα πρόσωπα στους πίνακες της Α' Εθνικής με βάση τις πρόσφατες αξιολογήσεις της Κ.Ε.Δ./Ε.Ο.Κ., όπως ανακοινώθηκαν χθες στην επίσημη ιστοσελίδα της Ομοσπονδίας. Φυσικά απ' την «Π» διαβάσατε χθες την...άνοδο του Στέλιου Βιτζηλαίου και του Γιώργου Ξανθού στην παραπάνω κατηγορία. Συνολικά οι νέοι διαιτητές που ανέβηκαν στην Α' Εθνική είναι οι παρακάτω 15: Χρήστος Αντεριώτης (Αττικής), Γιώργος Ελευθεριάδης (Αττικής), Θανάσης Μανδρέκας (Αττικής), Κώστας Τεφτίκης (Αττικής), Κώστας Δημόπουλος (Αχαΐας), Βασίλης Πίγκας (Αχαΐας), Κώστας Μπούσιας (Αχαΐας), Στέλιος Βιτζηλαίος (Δωδεκανήσου), Γιώργος Ξανθός (Δωδεκανήσου), Θεόφιλος Παπαδόπουλος (Ημαθίας), Δημήτρης Μιχελής (Θράκης), Παναγιώτης Γιαλικάρης (Κεντρικής- Νότιας Πελοποννήσου), Γιώργος Μπορμπαντωνάκης (Κρήτης), Σπύρος Σαλαβός (Λέσβου) και Βενιαμίν Θωμόπουλος (Χαλκιδικής). Εξάλλου οι παρακάτω διαιτητές θα ενεργοποιηθούν στην Α' Εθνική εφόσον συμμετέχουν με επιτυχία στις εξετάσεις που έχουν οριστεί για τις 11 Δεκεμβρίου: Βασίλης Αφεντουλίδης (Αττικής), Δημήτρης Παφίλης (Δυτικής Μακεδονίας), Θανάσης Κουκουλίτσιος (Θεσσαλίας), Κυριάκος Ταβουλαρέας (Κεντρικής-Νότιας Πελοποννήσου), Δημήτρης Χουλιάρας (Θεσσαλονίκης) και Σπύρος Τσούντσουρας (Θεσσαλίας).

Οι γυναίκες στο τζάμπολ...

Ξεκινάει την ερχόμενη Κυριακή το νέο πρωτάθλημα με τα παιχνίδια Α.Ε. Δικαίου- Ιπποκράτης Κω και Γ.Α.Σ. Ιάλυσος- Α.Σ.Κ. Ιβίσκος

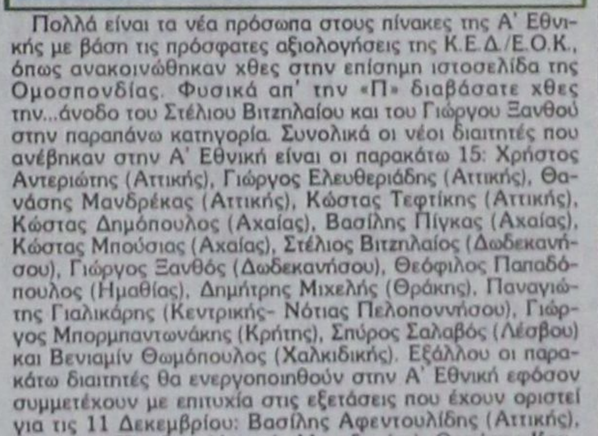

Ο Α.Σ.Κ. Ιβίσκος θεωρείται το απόλυτο φαβορί για την κατάκτηση του τίτλου στις γυναίκες

Ακόμη ένα πρωτάθλημα...ανοίγει τα φτερά του την ερχόμενη Κυριακή.

Οι γυναίκες παίρνουν θέση για το πρώτο τζάμπολ της νέας σεζόν, αν και η διοργάνωση θα γίνει με την παρουσία μόλις τεσσάρων ομάδων. Σε θέση...pole position βρίσκεται φέτος ο Α.Σ.Κ. Ιβίσκος οποίος έχει ενισχυθεί σημαντικά και θεωρείται το φαβορί για την πρώτη θέση.

Όμως και πέρσι η ομάδα της Ανάληψης είχε τον πρώτο λόγο, αλλά ο Ιπποκράτης κατέκτησε τον τίτλο...Άρα οι δύο ομάδες θα πολεμήσουν και φέτος για την άνοδο στην Α2 Κατηγορία.

Σημαντικό ρόλο θα παίξει φέτος και η Α.Ε. Δικαίου, η οποία ενισχύθηκε με ορισμένες παλιές αθλήτριες του Ιπποκράτη, ενώ η παρουσία του Γ.Α.Σ. Ιάλυσος έχει περισσότερο τυπικό χαρακτήρα, αφού οι «ερυθροκίτρινες» θα συμμετάσχουν με μικρές αθλήτριες και θα κατέβουν με σκοπό να συμπληρωθεί ο απαιτούμενος αριθμός ομάδων για να διεξαχθεί το πρωτάθλημα.

ΤΟ ΠΡΟΓΡΑΜΜΑ ΤΗΣ 1ης ΑΓΩΝΙΣΤΙΚΗΣ
ΚΥΡΙΑΚΗ (29/10):
Δ.Κ.Γ. Κω (18:15): Α.Ε. Δικαίου- Ιπποκράτης Κω
Δ.Κ.Γ. Ιαλυσού (19:00): Γ.Α.Σ. Ιάλυσος- Α.Σ.Κ. Ιβίσκος

Το ντέρμπι των πρωτοπόρων...

Ο Γ.Σ. Διαγόρας υποδέχεται τον Κολοσσό στο ματς των...αήττητων για την 3η αγωνιστική του α' ομίλου στο παιδικό πρωτάθλημα! Στ' Αφάντου δοκιμάζεται η Ελπίδα Πεταλούδων

Με το ντέρμπι κορυφής ανάμεσα στον Γ.Σ. Διαγόρας και τον Κολοσσό Ρόδου συνεχίζεται το παιδικό πρωτάθλημα (α' όμιλος).

Οι «κυανέρυθροι» και οι «θαλασσί» διατηρούν το αήττητο τους και μόνο μία ομάδα θα παραμείνει στην κορυφή του βαθμολογικού πίνακα.

Στα υπόλοιπα παιχνίδια της 3ης αγωνιστικής η Καλλιθέα θα φιλοξενήσει τον Ηρακλή Λάρδου, ενώ ο Γ.Σ Αφάντου 2005 την Ελπίδα Πεταλούδων. Αξίζει να σημειωθεί ότι η Ένωση Ιβίσκου/ Ιάλυσου θα πάρει τους δύο βαθμούς της νίκης χωρίς αγώνα, αφού ο Ζέφυρος δεν συμμετάσχει στο πρωτάθλημα.

ΤΟ ΠΡΟΓΡΑΜΜΑ ΤΗΣ 3ης ΑΓΩΝΙΣΤΙΚΗΣ
ΣΑΒΒΑΤΟ (28/10):
Κ.Γ. Διαγόρα (19:00): Γ.Σ. Διαγόρας- Κολοσσός Ρόδου
Κ.Γ. Κρεμαστής (19:00): Καλλιθέα- Ηρακλής Λάρδου
ΚΥΡΙΑΚΗ (29/10):
Αφάντου (15:00): Γ.Σ. Αφάντου 2005- Ελπίδα Πεταλούδων

Α' ΟΜΙΛΟΣ/2η ΑΓΩΝΙΣΤΙΚΗ

1.Κολοσσός Ρόδου	4	2-0	130-18 (+112)
2.Γ.Σ. Διαγόρας	4	2-0	154-121 (+33)
3.Ελπίδα Πεταλούδων	3	1-1	148-104 (+44)
4.Ένωση Ιβίσκου/Ιάλυσου	2	1-0	20-0 (+20)
5.Ηρακλής Λάρδου	2	1-1	20-20 (-)
6.Καλλιθέα	2	0-2	37-185 (-148)
7.Γ.Σ. Αφάντου 2005	1	0-1	48-69 (-21)
8.Ζέφυρος	-	0-2	0-40 (-40)

*Ο Ζέφυρος αποβλήθηκε απ' το πρωτάθλημα
*Ο Ηρακλής Λάρδου έχει ένα μηδενισμό
*Εκκρεμεί η απόφαση για την τύχη του αγώνα Ένωση Ιβίσκου/ Ιάλυσου- Γ.Σ. Αφάντου 2005

Χάνει Χαμαντάν ο Α.Σ. Δωδεκάνησος!

Ο ταλαντούχος αθλητής έσπασε τον αντίχειρα του και θα χάσει το παιχνίδι κυπέλλου με τους Αετούς Αθηνών, αφού θα μείνει εκτός γηπέδων για ενάμισι μήνα

Η κακοτυχία χτύπησε τον Α.Σ. Δωδεκάνησος λίγες μέρες πριν απ' το ξεκίνημα της νέας αγωνιστικής περιόδου. Ο Ατνάν Χαμαντίν έσπασε τον αντίχειρα του και θα χρειαστεί να μείνει περίπου ενάμισι μήνα μακριά απ' τους αγωνιστικούς χώρους.

Αυτό σημαίνει φυσικά ότι θα χάσει την πρεμιέρα του κυπέλλου με τους Αετούς Αθηνών (Σάββατο 4 Νοεμβρίου), αλλά και τα υπόλοιπα παιχνίδια του θεσμού, εφόσον η ροδίτικη ομάδα προχωρήσει και ξεπεράσει το εμπόδιο του πρώτου της αντιπάλου. Η απουσία του Χαμαντίν έχει προβληματίσει έντονα τον Κώστα Χρόνη, αφού ο 16χρονος αθλητής θεωρείται απ' τους πλέον ταλαντούχους και το τελευταίο διάστημα είχε καθιερωθεί στη βασική πεντάδα του Α.Σ. Δωδεκάνησος. Βέβαια το μεγαλύτερο πρόβλημα έγκειται στο γεγονός ότι οι Ροδίτες δεν διαθέτουν πολλές λύσεις μέσα στη ρακέτα.

Ουσιαστικά οι μόνοι παίκτες που παίζουν κοντά στο καλάθι είναι ο Βαλάντης Παππάς και ο Μιχάλης Τσιγκάλης. Ο τελευταίος όμως δεν προπονείται τον τελευταίο καιρό, αφού βρισκόταν στο εξωτερικό και ως εκ τούτου ο Κώστας Χρόνης έχει μεγάλο «πανοκέφαλο», αφού και ο Σάββας Καρατσιός θεωρείται πιθήκιλος για την ομάδα.



Ο Ατνάν Χαμαντίν κάνει όλα τα παιχνίδια κυπέλλου

Ο «πανοκέφαλος» αυτός προέρχεται και απ' τους...Αετούς Αθηνών, αφού είναι απ' τις λίγες ομάδες που διαθέτουν αθλητές ρακέτας (Χαϊμανατείς, Ζαφειρόπουλος, Παπαστάμος).

Πάντως...όπως και να έχει ο Α.Σ. Δωδεκάνησος συνεχίζει την προετοιμασία του για την πρεμιέρα με τους Αετούς Αθηνών.

Ένα παιχνίδι ιδιαίτερα δύσκολο, αν αναλογιστεί κανείς ότι η ομάδα του Μάνου Ζαχαράκη παίζει πάντα πρωταγωνιστικό ρόλο και φυσικά κάθε πρεμιέρα κρύβει τις δικές της παγίδες.

Πάντως στις τάξεις του Α.Σ. Δωδεκάνησος φέρονται αποφασισμένοι να καλύψουν το κενό του Χαμαντίν και να ξεκινήσουν με το δεξί τις επίσημες αγωνιστικές τους υποχρεώσεις.

Οι υπόλοιποι αθλητές δίνουν κανονικά το «παρών» στο «Βενετόκλειο» και παρουσιάζουν τον καλύτερο τους εαυτό.

Εξάλλου την επόμενη εβδομάδα θα οριστεί απ' την Ο.Σ.Ε.Κ.Κ. το παιχνίδι με τους Αετούς το οποίο λογικά θα διεξαχθεί το Σάββατο 4 Νοεμβρίου, επιθυμητά μετά την αναμέτρηση του Κολοσσού με την Α.Γ.Ε. Χαλκίδας.

«Χλωμές»...νεανίδες

Μην φάκνετε για πρωτάθλημα νεανίδων...Δεν το βλέπουμε να γίνεται. Ο Κολοσσός τελικά δεν πήρε μέρος αφού διαθέτει μόνο τρεις νεανίδες και οι υπόλοιπες είναι κορασίδες. Μήπως πρέπει να κάνει κάτι ανάλογο και ο Γ.Α.Σ. Ιάλυσος, που διαθέτει μόνο παγκορασίδες...Το λέμε αυτό γιατί απαγορεύεται σε μία ομάδα νεανίδων να χρησιμοποιούνται περισσότερες από τρεις κορασίδες...

Ξεκολλούν τεράστιοι σοβάδες

«Πετροβολά» τους διερχόμενους το κτίριο της Περιφέρειας

ΚΙΝΔΥΝΕΥΟΥΝ ΟΙ ΠΟΛΙΤΕΣ



ΤΕΡΑΣΤΙΟΙ σοβάδες, αλλά και πέτρες, ξεκολούν από το κτίριο της Περιφέρειας Νοτίου Αιγαίου στο Μαντράκι, μ' αποτέλεσμα να κινδυνεύουν οι διερχόμενοι πολίτες. Μάλιστα χθες το πρωί αναγκάστηκαν συνεργεία του Δήμου Ροδίων να απαγορεύσουν την κυκλοφορία των πεζών κάτω από το κτίριο της Περιφέρειας.

Το κτίριο που στεγάζει τις υπηρεσίες της Περιφέρειας, παραμένει ασυντήρητο, τουλάχιστον εξωτερικά, μ' αποτέλεσμα, πέραν της αισθητικής, να υπάρχει και πρόβλημα ατυχημάτων.

Οι πέτρες και οι σοβάδες που εκσφενδονίζονται κινδυνεύουν να τραυματίσουν τους πεζούς που διέρχονται κάτω από την Περιφέρεια ή κατευθύνονται προς τα ΕΛ.ΤΑ., το Λιμεναρχείο και το Κτηματολόγιο.

Χαρακτηριστική είναι η δήλωση αναγνώστη μας:

«Οταν η Περιφέρεια παρουσιάζει αυτό το χάλι, πως είναι δυνατόν να περιμένουμε να φτιάξουν έργα;».

Από 6 μέχρι 9 Νοεμβρίου

Σε διεθνή τουριστική έκθεση στο Λονδίνο μετέχει η Περιφέρεια

ΜΙΑ ΑΠΟ ΤΙΣ ΜΕΓΑΛΥΤΕΡΕΣ ΣΤΗΝ ΕΥΡΩΠΗ

Στη μεγάλη διεθνή τουριστική έκθεση για επαγγελματίες και τον Τύπο «World Travel Market (WTM) 2006» (6-9 Νοεμβρίου) συμμετέχει η Περιφέρεια Νότιου Αιγαίου, διευκολύνοντας με τον τρόπο αυτό την παρουσία των φορέων νομαρχιακής και τοπικής αυτοδιοίκησης αλλά και επιχειρηματιών που δραστηριοποιούνται στον τουριστικό χώρο.

Η συγκεκριμένη έκθεση, όπως είναι γνωστό, είναι μια από τις μεγαλύτερες που διοργανώνονται κάθε χρόνο στην Ευρώπη και συγκεντρώνει στις υπερσύγχρονες εγκαταστάσεις της (στο νέο εκθεσιακό κέντρο ExCel) τεράστιο αριθμό εκθετών αλλά και επισκεπτών επαγγελματιών και δημοσιογράφων του τουριστικού χώρου. Για το λόγο αυτό κάθε χρόνο ο ΕΟΤ συμμετέχει με μεγάλο εθνικό περίπτερο (ιδιαίτερα αναβαθμισμένο το 2005) ενώ η Περιφέρειά μας επέλεξε όπως και πέρσι την ενοικίαση χώρου εντός του εθνικού περιπτέρου και τη φιλοξενία σε αυτό εκπροσώπων φορέων της αυτοδιοίκησης και επιχειρηματιών του τουριστικού κλάδου. Η δαπάνη για την ενοικίαση του χώρου βαρύνει την Περιφέρεια και πιο συγκεκριμένα το έργο «Προβολή Τουριστικού Προϊόντος» που χρηματοδοτείται από το ΠΕΠ Νότιου Αιγαίου 2000-2006.

Επισημαίνεται ότι η Περιφέρεια θα συνεχίσει το επόμενο διάστημα να συμμετέχει σε σημαντικές τουριστικές εκθέσεις στην Ελλάδα και το εξωτερικό, φιλοξενώντας στο περίπτερό της φορείς της τοπικής αυτοδιοίκησης και επιχειρηματίες του τουρισμού που εκδηλώνουν ανάλογο ενδιαφέρον. Τονίζεται τέλος ότι η συμμετοχή της Περιφέρειας δεν έρχεται να υποκαταστήσει τυχόν αυτόνομη παρουσία μεγαλύτερων δήμων και επιχειρήσεων, που λόγω ιδιαίτερου δικού τους ενδιαφέροντος προχωρούν στην απευθείας ενοικίαση εκτενέστερου εκθεσιακού χώρου.

Πρόσκληση

Σας προσκαλούμε να γνωρίσετε το ΝΕΟ μας κατάστημα ενδυμάτων

Delanu Fashion

στ' Αφάντου Π. Ράμου 201

Τηλ. 22410 51162

Με εκτίμηση

Δέσποινα Π. Πέρου

KSM1-30/10

Learning ENGLISH makes you a WINNER

ΚΕΝΤΡΟ ΞΕΝΩΝ ΓΛΩΣΣΩΝ

Ελένη Κύρη ΒΑ.

Εξετάσεις CAMBRIDGE - MICHIGAN - PALSO - EDEXCEL

Αγγλικά – Γερμανικά

Γαλλικά – Ιταλικά

Μεσολογγίου 19, Ρόδος

Τηλ. 22410 75770

eleni-kyri@rho.forthnet.gr

Οδοιπορικό της ΑΣΤΕΡ

Στη Ρόδο βρίσκονται οι πρώτοι απόφοιτοι της Τουριστικής Σχολής

ΣΑΝ ΣΗΜΕΡΑ ΠΡΙΝ 50 ΧΡΟΝΙΑ



ΣΗΜΕΡΑ οι πρώτοι απόφοιτοι της Ανώτερης Σχολής Τουριστικών Επαγγελμάτων βρίσκονται στη Ρόδο.

Ηταν το 1956 και κανένας από τους αποφοίτους του οκταταξίου, τότε, Γυμνασίου, Ακαδημαϊκοί πολίτες όντες, δεν γνώριζε την ύπαρξη της Α.Σ.Τ.Ε.Ρ. και πώς να το ξέρει, αφού δεν υπήρχε.

Από γνωστό σε γνωστό, από φίλο σε φίλο, από συμμαθητή σε συμμαθητή, περιήλθε σε γνώση μας ότι πρόκειται να λειτουργήσει για πρώτη φορά τον Οκτώβρη του 1956, στο νησί της Ρόδου, μια Ανώτερη Σχολή Τουριστικών Επαγγελμάτων, ως παράρτημα της Σχολής Τουριστικής Επαγγελμάτων (Σ.Τ.Ε.), Ν.Π.Δ.Δ.

Τα λόγια περπάτησαν, οι πληροφορίες διέρρευσαν και έτσι, αρκετοί ενδιαφερόμενοι - υποψήφιοι, το πληροφορήθηκαν.

Οι υποψήφιοι διαγωνίστηκαν - επελέγησαν και οι επιτυχόντες σπουδαστές πλέον, αναχώρησαν για τη Ρόδο στις 25/10/1956, με το πλοίο.

Το πλοίο έπιασε λιμάνι στις 26/10/1956, στις 6 η ώρα το πρωί, ημέρα του Αγίου Δημητρίου.

Μετρημένοι στα δάκτυλα από τους σπουδαστές, γνώρισαν και αυτοί πολύ λίγα, περί τίνος πρόκειται.

Τι Σχολή είναι αυτή; Τι μαθήματα θα διδάσκονται; Τι θα βγούμε από αυτή; Πού θα απασχοληθούμε όταν αποφοιτήσουμε; Θα βρούμε δουλειά; Και άλλα. Με λίγα λόγια, ποιο θα είναι το μέλλον μας;

Πολλά τα ερωτηματικά. Οι απαντήσεις λίγες. Μερικές ήσαν συγκεκριμένες και μερικές δημιούργησαν περισσότερη σύγχυση, αμφισβήτηση και ανησυχία, που πάλι μας οδηγούσαν σε νέα ερωτηματικά, που απαιτούσαν νέες απαντήσεις, κ.ο.κ.

Πέρασε ένα χρονικό διάστημα για να ξεκαθαρίσουν ορισμένα πράγματα. Μετά όμως από αυτό πρεμήσαμε και ήλθε η στιγμή που, αφ' ενός μεν προσαρμοστήκαμε πλήρως στο περιβάλλον της Σχολής και του νησιού, αφ' ετέρου δε ανταποκριθήκαμε στις απαιτήσεις της Σχολής, δηλαδή του Εκπαιδευτηρίου (Εκπαίδευση), της Πρακτικής (Εργαστήρια) και του Οικοτροφείου (κοινόβιος τρόπος).

Θα ήταν δε μεγάλη παράλειψη εάν δεν αναφερθεί η μεγάλη συμβολή σ' όλα τα παραπάνω του τότε διευθυντή, αειμνήστου Μολδαβάνου.

Η προσαρμογή αυτή έδωσε την ευκαιρία στον καθένα χωριστά, να αυτοσυγκεντρωθεί, να πρεμήσει, να αποδώσει όσο το δυνατό καλύτερα, στα πλαίσια της ευγενούς άμιλλας που υπήρχε, να κάνει το όραμά του και να θέσει τους στόχους του.

Πέρασαν δύο χρόνια, σ' ένα ζεστό, συναδελφικό, αλληλοεκτίμησης, αλληλοκατανόησης, αλληλεγγύης, θαυμάσιο περιβάλλον.

Σε μια όμορφη, φιλόξενη, με τουριστική υποδομή πόλη, με πολύ φιλόξενους κατοίκους που μας αγκάλιασαν αμέσως. Οι δε Αρχές του νησιού υποστήριξαν το έργο της Σχολής, με πολύ προθυμία και ιδιαίτερο ενδιαφέρον.

Οι πρώτοι φοιτητές αποφοίτησαν το 1958 και έτσι η Α.Σ.Τ.Ε.Ρ. αποτέλεσε το φυτώριο Στελεχών, των ξενοδοχειακών και τουριστικών επιχειρήσεων.

Η συμβολή της Α.Σ.Τ.Ε.Ρ. με τους αποφοίτους της συνέβαλε τα μέγιστα στην οργάνωση των πρώτων ξενοδοχειακών και τουριστικών επιχειρήσεων, τόσο στη Ρόδο, όσο και στην υπόλοιπη Ελλάδα.

Πρέπει να σημειωθεί ότι πολλοί απόφοιτοι μετέβησαν, είτε μέσω του οικείου Υπουργείου Τουρισμού, είτε με ίδια έξοδα, στο εξωτερικό, όπου επιμορφώθηκαν, μετεκπαιδεύτηκαν, εμπλούτισαν τις γνώσεις τους και τις εμπειρίες τους και άλλοι μεν επέστρεψαν για να προσφέρουν ποιοτικά υψηλότερες υπηρεσίες στον κλάδο του Τουρισμού, άλλοι δε παρέμειναν εκεί όπου και διέπρεψαν.

Μέχρι σήμερα έχουν αποφοιτήσει περίπου 3.000 φοιτητές, που έχουν διαπρέψει, προσφέροντας τις υπηρεσίες τους, είτε ως υψηλόβαθμοι - κορυφαία στελέχη, είτε ως επιτυχημένοι επιχειρηματίες στον τουριστικό κλάδο, τόσο εντός, όσο και εκτός Ελλάδας.

Μάλιστα μια τελευταία έρευνα διαπίστωσε ότι το 42% των Managers των ξενοδοχειακών επιχειρήσεων στην Ελλάδα προέρχεται από την Α.Σ.Τ.Ε.Ρ.

Μόνο με υλικές ζημιές

Πρωτοφανές τροχαίο ατύχημα προχθές στο Μόντε Σμιθ

ΕΚΦΕΝΔΟΝΙΣΤΗΚΕ 30 ΜΕΤΡΑ



ΕΝΑ πρωτοφανές τροχαίο ατύχημα, από το οποίο δεν προκλήθηκαν παρά μόνο υλικές ζημιές, σημειώθηκε προχθές το απόγευμα στο Μόντε Σμιθ.

Συγκεκριμένα, ένα Ι.Χ. αυτοκίνητο, μάρκας Seat, το οποίο κινούνταν επί της οδού Ισιόδου και κατευθυνόταν με ιλιγγιώδη ταχύτητα προς την περιοχή Μήδεια, εξετράπη της πορείας του, προσέκρουσε στο λύθρο του πεζοδρομίου, εκσφενδονίστηκε στην κυριολεξία 20 με 30 μέτρα στον αέρα, λόγω της σφοδρότητας της ταχύτητας και προσγειώθηκε στην οροφή Ι.Χ. αυτοκινήτου, το οποίο ήταν σταθμευμένο στην οδό Απόλλωνος.

Οπως διαπιστώθηκε, το σταθμευμένο όχημα ανήκε στον επικεφαλής της μείζονος μειοψηφίας του νέου νομαρχιακού συμβουλίου, Βασίλη Υψηλάντη.

Ο οδηγός, που φορούσε ζώνη ασφαλείας, δεν υπέστη κανένα τραυματισμό από τη σύγκρουση.

Πρόκειται για έναν 28χρονο μόνιμο κάτοικο Ρόδου, υπήκοο Ηνωμένων Πολιτειών, ο οποίος τη στιγμή του ατυχήματος είχε καταναλώσει μεγάλη ποσότητα οινοπνεύματος.

Ο νεαρός οδηγός οδηγήθηκε χθες στον Εισαγγελέα, ο οποίος τον παρέπεμψε για εξετάσεις στο Νοσοκομείο.

Συνάντηση Χατζηευθυμίου - Γιαννόπουλου

Ενημέρωση ζήτησε ο νεοεκλεγείς δήμαρχος για ζητήματα της πόλης

ΕΠΙΣΚΕΨΕΙΣ ΣΕ ΣΥΝΟΙΚΙΕΣ ΚΑΙ ΤΗΝ ΠΑΛΙΑ ΠΟΛΗ



ΜΕ τον δήμαρχο Ρόδου Γιώργο Γιαννόπουλο, θα συναντηθεί την επόμενη εβδομάδα, ο νεοεκλεγείς δήμαρχος Χατζής Χατζηευθυμίου.

Ο Γιώργος Γιαννόπουλος, χθες το πρωί επικοινώνησε τηλεφωνικά με τον Χατζή Χατζηευθυμίου και του γνωστοποίησε την πρόθεσή του να του διαθέσει γραφείο στο Δήμο της Ρόδου μέχρι να αναλάβει τα καθήκοντά του.

Ο κ. Χατζηευθυμίου έκανε αποδεκτή αυτή την πρόταση του κ. Γιαννόπουλου, και προτίθεται πολύ σύντομα να εγκατασταθεί στο δημαρχιακό μέγαρο προκειμένου να ενημερωθεί, για ζητήματα της πόλης μας και την κατάσταση που επικρατεί στο Δήμο Ρόδου. Ολα αυτά, θα τεθούν και επι τάπητος στην συνάντηση που θα έχουν οι δύο άνδρες.

Προχθές το βράδυ πραγματοποιήθηκε η πρώτη συνεδρίαση της παράταξης «Πρώτα η Ρόδος». Κατά τη διάρκεια της οποίας έγινε η πρώτη αποτίμηση του εκλογικού αποτελέσματος, και έγινε εκτενής συζήτηση για οργανωτικά θέματα, που έχουν σχέση με την υλοποίηση του προεκλογικού προγράμματος της παράταξης, καθώς επίσης και με τη λειτουργία των υπηρεσιών του Δήμου.

Όπως δήλωσε ο κ. Χατζηευθυμίου, στην «Πρόοδο» δεν έγινε καμιά συζήτηση, για την κατανομή αξιωμάτων και θέσεων, μεταξύ των μελών της νέας δημοτικής αρχής «Τις όποιες αποφάσεις θα τις πάρω εγώ» υπογράμμισε.

Ο κ. Χατζηευθυμίου, μέχρι τώρα δεν άνοιξε τα χαρτιά του, για τον αριθμό των αντιδημάρχων που προτίθεται να διορίσει. Με βάση το νόμο έχει το δικαίωμα να διορίσει μέχρι και πέντε αντιδημάρχους.

ΕΠΙΣΚΕΨΗ ΣΤΗΝ ΠΑΛΙΑ ΠΟΛΗ

Συνεχίζοντας τις περιοδείες του, στις γειτονιές της πόλης μας, ο Χατζής Χατζηευθυμίου, συνοδευόμενος από μέλη της παράταξής του επισκέφθηκε χθες την Παλιά Πόλη.

Σκοπός αυτών των περιοδειών είναι να εκφράσουν τις ευχαριστίες τους στους πολίτες της Ρόδου, για τη στήριξη που έδωσαν στην παράταξή τους, και να τους διαβεβαιώσουν ότι θα υλοποιήσουν το προεκλογικό πρόγραμμά τους.

Ερώτηση του βουλευτή Βασίλη Χρύση

Προστασία περιβάλλοντος και αγροτική ασφάλεια

ΗΤΑΝ ΕΠΙΜΟΝΗ ΤΩΝ ΚΑΤΟΙΚΩΝ ΤΗΣ ΥΠΑΙΘΡΟΥ

Ο Βουλευτής Δωδεκανήσου Βασίλης Χρύσης είχε προ ημερών καταθέσει την υπ. αριθμόν 14538/2006 ερώτηση προς τον Υπουργό Δημόσιας Τάξης Βύρωνα Πολύδωρα που αναφέρεται στο χρόνο κατάθεσης στη Βουλή του Νομοσχεδίου «Προστασία του περιβάλλοντος και αγροτική ασφάλεια».

Αφορμή της κατάθεσης της ερώτησης του κ. Χρύση ήταν η επιμονή των κατοίκων της υπαίθρου για την προστασία τους από αγροζημιές και επιπρόσθετα για την προστασία του περιβάλλοντος και τον περιορισμό της λαθρομετανάστευσης.

Σε απάντηση του Υπουργού Δημόσιας Τάξης στον Βουλευτή Βασίλη Χρύση δίδεται σαφής και ρητή διαβεβαίωση από τον αρμόδιο Υπουργό ότι το Νομοσχέδιο έχει ήδη αποσταλεί στην Γενική Γραμματεία της Κυβερνήσεως και σύντομα θα κατατεθεί στην Εθνική Αντιπροσωπεία προς ψήφιση.

Αναλυτικά η απάντηση του Υπουργού Δημόσιας Τάξης κ. Βύρωνα Πολύδωρα στον Βουλευτή Βασίλη Χρύση:

«Σε απάντηση της ανωτέρω ερώτησης, που κατέθεσε ο Βουλευτής κ. Βασίλης Χρύσης, σας γνωρίζουμε ότι το σχέδιο νόμου "Προστασία του περιβάλλοντος και αγροτική ασφάλεια" με τις διατάξεις του οποίου προβλέπεται η σύσταση της Ελληνικής Αγροφυλακής, έχει ήδη αποσταλεί στη Γενική Γραμματεία της Κυβερνήσεως και σύντομα θα κατατεθεί στην Εθνική Αντιπροσωπεία προς ψήφιση».

Κατόπιν των ανωτέρω μία ακόμη προεκλογική δέσμευση της Νέας Δημοκρατίας για επαναφορά και σύσταση της αγροφυλακής με διευρυμένες αρμοδιότητες σύντομα γίνεται πράξη που θα ανακουφίσει τους κατοίκους των δημοτικών μας διαμερισμάτων.

...Το Λογιστήριο της «ΠΡΟΟΔΟΥ», που μεταφέρθηκε στο κτίριό μας, το οποίο λειτουργεί παράλληλα με το λογιστήριο της Ν. Αγοράς, στην οδό Μάρκου Μαλιαράκη 3 λειτουργεί από την 8.00 πρωινή μέχρι την 2.30 μεταμεσημβρινή και δέχεται

ΔΙΑΦΗΜΙΣΕΙΣ - ΑΓΓΕΛΙΕΣ και οποιαδήποτε άλλη ΔΗΜΟΣΙΕΥΣΗ

ΜΑΡΚΟΥ ΜΑΛΙΑΡΑΚΗ 3

ΤΗΛ. 22410 35322

ΔΕΝ ΕΟΡΤΑΖΕΙ

✔ Ο κ. **Δημήτρης Χριστοδούλου** δεν εορτάζει, ούτε δέχεται επισκέψεις

Στις τοπικές αρχές φορείς και υπηρεσίες

Εθιμοτυπικές επισκέψεις του κ. Σ. Διακοσταματίου

ΠΡΟΘΕΣΗ ΓΙΑ ΑΓΑΣΤΗ ΣΥΝΕΡΓΑΣΙΑ

Εθιμοτυπικές επισκέψεις σε τοπικούς φορείς και υπηρεσίες πραγματοποίησε χθες ο νεοκλεγείς Δήμαρχος Αφάντου κ. Σάββας Διακοσταματίου συνοδευόμενος από μέλη της παράταξής του.

Συγκεκριμένα το πρωί μετέβη στο Δημαρχείο Αφάντου όπου συνομίλησε με τους εργαζόμενους και αντάλλαξε ευχές.

Στη συνέχεια ο κ. Διακοσταματίου μαζί με τους συνεργάτες του επισκέφθηκε το Σεβασμιότατο Μητροπολίτη Ρόδου κ.κ. Κύριλλο, τον Αστυνομικό Διευθυντή Δωδεκανήσου κ. Δημήτρη Λερογιάννη, τον Διοικητή της 95 ΑΔΤΕ Υποστράτηγο κ. Ιωάννη Δημητρόπουλο ενώ πήγε και στη Νομαρχία Δωδεκανήσου, όπου είχε συνάντηση με το Αντινομάρχη κ. Στάθη Κουσουρνά (ο κ. Μαχαιρίδης απουσίαζε).

Κατά τις συναντήσεις αυτές διαπιστώθηκε η πρόθεση που υπάρχει και από τις δύο πλευρές για αγαστή συνεργασία με στόχο την προώθηση των προβλημάτων του Δήμου Αφάντου.

Ο νεοεκλεγείς δήμαρχος και οι συνεργάτες του θα συνεχίσουν τις εθιμοτυπικές επισκέψεις τους σε τοπικούς φορείς και αρχές και τις επόμενες ημέρες.

ΕΥΧΑΡΙΣΤΗΡΙΟ



Νιώθω την υποχρέωση να ευχαριστήσω θερμά όλους τους δημότες του Δήμου Αφάντου, για την εμπιστοσύνη που έδειξαν στο προσωπό μου, τιμώντας με με την ψήφο τους. Η εμπιστοσύνη αυτή αυξάνει την υποχρέωσή μου να προσφέρω με όλες τις δυνάμεις μου για την ανάπτυξη και την πρόοδο της περιοχής μας.

Δεσμεύομαι, μαζί με την παράταξή μας **«ΕΝΟΤΗΤΑ ΔΗΜΙΟΥΡΓΙΑ»**, με επικεφαλής το δήμαρχό μας **Σάββα Διακοσταματίου**, ότι θα ανταποκριθώ στις προσδοκίες σας, για το καλό του τόπου μας.

ΦΙΛΗΜΩΝ ΚΑΛΙΒΟΥΡΗΣ

Δημοτικός Σύμβουλος Αφάντου

Γ.Δ.-26/10

ΔΙΑΛΥΣΗ

ΕΚΛΕΚΤΑ ΥΦΑΣΜΑΤΑ

ΚΑΣΜΗΡΙΑ - ΠΑΛΤΑ - ΤΑΓΙΕΡ - ΚΑΜΗΛΟ 100% ΛΙΝΑ - ΜΕΤΑΞΩΤΑ - ΒΕΛΟΥΔΑ

ΑΓΓΛΙΑΣ - ΓΕΡΜΑΝΙΑΣ - ΙΤΑΛΙΑΣ - ΓΑΛΛΙΑΣ

ΤΙΜΕΣ ΚΑΤΩ ΤΟΥ ΚΟΣΤΟΥΣ

60% ΕΩΣ 80% ΦΘΗΝΟΤΕΡΑ

ΙΑΚΩΒΟΣ ΜΑΚΑΡΙΟΥ 16 ΡΟΔΟΣ

ΠΙΣΩ ΑΠΟ ΤΟ ΔΙΚΑΣΤΗΡΙΟ

ΔΙΠΛΑ ΣΤΗ ΛΕΣΧΗ ΑΞΙΩΜΑΤΙΚΩΝ

ΤΗΛ: 2241022273 ΑΔ. ΠΡΟΕΔΡΟΥ ΠΡΩΤ. 1188/06

Χ.319-31/10