ΕΤΟΣ ΙΔΡΥΣΗΣ 1949
ΙΔΙΟΚΤΗΣΙΑ:
Γ. ΔΙΑΜΑΝΤΙΔΗΣ
ΓΡΑΦΙΚΕΣ ΤΕΧΝΕΣ Α.Ε.
Εκδότης: ΓΙΩΡΓΟΣ ΔΙΑΜΑΝΤΙΔΗΣ
Γραφεία - Τυπογραφεία:
Μάρκου Μαλλιαράκη 3 (ΚΟΒΑ)
Τηλ.: Σύνταξης: 22410 27356-34101, FAX: 22410 20643
Τηλ.: Λογιστηρίου: 22410 35322, FAX: 22410 35322
e-mail: info@proodos.net
ΑΡΙΘΜΟΣ ΦΥΛΛΟΥ 17.361 • ΤΙΜΗ 0,70 ευρώ

ΠΛΗΡΩΜΕΝΟ ΤΕΛΟΣ
Ταχ. Γραφείο Κ. ΡΟΔΟΥ
Αριθμός άδειας Σ
Κωδικός 1877
ΕΛΤΑ

ΠΡΟΟΔΟΣ

Ανεξάρτητη καθημερινή πρωινή εφημερίδα

ΠΑΡΑΣΚΕΥΗ 27 ΟΚΤΩΒΡΙΟΥ 2006

Αποφασισμένοι οι μαθητές να συνεχίσουν τον αγώνα

Σε 25 ανέρχονται τα υπό κατάληψη σχολεία στο νομό μας

ΣΤΟ ΧΟΡΟ ΚΑΙ ΟΙ ΣΧΟΛΕΣ ΜΑΘΗΤΕΙΑΣ ΤΟΥ ΟΑΕΔ



ΜΑΚΡΥΣ είναι πλέον ο κατάλογος των σχολείων που τελούν υπό κατάληψη στο νομό μας. Σύμφωνα με το Συντονιστικό Αγώνα των Σχολείων της Δωδεκανήσου, 25 σχολεία συνεχίζουν να τελούν υπό κατάληψη. Οι μαθητές πάντως, φαίνονται αποφασισμένοι να συνεχίσουν τον αγώνα τους, ακόμα πιο δυνατά.

• Συνολικά σε όλη την Ελλάδα, τα υπό κατάληψη σχολεία είναι 1012, στη Δωδεκάνησο είναι τα εξής:

• 1ο Ενιαίο Λύκειο Καλύμνου
• 2ο Ενιαίο Λύκειο Καλύμνου
• ΤΕΕ Καλύμνου
• ΤΕΕ Κω
• 2ο ΤΕΕ Ρόδου
• 4ο Ενιαίο Λύκειο Ρόδου
• 1ο Γυμνάσιο Καλύμνου
• 2ο Γυμνάσιο Καλύμνου
• 1ο ΤΕΕ Ρόδου
• 3ο ΤΕΕ Ρόδου
• 3ο ΕΛ Ρόδου
• Μουσικό Γυμνάσιο Ρόδου
• Μουσικό Λύκειο Ρόδου
• 1ο ΕΛ Ρόδου
• 2ο ΕΛ Ρόδου
• ΕΛ Ιαλυσού Ρόδου
• Γυμνάσιο Ζυπαρίου (Κως)
• 3ο Γυμνάσιο Ρόδου
• ΕΛ Αρχαγγέλου Ρόδου
• ΕΛ Κρεμαστής Ρόδου
• ΕΛ Αφάντου Ρόδου

ΣΥΝΕΧΕΙΑ ΣΤΗ ΣΕΛ. 4

Πολλοί είναι οι ενδιαφερόμενοι

Παρασκηνιακές διεργασίες για την εκλογή προέδρου στο δ. σ. της ΤΕΔΚΔ

ΘΑ ΔΟΘΕΙ ΣΚΛΗΡΗ ΠΟΛΙΤΙΚΗ ΜΑΧΗ

ΣΤΗΝ ΤΟΠΙΚΗ Ενωση Δήμων και Κοινοτήτων Δωδεκανήσου, θα μεταφερθεί η πολιτική αντιπαράθεση των δύο μεγάλων κομμάτων της Νέας Δημοκρατίας και του ΠΑΣΟΚ.

ΣΥΝΕΧΕΙΑ ΣΤΗ ΣΕΛ. 4



Δεν θα παρελάσουν οι μαθητές των Λυκείων

Υποτονικός ο εορτασμός της 28ης Οκτωβρίου, λόγω των καταλήψεων των σχολείων

Ο Γ. ΒΑΛΗΝΑΚΗΣ ΘΑ ΕΚΠΡΟΣΩΠΗΣΕΙ ΤΗΝ ΚΥΒΕΡΝΗΣΗ

ΥΠΟΤΟΝΙΚΟΣ αναμένεται να είναι φέτος ο εορτασμός της 28ης Οκτωβρίου στη Ρόδο, αφού οι μαθητές των υπό κατάληψη Λυκείων δεν θέλουν να παρελάσουν.

• Μαθητές των υπό κατάληψη Λυκείων, επισκέφτηκε χθες το πρωί τα γραφεία της Δευτεροβάθμιας

ΣΥΝΕΧΕΙΑ ΣΤΗ ΣΕΛ. 4



Πνίγηκε 67χρονος στη Νίσυρο

Μεσημβρινές ώρες χθες ενημερώθηκε η Λιμενική Αρχή Νισύρου από 69χρονο ότι περισυνέλεξε από τη θαλάσσια περιοχή ΛΑΚΚΟΙ ΝΙΚΕΙΩΝ Νισύρου και μετέφερε στη στεριά, 67χρονο, με τον οποίο είχαν μεταβεί στην ανωτέρω θαλάσσια περιοχή με το σκάφος «ΠΡΙΓΚΗΠΑΣ» Λ.Ν. 145 για αλιεία.

Με μέριμνα της Λιμενικής Αρχής Νισύρου, ιδιωτικό σκάφος μετέβη στην παραπάνω περιοχή με επιβαίνοντα ιατρό του Π.Ι. Νισύρου, ο οποίος διαπίστωσε τον θάνατο του 67χρονου. Η σορός μεταφέρθηκε με περιπολικό σκάφος του Λιμενικού Σώματος στη Κω και στη συνέχεια διεκομίσθη στο Νοσοκομείο Κω, ενώ νεκροψία - νεκροτομή θα διενεργηθεί από την Ιατροδικαστική Υπηρεσία Κω.

Προανάκριση διενεργείται από τη Λιμενική Αρχή Νισύρου.

Οργή και αγανάκτηση από τους πολίτες

Δεν υπάρχει ούτε για δείγμα αντιγριπικό εμβόλιο στα φαρμακεία του νησιού

ΔΥΣΤΥΧΩΣ ΟΙ ΑΡΜΟΔΙΟΙ ...ΧΤΕΝΙΖΟΝΤΑΙ

ΟΥΤΕ για δείγμα δεν υπάρχει αντιγριπικό εμβόλιο στα φαρμακεία του νησιού μας, αλλά ούτε στο ΙΚΑ Ρόδου, μ' αποτέλεσμα να υπάρχει πρόβλημα για τα άτομα που ανήκουν στις ομάδες υψηλού κινδύνου.

• Πέραν των αγανακτισμένων πολιτών που πρέπει να κάνουν το αντιγριπικό εμβόλιο, αγανακτισμένοι εμφανίζονται και οι φαρμακοποιοί, γιατί εμπαίζονται από το υπουργείο Υγείας και Πρόνοιας. «Εδώ

ΣΥΝΕΧΕΙΑ ΣΤΗ ΣΕΛ. 4

Βόμβα μολότωφ έριξαν σε σχολείο

Βόμβα μολότωφ έριξαν στη 3.30 τα ξημερώματα της Πέμπτης, άγνωστοι στον προαύλιο χώρο του σχολικού συγκροτήματος του καζουλείου. Που τελεί υπό κατάληψη.

Οι δράστες έριξαν πάνω από την κλειδωμένη αυλόπορτα του σχολείου της βόμβα μολότωφ η οποία κατεπλεξε στο μέσον της αυλής του σχολείου συγκροτήματος.

Από την έκρηξη δεν τραυματίστηκε κανείς από τους μαθητές οι οποίοι την ώρα εκείνη βρίσκονταν μέσα στο σχολικό κτίριο και δεν προκλήθηκαν υλικές ζημιές πέρα από ένα μαύρο σημάδι καπνού που έμεινε για να θυμίζει το ατυχές συμβάν.

Αρμόδιοι αξιωματικοί της Ασφάλειας δηλώνουν ότι πρόκειται για εξωσχολικούς δράστες, ενώ διενεργείται προανάκριση για τα ακριβή αίτια του συμβάντος.

Αλλοι 6.000 θα προσέλθουν στον ΟΑΕΔ την ερχόμενη εβδομάδα

Μόνο 2.000 ξενοδοχοϋπάλληλοι έχουν καταθέσει μέχρι χθες δικαιολογητικά για το επίδομα ανεργίας

Η ΤΑΛΑΙΠΩΡΙΑ ΤΩΝ ΕΡΓΑΖΟΜΕΝΩΝ ΣΥΝΕΧΙΖΕΤΑΙ



ΠΕΡΙΠΟΥ 2.000 ξενοδοχοϋπάλληλοι έχουν περάσει μέχρι σήμερα την πόρτα του υποκαταστήματος του ΟΑΕΔ στη Ρόδο, και κατέθεσαν τις αιτήσεις, τους για να πάρουν το επίδομα ανεργίας. Από τον ΟΑΕΔ, έχουν ήδη εκδοθεί 1.600 επιδόματα ανεργίας. Την ερχόμενη εβδομάδα στο υποκατάστημα του ΟΑΕΔ στη Ρόδο η κατάσταση που θα δημιουργηθεί αναμένεται να είναι εκρηκτική σύμφωνα με τον πρόεδρο του Σωματείου Ξενοδοχοϋπαλλήλων Ρόδου Γιώργο Ορφανό.

Από την προσεχή Δευτέρα, η προσέλευση των ξενοδοχοϋπαλλήλων στον ΟΑΕΔ της Ρόδου θα είναι

ΣΥΝΕΧΕΙΑ ΣΤΗ ΣΕΛ. 4

Από τις 28 Οκτωβρίου μέχρι 1 Νοεμβρίου

Ενα σημαντικό συνέδριο Διεθνούς Οργανισμού θα διεξαχθεί στη Ρόδο

ΚΕΡΔΙΖΕΙ ΤΟ ΝΗΣΙ ΜΑΣ ΤΟΝ ΣΥΝΕΔΡΙΑΚΟ ΤΟΥΡΙΣΜΟ

ΣΗΜΑΝΤΙΚΟ γεγονός θεωρείται για τη Ρόδο η διεξαγωγή της 45ης συνάντησης, του Διεθνούς Οργανισμού Διοργάνωσης Συνεδρίων. Η συνάντηση αυτή θα πραγματοποιηθεί από τις 28 Οκτωβρίου έως την 1η Νοεμβρίου στο ξενοδοχείο «Sofitel Capsis».

Ο Οργανισμός ICCA, συστήθηκε το 1963, σήμερα δραστηριοποιείται σε 80

ΣΥΝΕΧΕΙΑ ΣΤΗ ΣΕΛ. 4

Mercedes-Benz

Η Ε. Χατζημιχάλης & Υιοί Ο.Ε.
Εξουσιοδοτημένος Διανομέας
και Επισκευαστής Mercedes-Benz
έχει την τιμή να σας προσκαλέσει στα εγκαίνια
των νέων εγκαταστάσεών της.
Παράλληλα θα έχετε την ευκαιρία να γνωρίσετε
τη νέα CL-Class,
στην πρώτη επίσημη παρουσίασή της, στη Ρόδο.
Στο 9 χλμ. Λεωφ. Ρόδου-Λίνδου.
Παρασκευή 27 Οκτωβρίου, 7:00 μ.μ.

Η παρουσία σας θα μας τιμήσει ιδιαίτερα.

Για τη δυσλειτουργία του ΟΑΕΔ Ρόδου

Στη Βουλή η ταλαιπωρία των ξενοδοχοϋπαλλήλων με ερώτηση Καΐσερλη

ΜΕΤΑ ΤΑ ΔΗΜΟΣΙΕΥΜΑΤΑ ΤΗΣ «ΠΡΟΟΔΟΥ»

ΕΡΩΤΗΣΗ προς τον υπουργό Απασχόλησης και Κοινωνικής Προστασίας για τη δυσλειτουργία και ταλαιπωρία των ασφαλισμένων στο υποκατάστημα του ΟΑΕΔ Ρόδου, κατέθεσε ο βουλευτής του ΠΑΣΟΚ κ. Κώστας Καΐσερλης, μετά από τα δημοσιεύματα της «Προόδου».

• Ο κ. Καΐσερλης ερωτά

ΣΥΝΕΧΕΙΑ ΣΤΗ ΣΕΛ. 4

Δήλωση του κ. Γιώργου Νικητιάδη

Ψευδολογιών το ανάγνωσμα

Ο πολιτευτής Δωδεκανήσου κ. Γιώργος Νικητιάδης έκανε χθες την παρακάτω δήλωση:

«Με αφορμή σημερινό (χθεσινό) δημοσίευμα της εφημερίδας «Δημοκρατική» συμφώνως με το οποίο ο πρώην Γενικός Γραμματέας του Υπουργείου Εσωτερικών και Δημόσιας Διοίκησης, Γιώργος Νικητιάδης αγόρασε την εφημερίδα «Πρόοδος», ο υποψήφιος του ΠΑΣΟΚ Γιώργος Νικητιάδης δήλωσε τα εξής :

«Πρώτον, ούτε αγόρασα, ούτε προτίθεμαι να αγοράσω οποιοδήποτε μέσο ενημέρωσης στη Δωδεκάνησο τουλάχιστον για όσο καιρό θα ασχολούμαι με τα κοινά της περιοχής με την ιδιότητα του πολιτικού. Εξάλλου εξ όσων γνωρίζω, η εφημερίδα «Πρόοδος» δεν πωλείται.

Δεύτερον, ακόμη και να ήταν στις προθέσεις μου να αγόραζα εφημερίδα, (που δεν είναι) οφείλω να ενημερώσω ότι δεν έχω τέτοια οικονομική δυνατότητα

ΣΥΝΕΧΕΙΑ ΣΤΗ ΣΕΛ. 4





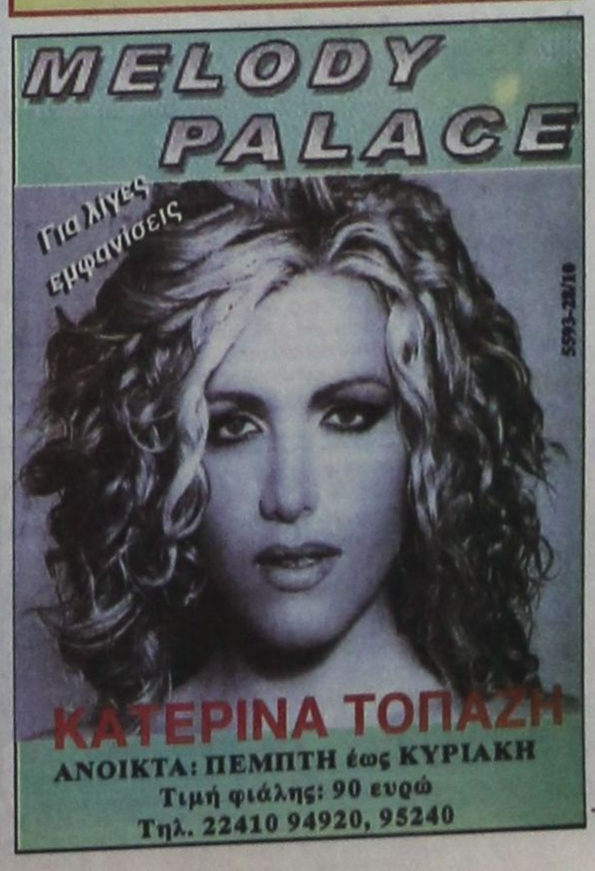

ΚΑΘΗΜΕΡΙΝΑ ΤΑ ΝΕΑ ΤΗΣ ΔΩΔΕΚΑΝΗΣΟΥ ΣΤΟ INTERNET
WWW.DYOODOSNEWS.GR
WWW.DYOODOS.NET



ΣΤΟΝ ΑΘΗΝΑΪΚΟ ΤΥΠΟ

26/10/2006

Η κατάσταση που επικρατεί στο χώρο της Παιδείας, το συνταξιοδοτικό και η ρύθμιση για τους βουλευτές, καθώς και η ενοποίηση των ταμείων και η ενσωμάτωσή τους στο ΙΚΑ, είναι από τα βασικά θέματα της ειδησεογραφίας του χτεσινού αθηναϊκού Τύπου.

ΑΔΕΣΜΕΥΤΟΣ ΤΥΠΟΣ: Άνετες οι παρακολουθήσεις από τα κινητά. Ανάμη και όταν οι συσκευές είναι κλειστές.

ΑΝΩ ΚΑΤΩ: Σαφνική λυκοφιλία Γιάργου - Βενιζέλου. Προσωρινή ανακωχή, αλλά το καλάνι βράζει στο ΠΑΣΟΚ.

ΑΠΟΓΕΥΜΑΤΙΝΗ: Τη Δευτέρα ανοίγουν τα σχολεία. Με αίσθημα ευθύνης δάσκαλοι και καθηγητές ανταποκρίθηκαν στην έκκληση Καραμανλή.

Η ΑΥΓΗ: Ρουσφέτια με συντάξεις. Ενώ δεν υπάρχουν χρήματα για τους δασκάλους.

ΑΥΡΙΑΝΗ: Ξέσπασε εμφύλιος στο καρτέλ του γάλακτος. Ενώ η "Αυριανή" φέρνει στο φως νέα ντοκουμέντα-φωτιά για το σύστημα χειραγώγησης της αγοράς και ελέγχου των τιμών.

ΤΟ ΒΗΜΑ: Ερίνη στα σχολεία, ο πόλεμος στα ΑΕΙ. Τι αποφάσισαν οι δάσκαλοι και γιατί η κρίση επεκτείνεται στα πανεπιστήμια.

Η ΒΡΑΔΥΝΗ: Δεύτερη ευκαιρία για τους οφειλέτες. Νέος πτωχευτικός κώδικας από τα υπ. Ανάπτυξης, Δικαιοσύνης.

ΕΘΝΟΣ: Θύελλα για τις βο(υ)λευτικές συντάξεις. Απέσυραν άρον άρον τη ρύθμιση - Πρόκληση μετά την αποκάλυψη του "Έθνους".

ΕΛΕΥΘΕΡΗ ΩΡΑ: Η κυβέρνηση περιμένει, η Παιδεία επιμένει και... όλοι μασάνε αέρα κοπανιστά.

ΕΛΕΥΘΕΡΟΣ: Βόμβα για το έγκλημα στο Χρηματιστήριο. Από το σύνολο των βουλευτών του Συνασπισμού που αμείλουν για πολιτικές ευθύνες.

ΕΛΕΥΘΕΡΟΣ ΤΥΠΟΣ: Παρέλαση και μετά σχολείο! Εισηγήσεις εκτόνωσης της κρίσης από τα ΔΣ της ΔΟΕ και της ΟΛΜΕ.

ΕΛΕΥΘΕΡΟΤΥΠΙΑ: Επιστροφή σε καζάνι που βράζει. Αλλάζει η μαρφή του αγώνα των εκπαιδευτικών.

ΕΣΤΙΑ: Αλλάζει το σκηνικό για την Τουρκία. Διογκούται το ρεύμα στην Ευρώπη κατά της εντάξεως.

ESPRESSO: "Άννίτα, πάω να τρελαθώ". Το τραγούδι του Καρβέλα για την Πάνια.

Η ΚΑΘΗΜΕΡΙΝΗ: Μετεκλογικά, με συναίνεση η ενοποίηση των ταμείων. Ικανοποιημένη η ΓΣΕΕ.

Ο ΛΟΓΟΣ: Σε κλοιό καταλήψεων η Παιδεία. "Τιμητική έξοδο" επιφυλάσσουν οι εκπαιδευτικοί.

ΤΑ ΝΕΑ: Μετ΄ εμποδίων ανοίγουν τα σχολεία. Αγκάθι τώρα οι 1.000 καταλήψεις.

Η ΝΙΚΗ: Πανικός από το κύμα φυγής. Η κυβέρνηση τρέχει να καθησυχάσει τους υπαλλήλους.

ΠΑΡΑΣΚΕΥΗ +13: Ώρα αποφάσεων στη Βαβέλ του ΠΑΣΟΚ.

ΤΟ ΠΑΡΑΣΚΗΝΙΟ: Ράγισε το γυαλί στο ΠΑΣΟΚ. Η σύγκρουση Παπανδρέου -Βενιζέλου ήταν η αρχή.

ΤΟ ΠΟΝΤΙΚΙ: ΠΑΣΟΚ η επόμενη μέρα: Το "καραούλι" του Γιώργου, το "γάντι" του Βενιζέλου και η πρόβα των εκσυγχρονιστών. Ετοιμάζονται για την τελική αναμέτρηση μετά τις βουλευτικές.

ΡΙΖΟΣΠΑΣΤΗΣ: Μαθητές - φοιτητές - σπουδαστές - εκπαιδευτικοί - εργαζόμενοι: Μαζική πολύμορφη πάλη στο μέτωπο της Παιδείας.

TRAFFIC NEWS: Ναρκωτικά, σεξ και βία στο φρικαστικό παζλ της υπόθεσης Αλεξ. Απίστευτα στοιχεία στο φως της δημοσιότητας.

Δρομολόγια Πλοίων



08.30 ΔΩΔΕΚΑΝΗΣΟΣ ΕΞΠΡΕΣ για Σύμη, Κω, Κάλυμνο, Λέρο, Λειψούς, Πάτμο
09.00 ΣΥΜΗ για Πανορμίτη, Σύμη
13.00 ΠΡΩΤΕΥΣ για Σύμη, Τήλο, Νίσυρο, Κω
14.30 ΑΙΓΛΗ για Σύμη
15.00 ΔΩΔΕΚΑΝΗΣΟΣ PRIDE για Σύμη, Κω, Κάλυμνο, Λέρο
18.30 ΣΥΜΗ για Σύμη

Προς Πειραιά: 17.00 ΑΝΘΗ - ΜΑΡΙΝΑ
18.00 ΔΙΑΓΟΡΑΣ

Αεροπορικά Δρομολόγια



ΟΛΥΜΠΙΑΚΗ ΑΕΡΟΠΟΡΙΑ
Από Ρόδο-**Αθήνα**: Καθημερινά 07.10, 13.40
Πέμπτη 20.10, 22.45
Καθημερινά πλην Πέμπτης 19.40, 22.25
Καθημερινά πλην Κυριακής 10.40
Από Ρόδο-**Θεσσαλονίκη**: Δευτέρα - Τετάρτη 09.45
Πέμπτη 10.45
Σάββατο 15.15
Δευτ.-Τετ.-Παρ.-Κυρ. 16.10
Από Ρόδο-**Ηράκλειο**: Δευτέρα - Παρασκευή-Κυριακή 17.45
Τρίτη - Πέμπτη 18.30
Τετάρτη - Σάββατο 19.20
Από Ρόδο-**Κάρπαθο**: Δευτ.-Πεμ.-Παρ.-Σάβ. 07.00, 10.40
Τετάρτη - Κυριακή 10.40, 14.20
Από Ρόδο -**Κάσο**: Δευτ.-Πεμ.-Παρ.-Σάβ. 07.00
Τετάρτη - Κυριακή 10.40
Από Ρόδο-**Καστελλόριζο**: Δευτ.-Τετ.-Παρ.-Σάβ. -Κυρ. 07.10
Από Ρόδο-**Χίο**: Τρίτη 10.40 Πέμπτη 10.45
Από Ρόδο-**Μυτιλήνη**: Δευτέρα-Τετάρτη 09.45
Τρίτη 10.40,
Πέμπτη 10.45
Σάββατο 15.15
Από Ρόδο-**Σάμος**: Τρίτη 10.40
Σάββατο 15.15
Από Ρόδο-**Λήμνος**: Δευτέρα-Τετάρτη 09.45 Τρίτη 10.40,
Πέμπτη 10.45 Σάββατο 15.15

AEGEAN AIRLINES & OLYMPUS
Από Ρόδο-**Αθήνα**: Καθημερινά 07.10-11.05-13.50-16.30-21.30
Από Ρόδο-**Θεσσαλονίκη**: Καθημερινά 12.05
Από Ρόδο-**Ρώμη**: Καθημερινά 16.30
Από Ρόδο-**Λάρνακα**: ΤΡΙΤΗ-ΠΕΜΠΤΗ-ΣΑΒΒΑΤΟ 11.05
τις υπόλοιπες μέρες 07.10-13.50-16.30

Κ.Τ.Ε.Ο Τηλ.: 22410 65385 εσωτερικό 23

Συγκοινωνιακή έδρα Ρόδου
Από 2/10/2006 έως 31/10/2006
Επιβατικά (Ε.Ι.Χ.) και φορτηγά μέχρι 3,5Τ (ΦΙΧ<3,5Τ) με αριθμούς κυκλοφορίας **ΡΟΗ 2501 έως και 4500** και **ΡΟΗ 1000 έως 2500**

Συγκοινωνιακή έδρα Κω
Από 2/10/2006 έως 31/10/2006
Επιβατικά (Ε.Ι.Χ.) και φορτηγά μέχρι 3,5Τ (ΦΙΧ<3,5Τ) με αριθμούς κυκλοφορίας **ΚΧΒ 5001 έως και 5500**

* Καλούνται όλα τα παραπάνω οχήματα να προβούν σε τεχνικό έλεγχο σε οποιοδήποτε Κ.Τ.Ε.Ο. ή Ι.Κ.Τ.Ε.Ο. της χώρας
** Επίσης θα ελέγχονται όσα οχήματα υποχρεούνται βάση παλαιοτέρων προγραμμάτων πρόσκλησης.
*** Ο εμπρόθεσμος προγραμματισμός των οχημάτων για έλεγχο (ραντεβού) γίνεται έως και 15 ημέρες πριν της λήξης του προγράμματος πρόσκλησης.

Έτοιμοι για ΚΤΕΟ; ΤΑΛΑΙΠΩΡΙΑ ΤΕΛΟΣ!
Ιδιωτικό ΚΤΕΟ Ρόδου
για ραντεβού..22410-67677
ΠΛΗΡΩΣ ΙΣΟΤΙΜΟ ΜΕ ΤΑ ΔΗΜΟΣΙΑ ΚΤΕΟ
ΓΡΗΓΟΡΑ ΑΞΙΟΠΙΣΤΑ ΚΑΙ ΦΙΛΙΚΑ ΤΕΛΗ 25 ΛΕΠΤΑ ΑΡΚΟΥΝ
ΠΡΟΣΟΧΗ! — ΠΡΟΓΡΑΜΜΑ ΠΡΟΤΕΡΑΙΟΤΗΣ ΟΧΗΜΑΤΩΝ Η ΑΒΑ/ΤΟΥ
- ΤΩΝ Νοεμβρίου ΑΠΟ ΡΟΕ 4401, ΕΩΣ ΡΟΕ 5400 - ΤΩΝ Φεβρουάριο ΑΠΟ ΡΟΕ 5401 ΕΩΣ ΡΟΕ 6400
Η ΜΗ ΔΙΕΝΕΡΓΕΙΑ ΤΕΧΝΙΚΟΥ ΕΛΕΓΧΟΥ ΤΟΥ ΟΧΗΜΑΤΟΣ ΣΑΣ (ΚΤΕΟ) ΜΕΣΑ ΣΤΙΣ ΠΡΟΘΕΣΜΙΕΣ, ΑΠΟΤΕΛΕΙ ΠΑΡΑΒΑΣΗ (ΚΟΚ 86) ΚΑΙ ΤΙΜΩΡΕΙΤΑΙ ΑΠΟ ΤΙΣ ΑΡΧΕΣ ΜΕ ΠΡΟΣΤΙΜΟ 334 ΕΥΡΩ ΚΑΙ ΑΦΑΙΡΕΣΗ ΠΙΝΑΚΙΔΑΣ

Δωδεκανησιακά 24ωρα

Στα πεταχτά

Νεκρούπολη

Ώρα 10 το βράδυ και η Παλιά Πόλη θυμίζει πλέον νεκρούπολη.

Η περίφημη Σωκράτους άδεια από κόσμο και τα καταστήματά της κλειστά.

Η φετινή τουριστική κίνηση βαίνει προς την ολοκλήρωσή της.

Η σημερινή εικόνα της Παλιάς Πόλης, δεν θυμίζει τίποτα, από τις δόξες που γνωρίζει τους μήνες, που η Ρόδος ασφυκτιά από τους τουρίστες που φιλοξενεί.

Χαλασμένα φανάρια

Εκτός λειτουργίας είναι εδώ και δύο εβδομάδες τα φανάρια στην οδό 28ης Οκτωβρίου.

Κάτοικοι της περιοχής εκφράζουν τη δυσαρέσκειά τους γι' αυτή την κατάσταση.

Ο δρόμος είναι πολυσύχναστος καθημερινά διέρχονται από την 28η Οκτωβρίου χιλιάδες οχήματα, με αποτέλεσμα να δημιουργείται κυκλοφοριακό κομφούζιο!

Οι αρμόδιοι πρέπει άμεσα να μεριμνήσουν και να αποκαταστήσουν την βλάβη!

Ελεος!

Μπουχτήσαμε από τις περισπούδαστες, πολιτικές αναλύσεις, για τα αποτελέσματα των νομαρχιακών και δημοτικών εκλογών.

Δεν κουράστηκαν οι πολιτικοί αναλυτές να λένε τα ίδια και τα ίδια;

Οι εκλογές τελείωσαν, ας τελειώσουν και αυτοί να αραδειάζουν ένα σωρό αρλούμπες. Νησάφι!

Βο(υ)λευτικές συντάξεις

Αρον άρον, απέσυραν τη ρύθμιση - πρόκληση για τις βουλευτικές συντάξεις, που ήθελαν να κάνουν συνταξιούχους στα ...3 χρόνια, βουλευτές, δήμαρχους και κοινοτάρχες.

Μετά τις αντιδράσεις από ΠΑΣΟΚ, ΣΥΝ και ΚΚΕ, η κυβέρνηση της Νέας Δημοκρατίας, υποχρεώθηκε σε πλήρη αναδίπλωση.

Ενώ ο εργαζόμενος για να πάρει σύνταξη πείνας, χρειάζεται να δουλεύει 35 και χρόνια, οι εθνοσωτήρες μας, θα μπορούν να παίρνουν παχυλή σύνταξη μόνο στα 3 χρόνια θητείας. Κατά τα άλλα νοιάζονται για τον πολίτη.

Και συ λαέ βασανισμένε μη ξεχνάς τον Ωρωπό!

☆ Μακάρι

Πρωτόγνωρο για τα τοπικά δεδομένα, ήταν το προχθεσινό συλλαλητήριο που πραγματοποίησαν στην πόλη μας δάσκαλοι, καθηγητές και μαθητές.

Πολλά χρόνια είχαμε να δούμε τόσους πολλούς να διαμαρτύρονται. Ελπίζουμε να μετείχαν στο πανεκπαιδευτικό συλλαλητήριο, γιατί το πίστευαν και όχι για χαβαλέ.

Λέτε να άρχισε να αλλάζει κάτι, στη διεκδίκηση αιτημάτων στη Ρόδο;

Μακάρι!

Ειδήσεις τρελές

Αναγνώστης μας τηλεφώνησε χθες και μας ρώτησε αν ...πουλήθηκε η «Πρόοδος»!

Του απαντήσαμε ότι η «Πρόοδος» ούτε πουλήθηκε, ούτε πρόκειται να πουληθεί, αλλά θα εξακολουθήσει να εκδίδεται και να αγωνίζεται για τα συμφέροντα και την πρόοδο του νησιού μας με ίδια πάντοτε ιδιοκτησία. Η ...έγκυρος «πληροφορία» περί εξαγοράς της «Προόδου» προέρχεται από τοπικό έντυπο, το οποίο έχει πολύ μεγάλες επιδόσεις στη δημοσίευση ...τρελών ειδήσεων. Μια από τις τρελές ειδήσεις του είναι και η πώληση της «Προόδου».

Εξω από τα δόντια

Εξω από τα δόντια τα λέει στον πρόεδρο του ΠΑΣΟΚ Γιώργο Παπανδρέου, με επιστολή της η Τώνια Μοροπούλου, για την κατάσταση που επικρατεί στο κόμμα και κυρίως στον Τομέα Διαβούλευσης και Συνεργασίας.

Αν υπήρχαν τέτοιες φωνές και από άλλα στελέχη του ΠΑΣΟΚ ίσως η κατάσταση να ήταν διαφορετική. Τέτοιες φωνές, είναι απαραίτητες!

Σφαγή

Αν πάμε σε πρόωρες εκλογές, την άνοιξη, τότε αναμένεται να γίνει σφαγή στη συγκρότηση των ψηφοδελτίων και κυρίως στο ΠΑΣΟΚ στο νομό μας.

Αν μπουν στο ψηφοδέλτιο οι δύο γυναίκες έπαρχοι Κω και Καλύμνου οι κ. Μαρία Κυπραίου-Νικηταρά και η Χρυσούλα Συφουνιού και οι κ. Κώστας Καΐσερλης και Γιώργος Νικητιάδης, υπάρχει θέμα. Οι τέσσερις από τις 7 θέσεις καλύπτονται από το Βόρειο Συγκρότημα και μένουν οι υπόλοιπες τρεις για το Νότιο, όπως όμως έχει τους περισσότερους ψηφοφόρους.

Αυτό βολεύει τους νοτιοδωδεκανησίους που έχουν την ευκαιρία να ...αλιεύσουν περισσότερους ψηφοφόρους. Αν και είναι νωρίς, άρχισε ήδη να προβληματίζει, γι' αυτό και οι βορειοδωδεκανήσιοι, θα αντιδράσουν.

Δεν πήραν χαμπάρι

Την προσφυγή στην κάλπη επιθυμούν οι περισσότεροι Αφαντενοί για να στείλουν μήνυμα σ' αυτούς που δεν πήραν χαμπάρι ότι εξέλεξαν δήμαρχο και καθαρή εντολή.

«Εμείς γνωρίζουμε να τιμωρούμε. Αφού δεν αντιλήφθηκαν κάποιοι, ας κάνουν ένσταση για να εκλεγεί δήμαρχος με 80%, μήπως και αντιληφθούν ότι ο Αφαντενός λαός δεν τους θέλει», είπε χαρακτηριστικά αναγνώστης μας από το δήμο Αφάντου και πρόσθεσε: «Τουλάχιστον θα αποτραπεί με την συντριβή που θα υποστεί να μην ξαναδοκιμάσει μετά από 4 χρόνια».

Λέτε να γίνει κάτι τέτοιο; Ο χρόνος θα δείξει..

Της ταλαιπωρίας

Η ταλαιπωρία των ξενοδοχοϋπαλλήλων συνεχίζεται, καθώς η διοίκηση του ΟΑΕΔ, συνεχίζει να μην στελεχώνει τις υπηρεσίες της στη Ρόδο.

Ο μόνος που νοιάζεται είναι ο πρόεδρος των ξενοδοχοϋπαλλήλων κ. Γιώργος Ορφανός, ο οποίος προσπαθεί αλλά κάποιοι καρεκλοκένταυροι στην πρωτεύουσα έχουν κλείσει τα αυτιά τους.

Μέχρι πότε σ' αυτή τη χώρα θα ταλαιπωρείται ο πολίτης από τους καλοβολεμένους καρεκλοκένταυρους της Αθήνας;

ΣΧΟΛΗ ΟΔΗΓΩΝ
ΚΑΒΟΥΚΛΗΣ ΝΙΚΟΣ
ΜΑΡΑΘΩΝΟΣ 40 ΡΟΔΙΝΙ ΤΗΛ : 22410 70960 .
ΓΙΑ ΑΜΕΣΗ ΕΝΑΡΞΗ ΜΑΘΗΜΑΤΩΝ ΚΑΛΕΣΤΕ 6973425597
5589-9/11

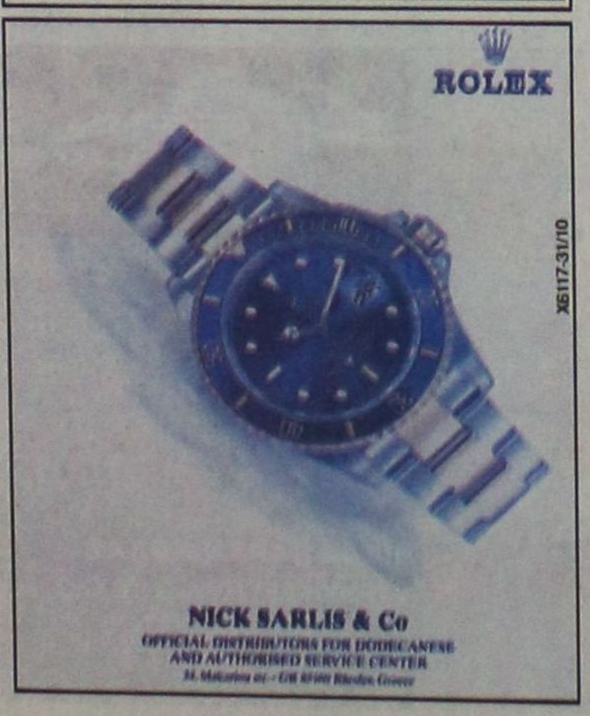

Ειδήσεις απο τα Παλιά

ΠΡΟΟΔΟΣ
19 ΜΑΪΟΥ 1973

5 ΧΡΟΝΙΑ ΦΥΛΑΚΗ ΓΙΑ ΑΠΑΤΗ

Εις πενταετή φυλάκισιν και εις τριετή στέρησιν των πολιτικών του δικαιωμάτων κατεδικάσθη υπό του Πενταμελούς Εφετείου της πόλεώς μας, κατά την χθεσινήν δικάσιμον ο Οθωμανός Μ.Α.Μ. ετών 65, κάτοικος Ρόδου. Η δίκη συνεχίσθη και μέχρι τας μεσημβρινάς ώρας της χθες οπότε και εξεδόθη η ως άνω αναφερόμενη απόφασις. Την δίκη παρηκολούθησεν πλήθος κόσμου, ιδίως δε Μουσουλμάνοι της πόλεώς μας, συγγενείς, γνωστοί και φίλοι του κατηγορουμένου. Ο Μ.Α.Μ. είχε προφυλακισθή, ευρίσκετο δε εις τας φυλακάς Κω από του παρελθόντος Οκτωβρίου. Συγκεκριμένα ο καταδικασθείς διέπραξε απάτην εις βάρος του Οργανισμού Ακινήτου Περιουσίας Δωδεκανήσου και δια ψευδών στοιχείων κατώρθωσε να εμφανισθή ως ιδιοκτήτης οικοπεδικής εκτάσεως 20.800 τ.μ. εις τον συνοικισμόν της Αγίας Τριάδος. Ούτος ισχυρίζετο ότι την έκτασιν αυτήν την είε αγοτάσει το έτος 1963 από τον τότε ιδιοκτήτη της Κ.Κ.Ν. αντί του ποσού των 10.000 δρχ. Ως διεπιστώθη όμως είχε αποβιώσει προ 75 ετών περίπου από σήμερον και το πληρεξούσιον, βάσει του οποίου επετεύχθη η μετεγραφή εις το Κτηματολόγιον επ' ονόματι του Μ.Α.Μ. ήτο πλαστόν καθ' όσον εις τον συμβολαιογράφον ενεφανίσθη κάποιος άλλος Τούρκος. Με το συμβόλαιον αυτό ο Μ.Α.Μ. το έτος 1964 κατώρθωσε να εκδοθή απόφασις του Σύμβουλίου Δημοσίων Κτημάτων του Υπ. Οικονομικών δια της οποίας του παρεχωρείτο η ως άνω έκτασις.

Και η ιστορία συνεχίζεται. Το 1969 το Υπ. Κοινωνικής Υπηρεσιών προέβη εις την απαλλοτρίωσιν της ως άνω εκτάσεως δια να στέγαση τους παραπηγματούχος του συνοικισμού Αγ. Τριάδος. Ο ΟΔΑΠΔΔ όμως μετά από πληροφορίας διεπίστωσεν την απάτην και εν συνεχεία ενημέρωσεν το Υπ. Οικονομικών, το οποίον και προέβη εις την ανάκλησιν της αποφάσεως μεταβιβάσεως του ακινήτου εις τον Μ.Α.Μ.

ΣΥΝΑΛΛΑΓΜΑ

	Αγορά	Πώληση
ΔΟΛΛΑΡΙΟ Η.Π.Α.	1,2754	1,2463
ΛΙΡΑ ΑΓΓΛΙΑΣ	0,67892	0,66148
ΚΟΡΩΝΑ ΔΑΝΙΑΣ	7,5142	7,3428
ΚΟΡΩΝΑ ΣΟΥΗΔΙΑΣ	9,3003	9,0881
ΓΙΕΝ ΙΑΠΩΝΙΑΣ	151,6	148,14
ΦΡΑΓΚΟ ΕΛΒΕΤΙΑΣ	1,6051	1,5685
ΚΟΡΩΝΑ ΝΟΡΒΗΓΙΑΣ	8,3538	8,1632
ΛΙΡΑ ΚΥΠΡΟΥ	0,5811	0,5679
ΔΟΛ. ΚΑΝΑΔΑ	1,4373	1,4045
ΔΟΛ. ΑΥΣΤΡΑΛΙΑΣ	1,6733	1,6351

ΠΡΟΟΔΟΣ
Ημερήσια Εφημερίδα της Ρόδου
ΙΔΙΟΚΤΗΣΙΑ:
Γ. ΔΙΑΜΑΝΤΙΔΗΣ
ΓΡΑΦΙΚΕΣ ΤΕΧΝΕΣ Α.Ε.
Εκδότης: ΠΩΡΓΟΣ ΔΙΑΜΑΝΤΙΔΗΣ
Έτος ιδρύσεως 1949
ΓΡΑΦΕΙΑ ΣΥΝΤΑΞΗΣ - ΔΙΑΦΗΜΙΣΕΩΣ: Μαρκου Μιχαλακοπούλου 3 (ΚΟΒΑ
Τηλ. Συντάξεως: 22410 27356-34101, FAX: 22410 20643
Τηλ. Λογιστηρίου: 22410 35322, FAX: 22410 35322
e-mail: info@proodos.net



Η γυναίκα και ο κόσμος της

Αύριο είναι αργία και επέτειος του «ΟΧΙ». Για πολλές νοικοκυρές είναι μια μέρα που συνηθίζουν να κάνουν δουλειές στο σπίτι, εκτός από το καθημερινή φροντίδα του σπιτιού στα βασικά, αφιερώνουν μια μέρα για να κάνουν πιο σχολαστικό καθαρισμό και συμμάζεμα. Ομως λόγω της εθνικής γιορτής σίγουρα θα προτιμήσουν να κάνουν άλλα πράγματα και να απολαύσουν τη μέρα με την οικογένεια και πιο χαλαρά και ευχάριστα από το να καθίσουν κάποιες ώρες στο σπίτι καθαρίζοντάς το. Το να αφήσουν όμως τις οικιακές δουλειές για άλλη μέρα μέσα στην εβδομάδα ίσως τις κουράσει πολύ όπως επίσης και να τις μοιράζουν στις υπόλοιπες μέρες της εβδομάδας. Γιατί κι αυτό ίσως αποβεί κουραστικό. Ετσι καθημερινά δεν θα έχουν ελεύθερη σχεδόν καμία στιγμή για να ξεκουραστούν, διότι στριμώχνοντας και παραπάνω οικιακές δουλειές από τις συνηθισμένες, συνήθως το απόγευμα που μια γυναίκα γυρίζει από τη δουλειά της ή μια μητέρα μικρών παιδιών που θέλουν περισσότερο προσοχή και φροντίδα, θα τις εξαντλήσει, αφού θα προσθέσει στην καθημερινότητά τους περισσότερες φροντίδες και θα χαλάσει το πρόγραμμα που έχουν βάλει όλη την εβδομάδα. Αυτό εκτός από την κούραση που δεν θα έχουν χρόνο για κανένα μέλος της οικογένειας μπορεί να τις αγχώσει, να τις εκνευρίσει και η κούραση και η πίεση χρόνου μπορεί δημιουργήσει εντάσεις ακόμα και σε απλές καταστάσεις ανάμεσα σε εκείνη και τα μέλη της οικογένειάς της. Μπορεί λοιπόν να αφιερώσει μια άλλη μέρα για ορισμένα πράγματα στο σπίτι που πρέπει να γίνουν και έτσι μόνο μια μέρα θα κουραστεί παραπάνω ή να καλέσει οικιακή βοηθό όπως επίσης σήμερα, μια μέρα πριν την αργία της εθνικής επετείου να κάνουν τις δουλειές που πρέπει για να είναι και το σπίτι της φρεσκοκαθαρισμένο μια τέτοια μέρα. Διότι όπως βάζουν τα καλά τους όλοι στις γιορτές και το σπίτι είναι καλό να είναι και αυτό φροντισμένο και καθαρό κάτι που θα κάνει και όλους στου σπίτι να νιώθουν πιο όμορφα.



Μίχα

ΦΑΡΜΑΚΕΙΑ

ΔΗΜΕΡΕΥΕΙ:	ΔΙΑΝΥΚΤΕΡΕΥΕΙ
ΠΥΡΓΟΣ ΓΕΩΡΓΙΟΣ	ΓΛΕΝΤΗΣ ΚΩΝ/ΝΟΣ
Απ. Παύλου 70, Ανάληψη	Π. Μελά 40
Τηλ. 65610	Τηλ. 28828

ΥΓΡΑ ΚΑΥΣΙΜΑ
ΔΙΑΝΥΚΤΕΡΕΥΟΥΝ
• ΓΚΙΝΑΚΗΣ ΑΠ. Πρατ. Shell, Αυστραλίας
• ΣΑΜΟΥΡΑΚΗΣ Α. Πρατ. JET OIL, Λ. Καλλιθέας

ΡΑΔΙΟ ΤΑΧΙ
ΤΗΛ: ΠΟΛΗ: 22410 69800, ΥΠΑΙΘΡΟ: 22410 69600

ΚΙΝΗΜΑΤΟΓΡΑΦΟΙ

ΠΑΛΛΑΣ 5 CINEMAS CENTER
26/10/2006 - 01/11/2006
για κρατήσεις
22410 24475 / 70670
www.cinemapallas.gr

LADY IN THE WATER
CHILDREN OF MEN ΣΕ 1η ΠΑΝΕΛΛΗΝΙΑ ΠΡΟΒΟΛΗ
ΤΑ ΠΑΙΔΙΑ ΤΩΝ ΑΝΘΡΩΠΩΝ
CRANK ΕΚΤΟΣ ΟΡΙΩΝ
UNITED 93 ΠΤΗΣΗ 93
WORLD TRADE CENTER ΔΙΔΥΜΟΣ ΠΥΡΓΟΣ
MIAMI VICE ΟΙ ΣΚΛΗΡΟΙ ΤΟΥ ΜΑΪΑΜΙ
OVER THE HEDGE ΠΕΡΑ ΑΠΟ ΤΟ ΦΡΑΧΤΗ
the ant BULLY ΜΥΡΜΗΓΚΟΠΟΛΕΜΟΣ ΚΑΙ ΣΤΑ ΕΛΛΗΝΙΚΑ!!
THE TEXAS CHAINSAW MASSACRE: THE BEGINNING
THANK YOU FOR SMOKING

METROPOL 22410 28400
ΕΒΔΟΜΑΔΙΑΙΟ ΠΡΟΓΡΑΜΜΑ weekly programme
26-01 Νοεμβρίου 2006
www.cinemametropol.gr

ΠΕΝΤΕ ΛΕΠΤΑ ΑΚΟΜΑ
ΑΦΕΡΕΥΘΥΝΤΗΣ ΖΗΛΙΑΣ
Μία απολαυστική, μεταφυσική κωμωδία!
Πρωταγωνιστούν:
ΒΑΣΙΛΗΣ ΧΑΡΑΛΑΜΠΟΠΟΥΛΟΣ, ΠΑΝΑΓΙΩΤΑ ΒΛΑΝΤΗ, ΘΑΝΗΣ ΜΟΥΡΑΤΙΔΗΣ, ΔΗΜΗΤΡΗΣ ΠΙΑΤΑΣ, ΧΡΗΣΤΟΣ ΒΑΛΑΒΑΝΗΣ
ΚΑΝΤΕ ΕΓΚΑΙΡΑ ΤΙΣ ΚΡΑΤΗΣΕΙΣ ΣΑΣ
ΩΡΕΣ ΕΝΑΡΞΗΣ / SHOW TIMES 18:30, 20:30, 22:45

ΟΙ ΗΡΩΕΣ ΤΟΥ ΛΑΟΥ ΣΑΣ
OPEN SEASON
Η SONY PICTURES ANIMATION παρουσιάζει την πρώτη μεγάλου μήκους ταινία κινουμένων σχεδίων. Ζωάκια ενωμένα...ποτέ ηττημένα!
ΚΑΝΤΕ ΕΓΚΑΙΡΑ ΤΙΣ ΚΡΑΤΗΣΕΙΣ ΣΑΣ
ΩΡΕΣ ΕΝΑΡΞΗΣ / SHOW TIMES 17:00, ΣΑΒ. - ΚΥΡ. ΕΠΙΠΛΕΟΝ ΠΡΟΒΟΛΗ 10:00

Ο ΔΙΑΒΟΛΟΣ ΦΟΡΑΕΙ PRADA
THE DEVIL WEARS PRADA
Μία δουλειά όνειρο
Ένα αφεντικό...εφιάλτης!
ΚΑΝΤΕ ΕΓΚΑΙΡΑ ΤΙΣ ΚΡΑΤΗΣΕΙΣ ΣΑΣ
ΩΡΕΣ ΕΝΑΡΞΗΣ / SHOW TIMES 19:45, 22:15

ΑΥΤΟΚΙΝΗΤΑ
CARS
Στα ελληνικά με τους :
Σάκη Ρούβα, Βίκυ Καγιά
ΚΑΝΤΕ ΕΓΚΑΙΡΑ ΤΙΣ ΚΡΑΤΗΣΕΙΣ ΣΑΣ
ΩΡΑ ΕΝΑΡΞΗΣ / SHOW TIME 17:15

Η ΜΑΥΡΗ ΝΤΑΛΙΑ
THE BLACK DAHLIA
Από τον σκηνοθέτη των ταινιών "Ο Σημαδεμένος" και "Οι Αδιάφοροι" Μπράιαν Ντε Πάλμα
ένα περιπετειώδες θρίλερ Οσκαρικών προδιαγραφών.
ΚΑΝΤΕ ΕΓΚΑΙΡΑ ΤΙΣ ΚΡΑΤΗΣΕΙΣ ΣΑΣ
ΩΡΕΣ ΕΝΑΡΞΗΣ / SHOW TIMES 20:00, 22:30

GARFIELD 2
Ο πιό τεμπέλης γάτος του κόσμου επιστρέφει!
ΚΑΝΤΕ ΕΓΚΑΙΡΑ ΤΙΣ ΚΡΑΤΗΣΕΙΣ ΣΑΣ
ΩΡΑ ΕΝΑΡΞΗΣ / SHOW TIME 18:00

Στην Ελλάδα & Στον Κόσμο Σήμερα

Συζήτησαν θέματα συνεργασίας Ρωσίας-Ελλάδας

Συνάντηση Φάνης Πάλλη-Πετραλιά με τον επικεφαλής της Υπηρεσίας Τουρισμού

ΚΑΙ ΤΗ ΔΙΑΔΙΚΑΣΙΑ ΧΟΡΗΓΗΣΗΣ ΒΙΖΑΣ

Η υπουργός Τουριστικής Ανάπτυξης κ. Φάνη Πάλλη-Πετραλιά, στο πλαίσιο της επίσκεψής της στη Ρωσία, συναντήθηκε με τον επικεφαλής της Ομοσπονδιακής Υπηρεσίας Τουρισμού της Ρωσίας κ. Vladimir Strzhalkovsky.

Τα θέματα που συζητήθηκαν, αφορούσαν την συνεργασία των δύο χωρών στον τομέα του τουρισμού, την διαδικασία χορήγησης βίζα, την ανάπτυξη των νέων μορφών τουρισμού, καθώς και την μεταφορά τεχνογνωσίας από την Ελλάδα προς την Ρωσία στον τομέα των τουριστικών και αθλητικών υποδομών.

Επίσης η υπουργός ανακοίνωσε ότι σε λίγες μέρες θα αναλάβει τα καθήκοντά του στο νέο γραφείο του ΕΟΤ στη Μόσχα (το οποίο η ίδια εγκαινίασε σήμερα) ο νέος διευθυντής κ. Περικλής Ζαβιτσάνος, που μιλάει τη ρωσική γλώσσα και έχει σπουδάσει στη Ρωσία.

Η υπουργός συναντήθηκε και με την Αναπληρώτρια Διευθύντρια της Ομοσπονδιακής Υπηρεσίας Τουρισμού της Ρωσίας κ. Νατέλα Σενγκέλια, που εξέφρασε την ικανοποίησή της στην κ. Πετραλιά για την ταχύτατη ανταπόκρισή της στην διακρατική συμφωνία τουριστικής συνεργασίας, επισημαίνοντας πως «αυτό συνηγορεί υπέρ του ότι υπάρχουν σοβαρά σχέδια και σοβαρές προθέσεις συνεργασίας με δεδομένο ότι η τουριστική κίνηση από τη Ρωσία προς την Ελλάδα αυξήθηκε σημαντικά και ανήλθε στα 200.000 άτομα».

Επίσης η κ. Σενγκέλια ανέφερε: «Είμαστε έτοιμοι για ευρεία συνεργασία στο πεδίο της διοργάνωσης εκθέσεων, στο διαφημιστικό και ενημερωτικό τομέα και είμαστε έτοιμοι να υποστηρίξουμε αδιάλειπτα όλες τις προτάσεις της ελληνικής πλευράς, ως προς την προώθηση της Ελλάδας στη ρωσική αγορά. Η πραγματική μας συνεργασία ξεκινά με τα εγκαίνια των νέων Γραφείων ΕΟΤ».

Από τις 6 Νοεμβρίου έκτακτα μέτρα

Ταλαιπωρία στα αεροδρόμια για τα υγρά εκρηκτικά

ΣΥΜΦΩΝΑ ΜΕ ΑΝΑΚΟΙΝΩΣΗ ΤΗΣ ΥΠΑ

Ταλαιπωρία περιμένει από τις 6 Νοεμβρίου τους επιβάτες που αναχωρούν από όλα τα αεροδρόμια της Ευρωπαϊκής Ένωσης, καθώς τίθεται σε εφαρμογή ο νέος κανονισμός για την αντιμετώπιση της απειλής των υγρών εκρηκτικών.



Σύμφωνα με ανακοίνωση που εξέδωσε η Υπηρεσία Πολιτικής Αεροπορίας, όχι μόνο θα υπάρχουν περιορισμοί στη μεταφορά υγρών και καλλυντικών, αλλά θα ισχύουν και αυστηροί έλεγχοι στις χειραποσκευές των ταξιδιωτών, ανεξάρτητα από τα μεταλλικά και αιχμηρά αντικείμενα. Τα μέτρα αφορούν ακόμη και τις πτήσεις εσωτερικού.

Ειδικότερα, περιορίζονται οι ποσότητες υγρών που επιτρέπεται να μεταφερθούν στις ελεγχόμενες περιοχές των αεροδρομίων και στον θάλαμο επιβατών των αεροσκαφών, σε 100 ml ανά συσκευασία. Ο συνολικός αριθμός των επιτρεπόμενων συσκευασιών με υγρά απαιτείται να χωράει σε διαφανή πλαστική σακούλα μέγιστης χωρητικότητας 1 Lit.

Τα υγρά που μπορούν να μεταφερθούν στις χειραποσκευές, αφού περάσουν από έλεγχο, σε ποσότητες όχι μεγαλύτερες των 100 ml, είναι τα εξής: νερό, σούπες, σιρόπια, αρώματα, τζελ, κρέμες, οδοντόκρεμες, αλοιφές, λοσιόν, λάδια, μάσκαρα, σπρέι, αφρός ξυρίσματος, αποσμητικά.

Εξαιρέσεις προβλέπονται για ιατρικούς ή διατροφικούς λόγους καθώς και για παιδικές τροφές. Επίσης επιτρέπεται η αγορά υγρών και ποτών από τα καταστήματα των αεροδρομίων που βρίσκονται μετά τα σημεία έλεγχου των καρτών επιβίβασης, χωρίς ποσοτικούς περιορισμούς και η μεταφορά τους θα γίνεται σε ειδική συσκευασία που θα παρέχουν τα καταστήματα.

Για να διευκολύνεται ο έλεγχος οι επιβάτες θα πρέπει να προσκομίζουν τα υγρά που μεταφέρουν στους ελεγκτές ασφαλείας προς εξέταση και να βγάζουν χωριστά για έλεγχο το σακάκι ή το πανωφόρι τους.

Παράθυρο για διεκδικήσεις

Νέα απόφαση για αναδρομικές αυξήσεις πενταετίας σε συντάξεις

ΔΙΚΑΙΩΣΕ ΔΥΟ ΣΥΝΤΑΞΙΟΥΧΟΥΣ ΔΙΚΑΣΤΙΚΟΥΣ

Το Μισθοδικείο με νέα απόφασή του δικαίωσε άλλους δύο συνταξιούχους δικαστικούς λειτουργούς, που ζητούσαν αναδρομικές αυξήσεις μιας πενταετίας στις συντάξεις τους, επιβάλλοντας μάλιστα τόκο 10% αντί 6% που ισχύει για τους υπολοίπους.

Έτσι, ανοίγει ο δρόμος για οικονομικές απαιτήσεις στη βάση της πενταετίας και για άλλους κλάδους, ενώ ακολουθεί μακρύς κατάλογος συνταξιούχων δικαστικών που έχουν προσφύγει στο Μισθοδικείο και αναμένεται η έκδοση σχετικών αποφάσεων.

Ανάλογη απόφαση είχε λάβει το ειδικό δικαστήριο και τον Δεκέμβριο του 2005, κρίνοντας ότι οι δικαστικοί, οι δημόσιοι υπάλληλοι και συνταξιούχοι του Δημοσίου μπορούν να διεκδικούν διαφορές και αποδοχές, επιδόματα (οικογενειακό κ.ά.) και συντάξεις (ΛΑΦΚΑ, πολυτέκνων κ.ά.) της τελευταίας πενταετίας και όχι της διετίας που επιτρεπόταν μέχρι σήμερα.

Με τις δύο αποφάσεις δικαιώθηκαν ο πρώην εισαγγελέας εφετών Χρ.Τζανακάκης και ο πρώην εφέτης Ελ.Μιτζάλης, οι οποίοι ζητούσαν να συνυπολογίζεται στις συντάξεις τους και η πάγια αποζημίωση των 880,4 ευρώ που λαμβάνουν οι εν ενεργεία συνάδελφοί τους, λόγω των ειδικών συνθηκών προσφοράς υπηρεσιών.

Για την πενταετία 1997-2002 κάθε ένας από τους δικαστές θα πάρει συνολικά 45.556 ευρώ, συν τους τόκους, καθώς από το 2003 και μετά η αποζημίωση αυτή συνυπολογίζεται στις συντάξεις. Το Ελεγκτικό Συνέδριο έχει κρίνει ότι η αποζημίωση των 880,4 ευρώ πρέπει να συνυπολογίζεται στις συντάξιμες αποδοχές.

Σκοτώθηκαν πέντε Αμερικανοί στρατιώτες

Πέντε αμερικανοί στρατιώτες σκοτώθηκαν προχθές Τετάρτη στο δυτικό Ιράκ, ανεβάζοντας στους 96 τον αριθμό των νεκρών αμερικανών στη χώρα το μήνα Οκτώβριο.

Τέσσερις πεζοναύτες και ένας αμερικανός που υπηρετεί στο Πολεμικό Ναυτικό υπέκυψαν στα εκθρικά πυρά στη διάρκεια επιχείρησης στην επαρχία Αλ-Ανμπάρ, διευκρινίζεται σε ανακοίνωση της αμερικανικής διοίκησης.

Στο μεταξύ, ιρακινοί και αμερικανοί στρατιώτες πραγματοποίησαν δύο επιχειρήσεις στο Σαντρ Σίτι, προπύργιο των σιιτών στη Βαγδάτη σε μια προσπάθεια να εντοπίσουν τους απαγωγείς ενός αμερικανού στρατιώτη και να εξαρθρώσουν οργάνωση που ευθύνεται για πολλές αιματηρές επιθέσεις.

Σύμφωνα με την αμερικανική διοίκηση δέκα αντάρτες σκοτώθηκαν, δύο τραυματίστηκαμ και 13 τραυματίστηκαν.

Ψωμί για τρεις ημέρες

Από τη Συντεχνία Αρτοποιών Αθηνών Προαστίων Περιχώρων ανακοινώθηκε ότι το Σάββατο 28 Οκτωβρίου , ημέρα Εθνικής Εορτής τα αρτοποιεία θα παραμείνουν κλειστά και δεν θα παραχθεί άρτος.

Την Παρασκευή 27 του μήνα θα παραχθεί και θα πωληθεί στο καταναλωτικό κοινό ψωμί για τρεις μέρες.

Εκφράζοντας προσωπική του γνώμη

Πρόεδρος επιτροπής για το ασφαλιστικό προτείνει σύνταξη ως τα 67 έτη

ΜΕ ΣΥΝΔΥΑΣΜΟ ΚΙΝΗΤΡΩΝ ΠΑΡΑΜΟΝΗΣ ΣΤΗΝ ΕΡΓΑΣΙΑ

Εκφράζοντας την προσωπική του γνώμη, όπως τόνισε για ευνόητους λόγους, ο πρόεδρος της Επιτροπής Εμπειρογνωμόνων για το Ασφαλιστικό Νίκος Αναλυτής μίλησε χθες για «σύστημα συνταξιοδότησης» μεταξύ 60-67 ετών με συνδυασμό κινήτρων παραμονής στην εργασία.

Ο κ. Αναλυτής συναντήθηκε με τον υπουργό Απασχόλησης Σ.Τσιτουρίδη με τον οποίο συζήτησε θέματα οργάνωσης και υποδομής, ώστε να βελτιωθεί η αξιοπιστία των στοιχείων που τα Ταμεία θα μπορούν να διαθέσουν προς τους αναλογιστές του Διεθνούς Γραφείου Εργασίας, το οποίο θα αναλάβει να εκπονήσει τη σχετική αναλογιστική μελέτη.

Ο κ. Αναλυτής έκανε λόγο για ανάγκη κινητοποίησης των ταμείων, ώστε να βελτιώσουν άμεσα τη βάση δεδομένων με τα στοιχεία του συστήματος.

Ωστόσο, επί της ουσίας, μιλώντας σε δημοσιογράφους σημείωσε ότι όποια μέτρα κριθούν αναγκαία, δεν θα πρέπει να θίξουν την παρούσα γενεά που περιμένει σύνταξη.

Παράλληλα, άφησε ανοικτό το ενδεχόμενο -για το όχι και τόσο μακρινό μέλλον προφανώς- ένα σύστημα συνταξιοδότησης μεταξύ των 60 και 67 ετών, σε συνδυασμό με σύστημα κινήτρων και αντικινήτρων παραμονής στην εργασία, με στόχο, όπως υποστήριξε, τις «υψηλότερες συντάξιμες αποδοχές».

Αγωνία για την απόφαση

Θετική εισήγηση στο Ελεγκτικό Συνέδριο για απλήρωτους συμβασιούχους

ΑΝΤΙΘΕΤΗ ΑΠΟΨΗ ΕΙΧΕ Ο ΠΡΟΕΔΡΟΣ

Βάσιμες ελπίδες δημιουργεί η εισήγηση ενώπιον της Ολομέλειας του Ελεγκτικού Συνεδρίου για τους χιλιάδες συμβασιούχους που δεν καλύπτονται από το διάταγμα Παυλόπουλου και παραμένουν απλήρωτοι, μολονότι έχουν δικαιωθεί με δικαστικές αποφάσεις.

Όπως αναφέρει η Ελευθεροτυπία, στη συνεδρίαση της Ολομέλειας που έγινε την Τετάρτη η εισηγήτρια Ανδρονική Θεοτοκάτου τάχθηκε υπέρ της πληρωμής των χρηματικών ενταλμάτων των συμβασιούχων, διατυπώνοντας την άποψη ότι τα πολιτικά δικαστήρια είναι αρμόδια να κρίνουν τον νομικό χαρακτήρα των συμβάσεων εργασίας ιδιωτικού δικαίου, αν δηλαδή είναι ορισμένου ή αορίστου χρόνου.

Όπως είπε, στα πλαίσια του προληπτικού ελέγχου που ασκεί το Ελεγκτικό, δεσμεύεται από το δεδικασμένο τελεσίδικων αποφάσεων, όπως αυτή του Μονεμελούς Πρωτοδικείου Χαλκίδας, το οποίο έκρινε ότι εργαζόμενοι καλύπτουν πάγιες και διαρκείς ανάγκες και συνεπώς οι συμβάσεις του πρέπει να μετατραπούν σε αορίστου χρόνου.

Αντίθετη άποψη είχε ο πρόεδρος του ανώτατου δικαστηρίου Γ.Κούρτης, ο οποίος είπε ότι δεν πρέπει να εγκριθούν τα εντάλματα πληρωμής.

Η συνεδρίαση της Ολομέλειας θα συνεχιστεί την επόμενη εβδομάδα, χωρίς να είναι εύκολο να διαφανεί η τελική απόφαση των δικαστών.

Εκτέλεσαν έμπορο αυτοκινήτων

Άγνωστοι έστησαν καρτέρι και εκτέλεσαν τον 48χρονο έμπορο μεταχειρισμένων αυτοκινήτων, Απόστολο Κωνσταντινίδη, στην αυλή του σπιτιού του στην Πτολεμαΐδα. Σύμφωνα με πληροφορίες της αστυνομικής διεύθυνσης Κοζάνης, η άγρια δολοφονία σημειώθηκε τα ξημερώματα, ενώ το πτώμα βρήκε στις 9:30 το πρωί, μέσα σε μία λίμνη αίματος, η γυναίκα του.

Στο σημείο της δολοφονίας οι αστυνομικοί βρήκαν 10 κάλυκες, ενώ το θύμα φέρει τραύματα σε όλο του το σώμα. Το πιθανότερο είναι οι δράστες να χρησιμοποίησαν σιγαστήρα καθώς η σύζυγος του θύματος, που κοιμόταν στο σπίτι, δεν άκουσε τίποτα.

Η αστυνομία ερευνά την υπόθεση, ενώ οι πληροφορίες αναφέρουν πως πρόκειται για ξεκαθάρισμα λογαριασμών καθώς στο παρελθόν ο Κωνσταντινίδης είχε εμπλακεί σε υποθέσεις κλοπής αυτοκινήτων.

Τονίζει ο Γιώργος Παπανδρέου

Από καλύτερη αφετηρία θα δοθεί η μάχη των εθνικών εκλογών

ΤΟ ΚΛΙΜΑ ΑΛΛΑΖΕΙ ΥΠΕΡ ΤΟΥ ΠΑ.ΣΟ.Κ.

Με διαφορετική φρασεολογία, ο πρόεδρος του ΠΑΣΟΚ Γιώργος Παπανδρέου επανέλαβε την Τετάρτη -ενώπιον 300 περίπου αυτοδιοικητικών στελεχών- την εκτίμηση του κόμματος ότι «το κλίμα αλλάζει και τη μάχη των εθνικών εκλογών θα τη δώσουμε ξεκινώντας από μια καλύτερη αφετηρία».

Αναφερόμενος στο εκλογικό αποτέλεσμα και την επίδοση του ΠΑΣΟΚ, ο κ. Παπανδρέου τόνισε ότι το κόμμα του είχε στρατηγικές επιτυχίες αλλά και αποτελέσματα που πρέπει να μελετήσει σε βάθος.

«Πρέπει - πρόσθεσε- να αναδειχθούν τα θετικά αλλά και οι αδυναμίες σε τοπικό, περιφερειακό και κεντρικό επίπεδο». Επίσης έκανε λόγο για «στρέβλωση των αποτελεσμάτων με την εφαρμογή του 42% για εκλογή δημάρχων και νομαρχών από τον πρώτο γύρο».

Ο κ. Παπανδρέου κατηγόρησε την κυβέρνηση ότι «εν όψει των δημοτικών και νομαρχιακών εκλογών προσπάθησε λυσσαλέα να εξαγοράσει συνειδήσεις με κατάπτυστες πρακτικές, αλλά ο λαός αντιστάθηκε».

Απόφαση της υπουργού Παιδείας

Τουλάχιστον 200 μέτρα μπαρ και καφετέριες μακρυά από τα σχολεία

ΓΙΑ ΤΑ ΚΑΤΑΣΤΗΜΑΤΑ ΥΓΕΙΟΝΟΜΙΟΥ ΕΝΔΙΑΦΕΡΟΝΤΟΣ

Τουλάχιστον 200 μέτρα πρέπει να είναι η απόσταση καταστημάτων υγειονομικού ενδιαφέροντος, όπως μπαρ, καφετέριες, μπιλιάρδα κ.λπ., από σχολικά κτίρια, σύμφωνα με απόφαση της υπουργού Παιδείας Μαριέττας Γιαννάκου.

Όπως αναφέρει η απόφαση «ο προτεινόμενος χώρος επιβάλλεται να βρίσκεται σε απόσταση 500 μέτρων από χώρους ή λειτουργίες που αποτελούν εστίες ηχορύπανσης, ατμοσφαιρικής ρύπανσης, επικίνδυνης ηλεκτρομαγνητικής ακτινοβολίας, πυρκαγιάς, εκρήξεων και λοιπών μολύνσεων, ώστε να αποτρέπονται οι ενδεχόμενοι κίνδυνοι που απορρέουν από τη γειτνίαση, ως εξής: Καταστήματα (όπως τα παραπάνω) μόνο σε πυκνοδομημένες αστικές περιοχές ή απόσταση μπορεί να μειωθεί στα 200 μέτρα, κατ΄ελάχιστον».

Και από τα ΕΛΤΑ τα σήματα κυκλοφορίας

Και στα Ελληνικά Ταχυδρομεία θα μπορούν και φέτος οι κάτοχοι αυτοκινήτων και μοτοσικλετών να προμηθευτούν το ειδικό σήμα για τα τέλη κυκλοφορίας του 2007.

Η διάθεση των ειδικών σημάτων τελών κυκλοφορίας για το 2007 ξεκινά την Τετάρτη, 1η Νοεμβρίου 2006 και θα διαρκέσει έως τις 29 Δεκεμβρίου 2006.

Όπως αναφέρεται σε σχετική ανακοίνωση, ο ΕΛΤΑ διαθέτοντας ένα δίκτυο 830 Ταχυδρομικών Καταστημάτων, 650 Ταχυδρομικών Πρακτορείων και 1000 Αγροτικών Διανομέων και με πρωταρχικό μέλημα την παροχή προϊόντων και υπηρεσιών υψηλής ποιότητας στους πελάτες του, είναι σε θέση να εξυπηρετήσει άμεσα τον κάθε πολίτη και στο πιο απόμακρο σημείο της χώρας.



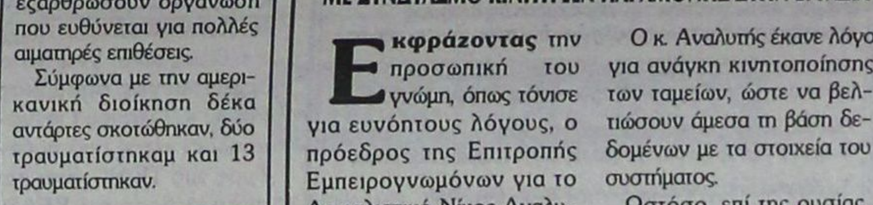

ΜΝΗΜΟΣΥΝΑ



Τελούμε στις 29 Οκτωβρίου ημέρα Κυριακή και ώρα 8.30 π.μ. στον ιερό ναό Αγίου Δημητρίου Παλαιό νεκροταφείο 40ήμερο μνημόσυνο υπέρ αναπαύσεως της ψυχής της λατρευτής μας συζύγου, μητέρας, γιαγιάς και θείας

ΓΙΑΣΕΜΗΣ ΠΕΤΡΟΥ

Ο σύζυγος Μιχάλης
Τα παιδιά Πέτρος - Δέσποινα, Νίκος - Σεβαστή, Κωνσταντίνος - Αικατερίνη
Τα εγγόνια , τα ανίψια και οι λοιποί συγγενείς

14221-28/10



Τελούμε στις 29 Οκτωβρίου ημέρα Κυριακή και ώρα 8 π.μ. στον ιερό ναό Ταξιαρχών νεκροταφείου Ρόδου 40ημερο μνημόσυνο υπέρ αναπαύσεως του λατρευτού μας συζύγου, υιού, εγγονού, αδελφού και θείου

ΙΩΑΝΝΗ Η. ΜΥΛΩΝΑΚΗ

Η σύζυγος Φωτεινή
Οι γονείς Ηλίας - Μαρία Μυλωνάκη
Κωνσταντίνος - Φαίδρα Σαρρή
Ο παππούς Ιωάννης Μυλωνάκης
Οι γιαγιάδες Φωτεινή Θεοχάρη και Αννα Σαρρή
Τα αδέλφια, τα ανίψια και οι λοιποί συγγενείς

ΘΕΜ-28/10



Τελούμε στις 29 Οκτωβρίου ημέρα Κυριακή και ώρα 8.30 π.μ. στον ιερό ναό Ταξιαρχών νεκροταφείου 4ετές μνημόσυνο υπέρ αναπαύσεως της ψυχής του λατρευτού μας συζύγου, πατέρα, παππού και αδελφού

ΣΑΒΒΑ ΤΣΑΓΚΑΡΗ

Η σύζυγος Μαρία
Τα παιδιά Ελευθερία, Κώστας, Παναγιώτα
Τα εγγόνια, τα αδέλφια και οι λοιποί συγγενείς

14205-28/10



Τελούμε στις 29 Οκτωβρίου ημέρα Κυριακή και ώρα 8.30 π.μ. στον ιερό ναό Ταξιαρχών νεκροταφείου διετές μνημόσυνο υπέρ αναπαύσεως της ψυχής του λατρευτού μας συζύγου, πατέρα, παππού, αδελφού και θείου

ΓΕΩΡΓΙΟΥ ΦΥΛΑΚΟΥΡΗ
Ετών 66

Δυο χρόνια αντρούλη μου πέρασαν μα εγώ σε περιμένω το αποτέλεσμα μηδέν, όσο κι αν επιμένω.

Πώς άντεξα αντρούλη μου δύο χρόνια τώρα εγώ να είμαι στη ζωή και εσύ στο μαύρο χώμα.

Νεκρό είναι το σπίτι μας νεκρή είμαι κι εγώ αντρούλη μου μου λείπεις κοντά σου πως να 'ρθώ.

Θεέ μου και αν γινότανε την πόρτα μου να χτυπήσεις και να σε ξανάβλεπα αντρούλη μου τον πόνο μου να σβήσεις.

Θεέ μου ποιός το περίμενε έτσι να μας χωρίσεις και από μια μερσεντές αγάπη μου απ' τη ζωή να σβήσεις.

Εφυγες αγάπη μου και ζω μέσα στον πόνο και μου άφησες για συντροφιά τις φωτογραφίες σου μόνο.

Τα δάκρυα που χύνω εγώ Γιωργάκη μου για σένα να σε δροσίζουν πάντοτες και να θυμάσαι εμένα

Ως Παναγιά μου Δέσποινα και μάνα όλου του κόσμου και απ' τη δική σου υπομονή και μένα λίγη δώσμου.

Με αιώνια αγάπη η πολυαγαπημένη σου σύζυγος Κατίνα
Τα παιδιά μας, τα εγγόνια σου, τα αδέλφια σου και οι λοιποί συγγενείς

14215-28/10

ΕΥΧΑΡΙΣΤΗΡΙΟ ΠΕΝΘΟΥΣ

Ευχαριστούμε θερμά όσους μας συμπαραστάθηκαν με οποιονδήποτε τρόπο στο βαρύ πένθος μας για τον θάνατο της προσφιλούς μας μητέρας, γιατιάς, θείας

ΔΙΚΑΙΑΣ Α. ΜΑΝΙΑ

Τα παιδιά της Βασίλης - Ζακελίν, Μιχάλης - Μαίρη

15936-27/10

ΜΝΗΜΗΣ ΕΝΕΚΕΝ
ΠΑΡΑΣΚΕΥΑΣΤΗΡΙΟΝ ΜΝΗΜΟΣΥΝΩΝ
Αναλαμβάνουμε την οργάνωση των μνημοσύνων σας, προσφέροντάς σας όλα όσα χρειάζονται για την άψογη μνημόνευση των αγαπημένων εκλιπόντων σας.
Προσφέρουμε μεγάλη ποικιλία πρωτότυπων σχεδίων σε δίσκους της επιλογής σας με τα συνοδευτικά αρτύματα. Παράλληλα διαθέτουμε όλα τα απαραίτητα είδη μνημοσύνων.
Στο χώρο μας θα βρείτε τέλεια εξυπηρέτηση, καθαριότητα και πάνω απ' όλα σεβασμό στη δύσκολη στιγμή σας.
Γ. ΠΑΠΑΝΔΡΕΟΥ 78, ΑΝΑΛΗΨΗ - Τηλ./Fax: 22410 69620
T7582-28/10

ΓΡΑΦΕΙΟ ΤΕΛΕΤΩΝ & ΜΝΗΜΟΣΥΝΩΝ ΡΟΔΟΥ
ΣΤΕΦΑΝΑ - ΣΤΟΛΙΣΜΟΙ
«ΑΜΕΡΙΚΑΝΟΥ»
Αμεση εξυπηρέτηση
ΟΛΟ ΤΟ 24ΩΡΟ
Αναλαμβάνουμε την τελετή και με τα έξοδα που χορηγούν τα ταμεία χωρίς καμία επιβάρυνση
ΙΚΑ, ΤΕΒΕ, ΤΑΞΥ, ΔΗΜΟΣΙΟΥ, ΛΙΜΕΝΙΚΩΝ, ΟΓΑ και λοιπά ταμεία
Τους ΑΠΟΡΟΥΣ: ΔΩΡΕΑΝ
Πλατεία Βρούχου στη Μητρόπολη
Τηλέφωνα 28901 - 33400
X309-31/10



Τελούμε στις 29 Οκτωβρίου ημέρα Κυριακή και ώρα 8.30 π.μ. στον ιερό ναό Κοιμήσεως της Θεοτόκου Ιαλυσού 40ήμερο μνημόσυνο υπέρ αναπαύσεως της ψυχής του λατρευτού μας συζύγου, πατέρα, υιού, αδελφού, ανιψιού και εξαδέλφου

ΔΗΜΗΤΡΗ ΚΟΥΤΡΟΥΜΑΝΟΥ

Η σύζυγος Αλεξάνδρα
Τα παιδιά Παναγιώτα και Χριστίνα
Οι γονείς Ηλίας - Παναγιώτα
Η αδελφή Τζένη
Τα πεθερικά Ισμέτ - Χριστίνα Παναγιώτης
Οι θειοι, τα εξαδέλφια και οι λοιποί συγγενείς

ΘΕΜ-28/10

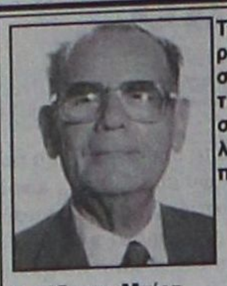

Τελούμε στις 29 Οκτωβρίου ημέρα Κυριακή και ώρα 8.30 π.μ. στον ιερό ναό Ταξιαρχών νεκροταφείου Ρόδου 40ημερο μνημόσυνο υπέρ αναπαύσεως του πολυαγαπημένου μας συζύγου, πατέρα, παππού και θείου

ΚΩΝΣΤΑΤΙΝΟΥ ΚΑΚΑΒΟΥΛΗ

Η σύζυγος Μαίρη
Τα παιδιά Ευαγγελία - Χρήστος Σταυράκη
Τα εγγόνια, τα ανίψια και οι λοιποί συγγενείς

15938-28/10

ΕΛΛΗΝΙΚΗ ΔΗΜΟΚΡΑΤΙΑ
ΠΕΡΙΦΕΡΕΙΑ ΝΟΤΙΟΥ ΑΙΓΑΙΟΥ
ΝΟΜΟΣ ΔΩΔΕΚΑΝΗΣΟΥ
ΔΗΜΟΣ ΛΙΝΔΙΩΝ

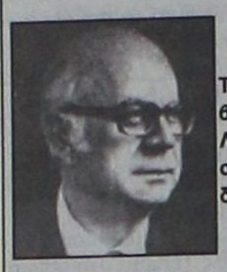

ΜΝΗΜΟΣΥΝΟ

Την προσεχή Κυριακή 29 Οκτωβρίου και ώρα 8.30 π.μ., ο Δήμος Λινδίων τιμώντας τη μνήμη του συμπατριώτη μας πολιτικού άνδρα

ΓΙΑΝΝΗ ΖΙΓΔΗ

τελεί στον καθεδρικό ναό της Λίνδου «Η Κοίμησις της Θεοτόκου» μνημόσυνο υπέρ αναπαύσεως της ψυχής του.

Ο δήμαρχος και το δημοτικό συμβούλιο Λινδίων παρακαλούν τους τιμώντες τη μνήμη του αείμνηστου Δωδεκανήσιου πολιτικού, όπως παραστούν στην επιμνημόσυνη ακολουθία για να ενώσουν τις δεήσεις τους προς τον Υψιστον.

6177-28/10

Η θέση του προέδρου στο δ.σ. της ΤΕΔΚ

ΣΥΝΕΧΕΙΑ ΑΠΟ ΤΗ ΣΕΛ. 1

Θα δοθεί μάχη για την εκλογή του προέδρου και των μελών του διοικητικού συμβουλίου, αλλά και των αντιπροσώπων που θα πάρουν μέρος στις αρχαιρεσίες για την ανάδειξη διοικητικού συμβουλίου στην Κεντρική Ενωση Δήμων και Κοινοτήτων.

• Οπως είναι γνωστό ο απερχόμενος δήμαρχος Ρόδου κ. Γιώργος Γιαννόπουλος, εκτός από πρόεδρος της ΤΕΔΚ είναι και αντιπρόεδρος της ΚΕΔΚ. Τις θέσεις αυτές, φιλοδοξούν να τις καταλάβουν δήμαρχοι προερχόμενοι, τόσο από τη Νέα Δημοκρατία, όσο και από το ΠΑΣΟΚ. Εθιμικό δικαίω ο δήμαρχος Ρόδου εκλέγεται και πρόεδρος της ΤΕΔΚ, χωρίς βέβαια αυτό να μην ανατρέπεται, όταν οι περιστάσεις το απαιτούν ή όταν ο ίδιος δεν το επιθυμεί. Παλαιότερα ο Κώστας Καΐσερλης σαν δήμαρχος εκλέχθηκε πρόεδρος της ΤΕΔΚ.

Ο ΝΕΟΕΚΛΕΓΕΙΣ δήμαρχος Κω κ. Γιώργος Κυρίτσης, φέρεται να ενδιαφέρεται για τη θέση του προέδρου της Κω, ενώ ακούγονται και τα ονόματα των κ. Γιάννη Ιατρίδη, Στέργου Στάγκα, Μιχάλη Κορδίνα, Μανώλη Σαββή. Βέβαια δεν αποκλείεται να διεκδικήσει την προεδρεία και ο Γιώργος Γιαννόπουλος, καθώς το επιτρέπει ο Κώδικας Δήμων και Κοινοτήτων, αρκεί να εκλεγεί. Ο νεοεκλεγείς δήμαρχος Ρόδου κ. Χατζής Χατζηευθυμίου φέρεται να μην επιθυμεί την εκλογή του, ως προέδρου της ΤΕΔΚ, ενώ λέγεται ότι έχουν ήδη συμφωνηθεί να στηριχθεί ο κ. Ιατρίδης.

• Πάντως οι διεργασίες στο παρασκήνιο έχουν ανάψει και εξελίξεις αναμένονται σύντομα.

Οι ξενοδοχοϋπάλληλοι

ΣΥΝΕΧΕΙΑ ΑΠΟ ΤΗ ΣΕΛ. 1

τον υπουργό για ποιούς λόγους δεν αποδέχτηκε η διοίκηση του ΟΑΕΔ τη συνδρομή του Εργατικού Κέντρου και του Σωματείου Ξενοδοχοϋπαλλήλων και ποιά μέτρα προτίθεται να λάβει για την ανακούφιση των ασφαλισμένων ιδιαίτερα τώρα που αυξάνονται οι απολύσεις.

Η ΕΡΩΤΗΣΗ που στηρίζεται καθαρά στα δημοσιεύματα της «Πρόοδου» έχει ως εξής:

«ΕΡΩΤΗΣΗ: Προς τον κ. Υπουργό Απασχόλησης και Κοινωνικής Προστασίας.

ΘΕΜΑ: Δυσλειτουργία και ταλαιπωρία των ασφαλισμένων στο Υποκατάστημα ΟΑΕΔ της Ρόδου.

Χιλιάδες ασφαλισμένοι του Εργατικού Κέντρου Ρόδου και του Σωματείου Ξενοδοχοϋπαλλήλων Ρόδου ταλαιπωρούνται στην ουρά των γραφείων του υποκαταστήματος του ΟΑΕΔ της Ρόδου για την κατάθεση των απαιτούμενων δικαιολογητικών χορήγησης του επιδόματος ανεργίας

Η αγανάκτηση και η δυσφορία των δικαιούχων είναι έκδηλη ιδιαίτερα για ανθρώπους που εργάστηκαν σκληρά, που απολύονται από τις δουλειές τους και που περιμένουν το ελάχιστο επίδομα που δικαιούνται για να επιβιώσουν τον Χειμώνα.

Δυστυχώς η αδιαφορία της διοίκησης να αποδεχτεί την προσφορά του Εργατικού Κέντρου και του Σωματείου των Ξενοδοχοϋπαλλήλων Ρόδου να βοηθήσουν και να συνδράμουν στην διεκπεραίωση των διαδικασιών όπως συνέβαινε από το 1983 έχει οδηγήσει σ'αυτή την απαράδεκτη κατάσταση.

Δυστυχώς η αδιαφορία της Διοίκησης να προσλάβει έγκαιρα το απαραίτητο προσωπικό οδηγεί στην ταλαιπωρία και στην απαξίωση της προσωπικότητας των ασφαλισμένων.

ΕΡΩΤΑΤΑΙ Ο κ. ΥΠΟΥΡΓΟΣ:

1.Για ποιους λόγους δεν αποδέχτηκε η Διοίκηση του ΟΑΕΔ την συνδρομή των παραπάνω φορέων.

2.Ποιά μέτρα προτίθεται να λάβει για την ανακούφιση των ασφαλισμένων ιδιαίτερα τώρα που αυξάνονται οι απολύσεις».

Ο εορτασμός της 28ης Οκτωβρίου

ΣΥΝΕΧΕΙΑ ΑΠΟ ΤΗ ΣΕΛ. 1

Εκπαίδευσης, και ενημέρωσαν τους προϊστάμενούς της, για την πρόθεσή τους να συνεχίσουν τις καταλήψεις που πραγματοποιούν στα σχολεία. Μάλιστα όπως ισχυρίζονται οι μαθητές δημιουργήθηκε και λεκτικό επεισόδιο, όταν αρμόδιος της εκπαίδευσης χαρακτήρισε τα αιτήματά τους «μπούφες». Αυτό εξόργισε τους μαθητές, οι οποίοι στη συνέχεια αποχώρησαν από τα γραφεία της Δευτεροβάθμιας Εκπαίδευσης. Οι ίδιοι πάντως δηλώνουν ότι δεν θέλουν να συμμετάσχουν στην αυριανή παρέλαση, της 28ης Οκτωβρίου. Ο προϊσταμένος της Δευτεροβάθμιας Εκπαίδευσης Μηνάς Νικολάου, δήλωσε στην «Πρόοδο», «όσοι θελήσουν, θα παρελάσουν, σε διαφορετική περίπτωση δεν μπορούμε να παρέμβουμε».

ΕΠΟΜΕΝΩΣ η αυριανή παρέλαση στην πόλη της Ρόδου, σε ό,τι αφορά τους μαθητές, θα πραγματοποιηθεί με την συμμετοχή μαθητών από τα Γυμνάσια και τα Δημοτικά Σχολεία.

• Να σημειωθεί ότι την κυβέρνηση στις εορταστικές εκδηλώσεις της επετείου της 28ης Οκτωβρίου, στη Ρόδο θα εκπροσωπήσει ο υφυπουργός Εξωτερικών Γιάννης Βαληνάκης. Ο κ. Βαληνάκης αναμένεται να αφιχθεί στη Ρόδο σήμερα το μεσημέρι και δεν αποκλείεται να συναντηθεί με τον νεοεκλεγέντα δήμαρχο Ρόδου Χατζή Χατζηευθυμίου.

Μόνο 2.000 δικαιολογητικά για το επίδομα ανεργίας

ΣΥΝΕΧΕΙΑ ΑΠΟ ΤΗ ΣΕΛ. 1

αυξημένη και οι 2 υπάλληλοι που παραλαμβάνουν τις αιτήσεις δεν θα μπορέσουν να εξυπηρετήσουν επαρκώς την κατάσταση.

«Οι ξενοδοχοϋπάλληλοι θα πρέπει να στοιβαχτούν στις ουρές και να περιμένουν αρκετή ώρα μέχρι να εξυπηρετηθούν» δήλωσε στην «Πρόοδο» ο κ. Ορφανός. Υπολογίζεται ότι την ερχόμενη εβδομάδα θα προσέλθουν στον ΟΑΕΔ 6.000 ξενοδοχοϋπάλληλοι.

Ο κ. Ορφανός, επισκέφτηκε χθες το μεσημέρι, τα γραφεία του ΟΑΕΔ στη Ρόδο, και συναντήθηκε με τον διευθυντή του υποκαταστήματος κ. Καλούδη.

Ο κ. Καλούδης τον ενημέρωσε για την προετοιμασία που έγινε για την καλύτερη εξυπηρέτηση των ξενοδοχοϋπαλλήλων. Να σημειωθεί ότι στον ΟΑΕΔ υπηρετούν συνολικά 8 εργαζόμενοι με αποτέλεσμα να δημιουργούνται καθημερινά ουρές.

Ο κ. Ορφανός, παρά τις προσπάθειες που κατέβαλε, δεν μπόρεσε να επικοινωνήσει τηλεφωνικά με τον διοικητή του ΟΑΕΔ, προκειμένου να του εκθέσει εκ νέου το πρόβλημα που υπάρχει με τη στελέχωση του εδώ υποκαταστήματος, αλλά και να του επισημάνει την πρόθεση του Σωματείου Ξενοδοχοϋπαλλήλων να συνδράμει στην παραλαβή των αιτήσεων, των μελών του.

25 υπό κατάληψη σχολεία

ΣΥΝΕΧΕΙΑ ΑΠΟ ΤΗ ΣΕΛ. 1

- Εσπερινό ΕΛ Ρόδου
- 5ο Γυμνάσιο Ρόδου
- Γυμνάσιο Σορωνής
- Λύκειο Σορωνής

ΣΤΟ ΧΟΡΟ των καταλήψεων μπήκαν από το βράδυ της περασμένης Τρίτης και οι Σχολές Μαθητείας του ΟΑΕΔ. Σπουδαστές των σχολών αυτών κατέλαβαν το κτίριο, κλείδωσαν την κεντρική είσοδό του και ανάρτησαν στα κάγκελα πανό, στο οποίο αναγραφέται η λέξη «Κατάληψη». Οι Σχολές Μαθητείας του ΟΑΕΔ στη Ρόδο, είναι δέκα και συνολικά φοιτούν σε αυτές 500 σπουδαστές, οι οποίοι είναι αποφασισμένοι να συνεχίσουν τον αγώνα τους, μέχρι να γίνουν αποδεκτά τα αιτήματά τους.

• Οι σπουδαστές διεκδικούν μεταξύ άλλων την αύξηση των δαπανών για την παιδεία στο 15% του κρατικού προϋπολογισμού. Πέρα από τα γενικά αιτήματά τους, που είναι σύμφωνα με όσα θέτουν και οι μαθητές των άλλων υπό κατάληψη σχολείων, προβάλλουν και αίτημα που αφορούν αποκλειστικά την Σχολή Μαθητείας του ΟΑΕΔ στη Ρόδο.

ΤΑ ΑΙΤΗΜΑΤΑ αυτά είναι τα εξής:

1. Χρειζόμαστε ειδικό χώρο (αμφιθέατρο) για τη διεξαγωγή των εθνικών μας εορτών, εκδηλώσεων, αιμοδοσίας και συνελεύσεων (εκπαιδευτικών προγραμμάτων).

2. Οσο το δυνατό συντομότερα να ανοίξει το κυλικείο και οι τιμές να είναι σε λογικά πλαίσια για τους μαθητές.

3. Κατάργηση των συνεχόμενων ωρών διδασκαλίας που είναι κουραστικές και συν τοις άλλοις τα διαλείμματα είναι ολιγόλεπτα ούτως ώστε δεν προλαβαίνουμε ούτε να φάμε.

4. Να δημιουργηθεί Σύλλογος Γονέων και Κηδεμόνων.

5. Να γίνει πάρκινγκ για τους μαθητές.

6. Να υπάρχει κοινωνική λειτουργός στα σχολεία.

7. Αύξηση των χρημάτων για σύγχρονο και πλήρη εξοπλισμό εργαστηρίων.

8. Καλύτερη συντήρηση του σχολείου για την ασφάλεια των μαθητών.

Σημαντικό συνέδριο θα διεξαχθεί στη Ρόδο

ΣΥΝΕΧΕΙΑ ΑΠΟ ΤΗ ΣΕΛ. 1

χώρες σε όλο τον κόσμο και απαριθμεί 850 μέλη.

Οι συμμετέχοντες σε αυτόν τον Διεθνή Οργανισμό, είναι διοργανωτές συνεδρίων και εταιρίες που στηρίζουν την διεξαγωγή συνεδρίων. Συγκεκριμένα συμμετέχουν ταξιδιωτικοί πράκτορες, εκπρόσωποι αεροπορικών εταιριών, διοργανωτές συνεδρίων, εταιρίες οπτικοακουστικών μέσων στήριξης συνεδρίων, εκπρόσωποι συνεδριακών κέντρων, και εκθέσεων.

Οι συναντήσεις των μελών του οργανισμού ICCA, γίνονται κάθε χρόνο, και φέτος έχει επιλεγεί η Ρόδος. Στην συνάντηση που θα γίνει στο νησί μας θα λάβουν μέρος 850 μέλη του οργανισμού και η συμμετοχή αυτή θεωρείται ρεκόρ.

Η Ρόδος αυτές τις ημέρες, θα έχει την ευκαιρία και την δυνατότητα να προβάλει τις συνεδριακές υποδομές που διαθέτει και όχι μόνο.

Οι κορυφαίοι αντιπρόσωποι της παγκόσμιας βιομηχανίας του συνεδριακού τουρισμού, που θα συναντηθούν εδώ στη Ρόδο εκτός από τις συνεδριακές υποδομές, θα επισκεφτούν διάφορους αρχαιολογικούς χώρους, αλλά και αξιοθέατα του νησιού μας.

Για τις εκδηλώσεις της 28ης Οκτωβρίου

Στη Θεσσαλονίκη αύριο ο Γιώργος Παπανδρέου

ΣΤΗ ΓΕΝΕΥΗ ΤΗ ΔΕΥΤΕΡΑ



Ο Πρόεδρος του ΠΑΣΟΚ Γιώργος Α. Παπανδρέου θα μεταβεί αύριο στη Θεσσαλονίκη, όπου θα παρακολουθήσει την στρατιωτική παρέλαση για την Επέτειο της 28ης Οκτωβρίου.

Εξ άλλου, ο κ. Παπανδρέου με την ιδιότητά του και ως Προέδρου της Σοσιαλιστικής Διεθνούς θα μεταβεί τη Δευτέρα στη Γενεύη όπου θα συναντηθεί με τον Γενικό Γραμματέα του Παγκόσμιου Οργανισμού Εργασίας Χουάν Σομάβια (Juan Somavia).

Η συνάντηση πραγματοποιείται στο πλαίσιο των πρωτοβουλιών της Σοσιαλιστικής Διεθνούς που έχουν στόχο την καταπολέμηση της παιδικής εργασίας, της φτώχειας και την αξιοπρεπή εργασία για όλους τους πολίτες του κόσμου, αναφέρει σχετική ανακοίνωση.

Το βράδυ της Δευτέρας ο Πρόεδρος του ΠΑΣΟΚ θα βραβευθεί από την Παγκόσμια Γυμναστική Ομοσπονδία, ως εμπνευστής της αναβίωσης της ιδέας της Ολυμπιακής Εκεχειρίας. Η βράβευση του κ. Παπανδρέου πραγματοποιείται στο πλαίσιο των εκδηλώσεων για τα 125 χρόνια από την ίδρυση της Παγκόσμιας Γυμναστικής Ομοσπονδίας, που διοργανώνονται σε εννέα χώρες του κόσμου.

Κρίθηκε αντισυνταγματικό

Απερρίφθη το αίτημα για την ίδρυση στρατιωτικού συνδικαλιστικού σωματείου

ΘΑ ΔΗΜΙΟΥΡΓΟΥΣΕ ΚΟΜΜΑΤΙΚΕΣ ΑΝΤΙΠΑΡΑΘΕΣΕΙΣ

Απερρίψε με απόφαση του το Πολιτικό Εφετείο το αίτημα στρατιωτικών για την ίδρυση συνδικαλιστικού σωματείου.

Οι Εφέτες έκριναν αντισυνταγματικό το αίτημα θεωρώντας ότι ένα συνδικαλιστικό σωματείο στρατιωτικών θα αναμειγνύεται στον τρόπο οργάνωσης και λειτουργίας των Ενόπλων Δυνάμεων και στον τρόπο προστασίας της έννομης τάξης, αρμοδιότητες που σύμφωνα με το Σύνταγμα έχει αποκλειστικά η κρατική εξουσία.

Επιπλέον, το Πολιτικό Εφετείο αναφέρει ότι η ίδρυση συνδικαλιστικών σωματείων στις Ένοπλες Δυνάμεις θα έδινε την ευκαιρία για κομματικές αντιπαραθέσεις και θα προκαλούσε προβλήματα με αποτέλεσμα να πληγεί η συνοχή των στρατιωτικών.

Να σημειωθεί ότι το Πρωτοδικείο είχε δεχθεί ως νόμιμο το αίτημα, καθώς έκρινε ότι ο συνδικαλισμός στις Ένοπλες Δυνάμεις θα μπορούσε να συμβάλει στην αναβάθμιση του επαγγελματικού επιπέδου του στρατού.

Δεν υπάρχει αντιγριπικό εμβόλιο

ΣΥΝΕΧΕΙΑ ΑΠΟ ΤΗ ΣΕΛ. 1

και τέσσερις εβδομάδες, μας εμπαίζουν», δήλωσε χαρακτηριστικά στην «Πρόοδο» ο πρόεδρος των φαρμακοποιών του νομού μας Σωτήρης Παμπάκας. Στο υποκατάστημα του ΙΚΑ Ρόδου δεν υπάρχει αντιγριπικό εμβόλιο, ούτε για δείγμα, καθώς μία μικρή παρτίδα που είχε παραληφθεί εξαντλήθηκε άμεσα.

ΜΟΝΟ το Τμήμα Υγιεινής διαθέτει μικρή ποσότητα, αλλά αυτή προορίζεται για τους άπορους της Πρόνοιας που ανήκουν στις ομάδες υψηλού κινδύνου. Φέτος τα εμβόλια χορηγούνται μόνο με ιατρική συνταγή, αλλά μέχρι τα μέσα Νοεμβρίου, δεν πρόκειται να υπάρξουν, σύμφωνα με εκτιμήσεις ιατρών και φαρμακοποιών.

• Για μια ακόμα φορά οι υγειονομικές υπηρεσίες του ΙΚΑ και όχι μόνο, κατάφεραν να αφήσουν τους πολίτες που ανήκουν στις ομάδες υψηλού κινδύνου χωρίς εμβόλια γρίπης.

ΣΥΜΦΩΝΑ με την Εθνική Επιτροπή Εμβολιασμού, οι ομάδες υψηλού κινδύνου είναι:

1 Τα άτομα ηλικίας άνω των 60 ετών.

2. Οι πάσχοντες από άσθμα ή άλλες χρόνιες πνευμονοπάθειες

3. Οι πάσχοντες από καρδιακή νόσο με σοβαρές καρδιοδυναμικές διαταραχές.

4. Οι πάσχοντες από ανοσοκαταστολή

5. Οι πάσχοντες από δρεπανοκυτταρική νόσο.

6. Παιδιά που παίρνουν ασπιρίνη μακροχρόνια για να ελαττωθεί ο κίνδυνος εμφάνισης συνδρόμου Reye

7. Οι πάσχοντες από σακχαρώδη διαβήτη ή άλλο χρόνιο μεταβολικό νόσημα

8. Οι πάσχοντες από χρόνια νεφροπάθεια.

9. Οι κλειστοί πληθυσμοί (προσωπικό και εσωτερικοί σπουδαστές γυμνασίων λυκείων, στρατιωτικών και αστυνομικών σχολών ειδικών σχολείων ή σχολών, τρόφιμοι και προσωπικό ιδρυμάτων κ.α.).

10 Οι επαγγελματίες υγείας (ιατρονοσηλευτικό προσωπικό) και

11. Οι απασχολούμενοι στην πτηνοτροφία θα πρέπει να διευκρινιστεί ότι η μικρότερης ή η μεγαλύτερης έκτασης εποχική έξαρση της γρίπης, διαφέρει ριζικά από την πανδημία από ιό γρίπης. Στην χώρα μας, η περίοδος της εποχικής γρίπης είναι από Οκτώβριο έως και Απρίλιο με πιθανή έξαρση μεταξύ Δεκεμβρίου και Φεβρουαρίου.

Ψευδολογιών το ανάγνωσμα

ΣΥΝΕΧΕΙΑ ΑΠΟ ΤΗ ΣΕΛ. 1

Τρίτον, η σχέση μου με την εφημερίδα «Πρόοδος» και τον εκδότη της όπως και με άλλα μέσα ενημέρωσης στη Δωδεκάνησο, περιορίζεται στην σχέση δικηγόρου και εντολέα.

Τέταρτον, προφανώς το γεγονός ότι η εφημερίδα «Πρόοδος» φιλοξενεί πολύ συχνά άρθρα μου δημιουργεί εντυπώσεις που δεν σχετίζονται με την πραγματικότητα. Θα ήμουν χαρούμενος αν και τα άλλα έντυπα της περιοχής φιλοξενούσαν όπως το κάνουν κάποιες φορές, με μεγαλύτερη συχνότητα, άρθρα μου. Εφόσον το επιθυμούν.

Πέμπτον, η υποστήριξή μου σε κάθε υποψήφιο του ΠΑΣΟΚ ήταν και είναι δεδομένη. Αν κάποιοι επιθυμούν να ρίξουν σκοτάδι στην εικόνα μου, δεν θα τους γίνει το χατίρι».

ΔΙΑΛΥΣΗ
CASA LEONARDO
Κρυστάλλινα είδη
όλο το εμπόρευμα 50% φθηνότερα
Κων/νου Παλαιολόγου 5
Τηλ. 22410 24500
ΑΔ. ΠΡΟΕΔΡΟΥ ΠΡΩΤ. 2328/06
14195-31/10

ΙΑΤΡΙΚΗ ΑΝΑΚΟΙΝΩΣΗ
Το ιατρείο του Ενδοκρινολόγου
ΠΑΠΑΒΕΡΓΗ ΣΤΑΥΡΟΥ
Ιερού Λόχου 14 έναντι ΟΛΥΜΠΙΑΚΗΣ
τηλ.: 22410 39430, 76470
fax: 22410 70224
θα παραμείνει κλειστό από Πέμπτη 26/10/2006 λόγω συμμετοχής του ιατρού στο Παγκόσμιο Συνέδριο Διαβήτη παχυσαρκίας και υπέρτασης στο Βερολίνο της Γερμανίας.
Θα λειτουργήσει κανονικά από Δευτέρα 30/10/2006.
Κινητό ιατρού 6932236952
15937-28/10

Από την αρμόδια επιτροπή

Ναι στην άρση ασυλίας του Πέτρου Μαντούβαλου

Στροφή 180 μοιρών του βουλευτή

Υπέρ της άρσης της βουλευτικής ασυλίας του Πέτρου Μαντούβαλου ψήφισε την Τετάρτη η αρμόδια Επιτροπή Δεοντολογίας της Βουλής, αλλά εκείνο που προκάλεσε εντύπωση είναι η αλλαγή της στάσης του ανεξάρτητου βουλευτή.



Ενώ μέχρι πρότινος ο κ. Μαντούβαλος εμφανιζόταν να ζητά και ο ίδιος την άρση της ασυλίας του, προκειμένου -όπως δήλωνε- να υπερασπιστεί τον εαυτό του και την οικογένειά του- την Τετάρτη υποστήριξε ενώπιον της Επιτροπής ότι «εγώ δεν ζήτησα την άρση της βουλευτικής μου ασυλίας».

Τελικά, σύμφωνα με τα Νέα, η Επιτροπή -με τη σύμφωνη γνώμη βουλευτών όλων των κομμάτων- ψήφισε υπέρ της άρσης της βουλευτικής του ασυλίας.

Μόνον η βουλευτής της ΝΔ Ζέττα Μακρή, η οποία και προήδρευε, επιφυλάχθηκε για να τοποθετηθεί στην Ολομέλεια και ψήφισε «παρούσα».

Την άρση της ασυλίας του κ. Μαντούβαλου είχε ζητήσει το καλοκαίρι ο εφέτης ειδικός ανακριτής Γιάννης Σίδερης, στο πλαίσιο της έρευνας για το παραδικαστικό κύκλωμα.

Η πρόεδρος της Βουλής Άννα Μπενάκη-Ψαρούδα ξεκαθάρισε ότι δεν τίθεται θέμα παραγραφής της υπόθεσης λόγω παρέλευσης της τρίμηνης προθεσμίας που επιτάσσει το Σύνταγμα, καθώς -όπως υποστήριξε- δεν προσμετράται η περίοδος των εκλογών στη διάρκεια της οποίας η Βουλή δεν συνεδριάζει.

Μετά την ψηφοφορία στην αρμόδια Κοινοβουλευτική Επιτροπή, το θέμα παραπέμπεται τώρα στην Ολομέλεια του Σώματος.

Κ & Β ΔΙΑΚΟΓΕΩΡΓΙΟΥ
οικοδομικές επιχειρήσεις
www.diakogeorgiou.gr
ΠΩΛΟΥΝΤΑΙ: ΔΙΑΜΕΡΙΣΜΑΤΑ, ΜΕΖΟΝΕΤΕΣ, ΚΑΤΑΣΤΗΜΑΤΑ, ΑΠΟΘΗΚΕΣ
ΑΝΑΛΑΜΒΑΝΟΥΜΕ: ΑΓΟΡΕΣ ΟΙΚΟΠΕΔΩΝ, ΑΝΤΙΠΑΡΟΧΕΣ
Διαμερίσματα
• 60 τμ στην περιοχή Κρεμαστής, 200μ απο τη θάλασσα
• 80 τμ στην περιοχή των Τριαντών
• 60,120 τμ στην οδό Θεοτοκοπούλου
Καταστήματα-Γραφεία
• 130τμ στην οδό Χαραλάμπους (κάθετος Χειμάρας)
• 60, 120 τμ στην οδό Η. Βενέζη
• 60,120 τμ στην οδό Θεοτοκοπούλου
Αποθήκες
• 60, 120 τμ στην οδό Η. Βενέζη
• 65,250 τμ στην περιοχή Καρακόνερο
• 70 τμ στην οδό Αισχίνης
Μονοκατοικίες
• 160 τμ με σοφίτα, υπόγειο, θέση στάθμευσης και αυλή, στον συνοικισμό Απόλλων.
• Πολυτελείς εξοχικές μονοκατοικίες στη παραλία Κιοτάρι των 70, 120 τμ
Οικοδομές
• Τριόροφη οικοδομή (σε μπετά) στην περιοχή Κοσκινού συνολικής επιφάνειας 420 τμ.
Κ. ΠΑΛΑΙΟΛΟΓΟΥ & Μ. ΚΩΝΣΤΑΝΤΙΝΟΥ ΓΩΝΙΑ - ΡΟΔΟΣ
ΤΗΛ. +302241029318 +306936656966 FAX. +302241034598
X6142-31/10

Μετά την αντίδραση των άλλων κομμάτων
Απέσυρε η κυβέρνηση την τροπολογία - δώρο για συνταξιοδότηση βουλευτών
Αποσύρθηκε, μετά τις έντονες αντιδράσεις της αντιπολίτευσης, τροπολογία που επιχείρησε να προωθήσει η κυβέρνηση, με την οποία θα καθιερώνονταν ευνοϊκοί όροι για γρήγορη συνταξιοδότηση σε περιπτώσεις ορισμένων βουλευτών, δημάρχων και κοινοταρχών.
Με την τροπολογία διευκολύνονταν οι βουλευτές που δεν έχουν θεμελιώσει συνταξιοδοτικό δικαίωμα στην πρώτη κοινοβουλευτική θητεία τους, να το πράξουν συνυπολογίζοντας και άλλα χρόνια προϋπηρεσίας τους σε θέσεις για παράδειγμα γενικών γραμματέων σε υπουργεία.
Ανάλογο «δώρο» δίνονταν στους αιρετούς δημάρχους ή προέδρους κοινοτήτων, ενώ ρύθμιση γίνονταν και για τη σύνταξη των βουλευτών με συγκεκριμένες αναπηρίες ή χρόνιες παθήσεις που τους προσδίδουν ποσοστό αναπηρίας τουλάχιστον 67%.
Την απόσυρση της τροπολογίας, που περιέχονταν στο νομοσχέδιο των υπουργείων Οικονομίας και Απασχόλησης «συμπλήρωση της συνταξιοδοτικής νομοθεσίας στο Δημόσιο», ζήτησαν όλα τα κόμμα της αντιπολίτευσης, κάνοντας λόγο για αλλαγές αυτές προκαλούν το κοινό αίσθημα.

Χ. ΧΑΤΖΗΝΙΚΟΛΑΟΥ Α.Ε.
ΝΑΥΤΙΛΙΑΚΟ & ΒΙΟΜΗΧΑΝΙΚΟ ΠΟΛΥΚΑΤΑΣΤΗΜΑ
ΣΚΑΦΗ - ΜΗΧΑΝΕΣ - ΤΡΕΪΛΕΡ - ΑΞΕΣΟΥΑΡ
ΠΟΛΥΕΣΤΕΡΙΚΑ - ΔΙΧΤΥΑ - ΗΛΕΚΤΡΟΝΙΚΑ
ΛΑΔΙΑ - ΣΩΣΤΙΚΑ - ΣΧΟΙΝΙΑ - ΧΡΩΜΑΤΑ
ΒΙΔΕΣ - INOX - ΕΡΓΑΛΕΙΑ - ΨΥΓΕΙΑ
RODOS MARINE BOAT
ΝΑΥΠΗΓΕΙΑ ΧΑΤΖΗΝΙΚΟΛΑΟΥ
TOHATSU Outboards
ΜΗΧΑΝΕΣ ΘΑΛΑΣΣΗΣ
ΆΡΓΩ
ΤΡΕΪΛΕΡ-ΜΠΑΓΑΖΙΕΡΕΣ
ΕΠΙΣΚΕΥΕΣ ΣΚΑΦΩΝ - SERVICE ΜΗΧΑΝΩΝ
1ο ΧΛΜ ΡΟΔΟΥ-ΚΑΛΛΙΘΕΑΣ , ΡΟΔΟΣ ,ΤΗΛ :2241064630
6124-31/10

ΑΡΧΩΝ ΣΑΜΑΡΤΖΗΣ ΑΕΤΕΒΕ
Από το 1980
30 ΧΡΟΝΙΑ ΜΟΝΩΣΕΙΣ



ΑΡΧΩΝ ΣΑΜΑΡΤΖΗΣ ΑΕΤΕΒΕ
ΜΟΝΩΣΕΙΣ - ΣΤΕΓΑΝΩΣΕΙΣ
1) Ικαρου & Λαοδικείας - Τηλ.: 22410 20021 Ρόδος 85100
2) Υποκατάστημα Ερυθρού Σταυρού 21 - Τηλ.: 22410 23030 Ρόδος 85100
ΚΙΝΗΤΟ: 6947374732
X 6125-31/10

ΝΤΕΤΕΚΤΙΒΣ
30 ΧΡΟΝΙΑ ΜΟΝΙΜΑ ΚΑΙ ΣΤΗ ΡΟΔΟ
35354
ΠΛΑΤΕΙΑ ΑΓΙΟΥ ΙΩΑΝΝΟΥ
Η ΛΥΣΗ!!! ΣΕ ΚΑΘΕ ΣΑΣ ΠΡΟΒΛΗΜΑ
EXPRESS SECURITY
X.6118-31/10

Blue Star Ferries
ΚΑΘΗΜΕΡΙΝΑ ΔΡΟΜΟΛΟΓΙΑ ΑΠΟ ΡΟΔΟ
ΜΕ ΤΑ F/B's BLUE STAR & ΔΙΑΓΟΡΑ
ΑΠΟ ΡΟΔΟ

ΠΛΟΙΟ	ΑΝΑΧΩΡΗΣΗ ΑΠΟ							ΑΦΙΞΗ
	ΡΟΔΟ	ΚΩ	ΛΕΡΟ	ΠΑΤΜΟ	ΚΑΛΥΜΝΟ	ΣΥΡΟ	ΑΜΟΡΓΟ (ΚΑΤΑΠΟΛΑ)	ΠΕΙΡΑΙΑ
ΔΙΑΓΟΡΑΣ	ΔΕΥΤΕΡΑ 18:00	ΔΕΥΤΕΡΑ 21:45	---	---	ΔΕΥΤΕΡΑ 23:00	---	---	ΤΡΙΤΗ 08:20
BLUE STAR 2	ΤΡΙΤΗ 18:30	ΤΡΙΤΗ 21:45	---	---	---	ΤΕΤΑΡΤΗ 03:30	---	ΤΕΤΑΡΤΗ 07:10
ΔΙΑΓΟΡΑΣ	ΤΕΤΑΡΤΗ 18:00	ΤΕΤΑΡΤΗ 21:45	---	---	ΤΕΤΑΡΤΗ 23:00	---	---	ΠΕΜΠΤΗ 08:20
BLUE STAR 2	ΠΕΜΠΤΗ 18:30	ΠΕΜΠΤΗ 21:45	ΠΕΜΠΤΗ 23:25	ΠΑΡΑΣΚΕΥΗ 00:35	---	ΠΑΡΑΣΚΕΥΗ 04:30	---	ΠΑΡΑΣΚΕΥΗ 08:30
ΔΙΑΓΟΡΑΣ	ΠΑΡΑΣΚΕΥΗ 18:00	ΠΑΡΑΣΚΕΥΗ 21:45	---	---	ΠΑΡΑΣΚΕΥΗ 23:00	---	---	ΣΑΒΒΑΤΟ 08:20
BLUE STAR 2	ΣΑΒΒΑΤΟ 09:30	ΣΑΒΒΑΤΟ 12:15	---	---	---	---	ΣΑΒΒΑΤΟ 15:50	ΣΑΒΒΑΤΟ 21:00
BLUE STAR 2	ΚΥΡΙΑΚΗ 18:00	ΚΥΡΙΑΚΗ 21:15	ΚΥΡΙΑΚΗ 22:55	ΔΕΥΤΕΡΑ 00:05	---	ΔΕΥΤΕΡΑ 04:15	---	ΔΕΥΤΕΡΑ 08:00



RODOS FERRIES SERVICES/SKEVOS TRAVEL
ΚΑΝΤΕ ΚΡΑΤΗΣΗ ΤΩΡΑ!
ΠΛΗΡΟΦΟΡΙΕΣ ΚΑΙ ΚΡΑΤΗΣΕΙΣ ΘΕΣΕΩΝ ΣΤΟΝ ΤΑΞΙΔΙΩΤΙΚΟ ΣΑΣ ΠΡΑΚΤΟΡΑ Ή RODOS FERRIES SERVICES/SKEVOS TRAVEL: ΑΜΕΡΙΚΗΣ 111, ΡΟΔΟΣ, ΤΗΛ. ΚΡΑΤΗΣΕΩΝ ΕΠΙΒΑΤΩΝ ΚΑΙ Ι.Χ.: 22410-22461, 22410-75655, 22410-75310, ΤΗΛ. ΚΡΑΤΗΣΕΩΝ ΦΟΡΤΗΓΩΝ: 22410-76600
X6113-31/10

ΚΑΘΕ ΒΡΑΔΥ ΕΚΤΟΣ ΔΕΥΤΕΡΑΣ
από τις 21:00 έως τις 01:00
ΜΕ ΤΗ ΜΟΥΣΙΚΗ ΠΟΥ ΑΓΑΠΗΣΑΤΕ
CASINO RODOS
La Rosa fashion Bar
ΓΙΑ ΟΛΟΥΣ ΤΟΥΣ ΠΕΛΑΤΕΣ ΜΑΣ ΤΟ ΠΑΡΚΙΝΓΚ ΕΙΝΑΙ ΔΩΡΕΑΝ
X6139-18/10

Ανοιχτή επιστολή του δημάρχου Καλύμνου

Να κάνουμε μια σημαντική υπέρβαση όλοι μας ώστε να ανοίξουμε την πολιτική

ΤΟ ΕΧΕΙ ΑΝΑΓΚΗ ΤΟ ΝΗΣΙ

Ανοιχτή επιστολή προς τους πολιτικούς και δημοσιογράφους από το δήμαρχο Καλύμνου, ώστε να ανοίξουν την πολιτική διαδικασία προς όλους, γιατί την έχει ανάγκη το νησί.

Η επιστολή έχει ως εξής:

«Αγαπητοί συνάδελφοι,

Είναι πιστεύω κοινή διαπίστωση από όλους μας ότι με την ολοκλήρωση των πρόσφατων εκλογών ένας κύκλος της πολιτικής ζωής του νησιού μας έχει ολοκληρωθεί και ένας νέος κύκλος έχει αρχίσει.

Τα θετικά και αρνητικά χαρακτηριστικά του κύκλου που τελείωσε σίγουρα απασχολούν όλους μας και τον καθένα χωριστά, προκειμένου να βγουν τα απαραίτητα συμπεράσματα. Πιστεύω όμως ότι γρήγορα πρέπει να μπούμε στον νέο πολιτικό κύκλο αφήνοντας τον χρόνο να γιατρέψει τις πληγές της πρόσφατης έντονης αντιπαράθεσης. Σημαντικό προς αυτή την κατεύθυνση θα ήταν να επιδείξουμε όλοι μια αυτοσυγκράτηση στον δημόσιο λόγο μας.

Ως δημοτική αρχή ξεκινώντας την νέα αυτή περίοδο νιώσαμε και σχεδόν αμέσως αξιολογήσαμε ότι το πρώτο θέμα με το οποίο πρέπει να ασχοληθούμε ώστε σταδιακά να ξεκινήσει με τις καλύτερες δυνατές προϋποθέσεις αυτός ο νέος κύκλος είναι το θέμα της σχέσης όλων όσων ασχολούνται με την πολιτική στο νησί μας με τα τοπικά ΜΜΕ.

Μέχρι σήμερα, τόσο εμείς κατά την προηγούμενη δημοτική περίοδο όσον και οι άλλες παρατάξεις και οι εν ενεργεία και υποψήφιοι Νομαρχιακοί Σύμβουλοι έχουμε διαμορφώσει ένα τοπίο σχέσεων με τα τοπικά ΜΜΕ που χαρακτηρίζεται από την άρνηση συμμετοχής μας σε κάποια από αυτά. Η στάση αυτή, έντονα αμυντική, πιστεύουμε ότι έχει εξαντλήσει τα όριά της και έχει ολοκληρώσει τον ρόλο της. Βέβαια εκτός των πολιτικών αναγκαιοτήτων που την υπαγόρευσαν στον καθένα από εμάς και για τους ιδιαίτερους λόγους του καθένα από εμάς, υπάρχουν ίσως και κάποιοι προσωπικοί λόγοι που έχουν να κάνουν με θέματα ευθιξίας, καλώς εννοούμενου εγωισμού κλπ.

Πιθανόν αυτοί οι τελευταίοι λόγοι να είναι και οι πλέον ισχυροί που καθορίζουν ή όχι τη συνέχιση αυτής της στάσης.

Ως δημοτική αρχή πιστεύουμε και προτείνουμε να κάνουμε μια σημαντική για το νησί μας υπέρβαση όλοι μας. Και τα πολιτικά πρόσωπα, και οι δημοσιογράφοι και οι ιδιοκτήτες και διαχειριστές των τοπικών ΜΜΕ, ώστε να ανοίξουμε την πολιτική διαδικασία όλοι προς όλους. Την πρώτη ευθύνη την έχουμε τα πολιτικά πρόσωπα που πρέπει να αποφασίσουμε ότι θα παρουσιαζόμαστε και θα συμμετέχουμε σε όλα τα τοπικά ΜΜΕ χωρίς αποκλεισμούς. Ακολούθως οι δημοσιογράφοι, οι διαχειριστές και οι ιδιοκτήτες των τοπικών ΜΜΕ χωρίς να απαλλοτριώνουν το δικαίωμά τους να έχουν μια σχετική προτίμηση σε κάποιον ή κάποιους να αναπροσαρμόσουν την έκφραση και την πρακτική τους στην κατεύθυνση της ισόρροπης διαμόρφωσης σχέσεων με όλους μας, χωρίς καμιά έκπτωση βέβαια σε θέματα αλήθειας και έγκυρης πληροφόρησης των πολιτών.

Το ζητούμενο όλων μας μπορεί και πρέπει να είναι η ανοιχτή διαδικασία χωρίς φοβίες και αμυντικά ανακλαστικά και η γρήγορη κατάκτηση ενός ανώτερου επιπέδου σχέσης τοπικών πολιτικών στελεχών και τοπικών ΜΜΕ ως απαραίτητης προϋπόθεσης ανόδου του συνολικού πολιτικού επιπέδου, που με τη σειρά του θα βοηθήσει καθοριστικά την αναπτυξιακή πορεία του τόπου μας.

Με την επιστολή μας αυτή, ανοίγουμε ένα διάλογο που πρέπει να ολοκληρωθεί σύντομα. Το έχει ανάγκη η Κάλυμνο για την οποία αγωνιστήκαμε και αγωνιζόμαστε».

Ανακοίνωση του Οικονομικού Επιμελητηρίου

Λήγει η προθεσμία για την αναβάθμιση της άδειας ασκήσεως επαγγέλματος λογιστή

ΣΤΙΣ 18 ΝΟΕΜΒΡΙΟΥ 2006 ΤΑ ΣΕΜΙΝΑΡΙΑ

Από το Οικονομικό Επιμελητήριο εκδόθηκε το παρακάτω δελτίο τύπου για την αναβάθμιση της άδειας ασκήσεως επαγγέλματος λογιστή:

Το Διοικητικό Συμβούλιο, του Περιφερειακού Τμήματος Δωδεκανήσου, του Οικονομικού Επιμελητηρίου της Ελλάδας, ενημερώνει τους κατόχους αδειών λογιστή - φοροτέχνη Γ΄ και Β΄ τάξης οι οποίοι δικαιούνται αναβάθμιση με βάση τα παρακάτω κριτήρια, ότι σε λίγες ημέρες (2 Νοεμβρίου) τελειώνει η προθεσμία κατάθεσης των δικαιολογητικών για τη διεξαγωγή επιμορφωτικών σεμιναρίων, για την απόκτηση αδείας ασκήσεως επαγγέλματος λογιστή φοροτεχνικού Β΄ και Α΄ τάξης αντίστοιχα

Δικαίωμα συμμετοχής στα επιμορφωτικά σεμινάρια έχουν:

Όσο αφορά την Β΄ τάξη

1. Τα μέλη του ΟΕΕ(μόνο απόφοιτοι Α.Ε.Ι.), οι οποίοι έχουνε διετή προϋπηρεσία ως λογιστές φοροτεχνικοί Γ΄ τάξεως.
2. Οι πτυχιούχοι του Τμήματος Λογιστικής της Σχολής Διοίκησης και Οικονομίας των ΤΕΙ, οι οποίοι έχουν τετραετή προϋπηρεσία ως λογιστές φοροτεχνικοί Γ΄ τάξεως. Σημειώνεται ότι δικαίωμα συμμετοχής έχουν και οι πτυχιούχοι του Τμήματος Λογιστικής οι οποίοι από τη λήψη της άδειας Γ΄ τάξης μέχρι την ημερομηνία υποβολής αιτήσεων συμμετοχής στα σεμινάρια ασκούν τουλάχιστον επί τρία έτη το επάγγελμα του λογιστή φοροτεχνικού και
3. Οι πτυχιούχοι των τμημάτων Εμπορίας και Διαφήμισης, Διοίκησης Επιχειρήσεων και Τουριστικών Επιχειρήσεων της σχολής Διοίκησης και Οικονομίας των ΤΕΙ, οι οποίοι έχουν τριετή προϋπηρεσία ως λογιστές φοροτεχνικοί. Γ΄ τάξεως

Όσο αφορά την Α΄ τάξη

1. Τα μέλη του ΟΕΕ (μόνο απόφοιτοι Α.Ε.Ι.), οι οποίοι έχουνε τριετή προϋπηρεσία ως λογιστές φοροτεχνικοί Β΄ τάξεως.
2. Οι πτυχιούχοι του Τμήματος Λογιστικής της Σχολής Διοίκησης και Οικονομίας των ΤΕΙ, οι οποίοι έχουν τετραετή προϋπηρεσία ως λογιστές φοροτεχνικοί Β΄ τάξεως.

Σημειώνεται ότι ο απαιτούμενος χρόνος άσκησης του επαγγέλματος λογιστή φοροτεχνικού για τους κατόχους αναγνωρισμένου μεταπτυχιακού τίτλου στη Λογιστική - Ελεγκτική, Εσωτερικό Έλεγχο, Κοστολόγηση και Διοίκηση Επιχειρήσεων μειώνεται για χρόνο ίσο προς τη διάρκεια σπουδών για την απόκτηση του τίτλου τους.

Τα επιμορφωτικά σεμινάρια θα πραγματοποιηθούν στις 18 Νοεμβρίου 2006 ημέρα Σάββατο στη Ρόδο.

Οι αιτήσεις συμμετοχής με τα απαιτούμενα δικαιολογητικά θα υποβληθούν από τους ενδιαφερόμενους στα γραφεία του Περιφερειακού Τμήματος Δωδεκανήσου του Οικονομικού Επιμελητηρίου Ελλάδας, μέχρι 2 Νοεμβρίου, ημέρα Πέμπτη και ώρα 14.00

Απαιτούμενα δικαιολογητικά:

1. Επικυρωμένο αντίγραφο της άδειας ασκήσεως επαγγέλματος λογιστή φοροτεχνικού
2. Επικυρωμένο αντίγραφο του πτυχίου
3. Τα σχετικά έγγραφα για την απόδειξη της απαιτούμενης προϋπηρεσίας στην άσκηση επαγγέλματος λογιστή-φοροτεχνικού και ειδικότερα για μισθωτοί:
4. α)Επικυρωμένη ή πρωτότυπη βεβαίωση εργοδότη, β) επικυρωμένα: αντίγραφο κάρτας ενσήμων, ή απόσπασμα ατομικού λογαριασμού ασφάλισης ΙΚΑ ή βεβαίωση εργοδότη για την απόδειξη της ασφάλισης θεωρημένες από το ΙΚΑ ή αντίγραφο λογαριασμού ασφαλισμένου Ι.Κ.Α. γ) Επικυρωμένα: βεβαίωση Επιθεώρησης Εργασίας ή αντίγραφο της κάρτας πρόσληψης ή οποιοδήποτε άλλο σχετικό με το οποίο να αποδεικνύεται η ειδικότητα του λογιστή ή βοηθού λογιστή (τα εν λόγω δικαιολογητικά δεν απαιτούνται στην περίπτωση που προσκομίζεται αντίγραφο λογαριασμού ασφαλισμένου Ι.Κ.Α.)

ελεύθεροι επαγγελματίες:

1. Επικυρωμένο αντίγραφο της έναρξης επιτηδεύματος
2. Αντίγραφα εκκαθαριστικών ή δηλώσεων εισοδήματος επικυρωμένα

Για περισσότερες πληροφορίες και διευκρινήσεις επικοινωνήστε με τα γραφεία του Περιφερειακού Τμήματος Δωδεκανήσου, του Οικονομικού Επιμελητηρίου Ελλάδας στα τηλέφωνα 2241066660-60193 και στο email: ptdoee@otenet.gr

ΣΑΒΒΑΣ ΣΑΗΣ
ΠΡΑΚΤΟΡΕΙΟ ΤΑΞΙΔΙΩΝ

ΑΓ. ΡΑΦΑΗΛ
Αεροπορικώς κατ' ευθεία από Ρόδο
από 6/11 έως 9/11

• • • •

ΑΥΤΗ ΕΙΝΑΙ ΕΚΔΡΟΜΗ ΟΝΕΙΡΟ
ΑΓ. ΠΕΤΡΟΥΠΟΛΗ - ΜΟΣΧΑ
Από 7/11 έως 14/11 και 10/11 έως 17/11

Ξεναγήσεις: Μόσχα, Κόκκινη Πλατεία, Μαυσωλείο Λένιν την εκκλησία του Αγίου Βασιλείου με τους εννέα τρούλους, Κρεμλίνο, Μουσείο Αυτοκρατορικών Θυσαυρών της εποχής των Τσάρων Σεργκίεβ - Ποσάντ (Ζαγκόρσκ) με το μοναστηριακό συγκρότημα της Αγίας Τριάδας, Αγ. Σεργίου, Αγ. Πετρούπολη με την πολυσύχναστη λεωφόρο Νέβσκι, Εθνική Βιβλιοθήκη, το μεγαλύτερο πολυκατάστημα της πόλης Γκοστίνι Ντβόρ, το βιβλιοπωλείο Ντομ Κνιγκι, το Ναυτικό Κολέγιο, το χειμερινό παλάτι, τα μέγαρα του Αυτοκρατορικού Στρατού, τον καθεδρικό ναό του Αγ. Νικολάου, το θέατρο Μαρίνσκι, το ιστορικό πλοίο του Αουράρα, Ερμιτάζ, Εθνική Πινακοθήκη, Φρούριο Πέτρου & Παύλου, κρουαζιέρα στον Νέβα, θερινά ανάκτορα, τάφους των τσάρων και άλλα...
Περιλαμβάνει:
Εισιτήρια Ρόδο - Αθήνα - Μόσχα - Αγ. Πετρούπολη και Μόσχα - Αθήνα - Ρόδο
3 διανυκτερεύσεις στην Αγ. Πετρούπολη και 3 στη Μόσχα
Πρωινό - ένα γεύμα ημερησίως
Μεταφορές, εκδρομές, ξεναγήσεις με ελληνόφωνο ξεναγό
Συνοδό - αρχηγό του γραφείου
Ασφάλεια αστικής ευθύνης
Κρατήσεις θέσεων μόνο με προκαταβολή 200 € έως δέκα μέρες πριν την αναχώρηση

• • • •

ΕΚΔΡΟΜΗ ΓΥΡΟΣ ΤΗΣ ΕΛΛΑΔΟΣ
Από 14/11 έως 23/11

ΚΟΡΙΝΘΟ - ΡΙΟ - ΑΝΤΙΡΙΟ - ΙΩΑΝΝΙΝΑ - ΜΕΤΣΟΒΟ - ΚΑΣΤΟΡΙΑ - ΕΔΕΣΣΑ - ΘΕΣΣΑΛΟΝΙΚΗ - ΣΠΗΛΑΙΟ ΑΛΙΣΤΡΑΤΗΣ - ΔΡΑΜΜΑ - ΚΑΒΑΛΑ - ΚΟΜΟΤΗΝΗ - ΑΛΕΞΑΝΔΡΟΥΠΟΛΗ - ΣΟΥΦΛΙ - ΔΙΔΥΜΟΤΕΙΧΟ - ΟΡΕΣΤΕΙΑΔΑ - ΕΒΡΟΣ

• • • •

Με τον ΟΛΥΜΠΙΑΚΟ στη ΡΩΜΗ
ΡΟΜΑ - ΟΛΥΜΠΙΑΚΟΣ
Πακέτα εκδρομών (εξασφαλισμένα εισιτήρια αγώνων)

ΑΕΡΟΠΟΡΙΚΩΣ	ΟΔΙΚΩΣ
31/10 αυθημερόν	29/10 5 ημέρες
31/10 2 ημέρες	25/10 6 ημέρες
30/10 3 ημέρες και 4 ημέρες	27/10 7 ημέρες

• • • •

8ήμερη εκδρομή
ΣΥΡΙΑ - ΙΟΡΔΑΝΙΑ
Κατ' ευθείαν από ΡΟΔΟ
1η εκδρομή από 18/11 έως 25/11
2η εκδρομή **ΧΡΙΣΤΟΥΓΕΝΝΑ**
από 23/12 έως 30/12

Επισκέψεις Ακαμπα - Πέτρα - Νεκρά Θάλασσα, Ορος Νέμπο στη χριστουγεννιάτικη Μάνταμπα, Δαμασκό, Πατριαρχείο Αντιοχείας, κατακόμβη Αγίου Ανανία, Εθνικό Αρχαιολογικό Μουσείο στην Παλμύρα τη νύμφη της ερήμου, στο ναό του Δία, στην Αψίδα του Θριάμβου, Θέατρο, Λουτρά, Τετράπυλο ΜΑΑΛΟΥΛΑ - ΚΑΣΤΡΟ ΙΠΠΟΤΩΝ - ΧΟΥΜΣ
Επισκέψεις στη Μαρμαρίτα, το βουνό των Χριστιανών με τους κατοίκους να μιλούν την αραμαϊκή γλώσσα του Χριστού, στο Μοναστήρι της Αγίας Θέκλας και στο Μοναστήρι του Αγίου Γεωργίου, στην Παναγιά Σεντνάγια. Επιπλέον επίσκεψη στην Παλιά Πόλη και τη Σκεπαστή Αγορά, τη Νέα Αγορά της Δαμασκού, το μεγάλο Τέμενος των Ομεϊνάδων και την Αρχαία Μπόσρα με το μεγαλύτερο ελληνορωμαϊκό θέατρο.

• • • •

ΧΡΙΣΤΟΥΓΕΝΝΑ
ΛΕΥΚΑΔΑ - ΚΕΡΚΥΡΑ - ΙΩΑΝΝΙΝΑ - ΜΕΤΣΟΒΟ - ΝΑΥΠΑΚΤΟ
(μοναστήρι Παπαροκάδων)
από 22/12 έως 30/12
Κρατήσεις θέσεων έγκαιρα

Πληροφορίες - προγράμματα
ΠΡΑΚΤΟΡΕΙΟ ΤΑΞΙΔΙΩΝ ΣΑΒΒΑΣ ΣΑΗΣ
ΤΑΡΠΟΝ ΣΠΡΙΓΚΣ 42
(δίπλα στην Alpha Bank Πλατεία Κύπρου)
Τηλ. 22410 39781-3, 37711
X6130-31/10

ΞΥΛΟΥΡΓΙΚΕΣ ΕΡΓΑΣΙΕΣ ΛΕΝΤΑΚΗΣ ΜΑΝΩΛΗΣ

- Εντοιχιζόμενες Κουζίνες
- Κουφώματα
- Πόρτες
- Ντουλάπες


14143-10/11

Τηλ. (22410)60601 και 6973933733,
Ηλιούπολη Αναλήψεως

ΠΡΑΚΤΟΡΕΙΟ ΤΑΞΙΔΙΩΝ
ΣΑΒΒΑΣ ΣΑΗΣ
ΠΡΟΣΦΕΡΟΥΜΕ
τα φθηνότερα αεροπορικά εισιτήρια για όλο τον κόσμο με όλες τις αεροπορικές πτήσεις
ΠΡΟΣΟΧΗ:
ΠΛΗΡΟΦΟΡΙΕΣ ΔΕΝ ΔΙΔΟΝΤΑΙ ΑΠΟ ΤΟ ΤΗΛΕΦΩΝΟ ΜΟΝΟ ΠΡΟΣΩΠΙΚΗ ΠΑΡΟΥΣΙΑ ΣΑΣ
Ακόμη:
- ΒΙΖΑ επισκέπτου για ΑΥΣΤΡΑΛΙΑ σε μία μέρα
- Εκδοση διαβατηρίων
- Εκδοση αδειών αυτοκινήτων

ΞΕΝΟΔΟΧΕΙΑ ΣΤΗΝ ΑΘΗΝΑ

PRESIDENT Α' Κατηγορίας Λεωφόρος Κηφησίας		
Μονόκλινο	€ 72	με πρωινό
Δίκλινο	€ 82	» »
Τρίκλινο	€ 105	» »
ROYAL OLYMPIC LUX κοντά στο Σύνταγμα		
Μονόκλινο	€ 108	
Δίκλινο	€ 108	
Τρίκλινο	€ 145	
ΚΑΝΙΓΚΟΣ Α' κατηγορίας οδός Κάνινγκος		
Μονόκλινο	€ 78	με πρωινό
Δίκλινο	€ 88	» »
ASTOR Σύνταγμα		
Μονόκλινο	€ 72	με πρωινό
Δίκλινο	€ 92	» »
Τρίκλινο	€ 105	» »
POLIS GRAND HOTEL Α' Κατηγορίας Πατησίων		
Μονόκλινο	€ 76	με πρωινό
Δίκλινο	€ 84	» »
Τρίκλινο	€ 115	» »
DORIA HTL Β' Κατηγορίας Ομόνοια		
Μονόκλινο	€ 73	με πρωινό
Δίκλινο	€ 84	» »
Τρίκλινο	€ 110	» »
BEST WESTERN Ιλίσια		
Μονόκλινο	€ 84	με πρωινό
Δίκλινο	€ 93	» »
Τρίκλινο	€ 110	» »
ARETOUSA Β' Κατηγορίας Μητροπόλεως Σύνταγμα		
Μονόκλινο	€ 60	
Δίκλινο	€ 80	
Τρίκλινο	€ 105	
VERGINA Β' Κατηγορίας ΘΕΣ/ΚΗ (κεντρικό)		
Μονόκλινο	€ 64	
Δίκλινο	€ 80	
Τρίκλινο	€ 100	

ΣΑΣ ΣΥΜΦΕΡΕΙ ΠΡΙΝ ΚΛΕΙΣΕΤΕ ΟΠΟΥΔΗΠΟΤΕ ΝΑ ΜΑΣ ΕΠΙΣΚΕΦΘΕΙΤΕ
ΠΡΑΚΤΟΡΕΙΟ ΤΑΞΙΔΙΩΝ ΣΑΒΒΑΣ ΣΑΗΣ
ΤΑΡΠΟΝ ΣΠΡΙΓΚΣ 42 δίπλα στην Τράπεζα Πίστεως
• Τηλ. 22410 39781-3
X.6129-31/10

έτοιμοι για ΚΤΕΟ;
ΤΩΡΑ ΚΤΕΟ ΣΕ 25 ΛΕΠΤΑ!
AUTOVISION®
ΤΕΧΝΙΚΟΣ ΕΛΕΓΧΟΣ ΟΧΗΜΑΤΩΝ
Ιδιωτικό ΚΤΕΟ Ρόδου
για ραντεβού..22410 67677
ΕΥΚΟΛΑ, ΓΡΗΓΟΡΑ, ΑΞΙΟΠΙΣΤΑ ΚΑΙ ΦΘΗΝΟΤΕΡΑ!!
ΑΝΟΙΧΤΑ ΑΠΟΓΕΥΜΑΤΑ ΚΑΙ ΣΑΒΒΑΤΟ, ΟΛΑ ΤΑ ΠΑΡΑΒΟΛΑ ΑΓΟΡΑΖΟΝΤΑΙ ΣΤΟ ΚΤΕΟ
ταλαιπωρία τέλος..
ΠΡΟΓΡΑΜΜΑ ΠΡΟΣΚΛΗΣΗΣ ΟΧΗΜΑΤΩΝ Ν. ΔΩΔ/ΣΟΥ
- Τον Σεπτέμβριο ΡΟΖ 9501 εώς 9999 και ΡΟΗ 1000 εώς 2500
ΠΡΟΣΟΧΗ! - Τον Οκτώμβριο ΡΟΗ 2501 εώς 4500
Η ΜΗ ΔΙΕΝΕΡΓΕΙΑ ΤΕΧΝΙΚΟΥ ΕΛΕΓΧΟΥ ΤΟΥ ΟΧΗΜΑΤΟΣ ΣΑΣ (ΚΤΕΟ) ΜΕΣΑ ΣΤΙΣ ΠΡΟΘΕΣΜΙΕΣ, ΑΠΟΤΕΛΕΙ ΠΑΡΑΒΑΣΗ (ΚΟΚ 86) ΚΑΙ ΤΙΜΩΡΕΙΤΑΙ ΑΠΟ ΤΙΣ ΑΡΧΕΣ ΜΕ ΠΡΟΣΤΙΜΟ 334 ΕΥΡΩ ΚΑΙ ΑΦΑΙΡΕΣΗ ΠΙΝΑΚΙΔΩΝ
1ο Χιλ. ΝΕΑΣ ΕΘΝΙΚΗΣ ΟΔΟΥ ΤΣΑΙΡΙ - ΑΕΡΟΔΡΟΜΙΟΥ
www.kteo.eu
X310-31/10

ΓΡΑΦΕΙΟ ΙΔΙΩΤΙΚΩΝ ΕΡΕΥΝΩΝ
(ΝΤΕΤΕΚΤΙΒΣ)
ΑΝΑΛΑΜΒΑΝΟΥΜΕ
Υποθέσεις ανηλίκων, οικογενειακές, προσωπικές κ.τ.λ.
ΔΙΑΘΕΤΟΥΜΕ ΤΑ ΠΛΕΟΝ ΣΥΓΧΡΟΝΑ ΟΠΤΙΚΟΑΚΟΥΣΤΙΚΑ ΣΥΣΤΗΜΑΤΑ
100% ΕΧΕΜΥΘΕΙΑ
ΡΩΜΗΣ 22, - ΡΟΔΙΝΙ
Κιν. 694 6997967
X14112-31/10

Για διευκόλυνση των σπουδαστών

Οι στρατιωτικές σχολές στο πρόγραμμα «ΔΙΟΔΟΣ»

ΕΠΙΣΤΟΛΗ ΣΙΟΥΦΑ ΣΕ ΜΕΪΜΕΡΑΚΗ



Ο υπουργός Ανάπτυξης Δημήτρης Σιούφας έστειλε στον υπουργό Εθνικής Άμυνας Ευάγγελο Μεϊμαράκη την ακόλουθη επιστολή:

«Βρίσκομαι στην ευχάριστη θέση να σας ανακοινώσω ότι οι Σχολές Ευελπίδων, Ικάρων και Ναυτικών Δοκίμων έχουν ενταχτεί στο πρόγραμμα ΔΙΟΔΟΣ, που αποβλέπει στη διευκόλυνση των σπουδαστών της τριτοβάθμιας εκπαίδευσης για την απόκτηση προσωπικής ευρυζωνικής πρόσβασης στο Διαδίκτυο (μέσω δικτύων ADSL) με προνομιακούς όρους.

Παρακαλώ όπως ενημερώσετε τους σπουδαστές των Σχολών σας για τη δυνατότητα ηλεκτρονικής συμμετοχής και εγγραφής στο πρόγραμμα, μέσω της ιστοσελίδας http://diodos.edu.gr.

Για οποιαδήποτε περαιτέρω σχετική πληροφορία παρακαλώ επικοινωνήστε με το Εθνικό Δίκτυο Έρευνας και Τεχνολογίας (τηλ.210-7474270)».

Υπενθυμίζεται ότι στις 27 Μαρτίου 2006 ξεκίνησε η οριστική εφαρμογή του Προγράμματος «ΔΙΟΔΟΣ», το οποίο καθιερώθηκε με το Νόμο 3468/2006 και το οποίο ανακοίνωσαν στις 30 Νοεμβρίου 2005, στις 10 Ιουλίου 2006 και στις 14 Μαρτίου 2006, οι υπουργοί Ανάπτυξης Δημήτρης Σιούφας, Μεταφορών και Επικοινωνιών Μιχάλης Λιάπης και Εθνικής Παιδείας και Θρησκευμάτων Μαριέττα Γιαννάκου.

Το χρονικό της καθιέρωσης του Προγράμματος ΔΙΟΔΟΣ για την παροχή στους προπτυχιακούς και μεταπτυχιακούς φοιτητές όλων των Εκπαιδευτικών Ιδρυμάτων της Ανώτατης εκπαίδευσης, προνομιακής πρόσβασης στο Διαδίκτυο (Internet) και σε τεχνολογίες της πληροφορίας, σε συνεργασία με φορείς του ιδιωτικού και δημόσιου τομέα, έχει ως εξής:

• Το Μάιο του 2005 ο Πρωθυπουργός Κώστας Καραμανλής ανακοίνωσε ότι η κυβέρνηση σχεδιάζει πρόγραμμα για την προνομιακή σύνδεση των φοιτητών στο Διαδίκτυο με τεχνολογία ADSL, από το χώρο κατοικίας τους, σύμφωνα με αντίστοιχη προεκλογική μας εξαγγελία.

• Στις 30 Νοεμβρίου 2005, οι συναρμόδιοι υπουργοί (Παιδείας και Θρησκευμάτων, Ανάπτυξης, Μεταφορών και Επικοινωνιών) ανακοίνωσαν τον τρόπο υλοποίησης της συγκεκριμένης δράσης (πρόγραμμα ΔΙΟΔΟΣ), που περιελάμβανε τόσο τις ιδιωτικές επιχειρήσεις παροχής υπηρεσιών Internet, όσο και το Εθνικό Δίκτυο Έρευνας και Τεχνολογίας του υπουργείου Ανάπτυξης.

• Μετά από μια περίοδο τεχνικής προετοιμασίας και δοκιμαστικής λειτουργίας, στις 27 Μαρτίου 2006, τέθηκε σε κανονική λειτουργία η δικτυακή πύλη (www.diodos.edu.gr), μέσω της οποίας οι φοιτητές μπορούν να ενημερώνονται και να συμπληρώνουν την αίτηση σύνδεσης στο πακέτο της επιλογής τους. Με αντίστοιχο ηλεκτρονικό τρόπο μπορούν και οι επιχειρήσεις να ανακοινώνουν τις αντίστοιχες φοιτητικές προσφορές τους.

Επισημαίνεται ότι :

• Το πρόγραμμα «ΔΙΟΔΟΣ» είναι παραλλαγή ανάλογων έργων που εφαρμόζονται εδώ και πολλά χρόνια σε άλλες της Ε.Ε., στις οποίες δεν έχει τεθεί κανένα θέμα κανονιστικής συμβατότητας ή στρέβλωσης του ανταγωνισμού.

• Το πρόγραμμα «ΔΙΟΔΟΣ» υποστηρίζεται καθολικά από την ακαδημαϊκή κοινότητα και από πολλές φοιτητικές παρατάξεις.

Pellos Travel

Α. ΠΑΠΑΣΑΒΒΑΣ

SUPER ΠΡΟΣΦΟΡΑ!

9ήμερη ΜΟΝΑΔΙΚΗ ΚΡΟΥΑΖΙΕΡΑ

ΚΟΣΜΟΠΟΛΙΤΙΚΗ ΔΥΤΙΚΗ ΜΕΣΟΓΕΙΟΣ

28 ΟΚΤΩΒΡΙΟΥ έως 5 ΝΟΕΜΒΡΙΟΥ 2006

με το κρουαζιερόπλοιο ***EMERALD***

ΙΤΑΛΙΑ - ΓΑΛΛΙΑ - ΚΟΡΣΙΚΗ - ΤΥΝΗΣΙΑ - ΜΑΛΤΑ

Ημέρα	Λιμάνι	Άφιξη	Αναχώρηση
1	Πάτρα	-	15.00
2	Μεσσίνα, Ταορμίνα (Ιταλία)	11.00	18.00
3	Νάπολη, Πομπηία (Ιταλία)	08.00	1500
4	Λιβόρνο, Φλωρεντία (Ιταλία	08.00	19.00
5	Βίλλφρανς, Νίκαια, Μόντε Κάρλο (Γαλλία)	08.00	19.00
6	Αιάκειο, Κορσική	08.00	14.00
7	Λα Γκουλέτ, Τυνησία	11.00	18.00
8	Βαλέτα, Μάλτα	10.30	14.30
9	Πάτρα	15.30	-

Τιμή κατά άτομο από 750,00 ευρώ

Η τιμή 3ου/4ου ενήλικου ισχύει μόνο για το 3ο και 4ο ενήλικο στην καμπίνα και ανεξάρτητα κατηγορίας καμπίνας 600 €

3ο και 4ο παιδί / νέοι έως 17 ετών όταν μοιράζονται την καμπίνα με δύο ενήλικες πληρώνουν μόνο τα λιμενικά και λοιπά έξοδα 115 €

ΠΕΡΙΛΑΜΒΑΝΟΝΤΑΙ

- Εισιτήρια κρουαζιέρας στον τύπο καμπίνας της επιλογής σας
- Πλήρης διατροφή στο κρουαζιερόπλοιο (πρωινό, γεύμα, δείπνο και μεταμεσονύκτιο σνακ)
- Συμμετοχή στις διάφορες εκδηλώσεις, την καθημερινή ψυχαγωγία και το καλιτεχνικό πρόγραμμα του κρουαζιερόπλοιου.
- Ακτοπλοϊκά εισιτήρια Ρόδο - Πειραιά - Ρόδο ή αεροπορικό εισιτήριο Ρόδο - Αθήνα
- Μεταφορά με υπερπολυτελή πούλμαν Αθήνα - Πάτρα - Αθήνα
- Ασφάλιση Αστικής Επαγγελματικής Ευθύνης

ΕΙΔΙΚΕΣ ΤΙΜΕΣ

Για συλλόγους, γκρουπ, ξενοδοχοϋπαλλήλους.

ΓΙΑ ΠΕΡΙΣΣΟΤΕΡΕΣ ΠΛΗΡΟΦΟΡΙΕΣ

ΤΗΛ. 2241087615 ώρες γραφείου

X6170-28/10

Η υπεύθυνη δημοσίων σχέσεων του Ομίλου Βασιλάκη

Στην αντιπροσωπεία της υπουργού Τουριστικής Ανάπτυξης στη Ρωσία μετέχει και εκπρόσωπος από τη Ρόδο

Ο ΕΛΛΗΝΙΚΟΣ ΤΟΥΡΙΣΜΟΣ ΒΡΙΣΚΕΤΑΙ ΣΕ ΑΝΟΔΙΚΗ ΠΟΡΕΙΑ

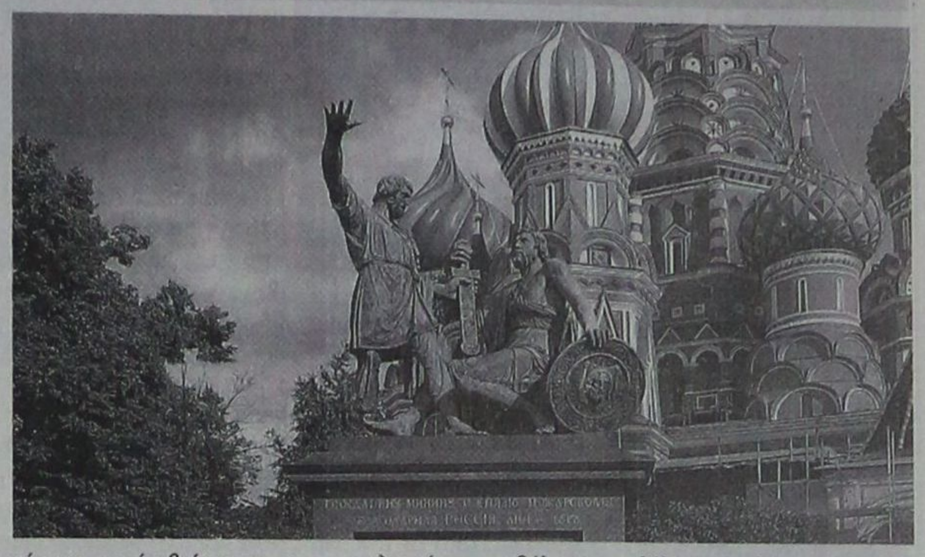

Η Υπουργός Τουριστικής Ανάπτυξης κ. Φάνη Πάλλη- Πετραλιά στο πλαίσιο της επίσκεψής της στην Ρωσία πραγματοποίησε τα εγκαίνια των εκδηλώσεων της «ελληνικής εβδομάδος» (τουριστική προβολή και προώθηση ελληνικών προϊόντων) που εντάσσονται στο γενικότερο πρόγραμμα εκδηλώσεων «Ημέρες Ελλάδος» που διεξάγεται στην Αγία Πετρούπολη από 21/10 έως και 15/12.

Η Υπουργός στην ομιλία της την οποία παρακολούθησαν περισσότεροι από 300 άτομα (ρώσοι αξιωματούχοι, επιχειρηματίες, πρόξενοι άλλων χωρών) επισήμανε τις δυνατότητες ανάπτυξης επενδύσεων μεταξύ Ελλάδας και Ρωσίας αναφέροντας ότι η ήδη στενή συνεργασία που έχει αναπτυχθεί έχει προοπτικές πολύ μεγαλύτερης διεύρυνσης.

Ειδικότερα η κ. Πετραλιά επισήμανε ότι «η πρόσφατη επίσκεψη στη χώρα μας του Προέδρου της Ρωσίας Βλαντιμίρ Πούτιν ήταν καθοριστική για την περαιτέρω σύσφιξη των σχέσεων των δύο χωρών σε φιλικό, διπλωματικό και οικονομικό επίπεδο» και δήλωσε ότι «το ενδιαφέρον μας για στενότερη συνεργασία και περαιτέρω σύσφιγξη σχέσεων είναι έντονο και θερμό και στον τομέα του Τουρισμού και ήδη πριν από λίγες μέρες, υπεγράφη στην Ελλάδα κοινή διακήρυξη με τον επικεφαλής της Ομοσπονδιακής Υπηρεσίας Τουρισμού της Ρωσικής Κυβέρνησης, με την οποία επιβεβαιώνουμε τις κατευθύνσεις της διακρατικής συμφωνίας που έχει υπογραφεί.»

Παράλληλα η Υπουργός επισήμανε ότι « οι Έλληνες είναι στενά συνδεδεμένοι με τη Ρωσία καθώς μας ενώνουν πολλά κοινά ως λαούς. Υπάρχουν κοινές ιστορικές ρίζες, αμοιβαία συμπάθεια και φιλία, πνευματική και πολιτιστική συγγένεια, που ενισχύεται από την κοινή Ορθόδοξη πίστη. Οι διπλωματικές σχέσεις της Ελλάδας και της Ρωσίας μετρούν 177 χρόνια και σήμερα βρίσκονται σε άριστο επίπεδο, ενώ οι πολιτικές σχέσεις ξεκινούν πολύ μακρύτερα, τον 10ο αιώνα. Οι σχέσεις αυτές συντηρούνται και ενισχύονται μέσα από τα πολλαπλά πεδία συνεργασίας που αναπτύσσουμε.»

Τέλος η υπουργός κάλεσε όλους τους παρευρισκόμενους να επισκεφθούν την χώρα μας επισημαίνοντας ότι η Ελλάδα «είναι μια σύγχρονη ευρωπαϊκή χώρα, δυναμική, φιλόξενη, ασφαλής, με υπερσύγχρονες υποδομές και εγκαταστάσεις, νέα οδικά δίκτυα, υψηλή τεχνογνωσία. Είναι μια Ελλάδα για την οποία είμαστε όλοι υπερήφανοι. Είναι η Ελλάδα του πλούσιου παρελθόντος, του δυναμικού παρόντος και του πολλά υποσχόμενου μέλλοντος».

Ειδικότερα για τον τομέα του τουρισμού η υπουργός Τουριστικής Ανάπτυξης στην ομιλία της ανέφερε τα εξής: «Είμαι στην ευχάριστη θέση να πω πως ο ελληνικός τουρισμός βρίσκεται σε ανοδική πορεία. Έχει αναπτύξει μια δυναμική τροχιά που θα οδηγήσει την Ελλάδα στον αστερισμό των προηγμένων χωρών.

Η πολιτική μας για τον τουρισμό, που είναι μακράς πνοής, έχει θεσμικές τομές πολύ σημαντικές για την προώθηση των νέων μορφών τουρισμού. Αναφέρομαι στον τουρισμό των πόλεων, στον συνεδριακό, στον αγροτουρισμό, στον πολιτιστικό, στο θαλάσσιο, στο χιονοδρομικό τουρισμό, στον ιαματικό, στον αθλητικό και προπονητικό, στον εκπαιδευτικό, στο θρησκευτικό και προσκυνηματικό. Θα ήθελα να κάνω ιδιαίτερη αναφορά στο θρησκευτικό τουρισμό, ο οποίος είναι ο ταχύτερα αναπτυσσόμενος τουρισμός σε όλον τον κόσμο. Η Ελλάδα διαθέτει δεκάδες χιλιάδες ορθόδοξες μονές, εκκλησίες, παρεκκλήσια και δίνει τη δυνατότητα στον ενδιαφερόμενο τουρίστα για μια ολοκληρωμένη εμπειρία επαφής με τη θρησκευτική μας παράδοση. Στόχος μας είναι η επιμήκυνση της τουριστικής περιόδου σε 12μηνη που θα συμβάλλει καθοριστικά στην τουριστική και οικονομική ανάπτυξη της χώρας μας. Γιατί η Ελλάδα είναι ιδανικός τόπος για όλες τις εποχές του χρόνου, κάθε εποχή μπορεί κανείς να ζήσει μια διαφορετική, εξίσου συγκλονιστική Ελλάδα.

ΣΥΝΑΝΤΗΣΗ ΜΕ ΑΝΤΙΠΡΟΕΔΡΟ ΡΩΣΙΚΗΣ ΟΜΟΣΠΟΝΔΙΑΣ ΤΟΥΡΙΣΤΙΚΩΝ ΕΠΙΧΕΙΡΗΜΑΤΙΩΝ ΚΑΙ ΠΡΟΕΔΡΟ ΤΗΣ ΒΟΡΕΙΟΔΥΤΙΚΗΣ ΠΕΡΙΟΧΗΣ Κ. ΑΛΕΞΕΪ ΚΟΡΝΕΕΦ

Η υπουργός Τουριστικής Ανάπτυξης κ. Φάνη Πάλλη-Πετραλιά συναντήθηκε με τον αντιπρόεδρο της ρωσικής ομοσπονδίας τουριστικών επιχειρηματιών και πρόεδρο της βορειοδυτικής περιοχής κ. Αλεξέι Κόρνέεφ με τον οποίο συζήτησαν για την ανάπτυξη του τουρισμού στην Ελλάδα και τις δυνατότητες συνεργασίας των δύο χωρών. Η υπουργός απηύθυνε πρόσκληση για να πραγματοποιήσουν επίσκεψη στην Ελλάδα ρώσοι τουριστικοί πράκτορες και δημοσιογράφοι προκειμένου να γνωρίσουν την χώρα μας. Η κ. Πετραλιά ανακοίνωσε ότι θα ξεκινήσει διαφημιστική καμπάνια στην Ρωσία ενώ ο κ. Κόρνεεφ δήλωσε ότι τα site των τουριστικών πρακτόρων της περιοχής θα προβάλουν την Ελλάδα και τις ελληνικές επιχειρήσεις. Οι Ρώσοι από την πλευρά τους εκδήλωσαν ενδιαφέρον για τα CITY BREAKS και τα χιονοδρομικά κέντρα καθώς έχουν μεγάλο διάστημα διακοπών τον Ιανουάριο ενώ ο κ. Κόρνεεφ δήλωσε ότι οι Ρώσοι αγαπούν την Ελλάδα και φαίνεται από τις αφίξεις που την τελευταία διετία αυξήθηκαν κατά 50% και ανέφερε ότι μέχρι σήμερα υπήρχε ένα εστιασμένο ενδιαφέρον για Χαλκιδική και Κρήτη το οποίο τώρα διευρύνεται και για τα υπόλοιπα ελληνικά νησιά.

Επισημαίνεται ότι στην συνάντηση μετείχαν η γενική γραμματέας του υπουργείου κ. Μαρία Γιαννίρη, ο Γενικός Πρόξενος της Ελλάδας στην Αγία Πετρούπολη κ. Δημήτρης Λέτσιος, ο πρέσβης της Ελλάδας στη Ρωσία κ. Ηλίας Κλης, ο πρόεδρος του Ξενοδοχειακού Επιμελητηρίου Ελλάδος κ. Γεράσιμος Φωκάς, ο Πρόεδρος της HELEXPO κ. Τέλης Θωμόπουλος και ο Γενικός Γραμματέας της ΗΑΤΤΑ κ. Νίκος Παπαλέξης.

ΣΥΝΑΝΤΗΣΗ ΤΗΣ ΥΠΟΥΡΓΟΥ ΤΟΥΡΙΣΤΙΚΗΣ ΑΝΑΠΤΥΞΗΣ Κ. ΦΑΝΗΣ ΠΑΛΛΗ-ΠΕΤΡΑΛΙΑ ΜΕ ΤΗΝ ΚΥΒΕΡΝΗΤΗ ΑΓΙΑΣ ΠΕΤΡΟΥΠΟΛΗΣ Κ. ΒΑΛΕΝΤΙΝΑ ΜΑΤΒΙΕΝΚΟ

Η Υπουργός Τουριστικής Ανάπτυξης κ. Φάνη Πάλλη-Πετραλιά συναντήθηκε με την Κυβερνήτη Αγίας Πετρούπολης κ. Βαλεντίνα Ματβιένκο, με την οποία συζήτησε τις προοπτικές συνεργασίας στον τομέα του τουρισμού.

Η κ. Ματβιένκο τόνισε ότι οι σχέσεις των δύο χωρών είναι σε πολύ καλό επίπεδο και εξέφρασε την ικανοποίηση της για την αύξηση του κύματος Ρώσων τουριστών στην Ελλάδα αλλά και για το γεγονός ότι «επιλύονται τα προβλήματα με τις βίζες».

Η κ. Πετραλιά αναφέρθηκε κυρίως στους τομείς των επενδύσεων και της τουριστικής εκπαίδευσης και δήλωσε ότι : «Με την κ. Ματβιένκο είχαμε μία ιδιαίτερα εποικοδομητική συζήτηση. Οι σχέσεις ανάμεσα στην Ρωσία και στην Ελλάδα είναι ιδιαίτερα φιλικές και στενές και σε διπλωματικό επίπεδο αλλά και σε επίπεδο οικονομικής συνεργασίας, ιδιαίτερα στον τομέα της ενέργειας, μετά και την επίσκεψη του Προέδρου Πούτιν και τις συνομιλίες που είχε με τον Πρωθυπουργό Κώστα Καραμανλή.

Ένας άλλος τομέας για στενότερη συνεργασία είναι ο τομέας του τουρισμού και βάλαμε τις βάσεις στο επίπεδο αυτό για την αμφίδρομη κίνηση τουριστών. Η στενή συνεργασία με την κ. Κυβερνήτη θα συνεχιστεί και το επόμενο διάστημα».

Νωρίτερα η κ. Πετραλιά επισκέφθηκε το Μουσείο HERMITAZ ενώ ακολούθως εγκαινίασε την αίθουσα διδασκαλίας νέων ελληνικών στο Κλασικό Γυμνάσιο Αγ. Πετρούπολης, η οποία ιδρύθηκε με χρηματοδότηση του ελληνικού κράτους. Η Υπουργός δήλωσε ιδιαίτερα συγκινημένη «που δίνεται η δυνατότητα να διδάσκεται η ελληνική γλώσσα στην Αγία Πετρούπολη» και κάλεσε τους Ρώσους μαθητές που θα διδάσκονται νέα ελληνικά να έρθουν για διακοπές το καλοκαίρι στην Ελλάδα.

ΠΟΙΟΙ ΣΥΝΟΔΕΥΟΥΝ ΤΗΝ ΥΠΟΥΡΓΟ ΣΤΗ ΡΩΣΙΑ

Την υπουργό Τουριστικής Ανάπτυξης κ. Φάνη Πάλλη-Πετραλιά στην επίσκεψη που πραγματοποιεί στην Ρωσία συνοδεύουν: Η Γενική Γραμματέας του Υπουργείου Τουριστικής Ανάπτυξης κα Μαρία Γιαννίρη

• Ο βουλευτής της Νέας Δημοκρατίας, υπεύθυνος του τομέα τουρισμού κ. Ιωάννης Πλακιωτάκης

• Ο βουλευτής του ΠΑΣΟΚ, υπεύθυνος του τομέα τουρισμού κ. Θεόδωρος Πάγκαλος

• Ο κ. Αλέξης Κοιμήσης, μέλος του Διοικητικού Συμβουλίου της Helios Hotel & Resorts

• Ο κ. Γιώργος Χατζηιωσήφ, γενικός διευθυντής του Πόρτο Καράς

• Ο κ. Κωνσταντίνος Κανάρας, διευθυντής πωλήσεων του Πόρτο Καράς

• Η κα Ρούλα Σαλούτση, διεύθυνση δημοσίων σχέσεων από τον όμιλο Βασιλάκη

• Η κα Ντία Καφή, Πρόεδρος και διευθύνουσα σύμβουλος της KAPSIS A.E.

• Η κα Μάρι Δασκαλαντωνάκη, εντεταλμένη σύμβουλος του ομίλου Ν. Δασκαλαντωνάκη

• Ο κ. Αλέξανδρος Αγγελόπουλος, εντεταλμένος σύμβουλος της ALDEMAR

• Ο κ. Αντώνης Στελιάτος από την Ένωση Πλοιοκτητών Ελληνικών Σκαφών Τουρισμού

• Ο κ. Μάκης Φωκάς, Πρόεδρος του Ξενοδοχειακού Επιμελητηρίου Ελλάδος

• Ο κ. Νίκος Παπαλέξης, Γενικός Γραμματέας της ΗΑΤΤΑ

• Ο κ. Αριστοτέλης Θωμόπουλος, Πρόεδρος Δ.Σ. της HELEXPO

• Η κα Μαριλένα Μαμιδάκη από την Πανελλήνια Ομοσπονδία Ξενοδόχων

PELLOS TRAVEL

Α. ΠΑΠΑΣΑΒΒΑΣ

ΧΕΙΜΩΝΑΣ-ΧΡΙΣΤΟΥΓΕΝΝΑ 2006

(ΕΚΔΡΟΜΕΣ)

29/10-3/11 (6ΗΜΕΡΗ) ΚΩΝΣΤΑΝΤΙΝΟΥΠΟΛΗ ΜΑΡΜΑΡΙΣ-ΚΟΥΣΑΝΤΑΣΙ-ΕΦΕΣΣΟΣ-ΣΜΥΡΝΗ-ΠΡΟΥΣΑ –ΠΡΙΓΚΗΠΟΝΝΗΣΑ-ΜΑΡΜΑΡΙΣ-ΡΟΔΟΣ

ΑΝΑΧ.08.00 ΤΟ ΠΡΩΙ 29/10 ΕΠΙΣΤΡΟΦΗ ΣΤΙΣ 3/11 ΣΤΙΣ 18.00 ΡΟΔΟ

ΞΕΝΟΔΟΧΕΙΑ 4 ΚΑΙ 3 ΑΣΤΕΡΩΝ ΜΕ ΦΑΓΗΤΟ-ΜΕΤΑΦΟΡΕΣ - ΞΕΝΑΓΗΣΕΙΣ- ΕΚΔΡΟΜΕΣ

ΤΙΜΗ 295 ΕΥΡΩ

4/11-6/11(ΤΡΙΗΜΕΡΕΣ ΑΕΡΟΠΟΡΙΚΕΣ ΕΚΔΡΟΜΕΣ ΑΠΕΥΘΕΙΑΣ ΑΠΟ ΡΟΔΟ)

ΑΓΙΟΣ ΡΑΦΑΗΛ ΜΥΤΙΛΗΝΗΣ -ΜΑΝΤΑΜΑΔΕΣ-ΤΑΞΙΑΡΧΗΣ-ΠΑΝΑΓΙΑ ΑΓΙΑΣΟΣ-ΚΑΛΛΟΝΗ Κ.Λ.Π

9ΗΜΕΡΗ ΕΚΔΡΟΜΗ(ΓΥΡΟΣ ΕΛΛΑΔΟΣ) 6/11-14/11

(ΠΕΙΡΑΙΑΣ –ΡΙΟ-ΑΝΤΙΡΙΟ-ΜΕΣΟΛΟΓΓΙ-ΑΜΦΙΛΟΧΙΑ-ΛΕΥΚΑΔΑ-ΠΡΕΒΕΖΑ-ΑΡΤΑ-ΙΩΑΝΝΙΝΑ-ΜΕΤΣΟΒΟ-ΜΕΤΕΩΡΑ-ΘΕΣΣΑΛΟΝΙΚΗ-ΕΔΕΣΣΑ-ΝΑΟΥΣΑ-ΒΕΡΟΙΑ(ΠΑΝΑΓΙΑ ΣΟΥΜΕΛΑ)-ΚΑΒΑΛΑ - ΚΟΜΟΤΗΝΗ-ΞΑΝΘΗ- ΑΛΕΞΑΝΔΡΟΥΠΟΛΗ—ΔΙΔΙΜΟΤΕΙΧΟ-ΟΡΕΣΤΕΙΑΔΑ-ΣΟΥΦΛΙ-ΘΕΣΣΑΛΟΝΙΚΗ-ΠΕΙΡΑΙΑΣ-ΡΟΔΟΣ)

ΑΝΑΧ. 6/11 ΜΕ BLUE STAR ΕΠΙΣΤΡΟΦΗ 14/11 ΣΤΙΣ 08:00 ΤΟ ΠΡΩΙ ΣΤΗ ΡΟΔΟ

ΞΕΝΟΔΟΧΕΙΑ Β.ΚΑΤΗΓΟΡΙΑΣ - ΜΕΤΑΦΟΡΕΣ - ΞΕΝΑΓΗΣΕΙΣ- ΕΚΔΡΟΜΕΣ ΣΥΝΟΔΟΣ ΓΡΑΦΕΙΟΥ

2/11-7/11 ΤΗΝΟΣ-ΣΥΡΟΣ - (6ΗΜΕΡΗ)

ΑΝΑΧ.2/11 ΜΕ BLUE STAR ΕΠΙΣ. 7/11 ΤΡΙΤΗ ΣΤΙΣ 07.30 (ΠΡΩΙ) ΣΤΗ ΡΟΔΟ

ΠΡΟΣΚΥΝΗΜΑ ΠΑΝΑΓΙΑ ΤΗΝΟΥ-ΑΓΙΑ ΒΑΡΒΑΡΑ ΣΥΡΟΥ

ΞΕΝΟΔΟΧΕΙΑ 3 ΑΣΤΕΡΩΝ ΜΕ ΠΡΩΙΝΟ-ΜΕΤΑΦΟΡΕΣ-ΕΚΔΡΟΜΕΣ.ΣΥΝΟΔΟΣ ΓΡΑΦΕΙΟΥ

ΤΙΜΗ 195 ΕΥΡΩ ΤΟ ΑΤΟΜΟ

8ΗΜΕΡΗ ΕΚΔΡΟΜΗ

10/11-17/11 (ΓΥΡΟΣ ΙΣΠΑΝΙΑΣ)

ΜΑΔΡΙΤΗ-ΓΡΑΝΑΔΑ-ΣΕΒΙΛΛΗ-ΤΟΛΕΔΟ Κ.Λ.Π

ΑΠΕΥΘΕΙΑΣ ΑΠΟ ΡΟΔΟ

6ΗΜΕΡΗ ΕΚΔΡΟΜΗ(ΓΥΡΟΣ ΙΤΑΛΙΑΣ) 18/11-23/11

ΑΠΕΥΘΕΙΑΣ ΑΠΟ ΡΟΔΟ

ΡΩΜΗ-ΦΛΩΡΕΝΤΙΑ-ΠΙΖΑ-ΒΕΝΕΤΙΑ

8ΗΜΕΡΗ ΕΚΔΡΟΜΗ(ΓΥΡΟΣ ΠΕΛΟΠΟΝΝΗΣΟΥ) 19/11-26/1 ΠΕΙΡΑΙΑΣ-ΠΑΤΡΑ-ΠΥΡΓΟΣ-ΚΑΛΑΜΑΤΑ-ΣΠΗΛΑΙΑ ΔΥΡΟΥ-ΜΟΝΕΜΒΑΣΙΑ-ΜΥΣΤΡΑΣ-ΝΑΥΠΛΙΟ-ΕΠΙΔΑΥΡΟΣ-ΠΕΙΡΑΙΑ-ΡΟΔΟΣ

ΜΟΝΑΔΙΚΗ 9ΗΜΕΡΗ ΚΡΟΥΑΖΙΕΡΑ ΜΕ ΤΟ ΥΠΕΡΠΟΛΥΤΕΛΕΣ «EMERALD»26.500 ΤΟΝΟΙ

Της LOUIS HELLENIC CRUISES

ΚΟΣΜΟΠΟΛΙΤΙΚΗ ΔΥΤΙΚΗ ΜΕΣΟΓΕΙΟΣ

ΑΘΗΝΑ-ΠΑΤΡΑ- ΜΕΣΣΙΝΑ-ΤΣΑΡΜΙΝΑ-ΝΑΠΟΛΙ-ΠΟΜΠΗΙΑ-ΛΙΒΟΡΝΟ-ΦΛΩΡΕΝΤΙΑ-(ΙΤΑΛΙΑ) ΝΙΚΑΙΑ-ΜΟΝΤΕ ΚΑΡΛΟ-(ΓΑΛΛΙΑ)ΑΙΑΚΕΙΟ-ΚΟΡΣΙΚΗ-ΛΑΓΚΟΥΛΕΤ-ΤΥΝΗΣΙΑ-ΒΑΛΕΤΤΑ-ΜΑΛΤΑ-ΠΑΤΡΑ-ΑΘΗΝΑ

ΠΕΡΙΛΑΜΒΑΝΟΝΤΑΙ-ΠΛΗΡΗΣ ΔΙΑΤΡΟΦΗ(πρωινο-δειπνο-γευμα)

ΑΝΑΧΩΡΗΣΕΙΣ 28/10 ΕΩΣ 05 ΝΟΕΜΒΡΙΟΥ 2006

ΜΟΝΟ ΑΠΟ 750 ΕΥΡΩ ΤΟ ΑΤΟΜΟ (σε καμπινα)

ΧΡΙΣΤΟΥΓΕΝΝΙΑΤΙΚΕΣ ΕΚΔΡΟΜΕΣ

21/12-27/12 ΚΩΝΣΤΑΝΤΙΝΟΥΠΟΛΗ- (ΧΡΙΣΤΟΥΓΕΝΝΑ)

22/12-26/12 ΠΑΡΙΣΙ (ΑΠΕΥΘΕΙΑΣ ΑΠΟ ΡΟΔΟ)

22/12-27/12 ΡΩΜΗ-ΦΛΩΡΕΝΤΙΑ-ΠΙΖΑ-ΒΕΝΕΤΙΑ (ΑΠΕΥΘΕΙΑΣ ΑΠΟ ΡΟΔΟ)

22/12-27/12 ΠΗΛΙΟ

Το γραφείο μας φημίζεται για την πολύ καλή ποιότητα των εκδρομών του και τις πολύ χαμηλές τιμές

Εισιτήρια ΟΑ, AEGEAN ΚΑΙ CHARTER. Ακτοπλοικά εισιτήρια. Ειδικά πακέτα για μεμονωμένους, συλλόγους, νεόνυμφους για Ελλάδα, Κύπρο, Τυνησία, Αίγυπτο, Μαρόκο, Ιταλία, Αγγλία, Γαλλία κ.α.

ΓΙΑ ΠΕΡΙΣΣΟΤΕΡΕΣ ΠΛΗΡΟΦΟΡΙΕΣ, ΚΡΑΤΗΣΕΙΣ ΚΑΙ ΑΝΑΛΥΤΙΚΑ ΠΡΟΓΡΑΜΜΑΤΑ ΣΤΟ ΓΡΑΦΕΙΟ ΓΕΝΙΚΟΥ ΤΟΥΡΙΣΜΟΥ:

PELLOS TRAVEL

Λ. ΚΑΛΛΙΘΕΑΣ 125, ΦΑΛΗΡΑΚΙ, ΡΟΔΟΣ

ΤΗΛ: 2241087615 ΦΑΞ: 2241087616

EMAIL: pellosttravel@rho.forthnet.gr WEB: www.pellostravel.gr

T8547-3-30/11



ΙΑΤΡΙΚΗ ΑΝΑΚΟΙΝΩΣΗ
Η ΙΑΤΡΟΣ
ΣΠΑΘΑΡΗ Γ. ΕΙΡΗΝΗ
ΔΕΡΜΑΤΟΛΟΓΟΣ - ΑΦΡΟΔΙΣΙΟΛΟΓΟΣ
λειτουργεί κανονικά κατόπιν ραντεβού από 09.00 π.μ. - 21.00 μ.μ.
στα τηλ. 22410 63555
& 6944313778
ΔΙΕΥΘΥΝΣΗ: Γ. ΣΕΦΕΡΗ 108 ΡΟΔΟΣ 85100
(Εμπορικό Κέντρο Πανάγου άνωθεν Super Market Βερόπουλος)
T8702-25/11

GA FERRIES
Ε/Γ-Ο/Γ ΡΟΔΑΝΘΗ
Ε/Γ-Ο/Γ ΑΝΘΗ ΜΑΡΙΝΑ
ΡΟΔΟ - ΠΕΙΡΑΙΑ
ΣΑΒΒΑΤΟ 14/10
• ΡΟΔΑΝΘΗ 22.00 Σύμη - Τήλο - Νίσυρο - Κω - Κάλυμνο- Λέρο - Πάτμο - Σύρο - Πειραιά (22.50)
ΚΥΡΙΑΚΗ 15/10
ΔΕΥΤΕΡΑ 16/10
• ΑΝΘΗ ΜΑΡΙΝΑ 17.00 Κω - Λέρο- Πάτμο - Πειραιά (09.40)
ΤΡΙΤΗ 17/10
• ΡΟΔΑΝΘΗ 17.00 Κω - Κάλυμνο-Λέρο - Πάτμο - Πειραιά (13.20)
ΤΕΤΑΡΤΗ 18/10
• ΑΝΘΗ ΜΑΡΙΝΑ 17.00 Κω - Λέρο- Πάτμο - Πειραιά (09.40)
ΠΕΜΠΤΗ 19/10
• ΡΟΔΑΝΘΗ 17.00 Κω - Κάλυμνο- Πειραιά (11.10)
ΠΑΡΑΣΚΕΥΗ 20/10
• ΑΝΘΗ ΜΑΡΙΝΑ 17.00 Κω - Λέρο- Πάτμο - Πειραιά (10.10)
ΣΑΒΒΑΤΟ 21/10
• ΡΟΔΑΝΘΗ 22.00 Σύμη - Τήλο - Νίσυρο - Κω - Κάλυμνο- Λέρο - Πάτμο - Σύρο - Πειραιά (22.50)
ΚΥΡΙΑΚΗ 22/10
TSAGARIS TRAVEL
Σαχτούρη 5 (έναντι Τελωνείου)
Τηλ.: 22410 36170, 30406, 35066, 28597
X6132-31/10

ΠΑΡΑΔΟΣΗ ΚΑΙ ΤΕΧΝΟΛΟΓΙΑ
ΕΡΓΑΣΤΗΡΙΟ ΦΩΤΟΓΡΑΦΙΩΝ
ΦΩΤΟ ΦΙΛ. ΠΑΧΟΣ
ΤΥΠΩΜΑ ΚΑΙ ΝΥΧΤΕΡΙΝΕΣ ΩΡΕΣ
Γ. ΕΥΣΤΑΘΙΟΥ 11
Τηλ. 22410 26893
Κιν.: 6946 282033

Πολιορκητικά μηχανήματα: Ελεπόλεις. Χωστρίδες. Χελώνες. Πύργοι

4ος αιώνας π.Χ.: Τι ήταν τα πετροβόλα μηχανήματα

Είναι πολλοί οι Ρόδιοι συμπολίτες που μας ρωτούν: τι είναι αυτές οι στρογγυλές πέτρες, που είναι διάσπαρτες σε όλη την πόλη της Ρόδου; Τέτοιες σφαίρες υπάρχουν όχι μόνον στο Μανδράκι και στην Παλιά Πόλη της Ρόδου, αλλά και μέσα στη θάλασσα. Η περιοχή των Τριών Μύλων, μέσα στη θάλασσα, έχει πολλές τέτοιες πέτρες- σφαίρες, που προέρχονται από διάφορες εποχές και διάφορες πολιορκίες της Ρόδου.

ΑΝΕΚΑΘΕΝ οι πολεμοχαρείς άνθρωποι, Αναστολής και Δύσης, είχαν Εξυπναν Οπλα για να σκοτώνουν τον άνθρωπο και την ανθρωπιά. Η Ρόδος πολιορκήθηκε πολλές φορές, από εχθρούς ξένους, αλλά και από Ελληνες!

Μια Μεγάλη Πολιορκία της Ρόδου έγινε το 305 π.Χ. Ενας Ελληνας, ο Δημήτριος, ο λεγόμενος και Πολιορκητής, εστράφη εναντίον των Ροδίων, χωρίς αιτία και αφορμή. Η Ρόδος όμως εκείνα τα χρόνια, τέλος 4ου αιώνα π.Χ., δεν ήταν μία Πολίχνη, αλλά μια μεγάλη πόλη, ένα από τα μεγαλύτερα κράτη της Ελλάδος μας της αρχαίας. ΟΔημήτριος, γιος του Αντίγονου Γονατά, βασιλέως της Μακεδονίας έφερε εναντίον της Ρόδου τα πιο έξυπνα όπλα της εποχής του: Ελεπόλεις, Πύργους, Χωστρίδες, Χελώνες, καταπέλτες, κριούς και χίλια άλλα φονικά όργανα.

Εφερε όμως και τα Πετροβόλα Μηχανήματα. Αυτά τα πετροβόλα μηχανήματα, όπως το λέει και η λέξη πετούσαν αυτές τις στρογγυλές πέτρες εναντίον των τειχών της Ρόδου και της τύχης των Ροδίων.

Αυτές οι πολλές και μεγάλες πέτρες, είναι όπλα, είναι βλήματα για Πετροβόλα μηχανήματα και όχι για καταπέλτες, ή κανόνια, όπως συνήθως λέγεται...

Για να μάθουμε σωστά την ιστορία αυτών των πετρών- σφαιρών, αναφέρουμε τα εξής απαραίτητα στοιχεία. Αυτές οι πέτρες οι στρογγυλές δεν είναι όλες από μια πολιορκία αλλά από διάφορες πολιορκίες διαφόρων εποχών και εχθρών.

Η πιο μικρή από αυτές τις στρογγυλές πέτρες, ζυγίζει δύο κιλά και διακόσια γραμμάρια - (2 κιλά και 200 γραμμάρια). Υπάρχουν όμως και μεγάλες από αυτές τις σφαίρες που ζυγίσουν 261 κιλά και 600 γραμμάρια...

Μέσα στην Τάφρο και στην Παλιά μας Πόλη, υπάρχουν πολλές τέτοιες σφαίρες που κινούν την απορία και τον θαυμασμό των Ροδίων και των τουριστών. Μέσα στην Τάφρο υπάρχουν ακόμη και κανόνια. Κανόνια υπάρχουν και δίπλα στο παλάτι όπου μπορούν να τα δούν οι Ρόδιοι και όλοι οι Ελληνες και τουρίστες.

Η Ρόδος στα χρόνια εκείνα, 4ος αιώνας π.Χ. έχει μεγάλη δύναμη και μεγάλο εμπόριο. Διαθέτει πέντε μεγάλα λιμάνια, καθώς και πλήθος Δημοσίων Οικημάτων, αφού οι Ρόδιοι εκτός από θεοσεβείς ήταν και δημοκηδείς, φροντίζοντας το Δήμο Ροδίων που ήταν το καύχημα και το αγλαΐσμα της Ελλάδος μας...

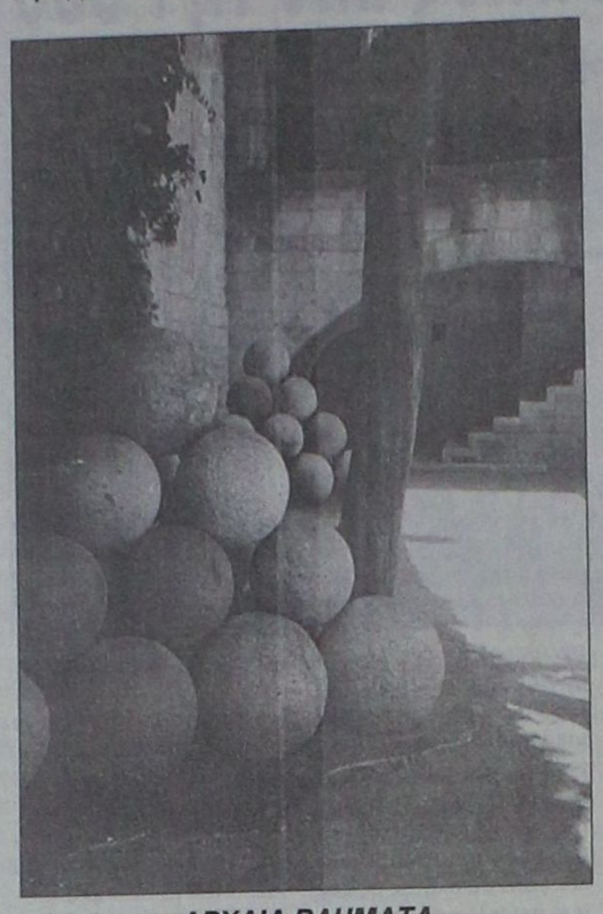

ΑΡΧΑΙΑ ΒΛΗΜΑΤΑ

Πρόκειται για φονικά όπλα που προέρχονται από πολιορκητές της Ρόδου. Είναι βλήματα για Πετροβόλους και ΟΧΙ βλήματα για κανόνια, όπως νομίζεται...

ΦΩΤΟ: Θεοφάνης Μπογιάννος



Γράφει ο Θεοφάνης Μπογιάννος Διπλωματούχος Δημοσιογραφικής Σχολής Λονδίνου

ΠΡΟΣΦΟΡΑ
GA FERRIES
Από 18-9-06 έως 18-03-07
ΕΙΣΙΤΗΡΙΑ ΠΡΟΣΦΟΡΑΣ ΠΡΟΣ ΠΕΙΡΑΙΑ
Προσφορά ατομικού εισιτηρίου 20,90 € σε Γ' θέση
Προσφορά ατομικού εισιτηρίου 41,80 € σε καμπίνα
Προσφορά εισιτηρίου για Ι.Χ. 62,00 €
Οι ναύλοι ισχύουν από Ρόδο για Πειραιά και από Πειραιά προς Ρόδο κάθε μέρα
TSAGARIS TRAVEL
Ακτή Σαχτούρη 5 Ρόδος
Τηλ.: 22410 36170, 30406, FAX 22410 39839
Απέναντι από την κεντρική πύλη του Λιμανιού
Καλά σας ταξίδια
X 6133-31/10

RE/MAX Express
Βολονάκης Τσαμπίκος
Tsambicos Volonakis
Σύμβουλος Ακινήτων
Property Consultant
Ο δικός σας άνθρωπος
5ο χλμ. Λεωφ. Ρόδου - Λίνδου
5th Rhodes - Lindos Ave.
Tel. Office: +30 22410 64730
Fax: +30 22410 64620
Mob. 697 638 4917
Email:info@remaxexpress.gr
www.remax.gr
14200-4/11



KYDON TOURS
Ποιότητα - Φροντίδα - Επιτυχία
RELAX ΣΤΟ ΜΑΡΜΑΡΙΣ
27/10-29/10/06
Τριήμερο στα ξενοδοχεία ELEGANCE και BLUE BAY 5 αστέρων με πρωινό και δείπνο πλούσιο μπουφέ, jacuzzi, hamam ΔΩΡΕΑΝ, διασκέδαση.
Μεταφορές. Προαιρετική εκδρομή στο BODRUM.
Συνοδός: ΕΛΕΝΗ ΨΥΛΛΑΚΗ
ΙΤΑΛΙΑ - ΒΕΝΕΤΙΑ - ΦΛΩΡΕΝΤΙΑ - ΡΩΜΗ
12/11-18/11/06
Αεροπορική εκδρομή Ρόδο - Αθήνα - Μιλάνο και Ρώμη - Αθήνα - Ρόδο
2 διανυκτερεύσεις Βενετία - 1 Φλωρεντία - 3 Ρώμη
Ξενοδοχείο 4 αστέρων, ημιδιατροφή
Ξεναγήσεις, περιηγήσεις σε όλες τις πόλεις.
Πλούσιο πρόγραμμα.
Συνοδός: ΕΛΕΝΗ ΨΥΛΛΑΚΗ
ΒΟΥΔΑΠΕΣΤΗ - ΠΡΑΓΑ
19/11-24/11/06
Αεροπορική εκδρομή ΟΑ MALEV
Δύο πανέμορφες, ρομαντικές πόλεις
Αεροπορικά εισιτήρια - Φόροι - 2 διανυκτερεύσεις Βουδαπέστη - 3 διανυκτερεύσεις Πράγα - Ξενοδοχεία 4 αστέρων SUPERIOR, ημιδιατροφή (Novotel, Movempic) - Ξεναγήσεις με τοπικό ξεναγό στα ελληνικά - Διασκέδαση - Ψώνια - Folklor
Συνοδός: ΕΛΕΝΗ ΨΥΛΛΑΚΗ
DUBAI-ABUDABI
9/12-15/12/06
SPECIAL 7ήμερο πρόγρμμα GROUP από Ρόδο
Συνοδός: ΕΛΕΝΗ ΨΥΛΛΑΚΗ
ΤΡΙΤΟ ΤΑΞΙΔΙ
DUBAI: Αμμος - χρυσός και απέραντη ομορφιά
DUBAI: Η πόλη του μέλλοντος του Burz Al Arab Hotel κτισμένου στη θάλασσα και του Χιονοδρομικού μέσα στην έρημο.
Φαντασμαγορικά κτιρια - Shopingk Center - Ψώνια ΑΦΟΡΟΛΟΓΗΤΑ
Ξενοδοχεία: INTERCONTINENTAL, MOVEMPIC, FLORA GRAND
Ξεναγήσεις - μεταφορές - σαφάρι Abu Dabi.- κρουαζιέρα
ΠΡΟΣΟΧΗ: Λόγω ζήτησης εγγραφή με προκαταβολή
DUBAI-ABUDABI
Τακτικές αναχωρήσεις GROUPS.
Επίσης
ΧΡΙΣΤΟΥΓΕΝΝΑ - ΠΡΩΤΟΧΡΟΝΙΑ
ΕΚΔΡΟΜΕΣ ΧΡΙΣΤΟΥΓΕΝΝΑ ΝΕΟ ΕΤΟΣ
• DISNEYLAND ΠΑΡΙΣΙ 23-28/12/06
• ΕΛΒΕΤΙΑ 22-28/12/06
• ΙΣΠΑΝΙΑ - ΒΑΡΚΕΛΩΝΗ - ΜΑΔΡΙΤΗ - ΤΟΛΕΔΟ - ΒΑΛΕΝΤΣΙΑ 29/12/06 - 4/1/07
• ΑΙΓΥΠΤΟΣ 23-30/12/06
ΝΕΟΝΥΜΦΟΙ οργανώνουμε το ταξίδι των ονείρων σας
ΠΡΑΚΤΟΡΕΙΟ KYDON ΙΑΤΑ
• ΕΘΕΛΟΝΤΩΝ ΔΩΔ/ΣΙΩΝ 14 • ΑΚΤΗ ΣΑΧΤΟΥΡΗ 8
Τηλ. 22410 23000, 27900, 27725
e-mail:kydon@otenet.gr
X6121-31/10

Δρομολόγια του DODEKANISOS PRIDE
Από 16/10/2006 έως 4/11/2006
ΚΑΘΗΜΕΡΙΝΑ (ΔΕΥΤΕΡΑ - ΚΥΡΙΑΚΗ)

ΛΙΜΑΝΙ	ΑΦΙΞΗ	ΑΝΑΧΩΡΗΣΗ
ΛΕΡΟΣ	-	06:45
ΚΑΛΥΜΝΟΣ	07:30	07:40
ΚΩΣ	08:15	08:20
ΣΥΜΗ	09:45	09:50
ΡΟΔΟΣ	10:40	15:00
ΣΥΜΗ	15:50	15:55
ΚΩΣ	17:20	17:25
ΚΑΛΥΜΝΟΣ	18:00	18:05
ΛΕΡΟΣ	18:50	ΔΙΑΝ/ΣΗ

Κυριακή 05/11/2006 - Τετάρτη 08/11/2006
ΠΡΟΣΚΥΝΗΜΑ ΣΤΟΝ ΠΑΝΟΡΜΙΤΗ
05/11/2006 - 08/11/2006

ΛΙΜΑΝΙ	ΑΦΙΞΗ	ΑΝΑΧΩΡΗΣΗ
ΛΕΡΟΣ	-	06:45
ΚΑΛΥΜΝΟΣ	07:30	07:40
ΚΩΣ	08:15	08:20
ΠΑΝΟΡΜΙΤΗΣ	09:45	09:50
ΡΟΔΟΣ	10:40	15:00
ΠΑΝΟΡΜΙΤΗΣ	15:50	15:55
ΚΩΣ	17:20	17:25
ΚΑΛΥΜΝΟΣ	18:00	18:05
ΛΕΡΟΣ	18:50	ΔΙΑΝ/ΣΗ

Δρομολόγια του DODEKANISOS EXPRESS
Από 16/10/2006 - 04/11/2006
ΚΑΘΗΜΕΡΙΝΑ (ΔΕΥΤΕΡΑ - ΚΥΡΙΑΚΗ)

ΛΙΜΑΝΙ	ΑΦΙΞΗ	ΑΝΑΧΩΡΗΣΗ
ΡΟΔΟΣ	-	08:30
ΣΥΜΗ	09:25	09:30
ΚΩΣ	11:00	11:10
ΚΑΛΥΜΝΟΣ	11:50	12:00
ΛΕΡΟΣ	12:50	14:30
ΚΑΛΥΜΝΟΣ	15:20	15:30
ΚΩΣ	16:10	16:20
ΣΥΜΗ	17:40	17:45
ΡΟΔΟΣ	18:30	ΔΙΑΝ/ΣΗ

ΜΟΝΟ ΓΙΑ ΤΗΝ ΚΥΡΙΑΚΗ 22/10/2006

ΛΙΜΑΝΙ	ΑΦΙΞΗ	ΑΝΑΧΩΡΗΣΗ
ΡΟΔΟΣ	-	08:30
ΣΥΜΗ	09:25	09:30
ΚΩΣ	11:00	11:10
ΚΑΛΥΜΝΟΣ	11:50	12:00
ΛΕΡΟΣ	12:50	12:55
ΠΑΤΜΟΣ	13:35	13:40
ΛΕΡΟΣ	14:20	14:30
ΚΑΛΥΜΝΟΣ	15:20	15:30
ΚΩΣ	16:10	16:20
ΣΥΜΗ	17:40	17:45
ΡΟΔΟΣ	18:30	ΔΙΑΝ/ΣΗ

ΠΡΟΣΚΥΝΗΜΑ ΣΤΟΝ ΠΑΝΟΡΜΙΤΗ
ΚΥΡΙΑΚΗ 05/11/2006
ΔΕΥΤΕΡΑ 06/11/2006

ΛΙΜΑΝΙ	ΑΦΙΞΗ	ΑΝΑΧΩΡΗΣΗ
ΡΟΔΟΣ	-	08:30
ΠΑΝΟΡΜΙΤΗΣ	09:25	09:30
ΚΩΣ	11:00	11:10
ΚΑΛΥΜΝΟΣ	11:50	12:00
ΛΕΡΟΣ	12:50	14:30
ΚΑΛΥΜΝΟΣ	15:20	15:30
ΚΩΣ	16:10	16:20
ΠΑΝΟΡΜΙΤΗΣ	17:40	17:45
ΡΟΔΟΣ	18:30	ΔΙΑΝ/ΣΗ

ΤΡΙΤΗ 07/11/2006
ΤΕΤΑΡΤΗ 08/11/2006

ΛΙΜΑΝΙ	ΑΦΙΞΗ	ΑΝΑΧΩΡΗΣΗ
ΡΟΔΟΣ	-	08:00
ΠΑΝΟΡΜΙΤΗΣ	08:50	09:00
ΡΟΔΟΣ	09:50	10:30
ΠΑΝΟΡΜΙΤΗΣ	11:20	12:30
ΡΟΔΟΣ	13:20	15:30
ΠΑΝΟΡΜΙΤΗΣ	16:20	18:00
ΡΟΔΟΣ	18:50	ΔΙΑΝ/ΣΗ

DODEKANISOS SEAWAYS
Η δική μας ναυτιλιακή!
Αυστραλίας 3, 85100 Ρόδος, τηλ.: 22410 70590, fax: 22410 70591, www.12ne.gr
X6122-31/10

STELLA BEAUTY
ΚΕΝΤΡΟ ΑΙΣΘΗΤΙΚΗΣ ΠΡΟΣΩΠΟΥ ΣΩΜΑΤΟΣ
Proellixe Vibration
Αδυνάτισμα
Κυτταρίτιδα
Σύσφιξη
Wellness
χωρίς όρια
ΤΟ ΜΟΝΟ ΜΗΧΑΝΗΜΑ ΧΩΡΙΣ ΠΑΡΕΝΕΡΓΕΙΕΣ
ΔΙΕΘΝΗΣ ΠΑΤΕΝΤΑ ΣΕ ΕΞΕΛΙΞΗ
X314-31/10
ΜΙΧ. ΠΕΤΡΙΔΗ 51 τηλ. 22410-30469 και 22410-73590

Πάντα κάποιοι ξεχωρίζουν...
Rodos Gold VOGIATZIS
Ιδιαίτερη αισθητική
Απαράμιλλη ποιότητα
πλούσιες επιλογές
για γάμους, βαπτίσεις,
και ιδιαίτερες στιγμές
με μοναδική λάμψη .....
σε εξαιρετικές τιμές
Rodos Gold VOGIATZIS
Χρυσές δημιουργίες...
για πολύτιμες σχέσεις
10ο χιλ. Λεωφ. Ρόδου Λίνδου
Τηλ.: 22410 86670 - 3
X6134-31/10

ΠΡΟΟΔΟΣ μικρές αγγελίες μικρές αγγελίες ΠΡΟΟΔΟΣ

ζητήσεις

ΖΗΤΕΙΤΑΙ οικόπεδο εντός σχεδίου για αγορά ή αντιπαροχή στις περιοχές Ιαλυσού - Κρεμαστής - Κοσκινού ή εντός σχεδίου στη Ρόδο. Πληρ. Διακογεωργίου Κάλλιστος. Τηλ. 22410/29318, 22410/78501
Χ6215-30/11

ΖΗΤΟΥΝΤΑΙ 2 κοπέλες η μία με δίπλωμα β' επαγγελματικό και μία από Παραδείσι - Σορωνή για καθαρίστρια στη ΔΕΗ Σορωνής. Πληροφορίες τηλ. 22410/38161 και 6936768070
4175-31/10

ΖΗΤΑΕΙ μάγειρας ή μαγείρισσα για κεντρικό εστιατόριο στην Π. Πόλη. Πληροφορίες τηλ. 22410/32232, 22410/60325 και 6938244168
14214-4/11

ΕΠΙΣΗΜΟΣ ΣΥΝ/ΤΗΣ ΤΗΣ NEOSET **ΖΗΤΑΕΙ** για το κατάστημα της Ρόδου πωλήτρια. Η ιδανική υποψήφια πρέπει να διαθέτει δυναμισμό, επαγγελματική συνέπεια ευχάριστη προσωπικότητα και ευχέρεια λόγου. Σοβαρά υπ' όψιν θα ληφθούν η γνώση διακόσμησης, προϋπηρεσία στις πωλήσεις και γνώση ηλεκτρονικού υπολογιστή. Προσφέρουμε πολιτισμένο περιβάλλον εργασίας, ικανοποιητικό μισθό. Πληροφορίες Μιχ. Πετρίδη 59. Τηλ. 75287
Τ8721-2/11

ΚΥΡΙΑ από Ρωσία, ομιλούσα καλά αγγλικά και λίγο ελληνικά, 40 ετών, ζητά εργασία σε καφετέρια ή μαγαζί. Πληροφορίες τηλ. 6948815683
15825-31/10

ΖΗΤΕΙΤΑΙ κυρία να φροντίζει ηλικιωμένη γυναίκα, ως εσωτερική. Θα προτιμηθεί συνταξιούχος με ανάλογη εμπειρία. Παρέχεται πλήρης διατροφή, στέγη και μισθός. Πληροφορίες τηλ. 22410/63136 και 22410/63431
15931-5/10

ΕΠΙΧΕΙΡΗΣΙΑΚΑ/ΕΝΟΙΚΙΑΣΗ ΕΠΙΧΕΙΡΗΣΕΩΝ/ ΖΗΤΗΣΗ. Καταστήματα γυναικείων ενδυμάτων που ενδιαφέρονται για συνεργασία. Είμαστε στο χώρο της ένδυσης από το 1966. Τα προϊόντα μας είναι αναγνωρίσιμα σε πολλές χώρες, κυρίως ευρωπαϊκές. Ανταγωνιζόνται με επιτυχία όλα τα αντίστοιχα εισαγόμενα.
Η συνεργασία μαζί μας μπορεί να εγγυηθεί καλύτερα αποτελέσματα και μακροχρόνια ανάπτυξη. Είμαστε στη διάθεσή σας. Τηλέφωνο επικοινωνίας 2102114150 και email:corporate@gaki.gr
Χ346-7/11

ΚΥΡΙΕΣ (Ελληνίδες) ζητούνται για προώθηση ειδών ευρείας κατανάλωσης (λευκά είδη).
Ελεύθερο ωράριο εργασίας. Δωρεάν προσπέκτους. Αμοιβή - ποσοστά. Τηλ. 6946595500
14120-2/11

ΖΗΤΕΙΤΑΙ κυρία ως οικιακή βοηθός, σε σπίτι με παιδιά, κατά προτίμηση Ελληνίδα. Συστάσεις απαραίτητες. Πληροφορίες τηλ. 6944202409
14184-28/10

ΖΗΤΕΙΤΑΙ για τη σεζόν 2007, νέα που να μιλά άπταιστα την τσέχικη/σλοβάκικη γλώσσα, για να εργασθεί σε τουριστικό πρακτορείο ως αντιπρόσωπος/rep, τσέχικου γραφείου.
Πληροφορίες τηλ. 22410/70926 και 22410/31131 ώρες γραφείου
14174-71/11

ΖΗΤΕΙΤΑΙ οικιακή βοηθός για την περιοχή Ιαλυσού.
Πληροφορίες τηλ. 6977008569
5598-7/11

διάφορα

ΑΥΣΤΗΡΗ ΔΙΑΙΤΑ για το χάσιμο κιλών; ή έλεγχος βάρους, γρήγορα, εύκολα και υγιεινά! ΧΩΡΙΣ ΝΑ ΠΕΙΝΑΤΕ! Καλέστε μας για μια ενημέρωση 6948199502
15934-9/11

ΜΟΝΩΣΕΙΣ
26 ΧΡΟΝΙΑ!
ΑΡΧΩΝ ΣΑΜΑΡΤΖΗΣ
Πληροφορίες τηλ. 22410/ 23030 & 22410/20021 και 6947374732
Χ6197-30/11

μαθήματα

ΚΑΘΗΓΗΤΡΙΑ φιλόλογος του κλασικού τμήματος του Πανεπιστημίου Αθηνών, με πολύχρονη διδακτική πείρα, παραδίδει μαθήματα σε μαθητές γυμνασίου, λυκείου, ΤΕΕ. Αρχαία Ελληνικά, Εκφραση-Εκθεση, Ιστορία, Λατινικά, Νεοελληνική Λογοτεχνία. Πληρ. τηλ. 22410/69764 και 6945713765
14197-3/11

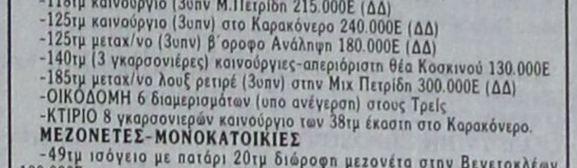

ΚΤΗΜΑΤΟΜΕΣΙΤΙΚΟ ΓΡΑΦΕΙΟ
ΑΙΓΑΙΟΚΤΗΜΑΤΙΚΗ
ΠΩΛΟΥΝΤΑΙ

ΔΙΑΜΕΡΙΣΜΑΤΑ (ΔΔ)-ΔΑΝΕΙΑ ΔΕΚΤΑ
-38τμ καινούργια γκαρσονιέρα στο Καρακόνερο 85.000Ε (ΔΔ)
-46τμ μετ/σμένο (υπ.με αυλη1υπν) Υψηλάντου 50.000Ε
-48τμ καινούργιο(ισόγ.με αυλή) Καρακόνερο 110.000Ε (ΔΔ)
-50τμ καινούργιο στο Νιοχώρι 100.000Ε (ΔΔ)
-55τμ καινούργιο στο Νιοχώρι 110.000 Ε (ΔΔ)
-60τμ ρετιρέ/ απερ/στη θέα/τεράστιες βεράντες/Τσαλδάρη 150.000Ε (ΔΔ)
-60τμ (2 γκαρ/ρες) καινούργιες στο Νιοχώρι 136.000 Ε (ΔΔ)
-60τμ καιν/ργιο (β΄ορ,1υπν) Ιαλυσό 110.000Ε (ΔΔ)
-74τμ μετ/νο (πμ/γειο) κοντά Πατρ Αθηναγόρα 80.000Ε
-75τμ καινούργιο στο Καρακόνερο 150.000 Ε
-76τμ καινούργιο στο Ροδίνι 140.000Ε (ΔΔ)
-78τμ καινούργιο (ισόγειο) Καρακόνερο 175.000Ε (ΔΔ)
-80τμ μετ/νο (β΄ορόφου) Ανάληψη 125.000Ε (ΔΔ)
-81τμ καινούργιο (υπ/νο ις) στους Δασκάλους 155.000Ε (ΔΔ)
-82τμ καιν/ργιο (,2 υπν)Αραπάκι 150.000Ε
-82τμ καινούργιο (2υπν) ισόγειο στ΄Αφάντου 88.000Ε
-82τμ μεταχ/σμένο (υπ) στην Ακαδημία 100.000Ε
-85τμ καινούργιο στ΄ Αφάντου 130.000 Ε (ΔΔ)
-86τμ καιν/ργιο (3υπν) στην Ιαλυσό 155.000Ε (ΔΔ)
-87τμ καιν/ργιο (2υπν)Τρεις 166.000Ε (ΔΔ)
-89τμ καινούργιο λούξ (α΄ορ) Μιχ Πετρίδη 180.000Ε (ΔΔ)
-92τμ καινούργιο διαμ/σμα στους Τρεις (2υπν) 180.000Ε (ΔΔ)
-95τμ (2υπν) μετ/νο στην Κένεντυ με απερ/στη θέα 200.000Ε (ΔΔ)
-97τμ (3υπν) μετ/νο στο Καρακόνερο β΄ορόφου 210.000Ε (ΔΔ)
-98τμ (3υπν) καινούργιο ρετιρέ στο Ροδίνι 185.000Ε (ΔΔ)
-98τμ (2υπν) καινούργιο οροφοδιαμέρισμα Ανάληψη 185.000Ε (ΔΔ)
-100τμ καινούργιο ορ/σμα (3υπν)Καρακόνερο 210.000Ε (ΔΔ)
-102τμ καιν/ργιο (3υπν) Μίρα Μάρε (γκαρόζ-2WC-απ/κη) 205.000Ε (ΔΔ)
-111τμ μετ/νο (3υπν) β΄ορόφου Άγιο Ιωάννη 180.000 (ΔΔ)
-114τμ καινούργιο (α όρ-3υπν) Καρακόνερο 220.000Ε (ΔΔ)
-118τμ καινούργιο (3υπν Μ.Πετρίδη 215.000Ε (ΔΔ)
-125τμ καινούργιο (3υπν) στο Καρακόνερο 240.000Ε (ΔΔ)
-125τμ μεταχ/νο (3υπν) β΄οροφο Ανάληψη 180.000Ε (ΔΔ)
-140τμ (3 γκαρσονιέρες) καινούργιες-απεριόριστη θέα Κοσκινού 130.000Ε
-185τμ μεταχ/νο λουξ ρετιρέ (3υπν) στην Μιχ Πετρίδη 300.000Ε (ΔΔ)
-ΟΙΚΟΔΟΜΗ 6 διαμερισμάτων (υπο ανέγερση) στους Τρεις
-ΚΤΙΡΙΟ 8 γκαρσονιερών καινούργιο των 38τμ έκαστη στο Καρακόνερο.

ΜΕΖΟΝΕΤΕΣ-ΜΟΝΟΚΑΤΟΙΚΙΕΣ
-49τμ ισόγειο με πατάρι 20τμ διάφορη μεζονέτα στην Βενετοκλέων 100.000Ε
-55τμ μον/κία (βοηθητικός χάρος) με 10τμ δική του αυλή στην πρ/ση Αννης Μαρίας 75.000Ε
-65τμ μεζονέτα/2 τζάκια/εξτρα δόμηση/Παραδείσι 83.000Ε (ΔΔ)
-70τμ μον/ικια,σε 120τμ οικόπεδο (Σ.Δ.1,2) Αρχάγγελο 94.000Ε (ΔΔ)
-74τμ μονοκατοικια σε 400τμ οικόπεδο,Δαματρια 85,000Ε (ΔΔ)
-80τμ διάφορη μονοκατοικία καινούργια στη Μαλώνα 160.000Ε (ΔΔ)
-80τμ μονοκατοικια (με σοφίτα) Παστίδα 120.000Ε (ΔΔ)
-80τμ διάφορη μονοκατοικια (χωρις αυλή) Παραδείσι 60.000Ε
-85τμ μονοκατοικία 2 ορόφων /2wc/ εξτρά δόμηση/Παραδείσι 148.000Ε (ΔΔ)
-92τμ μεζονέτα κολώνες Γεννάδι 80.000Ε (ΔΔ)
-125τμ μεζονετα (3 ετων) στην Ιαλυσό 215.000Ε (ΔΔ)
-130τμ μεζονετα σε 250τμ οικ/δο σε μπετα στην Παστίδα 110.000 (ΔΔ)
-133τμ καινούργια μον/κία αν/τη σε 1.333τμ οικ/δο στους Πευκους της Λίνδου 300.000Ε (ΔΔ)
-134τμ μονοκατοικια (4υπν) καινούργια στο Γεννάδι 190.000Ε (ΔΔ)
-135τμ (+40τμ απ/κη) Κοσκινού καινούργια μον/κία 265.000Ε (ΔΔ)
-140τμ καινούργια μεζονέτα στην Ιαλυσό 190.000Ε (ΔΔ)
-140τμ μονοκατοικία καινούργια στην Παστίδα 200.000Ε(ΔΔ)
-140τμ μονοκατοικία στους Τρεις σε 1 στρ (υπό κατ/σκευή)
-140τμ μονοκατοικία στην Ιαλυσό σε 350τμ οικ/δο,(υπό κατ/σκευή)
-142τμ πα;λιά μον/κία στο Νιοχώρι (Ρόδο) με εξτρα δόμηση 180.000Ε(ΔΔ)
-150τμ καινούρια μονοκατοικία σε 1στρ στα Κοσκινού 270.000Ε (ΔΔ)
-156τμ μεζονέτα καινούργια (Καρακόνερο) Ρόδο 380.000Ε (ΔΔ)
-158τμ μεζονετα σε 340τμ οικ/δο στην Παστιδα 135.000Ε (ΔΔ)
-165τμ μεζ/τα σε μπετά στους Τρεις 165.000Ε (ΔΔ)
-171τμ μεζονέτα (υπο κατασκευή) στο Ροδίνι 330.000Ε (ΔΔ)
-180τμ μεζονέτα καιν/ργια κοντα στο ΙΚΑ (λεωφ Ρόδου-Λίνδου) 330.000Ε (ΔΔ)
-190τμ μον/κία καινούργια στα Κοσκινού σε 650τμ οικ/δο 250.000Ε (ΔΔ)
-200τμ μονοκατοικια καινούργια σε 1στρ στ΄Ασγούρου 330.000Ε(ΔΔ)
-200τμ μονοκατοικία σε μπετα σε 1ο τρ οικ/δο Ασγούρου 190.000Ε (ΔΔ)
-200τμ μεζονέτα καινούργια σε 400τμ οικ/δο στην Κρεμαστή 280.000Ε(ΔΔ)
-211τμ μονοκατοικία καινούργια στ΄ Αφάντου 259.000Ε (ΔΔ)
-212τμ μεζονέτα σε μπετά σε οικ/κό συν/σμό στην Καίρ 155.000Ε (ΔΔ)
-216τμ μονοκατοικία σε 1στρ Ασγούρου σε μπετα 165.000 (ΔΔ)
-220τμ μονοκατοικία σε μπετά στις Καλυθιές σε 1.100τμ οικ/δο 130.000Ε (ΔΔ)
-235τμ μονοκατοικιά (υπό ανέγερση) Κοσκινού σε 1 στρ 300.000Ε (ΔΔ)
-237τμ μεζονέτα καινούργια (Δασκάλους) Ρόδο 430.000Ε (ΔΔ)
-260τμ καινούργια ανεξάρτητη μονοκατοικία σε μπετα Καλιθέα-Κοσκινού σέ οικόπεδο 4στρ (2στρ χρήση) με απεριόριστη θέα 270.000 Ε (ΔΔ)
-315τμ μονοκατοικία (2 ετών) σε 1 στρ στα Κοσκινού 500.000Ε (ΔΔ)

ΚΑΤΑΣΤΗΜΑΤΑ-ΑΠΟΘΗΚΕΣ-ΓΡΑΦΕΙΑ-ΠΑΝΣΙΟΝ
-22,45τμ(καθαρή επιφάνεια) γραφείο επί της Αμμοχώστου 56.000Ε
-23 τμ κατάστημα (ελεύθερο μίσθωσης) στο ΚΕΝΤΡΟ -ΜΑΝΔΡΑΚΙ 140.000Ε
-40τμ κατάστημα (μισθωμένο) με 70τμ υπόγεια αποθήκη κοντα στην Αννης Μαρίας 115.000Ε (ΔΔ)
-50τμ κατάστημα στο ΚΕΝΤΡΟ - Μανδράκι 469.552Ε
-59τμ κατάστημα στο Νιοχώρι 108.200Ε
-70τμ κατάστημα επι της Λεωφ Ρόδου-Λίνδου 150.000Ε
-71τμ υπόγεια αποθήκη με ράμπα προέκταση Αννης Μαρία 25.000Ε
-84τμ αποθήκη υπόγεια Κένεντυ 20.000Ε
-90τμ ισόγεια αποθήκη (διαμέρισμα) σε σοβά Ροδίνι 70.000Ε
-105τμ κατάστημα επι της Λεωφ Ρόδου-Λίνδου 308.000Ε
-222τμ αποθήκη στο Νιοχώρι 66.000Ε

ΟΙΚΟΠΕΔΑ
-200τμ εντός οικισμού στο Παραδείσι 50.000Ε
-209τμ εντός οικισμού Ανάληψη (ΣΔ 1) 150.000Ε
-300τμ οικ/κός συν/σμός Απόλλων (κτίζει 180τμ)-110.000Ε
-320τμ εντός οικισμού Σορωνής 38.000Ε
-324τμ οικόπεδο στο Μιλδεια (Σ.Δ 0.6) 200.000Ε
-340τμ οικ/κός συν/σμός πολυτέκνων Καρακόνερο 150.000Ε
-475 τμ οικόπεδο (ΣΔ 0,6) Γ.Σεφέρη 475.000Ε
-1.000τμ οικόπεσο στα Κοσκινού με οικ/κή άδεια 100.000Ε
-1.000τμ εντός οικισμού Λάρδου 65.000Ε
-2.000τμ εντός οικ/σμού Φανών -παραλία Μαή (κτίζει 1.600τμ) Τιμή 180.000 Ε
-3.000τμ οικόπεδο (κτίζει 1.800τμ-θέα) Κοσκινού 600.000Ε
-4.000τμ και 7.000τμ Καλιθέα 292.000Ε και 413.000Ε
-4.490 τμ κοντά στη θαλασσα Μαή -Φάνες 80.000Ε
-4.600τμ επί της λεωφ Καλιθέας με θέα 350.000Ε
-5.600τμ χωράφι με ελιές στον Αγ Σουλά 14.000Ε
-10.000Ε οικόπεσο επί της Λεωφ.Ρόδου-Λίνδου 1.700.000Ε
-22.000τμ οικόπεδο (ιδανικό για ξενοδοχείο) με εφ/νο τμήμα επί της λεωφόρου Καλιθέας (προοπτική να πουληθουν 45στ) τιμή 1.496.000Ε

ΕΝΟΙΚΙΑΖΟΝΤΑΙ ΔΙΑΜΕΡΙΣΜΑΤΑ
-30 τμ δίχωρη επιπλωμένη γκαρσονιέρα 6 χιλ λεωφ Ρόδου-Καλιθέας ενοίκιο 170Ε
-107τμ διαμέρισμα ρετιρέ (2υπν) απερ/στη θέα στο Ροδίνι 550Ε
-110τμ διαμέρισμα β΄ορ Αγ Γεωργίου Ανω (3υπν) 480Ε
-110 τμ ανεξάρτητη τριόροφη μονοκατοικία σε περιβόλι μέσα-γκαράζ-κήπο (3υπν) στην Ηλιούπολη ενοίκιο 650Ε
-130τμ διαμ/σμα με τζάι -θέρμανση /2 WC- (2υπν/τια) στην Κορδικτάνος ενοίκιο 500Ε
-150 (4 υπν) διαμέρισμα β΄οροφος Κορδικτάνος 800Ε
-210τμ οροφοδιαμέρισμα α΄ορόφου μονοκατοικίας στ΄ Ασγούρου (3 υπν),τζάκι ,θέρμανση,με θέα,ενοίκιο 800Ε
-300τμ ΠΥΡΓΟΣ (αρχοντικό) σε 5στρ οικόπεδο με στάβλο μέσα στην Ιαλυσό ενοίκιο 1.500Ε

ΕΝΟΙΚΙΑΖΟΝΤΑΙ ΔΙΑΜΕΡΙΣΜΑΤΑ -ΜΕΖΟΝΕΤΕΣ-ΜΟΝΟΚΑΤΟΙΚΙΕΣ
-30 τμ δίχωρη επιπλωμένη γκαρσονιέρα 6 χιλ λεωφ Ρόδου-Καλιθέας ενοίκιο 170Ε
-107τμ διαμέρισμα ρετιρέ (2υπν) απερ/στη θέα στο Ροδίνι 550Ε
-110τμ διαμέρισμα β΄ορ Αγ Γεωργίου Άνω (3υπν) 480Ε
-110 τμ ανεξάρτητη τριόροφη μονοκατοικία σε περιβόλι μέσα-γκαράζ-κήπο (3υπν) στην Ηλιούπολη ενοίκιο 650Ε
-130τμ διαμ/σμα με τζάι -θέρμανση /2 WC- (2υπν/τια) στην Κορδικτάνος ενοίκιο 500Ε
-150 (4 υπν) διαμέρισμα β΄οροφος Κορδικτάνος 800Ε
-210τμ οροφοδιαμέρισμα α΄ορόφου μονοκατοικίας στ΄ Ασγούρου (3 υπν),τζάκι ,θέρμανση,με θέα,ενοίκιο 800Ε
-300τμ ΠΥΡΓΟΣ (αρχοντικό) σε 5στρ οικόπεδο με στάβλο μέσα στην Ιαλυσό ενοίκιο 1.500Ε

ΕΝΟΙΚΙΑΖΟΝΤΑΙ ΚΑΤΑΣΤΗΜΑΤΑ-ΓΡΑΦΕΙΑ -ΑΠΟΘΗΚΕΣ
-20τμ κατάστημα με 20τμ πατάρι επί της ΣΩΚΤΑΤΟΥΣ -ΠΑΛΙΑ ΠΟΛΗ
-28τμ γραφείο α΄ορόφου στο ΜΑΝΔΡΑΚΙ -ΚΕΝΤΡΟ ενοίκιο 280Ε
-69τμ κατάστημα στο 6 χιλ/τρο Ρόδου-Καλιθέας με μεγάλη αυλή 500Ε
-150τμ ισόγειο γραφείο (5 δωματίων) στην Κορδικτάνος 800Ε
-500τμ ισόγεια αποθήκη 6χιλ Ρόδου-Καλιθέας 450 Ε

-ΖΗΤΟΥΝΤΑΙ ΓΙΑ ΑΓΟΡΑ ΜΕΤΑΧΕΙΡΙΣΜΕΝΑ ΔΙΑΜ/ΤΑ ΚΑΙ ΟΙΚΟΠΕΔΑ ΕΝΤΟΣ ΠΟΛΕΩΣ ΡΟΔΟΥ-ΑΜΕΣΗ ΠΩΛΗΣΗ
-ΑΝΑΛΑΜΒΑΝΟΥΜΕ ΤΗΝ ΕΝΟΙΚΙΑΣΗ ΤΟΥ ΔΙΑΜ/ΤΟΣ ΣΑΣ ΣΕ ΠΟΛΥ ΣΥΝΤΟΜΟ ΧΡΟΝΙΚΟ ΔΙΑΣΤΗΜΑ.

ΡΕΝΑ ΒΑΖΟΥΚΟΥ
ΚΑΙ ΣΥΝΕΡΓΑΤΕΣ
(ΜΕΣΙΤΗΣ ΑΣΤΙΚΩΝ ΣΥΜΒΑΣΕΩΝ)
ΩΡΕΣ ΓΡΑΦΕΙΟΥ 10-1 ΚΑΘΗΜΕΡΙΝΑ ΤΟ ΠΡΩΙ
ΔΙΕΥΘ.ΓΡΑΦΕΙΟΥ ΔΗΜ ΘΕΟΔΩΡΑΚΗ 3
ΤΗΛ (22410) 22943-FAX (22410) 28838
Email .vazoukou @acn.gr
Χ6190-30/11

R
RODIAN AMATHUS
BEACH · HOTEL
RHODES - GREECE
★ ★ ★ ★ ★
Το ξενοδοχείο Rodian Amathus Beach Hotel ζητά άμεσα προϊστάμενο συντήρησης

Απαραίτητα προσόντα:
Προϋπηρεσία σε ανάλογη θέση στον ξενοδοχειακό χώρο. Απαραίτητα δικαιολογητικά εργασίας.

Οι ενδιαφερόμενοι παρακαλούνται όπως απευθυνθούν στον προσωπάρχη κ. Παρασκευά Νικήτα στα ακόλουθα τηλέφωνα:

22410/89930 και 22410/89900
Χ6175-3/11

Royal Academy of Music
Royal College of Music
Royal Northern College of Music
Royal Scottish Academy of Music and Drama
ASSOCIATED BOARD OF THE ROYAL SCHOOLS OF MUSIC

ΔΙΠΛΩΜΑΤΟΥΧΟΣ ΣΟΛΙΣΤ ΒΙΟΛΙΟΥ
(LRSM in Violin Performance)
των Βασιλικών Σχολών Μουσικής της Μεγ. Βρετανίας παραδίδει μαθήματα παραδοσιακού, κλασικού βιολιού καθώς και Βυζαντινής Μουσικής. Δεκτές όλες οι ηλικίες για όλα τα επίπεδα (αρχάριο-δεξιοτεχνικό)
ΠΛΗΡΟΦΟΡΙΕΣ
2241067581, 6947281364
Χ6216-30/11

ΑΠΟ ΤΗΝ AUTO CENTER
ΜΑΝΩΛΗΣ ΚΩΣΤΑΚΗΣ ΑΕΒΕ
ΖΗΤΕΙΤΑΙ
ΥΠΕΥΘΥΝΟΣ /Η ΛΟΓΙΣΤΗΡΙΟΥ
Απαραίτητα προσόντα:
- Πτυχιούχος ΑΕΙ ή ΤΕΙ
- Απαραίτητη προϋπηρεσία
- Αριστη γνώση εργατικής, φορολογικής νομοθεσίας και αναλυτικής λογιστικής
- γνώση αγγλικής γλώσσας
- χρήση Η/Υ και γνώση μηχ/σης

Προσφέρεται:
- Σύγχρονο εργασιακό περιβάλλον
- Πακέτο αποδοχών αναλόγως προσόντων
- Υποστήριξη σε θέματα επιμόρφωσης και μηχ/σης
- Εξέλιξη

Πληρ. τηλ. 22410/82000 κ. Νίκο Κωστάκη
Χ6156-31/10

ΩΜΕΓΑ
ΚΑΡΑΓΕΩΡΓΙΟΥ ΓΕΩΡΓΙΟΣ
ΑΣΦΑΛΕΙΕΣ ΑΚΙΝΗΤΑ ΕΠΕΝΔΥΣΕΙΣ ΔΑΝΕΙΑ
ΚΕΝΤΡΙΚΟ: ΜΕΓ. ΚΩΝ/ΝΟΥ 61 ΡΟΔΟΣ
ΤΗΛ. 22410 77122, ΦΑΞ. 22410 77522
ΥΠΟΚ. ΛΑΡΔΟΥ: ΤΗΛ. 22460 44693
ΥΠΟΚ. ΓΕΝΝΑΔΙΟΥ: ΤΗΛ. 22460 29283
e-mail: omega-grk@ma.forthnet.gr

1. ΚΟΣΚΙΝΟΥ 4 κατοικίες σε μπετό των 160 τμ σε 1500 τμ οικόπεδο η κάθε μια με θέα θάλασσα 145,000 ευρώ.
2. ΜΙΡΑ ΜΑΡΕ σε διώροφη οικοδομή 4 διαμερίσματα των 75τμ και 1 των 118 τμ ισόγειο πολυτελούς κατασκευής 150 μ από θάλασσα ευρώ 1900/τμ
3. ΡΟΔΟΣ υπόγειο διαμέρισμα καλής κατασκευής 80 τμ, 88,000 ευρώ
4. ΡΟΔΟΣ ισόγειο διαμέρισμα 80 τμ με αυλή 30 τμ , 135,000 ευρώ
5. Π.ΠΟΛΗ μαγαζί ισογ.112 τμ 1ος 64 τμ 2ος 40 τμ σε τουριστικό δρόμο γωνία, 485,000 ευρώ
6. Π.ΠΟΛΗ σπίτι 2ος όροφος 200 τμ κατοικήσιμο με θόλο_ 220,000
7. Π.ΠΟΛΗ σπίτι 600 τμ από 200 τμ ο όροφος _ 450,000
8. Π.ΠΟΛΗ σπίτι 2 όροφο 55 τμ, 65,000 ευρώ
9. ΓΕΝΝΑΔΙ ,οικόπεδο 1000 τμ με ΣΔ 0,5 θέα θάλασσα 100,000 ευρώ
10. ΓΕΝΝΑΔΙ , 12 δωμάτια (270τμ) θέα θάλασσα εντός οικισμού, 185,000 ευρώ
11. ΓΕΝΝΑΔΙ διαμέρισμα 55τμ θέα θάλασσα, 70,000 ευρώ
12. ΓΕΝΝΑΔΙ παραλία 4,000 τμ, 275,000 ευρώ
13. ΛΑΧΑΝΙΑ παραλία 4,000 τμ, 285,000 ευρώ
14. ΑΦΑΝΤΟΥ 16 στρ. θέα θάλασσα, 270,000 ευρώ
15. ΚΙΟΤΑΡΙ 20 στρ. θέα θάλασσα, 220,000 ευρώ
16. ΚΙΟΤΑΡΙ 10 στρ. θέα θάλασσα 100 μ. από αυτή, 450,000 ευρώ
17. ΤΣΑΪΡΙ-ΑΕΡΟΔΡΟΜΙΟ 50 στρ. πάνω στο δρόμο, ευρώ 50/τμ
18. ΙΑΛΥΣΣΟΣ σπίτι 70 τ.μ., 90,0000 ευρώ
19. ΡΟΔΟΣ σπίτι στο Ροδίνι 80 τ.μ., 95.000 ευρώ
Χ313-31/10

@Anosis
Εκπαίδευση στους Υπολογιστές



11 Χρόνια στην Κορυφή με Αποδείξεις
ECDL
ΤΜΗΜΑΤΑ ΕΝΗΛΙΚΩΝ
✓Ταχύρυθμα σεμινάρια 6 εβδομάδων επιπέδου ECDL Start
✓Δίμηνοι ή Τρίμηνοι κύκλοι σπουδών ECDL και ECDL Expert
✓Ειδικά τμήματα για αρχαρίους και προχωρημένους
ΣΤ.ΚΩΤΙΑΔΗ 52 ΡΟΔΟΣ
ΤΗΛ.22410 78924
Υπεύθυνος Σπουδών : Κώστας Χατζηδάκης Πτυχ.Πληροφορικής Παν.Αθηνών
Χ6191-30/11

ΕΡΓΑΣΤΗΡΙΟ ΕΛΕΥΘΕΡΩΝ ΣΠΟΥΔΩΝ ΗΛΕΚΤΡΟΝΙΚΩΝ ΥΠΟΛΟΓΙΣΤΩΝ
Program
Ecdl Kids & Equal Skills
Για ΠΑΙΔΙΑ και ΕΝΗΛΙΚΕΣ
ΕΠΙΣΗΜΟ ΕΞΕΤΑΣΤΙΚΟ ΚΕΝΤΡΟ ΤΗΣ ECDL HELLAS
ΤΜΗΜΑΤΑ ΓΙΑ:
Παιδιά
Ενήλικες
Αρχάριους
Επαγγελματίες
ΕΓΓΡΑΦΕΣ 1η ΣΕΠΤΕΜΒΡΙΟΥ
Υπεύθυνη Εκπαίδευση
ΔΙΔΑΣΚΟΝΤΑΙ:
MS-OFFICE - ΠΡΟΓΡΑΜΜΑΤΙΣΜΟΣ
ΑΡΧΙΤΕΚΤΟΝΙΚΗ ΣΧΕΔΙΑΣΗ - MAKETA
ΕΜΠΟΡΙΚΑ - ΛΟΓΙΣΤΙΚΑ ΠΡΟΓΡΑΜΜΑΤΑ
ΔΑΚΤΥΛΟΓΡΑΦΗΣΗ - ΣΧΕΔΙΑΣΜΟΣ ΙΣΤΟΣΕΛΙΔΩΝ
ECDL Diploma
Ανεύρεση Εργασίας
Αναδείξαμε 1ο μαθητή σε ολυμπιάδα Πληροφορικής
Μανώλης Ι. Σοφίλας
Τηλ.(22410)31761
ΚΟΔΡΙΓΚΤΩΝΟΣ 91 - ΡΟΔΟΣ
Χ6180-30/11

AQUA LINE design
AQUA LINE design
Η Zun είναι δική σου...ΑΠΟΛΑΥΣΕ ΤΗΝ
ΔΟΚΙΜΗ ΣΤΟ ΧΩΡΟ ΜΑΣ!
ΧΑΜΑΜ
SAUNA
TYLÖ
MISTRAL hottubs
10 ΧΡΟΝΙΑ ΕΓΓΥΗΣΗ
MAGNUM
50% ΟΙΚΟΝΟΜΙΑ
100% ΕΠΙΤΥΧΙΑ
Η ΝΕΑ ΠΡΟΤΑΣΗ ΣΤΙΣ ΗΛΕΚΤΡΙΚΕΣ ΘΕΡΜΑΝΣΕΙΣ ΟΙΚΟΝΟΜΙΑΣΕ
ΜΙΧΑΗΛ ΠΕΤΡΙΔΗ 104 ΤΗΛ.22410 63268 / FAX 63389 www.aqualine.gr
Χ6403-31/12/06

ACE
The helpFul place
Η ACE κατέχει παγκοσμίως ηγετική θέση στο χώρο πολυκαταστημάτων και των D.I.Y. Εχει 5.500 καταστήματα σε 72 χώρες του κόσμου και με ετήσιες πωλήσεις που φθάνουν τα 15 δις ευρώ. Εργασία στην ACE σημαίνει ταυτόχρονα και συμμετοχή στην επιτυχία της σε μια θέση που σας ταιριάζει

Για το κατάστημα της Ρόδου
ΖΗΤΑΜΕ ΠΡΟΣΩΠΙΚΟ

- **Ταμίες - Πωλητές (Κωδ.ΤΠΑ)** Προϋπηρεσία, γνώσεις Ταμείου, Η/Υ, ευγενικές με άψογη συμπεριφορά και εξυπηρέτηση προς τους πελάτες
- **Εργάτες - Αποθήκη (Κωδ. ΕΑΑ)**

Στείλτε Βιογραφικο έως 31 Οκτωβρίου 2006 στο FAX 22410-0-30270 ή στη διεύθυνση: Τ.Θ. 178, Ρόδος ή στο email:greece@mail.acehardware.com

MAXI Dia %
Η MAXI DIA % του Ομίλου CARREFOUR Νο 1 στην Ευρώπη και Νο 2 παγκοσμίως με 4400 DIA καταστήματα σε όλο τον κόσμο και 360 καταστήματα στην Ελλάδα ζητά για το νέο υπερκατάστημα της Ρόδου.

-- **Τμήμα Κρεοπωλείου (Κωδ.ΤΑΔ)** Υπάλληλος με άδεια
- **Τμήμα Αλλαντικών (Κωδ. ΤΑΔ)**
- **Ταμίες - πωλητές (Κωδ. ΤΠΔ)** Προϋπηρεσία, γνώσεις Ταμείου Η/Υ, ευγενικές με άψογη συμπεριφορά και εξυπηρέτηση προς τους πελάτες
- **Εργάτες - Αποθήκη (Κωδ. ΕΑΔ)**
- **Τμήμα Καθαρισμού (Κωδ. ΤΚΔ)**

Στείλτε Βιογραφικό έως 31 Οκτωβρίου 2006 στο FAX 22410-0-30270 ή στη διεύθυνση: Τ.Θ. 178, Ρόδος
Χ318-31/10

Η ΕΠΙΧΕΙΡΗΣΗ
Η ΝΗΚΑ Α.Ε. είναι μια νεοσύστατη εταιρεία συμφερόντων των Ν. & Η. Κάτρη, η οποία ήδη κατασκευάζει ξενοδοχείο 5 αστέρων δυναμικότητας 347 δωματίων στη θέση Αμμούδες Κοσκινού, η έναρξη λειτουργίας του οποίου προγραμματίζεται για τον Απρίλιο του 2008.
Η εταιρεία ενδιαφέρεται να προσλάβει:

Hotel General Manager

Ο ΥΠΟΨΗΦΙΟΣ
Ο κατάλληλος υποψήφιος θα πρέπει να διαθέτει: Ικανή εμπειρία σε ανάλογη θέση ξενοδοχειακής μονάδας 4 ή 5 αστέρων, άριστη γνώση τουλάχιστον της Αγγλικής και Γερμανικής γλώσσας, σχετική ακαδημαϊκή εκπαίδευση, άριστη γνώση χειρισμού ηλεκτρονικών υπολογιστών, δυναμική & οργανωτική προσωπικότητα, άριστη ηγετική & επικοινωνιακή ικανότητα και ικανές διαπραγματευτικές δεξιότητες.

Η ΘΕΣΗ & ΟΙ ΑΡΜΟΔΙΟΤΗΤΕΣ
Ο Γενικός Διευθυντής θα συμβάλει με τις γνώσεις και την εμπειρία του στην άρτια υλοποίηση του project και στην προώθηση του στη διεθνή τουριστική αγορά. Θα αναλάβει την ευθύνη οργάνωσης και στελέχωσης της λειτουργίας του ξενοδοχείου, του καθορισμού προτύπων για την αποτελεσματική & αποδοτική λειτουργία των τμημάτων με στόχο την παροχή υπηρεσιών & εμπειριών υψηλής ποιότητας και της σύνταξης και παρακολούθησης του ετήσιου προϋπολογισμού λειτουργίας. Θα έχει επίσης την ευθύνη της διαχείρισης & ανάπτυξης των πόρων που θα διαθέτει με σκοπό την επίτευξη στόχων πωλήσεων και κερδοφορίας, αξιοποιώντας τις επιχειρηματικές ευκαιρίες της τουριστικής αγοράς

ΠΡΟΟΔΟΣ μικρές αγγελίες ΠΡΟΟΔΟΣ

ενοικιάσεις

ΕΝΟΙΚΙΑΖΕΤΑΙ διαμέρισμα 105 τ.μ., 3 υπνοδωμάτια, σαλόνι, κουζίνα και 2 μπάνια, με νυχτερινό ρεύμα στο συνοικισμό Δασκάλων, Αναστασίου Βρόντου 7. Πληροφορίες τηλ. 22410/68108 και 22410/28184 και κινητό 6938186893
15816-28/10

ΕΝΟΙΚΙΑΖΕΤΑΙ επιπλωμένο γκαρσονιέρα στη Ρόδο, για όλο το χρόνο, μόνο στρατιωτικοί, με αιρκοντίσιον. Ενοίκιο 260 ευρώ. Πληροφορίες τηλ. 22410/20021 και 6947374732
Χ6126-31/10

ΕΝΟΙΚΙΑΖΕΤΑΙ στην οδό Καποδιστρίου χαμηλά, μεγάλος χώρος, ενιαίο κατάστημα 210 τ.μ. και ύψος 580, κατάλληλος για όλες τις χρήσεις, νυχτερινό κέντρο, αντιπροσωπεία αυτοκινήτων, τράπεζα, κλπ. Πληρ. τηλ. 22410/34800
2799-27/10

ΕΝΟΙΚΙΑΖΕΤΑΙ γκαρσονιέρα πλήρως επιπλωμένη, σε ήσυχη περιοχή στον Αγιο Νικόλαο. Πληρ. τηλ. 22410/66473 και 6945551804
14172-27/10

ΕΝΟΙΚΙΑΖΕΤΑΙ γκαρσονιέρα επιπλωμένη, στο κέντρο της πόλης. Πληρ. τηλ. 22410/27015
14171-27/10

ΕΝΟΙΚΙΑΖΕΤΑΙ στην οδό Κορίνθου 5, β' όροφος, διάρι διαμέρισμα, αποτελούμενο από σαλόνι - υπνοδωμάτιο - κουζίνα - WC. Πληρ. τηλ. 22410/22695 και 6979002802
2902-28/10

ΕΝΟΙΚΙΑΖΕΤΑΙ διαμπερές διαμέρισμα 107τ.μ., τριών υπνοδωματίων, με ανεξάρτητη θέρμανση, ηλιακό θερμοσίφωνα, νυκτερινό ρεύμα, χωρίς κοινόχρηστα, στην Μεγάλου Κωνσταντίνου 33. Πληρ. τηλ. 22410/61953 και κιν. 6976455646
14178-28/10

ΕΝΟΙΚΙΑΖΕΤΑΙ γκαρσονιέρα οδός Μόσχας 11 - Ροδίνι. Πληροφορίες τηλ. 22410/31798
14208-4/11

ΕΝΟΙΚΙΑΖΕΤΑΙ διαμέρισμα 100 τ.μ., πάνω από το εστιατόριο «Αμυγδαλιά» στους Τρεις. Πληρ. τηλ. 22410/94653 και 22410/92925
14209-5/11

ΕΝΟΙΚΙΑΖΕΤΑΙ διαμέρισμα 50 τ.μ., στο Ροδίνι, έναντι εκκλησίας Αγ. Δημητρίου, Στοκιάλμης 1., υπνοδωμάτιο, κουζίνα, σαλόνι, WC, χωλ, 2ος όροφος, θέα θάλασσα. Πληρ. τηλ. 22410/37621 και 6945798148 κ. Γιάννη
6176-5/11

ΕΝΟΙΚΙΑΖΕΤΑΙ διάρι διαμέρισμα επιπλωμένο με κλιματισμό και ηλιακό και με άνετο πάρκινγκ, 20 χλμ. Ρόδου - Λίνδου (Αφάντου). Τιμή 300 ευρώ. Πληροφορίες τηλ. 6946524270 μετά τις 11.00
15933-5/11

ΕΝΟΙΚΙΑΖΟΝΤΑΙ επιπλωμένες μονόχωρες γκαρσονιέρες, πλήρως ανακαινισμένες, στο Ροδίνι. Πληρ. τηλ. 6979000294
15932-5/11

ΕΝΟΙΚΙΑΖΟΝΤΑΙ στούντιος εντός ξενοδοχείου με πολυκουζινάκι, TV και A/C έως 30/6/2007. Τιμή 260 ευρώ. Πληροφορίες τηλ. 22410/39212 και 6936795999
Τ8723-13/11

ΕΝΟΙΚΙΑΖΕΤΑΙ
ΚΑΤΑΣΤΗΜΑ 53 τ.μ., στην οδό Αθηνών 21, στην Ανάληψη, κατάλληλο για οποιαδήποτε χρήση.
Πληροφορίες τηλ. 22410/36398, 6947731002
15935-7/11

ΕΝΟΙΚΙΑΖΟΝΤΑΙ στην περιοχή Κοσκινού, δίχωρες γκαρσονιέρες, με πλήρη εξοπλισμό, κλιματισμό, άνετο πάρκινγκ και χωρίς κοινόχρηστα. ΣΤΗ ΡΟΔΟ, γραφείο 55 τ.μ. στον α' όροφο, του Μεγάρου Κιοσόγλου επί της Εθελ. Δωδεκανησίων 29, για όλες τις χρήσεις. Πληροφορίες τηλ. 22410/67014 και 6945105247 και 6946790515
14181-8/11

ΕΝΟΙΚΙΑΖΕΤΑΙ μονοκατοικία, στην οδό 9ης Μαΐου στην Ιαλυσό, με 3 δωμάτια, σαλόνι, κουζίνα, βοηθητικούς χώρους, μεγάλη αυλή. Πληρ. τηλ. 22410/92289
15818-28/10

ΕΝΟΙΚΙΑΖΕΤΑΙ γραφείο ή ιατρείο, 60 τ.μ., με βιβλιοθήκες, κλιματισμό, ασανσέρ και αποκλειστική θέση για πάρκινγκ, επί της οδού Ηρώων Πολυτεχνείου πάνω από το οφθαλμολογικό κέντρο Ρόδου. Πληρ. τηλ. 22410/34902, κιν. 6942580848 και 6944298913
15819-5/11

ΕΝΟΙΚΙΑΖΟΝΤΑΙ: 1) Διαμέρισμα τριάρι, 2) Κατάστημα 400 τ.μ, 3) Γκαρσονιέρα σε ταράτσα στην οδό Πτολεμαίων Ανάληψη. Πληροφορίες τηλ. 22410/63847
14180-28/10

ΕΝΟΙΚΙΑΖΕΤΑΙ διαμέρισμα διάρι, επιπλωμένο. Πληροφορίες τηλ. 6932583419
14185-31/10

ΕΝΟΙΚΙΑΖΕΤΑΙ
ΕΝΙΑΙΟΣ ΧΩΡΟΣ
140 τ.μ., στον 1ο όροφο, κατάλληλος για γραφεία στους Πεύκους της Λίνδου.
Πληροφορίες τηλ. 22410/24794
14182-9/11

ΕΝΟΙΚΙΑΖΕΤΑΙ
ΔΙΑΜΕΡΙΣΜΑ διάρι, επιπλωμένο, με δύο υπνοδωμάτια, κουζίνα, χωλ, σαλόνι, Ρήγα Φεραίου 8, κοντά στο Πανεπιστήμιο Αιγαίου και στο ξενοδοχείο RODOS PARK.
Τηλ. 22410/78557 και 6947764144
14153-31/10

ΕΝΟΙΚΙΑΖΕΤΑΙ
ΣΤΟ ΑΝΩ ΡΟΔΙΝΙ
και επί της οδού Λισσαβόνας, αρ. 3, σε ήσυχο οικογενειακό περιβάλλον, ενοικιάζεται διαμέρισμα 80 τ.μ., αποτελούμενο από δύο υπνοδωμάτια, σαλόνι, κουζίνα, κλπ.
Πληροφορίες τηλ. 22410/61536, 22410/65952
ώρες 8-3π.μ. και 6-9.μ.μ.
Χ6172-31/10

ΕΝΟΙΚΙΑΖΟΝΤΑΙ
ΔΙΑΜΕΡΙΣΜΑΤΑ
δίχωρα και μονόχωρα πλήρως επιπλωμένη, με κλιματιστικό, τηλέφωνο, TV, καθώς επίσης πλυντήριο - στεγνωτήριο.
Εντός της πόλεως Ρόδου, περιοχή Ζέφυρος.
Πληροφορίες τηλ. 22410/30063 και 6972551300
8674-5/11

ΕΝΟΙΚΙΑΖΕΤΑΙ διαμέρισμα 100 τ.μ., 2ος όροφος, συνδεδεμένο με το αποχετευτικό, Κωνσταντίνου Υδραίου 56. Πληρ. τηλ. 22410/31921 και 36610
5571-31/10

ΕΝΟΙΚΙΑΖΕΤΑΙ στούντιο επιπλωμένο, με δικό του μπάνιο, βεράντα, πολυκουζινάκι, ψυγείο, TV, αιρκοντίσιον, κλπ., σε πολύ καλή κατάσταση και σε ωραίο περιβάλλον, ευάερο, ευήλιο, μέχρι τέλους σχολικής περιόδου. Προτιμούνται εκπαιδευτικοί και φοιτήτριες, Πίνδου 25. Πληρ. τηλ. 22410/24846 ή 6974893879
15811-30/10

ΕΝΟΙΚΙΑΖΕΤΑΙ στο συνοικισμό των Δασκάλων στην οδό Ευσταθίου Λαγκάνη, αρ. 3, διαμέρισμα με 2 υπνοδωμάτια, ευρύχωρο σαλόνι, κουζίνα και πατάρι, WC, με εσωτερική αποθήκη και καλές βεράντες. Είναι συνδεδεμένο με τον βιολογικό και δεν έχει κοινόχρηστα. Πληρ. τηλ. 22410/33724 και κιν. 6939157462
15815-5/11

ΕΝΟΙΚΙΑΖΕΤΑΙ γκαρσονιέρα επιπλωμένη στο Κάναμαι, Φώτη Κόντογλου 90, στο σούπερ μάρκετ «Βερόπουλου», λεωφόρος Καλλιθέας, με πάρκινγκ. Πληρ. τηλ. 22410/61790
15826-28/10

ΕΝΟΙΚΙΑΖΕΤΑΙ στούντιο επιπλωμένο, Βεργίνας 11. Πληροφορίες τηλ. 22410/73755 και 22410/32071
14194-2/11

ΕΝΟΙΚΙΑΖΕΤΑΙ γκαρσονιέρα δύο χώρων, 35 τ.μ., στη Ρόδο, περιοχή Ροδίνι, οδός Μαραθώνος 12. Ενοίκιο 250 ευρώ. Πληροφορίες τηλ. 22410/29287
14193-3/11

ΕΝΟΙΚΙΑΖΕΤΑΙ διαμέρισμα στην Θεμ. Σοφούλη 70, 3άρι, 93 τ.μ., με δύο υπνοδωμάτια, με πολύ μεγάλο σαλόνι, κουζίνα, μπάνιο, ωραίες βεράντες, θέρμανση, με συσσωρευτές, νυκτερινό ρεύμα, ηλιακό και θερμοσίφωνο, τηλέφωνο, στον 1ο όροφο. Ο αριθμός του είναι 75069. Πληρ. τηλ. 22410/75069 ώρες συναλλαγής 9 π.μ. - 2 μ.μ. και 5-8μ.μ.
14216-5/11

ΕΝΟΙΚΙΑΖΕΤΑΙ
ΟΒΕΛΙΣΤΗΡΙΟ
με καινούργιο εξοπλισμό, επί της οδού Αμφιτρίτης 111, περιοχή Αραπάκι, με εξωτερικό χώρο και τραπεζοκαθίσματα. Επίσης υπάρχει και η άδεια λειτουργίας του οβελιστηρίου.
Πληροφορίες τηλ. 6947071971 και 6946341063
15908-3/11

ΠΕΡΙΟΧΗ ΣΤΑΔΙΟΥ ΔΙΑΓΟΡΑ
(επί της Κοδριγκτώνος)
ΕΝΟΙΚΙΑΖΟΝΤΑΙ
δίχωρα - ευρύχωρα επιπλωμένα διαμερίσματα, διαμπερή, για χειμερινή περίοδο (μέχρι και Ιούνιο)
Πληροφορίες τηλ. 22410/31756
Τ8703-1/11

ΕΝΟΙΚΙΑΖΕΤΑΙ
αποθήκη 600 τ.μ., στην περιοχή της ΕΡΤ (Βερόπουλος - LIDL) καινούργια κατασκευή, με ανεξάρτητη είσοδο και μεγάλο εξωτερικό χώρο.
Πληροφορίες τηλ. 22410/32115
Τ8579-8/11

ΕΝΟΙΚΙΑΖΕΤΑΙ επιπλωμένη γκαρσονιέρα στο Ροδίνι. Πληρ. τηλ. 6999889435 και 22410/66443
14190-2/11

ΣΤΟΝ ΑΡΧΑΓΓΕΛΟ ενοικιάζω: 1) ισόγεια κατοικία, 85 τ.μ., 225 ευρώ, 2) ισόγειο στούντιο 20 τ.μ., 150 ευρώ και 3) Διαμέρισμα 1ου ορόφου 40 τ.μ., 175 ευρώ. Πληροφορίες τηλ. 22410/22816, ώρες 09.00-13.00
14189-2/11

ΕΝΟΙΚΙΑΖΕΤΑΙ
ΙΣΟΓΕΙΟ ΔΙΑΜΕΡΙΣΜΑ 112 τ.μ., στο κέντρο της πόλης, απέναντι από το καζίνο της Ρόδου, κάτω από το δικηγορικό γραφείο του κ. Σαρρή, κατάλληλο για επαγγελματική στέγη.
Τηλ. 22410/33387,
ώρες 10-13 και 5-8 απόγ.
15935-7/11

ΕΝΟΙΚΙΑΖΕΤΑΙ
ΔΙΑΜΕΡΙΣΜΑ γ' ορόφου, 50 τ.μ., στο κέντρο της πόλης, απέναντι από το καζίνο, κατάλληλο για νεαρό ζευγάρι, για δημόσιους υπαλλήλους, στρατιωτικούς, κλπ.
Τηλ. 22410/33387
ώρες 10-13 και 5-8 απογ.
15935-7/11

ΕΝΟΙΚΙΑΖΕΤΑΙ
σπίτι σε περιοχή Ασγούρου, α' όροφος, 150 τ.μ., με 3 υπνοδωμάτια, 2 μπάνια, 2 αποθήκες, μεγάλο σαλόνι, άνετη κουζίνα, με μεγάλες βεράντες γύρω - γύρω και με ατομικό πάρκινγκ.
Πληροφορίες τηλ. 95309 - κιν. 6936166172
15817-28/10

πωλήσεις

ΠΩΛΕΙΤΑΙ κομμωτήριο. Πληροφορίες τηλ. 22410/23057 ώρες καταστημάτων
15907-3/11

ΠΩΛΕΙΤΑΙ
επιχείρηση κομμωτηρίου με αξιόλογη πελατεία με όλο τον εξοπλισμό και σε άριστη κατάσταση, λόγω αναχωρήσεως, στην τιμή των 9000 ευρώ, ή μεμονωμένα τον εξοπλισμό: 3 θέσεις εργασίας, 3 καρέκλες περιστρεφόμενες εργασίας, 1 λουτήρα, 1 ρεσεψιόν, 1 καρέκλα ρεσεψιόν, 1 καρεκλάκι παιδικό, 1 σαλόνι (τριθέσιος, διθέσιος, τραπεζάκι) divani - divani, 1 βιτρίνα προϊόντων, 1 ντουλαπάκι, 2 βοηθούς, 1 βοηθός βαφής, 1 σεσουάρ, 1 βάπερ, 1 αποστηρωτήρας, στην τιμή των 3.500 ευρώ και μία τραπεζαρία 500 ευρώ.
Τηλ. 6944468694 και 22410/29044
ώρες από 10-13 και 17-21
15821-27/10

ΠΩΛΟΥΝΤΑΙ
ΑΙΓΟΠΡΟΒΑΤΑ οικόσιτα, έγκυα και γεννημένα
Πληροφορίες τηλ. 22410/75739 και 6942908361
14152-31/10

ΠΩΛΟΥΝΤΑΙ στην παραλία Κιοτάρι μεζονέτες, ημιτελής και τελειωμένες των 80τ.μ. και 110τ.μ. σε 1000τ.μ. οικόπεδο σε κατασκευή πολυτελή. Δεκτά δάνεια. Πληρ. Διακογεωργίου Κάλλιστος. Πληροφορίες τηλ. 22410/29318 και 22410/78501
Χ6143-31/10

ΠΩΛΟΥΝΤΑΙ στην Κρεμαστή διαμερίσματα μεζονέτες στον παραλιακό δρόμο Κρεμαστής των 60τ.μ. και μεζονέτες των 120τ.μ. με αυλή, πολυτελής κατασκευή. Δάνεια δεκτά. Πληρ. Διακογεωργίου Κάλλιστος τηλ. 22410/29318 και 22410/78501
Χ6144-31/10

ΠΩΛΕΙΤΑΙ μεζονέτα 240 τ.μ., με 2 στρέμματα οικόπεδο, λουξ κατασκευής, 3 ετών, με 4 υπνοδωματία, 2 τουαλέτες, 2 WC, κουζίνα, σαλόνι, 2 αποθηκευτικούς χώρους, δωμάτιο ιματοθήκης και γραφείο, κεντρική θέρμανση, αιρκοντίσιον, τζάκι, ιταλική κουζίνα, ηλεκτρικά παντζούρια, ηλεκτρική εξώπορτα, σε άριστη κατάσταση, σε καλή περιοχή στην Ιαλυσό. Πληρ.Σταμάτης Μανωλάκος, πωλήσεις ακινήτων, τηλ. 22410/23815-78275 και 6945769958
14172-27/10

ΠΩΛΕΙΤΑΙ μεζονέτα 180 τ.μ., δυώροφη, με 1500 μ. οικόπεδο, λουξ κατασκευής, με 3 υπνοδωμάτια, κουζίνα, σαλόνι, 2 τουαλέτες, μεγάλα μπαλκόνια, με τζάκι, κεντρική θέρμανση, αιρ κοντίσιον, ηλεκτρικά παντζούρια, ηλεκτρική εξώπορτα, υδρομασάζ και φωτοβολταϊκό σύστημα ηλεκτροδότησης, ολοκαίνουργια σε καλή περιοχή στα Μαριτσά. Τιμή 380.000 ευρώ. Πληρ. Σταμάτης Μανωλάκος, πωλήσεις ακινήτων, τηλ. 2410/23815-78275 και 6945769958
14172-27/10

ΠΩΛΟΥΝΤΑΙ: 1) Μονοκατοικία - βίλλα 200 τ.μ., διώροφη, λουξ κατασκευής. Είναι κτισμένη μετά το Φαληράκι (περιοχή Τραγανού) και σε οικόπεδο 1000 τ.μ. σε φανταστική θέση. Τιμάται 500.000 ευρώ. 2) Μονοκατοικία - βίλλα 140 τ.μ., διώροφη και με υπόγειο 100 τ.μ., στο Γεννάδι. Απέχει από τη θάλασσα 400 μ. και έχει οικόπεδο 1000 τ.μ.. Τιμάται 250.000 ευρώ. Πληρ. κ. Χαρκιανάκη τηλ. 6946-163242
14170-27/10

ΠΩΛΟΥΝΤΑΙ οικόπεδα: 1) Στο Καρακόνερο, 610 τ.μ., εντός σχεδίου, 2) Μετά το Καρακόνερο 345 τ.μ., οικοδομήσιμο και άρτιο, 3) στο Ροδίνι (περιοχή ΔΕΥΑΡ) με φανταστική θέα 700 τ.μ. εντός σχεδίου και ΣΔ 0,8, 4) Στη Ψαρόπουλα 540 τ.μ. με ΣΔ 1,4, 5) Στο Καρακόνερο 3630 τ.μ. οικοδομήσιμο. Πληρ. κ. Χαρκιανάκη τηλ. 6946-163242
14170-27/10

ΠΩΛΕΙΤΑΙ από ιδιώτη καινούργιο διαμέρισμα 44 τ.μ., σε μικρή πολυκατοικία, στην Ανάληψη, με ηλιακό και άδεια για ηλεκτρισμό και νερό, αντί 85.000 ευρώ. Πληροφορίες τηλ. 22410/61585 και 6944717174
15928-4/11

ΠΩΛΕΙΤΑΙ επιχείρηση super market - τουριστικά είδη, το εμπόρευμα και ο εξοπλισμός. Τηλ. επικοινωνίας 22410/52742 ή 6947567249
14218-5/11

ΠΩΛΟΥΝΤΑΙ
διαμερίσματα. Ισόγειο 107 τ.μ., πρώτου ορόφου, 100 τ.μ., και δευτέρου ορόφου, 96 τ.μ., σε ήσυχη περιοχή της Ανάληψης. Εχουν απεριόριστη θέα, μεγάλες βεράντες εμπρός πίσω και αποκλειστικό χώρο στάθμευσης.
Πληροφορίες τηλ. 6947238887
15905-2/11

ΠΩΛΟΥΝΤΑΙ επαγγελματικοί χώροι, στην οδό Βενέζη (δίπλα στο Ροδίνι Παιδεία): α) Καταστήματα για οποιαδήποτε χρήση επαγγελματική των 62τ.μ., και 125τ.μ. β) Γραφεία - Ιατρεία των 62 τ.μ. και 125τ.μ. γ) Αποθήκες των 62τ.μ. και 125τ.μ. Δεκτά δάνεια. Πηρ. Κάλλιστος Διακογεωργίου, τηλ. 22410/78501 και 22410/29318
Χ6145-31/10

ΠΩΛΟΥΝΤΑΙ διαμερίσματα: 1) Στο Ροδίνι 100 τ.,μ., με 3 υπνοδωμάτια, 2 μπάνια, αποθήκη και γκαράζ. Είναι καινούργιο και ετοιμοπαράδοτο. 2) Στην οδό Αταβύρου 85 τ.μ., με 2 υπνοδωμάτια, αποθήκη και γκαράζ, καινούργιο ετοιμοπαράδοτο. 3) Στην Ιξιά 94 τ.μ., με θέρμανση και αποκλειστική χρήση αυλής καινούργιο, ετοιμοπαράδοτο. Πληρ. κ. Χαρκιανάκη τηλ. 6946-163242
14170-27/10

ΠΩΛΟΥΝΤΑΙ: 1) Μονοκατοικία τριώροφη στο Καρακόνερο, 180 τ.μ. και σε οικόπεδο 300 τ.μ., 2) Μεζονέτα διώροφη 135 τ.μ., μετά το Καρακόνερο, με φανταστική θέα και σε οικόπεδο 200 τ.μ. Πληρ. κ. Χαρκιανάκη τηλ. 6946-163242
14170-27/10

ΠΩΛΕΙΤΑΙ μεζονέτα 300 τ.μ., σε οικόπεδο 1000 τ.μ., πολυτελούς κατασκευής, στα Κοσκινού, σε πολύ ωραία τοποθεσία. Διαθέτει 2 εντοιχισμένες κουζίνες, 5 υπνοδωμάτια, 3 μπάνια, (το 1 τζακούζι), 1 WC, μεγάλη σαλοτραπεζαρία και μεγάλους αποθηκευτικούς χώρους. Πληρ. Θεμελιοκτηματική, τηλ. 22410/37022 και 6932541681
14188-31/10

ΠΩΛΟΥΝΤΑΙ: 1) Πρατήριο υγρών καυσίμων στο Κιοτάρι, 2) Επιχείρηση σούπερ μάρκετ και τουριστικό, δίπλα σε μεγάλο ξενοδοχείο στην Ιξιά. Πληρ. Θεμελιοκτηματική, τηλ. 22410/37022 και 6932541681
14188-31/10

ΠΩΛΕΙΤΑΙ
κτήμα 100 στρεμμάτων στον Αγιο Φωκά της Κω, αμφιθεατρικό, σε ξενοδοχειακή ζώνη, 150 τ.μ. από θάλασσα, με άσφαλτο. Κτίζεις 20%. Τιμή 1.000.000 ευρώ.
Τηλ. 6934404328 και 22410/38382
14136-28/10

ΑΠΟ ΤΗΝ ΚΑΖΙΝΟ ΡΟΔΟΥ Α.Ε.
ΠΩΛΟΥΝΤΑΙ
1) ΕΞΟΠΛΙΣΜΟΣ ΚΑΦΕΤΕΡΙΑΣ
Καρέκλες ιταλικές με κάλυμμα 270 τεμ.
Τραπέζια διαστάσεων 1,20 Χ 0,80 60 τεμ
Τραπέζια διατάσεων 0,80 Χ 0,80 20 τεμ.
2) Eva UPS 20 KVA
Για περισσότερες πληροφορίες επικοινωνήστε από τις 12.00 – 18.00 στο τηλ. 22410 97400 κ. Ιωακείμ Κυπαρισσάς
Χ6173-10/11

ΤΟ ΞΕΝΟΔΟΧΕΙΟ
THE IXIAN GRAND ΕΚΠΟΙΕΙ
ΠΛΗΡΗ ΕΞΟΠΛΙΣΜΟ ΔΩΜΑΤΙΩΝ ΣΕ ΚΑΛΗ ΚΑΤΑΣΤΑΣΗ ΛΟΓΩ ΑΝΑΚΑΙΝΙΣΗΣ
Τηλ. επικοινωνίας 22410/92944
υπεύθυνος κ. Μακρής
ΧΛ334-1/11

αυτοκίνητα

ΠΩΛΕΙΤΑΙ GILERA μηχανή 125 c.c., COGUAR 125, σε άριστη κατάσταση, χρώματος ζαχαρη πράσινο, 12.500 km. Πληρ. τηλ. 22410/45284 και 6979170178
14164-26/10

ΠΩΛΕΙΤΑΙ MERCEDES E220,1995,cabriole, sport, AMG,106,000km, δερμάτινο σαλόνι, πλ. παράθυρα, πλ. καθρέπτες, πλ. καθίσματα, a/c. Πληροφορίες: 6936656966
Χ6147-31/10

ΠΩΛΕΙΤΑΙ οικόπεδο 2520 τ.μ., στο Παραδείσι, περιοχή Ατσιγγάνικα. Τιμή 50.000 ευρώ. Πληροφορίες τηλ. 20021
Χ6127-31/10

ΠΩΛΕΙΤΑΙ SMART ROADSTER, 2004, 82 hp, 27,000 km, a/c, αυτομ. οροφή, αυτομ. Κιβώτιο, πλ. Παράθυρα, ζάντες αλουμινίου 15¨,mp3 player. Πληροφορίες:6936656966
Χ6148-31/10

ΠΩΛΕΙΤΑΙ ROVER 414, σε άριστη κατάσταση. Πληροφορίες τηλ. 22410/61472
14198-3/11

ΠΡΟΣΦΟΡΑ ΕΡΓΑΣΙΑΣ
Αν ανήκετε στις ακόλουθες κατηγορίες **ΞΕΝΟΔ/ΛΗΛΟΣ - ΣΥΝΤΑΞΙΟΥΧΟΣ - ΦΟΙΤΗΤΗΣ ΚΑΙ ΑΝΕΡΓΟΣ**
ΤΟΤΕ κάνετε γι αυτό που **ΖΗΤΑΜΕ!!!**
Η INTERNATIONAL BUSINESS
δίνει τη δυνατότητα σε άτομα φιλόδοξα και με κέφι για δουλειά να πραγματοποιήσουν τα όνειρά τους **δουλεύοντας**, μαζί μας με άμεσο κέρδος.
Για να κλείσετε ένα ραντεβού ενημέρωσης καλέστε 22410/91027 για άμεση επικοινωνία 6977946940
15934-9/11

ΠΩΛΟΥΝΤΑΙ
από ιδιώτη κατασκευαστή στην Παστίδα

ΜΕΖΟΝΕΤΕΣ ΠΟΛΥΤΕΛΟΥΣ ΚΑΤΑΣΚΕΥΗΣ, ΣΤΑ ΜΠΕΤΑ Ή ΤΕΛΕΙΩΜΕΝΕΣ ΜΕ ΘΕΑ ΤΟ ΦΙΛΕΡΗΜΟ, 145, 150, 160 τ.μ.
ΠΛΗΡΟΦΟΡΙΕΣ ΤΗΛ. 6944636141
8720-15/7/2007

ΕΝΟΙΚΙΑΣΕΙΣ ΔΩΜΑΤΙΩΝ
Το γνωστό κεντρικό ξενοδοχείο «ΜΟΣΧΟΣ» που βρίσκεται στην οδό Εθελοντών Δωδεκανησίων 5, στο κέντρο της πόλης, ενημερώνει τους φοιτητές, τους στρατιωτικούς και κάθε ενδιαφερόμενο ότι νοικιάζει με το μήνα για τη χειμερινή περίοδο τα δωμάτιά του: **Προσφέρονται:**
1. Ατομική τουαλέτα και μπάνιο ή ντους
2. Τηλέφωνο
3. Τηλεόραση
4. Ψυγείο
5. Θέρμανση
6. Ζεστό νερό
7. Κοινόχρηστο σαλόνι
8. Καθαρισμός δωματίου (εβδομαδιαίος)
9. Λευκός ιματισμός (με εβδομαδιαία αλλαγή σεντονιών)
• Το ξενοδοχείο «ΜΟΣΧΟΣ» απέχει δέκα λεπτά από το Πανεπιστήμιο και ένα λεπτό από το Δικαστήριο κα τη Στρατιωτική Λέσχη
Πληροφορίες τηλ. 6944199527
14148-30/11

ΜΕΓΑΛΗ ΕΥΚΑΙΡΙΑ ΣΤΗΝ ΚΡΕΜΑΣΤΗ!!!
ΠΩΛΟΥΝΤΑΙ
σε τιμές ΣΟΚ!!!
Αυτόνομες μεζονέτες 120 τ.μ., σούπερ λουξ κατασκευής, με ενδοδαπέδια θέρμανση, ιδιωτικό πάρκινγκ, κ.α.
Στο Γεννάδι εξωτικές κατοικίες 80 τ.μ., σούπερ λουξ κατασκευής στις χαμηλότερες τιμές της αγοράς.
Πληρ. ΝΕΟΚΑΤΑΣΚΕΥΑΣΤΙΚΗ ΡΟΔΟΥ ΤΗΛ.6948744155 κ. Νίκος και 6937163244 κ. Γιάννη ΠΡΟΣΟΧΗ!!!
Οι προσφορές ισχύουν έως 31 Δεκεμβρίου 2006
Περιορισμένος αριθμός ακινήτων
Τ8421-31/12/06

ΠΩΛΟΥΝΤΑΙ
ΜΟΝΟ ΑΠΟ ΤΟ ΓΡΑΦΕΙΟ ΜΑΣ
• **Σας παρακαλούμε να συγκρίνετε τις δικές μας τιμές με όλες τις άλλες**
1) Διαμέρισμα 120 τ.μ. σε μικρή πολυκατοικία 4 διαμ. μόνο σε καλή τοποθεσία.
2) Μονοκατοικία 3 κυρίων δωματίων με μεγάλο κήπο φανταστική τιμή.
3) Διαμέρισμα 3άρι ισόγειο με αυλή, περιοχή Σωτήρος. Πολύ καλή τιμή.
4) Οικόπεδο 700 τ.μ. με θέα θάλασσα, περιοχή Ροδίνι. Κάλυψη 0.8.
5) Οικία 2όροφη 75 τμ. στην Παλιά Πόλη
6) Οικία 190 τ.μ. με αυλή στην Παλιά Πόλη
7) Μαγαζί γωνιακό εντός πόλεως με τεράστιες βεράντες
8) Οικόπεδο 200 τ.μ. εντός πόλεως πολύ καλή τιμή.
9) Διαμερίσματα 3άρια και 4άρια υπό κατασκευή με φανταστική θέα λουξ κατασκευής
10) Οικία με 2 Δωμάτια, κουζίνα, τουαλέτα μοναχική μόνο 45.000 ευρώ.
11) Οικόπεδα 1.000 τ.μ., με άδεια ή και γιαπί στα Κοσκινού.
12) Οικόπεδα 1.500 τ.μ. με άδεια ή και σε μπετά στην Παστίδα.
13) Μονοκατοικία (ΒΙΛΑ) 300 τ.μ. με βοηθητικούς χώρους σε 3.000 τ.μ. οικόπεδο περιοχή ΙΞΙΑ.
14) Παλιά 2όροφη οικία στο Νεοχώρι.
Γ. ΝΕΟΦΥΤΟΥ
ΞΑΝΘΟΥ 15 Α - ΤΗΛ. 21434
Χ6114-31/10

Α.Ν.Ε.Σ
ΑΝΩΝΥΜΗ ΝΑΥΤΙΛΙΑΚΗ ΕΤΑΙΡΙΑ ΣΥΜΗΣ
ΔΡΟΜΟΛΟΓΙΑ ΑΠΟ 23/10/06 ΕΩΣ 31/10/06

Ε/Γ - Ο/Γ ΠΡΩΤΕΥΣ

ΔΕΥΤΕΡΑ			ΤΡΙΤΗ			ΤΕΤΑΡΤΗ			ΠΕΜΠΤΗ			ΠΑΡΑΣΚΕΥΗ			ΣΑΒΒΑΤΟ			ΚΥΡΙΑΚΗ		
ΛΙΜΑΝΙ	ΩΡΑ		ΛΙΜΑΝΙ	ΩΡΑ		ΛΙΜΑΝΙ	ΩΡΑ		ΛΙΜΑΝΙ	ΩΡΑ		ΛΙΜΑΝΙ	ΩΡΑ		ΛΙΜΑΝΙ	ΩΡΑ		ΛΙΜΑΝΙ	ΩΡΑ	
	ΑΦ	ΑΝ		ΑΦ	ΑΝ		ΑΦ	ΑΝ		ΑΦ	ΑΝ		ΑΦ	ΑΝ		ΑΦ	ΑΝ		ΑΦ	ΑΝ
ΡΟΔΟ		08.45																		
ΚΑΣΤ/ΖΟ	13.15	13.30																		
ΡΟΔΟ	18.15	Δ				ΡΟΔΟ	-	13.00	ΚΑΛ/ΝΟ		04.30	ΡΟΔΟ		13.00	ΚΩ	-	06.00			
			ΠΑΡΑΜΟΝΗ ΛΙΜΑΝΙ ΤΗΣ		ΣΤΟ ΡΟΔΟΥ	ΣΥΜΗ	14.40	15.00	ΚΩ	05.30	06.00	ΣΥΜΗ	14.40	15.00	ΝΙΣΥΡΟ	07.30	07.45			
						ΤΗΛΟ	17.00	17.15	ΝΙΣΥΡΟ	07.30	07.45	ΤΗΛΟ	17.00	17.15	ΤΗΛΟ	09.00	09.15			
						ΝΙΣΥΡΟ	18.30	18.45	ΤΗΛΟ	09.00	09.15	ΝΙΣΥΡΟ	18.30	18.45	ΣΥΜΗ	11.15	11.35	ΠΑΡΑΜΟΝΗ ΛΙΜΑΝΙ ΤΗΣ		ΣΤΟ ΡΟΔΟΥ
						ΚΩ	20.15	20.30	ΣΥΜΗ	11.15	11.35	ΚΩ	20.15	Δ	ΡΟΔΟ	13.15	15.00			
						ΚΑΛ/ΝΟ	21.35	Δ	ΡΟΔΟ	13.15	15.00				ΚΑΣΤ/ΖΟ	19.30	20.00			
									ΚΑΣΤ/ΖΟ	19.30	20.00				ΡΟΔΟ	00.30	Δ			
									ΡΟΔΟ	00.30	Δ									

Ε/Γ - Ο/Γ ΣΥΜΗ

ΔΕΥΤΕΡΑ			ΤΡΙΤΗ			ΤΕΤΑΡΤΗ			ΠΕΜΠΤΗ			ΠΑΡΑΣΚΕΥΗ			ΣΑΒΒΑΤΟ			ΚΥΡΙΑΚΗ		
ΛΙΜΑΝΙ	ΩΡΑ		ΛΙΜΑΝΙ	ΩΡΑ		ΛΙΜΑΝΙ	ΩΡΑ		ΛΙΜΑΝΙ	ΩΡΑ		ΛΙΜΑΝΙ	ΩΡΑ		ΛΙΜΑΝΙ	ΩΡΑ		ΛΙΜΑΝΙ	ΩΡΑ	
	ΑΦ	ΑΝ		ΑΦ	ΑΝ		ΑΦ	ΑΝ		ΑΦ	ΑΝ		ΑΦ	ΑΝ		ΑΦ	ΑΝ		ΑΦ	ΑΝ
ΡΟΔΟ		09.00	ΡΟΔΟ	-	09.00	ΣΥΜΗ		09.00	ΣΥΜΗ		06.00	ΣΥΜΗ

ΠΡΟΟΔΟΣ μικρές αγγελίες μικρές αγγελίες ΠΡΟΟΔΟΣ

ζητήσεις

ΖΗΤΕΙΤΑΙ οικόπεδο εντός σχεδίου για αγορά ή αντιπαροχή στις περιοχές Ιαλυσού - Κρεμαστής - Κοσκινού ή εντός σχεδίου στη Ρόδο. Πληρ. Διακογεωργίου Κάλλιστος. Τηλ. 22410/29318, 22410/78501
X6146-31/10

ΖΗΤΟΥΝΤΑΙ 2 κοπέλες η μία με δίπλωμα β' επαγγελματικό και μία από Παραδείσι - Σορωνή για καθαρίστρια στη ΔΕΗ Σορωνής. Πληροφορίες τηλ. 22410/38161 και 6936768070
4175-31/10

ΖΗΤΑΕΙ μάγειρας ή μαγείρισσα για κεντρικό εστιατόριο στην Π. Πόλη. Πληροφορίες τηλ. 22410/32232, 22410/60325 και 6938244168
14214-4/11

ΕΠΙΣΗΜΟΣ ΣΥΝ/ΤΗΣ ΤΗΣ NEOSET **ΖΗΤΑΕΙ** για το κατάστημα της Ρόδου πωλήτρια. Η ιδανική υποψήφια πρέπει να διαθέτει δυναμισμό, επαγγελματική συνέπεια ευχάριστη προσωπικότητα και ευχέρεια λόγου. Σοβαρά υπ' όψιν θα ληφθούν η γνώση διακόσμησης, προϋπηρεσία στις πωλήσεις και γνώση ηλεκτρονικού υπολογιστή. Προσφέρουμε πολιτισμένο περιβάλλον εργασίας, ικανοποιητικό μισθό. Πληροφορίες Μιχ. Πετρίδη 59. Τηλ. 75287
T8721-2/11

ΚΥΡΙΑ από Ρωσία, ομιλούσα καλά αγγλικά και λίγο ελληνικά, 40 ετών, ζητά εργασία σε καφετέρια ή μαγαζί. Πληροφορίες τηλ. 6948815683
15825-31/10

ΖΗΤΕΙΤΑΙ κυρία να φροντίζει ηλικιωμένη γυναίκα, ως εσωτερική. Θα προτιμηθεί συνταξιούχος με ανάλογη εμπειρία. Παρέχεται πλήρης διατροφή, στέγη και μισθός. Πληροφορίες τηλ. 22410/63136 και 22410/63431
15931-5/10

ΖΗΤΕΙΤΑΙ
ΚΟΠΕΛΑ
για BAR-CLUB
Πληροφορίες τηλ. 6946782445 και 6949754214
15828-28/10

ΚΥΡΙΕΣ (Ελληνίδες) ζητούνται για προώθηση ειδών ευρείας κατανάλωσης (λευκά είδη). Ελεύθερο ωράριο εργασίας. Δωρεάν προσπέκτους. Αμοιβή - ποσοστά. Τηλ. 6946595500
14120-2/11

ΖΗΤΟΥΝΤΑΙ σερβιτόροι και βοηθοί σερβιτόρων για εστιατόριο στην πόλη της Ρόδου για εργασία όλο το χρόνο. Πληροφορίες τηλ. 22410/39043
14173-27/10

ΖΗΤΕΙΤΑΙ κυρία ως οικιακή βοηθός, σε σπίτι με παιδιά, κατά προτίμηση Ελληνίδα. Συστάσεις απαραίτητες. Πληροφορίες τηλ. 6944202409
14184-28/10

ΖΗΤΕΙΤΑΙ για τη σεζόν 2007, νέα που να μιλά άπταιστα την τσέχικη/σλοβάκικη γλώσσα, για να εργασθεί σε τουριστικό πρακτορείο ως αντιπρόσωπος/rep, τσέχικου γραφείου. Πληροφορίες τηλ. 22410/70926 και 22410/31131 ώρες γραφείου
14174-71/11

ΖΗΤΕΙΤΑΙ οικιακή βοηθός για την περιοχή Ιαλυσού. Πληροφορίες τηλ. 6977008569
5598-7/11

ACE
The helpFul place

Η ACE κατέχει παγκοσμίως ηγετική θέση στο χώρο πολυκαταστημάτων και των D.I.Y. Εχει 5.500 καταστήματα σε 72 χώρες του κόσμου και με ετήσιες πωλήσεις που φθάνουν τα 15 δις ευρώ. Εργασία στην ACE σημαίνει ταυτόχρονα και συμμετοχή στην επιτυχία της σε μια θέση που σας ταιριάζει

Για το κατάστημα της Ρόδου
ΖΗΤΑΜΕ ΠΡΟΣΩΠΙΚΟ

- **Ταμίες - Πωλητές (Κωδ.ΤΠΑ)** Προϋπηρεσία, γνώσεις Ταμείου, Η/Υ, ευγενικές με άψογη συμπεριφορά και εξυπηρέτηση προς τους πελάτες
- **Εργάτες - Αποθήκη (Κωδ. ΕΑΑ)**

Στείλτε Βιογραφικο έως 31 Οκτωβρίου 2006 στο FAX 22410-0-30270 ή στη διεύθυνση: Τ.Θ. 178, Ρόδος ή στο email:greece@mail.acehardware.com
X318-31/10

MAXI Dia %

Η MAXI DIA % του Ομίλου CARREFOUR No 1 στην Ευρώπη και No 2 παγκοσμίως με 4400 DIA καταστήματα σε όλο τον κόσμο και 360 καταστήματα στην Ελλάδα ζητά για το νέο υπερκατάστημα της Ρόδου.

- **Τμήμα Κρεοπωλείου (Κωδ.ΤΑΔ)** Υπάλληλος με άδεια
- **Τμήμα Αλλαντικών (Κωδ. ΤΑΔ)**
- **Ταμίες - πωλητές (Κωδ. ΤΠΔ)** Προϋπηρεσία, γνώσεις Ταμείου Η/Υ, ευγενικές με άψογη συμπεριφορά και εξυπηρέτηση προς τους πελάτες
- **Εργάτες - Αποθήκη (Κωδ. ΕΑΔ)**
- **Τμήμα Καθαρισμού (Κωδ. ΤΚΔ)**

Στείλτε Βιογραφικό έως 31 Οκτωβρίου 2006 στο FAX 22410-0-30270 ή στη διεύθυνση: Τ.Θ. 178, Ρόδος

R
RODIAN AMATHUS BEACH · HOTEL RHODES - GREECE
★ ★ ★ ★ ★

Το ξενοδοχείο Rodian Amathus Beach Hotel ζητά άμεσα προϊστάμενο συντήρησης

Απαραίτητα προσόντα:
Προϋπηρεσία σε ανάλογη θέση στον ξενοδοχειακό χώρο. Απαραίτητα δικαιολογητικά εργασίας.

Οι ενδιαφερόμενοι παρακαλούνται όπως απευθυνθούν στον προσωπάρχη κ. Παρασκευά Νικήτα στα ακόλουθα τηλέφωνα:

22410/89930 και 22410/89900
X6175-3/11

διάφορα

ΑΥΣΤΗΡΗ ΔΙΑΙΤΑ για το χάσιμο κιλών; ή έλεγχος βάρους, γρήγορα, εύκολα και υγιεινά! ΧΩΡΙΣ ΝΑ ΠΕΙΝΑΤΕ! Καλέστε μας για μια ενημέρωση 6948199502
15934-9/11

ΜΟΝΩΣΕΙΣ
26 ΧΡΟΝΙΑ!
ΑΡΧΩΝ ΣΑΜΑΡΤΖΗΣ
Πληροφορίες τηλ. 22410/ 23030 & 22410/20021 και 6947374732
X6128-31/10

Royal Academy of Music
Royal College of Music
Royal Northern College of Music
Royal Scottish Academy of Music and Drama
ASSOCIATED BOARD OF THE ROYAL SCHOOLS OF MUSIC

ΔΙΠΛΩΜΑΤΟΥΧΟΣ ΣΟΛΙΣΤ ΒΙΟΛΙΟΥ
(LRSM in Violin Performance)
των Βασιλικών Σχολών Μουσικής της Μεγ. Βρετανίας παραδίδει μαθήματα παραδοσιακού, κλασικού βιολιού καθώς και Βυζαντινής Μουσικής. Δεκτές όλες οι ηλικίες για όλα τα επίπεδα (αρχάριο-δεξιοτεχνικό)
ΠΛΗΡΟΦΟΡΙΕΣ
2241067581, 6947281364
X6150-31/10

ΜΑΘΗΜΑΤΑ

ΚΑΘΗΓΗΤΡΙΑ φιλόλογος του κλασικού τμήματος του Πανεπιστημίου Αθηνών, με πολύχρονη διδακτική πείρα, παραδίδει μαθήματα σε μαθητές γυμνασίου, λυκείου, ΤΕΕ. Αρχαία Ελληνικά, Εκφραση-Εκθεση, Ιστορία, Λατινικά, Νεοελληνική Λογοτεχνία. Πληρ. τηλ. 22410/69764 και 6945713765
14197-3/11

@Anosis
Εκπαίδευση στους Υπολογιστές



11 Χρόνια στην Κορυφή με Αποδείξεις ECDL

ΤΜΗΜΑΤΑ ΕΝΗΛΙΚΩΝ
- Ταχύρυθμα σεμινάρια 6 εβδομάδων επιπέδου ECDL Start
- Δίμηνοι ή Τρίμηνοι κύκλοι σπουδών ECDL και ECDL Expert
- Ειδικά τμήματα για αρχαρίους και προχωρημένους

ΣΤ.ΚΩΤΙΑΔΗ 52 ΡΟΔΟΣ
ΤΗΛ.22410 78924
Υπευθυνος Σπουδών: Κώστας Χατζηδάκης Πτυχ.Πληροφορικης Παν.Αθηνών
X6120-31/10

ΑΠΟ ΤΗΝ AUTO CENTER
ΜΑΝΩΛΗΣ ΚΩΣΤΑΚΗΣ ΑΕΒΕ
ΖΗΤΕΙΤΑΙ
ΥΠΕΥΘΥΝΟΣ /Η ΛΟΓΙΣΤΗΡΙΟΥ

Απαραίτητα προσόντα:
- Πτυχιούχος ΑΕΙ ή ΤΕΙ
- Απαραίτητη προϋπηρεσία
- Αριστη γνώση εργατικής, φορολογικής νομοθεσίας και αναλυτικής λογιστικής
- γνώση αγγλικής γλώσσας
- χρήση Η/Υ και γνώση μηχ/σης

Προσφέρεται:
- Σύγχρονο εργασιακό περιβάλλον
- Πακέτο αποδοχών αναλόγως προσόντων
- Υποστήριξη σε θέματα επιμόρφωσης και μηχ/σης
- Εξέλιξη

Πληρ. τηλ. 22410/82000 κ. Νίκο Κωστάκη
X6156-31/10

ΕΡΓΑΣΤΗΡΙΟ ΕΛΕΥΘΕΡΩΝ ΣΠΟΥΔΩΝ ΗΛΕΚΤΡΟΝΙΚΩΝ ΥΠΟΛΟΓΙΣΤΩΝ PM
Program
Ecdl Kids & Equal Skills
"Για ΠΑΙΔΙΑ και ΕΝΗΛΙΚΕΣ" ΕΠΙΣΗΜΟ ΕΞΕΤΑΣΤΙΚΟ ΚΕΝΤΡΟ ΤΗΣ ECDL HELLAS
ΤΜΗΜΑΤΑ ΓΙΑ:
Παιδιά
Ενήλικες
Αρχάριους
Επαγγελματίες
ΕΓΓΡΑΦΕΣ 1η ΣΕΠΤΕΜΒΡΙΟΥ
ECDL Diploma
Υπεύθυνη Εκπαίδευση
ΔΙΔΑΣΚΟΝΤΑΙ:
MS-OFFICE - ΠΡΟΓΡΑΜΜΑΤΙΣΜΟΣ
ΑΡΧΙΤΕΚΤΟΝΙΚΗ ΣΧΕΔΙΑΣΗ - ΜΑΚΕΤΑ
ΕΜΠΟΡΙΚΑ - ΛΟΓΙΣΤΙΚΑ ΠΡΟΓΡΑΜΜΑΤΑ
ΔΑΚΤΥΛΟΓΡΑΦΗΣΗ - ΣΧΕΔΙΑΣΜΟΣ ΙΣΤΟΣΕΛΙΔΩΝ
Ανεύρεση Εργασίας
Αναδείξαμε 1ο μαθητή σε ολυμπιάδα πληροφορικής
Μανώλης Ι. Σοφίλας
ΤΗΛ.(22410)31761
ΚΟΔΡΙΓΚΤΩΝΟΣ 91 - ΡΟΔΟΣ
X6109-31/10

ΩΜΕΓΑ
ΚΑΡΑΓΕΩΡΓΙΟΥ ΓΕΩΡΓΙΟΣ
ΑΣΦΑΛΕΙΕΣ ΑΚΙΝΗΤΑ ΕΠΕΝΔΥΣΕΙΣ ΔΑΝΕΙΑ
ΚΕΝΤΡΙΚΟ: ΜΕΓ. ΚΩΝ/ΝΟΥ 61 ΡΟΔΟΣ ΤΗΛ. 22410 77122, ΦΑΞ. 22410 77522
ΥΠΟΚ. ΛΑΡΔΟΥ: ΤΗΛ. 22440 44693
ΥΠΟΚ. ΓΕΝΝΑΔΙΟΥ: ΤΗΛ. 22440 29283
e-mail: omega-gfk@rho.forthnet.gr

1. ΚΟΣΚΙΝΟΥ 4 κατοικίες σε μπετό των 160 τμ σε 1500 τμ οικόπεδο η κάθε μια με θέα θάλασσα 145,000 ευρώ.
2. ΜΙΡΑ ΜΑΡΕ σε διώροφη οικοδομή 4 διαμερίσματα των 75τμ και 1 των 118 τμ ισόγειο πολυτελούς κατασκευής 150 μ από θάλασσα ευρώ 1900/τμ
3. ΡΟΔΟΣ υπόγειο διαμέρισμα καλής κατασκευής 80 τμ, 88,000 ευρώ
4. ΡΟΔΟΣ ισόγειο διαμέρισμα 80 τμ με αυλή 30 τμ , 135,000 ευρώ
5. Π.ΠΟΛΗ μαγαζί ισογ.112 τμ 1ος 64 τμ 2ος 40 τμ σε τουριστικό δρόμο γωνία, 485,000 ευρώ
6. Π.ΠΟΛΗ σπίτι 2ος όροφος 200 τμ κατοικήσιμο με θόλο_ 220,000
7. Π.ΠΟΛΗ σπίτι 600 τμ από 200 τμ ο όροφος _ 450,000
8. Π.ΠΟΛΗ σπίτι 2 όροφο 55 τμ, 65,000 ευρώ
9. ΓΕΝΝΑΔΙ ,οικόπεδο 1000 τμ με ΣΔ 0,5 θέα θάλασσα 100,000 ευρώ
10. ΓΕΝΝΑΔΙ , 12 δωμάτια (270τμ) θέα θάλασσα εντός οικισμού, 185,000 ευρώ
11. ΓΕΝΝΑΔΙ διαμέρισμα 55τμ θέα θάλασσα, 70,000 ευρώ
12. ΓΕΝΝΑΔΙ παραλία 4,000 τμ, 275,000 ευρώ
13. ΛΑΧΑΝΙΑ παραλία 4,000 τμ, 285,000 ευρώ
14. ΑΦΑΝΤΟΥ 16 στρ. θέα θάλασσα, 270,000 ευρώ
15. ΚΙΟΤΑΡΙ 20 στρ. θέα θάλασσα, 220,000 ευρώ
16. ΚΙΟΤΑΡΙ 10 στρ. θέα θάλασσα 100 μ. από αυτή, 450,000 ευρώ
17. ΤΣΑΪΡΙ-ΑΕΡΟΔΡΟΜΙΟ 50 στρ. πάνω στο δρόμο, ευρώ 50/τμ
18. ΙΑΛΥΣΣΟΣ σπίτι 70 τ.μ., 90,0000 ευρώ
19. ΡΟΔΟΣ σπίτι στο Ροδίνι 80 τ.μ., 95.000 ευρώ

X313-31/10

διάφορα

ΥΔΡΑΥΛΙΚΑ ΚΑΛΟΡΙΦΕΡ
ΓΙΑΝΝΗΣ - Ο - ΑΤΛΑΣΗΣ
ΕΓΚΑΤΑΣΤΑΣΕΙΣ
ΑΝΑΚΑΙΝΙΣΕΙΣ
ΣΥΝΤΗΡΗΣΕΙΣ
Τηλ.22410/29898
κιν. 6973610779
14046-22/10

Η ΕΠΙΧΕΙΡΗΣΗ
Η ΝΗΚΑ Α.Ε. είναι μια νεοσύστατη εταιρεία συμφερόντων των Ν. & Η. Κάτρη, η οποία ήδη κατασκευάζει ξενοδοχείο 5 αστέρων δυναμικότητας 347 δωματίων στη θέση Αμμούδες Κοσκινού, η έναρξη λειτουργίας του οποίου προγραμματίζεται για τον Απρίλιο του 2008.
Η εταιρεία ενδιαφέρεται να προσλάβει:

Hotel General Manager

Ο ΥΠΟΨΗΦΙΟΣ
Ο κατάλληλος υποψήφιος θα πρέπει να διαθέτει: Ικανή εμπειρία σε αντίστοιχη θέση ξενοδοχειακής μονάδας 4 ή 5 αστέρων, άριστη γνώση τουλάχιστον της Αγγλικής και Γερμανικής γλώσσας, σχετική ακαδημαϊκή εκπαίδευση, άριστη γνώση χειρισμού ηλεκτρονικών υπολογιστών, δυναμική & οργανωτική προσωπικότητα, άριστη ηγετική & επικοινωνιακή ικανότητα και ικανές διαπραγματευτικές δεξιότητες.

Η ΘΕΣΗ & ΟΙ ΑΡΜΟΔΙΟΤΗΤΕΣ
Ο Γενικός Διευθυντής θα συμβάλει με τις γνώσεις και την εμπειρία του στην άρτια υλοποίηση του project και στην προώθηση του στη διεθνή τουριστική αγορά. Θα αναλάβει την ευθύνη οργάνωσης και στελέχωσης της λειτουργίας του ξενοδοχείου, του καθορισμού προτύπων για την αποτελεσματική & αποδοτική λειτουργία των τμημάτων με στόχο την παροχή υπηρεσιών & εμπειριών υψηλής ποιότητας και της σύνταξης και παρακολούθησης του ετήσιου προϋπολογισμού λειτουργίας. Θα έχει επίσης την ευθύνη της διαχείρισης & ανάπτυξης των πόρων που θα διαθέτει με σκοπό την επίτευξη στόχων πωλήσεων και κερδοφορίας, αξιοποιώντας τις επιχειρηματικές ευκαιρίες της τουριστικής αγοράς και συνάπτοντας συμβόλαια με τα κανάλια διανομής.

Οι ενδιαφερόμενοι παρακαλούνται να αποστείλουν το βιογραφικό τους σημείωμα μέχρι 15 Νοεμβρίου 2006 στην παρακάτω διεύθυνση.

Διασφαλίζεται ότι η διαχείριση των βιογραφικών θα γίνει με απόλυτη εχεμύθεια

Αμμοχώστου 39, 85100 Ρόδος
T: 22410 74456 F: 22410 70386
E: ekaka@marketplan.gr
Market Plan
XA



T6404-31/12/06



ΚΤΗΜΑΤΟΜΕΣΙΤΙΚΟ ΓΡΑΦΕΙΟ
ΑΙΓΑΙΟΚΤΗΜΑΤΙΚΗ
ΠΩΛΟΥΝΤΑΙ

ΔΙΑΜΕΡΙΣΜΑΤΑ
(ΔΔ)-ΔΑΝΕΙΑ ΔΕΚΤΑ
-38τμ καινούργια γκαρσονιέρα στο Καρακόνερο 85.000Ε (ΔΔ)
-46τμ μετ/σμένο (υπ.με αυλη1υπν) Υψηλάντου 50.000Ε
-48τμ καινούργιο(ισόγ.με αυλή) Καρακόνερο 110.000Ε (ΔΔ)
-50τμ καινούργιο στο Νιοχώρι 100.000Ε (ΔΔ)
-55τμ καινούργιο στο Νιοχώρι 110.000 Ε (ΔΔ)
-60τμ ρετιρέ/ απερ/στη θέα/τεράστιες βεράντες/Τσαλδάρη 150.000Ε (ΔΔ)
-60τμ (2 γκαρ/ρες) καινούργιες στο Νιοχώρι 136.000 Ε (ΔΔ)
-60τμ καιν/ργιο (β΄ορ,1υπν) Ιαλυσό 110.000Ε (ΔΔ)
-74τμ μετ/νο (ημ/γειο) κοντά Πατρ Αθηναγόρα 80.000Ε
-75τμ καινούργιο στο Καρακόνερο 150.000 Ε
-76τμ καινούργιο στο Ροδίνι 140.000Ε (ΔΔ)
-78τμ καινούργιο (ισόγειο) Καρακόνερο 175.000Ε (ΔΔ)
-80τμ μετ/νο (β΄ορόφου) Ανάληψη 125.000Ε (ΔΔ)
-81τμ καινούργιο (υπ/νο ις) στους Δασκάλους 155.000Ε (ΔΔ)
-82τμ καιν/ργιο (,2 υπν)Αραπάκι 150.000Ε
-82τμ καινούργιο (2υπν) ισόγειο στ΄Αφάντου 88.000Ε
-82τμ μεταχ/σμένο (υπ) στην Ακαδημία 100.000Ε
-85τμ καινούργιο στ' Αφάντου 130.000 Ε (ΔΔ)
-86τμ καιν/ργιο (3υπν) στην Ιαλυσό 155.000Ε (ΔΔ)
-87τμ καιν/ργιο (2υπν)Τρείς 166.000Ε (ΔΔ)
-89τμ καινούργιο λούξ (α΄ορ) Μιχ Πετρίδη 180.000Ε (ΔΔ)
-92τμ καινούργιο διαμ/σμα στους Τρείς (2υπν) 180.000Ε (ΔΔ)
-95τμ (2υπν) μετ/νο στην Κέννεντυ με απερ/στη θέα 200.000Ε (ΔΔ)
-97τμ (3υπν) μετ/νο στο Καρακόνερο β΄ορόφου 210.000Ε (ΔΔ)
-98τμ (3υπν) καινούργιο ρετιρέ στο Ροδίνι 185.000Ε (ΔΔ)
-98τμ (2υπν) καινούργιο οροφοδιαμέρισμα Ανάληψη 185.000Ε (ΔΔ)
-100τμ καινούργιο ορ/σμα (3υπν)Καρακόνερο 210.000Ε (ΔΔ)
-102τμ καιν/ργιο (3υπν) Μίρα Μάρε (γκαράζ-2WC-απ/κη) 205.000Ε (ΔΔ)
-111τμ μετ/νο (3υπν) β΄ορόφου Άγιο Ιωάννη 180.000 (ΔΔ)
-114τμ καινούργιο (α όρ-3υπν) Καρακόνερο 220.000Ε (ΔΔ)
-118τμ καινούργιο (3υπν Μ.Πετρίδη 215.000Ε (ΔΔ)
-125τμ καινούργιο (3υπν) στο Καρακόνερο 240.000Ε (ΔΔ)
-125τμ μεταχ/νο (3υπν) β΄οροφο Ανάληψη 180.000Ε (ΔΔ)
-140τμ (3 γκαρσονιέρες) καινούργιες-απεριόριστη θέα Κοσκινού 130.000Ε
-185τμ μεταχ/νο λουξ ρετιρέ (3υπν) στην Μιχ Πετρίδη 300.000Ε (ΔΔ)
-ΟΙΚΟΔΟΜΗ 6 διαμερισμάτων (υπο ανέγερση) στους Τρείς
-ΚΤΙΡΙΟ 8 γκαρσονιερών καινούργιο των 38τμ έκαστη στο Καρακόνερο.

ΜΕΖΟΝΕΤΕΣ-ΜΟΝΟΚΑΤΟΙΚΙΕΣ
-49τμ ισόγειο με πατάρι 20τμ διώροφη μεζονέτα στην Βενετοκλέων 100.000Ε
-55τμ μον/κία (βοηθητικός χώρος) με 10τμ δική του αυλή στην πρ/ση Αννης Μαρίας 75.000Ε
-65τμ μεζονέτα/2 τζάκια/εξτρα δόμηση/Παραδείσι 83.000Ε (ΔΔ)
-70τμ μον/ικια,σε 120τμ οικόπεδο (Σ.Δ.1,2) Αρχάγγελο 94.000Ε (ΔΔ)
-74τμ μονοκατοικια σε 400τμ οικόπεδο,Δαματρια 85,000Ε (ΔΔ)
-80τμ διώροφη μονοκατοικία καινούργια στη Μαλώνα 160.000Ε (ΔΔ)
-80τμ μονοκατοικια (με σοφίτα) Παστίδα 120.000Ε (ΔΔ)
-80τμ διώροφη μονοκατοικια (χωρίς αυλή) Παραδείσι 60.000Ε
-85τμ μονοκατοικία 2 ορόφων /2wc/ εξτρά δόμηση/Παραδείσι 148.000Ε (ΔΔ)
-92τμ μεζονέτα κολώνες Γεννάδι 80.000Ε (ΔΔ)
-125τμ μεζονετα (3 ετων) στην Ιαλυσό 215.000Ε (ΔΔ)
-130τμ μεζονετα σε 250τμ οικ/δο σε μπετα στην Παστίδα 110.000 (ΔΔ)
-133τμ καινούργια μον/κία αν/τη σε 1.333τμ οικ/δο στους Πευκους της Λίνδου 300.000Ε (ΔΔ)
-134τμ μονοκατοικια (4υπν) καινούργια στο Γεννάδι 190.000Ε (ΔΔ)
-135τμ (+40τμ απ/κη) Κοσκινού καινούργια μον/κία 265.000Ε (ΔΔ)
-140τμ καινούργια μεζονέτα στην Ιαλυσό 190.000Ε (ΔΔ)
-140τμ μονοκατοικία καινούργια στην Παστίδα 200.000Ε(ΔΔ)
-140τμ μονοκατοικια στους Τρείς σε 1 στρ (υπό κατ/σκευή)
-140τμ μονοκατοικία στην Ιαλυσό σε 350τμ οικ/δο,(υπό κατ/σκευή)
-142τμ πα;λιά μον/κία στο Νιοχώρι (Ρόδο) με εξτρα δόμηση 180.000Ε(ΔΔ)
-150τμ καινούρια μονοκατοικία σε 1στρ στα Κοσκινού 270.000Ε (ΔΔ)
-156τμ μεζονέτα καινούργια (Καρακόνερο) Ρόδο 380.000Ε (ΔΔ)
-158τμ μεζονετα σε 340τμ οικ/δο στην Παστιδα 135.000Ε (ΔΔ)
-165τμ μεζ/τα σε μπετά στους Τρείς 165.000Ε (ΔΔ)
-171τμ μεζονέτα (υπο κατασκευή) στο Ροδίνι 330.000Ε (ΔΔ)
-180τμ μεζονέτα καιν/ργια κοντα στο ΙΚΑ (λεωφ Ρόδου-Λίνδου) 330.000Ε (ΔΔ)
-190τμ μον/κία καινούργια στα Κοσκινού σε 650τμ οικ/δο 250.000Ε (ΔΔ)
-200τμ μονοκατοικια καινούργια σε 1στρ στ΄Ασγούρου 330.000Ε(ΔΔ)
-200τμ μονοκατοικία σε μπετα σε 1ο τρ οικ/δο Ασγούρου 190.000Ε (ΔΔ)
-200τμ μεζονέτα καινούργια σε 400τμ οικ/δο στην Κρεμαστή 280.000Ε(ΔΔ)
-211τμ μονοκατοικία καινούργια στ' Αφάντου 259.000Ε (ΔΔ)
-212τμ μεζονέτα σε μπετά σε οικ/κό συν/σμό στην Καίρ 155.000Ε (ΔΔ)
-216τμ μονοκατοικία σε 1στρ Ασγούρου σε μπετα 165.000 (ΔΔ)
-220τμ μονοκατοικία σε μπετά στις Καλυθιές σε 1.100τμ οικ/δο 130.000Ε (ΔΔ)
-235τμ μονοκατοικιά (υπό ανέγερση) Κοσκινού σε 1 στρ 300.000Ε (ΔΔ)
-237τμ μεζονέτα καινούργια (Δασκάλους) Ρόδο 430.000Ε (ΔΔ)
-260τμ καινούργια ανεξάρτητη μονοκατοικία σε μπετα Καλιθέα-Κοσκινού σέ οικόπεδο 4στρ (2στρ χρήση) με απεριόριστη θέα 270.000 Ε (ΔΔ)
-315τμ μονοκατοικία (2 ετών) σε 1 στρ στα Κοσκινού 500.000Ε (ΔΔ)

ΚΑΤΑΣΤΗΜΑΤΑ-ΑΠΟΘΗΚΕΣ-ΓΡΑΦΕΙΑ-ΠΑΝΣΙΟΝ
-22,45τμ(καθαρή επιφάνεια) γραφείο επί της Αμμοχώστου 56.000Ε
-23 τμ κατάστημα (ελεύθερο μίσθωσης) στο ΚΕΝΤΡΟ -ΜΑΝΔΡΑΚΙ 140.000Ε
-40τμ κατάστημα (μισθωμένο) με 70τμ υπόγεια αποθήκη κοντα στην Αννης Μαρίας 115.000Ε (ΔΔ)
-50τμ κατάστημα στο ΚΕΝΤΡΟ - Μανδράκι 469.552Ε
-59τμ κατάστημα στο Νιοχώρι 108.200Ε
-70τμ κατάστημα επι της Λεωφ Ρόδου-Λίνδου 150.000Ε
-71τμ υπόγεια αποθήκη με ράμπα προέκταση Αννης Μαρία 25.000Ε
-84τμ αποθήκη υπόγεια Κένεντυ 20.000Ε
-90τμ ισόγεια αποθήκη (διαμέρισμα) σε σοβά Ροδίνι 70.000Ε
-105τμ κατάστημα επι της Λεωφ Ρόδου-Λίνδου 308.000Ε
-222τμ αποθήκη στο Νιοχώρι 66.000Ε

ΟΙΚΟΠΕΔΑ
-200τμ εντός οικισμού στο Παραδείσι 50.000Ε
-209τμ εντός οικισμού Ανάληψη (ΣΔ 1) 150.000Ε
-300τμ οικ/κός συν/σμός Απόλλων (κτίζει 180τμ)-110.000Ε
-320τμ εντός οικισμού Σορωνής 38.000Ε
-324τμ οικόπεδο στο Μήδεια (Σ.Δ 0.6) 200.000Ε
-340τμ οικ/κός συν/σμός πολυτέκνων Καρακόνερο 150.000Ε
-475 τμ οικόπεδο (ΣΔ 0,6) Γ.Σεφέρη 475.000Ε
-1.000τμ οικόπεσο στα Κοσκινού με οικ/κή άδεια 100.000Ε
-1.000τμ εντός οικισμού Λάρδου 65.000Ε
-2.000τμ εντός οικ/σμού Φανών -παραλία Μαή (κτίζει 1.600τμ) Τιμή 180.000 Ε
-3.000τμ οικόπεδο (κτίζει 1.800τμ-θέα) Κοσκινού 600.000Ε
-4.000τμ και 7.000τμ Καλιθέα 292.000Ε και 413.000Ε
-4.490 τμ κοντά στη θαλασσα Μαή -Φάνες 80.000Ε
-4.600τμ επί της λεωφ Καλιθέας με θέα 350.000Ε
-5.600τμ χωράφι με ελιές στον Αγ Σουλά 14.000Ε
-10.000Ε οικόπεσο επί της Λεωφ.Ρόδου-Λίνδου 1.700.000Ε
-22.000τμ οικόπεδο (ιδανικό για ξενοδοχείο) με εφ/νο τμήμα επί της λεωφόρου Καλιθέας (προοπτική να πουληθούν 45στ) τιμή 1.496.000Ε

ΕΝΟΙΚΙΑΖΟΝΤΑΙ ΔΙΑΜΕΡΙΣΜΑΤΑ
-30 τμ δίχωρη επιπλωμένη γκαρσονιέρα 6 χιλ λεωφ Ρόδου-Καλιθέας ενοίκιο 170Ε
-107τμ διαμέρισμα ρετιρέ (2υπν) απερ/στη θέα στο Ροδίνι 550Ε
-110τμ διαμέρισμα β΄ορ Αγ Γεωργίου Άνω (3υπν) 480Ε
-110 τμ ανεξάρτητη τριόροφη μονοκατοικία σε περιβόλι μέσα-γκαράζ-κήπο (3υπν) στην Ηλιούπολη ενοίκιο 650Ε
-130τμ διαμ/σμα με τζάι -θέρμανση /2 WC- (2υπν/τια) στην Κορδικτώνος ενοίκιο 500Ε
-150 (4 υπν) διαμέρισμα β΄οροφος Κορδικτώνος 800Ε
-210τμ οροφοδιαμέρισμα α' ορόφου μονοκατοικίας στ' Ασγούρου (3 υπν),τζάκι ,θέρμανση,με θέα,ενοίκιο 800Ε
-300τμ ΠΥΡΓΟΣ (αρχοντικό) σε 5στρ οικόπεδο με στάβλο μέσα στην Ιαλυσό ενοίκιο 1.500Ε

ΕΝΟΙΚΙΑΖΟΝΤΑΙ ΔΙΑΜΕΡΙΣΜΑΤΑ -ΜΕΖΟΝΕΤΕΣ-ΜΟΝΟΚΑΤΟΙΚΙΕΣ
-30 τμ δίχωρη επιπλωμένη γκαρσονιέρα 6 χιλ λεωφ Ρόδου-Καλιθέας ενοίκιο 170Ε
-107τμ διαμέρισμα ρετιρέ (2υπν) απερ/στη θέα στο Ροδίνι 550Ε
-110τμ διαμέρισμα β΄ορ Αγ Γεωργίου Άνω (3υπν) 480Ε
-110 τμ ανεξάρτητη τριόροφη μονοκατοικία σε περιβόλι μέσα-γκαράζ-κήπο (3υπν) στην Ηλιούπολη ενοίκιο 650Ε
-130τμ διαμ/σμα με τζάι -θέρμανση /2 WC- (2υπν/τια) στην Κορδικτώνος ενοίκιο 500Ε
-150 (4 υπν) διαμέρισμα β΄οροφος Κορδικτώνος 800Ε
-210τμ οροφοδιαμέρισμα α' ορόφου μονοκατοικίας στ' Ασγούρου (3 υπν),τζάκι ,θέρμανση,με θέα,ενοίκιο 800Ε
-300τμ ΠΥΡΓΟΣ (αρχοντικό) σε 5στρ οικόπεδο με στάβλο μέσα στην Ιαλυσό ενοίκιο 1.500Ε

ΕΝΟΙΚΙΑΖΟΝΤΑΙ ΚΑΤΑΣΤΗΜΑΤΑ-ΓΡΑΦΕΙΑ -ΑΠΟΘΗΚΕΣ
-20τμ κατάστημα με 20τμ πατάρι επί της ΣΩΚΤΑΤΟΥΣ -ΠΑΛΙΑ ΠΟΛΗ
-28τμ γραφείο α΄ορόφου στο ΜΑΝΔΡΑΚΙ -ΚΕΝΤΡΟ ενοίκιο 280Ε
-69τμ κατάστημα στο 6 χιλ/τρο Ρόδου-Καλιθέας με μεγάλη αυλή 500Ε
-150τμ ισόγειο γραφείο (5 δωματίων) στην Κορδικτώνος 800Ε
-500τμ ισόγεια αποθήκη 6χιλ Ρόδου-Καλιθέας 450 Ε

-ΖΗΤΟΥΝΤΑΙ ΓΙΑ ΑΓΟΡΑ ΜΕΤΑΧΕΙΡΙΣΜΕΝΑ ΔΙΑΜ/ΤΑ ΚΑΙ ΟΙΚΟΠΕΔΑ ΕΝΤΟΣ ΠΟΛΕΩΣ ΡΟΔΟΥ-ΑΜΕΣΗ ΠΩΛΗΣΗ -ΑΝΑΛΑΜΒΑΝΟΥΜΕ ΤΗΝ ΕΝΟΙΚΙΑΣΗ ΤΟΥ ΔΙΑΜ/ΤΟΣ ΣΑΣ ΣΕ ΠΟΛΥ ΣΥΝΤΟΜΟ ΧΡΟΝΙΚΟ ΔΙΑΣΤΗΜΑ.

ΡΕΝΑ ΒΑΖΟΥΚΟΥ
ΚΑΙ ΣΥΝΕΡΓΑΤΕΣ
(ΜΕΣΙΤΗΣ ΑΣΤΙΚΩΝ ΣΥΜΒΑΣΕΩΝ)
ΩΡΕΣ ΓΡΑΦΕΙΟΥ 10-1 ΚΑΘΗΜΕΡΙΝΑ ΤΟ ΠΡΩΙ
ΔΙΕΥΘ.ΓΡΑΦΕΙΟΥ ΔΗΜ ΘΕΟΔΩΡΑΚΗ 3
ΤΗΛ (22410) 22943-FAX (22410) 28838
Email .vazoukou @acn.gr
X6119-31/10

Σήμερα Παρασκευή 27 Οκτωβρίου

Εγκαινιάζεται το ανακαινισμένο κτίριο του Εργατικού Κέντρου Κυκλάδων

ΣΤΑ ΔΩΔΕΚΑΝΗΣΑ ΤΑ ΚΤΙΡΙΑ ΚΑΤΑΡΡΕΟΥΝ

Ο Υφυπουργός Απασχόλησης και Κοινωνικής Προστασίας κ. Γεράσιμος Γιακουμάτος θα εγκαινιάσει σήμερα Παρασκευή 27 Οκτωβρίου στις 19:00 μ.μ στην Ερμούπολη Σύρου, στην οδό Αγ. Νικολάου 8, το ανακαινισμένο κτίριο του Οργανισμού Εργατικής Εστίας στο οποίο στεγάζονται το Εργατικό Κέντρο Κυκλάδων και το Περιφερειακό Γραφείο του Οργανισμού στη Σύρο.

Πρόκειται για ένα τριώροφο νεοκλασικό αρχοντικό, κτίριο του 19ου αιώνα, έργο της περιόδου ακμής του νεοκλασικού στην Ελλάδα, με εξωτερικό αρχιτεκτονικό διάκοσμο, τοξωτά ανοίγματα και εξαιρετικής τέχνης διάκοσμο εσωτερικό και εξωτερικό στους ορόφους. Από σημαντικότερα κτίρια της εποχής του, έχει κριθεί έργο τέχνης και ιστορικό διατηρητέο μνημείο.

Το συνολικό κόστος ανήλθε σε 3.600.000 ευρώ. Στους σκοπούς του Οργανισμού Εργατικής Εστίας είναι η στήριξη και ουσιαστική προσφορά προς το συνδικαλιστικό κίνημα της χώρας, με τη διάθεση ποσοστού μέχρι 25% των πόρων του.

Υπό την καθοδήγηση της πολιτικής ηγεσίας του Υπουργείου Απασχόλησης και Κοινωνικής Προστασίας ο Οργανισμός συμβάλλει αποφασιστικά στη διατήρηση της πολιτιστικής παράδοσης και κληρονομιάς αλλά και της ιστορικής μνήμης.

Το εργατικό κίνημα, οι κάτοικοι της Σύρου και των Κυκλάδων μπορούν να είναι υπερήφανοι γι' αυτό το τόσο σημαντικό έργο, με το συμβολισμό και την ιστορία του στο πέρασμα του χρόνου.

ΔΙΕΥΘΥΝΣΗ ΔΑΣΩΝ ΔΩΔ/ΝΗΣΟΥ

ΑΝΑΚΟΙΝΩΣΗ

Γνωστοποιείται κατά το άρθρο 14 του Ν.998/79, η αποστολή για ανάρτηση στο Δήμο Καρπάθου της αριθμ. 2997/11-10-06 πράξης χαρακτηρισμού έκτασης που εκδόθηκε από τον Δ/ντή Δασών Δωδ/σου, σε απάντηση αίτησης των Σταματίου & Μηνά Δρακόπουλου-Δράκου, κατοίκων Καρπάθου. Οι εκτάσεις (γήπεδο Α) εμβαδού 4.267,01 τ.μ. & (γήπεδο Β) εμβαδού 4.030,58 τ.μ., που βρίσκονται στη θέση «Αγ. Συμεών - Δαματριά», Δ.Δ. Μενετών, Δήμου Καρπάθου, Νήσου Καρπάθου, χαρακτηρίζονται ως γεωργική έκταση.

Ο Δ/ντής Δασών Δωδ/σου
Φίλιππος Κοντίτσης
Δασολόγος με βαθμό Α'

ΧΛ-27/10

ΕΛΛΗΝΙΚΗ ΔΗΜΟΚΡΑΤΙΑ
ΥΠΟΥΡΓΕΙΟ ΤΟΥΡΙΣΤΙΚΗΣ ΑΝΑΠΤΥΞΗΣ
ΟΡΓΑΝΙΣΜΟΣ ΤΟΥΡΙΣΤΙΚΗΣ ΕΚΠΑΙΔΕΥΣΗΣ
ΚΑΙ ΚΑΤΑΡΤΙΣΗΣ (Ο.Τ.Ε.Κ.)/(Ν.Π.Δ.Δ.)
ΤΕΕ/ΕΠΑ.Σ/Ι.Ε.Κ ΡΟΔΟΥ
Πληροφορίες: Ε. Χριστοπούλου Αριθμ. Πρωτ.: 1349/11-10-06

ΠΕΡΙΛΗΨΗ ΑΝΑΚΟΙΝΩΣΗΣ

Το ΤΕΕ/ΕΠΑ.Σ/Ι.Ε.Κ ΡΟΔΟΥ που εδρεύει στη Ρόδο, και αποτελεί Περιφερειακή Εκπαιδευτική μονάδα Δευτεροβάθμιας Εκπαίδευσης του Οργανισμού Τουριστικής Εκπαίδευσης και Κατάρτισης (Ο.Τ.Ε.Κ.) / (Ν.Π.Δ.Δ.) εποπτευόμενο από το Υπουργείο Τουριστικής Ανάπτυξης (Ν.Π.Δ.Δ. σύμφωνα με το Ν. 3270/04 ΦΕΚ Α΄ 187/11-10-04), έχοντας υπόψη τις διατάξεις του άρθρου 21 του Ν.2190/1994, όπως ισχύει μετά τις τροποποιήσεις και συμπληρώσεις των Ν.2225/1994, 2247/1994, 2266/1994, 2349/1995, 2527/1997, 2738/1999, 3051/2002, 3146/2003, 3174/2003, 3200/2003, 3260 / 2004 και 3320 / 2005, την ΔΙΠΠ/Φ. ΕΓΚΡ. 16Α/413/13768/1-9-2006 εγκριτική της πρόσληψης Πράξη της Τριμελούς εξ Υπουργών Επιτροπής της παρ. 1 του άρθρου 2 της υπ΄αριθ. 55/1998 Π.Υ.Σ. «Αναστολή διορισμών και προσλήψεων στο Δημόσιο Τομέα» ΦΕΚ 252Α/12.11.1998/τ.Α΄), όπως ισχύει, την παρ. 6 της υπ΄ αριθ. 55/1998 Π.Υ.Σ. όπως ισχύει, την με αριθ. 339/5-9-06 απόφαση του Δ.Σ του Ο.Τ.Ε.Κ και την με Α.Π. 10737/18-09-06 απόφαση κατανομής της Υπουργού Τουριστικής Ανάπτυξης, ανακοινώνει την πρόσληψη προσωπικού με σύμβαση εργασίας ιδιωτικού δικαίου ορισμένου χρόνου, ενός (1) ατόμου για την κάλυψη εποχικών αναγκών του Ι.Ε.Κ Ρόδου, για την εξής ειδικότητα , με τα αντίστοιχα τυπικά προσόντα και την αντίστοιχη χρονική περίοδο.

Α/Α: 1.
Ειδικότητα: Διοικητικός (Γραμματέων) (ΔΕ)
Αριθμός: (1)
Ειδικά τυπικά προσόντα: Ως κατωτέρω
Χρ. Διάρκεια: Για 11 1/2 μήνες και όχι πέραν τις 30/09/07

Απαιτούμενα Προσόντα: 1. Δίπλωμα Επαγγελματικής Κατάρτισης Ι.Ε.Κ, οποιασδήποτε ειδικότητας του τομέα Χρηματοπιστωτικών και Διοικητικών Υπηρεσιών (πρώην Οικονομίας και Διοίκησης) ή Πτυχίο Β΄ κύκλου Σπουδών ΤΕΕ ανεξάρτητα από ειδικότητα ή Πτυχίο Α΄ κύκλου Σπουδών ΤΕΕ οποιασδήποτε ειδικότητας του Τομέα Οικονομίας και Διοίκησης ή Απολυτήριος Τίτλος: Ενιαίου Λυκείου ή Ενιαίου Πολυκλαδικού Λυκείου, Κλάδων: α) Διοικητικών Υπηρεσιών - Γραμματέων β) Οικονομίας γ) Βιβλιοθηκονομίας ή Τεχνικού Επαγγελματικού Λυκείου των τμημάτων: α) Ξενοδοχειακών Επιχειρήσεων β) Υπαλλήλων Επιχειρήσεων Μεταφορών γ) Υπαλλήλων Λογιστηρίου δ) Υπαλλήλων Διοίκησης ε) Εμπορικών Επιχειρήσεων ή Λυκείου Γενικής Κατεύθυνσης ή άλλος ισότιμος και αντίστοιχος τίτλος σχολικής μονάδας της ημεδαπής ή αλλοδαπής.

2. Οι υποψήφιοι να διαθέτουν γνώση χειρισμού Η/Υ σε βασικό επίπεδο, στα αντικείμενα : α) επεξεργασίας κειμένων β) Υπολογιστικά φύλλα γ) υπηρεσίες διαδικτύου

ΓΕΝΙΚΑ ΠΡΟΣΟΝΤΑ ΠΡΟΣΛΗΨΗΣ:

1. Οι υποψήφιοι πρέπει να έχουν ηλικία από 18 ετών έως 65 ετών.

2. Να έχουν την υγεία και τη φυσική καταλληλότητα που επιτρέπει την εκτέλεση των καθηκόντων της θέσεως που επιλέγουν.

3. Να μην έχουν κώλυμα κατά το άρθρο 8 του Υπαλληλικού Κώδικα (καταδίκη, υποδικία, δικαστική συμπαράσταση).

ΠΡΟΘΕΣΜΙΑ ΥΠΟΒΟΛΗΣ ΑΙΤΗΣΕΩΝ: Οι ενδιαφερόμενοι μπορούν να υποβάλλουν αίτηση στα γραφεία της υπηρεσίας μας, Αλεξ. Διάκου 1 , Ρόδος (Τμήμα Γραμματείας, κ. Χριστοπούλου Ε.) εντός προθεσμίας δέκα (10) ημερών, που αρχίζει από την επόμενη της τελευταίας δημοσίευσης της παρούσας σε δύο ημερήσιες δύο (2) ημερήσιες ή εβδομαδιαίες τοπικές εφημερίδες του Νομού ή της ανάρτησης της στο Κατάστημα του ΤΕΕ/ΕΠΑ.Σ/Ι.Ε.Κ. Ρόδου του Ο.Τ.Ε.Κ και στο χώρο ανακοινώσεων του Δημοτικού καταστήματος, εφόσον η ανάρτηση της είναι τυχόν μεταγενέστερη της δημοσίευσης στις εφημερίδες (παρ. 10 άρθρο 21 Ν. 2190/94).

Ανάρτηση ολόκληρης της ανακοίνωσης θα γίνει στο Κατάστημα του ΤΕΕ/ΕΠΑ.Σ/Ι.Ε.Κ Ρόδου του Ο.Τ.Ε.Κ. και στο χώρο ανακοινώσεων του Δημοτικού καταστήματος του Δήμου Ρόδου.

Ο Διευθυντής του ΤΕΕ/ΕΠΑ.Σ Ρόδου
Παναγιώτης Βαγενάς
Υποδιευθυντής

ΧΛ-27/10

ΕΛΛΗΝΙΚΗ ΔΗΜΟΚΡΑΤΙΑ
ΔΗΜΟΣ ΡΟΔΟΥ
ΕΠΑΡΧΙΑ ΡΟΔΟΥ
ΝΟΜΟΣ ΔΩΔΕΚΑΝΗΣΟΥ

ΓΝΩΣΤΟΠΟΙΗΣΗ ΓΑΜΟΥ

Γνωστοποιείται, σύμφωνα με το άρθρο 1369 του Αστικού Κώδικα, όπως τροποποιήθηκε με το Ν. 1250/1982, ότι:

Η **Αγγελική Γεωργούλα** του Σωτηρίου και της Ανθούλας που γεννήθηκε στην Αρτα του νομού Αρτας και κατοικεί στη Ρόδο του νομού Δωδεκανήσου, επαγγέλματος καθηγήτρια φιλόλογος και ο **Νικόλαος Ζόγκας** του Δημητρίου και της Ελένης που γεννήθηκε στη Ρόδο νομού Δωδεκανήσου και κατοικεί στη Ρόδο Δωδεκανήσου επαγγέλματος χρυσοχόος πρόκειται να παντρευθούν στο Δημαρχείο του Δήμου Ρόδου.

Ρόδος 26-10-2006
Ο δήμαρχος
α.α.
Νίκος Χαραλάμπης
Αντιδήμαρχος Ροδίων

14222-27/10

Με αφορμή τη γενικευμένη αναταραχή

Παιδεία και μόρφωση

Του ΦΙΛΙΠΠΟΥ ΖΑΧΑΡΗ

Όλοι τους μιλούν για την παιδεία. Όλοι αναφέρονται στην γενικευμένη αναταραχή στον εκπαιδευτικό κόσμο και το αβέβαιο μέλλον που σηματοδοτούν οι κινητοποιήσεις δασκάλων, καθηγητών, φοιτητών και μαθητών. Αναφορές με στόμφο και πειθώ. Κάποιοι γονείς, έξαλλοι λέει, σπρώχνονται από τα παντοδύναμα ΜΜΕ για να παίξουν το ρόλο του «αγανακτισμένου πολίτη», του πολίτη εκείνου που αγωνιά για την πνευματική κατάρτιση του παιδιού του, παρουσιάζοντας και εκφράζοντας ένα «όψιμο ενδιαφέρον» για την διαπαιδαγώγηση και καλλιέργεια του. Άλλοι πάλι προσπαθούν ως γνήσιοι ευρεσιτέχνες να βρουν με μαγικά την ιδανική λύση, προκειμένου να αρθεί το αδιέξοδο που προέκυψε στην περιλάλητη υπόθεση της παιδείας. Παιδεία εδώ - παιδεία εκεί, λόγια παχιά, βγαλμένα από το διεμβολητικό και άκρως καθυστερημένο ενδιαφέρον όλων για την τύχη της νεολαίας, που βαδίζει, λέει σε ξένα και απρόσιτα μονοπάτια. Μελιστάλαχτη είναι η προσέγγιση των τηλεοπτικών φακών - αφήστε που άρχισαν και τα «όργανα» με νότες αναφερόμενες στους «γνωστούς - αγνώστους» που εφορμούν επικινδύνως στις σχολικές αίθουσες.. Όχι πως τα γεγονότα δεν είναι πραγματικά, αλλά να πώς να σε σαγηνεύσουν τέτοιου είδους προσεγγίσεις όταν θριαμβεύει η υπερβολή, η κινδυνολογία και το κεραυνοβόλο ενδιαφέρον για τα σχολεία ανθρώπων που σε αντίθετη περίπτωση ούτε καν θα αναφέρονταν σε αυτό που αποκαλείται μάθηση και μόρφωση; Από την άλλη μεριά η κυβέρνηση ως απλός θεατής και παρατηρητής των γεγονότων επιμένει σε αυτή την στάση - δεν θα την χαρακτηρίσω - που μοιραία οδηγεί σε αδιέξοδο και όλα μοιάζουν να βαλτώνουν επικίνδυνα. Μόρφωση εδώ - μόρφωση εκεί, συζητήσεις περί διαθέσιμων ή μη κονδυλίων για την παιδεία και να που τα κόμματα ξανάνοιωσαν και ξύπνησαν από την χειμερία νάρκη με προτάσεις και σχέδια για το μέλλον των παιδιών. Αφήστε τα παιδιά ήσυχα. Αφήστε τη νεολαία να βρει τις δικλείδες ασφαλείας στον χαοτικό αυτό κόσμο που διδάσκει την ευτέλεια και την ιδιοτέλεια, έχοντας εντρυφήσει επαρκώς και κατατοπιστεί δεόντως στις νουθεσίες για απενεργοποίηση της εξεγερτικής διάθεσης, προτείνοντας μια κοινωνία της ανελέητης αποδοχής με το συνεχές σκύψιμο της κεφαλής. Αφήστε τα παιδιά να παίξουν στις αλάνες - όσες υπάρχουν - και ξεχάστε αυτά που ξέρετε περί επιτακτικής ομαλοποίησης της κατάστασης, με κατευθυνόμενες εξαλλότητες και διακοσμητικές παρουσίες στα πάνελ που ωρύονται για εκπαίδευση και μόρφωση.



Παιδεία εδώ - παιδεία εκεί, αλλά κατά τα άλλα η βιομηχανία του στημένου και κονσερβοποιημένου θεάματος καλά κρατεί, με την περηφάνια για την εκπόρνευση των ηθών να λανσάρεται τεχνηέντως και υπογείως τα βράδια, έχοντας ως σημαία τον ακραιφνή συντηρητισμό και την θρησκευτική ευλάβεια τα πρωινά. Έτσι είναι. Το να βιώνεις το παραμύθι του καθωσπρεπισμού, συνεπάγεται την οικειοποίηση του ρόλου του εσαεί υποκριτή.

Και οι φωνές για το «τι θα κάνουν τα παιδιά μας» συνεχίζονται ακατάπαυστα. Τι θα γίνει, λένε, πού θα πάει αυτή η ιστορία; Θα τραβήξει καιρό; Απορίες με νόημα.

Όταν βομβάρδιζαν τις πόλεις οι πλανητάρχες και τα κανάλια προσηλώνονταν ευλαβικά αναμεταδίδοντας και αναπαράγοντας τις σκηνές βίας και τρόμου, δεν νοιάζονταν τι θα δουν τα παιδιά τους στις οθόνες τις μη απαγορευμένες ώρες; Γιατί οι «αγανακτισμένοι» γονείς δεν έκαναν τότε μαζική διαδήλωση κατά της προβολής παρομοίων σκηνών από τις τηλεοπτικές οθόνες; Πού ήταν τότε όλη αυτή η «ανησυχία» για την πορεία της μόρφωσης και της παιδείας, σαν οι βόμβες κατέστρεφαν σχολεία και αίθουσες διδασκαλίας, όταν παιδιά βρίσκονταν σε ομηρία ανάμεσα στις αρχές ασφαλείας και «τρομοκράτες»; Έλειπαν όπως λείπουν καθημερινά σκύβοντας το κεφάλι ή προσκυνώντας το όργιο του τηλεοπτικού κανιβαλισμού. Μόρφωση και παιδεία, παιδεία και μόρφωση. Λέξεις μοναδικές που στοιχειοθετούν και αναπαράγουν το μοντέλο της καθεστωτικής κυριαρχίας, όταν ξεθάβονται και χρησιμοποιούνται ασταμάτητα από τους ντελάληδες της κάθε είδους εξουσίας. Λέξεις που θα έπρεπε να παραπέμπουν σε άλλες κοινωνίες που δεν θα διάβρωναν τις συνειδήσεις αλλά θα απελευθέρωναν τη σκέψη, έχοντας απαλλαγεί οριστικά από τα στενά κομματικά πλαίσια και τα ασφυκτικά δεσμά του εμπορευματοποιημένου θεάματος. Λέξεις που υπαγορεύουν την απεμπλοκή από τα γρανάζια της τηλεκατευθυνόμενης γοητείας και προσήλωσης στην επιτηδευμένη πληροφόρηση που αποπροσανατολίζει τους ενδιαφερόμενους, οι οποίοι με την σειρά τους κόπτονται γλαφυρά για την εκπαιδευτική πορεία των παιδιών τους και όχι για την μαζικοποιημένη κακοποίηση της γλώσσας και έκφρασης στην πιάτσα. Αφήστε τα παιδιά να ζήσουν τα όνειρά τους. Αφήστε τις νεανικές ψυχές να εκφραστούν όσο ακόμα είναι καιρός.

Όμως, και οι δάσκαλοι των παιδιών σας έχουν και αυτοί τα δικαιώματά τους. Ως γονείς και οι ίδιοι, αναλογίζονται τις συνέπειες μιας παρατεταμένης κρίσης στην παιδεία. Πού είναι όμως η παιδεία; Πώς επιτυγχάνεται η μόρφωση σε έναν τόσο αλλοπρόσαλλο κόσμο που ωραιοποιεί το μηδαμινό και τρέφεται από το ελάχιστο εν μέσω σωρείας μηνυμάτων και διαφημιστικών κραχτών της κονιορτοποιημένης και ισοπεδωμένης πληροφόρησης, που τελεί υπό τας διαταγάς του γενικευμένου κονφορμισμού στις σύγχρονες, υποτίθεται, κοινωνίες; Με τι όρεξη κοινώς να λειτουργήσει το παιδί στο σχολείο όταν καθημερινά φυλακίζεται και εγκλωβίζεται σε στερεότυπα και εκφράσεις «κλισέ» από τους κήρυκες του ολοκληρωτισμού; Όταν απλά εμποδίζεται να μάθει από την πληθώρα των μηνυμάτων παραπληροφόρησης;

Με λίγα λόγια, τα παιδιά και οι νέοι έχουν την όρεξη για το διαφορετικό. Βιάζονται και επείγονται να εκπέμψουν το μήνυμα της απελευθέρωσης, οι τοποτηρητές του συγκαλυμμένου συντηρητισμού τους ενοχλούν. Και εκφράζονται όπως νομίζουν κάτω από την σκέπη της αυθόρμητης νεανικής παρόρμησης.

Παιδεία και μόρφωση. Λίγες σκέψεις με αφορμή τις κινητοποιήσεις και τα παρεπόμενά τους. Με την εξουσία ακίνητη και τον εκπαιδευτικό κόσμο σε ξεσηκωμό, οι συζητήσεις για το αύριο φουντώνουν και τα πάνελ διαδέχονται το ένα το άλλο. Παιδεία εδώ - παιδεία εκεί, τα λόγια για την μόρφωση φτάνουν και περισσεύουν. Όχι πως τα γεγονότα δεν τρέχουν, αλλά να πώς να περιγράψεις έτσι απλά όλο αυτό τον κόσμο που τόσο ξαφνικά φοβήθηκε πως τα παιδιά του θα μείνουν αμόρφωτα; Ας είμαστε ρεαλιστές. Τα κανάλια είναι εδώ για να περνούν το μήνυμα. Είναι εδώ για να φιλοξενήσουν τους πάντες. Ακόμη και αυτούς που επιχαίρουν με τον καθημερινό τηλεοπτικό «χαβαλέ», αλλά τρέμουν στην ιδέα πως τα παιδιά τους «δεν μαθαίνουν». Στον κόσμο της απροκάλυπτης γιγάντωσης των τυπικών προσόντων, μόρφωση και παιδεία θυσιάζονται από την λεκτική κακοποίηση. Στον κόσμο του τηλεοπτικού φακού ενδιαφέρει το παρόν και όχι η ουσία αυτού. Δεν ενδιαφέρει αν υπάρχει παιδεία, αρκεί που αναφέρεται ως λέξη. Μια αναφορά με στόμφο που στοχεύει να πείσει για το ανύπαρκτο του πράγματος.

Η επίσημη πρεμιέρα του έργου

Αύριο στο Εθνικό Θέατρο «Η Παράσταση Συνεχίζεται»

Η ΣΚΗΝΟΓΡΑΦΙΑ ΕΙΝΑΙ ΤΟΥ ΚΩΣΤΑ ΒΕΛΙΝΟΠΟΥΛΟΥ

Σήμερα θα δοθεί η επίσημη πρεμιέρα του έργου του ΔΗ.ΠΕ.ΘΕ. Ρόδου «Η ΠΑΡΑΣΤΑΣΗ ΣΥΝΕΧΙΖΕΤΑΙ». Η κωμωδία του Rick Abbot σε σκηνοθεσία Αντώνη Αντωνίου μετά από μία εβδομάδα παραστάσεων, άφησε τις καλύτερες εντυπώσεις στο κοινό που γέλασε με την ψυχή του.

Ο εννιαμελής θίασος αποτελείται από τους παρακάτω ηθοποιούς: Αντιγόνη Αμανίτου, Νίκος Βασιλάκης, Χρήστος Γλυκός, Ηλίας Κατέβας, Γιολάντα Μπαλαούρα, Βασίλης Μπατσακούτσας, Μαρίνα Πολυμέρη, Φωτεινή Τερανόβα, Ρέα Χαλκιαδάκη. Η σκηνογραφία είναι του Κώστα Βελινόπουλου.

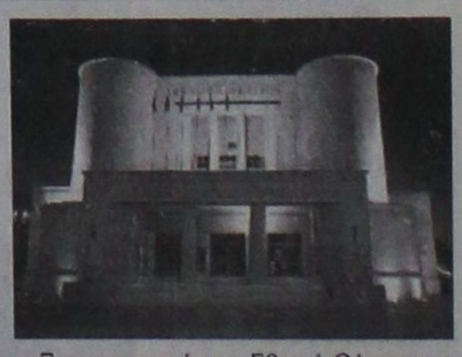

Ξαναζωντανεύει το Εθνικό Θέατρο και είναι έτοιμο να υποδεχτεί το θεατρόφιλο κοινό κάθε Τετάρτη έως και Κυριακή στις 9:00μ.μ.

ΤΗΛΕΟΡΑΣΗ

ΕΤ1

08:30 Η παρέα της Τζότζο - Κινούμενα σχέδια
09:00 Γουίνι το μικρό αρκουδάκι - Κινούμενα σχέδια
10:00 Εκπαιδευτική τηλεόραση
11:00 History channel
12:00 Άνθρωποι και άλογα
13:00 Επιβιώνοντας από τις καταστροφές
14:00 Ειδήσεις
14:30 Φλορισιέντα, η σύγχρονη Σταχτοπούτα
16:00 Ατίθασα νιάτα
17:00 Μένουμε Ελλάδα
18:00 Εχει γούστο
20:00 Β΄ Παγκόσμιος πόλεμος: Πρόσωπα στα γεγονότα
21:00 Εξιστορείν & Ιστορείν
22:00 Ουδείς αναμάρτητος
23:45 Παγκόσμιο Πρωτάθλημα Ράλι - Αυστραλία
24:00 Και ένα και δύο... οικογενειακοί ρυθμοί – Ξένη ταινία. Δράμα

ΝΕΤ

05.45 Πρώτη γραμμή
10:00 Συμβαίνει τώρα
12:00 Ειδήσεις
13:00 Συμβαίνει τώρα... συνέχεια
14:00 Η απίθανη Kim - Κινούμενα σχέδια
14:30 Κλασικά Κινούμενα Σχέδια
16:00 Η ζωή είναι παιχνίδι
18:00 Ειδήσεις
19:00 Νηστικό Αρκούδι
20:00 Τοις μετρητοίς
21:00 Ειδήσεις
22:00 Οι αγνοούμενοι
24:00 CSI Μιαμι
01:15 Νεα Υόρκη - Λονδίνο

ΕΤ3

07:00 Ο κόσμος των σπορ (Ε)
08:00 Ραντεβού στις 8
10:00 Η δύναμη του τόπου
10:30 Μεγάλα θαύματα του κόσμου
11:00 Οι μεγάλες αναζητήσεις
12:00 Περι γης ο λόγος
13:00 Ειδήσεις
14:30 Τόλμη και Γοητεία
15:00 Καρμελίτα
15:45 Η χαρά της ζωγραφικής
16:15 Εκτη αίσθηση
16:25 Ειδήσεις στη νοηματική γλώσσα
16:30 Υπάρχει... είδηση
18:00 Ο κόσμος των Σπορ
19:00 Ειδήσεις
20:00 Ομιλία του Προέδρου της Δημοκρατίας κ.Καρολου Παπούλια στους Αξιωματικούς των Ενόπλων Δυνάμεων
21:00 Θεσσαλονίκη, τόπος – ιστορία - Ντοκυμανταίρ
21:30 Λαβύρινθος
23:00 Μητρόπολη του κόσμου
24:00 Ειδήσεις
00:30 Επιστρέφοντας σαν ζόμπι - Ξένη Ταινία. Φανταστική κωμωδία
02:30 Καρμελίτα (Ε)

MEGA

06:30 Κοινωνία ώρα Mega
10:00 Ομορφος κόσμος το πρωί
13:00 Η Ντανά (Ε)
14:00 Μεσημβρινό Δελτίο Ειδήσεων
15:00 Ντόλτσε Βίτα (Ε)
15:50 Εραστής Δυτικών προαστίων (Ε)
16:50 Απογευματινό Δελτίο Ειδήσεων
17:00 Λεφτά στα τυφλά
18:00 Μπουκιά και συγχώριο (Ε)
19:00 Βέρα στο δεξί
20:00 Κεντρικό δελτίο
21:00 Πενήντα -
22:00 Το κοκκινο δωμάτιο
00:15 Περίπολος θανάτου - Ξένη Ταινία. Πολεμική περιπέτεια
02:30 The ladies man - Ξένη Ταινία. Κωμωδία
04:30 Οι Αγγελοι του Τσάρλι

ΑΝΤ1

06:30 Καλημέρα Ελλάδα
10:00 Πρωινός Καφές
13:00 Τα Νέα του ΑΝΤ1
13:50 Αχραν οικογενειακόν (Ε)
14:50 Το καφέ της Χαράς (Ε)
15:50 Αξίζει να το δείς
17:55 Τα Νέα του ΑΝΤ1 - Δελτίο στη νοηματική γλώσσα
18:00 Ανάλυσε το
18:05 Ερωτας ΑΝΤ1 Ελληνική Σειρά
20:00 Τα Νέα του ΑΝΤ1
ΑΝΤ1 ---
21:00 Deal
22:00 Για την Αννα
23:00 Πάρτο αλλιώς
24:00 Αμην - Ξένη Ταινία Δραματική
01:00 Νυχτερινές Ειδήσεις
01:15 Αμήν... συνέχεια
02:40 Κόσμος και κοσμάκης - Ελληνική Ταινία
05:00 Η μεγάλη των μπάτσων σχολή

STAR

06:30 Κάθε μέρα καλημέρα
10:00 Τι θα φάμε σήμερα
11:00 La sousourela
13:00 Μεσημβρινό Δελτίο Ειδήσεων
14:00 Super Star
16:30 Ειδήσεις στη νοηματική γλώσσα
16:45 Κορίνα, η αγριόγατα
17:45 Λούνα, η ωραία κληρονόμος
18:45 Ζίνα
19:45 Ειδήσεις
21:00 Πόλι - Ξένη Ταινία. Φαντασίας
22:45 Ο πρίγκιπας της Ζαμούντα - Ξένη Ταινία. Κωμωδία
01:00 Η φάρμα του τρόμου - Ξένη Ταινία. Θρίλερ
03:00 Ριχάρδος ο Λεοντοκαρδος - Ξένη Ταινία. Περιπέτεια εποχής
05:15 Αστέρια στο πεντάγραμμο

ALPHA

06:30 Καλημέρα σας
10:00 Καφές με την Ελένη
13:00 Κους κους το μεσημέρι
15:00 Ειδήσεις
15:45 Στείλε μήνυμα
17:30 Δελτίο Ειδήσεων στη νοηματική γλώσσα
17:45 Dream Show the Music, 2
19:00 Ναι ή Ου
20:00 Ειδήσεις
21:00 Αν μ αγαπάς
22:00 Dream Show the Music, 2
01:15 Η φωνή της καρδιάς - Ξένη Ταινία. Κοινωνική
03:15 Στα βάθη της Ανατολής
04:15 Τηλεαγορές

ALTER

06:00 Καλημέρα με τον Τέρενς Κουίκ
10:00 Η Ελλάδα παίζει
12:30 Πολύ μπλα μπλα
15:00 Απογευματινό Δελτίο Ειδήσεις
16:15 Στην κουζίνα με τη Βέφα
17:15 Κοιτάω μπροστά
18:45 Το Πρώτο Θέμα
19:00 Κεντρικό Δελτίο Ειδήσεων
20:30 Η Φωνή του Πολίτη
20:55 Auto Alter
21:00 Ντετέκτιβ ζωον - Ξένη Ταινία. Κωμωδία
23:00 Φως στο Τούνελ
02:00 Auto Alter
02:15 Η επιστροφή της μούμιας - Ξένη Ταινία Τρόμου

OMEGA

06.00 Εξυπνες αγορές
08.00 Αρωμα Ελλάδας
10.00 Vivere Naturalmente
10.30 Εξυπνες αγορές
13.00 Μουσική
13.30 Εξυπνες αγορές
14.30 Κουδουνίσματα
15.30 Σε πρώτο πλάνο
17.30 Η γη της Ευφορίας (Ε)
18.00 Ειδήσεις σε 1'
18.02 Αρωμα Ελλάδα (Α)
19.00 Ειδήσεις σε 1'
19.02 Αρωμα Ελλάδα (Β)
20.00 Ειδήσεις σε 1'
20.02 Vivere Naturalmente
20.30 Μουσική
21.00 Ειδήσεις (κεντρικό)
21.30 Σε πρώτο πλάνο (Ε)
23.30 Ειδήσεις (νυχτερινό)
24.00 Ταινία
01.00 Ειδήσεις σε 1'
01.02 Ταινία συνέχεια
02.00 Ειδήσεις σε 1'
02.02 Κουδουνίσματα
03.02 Μουσική

ΙΡΙΔΑ

08.00 Βιντεο κλίπς
15.00 Τοπικά γεγονότα (Ζ) με την Ελένη Γλεντή
17.00 Τηλεμάρκετινγκ
19.00 Κινούμενα σχέδια
20.00 Ντοκιμαντέρ
20.30 Τα νέα της Δωδ/σου (Ζ) με τον Πέτρο Καλιβούρη
22.00 Ολοι στη σέντρα (Ζ) Καλιβούρης - Αθανασίου
24.00 Τα νέα της Δωδ/σου (Ε)
02.00 Βίντεο κλιπς

ΔΗΤ

06:30 Καλημέρα Ελλάδα
10:00 Πρωινός Καφές
13:00 Τα Νέα του ΑΝΤ1
13:50 Αχραν οικογενειακόν (Ε)
14:50 Το καφέ της Χαράς (Ε)
15:50 Αξίζει να το δείς
17:55 Τα Νέα του ΑΝΤ1 - Δελτίο στη νοηματική γλώσσα
18:00 Ανάλυσε το
18:05 Ερωτας ΑΝΤ1 Ελληνική Σειρά
20:00 Τα Νέα του ΑΝΤ1
ΑΝΤ1 ---
21:00 Deal
22:00 Για την Αννα
23:00 Πάρτο αλλιώς
24:00 Αμην - Ξένη Ταινία Δραματική
01:00 Νυχτερινές Ειδήσεις
01:15 Αμήν... συνέχεια
02:40 Κόσμος και κοσμάκης - Ελληνική Ταινία
05:00 Η μεγάλη των μπάτσων σχολή

TV - COSMOS

07:00 Διάλογοι
09:00 Ράδιο-Τηλεόραση
10:00 Ο κόσμος της Ζωής
12:00 Όψεις απόψεις
13:00 Παιδικό
13:30 Ντοκιμαντέρ
14:00 Κινηματογράφος - Ελληνική ταινία
Τι λέει ο κόσμος
Ο τόπος μας
16:00 Ο κόσμος του αθλητισμού
Ειδήσεις (1΄)
Τι λέει ο κόσμος
17:00 Ειδήσεις (1΄)
Ο κόσμος της Ζωής
Τι λέει ο κόσμος
Ο τόπος μας
19:00 Ειδήσεις (1΄)
Όψεις απόψεις
Τι λέει ο κόσμος
20:00 Ειδήσεις (1΄)
Ο κόσμος του αθλητισμού
Τι λέει ο κόσμος
21:00 Κεντρικό δελτίο ειδήσεων
Αθλητικά
Καιρός (Αναλυτικός)
Τι λέει ο κόσμος
22:00 Διάλογοι
00:00 Ειδήσεις
01:00 Κινηματογράφος
03:00 Ο κόσμος του αθλητισμού
04:00 Ράδιο-Τηλεόραση
05:00 Ο κόσμος της Ζωής

ΠΡΟΟΔΟΣΚΟΠΟΣ
prosport@yahoo.gr

«Πλήρωσαμε την απειρία μας»

Αυτή ήταν η αιτία σύμφωνα με τον Άκη Δελαπόρτα που δεν μπόρεσε η ομάδα του να κερδίσει τη Μαρκό

Η απειρία ήταν αυτή που σύμφωνα με τον προπονητή Άκη Δελαπόρτα δεν έπετρεψε στον Ιάλυσο να πάρει τους τρεις βαθμούς της νίκης στο προχθεσινό παιχνίδι με τη Μαρκό στο «Οικονομίδειο». Κάνοντας δηλώσεις προς την εφημερίδα μας, μεταξύ άλλων τόνισε τα ακόλουθα:

«Χάσαμε από την απειρία μας. Κάναμε ένα λάθος στο τέλος και το πληρώσαμε καθώς δεχθήκαμε την ισοφάριση. Μετά στις καθυστερήσεις είχαμε μια μεγάλη ευκαιρία την οποία δεν μπορέσαμε να μετατρέψουμε σε γκολ. Αυτή είναι όμως και η ομορφιά του ποδοσφαίρου. Πλέον πρέπει να δούμε μπροστά. Δεν στεκόμαστε στο παιχνίδι με τη Μαρκό το οποίο ανήκει στο παρελθόν. Ετοιμαζόμαστε για το παιχνίδι της Κυριακής με τον Ερμή για το οποίο πιστεύω ότι αν παίξουμε όπως και με τη Μαρκό θα μπορέσουμε να πάρουμε το θετικό αποτέλεσμα»

Η χθεσινή προπόνηση έγινε στο «Οικονομίδειο» και

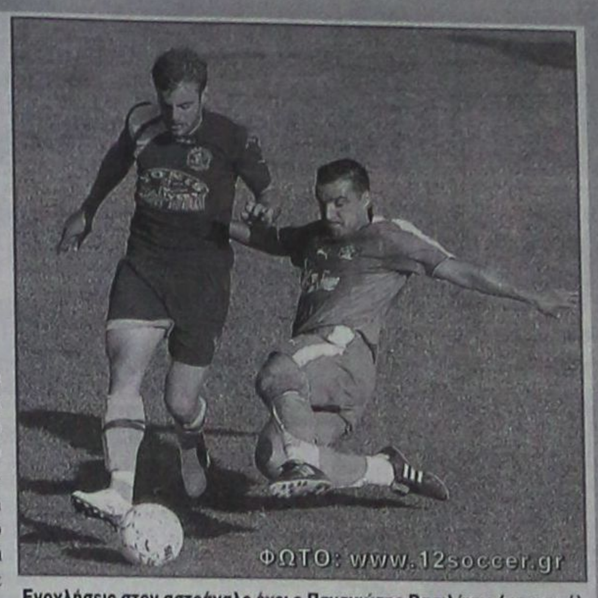

Ενοχλήσεις στον αστράγαλο έχει ο Παναγιώτης Βασιλάκης (αριστερά)

κύλησε σε χαλαρούς ρυθμούς. Ο μόνος που δεν έκανε νταν ο Βασιλάκης ο οποίος είχε ενοχλήσεις στον αστράγαλο. Δεν αναμένεται να είναι πάντως κάτι το σαβαρό αν και αυτό θα ξεκαθαρίσει σήμερα.

-Χωρίς τον Γαϊβτάνο θα αγωνιστεί ο Ιάλυσος την Κυριακή. Ο παίκτης αποβλήθηκε με δεύτερη κίτρινη κάρτα στην προχθεσινή αναμέτρηση.

Οι διαιτητές της Γ' Εθνικής

Ο διαιτητής κ. Μπαμπάς από τον Σύνδεσμο της Αρκαδίας θα διευθύνει το κυριακάτικο εντός έδρας παιχνίδι της Ρόδου με τον Αχαρναϊκό στο πλαίσιο της 8ης αγωνιστικής του πρωταθλήματος της Γ' Εθνικής Κατηγορίας. «Βοηθοί» του θα είναι οι κ. Γ.Μαμώνας και Α.Τζαρίμας από τον Σύνδεσμο της Αργολίδας. Τέταρτος διαιτητής θα είναι ο κ.Ι.Σφακιανάκης από την Αθήνα και παρατηρητής τους ο κ. Δ.Χρυσικόπουλος από την Κόρινθο.

Το εκτός έδρας παιχνίδι της Διαγόρα με το Κορωπί θα «σφυρίξει» ο κ.Α.Μπόρτζαρης από την Αχαΐα και «βοηθοί» του θα είναι οι κ.Δ.Τραυλός και Α.Καμζόλας από τον ίδιο Σύνδεσμο. Τέταρτος διαιτητής θα είναι ο κ.Χ.Σταθόπουλος (Αχαΐα) και παρατηρητής τους θα είναι ο κ.Ν.Σταύρου από την Εύβοια.

-Εξάλλου ο Κώστας Ζανεττίδης του Συνδέσμου της Δωδεκανήσου ορίστηκε 4ος διαιτητής στο παιχνίδι της Σούπερ Λίγκα ανάμεσα στην ΑΕΚ και τον Απόλλωνα της Καλαμαριάς

Με το κεφάλι ψηλά

Θα συνεχίσει να αγωνίζεται η Ρόδος. Δεν πτοείται από την ισοπαλία με τον Απόλλωνα καθώς η εμφάνιση της ομάδας συνολικά ήταν και πάλι καλή. Όλοι κοπούν πλέον τον Αχαρναϊκό



Συζήτηση με τους παίκτες του για τα αίτια της εντός έδρας ισοπαλίας με τον Απόλλωνα Σμύρνης στο προχθεσινό παιχνίδι του Δημοτικού Σταδίου είχε χθες ο προπονητής της Ρόδου Γιώργος Στράντζαλης. Αναλύθηκαν τα θετικά αλλά και κάποια αρνητικά στοιχεία που εντόπισε ο προπονητής κατά την διάρκεια του ενενηνταλέπτου και ζήτησε να συνεχίσουν την προσπάθεια με τον ίδιο ζήλο και στα επόμενα παιχνίδια του πρωταθλήματος. Η αλήθεια είναι ότι η Ρόδος σε γενικές γραμμές δεν πήγε άσχημα και σε αυτόν τον αγώνα και κυρίως λόγω ορισμένων λεπτομερειών δεν μπόρεσε να πανηγυρίσει τους τρεις βαθμούς. Απλώς φάνηκε στο πρώτο ημίχρονο ότι οι παίκτες ήταν επηρεασμένοι από την μεγάλη αγωνιστική απραξία σε αντίθεση βέβαια με την επανάληψη όπου η εικόνα της ομάδας ήταν σαφέστατα βελτιωμένη. Στο διάστημα αυτό οι «πράσινοι» ήταν οι απόλυτοι κυρίαρχοι της αναμέτρησης και με λίγη παραπάνω προσοχή θα μπορούσαν να είχαν πάρει τους τρεις βαθμούς της νίκης.

«Κοιτάμε τον Αχαρναϊκό»

Πλέον οι «πράσινοι» ρίχνουν το βάρος τους στο νέο εντός έδρας παιχνίδι της Κυριακής με τον Αχαρναϊκό όπου θα προσπαθήσουν να επιστρέψουν στις νίκες και τις επιτυχίες. Μιλώντας χθες στην εφημερίδα μας ο τεχνικός Γιώργος Στράντζαλης είπε μεταξύ άλλων και τα ακόλουθα:

«Διατηρούμε την ηρεμία μας και δουλεύουμε πλέον για το παιχνίδι της Κυριακής με τον Αχαρναϊκό όπου θέλουμε να πάρουμε τους τρεις βαθμούς της νίκης».

Μιλώντας ειδικότερα για την αναμέτρηση με τον Απόλλωνα, ο κ.Στράντζαλης τόνισε μεταξύ άλλων:

«Είχαμε ένα επιθετικό πρόβλημα στο πρώτο ημίχρονο. Η ανάπτυξή μας ήταν καλή μέχρι το κέντρο αλλά από εκεί και πέρα δεν μπορούσαμε να διασπάσουμε την άμυνα των αντιπάλων. Στην επανάληψη τα πράγματα ήταν διαφορετικά διότι βελτιώσαμε την εικόνα μας και βρήκαμε τους διαδρόμους προς την αντίπαλη εστία πετυχαίνοντας και γκολ. Μετά την ισοφάριση που δεχθήκαμε δεν είχαμε απόλυτη πειθαρχία στο παιχνίδι μας. Πρέπει να το προσέξουμε αυτό στη συνέχεια»

Ενοχλήσεις έχει ο Ναλμπάντης

Χαλάρωμα για όσους αγωνίστηκαν στο προχθεσινό παιχνίδι περιλάμβανε η χθεσινή ημέρα. Ο Σάκης Ναλμπάντης παραπονέθηκε ότι έχει ενοχλήσεις στο γόνατό του ωστόσο η σοβαρότητα της κατάστασής του θα φανεί στη σημερινή προπόνηση της ομάδας. Κατά τα άλλα δεν φαίνεται να έχει προκύψει κάποιο άλλο πρόβλημα. Οι παίκτες της Ρόδου θα γυμναστούν κανονικά και σήμερα και θα ολοκληρώσουν την προετοιμασία τους αύριο με το καθιερωμένο χαλάρωμα που θα γίνει στο κεντρικό γήπεδο του Δημοτικού Σταδίου της πόλης μας.

Κλήσεις για προπόνηση στις Μικτές ομάδες

Από τους Ενωσιακούς προπονητές κ.κ. Τσακμακίδη Ανδρέα και Θεοδώρου Θεόδωρο καλούνται οι πιο κάτω ποδ/στές των Μικτών μας ομάδων Νέων και Παίδων:

- Μικτή Παίδων για προπόνηση σήμερα 27/10/2006 και ώρα 11.00 στο Καρακόνερο.
- Μικτή Νέων και ΠΑΙΔΩΝ τη Δευτέρα 30/10/2006 και ώρα 14.30 για προπόνηση στο ΒΟΗΘΗΤΙΚΟ ΓΗΠΕΔΟ ΡΟΔΟΥ «Ο ΔΙΑΓΟΡΑΣ»

ΜΙΚΤΗ ΠΑΙΔΩΝ

Η Μικτή παίδων την Κυριακή 22-10-2006 ώρα 15.30 και Δευτέρα 23 -10-2006 και ώρα 14.30.

Λαουδίκος Γεώργιος, Λαουδίκος Χρύσανθος (ΑΕΡΑ), Τσακμακίδης Σπύρος (Διαγόρα Βατίου), Δραγάτης Αλέξανδρος, Πεταυράκης Τσαμπίκος, Σαρρής Σταύρος (Διαγόρα), Διακάκης Αντώνιος, Σαχινίδης Παναγιώτης (Διγενής), Πατινιώτης Στέλιος (Αναγέννησης Εμπωνα), Τσιώνης Χρήστος (Ευαγόρα), Τομάζος Δημήτριος (Ευκλή) Κιλασίν Ερτζάν, Κορμπερίρ Μουσταφά (Ηλιου), Αλβανός Ιωάννης, Βαρώτσης Σταμάτιος, Γερονιάννης Μιχαήλ (Ιάλυσου), Νικηταράς Παναγιώτης, Σαμαρής Μιχάλης, Χαραλάμπους Χαρ. (Κλεάνθη), Σκυλαράκης Σάββας (Αγ. Γεωργίου), Αγγελής Χάρης, Πότσος Παναγιώτης (Νίκης Ρόδου), Ξεπαπαδάκης Σωτήρης (Ορφέα), Κυρίτσης Κωνσταντίνος (Αστέρα Παστίδας), Τσουκαλάς Ελευθέριος (Ροδιακού), Παπαντωνίου Αντώνιος, Χατζηπέτρος Στέλιος (Ρόδου), Βάλας Αθανάσιος, Χατζησάββας Σταμάτιος (Αγ. Ισιδώρου), Χάλαντας Πέτρος (Δόξας Ψίνθου).

ΜΙΚΤΗ ΝΕΩΝ

Ζερβός Παντελής, Κατσαρής, Καμπούρης (ΑΣ Καλύμνου), Γεωργαλλής Στάθης, Νικολής Σάββας (ΑΕΡΑ), Λιβισιανός Αλέξ. (Άρη Αρχαγγέλου), Αντωνούρης, Φασάκης (Κλεάνθη), Μέντος (ΑΕ Καταβιάς), Τριανταφύλλου, Αξιώτης (Ιάλυσου), Μπιλιάς Παντελής, Ζερβός, Παπαδόπουλος (Φοίβου), Μαρίνος (Ενωσης Κω/Ανταγόρα), Τάλλαρος (Δόξας Καρδ.), Καουκάκης (Ποσειδώνα Καρπάθου), Καλημέρης, Καρπαθάκης (Διαγόρα Βατίου), Ευγενικός, Κοντουδιός (Απόλλωνα Καλυθιών), Διαμαντής, Χατζηνικόλας (Ασπίδας Απολακκιάς), Μαντάς (Ερμή Καλυθιών), Τόππος (Ευκλή), Χατζηγεωργίου (Απόλλωνα Απολλώνων), Παπαχριστοδούλου (Διγενή), Παπαγιάννης (ΠΑΣ Ασκληπειού), Καραγιάννης (Πολύστρατου), Πίσας, Καρπαθάκης (Ροδιακού), Φράγκος, Κουτσάγιας (Ευαγόρα).

Οι Μικτές Δωδεκανήσου θα παίξουν την Τετάρτη 1 Νοεμβρίου στη Σάμο, στην πρεμιέρα του πρωταθλήματος των Ενώσεων της χώρας. Οι Παίδες θα ξεκινήσουν στις 10.30 π.μ. και οι Νέοι στις 12.30 μ.μ.

Σαλαμαστράκης: «Ζητάμε συγγνώμη»

Συγγνώμη από τον προπονητή Ντανιέλ Μπατίστα αλλά και από τη διοίκηση του συλλόγου θέλουν να ζητήσουν οι ποδοσφαιριστές του Διαγόρα με αφορμή το γεγονός ότι δεν μπόρεσαν να πάρουν το θετικό αποτέλεσμα στο εκτός έδρας παιχνίδι με τη Θήβα για το πρωτάθλημα της Γ' Εθνικής Κατηγορίας. Την εκφράζουν μέσα από δηλώσεις που έκανε χθες ο Γιώργος Σαλαμαστράκης. Ο δυναμικός αμυντικός δήλωσε τα ακόλουθα:

«Δικαιούμασταν το θετικό αποτέλεσμα, αλλά δυστυχώς αυτά έχει το ποδόσφαιρο. Ήμασταν άτυχοι αφού μπορούσαμε, όχι μόνο να ισοφαρίσουμε, αλλά και να κερδίσουμε. Από αυτό το παιχνίδι κρατάμε πλέον μόνο τα λάθη μας με σκοπό να τα διορθώσουμε. Εκ μέρους όλων ζητάω συγγνώμη από τον προπονητή μας και από την διοίκηση που τους στεναχωρέσαμε και υπόσχομαι ότι όλα τα παιδιά θα προσπαθήσουμε περισσότερο για να φέρουμε τα αποτελέσματα που όλοι επιθυμούμε»

Δηλώσεις για την ήττα από τη Θήβα έκανε ο αμυντικός του Διαγόρα δίνοντας την υπόσχεση ότι η συνέχεια θα είναι διαφορετική

Η χθεσινή ημέρα

Ομιλία και χαλάρωμα περιλάμβανε η χθεσινή προπόνηση του Διαγόρα για τους παίκτες που έπαιξαν στον αγώνα με την Θήβα. Ο Ντανιέλ Μπατίστα ανέλυσε τα λάθη που έγιναν, κυρίως στην επανάληψη όταν η ομάδα προσπαθούσε να ισοφαρίσει, όμως δεν παρέλειψε να δώσει συγχαρητήρια στους παίκτες του για την αγωνιστικότητα που επέδειξαν σε όλη την διάρκεια του παιχνιδιού. Τους ζήτησε να ξεχάσουν αυτό τον αγώνα και να επικεντρωθούν στο νέο δύσκολο εκτός έδρα αγώνα με το Κορωπί.



Ο Πέτρος Ρουτζιέρης επέστρεψε τραυματίας από την Θήβα. Αρχική εκτίμηση, ελαφρύ διάστρεμμα και σήμερα θα φανεί κατά πόσο μπορεί να ακολουθήσει την αποστολή στην Αθήνα, που θα αναχωρήσει το απόγευμα του Σαββάτου. Ελαφρά τραυματίας είναι ο Γιώργος Σαλαμαστράκης, αλλά η κατάστασή του δεν εμπνέει ανησυχίες. Ο προπονητής του Διαγόρα δεν μπορεί να υπολογίζει στους τραυματίες Χαριστέα, Βελή, Γκιάτα, Στεργαλά Τέα, οι οποίοι ακολουθούν πρόγραμμα αποθεραπείας.

Συνέντευξη τύπου

Συνέντευξη τύπου στους εκπροσώπους των Μέσων Μαζικής Ενημέρωσης θα δώσει σήμερα ο προπονητής του Διαγόρα. Θα πραγματοποιηθεί στην λέσχη του συλλόγου και θα ξεκινήσει στις 12 το μεσημέρι.

FITNESS FASHION-new collection



Κάνετε σπορ σε άλλους ρυθμούς
ΡΟΔΟΣΠΟΡ
...πρώτο όνομα στα σπορ
ΕΘ. ΔΩΔΕΚΑΝΗΣΙΩΝ 15 - Τηλ. 22410 21442
www.rodosport.gr E-mail:rospo@otenet.gr
ΓΔ 31/10

ΚΛΕΑΝΘΗΣ ΠΑΡΑΔΕΙΣΙ

Προβλημάτων συνέχεια...

Τελειωμό δεν έχουν απ' ό,τι φαίνεται τα αγωνιστικά προβλήματα στην ομάδα του Κλεάνθη Παραδεισίου. Πιο συγκεκριμένα τα καινούργια που προέκυψαν από το προχθεσινό παιχνίδι με το Κερατσίνι είναι τα ακόλουθα:

-Ο Ραδίτης έχει πάθει διάστρεμμα και έτσι θα πρέπει να μείνει εκτός αγωνιστικών υποχρεώσεων για περίπου δέκα ημέρες. Ο παίκτης εξετάστηκε από τον ορθοπεδικό Μιχάλη Σαββάκη ο οποίος του έδεσε το πόδι και του έδωσε τις σχετικές οδηγίες.

-Σήμερα θα ξεκαθαρίσει η σοβαρότητα της κατάστασης του Ρεντόπουλου. Ο παίκτης έχει ενοχλήσεις στο έξω πλάγιο σύνδεσμο και όλοι στην ομάδα του Παραδεισίου κάνουν τον σταυρό τους για να μην είναι κάτι σοβαρό που θα τον κρατήσει αρκετές ημέρες εκτός δράσης.

-Ο Ορφανός έχει ενοχλήσεις στους προσαγωγούς του και σήμερα θα φανεί αν είναι κάτι σοβαρό. Αξίζει να σημειωθεί ότι ο παίκτης είναι και ταλαιπωρημένος καθώς αγωνίστηκε στο Κερατσίνι έχοντας 39 πυρετό.

-Με μικροενοχλήσεις στους προσαγωγούς επέστρεψε και ο Μαννάκης αλλά υπάρχει η πεποίθηση ότι δεν είναι κάτι το σοβαρό.

Χθες οι παίκτες του Κλεάνθη πήραν ρεπό και σήμερα θα επιστρέψουν στους κανονικούς ρυθμούς με προπόνηση που θα γίνει στο γήπεδο των Μαριτσών.

Τυχερά παιχνίδια

Η πολιτεία οφείλει να προστατεύει τους παίκτες

Ο Υφυπουργός Πολιτισμού, αρμόδιος για θέματα Αθλητισμού Γιώργος Ορφανός, θα είναι ομιλητής στην σημερινή συνέντευξη τύπου, με θέμα «Εξελίξεις στον τομέα των τυχερών παιχνιδιών στην Ευρώπη», που διοργανώνει η ΟΠΑΠ Α.Ε. Η συνέντευξη τύπου δίνεται για να ανακοινωθούν τα συμπεράσματα του Σεμιναρίου της European Lotteries (Ο Ευρωπαϊκός φορέας των Κρατικών Λοταριών), που φιλοξενεί η ΟΠΑΠ Α.Ε. στη Θεσσαλονίκη (25 – 27 Οκτωβρίου).

Στο πάνελ, κατά την συνέντευξη, θα είναι και ο Δρ. Winfried Wortmann, Πρόεδρος της Ένωσης Ευρωπαϊκών Λοταριών. Στο χαιρετισμό, που απηύθυνε ο κ. Γιώργος Ορφανός, κατά τη έναρξη του σεμιναρίου, υπογράμμισε μεταξύ άλλων. Τα τελευταία χρόνια το σύστημα του κρατικού μονοπωλίου στον τομέα των τυχερών παιχνιδιών, που επικρατεί στην πλειονότητα των κρατών – μελών της Ε.Ε., δέχεται όλο και περισσότερο αυξανόμενες επιθέσεις από ιδιωτικά συμφέροντα. Λόγω της ιδιαιτερότητάς του, ο τομέας των τυχερών παιχνιδιών είναι ευάλωτος στην εκδήλωση εγκληματικών πράξεων, όπως η απάτη και το ξέπλυμα βρώμικου χρήματος. Κάθε υπεύθυνη Πολιτεία με σεβασμό προς τον πολίτη – καταναλωτή οφείλει να βρει εκείνους τους τρόπους, με τους οποίους θα τον προστατεύσει από τις παρενέργειες, που θα μπορούσε να έχει μια άναρχη και ανεξέλεγκτη προσφορά τυχερών παιχνιδιών.

Ως γνωστόν, το Φεβρουάριο του 2006, η ευρύτατη πλειοψηφία του Ευρωπαϊκού Κοινοβουλίου ψήφισε υπέρ της εξαίρεσης των τυχερών παιχνιδιών από το πεδίο εφαρμογής του Σχεδίου Οδηγίας περί Υπηρεσιών, απόφαση που υιοθέτησε το Ευρωπαϊκό Συμβούλιο τον Ιούλιο του 2006.

ΠΡΟΟΔΟΣΠΟΡ

Επιμορφωτικό σεμινάριο στους «Αιγαιοπελαγίτικους»

Η καρδιά του αθλητικού Αιγαίου θα χτυπά αυτό το Σαββατοκύριακο 28-29 Οκτωβρίου στο Δημοτικό Στάδιο της Κω, όπου θα διεξαχθούν οι 20οι Αιγαιοπελαγίτικοι Αγώνες Στίβου.

Σύμφωνα με τις δηλώσεις συμμετοχής θα πάρουν μέρος 400 αθλητές και αθλήτριες από 42 σωματεία των ΕΑΣ Δωδεκανήσου, Χίου-Σάμου, Λέσβου και Κυκλάδων. Οι αγώνες θα γίνουν το απόγευμα του Σαββάτου και της Κυριακής με ώρα έναρξης 16.00.

Παράλληλα θα έχουμε την τιμητική βράβευση προπονητών και αθλητών που διακρίθηκαν στους στίβους κατά την περασμένη περίοδο, ενώ ο ΣΕΓΑΣ διοργανώνει με την ευκαιρία των αγώνων και Ενημερωτικό - Επιμορφωτικό Σεμινάριο για τους προπονητές στίβου των σωματείων του Αιγαίου με την παρουσία και του προέδρου της Ομοσπονδίας κ Βασίλη Σεβαστή ο οποίος θα μεταβεί στην Κω για τους Αιγαιοπελαγίτικους Αγώνες.

Οι διοργανωτές, για τις διακρίσεις τους θα τιμήσουν τους αθλητές, Δημήτρη Ρέγα, Κώστα Δουβαλίδη, Γιάννη-Γιώργο Σμαλιό, Θεοδόση Κάβουρα, Παντελή Καλόγερο (3η θέση στο Παγκόσμιο πρωτάθλημα ΑΜΕΑ) και τις αθλήτριες Μαρία Ζωτδη, Ουρανία Ρεμπούλη, Αργυρώ Μπλούγκαρη και Αννα Μανιά.

Το επιμορφωτικό σεμινάριο που θα γίνει



Σάββατο και Κυριακή θα έχει σαν κεντρικό θέμα τη «Μετάβαση από την αναπτυξιακή φάση στη φάση του Πρωταθλητισμού» και θα καλύπτει όλα τα αγωνίσματα (δρόμοι, άλματα, ρίψεις).

Το πρόγραμμα του Σεμιναρίου

Σάββατο 28/10

10.00 Πλούταρχος Σαρασλανίδης (δρόμοι ταχύτητας, εμπόδια)

10.45 Θανάσης Τσιτσιμάκας (ακοντισμός)

11.30 Συζήτηση

Κυριακή 29/10

09.30 Ενημέρωση εκπροσώπων σωματείων και προπονητών από τον πρόεδρο του ΣΕΓΑΣ κ Βασίλη Σεβαστή

10.30 Γιώργος Γεωργιάδης (σφαιροβολία, δισκοβολία)

11.00 Θανάσης Σιούντρης (οριζόντια άλματα)

11.30 Νίκος Δημητριάδης (δρόμοι μεσαίων - μεγάλων αποστάσεων και βάδην)

12.15 Συζήτηση

Οι Αιγαιοπελαγίτικοι αγώνες είναι ένας καταξιωμένος θεσμός που στόχο έχουν να δώσουν επί πλέον αγωνιστικές ευκαιρίες στους αθλητές της περιοχής και να βελτιώσουν την υλικοτεχνική υποδομή των νησιών του Αιγαίου.

Οι πρώτοι Αιγαιοπελαγίτικοι αγώνες έγιναν στην Μυτιλήνη το 1927 με διοργανωτή τον Παλλεσβιακό Γυμναστικό Σύλλογο. Η αναβίωση των αγώνων έγινε το 1986 με πρωτοβουλία του Υπουργείου Αιγαίου και του ΣΕΓΑΣ και πάλι στη Μυτιλήνη.

Στην Κω, παράλληλα, με τους Αιγαιοπελαγίτικους θα διεξαχθούν αγώνες για άτομα με ειδικές ανάγκες. Επίσης, ο Υπουργός Παυλίδης θα τιμήσει την παγκόσμια πρωταθλήτρια, Ροδίτισσα, μη εν ενεργεία πια, Νίκη Ξανθού.

Το πρόγραμμα αγώνων στα Μαριτσά

Ανακοινώθηκε χθες το επίσημο πρόγραμμα των αγώνων ταχύτητας αυτοκινήτου και μοτοσικλέτας, που θα διορεγανωθούν από σήμερα μέχρι την Κυριακή. Έχει ως εξής:

Σήμερα 27-10-2006

ΕΝΗΜΕΡΩΣΗ ΑΓΩΝΙΖΟΜΕΝΩΝ 11.00

Ελεύθερες δοκιμές

SPORT	20΄	12.00 - 12.20
MOTO	20΄	12.25 - 12.45
OPEN	20΄	12.50 - 13.10
ΡΟΔΙΟΙ	20΄	13.15 - 13.35
SPORT	20΄	13.40 - 14.00
MOTO	20΄	14.05 - 14.25
OPEN	20΄	14.30 - 14.50
ΡΟΔΙΟΙ	20΄	14.55 - 15.15
SPORT	10΄	15.20 - 15.30
MOTO	10΄	15.35 - 15.45
OPEN	10΄	15.50 - 16.00
ΡΟΔΙΟΙ	10΄	16.05 - 16.15

ΣΑΒΒΑΤΟ 28.10.06

Ελεύθερες δοκιμές

SPORT	20΄	09.30 - 09.50
MOTO ΝΕΟΙ	20΄	09.55 - 10.15
OPEN	20΄	10.20 - 10.40
ΜΟΤΟ ΠΑΛΑΙΟΙ	20΄	10.45 - 11.05
ΡΟΔΙΟΙ	20΄	11.10 - 11.30
SPORT	15΄	11.35 - 11.50
MOTO ΝΕΟΙ	15΄	11.55 - 12.10



OPEN	15΄	12.15 - 12.30
ΜΟΤΟ ΠΑΛΑΙΟΙ	15΄	12.35 - 12.50
ΡΟΔΙΟΙ	15΄	12.55 - 13.10

Χρονομετρημένες Δοκιμές

SPORT	15΄	13.15 - 13.30
MOTO ΝΕΟΙ	15΄	13.35 - 13.50
OPEN	15΄	13.55 - 14.10
ΜΟΤΟ ΠΑΛΑΙΟΙ	15΄	14.15 - 14.30
ΡΟΔΙΟΙ	15΄	14.35 - 14.50

ΚΥΡΙΑΚΗ 29.10.2006

WARM UP

SPORT - ΡΟΔΙΟΙ	10΄	09.00 - 09.10
MOTO	10΄	09.15 -09.25
OPEN	10΄	09.30 -09.40

ΑΓΩΝΕΣ

SPORT	20 γύροι	10.00
MOTO ΝΕΟΙ	20 ΄΄	10.45
OPEN	20 ΄΄	11.30
ΜΟΤΟ ΠΑΛΑΙΟΙ	20 ΄΄	12.15
ΡΟΔΙΟΙ	15 ΄΄	13.00

Διοργάνωση: Α.Ο.ΡΟΔΟΥ

Υπό την αιγίδα της Ν.Α.Ο.Δ. (Νομαρχιακή Αυτοδιοίκηση Δωδεκανήσου)

Μέγας Χορηγός: Silk Oil

Χορηγοί: Pita Fan, BMW Rodos Car A.E., Υδραυλικά Κυπριώτης, Chopard by Papoulis, Pro Ride, Silkolene, Rodogaz, Αντα Beach Resort, Φρένα DP, Εξατμίσεις BOS.

Οι αξιολογήσεις των σωματείων στίβου

Πρώτος στο νομό ο ΑΣ Κάλυμνος 2000

Ο Πανελλήνιος ΓΣ αναδείχθηκε πρώτος σύλλογος βάσει του ειδικού πίνακα της αξιολόγησης σωματείων του 2006 που διατηρεί ο ΣΕΓΑΣ για τις διοργανώσεις του (Διασυλλογικά, Πανελλήνια Πρωταθλήματα, Πανελλήνια Ανωμάλου δρόμου) στις κατηγορίες Ανδρών - Γυναικών, Νέων Α-Γ, Εφήβων - Νεανίδων, Παίδων - Κορασίδων και Παμπαίδων - Παγκορασίδων Α΄.

Ο Πανελλήνιος συγκέντρωσε συνολικά 26342 βαθμούς (6 συμβόλαια σωματειακών προπονητών), με δεύτερο στη βαθμολογία τον Ολυμπιακό ΣΦΠ (13096β, 5 συμβόλαια) και τρίτο τον ΓΣ Ελευθέριος Βενιζέλος (10368β, 5 συμβόλαια).

Ακολουθούν ο ΑΣ Πελασγός Λάρισας (9509β, 5 συμβόλαια), ο Πανιώνιος ΓΣ (8321β, 5 συμβόλαια), ο ΓΣ Ηρακλής Θεσσαλονίκης (7032β, 4 συμβόλαια), ο ΑΓΣ Ιωαννίνων (6991β, 4 συμβόλαια), ο ΟΦΚΑ Οδυσσέας (6905β, 4 συμβόλαια), ο ΓΕ Αίολος Μακεδονίας (6681β, 4 συμβόλαια) και ο ΑΣ Φίλιππος Βέροιας (6527β, 4 συμβόλαια).

Από πλευράς δωδεκανησιακών σωματείων έχουμε τον ΑΣ Κάλυμνος 2000 στην 22η θέση, με 4.0009 βαθμούς (και τρία συμβόλαια προπονητών).

Ο ΑΣ Καζώνης Καλύμνου 40ος, με 2.946 β. (2), ο Ιπποκράτης Κω 56ος, με 2.171 β. (2), ο Γ.Σ. Νέων Λέρου 84ος με 1.312 β. (1), η Νίκη Ρόδου 96η με 1.159 β. (1), ο ΓΑΣ «Η Υγεία» Ρόδος - Καμείρου 108ος με 1.010 β. (1), η ΑΕ Ηρακλής Λάρδου 135η με 656 β. (1), ο Διαγόρας Ρόδου 158ος με 471 β. (1/2), ο ΑΟ Ρόδου «Σταματίου» 244ος με 104 β. Και ο ΑΟ Σύμης 260ος με 84β.

«Επιτελικός τεχνικός» ο Μιχάλης Παυλούς

Κατά την τελευταία συνεδρίαση του ΔΣ του ΣΕΓΑΣ, αποφασίστηκε ότι οι επιτελικοί τεχνικοί της Ομοσπονδίας θα είναι οι εξής:

Σπανίδης Κώστας, Τεχνικός Διευθυντής

Τσιφτσόγλου Αστέριος, Διευθυντής Κέντρου Θεσσαλονίκης

Παπαποστόλου Ευάγγελος, Διευθυντής Αγώνων

Ράπτης Θανάσης Τεχνικός ΕΠΕΟ, Υπεύθυνος Ε/Ν

Κουτσοφλίνης Γιάννης, Τεχνικός ΕΠΕΟ, Υπεύθυνος Π/Κ

Παυλούς Μιχάλης, Υπεύθυνος ΕΠΥΤΑ (Επιτροπή Υποστήριξης Ταλαντούχων Αθλητών) - πρώην Τεχνικός Σύμβουλος της ΕΑΣ ΣΕΓΑΣ Δωδεκανήσου.

Τεχνικοί ΕΠΥΤΑ

Μελέτογλου Χρήστος

Μπίσμπας Στέλιος

Μάνατζερ Αγώνων

Γατζίας Κώστας

Τεχνικοί Ανάπτυξης

Αποστολόπουλος Απόστολος

Καλούδης Μάρκος

Χονδροκούκης Κυριάκος

Χρυσοστομίδης Χρήστος



Ο Μαραντόνα στην Εθνική Ονδούρας;

Ο Ντιέγκο Μαραντόνα είναι πολύ πιθανό να καθίσει στον πάγκο της εθνικής ομάδας της Ονδούρας. Ο θρυλικός Αργεντινός συναντήθηκε χθες με τους παράγοντες της ποδοσφαιρικής ομοσπονδίας της χώρας και οι δύο πλευρές δηλώνουν έτοιμες να συμφωνήσουν. «Ο Μαραντόνα μας είπε ότι θέλει να αναλάβει την τεχνική ηγεσία της Ονδούρας. Είναι ένας άνθρωπος που θα ανεβάσει το προφίλ μας στον κόσμο του ποδοσφαίρου», δήλωσε ο πρόεδρος της ομοσπονδίας, Ραφαέλ Καγέχας, ο οποίος έχει αναλάβει προσωπικά τις επαφές με τον Ντιεγκίτο.

Οι νέες «πειθαρχικές» διατάξεις

Τις ανακοίνωσε η αρμόδια επιτροπή της ΕΠΣΔ, θέλοντας να τις μελετήσουν σωστά τα σωματεία

Η πειθαρχική Επιτροπή της ΕΠΣΔ θέτει υπ όψη τις κυριότερες διατάξεις του νέου ΚΑΠ, και παρακαλεί τους αξιωματούχους των Σωματείων να τις μελετήσουν προσεκτικά προς αποφυγή της οποιαδήποτε αρνητικής επίπτωσης (οικονομικής ή αγωνιστικής).

1.-Στα τοπικά πρωταθλήματα επιβάλλεται χρηματική ποινή δέκα ευρώ για ποινή αποκλεισμού μίας αγωνιστικής ημέρας.Σε περίπτωση επιβολής μεγαλύτερης ποινής αποκλεισμού, το ποσό των δέκα ευρώ πολλαπλασιάζεται με πολλαπλασιαστή τον αριθμό των επιβαλλομένων αγωνιστικών (άρθρο 76 παρ 2ε)

2.-Αξιωματούχοι ομάδων (παράγοντες, προπονητές, ιατρικό προσωπικό) με δικαίωμα παραμονής στον αγωνιστικό χώρο, που διαπράττουν αδικήματα αντίστοιχα των αποβαλλομένων ποδ/στών του άρθρου 76 του ΚΑΠ., τιμωρούνται με ποινές αποκλεισμού επαυξημένες στο διπλάσιο και χρηματικές ποινές επαυξημένες στο πενταπλάσιο. Π.χ. Αξιωματούχος ομάδος που βρίσκεται στον αγωνιστικό χώρο ,βρίζει τους διαιτητές και απομακρύνεται του αγωνιστικού χώρου ,μετά την κλίση του σε απολογία μπορεί να τιμωρηθεί με απαγόρευση εισόδου στους αγωνιστικούς χώρους για οκτώ αγωνιστικές (4Χ2) και με χρηματικό πρόστιμο διακοσίων Ευρώ (5Χ40) (Αρθρο 77 του ΚΑΠ). Σε περίπτωση υποτροπής το χρηματικό πρόστιμο διπλασιάζεται.

3Α.-Σε περίπτωση ρίψης αντικειμένων στον αγωνιστικό χωρο το Σωματείο τιμωρείται με χρηματικό πρόστιμο από 200 εως 1000 ΕΥΡΩ (ανάλογα με το αντικείμενο και τον πιθανόν από αυτό τραυματισμό)

Σε περίπτωση υποτροπής η χρηματική ποινή διπλασιάζεται (Αρθρο 81 παρ.2).

Β.-Σε περίπτωση δημιουργίας μεμονωμένων επεισοδίων προ, κατά την διάρκεια ή μετά τη λήξη του αγώνα επιβάλλονται οι ακόλουθες ποινές:

α) Χρηματική ποινή από 200-1000 ΕΥΡΩ (ανάλογα με το χώρο των επεισοδίων)

β) Σε περίπτωση υποτροπής η χρηματική ποινή διπλασιάζεται.

γ) Σε περίπτωση νέας υποτροπής (τρίτος αγώνας) η χρηματική ποινή διπλασιάζεται και επιβάλλεται ποινή απαγόρευσης αγώνα στο γήπεδο του από μία έως δύο αγωνιστικές (Αρθρο 81 παρ.3)

Γ.-Σε περίπτωση δημιουργίας εκτεταμένων επεισοδίων προ, κατά τη διάρκεια ή μετά τη λήξη του αγώνα επιβάλλονται οι ακόλουθες ποινές:

α) Χρηματική ποινή από 200-1000 ευρώ (ανάλογα με το χώρο των επεισοδίων).

β) Σε περίπτωση υποτροπής η χρηματική ποινή διπλασιάζεται και επιβάλλεται ποινή απαγόρευσης αγώνα στο γήπεδο του από μία έως δύο αγωνιστικές.

γ) Σε περίπτωση νέας υποτροπής (τρίτος αγώνας) η χρηματική ποινή διπλασιάζεται και επιβάλλεται ποινή απαγόρευσης αγώνα στο γήπεδο του από τρεις έως τέσσερις αγων/κές.

Σε κάθε νέα υποτροπή η ποινή απαγόρευσης αυξάνεται κατά μία αγωνιστική (άρθρο 81 παρ.4)

Δ.-Σε περίπτωση ορισμού ουδετέρου γηπέδου τα έξοδα μετακίνησης και διαμονής της συναιτίας φιλοξενούμενης ομάδας βαρύνουν την τιμωρημένη ομάδα (αρθρο 81 παρ. 5δ)

Ε.-Σε περίπτωση δημιουργίας επεισοδίων μεγάλης έκτασης και ιδιαίτερης σοβαρότητος,δύναται το πειθαρχικό όργανο να επιβάλει ποινή αποκλεισμού ομάδας από τους αγώνες μέχρι ένα /1/ χρόνο (άρθρο 81 παρ.6γ Ίσχυε και στον προηγούμενο ΚΑΠ).



4.-Όταν κατά τη διάρκεια αγώνα αποβάλλονται τρεις ποδ/στές επιβάλλεται αυτοδίκαια στην ομάδα χρηματική ποινή διακοσίων /200/ ΕΥΡΩ (Αρθρο 82 παρ.2).

5.- Σε περίπτωση δημοσίων δυσμενών κρίσεων σε βάρος της διοργανώτριας των αγώνων ,των θεσμοθετημένων δικαιοδοτικών οργάνων, των οργάνων Διαιτησίας και γενικώς των Διαιτητών καθώς επίσης και οποιασδήποτε ομάδος και αξιωματούχων αυτής ,επιβάλλονται στους παραβάτες οι ακόλουθες ποινές:

α.- Επίπληξη με παράλληλη υποχρέωση ανάκλησης των δυσμενών κρίσεων.

β.- Χρηματική ποινή από 200-1000 ΕΥΡΩ.

γ- Αποκλεισμός τεσσάρων αγωνιστικών ημερών.

δ.- Απαγόρευση εισόδου στο γήπεδο τουλάχιστον τριών μηνών.

Ε.- Απαγόρευση συμμετοχής σε οποιαδήποτε δραστηριότητα σχετίζεται με το ποδόσφαιρο τουλάχιστο τριών μηνών (Αρθρο 61 παρ.1)

6.- Όλες οι επιβαλλόμενες χρηματικές ποινές πρέπει να καταβάλλονται μέσα σε είκοσι ημέρες από την επιβολή τους. Σε διαφορετική περίπτωση ο επόμενος αγώνας της ομάδος που δεν καταβάλλει το πρόστιμο θα κατακυρούται υπέρ της αντιπάλου (Άρθρο 95 παρ.4ε)

Η πειθαρχική επιτροπή θα ενημερώνει τα Σωματεία και για την καταληκτική ημερομηνία εξόφλησης.

Μέχρι της πλήρους κατανόησης των ανωτέρω η πειθαρχική Επιτροπή μετά και από συνεννόηση με το Δ.Σ. της διοργανώτριας και ανάλογα με τα γραφόμενα από τους αξιωματούχους αγώνων και στο μέτρο των επιτρεπομένων δυνατοτήτων της θα δώσει μία περίοδο χάριτος μέχρι τις 10 Νοεμβρίου ,περιοριζόμενη στην προειδοποίηση ή την επίπληξη (όσον αφορά τους αξιωματούχους ομάδων και τα Σωματεία τους). Από την ανωτέρω ημερομηνία και μετά οι διατάξεις του ΚΑΠ θα εφαρμόζονται στο έπακρον.

AMCOR

No 1

ΚΑΤΑΣΚΕΥΑΖΟΝΤΑΙ & ΕΙΣΑΓΟΝΤΑΙ ΣΥΝΑΡΜΟΛΟΓΗΜΕΝΑ ΑΠΟ ΤΟ ΙΣΡΑΗΛ



ΠΡΟΔΙΑΓΡΑΦΕΣ ΕΟΚ CE MARK

X 6115-31/10

Η AMCOR-ΙΣΡΑΗΛ Η ΜΕΓΑΛΥΤΕΡΗ ΒΙΟΜΗΧΑΝΙΑ ΗΛΙΑΚΩΝ ΣΥΣΤΗΜΑΤΩΝ ΣΤΟΝ ΚΟΣΜΟ,ΣΑΣ ΠΡΟΣΦΕΡΕΙ ΤΟΝ ΚΑΛΥΤΕΡΟ ΗΛΙΑΚΟ ΘΕΡΜΟΣΙΦΩΝΑ ΤΟΥ ΚΟΣΜΟΥ ΜΕ ΜΟΝΑΔΙΚΑ ΣΗΜΕΙΑ ΥΠΕΡΟΧΗΣ ΠΟΥ ΚΑΝΕΝΑΣ ΑΛΛΟΣ ΔΕΝ ΕΧΕΙ.ΠΡΙΝ Η AMCOR,ΠΡΙΝ 40 ΧΡΟΝΙΑ ΠΑΡΟΥΣΙΑΣΕ ΤΗΝ ΕΠΑΝΑΣΤΑΤΙΚΗ ΤΗΣ ΤΕΧΝΟΛΟΓΙΑ ΣΤΟΥΣ ΗΛΙΑΚΟΥΣ ΘΕΡΜ/ΤΕΣ. ΠΟΛΛΟΙ ΑΠΟ ΤΟΤΕ ΠΡΟΣΠΑΘΗΣΑΝ ΝΑ ΤΗΝ ΜΙΜΗΘΟΥΝ .ΤΑ ΑΠΟΤΕΛΕΣΜΑΤΑ ΤΟΥΣ ΕΙΝΑΙ ΓΝΩΣΤΑ.ΚΑΝΕΝΑΣ ΔΕΝ ΜΠΟΡΕΣΕ ΝΑ ΤΗ ΦΑΣΕΙ.ΣΗΜΕΡΑ Η AMCOR ΣΥΝΕΧΙΖΟΝΤΑΣ ΤΗΝ ΕΡΕΥΝΑ ΣΤΟΝ ΤΟΜΕΑ ΤΗΣ ΗΛΙΑΚΗΣ ΕΝΕΡΓΕΙΑΣ ΒΡΙΣΚΕΤΑΙ ΚΑΙ ΘΑ ΒΡΙΣΚΕΤΑΙ ΜΠΡΟΣΤΑΓΙΑΤΙ ΕΙΝΑΙ Η No 1 ΣΤΟΝ ΚΟΣΜΟ.

ΕΙΝΑΙ Η AMCOR

Το πρόγραμμα αγώνων της ΕΠΣΔ

Πρεμιέρα σε Β΄ και Γ΄ Κατηγορία, όπως και στο πρωτάθλημα Υποδομών

Η πρεμιέρα στα πρωταθλήματα της Β΄ και Γ΄ Κατηγορίας και των Υποδομών είναι το κύριο χαρακτηριστικό στο πρόγραμμα αγώνων της ΕΠΣΔ το Σαββατοκύριακο.

Στην Α΄ Κατηγορία έχουμε τα ματς της 6ης «ημέρας».

Το πρόγραμμα του διημέρου, είναι το εξής:

Α΄ ΚΑΤΗΓΟΡΙΑ ΤΟΠ FM

(6η αγωνιστική)

Αύριο 28-10-2006

• **Τήλος (1 μ.μ.)**: ΑΣ Τήλου - Διγενής (Μορφωπός).

• **Αντιμάχεια (12.30 μ.μ.)**: Νικαγόρας - Φοίβος (Βερουτάς)

• **Λίνδος (4 μ.μ.)**: Κλεόβουλος - Διαγόρας Βατίου (Ντάκας Νικ.).

• **Καλυθιές (4 μ.μ.)**: Απόλλων Καλυθιών - ΑΕΡΑ (Κυπραίος Θ.).

• **Εμπωνα (4 μ.μ.)**: Αναγέννηση Εμπωνα - Αγιος Γεώργιος (Αγρέλης).

• **Μάσαρη (4 μ.μ.)**: Αστέρας Μασάρων - Άρης Αρχαγγέλου (Παυλούς Σ.).

Κυριακή 29-10-2006

• **Μαριτσά (12 μ.)**: Ηρακλής Μαριτσών - Ανταγόρας (Βεργίδης).

• **Κατταβιά (1 μ.μ.)**: ΑΕ Κατταβιάς - ΑΕ Καλύμνου (Εγγλέζος Εμ.).

Β΄ ΚΑΤΗΓΟΡΙΑ

Α΄ΟΜΙΛΟΣ

(1η αγωνιστική)

Σάββατο 28-10-2006

• **Πάτμος (4 μ.μ.)**: Ξάνθος - Ορφέας (Γιαμαίος Ν.).

Κυριακή 29-10-2006

• **Σάλακος (3 μ.μ.)**: Ασπίδα Σαλάκου - Δαμάγητος (Κατσουράκης Κ.)

• **Αφάντου (3 μ.μ.)**: Δόξα Ψίνθου - Ασπίδα Απολακκιάς (Σπανός Στ.).

• **Άγιοι Απόστολοι (3.30 μ.μ.)**: Ευαγόρας - Ηρακλής Λάρδου (Περαντινός).

• **Κοσκινού (12 μ.)**: Αστέρας Παστίδας - Ποσειδών Καρπάθου (Μανέγας).

Β΄ΟΜΙΛΟΣ

(1η αγωνιστική)

Κυριακή 29-10-2006

• **Λάερμα (2 μ.μ.)**: Πολύστρατος - Αντίμαχος (Διάκουλας)

• **Καλυθιές (3 μ.μ.)**: Ερμής Καλυθιών - Θύελλα Πυλώνα (Νικολής Φ.).

• **Απόλλωνα (2 μ.μ.)**: Απόλλων Απολλώνων - ΑΟ Δικαίου (Στελλάς Π.).

• **Κάλυμνος (11.30 π.μ.)**: ΑΟ Βαθύ - Ακουσίλαος (Κουλουριώτης).

• **Καρδάμαινα (12.45 μ.μ.)**: Δόξα Καρδάμαινας - Αγιος Ισίδωρος (Ράπανος).

Γ΄ ΚΑΤΗΓΟΡΙΑ «ΣΤΑΝΗ ΖΑΧΑΡΟΠΛΑΣΤΕΙΑ»

Α΄ΟΜΙΛΟΣ

(1η αγωνιστική)

Σάββατο 28-10-2006

• **Ασκληπειό (4 μ.μ.)**: ΠΑΣ Ασκληπειού - Ατρόμητος Διμυλιάς (Σαββίδης).

• **Αφάντου (4 μ.μ.)**: ΟΦ Ιστρίου - ΑΕ Κάστρου (Μπακίρης Στ.)

Κυριακή 29-10-2006

• **Φάνες (11 π.μ.)**: Δήμητρα - Εθνικός Αρχίπολης (Σταματίου).

• **Άγιοι Απόστολοι (1 μ.μ.)**: Αναγέννηση Ν.Ρ. - ΑΕ Μεσαναγρού (Βάγγαλης).

• **Αρχάγγελος (11 π.μ.)**: Πετρώνας Αρχαγγέλου - Ηλιος (Νικολής Γ.).

Β΄ΟΜΙΛΟΣ

(1η αγωνιστική)

Σάββατο 28-10-2006

• **Φάνες (11.30 π.μ.)**: Ευκλής - ΑΟ Σύμης (Νικολάου).

• **Αγιοι Απόστολοι (4.30 μ.μ.)**: Δωριέας - Ροδιακός (Μπακαρής)

Κυριακή 29-10-2006

• **Γενναδι (3 μ.μ.)**: Ομόνοια Γενναδίου - Ζευς (Σταυριανός Ν.)

• **Λύκειο Ιαλυσού (3 μ.μ.)**: Ιάλυσος '97 - Ταξιάρχης (Κονδύλιος).

• **Κρητηνία (11π.μ.)**: Αλθαιμένης - ΑΣ Χάλκης (Σεβδαλάκης).

Γ΄ΟΜΙΛΟΣ

(1η αγωνιστική)

Σάββατο 28-10-2006

• **Νίσυρος (3 μ.μ.)**: Πολυβώτης - Δόξα Λέρου (Καρπαθάκης).

Κυριακή 29-10-2006

• **Λειψοί (1 μ.μ.)**: ΑΟ Λειψών - ΑΕ Καλύμνου 2004 (Σπύρου Μπ.

• **Λέρος (11 π.μ.)**: ΑΕ Λέρου - ΠΑΟ Κω (Καρπαθάκης Αντ.).

ΠΡΩΤΑΘΛΗΜΑ ΥΠΟΔΟΜΩΝ

Α΄ΟΜΙΛΟΣ

(1η αγωνιστική)

Σάββατο 28-10-2006

• **Δαματριά (4 μ.μ.)**: Αστέρας Παστίδας - Ηρακλής Μαρ. (Δημητραδιού).

• **Φάνες (3 μ.μ.)**: Ευκλής - Ατρόμητος Διμυλιάς (Σφουγγαριστός).

• **Απόλλωνα (2 μ.μ.)**: Απόλλων Απολλώνων - Ποσειδών Καρπάθου (Μακαρούνας).

• **Μαριτσά (1.30 μ.μ.)**: Κλεάνθης - Ιάλυσος (Δημητραδιού).

Κυριακή 29-10-2006

• **Εμπωνα (3 μ.μ.)**: Αναγέννηση Εμπωνα - Φοίβος (Μιχαηλίδης).

Β΄ΟΜΙΛΟΣ

(1η αγωνιστική)

Σάββατο 28-10-2006

• **Αφάντου (1 μ.μ.)**: ΑΕΡΑ - Πολύστρατος (Πατσάης).

• **Μάσαρη (1 μ.μ.)**: Αστέρας Μασάρων - Ομόνοια Γενναδίου (Πίπης).

Κυριακή 29-10-2006

• **Κοσκινού (2.30 μ.μ.)**: Διγενής - Αγιος Γεώργιος (Τσούλος).

• **Ασκληπιού (11 π.μ.)**: ΠΑΣ Ασκληπειού - Ερμής Καλυθιών (Ζανεττούλης).

• **Καλυθιές (11 π.μ.)**: Απόλλων Καλυθιών - Ασπίδα Απολακκιάς (Δημητραδιού).

Γ΄ΟΜΙΛΟΣ

(1η αγωνιστική)

Σήμερα 27-10-2006

• **Αγιοι Απόστολοι (3 μ.μ.)**: Ορφέας - Νίκη Ρόδου (Μυλωνάκης).

Σάββατο 28-10-2006

• **Αγιοι Απόστολοι (1 μ.μ.)**: Αγιος Ισίδωρος - Ευαγγρόας (Μυλωνάκης).

• **Αγιοι Απόστολοι (2.30 μ.μ.)**: ΑΣ Ρόδου - Διαγόρας (Μιχαηλίδης).

Κυριακή 29-10-2006

• **Αγιοι Απόστολοι (11.30 π.μ.)**: Διαγόρας Βατίου Δωριέας (Μυλωνάκης).

• **Αγιοι Απόστολοι (10 π.μ.)**: Αναγέννηση Ν.Ρ. - Ζευς (Κοσμάς Α.)

ΠΡΟΟΔΟΣΠΟΡ

Στα στενά της Τούμπας...

Ο Κολοσσός ταξιδεύει πάνοπλος σήμερα το μεσημέρι (12:00) για τη Θεσσαλονίκη, ενόψει του αυριανού αγώνα (16:30) με τη M.E.N.T., στο πλαίσιο της 5ης αγωνιστικής για το πρωτάθλημα της Α2

Αποστολή: M.E.N.T....Με τον κωδικό αυτό έχουν «βαφτίσει» οι Ροδίτες το αυριανό παιχνίδι στο κλειστό γυμναστήριο της Τούμπας με την ομάδα της Θεσσαλονίκης. Για τον Κολοσσό το συγκεκριμένο ματς είναι ακόμη μία πρόκληση, αφού με βάση τη βαθμολογική κατάταξη των δύο ομάδων, μιλάμε για ένα ντέρμπι κορυφής ανάμεσα σε δύο ομάδες που παίζουν πρωταγωνιστικό ρόλο στο πρωτάθλημα της Α2 Κατηγορίας. Ο Κολοσσός θέλει να διατηρήσει το αήττητο του και σε περίπτωση νίκης θα αποκτήσει ένα πολύ σημαντικό προβάδισμα σε σχέση με τις υπόλοιπες ομάδες, κι αυτό γιατί έχει κερδίσει ήδη σε δύο εκτός έδρας αναμετρήσεις, τον Α.Γ.Ο. Ρεθύμνου και τον Α.Σ.Ε. Δούκα. Η ομάδα του Γιώργου Ζευγώλη, λοιπόν, ψάχνει την πέμπτη της νίκη στο πρωτάθλημα της Α2, κάτι το οποίο όμως δεν είναι εύκολο, αφού και οι Θεσσαλονικείς παραμένουν αήττητοι στο «σπίτι» τους και έχουν χάσει μόνο στην Αθήνα απ' τον Ηλυσιακό.



Ο φετινός Κολοσσός σε πλήρη παράταξη

Με τη ψυχολογία στα ύψη μετά το σερί 10-0 (!!!) στα επίσημα παιχνίδια του πρωταθλήματος και του κυπέλλου, ο Κολοσσός ταξιδεύει σήμερα το μεσημέρι με προορισμό τη συμπρωτεύουσα. Η προετοιμασία των «θαλασσί» επί ροδιακού εδάφους ολοκληρώθηκε χθες το βράδυ στο «Βενετόκλειο». Ιδιαίτερα αγωνιστικά προβλήματα δεν υπάρχουν για τον Έλληνα τεχνικό και στην αποστολή θα πάρει μέρος και ο Κώστας Κεφαλάς που έχασε ορισμένες προπονήσεις τον τελευταίο καιρό, αλλά κυρίως για προληπτικούς λόγους, αφού πονούσε το λαιμό του. Οι υπόλοιποι είναι πανέτοιμοι και αποφασισμένοι να κρατήσουν μόνο κι... έρημο τον Κολοσσό στην κορυφή του βαθμολογικού πίνακα. Μετά την αναμέτρηση με τον Α.Σ.Ε. Δούκα και την πολύτιμη νίκη, στο μυαλό όλων βρίσκεται η M.E.N.T., την οποία ο Κολοσσός κέρδισε στο κύπελλο Ελλάδας με 91-89 στην παράταση (κ.α. 79-79). Φυσικά το παιχνίδι εκείνο δεν έχει καμία σχέση με το αυριανό, αφού η ομάδα της Θεσσαλονίκης παρουσιάζεται πιο ενισχυμένη με την απόκτηση του Βαγγέλη Καράμπουλα απ' τον Μακεδονικό.

Ο Κολοσσός όμως καλείται να αντεπεξέλθει σε μία ακόμη δύσκολη αποστολή, αφού η «Ένωση» στην Τούμπα είναι πολύ δυνατή και φυσικά θα προσπαθήσει να «σπάσει» το αήττητο της ροδίτικης ομάδας. Ο Γιώργος Ζευγώλης θα έχει μαζί του, όλους τους αθλητές και πριν απ' το πρώτο τζάμπολ θα αποφασίσει ποιος θα μείνει εκτός 12άδας. Αυτό σημαίνει ότι στη Θεσσαλονίκη θα ταξιδέψουν οι: Χαρτ, Μοσχοβίτης, Κεφαλάς, Μητρόπουλος, Γκογκίδης, Παναγιωταράκος, Τσαμάτος, Σκορδάλης, Κουπίδης, Τσότσος, Λάτοβιτς, Πετροδημόπουλος και Μαχαίρας.

Η αυριανή αναμέτρηση θα ξεκινήσει στις 16:30 προκειμένου ο Κολοσσός να προλάβει το αεροπλάνο της επιστροφής για τη Ρόδο.

Λάθη και στα φύλλα αγώνα

Εκεί στην Ε.Ο.Κ. κάνουν λάθη μέχρι και στα φύλλα αγώνα... Έτσι το παιχνίδι Α.Γ.Ο. Ρεθύμνου- Κολοσσός κατοχυρώθηκε με αποτέλεσμα 85-86 (το σωστό είναι 85-87), ενώ η αναμέτρηση Κ.Α.Ο. Δράμας- Α.Ο. Σπόρτιγκ ως 87-82 (το ορθό ήταν 87-72). Έτσι και η βαθμολογία της Ομοσπονδίας για την Α2 είναι λάθος. Για να δούμε θα το διορθώσει κανείς...;

M.E.N.T....η ήρεμη δύναμη!

Ικανή να διεκδικήσει την άνοδο στην Α1 παρουσιάζεται φέτος η ομάδα της Τούμπας, στο ρόστερ της οποίας βρίσκεται ο πρώην «θαλασσί» Δημήτρης Μακρής!

Αρκετά καλή θεωρείται η πορεία της M.E.N.T. στο πρωτάθλημα της Α2, τουλάχιστον με βάση τις τέσσερις πρώτες αγωνιστικές. Η Μορφωτική Ένωση Νέων Τούμπας (όπως είναι το πλήρες όνομα της ομάδας) βρίσκεται ακριβώς μία θέση πίσω απ' τον Κολοσσό έχοντας γνωρίσει μία ήττα (στα Ηλύσια) και πετυχαίνοντας τρεις νίκες (Ηρακλής, I.C.B.S, Τρίκαλα 2000). Με την απόκτηση του Βαγγέλη Καράμπουλα απ' τον Μακεδονικό (βρισκόταν και στο στόχαστρο του Κολοσσού), οι Θεσσαλονικείς ενισχύθηκαν περισσότερο στην περιφέρεια, όπου αγωνίζονται επίσης οι Σφέϊκος (από Ηρακλή), Κατσαρές (από Γ.Σ. Λάρισας), Πάνιτς, Παπανικολάου, Γιαννακίδης (από Μ.Α.Σ. Μαντουλίδης) και Μπένας (από Γαλαξία Αδένδρου). Τη φροντ-λάϊν της M.E.N.T. αποτελούν, ο πολύπειρος Δέσπος, ο πρώην «θαλασσί» Μακρής (αμφότεροι είχαν χθες την ονομαστική τους εορτή) και οι Κλέπικος και Σαμουρέλης, με τον τελευταίο να μην έχει παίξει ακόμη.



Το κλειστό γυμναστήριο της M.E.N.T., όπου θα παίξει αύριο ο Κολοσσός

Πρώτος σκόρερ της «Ένωσης» μέχρι στιγμής είναι ο Καράμπουλας με 53 πόντους (20/23 βολές, 12/17 δίποντα και 3/5 τρίποντα) και ακολουθεί ο Δημήτρης Δέσπος με 48 (10/17 βολές και 19/43 δίποντα) και ο Νίκος Κατσαρές με 42 πόντους (18/23 βολές, 9/20 δίποντα και 2/10 τρίποντα). Συνήθως ο Παρασκευάς Μουρατίδης ξεκινάει το παιχνίδι με τους Κατσαρέ, Σφέϊκο (ή Παπανικολάου), Καράμπουλα, Μακρή και Δέσπο, ενώ υπάρχουν και αξιόπιστες εναλλακτικές λύσεις. Αύριο το μικρό κλειστό γυμναστήριο της M.E.N.T. στην Τούμπα (φωτό) αναμένεται να είναι κατάμεστο από κόσμο.

Η ζωή είναι ωραία

Για τον Κολοσσό και τη ζωή του στη Ρόδο, μίλησε προχθές στην τηλεόραση Kosmos και συγκεκριμένα στην εκπομπή «Ο κόσμος του αθλητισμού» Φίλιππος Μοσχοβίτης. Για όσους δεν το γνωρίζουν ο 27χρονος αθλητής των «θαλασσί» το ερχόμενο καλοκαίρι θα μπει στο κλαμπ των παντρεμένων...

ΤΟ ΡΟΣΤΕΡ ΤΗΣ M.E.N.T.

ΟΝΟΜΑ	ΗΛΙΚΙΑ	ΥΨΟΣ	ΘΕΣΗ
Θρασύβουλος Σφέϊκος	21	1.95	2-3
Βλάντιμιρ Πάνιτς	24	1.94	2-3
Βαγγέλης Καράμπουλας	25	2.00	3
Αχιλλέας Κλέπικος	28	2.06	4-5
Νίκος Κατσαρές	23	1.88	1
Χρήστος Παπανικολάου	21	1.86	2
Σταμάτης Μπένας	20	1.95	2-3
Μιχάλης Γιαννακίδης	18	1.92	1-2
Δημήτρης Μακρής	28	2.03	4
Δημήτρης Δέσπος	30	2.09	5
Γιώργος Σαμουρέλης	22	2.04	4
Βασίλης Σκαρλάτος	19	1.94	2

ΠΡΟΠΟΝΗΤΗΣ: Παρασκευάς Μουρατίδης

«Όλοι θέλουν να μας κερδίσουν...»

Ένα απ' τα βασικά «όπλα» του Κολοσσού, ο Θέμης Κουπίδης αναφέρθηκε στο αυριανό δύσκολο παιχνίδι με τη M.E.N.T. «Είναι ντέρμπι κορυφής και δεν έχει καμία σχέση με το ματς του κυπέλλου»

Ένας απ' τους πρωταγωνιστές του φετινού Κολοσσού είναι και ο Θέμης Κουπίδης... Τα συνεχόμενα τρίποντα του 22χρονου παίκτη ήταν καθοριστικά για να γείρουν την πλάστιγγα προς το μέρος της ομάδας, στο εκτός έδρας παιχνίδι με τον Α.Σ.Ε. Δούκα. Όπως και στο ματς με τον Ιωνικό Λαμίας, έτσι και στην αναμέτρηση του «Δαΐς», ο Κουπίδης σήκωσε στις πλάτες του τον Κολοσσό και τον οδήγησε, μαζί με τους συμπαίκτες του, στην κορυφή του βαθμολογικού πίνακα. «Αντέξαμε, δείξαμε χαρακτήρα και πήραμε τη νίκη σε μία σκληρή έδρα», υποστήριξε ο Θέμης Κουπίδης ο οποίος φυσικά μίλησε και για την επόμενη αναμέτρηση με τη M.E.N.T.



Ο Θέμης Κουπίδης μίλησε για το αυριανό παιχνίδι με τη M.E.N.T.

Απέναντι στις παλιές αγάπες

Όπως και στο παιχνίδι του κυπέλλου, έτσι και αύριο ο Φίλιππος Μοσχοβίτης και ο Δημήτρης Μακρής θα παίξουν απέναντι στις παλιές τους ομάδες. Ο πρώτος πέρσι αγωνίστηκε στη M.E.N.T. και ο δεύτερος στον Κολοσσό για δύο μάλιστα σεζόν. Θα έχουν πολλά να θυμηθούν...

«Είναι ένα εντελώς διαφορετικό παιχνίδι σε σχέση με εκείνο του κυπέλλου. Οι αντίπαλοι μας είναι πιο ενισχυμένοι και σίγουρα θα πρέπει να καταβάλλουμε μεγάλη προσπάθεια για να φύγουμε νικητές απ' τη Θεσσαλονίκη. Είναι ένα ντέρμπι κορυφής, κάτι που αποδεικνύεται και απ' τη βαθμολογική θέση των δύο ομάδων. Θέλουμε να συνεχίσουμε αήττητοι και αυτό είναι πρόκληση για μας. Όπως έχει διαμορφωθεί η κατάσταση όλοι θέλουν να μας κερδίσουν», ανέφερε ο ταλαντούχος παίκτης.

Όσον αφορά το «κλειδί» για την εξέλιξη του παιχνιδιού στην Τούμπα, ο Θέμης Κουπίδης υποστήριξε. «Ο πιο ψύχραιμος στα κρίσιμα σημεία θα κερδίσει, αυτό τουλάχιστον πιστεύω. Είναι ένα παιχνίδι που θα κριθεί στις λεπτομέρειες και θα πρέπει να δείξουμε τη δέουσα σοβαρότητα για να κερδίσουμε».

ΚΑΙ ΠΑΛΙ ΣΤΟΝ...ΜΑΝΤΟΥΛΙΔΗ

Η προετοιμασία του Κολοσσού θα ολοκληρωθεί σήμερα στις 19:30 στις εγκαταστάσεις των εκπαιδευτηρίων Μαντουλίδη. Όπως συνηθίζουν οι «θαλασσί», όταν ταξιδεύουν στη Θεσσαλονίκη, θα προπονηθούν χαλαρά για στη συμπρωτεύουσα ενόψει της αναμέτρησης με την «Ένωση».

Μάλιστα κατά τη διάρκεια της παραμονής της ομάδας στο ξενοδοχείο «Νεφέλη» στο Πανόραμα, οι Ροδίτες θα παρακολουθήσουν σε βίντεο στιγμιότυπα απ' τα πρόσφατα παιχνίδια της M.E.N.T., προκειμένου να παρουσιαστούν καλά διαβασμένοι στην αναμέτρηση της 5ης αγωνιστικής.

Εύκολα ο Ιπποκράτης...

Οι παίδες του κωακού σωματείου κέρδισαν εύκολα χθες το απόγευμα τον Ηρακλή 2000 με 68-30 και αποσπάστηκαν στην κορυφή του βαθμολογικού πίνακα

Με χαρακτηριστική ευκολία διατήρησε το αήττητο του ο Ιπποκράτης. Η ομάδα του Δημήτρη Δρόσου κέρδισε άνετα τον Ηρακλή 2000 με 68-30, στο παιχνίδι με το οποίο άνοιξε η αυλαία της 3ης αγωνιστικής για το πρωτάθλημα του παιδικού πρωταθλήματος (γ' ομιλος). Οι γηπεδούχοι ήταν μία ταχύτητα καλύτεροι και με το «καλημέρα» κατάφεραν να ξεφύγουν στο σκορ και να πάρουν άνετα τους δύο βαθμούς.

Είναι χαρακτηριστικό ότι στο πρώτο ημίχρονο ο Ιπποκράτης κέρδιζε με 40-12, ενώ το ίδιο σκηνικό συνεχίστηκε και στην επανάληψη. Απ' τους νικητές πρώτοι σκόρερ ήταν οι Φλεριανός, Τσιάτσιος και Χαραλαμπόπουλος, ενώ Πλειώτας και Μπαλτατζίδης πλησίασαν τον διψήφιο αριθμό πόντων. Απ' τους ηττημένους καλύτεροι ήταν οι Πλαγγέτης και Κοντίτσης Α.

Τα δεκάλεπτα ήταν: 18-6, 40-12(ημ.), 55-21, 68-30

Διαιτητές: Αυγουλάς- Τσομπάνος

ΙΠΠΟΚΡΑΤΗΣ ΚΩ (Δρόσος): Κασσιώτης 2, Αλαβέρας, Τσιάτσιος 10, Παπακωνσταντίνου 4, Καμπούρης, Ιμάμογλου 6, Χαραλαμπόπουλος 9(1), Ζέγιανης 4, Μπαλτατζίδης 8, Φλεριανός 15, Δρόσος 2, Πλειώτας 8.

ΗΡΑΚΛΗΣ 2000 (Βλάχος): Παπαδόπουλος 1, Πλαγγέτης 10, Χατζησταμάτης, Κοντίτσης Α. 10, Διακοστεφανής 2, Κακιβέλης, Φλεμετάκης 7(2), Κριέλλας, Ζαχαρίου.

Γ' ΟΜΙΛΟΣ/3η ΑΓΩΝΙΣΤΙΚΗ

1.Ιπποκράτης Κω		6	3-0	249-11(+138)
2.Ε.Α. Καλύμνου		3	1-1	122-140(-18)
3.Α.Ε. Δικαίου		2	1-0	90-56(+34)
4.Ηρακλής 2000		2	0-2	84-132(-48)
5.Ιπποκράτης Κω	Β'	2	0-2	79-185(-106)

*Η Α.Ε. Δικαίου και ο Ηρακλής 2000 έχουν εκτίσει το ρεπό τους

*Η Α.Ε. Δικαίου και η Ε.Α. Καλύμνου παίζουν αύριο

Η τελευταία φορά...

Την περίοδο 2003-04, στο τελευταίο παιχνίδι πρωταθλήματος των δύο ομάδων για το πρωτάθλημα της Α2, η M.E.N.T. κέρδισε τον Κολοσσό με 82-78

Αν εξαιρέσει κανείς το παιχνίδι του κυπέλλου Ελλάδας, στο οποίο ο Κολοσσός κέρδισε τη M.E.N.T. στη Θεσσαλονίκη με 91-89, οι δύο ομάδες συναντήθηκαν για τελευταία φορά στην Α2 τη σεζόν 2003-04, όταν η ομάδα της Τούμπας πήρε το εισιτήριο της ανόδου στα μεγάλα σαλόνια του ελληνικού μπάσκετ.

Στο πλαίσιο της 3ης αγωνιστικής οι Θεσσαλονικείς είχαν υποδεχθεί τον Κολοσσό του Βασίλη Φραγκιά και κέρδισαν πιο εύκολα απ' ότι δείχνει το τελικό 82-78. Τα τελευταία δύο χρόνια οι ομάδες αγωνίστηκαν...εναλλάξ στην Α1 και ως εκ τούτου το νέο ραντεβού έχει προγραμματιστεί και πάλι γι' αύριο στην Τούμπα. Στο παιχνίδι εκείνο οι γηπεδούχοι ήταν καλύτεροι και έχοντας κορυφαίους τους Χρήστου, Τσέλιο (την προηγούμενη χρονιά είχε περάσει απ' τον Κολοσσό) και Καμπερίδη πήραν τη νίκη απέναντι στους Ροδίτες, οι οποίοι στο ξεκίνημα του αγώνα στερήθηκαν τις υπηρεσίες του Άλμπερτ που τραυματίστηκε και αποχώρησε. Ο Κολοσσός πάντως στο φινάλε προσπάθησε να πάρει τη νίκη, χωρίς όμως να τα καταφέρει.



Φωτό απ' το παιχνίδι Κολοσσός- M.E.N.T. της περιόδου 2003-04

*Ο Κολοσσός στην έδρα του (16η αγωνιστική) είχε χάσει με 78-76 απ' τη M.E.N.T., που έκανε τότε και το σημαντικότερο βήμα ανόδου για την Α1.

Τα δεκάλεπτα ήταν: 24-11, 44-32(ημ.), 63-53, 82-78

M.E.N.T. (Μουρατίδης): Γκουσγκούνης 7(2), Σδράκας 8(1), Καμπερίδης 13(1), Φιλιούσης 6, Χρήστου 19, Ορνιθόπουλος 5, Τσέλιος 15(5), Συμεωνίδης 3, Αναγνωστόπουλος 6.

ΚΟΛΟΣΣΟΣ ΡΟΔΟΥ (Φραγκιάς): Παναγιωτόπουλος 17(5), Δρακόπουλος 3(1), Παππάς 14(4), Παναγιωταράκος 10, Γκογκίδης 8(1), Άλμπερτ 4, Γεωργίτσης 3, Κουκλάκης 15(4), Πατρίκης 4.

Γύρισε ο χρόνος πίσω...

Σε σχέση με το παιχνίδι πρωταθλήματος της περιόδου 2003-04, απ' τα ρόστερ του Κολοσσού και της M.E.N.T., μόλις δύο αθλητές παραμένουν στις ομάδες τους και συγκεκριμένα στους Ροδίτες. Ο λόγος για τον Πάνο Παναγιωταράκο και τον Χρήστο Γκογκίδη. Το ρόστερ της M.E.N.T. δεν έχει καμία σχέση με εκείνο στην τελευταία αναμέτρηση των δύο ομάδων.

Βαρύς ο πέλεκυς....

Ο Μπραντ Μπάκμαν της Ολύμπιας Λάρισας τιμωρήθηκε με αποκλεισμό δύο ετών και η περίπτωση του θύμισε την υπόθεση με τον Αλφόνσο Άλμπερτ



Ο Μπράντ Μπάκμαν της Ολύμπιας Λάρισας (15), σε φωτό απ' το παιχνίδι με την Cherkassy (στο τουρνουά «Τάσος Κουταλιανός»), τιμωρήθηκε με ποινή αποκλεισμού δύο ετών

Εξοντωτική ήταν η ποινή στον Αμερικανό της Ολύμπιας Λάρισας Μπραντ Μπάκμαν, ο οποίος μάλιστα είχε έρθει στη Ρόδο για το τουρνουά «Τάσος Κουταλιανός».

Ο πέλεκυς έπεσε βαρύς, αφού ο Αμερικανός σέντερ της Ολύμπιας Λάρισας τιμωρήθηκε με αποκλεισμό δύο χρόνων από το ελληνικό πρωτάθλημα, λόγω χρήσης αμφεταμινοειδών.

Στην Ολύμπια θεωρούν την απόφαση εξαιρετικά αυστηρή, όμως ξέρουν ότι δεν μπορούν να κάνουν τίποτα, παρά να αναζητήσουν το διάδοχο του νεαρού παίκτη. Ο Γιώργος Μπαρτζώκας ήξερε τον τελευταίο καιρό ότι η ποινή ενδέχεται να είναι εξοντωτική και μελέτησε τις λίστες που έχει στα χέρια του.

Θεωρείται βέβαιο ότι οι «πορτοκαλί» θα κινηθούν άμεσα για τον αντικαταστάτη του Μπάκμαν, όπως επίσης και το ότι θα αγωνιστούν στο Αλεξάνδρειο κόντρα στον Αρη με έναν ξένο, τον Κορέϊ Μπέλσερ.

Αξίζει να σημειωθεί ότι η περίπτωση του Μπάκμαν, θυμίζει λίγο και τον...Αλφόνσο Άλμπερτ, ο οποίος στο ξεκίνημα της περσινής περιόδου τιμωρήθηκε με αποκλεισμό δύο ετών απ' το ελληνικό πρωτάθλημα λόγω χρήσης ναδρολόνης.

Βέβαια ο συμπαθής Ισπανός σέντερ, τότε είχε κάνει όλες τις απαραίτητες διαδικασίες για να βεβαιώσει ότι είχε κάνει χρήση ναδρολόνης σε ενέσιμη μόρφη σε κλινική της Βαλένθια για τους πόνους στη μέση, χωρίς μάλιστα να το ξέρει. Στη συνέχεια πάντως ο «Αλ» δικαιώθηκε απ' τη WADA, αλλά έχασε μία χρονιά...

Ματς για γερά νεύρα

Οι Αθηναίοι Αργύρης Καλδίρης και Γιώργος Ανδρικόπουλος θα «σφυρίξουν» το παιχνίδι M.E.N.T.- Κολοσσός Ρόδου! Στις 16:30 θα ξεκινήσει το ματς Κ.Α.Ο.Δ.- Παλαιό Φάληρο και στις 17:00 το Ρέθυμνο- Μίλων

Ο Αργύρης Καλδίρης και ο Γιώργος Ανδρικόπουλος του συνδέσμου Αττικής θα διευθύνουν την αυριανή αναμέτρηση του Κολοσσού στο κλειστό γυμναστήριο της Τούμπας.

Πολύ σπουδαία παιχνίδια περιλαμβάνει το πρόγραμμα της 5ης αγωνιστικής για το πρωτάθλημα της Α2, εκτός απ' την αναμέτρηση του Κολοσσού με τη M.E.N.T. Συγκεκριμένα στα Πατήσια (κεκλεισμένων των θυρών), ο Σπόρτιγκ θα υποδεχθεί τον Ηρακλή σε ένα ιδιαίτερα αμφίρροπο παιχνίδι, ενώ στη Δάφνη η ομάδα του Νίκου Παύλου θα αντιμετωπίσει τα Τρίκαλα 2000 (επίσης χωρίς φιλάθλους).

Ο Α.Γ.Ο. Ρεθύμνου και ο Ιωνικός Λαμίας έχουν τον πρώτο λόγο κόντρα στον Μίλωνα και τον Α.Σ.Ε. Δούκα, ενώ στη Δράμα ο τοπικός Κ.Α.Ο.Δ. θέλει να εκμεταλλευτεί τον παράγοντα έδρα και να κερδίσει το Παλαιό Φάληρο.

Το φαβορί για τη νίκη είναι στην Κάνθο η Α.Γ.Ε. Χαλκίδας με αντίπαλο τον Ηλυσιακό και τέλος στη Ξάνθη η τοπική ομάδα θα φιλοξενήσει το I.C.B.S., που ψάχνει τη πρώτη του νίκη στο πρωτάθλημα.



Ο Α.Γ.Ο. Ρεθύμνου θα φιλοξενήσει τον Μίλωνα

ΤΟ ΠΡΟΓΡΑΜΜΑ ΤΗΣ 5ης ΑΓΩΝΙΣΤΙΚΗΣ

M.E.N.T. (16:30): M.E.N.T.- Κολοσσός Ρόδου (Καλδίρης- Ανδρικόπουλος)

Δράμα (16:30): Κ.Α.Ο. Δράμας- Παλαιό Φάληρο (Πολυχρονίδης- Δεσλής)

Ρέθυμνο (17:00): Α.Γ.Ο. Ρεθύμνου- Μίλων (Μπήτης- Τζιμογιάννης)

Ξάνθη (17:30): Α.Σ. Ξάνθης- I.C.B.S (Ψαριανός- Σώμος)

Κάνηθος (17:30): Α.Γ.Ε. Χαλκίδας- Ηλυσιακός (Πουρσανίδης Κ.- Γεωργιάδης)

Λαμία (17:30): Ιωνικός Λαμίας- Α.Σ.Ε. Δούκα (Ξενικάκης- Παναγιώτου)

Σπόρτιγκ (17:30): Α.Ο. Σπόρτιγκ- Ηρακλής (Σταματόπουλος-Κατραχούρας)

Δάφνη (17:30): Δάφνη- Τρίκαλα 2000 (Διαμαντής- Πόντας)

Καλη επιτυχία

Η Ένωση Ιβίσκου/Ιάλυσου συγχαίρει τους διαιτητές Γιώργο Ξανθό και Στέλιο Βιτζηλαίο για την πρωταγωγή τους στην Α' Εθνική. Επίσης τους εύχεται καλή σταδιοδρομία, καλές διαιτησίες και σύντομα διεθνείς. Εξάλλου εύχεται σε όλους τους αξιολογημένους διαιτητές του Σ.Δ.Κ.Δ. κάθε επιτυχία.

Άξιοι εκπρόσωποι

Τρία στα τρία στο ξεκίνημα της Ευρωλίγκας για τους εκπροσώπους μας (Παναθηναϊκός, Ολυμπιακός, Άρης). Ευτυχώς και το μπάσκετ και βλέπουμε άσπρη μέρα, γιατί αν περιμέναμε να δούμε διακρίσεις στο Champions League, άστα να πάνε...

Οι αρχαιρεσίες του Σ.Δ.Κ.Δ.

Σήμερα στις 19:00 στην αίθουσα συνεντεύξεων του «Βενετόκλειου» θα γίνουν οι αρχαιρεσίες για την ανάδειξη του νέου Δ.Σ.

Η ώρα της γενικής συνέλευσης έφτασε για τον Σύνδεσμο Διαιτητών Καλαθοσφαίρισης Δωδεκανήσου.

Σήμερα στις 19:00 θα γίνουν στο «Βενετόκλειο» οι αρχαιρεσίες στις τάξεις του Σ.Δ.Κ.Δ. και αναμένονται με μεγάλο ενδιαφέρον. «Ο Σύνδεσμος Διαιτητών Καλαθοσφαίρισης Δωδεκανήσου προσκαλεί τα μέλη του στις 27/10/2006 και ώρα 19:00 στην αίθουσα συνεντεύξεων του κλειστού δημοτικού γυμναστηρίου στο Βενετόκλειο, σε γενική συνέλευση με θέματα:

1)Διοικητικός απολογισμός
2)Οικονομικός απολογισμός
3)Αρχαιρεσίες για ανάδειξη του νέου διοικητικού συμβουλίου.

Αύριο «Το κλειδί της ευτυχίας»

Αύριο το βράδυ (21:00) τελικά θα προβληθεί η εκπομπή για το μπάσκετ με καρότσι στο Alter. Συγκεκριμένα στην εκπομπή «Το κλειδί της ευτυχίας» του δημοσιογράφου Κώστα Χαρδαβέλλα θα προβληθούν σκηνές απ' τη ζωή των αθλητών. Μάλιστα για το λόγο αυτό συνεργείο του σταθμού είχε έρθει στη Ρόδο και πήρε συνεντεύξεις απ' τους φίλους του Μιχάλη Χατζηδημητρίου. Δεν αποκλείεται στα studio αύριο του Alter να βρεθεί και ο ίδιος μαζί με τον Κώστα Χρόνη.

Ξεκίνησαν οι εργασίες στη Σύμη

Μακάρι το έργο να συνεχιστεί...Αυτή είναι τουλάχιστον η ευχή όλων των Συμιακών, αφού εδώ και λίγο καιρό έχει ξεκινήσει το σκάψιμο για την κατασκευή του κλειστού γυμναστηρίου στο γειτονικό νησί. Οι πρώτες εργασίες έχουν ήδη γίνει και μακάρι να μην σταματήσουν, αφού το κλειστό θα δώσει πνοή στον αθλητισμό του νησιού.

Κρίθηκε προσωρινά κρατούμενος

Στις φυλακές οδηγείται ο 34χρονος διαρρήκτης

ΒΡΙΣΚΟΤΑΝ ΥΠΟ ΤΗΝ ΕΠΗΡΕΙΑ ΝΑΡΚΩΤΙΚΩΝ

ΤΗΝ ΠΟΡΤΑ του ανακριτή κ. Μπουσουλέγκα πέρασε χθες ο 34χρονος από τον Αρχάγγελο σε βάρος του οποίου είχαν ασκηθεί ποινικές διώξεις για διακεκριμένες κλοπές. Ο 34χρονος οδηγήθηκε στον ανακριτή συνοδεία του δικηγόρου του κ. Πέτρου Τσούλου και κρίθηκε προσωρινά κρατούμενος με σύμφωνη γνώμη και του Εισαγγελέα.

• Ο δράστης, ομολόγησε ότι προέβη στις πράξεις για τις οποίες κατηγορείται, υπό την επήρεια ναρκωτικών ουσιών, καθώς είναι χρόνια χρήστης και δήλωσε πως οι κλοπές ουδεμία σχέση έχουν με την εξάρτησή του, ενώ έσπευσε να αποκαταστήσει τους παθόντες για τις ζημιές που προκάλεσε στα καταστήματά τους.

ΣΥΓΚΕΚΡΙΜΕΝΑ ο δράστης συνελήφθη την περασμένη Τρίτη στις 4 το απόγευμα από αστυνομικούς του Τμήματος Αρχαγγέλου, διότι όπως προέκυψε από διενεργηθείσα προανάκριση τα ξημερώματα της περασμένης Κυριακής προς Δευτέρα, διέρρηξε ένα σούπερ μάρκετ ιδιοκτησίας 49χρονου στην παραλία Τσαμπίκα από το οποίο αφαίρεσε το χρηματικό ποσό των 310 ευρώ και ένα οπωροπαντοπωλείο που ανήκει σε 34χρονη στα Στεγνά Αρχαγγέλου απ' όπου αφαίρεσε 133,5 ευρώ καθώς επίσης τρεις κούτες τσιγάρα και έξι τηλεκάρτες.

Στιγμές γεμάτες συγκίνηση

Συναντήθηκαν μετά από 50 χρόνια οι πρώτοι σπουδαστές της ΑΣΤΕΡ

ΠΑΡΩΝ ΚΑΙ Ο 96ΧΡΟΝΟΣ ΚΑΘΗΓΗΤΗΣ ΦΩΤΗΣ ΒΑΡΕΛΗΣ



ΗΤΑΝ 1.20 μετά το μεσημέρι, χθες, όταν το κουδούνι της ΑΣΤΕΡ χτύπησε ξανά για τους απόφοιτους σπουδαστές της, του ακαδημαϊκού έτους 26-10-1956.

Μετά από 50 χρόνια, οι σπουδαστές εκείνης της χρονιάς συναντήθηκαν στην ΑΣΤΕΡ. Τότε ήταν '55, χθες κατάφεραν και ήρθαν στη Ρόδο οι 25, από διάφορες περιοχές της χώρας μας, από Κρήτη, την Αθήνα, την Κόρινθο, την Θεσσαλονίκη, ακόμη και από την Αμερική.

Στην ίδια τάξη που πρωτομπήκαν ως σπουδαστές το 1956, χθες τους υποδέχθηκαν ο τότε καθηγητής τους Φώτης Βαρέλης, ο οποίος και πάλι ήταν έτοιμος να τους διδάξει, όπως και έπραξε.

Οι στιγμές ήταν γεμάτες συγκίνηση και οι περισσότεροι έκλαψαν όταν αντίκρισαν ξανά την τάξη τους και τον πρώτο καθηγητή τους, τον 96χρονο πλέον Φώτη Βαρέλη.

Οι 25 σπουδαστές είχαν την ευκαιρία να ανταλλάξουν μεταξύ τους τις αναμνήσεις που έχουν από εκείνα τα χρόνια, αλλά και να αναφερθούν σε σημαντικές στιγμές της ζωής τους.

Ολοι έδειχναν συγκινημένοι, χαρούμενοι, που βρέθηκαν ξανά στο χώρο της ΑΣΤΕΡ, έδωσαν όμως και την υπόσχεση ότι πολύ σύντομα θα ξανασυναντηθούν.

Με εννέα θέματα στην ημερήσια διάταξη

Πρώτη μετεκλογική συνεδρίαση του Δημοτικού Συμβουλίου Αρχαγγέλου

ΕΓΚΡΙΣΕΙΣ ΜΕΛΕΤΩΝ ΚΑΙ ΠΑΡΑΤΑΣΕΙΣ ΠΡΟΘΕΣΜΙΩΝ

ΣΥΝΕΔΡΙΑΖΕΙ, την ερχόμενη Δευτέρα, στις 6 το απόγευμα, το Δημοτικό Συμβούλιο Αρχαγγέλου. Πρόκειται για την πρώτη συνεδρίαση μετά τις δημοτικές εκλογές της 15ης Οκτωβρίου.

Ως θέματα ημερήσιας διάταξης έχουν οριστεί τα παρακάτω:

- Εγκριση μελέτης και τευχών δημοπράτησης, καθορισμός όρων δημοπράτησης, διάθεση και ψήφιση πίστωσης για το έργο: «Ενίσχυση - βελτίωση αντιπλημμυρικής προστασίας ρεμάτων και χειμάρρων στην έδρα του Δήμου».

- Τροποποίηση Τ.Π. & προϋπολογισμού, έγκριση μελέτης, καθορισμός όρων δημοπράτησης, διάθεση και ψήφιση πίστωσης για το έργο: «Αντικατάσταση θερμαντικών σωμάτων στο 1ο Δημοτικό Σχολείο Αρχαγγέλου».

- Τροποποίηση Τ.Π. και προϋπολογισμού, έγκριση μελέτης, καθορισμός τρόπου εκτέλεσης, διάθεση και ψήφιση πίστωσης για το έργο: «Ηλεκτροφωτισμός οδού από διασταύρωση ΝΕΟ Ρόδου - Λίνδου προς σκουπιδότοπο».

- Εγκριση 1ου Α.Π. του έργου: «Κατασκευή γηπέδου μίνι ποδοσφαίρου 5Χ5 στο Χαράκι».

- Εγκριση 1ου και τελικού Α.Ο. του έργου: «Ηλεκτροφωτισμός μονοπατιών προς πηγή Πετρώνα».

- Παράταξη προθεσμίας περαίωσης στο έργο: «Ανάπλαση μονοπατιών προς πηγή Πετρώνα».

- Παράταση προθεσμίας στο έργο: «Ανάπλαση πεζοδρομίων από Μελαχρινού έως Αγιο Γεράσιμο και από κεραμικά Ντάκα έως Αγιο Αντώνιο».

- Καταβολή συμμετοχής στη Δ.Ε.Η., για διάφορες ηλεκτροδοτήσεις.

- Αποδοχή - ψήφιση πιστώσεων - τροποποίηση προϋπολογισμού 2006.

Εγκρίσεις δημοπράτησης από την Περιφέρεια

Πέντε νέα έργα στους τομείς του εναλλακτικού τουρισμού εντάχθηκαν στο ΠΕΠ Ν. Αιγαίου

Με στόχο να προσελκύσουν επισκέπτες

ΠΕΝΤΕ νέα έργα στους τομείς του εναλλακτικού τουρισμού και του αθλητισμού εντάχθηκαν στο Περιφερειακό Επιχειρησιακό Πρόγραμμα (ΠΕΠ) Νότιου Αιγαίου 2000-2006 ενώ εγκρίσεις δημοπράτησης δόθηκαν από την Περιφέρεια σε τρία έργα ακόμα. Ετσι, τα ενταγμένα στο Πρόγραμμα έργα ανέρχονται πλέον στα 575 και ο συνολικός τους προϋπολογισμός δημόσιας δαπάνης αγγίζει τα 571 εκ. Ευρώ.

Από τα νέα ενταγμένα έργα, τα τέσσερα αφορούν δράσεις εναλλακτικού τουρισμού που θα προσφέρουν περισσότερες επιλογές αναβαθμισμένηςποιότητας, με στόχο να προσελκυσθούν επισκέπτες καθ' όλη τη διάρκεια του έτους. Ετσι, γύρω από το Καταδυτικό Πάρκο Καλύμνου, με κτιριακές εγκαταστάσεις 900 τετ. μέτρων που θα φιλοξενούν εκθετήρια, χώρους εκπαίδευσης κλπ (συνολικός προϋπολογισμός έργου 1,1 εκ. Ευρώ) θα οργανωθεί καλύτερα η καταδυτική δραστηριότητα στις θάλασσες του νησιού, ενώ με τα υπόλοιπα τρία έργα θα διαμορφωθούν νέες αναρριχτικές διαδρομές (στα νησιά Τήνος, Θήρα, Ανάφη και Σύμη, προϋπολογισμός 707 χιλ. Ευρώ) και θα αναπλαστεί παλιό μονοπάτι στην Τήλο, μήκους περίπου 3 χιλιομέτρων, με νέα λιθόστρωτα, ανακατασκευή λίθινων τοίχων, σήμανση και δημιουργία θέσεων ξεκούρασης (103 χιλ. Ευρώ). Τέλος, στο Πρόγραμμα εντάχθηκε και η προμήθεια σύγχρονου εξοπλισμού για το στάδιο στο Αθλητικό Κέντρο Αγιου Σουλά στο δήμο Καμείρου (προϋπολογισμού 300 χιλ. Ευρώ).

Επίσης, με αποφάσεις του Γενικού Γραμματέα κ. Χαράλαμπου Κόκκινου δόθηκε έγκριση δημοπράτησης σε τρία σημαντικά έργα που μπαίνουν έτσι σε τροχιά υλοποίησης. Πρόκειται για το νέο Αλιευτικό Καταφύγιο στο Φοινίκι της Καρπάθου (προϋπολογισμού 1,1 εκ. Ευρώ), την επέκταση του Δικτύου Αποχέτευσης στην Κρεμαστή του δήμου Πεταλούδων Ρόδου (προϋπολογισμός συνολικού έργου, που περιλαμβάνει και την επέκταση του βιολογικού καθαρισμού 3,1 εκ ευρώ) και την ολοκλήρωση του Αποχετευτικού Δικτύου στους Λειψούς (προϋπολογισμός συνολικού έργου 850 χιλ. Ευρώ).

Αποφασίστηκαν σε σύσκεψη χθες

Ειδικά μέτρα για την στήριξη της γεωργίας των νησιών του Αιγαίου

ΕΠΙΔΟΤΗΣΗ ΜΕΤΑΦΟΡΙΚΟΥ ΚΟΣΤΟΥΣ

ΚΑΤΑ τη χθεσινή σύσκεψη, υπό την προεδρία του υπουργού Αιγαίου και Νησιωτικής Πολιτικής κ. Α. Α. Παυλίδη, με τη συμμετοχή του υφυπουργού Αγροτικής Ανάπτυξης κ. Α. Λ. Κοντού, υπηρεσιακών παραγόντων και εκπροσώπων των Συνεταιριστικών Οργανώσεων του Αιγαίου, συζητήθηκε η εφαρμογή του πρόσφατα υιοθετηθέντος από την Ευρωπαϊκή Επιτροπή Κανονισμού, για τη λήψη ειδικών μέτρων στήριξης της γεωργίας όλων των νησιών του Αιγαίου, συμπεριλαμβανομένης και της Ρόδου, η οποία είχε εξαιρεθεί.

Πρόκειται περί κανονισμού, ο οποίος εφεξής, τόσο για το σχεδιασμό, όσο και τη διαχείριση των επιδοτήσεων μεταφορικού κόστους ζωοτροφών και μέτρων στήριξης τοπικής παραγωγής, αναθέτει αποκλειστικά στην Ελλάδα την ευθύνη διαθέσεως ποσού 25.000.000 ευρώ περίπου, κάθε χρόνο, από την 1η Ιανουαρίου 2007.

Είχε συλληφθεί στο Φαληράκι

Στον ανακριτή παραπέμφθηκε ο 43χρονος με τα ναρκωτικά

ΕΙΧΕ ΣΤΗΝ ΚΑΤΟΧΗ ΤΟΥ ΗΡΩΪΝΗ

ΠΟΙΝΙΚΕΣ διώξεις για κατοχή και αγορά ναρκωτικών ουσιών άσκησε ο Εισαγγελέας Πρωτοδικών Γιώργος Οικονόμου σε 43χρονο από τη Λάρδο, γενηθής στο Καζακστάν και τον παρέπεμψε στον ανακριτή. Ο 43χρονος πήρε προθεσμία από τον ανακριτή κ. Μπουσουλέγκα να απολογηθεί την ερχόμενη Δευτέρα.

• Ο δράστης συνελήφθη την περασμένη Τετάρτη στις 9 το βράδυ στο Φαληράκι και συγκεκριμένα στην περιοχή Λαδικού, διότι σε έλεγχο που έγινε από άνδρες του Τμήματος Δίωξης Ναρκωτικών κατελήφθη να κατέχει μία συσκευασία η οποία περιείχε δύο επιπλέον αυτοσχέδιες πλαστικές συσκευασίες με ηρωΐνη συνολικού βάρος 15 γραμμαρίων.

ΣΕ ΕΛΕΓΧΟ που έγινε στο αυτοκίνητο του δράστη ο οποίος στο παρελθόν έχει απασχολήσει επανειλημμένα τις αρχές για παρόμοιες υποθέσεις, βρέθηκαν ακόμη τρεις συσκευασίες που περιείχαν και αυτές ηρωΐνη και ζύγιζαν συνολικά 20 γρμ.

Πρόσκληση του παραρτήματος Ρόδου

Ομιλία για τον καρκίνο του μαστού

ΤΟ παράρτημα Ρόδου της Αντικαρκινικής Εταιρίας μας έστειλε την παρακάτω πρόσκληση:

«Αγαπητό μας μέλος,

Οπως είναι γνωστό, ο μηνός Οκτώβριος είναι αφιερωμένος παγκοσμίως στην ενημέρωση των γυναικών για τον καρκίνο του μαστού.

Με την ευκαιρία αυτή το παράρτημά μας, προσκάλεσε για ενημερωτική διάλεξη τον ιατρό κ. Ευάγγελο Φιλόπουλο, αναπληρωτή διευθυντή της κλινικής μαστού του Νοσοκομείου "Αγ. Σάββας", υπεύθυνο δικτύου φροντίδας μαστού και γ.γ. της Ελληνικής Αντικαρκινικής Εταιρίας.

Η ομιλία θα πραγματοποιηθεί το Σάββατο 4 Νοεμβρίου 2006, στις 6 το απόγευμα, στο ξενοδοχείο "Mediterranean", με θέμα "Σύγχρονες εξελίξεις στην πρόληψη - έγκαιρη διάγνωση και θεραπεία του καρκίνου του μαστού".

Πριν την ομιλία θα προσφερθεί καφές ή τσάι με βουτήματα.

Θα διανεμηθούν δώρα από το κατάστημα "Mastic Spa», Καρπάθου 29.

Η είσοδος θα είναι ελεύθερη.

Με φιλικούς χαιρετισμούς

Η πρόεδρος
Βάνα Τριανταφύλλου
Η γραμματέας
Μαρία Κούκουλα»

Πολιτιστικός Οργανισμός Μ.Ε.Κ.Τ.Ο. Δήμου Ιαλυσού

Πρόσκληση

Από τον Πολιτιστικό Οργανισμό ΜΕΚΤΟ Δήμου Ιαλυσού ανακοινώνεται η έναρξη των μαθημάτων ελληνικών παραδοσιακών χορών για ενήλικες (αρχάριους και προχωρημένους).

Τα μαθήματα θα γίνονται κάθε Δευτέρα και Τετάρτη και ώρες:

17.00 - 18.00 (τμήμα αρχαρίων)
18.00 - 19.00 (τμήμα προχωρημένων)
19.00 - 20.00 (τμήμα προχωρημένων)

Ο χώρος που θα γίνονται τα μαθήματα είναι η αίθουσα εκδηλώσεων του Βιοκλιματικού Λυκείου Ιαλυσού.

Εναρξη μαθημάτων Τετάρτη 1/11/2006

Το πρόγραμμα είναι **δωρεάν** και δικαίωμα συμμετοχής έχουν όλοι οι κάτοικοι του νησιού.

Πληροφορίες στα τηλ. 22410 98371 - 22410 98448 ώρες γραφείου.

Υπεύθυνος προγράμματος Τζέλλος Βαγγέλης

Για το ΜΕΚΤΟ Δήμου Ιαλυσού
Σκούλουκα Στεργία
Αντιπρόεδρος ΜΕΚΤΟ Ιαλυσού

ΧΛ



ΕΥΧΑΡΙΣΤΗΡΙΟ

Αγαπητοί συμπολίτες, σας ευχαριστώ θερμά από τα βάθη της καρδιάς μου για την εμπιστοσύνη που δείξατε στο πρόσωπό μου με την ψήφο σας, στις πρόσφατες δημοτικές εκλογές, κατατάσσοντάς με στις πρώτες θέσεις του Δημοτικού Συμβουλίου Ρόδου, με την παράταξη του ***Χατζή Χατζηευθυμίου «Πρώτα η Ρόδος»***.

Σας υπόσχομαι ότι θα φανώ αντάξια της τιμής αυτής και θα είμαι πάντα κοντά σας.

Ειρήνη Μαντικού
Δημοτική Σύμβουλος
με την παράταξη «Πρώτα η Ρόδος»

14223-27/10

Learning ENGLISH makes you a WINNER

ΚΕΝΤΡΟ ΞΕΝΩΝ ΓΛΩΣΣΩΝ
Ελένη Κύρη ΒΑ.
Εξετάσεις CAMBRIDGE - MICHIGAN - PALSO - EDEXCEL
Αγγλικά – Γερμανικά
Γαλλικά – Ιταλικά
Μεσολογγίου 19, Ρόδος
Τηλ. 22410 75770
eleni-kyri@rho.forthnet.gr

...Το Λογιστήριο της «ΠΡΟΟΔΟΥ», που μεταφέρθηκε στο κτιριό μας, το οποίο λειτουργεί παράλληλα με το λογιστήριο της Ν. Αγοράς, στην οδό **Μάρκου Μαλιαράκη 3** λειτουργεί από την 8.00 πρωινή μέχρι την 2.30 μεταμεσημβρινή και δέχεται

ΔΙΑΦΗΜΙΣΕΙΣ - ΑΓΓΕΛΙΕΣ
και οποιαδήποτε άλλη ΔΗΜΟΣΙΕΥΣΗ

ΜΑΡΚΟΥ ΜΑΛΙΑΡΑΚΗ 3
ΤΗΛ. 22410 35322

Ταβέρνα
Αμυγδαλιά
στους Τρεις
Η ποιότητα και το μεράκι μας στο τραπέζι σας
ΑΝΟΙΚΤΑ κάθε βράδυ
Σάββατο και Κυριακή από το μεσημέρι
Τρίτη: Κλειστά
Σας ευχαριστούμε για την προτίμησή σας
Τηλ. 22410 92925
ΝΙΚΗΤΑΣ ΦΑΣΟΥΛΑΡΗΣ

14211-28/10

ΣΩΜΑΤΕΙΟ ΔΙΠΛΩΜΑΤΟΥΧΩΝ ΞΕΝΑΓΩΝ ΔΩΔΕΚΑΝΗΣΟΥ

Πρόσκληση

Καλούνται τα μέλη του Σωματείου Διπλωματούχων Ξεναγών Δωδεκανήσου στην έκτακτη γενική συνέλευση που θα πραγματοποιηθεί
την **30η Οκτωβρίου 2006**, ημέρα Δευτέρα
και ώρα **18.00**
στην αίθουσα του Εργατικού Κέντρου Ρόδου
με θέματα ημερήσιας διάταξης:

1. ΔΙΟΙΚΗΤΙΚΟΣ ΑΠΟΛΟΓΙΣΜΟΣ 2006
2. ΟΙΚΟΝΟΜΙΚΗ ΕΝΗΜΕΡΩΣΗ 2006
3. ΑΝΑΚΟΙΝΩΣΕΙΣ - ΑΛΛΑ ΘΕΜΑΤΑ

Παρακαλούνται τα μέλη να τακτοποιηθούν οικονομικά πριν από τη γενική συνέλευση για να έχουν δικαίωμα λόγου και ψήφου.

Για το Διοικητικό Συμβούλιο
Ο πρόδρος ΑΛΕΞΑΝΔΡΟΣ ΚΟΛΙΑΔΗΣ
Η γεν. γραμματέας ΕΥΑΓΓΕΛΙΑ ΜΑΖΑΡΑΚΟΥ

8732-28/10

Πρόσκληση

Σας προσκαλούμε να γνωρίσετε το **ΝΕΟ** μας κατάστημα ενδυμάτων

Dejavu Fashion

στ' Αφάντου Π. Ράμου 201
Τηλ. 22410 51162
Με εκτίμηση
Δέσποινα Π. Πέρου

X341-30/10

ΔΙΑΛΥΣΗ
ΕΚΛΕΚΤΑ ΥΦΑΣΜΑΤΑ
ΚΑΣΜΗΡΙΑ - ΠΑΛΤΑ - ΤΑΓΕΡ - ΚΑΜΗΛΟ 100% ΛΙΝΑ - ΜΕΤΑΞΩΤΑ - ΒΕΛΟΥΔΑ
ΑΓΓΛΙΑΣ - ΓΕΡΜΑΝΙΑΣ - ΙΤΑΛΙΑΣ - ΓΑΛΛΙΑΣ
ΤΙΜΕΣ ΚΑΤΩ ΤΟΥ ΚΟΣΤΟΥΣ
60% ΕΩΣ 80% ΦΘΗΝΟΤΕΡΑ
ΙΑΚΩΒΟΣ ΜΑΚΑΡΙΟΥ 16 ΡΟΔΟΣ
ΠΙΣΩ ΑΠΟ ΤΟ ΔΙΚΑΣΤΗΡΙΟ
ΔΙΠΛΑ ΣΤΗ ΛΕΣΧΗ ΑΞΙΩΜΑΤΙΚΩΝ
ΤΗΛ: 2241022273 ΑΔ. ΠΡΟΕΔΡΟΥ ΠΡΩΤ. 1188/06

X.319-31/10