ΕΤΟΣ ΙΔΡΥΣΗΣ 1949
ΙΔΙΟΚΤΗΣΙΑ:
Γ. ΔΙΑΜΑΝΤΙΔΗΣ
ΓΡΑΦΙΚΕΣ ΤΕΧΝΕΣ Α.Ε.
Εκδότης: ΓΙΩΡΓΟΣ ΔΙΑΜΑΝΤΙΔΗΣ
Γραφεία - Τυπογραφεία:
Μάρκου Μαλλιαράκη 3 (ΚΟΒΑ)
Τηλ.: Σύνταξης: 22410 27356-34101, FAX: 22410 20643
Τηλ.: Λογιστηρίου: 22410 35322, FAX: 22410 35322
e-mail: info@proodos.net

ΠΡΟΟΔΟΣ

Ανεξάρτητη καθημερινή πρωινή εφημερίδα

ΑΡΙΘΜΟΣ ΦΥΛΛΟΥ 17.362 • ΤΙΜΗ 0,70 ευρώ

ΣΑΒΒΑΤΟ 28 ΟΚΤΩΒΡΙΟΥ 2006

Από το Γενικό Επιτελείο Στρατού

Περίεργη στασιμότητα στο θέμα της χωροθέτησης του εργοστασίου της ΔΕΗ

ΘΑ ΜΕΙΝΟΥΜΕ ΧΩΡΙΣ ΗΛΕΚΤΡΙΚΟ ΡΕΥΜΑ



ΠΕΡΙΕΡΓΗ στασιμότητα παρατηρείται στο θέμα της συγκατάθεσης του Γενικού Επιτελείου Στρατού στη χωροθέτηση του νέου εργοστασίου της ΔΕΗ στη Νότια Ρόδο. Εδώ και μήνες η διοίκηση της ΔΕΗ περιμένει από το ΓΕΣ το ο.κ. για την χωροθέτηση του νέου εργοστασίου της ΔΕΗ, για να προχωρήσουν οι διαδικασίες για την κατασκευή του.

Τον περασμένο Αύγουστο ήρθε στο νησί μας ειδικό κλιμάκιο αποτελούμενο από στελέχη του Γενικού Επιτελείου Στρατού και πραγματοποίησε αυτοψία, στην περιοχή του Πεδίου Βολής στην Κατταβιά, όπου έχει επιλεγεί να κατασκευαστεί το νέο εργο-

ΣΥΝΕΧΕΙΑ ΣΤΗ ΣΕΛ. 4

Ερχονται άδεια και φεύγουν γεμάτα

Μόνο 60 πτήσεις αεροσκαφών τσάρτερ το Σαββατοκύριακο

ΦΕΥΓΟΥΝ ΚΑΙ ΟΙ ΤΕΛΕΥΤΑΙΚΟΙ ΤΟΥΡΙΣΤΕΣ

ΑΙΣΙΟΔΟΞΑ είναι τα μηνύματα, για την κίνηση, στο αεροδρόμιο «Διαγόρας» το 2007.

Οι αφίξεις αεροσκαφών

ΣΥΝΕΧΕΙΑ ΣΤΗ ΣΕΛ. 4



Από τις 6 μέχρι τις 9 Νοεμβρίου

Με δικό του περίπτερο μετέχει ο ΠΡΟΤΟΥΡ σε έκθεση του Λονδίνου

ΘΕΩΡΕΙΤΑΙ ΣΗΜΑΝΤΙΚΗ ΓΙΑ ΤΗ ΡΟΔΟ



ΜΙΑ από τις μεγαλύτερες επαγγελματικές εκθέσεις, θα πραγματοποιηθεί από τις 6-9 Νοεμβρίου στο Λονδίνο. Ο ΠΡΟΤΟΥΡ, συμμετέχει με δικό του περίπτερο, 100 τ.μ. στο οποίο θα προβάλλεται η Ρόδος. Εντός του περιπτέρου θα λειτουργεί και γραφείο

ΣΥΝΕΧΕΙΑ ΣΤΗ ΣΕΛ. 4

Σε εξέλιξη βρίσκονται οι ζυμώσεις

Σημείο πολιτικής αντιπαράθεσης η επιλογή των προσώπων για την εκλογή δ.σ. στην ΤΕΔΚΔ

ΜΑΧΗ ΕΝΤΥΠΩΣΕΩΝ ΑΠΟ ΠΑ.ΣΟ.Κ. ΚΑΙ Ν.Δ.



ΤΑΡΑΞΕ τα νερά, το χθεσινό δημοσίευμα της «ΠΡΟΟΔΟΥ» για τις παρασκηνιακές διεργασίες που άρχισαν για την εκλογή προέδρου στο διοικητικό συμβούλιο της Τοπικής Ενωσης Δήμων και Κοινοτήτων. Η αποκάλυψη ότι τα δύο μεγάλα κόμματα άρχισαν να ασχολούνται με τις εκλογές της ΤΕΔΚΔ και η ήδη πάρθηκαν αποφάσεις ποιούς θα στηρίξουν «χάλασε» τα σχέδια κάποιων που ήθελαν να εμφανιστούν σαν υπερκομματικοί ή σαν ακομμάτιστοι.

• Ηδη από χθες, μετά το δημοσίευμα, άρχισαν οι ενδιαφερόμενοι να κάνουν επαφές, για να μετρήσουν τα κουκιά, που θα μπορέσουν να συγκεντρώσουν για να εκλεγούν. Η πρόθεση του νέου δημάρχου Ρόδου κ. Χατζή Χατζηευθυμίου να μην διεκδικήσει την προεδρία της ΤΕΔΚΔ, πριμοδοτεί τον Γιάννη Ιατρίδη, που όμως λόγω αποχευτευτικού αγωγού έχει ανοιχτά μέτωπα με τους δήμους Αρχαγγέλου και Αφάντου.

ΟΣΟΝ αφορά το χώρο του ΠΑΣΟΚ, τα πάντα θα εξαρτηθούν από την πρόθεση του Γιώργου Γιαννόπουλου. Ομως δυναμικά

ΣΥΝΕΧΕΙΑ ΣΤΗ ΣΕΛ. 4

Η ΠΡΟΟΔΟΣ δεν θα κυκλοφορήσει αύριο Κυριακή λόγω της αργίας της 28ης Οκτωβρίου. Θα είναι κοντά σας την Τρίτη με όλες τις ειδήσεις

Είναι ιδιαίτερα ενδιαφέρουσα

Ερώτηση Κώστα Καϊσερλή για την κατάθεση (ν)τροπολογίας συνταξιοδότησης των βουλευτών

ΣΕ 3 ΧΡΟΝΙΑ ΘΑ ΕΠΑΙΡΝΑΝ ΣΥΝΤΑΞΗ

ΙΔΙΑΙΤΕΡΑ ενδιαφέρουσα είναι η ερώτηση που κατέθεσε στη Βουλή, προς τον υπουργό Απασχόλησης και Κοινωνικής Προστασίας, ο βουλευτής Κώστας Καϊσερλής σχετικά με την ρύθμιση συνταξιοδότησης των βουλευτών σε τρία χρόνια. Η ερώτηση έχει ως εξής:

Κώστας Καϊσερλής
Βουλευτής ΠΑΣΟΚ
Δωδεκανήσου

ΕΡΩΤΗΣΗ: Προς τον κ. Υπουργό Απασχόλησης και Κοινωνικής Προστασίας.

ΣΥΝΕΧΕΙΑ ΣΤΗ ΣΕΛ. 4

Μαχαίρι στην καρδιά των Αρκιών η πολιτική της Ν.Δ.

Αρθρο του
ΓΙΩΡΓΟΥ ΝΙΚΗΤΙΑΔΗ

Μία από τις ακτοπλοϊκές γραμμές μας που έπαιρνε επιδότηση από το υπουργείο Αιγαίου μέχρι σήμερα για να εξυπηρετούνται οι λιγοστοί κάτοικοι των μικρών νησιών, ήταν αυτή που τρεις φορές την εβδομάδα πραγματοποιούσε το δρομολόγιο Πάτμος - Αρκιοί - Μαράθι - Λειψοί μετ' επιστροφής.

Οπως θα θυμάστε όλοι, οι σημερινός πρωθυπουργός (και δεν πρόκειται να σταματήσω να το επαναλαμβάνω), όταν προεκλογικώς επισκέφθηκε τα νησιά μας, μίλησε για εγκατάλειψη που συνάντησε όπου πήγε και υποσχέθηκε να αλλάξει τα πράγματα.

Πράγματι, λοιπόν, ο κ. Καραμανλής, αλλάζει τα πράγματα στα νησιά μας. Για να μην υπάρχει, δε, καμιά αμφιβολία περί τούτου, ο άνθρωπος ξεκίνησε από τον τίτλο του υπουργείου Αιγαίου.

Τι πάει να πει «Αιγαίου» μόνο; Θα αλλάξουν τα

ΣΥΝΕΧΕΙΑ ΣΤΗ ΣΕΛ. 4

Την Κυριακή αλλάζει η ώρα



Τα ξημερώματα της Κυριακής, 29ης Οκτωβρίου 2006, λήγει η εφαρμογή του μέτρου της θερινής ώρας και επανέρχεται η κανονική.

Έτσι, στις 04.00 το πρωί της Κυριακής, οι δείκτες των ρολογιών θα πρέπει να μετακινηθούν μία ώρα πίσω, δηλ. στις 03.00.

Το μέτρο της θερινής ώρας, εφαρμόζεται με την οδηγία 2000/84 του Ευρωπαϊκού Κοινοβουλίου και του Συμβουλίου της 10/1/2001.

ΚΕΡΔΙΣΤΕ
για εσάς
€ 158.376,69
Δόθηκαν συνολικά σε Jackpots
Χθές στα SLOT MACHINES
(ΜΗΧΑΝΑΚΙΑ)
CASINO RODOS
ΓΙΑ ΟΛΟΥΣ ΤΟΥΣ ΠΕΛΑΤΕΣ ΜΑΣ
ΤΟ ΠΑΡΚΙΝΓΚ ΕΙΝΑΙ ΔΩΡΕΑΝ

ΕΥΧΑΡΙΣΤΗΡΙΟ



Θεωρώ χρέος μου να ευχαριστήσω από καρδιάς όλους τους συμπολίτες μου για την τιμή, που μου έκαναν, επιβραβεύοντας με την ψήφο τους την προσπάθεια για ένα ΔΗΜΟ ΓΙΑ ΟΛΟΥΣ.

Με εκτίμηση
Σέντης Τσαμπίκος
Υποψήφιος
Δημοτικός Σύμβουλος
Αφάντου

15946-28/10

ΕΥΧΑΡΙΣΤΗΡΙΟ



Αγαπητοί συνδημότες
ΑΦΑΝΤΟΥ - ΑΡΧΙΠΟΛΗΣ,
νιώθω την ανάγκη να ευχαριστήσω από καρδιάς όλους εσάς που με εμπιστευτήκατε, πιστέψατε σε εμένα και με τιμήσατε με την ψήφο σας.
Δεσμευόμαστε εγώ και η παράταξή μου «ΕΝΟΤΗΤΑ-ΔΗΜΙΟΥΡΓΙΑ» με επικεφαλής τον δήμαρχο ΣΑΒΒΑ ΔΙΑΚΟΣΤΑΜΑΤΙΟΥ, να εκπροσωπήσουμε επάξια την ξεκάθαρη εντολή διοίκησης που μας ανεθέσατε.

Μετά τιμής
ΔΡΑΚΙΟΥ ΜΙΧΑΗΛ του ΣΑΒΒΑ
Δημοτικός Σύμβουλος Αφάντου

15962-28/10

Sigma travel agency
ΜΑΛΤΑ
Γνωρίστε το νησί των Ιπποτών!!!
4 ημέρες με τσάρτερ από Ρόδο
Αναχώρηση 18/11
Τιμή 495 €
με ημιδιατροφή
ΟΙ ΘΕΣΕΙΣ ΕΙΝΑΙ ΠΕΡΙΟΡΙΣΜΕΝΕΣ!!
Ειδική τιμή για συλλόγους
SIGMA S.S. TRAVEL
ΤΗΛ. 22410 90049 FAX 22410 96697
Καθημερινά: 09.00 - 17.00, 18.00 - 22.00
Σάββατο: 09.00 - 14.00, 18.00 - 22.00
X345-28/10

MELODY PALACE

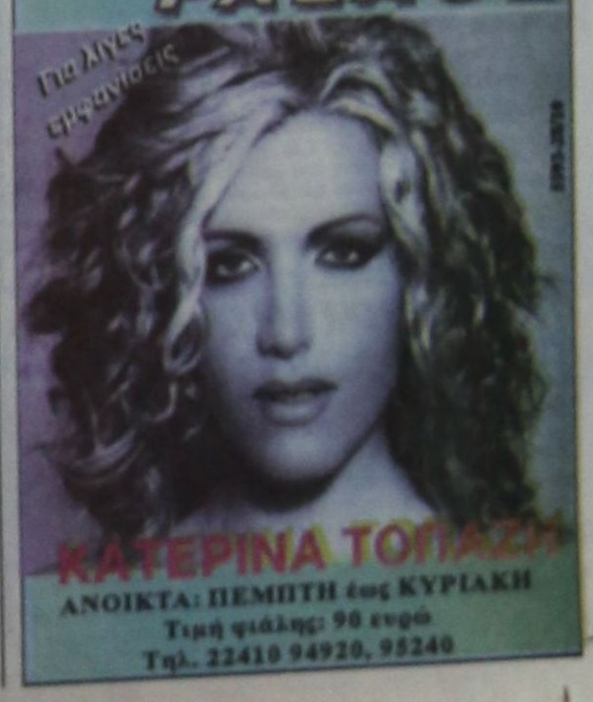

Για λίγες εμφανίσεις
ΚΑΤΕΡΙΝΑ ΤΟΠΑΖΗ
ΑΝΟΙΚΤΑ: ΠΕΜΠΤΗ έως ΚΥΡΙΑΚΗ
Τιμή φιάλης: 90 ευρώ
Τηλ. 22410 94920, 95240

ΑΛΟΤΡΑ
Σιζανος
Νταντα
Βαζιανος
ΔΕΥΤΕΡΑ - ΤΡΙΤΗ ΚΛΕΙΣΤΑ
Σ. ΠΡΟΔΡΟΜΟΥ - Α. ΣΑΛΟΥΣΤΡΟΥ
Γ. ΚΑΡΑΚΑΤΣΑΝΗΣ Show Woman: ΜΑΡΘΑΝΑ
22410 32090

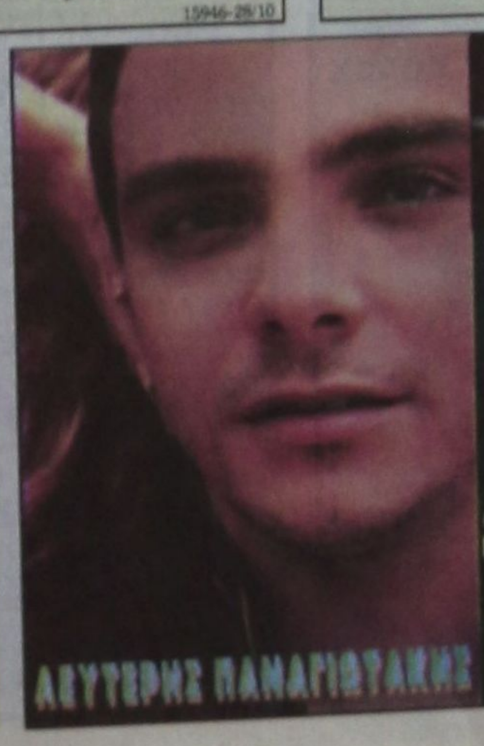

ΔΕΥΤΕΡΗΣ ΠΑΝΑΓΙΩΤΑΚΗΣ

SFERA LIVE
ΣΟΦΙΑ ΜΙΧΑΗΛΙΔΟΥ
ΖΟΖΕΦΙΝΑ
ΒΑΛΑΝΤΗΣ
ΙΑ - ΛΗΔΙΑ
ΝΙΚΟΣ ΠΗΛΙΟΣ
ΚΩΣΤΑΣ ΤΡΙΚΟΙΛΗΣ
ΚΑΛΛΙΤΕΧΝΙΚΗ ΕΠΙΜΕΛΕΙΑ
ΝΙΚΟΣ ΚΑΡΑΝΙΚΟΛΑΣ
ΚΥΡΙΑΚΗ-ΔΕΥΤΕΡΑ-ΤΡΙΤΗ ΚΛΕΙΣΤΑ
Τηλ. 22410 33170
κιν. 6948004320

ΚΑΘΗΜΕΡΙΝΑ ΤΑ ΝΕΑ ΤΗΣ ΔΩΔΕΚΑΝΗΣΟΥ ΣΤΟ INTERNET
WWW.PROODOSNEWS.GR
WWW.PROODOS.NET



ΣΤΟΝ ΑΘΗΝΑΪΚΟ ΤΥΠΟ

27/10/06

Οι τίτλοι των βασικών πρωτοσέλιδων θεμάτων στις πρωινές και απογευματινές εφημερίδες της Αθήνας και της Θεσσαλονίκης είναι οι εξής:

ΑΔΕΣΜΕΥΤΟΣ ΤΥΠΟΣ: φθηνό γάλα στους φούρνους. Συμφωνία με αρτοποιούς. Νέα δεδομένα υπέρ των καταναλωτών στην αγορά.

ΑΝΩ ΚΑΤΩ: Προκλήσεις της Τουρκίας για εσωτερική κατανάλωση. Ο Υφυπουργός Εξωτερικών, Ευριπίδης Στυλιανίδης μιλά στην "Α.Κ."

ΑΠΟΓΕΥΜΑΤΙΝΗ: Παράταση του σχολικού έτους, εάν συνεχιστούν οι καταλήψεις. Ο γενικός γραμματέας του υπουργείου Παιδείας, Α. Καραμάνος, προειδοποιεί

Η ΑΥΓΗ: Το έτος των δασκάλων. Ανοίγουν τα σχολεία - Συνεχίζονται οι κινητοποιήσεις

ΑΥΡΙΑΝΗ: Όργιο κλεψιάς από τις βιομηχανίες φαρμάκων και κατρακύλησαν μηχανημάτων. Πολλαπλασιάζουν το κόστος και συγκεντρώνουν υπερκέρδη εκατοντάδων δισεκατομμυρίων.

ΤΟ ΒΗΜΑ: Ακριβαίνουν αλλά και... κονταίνουν οι οικοδομές. Όλες οι αλλαγές στη δόμηση.

Η ΒΡΑΔΥΝΗ: 1.557 προσλήψεις σε υπουργεία, φορείς και ΟΤΑ. Εγκριτικές αποφάσεις από τη Διυπουργική Επιτροπή.

ΕΘΝΟΣ: 7 Ρίχτερ στα νέα ακίνητα. Άλμα στο κόστος οικοδομής με τα πράσινα φορολογικά βάρη.

ΕΛΕΥΘΕΡΗ ΩΡΑ: Μάντρωσαν... τους βοσκούς λακίζουν τα πρόβατα. Δάσκαλοι και καθηγητές επιστρέφουν από Δευτέρα στα σχολεία, αλλά μαθητές και φοιτητές αρνούνται να σταματήσουν τις καταλήψεις.

ΕΛΕΥΘΕΡΟΣ: Τρελό φαγοπότι στην Υγεία. Αποκαλύπτουν και καταγγέλλουν κυβερνητικά στελέχη σε ευρεία σύσκεψη. Τα κυκλώματα κάνουν πάρτι απομυζώντας τεράστια ποσά από τον δημόσιο κορβανά.

ΕΛΕΥΘΕΡΟΣ ΤΥΠΟΣ: 250 εκατ. ευρώ στους αγρότες. Στα μέσα Νοεμβρίου οι πρώτες πληρωμές από τη νέα ΚΑΠ.

ΕΛΕΥΘΕΡΟΤΥΠΙΑ: Τότε είπαμε "Όχι" τώρα πολλά "ναι". Έφοδος των ξένων στις ελληνικές επιχειρήσεις. Πώς αλλάζουν χέρια καίριες ελληνικές επιχειρήσεις - Οι συνέπειες.

ΕΣΤΙΑ: 28η Οκτωβρίου 1946. Σήμερα ένθετο ένα ακόμη ιστορικό φύλλο.

ESPRESSO: "Έφαγα τα λεφτά του κυρ εισαγγελέα". Βρήκαμε στη Ρόδο την Τζένη Χειλουδάκη και μας μίλησε για όλα.

Η ΚΑΘΗΜΕΡΙΝΗ: Αναστάτωση στο "καρτέλ" του γάλακτος. Προς όφελος των καταναλωτών.

στο Καρφί του Σαββατοκύριακου: Βγάλτ' τα ή σκάσε. Ο κόσμος θέλει στοιχεία. Κάνεις τον Ταρζάν με χαρτιά-μαϊμού.

Ο ΛΟΓΟΣ: Σύνταξη έως τα 67 έτη. Νέα "βόμβα" για το Ασφαλιστικό. Στο στόχαστρο και οι "υψηλότερες συντάξιμες αποδοχές".

ΤΑ ΝΕΑ: Τους ξαναπουλάνε τα σπίτια που τους πήραν! Επτά φορές ακριβότερα. Πρωτοφανείς μεθοδεύσεις τραπεζών.

Η ΝΙΚΗ: Σύνταξη στα 67 συμπτούν κυβέρνηση - ΣΕΒ. Αύξηση των ορίων πλικίας πρότεινε ο Αναλυτής. Κλίμα ανασφάλειας στους εργαζόμενους.

PRESS time: Ο Καραμανλής βαθμολογεί τους υπουργούς. Οι επιτυχημένοι και οι προβληματικοί.

ΡΙΖΟΣΠΑΣΤΗΣ: Στο επίκεντρο ο αγώνας για Παιδεία των λαϊκών αναγκών.

TRAFFIC NEWS: Σε νοσοκομείο του εξωτερικού η Αθηνά Ωνάση. Τι τρέχει τελικά με το "χρυσό" κορίτσι; Ανάστατος ο διεθνής Τύπος με την ξαφνική εισαγωγή της διάσημης κληρονόμου σε κλινική του Λονδίνου.

City Press: Ανοιχτά σχολεία, ανοιχτά προβλήματα.

Δρομολόγια Πλοίων

08.30 ΔΩΔΕΚΑΝΗΣΟΣ ΕΞΠΡΕΣ για Σύμη, Κω, Κάλυμνο, Λέρο,
09.00 ΣΥΜΗ για Πανορμίτη, Σύμη
09.00 ΑΙΓΛΗ για Σύμη
14.30 ΑΙΓΛΗ για Σύμη
15.00 ΔΩΔΕΚΑΝΗΣΟΣ PRIDE για Σύμη, Κω, Κάλυμνο, Λέρο
15.00 ΠΡΩΤΕΥΣ για Μεγίστη
15.30 ΔΕΛΦΙΝΙ 22 για Κω, Κάλυμνο
18.00 ΑΙΓΛΗ για Σύμη

Προς Πειραιά: 10.00 BLUE STAR II
22.00 ΡΟΔΑΝΘΗ

Αεροπορικά Δρομολόγια

ΟΛΥΜΠΙΑΚΗ ΑΕΡΟΠΟΡΙΑ

Από Ρόδο-**Αθήνα**: Καθημερινά 07.10, 13.40
Πέμπτη 20.10, 22.45
Καθημερινά πλην Πέμπτης 19.40, 22.25
Καθημερινά πλην Κυριακής 10.40
Από Ρόδο-**Θεσσαλονίκη**: Δευτέρα - Τετάρτη 09.45
Πέμπτη 10.45
Σάββατο 15.15
Δευτ.-Τετ.-Παρ.-Κυρ. 16.10
Από Ρόδο-**Ηράκλειο**: Δευτέρα - Παρασκευή-Κυριακή 17.45
Τρίτη - Πέμπτη 18.30
Τετάρτη - Σάββατο 19.20
Από Ρόδο-**Κάρπαθο**: Δευτ.-Πεμ.-Παρ.-Σάβ. 07.00, 10.40
Τετάρτη - Κυριακή 10.40, 14.20
Από Ρόδο -**Κάσο**: Δευτ.-Πεμ.-Παρ.-Σάβ. 07.00
Τετάρτη - Κυριακή 10.40
Από Ρόδο-**Καστελλόριζο**: Δευτ.-Τετ.-Παρ.-Σάβ. -Κυρ. 07.10
Από Ρόδο-**Χίο**: Τρίτη 10.40 Πέμπτη 10.45
Από Ρόδο-**Μυτιλήνη**: Δευτέρα-Τετάρτη 09.45
Τρίτη 10.40,
Πέμπτη 10.45
Σάββατο 15.15
Από Ρόδο-**Σάμος**: Τρίτη 10.40
Σάββατο 15.15
Από Ρόδο-**Λήμνος**: Δευτέρα-Τετάρτη 09.45 Τρίτη 10.40,
Πέμπτη 10.45 Σάββατο 15.15

AEGEAN AIRLINES & CRONUS

Από Ρόδο-**Αθήνα**: Καθημερινά 07.10-11.05-13.50-16.30-21.30
Από Ρόδο-**Θεσσαλονίκη**: Καθημερινά 12.05
Από Ρόδο-**Ρώμη**: Καθημερινά 16.30
Από Ρόδο-**Λάρνακα**: ΤΡΙΤΗ-ΠΕΜΠΤΗ-ΣΑΒΒΑΤΟ 11.05
τις υπόλοιπες μέρες 07.10-13.50-16.30

K.T.E.O Τηλ.: 22410 65385 εσωτερικό 23

Συγκοινωνιακή έδρα Ρόδου
Από 2/10/2006 έως 31/10/2006
Επιβατικά (Ε.Ι.Χ.) και φορτηγά μέχρι 3,5Τ (ΦΙΧ<3,5Τ) με αριθμούς κυκλοφορίας **ΡΟΗ 2501 έως και 4500** και **ΡΟΗ 1000 έως 2500**

Συγκοινωνιακή έδρα Κω
Από 2/10/2006 έως 31/10/2006
Επιβατικά (Ε.Ι.Χ.) και φορτηγά μέχρι 3,5Τ (ΦΙΧ<3,5Τ) με αριθμούς κυκλοφορίας **ΚΧΒ 5001 έως και 5500**

* Καλούνται όλα τα παραπάνω οχήματα να προβούν σε τεχνικό έλεγχο σε οποιοδήποτε Κ.Τ.Ε.Ο. ή Ι.Κ.Τ.Ε.Ο. της χώρας
** Επίσης θα ελέγχονται όσα οχήματα υποχρεούνται βάση παλαιοτέρων προγραμμάτων πρόσκλησης.
*** Ο εμπρόθεσμος προγραμματισμός των οχημάτων για έλεγχο (ραντεβού) γίνεται έως και 15 ημέρες πριν της λήξης του προγράμματος πρόσκλησης.

Έτοιμοι για ΚΤΕΟ; ΤΑΛΑΙΠΩΡΙΑ ΤΕΛΟΣ!
Ιδιωτικό ΚΤΕΟ Ρόδου
για ραντεβού..22410-67677
ΠΛΗΡΩΣ ΙΣΟΤΙΜΟ ΜΕ ΤΑ ΔΗΜΟΣΙΑ ΚΤΕΟ
ΓΡΗΓΟΡΑ ΑΞΙΟΠΙΣΤΑ ΚΑΙ ΦΘΗΝΟΤΕΡΑ!! 25 ΛΕΠΤΑ ΑΡΚΟΥΝ
ΠΡΟΣΟΧΗ! — ΠΡΟΓΡΑΜΜΑ ΠΡΟΣΚΛΗΣΕΩΣ ΟΧΗΜΑΤΩΝ Κ. ΑΟΔ/ΤΟΥ
- ΤΟΥ Ιανουάριο ΑΟΔ ΡΟΕ 4401, ΕΩΣ ΡΟΕ 6400 - ΤΟΥ Φεβρουάριο ΑΟΔ ΡΟΕ 6401 ,ΕΩΣ ΡΟΕ 8400
Η ΜΗ ΔΙΕΝΕΡΓΕΙΑ ΤΕΧΝΙΚΟΥ ΕΛΕΓΧΟΥ ΤΟΥ ΟΧΗΜΑΤΟΣ ΣΑΣ (ΚΤΕΟ) ΜΕΣΑ ΣΤΙΣ ΠΡΟΘΕΣΜΙΕΣ, ΑΠΟΤΕΛΕΙ ΠΑΡΑΒΑΣΗ (ΚΟΚ 86) ΚΑΙ ΤΙΜΩΡΕΙΤΑΙ ΑΠΟ ΤΙΣ ΑΡΧΕΣ ΜΕ ΠΡΟΣΤΙΜΟ 326 ΕΥΡΩ ΚΑΙ ΑΦΑΙΡΕΣΗ ΠΙΝΑΚΙΔΩΝ

Δωδεκανησιακά 24ωρα

Στα πεταχτά

Τεράστιες ουρές

Τεράστιες ουρές σχηματίζονται καθημερινά στο υποκατάστημα του ΟΑΕΔ.

Η κατάσταση αυτή αναμένεται να γίνει πιο εκρηκτική τις επόμενες ημέρες που θα ξεκινήσουν οι μαζικές καταθέσεις των αιτήσεων των ξενοδοχοϋπαλλήλων, για το επίδομα ανεργίας τους!

Οι εναπομείναντες 7 υπάλληλοι, δεν επαρκούν για να καλύψουν τις ανάγκες που δημιουργούνται.

Παρά τις υποσχέσεις της διοίκησης του ΟΑΕΔ για στελέχωση του υποκαταστήματος της Ρόδου, δεν έχει γίνει τίποτα· ήταν ψεύτικες και χωρίς αποτέλεσμα!

Παρασκηνιακές διεργασίες

Πρώτο θέμα συζήτησης χθες στα στέκια του νησιού μας, οι παρασκηνιακές διεργασίες, για την εκλογή προέδρου στο διοικητικό συμβούλιο της ΤΕΔΚΔ.

Το χθεσινό δημοσίευμα της «Προόδου» αποτέλεσε πρώτο θέμα συζήτησης και όλοι συμφωνούν ότι θα δοθεί σκληρή πολιτική μάχη, με πολλά όμως μαχαιρώματα συντροφικά κάτω από τη μέση.

Η εκλογή του προέδρου της ΤΕΔΚΔ είναι μείζον πολιτικό θέμα.

Προσοχή στις κομπίνες αυτοκινήτων

Κύκλωμα σε Ελλάδα, Ιταλία, Γερμανία και Ισπανία, σκηνοθετούσε εικονικές κλοπές πολυτελών αυτοκινήτων και τα εισήγαγε στη χώρα μας, όπου τα πουλούσε, αφού πρώτα τοποθετούσε αριθμούς πλαισίου και πινακίδες αυτοκινήτων που είχαν καταστραφεί σε τροχαία ατυχήματα.

Την ίδια ώρα, οι ιδιοκτήτες των αυτοκινήτων δήλωναν κλοπή στις αρχές των χωρών τους και εισέπρατταν τις αποζημιώσεις από τις ασφαλιστικές εταιρίες, σε συνεννόηση πάντα με τα μέλη του κυκλώματος.

Επειδή μπορεί και στο νησί μας να υπήρξαν θύματα του κυκλώματος, καλό είναι όσοι εξαπατήθηκαν να ενημερώσουν τις αρχές για να αποφύγουν τις κυρώσεις.

Μεγάλο παζάρι

Από τώρα άρχισαν να κινούνται οι δήμαρχοι για να εξασφαλίσουν την εκλογή τους, στο διοικητικό συμβούλιο της ΤΕΔΚΔ. Ακούγονται και λέγονται διάφορες για τις κινήσεις αυτές.

Μεταξύ των υποψηφίων για τη θέση του προέδρου, ακούγονται τα ονόματα του δημάρχου Κω, Γιώργου Κυρίτση, του δημάρχου Καλλιθέας Γιάννη Ιατρίδη, του δημάρχου Ιαλυσού Στέργου Στάγκα, του δημάρχου Νότιας Ρόδου κ. Μανώλη Σαββή αλλά και του δημάρχοιυ Πεταλούδων κ. Μιχάλη Κορδίνα.

Πολλοί οι μνηστήρες γι αυτό και θα γίνει μεγάλο παζάρι.

Κακοί σύμβουλοι

Οι κακοί σύμβουλοι παίρνουν στο λαιμό τους, τους δημάρχους ή τους υποψήφιους δημάρχους, με τις λαθεμένες προτάσεις και εκτιμήσεις τους.

Στην περίπτωση της κατάθεσης ένστασης υποψήφιου δημάρχου που ήρθε τρίτος για να γίνουν νέες εκλογές, όταν ο νεοεκλεγείς δήμαρχος πήρε ισχυρή εντολή με 58%, είναι καθαρή απελπισία. Ισως κάποιοι κακοί σύμβουλοι τον παρασύρουν και θα τον πάρουν στο λαιμό τους.

Ξεφτίλα

Ο βουλευτής του ΠΑΣΟΚ Γιάννης Παρασκευάς δήλωσε ότι οι δημοτικές εκλογές ήσαν άσχετες, άχρωμες και απολίτικες. Μα πού ζει ο αγαπητός Γιάννης και δεν πήρε χαμπάρι την έκρηξη της φοβερής βόμβας που πέταξε στην πέμπτη θέση στους σταυρούς προτίμησης τον αδελφό του Τιμόθεο Παρασκευά;

Να είναι επί πολλά χρόνια επικεφαλής του ΠΑΣΟΚ της Ρόδου ο Τιμόθεος και να πατώνει στις εκλογές παίρνοντας τους μισούς σταυρούς από τον πρώτο είναι καθαρή ξεφτίλα, που δύσκολα μπορεί να κουκουλωθεί με τις παραπειστικές δηλώσεις του αδελφού του. Τα αποτελέσματα των δημοτικών εκλογών έδειξαν καθαρά ότι οι ΠΑΣΟΚοι δεν συμπαθούν τον Τιμόθεο και τον μαύρισαν.

Τροχονόμοι εξ αποστάσεως

Εντύπωση προκαλεί στους συμπολίτες μας η παρουσία των δημοτικών αστυνόμων στα πεζοδρόμια αντί στους οδικούς κόμβους και στις διασταυρώσεις, προκειμένου να ρυθμίζουν την κυκλοφορία.

Εκτός και αν οι δημοτικοί αστυνόμοι ρυθμίζουν την κυκλοφορία των οχημάτων, εξ αποστάσεως...

Η ταλαιπωρία των ξενοδοχοϋπαλλήλων

Ερώτηση προς τον υπουργό Απασχόλησης και Κοινωνικής Προστασίας για τη δυσλειτουργία και την ταλαιπωρία των ασφαλισμένων στο υποκατάστημα του ΟΑΕΔ Ρόδου, κατέθεσε ο βουλευτής του ΠΑΣΟΚ κ. Κώστας Καϊσερλης μετά από δημοσίευμα της «ΠΡΟΟΔΟΥ».

Δεν είναι πρώτη φορά που βουλευτές όλων των κομμάτων καταθέτουν ερωτήσεις ύστερα από δημοσιεύματα της «ΠΡΟΟΔΟΥ». Αυτό είναι μία δικαίωση της εφημερίδας μας.

Ούτε για δείγμα

Ούτε για δείγμα, δεν υπάρχει αντιγριπικό εμβόλιο, στα φαρμακεία του νησιού μας, με αποτέλεσμα τα άτομα που ανήκουν στις ομάδες υψηλού κινδύνου να αντιμετωπίζουν σοβαρά προβλήματα υγείας.

Βέβαια το πιο σημαντικό είναι ότι ούτε το υποκατάστημα του ΙΚΑ Ρόδου, διαθέτει, ενώ το τμήμα Υγιεινής διαθέτει περιορισμένο αριθμό. Αυτοί που ζεσταίνουν τις καρέκλες γιατί δεν νοιάζονται;

Εξάρχεια

Το είδαμε και αυτό. Βόμβα έριξαν σε προαύλιο χώρο σχολικού συγκροτήματος του νησιού μας.

Μέχρι τώρα οι καταλήψεις στα σχολεία, δεν είχαν παρατράγουδα. Ομως το κρούσμα αυτό, με την βόμβα μολότωφ, προβληματίζει αν και θεωρείται μεμονωμένο. Να μην γίνουμε και Εξάρχεια!

Η Ρόδος πρέπει να κερδίσει το στοίχημα!

Η αφρόκρεμα της παγκόσμιας βιομηχανίας συνεδριακού τουρισμού, θα βρίσκεται στο νησί μας αυτές τις ημέρες.

Η Ρόδος θα έχει την ευκαιρία να αναδείξει τις συνεδριακές υποδομές που διαθέτει, τα αξιοθέατα, τους αρχαιολογικούς χώρους, αλλά και τις φυσικές ομορφιές της.

Η Ρόδος, πρέπει να κερδίσει αυτό το στοίχημα, και να αποδείξει, ότι μπορεί να διοργανώνει μεγάλα διεθνή συνέδρια!

ΣΧΟΛΗ ΟΔΗΓΩΝ
ΚΑΒΟΥΚΛΗΣ ΝΙΚΟΣ
ΜΑΡΑΘΩΝΟΣ 40 ΡΟΔΙΝΙ ΤΗΛ : 22410 70960 .
ΓΙΑ ΑΜΕΣΗ ΕΝΑΡΞΗ ΜΑΘΗΜΑΤΩΝ ΚΑΛΕΣΤΕ 6973425597
5589-9/11


ROLEX
NICK SARLIS & Co
OFFICIAL DISTRIBUTORS FOR DODECANESE AND AUTHORISED SERVICE CENTER
X6117-31/10

Ειδήσεις απο τα Παλιά

ΠΡΟΟΔΟΣ
19 ΜΑΪΟΥ 1973

ΠΕΝΤΕ ΡΟΔΙΟΙ ΣΤΙΣ ΕΘΝΙΚΕΣ ΟΜΑΔΕΣ

Πέντε Ρόδιοι ποδηλάτοι επελέγησαν για τις εθνικές ομάδες μας, οι οποίοι άρχισαν ήδη να προετοιμάζονται για τους Βαλκανικούς Αγώνες.

Οι πενταλίστ αυτοί είναι οι Κελόγλου (ΠΑΟ) Πανάγος (Κολοσσού) Κιουζεκλής (Διαγόρα) Μανίκαρος (Διαγόρα) της Εθνικής Ανδρών και ο Καλημέρης Παν. (Διαγόρα) της Εθνικής Εφήβων.

Οι ποδηλάται μας (εκτός του Πανάγου) επέστρεψαν χθες στην Ρόδο εξ Αθηνών και θα αρχίσουν σύντομα προπονήσεις υπό την επίβλεψη του κ. Φραντζή Ψαρρού.

Την 5η Ιουνίου οι Ρόδιοι ποδηλάται θα μεταβούν και πάλι στην πρωτεύουσαν για να συνεχίσουν τις προπονήσεις τους με τον προπονητή των Εθνικών ομάδων κ. Π. Τσαφαντάκη.

Η ΚΩΣ ΣΤΗΝ ΑΓΓΛΙΚΗ TV

Φθάνει εις την Κω, όπου θα παραμείνη από της 20ης τρέχοντος μέχρι της 2ας Ιουνίου ο γνωστός Αγγλος σκηνοθέτης - τουριστικός ρεπόρτερ των δικτύων τηλεοράσεως της Αγγλιας «Μπρίτις Τελεβίσιον» κ. Τζων Μπέικον.

Ούτος θα πάρη ταινία διαρκείας 20 λεπτών δια την αγγλικήν τηλεόρασιν από τα αξιοθέατα της Κω και τα αρχαιολογικά και ιστορικά μνημεία της.

Το προλογικόν του σημείωμα δια την μεγάλην τουριστικήν προβολήν της νήσου Κω την πατρίδα του πατρός της ιατρικής Ιπποκράτους, θα καταρτίση ο κ. Μπέικον εν συνεργασία μετά των τοπικών αρχών και του υπευθύνου της Αρχαιολογίας.

ΣΥΝΑΛΛΑΓΜΑ

	Αγορά	Πώληση
ΔΟΛΛΑΡΙΟ Η.ΠΑ	1,2754	1,2463
ΛΙΡΑ ΑΓΓΛΙΑΣ	0,67692	0,66148
ΚΟΡΩΝΑ ΔΑΝΙΑΣ	7,5142	7,3428
ΚΟΡΩΝΑ ΣΟΥΗΔΙΑΣ	9,3003	9,0881
ΓΙΕΝ ΙΑΠΩΝΙΑΣ	151,6	148,14
ΦΡΑΓΚΟ ΕΛΒΕΤΙΑΣ	1,6051	1,5685
ΚΟΡΩΝΑ ΝΟΡΒΗΓΙΑΣ	8,3538	8,1632
ΛΙΡΑ ΚΥΠΡΟΥ	0,5811	0,5679
ΔΟΛ. ΚΑΝΑΔΑ	1,4373	1,4045
ΔΟΛ. ΑΥΣΤΡΑΛΙΑΣ	1,6733	1,6351

ΠΡΟΟΔΟΣ
Ημερήσια Εφημερίδα της Ρόδου
ΙΔΙΟΚΤΗΣΙΑ:
Γ. ΔΙΑΜΑΝΤΙΔΗΣ
ΓΡΑΦΙΚΕΣ ΤΕΧΝΕΣ Α.Ε.
Εκδότης: ΓΙΩΡΓΟΣ ΔΙΑΜΑΝΤΙΔΗΣ
Ετος ιδρύσεως 1949
ΓΡΑΦΕΙΑ ΣΥΝΤΑΞΗΣ - ΔΙΑΦΗΜΙΣΕΙΣ Μάρκου Μαλλιαράκη 3 (ΚΟΒΑ)
Τηλ.: Συνταξης: 22410 27356-34101, FAX: 22410 20643
Τηλ. Λογιστηρίου: 22410 35322, FAX: 22410 35322
e-mail: info@proodos.net



Η ΥΝΑΤΕΚΑ ΚΑΙ Ο ΚΟΣΜΟΣ ΤΗΣ

Σαββατιάτικη αργία η φετινή επέτειος του «ΟΧΙ». Για τους περισσότερους εργαζόμενους δεν είναι μεγάλο ...κέρδος ως αργία, διότι λόγω του πενθήμερου εργασίας τους ούτως ή άλλως ξεκουράζονται. Εκείνοι που το απολαμβάνουν παραπάνω είναι όσοι εργάζονται τα Σάββατα κάθε εβδομάδας και κάθε μήνα , όλο το χρόνο κα μόνο όταν μπορούν να πάρουν άδεια τότε απολαμβάνουν τα Σάββατα όπως οι υπόλοιποι. Διότι το κάθε Σάββατο δεν έχει το ίδιο τρέξιμο και άγχος όπως τις άλλε μέρες της εβδομαδας. Δεν υπάρχει τέτοια πίεση τριγύρω διότι εκτός από τα εμπορικά όλα τα υπόλοιπα υπηρεσίες κ.λ.π. είναι κλειστά και υπάρχει πάντα μια διαφορετική ατμόσφαιρα. Οπως και να 'ναι όμως, πάλι υπάρχει κάτι ξεχωριστό όταν τριγύρω υπάρχει και γιορτινή ατμόσφαιρα όπως συμβαίνει με μια επέτειο. Και οι άνθρωποι συμπεριφέρονται διαφορετικά, είναι πιο χαλαροί, βγάζουν από το μυαλό τους πολλές σκοτούρες, υπάρχει μια άλλη κίνηση. Ετσι το σημερινό Σάββατο δεν είναι συνηθισμένο. Μπορεί κάποιος να παρακολουθήσει τις εκδηλώσεις του εορτασμού, την παρέλαση φορώντας είτε καθημερινά ρούχα είτε τα καλά τους, όπως αρκετοί, που θέλουν να δώσουν τον τόνο της γιορτής και στην εμφάνισή τους κάτι που κι αυτό ξεχωρίζει τη σημερινή μέρα. Διότι δεν είναι λίγο πράγμα να μπορεί κανείς ελεύθερος να γιορτάζει και να χαίρεται και να αποφασίζει ανάλογα με τη διάθεσή του και να κυκλοφορεί ελεύθερα και αυτό όσοι το στερήρηκαν και το έζησαν εκείνα τα χρόνια το ξέρουν πιο καλά. Και ευτυχώς για τους νεώτερους υπάρχει η ιστορία να τους διδάξει με πλούσιο υλικό γραπτό, φωτογραφικό, κινηματογραφικό κ.α. Ετσι πέρα από τα προβλήματα της καθημερινότητας που πάντα υπάρχουν, μπορεί ο κάθε νοικοκύρης να υψώσει τη ελληνική σημαία στο σπίτι του ή στο κατάστημά του, να αγοράσει μικρά σημαιάκια και να κυματίζει την ώρα της παρέλασης, να βγει από το σπίτι να διασκεδάσει ή να μείνει μέσα, να συμμετάσχει όπως και οι υπόλοιποι στους εορτασμούς ή όχι ανάλογα τι επιλέγει κανείς να κάνει, είτε με την οικογένεια είτε με παρέες φίλων ακόμα και να πάει εκδρομή ή ταξιδάκι όσο ακόμα ο καιρός είναι καλός.

Μίχα

ΦΑΡΜΑΚΕΙΑ

ΔΗΜΕΡΕΥΕΙ:	ΔΙΑΝΥΚΤΕΡΕΥΕΙ:
ΚΑΖΟΥΛΛΑΚΗΣ ΙΠΠΟΚΡ Ερ. Σταυρού & Αλ. Διάκου 61 Τηλ. 33038	ΑΡΦΑΡΑΣ ΙΩΑΝΝΗΣ Στέλιου Κωτιάδη 50 Τηλ. 30008

ΥΓΡΑ ΚΑΥΣΙΜΑ
ΔΙΑΝΥΚΤΕΡΕΥΟΥΝ
• ΣΑΡΙΚΑΣ MIX. πρατ. SHELL
Εθνικής Αντίστασης

ΡΑΔΙΟ ΤΑΧΙ
ΤΗΛ: ΠΟΛΗ: 22410 69800, ΥΠΑΙΘΡΟ: 22410 69600

ΚΙΝΗΜΑΤΟΓΡΑΦΟΙ

ΠΑΛΛΑΣ 5 CINEMAS CENTER
26/10/2006 - 01/11/2006
για κρατήσεις
22410 24475 / 70670
www.cinemapallas.gr

LADY IN THE WATER ΣΕ 1η ΠΑΝΕΛΛΗΝΙΑ ΠΡΟΒΟΛΗ
Από τον σκηνοθέτη: M.NAIT SHAMALAN (The Village, Signs, Unbreakable, The sixth sense), το πολυαναμενόμενο θρίλερ γοητείας!
Δεν υπάρχει χρόνος... για ευτυχισμένο τέλος!
Αίθουσα RED
ώρες έναρξης: 16:00 19:20 22:45

CHILDREN OF MEN ΣΕ 1η ΠΑΝΕΛΛΗΝΙΑ ΠΡΟΒΟΛΗ
ΤΑ ΠΑΙΔΙΑ ΤΩΝ ΑΝΘΡΩΠΩΝ
Ο Αλφόνσο Κουαρόν (Harry Potter III) σκηνοθετεί τους Κλάϊβ Όουεν, Τζούλιαν Μουρ και Μάικλ Κέιν σε μια τρομακτικά μελλοντολογική περιπέτεια το 2027, το τέλος του ανθρώπινου είδους!!!
Αίθουσα 2 ώρες έναρξης: 17:05 • 20:15 • 22:35

CRANK ΕΚΤΟΣ ΟΡΙΩΝ ΚΑΤΑΛΛΗΛΟ ΑΠΟ 13
Ο γνωστός σας Τζέισον Στέιθαμ θα σας στοιχίσει στους γνωστούς ρυθμούς του! Υπέργυρο χάπι πρόπει να ανεβάσεις την αδρεναλίνη σου...
Σήμερα ο Τζέισον Στέιθαμ θα τους χαϊκάτεϊ όλους!
ώρες έναρξης: (Σ.-Κ. 15:30) 20:15 • 22:30 Αίθουσα 6

UNITED 93 ΠΤΗΣΗ 93 ΚΑΤΑΛΛΗΛΟ ΑΠΟ 13
Την 11η Σεπτεμβρίου 2001, τέσσερα περιπλάνια στοιχεία τα σύμβολα των ΗΠΑ, της παγκόσμιας δύναμης του καπιταλισμού! Το τέταρτο δεν θα φθάσει ποτέ στο στόχο του! Η αλήθεια ιστορία
Θα τη θυμηθείτε στα φρεσκα Θεκαρ
Αίθουσα Allegro 1 ώρες έναρξης: 18:10 • 20:15

WORLD TRADE CENTER ΔΙΔΥΜΟΣ ΠΥΡΓΟΣ
Ο Νικολας Κέιτζ σε μια αληθινή ιστορία θάρρους και επιβίωσης!
Μια συντριπτική περιπέτεια που υπογράφει ο Όλιβερ Στόουν, βασισμένη σε αληθινή ιστορία!
ώρες έναρξης: 20:05 • 22:40 Αίθουσα 1

MIAMI VICE ΟΙ ΣΚΛΗΡΟΙ ΤΟΥ ΜΑΪΑΜΙ
Η περιπέτεια που δεν πρέπει να χάσει κανείς!
Οι σκληροί του Μαϊάμι επιστρέφουν
Ο Colin Farrell και ο Jamie Foxx, στην συναρπαστική περιπέτεια της χρονιάς!
Αίθουσα Allegro 3 ώρες έναρξης: 22:40

OVER THE HEDGE ΠΕΡΑ ΑΠΟ ΤΟ ΦΡΑΧΤΗ
ΚΑΙ ΣΤΑ ΕΛΛΗΝΙΚΑ! Από τους δημιουργούς των Τρολ και Μαδαγασκάρη, η ταινία και το συναρπαστικό μυστικό μιας μεγάλης... Φύλλου της γειτονιάς τους!
Αίθουσα Allegro 3 ώρα έναρξης: (Σ.-Κ. 16:10) Αίθουσα 4 ώρα έναρξης: 16:10

the ant BULLY ΜΥΡΜΗΚΟΣΤΟΡΙΕΣ ΚΑΙ ΣΤΑ ΕΛΛΗΝΙΚΑ!!!
Μια διασκεδαστική ταινία κινουμένων σχεδίων, που θα ενδιαφέρει τους μικρούς και ...μεγάλους μας φίλους!!!
ώρες έναρξης: (Σ.-Κ. 16:10) 18:10 Αίθουσα 1

THE TEXAS CHAINSAW MASSACRE: THE BEGINNING
Το τρομαχτικότερο θρίλερ-τέρμα της χρονιάς!
ΚΑΘΕ ΘΡΥΛΟΣ ΕΧΕΙ ΜΙΑ ΑΡΧΗ
ΓΙΝΕ ΜΑΡΤΥΡΑΣ ΣΤΗ ΓΕΝΝΗΣΗ ΤΟΥ ΑΠΟΛΥΤΟΥ ΦΟΒΟΥ

THANK YOU FOR SMOKING
Ο Νικ Νέλσον δεν κρύβει την αλήθεια... Τη φιλοξενεί!
ΘΑ ΠΕΘΑΝΕΤΕ ΑΠΟ ΤΑ ΓΕΛΙΑ!
με τους: Ααρον Εκχαρτ, Ρομπ Λόου, Κέτι Χολμς, Γουίλιαμ Μέισι, Ρόμπερτ Ντυβάλ.

METROPOL 22410 28400
ΕΒΔΟΜΑΔΙΑΙΟ ΠΡΟΓΡΑΜΜΑ weekly programme
26-01 Νοεμβρίου 2006
www.cinemametropol.gr

ΠΕΝΤΕ ΛΕΠΤΑ ΑΚΟΜΑ
ΑΔΕΡΦΕ ΓΥΝΗ ΔΙΑΛΕΞΕ
Μία απολαυστική, μεταφυσική κωμωδία!
Πρωταγωνιστούν: ΒΑΣΙΛΗΣ ΧΑΡΑΛΑΜΠΟΠΟΥΛΟΣ, ΠΑΝΑΓΙΩΤΑ ΒΛΑΝΤΗ, ΦΑΝΗΣ ΜΟΥΡΑΤΙΔΗΣ, ΔΗΜΗΤΡΗΣ ΠΑΠΑΣ, ΧΡΗΣΤΟΣ ΒΑΛΑΒΑΝΗΣ
ΚΑΝΤΕ ΕΓΚΑΙΡΑ ΤΙΣ ΚΡΑΤΗΣΕΙΣ ΣΑΣ
ΩΡΕΣ ΕΝΑΡΞΗΣ / SHOW TIMES 18:30, 20:30, 22:45

ΟΙ ΗΡΩΕΣ ΤΟΥ ΔΑΣΟΥΣ
OPEN SEASON
Η SONY PICTURES ANIMATION παρουσιάζει την πρώτη μεγάλου μήκους ταινία κινουμένων σχεδίων. Ζωάκια ενωμένα...ποτέ πιτσιμένα!
ΚΑΝΤΕ ΕΓΚΑΙΡΑ ΤΙΣ ΚΡΑΤΗΣΕΙΣ ΣΑΣ
ΩΡΕΣ ΕΝΑΡΞΗΣ / SHOW TIMES 17:00, ΣΑΒ. - ΚΥΡ. ΕΞΤΡΑ ΠΡΟΒΟΛΗ: 10:30

Ο ΔΙΑΒΟΛΟΣ ΦΟΡΑΕΙ PRADA
THE DEVIL WEARS PRADA
Μία δουλειά όνειρο
Ένα αφεντικό...σφιάλτης!
ΚΑΝΤΕ ΕΓΚΑΙΡΑ ΤΙΣ ΚΡΑΤΗΣΕ

Στην Ελλαδα & Στον Κοσμο Σημερα

«Αγκάθι» της επόμενης μέρας

Η αναπλήρωση των χαμένων ωρών προβληματίζει

ΜΕΤΑ ΤΗΝ ΕΠΙΣΤΡΟΦΗ ΣΤΑ ΣΧΟΛΕΙΑ



Με το κύμα των απεργιών των εκπαιδευτικών να καταλαγιάζει και τους δασκάλους να επιστρέφουν στα σχολεία από τη Δευτέρα, επιλέγοντας πιότερες μορφές κινητοποιήσεων, το «αγκάθι» της επόμενης ημέρας είναι τώρα ο τρόπος αναπλήρωσης των δεκάδων χαμένων ωρών.

Χθες οι πρόεδροι των διδασκαλικών συλλόγων και των συλλόγων καθηγητών συνεδριάζουν, για να εγκρίνουν τις προτάσεις της ΟΛΜΕ και της ΔΟΕ για μετατροπή της απεργίας διαρκείας σε δύο 24ωρες απεργίες (3 και 9 Νοεμβρίου), από τη Δευτέρα όμως που θα ανοίξουν τα σχολεία πρέπει να βρεθούν οι τρόποι αναπλήρωσης των χαμένων ωρών.

Όπως σημειώνει η εφημερίδα Τα Νέα Σαββατοκύριακο, οι τρόποι αυτοί είναι πολύ συγκεκριμένοι. Είτε θα πρέπει να παραταθεί το σχολικό έτος είτε να επιμηκυνθεί το καθημερινό ωράριο είτε να γίνονται μαθήματα σε αργίες και Σάββατα είτε να χρησιμοποιηθούν οι ώρες της Ευέλικτης Ζώνης (από δύο έως τέσσερις την εβδομάδα, ανάλογα με την τάξη).

Από τη Δευτέρα οι σύλλογοι διδασκόντων σε κάθε σχολείο θα κληθούν να προτείνουν τρόπους αναπλήρωσης, καθώς δεν είναι δυνατόν να ληφθεί ενιαία απόφαση, αφού δεν απήργησαν οι δάσκαλοι σε όλα τα σχολεία τις ίδιες ημέρες.

Πάντως, το ενδεχόμενο παράτασης της σχολικής χρονιάς για τα δημοτικά σχολεία θεωρείται «η τελευταία λύση», όπως χαρακτηριστικά είπε ο ειδικός γραμματέας του υπουργείου Παιδείας, Κ.Ράμμος μιλώντας στο ραδιοφωνικό σταθμό της ΝΕΤ.

Η ερχόμενη εβδομάδα θα είναι επίσης κρίσιμη για το θέμα των μαθητικών καταλήψεων, που ξεπέρασαν τις 1.000 σε όλη τη χώρα, αλλά και των καταλήψεων στα ΑΕΙ, καθώς οι φοιτητές οργανώνουν συνελεύσεις για να αποφασίσουν εάν θα τις συνεχίσουν.

Από την υπουργό Τουριστικής Ανάπτυξης

Νέο γραφείο του ΕΟΤ εγκαινιάστηκε στη Μόσχα

ΣΥΝΑΝΤΗΣΗ ΜΕ ΤΟ ΔΗΜΑΡΧΟ

Τα εγκαίνια του νέου γραφείου του ΕΟΤ στη Μόσχα, πραγματοποίησε προχθές η υπουργός τουριστικής ανάπτυξης κυρία Φάνη Πάλλη-Πετραλιά η οποία στη συνέχεια συναντήθηκε με τον δήμαρχο της Μόσχας κ. Γιούρι Λουσκώφ και στην συνέχεια με τον επικεφαλής της Ομοσπονδιακής Υπηρεσίας Τουρισμού της Ρωσίας κ. Vladimir Strzhalkovsky.

Κατά την τελετή εγκαινίων του νέου γραφείου του ΕΟΤ, στα οποία παραβρέθηκε η αναπληρώτρια διευθύντρια της ομοσπονδιακής υπηρεσίας τουρισμού της Ρωσίας κ. Νατέλια Σενγκέλια, η κ. Πετραλιά στην ομιλία της ανέφερε ότι «ανοίγει ένα νέο κεφάλαιο στις σχέσεις μας για την προβολή της Ελλάδας σ' αυτή την ιστορική και μεγάλη χώρα. Τα εγκαίνια σηματοδοτούν μια αλλαγή στη φιλοσοφία μας για τον τομέα του τουρισμού. Υιοθετούμε μια νέα τουριστική στρατηγική με ορίζοντα δεκαετίας και μια



ολοκληρωμένη τουριστική πολιτική για τη χώρα μας, μέσα από την αναβάθμιση των υποδομών, μέσα από θεσμικές και νομικές πρωτοβουλίες που υποστηρίζουν την επενδυτική δραστηριότητα, μέσα από τη διαφημιστική προβολή του ελληνικού τουριστικού προϊόντος σ' όλο τον κόσμο».

Η Υπουργός ανακοίνωσε ότι το σχέδιο για τη διαφήμιση έχει ολοκληρωθεί και τον Νοέμβριο θα παρουσιαστεί η νέα διαφημιστική εκστρατεία στην Ρωσία ενώ πρόσθεσε ότι «ενισχύουμε το παραδοσιακό μας προϊόν που αφορά τον ήλιο και τη θάλασσα και το εμπλουτίζουμε με νέες μορφές τουρισμού, όπως ο προσκυνηματικός τουρισμός, ο θαλάσσιος τουρισμός, ο αγροτουρισμός. Η Ελλάδα είναι μια χώρα που μπορεί να προβάλλει όλες τις μορφές του τουρισμού στην πιο ελκυστική τους εκδοχή, εξασφαλίζοντας στους επισκέπτες της, 12μήνες το χρόνο, υψηλή ποιότητα υπηρεσιών και ασφάλεια».

Παράλληλα επισήμανε ότι «μέσα απ' τη νέα μας συνεργασία, την οποία εγκαινιάζουμε σήμερα, παράλληλα με τα νέα γραφεία μας, τον επόμενο χρόνο, αλλά και τα χρόνια που θα ακολουθήσουν, ακόμα περισσότεροι Ρώσοι θα επισκεφθούν τη χώρα μας, αλλά και ακόμα περισσότεροι Έλληνες θα επισκεφθούν τη Ρωσία. Το γραφείο μας ανανεώνεται και ενισχύεται και σε έμψυχο δυναμικό».

Συνάντηση με τον δήμαρχο της Μόσχας

Με τον δήμαρχο της Μόσχας κ. Γιούρι Λουσκώφ συναντήθηκε η κυρία Πετραλιά η οποία τον προσκάλεσε να επισκεφθεί την Ελλάδα με Ρώσους επιχειρηματίες που δραστηριοποιούνται στον τουρισμό, υποψήφιους επενδυτές και φορείς του τουρισμού και ανέφερε ότι «η Ελλάδα θα έχει σημαντική παρουσία σε όλες τις τουριστικές εκθέσεις στην Ρωσία».

Επίσης συζήτησε μαζί του για την δημιουργία Ελληνικού Οίκου για τον Τουρισμό και την Ανάπτυξη στην Μόσχα και επισήμανε ότι από κοινού με την Υπουργό Εξωτερικών κ. Ντόρα Μπακογιάννη αντιμετωπίζουν τα διάφορα νομοθετικά ζητήματα προκειμένου να προχωρήσουν οι διαδικασίες.

Σχετικά με την διαδικασία έκδοσης βίζας η Υπουργός Τουριστικής Ανάπτυξης ανέφερε στον κ. Λουσκώφ ότι η Ελλάδα πρωτοστατεί στις Βρυξέλλες για μία προσπάθεια φιλελευθεροποίησης της έκδοσης βίζας και πρόσθεσε ότι ήδη στο Προξενείο Μόσχας εκδίδονται περίπου 1.800 βίζες την ημέρα.

Επίσης συμφώνησαν να πραγματοποιηθούν τουριστικά συνέδρια στην Αθήνα και την Μόσχα, ενώ η κ. Πετραλιά ανέφερε ότι «Ρώσοι μαθητές μπορούν να φιλοξενηθούν στις ελληνικές σχολές τουριστικής εκπαίδευσης και να οργανωθούν από κοινού τουριστικά σεμινάρια».

Τέσσερις ανήλικοι κατηγορούνται για δολοφονία γυναίκας

Μια 12χρονη Καναδή και άλλοι τρεις έφηβοι κατηγορούνται για τη δολοφονία μιας γυναίκας η οποία ξυλοκοπήθηκε μέχρι θανάτου στο κέντρο του Γουίνιπεγκ.

Οι αστυνομικές αρχές της πόλης Πρέρι ανακοίνωσαν ότι συνέλαβαν τη 12χρονη, άλλα δύο κορίτσια ηλικίας 14 ετών και ένα 15χρονο αγόρι. Σύμφωνα με την αστυνομία τα παιδιά γρονθοκόπησαν μία 34χρονη γυναίκα η οποία βρέθηκε σοβαρά τραυματισμένη τις πρώτες πρωινές ώρες της 21ης Οκτωβρίου και λίγο αργότερα πέθανε στο νοσοκομείο όπου είχε μεταφερθεί.

Το επεισόδιο αυτό έγινε λίγες μόλις ημέρες αφότου, επίσης στο Γουίνιπεγκ, μια ομάδα παιδιών ηλικίας από 8 έως 11 ετών κλείδωσαν έναν ανάπηρο έφηβο σε μία καλύβα και της έβαλαν φωτιά. Ο 14χρονος γλίτωσε με την παρέμβαση ενός γείτονα.

Προσδοκούν οι πολίτες

Ανάγκη αλλαγών στην εικόνα του ΠΑ.ΣΟ.Κ.

ΕΠΙΣΗΜΑΙΝΕΙ Η ΜΑΡΙΛΙΖΑ ΞΕΝΟΙΑΝΝΑΚΟΠΟΥΛΟΥ

Στον απόηχο της εσωκομματικής αναταραχής που προκάλεσε το αποτέλεσμα των δημοτικών και νομαρχιακών εκλογών, η γραμματέας του ΠΑΣΟΚ Μαριλίζα Ξενογιαννακοπούλου υποστηρίζει ότι οι πολίτες έχουν προσδοκίες από το κόμμα, το κρίνουν αυστηρά και δεν συγχωρούν την εσωστρέφεια.

Σε συνέντευξή της στην Ελευθεροτυπία, η κ. Ξενογιαννακοπούλου προβάλλει την ανάγκη αλλαγών και βελτιώσεων ώστε να διορθωθούν οι αδυναμίες που παρουσιάστηκαν στις εκλογές για την Αυτοδιοίκηση και τονίζει ότι το ΠΑΣΟΚ έχει τη δύναμη να ξεπερνά τα προβλήματα.

Η γραμματέας του ΠΑΣΟΚ λέει ότι χρειάζεται μία «πολιτιστική επανάσταση» στις αντιλήψεις και τη νοοτροπία των στελεχών του κόμματος, ενώ για τον Γ.Παπανδρέου υπογραμμίζει ότι μόνο αυτός εγγυάται την ενότητα της παράταξης και εκτιμά ότι «κανείς δεν τον αμφισβήτησε».

Αναφερόμενη στο εκλογικό αποτέλεσμα, το θεωρεί θετικό, καθώς «το πολιτικό σκηνικό αλλάζει» και πιστεύει ότι ενώ ένα μέρος των πολιτών «έχει γυρίσει την πλάτη στη ΝΔ», παράλληλα κρατά στάση αναμονής απέναντι στο ΠΑΣΟΚ.

Τέλος, σε ό,τι αφορά τη σκληρή κριτική που δέχθηκε -στο παρασκήνιο- δηλώνει ότι την αντιμετώπισε με νηφαλιότητα και ψυχραιμία.

Σημειώθηκε σε ξενοδοχείο του νησιού

Σοκ στην κοινή γνώμη από την τραγωδία στην Κέρκυρα

ΝΕΚΡΑ ΤΑ ΔΥΟ ΠΑΙΔΙΑ ΟΙΚΟΓΕΝΕΙΑΣ ΒΡΕΤΑΝΩΝ ΤΟΥΡΙΣΤΩΝ

Συγκλονισμένη είναι η κοινή γνώμη από την οικογενειακή τραγωδία που σημειώθηκε σε ξενοδοχείο της Κέρκυρας, όπου τα παιδιά οικογένειας Βρετανών βρέθηκαν νεκρά από άγνωστη μέχρι στιγμής αιτία, ενώ οι γονείς νοσηλεύονται στο νοσοκομείο έχοντας διαφύγει τον κίνδυνο.

Βρετανικά μέσα ενημέρωσης κάνουν εκτενή αναφορά στο θέμα εικάζοντας τα αίτια θανάτου, τα οποία αποδίδονται σε δηλητηρίαση από ισχυρή τοξική ουσία. Ωστόσο, άγνωστο παραμένει εάν πρόκειται για τραγικό δυστύχημα ή δολοφονική ενέργεια.

Σύμφωνα με τον Guardian, οι εξηγήσεις ποικίλλουν από την τροφική δηλητηρίαση έως τη διαρροή αερίου από το σύστημα θέρμανσης του ξενοδοχείου. Οι Times αναφέρουν το ενδεχόμενο της δηλητηρίασης από την κατανάλωση μανταρινών.

Για χθες ήταν προγραμματισμένη η νεκροτομή, ενώ αναμένονται και οι απαντήσεις των τοξικολογικών εξετάσεων από το νοσοκομείο της Πάτρας, από την οποία θα διευκρινιστεί η προκάλεσε τη δηλητηρίαση.

Στην Ελλάδα έφτασε και η μητέρα των δύο παιδιών, καθώς το ζευγάρι ήταν χωρισμένο. Η 29χρονη Ρουθ Έμι Μπίτσον είναι σύντροφος του 38χρονου Νιλ Σέφερτ, πατέρα των δύο παιδιών.

Δεκατέσσερις νεκροί στο νότιο Αφγανιστάν

Δεκατέσσερις άνθρωποι έχασαν τη ζωή τους και τρεις τραυματίστηκαν χθες από έκρηξη βόμβας σε δρόμο της επαρχίας Ουρουζγκάν στο νότιο Αφγανιστάν τη στιγμή που περνούσε από το σημείο μικρό λεωφορείο, ανακοίνωσε ο Αμντούλ Καγιάμ εκπρόσωπος της τοπικής κυβέρνησης.

Το όχημα κατευθυνόταν προς την πρωτεύουσα της επαρχίας Τιρακόζι, όταν σημειώθηκε η έκρηξη, περίπου δέκα χιλιόμετρα από την πόλη.

"Δεκατέσσερις άνθρωποι, κυρίως πλεούμενοι και παιδιά σκοτώθηκαν", διευκρίνισε ο ίδιος.

Χθες τα ξημερώματα στην Καστοριά

Συνελήφθησαν δύο Αλβανοί που μετέφεραν 78 κιλά χασίς

ΑΝΑΖΗΤΟΥΝΤΑΙ ΑΛΛΟΙ ΤΕΣΣΕΡΙΣ ΣΥΝΕΡΓΟΙ

Στη σύλληψη δύο Αλβανών, που μαζί με τέσσερις συνεργούς τους επιχείρησαν να μεταφέρουν στην Ελλάδα έξι ταξιδιωτικούς σάκους με 77,9 κιλά χασίς σε φούντα, προχώρησαν τα ξημερώματα χθες άνδρες του Τμήματος Δίωξης Ναρκωτικών Καστοριάς και της Μικτής Ομάδας Πάταξης Διασυνοριακού Εγκλήματος, με τη συμμετοχή και του αστυνομικού σκύλου "Όστιν".

Στο πλαίσιο της επιχείρησης, που οργανώθηκε κατόπιν πληροφορίας για διακίνηση ναρκωτικών από την Αλβανία, οι αρχές εντόπισαν στη δασική περιοχή "Λιανοτόπι" του όρους Γράμμου την ομάδα των έξι Αλβανών, αλλά οι τέσσερις εξ αυτών κατόρθωσαν να διαφύγουν και αναζητούνται. Οι δράστες εγκατέλειψαν τους σάκους που μετέφεραν, οι οποίοι περιείχαν τα ναρκωτικά.

Με τη δικογραφία που σχηματίζεται σε βάρος τους, οι δύο συλληφθέντες θα οδηγηθούν στον Εισαγγελέα Πλημμελειοδικών Καστοριάς, ενώ η αναζήτηση των άλλων τεσσάρων δραστών συνεχίζεται, σύμφωνα με ανακοίνωση της Αστυνομικής Διεύθυνσης Καστοριάς.

Από το υπουργείο Ανάπτυξης

Αποσύρθηκαν άλλα δύο κινέζικα προϊόντα από την ελληνική αγορά

ΕΠΕΒΛΗΘΗ ΠΡΟΣΤΙΜΟ 3.00 ΕΥΡΩ

Το υπουργείο Ανάπτυξης (Γενική Γραμματεία Βιομηχανίας και Γενική Γραμματεία Καταναλωτή) ανακοίνωσε ότι απαγορεύθηκε η κυκλοφορία και αποσύρθηκαν από την ελληνική αγορά δύο προϊόντα κινεζικής προέλευσης.

Πρόκειται αφενός για «Φουσκωτό μπαλάκι με πολλαπλές ακανθώδεις απολήξεις με την εμπορική ονομασία «PON PON BALL»», εισαγωγέας του οποίου είναι η εταιρία «BILLY'S S.A.», στην Αθήνα. Κατά την εποφή με φλόγα ύψους 20 χιλιοστών το υλικό παρουσιάζει συμπεριφορά τακείας ανάφλεξης. Επεβλήθη πρόστιμο ύψους 3.000 ευρώ στον εισαγωγέα και η καταστροφή 464 τεμαχίων του προϊόντος.

Επίσης απαγορεύθηκε η κυκλοφορία και αποσύρθηκε από την αγορά «Φουσκωτό μπαλάκι με πολλαπλές ακανθώδεις απολήξεις με την εμπορική ονομασία «PUFFER BALL», εισαγωγέας του οποίου είναι η εταιρία «ZiNa Star Ltd», στην Αθήνα.

Κατά την εποφή με φλόγα ύψους 20 χιλιοστών το υλικό παρουσιάζει συμπεριφορά τακείας ανάφλεξης.

Επεβλήθη πρόστιμο ύψους 3.000 ευρώ στον εισαγωγέα, και η καταστροφή 31.392 τεμαχίων του προϊόντος.

Απέταξε δύο οπλίτες ο γερμανικός στρατός

Ο γερμανικός στρατός απέταξε δύο οπλίτες του, οι οποίοι συμμετείχαν σε βεβήλωση ανθρωπίνων κρανίων στο Αφγανιστάν, ανακοίνωσε χθες το υπουργείο Αμύνης.

«Δεν πρόκειται να βρίσκονται πλέον στις τάξεις του γερμανικού στρατού», δήλωσε σχετικά ο προϊστάμενος υπουργός Φραντς Γιόζεφ Γιουνγκ από το Βερολίνο.

Οι εικόνες με γερμανούς στρατιώτες να ποζάρουν σε διάφορες στάσεις, διαπομπεύοντες κρανία στο Αφγανιστάν, δημοσιεύθηκαν την Τετάρτη και χθες σε εφημερίδες στη Γερμανία, προκαλώντας αποστροφασμό κι οργή στην κοινή γνώμη και την καταδίκη από τα πολιτικά κόμματα.

Ορισμένες από τις φωτογραφίες είχαν ληφθεί το 2003, κι άλλες έναν χρόνο αργότερα.

Αλλοι δύο νεκροί εξαιτίας του κυκλώνα

Άλλοι δύο άνθρωποι έχασαν τη ζωή τους εξαιτίας του κυκλώνα Πολ, που έπληξε το βορειοδυτικό Μεξικό, ανεβάζοντας στους τέσσερις τον συνολικό αριθμό των θυμάτων από τη θεομηνία.

Εκπρόσωπος της υπηρεσίας πολιτικής προστασίας στη βορειοδυτική πολιτεία Σιναλόα, δήλωσε ότι δύο άνθρωποι βρέθηκαν νεκροί στην πόλη Ναβολάτο, μία από τις χειρότερα πληγείσες περιοχές από το πέρασμα του κυκλώνα Πολ.

Σύμφωνα με ρεπορτάζ της εφημερίδας Ελ Ουνιβερσάλ, πρόκειται για ένα ζευγάρι που επέβαινε σε φορτηγό αυτοκίνητο που παρασύρθηκε από τα ορμητικά νερά ποταμού που πλημμύρισε.

Σύμφωνα με πληροφορίες του τηλεοπτικού δικτύου Τελεβίσα, άλλος ένας άνδρας βρέθηκε πνιγμένος σε κανάλι του Ναβολάτο, αλλά οι αρχές δεν έχουν επιβεβαιώσει τον θάνατο αυτόν.

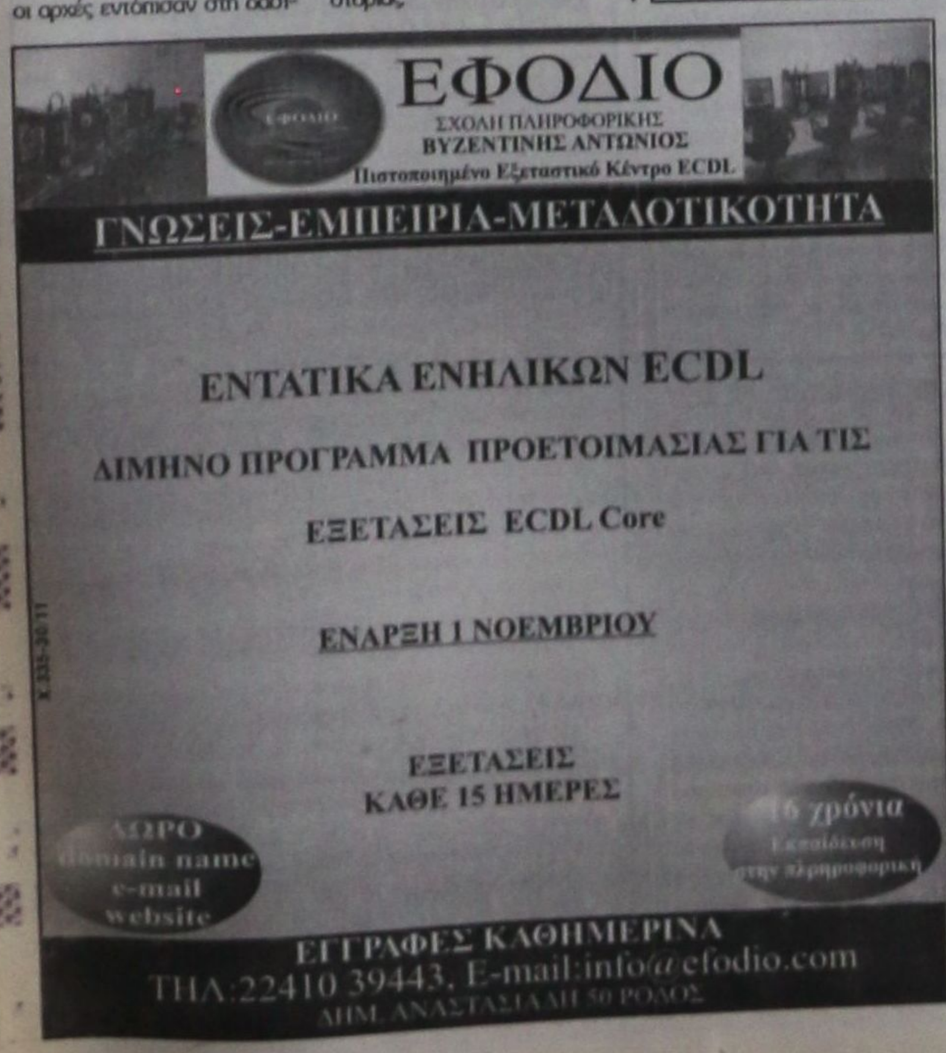

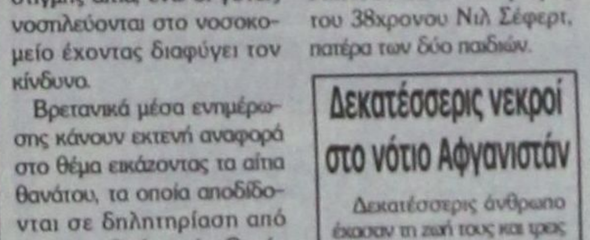

ΜΝΗΜΟΣΥΝΑ



Τελούμε στις 29 Οκτωβρίου ημέρα Κυριακή και ώρα 8.30 π.μ. στον ιερό ναό Αγίου Δημητρίου Παλαιό νεκροταφείο 40ήμερο μνημόσυνο υπέρ αναπαύσεως της ψυχής της λατρευτής μας συζύγου, μητέρας, γιαγιάς και θείας

ΓΙΑΣΕΜΗΣ ΠΕΤΡΟΥ

Ο σύζυγος Μιχάλης
Τα παιδιά Πέτρος - Δέσποινα, Νίκος - Σεβαστή, Κωνσταντίνος - Αικατερίνη
Τα εγγόνια , τα ανίψια και οι λοιποί συγγενείς

14221-28/10



Τελούμε στις 29 Οκτωβρίου ημέρα Κυριακή και ώρα 8 π.μ. στον ιερό ναό Ταξιαρχών νεκροταφείου Ρόδου 40ημερο μνημόσυνο υπέρ αναπαύσεως του λατρευτού μας συζύγου, υιού, εγγονού, αδελφού και θείου

ΙΩΑΝΝΗ Η. ΜΥΛΩΝΑΚΗ

Η σύζυγος Φωτεινή
Οι γονείς Ηλίας - Μαρία Μυλωνάκη
Κωνσταντίνος - Φαίδρα Σαρρή
Ο παππούς Ιωάννης Μυλωνάκης
Οι γιαγιάδες Φωτεινή Θεοχάρη και Αννα Σαρρή
Τα αδέλφια, τα ανίψια και οι λοιποί συγγενείς

ΘΕΜ-28/10

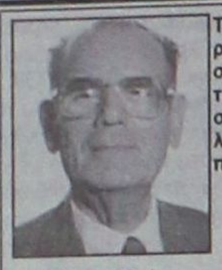

Τελούμε στις 29 Οκτωβρίου ημέρα Κυριακή και ώρα 8.30 π.μ. στον ιερό ναό Ταξιαρχών νεκροταφείου Ρόδου 40ημερο μνημόσυνο υπέρ αναπαύσεως του πολυαγαπημένου μας συζύγου, πατέρα, παππού και θείου

ΚΩΝΣΤΑΤΙΝΟΥ ΚΑΚΑΒΟΥΛΗ

Η σύζυγος Μαίρη
Τα παιδιά Ευαγγελία - Χρήστος Σταυράκη
Τα εγγόνια, τα ανίψια και οι λοιποί συγγενείς

15938-28/10



Τελούμε στις 29 Οκτωβρίου ημέρα Κυριακή και ώρα 8.30 π.μ. στον ιερό ναό Ταξιαρχών νεκροταφείου 4ετές μνημόσυνο υπέρ αναπαύσεως της ψυχής του λατρευτού μας συζύγου, πατέρα, παππού και αδελφού

ΣΑΒΒΑ ΤΣΑΓΚΑΡΗ

Η σύζυγος Μαρία
Τα παιδιά Ελευθερία, Κώστας, Παναγιώτα
Τα εγγόνια, τα αδέλφια και οι λοιποί συγγενείς

14205-28/10



Τελούμε στις 29 Οκτωβρίου ημέρα Κυριακή και ώρα 8.30 π.μ. στον ιερό ναό Ταξιαρχών νεκροταφείου διετές μνημόσυνο υπέρ αναπαύσεως της ψυχής του λατρευτού μας συζύγου, πατέρα, παππού, αδελφού και θείου

ΓΕΩΡΓΙΟΥ ΦΥΛΑΚΟΥΡΗ
Ετών 66

Δυο χρόνια αντρούλη μου πέρασαν μα εγώ σε περιμένω το αποτέλεσμα μηδέν, όσο κι αν επιμένω.

Πώς άντεξα αντρούλη μου δύο χρόνια τώρα εγώ να είμαι στη ζωή και εσύ στο μαύρο χώμα.

Νεκρό είναι το σπίτι μας νεκρή είμαι κι εγώ αντρούλη μου μου λείπεις κοντά σου πως να 'ρθώ.

Θεέ μου και αν γινότανε την πόρτα μου να χτυπήσεις και να σε ξανάβλεπα αντρούλη μου τον πόνο μου να σβήσεις.

Θεέ μου ποιός το περίμενε έτσι να μας χωρίσεις και από μια μερσεντές αγάπη μου απ' τη ζωή να σβήσεις.

Εφυγες αγάπη μου και ζω μέσα στον πόνο και μου άφησες για συντροφιά τις φωτογραφίες σου μόνο.

Τα δάκρυα που χύνω εγώ Γιωργάκη μου για σένα να σε δροσίζουν πάντοτες και να θυμάσαι εμένα

Ως Παναγιά μου Δέσποινα και μάνα όλου του κόσμου και απ' τη δική σου υπομονή και μένα λίγη δώσμου.

Με αιώνια αγάπη η πολυαγαπημένη σου σύζυγος Κατίνα
Τα παιδιά μας, τα εγγόνια σου, τα αδέλφια σου και οι λοιποί συγγενείς

14215-28/10

ΜΝΗΜΗΣ ΕΝΕΚΕΝ
ΠΑΡΑΣΚΕΥΑΣΤΗΡΙΟΝ ΜΝΗΜΟΣΥΝΩΝ

Αναλαμβάνουμε την οργάνωση των μνημοσύνων σας, προσφέροντάς σας όλα όσα χρειάζονται για την άψογη μνημόνευση των αγαπημένων εκλιπόντων σας.

Προσφέρουμε μεγάλη ποικιλία πρωτότυπων σχεδίων σε δίσκους της επιλογής σας με τα συνοδευτικά αρτύματα. Παράλληλα διαθέτουμε όλα τα απαραίτητα είδη μνημοσύνων.

Στο χώρο μας θα βρείτε τέλεια εξυπηρέτηση, καθαριότητα και πάνω απ' όλα σεβασμό στη δύσκολη στιγμή σας.

Γ. ΠΑΠΑΝΔΡΕΟΥ 78, ΑΝΑΛΗΨΗ - Τηλ./Fax: 22410 69620

ΓΡΑΦΕΙΟ ΤΕΛΕΤΩΝ & ΜΝΗΜΟΣΥΝΩΝ ΡΟΔΟΥ
ΣΤΕΦΑΝΑ - ΣΤΟΛΙΣΜΟΙ
«ΑΜΕΡΙΚΑΝΟΥ»
Αμεση εξυπηρέτηση
ΟΛΟ ΤΟ 24ΩΡΟ
Αναλαμβάνουμε την τελετή και με τα έξοδα που χορηγούν τα ταμεία χωρίς καμία επιβάρυνση
ΙΚΑ, ΤΕΒΕ, ΤΑΞΥ, ΔΗΜΟΣΙΟΥ, ΛΙΜΕΝΙΚΩΝ, ΟΓΑ και λοιπά ταμεία
Τους ΑΠΟΡΟΥΣ: ΔΩΡΕΑΝ
Πλατεία Βρούχου στη Μητρόπολη
Τηλέφωνα 28901 - 33400
X309-31/10



Τελούμε στις 29 Οκτωβρίου ημέρα Κυριακή και ώρα 8.30 π.μ. στον ιερό ναό Κοιμήσεως της Θεοτόκου Ιαλυσού 40ήμερο μνημόσυνο υπέρ αναπαύσεως της ψυχής του λατρευτού μας συζύγου, πατέρα, υιού, αδελφού, ανιψιού και εξαδέλφου

ΔΗΜΗΤΡΗ ΚΟΥΤΡΟΥΜΑΝΟΥ

Η σύζυγος Αλεξάνδρα
Τα παιδιά Παναγιώτα και Χριστίνα
Οι γονείς Ηλίας - Παναγιώτα
Η αδελφή Τζένη
Τα πεθερικά Ισμέτ - Χριστίνα Παναγιώτης
Οι θειοι, τα εξαδέλφια και οι λοιποί συγγενείς

ΘΕΜ-28/10

ΕΛΛΗΝΙΚΗ ΔΗΜΟΚΡΑΤΙΑ
ΠΕΡΙΦΕΡΕΙΑ ΝΟΤΙΟΥ ΑΙΓΑΙΟΥ
ΝΟΜΟΣ ΔΩΔΕΚΑΝΗΣΟΥ
ΔΗΜΟΣ ΛΙΝΔΙΩΝ

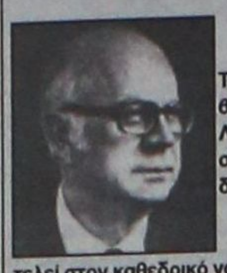

ΜΝΗΜΟΣΥΝΟ

Την προσεχή Κυριακή 29 Οκτωβρίου και ώρα 8.30 π.μ., ο Δήμος Λινδίων τιμώντας τη μνήμη του συμπατριώτη μας πολιτικού άνδρα

ΓΙΑΝΝΗ ΖΙΓΔΗ

τελεί στον καθεδρικό ναό της Λίνδου «Η Κοίμησις της Θεοτόκου» μνημόσυνο υπέρ αναπαύσεως της ψυχής του.

Ο δήμαρχος και το δημοτικό συμβούλιο Λινδίων παρακαλούν τους τιμώντες τη μνήμη του αείμνηστου Δωδεκανήσιου πολιτικού, όπως παραστούν στην επιμνημόσυνη ακολουθία για να ενώσουν τις δεήσεις τους προς τον Υψιστον.

6177-28/10

Ο ΠΡΟΤΟΥΡ σε έκθεση του Λονδίνου

ΣΥΝΕΧΕΙΑ ΑΠΟ ΤΗ ΣΕΛ. 1

συναντήσεων των εκπροσώπων της Ρόδου με τουριστικούς παράγοντες της Αγγλίας. Υπολογίζεται ότι τις τέσσερις ημέρες που θα διαρκέσει η έκθεση θα την επισκεφθούν 150.000 επιχειρηματίες της Αγγλίας.

• Στο περίπτερο της Ρόδου θα προβληθούν τα ξενοδοχεία και τα ενοικιαζόμενα δωμάτιά της, η γαστρονομία και ο πολιτισμός της. Μέσω του περιπτέρου αυτού θα διακινηθούν 8.000 έντυπα στα αγγλικά, στα οποία θα διαφημίζεται η Ρόδος, ενώ θα μοιράζεται και υλικό για τους αγώνες Island games που θα πραγματοποιηθούν στη Ρόδο τον Ιούλιο του 2007. Από το Ηνωμένο Βασίλειο στους αγώνες αυτούς συμμετέχουν πολλά νησιά.

Ο ΠΡΟΤΟΥΡ στην έκθεση του Λονδίνου θα εκπροσωπηθεί από τους δημάρχους Καλλιθέας Γιάννη Ιατρίδη και Ιαλυσού Στέργο Στάγκα και η Ενωση Ξενοδόχων Ροδου, από τον διευθυντής της Πέτρο Γιακουμή, οι οποίοι θα έχουν και επαφές με τους υπεύθυνους των γραφείων δημοσίων σχέσεων που συνεργάζεται στο Λονδίνο ο ΠΡΟΤΟΥΡ. Ηδη από τον περασμένο μήνα έχουν ξεκινήσει στα έντυπα και στα περιοδικά του εκδοτικού ομίλου Gardian - Observen, οι καταχωρήσεις για την προβολή και τη διαφήμιση της Ρόδου.

• Οι κ. Ιατρίδης και Στάγκας στο Λονδίνο θα έχουν ιδιαίτερη συνάντηση με τους εκπροσώπους της αεροπορικής εταιρίας G.B. θυγατρικής της BRITISH - AIR. Η εταιρία η οποία πραγματοποιεί πτήσεις προς τη Ρόδο από το Λονδίνο, από τον Μάιο έως τον Οκτώβριο, έχει ήδη ανακοινώσει ότι το 2007 θα αυξήσει τις εβδομαδιαίες πτήσεις της από δύο σε τέσσερις. Κατά τη διάρκεια της συνάνησης αυτής θα συζητηθεί το ενδεχόμενο να επεκταθεί το πτητικό πρόγραμμα της εταιρίας προς τη Ρόδο όλη τη χρονιά.

Η ΕΚΘΕΣΗ αυτή θεωρείται σημαντική για τη Ρόδο, αφού θα φανούν οι διαθέσεις των Αγγλων για το νησί μας, την επόμενη τουριστική περίοδο του 2007.

Ερώτηση Καϊσερλη για την συνταξιοδότηση των βουλευτών

ΣΥΝΕΧΕΙΑ ΑΠΟ ΤΗ ΣΕΛ. 1

ΘΕΜΑ: Συνταξιοδότηση Βουλευτών και Δημάρχων.

Ο τρόπος και η μεθόδευση που επιχειρήθηκε από την Κυβέρνηση της Νέας Δημοκρατίας για την εισαγωγή στην Βουλή χαριστικής ρύθμισης για την μείωση του χρόνου κατοχύρωσης συνταξιοδοτικού δικαιώματος σε Βουλευτές, Δημάρχους και διορισμένα Κυβερνητικά στελέχη, δεν φανερώνει μόνον την αναλγησία της Κυβέρνησης για τους χαμηλοσυνταξιούχους απόμαχους της ζωής και της σκληρής εργασίας και την επιλεκτική επιλογή της υπέρ των προνομιούχων, αλλά αποδεικνύει την προχειρότητα και τις προθέσεις της για την επίλυση του λεγόμενου τεράστιου συνταξιοδοτικού προβλήματος όπως θέλουν να το παρουσιάσουν.

Η Κυβέρνηση αντί να προχωρήσει σε διάλογο με στόχο την κατάργηση των διπλών και τριπλών συντάξεων και χορηγιών που απολαμβάνουν προνομιούχες τάξεις.

Αντί να προχωρήσει σε διάλογο με στόχο την συνέχιση της κατοχύρωσης των ασφαλιστικών δικαιωμάτων των Βουλευτών, Δημάρχων και άλλων πολιτικών προσώπων στα Ταμεία της κύριας εργασίας τους.

Αντί έστω να προσμετρείται ο χρόνος των ασφαλιστικών εισφορών των πολιτικών προσώπων στον χρόνο των λοιπών Ταμείων που εργάστηκαν ως ιδιώτες και να απολάβουν μία σύνταξη από το τελικό Ταμείο. (διαδοχική συνταξιοδότηση)

Η Κυβέρνηση προετοιμάζει την κοινή γνώμη για την αύξηση του χρόνου συνταξιοδότησης και την συρρίκνωση των συντάξεων των εργατών και των υπαλλήλων.

ΕΡΩΤΑΤΑΙ Ο κ. ΥΠΟΥΡΓΟΣ:

1.Για ποιους λόγους κατέθεσε την ρύθμιση συνταξιοδότησης των Βουλευτών στα τρία χρόνια και των Δημάρχων στα τέσσερα.

Η εκλογη Δ.Σ. στην ΤΕΔΚΔ

ΣΥΝΕΧΕΙΑ ΑΠΟ ΤΗ ΣΕΛ. 1

διεκδικούν την εκλογή τους και οι κ. Στέργος Στάγκας, δήμαρχος Ιαλυσού, Γιώργος Κυρίτσης δήμαρχος Κω, Μανώλης Σαββής δήμαρχος Νότιας Ρόδου, Γιώργος Ρούσσος δήμαρχος Καλύμνου και Μιχάλης Κορδίνας, δήμαρχος Πεταλούδων.

• Από τα μέχρι τώρα δεδομένα, οι αποκλίσεις των δύο μεγάλων κομμάτων είναι μεγάλες και το ΠΑΣΟΚ αν συσπειρώσει τους δημοτικούς συμβούλους του, θα κερδίσει την ΤΕΔΚΔ. Οι ζυμώσεις μετά το δημοσίευμα της «Προόδου» έγιναν εντονώτερες, καθώς τα δύο κόμματα θα προσπαθήσουν να έχουν δικούς τους συμβούλους στο εκλεκτορικό σώμα που θα ψηφίσει για την ανάδειξη νέου συμβουλίου της ΤΕΔΚΔ.

Προβληματισμός στις διωκτικές αρχές

Κτηνοτρόφος στα Χανιά κατηγορείται για ανθρωποκτονία

Η 7η μέσα σε 10 μήνες

Εντονο προβληματισμό στις διωκτικές αρχές των Χανίων έχει προκαλέσει η 7η μέσα σε 10 μήνες ανθρωποκτονία με δράστη αυτή τη φορά ένα 41 ετών κτηνοτρόφο, τον Νεκτάριο Βεστάκη και θύμα τον 44 ετών εξάδελφο του Γιάννη.

Ο κατηγορούμενος το μεσημέρι χθες οδηγήθηκε στον εισαγγελέα Χανίων που του απήγγειλε τις κατηγορίες της ανθρωποκτονίας από πρόθεση, παράνομης οπλοφορίας και οπλοχρησίας.

Ο δράστης στην συνέχεια οδηγήθηκε στον ανακριτή από τον οποίο έλαβε προθεσμία για να απολογηθεί την Τρίτη.

Το φονικό έγινε προχθές το βράδυ στην θέση Πλατανάκια μεταξύ Σφηναρίου και Κάμπων όπου συναντήθηκαν θύμα και θύτης.

Ο 44 χρονος κτηνοτρόφος Γιάννης Βεστάκης βρισκόταν στα « Πλατανάκια» προκειμένου να περιποιηθεί τα ζώα του

Σε κάποια στιγμή και ενώ ήταν μέσα στο αυτοκίνητο του συναντήθηκε με τον 41 ετών εξάδελφο του Νεκτάριο με τον οποίο είχαν διαφορές καθώς οι περιουσίες τους βρισκόταν σε κοντινά σημεία.

Μετά από λογομαχία ο Γιάννης Βεστάκης δέχθηκε βλήματα από την καραμπίνα του εξαδέλφου του στον αριστερό μηρό και το ημιθωράκιο και έπεσε νεκρός.

Ο 41 χρονος που τον πυροβόλησε, τράπηκε με το αυτοκίνητο του σε φυγή.

Στις 10 παρά 20 το πρωί ο δράστης παραδόθηκε στο αστυνομικό μέγαρο Χανίων , δήλωσε την ταυτότητα του, λέγοντας πως πυροβόλησε τον 44 χρονο βρισκόμενος σε άμυνα καθώς δέχθηκε πρώτος πυροβολισμό.

Οι διωκτικές αρχές εξετάζουν με πολύ προσοχή την υπόθεση αναζητώντας απαντήσεις σε μια σειρά από ζητήματα και η δικογραφία συμπληρώθηκε σήμερα και με δύο ακόμα καταθέσεις που ελήφθησαν το πρωί στο ΑΤ Κισάμου.

Αν τολμούν να εφαρμόσουν κυρώσεις

Ιρανός ιερωμένος προκαλεί τους Δυτικούς

Στο κήρυγμά του της Παρασκευής

Σημαίνον στέλεχος της θρησκευτικής ιεραρχίας του Ιράν προκάλεσε χθες τις μεγάλες δυνάμεις να εφαρμόσουν κυρώσεις κατά της χώρας του, καθ' ην στιγμήν που η Δύση επεξεργάζεται σχετικό σχέδιο απόφασης του ΣΑ του ΟΗΕ.

«Εάν θέλετε να εφαρμόσετε κυρώσεις, εμπρός τολμήστε το, έτσι κι αλλοιώς επί 27 ολόκληρα χρόνια είχατε επιβάλει κυρώσεις και τι κερδίσατε;», τόνισε ο χοτζατολεσλάμ Αχμάντ Χαταμί, στο κήρυγμά του μετά την προσευχή της Παρασκευής.

«Θα χάσετε πολλά περισσότερα από εμάς εάν μας επιβάλλετε κυρώσεις», πρόσθεσε ο ίδιος, καλώντας τις υπερδυνάμεις να «εγκαταλείψουν αυτού του είδους τα παιχνίδια».

Ο χοτζατολεσλάμ Χαταμί, απεκάλεσε την απόφαση 1696 του ΟΗΕ, που καλούσε το Ιράν να τερματίσει κάθε διαδικασία εμπλουτισμού ουρανίου, ως «μία απόφαση που εγκρίθηκε από μία συμμορία, πέρα για πέρα αβάσιμη, στερούμενης κάθε αξίας στα μάτια των ελεύθερων λαών».

Μόνο 60 πτήσεις αεροσκαφών το Σαββατοκύριακο

ΣΥΝΕΧΕΙΑ ΑΠΟ ΤΗ ΣΕΛ. 1

και επιβατών στο αεροδρόμιο της Ρόδου, και τον επόμενο χρόνο αναμένεται να παρουσιάζουν σημαντική αύξηση. Από την Ρωσική αγορά, η αύξηση θα κυμανθεί στο 30-40% το 2007!

Σύμφωνα με τις εκτιμήσεις των αρμόδιων παραγόντων του αεροδρομίου της Ρόδου, η κίνηση φέτος παρουσίασε, συνολική αύξηση της τάξεως του 10% σε σχέση με το 2005. Τον περασμένο Ιούλιο και Αύγουστο, η κίνηση ήταν ιδιαίτερα αυξημένη και έφτασε το 14%. Μόνο ο μήνας Σεπτέμβριος παρουσίασε μικρή αύξηση μόλις 2%, σε σχέση με το 2005. Αυτό οφείλεται στο γεγονός ότι ο Σεπτέμβριος πέρυσι σημείωσε σημαντική αύξηση με σχέση με τους υπόλοιπους μήνες. Πάντως η αντίστροφη μέτρηση στο αεροδρόμιο «Διαγόρας», έχει ήδη ξεκινήσει. Τα αεροσκάφη έρχονται άδεια και φεύγουν γεμάτα από επιβάτες. Το διήμερο αυτό υπολογίζεται ότι θα πραγματοποιηθούν περίπου 60 πτήσεις τσάρτερς, από χώρες του εξωτερικού. Τα τελευταία αεροσκάφη θα προσγειωθούν στο αεροδρόμιο της Ρόδου το επόμενο Σαββατοκύριακο 4 και 5 Νοεμβρίου, για να μεταφέρουν στις χώρες τους τους τελευταίους εναπομείναντες τουρίστες.

Να σημειωθεί ότι φέτος καθ' όλη τη διάρκεια της μεγάλης επιβατικής κίνησης, στο αεροδρόμιο «Διαγόρας» δεν παρατηρήθηκαν καθυστερήσεις στις πτήσεις όπως τα προηγούμενα χρόνια, γεγονός που επισήμαναν και οι αντιπρόσωποι των αεροπορικών εταιριών. Μέχρι τέλος του χρόνου, εκτιμάται ότι θα παραδοθεί προς χρήση, και το υπόλοιπο κτίριο του νέου αεροσταθμού.

Περίεργη στασιμότητα στο θέμα της χωροθέτησης της ΔΕΗ

ΣΥΝΕΧΕΙΑ ΑΠΟ ΤΗ ΣΕΛ. 1

στάσιο της ΔΕΗ.

Η αυτοψία αυτή έγινε γιατί το ΓΕΣ, δεν συνηγορούσε στην κατασκευή του νέου εργοστασίου της ΔΕΗ, στο χώρο του Πεδρίου Βολής και δεν προχωρούσε στην συγκατάθεση για την χωροθέτησή του. Χωρίς αυτήν την συγκατάθεση η κατασκευή του εργοστασίου είναι αδύνατη.

Μετά από πολιτικές πιέσεις ήρθε το κλιμάκιο στη Ρόδο για την αυτοψία, αλλά μέχρι τώρα, δεν βγήκε πόρισμα μ' αποτέλεσμα η ΔΕΗ να μην μπορεί να κινήσει τις διαδικασίες για την κατασκευή του εργοστασίου. Αν δε, το ΓΕΣ αρνηθεί να συνηγορήσει υπέρ της χωροθέτησης τότε υπάρχει κίνδυνος να ματαιωθεί η κατασκευή του εργοστασίου με όλες τις ολέθριες συνέπειες, που μπορεί να έχει η Ρόδος.

Ανήσυχος εμφανίζεται ο κ. Μανώλης Σαββής δήμαρχος Νότιας Ρόδου για την απαράδεκτη στασιμότητα του θέματος. Παρά τις προσπάθειές του να επικοινωνήσει με τον υπουργό Εθνικής Αμυνας κ. Βαγγέλη Μεϊμαράκη καθώς το θέμα είναι πολιτικό, δεν κατέστη δυνατό.

Δηλώσεις Τούρκου εκπροσώπου

Θέλουμε ισχυρές ελληνοτουρκικές ειρηνικές σχέσεις

Σε συνέντευξη Τύπου στην Αγκυρα

Την αποφασιστικότητα της Τουρκίας για τη συνέχιση της ευρωπαϊκής της πορείας, επανέλαβε ο εκπρόσωπος του τουρκικού υπουργείου Εξωτερικών κ. Ναμίκ Ταν, μιλώντας σήμερα σε τακτική συνέντευξη τύπου, στην Άγκυρα.

«Αν θέλει η Ε.Ε. να επιταχύνει αυτή την πορεία και να εξασφαλίσει σύντομα το ξεπέρασμα διαφόρων προβλημάτων, τότε θα πρέπει να εκπληρώσει τις ευθύνες της», τόνισε ο κ. Ταν.

«Οι εν λόγω ευθύνες σχετίζονται και με το θέμα της πρωτοβουλίας της Φινλανδικής Προεδρίας», συνέχισε ο Τούρκος εκπρόσωπος και προσέθεσε ότι: «Δυστυχώς το εμπόδιο αναφορικά με αυτό το θέμα είναι η επίμονη συμπεριφορά της Ε.Ε. να μην εκπληρώνει τις εν λόγω ευθύνες της και το ότι υποτάσσεται στις προσπάθειες καταπίεσης και παρεμπόδισης από πλευράς των Ελληνοκυπρίων».

Ερωτηθείς για τις τελευταίες εξελίξεις αναφορικά με το σχέδιο της Φινλανδικής Προεδρίας, και ως προς το εάν έχουν καλυφθεί οι ελλείψεις του σχεδίου της, ο Τούρκος εκπρόσωπος είπε ότι, «εμείς θέσαμε με τον πιο κατάλληλο τρόπο τις προσδοκίες μας. Η διαχείριση του θέματος προς το παρόν εξαρτάται από τις προσπάθειες και τις εργασίες της προεδρεύουσας Φινλανδίας. Έχουμε ήδη ανακοινώσει αυτοπροσώπως στην προεδρία της Φινλανδίας και σε όλους τους υπεύθυνους ότι είμαστε έτοιμοι να συμβάλουμε με εποικοδομητική προσέγγιση στο θέμα αυτό».

Ερωτηθείς δε για το θέμα των Βαροσίων ο κ. Ταν είπε ότι το ζήτημα αυτό αποτελεί τμήμα της περιεκτικής λύσης του κυπριακού.

Γενική μαθητική συνέλευση

Ο Σύλλογος Γονέων και Κηδεμόνων σε συνεννόηση με τη Διεύθυνση του σχολείου μας καλεί όλους τους μαθητές του 3ου Βενετοκλείου Γυμνασίου Α, Β και Γ τάξης να προσέλθουν στη γενική μαθητική συνέλευση που θα γίνει στο κλειστό γυμναστήριο τη Δευτέρα 30/10/2006 και ώρα 9 πρωινή.

Θέμα της γενικής συνέλευσης, να αποφασίσουν οι μαθητές του γυμνασίου ΝΑΙ ή ΟΧΙ στη συνέχιση της κατάληψης του σχολικού τους συγκροτήματος.

Ελεύθερη η παρουσία των γονέων.

Εκ του Δ.Σ.

Μαχαίρι στην καρδιά των Αρκιών η πολιτική της Ν.Δ.

ΣΥΝΕΧΕΙΑ ΑΠΟ ΤΗ ΣΕΛ. 1

πράγματα κύριοι... και τα άλλαξε. Το υπουργείο «Αιγαίου», δεν είναι πια μόνο «Αιγαίου» αλλά και «Νησιωτικής Πολιτικής».

Τι δηλαδή, θα μέναμε σε ένα υπουργείο σκέτο «Αιγαίου» να νομίζει ο κόσμος ότι δεν ασκεί και νησιωτικές πολιτικές;

Να υπάρχουν και τίποτα άσχετοι με τον πολιτισμό και τη γεωγραφία και να νομίζουν ότι το υπουργείο αυτό ασκεί και στεριανές πολιτικές; Αλλαγή κύριοι. Τηρούμε τις υποσχέσεις μας.

Ελα όμως που στα νησιά μας δεν αρκούνται στην ταμπέλα. Προσέξτε να δείτε: Στο πλαίσιο των νησιωτικών πολιτικών, τα τρία δρομολόγια που ανέφερα στην αρχή του άρθρου αυτού, από την 1η του 2007, γίνονται ένα. Τι δηλαδή; Θα έμενε άπραγη η κυβέρνηση. Δεν θα προχωρούσε στις αλλαγές που επαγγέλθηκε προεκλογικώς ο αρχηγός;

Να λοιπόν οι αλλαγές. Τρία δρομολόγια είχατε κύριοι την εβδομάδα για να επικοινωνείτε με τον έξω κόσμο;

Ενα θα έχετε τώρα. Πως να το κάνουμε; Να μην επιθυμήσετε και λίγο τα άλλα νησιά;

Αν επικοινωνείτε τρεις φορές την εβδομάδα, με τα άλλα νησιά θα τα βαρεθείτε κύριοι. Ενώ τώρα, σας το κάνω ένα και έτσι θα τα επιθυμείτε πιο πολύ. Θα ευχαριστιέστε περισσότερο μόλις βλέπετε σκάφος να πλησιάζει.

Ασε που μέχρι τώρα, τα επιδοτούμενα σκάφη πηγαίνανε στο παλαιό λιμανάκι που ήταν δίπλα στον οικισμό και δεν χρειαζόταν να περπατήσετε αρκετά για να πάτε στο καραβάκι. Τώρα, κύριοι, θα γυμναστείτε και λίγο. Το σκάφος θα πηγαίνει στο καινούργιο λιμάνι και θα περπατάτε τα 900 μέτρα απόσταση, να ξεπιαστείτε και λίγο.

Εχετε κάποια ηλικία οι περισσότεροι. Καιρός και για λίγη γυμναστική. Εμείς κάνουμε αλλαγές στη Ν.Δ. Τέρμα η εγκατάλειψη.

Θέλω να πιστεύω, ότι ο υπουργός Αιγαίου και Νησιωτικής Πολιτικής κ. Παυλίδης, έχει πλήρη συναίσθηση της ανάγκης (της εθνικής ανάγκης), τα μικρά νησιά μας, να παραμείνουν κατοικημένα. Είναι βέβαιο, ότι θα συμφωνήσει μαζί μου. Ας μου επιτρέψει να του υπομνήσω ένα τμήμα της επιστολής που του έστειλαν οι κάτοικοι των Αρκιών. Λέει η επιστολή: «...Εμείς οι κάτοικοι των Αρκιών παρακαλούμε όπως παραμείνουν ως είχαν, δηλ. 3 (τρία) τα επιδοτούμενα δρομολόγια της γραμμής ΠΑΤΜΟΣ - ΑΡΚΙΟΙ - ΜΑΡΑΘΙ - ΛΕΙΨΟΙ μετ' επιστροφής από 1/1/2007. Διαμαρτυρόμεθα έντονα γιατί μέχρι τις 31/12/2006 τα δρομολόγια θα είναι 3 στον αριθμό, με τα οποία είμαστε ικανοποιημένοι, ενώ από 1-1-2007 πληροφορηθήκαμε από το Ιντερνετ ότι μειώνονται σε 1 (ένα) τα δρομολόγια και ξαφνικά νιώσαμε όλοι ένα **μαχαίρι στην καρδιά...**».

Η επιστολή, αφού παραθέτει μια σειρά προβλημάτων που θα προκύψουν όπως η έλλειψη τροφίμων και φαρμάκων καταλήγει ως εξής: «... ευχαριστούμε εκ των προτέρων για την αποδοχή του ομόφωνου αιτήματός μας. Οι κάτοικοι των Αρκιών».

Ακολουθεί ονομαστική κατάσταση με τις υπογραφές των κατοίκων των Αρκιών.

Κύριε υπουργέ, όσες περικοπές και αν απαιτούνται, πιστεύω ότι πρέπει να ξαναδείτε το θέμα. Αντιλαμβάνομαι τις προτεραιότητες της κυβέρνησής σας, αλλά διατηρώ τη βεβαιότητα ότι σε προσωπικό επίπεδο δεν συμφωνείτε με τις πολιτικές που βάζουν μαχαίρια στις καρδιές. Ιδιαίτερα όταν οι καρδιές αυτές είναι νησιώτικες... Δείξτε όμως στην πράξη την ευαισθησία σας και ας διαφοροποιηθείτε αν χρειάζεται από τις πολιτικές που κάνουν τους συμπατριώτες μας να αισθάνονται ότι τους χώνουν μαχαίρια στην καρδιά. Και κάτι ακόμα που πρέπει να θυμίσω κ. Υπουργέ. Τα δρομολόγια όταν ανέλαβε η Ν.Δ. ήταν 4 εβδομαδιαίως. Τα κάνατε τρία και τώρα ένα...

ΔΙΑΛΥΣΗ
CASA LEONARDO
Κρυστάλλινα είδη
όλο το εμπόρευμα 50% φθηνότερα
Κων/νου Παλαιολόγου 5
Τηλ. 22410 24500
ΑΔ. ΠΡΟΕΔΡΟΥ ΠΡΩΤ. 2328/06
14195-31/10

ΙΑΤΡΙΚΗ ΑΝΑΚΟΙΝΩΣΗ
Το ιατρείο του Ενδοκρινολόγου
ΠΑΠΑΒΕΡΓΗ ΣΤΑΥΡΟΥ
Ιερού Λόχου 14 έναντι ΟΛΥΜΠΙΑΚΗΣ
τηλ.: 22410 39430, 76470
fax: 22410 70224
θα παραμείνει κλειστό από Πέμπτη 26/10/2006 λόγω συμμετοχής του ιατρού στο Παγκόσμιο Συνέδριο Διαβήτη παχυσαρκίας και υπέρτασης στο Βερολίνο της Γερμανίας.
Θα λειτουργήσει κανονικά από Δευτέρα 30/10/2006.
Κινητό ιατρού 6932236952
15937-28/10

Είναι το μεγαλύτερο από τα Πριγκηπόνησα

Στην Πρίγκηπο μένουν ζωντανές οι μνήμες από τα περασμένα

Τόπος διακοπών των σκλεκτών του Βυζαντίου

Άρρηκτα συνδεδεμένη με τις ευνοϊκές καιρικές συνθήκες που επικρατούν στο νησί, καθ' όλη της διάρκεια του έτους, ήταν και η απόφαση να δημιουργηθεί στη Χάλκη των Πριγκηπονήσων το πρώτο Σανατόριο. Παλιοί λένε ότι ήταν ανώτερο από εκείνο του Νταβός στην Ελβετία, που ήταν φημισμένο τότε για τα Σανατόριά του.



Στο νησί δεν άλλαξαν πολλά από το παρελθόν. Η Πρίγκηπος έχει αρκετές όμορφες βίλες

Ο συγγραφέας Nejat Gülen γεννήθηκε στη Χάλκη, στο σπίτι της οδού Mü_tecip Onba__ αρ. 8. Δηλώνει: «Είμαι υπερήφανος που είμαι Χαλκινός. Εμείς οι νησιώτες θεωρούμε πως η Χάλκη είναι κτήμα μας. Αυτή η θάλασσα που απλώνεται μπροστά μας, αυτά τα πεύκα, ο Λόφος της Ελπίδας (Papaz Da__-Λόφος των Ιερέων), ο Δρόμος των Ερωτευμένων (__klar Yolu), ο Πευκολιμένας (_amliman_), τα σχολεία, το Σανατόριο, τα μοναστήρια, τα παλιά ξύλινα σπίτια, τα λιβάδια, οι ακτές... όλα αυτά είναι δικά μας.

Ο νοτιάς που κάνει τα πεύκα να λικνίζονται, τα σμήνη από κατάμαυρα κοράκια των χειμωνιάτικων απογευμάτων μας, οι βάρκες που γυρίζουν από το ψάρεμα, οι γάτες που περιμένουν με τις ουρές σαν μαστίγια...



Ταξιδιωτικές εντυπώσεις από το συνεργάτη μας ΧΡΗΣΤΟ ΜΥΣΤΙΛΙΑΔΗ www.enlefkotv.com

και αυτά δικά μας είναι! Ρωμιοί και Τούρκοι, απασχολούμενοι και εργαζόμενοι, λογικοί και παράφρονες, καλοί και κακοί, όλοι οι νησιώτες είναι δικοί μας άνθρωποι. Όλοι είμαστε αδέλφια».

Επόμενος σταθμός μας η Πρίγκηπος (Buyukada -Μεγάλο Νησί). Έχει έκταση 5,4 τετρ. χλμ. Είναι το μεγαλύτερο και το πιο πυκνοκατοικημένο από τα Πριγκηπονήσια με ασφαλτοστρωμένους δρόμους και ενοικιαζόμενα αυτοκίνητα. Αλλά και το πλέον εγκαταλειμμένο στις γειτονιές που ζούσαν οι Έλληνες. Πριν 100 χρόνια φιλοξενούσε 15.000 κατοίκους. Αρχικά ήταν τόπος παραθερισμού των εκλεκτών πολιτών του Βυζαντίου. Μερακλήδες οι Ρωμιοί, οι Έλληνες της Πόλης, δεν μπορούσαν να μη συνεχίσουν την παράδοση και μετά την Άλωση, ως την περίοδο που αναγκάσθηκαν να την εγκαταλείψουν. Οι περισσότεροι είχαν επιλέξει τα τέσσερα μεγαλύτερα Πριγκιπονήσια για να περνούν τις ζεστές μέρες του καλοκαιριού, για ν' απολαμβάνουν τη θάλασσα και τις ευωδιές σε σπίτια μέσα στα πεύκα, στα μαστιχόδεντρα και τα βότανα.

Στην Πρίγκηπο δεν άλλαξαν πολλά από το παρελθόν. Μόνο η παραλία του νησιού έχει μεγαλώσει. Οι Έλληνες παραθέριζαν στο Νιζάμι και το Μαντέμι. Οι πλούσιοι επισκέπτες διέμεναν στο ξενοδοχείο «Καλυψώ» του Τερζακόπουλου (που κάπκε τον Αύγουστο του 1979) και δοκίμαζαν την τύχη τους στο καζίνο «Antigoni Palace».

Οι δυο λόφοι του νησιού φιλοξενούν από ένα μοναστήρι. Στα βόρεια, στο λόφο Isa tepe είναι το Μοναστήρι του Χριστού (1597). Κι απέναντι, νότια, στο Yuce Tepe, ανάμεσα σε βράχους, το παλιό Μοναστήρι του Αγίου Γεωργίου του Κουδουνά, με θαυμάσια θέα των Πριγκιπονήσων, αλλά και πιο βαθιά των Προκονήσων, του Μαρμαρά, της Καλολήμνου κι αν ο καιρός ευνοεί φαίνονται μέχρι και οι καρυφές του Αργανθώνιου όρους στον Κυανού κόλπο.

Τα κελιά της μονής του Αγ. Γεωργίου κάπκαν τον Αύγουστο του 1986. Τα παλιά χρόνια ερχόντουσαν προσκυνητές από τα παράλια Ρωμιοχώρια της Προποντίδας, το Κατηρλί, το Κουρί, την Αγία Παρασκευή, το Αρμουτλί. Χτίσθηκε το 963 από τον αυτοκράτορα Νικηφόρο Φωκά και φημίζεται για τα κρασιά του. Στη μονή έδωσαν αίγλη κι άλλα ονόματα, όπως η εγγονή της Ειρήνης, η Ευφροσύνη, σύζυγος του Μιχαήλ Τραυλού και η αυτοκράτειρα Ζωή η Πορφυρογέννητη η επονομαζόμενη Καρβουνοψίνα. Το 1702 στο ίδιο μοναστήρι ο Μιχαήλ Δούκας ο Παραπινάκης εξόρισε την Κουροπαλάτισσα Άννα Δαλασσινή τη μητέρα των Κομνηνών μαζί με τα παιδιά της.

Κάθε χρόνο 23 Απριλίου και 24 Σεπτεμβρίου το μοναστήρι γιορτάζει και είναι εντυπωσιακή η προσέλευση Μουσουλμάνων προσκυνητών.

Χαρακτηριστικό είναι πως οι άμαξες δεν επαρκούν για τις χιλιάδες των μουσουλμάνων που συρρέουν απ' όλη την Κωνσταντινούπολη, αλλά και από τα βάθη της Ανατολίας (από κοινού με τους Χριστιανούς) να προσκυνήσουν τον Άγιο.

«Όταν γεννιόμασταν, οι μανάδες μάς πήγαιναν στο μοναστήρι και μας αφιέρωναν στον Άγιο. Μας φορούσαν στο λαιμό αλυσίδα με ένα κουδούνι, που συμβόλιζε πως είμαστε ταμένοι. Όταν παίζαμε, τα κουδούνια κουδουνίζανε. Μοιάζαμε με κοπάδι πρόβατα! Τα βγάζαμε μόνο όταν εντηλικιωνόμασταν», μας πληροφορεί γηραιός ομογενής.

Για αιώνες η Μονή ήταν άσυλο των φρενοβλαβών της Πόλης. Επίσης το όνομα της είναι συνδεδεμένο με το όνομα της σκληρής ειδωλολάτρισσας Ειρήνης της Αθηναίας, η οποία μετά την τύφλωση του γιού της αποκατέστησε τις εικόνες και η εκκλησία, παραβλέποντας όλα τα άλλα, την τίμησε και την εγκωμίασε σαν μια «νέα Αγία Ελένη».

Το νησί έχει πολλές όμορφες βίλες, νυχτερινά κέντρα, εστιατόρια και ξενοδοχεία. Λεπτομέρεια: Τα ελληνικά ονόματα στις παραθαλάσσιες ταβερνούλες έμειναν από τότε που ανήκαν σε Έλληνες ιδιοκτήτες, αλλά σήμερα δεν υπάρχει ούτε ένας Έλληνας ιδιοκτήτης! Κάνω μια βόλτα με ξεναγό ένα παλιό Κωνσταντινουπολίτη, εκδρομέα από τη Ν. Ευκαρπία Σερρών.

- Εδώ το «καρακόλι»-αστυνομία- , το σινεμά «Λαλέ» με τα δυο ξενοδοχεία και πιο πέρα η «τσαγίρα», η αλάνα που παίζαμε μπάλα. Εδώ το τριώροφο αρχοντικό του χρηματιστή Ευγενίδη-ερείπιο με τους τοίχους έτοιμους να καταρρεύσουν.

Κάναμε στάση για μια δροσιστική μπύρα Efes Pilsen στο γωνιακό καφενείο του Μεχμέτ Ατκά.

- Εδώ παλιά οι Έλληνες έπαιζαν το τάβλι τους κι έβαζαν στοιχήματα.

Μετά πάμε στην Αστική Σχολή. Παλιά ήταν μαθητική φωλιά, τώρα κατάντησε καταφύγιο πουλιών. Κανένα ίχνος ζωής, εδώ που οι φωνές των παιδιών ξεσήκωναν τον κόσμο. Πικρία για την κατάντια και ανακούφιση που τ' αντικρίσαμε. Από το κατακρημνισμένο καθολικό της Θεοκορυφώτου Μονής έμεινε μόνο ο Βυζαντινός τοίχος. Την είχε κτίσει ο αυτοκράτορας Βασίλειος ο Μακεδών.

Για να δείτε όλα τα αξιοθέατα στο νησί θα χρειασθείτε 3 ώρες περπάτημα, μια ώρα με φαέθωνα και δυο ώρες με ποδήλατο. Μη φύγετε από την Πρίγκηπο χωρίς να γευθείτε τους ζεστούς λουκουμάδες και το παγωτό καϊμάκι Ντοντουρμά Καϊμάκ. Το καράβι φεύγει αφήνοντας πίσω μας την εντυπωσιακή Αρ Νουβώ Σκάλα της Πριγκήπου.

Αν έχετε χρόνο μπορείτε να επισκεφθείτε εύκολα κι ένα άλλο νησάκι τη Νείανδρο (Tavsan), όπου ο Άγιος Ιγνάτιος πριν γίνει πατριάρχης έχτισε μια μονή που σώζονται μόνο ερείπιά της.

rospo@otenet.gr

Απασχολεί την αυστραλιανή κοινωνία

Φρίκη προκαλεί DVD που απαθανάτισε βιασμό μαθήτριας

Η Αστυνομία ανακρίνει εννέα μαθητές

Γονείς των οποίων οι γιοι συμμετείχαν στο βιασμό μιας κοπέλας περιέγραψαν τη φρίκη τους στην αστυνομία λέγοντας ότι «πάγωσαν» όταν είδαν το επίμαχο DVD που «απαθανάτισε» το βασανισμό και το διασυρμό του άτυχου κοριτσιού.

Σύμφωνα με τους αστυνομικούς, στο DVD διακρίνονται μαθητές να ασελγούν εις βάρος του κοριτσιού, να ουρούν πάνω του, να το βιάζουν, να βάζουν φωτιά στα μαλλιά και να πετούν τα ρούχα του στα ποτάμι.

Μέχρι στιγμής, η αστυνομία έχει ανακρίνει εννέα από τους μαθητές που παρέσυραν τη 17χρονη συμμαθήτριά τους και αφού ασέλγησαν εις βάρος της και τη βίασαν από τρεις φορές έκαστος, πέρασαν από τα σχολεία της περιοχής πουλώντας το DVD, στο οποίο είχαν απαθανατίσει τις αποτρόπαιες πράξεις τους, ενώ το διέθεσαν και στο Διαδίκτυο.

Υπολογίζεται ότι το επίμαχο βίντεο είδαν περισσότερα από εννέα χιλιάδες άτομα, ενώ η αστυνομία αναμένεται να ασκήσει δίωξη στους μαθητές για βιασμό.

Το θέμα εξακολουθεί να απασχολεί έντονα τα μέσα ενημέρωσης και την αυστραλιανή κοινωνία, ενώ ο σγανακτισμένος πατέρας που παρακολούθησε τις εφιαλτικές εμπειρίες της κόρης του υπόσχεται ότι θα κυνηγήσει τους ανήλικους εγκληματίες που οδήγησαν ένα μικρό κορίτσι στον ψυχίατρο.

Σύμφωνα με την αστυνομία, τραγικές στιγμές περνούν όμως και οι γονείς των θυτών.

Κ & Β ΔΙΑΚΟΓΕΩΡΓΙΟΥ
οικοδομικές επιχειρήσεις
www.diakogeorgiou.gr
ΠΩΛΟΥΝΤΑΙ: ΔΙΑΜΕΡΙΣΜΑΤΑ, ΜΕΖΟΝΕΤΕΣ, ΚΑΤΑΣΤΗΜΑΤΑ, ΑΠΟΘΗΚΕΣ
ΑΝΑΛΑΜΒΑΝΟΥΜΕ: ΑΓΟΡΕΣ ΟΙΚΟΠΕΔΩΝ, ΑΝΤΙΠΑΡΟΧΕΣ
Διαμερίσματα
• 60 τμ στην περιοχή Κρεμαστής, 200μ απο τη θάλασσα
• 80 τμ στην περιοχή των Τριαντων
• 60,120 τμ στην οδό Θεοτοκοπούλου
Καταστήματα-Γραφεία
• 130τμ στην οδό Χαραλάμπους (κάθετος Χειμάρας)
• 60, 120 τμ στην οδό Η. Βενιζή
• 60,120 τμ στην οδό Θεοτοκοπούλου
Αποθήκες
• 60, 120 τμ στην οδό Η. Βενιζή
• 65,250 τμ στην περιοχή Καρακόνερο
• 70 τμ στην οδό Αισχίνης
Μονοκατοικίες
• 160 τμ με σοφίτα, υπόγειο, θέση στάθμευσης και αυλή, στον συνοικισμό Απόλλων
• Πολυτελείς εξοχικές μονοκατοικίες στη παραλία Κιοτάρι των 70, 120 τμ
Οικοδομές
• Τριόροφη οικοδομή (σε υπετά) στην περιοχή Κοσκινού συνολικής επιφάνειας 420 τμ.
Κ. ΠΑΛΑΙΟΛΟΓΟΥ & Μ. ΚΩΝΣΤΑΝΤΙΝΟΥ ΓΩΝΙΑ - ΡΟΔΟΣ
ΤΗΛ. +302241029318 +306936656988 FAX +302241034599
X6142-31/10

Χ. ΧΑΤΖΗΝΙΚΟΛΑΟΥ Α.Ε.
ΝΑΥΤΙΛΙΑΚΟ & ΒΙΟΜΗΧΑΝΙΚΟ ΠΟΛΥΚΑΤΑΣΤΗΜΑ
ΣΚΑΦΗ - ΜΗΧΑΝΕΣ - ΤΡΕΪΛΕΡ - ΑΞΕΣΟΥΑΡ
ΠΟΛΥΕΣΤΕΡΙΚΑ - ΔΙΧΤΥΑ - ΗΛΕΚΤΡΟΝΙΚΑ
ΛΑΔΙΑ - ΣΩΣΤΙΚΑ - ΣΧΟΙΝΙΑ - ΧΡΩΜΑΤΑ
ΒΙΔΕΣ - INOX - ΕΡΓΑΛΕΙΑ - ΨΥΓΕΙΑ
RODOS MARINE BOAT
ΝΑΥΠΗΓΕΙΑ ΧΑΤΖΗΝΙΚΟΛΑΟΥ
TOHATSU Outboards
ΜΗΧΑΝΕΣ ΘΑΛΑΣΣΗΣ
ΆΡΓΩ
ΤΡΕΪΛΕΡ-ΜΠΑΓΑΖΙΕΡΕΣ
ΕΠΙΣΚΕΥΕΣ ΣΚΑΦΩΝ - SERVICE ΜΗΧΑΝΩΝ
1ο ΧΑΜ ΡΟΔΟΥ-ΚΑΛΑΘΟΣ , ΡΟΔΟΣ ,ΤΗΛ :2241064630
6124-31/10

ΑΡΧΩΝ ΣΑΜΑΡΤΖΗΣ ΑΕΤΕΒΕ
Από το 1980
26 ΧΡΟΝΙΑ ΜΟΝΩΣΕΙΣ
ΣΤΑΤΙΚΕΣ ΕΝΙΣΧΥΣΕΙΣ ΜΕ ΑΝΘΡΑΚΟΝΗΜΑΤΑ
ΜΟΝΩΣΕΙΣ ΥΠΟΓΕΙΩΝ ΚΑΙ ΔΕΞΑΜΕΝΩΝ
ΑΡΧΩΝ ΣΑΜΑΡΤΖΗΣ ΑΕΤΕΒΕ
ΜΟΝΩΣΕΙΣ - ΣΤΕΓΑΝΩΣΕΙΣ
1) Ικαρου & Λαοδικείας - Τηλ.: 22410 20021 Ρόδος 85100
2) Υποκατάστημα Ερυθρού Σταυρού 21 - Τηλ.: 22410 23030 Ρόδος 85100
ΚΙΝΗΤΟ: 6947374732
X 6125-31/10

ΝΤΕΤΕΚΤΙΒΣ
30 ΧΡΟΝΙΑ ΜΟΝΙΜΑ ΚΑΙ ΣΤΗ ΡΟΔΟ
35354
ΠΛΑΤΕΙΑ ΑΓΙΟΥ ΙΩΑΝΝΟΥ
Η ΑΥΣΗΙΙΙ ΣΕ ΚΑΘΕ ΣΑΣ ΠΡΟΒΛΗΜΑ
EXPRESS SECURITY
X.6118-31/10

Blue Star Ferries
ΚΑΘΗΜΕΡΙΝΑ ΔΡΟΜΟΛΟΓΙΑ ΑΠΟ ΡΟΔΟ
ΜΕ ΤΑ F/B's BLUE STAR & ΔΙΑΓΟΡΑ
ΑΠΟ ΡΟΔΟ
ΑΝΑΧΩΡΗΣΗ ΑΠΟ
ΠΛΟΙΟ | ΡΟΔΟ | ΚΩ | ΛΕΡΟ | ΠΑΤΜΟ | ΚΑΛΥΜΝΟ | ΣΥΡΟ | ΑΜΟΡΓΟ ΚΑΤΑΠΟΛΑ | ΑΦΙΞΗ ΠΕΙΡΑΙΑ
BLUE STAR 1 | ΔΕΥΤΕΡΑ 18:00 | ΔΕΥΤΕΡΑ 21:45 | — | — | ΔΕΥΤΕΡΑ 23:00 | — | — | ΤΡΙΤΗ 08:00
ΔΙΑΓΟΡΑΣ | ΤΡΙΤΗ 18:30 | ΤΡΙΤΗ 21:45 | — | — | — | ΤΕΤΑΡΤΗ 03:30 | — | ΤΕΤΑΡΤΗ 07:10
BLUE STAR 2 | ΤΕΤΑΡΤΗ 18:00 | ΤΕΤΑΡΤΗ 21:45 | — | — | ΤΕΤΑΡΤΗ 23:00 | — | — | ΠΑΡΑΣΚΕΥΗ 08:30
ΔΙΑΓΟΡΑΣ | ΠΕΜΠΤΗ 18:30 | ΠΕΜΠΤΗ 21:45 | ΠΕΜΠΤΗ 23:35 | ΠΑΡΑΣΚΕΥΗ 00:35 | — | ΠΑΡΑΣΚΕΥΗ 04:30 | — | ΠΑΡΑΣΚΕΥΗ 08:30
BLUE STAR 1 | ΠΑΡΑΣΚΕΥΗ 18:00 | ΠΑΡΑΣΚΕΥΗ 21:45 | — | — | ΠΑΡΑΣΚΕΥΗ 23:00 | — | — | ΣΑΒΒΑΤΟ 08:00
ΔΙΑΓΟΡΑΣ | ΣΑΒΒΑΤΟ 09:30 | ΣΑΒΒΑΤΟ 13:15 | — | — | — | — | ΣΑΒΒΑΤΟ 13:30 | ΣΑΒΒΑΤΟ 21:00
BLUE STAR 2 | ΚΥΡΙΑΚΗ 10:00 | ΚΥΡΙΑΚΗ 21:15 | ΔΕΥΤΕΡΑ 22:55 | ΔΕΥΤΕΡΑ 06:05 | — | ΔΕΥΤΕΡΑ 06:15 | — | ΔΕΥΤΕΡΑ 08:00
X6113-31/10
RODOS FERRIES SERVICES/SKEVOS TRAVEL
ΚΑΝΕΙΣ ΚΡΑΤΗΣΗ ΓΙΑ ΡΑ?
ΠΛΗΡΟΦΟΡΙΕΣ ΚΑΙ ΚΡΑΤΗΣΕΙΣ ΘΕΣΕΩΝ ΣΤΟΝ ΤΑΞΙΔΙΩΤΙΚΟ ΣΑΣ ΠΡΑΚΤΟΡΑ, Η RODOS FERRIES SERVICES/SKEVOS TRAVEL, ΛΕΩΦΟΡΟΣ 111, ΡΟΔΟΣ, ΤΗΛ. ΚΡΑΤΗΣΕΩΝ ΕΙΣΙΤΗΡΙΩΝ ΚΑΙ Τ.Α.: 22410-23461, 22410-73650, 22410-73310, ΤΗΛ. ΚΡΑΤΗΣΕΩΝ ΦΟΡΤΗΓΩΝ 22410-73650

Στα γραφεία της Ενωσης στη Νέα Αγορά

Το Σάββατο 4 Νοεμβρίου οι εκλογές των Πολυτέκνων

ΔΩΔΕΚΑ ΟΙ ΥΠΟΨΗΦΙΟΙ ΓΙΑ ΤΟ Δ.Σ.

Το Σάββατο 4 Νοεμβρίου 2006 θα διεξαχθούν οι εκλογές του συλλόγου Πολυτέκνων Νομού Δωδεκανήσου, στα γραφεία της Ένωσης στη Νέα Αγορά στον 1ο όροφο και στα γραφεία 2-3.

Το τηλέφωνο και FAX του συλλόγου που λειτουργεί τις εργάσιμες ημέρες και ώρες είναι 22410-27538.

Οι υποψήφιοι με ενιαίο ψηφοδέλτιο είναι 12. Οι ψηφοφόροι Πολύτεκνοι, μόνο οι προστάτες της οικογένειας δηλαδή ο άνδρας και η γυναίκα μπορούν να ψηφίσουν. Επίσης, πρέπει να έχουν μαζί τους την αστυνομική τους ταυτότητα και το ειδικό βιβλιάριο Πολυτέκνων ανανεωμένο, δηλαδή ταμειακώς εντάξει. Πριν από την εκλογική αναμέτρηση που δεν έχει πολιτική και κομματική χροιά, αλλά το συμφέρον των Πολυτέκνων, θα γίνει ενημέρωση, για το έργο του συλλόγου και την οικονομική κατάσταση.

Παρόντες θα είναι η εξελεγκτική επιτροπή, ο λογιστής του συλλόγου κ. Σταμάτιος Νικολίτσης, ο δικηγόρος της Ένωσης κ. Εμμανουήλ Οικονόμος, Πρωτοδίκης και Δημοτική Αστυνομία.

Μετά το πέρας των εκλογών θα ανοίξει η κάλπη και θα γίνει η καταμέτρηση των ψήφων για το αποτέλεσμα.

Εξουσιοδοτήσεις από το νησί της Ρόδου δεν θα γίνουν δεκτές παρά μόνο από τα νησιά Σύμη και Λέρο, που ήδη έχουν φτιάξει με το γνήσιο της υπογραφής τους και έχουνε ορίσει αντιπρόσωπο. Οι υποψήφιοι για τις εκλογές είναι οι παρακάτω κατά αλφαβητική σειρά:

- Αντωνίου Ηρακλής του Ανδρέα
- Γιαλλούσης Παντελής του Εμμανουήλ
- Ελευθερίου Γεώργιος του Νικολάου
- Κακούλης Γεώργιος του Εμμανουήλ
- Καστής Γεώργιος του Αλεξάνδρου
- Κιόττου Νικόλαος του Μιχαήλ
- Μανέττας Κυριάκος του Αναστασίου
- Πίτσης Κυριάκος του Αντωνίου
- Ρούσσος Λουκάς του Μιχαήλ
- Τερεζάκης Κωνσταντίνος του Γεωργίου
- Χατζηδημητρίου Ιωάννης του Δημητρίου
- Χατζηνικολάου Μιχαήλ του Βασιλείου

Από τους 12 θα εκλεγούν 7 για το δ.σ. Μόνο 7 σταυρούς θα βάζει ο κάθε ψηφοφόρος, οι υπόλοιποι θα αποτελούν την Τριμελή Εξελεγκτική επιτροπή και αναπληρωματικά μέλη.

1 δισ. ευρώ θα διατεθεί από τον κρατικό προϋπολογισμό για επιδοτήσεις

«Ορφανή» από πλοία η άγονη γραμμή



Σε σκληρό πόκερο εξελίσσεται η νέα διαμάχη των εφοπλιστών της ακτοπλοΐας και του υπουργείου Εμπορικής Ναυτιλίας για την κάλυψη των εννέα βασικών άγονων δρομολογιακών γραμμών των Κυκλάδων και των Δωδεκανήσων.

Οι εφοπλιστές, με την αποχή τους από τον σχετικό διαγωνισμό, έστειλαν μήνυμα στον Μανώλη Κεφαλογιάννη ότι «αν δεν αυξηθούν σημαντικά τα μισθώματα», δεν πρόκειται να δρομολογήσουν πλοία στις συγκεκριμένες γραμμές, από τις οποίες εξυπηρετούνται δεκάδες χιλιάδες κάτοικοι και τουρίστες κάθε χρόνο. Βέβαια, το ΥΕΝ ετοιμάζει και νέο διαγωνισμό- πρόσκληση, ενώ δεν αποκλείεται να δώσει παράταση στις ισχύουσες μισθώσεις για να μην προκληθούν προβλήματα κατά του χειμερινούς μήνες.

Εκτός από τις εννέα «ορφανές γραμμές», εκκρεμούν και άλλες σαράντα άγονες γραμμές, αρμοδιότητας του υπουργείου Αιγαίου και Νησιωτικής Πολιτικής, για τις οποίες έχει προκηρυχθεί διαγωνισμός που θα γίνει στις 20 Νοεμβρίου.

Ζητούν περισσότερα

Οι εφοπλιστές επιμένουν ότι οι όροι της προκήρυξης, όσον αφορά τις προϋποθέσεις των πλοίων αλλά και το ύψος των μισθωμάτων, δεν είναι ελκυστικοί. Ωστόσο εκπρόσωποι της Αυτοδιοίκησης επιμένουν ότι με τη στάση τους αυτή οι εφοπλιστές θα διεκδικήσουν υψηλότερα μισθώματα για τη ναύλωση των πλοίων και «στριμώχνουν για ακόμα μια φορά» την κυβέρνηση. Εκτιμάται ότι κάθε χρόνο οι εφοπλιστές εισπράττουν περίπου 50 εκατ. ευρώ, για τις άγονες γραμμές, ενώ συνολικά για την επόμενη 12ετία θα μαζέψουν στα ταμεία τους άνω τους ενός δισ. ευρώ.

Οσον αφορά τον διαγωνισμό του ΥΕΝ, οι εφοπλιστές επιμένουν ότι δεν μπορούν να δεσμεύσουν τα πλοία τους για δώδεκα έτη, όπως προέβλεπε η σχετική προκήρυξη. Ακόμα και οι εταιρείες που διέθεταν πλοία μέχρι 8 ετών και ταχύτητα 25 κόμβων, δεν προσήλθαν στον διαγωνισμό, προβάλλοντας το επιχείρημα ότι «δεν μπορούν να δεσμεύσουν τα πλοία τους για τόσο μεγάλο χρονικό διάστημα». Σύμφωνα με την προκήρυξη του υπουργείου Εμπορικής Ναυτιλίας, καλούνταν οι εταιρείες να καλύψουν τις άγονες γραμμές για μία δωδεκαετία, μέχρι το 2018.

Το όριο ηλικίας και η ταχύτητα των πλοίων ήταν δέσμευση του υπουργού Εμπορικής Ναυτιλίας Μανώλη Κεφαλογιάννη στη Βουλή κατά την ψήφιση της σχετικής τροπολογίας και ύστερα από πίεση των βουλευτών της αντιπολίτευσης.

Ποιοί συμμετείχαν

Στον εφετινό διαγωνισμό του ΥΕΝ για τις άγονες γραμμές, συμμετείχαν οι εφοπλιστές Φώτης Μανούσης και Γεράσιμος Αγούδημος, που πέρυσι πήραν από 10 εκατ. ευρώ από τις επιδοτούμενες γραμμές και καρπώθηκαν το μεγαλύτερο μέρος των επιδοτήσεων. Μέχρι τώρα, έχουν καλυφθεί οι γραμμές Λαύριο- Αγ. Ευστράτιος- Λήμνος-Καβάλα και Λαύριο- Αγ. Ευστράτιος - Λήμνος- Σαμοθράκη- Καβάλα και Λαύριο- - Ψαρά- Αγ. Ευστράτιος - Λήμνος- Καβάλα, με το πλοίο «Παναγία Σουμελά του Φώτη Μανούση.

Το «Παναγία Σουμελά» θα κάνει το δρομολόγιο για 30 μήνες και στη συνέχεια θα αντικατασταθεί με πλοίο ηλικίας μέχρι 8 ετών και ταχύτητας μέχρι 25 μίλια το 2006. Ο Φ. Μανούσης εξασφάλισε και τη γραμμή: Αγ. Κων/νος ή Κύμη- Σκιάθος - Σκόπελος - Αλόννησος-Λήμνος για ένα χρόνο με το «Παναγία Σουμελά». Επίσης, ο Γεράσιμος Αγούδημος, με το πλοίο «Μαρίνα» εξασφάλισε τη γραμμή Πειραιάς -Πάρος- Νάξος- Ικαρία-Φούρνοι- Καρλόβασι- Βαθύ Σάμου καθώς και τη γραμμή Θεσσαλονίκη - Σποράδες- Κυκλάδες- Ηράκλειο με το πλοίο του «Νταλιάνα» για τους πέντε καλοκαιρινούς μήνες.

Εξάλλου, καλύφθηκε και η γραμμή Πειραιάς- Κύθηρα- Αντικύθηρα - Καστέλι-Κισσάμου, με το πλοίο Μυρτιδιώτισσα» της ΑΝΕΝ. Τέλος καλύφθηκαν οι γραμμές του Αγίου Ορους, της Κέρκυρας και νότιας Κρήτης (Γαύδος, Παλαιόχωρα, Σφακιά, Αγία Ρουμέλη, Λουτρό).

Χωρίς νέα πλοία

Ωστόσο, στη νέα δρομολογιακή περίοδο, η οποία αρχίζει την προσεχή Τετάρτη 1 Νοεμβρίου και θα λήξει στις 31 Οκτωβρίου του 2007, οι εταιρείες για τις μεγάλες και κερδοφόρες γραμμές έχουν ζητήσει τα ίδια δρομολόγια που ίσχυαν και εφέτος, ενώ δεν υπάρχει καμία δρομολόγηση νέου πλοίου. Μόνο η Hellenic Seaways προβλέπεται να δρομολογήσει το νεότευκτο πλοίο της «Νήσος Χίος» στη γραμμή Πειραιάς- Χανιά, ανταγωνιστικά στην ΑΝΕΚ, που διαθέτει στην ίδια γραμμή δύο πλοία από τον προσεχή Ιούνιο. Ετσι, στις μεγάλες γραμμές δεν υπάρχουν σημαντικές αλλαγές. Τα δρομολόγια, πάντως, εγκρίθηκαν χθες στη συνεδρίαση του Συμβουλίου Ακτοπλοϊκών Συγκοινωνιών.

ΠΗΓΗ Κ.τΕ..

ΣΑΒΒΑΣ ΣΑΗΣ
ΠΡΑΚΤΟΡΕΙΟ ΤΑΞΙΔΙΩΝ

ΑΓ. ΡΑΦΑΗΛ
Αεροπορικώς κατ' ευθεία από Ρόδο
από 6/11 έως 9/11

• • • •

ΑΥΤΗ ΕΙΝΑΙ ΕΚΔΡΟΜΗ ΟΝΕΙΡΟ
ΑΓ. ΠΕΤΡΟΥΠΟΛΗ - ΜΟΣΧΑ
Από 7/11 έως 14/11
και 10/11 έως 17/11

Ξεναγήσεις: Μόσχα, Κόκκινη Πλατεία, Μαυσωλείο Λένιν την εκκλησία του Αγίου Βασιλείου με τους εννέα τρούλους, Κρεμλίνο, Μουσείο Αυτοκρατορικών Θυσαυρών της εποχής των Τσάρων Σεργκίεβ - Ποσάντ (Ζαγκόρσκ) με το μοναστηριακό συγκρότημα της Αγίας Τριάδας, Αγ. Σεργίου, Αγ. Πετρούπολη με την πολυσύχναστη λεωφόρο Νέβσκι, Εθνική Βιβλιοθήκη, το μεγαλύτερο πολυκατάστημα της πόλης Γκοστίνι Ντβόρ, το βιβλιοπωλείο Ντομ Κνιγκι, το Ναυτικό Κολέγιο, το χειμερινό παλάτι, τα μέγαρα του Αυτοκρατορικού Στρατού, τον καθεδρικό ναό του Αγ. Νικολάου, το θέατρο Μαρίνσκι, το ιστορικό πλοίο του Αουράρα, Ερμιτάζ, Εθνική Πινακοθήκη, Φρούριο Πέτρου & Παύλου, κρουαζιέρα στον Νέβα, θερινά ανάκτορα, τάφους των τσάρων και άλλα...
Περιλαμβάνει:
Εισιτήρια Ρόδο - Αθήνα - Μόσχα - Αγ. Πετρούπολη και Μόσχα - Αθήνα - Ρόδο
3 διανυκτερρεύσεις στην Αγ. Πετρούπολη και 3 στη Μόσχα
Πρωινό - ένα γεύμα ημερησίως
Μεταφορές, εκδρομές, ξεναγήσεις με ελληνόφωνο ξεναγό
Συνοδό - αρχηγό του γραφείου
Ασφάλεια αστικής ευθύνης
Κρατήσεις θέσεων μόνο με προκαταβολή 200 € έως δέκα μέρες πριν την αναχώρηση

• • • •

ΕΚΔΡΟΜΗ
ΓΥΡΟΣ ΤΗΣ ΕΛΛΑΔΟΣ
Από 14/11 έως 23/11

ΚΟΡΙΝΘΟ - ΡΙΟ - ΑΝΤΙΡΙΟ - ΙΩΑΝΝΙΝΑ - ΜΕΤΣΟΒΟ - ΚΑΣΤΟΡΙΑ - ΕΔΕΣΣΑ - ΘΕΣΣΑΛΟΝΙΚΗ - ΣΠΗΛΑΙΟ ΑΛΙΣΤΡΑΤΗΣ - ΔΡΑΜΜΑ - ΚΑΒΑΛΑ - ΚΟΜΟΤΗΝΗ - ΑΛΕΞΑΝΔΡΟΥΠΟΛΗ - ΣΟΥΦΛΙ - ΔΙΔΥΜΟΤΕΙΧΟ - ΟΡΕΣΤΕΙΑΔΑ - ΕΒΡΟΣ

• • • •

Με τον ΟΛΥΜΠΙΑΚΟ στη ΡΩΜΗ
ΡΟΜΑ - ΟΛΥΜΠΙΑΚΟΣ
Πακέτα εκδρομών (εξασφαλισμένα εισιτήρια αγώνων)

ΑΕΡΟΠΟΡΙΚΩΣ	ΟΔΙΚΩΣ
31/10 αυθημερόν	29/10 5 ημέρες
31/10 2 ημέρες	25/10 6 ημέρες
30/10 3 ημέρες και 4 ημέρες	27/10 7 ημέρες

• • • •

8ήμερη εκδρομή
ΣΥΡΙΑ - ΙΟΡΔΑΝΙΑ
Κατ' ευθείαν από ΡΟΔΟ
1η εκδρομή από 18/11 έως 25/11
2η εκδρομή ΧΡΙΣΤΟΥΓΕΝΝΑ
από 23/12 έως 30/12

Επισκέψεις Ακαμπα - Πέτρα - Νεκρά Θάλασσα, Ορος Νέμπο στη χριστουγεννιάτικη Μάνταμπα, Δαμασκό, Πατριαρχείο Αντιοχείας, κατακόμβη Αγίου Ανανία, Εθνικό Αρχαιολογικό Μουσείο στην Παλμύρα τη νύμφη της ερήμου, στο ναό του Δία, στην Αψίδα του Θριάμβου, Θέατρο, Λουτρά, Τετράπυλο ΜΑΑΛΟΥΛΑ - ΚΑΣΤΡΟ ΙΠΠΟΤΩΝ - ΧΟΥΜΣ
Επισκέψεις στη Μαρμαρίτα, το βουνό των Χριστιανών με τους κατοίκους να μιλούν την αραμαϊκή γλώσσα του Χριστού, στο Μοναστήρι της Αγίας Θέκλας και στο Μοναστήρι του Αγίου Γεωργίου, στην Παναγιά Σεντνάγια. Επιπλέον επίσκεψη στην Παλιά Πόλη και τη Σκεπαστή Αγορά, τη Νέα Αγορά της Δαμασκού, το μεγάλο Τέμενος των Ομεϊνάδων και την Αρχαία Μπόσρα με το μεγαλύτερο ελληνορωμαϊκό θέατρο.

• • • •

ΧΡΙΣΤΟΥΓΕΝΝΑ
ΛΕΥΚΑΔΑ - ΚΕΡΚΥΡΑ - ΙΩΑΝΝΙΝΑ - ΜΕΤΣΟΒΟ - ΝΑΥΠΑΚΤΟ
(μοναστήρι Παπαροκάδων)
από 22/12 έως 30/12
Κρατήσεις θέσεων έγκαιρα

Πληροφορίες - προγράμματα
ΠΡΑΚΤΟΡΕΙΟ ΤΑΞΙΔΙΩΝ
ΣΑΒΒΑΣ ΣΑΗΣ
ΤΑΡΠΟΝ ΣΠΡΙΓΚΣ 42
(δίπλα στην Alpha Bank Πλατεία Κύπρου)
Τηλ. 22410 39781-3, 37711
X6130-31/10

ΞΥΛΟΥΡΓΙΚΕΣ ΕΡΓΑΣΙΕΣ
ΛΕΝΤΑΚΗΣ ΜΑΝΩΛΗΣ



- Εντοιχιζόμενες Κουζίνες
- Κουφώματα
- Πόρτες
- Ντουλάπες

14143-10/11

Τηλ. (22410)60601 και 6973933733,
Ηλιούπολη Αναλήψεως

ΠΡΑΚΤΟΡΕΙΟ ΤΑΞΙΔΙΩΝ
ΣΑΒΒΑΣ ΣΑΗΣ
ΠΡΟΣΦΕΡΟΥΜΕ
τα φθηνότερα αεροπορικά εισιτήρια για όλο τον κόσμο με όλες τις αεροπορικές πτήσεις
ΠΡΟΣΟΧΗ:
ΠΛΗΡΟΦΟΡΙΕΣ ΔΕΝ ΔΙΔΟΝΤΑΙ ΑΠΟ ΤΟ ΤΗΛΕΦΩΝΟ ΜΟΝΟ ΠΡΟΣΩΠΙΚΗ ΠΑΡΟΥΣΙΑ ΣΑΣ
Ακόμη:
- BIZA επισκέπτου για ΑΥΣΤΡΑΛΙΑ σε μία μέρα
- Εκδοση διαβατηρίων
- Εκδοση αδειών αυτοκινήτων

ΞΕΝΟΔΟΧΕΙΑ ΣΤΗΝ ΑΘΗΝΑ

PRESIDENT Α' Κατηγορίας Λεωφόρος Κηφησίας			
Μονόκλινο	€ 72	με πρωινό	
Δίκλινο	€ 82	»	»
Τρίκλινο	€ 105	»	»
ROYAL OLYMPIC LUX κοντά στο Σύνταγμα			
Μονόκλινο	€ 108		
Δίκλινο	€ 108		
Τρίκλινο	€ 145		
ΚΑΝΙΓΚΟΣ Α' κατηγορίας οδός Κάνινγκος			
Μονόκλινο	€ 78	με πρωινό	
Δίκλινο	€ 88	»	»
ASTOR Σύνταγμα			
Μονόκλινο	€ 72	με πρωινό	
Δίκλινο	€ 92	»	»
Τρίκλινο	€ 105	»	»
POLIS GRAND HOTEL Α' Κατηγορίας Πατησίων			
Μονόκλινο	€ 76	με πρωινό	
Δίκλινο	€ 84	»	»
Τρίκλινο	€ 115	»	»
DORIA HTL Β' Κατηγορίας Ομόνοια			
Μονόκλινο	€ 73	με πρωινό	
Δίκλινο	€ 84	»	»
Τρίκλινο	€ 110	»	»
BEST WESTERN Ιλίσια			
Μονόκλινο	€ 84	με πρωινό	
Δίκλινο	€ 93	»	»
Τρίκλινο	€ 110	»	»
ARETOUSA Β' Κατηγορίας Μητροπόλεως Σύνταγμα			
Μονόκλινο	€ 60		
Δίκλινο	€ 80		
Τρίκλινο	€ 105		
VERGINA Β' Κατηγορίας ΘΕΣ/ΚΗ (κεντρικό)			
Μονόκλινο	€ 64		
Δίκλινο	€ 80		
Τρίκλινο	€ 100		

ΣΑΣ ΣΥΜΦΕΡΕΙ ΠΡΙΝ ΚΛΕΙΣΕΤΕ ΟΠΟΥΔΗΠΟΤΕ ΝΑ ΜΑΣ ΕΠΙΣΚΕΦΘΕΙΤΕ
ΠΡΑΚΤΟΡΕΙΟ ΤΑΞΙΔΙΩΝ ΣΑΒΒΑΣ ΣΑΗΣ
ΤΑΡΠΟΝ ΣΠΡΙΓΚΣ 42 δίπλα στην Τράπεζα Πίστεως
• Τηλ. 22410 39781-3
X.6129-31/10

ΕΤΟΙΜΟΙ ΓΙΑ ΚΤΕΟ;
ΤΩΡΑ ΚΤΕΟ ΣΕ 25 ΛΕΠΤΑ!
AUTOVISION®
ΤΕΧΝΙΚΟΣ ΕΛΕΓΧΟΣ ΟΧΗΜΑΤΩΝ
Ιδιωτικό ΚΤΕΟ Ρόδου
για ραντεβού..22410 67677
ΕΥΚΟΛΑ, ΓΡΗΓΟΡΑ, ΑΞΙΟΠΙΣΤΑ ΚΑΙ ΦΘΗΝΟΤΕΡΑ!!
ΑΝΟΙΧΤΑ ΑΠΟΓΕΥΜΑΤΑ ΚΑΙ ΣΑΒΒΑΤΟ, ΟΛΑ ΤΑ ΠΑΡΑΒΟΛΑ ΑΓΟΡΑΖΟΝΤΑΙ ΣΤΟ ΚΤΕΟ
ταλαιπωρία τέλος..
ΠΡΟΓΡΑΜΜΑ ΠΡΟΣΚΛΗΣΗΣ ΟΧΗΜΑΤΩΝ Ν. ΔΩΔ/ΣΟΥ
- Τον Σεπτέμβριο ΡΟΖ 9501 εώς 9999 και ΡΟΗ 1000 εώς 2500
ΠΡΟΣΟΧΗ! - Τον Οκτώμβριο ΡΟΗ 2501 εώς 4500
Η ΜΗ ΔΙΕΝΕΡΓΕΙΑ ΤΕΧΝΙΚΟΥ ΕΛΕΓΧΟΥ ΤΟΥ ΟΧΗΜΑΤΟΣ ΣΑΣ (ΚΤΕΟ) ΜΕΣΑ ΣΤΙΣ ΠΡΟΘΕΣΜΙΕΣ, ΑΠΟΤΕΛΕΙ ΠΑΡΑΒΑΣΗ (ΚΟΚ 86) ΚΑΙ ΤΙΜΩΡΕΙΤΑΙ ΑΠΟ ΤΙΣ ΑΡΧΕΣ ΜΕ ΠΡΟΣΤΙΜΟ 334 ΕΥΡΩ ΚΑΙ ΑΦΑΙΡΕΣΗ ΠΙΝΑΚΙΔΩΝ
1ο Χιλ. ΝΕΑΣ ΕΘΝΙΚΗΣ ΟΔΟΥ ΤΣΑΙΡΙ - ΑΕΡΟΔΡΟΜΙΟΥ
www.kteo.eu
X 310-31/10

ΓΡΑΦΕΙΟ ΙΔΙΩΤΙΚΩΝ ΕΡΕΥΝΩΝ
(ΝΤΕΤΕΚΤΙΒΣ)
ΑΝΑΛΑΜΒΑΝΟΥΜΕ
Υποθέσεις ανηλίκων, οικογενειακές, προσωπικές κ.τ.λ.
ΔΙΑΘΕΤΟΥΜΕ ΤΑ ΠΛΕΟΝ ΣΥΓΧΡΟΝΑ ΟΠΤΙΚΟΑΚΟΥΣΤΙΚΑ ΣΥΣΤΗΜΑΤΑ
100% ΕΧΕΜΥΘΕΙΑ
ΡΩΜΗΣ 22, - ΡΟΔΙΝΙ
Κιν. 694 6997967
X14112-31/10

Αν κερδίσει το Εργατικό Κόμμα

Συνταξιοδοτική συμφωνία Αυστραλίας-Ελλάδας

ΟΙ ΔΙΑΠΡΑΓΜΑΤΕΥΣΕΙΣ ΔΙΑΡΚΟΥΝ 20 ΧΡΟΝΙΑ

Αν το Εργατικό κόμμα Αυστραλίας κερδίσει τις επόμενες ομοσπονδιακές εκλογές, τότε το θέμα της σύναψης διακρατικής συνταξιοδοτικής συμφωνίας με την Ελλάδα θα λήξει αμέσως.

Αυτό δήλωσε ο αρχηγός των Εργατικών, Κιμ Μπίζλι, μιλώντας στο Γιώργο Μεσσάρη του ελληνόφωνου προγράμματος της SBS.

«Αν κερδίσω τις εκλογές θα υπογράψω τη συμφωνία με την Ελλάδα», δήλωσε κατηγορηματικά ο Εργατικός ηγέτης απαντώντας σε σχετική ερώτηση για τις διαπραγματεύσεις μεταξύ των δύο χωρών που διαρκούν σχεδόν 20 χρόνια, τόσο επί Εργατικών όσο και επί Φιλελεύθερων κυβερνήσεων.

Στο μεταξύ, εκπρόσωποι του αυστραλιανού υπουργείου Κοινωνικών Ασφαλίσεων θα παραστούν το Σάββατο στο συνέδριο του ΣΑΕ Ωκεανίας και θα ενημερώσουν τους συνέδρους για την πορεία των διαπραγματεύσεων σχετικά με τη σύναψη συνταξιοδοτικής συμφωνίας μεταξύ Ελλάδας και Αυστραλίας.

Σύμφωνα με ετήσιο συνέδριο στην Αυστραλία

Ατεκνα ζευγάρια καθυστερούν να ζητήσουν βοήθεια

ΕΝΑ ΣΤΑ ΕΞΙ ΕΧΕΙ ΠΡΟΒΛΗΜΑ

Στο συμπέρασμα ότι καθυστερούν να ζητήσουν επιστημονική βοήθεια τα ζευγάρια που αντιμετωπίζουν προβλήματα γονιμότητας, καταλήγει έρευνα που μελέτησε τις εμπειρίες όσων ζευγαριών έχουν ζητήσει τη βοήθεια της επιστήμης να αποκτήσουν παιδί και η οποία διεξήχθη σε 17 χώρες, μεταξύ αυτών και στην Αυστραλία. Τα αποτελέσματα της έρευνας παρουσιάστηκαν κατά τη διάρκεια του ετήσιου συνεδρίου της Οργάνωσης Γονιμότητας Αυστραλίας.

Παρά το γεγονός ότι το Δημόσιο Σύστημα Υγείας (Medicare) καλύπτει το μεγαλύτερο μέρος των εξόδων για τεχνητή γονιμοποίηση, πολλά ζευγάρια περιμένουν έως και δύο χρόνια πριν ζητήσουν επιστημονική βοήθεια. Μάλιστα, ακόμα και όταν ύστερα από δύο χρόνια προσπάθειας να αποκτήσουν παιδί δεν τα καταφέρνουν, καταφεύγουν πρώτα σε βοήθεια από φυτικές θεραπείες και ζητούν τη βοήθεια της επιστήμης όταν όλοι οι άλλοι δρόμοι έχουν κλείσει.

Η καθυστέρηση επιστημονικής αντιμετώπισης των προβλημάτων γονιμότητας είναι ιδιαίτερα επιζήμια για τις γυναίκες που όταν πλέον αποφασίσουν να πάνε στο γιατρό, βρίσκονται σε μεγαλύτερη ηλικία, γεγονός που μειώνει τις πιθανότητές που έχουν να αποκτήσουν παιδί ακόμα και με τεχνητή γονιμοποίηση.

Τα περισσότερα ζευγάρια της Αυστραλίας που ρωτήθηκαν επισήμαναν ότι δεν ζήτησαν αμέσως βοήθεια επειδή δεν γνώριζαν πού να αποταθούν και ανησυχούσαν για το κόστος.

Να αναφερθεί ότι το ένα στα έξι ζευγάρια στην Αυστραλία έχει προβλήματα γονιμότητας και ότι περίπου 30% αυτών των ζευγαριών περιμένει πάνω από δύο χρόνια πριν πάνε στον γιατρό τους για να ζητήσουν βοήθεια.

Pellos Travel

Α. ΠΑΠΑΣΑΒΒΑΣ

SUPER ΠΡΟΣΦΟΡΑ!

9ήμερη ΜΟΝΑΔΙΚΗ ΚΡΟΥΑΖΙΕΡΑ

ΚΟΣΜΟΠΟΛΙΤΙΚΗ ΔΥΤΙΚΗ ΜΕΣΟΓΕΙΟΣ

28 ΟΚΤΩΒΡΙΟΥ έως 5 ΝΟΕΜΒΡΙΟΥ 2006

με το κρουαζιερόπλοιο *EMERALD*

ΙΤΑΛΙΑ - ΓΑΛΛΙΑ - ΚΟΡΣΙΚΗ - ΤΥΝΗΣΙΑ - ΜΑΛΤΑ

Ημέρα	Λιμάνι	Αφιξη	Αναχώρηση
1	Πάτρα	-	15.00
2	Μεσσίνα, Ταορμίνα (Ιταλία)	11.00	18.00
3	Νάπολη, Πομπηία (Ιταλία)	08.00	1500
4	Λιβόρνο, Φλωρεντία (Ιταλία	08.00	19.00
5	Βιλλεφρανς, Νίκαια, Μόντε Κάρλο (Γαλλία)	08.00	19.00
6	Αιάκειο, Κορσική	08.00	14.00
7	Λα Γκουλέτ, Τυνησία	11.00	18.00
8	Βαλέτα, Μάλτα	10.30	14.30
9	Πάτρα	15.30	-

Τιμή κατά άτομο από 750,00 ευρώ

Η τιμή 3ου/4ου ενήλικου ισχύει μόνο για το 3ο και 4ο ενήλικο στην καμπίνα και ανεξάρτητα κατηγορίας καμπίνες 600 €

3ο και 4ο παιδί / νέοι έως 17 ετών όταν μοιράζονται την καμπίνα με δύο ενήλικες πληρώνουν μόνο τα λιμενικά και λοιπά έξοδα 115 €

ΠΕΡΙΛΑΜΒΑΝΟΝΤΑΙ

- Εισιτήρια κρουαζιέρας στον τύπο καμπίνας της επιλογής σας
- Πλήρης διατροφή στο κρουαζιερόπλοιο (πρωινό, γεύμα, δείπνο και μεταμεσονύκτιο σνακ)
- Συμμετοχή στις διάφορες εκδηλώσεις, την καθημερινή ψυχαγωγία και το καλλιτεχνικό πρόγραμμα του κρουαζιερόπλοιου.
- Ακτοπλοϊκά εισιτήρια Ρόδο - Πειραιά - Ρόδο ή αεροπορικό εισιτήριο Ρόδο - Αθήνα
- Μεταφορά με υπερπολυτελή πούλμαν Αθήνα - Πάτρα - Αθήνα
- Ασφάλιση Αστικής Επαγγελματικής Ευθύνης

ΕΙΔΙΚΕΣ ΤΙΜΕΣ

Για συλλόγους, γκρουπ, ξενοδοχοϋπαλλήλους.

ΓΙΑ ΠΕΡΙΣΣΟΤΕΡΕΣ ΠΛΗΡΟΦΟΡΙΕΣ

ΤΗΛ. 2241087615 ώρες γραφείου

X6170-28/10

Ακριβότερες θα είναι οι οικοδομικές αξίες

Σαρωτικές αλλαγές στη δόμηση με το Εθνικό Χωροταξικό Σχέδιο



Αλλαγές στη δόμηση σε όλη τη χώρα με αύξηση του κόστους έκδοσης οικοδομικής άδειας, μείωση στα ύψη των οικοδομών, επίσπευση των εντάξεων περιοχών στο σχέδιο πόλης, περιορισμό ως και κατάργηση της αυθαίρετης δόμησης και κατάργηση των παρεκκλίσεων στη νόμιμη εκτός σχεδίου δόμηση σηματοδοτεί το νέο νομοθετικό πλαίσιο που δρομολογεί το ΥΠΕΧΩΔΕ για τις αρχές του 2007.

Όπως αναφέρει Το Βήμα, πρόκειται για το Εθνικό Χωροταξικό Σχέδιο που θα είναι έτοιμο για να θεσμοθετηθεί στις αρχές του 2007, βάσει του οποίου όλοι θα ξέρουν πλέον τι, πώς και πού μπορούν να κτίσουν, σε συνδυασμό με το νομοσχέδιο για τις οικοδομικές άδειες που επίσης ολοκληρώνεται.

Παράλληλα στις αρχές του νέου έτους θα είναι έτοιμα και τα ειδικά χωροταξικά σχέδια για τις ανανεώσιμες πηγές ενέργειας, τον τουρισμό, τη βιομηχανία, τον παράκτιο και ορεινό χώρο. Τα σχέδια αυτά θα δοθούν σε δημόσια διαβούλευση, ώστε στη συνέχεια να οριστικοποιηθούν και να αποτελέσουν νόμους του κράτους.

Οι σχετικές μελέτες βρίσκονται στο τελικό στάδιο και θα είχαν ήδη ολοκληρωθεί αν οι μελετητές ακολουθούσαν τις προδιαγραφές που έθεσε το ΥΠΕΧΩΔΕ. Επειδή όμως άλλα ζήτησε το υπουργείο και άλλα μελετήθηκαν, το ΥΠΕΧΩΔΕ έδωσε παράταση ώστε να εκπονηθούν συμπληρωματικές μελέτες που θα ολοκληρωθούν στις αρχές του νέου έτους.

Το Εθνικό Χωροταξικό Σχέδιο περιλαμβάνει βασικές προτεραιότητες και στρατηγικές κατευθύνσεις για την ολοκληρωμένη και βιώσιμη ανάπτυξη της χώρας με προοπτική 15ετίας. Αποτελεί γενική κατεύθυνση ανάπτυξης δραστηριοτήτων και καθιερώνει πόλους ανάπτυξης, γύρω από τους οποίους θα υπάρξουν επεκτάσεις σχεδίων πόλης. Επίσης θα χωροθετηθούν οι οικονομικές δραστηριότητες, ώστε να μπορέσουν να γίνουν επενδύσεις στη χώρα.

Σημαντικές αλλαγές στη δόμηση θα επιφέρει και η επιδιωκόμενη καθιέρωση χρήσεων γης σε κάθε σημείο της χώρας. Ο υπουργός ΠΕΧΩΔΕ έχει θέσει σε προτεραιότητα αυτή τη διαδικασία, με στόχο κάθε γωνιά της χώρας να αποκτήσει χρήσεις γης και οι πολίτες να γνωρίζουν πού μπορούν να κτίσουν κατοικίες νόμιμα, ποιες περιοχές επιλέγονται για τουριστική ανάπτυξη, για βιομηχανική ανάπτυξη, ποιες θα είναι οι προστατευόμενες περιοχές οικολογικού ενδιαφέροντος όπου κανένας δεν θα μπορεί να κτίσει, καθώς και ποιες περιοχές επιλέγονται για την ανάπτυξη οικοτουρισμού και άλλων δραστηριοτήτων.

Ουσιαστικά πρόκειται για την ανασυγκρότηση του εθνικού χώρου, αλλά και την προστασία, διατήρηση και ανάδειξη του οικολογικού και πολιτιστικού αποθέματος της χώρας. Πρόσφατη μελέτη του ΤΕΕ αποκαλύπτει ότι ο χωροταξικός σχεδιασμός καθυστερεί σημαντικά, καθώς οκτώ χρόνια μετά την ψήφιση του σχετικού νόμου καμία χωροταξική μελέτη δεν έχει ολοκληρωθεί.

Σύμφωνα με έρευνα που εκπονήθηκε από το Γραφείο Χωροταξικού και Πολεοδομικού Σχεδιασμού του ΤΕΕ, οκτώ χρόνια μετά τη δημοσίευση του νόμου και τρία χρόνια μετά την έγκριση των προδιαγραφών, η εικόνα του σχεδιασμού του χώρου, μη περιλαμβανομένης της Αττικής, είναι απογοητευτική, καθώς προκηρύχθηκε μόλις το 17% των προβλεπόμενων μελετών και από αυτές καμία δεν ολοκληρώθηκε.

Αντίδραση για τροπολογία

Κλιμακώνεται η ένταση δικηγόρων-δικαστών

ΑΠΑΝΤΗΣΗ ΣΤΟ ΔΗΜΗΤΡΗ ΠΑΞΙΝΟ

Απάντηση στις Δικηγορικές Ενώσεις για τα όσα ανέφεραν την Τετάρτη σχετικά με την επιθεώρηση των δικαστηρίων και των δικαστών δίνει την Πέμπτη το ΔΣ της Ένωσης Δικαστών και Εισαγγελών, το οποίο συνήλθε εκτάκτως.

Απαντώντας στους προέδρους των Δικηγορικών Συλλόγων Αθηνών, Θεσσαλονίκης και Πειραιώς Δ.Παξινό, Δ.Γαρούφα και Κ.Πεταλά το ΔΣ της Ένωσης Δικαστών και Εισαγγελέων (ΕΔΕ) ομόφωνα καταδικάζει «την πρωτοφανή και άδικη ευθεία επίθεση ως απαράδεκτη και αψυχολόγητη».

Η ΕΔΕ επισημαίνει στην ανακοίνωσή της: «Δεν μας επιτρέπεται να τους ακολουθήσουμε στο παραλήρημα των ύβρεων και των απαράδεκτων χαρακτηρισμών, που έχουν ως επιδίωξη όχι την εξυγίανση της Δικαιοσύνης, αλλά τη θέση της υπό κηδεμονία. Τούτο μόνο να γνωρίζουν οι κύριοι κύριοι πρόεδροι, ότι η ανεξαρτησία του δικαστή στην έκφραση γνώμης του δεν είναι τυχαία κατοχυρωμένη από το Σύνταγμα και δεν μπορεί, επίσης, να αποκαλούνται 'εργατοπατέρες' εκείνοι που ζητούν το ελάχιστο, δηλαδή να μην παραβιαστεί το Σύνταγμα».

Υπογραμμίζεται, ακόμα, στην ανακοίνωσή της ΕΔΕ: «Δεν μπορεί, επίσης, να χαρακτηρίζεται αστεία η γνώμη των υπευθύνων της κεντρικής νομοπαρασκευαστικής επιτροπής και των συνταγματολόγων που αποφαίνονται ότι η διάταξη περί συμμετοχής του προεδρείου των Δικηγορικών Συλλόγων στην επιθεώρηση των δικαστών είναι αντισυνταγματική.

»Θα πρέπει, επιτέλους, να γίνει αντιληπτό από όλους τους παράγοντες που επιθυμούν να έχουν άποψη για την απονομή της Δικαιοσύνης ότι οι Έλληνες δικαστές δεν είμαστε διατεθειμένοι να αποδεχθούμε οποιαδήποτε παραβίαση του Συντάγματος, ανεξαρτήτως προσωπικού ή συλλογικού κόστους. Θα παραμείνουμε ανεπηρέαστοι και ελεύθεροι και θα λειτουργούμε σύμφωνα με το Σύνταγμα και τους νόμους, έτσι όπως η παράδοση του σώματος επιτάσσει.

»Σύσσωμο το δικαστικό σώμα υπερασπίζεται την ανεξαρτησία της γνώμης του, όχι για να 'αυθαιρετεί', όπως αδίκως του αποδίδεται, αλλά για να μπορεί να στέκει απέναντι σε όλους του πολίτες και σε όλους τους διαδίκους κρατώντας ίσες αποστάσεις».

Και καταλήγει η ανακοίνωση της Ένωσης: «Απευθυνόμαστε στη μεγάλη πλειοψηφία των δικηγόρων, αλλά και των Δικηγορικών Συλλόγων της χώρας και τους γνωρίζουμε ότι μαχόμαστε μαζί τους για την ορθή απονομή της Δικαιοσύνης. Στην προσπάθειά μας αυτή τους καλούμε να μας στηρίξουν για να κρατήσουμε ψηλά την Δικαιοσύνη, εκεί που την θέλουν οι ίδιοι και οι έλληνες πολίτες. Καλούμε την πολιτεία να περιφρουρήσει, όπως άλλωστε έχει καθήκον, την συνταγματική νομιμότητα».

Ψηφοφορία της Helexpo για τους καλύτερους τουριστικούς προορισμούς και ξενοδοχεία

Κορυφώνεται η αγωνία για την έκβαση της ψηφοφορίας για τα Philoxenia Tourism Awards, που έχει εντάξει η Helexpo με στόχο την ανάδειξη της ποιότητας και της επιβράβευσης όσων κάνουν «καλή δουλειά». Σύμφωνα με τους υπεύθυνους η ροή της ψηφοφορίας συνεχίζεται κανονικά με την Philoxenia να καλεί τους ενδιαφερόμενους να ψηφίσουν για τους καλύτερους τουριστικούς προορισμούς και τα καλύτερα ξενοδοχεία. Η ψηφοφορία ολοκληρώνεται στις 31 Οκτωβρίου 2006.

Μεταξύ άλλων μπορεί κάποιος να ψηφίσει για τον αγαπημένο του παραθαλάσσιο προορισμό, ορεινό, αστικό, ρομαντικό, αλλά και για τον ομορφότερο παραδοσιακό οικισμό στην Ελλάδα. Επίσης στην κατηγορία με τα καλύτερα ξενοδοχεία, θα έχετε την ευκαιρία να ψηφίσετε για το αγαπημένο ξενοδοχείο πόλης, αγαπημένο παραθεριστικό, αγαπημένο ξενοδοχείο βουνού.

Αξίζει να σημειωθεί ότι τα βραβεία αυτά δίνονται για πρώτη φορά φέτος στο πλαίσιο ανανέωσης της έκθεσης και αποδεικνύεται με αυτόν τον τρόπο ότι τελικός κριτής όλων είναι ο καταναλωτής ο οποίος με την ψήφο του αναδεικνύει τους καλύτερους!

Τα βραβεία θα απονεμηθούν το βράδυ της 16ης Νοεμβρίου σε ειδική εκδήλωση που θα ακολουθήσει την τελετή εγκαινίων της έκθεσης. Η ψηφοφορία διεξάγεται ηλεκτρονικά, ενώ όσοι επιθυμούν μπορούν να εκτυπώσουν τη φόρμα και να την αποστείλουν με ταχυδρομείο ή fax. Όλοι όσοι συμμετέχουν στην ψηφοφορία, θα λάβουν μέρος στην κλήρωση πολλών ταξιδιών στα βραβευμένα ξενοδοχεία. Όσοι επιθυμούν να ψηφίσουν μπορούν να το πραγματοποιήσουν τόσο μέσα από τις σελίδες του TravelDailyNews, όσο και μέσα από τις σελίδες της Philoxenia.

PELLOS TRAVEL

Α. ΠΑΠΑΣΑΒΒΑΣ

ΧΕΙΜΩΝΑΣ-ΧΡΙΣΤΟΥΓΕΝΝΑ 2006

(ΕΚΔΡΟΜΕΣ)

29/10-3/11 (6ΗΜΕΡΗ) ΚΩΝΣΤΑΝΤΙΝΟΥΠΟΛΗ ΜΑΡΜΑΡΙΣ-ΚΟΥΣΑΝΤΑΣΙ-ΕΦΕΣΣΟΣ-ΣΜΥΡΝΗ-ΠΡΟΥΣΑ –ΠΡΙΓΚΗΠΟΝΝΗΣΑ-ΜΑΡΜΑΡΙΣ-ΡΟΔΟΣ

ΑΝΑΧ.08.00 ΤΟ ΠΡΩΙ 29/10 ΕΠΙΣΤΡΟΦΗ ΣΤΙΣ 3/11 ΣΤΙΣ 18.00 ΡΟΔΟ

ΞΕΝΟΔΟΧΕΙΑ 4 ΚΑΙ 3 ΑΣΤΕΡΩΝ ΜΕ ΦΑΓΗΤΟ-ΜΕΤΑΦΟΡΕΣ - ΞΕΝΑΓΗΣΕΙΣ- ΕΚΔΡΟΜΕΣ

ΤΙΜΗ 295 ΕΥΡΩ

4/11-6/11(ΤΡΙΗΜΕΡΕΣ ΑΕΡΟΠΟΡΙΚΕΣ ΕΚΔΡΟΜΕΣ ΑΠΕΥΘΕΙΑΣ ΑΠΟ ΡΟΔΟ)

ΑΓΙΟΣ ΡΑΦΑΗΛ ΜΥΤΙΛΗΝΗΣ -ΜΑΝΤΑΜΑΔΕΣ-ΤΑΞΙΑΡΧΗΣ-ΠΑΝΑΓΙΑ ΑΓΙΑΣΟΣ-ΚΑΛΛΟΝΗ Κ.Λ.Π

9ΗΜΕΡΗ ΕΚΔΡΟΜΗ(ΓΥΡΟΣ ΕΛΛΑΔΟΣ) 6/11-14/11

(ΠΕΙΡΑΙΑΣ –ΡΙΟ-ΑΝΤΙΡΙΟ-ΜΕΣΟΛΟΓΓΙ-ΑΜΦΙΛΟΧΙΑ-ΛΕΥΚΑΔΑ-ΠΡΕΒΕΖΑ-ΑΡΤΑ-ΙΩΑΝΝΙΝΑ-ΜΕΤΣΟΒΟ-ΜΕΤΕΩΡΑ-ΘΕΣΣΑΛΟΝΙΚΗ-ΕΔΕΣΣΑ-ΝΑΟΥΣΑ-ΒΕΡΟΙΑ(ΠΑΝΑΓΙΑ ΣΟΥΜΕΛΑ)-ΚΑΒΑΛΑ -ΚΟΜΟΤΗΝΗ-ΞΑΝΘΗ- ΑΛΕΞΑΝΔΡΟΥΠΟΛΗ—ΔΙΔΙΜΟΤΕΙΧΟ-ΟΡΕΣΤΕΙΑΔΑ-ΣΟΥΦΛΙ-ΘΕΣΣΑΛΟΝΙΚΗ-ΠΕΙΡΑΙΑΣ-ΡΟΔΟΣ)

ΑΝΑΧ. 6/11 ΜΕ BLUE STAR ΕΠΙΣΤΡΟΦΗ 14/11 ΣΤΙΣ 08:00 ΤΟ ΠΡΩΙ ΣΤΗ ΡΟΔΟ

ΞΕΝΟΔΟΧΕΙΑ Β.ΚΑΤΗΓΟΡΙΑΣ - ΜΕΤΑΦΟΡΕΣ - ΞΕΝΑΓΗΣΕΙΣ- ΕΚΔΡΟΜΕΣ ΣΥΝΟΔΟΣ ΓΡΑΦΕΙΟΥ

2/11-7/11 ΤΗΝΟΣ-ΣΥΡΟΣ - (6ΗΜΕΡΗ)

ΑΝΑΧ.2/11 ΜΕ BLUE STAR ΕΠΙΣ. 7/11 ΤΡΙΤΗ ΣΤΙΣ 07.30 (ΠΡΩΙ) ΣΤΗ ΡΟΔΟ

ΠΡΟΣΚΥΝΗΜΑ ΠΑΝΑΓΙΑ ΤΗΝΟΥ-ΑΓΙΑ ΒΑΡΒΑΡΑ ΣΥΡΟΥ

ΞΕΝΟΔΟΧΕΙΑ 3 ΑΣΤΕΡΩΝ ΜΕ ΠΡΩΙΝΟ-ΜΕΤΑΦΟΡΕΣ-ΕΚΔΡΟΜΕΣ ΣΥΝΟΔΟΣ ΓΡΑΦΕΙΟΥ

ΤΙΜΗ 195 ΕΥΡΩ ΤΟ ΑΤΟΜΟ

8ΗΜΕΡΗ ΕΚΔΡΟΜΗ

10/11-17/11 (ΓΥΡΟΣ ΙΣΠΑΝΙΑΣ)

ΜΑΔΡΙΤΗ-ΓΡΑΝΑΔΑ-ΣΕΒΙΛΛΗ-ΤΟΛΕΔΟ Κ.Α.Π

ΑΠΕΥΘΕΙΑΣ ΑΠΟ ΡΟΔΟ

6ΗΜΕΡΗ ΕΚΔΡΟΜΗ(ΓΥΡΟΣ ΙΤΑΛΙΑΣ) 18/11-23/11

ΑΠΕΥΘΕΙΑΣ ΑΠΟ ΡΟΔΟ

ΡΩΜΗ-ΦΛΩΡΕΝΤΙΑ-ΠΙΖΑ-ΒΕΝΕΤΙΑ

8ΗΜΕΡΗ ΕΚΔΡΟΜΗ(ΓΥΡΟΣ ΠΕΛΟΠΟΝΝΗΣΟΥ)

19/11-26/1 ΠΕΙΡΑΙΑΣ-ΠΑΤΡΑ-ΠΥΡΓΟΣ-ΚΑΛΑΜΑΤΑ-ΣΠΗΛΑΙΑ ΔΥΡΟΥ-ΜΟΝΕΜΒΑΣΙΑ-ΜΥΣΤΡΑΣ-ΝΑΥΠΛΙΟ-ΕΠΙΔΑΥΡΟΣ-ΠΕΙΡΑΙΑ-ΡΟΔΟΣ

ΜΟΝΑΔΙΚΗ 9ΗΜΕΡΗ ΚΡΟΥΑΖΙΕΡΑ ΜΕ ΤΟ ΥΠΕΡΠΟΛΥΤΕΛΕΣ «EMERALD»26.500 ΤΟΝΟΙ

Της LOUIS HELLENIC CRUISES

ΚΟΣΜΟΠΟΛΙΤΙΚΗ ΔΥΤΙΚΗ ΜΕΣΟΓΕΙΟΣ

ΑΘΗΝΑ-ΠΑΤΡΑ- ΜΕΣΣΙΝΑ-ΤΣΑΡΜΙΝΑ-ΝΑΠΟΛΙ-ΠΟΜΠΗΙΑ-ΛΙΒΟΡΝΟ-ΦΛΩΡΕΝΤΙΑ-(ΙΤΑΛΙΑ) ΝΙΚΑΙΑ-ΜΟΝΤΕ ΚΑΡΛΟ-(ΓΑΛΛΙΑ)ΑΙΑΚΕΙΟ-ΚΟΡΣΙΚΗ-ΛΑΓΚΟΥΛΕΤ-ΤΥΝΗΣΙΑ-ΒΑΛΕΤΤΑ-ΜΑΛΤΑ-ΠΑΤΡΑ-ΑΘΗΝΑ

ΠΕΡΙΛΑΜΒΑΝΟΝΤΑΙ-ΠΛΗΡΗΣ ΔΙΑΤΡΟΦΗ(πρωινο-δειπνο-γευμα)

ΑΝΑΧΩΡΗΣΕΙΣ 28/10 ΕΩΣ 05 ΝΟΕΜΒΡΙΟΥ 2006

ΜΟΝΟ ΑΠΟ 750 ΕΥΡΩ ΤΟ ΑΤΟΜΟ (σε καμπινα)

ΧΡΙΣΤΟΥΓΕΝΝΙΑΤΙΚΕΣ ΕΚΔΡΟΜΕΣ

21/12-27/12 ΚΩΝΣΤΑΝΤΙΝΟΥΠΟΛΗ- (ΧΡΙΣΤΟΥΓΕΝΝΑ)

22/12-26/12 ΠΑΡΙΣΙ (ΑΠΕΥΘΕΙΑΣ ΑΠΟ ΡΟΔΟ)

22/12-27/12 ΡΩΜΗ-ΦΛΩΡΕΝΤΙΑ-ΠΙΖΑ-ΒΕΝΕΤΙΑ (ΑΠΕΥΘΕΙΑΣ ΑΠΟ ΡΟΔΟ)

22/12-27/12 ΠΗΛΙΟ

Το γραφείο μας φημίζεται για την πολύ καλή ποιότητα των εκδρομών του και τις πολύ χαμηλές τιμές

Εισιτήρια ΟΑ, AEGEAN ΚΑΙ CHARTER. Ακτοπλοϊκά εισιτήρια. Ειδικά πακέτα για μεμονωμένους, συλλόγους, νεόνυμφους για Ελλάδα, Κύπρο, Τυνησία, Αίγυπτο, Μαρόκο, Ιταλία, Αγγλία, Γαλλία κ.α.

ΓΙΑ ΠΕΡΙΣΣΟΤΕΡΕΣ ΠΛΗΡΟΦΟΡΙΕΣ,

ΚΡΑΤΗΣΕΙΣ ΚΑΙ ΑΝΑΛΥΤΙΚΑ ΠΡΟΓΡΑΜΜΑΤΑ

ΣΤΟ ΓΡΑΦΕΙΟ ΓΕΝΙΚΟΥ ΤΟΥΡΙΣΜΟΥ:

PELLOS TRAVEL

Λ. ΚΑΛΛΙΘΕΑΣ 125, ΦΑΛΗΡΑΚΙ, ΡΟΔΟΣ

ΤΗΛ: 2241087615 ΦΑΞ: 2241087616

EMAIL: pellostravel@rho.forthnet.gr WEB: www.pellostravel.gr

TB647-28/10



ΙΑΤΡΙΚΗ ΑΝΑΚΟΙΝΩΣΗ
Η ΙΑΤΡΟΣ
ΣΠΑΘΑΡΗ Γ. ΕΙΡΗΝΗ
ΔΕΡΜΑΤΟΛΟΓΟΣ - ΑΦΡΟΔΙΣΙΟΛΟΓΟΣ
λειτουργεί κανονικά κατόπιν ραντεβού από 09.00 π.μ. - 21.00 μ.μ.
στα τηλ. 22410 63555
& 6944313778
ΔΙΕΥΘΥΝΣΗ: Γ. ΣΕΦΕΡΗ 108 ΡΟΔΟΣ 85100
(Εμπορικό Κέντρο Πανάγου άνωθεν Super Market Βερόπουλος)
T8702-25/11

GA FERRIES
Ε/Γ-Ο/Γ ΡΟΔΑΝΘΗ
Ε/Γ-Ο/Γ ΑΝΘΗ ΜΑΡΙΝΑ
ΡΟΔΟ - ΠΕΙΡΑΙΑ
ΣΑΒΒΑΤΟ 14/10
• ΡΟΔΑΝΘΗ 22.00 Σύμη - Τήλο - Νίσυρο - Κω - Κάλυμνο-Λέρο - Πάτμο - Σύρο - Πειραιά (22.50)
ΚΥΡΙΑΚΗ 15/10
ΔΕΥΤΕΡΑ 16/10
• ΑΝΘΗ ΜΑΡΙΝΑ 17.00 Κω - Λέρο- Πάτμο - Πειραιά (09.40)
ΤΡΙΤΗ 17/10
• ΡΟΔΑΝΘΗ 17.00 Κω - Κάλυμνο-Λέρο - Πάτμο - Πειραιά (13.20)
ΤΕΤΑΡΤΗ 18/10
• ΑΝΘΗ ΜΑΡΙΝΑ 17.00 Κω - Λέρο- Πάτμο - Πειραιά (09.40)
ΠΕΜΠΤΗ 19/10
• ΡΟΔΑΝΘΗ 17.00 Κω - Κάλυμνο- Πειραιά (11.10)
ΠΑΡΑΣΚΕΥΗ 20/10
• ΑΝΘΗ ΜΑΡΙΝΑ 17.00 Κω - Λέρο- Πάτμο - Πειραιά (10.10)
ΣΑΒΒΑΤΟ 21/10
• ΡΟΔΑΝΘΗ 22.00 Σύμη - Τήλο - Νίσυρο - Κω - Κάλυμνο-Λέρο - Πάτμο - Σύρο - Πειραιά (22.50)
ΚΥΡΙΑΚΗ 22/10
TSAGARIS TRAVEL
Σαχτούρη 5 (έναντι Τελωνείου)
Τηλ.: 22410 36170, 30406, 35066, 28597
X 6132-31/10

ΠΑΡΑΔΟΣΗ ΚΑΙ ΤΕΧΝΟΛΟΓΙΑ
ΕΡΓΑΣΤΗΡΙΟ ΦΩΤΟΓΡΑΦΙΩΝ
ΦΩΤΟ ΦΙΛ. ΠΑΧΟΣ
ΤΥΠΩΜΑ ΚΑΙ ΝΥΧΤΕΡΙΝΕΣ ΩΡΕΣ
Γ. ΕΥΣΤΑΘΙΟΥ 11
Τηλ. 22410 26893
Κιν.: 6946 282033

«Ιππότες προς Μωάμεθ: Συγχαρητήρια που έγινες βασιλιάς»

Μωάμεθ προς Ιππότες: Δώστε 200.000 δουκάτα, ή τα κεφάλια σας...!

Απίστευτο και όμως αληθές. Μόλις έγινε βασιλιάς των Οθωμανών ο Μεχμέτ ο δεύτερος στα 1451, οι ιππότες της Ρόδου θεώρησαν πως ήταν καλό να τον αφού σκότωσε χιλιάδες ανθρώπους! Το μόνο που ήθελαν οι ιππότες ήταν να έχουν καλές σχέσεις με τον τύραννο, αρκεί να έχουν και καλό εμπόριο, που τους συνέφερε...



ΦΡΟΥΡΙΟ ΑΡΧΑΓΓΕΛΟΥ
Χτίστηκε στα μέσα του 15ου αιώνα και έσωσε πολλές φορές τον λαό και την ιστορία μας.
ΦΩΤΟ:Θεοφάνης Μπογιάννος

έχουν φίλο και συνεργάτη, ώστε να εμπορεύονται μαζί του...

Οι ιππότες του ζήτησαν ακόμη να εμπορεύονται στην Ασία και οι Οθωμανοί στα ελληνικά νησιά. Γράφει σχετικά ο Βυζαντινός συγγραφέας, Μιχαήλ Δούκας:

«Ο Τύραννος Μεμέτης, δύο χρόνια μετά αφού πήρε την Κωνσταντινούπολη, στα 1455 ήταν στην Αδριανούπολη. Ηρθαν από τη Ρόδο οι Φρέριοι- ιππότες, να τον ΠΡΟΣΚΥΝΗΣΟΥΝ και να του φέρουν δώρα. Ζήτησαν συνθήκες να εμπορεύονται με τη Λυκία, και Καρία και οι Οθωμανοί να περνούν από τον Πορθμό της Ρόδου και να παίρνουν τα απαιτούμενα με αγάπη...».

Δηλαδή οι ιππότες της Ρόδου συνεχάρησαν τον Μεχμέτ τον Δεύτερο, τον πορθητή δύο φορές. Μια μόλις έγινε βασιλιάς και μία φορά δύο χρόνια μετά,

Οταν οι Οθωμανοί άρπαξαν την Πόλη, μεγάλος μάγιστρος των ιπποτών ήταν ο Ντε Λαστίκ; 1437-1454. Αμέσως άρχισε να κτίζει φρούρια και μάλιστα άρχισε να κτίζει και το Φρούριο Αρχαγγέλου, αλλά το τελείωσαν οι μεταγενέστεροι μεγάλοι Μάγιστροι της Ρόδου. Ο Ντε Λαστίκ διαμαρτυρήθηκε στη Δύση, στους Ευρωπαίους βασιλείς και στον Πάπα που δεν έδειξαν στοιχειώδες ενδιαφέρον για την Κωνσταντινούπολη, με αποτέλεσμα να την αρπάξει ο Οθωμανός...

Στα 1457, οι Οθωμανοί ορμούν εναντίον των νησιών της Δωδεκανήσου και μάλιστα φτάνουν στο χωριό της Ρόδου Αρχάγγελος που το λεηλατούν και σκοτώνουν όσους βρουν στα σπίτια, στα σπήλαια και στον Αίθωνα...

Ο Αρχάγγελος ήταν ένα από τα μεγαλύτερα και πλουσιότερα χωριά του νησιού. Αναφέρουν οι ιστορικοί πως οι Αρχαγγελίτες έτρεξαν να κρυφτούν στο κάστρο τους, αλλά πολλοί συνελήφθησαν και κατακρεουργήθηκαν από τους Οθωμανούς. Από το 1454 που πέθανε ο Ντε Λαστίκ, μεγάλος μάγιστρος έγινε ο Ντε Μιλλύ από το 1454 μέχρι το 1461. Κι αυτός βοήθησε την ανοικοδόμηση του Φρουρίου Αρχαγγέλου που υπάρχει μέχρι σήμερα για να το φωτογραφίζουν οι τουρίστες και οι συγγραφείς...



Γράφει ο Θεοφάνης Μπογιάννος Διπλωματούχος Δημοσιογραφικής Σχολής Λονδίνου

Αλλά δεν έφτανε μόνον η πειρατεία που μάστιζε τα νησιά και τους χωρικούς μας. Στα 1459-60, πέφτει μια μεγάλη επιδημία που θέρισε χιλιάδες Ροδίους και ερήμωσε χωριά και σπίτια, γειτονιές και νησιά...

Για να προστατευθούν οι χωρικοί της Ρόδου από τους πειρατές, χτίζονται φρούρια σε όλα τα σχεδόν τα χωριά της Ρόδου. Οι ιππότες για να διώξουν τους πειρατές χτίζουν φρούρια, ενώ για να διώξουν την επιδημία κάνουν Ικεσίες και Θείες Λειτουργίες. Τα χωριά όμως της Ρόδου αδειάζουν και οι ιππότες φροντίζουν να δημιουργήσουν νέα ζωή και να γεμίσουν τα χωριά με κατοίκους που τους δέρνει η πειρατεία, οι επιδημίες και το μαστίγιο του ιππότη κατακτητή. Πολλά φρούρια των ιπποτών σώζονται ακόμη για να θαυμάζουν οι τουρίστες και οι Ρόδιοι και να τα φωτογραφίζουν οι συγγραφείς...

ΠΡΟΣΦΟΡΑ
GA FERRIES
Από 18-9-06 έως 18-03-07
ΕΙΣΙΤΗΡΙΑ ΠΡΟΣΦΟΡΑΣ ΠΡΟΣ ΠΕΙΡΑΙΑ
Προσφορά ατομικού εισιτηρίου 20,90 € σε Γ' θέση
Προσφορά ατομικού εισιτηρίου 41,80 € σε καμπίνα
Προσφορά εισιτηρίου για Ι.Χ. 62,00 €
Οι ναύλοι ισχύουν από Ρόδο για Πειραιά και από Πειραιά προς Ρόδο κάθε μέρα
TSAGARIS TRAVEL
Ακτή Σαχτούρη 5 Ρόδος
Τηλ.: 22410 36170, 30406, FAX 22410 39839
Απέναντι από την κεντρική πύλη του Λιμανιού
Καλά σας ταξίδια
X 6133-31/10

RE/MAX Express
Βολονάκης Τσαμπίκος
Tsambicos Volonakis
Σύμβουλος Ακινήτων
Property Consultant
Ο δικός σας άνθρωπος
5ο χλμ. Λεωφ. Ρόδου - Λίνδου
5th Rhodes - Lindos Ave.
Tel. Office: +30 22410 64730
Fax: +30 22410 64620
Mob. 697 638 4917
Email:info@remaxexpress.gr
www.remax.gr
14200-4/11

KYDON TOURS
Ποιότητα - Φροντίδα - Επιτυχία
RELAX ΣΤΟ ΜΑΡΜΑΡΙΣ
27/10-29/10/06
Τριήμερο στα ξενοδοχεία ELEGANCE και BLUE BAY 5 αστέρων με πρωινό και δείπνο πλούσιο μπουφέ, jacuzzi, hamam ΔΩΡΕΑΝ, διασκέδαση.
Μεταφορές. Προαιρετική εκδρομή στο BODRUM.
Συνοδός: ΕΛΕΝΗ ΨΥΛΛΑΚΗ
ΙΤΑΛΙΑ - ΒΕΝΕΤΙΑ - ΦΛΩΡΕΝΤΙΑ - ΡΩΜΗ
12/11-18/11/06
Αεροπορική εκδρομή Ρόδο - Αθήνα - Μιλάνο και Ρώμη - Αθήνα - Ρόδο
2 διανυκτερεύσεις Βενετία - 1 Φλωρεντία - 3 Ρώμη
Ξενοδοχείο 4 αστέρων, ημιδιατροφή
Ξεναγήσεις, περιηγήσεις σε όλες τις πόλεις
Πλούσιο πρόγραμμα
Συνοδός: ΕΛΕΝΗ ΨΥΛΛΑΚΗ
ΒΟΥΔΑΠΕΣΤΗ - ΠΡΑΓΑ
19/11-24/11/06
Αεροπορική εκδρομή ΟΑ MALEV
Δύο πανέμορφες, ρομαντικές πόλεις
Αεροπορικά εισιτήρια - Φόροι - 2 διανυκτερεύσεις Βουδαπέστη - 3 διανυκτερεύσεις Πράγα - Ξενοδοχεία 4 αστέρων SUPERIOR, ημιδιατροφή (Novotel, Movempic) - Ξεναγήσεις με τοπικό ξεναγό στα ελληνικά - Διασκέδαση - Ψώνια - Folklor
Συνοδός: ΕΛΕΝΗ ΨΥΛΛΑΚΗ
DUBAI-ABUDABI
9/12-15/12/06
SPECIAL 7ήμερο πρόγρμμα GROUP από Ρόδο
Συνοδός: ΕΛΕΝΗ ΨΥΛΛΑΚΗ
ΤΡΙΤΟ ΤΑΞΙΔΙ
DUBAI: Αμμος - χρυσός και απέραντη ομορφιά
DUBAI: Η πόλη του μέλλοντος του Burz Al Arab Hotel κτισμένου στη θάλασσα και του Χιονοδρομικού μέσα στην έρημο.
Φαντασμαγορικά κτιρια - Shopingk Center - Ψώνια ΑΦΟΡΟΛΟΓΗΤΑ
Ξενοδοχεία: INTERCONTINENTAL, MOVEMPIC, FLORA GRAND
Ξεναγήσεις - μεταφορές - σαφάρι Abu Dabi.- κρουαζιέρα
ΠΡΟΣΟΧΗ: Λόγω ζήτησης εγγραφή με προκαταβολή
DUBAI-ABUDABI
Τακτικές αναχωρήσεις GROUPS.
Επίσης
ΧΡΙΣΤΟΥΓΕΝΝΑ - ΠΡΩΤΟΧΡΟΝΙΑ
ΕΚΔΡΟΜΕΣ ΧΡΙΣΤΟΥΓΕΝΝΑ ΝΕΟ ΕΤΟΣ
• DISNEYLAND ΠΑΡΙΣΙ 23-28/12/06
• ΕΛΒΕΤΙΑ 22-28/12/06
• ΙΣΠΑΝΙΑ - ΒΑΡΚΕΛΩΝΗ - ΜΑΔΡΙΤΗ - ΤΟΛΕΔΟ - ΒΑΛΕΝΤΣΙΑ 29/12/06 - 4/1/07
• ΑΙΓΥΠΤΟΣ 23-30/12/06
ΝΕΟΝΥΜΦΟΙ οργανώνουμε το ταξίδι των ονείρων σας
ΠΡΑΚΤΟΡΕΙΟ KYDON ΙΑΤΑ
• ΕΘΕΛΟΝΤΩΝ ΔΩΔ/ΣΙΩΝ 14 • ΑΚΤΗ ΣΑΧΤΟΥΡΗ 8
Τηλ. 22410 23000, 27900, 27725
e-mail:kydon@otenet.gr
X6121-31/10

Δρομολόγια του DODEKANISOS PRIDE
Από 16/10/2006 έως 4/11/2006
ΚΑΘΗΜΕΡΙΝΑ (ΔΕΥΤΕΡΑ - ΚΥΡΙΑΚΗ)

ΛΙΜΑΝΙ	ΑΦΙΞΗ	ΑΝΑΧΩΡΗΣΗ
ΛΕΡΟΣ	-	06:45
ΚΑΛΥΜΝΟΣ	07:30	07:40
ΚΩΣ	08:15	08:20
ΣΥΜΗ	09:45	09:50
ΡΟΔΟΣ	10:40	15:00
ΣΥΜΗ	15:50	15:55
ΚΩΣ	17:20	17:25
ΚΑΛΥΜΝΟΣ	18:00	18:05
ΛΕΡΟΣ	18:50	ΔΙΑΝ/ΣΗ

Κυριακή 05/11/2006 - Τετάρτη 08/11/2006
ΠΡΟΣΚΥΝΗΜΑ ΣΤΟΝ ΠΑΝΟΡΜΙΤΗ
05/11/2006 - 08/11/2006

ΛΙΜΑΝΙ	ΑΦΙΞΗ	ΑΝΑΧΩΡΗΣΗ
ΛΕΡΟΣ	-	06:45
ΚΑΛΥΜΝΟΣ	07:30	07:40
ΚΩΣ	08:15	08:20
ΠΑΝΟΡΜΙΤΗΣ	09:45	09:50
ΡΟΔΟΣ	10:40	15:00
ΠΑΝΟΡΜΙΤΗΣ	15:50	15:55
ΚΩΣ	17:20	17:25
ΚΑΛΥΜΝΟΣ	18:00	18:05
ΛΕΡΟΣ	18:50	ΔΙΑΝ/ΣΗ

Δρομολόγια του DODEKANISOS EXPRESS
Από 16/10/2006 - 04/11/2006
ΚΑΘΗΜΕΡΙΝΑ (ΔΕΥΤΕΡΑ - ΚΥΡΙΑΚΗ)

ΛΙΜΑΝΙ	ΑΦΙΞΗ	ΑΝΑΧΩΡΗΣΗ
ΡΟΔΟΣ	-	08:30
ΣΥΜΗ	09:25	09:30
ΚΩΣ	11:00	11:10
ΚΑΛΥΜΝΟΣ	11:50	12:00
ΛΕΡΟΣ	12:50	14:30
ΚΑΛΥΜΝΟΣ	15:20	15:30
ΚΩΣ	16:10	16:20
ΣΥΜΗ	17:40	17:45
ΡΟΔΟΣ	18:30	ΔΙΑΝ/ΣΗ

ΜΟΝΟ ΓΙΑ ΤΗΝ ΚΥΡΙΑΚΗ 22/10/2006

ΛΙΜΑΝΙ	ΑΦΙΞΗ	ΑΝΑΧΩΡΗΣΗ
ΡΟΔΟΣ	-	08:30
ΣΥΜΗ	09:25	09:30
ΚΩΣ	11:00	11:10
ΚΑΛΥΜΝΟΣ	11:50	12:00
ΛΕΡΟΣ	12:50	12:55
ΠΑΤΜΟΣ	13:35	13:40
ΛΕΡΟΣ	14:20	14:30
ΚΑΛΥΜΝΟΣ	15:20	15:30
ΚΩΣ	16:10	16:20
ΣΥΜΗ	17:40	17:45
ΡΟΔΟΣ	18:30	ΔΙΑΝ/ΣΗ

ΠΡΟΣΚΥΝΗΜΑ ΣΤΟΝ ΠΑΝΟΡΜΙΤΗ
ΚΥΡΙΑΚΗ 05/11/2006
ΔΕΥΤΕΡΑ 06/11/2006

ΛΙΜΑΝΙ	ΑΦΙΞΗ	ΑΝΑΧΩΡΗΣΗ
ΡΟΔΟΣ	-	08:30
ΠΑΝΟΡΜΙΤΗΣ	09:25	09:30
ΚΩΣ	11:00	11:10
ΚΑΛΥΜΝΟΣ	11:50	12:00
ΛΕΡΟΣ	12:50	14:30
ΚΑΛΥΜΝΟΣ	15:20	15:30
ΚΩΣ	16:10	16:20
ΠΑΝΟΡΜΙΤΗΣ	17:40	17:45
ΡΟΔΟΣ	18:30	ΔΙΑΝ/ΣΗ

ΤΡΙΤΗ 07/11/2006
ΤΕΤΑΡΤΗ 08/11/2006

ΛΙΜΑΝΙ	ΑΦΙΞΗ	ΑΝΑΧΩΡΗΣΗ
ΡΟΔΟΣ	-	08:00
ΠΑΝΟΡΜΙΤΗΣ	08:50	09:00
ΡΟΔΟΣ	09:50	10:30
ΠΑΝΟΡΜΙΤΗΣ	11:20	12:30
ΡΟΔΟΣ	13:20	15:30
ΠΑΝΟΡΜΙΤΗΣ	16:20	18:00
ΡΟΔΟΣ	18:50	ΔΙΑΝ/ΣΗ

DODEKANISOS SEAWAYS
Η δική μας ναυτιλιακή!
Αυστραλίας 3, 85100 Ρόδος, τηλ.: 22410 70590, fax: 22410 70591, www.12ne.gr
X6122-31/10

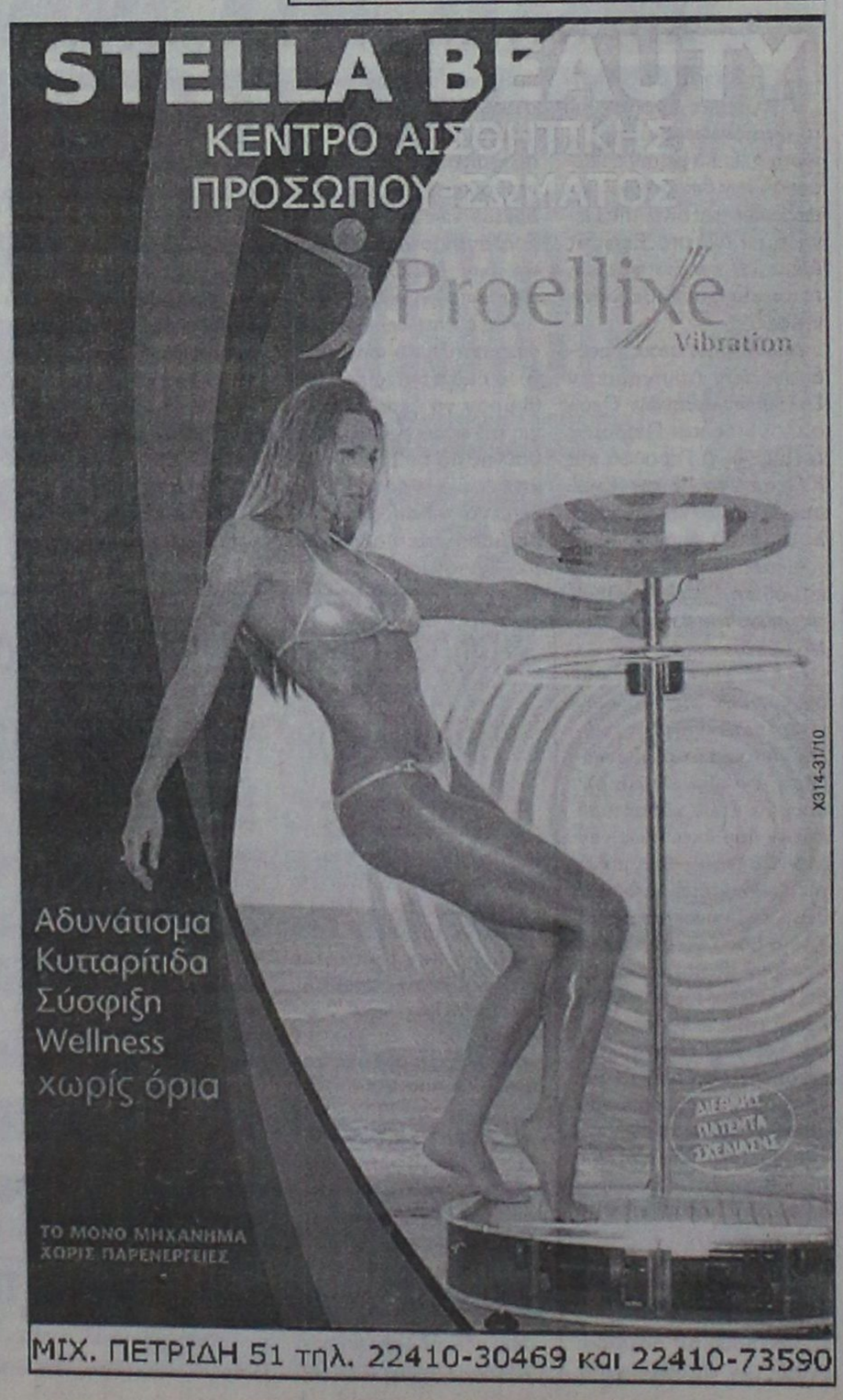

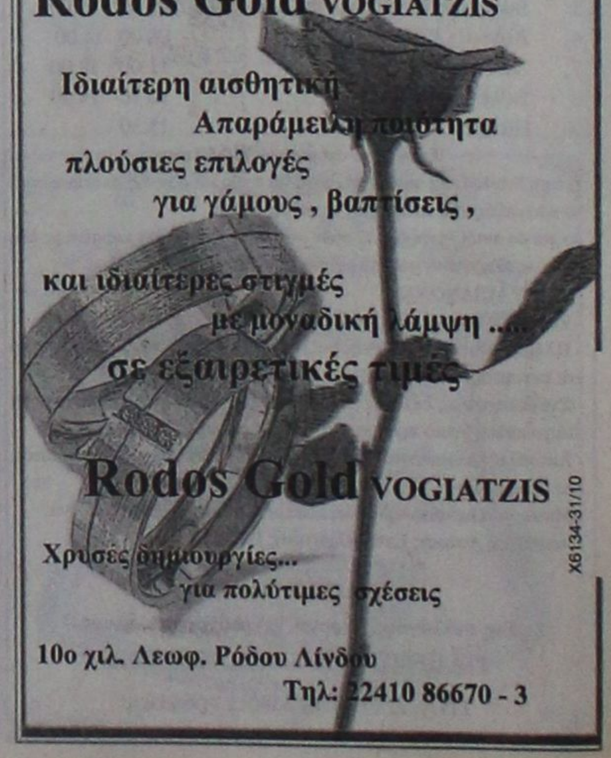

Στην Αμάρυνθο της Εύβοιας

Βιασαν 16χρονη μέσα σε σχολείο

ΤΕΣΣΕΡΙΣ ΑΝΗΛΙΚΟΙ ΜΑΘΗΤΕΣ

Θύμα βιασμού έπεσε 16χρονη μαθήτρια από συμμαθητές της μέσα σε σχολείο στη Χαλκίδα, το οποίο τελούσε υπό κατάληψη.

Όπως μεταδόθηκε το βράδυ της Πέμπτης από τηλεοπτικούς σταθμούς, τέσσερις ανήλικοι μαθητές της Β΄ και της Γ΄ Λυκείου, βίασαν μέσα σε υπό κατάληψη σχολείο στην Αμάρυνθο της Εύβοιας μαθήτρια της Α΄ Λυκείου.

Τη 16χρονη φέρεται ότι βίασε ένας μαθητής και άλλοι τρεις την είχαν ακινητοποιήσει. Δύο εκ των ανηλίκων που εμπλέκονται στην υπόθεση έχουν ήδη συλληφθεί και οδηγούνται την Παρασκευή στον εισαγγελέα, όπως δήλωσε το πρωί της Παρασκευής σε εκπομπή της ΝΕΤ ο αστυνομικός διευθυντής Ευβοίας, Δ.Γάτος.

Ο κ. Γάτος επιβεβαίωσε ακόμη ότι οι δύο συλληφθέντες είναι ο ένας γιος καθηγητή και ο άλλος γιος αστυνομικού.

Οι άλλοι δύο ανήλικοι διέφευγαν της σύλληψης μετά την παρέλευση του αυτόφωρου. Για τον εντοπισμό τους βρίσκονται σε εξέλιξη επιχειρήσεις της αστυνομίας σε συγκεκριμένες κωμοπόλεις της Εύβοιας.

Ο κ. Γάτος ανέφερε επίσης ότι η υπόθεση περιήλθε σε γνώση των αστυνομικών αρχών μετά από σχετικές πληροφορίες τρίτων, που οδήγησαν τους αστυνομικούς στο νοσοκομείο της Χαλκίδας, όπου και έγινε και επισήμως η καταγγελία από τη μαθήτρια, βουλγαρικής υπηκοότητας.

Τη μαθήτρια εξέτασε και ο γυναικολόγος Κ.Βράκας, ο οποίος δήλωσε στη ΝΕΤ ότι δεν βρήκε στο σώμα της στοιχεία που να καταδεικνύουν βιασμό και παρέπεμψε στην -αναμενόμενη- εξέταση της κοπέλας από ιατροδικαστή. Σημείωσε ωστόσο ότι βρήκε μώλωπες στη γενετική περιοχή.

Η χώρα μας θα καθίσει ξανά στο σκαμνί του Ευρωδικαστηρίου

Φθηνά μεταχειρισμένα Ι.Χ. από το 2008

ΟΠΩΣ ΟΛΑ ΔΕΙΧΝΟΥΝ ΑΥΤΗ ΤΗ ΦΟΡΑ ΔΕΝ ΘΑ ΤΗ ΓΛΙΤΩΣΕΙ



Θέμα χρόνου είναι, όπως όλα δείχνουν, η σημαντική μείωση της τιμής πώλησης των «καινούργιων» μεταχειρισμένων αυτοκινήτων στη χώρα μας. Οι μεγάλες φορολογίες και άλλες επιβαρύνσεις καθιστούν τα καλά μεταχειρισμένα αυτοκίνητα απρόσιτα για τους Ελληνες, καθώς πωλούνται περίπου κατά 50% ακριβότερα συγκριτικά με τις άλλες χώρες της Ε.Ε. Οι εξελίξεις έχουν ήδη δρομολογηθεί, καθώς η Ελλάδα θα καθίσει ξανά στο σκαμνί του Ευρωπαϊκού Δικαστηρίου για το θέμα αυτό και - κατά πληροφορίες που προέρχονται από το υπουργείο Οικονομικών - αυτή τη φορά δεν πρόκειται να τη γλιτώσει. Εκτιμάται ότι το Ευρωπαϊκό Δικαστήριο θα καταδικάσει τη χώρα μας, πράγμα που θα οδηγήσει από το 2008 στην κατακόρυφη πτώση των τιμών όλων των «καινούργιων» μεταχειρισμένων αυτοκινήτων.

Υφηλά τέλη

Η Κομισιόν θεωρεί αδιαφανείς τις διαδικασίες φορολόγησης των μεταχειρισμένων αυτοκινήτων, και ιδιαίτερα υψηλά τα τέλη ταξινόμησης που καταβάλλονται, με αποτέλεσμα η αγορά των μεταχειρισμένων να πλήττεται, και από την άλλη οι αγοραστές να καταβάλλουν διπλάσιους φόρους στο ελληνικό Δημόσιο.

Σύμφωνα με το σκεπτικό της Ε.Ε., η μέθοδος που χρησιμοποιεί η Ελλάδα για την απομείωση της αξίας των μεταχειρισμένων αυτοκινήτων που εισάγονται στη χώρα κατά την είσπραξη του Τέλους Ταξινόμησης, βασίζεται σε έναν ενιαίο κανόνα που επιτρέπει απομείωση 7% για αυτοκίνητα παλαιότητας μεταξύ έξι μηνών και ενός έτους ή 14% για αυτοκίνητα με παλαιότητα μεγαλύτερη του έτους. Η επιτροπή θεωρεί ότι ο κανόνας αυτός δεν εγγυάται ότι το ποσό του οφειλόμενου Τέλους Ταξινόμησης δεν υπερβαίνει το ποσό του καταλοίπου του φόρου που παραμένει ενσωματωμένο στην αξία ομοειδών οχημάτων, τα οποία ταξινομήθηκαν στην ελληνική επικράτεια ως καινουργή. Η Κομισιόν υποστηρίζει επί της ουσίας ότι η χώρα μας παραβιάζει τις διατάξεις του άρθρου 90 της συνθήκης ΕΚ, το οποίο ορίζει ότι κανένα κράτος- μέλος δεν επιβάλλει άμεσα ή έμμεσα στα προϊόντα άλλων κρατών - μελών εσωτερικούς φόρους οποιασδήποτε φύσεως, ανωτέρους από εκείνους που επιβαρύνουν άμεσα ή έμμεσα τα ομοειδή εθνικά προϊόντα.

Η απόφαση του δικαστηρίου στηρίζεται στη σχετική απόφασή του στην υπόθεση Gomes Valente, στην οποία τονίζεται ότι μια αντικειμενική κλίμακα πρέπει να αντικατοπτρίζει με ακρίβεια την πραγματική απόσβεση της αξίας των οχημάτων. Το δικαστήριο έκρινε επίσης στην υπόθεση αυτή ότι η διάκριση μεταξύ εθνικών και εισαγόμενων προϊόντων απαγορεύεται, δυνάμει του άρθρου 90 της συνθήκης ΕΚ, ακόμη και αν η διακριτική μεταχείριση εμφανίζεται μόνο σε ορισμένες περιπτώσεις.

Αδιαφάνεια

Επίσης, η Ευρωπαϊκή Επιτροπή αμφισβητεί ένα ακόμα τμήμα της ελληνικής νομοθεσίας, που αφορά την έλλειψη διαφάνειας της διοικητικής διαδικασίας, δεδομένου ότι οι φορολογικές Αρχές δεν δημοσιοποιούν τη μέθοδο υπολογισμού της φορολογητέας αξίας των αυτοκινήτων. Είναι ενδεικτικό ότι ο υποψήφιος αγοραστής μεταχειρισμένου αυτοκινήτου υποχρεούται να καταβάλλει ποσό ύψους 300 ευρώ για τον έλεγχο του αυτοκινήτου από ειδική επιτροπή, σε περίπτωση που υπάρξει διαφωνία στην αξία που καθόρισαν οι φορολογικές αρχές. Δεδομένου, λοιπόν, ότι η Ελλάδα δεν τροποποίησε τη νομοθεσία της μετά τη λήψη της σχετικής αιτιολογημένης γνώμης της Επιτροπής, η Κομισιόν αποφάσισε να παραπέμψει την Ελλάδα στο Ευρωπαϊκό Δικαστήριο. Δεν είναι η πρώτη φορά που το οικονομικό επιτελείο της κυβέρνησης καλείται να πληρώσει αμαρτίες της προηγούμενης κυβέρνησης (σ.σ. νόμος για τα αφορολόγητα αποθεματικά).

(ΠΗΓΗ: ΚΤΕ)

ΞΕΝΟΔΟΧΕΙΟ
ΝΙΡΕΥΣ - ΣΥΜΗ



ΓΝΩΣΤΟΠΟΙΗΣΗ
Το Ξενοδοχείο θα παραμείνει **ΑΝΟΙΚΤΟ**
για εξυπηρέτηση επισκεπτών και προσκυνητών
μέχρι 10 Νοεμβρίου
Τιμές προσιτές!
ΓΙΑ ΠΕΡΙΣΣΟΤΕΡΕΣ ΠΛΗΡΟΦΟΡΙΕΣ
στα τηλέφωνα: 22460-72400-3, κιν. 6946333972
Fax: 22460-72404
Εκ της Υποδοχής
X343-28/10

VANIK TOURS
ΓΙΑΝΝΗΣ και ΣΕΒΑ ΒΑΛΣΑΜΙΔΗ
VANIK σημαίνει ΑΛΗΘΕΙΑ
ΑΚΤΗ ΚΑΝΑΡΗ 17, ΨΑΡΟΠΟΥΛΑ - ΑΝΕΤΟ ΠΑΡΚΙΝΓΚ •
Ανοικτά: ΔΕ-ΣΑ 08.30 - 14.00 & 16.30 - 20.30 - Τηλ. 22410 35191, 37621 κινητό: 6945798148 , FAX 22410 29532

Το γραφείο μας πάντα πρώτο σε κρατήσεις ξενοδοχείων εξασφάλισε και σας προσφέρει καταπληκτικές τιμές για τα παρακάτω ξενοδοχεία σε ΠΑΚΕΤΑ (έκδοση εισιτηρίων R/T) από 1/4/2006-31/10/2006

Απευθυνόμαστε σε σας που θέλετε και η κράτησή σας να είναι σωστή και το δωμάτιό σας να σας περιμένει

1ον HOTEL PRESIDENT Α΄ Κατηγορίας
Λεωφόρος Κηφισίας (ανακαινισμένο)
Μονόκλινο € 72
Δίκλινο € 82
Τρίκλινο € 105

2ον HOTEL ZAFOLIA Α΄ Κατηγορίας
Λεωφόρος Αλεξάνδρας
Μονόκλινο € 98
Δίκλινο € 115
Τρίκλινο € 135

3ον HOTEL ATHENS CYPRIA Α΄ Κατηγορίας
Σύνταγμα
Μονόκλινο € 80
Δίκλινο € 105
Τρίκλινο € 135

4ον HOTEL ASTOR Α΄ Κατηγορίας
Σύνταγμα
Μονόκλινο € 78
Δίκλινο € 103
Τρίκλινο € 120

5ον HOTEL ARETHOUSA Β΄ Κατηγορίας
Σύνταγμα
Μονόκλινο € 60
Δίκλινο € 80
Τρίκλινο € 105

6ον HOTEL ELECTRA Α΄ SUPERIOR
Ερμού Σύνταγμα
Μονόκλινο € 135
Δίκλινο € 155
Τρίκλινο € 185

7ον HOTEL ELLINIS Β΄ Κατηγορίας
Ωνάσειο, λεωφ. Συγγρού
Μονόκλινο € 48
Δίκλινο € 58
Τρίκλινο € 70

8ον HOTEL TPITON Β΄ Κατηγορίας
Κέντρο Πειραιά
Μονόκλινο € 60
Δίκλινο € 80
Τρίκλινο € 100

9ον HOTEL SAVOY Α΄ Κατηγορίας
Κέντρο Πειραιά
Μονόκλινο € 75
Δίκλινο € 95
Τρίκλινο € 115

10ον HOTEL EGNATIA Β΄ Κατηγορίας
Θεσσαλονίκη Κέντρο - ανακαινισμένο
Μονόκλινο € 75
Δίκλινο € 85
Τρίκλινο € 95

11ον HOTEL EGNATIA PALACE Α΄ Κατηγορίας
Θεσσαλονίκη Κέντρο - ολοκαίνουργιο
Μονόκλινο € 100
Δίκλινο € 110
Τρίκλινο € 135

* Τα παραπάνω ξενοδοχεία διαθέτουν T.V. σε όλα τα δωμάτια
* Στις παραπάνω τιμές συμπεριλαμβάνεται πρωινό σε μπουφέ
* Ακόμη σε μας θα βρείτε αεροπορικά και ατμοπλοϊκά εισιτήρια όλων των εταιρειών.
X.6111-33/10

Sigma travel agency
ΛΕΥΚΑ ΧΡΙΣΤΟΥΓΕΝΝΑ!!!
ΠΡΑΓΑ - ΒΙΕΝΝΗ
ΛΕΥΚΑ ΧΡΙΣΤΟΥΓΕΝΝΑ ΓΙΑ ΟΛΟΥΣ
ΧΡΙΣΤΟΥΓΕΝΝΑ ΜΕ ΤΣΑΡΤΕΡ ΠΤΗΣΗ
ΑΠΟ ΡΟΔΟ
ΡΕΒΕΓΙΟΝ ΕΚΠΛΗΞΗ!!!
ΠΡΑΓΑ - ΒΙΕΝΝΗ
ΑΝΑΧΩΡΗΣΗ 23/12 - 27/12
Οι θέσεις είναι περιορισμένες
Για κρατήσεις θέσεων ή πληροφορίες τηλεφωνήστε μας
ΕΚΔΡΟΜΗ
ΓΥΡΟΣ ΕΛΒΕΤΙΑΣ - ΒΑΥΑΡΙΑ
ΑΝΑΧΩΡΗΣΗ 17/11 - 23/11
SIGMA S.S. TRAVEL
ΤΗΛ. 22410 90049 FAX 22410 96697
Λ. Ηρακλειδών, Εμπ. Κέντρο RHODESLAND
(Μεταξύ AVRA BEACH KAI MIRA MARE)
ΥΠΕΥΘΥΝΟΣ: ΣΤΕΡΓΕΝΑΚΗΣ ΣΤΕΡΓΟΣ
Καθημερινά: 09.00 - 17.00, 18.00-20.30
Σάββατο: 09.00 - 14.00
X.6178-31/10

ΠΑΡΑΔΟΣΗ ΚΑΙ ΤΕΧΝΟΛΟΓΙΑ
ΕΡΓΑΣΤΗΡΙΟ ΦΩΤΟΓΡΑΦΙΩΝ
ΦΩΤΟ ΦΙΛ. ΠΑΧΟΣ
Αναλογική και ψηφιακή φωτογραφία
ΤΥΠΩΜΑ ΚΑΙ ΝΥΧΤΕΡΙΝΕΣ ΩΡΕΣ
Γ. ΕΥΣΤΑΘΙΟΥ 11
Τηλ. 22410 26893
Κιν.: 6946 282033



Γονέων παιδεία
Έναρξη Εργαστηρίων 4 Νοεμβρίου
ΕΡΓΑΣΤΗΡΙΑ ΣΥΜΒΟΥΛΕΥΤΙΚΗΣ ΓΟΝΕΩΝ
Το Πρόγραμμα «Γονέων Παιδεία - Εργαστήρια Συμβουλευτικής Γονέων» έχει ως στόχο να υποστηρίξει τους γονείς στο δύσκολο ρόλο τους, προσφέροντας τους γνώσεις και ευκαιρίες για προβληματισμό και ανταλλαγή εμπειριών σε θέματα που τους απασχολούν.
Ενδεικτικά θέματα που θα διαπραγματευτούν οι ομάδες γονέων είναι τα εξής:

Α. ΠΑΙΔΙΚΗ ΗΛΙΚΙΑ
(ΓΙΑ ΓΟΝΕΙΣ ΔΗΜΟΤΙΚΟΥ)
- Ο Πολλαπλός Ρόλος του γονιού - Η πρόκληση να είσαι γονιός σήμερα
- Η σεξουαλική διαπαιδαγώγηση στην παιδική ηλικία
- Τα όρια στη διαπαιδαγώγηση του παιδιού
- Διατροφικές διαταραχές: από την ανορεξία... στην παχυσαρκία
- Οι φόβοι και φοβίες στην παιδική ηλικία
- Βία, επιθετικότητα, συγκρούσεις στην οικογένεια
- Μαθησιακές δυσκολίες και προβλήματα συμπεριφοράς στην παιδική ηλικία
- Αγχώδεις διαταραχές διαχείριση άγχους
- Η κοινωνικοποίηση: οι σχέσεις με τους άλλους στην παιδική ηλικία

Β. ΕΦΗΒΕΙΑ
(ΓΙΑ ΓΟΝΕΙΣ ΓΥΜΝΑΣΙΟΥ-ΛΥΚΕΙΟΥ)
- Ο Πολλαπλός Ρόλος του γονιού - Η πρόκληση να είσαι γονιός σήμερα
- Η σεξουαλική διαπαιδαγώγηση στην εφηβεία
- Τα όρια στη διαπαιδαγώγηση στην εφηβεία
- Διατροφικές διαταραχές: από την ανορεξία... στην παχυσαρκία
- Οι φόβοι και φοβίες στην εφηβεία
- Βία, επιθετικότητα, συγκρούσεις στην οικογένεια
- Το πρόβλημα των εξαρτησιογόνων ουσιών στο σπίτι - Τρόποι πρόληψης & αντιμετώπισης
- Αγχώδεις διαταραχές διαχείριση άγχους
- Η κοινωνικοποίηση: οι σχέσεις με τους άλλους στην εφηβεία
- Η παραβατικότητα ανηλίκων
- Η εφηβεία και τα χαρακτηριστικά της - Τρόποι προσέγγισης και επικοινωνίας

ΛΕΙΤΟΥΡΓΙΑ ΕΡΓΑΣΤΗΡΙΩΝ:
Τετάρτη: 18:00-20:00/Σάββατο: 17:00-19:00

Τα σεμινάρια παραδίδονται από επιστήμονες με ειδίκευση στην ψυχική υγεία.
Ομάδες 10-15 ατόμων, 2 φορές τον μήνα, για 2 ώρες.
Πληροφορίες - εγγραφές στη γραμματεία των Εκπαιδευτηρίων
ΗΛΙΑ ΒΕΝΕΖΗ - ΗΛΙΟΥΠΟΛΗ • 85100 ΡΟΔΟΣ, ΤΗΛ.: 22410 60750 • FAX: 22410 60751
www.rhodian-pedia.gr • info@rhodian-pedia.gr
ΡΟΔΙΩΝ ΠΑΙΔΕΙΑ

GR
Grand Hotel
X.6043-30/9



Ο τέλειος συνδυασμός ποιότητας και οικονομίας που τιμά και ανεβάζει τη Ρόδο







Αφήστε μιλώντας στιγμές δίπλα στο τζάκι μας, με τον πιανίστα ΤΑΚΗ ΤΣΩΝΗ, κάθε Παρασκευή, Σάββατο και Κυριακή



Αναλαμβάνουμε συνέδρια και κάθε κοινωνική σας εκδήλωση



ΠΡΟΟΔΟΣ μικρές αγγελίες ΠΡΟΟΔΟΣ μικρές αγγελίες

ΕΝΟΙΚΙΑΣΕΙΣ

ΕΝΟΙΚΙΑΖΕΤΑΙ διαμέρισμα 105 τ.μ., 3 υπνοδωμάτια, σαλόνι, κουζίνα και 2 μπάνια, με νυχτερινό ρεύμα στο συνοικισμό Δασκάλων, Αναστασίου Βρόντου 7. Πληροφορίες τηλ. 22410/68108 και 22410/28184 και κινητό 6938186893
15816-28/10

ΕΝΟΙΚΙΑΖΕΤΑΙ επιπλωμένο γκαρσονιέρα στη Ρόδο, για όλο το χρόνο, μόνο στρατιωτικοί, με αιρκοντίσιον. Ενοίκιο 260 ευρώ. Πληροφορίες τηλ. 22410/20021 και 6947374732
Χ6126-31/10

ΕΝΟΙΚΙΑΖΕΤΑΙ στην οδό Κορίνθου 5, β' όροφος, δυάρι διαμέρισμα, αποτελούμενο από σαλόνι - υπνοδωμάτιο - κουζίνα - WC. Πληρ. τηλ. 22410/22695 και 6979002802
2902-28/10

ΕΝΟΙΚΙΑΖΕΤΑΙ διαμπερές διαμέρισμα 107τ.μ., τριών υπνοδωματίων, με ανεξάρτητη θέρμανση, ηλιακό θερμοσίφωνο, νυκτερινό ρεύμα, χωρίς κοινόχρηστα, στην Μεγάλου Κωνσταντίνου 33. Πληρ. τηλ. 22410/61953 και κιν. 6976455646
14178-28/10

ΕΝΟΙΚΙΑΖΕΤΑΙ γκαρσονιέρα οδός Μόσχας 11 - Ροδίνι. Πληροφορίες τηλ. 22410/31798
14208-4/11

ΕΝΟΙΚΙΑΖΕΤΑΙ διαμέρισμα 100 τ.μ., πάνω από το εστιατόριο «Αμυγδαλιά» στους Τρεις. Πληρ. τηλ. 22410/94653 και 22410/92925
14209-5/11

ΕΝΟΙΚΙΑΖΕΤΑΙ διαμέρισμα 50 τ.μ., στο Ροδίνι, έναντι εκκλησίας Αγ. Δημητρίου, Στοκχόλμης 1., υπνοδωμάτιο, κουζίνα, σαλόνι, WC,χωλ, 2ος όροφος, θέα θάλασσα. Πληρ. τηλ. 22410/37621 και 6945798148 κ. Γιάννη
6176-5/11

ΕΝΟΙΚΙΑΖΕΤΑΙ δυάρι διαμέρισμα επιπλωμένο με κλιματισμό και ηλιακό και με άνετο πάρκινγκ, 20 χλμ. Ρόδου - Λίνδου (Αφάντου). Τιμή 300 ευρώ. Πληροφορίες τηλ. 6946524270 μετά τις 11.00
15933-5/11

ΕΝΟΙΚΙΑΖΟΝΤΑΙ επιπλωμένες μονόχωρες γκαρσονιέρες, πλήρως ανακαινισμένες, στο Ροδίνι. Πληρ. τηλ. 6979000294
15932-5/11

ΕΝΟΙΚΙΑΖΟΝΤΑΙ στούντιος εντός ξενοδοχείου με πολυκουζινάκι, TV και A/C έως 30/6/2007. Τιμή 260 ευρώ. Πληροφορίες τηλ. 22410/39212 και 6936795999
Τ8723-13/11

ΕΝΟΙΚΙΑΖΕΤΑΙ διαμέρισμα επιπλωμένο ή μη, με δύο υπνοδωμάτια, εντοιχισμένη κουζίνα, μεγάλο σαλόνι, θέρμανση χωρίς κοινόχρηστα, γωνιακό και με καλή θέα, επί της Στοκχόλμης 37, όπισθεν ΔΕΥΑΡ. Πληροφορίες τηλ. 22410/61161
15940-18/11

ΕΝΟΙΚΙΑΖΕΤΑΙ
ΚΑΤΑΣΤΗΜΑ 53 τ.μ., στην οδό Αθηνών 21, στην Ανάληψη, κατάλληλο για οποιαδήποτε χρήση.
Πληροφορίες τηλ. 22410/36398, 6947731002
15935-7/11

ΕΝΟΙΚΙΑΖΟΝΤΑΙ στην περιοχή Κοσκινού, δίχωρες γκαρσονιέρες, με πλήρη εξοπλισμό, κλιματισμό, άνετο πάρκινγκ και χωρίς κοινόχρηστα. ΣΤΗ ΡΟΔΟ, γραφείο 55 τ.μ. στον α' όροφο, του Μεγάρου Κιοσόγλου επί της Εθελ. Δωδεκανησίων 29, για όλες τις χρήσεις. Πληροφορίες τηλ. 22410/67014 και 6945105247 και 6946790515
14181-8/11

ΕΝΟΙΚΙΑΖΕΤΑΙ μονοκατοικία, στην οδό 9ης Μαΐου στην Ιαλυσό, με 3 δωμάτια, σαλόνι, κουζίνα, βοηθητικούς χώρους, μεγάλη αυλή. Πληρ. τηλ. 22410/92289
15818-28/10

ΕΝΟΙΚΙΑΖΕΤΑΙ γραφείο ή ιατρείο, 60 τ.μ., με βιβλιοθήκες, κλιματισμό, ασανσέρ και αποκλειστική θέση για πάρκινγκ, επί της οδού Ηρώων Πολυτεχνείου πάνω από το οφθαλμολογικό κέντρο Ρόδου. Πληρ. τηλ. 22410/34902, κιν. 6942580848 και 6944298913
15819-5/11

ΕΝΟΙΚΙΑΖΟΝΤΑΙ: 1) Διαμέρισμα τριάρι, 2) Κατάστημα 400 τ.μ., 3) Γκαρσονιέρα σε ταράτσα στην οδό Πτολεμαίων Ανάληψη. Πληροφορίες τηλ. 22410/63847
14180-28/10

ΕΝΟΙΚΙΑΖΕΤΑΙ διαμέρισμα δυάρι, επιπλωμένο. Πληροφορίες τηλ. 6932583419
14185-31/10

ΕΝΟΙΚΙΑΖΕΤΑΙ
ΕΝΙΑΙΟΣ ΧΩΡΟΣ
140 τ.μ., στον 1ο όροφο, κατάλληλος για γραφεία στους Πεύκους της Λίνδου.
Πληροφορίες τηλ. 22410/24794
14182-9/11

ΕΝΟΙΚΙΑΖΕΤΑΙ
ΔΙΑΜΕΡΙΣΜΑ δυάρι, επιπλωμένο, με δύο υπνοδωμάτια, κουζίνα, χωλ, σαλόνι, Ρήγα Φεραίου 8, κοντά στο Πανεπιστήμιο Αιγαίου και στο ξενοδοχείο RODOS PARK.
Τηλ. 22410/78557 και 6947764144
14153-31/10

ΕΝΟΙΚΙΑΖΕΤΑΙ
ΣΤΟ ΑΝΩ ΡΟΔΙΝΙ
και επί της οδού Λισσαβόνας, αρ. 3, σε ήσυχο οικογενειακό περιβάλλον, ενοικιάζεται διαμέρισμα 80 τ.μ., αποτελούμενο από δύο υπνοδωμάτια, σαλόνι, κουζίνα, κλη.
Πληροφορίες τηλ. 22410/61536, 22410/65952
ώρες 8-3π.μ. και 6-9μ.μ.
Χ6172-31/10

ΕΝΟΙΚΙΑΖΟΝΤΑΙ
ΔΙΑΜΕΡΙΣΜΑΤΑ
δίχωρα και μονόχωρα πλήρως επιπλωμένη, με κλιματιστικό, τηλέφωνο, TV, καθώς επίσης πλυντήριο - στεγνωτήριο.
Εντός της πόλεως Ρόδου, περιοχή Ζέφυρος.
Πληροφορίες τηλ. 22410/30063 και 6972551300
8674-5/11

ΕΝΟΙΚΙΑΖΕΤΑΙ διαμέρισμα 100 τ.μ., 2ος όροφος, συνδεδεμένο με το αποχετευτικό, Κωνσταντίνου Υδραίου 56. Πληρ. τηλ. 22410/31921 και 36610
5571-31/10

ΕΝΟΙΚΙΑΖΕΤΑΙ στούντιο επιπλωμένο, με δικό του μπάνιο, βεράντα, πολυκουζινάκι, ψυγείο, TV, αιρκοντίσιον, κλη., σε πολύ καλή κατάσταση και σε ωραίο περιβάλλον, ευάερο, ευήλιο, μέχρι τέλους σχολικής περιόδου. Προτιμούνται εκπαιδευτικοί και φοιτήτριες, Πίνδου 25. Πληρ. τηλ. 22410/24846 ή 6974893879
15811-30/10

ΕΝΟΙΚΙΑΖΕΤΑΙ στο συνοικισμό των Δασκάλων στην οδό Ευσταθίου Λαγκάνη, αρ. 3, διαμέρισμα με 2 υπνοδωμάτια, ευρύχωρο σαλόνι, κουζίνα και πατάρι, WC, με εσωτερική αποθήκη και καλές βεράντες. Είναι συνδεδεμένο με τον βιολογικό και δεν έχει κοινόχρηστα. Πληρ. τηλ. 22410/33724 και κιν. 6939157462
15815-5/11

ΕΝΟΙΚΙΑΖΕΤΑΙ γκαρσονιέρα επιπλωμένη στο Κάναμαι, Φώτη Κόντογλου 90, στο σούπερ μάρκετ «Βερόπουλου», λεωφόρος Καλλιθέας, με πάρκινγκ. Πληρ. τηλ. 22410/61790
15826-28/10

ΕΝΟΙΚΙΑΖΕΤΑΙ στούντιο επιπλωμένο, Βεργίνας 11. Πληροφορίες τηλ. 22410/73755 και 22410/32071
14194-2/11

ΕΝΟΙΚΙΑΖΕΤΑΙ γκαρσονιέρα δύο χώρων, 35 τ.μ., στη Ρόδο, περιοχή Ροδίνι, οδός Μαραθώνος 12. Ενοίκιο 250 ευρώ. Πληροφορίες τηλ. 22410/29287
14193-3/11

ΕΝΟΙΚΙΑΖΕΤΑΙ διαμέρισμα στην Θεμ. Σοφούλη 70, 3άρι, 93 τ.μ., με δύο υπνοδωμάτια, με πολύ μεγάλο σαλόνι, κουζίνα, μπάνιο, ωραίες βεράντες, θέρμανση, με συσσωρευτές, νυκτερινό ρεύμα, ηλιακό και θερμοσίφωνο, τηλέφωνο, στον 1ο όροφο. Ο αριθμός του είναι 75069. Πληρ. τηλ. 22410/75069 ώρες συναλλαγής 9 π.μ. - 2 μ.μ. και 5-8μ.μ.
14216-5/11

ΕΝΟΙΚΙΑΖΕΤΑΙ
ΟΒΕΛΙΣΤΗΡΙΟ
με καινούργιο εξοπλισμό, επί της οδού Αμφιτρίτης 111, περιοχή Αραπάκι, με εξωτερικό χώρο και τραπεζοκαθίσματα. Επίσης υπάρχει και η άδεια λειτουργίας του οβελιστηρίου.
Πληροφορίες τηλ. 6947071971 και 6946341063
15908-3/11

ΠΕΡΙΟΧΗ ΣΤΑΔΙΟΥ ΔΙΑΓΟΡΑ
(επί της Κοδριγκτώνος)
ΕΝΟΙΚΙΑΖΟΝΤΑΙ
δίχωρα - ευρύχωρα επιπλωμένα διαμερίσματα, διαμπερή, για χειμερινή περίοδο (μέχρι και Ιούνιο)
Πληροφορίες τηλ. 22410/31756
Τ8703-1/11

ΕΝΟΙΚΙΑΖΕΤΑΙ
αποθήκη 600 τ.μ., στην περιοχή της ΕΡΤ (Βερόπουλος - LIDL) καινούργια κατασκευή, με ανεξάρτητη είσοδο και μεγάλο εξωτερικό χώρο.
Πληροφορίες τηλ. 22410/32115
Τ8579-8/11

ΕΝΟΙΚΙΑΖΕΤΑΙ επιπλωμένη γκαρσονιέρα στο Ροδίνι. Πληρ. τηλ. 6999889435 και 22410/66443
14190-2/11

ΣΤΟΝ ΑΡΧΑΓΓΕΛΟ ενοικιάζω: 1) ισόγεια κατοικία, 85 τ.μ., 225 ευρώ, 2) ισόγειο στούντιο 20 τ.μ., 150 ευρώ και 3) Διαμέρισμα 1ου ορόφου 40 τ.μ., 175 ευρώ. Πληροφορίες τηλ. 22410/22816, ώρες 09.00-13.00
14189-2/11

ΕΝΟΙΚΙΑΖΕΤΑΙ
ΙΣΟΓΕΙΟ ΔΙΑΜΕΡΙΣΜΑ 112 τ.μ., στο κέντρο της πόλης, απέναντι από το καζίνο της Ρόδου, κάτω από το δικηγορικό γραφείο του κ. Σαρρή, κατάλληλο για επαγγελματική στέγη.
Τηλ. 22410/33387, ώρες 10-13 και 5-8 απόγ.
15935-7/11

ΕΝΟΙΚΙΑΖΕΤΑΙ
ΔΙΑΜΕΡΙΣΜΑ γ' ορόφου, 50 τ.μ., στο κέντρο της πόλης, απέναντι από το καζίνο, κατάλληλο για νεαρό ζευγάρι, για δημόσιους υπαλλήλους, στρατιωτικούς, κλη.
Τηλ. 22410/33387 ώρες 10-13 και 5-8 απογ.
15935-7/11

ΕΝΟΙΚΙΑΖΕΤΑΙ
σπίτι σε περιοχή Ασγούρου, α' όροφος, 150 τ.μ., με 3 υπνοδωμάτια, 2 μπάνια, 2 αποθήκες, μεγάλο σαλόνι, άνετη κουζίνα, με μεγάλες βεράντες γύρω - γύρω και με ατομικό πάρκινγκ.
Πληροφορίες τηλ. 95309 - κιν. 6936166172
15817-28/10

πωλήσεις

ΠΩΛΕΙΤΑΙ κομμωτήριο. Πληροφορίες τηλ. 22410/23057 ώρες καταστημάτων
15907-3/11

ΠΩΛΕΙΤΑΙ
επιχείρηση κομμωτηρίου με αξιόλογη πελατεία με όλο τον εξοπλισμό και σε άριστη κατάσταση, λόγω αναχωρήσεως, στην τιμή των 9000 ευρώ, ή μεμονωμένα τον εξοπλισμό: 3 θέσεις εργασίας, 3 καρέκλες περιστρεφόμενες εργασίας, 1 λουτήρα, 1 ρεσεψιόν, 1 καρέκλα ρεσεψιόν, 1 καρεκλάκι παιδικό, 1 σαλόνι (τριθέσιος, διθέσιος, τραπεζάκι) divani - divani, 1 βιτρίνα προϊόντων, 1 ντουλαπάκι, 2 βοηθούς, 1 βοηθός βαφής, 1 σεσουάρ, 1 βάπερ, 1 αποστηρωτήρας, στην τιμή των 3.500 ευρώ και μία τραπεζαρία 500 ευρώ.
Τηλ. 6944468694 και 22410/29044
ώρες από 10-13 και 17-21
15821-28/10

ΠΩΛΟΥΝΤΑΙ
ΑΙΓΟΠΡΟΒΑΤΑ οικόσιτα, έγκυα και γεννημένα
Πληροφορίες τηλ. 22410/75739 και 6942908361
14152-31/10

ΠΩΛΟΥΝΤΑΙ στην παραλία Κιοτάρι μεζονέτες, ημιτελής και τελειωμένες των 80τ.μ. και 110τ.μ. σε 1000τ.μ. οικόπεδο σε κατασκευή πολυτελή. Δεκτά δάνεια. Πληρ. Διακογεωργίου Κάλλιστος. Πληροφορίες τηλ. 22410/29318 και 22410/78501
Χ6143-31/10

ΠΩΛΟΥΝΤΑΙ στην Κρεμαστή διαμερίσματα μεζονέτες στον παραλιακό δρόμο Κρεμαστής των 60τ.μ. και μεζονέτες των 120τ.μ. με αυλή, πολυτελής κατασκευή. Δάνεια δεκτά. Πληρ. Διακογεωργίου Κάλλιστος τηλ. 22410/29318 και 22410/78501
Χ6144-31/10

ΠΩΛΕΙΤΑΙ μεζονέτα 240 τ.μ., με 2 στρέμματα οικόπεδο, λουξ κατασκευής, 3 ετών, με 4 υπνοδωμάτια, 2 τουαλέτες, 2 WC, κουζίνα, σαλόνι, 2 αποθηκευτικούς χώρους, δωμάτιο ιματοθήκης και γραφείο, κεντρική θέρμανση, αιρκοντίσιον, τζάκι, ιταλική κουζίνα, ηλεκτρικά παντζούρια, ηλεκτρική εξώπορτα, σε άριστη κατάσταση, σε καλή περιοχή στην Ιαλυσό. Πληρ.Σταμάτης Μανωλάκος, πωλήσεις ακινήτων, τηλ. 22410/23815-78275 και 6945769958
14172-28/10

ΠΩΛΕΙΤΑΙ μεζονέτα 180 τ.μ., διώροφη, με 1500 μ. οικόπεδο, λουξ κατασκευής, με 3 υπνοδωμάτια, κουζίνα, σαλόνι, 2 τουαλέτες, μεγάλα μπαλκόνια, με τζάκι, κεντρική θέρμανση, αιρ κοντίσιον, ηλεκτρικά παντζούρια, ηλεκτρική εξώπορτα, υδρομασάζ και φωτοβολταϊκό σύστημα ηλεκτροδότησης, ολοκαίνουργια σε καλή περιοχή στα Μαριτσά. Τιμή 380.000 ευρώ. Πληρ. Σταμάτης Μανωλάκος, πωλήσεις ακινήτων, τηλ. 2410/23815-78275 και 6945769958
14172-28/10

ΠΩΛΟΥΝΤΑΙ: 1) Μονοκατοικία - βίλλα 200 τ.μ., διώροφη, λουξ κατασκευής. Είναι κτισμένη μετά το Φαληράκι (περιοχή Τραγανού) και σε οικόπεδο 1000 τ.μ. σε φανταστική θέση. Τιμάται 500.000 ευρώ. 2) Μονοκατοικία - βίλλα 140 τ.μ., διώροφη και με υπόγειο 100 τ.μ., στο Γεννάδι. Απέχει από τη θάλασσα 400 μ. και έχει οικόπεδο 1000 τ.μ.. Τιμάται 250.000 ευρώ. Πληρ. κ. Χαρκιανάκη τηλ. 6946-163242
14170-28/10

ΠΩΛΟΥΝΤΑΙ οικόπεδα: 1) Στο Καρακόνερο, 610 τ.μ, εντός σχεδίου, 2) Μετά το Καρακόνερο 345 τ.μ., οικοδομήσιμο και άρτιο, 3) στο Ροδίνι (περιοχή ΔΕΥΑΡ) με φανταστική θέα 700 τ.μ. εντός σχεδίου και ΣΔ 0,8, 4) Στη Ψαρόπουλα 540 τ.μ. με ΣΔ 1,4, 5) Στο Καρακόνερο 3630 τ.μ. οικοδομήσιμο. Πληρ. κ. Χαρκιανάκη τηλ. 6946-163242
14170-28/10

ΠΩΛΕΙΤΑΙ από ιδιώτη καινούργιο διαμέρισμα 44 τ.μ., σε μικρή πολυκατοικία, στην Ανάληψη, με ηλιακό και άδεια για ηλεκτρισμό και νερό, αντί 85.000 ευρώ. Πληροφορίες τηλ. 22410/61585 και 6944717174
15928-4/11

ΠΩΛΕΙΤΑΙ επιχείρηση super market - τουριστικά είδη, το εμπόρευμα και ο εξοπλισμός. Τηλ. επικοινωνίας 22410/52742 ή 6947567249
14218-5/11

ΠΩΛΟΥΝΤΑΙ
διαμερίσματα. Ισόγειο 107 τ.μ., πρώτου ορόφου, 100 τ.μ., και δευτέρου ορόφου, 96 τ.μ., σε ήσυχη περιοχή της Ανάληψης. Εχουν απεριόριστη θέα, μεγάλες βεράντες εμπρός πίσω και αποκλειστικό χώρο στάθμευσης.
Πληροφορίες τηλ. 6947238887
15905-2/11

ΠΩΛΟΥΝΤΑΙ επαγγελματικοί χώροι, στην οδό Βενέζη (δίπλα στο Ροδίνι Παιδεία): α) Καταστήματα: για οποιαδήποτε χρήση επαγγελματική των 62τ.μ., και 125τ.μ., β) Γραφεία - Ιατρεία των 62 τ.μ. και 125τ.μ. γ) Αποθήκες των 62τ.μ. και 125τ.μ. Δεκτά δάνεια. Πληρ. Κάλλιστος Διακογεωργίου, τηλ. 22410/78501 και 22410/29318
Χ6145-31/10

ΠΩΛΟΥΝΤΑΙ διαμερίσματα: 1) Στο Ροδίνι 100 τ.,μ., με 3 υπνοδωμάτια, 2 μπάνια, αποθήκη και γκαράζ. Είναι καινούργιο και ετοιμοπαράδοτο. 2) Στην οδό Αταβύρου 85 τ.μ., με 2 υπνοδωμάτια, αποθήκη και γκαράζ, καινούργιο ετοιμοπαράδοτο. 3) Στην Ιξιά 94 τ.μ., με θέρμανση και αποκλειστική χρήση αυλής καινούργιο, ετοιμοπαράδοτο. Πληρ. κ. Χαρκιανάκη τηλ. 6946-163242
14170-28/10

ΠΩΛΟΥΝΤΑΙ: 1) Μονοκατοικία τριώροφη στο Καρακόνερο, 180 τ.μ. και σε οικόπεδο 300 τ.μ., 2) Μεζονέτα διώροφη 135 τ.μ., μετά το Καρακόνερο, με φανταστική θέα και σε οικόπεδο 200 τ.μ. Πληρ. κ. Χαρκιανάκη τηλ. 6946-163242
14170-28/10

ΠΩΛΕΙΤΑΙ μεζονέτα 300 τ.μ., σε οικόπεδο 1000 τ.μ., πολυτελούς κατασκευής, στα Κοσκινού, σε πολύ ωραία τοποθεσία. Διαθέτει 2 εντοιχισμένες κουζίνες, 5 υπνοδωμάτια, 3 μπάνια, (το 1 τζακούζι), 1 WC, μεγάλη σαλοτραπεζαρία και μεγάλους αποθηκευτικούς χώρους. Πληρ. Θεμελιοκτηματική, τηλ. 22410/37022 και 6932541681
14188-31/10

ΠΩΛΟΥΝΤΑΙ: 1) Πρατήριο υγρών καυσίμων στο Κιοτάρι, 2) Επιχείρηση σούπερ μάρκετ και τουριστικό, δίπλα σε μεγάλο ξενοδοχείο στην Ιξιά.Πληρ. Θεμελιοκτηματική, τηλ. 22410/37022 και 6932541681
14188-31/10

ΠΩΛΕΙΤΑΙ
κτήμα 100 στρεμμάτων στον Αγιο Φωκά της Κω, αμφιθεατρικό, σε ξενοδοχειακή ζώνη, 150 τ.μ. από θάλασσα, με άσφαλτο. Κτίζεις 20%. Τιμή 1.000.000 ευρώ.
Τηλ. 6934404328 και 22410/38382
14136-28/10

ΑΠΟ ΤΗΝ ΚΑΖΙΝΟ ΡΟΔΟΥ Α.Ε.
ΠΩΛΟΥΝΤΑΙ
1) ΕΞΟΠΛΙΣΜΟΣ ΚΑΦΕΤΕΡΙΑΣ Καρέκλες ιταλικές με κάλυμμα 270 τεμ.
Τραπέζια διαστάσεων 1,20 Χ 0,80 60 τεμ
Τραπέζια διατάσεων 0,80 Χ 0,80 20 τεμ.
2) Ενα UPS 20 KVA
Για περισσότερες πληροφορίες επικοινωνήστε από τις 12.00 – 18.00 στο τηλ. 22410 97400 κ. Ιωακείμ Κυπαρισσάς
Χ6173-10/11

ΤΟ ΞΕΝΟΔΟΧΕΙΟ THE IXIAN GRAND ΕΚΠΟΙΕΙ
ΠΛΗΡΗ ΕΞΟΠΛΙΣΜΟ ΔΩΜΑΤΙΩΝ ΣΕ ΚΑΛΗ ΚΑΤΑΣΤΑΣΗ ΛΟΓΩ ΑΝΑΚΑΙΝΙΣΗΣ
Τηλ. επικοινωνίας 22410/92944
υπεύθυνος κ. Μακρής
ΧΛ334-1/11

αυτοκίνητα

ΠΩΛΕΙΤΑΙ FIAT PUNTO μοντ. '98, τετράθυρο, ΚΤΕΟ, καλή κατάσταση, κλιματισμός. Τιμή 3.900 ευρώ. Πληροφορίες τηλ. 6948767961
15939-9/11

ΠΩΛΕΙΤΑΙ MERCEDES E220,1995,cabriole, sport, AMG,106,000km, δερμάτινο σαλόνι, ηλ. παράθυρα, ηλ. καθρέπτες, ηλ. καθίσματα, a/c. Πληροφορίες 6936656966
Χ6147-31/10

ΠΩΛΕΙΤΑΙ οικόπεδο 2520 τ.μ., στο Παραδείσι, περιοχή Ατσιγγάνικα. Τιμή 50.000 ευρώ. Πληροφορίες τηλ. 20021
Χ6127-31/10

ΠΩΛΕΙΤΑΙ SMART ROADSTER, 2004, 82 hp, 27,000 km, a/c, αυτομ. οροφή, αυτομ. Κιβώτιο, ηλ. Παράθυρα, ζάντες αλουμινίου 15¨,mp3 player. Πληροφορίες 6936656966
Χ6148-31/10

ΠΩΛΕΙΤΑΙ ROVER 414, σε άριστη κατάσταση. Πληροφορίες τηλ. 22410/61472
14198-3/11

ΠΡΟΣΦΟΡΑ ΕΡΓΑΣΙΑΣ
Αν ανήκετε στις ακόλουθες κατηγορίες **ΞΕΝΟΔ/ΛΗΛΟΣ - ΣΥΝΤΑΞΙΟΥΧΟΣ - ΦΟΙΤΗΤΗΣ ΚΑΙ ΑΝΕΡΓΟΣ**
ΤΟΤΕ κάνετε γι αυτό που **ΖΗΤΑΜΕ!!!**
Η INTERNATIONAL BUSINESS
δίνει τη δυνατότητα σε άτομα φιλόδοξα και με κέφι για δουλειά να πραγματοποιήσουν τα όνειρά τους **δουλεύοντας**, μαζί μας με άμεσο κέρδος.
Για να κλείσετε ένα ραντεβού ενημέρωσης καλέστε 22410/91027 για άμεση επικοινωνία 6977946940
15934-9/11

ΠΩΛΟΥΝΤΑΙ
από ιδιώτη κατασκευαστή στην Παστίδα



ΜΕΖΟΝΕΤΕΣ ΠΟΛΥΤΕΛΟΥΣ ΚΑΤΑΣΚΕΥΗΣ, ΣΤΑ ΜΠΕΤΑ Ή ΤΕΛΕΙΩΜΕΝΕΣ ΜΕ ΘΕΑ ΤΟ ΦΙΛΕΡΗΜΟ, 145, 150, 160 τ.μ.
ΠΛΗΡΟΦΟΡΙΕΣ ΤΗΛ. 6944636141
8720-15/7/2007

ΕΝΟΙΚΙΑΣΕΙΣ ΔΩΜΑΤΙΩΝ
Το γνωστό κεντρικό ξενοδοχείο «ΜΟΣΧΟΣ» που βρίσκεται στην οδό Εθελοντών Δωδεκανησίων 5, στο κέντρο της πόλης, ενημερώνει τους φοιτητές, τους στρατιωτικούς και κάθε ενδιαφερόμενο ότι νοικιάζει με το μήνα για τη χειμερινή περίοδο τα δωμάτιά του: **Προσφέρονται:**
1. Ατομική τουαλέτα και μπάνιο ή ντους
2. Τηλέφωνο
3. Τηλεόραση
4. Ψυγείο
5. Θέρμανση
6. Ζεστό νερό
7. Κοινόχρηστο σαλόνι
8. Καθαρισμός δωματίου (εβδομαδιαίος)
9. Λευκός ιματισμός (με εβδομαδιαία αλλαγή σεντονιών)

• Το ξενοδοχείο «ΜΟΣΧΟΣ» απέχει δέκα λεπτά από το Πανεπιστήμιο και ένα λεπτό από το Δικαστήριο κα τη Στρατιωτική Λέσχη
Πληροφορίες τηλ. 6944199527
14148-30/11

ΜΕΓΑΛΗ ΕΥΚΑΙΡΙΑ ΣΤΗΝ ΚΡΕΜΑΣΤΗ!!!
ΠΩΛΟΥΝΤΑΙ σε τιμές ΣΟΚ!!!
Αυτόνομες μεζονέτες 120 τ.μ., σούπερ λουξ κατασκευής, με ενδοδαπέδια θέρμανση, ιδιωτικό πάρκινγκ, κ.α.
Στο Γεννάδι εξωτικές κατοικίες 80 τ.μ., σούπερ λουξ κατασκευής στις χαμηλότερες τιμές της αγοράς.
Πληρ. ΝΕΟΚΑΤΑΣΚΕΥΑΣΤΙΚΗ ΡΟΔΟΥ ΤΗΛ.6948744155 κ. Νίκος και 6937163244 κ. Γιάννη ΠΡΟΣΟΧΗ!!!
Οι προσφορές ισχύουν έως 31 Δεκεμβρίου 2006
Περιορισμένος αριθμός ακινήτων
Τ8421-31/12/06

ΠΩΛΟΥΝΤΑΙ
ΜΟΝΟ ΑΠΟ ΤΟ ΓΡΑΦΕΙΟ ΜΑΣ
• Σας παρακαλούμε να συγκρίνετε τις δικές μας τιμές με όλες τις άλλες
1) Διαμέρισμα 120 τ.μ. σε μικρή πολυκατοικία 4 διαμ. μόνο σε καλή τοποθεσία.
2) Μονοκατοικία 3 κυρίων δωματίων με μεγάλο κήπο φανταστική τιμή.
3) Διαμέρισμα 3άρι ισόγειο με αυλή, περιοχή Σωτήρος. Πολύ καλή τιμή.
4) Οικόπεδο 700 τ.μ. με θέα θάλασσα, περιοχή Ροδίνι. Κάλυψη 0.8.
5) Οικία 2όροφη 75 τμ. στην Παλιά Πόλη
6) Οικία 190 τ.μ. με αυλή στην Παλιά Πόλη
7) Μαγαζί γωνιακό εντός πόλεως με τεράστιες βεράντες
8) Οικόπεδο 200 τ.μ. εντός πόλεως πολύ καλή τιμή.
9) Διαμερίσματα 3άρια και 4άρια υπό κατασκευή με φανταστική θέα λουξ κατασκευής
10) Οικία με 2 Δωμάτια, κουζίνα, τουαλέτα μοναχική μόνο 45.000 ευρώ.
11) Οικόπεδα 1.000 τ.μ., με άδεια ή και γιαπί στα Κοσκινού.
12) Οικόπεδα 1.500 τ.μ. με άδεια ή και σε μπετά στην Παστίδα.
13) Μονοκατοικία (ΒΙΛΑ) 300 τ.μ. με βοηθητικούς χώρους σε 3.000 τ.μ. οικόπεδο περιοχή ΞΙΑ.
14) Παλαιά 2όροφη οικία στο Νεοχώρι.

Γ. ΝΕΟΦΥΤΟΥ
ΞΑΝΘΟΥ 15 Α - ΤΗΛ. 21434
Χ6114-31/10

Α.Ν.Ε.Σ
ΑΝΩΝΥΜΗ ΝΑΥΤΙΛΙΑΚΗ ΕΤΑΙΡΙΑ ΣΥΜΗΣ
ΔΡΟΜΟΛΟΓΙΑ ΑΠΟ 23/10/06 ΕΩΣ 31/10/06

Ε/Γ - Ο/Γ ΠΡΩΤΕΥΣ

ΔΕΥΤΕΡΑ			ΤΡΙΤΗ			ΤΕΤΑΡΤΗ			ΠΕΜΠΤΗ			ΠΑΡΑΣΚΕΥΗ			ΣΑΒΒΑΤΟ			ΚΥΡΙΑΚΗ		
ΛΙΜΑΝΙ	ΩΡΑ		ΛΙΜΑΝΙ	ΩΡΑ		ΛΙΜΑΝΙ	ΩΡΑ		ΛΙΜΑΝΙ	ΩΡΑ		ΛΙΜΑΝΙ	ΩΡΑ		ΛΙΜΑΝΙ	ΩΡΑ		ΛΙΜΑΝΙ	ΩΡΑ	
	Α/Φ	ΑΝ		Α/Φ	ΑΝ		Α/Φ	ΑΝ		Α/Φ	ΑΝ		Α/Φ	ΑΝ		Α/Φ	ΑΝ		Α/Φ	ΑΝ
ΡΟΔΟ		08.45				ΡΟΔΟ	-	13.00	ΚΑΛΑΜΟ		04.30	ΡΟΔΟ		13.00	ΚΩ		06.00			
ΚΑΣΤ/ΖΟ	13.15	13.30				ΣΥΜΗ	14.40	15.00	ΚΩ	05.30	06.00	ΣΥΜΗ	14.40	15.00	ΝΙΣΥΡΟ	07.30	07.45			
ΡΟΔΟ	18.15	Δ				ΤΗΛΟ	17.00	17.15	ΝΙΣΥΡΟ	07.30	07.45	ΤΗΛΟ	17.00	17.15	ΤΗΛΟ	09.00	09.15			
			ΠΑΡΑΜΟΝΗ ΛΙΜΑΝΙΤΗΣ		ΣΤΟ ΡΟΔΟΥ	ΝΙΣΥΡΟ	18.30	18.45	ΤΗΛΟ	09.00	09.15	ΝΙΣΥΡΟ	18.30	18.45	ΣΥΜΗ	11.15	11.35	ΠΑΡΑΜΟΝΗ ΛΙΜΑΝΙΤΗΣ		ΣΤΟ ΡΟΔΟΥ
						ΚΩ	20.15	20.30	ΣΥΜΗ	11.15	11.35	ΚΩ	20.15	Δ	ΡΟΔΟ	13.15	15.00			
						ΚΑΛΑΜΟ	21.35	Δ	ΡΟΔΟ	13.15	15.00				ΚΑΣΤ/ΖΟ	19.30	20.00			
									ΚΑΣΤ/ΖΟ	19.30	20.00				ΡΟΔΟ	00.30	Δ			
									ΡΟΔΟ	00.30	Δ									

Ε/Γ - Ο/Γ ΣΥΜΗ

ΔΕΥΤΕΡΑ			ΤΡΙΤΗ			ΤΕΤΑΡΤΗ			ΠΕΜΠΤΗ			ΠΑΡΑΣΚΕΥΗ			ΣΑΒΒΑΤΟ			ΚΥΡΙΑΚΗ		
ΛΙΜΑΝΙ	ΩΡΑ		ΛΙΜΑΝΙ	ΩΡΑ		ΛΙΜΑΝΙ	ΩΡΑ		ΛΙΜΑΝΙ	ΩΡΑ		ΛΙΜΑΝΙ	ΩΡΑ		ΛΙΜΑΝΙ	ΩΡΑ		ΛΙΜΑΝΙ	ΩΡΑ	
	Α/Φ	ΑΝ		Α/Φ	ΑΝ		Α/Φ	ΑΝ		Α/Φ	ΑΝ		Α/Φ	ΑΝ		Α/Φ	ΑΝ		Α/Φ	ΑΝ
ΡΟΔΟ		08.00	ΡΟΔΟ		08.00	ΣΥΜΗ		08.00	ΣΥΜΗ		06.00	ΣΥΜΗ		06.00	ΣΥΜΗ		06.00	ΡΟΔΟ		08.00
ΠΑΝ/ΤΗ	10.50	12.00	ΠΑΝ/ΤΗ	10.50	12.00	ΡΟΔΟ	10.30	18.30	ΡΟΔΟ	07.30	08.00	ΡΟΔΟ	07.30	08.00	ΡΟΔΟ	07.30	08.00	ΠΑΝ/ΤΗ	10.50	12.00

ΠΡΟΟΔΟΣ μικρές αγγελίες μικρές αγγελίες ΠΡΟΟΔΟΣ

ζητήσεις

ΖΗΤΕΙΤΑΙ οικόπεδο εντός σχεδίου για αγορά ή αντιπαροχή στις περιοχές Ιαλυσού - Κρεμαστής - Κοσκινού ή εντός σχεδίου στη Ρόδο. Πληρ. Διακογεωργίου Κάλλιστος. Τηλ. 22410/29318, 22410/78501
Χ6146-31/10

ΖΗΤΟΥΝΤΑΙ 2 κοπέλες η μία με δίπλωμα β' επαγγελματικό και μία από Παραδείσι - Σορωνή για καθαρίστρια στη ΔΕΗ Σορωνής. Πληροφορίες τηλ. 22410/38161 και 6936768070
4175-31/10

ΖΗΤΑΕΙ μάγειρας ή μαγείρισσα για κεντρικό εστιατόριο στην Π. Πόλη. Πληροφορίες τηλ. 22410/32232, 22410/60325 και 6938244168
14214-4/11

ΕΠΙΣΗΜΟΣ ΣΥΝ/ΤΗΣ ΤΗΣ NEOSET **ΖΗΤΑΕΙ** για το κατάστημα της Ρόδου πωλήτρια. Η ιδανική υποψήφια πρέπει να διαθέτει δυναμισμό, επαγγελματική συνέπεια ευχάριστη προσωπικότητα και ευχέρεια λόγου. Σοβαρά υπ' όψιν θα ληφθούν η γνώση διακόσμησης, προϋπηρεσία στις πωλήσεις και γνώση ηλεκτρονικού υπολογιστή. Προσφέρουμε πολιτισμένο περιβάλλον εργασίας, ικανοποιητικό μισθό. Πληροφορίες Μιχ. Πετρίδη 59. Τηλ. 75287
Τ8721-2/11

ΚΥΡΙΑ από Ρωσία, ομιλούσα καλά αγγλικά και λίγο ελληνικά, 40 ετών, ζητά εργασία σε καφετέρια ή μαγαζί. Πληροφορίες τηλ. 6948815683
15825-31/10

ΖΗΤΕΙΤΑΙ κυρία να φροντίζει ηλικιωμένη γυναίκα, ως εσωτερική. Θα προτιμηθεί συνταξιούχος με ανάλογη εμπειρία. Παρέχεται πλήρης διατροφή, στέγη και μισθός. Πληροφορίες τηλ. 22410/63136 και 22410/63431
15931-5/10

ΖΗΤΕΙΤΑΙ
ΚΟΠΕΛΑ
για BAR-CLUB
Πληροφορίες τηλ.
6946782445 και 6949754214
15828-28/10

διάφορα

ΑΥΣΤΗΡΗ ΔΙΑΙΤΑ για το χάσιμο κιλών; ή έλεγχος βάρους, γρήγορα, εύκολα και υγιεινά! ΧΩΡΙΣ ΝΑ ΠΕΙΝΑΤΕ! Καλέστε μας για μια ενημέρωση 6948199502
15934-9/11

ΜΟΝΩΣΕΙΣ
26 ΧΡΟΝΙΑ!
ΑΡΧΩΝ ΣΑΜΑΡΤΖΗΣ
Πληροφορίες τηλ. 22410/ 23030 & 22410/20021 και 6947374732
Χ6128-31/10

μαθήματα

ΚΑΘΗΓΗΤΡΙΑ φιλόλογος του κλασικού τμήματος του Πανεπιστημίου Αθηνών, με πολύχρονη διδακτική πείρα, παραδίδει μαθήματα σε μαθητές γυμνασίου, λυκείου, ΤΕΕ. Αρχαία Ελληνικά, Εκφραση-Εκθεση, Ιστορία, Λατινικά, Νεοελληνική Λογοτεχνία. Πληρ. τηλ. 22410/69764 και 6945713765
14197-3/11

@Anosis
Εκπαίδευση στους Υπολογιστές

11 Χρόνια στην Κορυφή με Αποδείξεις
ECDL
ΤΜΗΜΑΤΑ ΕΝΗΛΙΚΩΝ
✓Ταχύρυθμα σεμινάρια 6 εβδομάδων επιπέδου ECDL Start
✓Δίμηνοι ή Τρίμηνοι κύκλοι σπουδών ECDL και ECDL Expert
✓Ειδικά τμήματα για αρχαρίους και προχωρημένους
ΣΤ.ΚΩΤΙΑΔΗ 52 ΡΟΔΟΣ
ΤΗΛ.22410 78924
Υπεύθυνος Σπουδών: Κώστας Χατζηδάκης
Πτυχ. Πληροφορικής Παν. Αθηνών
Χ6120-31/10

Program
Ecdl Kids & Equal Skills
"Για ΠΑΙΔΙΑ και ΕΝΗΛΙΚΕΣ"
ΕΠΙΣΗΜΟ ΕΞΕΤΑΣΤΙΚΟ ΚΕΝΤΡΟ ΤΗΣ ECDL HELLAS
ΤΜΗΜΑΤΑ ΓΙΑ:
Παιδιά
Ενήλικες
Αρχάριους
Επαγγελματίες
Ecdl Diploma
Ανεύρεση Εργασίας
Αναδείξαμε 1ο μαθητή σε ολυμπιάδα πληροφορικής
Μανόλης Ι. Σοφιλάς
Τηλ.(22410)31761
ΚΟΔΡΙΓΚΤΩΝΟΣ 91 - ΡΟΔΟΣ
Χ6109-31/10

διάφορα

ΥΔΡΑΥΛΙΚΑ ΚΑΛΟΡΙΦΕΡ
ΓΙΑΝΝΗΣ - Ο - ΑΤΛΑΣΗΣ
ΕΓΚΑΤΑΣΤΑΣΕΙΣ
ΑΝΑΚΑΙΝΙΣΕΙΣ
ΣΥΝΤΗΡΗΣΕΙΣ
Τηλ.22410/29898
κιν. 6973610779
14046-22/10

ΚΥΡΙΕΣ (Ελληνίδες) ζητούνται για προώθηση ειδών ευρείας κατανάλωσης (λευκά είδη). Ελεύθερο ωράριο εργασίας. Δωρεάν προσπέκτους. Αμοιβή - ποσοστά. Τηλ. 6946595500
14120-2/11

ΖΗΤΟΥΝΤΑΙ σερβιτόροι και βοηθοί σερβιτόρων για εστιατόριο στην πόλη της Ρόδου για εργασία όλο το χρόνο. Πληροφορίες τηλ. 22410/39043
14173-27/10

ΖΗΤΕΙΤΑΙ κυρία ως οικιακή βοηθός, σε σπίτι με παιδιά, κατά προτίμηση Ελληνίδα. Συστάσεις απαραίτητες. Πληροφορίες τηλ. 6944202409
14184-28/10

ΖΗΤΕΙΤΑΙ για τη σεζόν 2007, νέα που να μιλά άπταιστα την τσέχικη/σλοβάκικη γλώσσα, για να εργασθεί σε τουριστικό πρακτορείο ως αντιπρόσωπος/rep, τσέχικου γραφείου. Πληροφορίες τηλ. 22410/70926 και 22410/31131 ώρες γραφείου
14174-71/11

ΖΗΤΕΙΤΑΙ οικιακή βοηθός για την περιοχή Ιαλυσού. Πληροφορίες τηλ. 6977008569
5598-7/11

ACE
The helpFul place
Η ACE κατέχει παγκοσμίως ηγετική θέση στο χώρο πολυκαταστημάτων και των D.I.Y. Εχει 5.500 καταστήματα σε 72 χώρες του κόσμου και με ετήσιες πωλήσεις που φθάνουν τα 15 δις ευρώ. Εργασία στην ACE σημαίνει ταυτόχρονα και συμμετοχή στην επιτυχία της σε μια θέση που σας ταιριάζει

Για το κατάστημα της Ρόδου
ΖΗΤΑΜΕ ΠΡΟΣΩΠΙΚΟ

- **Ταμίες - Πωλητές (Κωδ.ΤΠΑ)** Προϋπηρεσία, γνώσεις Ταμείου, Η/Υ, ευγενικές με άψογη συμπεριφορά και εξυπηρέτηση προς τους πελάτες
- **Εργάτες - Αποθήκη (Κωδ. ΕΑΑ)**

Στείλτε Βιογραφικο έως 31 Οκτωβρίου 2006 στο FAX 22410-0-30270 ή στη διεύθυνση: Τ.Θ. 178, Ρόδος ή στο email:greece@mail.acehardware.com
Χ318-31/10

MAXI Dia %
Η MAXI DIA % του Ομίλου CARREFOUR Νο 1 στην Ευρώπη και Νο 2 παγκοσμίως με 4400 DIA καταστήματα σε όλο τον κόσμο και 360 καταστήματα στην Ελλάδα ζητά για το νέο υπερκατάστημα της Ρόδου.

- **Τμήμα Κρεοπωλείου (Κωδ.ΤΑΔ)** Υπάλληλος με άδεια
- **Τμήμα Αλλαντικών (Κωδ. ΤΑΔ)**
- **Ταμίες - πωλητές (Κωδ. ΤΠΔ)** Προϋπηρεσία, γνώσεις Ταμείου Η/Υ, ευγενικές με άψογη συμπεριφορά και εξυπηρέτηση προς τους πελάτες
- **Εργάτες - Αποθήκη (Κωδ. ΕΑΔ)**
- **Τμήμα Καθαρισμού (Κωδ. ΤΚΔ)**

Στείλτε Βιογραφικό έως 31 Οκτωβρίου 2006 στο FAX 22410-0-30270 ή στη διεύθυνση: Τ.Θ. 178, Ρόδος

Η ΕΠΙΧΕΙΡΗΣΗ
Η ΝΗΚΑ Α.Ε. είναι μια νεοσύστατη εταιρεία συμφερόντων των Ν. & Η. Κάτρη, η οποία ήδη κατασκευάζει ξενοδοχείο 5 αστέρων δυναμικότητας 347 δωματίων στη θέση Αμμούδες Κοσκινού, η έναρξη λειτουργίας του οποίου προγραμματίζεται για τον Απρίλιο του 2008.
Η εταιρεία ενδιαφέρεται να προσλάβει:

Hotel General Manager

Ο ΥΠΟΨΗΦΙΟΣ
Ο κατάλληλος υποψήφιος θα πρέπει να διαθέτει: Ικανή εμπειρία σε αντίστοιχη θέση ξενοδοχειακής μονάδας 4 ή 5 αστέρων, άριστη γνώση τουλάχιστον της Αγγλικής και Γερμανικής γλώσσας, σχετική ακαδημαϊκή εκπαίδευση, άριστη γνώση χειρισμού ηλεκτρονικών υπολογιστών, δυναμική & οργανωτική προσωπικότητα, άριστη ηγετική & επικοινωνιακή ικανότητα και ικανές διαπραγματευτικές δεξιότητες.

Η ΘΕΣΗ & ΟΙ ΑΡΜΟΔΙΟΤΗΤΕΣ
Ο Γενικός Διευθυντής θα συμβάλει με τις γνώσεις και την εμπειρία του στην άρτια υλοποίηση του project και στην προώθηση του στη διεθνή τουριστική αγορά. Θα αναλάβει την ευθύνη οργάνωσης και στελέχωσης της λειτουργίας του ξενοδοχείου, του καθορισμού προτύπων για την αποτελεσματική & αποδοτική λειτουργία των τμημάτων με στόχο την παροχή υπηρεσιών & εμπειριών υψηλής ποιότητας και της σύνταξης και παρακολούθησης του ετήσιου προϋπολογισμού λειτουργίας. Θα έχει επίσης την ευθύνη της διαχείρισης & ανάπτυξης των πόρων που θα διαθέτει με σκοπό την επίτευξη στόχων πωλήσεων και κερδοφορίας, αξιοποιώντας τις επιχειρηματικές ευκαιρίες της τουριστικής αγοράς και συνάπτοντας συμβόλαια με τα κανάλια διανομής.

Οι ενδιαφερόμενοι παρακαλούνται να αποστείλουν το βιογραφικό τους σημείωμα μέχρι 15 Νοεμβρίου 2006 στην παρακάτω διεύθυνση.

Διασφαλίζεται ότι η διαχείριση των βιογραφικών θα γίνει με απόλυτη εχεμύθεια

Αμμοχώστου 39, 85100 Ρόδος
T: 22410 74456 F: 22410 70386
E: ekaka@marketplan.gr
Market Plan
Χ6178-4/11

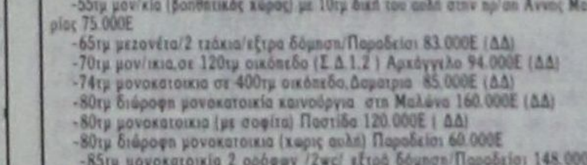

ΚΤΗΜΑΤΟΜΕΣΙΤΙΚΟ ΓΡΑΦΕΙΟ
ΑΙΓΑΙΟΚΤΗΜΑΤΙΚΗ
ΠΩΛΟΥΝΤΑΙ

ΔΙΑΜΕΡΙΣΜΑΤΑ
(ΔΔ)-ΔΑΝΕΙΑ ΔΕΚΤΑ
-38τμ καινούργια γκαρσονιέρα στο Καρακόνερο 85.000Ε (ΔΔ)
-46τμ μετ/σμένο (υπ.με αυλή1υαν) Υψηλάντου 50.000Ε
-48τμ καινούργιο(ισόγ.με αυλή) Καρακόνερο 110.000Ε (ΔΔ)
-50τμ καινούργιό στο Νιοχώρι 100.000Ε (ΔΔ)
-55τμ καινούργιο στο Νιοχώρι 110.000 Ε (ΔΔ)
-60τμ ρετιρέ/ απερ/στη θέα/τεράστιες βεράντες/Τσαλδάρη 150.000Ε (ΔΔ)
-60τμ (2 γκαρ/ρες) καινούργιες στο Νιοχώρι 136.000 Ε (ΔΔ)
-60τμ καιν/ργιο (β΄ορ.1υαν) Ιαλυσού 110.000Ε (ΔΔ)
-74τμ μετ/νο (πρ/γεια) κοντά Πατρ Αθηναγόρα 80.000Ε
-75τμ καινούργιο στο Καρακόνερο 150.000 Ε
-76τμ καινούργιο στο Ροδίνι 140.000Ε (ΔΔ)
-78τμ καινούργιο (ισόγειο) Καρακόνερο 175.000Ε (ΔΔ)
-80τμ μετ/νο (β΄ορόφου) Ανάληψη 125.000Ε (ΔΔ)
-81τμ καινούργιο (υπ/νο ις) στους Δασκάλους 155.000Ε (ΔΔ)
-82τμ καιν/ργιο (,2 υαν)Αραπάκι 150.000Ε
-82τμ καινούργιο (2υαν) ισόγειο στ΄Αφάντου 88.000Ε
-82τμ μεταχ/σμένο (υπ) στην Ακαδημία 100.000Ε
-85τμ καινούργιο στ΄ Αφάντου 130.000 Ε (ΔΔ)
-86τμ καιν/ργιο (3υαν) στην Ιαλυσό 155.000Ε (ΔΔ)
-87τμ καιν/ργιο (2υαν)Τρεις 166.000Ε (ΔΔ)
-89τμ καινούργιο λούξ (α΄ορ) Μιχ Πετρίδη 180.000Ε (ΔΔ)
-92τμ καινούργιο διαμ/σμα στους Τρεις (2υαν) 180.000Ε (ΔΔ)
-95τμ (2υαν) μετ/νο στην Κένεντυ με απερ/στη θέα 200.000Ε (ΔΔ)
-97τμ (3υαν) μετ/νο στο Καρακόνερο β΄ορόφου 210.000Ε (ΔΔ)
-98τμ (3υαν) καινούργιο ρετιρέ στα Ροδίνι 185.000Ε (ΔΔ)
-98τμ (2υαν) καινούργιο οροφοδιαμέρισμα Ανάληψη 185.000Ε (ΔΔ)
-100τμ καινούργιο ορ/σμα (3υαν)Καρακόνερο 210.000Ε (ΔΔ)
-102τμ καιν/ργιο (3υαν) Μίρα Μάρε (γκαράζ-2WC-απ/κη) 205.000Ε (ΔΔ)
-111τμ μετ/νο (3υαν) β΄ορόφου Άγιο Ιωάννη 180.000 (ΔΔ)
-114τμ καινούργιο (α όρ-3υαν) Καρακόνερο 220.000Ε (ΔΔ)
-118τμ καινούργιο (3υαν Μ.Πετρίδα 215.000Ε (ΔΔ)
-125τμ καινούργιο (3υαν) στο Καρακόνερο 240.000Ε (ΔΔ)
-125τμ μεταχ/νο (3υαν) β΄οροφο Ανάληψη 180.000Ε (ΔΔ)
-140τμ (3 γκαρσονιέρες) καινούργιες-απεριόριστη θέα Κοσκινού 130.000Ε
-185τμ μεταχ/νο λουξ ρετιρέ (3υαν) στην Μιχ Πετρίδα 300.000Ε (ΔΔ)
-ΟΙΚΟΔΟΜΗ 6 διαμερισμάτων (υπο ανέγερση) στους Τρεις
-ΚΤΙΡΙΟ 8 γκαρσονιερών καινούργιο των 38τμ έκαστο στο Καρακόνερο.
ΜΕΖΟΝΕΤΕΣ-ΜΟΝΟΚΑΤΟΙΚΙΕΣ
-49τμ ισόγειο με πατάρι 20τμ διάφορα μεζονέτα στην Βενετοκλέων 100.000Ε
-55τμ μον/κία (βοηθητικές χώρες) με 10τμ δική του αυλή στην πρ/απ Αννης Μαρίας 75.000Ε
-65τμ μεζονέτα/2 τετάκια/εξτρα δόμηση/Παραδείσι 83.000Ε (ΔΔ)
-70τμ μον/κια,σε 120τμ οικόπεδο (Σ.Δ.1.2) Αριστέγλο 94.000Ε (ΔΔ)
-74τμ μονοκατοικια σε 400τμ οικόπεδο,Δαφατρια 85.000Ε (ΔΔ)
-80τμ διάφορα μονοκατοικία καινούργια στα Μαλόνα 160.000Ε (ΔΔ)
-80τμ μονοκατοικια (με σοφίτα) Ποστίδα 120.000Ε (ΔΔ)
-80τμ διάφορα μονοκατοικια (χωρις αυλη) Παραδείσι 60.000Ε
-85τμ μονοκατοικία 2 ορόφων /2wc/ εξτρά δόμηση/Παραδείσι 148.000Ε (ΔΔ)
-92τμ μεζονέτα κολώνες Γεννάδι 80.000Ε (ΔΔ)
-125τμ μεζονετα (3 ετων) στην Ιαλυσό 215.000Ε (ΔΔ)
-130τμ μεζονετα σε 250τμ οικ/δο σε μπετα στην Ποστίδα 110.000 (ΔΔ)
-133τμ καινούργια μον/κία αν/τη σε 1.333τμ οικ/δο στους Πασκους της Λίνδου 300.000Ε (ΔΔ)
-134τμ μονοκατοικια (4υαν) καινούργια στο Γεννάδι 190.000Ε (ΔΔ)
-135τμ (+40τμ απ/κη) Κοσκινού καινούργια μον/κία 265.000Ε (ΔΔ)
-140τμ καινούργια μεζονέτα στην Ιαλυσό 190.000Ε (ΔΔ)
-140τμ μονοκατοικία καινούργια στην Ποστίδα 200.000Ε(ΔΔ)
-140τμ μονοκατοικία στους Τρεις σε 1 στρ (υπό κατ/σκευή)
-140τμ μονοκατοικία στην Ιαλυσό σε 350τμ οικ/δο.(υπό κατ/σκευή)
-142τμ παλιά μον/κία στο Νιοχώρι (Ρόδου) με εξτρα δόμηση 180.000Ε(ΔΔ)
-150τμ καινούρια μονοκατοικία σε 1στρ στα Κοσκινού 270.000Ε (ΔΔ)
-156τμ μεζονέτα καινούργια (Καρακόνερο) Ρόδου 380.000Ε (ΔΔ)
-158τμ μεζονετα σε 340τμ οικ/δο στην Ποστίδα 135.000Ε (ΔΔ)
-165τμ μεζ/τα σε μπετά στους Τρεις 165.000Ε (ΔΔ)
-171τμ μεζονέτα (υπο κατασκευή) στα Ροδίνι 330.000Ε (ΔΔ)
-180τμ μεζονέτα κατάλληλα κατάλληλα στο ΙΚΑ (λεωφ Ρόδου-Λίνδου) 330.000Ε (ΔΔ)
-190τμ μον/κία καινούργια στα Κοσκινού σε 660τμ οικ/δο 330.000Ε (ΔΔ)
-200τμ μονοκατοικια καινούργια σε 1στρ στ΄Ασγούρου 330.000Ε(ΔΔ)
-200τμ μονοκατοικία σε μπετα σε 1σ τρ οικ/δο Ασγούρου 190.000Ε (ΔΔ)
-200τμ μεζονέτα καινούργια σε 400τμ οικ/δο στην Κρεμαστή 280.000Ε(ΔΔ)
-211τμ μονοκατοικία καινούργια στ΄ Αφάντου 259.000Ε (ΔΔ)
-212τμ μεζονέτα σε μπετά σε οικ/κό συν/σμό στην Καίρ 155.000Ε (ΔΔ)
-216τμ μονοκατοικία σε 1στρ Ασγούρου σε μπετα 165.000 (ΔΔ)
-220τμ μονοκατοικία σε μπετά στις Καλυθιές σε 1.100τμ οικ/δο 130.000Ε (ΔΔ)
-235τμ μονοκατοικιά (υπό ανέγερση) Κοσκινού σε 1 στρ 300.000Ε (ΔΔ)
-237τμ μεζονέτα καινούργια (Δασκάλους) Ρόδο 430.000Ε (ΔΔ)
-260τμ καινούργια ανεξάρτητη μονοκατοικία σε μπετα Καλυθιες-Κοσκινού σε οικόπεδο 4στρ (2στρ κρίση) με απεριόριστη θέα 270.000 Ε (ΔΔ)
-315τμ μονοκατοικία (2 ετών) σε 1 στρ στα Κοσκινού 500.000Ε (ΔΔ)
ΚΑΤΑΣΤΗΜΑΤΑ-ΑΠΟΘΗΚΕΣ-ΓΡΑΦΕΙΑ-ΠΑΝΣΙΟΝ
-22.45τμ καθαρά επιφάνεια) γραφείο επί της Αρμοκάστου 56.000Ε
-23 τμ κατάστημα (ελεύθερο μίσθωσης) στο ΚΕΝΤΡΟ -ΜΑΝΔΡΑΚΙ 140.000Ε
-40τμ κατάστημα (μισθωμένο) με 70τμ υπόγεια αποθήκη κοντα στην Αννης Μαρίας 115.000Ε (ΔΔ)
-50τμ κατάστημα στο ΚΕΝΤΡΟ - Μανδράκι 469.552Ε
-59τμ κατάστημα στο Νιοχώρι 108.200Ε
-70τμ κατάστημα επι της Λεωφ Ρόδου-Λίνδου 150.000Ε
-71τμ υπόγεια αποθήκη με ράμπα προέκταση Αννης Μαρία"25.000Ε
-84τμ αποθήκη υπόγεια Κέντρο 20.000Ε
-90τμ ισόγεια αποθήκη (διαμέρισμα) σε σοβά Ροδίνι 70.000Ε
-105τμ κατάστημα επι της Λεωφ Ρόδου-Λίνδου 308.000Ε
-222τμ αποθήκη στο Νιοχώρι 66.000Ε
ΟΙΚΟΠΕΔΑ
-200τμ εντός οικισμού στο Παραδείσι 50.000Ε
-209τμ εντός οικισμού Ανάληψη (ΣΔ 1) 150.000Ε
-300τμ οικ/κός συν/σμός Απόλλων (κτίζει 180τμ)-110.000Ε
-320τμ εντός οικισμού Σορωνής 38.000Ε
-324τμ οικόπεδο στο Μάδεια (Σ.Δ 0.6) 200.000Ε
-340τμ οικ/κός συν/σμός πολυτέκνων Καρακόνερο 150.000Ε
-475 τμ οικόπεδο (ΣΔ 0.6) Γ.Σεφέρη 475.000Ε
-1.000τμ οικόπεδο στο Κοσκινού με οικ/κή άδεια 100.000Ε
-1.000τμ εντός οικισμού Λάρδου 65.000Ε
-2.000τμ εντός οικ/σμού Φανών -παραλία Μαϊ (κτίζει 1.600τμ) Τιμή 180.000 Ε
-3.000τμ οικόπεδο (κτίζει 1.800τμ-θέα) Κοσκινού 600.000Ε
-4.000τμ και 7.000τμ Καλυθιές 292.000Ε και 413.000Ε
-4.490 τμ κοντά στη θάλασσα Μαϊ -Φανές 80.000Ε
-4.600τμ επί της λεωφ Καλυθιές με θέα 350.000Ε
-5.600τμ καθαρά με κλίση στον Αγ Σουλά 14.000Ε
-10.000Ε οικόπεδο επί της Λεωφ Ρόδου-Λίνδου 1.700.000Ε
-22.000τμ οικόπεδο (ιδανικό για ξενοδοχείο) με εφ/νο τμήμα επί της λεωφόρου Καλυθίες (προσανατ να πουληθουν 45στ) τιμή 1.496.000Ε
ΕΝΟΙΚΙΑΖΟΝΤΑΙ ΔΙΑΜΕΡΙΣΜΑΤΑ
-30 τμ δίχωρο επιπλωμένο γκαρσονιέρα 6 χιλ λεωφ Ρόδου-Καλυθίες ενοίκιο 170Ε
-107τμ διαμέρισμα ρετιρέ (2υαν) απερ/στη θέα στο Ροδίνι 550Ε
-110τμ διαμέρισμα β΄ορ Αγ Γεωργίου Αννα (3υαν) 480Ε
-110 τμ ανεξάρτητα τριόροφο μονοκατοικία σε περιβόλι μέσα-γκαράζ-κάπο (3υαν) στην Ηλιούπολη ενοίκιο 650Ε
-130τμ διαμ/σμα με τζάκι -θέρμανση /2 WC- (2υαν/τια) στην Καρδακιάνες ενοίκιο 500Ε
-150 (4 υαν) διαμέρισμα β΄οροφος Καρδακιάνες 800Ε
-210τμ οροφοδιαμέρισμα α΄ορόφου μονοκατοικίας στ΄ Ασγούρου (3 υαν) τζάκι θέρμανση,με θέα,ενοίκιο 800Ε
-300τμ ΠΥΡΓΟΣ (αρκοντικό) σε 3στρ οικόπεδο με στάβλο μέσα στην Ιαλυσό ενοίκιο 1.500Ε
ΕΝΟΙΚΙΑΖΟΝΤΑΙ ΔΙΑΜΕΡΙΣΜΑΤΑ -ΜΕΖΟΝΕΤΕΣ-ΜΟΝΟΚΑΤΟΙΚΙΕΣ
-30 τμ δίχωρο επιπλωμένο γκαρσονιέρα 6 χιλ λεωφ Ρόδου-Καλυθίες ενοίκιο 170Ε
-107τμ διαμέρισμα ρετιρέ (2υαν) απερ/στη θέα στο Ροδίνι 550Ε
-110τμ διαμέρισμα β΄ορ Αγ Γεωργίου Αννα (3υαν) 480Ε
-110 τμ ανεξάρτητα τριόροφο μονοκατοικία σε περιβόλι μέσα-γκαράζ-κάπο (3υαν) στην Ηλιούπολη ενοίκιο 650Ε
-130τμ διαμ/σμα με τζάκι -θέρμανση /2 WC- (2υαν/τια) στην Καρδακιάνες ενοίκιο 500Ε
-150 (4 υαν) διαμέρισμα β΄οροφος Καρδακιάνες 800Ε
-210τμ οροφοδιαμέρισμα α΄ορόφου μονοκατοικίας στ΄ Ασγούρου (3 υαν) τζάκι θέρμανση,με θέα,ενοίκιο 800Ε
-300τμ ΠΥΡΓΟΣ (αρκοντικό) σε 3στρ οικόπεδο με στάβλο μέσα στην Ιαλυσό ενοίκιο 1.500Ε
ΕΝΟΙΚΙΑΖΟΝΤΑΙ ΚΑΤΑΣΤΗΜΑΤΑ-ΓΡΑΦΕΙΑ -ΑΠΟΘΗΚΕΣ
-20τμ καταστημα με 20τμ αυλη επι της ΣΩΚΡΑΤΟΥΣ ΠΑΛΙΑ ΠΟΛΗ
-28τμ γραφειο α΄ορόφου στο ΜΑΝΔΡΑΚΙ -ΚΕΝΤΡΟ ενοίκιο 280Ε
-49τμ καταστημα στο 6 χιλ/για Ρόδου-Καλυθίες με μεγάλη αυλή 500Ε
-150τμ υπόγειο γραφείο (5 διαμέρισμα) στην Καρδακιάνες 800Ε
-300τμ υπόγεια αποθήκη δική Ρόδου-Καλυθίες 450 Ε

ΖΗΤΟΥΝΤΑΙ ΓΙΑ ΑΓΟΡΑ ΜΕΤΑΧΕΙΡΙΣΜΕΝΑ ΔΙΑΜ/ΤΑ ΚΑΙ ΟΙΚΟΠΕΔΑ ΕΝΤΟΣ ΠΟΛΕΩΣ ΡΟΔΟΥ -ΑΜΕΣΗ ΠΩΛΗΣΗ -ΑΝΑΛΑΜΒΑΝΟΥΜΕ ΤΗΝ ΕΝΟΙΚΙΑΣΗ ΤΟΥ ΔΙΑΜ/ΤΟΣ ΣΑΣ ΣΕ ΠΟΛΥ ΣΥΝΤΟΜΟ ΧΡΟΝΙΚΟ ΔΙΑΣΤΗΜΑ.

ΡΕΝΑ ΒΑΖΟΥΚΟΥ
ΚΑΙ ΣΥΝΕΡΓΑΤΕΣ
(ΜΕΣΙΤΗΣ ΑΣΤΙΚΩΝ ΣΥΜΒΑΣΕΩΝ)
ΩΡΕΣ ΓΡΑΦΕΙΟΥ 10-1 ΚΑΘΗΜΕΡΙΝΑ ΤΟ ΠΡΩΙ
ΔΙΕΥΘ.ΓΡΑΦΕΙΟΥ ΔΗΜ ΘΕΟΔΩΡΑΚΗ 3
ΤΗΛ (22410) 22943-FAX (22410) 28838
Email .vazoukou @eco.gr
Χ6119-31/10

ΑΠΟ ΤΗΝ AUTO CENTER
ΜΑΝΩΛΗΣ ΚΩΣΤΑΚΗΣ ΑΕΒΕ
ΖΗΤΕΙΤΑΙ
ΥΠΕΥΘΥΝΟΣ /Η ΛΟΓΙΣΤΗΡΙΟΥ
Απαραίτητα προσόντα:
- Πτυχιούχος ΑΕΙ ή ΤΕΙ
- Απαραίτητη προϋπηρεσία
- Αριστη γνώση εργατικής, φορολογικής νομοθεσίας και αναλυτικής λογιστικής
- γνώση αγγλικής γλώσσας
- χρήση Η/Υ και γνώση μηχ/σης

Προσφέρεται:
- Σύγχρονο εργασιακό περιβάλλον
- Πακέτο αποδοχών αναλόγως προσόντων
- Υποστήριξη σε θέματα επιμόρφωσης και μηχ/σης
- Εξέλιξη

Πληρ. τηλ.. 22410/82000 κ. Νίκο Κωστάκη
Χ6156-31/10

Royal Academy of Music
Royal College of Music
Royal Northern College of Music
Royal Scottish Academy of Music and Drama
ASSOCIATED BOARD OF THE ROYAL SCHOOLS OF MUSIC
ΔΙΠΛΩΜΑΤΟΥΧΟΣ ΣΟΛΙΣΤ ΒΙΟΛΙΟΥ
(LRSM in Violin Performance)
των Βασιλικών Σχολών Μουσικής της Μεγ. Βρετανίας παραδίδει μαθήματα παραδοσιακού, κλασικού βιολιού καθώς και Βυζαντινής Μουσικής. Δεκτές όλες οι ηλικίες για όλα τα επίπεδα (αρχάριο-δεξιοτεχνικό)
ΠΛΗΡΟΦΟΡΙΕΣ
2241067581, 6947281364
Χ6150-31/10

RODIAN AMATHUS BEACH · HOTEL · RHODES - GREECE
★ ★ ★ ★ ★
Το ξενοδοχείο Rodian Amathus Beach Hotel ζητά άμεσα προϊστάμενο συντήρησης

Απαραίτητα προσόντα:
Προϋπηρεσία σε ανάλογη θέση στον ξενοδοχειακό χώρο. Απαραίτητα δικαιολογητικά εργασίας.

Οι ενδιαφερόμενοι παρακαλούνται όπως απευθυνθούν στον προσωπάρχη κ. Παρασκευά Νικήτα στα ακόλουθα τηλέφωνα:
22410/89930 και 22410/89900
Χ6175-3/11

ΩΜΕΓΑ
ΚΑΡΑΓΙΩΡΓΙΟΥ ΓΕΩΡΓΙΟΣ
ΑΣΦΑΛΕΙΕΣ ΑΚΙΝΗΤΑ ΕΠΕΝΔΥΣΕΙΣ ΔΑΝΕΙΑ
ΚΕΝΤΡΙΚΟ ΜΕΓ. ΚΩΝ/ΝΟΥ 61 ΡΟΔΟΣ
ΤΗΛ. 22410 77123, ΦΑΞ. 22410 77522
ΥΠΟΚ. ΛΑΡΔΟΥ: ΤΗΛ. 22440 44693
ΥΠΟΚ. ΓΕΝΝΑΔΙΟΥ: ΤΗΛ. 22460 29289
e-mail: omega-gr@otenet.gr

1. ΚΟΣΚΙΝΟΥ 4 κατοικίες σε μπατό των 160 τμ σε 1500 τμ οικόπεδο η κάθε μια με θέα θάλασσα 145.000 ευρώ
2. ΜΙΡΑ ΜΑΡΕ σε διάφορη οικοδομή 4 διαμερίσματα των 75τμ και 1 των 118 τμ ισόγειο πολυτελούς κατασκευής 150 μ από θάλασσα ευρώ 1900/τμ
3. ΡΟΔΟΣ απόγειο διαμέρισμα καλής κατασκευής 80 τμ. 88.000 ευρώ
4. ΡΟΔΟΣ ισόγειο διαμέρισμα 80 τμ με αυλή 30 τμ . 135.000 ευρώ
5. ΠΛΟΛΗ μαγαζί ισογ.112 τμ 1ος 64 τμ 2ος 40 τμ σε τουριστικό δρόμο γωνία, 485.000 ευρώ
6. ΠΛΟΛΗ οπτη 2ος όροφος 200 τμ κατασκήσιμο με θέλο... 220.000
7. ΠΛΟΛΗ οπτη 600 τμ από 200 τμ ο όροφος ... 450.000
8. ΠΛΟΛΗ οπτη 2 όροφο 55 τμ. 65.000 ευρώ
9. ΓΕΝΝΑΔΙ ,οικόπεδο 1000 τμ με ΣΔ 0.5 θέα θάλασσα 100.000 ευρώ
10. ΓΕΝΝΑΔΙ , 12 διαμέρισμα (270τμ) θέα θάλασσα εντός οικοπεδ. 185.000 ευρώ
11. ΓΕΝΝΑΔΙ διαμέρισμα 50τμ θέα θάλασσα, 70.000 ευρώ
12. ΓΕΝΝΑΔΙ παραλία 4.000 τμ. 275.000 ευρώ
13. ΛΑΧΑΝΙΑ παραλία 4.000 τμ. 285.000 ευρώ
14. ΑΦΑΝΤΟΥ 16 στρ. θέα θάλασσα, 270.000 ευρώ
15. ΚΙΟΤΑΡΙ 20 στρ. θέα θάλασσα, 220.000 ευρώ
16. ΚΙΟΤΑΡΙ 10 στρ. θέα θάλασσα 100 μ. από αυτή, 450.000 ευρώ
17. ΤΣΑΪΡΙ-ΑΕΡΟΔΡΟΜΙΟ 50 στρ. πάνω στο δρόμο, ευρώ 50/τμ
18. ΙΑΛΥΣΟΣ οπτη 70 τ.μ., 90.000 ευρώ
19. ΡΟΔΟΣ οπτη στο Ροδίνι 80 τ.μ., 95.000 ευρώ
Χ6113-31/10



ΓΝΩΣΤΟΠΟΙΗΣΗ - ΠΡΟΣΚΛΗΣΗ

Δυνάμει της υπ αριθμό 545/2006 αποφάσεως της εκουσίας του Μονομελούς Πρωτοδικείου Ρόδου και των όσων αυτή διέταξε.

Προς κάθε ενδιαφερόμενο: Ανώνυμη εταιρεία υπό εκκαθάριση με έδρα τη Ρόδο πωλεί και μεταβιβάζει ακίνητη περιουσία της, αποτελουμένης από εκτός σχεδίου αγροτεμάχια συνολικού εμβαδού 28865 τ.μ. (τέσσερις μερίδες γαιών Κοσκινού) με πρόσοψεις στη θάλασσα και στο Ε.Ο. Ρόδου Καλλιθέας, από ένα εντός σχεδίου οικόπεδο σε ποσοστό 50% εξ αδιαιρέτου συνολικής έκτασης 461,58 τ.μ. (μερίδα γαιών Ρόδου) και από τρεις οριζόντιες ιδιοκτησίες μετά του δικαιώματος υφούν στην πόλη της Ρόδου.

Παρακαλούνται οι ενδιαφερόμενοι όπως υποβάλουν τις οικονομικές τους προσφορές εγγράφως στους κατά νόμο εκκαθαριστές κ.κ. Μιχαήλ Μιχαήλ, Κολάη Πανταζή, Κακιό Μιχαήλ επί της οδού Ν. Καζαντζάκη 07 85100 Ρόδος, τηλ. 22410 43800 φαξ 22410 43740 εντός εξήντα ημερών (60) από την πρώτη δημοσίευση, από τους οποίους παρέχεται κάθε δυνατή πληροφορία σχετικά με τα πιο πάνω ακίνητα. Εναντι ποσού εγγύησης ευρώ 150,00 δίδεται δισκέτα ηλεκτρονική με πλήρη κτηματολογικά, τοπογραφικά, οικονομικά και φωτογραφικά δεδομένα.

Ρόδος 04 Οκτωβρίου 2006
Οι εκκαθαριστές

X331-28/10

ΔΙΕΥΘΥΝΣΗ ΔΑΣΩΝ ΔΩΔ/ΝΗΣΟΥ
ΑΝΑΚΟΙΝΩΣΗ

Γνωστοποιείται κατά το άρθρο 14 του Ν.998/79, η αποστολή για ανάρτηση στο Δήμο Καλύμνου της αριθμ. 3306/27-9-06 πράξης χαρακτηρισμού έκτασης που εκδόθηκε από τον Δ/ντή Δασών Δωδ/σου, σε απάντηση αίτησης του Πρέκα Σταύρου του Κων/νου, κατοίκου Καλύμνου. Η έκταση που βρίσκεται στη θέση «Καστέλι», Δήμου Καλύμνου, Νήσου Καλύμνου, εμβαδού 4.189,23 τ.μ., χαρακτηρίζεται ως γεωργική έκταση.

Ο Δ/ντής Δασών Δωδ/σου
Φίλιππος Κοντίτσης
Δασολόγος με βαθμό Α'

ΧΛ-28/10

ΔΙΕΥΘΥΝΣΗ ΔΑΣΩΝ ΔΩΔ/ΝΗΣΟΥ
ΑΝΑΚΟΙΝΩΣΗ

Γνωστοποιείται κατά το άρθρο 14 του Ν.998/79, η αποστολή για ανάρτηση στο Δήμο Καλύμνου της αριθμ. 3893/27-9-06 πράξης χαρακτηρισμού έκτασης που εκδόθηκε από τον Δ/ντή Δασών Δωδ/σου, σε απάντηση αίτησης του Πρέκα Σταύρου του Κων/νου, κατοίκου Καλύμνου. Η έκταση που βρίσκεται στη θέση «Καστέλι», Δήμου Καλύμνου, Νήσου Καλύμνου, εμβαδού 4.527,43 τ.μ., χαρακτηρίζεται ως γεωργική έκταση.

Ο Δ/ντής Δασών Δωδ/σου
Φίλιππος Κοντίτσης
Δασολόγος με βαθμό Α'

ΧΛ-28/10

ΔΙΕΥΘΥΝΣΗ ΔΑΣΩΝ ΔΩΔ/ΝΗΣΟΥ
ΑΝΑΚΟΙΝΩΣΗ

Γνωστοποιείται κατά το άρθρο 14 του Ν.998/79, η αποστολή για ανάρτηση στο Δήμο Ιαλυσού της αριθμ. 4203/11-10-06 πράξης χαρακτηρισμού έκτασης που εκδόθηκε από τον Δ/ντή Δασών Δωδ/σου κατόπιν αιτήσεως της Κατσιμπράκη Ιωάννας του Γεωργίου. Η Κ.Μ. 228^ γαιών Τριαντών με εμβαδόν 2525 τ.μ. χαρακτηρίζεται ως γεωργική έκταση.

Ο Δ/ντής Δασών Δωδ/σου
Φίλιππος Κοντίτσης
Δασολόγος με βαθμό Α'

15945-28/10

ΔΕΥΑΡ
ΔΗΜΟΤΙΚΗ ΕΠΙΧΕΙΡΗΣΗ
ΥΔΡΕΥΣΗΣ ΑΠΟΧΕΤΕΥΣΗΣ
ΡΟΔΟΥ
ΥΠΗΡΕΣΙΑ ΑΠΟΧΕΤΕΥΣΗΣ

Ρόδος 26/10/2006
ΑΡ. ΠΡΩΤ.: 3149

ΑΝΑΚΟΙΝΩΣΗ

Από τη ΔΕΥΑΡ ανακοινώνεται ότι στα πλαίσια του έργου: **«ΔΙΚΤΥΑ ΑΠΟΧΕΤΕΥΣΗΣ ΟΜΒΡΙΩΝ ΑΚΑΘΑΡΤΩΝ ΠΕΡΙΟΧΗΣ ΑΓΙΟΥ ΙΩΑΝΝΗ» την ΚΥΡΙΑΚΗ 29-10-2006 από τις 7 π.μ. έως τη 1 μ.μ.** θα παραμείνει κλειστή η οδός Παλαιολόγου σε δύο φάσεις (βλ. συνημμένο σχεδιάγραμμα):

Α ΦΑΣΗ: Κλειστή η οδός Παλαιολόγου από την συμβολή της με την οδό Καραϊσκάκη έως την συμβολή της με την οδό Λεμεσού.

Προτεινόμενες κυκλοφοριακές ρυθμίσεις στην Α' ΦΑΣΗ των εργασιών:

1. Οι ανερχόμενοι την Παλαιολόγου από την Μεγ. Κωνσταντίνου υποχρεούνται να κινηθούν προς την Καραϊσκάκη ή την οδό Πάφου. Καλό είναι να αποφεύγουν την άνοδο από Μεγ. Κωνσταντίνου.
2. Οι κινούμενοι από την Λεμεσού προς την Παλαιολόγου υποχρεούνται να κινηθούν στο ύψος της Παλαιολόγου αριστερά.
3. Οι κατερχόμενοι την Παλαιολόγου υποχρεούνται να κινηθούν αριστερά προς Θεοτοκοπούλου.

Β ΦΑΣΗ: Μετά την ολοκλήρωση των εργασιών της Α Φάσης θα παραμείνει κλειστή η Παλαιολόγου από την συμβολή της με την Λεμεσού έως την συμβολή της με την Θεοτοκοπούλου.

Προτεινόμενες κυκλοφοριακές ρυθμίσεις στην Β Φάση των εργασιών:

1. Οι ανερχόμενοι την Παλαιολόγου από Μεγ. Κωνσταντίνου υποχρεούνται να κινηθούν προς Καραϊσκάκη ή Πάφου. Καλό είναι να αποφεύγουν την άνοδο από Μεγ. Κωνσταντίνου.
2. Οι κινούμενοι από Λεμεσού προς Παλαιολόγου υποχρεούνται να κινηθούν στο ύψος της Παλαιολόγου δεξιά.
3. Οι κατερχόμενοι την Παλαιολόγου υποχρεούνται να κινηθούν αριστερά προς Θεοτοκοπούλου.

Ζητάμε την κατανόηση των πολιτών και παρακαλούνται οι φίλοι οδηγοί να κινούνται προσεκτικά και με μικρές ταχύτητες για την αποφυγή ατυχημάτων.

ΓΙΑ ΤΗΝ ΔΕΥΑΡ
Ο ΠΡΟΕΔΡΟΣ ΔΣ &
ΑΝΤΙΔΗΜΑΡΧΟΣ ΡΟΔΙΩΝ
ΔΙΑΚΟΓΕΩΡΓΙΟΥ ΚΑΛΛΙΣΤΟΣ

ΧΛ-28/10

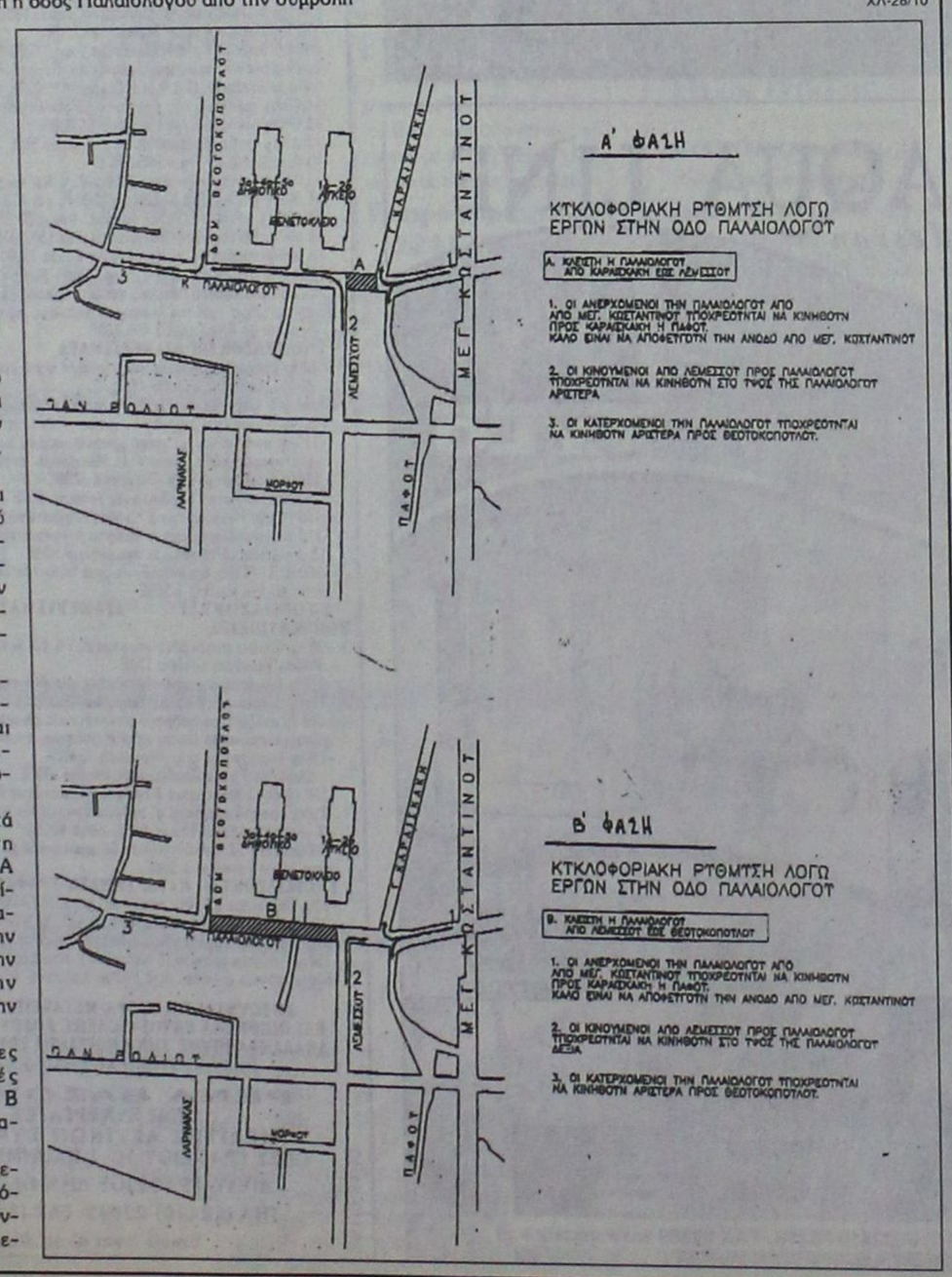

Το 2007 αναμένεται μείωση των αφίξεων Βρετανών τουριστών στην Ελλάδα κατά 8%

Οι Βρετανοί μας γυρίζουν την πλάτη...

«ΚΕΡΔΙΖΟΥΝ» INTERNET ΚΑΙ ΦΘΗΝΑ ΠΑΚΕΤΑ· ΤΙ ΔΕΙΧΝΕΙ ΕΡΕΥΝΑ ΤΗΣ NIELSEN



Εγκλωβισμένη στις ορέξεις των βρετανικών Τουριστικών Οργανισμών για χαμηλότερα συμβόλαια, αλλά και στην αλλαγή τάσης στον τρόπο αγοράς του ταξιδιού, η ελληνική τουριστική βιομηχανία κοιτά αμήχανα, αλλά και με έντονο προβληματισμό τη διαγραφόμενη πορεία της βρετανικής τουριστικής αγοράς για την Ελλάδα το 2007. Και τούτο διότι - σύμφωνα με πληροφορίες του «ΚτΕ»- τελευταία έρευνα της εταιρίας Nielsen, η οποία καταγράφει τις κατ' έτος κρατήσεις της βρετανικής αγοράς μέσω Τ.Ο., δείχνει ότι η Ελλάδα παρουσιάζει πτώση ύψους 8% περίπου, η Τουρκία -16%, ενώ ο βασικός ανταγωνιστής, η Ισπανία εμφανίζει ποσοστιαία άνοδο κατά 3% περίπου.

Την ίδια ώρα τα συμβόλαια που έχουν υπογραφεί στην Ελλάδα με τους βρετανικούς Τουριστικούς Οργανισμούς διατηρούνται στα ίδια επίπεδα με τα περυσινά, όμως σε ορισμένες περιοχές, όπως την Κέρκυρα και τη Ζάκυνθο, σημειώνεται οριακή συρρίκνωση των τιμών των συμβολαίων.

Εκρηξη

Κοινός τόπος πάντως είναι ότι ασφαλή συμπεράσματα για 2007 δεν μπορούν ακόμη να εξαχθούν, δεδομένου ότι το Internet, που αγγίζει πλέον το 45% των κρατήσεων, αποτελεί αστάθμητο παράγοντα, ενώ το εφαλτήριο της διαφημιστικής καμπάνιας της χώρας στη βρετανική αγορά τοποθετείται στις 6 Νοεμβρίου, εξέλιξη που ενδέχεται να ενεργοποιήσει περισσότερο τις πωλήσεις προς την Ελλάδα.

Η ταχύτητα με την οποία επεκτύνεται η χρήση του Internet στη Βρετανία είναι εκρηκτική. Τα στοιχεία δείχνουν ότι το 2007 θα μείνει στην ιστορία, καθώς για πρώτη φορά θα είναι περισσότεροι του 50% οι ταξιδιώτες που θα κανονίσουν τα ταξίδια τους μέσω υπολογιστή αντί να προτιμήσουν τα τουριστικά γραφεία.

Για τα παραπάνω η έρευνα των comScore Media Metrix, Media Contacts and Yahoo! Search Marketing είναι αποκαλυπτική: το τρίμηνο Δεκεμβρίου 2005-Φεβρουαρίου 2006 έγιναν 9,8 εκατ. ηλεκτρικές αγορές στον χώρο του τουρισμού από 7,5 εκατ. Βρετανούς.

Το 85% όσων μπήκαν στο Internet για να κάνουν αναζήτηση τουριστικού προϊόντος προχώρησαν σε αγορά (είτε ηλεκτρονικά είτε απευθείας σε κατάστημα) σε 90 ημέρες από τη στιγμή που έκαναν την πρώτη αναζήτηση.

Στα θετικά είναι η δυναμική ενεργοποίηση στην ελληνική αγορά της αεροπορικής εταιρίας G.B. Airways, θυγατρικής της British Airways, που διενεργεί καθημερινά πέντε πτήσεις και για όλο τον χρόνο από το Gatwick του Λονδίνου και δύο εβδομαδιαίως από το Μάντσεστερ προς το αεροδρόμιο του Ηρακλείου, δύο πτήσεις εβδομαδιαίως προς τη Ρόδο, ενώ από τον προσεχή Μάϊο ξεκινούν δύο απευθείας πτήσεις κάθε εβδομάδα προς την Κέρκυρα και τη Μύκονο με προοπτική τα εν λόγω δρομολόγια να συνεχιστούν και τη χειμερινή περίοδο. Στις σημαντικές εξελίξεις για την Ελλάδα καταγράφεται η τοποθέτηση των κέρινων ομοιωμάτων των προτομών του Ελευθέριου Βενιζέλου, του Κων/νου Καραμανλή και του Ανδρέα Παπανδρέου στο Μουσείο Μαντάμ Τισό, γεγονός που θα συνοδευτεί και από ειδική εκδήλωση στο περιθώριο της φετινής World Travel Market τον Νοέμβριο, παρουσία της υπουργού Τουριστικής Ανάπτυξης Φάνης Πάλλη-Πετραλιά. Ταυτόχρονα, στα χαρακτηριστικά της αγοράς είναι η πλήρης απομάκρυνση του Κώστα Μάρκου από τη δύναμη του Cosmar μετά την περυσινή εξαγορά του από την ισλανδικών συμφερόντων Avion Group. Παράλληλα, ανοδικά κινείται ο μόνος πλέον Ελληνας Tour Operator Olympic Holidays, που διαθέτει μερίδιο ύψους 11%, διακινώντας περίπου 290.000 Βρετανούς προς Ελλάδα το 2006. Σύμφωνα με γνώστες της βρετανικής αγοράς, τα μερίδια των Τ.Ο. για τη χώρα μας επιμερίζονται ως εξής:Thomson 17%, Thomas Cook 15%, First Choise 13,5%, My travel 12,5%, Cosmar 12% και Olympic Holidays 11%.

Πτώση κερδών

Η κατάσταση στην αγορά πάντως ανάγκασε ήδη τους μεγάλους Tour Operators να ανακοινώσουν ότι δεν θα καταφέρουν να πιάσουν τους στόχους που είχαν θέσει για την κερδοφορία. Η First Choise, που είχε προβλέψει κέρδη 122 εκατ. λιρών, αναθεώρησε τον στόχο στα 118 εκατ. λίρες, ενώ η My Travel κατεβάζει τον πήχυ στα 40-45 εκατ. λίρες από 85 εκατ. ευρώ που ήταν οι αρχικές εκτιμήσεις.

Τα κέρδη έρχονται δύσκολα, γιατί τα περιθώρια είναι μειωμένα. Εκτιμάται ότι η μέση απόδοση του τζίρου τα τελευταία χρόνια είναι 2%-3%, δηλαδή ο Tour Operator βγάζει κέρδος 8 λιρών από ένα ταξίδι αξίας 400 λιρών.

Κοινός τόπος είναι ότι το μέλλον δείχνει να είναι το Dynamic Packaging. Το μερίδιό του στη βρετανική αγορά αυξήθηκε κατακόρυφα το 2005 και το ίδιο συνέβη και το 2006. Τι προσφέρουν τα δυναμικά πακέτα; Ευελιξία. Ο πελάτης συνδυάζει τα επιμέρους στοιχεία ενός ταξιδιού (εισιτήρια, ξενοδοχεία, ενοικίαση αυτοκινήτου, μεταφορές κλπ.) χωρίς περιορισμούς, επιλέγοντας ό,τι ταιριάζει στις ανάγκες του. Ετσι, δεν αγοράζει από έναν πράκτορα ολόκληρο το πακέτο. Επιλέγει από το φθηνότερο (ή καλύτερο) μεταξύ επιμέρους προσφορών.

Το μοντέλο αυτό, που είναι ουσιαστικά «παιδί» του Διαδικτύου, σε δύο μόλις χρόνια αναπτύχθηκε ταχύτητα. Ηταν τέτοια η ζήτηση, ώστε ο ένας μετά τον άλλο οι Tour Operators σπεύδουν να προσαρμοστούν. Με δεδομένο ότι λόγο Internet και δυναμικών πακέτων δεν μπορούν πλέον να στηριχτούν στο κλασικό πρόγραμμα δύο εβδομάδων διακοπών, με το οποίο πορεύτηκαν τα προηγούμενα χρόνια, στρέφονται στα short breaks, τα τριήμερα διακοπών δηλαδή. Τα τελευταία εξασφαλίζουν καλύτερα περιθώρια κέρδους για τους πράκτορες. Λίγο ή πολύ όμως οι περισσότερες μεγάλες εταιρίες ενδίδουν στα δυναμικά πακέτα, αφού τα κλασικά δεν πουλάνε όσο στο παρελθόν.

Στη Βρετανία η αγορά πακέτων διακοπών το 2005 αντιπροσώπευε μέγεθος της τάξης των 18,5 εκατομμυρίων ταξιδιών. Αν και το μέγεθος είναι σημαντικό, εντούτοις το μερίδιο στη συνολική τουριστική αγορά υποχωρεί. Αλλωστε πέρυσι περίπου 44 εκατομμύρια ήταν τα ταξίδια Βρετανών στο εξωτερικό για αναψυχή.

Πηγή ΚτΕ

ΤΗΛΕΟΡΑΣΗ

ΕΤ1

07.00 Εκπαιδευτική τηλεόραση
09.30 Γαία ελληνική
09.30 Mediterraneo (Ε)
10.00 Δοξολογία
10.30 Δημοτικά τραγούδια
11.00 Παρέλαση
12.45 Β' Παγκόσμιος Πόλεμος: Πρόσωπος και γεγονότα
13.15 Κοινοβούλιο αιχμής
14.00 Σε χρόνο TV
15.00 Η κερκίδα του Σαββάτου
17.00 Μπάσεκτ: ΑΕΚ - Μαρούσι
19.00 Ριμέϊκ
20.00 Β' Παγκόσμιος Πόλεμος: Πρόσωπος και γεγονότα
21.00 Κλήρωση ΛΟΤΤΟ
21.15 Β' Παγκόσμιος Πόλεμος ...συνέχεια
23.00 Ειδήσεις
23.45 Παγκόσμιο πρωτάθλημα ράλι
24.00 Η μπαλάντα ενός στρατιώτη - Πολεμικό δράμα

NET

06.00 Σαββατοκύριακο στη NET
09:00 Κιν. Σχέδια
10.00 Κλασικά κιν. σχέδια
12:00 Ειδήσεις
13:00 Ζουμ στα πρόσωπα και στα γεγονότα
14:00 Στο μυαλό του Αδόφλου Χίτλερ
15:00 Ειδήσεις
16:00 Υγεία για όλους
17:15 Ντο Ρε - μουσική εκπομπή
18:00 Ειδήσεις
18:30 Pre Game
19.00 Ποδόσφαιρο: Ολυμπιακος - Εργοτέλης
21.00 Ειδήσεις
22.00 Στην υγειά μας
01.00 Ειδήσεις
01.15 Στα άκρα (Ε)

ΕΤ3

07:30 Παιδικό πρόγραμμα
10.00 Δοξολογία
11.00 Παρέλαση
13:00 Ειδήσεις
13:30 Ντοκιμαντέρ
15:00 Ποδόσφαιρο: Αστέρας Τρίπολης - ΠΑΣ Γιάννενα
17:00 Επί τροχών
18.00 Moto GP show
19:00 Ειδήσεις
20:00 Τσίρκο
21:00 Συνεμανία
22.00 Μάθημα ανατομίας - Ξένη ταινία. Δράμα
24:00 Ειδήσεις
00:30 Ντάρλινγκ- Ξένη Ταινία. Κοινωνική

MEGA

06:00 Από Νωρίς... και το Σαββατοκύριακο
07.00 Mega Σαββατοκύριακο
10:00 Ελληνικές σειρές (Ε)
13.00 Mega star
14:00 Ειδήσεις
14:50 Traction
15.30 Σκέτο ζώον - Ξένη ταινία. Κωμωδία
18.05 Ειδήσεις
18.10 Ελληνική σειρά
19:00 Taxi girl
20:00 Ειδήσεις
21:00 Τα σύνορα της αγάπης
22.40 Ελληνικές σειρές (Ε)
00:15 Τελευταία γεγονότα
01.00 Τα ναυτιλιακά νέα - Ξένη ταινία. Δράμα
03.00 Η τρομπέτα του κύκνου - Κιν. σχέδια
04.30 Τηλεμάρκετινγκ

ΑΝΤ1

06:00 Στούντιο με θέα
10.00 Καλομελέτα κι έρχεται
13:00 Τα Νέα του ΑΝΤ1
14.00 Σούπερ Σάββατο
15.00 Music bee
16.00 Ελληνική σειρά (Ε)
17.00 Αλλάξτε γεύσεις
18.00 Τα Νέα του ΑΝΤ1
18.10 Ελληνική ταινία
20.00 Τα Νέα του ΑΝΤ1
21:00 Ελληνική σειρά (Ε)
22.05 Super deal
24.00 Ειδήσεις
00:30 Ξένη ταινία
02.30 Ποδοσφαιρικό
04.30 Το καφέ της Χαράς (Ε)
05.30 Τηλεμάρκετινγκ



06.00 Παιδικό πρόγραμμα
13.00 Ειδήσεις
13.30 Οικογένεια Γκίλμορ
14.30 Τα φιλαράκια (Ε)
15.30 Φίλοι για πάντα
16.30 Ντετέκτιβ Μονκ
17.30 Ιατρικές υποθέσεις
18.30 Στην εντατική
19.30 Ειδήσεις
21.00 Ford boyard
22.30 Ολέθρια σύγκρουση - Ξένη ταινία περιπέτεια
00.45 Μονοπάτια πολέμου - Πολιτική ξένη ταινία
04.15 Από πόρτα σε πόρτα - Ξένη ταινία. Δράμα
05.45 Αστέρια στο πεντάγραμμο

ALPHA

06.00 Studio Alpha
10.00 Αυτό μας έλειπε
13.00 Η μηχανή του χρόνου
14.00 Ελληνική σειρά (Ε)
15.00 Ειδήσεις
15.30 Η κουζίνα της μαμάς
16.45 Ειδήσεις στη νοηματική γλώσσα
17.00 Sound mix show
19.00 Ναι ή ου - τηλεπαιχνίδι
20.00 Ειδήσεις
21.00 Κοιτα τι έκανες
00.15 Ειδήσεις
00.30 Dream show, the music 2
01.15 Third watch VI
02.15 Στα βάθη της Ανατολής (Ε)
04.15 Τηλεαγορές
04.30 Αγάπη μου, αμαρτία μου (Ε)

ALTER

06.30 Alter kinds
09.45 Kid songk
10.15 Alter kids
11.30 Ζίνα
12.30 Angela'w eyes - αστυνομική σειρά
13.30 Ειδήσεις
14.00 TV Weekend
16.30 Τα παρατράγουδα
18.45 Το πρώτο θέμα
19.00 Ειδήσεις
20.30 Η φωνή του πολίτη
21.00 Ελληνική ταινία
23.00 Το κλειδί της ευτυχιας
23.00 Οι πύλες τοι ανεξήγητου
02.00 Η ρίζα του κακού - Ξένη ταινία. Δράμα

OMEGA

06.00 Εξυπνες αγορές
08.00 Αρωμα Ελλάδας
10.00 Vivere Naturalmente
10.30 ΣΕΙΡΑ
11.00 Ντοκιμαντέρ
11.30 Εξυπνες αγορές
13.00 Hit Club
13.30 Εξυπνες αγορές
14.30 Κουδουνίσματα
15.30 1ος Βαθμός Τ.Α.
17.30 Hit club
18.00 Ειδήσεις σε 1'
18.02 Αρωμα Ελλάδα (Α)
19.00 Ειδήσεις σε 1'
19.02 Αρωμα Ελλάδα (Β)
20.00 Ειδήσεις σε 1'
20.02 Vivere Naturalmente
20.30 Μουσική
21.00 Ειδήσεις (κεντρικό)
21.30 Η Ευρώπη συνεδριάζει
22.02 Ειδήσεις σε 1'
22.30 Μουσική
23.30 Ειδήσεις (νυχτερινό)
24.00 Ταινία
01.00 Ειδήσεις σε 1'
01.02 Ταινία (συνέχεια)
22.02 Κουδουνίσματα
03.02 Hit club

ΙΡΙΔΑ

08.00 Βιντεο κλίπς
15.00 Ολοι στη σέντρα (Ε) με τους Καλιβούρη - Αθανασίου
17.00 Τηλεμάρκετινγκ
19.00 Ελάτε να γίνουμε φίλοι (Ε)
20.00 Ντοκιμαντέρ
20.30 Τοπικά γεγονότα (Ζ) με την Ελένη Γλεντή
22.00 Ξένη ταινία
24.00 Τοπικά γεγονότα (Ε)
02.00 Βιντεο κλίπς

TV - COSMOS

06:00 Ο κόσμος του αθλητισμού
07:00 Ράδιο Τηλεόραση
08:00 Διάλογοι
10:00 Παιδικό - Ντοκιμαντέρ
11:00 Ράδιο-Τηλεόραση ΣΡ
13:00 Ο Τόπος μας
Τι λέει ο κόσμος (Εβδομάδας)
14:00 Ελληνική ταινία
16:00 Ράδιο Τηλεόραση
18:00 Ο κόσμος της φύσης
19:00 Ελληνική ταινία
21:00 Κεντρικό δελτίο ειδήσεων
21:40 Αθλητικά
21:55 Καιρός (Αναλυτικός)
22:00 Ξένη ταινία
00:00 Κεντρικό δελτίο ειδήσεων
01:00 Κινηματογράφος
03:00 Ο κόσμος της Ζωής
05:00 Όψεις Απόψεις

ΠΡΟΟΔΟΣΚΟΠΟΣ
prosporti@yahoo.gr

Μήνυμα στον φίλαθλο κόσμο

Στέλνει η διοίκηση του Κλεάνθη και τον περιμένει στο αυριανό παιχνίδι με τον Αίαντα Σαλαμίνας στα Μαριτσά



Μπορεί το ξεκίνημα του Κλέανθη (τρεις ήττες σε ισάριθμα παιχνίδια) στο πρωτάθλημα να μην είναι αυτό που οι περισσότεροι περίμεναν, ωστόσο τώρα είναι που η ομάδα χρειάζεται την αμέριστη συμπαράσταση των φιλάθλων της. Αυτό είναι το μήνυμα που προσπαθεί να περάσει και η διοίκηση αμέσως μετά το τέλος του αγώνα της περασμένης Τετάρτης με το Κερατσίνι. Όλοι στο «στρατόπεδο» των πρωταθλητών Δωδεκανήσου πιστεύουν ακράδαντα ότι μπορούν να ανακάμψουν όμως για να συμβεί αυτό ευκολότερα θα πρέπει να έχουν δίπλα τους φιλάθλους τους. Όπως είχε γίνει και στο παιχνίδι με τον Κεραυνό Κερατέας στο πλαίσιο της 2ης αγωνιστικής, άσχετα αν το αποτέλεσμα δεν ήταν καλό. Ο Κλεάνθης αγωνίζεται αύριο κόντρα στον Αίαντα Σαλαμίνας στα Μαριτσά και περιμένουν από τον φίλαθλο κόσμο να ανταποκριθεί στο κάλεσμα. Είναι ένα πολύ δύσκολο παιχνίδι κόντρα σε μια ακόμα έμπειρη ομάδα της κατηγορίας που πρέπει να προσεχθεί. Από την ομάδα του νησιού μας λείπει ένα καλό αποτέλεσμα. Όταν αυτό έρθει, υπάρχει η έντονη πεποίθηση ότι η συνέχεια θα είναι εντελώς διαφορετική.

Μεγάλο ντέρμπι στο Αγρίνιο

Στο Αγρίνιο αναμένεται να γίνει αύριο το πιο ενδιαφέρον παιχνίδι της 8ης αγωνιστικής του πρωταθλήματος της Γ' Εθνικής. Εκεί ο δεύτερος της βαθμολογίας Παναιτωλικός θα υποδεχθεί τον πρωτοπόρο Βύζα Μεγάρων και θα προσπαθήσει να τον «γκρεμίσει» από την κορυφή. Για να συμβεί αυτό θα πρέπει μόνο να κερδίσει καθώς οποιοδήποτε άλλο αποτέλεσμα θα διατηρήσει τους φιλοξενούμενους μόνους τους στο ρετιρέ. Μεγάλο ενδιαφέρον παρουσιάζει και η αναμέτρηση του Κορωπίου με τον Διαγόρα όπου και οι δυο ομάδες θέλουν να πλησιάσουν την πρώτη θέση, ενώ το ίδιο θα προσπαθήσει να κάνει και ο Ατσαλένιος ο οποίος «δοκιμάζεται» στην έδρα του Απόλλωνα της Σμύρνης. Αρκετό ενδιαφέρον παρουσιάζει και η αναμέτρηση της Παναχαϊκής με τον Πανηλειακό. Παρά τη διαφορά βαθμολογικής θέσης των δυο ομάδων είναι ένα παιχνίδι βγαλμένο από τα παλιά. Όλα τα παιχνίδια της 8ης αγωνιστικής που θα γίνουν αύριο και θα ξεκινήσουν στις 3μ.μ. είναι τα ακόλουθα:

Π.Α.Ε. Ρόδος - Π.Α.Ε. Αχαρναϊκος
Παναχαϊκή - Πανηλειακός
Απόλλων Αθηνών - Ατσαλένιος
ΠΑΟ Βάρδας - Αιολικός Μυτιλήνης
Ο.Φ. Ιεράπετρας - Θύελλα Πατρών
Αγιος Δημήτριος - Ζάκυνθος
Παναιτωλικός - Βύζας Μεγάρων
Ηλιούπολη - Θήβα
Κορωπί - Π.Α.Ε. Διαγόρας

Προανήγγειλε μεταγραφές!

Ο Ντανιέλ Μπατίστα εισηγήθηκε την απόκτηση δύο – τριών παικτών τον Ιανουάριο. Θα φύγουν ορισμένοι από τις μεταγραφές του καλοκαιριού



Αλλαγές στο ρόστερ προανήγγειλε ο προπονητής του Διαγόρα Ντανιέλ Μπατίστα

Μεταγραφές και γενικά αλλαγές στο ρόστερ της ομάδας, προανήγγειλε ενόψει του Ιανουαρίου ο προπονητής του Διαγόρα Ντανιέλ Μπατίστα. Μιλώντας κατά την διάρκεια της χθεσινής συνέντευξης τύπου τόνισε μεταξύ άλλων πως δεν είναι ικανοποιημένος από ορισμένους παίκτες που ήρθαν με μεταγραφή το περασμένο καλοκαίρι ενώ δεν παρέλειψε να αναφέρει πως θα καταθέσει τη σχετική λίστα στον πρόεδρο Κώστα Χρυσοχοΐδη αλλά και το ότι γίνονται επαφές ακόμα και με παίκτες που αγωνίζονται στην Α' Εθνική! Συγκεκριμένα, μεταξύ άλλων, ο κ.Μπατίστα τόνισε και τα ακόλουθα:

«Σε γενικές γραμμές περίμενα πολύ περισσότερα για τους παίκτες που έχουν έρθει φέτος στην ομάδα. Θα μιλήσω με τον πρόεδρο και την διοίκηση για το τι πρέπει να κάνουμε στην επικείμενη μεταγραφική περίοδο. Η αλήθεια είναι ότι σε κάθε μεταγραφή ρισκάρεις. Εάν δεν ξέρεις τον παίκτη 100% ρισκάρεις. Ορισμένους παίκτες ήξερα, ορισμένους δεν ήξερα όμως πώς θα αποδόσουν. Επειδή αρκετοί έπαιζαν Α' και Β' Εθνική πιστεύαμε με τον πρόεδρο ότι θα μπορούσαν να βοηθήσουν την ομάδα. Αποδείχθηκε ότι δεν είναι εύκολα τα πράγματα. Θα κάνω εισήγηση για ενίσχυση διότι τώρα ξέρω καλά την ομάδα και τι χρειάζεται. Επίσης ξέρω ποιοί είναι αυτοί που κάνουν και ποιοί δεν κάνουν. Περιμένω να μιλήσω με τον πρόεδρο και να του πω ποιοί παίκτες πρέπει να φύγουν γιατί δεν πρόκειται να προσφέρουν. Έτσι θα μπορούμε να κάνουμε δυο με τρεις προσθήκες προκειμένου η ομάδα να είναι πολύ πιο δυνατή. Πρέπει να πάρουμε παίκτες ουσίας. Έχω στο μυαλό μου σε ποιές θέσεις πρέπει να πάρουμε αλλά δεν τους έχουμε βρει ακόμα. Βέβαια υπάρχουν στο μυαλό μας κάποια ονόματα αλλά είναι στην Α' Εθνική αυτή τη στιγμή. Πρέπει να δούμε αν μπορούμε να τους πάρουμε. Φυσικά αυτό δεν είναι εύκολο».

Μιλώντας για το παιχνίδι με τη Θήβα τόνισε ότι η ομάδα του πήγε αρκετά καλά στο δεύτερο ημίχρονο ενώ μιλώντας γενικότερα για τις εμφανίσεις του Διαγόρα μεταξύ άλλων επεσήμανε πως το μεγάλο πρόβλημα είναι ότι οι παίκτες του δεν έχουν επιστροφές. Όσο για τους αρκετούς μυικούς τραυματισμούς τόνισε ότι η ομάδα του γυμνάζεται σωστά και έριξε το μπαλάκι στους ίδιους παίκτες λέγοντας χαρακτηριστικά ότι «δεν ξέρω τι κάνουν στην προσωπική τους ζωή», εννοώντας τον τρόπο διατροφής και συμπεριφοράς τους εκτός γηπέδου.

ΠΕΡΙΦΕΡΕΙΑΚΟ

Ανακατατάξεις αναμένονται αύριο στην κορυφή του ομίλου

Ανακατατάξεις αναμένεται να έχουμε στις πρώτες θέσεις του βαθμολογικού πίνακα του 9ου ομίλου του Περιφερειακού πρωταθλήματος μετά από τα αυριανά παιχνίδια της 4ης αγωνιστικής καθώς οι δυο από τους τρεις πρωτοπόρους έχουν δύσκολες αποστολές. Τα Γλυκά Νερά καλούνται να σταθούν όρθια στην έδρα της ΑΕ Περάματος όπως και ο Αίας Σαλαμίνας που παίζει κόντρα στον διψασμένο για βαθμούς Κλεάνθη. Μόνο ο Σαρωνικός Αίγινας παίζει στο γήπεδό του κόντρα στον Αχιλλέα Κάτω Αχαρνών. Ένα από τα μεγάλα φαβορί για την κατάκτηση της πρωτιάς, ο Κεραυνός Κερατέας, μετά το ρεπό της Τετάρτης επιστρέφει στις αγωνιστικές υποχρεώσεις με εκτός έδρας παιχνίδι κόντρα στον Ατρόμητο Πειραιώς.

Όλα τα παιχνίδια της 4ης αγωνιστικής που θα πραγματοποιηθούν αύριο είναι τα ακόλουθα:

ΑΕ Περάματος - Α.Ο. Γλυκών Νερών
Ερμής Κορυδαλλού - Γ.Α.Σ Ιάλυσος
Ατρόμητος Πειραιά - Κεραυνός Κερατέας
Μαρκό - Ηρακλής Νικαίας
Σαρωνικός - Αχιλλέας Κάτω Αχαρνών
Κλεάνθης Παραδεισίου - Αίας Σαλαμίνας
Πρωτέας Φωκαίας - Α.Ο. Μοσχάτο
Ρεπό: Κερατσίνι

Κανονικά στο Κορωπί οι Ρουτζιέρης-Σαλαμαστράκης

Χθες ανακοινώθηκε η αποστολή του Διαγόρα για το αυριανό ματς με το Κορωπί. Από την δεκαοκτάδα αποκλείστηκαν οι Τέας, Βελής, Χαριστέας, Στεργαλάς και ο Πιοτρ Γκέρτσακ που έπαθε θλάση στον δικέφαλο στο παιχνίδι με την Θήβα και δεν πρόλαβε να αποθεραπευτεί. Αντίθετα την αποστολή θα ακολουθήσουν κανονικά οι Ρουτζιέρης και Σαλαμαστράκης. Αντικαταστάτης του Γκέρτσακ θα είναι ο Κώστας Καλημέρης που συμπεριλαμβάνεται για πρώτη φορά φέτος στα πλάνα του προπονητή του για παιχνίδι πρωταθλήματος. Οι 18 είναι οι εξής: Τυράτσκι, Κεφάλος, Παπαδόπουλος, Φερέρα, Σαλαμαστράκης, Ρουτζιέρης, Κοσκινάτης, Σπάρταλης, Τσιαντούλης, Μοσχής, Κοντεών, Βούλγαρης, Λυμπερόπουλος, Καλημέρης, Μαΐλης, Παφιάκης, Μπρίτο, Παπαδημήτρης.

Ο Μαραντόνα και ...χρυσός!



Ντιέγκο Αρμάντο Μαραντόνα, τώρα και... χρυσός! Το μεγάλο αστέρι του Παγκοσμίου ποδοσφαίρου θα γίνει και... άγαλμα, κατόπιν πρωτοβουλίας της Μπόκα Τζούνιορς, το οποίο θα παρουσιαστεί και επίσημα με μεγαλοπρεπή αποκαλυπτήρια πριν την έναρξη της αναμέτρησης με την Αρσενάλ Τζούνιορς, την Κυριακή (29/10) και θα κοσμεί το μουσείο της πρώτης.

Το χάλκινο άγαλμα, ύψους πάνω από τρία μέτρα και βάρους σχεδόν 300 κιλών του "παμπόνηρου" ποδοσφαιρικού θρύλου της Αργεντινικού ποδοσφαίρου και όχι μόνο που χρηματοδοτήθηκε από χιλιάδες οπαδούς διαφόρων χωρών του κόσμου, αποτελεί πρωτοβουλία τεσσάρων φανατικών υποστηρικτών του Μαραντόνα από την Μαρ Ντελ Πλάτα, οι οποίοι και έκαναν σχετικό site στο διαδίκτυο για την δημιουργία του.

Έτσι, το θρυλικό νούμερο 10 της Μπόκα Τζούνιορς θα δει τον εαυτό του να βρίσκεται για πάντα στο μουσείο "Μποκονέρα", ενώ η όλη τελετή θα πάρει επίσημο και φανταστικογραφικό χαρακτήρα, αφού το άγαλμα θα αποκαλυφθεί πίσω από κουρτίνες και ειδική εξέδρα και θα είναι το μεγαλύτερο άγαλμα αθλητή σε ολόκληρο τον κόσμο.

Ο,τι δεν πέτυχε την Τετάρτη!

Αυτό θα προσπαθήσει να κάνει αύριο η Ρόδος κόντρα στον Αχαρναϊκό παίρνοντας τους τρεις βαθμούς της νίκης. Σε καλή κατάσταση δείχνουν οι «πράσινοι»

Ό,τι δεν πέτυχε στο παιχνίδι της περασμένης Τετάρτης με τον Απόλλωνα της Σμύρνης θα προσπαθήσει να πετύχει στο αυριανό με τον Αχαρναϊκό η Ρόδος (αρχίζει στις 3 μ.μ.). Στο δεύτερο συνεχόμενο εντός έδρας παιχνίδι οι «πράσινοι» θα προσπαθήσουν να επιστρέψουν στις επιτυχίες παίρνοντας τους τρεις βαθμούς της νίκης και κάνοντας και πάλι ένα βήμα προς τις πιο ψηλές θέσεις της βαθμολογίας. Το αυριανό παιχνίδι θεωρείται πάρα πολύ σημαντικό και από ψυχολογικής άποψης -κυρίως για αυτόν τον λόγο η αλήθεια- καθώς οποιοδήποτε άλλο αποτέλεσμα πλην της νίκης θα δημιουργήσει οπωσδήποτε έναν προβληματισμό. Το γεγονός πάντως ότι η απόδοση των παικτών του Γιώργου Στράντζαλη στο παιχνίδι της περασμένης Τετάρτης ήταν αρκετά καλή, έχει διατηρήσει το καλό κλίμα στο «στρατόπεδο» της ομάδας της πόλης μας και όλοι περιμένουν πως θα επιστρέψουν στις επιτυχίες σκορπώντας εκ νέου χαμόγελα και στους φιλάθλους της ομάδας. Ο Αχαρναϊκός δεν έχει ξεκινήσει και πολύ καλά, ασφαλώς όμως είναι πάντα μια υπολογίσιμη ομάδα και θέλει ιδιαίτερη προσοχή, όπως έχει αναλύσει στους παίκτες του και ο κ.Στράντζαλης. Οι ποδοσφαιριστές δείχνουν να έχουν κατανοήσει τη σπουδαιότητα του παιχνιδιού και είναι από το χέρι τους να δείξουν και αύριο το καλό τους πρόσωπο και να κάνουν το χρέος τους παίρνοντας τη νίκη. Το παιχνίδι οπωσδήποτε χρειάζεται υπομονή και όχι βιασύνες και για τον λόγο αυτό και ο φίλαθλος κόσμος που θα δώσει το παρών στο στάδιο θα πρέπει να ενθαρρύνει τους παίκτες των γηπεδούχων με το χειροκρότημά του προκειμένου να τους βοηθήσει.

Ολοκληρώνεται η προετοιμασία

Η προετοιμασία των παικτών θα ολοκληρωθεί σήμερα το πρωί με το καθιερωμένο χαλάρωμα που θα γίνει στο κεντρικό γήπεδο του Δημοτικού Σταδίου της πόλης μας. Στο αυριανό παιχνίδι τις υπηρεσίες του δεν θα μπορέσει να προσφέρει ο Κώστας Δερμιτζάκης που εξακολουθεί να αντιμετωπίζει πρόβλημα τραυματισμού. Αντίθετα την τελευταία στιγμή όπως όλα δείχνουν θα κριθεί η συμμετοχή του Σάκη Ναλμπάντη ο οποίος έχει και πάλι ενοχλήσεις στο γόνατό του. Κατά τα άλλα όλοι οι υπόλοιποι παίκτες εκτός απροόπτου θα είναι στην διάθεση του κ.Στράντζαλη. Οι δεκαοκτώ εκλεκτοί θα ανακοινωθούν αμέσως μετά το τέλος της αυριανής προπόνησης όπως άλλωστε γίνεται πάντα. Δεν αναμένεται πάντως να υπάρχουν εκπλήξεις σε σχέση με τη σύνθεση του αγώνα της περασμένης Τετάρτης.

Διαιτησία

Το παιχνίδι θα διαιτητεύσει ο κ.Μπαμπάς από την Αρκαδία και «βοηθοί» του θα είναι οι κ.Μαμώνας και Τζαρίμας από τον σύνδεσμο της Αργολίδας. Τέταρτος διαιτητής θα είναι ο κ. Χ.Σταθόπουλος από την Αχαΐα και παρατηρητής τους ο κ. Σταύρου από την Εύβοια.

Νοσοκομείο θυμίζει ο Ιάλυσος

Πολλά προβλήματα ενόψει της αυριανής αναμέτρησης με τον Ερμή Κορυδαλλού

Νοσοκομείο θυμίζει ο Ιάλυσος ενόψει της αυριανής δύσκολης εκτός έδρας αναμέτρησης με τον Ερμή Κορυδαλλού στο πλαίσιο της 4ης αγωνιστικής του Περιφερειακού πρωταθλήματος. Ο τεχνικός Άκης Δελαπόρτας καλείται να αντιμετωπίσει πολλά προβλήματα τα οποία τον αναγκάζουν να χρησιμοποιήσει ενδεκάδα ανάγκης. Συγκεκριμένα:

-Ο Νεκτάριος Μήτρου έχει αμάτωμα στον τετρακέφαλο και δεν είναι σε θέση να προσφέρει τις υπηρεσίες του. Εκτός αυτού ετοιμάζεται για να υπηρετήσει την στρατιωτική του θητεία καθώς παρουσιάζεται την 1η Νοεμβρίου. Οπότε η ομάδα τον ξεκνάει για το επόμενο διάστημα.

-Πολύ δύσκολο είναι να ταξιδέψει με την αποστολή ο Θεοδοσίου αφού λόγω προσωπικών υποθέσεων θα πρέπει να παραμείνει στη Ρόδο.

-Δεδομένο είναι ότι δεν θα ακολουθήσει την αποστολή ο Βασιλάκης ο οποίος έχει πάθει διάστρεμμα στο παιχνίδι με τη Μαρκό το οποίο είναι τελικά πιο βαρύ απ' ό,τι αρχικά είχε εκτιμηθεί.

-Διάστρεμμα όμως έχει και ο Γιώργος Φωτεινής ενώ πρόβλημα τραυματισμού αντιμετωπίζει και ο Πάτιας που έπαθε υποτροπή στο γαστροκνήμιο.

Όλα αυτά πονοκεφαλιάζουν και μάλιστα πολύ έντονα τον τεχνικό Άκη Δελαπόρτα ο οποίος πάντως δεν κάνει την πίστη του και έχει εμπιστοσύνη σε όλους τους παίκτες του. Άλλωστε οι μέχρι τώρα εμφανίσεις της ομάδας τον δικαιώνουν καθώς είναι αρκετά καλές και αυτό είναι πολύ ενθαρρυντικό ενόψει της συνέχειας.

FITNESS FASHION-new collection



Κάνετε σπορ σε άλλους ρυθμούς
ΡΟΔΟΣΠΟΡ
...πρώτο όνομα στα σπορ
ΕΘ. ΔΩΔΕΚΑΝΗΣΙΩΝ 15 - Τηλ. 22410 21442
www.rodosport.gr E-mail:rospo@otenet.gr
Π.Δ. 31/10

ΠΡΟΟΔΟΣΠΟΡ

Στην Κω οι «Αιγαιοπελαγίτικοι»

Στην Κω διεξάγονται σήμερα και αύριο οι 20οι Αιγαιοπελαγίτικοι αγώνες στίβου, που διοργανώνει το Υπουργείο Αιγαίου και Νησιωτικής Πολιτικής, σε συνεργασία με την ΕΑΣ ΣΕΓΑΣ Δωδεκανήσου και τοπικούς φορείς.

Συμμετέχουν 400, περίπου, αθλητές από 42 σωματεία των ΕΑΣ Χίου - Σάμου, Μυτιλήνης, Λέσβου, Κυκλάδων και Δωδεκανήσου.

Α΄ Ημέρα - Σήμερα 28 Οκτωβρίου 2006
16.00 Τελετή Έναρξης
17.00 100 Μ. Γυναικών Τελικές Σειρές
17.00 Μήκος Παγκορασίδων Α΄ Τελικός
17.00 Σφαιροβολία Γυναικών Τελικός
17.15 100 Μ. Ανδρών Τελικές Σειρές
17.15 Ακοντισμός Ανδρών Τελικός
17.30 1.000 Μ. Παγκορασίδων Α΄ Τελικές Σειρές
17.30 Ύψος Ανδρών Τελικός
17.40 1.000 Μ. Παμπαίδων Α΄ Τελικές Σειρές
18.00 60 Μ. Παγκορασίδων Β΄ Τελικές Σειρές
18.15 Σφαιροβολία Παίδων Τελικός
18.25 60 Μ. ΠαμΠαίδων Β΄ Τελικές Σειρές
18.45 Μήκος ΠαμΠαίδων Α΄ Τελικός
18.50 800 Μ. Γυναικών Τελικές Σειρές
19.00 800 Μ. Ανδρών Τελικές Σειρές
19.00 Ακόντιο Γυναικών Τελικος
19.15 600 Μ. Παγκορασίδων Β΄ Τελικές Σειρές
19.30 600 Μ. ΠαμΠαίδων Β΄ Τελικές Σειρές
19.30 Σφαιροβολία Ανδρών Τελικός
19.45 400 Μ. Γυναικών Τελικές Σειρές
20.00 400 Μ. Ανδρών Τελικές Σειρές
20.20 100 Μ. Εμπόδια Κορασίδων Τελικές Σειρές
20.30 Αγωνίσματα Ατόμων Με Ειδικές Ανάγκες
20.45 5.000 Μ. Βάδην Ανδρών Τελικος

Β΄ Ημέρα - Κυριακή 29 Οκτωβρίου 2006
16.00 300 Μ. Εμπόδια ΠαμΠαίδων Α΄ Τελικές Σειρές
16.00 Ύψος Γυναικών Τελικός
16.00 Μήκος Ανδρών Τελικός
16.00 Σφαιροβολία Παγκορασίδων Α΄ Τελικος
16.00 Δισκοβολια Ανδρών Τελικός
16.20 80 Μ. Παγκορασίδων Α΄ Τελικές Σειρές
16.50 80 Μ. ΠαμΠαίδων Α΄ Τελικές Σειρές
17.20 1.500 Μ. Κορασίδων Τελικος
17.20 Σφαιροβολία ΠαμΠαίδων Α΄ Τελικός
17.30 1.500 Μ. Παίδων Τελικος
17.30 Μήκος Γυναικών Τελικος
17.30 Δισκοβολια Γυναικών Τελικός
17.45 200 Μ. Κορασίδων Τελικές Σειρές
18.00 200 Μ. Παίδων Τελικές Σειρές
18.15 3.000 Μ. Γυναικών Τελικός
18.35 3.000 Μ. Ανδρών Τελικός
19.00 Αγωνίσματα Ατόμων Με Ειδικές Ανάγκες
19.30 4 Χ 100 Μ. Γυναικών Τελικές Σειρές
19.45 4 Χ 100 Μ. Ανδρών Τελικές Σειρές
20.15 Τελετή Λήξης

«Τέρμα τα γκάζια» στα Μαριτσά



Με τις «ελεύθερες δοκιμές» ξεκίνησαν χθες οι αγώνες αυτοκινήτου και μοτοσικλέτας, που διοργανώνει ο Αγωνιστικός Ομιλος Ρόδου, υπό την αιγίδα του ΝΑΟΔ, στο αεροδρόμιο των Μαριτσών.

Η σημερινή ημέρα περιλαμβάνει πάλι «ελεύθερες δοκιμές», αλλά και τις «χρονομετρημένες». Αύριο, από τις 9 π.μ. μέχρι τις 9.40 π.μ. θα έχουμε το «ζέσταμα» και από τις 10 π.μ. θα ξεκινήσουν οι αγώνες.

Στις κατηγορίες «SPORT» και «OPEN» του 4ου γύρου του Πανελλήνιου πρωταθλήματος ταχύτητας αυτοκινήτου, θα έχουμε 39 συνολικά συμμετοχές.

Στους Ρόδιους οδηγούς AUTO θα τρέξουν 20 οδηγοί.

Στις μοτοσικλέτες έχουμε 14 συμμετοχές.

Το πρόγραμμα:

Ανακοινώθηκε χθες το επίσημο πρόγραμμα των αγώνων ταχύτητας αυτοκινήτου και μοτοσικλέτας, που θα διοργανωθούν από σήμερα μέχρι την Κυριακή. Εχει ως εξής:

Σήμερα 28.10.06

Ελεύθερες δοκιμές		
SPORT	20΄	09.30 - 09.50
MOTO NEOI	20΄	09.55 - 10.15
OPEN	20΄	10.20 - 10.40
ΜΟΤΟ ΠΑΛΑΙΟΙ	20΄	10.45 - 11.05
ΡΟΔΙΟΙ	20΄	11.10 - 11.30
SPORT	15΄	11.35 - 11.50
MOTO NEOI	15΄	11.55 - 12.10
OPEN	15΄	12.15 - 12.30
ΜΟΤΟ ΠΑΛΑΙΟΙ	15΄	12.35 - 12.50
ΡΟΔΙΟΙ	15΄	12.55 - 13.10
Χρονομετρημένες Δοκιμές		
SPORT	15΄	13.15 - 13.30
MOTO NEOI	15΄	13.35 - 13.50
OPEN	15΄	13.55 - 14.10
ΜΟΤΟ ΠΑΛΑΙΟΙ	15΄	14.15 - 14.30
ΡΟΔΙΟΙ	15΄	14.35 - 14.50

ΚΥΡΙΑΚΗ 29.10.2006

WARM UP		
SPORT - ΡΟΔΙΟΙ	10΄	09.00 - 09.10
MOTO	10΄	09.15 -09.25
OPEN	10΄	09.30 -09.40

ΑΓΩΝΕΣ

SPORT	20 γύροι	10.00
MOTO NEOI	20 ΄΄	10.45
OPEN	20 ΄΄	11.30
ΜΟΤΟ ΠΑΛΑΙΟΙ	20 ΄΄	12.15
ΡΟΔΙΟΙ	15 ΄΄	13.00

Μέγας Χορηγός: Silk Oil

Χορηγοί: Pita Fan, BMW Rodos Car A.E., Υδραυλικά Κυπριώτης, Chopard by Papoulis, Pro Ride, Silkolene, Rodogaz, Avra Beach Resort, Φρένα DP, Εξατμίσεις BOS.

Επέστρεψαν φορτωμένοι μετάλλια

Εντυπωσιακή ήταν η παρουσία των Ροδίων αθλητών, που με τα χρώματα της Εθνικής Ελλάδος συμμετείχαν στο Βαλκανικό πρωτάθλημα Ζίου Ζίτσου, που έγινε στο Βουκουρέστι στις 21 και 22 Οκτωβρίου 2006.

Πήραν μέρος έξι χώρες, ανάμεσά τους η Σερβία, το Μαυροβούνιο, η Βουλγαρία, η Κύπρος, η Ρουμανία και η Ελλάδα.

Τα αποτελέσματα των Ροδιτών ήταν:

Βογιατζή Αικατερίνη	FIGHTING	-21 ετών	-55 κιλά	1η θέση
Μανταλιού Καθολική	FIGHTING	-18 ετών	-48 κιλά	1η θέση
Βογιατζή Αργυρώ	FIGHTING	-15 ετών	-48 κιλά	1η θέση
Χατζηαντωνίου Μαριέττα	FIGHTING	-15 ετών	-48 κιλά	2η θέση
Κυριάκου Ματίνα	FIGHTING	-18 ετών	+81 κιλά	2η θέση
Σαρούκος Χρήστος	FIGHTING	-18 ετών	-73 κιλά	2η θέση
Κυριακόπουλος Ραφαήλ	FIGHTING	-18 ετών	-50 κιλά	2η θέση
Βογιατζής Μιχαήλ	FIGHTING	-18 ετών	-60 κιλά	3η θέση
Τσακαλιού Παρασκευή	FIGHTING	-15 ετών	-52 κιλά	3η θέση
Κυριάκου Βασίλης	FIGHTING	-18 ετών	+81 κιλά	3η θέση
Κιούρδης Ιωάννης	FIGHTING	-15 ετών	-41 κιλά	3η θέση
Χατζηθεοδοσίου Εφραίμ	FIGHTING	-15 ετών	-50 κιλά	3η θέση
Τσακαλιού Τσαμπίκα	FIGHTING	-21 ετών	-55 κιλά	3η θέση
Πότσου Ευαγγελία	FIGHTING	-15 ετών	-52 κιλά	3η θέση
Στατιού Αναστάσιος	FIGHTING	-18 ετών	-50 κιλά	3η θέση
Καστρουνής Ρένος	FIGHTING	-15 ετών	-44 κιλά	3η θέση
Τσακαλιός Κυριάκος	FIGHTING	-18 ετών	-69 κιλά	4η θέση
Δεμουζές Δημήτριος	FIGHTING	-15 ετών	-41 κιλά	4η θέση
Ξανθός Γαβριήλ	FIGHTING	-15 ετών	-40 κιλά	4η θέση
Σβύνος Βαγγέλης	FIGHTING	-18 ετών	-60 κιλά	5η θέση

Στην αποστολή συμμετείχαν οι ομοσπονδιακοί προπονητές στο «φάιτ» ο Τσιριγωτάκης Μίλτος και στο «ντούο» ο Τσαγγάρης Πάχος.

Η Ένωση Δωδεκανήσου συγχαίρει τους αθλητές των συλλόγων Διαγόρα - Ασκληπιός - Φιλέρημος - Δωριείς και Σταυρό Καλυθιών για τη συμμετοχή τους και τις επιδόσεις τους στην εθνική ομάδα

Η ΟΥΕΦΑ θέλει ανεξάρτητη Ευρωπαϊκή Ένωση Αθλητισμού

Τη δημιουργία ανεξάρτητης Ευρωπαϊκής Ένωσης Αθλητισμού, που θα ενταχθεί και το άθλημα του ποδοσφαίρου, προωθεί η ΟΥΕΦΑ, με στόχο να επιλύονται όλα τα προβλήματα που προκύπτουν σε όλα τα αθλήματα και κατ΄ επέκταση στο ποδόσφαιρο (π.χ. υπόθεση Μπόσμαν), από εξειδικευμένα στελέχη στα σπορ. Πρόθεση της Ευρωπαϊκής Συνομοσπονδίας όπως ανακοίνωσε ο διευθυντής της Τζέικομπ Ερέλ, είναι να εξασφαλίζεται ότι οι αποφάσεις που θα λαμβάνονται, θα μπορούν να κινούνται στο πλαίσιο του νόμου, αλλά και να βασίζονται στις ιδιαιτερότητες που διακρίνει κάθε άθλημα. Ο Ερέλ ανέλυσε την πρόταση της ΟΥΕΦΑ στην σύνοδο των Γενικών Γραμματέων των Ομοσπονδιών μελών της, που πραγματοποιήθηκε στη Νιόν της Ελβετίας και στην οποία την ΕΠΟ εκπροσώπησε ο γενικός της γραμματέας Ιωάννης Οικονομίδης. Ο διευθυντής της Ευρωπαϊκής Συνομοσπονδίας, ανέφερε μεταξύ άλλων:

«Η αυτονομία των αθλημάτων και κατ΄ επέκταση του ποδοσφαίρου για την ΟΥΕΦΑ είναι δεδομένη. Ο αθλητισμός σαφώς δεν είναι πάνω από τους νόμους, εντάσσεται σε αυτούς, αλλά κάθε άθλημα έχει τις δικές του ιδιαιτερότητες, όπως το ποδόσφαιρο, οι οποίες δεν μπορούν να παραγνωρίζονται από κανέναν. Η ΟΥΕΦΑ και οι Εθνικές Ομοσπονδίες οφείλουν να εργαστούν προς αυτή την κατεύθυνση για να ξεπεράσουν τα προβλήματα που προκύπτουν με τις εκάστοτε κυβερνητικές παρεμβάσεις σε διάφορες χώρες μέλη μας και να υπάρξει πλήρης αυτονομία».

Στις 27 Νοεμβρίου θα πραγματοποιηθεί με πρωτοβουλία της ΟΥΕΦΑ, συνάντηση με τους Υπουργούς Αθλητισμού των χωρών μελών της Ευρωπαϊκής Ένωσης για τις σχέσεις μεταξύ κυβερνήσεων και Εθνικών Ομοσπονδιών.

Η Αστυνομία προηγείται στο «Εργασιακό» του 5Χ5

Ολοκληρώθηκε και η 5η αγωνιστική του 15ου εργασιακού τουρνουά ποδοσφαίρου 5Χ5, που διοργανώνει ο ΔΟΝΑ Ροδίων με τα εξής αποτελέσματα:

ΔΕΚΡ - Δικηγόροι	6-1
Δήμος Ροδίων - Ολυμπιακή	6-2
ΔΕΥΑΡ - Ε.Υ.Δ.Ε.	3-4
Irene Palace - Αρχαιολογία	9-1

ΒΑΘΜΟΛΟΓΙΑ

1.	Αστυνομία	(4)	22-4	10
2.	Δ.Ε.Κ.Ρ.	(4)	24-14	9
3.	Irene Palace	(4)	19-10	9
4.	Δικηγόροι	(4)	9-11	9
5.	Δήμος Ροδίων	(5)	24-17	9
6.	Ε.Υ.Δ.Ε.	(5)	18-21	7
7.	Αρχαιολογία	(4)	12-20	3
8.	ΔΕΥΑΡ	(5)	12-22	3
9.	Ολυμπιακή	(4)	4-21	-3

Το τουρνουά συνεχίζεται την Τρίτη 31/10/2006 με τις ακόλουθες συναντήσεις της 6ης αγωνιστικής:

18.00: Δικηγόροι - Irene Palace
19.00: Αρχαιολογία - Αστυνομία

•• Όλοι οι αγώνες διεξάγονται στις εγκαταστάσεις του OASIS SOCCER CLUB.

AMCOR

ΚΑΤΑΣΚΕΥΑΖΟΝΤΑΙ & ΕΙΣΑΓΟΝΤΑΙ ΣΥΝΑΡΜΟΛΟΓΗΜΕΝΑ ΑΠΟ ΤΟ ΙΣΡΑΗΛ

No 1



X 6115-31/10

ΠΡΟΔΙΑΓΡΑΦΕΣ ΕΟΚ CE MARK

Η AMCOR-ΙΣΡΑΗΛ Η ΜΕΓΑΛΥΤΕΡΗ ΒΙΟΜΗΧΑΝΙΑ ΗΛΙΑΚΩΝ ΣΥΣΤΗΜΑΤΩΝ ΣΤΟΝ ΚΟΣΜΟ, ΣΑΣ ΠΡΟΣΦΕΡΕΙ ΤΟΝ ΚΑΛΥΤΕΡΟ ΗΛΙΑΚΟ ΘΕΡΜΟΣΙΦΩΝΑ ΤΟΥ ΚΟΣΜΟΥ ΜΕ ΜΟΝΑΔΙΚΑ ΣΗΜΕΙΑ ΥΠΕΡΟΧΗΣ ΠΟΥ ΚΑΝΕΝΑΣ ΑΛΛΟΣ ΔΕΝ ΕΧΕΙ. ΠΡΩΤΗ Η AMCOR, ΠΡΙΝ 40 ΧΡΟΝΙΑ ΠΑΡΟΥΣΙΑΣΕ ΤΗΝ ΕΠΑΝΑΣΤΑΤΙΚΗ ΤΗΣ ΤΕΧΝΟΛΟΓΙΑ ΣΤΟΥΣ ΗΛΙΑΚΟΥΣ ΘΕΡΜ/ΤΕΣ. ΠΟΛΛΟΙ ΑΠΟ ΤΟΤΕ ΠΡΟΣΠΑΘΗΣΑΝ ΝΑ ΤΗΝ ΜΙΜΗΘΟΥΝ. ΤΑ ΑΠΟΤΕΛΕΣΜΑΤΑ ΤΟΥΣ ΕΙΝΑΙ ΓΝΩΣΤΑ. ΚΑΝΕΝΑΣ ΔΕΝ ΜΠΟΡΕΣΕ ΝΑ ΤΗ ΘΑΛΕΙ. ΣΗΜΕΡΑ Η AMCOR ΣΥΝΕΧΙΖΟΝΤΑΣ ΤΗΝ ΕΡΕΥΝΑ ΣΤΟΝ ΤΟΜΕΑ ΤΗΣ ΗΛΙΑΚΗΣ ΕΝΕΡΓΕΙΑΣ ΒΡΙΣΚΕΤΑΙ ΚΑΙ ΘΑ ΒΡΙΣΚΕΤΑΙ ΜΠΡΟΣΤΑ ΓΙΑΤΙ ΕΙΝΑΙ Η No 1 ΣΤΟΝ ΚΟΣΜΟ.

ΕΙΝΑΙ Η AMCOR

Στις εκλογές ο Θανάσης Μπαράκας

Την είσοδό του στο διοικητικό συμβούλιο του Συνδέσμου Ελλήνων Παραολυμπιονικών θα επιδιώξει να πετύχει ο χρυσός μας Παραολυμπιονίκης Θανάσης Μπαράκας, στις αυριανές εκλογές που θα γίνουν στην πρωτεύουσα.

Στο παρελθόν, ο ίδιος διετέλεσε γενικός γραμματέας του Συνδέσμου.

Οι αποζημιώσεις των διαιτητών

Η ΕΔ της ΕΠΣΔ θα αποφασίσει για τα τοπικά πρωταθλήματα

Η διοίκηση της ΕΠΟ αποφάσισε να αναθέσει στους Γ. Ψυχομάνη και Γ. Μπορομπήλο της ΚΕΔ να συζητήσουν με τον πρόεδρο της Λίγκας για την Β΄ και Γ΄ Εθνική Γιάννη Κομπότη το θέμα των αποζημιώσεων των διαιτητών, των βοηθών και των παρατηρητών διαιτησίας για τη Β΄ και Γ΄ Εθνική.

Στη συνέχεια η ΚΕΔ θα κάνει την εισήγησή της στο δ.σ. που θα αποφασίσει για το ύψος των αποδοχών.

Στο μεταξύ, η διοίκηση της Ομοσπονδίας αποφάσισε να παίρνουν 90 ευρώ τον αγώνα οι διαιτητές της Δ΄ Εθνικής και από 45 ευρώ κάθε βοηθός διαιτητή. Παράλληλα θα παίρνουν 75 ευρώ για διανυκτέρευση όπου αυτή απαιτείται και 30 ευρώ ως ημεραργία, ενώ η μετακίνηση στο αεροδρόμιο θα χρεώνεται στα 40 ευρώ.

Οι παρατηρητές διαιτησίας της ίδιας κατηγορίας θα παίρνουν από 60 ευρώ και 30 ευρώ ως ημεραργία, 75 ευρώ τη διανυκτέρευση και 40 ευρώ μετακίνηση από αεροδρόμιο.

Στο μεταξύ, οι αποζημιώσεις στους αγώνες Κυπέλλου με ομάδες Α΄ Εθνικής ανέρχονται στα 600 ευρώ για τον διαιτητή και από 300 ευρώ για κάθε βοηθό και τέταρτο, ενώ 300 ευρώ θα παίρνει και ο παρατηρητής διαιτησίας. Σε αγώνες μεταξύ Α΄ και Β΄ Εθνικής η διαιτησία είναι 300 ευρώ κι από 150 ευρώ θα παίρνει κάθε βοηθός, ο τέταρτος και ο παρατηρητής διαιτησίας.

Στα χρήματα αυτά προστίθενται 75 ευρώ για έξοδα ξενοδοχείου, 30 ευρώ ημεραργία και 40 η μετακίνηση από αεροδρόμιο.

Στο τελικό του Κυπέλλου Ελλάδος η διαιτησία χρεώνεται με 1.500 ευρώ, ενώ οι βοηθοί και ο τέταρτος θα παίρνουν από 750 ευρώ καθώς και ο παρατηρητής διαιτησίας.

Για τα τοπικά η ρύθμιση θα γίνει μετά από συμφωνία των κατά τόπους ΕΔ και των ΕΠΣ, αλλά με μίνιμουμ αποδοχές σε 85 ευρώ συνολικά η διαιτησία για την Α΄ κατηγορία (35-25-25 ευρώ), 65 συνολικά για τη Β΄ Κατηγορία και 50 ευρώ για την Γ΄ Κατηγορία.

Τέλος, αποφασίστηκε να παίρνει 6.000 ευρώ το μήνα ο Γ. Ψυχομάνης, 5.000 ευρώ ο Γ. Μπορομπήλος και από 3.000 ευρώ οι Δημ. Γκρούτσης, Μαν. Παπατριανταφύλλου, Γρηγ. Μπράντας και Θαν. Βελιώδης.

ΤΑ ΠΑΙΧΝΙΔΙΑ ΤΩΝ ΥΠΟΔΟΜΩΝ

Για τα πρωταθλήματα των Υποδομών της ΕΠΣΔ θα γίνουν σήμερα τα παιχνίδια:

Α΄ΟΜΙΛΟΣ
(1η αγωνιστική)

• **Δαματριά (4 μ.μ.)**: Αστέρας Παστίδας - Ηρακλής Μαρ. (Δημητραδιού): Τσουρδιού, Κοντού, Τονίδης

• **Φάνες (1.30 μ.μ.)**: Ευκλής - Ατρόμητος Διμυλιάς (Σφουγγαριστός): Πετρακίδης, Ζανεττής, Κασιώτης.

• **Απόλλωνα (2.30 μ.μ.)**: Απόλλων Απολλώνων - Ποσειδών Καρπάθου (Μακαρούνας): Γκιούντιτσε, Πολύζος

• **Δαματριά (1.30 μ.μ.)**: Κλεάνθης - Ιάλυσος (Δημητραδιού): Σταφανάκης, Λιάκη, Τονίδης

Κυριακή 29-10-2006

• **Εμπωνα (3 μ.μ.)**: Αναγέννηση Εμπωνα - Φοίβος (Μιχαηλίδης): Πολύζος, Παπαγιαννίδης, Κοντού.

Β΄ΟΜΙΛΟΣ
(1η αγωνιστική)

• **Αφάντου (1 μ.μ.)**: ΑΕΡΑ - Πολύστρατος (Πατσάης): Κοντού, Τσουρδιού.

• **Μάσαρη (1 μ.μ.)**: Αστέρας Μασάρων - Ομόνοια Γενναδίου (Πίπης): Χωρίτης.

Κυριακή 29-10-2006

• **Κοσκινού (2.30 μ.μ.)**: Διγενής - Αγιος Γεώργιος (Τσούλος): Χάλαντας, Κόττορος, Καραχανής

• **Ασκληπιού (11 π.μ.)**: ΠΑΣ Ασκληπιείου - Ερμής Καλυθιών (Ζανεττούλης): Γκιούντιτσε, Χωρίτης.

• **Καλυθιές (11 π.μ.)**: Απόλλων Καλυθιών - Ασπίδα Απολακκιάς (Δημητραδιού): Τσουρδιού, Κόκκινος.

Γ΄ΟΜΙΛΟΣ
(1η αγωνιστική)

• **Αγιοι Απόστολοι (1 μ.μ.)**: Αγιος Ισίδωρος - Ευαγόρας (Μυλωνάκης): Ορφανός, Λάμπρου, Αναστασοπούλου.

• **Αγιοι Απόστολοι (2.30 μ.μ.)**: ΑΣ Ρόδου - Διαγόρας (Μιχαηλίδης): Παπαγιαννίδης, Λάμπρου, Τσουρούτης.

Κυριακή 29-10-2006

• **Αγιοι Απόστολοι (11.30 π.μ.)**: Διαγόρας Βατίου - Δωριέας (Μυλωνάκης).

• **Αγιοι Απόστολοι (10 π.μ.)**: Αναγέννηση Ν.Ρ. - Ζευς (Κοσμάς Α.): Λιάπη, Γουλάρας, Αναστασοπούλου.

Απόλλων Καλυθιών - ΑΕΡΑ στο ντέρμπι

Ξεκινούν την κούρσα οι ομάδες Β΄ και Γ΄ Κατηγορίας

Στο γήπεδο Μασάρων, απέναντι στον τοπικό Αστέρα, θα φιλοξενηθεί σήμερα ο πρωτοπόρος της Α΄ Κατηγορίας - ΤΟΠ FM Άρης Αρχαγγέλου.

Το ντέρμπι της 6ης αγωνιστικής, πάντως, θα φιλοξενηθεί στις Καλυθιές, όπου ο τοπικός και ισχυρός Απόλλων θα φιλοξενήσει τον φιλόδοξο ΑΕΡΑ.

Πρεμιέρα έχουμε σήμερα και αύριο στα πρωταθλήματα Β΄ και Γ΄ Κατηγορίας.

Το πρόγραμμα όλων των αγώνων, είναι το εξής:

Α΄ ΚΑΤΗΓΟΡΙΑ ΤΟΠ FM
(6η αγωνιστική)

• **Τήλος (1 μ.μ.)**: ΑΣ Τήλου - Διγενής (Μορφωπός): Φραγκίνης, Παπαγεωργίου, Σάββενας (Γενής).

• **Αντιμάχεια (12.30 μ.μ.)**: Νικαγόρας - Φοίβος (Βερουτάς): Μυριούνης, Φραγκιαδάκης, Αργυρίου (Βασιλείου Π.).

• **Λίνδος (4 μ.μ.)**: Κλεόβουλος - Διαγόρας Βατίου (Ντάκας Νικ.): Ασημακόπουλος, Αντωνάς, Σταυριανός (Σταματάκης).

• **Καλυθιές (4 μ.μ.)**: Απόλλων Καλυθιών - ΑΕΡΑ (Κυπραίος Θ.): Αργυρόπουλος, Γουλάρας, Γκούμας (Τριανταφύλλου).

• **Εμπωνα (4 μ.μ.)**: Αναγέννηση Εμπωνα - Αγιος Γεώργιος (Αγρέλης): Κατσιδώνης Ε., Ορφανός, Καραχανής (Καψάσκης).

• **Μάσαρη (4 μ.μ.)**: Αστέρας Μασάρων - Άρης Αρχαγγέλου (Παυλούς Σ.): Διαμαντέας, Ρουμάνης, Κατσιδώνης Π. (Χρυσανθής).

Κυριακή 29-10-2006

• **Μαριτσά (12 μ.)**: Ηρακλής Μαριτσών - Ανταγόρας (Βεργίδης): Κατσιδώνης Β., Διαμαντέας, Στεφανάκης (Κυπραίος).

• **Κατταβιά (1 μ.μ.)**: ΑΕ Κατταβιάς - ΑΕ Καλύμνου (Εγγλέζος Εμ.): Κετσές, Ρουμάνης, Κατταβενός (Καλαθενός).

Β΄ ΚΑΤΗΓΟΡΙΑ Α΄ΟΜΙΛΟΣ
(1η αγωνιστική)

• **Πάτμος (4 μ.μ.)**: Ξάνθος - Ορφέας (Γιαμαίος Ν.): Αλαχιώτης, Γιαλλούρης, Μαυρουδής.

Κυριακή 29-10-2006

• **Σάλακος (3 μ.μ.)**: Ασπίδα Σαλάκου - Δαμάγητος (Κατσουράκης Κ.): Ασημακόπουλος, Φραγκίνης, Λάμπρου (Πασπάτης).

• **Αφάντου (3 μ.μ.)**: Δόξα Ψίνθου - Ασπίδα Απολακκιάς (Σπανός Στ.): Παπαγεωργίου, Κατσιδώνης Β., Ορφανός (Μίχας).

• **Αγιοι Απόστολοι (3.30 μ.μ.)**: Ευαγόρας - Ηρακλής Λάρδου (Περαντινός): Γουλάρας, Γκούμας, Μιντζιρίκης (Καραμαρίας).

• **Κοσκινού (12 μ.)**: Αστέρας Παστίδας - Ποσειδών Καρπάθου (Μανέγας): Κόττορος, Χάλαντας, Καραχανής (Σακελλαρίδης).

Β΄ΟΜΙΛΟΣ
(1η αγωνιστική)
Κυριακή 29-10-2006

• **Λάερμα (2 μ.μ.)**: Πολύστρατος - Αντίμαχος (Διάκουλας): Αργυρόπουλος, Κασιώτης, Λιάπη (Ταράλης).

• **Καλυθιές (3 μ.μ.)**: Ερμής Καλυθιών - Θύελλα Πυλώνα (Νικολής Φ.): Τσαγγάρης, Διαμαντέας, Στεφανάκης (Σταματάκης)

• **Απόλλωνα (2 μ.μ.)**: Απόλλων Απολλώνων - ΑΟ Δικαίου (Στελλάς Π.): Αντωνάς, Ζανεττής, Κλιάρη (Γενής).

• **Κάλυμνος (11.30 π.μ.)**: ΑΟ Βαθύ - Ακουσίλαος (Κουλουριώτης): Φραγκιαδάκης, Πανάτος, Πλάτσης (Φραγκίνης Στ.

• **Καρδάμαινα (12.45 μ.μ.)**: Δόξα Καρδάμαινας - Αγιος Ισίδωρος (Ράπανος) Χατζηνικόλας, Δουδούς, Γεωργιόπουλος.

Γ΄ ΚΑΤΗΓΟΡΙΑ «ΣΤΑΝΗ ΖΑΧΑΡΟΠΛΑΣΤΕΙΑ» Α΄ΟΜΙΛΟΣ
(1η αγωνιστική)

• **Ασκληπειό (4 μ.μ.)**: ΠΑΣ Ασκληπειού - Ατρόμητος Διμυλιάς (Σαββίδης): Παπαγεωργίου, Μανέγας, Χωρίτης.

• **Αφάντου (4 μ.μ.)**: ΟΦ Ιστρίου - ΑΕ Κάστρου (Μπακίρης Στ.): Στεφανάκης, Μοσχούς, Λιάπη.

Κυριακή 29-10-2006

• **Φάνες (11 π.μ.)**: Δήμητρα - Εθνικός Αρχίπολης (Σταματίου): Φραγκίνης, Ασημακόπουλος, Λάμπρου.

• **Αγιοι Απόστολοι (1 μ.μ.)**: Αναγέννηση Ν.Ρ. - ΑΕ Μεσαναγρού (Βάγγαλης): Γκούμας, Γουλάρας, Μιντζιρίκης.

• **Αρχάγγελος (11 π.μ.)**: Πετρώνας Αρχαγγέλου - Ηλιος (Νικολής Γ.): Ορφανός, Παπαγεωργίου, Κασιώτης.

Β΄ΟΜΙΛΟΣ
(1η αγωνιστική)
Σάββατο 28-10-2006

• **Φάνες (11.30 π.μ.)**: Ευκλής - ΑΟ Σύμης (Νικολάου): Κασιώτης, Ζανεττής, Πετρακίδης.

• **Αγιοι Απόστολοι (4.30 μ.μ.)**: Δωριέας - Ροδιακός (Μπακαρής): Σιδηρόπουλος, Λάμπρου, Παπαγιαννίδης

Κυριακή 29-10-2006

• **Γεννάδι (3 μ.μ.)**: Ομόνοια Γενναδίου - Ζευς (Σταυριανός Ν.): Πλακογιάννης, Ρουμάνης, Κατταβενός

• **Λύκειο Ιαλυσού (3 μ.μ.)**: Ιάλυσος '97 - Ταξιάρχης (Κονδύλιος): Μίαρης, Μοντιάδης, Τσουρδιού.

• **Κρητηνία (11π.μ.)**: Αλθαιμένης - ΑΣ Χάλκης (Σεβδαλάκης): Παπαγιαννίδης,. Πολύζος, Κοντού.

Γ΄ΟΜΙΛΟΣ
(1η αγωνιστική)
Σάββατο 28-10-2006

• **Νίσυρος (3 μ.μ.)**: Πολυβώτης - Δόξα Λέρου (Καρπαθάκης): Τσομπάνος, Γεωργιόπουλος, Φεσσάρας.

Κυριακή 29-10-2006

• **Λειψοί (1 μ.μ.)**: ΑΟ Λειψών - ΑΕ Καλύμνου 2004 (Σπύρου Μη).

• **Λέρος (11 π.μ.)**: ΑΕ Λέρου - ΠΑΟ Κω (Καρπαθάκης Αντ.): Αλαχιώτης, Κάκιας, Μαυρουδής.



Αποστολή: Κωδικός Μ.Ε.Ν.Τ....

Ο Κολοσσός δοκιμάζεται σήμερα (16:30) στην Τούμπα με μοναδικό στόχο να διατηρήσει το αήττητο του και να παραμείνει στην κορυφή του βαθμολογικού πίνακα...Πανέτοιμοι και αισιόδοξοι οι «θαλασσί».

Επικίνδυνη αποστολή...Ο Κολοσσός σήμερα το απόγευμα (16:30) δίνει ένα απ' τα πλέον δύσκολα παιχνίδια της φετινής περιόδου, αφού δοκιμάζεται στο κλειστό γυμναστήριο της Τούμπας με αντίπαλο τη Μ.Ε.Ν.Τ., στο πλαίσιο της 5ης αγωνιστικής για το πρωτάθλημα της Α2.

Για τους «θαλασσί» η σημερινή μάχη αποτελεί ακόμη μία πρόκληση με δεδομένο, ότι οι Θεσσαλονικείς βρίσκονται στη δεύτερη θέση του βαθμολογικού πίνακα και ως εκ τούτου μιλάμε για ένα ντέρμπι κορυφής. Φυσικά το παιχνίδι της Τούμπας είναι ένα μεγάλο στοίχημα για τους Ροδίτες, οι οποίοι με νίκη θα παραμείνουν στην κορυφή του βαθμολογικού πίνακα και θα κάνουν το 11 στα 11, στα επίσημα παιχνίδια τους τη φετινή σεζόν.



Ο Κολοσσός τα δίνει όλα σήμερα για τη νίκη επί της Μ.Ε.Ν.Τ.

Η αποστολή του Κολοσσού βρίσκεται από χθες το μεσημέρι στη Θεσσαλονίκη και η προετοιμασία της ομάδας ολοκληρώθηκε το βράδυ στις εγκαταστάσεις των εκπαιδευτηρίων Μαντουλίδη. Εκεί ο Γιώργος Ζευγώλης έκανε «χαλαρή» προπόνηση στους αθλητές του, ενώ στη συνέχεια οι «θαλασσί» παρακολούθησαν σε βίντεο στιγμιότυπα από πρόσφατα παιχνίδια της Μ.Ε.Ν.Τ. στο πρωτάθλημα της Α2 Κατηγορίας. Όπως είναι εύλογο η αναμέτρηση του κυπέλλου (ο Κολοσσός είχε κερδίσει με 91-89 στην παράταση) δεν έχει καμία σχέση με αυτή του πρωταθλήματος και ως εκ τούτου οι Ροδίτες θα πρέπει να δείξουν το καλό τους πρόσωπο σε μία σκληρή έδρα και απέναντι σε μία ενισχυμένη ομάδα που έχει βάλει στόχο να σπάσει το αήττητο του Κολοσσού.

Με ανεβασμένη τη ψυχολογία, απόρροια των συνεχόμενων επιτυχιών, η ομάδα του Γιώργου Ζευγώλη καλείται να αποδείξει ότι είναι η καλύτερη στη Θεσσαλονίκη, όμως αυτό δεν σημαίνει ότι το έργο της θα είναι εύκολο, αφού η Μ.Ε.Ν.Τ. μεταμορφώνεται προς το καλύτερο όταν παίζει στην έδρα της. Το ευχάριστο γεγονός για τον Γιώργο Ζευγώλη είναι ότι δεν αντιμετωπίζει ιδιαίτερα αγωνιστικά προβλήματα με τους παίκτες του και έτσι στην αποστολή συμμετάσχουν και οι 13 αθλητές.

Ο Κώστας Κεφαλάς έχασε τις τελευταίες προπονήσεις, όμως ο Έλληνας τεχνικός είναι αυτός που θα αποφασίσει για το ποιος θα μείνει εκτός αγώνα. Στη διάθεση του έμπειρου κόουτς θα τεθούν οι εξής αθλητές: Χαρτ, Μοσχοβίτης, Κεφαλάς, Μητρόπουλος, Γκογκίδης, Τσαμάτος, Παναγιωταράκος, Κουπίδης, Τσότσος, Λάτοβιτς, Σκορδάλης, Πετροδημόπουλος και Μαχαίρας. Στην αντίπερα όχθη ο τεχνικός της Μ.Ε.Ν.Τ. Παρασκευάς Μουρατίδης δεν έχει σημειώσει κάποια ονόματα στο απουσιολόγιο του και θα στηριχθεί στους: Σφέϊκο, Πάνιτς, Καράμπουλας, Κλέπκος, Κατσαρές, Παπανικολάου, Μπένα, Γιαννακίδη, Μακρή, Σαμουρέλη, Δέσπο και Σκαρλάτο.

Με «δίδυμο» απ' την Αθήνα

Ο Αργύρης Καλδίρης και ο Γιώργος Ανδρικόπουλος του συνδέσμου Αττικής θα διευθύνουν τη σημερινή αναμέτρηση του Κολοσσού στην Τούμπα της Θεσσαλονίκης. Είναι η πρώτη φορά που οι δύο ρέφερι «σφυρίζουν» φέτος τους «θαλασσί».

«Φλέγεται» η κορυφή...

Τα παιχνίδια Μ.Ε.Ν.Τ.- Κολοσσός και Σπόρτιγκ- Ηρακλής κλέβουν την παράσταση στο πρόγραμμα της 5ης αγωνιστικής! Αμφίρροπα ματς σε Δάφνη, Δράμα και Ξάνθη...

«Φωτιά» παίρνει η κορυφή στο πλαίσιο της 5ης αγωνιστικής για το πρωτάθλημα της Α2 Κατηγορίας...Εκτός απ' το παιχνίδι της Μ.Ε.Ν.Τ. με τον Κολοσσό, σημαντικό ενδιαφέρον παρουσιάζει και η μάχη στα Πατήσια ανάμεσα στον Σπόρτιγκ και τον Ηρακλή (κεκλεισμένων των θυρών). Αμφίρροπη αναμένεται η αναμέτρηση στη Δάφνη μεταξύ της ομώνυμης ομάδας και των Τρικάλων 2000 (χωρίς φιλάθλους), ενώ ο Ιωνικός Λαμίας και η Α.Γ.Ε. Χαλκίδας έχουν τον πρώτο λόγο απέναντι στον Α.Σ.Ε. Δούκα και τον Ηλυσιακό, αντίστοιχα. Στη Δράμα ο Κ.Α.Ο.Δ. θέλει να εκμεταλλευτεί τον παράγοντα έδρα και να κερδίσει το Παλαιό Φάληρο, ενώ το Ι.C.B.S., που βρίσκεται χωρίς νίκη στην ουρά του βαθμολογικού πίνακα, θα έχει δύσκολη αποστολή στη Ξάνθη. Τέλος ο Α.Γ.Ο. Ρεθύμνου εύκολα ή δύσκολα αναμένεται να κάμψει την αντίσταση του Μίλωνα.

ΤΟ ΠΡΟΓΡΑΜΜΑ ΤΗΣ 5ης ΑΓΩΝΙΣΤΙΚΗΣ

Μ.Ε.Ν.Τ. (16:30): Μ.Ε.Ν.Τ.- Κολοσσός Ρόδου (Καλδίρης- Ανδρικόπουλος)
Δράμα (16:30): Κ.Α.Ο. Δράμας- Παλαιό Φάληρο (Πολυχρονίδης- Δεσλής)
Ρέθυμνο (17:00): Α.Γ.Ο. Ρεθύμνου- Μίλων (Μπήτης- Τσιμογιάννης)
Ξάνθη (17:30): Α.Σ. Ξάνθης- I.C.B.S (Ψαριανός- Σώμος)
Κάνηθος (17:30): Α.Γ.Ε. Χαλκίδας- Ηλυσιακός (Πουρσανίδης Κ.- Γεωργιάδης)
Λαμία (17:30): Ιωνικός Λαμίας- Α.Σ.Ε. Δούκα (Ξενικάκης- Παναγιώτου)
Σπόρτιγκ (17:30): Α.Ο. Σπόρτιγκ- Ηρακλής (Σταματόπουλος-Κατρακούρας)
Δάφνη (17:30): Δάφνη- Τρίκαλα 2000 (Διαμαντής- Πανταζής)

Η ΒΑΘΜΟΛΟΓΙΑ/4η ΑΓΩΝΙΣΤΙΚΗ

1.Κολοσσός Ρόδου	8	4-0	319-269 (+50)
2.Μ.Ε.Ν.Τ.	7	3-1	286-272 (+14)
3.Ηρακλής	7	3-1	291-288 (+3)
4.Α.Ο. Σπόρτιγκ	7	3-1	301-277 (+4)
5.Τρίκαλα 2000	6	2-2	288-304 (-16)
6.Α.Γ.Ο. Ρεθύμνου	6	2-2	327-291 (+36)
7.Ηλυσιακός	6	2-2	303-299 (+4)
8.Ιωνικός Λαμίας	6	2-2	294-300 (-6)
9.Μίλων	6	2-2	291-319 (-28)
10.Α.Σ. Ξάνθης	6	2-2	289-285 (+4)
11.Κ.Α.Ο. Δράμας	6	2-2	299-306 (-7)
12.Α.Γ.Ε. Χαλκίδας	6	2-2	289-283 (+6)
13.Παλαιό Φάληρο	5	1-3	257-280 (-23)
14.Δάφνη	5	1-3	267-272 (-5)
15.Α.Σ.Ε. Δούκα	5	1-3	282-296 (-14)
16.I.C.B.S.	4	0-4	259-301 (-42)

A' ΚΑΤΗΓΟΡΙΑ

Όλα μυρίζουν ντέρμπι...

Ο Γ.Σ. Διαγόρας υποδέχεται αύριο (15:00) τον Ιπποκράτη Κω και η Α.Ε. Δικαίου τον Ζέφυρο (14:15), στο πλαίσιο της 3ης αγωνιστικής για την Α' Κατηγορία... Αναβλήθηκε, λόγω έλλειψης διαιτητών, η αναμέτρηση Ε.Α. Καλύμνου- Καλλιθέα

Επαναρχίζει το πρωτάθλημα της Α' Κατηγορίας αύριο και μάλιστα στο πρόγραμμα της 3ης αγωνιστικής περιλαμβάνονται σημαντικά παιχνίδια που θα κρίνουν πολλά για την μετέπειτα πορεία των ομάδων. Καταρχήν θα πρέπει να τονίσουμε ότι αναβλήθηκε χθες το παιχνίδι ανάμεσα στην Ε.Α. Καλύμνου και την Καλλιθέα, λόγω έλλειψης διαιτητών. Αύριο λοιπόν πρόκειται να γίνουν τα παιχνίδια Γ.Σ. Διαγόρας- Ιπποκράτης Κω και Α.Ε. Δικαίου- Ζέφυρος, ενώ η αυλαία της αγωνιστικής θα πέσει τη Δευτέρα στην Ιαλυσό (18:00) με το παιχνίδι της «Ένωσης» και του Ηρακλή Λάρδου.



Σπουδαία ματς θα γίνουν αύριο στην Α' Κατηγορία

Γ.Σ. ΔΙΑΓΟΡΑΣ- ΙΠΠΟΚΡΑΤΗΣ ΚΩ

Σπουδαίο ματς αναμένεται να γίνει στην «τέντα» ανάμεσα στον Γ.Σ. Διαγόρας και τον Ιπποκράτη Κω. Οι «κυανέρυθροι» θέλουν απωσδήποτε να επιστρέψουν στις λευταία φορά την περίοδο 2004-05 στην «τέντα» και ο Διαγόρας είχε κερδίσει εύκολα με 95-64.

Κ.Γ. Διαγόρα (15:00): Γ.Σ. Διαγόρας- Ιπποκράτης Κω

Α.Ε. ΔΙΚΑΙΟΥ- ΖΕΦΥΡΟΣ

Η πρώτη φορά

Η πρώτη φορά που θα τεθούν αντιμέτωποι είναι η σημερινή για την Α.Ε. Δικαίου και τον Ζέφυρο. Οι Κώοι δεν αντιμετώπισαν ποτέ την ομάδα της Ρόδου, αφού ποτέ δεν διασταυρώθηκαν οι δρόμοι τους. Αυτό συνέβη γιατί οι «πράσινοι» έπαιζαν στη Β' Κατηγορία και όταν οι τελευταίοι αγωνίζονταν στην Α', το πρωτάθλημα διεξαγόταν σε δύο ομίλους.

Γιάννης Τσακίρης δεν υπολογίζει στους Μπελόγια, Νικηφορίδη, Λαμπριανό, Κατεπόδη και Μαρουλλάκη. Οι «πράσινοι» θα ταξιδέψουν με τους: Κάπα, Παπαλαμπίδη, Κεραγιαννίδη, Χρόνη, Θανάπουλο, Μαρφιπά, Τσάμη, Γκόνο Φ., Μάγγος, Ζαφειράκη, Δουλγεράκη και Μήτση.

Η Α.Ε. Δικαίου θα παραταχθεί με δύο σημαντικές απουσίες. Συγκεκριμένα δεν θα παίξουν οι Μπιράκος (τραυματίας) και Χατζηφούντας, ενώ αμφίβολη είναι η συμμετοχή του Μολυβιάτη. Ο Γιάννης Παπούλης θα στηριχθεί στους: Πολίτη, Χατζηκαραλάμπους, Αντωνόπουλο, Αυγουστή, Χατζηγιακουμή, Αλεξανδρή, Μαύρο, Σάχαλη, Κρωτήρη, Φλιππόπουλο, Αλεξανδρή και Μολυβιάτη.

Δ.Κ.Γ. Κω (14:15): Α.Ε. Δικαίου- Ζέφυρος

Η ΒΑΘΜΟΛΟΓΙΑ/2η ΑΓΩΝΙΣΤΙΚΗ

1.Ηρακλής Λάρδου	4	2-0	143-110 (+33)
2.Καλλιθέα	4	2-0	132-123 (+9)
3.Ιπποκράτης Κω	3	1-1	153-140 (+13)
4.Ένωση Ιβίσκου/Ιάλυσου	3	1-1	155-147 (+8)
5.Ζέφυρος	3	1-1	118-123 (-5)
6.Γ.Σ. Διαγόρας	3	1-1	127-134 (-7)
7.Ε.Α. Καλύμνου	2	0-2	128-153 (-25)
8.Α.Ε. Δικαίου	2	0-2	106-132 (-26)

Δικαιολογημένη αναβολή

Δικαιολογημένα αναβλήθηκε το αυριανό παιχνίδι Ε.Α. Καλύμνου- Καλλιθέα. Ο Ξανθός «σφυρίζει» στην Αθήνα, ενώ οι Αυγουλάς και Στάλας στην Κω. Ο Ζαμάγιας έχει υποχρεώσεις με τους Αιγαιοπελαγίτικους αγώνες, ενώ ο Αρνάς θα τρέχει με το αγωνιστικό του αυτοκίνητο στα Μαρτσά. Ο Βιτζηλαίος, ο Φάκαρος, ο Μυροφόρος, ο Γαλανός και ο Πετρίδης θα παραμείνουν στη Ρόδο για τα παιχνίδια που θα γίνουν εδώ και ο Νίκος Κουνελλές θα βρίσκεται εκτός νησιού. Οπότε...σωστή η αναβολή!

«Η κόπωση και το κίνητρο...»

Στην κούραση των αθλητών του αλλά και στο κίνητρο για μία μεγάλη νίκη στάθηκε ο Γιώργος Ζευγώλης. «Είναι ένα ντέρμπι κορυφής αλλά και ουσίας»

Στις δυσκολίες του σημερινού αγώνα στη Θεσσαλονίκη αλλά και στην κόπωση των αθλητών του, στάθηκε ο Γιώργος Ζευγώλης, μιλώντας για το παιχνίδι στο κλειστό γυμναστήριο της Μ.Ε.Ν.Τ., στην Τούμπα.

Ο Έλληνας τεχνικός υποστήριξε χαρακτηριστικά. «Είναι ένα ντέρμπι πρωτοπόρων αλλά και ουσίας. Η Μ.Ε.Ν.Τ. θα πρωταγωνιστήσει φέτος στην Α2 και παίζει στο γήπεδο της, οπότε πρόκειται για ένα δύσκολο παιχνίδι για μας. Σίγουρα υπάρχει κόπωση μετά την αναμέτρηση με τον Δούκα, αλλά το κίνητρο της νίκης στην Τούμπα είναι τέτοιο που μας κάνει να ξεχάσουμε την κούραση και να παίξουμε για να κερδίσουμε τους αντίπαλούς μας.

Φυσικά το παιχνίδι του κυπέλλου με αυτό του πρωταθλήματος δεν έχει καμία σχέση, αφού και οι δύο ομάδες έχουν ενισχυθεί σημαντικά. Η Μ.Ε.Ν.Τ. έχει αλλάξει τρόπο ανάπτυξης και διαθέτει επικίνδυνους παίκτες που μπορούν να κάνουν τη ζημιά. Εμείς θέλουμε να μπούμε δυνατά στο παρκέ και να διεκδικήσουμε τη νίκη.

Πιστεύω ότι όλοι μας έχουμε καταλάβει τις δυσκολίες και τις ιδιαιτερότητες του αγώνα».

Σήμερα στο Alter

Σήμερα το βράδυ (21:00) στο Alter και συγκεκριμένα στην εκπομπή του Κώστα Χαρδαβέλλα «Το κλειδί της ευτυχίας» θα προβληθεί το θέμα που αφορά το μπάσκετ με καρότσι. Υπάρχουν στιγμιότυπα σχετικά με τη ζωή των αθλητών και μάλιστα του Μιχάλη Χατζηδημητρίου σε πλάνα που «γυρίστηκαν» στο σπίτι του.

Η απόφαση της Τ.Ε. Ε.Ο.Κ.

Χθες το απόγευμα συνεδρίασε η Τ.Ε. Ε.Ο.Κ. Δωδεκανήσου...Πάντως για να οριστούν τα παιχνίδια των ομάδων που δεν κατέβηκαν την προηγούμενη Παρασκευή, η απόφαση λογικά θα ήταν ο επαναορισμός των αγώνων. Κι αυτό γιατί σε περίπτωση που η διοργανώτρια αρχή αποφάσιζε χθες διαφορετικά, τότε οι παμπαίδες της Ένωσης και του Ζέφυρου πρέπει να αποβληθούν απ' το πρωτάθλημα.

Οι διαιτητές του Σ.Δ.Κ.Δ.

Οι Βιτζηλαίος και Φάκαρος θα «σφυρίξουν» το παιχνίδι Γ.Σ. Διαγόρας- Ιπποκράτης Κω και οι Ξανθός- Στάλας την αναμέτρηση Ένωση Ιβίσκου /Ιάλυσου- Ηρακλής Λάρδου

Ανακοινώθηκαν απ' τον Σ.Δ.Κ.Δ. οι διαιτητές των αγώνων για το τριήμερο 28-30 Οκτωβρίου.

ΣΗΜΕΡΑ:

Πυλί (17:00): Α.Ε. Δικαίου- Ε.Α. Καλύμνου(Π)
(Αυγουλάς- Σταματόγιαννης)

Κ.Γ. Κρεμαστής (17:00): Ελπίδα Πεταλούδων Β'- Ένωση Β'(Π)
(Μυροφόρος- Πετρίδης)

Κ.Γ. Διαγόρα (19:00): Γ.Σ. Διαγόρας- Κολοσσός Ρόδου(Π)
(Βιτζηλαίος- Ξανθός)

Κ.Γ. Κρεμαστής (19:00): Καλλιθέα- Ηρακλής Λάρδου(Π)
(Μυροφόρος- Γαλανός)

ΑΥΡΙΟ (29/10):

Δ.Κ.Γ. Ρόδου (11:00): Ζέφυρος Β'- Α.Ο. Σύμης(Π)
(Μυροφόρος- Γαλανός)

Δ.Κ.Γ. Ρόδου (13:00): Κολοσσός Ρόδου Β'- Γ.Σ. Διαγόρας Β'(Π)
(Φάκαρος- Γαλανός)

Δ.Κ.Γ. Κω (14:15): Α.Ε. Δικαίου- Ζέφυρος(Α)
(Αυγουλάς- Στάλας)

Αφάντου (15:00): Γ.Σ. Αφάντου 2005- Ελπίδα Πεταλούδων(Π)
(Μυροφόρος- Πετρίδης)

Κ.Γ. Διαγόρα (15:00): Γ.Σ. Διαγόρας- Ιπποκράτης Κω(Α)
(Βιτζηλαίος- Φάκαρος)

Δ.Κ.Γ. Κω (18:15): Α.Ε. Δικαίου- Ιπποκράτης Κω(Γ)
(Αυγουλάς- Τσομπάνος)

Δ.Κ.Γ. Ιαλυσού (19:00): Γ.Α.Σ. Ιάλυσος- Α.Σ.Κ. Ιβίσκος(Γ)
(Βιτζηλαίος- Φάκαρος)

ΔΕΥΤΕΡΑ (30/10):

Δ.Κ.Γ. Ιαλυσού (18:00): Ένωση Ιβίσκου/Ιάλυσου- Ηρακλής Λάρδου (Α)
(Ξανθός- Στάλας)

Μόνο ο Ξανθός

Ο Γιώργος Ξανθός είναι ο μοναδικός αξιολογημένος διαιτητής του Σ.Δ.Κ.Δ. που θα διευθύνει παιχνίδι εθνικών κατηγοριών. Αύριο (17:00) θα βρεθεί στον Άλιμο (μαζί με τον Χαλαμπαλάκη) για την αναμέτρηση της Β' Εθνικής μεταξύ της ομώνυμης ομάδας και του Ποσειδώνα Καλαμάτας.

Οι πρωταθλητές Ευρώπης στη Ρόδο

Ο Θοδωρής Ζαγοράκης και ο Δήμος Ντικούδης θα βρίσκονται στο νησί την Πέμπτη 16 Νοεμβρίου για τα εγκαίνια του νέου καταστήματος της Nike



Ο Θοδωρής Ζαγοράκης την Πέμπτη 16 Νοεμβρίου θα βρίσκεται στη Ρόδο

Δύο πρωταθλητές Ευρώπης θα έρθουν σύντομα στο νησί μας...Ο λόγος για τον διεθνή ποδοσφαιριστή του Π.Α.Ο.Κ. Θοδωρή Ζαγοράκη και τον καλαθοσφαιριστή του Παναθηναϊκού Δήμο Ντικούδη. Αμφότεροι θα βρίσκονται στο «σμαραγδένιο» νησί την Πέμπτη 16 Νοεμβρίου για τα εγκαίνια του νέου καταστήματος της Nike στο νησί μας. Ο «κάπτεν» της εθνικής μας ομάδας ποδοσφαίρου και στυλοβάτης στο έπος των γηπέδων της Πορτογαλίας το 2004, θα έχει την ευκαιρία να μιλήσει σε όσους δώσουν το «παρών» στα εγκαίνια και να αναφερθεί στις ανεπανάληπτες στιγμές με την κατάκτηση του Euro 2004.

Το ίδιο φυσικά θα συμβεί και με τον Δήμο Ντικούδη, ο οποίος στέφθηκε πρωταθλητής Ευρώπης στα γήπεδα της Σερβίας το 2005 και ήταν δευτεραθλητής κόσμου στην Ιαπωνία.

Η άφιξη τους στο νησί αναμένεται με μεγάλο ενδιαφέρον, αφού και οι δύο αθλητές εκπροσωπούν τη γνωστή εταιρεία Nike.

Παιδική...πανδαισία!

Επτά παιχνίδια περιλαμβάνει το πρόγραμμα του Σαββατοκύριακου για τους τρεις ομίλους του παιδικού πρωταθλήματος. Ξεχωρίζει το ματς Γ.Σ. Διαγόρας- Κολοσσός Ρόδου

Με επτά παιχνίδια και για τους τρεις ομίλους θα συνεχιστεί σήμερα και αύριο το παιδικό πρωτάθλημα. Στον α' όμιλο ξεχωρίζει η αναμέτρηση Γ.Σ. Διαγόρας- Κολοσσός, αφού και οι δύο ομάδες είναι στην κορυφή του βαθμολογικού πίνακα. Ο Γ.Σ. Αφάντου 2005 θα φιλοξενήσει την Ελπίδα Πεταλούδων και η Καλλιθέα τον Ηρακλή Λάρδου. Η Ένωση Ιβίσκου/Ιάλυσου θα πάρει τους δύο βαθμούς στα χαρτιά, αφού ο Ζέφυρος έχει αποβληθεί απ' το πρωτάθλημα. Στον β' όμιλο οι παμπαίδες του Κολοσσού θα παίξουν με τους αντίστοιχους του Διαγόρα, ενώ το ίδιο θα ισχύσει και για τους «μικρούς» της Ελπίδας Πεταλούδων κόντρα στην «Ένωση». Ο Α.Ο. Σύμης αύριο το πρωί θα παίξει στο «Βενετόκλειο» με τους παμπαίδες του Ζέφυρου. Για τον γ' όμιλο, η Α.Ε. Δικαίου θα φιλοξενήσει την Ε.Α. Καλύμνου. Αξίζει να σημειωθεί ότι η αυλαία της 3ης αγωνιστικής άνοιξε προκαθώς με τη νίκη του Ιπποκράτη κόντρα στον Ηρακλή 2000 (68-30). Παρακάτω έχετε τη δυνατότητα να διαβάσετε ποια είναι η παράδοση των προηγούμενων ετών, ανάμεσα στα σημερινά ζευγάρια.

Γ.Σ. ΔΙΑΓΟΡΑΣ- ΚΟΛΟΣΣΟΣ ΡΟΔΟΥ

Απ' την περίοδο 2001-02 έχει να κερδίσει ο Γ.Σ. Διαγόρας τον Κολοσσό. Συνήθως στην «τέντα» οι «θαλασσί» κερδίζουν εύκολα τους «κυανέρυθρους»

(2005-06): 45-53
(2004-05): 44-65
(2003-04): 25-70/40-69 (προημιτελική φάση)
(2002-03): 21-108
(2001-02): 57-50

Α.Ε. ΔΙΚΑΙΟΥ- Ε.Α. ΚΑΛΥΜΝΟΥ

Μόνο πέρσι (στην πρεμιέρα) η Ε.Α. Καλύμνου έκανε την έκπληξη και κέρδισε στο Πυλί την Α.Ε. Δικαίου.

(2005-06): 48-53
(2004-05): 20-0(α.α.)/20-0(α.α.)
(2003-04): 88-57/86-51(ημιτελικός)
(2002-03): 91-58
(2001-02): 20-0(α.α.)

*Πέρσι ο Α.Ο. Σύμης κέρδισε στο «Βενετόκλειο» τους παμπαίδες του Ζέφυρου με 59-41. Τα υπόλοιπα ζευγάρια θα παίξουν για πρώτη φορά.

ΤΟ ΠΡΟΓΡΑΜΜΑ ΤΗΣ 3ης ΑΓΩΝΙΣΤΙΚΗΣ

ΣΗΜΕΡΑ:
Πυλί (17:00): Α.Ε. Δικαίου- Ε.Α. Καλύμνου
Κ.Γ. Κρεμαστής (17:00): Ελπίδα Πεταλούδων Β'- Ένωση Ιβίσκου/ Ιάλυσου Β'
Κ.Γ. Διαγόρα (19:00): Γ.Σ. Διαγόρας- Κολοσσός Ρόδου
Κ.Γ. Κρεμαστής (19:00): Καλλιθέα- Ηρακλής Λάρδου

ΑΥΡΙΟ (29/10):
Δ.Κ.Γ. Ρόδου (11:00): Ζέφυρος Β'- Α.Ο. Σύμης
Δ.Κ.Γ. Ρόδου (13:00): Κολοσσός Ρόδου Β'- Γ.Σ. Διαγόρας Β'
Αφάντου (15:00): Γ.Σ. Αφάντου 2005- Ελπίδα Πεταλούδων

Α' ΟΜΙΛΟΣ/2η ΑΓΩΝΙΣΤΙΚΗ

1.Κολοσσός Ρόδου	4	2-0	130-18 (+112)
2.Γ.Σ. Διαγόρας	4	2-0	154-121 (+33)
3.Ελπίδα Πεταλούδων	3	1-1	148-104 (+44)
4.Ένωση Ιβίσκου/Ιάλυσου	2	1-0	20-0 (+20)
5.Ηρακλής Λάρδου	2	1-1	20-20 (-)
6.Καλλιθέα	2	0-2	37-185 (-148)
7.Γ.Σ. Αφάντου 2005	1	0-1	48-69 (-21)
8.Ζέφυρος	-	0-2	0-40 (-40)

*Ο Ζέφυρος αποβλήθηκε απ' το πρωτάθλημα
*Ο Ηρακλής Λάρδου έχει ένα μπόνους
*Εκκρεμεί η απόφαση για την τύχη του αγώνα Ένωση Ιβίσκου/ Ιάλυσου- Γ.Σ. Αφάντου 2005

Β' ΟΜΙΛΟΣ/2η ΑΓΩΝΙΣΤΙΚΗ

1.Κολοσσός Ρόδου Β'	4	2-0	87-57 (+30)
2.Γ.Σ. Διαγόρας Β'	3	1-1	164-103 (+61)
3.Α.Ο. Σύμης	3	1-1	137-134 (+3)
4.Ελπίδα Πεταλούδων Β'	3	1-1	43-97 (-54)
5.Ζέφυρος Β'	-	0-1	0-20 (-20)
6.Ένωση Ιβίσκου/Ιάλυσου	-	0-1	0-20 (-20)

*Ο Ζέφυρος Β' και η Ένωση Ιβίσκου/Ιάλυσου Β' έχουν από ένα μπόνους
*Εκκρεμεί η απόφαση για την τύχη του αγώνα Ένωση Ιβίσκου/ Ιάλυσου Β'- Ζέφυρος Β'

Γ' ΟΜΙΛΟΣ/3η ΑΓΩΝΙΣΤΙΚΗ

1.Ιπποκράτης Κω	6	3-0	249-111 (+138)
2.Ε.Α. Καλύμνου	3	1-1	122-140 (-18)
3.Α.Ε. Δικαίου	2	1-0	90-56 (+34)
4.Ηρακλής 2000	2	0-2	84-132 (-48)
5.Ιπποκράτης Κω Β'	2	0-2	79-165 (-106)

*Η Α.Ε. Δικαίου και ο Ηρακλής 2000 έχουν εκτίσει το ρεπό τους
*Η Α.Ε. Δικαίου και η Ε.Α. Καλύμνου έχουν από ένα παιχνίδι λιγότερο

Αύριο η πρεμιέρα...

Ξεκινάει αύριο το γυναικείο πρωτάθλημα με τα παιχνίδια Α.Ε. Δικαίου- Ιπποκράτης Κω (18:15) και Γ.Α.Σ. Ιάλυσος- Α.Σ.Κ. Ιβίσκος (19:00)

Αύριο το απόγευμα ανοίγει η αυλαία στο γυναικείο πρωτάθλημα Δωδεκανήσου, με τη συμμετοχή τεσσάρων ομάδων.

Η αρχή θα γίνει με το παιχνίδι ανάμεσα στην Α.Ε. Δικαίου και τον κάτοχο του τίτλου Ιπποκράτη Κω.

Στη συνέχεια ο Α.Σ.Κ. Ιβίσκος (προβάλλει ως το φαβορί για την κούπα) θα αντιμετωπίσει στην Ιαλυσό, τον τοπικό Γ.Α.Σ. Πέρσι ο Ιπποκράτης Κω κέρδισε χωρίς παιχνίδι την Α.Ε. Δικαίου (20-0), αφού η τελευταία είχε παραιτηθεί με το «καλημέρα» απ' το πρωτάθλημα.

Όσον αφορά τις συναντήσεις Γ.Α.Σ. Ιάλυσος- Α.Σ.Κ. Ιβίσκος, οι φιλοξενούμενες τα τελευταία χρόνια μετρούν μόνο νίκες απέναντι στην νεανική ομάδων των γηπεδούχων.

(2005-06): 21-73
(2004-05): 40-63
(2003-04): 45-69
(2002-03): 47-49

ΤΟ ΠΡΟΓΡΑΜΜΑ ΤΗΣ ΠΡΕΜΙΕΡΑΣ

Δ.Κ.Γ. Κω (18:15): Α.Ε. Δικαίου- Ιπποκράτης Κω
(Αυγουλάς- Τσομπάνος)

Δ.Κ.Γ. Ιαλυσού (19:00): Γ.Α.Σ. Ιάλυσος- Α.Σ.Κ. Ιβίσκος
(Βιτζηλαίος- Φάκαρος)

ΙΧΘΥΟΠΩΛΕΙΟ
ΩΚΕΑΝΟΣ
ΦΡΕΣΚΑ ΨΑΡΙΑ – ΟΣΤΡΑΚΟΕΙΔΗ
ΚΑΤΕΨΥΓΜΕΝΑ ΕΙΔΗ
ΚΑΙ ΛΑΧΑΝΙΚΑ
ΝΩΠΕΣ ΨΑΡΟΛΙΧΟΥΔΙΕΣ
ΧΟΝΔΡΙΚΗ – ΛΙΑΝΙΚΗ
ΔΙΑΝΟΜΗ ΚΑΤ'ΟΙΚΟΝ
ΠΛ. ΕΚΚΛΗΣΙΑΣ ΙΑΛΥΣΟΣ
ΤΗΛ.: 22410 95123 - ΚΙΝ.: 694 5792670
X344-28/10

Αύριο το πρωί στο ΕΒΕΔ

Εκλέγουν νέα διοίκηση ενοικιαστές καταστημάτων

Η ΑΓΡΑ ΠΕΛΑΤΩΝ ΜΕΓΑΛΟ ΠΡΟΒΛΗΜΑ



ΝΕΟ διοικητικό συμβούλιο θα εκλέξουν αύριο οι ενοικιαστές δημοτικών καταστημάτων.

Η γενική συνέλευση του Συλλόγου Δημοτικών Καταστημάτων θα πραγματοποιηθεί αύριο, στις 10 το πρωί, στα γραφεία του ΕΒΕΔ. Κατά τη διάρκειά της θα συζητηθούν τα προβλήματα και οι προτεραιότητες που θα πρέπει να απασχολήσουν το νέο διοικητικό συμβούλιο που θα εκλεγεί. Βασικότερα προβλήματα θεωρούνται η άγρα πελατών και το κατευθυνόμενο εμπόριο, τα οποία είναι ζητήματα που ταλανίζουν τον κλάδο τα τελευταία χρόνια.

Στη γενική συνέλευση θα παραστεί και ο νεοεκλεγείς δήμαρχος Ρόδου Χατζής Χατζηευθυμίου, ο οποίος, στην πρώτη επίσημη εμφάνισή του, θα απευθύνει χαιρετισμό και θα ακούσει τα προβλήματα των ενοικιαστών δημοτικών καταστημάτων (Νέα Αγορά - Νεώρειο - Μέγγαβλη, κλπ).

Σκοπός της γενικής συνέλευσης είναι η εκλογή νέου διοικητικού συμβούλιο. Θα συζητηθούν τα προβλήματα και οι προτεραιότητες που θα πρέπει να ασχοληθεί ο Σύλλογος.

Επίσης, θα αποφασιστεί η ένταξη του Συλλόγου στην Ομοσπονδία Εμπορικών Συλλόγων Δωδεκανήσου.

Στη γενική συνέλευση θα παραστεί ο νεοεκλεγείς δήμαρχος Ρόδου Χ. Χατζηευθυμίου, για να απευθύνει χαιρετισμό και να ακούσει τα προβλήματά μας. Είναι η πρώτη επίσημη εμφάνιση από την εκλογή του.

Επίσης έχουν κληθεί να απευθύνουν χαιρετισμό ο πρόεδρος του ΕΒΕΔ, Γιώργος Χατζημάρκος και ο πρόεδρος των Εμπόρων, Παναγιώτης Καραγιάννης.

Οι υποψήφιοι για το Διοικητικό Συμβούλιο είναι οι κάτωθι:

1. Βεργωτής Δημήτριος
2. Γιαμαλής Φιλήμων
3. Δανείλας Γεώργιος
4. Δημητριάδης Μιχαήλ
5. Κωνσταντινίδης Γεώργιος
6. Λουϊζίδης Κων/νος
7. Μπόσμου Αννα
8. Παπαβασιλείου Νίκος
9. Παπουτσή Τσαμπίκα
10. Τηλιακός Αντώνιος»

Από το Σύλλογο Ενοικιαστών Δημοτικών Καταστημάτων εκδόθηκε η εξής ανακοίνωση:

«Την ερχόμενη Κυριακή 29 Οκτωβρίου 2006, στις 10 το πρωί, θα συνέλθει σε γενική συνέλευση ο Σύλλογος Δημοτικών Κατα-

Πολιτιστικός Οργανισμός Μ.Ε.Κ.Τ.Ο. Δήμου Ιαλυσού

Πρόσκληση

Από τον Πολιτιστικό Οργανισμό ΜΕΚΤΟ Δήμου Ιαλυσού ανακοινώνεται η έναρξη των μαθημάτων ελληνικών παραδοσιακών χορών για ενήλικες (αρχάριους και προχωρημένους).

Τα μαθήματα θα γίνονται κάθε Δευτέρα και Τετάρτη και ώρες:

17.00 - 18.00 (τμήμα αρχαρίων)
18.00 - 19.00 (τμήμα προχωρημένων)
19.00 - 20.00 (τμήμα προχωρημένων)

Ο χώρος που θα γίνονται τα μαθήματα είναι η αίθουσα εκδηλώσεων του Βιοκλιματικού Λυκείου Ιαλυσού.

Εναρξη μαθημάτων Τετάρτη 1/11/2006

Το πρόγραμμα είναι **δωρεάν** και δικαίωμα συμμετοχής έχουν όλοι οι κάτοικοι του νησιού.

Πληροφορίες στα τηλ. 22410 98371 - 22410 98448 ώρες γραφείου.

Υπεύθυνος προγράμματος Τζέλλος Βαγγέλης

Για το ΜΕΚΤΟ Δήμου Ιαλυσού
Σκούλουκα Στεργία
Αντιπρόεδρος ΜΕΚΤΟ Ιαλυσού

Χ.Λ.-1/11

ΣΩΜΑΤΕΙΟ ΔΙΠΛΩΜΑΤΟΥΧΩΝ ΞΕΝΑΓΩΝ ΔΩΔΕΚΑΝΗΣΟΥ

Πρόσκληση

Καλούνται τα μέλη του Σωματείου Διπλωματούχων Ξεναγών Δωδεκανήσου στην έκτακτη γενική συνέλευση που θα πραγματοποιηθεί

την **30η Οκτωβρίου 2006**, ημέρα **Δευτέρα**
και ώρα **18.00**
στην αίθουσα του **Εργατικού Κέντρου Ρόδου**
με θέματα ημερήσιας διάταξης:

1. ΔΙΟΙΚΗΤΙΚΟΣ ΑΠΟΛΟΓΙΣΜΟΣ 2006
2. ΟΙΚΟΝΟΜΙΚΗ ΕΝΗΜΕΡΩΣΗ 2006
3. ΑΝΑΚΟΙΝΩΣΕΙΣ - ΑΛΛΑ ΘΕΜΑΤΑ

Παρακαλούνται τα μέλη να τακτοποιηθούν οικονομικά πριν από τη γενική συνέλευση για να έχουν δικαίωμα λόγου και ψήφου.

Για το Διοικητικό Συμβούλιο
Ο πρόεδρος ΑΛΕΞΑΝΔΡΟΣ ΚΟΛΙΑΔΗΣ
Η γεν. γραμματέας ΕΥΑΓΓΕΛΙΑ ΜΑΖΑΡΑΚΟΥ

8732-28/10

Επεκράτησε κλίμα κατανόησης

Σύσκεψη στη Νομαρχία για θέματα Αρχαιολογίας

ΙΚΑΝΟΠΟΙΗΜΕΝΟΣ Ο ΓΙΑΝΝΗΣ ΜΑΧΑΙΡΙΔΗΣ



ΣΥΣΚΕΨΗ υπό την προεδρία του Νομάρχη Δωδεκανήσου Γ. Μαχαιρίδη πραγματοποιήθηκε χτες, με τη συμμετοχή στελεχών των Τεχνικών Υπηρεσιών της Νομαρχίας και αρχαιολόγων, με επικεφαλής την Προϊσταμένη της ΚΒ' Εφορείας κ. Μελίνα Τσοποτού, με σκοπό την εξέταση της πορείας συγκεκριμένων έργων, για τα οποία απαιτούνται ειδικές εργασίες λόγω αρχαιολογικών ευρημάτων που έχουν εντοπιστεί.

Κατά τη σύσκεψη συζητήθηκαν τα παρακάτω έργα και οι παρεμβάσεις που πρέπει να γίνουν:

1. Για την επέκταση του Κέντρου Υγείας Καρπάθου θα χρειαστούν περίπου τρεις μήνες μέχρι την ολοκλήρωση των εκσκαφών, καθώς έχει εντοπιστεί στο χώρο σπάνιας αξίας Μινωϊκός οικισμός.

2. Αποφασίστηκε να επιταχυνθεί η διαδικασία αποτύπωσης των αρχαίων ευρημάτων προκειμένου να προχωρήσουν από τη Νομαρχία οι εργασίες επέκτασης του Δημοτικού Σχολείου στη Νίσυρο.

3. Για την επέκταση του σχολικού συγκροτήματος επί της οδού Ενόπλων Δυνάμεων θα απαιτηθεί το ποσό των 400.000 ευρώ για τις ανασκαφές στην περιοχή.

4. Στα Σφαγεία της Κάσου θα υπάρξουν οι απαραίτητες αισθητικές παρεμβάσεις, διασφαλίζοντας παράλληλα την ομαλή λειτουργεία τους.

ΑΜΕΣΩΣ μετά, ο κ. Μαχαιρίδης εξέφρασε την ικανοποίησή του για την ουσιαστική συζήτηση και το κλίμα κατανόησης που επικράτησε κατά τη χθεσινή σύσκεψη, αφού όλες οι πλευρές συμφώνησαν στην αναγκαιότητα συνέχισης των έργων, με σεβασμό πάντα στην αποστολή και το έργο της Αρχαιολογικής Υπηρεσίας στην περιοχή μας.

Από το Παρατηρητήριο Οδικής Ασφάλειας Ρόδου

Εκστρατεία ευαισθητοποίησης μείωσης των τροχαίων ατυχημάτων

ΣΥΝΕΝΤΕΥΞΗ ΤΥΠΟΥ ΧΘΕΣ ΑΠΟ ΤΗΝ Ε.Υ.ΘΥ.Τ.Α.



ΣΤΗΝ προσπάθειά της να συμβάλει στη μείωση των τροχαίων ατυχημάτων στον τόπο μας, η Ε.Υ.ΘΥ.Τ.Α. του Παρατηρητηρίου Οδικής Ασφάλειας Ρόδου, ενημέρωσε χθες, σε συνέντευξη τύπου, η οποία πραγματοποιήθηκε, στις 12 το μεσημέρι, στο «Ακταίον», για τη συμμετοχή της στην εκστρατεία της Ε.Ε. «Ευρωπαϊκή Νύχτα Χωρίς Ατυχήματα - 28 Οκτωβρίου 2006, για μια νύχτα φιλική και ήσυχη».

Πρόκειται για μια εκστρατεία η οποία χρηματοδοτείται από την Ε.Ε., ενώ η Ρόδος είναι η μοναδική πόλη της Ελλάδας που συμμετέχει σε αυτή.

Οπως δήλωσε η πρόεδρος της Ε.Υ.ΘΥ.Τ.Α. κ. Ελένη Καρύδη, το βράδυ του Σαββάτου θα βρίσκονται έξω από πολυσύχναστα κέντρα διασκέδασης της Ρόδου, μεταξύ άλλων στο «Κολοράντο», στο «Αβάνα» και στο «Μότζο», συνεργεία της οργάνωσης, που θα ενημερώνουν τους θαμώνες για την εν λόγω εκστρατεία, οι οποίοι, αν δεχθούν να συμμετάσχουν σε αυτή, θα φορούν ένα διακριτικό βραχιολάκι στο χέρι, πριν μπουν στο μπαρ για να διασκεδάσουν.

Κατά την έξοδό τους θα γίνεται έλεγχος της ποσότητας του αλκοόλ που κατανάλωσαν και σε περίπτωση που διαπιστωθεί ότι έχουν υπερβεί το επιτρεπτό όριο, τα μέλη της Ε.Υ.ΘΥ.Τ.Α. θα τους προτείνουν να πάρουν ταξί για το σπίτι, το οποίο δεν θα τους κοστίσει τίποτα.

Στη συνέντευξη τύπου παρευρέθηκαν και οι Νίκος Φαρμακίδης, αντιπρόεδρος της Ε.Υ.ΘΥ.Τ.Α., Ιωάννης Ισκάς, πρόεδρος του Συνδέσμου Οδηγών Ταξί Ρόδου, Μεχμέτ Ουγιανίν, εκπρόσωπος Ιδιοκτητών Μπαρ, Γεώργιος Στέργου, υποδιοικητής της Τροχαίας Ρόδου, Εμμανουήλ Παπαδημητρίου, ιδιοκτήτης Ελληνικής Ζυθοποιΐας Ρόδου, ο οποίοι δήλωσαν την αμέριστη συμπαράστασή τους στις προσπάθειες της οργάνωσης.

Οι υποδιοικητής της Τροχαίας δήλωσε πως τα τελευταία χρόνια έχουν βεβαιωθεί στη Ρόδο 4.000 παραβάσεις οδήγησης υπό την επήρεια οινοπνεύματος και πως η Τροχαία Ρόδου θα εντείνει της προσπάθειές της, σε συνεργασία με την Ε.Υ.ΘΥ.Τ.Α., για τη μείωση του φαινομένου αυτού.

Ο ιδιοκτήτης της Ελληνικής Ζυθοποιΐας Ρόδου κ. Εμμανουήλ Παπαδημητρίου, δήλωσε πως πρόκειται να προβεί σε μια πρωτοποριακή επένδυση για τα δεδομένα της Ρόδου και κατ' επέκταση της Ελλάδας.

Σύμφωνα με τον κ. Παπαδημητρίου, η Ζυθοποιΐα της Ρόδου πρόκειται να προβεί στην κατασκευή μπύρας, η οποία δεν θα περιέχει αλκοόλ, θα έχει ωστόσο την ίδια γεύση με μία κοινή μπύρα και θα διατίθεται σε νυχτερινά κέντρα διασκέδασης και θα πωλείται μάλιστα σε χαμηλή τιμή.

Το συνολικό κόστος της εν λόγω επένδυσης πρόκειται να φθάσει τις 3.000 ευρώ.

Ασκησε χθες ο Εισαγγελέας Πρωτοδικών

Ποινικές διώξεις σε βαθμό κακουργήματος στους έξι «βομβιστές»

ΤΙΣ ΕΡΙΧΝΑΝ ΣΕ ΣΧΟΛΕΙΑ ΤΗΣ ΡΟΔΟΥ

ΠΟΙΝΙΚΕΣ διώξεις σε βαθμό κακουργήματος για παράνομη κατοχή εκρηκτικών υλών και πρόκληση έκρηξης από πρόθεση άσκησε σε τέσσερις ανήλικους μαθητές και τρεις ενήλικες οι οποίοι τα ξημερώματα της περασμένης Παρασκευής έριξαν βόμβες μολότοφ σε διάφορα σχολικά συγκροτήματα της Ρόδου που τελούν υπό κατάληψη.

Οι νεαροί δράστες συνελήφθησαν το απόγευμα της Παρασκευής από αστυνομικούς του τμήματος Ασφαλείας Ρόδου και ομολόγησαν ότι προέβησαν στις παρακάτω πράξεις:

Συγκεκριμένα οι έξι από αυτούς μετέβησαν σις 3.30 τα ξημερώματα με αυτοκίνητο που οδηγούσε ο 22χρονος της παρέας, στο 2ο ΤΕΕ Ρόδου όπου ένας 17χρονος άναψε μια βόμβα μολότοφ και την έριξε στο προαύλιο του σχολείου χωρίς όμως αυτή να εκραγεί. Στη συνέχεια κατευθύνθηκαν στο 1ο ΤΕΕ όπου συνάντησαν έναν 16χρονο ο οποίος τους παρότρυνε να πάνε στο 3ο Ενιαίο Λύκειο Ρόδου για να ρίξουν στο προαύλιο χώρο του σχολικού συγκροτήματος παρόμοιο εκρηκτικό μηχανισμό.

Εκείνοι αποδέχθηκαν την πρόταση του 16χρονου και ο 17χρονος ο οποίος είχε ρίξει τη μολότοφ στο 2ο ΤΕΕ κατασκεύασε με τη βοήθεια του 18χρονου φίλου του μία νέα. Ο 18χρονος πήρε τον εκκρηκτικό μηχανισμό που κατασκεύασε με τον 17χρονο επιβιβάστηκε σε δίκυκλη μοτοσυκλέτα και μετέβη στο 2ο Λύκειο Ρόδου ακολουθούμενος από τους υπόλοιπους. Φθάνοντας στο εν λόγω σχολείο και πάλι ο ίδιος 17χρονος ανέλαβε να ανάψει τη μολότοφ. Την πέταξε στην αυλή προκαλώντας έκρηξη χωρίς όμως να τραυματισθεί κανείς από τους μαθητές που βρίσκονταν εκείνη την ώρα στο προαύλιο ή να προξενηθούν ζημιές.

Οι τέσσερις ανήλικοι, δύο 16χρονοι και δύο 17χρονοι οδηγήθηκαν το απόγευμα της Παρασκευής στον ανακριτή για να απολογηθούν ενώ οι τρείς ενήλικες ένας 18χρονος, ένας 21χρονος και ένας 22χρονος πρόκειται να απολογηθούν την ερχόμενη Δευτέρα.

...Το Λογιστήριο της «ΠΡΟΟΔΟΥ», που μεταφέρθηκε στο κτίριό μας, το οποίο λειτουργεί παράλληλα με το λογιστήριο της Ν. Αγοράς, στην οδό Μάρκου Μαλιαράκη 3 λειτουργεί από την 8.00 πρωινή μέχρι την 2.30 μεταμεσημβρινή και δέχεται

ΔΙΑΦΗΜΙΣΕΙΣ - ΑΓΓΕΛΙΕΣ
και οποιαδήποτε άλλη ΔΗΜΟΣΙΕΥΣΗ

ΜΑΡΚΟΥ ΜΑΛΙΑΡΑΚΗ 3
ΤΗΛ. 22410 35322

Συνεδριάζει το Δημοτικό Συμβούλιο Ρόδου

Στις αρχές Νοεμβρίου πρόκειται να συνεδριάσει το Δημοτικό Συμβούλιο Ρόδου.

Η συνεδρίασή του αναμένεται με ιδιαίτερο ενδιαφέρον, δεδομένου ότι θα είναι η πρώτη φορά που συνέρχεται, μετά τη διεξαγωγή των δημοτικών εκλογών και την εκλογή του Χατζή Χατζηευθυμίου, στο δημαρχιακό αξίωμα.

Το Δημοτικό Συμβούλιο πρόκειται να ασχοληθεί με τρέχοντα και εκκρεμή ζητήματα του Δήμου Ρόδου.

Η ακριβής ημερομηνία διεξαγωγής του δημοτικού συμβουλίου θα καθοριστεί τις προσεχείς ημέρες.

Συγκροτήθηκε η επιτροπή

Αρχίζει η καταγραφή ζημιών από τη θεομηνία

ΣΕ ΑΣΤΥΠΑΛΑΙΑ ΚΑΙ ΛΕΡΟ



ΤΗΝ προσεχή Δευτέρα οι επιτροπές που συγκροτήθηκαν θα ξεκινήσουν νε εξετάζουν όλες τις αιτήσεις που έχουν υποβληθεί από τους πληγέντες επιχειρηματίες της Αστυπάλαιας και της Λέρου.

Η κακοκαιρία που επικράτησε πριν 10 ημέρες, προκάλεσε σοβαρές ζημιές σε νοικοκυριά και επιχειρήσεις των δύο αυτών νησιών.

Με απόφαση του νομάρχη Δωδεκανήσου Γιάννη Μαχαιρίδη συγκροτήθηκαν οι επιτροπές που θα διενεργήσουν αυτοψία και θα καταγράψουν τις ζημιές που προκάλεσε η πρόσφατη κακοκαιρία σε επιχειρήσεις στη Λέρο και στην Αστυπάλαια.

Από το Επαρχείο Καλύμνου εκδόθηκε η εξής ανακοίνωση:

«Από το Επαρχείο Καλύμνου ανακοινώνεται ότι συγκροτήθηκαν, με απόφαση του νομάρχη Δωδεκανήσου κ. Μαχαιρίδη, οι επιτροπές που θα διενεργήσουν αυτοψία και θα καταγράψουν τις ζημιές που προκάλεσε η πρόσφατη κακοκαιρία σε επιχειρήσεις στη Λέρο και στην Αστυπάλαια.

Οι επιτροπές θα ξεκινήσουν το έργο τους από τη Δευτέρα και θα εξετάσουν όλες τις αιτήσεις που έχουν υποβληθεί από τους πληγέντες επιχειρηματίες των δύο νησιών».

ΕΥΧΑΡΙΣΤΗΡΙΟ

Επιθυμώ να εκφράσω τις ευχαριστίες μου στην Ασφαλιστική Εταιρία **ΑΣΠΙΣ ΠΡΟΝΟΙΑ** και τον κ. **Κιοζεκλή Αλή**, διευθυντή του καταστήματος, για τις διαδικασίες και την αποζημίωση που έλαβα από την πρόσφατη πυρκαγιά του εστιατορίου μου.

ΝΤΙΝΟΡΗΣ ΕΥΣΤΡΑΤΙΟΣ

Ταβέρνα **Αμυγδαλιά** στους Τρεις

Η ποιότητα και το μεράκι μας στο τραπέζι σας

ΑΝΟΙΚΤΑ κάθε βράδυ
Σάββατο και Κυριακή από το μεσημέρι
Τρίτη: Κλειστά

Σας ευχαριστούμε για την προτίμησή σας

Τηλ. 22410 92925
ΝΙΚΗΤΑΣ ΦΑΣΟΥΛΑΡΗΣ

14211-28/10

ΚΕΝΤΡΟ ΞΕΝΩΝ ΓΛΩΣΣΩΝ
Ελένη Κύρη ΒΑ.
Εξετάσεις CAMBRIDGE - MICHIGAN - PALSO - EDEXCEL
Αγγλικά - Γερμανικά
Γαλλικά - Ιταλικά
Μεσολογγίου 19, Ρόδος
Τηλ. 22410 75770
eleni-kyri@rho.forthnet.gr

Χ.342-28/10

Πρόσκληση

Σας προσκαλούμε να γνωρίσετε το νέο μας κατάστημα ενδυμάτων

Deja vu Fashion

στ' Αφάντου Π. Ράμου 201
Τηλ. 22410 51162
Με εκτίμηση
Δέσποινα Π. Πέρου

Χ341-30/10

ΔΙΑΛΥΣΗ
ΕΚΛΕΚΤΑ ΥΦΑΣΜΑΤΑ
ΚΑΣΜΗΡΙΑ - ΠΑΛΤΑ - ΤΑΠΕΡ - ΚΑΜΗΛΟ 100% ΛΙΝΑ - ΜΕΤΑΞΩΤΑ - ΒΕΛΟΥΔΑ
ΑΓΓΛΙΑΣ - ΓΕΡΜΑΝΙΑΣ - ΙΤΑΛΙΑΣ - ΓΑΛΛΙΑΣ
ΤΙΜΕΣ ΚΑΤΩ ΤΟΥ ΚΟΣΤΟΥΣ
60% ΕΩΣ 80% ΦΘΗΝΟΤΕΡΑ
ΙΑΚΩΒΟΣ ΜΑΚΑΡΙΟΥ 16 ΡΟΔΟΣ
ΠΙΣΩ ΑΠΟ ΤΟ ΔΙΚΑΣΤΗΡΙΟ
ΔΙΠΛΑ ΣΤΗ ΛΕΣΧΗ ΑΞΙΩΜΑΤΙΚΩΝ
ΤΗΛ: 2241022273 ΑΔ. ΠΡΟΕΔΡΟΥ ΠΡΩΤ. 1188/06

Χ.319-31/10