Η ΡΟΔΙΑΚΗ

ΗΜΕΡΗΣΙΑ ΠΡΩΙΝΗ ΕΦΗΜΕΡΙΔΑ ΤΗΣ ΡΟΔΟΥ

ΣΑΒΒΑΤΟ
5 ΑΠΡΙΛΙΟΥ 2003
ΑΡ. ΦΥΛΛΟΥ 17.362
ΤΙΜΗ: ΕΥΡΩ 0,70

PAFFUTO
WINE MUSIC BAR

Οι Αμερικανοί υποστηρίζουν ότι το κατέλαβαν

"ΕΛΕΥΘΕΡΟ" το αεροδρόμιο!

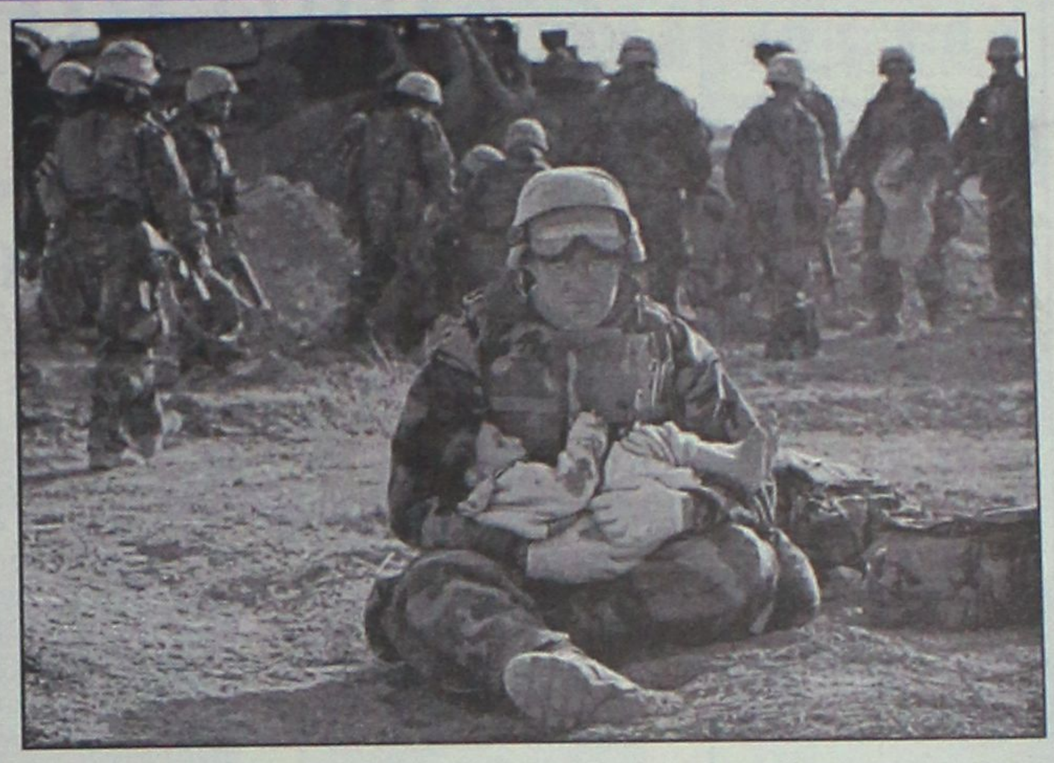

Ωστόσο ένα τμήμα υποστηρίζεται από Ιρακινούς!







ΠΟΛΥΝΕΚΡΕΣ ΜΑΧΕΣ ΠΡΟΧΘΕΣ ΒΡΑΔΥ

Οι Αμερικανοί υποστηρίζουν ότι κατέλαβαν το αεροδρόμιο "Σαντάμ Χουσεΐν" της Βαγδάτης το οποίο μάλιστα μετονομάσθηκε σε Διεθνές. Ωστόσο ένα τμήμα του κατέχεται ακόμα από την Ιρακινή εθνοφρουρά. ΣΕΛΙΔΑ 41

Εμφανίσθηκε χθες ζωντανά στην ιρακινή τηλεόραση

ΣΑΝΤΑΜ "LIVE"

Μίλησε για το ελικόπτερο που κατερρίφθη προ ημερών

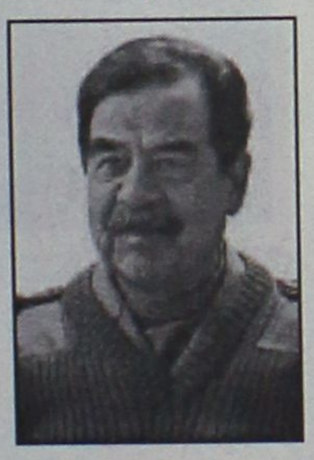

ΑΝΟΙΚΤΗ ΑΠΕΙΛΗ ΓΙΑ ΧΡΗΣΗ ΜΗ ΣΥΜΒΑΤΙΚΩΝ ΟΠΛΩΝ

"LIVE" εμφάνιση του Σαντάμ χθες από την ιρακινή τηλεόραση. Προηγουμένως ο υπουργός Πληροφοριών αναφέρθηκε στην ανάγκη χρήσης χημικών όπλων! Τα πράγματα χειροτερεύουν.

ΣΕΛΙΔΑ 41

Πρόσκληση

Σας προσκαλούμε στα εγκαίνια
του καταστήματός μας
Γυναικεία - Ανδρικά ρούχα
"Ιο έ Τε"
που θα γίνουν το Σάββατο 5 Απριλίου
και ώρα 7 μ.μ. στην οδό Αμαράντου 24, Ρόδος

Ευχαριστώ
Μιχαλίτσα Βοβουδάκη

ΡΟΔΙΑΚΗ ΑΣΦΑΛΙΣΤΙΚΗ

Η **ΡΟΔΙΑΚΗ ΑΣΦΑΛΙΣΤΙΚΗ** εξασφάλισε και παρέχει στις **επιχειρήσεις ενοικιάσεως** αυτοκινήτων και δικύκλων **ΕΙΔΙΚΑ ΠΑΚΕΤΑ** σε προνομιακές τιμές!

Για περισσότερες πληροφορίες επικοινωνείστε στο:

22410 69105

ΡΟΔΙΑΚΗ ΑΣΦΑΛΙΣΤΙΚΗ. ΕΙΝΑΙ ΘΕΜΑ ΕΠΙΛΟΓΗΣ!

ΠΡΑΚΤΟΡΕΥΣΕΙΣ ΑΣΦΑΛΕΙΩΝ
ΜΙΧ. ΚΥΡΙΑΚΟΠΟΥΛΟΣ & ΣΥΝΕΡΓΑΤΕΣ
Γ. ΣΕΦΕΡΗ 78-80, 85100 ΡΟΔΟΣ

Καταστήματα
Περιποίησης Άκρων
για γυναίκες και άνδρες

Beauty Nails





Απογειωθείτε στην αίσθηση μανικιούρ-πεντικιούρ SPA!
Γνωρίστε την ποιότητα της παρεχόμενης υπηρεσίας μας από εξειδικευμένους επαγγελματίες!
Απόλυτη ασφάλεια υγιεινής!

ΚΑΝΕΙΣ ΔΕΝ ΜΠΟΡΕΙ ΝΑ ΠΡΟΣΦΕΡΕΙ ΠΕΡΙΣΣΟΤΕΡΑ!

Εμπορικό Κέντρο Φώκιαλη
Αγ. Αναστασίας (1ος όροφος)
τηλ. 22410 70660

Ελευθερίου Βενιζέλου 7, Ιξιά
τηλ. 22410 96770

Από την Ιταλία, τώρα και στην Ελλάδα...

ΠΡΟΤΥΠΑ ΚΕΝΤΡΑ ΑΔΥΝΑΤΙΣΜΑΤΟΣ
SALUS

Η επανάσταση στο αδυνάτισμα

Για Γυναίκες και Ανδρες

Γρήγορα και ανώδυνα **σύσφιξη, μυϊκή τόνωση.** Αμεση αντιμετώπιση της **κυτταρίτιδας** και της **κατακράτησης υγρών.**
Η σύγχρονη τεχνολογία στην υπηρεσία της φύσης, για τοπικό και ολικό αδυνάτισμα.

Στη Ρόδο
Εμπορικό Κέντρο ΜΗΔΙΑ
Τηλ: 2241066140
e-mail: salus@hellasnet.gr
www.salus.gr

ΗΜΕΡΟΛΟΓΙΟ

Σάββατο 5 Απριλίου 2003
Κλαυδίου, Διδύμου μαρτύρων

Ανατολή ηλίου: 06.05'
Δύση ηλίου: 18.51'
Σελήνη 4 ημερών

ΦΑΡΜΑΚΕΙΑ

Σήμερα διημερεύει το φαρμακείο της Αλαβέρα Ειράνης στην οδό Καναδά 140 και διανυκτερεύει το φαρμακείο του Φανουράκη Α. στη Νέα Αγορά 48.

ΒΕΝΖΙΝΑΔΙΚΑ

Σήμερα διανυκτερεύουν τα βενζινάδικα: Ακρίτας ΕΠΕ (Γ. Σεφέρη), Τσαγκαράκης - Σαλαμαστράκης (Λ. Καλλιθέας), Τοδουλάκης Γεώργιος (Ιαλυσός), Κοντομανώλης Μαν. (Κρεμαστή), Πιτροπάκη Μ. (Καλαβάρδα), Νικολουδάκη Τρ. (Κρητηνία), Κωνσταντινίδης (Αφάντου), Οίκουτας Μ. (Αρχάγγελος).

ΛΑΪΚΕΣ ΑΓΟΡΕΣ

Τετάρτη: στο Δημοτικό Νεκροταφείο.
Πέμπτη: στην οδό Βύρωνος
Παρασκευή: στην οδό Πτολεμαίων (Ανάληψη)
Σάββατο: στο Δημοτικό Νεκροταφείο.

ΔΡΟΜΟΛΟΓΙΑ ΠΛΟΙΩΝ

Σήμερα αναχωρεί το πλοίο «ΔΙΑΓΟΡΑΣ» στις 15.00 για Κω-Κάλυμνο-Λέρο-Πάτμο-Πειραιά.

ΑΕΡΟΠΟΡΙΚΑ ΔΡΟΜΟΛΟΓΙΑ

ΟΛΥΜΠΙΑΚΗ ΑΕΡΟΠΟΡΙΑ

ΑΠΟ ΡΟΔΟ-ΑΘΗΝΑ
- Καθημερινά 07.10, 13.40
- Πέμπτη 20.10, 22.45
- Καθημερινά πλην Πέμπτης 19.40, 22.25
- Καθημερινά πλην Κυριακής 10.40

ΑΠΟ ΑΘΗΝΑ-ΡΟΔΟ
- Καθημερινά 05.30,12.00
- Πέμπτη 18.30, 21.05
- Καθημερινά πλην Πέμπτης 18.00, 20.45
- Καθημερινά πλην Κυριακής 09.00

ΑΠΟ ΡΟΔΟ-ΘΕΣΣΑΛΟΝΙΚΗ
- Δευτέρα - Τετάρτη 09.45
- Πέμπτη 10.45
- Σάββατο 15.15
- ΔΕΥ-ΤΕΤ-ΠΑΡ-ΚΥΡ 16.10

ΑΠΟ ΡΟΔΟ-ΗΡΑΚΛΕΙΟ
- Δευτέρα-Παρασκευή 14.30, Τετάρτη-Κυριακή 16.30

ΑΠΟ ΡΟΔΟ-ΚΑΡΠΑΘΟ
- ΔΕΥ-ΠΕΜ-ΠΑΡ-ΣΑΒ 07.00, 10.40
- Τετάρτη-Κυριακή 10.40, 14.20

ΑΠΟ ΡΟΔΟ-ΚΑΣΟ
- ΔΕΥ-ΠΕΜ-ΠΑΡ-ΣΑΒ 07.00
- Τετάρτη-Κυριακή 10.40

ΑΠΟ ΡΟΔΟ-ΚΑΣΤΕΛΟΡΙΖΟ
- ΔΕΥ-ΤΕΤ-ΠΑΡ-ΣΑΒ-ΚΥΡ 07.10

ΑΠΟ ΡΟΔΟ-ΧΙΟ
- Τρίτη στις 10.40 και Πέμπτη στις 10.45'

ΡΟΔΟΣ-ΜΥΤΙΛΗΝΗ
- Δευτέρα-Τετάρτη στις 09.45, Τρίτη στις 10.40', Πέμπτη στις 10.45' και Σάββατο στις 15.15

ΡΟΔΟΣ- ΣΑΜΟΣ
- Τρίτη στις 10.40', Σάββατο στις 15.15

ΡΟΔΟΣ-ΛΗΜΝΟΣ
- Δευτέρα-Τετάρτη στις 09.45', Τρίτη στις 10.40', Πέμπτη στις 10.45' και Σάββατο στις 15.15'

AEGEAN AIRLINES & CRONUS

ΑΠΟ ΡΟΔΟ-ΑΘΗΝΑ
Καθημερινά 08.30 πλην Κυριακής.
Καθημερινά 13.50. Δευτέρα-Τετάρτη-Παρασκευή-Κυριακή 17.50.
Τρίτη-Πέμπτη-Σάββατο 19.35.
Καθημερινά 20.20 πλην Τρίτης και Πέμπτης.

ΑΠΟ ΑΘΗΝΑ-ΡΟΔΟ
Καθημερινά 06.50 πλην Κυριακής.
Καθημερινά 12.10.
Δευτέρα-Τετάρτη-Παρασκευή-Κυριακή 16.10.
Τρίτη-Πέμπτη-Σάββατο 17.45
Καθημερινά 18.40 πλην Τρίτης και Πέμπτης.

ΑΠΟ ΡΟΔΟ-ΗΡΑΚΛΕΙΟ
Τρίτη-Πέμπτη-Παρασκευή-Κυριακή 19.00

ΑΠΟ ΗΡΑΚΛΕΙΟ-ΡΟΔΟ
Τρίτη-Πέμπτη-Παρασκευή-Κυριακή 17.30

ΑΠΟ ΡΟΔΟ-ΘΕΣΣΑΛΟΝΙΚΗ
Τετάρτη-Παρασκευή-Κυριακή 12.00

ΑΠΟ ΘΕΣΣΑΛΟΝΙΚΗ-ΡΟΔΟ
Τετάρτη-Παρασκευή-Κυριακή 10.00

Επώνυμον το ανώνυμον...

Φέρονται ως ταύρος εν υαλοπωλείω...

Αν δεν υπάρχει κάτι που δεν ξέρουμε, κάποιο μεγάλο σχέδιο που διαλανθάνει της προσοχής μας, τότε οι κινήσεις των ΗΠΑ θα μείνουν στην ιστορία της διπλωματίας ως ξεχωριστό κεφάλαιο με τίτλο: "Τι πρέπει να αποφεύγετε στις διεθνείς σχέσεις". Καταρχήν, ξεκίνησαν έναν πόλεμο με 45 συμμάχους, οι οποίοι ήθελαν αλλά δεν μπορούσαν, ενώ είχαν 19 συμμάχους στο ΝΑΤΟ, οι οποίοι μπορούσαν, αλλά δεν ήθελαν. Ξεκίνησαν τον πόλεμο προσδοκώντας την εξέγερση των Σιιτών του Νότου και απειλώντας ταυτόχρονα τους αδελφούς τους Ιρανούς. Ηθελαν την σιωπή των Αράβων και μάλωναν ταυτόχρονα με τους Σύριους. Και το κυριότερο, ο "νέος αμερικανικός αιώνας" που οραματίστηκαν ο Ράμσφελντ και Σία έχει απώτερο στόχο τη διατήρηση της αμερικανικής μονοκρατορίας. Μόνο που με όλες τις κινήσεις τους μέχρι τώρα εντείνουν τις διεργασίες για να υπάρξει το ευρωπαϊκό αντίβαρο.

Οι ΗΠΑ φέρονται πλέον ως ταύρος εν υαλοπωλείο. Χειρότερα: ως πληγωμένος ταύρος. Ναι, είναι υπαρκτές οι επιρροές της φονταμενταλιστικής χριστιανοσύνης, η νεοσυντηρητική άποψη διατρέχει την Ουάσιγκτον, αλλά η πολιτική αψήφηση όλου του μεταψυχροπολεμικού οικοδομήματος δεν θα μπορούσε να γίνει πραγματικότητα, αν δεν υπήρχε η πληγή των Δίδυμων Πύργων. Οι ΗΠΑ νιώθουν ανασφαλείς και πάνω σ' αυτή την ανασφάλεια τα "γεράκια" προωθούν τη δική τους ατζέντα.

Η αλήθεια είναι πως η Ευρώπη υποτίμησε τις συνέπειες της 11ης Σεπτεμβρίου (στην Ελλάδα το θεωρήσαμε κάτι ανάμεσα σε φυσική καταστροφή και θεία δίκη). Πόνταρε στο δέος που ιστορικά νιώθουν οι Αμερικανοί για τη Γηραιά Ηπειρο, ξεχνώντας το σοκ των 3.000 νεκρών.

Η ρήξη μεταξύ Ευρώπης και ΗΠΑ είναι υπαρκτή και τα αποτελέσματά της θα είναι πολύ πιο μακροχρόνια απ' όσα προβλέπουν οι αντιαμερικανοί τσαμπουκάδες στις σελίδες του ελληνικού Τύπου. Η Αμερική χρειάζεται την Ευρώπη ως αγορά και η Ευρώπη χρειάζεται τις ΗΠΑ για την άμυνα. Καλή είναι η ευρωάμυνα και για την Ελλάδα είναι διπλά χρήσιμη. Μόνο που χρειάζεται χρόνια και δύσκολες αποφάσεις. Με τον κρατικοδίαιτο καπιταλισμό της Ευρώπης, οι πολίτες της Γαλλίας και της Γερμανίας θα χρειαστεί να επιλέξουν ανάμεσα στο βούτυρο (των κοινοτικών και κρατικών ενισχύσεων) και στα κανόνια της ευρωάμυνας. Θα κάνουν τη σωστή επιλογή; Ας μην ξεχνάμε ότι την τελευταία φορά που η Ευρώπη θέλησε να επέμβει στην αυλή της (στη Γιουγκοσλαβία) παρακαλούσε τους Αμερικανούς να αναλάβουν τη δουλειά...



ΔΕΧΟΝΤΑΙ ΤΟ ΚΟΙΝΟ

Ο Νομάρχης Δωδεκανήσου **Γιάννης Μαχαιρίδης** και οι Βοηθοί Νομάρχη **Στάθης Κουσουρνάς** και **Νίκος Ζωίδης** δέχονται το κοινό κάθε Τρίτη και Πέμπτη, από τις 11.00-13.00 το μεσημέρι.

ΤΑΞΙ

ΡΑΔΙΟ ΤΑΞΙ: 2241-0-64712, 2241-0-64790.

ΧΡΗΣΙΜΑ ΤΗΛΕΦΩΝΑ

ΝΟΣΟΚΟΜΕΙΟ:	2241-0-80000
ΑΜΕΣΗ ΔΡΑΣΗ ΠΥΡ/ΚΗΣ:	199
ΛΙΜΕΝΑΡΧΕΙΟ:	2241-0-22220, 2241-0-27695
ΒΛΑΒΕΣ Δ.Ε.Η.:	125
ΒΛΑΒΕΣ Ο.Τ.Ε.:	121
ΑΜΕΣΗ ΔΡΑΣΗ:	100
ΒΛΑΒΕΣ ΥΔΡΕΥΣΗΣ:	2241-0-68750, 2241-0-68755
ΝΟΜΑΡΧΙΑ:	2241-0-46502
ΠΕΡ/ΚΗ Δ/ΝΣΗ	2241-0-38174
ΔΗΜΟΣ:	2241-0-46200
ΔΗΜ. ΕΠΙΧ. ΚΑΘΑΡ.	2241-0-77600
ΥΠΗΡ. ΑΠΟΚΟΜΙΔΗΣ:	2241-0-61057
ΤΡΟΧΑΙΑ:	2241-0-26480
ΠΛΗΡΟΦ. Ο.Τ.Ε:	131
ΔΕΛΤΙΟ ΚΑΙΡΟΥ:	149
ΛΑΧΕΙΑ:	1444
ΠΡΟΠΟ - ΛΟΤΤΟ:	1444
ΡΟΔΑ:	2241-0-27462
ΚΤΕΛ:	2241-0-27706
Ο.Α.Ε.Δ.:	2241-0-23265
Ι.Κ.Α.:	2241-0-64912
ΤΑΞ.Υ.:	2241-0-68701, 2241-0-68702
ΟΛΥΜΠΙΑΚΗ:	2241-0-24555
Δ.Α.Ν.Ε.:	2241-0-43150
ΕΡΓΑΤ. ΚΕΝΤΡΟ:	2241-0-24730
CRONUS AIRLINES	2241-0-25444
AEGEAN AIRLINES	2241-0-98345

ΚΤΕΟ

• Από 1/03/2003 έως 30/04/2003 παντός είδος οχήματα **με συνδυασμό γραμμάτων ΡΟΒ 2001-2500.** Επίσης παντός είδος οχήματα με **συνδυασμό γραμμάτων ερυθρού χρώματος** εφόσον έχει παρέλθει τετραετία από την ημερομηνία πρώτης άδειας κυκλοφορίας τους και **παντός είδος οχήματα με συνδυασμό γραμμάτων ΓΑ** (Πολιτικών Αναπήρων) (κυανού χρώματος)

ΤΙΜΕΣ ΣΥΝΑΛΛΑΓΜΑΤΟΣ

ΔΟΛΛΑΡΙΟ Η.Π.Α	1,0713	1,0691
ΛΙΡΑ ΑΓΓΛΙΑΣ	0,68599	0,68461
ΚΟΡΩΝΑ ΔΑΝΙΑΣ	7,4335	7,4187
ΚΟΡΩΝΑ ΣΟΥΗΔΙΑΣ	9,2109	9,1925
ΓΙΕΝ ΙΑΠΩΝΙΑΣ	127,98	127,72
ΦΡΑΓΚΟ ΕΛΒΕΤΙΑΣ	1,4869	1,4839
ΚΟΡΩΝΑ ΝΟΡΒΗΓΙΑΣ	7,8328	7,8172
ΛΙΡΑ ΚΥΠΡΟΥ	0,58558	0,58441
ΔΟΛΛΑΡΙΟ ΚΑΝΑΔΑ	1,5789	1,5757
ΔΟΛΛΑΡΙΟ ΑΥΣΤΡΑΛΙΑΣ	1,7954	1,7918

Η ΡΟΔΙΑΚΗ

Ημερήσια Εφημερίδα
της Ρόδου
Έτος Ιδρύσεως 1915
ΙΔΡΥΤΗΣ
ΕΜΜ. ΚΑΛΑΜΠΙΧΗΣ
ΙΔΙΟΚΤΗΣΙΑ – ΕΚΔΟΣΗ
ΥΙΟΙ Σ. ΤΣΟΠΑΝΑΚΗ
Η. ΚΩΤΙΑΔΗΣ Ο.Ε.
ΔΙΕΥΘΥΝΤΗΣ
ΑΘ. ΜΑΡΑΣΙΩΤΗΣ
ΣΥΝΤΑΞΗ
Λουκάς Μαστής
Μιχάλης Μαστής
Κυριακή Πετρίδου
Βαρβάρα Μπογδάνου
ΑΘΛΗΤΙΚΑ
Μανόλης Μπάτης,
Νικήτας Κουσκούσης
Κώστας Παντίδος
Παύλος Ντοκουόπιλ
ΓΡΑΦΕΙΑ ΣΥΝΤΑΞΗΣ
Μάρκου Μαλλιαράκη 11
Τηλ.2241-0- 24610,
2241-0-75640
Fax (22410) 75641
ΛΟΓΙΣΤΗΡΙΟ – ΔΙΑΦΗΜΙΣΕΙΣ
Μάρκου Μαλλιαράκη 11
Τηλ. 2241-0-22210
2241-0-75230
Fax (22410) 22471
http://www.rodiaki.gr.
Email: tsopd@otenet.gr &
irodiaki@otenet.gr

Για να δει από κοντά τα προβλήματα

Κλιμάκιο στελεχών της ΝΔ στο νησί μας

Επαφές με τοπικά στελέχη με στόχο πάντα την επαναδιοργάνωση των οργάνων της

Κλιμάκιο στελεχών της Νέας Δημοκρατίας από την Αθήνα, πρόκειται να έρθει στην Ρόδο, στο τέλος της ερχόμενης εβδομάδας για ν' ασχοληθεί με την κατάσταση στην τοπική οργάνωση.

Παρά το γεγονός ότι επισήμως δεν ανακοινώθηκε το αντικείμενο ενασχόλησης του κλιμακίου, η είδηση πυροδότησε έντονες φήμες (για μια ακόμη φορά) περί ανακατατάξεων και αναδιαρθρώσεων στα τοπικά όργανα.

Κατά το δοκούν μάλιστα, διάφορα τοπικά στελέχη, άφηναν υπονοούμενα ότι το κλιμάκιο θα βάλει τάξη στις τοπικές οργανώσεις, θα "τιμωρήσει" κάποια στελέχη και τα συναφή που κυκλοφορούν ευρέως τους τελευταίους μήνες.

Το δεδομένο πάντως είναι ότι το κλιμάκιο θα έρθει στην Ρόδο την προσεχή Παρασκευή και θα έχει σειρά επαφών και συναντήσεων με τοπικά στελέχη και παράγοντες της Νέας Δημοκρατίας.

Παρά τις όποιες φημολογίες και προσδοκίες, το πιθανότερο είναι ότι η παρουσία τουυ κλιμακίου, εντάσσεται στην γενικότερη προετοιμασία της ΝΔ για εκλογική ετοιμότητα.

Τέτοια προετοιμασία έχει ήδη ξεκινήσει, με το σκεπτικό που εξέφρασε σε δηλώσεις του ο γραμματέας του κόμματος κ. Ε. Μειμαράκης ο οποίος δήλωσε ότι "πρέπει να είμαστε γρήγορα έτοιμοι γιατί κανείς δεν ξέρει πότε θα σημάνει η ώρα των εκλογών και αν θα έχουμε χρόνο να λύσουμε όλα τα προβλήματα".

Κατά την προχθεσινοβραδυνή συνεδρίαση της νομαρχιακής επιτροπής της Νέας Δημοκρατίας, υπήρξε ενημέρωση για την έλευση του κλιμακίου, χωρίς περαιτέρω διευκρινήσεις.

Στην συνεδρίαση αυτή, και στο γενικότερο πλαίσιο της εκλογικής ετοιμότητας αποφασίστηκε να συγκροτηθεί **ειδική επιτροπή που θα αναλάβει την διενέργεια οικονομικής εξόρμησης** σε όλη την Δωδεκάνησο.

Με βάση και σχετικές άνωθεν εκλογές, πρόκειται επίσης να ετοιμαστεί κατάλογος με στελέχη του κόμματος **που θα οριστούν ως εκλογικοί αντιπροσώποι.**

Αυτό, σύμφωνα με τις εντολές της Ρηγίλλης, πρόκειται να γίνει μέχρι τον Ιούνιο και εντάσσεται στο γενικότερο πλαίσιο ετοιμότητας που επιδιώκει να έχει η ΝΔ, που θεωρεί ότι είναι πιθανόν να γίνουν σύντομα εκλογές.

Εντονος προβληματισμός των δημάρχων της Δωδ/σου

Τα ταμεία άδεια, τα προγράμματα δυσκολοσίμωτα

Συνέρχεται σήμερα το Συμβούλιο Ανάπτυξης στην Κω, όπου θα παρθούν τελικές αποφάσεις

Ιδιαίτερο ενδιαφέρον παρουσιάζει η προγραμματισμένη για σήμερα συνεδρίαση του Συμβουλίου Ανάπτυξης της Τοπικής Ενωσης Δήμων και Κοινοτήτων,που θα πραγματοποιηθεί στην Κω, με βασικό θέμα τα διάφορα ευρωπαϊκά προγράμματα που βρίσκονται σε εξέλιξη.







Στο Συμβούλιο Ανάπτυξης της ΤΕΔΚ μετέχουν όλοι οι δήμαρχοι και οι κοινοτάρχες της Δωδεκανήσου, και ως εκ τούτου είναι έκδηλο το ενδιαφέρον που θα υπάρξει.

Δεδομένο είναι ότι οι δήμαρχοι στην διάρκεια της σημερινής συνεδρίασης θα εκφράσουν τις αγωνίες και τους προβληματισμούς τους για την επικρατούσα κατάσταση. Είναι κοινό μυστικό άλλωστε ότι όλοι σχεδόν οι δήμοι αντιμετωπίζουν σοβαρά προβλήματα στην απορρόφηση κονδυλίων, εξαιτίας των γραφειοκρατικών διαδικασιών, την έλλειψη εξειδικευμένου προσωπικού κ.λπ.

Ειδικά στους μικρότερους δήμους, τα περισσότερα προγράμματα είναι δώρον άδωρον, με ό,τι αυτό συνεπάγεται.

Τα ζητήματα αυτά, που άπτονται της οικονομικής ανάπτυξης του νομού μας, είναι όντως σοβαρά και απασχολούν έντονα τους δημάρχους.

Πολλά παράπονα με την Περιφερειάρχη

Γι' αυτό και αναμένεται, οι περισσότεροι τουλάχιστον από αυτούς **να τα πούνε έξω από τα δόντια** στην διάρκεια της σημερινής συνεδρίασης, ζητώντας από τους αρμόδιους κυβερνητικούς παράγοντες να αναλάβουν τις ευθύνες του.

Ηδη άλλωστε, κατά την πρόσφατη συνεδρίαση του διοικητικού συμβουλίου της ΤΕΔΚ, αρκετοί δήμαρχοι εξέφρασαν και τις αγωνίες τους και τους προβληματισμούς τους για την κατάσταση αυτή.

Με δεδομένο ότι τα χρήματα από τα ευρωπαϊκά προγράμματα είναι στην ουσία τα μίνι έσοδα που προσδοκούν οι δήμοι για έργα υποδομής κ.λπ., είναι ευνόητο να υπάρχουν οι προβληματισμοί αυτοί.

Τα συμπεράσματα που θα προκύψουν θα διαβιβαστούν υπό την μορφή αιτημάτων στους αρμόδιους κυβερνητικούς παράγοντες χωρίς όμως... να περιμένουμε ότι θα τύχουν και της ανάλογης προσοχής.

Αλλωστε, αρκετές φορές οι δήμαρχοι έχουν θέσει σε υπουργούς και παρατρεχάμενους παρόμοια ζητήματα αλλά στην καλύτερη περίπτωση αυτό που εξασφάλισαν ως απάντηση ήταν κάποιες υποσχέσεις και τίποτα περισσότερο.

Στο Συμβούλιο Ανάπτυξης πρόκειται επίσης να παραστεί και ο νομάρχης κ.Γ. Μαχαιρίδης, ενώ **μάλλον δεν θα παραστεί η περιφερειάρχης κ. Μ. Σημαντώνη**, η οποία μάλλον είναι δυσαρεστημένη με τους δημάρχους, σύμφωνα τουλάχιστον με σχετικές φημολογίες.

Αναμένεται επίσης ότι στην διάρκεια της σημερινής συνεδρίασης, οι δήμαρχοι θα έχουν την ευκαιρία να συζητήσουν και άλλα θέματα, και κυρίως προβλήματα που αντιμετωπίζουν οι κάτοικοι των νησιών μας.

Α ΝΘΟΠΟΥΛΟΣ & ΣΥΝΕΡΓΑΤΕΣ

Εκπρόσωποι των μεγαλύτερων & εγκυρότερων Ασφαλιστικών & Επενδυτικών Εταιρειών.
Ασφαλιστικοί & Χρηματοοικονομικοί Σύμβουλοι.

ΠΡΟΣΦΕΡΟΜΕΝΑ ΠΡΟΙΟΝΤΑ

Α. ΑΣΦΑΛΕΙΕΣ
- Α1. ΖΩΗΣ
- Α2. ΣΥΝΤΑΞΙΟΔΟΤΗΣΗΣ
- Α3. ΚΛΗΡΟΝΟΜΙΑΣ
- Α4. ΑΝΙΚΑΝΟΤΗΤΑΣ
- Α5. ΕΠΑΓΓΕΛΜΑΤΙΚΗΣ ΑΝΙΚΑΝΟΤΗΤΑΣ
- Α6. ΑΤΥΧΗΜΑΤΩΝ
- Α7. ΑΠΩΛΕΙΑ ΕΙΣΟΔΗΜΑΤΟΣ ΑΠΟ ΑΤΥΧΗΜΑ & ΑΣΘΕΝΕΙΑ
- Α8. ΠΡΟΣΤΑΣΙΑ ΔΟΣΕΩΝ ΔΑΝΕΙΟΥ
- Α9. ΚΑΛΥΨΗ ΣΟΒΑΡΩΝ ΑΣΘΑΝΕΙΩΝ
- Α10. ΕΞΩΝΟΣΟΚΟΜΙΑΚΗ ΠΕΡΙΘΑΛΨΗ
- Α11. ΕΠΙΔΟΜΑ ΑΠΟΚΛΕΙΣΤΙΚΗΣ ΝΟΣΟΚΟΜΑΣ
- Α12. ΕΠΙΔΟΜΑΤΑ ΧΕΙΡΟΥΡΓΙΚΩΝ ΕΠΕΜΒΑΣΕΩΝ
- Α13. ΚΑΡΤΕΣ ΥΓΕΙΑΣ ΕΛΛΑΔΑ & ΕΞΩΤΕΡΙΚΟ ΧΩΡΙΣ ΕΚΤΑΜΙΕΥΣΗ ΣΤΟ ΕΞΩΤΕΡΙΚΟ
- Α14. ΑΥΤΟΚΙΝΗΤΩΝ (ΑΠΛΗ - ΜΙΚΤΗ κλπ)
- Α15. ΚΑΤΟΙΚΙΩΝ (ΠΥΡΟΣ- ΠΛΥΜΗΡΑΣ- ΚΛΟΠΗΣ κλπ)
- Α16. ΕΠΑΓΓΕΛΜΑΤΙΚΩΝ ΧΩΡΩΝ
- Α17. ΑΣΦΑΛΕΙΑ ΕΓΓΥΗΣΕΩΝ & ΜΕΤΑΦΟΡΩΝ
- Α18. ΑΣΦΑΛΕΙΑ ΤΕΧΝΙΚΩΝ ΕΡΓΩΝ
- Α19. ΑΣΦΑΛΕΙΕΣ ΕΥΘΥΝΩΝ (ΓΕΝΙΚΗ & ΕΠΑΓΓΕΛΜΑΤΙΚΗ ΑΣΤ.ΕΥΘΥΝΗ)
- Α20. ΑΣΦΑΛΕΙΑ ΣΕΙΣΜΟΥ
- Α21. ΑΣΦΑΛΕΙΕΣ ΤΑΞΙΔΙΩΝ
- Α22. ΑΣΦΑΛΕΙΕΣ ΣΚΑΦΩΝ

Β ΧΡΗΜΑΤΟΟΙΚΟΝΟΜΙΚΕΣ ΥΠΗΡΕΣΙΕΣ
- Β1. ΑΜΟΙΒΑΙΑ ΚΕΦΑΛΑΙΑ (ΕΛΛΗΝΙΚΑ & ΕΞΩΤΕΡΙΚΟΥ) ΟΜΟΛΟΓΙΑΚΑ REPOS ΜΙΚΤΑ ΜΕΤΟΧΙΚΑ ΕΓΓΥΗΜΕΝΟΥ ΚΕΦΑΛΑΙΟΥ
- Β2. ΔΑΝΕΙΑ ΣΤΕΓΑΣΤΙΚΑ ΕΠΑΓΓΕΛΜΑΤΙΚΑ ΚΑΤΑΝΑΛΩΤΙΚΑ
- Β3. ΠΙΣΤΩΤΙΚΕΣ ΚΑΡΤΕΣ
- Β4. ΔΙΑΧΕΙΡΙΣΗ ΧΑΡΤΟΦΥΛΑΚΙΟΥ ΔΙΑΘΕΣΙΜΩΝ
- Β5. LEASING

ΖΗΤΟΥΝΤΑΙ ΕΠΑΓΓΕΛΜΑΤΙΕΣ ΑΣΦΑΛΙΣΤΕΣ ΓΙΑ ΕΛΕΥΘΕΡΗ ΣΥΝΕΡΓΑΣΙΑ

1) Στ.Καζούλη 7 (Σαν Φραγκίσκο) τηλ. 22410 39400-37240 fax. 02410 37240
2) Εθ. Δωδεκ/σιων 2-4 (Πλατε'ια Κύπρου) τηλ. 22410 39400 fax. 02410 70537

ΕΜΕΙΣ ΣΑΣ ΕΝΗΜΕΡΩΝΟΥΜΕ
ΕΣΕΙΣ ΕΠΙΛΕΓΕΤΕ
ΤΗΛΕΦΩΝΗΣΤΕ ΜΑΣ ΤΩΡΑ ΚΑΙ ΡΩΤΗΣΤΕ..

Βασιλόπουλος
...και του πουλιού το γάλα!

Η **ΑΛΦΑ ΒΗΤΑ ΒΑΣΙΛΟΠΟΥΛΟΣ**, είναι μία από τις μεγαλύτερες αλυσίδες στο χώρο του λιανεμπορίου τροφίμων, με 93 καταστήματα και 6.300 εργαζόμενους. Είναι μέλος του **Ομίλου Delhaize**, ο οποίος λειτουργεί σε 11 χώρες του κόσμου με περισσότερα από 2.500 καταστήματα.

Για το κατάστημά μας στην

ΡΟΔΟ

Η εταιρεία μας ενδιαφέρεται να προσλάβει προσωπικό για **μόνιμη** πλήρη ή μερική απασχόληση για τα κάτωθι τμήματα:

- Delicatessen
- Ταμεία
- Οπωροπωλείο
- Τυποποιημένα Προϊόντα
- Κρεοπωλείο
- Κάβα

Προσφέρονται ικανοποιητικές αποδοχές, δυναμικό περιβάλλον εργασίας με άρτια εκπαίδευση και κυρίως μεγάλες προοπτικές εξέλιξης.

ΚΑΤΑΘΕΣΗ ΑΙΤΗΣΕΩΝ: Τρίτη, Τετάρτη, Πέμπτη, Παρασκευή και Σάββατο, 1, 2, 3; 4 και 5 Απριλίου, 12:00 έως 16:00 στο κατάστημα της Ρόδου (5ο χλμ. Ρόδου - Λίνδου).

ΤΗΛ. ΕΠΙΚΟΙΝΩΝΙΑΣ: 2241-069983-069996
FAX: 2241-0-68180

CHINA VILLAGE
ΚΙΝΕΖΙΚΟ ΕΣΤΙΑΤΟΡΙΟ
Το **αυθεντικό** κινέζικο εστιατόριο εντός πόλεως, σας προσκαλεί στο όμορφο και ζεστό περιβάλλον του να δοκιμάσετε κινέζικες αλλά και βιετναμέζικες σπεσιαλιτέ
Ολα μας τα είδη διατίθενται και σε πακέτο με δωρεάν διανομή στο σπίτι.
ΝΗΣΤΙΣΙΜΕΣ ΓΕΥΣΕΙΣ ΓΙΑ ΤΗΝ ΠΕΡΙΟΔΟ ΤΗΣ ΣΑΡΑΚΟΣΤΗΣ
ΜΕΓΑΛΗ ΠΡΟΣΦΟΡΑ
Με κάθε παραγγελία άνω των **10** ευρώ
ΔΩΡΕΑΝ
μία μερίδα PRAWN CRACKERS
Η προσφορά ισχύει μέχρι τέλος Απριλίου
ΟΔΟΣ Κ. Ν. ΚΩΝΣΤΑΝΤΙΝΙΔΗ
(ΠΕΡΙΟΧΗ ΖΕΦΥΡΟΣ)
Ωρες λειτουργίας από τις 17.00 έως 24.30
και Κυριακές από τις 12.00 έως 24.30
τηλ. 2241021023

ΠΑΡΔΑΛΟΣ ΚΟΚΟΡΑΣ
Μαζί σας όλη τη Σαρακοστή με εκλεκτά νηστίσιμα μεζεδάκια.
Καθημερινά** ανοικτά μόνο βράδυ, **εκτός Κυριακής.
Λεωφ. Ηρακλειδων 19-Ιαλυσός
Τηλ. για reservé 22410 98335



ΞΥΛΟΤΕΧΝΟΥΡΓΗΜΑΤΑ
ΕΜΠΟΤΙΣΜΕΝΗΣ ΞΥΛΕΙΑΣ
ΚΗΠΟΥ - ΒΕΡΑΝΤΑΣ
Προτάσεις & Λύσεις στο χώρο σας
ΥΠΕΥΘΥΝΟΣ ΚΑΤΑΣΚΕΥΩΝ:
ΣΤΕΦΑΝΗΣ ΑΠΟΣΤΟΛΟΣ· ΤΗΛ. 6946 866446
ΥΠΕΥΘΥΝΟΣ ΠΩΛΗΣΕΩΝ:
ΣΤΕΦΑΝΗΣ ΠΕΤΡΟΣ 6944355694
Δ/ΝΣΗ ΚΑΤΑΣΤΗΜΑΤΟΣ ΕΝΤΟΣ ΕΜΠΟΡ. ΚΕΝΤΡ. ΦΩΚΙΑΛΗ
ΤΗΛ. 22410 35091

ΜΑΘΗΤΙΚΕΣ ΕΚΔΡΟΜΕΣ

Την επόμενη εβδομάδα οι μαζικές αφίξεις!..

Μετατόπιση ημερομηνιών με παρέμβαση των γονέων
• Υπολογίζεται να έρθουν 28.000 εκδρομείς

Πάνω από 25.000 μαθητές, εκτιμάται ότι θα έρθουν φέτος στη Ρόδο, στο πλαίσιο των καθιερωμένων πενθήμερων μαθητικών εκδρομών τους, σύμφωνα με τα μέχρι στιγμής στοιχεία που συγκέντρωσε η «Ροδιακή».

Ρεπορτάζ: ***Βαρβάρα Μπογδάνου***

Με βάση την εικόνα που διαμορφώθηκε από τις αεροπορικές και ακτοπλοϊκές εταιρίες, και με δεδομένη τη ρευστότητα και τις αλλαγές της τελευταίας στιγμής, υπολογίζεται ότι φέτος θα έρθουν στη Ρόδο περίπου 28.000 μαθητές.

Ειδικά φέτος που βρίσκεται σε εξέλιξη ένας πόλεμος αλλά και λόγω της γενικής οικονομικής κρίσης που υπάρχει, παρατηρείται η μετατόπιση των εκδρομών χρονικά (επιθυμώντας να τελειώσει ο πόλεμος), καθώς και μία επέμβαση των ίδιων των γονέων να ακυρώσουν εκδρομές που είχαν κλειστεί πριν από πολύ καιρό.

ΑΕΡΟΠΟΡΙΚΕΣ ΕΤΑΙΡΙΕΣ

Ειδικότερα, όσον αφορά την **Ολυμπιακή Αεροπορία** η μεγάλη κίνηση των μαθητών θα ξεκινήσει από την επόμενη εβδομάδα και θα διαρκέσει περίπου μέχρι το Σάββατο του Λαζάρου. Οι υπεύθυνοι της εταιρίας, εκτιμούν ότι θα υπάρξει ικανοποιητική κίνηση, όμως δεν είναι σε θέση να αναφέρουν συγκεκριμένο αριθμό επιβατών, καθώς, οι δρομολογήσεις των τσάρτερ αεροπλάνων δεν οργανώνονται σε τοπικό επίπεδο. Η πλειοψηφία τους αφορά τις Μακεδονικές γραμμές, με αποτέλεσμα να μην υπάρχει ακριβής εικόνα.

Αντιθέτως η εταιρία **Aegean** θα μεταφέρει μέσω τακτικών αλλά και έκτακτων πτήσεων στη Ρόδο περίπου **7.500 μαθητές**. Η πλειοψηφία τους θα μεταφερθεί με τις 51 πτήσεις τσάρτερ που προγραμματίστηκαν για το νησί μας και θα προέρχονται κυρίως από τη Βόρεια Ελλάδα. Η κίνηση αναμένεται να κορυφωθεί το διάστημα από 7 έως 21 Απριλίου. Πάντως αξίζει να σημειωθεί ότι, κάποιες από τις ήδη προγραμματισμένες πτήσεις που θα πραγματοποιούνταν τις προηγούμενες μέρες, ακυρώθηκαν και μεταφέρθηκαν για την επόμενη εβδομάδα.



ΑΚΤΟΠΛΟΪΚΕΣ ΕΤΑΙΡΙΕΣ

Στις ακτοπλοϊκές εταιρίες, πέφτει και πάλι (όπως άλλωστε συμβαίνει κάθε χρόνο) το βάρος της μεταφοράς των περισσοτέρων μαθητών.

Σύμφωνα με τους αρμόδιους στη **ΔΑΝΕ**, φέτος η εταιρία θα μεταφέρει στο νησί, περίπου **9.000 μαθητές**, οι περισσότεροι από τους οποίους θα ταξιδέψουν με έκτακτα δρομολόγια. Με βάση το πρόγραμμα που καταρτίστηκε, οι μέρες αιχμής είναι η 7η, η 14η και η 15η Απριλίου, καθώς αυτές τις ημερομηνίες, θα γίνουν οι μαζικές μεταφορές μαθητών από τον Πειραιά. Το τελευταίο δρομολόγιο της εταιρίας, για την επιστροφή τους από τη Ρόδο, θα εκτελεστεί στις 19 Απριλίου. Η μεταφορά των μαθητών θα γίνει με τα πλοία **«ΠΑΤΜΟΣ»** και **«ΡΟΔΟΣ»**. Οπως τονίζεται η κίνηση στο μαθητικό τουρισμό θα κυμανθεί στα ίδια με τα περσινά επίπεδα.

Οσον αφορά τη **G.A. FERRIES,** οι υπεύθυνοι της εταιρίας στην Αθήνα, εκτιμούν ότι φέτος θα μεταφερθούν με τα πλοία της στη Ρόδο περίπου **12.000 μαθητές**, ενώ πέρσι ο αριθμός τους, ήταν υπερδιπλάσιος. Η περίοδος αιχμής εστιάζεται στο διάστημα από 5 έως 20 Απριλίου, κατά το οποίο δρομολόγια θα εκτελούν τα πλοία **ΡΟΔΑΝΘΗ, ΜΑΡΙΝΑ, ΜΙΛΕΝΑ και ΔΗΜΗΤΡΟΥΛΑ**.

Σύμφωνα με τους εκπροσώπους της εταιρίας, φέτος παρατηρήθηκε λόγω των συσσωρευμένων προβλημάτων στην οικονομία αλλά και λόγω του πολέμου, να γίνονται εκ των υστέρων ακυρώσεις μετά από απαίτηση των γονέων. Πάντως η G.A. FERRIES που συνεργάστηκε για το ζήτημα με την Ενωση Ξενοδόχων, ώστε να υπάρξουν προνομιακά πακέτα, έκανε γνωστό ότι ακυρώθηκαν δρομολόγια πλοίων με το **ΔΙΑΓΟΡΑΣ** και **ΑΠΤΕΡΑ**.

Τέλος η τρίτη Ναυτιλιακή εταιρία που δραστηριοποιείται στην περιοχή μας η **Blue Star Ferries**, δε φαίνεται να συμμετέχει στο μεγάλο θέμα της μεταφοράς μαθητών. Οπως εξήγησαν οι εκπρόσωποί της, μέχρι τα μέσα του Απρίλη, που θα διαρκέσουν οι εκδρομές, το πλοίο της εταιρίας θα μεταφέρει στη Ρόδο, ελάχιστα γκρουπ μαθητών και μάλιστα ολιγομελή.

Σύμφωνα με όσα υπογράμμισαν, η εταιρία, αποφάσισε να μην τροποποιήσει τα δρομολόγιά της, και να μην κάνει προσφορές στις τιμές για μαθητές, προτιμώντας να κρατήσει τη σταθερή πολιτική της για τους πελάτες της.

Εκτίμησε ότι η μεταφορά μαθητών, θα έχει ως αποτέλεσμα να υπάρξουν φθορές στο πλοίο, γεγονός που δεν επιθυμεί.

Οπως όμως τονίσθηκε έχουν ήδη μεταφερθεί στο νησί ολιγομελή σχολικά γκρουπ, ενώ στις 11 του μήνα θα υπάρξει παράκαμψη του πλοίου, το οποίο θα προσεγγίσει στη Σύρο για να φέρει στη Ρόδο μαθητές.

ΠΡΟΤΥΠΟΣ ΠΑΙΔΙΚΟΣ ΣΤΑΘΜΟΣ
• ΕΙΔΙΚΑ ΜΕΛΕΤΗΜΕΝΟ ΠΡΟΓΡΑΜΜΑ ΔΙΔΑΣΚΑΛΙΑΣ
• ΠΛΗΡΗ ΥΓΙΕΙΝΗ ΔΙΑΤΡΟΦΗ
• ΜΗΝΙΑΙΑ ΙΑΤΡΙΚΗ ΠΑΡΑΚΟΛΟΥΘΗΣΗ
• ΔΙΔΑΚΤΙΚΟ ΠΡΟΣΩΠΙΚΟ ΑΥΣΤΗΡΑ ΕΠΙΛΕΓΜΕΝΟ
ΠΑΙΔΙΚΟ ΣΤΕΚΙ
ΑΘΗΝΩΝ 107
ΤΗΛ 22410-28128
Στόχος μας ισορροπημένη ανάπτυξη ψυχής & σώματος

Το πλυντήριο αυτοκινήτων
QUICK CAR WASH
ενημερώνει την αγαπητή πελατεία του ότι το ωράριο για την καλοκαιρινή σαιζόν **1/4/2003-30/9/2003** θα έχει ως εξής:
ΔΕΥΤΕΡΑ-ΠΑΡΑΣΚΕΥΗ 09-00-19.00
ΣΑΒΒΑΤΟ 09.00-20.00
ΚΥΡΙΑΚΗ ΚΛΕΙΣΤΑ
Για οποιαδήποτε περαιτέρω πληροφορία καλέστε στο τηλέφωνό μας
22410-60150-151

Διάλεξαν το νησί μας για διακοπές

"Ζωντανή προπαγάνδα" οι 10.000 Αυστριακοί!

Συνέντευξη του συλλόγου συνταξιούχων και πρώην υπουργού της Αυστρίας

Την καλύτερη "ζωντανή προπαγάνδα" για το γεγονός ότι η Ρόδος και η Ελλάδα είναι ένας ασφαλής τουριστικός προορισμός, αποτελούν οι 10.000 Αυστριακοί συνταξιούχοι που επέλεξαν τη Ρόδο για να περάσουν τις διακοπές τους, όπως χαρακτηριστικά δήλωσε, σε συνέντευξη Τύπου που παρεχώρησε χθες, ο πρόεδρος του συλλόγου τους και πρώην υπουργός Εσωτερικών της Αυστρίας, κ. Karl Blecha.

"Οι καλές φιλίες αποδεικνύονται σε δύσκολους καιρούς", είπε ο τελευταίος, ερωτώμενος για το λόγο που επέλεξαν τη Ρόδο για να κάνουν την "Ανοιξιάτικη Συνάντηση" που διοργανώνει κάθε χρόνο ο Σύλλογος τους ο οποίος είναι ο μεγαλύτερος στην Αυστρία.

"Αυτοί οι άνθρωποι είναι η καλύτερη "ζωντανή" προπαγάνδα για τη Ρόδο", δήλωσε ο πρώην κυβερνητικός αξιωματούχος της Αυστρίας και συμπλήρωσε ότι θεωρείται ιδιαίτερα ευχάριστο το γεγονός ότι παρά την κρίση για τον πόλεμο στο Ιράκ, δεν είχαν ούτε μια ακύρωση για τη Ρόδο.

Μάλιστα, φέτος έφεραν 10.000 συνταξιούχους και άλλοι τόσοι πήγαν στη Μαγιόρκα ενώ του χρόνου θα αντιστραφούν οι προορισμοί τους, δηλαδή αυτοί οι 10.000 που πήγαν στη Μαγιόρκα φέτος θα έρθουν εδώ.

Οπως μετέφερε ο κ. Blecha, σε συζήτηση που είχε με συνταξιούχους, θεωρούν ότι η Ρόδος είναι "σίγουρο μέρος" σε αντίθεση με άλλα μέρη που θεωρούν ως επικίνδυνους προορισμούς.

Μέχρι στιγμής έχουν αποκομίσει τις καλύτερες εντυπώσεις από το νησί ενώ ένας ακόμη λόγος που το επέλεξαν είναι -όπως χαρακτηριστικά ειπώθηκε- επειδή η Ελλάδα και η Αυστρία συνδέονται με μια μακροχρόνια φιλία καθώς και επειδή το τουριστικό γραφείο που ανέλαβε την οργάνωση της εδώ διαμονής τους θα φροντίσει να έχουν αυτά που επιθυμούν.

Σημειώνεται ότι η ...Ανοιξιάτικη αυτή συνάντηση πραγματοποιείται κάθε χρόνο και προσπαθούν να συνδυάζουν τις διακοπές τους με την κουλτούρα και τον πολιτισμό.

Δεν έχουν προσληφθεί πολλοί ξενοδοχοϋπάλληλοι

Πληρώνουν τη νύφη...

Ο ΟΑΕΔ ανεβάζει το ποσοστό στο 30%

Οι ξενοδοχοϋπάλληλοι είναι τελικά οι άμεσοι αποδέκτες που... πληρώνουν τη «νύφη» της κρίσης που παρουσιάζεται στην έναρξη της τουριστικής περιόδου στο νησί της Ρόδου, καθώς από τα επίσημα στοιχεία του ΟΑΕΔ, προκύπτει ότι οι προσλήψεις είναι μειωμένες συγκριτικά με πέρσι, σε ποσοστό που ξεπερνά το 30%.

Σύμφωνα με τα στατιστικά στοιχεία που έδωσε χθες στη δημοσιότητα η διευθύντρια του ΟΑΕΔ Ρόδου κ. Αμαλία Παπαδοπούλου, συγκριτικά με το αντίστοιχο χρονικό διάστημα του 2002, οι προσλήψεις στις τουριστικές επιχειρήσεις της Ρόδου φέτος, είναι μειωμένες, στο παραπάνω ποσοστό, γεγονός που αποτυπώνει έτσι σε μεγάλο βαθμό και την κρίση που διέρχεται η τουριστική αγορά της Ρόδου

Ειδικότερα, σύμφωνα πάντα με τα στοιχεία του ΟΑΕΔ Ρόδου, προκύπτει ότι τέτοια εποχή πέρυσι είχαν αναστείλει την ανεργία τους 1021 άτομα τα οποία εργάζονταν κανονικά στις ξενοδοχειακές μονάδες και άλλες τουριστικές επιχειρήσεις του νησιού μας, ενώ μέχρι τις 31 Μαρτίου φέτος, μόλις 735 άτομα είχαν κάνει αναστολή της ανεργίας τους.

Το γεγονός αυτό, προβληματίζει έντονα τόσο τους συνδικαλιστές του Εργατικού Κέντρου της Ρόδου και των σωματείων ξενοδοχοϋπαλλήλων, όσο και τους χιλιάδες εργαζόμενους στον τομέα του τουρισμού, οι οποίοι επισημαίνουν ότι στην περίπτωση που οι προσλήψεις τους καθυστερήσουν ακόμη περισσότερο, υπάρχει το ενδεχόμενο να μην συμπληρώσουν τις προϋποθέσεις που απαιτούνται για την χορήγηση της ανεργίας τους στην χειμερινή περίοδο.

ΥΠΟΣΧΕΣΕΙΣ ΓΙΑ ΑΠΟΠΛΗΡΩΜΗ ΔΑΝΕΙΩΝ

Υποσχέσεις από τράπεζες ότι θα σταθούν στο πλευρό των ξενοδόχων εξαιτίας του πολέμου στο Ιράκ, υπόσχονται οι τράπεζες!

Αυτό τουλάχιστον προκύπτει από χθεσινό ρεπορτάζ της εφημερίδας «Εθνος» στο οποίο φιλοξενούνται σχετικές δηλώσεις, σύμφωνα με τις οποίες οι τράπεζες θα εξετάσουν ευνοϊκά τα αιτήματα των ξενοδόχων για αποπληρωμή των δανείων τους.

«Οι ξενοδοχειακές επιχειρήσεις είναι ιδιαίτερα ευαίσθητες στην κρίση», αναφέρει ο κ. Δημ. Πίνης, γενικός διευθυντής εταιρικών χρηματοδοτήσεων της Εθνικής Τράπεζας, και τονίζει: είναι δεδομένο ότι θα σταθούμε στο πλευρό τους και θα τους βοηθήσουμε να ξεπεράσουν τη δύσκολη συγκυρία.

Ολοι οι τραπεζίτες επισημαίνουν ότι θα βοηθήσουν τις επιχειρήσεις στην αντιμετώπιση των δυσμενών επιπτώσεων από τον πόλεμο. Μάλιστα, όπως ανέφερε πρόσφατα ο πρόεδρος της Τράπεζας Πειραιώς κ. Μιχ. Σάλλας, «η επιχειρηματική δραστηριότητα θα επηρεαστεί αρνητικά λόγω του πολέμου και γι' αυτό θα πρέπει οι επιχειρήσεις που αντιμετωπίσουν προβλήματα να υποστηριχθούν..

Στη λήψη μέτρων για τη στήριξη των πελατών της προχώρησε η Τράπεζα Κύπρου και όπως ανακοίνωσε ο γενικός διευθυντής κ. Ανδρέας Ηλιάδης, «θα εξετάζονται ευνοϊκά τα αιτήματα για παράταση του χρόνου αποπληρωμής των δανείων, ιδιαίτερα των επιχειρήσεων που επηρεάζονται περισσότερο από την πολεμική κρίση, όπως είναι ο ξενοδοχειακός τομέας».

Το ίδιο επισημαίνει στο «Εθνος» και ο κ. Θανάσης Τσούμας, διευθυντής επιχειρηματικών χορηγήσεων της Αγροτικής Τράπεζας, διευκρινίζοντας ότι η τράπεζα δεν έχει προβληματικό χαρτοφυλάκιο.

Ακόμα σημειώνει πως τα πρωτοποριακά προϊόντα της ΑΤΕ, όπως είναι τα δάνεια «Ανοικτό Επιχειρηματικό» και Business One, διευκολύνουν, ειδικά σε περιόδους κρίσης, τους επιχειρηματίες.

INFORMATIQUE
ΕΚΠΑΙΔΕΥΣΗ ΣΤΗΝ ΠΛΗΡΟΦΟΡΙΚΗ
ΕΡΓΑΣΤΗΡΙΟ ΕΛΕΥΘΕΡΩΝ ΣΠΟΥΔΩΝ
ΡΟΔΟΣ ΑΝΝΗΣ ΜΑΡΙΑΣ 72 ΤΗΛ. 21887, FAX. 31258

ΠΙΣΤΟΠΟΙΗΜΕΝΟ ΕΞΕΤΑΣΤΙΚΟ ΚΕΝΤΡΟ ΤΗΣ ECDL HELLAS ΓΙΑ ΤΟ ΔΙΠΛΩΜΑ **ECDL**
ΠΙΣΤΟΠΟΙΗΜΕΝΟ ΕΞΕΤΑΣΤΙΚΟ ΚΕΝΤΡΟ ΤΟΥ CIE ΓΙΑ ΤΑ ΔΙΠΛΩΜΑΤΑ **CAMBRIDGE**

ΑΝΑΚΟΙΝΩΣΗ

ΑΜΕΣΗ ΕΝΑΡΞΗ

ΤΑΧΥΡΥΘΜΩΝ - ΕΠΑΓΓΕΛΜΑΤΙΚΩΝ ΤΜΗΜΑΤΩΝ ΕΚΜΑΘΗΣΗΣ ΗΛΕΚΤΡΟΝΙΚΩΝ ΥΠΟΛΟΓΙΣΤΩΝ

ΜΕ ΔΥΝΑΤΟΤΗΤΑ ΑΠΟΚΤΗΣΗΣ ΤΩΝ ΔΙΠΛΩΜΑΤΩΝ:

- **ΠΑΝΕΠΙΣΤΗΜΙΟΥ CAMBRIDGE**
- **ECDL**

- ➢ WINDOWS
- ➢ WORD
- ➢ EXCEL
- ➢ ACCESS
- ➢ INTERNET
- ➢ POWER POINT
- ➢ AUTOCAD
- ➢ OUTLOOK
- ➢ COREL DRAW
- ➢ ΑΝΑΠΤΥΞΗ ΕΦΑΡΜΟΓΩΝ

Μάθετε τους Ηλεκτρονικούς Υπολογιστές... Σωστά!

ΥΠΕΥΘΥΝΟΣ ΕΚΠΑΙΔΕΥΣΗΣ
ΗΛΙΑΣ ΚΟΛΛΑΤΟΣ
ΠΛΗΡΟΦΟΡΙΕΣ: ΕΘΝΙΚΗΣ ΑΝΤΙΣΤΑΣΗΣ 72-ΤΗΛ.21887

Για σας που προσέχετε την εμφάνισή σας και στην παραλία

Μαγιό GOTTEX

Εκπληκτική ποιότητα, έντονα χρώματα, σχέδια, συνδυασμοί

Περιορισμένος αριθμός σε κάθε σχέδιο

Αποκλειστική διάθεση
Μπουτίκ SIMONE
Τάρπον Σπρινγκς 35 - Ρόδος • Τηλ. 2241024183



The Forum Beach

JUNORS SUITES ΚΑΙ ΔΙΑΜΕΡΙΣΜΑΤΑ

Στη διάθεσή σας ΟΛΟ ΤΟΝ ΧΕΙΜΩΝΑ
ΜΕ 25€ την ημέρα το μονόκλινο
και 35€ το δίκλινο με πρωινό.

Με επιπλέον 15€ την ημέρα
διατίθεται αυτοκίνητο.



Για ένα τριήμερο ξεκούρασης
κάνοντας θαλασσοθεραπεία και
αναζωογόνηση στο
THALASSA FORUM SPA



με 50€ την ημέρα το άτομο
σε μονόκλινο και 40€ το άτομο
την ημέρα σε δίκλυνο



ΕΠΙΣΗΣ
ΔΙΑΘΕΤΟΥΜΕ
ΑΙΘΟΥΣΑ ΓΙΑ
ΔΙΑΦΟΡΕΣ
ΕΟΡΤΑΣΤΙΚΕΣ
ΕΚΔΗΛΩΣΕΙΣ
ΚΑΙ
ΣΥΓΚΕΝΤΡΩΣΕΙΣ.

ΤΗΛΕΦΩΝΟ : 2241096601
Τέρμα Φερενίκης - Παραλία Ιαλυσου

Προφανώς από αρχαιοκάπηλους

Πολλά αρχαία πιάτα κρυμμένα στο Γυαλί

Εντοπίσθηκαν από ψαρά μέσα σε δίχτυα • Το Λιμεναρχείο ψάχνει να βρει άκρη • Τα εκτιμούν στην Αθήνα

Μεγάλη ποσότητα αρχαίων πιάτων, τα οποία είχαν "αποθηκεύσει" αρχαιοκάπηλοι, ανεσύρθη προχθές από την νησίδα Γυαλί Νισύρου. Τα πιάτα, ήταν τοποθετημένα σε δίχτυα υπό την μορφή σάκων και βρισκόταν μέσα στην θάλασσα, σε βάθος δέκα μέτρων.

Επρόκειτο συγκεκριμένα για 181 πιάτα καλής κατάστασης, 25 σπασμένα στην μέση ενώ υπήρχαν και πολλά ακόμα τεμάχια.

Σύμφωνα με τις εκτιμήσεις των αρμοδίων τα πιάτα αυτά θα πρέπει να ανασύρθηκαν από αρχαίο ναυάγιο, που βρίσκεται στην ευρύτερη περιοχή και είχαν τοποθετηθεί στην συγκεκριμένη τοποθεσία για να τα πάρουν αργότερα οι αρχαιοκάπηλοι.

Εντοπίστηκαν από ερασιτέχνη ψαρά, πριν από δύο μήνες και αμέσως ειδοποιήθηκε το Λιμεναρχείο. Στο διάστημα αυτό (δύο μήνες) το Λιμεναρχείο Κω είχε την συγκεκριμένη περιοχή στο Γυαλί υπό διακριτική παρακολούθηση, ευελπιστώντας ότι θα συλλάβει τους αρχαιοκάπηλους, κάτι που δεν κατέστη δυνατόν.

Έτσι, προχθές το πρωί άνδρες του Λιμεναρχείου Κω, μαζί με κλιμάκιο της Εφορίας Εναλίων Αρχαιοτήτων που έφθασε για τον λόγο αυτό από την Αθήνα, ανέσυραν τα δίχτυα με τα πιάτα.

Την περαιτέρω διερεύνηση της υπόθεσης ανέλαβε το Λιμεναρχείο Κω, ενώ τα πιάτα τα παρέλαβαν οι αρχαιολόγοι που τα μετέφεραν στην Αθήνα για συντήρηση κ.λπ.

Εξυπακούεται ότι οι αρμόδιες λιμενικές αρχές, προσπαθούν να εντοπίσουν στην ευρύτερη θαλάσσια περιοχή το ναυάγιο, από το οποίο ανεσύρθηκαν τα πιάτα. Προσπάθειες έχουν ήδη γίνει χωρίς αποτέλεσμα, θα συνεχιστούν όμως και το προσεχές χρονικό διάστημα.

Νέα Διοίκηση στο Σύλλογο Νισυρίων

Συγκροτήθηκε σε σώμα το δ.σ. του Παννισυριακού συλλόγου Ρόδου «η Πορφυρίς». Η σύνθεση του διοικητικού συμβουλίου έχει ως εξής:

Πόπη Χαρτοφύλη-Καραγεώργη, πρόεδρος
Αντωνία Δημητριάδη, αντιπρόεδρος
Δημήτρης Τσερλικάκης, γενικός γραμματέας.
Μιχάλης Μίχαλος, ταμίας
Κυριακή Βιδινιώτη Δεμέναγα,
Ιωάννα Μειμάρη,
Ελένη Κόκκινου-Κορναροπούλου,
Νικόλαος Παπαντωνίου
Δημήτρης Καραγεώργης, μέλη
Περικλής Φρατζής, αναπληρωματικό μέλος.

Ασφαλτοστρώσεις σε δρόμους

Ασφαλτοστρώσεις σε αρκετούς δρόμους της πόλης, πρόκειται να ξεκινήσουν την προσεχή εβδομάδα, κυρίως στις συνοικίες της πόλης.

Συγκεκριμένα όπως ανακοινώθηκε από την διεύθυνση τεχνικών υπηρεσιών του δήμου, οι ασφαλτοστρώσεις θα γίνουν στους εξής δρόμους.

— Στις οδούς Βεργίνας, Δήλου, Δωδώνης, Αλικαρνασσού και Εφέσσου στο τριήμερο 7, 8 και 9 Απριλίου.

— Στις οδούς Λισαβόνας, Οσλου, Ελσίνκι, Βιέννης και Βέρνης στις 10, 11 και 12 Απριλίου.

Οπως επίσης ανακοινώθηκε από την διεύθυνση τεχνικών υπηρεσιών, την προσεχή Δευτέρα θα αρχίσουν εργασίες αντικατάστασης του οδοστρώματος και των πεζοδρομίων στο τμήμα της οδού Εθελοντών Δωδεκανησίων από την 25η Μαρτίου έως την Ιερού Λόχου.

Εργασίες πρόκειται να ξεκινήσουν επίσης για την ανάπλαση των κοινόχρηστων χώρων στις λαϊκές κατοικίες της οδού Θεμιστοκλή Σοφούλη.

Ταξίδια για... τους φίλους της κρουαζιέρας!

ΠΑΣΧΑ ΕΝ ΠΛΩ!!!

ΓΙΑ ΠΡΩΤΗ ΦΟΡΑ ΣΤΟ ΝΗΣΙ ΜΑΣ ΤΟ
LET'S GO TRAVEL
ΣΕ ΣΥΝΕΡΓΑΣΙΑ ΜΕ ΤΗΝ **FIVE STAR CRUISES**
ΚΑΙ ΤΗΝ **SALES MANAGER** κα Πόπη Πειρουνάκη
ΣΑΣ ΔΙΝΟΥΝ ΤΗΝ ΔΥΝΑΤΟΤΗΤΑ ΝΑ ΞΕΚΙΝΗΣΕΤΕ ΤΗΝ ΚΡΟΥΑΖΙΕΡΑ ΣΑΣ ΑΠΟ ΡΟΔΟ!

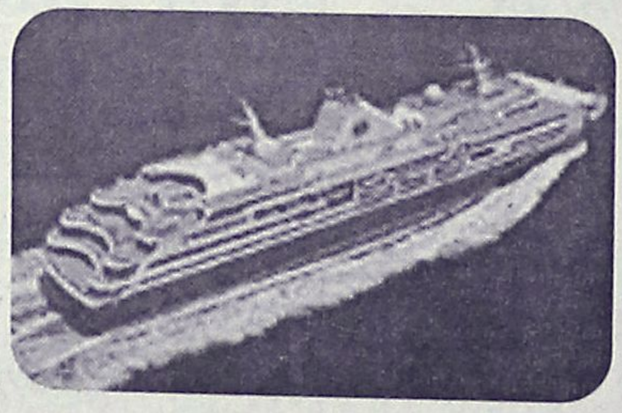

ΑΝΑΧΩΡΗΣΕΙΣ

Μ. ΤΕΤΑΡΤΗ ——— 14 ΜΑΪΟΥ

——— 11 ΙΟΥΝΙΟΥ ———

7ήμερη κρουαζιέρα Χρυσόμαλλο Δέρας

ΡΟΔΟΣ – ΠΑΤΜΟΣ – ΜΥΚΟΝΟΣ – ΠΕΙΡΑΙΑΣ – ΘΕΣΣΑΛΟΝΙΚΗ – ΚΩΝ/ΠΟΛΗ – ΚΟΥΣΑΝΤΑΣΙ – ΣΑΝΤΟΡΙΝΗ – ΗΡΑΚΛΕΙΟ – ΡΟΔΟΣ

Μοναδική η εμπειρία να δείτε ένα μεγάλο κομμάτι της υφηλίου μέσα από το κρουαζιερόπλοιο, με αρκετές στάσεις στα σημαντικότερα λιμάνια και πολυτελή ξεκούραση πάνω στο πλοίο, που δεν έχει να ζηλέψει σε τίποτα από την χλιδή και την άνεση των μεγαλύτερων ξενοδοχειακών μονάδων του κόσμου

ΑΚΟΜΑ...

ΚΡΟΥΑΖΙΕΡΕΣ ΣΕ ΜΕΣΟΓΕΙΟ - ΒΑΛΤΙΚΗ & ΚΑΡΑΪΒΙΚΗ

Αναλαμβάνουμε συλλόγους και σχολεία

ΠΑΙΔΙΑ ΕΩΣ 16 ΕΤΩΝ ΔΩΡΕΑΝ!!
Μόνο λιμενικοί φόροι

LET'S GO TRAVEL A.E.
ΠΕΡΝΟΥ 143 ΑΦΑΝΤΟΥ - ΡΟΔΟΣ
ΤΗΛ. 2241051186 ΦΑΞ: 2241051187

Η λαθρομετανάστευση ανθεί... στα νερά μας

Οξύτατο το πρόβλημα!

Στοιχεία έδωσε χθες από τη Κω ο κ. Ανωμερίτης

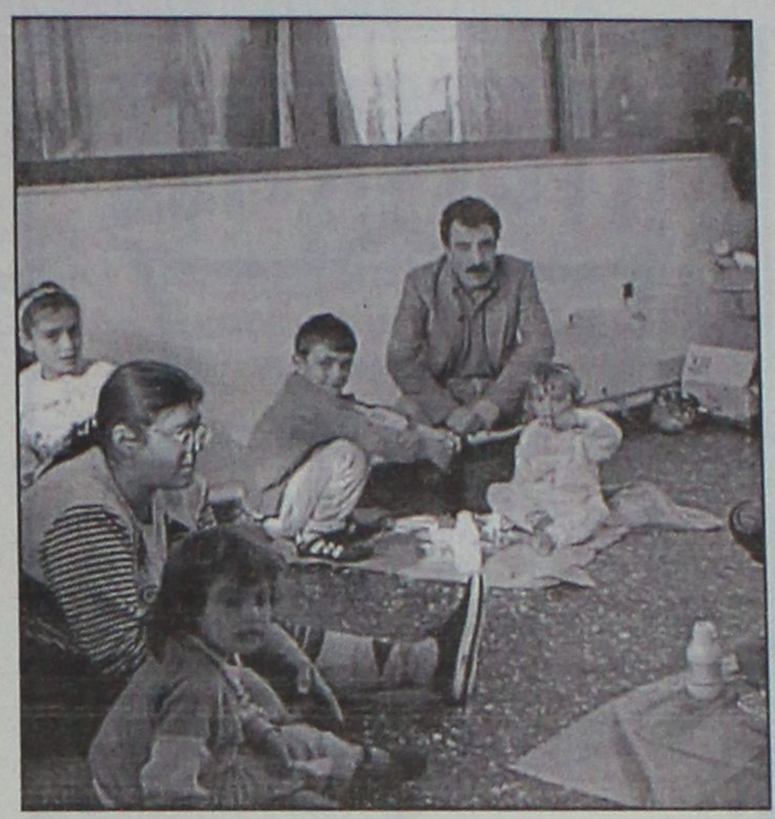

Ιδιαίτερη αναφορά για το πρόβλημα των λαθρομεταναστών στη Δωδεκάνησο, με συγκεκριμένα στοιχεία, έκανε χθες το απόγευμα από την Κω όπου βρίσκεται, ο υπουργός Εμπορικής Ναυτιλίας κ. Γιώργος Ανωμερίτης, συμμετέχοντας έτσι στην Ημερίδα του Ευρωπαϊκού Κοινοβουλίου, με θέμα, «Ο ευρωπαϊκός ενιαίος χώρος ελευθερίας - ασφάλειας - δικαιοσύνης και η μετανάστευση».

Ημερίδα, ξεκίνησε αργά το απόγευμα, με συντονιστή τον διευθυντή του Γραφείου του Ευρωπαϊκού Κοινοβουλίου στην Αθήνα κ. Γιώργο Κασιμάτη και επικεφαλής των ευρωβουλευτών, τον ευρωβουλευτή της Ν.Δ. κ. Αντ. Τρακατέλλη.

Ο υπουργός ΥΕΝ, πέρα από τους παράγοντες που επηρεάζουν την εξέλιξη της λαθρομετανάστευσης και τα προβλήματα τα οποία αντιμετωπίζει η χώρα μας από τη λαθρομετανάστευση από τη θάλασσα, παρέθεσε επίσης τα στοιχεία της σημερινής πολιτικής αντιμετώπισής της, η οποία οδήγησε το 2002 σε μείωση της εισόδου λαθρομεταναστών στη χώρα μας κατά 45%.

ΤΟ ΠΡΟΒΛΗΜΑ ΤΗΣ ΚΩ

Ιδιαίτερο, τέλος, ενδιαφέρον έχουν τα στοιχεία για το νησί της Κω, **όπου οι συλληφθέντες λαθρομετανάστες το 2002 μειώθηκαν σε 289 από 1441 το 2001, οι συλληφθέντες διακινητές σε 25 έναντι 14 το 2001, τα κατασχεθέντα σκάφη σε 43 έναντι 14 το 2001 και οι αποτροπές σε 34 έναντι 6 το 2001.** Τα αποτελέσματα αυτά, αντικατοπτρίζουν τη δικαίωση των πολιτικών του ΥΕΝ και τους συνεχείς κόπους των στελεχών του Λιμενικού Σώματος στη συγκεκριμένη περιοχή, όπως επισήμανε ο αρμόδιος υπουργός.

ΟΙ ΛΟΓΟΙ ΤΟΥ ΠΡΟΒΛΗΜΑΤΟΣ

Όπως τόνισε ο αρμόδιος υπουργός, εκτός των ανωτέρω τα προβλήματα αντιμετώπισης των Τούρκων κυρίως διακινητών που διαπεραιώνουν μετανάστες από τις τουρκικές ακτές στα νησιά του ανατολικού Αιγαίου επιτείνονται ακόμη περισσότερο για τους εξής λόγους: Οι διακινητές αποβιβάζουν μετανάστες σε όλα τα παραμεθόρια νησιά-νησίδες και βραχονησίδες από τη Μυτιλήνη και νοτιότερα μέχρι και την Σύμη και ανατολικά μέχρι τις νησίδες Στρογγύλη και Καστελόριζο. **Ιδιαίτερα για την Δωδεκάνησο το πρόβλημα γίνεται οξύτατο αφού η περιοχή είναι κατάσπαρτη από ακατοίκητες νησίδες και βραχονησίδες.**

Οι Τούρκοι διακινητές χρησιμοποιούν για τις παράνομες μεταφορές μεταναστών ταχύπλοα σκάφη, τα οποία αναπτύσσουν μεγάλες ταχύτητες (50 κόμβους). Το γεγονός αυτό, σε συνδυασμό με τις μικρές αποστάσεις των τουρκικών από τις ελληνικές ακτές, δίνει την δυνατότητα μεταφοράς των μεταναστών σε ελάχιστο χρόνο (π.χ. 5 λεπτά) και περιορίζει σημαντικά τα περιθώρια εντοπισμού-επέμβασης των περιπολικών μας σκαφών.

Στις περιπτώσεις που οι διακινητές αναθέτουν στους ίδιους τους μετανάστες το χειρισμό των σκαφών μεταφοράς, κάθε αντίδραση των διωκτικών Αρχών δεν έχει ουσιαστικό αποτέλεσμα αφού δεν επιτυγχάνεται η σύλληψη των δουλεμπόρων και η εξάρθρωση του κυκλώματος προώθησής τους στη χώρα μας, που είναι και ο επιδιωκόμενος σκοπός. Στα προβλήματα αυτά θα πρέπει να προστεθεί η θρασύτητα των Τούρκων δουλεμπόρων και η αδιαφορία τους για την ζωή των μεταναστών την οποία θέτουν σε άμεσο κίνδυνο υπερφορτώνοντας τα σκάφη με τα οποία τους μεταφέρουν ή εξαναγκάζοντάς τους να πέσουν στα βαθιά νερά για να διαφύγουν οι ίδιοι την σύλληψη, αποδεχόμενοι τον σχεδόν βέβαιο κίνδυνο ότι θα πνιγούν αφού οι μετανάστες σχεδόν στο σύνολό τους δεν γνωρίζουν κολύμβηση.

ΥΓΡΟΣ ΤΑΦΟΣ

Για να φανεί το μέγεθος του προβλήματος θα σας αναφέρω ότι σύμφωνα με τα τηρούμενα στατιστικά στοιχεία έχουν καταγραφεί από το Σεπτέμβριο του 1992 μέχρι 31-12-02 21 τέτοια περιστατικά κατά τα οποία έχουν πνιγεί 52 άνθρωποι και αγνοούνται 145. Θεωρώ σκόπιμο στο σημείο αυτό να σας απαριθμήσω τα εξής περιστατικά, χαρακτηριστικά παραδείγματα της σκληρότητας και της απανθρωπιάς των δουλεμπόρων. Επίσης θεωρώ αναγκαίο να επισημάνω στο σημείο αυτό σε πάρα πολλές περιπτώσεις, τα περιπολικά μας σκάφη εγκατέλειψαν την καταδίωξη των δουλεμπόρων και ασχολήθηκαν με τη διάσωση-περισυλλογή των μεταναστών, ακόμα και με κίνδυνο της ζωής τους, γεγονός που καταδεικνύει τα συναισθήματα ανθρωπισμού, αλληλεγγύης και αλτρουισμού που χαρακτηρίζουν τα στελέχη του Λιμενικού Σώματος.

ΑΠΟΤΥΧΗΜΕΝΕΣ ΠΡΟΣΠΑΘΕΙΕΣ

Σε παρέμβασή του, ο πρώην υπουργός ΥΕΝ και βουλευτής του νομού μας κ. Αριστοτέλης Παυλίδης, ο οποίος πήρε μέρος στις εργασίες της ημερίδας, έκανε λόγο για αποτυχημένες απόπειρες αντιμετώπισης του θέματος μέχρι σήμερα, γεγονός που όπως υπογράμμισε υποχρέωσε και την κυβέρνηση να τροποποιήσει πολλές φορές τον σχετικό νόμο.

Το θέμα, κατέληξε ο κ. Αριστοτέλης Παυλίδης, είναι άκρως επίκαιρο, λόγω των αναμενόμενων συνεπειών των συγκρούσεων του Ιράκ, και ζήτησε από τον παριστάμενο ΥΕΝ, όπως έκανε και στην βουλή. Την ενίσχυση της αστυνόμευσης στα ανατολικά θαλάσσια σύνορα της χώρα μας.

ΛΑΘΡΟΜΕΤΑΝΑΣΤΕΣ ΣΤΟ ΦΑΡΜΑΚΟΝΗΣΙ

Λίγες μόλις ώρες πριν ξεκινήσουν οι εργασίες της ημερίδας στην Κω, βόρεια του νομού μας, η Στρατιωτική φρουρά του Φαρμακονησίου ενημέρωσε, τη Λιμενική Αρχή Λέρου, ότι στις νότιες ακτές της νήσου εντοπίστηκαν λαθρομετανάστες. Στην ανωτέρω θαλάσσια περιοχή έσπευσε ναυαγοσωστικό σκάφος της Λιμενικής Αρχής Λέρου όπου εντόπισε και παρέλαβε 19 συνολικά λαθρομετανάστες, 12 άνδρες και 7 γυναίκες (13 Σουδανοί - 3 Άραβες - 2 Παλαιστίνιοι - 1 Ιρανός). Οι λαθρομετανάστες μεταφέρθηκαν στο νησί της Λέρου.



ΝΤΕΤΕΚΤΙΒΣ
Συνταξιούχος Αστυνομικός Ασφάλειας
ΑΝΑΛΑΜΒΑΝΟΥΜΕ
Υποθέσεις ανηλίκων, οικογενειακές, προσωπικές κ.τλ.
ΔΙΑΘΕΤΟΥΜΕ ΤΑ ΠΛΕΟΝ ΣΥΓΧΡΟΝΑ ΟΠΤΙΚΟΑΚΟΥΣΤΙΚΑ ΣΥΣΤΗΜΑΤΑ
100% ΕΧΕΜΥΘΕΙΑ
ΡΩΜΗΣ 22 - ΡΟΔΙΝΙ • ΤΗΛ. 0241 0 68985
Κιν. 094 6997967

Η ΜΕΓΑΛΥΤΕΡΗ ΕΠΙΘΥΜΙΑ ΜΟΥ...
...ΕΙΝΑΙ ΜΟΝΟ
Diagoras Club
LIFESTYLE SPORTSWEAR
WORKWEAR - JEANSWEAR - SHOES
Παντελόνια απο 10€
Τα καλύτερα ρούχα και παπούτσια για τον άνδρα και τη γυναίκα στις καλύτερες τιμές!!!
adidas POLO le coq sportif freebak DOWN TOWN EXIST EVOLUTION XT STREET LQ BYLOT Jeans union trade
Λεωφ. Ηρακλειδών 373, Ιαλυσός Ρόδος, τηλ. 22410 92744
(Μπροστά από το Λύκειο Ιαλυσού)

ΤΖΑΚΙΑ
ΤΖΑΚΙΑ ΤΖΟΤΖΟΛΗΣ ΤΑΣΟΣ
ΤΖΑΚΙΑ
ΜΑΝΤΕΜΕΝΙΑ • ΑΠΛΑ • ΑΕΡΟΘΕΡΜΑ • ΜΕ ΤΖΑΜΙΑ ΚΑΙ ΠΟΡΤΕΣ • ΜΕ ΠΥΡΟΤΟΥΒΛΑ
ΣΟΜΠΕΣ ΜΕ ΞΥΛΑ
ΜΕΓΑΛΗ ΠΟΙΚΙΛΙΑ ΜΟΝΤΕΛΩΝ
ΑΞΕΣΟΥΑΡ ΤΖΑΚΙΩΝ
ΣΚΑΡΕΣ • ΣΙΤΕΣ • ΚΡΕΜΑΝΤΑΛΑΔΕΣ
ΦΟΥΡΝΑΚΙΑ ΚΑΙ ΨΗΣΤΑΡΙΕΣ
ΣΕ ΠΟΛΛΑ ΣΧΕΔΙΑ ΚΑΙ ΜΕΓΕΘΗ
ΚΑΘΑΡΙΣΜΟΙ ΚΑΙ ΣΕΡΒΙΣ ΤΖΑΚΙΩΝ
ΚΟΛΥΜΠΙΑ, ΕΝΑΝΤΙ ΚΑΙ ΠΑΡΑΠΛΕΥΡΩΣ ΙΔΡΥΜΑΤΟΣ
ΚΥΡΙΑΚΕΣ ΑΝΟΙΚΤΑ 11–4
Τηλέφωνο (22410) 56275, κιν. 6942/255848, τηλ. Fax: 56317, 85103 Κολύμπια, Ρόδος

Σύμφωνα με τα όσα κυκλοφόρησαν χθες

Προς αναβολή η ΓΣ της ΔΑΝΕ

Μοναδικό της θέμα η αύξηση του μετοχικού κεφαλαίου

Πιθανόν και να μην γίνει τελικά η προγραμματισμένη για την Δευτέρα έκτακτη γενική συνέλευση μετόχων της ΔΑΝΕ!

Το θέμα θα ξεκαθαρίσει σήμερα, ήδη όμως από χθες υπήρχαν φημολογίες σύμφωνα με τις οποίες η συνέλευση δεν θα γινόταν.

Η ..."θρυλική" αυτή έκτακτη συνέλευση επρόκειτο αρχικά να γίνει στις 28 Φεβρουαρίου, αλλά ελλείψει απαρτίας ορίστηκε για τις 19 Μαρτίου και για τον ίδιο λόγο ετεροχρονίστηκε για την προσεχή Δευτέρα 7 Απριλίου (στις 12 το μεσημέρι στο Ακταίον).



Το βασικό θέμα της συνέλευσης είναι η αύξηση του μετοχικού κεφαλαίου της εταιρείας κατά 6.217.062,31 ευρώ ονομαστικής αξίας 0,59 ευρώ που θα διατεθούν προς 0,59 ευρώ η κάθε μία, κατά προτίμηση μεταξύ των παλαιών μετόχων της εταιρίας.

Σύμφωνα μάλιστα με την πρόταση που έρχεται για έγκριση στη γενική συνέλευση θα αντιστοιχεί μία νέα μετοχή για κάθε 8 παλαιές.

Με τον τρόπο αυτό, επιδιώκεται η αύξηση ρευστότητας της ΔΑΝΕ, που είναι ως γνωστό το σοβαρότερο πρόβλημα που αντιμετωπίζει η εταιρεία.

Στην γενική συνέλευση της Δευτέρας πρόκειται επίσης να συζητηθούν και άλλα θέματα όπως η τροποποίηση του άρθρου 5 του καταστατικού της εταιρείας περί μετοχικού κεφαλαίου και κωδικοποίηση του καταστατικού σε ενιαίο κείμενο.

Και οι τρεις είχαν απασχολήσει την κοινή γνώμη

Τρεις υποθέσεις βιασμών τη Δευτέρα στα Δικαστήρια

Ανάμεσα σ' αυτούς αυτή της ασέλγειας σε βάρος 3 ανηλίκων

Με τρεις σοβαρές υποθέσεις βιασμών, έχουν προγραμματίσει να ασχοληθούν την ερχόμενη Δευτέρα τα Μικτά Ορκωτά Δικαστήρια που θα συνεδρίασουν στη Ρόδο και την Κω αντίστοιχα.

Πιο συγκεκριμένα, στο εδώλιο του Μικτού Ορκωτού Εφετείου Δωδεκανήσου, θα καθίσει την ερχόμενη Δευτέρα, ο Εμμανουήλ Παραδείσης του Γεωργίου, ο οποίος πρωτόδικα είχε καταδικαστεί σε κάθειρξη 18 ετών και 8 μηνών, καθώς το δικαστήριο τον έκρινε ένοχο για ασέλγεια σε βάρος τριών ανήλικων κοριτσιών στο νησί των Λειψών.

Τα αποτρόπαια αυτά περιστατικά, είχαν τελεσθεί σύμφωνα με το κατηγορητήριο τον Δεκέμβριο του 2000 και σύμφωνα με τις μαρτυρίες και τα στοιχεία που συγκεντρώθηκαν, σε χρονικό διάστημα δύο περίπου μηνών, ο δράστης, είχε καταφέρει να απομονώσει σε περιοχή των Λειψών, δύο ανήλικα κορίτσια κάτω των 11 ετών μάλιστα, στα οποία δείχνοντας πορνοφωτογραφίες, κατάφερε να ασελγήσει. Η πράξη αυτή επαναλήφθηκε ακόμη μια φορά με ένα τρίτο επίσης ανήλικο κορίτσι, μέχρι που το ένα από τα τρία παιδιά, μίλησε στους γονείς του, για να ακολουθήσει στην συνέχεια η αποκάλυψη.



Ο δράστης, συνελήφθη στις 23 Απριλίου 2001, και πρωτόδικα είχε καταδικαστεί στην παραπάνω ποινή κάθειρξης.

Στο εδώλιο του Μικτού Ορκωτού Δικαστηρίου Ρόδου, αναμένεται να καθίσει επίσης την ερχόμενη Δευτέρα 7 Απριλίου και ο 26χρονος Σκωτσέζος Rodger Thomas – William τον οποίο κατήγγειλε στις 13 Ιουλίου 2002 μια 22 χρονη Βρετανίδα, που διέμενε σε ξενοδοχείο της Ιαλυσού.

Σύμφωνα με όσα κατήγγειλε η Α. L. του W. που είχε έρθει στη Ρόδο στις αρχές Ιουλίου για να περάσει τις διακοπές της ο 26χρονος, εισέβαλε τα ξημερώματα της 13ης Ιουλίου, στην κυριολεξία μέσα στο ισόγειο δωμάτιό της, στο συγκρότημα Summer Time όπου διέμενε, από την μπαλκονόπορτα που ήταν ανοικτή και χρησιμοποιώντας σωματική βία την εξανάγκασε σε εξώγαμη συνουσία.

Οι αρμόδιες αστυνομικές αρχές, με βάση την περιγραφή που έδωσε η παθούσα και άλλα στοιχεία που κατάφεραν να συγκεντρώσουν, πραγματοποίησαν σειρά ερευνών στην ευρύτερη περιοχή για τον εντοπισμό και τη σύλληψη του δράστη, καταφέρνοντας έτσι να έχουν θετικό αποτέλεσμα μία μέρα αργότερα.

Έτσι συνέλαβαν τον 25χρονο Rodger Thomas – William από την Σκωτία, ο οποίος αναγνωρίστηκε από την παθούσα και ο οποίος κρίθηκε στην συνέχεια προσωρινά κρατούμενος, για να οδηγηθεί έτσι στις φυλακές της Κω.

Στο εδώλιο του Μικτού Ορκωτού Δικαστηρίου της Κω επίσης, θα καθίσει την ερχόμενη Δευτέρα, 7 Απριλίου και ένας 28χρονος σερβιτόρος που ζούσε κι εργάζονταν στη Ρόδο, ο οποίος καταγγέλθηκε από έναν νεαρό Βρετανό τουρίστα, ότι το περασμένο καλοκαίρι, τον βίασε μέσα στο δωμάτιό όπου διέμενε, ασκώντας σε βάρος του βία.

Για να δώσουμε αυθεντική παραδοσιακή γεύση στις οικογενειακές σας στιγμές και όχι μόνο, φτιάξαμε τα
"Μελένια"
— Παραδοσιακά μελεκούνια.
— Ξεροτήγανα - Τακάκια - Σταφιδωτά - Καλτσούνια Μοσχοπούγγια - Γλυκά κουταλιού κ.ά.
Όλα χειροποίητα με τα αγνότερα υλικά.
Δεχόμαστε παραγγελίες για γάμους, βαφτίσεις και κάθε είδους κοινωνική εκδήλωση.
Τηλ. 2246 0 22076, Πλατεία Σαλάκου


Μελέτη Κατασκευή Συντήρηση
Κήπων & Πάρκων
• Λειτουργική & αισθητική οργάνωση εξωτερικών χώρων
• Εργασίες διαμόρφωσης
• Εγκατάσταση συστημάτων αυτόματου ποτίσματος
• Φύτευση, εγκατάσταση χλοοτάπητα
• Μεταφυτεύσεις μεγάλων φοινικόδεντρων
• Συντήρηση κήπων
ΚΗΠΟΤΕΧΝΙΑ
ΑΡΧΙΤΕΚΤΟΝΙΚΗ ΚΗΠΩΝ
Απολλωνίων 27 Ρόδος, τηλ. & fax: (22410)73332
κιν.: 6945 851997, 6977509799, www.kipotexnia.gr



Επιασαν «κόκκινο» τα βροχόμετρα

Βροχερός μήνας ήταν και ο Μάρτης

Το περισσότερο νερό στο κέντρο του νησιού

Υπερκαλύφθηκαν οι μέσοι όροι βροχόπτωσης, για σχεδόν όλο το νησί, το μήνα που μας πέρασε, με αποτέλεσμα ο Μάρτιος να χαρακτηρίζεται ως καλός μήνας από πλευράς βροχής.

Σύμφωνα με τα αποτελέσματα των μετρήσεων, έβρεξε καλά σε όλο το νησί της Ρόδου, όμως η μεγαλύτερη ποσότητα νερού έπεσε στο κέντρο του.

Πιο συγκεκριμένα οι βροχομετρικοί σταθμοί του νησιού έδειξαν ότι:

- στην Απολακκιά το ύψος της βροχής που έπεσε τον προηγούμενο μήνα ήταν 89 χιλιοστά.
- στον Έμπωνα, το ύψος της βροχής έφτασε τα 231 χιλιοστά
- στον Αρχάγγελο τα 164 χιλιοστά.
- και στην πόλη της Ρόδου τα 89,5 χιλιοστά.

Οι αντίστοιχοι μέσοι όροι βροχής για το Μάρτιο είχαν ως εξής:

- Απολακκιά: 65 χιλιοστά
- Εμπωνας: 110 χιλιοστά
- Αρχάγγελος: 60 χιλιοστά
- Ρόδος: 72 χιλιοστά.

Σύμφωνα με τα συγκεντρωτικά στοιχεία της ΥΕΒ, για τους παραπάνω σταθμούς το πρώτο τρίμηνο του έτους από πλευράς βροχής πήγε πολύ καλά και συγκε-



κριμένα:

- Απολακκιά: 349 χιλιοστά
- Εμπωνας: 846 χιλιοστά
- Αρχάγγελος: 930 χιλιοστά
- Ρόδος: 506 χιλιοστά

Ανάλογα στοιχεία υπάρχουν και για το διάστημα από το Σεπτέμβριο του 2002 μέχρι και το Μάρτιο του 2003.

Η βροχή που έπεσε για το διάστημα αυτό του πενταμήνου ήταν για κάθε σταθμό η εξής:

- Απολακκιά: 674 χιλιοστά
- Εμπωνας: 1677 χιλιοστά
- Αρχάγγελος: 1150 χιλιοστά
- Ρόδος: 1000 χιλιοστά

Τα στοιχεία αυτά αποδεικνύουν ότι συγκεντρώθηκαν μεγάλες ποσότητες νερού στο νησί, όμως σε καμία περίπτωση δεν πρέπει να γίνουν σπατάλες και υπεράντληση.

Θα πρέπει να γίνεται σωστή διαχείριση του νερού κυρίως από τους δήμους και φυσικά με δική τους μέριμνα να εποπτεύεται η κατανάλωση.

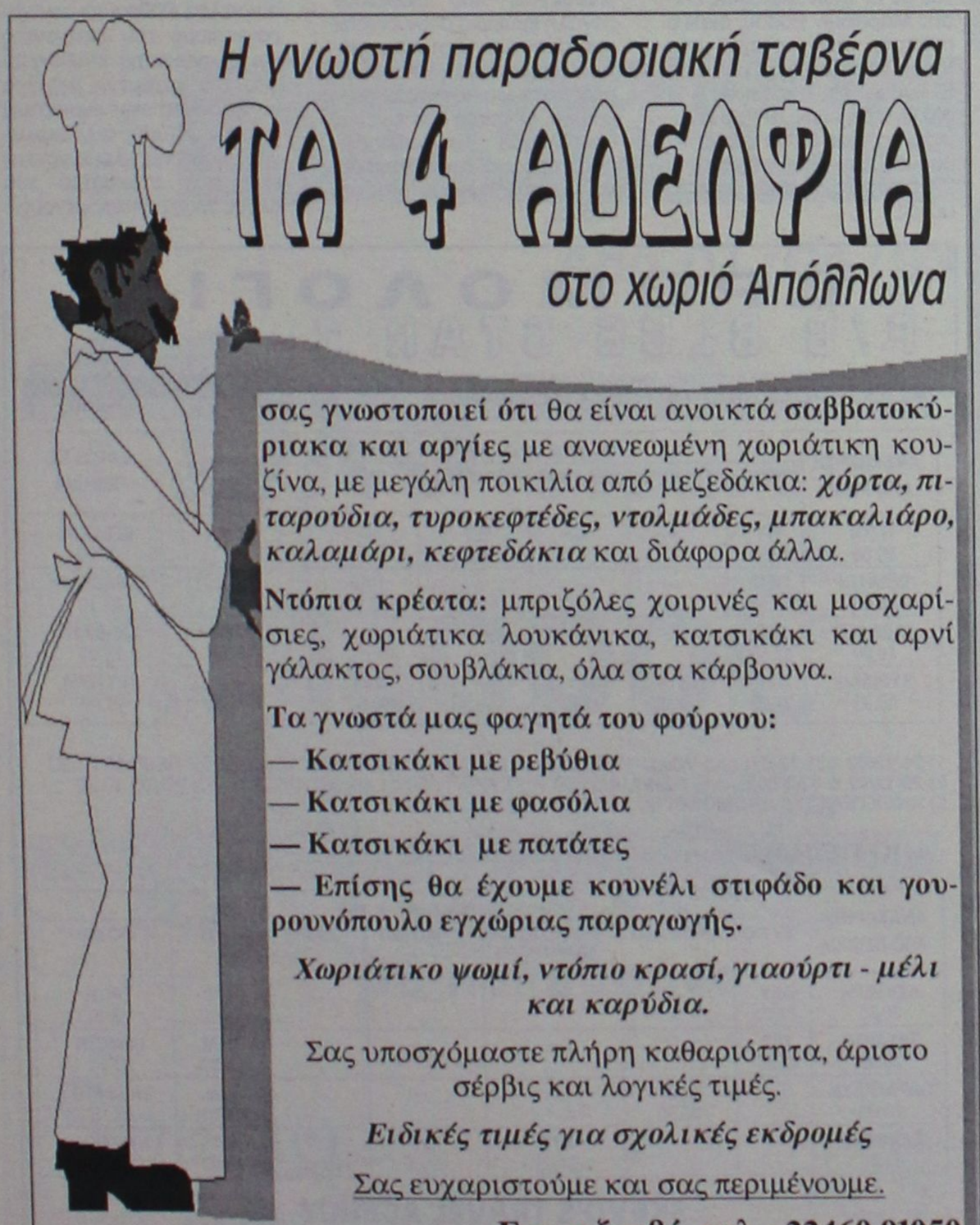

ΣΕΜΙΝΑΡΙΑ ΚΑΤΑΡΤΙΣΗΣ
ΣΤΗΝ ΠΛΗΡΟΦΟΡΙΚΗ

Τα κέντρα Πληροφορικής & Τεχνολογίας **Interactive Learning** διοργανώνουν σεμινάρια κατάρτισης στους Η/Υ με τον σχεδιασμό και την εποπτεία του εργαστηρίου γλωσσών Προγραμματισμού & Τεχνολογίας Λογισμικού του **Τμήματος Πληροφορικής του Αριστοτελείου Πανεπιστημίου Θεσσαλονίκης (Α.Π.Θ.)** με πρόγραμμα της επιτροπής ερευνών.

Τα σεμινάρια είναι διάρκειας: 84, 130, 200, 400 ωρών.

Παρέχονται **βιβλία θεωρίας και πρακτικών ασκήσεων δωρεάν.**

Στα σεμινάρια διδάσκουν **Πτυχιούχοι ΑΕΙ** ειδικευμένοι στην Πληροφορική.

Εισαγωγή στους Η.Υ-Windows-Word
Excel-Access-Powerpoint-Internet
Frontpage-Visual Basic
Autocad - Photoshop - Corel

ΕΞΕΤΑΣΕΙΣ Πιστοποίησης
ECDL
5 & 12 Απριλίου 2003

Πιστοποιημένο εξεταστικό κέντρο του ECDL.

INTERACTIVE LEARNING
INFOTECH EDUCATION CENTERS

ΠΛΗΡΟΦΟΡΙΕΣ - ΕΓΓΡΑΦΕΣ
Στ. Κωτιάδη 37, ΡΟΔΟΣ
Τηλ.:2241070611
Γ.Παπανδρέου, ΑΡΧΑΓΓΕΛΟΣ
Τηλ.: 2244029335
9-11 (πρωί) & 5-9 (απόγευμα)

Η μόνη αλυσίδα που συνεργάζεται με Ελληνικό Πανεπιστημιακό Ίδρυμα (Α.Π.Θ.)
Πληροφορίες για όλη την Ελλάδα: 800 11 60600 (χωρίς χρέωση)
www.interactive.gr e-mail: info@interactive.gr

ΨΗΣΤΑΡΙΑ
Ο ΜΑΚΗΣ
Δενδρινού 69, Ρόδος
Διανομή στο σπίτι



- Ψητά σούβλας
- Αρνί
- Κοτόπουλο
- Κοντοσούβλι
- Γουρουνόπουλο
- Κοκορέτσι
- Κεφαλάκι

ΤΗΣ ΩΡΑΣ
-Μπριζόλες
- Σουβλάκι κοτοπ.
- Σουβλάκι χοιρινό
- Γύρος χοιρινό
- Γύρος κοτόπουλο

ΣΕ ΠΙΤΑ
- Γύρο χοιρινό
- Γύρο κοτόπουλο
- Μπιφτέκι
- Σουβλάκι
- Λουκάνικο
- Μπριζολάκι

Εκλεκτή κουζίνα
Ανοιχτά κάθε μέρα,
όλη μέρα
ΕΚΤΟΣ ΔΕΥΤΕΡΑ ΒΡΑΔΥ
Τηλ. για παραγγελίες
2241033682 και 2241074435

Το μεγάλο κατάστημα
Κάγκαρη
Νέα Κολλεξιόν
σε ΡΟΥΧΑ & ΠΑΠΟΥΤΣΙΑ
Άνοιξη-Καλοκαίρι 2003
Μεγάλο κατάστημα
Κάγκαρη
ΤΟ ΔΙΚΟ ΣΑΣ ΚΑΤΑΣΤΗΜΑ ΓΙΑ ΟΛΗ ΤΗΝ ΟΙΚΟΓΕΝΕΙΑ
5ο Χλμ. Ρόδου - Λίνδου

Συνεχίζεται η συγκέντρωση ανθρωπιστικής βοήθειας για το Ιράκ

Κινητοποίηση ανθρωπιάς...

Νέα ανακοίνωση της τριμελούς Συντονιστικής Επιτροπής

Το προσκλητήριο ανθρωπιάς δεν έχει εκπνεύσει...

Η τριμελής επιτροπή που έχει αναλάβει την ευθύνη του συντονισμού των ενεργειών για τη συγκέντρωση της ανθρωπιστικής βοήθειας προς το Ιράκ (αποτελείται από τον πρωτοσύγκελο της Ιεράς Μητροπόλεως Ρόδου κ. Παΐσιο, τον Μιχάλη Φωτάρα εκπρόσωπο της ΝΑΔ και την κ. Πάτρα, εκπρόσωπο του Δήμο Ροδίων), υπενθυμίζει στο ροδιακό λαό ότι η μεγάλη κινητοποίηση ανθρωπιάς είναι ακόμα σε εξέλιξη.

Το προσκλητήριο αλληλεγγύης ισχύει, και η παραμικρή συμβολή σε οικονομική ή άλλη βοήθεια είναι δώρο ζωής για το δοκιμαζόμενο λαό το Ιράκ.

• Η συγκέντρωση της βοήθειας, σε τρόφιμα, ρουχισμό, κ.λπ. γίνεται στους χώρους του παλιού Ορφανοτροφείου Αρρένων.

• Για την κατάθεση της οικονομικής βοήθειας, που είναι πολύτιμη για τη μεταφορά της βοήθειας και την προμήθεια αγαθών πρώτης ανάγκης, έχει ανοίξει ο υπ' αριθμό 38803002034-45 τραπεζικός λογαριασμός στην Αγροτική Τράπεζα.

Ηδη, η πρώτη αποστολή ανθρωπιστικής βοήθειας από τη Ρόδο είναι έτοιμη να αναχωρήσει, μετά από συνεννόηση με το υπουργείο Εξωτερικών. Η προσπάθεια δεν σταματά εδώ.

"Οφείλουμε να συνεχίσουμε να προσφέρουμε" τονίζει ο κ. Φωτάρας, "γιατί οι ανάγκες είναι τεράστιες".

Ασκησε χθες ο εισαγγελέας Πλημμελειοδικών

Δίωξη για παραχάραξη κατά τεσσάρων ατόμων!

Πρόκειται για τη γνωστή υπόθεση των 5χιλιαρων

Ποινική δίωξη για παραχάραξη και κυκλοφορία χαρτονομισμάτων, σε βαθμό κακουργήματος, άσκησε τελικά χθες το μεσημέρι κατά τεσσάρων ατόμων ο προϊστάμενος της Εισαγγελίας Πλημμελειοδικών Ρόδου, διαβιβάζοντας έτσι τον φάκελο στον τακτικό ανακριτή.

Η υπόθεση, με τα 1.100 πλαστά χαρτονομίσματα των 5.000 δραχμών, που βρέθηκαν μέσα σε πτηνοτροφείο, σε περιοχή των Μαριτσών, αναμένεται να φέρει αντιμέτωπους με τις διατάξεις του νέου νόμου (οι οποίες προβλέπουν ποινές κάθειρξης έως και 10 χρόνια) δύο τουλάχιστον άτομα, που φαίνεται να έπαιξαν πρωταγωνιστικό ρόλο στην συγκεκριμένη υπόθεση που αποκαλύφθηκε την περασμένη Τετάρτη στη Ρόδο.

Τα χαρτονομίσματα, αξίζει να σημειωθεί αξιολογούνται ως καλής παραχάραξης από τους αρμόδιους υπάλληλους της Τράπεζας της Ελλάδος. Όλα ξεκίνησαν το πρωί της προηγούμενης Τετάρτης, όταν συνελήφθησαν από αστυνομικούς της Υποδιεύθυνσης Ασφαλείας Ρόδου, ο Κ. Κ. του Π. 64 ετών κάτοικος

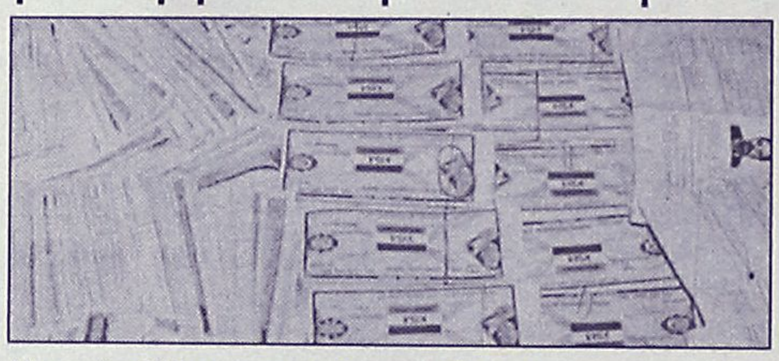

Μαριτσών Ρόδου, και η Κ. Χ. του Μ. 27 ετών, κάτοικος επίσης Μαριτσών Ρόδου, διότι ο πρώτος, είχε μεταβεί στο Υποκατάστημα της Τράπεζας Ελλάδος και παρέδωσε για αλλαγή σε ευρώ, 9 χαρτονομίσματα των 5.000 ευρώ, τα οποία του είχε δώσει η 27χρονη πριν από μερικές μέρες.

Εκεί όμως, οι αρμόδιοι υπάλληλοι, που διαθέτουν μεγάλη εμπειρία στον εντοπισμό πλαστών χαρτονομισμάτων, διαπίστωσαν εύκολα ότι επρόκειτο για πεντοχίλιαρα – μαϊμού, γεγονός που είχε ως αποτέλεσμα να ειδοποιήσουν αμέσως την αστυνομία και να συλληφθούν έτσι και οι δύο.

Όπως προέκυψε από την έρευνα, το έτος 1999, ο Μ. Φ του Ι. 34 ετών, κάτοικος Ρόδου, παρέδωσε στον πτηνοτρόφο το χρηματικό ποσό των 5.600.000 δραχμών, σε χαρτονομίσματα των 5.000 δραχμών, για εξόφληση επιταγής.

Η δικογραφία, διαβιβάστηκε χθες το πρωί στον τακτικό ανακριτή Ρόδου κ. Αλέξανδρο Οικονόμου από τον εισαγγελέα Ρόδου, με τον χαρακτηρισμό του επείγοντος και ο ανακριτής αναμένεται από την ερχόμενη Δευτέρα να ξεκινήσει την ουσιαστική διερεύνηση της συγκεκριμένης υπόθεσης, κλειδώνοντας έτσι στο στόχαστρό του όλους τους εμπλεκόμενους.

ΑΡΟΜΟΛΟΓΙΑ
F/B BLUE STAR 1



ΑΠΟ ΡΟΔΟ από 18/11/02 έως 20/04/03

ΑΝΑΧΩΡΗΣΗ ΑΠΟ ΡΟΔΟ	ΑΝΑΧΩΡΗΣΗ ΑΠΟ: ΚΩ	ΛΕΡΟ	ΠΑΤΜΟ	ΜΥΚΟΝΟ	ΣΥΡΟ	ΚΑΤΑΠΟΛΑ (ΑΜΟΡΓΟ)	ΑΦΙΞΗ ΣΕ ΠΕΙΡΑΙΑ
ΤΡΙΤΗ 20.00	ΤΡΙ 22.55	—	—	ΤΕΤ 03.30	—	—	ΤΕΤΑΡΤΗ 07.20
ΠΕΜΠΤΗ 20.00	ΠΕΜ 22.55	—	—	—	ΠΑΡ 03.50	—	ΠΑΡΑΣΚΕΥΗ 07.10
ΣΑΒΒΑΤΟ 10.00	ΣΑΒ 12.50	—	—	—	—	ΣΑΒ 18.20	ΣΑΒΒΑΤΟ 21.30
ΚΥΡΙΑΚΗ 18.30	ΚΥΡ 21.25	ΚΥΡ 23.05	ΔΕΥ 00.15	—	ΔΕΥ 03.50	—	ΔΕΥΤΕΡΑ 07.10

1) 24/12/02 &31/12/02: από ΡΟΔΟ 10.00 για ΚΩ 12.30-12.50, ΜΥΚΟΝΟ 17.35-17.55, ΠΕΙΡΑΙΑ 21.50
2) 26/12/02 & 02/01/03: από ΠΕΙΡΑΙΑ 08.00 για ΣΥΡΟ 11.30-11.45, ΚΩ 16.30-16.50, ΡΟΔΟ 19.20
3) ΑΝΕΚΤΕΛΕΣΤΑ ΔΡΟΜΟΛΟΓΙΑ: 25/12/02 & 01/01/03

ΑΠΟ ΠΕΙΡΑΙΑ από 18/11/02 έως 20/04/03

ΑΝΑΧΩΡΗΣΗ ΑΠΟ ΠΕΙΡΑΙΑ	ΑΦΙΞΗ ΣΕ: ΣΥΡΟ	ΜΥΚΟΝΟ	ΚΑΤΑΠΟΛΑ (ΑΜΟΡΓΟ)	ΠΑΤΜΟ	ΛΕΡΟ	ΚΩ	ΡΟΔΟ
ΔΕΥΤΕΡΑ 20.00	ΔΕΥ 23.20	—	—	—	—	ΤΡΙ 04.10	ΤΡΙΤΗ 07.10
ΤΕΤΑΡΤΗ 20.00	ΤΕΤ 23.20	—	—	—	—	ΠΕΜ 04.10	ΠΕΜΠΤΗ 07.10
ΠΑΡΑΣΚΕΥΗ 20.00	—	ΠΑΡ 23.50	—	—	—	ΣΑΒ 04.20	ΣΑΒΒΑΤΟ 07.15
ΣΑΒΒΑΤΟ 23.30	—	—	ΚΥΡ 04.45	ΚΥΡ 07.00	ΚΥΡ 08.10	ΚΥΡ 09.50	ΚΥΡΙΑΚΗ 12.45

SKEVO'S TRAVEL AGENCY
ΚΕΝΤΡΙΚΟ ΠΡΑΚΤΟΡΕΙΟ ΡΟΔΟΥ των ΓΡΑΜΜΩΝ BLUE STAR FERRIES - F/B BLUE STAR 1
Αμερικής 111 • Τηλ. κρατήσεων επιβατών & ΙΧΕ (22410)22461, (22410)75655 •Τηλ. κρατήσεων φορτηγών (22410)76600, FAX: (22410) 22354 • Κρατήσεις και σε όλα τα συνεργαζόμενα ΠΡΑΚΤΟΡΕΙΑ ΡΟΔΟΥ

ΡΟΔΙΑΚΗ ΦΑΡΜΑ ΣΤΡΟΥΘΟΚΑΜΗΛΩΝ
Σε ένα καταπράσινο τοπίο στο χώρο του πάρκου μας λειτουργεί το εστιατόριο «Η ΦΑΡΜΑ». Ελάτε να απολαύσετε πρωτόγνωρες γεύσεις από το πιο υγιεινό και νόστιμο κρέας στον κόσμο, το κρέας στρουθοκαμήλου παραγωγής μας, όπως φιλέτο, σνίτσελ, χάμπουργκερ, ομελέτα... Για τους παραδοσιακούς καλοφαγάδες, μαγειρευτά φαγητά σε χωριάτικο φούρνο, ψητά σχάρας από ντόπια κατσικάκια και χοιρινά με λαχανικά της φάρμας μας και ζυμωτό χωριάτικο ψωμί.
• ΠΑΙΔΙΚΗ ΧΑΡΑ
• ΣΝΑΚ ΜΠΑΡ
• ΖΩΟΛΟΓΙΚΟΣ ΚΗΠΟΣ
• ΑΙΘΟΥΣΑ ΕΚΠΑΙΔΕΥΣΗΣ
• ΚΑΤΑΣΤΗΜΑ ΔΩΡΩΝ
ΚΙΝ: 6945327142

Σεμινάρια



1.Το πρόσωπο του Θυμού

ΘΥΜΟΣ! Αναγνωρίστε τα σημάδια του, μάθαιτε γι αυτόν, κατανοήστε τον, αλλά κυρίως ανακαλύψτε πως να τον αντιμετωπίστε, πως να τον ελέγχετε, πως να τον αποφεύγετε, πως να ξεπερνάτε τις αρνητικές του επιδράσεις και πως να μην τον βιώνετε!!



Εγγραφές έως και 11/04/03
Θέσεις περιορισμένες

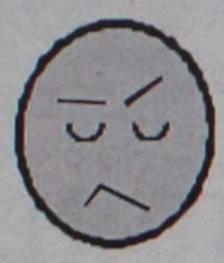

2.Το πρόσωπο του Άγχους & του Στρες

ΑΓΧΟΣ & ΣΤΡΕΣ! Μάθαιτε τι είναι, πως δημιουργείτε και γιατί, πως μπορούμε να το αναγνωρίσουμε, ποιες είναι οι συνέπειες του, αλλά κυρίως πως μπορούμε να το αντιμετωπίσουμε, με ποιες τεχνικές μπορούμε να το θεραπεύσουμε και ποιος τρόπος ζωής διευκολύνει την πρόληψη του.



Εγγραφές έως και 02/05/03
Θέσεις περιορισμένες

Στα σεμινάρια χρησιμοποιούνται σύγχρονοι μέθοδοι εκπαυδευτικής, με τη χρήση οπτικοακουστικών μέσων (όπως του multimedia projector), διαφόρων ασκήσεων και δραστηριοτήτων.

Οργάνωση: Κέντρο Ειδικών Θεραπειών
Στρατηγού Ζήση 50, ΤΗΛ. 22410 20421
Υπεύθυνη: Ντίνα Σαντορινιού

ΑΥΡΙΟ ΤΟ ΠΡΩΙ

Απονομή πτυχίων σε αποφοίτους ΑΣΤΕΡ

Για αύριο το πρωί είναι προγραμματισμένη η τελετή παράδοσης των πτυχίων στους απόφοιτους της Ανωτέρας Σχολής Τουριστικής Εκπαίδευσης Ρόδου.

Συγκεκριμένα, στις 11.30 αύριο το πρωί στην αίθουσα εκδηλώσεων της σχολής θα δοθούν τα πτυχία σε 44 απόφοιτους παρουσία αρχών και φορέων του τόπου. Πτυχία, θα πάρουν όπως έγινε γνωστό, οι σπουδαστές της 41ης σειράς (1997-2000).

Αυτοί είναι:

- Παρδακά Ελευθερία-Μαρούλλη
- Μελιτζανά Διονυσία
- Τριανταφύλλου Μαρία
- Καραγιάννη Αικατερίνη
- Ηλιάδου Ελισάβετ
- Δίγκα Κλεονίκη
- Τσικίμη Μαρία
- Βουτινοπούλου Χριστίνα
- Φλωροπούλου Αρετή
- Πατρακάη Νικολία
- Ιωαννίδης Ιωάννης
- Πισκιουλοπούλου Καλλιόπη
- Γιορταμελή Διονυσία
- Χατζηγιώργη Μαρία
- Ζέρβα Γεωργία
- Διακάκη Μαριάννα
- Πολυχρόνη Δέσποινα
- Ντιγκαλάκη Αικατερίνη
- Μπονιάτη Μαργαρίτα

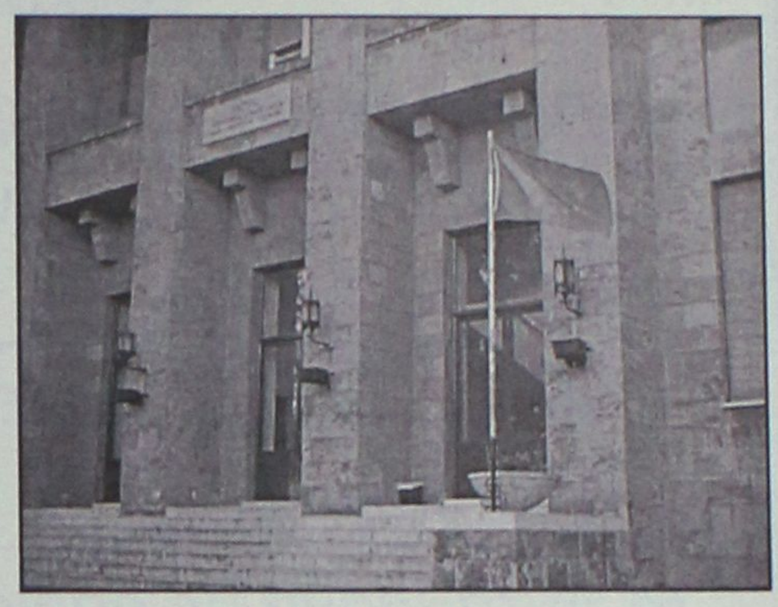

- Φεττάχ Σεργκιούλ
- Κατής Θεόδωρος
- Γαβριήλογλου Παναγιώτης
- Σπανού Δέσποινα
- Αντωνοπούλου Βασιλική
- Πάσουλα Κυριακή
- Παπακωνσταντή Αικατερίνη
- Τσάμη Σοφία-Αλεξάνδρα
- Μαγκαφά Σεβαστή
- Κολιάδης Γεώργιος
- Γκάνου Ερασμία
- Πουλακοπούλου Αποστολία
- Νικολέττου Ευφροσύνη
- Μαγαλιού Αθανασία
- Καρσανίδου Ελένη
- Μανωλόπουλος Παναγιώτης
- Τσαλακουβέρτα Αναστασία
- Μποτζολάκη Γεωργία
- Τσακοπιάκος Γεώργιος
- Θεουλάκη Παναγιούλα
- Καφανταράκη Γεωργία
- Διακάκης Αντώνιος
- Σωτηρίου Παναγιώτα
- Σουσούδης Θεόδωρος
- Βαγενάς Ιωάννης

Ανοιξιάτικες προσφορές

Από 01/04/03 έως 30/04/03

Όλα τα σαλόνια

από 1.000€

έως 1.200€

με πολυθρόνα

Spazio economico

Εθν. Αντίστασης 28 Τηλ. 2241029145

ΟΜΙΛΟΣ ΚΑΤΑΣΤΗΜΑΤΩΝ ΜΥΣΗ Α.Ε.Β.Ε.

Όλα τα σαλόνια

1.700€

Spazio interno

Στ. Κωτιάδη 9, Ρόδος Τηλ. 2241039910

AUTO ΕΠΙΛΟΓΕΣ

ΚΟΥΚΟΥΡΑΣ ΑΛΕΞΑΝΔΡΟΣ

ΕΚΘΕΣΗ ΕΜΠΟΡΙΑΣ ΕΠΙΛΕΓΜΕΝΟΥ ΜΕΤΑΧΕΙΡΙΣΜΕΝΟΥ ΑΥΤΟΚΙΝΗΤΟΥ

ΛΕΩΦ. ΡΟΔΟΥ-ΛΙΝΔΟΥ 255
ΤΗΛ. 22410/60910,
FAX: 22410/60920

- Πώληση μεταχειρισμένων αυτοκινήτων ελεγμένα σε 70 σημεία.
- Αγορά μεταχειρισμένων αυτοκινήτων.
- Ανταλλαγή με οποιοδήποτε μοντέλο της αρεσκείας σας.
- Χρηματοδότηση με τα χαμηλότερα επιτόκια της αγοράς.

Οριστικοποιήθηκε από το Επαρχιακό Συμβούλιο

Το Τεχνικό Πρόγραμμα της Επαρχίας Καρπάθου

Εγινε και ιεράρχηση των έργων των δύο νησιών

Το Επαρχιακό Συμβούλιο Καρπάθου-Κάσου κατά την τελευταία του συνεδρίαση μεταξύ των άλλων θεμάτων που απασχολήθηκε, πήρε απόφαση και αξιολόγησε οικονομικά το τεχνικό πρόγραμμα της Επαρχίας Καρπάθου-Κάσου κατά το 2003, που θα εκτελεστεί από ιδίους πόρους της Νομαρχιακής Αυτοδιοίκησης Δωδεκανήσου.

Συγκεκριμένα η ιεράρχηση των έργων που προτείνονται είναι η εξής:

ΔΗΜΟΣ ΚΑΡΠΑΘΟΥ

- Οδικό δίκτυο

- Κατασκευή τοίχου αντιστήριξης στη θέση "Δροσοπεζούλα", (έναντι ιδιοκτησίας Νικολ. Αλεξιάδη-50 μ. μετά την διακλάδωση για "Βάσσες"), προϋπολογισμού 55.000,00 ευρώ (Απέρι).
- Κατασκευή στραγγιστηρίου στη θέση Νεκροταφείο Οθου και των σχετικών τεχνικών (οχετός-επένδυση τάφρου), προϋπολογισμού 15.000,00 ευρώ.
- Κατασκευή τοίχου αντιστήριξης στη θέση "Κατσάκη Πέτρα" (Οθος-Πυλές), προϋπολογισμού 20.000,00 ευρώ.
- Τμήμα Μενετές-Αρκάσα. Ασφαλτόστρωση επαρχιακού δρόμου από διακλάδωση προς "Κεφαλά" (ραντάρ) έως "Σταματουλλίτσα", προϋπολογισμού 160.000,00 ευρώ.
- Ασφαλτόστρωση από Βωλάδα (γήπεδο Βωλάδας) έως "Κατσάκη Πέτρα", μήκους (3) τριών χιλιομέτρων. Δεν απαιτείται υπόβαση και βάση. Προϋπολογισμός 60.000,00 ευρώ.



- Αντιμετώπιση κατολισθητικών φαινομένων στη θέση "Σκουρί"-"Μισοσπορίτισσα" (Απέρι), προϋπολογισμού 6.000,00 ευρώ.

• Σχολικά κτίρια

- Εγκατάσταση θέρμανσης στο Γυμνάσιο Απερίου και στο Δημοτικό Σχολείο του ίδιου Δημοτικού Διαμερίσματος. Προϋπολογισμός 15.000,00 ευρώ.
- Μόνωση δώματος σχολικού κτιρίου του Δημοτικού Διαμερίσματος Πυλών. Προϋπολογισμός 10.000,00 ευρώ.
- Συντήρηση Δημοτικού Σχολείου Οθους προϋπολογισμού 3.000,00 ευρώ.

• Δήμος Κασίων

- Αντικατάσταση φωτιστικών σωμάτων Φρυ-Εμπορειός, προϋπολογισμού 20.000,00 ευρώ.
- Ανάπλαση περιοχής Μπούκας, προϋπολογισμού 15.000,00 ευρώ.
- Αποπεράτωση ποδοσφαιρικού γηπέδου 5Χ5, προϋπολογισμού 15.000,00 ευρώ.

• Κοινότητα Ολύμπου

- Συντήρηση Επαρχιακής Οδού Σπόα-Ολυμπος 20.000,00 ευρώ (προγραμματική σύμβαση με την κοινότητα Ολύμπου).

Προσλήψεις ΑΜΕΑ στο Δημόσιο Τομέα

Ο Δωδεκανησιακός Σύλλογος Ατόμων με Αναπηρίες ενημερώνει τα μέλη του συλλόγου ότι έχουν δοθεί οι προκηρύξεις από τον ΟΑΕΔ Ν.Υ. Δωδεκανήσου για τις κενές θέσεις εργασίας των υπόχρεων επιχειρήσεων εκμεταλλεύσεων και φορέων του άρθρου 2 του Ν. 2643/98 όπως τροποποιήθηκε και συμπληρώθηκε από το Ν. 2956/01.

Οσα μέλη ενδιαφέρονται για τις παραπάνω προκηρύξεις να επικοινωνήσουν με τα γραφεία του Συλλόγου από 10 π.μ. έως 2 μ.μ. για τα απαραίτητα δικαιολογητικά και για τον τρόπο συμπλήρωσης της σχετικής αίτησης (τηλέφωνα 2241073109/38401).

Στον ανακριτή για κατοχή ναρκωτικών

Ποινική δίωξη σε βαθμό κακουργήματος, για παράβαση του νόμου περί ναρκωτικών, άσκησε χθες ο αρμόδιος εισαγγελέας Ρόδου σε βάρος των δύο ατόμων ηλικίας 34 και 33 ετών αντίστοιχα, που συνελήφθησαν το πρωί της Πέμπτης να έχουν στην κατοχή τους ποσότητες ναρκωτικών και δύο ζυγαριές ακριβείας.

Ειδικότερα, οι δύο δράστες, εντοπίστηκαν από αστυνομικούς του Τμήματος Δίωξης Ναρκωτικών Ρόδου, στις 10.30 το πρωί της Πέμπτης, να έχουν στην κατοχή τους 10 γραμμάρια ηρωίνη, 25 γραμμάρια χασίς, 28 δισκία έκσταση, 37 διάφορα άλλα δισκία φαρμάκων, δύο ζυγαριές ενώ κατασχέθηκαν επίσης από τους αστυνομικούς, δύο κινητά τηλέφωνα και το ποσό των 800 ευρώ που βρέθηκε στην κατοχή τους.

Ηριδανός

BAR - RESTAURANT

9 από τις 9 Φεβρουαρίου και κάθε ΚΥΡΙΑΚΗ

LIVE ακουστική Rock!

ο ΖΑΦΕΙΡΗΣ ΣΚΑΝΔΑΛΙΑΡΗΣ και ο ΤΑΚΗΣ ΤΣΑΜΟΥΡΟΠΟΥΛΟΣ σε μοναδικές UNPLUGGED εμφανίσεις



ΚΟΜΝΗΝΩΝ 2
ΡΟΔΟΣ
ΤΗΛ: 22410 34108
ΚΙΝ: 697 2606194



PIZZERIA SPAGHETTERIA

GONDOLA

Και για όσους ψάχνουν νηστήσιμα, η "Pizzeria GONDOLA" προτείνει:

ΠΙΤΣΕΣ *(Το τυρί είναι ΠΡΟΑΙΡΕΤΙΚΟ)*

- ΦΡΕΣΚΙΑ ΝΤΟΜΑΤΑ, ΡΟΚΑ, ΠΙΠΕΡΙΑ, ΕΛΙΕΣ, ΚΡΕΜΜΥΔΙ, ΣΑΛΤΣΑ
- ΚΟΛΟΚΥΘΑΚΙ, ΚΑΡΟΤΟ, ΜΕΛΙΤΖΑΝΑ, ΚΑΡΥΔΙ, ΣΑΛΤΣΑ
- ΜΕ ΚΙΜΑ ΣΟΓΙΑΣ ΚΑΙ ΣΑΛΤΣΑ
- ΜΑΝΙΤΑΡΙ, ΠΙΠΕΡΙΑ, ΑΓΓΙΝΑΡΑ, ΕΛΙΕΣ,ΚΡΕΜΜΥΔΙ, ΣΠΑΡΑΓΓΙΑ, ΣΑΛΤΣΑ
- ΑΓΓΙΝΑΡΑ, ΜΠΙΖΕΛΙΑ, ΣΠΑΝΑΚΙ, ΣΑΛΤΣΑ
- ΓΑΡΙΔΕΣ, ΜΥΔΙΑ, ΚΑΒΟΥΡΙ, ΣΑΛΤΣΑ
- ΚΑΛΤΣΟΝΕ ΜΕ ΚΑΠΑΡΗ, ΦΡΕΣΚΙΑ ΝΤΟΜΑΤΑ, ΕΛΙΕΣ, ΣΑΛΤΣΑ
- ΚΑΡΜΠΟΝΑΡΑ ΜΕ ΚΑΛΑΜΠΟΚΙ, ΜΑΝΙΤΑΡΙΑ, ΚΡΕΜΑ ΓΑΛΑΚΤΟΣ

ΖΥΜΑΡΙΚΑ (σπαγγέτι – πένες – ταλιατέλες – τορτελίνι τυριού)

- ΘΑΛΑΣΣΙΝΑ (γαρίδες, καβούρι, μύδια, χταπόδι, σουπιά)
- ΧΟΡΤΑΡΙΚΑ (ελιές, μανιτάρια, πιπεριά, αγγινάρα, καλαμπόκι)
- ΣΑΛΤΣΑ ΠΕΣΤΟ (με βασιλικό και κουκουνάρι)
- ΤΟΝΟΥ (με ελιές και κρεμμύδι)
- ΣΟΛΟΜΟΥ (με κρέμα γάλακτος και μπρικ)
- ΣΟΓΙΑΣ (με κιμά σόγιας και πιπεριά)
- ΜΕ ΜΠΡΟΚΟΛΑ και ΛΙΑΣΤΗ ΝΤΟΜΑΤΑ
- ΡΥΖΟΤΟ με ΘΑΛΑΣΣΙΝΑ
- ΑΣΤΑΚΟΜΑΚΑΡΟΝΑΔΑ

ΣΑΛΑΤΕΣ

- ΓΑΡΙΔΟΣΑΛΑΤΑ
- ΠΑΤΑΤΟΣΑΛΑΤΑ
- ΧΤΑΠΟΔΟΣΑΛΑΤΑ

ΔΙΑΝΟΜΗ κατ' οίκον ΔΩΡΕΑΝ

ΠΟΙΚΙΛΙΑ ΘΑΛΑΣΣΙΝΩΝ με δώρο ένα καραφάκι ούζο

Βενετοκλέων 44 & Δωδ/κής Νεολαίας • ΤΗΛ. 22410 77775, 29642, 27937



Ad Apopsis Design

ΑΤΕΛΙΕ ΓΡΑΦΙΚΩΝ ΤΕΧΝΩΝ

ΖΑΡΑΝΗ ΙΩΑΝΝΑ

- Σχεδιασμός Εντύπου
- Εντυπη Διαφήμιση
- Εκτυπώσεις Laser A4 & A3
- Ηλεκτρονικό Μοντάζ
- Ενθέσεις
- Λογότυπα
- Ημερολόγια
- Προσκλήσεις
- Μικροέντυπα
- Βιβλία
- Μηχανογραφικά Εντυπα
- Εταιρικά Έντυπα
- Σχεδιασμός Συσκευασίας
- Δακτυλογραφήσεις
- Εγχρωμα Φωτοαντίγραφα
- Κατάλογοι Εγχρωμοι (με δυνατότητα πλαστικοποίησης)

ΔΙΑΧΩΡΙΣΜΟΙ
ΦΙΛΜ ΥΨΗΛΗΣ ΑΝΑΛΥΣΗΣ (1200 - 3386 dpi)
με την υπογραφή της HEIDELBERG

ΧΑΝΙΩΝ 15Α ΑΝΑΛΗΨΗ (ΠΑΡΑΠΛΕΥΡΩΣ ΕΦΗΜ. "ΔΡΑΣΗ")
ΤΗΛ./FAX: 22410 64627
e-mail: apopsisdesign@hol.gr

ΚΑΘΗΜΕΡΙΝΑ ΟΛΑ ΤΑ ΝΕΑ ΤΗΣ ΔΩΔΕΚΑΝΗΣΟΥ ΣΤΟ INTERNET

www.rodiaki.gr

ΔΙΑΤΡΟΦΟΛΟΓΙΚΟ
ΒΙΟΧΗΜΙΚΟ ΚΕΝΤΡΟ

Προγράμματα Διατροφής ειδικά διαμορφωμένα να ανταποκρίνονται στο δικό σας μεταβολισμό για υγιεινό και ασφαλές αδυνάτισμα.

κι αν η έλλειψη χρόνου σας προσθέτει κιλά...

Ετοιμα γεύματα φρεσκομαγειρεμένα, νόστιμα και υποθερμιδικά, στο σπίτι...στη δουλειά... ή όπου εσείς τα ζητήσετε!

ΝΕΟ

ΜΑΤΙΝΑ ΠΟΥΛΛΗ
Πτυχιούχος Βιοχημικός(Παν/μιο Sussex UK)
με ειδίκευση στη Διατροφολογία (Παν/μιο Sheffield UK)



Ατταβύρου 33, Ρόδος 2241 0 76830 diatrof@hotmail.com

6,5% σύμφωνα και με την "Μέτρον Ανάλυσις"

Προβάδισμα της Ν.Δ. έναντι του ΠΑΣΟΚ

Με συντριπτική πλειοψηφία οι Ελληνες αντίθετοι με την επίθεση στο Ιρκάκ

Σημαντικό προβάδισμα σε ποσοστό 6,5% καταγράφει η Νέα Δημοκρατία (38%) έναντι του ΠΑΣΟΚ (31,5%), σύμφωνα με δημοσκόπηση της Μέτρον-Ανάλυσις, η οποία διενεργήθηκε από τις 14 έως τις 30 Μαρτίου. Η δημοσκόπηση σκιαγραφεί και τη στάση της κοινής γνώμης έναντι του πολέμου στο Ιράκ. Το φιλειρηνικό κίνημα ενισχύεται και δυναμώνει ο φιλοευρωπαϊσμός ενώ αυξάνει και η αντίθεση στις πολιτικές επιλογές των ΗΠΑ.

Η άποψη των 2.200 πολιτών που κλήθηκαν να εκφράσουν ποιο κόμμα θα ψήφιζαν αν θα διεξάγονταν εκλογές εμφανίζει ισχυρό προβάδισμα στη Νέα Δημοκρατία. Το κόμμα της αξιωματικής αντιπολιτεύσεως συγκεντρώνει τις προτιμήσεις του 38% στην πρόθεση ψήφου ενώ το 31,5% των πολιτών δηλώνει ότι θα ψήφιζε ΠΑΣΟΚ. Το ΚΚΕ ακολουθεί με ποσοστό 5,9%, ο Συνασπισμός με 4%, ο Λαικός Ορθόδοξος Συναγερμός (ΛΑΟΣ) με 2,7% και το ΔΗΚΚΙ με 2,1%. Συγκριτικώς με την προηγούμενη δημοσκόπηση της ίδιας εταιρείας, η διαφορά μεταξύ ΝΔ και ΠΑΣΟΚ έχει μειωθεί κατά 0,5% αλλά παραμένει σημαντική.

Ο γραμματέας του ΠΑΣΟΚ Κώστας Λαλιώτης δήλωσε ότι καμία δημοσκόπηση δεν μπορεί να προεξοφλήσει την ετυμηγορία του ελληνικού λαού. Ο γραμματέας Πολιτικού Σχεδιασμού της ΝΔ Γιώργος Σουφλιάς, επισήμανε ότι τα αποτελέσματα του γκάλοπ αποτυπώνουν το καθαρό προβάδισμα του κόμματος.

Σύμφωνα με τη δημοσκόπηση, υψηλή παραμένει η διαφορά στην παράσταση νίκης. Οι 6 στους 10 ψηφοφόρους (ποσοστό 59,2%) εξέφρασαν την εκτίμηση ότι στις επόμενες εκλογές η Νέα Δημοκρατία θα νικήσει. Την άποψη ότι το ΠΑΣΟΚ μπορεί να κερδίσει τις εκλογές υποστηρίζει το 25,1%.

Καταλληλότερος πρωθυπουργός

Το τρίτο στοιχείο που προκύπτει από το γκάλοπ της Μέτρον Ανάλυσις αφορά στη μικρή αύξηση διαφοράς του Κώστα Σημίτη έναντι του Κώστα Καραμανλή στο ερώτημα ποιος είναι καταλληλότερος για πρωθυπουργός. Ο πρόεδρος του ΠΑΣΟΚ συγκεντρώνει το 36,3% έναντι 34% των προτιμήσεων που συγκεντρώνει ο πρόεδρος της ΝΔ. Στο ερώτημα εάν προτιμούν κυβέρνηση Νέας Δημοκρατίας με πρωθυπουργό τον Κ. Καραμανλή το 35,5% απαντά ναι, ενώ το 34,8% προτιμά κυβέρνηση ΠΑΣΟΚ με πρωθυπουργό τον Κ. Σημίτη.



Σχετικώς με τη συσπείρωση των κομμάτων, ο σχετικός δείκτης για το ΠΑΣΟΚ βρίσκεται στο 71,4%, ενώ εμφανίζονται διαρροές προς τη ΝΔ σε ποσοστό 8,9% έναντι της δυνάμεώς του. Η ΝΔ παρουσιάζει συσπείρωση 87,9% και διαρροές προς το ΠΑΣΟΚ κατά 2% , αλλά και προς το ΛΑΟΣ περίπου 4%.

Οι τέσσερις δημοφιλέστεροι πολιτικοί είναι με τη σειρά:

- Ο Πρόεδρος της Δημοκρατίας, Κωνσταντίνος Στεφανόπουλος.
- Η δήμαρχος Αθηναίων Ντορα Μπακογιάννη.
- Ο πρόεδρος της Βουλής Απόστολος Κακλαμάνης.
- Ο υπουργός Εξωτερικών Γιώργος Παπανδρέου.

Τόσο ο Γιώργος Παπανδρέου, όσο και η Ντόρα Μπακογιάννη παραμένουν οι πιο δημοφιλείς στα κόμματά τους με πολύ υψηλά ποσοστά.

Γ. Σουφλιάς: Εμπιστοσύνη στη ΝΔ

Ο γραμματέας Πολιτικού Σχεδιασμού της ΝΔ τόνισε ότι η δημοσκόπηση της Μέτρον-Ανάλυσις, όπως όλες οι έρευνες τα δύο τελευταία χρόνια αποτυπώνει ένα ευρύ καθαρό προβάδισμα της ΝΔ. Κατά τον Γιώργο Σουφλιά, η έρευνα, η οποία διεξήχθη εν μέσω της μεγάλης διεθνούς κρίσης και των δραματικών γεγονότων στο Ιράκ, καταγράφει ότι οι περισσότεροι Έλληνες επιλέγουν θετικά και εμπιστεύονται σταθερά τη Νέα Δημοκρατία.

Ωστόσο, το στέλεχος της ΝΔ υπογράμμισε πως οι δημοσκοπήσεις δεν είναι εκλογικά αποτελέσματα και πρέπει να τις αντιμετωπίζει κανείς μόνο ως χρήσιμα εργαλεία δουλειάς. «Δεν εφησυχάζουμε, ούτε θριαμβολογούμε, ιδιαίτερα μάλιστα αυτές τις κρίσιμες ώρες για τη διεθνή κοινότητα και για τη χώρα μας» σημείωσε και εξήγησε ότι το πολιτικό σκηνικό παρουσιάζει χαρακτηριστικά παγίωσης.

Η αντιμετώπιση της επίθεσης στο Ιράκ

Όσον αφορά στις επιθέσεις των αμερικανοβρετανικών δυνάμεων εναντίον του Ιράκ, οι ερωτηθέντες στη δημοσκόπηση τις αντιμετωπίζουν με αποδοκιμασία, ανεξαρτήτως πολιτικής ιδεολογίας. Στο ερώτημα εάν η ιρακινή ηγεσία αποτελεί απειλή για τη διεθνή ειρήνη, ένα ποσοστό 14% θεωρεί πως αποτελεί κίνδυνο για τη σταθερότητα. Αίσθηση προκαλεί η γνώμη των πολιτών για την ευρωπαϊκή κρίση και τη στάση της Ένωσης στο ιρακινό ζήτημα. Ειδικότερα το 58% των ερωτηθέντων δηλώνουν ευρωπαϊστές και το 21% ευρωσκεπτικιστές.

Τις θετικές απόψεις της κοινής γνώμης συγκεντρώνουν θεσμοί όπως η πατρίδα, η δημοκρατία, η πρόοδος, ο αθλητισμός, η ορθοδοξία, η θρησκεία γενικότερα και ο εθελοντισμός.

Σύγχρονος χώρος ομορφιάς και ανανέωσης



MALU WILZ

ΣΕΙΡΑ ΟΜΟΡΦΙΑΣ ΔΙΕΘΝΩΣ ΑΝΑΓΝΩΡΙΣΜΕΝΗ

Η επαγγελματική συμβουλή για μακιγιάζ μόδας άνοιξη/ καλοκαίρι 2003

Αφεθείτε να σας περιποιηθεί και να σας εξηγήσει η αισθητικός βήμα - βήμα για τα νέα χρώματα του καλοκαιριού 2003.
Θα σας συμβουλεύσει επίσης πρόθυμα στην επιλογή των κατάλληλων για εσάς προϊόντων.



Με τις καλύτερες ευχές για τη νέα σαιζόν
Μπάρδου Σέβα
Πληρ. τηλ. 2241033055
κιν. 6945829401

ΜΕΖΕΔΟΠΩΛΕΙΟ

Νταλαβέρι

Ατμόσφαιρα βγαλμένη από το παρελθόν
Γνήσιες παραδοσιακές γεύσεις
και ένα υπέροχο "ΤΖΑΚΙ"
που θερμαίνει τις σχέσεις.
Ετσι γίνεται "ΝΤΑΛΑΒΕΡΙ".
Αντί να το νοσταλγείτε, απολαύστε το παραδοσιακό μεζεδοπωλείο "ΝΤΑΛΑΒΕΡΙ".

Στην παραλία Ιαλυσού
έναντι Μύλου εκεί όπου η
κ. ΑΝΝΑ ΣΤΑΥΡΑΚΗ
θα σας κλείσει θέση για το
ταξίδι στο παρελθόν
στο τηλ. (22410) 91167

Διασκεδάστε μαζί μας
με ζωντανή μουσική με το
ΝΙΚΟ ΜΕΛΑ
κάθε Παρασκευή,
Σάββατο, Κυριακή

ΑΝΟΙΧΤΑ ΚΑΘΗΜΕΡΙΝΑ
μεσημέρι – βράδυ

ΟΙΚΟΣ ΓΑΜΟΥ
ΔΙΑΜΑΝΤΗ
Βενετοκλέων 75
Τηλ./Fax 2241-0-33177

Νυφικά δικής μας εισαγωγής για αγορά	*250,00 €*
Στέφανα γάμου	*29,00 €*
Δίσκος 4 τεμαχίων	*50,00 €*
Δίσκος 2 τεμαχίων	*25,00 €*
Σαμπάνια-κρασί στολισμένα 2 τεμ.	*30,00 €*
Λαμπάδες γάμου το ζευγάρι	*95,00 έως 190,00 €*

ΒΑΠΤΙΣΤΙΚΑ

Βαπτιστικά επώνυμα σε πολύ μεγάλη ποικιλία, με δυνατότητα στις χαμηλότερες τιμές της αγοράς.
Κούτα βάπτισης ***ΔΩΡΟ***
Λαμπάδα βάπτισης ***ΔΩΡΟ***

ΟΙΚΟΣ ΓΑΜΟΥ ΔΙΑΜΑΝΤΗ
Βενετοκλέων 75

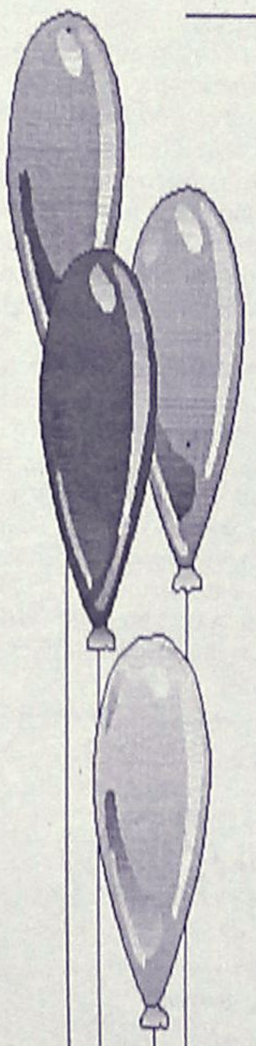

Μαγικός Κόσμος
ΠΑΙΔΟΤΟΠΟΣ - ΚΑΦΕΤΕΡΙΑ

Αγαπητοί μας φίλοι,
με μεγάλη μας χαρά σας ενημερώνουμε
ότι η καφετέρια-παιδότοπος
"Μαγικός κόσμος"
είναι κοντά σας και πάλι,
υπό νέα Δ/νση, με εκπλήξεις - σπιτικά
γλυκά και πάντα με επίβλεψη
των παιδιών από υπεύθυνο προσωπικό.

✓ ***Ωράριο λειτουργίας: 17.00 έως 22.00***
✓ *MENU για PARTY από 3,5 €*

Με αγάπη προς τα παιδιά
ΑΝΝΑ ΝΤΟΒΕΛΛΟΥ - ΜΥΡΙΑΛΛΑΚΗ

ΑΝΑΛΑΜΒΑΝΟΥΜΕ ΚΑΙ ΚΑΘΕ ΕΙΔΟΥΣ
ΠΑΙΔΙΚΗ ΕΚΔΗΛΩΣΗ (Συλλόγων κ.λπ.)

Ακτή Κανάρη (Ψαροπούλα)
Τηλ. 2241039339 (09.00-16.00),
22410 76932 (17.00-22.00)

ΓΙΑ ΤΗ ΦΟΝΙΚΗ ΠΝΕΥΜΟΝΙΑ

Σε επιφυλακή τέθηκαν οι υπηρεσίες υγείας...

Κανένα κρούσμα δεν έχει εντοπισθεί στην Ελλάδα

Σε επιφυλακή παραμένουν οι υπηρεσίες υγείας της Ελλάδας για την άτυπη πνευμονία που ξεκίνησε από χώρες της Απω Ανατολής, ενώ χθες ο υπουργός Υγείας Κ. Στεφανής επισήμανε ότι στη χώρα μας δεν έχει εντοπιστεί προς το παρόν ύποπτο κρούσμα.

Όταν ρωτήθηκε εάν ο ιός μπορεί να αποτελεί προϊόν βιοτρομοκρατίας, ο κ. Στεφανής απάντησε πως από τη στιγμή που δεν έχει εντοπιστεί, όλα τα ενδεχόμενα είναι ανοιχτά. Παντως, στα διεθνή αεροδρόμια της χώρας έχουν ληφθεί μέτρα για την ενημέρωση των ταξιδιωτών που έρχονται από τις προσβεβλημένες περιοχές, ώστε να είναι σε εγρήγορση για την εμφάνιση ύποπτων συμπτωμάτων σε διάστημα δέκα ημερών από την επιστροφή τους.

Ενδείξεις για την άτυπη πνευμονία είναι ο πυρετός πάνω από 38 βαθμούς, ο βήχας και η δύσπνοια. Εάν κάποιοι εμφανίσουν τέτοια συμπτώματα πρέπει να απευθυνθούν αμέσως σε γιατρό, ενώ πληροφορίες μπορεί να λάβει ο καθένας από το Κέντρο Ελέγχου Ειδικών Λοιμώξεων σε 24ωρη βάση, στο τηλ: 210-8899000.

Σύμφωνα με τις οδηγίες του Κέντρου Ελέγχου Ειδικών Λοιμώξεων και των διεθνών οργανισμών, οι κλινικοί γιατροί για να διαγνώσουν το σύνδρομο πρέπει να βρίσκονται σε εγρήγορση και να εξετάζουν άτομα που παρουσίασαν τις παρακάτω εκδηλώσεις μετά την 1η Φεβρουαρίου 2003: Πυρετό άνω των 38 βαθμών, βήχα, ταχύπνοια, δύσπνοια, υποξαιμία και ακτινολογικά ευρήματα συμβατά με πνευμονία ή σύνδρομο αναπνευστικής δυσχέρειας του ενήλικα και ένα ή περισσότερα από τα παρακάτω επιδημιολογικά στοιχεία, όπως είναι το ιστορικό ταξιδιού στις χώρες με κρούσματα της νοτιοανατολικής Ασίας κατά το 7ήμερο πριν την έναρξη των συμπτωμάτων και στενή επαφή με άτομα που εκδήλωσαν νόσο του αναπνευστικού και έχουν ταξιδέψει σε χώρες της νοτιοανατολικής Ασίας όπως αναφέρθηκε παραπάνω. Η «στενή επαφή» περιλαμβάνει τη φροντίδα των ασθενών με «σοβαρό οξύ αναπνευστικό σύνδρομο», τη διαμονή μαζί τους ή την άμεση επαφή με αναπνευστικές εκκρίσεις ή άλλα βιολογικά υγρά. Η εργαστηριακή διερεύνηση που πρέπει να κάνουν οι γιατροί περιλαμβάνει ακτινογραφία θώρακος, οξυμετρία, καλλιέργειες αίματος, χρώση κατά Gram και καλλιέργεια των πτυέλων, καθώς και έλεγχο για παθογόνους ιούς του αναπνευστικού και κυρίως για ιό της γρίπης τύπου Α και Β και αναπνευστικό συγκυτιακό ιό.

ΑΣΚΗΣΕΙΣ ΕΤΟΙΜΟΤΗΤΑΣ

Ασκήσεις ετοιμότητας στα νοσοκομεία όλης της χώρας, για την αντιμετώπιση κρουσμάτων της φονικής πνευμονίας, αλλά και αύξηση των μέτρων υγειονομικού ελέγχου στα σημεία εισόδου, αποφάσισαν οι υγειονομικές αρχές.

Ο κίνδυνος να χτυπήσει ο ιός και τη χώρα μας καθημερινά μεγαλώνει.

Περιστατικά έχουν παρουσιαστεί σε επτά χώρες της Ευρώπης, ανάμεσα στις οποίες είναι η γειτονική Ιταλία, η Ρουμανία, η Σλοβενία και η Γαλλία. Συνολικά, σε όλο τον κόσμο έχουν μολυνθεί περισσότεροι από 2.300 άνθρωποι και έχουν πεθάνει 83.

Σε έκτακτη σύσκεψή του, το ΚΕΕΛ συζήτησε τη λήψη



νέων μέτρων.

Σύμφωνα με πληροφορίες, ειδική ομάδα εμπειρογνωμόνων θα είναι σε ετοιμότητα για να υποδεχθεί ταξιδιώτες που φτάνουν από τις πληγείσες χώρες και να τους ενημερώσει για το κίνδυνο που διατρέχουν.

Επίσης, θα έρχεται σε επαφή με τα πληρώματα των αεροπλάνων και θα συζητά μαζί τους αν έπεσε στην αντίληψή τους κάποιο ύποπτο περιστατικό.

Ο διευθυντής Επιδημιολογικής Επιτήρησης του Παγκόσμιου Οργανισμού Υγείας Dr David Heymman τονίζει:

"Είναι πολύ σημαντικό όλες οι χώρες να ελέγχουν υγειονομικά τους επιβάτες, που φτάνουν από τις πληγείσες περιοχές".

Η εμπειρία από άλλες χώρες δείχνει ότι πολλές φορές η διάγνωση των ύποπτων κρουσμάτων γίνεται μέσα στο αεροπλάνο κατά τη διάρκεια της πτήσης από το πλήρωμα. Γι' αυτό το λόγο θα γίνει προσπάθεια να ενταθεί η επιδημιολογική επιτήρηση στις πύλες εισόδου.

Το Κέντρο Ελέγχου Ειδικών Λοιμώξεων αναζητεί τρόπους για να βελτιώσει την επικοινωνία με τους ανθρώπους που έρχονται από την Ασία, καθώς πολλές φορές δεν γνωρίζουν αγγλικά με αποτέλεσμα να μην μπορούν να διαβάσουν το ειδικό έντυπο που τους διανέμεται από τα πληρώματα του αεροπλάνου.

Πρέπει να επισημανθεί ότι στη χώρα μας ζουν χιλιάδες Ασιάτες, κάποιοι από τους οποίους δεν γνωρίζουν άλλη γλώσσα από τη μητρική τους.

Επίσης, αρκετοί δεν έχουν άδεια παραμονής και είναι, πιθανόν, αν αρρωστήσουν να μην πάνε εγκαίρως στο νοσοκομείο.

Ετσι, μέχρι να εντοπιστεί ο ασθενής, ο ιός που είναι εξαιρετικά μεταδοτικός μπορεί να εξαπλωθεί στον πληθυσμό. Στις χώρες που έχουν πληγεί υπήρχαν περιπτώσεις που ένας ασθενής μόλυνε δεκάδες άλλους.

Τα προβλήματα αυτά ανησυχούν ιδιαίτερα τις υγειονομικές αρχές, που αναζητούν τρόπους να τα λύσουν.

Στο μεταξύ, στο νοσοκομείο "Ευαγγελισμός" έχουν διαμορφωθεί ειδικά για την υποδοχή ύποπτων περιστατικών δύο δωμάτια και ένας θάλαμος στην Μονάδα Εντατικής Θεραπείας. Οπως όμως επεσήμανε στο υπουργείο Υγείας, η Ελληνική Πνευματολογική Εταιρεία, το προσωπικό των νοσοκομείων δεν είναι έτοιμο για να αντιμετωπίσει μία τέτοια κατάσταση.

Ο πρόεδρος της Εταιρείας, καθηγητής Πνευμονολογίας Παναγιώτης Μπεχράκης, εξηγεί:

"Τα μέτρα πρέπει να ενταθούν γιατί μπορεί να κερδίσαμε κάποιο χρόνο, σε σχέση με άλλες χώρες, αλλά είναι αναπόφευκτο να δεχτούμε κι εμείς την επίσκεψη του συνδρόμου.

Αποφασίσαμε, λοιπόν, να ζητήσουμε από το ΚΕΕΛ να κάνει ασκήσεις προσομοίωσης, στα νοσοκομεία όλης της χώρας. Πρόσφατα σε τηλεματική διάσκεψη, είχαμε επαφή με τους γιατρούς των νοσοκομείων πέντε επαρχιακών πόλεων και διαπιστώσαμε ότι δεν είναι έτοιμοι να χειριστούν ύποπτα περιστατικά καθώς η χώρα μας δεν έχει εμπειρία από τέτοιες καταστάσεις.

Οι οδηγίες είναι καλές, θα πρέπει όμως να τις δούμε και στην πράξη", καταλήγει.

ΡΟΔΙΑΚΗ ΑΘΛΗΤΙΚΗ

ΣΑΒΒΑΤΟ
5 ΑΠΡΙΛΙΟΥ 2003

ΣΠΑΝΕ ΚΑΡΔΙΕΣ



• Οι μονομαχίες των υποψήφιων μελοθάνατων. Θύελλα-Αναγέννηση, ΑΕΡΑ-Διαγόρας Β.

ΣΕΛ. 17

ΣΤΟΝ ΑΕΡΑ Ο ΑΓΩΝΑΣ ΔΙΓΕΝΗΣ-ΔΟΞΑ Κ. ΛΟΓΩ ΔΡΟΜΟΛΟΓΙΩΝ

ΣΕΛ. 17

ΓΙΑ ΜΙΑ ΘΕΣΗ ΣΤΗΝ ΕΝΤΕΚΑΔΑ ΤΗΣ ΡΟΔΟΥ ΚΑΛΗΜΕΡΗΣ-ΠΛΑΓΚΕΤΗΣ

ΣΕΛ.31

Ο ΠΟΛΥΒΩΤΗΣ ΚΕΡΔΙΣΕ 2-1 ΤΗΝ ΔΟΞΑ Ψ.

ΣΕΛ. 17

Ψάχνουν αποτέλεσμα

• Διπλό το ενδιαφέρον στις δύο σημερινές συναντήσεις της Β' κατηγορίας μεταξύ Αντίμαχου-Ευκλή και Ερμή-Ευαγόρα

Με δύο αρκετά ενδιαφέροντα παιχνίδια συνεχίζεται σήμερα η 26η αγωνιστική, που γίνονται σε Αντίμαχεια και Καλυθιές την ίδια ώρα (16.30).

Στις Καλυθιές ο Ερμής που προσπαθεί να διασφαλίσει την παραμονή του στην κατηγορία, φιλοξενεί το Ευαγόρα που επιδιώκει ν' απλασσαρισθεί στην 1η τριάδα ή τουλάχιστον στην χειρότερη περίπτωση, να μην χάσει την 4η θέση, που πιθανόν και αυτή ν' οδηγήσει στην α' κατηγορία.

Στο ματς του α' γύρου οι δύο ομάδες είχαν αναδειχθεί ισόπαλες 0-0.

Στο άλλο ματς, ο Αντίμαχος θέλει μόνο νίκη απέναντι στον Ευκλή για ν' αποφύγει τυχόν σοβαρές περιπέτειες.

Οι Σορωνιάτες είναι σε καλύτερη μοίρα αλλά ακόμη προσπαθούν να εξασφαλίσουν την παραμονή τους και θα προσπαθήσουν για το θετικό αποτέλεσμα.

Και αυτές οι δύο ομάδες, τον α' γύρο είχαν έρθει ισόπαλες (1-1).

Αύριο θ' ολοκληρωθεί η 26η αγωνιστική με τα υπόλοιπα 5 παιχνίδια που απομένουν. Αναλυτικά το πρόγραμμα:

ΣΗΜΕΡΑ

• **Καλυθιές (16.30):** Ερμής-Ευαγόρας
Διαιτησία: *Πηδιάκης-Τσαούσης-Βλαχάς*
Παρατηρητής: *Παυλούς*
Παρ. διαιτησίας: *Λουλουδάκης*

• **Αντιμάχεια (16.30):** Αντίμαχος-Ευκλής
Διαιτησία: *Παπαδόπουλος-Βασιλείου-Αργυρίου*

ΑΥΡΙΟ

• **Αρχίπολη (14.30):** Εθνικός-Πυλί
Διαιτησία: *Γρεβένης-Λάμπρου-Βλαχάς*
Παρατηρησία: *Τόππος*
Παρ. διαιτησίας: *Πασπάτης*

• **Μαλώνα (14.45):** Αγ. Γεώργιος-Νικαγόρας
Διαιτησία: *Ζανεττίδης-Κατσιδώνης Π.-Σάββενας*
Παρατηρητής: *Ντάκας Σ.*
Παρ. διαιτησίας: *Χρυσανθής.*

• **Απολακκιά (16.30):** Ασπίδα Απ.-Αστέρας Μ.
Διαιτησία: *Μιχαλάκης-Κατσιδώνης-Ορφανός*
Παρατηρητής: *Χουρδάς*
Παρ. διαιτησίας: *Κόντζος.*

• **Κως (16.30):** Ασκληπιός-Ανταγόρας
Διαιτησία: *Κουτσοχέρας-Βασιλείου-Μουστάκας*
Παρατηρητής: *Αρβανιτάκης*

• **Αγ. Απόστολοι (16.30):** Ζευς-Κατταβιά
Διαιτησία: *Τσαγγάρης-Πηδιάκης-Χατζηνικόλας*
Παρατηρητής: *Παπαεμμανουήλ*
Παρ. διαιτησίας: *Καραμαρίας*

ΕΦΗΒΙΚΟ ΠΡΩΤΑΘΛΗΜΑ

Σήμερα γίνονται οι τρεις από τους πέντε συνολικά αγώνες της 28ης αγωνιστικής η οποία ολοκληρώνεται αύριο.

Εχουμε:

ΣΗΜΕΡΑ

• **Λυκ. Ιαλυσού (11.30):** Ηλιος - Ζευς (Ζανεττής)
Γιατρός: *Δουμουκόπουλος*
• **Κρεμαστή (14.15):** Φοίβος - Αρης *(Στεφανάκης, Γαγάνης)*
Γιατρός: *Κατσουράκη Μ.*
• **Καρακόνερο (17.00):** Δωριέας - Ευαγόρας *(Γκιούντιτσε)*
Γιατρός: *Δουμουκόπουλος.*

ΚΥΡΙΑΚΗ

• **Καλυθιές (12.30):** Ερμής - Διαγόρας Β. *(Στεφανάκης)*
Γιατρός: *Σπηλιωτοπούλου*
• **Κρεμαστή (13.45):** Ηρακλής Μ. - Κατταβιά *(Παλάζης)*
Γιατρός: *Παρασκευόπουλος*
• Πετρώνας - Ρόδος (απεβλήθη ο Πετρώνας)
• Κλεάνθης - Αστέρας Π. (απεβλήθη ο Αστέρας)
• Ορφέας - Ιάλυσος '97 (απεβλήθη ο Ορφέας).

Juniors-Προπαίδες

Προπόνηση στους Αγίους Αποστόλους

• Στο Εθνικό Στάδιο η Δευτεριάτικη προπόνηση

Για σήμερα έχουν προγραμματισθεί οι επόμενες προπονήσεις των επίλεκτων ποδοσφαιριστών των μικτών ομάδων των Junions και των Προπαίδων.

Στις 11 το πρωί στο γήπεδο των Αγίων Αποστόλων θα προπονηθούν οι Junions ενώ στις 12 θ' ακολουθήσει η προπόνηση των Προπαίδων. Προπονήσεις έχουν προγραμματισθεί και για την ερχόμενη Δευτέρα στο Εθνικό Στάδιο. Στις 3 μ.μ. θα κάνουν προπόνηση οι Junions ενώ στις 4 μ.μ. οι Προπαίδες.

Οι Ενωσιακοί προπονητές **Άκης Δελαπόρτας** και **Γιώργος Μποσγανάς** έφτιαξαν νέα λίστα ονομάτων για τη συνέχεια της προεπιλογής η οποία έχει ως εξής:

ΤΖΟΥΝΙΟΡΣ (1991-1992): *Πατινιώτης (Ιάλυσος '97), Πεταυράκης Τσ., Γκέζος (Διαγόρα), Τσακμακίδης, Χατζησάββας, Καραγιάννης Ε. Λερογιάννης (Διαγόρας Βατίου), Στεφάνου, Κουτσονικόλας (Ηλιος), Χατζηπέτρος (Ρόδος), Διακάκης (Διγενής), Κυριαζής, Αμερικάνας, Πιέρος (Σταυρός Καλ.), Κοτσίλιος, Χίτζιος, Λαουδίκος, Κουμνάκης Δ., Νικολής (ΑΕΡΑ), Τομάζος (Ευκλής), Καρίκης, Σαρρής (Κλεάνθης), Δραγάτης (Νίκη Ρ.), Δουλγεράκης (Ανταγόρας)*

ΠΡΟΠΑΙΔΕΣ (1989-1990): *Καβουκλής (Κατταβιά), Κονίδης, Μπαλαλής, Ζερβός, Διακογιάννης, Χ"αντωνίου (Κως), Λιβισιανός, Κοκιαντώνης (Νίκη Ρ.), Νικολάου Αγ., Καρπαθάκης Π. (Διαγόρας Β.), Μακαρούνας (Απόλλων Απ.), Χ"ντωνίου (Κλεάνθης), Αξιώτης (Φοίβος), Κουτσάγιας, Φράγκος, Θεοδώρου (Ευαγόρας), Καλημέρης, Κοντουδιός, Μέντος, Τσακισίρης, Φασάκης, Πίσσας, Κλάψης, Πακίδης, Κοντός (Διαγόρας), Π"χριστοδούλου, Ευγενικός (Νήσος Ρ.), Νικολής (ΑΕΡΑ), Καρδούλιας, Πάττας (Αστέρας Π.), Θεοδώρου (Ηρακλής Μ.), Κούρτης (Ασκληπειό), Μανιάς, Χ"γεωργίου (Ερμής), Πλακέντης (Ρόδος), Μπερετούλης (Ευκλής), Τριανταφύλλου, Συρράκος (Ιάλυσος 97'), Καβουκλής.*

Γυναίκες Χωρίς Σύνορα 2001 Women Without Frontiers

ΓΥΝΑΙΚΕΣ ΧΩΡΙΣ ΣΥΝΟΡΑ
ΕΙΡΗΝΙΚΗ ΠΟΡΕΙΑ ΣΤΗ ΜΕΣΟΓΕΙΟ
23-30/5/2003

Ακολουθώντας τους στόχους και τους σκοπούς της οργάνωσής μας πρωταρχική θέση έχει η **ΕΙΡΗΝΗ.** Για το λόγο αυτό ξεκινάμε από την Ρόδο μια παγκόσμια σταυροφορία μεταφέροντας από λιμάνι σε λιμάνι μηνύματα αγάπης και αλληλεγγύης μεταξύ των λαών. Με το καράβι της ειρήνης, το υπερπολυτελές και ταχύπλοο OLYMPIA VOYAGER θα δώσουμε ειρηνικό παρόν στη Μεσόγειο, ταυτόχρονα με την τουριστική προβολή των νησιών μας. Θα πλαισιωθούμε από αντιπροσωπείες των παραρτημάτων μας από τα διάφορα κράτη.

ΘΕΣΕΙΣ ΠΕΡΙΟΡΙΣΜΕΝΕΣ

ΠΡΟΓΡΑΜΜΑ

ΠΕΙΡΑΙΑΣ-ΓΕΝΟΒΑ-ΝΙΚΑΙΑ-ΡΩΜΗ-ΜΕΣΣΙΝΑ-ΚΟΥΣΑΝΤΑΣΙ-ΠΥΘΑΓΟΡΕΙΟ (ΣΑΜΟΣ)-ΡΟΔΟΣ-ΚΩΣ-ΠΕΙΡΑΙΑΣ

Εν πλω θα λάβουν χώρα διάφορες εκδηλώσεις όπως εκθέσεις ζωγραφικής και κεραμικών παραδοσιακοί χοροί, ομιλίες, διαλέξεις κ.ά.
Επίσης σε κάθε λιμάνι που θα επισκεφθούμε θα γίνουν επαφές με τα τοπικά ΜΜΕ.
Στην κρουαζιέρα εκτός από τα μέλη μπορούν να συμμετάσχουν καιφίλοι της οργάνωσης.

Πληροφορίες - εγγραφές
ΠΡΑΚΤΟΡΕΙΟ ALHAMBRA, Δ. ΘΕΟΔΩΡΑΚΗ 13
ΤΗΛ. (22410) 37052-25698
ΤΑΜΙΑΣ ΤΟΥ ΣΥΛΛΟΓΟΥ ΜΑΣ
Κα ΧΡΥΣΟΥΛΑ ΜΑΡΚΟΠΟΥΛΟΥ
ΤΗΛ. 22410 20329

ΣΑΗΣ TRAVEL
ΠΑΣΧΑΛΙΝΗ ΕΚΔΡΟΜΗ
ΣΤΗΝ ΜΥΤΙΛΗΝΗ
ΑΠΟ 25/4 ΕΩΣ 29/4 με την
ANEK FERRIES

Αναχ. 25/4 Μ. Παρασκευή ώρα 23.45
άφιξη 14.00 26/4 Μ. Σάββατο
Επιστροφή 28/4 Δευτέρα και ώρα 17.00
άφιξη 07.00 29-4 Τρίτη

ΤΙΜΗ ΚΑΤ' ΑΤΟΜΟ
Εξωτερική δίκλινη 170€
εσωτ. 2κλινη 160€
εσωτ. 4κλινη 150€
Ι.Χ. 120€

ΠΕΡΙΛΑΜΒΑΝΕΙ
• Ακτοπλοϊκά εισιτήρια με καμπίνα επιλογής σας
• Ξενοδοχεία 2 νύχτες με πρωινό (στην Μυτιλήνη)
• Πούλμαν για 2 εκδρομές (Αγ. Ραφαήλ-Ταξιάρχη-Μανταμάδος-Πέτρα-Μόλιβο-Μονή Λημόνος-Αγ. Ισίδωρο-Πλωμάρι-Παναγία Αγιάσο κ.λπ.)
• Μεταφορά λιμάνι-ξενοδοχείο-λιμάνι.
• Φ.Π.Α., συνοδός γραφείου

ΠΛΗΡΟΦΟΡΙΕΣ ΕΓΓΡΑΦΕΣ
ΠΡΑΚΤΟΡΕΙΟ ΤΑΞΙΔΙΩΝ
ΣΑΒΒΑΣ ΣΑΗΣ
ΤΑΡΠΟΝ ΣΠΡΙΝΓΚΣ 42
(δίπλα στην Τραπ. Πίστεως)
Τηλ. 22410 39781-3,
22410-37711

Delta
ΔΙΑΜΑΝΤΕ ΕΡΓΑΛΕΙΑ
6ο χλμ.Ρόδου Λίνδου
Συγκρότημα Μανουσέλη

ΚΟΦΤΗ ΧΕΙΡΟΣ
ΔΙΑΤΡΗΤΙΚΑ

ΔΙΑΜΑΝΤΟΤΡΥΠΟΤΕΧΝΙΚΗ ΡΟΔΟΥ

ΔΔΙΑΜΑΝΤΟΦΟΡΟΙ ΔΙΣΚΟΙ ΚΟΠΗΣ ΓΙΑ ΓΡΑΝΙΤΗ, ΜΑΡΜΑΡΟ ΤΟΥΒΛΟ κ.τ.λ.

ΑΡΜΟΚΟΦΤΕΣ

ΤΡΥΠΑΜΕ
ΚΟΒΟΥΜΕ
ΣΠΑΜΕ

ΧΩΡΙΣ ΣΚΟΝΕΣ
ΡΩΓΜΕΣ
ΜΕΡΕΜΕΤΙΑ

ΠΩΛΗΣΕΙΣ
&
ΕΚΤΕΛΕΣΕΙΣ ΕΡΓΑΣΙΩΝ

Η ΠΟΛΥΧΡΟΝΗ ΜΑΣ ΠΕΙΡΑ ΣΤΟ ΕΞΩΤΕΡΙΚΟ ΜΑΣ ΔΙΝΕΙ ΤΗ ΔΥΝΑΤΟΤΗΤΑ ΝΑ ΒΡΙΣΚΟΥΜΕ ΛΥΣΗ ΕΚΕΙ ΠΟΥ ΟΙ ΑΛΛΟΙ ΣΗΚΩΝΟΥΝ ΤΑ ΧΕΡΙΑ ΨΗΛΑ!

ΤΗΛΕΦΩΝΗΣΤΕ ΜΑΣ
22410 69022 - 77986
ΚΙΝΗΤΟ: 0944 380562

ΥΠΕΥΘΥΝΟΣ
Μαρκος Τσεσμετζής

ΤΟΠΙΚΟ ΠΟΔΟΣΦΑΙΡΟ

Σενάρια...σωτηρίας

• Καθοριστικά τα σημερινά παιχνίδια σε Πυλώνα και Αφάντου, για Θύελλα-Αναγέννηση και ΑΕΡΑ-Διαγόρα Β.

• Βαθμό ή βαθμούς θα επιχειρήσουν ν' αποσπάσουν σε Κρεμαστή και Λέρο, Αρης και Κλεόβουλος αντίστοιχα, εκμεταλλευόμενοι την "αδιαφορία" των γηπεδούχων

Στις θέσεις που βρίσκονται οι ομάδες που κινδυνεύουν με υποβιβασμό, έχει οδηγηθεί το ενδιαφέρον, καθώς οχτώ ομάδες εμπλέκονται σε πιθανά σενάρια... υποβιβασμού.

Από τον Κλεάνθη (30 β.) μέχρι και τον Διαγόρα Β. (36 β.) καμμία ομάδα δεν έχει εξασφαλίσει την παραμονή της, ενώ απομένουν 3 αγωνιστικές μέχρι το τέλος του πρωταθλήματος.

Σήμερα διεξάγονται 6 ματς για το πρόγραμμα της 28ης αγωνιστικής. Στα δύο παιχνίδια Αφάντου και Πυλώνα οι αντίπαλες ομάδες "καίγονται" για βαθμό ή βαθμούς, ενώ σ' άλλα δύο Κρεμαστή και Λέρο το ενδιαφέρον είναι μονόπλευρο (φιλοξενούμενων).

Τα δύο που συμπληρώνουν την σημερινή εξάδα και γίνονται σε Αγίους Αποστόλους και στο ουδέτερο γήπεδο του Κοσκινού, έχουν διαδικαστικό χαρακτήρα, αφού στερούνται του βαθμολογικού ενδιαφέροντος. Μεταξύ των παιχνιδιών το μεγαλύτερο ενδιαφέρον παρουσιάζει το παιχνίδι ανάμεσα στη Θύελλα και την Αναγέννηση.

Ενα ματς "κλειδί" για το μέλλον των δύο ομάδων στην α' κατηγορία.

Οι γηπεδούχοι θέλουν μόνο νίκη για να διατήρησουν την απόσταση των 4 βαθμών που τους χωρίζει από τον Κλεάνθη (υποδέχεται αύριο τον Καλυμνιακό). Σε περίπτωση στραβοπατήματος θα θέλουν οπωσδήποτε νίκη την τελευταία αγωνιστική με τους Παραδεισιώτες (εφ' όσον αυτοί κερδίσουν τα δύο προηγούμενα παιχνίδια τους).

Οσο για τους Μπονιάτες, αυτό που θέλουν σήμερα είναι να μην ηττηθούν, καθώς ακόμη και με ισοπαλία σήμερα, ίσως και να εξασφαλίσουν την παραμονή τους, σε συνδυασμό ήττας της Θύελλας την επόμενη αγωνιστική (29η) στον Αρχάγγελο.

Στο ματς του α' γύρου, η Αναγέννηση είχε επικρατήσει με 4-1.

Μεγάλο ενδιαφέρον έχει και το παιχνίδι στ' Αφάντου, όπου ο ΑΕΡΑ θέλει νίκη με αντίπαλο τον Διαγόρα Β. για να τελειώνει με την υπόθεση παραμονή. Βέβαια και οι Βατενοί δεν είναι αδιάφοροι, αφού κι αυτοί κυνηγούν να εξασφαλίσουν την παραμονή τους.

Στο ματς του α' γύρου οι Αφαντενοί είχαν επικρατήσει 2-1. Μονόπλευρο ενδιαφέρον παρουσιάζει το παιχνίδι στην Κρεμαστή, στο παιχνίδι του Φοίβου με τον Αρη. Οι φιλοξενούμενοι είναι αυτοί που χρειάζονται το βαθμό ή τους βαθμούς, προκειμένου να απεμπλακούν όσο γίνεται νωρίτερα από σενάρια που ίσως τους οδηγήσουν σε μεγάλες περιπέτειες.

Οι Κρεμαστενοί παρουσιάζονται αδιάφοροι στα τελευταία τους παιχνίδια, ενώ ο **Σάββας Ορφανίδης** εκμεταλλεύεται τις συνθήκες δίνοντας ευκαιρίες στους νεαρούς παίκτες της ομάδας του.

Στο ματς του Αρχαγγέλου, ο Φοίβος ήταν ο νικητής, με 5-2. Μονόπλευρο είναι το βαθμολογικό ενδιαφέρον και στο παιχνίδι της Λέρου, ανάμεσα στην ΑΕΛ και τον Κλεόβουλο, εάν κρίνουμε ότι οι γηπεδούχοι έχουν εγκαταλείψει το "κυνήγι" της 1ης θέσης. Οι Λίνδιοι θα προσπαθήσουν να εκμεταλλευθούν αυτό το γεγονός και να "τσιμπήσουν" βαθμό ή βαθμούς από μια πολύ δύσκολη έδρα.

Στη Λίνδο ο Κλεόβουλος είχε κερδίσει τους Λεριούς 2-1. Τέλος στο ουδέτερο γήπεδο του Κοσκινού και στους Αγίους Αποστόλους διεξάγονται δύο αδιάφορα, από βαθμολογικής άποψης παιχνίδια.

Στο πρώτο, ο τιμωρημένος (έδρα του) Ηρακλής θα υποδεχθεί τον Απόλλωνα Απ., σ' ένα ματς που οι δύο ομάδες θα αγωνισθούν για το γόητρο.

Το ίδιο μπορούμε να πούμε ότι ισχύει και το δεύτερο, ανάμεσα στον Ορφέα και τον Ιάλυσο, με τους φιλοξενούμενους να είναι το φαβορί για τη νίκη.

Αύριο στις 2μ.μ. ο Διγενής θα υποδεχθεί την Δόξα Κ. και η αγωνιστική ολοκληρώνεται την ερχόμενη Τετάρτη 9/4 με το ματς Κλεάνθης-Καλυμνιακός.

Αναλυτικά το πρόγραμμα:

ΣΗΜΕΡΑ

• **Λέρος (16.30):** ΑΕΛ - Κλεόβουλος
Διαιτησία: *Χατζηνικόλας - Λουρμπέας - Αλαχιώτης*
Παρατηρητής: *Καρπαθάκης*
Παρ. διαιτησίας: *Καστής*
• **Κρεμαστή (16.30):** Φοίβος - Αρης
Διαιτησία: *Γρεβένης- Μίχας - Λάμπρου*
Παρατηρητής: *Λέργος*
Παρ. διαιτησίας: *Σακελλαρίδης*
• **Πυλώνα (16.30):** Θύελλα - Αναγέννηση
Διαιτησία: *Τσαγγάρης - Κατσιδώνης Ε. - Φεσσάρας*
Παρατηρητής: *Κυπραίος Θ.*
Παρ. διαιτησίας: *Σταματάκης*
• **Αφάντου (16.30):** ΑΕΡΑ - Διαγόρας Β.
Διαιτησία: *Μιχαλάκης - Κετσές - Ταράλης*
Παρατηρητής: *Κασέρης*
Παρ. διαιτησίας: *Καρίκης*
• **Κοσκινού (16.30):** Ηρακλής - Απόλλων Απ.
Διαιτησία: *Ζανεττίδης - Βασιλειάδης - Σάββενας*
Παρατηρητής: *Περαντινός*
Παρ. διαιτησίας: *Ερωτόκριτος*
• **Αγ. Απόστολοι (16.30):** Ορφέας - Ιάλυσος
Διαιτησία: *Κατσιδώνης Π. - Γρεβένης - Ορφανός*
Παρατηρητής: *Μπακαρής*
Παρ. διαιτησίας: *Στέργου.*

ΑΥΡΙΟ

• **Κοσκινού (11.00):** Διγενής - Δόξα Κ.
Διαιτησία: *Κετσές - Ταράλης-Συμιακός*
Παρατηρητής: *Βεργίδης*
Παρ. διαιτησίας: *Κων/νου*

ΤΕΤΑΡΤΗ 9/4

• **Παραδείσι (14.00):** Κλεάνθης - Καλυμνιακός
Διαιτησία: *Κατσιδώνης Ε. - Σιδηρόπουλος Α. - Σάββενας*
Παρατηρητής: *Σάββενας*
Παρ. διαιτησίας: *Καψάσκης*

ΠΑΙΔΙΚΟ ΠΡΩΤΑΘΛΗΜΑ

Μ' ένα ματς για κάθε όμιλο ξεκινάει σήμερα η 19η αγωνιστική ενώ αύριο θα διεξαχθούν τα υπόλοιπα παιχνίδια.

Το πρόγραμμα:

Α' ΟΜΙΛΟΣ

ΣΗΜΕΡΑ

• **Λυκ. Ιαλυσού (17.00):** Ηλιος-Κλεάνθης (Λιάπη)
Γιατρός: *Χαραλαμπίδης*

ΑΥΡΙΟ

• **Καρακόνερο (14.00):** Νήσος Ρ.-Αναγέννηση Εμπ. (Ασημακόπουλος)
Γιατρός: *Παϊσαγίδου*
• **Παστίδα (17.00):** Αστέρας Π.-Ρόδος (Κασέρης)
• **Απόλλωνα (17.00):** Απόλλων Απ.-Νίκη Ρ. (Παλάζης)
• **Ευκλής-Ιάλυσος '97** (Απεβλήθη ο Ευκλής)
Ρεπό ο Φοίβος

Β' ΟΜΙΛΟΣ

ΣΗΜΕΡΑ

• **Αφάντου (12.00):** ΑΕΡΑ-Πετρώνας (Γκιούντιτσε)
Γιατρός: *Χατζάκης*

ΑΥΡΙΟ

• **Αγ. Απόστολοι (11.00):** Διαγόρας Β.-Εθνικός (Λιάπη)
Γιατρός: *Παϊσανίδου*
• **Αγ. Αποστόλοι (12.30):** Ευαγόρας-Σταυρός (Λιάπη)
• **Ασκληπειό (12.00):** Ασκληπειό-Ζευς (Γκιούντιτσε)
• **Ψίνθος (13.00):** Δόξα Ψ.-Διαγόρας (Ζανεττής)
Γιατρός: *Σπηλιωτοπούλου*
Ρεπό ο Διγενής

GANA FERRIES

ΠΑΣΧΑΛΙΝΗ ΕΚΔΡΟΜΗ
Η ΕΤΑΙΡΕΙΑ ΜΑΣ ΓΙΑ ΤΙΣ ΑΓΙΕΣ ΜΕΡΕΣ ΤΟΥ ΠΑΣΧΑ ΔΙΟΡΓΑΝΩΝΕΙ

3ΗΜΕΡΗ ΕΚΔΡΟΜΗ ΜΕ ΤΟ F/B ΡΟΔΑΝΘΗ

• ΑΝΑΧΩΡΗΣΗ από ΡΟΔΟ
Μ. Σάββατο 26/04,
15.00 ΚΑΣΤΕΛΟΡΙΖΟ, άφιξη 18.30
• ΠΑΡΑΜΟΝΗ στο ΚΑΣΤΕΛΟΡΙΖΟ:
Μ. Σάββατο και Κυριακή του Πάσχα
• ΑΝΑΧΩΡΗΣΗ από ΚΑΣΤΕΛΟΡΙΖΟ
Δευτέρα του Πάσχα 28/04,
08.00 ΡΟΔΟ
• ΑΦΙΞΗ στη ΡΟΔΟ:
Δευτέρα του Πάσχα 28/04, 11.30

ΕΙΔΙΚΕΣ ΤΙΜΕΣ ΓΙΑ ΔΩΔΕΚΑΝΗΣΙΟΥΣ
ΤΙΜΕΣ ΚΑΤ' ΑΤΟΜΟ

2ΚΛΙΝΗ	50€
4ΚΛΙΝΗ	40€
Ι.Χ.	10€

ΜΟΤΟ ΔΩΡΕΑΝ

Πληροφορίες στον κεντρικό μας πράκτορα
TSAGARIS TRAVEL
Ακτή Σαχτούρη 5
Τηλ. (22410) 36170-35066-30406
FAX: 22410-39839

ΤΙΜΕΣ ΦΑΝΤΑΣΤΙΚΕΣ!!
Ο πρώτος! Σουηδικός φούρνος
KRINGLAN SWEDISH BAKERY

Μεγάλε,
άν θέλεις να πετάς στο γήπεδο μια επίσκεψη θα σε πείσει... Με φρέσκο φυσικό χυμό, κρουασάν σοκολάτας ή ένα κεϊκ βουδαπέστης και μετά... δεν μασάς τίποτα! Εγγύηση...
Υπογραφή
Κεφάλας Κυριάκος
(παλαίμαχος ποδοσφαιριστής)
Σας περιμένουμε
Τηλ: 22410 39090 • Ι. Δραγούμη 14

GANA FERRIES

ΠΑΣΧΑΛΙΝΗ ΕΚΔΡΟΜΗ
Η ΕΤΑΙΡΕΙΑ ΜΑΣ ΓΙΑ ΤΙΣ ΑΓΙΕΣ ΜΕΡΕΣ ΤΟΥ ΠΑΣΧΑ ΔΙΟΡΓΑΝΩΝΕΙ

4ΗΜΕΡΗ ΕΚΔΡΟΜΗ ΜΕ ΤΟ F/B ΜΑΡΙΝΑ

• ΑΝΑΧΩΡΗΣΗ από ΡΟΔΟ
Μ. Παρασκευή 25/04,
23.00 ΣΑΝΤΟΡΙΝΗ, άφιξη 07.00
• ΑΝΑΧΩΡΗΣΗ από ΣΑΝΤΟΡΙΝΗ
Κυριακή του Πάσχα 27/04
04.00 ΤΗΝΟ, άφιξη 08.00
• ΑΝΑΧΩΡΗΣΗ από ΤΗΝΟ
Κυριακή του Πάσχα 27/04,
15.00 ΜΥΚΟΝΟ, άφιξη 16.00
• ΑΝΑΧΩΡΗΣΗ από ΜΥΚΟΝΟ
Δευτέρα του Πάσχα 28/04,
10.00 Πειρατά, άφιξη 15.00
• ΑΝΑΧΩΡΗΣΗ από Πειραιά
Δευτέρα του Πάσχα 28/04,
19.00 Μύκονο, άφιξη 24.00
• ΑΝΑΧΩΡΗΣΗ από Μύκονο:
Τρίτη του Πάσχα 29/04,
01.00 Ρόδο, άφιξη 12.00

ΕΙΔΙΚΕΣ ΤΙΜΕΣ ΓΙΑ ΔΩΔΕΚΑΝΗΣΙΟΥΣ
ΤΙΜΕΣ ΚΑΤ' ΑΤΟΜΟ

2ΚΛΙΝΗ	125€
4ΚΛΙΝΗ	98€
Ι.Χ.	30€

ΜΟΤΟ ΔΩΡΕΑΝ

Πληροφορίες στον κεντρικό μας πράκτορα
TSAGARIS TRAVEL
Ακτή Σαχτούρη 5
Τηλ.. (22410) 36170-35066-30406 FAX: 22410-39839

"Δεμένοι" στην Κάλυμνο

• Δεν υπάρχει πλοίο για να έρθει την Κυριακή στη Ρόδο ο Καλυμνιακός και το παιχνίδι του με τον Κλεάνθη μετατέθηκε για την ερχόμενη Τετάρτη

• Στις 2 μ.μ. αντί στις 11 π.μ. το Διγενής-Δόξα Κ.

Συγκοινωνιακό πρόβλημα αντιμετωπίζουν για την Κυριακή τα μετακινούμενα σωματεία που θα έρθουν από τα νησιά στη Ρόδο.

Συγκεκριμένα είχαν οριστεί για την Κυριακή στις 11 το πρωί δύο παιχνίδια της α' κατηγορίας, αυτό ανάμεσα στον Διγενή και τη Δόξα Κ. και το Κλεάνθης-Καλυμνιακός. Ομως πλοία της "ΔΑΝΕ" και της "G.A. FERRIES" δεν υπάρχουν την Κυριακή (λόγω εκδρομής μαθητών) με τα οποία ήταν διατεθειμένοι να ταξιδέψουν Δόξα και Καλυμνιακός.

Υπάρχει μόνο το "BLUE STAR" που περνάει από Κω, αλλά όχι από Κάλυμνο. Ετσι το ματς Διγενής-Δόξα μετατέθηκε για τις 2 μ.μ. ενώ το παιχνίδι του Παραδεισίου ανάμεσα στον Κλεάνθη και τον Καλυμνιακό μετατέθηκε για την ερχόμενη Τετάρτη 9/4 στις 2 μ.μ.

"Καίει" τον Αχιολά

• Αν και είναι τιμωρημένος, ο προπονητής του Πολυβώτη μπήκε δύο φορές στον αγωνιστικό χώρο στο χθεσινό ματς υποχρεώνοντας τον διαιτητή σε ισάριθμες διακοπές

Επιβαρυντικό για τον Πολυβώτη είναι το Φ.Α. της χθεσινής του αναμέτρησης με την Δόξα Ψ., καθώς αν και είναι...φρεσκοτιμωρημένος μέχρι τις 31 Δεκεμβρίου ο προπονητής του Πολυβώτη **Γιώργος Αχιολάς,** μπήκε δύο φορές στον αγωνιστικό χώρο!

Αναλυτικά:

"Στο 65' λεπτό εισήλθε στον αγωνιστικό χώρο ο τιμωρημένος προπονητής του Πολυβώτη **Αχιολάς Γ.,** ο οποίος έδινε οδηγίες στην ομάδα του. Αμέσως τον απομάκρυνα από τον αγωνιστικό χώρο ξανά διότι ήταν από την αρχή εκτός αγώνος και έτσι άρχισα ξανά τον αγώνα κι ενώ τον είχαν διακόψει προσωρινά για ένα λεπτό, μέχρι να απομακρυνθεί εκτός γηπέδου.

Επίσης στο 72' λεπτό ξαναεισέλθε στον αγωνιστικό χώρο ο προαναφερόμενος για να ξαναδώσει οδηγίες πάλι στην ομάδα του κι έτσι υποχρεώθηκα να ξαναδιακόψω το παιχνίδι προσωρινά για ένα λεπτό μέχρι να ξαναβγεί εκτός αγωνιστικού χώρου.

Αναφέρω ότι τα σίδερα πίσω από τον β' βοηθό μου είναι ελλειπή κι έτσι μπαίνει όποιος θέλει στον αγωνιστικό χώρο".

Της στέρησε την ευκαιρία

• Ο Πολυβώτης κέρδισε 3-2 τη Δόξα Ψ., με τους Ψινθενούς να χάνουν την ευκαιρία να σφραγίσουν την παραμονή τους

Νίσυρος

Ποιός είπε πως αν κι αδιάφορος ο Πολυβώτης έχει παραδώσει τα "όπλα" και δεν τον ενδιαφέρουν τα ματς που υπολοίπονται για να τελειώσει το πρωτάθλημα. Κάτι τέτοιο δεν το ήξεραν φαίνεται μέχρι χθες οι Ψινθενοί κι ενώ πίστευαν πως θα περνούσαν νικηφόρα από τη Νίσυρο, τελικά γνώρισαν ήττα με 3-2 χάνοντας την ευκαιρία να καθαρίσουν από χθες την υπόθεση παραμονή και γιατί όχι να κοιτάξουν ακόμη και άνοδο στα υπόλοιπα 4 παιχνίδια. Το ματς για τους φιλοξενούμενους ξεκίνησε με τους καλύτερους οιωνούς γι' αυτούς καθώς στο 25' προηγήθηκαν με κεφαλιά του **Λαζαρίδη.**

Το προβάδισμα στο σκορ δεν το χάρηκαν για πολύ, αφού οι γηπεδούχοι ισοφάρισαν σε 1-1 7' αργότερα (32'), με κεφαλιά του **Π. Χαρτοφύλλη.**

Στην επανάληψη οι Νισύριοι προηγήθηκαν 2-1 με σουτ του **Κουλάκη** στο 65', αλλά οι Ψινθενοί στο 72' με εύστοχο κτύπημα πέναλτυ του **Π. Πλύγκου** ισοφάρισαν σε 2-2.

Τελικά δύο λεπτά αργότερα (74') ο Κετσές με ψηλοκρεμαστό πλασέ διαμόρφωσε το τελικό 3-2.

Διακρίθηκαν:

Καλύτεροι από τον Πολυβώτη ήταν οι Χαρτοφύλλης Π., Κετσές και **Κουλάκης,** ενώ από την Δόξα οι **Κακοσαίος Γ., Πετράς** και **Λαζαρίδης.**

Καλή η διαιτησία των **Κατσιδώνη Ε., Καραχανή, Ρουμάνη.**

Οι συνθέσεις:

ΠΟΛΥΒΩΤΗΣ: *Ορσάρης, Καστρουνής (61' Πατρίκης), Χασαπλαδάκης (46' Τσιμισίρης), Σφακιανός, Χ"νικολάου, Χαρτοφύλλης Ν., Κετσές, Φραντζής, Χαρτοφύλλης Π., Κουλάκης, Κυπραίος*

ΔΟΞΑ Ψ.: *Κακοσαίος Γ., Κακοσαίος Π., Πετράς, Πλύγκος Χ. (84' Τανίδης), Τσούλος, Μαριάς, Λαζαρίδης, Κουτσουμπάρης, Πλύγκος Π, Μπάρδος, Μπαρμπαντώνης (5' Μπατέστας)*

Στο κυνήγι της 1ης θέσης

• Μόνο νίκη θέλει σήμερα ο Ατρόμητος που φιλοξενεί τον Ροδιακό στο μοναδικό σημερινό ματς της γ' κατηγορίας με βαθμολογικό ενδιαφέρον

Τρία παιχνίδια ανοίγουν σήμερα την "αυλαία" της 20ης αγωνιστικής των δύο ομίλων της Ρόδου, αλλά μόνο το ένα έχει βαθμολογικό ενδιαφέρον.

Ανήκει στο πρόγραμμα του β' ομίλου και γίνεται στο γήπεδο Διμυλιάς, με τον Ατρόμητο να υποδέχεται τον Ροδιακό.

Οι γηπεδούχοι βρίσκονται 3 βαθμούς πίσω από την πρωτοπόρο Τήλο κι αν θέλουν να έχουν ελπίδες για την 1η θέση θα πρέπει σήμερα να πάρουν τους τρεις βαθμούς από τον αδιάφορο Ροδιακό.

Για τον ίδιο όμιλο, ο Αγιος Ισίδωρος θα φιλοξενήσει την Δήμητρα, ενώ το τρίτο ματς είναι για τον α' όμιλο και γίνεται στον Θεολόγο, με τον Δαμάγητο ν' αντιμετωπίζει το Ασκληπειό.

Αναλυτικά η 20η αγωνιστική των δύο ομίλων:

Α' όμιλος

Σήμερα

• **Θεολόγος (16.30):** Δαμάγητος-Ασκληπειό
Διαιτησία: *Γενής-Ζανεττής-Στεφανάκης*
Παρατηρητής: *Σταματίου*

Αύριο

• **Λυκ. Ιαλυσού (11.30):** Ηλιος-Αναγέννηση Ρ.
Διαιτησία: *Βλαχάς-Γρεβένης-Λάμπρου*
Παρατηρητής: *Κων/νου*
• **Καρακόνερο (11.30):** Δωριέας-Αστέρας Π.
Διαιτησία: *Ταράλης-Ζανεττίδης-Ασημακόπουλος*
Παρατηρητής: *Μπακαρής*
• **Κάρπαθος (13.30):** Ποσειδών Καρπ.-Ασπίδα Σ.
Διαιτησία: *Φεσσάρας-Βασιλαράκης-Φουκάρας*
Παρατηρητής: *Σπανός*
• **Κοσκινού (16.30):** ΟΦ Ιστρίου-Ακουσίλαος
Διαιτησία: *Π"δόπουλος-Μίχας-Καραχανής*
Παρατηρητής: *Ψυλλάκης*
Ρεπό ο Μεσαναγρός.

Β' όμιλος

Σήμερα

• **Αγ. Ισίδωρος (16.30):** Αγ. Ισίδωρος-Δήμητρα
Διαιτησία: *Σιδηρόπουλος Σ.-Κατταβενός-Ρουμάνης*
Παρατηρητής: *Σεβδαλάκης*
• **Διμυλιά (16.30):** Ατρόμητος-Ροδιακός
Διαιτησία: *Καραχανής-Φουκάρας-Ασημακόπουλος*
Παρατηρητής: *Νικολάου*

Αύριο

• **Κρεμαστή (11.30):** Αλθαιμένης-Ηρακλής Λ.
Διαιτησία: *(Από Αθήνα)*
Παρατηρητής: *Κατσουράκης*
• **Λάερμα (16.30):** Πολύστρατος-Διαγόρας
Διαιτησία: *Σιδηρόπουλος Σ.-Ζανεττής-Στεφανάκης*
Παρατηρητής: *Εγγλέζος*

Τετάρτη 9/4

• **Κάλαθος (12.00):** Ταξιάρχης-Τήλος
Παρατηρητής: *Παυλούς*
• **Σύμη-Πετρώνας:** (Παραιτήθη ο Πετρώνας)

G.A. FERRIES

ΠΡΟΓΡΑΜΜΑ ΔΡΟΜΟΛΟΓΙΩΝ

Ε/Γ-ΟΓ ΡΟΔΑΝΘΗ-Ε/Γ-Ο/Γ ΔΗΜΗΤΡΟΥΛΑ-Ε/Γ-Ο/Γ ΜΑΡΙΝΑ**

ΡΟΔΟΣ - ΠΕΙΡΑΙΑΣ (04/04/03-16/04/03)

	04/04 ΠΑΡΑΣΚΕΥΗ	
ΡΟΔΑΝΘΗ	12.00	ΚΑΣΤΕΛΟΡΙΖΟ
ΡΟΔΑΝΘΗ	21.00	ΚΩ-ΚΑΛΥΜΝΟ-ΠΕΙΡΑΙΑ
	05/04 ΣΑΒΒΑΤΟ	
ΔΗΜΗΤΡΟΥΛΑ	13.00	ΚΩ-ΒΑΘΥ-ΧΙΟ-ΛΕΣΒΟ-ΛΗΜΝΟ-ΑΛΕΞ/ΠΟΛΗ (13.00)
ΜΙΛΕΝΑ	18.00	ΚΩ-ΚΑΛΥΜΝΟ-ΠΕΙΡΑΙΑ
	06/04 ΚΥΡΙΑΚΗ	
ΡΟΔΑΝΘΗ	16.00	ΚΩ-ΚΑΛΥΜΝΟ-ΛΕΡΟ-ΠΑΤΜΟ-ΠΕΙΡΑΙΑ
	07/04 ΔΕΥΤΕΡΑ	
ΔΗΜΗΤΡΟΥΛΑ	14.30	ΚΑΣΤΕΛΟΡΙΖΟ
ΜΑΡΙΝΑ	18.00	ΚΩ-ΚΑΛΥΜΝΟ-ΛΕΡΟ-ΠΑΤΜΟ-ΠΕΙΡΑΙΑ
	08/04 ΤΡΙΤΗ	
ΔΗΜΗΤΡΟΥΛΑ	14.00	ΣΥΜΗ-ΤΗΛΟ-ΝΙΣΥΡΟ-ΚΩ-ΑΣΤΥΠΑΛΑΙΑ-ΚΑΤΑΠΟΛΑ-ΠΕΙΡΑΙΑ
ΡΟΔΑΝΘΗ	16.00	ΚΩ-ΚΑΛΥΜΝΟ-ΛΕΡΟ-ΠΑΤΜΟ-ΠΕΙΡΑΙΑ
	09/04 ΤΕΤΑΡΤΗ	
ΜΑΡΙΝΑ	09.15	ΚΑΣΤΕΛΟΡΙΖΟ
ΜΑΡΙΝΑ	18.00	ΚΩ-ΚΑΛΥΜΝΟ-ΛΕΡΟ-ΠΑΤΜΟ-ΠΕΙΡΑΙΑ
	10/04 ΠΕΜΠΤΗ	
ΡΟΔΑΝΘΗ	08.00	ΠΕΙΡΑΙΑ (22.00)
	11/04 ΠΑΡΑΣΚΕΥΗ	
ΜΑΡΙΝΑ	16.00	ΚΩ-ΚΑΛΥΜΝΟ-ΛΕΡΟ-ΠΑΤΜΟ-ΠΕΙΡΑΙΑ
	12/04 ΣΑΒΒΑΤΟ	
ΔΗΜΗΤΡΟΥΛΑ	13.00	ΚΩ-ΒΑΘΥ-ΧΙΟ-ΛΕΣΒΟ-ΛΗΜΝΟ-ΑΛΕΞ/ΠΟΛΗ (17.00)
ΡΟΔΑΝΘΗ	16.00	ΚΩ-ΚΑΛΥΜΝΟ-ΛΕΡΟ-ΠΑΤΜΟ-ΠΕΙΡΑΙΑ
	13/04 ΚΥΡΙΑΚΗ	
ΜΑΡΙΝΑ	14.00	ΚΩ-ΚΑΛΥΜΝΟ-ΛΕΡΟ-ΠΑΤΜΟ-ΠΕΙΡΑΙΑ
	14/04 ΔΕΥΤΕΡΑ	
ΔΗΜΗΤΡΟΥΛΑ	14.30	ΚΑΣΤΕΛΟΡΙΖΟ
ΡΟΔΑΝΘΗ	17.00	ΚΩ-ΚΑΛΥΜΝΟ-ΛΕΡΟ-ΠΑΤΜΟ-ΠΕΙΡΑΙΑ
	15/04 ΤΡΙΤΗ	
ΔΗΜΗΤΡΟΥΛΑ	14.00	ΣΥΜΗ-ΤΗΛΟ-ΝΙΣΥΡΟ-ΚΩ-ΑΣΤΥΠΑΛΑΙΑ-ΚΑΤΑΠΟΛΑ-ΠΕΙΡΑΙΑ
ΜΑΡΙΝΑ	16.00	ΚΩ-ΚΑΛΥΜΝΟ-ΛΕΡΟ-ΠΑΤΜΟ-ΠΕΙΡΑΙΑ
	16/04 ΤΕΤΑΡΤΗ	
ΡΟΔΑΝΘΗ	18.00	ΚΩ-ΚΑΛΥΜΝΟ-ΛΕΡΟ-ΠΑΤΜΟ-ΠΕΙΡΑΙΑ

* Η εταιρεία μας θρίσκεται στην ευχάριστη θέση να σας ενημερώσει ότι:
1. Από 15/03 θα ισχύουν εκπτώσεις από 25% μέχρι και 40% για όλες τις θέσεις. Συμπεριλαμβάνεται και η τρίτη θέση.
2. Θα προσφέρονται ειδικές τιμές σε όλες τις θέσεις για οικογενειακά πακέτα και ξενοδοχεία 5 ή 4 αστέρων σε καταπληκτικές τιμές.
3. Από 15/06 θα εκτελούνται δρομολόγια καθημερινώς: ΠΕΙΡΑΙΑ - ΚΩ - ΡΟΔΟ & ΡΟΔΟ - ΚΩ - ΠΕΙΡΑΙΑ
4. Εισιτήρια μετ' επιστροφής, ειδικές τιμές.
5. Ι.Χ. ΕΚΠΤΩΣΗ 25% για μετάβαση, μετ' επιστροφής 40%.
6. Πολλαπλά εισιτήρια minimum 5, 50% έκπτωση.

Πληροφορίες στο κεντρικό πρακτορείο
TSAGARIS TRAVEL
και στον ταξιδιωτικό σας πράκτορα
Τηλ. (22410) 36170-30406, FAX: 22410-28597



VISA
TRAVEL CLUB
RHODES LEADING TRAVEL AGENCY

GO ON CHARTER

DIRECT FLIGHTS TO UK !!!

PRICE ONLY 220.00€

RHODES-LONDON 16 APR
LONDON-RHODES 30 APR

PRICE ONLY 245.00€

RHODES-MANCHESTER 16 APR
MANCHESTER-RHODES 30 APR

BOOK IT NOW !!!!!!
ONLY BY VISA TRAVEL CLUB !

ΑΜ 2671

(Πλ. Ακαδημίας) Γρ. Λαμπράκη 54,
Τηλ: 22410 33282, 22410 25737, 22410 30304
www.visatravelclub.gr

ΜΙΚΡΕΣ αγγελίες

ΟΙ ΑΓΓΕΛΙΕΣ ΤΗΣ ΡΟΔΙΑΚΗΣ παρουσιάζονται και στο site www.anaggelies.gr

ΜΕΤΑΦΕΡΘΗΚΑΜΕ!
Θα μας βρίσκετε στα κεντρικά μας γραφεία επί της **Μαρ. Μαλλιαράκη 11** (τελευταία πάροδος Καναδά).
Τα τηλέφωνα παραμένουν τα ίδια:
(22410) 22210, (22410) 75230

ΕΝΟΙΚΙΑΣΕΙΣ ΑΚΙΝΗΤΩΝ & ΕΠΙΧΕΙΡΗΣΕΩΝ

ΚΑΤΑΣΤΗΜΑ 140 τ.μ. με κήπο και πισίνα επί της Ιερού Λόχου Ιαλυσού σε τουριστική περιοχή. Πληρ. Εμμ. Κρανίδης τηλ. (22410)27082, 26476, 6944347405 AE51202

ΚΑΤΑΣΤΗΜΑ 72 τ.μ. στα 100 Μαγαζιά. Πληρ. Εμμ. Κρανίδης τηλ. (22410)27082, 26476, 6944347405 AE51199

ΚΑΤΑΣΤΗΜΑ στην πλατεία Εβραίων Μαρτύρων αρκετά κερδοφόρο ήδη λειτουργεί επιχείρηση. Πληρ. Εμμ. Κρανίδης τηλ. (22410)27082, 26476, 6944347405 AE51197

ΔΙΑΜΕΡΙΣΜΑ λουξ στην Ανάληψη, 136 τ.μ. βεράντες με απεριόριστη θέα θάλασσα, 2ου ορόφου σε μικρή 2όροφη οικοδομή, έμπροσθεν λαϊκής (ηλιακός, θερμοπομποί, μεγάλη κουζίνα με φούρνο MIELE, μεγάλο σαλόνι). Πληρ. τηλ. (22410)26490 AE51187

ΔΙΑΜΕΡΙΣΜΑ ρετιρέ, δεύτερος όροφος, τριάρι πλήρως επιπλωμένο με βεράντες, ηλιόλουστο στο κέντρο. Οδός Λευκωσίας 18. Πληρ. τηλ. 2241068736 (κατά προτίμηση απογευματινές ώρες) AE51181

ΓΚΑΡΣΟΝΙΕΡΑ επιπλωμένη επί της Μεσολογγίου 3 στην τιμή 120 ευρώ. Πληρ.τηλ. (22410)36203, 23100 AE51193

ΔΙΑΜΕΡΙΣΜΑ φρεσκοβαμμένο, 3 υπνοδωμάτια, Αγίας Αναστασίας 17. Πληρ. τηλ. (22410)29012, 69651 AE50956

ΓΚΑΡΣΟΝΙΕΡΑ επιπλωμένη δίχωρη επί της οδού Μόρφου 8β κατάλληλη και για φοιτητές - στρατιωτικούς κ.λπ. Πληρ. τηλ. 6945344418 AE51188

ΔΙΑΜΕΡΙΣΜΑ 3άρι, 95 τ.μ., τρίτος όροφος, με ιδιωτικό πάρκινγκ επί της Γαριβάλδη. Πληρ. τηλ. (22410)34914, 6945444703 AE51186

ΕΝΟΙΚΙΑΖΕΤΑΙ mini market 30 τ.μ. και 20 τ.μ. αυλή με ράφια γόνδολα και ταμειακή μηχανή ή για άλλη χρήση. Πληρ. τηλ. 2241026578 AE51183

ΑΠΟΘΗΚΗ ημιϋπόγεια 100 τ.μ. με ράμπα στην οδό Δωδώνης 11, περιοχή Ροδίνι. Πληρ. τηλ. 2241021458 μετά τις 17.00 ή κιν. 6947863553 AE51180

ΕΝΟΙΚΙΑΖΕΤΑΙ διαμέρισμα 110 τ.μ. πλήρως επιπλωμένο στην περιοχή Ασγούρου. Flat fully fearnished 110 s.m. in Asgourou. Tel. (22410)76348, 68171, 6972223109 AE51177

ΕΝΟΙΚΙΑΖΕΤΑΙ ΚΑΤΑΣΤΗΜΑ 88 Τ.Μ. ΕΠΙ ΤΗΣ ΙΩΝΟΣ ΔΡΑΓΟΥΜΗ. ΠΛΗΡ. ΤΗΛ. (22410)74070 ΠΕ51171

ΕΝΟΙΚΙΑΖΟΝΤΑΙ ΕΠΙΠΛΩΜΕΝΑ ΔΙΑΜΕΡΙΣΜΑΤΑ ΣΤΟ ΝΙΟΧΩΡΙ. ΠΛΗΡ. ΤΗΛ. (22410)23012 ΠΕ51170

ΓΚΑΡΣΟΝΙΕΡΑ επιπλωμένη επί της Πειραιώς 1. Πληρ. τηλ 2241028686 AE51169

ΔΙΑΜΕΡΙΣΜΑ 90 τ.μ. επί της λεωφ. Λίνδου 102 (Ανω Ροδίνι). Πληρ. τηλ. (22410)61136 AE51165

ΓΡΑΦΕΙΟ 50 τ.μ. Γρ. Λαμπράκη 46, 1ος όροφος, με WC και κλιματισμό. Πληρ. τηλ. 6945996980, 6945447283 AE50116

ΕΝΟΙΚΙΑΖΕΤΑΙ γκαρσονιέρα δύο δωματίων πλήρως επιπλωμένη. Πληρ. τηλ. (22410)66475, 6936860310, 6936860312 AE51164

STUDIO επιπλωμένο στο Ροδίνι. Πληρ. τηλ. (22410)25447, 6944361899 AE51167

ΚΡΕΜΑΣΤΗ ενοικιάζονται καινούργια δυάρια με δυνατότητα επίπλωσης, πάρκιν κοντά σε σχολεία και θέα στη θάλασσα. Πληρ. τηλ. (22410)94822, 6946671053 AE51161

ΕΝΟΙΚΙΑΖΟΝΤΑΙ δύο μονόχωρα επιπλωμένα στούντιο των 40 τ.μ. περίπου με 185 ευρώ μηνιαίως και ένα δίχωρο επιπλωμένο 60 τ.μ. περίπου 285 ευρώ μηνιαίως. Μέσα στην πόλη και απέναντι από την πιτσαρία ΓΟΝΔΟΛΑ. Πληρ. τηλ. (22410)33349, 6972921810 AE51162

STUDIOS πλήρως επιπλωμένο με θέα στην Ανάληψη. Πληρ. τηλ. (22410)66277 AE51092

ΓΚΑΡΣΟΝΙΕΡΕΣ μεγάλες επιπλωμένες στην Πειραιώς και Μιχ. Πετρίδη. Μόνο σε Ελληνες. Ενοίκιο 235 ευρώ. Πληρ. 10-1 και 5-7 τηλ. (22410)75612 AE51158

STUDIO γκαρσονιέρες δυάρια-τριάρια-τεσσάρια-καταστήματα. Αμεση εξυπηρέτηση. Πληρ. τηλ. (22410)67451, 67234, 6945471001 AE50972

ΕΝΟΙΚΙΑΖΕΤΑΙ studios στην περιοχή Ανω Ροδινιού επί της οδού Μαδρίτης 12. Πληρ. τηλ. 6944876669 μετά τις 15.00 AE51156

ΕΝΟΙΚΙΑΖΕΤΑΙ ΜΕΖΟΝΕΤΑ 130 Τ.Μ., ΣΤΗΝ ΠΕΡΙΟΧΗ ΜΙΡΑ ΜΑΡΕ, ΜΕ ΑΥΛΗ, 3 ΥΠΝΟΔΩΜΑΤΙΑ, 2 ΤΟΥΑΛΕΤΕΣ, ΣΑΛΟΝΙ-ΚΟΥΖΙΝΑ ΕΝΙΑΙΑ, ΣΟΦΙΤΑ ΚΑΙ ΗΛΙΑΚΟ ΘΕΡΜΟΣΙΦΩΝΑ. ΠΛΗΡ. ΤΗΛ. (22410)28096

ΕΝΟΙΚΙΑΖΕΤΑΙ κατάστημα 50 τ.μ. πλήρως ανακαινισμένο με air condition, πυρασφάλεια και τουαλέτα κατάλληλο για οποιαδήποτε χρήση ευρισκόμενο στο εμπορικό κέντρο (Μαντράκι). Πληρ. τηλ. 2241027884, 6945074797 AE51154

ΑΝΕΞΑΡΤΗΤΗ ΟΙΚΙΑ 4 δωματίων με κλιματισμό και ηλιακό στο πάρκο του Αγ. Φραγκίσκου, έναντι ΠΑΛΛΑΣ, κατάλληλο και για επαγγελματική στέγη (γραφείο, ιατρείο). Πληρ. τηλ. (22410)34269, 64142 AE51150

ΔΙΑΜΕΡΙΣΜΑ 3 υπνοδωματίων, σαλοτραπεζαρία, κουζίνα, μπάνιο στο δεύτερο όροφο μονοκατοικίας στο Ροδίνι. Πληρ. τηλ. (22410)28685 AE51151

ΕΝΟΙΚΙΑΖΕΤΑΙ α) διαμέρισμα 60 τ.μ. πλήρως εξοπλισμένο και με εσωτερική θέρμανση στην περιοχή EDEN ROCK, β) μικρή βίλα 60 τ.μ. πλήρως εξοπλισμένη στην ίδια περιοχή (EDEN ROCK). Πληρ. τηλ. (22410)87630 πρωινές ώρες AE51125

ΔΙΑΜΕΡΙΣΜΑΤΑ επιπλωμένα στην Παστίδα (γκαρσονιέρες και studios) με ζεστό νερό δωρεάν, πολυκουζινάκι, θέρμανση, πάρκιν ή και κήπο. Δεν υπάρχουν κοινόχρηστα. Τιμή διαμερίσματος 200 ευρώ. Τιμή studio 160 ευρώ. Πληρ. τηλ. 2241047228, 6946645055, 6946760796 AE51141

ΓΚΑΡΣΟΝΙΕΡΑ επιπλωμένη (ρετιρέ) επί της Μιχ. Πετρίδη. Πληρ.τηλ. 2241028686AE51142

ΣΤΟΥΝΤΙΟΣ με πολυκουζινάκι, μπαλκόνι και μπάνιο, συμπεριλαμβανομένων όλων των σκευών. Περιοχή Κοσκινού. Πληρ. τηλ. 2241065314, 2241062979 κ. Σάββα AE51143

Vitzileos

ΚΤΗΜΑΤΟΜΕΣΙΤΙΚΟ ΓΡΑΦΕΙΟ - REAL ESTATE AGENCY

ΜΑΡΙΟΣ Κ. ΒΙΤΖΗΛΑΙΟΣ
Μεσίτης Αστικών Συμβάσεων - Real Estate agent

ΕΚΤΙΜΗΣΕΙΣ-ΑΓΟΡΕΣ-ΠΩΛΗΣΕΙΣ
ΚΑΤΑΣΤΗΜΑΤΑ
ΟΙΚΟΠΕΔΑ-ΧΩΡΑΦΙΑ
ΚΤΗΜΑΤΙΚΕΣ-ΣΥΜΒΟΥΛΕΣ
ΕΝΟΙΚΙΑΣΕΙΣ-ΔΙΑΧΕΙΡΙΣΕΙΣ
ΣΠΙΤΙΑ-ΔΙΑΜΕΡΙΣΜΑΤΑ

ΚΑΤΑΣΤΗΜΑΤΑ – ΓΡΑΦΕΙΑ – ΕΠΙΧΕΙΡΗΣΕΙΣ €

Επιχ/ση Ειδών Δώρων και Ασημικών σε τουριστ. περιοχή στην Π. Πόλη 30.000
Επιχ/ση Πλυντήρια – Στεγνωτήρια σε πλήρη λειτουργία 20 000
15 τ.μ. κατάστημα στην Α. Διάκου 30 000
45 τ.μ. ισόγ. + 90τ.μ.υπογ. Καρακόνερο 88 000
50 τ.μ. μαγαζί κοντά στο Μαντράκι (νοικιασμένο) 294 000
170τ.μ. αποθήκη σε μπετά. Καρακόνερο 71 000
300 τ.μ.Κατ/μα ετοιμοπ. σε 1000τ.μ.οικόπ. Παστίδα βιοτ. χώρος 147 000
1000τ.μ.εργοστάσιο στο Καλαμώνα έτοιμο σε οικοπ. 6400τ.μ. 587 000
1155τ.μ.ακίνητο σε οικόπ. 817τ.μ. στο κέντρο της Ρόδου 763 000
12 apartmens πλήρως εξοπλισμένα στο Κιοτάρι_ 440 000
Ξενοδ. Α κατ., στην πόλη, 180 κλίνες + 4 καταστήματα 6 200 000
8 apart. Χ 2 δωμάτια πλήρως εξοπλισμένα και δύο μαγαζιά 250τ.μ. στην παραλία Τριαντών, στην θάλασσα 338 000
Ξενοδ. Β'κατ. 95 δωμ. Σε 13 στρεμ. Στην παραλία Ιαλυσού 2 640 000

ΔΙΑΜΕΡΙΣΜΑΤΑ

4 διαμερίσματα επί 68 τ.μ. των 2 υπνοδωματίων σε οικόπεδο 268 τ.μ. με Σ..Δ. 1,4 στο κέντρο της πόλης Ρόδου 206.000
45τ.μ. στην πλατεία Βάθης , Αθήνα, στον 5ο όροφο 39 000
50τ.μ. στο κέντρο,απέναντι από Καζίνο 79 250
50τ.μ. στα Τριάντα γκαρσονιέρα με θέα 50 000
50τ.μ. στο Γεννάδι με 2 υπνοδωμ. Φανταστική θέα 44 000
60τ.μ. στο Γεννάδι.γκαρσονιέρα με θέα 47 000
85τ.μ. στα Κοσκινού 2ος όροφος , ημιτελές 47 000
85τ.μ. στην Ρόδο, 2ος όροφος , Ροδίνι – πάρκο 83 000
85τ.μ. στα Τριάντα με θέα. Καινούργιο 117 400
90τ.μ. στην Αγ. Αναστασία σε διώροφη οικοδομή με θέα 85 200
110τ.μ.κοντά στην πλατεία Κοσκινού_ 117 000
110τ.μ. κοντά στην πλατεία Κοσκινού, ισόγειο, ημιτελές 47 000
116τ.μ. στην Ανάληψη, γκαράζ, αποθήκη, κεντ. θερμ. Lux κατασκευής 182 000
186τ.μ.Παραδοσιακό διαμέρισμα απέναντι Καζίνο 147 000
200τ.μ. διατηρητέο ισογ. διαμέρισμα στο Μόντε Σμίθ 235 000

ΜΕΖΟΝΕΤΕΣ – ΜΟΝΟΚΑΤΟΙΚΙΕΣ €

62τ.μ. μονοκατοικία με τζάκι, με φανταστική θέα, στην Π. Πόλη 125.000
68τ.μ.μονοκατοικία με αυλή 90τ.μ. στα Μαριτσά 59 000
100τ.μ. μονοκατοικία σε 500τ.μ. οικόπεδο. Κατταβιά 59 000
120τ.μ. μονοκατοικία στις Καλυθιές με 600τ.μ. οικόπ 147 000
125τ.μ. μονοκατοικία στο Γεννάδι, Villa super lux, 10 δωματ.293 500
130τ.μ. μονοκατοικία σε οικόπεδο 200τ.μ. στον Αγ. Ιωάννη .76 300
130τ.μ.μεζονέτα σε μπετά, οικοπ. 350τ.μ. Τριάντα 110 000
134τ.μ.προνομιακή, με φανταστική θέα διώρ. Μονοκατ. Καστέλο 323 000
135τ.μ.μονοκατ. με 700τ.μ. κήπο στα Κρητικά, πανοραμικό 191 000
167τ.μ. ισόγειο – οροφοδιαμέρισμα σε διπλοκατοικία με 285τ.μ. οικόπεδο στο κεντρο της πόλης, διατηρητέο. Παρκιν. 440 300
170 τ.μ. μεζονέτα σε μπετά, οικοπ. 450τ.μ. Τριάντα 140 000
170 τ.μ. μεζονέτα +170τ.μ.μεζονέτα + 120τ.μ. οροφοδιαμέρισμα σε οικοπ. 5000τ.μ. εντός οικισμού στην Παστίδα 426 000
180 τ.μ. μονοκατ. ημιτελής στο Γεννάδι σε οικόπ. 750τ.μ. Φανταστική θέα 161 000
187τ.μ. βίλα με οικόπεδο 4780τ.μ. στην Παστίδα 310 000
190τ.μ. μεζονέτα σε οικόπεδο στα Κοσκινού με φανταστική θέα 191 000
200 τ.μ. Μεζονέτα ημιτελής στα Καλαβάρδα σε οικόπεδο .132 000
210 τ.μ. Μονοκατοικία με αυλή στην Π. Πόλη 323.000
230τ.μ.Βίλα στην Λάρδο σε 7700τ.μ. οικόπ. 750 οπωροφ. δέντρα 323 000
250τ.μ. Βίλα στο κέντρο της Κω σε 4000τ.μ. οικόπεδο με δένδρα, Lux κατασκευής,γκαράζ, καινούργια 352 000
320τ.μ.Βίλα με οικόπεδο 4000τ.μ. στα Τριάντα 323 000
600 τ.μ. μονοκατοικία στο Ροδίνι lux κατασκευή γκαράζ, κήπο 300 τ.μ. και φανταστική θέα 734.000

ΟΙΚΟΠΕΔΑ €

4160τ.μ. φανταστικό οικόπ. πάνω στο κύμα Σ.Δ. 0,8 Σύμη. Τιμή- μεγάλη ευκαιρία.
412τ.μ. στον Αγ. Νικόλαο Σ.Δ. 1.20 .....220 100
500τ.μ. στην Ιξιά , Σ.Δ. 0,8 .....132 000
750τ.μ.στο Γεννάδι, εντός σχεδίου 18 000
1017τ.μ. στα Τριάντα 191 000
2000τ.μ. στα Τριάντα 147 000
2120τ.μ. στο Γεννάδι με άδεια για 200τ.μ. οικία .59 000
2500τ.μ.πάνω στο δρόμο Ελαιώνας –Φουρνάκι. Γεννάδι 24 000
3080τ.μ. στο Πλημμύρι 23 500
4000τ.μ. κοντά στο Βερόπουλο με φανταστική θέα 176 000
4000τ.μ. στην Παστίδα 56 000
4100τ.μ. στο Λειβάδι – Κρεμαστή 82 200
4400τ.μ. στην Κρεμαστή 76 000
4800τ.μ. στο Κανδηλί 76 000
5000τ.μ. στα Αφάντου 103 000
5500τ.μ. στα Μαριτσά, εντός σχεδίου, Σ.Δ. 0,1 .250 000
5600τ.μ. στους Καστελλοριζιούς, Ιξια ,μονοκατ. 132 000
6000τ.μ. στην Παστίδα + αποθήκη 144 000
6500τ.μ. στην λεωφόρος Ρόδου –Κρεμαστής .323 000
6500τ.μ.στο Φαληράκι κοντά στην θάλασσα, προνομιακό 500 000
6720τ.μ. στον Θόλαρο, Παραδείσι 82 200
8000τ.μ.στο Φαληράκι 176 000
8300τ.μ. στα Βληχά – Κάλαθος 367 000
8500τ.μ.+6500τ.μ. στην παραλία Αφάντου ...18 το τ.μ.
9000τ.μ. στα Μαριτσά εντός ζώνης 132.000
9345τ.μ. στα Ασγούρου με θέα 205 000
12000τ.μ. στην Αφάντου, πάνω στο κύμα 520 000
13000τ.μ. στα Μαριτσά 123 000
14000τ.μ. αγροτεμάχιο στην Διμυλιά 65 000
15000τ.μ. στην Πάρο με θέα την θάλασσα 73 000
15300τ.μ. στο Πλημμύρι 176 000
25000τ.μ. στα Καλαβάρδα 295 000
30000τ.μ. στην παραλία Αφάντου 1 060 000
30000τ.μ. στο Τσαΐρι 352 000
32000τ.μ. στην Θολό, πάνω στο κύμα 587 000
38000τ.μ. στο Γεννάδι, πάνω στο κύμα 2 230 000
46000τ.μ. στο Τσαΐρι 405 000
50000τ.μ. στο Τσαΐρι 360 000

Εθν. Μακαρίου 45 (3ος όροφος • Τηλ.: 22410 24900, 25545 • Fax: 22410 25544 • Κιν.: 6932704919

ενοικιασεις

συνέχεια από την προηγούμενη

ΕΝΟΙΚΙΑΖΟΝΤΑΙ στα Κοσκινού επιπλωμένα studio (ψυγείο, κουζίνα, πλυντήριο, TV κ.λπ.) για όλο το χρόνο. Πληρ. τηλ. 6972414386 AE51128

STUDIO επιπλωμένο (με ξεχωριστό υπν/τιο) και WC στο 6ο χλμ. Ρόδου-Καλλιθέας (περιοχή Καβουράκια) θέα θάλασσα. Ενοίκιο 180 ευρώ. Μόνο σε Ελληνες. Πληρ. τηλ. (22410)28838 και (22410)75612 ώρες 10-2 π.μ. AE51130

ΔΙΑΜΕΡΙΣΜΑ επιπλωμένο δυάρι στην οδό Αγίου Ιωάννου 131. Πληρ. τηλ. 2241027145AE51140

ΔΙΑΜΕΡΙΣΜΑ α' ορόφου 110 τ.μ. 3 υπνοδωματίων και λοιπών χώρων στην οδό Μαδρίτης 20 (άνω Ροδίνι). Πληρ. τηλ. (22410)69643 AE51131

ΚΑΤΑΣΤΗΜΑΤΑ στην παραλία Καλάθου πλησίον του HOTEL ATRIUM PALACE. Το ένα 75 τ.μ. κατάλληλο για restaurant - snack bar και δύο των 50 τ.μ. όλα με μεγάλους εξωτερικούς χώρους. Πληρ. τηλ. (22410)93839, 6945020563 κο Τσαμπίκο AE51132

ΓΚΑΡΣΟΝΙΕΡΑ επιπλωμένη στον α' όροφο επί της Δελφών 14, Καρακόνερο. Πληρ. τηλ. (22410)32943 AE51126

ΕΠΑΓΓΕΛΜΑΤΙΚΟΣ ΧΩΡΟΣ 130 τ.μ. με WC και ξεχωριστό διαμορφωμένο χώρο γραφείου στην οδο Αθηνών 122 για κάθε είδους επαγγελματική χρήση. Πληρ. τηλ. (22410)37468 AE51124

ΔΙΑΜΕΡΙΣΜΑ 3 δωματίων επί της Παναγ. Κανελλοπούλου (προέκταση Αννης Μαρίας). Πληρ. τηλ. (22410)26062, 6974489018 AE51120

ΕΝΟΙΚΙΑΖΟΝΤΑΙ δύο αποθήκες ισόγειες με γραφείο των 150 τ.μ. και 120 τ.μ. επί της οδού Ναυπλίου - Τζένειο κοντά στο 7ο γυμνάσιο. Πληρ. τηλ. (22410)27082, 6944347405 AE51106

STUDIO επιπλωμένα από Απρίλιο έως και 31 Αυγούστου 2003 ή για όλο τον χρόνο. Τιμη 280 ευρώ. Πληρ.τηλ. (22410)73446, Εθνικής Αντίστασης 38Α Ρόδος, δίπλα στην Εθνική Τράπεζα AE51119

STUDIO επιπλωμένα επί της οδού Αισχίνης 31. Πληρ. τηλ. (22410)30115 AE51113

ΟΙΚΟΔΟΜΗ στα Μάσαρι 420 τ.μ. υπόγειο (με ράμπα για φορτηγό) 420 τ.μ. ισόγειο με οικόπεδο 2400 τ.μ. περιφραγμένο με τοιχείο σύρμα και συρόμενη πόρτα 4 μ., με πρόσοψη 86 μ. στο δρόμο και 100 μ. από την Εθνική Ρόδου-Λίνδου. Πληρ. τηλ. (22440)51365, 6932294566 AE51115

ΕΝΟΙΚΙΑΖΕΤΑΙ σε διώροφη μονοκατοικία ανάμεσα Καβουράκια - Κοσκινού διαμέρισμα α' ορόφου 120 τ.μ. Πληρ. τηλ. (22410)62462 AE51114

ΔΙΑΜΕΡΙΣΜΑ τριάρι 84 τ.μ. στην Μ. Πετρίδη 96 και Ιμβρου 1, 2ος όροφος, μεγάλες βεράντες, αιρ κοντίσιον, σε άριστη κατάσταση. Πληρ. τηλ. (22410)29905, 75291 ώρες καταστημάτων AE51112

ΕΥΚΑΙΡΙΑ ΕΠΙΧΕΙΡΗΣΗ

Πληροφορικής / Αναλώσιμων - κινητής τηλεφωνίας / αξεσουάρ και παροχής υπηρεσιών που υποχρεώνει πολύ κόσμο να μπαίνει στο μαγαζί σε πολύ καλή τοποθεσία της Ρόδου.
ΠΩΛΕΙΤΑΙ ΕΠΕΙΓΟΝΤΩΣ λόγω άλλων επαγγελματικών υποχρεώσεων, όπως είναι σε λειτουργία, σε τιμή κόστους εξοπλισμού (έπιπλα, βιτρίνες, ράφια, air condition, συναγερμός, τέντες, φωτεινές επιγραφές μόνο 17.000 ευρώ) κατάστημα γωνιακό διαθέτει πατάρι και με κατάλληλη ανέξοδη διαρρύθμιση εξοπλισμού, λειτουργεί σαν δύο μαγαζιά.
Πληρ. τηλ. 69-77771553

ΕΝΟΙΚΙΑΖΕΤΑΙ

γραφείο 84 τ.μ. επί της Γρηγ. Λαμπράκη 29 (α' όροφος) περιλαμβάνει βοηθητικό χώρο, τουαλέτα, air condition, κουρτίνες, ασανσέρ.
Αριστη ποιότητα, έτοιμο για χρήση.
Πληρ. τηλ. (22410)68869, ώρες 9-1

ΕΝΟΙΚΙΑΖΟΝΤΑΙ ΚΑΤΑΣΤΗΜΑΤΑ

ΕΠΙΦΑΝΕΙΑΣ 35τ.μ., 21τ.μ. & 10τ.μ.

Εντός του πολυτελέστατου Ξενοδοχειακού & Συνεδριακού Συγκροτήματος **RODOS PALACE.**
Για περισσότερες πληροφορίες παρακαλούμε επικοινωνείστε άμεσα με την Κα Κ. Μανουσάκη,
Τηλ.: 22410 25222, 22410 97218
RODOS PALACE
Resort Hotel • Convention Center

ΕΝΟΙΚΙΑΖΕΤΑΙ

Πάροδος Βορ. Ηπείρου, διαμέρισμα 1ου ορόφου, δύο υπνοδωμάτια, σαλοτραπεζαρία, κουζίνα, μπάνιο, αυτόνομη θέρμανση, ασανσέρ, βεράντες με θέα θάλασσα.
Πληρ. τηλ. 2241032553/2241022234

ΕΝΟΙΚΙΑΖΕΤΑΙ

κατάστημα εντός του ξενοδοχείου **EDEN ROC** για χρήση κομμωτηρίου ή χρυσοχοείου.
Πληρ. καθημερινά στο
τηλ. 2241067067 πρωινές ώρες



ευσταθίου ΕΥΡΩΚΤΗΜΑΤΙΚΗ

ΚΤΗΜΑΤΟΜΕΣΙΤΙΚΟ ΓΡΑΦΕΙΟ

Αγορές, πωλήσεις, εκτιμήσεις, αντιπαροχές, μισθώσεις ακινήτων, επενδυτικές προτάσεις, αρχιτεκτονικές μελέτες
ΞΕΝΟΔΟΧΕΙΑ, ΠΑΡΑΛΙΑΚΕΣ ΕΚΤΑΣΕΙΣ, ΚΕΝΤΡΙΚΑ ΑΚΙΝΗΤΑ, ΟΙΚΟΠΕΔΑ, ΜΟΝΟΚΑΤΟΙΚΙΕΣ, ΔΙΑΜΕΡΙΣΜΑΤΑ, ΑΓΡΟΤΕΜΑΧΙΑ

ΜΟΝΟΚΑΤΟΙΚΙΕΣ - ΜΑΙΖΟΝΕΤΕΣ

	€
65 τ.μ. - Κιοτάρι σε 1000 τ.μ. Οικόπ.	82.172
80 τ.μ. - Μαλώνα σε 110 τ.μ. Οικόπ.	79.889
80 τ.μ. - Πυλώνα σε 2000 τ.μ. Οικόπ.	82.171
89 τ.μ. - Γεννάδι στο κύμα	190.756
110 τ.μ. - Κοσκινού (ημιτελής)	108,584
120 τ.μ. - Ροδίνι (Ημιτελής) σε 300 τ.μ. Οικόπ	130.756
120 τ.μ. - Γεννάδι σε 500 τ.μ. Οικόπ.	205.429
120 τ.μ. - Πυλώνα σε 1000 τ.μ. Οικόπ.	205.429
125 τ.μ. - Ροδίνι σε 300 τ.μ. Οικόπ.	234.776
126 τ.μ. - Ιαλυσός σε 300 τ.μ. Οικόπ	261.189
128 τ.μ. - Ιξιά στους Καστελοριζιούς	161,409
135 τ.μ. - Γεννάδι σε 520 τ.μ. Οικόπ.	190.755
140 τ.μ. - Γεννάδι σε 750 τ.μ. Οικόπ.	176.082
140 τ.μ. - Κοσκινού σε 660 τ.μ. Οικόπ.	205.429
145 τ.μ. - Μόντε Σμιθ σε 220 τ.μ. Οικόπ.	264.123
150 τ.μ. - Ιαλυσός σε 450 τ.μ. Οικόπ. (μπετά)	134.996
150 τ.μ. - Κοσκινού (μπετά) σε 1133 τ.μ. Οικόπ.	117.388
155 τ.μ. - Καλαβάρδα σε 320 τ.μ. Οικόπ.	146.735
157 τ.μ. - Γεννάδι σε 1000 τ.μ. Οικόπ.	255.319
160 τ.μ. - Ιξιά στην Ηρακλειδών (ημιτελής)	255.562
160 τ.μ. - Ιαλυσός (μπετά) σε 400 τ.μ. Οικόπ.	132.062
160 τ.μ. - Πεύκοι κοντά στη θάλασσα σε 900 τ.μ.	308.144
165 τ.μ. - Κάλαθος (Ημιτελής) σε 6200 τ.μ. Οικόπ.	440.205
175 τ.μ. - Ιαλυσός σε 850 τ.μ. Οικόπ.	264.123
175 τ.μ. - Κρεμαστή σε 2725 τ.μ. (εντός Οικίσμ.)	586.941
180 τ.μ. - Κανδυλί σε 1330 τ.μ. Οικόπ. (μπετά)	105.645
190 τ.μ. - Ιαλυσός σε 280 τ.μ. Οικόπ.	278.796
200 τ.μ. - Θεολόγος σε 5000 τ.μ. Οικόπ.	366.838
210 τ.μ. - Κοσκινού (μπετά) σε 650 τ.μ. Οικόπ.	129.127
210 τ.μ. - Κοσκινού σε 660 τ.μ. Οικόπ.	308.143
216 τ.μ. - Κοσκινού σε 1000 τ.μ. Οικόπ.	316.947
232 τ.μ. - Πυλώνα σε 5000 τ.μ. Οικόπ.	228.907
255 τ.μ. - Ασγούρου σε 1450 τ.μ. Οικόπ.	176.072
300 τ.μ. - Κοσκινού (ημιτελής) σε 6000 τ.μ. Οικόπ.	253.470
313 τ.μ. - Πυλώνα σε 313 τ.μ. Οικόπ.	352.164
330 τ.μ. - Πυλώνα σε 1500 τ.μ. Οικόπ.	352.164

ΔΙΑΜΕΡΙΣΜΑΤΑ

1 ΥΠΝΟΔΩΜΑΤΙΟ	€
38 τ.μ. Κέννεντυ	49.889
45 τ.μ. Αγ. Δημήτριος	52.825
55 τ.μ. Καρακόνερο	67.498
68 τ.μ. Κοσκινού	39.911
2 ΥΠΝΟΔΩΜΑΤΙΑ	**€**
70 τ.μ. Ιαλυσός	82.172
75 τ.μ. Καρακόνερο	108.548
83 τ.μ. Ιαλυσός	111.519
85 τ.μ. Καρακόνερο	137.051
85 τ.μ. Κόβα	82.172
85 τ.μ. Δασκάλους	102.714
86 τ.μ. Ιξιά	85.106
87 τ.μ. Ροδίνι	126.192
87 τ.μ. Ιαλυσός	88.041
90 τ.μ. Κέντρο της Πόλης	146.735
96 τ.μ. Ζέφυρος	134.996
98 τ.μ. Ζέφυρος	146.735
3 ΥΠΝΟΔΩΜΑΤΙΑ	**€**
100 τ.μ. Ροδίνι	88.041
100 τ.μ. Ιξιά	79.236
105 τ.μ. Ιαλυσός	105.649
110 τ.μ. Αγ. Νικόλαος	88.041
110 τ.μ. Κοσκινού	96.845
110 τ.μ. Ιαλυσός	161.409
114 τ.μ. Δασκάλους	161.409
114 τ.μ. Ανάληψη (12 διαμερίσματα)	181.950
116 τ.μ. Αραπάκι	179.017
117 τ.μ. Ιαλυσός	190.755
118 τ.μ. Αραπάκι	176.082
120 τ.μ. Ανάληψη	181.952
123 τ.μ. Ροδίνι	176.082
125 τ.μ. Μήδια	220.103
135 τ.μ. Κέντρο της Πόλης	211.299
136 τ.μ. Ροδίνι	219.516
155 τ.μ. Μόντε Σμίθ	234.776
160 τ.μ. Αγ. Νικόλαος	211.299
170 τ.μ. Κέννεντυ	322.817

ΟΙΚΟΠΕΔΑ

ΡΟΔΟΣ	€
180 τ.μ - στην Κοραή	82.171
180 τ.μ. - στους Δασκάλους Σ.Δ. 1,2	73.367
300 τ.μ. - στον οικοδ. Συν/σμό "Απόλλων"	79.236
632 τ.μ. - στο Καρακόνερο	146.735
1300 τ.μ. - στο Ροδίνι	305.209
1808 τ.μ. - Οδός Αυσταλίας	1.326.485
3553 τ.μ. - στο Καρακόνερο	777.696
34.000 τ.μ. - στην Ηλιούπολη	1.995.597
ΚΟΣΚΙΝΟΥ	**€**
2100 τ.μ. - επί της Ρόδου Λίνδου	161.408
4.000 τ.μ.- Θέση "Ξηρόκαμπος"	176.082
4000 τ.μ. - Θέση "Πέζουλας"	234.760
4000 τ.μ. - Θέση "παλιά Λατομεία".	164.343
5100 τ.μ. - Στη Θέση "Άγιος Ιωάννης"	267.057
5400 τ.μ .- Θέση "Τσαΐρι"	73.367
8000 τ.μ - Θέση "παλιά Λατομεία"	305.209
8500 τ.μ. - Λεωφ. Τσαΐρι -Αεροδρομίου	174.614
8700 τ.μ. - Επί της Λεωφ. Ρόδου-Λίνδου	381.511
9000 τ.μ .- Θέση "Αγ. Ιωάννης"	475.421
9500 τ.μ. - Θέση "Πύργοι" .	196.625
9700 τ.μ. - Επί της Λεωφ. Ρόδου-Λίνδου	645.634
10.000 τ.μ.- Λεώφ. Ρόδου - Καλλιθέας	440.205
13.770 τ.μ.- Θέση "Τσαΐρι".	161.408
14.800 τ.μ.- Θέση "Τσαΐρι" .	264.123
20.000 τ.μ.-Θέση "Λατομεία-θέα Φαληράκι"	880.410
25.000 τ.μ.-Θέση "Ξυλουργούς" θέα Τσαΐρι	264.123
50.000 τ.μ.- Θέση "Άγιος Ιωάννης"	1.760.821
ΙΑΛΥΣΟΣ	**€**
160 τ.μ.- Θέση "Καστελοριζιούς"	58.694
400 τ.μ.- Εντός σχεδίου Πόλεως	73.367
1000 τ.μ. - Θέση "Βουνάρα"	64.563
3092 τ.μ. - Θέση "Κανδυλί"	117.388
4000 τ.μ.- Θέση "Κανδυλί"	140.865
4230 τ.μ.- Θέση "Κανδυλί"	146.735
4500 τ.μ.- Επί της λεωφόρου Ηρακλειδών	264.123
4660 τ.μ. Επί της λεωφόρου Ηρακλειδών	264.123
5870 τ.μ.- Θέση "Κανδυλί"	205.429
9700 τ.μ.- Θέση "Κανδυλί"	190.755
4230 τ.μ.- Θέση "Κανδυλί"	148.965
4660 τ.μ.- Επί της λεωφόρου Ηρακλειδών	264.123
5870 τ.μ.- Θέση "Κανδυλί"	205.429
9700 τ.μ.- Θέση "Κανδυλί"	190.755
4230 τ.μ.- Θέση "Κανδυλί"	148.965

ΚΑΤΑΣΤΗΜΑΤΑ - ΓΡΑΦΕΙΑ

	€
28 τ.μ. - Ανάληψη	35.216
30 τ.μ. - Κέντρο Πόλεως	352.164
30 τ.μ. - Ακτή Μιαούλη	146.735
30 τ.μ. - Φαληράκι με 30 τ.μ. Υπογειο	146.735
31 τ.μ. - Ακτή Μιαούλη	234.776
30 τ.μ.- Νιοχώρι	111.518
48 τ.μ.- Κέντρο Πόλεως	293.470
50 τ.μ.- Νιοχώρι	146.735
55 τ.μ.- Μαραθώνος	82.171
59 τ.μ.- Ανάληψη	86.573
59 τ.μ.- Ανάληψη	86.573
65 τ.μ. - Ιαλυσός	117.388
85 τ.μ. - Ανάληψη	190.755
88 τ.μ. - Καναδά	176.082
90 τ.μ.- Φαληράκι Κοντά στο κέντρο	220.102
92 τ.μ. - Π. Πόλη σε 257 τ.μ. Οικόπ.	498.899
92 τ.μ. - Καναδά	498.899
100 τ.μ.- Νιοχώρι	264.123
100 τ.μ. - Νιοχώρι	264.123
100 τ.μ. - Ανάληψη	234.776
100 τ.μ.- Ιξιά	76.302
110 τ.μ.- Κέντρο πόλεως	498.899
127 τ.μ.- Σκεύου Ζερβού	111.519
128 τ.μ.- Νιοχώρι	190.755
142 τ.μ. - Πλησίον Εθνικής Αντίστασεως	117.388
160 τ.μ. - Λεωφ. Ρόδου - Λίνδου	469.552

ΖΗΤΟΥΝΤΑΙ ΔΙΑΜΕΡΙΣΜΑΤΑ, ΚΑΤΑΣΤΗΜΑΤΑ, ΟΙΚΟΠΕΔΑ ΕΝΤΟΣ Ή ΕΚΤΟΣ ΠΟΛΕΩΣ, ΟΙΚΟΠΕΔΑ ΓΙΑ ΠΩΛΗΣΗ - ΑΝΤΙΠΑΡΟΧΗ ΔΑΝΕΙΑ ΔΕΚΤΑ, ΕΥΚΟΛΙΕΣ ΠΛΗΡΩΜΗΣ

ΕΘΝ. ΑΝΤΙΣΤΑΣΗΣ 83 - ΤΗΛ. 22410 73819, 74917 - ΚΙΝ. 6944 374546, 6945 292030 - FAX: 22410 38641- info@euroktimatiki.gr

η ακίνητη αξία σας!

ΚΤΗΜΑΤΟΜΕΣΙΤΙΚΟ ΓΡΑΦΕΙΟ
ΖΑΦΕΙΡΗΣ Μ. ΚΑΡΑΓΙΑΝΝΗΣ Δ. Ο.Ε.

Πωλήσεις ακινήτων. Τηλ. (2241060380-60381)
18.00-21.00 μ.μ. Δευτέρα-Παρασκευή
e-mail: zaf.kar@panafonet.gr

- 20.383 τ.μ. Αγροτεμάχιο (πανοραμική θέα) 500 μ. από τον οικισμό Θολού
- 4.770 τ.μ. } Αγροτεμάχια συνοριακών μερίδων
- 2.348 τ.μ. } (150 μ.) Από την Λεωφόρο)
- 11.520 τ.μ. Αγρομετάχιο (Αφάντου)
- 5.080 τ.μ. (1/2) Αγροτεμάχιο (Αφάντου) με ελαιόδεντρα
- 10.200 τ.μ. Αγροτεμάχιο με πανοραμική θέα (Κολύμπια)
- 840 τ.μ. Αγροτεμάχιο (Αφάντου)
- 4.969 τ.μ. Αγροτεμάχιο περιοχή Κολυμπίων
- 22.400 τ.μ. Αγροτεμάχιο (με 200 ελαιόδεντρα) περιοχή Ψίνθου
- 19.840 τ.μ. αγροτεμάχιο με πανοραμική θέα (Ψίνθο)
- 5.800 τ.μ. (περιοχή ΤΡΑΠΕΖΙΑ)
- 22.400 τ.μ. Οικόπεδο επί της Λεωφόρου Ρόδου-Λίνδου, με υπό κατασκευή ξενοδοχειακή μονάδα (Α' κατηγορίας) σε μπετά
- 1.250 τ.μ. Οικόπεδο εντός οικισμού, με πανοραμική θέα
- 105 τ.μ. Κατοικία σε μπετά εντός οικισμού Αφάντου
- 80 τ.μ. Μονοκατοικία εντός οικισμού Αφάντου)
- 50 τ.μ. Μονοκατοικία εντός οικισμού Αφάντου
- 50 τ.μ. Μονοκατοικία εντός οικισμού Αφάντου

ΕΝΟΙΚΙΑΣΕΙΣ

συνέχεια από την προηγούμενη

ΔΙΑΜΕΡΙΣΜΑ γ' ορόφου 2 δωματίων στο εμπορικό κέντρο ΜΗΔΕΙΑ. Πληρ. τηλ. (22410)65811, 63047 AE51116

STUDIO στην Παστίδα, επιπλωμένο, 45 τ.μ. με ένα υπνοδωμάτιο, σαλονάκι, κουζίνα, τουαλέτα, αυλή και parking. Πληρ. τηλ. (22410)47536, 6934391229 AE51102

ΤΡΙΑ (3) ΚΑΤΑΣΤΗΜΑΤΑ μεμονωμένα ή όλα μαζί επί της οδού 28ης Οκτωβρίου 53 επιφάνειας 30 τ.μ. ισόγειο και 12 τ.μ. πατάρι το καθένα. Τηλ. επικοινωνίας 22410 38162 ή 6944280874 ώρες 10.00-13.00 & 17.00-20.00. AE51052

ΔΙΑΜΕΡΙΣΜΑ 1ου ορόφου στην Κένεντυ με 3 υπνοδωμάτια και ηλιακό. Πληρ. τηλ. (22410)37633, ώρες πληρ. 08.00-10.00 και 14.00-21.00 τιμή 600 ευρώ. AE51096

ΔΙΑΜΕΡΙΣΜΑ επιπλωμένο με εντοιχισμένη κουζίνα, 70 τ.μ. επί της οδού Καποδιστρίου 72, Ρόδος. Πληρ. τηλ. (22410)29475 απογευματινές ώρες, (22410)43913 ώρες εργασίας μέχρι 15.00. Πληρ. κα Τουρνά Αγγελική Σάββατο - Κυριακή στο (22410)29475 όλη μέραAE51090

ΓΚΑΡΣΟΝΙΕΡΑ επιπλωμένη, ρετιρέ με πλήρες ταράτσα. Πληρ. τηλ. (22410)33798, Ορφανίδου 49 AE51087

ΠΙΠΙΝΟΣ
ΕΥΚΑΙΡΙΑ!!
ΟΙΚΟΠΕΔΟ 1000 τ.μ.ψηλά στην Αγία Βαρβάρα με θέα και άδεια για 100 τ.μ. οικοδομής. Τιμή 26.500 ευρώ.
Πληρ. τηλ. 2241023895, 6944390803
www.rhodes-top-properties.com

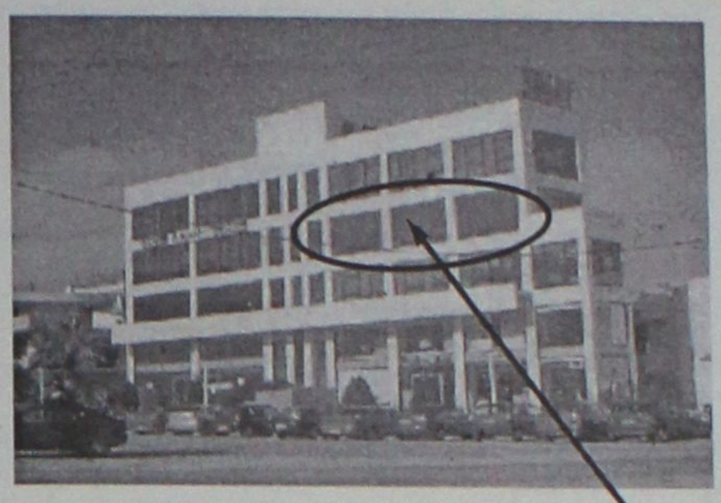

ΕΝΟΙΚΙΑΖΕΤΑΙ

ΠΟΛΥΤΕΛΕΣ ΓΡΑΦΕΙΟ ***Β' ΟΡΟΦΟΥ***
80 Τ.Μ., ΕΠΙ ΤΗΣ ΟΔΟΥ ΚΑΜΕΙΡΟΥ 2

ΠΛΗΡΟΦΟΡΙΕΣ ΣΤΟ ΤΗΛ.: 6944361774



ΡΟΔΙΑΚΗ ΚΤΗΜΑΤΙΚΗ

ΣΥΜΒΟΥΛΟΙ & ΕΚΤΙΜΗΤΕΣ ΑΚΙΝΗΤΩΝ — ΚΤΗΜΑΤΟΜΕΣΙΤΙΚΟ ΓΡΑΦΕΙΟ από το 1983

Η ΡΟΔΙΑΚΗ ΚΤΗΜΑΤΙΚΗ είναι ανεξάρτητο κτηματομεσιτικό γραφείο με έδρα την Ρόδο. Η διαμεσολάβηση (brokerage) για την πώληση, εκμετάλλευση ή και εκμίσθωση της ακίνητης περιουσίας αποτελεί τον σημαντικότερο τομέα δραστηριότητας της εταιρείας.
Η εξειδικευμένη προσέγγιση και η επιστημονική κατάρτιση σε συνδιασμό με την πολυετή εμπειρία είναι οι βασικοί συντελεστές της επιτυχημένης δεκαπενταετούς και πλέον πορειάς του γραφείου μας.



ΠΩΛΗΣΕΙΣ ΕΠΙΛΕΓΜΕΝΩΝ ΑΚΙΝΗΤΩΝ

Το γραφείο μας διαθέτει σε αποκλειστικότητα δεκάδες επιλεγμένα ακίνητα

- Διαμερίσματα - Μονοκατοικίες - Μεζονέτες
- Οικόπεδα - Αγροτεμάχια
- Κεντρικά Καταστήματα - Γραφεία - Αυτοτελή Κτίρια
- Μισθωμένα ακίνητα εισοδήματος
- Ξενοδοχειακές Μονάδες

Μεσω του δικτύου συνεργαζόμενων μεσιτικών γραφείων αναλαμβάνουμε αγοραπωλησίες ακινήτων σε όλη την Ελλάδα.

ΕΚΤΙΜΗΣΕΙΣ ΑΚΙΝΗΤΩΝ

Σε συνεργασία με διεθνή γραφεία συμβούλων ακίνητης περιουσίας και με βάση τα αυστηρά πρότυπα και την μεθολογία του Βρετανικού Ινστιτούτου Ορκωτών Πραγματογνομόνων και Εκτιμητών **(Royal Institution of Chartered Surveyors)** αναλαμβάνουμε εκτίμησεις ακίνητης περιουσίας.Οι εν λόγω εκτιμήσεις μπορούν να χρησιμοποιηθούν σε τραπεζικούς και πιστωτικούς οργανισμούς ή σε δικαστικές πρακτικές τόσο στην Ελλάδα όσο και στο εξωτερικό.

RHODES REAL ESTATE - a world of choice

Rhodes Real Estate is an independent real estate agency founded in 1983 and based in Rhodes island. Since that time we have offered a world class, high quality service to our many and valued clients. Our diverse clientele appreciate our discretion, professionalism and market credibility.

Our company offers professional real estate services for

- Residential Properties (Holiday homes, traditional hous
- Commercial Properties (shops, hotels, offices)
- Property Evaluation -Property Management

THE NATIONAL ASSOCIATION OF ESTATE AGENTS NAEA OVERSEAS MEMBER



We are members of FIABCI (International Federation of Real Estate Agencies), CEI (EuropeanConfederation of Real Estate Agents), NAEA - Overseas Member (National Association of Real Estate Agents - Great Britain), ERES (European Real Estate Society).

For all your personal and professional real estate requirements please contact . Savvas A. Savvaidis (BBA Bologna Un., MCEI, ANAEA) on 2241-026281

ΑΝΕΣΤΗΣ & ΣΑΒΒΑΣ ΣΑΒΒΑΪΔΗΣ

Μέγαρο Κιοσόγλου, 3ος όροφος
Εθελοντών Δωδεκανησίων 29
ΡΟΔΟΣ

FIABCI

tel: 2241-026281 fax: 2241-034663
cel: 6944-421015 & 6944-243452
e-mail: sawaidis@rho.forthnet.gr

ΑΣΦΑΛΕΙΟΚΤΗΜΑΤΙΚΗ

ΚΤΗΜΑΤΟΜΕΣΙΤΙΚΟ-ΑΜΟΙΒΑΙΑ ΚΕΦΑΛΑΙΑ
ΑΣΦΑΛΕΙΕΣ INTERNATIONAL LIFE

ΔΙΑΜΕΡΙΣΜΑΤΑ
45 τ.μ. 2άρι Ανάληψη
85 τ.μ. 3άρι Κέντρο
88 τ.μ. 3άρι Δασκάλους
90 τ.μ. 3άρι Ιαλυσός
90 τ.μ. 3άρι Κέντρο
100 τ.μ. 3άρι Κέντρο
115 τ.μ. 4άρι Ανάληψη
115 τ.μ. 4άρι Δασκάλους
125 τ.μ. 4άρι Αγ. Ιωάννης
126 τ.μ. 4άρι Αγ. Ιωάννης
130 τ.μ. 4άρι Μήδια
145 τ.μ. 4άρι Κέντρο

ΔΙΑΜΕΡΙΣΜΑΤΑ ΑΘΗΝΑ
Τρία 88 τ.μ. το καθένα
Λουξ κατασκευής
Μαραθώνος και Λαυρίου

ΟΙΚΟΠΕΔΑ
478 τ.μ. Ροδίνι (Σ.Δ. 0,4)
500 τ.μ. Ανάληψη (Σ.Δ. 0,8)
500 τ.μ. Παραδείσι
700 τ.μ. Ανάληψη (Σ.Δ. 0,8)
1060 τ.μ. Ροδίνι (Σ.Δ. 0,8)
1500 τ.μ. Μιχ. πετρίδη (Σ.Δ. 0,8)

ΑΓΡΟΤΕΜΑΧΙΑ
3,5 στρεμ. Ε.Ο. Ρόδου Λίνδου
4 στρεμ. εντός σχεδίου Μαριτσά
4 στρεμ. Καλαβάρδα
4 στρεμ. Δαματριά
4 στρεμ. Αφάντου
5 στρεμ. Παστίδα
5 στρεμ. Τσαΐρι
6 στρεμ. Παστίδα
11 στρεμ. Παστίδα
80 στρεμ. Κιοτάρι

ΜΕΖΟΝΕΤΕΣ-ΜΟΝΟΚΑΤΟΙΚΙΕΣ
120 τ.μ. Καρακόνερο
120 τ.μ. Μήδια
130 τ.μ. Μήδια
130 τ.μ. Παραδείσι
140 τ.μ. Μήδια
150 τ.μ. Μήδια
150 τ.μ. Ιαλυσός
150 τ.μ. Ιαλυσός
180 τ.μ. Ιαλυσός
180 τ.μ. Παλιά Πόλη
190 τ.μ. Αφάντου
300 τ.μ. Τρεις
450 τ.μ. Κοσκινού

ΚΑΤΑΣΤΗΜΑΤΑ
35 τ.μ. Φαληράκι
38 τ.μ. Φαληράκι
40 τ.μ. Τροφό
50 τ.μ. γραφείο Σοφ. Βενιζέλου
60 τ.μ. Ψαροπούλα
90 τ.μ. Βενιζέλου

ΔΙΑΘΕΤΟΥΜΕ ΠΕΡΙΣΣΟΤΕΡΑ ΑΚΙΝΗΤΑ ΠΡΟΣ ΠΩΛΗΣΗ ΕΚΤΟΣ ΑΠΟ ΤΑ ΑΝΑΓΡΑΦΟΜΕΝΑ
ΥΠΕΥΘΥΝΟΣ ΓΡΑΦΕΙΟΥ
ΚΑΡΑΝΙΚΗΣ ΛΟΥΚΑΣ
ΕΘΝ. ΜΑΚΑΡΙΟΥ 45 ΣΤΟΑ ΡΟΙΚΟΥ 2ος ΟΡΟΦΟΣ
ΤΗΛ. 2241021003 ΚΙΝ. 6932482625

ΓΙΑΝΝΗΣ ΝΙΚΟΛΙΔΑΚΗΣ
Μηχανολόγος- μηχανικός
Γαλλίας 12 - Ρόδος • τηλ. (22410)22291, 35103

ΠΩΛΟΥΝΤΑΙ

Πολυτελή διαμερίσματα με απεριόριστη θέα, ιδιωτικούς χώρους parking και αποθήκες
Επί της οδού Σελλά και Αισχίνη (περιοχή Δασκάλων) 77 τ.μ., 99 τ.μ., 119 τ.μ.
Επί της οδού Κων. Υδραίου (πλησίον Ρόδου-Λίνδου), 135 τ.μ., 95 τ.μ., 147 τ.μ.
Γραφείο 105 τ.μ. επί της οδού Εθνικής Αντιστάσεως και Τσαλδάρη

ΠΩΛΕΙΤΑΙ

η επιχείρηση cafe-rest Baroque, Αλ. Διάκου 19 (πρώην Beer Academy). Πωλείται το ακίνητο μαζί με την επιχείρηση ή μεμονωμένα ο εξοπλισμός.
Το ακίνητο είναι 460 τ.μ. με αυλή 300 τ.μ. και οικόπεδο για πάρκιν, ένα στρέμμα. Διαθέτει 2 ασανσέρ, κεντρική θέρμανση-ψύξη, κλειστό κύκλωμα τηλεόρασης, πλήρη κουζίνα, κ.λπ. Είναι κατάλληλο για πολλές χρήσεις όπως σχολείο, παιδικός σταθμός, cafeteria, εστιατόριο, τράπεζα, πρακτορείο, Ιατρικό κέντρο κ.λπ.
Ο εξοπλισμός περιλαμβάνει τραπεζοκαθίσματα ξύλινα μασίφ, σκεύη κουζίνας, πιάτα, ποτήρια, μαχαιροπήρουνα, κάδρα, ψυκτικούς θαλάμους, μηχανήματα κ.λπ.
Αναλώσιμα όπως ποτά, καφές κ.λπ.
Πληρ. μόνο κατόπιν ραντεβού. Μόνο σοβαρές προτάσεις.
Πληρ. τηλ. 6944396441

ενοικιασεις

συνέχεια από την προηγούμενη

ΕΝΟΙΚΙΑΖΟΝΤΑΙ STUDIOS ΜΕ ΤΟ ΜΗΝΑ Ή ΜΕ ΤΗΝ ΗΜΕΡΑ ΠΛΗΡΩΣ ΕΠΙΠΛΩΜΕΝΑ ΜΕ ΠΟΛΥΚΟΥΖΙΝΑΚΙ, ΨΥΓΕΙΟ, ΝΤΟΥΣ, WC, ΤΗΛΕΦΩΝΟ, ΜΠΑΛΚΟΝΙ, ΖΕΣΤΟ ΝΕΡΟ ΕΠΙ 24ΩΡΟΥ ΒΑΣΕΩΣ ΣΤΗΝ ΠΙΟ ΗΣΥΧΗ ΠΕΡΙΟΧΗ ΤΗΣ ΠΟΛΗΣ ΡΟΔΟΥ (ΠΕΡΙΟΧΗ ΔΑΣΚΛΑΩΝ), ΟΔΟΣ ΜΑΝΩΛΗ ΠΑΠΑΜΑΝΩΛΗ ΑΡΙΘΜ. 13 ΚΑΘΕΤΟΣ ΕΠΙ ΤΗΣ ΣΤΕΛΙΟΥ ΚΩΤΙΑΔΗ. ΠΛΗΡ. ΤΗΛ. (22410)37244 ΧΠΕ283

ΠΙΠΙΝΟΣ

ΠΩΛΟΥΝΤΑΙ ΔΙΑΜΕΡΙΣΜΑΤΑ

- 2 και 3 υπνοδωματίων πλησίον ΑΡΑΠΑΚΙ
- 2 υπνοδωματίων στην Ιαλυσό
- 1 και 2 υπνοδωματίων στην Ιξιά έναντι Μίρα Μάρε.

Πληρ. τηλ. 2241023895, 6944390803, 6944676003
www.rhodes-top-properties.com

ΠΩΛΕΙΤΑΙ

128 τ.μ. Οροφοδιαμέρισμα στους Δασκάλους με 3 άνετα υπν/τια, με καλό προσανατολισμό. Αξίας 143.800 ευρώ.

Πληροφορίες ΕΥΡΩΚΤΗΜΑΤΙΚΗ Ιωάννης και Μιχάλης Ευσταθίου, Εθνικής Αντιστάσεως 83 (πρώην Αννης Μαρίας).
Τηλ. 22410 73819-74917, 6945/292030, 6944/374546.

ΠΩΛΕΙΤΑΙ

από ιδιώτη διαμέρισμα (μεταχειρισμένο) λουξ ανακαινισμένο, 95 τ.μ. στην οδό Β. Ηπείρου στον 6' όροφο. Εχει εντοιχισμένη κουζίνα, 2 υπνοδωμάτια, ηλιακό θερμοσίφωνο, air condition, τζακουζι και πολλά άλλα.
Πληρ. κ. Αλέξανδρο, τηλ. (22410)60100, 6945598994 (ώρες γραφείου)

ΠΙΠΙΝΟΣ

ΠΩΛΟΥΝΤΑΙ ΜΟΝΟΚΑΤΟΙΚΙΕΣ

140 τ.μ. σε οικόπεδο 600 τ.μ. στην Ιαλυσό 211.000 ευρώ.
Πληρ. τηλ. 2241023895, 6944390803
www.rhodes-top-properties.com

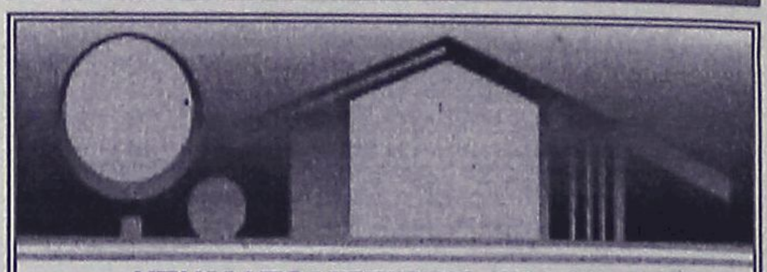

ΚΤΗΜΑΤΟΜΕΣΙΤΙΚΟ ΓΡΑΦΕΙΟ

ΑΙΓΑΙΟΚΤΗΜΑΤΙΚΗ

ΠΩΛΟΥΝΤΑΙ

- ΔΙΑΜΕΡΙΣΜΑΤΑ-ΜΟΝΟΚΑΤΟΙΚΙΕΣ
- (ΔΔ)=ΔΑΝΕΙΑ ΔΕΚΤΑ

- 35 τ.μ. Ιαλυσό (studio) 30.000 €.(ΔΔ)
- 54 τ.μ. (ισ. υπ/νο) 6 ετών Ροδίνι 22 εκ. - 64.569 €.(ΔΔ)
- 55 τ.μ. (2 υπν.) καινούργιο Κοσκινού 22 εκ. 64.563 €.
- 60 τ.μ. α' ορ. Καρακόνερο καινούργια 28 εκ. -82171 εκ. (ΔΔ)
- 60 τ.μ. παραδοσιακό με καμάρα Κοσκινού 53.000 € (ΔΔ)
- 65 τ.μ. ισόγειο λουξ με αυλή Ροδίνι 30 εκ. - 88.014 € (ΔΔ)
- 68 τ.μ., Πειραιώς (2 υπν.) 28 εκ. - 82.171 € (ΔΔ)
- 70 τ.μ. μον/κία με 100 τ.μ. αυλή, κοντά στο Ρολόι, Π. Πόλη, 28 εκ.-82.171 € (ΔΔ)
- 75 τ.μ. Καρακόνερο ορ/σνα 37,5 εκ. -110.051 € (ΔΔ)
- 75 τ.μ. Διαμ/σμα α' ορ. Μανδράκι 55 εκ. - 161.408 €
- 77 τ.μ. λούξ ετοιμ/το με αυλή 27 εκ. Κοσκινού 79.236 €
- 80 τ.μ. καινούργια μεζ/τα Ιαλυσό 38 εκ. - 111.518 € (ΔΔ)
- 80 τ.μ. (ημιυπόγειο), Δασκάλους, 23 εκ.-67.498 €
- 80 τ.μ. Π. Πόλη Ρολόι με αυλή (45 εκ.) - 132.061 € (ΔΔ)
- 80 τ.μ. μον/κία στα Κρητικά, 100.000 € (ΔΔ)
- 81 τ.μ. β' ορ. Δασκάλους 30 εκ. - 88.041 €. (ΔΔ)
- 82 τ.μ. β' ορ. διαμ/σμα - γραφείο στο Εθνικό 40 εκ. -117.380 €
- 87,5 τ.μ.καιν/ργιο Ροδίνι 42 εκ.-123.257 € (ΔΔ)
- 90 τ.μ. μον/κία, Μητρόπολη, 19 εκ.-55.759 €
- 90 τ.μ. μον/κία διόροφη Παραδείσι με τζάκι 22 εκ. - 64.563 € (ΔΔ)
- 93 τ.μ. καινούργιο, Ροδίνι, 46 εκ. - 135.000 € (ΔΔ)
- 94 τ.μ. (ισ. απ/κη) μαρμ/βά, 15 εκ.-44.020 €
- 106 τ.μ. ορ/σμα Θεμ. Σοφούλη, 37 εκ. - 108.584 € (ΔΔ)
- 112 τ.μ. (3 υπν.) Στοκχόλμης, 50 εκ. - 146.735 € (ΔΔ)
- 116 τ.μ. (ισ. υπ/νο) 3 υπν. Πτολεμαίων 55 εκ.-161.408 € (ΔΔ)
- 117 εμ. σε σοβά Δασκάλους) 32 εκ. -93.910 € (ΔΔ)
- 120 τ.μ. πλησίον Μ. Πετρίδη (ισ.), (3 υπν.), 54 εκ. -158.473 €-55 εκ. (ΔΔ)
- 120 τ.μ. μεζ/τα Ροδίνι 80 εκ. 234.776 € (ΔΔ)
- 120 τ.μ. Καρακόνερο 56 εκ. 164.343 (ΔΔ)
- 130 τ.μ. β' ορ. Ροδίνι 60 εκ. 176.082 € (Δ.Δ.)
- 130 τ.μ. μον/κία σε μπετά σε 1 στρ. Τρεις προς Παστίδα 33 εκ. - 96.845 € (ΔΔ)
- 140 τ.μ. μεζ/τα (με 70 τ.μ. υπ.) σε μαρ/βά, Ιαλυσός 50 εκ.-146.735 € (ΔΔ)
- 140 τ.μ. μον/κία σε μπετά Κοσκινού 40 εκ. - 117.388 € (ΔΔ)
- 150 τ.μ. μον/κία σε 2 στρ. στην Ιαλυσό 100 εκ.-293.470 € (ΔΔ)
- 158 τ.μ. μεζ/τα σε μπετά Ιξιά 36 εκ.-105.649 €
- 160 τ.μ. κολώνες διαμ/σμα Δασκάλους 32 εκ.-93.910 €.
- 183 τ.μ. μεζ/τα στο Καρακόνερο 57 εκ. - 167.300 €. (ΔΔ)
- 195 τ.μ. μεζονέτα σε μπετά, Κοσκινού, 35 εκ.-102.714 € (ΔΔ)
- 210 τ.μ. μεζ/τα. Κοσκινού 220.102 €-75 εκ. (ΔΔ)
- 280 τ.μ. μον/κία σε Ιστρ. Κοσκινού 150 εκ.-440.205 € (ΔΔ)
- 280 τ.μ οικ. τετ/νο (κτίριο) Π. Πόλη 100 εκ. 293.470 €
- 550 τ.μ. μον/κία Παστίδα 7 στρ. 170 εκ. 498.899 € (ΔΔ)

ΚΑΤΑΣΤΗΜΑΤΑ-ΑΠΟΘΗΚΕΣ-ΓΡΑΦΕΙΑ

- 30 τ.μ. κατάστημα Εμπ/κό κέντρο Βράχο Ιαλυσό 20 εκ. - 58,694 €
- 35 τ.μ. α' ορ. γραφείο Εθν. Μακαρίου (17 εκ.) - 50.000 €
- 31 τ.μ. κατάστημα στο Νηρέα 22 εκ. - 64.563 € (ΔΔ)
- 39 τ.μ. κατάστημα Αγ. Αναστασίας 12 εκ.-35.216 €
- 55 τ.μ. Βασ. Ηρακλείου 35 εκ.-102.714 € (ΔΔ)
- 75 τ.μ. α' ορ. Μανδράκι γραφείο 55 εκ. - 110.051 € (ΔΔ)
- 80 τ.μ. υπ/γεια απ/κη Κένεντυ 12 εκ. 35.216€
- 82 τ.μ. β' ορ. Μανδράκι γραφείο 40 εκ.-117.380 €
- 175 τ.μ. Λεωφ. Ρόδου-Λίνδου 70 εκ.-205.429 € (ΔΔ)
- 160 τ.μ. (αποθήκη) ισ. κατάστημα. Ανάληψη 30 εκ.-88.041 € (ΔΔ)
- 180 τ.μ. αποθήκη Ροδίνι 132.061 €-45 εκ.
- 320 τ.μ. αποθήκη Ασγούρου 44 εκ.-129.126 €
- Δυόροφο κεντρικό κτίριο στο Νιοχώρι.

ΟΙΚΟΠΕΔΑ-ΑΓΡΟΤΕΜΑΧΙΑ

- 400 τ.μ. Δημ. Αναστασιάδη Σ.Δ. 1
- 406 τ.μ. εντός οικισμού Εμπωνας (Σ.Δ. 0,8) 30.000 €
- 500 τ.μ. Μίρα Μάρε (Σ.Δ. 0,8), 45 εκ.-132.016 € (για γραφεία κατ/τα)
- 620 τ.μ. Σ.Δ. 1,4 Αγ. Αναστασίας 110 εκ. - 322.000 € (Δ.Δ.)
- 650 τ.μ. Αισχίνη ΣΔ 0.8 78 εκ. - 228.906 €
- 775 τ.μ. Αισχύνης (ΣΔ 0,8) 75 εκ. - 220.102 €
- 1.200 τ.μ. εντός οικ. Κοσκινού (κτίζει 600 τ.μ.) 50 εκ.-146.735 €
- 1.370 τ.μ. εντός οικισμού Αρχ/λου - 50. εκ. - 146.735 €
- 4 στρεμ. στα Νερά Καλλιθέας 60 εκ.-176.082 €
- 350 τ.μ. (νέα επ/ση οικ/σμού Σορωνής) 30.000 €
- 28.280 τ.μ. πάνω στο κύμα Πλημμύρι Χ15.000 το τ.μ.
- 5.600 τ.μ. με 120 ελιές στον Αγιο Σουλά προς Διμυλιά 5 εκ. - 14.670 €

ΖΗΤΟΥΝΤΑΙ ΜΕΤΑΧΕΙΡΙΣΜΕΝΑ ΔΙΑΜΕΡΙΣΜΑΤΑ - ΑΜΕΣΗ ΠΩΛΗΣΗ
ΑΝΑΛΑΜΒΑΝΟΥΜΕ ΤΗΝ ΕΝΟΙΚΙΑΣΗ ΤΟΥ ΔΙΑΜΕΡΙΣΜΑΤΟΣ ΣΑΣ ΣΕ ΠΟΛΥ ΣΥΝΤΟΜΟ ΧΡΟΝΙΚΟ ΔΙΑΣΤΗΜΑ

ΡΕΝΑ ΒΑΖΟΥΚΟΥ
(ΜΕΣΙΤΗΣ ΑΣΤΙΚΩΝ ΣΥΜΒΑΣΕΩΝ)
ΔΙΕΥΘ. ΓΡΑΦΕΙΟΥ ΔΗΜ. ΘΕΟΔΩΡΑΚΗ 3
9-1 το πρωί και 6.30-9 απ/τα
Δευτέρας-Πέμπτης εκτός Σαβ. και Κυρ.
Τηλ. (22410) 22943-28838 FAX: 28838
email.vazoukou@otenet.gr.
ΡΟΔΟΣ

ΠΩΛΗΣΕΙΣ ΑΚΙΝΗΤΩΝ

◆ **ΔΙΑΜΕΡΙΣΜΑΤΑ**
- Ροδίνι 80 τ.μ. 30.500.000
- Διαμέρισμα 75 τ.μ. 30.000.000 δρχ. οδός Τροίας
- Διαμέρισμα 85 τ.μ. 37.000.000 δρχ. Ιαλυσός
- 2άρια ετοιμοπαράδοτα, λουξ κατασκευής, 23.500.000 δρχ.
- Ροδίνι 115 τ.μ. λουξ κατασκευής, με απεριόριστη θέα
- Ρόδινι 90 τ.μ. λουξ κατασκευής με απεριόριστη θέα.
- Ατταβύρου 86 τ.μ. 35.000.000 δρχ.
- Ροδίνι 2άρι, 22.000.000 δρχ. καινούργιο
- Ροδίνι 114 τ.μ. 48.000.000 δρχ. λουξ κατασκευής
- Κορδικτώνος 80 τ.μ. 26.000.000 δρχ.
- Ανάληψη 85 τ.μ. 40.000.000 δρχ. λουξ κατασκευής
- Καρακόνερο 90 τ.μ. καινούργιο
- Ανάληψη 75 τ.μ.. 26.000.000 δρχ.
- Σωτήρος 115 τ.μ. 35.000.000 δρχ
- Πειραιώς 60 τ.μ. 27.000.000 δρχ.
- Τροίας 90 τ.μ. λουξ κατασκευής με απεριόριστη θέα.

◆ **ΗΜΙΤΕΛΗ ΔΙΑΜΕΡΙΣΜΑΤΑ**
- 60 τ.μ. 12.000.000 δρχ. Αταβύρου
- 160 τ.μ. 32.000.000 δρχ. Αταβύρου

◆ **ΜΕΖΟΝΕΤΕΣ-ΜΟΝΟΚΑΤΟΙΚΙΕΣ**
- 160 τ.μ. με οικόπεδο 1300 μ. στα Κοσκινού 40.000.000 δρχ. (μπετά)
- Μονοκατοικία στην Ιαλυσό 103 τ.μ. ανακαινισμένη
- 180 τ.μ. με οικόπεδο 1300 μ. στο Κανδυλί (μπετά)
- Κοσκινού 195 τ.μ., 35.000.000 δρχ. (κτισμένη)
- ΣΥΜΗ:Διόροφη κατοικία 70 τ.μ. με στέρνα 50.000.000 δρχ.

◆ **ΟΙΚΟΠΕΔΑ**
- Αφάντου 7 στρεμ. 50.000.000
- Κολύμπια 2.500 στρεμ. 35.000.000
- Κιοτάρι πάνω στο κύμα 5 στρ.
- Παραδείσι, 1500 μ., 8.000.000 δρχ.
- Μαριτσά 2 στρ., 17.000.000 δρχ.
- Κατταβιά 650 τ.μ. 3.000.000 δρχ.
- Οικόπεδα εντός σχεδίου στο Γεννάδι από 2.500.000 δρχ.
- Παστίδα 7 στρ., 70.000.000 δρχ.

◆ **ΑΠΟΘΗΚΕΣ**
- Αποθήκη σχεδόν ισόγεια 250 τ.μ. 20.000.000 δρχ.

◆ **ΚΑΤΑΣΤΗΜΑΤΑ**
- Επιχείρηση στην οδό Ηρώων Πολυτεχνείου
- Πωλείται επιχείρηση -αναψυκτήριο

◆ **ΚΤΗΜΑΤΑ**
- Κατταβιά Αγ. Γιώργης 4800 τ.μ. 6.000.000 δρχ.
- Λαχανιά, 2 στρ. οικοδομίσιμο 3.000.000 δρχ.
- Πίσω από το παλιό αεροδρόμιο 4 στρ., 22.000.000 δρχ. με θέα.
- Χωράφι 4 στρ. στην Παστίδα 18.000.00 δρχ.
- Χωράφι 5.700 στρ. στα Κολύμπια, 15.000.000 δρχ.
- Κατταβιά 1000 τ.μ. άρτιο και οικοδομήσιμο με φως, νερό, 2.500.000 δρχ.
- Κανδυλί 2.600 τ.μ., 35.000.000 δρχ.
- Πλημμύρι 1520 στρ. πάνω στην θάλασσα, τιμή 6.000.000 δρχ.
- Πλημμύρι 1.640τ.μ. 4.000.000 δρχ. οικοδομήσιμο
- Πλημμύρι 3.240τ.μ. 3.000.000 δρχ.
- Λαχανιά 4.700 τ.μ. 16.000.000 δρχ. οικοδομήσιμο
- 10 στρ. Κιοτάρι, νερό, ρεύμα 12.000.000 δρχ.
- Λαχανιά 100 στρ. πάνω στην θάλασσα
- Λαχανιά 45 στρ. 2500 δρχ./μέτρο
- Κατταβιά 2.500 τ.μ. πάνω στο δρόμο οικοδομήσιμο,
- Λάρδος 7 στρ. 12.000.000 δρχ.
- Κιοτάρι 4 στρ. 4.000.000 δρχ.
- Λαχανιά 750 τ.μ., 8.500.000 δρχ.στο χωριό
- Γεννάδι 20 στρ. ρεύμα-νερό 20.000.000 δρχ.
- Κιοτάρι 7 στρ. με νερό-ρεύμα 8.000.000 δρχ.
- Λαχανιά 4 στρ. 300 μέτρα από τη θάλασσα 8.000.000 δρχ.
- Γεννάδι 1.100 τ.μ. 1.500.000 δρχ.
- Κατταβιά 10 στρ. 10.000.000 δρχ.
- Πλημμύρι 12 στρ. με φως, νερό
- Κατταβιά 4.000 τ.μ. 2.000.000 δρχ.
- Πλημμύρι 5.500 τ.μ. 6.500.000 δρχ.
- Γεννάδι στη λεωφόρο 4.000 τ.μ., 12.000.000 δρχ.
- Γεννάδι, 2 στρ. πάνω στη θάλασσα
- Πλημμύρι, 4.500 στρ. 6.000.000 δρχ.
- Κιοτάρι 4 στρ. κοντά στη θάλασσα
- Σάλακος 8στρ. 16.000.000 δρχ.

➪ Πωλούνται αποθήκες και βιοτεχνικοί χώροι.

- **ΔΑΝΕΙΑ ΔΕΚΤΑ - ΕΥΚΟΛΙΕΣ ΠΛΗΡΩΜΗΣ**
- **ΖΗΤΟΥΝΤΑΙ ΟΙΚΟΠΕΔΑ ΠΡΟΣ ΑΓΟΡΑ - ΚΤΗΜΑΤΑ ΚΑΙ ΔΙΑΜΕΡΙΣΜΑΤΑ**

ΣΤΑΜΑΤΗΣ ΜΑΝΩΛΑΚΟΣ

ΩΡΕΣ ΓΡΑΦΕΙΟΥ 8.30-1.00 π.μ. και 5-8 μ.μ.
ΔΗΜ. ΑΝΑΣΤΑΣΙΑΔΗ 45 (παραπλεύρως ΥΠΕΡΑΓΟΡΑΣ ΠΑΠΑΚΥΡΙΑΚΟΥ-ΣΥΝΟΙΚΙΑ ΔΑΣΚΑΛΩΝ) Τηλέφωνα: 2241023815-78275, 6944698056

ενοικιασεις

συνέχεια από την προηγούμενη

ΣΤΟΥΝΤΙΟ μικρό επιπλωμένο με πολυκουζινάκι, ψυγείο, τηλεόραση, διπλό κρεβάτι, καλοριφέρ και όλο το νοικοκυριό του σπιτιού. Σε ήσυχη περιοχή της Ρόδου και ανεξάρτητη είσοδο. Ενοίκιο 150 ευρώ. Για μόνιμη ή προσωρινή κατοικία. Προτιμούνται στρατιωτικοί ή εργένηδες. Αποκλείονται αλλοδαποί. Πληρ. τηλ. (22410)65122, 6946981017
AE51086

ΠΕΡΙΟΧΗ ΣΤΑΔΙΟΥ ΔΙΑΓΟΡΑ (ΚΟΔΡΙΓΚΤΩΝΟΣ) ΕΝΟΙΚΙΑΖΟΝΤΑΙ ΕΠΙΠΛΩΜΕΝΑ ΔΙΑΜΕΡΙΣΜΑΤΑ ΓΙΑ ΔΙΑΣΤΗΜΑ ΑΠΟ 1 ΕΒΔΟΜΑΔΑ ΕΩΣ ΚΑΙ 2 ΜΗΝΕΣ. ΠΛΗΡ. ΤΗΛ. (22410)31756 ΠΕ51137

ΔΙΑΜΕΡΙΣΜΑ 100 τ.μ. στην Κρεμαστή. Πληροφορίες στα τηλέφωνα: 22410-91237, 91862. Επίσης ενοικιάζεται **ΑΠΟΘΗΚΗ** στην Κρεμαστή επί της οδού Παπαγιάννη. Πληρ. τηλ. 22410-91832.
AE51055

ΕΝΟΙΚΙΑΖΕΤΑΙ σε μεγάλο κήπο στους Τρείς μία λουξ κατασκευής γκαρσονιέρα επιπλωμένη διαθέτει τηλέφωνο, ανεμιστήρα, ηλιακό και ηλεκτρικό θερμοσίφωνα, σίτες στα παράθυρα, πάρκιν κ.λπ. (Πληρ. τηλ. 22410-92714
AE51069

ΚΑΤΑΣΤΗΜΑ 77 Τ.Μ. ΜΕ ΜΕΓΑΛΟ ΠΑΤΑΡΙ, ΓΩΝΙΑΚΟ, SUPER ΑΝΑΚΑΙΝΙΣΜΕΝΟ ΜΕ ΜΟΝΤΕΡΝΕΣ ΠΡΟΔΙΑΓΡΑΦΕΣ ΣΤΗΝ ΠΛΑΤ. ΑΓ. ΙΩΑΝΝΟΥ 171 (ΤΟ ΠΑΡΟΝ ΚΑΤΑΣΤΗΜΑ Η/Υ). ΠΛΗΡ. ΤΗΛ. (22410)27863, 27196 ΠΕ50450

ΔΙΑΜΕΡΙΣΜΑΤΑ λουξ για τη σεζόν στην περιοχή Μητροπόλεως έως 30/10/03 με όλα τα οικιακά σκεύη διάρια και γκαρσονιέρες. Πληρ. τηλ. (22410)29452
AE51028

ΔΙΑΜΕΡΙΣΜΑ ΕΠΙΠΛΩΜΕΝΟ ΜΙΚΡΟ ΙΣΟΓΕΙΟ, ΥΠΕΡΥΨΩΜΕΝΟ, ΣΤΗΝ ΒΕΝΕΤΟΚΛΕΩΝ 111, ΠΕΡΙΟΧΗ ΕΘΝΙΚΟΥ ΣΤΑΔΙΟΥ. ΠΛΗΡ. ΤΗΛ. (22410)33349, 6972921810 ΠΕ51023

ΓΚΑΡΣΟΝΙΕΡΕΣ πλήρως εξοπλισμένες και επιπλωμένες με πολυκουζινάκι (κοντά στο Πανεπιστήμιο Αιγαίου) οδός Σοφούλη 101 Β. Πληρ. τηλ. (22410)64040
AE51020

ΔΥΑΡΙ ισόγειο υπερυψωμένο στην διασταύρωση Δενδρινού και Χατζηαγγέλου κοντά στα Τεχνικά Λύκεια, λαϊκή του Σαββάτου και νέο σούπερ μάρκετ Μπαζάρ. Προτιμούνται μόνιμοι ντόπιοι ενοικιαστές. Επίσης πωλείται Nissan Micra με 23.000 χλμ. Πληρ. τηλ. (22410)63926
AE51019

ΠΩΛΕΙΤΑΙ

επιχείρηση 100 τ.μ.

πλήρως εξοπλισμένη για κοσμηματοπωλείο μαζί με το ακίνητο εντός του εμπορικού κέντρου ΕΨΙΛΟΝ στο Φαληράκι. Το κατάστημα είναι γωνιακό, στην εξωτερική πλευρά του κέντρου και πωλείται σε εξαιρετικά καλή τιμή.

Πληρ. τηλ. 6946003393 και 6942442844

ΠΩΛΕΙΤΑΙ

ΕΣΤΙΑΤΟΡΙΟ πιτσαρία στην Έμπωνα πλήρως εξοπλισμένο εν λειτουργία.

Πληρ. τηλ. 6945531808, 6972923658

ΠΩΛΟΥΝΤΑΙ

από ιδιώτη ιδιοκτήτη,
μονοκατοικίες,
μεζονέτες 100 τ.μ.
στην παραλία Αφάντου
επί του κύματος.

Πληρ. τηλ. 6942089864

ΠΩΛΟΥΝΤΑΙ

Διώροφες αυτόνομες μονοκατοικίες με κήπο στον Δήμο Ιαλυσού, πολυτελούς κατασκευής.
- Διαστάσεις 130 τ.μ. και 168 τ.μ.
- Αριστη κατασκευή
- Δυνατότητα τραπεζικής χρηματοδότησης με ευνοϊκούς όρους

Πληρ. Εμμανουήλ Κρανίδης
Αμερικής 50- Ρόδος
Τηλ. 2241027082-26476, 6944347405



ΠΩΛΟΥΝΤΑΙ

Διαμερίσματα λουξ κατασκευής των 82 τ.μ. και των 93 τ.μ. σε νεόκτιστη οικοδομή με ασανσέρ και ιδιωτικό πάρκιν στην οδό Σμύρνης, περιοχή Ροδίνι

ΖΗΤΟΥΝΤΑΙ

οικόπεδα για αντιπαροχή ή ανταλλαγή

ΑΝΑΛΑΜΒΑΝΟΥΜΕ

ιδιωτικά έργα πάσης φύσεως οικοδομικών εργασιών

ΧΑΤΖΗΜΙΧΑΛΗΣ ΚΩΝΣΤΑΝΤΙΝΟΣ
ΔΟΜΙΚΟΣ ΕΡΓΟΛΑΒΟΣ ΔΗΜΟΣΙΩΝ ΚΑΙ ΙΔΙΩΤΙΚΩΝ ΕΡΓΩΝ
ΤΗΛ. (22410)21834, 6936609834, 6974198504

ΟΙΚΟΔΟΜΗ ΡΟΔΟΥ

ΤΕΧΝΙΚΗ–ΚΑΤΑΣΚΕΥΑΣΤΙΚΗ ΕΤΑΙΡΕΙΑ

ΠΩΛΟΥΝΤΑΙ

1) Μονοκατοικίες 150 τ.μ. η κάθε μία σε κτήμα 2.000 τ.μ. (υπό κατασκευή).
2) Μονοκατοικίες στο Κιοτάρι Ασκληπειού (στο κύμα) 120 τ.μ. σε κτήμα 1300 τ.μ. εκάστη (υπό κατασκευή).
3) Καταστήματα και διαμερίσματα στην οδό Αμστερνταμ, Βερολίνου και Μαδρίτης στο Ροδίνι διαφόρων μεγεθών.
4) Δύο οροφοδιαμερίσματα των 130 τ.μ. στην οδό Κωνσταντινουπόλεως στο Ροδίνι (υπό κατασκευή).
5) Διαμερίσματα των 110 τ.μ. και 135 τ.μ. στο Καρακόνερο πάνω από το γήπεδο με απέραντη θέα (υπό κατασκευή).

Δεκτά δάνεια και ευκολίες πληρωμής έχουμε τις καλύτερες τιμές της αγοράς.

ΟΙΚΟΔΟΜΗ ΡΟΔΟΥ

Καμύνδου 4- Ρόδος-85100 Τηλ.: 22410/60460, 1, 2
Fax: 22410/60463

ΜΑΝΟΛΗΣ ΣΠΥΡΙΔΗΣ
πολιτικός μηχανικός ΔΠΘ
(ΚΙΝ:693.66.60460).

ΚΩΣΤΑΣ ΚΩΝΣΤΑΝΤΙΝΙΔΗΣ
εργολάβος
(ΚΙΝ.: 6946.99.99.06)

TOP PROPERTIES

GEORGE & SAVAS PIPINOS

ΓΕΩΡΓΙΟΣ & ΣΑΒΒΑΣ ΠΙΠΙΝΟΣ
ΣΥΜΒΟΥΛΟΙ ΚΑΙ ΕΚΤΙΜΗΤΕΣ ΑΚΙΝΗΤΩΝ
REAL ESTATE AGENTS • MEMBER OF F.I.A.B.C.I.-NAEA-C.E.I.

Email: *gpipinos@otenet.gr* ***URL:*** *www.rhodes-top-properties.com* ***and*** *www.pipinos.gr*

Από το 1971

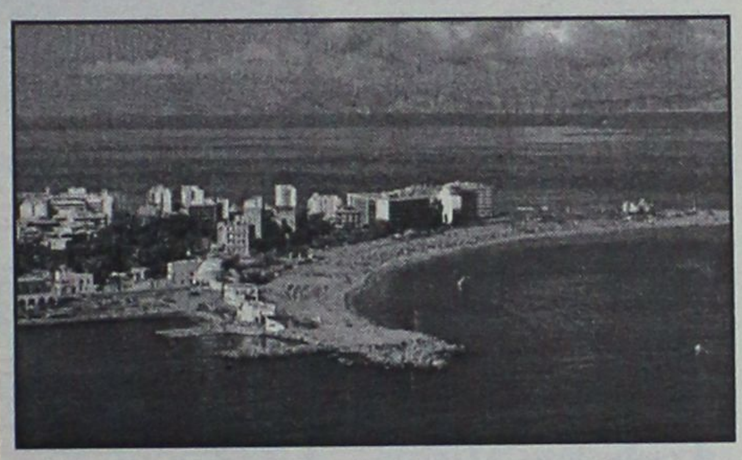

Η **"TOP PROPERTIES"** είναι ατομική επιχείρηση και ανήκει στους Γεώργιο και Σάββα Πιπίνο. Το γραφείο ασχολείται από το 1971 αποκλειστικά και μόνο με επενδύσεις και REAL ESTATE, στο νησί της Ρόδου και στην ευρύτερη περιοχή της Δωδεκανήσου.

ΑΠΕΥΘΥΝΟΜΑΣΤΕ: Στους **σοβαρούς, απαιτητικούς και επιλεκτικούς** επενδυτές-επιχειρηματίες, Ελληνες και ξένους που ενδιαφέρονται να κάνουν μια σοβαρή επένδυση προβολής στο νησί της Ρόδου.

ΠΡΟΣΦΕΡΟΥΜΕ: Α) Υπηρεσίες και πληροφορίες που γίνονται σε προσωπικό επίπεδο με εχεμύθεια, διακριτικότητα και σοβαρότητα.
Β) Μεγάλη γκάμα υψηλής ποιότητας, ακινήτων, όπως:1) Ξενοδοχεία Α' και Β' κατηγορίας των 600-500-350-300 κλινών, 2) Κεντρικά αστικά ακίνητα κατάλληλα για Τράπεζες-καταστήματα-γραφεία, 3) Παραλιακές εκτάσεις, κατάλληλες για τουριστικές επενδύσεις των 150.000-100.000-70.000-50.000-36.000 τ.μ. και 4) Διαμερίσματα και μεζονέτες προβολής, και 5) Αξιόλογες Παραθεριστικές κατοικίες.

ΣΤΟΧΟΣ ΜΑΣ ΕΙΝΑΙ: Να προσφέρουμε στο αγοραστικό μας κοινό υψηλής ποιότητας ακίνητα και ευκαιρίες στο νησί της Ρόδου. Η τριακονταετής και πλέον πείρα μας στον τομέα αυτό αποτελεί εγγύηση.

ΣΥΝΘΗΜΑ ΜΑΣ ΕΙΝΑΙ: Επενδύστε στη ΡΟΔΟ ΤΩΡΑ, σε ακίνητα που ΑΝΤΕΧΟΥΝ ΣΤΟ ΧΡΟΝΟ

Γεώργιος και Σάββας Πιπίνος
ΜΕΣΙΤΕΣ ΑΣΤΙΚΩΝ ΣΥΜΒΑΣΕΩΝ
Γιατί εμείς γνωρίζουμε καλύτερα!

Since 1971

TOP PROPERTIES is a father and son business. The senior, Mr George S. Pipinos, the founder of the office, has carved over the years a reputation for integrity and excellence in the world of Real Estate in the Dodecanese. The junior, Dr. Savas Pipinos, has returned from his studies in the UK to aid in his father´s footsteps.
AT TOP PROPERTIES we try hard to attract important and selective investors, high calibre businessmen/women and discerning professional people, both Greek and foreign, who wish to acquire substantial and valuable property on Rhodes.
We offer our expertise and advice privately, discreetly and in strict confidence.
We keep a comprehensive list of real estate of the highest specifications:
a. A' and B' class hotels (600, 500, 350, 300 beds capacity)
b. Centrally situated office buildings and other business premises.
c. Seaside land, ideal for development (hotels, holiday resorts, etc), of 150.000, 100.000, 70.000, 50.000, 36.000 square metres.
d. Villas, luxury apartments, detached, semi-detached and terraced houses.
e. Holiday and Retirement Homes.
Our aim is to give our clients the opportunity to acquire value for money, first class real estate on Rhodes. Our 30 and more years of experience is our warranty.
Our motto is Invest in Rhodes, Invest in property, It stands the test of time.

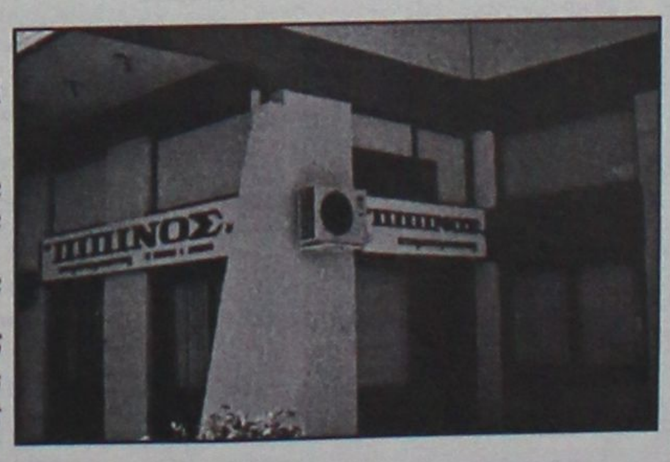

TOP PROPERTIES
George and Savas Pipinos
Because we know best

ΚΕΝΝΕΝΤΥ 38, ΡΟΔΟΣ, 85 100, ΤΗΛ. (22410) 23895,FAX: (22410) 20883
38 KENNEDY STR., RHODES, 85 100, TEL. (22410) 23895, FAX: (22410) 20883

ΕΝΟΙΚΙΑΣΕΙΣ

συνέχεια από την προηγούμενη

ΓΚΑΡΣΟΝΙΕΡΑ καινούργια λουξ κατασκευής με θέα και ατομικό πάρκιν. Πληρ. τηλ. 6945551804, 6945888501 AE50979

ΔΙΑΜΕΡΙΣΜΑ δύο δωματίων πλήρως επιπλωμένο με τηλέφωνο, βεράντες με τέντες για μεγάλο ή μικρό χρονικό διάστημα, επί της οδού Καναδά. Πληρ. τηλ. (22410)24879, 6938263563 AE51002

STUDIOS επιπλωμένο για όλο τον χρόνο στ' Αφάντου επί της Λεωφόρου (έναντι υπερμάρκετ Παναγιωτάς). Ενοίκιο 180 ευρώ μηνιαίως. Πληρ. τηλ. (22410)36504 AE51016

STUDIOS πλήρως επιπλωμένα, με ανεξάρτητο WC, πολυκουζινάκι, αυλή, 25 τ.μ., εγκατάσταση για TV και τηλέφωνο, με ηχομόνωση, άνετο πάρκιν στα 150 μέτρα, χωρίς κοινόχρηστα και νερό, περιοχή Παραδείσι, Ρόδου. Πληρ. τηλ. (22410)47235 βράδυ, 6972943946, 09.00-21.00 AE50982

ΕΝΟΙΚΙΑΖΕΤΑΙ στα Κρητικά μεγάλος χώρος 300 μέτρα περίπου, 4,30 μέτρα ύψος κατάλληλος για αποθήκη, μηχανουργείο, ξυλουργείο κ.λπ. Πληρ. τηλ. (22410)27006 και 29455AE50969

ΓΡΑΦΕΙΑ στην οδό Αμερικής. Πληρ.τηλ. (22410)27609 AE51017

ΜΟΝΟΚΑΤΟΙΚΙΑ 135 τ.μ. με κήπο, περιοχή Ασγούρου. Πληρ. τηλ. 6945152258 AE50847

ΓΚΑΡΣΟΝΙΕΡΑ, επιπλωμένη, ευάερη, ευήλια σε ήσυχη περιοχή και με χώρο στάθμευσης. Πληρ. τηλ. 22410-28860.

ΔΙΑΜΕΡΙΣΜΑ ρετιρέ 100 τμ. στην Δ. Αναστασιάδη σε τετραόροφη πολυκατοικία χωρίς ασανσέρ. Πληρ. τηλ. (22410)61314 (απόγευμα) AE50967

ΕΝΟΙΚΙΑΖΟΝΤΑΙ: α) studios πλήρως επιπλωμένα στην περιοχή Τσαλδάρη, β) studios πλήρως επιπλωμένο στην περιοχή παρόδου Καναδά. Πληρ. τηλ. (22410)95148, 91617 AE50935

ΕΝΟΙΚΙΑΖΟΝΤΑΙ ΤΡΙΑ ΚΑΙΝΟΥΡΓΙΑ ΚΑΤΑΣΤΗΜΑΤΑ ΣΤΗΝ ΟΔΟ ΙΕΡΟΥ ΛΟΧΟΥ ΣΤΗΝ ΠΑΡΑΛΙΑ ΙΑΛΥΣΟΥ ΡΟΔΟΥ ΚΑΤΑΛΛΗΛΑ ΓΙΑ ΤΟΥΡΙΣΤΙΚΗ ΚΑΙ ΕΜΠΟΡΙΚΗ ΕΚΜΕΤΑΛΛΕΥΣΗ. ΠΛΗΡ. ΤΗΛ. 2241033125 ΠΕ50951

ΕΝΟΙΚΙΑΖΟΝΤΑΙ Ή ΠΩΛΟΥΝΤΑΙ ΚΑΤΑΣΤΗΜΑΤΑ ΣΤΟ ΧΑΡΑΚΙ 50 ΚΑΙ 100 Τ.Μ. ΜΕ ΜΕΓΑΛΕΣ ΑΥΛΕΣ. ΠΛΗΡ. ΤΗΛ. 6972198236 ΠΕ50819

ΕΝΟΙΚΙΑΖΟΝΤΑΙ ΣΤΟ ΠΑΡΑΔΕΙΣΙ ΠΟΛΥΤΕΛΗ ΜΙΚΡΑ ΩΡΑΙΟΤΑΤΑ ΕΠΙΠΛΩΜΕΝΑ ΔΙΑΜΕΡΙΣΜΑΤΑΚΙΑ 40 Τ.Μ. ΕΚΑΣΤΟ, ΔΙΑΜΠΕΡΗ ΜΕ ΗΛΙΑΚΟΥΣ ΘΕΡΜΟΣ. ΔΙΠΛΑ ΜΠΑΛΚΟΝΙΑ, ΚΗΠΟ 4 ΣΤΡΕΜΜΑΤΩΝ, ΑΝΕΤΟ ΠΑΡΚΙΝ ΣΤΗΝ ΛΕΩΦΟΡΟ ΔΗΜΟΚΡΑΤΙΑΣ 136 ΠΑ 1 Ή 2 ΑΤΟΜΑ. ΠΡΟΤΙΜΟΥΝΤΑΙ ΕΚΠΑΙΔΕΥΤΙΚΟΙ, ΣΤΡΑΤΙΩΤΙΚΟΙ, ΥΠΑΛΛΗΛΟΙ ΑΕΡΟΔΡΟΜΙΟΥ, ΔΕΗ. ΠΛΗΡ. ΤΗΛ. (22410)81175, 6934016503 ΠΕ50985

ΕΝΟΙΚΙΑΖΟΝΤΑΙ στην Κρεμαστή studios και μικρά διαμερίσματα σε ήσυχη περιοχή, επιπλωμένα με πολυκουζινάκι, WC, κήπο με γκαζόν και ηλιακό. Ανετο πάρκιν. Τιμές studios ευρώ 135, διαμερίσματα ευρώ 220 το μήνα. Πληρ. τηλ. 6937606824, (22410)95487, 48038 AE50841

ΑΠΟΘΗΚΕΣ ΣΤΗΝ ΙΑΛΥΣΟ, ΕΝΟΙΚΙΑΖΟΝΤΑΙ 1) ΑΠΟΘΗΚΕΥΤΙΚΟΙ ΧΩΡΟΙ ΑΠΟ 100 ΕΩΣ 2000 Τ.Μ. ΚΑΙ ΥΨΟΣ 8 Μ. ΑΣΦΑΛΕΙΣ ΜΕ ΜΕΓΑΛΟΥΣ ΧΩΡΟΥΣ ΔΙΑΚΙΝΗΣΗΣ ΦΟΡΤΩΣΗΣ ΚΑΙ ΕΚΦΟΡΤΩΣΗΣ ΠΡΟΪΟΝΤΩΝ, 2) ΥΠΑΙΘΡΙΟΙ ΧΩΡΟΙ ΠΕΡΙΦΡΑΓΜΕΝΟΙ, ΑΣΦΑΛΕΙΣ, ΚΑΤΑΛΛΗΛΟΙ ΓΙΑ ΑΠΟΘΗΚΕΥΣΗ ΠΡΟΪΟΝΤΩΝ ΣΕ ΠΑΛΕΤΕΣ. ΠΛΗΡ. ΤΗΛ. (22410)38400 ΑΠΟ ΔΕΥΤΕΡΑ ΕΩΣ ΠΑΡΑΣΚΕΥΗ 08.00-15.00 κ. ΓΙΩΤΑ ΧΠΕ1912

ΑΠΟΘΗΚΕΣ (ισόγειες) 85 και 50 τ.μ. στην Ανάληψη. Πληρ. 13.00-16.00 τηλ. (22410)34490, 17.00-21.00 τηλ. (22410)65125 AE50941

STUDIOS επιπλωμένα πλήρως στην οδό Αρκαδίου 14 (έναντι ξενοδ. ΦΑΙΔΡΑ). Πληρ. τηλ. (22410)25710 AE50797

ΚΑΤΑΣΤΗΜΑ 35 Τ.Μ. ΣΤΑ 100 ΜΑΓΑΖΙΑ ΕΝΤΟΣ ΣΤΟΑΣ. ΠΛΗΡ. ΤΗΛ. 6942841012 ΠΕ50839

ΓΚΑΡΣΟΝΙΕΡΑ μόνο για Ελληνες, πλήρως επιπλωμένη στο Ροδίνι. Πληρ. τηλ. 6942779500, (22410)67976 AE50793

ΕΝΟΙΚΙΑΖΕΤΑΙ από τον ιδιοκτήτη το ξενοδοχείο ΦΟΙΒΟΣ στον Αρχάγγελο, 16 δωματίων με bar, κουζίνα, σαλόνι, parking, και κήπο 2800 τ.μ. Τιμή 1500 ευρώ/μηνιαίως. Πληρ. τηλ. (22410)27578, (22440) 22600

ΓΚΑΡΣΟΝΙΕΡΑ ΑΠΟΤΕΛΟΥΜΕΝΗ ΑΠΟ ΚΥΡΙΩΣ ΔΩΜΑΤΙΟ, ΠΡΟΘΑΛΑΜΟ, ΜΠΑΝΙΟ, ΒΕΡΑΝΤΑ, ΣΤΟΝ Α' ΟΡΟΦΟ, ΚΑΤΑΛΛΗΛΗ ΜΟΝΟ ΓΙΑ ΕΠΑΓΓΕΛΜΑΤΙΚΗ ΧΡΗΣΗ (ΓΡΑΦΕΙΟ-ΙΑΤΡΕΙΟ Κ.ΛΠ.), Κ. ΠΑΛΑΙΟΛΟΓΟΥ 105 (ΠΑΡΚΟ ΑΓ. ΙΩΑΝΝΟΥ).

ΠΛΗΡ. κ. ΕΥΑΓΓΕΛΙΑ ΤΗΛ. (22410)81540, 81541 ΧΠΕ112

ΚΑΤΑΣΤΗΜΑ 75 τ.μ. με βιτρίνα 6,50 μ. σε εμπορικό δρόμο της Παλιάς Πόλης της Ρόδου. Πληρ. τηλ. 69.44.88.11.22 και 2241037753. ΧΑΕ111

ΑΓΟΡΑ ΑΥΤΟΚΙΝΗΤΩΝ

Η πώληση και η ανταλλαγή των μεταχειρισμένων αυτοκινήτων-οι διαδικασίες και τα έξοδα μεταβιβάσεως για μας είναι μια απλή διαδικασία.

ΚΑΙ ανταλλάσσουμε

ΚΑΙ αγοράζουμε

το παλιό σας αυτοκίνητο

ΑΜΕΣΩΣ

Πληρ. τηλ. (22410)60500

ΠΩΛΟΥΝΤΑΙ

δύο (2) Τουριστικά λεωφορεία Δ.Χ. MERCEDES 404 μοντέλα 1996 και 1999, σε άριστη κατάσταση, από πρακτορείο της Ρόδου, μαζί με τις άδειές τους.

Για πληρ. τηλ. (22410)66543-4, 6944606218



ΠΩΛΕΙΤΑΙ

τρακτέρ FIAT 100HP 6κύλινδρος κινητήρας σε υπεράριστη κατάσταση

Πληρ.τηλ. 6945403862

ΣΧΟΛΗ ΟΔΗΓΩΝ ΠΟΡΤΣΕΛΛΗΣ ΣΤΕΦΑΝΟΣ

Διπλ. εκπαιδευτής υποψηφίων οδηγών μέλος της Ε.Σ.Ο.Ρ. Ο.Ε.

- Διπλώματα αυτοκινήτου, μοτοσικλέτας,φορτηγού, λεωφορείου, νταλίκας
- Αναθεωρήσεις ληγμένων αδειών
- Θεωρητικά μαθήματα ΚΟΚ και Μηχανολογίας
- Μετατροπές ξένων διπλωμάτων σε ελληνικά
- Διπλώματα αυτόματου αυτοκινήτου



ΝΕΑ ΔΙΕΥΘΥΝΣΗ: ΕΘΝΙΚΗΣ ΑΝΤΙΣΤΑΣΗΣ 73 (ΠΡΩΗΝ ΑΝΝΗΣ ΜΑΡΙΑΣ) ΤΗΛ. 2241034497, 6945463635

AUTO ΕΠΙΛΟΓΕΣ

ΚΟΥΚΟΥΡΑΣ ΑΛΕΞΑΝΔΡΟΣ

ΛΕΩΦ. ΡΟΔΟΥ-ΛΙΝΔΟΥ 255.

ΤΗΛ. (22410)60910

ΑΓΟΡΑ-ΠΩΛΗΣΗ-ΑΝΤΑΛΛΑΓΗ ΜΕΤΑΧΕΙΡΙΣΜΕΝΩΝ ΑΥΤΟΚΙΝΗΤΩΝ

1. **VW PASSAT 1600 cc, μοντ. 1997, ασημί**
   - κεντρ. κλειδ., ηλ. παράθ., υδρ. τιμόνι, klima, 4 ABG, ABS, και ηχοσύστημα
2. **ALFA ROMEO 164 2000 cc TURBO μοντ. 1995, μαύρο**
   - κεντρ. κλειδ., ηλ. παράθ., υδρ. τιμόνι, A/C, δερμάτινο σαλόνι, ζάντες αλουμ., ξύλινη επένδυση και ηχοσύστημα.
3. **FIAT CEICENTO 1100 cc μοντ. 2000, άσπρο**
   - κεντρ. κλειδ., ηλ. παράθ. και ηχοσύστημα
4. **RENAULT MEGANE 1400 cc 98 HP μοντ. 1999, άσπρο**
   - κεντρ. κλειδ., ηλ. παράθ., υδρ. τιμόνι, A/C, 4 αερόσακοι, ηλ. καθρέπτες και ηχοσύστημα
5. **FIAT BRAVO TROFEO 1242 cc 85 HP μοντ. 2000, μπλε**
   - κεντρ. κλειδ., ηλ. παράθ., υδρ. τιμόνι, A/C, μπάκετ καθίσματα, ζάντες αλουμ., και ηχοσύστημα
6. **ALFA ROMEO 156, 1800 cc μοντ. 2000 μαύρο**
   - κεντρ. κλειδ., ηλ. παράθ., υδρ. τιμόνι, klima, 2 αερόσακοι, ABS, γνήσια ηλιοροφή και ηχοσύστημα
7. **BMW 318 IS 1800cc, μοντ. 1991, μαύρο**
   - κεντρ. κλειδ. ηλ. παράθ. ζάντες αλουμ., συναγερμός και ηχοσύστημα.
8. **VW POLO GTI 1600cc, 125 HP, μοντ. 2000, κόκκινο**
   - κεντρ. κλειδ. ηλ. παράθ., υδρ. τιμόνι, A/C, 2 αερόσακοι, ABS, ζάντες αλουμινίου και ηχοσύστημα
9. **MERCEDES SL320 μοντ. 1991, μπλε, 3200 cc**
   - full extra, σε άριστη κατάσταση
10. **OPEL ASTRA 1400 cc, μοντ. 1997, άσπρο**
    - κεντρ. κλειδ., ηλ. παράθ., υδρ. τιμόνι, ABG, ζάντες αλουμινίου, συναγερμός και ηχοσύστημα
11. **NISSAN ALMERA 1400 cc μοντ. 2000, ασημί**
    - υδρ. τιμόνι, A/C, ηχοσύστημα
12. **FIAT UNO 1100 cc μοντ. 1994, μαύρο**
    - κεντρ. κλειδ. ηλ. παράθ., ζάντες αλουμινίου και ηχοσύστημα
13. **MAZDA 323F 1500cc, μοντ. 1997, μπλε**
    - κεντρ. κλειδ., ηλ. παράθ., υδρ. τιμόνι, A/C, ζάντες αλουμινίου και ηχοσύστημα
14. **ALFA ROMEO 164 2000 cc TURBO, μοντ. 1998, ανθρακί**
    - κεντρ. κλειδ. ηλ. παράθ., υδρ. τιμ. A/C, ζάντες αλουμ., ξυλ. επενδ. και ηχοσύστημα
15. **SUZUKI VITARA 1600 cc, μοντ. 1996, μπορντώ**
    - κεντρ. κλειδ., ηλ. παράθ., υδρ. τιμ., ABG, σχάρα οροφής, αεροτομή και ηχοσύστημα
16. **PEUGEOT RALLY 1300 cc, μοντ. 1994 άσπρο**
    - ηχοσύστημα
17. **JEEP WRANGLER 3500 cc, μοντ. 1995, ανθρακί**
    - ηχοσύστημα

ΑΠΟ 0% ΠΡΟΚΑΤΑΒΟΛΗ ΕΩΣ ΚΑΙ 60 ΜΗΝΙΑΙΕΣ ΔΟΣΕΙΣ ΜΕ ΤΑ ΧΑΜΗΛΟΤΕΡΑ ΕΠΙΤΟΚΙΑ ΤΗΣ ΑΓΟΡΑΣ

κεφάλαιο

Κτηματομεσιτικο - Συμβουλευτικό Γραφειο

ΔΙΑΜΕΡΙΣΜΑΤΑ ΠΩΛΟΥΝΤΑΙ

- ❑ 30 τ.μ , ρετιρέ γκαρσονιέρα, Ιξιά, 11εκ-32.281 €
- ❑ 53 τ.μ,ισόγειο, 1 υπν/τιου, Ροδίνι, 22εκ- 64.563 €
- ❑ 55 τ.μ, ημ/γειο,1 υπν/τιου καινούριο, Κοσκινού 22εκ-64.563 €
- ❑ 58 τ.μ,ισόγειο,1 υπν/τιου, καινούριο, Ροδίνι, 30εκ-88.041€
- ❑ 73 τ.μ, 1ου, 2 υπν/τιων καινούριο, Ιξιά, 33εκ - 96.845 €
- ❑ 75 τ.μ, 2ου, 2 υπν/τιων καινούριο, Καρακόνερο, 37.5εκ-110.051 €
- ❑ 77τ.μ 2ου, 2 υπν/τιων, καινούριο, πάρκινκ , Αγ.Νικόλαο, 46 εκ-134.996€
- ❑ 80 τ.μ 2ου, 2υπν/τιων, γκαράζ,καινούριο , πολυτελές, Ροδίνι ,40εκ-117.388 €
- ❑ 81 τ.μ, 2ου, 2 υπν/τιων κατάλληλο για γραφειακό χώρο, Κέντρο, 40εκ-117.388€
- ❑ 82 τ.μ, ισόγειο, 2υπν/τιων, καινούριο, Τριάντα 31 εκ-90.000 €
- ❑ 83 τ.μ,1ου,2 υπν/τιων καινούριο Ιξιά 36εκ-105.649 €
- ❑ 85 τ.μ ,ισόγειο, 2υπν/τιων, αυλή ,καινούριο,Τριάντα 38 εκ- 111.518 €
- ❑ 87 τ.μ 1ου,2υπν/τιων, γκαράζ, καινούριο, πολυτελές, Ροδίνι, 42 εκ-123.257€
- ❑ 91 τ.μ ,ισόγειο, 2υπν/τιων, καινούριο,Τριάντα 38 εκ-111.518 €
- ❑ 103 τ.μ , 1ου ,2υπν/τιων , Ανάληψη 34 εκ-99.780 €
- ❑ 103 τ.μ ,οροφοδια/μα 1ου ,3υπν/τιων,καινούριο,πάρκινκ,34τ.μ. Καρακόνερο, 52,5εκ-154.072 €
- ❑ 110τ.μ,ισόγειο,2υπν/τιων καινούριο,πάρκινκ Καρακόνερο 44εκ-129.126 €
- ❑ 117 τ.μ ,οροφοδια/μα ισόγειο,3υπν/τιων,καινούριο Ανάληψη 55εκ-161.408 €
- ❑ 119τ.μ,ισόγειο,3υπν/τιων, καινούριο,Πειραιώς ,54εκ-158.473 €
- ❑ 120τ.μ 2ου, 3 υπν/τιων, καινούριο, Ροδίνι, 60 εκ –176.082 €
- ❑ 120τ.μ,ισόγειο,3υπν/τιων, Ακαδημία , κατάλληλο για επαγγελματική χρήση 100 εκ –293.470 €
- ❑ 128τ.μ 2ου, 3 υπν/τιων, καινούριο, Ροδίνι, 62 εκ-181.951 €
- ❑ 123τ.μ 1ου, 3 υπν/τιων, καινούριο, πάρκινκ , Αγ.Νικόλαο, 73 εκ-214.233€
- ❑ 200 τ.μ ,μεζονέτα μ/σοβά, 3 υπν/τιων, 300 τ.μ οικόπεδο Τριάντα 50εκ-146.735 €
- ❑ 210 τ.μ ,μεζονέτα ,μπετά σε 650 τ.μ οικόπεδο Κοσκινού 38εκ-111.518 €

ΜΕΖΟΝΕΤΕΣ- ΜΟΝ/ΚΙΕΣ ΠΩΛΟΥΝΤΑΙ

- ❑ 72τ.μ,μονοκατοίκια ,1 υπν/τιου, βοηθητικού χώρου αυλήΚρητικά,30εκ-88.041€
- ❑ 78 τ.μ ,μεζονέτα εσωτερι- κή, 2 υπν/τιων , Τριάντα 38εκ-11.518€
- ❑ 112τ.μ, μον/κία , 2υπν/τιων αυλή, Λίνδος, 68εκ-199.560€
- ❑ 148 τ.μ ,μεζονέτα , 3υπν/τιων , 300 τ.μ αυλή Τριάντα 83 εκ-243.580 €
- ❑ 189 , τ.μ , μεζονέτα , 3 υπν/τιων ,Ανάληψη,60εκ-105.649 €
- ❑ 170 τ.μ ,μεζονέτα ,μπετά σε 1.350 τ.μ οικόπεδο Κοσκινού 40εκ-117.388 €
- ❑ 195 τ.μ ,μεζονέτα , 3υπν/τιων,Τριάντα 52εκ-152.604€

ΟΙΚΟΠΕΔΑ ΠΩΛΟΥΝΤΑΙ

- ❑ 4.100 τ.μ,θέα , Κοσκινού 60εκ-176.082 €
- ❑ 4.300 τ.μ, , Κολύμπια 24εκ-70.432 €

ΕΠΙΧΕΙΡΗΣΕΙΣ & ΕΠΑΓΓΕΛΜΑΤΙΚΟΙ ΧΩΡΟΙ

- ❑ 81 τ.μ,2ου,2 υπν/τιων κατάλληλο για γραφειακό χώρο Κέντρο,117.388 €
- ❑ Κατάστημα 45 τ.μ κύρια χρήση με 120 τ.μ αποθήκη στο ίδιο επίπεδο και 30 τ.μ πατάρι,πλησίον Σ.Κωτιάδη 50 εκ-146.735 €
- ❑ Αποθήκη 95τ.μ ,σοβά ,ράμπα, Καρακόνερο 16 εκ-46.955 €
- ❑ 120τ.μ,ισόγειο,διαμέρισμα,3υπν/τιων, Ακαδημία , κατάλληλο για επαγ/ματική χρήση 100 εκ –293.470 €
- ❑ Αποθήκη 125 τ.μ συν 20 τ.μ βοηθητικά , πλησίον Αν. Μαρίας,20εκ-58.694€
- ❑ 850τ.μ,σε 4 επίπεδα , Ανάληψη ,300εκ–880.410 €

ΕΝΟΙΚΙΑΣΕΙΣ ΑΚΙΝΗΤΩΝ

- ❑ 100τ.μ, διαμέρισμα 1ου, 3υπν/τιων,κάθετος Ορφανίδου, 400 €

ΖΗΤΟΥΝΤΑΙ ΚΑΤΟΙΚΙΕΣ & ΟΙΚΟΠΕΔΑ ΕΝΤΟΣ & ΕΚΤΟΣ ΠΟΛΕΩΣ

ΤΣΟΥΡΟΥΝΑΚΗΣ Ι. ΑΝΤΩΝΙΟΣ (B.Sc.-MKT)

ΤΗΛ.:2241060060 (3 γραμμές) FAX: 2241060062
ΚΙΝ.:6945 949882
e-mail: kefaleo@rho.forthnet.gr

Γ. Σεφέρη 12
(παραπλεύρως ΜΗΔΕΙΑ)
Ρόδος

www.e-kefaleo.com

ΕΝΟΙΚΙΑΣΕΙΣ

συνέχεια από την προηγούμενη

ΜΙΚΡΑ ΩΡΑΙΟΤΑΤΑ ΜΟΝΟΧΩΡΑ-ΔΙΧΩΡΑ ΔΙΑΜΕΡΙΣΜΑΤΑΚΙΑ ΓΙΑ 1 Ή 2 ΑΤΟΜΑ ΤΩΝ 40 Ή 65 Τ.Μ. ΠΕΡΙΠΟΥ, ΕΠΙΠΛΩΜΕΝΑ ΠΛΗΡΩΣ, ΜΕ ΒΕΡΑΝΤΑ, ΗΛΙΑΚΟΥΣ, ΚΛΙΜΑΤΙΣΜΟ, ΠΙΣΙΝΑ, ΕΥΚΟΛΟ ΠΑΡΚΙΝ, ΣΤΟ ΠΑΡΑΔΕΙΣΙ ΡΟΔΟΥ. ΠΡΟΤΙΜΩΝΤΑΙ ΣΤΡΑΤΙΩΤΙΚΟΙ, ΕΚΠΑΙΔΕΥΤΙΚΟΙ, ΥΠΑΛ/ΛΟΙ ΑΕΡΟΔΡΟΜ. ΚΑΙ ΔΕΗ. ΤΙΜΕΣ ΚΑΛΕΣ. ΠΛΗΡ. ΤΗΛ. (22410)33349, 81210, 6972921810 ΠΕ49681

PUB-ΚΑΦΕΤΕΡΙΑ στο τουριστικό κέντρο-πλησίον νέου καζίνο. Πλήρως εξοπλισμένη ανακαινισμένη, η καλύτερη στο είδος της. Συμβόλαιο 12ετές. Πληροφορίες άλλες δεν θα δοθούν στο τηλέφωνο. Πληρ. για συνεννόηση τηλ. 2241078392, 6977/339669, 6936/607154 μετά τις 12 το μεσημέρι. ΧΑΕ1501

ΔΙΑΜΕΡΙΣΜΑΤΑ 50 τ.μ. ΜΕ ΔΥΝΑΤΟΤΗΤΑ ΦΙΛΟΞΕΝΙΑΣ ΕΩΣ ΚΑΙ 4 ΑΤΟΜΩΝ ΠΛΗΡΩΣ ΕΞΟΠΛΙΣΜΕΝΑ (ΣΚΕΥΗ, ΕΠΙΠΛΑ). Ο,ΤΙ ΚΑΛΥΤΕΡΟ ΚΑΙ ΟΙΚΟΝΟΜΙΚΟΤΕΡΟ ΥΠΑΡΧΕΙ ΣΤΗΝ ΑΓΟΡΑ ΤΗΣ ΡΟΔΟΥ 5' ΑΠΟ ΤΟ ΚΕΝΤΡΟ ΤΗΣ ΠΟΛΗΣ ΜΕ ΑΜΕΣΟΤΗΤΑ ΠΡΟΣΒΑΣΗΣ ΣΕ SUPER MARKET, ΕΣΤΙΑΤΟΡΙΑ, ΦΑΡΜΑΚΕΙΑ, ΠΑΝΩ ΣΤΗ ΣΤΑΣΗ ΤΟΥ ΛΕΩΦΟΡΕΙΟΥ, 8' ΑΠΟ ΤΟ ΛΙΜΑΝΙ, 10' ΑΠΟ ΤΟ ΑΕΡΟΔΡΟΜΙΟ, 3' ΑΠΟ ΤΟΝ ΔΗΜΟ ΙΑΛΥΣΟΥ, 50 ΜΕΤΡΑ ΑΠΟ ΤΗ ΘΑΛΑΣΣΑ. ΠΕΡΙΟΧΗ ΙΞΙΑΣ, ΕΝΑΝΤΙ ΜΙΡΑ ΜΑΡΕ. ΤΙΜΕΣ: ΓΙΑ ΤΗΝ ΤΟΥΡΙΣΤΙΚΗ ΠΕΡΙΟΔΟ (7 ΜΗΝΕΣ) 498 ΕΥΡΩ ΑΝΑ ΜΗΝΑ, ΓΙΑ ΤΗΝ ΦΟΙΤΗΤΙΚΗ ΠΕΡΙΟΔΟ (9 ΜΗΝΕΣ) 498 ΕΥΡΩ ΑΝΑ ΜΗΝΑ, ΑΝΕΞΑΡΤΗΤΩΣ ΑΡΙΘΜΟΥ ΑΤΟΜΩΝ ΦΙΛΟΞΕΝΙΑΣ ΣΕ ΚΑΘΕ ΔΙΑΜΕΡΙΣΜΑ ΜΕ MAXIMUM 4 ΑΤΟΜΑ. ΣΤΗΝ ΤΙΜΗ ΔΕΝ ΥΠΑΡΧΟΥΝ ΑΛΛΕΣ ΕΠΙΒΑΡΥΝΣΕΙΣ (ΝΕΡΟ, ΗΛΕΚΤΡΙΚΟ, Φ.Π.Α.). ΠΛΗΡ. ΤΗΛ. (22410)75215, 90168, 91376, 6978220057, 6978250911, 6932482442 ΧΠΕ311

ΧΩΡΟΙ ΑΠΟΘΗΚΕΥΣΗΣ ΕΝΟΙΚΙΑΖΟΝΤΑΙ ΠΕΡΙΦΡΑΓΜΕΝΟΙ, ΑΣΦΑΛΕΙΣ, ΥΠΑΙΘΡΙΟΙ, ΗΜΙΥΠΑΙΘΡΙΟΙ, ΚΑΙ ΚΛΕΙΣΤΟΙ ΚΑΤΑΛΛΗΛΟΙ ΓΙΑ ΑΠΟΘΗΚΕΥΣΗ ΕΝΟΙΚΙΑΖΟΜΕΝΩΝ ΑΥΤΟΚΙΝΗΤΩΝ ΚΑΙ ΠΟΥΛΜΑΝ. ΠΛΗΡ. ΤΗΛ. (22410)38400 ΩΡΕΣ 08.00-15.00 κ. ΠΩΤΑ ΧΠΕ1913

πωλησεις ακινητων & επιχειρησεων

ΚΑΤΑΣΤΗΜΑ 72 τ.μ. με πατάρι 14 τ.μ. στα 100 Μαγαζιά. Πληρ. Εμμ. Κρανίδης τηλ. (22410)27082, 26476, 6944347405 ΑΟ51206

ΑΓΡΟΣ 9000 τ.μ. στο Τσαΐρι Αγίας Βαρβάρας 300 .μ. από τον σταθμό της Φωνής της Αμερικής. Πληρ. Εμμ. Κρανίδης τηλ. (22410)27082, 26476, 6944347405 ΑΟ51204

ΑΓΡΟΣ 5000 τ.μ. με πρόσωπο στην Εθνική οδό Τσαίρι - αεροδρόμιο σε τιμή ευκαιρίας. Πληρ. Εμμ. Κρανίδης τηλ. (22410)27082, 26476, 6944347405 ΑΟ51203

ΜΕΖΟΝΕΤΕΣ 2όροφες ανεξάρτητες με κήπο στα μπετά ή τελειωμένες, περιοχή Φυτώριο Δήμου Ιαλυσού. Πληρ. Εμμ. Κρανίδης τηλ. (22410)27082, 26476, 6944347405 ΑΟ51201

ΑΓΡΟΣ 2000 τ.μ. σε ύψωμα στο Τσαΐρι άρτιο και οικοδομήσιμο. Πληρ. Εμμ. Κρανίδης τηλ. (22410)27082, 26476, 6944347405 ΑΟ51200

ΚΑΤΑΣΤΗΜΑ 72 τ.μ. με πατάρι 14 τ.μ. στα 100 μαγαζιά. Πληρ. Εμμ. Κρανίδης τηλ. (22410)27082, 26476, 6944347405 ΑΟ51198

ΖΗΤΕΙΤΑΙ ΓΙΑ ΑΓΟΡΑ οικόπεδο 4 στρεμμάτων άρτιο οικοδομήσιμο, περιοχή Τσαΐρι με Παστίδα με οπτική επαφή στο δρόμο. Αποκλείονται μεσίτες. Πληρ. τηλ. 2241074280, 6945149696 ΑΟ51189

ΠΩΛΟΥΝΤΑΙ: α) μονοκατοικίες στην Ιαλυσό άριστης κατασκευής τιμές προσιτές, β) διαμερίσματα στην Ιαλυσό ετοιμοπαράδοτα με θέρμανση και πάρκινγκ τ.μ. 80-85, γ) στην Ιαλυσό σε μικρό κτίριο διαμερίσματα 110 τ.μ. Τιμές 132.00 ευρώ και 130.000 ευρώ (υπό κατασκευή). Πληρ. κα Μαρία "ΚΤΗΜΑΤΙΚΗ ΠΡΟΟΠΤΙΚΗ" τηλ. 2241037906, 6972292958 ΑΟ51179

ΠΩΛΟΥΝΤΑΙ: α) επιχείρηση 7 στούντιος πλήρως επιπλωμένα και εξοπλισμένα πίσω από το Πανεπιστήμιο Αιγαίου, β) διαμερίσματα των 2-3 υπνοδωματίων με θέρμανση και parking περιοχή Ροδίνι. Πληρ. κα Μαρία "ΚΤΗΜΑΤΙΚΗ ΠΡΟΟΠΤΙΚΗ" τηλ. 2241037906, 6972292958 ΑΟ51178

ΠΩΛΕΙΤΑΙ: η μισή ή ολόκληρη επιχείρηση - καφετέρια, γωνιακή σε μοναδικό σημείο της τουριστικής περιοχής της πόλης. Περιθώρια για περαιτέρω ανάπτυξη λόγω μεγέθους και τοποθεσίας. Πληρ. τηλ. 2241061585, 6944717174 ΑΟ51174

ΜΟΝΟΚΑΤΟΙΚΙΑ διώροφη 80 τ.μ. δίπλα στο Ρολόι Π. Πόλη. ιδανικό για μαγαζί (επαγγ/κή στέγη). Τιμή 45 εκ. Πληρ. ΑΙΓΑΙΟΚΤΗΜΑΤΙΚΗ τηλ. (22410)22943, (22410)28838, 6945466773 ΑΟ51146

ΠΩΛΕΙΤΑΙ κεντρικό super market σε λειτουργία στο Νιοχώρι με δυνατότητα μετατροπής σε κάθε είδους επιχείρηση π.χ. bar ή εστιατόριο σε χαμηλή τιμή, λόγω φόρτου εργασίας. Πληρ. τηλ. 6946997982 ΑΟ51129

ΟΙΚΟΠΕΔΟ εντός σχεδίου πόλεως Ρόδου, οδός Δημ. Αναστασιάδη 46, οικοδομικό τετράγωνο 274 άρτιο και οικοδομήσιμο εμβαδού 401,06 τ.μ. με συντελεστή δόμησης 1 τιμή 180.000 ευρώ. Πληρ. τηλ. 6945994321, 2106742648 ΑΟ51135

ΚΑΤΑΣΤΗΜΑ οπωροπαντοπωλείο με καλή θέση με εξασφαλισμένη πελατεία σε πολύ καλή τιμή. Πληρ. τηλ. (22410)68580, 6945406064 ΑΟ51136

ΠΩΛΕΙΤΑΙ 3ώροφη μεζονέτα με πρόχειρο καθιστικό και κουζίνα, σαλόνι, τρεις τουαλέτες, τρία μεγάλα υπνοδωμάτια, κεντρική θέρμανση, σε ωραίο δρόμο του άνω Ροδινιού. Πληρ. τηλ. (22410)27082, 26476, 6944347405 κ. Εμμ. Κρανίδης ΑΟ51108

ΑΝΤΑΛΛΑΣΣΕΤΑΙ ΟΙΚΟΠΕΔΟ 580 τ.μ., εφαπτόμενο επί της Εθνικής οδού Ρόδου-Καμείρου 150 μέτρα πριν το ξενοδοχείο Doretta Beach στην Θολό, αξίας 13.000 ευρώ, με ο,τιδήποτε άλλο ακίνητο της ίδιας ή και άλλης αξίας (καλύπτεται η διαφορά). Το οικόπεδο δεν κτίζει προς το παρόν και μπορεί να χρησιμοποιηθεί για πολλές άλλες χρήσεις. Συζητείται και η πώλησή του. Πληρ. τηλ. 6972943946, 09.00-21.00 (22410)47235 βράδυ ΑΟ51101

ΠΩΛΕΙΤΑΙ 3ώροφη μεζονέτα με 4 υπνοδωμάτια, 2 καθιστικά, σαλόνι, κουζίνα και ωραίο κήπο στην Ανάληψη. Πληρ. τηλ. (22410)27082, 26476, 6944347405 ΑΟ51107

ΖΗΤΕΙΤΑΙ για **ΑΓΟΡΑ ΟΙΚΟΠΕΔΟ**-γήπεδο οικοδομήσιμο παραλιακό 15 έως 30 στρέμματα, περιοχή: Παραδείσι έως Αρχαία Κάμειρο. Μόνο σοβαρές προτάσεις. Πληρ. κ. Διακίδη. Τηλ. 22410 41466. ΑΟ51078

ΠΑΛΙΑ ΟΙΚΙΑ από ιδιώτη στη Παλιά Πόλη 40 τ.μ. ισόγειο και 1ος, με αυλή 68 τ.μ. οικοδομήσιμη. Τιμή 53.000 ευρώ. Πληρ. τηλ. 22410 25690, 0945 052456 ώρες 09.00-14.00 και 17.00-22.00. ΑΟ51056

ΕΥΚΑΙΡΙΑ ΠΩΛΕΙΤΑΙ ΜΟΝΟΚΑΤΟΙΚΙΑ ΣΕ ΜΠΕΤΑ ΥΠΟΓΕΙΟ-ΙΣΟΓΕΙΟ-1ος ΟΡΟΦΟΣ ΜΕΓΑΛΕΣ ΒΕΡΑΝΤΕΣ ΣΥΝΟΛΟ 270 Τ.Μ. ΚΑΙ ΚΟΝΤΑ ΣΤΗΝ ΠΟΛΗ ΤΗΣ ΡΟΔΟΥ ΜΕ ΟΙΚΟΠΕΔΟ 2.200 Τ.Μ. ΤΙΜΗ 130.000 ΕΥΡΩ. ΠΛΗΡ. ΤΗΛ. 6946179869 ΚΑΙ 6944532822. ΠΟ51057

ΜΟΝΟΚΑΤΟΙΚΙΑ διώροφη 150 τ.μ. στην Ιαλυσό. Είναι κοντά στη θάλασσα και έχει εντοιχισμένη κουζίνα, κεντρική θέρμανση και τζάκι και είναι κτισμένη σε οικόπεδο 400 τ.μ. Είναι λούξ κατασκευής και τιμάται 242.000 ευρώ. Πληρ. κ. Μανώλη τηλ. 6946163242. ΑΟ51068

ΣΠΙΤΙ διόροφο με αυλή επί της οδού Αιγαίου 17 (Π. Πόλη) Πληρ. τηλ. (22410)24828 ΑΟ50866

ΛΑΧΑΝΙΑ - ΣΠΙΤΙΑ ΜΕ ΑΔΕΙΑ ΟΙΚΟΔΟΜΗΣ πωλείται οικόπεδο με άδεια οικοδομής δύο σπιτιών, 160 τ.μ. το κάθε ένα, επί της λεωφόρου Ρόδου-Κατταβιάς, ογδόντα μέτρα από τη θάλασσα, άμεση πρόσβαση για ηλεκτροδότηση, ύδρευση και τηλεφωνική σύνδεση, θέα προς την θάλασσα. Πληρ. τηλ. 6946004463, (22410)22224 ΑΟ50975

ΟΙΚΟΠΕΔΟ 1000 τ.μ. στο Τσαΐρι με θέα άρτιο και οικοδομήσιμο. Τιμή 12 εκ. - 35.216 ευρώ. Πληρ. ΑΙΓΑΙΟΚΤΗΜΑΤΙΚΗ τηλ. (22410)22943-28838, 6945466773 ΑΟ50865

ΓΕΝΝΑΔΙ ΠΡΟΣ ΠΩΛΗΣΗ: ΕΝΑ ΑΠΟ ΔΥΟ ΣΠΙΤΙΑ ΣΕ ΙΔΙΩΤΙΚΗ ΕΚΤΑΣΗ ΜΕ ΘΕΑ ΘΑΛΑΣΣΑ ΚΑΙ ΒΟΥΝΟ. ΤΟ ΚΑΘΕ ΣΠΙΤΙ ΕΙΝΑΙ 130 Τ.Μ. ΜΕ ΣΑΛΟΝΙ, ΤΡΑΠΕΖΑΡΙΑ, ΔΥΟ ΜΕΓΑΛΑ ΥΠΝΟΔΩΜΑΤΙΑ ΚΑΙ ΔΥΟ ΜΠΑΝΙΑ, ΕΝΤΟΙΧ. ΚΟΥΖΙΝΑ ΚΑΙ ΕΣΩΤΕΡΙΚΟ ΓΚΑΡΑΖ ΜΕ ΑΝΕΤΟ ΑΠΟΘΗΚΕΥΤΙΚΟ ΧΩΡΟ. ΤΟ ΣΠΙΤΙ ΘΑ ΕΙΝΑΙ ΕΤΟΙΜΟ ΓΙΑ ΚΑΤΟΙΚΗΣΗ ΚΑΤΑ ΤΑ ΜΕΣΑ ΑΠΡΙΛΙΟΥ. ΤΙΜΗ ΚΑΤΑ ΤΗΝ ΑΙΤΗΣΗ. ΠΛΗΡ. ΤΗΛ. (22410)70754, 6945759986 ΠΟ50656

ΓΕΝΝΑΔΙ ΠΡΟΣ ΠΩΛΗΣΗ: 4,5 ΣΤΡΕΜΜΑΤΑ ΑΝΥΨΩΜΕΝΗΣ ΕΚΤΑΣΗΣ ΣΕ ΙΔΙΩΤΙΚΟ ΧΩΡΟ ΜΕ ΑΔΕΙΑ ΟΙΚΟΔΟΜΗΣΗΣ ΓΙΑ ΔΥΟ ΟΙΚΟΔΟΜΕΣ ΚΑΙ ΙΔΙΩΤΙΚΟ ΔΡΟΜΟ ΗΛΕΚΤΡΟΔΟΤΗΣΗ ΚΑΙ ΥΔΡΕΥΣΗ. ΘΕΑ ΠΡΟΣ ΤΗ ΘΑΛΑΣΣΑ. ΠΛΗΡ. ΤΗΛ. (22410)70754, 6945759986 ΠΟ50645

ΠΩΛΕΙΤΑΙ: 1) Οροφοδιαμέρισμα β' ορόφου 106 τ.μ. με 3 υπνοδωμάτια επί της Θεμ. Σοφούλη. Τιμή 37 εκ.-108.584 ευρώ, 2) Λουξ μονοκατοικία στη Θολό 80 τ.μ. σε 5 στρεμ. 47.700 εκ.-140.000 ευρώ, 3) 54 τ.μ. (ισ. υπνοδωμάτιο) στο Ροδίνι δυάρι 6 ετών 22 εκ.-64.563 ευρώ. Πληρ. ΑΙΓΑΙΟΚΤΗΜΑΤΙΚΗ, τηλ. (22410)22943-28838, 6945466773. ΑΟ50748

ΚΑΤΑΣΤΗΜΑΤΑ ΕΤΟΙΜΟΠΑΡΑΔΟΤΑ ΣΤΟ ΜΕΓΑΛΥΤΕΡΟ ΣΥΓΚΡΟΤΗΜΑ ΚΑΤΑΣΤΗΜΑΤΩΝ ΣΤΗΝ ΠΑΡΑΛΙΑΚΗ ΛΕΩΦΟΡΟ ΙΑΛΥΣΟΥ ΑΠ' ΕΥΘΕΙΑΣ ΑΠΟ ΤΟΝ ΚΑΤΑΣΚΕΥΑΣΤΗ ΠΟΛ. ΜΗΧΑΝΙΚΟ ΣΤΕΛΙΟ ΜΑΚΕΣΤΑ. ΕΞΑΣΦΑΛΙΣΗ ΔΑΝΕΙΟΥ, ΕΥΚΟΛΙΕΣ ΠΛΗΡΩΜΗΣ. ΑΠΟ 10.350.000 ΔΡΧ. ΠΛΗΡ. ΤΗΛ. 2241021347 ΧΠΟ205

ΜΟΝΟΚΑΤΟΙΚΙΕΣ: 1) Διώροφη 90 τ.μ. με μικρή αυλή στη Μητρόπολη, τιμή 55.759€ (19εκ.), 2) Μονοκατοικία 70 τ.μ. με αυλή, Παλιά Πόλη (Ρολόι) 82.170€ (28εκ.), 3) Παραδοσιακό με καμάρα, Κοσκινού 53.000€ (18εκ.), 4) Μονοκατοικία διώροφη με τζάκι 90 τ.μ. στο Παραδείσι 64.563€ (22εκ.). Πληρ. Κτηματομεσιτικό Γραφείο Αιγαιοκτηματική, τηλ. 22410 22943, 28838, 6945466773 ΑΟ50610

ΔΙΑΜΕΡΙΣΜΑ 1ου ορόφου, στους Αγ. Αναργύρους, 94 τ.μ. με 3 υπνοδωμάτια, τιμή 88.041€ (30εκ.). Δεκτά μόνο τραπεζιτικά δάνεια. Πληρ. Κτηματομεσιτικό Γραφείο Αιγαιοκτηματική, τηλ. 22410 22943, 28838, 6945466773 ΑΟ50611

ΕΠΙΧΕΙΡΗΣΗ ΚΑΘΑΡΙΣΜΟΥ με τον εξοπλισμό της και κλούβα MITSUBISHI. Πληρ. τηλ. 6944670533, 2241095577 ΑΟ50850

ΠΩΛΟΥΝΤΑΙ στο Γεννάδι: Παραθαλάσσιο οικόπεδο με πρόσοψη επί της λεωφόρου 16.500 τ.μ., β) Οικόπεδο επί της λεωφόρου 500 μ. από το χωριό 1600 τ.μ. με άδεια οικοδομής 200 τ.μ. γ) Οικόπεδο 1000 τ.μ. με άδεια οικοδομής 150 τ.μ. Πληρ. τηλ. (22410)61628, 6944287773 ΑΟ50791

ΑΠΟ ΓΝΩΣΤΗ ΕΠΙΧΕΙΡΗΣΗ ΕΣΤΙΑΣΗΣ Ε.Π.Ε.

ΖΗΤΟΥΝΤΑΙ

- Α' μάγειρας διπλωματούχος με ικανή εργασιακή εμπειρία στο χώρο, για άμεση πρόσληψη.
- Νέα εμφανίσιμη για να εργασθεί ως σερβιτόρα καφετέριας.

Πληρ. τηλ. 6944831284

ΑΠΟ ΤΗΝ ΕΤΑΙΡΕΙΑ ΓΡΗΓΟΡΗΣ ΕΣΤΙΑΣΗΣ

BOBY'S

ΖΗΤΟΥΝΤΑΙ

για άμεση πρόσληψη για μόνιμη εργασία χειμώνα-καλοκαίρι:

— Ψήστες
— Λαντζέρες
— Σερβιτόροι
— Νέοι για DELIVERY
— Πιτσαδόροι

Πληρ. τηλ. 22410 96986 και 6938060391

WANTED

From specialty tourist shops in the Old Town & Ialysos
Respossible girl for the sales with following qualifications

1. Must speak good English, other languages will be appreciated (German, Italian)
2. Previous experience will be considered

Salary and bonus according to qualifications
For more information please contact tel. **(22410)38650/38990**
Send C.V. to the following fax: **(22410)38785**

ΖΗΤΕΙΤΑΙ

Δεσποινίς/Κυρία
Γραμματεύς - (Βοηθός Λογιστή) από εμπορική επιχείρηση

Απαραίτητα προσόντα:

- Γνώση Προγράμματος EUROFASMA
- Χρήση προγραμμάτων EXCEL/WORD/INTERNET/ PHOTOSHOP
- Γνώση Αγγλικής

Προσφέρουμε:

Δωδεκάμηνη απασχόληση.
Ημέρες εργασίας Δευτέρα-Παρασκευή
Μισθός ικανοποιητικός
Προϋπηρεσία θα συνεκτιμηθεί

Αποστείλατε βιογραφικό σημείωμα και συστάσεις στο fax: 2241038785
Τηλ. (22410)38990

A.E.B.E.

ΔΟΜΗΣΗ ΡΟΔΟΥ

Από τη ΔΟΜΗΣΗ ΡΟΔΟΥ , εταιρεία με ηγετική θέση στον κλάδο των δομικών υλικών ,

ΖΗΤΟΥΝΤΑΙ

1. **ΥΠΑΛΛΗΛΟΣ ΑΠΟΘΗΚΗΣ**
2. **ΟΔΗΓΟΣ**

ΑΠΑΙΤΟΥΜΕΝΑ ΠΡΟΣΟΝΤΑ:

- Αξιόλογη προυπηρεσία σε ανάλογη θέση
- Επαγγελματικό δίπλωμα (για τη θέση του οδηγού.)

Η εταιρεία εγγυάται για το άριστο εργασιακό περιβάλλον καθώς και για ανταγωνιστικό πακέτο αποδοχών.

Αποστολή βιογραφικών ή επίσκεψη στα γραφεία μας επί της οδού: 3ο χλμ Ρόδου –Λίνδου

Πληροφορίες στο τηλέφωνο: 22410 68140
(Κο Αλέξη Παπαγρηγορίου)

ΑΠΟ ΤΟ ΞΕΝΟΔΟΧΕΙΟ EDEN ROC

ΖΗΤΕΙΤΑΙ

Ζαχαροπλάστης.

Με εμπειρία στον χώρο

Αιτήσεις καθημερινά με πρόσφατη φωτογραφία στο ξενοδοχείο που βρίσκεται στην Λ. Καλλιθέας

Τηλέφωνο συνεννόησης 2241067067 (πρωινές ώρες)

ΑΠΟ ΤΗΝ ΕΤΑΙΡΕΙΑ ΝΙΚΑΣ

ΖΗΤΕΙΤΑΙ

ΟΔΗΓΟΣ - ΔΙΑΝΟΜΕΑΣ

κάτοχος διπλώματος γ' επαγγελματικής κατηγορίας (ηλικίας έως 35 ετών).

Πληρ. τηλ. (22410)87650

ΠΑΡΑΝΤΑΪΣ ΠΕΥΚΟΙ ΛΙΝΔΟΣ Α.Ε.
ΠΕΥΚΟΙ - ΛΙΝΔΟΣ

ΖΗΤΟΥΝΤΑΙ

Από το ξενοδοχείο "PEFKI ISLANDS RESORT" στους Πεύκους ζητούνται για την σαιζόν 2003 (01/05/2003-31/10/2003) οι ακόλουθες ειδικότητες:

- **Β' σερβιτόροι**
- **Β' μάγειρας**
- **Καμαριέρες**
- **Συντηρητής**
- **Κηπουρός**
- **Αποθηκάριος** (Λογιστικές γνώσεις απαραίτητες)

Οι ενδιαφερόμενοι θα πρέπει να έχουν καλή γνώση της Αγγλικής γλώσσας και προϋπηρεσία το λιγότερο 2 χρόνια.
Για την συμπλήρωση των αιτήσεων θα πρέπει ο/η ενδιαφερόμενος/ή να απευθυνθεί στο ξενοδοχείο από 09.00 έως 14.00 καθημερινά ή στο τηλέφωνο **2244048163,** fax **2244048184**

πωλησεις

συνέχεια από την προηγούμενη

ΠΩΛΟΥΝΤΑΙ ΓΡΑΦΕΙΑ-ΔΙΑΜΕΡΙΣΜΑΤΑ ΣΤΟ ΚΕΝΤΡΟ (ΜΑΝΤΡΑΚΙ): 1) Εθνάρχου Μακαρίου 39 τ.μ. 17 εκ.-50.000 ευρώ, 2) Τάρπον Σπριγκς 75 τ.μ. 55 εκ.-161.408 ευρώ, 3) Εθνικό Θέατρο (κοντά) 82 τ.μ. β' ορ. 35 εκ.-102.714 ευρώ. Πληρ. ΑΙΓΑΙΟΚΤΗΜΑΤΙΚΗ, τηλ. (22410)22943-28838, 6945466773. ΑΟ50749

ΚΑΤΑΣΤΗΜΑΤΑ ΠΩΛΟΥΝΤΑΙ: 1) 30 τ.μ. Βράχο Ιαλυσό (εμπορικό κέντρο) 20 εκ.-58.694 ευρώ, 2) Νηρέα κατάστημα 31 τ.μ. 22 εκ.-64.563 ευρώ, 3) Ισόγεια (αποθήκη) 180 τ.μ. Ροδίνι 45 εκ.-132.061 ευρώ. Πληρ. ΑΙΓΑΙΟΚΤΗΜΑΤΙΚΗ, τηλ. (22410)22943-28838, 6945466773. ΑΟ50750

ΕΥΚΑΙΡΙΑ ΣΤΟ ΓΕΝΝΑΔΙ ΠΩΛΕΙΤΑΙ ΤΜΗΜΑ ΟΙΚΟΠΕΔΟΥ 800 Τ.Μ. ΜΕ ΑΔΕΙΑ ΟΙΚΟΔΟΜΗΣ 104 Τ.Μ. ΠΕΡΙΟΧΗ ΠΕΡΙΟΛΟΣ (ΜΕΤΑ ΤΟΝ ΑΗ ΓΙΩΡΓΗ), ΕΠΙ ΤΟΥ ΕΠΑΡΧΙΑΚΟΥ ΔΡΟΜΟΥ, ΜΕ ΘΕΑ ΚΑΙ ΑΠΟΣΤΑΣΗ 150 ΜΕΤΡΑ ΑΠΟ ΤΗ ΘΑΛΑΣΣΑ. ΤΙΜΗ 27.000 ΕΥΡΩ. ΠΛΗΡ. ΤΗΛ. 6938079763 ΠΟ50644

ΠΩΛΕΙΤΑΙ διώροφη κατοικία στο Γυαλό Σύμης. Πληρ. τηλ. (22410)91372 ώρες καταστημάτων ΑΟ50845

πωλησεις αυτοκινητων & μοτοσικλετων

ΦΟΡΤΗΓΟ Δ.Χ. ΜΑΖΙ ΜΕ ΤΗΝ ΑΔΕΙΑ Ή ΧΩΡΙΣΤΑ, MERCEDES ΑΝΑΤΡΕΠΟΜΕΝΟ 16 Μ.Β., ΜΕΤΡΗΤΟΙΣ. ΠΛΗΡ. ΤΗΛ. 6942408464. ΠΑ50729

MG ROVER CABRIO χρωμ. κόκκινο 1800 cc full extra μοντ. '99 σε άριστη κατάσταση με 65.000 χλμ. Πληρ. τηλ. 6944332889 ΑΑ51184

ΑΥΤΟΚΙΝΗΤΟ ΤΟΥΟΤΑ πετρέλαιο σε άριστη κατάσταση (προσεγμένο) για ιδιώτες οι οποίοι επιθυμούν οικονομία και σιγουριά! Πληρ. τηλ. (22410)24682 ΑΑ51175

SEAT MARBELLA 900 cc αμόλυβδη καλής κατάστασης. Τιμή 1499 ευρώ. Πληρ. εντός πάρκιν εμπορικού κέντρου Μήδεια, τηλ. 6932091455 ΑΑ51109

ΜΟΤΟΠΟΔΗΛΑΤΟ HONDA STEED 400 c.c. χρώματος χρυσαφί, με συναγερμό, στάρτερ και κράνος. Πληρ. τηλ. 6976698830. ΑΑ51070

HONDA GLX 72 c.c. 450 Ευρώ. Πληρ. τηλ. 22410 67181 ΑΑ51071

XV 1100 VIRAGO μοντέλο 93' σε άριστη κατάσταση 30.000 χλμ. πολλά εξτρά. Τιμή 4.500 Ευρώ. Ευκολίες πληρωμής έως και 60 δόσεις χωρίς προκαταβολή. Πληρ. τηλ. 6944-511521 Μάνος. ΑΑ51072

ΠΩΛΟΥΝΤΑΙ τα κάτωθι αυτοκίνητα σε καλή κατάσταση: Fiat panda 900 cc καταλυτικό τιμή 1500 ευρώ μετρητοίς, Skoda Felicia 1300 cc καταλυτικό τιμή 2000 ευρώ μετρητοίς. Πληρ. τηλ. 6937308544, (22410)93167 ΑΑ50944

XT 600, βελτιωμένο street look, χρώματος γκρι, σε καλή κατάσταση. Τιμή 2.935 ευρώ. Πληρ. τηλ. 6972 471314 -Φιλίπ. ΑΑ50927

ΜΗΧΑΝΗ SUZUKI D.R., R.S., 650 C.C., ΧΡΩΜΑΤΟΣ ΚΟΚΚΙΝΟΥ, ΣΕ ΑΡΙΣΤΗ ΚΑΤΑΣΤΑΣΗ. ΤΙΜΗ 2.500 €. ΠΛΗΡ. ΤΗΛ. (22410)90111.

RENAULT 19 CABRIO, με δερμάτινο σαλόνι, ζαντολάστιχα και άλλα extra, σε καλή κατάσταση. Πληρ. τηλ. 6946512750. ΑΑ50353

ΠΩΛΟΥΝΤΑΙ ΜΕΤΑΧΕΙΡΙΣΜΕΝΑ ΦΟΡΤΗΓΑ ΑΥΤΟΚΙΝΗΤΑ ΕΙΣΑΓΩΓΗΣ ΟΛΩΝ ΤΩΝ ΤΥΠΩΝ, ΓΙΑ ΑΓΡΟΤΙΚΗ ΚΑΙ ΕΠΑΓΓΕΛΜΑΤΙΚΗ ΧΡΗΣΗ, ΚΑΘΩΣ ΚΑΙ Ι.Χ. ΕΠΙΒΑΤΙΚΑ. ΕΤΟΙΜΟΠΑΡΑΔΟΤΑ Ή ΚΑΤΟΠΙΝ ΠΑΡΑΓΓΕΛΙΑΣ. ΠΑΡΕΧΟΥΜΕ ΓΡΑΠΤΗ ΕΓΓΥΗΣΗ ΕΝΟΣ ΧΡΟΝΟΥ. ΕΙΣΑΓΩΓΕΙΣ ΜΕΤΑΧΕΙΡΙΣΜΕΝΩΝ ΑΥΤΟΚΙΝΗΤΩΝ "Δ. ΜΠΟΥΝΤΟΥΡΗΣ-Ε. ΠΑΠΑΠΟΣΤΟΛΟΥ Ο.Ε.". ΕΚΘΕΣΗ: ΕΘΝΙΚΗ ΟΔΟΣ ΛΑΡΙΣΑΣ-ΙΩΑΝΝΙΝΩΝ ΤΡΙΚΑΛΑ ΘΕΣΣΑΛΙΑΣ. ΤΗΛ. 2431-74709 ΦΑΞ 0431-27008 ΚΙΝ. 6974456200-6977395269. ΧΠΑ112

MERCEDES 200 MONT. '79 ΣΕ ΚΑΛΗ ΚΑΤΑΣΤΑΣΗ. ΤΙΜΗ 1700 ΕΥΡΩ. ΠΛΗΡ. ΤΗΛ. 2241085231 ΩΡΕΣ 09.30-14.30

FIAT PUNTO CABRIO ΜΟΝΤΕΛΟ 94 1,3 ΛΕΥΚΟ 75000 ΧΙΛΙΟΜΕΤΡΑ, EXTRAS. ΤΙΜΗ 2.400.000. ΠΛΗΡ. ΤΗΛ. 2241087006, 10.00-13.00 Ή 18.00-22.00 ΧΠΑ841

εργασιες

ΑΠΟ ΚΑΦΕΤΕΡΙΑ ΣΤΗΝ ΠΑΡΑΛΙΑ ΙΑΛΥΣΟΥ ΖΗΤΟΥΝΤΑΙ ΒΟΗΘΟΣ ΣΕΡΒΙΤΟΡΟΥ ΚΑΙ ΒΟΗΘΟΣ ΜΠΑΡΜΑΝ. ΠΛΗΡ. ΤΗΛ. 6946336192 ΠΖ51182

ΖΗΤΟΥΝΤΑΙ ΨΗΣΤΕΣ ΓΙΑ ΓΥΡΑΔΙΚΟ ΣΤΟ ΚΕΝΤΡΟ ΤΗΣ ΠΟΛΗΣ ΠΛΗΡ. ΤΗΛ. 6946162961 ΠΖ51194

ΟΔΗΓΟΣ - ΠΩΛΗΤΗΣ! Ζητείται από εταιρεία διανομών. Απαραίτητα προσόντα: Δίπλωμα Γ' κατηγορίας, ηλικία έως 35 ετών. Για περισσότερες πληρ. επικοινωνήστε μαζί μας στο τηλ. 2241069442, 6944546074 ΑΖ51195

ΠΩΛΗΤΕΣ για πολυκατάστημα, Ελληνικής καταγωγής έως 30-35 χρόνων. Πληρ. για αιτήσεις στο τηλ. (22410)20037 ΑΖ51185

ΖΗΤΕΙΤΑΙ νεαρή κοπέλα για να εργασθεί σε καφέ μπαρ. Πληρ.τηλ. 6945671551 ΑΖ51192

Από το Ξεν. ΦΙΛΕΡΗΜΟΣ **ΖΗΤΟΥΝΤΑΙ:** α) βοηθός λογιστού για τήρηση βιβλίων Γ' κατηγορίας απόφοιτος ΤΕΙ και χρήση Η/Υ, β) ζαχαροπλάστης - αρτοποιός. Πληρ. τηλ. 2241092510 κο Δράκο Νίκο ΑΖ51191

ΖΗΤΕΙΤΑΙ κοπέλα για να εργασθεί σε καφετέρια στην Κρεμαστή για την θερινή περίοδο. Πληρ. τηλ. 6978036262 ΑΖ51176

Από παραλιακό cafe **ΖΗΤΕΙΤΑΙ** προσωπικό για τη καλοκαιρινή σεζόν. Πληρ. τηλ. (22410)33109 ΑΖ51168

ΖΗΤΟΥΝΤΑΙ εμφανίσιμες κοπέλες για επώνυμη καφετέρια bar εκτός Ρόδου. Δική μας μεταφορά. Ώρα εργ. 7.00 μ.μ.-2.30 Ημ. μισθός 35 ευρώ. Πληρ. τηλ. 6972137652, 6976424455 ΑΖ51163

HOTEL ITALIANO A TOLOS
CERCA:
1) Un Cuoco esperto alla cucina Italiana
2) Due aiuto baristi (possibilmente donne)
TEL: (22410)83073 CEL 6944464046

ΖΗΤΕΙΤΑΙ
πεπειραμένη πωλήτρια
για την μπουτίκ ROUBETI UOMO
Πληρ. τηλ. (22410)75712

ΖΗΤΕΙΤΑΙ
νυκτερινός για το ξενοδοχείο
"ΕΛΕΝΑ" εντός πόλεως
Πληρ. τηλ. (22410)24755 πρωινές ώρες, Γρίβα 78

ΖΗΤΟΥΝΤΑΙ
οδηγοί με δίπλωμα Γ' κατηγορίας ηλικίας
έως 35 ετών για διανομή τροφίμων.
Τυχόν γνώση της αγοράς θα ληφθεί υπ' όψη.
Πληρ. τηλ. (22410)68777, 69100, 6932227775

CHRISTIAN DESIGN A.E.
ΦΩΤ/ΚΩΝ & ΓΡ/ΚΩΝ ΤΕΧΝΩΝ
ΖΗΤΟΥΝΤΑΙ
Αντρες - γυναίκες άνω των 20 ετών προκειμένου να εργαστούν ως φωτογράφοι στη Ρόδο ή στην Κω.
- **Αμεση πρόσληψη**
- **Μισθός - ποσοστά - ασφάλεια**

Παρέχεται εκπαίδευση. Αγγλικά απαραίτητα.
Πληρ. τηλ. (22410)63120, 6946524636 κ. Γιώργος

Από τον όροφο MULTIMEDIA του BACKSTAGE
ΖΗΤΟΥΝΤΑΙ
άτομα με γνώσεις σε λειτουργικά συστήματα Windows & Linux, Networking, web designing & Hosting.
Προϋπηρεσία θα ληφθεί υπ' όψιν.
Αποστείλατε βιογραφικό στη διεύθυνση: parisk@otenet.gr

ΖΗΤΕΙΤΑΙ
υπάλληλος από εταιρεία καθαρισμού
για πλύσιμο αυτοκινήτων, με άδεια οδήγησης.
Μισθός ικανοποιητικός και μπόνους.
Εργασία μόνιμη. Θα προτιμηθεί άτομο
με προϋπηρεσία.
Πληρ. τηλ. (22410)34322

ANIMATEP ΖΗΤΟΥΝΤΑΙ
από το ξενοδοχείο **ΚΑΛΛΙΘΕΑ ΜΑΡΕ ΠΑΛΑΣ**
Γνώση του αντικειμένου - Ξένες γλώσσες Γερμανικά, Αγγλικά, Γαλλικά.
Πληρ. τηλ. (22410)68729, φαξ 2241068512

ΖΗΤΟΥΝΤΑΙ
πωλήτριες για τουριστικό κατάστημα εντός πόλεως.
Ωράριο συνεχές. Μισθός 740 ευρώ (252.000) καθαρά.
Πληρ. τηλ. (22410)74443, 32125

ΖΗΤΟΥΝΤΑΙ
ΜΑΓΕΙΡΕΣ (έως 40 ετών) με προϋπηρεσία στην Ιταλική κουζίνα, πληρ. 11 π.μ.-2 μ.μ.
Τηλ. 22410 73990

Η εταιρία ενοικιάσεως αυτοκινήτων **SIXT**
ΖΗΤΕΙ ΝΑ ΠΡΟΣΛΑΒΕΙ
προσωπικό για την καλοκαιρινή περίοδο στη Ρόδο και στα Κολύμπια. Απαραίτητες προϋποθέσεις είναι απολυτήριο Λυκείου, καλή γνώση τουλάχιστον μιας ξένης γλώσσας και δίπλωμα οδήγησης. Ωράριο σπαστό.
Επίσης υπάλληλο για το **γραφείο του Αεροδρομίου** με συνεχές ωράριο,
κατά προτίμηση με προϋπηρεσία στο χώρο.
Πληρ. τηλ. (22410)65610 (10.00 -14.00 μ.μ.)



ΑΠΟΚΛΕΙΣΤΙΚΗ ΔΙΑΘΕΣΗ

ευσταθίου ΕΥΡΩΚΤΗΜΑΤΙΚΗ

ΚΤΗΜΑΤΟΜΕΣΙΤΙΚΟ ΓΡΑΦΕΙΟ

Αποκτήστε οικόπεδα στην Ιαλυσό ενταγμένα στο σχεδιο πόλεως έτοιμα για οικοδόμηση

1.	Οικόπ. επιφ.	325 τ.μ.	αξίας	82.171 €
2.	»	329 τ.μ.	»	85.106 €
3.	»	326 τ.μ.	»	79.236 €
4.	»	320 τ.μ.	»	SOLD
5.	»	318 τ.μ.	»	SOLD
6.	»	314 τ.μ.	»	76.303 €

- Με 100% δυνατότητα οικοδόμησης (ΣΔ=1)
- Δίπλα από χώρους πράσινου

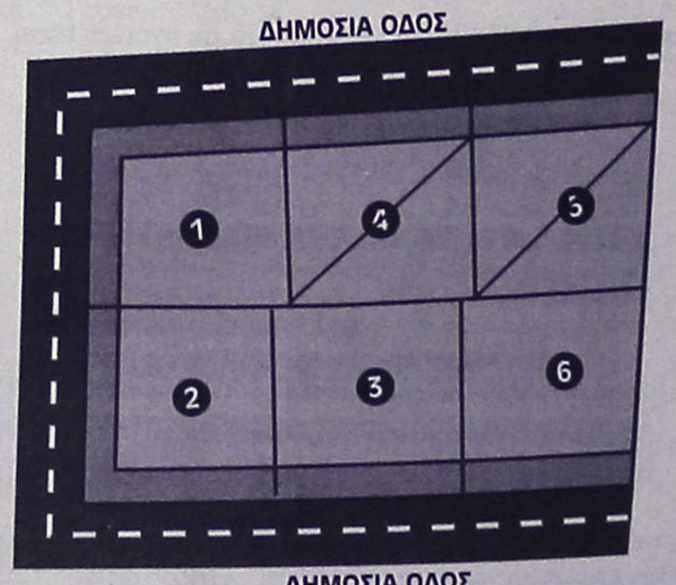

ΕΘΝ. ΑΝΤΙΣΤΑΣΗΣ 83 - ΤΗΛ. 22410 73819, 74917 - FAX: 22410 38641
ΚΙΝ. 6944 374546, 6945 292030 - info@euroktimatiki.gr

η ακίνητη αξία σας!

εργασιες

συνέχεια από την προηγούμενη

ΖΗΤΕΙΤΑΙ οικιακή βοηθός για μερική απασχόληση. Πληρ. τηλ. 6946089344 AZ51155

ΖΗΤΕΙΤΑΙ κυρία Ελληνίδα ως οικιακή βοηθός για καθημερινή τετράωρη εργασία εκτός Κυριακής. Πληρ. τηλ. 6973314143AZ51166

ΖΗΤΟΥΝΤΑΙ κοπέλες για να εργασθούν σε καφετέρια. Πληρ. τηλ. (22410)36201 AZ51153

ΖΗΤΟΥΝΤΑΙ πωλητές για κατάστημα στην Παλιά Πόλη με γνώσεις Αγγλικών - Γερμανικών με μισθό αναλόγως προσόντων. Πληρ. τηλ. 6977886802AZ51159

ΖΗΤΟΥΝΤΑΙ κοπέλες να εργαστούν σε σούπερ μάρκετ στα Τριάντα. Ωράριο συνεχές (πρωινό - απογευματινό). Πληρ. τηλ. (22410)93630 AZ51157

ΖΗΤΕΙΤΑΙ εμφανίσιμη γυναίκα βοηθός σε ψητοπωλείο. Πληρ.τηλ. (22410)70505AZ51149

ΖΗΤΕΙΤΑΙ έμπειρος πιτσαδόρος για Ιταλικό εστιατόριο στο Φαληράκι. Εξαιρούνται αλλοδαποί. Πληρ.τηλ. (22410)70505AZ51148

Από κεντρικό ψητοπωλείο **ΖΗΤΕΙΤΑΙ** εμφανίσιμη κοπέλα για σέρβις και υποδοχή με ευφράδεια λόγου που να γνωρίζει Αγγλικά. Πληρ. τηλ. (22410)70505 AZ51147

ΖΗΤΟΥΝΤΑΙ πωλήτριες για να εργαστούν σε κατάστημα με γυναικεία αξεσουάρ. Τυχόν προϋπηρεσία και γνώση ξένων γλωσσών θα εκτιμηθούν. Πληρ. τηλ. (22410)35682 AZ51145

ΖΗΤΕΙΤΑΙ αρτοποιός για μόνιμη ή εποχιακή απασχόληση. Πληρ. τηλ. 6932221253 AZ51144

ΚΟΠΕΛΕΣ για φύλαξη μωρού. Πληρ.τηλ. (22410)64356AZ51134

ΖΗΤΟΥΝΤΑΙ από την Ροδιακή Φάρμα Στρουθοκαμήλων στις Πεταλούδες, γυναίκες για άμεση πρόσληψη. Πληρ. τηλ. 6945327142 AZ51118

ΠΩΛΗΤΡΙΑ για τουριστικό κατάστημα επί της Σωκράτους Π. Πόλη. Πληρ.τηλ. (22410)31060 AZ51117

ΚΟΠΕΛΕΣ για εργασία σε εμπορικό κατάστημα ως πωλήτριες. Πληρ. τηλ. (22410)64356 AZ51133

Από το ξενοδοχείο ΒΑΣΙΛΕΙΑ **ΖΗΤΟΥΝΤΑΙ** σερβιτόροι ή σερβιτόρες και μπάρμαν ή μπαργούμαν. Πληρ.τηλ. (22410)27126 ώρες 8 π.μ.-11.30 π.μ., 5.30 μ.μ.-9.30 μ.μ. 6947274979 AZ51104

ΥΠΑΛΛΗΛΟΣ για ενοικιάσεις μοτοποδηλάτων άνω των 25 ετών. Πληρ. τηλ. (22410)94367 AZ51105

ΚΟΠΕΛΑ για να εργασθεί σε λογιστήριο εμπορικού καταστήματος για μερική απασχόληση πρωινές ώρες, καλή γνώση Αγγλικών. Πληρ. τηλ. (22410)74510 AZ51099

ΒΟΗΘΟΣ ΜΑΓΕΙΡΑ, πιτσαδόρος και σερβιτόροι στην περιοχή Πεύκους. Πληρ. τηλ. 6974453450 AZ51100

Επώνυμο ζαχαροπλαστείο **ΖΗΤΕΙ** πωλήτρια ηλικίας 25-35 ετών. Ωράριο εργασίας 08.00-16.00. Πληρ. τηλ. (22410)74422 AZ51093

Από BAR στο Φαληράκι ζητούνται **ΜΠΑΡΜΑΝ ΚΑΙ ΣΕΡΒΙΤΟΡΕΣ**, απαραίτητες γνώσεις αγγλικών. Πληρ. τηλ. 6945988552.AZ51077

ΖΗΤΕΙΤΑΙ υπάλληλος να εργαστεί σε ενοικιάσεις αυτοκινήτων και μοτοποδηλάτων. Πληρ. τηλ. 6945029609, (22410)63771 AZ51085

ΑΠΟ ΓΡΑΦΕΙΟ ΓΕΝΙΚΟΥ ΤΟΥΡΙΣΜΟΥ

Ζητούνται για άμεση πρόσληψη

Α) Βοηθός Λογιστηρίου με τα ακόλουθα προσόντα:
1. Απόφοιτος ΑΕΙ-ΤΕΙ στη Λογιστική ή άλλης Λογιστικής Σχολής
2. Προϋπηρεσία 2 ή 3 ετών σε Λογιστήριο επιθυμητή
3. Πολύ καλή γνώση της Πληροφορικής και του χειρισμού Η/Υ
4. Καλή γνώση της Αγγλικής γλώσσας
5. Ηλικία από 26-40 ετών
6. Εκπληρωμένες οι στρατιωτικές υποχρεώσεις (για νέους)

Β) Δεσποινίδα ή κυρία για το τμήμα κρατήσεων με τα ακόλουθα προσόντα:
1. Κάτοχος απολυτηρίου λυκείου (τουλάχιστον)
2. Προϋπηρεσία σε άλλο Τουριστικό Γραφείο, επιθυμητή
3. Πολύ καλή γνώση της Αγγλικής γλώσσας
4. Πολύ καλή γνώση της Πληροφορικής και του χειρισμού Η/Υ
5. Ηλικία από 24-35 ετών.

Οι ενδιαφερόμενοι μπορούν να αποστείλουν το βιογραφικό τους σημείωμα με αντίγραφα του Τίτλου Σπουδών τους, πρόσφατη φωτογραφία καθώς τηλέφωνο και διεύθυνση διαμονής στον κ. **Καραγιάννη Παναγιώτη,** Εργάνης Αθηνάς 41 Ρόδος φαξ 2241033168

Από το ξενοδοχείο D' ANDREA MARE στην Ιαλυσό

ΖΗΤΟΥΝΤΑΙ

1. Βοηθός μάγειρα
2. Σερβιτόρα / ος

Αιτήσεις καθημερινά 11.00-15.00
Τηλ. (22410)96086, φωτογραφία απαραίτητη

DIESEL
ΖΗΤΟΥΝΤΑΙ ΠΩΛΗΤΡΙΕΣ

Ηρώων Πολυτεχνείου 28
Τηλ. 22410 34314

ΖΗΤΕΙΤΑΙ

από παιδικό σταθμό
α. Διπλωματούχος ΑΕΙ Νηπιαγωγός
β. Διπλωματούχος ΤΕΙ Νηπιαγωγός
Πληρ. τηλ. (22410)39339

Από τουριστικό κατάστημα
στην Παλιά Πόλη & παραλία Ιαλυσού

ΖΗΤΟΥΝΤΑΙ

Κοπέλες για να εργαστούν ως πωλήτριες
Απαραίτητα προσόντα:
- Ηλικία από 23 έως 40 ετων
- Γνώση της Αγγλικής καθώς και επιπλέον γλωσσών θα εκτιμηθούν
- Τυχόν προϋπηρεσία θα ληφθεί υπ' όψιν.

Μισθός και ποσοστά αναλόγως προσόντων.
Πληροφορίες τηλ. (22410)38650/38990 από 10.00-15.00
Αποστείλατε βιογραφικό σημείωμα στο fax: **(22410)38785**

ΖΗΤΟΥΝΤΑΙ

πωλήτριες για καταστήματα εντός πόλεως
Πληρ. τηλ. (22410)74443, 32125

Pizza Hut

ΖΗΤΟΥΝΤΑΙ

διανομείς με δίπλωμα 125 cc
για άμεση πρόσληψη
Πληρ. τηλ. (22410)78570 κ. Κουντούρη

ΖΗΤΕΙΤΑΙ

Δεσποινίδα ή κυρία για εργασία σε κατάστημα στην πόλη της Ρόδου

ΠΡΟΣΟΝΤΑ:
Απόφοιτος Λυκείου
Ηλικία έως 30 ετών
Ευχέρεια στην χρήση Η/Υ βασικά προγράμαμτα (word, excel κ.λπ.)
Αδεια οδήγησης αυτοκινήτου ή μοτοποδηλάτου

ΠΡΟΣΦΕΡΟΝΤΑΙ:
Πλήρης ετήσια απασχόληση
Μισθός αναλόγως προσόντων και όλα τα νόμιμα επιδόματα
Πλήρης ασφαλιστική κάλυψη

ΩΡΑΡΙΟ:
Ωρες καταστήματος

ΠΛΗΡΟΦΟΡΙΕΣ:
ΤΗΛ. (22410)34526 ΑΠΟ 11.00-14.30 ΚΑΙ 18.00-21.00
Κον ΧΑΤΖΗΙΩΑΝΝΟΥ ΠΑΝΤΕΛΗ
Βιογραφικά μπορούν να σταλούν με FAX ΣΤΟ 22410-34526

"ΕΘΝΙΚΗ ΑΣΦΑΛΙΣΤΙΚΗ"
ΓΡΑΦΕΙΟ ΠΩΛΗΣΕΩΝ ΡΟΔΟΥ
ΣΟΦ. ΒΕΝΙΖΕΛΟΥ 1, ΡΟΔΟΣ
ΤΗΛ. 2241038338, 36274, 34586

ΠΡΟΣΚΛΗΣΗ ΓΙΑ ΣΥΝΕΡΓΑΣΙΑ

- Σε νέους και νέες που θέλουν να ξεκινήσουν το επικερδές επάγγελμα του Ασφαλιστικού συμβούλου
- Σε επαγγελματίες Ασφαλιστικούς και Χρηματοοικονομικούς συμβούλους
- Σε επαγγελματίες που τους ενδιαφέρει η καριέρα του "MANAGER" Ασφαλιστικών Συμβούλων στην ΕΘΝΙΚΗ ΑΣΦΑΛΙΣΤΙΚΗ

ΠΡΟΣΦΕΡΟΥΜΕ
- Σταθερή μηνιαία αμοιβή (μισθός) για νέους συνεργάτες
- Σύγχρονα ασφαλιστικά και χρηματοοικονομικά προϊόντα του ομίλου της "ΕΘΝΙΚΗΣ ΤΡΑΠΕΖΑΣ"
- Τα καλύτερα πακέτα αμοιβών
- Μεγάλες προοπτικές εξέλιξης
- Προγράμαμτα συνεχούς εκπαίδευσης

✓ ΣΤΑΔΙΟΔΡΟΜΗΣΤΕ ΣΤΗΝ ΕΘΝΙΚΗ
✓ ΕΛΑΤΕ ΣΤΟΝ ΚΥΚΛΟ ΤΗΣ ΕΘΝΙΚΗΣ

Για πληροφορίες
Μαστρονικήτας Γεώργιος

Ο όμιλος ξενοδοχείων

Aldemar HOTELS

Ζητεί για τις ξενοδοχειακές μονάδες
"Paradise Royal Mare & Paradise Village"
στην Καλλιθέα της Ρόδου
συνεργάτη για μόνιμη απασχόληση

ΕΠΑΓΓΕΛΜΑΤΙΑ ΜΟΥΣΙΚΟ
(ΣΥΝΘΕΣΑΪΖΕΡ/ ΠΙΑΝΟ/ ΤΡΑΓΟΥΔΙ)

Παρακαλούμε αποστείλετε το βιογραφικό σας αναφέροντας τον κωδ. **MSC :**
«ALDEMAR Paradise Royal Mare & Paradise Village»
Ρένη, Κοσκινού, Καλλιθέα, Ρόδος, 85100
Τμήμα Ανθρώπινου Δυναμικού – κα. Χριστίνα Πατσούρη
e-mail : hrrodos@aldemarhotels.com / Τηλ.: 2241 0 54514/ Φαξ : 2241 0 62102

ΞΕΝΟΔΟΧΕΙΟ ΚΟΛΥΜΠΙΑ ΜΠΗΤΣ

ΖΗΤΟΥΝΤΑΙ

Maitre d' Hotel
Συντηρητής
Σερβιτόροι
Βοηθοί σερβιτόροι
Σερβιτόρες και βοηθοί μπαρ
Σερβιτόρες και βοηθοί καφετέριας
Καμαριέρες
Κηπουρός
Αιτήσεις 10.00-12.00, τηλ. **(22410)56247**

ΡΟΔΙΑΚΗ ΚΤΗΜΑΤΙΚΗ

ΣΥΜΒΟΥΛΟΙ & ΕΚΤΙΜΗΤΕΣ ΑΚΙΝΗΤΩΝ — ΚΤΗΜΑΤΟΜΕΣΙΤΙΚΟ ΓΡΑΦΕΙΟ από το 1983

ΠΩΛΟΥΝΤΑΙ ΜΟΝΟΚΑΤΟΙΚΙΕΣ ΣΤΟΥΣ ΤΡΕΙΣ



ΣΕ ΜΠΕΤΑ ΑΠΟ 105.000 ΕΥΡΩ

ΑΝΕΣΤΗΣ & ΣΑΒΒΑΣ ΣΑΒΒΑΪΔΗΣ

τηλ: 2241-026281 κιν : 6944-421015 & 6944-243452

εργασιες

συνέχεια από την προηγούμενη

ΑΝ ΣΚΕΦΤΕΣΤΕ ΣΟΒΑΡΑ ΝΑ ΑΥΞΗΣΕΤΕ ΤΟ ΕΙΣΟΔΗΜΑ ΣΑΣ ΧΩΡΙΣ ΝΑ ΑΦΗΣΕΤΕ ΤΗΝ ΕΡΓΑΣΙΑ ΣΑΣ, ΤΗΛΕΦΩΝΗΣΤΕ ΣΤΟ 6991472583 ΑΠΟΓΕΥΜΑΤΙΝΕΣ ΩΡΕΣ 'Η ΕΠΙΣΚΕΦΘΕΙΤΕ ΤΟ www.successin.com ΠΖ51173

ΑΠΟ ΤΟ ΣΥΝΕΡΓΕΙΟ ΑΥΤΟΚΙΝΗΤΩΝ MALLIARAKIS MOTORSPORT VW/AUDI ΖΗΤΑ 2 ΜΗΧΑΝΙΚΟΥΣ ΑΥΤΟΚΙΝΗΤΩΝ ΟΠΟΥ: ΝΑ ΚΑΤΕΧΕΙ ΔΙΠΛΩΜΑ ΑΥΤΟΚΙΝΗΤΟΥ, ΝΑ ΓΝΩΡΙΖΕΙ ΤΗΝ ΑΓΓΛΙΚΗ ΓΛΩΣΣΑ, ΝΑ ΕΧΕΙ ΤΕΛΕΙΩΣΕΙ ΤΙΣ ΣΤΡΑΤΙΩΤΙΚΕΣ ΤΟΥ ΥΠΟΧΡΕΩΣΕΙΣ. ΠΛΗΡ. ΤΗΛ. 2241065290, 6944538938 κο ΚΥΡΙΑΚΟ ΠΖ51139

ΖΗΤΕΙΤΑΙ ΤΕΧΝΙΤΗΣ ΑΛΟΥΜΙΝΑΣ ΝΑ ΑΝΑΛΑΒΕΙ ΤΗΝ ΚΑΤΑΣΚΕΥΗ ΚΟΥΦΩΜΑΤΩΝ ΑΛΟΥΜΙΝΙΩΝ. ΠΡΟΣΦΕΡΟΝΤΑΙ ΠΟΣΟΣΤΑ ΚΑΙ ΑΣΦΑΛΙΣΗ. ΠΛΗΡ. ΤΗΛ. 22410 68017. ΩΡΕΣ 08.00-15.00. ΠΖ51083

ΖΗΤΕΙΤΑΙ ΜΑΓΕΙΡΑΣ-ΜΑΓΕΙΡΙΣΣΑ ΓΙΑ ΝΑ ΕΡΓΑΣΘΕΙ ΣΕ ΣΟΒΑΡΟ ΕΣΤΙΑΤΟΡΙΟ ΠΟΥ ΒΡΙΣΚΕΤΑΙ ΣΤΗΝ ΤΟΥΡΙΣΤΙΚΗ ΖΩΝΗ ΚΡΕΜΑΣΤΗΣ. ΠΛΗΡ. ΤΗΛ. 6946570264. ΠΖ51073

Από Βιοτεχνία ετοίμων ενδυμάτων ζητείται **ΑΝΕΙΔΙΚΕΥΤΗ ΕΡΓΑΤΡΙΑ** 18 έως 22 ετών χωρίς υποχρεώσεις. Πληρ. τηλ. 22410 86652. ΑΖ51081

ΥΠΑΛΛΗΛΟΣ ΚΟΠΕΛΑ ζητείται από καφετέρια για απογευματινό ωράριο με γνώσεις αγγλικών και φιλανδικής γλώσσας. Πληρ. τηλ. 2241076627. ΑΖ51075

ΖΗΤΟΥΝΤΑΙ ΣΥΝΕΡΓΑΤΕΣ ΓΙΑ PART TIME - FULL TIME ΜΕ ΔΥΝΑΤΟΤΗΤΕΣ ΕΙΣΟΔΗΜΑΤΟΣ ΑΠΟ 3.000 ΕΥΡΩ ΕΩΣ 10.000 ΕΥΡΩ ΤΟ ΜΗΝΑ. ΠΛΗΡ. www.golden-dream.netΠΖ51121

ΖΗΤΕΙΤΑΙ ΑΠΟ ΕΜΠΟΡΙΚΗ ΕΠΙΧΕΙΡΗΣΗ ΔΕΣΠΟΙΝΙΣ Ή ΚΥΡΙΑ ΜΕΧΡΙ 30 ΕΤΩΝ ΓΙΑ ΤΗΝ ΘΕΣΗ ΤΗΣ ΓΡΑΜΜΑΤΕΩΣ ΠΩΛΗΣΕΩΝ ΚΑΙ ΕΚΔΟΣΗ ΤΙΜΟΛΟΓΙΩΝ. ΑΠΑΡΑΙΤΗΤΑ ΠΡΟΣΟΝΤΑ: - ΚΑΛΗ ΓΝΩΣΗ ΠΡΟΓΡΑΜΜΑΤΟΣ EUROFASMA (ΕΜΠΟΡΙΚΗ ΔΙΑΧΕΙΡΙΣΗ), ΧΡΗΣΗ ΠΡΟΓΡΑΜΜΑΤΩΝ WORD-EXCEL, ΓΝΩΣΗ ΑΓΓΛΙΚΗΣ ΓΛΩΣΣΑΣ. ΠΛΗΡ. ΤΗΛ. (22410)69870 Κ. ΘΩΜΑ, ΩΡΕΣ 8.30 Π.Μ.-4 Μ.Μ. ΧΠΖ1531

Η Οδική Βοήθεια Ρόδου HELLAS SERVICE **ΖΗΤΕΙ** συνεργάτες για την στελέχωση του τμήματος πωλήσεων. Απαραίτητα προσόντα: Ικανότητα επικοινωνίας, ευχάριστη προσωπικότητα, δίπλωμα οδήγησης οχήματος, προϋπηρεσία στο χώρο. Προσφέρονται: ανταγωνιστικό πακέτο αποδοχών (μισθός - προμήθεια - bonus), προοπτικές εξέλιξης, εξαιρετικό περιβάλλον εργασίας. Πληρ. Στ. Καζούλη 82, τηλ. (22410)22490 ΧΑΖ252

ΣΕΡΒΙΤΟΡΟΣ έμπειρος και βοηθός σερβιτόρου για εστιατόριο. Πληρ. τηλ. (22410)31937 ΑΖ51091

ΝΕΑΡΟΣ ηλικίας από 13-15 ετών για να εργαστεί στο κυλικείο του δικαστηρίου για χρονικό διάστημα 8.30 π.μ. έως 12.30 μ.μ.Πληρ. τηλ. (22410)25982, 73736 ΑΖ51004

ΒΟΗΘΟΣ ΛΟΓΙΣΤΗΡΙΟΥ για μόνιμη απασχόληση σε μεγάλο σούπερ μάρκετ. Απαραίτητα προσόντα: Τελειόφοιτος ΙΕΚ. Πληρ.τηλ. (22410)94445 ώρες γραφείου ΑΖ50968

ΣΟΒΑΡΗ ΚΥΡΙΑ εσωτερική για να προσέχει ηλικιωμένο άτομο. Πληρ. τηλ. (22410)29208 από τις 14.00-21.00 ΑΖ50962

ΖΗΤΕΙΤΑΙ βοηθός και μάστορας έμπειρος για ξυλουργείο. Προϋπηρεσία απαραίτητη. Οχι αλλοδαπούς. Πληρ. τηλ. (22410)91543, 6974824560 κ. Γιάννης ΑΖ50955

ΖΗΤΟΥΝΤΑΙ: Α) ΜΠΑΡΜΑΝ ΚΑΙ ΒΟΗΘΟΣ BAR, Β) ΣΕΡΒΙΤΟΡΟΣ Ή ΣΕΡΒΙΤΟΡΑ ΚΑΙ ΒΟΗΘΟΣ ΣΤΗΝ ΚΑΦΕΤΕΡΙΑ ΒΥΖΑΝΤΙΟ ΣΤΟ ΕΜΠΟΡΙΚΟ ΚΕΝΤΡΟ Ε ΣΤΟ ΦΑΛΗΡΑΚΙ. ΠΛΗΡ. ΤΗΛ. (22410)86093, 6977079447 ΠΖ50851

ΚΥΡΙΕΣ από την πόλη και τα χωριά της Ρόδου για προώθηση επώνυμων λευκών ειδών. Απασχόληση όλο το χρόνο, ελεύθερο ωράριο εργασίας, αμοιβή, ποσοστά, μεγάλη υποστήριξη από την εταιρεία μας. Πληρ . τηλ. (22410)37384, 6946595500 κ. Γιώργο ΑΖ50814

Από το πρακτορείο εφημερίδων ζητείται **ΠΩΛΗΤΗΣ/ΟΔΗΓΟΣ** με εμπειρία στις πωλήσεις. Προϋπηρεσία το λιγότερο 2 χρόνια. Για πώληση και διανομή ειδών περιπτέρου. Πληρ. τηλ. (22410)24018 ΧΑΖ172

ΖΗΤΕΙΤΑΙ κοπέλα εμφανίσιμη για να εργαστεί σε κατάστημα ηλεκτρονικών παιχνιδιών (VIDEO GAMES) στη Ρόδο και στην Κω. Μισθός ικανοποιητικός και bonus. Πληρ. τηλ. 2241025050, 6945314090 ΧΑΖ481

ΥΠΑΛΛΗΛΟΣ ΓΙΑ ΜΕΓΑΛΟ ΤΟΥΡΙΣΤΙΚΟ ΚΑΤΑΣΤΗΜΑ ΣΤΟ ΦΑΛΗΡΑΚΙ, ΑΓΓΛΙΚΑ, ΛΙΓΑ ΓΕΡΜΑΝΙΚΑ, ΣΥΝΕΧΕΣ ΩΡΑΡΙΟ. ΜΙΣΘΟΣ ΛΙΑΝ ΙΚΑΝΟΠΟΙΗΤΙΚΟΣ ΑΝΑΛΟΓΩΣ ΠΡΟΣΟΝΤΩΝ. ΠΛΗΡ.ΤΗΛ. 6944796011 ΠΖ50564

ΠΩΛΗΤΕΣ έμπειροι που να γνωρίζουν 2 τουλάχιστον ξένες γλώσσες για κατάστημα στην Παλιά Πόλη. Πληρ. τηλ. 6944504460 και 6944613524. ΑΖ50930

ΒΟΗΘΟΣ ΨΥΚΤΙΚΟΥ, με πείρα στα air-condition και ψυγεία για να εργασθεί σε εταιρεία κλιματιστικών. Πληρ. τηλ. (22410)43828, 6945903713. ΑΖ50933

ΚΟΠΕΛΑ ως βοηθός λογιστή σε εμπορική επιχείρηση. Προϋπηρεσία απαραίτητη, αποστολή βιογραφικό τηλ. και fax (22410) 73335

διαφορα

ΠΩΛΕΙΤΑΙ radio/cd αυτοκινήτου με τηλεκοντρόλ PIONEER 4300, 5 μηνών. Πληρ. τηλ. 6945480125 ΑΔ51172

ΖΗΤΟΥΝΤΑΙ

ΚΟΠΕΛΕΣ για πιτσαρία, με γνώση Αγγλικής γλώσσας (για βραδυνό ωράριο) και **ΒΟΗΘΟΙ ΠΙΤΣΑΔΟΡΩΝ** με προϋπηρεσία.

Πληροφορίες: 22410 73990 (10π.μ. - 2μ.μ.)

ΖΗΤΕΙΤΑΙ
ΠΩΛΗΤΗΣ–ΠΩΛΗΤΡΙΑ

Από εμπορική εταιρεία τροφίμων - χαρτικών χονδρικής πώλησης

Απαραίτητα προσόντα:
- Εμπειρία στις πωλήσεις
- Απόφοιτος Λυκείου
- Δίπλωμα οδήγησης
- Τυχόν προϋπηρεσία θα ληφθεί σοβαρά υπόψη

Προσφέρονται:
- Μισθός και ποσοστά
- Ελεύθερο ωράριο
- Εργασία όλο το χρόνο - πλήρης ασφαλιστική κάλυψη

Πληρ. τηλ. (22410)30451, 6947844425

Ο όμιλος ξενοδοχείων
Aldemar HOTELS

Ζητεί για τις ξενοδοχειακές μονάδες
"Paradise Royal Mare & Paradise Village"
στην Καλλιθέα της Ρόδου

ΣΕΡΒΙΤΟΡΟΥΣ & ΒΟΗΘΟΥΣ ΣΕΡΒΙΤΟΡΩΝ

Απαραίτητα προσόντα :
✓ Γνώση αγγλικής ή γερμανικής ή ιταλικής γλώσσας
✓ Ευχάριστη προσωπικότητα, καλή παρουσία
✓ Προηγούμενη εμπειρία σε ανάλογη θέση

Παρακαλούμε αποστείλετε το βιογραφικό σας αναφέροντας τον κωδ. **WTR :**
«ALDEMAR Paradise Royal Mare & Paradise Village»
Ρένη, Κοσκινού, Καλλιθέα, Ρόδος, 85100
Τμήμα Ανθρώπινου Δυναμικού – κα. Χριστίνα Πατσούρη
e-mail : hrrodos@aldemarhotels.com / Τηλ.: 2241 0 54514/ Φαξ : 2241 0 62102

Το ξενοδοχείο **CACTUS HOTEL**
(απέναντι από το Ενυδρείο)
ΖΗΤΕΙ
ΝΥΧΤΕΡΙΝΟ RECEPTIONIST
με προϋπηρεσία, έως 35 ετών.
Χειρισμό computer - ΑΓΓΛΙΚΑ
Υποβολή βιογραφικών και αιτήσεων εντός του ξεν/χείου
Πληρ. τηλ. (22410)26100 κ. Χρυσάνθου

SUN BEACH RESORT COMPLEX
IALYSOS P.O. Box 272, 85101 RHODES GREECE

ΖΗΤΕΙΤΑΙ

• **Προϊστάμενος Super Market** - (Ανδρας)
Ο ιδανικός υπάλληλος θα πρέπει να έχει επαρκή πείρα στο χώρο

Πληρ. τηλ. (22410)93821

Από ΞΕΝΟΔΟΧΕΙΟ Α'ΚΑΤΗΓΟΡΙΑΣ στο Φαληράκι
ΖΗΤΕΙΤΑΙ
1. Κομμώτρια
2. Γυμναστής
Πληρ. από 09.00-12.00 π.μ.
Τηλ. 22410 84319

Από αλυσίδα καταστημάτων γρήγορης εστίασης
ΖΗΤΟΥΝΤΑΙ
- Ατομο για το ταμπλό
- Κόφτης (με αξιόλογη εμπειρία)
- Βοηθός ψήστη

Πληροφορίες τηλ. (22410)33969 (8.30-16.00)

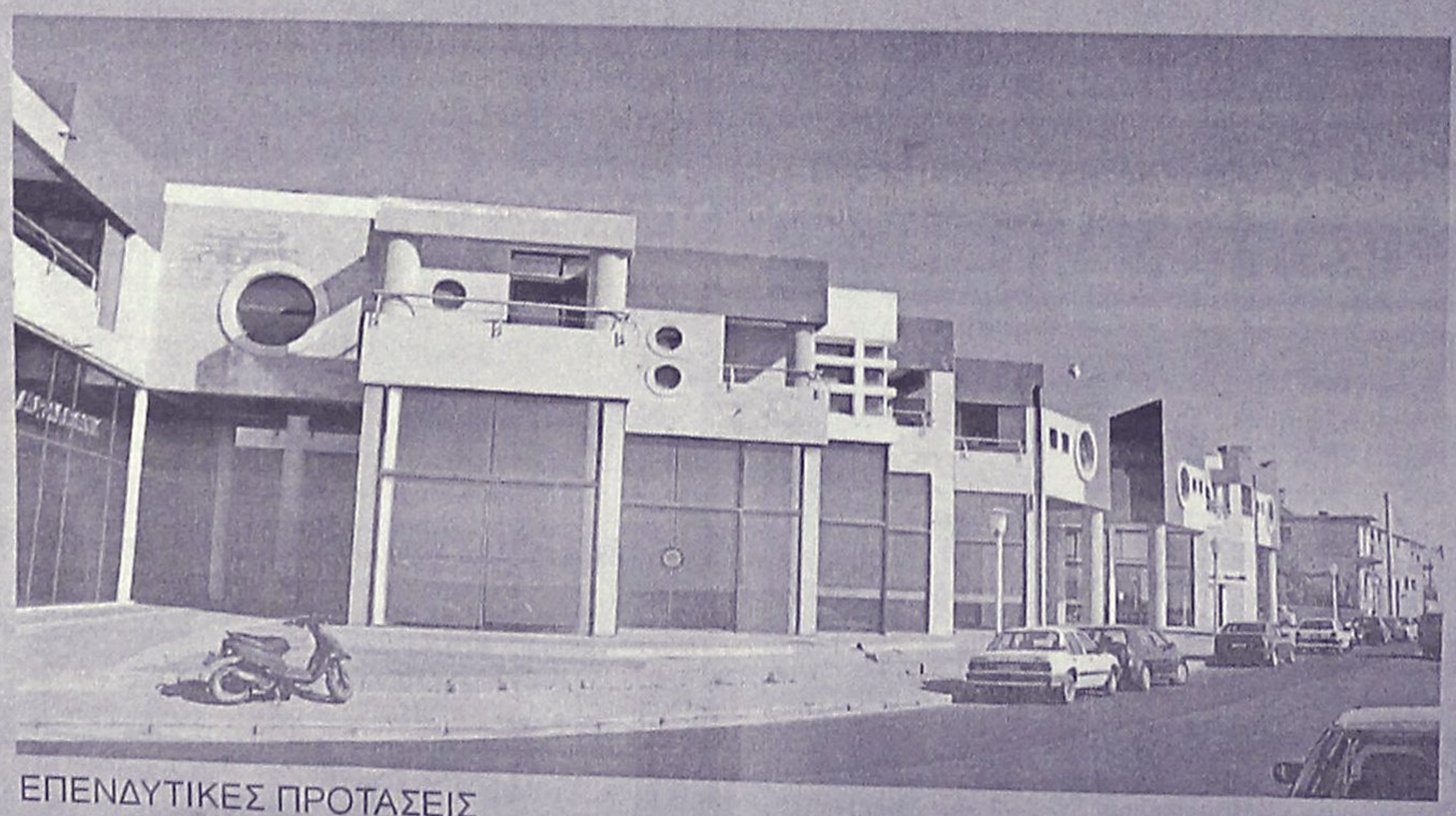

ΕΠΕΝΔΥΤΙΚΕΣ ΠΡΟΤΑΣΕΙΣ

ΡΟΔΙΑΚΗ ΚΤΗΜΑΤΙΚΗ
ΣΥΜΒΟΥΛΟΙ & ΕΚΤΙΜΗΤΕΣ ΑΚΙΝΗΤΩΝ
ΚΤΗΜΑΤΟΜΕΣΙΤΙΚΟ ΓΡΑΦΕΙΟ από το 1983

ΕΝΟΙΚΙΑΖΟΝΤΑΙ

καταστήματα
στο Εμπορικό Κέντρο
Μαλτέζου επί της οδού
Αυστραλίας (έναντι Μαρίνας)

ΑΠΟΚΛΕΙΣΤΙΚΗ ΔΙΑΘΕΣΗ
ΑΝΕΣΤΗΣ & ΣΑΒΒΑΣ ΣΑΒΒΑΪΔΗΣ
τηλ: 2241-26281
κιν: 6944–421015

διαφορα

συνέχεια από την προηγούμενη

ΠΩΛΟΥΝΤΑΙ μουσικά όργανα σε τιμές μεγάλης ευκαιρίας: α) συνθεσάιζερ KORG 01.W. τιμή 600 ευρώ, β) συνθεσάϊζερ YAMAHA D.X. 11 200 ευρώ, γ) ντραμς YAMAHA κομπλέ 500 ευρώ, δ) μπάσο κιθάρα YAMAHA 150 ευρώ, ε) μπάσο κιθάρα L. MAYA 130 ευρώ, στ) ενισχυτής κιθάρας FENDER Αμερικης 400 Wat 300 ευρώ, ε) ενισχυτής κιθάρας αγγλικός H.H. 250-Wat 150 ευρώ, ζ) ηχείο MARSAL 4 μεγάφωνα 130 ευρώ, η) τρομπέτα 220 ευρώ. Ολα σε άριστη κατάσταση Πληρ. τηλ. (22410)65496, 61162, 21350 Κ. Ροδίτης ΑΔ51196

ΠΩΛΕΙΤΑΙ έπιπλο μπαράκι κι ένα παιδικό δωμάτιο κομπλέ. Πληρ. τηλ. 6932086635 ΑΔ51160

ΠΟΥΛΑΜΕ 28 καρέκλες 15 ευρώ η μία, 4 τραπέζια μεγάλα, 17,50 ευρώ το ένα, σετ από ποτήρια, τηγάνια, κατσαρόλες, σετ φωτιστικά ασφαλείας, συναγερμό 30 ευρώ, απορροφητήρια επαγγελματικό 1,20 τμ. 175 ευρώ, έπιπλο ξύλινο με ράφια 65 ευρώ, κουρτινόξυλα 1,50 μ. 10 ευρώ, βραστήρας νερού επαγγελματικός 40 ευρώ, 2 ηχεία στερεοφωνικού 30 ευρώ. Πληρ. τηλ. 6946389149 από 10-2 και 6-9 μ.μ. ΑΔ51127

ΠΩΛΟΥΝΤΑΙ σύνθετο 250 ευρώ, τραπεζαρία 200 ευρώ, τραπεζάκια 70 ευρώ. Πληρ. τηλ. (22410) 91368, 94744 ΑΔ51094

CD κομμάτι SAMSUNG 120 €. Πληρ. τηλ. 6944782391, (22410)81967. ΑΔ50547

ΠΩΛΕΙΤΑΙ ΕΞΟΠΛΙΣΜΟΣ ψυγείο πάγκος 2,50 μ., 500 ευρώ, επαγγελματική λάτζα με τρεις γούρνες 200 ευρώ, καταψύκτης 150 ευρώ, μεγάλος φούρνος με αντιστάσεις 200 ευρώ. Πληρ. τηλ. (22410)30875, 6944298179 ΑΔ51111

ΠΩΛΕΙΤΑΙ Ή ΕΝΟΙΚΙΑΖΕΤΑΙ ολοκληρωμένο σύστημα μηχανημάτων παθητικής γυμναστικής. Πληρ.τηλ. (22410)35632 ΑΔ51123

ΠΩΛΟΥΝΤΑΙ: α) ψυγείο επαγγελματικό, β) ζυγαριά ψηφιακή επαγγελματική, γ) ζαμπονομηχανή, όλα ελαφρώς μεταχειρισμένα. Πληρ. τηλ. 6946794328ΑΔ51010

ΠΩΛΟΥΝΤΑΙ μικροέπιπλα - σαλόνια - τραπεζαρίες - έπιπλα κουζίνας - καρέκλες - σύνθετα - ντουλάπες - παπουτσοθήκες - συρταριέρες, κρεβάτια - στρώματα - κομοδίνα - ντιβανομπάουλα - γραφεία κ.ά. σε χαμηλές τιμές. Δ/νση: 5ο χλμ. Ρόδου - Λίνδου, Πλατής - ΡΟΔΟΧΡΩΜ. Τηλ. 22410 65065, 62037 ΑΔ49925

ΚΥΨΕΛΕΣ σε καλή κατάσταση λόγω φόρτου εργασίας. Πληρ. τηλ. (22440)31079, (22410)33524 ΑΔ50908

ΚΡΕΒΑΤΟΚΑΜΑΡΑ υπέρδιπλη και ένα παιδικό δωμάτιο , γραφείο, κομοδίνο, κρεβάτι. Ολα σε τέλεια κατάσταση, μοντέρνα. Πληρ. τηλ. (22410)39177, 25950, 6945531829 ΑΔ51103

ΠΩΛΕΙΤΑΙ επαγγελματικός εξοπλισμός καφετέριας-ζαχαροπλαστείου-αναψυκτηρίου σε άριστη κατάσταση. Πληρ. τηλ. 6944613524. ΑΔ50922

ΠΩΛΕΙΤΑΙ ψησταριά ηλεκτρική με 5 σούβλες, σε καλή κατάσταση. Πληρ. τηλ. 6974453450ΑΔ51098

ΠΩΛΟΥΝΤΑΙ Α) ΤΗΛΕΟΡΑΣΗ 33" ΣΤΕΡΕΟΦΩΝΙΚΗ ΜΕ TELETEXT ΙΔΑΝΙΚΗ ΓΙΑ ΚΑΦΕΤΕΡΙΑ, Β) 4 ΣΚΑΜΠΩ ΓΙΑ ΜΠΑΡ, Γ) ΠΛΑΚΑ ΨΗΣΙΜΑΤΟΣ ΥΓΡΑΕΡΙΟΥ, Δ) ΚΕΡΜΑΤΟΤΗΛΕΦΩΝΟ ΕΣΩΤΕΡΙΚΟΥ ΧΩΡΟΥ, Ε) ΤΑΜΕΙΑΚΗ ΜΗΧΑΝΗ ΚΡΟΥΣΤΙΚΗ, ΣΤ) ΜΗΧΑΝΗ ΚΟΠΗΣ ΓΚΑΖΟΝ 4ΧΡΟΝΗ 5HP, Ζ) ΚΑΙ ΤΕΛΟΣ ΑΝΕΜΙΣΤΗΡΕΣ ΟΡΘΙΟΙ ΤΡΙΩΝ ΤΑΧΥΤΗΤΩΝ. ΟΛΑ ΤΑ ΠΑΡΑΠΑΝΩ ΠΡΟΕΡΧΟΝΤΑΙ ΑΠΟ ΔΙΑΛΥΣΗ ΕΠΙΧΕΙΡΗΣΗΣ ΚΑΙ ΕΙΝΑΙ ΔΟΥΛΕΜΕΝΑ ΜΟΝΟ 3 ΜΗΝΕΣ. ΠΛΗΡ. ΤΗΛ. 6945991220 κο ΜΙΧΑΛΗ ΠΔ50858

ΣΑΛΟΝΙ σε τιμή ευκαιρίας (τριθέσιος καναπές, διθέσιος και πολυθρόνα). Επίσης δύο φωτιστικά σαλοτραπεζαρίας. Πληρ. τηλ. (22410)35887

ΤΟΛΜΗΣΤΕ ΝΑ ΑΔΥΝΑΤΙΣΕΤΕ!!! Μπορείτε να χάσετε τα περιττά κιλά σας ως το ΚΑΛΟΚΑΙΡΙ!!! Μπορείτε να ξεκινήσετε με την Νο1 εγγυημένη εταιρεία στην Ευρώπη στο είδος της που παρέχει παγκόσμιο ρεκόρ. Θα έχετε προσωπική παρακολούθηση από σύμβουλο διατροφής της εταιρείας μας, μέσα από το χώρο σας 100% φυσικά - 100% εγγυημένα. Συνιστάται από γιατρούς. Δωρεάν αποστολή και παρακολούθηση. Τηλεφωνείστε τώρα 6944319411 ΑΔ50293

ΦΩΤΟΓΡΑΦΙΚΗ ΜΗΧΑΝΗ ΝΙΚΟΝ σε καλή τιμή. Πληρ. τηλ. (22410)37124 ΑΔ50958

ΠΩΛΟΥΝΤΑΙ: Μπαμπού σκαμπώ για μπαρ, **τοστιέρα διπλή** επαγγελματική, **ψυγείο βιτρίνα** για salad bar-αλλαντικά ενός μέτρου και μία **κρεπιέρα.** Πληρ. τηλ. 6946512750. ΑΔ50354

ΒΑΡΚΑ πολυεστέρα 4,30 μέτρα, φουλ εξοπλισμός με 20άρα μηχανή YAMAHA, 2 χρονών. Τιμη 2.700 €. Πληρ. τηλ. 6944782391, (22410)81967. ΑΔ50564

ΓΕΝΝΗΤΡΙΑ βενζινοκίνητη με ηλεκτροκόλλυση. Πληρ. τηλ. (22410)95148, 91617 ΑΔ50936

ΠΩΛΕΙΤΑΙ ΤΑΧΥΠΛΟΟ ΣΚΑΦΟΣ BEST 4,85 ΜΕΤΡ. ΜΕ ΤΡΕΪΛΕΡ ΚΑΙ ΜΗΧΑΝΗ YAMAHA 80 HP, ΣΕ ΑΡΙΣΤΗ ΚΑΤΑΣΤΑΣΗ. ΠΛΗΡ. ΤΗΛ. 2241085231-6945461564.

ΠΡΟΣΦΟΡΑ

ΨΥΓΕΙΑΚΑ - MINIBAR μάρκας ICEBERG από Ιταλία, για δωμάτια ξενοδοχείων ή studios **στην καταπληκτική τιμή των 122 ευρώ** (παραδοτέα στην διεύθυνσή σας).
Η προσφορά ισχύει μέχρι τέλος Ιουνίου
Για περισσότερες πληρ. τηλ. 2241020012

ΠΩΛΟΥΝΤΑΙ

από βιοτεχνία σφολιατοειδών και πίτσας τα παρακάτω:

- Φούρνος CLIVANEX διπλός περιστροφικός πετρελαίου με δύο καρότσια
- Ταχυζυμωτήριο
- Ζυμωτήριο απλό
- Σφολιατομηχανή
- Μηχανή παραγωγής διαφόρων σφολιατοειδών Rucart
- Φούρνος Tornati Ιταλίας περιστροφικός 8 λαμαρινών με στόφα για σφολιατοειδή και κρουασάν
- Πρέσα για βούτυρο σφολιάτας
- Τυλιχτική μηχανή κρουασάν
- Ψυγείο βιτρίνα παγωτού
- Μηχανή γρανίτας
- Μηχανή παγωτού soft (1 γεύση)
- Ψυκτικό μηχάνημα για κατάψυξη 3,5 ίππων
- Λυόμενη κατάψυξη 60 κυβικών

Πληρ. τηλ. (22410)73990 (ώρες 10-2)

ΠΩΛΟΥΝΤΑΙ

σε καλή κατάσταση air condition δωματίων αυτόνομα 9000 BTU προς 200 ευρώ έκαστο.
Επίσης μοντέρνα έπιπλα δωματίων με κρεβατοστρώματα.
Lindian Village - Παραλία Λάρδου
τηλ. 2244047369 και 47361

ΤΑΠΗΤΟΚΑΘΑΡΙΣΤΗΡΙΟ
Ο ΔΡΑΚΟΣ

Αναλαμβάνουμε υπεύθυνα καθαρισμό και φύλαξη
χαλιά • μοκέτες • φλοκάτες
Ειδικός καθαρισμός μεταξωτών και χειροποίητων χαλιών
Επί τόπου καθαρισμοί
μοκετών • σαλονιών • πούλμαν
με 20ετή πείρα.
Πληρ. τηλ. 22410/26805, 22410/51024, 697/4208020



ΑΝΑΚΟΙΝΩΣΗ
ΜΑΘΗΜΑΤΑ
*** Computer ***
PROGRAM COMPUTER
ΕΓΓΡΑΦΕΣ
** ΤΩΡΑ **
Τμήματα για:
Παιδιά - Ενήλικες
Αρχάριους - Μαθητές
Επαγγελματίες
Ανεύρεση Εργασίας
ΠΑΡΕΧΕΤΑΙ ΒΕΒΑΙΩΣΗ
Διδάσκει πτυχιούχος Πανεπιστημίου Αμερικής
ΜΑΝΩΛΗΣ Ι. ΣΟΦΙΛΛΑΣ
Κοδριγκτώνος 91
Τηλ. (22410) 31761
www.dodekanisa.net

ΕΚΠΑΙΔΕΥΣΗ ΣΤΟΥΣ ΥΠΟΛΟΓΙΣΤΕΣ

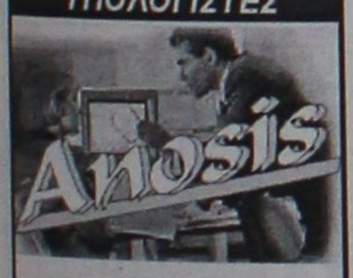

✓ΓΙΑ ΑΡΧΑΡΙΟΥΣ
✓ΓΙΑ ΠΡΟΧΩΡΗΜΕΝΟΥΣ
✓ΓΙΑ ΕΤΑΙΡΙΕΣ
Εύκολα – Γρήγορα - Αποτελεσματικά
- Ταχύρυθμα σεμινάρια 6 εβδομάδων
- Τρίμηνα ή δίμηνα προγράμματα σπουδών για την απόκτηση του Διπλώματος ECDL
- Ιδιαίτερα για εξειδικευμένα προγράμματα
- Επιδοτούμενα προγράμματα κατάρτισης εργαζόμενων

Στ. Κωτιάδη 64
Τηλ. 22410 78924

ΑΠΟΚΛΕΙΣΤΙΚΗ ΔΙΑΘΕΣΗ

ευσταθίου
ΕΥΡΩΚΤΗΜΑΤΙΚΗ

ΚΤΗΜΑΤΟΜΕΣΙΤΙΚΟ ΓΡΑΦΕΙΟ

Αποκτήστε μονοκατοικίες στο Γεννάδι

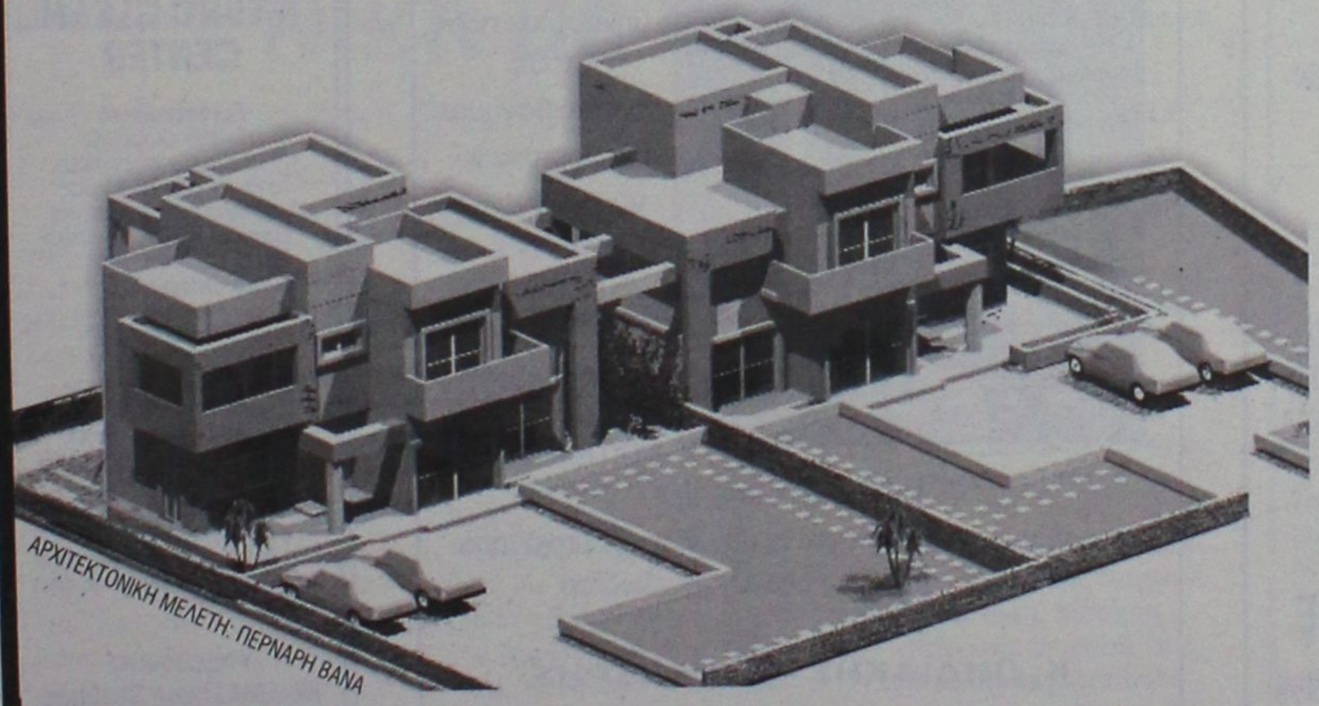

ΑΠΟΤΕΛΟΥΝΤΑΙ ΑΠΟ:
Ισόγειο 65 τ.μ.
Α' όροφο 65 τ.μ.

ΔΙΑΘΕΤΟΥΝ:
- 528 τ.μ. οικόπεδο η κάθε μια.
- Εξαιρετικής ποιότητας κατασκευή.
- Μεγάλες άνετες βεράντες με υπέροχη θέα στη θάλασσα

Βρίσκονται επί της επαρχιακής οδού Γενναδίου - Καταβιάς

Παραδίδονται ημιτελείς 132.000 €
ή ολοκληρωμένες 196.500 €

ΕΘΝ. ΑΝΤΙΣΤΑΣΗΣ 83 - ΤΗΛ. 22410 73819, 74917 - FAX: 22410 38641
ΚΙΝ. 6944 374546, 6945 292030 - info@euroktimatiki.gr

η ακίνητη αξία σας!

ΑΝΑΛΑΜΒΑΝΟΥΜΕ
ΚΛΑΔΕΜΑΤΑ
ΣΥΝΤΗΡΗΣΕΙΣ
ΔΙΑΚΟΣΜΗΣΕΙΣ & ΕΓΚΑΤΑΣΤΑΣΕΙΣ ΚΗΠΩΝ
ΣΠΟΡΑ ΓΚΑΖΟΝ
ΦΥΤΕΥΣΗ ΛΟΥΛΟΥΔΙΩΝ & ΔΕΝΔΡΩΝ
και οτιδήποτε έχει σχέση με τον ΚΗΠΟ σας
ΑΠΟ ΤΟΝ ΤΕΧΝΙΚΟ ΓΕΩΠΟΝΟ ΑΝΘΟΚΗΠΟΥΡΙΚΗΣ & ΦΥΤΙΚΗΣ ΠΑΡΑΓΩΓΗΣ
ΣΑΒΒΑΣ
Τηλέφωνο : 6946640700
ΠΡ50849

Εχετε πρόβλημα με τα παλιά σας αλουμίνια;
• **Τα επισκευάζω ή τα αντικαθιστώ με καινούργια**
ΚΑΤΑΣΚΕΥΕΣ ΑΛΟΥΜΙΝΙΟΥ ΚΑΙ ΣΙΔΗΡΟΥ
"Ο ΓΙΩΡΓΟΣ"
Πληρ. τηλ. 2241039747, 6944999655
ΠΡ50843

διαφορα

συνέχεια από την προηγούμενη

Από ξενοδοχείο εντός πόλεως **ΠΩΛΟΥΝΤΑΙ** έπιπλα δωματίου (2 κρεβάτια, 2 στρώματα, 2 κομοδίνα, τουαλέτα, καθρέφτης, ντουλάπα) στην εκπληκτική τιμή των 150 ευρώ, το σετ. Ακόμα πωλείται μπαμπού σετ από 2 σαλόνια διθέσια με τραπεζάκι στην τιμή των 200 ευρώ. Πληρ. τηλ. (22410)22551 (ώρες 1-9 μ.μ.)
ΑΔ51095

ΓΙΑ ΤΥΠΟΓΡΑΦΟΥΣ: ΠΩΛΕΙΤΑΙ ΠΙΕΣΤΗΡΙΟ OFFSET AUTO MULTI (30X42) ΚΑΙ ΜΗΧΑΝΗΜΑ ΓΙΑ ΚΑΤΑΣΚΕΥΗ ΣΦΡΑΓΙΔΩΝ. ΚΑΙ ΤΑ ΔΥΟ ΜΑΖΙ ΣΤΗΝ ΜΟΝΑΔΙΚΗ ΤΙΜΗ ΤΩΝ 4.500 ΕΥΡΩ!!! ΠΛΗΡ. ΤΗΛ. 6937756878 κ. ΝΙΚΟ ΧΠΔ201



μαθήματα

ΓΥΜΝΑΣΤΡΙΑ ΤΕΛΕΙΟΦΟΙΤΗ ΤΗΣ AEF STUDIES ΓΕΡΜΑΝΙΚΗΣ ΣΧΟΛΗΣ ΜΕ MASTER ΣΤΗΝ ΑΕΡΟΒΙΚΗ ΠΑΡΑΔΙΔΕΙ ΜΑΘΗΜΑΤΑ ΙΔΙΑΙΤΕΡΑ ΣΤΟ ΣΠΙΤΙ ΣΑΣ. ΓΙΑ ΓΥΝΑΙΚΕΣ (ΣΥΣΦΙΓΞΗ ΤΟΠΙΚΟ ΑΔΥΝΑΤΙΣΜΑ ΚΑΙ ΜΥΟΧΑΛΑΡΩΤΙΚΟ STRECHING). ΓΙΑ ΑΝΔΡΕΣ: (ΑΥΞΗΣΗ ΜΥΙΚΟΥ ΒΑΡΟΥΣ, ΚΑΨΙΜΟ ΛΙΠΟΥΣ). Υ.Γ. ΠΡΟΣΦΟΡΑ ΤΩΝ ΜΑΘΗΜΑΤΩΝ ΤΟ ΔΙΑΙΤΟΛΟΓΙΟ. ΠΛΗΡ. ΤΗΛ. 6946375050. ΠΜ49971

ΚΑΘΗΓΗΤΡΙΑ ΑΓΓΛΙΚΩΝ ΚΑΙ ΓΑΛΛΙΚΩΝ πτυχιούχος Παν/μίου Κονκόρντια Καναδά, παραδίδει μαθήματα κατ' οίκον. Πληρ. τηλ. (22410) 65110, 6936939098
ΑΜ50943

γνωριμιες

22χρονη εμφανίσιμη **ΖΗΤΑ ΓΝΩΡΙΜΙΑ** με κύριο άνω των 25 ετών. Πληρ.τηλ. 6945940091 ΑΓ51122

προσφορές εργασίας

ΚΥΡΙΑ διπλωματούχος μασέρ κάνει θεραπευτικό, κλασικό, αθλητικό, αισθητικό μασάζ με αρωματοθεραπεία, ρέικι και σιάτσου. Πληρ. τηλ. 2241020833, 6932501924 AZ51190

ΖΗΤΕΙΤΑΙ ΕΡΓΑΣΙΑ απογευματινή από νεαρή, τελειόφοιτη Λυκείου που να γνωρίζει Αγγλικά. Πληρ. τηλ. 6945025755 και 2241066027 (5-8 μ.μ.) ΑΡ51138

ΚΥΡΙΑ ΖΗΤΕΙ ΝΑ ΕΡΓΑΣΘΕΙ για φύλαξη παιδιών ή γερόντων, καθαρισμό σπιτιών. Μόνο σοβαρές προτάσεις. Πληρ. τηλ. 6938445550 ΑΡ51110

Σύζυγος στρατιωτικού (Ελληνίδα) **ΖΗΤΑ ΕΡΓΑΣΙΑ** για φύλαξη παιδιών . Πληρ. τηλ. 6936722493
ΑΡ51088

ΚΥΡΙΑ από Ρωσία ζητά εργασία για οικιακή βοηθός ή για φύλαξη ηλικιωμένων μόνο για την πόλη της Ρόδου. Πληρ. τηλ. 6934619319 και 22410-26374.
ΑΡ51074

ΚΗΠΟΥΡΟΣ συνταξιούχος του Δήμου **ΑΝΑΛΑΜΒΑΝΕΙ** κηπουρικές εργασίες. Κλαδέματα πάσης φύσεως. Πληρ. τηλ. (22410)33025, 6946357442
ΑΡ51097

ΠΡΟΣΦΟΡΑ ΕΡΓΑΣΙΑΣ: ΕΠΙΧΕΙΡΗΣΗ ΑΠΟ ΤΟ ΣΠΙΤΙ Ή ΤΟ ΓΡΑΦΕΙΟ 500 έως 1000 ευρώ. Ημιαπασχόληση το μήνα 1000-4000 ευρώ πλήρης απασχόληση το μήνα. Ανάγκη για άμεση κάλυψη θέσεων, πληρης επιχειρησιακή εκπαίδευση. Αμεσο ξεκίνημα. Καλέστε τώρα. Πληρ. τηλ. 6944319411 ΑΡ49715

ΔΗΜΗΤΡΑΚΗΣ ΧΡΗΣΤΟΣ
ΕΠΙΠΛΟΠΟΙΟΣ-ΒΑΦΕΑΣ ΕΠΙΠΛΩΝ
Για την αναπαλαίωση των παλαιών επίπλων σας, για την κατασκευή μικροεπίπλων ή για την συντήρηση των δωματίων σε πανσιόν ή ξεν.
Καλέστε το 6945444743
"ΑΜΕΣΗ ΕΞΥΠΗΡΕΤΗΣΗ"
ΠΡ50776

ΥΔΡΑΥΛΙΚΑ – ΚΑΛΟΡΙΦΕΡ
Γιάννης ο Ατλάσης
ΕΓΚΑΤΑΣΤΑΣΕΙΣ
ΑΝΑΚΑΙΝΙΣΕΙΣ
ΣΥΝΤΗΡΗΣΕΙΣ
2241029898, 6973610779
ΠΡ50905

ΠΑΝΕΛΛΑΔΙΚΟ ΔΙΚΤΥΟ ΤΑΠΗΤΟ-ΚΑΘΑΡΙΣΤΗΡΙΩΝ
ART CLEAN EXPRESS
Είμαστε λίιιι...γο πιο μπροστά από τους άλλους!
ΠΛΥΣΙΜΟ-ΑΠΟΛΥΜΑΝΣΗ- ΦΥΛΑΞΗ
ΧΑΛΙΩΝ- ΜΟΚΕΤΩΝ - ΣΑΛΟΝΙΩΝ
(και επί τόπου)
ΠΑΠΛΩΜΑΤΑ - ΚΟΥΒΕΡΤΕΣ - ΦΛΟΚΑΤΕΣ
ΣΤΕΓΝΟ ΓΙΑ ΜΕΤΑΞΩΤΑ ΚΑΙ ΧΕΙΡΟΠΟΙΗΤΑ
ΑΔΙΑΒΡΟΧΟΠΟΙΗΣΕΙΣ & ΕΠΙΔΙΟΡΘΩΣΕΙΣ ΤΑΠΗΤΩΝ
ΠΑΡΑΛΑΒΗ - ΠΑΡΑΔΟΣΗ ΚΑΤ' ΟΙΚΟΝ
ΤΗΛ. 2241094815- ΚΙΝ. 6944350247
ΤΗΛ. ΧΩΡΙΣ ΧΡΕΩΣΗ 80011400400
ΑΛΑΦΑΚΗΣ ΤΑΣΟΣ
ΧΠΡ508

ΠΩΛΕΙΤΑΙ
ΔΙΠΛΩΤΙΚΗ ΜΗΧΑΝΗ
ΜΒΟ 50Χ70 εισαγωγής. Είναι σε άριστη κατάσταση και σε λειτουργία. Είναι ηλεκτρονική.
Πληρ. τηλ. 6945991069









ΑΠΟΦΡΑΞΕΙΣ-ΚΑΘΑΡΙΣΜΟΙ





ΑΠΟΦΡΑΞΕΙΣ
ΚΑΘΑΡΙΣΜΟΙ
ΣΥΝΤΗΡΗΣΕΙΣ
ΑΠΟΧΕΤΕΥΣΕΩΝ-ΕΠΙΦΑΝΕΙΩΝ-ΚΤΙΡΙΩΝ-ΠΛΟΙΩΝ-ΒΙΟΛΟΓΙΚΩΝ

Αναλαμβάνουμε ξενοδοχεία, Δήμους, πολ/κίες κ.λπ. Αντληση πετρελαιοειδών από πλοία καθώς και λιποσυλλεκτών και βιολογικών. ΜΕ ΜΟΝΑΔΙΚΑ ΣΕ ΥΨΟΣ ΠΙΕΣΗΣ ΚΑΙ ΑΝΑΡΡΟΦΗΣΗΣ. ΥΠΕΡΣΥΓΧΡΟΝΑ ΜΗΧΑΝΗΜΑΤΑ ΥΔΡΟΒΟΛΗΣ ΣΕ ΟΛΗ ΤΗ ΔΩΔΕΚΑΝΗΣΟ

ΟΛΟ ΤΟ 24ωρο
ΒΑΡΔΕΛΛΗ Μ. -ΚΡΑΣΟΠΟΥΛΟΣ Δ. Ο.Ε.
Τηλ. 2241035555, Fax: 2241073100, Κιν. 6944/395999
e-mail:metropontikas@excite.com.
ΣΤΙΣ ΠΙΟ ΧΑΜΗΛΕΣ ΤΙΜΕΣ

ΠΛΥΝΤΗΡΙΟ ΧΑΛΙΩΝ
Cleaning Pro



πλένουμε & φυλάμε:
• ΧΑΛΙΑ - ΜΟΚΕΤΕΣ - ΦΛΟΚΑΤΕΣ
• ΠΑΠΛΩΜΑΤΑ - ΚΟΥΒΕΡΤΕΣ
☎ *22410.60585*
email: abonis@otenet.gr
ΙΔΙΟΚΤΗΤΕΣ ΕΙΔΙΚΕΣ ΕΓΚΑΤΑΣΤΑΣΕΙΣ:
ΝΙΚΗΦ. ΒΡΕΤΤΑΚΟΥ - ΑΣΓΟΥΡΟΥ

ΑΠΟΦΡΑΞΕΙΣ
ΔΩΔΕΚΑΝΗΣΙΑΚΕΣ ΑΠΟΦΡΑΞΕΙΣ



"ΚΟΛΟΣΣΟΣ"
ΑΠΟΦΡΑΞΕΙΣ ΚΑΘΑΡΙΣΜΟΙ
ΑΠΟΧΕΤΕΥΣΕΩΝ & ΒΟΘΡΩΝ

Αναλαμβάνουμε πάσης φύσεως αποφράξεις οποιουδήποτε μήκους και πλάτους
Αναλαμβάνουμε καθαρισμούς αποχετευτικών αγωγών ΔΗΜΩΝ, ΞΕΝ/ΧΕΙΩΝ στρατιωτικών μονάδων ΣΠΙΤΙΩΝ, ΠΟΛΥΚΑΤΟΙΚΙΩΝ καθώς
και καθαρισμούς βιολογικών μονάδων με μηχάνημα υψηλής πιέσεως σε όλη την Δωδ/σο

Κ. ΠΗΔΙΑΚΗΣ - Π. ΚΑΣΕΡΗΣ
Πληρ. τηλ. 2241047915-91881, κιν. 6944/325234 και 6977/717048

ΕΡΓΟΛΑΒΟΣ
ΜΑΣΤΟΡΑΣ ΚΩΝΣΤΑΝΤΙΝΟΣ
ΤΙΜΕΣ ΛΟΓΙΚΕΣ
ΑΝΑΛΑΜΒΑΝΩ γενικές κατασκευές κτιρίων, αναπαλαιώσεις, σοβατίσματα, χτισίματα, γκρεμίσματα, βαψίματα, μάρμαρα, γυαλίσματα, πλακάκια, περιφράξεις οικοπέδων, κατασκευές, μελέτες για σοφίτες, ξυλοκατασκευές, τοποθέτηση κεραμίδια
ΓΙΑ ΟΛΗ ΤΗ ΔΩΔΕΚΑΝΗΣΟ
Πληρ. τηλ. (22410)27255, 6944-823925 όλο το 24ωρο
ΠΡ49819

ΤΑ ΜΟΝΑΔΙΚΑ
Υπερσύγχρονα Ταπητοκαθαριστήρια-πλυντήρια
ΚΛΕΟΠΑΤΡΑ & EURO CLEAN CENTER
Εμπιστευθείτε τον καθαρισμό και φύλαξη των ταπήτων στα καθαριστήριά μας
• *Προσφέρουμε άψογο και έμπειρο Βιολογικό Καθαρισμό Ταπήτων*
• *Στεγνό καθαρισμό χειροποίητων χαλιών*
• *Επιτόπου καθαρισμό σε σαλόνια-μοκέτες*
• *Ειδικός καθαρισμός παπλώματα-φλοκάτες*
• *Επιδιορθώσεις σε όλους τους τύπους ταπήτων*
"Η φύλαξη είναι δωρεάν" για όλο τον χρόνο. παραλαβή-παράδοση κατ' οίκον σε όλη τη Ρόδο.
Υπεύθυνος:
Κουφαλλάκης Σταύρος
Τηλ. **2241051996, 6945793626 , fax 2241051322**
ΠΡ49662

ΑΓΟΡΑΖΩ
➪ ΧΡΥΣΑΦΙΚΑ
➪ ΚΟΣΜΗΜΑΤΑ
➪ ΝΟΜΙΣΜΑΤΑ
➪ ΧΡΥΣΑ ΔΟΝΤΙΑ
➪ ΜΕΤΟΧΕΣ
➪ ΩΡΟΛΟΓΙΑ
➪ ΑΝΤΙΚΕΣ
Δάνεια επί ενεχύρω
«ΜΠΑΜΠΗΣ»
Δημ. Θεοδωράκη 15 (1ος όροφος) ΡΟΔΟΣ
ΧΠΡ407

ΠΕΡΙΦΕΡΕΙΑΚΟ

Παίζεται μια θέση

• Την διεκδικούν στην αποστολή της Ρόδου, ο τραυματίας Καλημέρης και ο νεαρός Πλαγκέτης.

Αποφασισμένη να γυρίσει με τη νίκη και τους τρεις βαθμούς είναι η Ρόδος. Οι «πράσινοι» ολοκλήρωσαν χθες την προετοιμασία τους για την «μετακόμιση» στη Μύκονο και την συνάντησή τους με την ομώνυμη τοπική ομάδα.

Ο **Δημήτρης Σκούνας** «γύμνασε» για τελευταία φορά τους παίκτες του χθες κι αμέσως μετά ανακοίνωσε τους δεκαέξι τους οποίους παίρνει μαζί του στο «νησί των ανέμων».

Χθες βράδυ πάντως «έπαιζε» μια θέση στην αποστολή, στην οποία είναι αμφίβολο αν θα συμμετάσχει ο **Λάζαρος Καλημέρης** ο οποίος τραυματίσθηκε την Πέμπτη και για προληπτικούς λόγους δεν προπονήθηκε χθες. Ο μέσος της Ρόδου ακολουθούσε χθες θεραπευτική αγωγή και θ' απαντούσε στον προπονητή του αργά το βράδυ.

Ο **Δημήτρης Σκούνας** αν έπαιρνε αρνητική απάντηση θα έπαιρνε μαζί του στην δεκαεξάδα τον νεαρό **Πλαγκέτη**.

Στη Μύκονο όπως είναι ήδη γνωστό δεν ταξίδευσε κι ο τιμωρημένος **Ναλμπάντης**.

Στο ματς της Μυκόνου που θα ξεκινήσει στις 13.15 ο τεχνικός των «πρασίνων» αναμένεται να παρατάξει:

— Γκολκήπερ τον **Θέμελη**.

— Στην άμυνα τους **Μαλλιάκα, Πάττα, Δανά**

— Στο κέντρο τους **Βασιλόπουλο, Γιόνοβιτς, Μαΐλη, Γ. Καντιμοίρη, Μοσχή** και

— Στην επίθεση τους **Ντιογκένους, Στ. Καντιμοίρη**.

Τους δεκαέξι συμπληρώνουν οι **Κοσανδιανός, Λυμπερόπουλος, Μπιγκό, Μπιλιάς** και ένας εκ των **Καλημέρη-Πλαγκέτη.**



Ενας τραυματισμός ίσως κρατήσει εκτός αποστολής τον Λάζαρο Καλημέρη.
(ΒΙΚΤΩΡ - ΦΩΤΟ ΜΑΡΚΕΤ - ΙΑΛΥΣΟΣ)

Δημόσιες ευχαριστίες

• Της διοίκησης της Ρόδου για την παραχώρηση του προπονητηρίου.

Με αφορμή την παραχώρηση της έκτασης στο φυτώριο η διοίκηση του ΑΣ Ρόδος αισθάνθηκε χθες την υποχρέωση να συγχαρεί και δημόσια όλους όσους συνέβαλαν στην ολοκλήρωση αυτής της πράξης.

Το συγχαρητήριο της διοίκησης της Ρόδου αναφέρει χαρακτηριστικά τα εξής:

"Το Δ.Σ. του "Α.Σ. Ρόδος", θεωρεί ιδιαίτερη υποχρέωσή του να ευχαριστήσει και να συγχαρεί δημόσια, το Νομάρχη Δωδεκανήσου κ. Γιάννη Μαχαιρίδη, τον αντινομάρχη κ. Νικόλαο Ζωίδη και την πρόεδρο του ΝΑΟΔ κ. Ανδριάνα Μπαφίτη, οι οποίοι παρεχώρησαν στην ομάδα μας, έκταση της Φυτώριο Α.Ε., όπου ήδη δημιουργείται προπονητήριο-υπόδειγμα, που τόσα χρόνια έλειπε από τις ομάδες της πόλης μας, που αγωνίζονταν στις Εθνικές κατηγορίες.

Οφείλουμε να ευχαριστήσουμε ιδιαίτερα, την Πρόεδρο του ΝΑΟΔ κ. **Ανδριάνα Μπαφίτη,** η οποία από την πρώτη στιγμή της ανάληψης των καθηκόντων της, αντιλήφθηκε τη σημασία του προπονητηρίου για την ομάδα μας, που έχει στόχο σύντομα να επανέλθει στις επαγγελματικές κατηγορίες και δρομολόγησε ταχύτατα όλες τις απαιτούμενες ενέργειες που έπρεπε να γίνουν, ούτως ώστε το προπονητήριο να μας παραδοθεί έως τον Ιούνιο του 2003.

Είμαστε βέβαιοι, ότι με ενέργειες σαν κι αυτή, η Νομαρχιακή Αυτοδιοίκηση, συμβάλλει τα μέγιστα στην ανάπτυξη του ποδοσφαίρου στο νησί μας, ούτως ώστε σε εύλογο χρονικό διάστημα, αφενός μεν να μιλάει για τη "Ρόδο" ξανά ολόκληρη η Ελλάδα, αφετέρου δε να αναπτυχθούν επιτέλους οι υποδομές του ποδοσφαίρου και στον τόπο μας".

ΓΙΑ ΤΑ "ΓΕΝΝΗΤΟΥΡΙΑ"

Το Δ.Σ. του Α.Σ. Ρόδος συγχαίρει τον πρόεδρο του Συνδέσμου Φιλάθλων "Η κακιά Σκάλα" κ. Σταύρο Νικηταρά και τη σύζυγό του οι οποίοι έφεραν στον κόσμο το δεύτερο "ελαφάκι" τους και τους εύχεται ολόψυχα να τους ζήσει και να ευτυχήσει.

«Φτερωτός» Απόλλων...

• Επιστροφή στις νίκες θέλει αύριο στις 17.00 ο σύλλογος των Καλυθιών.

Θέλει να αλλάξει ρόλους ο Απόλλων Καλυθιών με τον αυριανό αντίπαλό του. Στις 5 το απόγευμα στην φυσική του έδρα υποδέχεται τον Ερμή και θέλει να πάρει εκείνος τον τίτλο του «φτερωτού».

Παίζοντας καλό ποδόσφαιρο θα επιζητήσει παράλληλα και τη νίκη που θα τον απομακρύνει από τη γραμμή παραμονής, εκεί όπου μέχρι το τέλος του φετινού μαραθωνίου αναμένεται να διαδραματισθούν πάρα πολλά κυρίως μεταξύ της «συνοδοιπόρου» Κω και του Ατρομήτου Πειραιά.

Ο καλός Απόλλων δεν έχει να φοβηθεί τίποτα. Είναι δέκα βαθμούς πάνω από την επικίνδυνη περιοχή και οι άνθρωποί του δεν θέλουν να κάνουν τέτοιες σκέψεις.

Ο **Αντώνης Οικονόμου** ολοκλήρωσε χθες την προετοιμασία της ομάδας του κι έχει σημειώσει στο καρνέ του τέσσερις απουσίες.

— Πρώτα απ' όλα θα λείψουν οι τιμωρημένοι, **Γιώργος Σάββενας, Νίκος Νικολής** και **Διονύσης Μαμάκος** όπως επίσης

— Και ο **Κώστας Δημητριάδης** που δεν έχει επιστρέψει ακόμα από την Τσεχία.

Ο κώουτς του Απόλλωνα έχει στη διάθεσή του δεκαέξι ποδοσφαιριστές και αναμένεται να παρατάξει:

— Γκολκήπερ τον **Αλεξανδρίδη**

— Στην άμυνα τους **Κυριαζή, Λινάρδο, Πάλλα**.

— Στο κέντρο τους **Καραβόλια, Παπανικολάου, Σαλαμαστράκη, Ισκά, Μαχλή**

— Και στην επίθεση τους **Αρχοντούλη, Πολυχρονίου**.

Στην διάθεσή του ο **Αντώνης Οικονόμου** έχει ακόμη τους **Σταυρή, Ψαρρά, Διακάκη, Κοσκινιάτη** και **Κώστα.**

Αποδεκατισμένη στη Σάμο

• Η Κως αντιμετωπίζει αύριο (09.45) στη Σάμο το Καρλόβασι έχοντας τέσσερις βασικές απουσίες.

Την μεγάλη ευκαιρία να πάρει τους τρεις βαθμούς εκτός έδρας έχει η Κως αύριο, καθώς αντιμετωπίζει στη Σάμο το Καρλόβασι.

Οι «βυσσινί» θα αναχωρήσουν σήμερα ακτοπλοϊκώς για το νησί του Πυθαγόρα και θα τεθούν αντιμέτωποι του Καρλοβασίου αύριο στις 09.45.

Σε περίπτωση νίκης των Κώων, κάτι το οποίο είναι πολύ πιθανόν, αφού το Καρλόβασι είναι αδύναμο αλλά και αδιάφορο, η ομάδα του **Ηλία Ράμμου** θα κάνει ένα ακόμα βήμα προς τη σωτηρία, καθώς θα διατηρήσει πιθανότατα την διαφορά των τεσσάρων πόντων που έχει από τον Ατρόμητο Πειραιά, ο οποίος υποδέχεται την Καλλονή και λογικά θα κερδίσει.

Ανασταλτικός παράγοντας στην προσπάθεια της Κω για νίκη αποτελούν τα τέσσερα προβλήματα που αντιμετωπίζει ο **Ηλίας Ράμμος**.

Συγκεκριμένα οι **Χατζηπέτρος** και **Καραγιάννης** είναι τιμωρημένοι, ενώ οι **Πούλος, Σωτηρόπουλος** θα ακολουθήσουν την αποστολή αλλά κατά πάσα πιθανότητα δεν θα αγωνιστούν, καθώς αντιμετωπίζουν αμφότεροι πρόβλημα τραυματισμού.

Ο τεχνικός της Κω δήλωσε στην «Α.Ρ.» για την συγκεκριμένη αναμέτρηση τα εξής:

«Το παιχνίδι είναι δύσκολο, σε μια δύσκολη έδρα λόγω ξηρού γηπέδου που μπορεί να μας επηρεάσει.

Πρέπει να είμαστε σοβαροί και να αντιμετωπίσουμε τον αγώνα σαν να αγωνιζόμαστε με ομάδα μεγαλύτερης δυναμικότητας για να πάρουμε τη νίκη»..

Οι δεκαπέντε «βυσσινί» που θα ταξιδέψουν στη Σάμο είναι οι κάτωθι:

Σπαθάρας, Καραγιώργος, Κοροπούλης, Γκουντελίτσας, Μποϊλής Γ. και Ζ., Σωτηρόπουλος, Πούλος, Μαγκαφάς, Οντουόρ, Σκαλέρης, Μάμμης, Ολιβέιρα, Δρόσος, Τουφάκης.

TRAVEL TREK
Περιπετειώδη ταξίδια ...και άλλα πολλά

Ταξιδιωτικές προτάσεις
ΑΠΡΙΛΙΟΣ 2003

1. **ΛΟΝΔΙΝΟ / ΠΑΡΙΣΙ**
25-28/04, από **630 €**
ή 29/04-03/05, από **640 €**
ή 28/04-01/05, από **599 €**
2. **ΡΩΜΗ**
25-28/04, από **530 €**
28/04-01/05, από **520 €**
3. **ΒΙΕΝΝΗ**
25-29/04, από **599 €**
29/04-04/05, από **639 €**
4. **ΜΑΛΤΑ**
25-28/04, από **397 €**
5. **ΠΡΑΓΑ**
25-28/04, από **570 €**
6. **ΚΑΪΡΟ**
5ημερο, από **499 €**

ΣΗΜΕΙΩΣΗ:
Οι τιμές είναι ενδεικτικές με σημερινές ισοτιμίες και αναχώρηση από Αθήνα

Για κρατήσεις
2241075894, 75895
e-mail:
traveltrek@rho.forthnet.gr

Νίκη με θέαμα

• Ο στόχος του Διαγόρα στο αυριανό παιχνίδι του Εθνικού Σταδίου (17.00) εναντίον της Ελευσίνας.

Η διαφορά δυναμικότητας υπάρχει σίγουρα. Ο Διαγόρας έχει από τη μια πλευρά διαγράψει μια πολύ καλή πορεία φέτος στο περιφερειακό, ενώ από την άλλη η Ελευσίνα έχει αποχαιρετήσει προ πολλού την κατηγορία και δομείται πια σύμφωνα με τις απαιτήσεις της Τοπικής Κατηγορίας.

Οι κυανέρυθροι όμως δεν θέλουν να τερματίσουν φέτος τον μαραθώνιο φορώντας την μετριότητα στις εμφανίσεις και τις ισοπαλίες στ' αποτελέσματα.

Ετσι λοιπόν προετοιμάσθηκαν κατά τέτοιο τρόπο ούτως ώστε και στις καλές εμφανίσεις να επιστρέψουν αλλά και στα θετικά αποτελέσματα. Εξάλλου προ ημερών το δήλωσε κι ο τεχνικός της ομάδας **Ανδρέας Σταύρου**: "Θέλω να παίξουμε καλό ποδόσφαιρο και η εμφάνιση αυτή να συνοδευθεί από την νίκη".

Ο κώουτς των κυανέρυθρων θα στερηθεί στο αυριανό παιχνίδι.

- Του **Πέτρου Ρουτζιέρη** που εκτός από τιμωρημένος είναι και τραυματίας.

- και του **Γιάννη Χ"σταμάτη** που αποβλήθηκε στον αγώνα της Μυτιλήνης κόντρα στον Αιολικό.

Κατά πάσα πιθανότητα πάντως ο τεχνικός του Διαγόρα που ολοκλήρωσε την προετοιμασία των παικτών του θα παρατάξει:

- Γκολκήπερ τον **Φωτεινή.**

- Στην άμυνά τους **Παπαδημήτρη, Κακλαμάνο, Τρυφίδη.**

- Στο κέντρο τους **Σταθόπουλο, Παφιάκη, Ορφανίδη, Σπάρταλη, Μόσχου**

- Και στην επίθεσή τους **Γεωργαλή, Αγγελόπουλο.**

Τους δεκαεπτά συμπληρώνουν οι **Πιτσουρδάκης. Αμπελάς, Χ"θεοδωράκης, Κολιάδης, Π. Αθανασίου** και ο **Πολιάς.**

ARGO-MARE

ΕΝΟΙΚΙΑΣΕΙΣ ΔΙΑΜΕΡΙΣΜΑΤΩΝ
ΕΠΙΠΛΩΜΕΝΩΝ ΚΑΙ ΠΛΗΡΩΣ ΕΞΟΠΛΙΣΜΕΝΩΝ

Διαμερίσματα 50 τ.μ. με δυνατότητα φιλοξενίας έως και 4 ατόμων πλήρως εξοπλισμένα (έπιπλα, σκεύη), ενοικιάζονται με αυτοκίνητο ή και χωρίς. Οτι καλύτερο και οικονομικότερο υπάρχει στην αγορά της Ρόδου. Πέντε λεπτά από το κέντρο της πόλης με αμεσότητα πρόσβασης σε super market, εστιατόρια, φαρμακεία, πάνω στην στάση του λεωφορείου, 8' από το λιμάνι της Ρόδου, 10' από το αεροδρόμο, 3' λεπτά από τον δήμο Ιαλυσού, 50 μέτρα από τη θάλασσα και 10' λεπτά από το βουνό. Περιοχή Ιξιά τοποθεσία έναντι Mira Mare.

ΤΙΜΕΣ: ΓΙΑ ΚΡΑΤΗΣΕΙΣ ΕΩΣ ΚΑΙ 31 ΜΑΪΟΥ 2003

3-7 ημέρες	7-15 ημέρες	15 ημέρες και άνω
€ 29 ημέρα	€ 25 ημέρα	€ 20 ημέρα
ΤΙΜΗ ΗΜΕΡΑΣ € 42		
1 ΜΗΝΑΣ € 498		

1. Στις τιμές δεν συμπεριλαμβάνεται το Φ.Π.Α. 6%.
2. Οι ένοικοι δεν επιβαρύνονται για νερό και ηλεκτρικό.

Τηλ.: (22410) 75215
90168
90163
91376

Κιν.: 6978-220057
6932-482442

ΚΑΛΩΣ ΝΑ ΜΑΣ ΕΡΘΕΤΕ

GREGORIS POLLEZEL
Managing diroctor

Τα βλέμματα στο "Ανταγόρας"

• Οι φίλοι του στίβου έχουν στραμμένη σήμερα την προσοχή τους στην Κω όπου διεξάγεται το Διασυλλογικό πρωτάθλημα στίβου παίδων-κορασίδων

Με μεγάλο αριθμό αθλητών και αθλητριών συμμετέχουν όλα τα Δωδεκανησιακά σωματεία στο Διασυλλογικό πρωτάθλημα στίβου παίδων-κορασίδων που λαμβάνει χώρα σήμερα στο δημοτικό στάδιο Κω "Ανταγόρα" με την υποστήριξη του ΔΟΑ Κω. Με βάση τις δηλώσεις που έχουν υποβληθεί, τα σωματεία δήλωσαν τους παρακάτω αριθμούς αθλητών και αθλητριών.

ΠΑΟ Διαγόρας Ρόδου 7 Κορασίδες και 6 Παίδες
ΓΑΣ Υγεία Ρόδου 7 Κορασίδες και 8 Παίδες
ΑΣ Νίκη της Ρόδου 8 Κορασίδες και 4 Παίδες
ΑΟ Αρχαγγέλος 3 Κορασίδες και 5 Παίδες
ΑΕ Ηρακλής Λάρδου 2 Κορασίδες και 6 Παίδες
ΑΟ Σύμης 1 Κορασίδα και 7 Παίδες
ΑΟ Καρπάθου 4 Κορασίδες και 10 Παίδες
ΑΣ Κάλυμνος 2000 8 Κορασίδες και 12 Παίδες
ΑΣ Καζώνης Καλύμνου 8 Κορασίδες και 27 Παίδες
ΓΣ Νέων Λέρου 3 Κορασίδες και 6 Παίδες
ΑΣ Ιπποκράτης 16 Κορασίδες και 8 Παίδες

Συνολικά θα πάρουν μέρος 71 Κορασίδες και 98 Παίδες. Το Διασυλλογικό πρωτάθλημα Π-Κ, εκτός του βαθμολογικού ενδιαφέροντος για τα σωματεία, αποτελεί και πρόκριση για το αντίστοιχο Πανελλήνιο Πρωτάθλημα για τους αθλητές και τις αθλήτριες.

Την οργανωτική επιτροπή των αγώνων θα αποτελέσουν οι κριτές στίβου: **Φανίτσας Κ., Μώρος Γ., Δημητραδιού Μ., Φαρμακίδης Β., Μιχαηλίδης Κ., Παπακαλοδούκας Φ., Καστελοριού Ε., Καρακατσάνης Β., Παπαγεωργίου Β., Βαλδούμα Κ., Χατζηνικολάου Τ., Ριζοπούλου Κ., Μιχαηλίδου Φ., Κυριαζάκος Μ., Σακελαρόπουλος Γ., Μαστόρος Γ., Χατζηνικολάου Α., Μυλωνά Θ.**

Χωρίς όρια...

Νίκη παλαιμάχων Ρόδου

Μετά από ένα θαυμάσιο παιχνίδι που πραγματοποιήθηκε το απόγευμα της Πέμπτης στο γήπεδο των Αγίων Αποστόλων, οι Παλαίμαχοι Πόλεως Ρόδου νίκησαν τους Βετεράνους ποδοσφαιριστές του Απόλλωνα Καλυθιών με 5-1. Για τους νικητές, τρία γκολ σημείωσε ο Κώττης και δύο ο **Νικολέττος,** ενώ για τους ηττημένους σκόραρε ο **Φαλσέτας.**



Τρεις στροφές πριν το τέλος

ΤΡΕΙΣ στροφές πριν από τον τερματισμό της Α' Δωδεκανήσου και ενώ στην κορυφή τα πράγματα ξεκαθαρίζουν στην ουρά όλο και μπλέκουν περισσότερο.

Από την 7η θέση και κάτω, μαθηματικά, όλοι θέτουν υποψηφιότητα για υποβιβασμό, με τον Κλεάνθη που βρίσκεται στην 13η να έχει την δυσκολότερη αποστολή ώστε να ανταπεξέλθει στον στόχο του.

Ετσι την 28η αγωνιστική ματς "φωτιά" θεωρούνται αυτά των Κλεάνθη-Καλυμνιακού, Θύελλας-Αναγέννησης, ΑΕΡΑ-Βατίου και οι εκτός έδρας αναμετρήσεις του Κλεόβουλου στη Λέρο και του Άρη στην Κρεμαστή. Αδιάφορα βαθμολογικά είναι αυτά των Ηρακλή-Απόλλωνα, Ορφέα-Ιάλυσου, ενώ το παιχνίδι του πρωτοπόρου Διγενή κόντρα στην ουραγό Δόξα έχει χαρακτήρα τυπικής διαδικασίας.

Η ΠΡΟΪΣΤΟΡΙΑ

ΔΙΓΕΝΗΣ-ΔΟΞΑ

Συναντήθηκαν για μοναδική φορά στην Α' τη σαιζόν 99-00 και οι Κοσκινιάτες είχαν σημειώσει συντριπτική νίκη με σκορ 6-1. Τα γκολ οι **Κωνστάντουρας** (π.), **Σβύνος, Δημητράς, Ψύλλου, Οικονομάκης, Μανιάς-Ζ. Ντινώρης.**

ΗΡΑΚΛΗΣ-ΑΠΟΛΛΩΝΑ

Πέντε στα πέντε μετράνε οι Μαριτσενοί κόντρα στους Απολλωνιάτες (με συνολικά γκολ 12-3).

Περ. 90-91: 1-0
Πιστόλας
Περ. 91-92: 4-1
Πιστόλας 2, Μπακαρής, Κούρος-Σεΐτης (π.)
Περ. 92-93: 1-0
Σεΐτης
Περ. 93-94: 3-0
Δελαπόρτας, Χ. Πασσάλης, Σεΐτης.
Περ. 94-95: 3-2
Μ. Βασιλώττος, Μανωλάς, Λάμπρου-Ν. Καραμανώλης, Γιακουμάρος (αυτ.).

ΑΕΡΑ-ΒΑΤΙ

Σε έξι αγώνες στ' Αφάντου οι δύο αντίπαλες ομάδες έχουν μοιρασμένο απολογισμό αποτελεσμάτων.

Περ. 90-91: 0-0
Περ. 94-95: 2-0
Γιαννακάκης, Παπαβασιλείου (π.)
Περ. 95-96: 0-0
Περ. 99-00: 1-3
Σπανός-Παπαγρηγορίου 2, Ι. Καμπούρης
Περ. 00-01: 3-1
Καβουσανάκης, Λυριστής, Σάββενας (αυτ.)
Περ. 01-02: 1-2
Ροδίτης (αυτ.)-Καράμπης, Κουλουμπράκης

ΑΕΛ-ΚΛΕΟΒΟΥΛΟΣ

Την μοναδική φορά που ταξίδεψε στη Λέρο το συγκρότημα της Λίνδου (περ. 00-01) γνώρισε την ήττα με σκορ 2-0, με γκολ του **Φουντή.**

ΘΥΕΛΛΑ-ΑΝΑΓΕΝΝΗΣΗ

Δύο φορές υποδέχθηκαν οι Πυλωνίτες τους Εμπωνιάτες και ισάριθμες φορές πήραν το ροζ φύλλο αγώνα.

Περ. 00-01: 5-3
Κωνστάντουρας 2 (1π.), Παπαλεξάνδρου, Κουφός, Τσ. Αθανασάς-Πολυχρόνης, Παπανικολάου, Ξύπας (π).
Περ. 01-02: 1-0
Εγγλέζος (π.)

ΦΟΙΒΟΣ-ΑΡΗΣ

Τρία στα τρία έχει το συγκρότημα της Κρεμαστής κόντρα σ' αυτό του Αρχαγγέλου.

Περ. 90-91: 2-0
Καραγεωργίου, Τσιμέττας
Περ. 93-94 (Δ'): 3-1
Πολιάς, Β. Αθανασίου, Δ. Αθανασίου-Κουφός
Περ. 00-01: 3-1
Ν. Ορφανίδης 2, Ελ. Δράκος-Δημητρόπουλος

ΚΛΕΑΝΘΗΣ-ΚΑΛΥΜΝΙΑΚΟΣ

Και εδώ ο ίδιος ακριβώς απολογισμός.

Περ. 95-96: 2-1
Κάλφας, Χριστοφόρου-Α. Βαβλάς
Περ. 00-01: 4-3
Φρούμης 2, Μ. Σπάρταλης, Γαλανός-Θ. Βαβλάς 2 (1π.), Γαλουζής.
Περ. 01-02: 2-0 (α.α.)

ΟΙ ΔΙΑΙΤΗΤΕΣ

Το φετινό "προφίλ" των ρέφερι που θα σφυρίξουν την 28η αγων. είναι το εξής:

ΧΑΤΖΗΝΙΚΟΛΑΣ (ΑΕΛ-ΚΛΕΟΒΟΥΛΟΣ)
Συμμετοχές: 15
Πέναλτυ: 6
Αποβολές: 4
Σημεία: 10(1), 2(Χ), 3(2)

ΑΝ. ΣΙΔΗΡΟΠΟΥΛΟΣ (Φοίβος-Αρης)
Συμμετοχές: 6
Πέναλτυ: 1
Αποβολές: 2
Σημεία: 6(1)

ΤΣΑΓΓΑΡΗΣ (Θύελλα-Αναγέννηση)
Συμμετοχές: 24
Πέναλτυ: 7
Αποβολές: 10
Σημεία: 11(1), 7(Χ), 6(2).

ΜΙΧΑΛΑΚΗΣ (ΑΕΡΑ-Βάτι):
Συμμετοχές: 19
Πέναλτυ: 12
Αποβολές: 9
Σημεία: 13(1), 2(Χ), 4(2)

ΖΑΝΕΤΤΙΔΗΣ (Ηρακλής-Απόλλωνα)
Συμμετοχές: 19
Πέναλτυ: 6
Αποβολές: 8
Σημεία: 12(1), 2(Χ), 5(2).

Ε. ΚΑΤΣΙΔΩΝΗΣ (Κλεάνθης-Καλυμνιακός)
Συμμετοχές: 21
Πέναλτυ: 7
Αποβολές: 11
Σημεία: 13(1), 2(Χ), 6(2)

ΚΕΤΣΕΣ (Διγενής-Δόξα)
Συμμετοχές: 8
Πέναλτυ: 2
Αποβολές: 3
Σημεία: 5(1), 2(Χ), 2(2)

Άκαθη

●●● Σημαντική μέρα η σημερινή για τις ομάδες που πάνε για σωτηρία. Ολη την εβδομάδα γινόταν το έλα να δεις: Ασταμάτητα γινόταν οι συμφωνίες και οι διαβουλεύσεις. Σε ...βαθμό κακουργήματος.

●●● *Δεν μπαίνω σε περισσότερες λεπτομέρειες γιατί όπως σας έχω ξαναγράψει δε γουστάρω να χαλάσω δουλειές. Οπως μαγειρεύουν , θα φάνε...*

●●● Ένα μόνο θα σας πω. Κάποιες ομάδες έχουν κάνει συμφωνίες συνδιασμένες στις τρεις αγωνιστικές.

●●● *Ποιός άκουσε τον **Μπάρι** και δεν τον φοβήθηκε. Του σφύριξαν ότι ο **Ζωίδης** έλεγε στα ερτζιανά πως κακώς παραχώρησε την έκταση στο φυτώριο και η σημερινή διοίκηση της ΑΕ δεν υπήρχε περίπτωση να την έδινε για να γίνουν τα προπονητήρια.*

●●● Δεν θέλει και πολύ ο Μπάρι να ανεβάσει στροφές και μάλιστα για ένα τέτοιο θέμα που τον έκανε να τρέχει σαν Βέγγος. Του τα έχωσε άσχημα στον αέρα και με το δίκιο του.

●●● *Το αν έγιναν προπονητήρια οφείλεται κατά μεγάλο ποσοστό στον Μπάρι, που έδωσε μια λύση που εδώ και χρόνια έψαχναν οι ομάδες.*

●●● Σταυροκοπιέται ο Μάνος να του έρθουν βολικά όλα και να έχει ενδιαφέρον το πρωτάθλημα μέχρι την τελευταία αγωνιστική. Αυτά, καλημέρα σας.

ΑΝΕΚΔΟΤΟ

- Από τότε που άρχισα να παίζω στο χρηματιστήριο, τα βράδια κοιμάμαι σαν μωρό παιδί!

- Έλα ρε!

- Σοβαρά σου μιλάω!

- Και γιατί αυτό;

Κάθε μία ώρα ξυπνάω και κλαίω!



ΡΕΠΟΡΤΑΖ

Κυριακή μνυμάτων

• Πλούσια αθλητικοπολιτιστική εκδήλωση διοργανώνει αύριο στο Δημοτικό Στάδιο "Ο Διαγόρας" η Ολυμπιακή Παιδεία Δωδεκανήσου

Μ' ένα πλουσιότατο αθλητικοπολιτιστικό πρόγραμμα θα γιορτάσει η Ολυμπιακή Παιδεία Δωδεκανήσου την αυριανή Παγκόσμια Ημέρα Ολυμπισμού.

Στο πλαίσιο της προετοιμασίας ενόψει των Ολυμπιακών Αγώνων του 2004 και θέλοντας να προβάλει (ειδικά τώρα στην πρώτη γραμμή της σκέψης και της επικαιρότητας είναι ο πόλεμος) το πνεύμα του Ολυμπισμού, της εκεχειρίας και της συναδέλφωσης των λαών, η Ολυμπιακή Παιδεία, διοργανώνει στο Δημοτικό Στάδιο Ρόδου "ο Διαγόρας" εκδηλώσεις με την συμμετοχή αθλητικών και πολιτιστικών συλλόγων καθώς και ανθρώπων που κατάγονται από το εξωτερικό, μένουν μόνιμα στη Ρόδο και έχουν μεταφέρει στοιχεία του δικού τους πολιτισμού και της δικής τους κουλτούρας.

Το πρόγραμμα έχει ως εξής:

1η Ενότητα εκδήλωσης: Παραδοσιακά παιχνίδια

10.00 Εναρξη εκδήλωσης (παρέλαση σχολείων)

Χαιρετισμός της εκδήλωσης

Όρκος αθλητή

• Γαϊτανάκι.

• Χάσκα (Ηπειρωτικό αποκριάτικο παιχνίδι).

• Τζαμί (Βορειοελλαδίτικο παιχνίδι).

• Μπρέντμπολ (Σουηδικό softball).

• Πρόγραμμα ρυθμικής γυμναστικής με κορδέλες από μαθήτριες του 10ου δημοτικού σχολείου Ρόδου.

• Cannonball (Νορβηγικό παιχνίδι με μπάλα).

• Finnishbaseball (Φιλανδικό baseball).

• Χορογραφία από το τμήμα Ρυθμικής και χορού, του κέντρου δημιουργικής απασχόλησης του Δήμου Καλλιθέας.

• Αυγοδρομίες (Γερμανική σκυταλοδρομία).

• Τσουβαλοδρομίες (Ολλανδικό παιχνίδι).

• Χορογραφία από το τμήμα ρυθμικής και χορού, του κέντρου-δημιουργικής απασχόλησης του δήμου Καλλιθέας.

• Σπάσιμο κατσαρόλας (Ιταλικό παιχνίδι).

• Διελκυστίνδα (τράβηγμα σχοινιού).

• Χορογραφία από το τμήμα ρυθμικής και χορού του κέντρου δημιουργικής απασχόλησης του Δήμου Καλλιθέας.

12.30 Λήξη της εκδήλωσης-Σχηματισμός συμβόλων.

2η Ενότητα εκδήλωσης: Μουσικοχορευτική διαπολιτισμική βραδιά.

18.00 Εναρξη-Χαιρετισμός

Ολυμπιακός ύμνος από την Ευρωπαϊκή χορωδία του Μουσικού σχολείου Ρόδου.

Χορευτική ομάδα του 1ου, 2ου, 3ου πειραματικού σχολείου Ακαδημίας Ρόδου.

Χορευτική ομάδα του 18ου δημοτικού σχολείου Ρόδου.

Παιδική χορευτική ομάδα του συλλόγου Θρακομακεδόνων Ρόδου.

Παιδική χορευτική ομάδα του συλλόγου Τηλίων Ρόδου, "Ο Αγιος Παντελεήμων".

Παιδική χορευτική ομάδα του συλλόγου Καλυμνίων Ρόδου.

Χορευτική ομάδα του γυμνασίου Εμπωνας Ρόδου.

Παραδοσιακή χορωδία του Μουσικού Γυμνασίου Ρόδου.

Χορευτική ομάδα του Μουσικού Γυμνασίου Ρόδου.

Ολλανδικός σύλλογος Ρόδου (τραγούδι).

Σύνολο κρουστών από το Μουσικό Σχολείο Ρόδου.

Σύλλογος Θρακομακεδόνων Ρόδου "Ο Μέγας Αλέξανδρος" (χορευτικό).

Σύλλογος Τηλίων Ρόδου "Ο Αγιος Παντελεήμων" (χορευτικό).

Σύλλογος Ηπειρωτών Ρόδου "Το Σούλι" (χορευτικό).

Σύλλογος Χαλκιτών Ρόδου "Ο Αγιος Ιωάννης" (χορευτικό).

Σύλλογος Καλυμνίων Ρόδου "Ο Αγιος Παντελεήμων" (χορευτικό).

Σύλλογος Ποντίων Ρόδου "Ο Διγενής" (χορευτικό).

Ενωση γυναικών Σύμης (χορευτικό).

Σύλλογος Κρητών Ρόδου "Ο Ψηλορείτης" (χορευτικό).

Σύλλογος Ολυμπιτών Ρόδου "Η Βρυκούς" (χορευτικό).

Σύλλογος Κασιωτών Ρόδου "Ο Χαδιώτης" (χορευτικό).

Σύλλογος Πελλοποννησίων Ρόδου "Ο Μοριάς" (χορευτικό).

Λύκειο των Ελληνίδων Ρόδου "Εργάνη Αθηνά" (χορευτικό).

Διαπολιτισμικό Σχολείο Ρόδου (τραγούδι).

Στον ίδιο χώρο θα λειτουργεί έκθεση περιπτέρων των Ελληνικών και ξένων πολιτιστικών συλλόγων, που δραστηριοποιούνται στο νομό Δωδεκανήσου.

Θα πρέπει να σημειωθεί, πως η αυριανή εκδήλωση διεξάγεται υπό την αιγίδα του Υπουργείου Εθνικής Παιδείας και Θρησκευμάτων, του Γραφείου Φυσικής Αγωγής, του Δήμου Ροδίων και του Δήμου Πεταλούδων.

"Τώρα τί έχουν να πουν"

• Ο πρώην πρόεδρος του Πετρώνα, Κώστας Π"οικονόμου, ρίχνει βολές κατά της ΕΠΣΔ, που δεν τον πίστεψε, ότι η εφηβική του ομάδα χτυπήθηκε στο παιχνίδι με τον Ζεύς

Μ' αφορμή το επεισόδιο που σημειώθηκε το περασμένο Σάββατο στο γήπεδο των Αγίων Αποστόλων με τον ξυλοδαρμό του τερματοφύλακα του Αγίου Γεωργίου, **Δημήτρη Καραγιάννη** από ποδοσφαιριστές και φιλάθλους του Ζεύς, ο πρώην πρόεδρος του Πετρώνα βρήκε την ευκαιρία μ' επιστολή που συνέταξε, να ρίξει αιχμές κατά του προέδρου και των μελών της ΕΠΣΔ, που πήραν την απόφαση ν' αποβάλλουν την εφηβική του ομάδα γιατί αποχώρησε από το παιχνίδι της με τον Ζεύς και δεν τον πίστεψαν στην απολογία του ότι οι παίκτες του χτυπήθηκαν από φιλάθλους του Ζεύς.

Η επιστολή έχει ως εξής:

"Κύριοι της ΕΠΣΔ τί έχετε να πείτε τώρα μετά το νέο συμβάν που έγινε στο γήπεδο των Αγίων Αποστόλων με την ομάδα του Ζεύς. Το γεγονός του ξυλοδαρμού του τερματοφύλακα του Αγίου Γεωργίου έρχεται να με δικαιώσει, όταν δεν με πιστεύατε κατά την απολογία μου ότι οι παίκτες της εφηβικής μας ομάδας κτυπήθηκαν από φιλάθλους του Ζεύς.

Κύριε **Χ"γεωργίου** λέγατε ότι δεν μπορείτε να το πιστέψετε ότι έγινε κάτι τέτοιο, δηλαδή ότι χτυπήθηκαν οι ποδοσφαιριστές μου. Τώρα κύριε πρόεδρε τί έχεις να πεις.

Δεν με πιστέψατε και τιμωρήσατε την ομάδα του αποβάλλοντάς την από το πρωτάθλημα. Θέλω να ξέρω εάν έχετε τώρα τύψεις για την απόφαση που είχατε πάρει κι αν έχετε την ευθυξία τουλάχιστον να το παραδεχθείτε".

Ευχαριστώ
για τη φιλοξενία
Κώστας Π"οικονόμου

Αγώνας scramble Moto-cross

Την Κυριακή 4 Μαιου θα διεξαχθεί ο εξ αναβολής (δεύτερος για το 2003) αγώνας του τοπικού πρωταθλήματος moto-cross scramble (κυκλική διαδρομή σε φυσικό περιβάλλον) που διοργανώνει ο ΑΣΜΑ Ικαρος Καλυθιών.

Ο αγώνας ήταν αρχικά προγραμματισμένος να γίνει τον Φεβρουάριο στην παραλία Τσαμπίκας και δεν είχε πραγματοποιηθεί, λόγω αδυναμίας κάλυψης ασθενοφόρου οχήματος, καθώς τα διαθέσιμα ήταν απασχολημένα στον διεθνή ποδηλατικό γύρο της Ρόδου.

Τον Μάιο ο αγώνας θα γίνει σε καινούργιο χώρο που ετοιμάζει ο σύλλογος.

Μετά από δύο αγώνες η βαθμολογία έχει διαμορφωθεί ως εξής:

1ος **Θεολόγος Ζούνης** 35 βαθμοί
2ος **Νίκος Στάππας** 33 βαθμοί
3ος **Νίκος Ατσίδης** 27 βαθμοί
4ος **Φανούρης Σταύρας** 25 βαθμοί
5ος **Αναστάσιος Γαλατάς** 20 βαθμοί
6ος **Κώστας Ζαμάγιας** 20 βαθμοί
7ος **Μιχάλης Βαγιανός** 16 βαθμοί
8ος **Αντώνης Πατηνιώτης** 16 βαθμοί
9ος **Ηλίας Πιτσικούλης** 8 βαθμοί
10ος **Φράγκυ Μπένοτ** 7 βαθμοί
11ος **Σέρφας Κώστας** χωρίς βαθμό
12ος **Σταμάτης Χατζηδαυίδ** χωρίς βαθμό
13ος **Βασίλης Μαγουλιώτης** χωρίς βαθμό

ΙΤΑΛΙΚΟΣ ΚΑΦΕΣ
PORTIOLI
ESPRESSO - CAPUCCINO
ΦΙΛΤΡΟ - ΣΟΚΟΛΑΤΑ
Για τους λάτρεις του καλού cafe
Δοκιμάστε τον, στο
cafe PORTIOLI
Γρηγ. Λαμπράκη 27 - Ρόδος
Αντιπρόσωπος Ρόδου
ΣΩΤΗΡΙΟΥ ΣΩΤΗΡΗΣ
Τηλ. 22410 31244

Δ·Α·Ν·Ε· SEA LINE
ΔΩΔΕΚΑΝΗΣΙΑΚΗ ΑΝΩΝΥΜΗ ΝΑΥΤΙΛΙΑΚΗ ΕΤΑΙΡΙΑ
ΠΑΣΧΑ ΣΤΟ ΑΙΓΑΙΟ
Από 26 έως 28 Απριλίου με το πλοίο Ε/Γ-Ο/Γ ΡΟΔΟΣ
ΠΑΤΜΟ – ΤΗΝΟ – ΜΥΚΟΝΟ
Πρόγραμμα εκδρομής:
• Αναχώρηση από Ρόδο Μεγ. Σάββατο 26/04 και ώρα 11.00 για Πάτμο
• Αφιξη στην Πάτμο Μεγ. Σάββατο 26/04 και ώρα 18.00.
• Αναχώρηση από Πάτμο Κυριακή του Πάσχα 27/04 και ώρα 02.30 για Τήνο.
• Αφιξη στην Τήνο Κυριακή του Πάσχα 27/04 και ώρα 08.00 για Ιεραρχική Λειτουργία Δευτέρας Αναστάσεως
• Αναχώρηση από Τήνο Κυριακή του Πάσχα 27/04 και ώρα 12.30
• Αφιξη στη Μύκονο Κυριακή του Πάσχα 27/04 και ώρα 13.30
• Αναχώρηση από Μύκονο Δευτέρα του Πάσχα 28/04 και ώρα 01.00
• Αφιξη στην Ρόδο Δευτέρα του Πάσχα 28/04 και ώρα 13.30
Τιμοκατάλογος Κρουαζιέρας

Κατηγορία Καμπίνας	Τιμή ανά άτομο
Lux	150 €
Δίκλινη Εξωτερική	120 €
Τετράκλινη Εξωτερική	120 €
Δίκλινη Εσωτερική	100 €
Τρίκλινη Εσωτερική	100 €
Τετράκλινη Εσωτερική	80 €
Ι.Χ.	15 €
ΜΟΤΟ	ΔΩΡΕΑΝ

ΕΚΠΤΩΣΕΙΣ: Παιδιά έως 12 ετών έκπτωση 50% ως τρίτο ή τέταρτο άτομο.
ΠΡΟΣΦΟΡΑ: Το Αναστάσιμο Δείπνο.
Πληροφορίες κρατήσεις από το Κεντρικό Πρακτορείο Ρόδου Αυστραλίας 92, τηλέφωνο 22410 43150 καθώς και στον ταξιδιωτικό σας πράκτορα.

Πονάει στον άσο

• Ούτε χθες προπονήθηκε ο Θοδωρής Αλμπάνης εξαιτίας ενός προβλήματος στο δάχτυλο του ποδιού. Αν γυμναστεί σήμερα θα πάει στη Θεσσαλονίκη

• «Το παιχνίδι θέλει προσοχή» τονίζει ο Βασίλης Φραγκιάς

Τελευταία ημέρα προετοιμασίας είναι η σημερινή για τον Κολοσσό εν όψει του αυριανού αγώνα με τους καταδικασμένους Αμπελοκήπους στη Θεσσαλονίκη στο πλαίσιο της 22ης αγωνιστικής του πρωταθλήματος. Στις 11.00' οι «θαλασσί» θα δουν στο βίντεο τον αντίπαλό τους και θα ακούσουν τις οδηγίες του Βασίλη Φραγκιά για την καλύτερη αντιμετώπισή του και την εξουδετέρωση των ατού ενώ 12.00' – 14.00' θα πραγματοποιηθεί η τελευταία προπόνηση, σαφώς πιο χαλαρή σε σχέση με αυτές που προηγήθηκαν κατά τη διάρκεια της εβδομάδας. Το απόγευμα (17.45') η αποστολή η οποία θα αποτελείται από δέκα αθλητές θα αναχωρήσει για την συμπρωτεύουσα με απευθείας πτήση που θα γλιτώσει τους Ροδίτες από περιττή ταλαιπωρία.

Το δέκατο εισιτήριο θα εξαρτηθεί από την κατάσταση που θα βρεθεί στη σημερινή τελευταία προπόνηση ο Θοδωρής Αλμπάνης. Ο έμπειρος πλέι μέικερ δεν αγωνίστηκε στο προχθεσινό φιλικό κόντρα στον Ιάλυσο γιατί αντιμετώπισε μία φλεγμονή στο δάχτυλο του ποδιού. Ο γιατρός της ομάδας του καθάρισε τη πληγή την Πέμπτη το βράδυ και χθες δεν έλαβε μέρος στην προπόνηση αφού δεν μπορούσε να βάλει παπούτσι. Εφόσον σήμερα καταφέρει και γυμναστεί κανονικά, θα ταξιδέψει στη Θεσσαλονίκη. Διαφορετικά θα είναι ο παίκτης που θα μείνει πίσω.

Ο τραυματισμός του Αλμπάνη προκάλεσε εκ νέου πονοκέφαλο στον Βασίλη Φραγκιά γιατί ο Κολοσσός κινδυνεύει να παραταχθεί χωρίς κλασσικό οργανωτή στον αγώνα με τους Αμπελόκηπους. Ο 42χρονος τεχνικός όμως έχει μία δοκιμασμένη λύση. Το πείραμα με τον Χρήστο Γκογκίδη σε ρόλο πλέι μέικερ ήταν απόλυτα επιτυχημένο αφού ο 26χρονος αθλητής τα πήγε περίφημα όσες φορές κλήθηκε να βοηθήσει στη νευραλγική αυτή θέση.

«Θέλει προσοχή»

Οι Αμπελόκηποι εδώ και αρκετές αγωνιστικές έχουν αποχαιρετήσει την κατηγορία ενώ κατά τη διάρκεια της σεζόν αντιμετώπισαν πολλά προβλήματα. Ο Μαρουλάκης δεν αγωνίζεται εδώ και καιρό με τις πληροφορίες να λένε πως είναι τραυματίας αλλά τα έχει «τσουγκρίσει» και με την ομάδα. Ο Πέτρος Οξούζης, το «βαρύ πυροβολικό» των Θεσσαλονικέων, επέστρεψε ξανά στους αγώνες μόλις πριν από δύο εβδομάδες γι' αυτό και οι Αμπελόκηποι παλεύουν τα παιχνίδια τελευταία.

«Ο αγώνας θέλει πολλή προσοχή από τη δική μας πλευρά γιατί αυτή η ομάδα παίζει ελεύθερα χωρίς άγχος πια. Όπως έχω πει κατ' επανάληψη, για μας είναι θέμα γοήτρου και αξιοπρέπειας η νίκη. Έχουμε λίγο άγχος γιατί θέλουμε να τερματίσουμε όσο πιο ψηλά γίνεται στη φετινή περίοδο» τόνισε ο Βασίλης Φραγκιάς για το αυριανό ματς.

Ο Κολοσσός διαθέτει πολύ καλύτερο υλικό από τον αντίπαλό του, τις δύο φορές που τον βρήκε φέτος στο δρόμο του δεν δυσκολεύτηκε να ξεπεράσει το εμπόδιό του και με βάση τη λογική δεν θα έχει ιδιαίτερο πρόβλημα να φύγει νικητής από τη Θεσσαλονίκη.

Σε DVD το σεμινάριο

Ο Νομαρχιακός Αθλητικός Οργανισμός Δωδ/σου επιθυμώντας να συμβάλλει στην επιμόρφωση των γυμναστών και να βοηθήσει το έργο τους έχει στη διάθεση των ενδιαφερομένων DVD με τις διδασκαλίες των προπονητών καλαθοσφαίρισης Κ. Πετρόπουλου, Κ. Μίσσα, Τ. Κορωναίου και Γ. Δικαιουλάκου οι οποίοι δίδαξαν στο 1ο επιμορφωτικό σεμινάριο προπονητών που διεξήχθη στις 15-16 Μαρτίου στη Ρόδο. Οι ενδιαφερόμενοι μπορούν να απευθυνθούν στο γραφείο του ΝΑΟΔ (τηλ. 22410-73373).

ΤΟΠΙΚΟ ΜΠΑΣΚΕΤ

Επιπλέον ένα παιχνίδι

• Αλλαγή γηπέδου, μέρας και ώρας διεξαγωγής στο ματς των παίδων Ηρακλής Λάρδου – Ηρακλής 2000

Μετατέθηκε για σήμερα η αναμέτρηση των παίδων Ηρακλής Λάρδου – Ηρακλής 2000 για την προημιτελική φάση του πρωταθλήματος. Θα διεξαχθεί στις 13.30' στο ανοιχτό της Καρδάμαινας και όχι της Λάρδου όπως αρχικά είχε οριστεί. Η ομάδα της Ρόδου ζήτησε αυτή την αλλαγή με αφορμή το ταξίδι και των ανδρών στην Κω. Το αίτημα έγινε δεκτό και από τον αντίπαλο και έτσι η Τοπική Επιτροπή το όρισε στην Καρδάμαινα.

Αλλαγή και στην ώρα διεξαγωγής του αγώνα μπαράζ του Ιπποκράτη με τον Ηρακλή Λάρδου.

Αντί για τις 21.00' θα πραγματοποιηθεί στις 17.00'. Οι γηπεδούχοι έχουν σαφές προβάδισμα με το νικηφόρο αποτέλεσμα στη Ρόδο.

Εξάλλου, στο κλειστό της Κω θα γίνει και το παιχνίδι του Ιπποκράτη με τον Ζέφυρο για τα προημιτελικά των παίδων.

Αναλυτικά το σημερινό πρόγραμμα:

• Καρδάμαινα (13.30') Ηρακλής 2000 – Ηρακλής Λάρδου (Π)

• Κλειστό Κω (15.00') Ιπποκράτης – Ζέφυρος (Π)

Διαιτητές: Κρανιάς – Κουνελλές Ν.

• Κλειστό Κω (17.00') Ιπποκράτης – Ηρακλής Λάρδου (μπαράζ ανδρών)

Διαιτητές: Βιτζηλαίος – Ζαμάγιας.

Σήμερα η στέψη

• Το βράδυ στέφεται στην Κω ο φετινός πρωταθλητής των εφήβων

Το φάιναλ φορ του εφηβικού πρωταθλήματος ολοκληρώνεται σήμερα το βράδυ με την ανάδειξη του φετινού τροπαιούχου. Στις 21.00' θα διεξαχθεί ο μεγάλος τελικός με το ζευγάρι που προέκυψε από τα χθεσινοβραδινά παιχνίδια των ημιτελικών.

Νωρίτερα θα πραγματοποιηθεί ο μικρός τελικός για την άτυπη τρίτη θέση της σεζόν.

Τα πιθανά ζευγάρια είναι: Διαγόρας – Κολοσσός, Διαγόρας – Ιβίσκος, ΑΕ Δικαίου – Ιβίσκος, ΑΕ Δικαίου – Κολοσσός.

• Κλειστό Κω (19.00') μικρός τελικός

• Κλειστό Κω (21.00') μεγάλος τελικός

Λίγοι και καλοί...

• Εννιά παίκτες θα έχει αύριο στη διάθεσή του ο Σάκης Καλαμπόκας για το παιχνίδι με την Αγία Παρασκευή (17.00')

• Θα παίξει και ο Φάνης Ματιάτος ο οποίος φεύγει τελικά με μετάθεση τη Δευτέρα

Για την Κω αναχώρησε χθες το απόγευμα ο Σάκης Καλαμπόκας για να παρακολουθήσει από κοντά το φάιναλ φορ των εφήβων και φυσικά να δει τους παίκτες του Διαγόρα Μανώλη Αποκούραστο και Νιούτον Γεωργοπάλη. Αυτό σημαίνει πως η ανδρική ομάδα θα προπονηθεί μόνη της σήμερα για τελευταία φορά πριν το παιχνίδι με την Αγία Παρασκευή το οποίο διεξάγεται αύριο στις 17.00'.

Ο έμπειρος τεχνικός θα έχει στη διάθεσή του εννέα αθλητές, τους: Γιώργο Σταθούλη, Κώστα Γκόνο, Σπύρο Λιβιεράτο, Μιχάλη Φωτεινό, Γιάννη Σκορδάλη, Σταύρο Παρδακά και Φάνη Ματιάτο ο οποίος φεύγει από τη Ρόδο με μετάθεση τελικά την προσεχή Δευτέρα σε αντίθεση με τον Χρήστο Χερκελετζή που ήδη βρίσκεται στον Τύρναβο. Επιπλέον στη σύνθεση του Διαγόρα θα είναι και οι δύο έφηβοι αλλά η συμμετοχή τους θα εξαρτηθεί από την κατάσταση στην οποία θα βρίσκονται μετά την υπερπροσπάθεια που θα καταβάλλουν στο φάιναλ φορ για την κατάκτηση του φετινού τίτλου.

Στο πλαίσιο της καλύτερης προετοιμασίας του ο «γηραιός» έπαιξε το καθιερωμένο του φιλικό με τον Ιβίσκο το απόγευμα της Πέμπτης και η απόδοσή του ήταν αρκετά καλή. Ο Σάκης Καλαμπόκας έμεινε ικανοποιημένος από την εμφάνιση των «κυανέρυθρων» και είχε και την ευκαιρία να δοκιμάσει όλα τα συστήματα που έχει στο μυαλό του για την αναμέτρηση με την Αγία Παρασκευή.



Α.Ν.Ε.Σ.

ΑΝΩΝΥΜΗ ΝΑΥΤΙΛΙΑΚΗ ΕΤΑΙΡΕΙΑ ΣΥΜΗΣ

ΕΔΡΑ: Σύμη Δωδεκάνησα Τ.Κ. 85600
Τηλ.: (22460) 71444, Fax. (22460) 71373

ΓΡΑΦΕΙΟ ΡΟΔΟΥ: Αυστραλίας 88 Τ.Κ. 85100
Τηλ. (22410) 37769, Fax. (22410) 34493

E-mail: anesymis@otenet.gr

ΤΟΥΡΙΣΤΙΚΑ ΔΡΟΜΟΛΟΓΙΑ από 01.04.2003 έως 20.04.2003

ΗΜΕΡΟΜΗΝΙΑ	ΣΥΜΗΙΙ ΣΥΜΗ-ΡΟΔΟ	ΡΟΔΟ-ΣΥΜΗ	Υ/Γ ΑΙΓΛΗ ΣΥΜΗ-ΡΟΔΟ	ΡΟΔΟ-ΣΥΜΗ
01.04 ΤΡΙΤΗ			08.00	15.00
02.04 ΤΕΤΑΡΤΗ			08.00	15.00
03.04 ΠΕΜΠΤΗ			08.00	15.00
04.04 ΠΑΡΑΣΚΕΥΗ			08.00	15.00
05.04 ΣΑΒΒΑΤΟ			07.00	18.00
06.04 ΚΥΡΙΑΚΗ			07.00	18.00
07.04 ΔΕΥΤΕΡΑ			07.00	15.00
08.04 ΤΡΙΤΗ		18.00	07.00	
09.04 ΤΕΤΑΡΤΗ	07.00	18.00		
10.04 ΠΕΜΠΤΗ	07.00			18.00
11.04 ΠΑΡΑΣΚΕΥΗ			07.00	15.00
12.04 ΣΑΒΒΑΤΟ			07.00	15.00
13.04 ΚΥΡΙΑΚΗ			07.00	18.00
14.04 ΔΕΥΤΕΡΑ			07.00	15.00
15.04 ΤΡΙΤΗ		18.00	07.00	
16.04 ΤΕΤΑΡΤΗ	07.00	18.00		
17.04 ΠΕΜΠΤΗ	07.00			18.00
18.04 ΠΑΡΑΣΚΕΥΗ			07.00	15.00
19.04 ΣΑΒΒΑΤΟ			07.00	18.00
20.04 ΚΥΡΙΑΚΗ			07.00	18.00

Από 04.04.2003
ΡΟΔΟ-ΠΑΝΟΡΜΙΤΗ-ΣΥΜΗ: ΚΑΘΗΜΕΡΙΝΑ ΣΤΙΣ 09.00
ΣΥΜΗ - ΡΟΔΟ ΚΑΘΗΜΕΡΙΝΑ ΣΤΙΣ 15.45

Τα δρομολόγια μπορούν να τροποποιηθούν λόγω εκτάκτων συγκοινωνιακών αναγκών ή καιρικών συνθηκών

Παρακαλούμε πριν ταξιδέψετε επικοινωνήστε με την Εταιρία:

Γραφείο ΣΥΜΗΣ Τηλ.: *(22460) 71444 - Φαξ: (22460) 71373*

Γραφείο ΡΟΔΟΥ Τηλ.: *(22410) 37769 - Φαξ: (22410) 34493*

VANIK TOURS

ΓΙΑΝΝΗΣ και ΣΕΒΑ ΒΑΛΣΑΜΙΔΗ

VANIK σημαίνει ΑΛΗΘΕΙΑ

ΑΚΤΗ ΚΑΝΑΡΗ 17, ΨΑΡΟΠΟΥΛΑ - ΑΝΕΤΟ ΠΑΡΚΙΝ

ΑΝΟΙΚΤΑ: ΔΕ-ΣΑ 08.30-14.00 και 16.30-20.30

Τηλ. 2241035191-37621 κινητό 6945-798148 FAX 2241029532

Το γραφείο μας πάντα πρώτο σε κρατήσεις ξενοδοχείων εξασφάλισε και σας προσφέρει καταπληκτικές τιμές για τα παρακάτω ξενοδοχεία σε ΠΑΚΕΤΑ (Εκδοση εισιτηρίων R/T) από 1/4 - 31/10/2003

ΑΠΕΥΘΥΝΟΜΑΣΤΕ ΣΕ ΣΑΣ ΠΟΥ ΘΕΛΕΤΕ ΚΑΙ Η ΚΡΑΤΗΣΗ ΣΑΣ ΝΑ ΕΙΝΑΙ ΣΩΣΤΗ ΚΑΙ ΤΟ ΔΩΜΑΤΙΟ ΣΑΣ ΝΑ ΣΑΣ ΠΕΡΙΜΕΝΕΙ

1ον	**HOTEL PRESIDENT Α΄ κατηγορίας**	
	Λεωφόρος Κηφισίας (ΟΛΑ ΑΝΑΚΑΙΝΙΣΜΕΝΑ)	
	ΜΟΝΟΚΛΙΝΟ	€ 58
	Δίκλινο για μονόκλινο	€ 63
	ΔΙΚΛΙΝΟ	€ 68
	ΤΡΙΚΛΙΝΟ	€ 83
2ον	**HOTEL ASTOR Α΄ κατηγορίας**	
	ΠΛΑΤΕΙΑ ΣΥΝΤΑΓΜΑΤΟΣ	
	ΜΟΝΟΚΛΙΝΟ	€ 68
	Δίκλινο για μονόκλινο	€ 78
	ΔΙΚΛΙΝΟ	€ 88
	ΤΡΙΚΛΙΝΟ	€ 108
3ον	**HOTEL ZAFOLIA Α΄ κατηγορίας**	
	Λεωφόρος Αλεξάνδρας	
	ΜΟΝΟΚΛΙΝΟ	€ 99
	ΔΙΚΛΙΝΟ	€ 112
	ΤΡΙΚΛΙΝΟ	€ 133
4ον	**HOTEL ARETHOUSA Β΄ SUPERIOR**	
	Πλατεία Σύνταγμα	
5ον	**HOTEL ELLINIS Β΄ κατηγορίας**	
	ΩΝΑΣΕΙΟ, Λεωφ. Συγγρού	
	ΜΟΝΟΚΛΙΝΟ	€ 60
	ΔΙΚΛΙΝΟ	€ 70
	ΤΡΙΚΛΙΝΟ	€ 80
6ον	**HOTEL TRITON Β΄ κατηγορίας**	
	Κέντρο Πειραιάς	
	ΜΟΝΟΚΛΙΝΟ	€ 55
	ΔΙΚΛΙΝΟ	€ 72
	ΤΡΙΚΛΙΝΟ	€ 93
7ον	**HOTEL LILIA Β΄ κατηγορίας**	
	Πασαλιμάνι Πειραιάς	
	Μονόκλινο	€ 55
	Δίκλινο	€ 70
	Τρίκλινο	€ 88
8ον	**HOTEL EGNATIA Β΄ κατηγορίας**	
	Θεσσαλονίκη Κέντρο, καινούργιο	
	ΜΟΝΟΚΛΙΝΟ	€ 68
	ΔΙΚΛΙΝΟ	€ 78
	ΤΡΙΚΛΙΝΟ	€ 88
9ον	**HOTEL EGNATIA PALACE Α΄ κατηγορίας**	
	Θεσσαλονίκη Κέντρο, ολοκαίνουργιο	
	ΜΟΝΟΚΛΙΝΟ	€ 90
	ΔΙΚΛΙΝΟ	€ 100
	ΤΡΙΚΛΙΝΟ	€ 125

- Τα παραπάνω ξενοδοχεία διαθέτουν T.V. σε όλα τα δωμάτια
- Στις πιο πάνω τιμές συμπεριλαμβάνεται πρωινό σε μπουφέ
- Ακόμη σε μας θα βρείτε αεροπορικά και ατμοπλοϊκά εισιτήρια όλων των εταιριών.

Παρά το αρχικό μούδιασμα που δημιούργησε πτωτικές τάσεις

Θετικό κλίμα επικράτησε και χθες στη Σοφοκλέους...

Νέα άνοδος του Γενικού Δείκτη σε ποσοστό 1,53%

Σε θετικό κλίμα, για τέταρτη συνεχή συνεδρίαση, πραγματοποιήθηκαν οι συναλλαγές στην τελευταία συνεδρίαση της εβδομάδος, με τον κλάδο των τραπεζών να δίνει ώθηση στην αγορά.

Η αγορά ξεκίνησε με πτωτικές τάσεις, ωστόσο γρήγορα κατάφερε να περάσει σε θετικό έδαφος, ακολουθώντας έντονα ανοδική πορεία μέχρι και τη λήξη της συνεδρίασης, επηρεασμένη από το θετικό κλίμα που επικράτησε στις κυριότερες ευρωπαϊκές αγορές.

Από τις τραπεζικές μετοχές ξεχώρισε η μετοχή της Εμπορικής (+5,73%) για την οποία η S&P επιβεβαίωσε την πιστοληπτική ικανότητα της τράπεζας, προσθέτοντας ότι υπάρχουν προοπτικές μελλοντικής αναβάθμισης. Επίσης με άνοδο 3,63% και 2,8% αντιστοίχως έκλεισαν η Alpha Bank και η Εθνική.

Ο τηλεπικοινωνιακός δείκτης δεν κατάφερε να ακολουθήσει τη σημερινή έντονη άνοδο των υπολοίπων μετοχών υψηλής κεφαλαιοποίησης.

Η μετοχή του ΟΤΕ ενισχύθηκε κατά 0,23%, η Panafon έκλεισε με άνοδο 1,15%, ενώ η Cosmote υποχώρησε κατά 0,21%.

Από τις μετοχές της υψηλής κεφαλαιοποίησης με μεγάλη άνοδο 7,76% έκλεισε η μετοχή της Ιντρακόμ, μετά τις πληροφορίες ότι η διοίκηση της εταιρίας ανακοίνωσε ότι θα προχωρήσει στην πώληση του ποσοστού συμμετοχής που κατέχει στην Vodafone μέχρι τον Ιούνιο.

Αντιθέτως, η μετοχή της Folli Follie υποχώρησε κατά 8,70%, μετά την υποβάθμισή της από τη Deutche Bank. Συγκεκριμένα, ο οίκος θέτει νέα τιμή στόχο στα 12,3 από τα 18,5 ευρώ, ενώ η σύσταση επαναπροσδιορίζεται σε "διακράτηση" από "αγορά".

Ο Γενικός Δείκτης έκλεισε στις 1.541,12 μονάδες, έναντι 1.518,02 μονάδων της προηγουμένης μέρας, καταγράφοντας άνοδο 23,10 μονάδων ή σε ποσοστό 1,52%, ενώ σε εβδομαδιαία βάση κατέγραψε άνοδο 1,53%.

Ο δείκτης FTSE/ASE 20 έκλεισε στις 738,60 μονάδες, με άνοδο σε ποσοστό 2,05%, ενώ ο δείκτης FTSE/ASE 40 έκλεισε στις 164,69 μονάδες, με αύξηση σε ποσοστό 1,16%. Ο δείκτης FTSE/ASE SMALLCAP 80 έκλεισε στις 393,40 μονάδες, ενισχυμένος σε ποσοστό 1,47%, ενώ ο δείκτης FTSE 140 έκλεισε στις 1.716,51 μονάδες, με άνοδο σε ποσοστό 1,83%.

Από τις 359 μετοχές που διαπραγματεύθηκαν, 247 κινήθηκαν ανοδικά, 61 πτωτικά, ενώ η τιμή 51 μετοχών παρέμεινε αμετάβλητη. Τη μεγαλύτερη ποσοστιαία άνοδο σημείωσαν οι μετοχές των εταιριών: Frigoglass +17,83%, Τεχνικές Εκδόσεις +13,11%, Plias +11,90%, Καθημερινή +11,50%, Datamedia +11,43%, Γενική +10,62%, Τρία Αλφα (κο) +10,40%, ΕΤΜΑ (πο) +10,29%, Ελφίκο (κο) +10,14% και Αλυσίδα (πα) +10,11 %.

Αντιθέτως τις μεγαλύτερες απώλειες σημείωσαν οι μετοχές των εταιρειών: Ξυφίας (πα) –11,39%, ΑΝΕΚ(πο΄90) –9,92%, Τασόγλου –9,38%, Folli Follie –8,70%, Γκάλης –6,67%, ΒΙΣ (πο) –5,92%, Βιοσώλ (κο) –5,56%,

Τηλέτυπος –5,47%, Ελεύθερη Τηλεόραση –4,84% και ΓΕΚΕ –3,82%.

Η αξία των συναλλαγών ανήλθε στα 84,065 εκατ. ευρώ, εκ των οποίων τα 877.627 ευρώ αποτέλεσαν προσυμφωνημένα πακέτα συναλλαγών.

Πραγματοποιήθηκε ένα πακέτο 75.000 μετοχών της 3Ε στα 11,7 ευρώ, ένα πακέτο δέκα μετοχών των Ελληνικών Ιχθυοκαλλιεργειών στα 4,94 ευρώ και ένα πακέτο 50 μετοχών της Unibrain στα 2,54 ευρώ.

Τη μεγαλύτερη συναλλακτική δραστηριότητα παρουσίασαν οι μετοχές: ΟΤΕ με 1.133.256 τεμάχια, Μοχλός με 872.902, Γενέρ με 861.903 και Informatics με 824.880 τεμάχια. Τη μεγαλύτερη αξία συναλλαγών κατέγραψαν οι

μετοχές των εταιριών: ΟΤΕ με 9,992 εκ. ευρώ, Coca Cola με 6,124, Εθνική με 4,081 και ΔΕΗ με 3,669 εκ. ευρώ.

Η συνολική κεφαλαιοποίηση της αγοράς διαμορφώνεται στα 58,09 δισ. ευρώ. Η τιμή των μετοχών του δείκτη MSCI έκλεισε ως εξής:

Alpha Bank:	10,84
Coca Cola:	11,82
Eurobank:	9,58
Panafon:	5,28
Αλουμίνιο Ελλάδος:	18,26
Βιοχάλκο:	3,08
ΔΕΗ:	13,50
Εθνική:	9,56
ΕΛΠΕ:	5,04
Ελληνική Τεχνοδομική:	5,60
Εμπορική:	9,96
Επιχειρήσεις Αττικής:	1,89
ΕΥΔΑΠ:	3,16
Ιντρακόμ:	4,72
ΚΑΕ:	8,24
Τεχνική Ολυμπιακή:	2,68
Πειραιώς:	4,98
Τιτάν:	29,90
Motor Oil:	6,48
Folli-Follie:	10,08
ΟΤΕ:	8,80

Οι επιμέρους δείκτες έκλεισαν ως εξής:

Τραπεζικός:	2.175,01	+3,34%
Τηλεπικοινωνιών:	749,31	+0,35%
Ασφαλειών:	415,15	+2,09%
Επενδύσεων:	480,98	+2,78%
Κατασκευαστικών:	783,53	+0,37%
Κλωστουφαντουργίας:	260,44	+0,70%
Βιομηχανιών:	898,72	+1,78%
Συμμετοχών:	922,38	+2,32%
Βασικών Μετάλλων:	382,32	+1,17%
Μη μεταλλικών Ορυκτών:	662,81	+1,18%
Εκδόσεις- Εκτυπώσεις:	223,84	+2,86%
Λιανικού Εμπορίου: 5	90,13	+0,55%
Πληροφορικής:	357,31	+3,02%
Ειδών Λύσεων Πληροφορικής:	172,38	+1,59%
Χονδρικό εμπόριο:	320,10	+2,04%
Τρόφιμα- ποτά:	354,86	+1,05%
Παράλληλη Αγορά:	118,46	+0,53%
Διυλιστήρια:	841,15	+1,88%
Διαχείρισης Ακίνητης Περιουσίας:	798,55	+0,61%

"ASSOS"
ΧΩΜΑΤΟΥΡΓΙΚΗ



ΕΙΔΙΚΑ ΚΟΝΤΕΪΝΕΡ ΓΙΑ ΑΠΟΚΟΜΙΔΗ ΜΠΑΖΩΝ

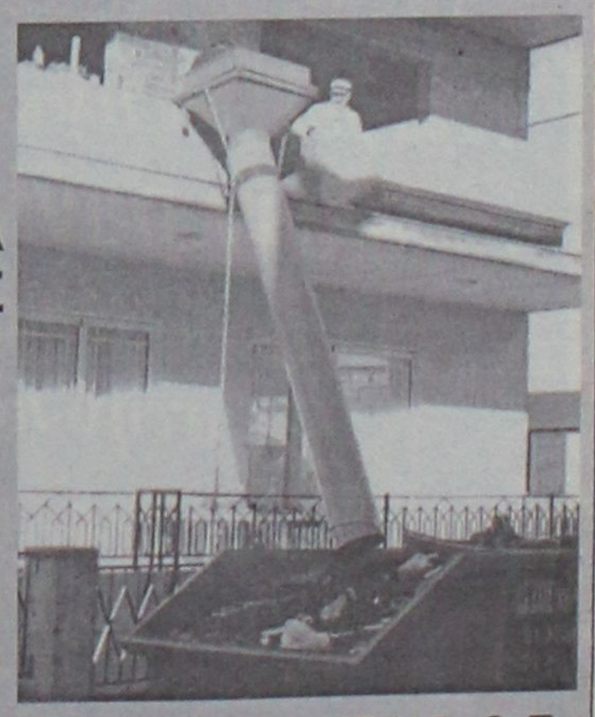

ΧΟΑΝΕΣ ΜΠΑΖΩΝ ΓΙΑ ΟΙΚΟΔΟΜΕΣ

και ακόμα ΦΟΡΤΩΤΑΚΙ ΓΙΑ ΑΜΕΣΗ ΑΠΟΚΟΜΙΔΗ ΜΠΑΖΩΝ

ΠΑΠΑΚΩΝΣΤΑΝΤΙΝΟΥ ΕΜ. - ΜΑΧΛΗΣ ΣΤΑΜ. Ο.Ε.

ΤΗΛ. (22410) 81375-91349, 094.4572380-094.6284523 • FAX: (22410) 81029

16ο χλμ. Ρόδου - Καμείρου, Παραδείσι

Ελπίδα για ανθρωπιά και ειρήνη στον κόσμο

Γράφει ο Σοφοκλής Παπακωνσταντίνου Δικηγόρος

Παρά το γεγονός ότι ιστορικά τουλάχιστον δεν καταγράφεται καμμία περίπτωση στην οποία νικητές και ηττημένοι να αγκαλιάσθηκαν αμέσως μετά τις μάχες και να βάδισαν χέρι-χέρι στην μετέπειτα πορεία τους, γιατί πάντοτε ίσχυσεν ο κανόνας "Ουαί τοις ηττημένοις"... "Αλοίμονο στους ηττημένους", όμως, υπάρχουν πολλά παραδείγματα, ορισμένα μάλιστα πρόσφατα, λαών οι οποίοι όταν ο χρόνος λειτούργησε σαν βάλσαμο και δάμασε τα πάθη, όταν η λησμονιά σαν γομολάστιχα έσβησε τις φρικαλέες μνήμες και τον απέραντο πόνο από τις ψυχές και τις καρδιές εκείνων πούχασαν αγαπημένα πρόσωπα, μέσα στην κόλαση του πολέμου, οι λαοί φίλιωσαν κι έγιναν μάλιστα και συνέταιροι και σύμμαχοι.

Τρανά παραδείγματα: Γερμανία-Γαλλία, Ελλάδα-Ιταλία. Από έχθρα χωρίς έλεος που είχαν ο ένας λαός για τον άλλο, σήμερα όλοι ανήκουν στην ίδια αμυντική συμμαχία, το ΝΑΤΟ, και την ίδια οικονομική και νομισματική ένωση, την ΕΟΚ. Δεν θέλω να επεκταθώ και σε άλλα παραδείγματα, που υπάρχουν πάντως.

Ελπίζω και τώρα, να υπάρξει μία διαφορετική συμπεριφορά των μαχομένων στο Ιράκ, όπου, καθώς πιστεύω, δεν θα υπάρξουν ούτε απόλυτοι νικητές, ούτε απόλυτα ηττημένοι.

Ηττημένη, θα είναι οπωσδήποτε η Ειρήνη, η Ευτυχία, και η Αγάπη. Κάθε φορά που συμβαίνουν φρικαλέα γεγονότα, βρίσκω ανακούφιση διαβάζοντας το "Ζωή εν Τάφω" του Στρατή Μυριβήλη.

Μέσα στο μυθιστόρημά του ο Μυτιληνιός Συγγραφέας καταγράφει τους προβληματισμούς, τις πνευματικές του ανησυχίες και τα αναπάντητα, όταν έγγραφε το μυθιστόρημα ερωτήματα, στα οποία πιστεύω στη συνέχεια δόθηκαν ορισμένες απαντήσεις. Ρωτά ο Μυριβήλης "Γίνεται μέσα σ' όλον αυτόν τον αγώνα να μην υπάρχει ούτε ένα σπυράκι ψυχή, μήτε μια σταλιά έρωτας;"

Και δίνει την απάντηση με το στόμα της αγαπημένης του πιο κάτω: "Ίσως όταν όλοι μπορέσουν να δουν την ομορφιά της ζωής, ίσως τότε όλος ο κόσμος θα γίνει πρώτα καλός και κατόπιν ευτυχισμένος...

Δυστυχισμένος είναι όποιος αρνείται νάναι ευτυχισμένος". Αν αυτός ο πόλεμος προβληματίσει τους εμπλακέντας εις αυτόν, αν γίνει αφορμή να πάρουν οι μαχόμενοι, νικητές και ηττημένοι, αποφάσεις οι οποίες θα οδηγήσουν στην δημιουργία συνθηκών τέτοιων, που θα αποτρέψουν στο μέλλον γεγονότα παρόμοια με αυτά που προκάλεσαν αυτόν τον φρικτό πόλεμο, στον οποίον από όσα ακούμε ξοδεύτηκαν 700 δισεκατομμύρια δολλάρια, μερικά από τα οποία θα μπορούσαν να σώσουν από το θάνατο εκατοντάδες εκατομμύρια ανθρώπους, γυναίκες και παιδιά... Αχ, αυτά τα παιδιά!!!



Πεθαίνουν χωρίς να ξέρουν το γιατί, χωρίς να πάρουν είδηση ούτε απάντηση στο ερώτημα: "Γιατί πεθαίνω Θεέ μου;"

Σ' αυτό το ερώτημα των εκατομμυρίων παιδιών που πεθαίνουν, είτε από τις βόμβες, είτε από τις αρρώστιες είτε από την πείνα, χωρίς να έχουν καταλάβει το γιατί, ας φροντίσουν να δώσουν μια απάντηση πειστική και οι νικητές και οι ηττημένοι. Και η μόνη πειστική απάντηση είναι: ΠΟΤΕ ΠΙΑ ΠΟΛΕΜΟΣ. ΘΑΝΑΤΟΣ ΣΤΟΝ ΠΟΛΕΜΟ. ΖΗΤΩ Η ΕΙΡΗΝΗ.







Οδοιπορικό στην Τυνησία...

Η εκδρομή άρχισε τυπικά. Συνάντηση στο αεροδρόμιο στο "γκισέ" της TUNISAIR. Εκεί γνωρίσαμε για πρώτη φορά τον Τυνήσιο συνοδό μας, κ. Μοχάμετ Μποσάρ, εκπρόσωπο του Τυνησιακού Οργανισμού Τουρισμού που οργάνωσε την εκδρομή. Φιλικός, άνετος με το χαρακτηριστικό ζεστό χαμόγελο που θα συναντούσαμε σ' όλη αυτή την φιλόξενη χώρα.

Μετά από 2 περίπου ώρες πτήσης, φθάσαμε στην πρωτεύουσα της Τυνησίας, την Τύνιδα. Απ' εκεί στην πρωτεύουσα του Νότου την Τοζέρ, με αεροπορική πτήση (μισή ώρα) όπου μας περίμενε η πρώτη έκπληξη, καθώς η Τοζέρ είναι μια όαση μέσα στη Σαχάρα. Τα χτίσματα των ντόπιων καθώς και η αρχιτεκτονική των ξενοδοχείων συνυπάρχουν αρμονικά με το περιβάλλον.

Βλάστηση που συναντάς σε πολλά νοτιοανατολικά νησιά μας όπως μπουκαμβίλιες, ιβίσκους, φίκους και βεβαίως φοινικόδεντρα. Η όαση απλωνόταν απέραντη για να την διαδεχτεί η Σαχάρα. Στο βάθος φαινόταν μια οροσειρά, αυτή του Ατλαντα. Υπέροχα, πολυτελή ξενοδοχεία με πισίνες που σε τραβούσαν σαν μαγνήτης να κάνεις μια βουτιά στο κρυστάλλινο νερό τους. Νερά που ανανεώνονται συνέχεια και φιλτράρονται.

Η ανατολή του ήλιου ήταν ένα ξεχωριστό θέαμα. Απλωνόταν μια ησυχία που την διέκοπτε μόνο το τιτίβισμα εκατοντάδων πουλιών. Βάλσαμο για τα πονεμένα αυτιά του κάθε αστού ταξιδιώτη. Μετά το πρωινό, μπήκαμε στα τζιπάκια (τα οποία χρησιμοποιούνται για τις μεταφορές στην έρημο - ένα είδος μηχανοκίνητης καμήλας) και πήγαμε στην Νάφτα, (ο πόλεμος των άστρων), περάσαμε μια αποξηραμένη λίμνη γεμάτη αλάτι και κατόπιν στην πρώτη ορεινή όαση ΕΜΠΕΙΚΑ όπου γυρίστηκε η ταινία "Ο Αγγλος ασθενής".

Απ' εκεί, στην δεύτερη ορεινή όαση ΤΑΜΕΡΖΑ όπου κάναμε στάση για φαγητό.

Το ξενοδοχείο μεγαλοπρεπές με μια τεράστια αυλή με πισίνες και ψάθινες ομπρέλες. Κάκτοι σε μεγάλη ποικιλία, διακοσμούσαν τον χώρο. Στον απέναντι αμμόλοφο ένα εγκαταλελειμένο χωριό Βερβερίνων. Οι Βερβερίνοι είναι οι γνήσιοι νομάδες κάτοικοι του νότου. Με την εισβολή των τουριστιών, προτίμησαν να εγκαταλείψουν τις οάσεις αυτές και να αναχωρήσουν στην ενδοχώρα, προκειμένου να συνεχίσουν ανενόχλητοι τις παραδόσεις τους και τον ξεχωριστό τρόπο ζωής τους.

Απολαύσαμε το γεύμα κάτω απ' τις ψάθινες ομπρέλες, με ένα γλυκό αεράκι να μας δροσίζει. Ηρθαν τα πρώτα πιάτα: σαλατικά διάφορα από κοπανιστές πιπεριές, με μια ελάχιστη δόση καυτερής πιπεριάς, ίσα - ίσα για να ξυπνήσει τις γευστικές απολήξεις. Κοπανιστά καρότα με μπόλικο σκόρδο και αγγουρο-ντομάτα κομμένη σε κύβους πάνω σε μαρουλόφυλλα με αποξηραμένο, τριμμένο δυόσμο. Ακολούθησε μια ποικιλία από μπουρεκάκια από διάφανο φύλλο. Αλλα είχαν λεπτοκομμένο κιμά (τα δάχτυλα της Φατμέ) και άλλα είχαν ψιλοκομμένο ψάρι. Πολύ νόστιμα.

Ως κύριο πιάτο, μας έφεραν μια ποικιλία ψημένων κρεάτων, κοτόπουλο, αρνί, κατσίκι και λουκάνικο (μοσχαρίσιο). Χοιρινό δεν υπήρχε - απαγορεύεται στην μουσουλμανική παράδοση. Αλλοι το συνόδευσαν με ένα φίνο κρασί του τόπου ενώ άλλοι προτίμησαν την ντόπια μπίρα την Celtia, ελαφριά, γευστική, δροσιστική, ώστε να "κατεβαίνει" σαν νεράκι.

Για επιδόρπιο μας έφεραν φρέσκα φρούτα του βορρά της χώρας, καθώς επίσης και χουρμάδες. Επίσης είχε και σπεσιαλιτέ: μους χουρμά. Εξαίσιο.

Για την χώνευση ήρθε το ζεστό τσάι σε γυάλινο ποτηράκι με ένα φυλλαράκι δυόσμου.

Ηταν προχωρημένο απόγευμα όταν γυρίσαμε στο Τοζέρ, έτσι όσοι ήθελαν πήγαν για ξεκούραση και οι υπόλοιποι πήγαν στο παζάρι για να εξασκηθούν στην ανατολίτικη αυτή νοοτροπία του παζαριού.

Νωρίς το βραδάκι συναντηθήκαμε στην σάλα υποδοχής του ξενοδοχείου. Στο πάτωμα ήταν κιλίμια ενώ στους τοίχους έβλεπες πίνακες από ντόπιους ζωγράφους, και κάθε τόσο ένα νομαδικο κιλίμι να σκεπάζει ένα τμήμα του τοίχου. Τα φωτιστικά από σίδηρο και ντόπιο φυσητό γυαλί έδιναν έναν απαλό, ζεστό φωτισμό.



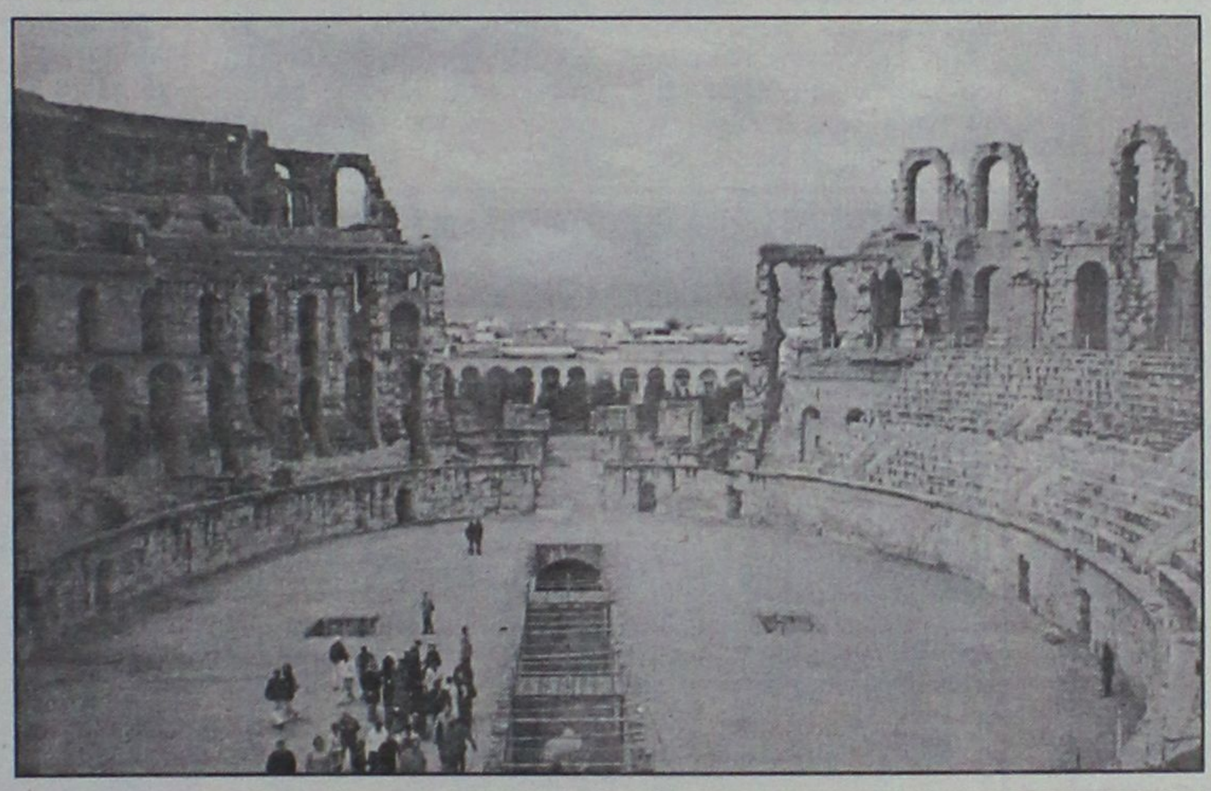

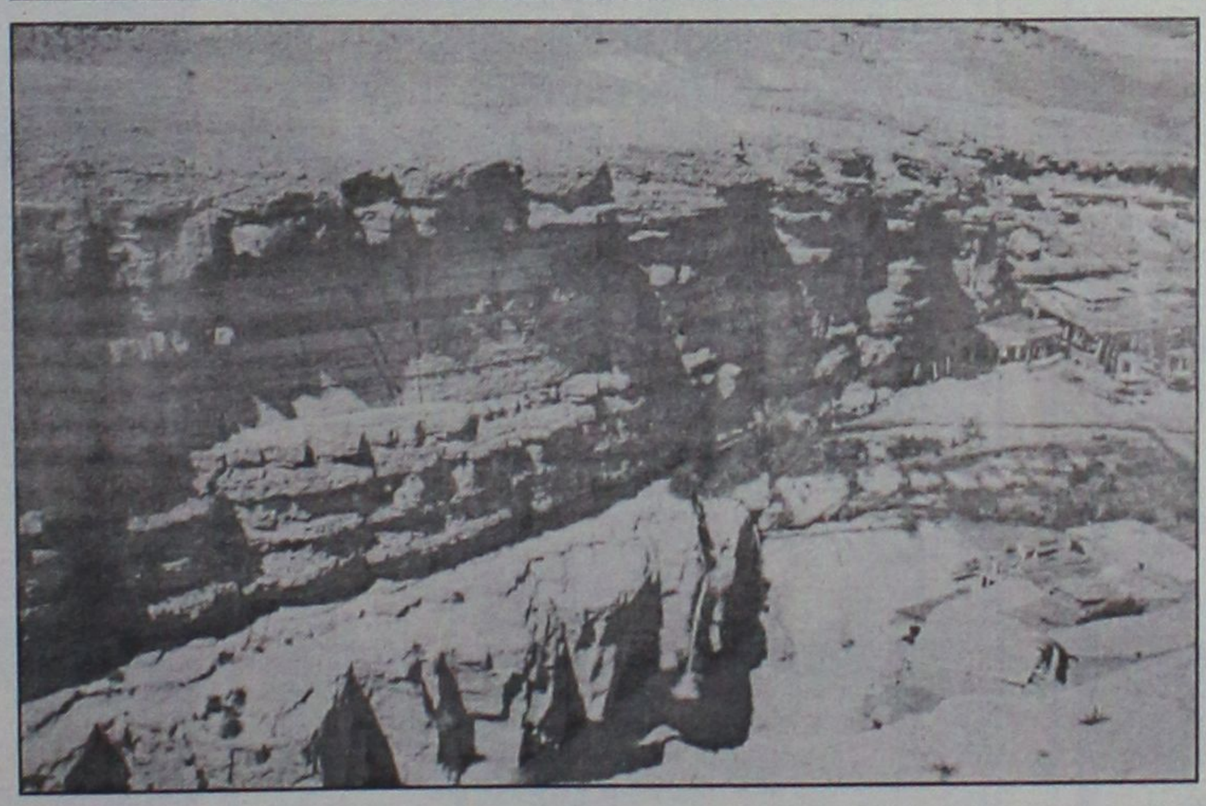

Απ' εκεί πήγαμε σ' ένα χώρο ειδικά διαμορφωμένο για ν' απολαύσουμε με μια φολκλορική βραδιά. Ενα τεράστιο αντίσκηνο από ντόπια υφαντά, το πάτωμα του οποίου ήταν καλυμμένο από κιλίμια νομαδικά. Ακολούθησε μια ευχάριστη βραδιά με αραβική μουσική και χορούς, καθώς και διάφορα τεχνάσματα. Ισως το πιο συναρπαστικό ήταν αυτό με το γίτεμα μιας κόμπρας! Αξέχαστο.

Την επόμενη ημέρα αφήσαμε πίσω τον νότο και ξεκινήσαμε για την σταδιακή επιστροφή στον βορρά. Κάναμε μια πρώτη στάση στο ΝΤΟΥΖ- την πύλη της ερήμου. Είναι και αυτή μια πόλη όαση. Προχωρήσαμε στην έρημο για να δούμε απέραντες εκτάσεις με άμμο. Αμμο ψιλή σαν πούδρα, όπου δεν υπήρχε ίχνος βλάστησης. Δυστυχώς είχε μια μικρή αμμοθύελλα και έτσι μονο μερικοί γενναίοι τόλμησαν να κάνουν βόλτα πάνω σε καμήλα.

Από εκεί πήγαμε στην Ματμάτα- η χώρα των τρωγλοδυτών. Μια πρωτόγνωρη εμπειρία. Τρώγλες σκαμμένες μέσα σε μικρούς λοφίσκους. Λιτές αλλά πεντακάθαρες. Η νοικοκυρά σε μια απ' αυτές μας περίμενε με φρεσκοζυμωμένο ψωμί (ταμπούν) φτιαγμένο από στάρι που το αλέθει σε πρωτόγονο αλέτρι χειρός και ψημένο στον χωριάτικου τύπου φούρνο της. Πεντανόστιμο. Μας είχε και τσάι με φιστίκι αράπικο. Το μεσημεράκι φθάσαμε στο Γκαμπέζ μια παραθαλάσσια πόλη που φημίζεται για το "μπρικ" της, ένα είδος μπουρέκι με ψάρι και αυγό. Θεσπέσιο.

Διανυκτερεύσαμε στο ΣΦΑΞ - ένα μεγάλο εμπορικό λιμάνι με παλιά πόλη και κάστρο. Την επομένη συνεχίσαμε την άνοδο προς την πρωτεύουσα με πρώτη στάση στο Ελ Τζεμ. Ακόμη μια έκπληξη μας περιμένει! Στο Ελ Τζεμ βρίσκεται το 6ο (σε μέγεθος) Κολοσσαίο του κόσμου! Μια μικρογραφία του Κολοσσαίου της Ρώμης! Πολύ καλά διατηρημένο, όπως είναι τα περισσότερα αρχαία μνημεία στην Τυνησία.

Στη συνέχεια πήγαμε στο ΜΟΝΑΣΤΗΡ με το κάστρο του που δεσπόζει στην ακτή και το Μαυσωλείο του Μπουργκέιμπα, του πρώτου προέδρου της χώρας μετά την απελευθέρωση από τους Γάλλους. Εντυπωσιακό.

Από εκεί πήγαμε στην ΣΟΥΣΣ μια ωραία παραθαλάσσια τουριστική πόλη. Γεμάτη με υπερπολυτελή ξενοδοχεία, κήπους, γήπεδα για γκολφ, πισίνες. Βλάστηση παντού και περιποιημένη. Κάναμε στάση για καφέ σ' ένα από τα ξενοδοχεία της. Ενα αριστούργημα σε καθαρά αραβικό ρυθμό με σκαλιστές κολώνες και πολύχρωμα πλακάκια στους τοίχους.

Με δυσκολία βρήκαμε τραπέζι στο καφενείο του ξενοδοχείου με το αίθριο του.

Μετά τον καφέ φύγαμε για το Πορτ Ελ Κανταούι μια καθαρά τουριστική παραθαλάσσια πόλη, πεντακάθρη με πολυτελή ξενδοχεία και μια μαρίνα με αρκετά γιωτ (για την εποχή).

Το μεσημεριανό ήταν μια ακόμη ευχάριστη έκπληξη. Κρέας και πιλάφι σε στάμνα. Γευστικότατο.

Φύγαμε απ' εκεί με βαριά καρδιά και με την υπόσχεση ότι κάποια μέρα θα γυρίσουμε να μείνουμε για λίγες μέρες ξεγνοιασιάς.

Προχωρήσαμε προς την Τύνιδα αφού περάσαμε απέραντες εκτάσεις με ελαιώνες! Το βραδάκι φθάσαμε πια στην πρωτεύουσα - η τελευταία στάση.

Μια πόλη καθαρά ευρωπαϊκού τύπου με όλα τα χαρακτηριστικά μιας μεγαλούπολης. Μας έκανε εντύπωση όμως η καθαριότητά της.

Την επομένη μέρα πήγαμε σ' ένα παραδοσιακό χωριό λίγο πιο έξω απ' την πόλη. Το Σίντι Μπου Σάιντ. Γραφικό. Καταλήξαμε σ' ένα τυπικό ανατολίτικο καφενεδάκι όπου μας περίμενε αραβικός καφές και ένας αργιλές! Επιστροφή στο κέντρο και στο μεγάλο παζάρι της Τύνιδας. Γεμάτο από κάθε λογής αντικείμενα για όλα τα γούστα. Από υφαντά, χαλιά και δερμάτινα μέχρι ασημικά και χρυσαφικά. Ενας παράδεισος για κάθε λάτρη της κατανάλωσης. Η αλήθεια είναι ότι είναι δύσκολο να περιγράψεις την Τυνησία. Είναι γεμάτη εκπλήξεις και αντιφάσεις. Εχει μια ποικιλία τοπίων, χρωμάτων και ένα ξεχωριστό τρόπο ζωής. Οι άνθρωποι φιλικοί και ζεστοί, το κλίμα ήπιο, μεσογειακό. Γενικά θα έλεγα ότι έχει όλα τα στοιχεία που να την κάνουν ιδανικό τόπο διακοπών. Είναι τέτοιο το "πάντρεμα" των πολιτισμών που είναι ευχάριστη έκπληξη για κάθε νέο επισκέπτη. Το δε κόστος ζωής αρκετά χαμηλό ώστε για εμάς τους Ελληνες να είναι πολύ προσιτό. Το ευρώ παντού δεκτό.

Συνοπτικά θα έλεγα ότι είναι μια χώρα γεμάτη ευχάριστες εκπλήξεις και αντιθέσεις, όπου μπορεί ο επισκέπτης να βρει το καθαρά αραβικό στοιχείο που αποζητά, τόσο εύκολα όπως και το ευρωπαϊκό.

ΗΒΗ - ΑΛΕΞΑΝΔΡΑ ΤΣΟΠΑΝΑΚΗ

SAIS TRAVEL

ΠΑΣΧΑ στην ΠΑΤΜΟ

ΑΝΑΧ. Μ. ΠΕΜ. 24/4 F/B ΠΑΤΜΟΣ
επιστρ. ΔΕΥΤ. 28/4 CATAMARAN
ΑΝΑΧ. Μ. ΠΑΡ. 25/4 CATAMARAN
επιστρ. ΔΕΥΤ. 28/4 CATAMARAN

€ 189 ΤΟ ΑΤΟΜΟ

ΠΕΡΙΛΑΜΒΑΝΕΙ
- Ακτοπλοϊκά εισιτήρια ΡΟΔΟ-ΠΑΤΜΟ-ΡΟΔΟ
- Ξενοδοχείο με πρωινό
- Πούλμαν για εκδρομή στην Αποκάλυψη. Μοναστήρι Αγ. Ιωάννου Θεολόγου, Γυναικείο Μοναστήρι Ευαγγελισμού, σε χωριά Γρίκο-Κάμπο.
- Φ.Π.Α.
- Συνοδός του πρακτορείου

ΠΛΗΡΟΦΟΡΙΕΣ - ΕΓΓΡΑΦΕΣ
ΠΡΑΚΤΟΡΕΙΟ ΤΑΞΙΔΙΩΝ

ΣΑΒΒΑΣ ΣΑΗΣ

ΤΑΡΠΟΝ ΣΠΡΙΝΓΚΣ 42
(δίπλα στην Τραπ. Πίστεως) •
Τηλ. 22410 39781-3, 22410-37711

ΕΛΛΗΝΙΚΗ ΛΟΓΟΤΕΧΝΙΑ

Η πλατεία μου

Του Κώστα Ε. Σκανδαλίδη

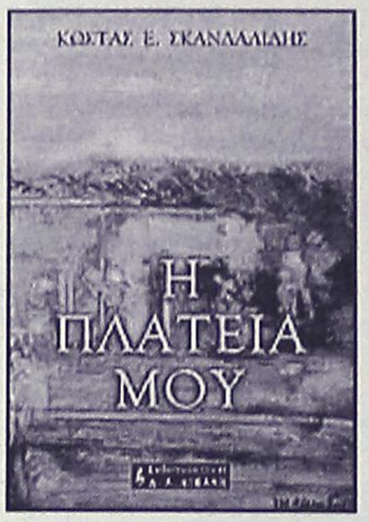



Η Ελλάδα μόλις έχει βγει από το Δεύτερο Παγκόσμιο Πόλεμο και τον εμφύλιο σπαραγμό. Το τίμημα είναι βαρύ. Νεκροί, ανάπηροι για πάντα, σπίτια ντυμένα στα μαύρα, φυλακές με πολιτικούς εξόριστους, τόποι εξορίας για τους «αντικαθεστωτικούς» στα πανέμορφα νησιά του Αιγαίου, αντάρτες και «παιδιά του παιδομαζώματος» στο «Παραπέτασμα», χωροφύλακες παντού που εποπτεύουν το φρόνημα, τις ιδέες, την αφοσίωση στην πατρίδα και καταδιώκουν «παντί τρόπω» τα εθνικά «μιάσματα»!

Η Ελλάδα κατατρώει τα δικά της παιδιά, αυτά που περιμένει να κλείσουν τις πληγές της και να την ανασυγκροτήσουν ως χώρα και ως έθνος. Τα καλύτερα νιάτα τα διώχνει μακριά στην ξενιτιά για εισαγωγή και μόνον συναλλάγματος!

Μετανάστες στη μακρινή Αυστραλία και την υπερατλαντική Αμερική, εργάτες στις φάμπρικες του Βελγίου και της Γερμανίας. Χωρίς επάγγελμα, χωρίς γλώσσα, ανειδίκευτοι εργάτες, για να ξαναγυρίσουν κάποτε στην πατρίδα οι πιο πολλοί απ' αυτούς, όπως έφυγαν, ξένοι στον τόπο τους, ξένοι στην ξενιτιά, ξένοι κι άμοιροι παντού στη ζωή...

Στην κεντρική πλατεία του χωριού του, κάπου σ' ένα νησί του Αιγαίου, ο συγγραφέας θα βιώσει, θα γευτεί από

πρώτο χέρι την περίοδο της μεταπολεμικής Ελλάδας. Και θα δακρύσει πολλές φορές για την κατάντια της μικρής του και πικρής πατρίδας.

Τότε, που ενώ οι άλλοι ευρωπαϊκοί λαοί κάλπαζαν προς την πρόοδο και την ανάπτυξη, η Ελλάδα βάδιζε ακόμη στο δρόμο της αυτοκαταστροφής, στο δρόμο της φυλακής, της εξορίας και της μετανάστευσης.

Σήμερα πια, που η Ελλάδα πήρε το δρόμο που της έπρεπε και της άξιζε, το δρόμο του ευρωπαϊκού ορίζοντα, ο συγγραφέας ανακαλεί τις εικόνες της εποχής εκείνης όχι για να «αναμοχλεύσει» τα μίση και τα πάθη των προηγούμενων γενιών, αλλά για να μην ξαναγίνει η Ελλάδα ποτέ πια χώρα προσβολής των ανθρωπίνων δικαιωμάτων, της ανελευθερίας και του σκότους.

Δεν τους χρειάζεται η πατρίδα τους πατριδοκάπηλους, τους εθνικόφρονες και τους σκοταδιστές. Μπορεί και χωρίς αυτούς. Και μπορεί καλύτερα...

Ο ΣΥΓΓΡΑΦΕΑΣ

Ο Κώστας Σκανδαλίδης γεννήθηκε στην Καρδάμαινα της Κω το 1946. Είναι συνταξιούχος τραπεζικός υπάλληλος. Υπήρξε γραμματέας της Ελληνικής Δημοκρατικής Νεολαίας (ΕΔΗΝ) της Ενωσης Κέντρου κατά την περίοδο 1964-1966, διορισμένος από τον Γεώργιο Παπανδρέου. Διετέλεσε μέλος της ΝΕ του ΠΑΣΟΚ Νότιας Δωδεκανήσου, από το 1985 έως το 1994 τώρα κατέχει την θέση του Γ.Γ. του Δήμου. Υπηρέτησε στη Νομαρχία Δωδεκανήσου από το 1985 έως το 1987, στο Γραφείο Εξυπηρέτησης του Πολίτη, με νομάρχη τον Γιάννη Μαχαιρίδη. Ηταν εκπρόσωπος των εργαζομένων στο Διοικητικό Συμβούλιο της Εμπορικής Τράπεζας κατά την περίοδο 1988-1990.

Είναι δημοτικός σύμβουλος του Δήμου Ροδίων από το 1991 συνεχώς και αντιδήμαρχος οικονομικών από το 1992 έως και το 1998. Διετέλεσε αντιπρόεδρος της Επιτροπής των Νησιών της Ευρώπης (CRPM) από το 1992 έως το 1994. Είναι πρόεδρος του Διεθνούς Κέντρου Λογοτεχνών και Μεταφραστών του Δήμου Ροδίων από το 1996. Είναι παντρεμένος με την Άρτεμη Παπαδημητρίου, συνταξιούχο δικαστικό υπάλληλο, και έχει δύο παιδιά, τη Μαίρη, καθηγήτρια Πληροφορικής, και τον Στάθη, πτυχιούχο του Μουσικού Πανεπιστημίου της Αθήνας και διπλωματούχο κλασικής κιθάρας.

-ΣΥΣΤΗΜΑΤΑ ΣΥΝΑΓΕΡΜΟΥ
-ΚΑΜΕΡΕΣ ΠΑΡΑΚΟΛΟΥΘΗΣΗΣ ΧΩΡΩΝ
-ΚΕΝΤΡΟ ΛΗΨΕΩΣ

ARMAOS SECURITY

ΡΟΔΟΣ: ΛΙΝΔΟΥ 80 -Τ.Κ. 85100
ΤΗΛ./FAX 23632 - ΥΠΕΥΘΥΝΟΣ ΡΟΔΟΥ:
ΔΗΜΗΤΡΗΣ ΚΥΡΙΑΖΗΣ

EPAFES

ΜΑΘΗΜΑΤΙΚΑ - ΦΥΣΙΚΗ - ΧΗΜΕΙΑ και ΠΛΗΡΟΦΟΡΙΚΗ



Διδάσκουν:

✧ **Σταματία Εκτ. Ηρακλείδη**
Χημικός Αριστοτελείου Πανεπιστημίου Θεσσαλονίκης

✧ **Χρήστος Εκτ. Ηρακλείδης**
Μαθηματικός Εθνικού και Καποδιστριακού Πανεπιστημίου Αθηνών



✧ **Νικόλαος Ανδ. Κωνστάκης**
Αναλυτής Η/Υ Πανεπιστημίου Manchester Αγγλίας

Δεκτοί μαθητές Γυμνασίου - Λυκείου και φοιτητές ΤΕΙ - ΑΕΙ. Υπεύθυνη γνώση, μεθοδικότητα, παραστατικότητα και παροχή δακτυλογραφημένων σημειώσεων. Μαθήματα ιδιαίτερα σε γκρουπ.

✆ **22410 76896** και **0937 701718, 6938 492429**

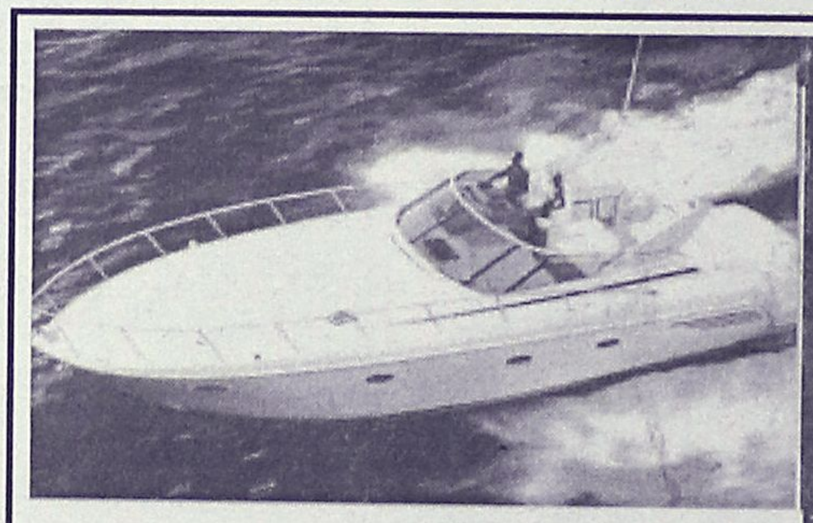

Καλυπτόμενοι κίνδυνοι
Βύθιση, προσάραξη, πρόσκρουση, εκβολή, φωτιά, έκρηξη, πειρατεία, κεραυνός, κακόβουλες πράξεις, κλοπή ολική ή μερική, καλύψεις δαπανών ανέλκυσης ή μετακίνησης του σκάφους σε περίπτωση ναυαγίου.

ΑΙΓΑΙΟΝ ΑΣΦΑΛΙΣΤΙΚΗ ΕΤΑΙΡΕΙΑ

Σε συνεργασία με τον κ. Χριστοδούλου Χρήστο Ερυθρού Σταυρού 2-Ρόδος τηλ. 75701

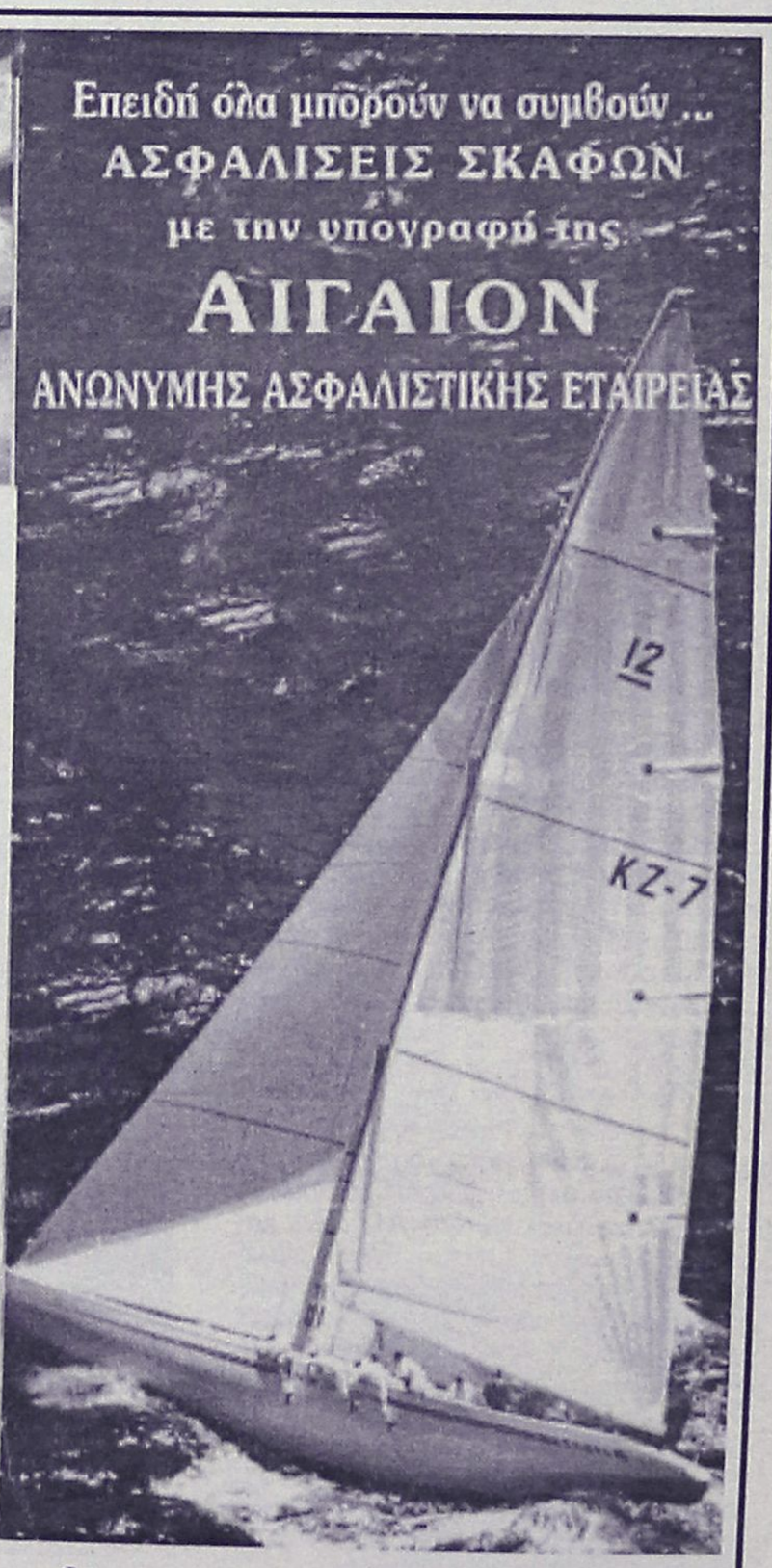

ΑΙΓΑΙΟΝ ΑΝΩΝΥΜΗ ΑΣΦΑΛΙΣΤΙΚΗ ΕΤΑΙΡΕΙΑ

Πάντα με υγείαν...

Γ' ΜΕΡΟΣ

Ρυτίδες: Πώς εμφανίζονται – Πώς να τις εξαφανίσετε!

Η συντηρητική θεραπεία έγκειται στην έγκαιρη, από τα νεανικά ακόμη χρόνια, φροντίδα, σωστή ενυδάτωση και προστασία. Σε πιο ώριμη ηλικία και αν το δέρμα έχει την τύχη να διατηρείται σε μια καλή κατάσταση, η καθημερινή εφαρμογή ποιοτικών καλλυντικών προϊόντων και η επαγγελματική φροντίδα από έμπειρη αισθητικό θα βοηθήσουν στην διατήρησή του για αρκετά χρόνια. Στην συντηρητική θεραπεία περιλαμβάνεται και ο τρόπος ζωής και διατροφής.

Αν οι ρυτίδες είναι ήδη ενοχλητικά εμφανείς, μπορείτε να τις αντιμετωπίσετε με πιο δραστικά μέσα. Το laser κάνει πραγματικά θαύματα στην εξάλειψη των ρυτίδων ακόμη και σε εξαιρετικά ευαίσθητες περιοχές όπως εκείνη των ματιών. Τα οξέα φρούτων απολεπίζουν σε μεγάλο βάθος με αποτέλεσμα να αποβάλλονται οι επιφανειακές ρυτίδες και να συσφίγγεται η επιδερμίδα. Σε έσχατη περίπτωση μπορείτε να χρησιμοποιήσετε την πλαστική χειρουργική για αισθητικούς λόγους ή ακόμη και την λείανση των ρυτίδων μέσω ενέσιμων προϊόντων που «γεμίζουν» τις ρυτίδες.

Όποια κι αν είναι η δική σας περίπτωση το σίγουρο είναι ότι υπάρχει εφικτή λύση για την καταπολέμηση των ρυτίδων.

(Πηγή: www.flash.gr)

ΚΕΝΤΡΟ ΕΙΔΙΚΩΝ ΘΕΡΑΠΕΙΩΝ ΤΟΥ ΠΑΙΔΙΟΥ ΔΩΔΕΚΑΝΗΣΟΥ

ΚΩΝ/ΝΟΣ ΜΠΑΔΑΝΗΣ - ΣΟΥΖΗ ΓΕΩΡΓΙΛΟΠΟΥΛΟΥ

ΕΡΓΟΘΕΡΑΠΕΥΤΗΣ ΠΤΥΧΙΟΥΧΟΣ ΜΕΘΟΔΟΥ BOBATH N.D.T ΜΕΘΟΔΟΣ PORTAGE ΑΙΣΘΗΤΗΡΙΑΚΗΣ ΟΛΟΚΛΗΡΩΣΗΣ (S.I.) ΜΕΤΕΚΠΑΙΔΕΥΣΗ ΣΤΙΣ ΝΕΥΡΟΛΟΓΙΚΕΣ ΚΑΙ ΚΙΝΗΤΙΚΕΣ ΔΙΑΤΑΡΑΧΕΣ

ΛΟΓΟΠΑΘΟΛΟΓΟΣ ΜΕΤΑΠΤΥΧΙΑΚΟ ΑΚΟΥΟΛΟΓΙΑΣ

Αποστόλου Παύλου 84, Ρόδος 85100, τηλ. / fax (22410)60999/60579

Κέντρο Συμβουλευτικής & Αξιολόγησης Προσωπικότητας Παιδιών & Ενηλίκων

ΠΑΠΑΓΕΩΡΓΙΟΥ ΘΑΝΟΣ

ΨΥΧΟΛΟΓΟΣ ΠΑΝΕΠΙΣΤΗΜΙΟΥ ΑΘΗΝΩΝ

ΕΙΔΙΚΕΥΜΕΝΟΥ ΣΤΗΝ ΓΝΩΣΙΑΚΗ ΨΥΧΟΘΕΡΑΠΕΙΑ-Ι.Ε.Θ.Σ.

- Διερεύνηση Προσωπικότητας (Προφίλ- Δεξιότητες-Αδυναμίες)
- Δείκτης Νοημοσύνης Παιδιών και Ενηλίκων
- Τροποποίηση Δυσλειτουργικών Σχημάτων
- Θεραπευτική Αντιμετώπιση Φοβιών-Ειδικών Φοβιών, Κατάθλιψης, Διαταραχής πανικού, Ψυχοσωματικών προβλημάτων, Τραυματικών γεγονότων ζωής (πένθος, χωρισμός, σχολική αποτυχία), Συναισθηματικών διαταραχών, Διαταραχών Διατροφής (βουλιμία-ανορεξία).
- Αντιμετώπιση προβλημάτων συμπεριφοράς παιδιών σε σχολείο-σπίτι
- Ανάπτυξη Κοινωνικών Δεξιοτήτων
- Βελτίωση Σχέσεων-Πρόγραμμα Ελέγχου Συγκρούσεων
- Βελτίωση Αυτοεκτίμησης-Αυτοεικόνας
- Οικογενειακή θεραπεία από Ζεύγος Θεραπευτών

Κ. Παλαιολόγου 105 - Ρόδος
Τηλ:22410 78668- Κιν: 6937445640 - Μόνο με Ραντεβού

Εργαστήριο Κλινικής Ψυχολογίας

ΧΡΙΣΤΙΝΑ ΣΑΒΒΑΚΗ-ΓΚΡΑΝΖΑΝ

Κλινική Ψυχολόγος-Ψυχοπαθολόγος (DESS)

- Πτυχιούχος του Πανεπιστημίου Nancy Γαλλίας
- Μεταπτυχιακή ειδίκευση (DESS) στην Κλινική Ψυχολογία Ενηλίκου, Εφήβου και Παιδιού στο Πανεπιστήμιο Reims Γαλλίας

Για τον ενήλικο
- Ψυχοδιαγνωστική
- Ψυχολογική υποστήριξη
- Ατομική και οικογενειακή συνέντευξη
- Ψυχοθεραπεία αναλυτικής εμπνεύσεως

Για το παιδί
- Αξιολόγηση προσωπικότητας (τεστ νοημοσύνης, προβολής)
- Διάγνωση μαθησιακών δυσκολιών και συμπεριφορικών διαταραχών
- Συμβουλευτική επαγγελματικού προσανατολισμού
- Ψυχοθεραπεία μέσω παιχνιδιού και εικαστικών

Δέχεται με ραντεβού
Εθνικής Αντίστασης 15
Τηλ.: 77350-Κιν. 6937684251

ΚΕΝΤΡΟ ΙΑΤΡΙΚΩΝ ΒΟΗΘΗΜΑΤΩΝ

ΟΞΥΓΟΝΟΘΕΡΑΠΕΙΑ
Περίθαλψη στο σπίτι

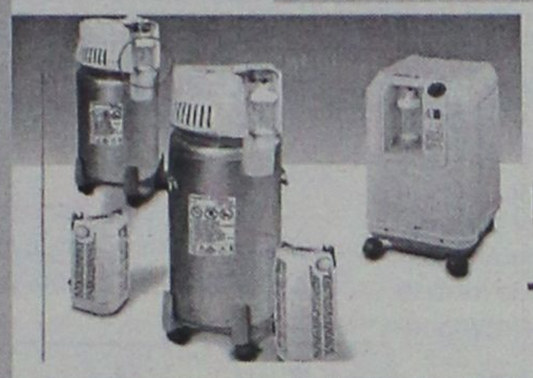

AIR LIQUIDE Santé

Taema



Προϊόντα
- Συγκεντρωτές οξυγόνου
- Υγρό οξυγόνο με φορητή συσκευή
- Νεφελοποιητές για αεροζολοθεραπεία
- Συσκευές Υπνικής άπνοιας
- Αναπνευστήρες

Υπηρεσίες
- Κατ'οίκον νοσηλεία ασθενών
- Προσφορά εξοπλισμού για νοσηλεία κατ'οίκον
- Αναπνευστική υποστήριξη (οξυγονοθεραπεία, μηχανική υποστήριξη αναπνοής, νεφελοποίηση)
- Θεραπεία πόνου
- Παρεντερική παροχή τροφής
- Συσκευές έγχυσης
- Εκπαίδευση

Δίπλα... στον άνθρωπο!

Εθνικής Αντιστάσεως 11 (πρώην Άννης Μαρίας)
Τηλ: (22410) 20359 - Κιν.: 6936.70.60.21
Fax: (22410)25009 – email: kivrdou@yahoo.gr
Πιστοποιημένο από το Ερευνητικό Κέντρο Βιολογικών Υλικών - Συμβάσεις με όλα τα ταμεία

ΟΡΘΟΠΕΔΙΚΑ - ΙΑΤΡΙΚΑ
ΧΑΡΙΤΟΣ



Ορθοπεδικά είδη & κατασκευές

Εξοπλισμός Ιατρείου & αναλώσιμα



Είδη νοσηλείας κατ' οίκον & μηχανήματα οξυγονοθεραπείας

Ορθοπεδικά στρώματα & μαξιλάρια



ΕΛΕΥΘ. ΒΕΝΙΖΕΛΟΥ 6 (Δίπλα στη Ροδιακή Έπαυλη) - ΡΟΔΟΣ
Τηλ.: 22410-24112 Fax: 22410-75969 e-mail: orken@rho.forthnet.gr

ΙΑΤΡΙΚΗ ΑΝΑΚΟΙΝΩΣΗ

ΧΡΙΣΤΟΔΟΥΛΟΥ ΜΑΡΙΑ

ΙΑΤΡΟΣ ΑΚΤΙΝΟΔΙΑΓΝΩΣΤΗΣ (ΑΚΤΙΝΟΛΟΓΟΣ)

Δέχεται καθημερινά στο Διαγνωστικό Εργαστήριο:
ΑΠΕΙΚΟΝΙΣΗ ΑΙΓΑΙΟΥ
Πάροδος Παπαλουκά 18Β (παραπλεύρως του parking του παλιού νοσοκομείου)

ΩΡΕΣ ΛΕΙΤΟΥΡΓΙΑΣ ΤΟΥ ΕΡΓΑΣΤΗΡΙΟΥ 9 π.μ.-8 μ.μ.
τηλ. **(22410)43000-3, fax: (22410)43004**

ΝΤΟΡΑ ΚΩΝΣΤΑΝΤΙΝΟΠΟΥΛΟΥ

ΨΥΧΟΛΟΓΟΣ

Πτυχιούχος του Πανεπιστημίου της Καλιφόρνιας-Λος Αντζελες (UCLA)-Μεταπτυχιακές σπουδές στο Pepperdine University-Malibu California.

➤ Αμεση ψυχολογική υποστήριξη και επαγγελματική φροντίδα από έμπειρη Ψυχολόγο και Οικογενειακή Σύμβουλο.

➤ Η σωστή θεραπευτική σχέση μπορεί να επιφέρει ρεαλιστικές λύσεις για πραγματικά προβλήματα σε θέματα: μοναξιάς, μελαγχολίας, στρες, ανυπομονησίας, φοβίας, εθισμού, οικογενειακών σχέσεων, διαζυγίου, κακομεταχείρισης, συναισθηματικών δυσκολιών, αυτοπεποίθησης, ανασφάλειες, μεταβατικά στάδια ζωής, βουλιμίας, ανορεξίας, απώλειας, πένθους.

Τηλεφωνείστε στα τηλέφωνα:
(22410)35163 και 6944/980550
για ραντεβού και άμεση εξυπηρέτηση.
Διεύθυνση: Καρίας 1
Περιοχή Ροδίνι - Ρόδος

ΙΝΕΜΑ

ΙΑΤΡΙΚΟΣ & ΝΟΣΟΚΟΜΕΙΑΚΟΣ ΕΞΟΠΛΙΣΜΟΣ
15 ΧΡΟΝΙΑ ΕΜΠΕΙΡΙΑΣ από το 1988
ΕΙΜΑΣΤΕ ΟΙ ΜΕΓΑΛΥΤΕΡΟΙ ΠΡΟΜΗΘΕΥΤΕΣ ΙΑΤΡΙΚΟΥ – ΟΡΘΟΠΕΔΙΚΟΥ ΚΑΙ ΝΟΣΟΚΟΜΕΙΑΚΟΥ ΥΛΙΚΟΥ ΣΤΗ ΔΩΔΕΚΑΝΗΣΟ ΕΜΠΙΣΤΕΥΘΕΙΤΕ ΜΑΣ !!!
ΠΙΣΤΟΠΟΙΗΣΗ ΠΟΙΟΤΗΤΑΣ ISO9002 EN4600 E3/833
ΛΕΜΕΣΣΟΥ 2 ΡΟΔΟΣ ΤΗΛ.32238 – FAX 28484



ΑΝΑΠΗΡΙΚΑ ΚΑΡΟΤΣΙΑ–ΒΑΔΙΣΤΙΚΑ ΒΟΗΘΗΜΑΤΑ–ΟΡΘΟΠΕΔΙΚΑ ΕΙΔΗ–ΜΠΛΟΥΖΕΣ ΙΑΤΡΙΚΕΣ–ΚΑΛΤΣΕΣ ΦΛΕΒΙΤΙΔΑΣ–ΠΕΛΜΑΤΑ–ΟΡΘΟΠΕΔΙΚΑ ΜΑΞΙΛΑΡΙΑ–ΚΡΕΒΑΤΙΑ ΝΟΣΟΚΟΜΕΙΑΚΑ – ΙΑΤΡΙΚΟΣ ΕΞΟΠΛΙΣΜΟΣ ΚΑΙ ΑΝΑΛΩΣΙΜΑ – ΟΡΓΑΝΑ ΧΗΜΕΙΟΥ ΚΑΙ ΚΑΘΕ ΑΛΛΟ ΕΙΔΟΣ ΓΙΑ ΚΑΤ ΟΙΚΟ ΝΟΣΗΛΕΙΑ .

Kona Kai
POLYNESIAN /CHINESE RESTAURANT
Ξέρετε τι είναι το Sushi;

Εάν όχι, ελάτε σε μας.
Δοκιμάστε Παπάγια,
Ωμό ψάρι με φύκια τυλιγμένα
με γλυκό ξύδι, στο Sushi Bar.
Εάν δεν χορτάσετε με το Sushi, τότε
άλλες 81 γεύσεις σας περιμένουν.
Εάν θέλετε όλα αυτά και όχι μόνο τότε..

Η επιθυμία σας πραγματικότητα!
ΟΛΟ ΤΟ ΧΕΙΜΩΝΑ
ΑΝΟΙΚΤΑ ΚΑΘΕ ΠΑΡΑΣΚΕΥΗ - ΣΑΒΒΑΤΟ
και ΚΥΡΙΑΚΗ ΜΕΣΗΜΕΡΙ - ΒΡΑΔΥ


Οδός Φερενίκης - Παραλία Ιαλυσου
Τηλ. 22410 94328
(απέναντι από το ξενοδοχείο (Blue Horizon)

Οι κατηγορούμενοι που φέρονται ως μέλη της "17Ν"

Συνεχίζουν να προκαλούν

Αρνούνται τα πάντα και δέχονται μόνο "πολιτικές ευθύνες"!

Συνεχίζεται την Παρασκευή η δίκη των φερόμενων ως μελών της 17Ν, με την εξέταση της υπόθεσης του Αμερικανού λοχία, Ρόναλντ Στίουαρτ. Ενώπιον του δικαστηρίου κατέθεσε η κόρη του δολοφονηθέντος Αμερικανού.

Νωρίτερα, σε παρέμβασή του ο Σ.Ξηρός αρνήθηκε να διευκρινίσει αν συμμετείχε στη δολοφονία του Π.Μπακογιάννη.

«Δεν μπορώ να απαντήσω αν ήμουν. Πράγματι συμμετείχα στις περισσότερες ενέργειες της οργάνωσης, αλλά δεν θέλω να πω σε ποιες ενέργειες ήμουν, ποιος ήταν ο ρόλος μου και ποιος ο χρόνος ένταξής μου στην οργάνωση. Αυτό αφορά μόνο εμένα και το επαναστατικό κίνημα» είπε ο κατηγορούμενος.

Ο πρόεδρος του δικαστηρίου τον ρώτησε αν οι ενέργειες αυτές δεν αφορούν την κοινωνία και τον κόσμο.

«Στο απολογητικό υπόμνημά μου αναφέρεται μόνο μία σειρά, που μιλά για τους ηθικούς αυτουργούς. Αυτή η παράγραφος ήταν πρόκληση για τις ανακριτικές αρχές, για το στημένο κατηγορητήριο» απάντησε στον κ. Μαργαρίτη ο κατηγορούμενος.

«Και οι γιάφκες και τα κλειδιά και τα αντιαρματικά και το υπόμνημα στημένο; Κύριε Ξηρέ, απευθύνεστε σε νοήμονα όντα» σχολίασε ο πρόεδρος.

Την αντίδραση της έδρας προκάλεσαν οι ερωτήσεις του συνηγόρου υπεράσπισης του Αλέξανδρου Γιωτόπουλου, Γιάννη Ραχιώτη, προς την κόρη του Ρ.Στιούαρτ, οι οποίες αποσκοπούσαν στο να συνδεθεί η δολοφονία του Αμερικανού λοχία με τον πόλεμο στον Κόλπο το 1991.



Ο εισαγγελέας Χρήστος Λάμπρου απευθυνόμενος προς τους κατηγορουμένους, απάντησε: «Και εσάς ποιός σας έδωσε το δικαίωμα να σκοτώνετε; Πρέπει να δολοφονείται ένας μαύρος λοχίας επειδή γίνονται βομβαρδισμοί στο Ιράκ;»

Ανταπαντώντας ο Δημήτρης Κουφοντίνας υποστήριξε ότι ο Στιούαρτ ήταν μέλος του ίδιου στρατιωτικού μηχανισμού, που σήμερα βομβαρδίζει το Ιράκ, και φτιάχνει «την Αμερική του επόμενου αιώνα».

Γιωτόπουλος: Δεν προκύπτουν στοιχεία εις βάρος μου

Νωρίτερα, ο Αλέξανδρος Γιωτόπουλος, ερωτηθείς από τον εισαγγελέα, Χρήστο Λάμπρου, αρνήθηκε ότι έχει οποιαδήποτε σχέση με την προκήρυξη της 17Ν, μετά την επίθεση εναντίον του επιχειρηματία Βαρδή Βαρδινογιάννη.

«Στις αρχές της μεταπολίτευσης γίνονταν δεκάδες ενέργειες από διάφορες οργανώσεις που έστελναν προκηρύξεις.

Και αυτές εγώ τις έγραφα;» ρώτησε ο κατηγορούμενος.

Παράλληλα, σημείωσε ότι μέχρι στιγμής έχουν συζητηθεί 15 υποθέσεις και δεν έχει προκύψει κανένα στοιχείο, που να αποδεικνύει την κατηγορία της ηθικής αυτουργίας που αντιμετωπίζει, για να του απαντήσει ο εισαγγελέας Χρ.Λάμπρου: «Αυτό το λέτε εσείς».

Εξάλλου, ο Δημήτρης Κουφοντίνας σχολίασε το περιεχόμενο της κατάθεσης του επιχειρηματία Βαρδή Βαρδινογιάννη, αναφέροντας ότι «είπε πως έκανε δικές του έρευνες και πρόσθεσε ότι 'ευτυχώς για αυτούς δεν τους βρήκα'.

Ο χαρακτηρισμός που αναφέρεται για αυτόν στην προκήρυξη, περί μαφιόζου, γκάνγκστερ και φονιά, τον εκπροσωπεί επάξια».

Τον χαβά του ο Γιωτόπουλος

Πολιτικές ενέργειες θεωρεί τις πράξεις της "17 Νοέμβρη" ο Αλέξανδρος Γιωτόπουλος, σύμφωνα με δήλωση του συνηγόρου του προς το δικαστήριο. Ο κ. Γιάννης Ραχιώτης υποστήριξε ότι ο εντολέας του αναγνωρίζει πολιτικά κίνητρα στους κατηγορουμένους, αλλά τόνισε ότι διαφωνεί με την "17 Νοέμβρη" και τις ενέργειές της.

Ο κ. Ραχιώτης προέβη στη δήλωση αυτή, μετά απο τοποθέτηση του Αλέξανδρου Γιωτόπουλου, τόσο κατά τη διάρκεια της ακροαματικής διαδικασίας όσο και κατά τη διακοπή της. Ο Γιωτόπουλος διευκρίνισε στο διάλειμμα της δίκης στη συνήγορο του Δημήτρη Κουφοντίνα, ότι η αναφορά του σε μαφιόζικη ή πολιτική οργάνωση αφορούσε τον τρόπο που υπερασπίζεται τον εαυτό του σχετικά με τις κατηγορίες που αντιμετωπίζει.

Η συζήτηση για το πολιτικό έγκλημα έχει επανέλθει έντονα τις τελευταίες ημέρες, καθώς οι υπερασπιστές των κατηγορούμενων υπέβαλαν σωρεία σχετικών ερωτήσεων στους μάρτυρες, τόσο της υπόθεσης Μπακογιάννη όσο και των υποθέσεων Ρόναλντ Στιούαρτ και Ντενίς Μπουλούκμπασι. Η διαδικασία διακόπηκε με την ολοκλήρωση της κατάθεσης του Τούρκου διπλωμάτη κ. Μπουλούκμπασι και την ανάγνωση εγγράφων σχετικά με την υπόθεση. Την Δευτέρα θα εξεταστούν στο δικαστήριο οι υποθέσεις Τσετίν Γκεοργκού, ρουκέτας κατά λεωφορείου των ΜΑΤ αλλά και της συμπλοκής στα Σεπόλια.

ΦΙΛΗΜΩΝ SERVICE
ΓΕΝΙΚΟ ΣΥΝΕΡΓΕΙΟ ΑΥΤΟΚΙΝΗΤΩΝ
ΑΝΤΑΛΛΑΚΤΙΚΑ-ΛΙΠΑΝΤΙΚΑ-ΕΛΑΣΤΙΚΑ
ΠΛΗΡΗΣ ΕΛΕΓΧΟΣ
ΤΕΧΝΙΚΟΣ & ΗΛΕΚΤΡΟΝΙΚΟΣ
ΒΕΛΤΙΩΣΕΙΣ-ΜΕΤΑΤΡΟΠΕΣ
ΡΥΘΜΙΣΕΙΣ INJECTION-DIESEL
ΑΥΤΟΜΑΤΑ ΣΑΣΜΑΝ-ΥΔΡΑΥΛΙΚΑ ΤΙΜΟΝΙΑ
ΕΛΕΓΧΟΣ ΚΑΥΣΑΕΡΙΩΝ
ΠΡΟΕΛΕΓΧΟΣ Κ.Τ.Ε.Ο
ΒΟΥΛΚΑΝΙΖΑΤΕΡ-ΖΑΝΤΕΣ-ΕΛΑΣΤΙΚΑ
ΖΥΓΟΣΤΑΘΜΙΣΕΙΣ-ΕΥΘΥΓΡΑΜΜΙΣΕΙΣ

ΛΟΥΠΗΣ Μ. ΦΙΛΗΜΩΝ
ΚΡΕΜΑΣΤΗ-ΡΟΔΟΣ ΤΗΛ.: 2241095766

Ο Μούσες
και οινοπνεύματα

ΑΝΟΙΚΤΑ
Ξεφαντώστε με ένα κεφάτο πρόγραμμα
με τον ΚΩΣΤΑ ΘΕΟΔΟΣΙΟΥ,
ΜΙΧΑΛΗ ΘΕΟΔΟΣΙΟΥ, την ΙΟΥΛΙΑ και την ΒΙΚΤΩΡΙΑ
Η αίθουσα διατίθεται για κάθε εκδήλωση (250 άτομα)
ΛΙΝΔΟΥ & ΒΡΥΞΕΛΛΩΝ 211
(πίσω από τη ΔΕΥΑΡ), στο Ροδίνι
ΤΗΛ. 67674 • Κιν. 0932-635007

Οπως τουλάχιστον ισχυρίζονται οι ΗΠΑ

Στα χέρια των Αμερικανών από χθες το αεροδρόμιο "Σαντάμ" της Βαγδάτης

Υπάρχει ωστόσο ένα κομμάτι του στο οποίο παραμένουν Ιρακινοί στρατιώτες

Το μεγαλύτερο τμήμα του αεροδρομίου της Βαγδάτης είναι πλέον στα χέρια των αμερικανικών στρατευμάτων, όπως ισχυρίζονται οι ΗΠΑ. Μεγάλες ήταν οι απώλειες των Ιρακινών στις σφοδρές μάχες που διεξήχθησαν τη νύχτα για την κατάληψη του αεροδρομίου.

«Ελέγχουμε το αεροδρόμιο. Υπάρχει μία μεγάλη περιοχή με αρκετά κτίρια που πρέπει ακόμη να ελεγχθεί, αλλά είναι δικό μας» δήλωσε ο στρατηγός Τζον Πίμποντι, διοικητής της ταξιαρχίας Μηχανικού της 3ης Μεραρχίας Πεζικού.

Ωστόσο, χθες αναφέρθηκαν νέες σφοδρές συγκρούσεις μεταξύ Αμερικανών πεζοναυτών και ιρακινών στρατευμάτων. Όπως μετέδωσε το Γαλλικό Πρακτορείο Ειδήσεων, οι νέες ανταλλαγές πυρών άρχισαν στις 6:30 (ώρα Ελλάδος), όταν δηλαδή οι Αμερικανοί ανακοίνωσαν πως ελέγχουν το 80% του αεροδρομίου.

Οι ολονύχτιες μάχες για την κατάληψη του αεροδρομίου ήταν σφοδρότατες. Σύμφωνα με πληροφορίες που μεταδίδει το Reuters, τουλάχιστον 320 Ιρακινοί στρατιώτες σκοτώθηκαν τη νύχτα της Πέμπτης.

Πάντως, σύμφωνα με Αμερικανούς αξιωματούχους, δεν υπήρξε καμία παρουσία της Ρεπουμπλικανικής Φρουράς, η οποία υποτίθεται ότι προετοιμαζόταν να υπερασπιστεί την ιρακινή πρωτεύουσα.

Την ίδια ώρα, εκατοντάδες κάτοικοι αποχωρούσαν βιαστικά από τα προάστια κοντά στο Διεθνές Αεροδρόμιο Σαντάμ. «Ακούγονταν πυροβολισμοί όλη τη νύχτα. Ήταν μία νύχτα κόλασης. Είδαμε ότι εισήλθαν στη Βαγδάτη, τα αεροπλάνα έριχναν βόμβες όλη τη νύχτα» δήλωσε με τρεμάμενη φωνή μία κάτοικος της περιοχής.

«Υπάρχει η αίσθηση πως ο πόλεμος έφτασε στη Βαγδάτη, όλα έχουν ερημώσει» μετέδωσε η ανταποκρίτρια του Reuters στην ιρακινή πρωτεύουσα.

Παράδοση Ιρακινών στρατιωτών

Εξάλλου, σύμφωνα με την ενημέρωση της Κεντρικής Διοίκησης στο Κατάρ, περίπου 2.500 στρατιώτες της Ρεπουμπλικανικής Φρουράς παραδόθηκαν τα ξημερώματα της Παρασκευής στις αμερικανικές δυνάμεις.

«Την περασμένη νύχτα υπήρχε μία πληροφορία για την παράδοση 2.500 στρατιωτών της μεραρχίας Βαγδάτη [της Ρεπουμπλικανικής Φρουράς], οι οποίοι έβγαλαν τις στρατιωτικές στολές τους» δήλωσε στο Reuters ο Αμερικανός λοχαγός, Φρανκ Θορπ.

Προσέθεσε επίσης ότι οι πεζοναύτες προωθούνται προς τη Βαγδάτη από την πόλη Κουτ -περίπου 170χλμ. νοτιοανατολικά της ιρακινής πρωτεύουσας. Αλλες αμερικανικές δυνάμεις προωθήθηκαν στο αεροδρόμιο, νοτιοδυτικά της Βαγδάτης, σύμφωνα με τον λοχαγό Θορπ.

«Ο Σαντάμ είναι ζωντανός

Εν τω μεταξύ, ο υπουργός Εξωτερικών του Ιράκ, Νάτζι Σάμπρι, διαβεβαίωσε ότι ο Σαντάμ Χουσεΐν είναι ζωντανός, αλλά αρνήθηκε να απαντήσει σε ερώτηση δημοσιογράφου, εάν τον έχει συναντήσει.

Σε συνέντευξή του στο ραδιοφωνικό δίκτυο του BBC, ο Σάμπρι είπε ότι ο Ιρακινός πρόεδρος εμφανίστηκε σε χθεσινή συνεδρίαση με υπουργούς της ιρακινής κυβέρνησης, αλλά όταν ερωτήθηκε εάν τον είδε ο ίδιος, απάντησε: «Δεν είναι δουλειά σας να κάνετε αυτήν την ερώτηση. Ο πρόεδρος είναι καλά, η ηγεσία είναι καλά».

Στο βόρειο μέτωπο





Όσον αφορά στις εξελίξεις στο Βόρειο Ιράκ, οι ιρακινές δυνάμεις που έχουν υποχωρήσει στην Χαζέρ, στο δρόμο προς τη Μοσούλη, εξαπέλυσαν την Παρασκευή πυρά πυροβολικού εναντίον της ζώνης που εγκατέλειψαν, όπως μεταδίδει το Γαλλικό Πρακτορείο Ειδήσεων.

Σποραδικές συγκρούσεις σημειώθηκαν εξάλλου μεταξύ Κούρδων μαχητών και Ιρακινών στο δρόμο που οδηγεί στη Μοσούλη. Οι Κούρδοι είχαν την υποστήριξη της αμερικανικής Πολεμικής Αεροπορίας.

Εξάλλου, ο ηγέτης του Κουρδικού Δημοκρατικού Κόμματος, Μασούντ Μπαρζανί, ζήτησε μεγαλύτερο ρόλο για τους Κούρδους μαχητές στα πεδία των μαχών, υποστηρίζοντας ότι με τον τρόπο αυτό οι επιχειρήσεις εναντίον του ιρακινού καθεστώτος θα ήταν πιο αποτελεσματικές.

«Από όσα έχουμε δει και έχουμε ακούσει υπάρχει κάτι αφύσικο ως προς την υλοποίηση των σχεδίων και τις επιχειρήσεις, αφού οι αμερικανικές και βρετανικές δυνάμεις προχωρούν μόνες τους, χωρίς τη συμμετοχή της ιρακινής αντιπολίτευσης, ιδιαίτερα τις πρώτες ημέρες» δήλωσε ο Μπαρζανί.

«Δεν ξέρω αν έμαθαν από τα λάθη τους, ή εάν αποφάσισαν να χρησιμοποιήσουν τους Ιρακινούς στα πεδία των μαχών, τουλάχιστον ως οδηγούς. Ένας λόγος για την προσωρινή καθήλωσή τους είναι ότι ανέλαβαν μόνοι τους τις επιχειρήσεις» πρόσθεσε ο Κούρδος ηγέτης.

Ερωτηθείς εάν οι Κούρδοι έχουν πρόθεση να καταλάβουν τη Μοσούλη ή το Κιρκούκ, ο Μασούντ Μπαρζανί δήλωσε ότι «θέλουμε να επιτεθούμε σε περιοχές με κουρδική πλειοψηφία στη Μοσούλη. Ως προς το Κιρκούκ, το οποίο ιστορικά κατοικείτο κυρίως από Κούρδους, θέλουμε να λύσουμε το πρόβλημα σταδιακά και δεν θέλουμε να εισβάλουμε στην πόλη».

Ο Μπαρζανί δήλωσε ακόμα ότι προτιμά τον σχηματισμό μίας δημοκρατικής ομοσπονδιακής κυβέρνησης στο Ιράκ, με «δίκαιη και αποτελεσματική» συμμετοχή των Κούρδων και κονδύλια τα οποία θα διατεθούν για την ανάπτυξη στις κουρδικές περιοχές. «Αυτό είναι το δίκαιο τίμημα που ζητούμε σε αντάλλαγμα για τις θυσίες του λαού μας» κατέληξε ο Μπαρζανί.

ΧΘΕΣ ΞΑΦΝΙΚΑ ΑΠΟ ΤΗΝ ΙΡΑΚΙΝΗ ΤΗΛΕΟΡΑΣΗ

Ζωντανό μήνυμα του Σαντάμ

Το Ιράκ απειλεί με μή συμβατικές ενέργειες

Με την ανάληψη μη συμβατικών ενεργειών κατά των αμερικανών στρατιωτών που κατέλαβαν το αεροδρόμιο της Βαγδάτης απειλεί το Ιράκ ακόμα και το βράδι της Παρασκευής, χωρίς να δίνει περισσότερες διευκρινίσεις. «Οι ενέργειες μπορεί να μην είναι στρατιωτικές», δήλωσε ο υπουργός Πληροφόρησης Μοχάμεντ αλ Σαχάφ, τονίζοντας ότι θα είναι πολύ δύσκολο για τους στρατιώτες να βγουν ζωντανοί από το αεροδρόμιο. Πάντως, ο ίδιος δήλωσε ότι δεν υπάρχουν σχέδια για χρήση βιολογικών ή χημικών όπλων.

Ο ιρακινός πρόεδρος Σαντάμ Χουσεΐν εμφανίστηκε στην ιρακινή τηλεόραση και δήλωσε στον ιρακινό λαό ότι θα είναι ο νικητής στον αγώνα κατά των εισβολέων. Επίσης δεσμεύτηκε το Ιράκ να καταφέρει αποφασιστικά πλήγματα στον εχθρό.Ο Χουσεΐν αναφέρθηκε στην κατάρριψη ελικοπτέρου Απάτσι από χωρικό στις 24 Μαρτίου, γεγονός που αποδεικνύει ότι επέζησε των πρώτων σφοδρών βομβαρδισμών.

Νωρίτερα. με νέο γραπτό μήνυμα μέσω της ιρακινής τηλεόρασης ο Σαντάμ Χουσεΐν διαβεβαιώνει τους κατοίκους της Βαγδάτης ότι οι πιστοί στρατιώτες θα υπερασπίσουν την πόλη και ζητεί από τους ιρακινούς να μετατρέψουν σε «κόλαση τα εδάφη που πατούν οι εισβολείς».«Είμαστε προετοιμασμένοι, η επιχείρηση για την κατάληψη της Βαγδάτης θα κοστίσει ακριβά σε ανθρώπινες ζωές», προειδοποίησε ο ιρακινός αντιπρόεδρος Τάρεκ Αζίζ. Πιο χαρακτηριστική ίσως η δήλωση εκπροσώπου του ιρακινού στρατού, ότι «η Βαγδάτη θα καταπιεί τους εισβολείς».

Η ιρακινή δορυφορική τηλεόραση έδειξε την Πέμπτη πλάνα του προέδρου Σαντάμ Χουσεΐν να προεδρεύει σύσκεψης για την πολεμική ετοιμότητα των στρατευμάτων. Βομβαρδισμοί σημειώθηκαν τη νύχτα της Πέμπτης και στο βόρειο Ιράκ όπου άκουσαν εκρήξεις από την κατεύθυνση της Μοσούλης, όπου σύμφωνα με κουρδικές πηγές, οι μαχητές τους και μικρές ομάδες αμερικανών στρατιωτών έδωσαν μάχη με ιρακινά στρατεύματα κατά την προώθησή τους στο δρόμο που οδηγεί στην τρίτη μεγαλύτερη πόλη του Ιράκ.

Στα άλλα μέτωπα των επιχειρήσεων εκπρόσωπος του ιρακινού στρατού, δήλωσε ότι οι ιρακινές δυνάμεις διατηρούν υπό τον έλεγχο τους τη Βασόρα, στο νότο, όπου οι βρετανοί στρατιώτες εισέβαλαν χθες σε ένα προάστιο της πόλης. Είπε ακόμη ότι διεξάγονται σφοδρές συγκρούσεις με τους αμερικανούς στην περιοχή της Νασιρίγια.

Ο αμερικανός υπουργός Αμυνας Ντόναλντ Ράμσφελντ κάλεσε τους ανώτατους ιρακινούς αξιωματικούς να παραδοθούν. «Οι ΗΠΑ διέπραξαν ένα ηθικό, πολιτικό και στρατηγικό λάθος με το να ξεκινήσουν πόλεμο εναντίον του Ιράκ» δήλωσε χθες ο γάλλος πρωθυπουργός Ζαν Πιερ Ραφαρέν. Ο βρετανός υπουργός 'μυνας, Τζεφ Χουν, υποστήριξε ότι έχουν συλληφθεί περίπου 9.000 αιχμάλωτοι ιρακινοί, προειδοποίησε, ωστόσο, ότι είναι λάθος να πιστέψει κάποιος ότι βρισκόμαστε στο τελικό στάδιο των επιχειρήσεων.

www.RodosVitrina.gr/Metropol.htm
METROPOL MULTI-CINEMA ALPHA ODEON
Πληροφορίες, Κρατήσεις από 16:00
Information, Reservations after 16:00
ΤΗΛ. 22410.28400
WEEKLY PROGRAMME • ΕΒΔΟΜΑΔΙΑΙΟ ΠΡΟΓΡΑΜΜΑ 04/04/2003 - 10/04/2003

IN ENGLISH
ΣΕ ΠΡΩΤΗ ΠΑΝΕΛΛΗΝΙΑ ΠΡΟΒΟΛΗ
ΤΖΕΝΙΦΕΡ ΛΟΠΕΖ - ΡΕΪΦ ΦΑΪΝΣ
ΣΤΗΝ ΑΙΣΘΗΜΑΤΙΚΗ ΚΩΜΩΔΙΑ !!
Η ΚΑΜΑΡΙΕΡΑ
MAID IN MANHATTAN
ΜΙΑ ΣΥΝΑΝΤΗΣΗ... ΜΙΑ ΠΑΡΕΞΗΓΗΣΗ
ΕΝΑΣ ΜΕΓΑΛΟΣ ΕΡΩΤΑΣ!
ΑΙΘΟΥΣΑ 1
ΩΡΕΣ ΕΝΑΡΞΗΣ - SHOWTIMES
20:00, 22:15

IN ENGLISH
ΑΛ ΠΑΤΣΙΝΟ - ΚΟΛΙΝ ΦΑΡΕΛ
ΣΤΟ ΝΕΟ ΚΑΤΑΣΚΟΠΕΥΤΙΚΟ ΘΡΙΛΕΡ
ΠΟΥ ΘΑ ΣΑΣ ΚΑΘΗΛΩΣΕΙ
Η ΔΟΚΙΜΑΣΙΑ
THE RECRUIT
ΣΤΗΝ ΚΑΤΑΣΚΟΠΕΙΑ, ΤΙΠΟΤΑ ΔΕΝ ΕΙΝΑΙ ΑΥΤΟ ΠΟΥ ΦΑΙΝΕΤΑΙ.
ΑΙΘΟΥΣΑ 3
ΩΡΕΣ ΕΝΑΡΞΗΣ - SHOWTIMES
18:00, 20:15, 22:30

IN ENGLISH
ΣΕ ΠΡΩΤΗ ΠΑΝΕΛΛΗΝΙΑ ΠΡΟΒΟΛΗ
Η ΥΠΕΡΠΕΡΙΠΕΤΕΙΑ ΔΡΑΣΗΣ
ΜΕ ΤΟΝ ΠΙΟ ΔΗΜΟΦΙΛΗ ΣΟΥΠΕΡ-ΗΡΩΑ ΟΛΩΝ ΤΩΝ ΕΠΟΧΩΝ
ΜΕ ΕΚΑΤΟΜΜΥΡΙΑ ΦΑΝΑΤΙΚΟΥΣ ΘΑΥΜΑΣΤΕΣ
DAREDEVIL
Η ΔΙΚΑΙΟΣΥΝΗ ΕΙΝΑΙ ΤΥΦΛΗ...
ΓΙΑ ΤΟΥΣ ΕΝΟΧΟΥΣ ΘΑ ΕΙΝΑΙ ΑΜΕΙΛΙΚΤΗ!!!
ΠΡΩΤΑΓΩΝΙΣΤΟΥΝ
ΜΠΕΝ ΑΦΛΕΚ - ΚΟΛΙΝ ΦΑΡΕΛ
ΚΑΝΤΕ ΕΓΚΑΙΡΑ ΤΙΣ ΚΡΑΤΗΣΕΙΣ ΣΑΣ
ΑΙΘΟΥΣΑ 2
ΩΡΕΣ ΕΝΑΡΞΗΣ - SHOWTIMES
20:15, 22:30

ΣΤΑ ΕΛΛΗΝΙΚΑ
Η WALT DISNEY PICTURES
ΠΑΡΟΥΣΙΑΖΕΙ ΤΗΝ ΝΕΑ
ΥΠΕΡΠΑΡΑΓΩΓΗ
ΤΟ ΒΙΒΛΙΟ ΤΗΣ ΖΟΥΓΚΛΑΣ 2
THE JUNGLE BOOK 2
Ο ΜΟΓΛΗΣ ΚΑΙ Ο ΜΠΑΛΟΥ
ΚΑΙ ΟΛΗ Η ΓΝΩΣΤΗ ΠΑΛΙΟΠΑΡΕΑ
ΣΕ ΝΕΕΣ ΠΕΡΙΠΕΤΕΙΕΣ
ΑΙΘΟΥΣΑ 1
ΩΡΕΣ ΕΝΑΡΞΗΣ - SHOWTIMES
17:00, 18:30

IN ENGLISH
ΞΑΝΑ ΚΟΝΤΑ ΣΑΣ
ΝΙΑ ΒΑΡΝΤΑΛΟΣ (ΝΥΦΗ) ΤΖΟΝ ΚΟΡΜΠΕΤ (ΓΑΜΠΡΟΣ)
ΣΤΟΝ ΚΑΛΥΤΕΡΟ ΓΑΜΟ ΠΟΥ ΕΙΔΑΤΕ ΠΟΤΕ
ΓΑΜΟΣ ΑΛΑ... ΕΛΛΗΝΙΚΑ
MY BIG FAT GREEK WEDDING
ΣΥΝΕΧΙΖΟΥΜΕ...ΝΑ ΠΑΝΤΡΕΥΟΜΑΣΤΕ ΚΑΙ ΘΑ ΧΑΡΟΥΜΕ
ΝΑ ΣΑΣ ΕΧΟΥΜΕ ΚΟΝΤΑ ΜΑΣ!!
ΑΙΘΟΥΣΑ 2
ΩΡΑ ΕΝΑΡΞΗΣ - SHOWTIME
18:15

ΠΑΡΑΣΚΕΥΗ 11 ΑΠΡΙΛΙΟΥ
ΜΠΡΟΥΣ ΓΟΥΪΛΙΣ
ΜΟΝΙΚΑ ΜΠΕΛΟΥΤΣΙ
ΤΑ ΔΑΚΡΥΑ ΤΟΥ ΗΛΙΟΥ
TEARS OF THE SUN
ΕΚΠΑΙΔΕΥΤΗΚΕ ΝΑ ΥΠΑΚΟΥΕΙ ΣΕ ΔΙΑΤΑΓΕΣ
ΕΓΙΝΕ ΗΡΩΑΣ ΟΤΑΝ ΤΙΣ ΑΓΝΟΗΣΕ

Η WALT DISNEY ΠΑΡΟΥΣΙΑΖΕΙ
ΤΗΝ ΤΕΛΕΥΤΑΙΑ ΤΗΣ ΔΗΜΙΟΥΡΓΙΑ
ΤΟ ΓΟΥΡΟΥΝΑΚΙ
ΚΑΙ Η ΜΕΓΑΛΗ ΠΑΡΕΑ ΤΟΥ ΓΟΥΙΝΙ
Ο ΠΙΟ ΜΙΚΡΟΣ ΤΗΣ ΠΑΡΕΑΣ ΑΠΟΔΕΙΧΘΗΚΕ
Ο ΠΙΟ ΜΕΓΑΛΟΣ ΗΡΩΑΣ

ΠΡΟΣΕΧΩΣ - SHORTLY
Η ΕΠΙΚΗ ΥΠΕΡΠΑΡΑΓΩΓΗ ΤΟΥ ΠΟΛΥΒΡΑΒΕΥΜΕΝΟΥ ΖΑΝΓΚ ΓΙΜΟΥ
ΥΠΟΨΗΦΙΑ ΓΙΑ ΟΣΚΑΡ ΚΑΛΥΤΕΡΗΣ ΞΕΝΗΣ ΤΑΙΝΙΑΣ
ΗΡΩΑΣ
HERO
ΠΡΩΤΑΓΩΝΙΣΤΟΥΝ
ΤΖΕΤ ΛΙ - ΤΟΝΙ ΛΕΟΥΝΓΚ
ΜΑΓΚΙ ΤΣΕΟΥΝΓΚ ΖΑΝΓΚ ΖΙΓΙ

Cinemania

ΕΠΙΜΕΛΕΙΑ: *ΚΥΡΙΑΚΗ ΠΕΤΡΙΔΟΥ*

Η Καμαριέρα (Maid in Manhattan)

Ρομαντική κωμωδία, σε σκηνοθεσία Γουέιν Γουάνγκ, η οποία προβάλλεται, σε α' πανελλήνια προβολή, από το "Μετροπόλ Alpha Odeon".

Ο σκηνοθέτης της ταινίας είναι ο δημιουργός του "Καπνού" που είχε αποτελέσει καλλιτεχνική επιτυχία. Με τη συγκεκριμένη ταινία αιφνιδίασε τους κριτικούς καθότι πρόκειται για ένα τελείως διαφορετικό είδος απ' αυτό που μας έχει συνηθίσει.

Στον πρωταγωνιστικό ρόλο-και κράχτης της ταινίας βέβαια-εμφανίζεται η Λατίνα σούπερσταρ **Τζένιφερ Λόπεζ** η οποία κάνει φιλότιμες προσπάθειες τα τελευταία χρόνια να αποσπάσει τον τίτλο της "Βασίλισσας της κομεντί" από τη Τζούλια Ρόμπερτς! **Πάντως, η συγκεκριμένη ταινία αποτέλεσε τη μεγαλύτερη εισπρακτική επιτυχία που έχει κάνει μέχρι τώρα, στον κινηματογράφο, η J.Lo.**

Συμπρωταγωνιστής της ο **Ρέιφ Φάινς** του "Αγγλου Ασθενή" ενώ σε έναν χαρακτηριστικό ρόλο εμφανίζεται η πολύ καλή **Νατάσα Ρίτσαρντσον.**

Η γνώμη μας: Χολιγουντιανό "παραμυθάκι" που έχει απ' όλα, προς τέρψιν του φανατικού κοινού της Λατίνας σταρ: Σύγχρονη **"Σταχτοπούτα", "πρίγκιπα" και φυσικά happy end.**

Η ταινία είναι ευχάριστη αλλά μέχρι εκεί. Δίχως πρωτοτυπία, "νεύρο" και με ερμηνείες που δεν προσδίδουν κάτι το ξεχωριστό-εκτός από αυτήν της Ρίτσαρντσον-μοιάζει κάπως "γλυκανάλατη".

Ωστόσο, πιστεύουμε ότι το κοινό που δεν έχει περισσότερες απαιτήσεις, δεν θα περάσει κι άσχημα.

Επισήμανση: Κακή εντύπωση μας προκάλεσε το τελευταίο μέρος του έργου διότι διαπιστώσαμε **ότι ...φέρνει αρκετά στο "Νότινγκ Χιλ".** Ειδικά κάποιες από τις τελευταίες σκηνές έχουν... ξεπατικωθεί ανερυθρίαστα!

Η υπόθεση: Η Μαρίζα Βεντούρα ανύπαρκτη μητέρα από το Μπρονξ, εργάζεται σκληρά ως καμαριέρα σε ένα από τα πιο γνωστά και πολυτελή ξενοδοχεία του Μανχάταν ώστε να προσφέρει τα προς το ζην στο δεκάχρονο γιο της.

Η Μαρίζα, έχει όνειρα αλλά φοβάται να τα πραγματοποιήσει γιατί αυτό που της έχει μάθει η μητέρα της είναι ότι οι γυναίκες της "τάξης" τους δεν μπορούν να προχωρήσουν παραπέρα.

Από παρεξήγηση, λοιπόν, γνωρίζει έναν γοητευτικό ανερχόμενο πολιτικό που μένει στο ξενοδοχείο και αμέσως υπάρχει έλξη μεταξύ τους...

Συναντήσεις της "ΘΕΑΣΙΣ"

Συνεχίζει τις Σαββατιάτικες συναντήσεις της η κινηματογραφική εταιρεία Ρόδου "Θέασις", οι οποίες γίνονται στο Κέντρο Νεότητας του Δήμου Ροδίων (Κοδριγκτώνος και Βενετοκλέων) στις 8.00 μ.μ.

Σήμερα, λοιπόν, την ίδια ώρα, το κινηματογραφόφιλο κοινό της Ρόδου, θα έχει την ευκαιρία να παρακολουθήσει την ταινία του Στάνλεϊ Κιούμπρικ "Barry Lyndon".

ΜΠΟΥΤΙΚ CHIC
XXL SIZES
σε μοντέρνα ρούχα
ΠΕΡΝΟΥ 80 -ΑΦΑΝΤΟΥ, ΡΟΔΟΣ
ΤΗΛ. (22410)52429

ΑΜΣΑΚ
ΠΑΛΛΑΣ 5 CINEMAS CENTER
04/04/2003 έως 10/04/2003

ΑΙΘΟΥΣΑ 5
Ο ΠΥΡΗΝΑΣ / THE CORE
Περιπέτεια / Action movie Σε 1η Προβολή!
ΑΠΟΣΤΟΛΗ ΣΤΟ ΚΕΝΤΡΟ ΤΗΣ ΓΗΣ!!!
Η θεαματική υπερπεριπέτεια που δεν θα χάσει κανείς!
ΠΡΩΤΑΓΩΝΙΣΤΟΥΝ:
HILLARY SWANK, AARON ECKHART
Ώρες Έναρξης: *15:45, 17:15, 20:00, 22:40
* Ειδική επιπλέον παράσταση, μόνο Σάββατο & Κυριακή

ΑΙΘΟΥΣΑ 2
ΣΠΙΡΤΟΚΟΥΤΟ
Ελληνική κοινωνική ... "υπερπεριπέτεια"
ΠΡΟΣΟΧΗ. ΠΟΛΕΜΟΣ ΣΕ 4 ΤΟΙΧΟΥΣ!
Η ελληνική οικογένεια σε κρίση! ...θαυμάστε τους!
ΠΡΩΤΑΓΩΝΙΣΤΟΥΝ: ΕΡΡΙΚΟΣ ΛΙΤΣΗΣ, ΕΛΕΝΗ ΚΟΚΚΙΔΟΥ, ΚΩΣΤΑΣ ΞΥΚΟΜΗΝΗΝΟΣ
Ώρες Έναρξης: 18:30, 20:30, 22:30

ΑΙΘΟΥΣΑ 1
Ο ΓΚΟΥΡΟΥ / GURU Κωμωδία / Comedy
Ελευθέρωσε τον Τίγρη του Σεξ που είχε μέσα του... τώρα μιλάει και οι γυναίκες τον ακούνε!
Απολαυστική νεανική κωμωδία σε 1η Προβολή!
ΠΡΩΤΑΓΩΝΙΣΤΟΥΝ:
HEATHER GRAHAM, MARISA TOMEI, JIMI MISTRY
Ώρες Έναρξης: *15:40, 17:50, 20:00, 22:10
* Ειδική επιπλέον παράσταση, μόνο Σάββατο & Κυριακή

ΑΙΘΟΥΣΑ 3
PLUTO NASH
Κωμωδία Δράσης / Action Comedy
Το μέλλον της δράσης είναι εδώ! Ο Έντι Μέρφι σε μεγάλα κέφια εγγυάται την διασκεδαση σας!
ΠΡΩΤΑΓΩΝΙΣΤΟΥΝ: EDDIE MURPHY
Ώρες Έναρξης: *15:50, 18:00, 20:10
* Ειδική επιπλέον παράσταση, μόνο Σάββατο & Κυριακή

ΑΙΘΟΥΣΑ 3
ΣΧΕΤΙΚΑ ΜΕ ΤΟΝ ΣΜΙΤ
ABOUT SCHMIDT
Μαύρη κωμωδία / Black comedy
Απολαύστε τον βραβευμένο με Όσκαρ Τζακ Νίκολσον σε μια ανεπανάληπτη μαύρη κωμωδία!
ΠΡΩΤΑΓΩΝΙΣΤΟΥΝ: JACK NICHOLSON, KATHY BATES
Ώρες Έναρξης: 22:20

ΑΙΘΟΥΣΑ 4
ΠΙΑΣΕ ΜΕ ΑΝ ΜΠΟΡΕΙΣ
CATCH ME IF YOU CAN
Κωμωδία / Comedy
Σε 1η Προβολή η κωμική περιπέτεια του Στίβεν Σπίλμπεργκ!
ΠΡΩΤΑΓΩΝΙΣΤΟΥΝ:TOM HANKS, LEONARDO DICAPRIO
Ώρες Έναρξης: 20:00

ΑΙΘΟΥΣΑ 4
CHICAGO / ΣΙΚΑΓΟ
Γίνε διάσημος... με κάθε τρόπο!
Ο θρίαμβος των φετινών ΟΣΚΑΡ! Μη χάσετε το υπερθέαμα που απέσπασε 6 Όσκαρ φέτος!
ΠΡΩΤΑΓΩΝΙΣΤΟΥΝ: RENEE ZELLWEGER, CATHERINE ZETA JONES, RICHARD GERE
Ώρες Έναρξης: 17:30, 22:40

ΧΟΡΗΓΟΙ
Virgin megastores
BERLONI Villagio
MARKETOS
BACKSTAGE
Σουηδικό Καφενείο & Φούρνος
Για κρατήσεις θέσεων / For reservations
22410 24475 και 22410 70670 (16:00 - 20:00)

Άρτος (;) Θεάματα (;)...

... Και τηλεόραση (όπως λέμε τηλοψία...)

STAR

06.30 **Παιδικό πρόγραμμα**
12.30 **Οικογένεια Ανταμς.** Νεανική κωμική σειρά.
13.00 **Ειδήσεις**
13.30 **Οικογένεια Γκίλμορ.** Κοινωνική σειρά.
14.30 **Μόρταλ κόμπατ.** Περιπετειώδης σειρά φαντασίας.
15.30 **Λάργκο Γουίντς.** Περιπετειώδης σειρά.
16.30 **Ο αόρατος άνθρωπος.** Περιπετειώδης σειρά.
17.30 **Ξένη ταινία** «Ο Ηρακλής και οι αμαζόνες». Περιπέτεια.
19.30 **Ειδήσεις**
21.00 **Ξένη ταινία.** «Κλεοπάτρα». Ιστορική.
00.45 **Ειδήσεις**
01.00 **Ξένη ταινία.** «Ο δεσμώτης του Διαβόλου 3» Τρόμου.
03.00 **Ξένη ταινία.** «Πρωτάρης στον έρωτα». Κωμωδία.

ALTER

06.30 **Τα τρομερά Μπίβερ**
06.40 **Αρνολντ**
06.50 **Κοκομπίλ.** Σειρά κινουμένων σχεδίων.
07.00 **Σάγκουα**
07.15 **Μικρά τερατάκια**
07.30 **Γκολ**
08.15 **Νόντι**
08.30 **Μάγια η μέλισσα.** Σειρά κινουμένων σχεδίων.
09.15 **Αντελίνα η μάγισσα.** Σειρά κινουμένων σχεδίων.
08.30 **Totally spies**
10.15 **Μπομπ, ο μάστορας.** Κινούμενα σχέδια.
10.30 **Ντρέικ: Το κυνήγι του χαμένου θησαυρού**
11.15 **Digimon Tamers**
12.00 **Λούκι Λουκ.** Σειρά κινουμένων σχεδίων.
12.45 **Ξένη ταινία.** «Τετράποδος κλέφτης». Κωμωδία.
14.30 **Φωτο φίνις.** Ενημερωτική εκπομπή.
15.00 **Ελληνική ταινία.** «Αυτό το κάτι άλλο». Μουσική κωμωδία.
16.45 **Παρατράγουδα με την Αννίτα Πάνια.** Ψυχαγωγική εκπομπή.
19.00 **Ειδήσεις**
21.00 **Σοβαρότης μηδέν.** Σατιρική εκπομπή.
21.30 **Ντίτζιμον tamers**
22.00 **Μαρσουπιλάμι**
22.30 **Beyblade**
23.00 **Ειδήσεις**
23.15 **Ελληνική ταινία.** «Γύρος θανάτου»
01.15 **Aphrodisia**
01.30 **Ξένη ταινία.** «Γλυκιά αμαρτία»
03.10 **Ξένη ταινία.** «Το ημερολόγιο του έρωτα».



ΦΕΡΤΕ ΜΑΣ ΤΑ ΚΑΤΕΣΤΡΑΜΜΕΝΑ CD & DVD ΣΑΣ, ΝΑ ΤΑ ΚΑΝΟΥΜΕ ΚΑΙΝΟΥΡΓΙΑ!!!

Μπορούμε να επιδιορθώσουμε ΟΛΑ τα χαλασμένα δισκάκια για playstation, playstation 2, dreamcast, pc, μουσικά cd & dvd ακόμη κι αν είναι άσχημα χαραγμένα!

ΜΕΤΑΤΡΕΠΟΥΜΕ ΤΙΣ ΠΡΟΣΩΠΙΚΕΣ ΒΙΝΤΕΟΚΑΣΕΤΕΣ ΣΕ DVD

Τα πανάκριβα cd & dvd σας γίνονται σαν καινούργια, παίζουν κανονικά και φυσικά αποκτούν και πάλι την αρχική τους αξία.

πλαστο

ΑΠΟΚΛΕΙΣΤΙΚΑ ΣΤΟ VIDEO CLUB FANTASY ΜΕ ΜΗΧΑΝΗΜΑΤΑ ΔΙΚΗΣ ΜΑΣ ΕΙΣΑΓΩΓΗΣ

Τηλ. 22410-27801

ESCAPE CLUB

Θέλεις να ΑΠΟΔΡΑΣΕΙΣ από την καθημερινότητα; Το άγχος; Τα προβλήματα;

Γίνε μέλος τώρα στο CLUB της ΔΡΑΣΗΣ...

ESCAPE CLUB

- Όλοι οι νέοι τίτλοι σε DVD
- Αποκλειστικά σε μας τα (ACTION FIGURES)
- Στα 3 DVD+1 DVD FREE

Απόδραση με την δράση του ESCAPE

Ιωάννης Κλαδάκης
Κυρά της Ρω 13-Ροδίνι
Τηλ. 22410-65847, κιν. 6942955290

ΕΤ 1

07.30 **Μικρές ιστορίες απ' όλο τον κόσμο.** Ντοκιμαντέρ.
08.00 **Πολυσπορία του Σαββάτου**
09.00 **Ηταν μια φορά κι έναν καιρό οι ανακαλύψεις.** Κινούμενα σχέδια.
09.30 **Ψηλαφίσματα**
09.45 **Πίπη η φακιδομύτη.** Κινούμενα σχέδια.
10.15 **Πώς και γιατί**
10.45 **Τα παιδιά της γειτονιάς**
11.20 **Cubergirl: "Ενα κορίτσι από το Διάστημα"**
12.00 **Ντρίνστοπ.** Νεανικό παιχνίδι.
14.00 **Ειδήσεις**
14.15 **Ζώνη ασφαλείας.** Εκπομπή για το αυτοκίνητο. Παρουσιάζει η Φαίη Καραβίτη.
15.15 **Πανδαιμόνιο.** Νεανικό μαγκαζίνο
16.15 **Ελληνική ταινία.** «Ο κατατρεγμένος». Κοινωνικό μελό.
18.00 **Στα φτερά του έρωτα**
18.45 **Pre game**
19.00 **Μπάσκετ.**
21.00 **Κοίτα τι έκανες.** Η Σεμίνα Διγενή υποδέχεται στο στούντιο πολυσυζητημένα πρόσωπα.
23.00 **Ειδήσεις**
23.30 **Ξένη ταινία.** «Αγριος ποταμός». Περιπέτεια. Παίζουν: Μέριλ Στριπ, Κέβιν Μπέικον
01.20 **Ξένη ταινία.** «Το πείραμα της Φιλαδέλφειας». Περιπέτεια επιστημονικής φαντασίας.

NET

07.01 **Εκπαιδευτική τηλεόραση**
09.00 **Πρίσμα**
11.00 **Ριψοκίνδυνοι ταξιδευτές .** Ντοκιμαντέρ.
11.30 **Καταδύσεις.** Ντοκιμαντέρ.
12.00 **Τρέκινγκ: Δύσκολες διαδρομές.** Ντοκιμαντέρ.
12.30 **Ο Ολιβερ μαγειρεύει.** Ντοκιμαντέρ.
13.00 **Υπαιθρος χώρα.** Ντοκιμαντέρ.
13.30 **Με αρετή και τόλμη**
14.00 **Κοινοβούλιο αιχμής**
15.00 **Ειδήσεις**
16.00 **Ξένη ταινία.** «Η μηχανή που τρέχει στον χρόνο»
18.00 **Ειδήσεις**
18.30 **Ελλάδα-Ευρώπη 2003**
19.30 **Φωτόσφαιρα**
20.00 **Art NET**
20.45 **Ολυμπιακοί ήρωες**
21.00 **Ειδήσεις**
22.00 **Δρόμοι**
23.00 **Ξένη ταινία.** «Ανεξέλεγκτες καταστάσεις». Δράμα.
01.00 **Ειδήσεις**
01.05 **Ξένη ταινία** (Σ)

ΕΤ 3

08.01 **Ο μύθος του Ζορό**
08.30 **Το βιβλίο της ζούγκλας**
09.00 **Τα αρκουδάκια της αγάπης**
09.30 **Ο πλανήτης πιέζεται**
09.45 **Ο κόσμος των ζωντανών οργανισμών**
10.00 **Τα παιδιά του παραδείσου**
10.20 **Μικρά παραμύθια**
10.30 **Τηλεοπτικό ονειροδρόμιο**
11.30 **Τσίρκο**
12.30 **Μεγάλες ψευδαισθήσεις: Η ιστορία της μαγείας.** Ντοκιμαντέρ.
13.00 **Ζακ Κουστό: Ο υποθαλάσσιος κόσμος.**
14.00 **Ερευνα στον κόσμο της μουσικής**
14.30 **Αλλιώς**
15.00 **Ειδήσεις**
15.30 **Νόστος.**
17.00 **Το ΑΞΙΟΝ ΕΣΤΙ στη Θεσσαλονίκη**
18.00 **Κοντραπούντο**
19.00 **Design 100%**
19.35 **Αγγλικό ποδόσφαιρο**
21.00 **Ειδήσεις**
22.00 **Το κάστρο των Ολιβιέ**
23.00 **Αθλητικό Σαββατόβραδο**
24.00 **Ειδήσεις**
00.20 **Ξένη ταινία.** «Ο Ρόζενγκραντζ και ο Γκίλντενστερν είναι νεκροί»

FILMNET

05.05 **Ξένη ταινία.** «Φονικά αινίγματα»
06.40 **Ξένη ταινία.** «Μπρεκφαστ κλαμπ»
08.20 **Ξένη ταινία.** «Αρωμα ομορφιάς»
10.05 **Τηλεοπτικές πωλήσεις**
10.25 **Ελληνική ταινία.** «Το μόνον της ζωής του ταξείδιον». Κοινωνική.
12.00 **Ξένη ταινία.** «Εγκλημα στο Γκόσφορντ Παρκ» Μυστηρίου.
14.25 **Ξένη ταινία.** «Η αδελφότητα του τρόμου». Περιπέτεια.
16.00 **Ξένη ταινία.** «Ιδιωτικοί ντετέκτιβ Τρίξι». Κομεντί.
18.00 **Ξένη ταινία.** «Η τυχερή κυρία». Κωμωδία.
20.00 **Τα νέα του Χόλιγουντ**
21.00 **Ξένη ταινία.** «Ντόνι Ντάρκο»
23.00 **Ξένη ταινία.** «Ο άνθρωπος από τη Γαλλία»
00.50 **Ξένη ταινία.** «Ερωτική επιθετικότητα»
02.45 **Ξένη ταινία.** «Ξαφνικά... ερωτευμένοι». Δράμα.
04.25 **Ξένη ταινία.** «Οι μνήμες του νερού»

SUPER SPORT

15.00 **Ελληνικό ποδόσφαιρο.**
17.00 **Ελληνικό ποδόσφαιρο.**
19.00 **Μπάσκετ.**
21.00 **Μπάσκετ.**
23.00 **Ισπανικό ποδόσφαιρο**
01.00 **Αγγλικό ποδόσφαιρο**
03.00 **Παγκύπριο ποδόσφαιρο**
06.00 **Αγώνες αυτοκινήτου**

MEGA

06.00 **Το τελευταίο αντίο** (Ε). Δραματική σειρά. Παίζουν: Γιώργος Κιμούλης, Καριοφυλλιά Καραμπέτη.
07.00 **Η ωραία και το τέρας.** Κινούμενα σχέδια.
09.00 **Οι ταραξίες του Σαββατοκύριακου.** Κινούμενα σχέδια.
09.30 **Πέπερ Αν.** Κινούμενα σχέδια.
10.00 **Το διάλειμμα.** Κινούμενα σχέδια.
10.30 **Σαμπρίνα: Η μικρή μάγισσα.** Κινούμενα σχέδια.
11.00 **Ξένη ταινία.** «Ερωτικό είδωλο». Κωμωδία. Με την Ντέμι Μουρ
13.00 **Mega star.** Μουσική εκπομπή με την Μπέτυ Μαγγίρα και τον Κωνσταντίνο Αγγελίδη.
14.00 **Ειδήσεις**
14.50 **Μαζί.** Ενημερωτική εκπομπή με τον Αιμίλιο Λιάτσο.
16.00 **Traction.** Εκπομπή για το αυτοκίνητο και τη μοτοσικλέτα με τον Κώστα Στεφανή.
16.45 **Ρώσικη ρουλέτα** Τηλεπαιχνίδι με τον Μίλτο Μακρίδη.
17.30 **Ελληνική σειρά** (Ε)
18.15 **Ειδήσεις**
18.20 **Ελληνική ταινία.**
20.00 **Ειδήσεις**
21.00 **Party**
22.00 **Ομορφος κόσμος.** Ψυχαγωγική εκπομπή με τον Γρηγόρη Αρναούτογλου.
23.00 **Prive.** Ενημερωτική εκπομπή με την Ελενα Κατρίτση.
00.15 **Ειδήσεις**
00.45 **Ξένη ταινία.** «Αληθινός εφιάλτης. Δραματική περιπέτεια. Με την Πατρίτσια Γουέτινγκ
02.30 **Ξένη ταινία.** «Τα μυστικά της στέπας». Δράμα.

ANT 1

06.00 **Mobile fun.** Εκπομπή για την κινητή τηλεφωνία με την Κλειώ Λιάπη.
06.15 **Τηλεμάρκετινγκ-Τηλεαγορά**
06.30 **Ολα τα σκυλάκια πάνε στον Παράδεισο.** Σειρά κινουμένων σχεδίων.
07.00 **Στούντιο με θέα.** Με τους Νίκο Μάνεση, Ράνια Θρασκιά.
10.30 **Τομ και Τζέρι.** Σειρά κινουμένων σχεδίων.
11.00 **Τα παραμύθια των αδελφών Γκριμ.** Σειρά κινουμένων σχεδίων.
11.30 **Σκληρός μαχητής.** Σειρά κινουμένων σχεδίων.
12.00 **Νταγκονμπολ.** Σειρά κινουμένων σχεδίων.
12.30 **Πάουερ Ρέιντζερς: Ταξίδια στον χρόνο.**
12.55 **Super game**
13.00 **Σούπερ Σάββατο.** Αθλητική εκπομπή με τον Μιχάλη Τσώχο
14.00 **Ειδήσεις**
14.45 **Δρ. Κουίν: Μόνη στην Αγρια Δύση.** Κοινωνική σειρά.
15.45 **The wall** (Ε)
16.45 **Ελληνική σειρά** (Ε)
17.30 **Τα νέα του ANT1**
17.40 **Ελληνική σειρά** (Σ)
18.00 **Ελληνική ταινία.** «Ολγα, αγάπη μου». Κοινωνικό δράμα.
20.00 **Τα νέα του ANT 1**
21.00 **The wall.** Τηλεοπτικό παιχνίδι.
22.00 **Ξένη ταινία.** «Ο ψαλιδοχέρης»
00.10 **Ειδήσεις**
00.40 **Ξένη ταινία.** «Στη γειτονιά του φόβου». Δραματική.
02.30 **Μια ζωή για την Ελσα**(Ε)
03.30 **Θησαυροφυλάκιο** (Ε)
04.10 **Ξένη ταινία.** «Το τέρας της λίμνης»

ALPHA

06.00 **Πέρα από τον ορίζοντα.** Εκπομπή με την Ντέμη Καραγιάννη και τον Πέτρο Γκάτζια.
07.00 **Επιτέλους Σαββατοκύριακο**
10.00 **Το πρόσωπο του Σαββάτου.** Ο Κώστας Μαρδάς "ανακρίνει" πρόσωπα της επικαιρότητας.
11.00 **Αυτοψία.** Ενημερωτική εκπομπή.
12.00 **Ελληνική ταινία.** «Ο άνθρωπος - ρολόι». Κωμωδία. Πρωταγωνιστεί ο Νίκος Σταυρίδης.
14.00 **Ειδήσεις**
14.45 **Για πάντα φίλες.** Κωμική σειρά.
15.45 **Ξένη ταινία.** «Ρόκι, τα χρυσά γάντια». Δραματική περιπέτεια. Πρωταγωνιστεί ο Σιλβέστερ Σταλόνε.
17.50 **Ειδήσεις**
18.00 **Ελληνικό πρωτάθλημα ποδοσφαίρου Α' Εθνικής κατηγορίας.** Αρης-Ακράτητος
20.00 **Ελληνικό πρωτάθλημα ποδοσφαίρου Α' Εθνικής κατηγορίας.** ΑΕΚ-Προοδευτική.
22.00 **Ειδήσεις**
23.00 **Φόρμουλα 1**
01.00 **Ειδήσεις**
01.15 **Ξένη ταινία** «Ghost Dog: Ο τρόπος των σαμουράι». Δραματική περιπέτεια. Παίζουν: Φόρεστ Γουίτακερ, Τζον Τορμέι.
03.15 **Ελληνικό πρωτάθλημα ποδοσφαίρου** (Ε)
05.00 **Τηλεαγορές**

ΚΗΔΕΙΕΣ

Την λατρευτή μας σύζυγο, μητέρα, κόρη, γιαγιά, αδελφή και θεία

ΑΙΚΑΤΕΡΙΝΗ ΓΕΡΟΛΥΜΟΥ

το γένος Κουτρούλη, ετών 53

θανούσα, κηδεύουμε σήμερα Σάββατο 5 Απριλίου 2003 και ώρα 4 μ.μ. από τον Ιερό Ναό Ταξιαρχών Νεκροταφείου Ρόδου.

Ο σύζυγος: Ηλίας

Τα παιδιά: Μαρία, Αννα - Εμμανουήλ, Χαριτωμένη - Βασίλης.

Οι γονείς: Μιχάλης - Αννα

Τα εγγόνια, τ' αδέλφια, τ' ανίψια και οι λοιποί συγγενείς.

Τον λατρευτό μας σύζυγο, πατέρα, παππού και θείο

ΑΝΑΣΤΑΣΙΟ ΣΑΜΟΥΡΑΚΗ

ετών 92

θανόντα, κηδεύουμε σήμερα Σάββατο 5 Απριλίου 2003 και ώρα 1 μ.μ. από τον Ιερό Ναό Εισοδίων της Θεοτόκου στα Κοσκινού.

Η σύζυγος: Κατίνα

Τα παιδιά: Κώστας - Βάγια, Τσαμπίκα - Νίκος.

Τα εγγόνια, το δισέγγονο, τ' ανίψια και οι λοιποί συγγενείς.

ΜΝΗΜΟΣΥΝΑ

Την 6η μηνός Απριλίου ημέρα Κυριακή και ώρα 4 μ.μ. εις τον Ιερό Ναό Αγίου Στεφάνου νεκροταφείου Αφάντου τελούμε 9ήμερο μνημόσυνο υπέρ αναπαύσεως της ψυχής του λατρευτού μας συζύγου, πατέρα, παππού και θείου

ΣΤΑΜΑΤΗ ΒΑΣ. ΛΟΓΓΟΥ

Η σύζυγος: Ελένη

Τα παιδιά: Κυριάκος-Αναστασία, Μαρία-Γεώργιος Βαλσαμής

Τα εγγόνια, τ' ανίψια και οι λοιποί συγγενείς

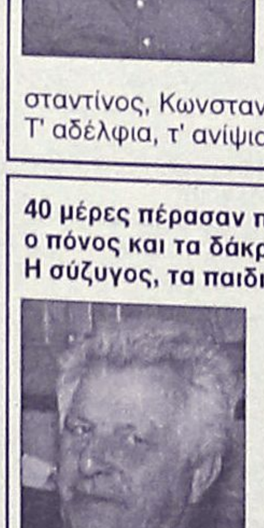

Την 6η μηνός Απριλίου ημέρα Κυριακή και ώρα 8.30 π.μ. εις τον Ιερό Ναό Αγίου Ιωάννου του Θεολόγου Δαματριάς τελούμε διετές μνημόσυνο υπέρ αναπαύσεως της ψυχής του λατρευτού μας συζύγου, πατέρα, υιού και αδελφού

ΑΓΑΠΗΤΟΥ ΣΟΡΩΝΙΑΤΗ

Η σύζυγος: Βασιλική

Τα παιδιά: Σμάρω, Βασίλης

Οι γονείς: Βασίλης-Ελένη

Τ' αδέλφια: Μόσχος-Κυριακή

Και οι λοιποί συγγενείς



Την 6η μηνός Απριλίου ημέρα Κυριακή και ώρα 8 π.μ. εις τον Ιερό Ναό Ταξιαρχών Μεσαναγρού τελούμε 40ήμερο μνημόσυνο υπέρ αναπαύσεως της ψυχής του λατρευτού μας πατέρα, παππού, αδελφού και θείου

ΚΩΝΣΤΑΝΤΙΝΟΥ ΧΑΤΖΗΚΩΣΤΑ

Τα παιδιά: Ηλίας, Τσαμπίκος-Ειρήνη

Τα εγγόνια: Χρυσοβαλάντης, Κωνσταντίνος, Κωνσταντίνος

Τ' αδέλφια, τ' ανίψια και οι λοιποί συγγενείς

40 μέρες πέρασαν που λείπεις από κοντά μας, ο πόνος και τα δάκρυα δεν σθήνουν απ' την καρδιά μας. Η σύζυγος, τα παιδιά, τα εγγόνια σου

Την 6η μηνός Απριλίου ημέρα Κυριακή και ώρα 8.30 π.μ. εις τον Ιερό Ναό Ταξιαρχών νεκροταφείου πόλεως Ρόδου τελούμε 40ήμερο μνημόσυνο υπέρ αναπαύσεως της ψυχής του λατρευτού μας συζύγου, πατέρα, υιού, παππού, αδελφού και θείου

ΛΕΩΝΙΔΑ ΜΠΑΡΚΑ

Η σύζυγος: Στέλλα

Η μητέρα: Φωτεινή

Τα παιδιά: Ανδρέας-Ειρήνη, Αλέξανδρος-Σέβα, Σάββας-Φωτεινή, Μανώλης-Αντωνία

Τα εγγόνια, τ' αδέλφια, τ' ανίψια και οι λοιποί συγγενείς

Την 6η μηνός Απριλίου ημέρα Κυριακή και ώρα 8 π.μ. εις τον Ιερό Ναό Αγίου Παντελεήμονος Π. Πόλης Ρόδου τελούμε ετήσιο μνημόσυνο υπέρ αναπαύσεως της ψυχής του λατρευτού μας συζύγου, πατέρα, παππού, αδελφού και θείου

ΧΡΗΣΤΟΥ ΡΟΥΣΣΟΥ

Η σύζυγος: Ελένη

Τα παιδιά: Ευδοκία-Νικόλαος, Μαρία-Κων/νος, Γεώργιος, Ειρήνη-Παναγιώτης

Τα εγγόνια, τ' αδέλφια, τ' ανίψια και οι λοιποί συγγενείς



Την 6η μηνός Απριλίου ημέρα Κυριακή και ώρα 8 π.μ. εις τον Ιερό Ναό Αγίου Φανουρίου Ρόδου τελούμε 40ήμερο μνημόσυνο υπέρ αναπαύσεως της ψυχής του λατρευτού μας συζύγου, πατέρα, παππού, αδελφού και θείου

ΦΡΑΝΤΖΗ ΨΑΡΟΥ

Η σύζυγος: Δέσποινα

Τα παιδιά: Σεβαστή, Ζηνοβία, Δήμητρα

Τα εγγόνια, τ' αδέλφια, τ' ανίψια και οι λοιποί συγγενείς



Την 9η μηνός Απριλίου ημέρα Τετάρτη και ώρα 8 π.μ. εις τον Ιερό Ναό Ταξιαρχών Νεκροταφείου Ρόδου, τελούμε ετήσιο μνημόσυνο υπέρ αναπαύσεως της ψυχής του λατρευτού μας υιού, αδελφού, εγγονού, ανιψιού και εξαδέλφου

ΕΜΜΑΝΟΥΗΛ ΦΕΣΑΚΗ

Οι γονείς: Αρης - Μαρία

Η αδελφή: Γεωργία

Η γιαγιά: Γεωργία

Οι θείοι, τα εξαδέλφια και οι λοιποί συγγενείς.

ΔΙΕΥΘΥΝΣΗ ΔΑΣΩΝ ΔΩΔΕΚΑΝΗΣΟΥ

ΑΝΑΚΟΙΝΩΣΗ

Γνωστοποιείται κατά το άρθρο 14 του Ν. 998/79, η αποστολή για δημοσίευση στον δήμο Καρπάθου, η αριθμ. 4006/23-7-02 Πράξη χαρακτηρισμού έκτασης, που εκδόθηκε από τον Δ/ντή Δασών Δωδ/σου. Η έκταση εμβαδού 8.184 τ.μ. που βρίσκεται στη θέση "Λάμψες" του δήμου Καρπάθου, νήσου Καρπάθου, χαρακτηρίζεται ως γεωργική έκταση.

Ο Δ/ντής Δασών Δωδ/νήσου
Φίλιππος Κοντίτσης
Δασολόγος με Α' βαθμό

ΔΩΡΕΕΣ ΕΙΣ ΜΝΗΜΗ

Το Διοικ. Συμβούλιο Αγ. Ειρήνης "Η Ορφανοτρόφος" ευχαριστεί τους πιο κάτω κυρίους που πρόσφεραν:

Α. Εις μνήμη Βασιλείου Χρυσοχόου

1. Οι κ. Εμμανουήλ & Κωνσταντίνα Κουτσούκου: 100 ευρώ.
2. Η κ. Καλλιόπη Κορναροπούλου: 50 ευρώ.

Β. Εις μνήμη Μένης Ξάνθη

Η κ. Ειρήνη Θεοδώρου: 30 €

Γ. Εις μνήμη Ευγένιου Κορναρόπουλου

Οι κ. Γεώργιος & Φωτεινή Χατζηαντωνίου: 50 €

Δ. Εις μνήμη Αγγέλας Ξυρίση - Μαυρομάγουλου

Οι κ. Γεώργιος & Φωτεινή Χατζηαντωνίου: 50 €

Ε. Εις μνήμη Αθηνάς Βενετοκλή

1. Η οικ. κ. Βασιλείου Καστελλοριζού: 100 €
2. Η κ. Βαρβάρα Καφετζιδάκη: 30 €

ΕΛΛΗΝΙΚΗ ΔΗΜΟΚΡΑΤΙΑ
ΝΟΜΑΡΧΙΑ ΔΩΔΕΚΑΝΗΣΟΥ
ΔΙΕΥΘΥΝΣΗ ΔΑΣΩΝ

Προς τον κ. Νικόλαο Μπουτσιούκη του Ιωάννου, κάτοικο Ρόδου (οδός Σοφ. Βενιζέλου 96)

ΚΟΙΝ.: 1) Δασονομείο Ρόδου, 2) Δασοφύλακα Ρόδου

Θέμα: *"Δίνονται πληροφορίες σχετικά με τη φύση έκτασης"*

Αριθ. Πρωτοκ.: 270

Απαντώντας στην από 2-12-1987 αίτησή σας, σχετικά με την έκταση του ακινήτου που βρίσκεται στο Κανδυλί, έχει εμβαδό 4.003,33 τ.μ. και κτηματολογικά στοιχεία: Τόμος 4, Φύλλο: -, Φάκελλος 554, Κ.Μ.: 212Α γαιών Κανδυλί, σας γνωρίζουμε τα ακόλουθα:

Οπως διαπιστώθηκε από αυτοψία υπαλλήλου της υπηρεσίας μας, η έκταση του ακινήτου σας που απεικονίζεται στο 13292/14-10-1987 σχετικό σχεδιάγραμμα του Κτηματολογίου Ρόδου, με κλίμακα 1:2000 παρουσιάζει την ακόλουθη κατάσταση:

Ολόκληρη η έκταση της Κ.Μ. 212Α γαιών Κανδυλί που στο Κτηματολόγιο έχει καταχωρηθεί αγρός σπόριμος, είναι χέρσος αγρός με χόρτα, μέσα στην έκταση φύονται και 5 πεύκα, τα οποία δεν επηρεάζουν τον χαρακτηρισμό.

Αποτελεί αγρό (άρθρο 3 παρ. 6α Ν. 998/79) και δεν υπόκειται στις δεσμευτικές διατάξεις του πιο πάνω νόμου "περί προστασίας των δασών κ.λπ.".

Από την Δ/νση Δασών Δωδ/νήσου

ΕΛΛΗΝΙΚΗ ΔΗΜΟΚΡΑΤΙΑ
ΠΕΡΙΦΕΡΕΙΑ ΝΟΤΙΟΥ ΑΙΓΑΙΟΥ
ΝΟΜΟΣ ΔΩΔΕΚΑΝΗΣΟΥ
ΝΟΜΑΡΧΙΑΚΗ ΑΥΤΟΔΙΟΙΚΗΣΗ ΔΩΔ/ΣΟΥ
Δ/ΝΣΗ ΠΑΡΑΓΩΓΙΚΩΝ ΔΡΑΣΤΗΡΙΟΤΗΤΩΝ
ΤΜΗΜΑ ΓΕΩΡΓΙΑΣ
Αριθ. Πρωτοκ.: Ζ2/1582

ΠΕΡΙΛΗΨΗ ΔΙΑΚΗΡΥΞΗΣ

Η Δ/νση Παραγωγικών Δραστηριοτήτων - Τμήμα Γεωργίας της Νομαρχιακής Αυτοδιοίκησης Δωδεκανήσου διενεργεί ανοικτό μειοδοτικό διαγωνισμό με κριτήριο κατακύρωσης τη συμφερότερη προσφορά για την ανάδειξη εργολάβων εφαρμογής δολωματικών ψεκασμών από εδάφους για την καταπολέμηση του δάκου της ελιάς κατά τη φετινή περίοδο 2003 σε περιοχές της Επαρχίας Ρόδου με αριθμό προστατευομένων ελαιοδένδρων 1.700.000 και προϋπολογισμού για κάθε ψεκασμό μέχρι 78.200€ ήτοι (1.700.000 Χ μέχρι 0,046€/ανά προστατευόμενο ελαιόδενδρο).

Ο διαγωνισμός θα γίνει στα γραφεία του τμήματος Γεωργίας της Δ/νσης Παρ/κών Δραστ/των Ν. Δωδεκανήσου (Γεωργίου Μαύρου 2, κτίριο Ζέφυρος, 6ος όροφος, Ρόδος) στις 27 Μαΐου 2003, ημέρα Τρίτη και ώρα 10η π.μ.

Στον διαγωνισμό γίνονται δεκτοί οι παρακάτω:

1) Ελληνες πολίτες, 2) Αλλοδαποί, 3) Νομικά πρόσωπα ημεδαπά ή αλλοδαπά, 4) Συνεταιρισμοί και Ενώσεις τους.

Εγγυήσεις

1) Η εγγύηση καλής εκτέλεσης ορίζεται στο 15% επί της δαπάνης του όλου έργου (4 ψεκασμοί) ήτοι: 78.200€ Χ 15%Χ4=46.920€ + ΦΠΑ

2) Η εγγύηση συμμετοχής ορίζεται στο 5% της συνολικής δαπάνης του όλου έργου (4 ψεκασμοί) ήτοι: 78.200€ Χ 5%Χ4=15.640€ +ΦΠΑ

- Προσφορές για μέρος της εργολαβίας δεν γίνονται δεκτές.
- Οι ενδιαφερόμενοι μπορούν να λάβουν γνώση των όρων του διαγωνισμού κατά τις εργάσιμες ημέρες και ώρες στα τηλ. 22410 55912 και 55919, αρμόδιοι κ.κ. Σοφός και Ζιώγας και να καταθέτουν τις προσφορές τους (ή να φθάνουν) μέχρι και την προηγούμενη ημέρα της διενέργειας του διαγωνισμού.

Ε.Ν.
Ο αντινομάρχης
Νικ. Ζωίδης

Η ΚΡΑΥΓΗ ΤΩΝ ΑΓΓΕΛΩΝ

(Ορθόδοξο κείμενο)

Κυριακή 6 Απριλίου 2003
Εβρ. στ' 13-20 **Μαρκ. θ' 17-31**
Δ' Νηστειών

Το σημερινό θαύμα, το οποίο περιγράφει το ιερό Ευαγγέλιο αναφέρεται στη θεραπεία ενός παιδιού. Το παιδί το οδήγησε στο Χριστό ο πατέρας του. Εκείνο, το οποίο σήμερα θα μελετήσουμε είναι ότι, αυτό τον Χριστό θα πρέπει να ζητούμε, χωρίς την παραμικρή αμφιβολία. Να ζητούμε με πίστη και ο Χριστός θα μας δίδει ό,τι του ζητούμε.

Ενας πατέρας -μας λέγει το ιερό κείμενο- είπε κάποτε στο Χριστό μας: "Διδάσκαλε, σου έφερα το παιδί μου, που έχει καταληφθεί από πνεύμα πονηρό, το οποίο του πήρε την λαλιά. Σε όποιο μέρος το πιάσει, το ρίχνει κάτω και αφρίζει και τρίζει τα δόντια του και γίνεται σαν πεθαμένο. Πρώτα - πρώτα, πήγα στους μαθητές Σου, τους παρεκάλεσα να βγάλουν το δαιμόνιο, αλλά αυτοί δεν μπόρεσαν να κάνουν τίποτα". Ο Χριστός μας τότε είπε, απευθυνόμενος προς όλους τους εκεί ευρισκόμενους ανθρώπους. "Ω γενεά άπιστος, πόσα θαύματα έχεις δει και όμως ακόμα είσαι άπιστος. Μέχρι πότε θα είμαι μαζί σας; Μέχρι πότε θα σας ανέχομαι; Φέρτε Μου εδώ το παιδί". Εφεραν αμέσως το παιδί στο Χριστό. Τώρα το πονηρό πνεύμα αμέσως ενεργεί επί του νέου και του δημιουργεί σπασμούς, το έριξε κατά γης, συγχρόνως δε, έβγαζε αφρούς από το στόμα. Ο Κύριος ρώτησε: πόσος καιρός είναι που έγινε αυτό; Ο πατέρας απήντησε: από μικρό παιδί και πολλές φορές το δαιμόνιο τον έριξε στη φωτιά και στο νερό, για να τον θανατώσει. Αλλά, αν μπορείς να κάνεις κάτι, λυπήσου μας και βοήθησέ μας. Ο Ιησούς του είπε αυτό: εάν μπορείς να πιστέψεις, όλα είναι δυνατά σε εκείνον που πιστεύει. Αμέσως φώναξε ο πατέρας του παιδιού, με δάκρυα στα μάτια και είπε: "Πιστεύω, Κύριε, ότι έχεις την δύναμη να κάνεις καλά το παιδί μου" και πρόσθεσε: "Κύριε, βοήθησέ με να απαλλαγώ από την απιστία". Τώρα ο Κύριος θεραπεύει το δαιμονισμένο παιδί.

Χριστιανοί μου, ο πατέρας δεν έχει τελείαν πίστη στον Χριστό, γι' αυτό και είπε: "αν μπορείς να κάνεις τίποτε, βοήθησέ μας". Μπορούμε να φανταστούμε τη θέση του πατέρα; Πλησιάζει τον Χριστό, θέλει να τον βοηθήσει και όμως αμφιβάλλει, δεν πιστεύει απολύτως. Ο Κύριος του απαντά: Εάν μπορείς να πιστέψεις, όλα είναι δυνατά. Πριν ο Κύριός μας θεραπεύσει το παιδί του, θεραπεύει εκείνον από την ολιγοπιστία του. Οταν ο Κύριος ακούει το "Πιστεύω Κύριε", προχωρεί στην θεραπεία.

Χριστιανοί μου, ασφαλώς, ασφαλέστατα, και ημείς ίσως μίαν ημέρα, θα έλεγα κάθε ημέρα έχουμε πολλές ανάγκες. Από πού θα αναζητήσουμε την πλήρωσή τους; Μόνο από το Χριστό, μόνο αυτός μπορεί να τις ικανοποιήσει. Θα τις ζητούμε όμως με ακλόνητη πίστη, χωρίς ταλαντεύσεις. Φανταστείτε, να πλησιάζουμε το Χριστό για να ζητήσουμε κάτι και να Του λέμε: "Χριστέ, αν μπορείς κάνε μου αυτό. Αν μπορείς κάνε μου εκείνο. Αν μπορείς δώσε μου το άλλο". Αν λέμε αυτά, τότε δεν πιστεύουμε στον Χριστό πλήρως, είμεθα οι άνθρωποι οι ταλαντευόμενοι. Αυτού του είδους τους ανθρώπους, ο αδελφόθεος Ιάκωβος τους παρομοιάζει με ακατάστατη θάλασσα, την κλυδωνιζόμενη και ταρασσόμενη.

Ημείς, όμως, πρέπει να έχουμε σταθερή πίστη και όταν αισθανόμαστε ότι μας λείπει, τότε να λέμε στον Χριστό μας: "Πιστεύω, Κύριε, βοήθει μου τη απιστία".

Χριστιανοί μου, τούτο να κρατήσουμε σήμερα: ό,τι ζητούμε από τον Χριστό να το ζητούμε με πίστη, χωρίς αμφιβολίες και ταλαντεύσεις και ο Χριστός θα μας το δίδει. Αρκεί να είναι για το καλό μας, το πνευματικό μας συμφέρον. Γένοιτο".

Τα κείμενά μας δημοσιεύονται κάθε Σάββατο

ΑΠΩΛΕΙΑ

Χάθηκε απόδειξη πληρωμής επιδόματος ανεργίας του ΟΑΕΔ, στο όνομα **Κοκαλίτσας Κωνσταντίνος** του Νικολάου. Ο ευρών μπορεί να το παραδώσει στον ΟΑΕΔ ή να επικοινωνήσει στο τηλ. 6946421848.

ΓΡΑΦΕΙΟ ΤΕΛΕΤΩΝ & ΜΝΗΜΟΣΥΝΩΝ ΡΟΔΟΥ ΣΤΕΦΑΝΑ-ΣΤΟΛΙΣΜΟΙ

ΑΜΕΣΗ ΕΞΥΠΗΡΕΤΗΣΗ ΟΛΟ ΤΟ 24 ΩΡΟ

"ΑΜΕΡΙΚΑΝΟΥ"

Αναλαμβάνουμε την τελετή και με τα έξοδα που χορηγούν τα ταμεία χωρίς καμία επιβάρυνση. ΙΚΑ, ΤΕΒΕ, ΤΑΞΥ, ΔΗΜΟΣΙΟΥ, ΛΙΜΕΝΙΚΩΝ, ΟΓΑ και λοιπά ταμεία. Τους ΑΠΟΡΟΥΣ ΔΩΡΕΑΝ.

Πλατεία Βρούχου στην Μητρόπολη
τηλέφωνα: 22410-28901-33400

ΕΛΛΗΝΙΚΗ ΔΗΜΟΚΡΑΤΙΑ
ΠΕΡΙΦΕΡΕΙΑ ΝΟΤΙΟΥ ΑΙΓΑΙΟΥ
ΝΟΜΟΣ ΔΩΔΕΚΑΝΗΣΟΥ
ΝΟΜΑΡΧΙΑΚΗ ΑΥΤΟΔ/ΣΗ ΔΩΔ/ΣΟΥ
ΝΟΜΑΡΧΙΑΚΟ ΣΥΜΒΟΥΛΙΟ
Αρ. Πρωτ. Ν.Σ./169/2-4-2003

ΑΝΑΚΟΙΝΩΣΗ

Με το υπ' αριθμ. πρωτ. 265/28-3-2003 έγγραφο της Περιφέρειας Νοτίου Αιγαίου - Γενική Διεύθυνση Περιφέρειας - Τμήμα ΠΕ.ΧΩ. Δωδ/σου, μας διαβιβάστηκε για γνωμοδότηση η Μελέτη Περιβαλλοντικών Επιπτώσεων (Μ.Π.Ε.) που αφορά το έργο "Επέκταση δυναμικότητας των εγκαταστάσεων αποθήκευσης και εμφιάλωσης υγραερίου" στη θέση "Καναμάτ" δήμου Ρόδου, νομού Δωδεκανήσου, της εταιρείας "ΡΟΔΟΓΚΑΖ Α.Ε.".
Καλούμε κάθε ενδιαφερόμενο να υποβάλλει τις έγγραφες παρατηρήσεις του ως προς το περιεχόμενο της μελέτης, μέσα σε προθεσμία δεκαπέντε (15) ημερών από την ημερομηνία δημοσίευσης της παρούσας στον ημερήσιο τοπικό Τύπο.
Οι ενστάσεις θα υποβάλλονται:
1. Στην Γραμματεία της Νομαρχιακής Επιτροπής της Ν.Α. Δωδ/σου
2. Στην ανωτέρω αναφερόμενη Υπηρεσία και θα κοινοποιούνται στο Τοπικό Γραφείο Περιβάλλοντος του Τ.Π. και Π.Ε. της Ν.Α. Δωδ/σου (υπόψη κ. Αρη Σκιαδόπουλου, τηλ. 22410-30413), όπου βρίσκεται η πλήρης μελέτη και μπορεί κάθε ενδιαφερόμενος να λάβει γνώση αυτής.

Ε.Ν.
Ο βοηθός Νομάρχης
Ευστάθιος Κουσουρνάς

ΔΗΜΟΣΙΑ ΕΠΙΧΕΙΡΗΣΗ ΗΛΕΚΤΡΙΣΜΟΥ Α.Ε.

ΑΝΑΚΟΙΝΩΣΗ

Ειδοποιούνται οι κάτοικοι των παρακάτω περιοχών, ότι για να εκτελεστούν απαραίτητες τεχνικές εργασίες της ΔΕΗ θα γίνει διακοπή στις 6-4-03, ημέρα Κυριακή, ως εξής:
08.00-15.00
Σωτήρος - Ταξιαρχών - Λεωφ. Ιαλυσού (σούπερ μάρκετ Πάππου) - Μίρα Μάρε - Αύρα Μπητς - Ελευθ. Βενιζέλου - Παραλία Ιαλυσού - Σειρηνέλλες - Ιερού Λόχου - Πλατεία Ιαλυσού (Αστυνομία) - Φερενίκης.
Από 08.00-15.00
Κρεμαστή, περιοχή: Κολωνάκι - Εκθεση - Εκκλησία - Δημαρχείο - Τράπεζα Εθνική - Κλειστό Γυμναστήριο.
Από 11.00-13.00:
Ρόδος οδοί: Καρπάθου - Τάρπον Σπρινγκς - Θεοδωράκη - Παπάγου - Αβέρωφ - Γαλλίας - Εθνάρχου Μακαρίου.
Αν οι εργασίες τελειώσουν νωρίτερα, το ρεύμα θα ξαναδοθεί πριν από το χρόνο λήξης της διακοπής που αναφέρεται πιο πάνω.
Γι' αυτό το λόγο οι ηλεκτρικές εγκαταστάσεις και τα δίκτυα της ΔΕΗ θα πρέπει να θεωρούνται ότι έχουν συνέχεια ρεύμα.
Ετσι για λόγους ασφαλείας, απαγορεύεται η προσέγγιση σε αγωγούς ή άλλα στοιχεία του δικτύου που βρίσκονται καταγής, γιατί υπάρει σοβαρός κίνδυνος ατυχήματος.

Από τη ΔΕΗ

ΠΡΟΣΚΛΗΣΗ

Μελών του
ΔΩΔΕΚΑΝΗΣΙΑΚΟΥ ΣΥΛΛΟΓΟΥ ΕΛΛΗΝΩΝ
ΤΟΥ ΚΟΝΓΚΟ
Simba

Προσκαλούμε όλα τα μέλη του Δωδεκανησιακού Συλλόγου Ελλήνων του Κονγκό Simpa στην Τακτική Γενική Συνέλευση που θα γίνει την **Κυριακή 6 Απριλίου 2003** και **ώρα 19.00** στην αίθουσα Solarium του ξενοδοχείου PLAZA στην πόλη της Ρόδου
Θέματα Ημερήσιας Διάταξης της Τακτικής Γενικής Συνέλευσης είναι τα ακόλουθα:
1. Απολογισμός έργου του Δ.Σ.
2. Ισολογισμός του έτους 2002 και προϋπολογισμός του έτους 2003
3. Ανάγνωση έκθεσης ελέγχου ελεγκτικής επιτροπής
4. Εγκριση απολογισμού έτους 2002 και απαλλαγή Δ.Σ. από κάθε ευθύνη.
Σημείωση:
Εάν δεν υπάρξει απαρτία, η Τακτική Γενική Συνέλευση θα επαναληφθεί την Κυριακή 13 Απριλίου 2003 στον ίδιο χώρο και την ίδια ώρα με τα ίδια θέματα ημερήσιας διάταξης, χωρίς νεότερη πρόσκληση.

Ο πρόεδρος **Η Γενική Γραμματέας**
ΖΩΑΝΝΟΥ ΜΕΝΤΟΣ **ΚΑΘΟΠΟΥΛΗ ΑΙΚΑΤΕΡΙΝΗ**

ΣΗΜΕΡΑ ΣΤΟ ΣΥΣΣΙΤΙΟ

Εγκαίνια της έκθεσης του Τάσου Παπαδόγκωνα

Εντάσσεται στο εικαστικό πρόγραμμα ΜοΤεΡ2

Η 12η ατομική έκθεση του εικαστικού προγράμματος ΜοΤέΡ2 εγκαινιάζεται σήμερα Σάββατο 5 Απριλίου. Στο γνωστό Κέντρο Σύγχρονης Τέχνης του Μουσείου Νεοελληνικής Τέχνης, θα παρουσιαστεί η νέα ενότητα δουλειάς του νέου καλλιτέχνη Τάσου Παπαδόγκωνα, ο οποίος και θα βρίσκεται για λίγες μέρες στο νησί μας.

Ο καλλιτέχνης

Γεννήθηκε στο Πέραμα Αττικής (1973) / 1995 Εισαγωγή στη Σχολή Καλών Τεχνών του Τμήματος Εικαστικών και Εφαρμοσμένων Τεχνών του Αριστοτέλειου Παν/μίου Θεσσαλονίκης (εργαστήριο Ι. Φωκά)/1996-σήμερα, εργάζεται με σύμβαση με την «Εν Αθήναις» αρχαιολογική εταιρεία στο έργο των ανασκαφών και αναστηλώσεων της αρχαίας Μεσσήνης (αποτυπώσεις της ανασκαφής και των μνημείων, σχέδια αγγείων και λοιπών ευρημάτων), υπό τη διεύθυνση του καθηγητή Πανεπιστημίου Κρήτης Πέτρου Γ. Θέμελη. Παράλληλα, συνεργάζεται στην αποτύπωση ανασκαφής της αρχαίας Ελεύθερνας ενώ έχει σχεδιάσει εξώφυλλα βιβλίου, ιστοσελίδες, παιδικά παιχνίδια, σκηνικά, αναπαραστάσεις-αποκαταστάσεις αγαλμάτων από τις ανασκαφές, σήμα του Νομισματικού Μουσείου Αθηνών και πολλά άλλα.

Η οργανώτρια του ΜοΤέΡ Πόλυ Χατζημάρκου, σημειώνει:

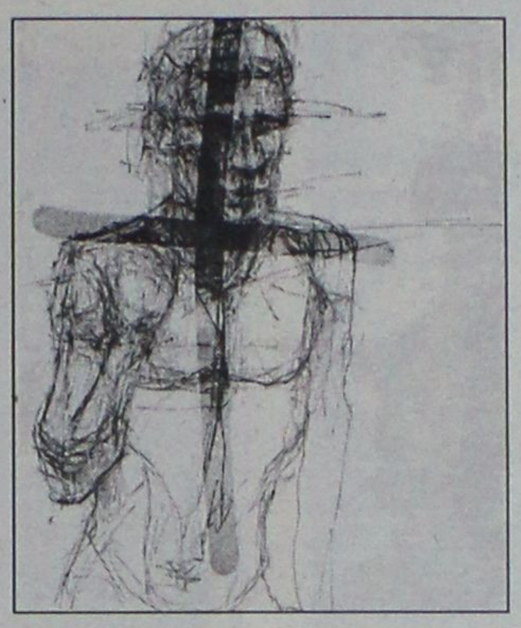

"Τον κύριο ρόλο στα έργα του Τάσου Παπαδόγκωνα τον έχει η γραμμή του πορτραίτου. Ο καλλιτέχνης βρίσκεται σε ένα οδοιπορικό εξετάζοντας τις δυνατότητες της γραμμής, πως ορίζει τα επίπεδα, τους χώρους, τις φόρμες, πως δίνει τόνο και έκφραση, πως τυλίγεται γύρω από τους όγκους απαρατήρητη και ολοκληρώνει την εικόνα.

«Τρέχει» η γραμμή για να δώσει έμφαση στα στοιχεία εκείνα που θα αποδώσουν τα χαρακτηριστικά και θα αποτελέσουν την ψυχογραφία του μοντέλου.

Σε δεύτερη φάση, το έργο δουλεύεται στον υπολογιστή, η φόρμα επαναπροσδιορίζεται και ανασυντίθεται ψυχογραφώντας αυτή τη φορά τον καλλιτέχνη".

ΜοΤέΡ2 (21 καλλιτέχνες, 1+21 εκθέσεις, 330 ημέρες τέχνης)

Χώρος: Κέντρο Σύγχρονης Τέχνης Ρόδου
(κτίριο «Παλιό Συσσίτιο», Σωκράτους 179, Μεσαιωνική Πόλη)

Εγκαίνια: Σάββατο 5 Απριλίου 2003, ώρα 19.00

Διάρκεια έκθεσης: 5 Απριλίου – 2 Μαΐου 2003 (εκτός αργιών του Πάσχα)

Ωράριο έκθεσης: καθημερινά (εκτός Δευτέρας) 10.00-14.00 & 18.00-21.00

Πληροφορίες/εικόνες: www.moter.gr, 22410 77071

ΔΗΜΟΣ ΡΟΔΙΩΝ
Αρ. Πρωτ. 5821/4-4-2003

ΑΝΑΚΟΙΝΩΣΗ

Η Δ/νση Τεχνικών Υπηρεσιών του δήμου Ροδίων συνεχίζοντας την ενημέρωση του κοινού
γνωστοποιεί
ότι θα εκτελεσθούν ασφαλτικές εργασίες ως κατωτέρω:
α) Την Δευτέρα, Τρίτη και Τετάρτη 7-8-9 Απριλίου στις οδούς: Βεργίνας, Δήλου, Δωδώνης, Αλικαρνασσού και Εφέσου
β) Την Πέμπτη, Παρασκευή και Σάββατο 10-11-12 Απριλίου στις οδούς: Λισσαβόνας, Οσλο, Ελσίνκι, Βιέννης και Βέρνης.
Ζητώντας την κατανόηση όλων, παρακαλούμε να επιδειχθεί η πρέπουσα προσοχή κατά την διάρκεια εκτέλεσης των εργασιών και οι κ.κ. οδηγοί ν' αποφύγουν την διέλευση από τους ανωτέρω δρόμους και την στάθμευση σε αυτούς.

Ο προϊστάμενος
Δ/νσης Τεχνικών Υπηρεσιών
Ελευθέριος Κωνστάντζος

Απόσπασμα
υπ' αριθμ. 822/2003

Δικαστικός Επιμελητής: Κωνσταντίνος Ευαγ. Πούλιος
Επισπεύδων: Εμμανουήλ Γ. Λόγγος, κάτοικος Αφάντου
Οφειλέτης: Αυγερινός Εμ. Διάκος, κάτοικος Αφάντου
Τίτλος εκτελεστός: 493/02 Δ/γή πληρωμής Ειρηνοδικείου Ρόδου.
Ποσό οφειλής: 5.064,45 ευρώ νομιμότοκα, πλέον εξόδων.
Μεσεγγυούχος: ο ίδιος ο οφειλέτης
Υπάλληλος πλειστηριασμού: Συμβ/φος Καλλιόπη Ροδίτου
Τόπος πλειστηριασμού: δήμος Αφάντου
Χρόνος Πλειστηριασμού: 16/04/03, ημέρα Τετάρτη και ώρα 12.00μ. - 14.00μ.
1) Ι.Χ.Ε. ΡΟΚ 5722, BMW τύπου 525, θέσεων 5, χρώματος πράσινο, αρ. πλαισίου WBADS1040869003X, αριθμό κινητήρος 276 ΕΑ, κυλινδρισμού 2.500cc, καυσίμου βενζίνης, φορ. ισχύος 18HP, εκτιμηθέν 2.000€.
2) 120 καρέκλες μπαμπού, χωρίς μαξιλαράκια με τετράγωνη πλάτη, εκτιμηθέν συνολικά 1.000€.
3) 80 καρέκλες μπαμπού χωρίς μαξιλαράκια με στρογγυλή πλάτη εκτιμηθέν συνολικά 700€.
4) 2 ψυγεία επαγγελματικά, πάγκος μήκος 2,5 μέτρων περίπου, με τρεις πόρτες θαλάμου συντήρησης, μαζί με τα μοτέρ τους, εκτιμηθέν συνολικά 2.000€.
5) 1 ψυγείο επαγγελματικό πάγκος, μήκους 3 μέτρων περίπου, με 3 πόρτες θαλάμου συντήρησης, μαζί με το μοτέρ του, εκτιμηθέν 1.000€.
6) 1 παγομηχανή μάρκας BREMA, εκτιμηθείσα 500€.
7) 60 τραπεζάκια μπαμπού γυάλινης επιφάνειας,εκτιμηθέν συνολικά 500€.
8) 30 σκαμπό μεταλλικά με ύφασμα, εκτιμηθέν συνολικά 300€.
Τιμή πρώτης προσφοράς το 1/2 της γενομένης εκτίμησης. Οι υπόλοιποι όροι γνωστοποιούνται από συμβολαιογράφο και το Ειρηνοδικείο Ρόδου. Προσκαλούνται όσοι θέλουν να λάβουν μέρος να προσέλθουν και να προσφέρουν τιμή. Συντάχθηκε η παρούσα 04/04/03 στο γραφείο μου, Εθν. Μακαρίου 45.

Ο δηλοποιών Δικ. Επιμελητής
Κων/νος Πούλιος

ΔΗΜΟΣ ΡΟΔΙΩΝ
Αρ. Πρωτ. 5733/3-4-2003

ΑΝΑΚΟΙΝΩΣΗ

Η Δ/νση Τεχνικών Υπηρεσιών του δήμου Ροδίων
γνωστοποιεί
ότι από το πρωί της Δευτέρας 7 Απριλίου θα αρχίσουν εργασίες:
α) Αντικατάστασης του οδοστρώματος και των πεζοδρομίων στο τμήμα της οδού Εθελοντών Δωδεκανησίων από την 25ης Μαρτίου έως την Ιερού Λόχου
β) Ανάπλασης κοινοχρήστων χώρων συνοικισμού λαϊκών κατοικιών, οδού Θεμ. Σοφούλη.
Ζητώντας την κατανόηση όλων, παρακαλούμε να επιδειχθεί η πρέπουσα προσοχή για την αποφυγή ατυχημάτων.

Ο προϊστάμενος
Δ/νσης Τεχνικών Υπηρεσιών
Ελευθέριος Κωνστάντζος

ΠΟΛΙΤΙΣΤΙΚΟΣ ΣΥΛΛΟΓΟΣ ΣΑΛΑΚΟΥ
"ΤΟ ΣΠΗΛΑΙΟ"

ΕΥΧΑΡΙΣΤΗΡΙΟ

Ο Πολιτιστικός Σύλλογος Σαλάκου "Το Σπήλαιο" ευχαριστεί τους: Πολιτιστικούς Συλλόγους Φανών, Σορωνής και Παστίδας, τα παιδιά του χορευτικού της Σαλάκου, τις γυναίκες του χωριού, το δήμο Καμείρου και ιδιαίτερα τον κ. Θωμάτο Κ., τα Μ.Μ.Ε. και τέλος όσους μας τίμησαν με την παρουσία τους.

Εκ του Δ.Σ.

ΣΥΓΧΑΡΗΤΗΡΙΟ

Την αγαπημένη μας ανιψιά και εξαδέλφη **Μίκα,** κόρη της Κριστίν και του ιατρού Μιχαήλ Μιχαλάκη, που πήρε με άριστα το πτυχίο του τμήματος Αρχιτεκτόνων - Μηχανικών της Πολυτεχνικής Σχολής του Αριστοτελείου Πανεπιστημίου Θεσσαλονίκης, θερμά συγχαίρουμε και της ευχόμαστε πάντα επιτυχίες στη ζωή της.

Οι θείοι της Μαίρη - Χρήστος
Τα εξαδέλφια Ρενάτα - Γιάννης

ΚΑΛΕΣΜΑ

Ο **Σύλλογος Ιδιοκτητών Κέντρων Ξένων Γλωσσών Δωδεκανήσου**, προκειμένου να συμβάλλει στην βοήθεια του δοκιμαζόμενου λαού του Ιράκ, παρακαλεί τα μέλη και φίλους να δώσουν όποιο χρηματικό ποσό θέλουν στα Γραφεία του Συλλόγου στην διεύθυνση Εργάνης Αθηνάς 26.
Τα χρήματα θα διατεθούν για αγορά συγκεκριμένων φαρμάκων που χρειάζονται οι **"Γιατροί Καρδιάς"** οι οποίοι ήδη βρίσκονται στην Βαγδάτη και θα τα παραλάβουν από μέλη τους.

Για το Διοικητικό Συμβούλιο
Η πρόεδρος **Η Γεν. Γραμματέας**
Αλακιώτου-Ανθοπούλου Μαριτάνα **Τυραδέλλη Αγγελική**

ΣΥΓΧΑΡΗΤΗΡΙΟ

Θερμά συγχαίρουμε την αγαπημένη μας ανιψιά και εξαδέλφη **Μίκα Μιχαήλ Μιχαλάκη**, που αρίστευσε στην Πολυτεχνική Σχολή του τμήματος Αρχιτεκτόνων - Μηχανικών του Αριστοτελείου Πανεπιστημίου Θεσσαλονίκης και της ευχόμαστε πάντα προόδους στην ζωή της.

Οικογένεια Γεωργίου Μιχαλάκη

Naftilos
ΚΑΦΕΤΕΡΙΑ

Για τις κρύες νύχτες του χειμώνα
Δημιουργήσαμε για σας ένα ζεστό
περιβάλλον Την οικογενειακή
καφετέρια ΝΑΦΤΙΛΟΣ



ΔΕΚΑ βήματα απο το κύμα
της θάλασσας στην παραλία Ιαλυσού.



Ο χώρος διαθέτει
παιδική χαρά και πάρκινγκ



ΑΝΟΙΧΤΑ ΚΑΘΕ ΜΕΡΑ ΑΠΟ 18:00
ΣΑΒΒΑΤΟ - ΚΥΡΙΑΚΗ ΟΛΗ ΜΕΡΑ

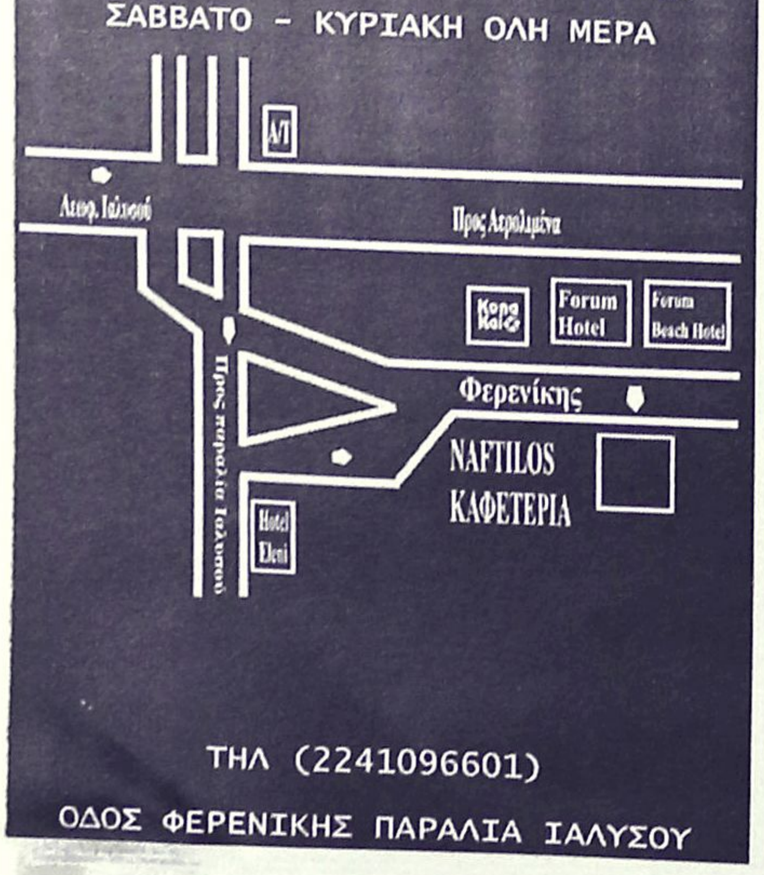

ΤΗΛ (2241096601)
ΟΔΟΣ ΦΕΡΕΝΙΚΗΣ ΠΑΡΑΛΙΑ ΙΑΛΥΣΟΥ



Ρόδος: εἰκῆ καὶ ὡς ἔτυχε...

... Κομμένα δέντρα με φόντο τα τείχη



Και ξαφνικά "χάσαμε" πέντε - έξι δέντρα - γέρικα και νέα - από τον κήπο πάνω από την Πύλη του Πρωτομάστορα, απέναντι από την Τουριστική Σχολή.
... Θα είχε την καλοσύνη κάποιος αρμόδιος να μας εξηγήσει το γιατί;

... Κλωνοποιημένες προτομές



Η προτομή του Γιάννου Κρανιδιώτη στο Υπουργείο Εξωτερικών στην Αθήνα.

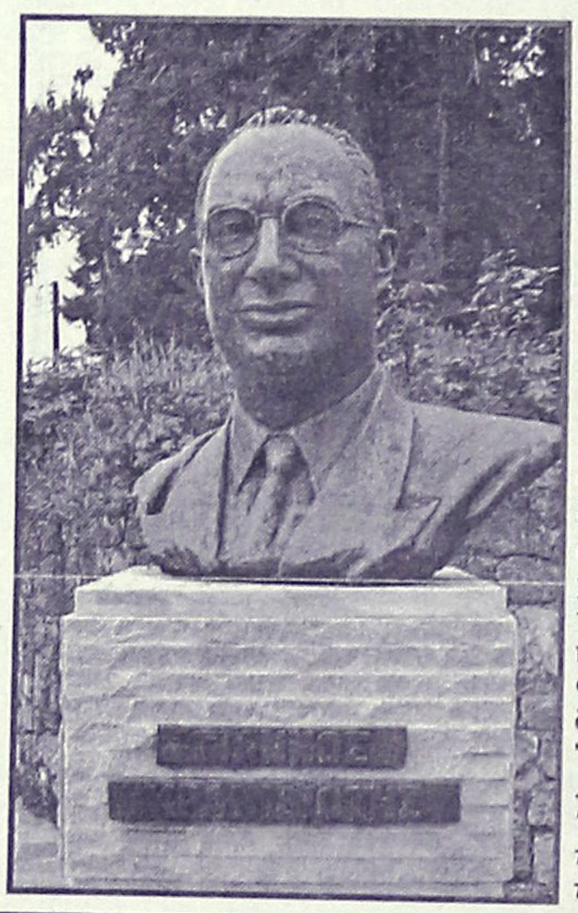

Η κλωνοποιημένη εκδοχή της προτομής του Γιάννου Κρανιδιώτη στη Ρόδο, οδός Ναυαρίνου.

Τελικά η πόλη μας κοντεύει να γίνει ο τόπος συσσώρευσης, προτομών, ανδριάντων κ..λπ. που έχουν βγει από το ίδιο καλούπι.
Φυσικά αυτό δεν λέγεται "τέχνη".
... Και ίσως "ευτελίζει" και την μνήμη τους!

ΚΟΜΜΩΤΗΡΙΟ UNISEX
Natural Beauty



Χτενίσματα αέρινα, ψίνα...
Χτενίσματα με άποψη. Νέες κουπ
με στυλ και προσθετική μαλλιών
με τη γνωστή υπογραφή της **Μαρίας**

& κατόπιν ραντεβού
ανοικτά από τις 9.00 έως 17.00

Επίσης για τα μικρά παιδιά ένα ευχάριστο κούρεμα μέσα στο παιδικό αυτοκινητάκι

Παφιάκη Μαρία

Στη νέα διεύθυνση: Ακραμίτου 16, Ρόδος • Τηλ. 32161
κάθετος Αττταβύρου και Λεωφόρου Καλλιθέας
(παλιά διεύθυνση: προέκταση Αννης Μαρίας)

Για μοντέρνο νεανικό
γυναικείο ντύσιμο
Ελάτε στο νέο μας κατάστημα

ELIOYLA

με τα επώνυμα ρούχα
GIANNI RODINI ®
INTERNATIONAL

Δημητρίου Θέμελη 75 (πεζόδρομος)
Τηλέφωνο (22410)33606

(εκ)πολιτισμικά παίγνια

επιμέλεια: Κωστής Νικολάκης

... Κλεόβουλος ο εκ Λίνδου σοφός και η "17Ν"

Παραήταν "κακιασμένη" η δημοσιογράφος **Μαρίλη Μαργωμένου** στην σκιαγράφηση του εισαγγελέα της δίκης της **"17 Νοέμβρη"**, κ. **Χρήστου Λάμπρου**. Σύμφωνα με τα γραφόμενά της στο **"Βήμα"**, **"δεν είναι αυτά που λέει, είναι το πως τα λέει και ο λόγος του αποτελεί μια διαφορετική νότα στη δίκη"**.

... Και κάπου εκεί εμπλέκεται και ο εκ **Λίνδου** σοφός, ο **Κλεόβουλος** με το **"μέτρον άριστον"**:

«Αλλοτε πάλι, οι παροικούντες στη δικαστική αίθουσα, με το που ο εισαγγελέας πατάει το κουμπί του μικροφώνου, νιώθουν σαν να παρακολουθούν προσκλητήριο νομοθετών από την αρχαιότητα και μέχρι τούδε.

*Προ εβδομάδος ο κ. Λάμπρου εζήλωσε δόξαν **Σόλωνος του Αθηναίου** και εταξίδευσε νοερώς το ακροατήριο ως το 594 π.Χ. για να ανασύρει από τη λαϊκή λήθη το **"μηδέν άγαν"**, το οποίο, πάντως, συνόδευσε με κινήσεις των χειρών σε πλήρη αντίθεση ευρισκόμενες με την προτροπή της αρχαίας ρήσεως.*

*Στη συνέχεια ενεθυμήθη και δεύτερο εκ των επτά αρχαίων σοφών, τον **Κλεόβουλο εκ Λίνδου**, από τα άπαντα του οποίου επέλεξε το **"μέτρον άριστον"**, ενώ για επιδόρπιο της αρχαϊκής τριπλέτας σέρβιρε "δημοκρατική αρχή γνωστή και σεβαστή από το ψήφισμα του **Δημοκρεφάντου** το 410 π.Χ.".*

Αν τα αναματιάσματα συνηγόρων και κατηγόρων δηλούσαν πέραν πάσης αμφιβολίας ότι η εν λόγω αρχή μπορεί να είναι σεβαστή, αλλά ουδόλως γνωστή αξιώθηκε να γίνει στους δικούς τους νομικούς κύκλους, ο κ. Λάμπρου τους είχε προειδοποιήσει άπαντες νωρίτερα: το μάθημα των Αρχαίων είναι υποχρεωτικό στην αίθουσα.

Διότι, όπως εσημείωσε: *"Οι αρχαίοι είχαν μεγαλύτερη σοφίαν ημών και δια τούτο εμεγαλούργησαν"*. Οπως καρίβως μεγαλουργεί εσχάτως και ο κ. Λάμπρου στα έδρανα της αίθουσας του Κορυδαλλού...»

...Φασολάδα "Fast Food"

*«Είμαι εδώ στην Αμερική από το '63. Κατάγομαι από την Αθήνα, από τους Αγίους Αναργύρους. Ο πατέρας μου είναι από το **Καστελόριζο**, η μητέρα μου από την Καλαμάτα. Ο άντρας μου είναι από το Αρχοντικό Γυθείου Λακωνίας.*

Η κουζίνα μου εδώ στην Αμερική είναι ελληνο-αμερικανική. Δηλαδή την έχω μετατρέψει γιατί εργάζομαι και όλα τα κάνω βιαστικά. Προσπαθώ να κάνω τις συνταγές γρήγορα. Ας πούμε όλοι μου λένε κάνω ωραία φασολάδα. Για πολλά χρόνια και τα παιδιά μου και ο άντρας μου δεν ξέρανε ότι τα φασόλια που τρώγανε ήτανε από το κουτί. Αλλά όταν έρχομαι από τη δουλειά - έχω κομμωτήριο - μέσα σε μισή ώρα πρέπει να 'χω το φαγητό έτοιμο..."

***Ελένη Αγραπίδου** (45 χρόνων)*

ΦΑΣΟΛΟΔΑ

«Κόβω το κρεμμύδι και λίγο σέλινο με ντομάτες και καρότα, το καβουρντίζω με λίγο λάδι, μετά βάζω και βράζουν. Κι ώσπου να βράσουν αυτά έχω ανοίξει δυο-τρία κουτιά φασόλια. Τα ξεπλένω με το νερό. Μετά 15 λεπτά περίπου έχουν βράσει τα καρότα και τα υπόλοιπα, ρίχνω και τα φασόλια μέσα, προσθέτω και λίγο νερό και είναι έτοιμη η φασολάδα μου. Ούτε μισή ώρα δεν παίρνει».

...

«Ενα πρωτότυπο και συναρπαστικό βιβλίο με συνταγές και ιστορίες από το ξεχωριστό αυτό κομμάτι του Ελληνισμού, τους **"Ελληνες της Νέας Υόρκης"** κυκλοφόρησε από τον εκδοτικό οίκο "Περίπλους".

Ενα κομμάτι Ελλήνων ιδιόρρυθμο, αλλά απόλυτα ελληνικό, όπως πρόσφατα όλος ο κόσμος διαπίστωσε από την ιδιαίτερα πετυχημένη ταινία "Γάμος αλλά ελληνικά".

Κομμάτι που διαφυλλάτει, σαν κιβωτός, ακέραια την αγνότητα και την αυθεντικότητα της νοοτροπίας άλλων παλαιότερων εποχών της Ελλάδας, αρετές που στην κυρίως Ελλάδα έχουν πια χαθεί, διανθισμένη με στοιχεία όχι μόνον της Αμερικής, του νέου τόπου εγκατάστασης των ανθρώπων που το αποτελούν, αλλά και των μεταναστών από άλλες χώρες του κόσμου, οι οποίοι κατέφυγαν κι αυτοί στη Νέα Υόρκη για να βρουν την τύχη τους.

Οι Ελληνες αυτοί, που προέρχονται από κάθε περιοχή της Ελλάδας, ευκατάστατοι πλέον, έχουν γράψει τη δική τους ιστορία, τη δική τους λαογραφία, το δικό τους μικρό πολιτισμό, νησίδα μέσα στη μεγαλύτερη και ζωηρότερη πόλη του κόσμου.

Για πρώτη φορά, μέσα από το βιβλίο "Συνταγές και Ιστορίες από τους Ελληνες της Νέας Υόρκης" γίνεται μια ιστορική και συγχρόνως λαογραφική προσέγγιση αυτού του χώρου. Και μάλιστα με τρόπο από κάθε άποψη απολαυστικό, δηλ. μέσα από εύγεστα φαγητά από διάφορα μέρη της Ελλάδας και από εξίσου νόστιμες, ντελικάτες, πικάντικες, χιουμοριστικές, όσο και συγκινητικές ιστορίες που διηγούνται υπαρκτά, σημερινά πρόσωπα.

Η συγγραφέας Μαρία Τσοσκούνογλου, μετά από αρκετά χρόνια έρευνας στην πόλη και τα περίχωρα της Νέας Υόρκης, εκεί όπου πάλλεται εδώ και πολλά χρόνια η καρδιά της ελληνικής ομογένειας, κατάφερε να συγκεντρώσει από την άμεση επικοινωνία με Ελληνο-Αμερικανούς πρώτης και δεύτερης γενιάς το υλικό πάνω στο οποίο στηρίχτηκε η ιδέα αυτού του βιβλίου.

• Φανουρόπιτα αλά Νιου Γιορκ

Από τις συνταγές φαγητών και γλυκών των Ελλήνων της Νέας Υόρκης δεν μπορούσε να λείψει και η **Φανουρόπιτα** του **"Ροδίτη"** άγιου που όλα τα βρίσκει και όλα τα φανερώνει με αντάλλαγμα την φτωχική του πίτα και την ευχή να συγχωρεθεί η αμαρτωλή μαμά του που ακόμη βράζει στα καζάνια του εξαποδώ!

Η συνταγή της **φανουρόπιτας,** που παρουσιάζουμε για να εμπλουτίσουμε τις γνώσεις των Ροδιτισσών, "φανς" του αγίου, είναι παρμένη από το βιβλίο "Πατροπαράδοτες Ελληνικές Γεύσεις" που εξέδωσε το 1959 η Φιλόπτωχος Αδελφότης Κυριών Αγίου Νικολάου, Ουέστ Μπάμπιλον:

ΦΑΝΟΥΡΟΠΙΤΑ

1 φλιτζάνι λάδι, 1 φλιτζάνι ζάχαρη, 1 φλιτζάνι χυμό πορτοκαλιού, 1 κουταλάκι σόδα, 2 κουταλιές μπράντι, 1 φλιτζάνι καρύδια, 3 φλιτζάνια αλεύρι που φουσκώνει μόνο του, 1 φλιτζάνι σταφίδες μαύρες και ξανθές, 1 κουταλιά κανέλα γαρύφαλλα σκόνη, 1 κουταλάκι ξύσμα λεμονιού, 1 κουταλάκι μπέϊκιν πάουντερ, ζάχαρη άχνη.

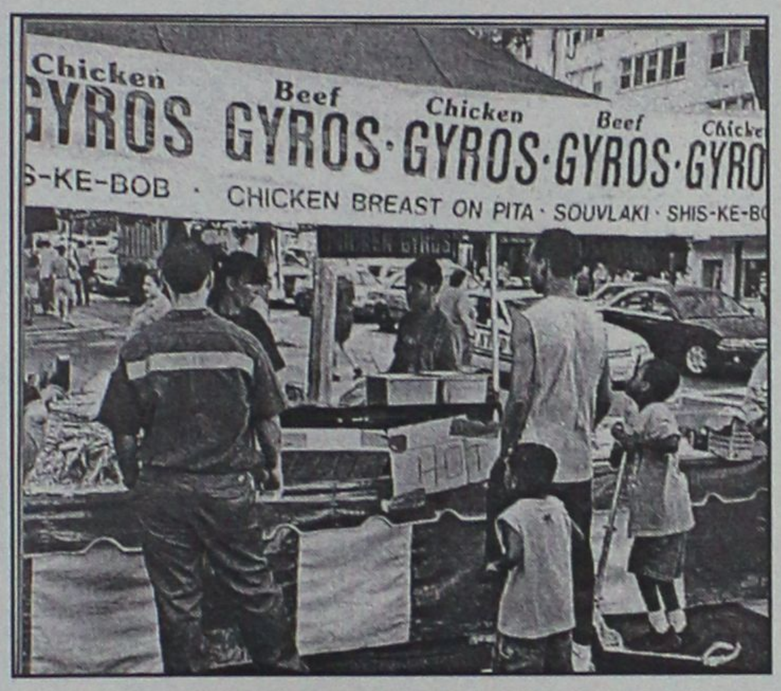

Η πίτα με γύρο αποτελεί πλέον συνηθισμένο και αγαπητό φαγητό για όλους τους Νεοϋορκέζους

Χτυπήστε το λάδι με τη ζάχαρη. Προσθέστε το χυμό πορτοκαλιού, τη σόδα διαλυμένη στο μπράντι και τα υπόλοιπα υλικά. Ενώστε καλά όλα τα υλικά και ρίξτε το μίγμα σε λαδωμένο ταψί διαστάσεων 25Χ30 εκ. Ψήστε στους 180° C για μια ώρα περίπου. Προτού σερβίρετε πασπαλίστε την επιφάνεια της πίτας με ζάχαρη άχνη.

**** Μαρία Τσοσκούνογλου: "Συνταγές και ιστορίες από τους Ελληνες της Νέας Υόρκης", εκδόσεις "Περίπλους", σελ. 174, Αθήνα 2003, τιμή: 21 ευρώ.***

• Τα μυστήρια του sex

***«Τα Μυστήρια του Sex"** και του **έρωτα** βρίσκονται κάπου βαθιά στη συνείδησή μας, καλυμμένα με επιστρώσεις επίκτητων θεωριών, μαγκωμένα μέσα σε μηχανισμούς που διαιωνίζουν την άγνοια και διογκώνουν το φόβο. Ταυτόχρονα μια απλώς προσεκτική ματιά στην καθημερινή μας ζωή, αποκαλύπτει τον τεράστιο χώρο που καταλαμβάνουν, κρυφές και φανερές σκέψεις που σχετίζονται μαζί του (sex), ανομολόγητες μνήμες κι επιθυμίες, κοινωνικές αξίες, στερεότυπα και ταμπού.*

*Η ψυχολογία και γενικότερα οι κοινωνικές επιστήμες θεωρούν το **sex** ως τον καθοριστικό παράγοντα για τη διαμόρφωση του ανθρώπινου ψυχισμού. Οι εσωτερικές παραδόσεις μιλούν για την κοσμική ενέργεια του **έρωτα** που άλλοτε την ταυτίζουν με το sex κι άλλοτε όχι. Η σύγχρονη τέχνη το χρησιμοποιεί ως αντίδραση και πρόκληση στο κατεστημένο».*

Οι Εκδόσεις **"Αρχέτυπο"** δημιούργησαν και εξέδωσαν αυτό το συλλογικό έργο με στόχο να διερευνήσουν τις άγνωστες πτυχές του sex.

Οι συγγραφείς του, επιστήμονες και μελετητές διαφόρων ειδικοτήτων - ψυχολόγοι, κοινωνιολόγοι, φυσικοί, ιστορικοί τέχνης κ.ά. - μελετούν, αναλύουν, εμβαθύνουν και παρουσιάζουν ένα από τα μεγαλύτερα μυστήρια μέσα στο χρόνο.

*** "Τα μυστήρια του sex", συλλογικός τόμος, εισαγωγή - επιμέλεια: Εύα Αυλίδου, εκδόσεις "Αρχέτυπο", σελ. 288, Θεσσαλονίκη 2002, τιμή: 14,70 ευρώ.**

«ΡΟΔΙΑΚΗ» ΑΠΟ ΤΟ 1915

ΦΛΑΣ ΣΤΟ ΠΑΡΕΛΘΟΝ


ΡΟΔΙΑΚΗ

PERIODICO SETTIMANALE

ΕΝ ΡΟΔΩ,
Δευτέρα 1 Απριλίου 1929
ΑΡΙΘ. 1018

ΡΟΔΙΑΚΑ ΧΡΟΝΙΚΑ

ΠΑΡΑΚΛΗΣΙΣ

Οι εφοροεπίτροποι της Κοινότητος Ιστριδος Ρόδου παρακαλούμεν θερμώς όπως, όσοι έσχον την ευγενή θέλησιν να κρατήσουν τους προς αυτούς αποσταλέντας λαχνούς του υπέρ ανοικοδομήσεως της Σχολής ημών λαχείου και δεν απέστειλαν εισέτι το αντίτιμον αυτών, ευαρεστηθώσιν ν' αποστείλωσι τούτο προς διάθεσιν αυτού προς δια προς ον ώρισται σκοπόν.

Μετ' ευγνωμοσύνης.
Οι εφοροεπίτροποι Ιστριδος
Σωκράτης Εμμανουήλ
Σάββας Μανουσάκης
Ιωάννης Καραγιάννης
Ιωάννης Σ. Φας

ΚΟΙΝΩΝΙΚΗ ΚΙΝΗΣΙΣ

Την παρελθούσα Κυριακήν προήχθη εις Αρχιμανδρίτην ο εν Λίνδω εφημέριος Πανοσ. Θεοδόσιος Αναστασιάδης ω και συγχαίρομεν θερμώς επί τη επαξία προαγωγή του.

- Αφίκετο εξ Αντίς Αμπέμπα της Αβυσσηνίας ο εκεί ευδοκίμως εμπορευόμενος φίλος κ. Εμμ. Γανωτάκης μετά της αξιοτ. οικογενείας του.

Ανεχώρησαν εις Αίγυπτον ο κ. Γεώργιος Βομβύλας έμπορος και Νικόλαος Αποστολίδης - φαρμακοποιός.

(Σ.Σ. Η Ροδιακή εκδιδόταν τότε υπό το καθεστώς Ιταλικής λογοκρισίας. Διατηρείται επίσης η γλώσσα και τα τοπωνύμια που υπήρχαν στις αρχές του αιώνα).

ΠΙΝΑΚΕΣ ΖΩΓΡΑΦΙΚΗΣ



Σε μας θα βρείτε
ΔΩΡΑ για εσάς και για τους άλλους
ΔΩΡΑ αξίας που φαίνονται και δεν ξεχνιούνται
• ΠΙΝΑΚΕΣ ΖΩΓΡΑΦΙΚΗΣ
• ΒΙΤΡΩ ΓΝΗΣΙΟ και ΜΗ
• ΚΑΘΡΕΠΤΕΣ ΖΩΓΡΑΦΙΣΤΟΙ ΚΙ ΦΩΤΙΖΟΜΕΝΟΙ
• ΚΟΡΝΙΖΕΣ
Που φτιάχνουν με μεράκι η
Η ΡΟΔΟΥΛΑ & Ο ΑΡΤΑΝ
Μιχ. Πετρίδη 96 κοντά στο ΜΗΔΕΙΑ Τηλ. 62552

Αντίλαλοι

πολιτικοί και άλλοι...

ΚΑΙ ΜΕΤΑ;

Μάλλον θα είναι ενδιαφέρουσα η συνάντηση που θα έχουν σήμερα στην Κω, όλοι οι δήμαρχοι της Δωδεκανήσου.

Και δεν αμφιβάλλουμε ότι στην διάρκειά της, **θα ειπωθούν και θα καταγραφούν** οι αγωνίες και οι προβληματισμοί των δημάρχων της περιοχής μας, ειδικά σε ό,τι αφορά την απορρόφηση κονδυλίων από προγράμματα της Ευρωπαϊκής Ενωσης.

Εχουμε, όμως, **και τις ενστάσεις μας.**

Οι δήμαρχοι θα τα πούνε, θα τα καταγράψουν και θα τα διαβιβάσουν στους αρμόδιους κυβερνητικούς παράγοντες.

Και μετά;

Διότι μέχρι το σημείο αυτό όλα πάνε καλά, στην συνέχεια είναι που "στραβώνουν"...

Λ.Μ.

Ολοι οι δήμαρχοι αναχώρησαν χθες το μεσημέρι από τη Ρόδο (για την Κω) πλην του δημάρχου Ρόδου, που... έχασε το καράβι. Αναχώρησε πάντως με το επόμενο!
Λ.Μ.

ΟΙ ΚΑΛΟΙ ΦΙΛΟΙ!

"Οι καλοί φίλοι στις δύσκολες ώρες φαίνονται", είπε ο πρώην υπουργός Εσωτερικών της Αυστρίας και νυν πρόεδρος της Ομοσπονδίας Συνταξιούχων της χώρας του, **κ. Karl Blecha,** απαντώντας στην ερώτηση γιατί επέλεξαν τη Ρόδο για να κάνουν την "Ανοιξιάτικη Συνάντησή" τους.

Και όντως. Οι 10.000 Αυστριακοί συνταξιούχοι που θα καταφθάσουν το αμέσως επόμενο χρονικό διάστημα, στη Ρόδο, **αποτελούν την καλύτερη "τονωτική ένεση"** για την κατιούσα που έχει πάρει ο Ροδιακός τουρισμός.

Το ζήτημα είναι, όμως, έως πότε θα στηρίζουμε το τουριστικό μας οικοδόμημα στους φίλους μας;

Κυρ. Π.

ΜΑΘΗΤΙΚΟΣ ΤΟΥΡΙΣΜΟΣ

Πλημμύρισε με μαθητές η πόλη της Ρόδου και διαψεύστηκαν οι **γνωστές Κασσάνδρες**, που προέβλεπαν κατατροφές και μιζέρια.

Οπως βέβαια διαψεύστηκαν και οι προσδοκίες ορισμένων (όπως του αντιπροέδρου της ΟΛΜΕ κ. Αντωνάκου) **που ήθελαν να παρουσιάσουν** την Ρόδο ως νησί του... Περσικού κόλπου.

Αυτό που και φέτος αποδείχτηκε είναι ότι ο μαθητικός τουρισμός **αποτελεί κεφάλαιο για τη Ρόδο.**

Θα πρέπει, όμως, να τύχει και της απαραίτητης προσοχής, εκτός... κι αν δεν τον θέλουμε!

Λ.Μ.

ΟΧΙ ΣΠΑΤΑΛΕΣ

Εβρεξε καλά και το Μάρτιο, αυτό όμως δε σημαίνει ότι πρέπει να αρχίσουμε τις... **σπατάλες.** Αν δεν προσέξουμε δεν θα έχουμε, κι αυτό θα πρέπει να ισχύσει και για τους αρμόδιους υπηρεσιών που θα πρέπει να... σπεύδουν αμέσως όταν ειδοποιούνται για **διαρροές.**

Β.Μ.

ΑΣ ΑΦΗΣΟΥΝ ΤΙΣ ΣΥΣΚΕΨΕΙΣ

Αντί οι αρμόδιοι (γενικώς) να αναλώνονται σε ανούσιες συσκέψεις για... ψύλλου πήδημα, **ας διαβάσουν με προσοχή** το υπόμνημα του συλλόγου Μονίμων Κατοίκων της Μεσαιωνικής Πόλης.

Με σύντομο και περιεκτικό τρόπο, αναφέρονται στο υπόμνημα τα προβλήματα της Παλιάς Πόλης, τα περισσότερα εκ των οποίων απαιτούν **λύσεις εδώ και τώρα.**

Ας τα αντιμετωπίσουν λοιπόν οι αρμόδιοι **και αφήνουν τις συσκέψεις για αργότερα.**

Λ.Μ.

ΑΝΑΚΟΙΝΩΣΗ

Τα **ΟΠΤΙΚΑ ΚΑΤΑΣΤΗΜΑΤΑ της πόλεως Ρόδου** σας ενημερώνουν ότι κατά την θερινή περίοδο θα παραμένουν **ΚΛΕΙΣΤΑ** το απόγευμα της ΤΕΤΑΡΤΗΣ

Πρωτοβουλία για την αποστολή ανθρωπιστικής βοήθειας σε τρόφιμα-ρούχα-φάρμακα για τα παιδιά αθώα θύματα του πολέμου.

Παραλαβή της βοήθειας

ΠΑΙΔΙΚΟΣ ΣΤΑΘΜΟΣ

"ΑΜΠΕΜΠΑΜΠΛΟΜ"

ώρες 8 π.μ.-4 μ.μ. στην οδό

ΚΑΝΑΔΑ 33 (δίπλα στο ΚΑΝΤΙΟ)
κ. ΑΝΝΑ ΝΤΟΒΕΛΛΟΥ-ΜΥΡΙΑΛΑΚΗ
Πληρ. τηλ. 22410 39339

ΠΩΛΟΥΝΤΑΙ

1) **Μονοκατοικίες** στην Ιξιά των 150 τ.μ.

2) **Διαμερίσματα** με γκαράζ 91 τ.μ. και 97 τ.μ. σε μικρή πολυκατοικία με καλοριφέρ επί της Ανθούλας Ζερβού (κέντρο πόλεως).

Πληρ. κ. ΓΙΩΡΓΟ ΙΩΑΝΝΙΔΗ
Τηλ. 21714, 22307
κιν. 0932296983

ΑΝΑΚΟΙΝΩΣΗ

Ο Σύλλογος Ιδιοκτητών Κέντρων Ξένων Γλωσσών Δωδεκανήσου, καλεί όλα τα μέλη του το **Σάββατο 05 Απριλίου** στις **6.00 μ.μ.** στο ξενοδοχείο Mediterranean να παρακολουθήσουν το σεμινάριο όσον αφορά στις νέες αναγνωρισμένες εξετάσεις από το κράτος EDEXCEL.

Την Κυριακή 06 Απριλίου 2003 θα πραγματοποιηθεί **Εκθεση Ξενόγλωσσου Βιβλίου** στο ίδιο Ξενοδοχείο από τις **10.00-15.00**. Την Εκθεση μπορούν να παρακολουθήσουν όλοι οι ενδιαφερόμενοι.

Για το Διοικητικό Συμβούλιο
Η πρόεδρος Αλακιώτου-Ανθοπούλου Μαριτάνα
Η γεν. γραμματέας Τυραδέλλη Αγγελική

ΕΝΩΣΗ ΕΛΕΥΘΕΡΩΝ ΕΠΑΓΓΕΛΜΑΤΙΩΝ ΝΗΣΟΥ ΡΟΔΟΥ

Θέλουμε να ενημερώσουμε όλους τους αγαπητούς συναδέλφους και φίλους ελεύθερους επαγγελματίες κάθε κλάδου που θέλουν να εγγραφούν στην Ενωσή μας και να αγωνισθούμε όλοι μαζί για την λύση των προβλημάτων που μας ταλαιπωρούν (π.χ. all inclusive και άλλα), ότι μπορούν να έλθουν σε επαφή μαζί μας στα εξής τηλέφωνα:

22410 93797, 22410 92444, 22410 91241, 6946 224959, 6946 244766, 6945 961425, fax. 22410 96596

ΤΟ ΠΑΛΑΤΑΚΙ

ΠΑΙΔΙΚΟΣ ΣΤΑΘΜΟΣ–ΝΗΠΙΑΓΩΓΕΙΟ

*Ο παιδικός σταθμός **"Το Παλατάκι"** θέλοντας να συμμετέχει στην πανελλήνια προσπάθεια για **προσφορά ανθρωπιστικής βοήθειας στα παιδιά του Ιράκ**, συγκεντρώνει παιδικά ρούχα, παιχνίδια, φάρμακα ή και τρόφιμα στο χώρο του σταθμού.*
*Οποιος θέλει να συμμετέχει στην προσπάθεια αυτή,μπορεί να φέρνει τα παραπάνω είδη στον παιδικό σταθμό **"Το Παλατάκι"** στην οδό **Στεφάνου Καζούλη 8**, πρωινές ώρες.*

*Τηλ. **22410 39739***

Η υπεύθυνη του σταθμού
Βαρδέλλη Βαλασία

