PAFFUTO
WINE MUSIC BAR

Η ΡΟΔΙΑΚΗ

ΕΛΤΑ

ΤΡΙΤΗ
8 ΑΠΡΙΛΙΟΥ 2003
ΑΡ. ΦΥΛΛΟΥ 17.364
ΤΙΜΗ: ΕΥΡΩ 0,70

ΗΜΕΡΗΣΙΑ ΠΡΩΙΝΗ ΕΦΗΜΕΡΙΔΑ ΤΗΣ ΡΟΔΟΥ

Ενώ συνεχίζονται οι αεροπορικοί βομβαρδισμοί

ΜΑΧΕΣ σώμα με σώμα στη Βαγδάτη!

Τα αμερικανικά τανκς εισέβαλαν στα προεδρικά παλάτια και ύψωσαν την αμερικανική σημαία

ΟΙ ΙΡΑΚΙΝΟΙ ΑΠΑΓΟΡΕΥΟΥΝ ΣΤΟΥΣ ΔΗΜΟΣΙΟΓΡΑΦΟΥΣ ΝΑ ΒΓΟΥΝ ΕΞΩ ΑΠΟ ΤΟ ΞΕΝΟΔΟΧΕΙΟ ΟΠΟΥ ΔΙΑΜΕΝΟΥΝ







Νέο κύμα αεροπορικών βομβαρδισμών δέχτηκε χθες το κέντρο της Βαγδάτης. Το Ρόιτερς μετέδωσε ότι διεξάγονται σφοδρές μάχες σε πολλές περιοχές και ότι οι ιρακινοί χτυπούν με οβίδες το παλάτι που κατέλαβαν οι αμερικανοί στον Τίγρη. Ανταποκριτές του Γαλλικού Πρακτορείου ανέφεραν ότι βίαιες συγκρούσεις σημειώνονται κοντά στο ξενοδοχείο Αλ Ρασίντ που φρουρείται από ιρακινούς μαχητές.

ΣΕΛΙΔΑ 37

ΣΥΝΕΧΙΖΕΤΑΙ Η ΚΟΝΤΡΑ ΜΕ ΤΗΝ κ. ΣΗΜΑΝΤΩΝΗ





Αποφασισμένοι για όλα

Αποφασισμένοι για όλα είναι οι δήμαρχοι της Δωδεκανήσου, οι οποίοι φεύγουν την Δευτέρα για Σύρο. ΣΕΛΙΔΑ 5

ΧΑΝΟΥΝ ΤΑ ΟΙΚΟΠΕΔΑ ΜΕ ΤΟ ΧΩΡΟΤΑΞΙΚΟ

Αλίμονο στους μικρούς

Δεν άφησε πολλά περιθώρια για αλλαγές στο Χωροταξικό της Ρόδου η υφυπουργός ΠΕΧΩΔΕ. Τα ρίχνει πάντως όλα στο ΣτΕ ΣΕΛΙΔΑ 5



ΡΟΔΙΑΚΗ ΑΣΦΑΛΙΣΤΙΚΗ

Η **ΡΟΔΙΑΚΗ ΑΣΦΑΛΙΣΤΙΚΗ** εξασφάλισε και παρέχει στις **επιχειρήσεις ενοικιάσεως** αυτοκινήτων και δικύκλων **ΕΙΔΙΚΑ ΠΑΚΕΤΑ** σε προνομιακές τιμές!

Για περισσότερες πληροφορίες επικοινωνείστε στο:

22410 69105

ΡΟΔΙΑΚΗ ΑΣΦΑΛΙΣΤΙΚΗ. ΕΙΝΑΙ ΘΕΜΑ ΕΠΙΛΟΓΗΣ!

ΠΡΑΚΤΟΡΕΥΣΕΙΣ ΑΣΦΑΛΕΙΩΝ
ΜΙΧ. ΚΥΡΙΑΚΟΠΟΥΛΟΣ & ΣΥΝΕΡΓΑΤΕΣ
Γ. ΣΕΦΕΡΗ 78-80, 85100 ΡΟΔΟΣ

Καταστήματα Περιποίησης Άκρων για γυναίκες και άνδρες

Beauty Nails





Απογειωθείτε στην αίσθηση μανικιούρ-πεντικιούρ SPA!
Γνωρίστε την ποιότητα της παρεχόμενης υπηρεσίας μας από εξειδικευμένους επαγγελματίες!
Απόλυτη ασφάλεια υγιεινής!

ΚΑΝΕΙΣ ΔΕΝ ΜΠΟΡΕΙ ΝΑ ΠΡΟΣΦΕΡΕΙ ΠΕΡΙΣΣΟΤΕΡΑ!

Εμπορικό Κέντρο Φώκιαλη
Αγ. Αναστασίας (1ος όροφος)
τηλ. 22410 70660

Ελευθερίου Βενιζέλου 7, Ιξιά
τηλ. 22410 96770

TOYOTA **Παρουσίαση Νέο Avensis**

Σάββατο 12 - Κυριακή 13 Απριλίου, από τις 10:00 έως 17:00

Test Drive καθημερινά από τις 9:00 έως τις 18:00



ΗΜΕΡΟΛΟΓΙΟ

Τρίτη 8 Απριλίου 2003
Ηρωδίωνος, Αγάβου, Ρούφου αποστόλων

Ανατολή ηλίου: 06.01'
Δύση ηλίου: 18.54'
Σελήνη 7 ημερών

ΦΑΡΜΑΚΕΙΑ

Σήμερα διημερεύει το φαρμακείο της Βαρβαρέσου Λίνας στην οδό Ιωνος Δραγούμη (Νιοχώρι) και διανυκτερεύει το φαρμακείο της Μπίκου Μίνας στην οδό Μεγ. Κων/νου 45.

ΒΕΝΖΙΝΑΔΙΚΑ

Σήμερα διανυκτερεύουν τα βενζινάδικα: Τζωρτζής Δ. (Αγ. Φραγκίσκος), Καύσιμα Ρόδου ΕΠΕ (Λ. Καλιθέας), Παναγιωτίδης (Κρεμαστή), Πισσαδάκη Σεβαστή (Παραδείσι), Καραγιάννης Ευστ. (Σορωνή), Φλοσκάκης Κ. (Έμπωνα), Παπαοικονόμου Μ. (Αφάντου), Οίκδυτας Μ. (Αρχάγγελος).

ΛΑΪΚΕΣ ΑΓΟΡΕΣ

Τετάρτη: στο Δημοτικό Νεκροταφείο.
Πέμπτη: στην οδό Βύρωνος
Παρασκευή: στην οδό Πτολεμαίων (Ανάληψη)
Σάββατο: στο Δημοτικό Νεκροταφείο.

ΔΡΟΜΟΛΟΓΙΑ ΠΛΟΙΩΝ

Σήμερα αναχωρεί το πλοίο ΔΙΑΓΟΡΑΣ στις 15.00 για Κω-Κάλυμνο-Λέρο-Πάτμο-Πειραιά.

ΑΕΡΟΠΟΡΙΚΑ ΔΡΟΜΟΛΟΓΙΑ

ΟΛΥΜΠΙΑΚΗ ΑΕΡΟΠΟΡΙΑ

ΑΠΟ ΡΟΔΟ-ΑΘΗΝΑ
- Καθημερινά 07.10, 13.40
- Πέμπτη 20.10, 22.45
- Καθημερινά πλην Πέμπτης 19.40, 22.25
- Καθημερινά πλην Κυριακής 10.40

ΑΠΟ ΑΘΗΝΑ-ΡΟΔΟ
- Καθημερινά 05.30,12.00
- Πέμπτη 18.30, 21.05
- Καθημερινά πλην Πέμπτης 18.00, 20.45
- Καθημερινά πλην Κυριακής 09.00

ΑΠΟ ΡΟΔΟ-ΘΕΣΣΑΛΟΝΙΚΗ
- Δευτέρα - Τετάρτη 09.45
- Πέμπτη 10.45
- Σάββατο 15.15
- ΔΕΥ-ΤΕΤ-ΠΑΡ-ΚΥΡ 16.10

ΑΠΟ ΡΟΔΟ-ΗΡΑΚΛΕΙΟ
- Δευτέρα-Παρασκευή 14.30, Τετάρτη-Κυριακή 16.30

ΑΠΟ ΡΟΔΟ-ΚΑΡΠΑΘΟ
- ΔΕΥ-ΠΕΜ-ΠΑΡ-ΣΑΒ 07.00, 10.40
- Τετάρτη-Κυριακή 10.40, 14.20

ΑΠΟ ΡΟΔΟ-ΚΑΣΟ
- ΔΕΥ-ΠΕΜ-ΠΑΡ-ΣΑΒ 07.00
- Τετάρτη-Κυριακή 10.40

ΑΠΟ ΡΟΔΟ-ΚΑΣΤΕΛΟΡΙΖΟ
- ΔΕΥ-ΤΕΤ-ΠΑΡ-ΣΑΒ-ΚΥΡ 07.10

ΑΠΟ ΡΟΔΟ-ΧΙΟ
- Τρίτη στις 10.40 και Πέμπτη στις 10.45'

ΡΟΔΟΣ-ΜΥΤΙΛΗΝΗ
- Δευτέρα-Τετάρτη στις 09.45, Τρίτη στις 10.40', Πέμπτη στις 10.45' και Σάββατο στις 15.15

ΡΟΔΟΣ- ΣΑΜΟΣ
- Τρίτη στις 10.40', Σάββατο στις 15.15

ΡΟΔΟΣ-ΛΗΜΝΟΣ
- Δευτέρα-Τετάρτη στις 09.45', Τρίτη στις 10.40', Πέμπτη στις 10.45' και Σάββατο στις 15.15'

AEGEAN AIRLINES & CRONUS

ΑΠΟ ΡΟΔΟ-ΑΘΗΝΑ
Καθημερινά 08.30 πλην Κυριακής.
Καθημερινά 13.50. Δευτέρα-Τετάρτη-Παρασκευή-Κυριακή 17.50.
Τρίτη-Πέμπτη-Σάββατο 19.35.
Καθημερινά 20.20 πλην Τρίτης και Πέμπτης.

ΑΠΟ ΑΘΗΝΑ-ΡΟΔΟ
Καθημερινά 06.50 πλην Κυριακής.
Καθημερινά 12.10.
Δευτέρα-Τετάρτη-Παρασκευή-Κυριακή 16.10.
Τρίτη-Πέμπτη-Σάββατο 17.45
Καθημερινά 18.40 πλην Τρίτης και Πέμπτης.

ΑΠΟ ΡΟΔΟ-ΗΡΑΚΛΕΙΟ
Τρίτη-Πέμπτη-Παρασκευή-Κυριακή 19.00

ΑΠΟ ΗΡΑΚΛΕΙΟ-ΡΟΔΟ
Τρίτη-Πέμπτη-Παρασκευή-Κυριακή 17.30

ΑΠΟ ΡΟΔΟ-ΘΕΣΣΑΛΟΝΙΚΗ
Τετάρτη-Παρασκευή-Κυριακή 12.00

ΑΠΟ ΘΕΣΣΑΛΟΝΙΚΗ-ΡΟΔΟ
Τετάρτη-Παρασκευή-Κυριακή 10.00

Επώνυμον το ανώνυμον...

Το Ιράκ πεθαίνει σε θερμοκοιτίδα...

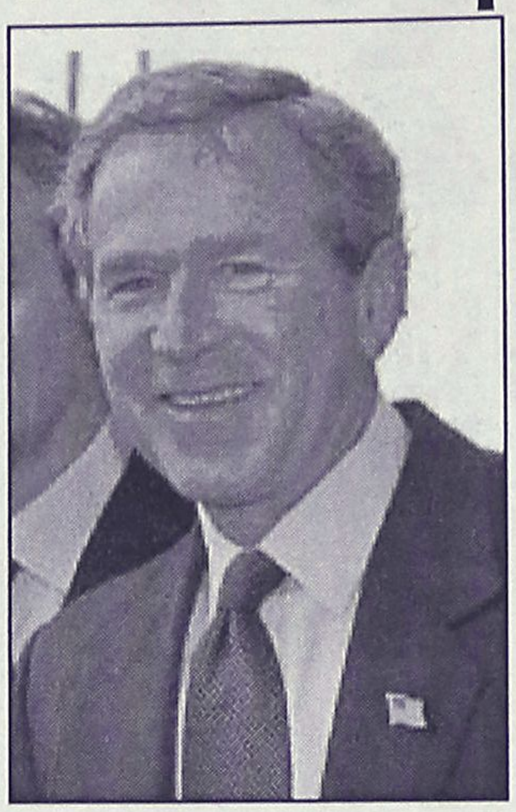

Η έκφραση "τώρα αρχίζουν τα δύσκολα για τους Αμερικανούς" έχει για το ελληνικό κοινό την ίδια αξία που είχε η έκφραση "λύκος στα πρόβατα", για τους πλανηθέντες χωρικούς από το βοσκό του μύθου. Ακούστηκε τόσες φορές, περισσότερο ως ευχή παρά ως εκτίμηση, που έχει σχεδόν απαξιωθεί. Μόνο που πραγματικά, μετά το τέλος των πολεμικών επιχειρήσεων, έρχεται το δύσκολο μέρος της τυχοδιωκτικής εκστρατείας στο Ιράκ. Και αυτό έχει να κάνει με τη διαχείριση των επιπτώσεων του πολέμου. Μπορεί ο στόχος να έχει αγαθή ονομασία ("εκδημοκρατισμός του Ιράκ"), μόνο που δεν είναι εύκολος ούτε φθηνός.

Είναι αμφίβολο αν και κατά πόσο οι ΗΠΑ έχουν επισταμένως μελετήσει όλες τις παραμέτρους του εγχειρήματος που ξεκίνησαν πριν από 18 ημέρες. Ο εκδυτικισμός μιας χώρας με πολλές πληγές και μουσουλμανικό πληθυσμό δεν είναι καθόλου εύκολο εγχείρημα. Υπάρχουν στην περιοχή διάχυτοι θρησκευτικοί φανατισμοί, εχθρικά καθεστώτα (ακόμη και φίλια, π.χ. Σαουδική Αραβία), που δεν θα νιώθουν πολύ άνετα με την τεράστια βάση που θα στήσουν οι ΗΠΑ στο Ιράκ. Υπάρχει, επίσης, ένας πληθυσμός, ο οποίος παρά τις διώξεις που υπέστη από το δικτατορικό καθεστώς του Σαντάμ Χουσεΐν, δεν γνωρίζει τη δημοκρατική αλφαβήτα. Πολύ περισσότερο, όταν αυτός ο πληθυσμός δεν είναι ομοιογενής. Υπάρχουν θρησκευτικές, εθνικές, πολιτικές διαφορές μέσα στο Ιράκ, που η αμερικανική χωροφυλακή πρέπει να συμβιβάσει.

Θα τα καταφέρει; Δύσκολο. Το Ιράκ θα είναι μια χώρα που θα μπει σε θερμοκοιτίδα. Θα πρέπει να επιδοτείται επί μακρόν, για να εξαγοραστεί -κατ' ουσίαν- η συναίνεση. Ποιός θα τη χρηματοδοτήσει, όταν και η αμερικανική και η παγκόσμια οικονομία μπαίνουν σε ύφεση;

ΔΙΚΤΥΟ ΚΑΤΑΣΤΗΜΑΤΩΝ ΗΛΕΚΤΡΙΚΩΝ ΣΥΣΚΕΥΩΝ ELECTRONET



Μοσχίδης
Π. Π. Γερμανού - Εμπορικό Κέντρο Πλατεία Φωκίωνα
ΤΗΛ. 20162 - 35846

ELECTRONET
Πάνω απ'όλα φίλοι!

ΔΕΧΟΝΤΑΙ ΤΟ ΚΟΙΝΟ

Ο Νομάρχης Δωδεκανήσου **Γιάννης Μαχαιρίδης** και οι Βοηθοί Νομάρχη **Στάθης Κουσουρνάς** και **Νίκος Ζωίδης** δέχονται το κοινό κάθε Τρίτη και Πέμπτη, από τις 11.00-13.00 το μεσημέρι.

ΤΑΞΙ

ΡΑΔΙΟ ΤΑΞΙ: 2241-0-64712, 2241-0-64790.

ΧΡΗΣΙΜΑ ΤΗΛΕΦΩΝΑ

ΝΟΣΟΚΟΜΕΙΟ:	2241-0-80000
ΑΜΕΣΗ ΔΡΑΣΗ ΠΥΡ/ΚΗΣ:	199
ΛΙΜΕΝΑΡΧΕΙΟ:	2241-0-22220, 2241-0-27695
ΒΛΑΒΕΣ Δ.Ε.Η.:	125
ΒΛΑΒΕΣ Ο.Τ.Ε.:	121
ΑΜΕΣΗ ΔΡΑΣΗ:	100
ΒΛΑΒΕΣ ΥΔΡΕΥΣΗΣ:	2241-0-68750, 2241-0-68755
ΝΟΜΑΡΧΙΑ:	2241-0-46502
ΠΕΡ/ΚΗ Δ/ΝΣΗ	2241-0-38174
ΔΗΜΟΣ:	2241-0-46200
ΔΗΜ. ΕΠΙΧ. ΚΑΘΑΡ.	2241-0-77600
ΥΠΗΡ. ΑΠΟΚΟΜΙΔΗΣ:	2241-0-61057
ΤΡΟΧΑΙΑ:	2241-0-26480
ΠΛΗΡΟΦ. Ο.Τ.Ε.:	131
ΔΕΛΤΙΟ ΚΑΙΡΟΥ:	149
ΛΑΧΕΙΑ:	1444
ΠΡΟΠΟ - ΛΟΤΤΟ:	1444
ΡΟΔΑ:	2241-0-27462
ΚΤΕΛ:	2241-0-27706
Ο.Α.Ε.Δ.:	2241-0-23265
Ι.Κ.Α.:	2241-0-64912
ΤΑΞ.Υ.:	2241-0-68701, 2241-0-68702
ΟΛΥΜΠΙΑΚΗ:	2241-0-24555
Δ.Α.Ν.Ε.:	2241-0-43150
ΕΡΓΑΤ. ΚΕΝΤΡΟ:	2241-0-24730
CRONUS AIRLINES	2241-0-25444
AEGEAN AIRLINES	2241-0-98345

ΚΤΕΟ

• Από 1/03/2003 έως 30/04/2003 παντός είδος οχήματα **με συνδυασμό γραμμάτων ΡΟΒ 2001-2500.** Επίσης παντός είδος οχήματα με **συνδυασμό γραμμάτων ερυθρού χρώματος** εφόσον έχει παρέλθει τετραετία από την ημερομηνία πρώτης άδειας κυκλοφορίας τους και **παντός είδος οχήματα με συνδυασμό γραμμάτων ΠΑ** (Πολιτικών Αναπήρων) (κυανού χρώματος)

ΤΙΜΕΣ ΣΥΝΑΛΛΑΓΜΑΤΟΣ

ΔΟΛΛΑΡΙΟ Η.Π.Α	1,0593	1,0571
ΛΙΡΑ ΑΓΓΛΙΑΣ	0,68348	0,68212
ΚΟΡΩΝΑ ΔΑΝΙΑΣ	7,4339	7,4191
ΚΟΡΩΝΑ ΣΟΥΗΔΙΑΣ	9,1847	9,1663
ΓΙΕΝ ΙΑΠΩΝΙΑΣ	127,95	127,69
ΦΡΑΓΚΟ ΕΛΒΕΤΙΑΣ	1,4888	1,4858
ΚΟΡΩΝΑ ΝΟΡΒΗΓΙΑΣ	7,7798	7,7642
ΛΙΡΑ ΚΥΠΡΟΥ	0,58597	0,58479
ΔΟΛΛΑΡΙΟ ΚΑΝΑΔΑ	1,5774	1,5742
ΔΟΛΛΑΡΙΟ ΑΥΣΤΡΑΛΙΑΣ	1,783	1,7794

Η ΡΟΔΙΑΚΗ

Ημερήσια Εφημερίδα της Ρόδου
Έτος Ιδρύσεως 1915
ΙΔΡΥΤΗΣ
ΕΜΜ. ΚΑΛΑΜΠΙΧΗΣ
ΙΔΙΟΚΤΗΣΙΑ – ΕΚΔΟΣΗ
ΥΙΟΙ Σ. ΤΣΟΠΑΝΑΚΗ
Η. ΚΩΤΙΑΔΗΣ Ο.Ε.
ΔΙΕΥΘΥΝΤΗΣ
ΑΘ. ΜΑΡΑΣΙΩΤΗΣ
ΣΥΝΤΑΞΗ
Λουκάς Μαστής
Μιχάλης Μαστής
Κυριακή Πετρίδου
Βαρβάρα Μπογδάνου
ΑΘΛΗΤΙΚΑ
Μανόλης Μπάτης,
Νικήτας Κουσκούσης
Κώστας Παντίδος
Παύλος Ντοκουόπιλ
ΓΡΑΦΕΙΑ ΣΥΝΤΑΞΗΣ
Μάρκου Μαλλιαράκη 11
Τηλ.2241-0- 24610,
2241-0-75640
Fax (22410) 75641
ΛΟΓΙΣΤΗΡΙΟ – ΔΙΑΦΗΜΙΣΕΙΣ
Μάρκου Μαλλιαράκη 11
Τηλ. 2241-0-22210
2241-0-75230
Fax (22410) 22471
http://www.rodiaki.gr.
Email: tsopd@otenet.gr & irodiaki@otenet.gr



ΕΠΙΧΕΙΡΗΣΙΑΚΟ ΠΡΟΓΡΑΜΜΑ
"ΑΝΤΑΓΩΝΙΣΤΙΚΟΤΗΤΑ"
Γ' ΚΟΙΝΟΤΙΚΟ ΠΛΑΙΣΙΟ ΣΤΗΡΙΞΗΣ

Κάνε τώρα το πρώτο βήμα για τη δική σου ανάπτυξη!

Το Επιχειρησιακό Πρόγραμμα «Ανταγωνιστικότητα» του Υπουργείου Ανάπτυξης, με τη συμβολή της Ευρωπαϊκής Ένωσης, ενισχύει τις υποδομές. Στηρίζει την επιχειρηματικότητα. Δημιουργεί θέσεις εργασίας. Δίνει τα εφόδια να αναπτύξεις τη δική σου επιχείρηση.
Για τη δική σου ανάπτυξη, κάνε τώρα το πρώτο βήμα!

ΑΝΟΙΚΤΕΣ ΠΡΟΚΗΡΥΞΕΙΣ ΕΝΙΣΧΥΣΗΣ ΕΠΙΧΕΙΡΗΣΕΩΝ

Για μεταποιητικές επιχειρήσεις

1. Τεχνολογικός Εκσυγχρονισμός υφιστάμενων επιχειρήσεων (έως 250 άτομα).
Συνολικός προϋπολογισμός: 210.000.000 €.
Προϋπολογισμός πρότασης μέχρι 1.500.000 €.
Ποσοστό επιχορήγησης: 25-35%. Προθεσμία: 18.4.2003.

2. Ενίσχυση Περιβαλλοντικών Σχεδίων.
Συνολικός προϋπολογισμός: 25.000.000 €.
Προϋπολογισμός πρότασης μέχρι 176.000 €.
Ποσοστό επιχορήγησης: 50%. Προθεσμία: 15.4.2003.

Για τουριστικές επιχειρήσεις

1. Ποιοτικός εκσυγχρονισμός ξενοδοχείων, κάμπινγκ και ενοικιαζομένων δωματίων που δεν υπάγονται στον Αναπτυξιακό Νόμο.
Συνολικός προϋπολογισμός: 70.000.000 €.
Προϋπολογισμός πρότασης μέχρι 73.367 €.
Ποσοστό επιχορήγησης: 40%. Προθεσμία: Ανοικτή.

2. Επιχειρηματικά σχέδια μικρομεσαίων τουριστικών επιχειρήσεων όλων των κατηγοριών.
Συνολικός προϋπολογισμός: 80.000.000 €.
Προϋπολογισμός πρότασης μέχρι 58.700 €.
Ποσοστό επιχορήγησης: 40%. Προθεσμία: Ανοικτή.

3. Ενίσχυση επιχειρήσεων για την απόκτηση σήματος ΕΟΤ για την ελληνική κουζίνα.
Συνολικός προϋπολογισμός: 15.000.000 €.
Προϋπολογισμός πρότασης μέχρι 29.350 €.
Ποσοστό επιχορήγησης: 50%. Προθεσμία: 30.6.2003.

Για ειδικές επενδύσεις

1. Ενίσχυση της Επιχειρηματικότητας των Νέων.
Συνολικός προϋπολογισμός (Β΄ Κύκλος): 32.500.000 €.
Προϋπολογισμός πρότασης μέχρι 150.000 €. Ποσοστό επιχορήγησης: 50%. **Παράταση προθεσμίας μέχρι:** 15.4.2003.

2. Ενίσχυση της Επιχειρηματικότητας των Γυναικών.
Συνολικός προϋπολογισμός (Β΄ Κύκλος): 26.000.000 €.
Προϋπολογισμός πρότασης μέχρι 150.000 €. Ποσοστό επιχορήγησης: 50%. **Παράταση προθεσμίας μέχρι:** 15.4.2003.

3. Αξιοποίηση Ερευνητικών Αποτελεσμάτων με τη δημιουργία νέων επιχειρήσεων (spin off).
Συνολικός προϋπολογισμός: 67.500.000 €.
Προϋπολογισμός πρότασης:
Α΄Φάση 45.000 €, Β΄Φάση 1.000.000 €.
Ποσοστό επιχορήγησης: Α΄Φάση 100%, Β΄Φάση μέχρι 50%.

4. ΕΛΕΥΘΩ-Ανάπτυξη Επιστημονικών-Τεχνολογικών Πάρκων και Θερμοκοιτίδων Επιχειρήσεων.
Συνολικός Προϋπολογισμός: 68.900.000 €.
Προϋπολογισμός πρότασης μέχρι 7.500.000 €.
Ποσοστό επιχορήγησης μέχρι 50%. Προθεσμία: Ανοικτή.

Για ενεργειακές επενδύσεις

Ιδιωτικές Επενδύσεις ανανεώσιμων πηγών ενέργειας, εξοικονόμησης ενέργειας και συμπαραγωγής ηλεκτρισμού-θερμότητας.
Συνολικός προϋπολογισμός (Β΄ Κύκλος): 470.000.000 €.
Προϋπολογισμός πρότασης: 44.000-44.000.000 €.
Ποσοστό επιχορήγησης: 30-50%. Προθεσμία: 30.4.2003.
(και ανά τετράμηνο μέχρι 31.12.2003).

Για υφιστάμενες επιχειρήσεις όλων των τομέων

1. ΠΙΣΤΟΠΟΙΗΘΕΙΤΕ. Εισαγωγή συστημάτων διασφάλισης ποιότητας και ασφάλειας-υγιεινής σε μικρομεσαίες επιχειρήσεις. Συνολικός προϋπολογισμός (Β΄ Κύκλος): 14.700.000 €. Προϋπολογισμός πρότασης μέχρι 70.600 €.
Ποσοστό επιχορήγησης: 40%. Προθεσμία: 10.4.2003.

2. ΗΡΩΝ. Ενίσχυση επιχειρήσεων για πρόσληψη ερευνητικού δυναμικού. Συνολικός προϋπολογισμός: 55.000.000 €. Προϋπολογισμός πρότασης μέχρι 402.000 €.
Ποσοστό επιχορήγησης: 50%. Προθεσμία: Ανοικτή.

3. ΠΑΒΕΤ- ΝΕ. Ανάπτυξη έρευνας και τεχνολογίας σε επιχειρήσεις όλων των κλάδων της οικονομίας οι οποίες δεν έχουν συμπληρώσει πενταετή λειτουργία. Συνολικός προϋπολογισμός: 14.500.000 €. Ποσοστό επιχορήγησης μέχρι 60%. Προθεσμία: 30.6.2003.

4. ΤΕΧΝΟΜΕΣΙΤΕΙΑ. Ανάπτυξη υπηρεσιών μεταφοράς τεχνολογίας και καινοτομίας από το εξωτερικό. Συνολικός προϋπολογισμός: 5.000.000 €. Προϋπολογισμός πρότασης μέχρι 450.000 €. Ποσοστό επιχορήγησης: 40%.
Προθεσμία: 11.4.2003.

ΕΥΡΩΠΑΪΚΗ ΕΝΩΣΗ ΕΛΛΗΝΙΚΗ ΔΗΜΟΚΡΑΤΙΑ

ΓΡΑΦΕΙΟ ΠΛΗΡΟΦΟΡΗΣΗΣ
Μεσογείων 56, ΤΚ 11 527 Αθήνα
Τηλ: 210 7758727, 210 7794956
Ηλεκτρονική Διεύθυνση: infoepan@mou.gr
Δικτυακός Τόπος: www.antagonistikotita.gr

Γ' ΚΟΙΝΟΤΙΚΟ ΠΛΑΙΣΙΟ ΣΤΗΡΙΞΗΣ
ΕΠΙΧΕΙΡΗΣΙΑΚΟ ΠΡΟΓΡΑΜΜΑ
ΑΝΤΑΓΩΝΙΣΤΙΚΟΤΗΤΑ

ΔΥΝΑΜΗ ΜΑΣ Η ΑΝΑΠΤΥΞΗ!

ΥΠΟΥΡΓΕΙΟ ΑΝΑΠΤΥΞΗΣ

ΕΦΔ Ε.Π.ΑΝ ΕΛ.ΑΝ.ΕΤ, ΤΗΛ.: 210 3620242, e-mail: contact@elanet.gr, ΠΕΡΙΦΕΡΕΙΑΚΟ ΓΡΑΦΕΙΟ Ε.Π.ΑΝ, ΤΗΛ.: 210 7450838, e-mail: sotisama@mou.gr

CHINA VILLAGE
ΚΙΝΕΖΙΚΟ ΕΣΤΙΑΤΟΡΙΟ
Το **αυθεντικό** κινέζικο εστιατόριο εντός πόλεως, σας προσκαλεί στο όμορφο και ζεστό περιβάλλον του να δοκιμάσετε κινέζικες αλλά και βιετναμέζικες σπεσιαλιτέ
Ολα μας τα είδη διατίθενται και σε πακέτο με δωρεάν διανομή στο σπίτι.
ΝΗΣΤΙΣΙΜΕΣ ΓΕΥΣΕΙΣ ΓΙΑ ΤΗΝ ΠΕΡΙΟΔΟ ΤΗΣ ΣΑΡΑΚΟΣΤΗΣ
ΜΕΓΑΛΗ ΠΡΟΣΦΟΡΑ
Με κάθε παραγγελία άνω των **10** ευρώ
ΔΩΡΕΑΝ
μία μερίδα PRAWN CRACKERS
Η προσφορά ισχύει μέχρι τέλος Απριλίου
ΟΔΟΣ Κ. Ν. ΚΩΝΣΤΑΝΤΙΝΙΔΗ
(ΠΕΡΙΟΧΗ ΖΕΦΥΡΟΣ)
Ωρες λειτουργίας από τις 17.00 έως 24.30
και Κυριακές από τις 12.00 έως 24.30
τηλ. 2241021023

ΠΑΡΔΑΛΟΣ ΚΟΚΟΡΑΣ
Μαζί σας όλη τη Σαρακοστή με εκλεκτά νηστίσιμα μεζεδάκια.
Καθημερινά** ανοικτά μόνο βράδυ, **εκτός Κυριακής.
Λεωφ. Ηρακλειδων 19-Ιαλυσός
Τηλ.. για reservé 22410 98335



ΞΥΛΟΤΕΧΝΟΥΡΓΗΜΑΤΑ
ΕΜΠΟΤΙΣΜΕΝΗΣ ΞΥΛΕΙΑΣ
ΚΗΠΟΥ - ΒΕΡΑΝΤΑΣ
Προτάσεις & Λύσεις στο χώρο σας
ΥΠΕΥΘΥΝΟΣ ΚΑΤΑΣΚΕΥΩΝ:
ΣΤΕΦΑΝΗΣ ΑΠΟΣΤΟΛΟΣ· ΤΗΛ. 6946 866446
ΥΠΕΥΘΥΝΟΣ ΠΩΛΗΣΕΩΝ:
ΣΤΕΦΑΝΗΣ ΠΕΤΡΟΣ 6944355694
Δ/ΝΣΗ ΚΑΤΑΣΤΗΜΑΤΟΣ ΕΝΤΟΣ ΕΜΠΟΡ. ΚΕΝΤΡ. ΦΩΚΙΑΛΗ
ΤΗΛ. 22410 35091

Οι ροδίτες προσφέρουν ακόμα και από το υστέρημά τους

Ευχάριστη έκπληξη για τη μεγάλη συμμετοχή

Πιθανόν αύριο να φύγει η βοήθεια που συγκεντρώθηκε για το Ιράκ για την Αθήνα

Ξεπέρασε κάθε προσδοκία, η ανταπόκριση του ντόπιου πληθυσμού, στο κάλεσμα των υπευθύνων για τη συγκέντρωση ανθρωπιστικής βοήθειας, με σκοπό να σταλεί στο δοκιμαζόμενο λαό του Ιράκ.



Τις τελευταίες μέρες το κοινό προσφέρει με συγκινητικό τρόπο από το υστέρημά του με αποτέλεσμα να έχει συγκεντρωθεί μεγάλη ποσότητα σε τρόφιμα, ρουχισμό κ.λπ.

Όπως δήλωσε στη "Ροδιακή" ο νομαρχιακός σύμβουλος Μιχάλης Φωτάρας, που συντονίζει από πλευράς νομαρχίας τη συγκέντρωση της βοήθειας, η προσφορά του κόσμου, είναι συγκλονιστική και μάλιστα τονίζει ότι πρόκειται για ευχάριστη έκπληξη. Στο συντονισμό βοηθούν όπως είναι ήδη γνωστό η Ιερά Μητρόπολη Ρόδου, μέσω του πρωτοσύγκελου κ. Παΐσιου και ο δήμος Ροδίων μέσω της κ. Πάτρα.

Η τριμελής συντονιστική επιτροπή με τα παραπάνω μέλη, είχε χθες το πρωί, σύσκεψη στην οποία συζητήθηκαν οι διαδικασίες που απαιτούνται για την αποστολή της βοήθειας στον Ιρακινό λαό.

Σύμφωνα με τον κ. Φωτάρα πιθανόν σήμερα ή αύριο η βοήθεια που συγκεντρώθηκε θα φύγει από τη Ρόδο ακτοπλοϊκώς για την Αθήνα, ώστε να παραδοθεί στους αρμόδιους του υπουργείου Εξωτερικών. Ήδη υπάρχει ανοιχτή γραμμή με τον υφυπουργό κ. Λοβέρδο, ο οποίος με τη σειρά του, έχει επαφή με το γενικό γραμματέα του ΟΗΕ για να δώσει το "πράσινο φως" της μεταφοράς στο Ιράκ.

Πάντως επί του ζητήματος υπάρχει και συνεργασία του ΥΠΕΞ με την υπερνομάρχη κ. Φώφη Γεννηματά, ενώ όπως επισημαίνεται αυτό που ενδιαφέρει τους αρμόδιους είναι η βοήθεια να φτάσει με ασφάλεια στο Ιράκ.

Πρόθεση των υπευθύνων σε τοπικό επίπεδο είναι η πρώτη αποστολή να φύγει όσο το δυνατόν συντομότερα και να τεθεί υπό την εποπτεία αρμοδίων σε κυβερνητικό επίπεδο.

Αξίζει να σημειωθεί ότι, καθ' όλη τη διάρκεια των τελευταίων ημερών, με την προσφορά του κοινού γέμισαν οι 2 από τις 3 αποθήκες έκτασης 100 τ.μ. η κάθε μία που διατέθηκαν, ενώ έτοιμη να γεμίσει είναι και η τρίτη.

Θα πρέπει να σημειωθεί ότι, η συγκέντρωση βοήθειας θα συνεχιστεί, καθώς οι ανάγκες του πληθυσμού είναι τεράστιες. Γι' αυτό το λόγο γίνεται δεκτή και οικονομική βοήθεια.

Για την κατάθεσή της με σκοπό την προμήθεια αγαθών πρώτης ανάγκης, υπάρχει λογαριασμός στην Αγροτική Τράπεζα: 38803002034-45.

Επίσης η συγκέντρωση βοήθειας σε τρόφιμα ρουχισμό κ.λπ, θα γίνεται στους χώρους του παλιού Ορφανοτροφείου Αρρένων.

Τον ενημέρωσαν για τις "εμπειρίες" της Βαγδάτης

Συνάντηση του νομάρχη με "Γιατρούς Καρδιάς"

Ετοιμάζονται για νέο ταξίδι στο Ιράκ

Από ανθρώπους που έζησαν για λίγο τη φρίκη του πολέμου στο Ιράκ, ενημερώθηκε ο νομάρχης Δωδεανήσου κ. Γιάννης Μαχαιρίδης, καθώς χθες το πρωί συναντήθηκε με τέσσερις από τους "Γιατρούς Καρδιάς" της Ρόδου.

Συγκεκριμένα, νωρίς χθες το πρωί, μέλη των "Γιατρών της Καρδιάς" που αυτές τις ημέρες βρέθηκαν στη Βαγδάτη για να μεταφέρουν εκεί φάρμακα που αποτελούν ζήτημα ζωής ή θανάτου, ζήτησαν να συναντηθούν με τον νομάρχη Δωδεκανήσου για να του μεταφέρουν όσα έζησαν εκεί αλλά και για να ζητήσουν και τη δική του βοήθεια μιας και πρόκειται να επαναλάβουν το ταξίδι την επόμενη εβδομάδα.

Τελικά, σε μία σύντομη συνάντηση που είχαν μαζί του, τον ενημέρωσαν για τα όσα είδαν στη Βαγδάτη και την κατάσταση που επικρατεί και του ζήτησαν να τους δώσει φαρμακευτικό υλικό από την ανθρωπιστική βοήθεια που συγκεντρώνεται στην περιοχή μας, υπό τον συντονισμό της Νομαρχίας, για να πάρουν μαζί τους στο επικείμενο ταξίδι τους στη Βαγδάτη.

Ο Νομάρχης, από την πλευρά του, υποσχέθηκε ότι θα κάνει ό,τι μπορεί για να συνδράμει στην προσπάθειά τους.

ΠΡΟΤΥΠΟΣ ΠΑΙΔΙΚΟΣ ΣΤΑΘΜΟΣ
• ΕΙΔΙΚΑ ΜΕΛΕΤΗΜΕΝΟ ΠΡΟΓΡΑΜΜΑ ΔΙΔΑΣΚΑΛΙΑΣ
• ΠΛΗΡΗ ΥΓΙΕΙΝΗ ΔΙΑΤΡΟΦΗ
• ΜΗΝΙΑΙΑ ΙΑΤΡΙΚΗ ΠΑΡΑΚΟΛΟΥΘΗΣΗ
• ΔΙΔΑΚΤΙΚΟ ΠΡΟΣΩΠΙΚΟ ΑΥΣΤΗΡΑ ΕΠΙΛΕΓΜΕΝΟ
ΠΑΙΔΙΚΟ ΣΤΕΚΙ

ΑΘΗΝΩΝ 107
ΤΗΛ 22410-28128
Στόχος μας ισορροπημένη ανάπτυξη ψυχής & σώματος

MITSIS HOTELS
Rodos Maris Resort Complex
ULTRA ALL INCLUSIVE HOTEL
Οπως κάθε χρόνο, έτσι και φέτος πιστοί στα έθιμα και τις παραδόσεις, το ξενοδοχείο μας διοργανώνει ένα πλούσιο εορταστικό πρόγραμμα τις ημέρες του Πάσχα. Ελάτε κοντά μας σε ένα ιδιαίτερα ευχάριστο και γιορτινό περιβάλλον και αφήστε τα υπόλοιπα σε μας.
ΤΙΜΕΣ
Παραμονή 6 ημερών 300€ ανά άτομο
Παραμονή 4 ημερών 210€ ανά άτομο
Παραμονή μικρότερη των 4 ημερών 55€ ανά άτομο
Ειδική προσφορά του ξενοδοχείου μας
Το πρώτο παιδί έως 12 ετών ΔΩΡΕΑΝ, το δεύτερο παιδί έως 12 ετών -50%, το τρίτο άτομο στο δωμάτιο -30%. Για κρατήσεις άνω των δύο δωματίων έκπτωση -10%
Στην τιμή συμπεριλαμβάνονται το Αναστάσιμο Δείπνο, το πασχαλινό γεύμα και όλα τα γεύματα των ημερών διαμονής, τα ποτά και όλες οι εξτρά υπηρεσίες του ξενοδοχείου μας. (mini bar, room service, σάουνα, τένις κ.τ.λ.).
Τηλ. κρατήσεων 22440/47000 & 22440/47001
FAX: 22440/47051
Ηλεκτρονική Διεύθυνση: info@mitsis-rodosmaris.com

Με ερώτηση που κατέθεσε ο κ. Παπανικόλας

Στη Βουλή το θέμα ξυλοδαρμού πολιτών

Ζητά να μάθει αν θα παρθούν μέτρα κατά των αστυνομικών

Στο κοινοβούλιο αναμένεται να φθάσει το θέμα της συμπλοκής που είχαν στο νησί της Κω, αστυνομικοί με πολίτες την περασμένη εβδομάδα, έπειτα από σχετική ερώτηση που κατέθεσε χθες για το θέμα αυτό στον υπουργό Δημόσιας Τάξης ο βουλευτής του ΠΑΣΟΚ του νομού μας κ. Βασίλης Παπανικόλας.

Στην ερώτησή του αναφέρεται συγκεκριμένα: «Τα ξημερώματα της Κυριακής 30 Μαρτίου 2003, έξω από μπαρ του νησιού, και εν συνεχεία στο ΑΤ της Κω, οι αστυνομικοί Νίκος Τσιτσήρης και Χρήστος Μίλιος, οι οποίοι ανήκουν στη δύναμη της Ομάδας Πρόληψης και Καταστολής Εγκληματικότητας, κακοποίησαν βάναυσα και προξένησαν από πρόθεση βαριές σωματικές βλάβες στους πολίτες Γιάννη Λώρη και Λάκη Τσακανιά, χωρίς οι πρώτοι να εκτελούν διατεταγμένη υπηρεσία.



Μονολότι για το περιστατικό έχει ήδη διαταχθεί ΕΔΕ από την Αστυνομική Διεύθυνση Δωδεκανήσου, η κοινή γνώμη αλλά σύμπασες οι αρχές της Κω και της Δωδεκανήσου, έχουν καταδικάσει ήδη την απαράδεκτη, ανάρμοστη αλλά και παράνομη συμπεριφορά των δύο αυτών αστυνομικών οργάνων που δυσφημούν όχι μόνο την ΕΛΑΣ αλλά συνολικά την Ελληνική Δημοκρατία και τον Πολιτισμό μας.

Ερωτάται ο Υπουργός εάν προτίθεται:

1) Να λάβει μέτρα και ποία ώστε να αποτραπούν στο μέλλον παρόμοιες – έστω και μεμονωμένες – απαράδεκτες συμπεριφορές αστυνομικών οργάνων και

2) Να απομακρύνει πάραυτα από το νησί της Κω τους εν λόγω δύο αστυνομικούς, των οποίων η περαιτέρω παραμονή και μάλιστα εν υπηρεσία στο νησί, συνιστά μεγάλη πρόκληση».

Οι δήμαρχοι της Δωδεκανήσου πάνε στο Περιφερειακό

Προετοιμασμένοι και αποφασισμένοι για όλα

Θα απαιτήσουν αυτά που ανήκουν στα νησιά έστω και αν χρειαστεί να αυξηθούν οι πόροι ● Σε δύσκολη θέση η κ. Σημαντώνη

Οπου φτώχεια και γκρίνια! Αυτό είναι το συμπέρασμα της σύσκεψης των δημάρχων της Δωδεκανήσου που πραγματοποιήθηκε το περασμένο Σαββάτο στη Κω, και βεβαίως απόρροια αυτής της κατάστασης ήταν και η επίθεση εναντίον της γ.γ. της Περιφέρειας κ. Μ. Σημαντώνη.

Του Λουκά Μαστή

Ολοι οι δήμαρχοι, ακόμα και οι πλέον αισιόδοξοι, έχουν προσγειωθεί στην πραγματικότητα, η οποία όντως είναι τραγική.

Και είναι τραγική από το γεγονός ότι από το 3ο Κοινοτικό Πλαίσιο Στήριξης, το πολυδιαφημισμένο από τους κυβερνητικούς παράγοντες, τα χρήματα που διατίθενται για έργα στους νομούς Δωδεκανήσου και Κυκλάδων δεν υπερβαίνουν τα 150 δισεκατομμύρια,

Ούτε στο 1/10 των καταγεγραμμένων αναγκών δεν φθάνουν και βεβαίως αυτή την κατάσταση μόνο όσοι κρύβονται πίσω από το δάκτυλό τους, δεν αντιλαμβάνονται.



Και επειδή ακριβώς τα χρήματα δεν φτάνουν, έχει αρχίσει η γκρίνια, η φαγωμάρα αφού ο κάθε δήμαρχος προσπαθεί να διασφαλίσει όσο το δυνατόν τα συμφέροντα της περιοχής του.

Η πίττα όμως είναι δεδομένη, και όλοι αντιλαμβάνονται, έστω κι αν δεν ομολογούν το μέγεθος του προβλήματος. Γι' αυτό άλλωστε και αρκετοί δήμαρχοι στην διάρκεια της συνεδρίασης του Συμβουλίου Ανάπτυξης στη Κω, έθεσαν επιτακτικά το θέμα να ενταχθούν έργα του νομού στα τομεακά προγράμματα των υπουργείων, έστι ώστε το πρόγραμμα της Περιφέρειας (το ΠΕΠ) να χωρέσει περισσότερα έργα. Εκεί ακριβώς είναι το ζήτημα, αλλά δυστυχώς οι αρμόδιοι κυβερνητικοί παράγοντες κάνουν πως δεν καταλαβαίνουν. Την κατάσταση αυτή, με δεδομένη την αγωνία και τους προβληματισμούς των δημάρχων φαίνεται να έκανε χειρότερη η στάση της κ. Σημαντώνη.

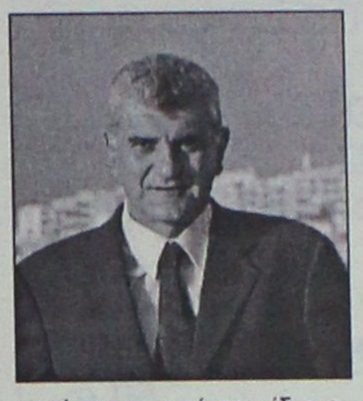

Αντί προφανώς να δει την κατάσταση από την ίδια οπτική γωνία, κατηγορείται ότι η συμπεριφορά της και η πρακτική της προς τους δημάρχους δεν είναι η πρέπουσα.

Η κ. Περιφερειάρχης συμπεριφέρεται στους δημάρχους έχοντας επιλέξει την σχέση προϊσταμένου-υφισταμένων, με αποτέλεσμα να μην υπάρχει ουσιαστική επικοινωνία, σχολίασε παράγοντας της Τοπικής Αυτοδιοίκησης θεωρώντας δικαιολογημένη την αντίδραση των δημάρχων.

"Πρόβλημα με τα έργα υπάρχει, πιθανόν όμως η επίθεση εναντίον της κ. Σημαντώνη να κρύβει άλλου είδους παιχνίδια", σχολίασε συνεργάτης της θεωρώντας αδικαιολόγητο το κλίμα επίθεσης που αναπτύχθηκε στην Κω.

ΤΟ ΠΕΡΙΦΕΡΕΙΑΚΟ

Στο πλαίσιο αυτό του κλίματος αγωνίας, προβληματισμού και αντιπαράθεσης, αποκτά ιδιαίτερο ενδιαφέρον, η προγραμματισμένη για την ερχόμενη Δευτέρα συνεδρίαση του Περιφερειακού Συμβουλίου, που θα γίνει στη Σύρο.

Οι δήμαρχοι πάντως της Δωδ/σου θα πάνε προετοιμασμένοι στη Σύρο, με συγκεκριμένη πρόταση **για επανασχεδιασμό των έργων.**

Οπως έγινε γνωστό, όλοι οι δήμοι ειδοποιήθηκαν μέχρι την Παρασκευή να καταθέσουν τις προτάσεις τους, για ποια έργα βάζουν σε προτεραιότητα, στο πλαίσιο των πιστώσεων που αναλογούν σε κάθε δήμο.

Τις προτάσεις αυτές θα τις επεξεργαστεί η επιτροπή κατάρτισης ΤΕΔΚ-νομαρχίας έτσι ώστε να κατατεθεί **ενιαία πρόταση την Δευτέρα στην Σύρο** για αναδιάρθρωση του προγράμματος.

Και πάλι όμως με την διαδικασία αυτή, έστω κι αν αναγκαστεί να την υιοθετήσει η κ. Σημαντώνη δεν λύνεται ουσιαστικά το πρόβλημα **που είναι η ανάγκη για επιπλέον πόρους.**

Για τον λόγο αυτό από πολλές πλευρές εκφράζεται πλέον η ανάγκη για δυναμική διεκδίκηση, άποψη που ενστερνίζονται παράγοντες και των δήμων και της νομαρχίας.

Θα πρέπει να απαιτήσουμε όσα μας ανήκουν δηλώνουν οι υπέρμαχοι της άποψης αυτής, κάνοντας λόγο για εμπαιγμό από την πλευρά της κυβέρνησης, η οποία έχει ουσιαστικά αφήσει τα νησιά του Αιγαίου στην τύχη τους.

Α ΝΘΟΠΟΥΛΟΣ & ΣΥΝΕΡΓΑΤΕΣ

Εκπρόσωποι των μεγαλύτερων & εγκυρότερων Ασφαλιστικών & Επενδυτικών Εταιρειών.
Ασφαλιστικοί & Χρηματοοικονομικοί Σύμβουλοι.

ΠΡΟΣΦΕΡΟΜΕΝΑ ΠΡΟΙΟΝΤΑ

Α. ΑΣΦΑΛΕΙΕΣ
- Α1. ΖΩΗΣ
- Α2. ΣΥΝΤΑΞΙΟΔΟΤΗΣΗΣ
- Α3. ΚΛΗΡΟΝΟΜΙΑΣ
- Α4. ΑΝΙΚΑΝΟΤΗΤΑΣ
- Α5. ΕΠΑΓΓΕΛΜΑΤΙΚΗΣ ΑΝΙΚΑΝΟΤΗΤΑΣ
- Α6. ΑΤΥΧΗΜΑΤΩΝ
- Α7. ΑΠΩΛΕΙΑ ΕΙΣΟΔΗΜΑΤΟΣ ΑΠΌ ΑΤΥΧΗΜΑ & ΑΣΘΕΝΕΙΑ
- Α8. ΠΡΟΣΤΑΣΙΑ ΔΟΣΕΩΝ ΔΑΝΕΙΟΥ
- Α9. ΚΑΛΥΨΗ ΣΟΒΑΡΩΝ ΑΣΘΑΝΕΙΩΝ
- Α10. ΕΞΩΝΟΣΟΚΟΜΙΑΚΗ ΠΕΡΙΘΑΛΨΗ
- Α11. ΕΠΙΔΟΜΑ ΑΠΟΚΛΕΙΣΤΙΚΗΣ ΝΟΣΟΚΟΜΑΣ
- Α12. ΕΠΙΔΟΜΑΤΑ ΧΕΙΡΟΥΡΓΙΚΩΝ ΕΠΕΜΒΑΣΕΩΝ
- Α13. ΚΑΡΤΕΣ ΥΓΕΙΑΣ ΕΛΛΑΔΑ & ΕΞΩΤΕΡΙΚΟ ΧΩΡΙΣ ΕΚΤΑΜΙΕΥΣΗ ΣΤΟ ΕΞΩΤΕΡΙΚΟ
- Α14. ΑΥΤΟΚΙΝΗΤΩΝ (ΑΠΛΗ - ΜΙΚΤΗ κλπ)
- Α15. ΚΑΤΟΙΚΙΩΝ (ΠΥΡΟΣ- ΠΛΥΜΗΡΑΣ- ΚΛΟΠΗΣ κλπ)
- Α16. ΕΠΑΓΓΕΛΜΑΤΙΚΩΝ ΧΩΡΩΝ
- Α17. ΑΣΦΑΛΕΙΑ ΕΓΓΥΗΣΕΩΝ & ΜΕΤΑΦΟΡΩΝ
- Α18. ΑΣΦΑΛΕΙΑ ΤΕΧΝΙΚΩΝ ΕΡΓΩΝ
- Α19. ΑΣΦΑΛΕΙΕΣ ΕΥΘΥΝΩΝ (ΓΕΝΙΚΗ & ΕΠΑΓΓΕΛΜΑΤΙΚΗ ΑΣΤ.ΕΥΘΥΝΗ)
- Α20. ΑΣΦΑΛΕΙΑ ΣΕΙΣΜΟΥ
- Α21. ΑΣΦΑΛΕΙΕΣ ΤΑΞΙΔΙΩΝ
- Α22. ΑΣΦΑΛΕΙΕΣ ΣΚΑΦΩΝ

Β ΧΡΗΜΑΤΟΟΙΚΟΝΟΜΙΚΕΣ ΥΠΗΡΕΣΙΕΣ
- Β1. ΑΜΟΙΒΑΙΑ ΚΕΦΑΛΑΙΑ (ΕΛΛΗΝΙΚΑ & ΕΞΩΤΕΡΙΚΟΥ) ΟΜΟΛΟΓΙΑΚΑ REPOS ΜΙΚΤΑ ΜΕΤΟΧΙΚΑ ΕΓΓΥΗΜΕΝΟΥ ΚΕΦΑΛΑΙΟΥ
- Β2. ΔΑΝΕΙΑ ΣΤΕΓΑΣΤΙΚΑ ΕΠΑΓΓΕΛΜΑΤΙΚΑ ΚΑΤΑΝΑΛΩΤΙΚΑ
- Β3. ΠΙΣΤΩΤΙΚΕΣ ΚΑΡΤΕΣ
- Β4. ΔΙΑΧΕΙΡΗΣΗ ΧΑΡΤΟΦΥΛΑΚΙΟΥ ΔΙΑΘΕΣΙΜΩΝ
- Β5. LEASING

ΖΗΤΟΥΝΤΑΙ ΕΠΑΓΓΕΛΜΑΤΙΕΣ ΑΣΦΑΛΙΣΤΕΣ ΓΙΑ ΕΛΕΥΘΕΡΗ ΣΥΝΕΡΓΑΣΙΑ

1) Στ.Καζούλη 7 (Σαν Φραγκίσκο) τηλ. 22410 39400-37240 fax. 02410 37240
2) Εθ. Δωδεκ/σιων 2-4 (Πλατε'ια Κύπρου) τηλ. 22410 39400 fax. 02410 70537

ΕΜΕΙΣ ΣΑΣ ΕΝΗΜΕΡΩΝΟΥΜΕ
ΕΣΕΙΣ ΕΠΙΛΕΓΕΤΕ
ΤΗΛΕΦΩΝΗΣΤΕ ΜΑΣ ΤΩΡΑ ΚΑΙ ΡΩΤΗΣΤΕ..

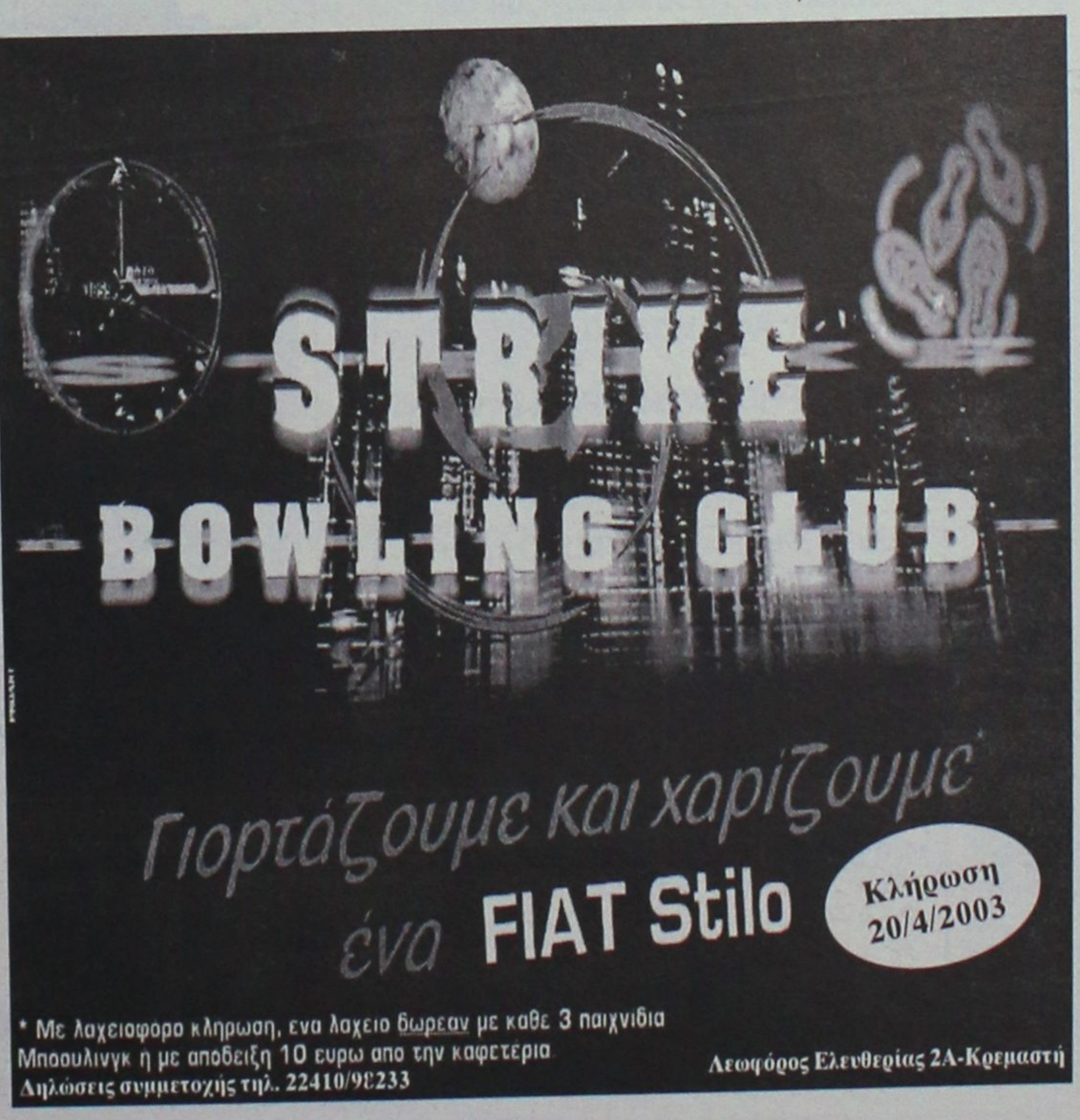

MARCOS TRAVEL



ΑΓΙΟ ΠΑΣΧΑ 2003
ΕΚΔΡΟΜΗ ΣΤΟ
ΚΑΣΤΕΛΟΡΙΖΟ
ΜΕ ΤΟ "ΡΟΔΑΝΘΗ"

* **ΑΝΑΧΩΡΗΣΗ** από **ΡΟΔΟ**
Μ. Σάββατο 26/4 12.00,
Αφιξη 18.30

* **ΠΑΡΑΜΟΝΗ** Μ. Σάββατο και Κυριακή του Πάσχα

* **ΑΝΑΧΩΡΗΣΗ** από **ΚΑΣΤΕΛΟΡΙΖΟ**
Δεύτερα του Πάσχα 28/4
08.00

ΤΙΜΕΣ ΚΑΤ' ΑΤΟΜΟ

Σε δίκλινη	**50** €
Σε τετράκλινη	**40** €
Ι.Χ.	**10** €

Μοτο **Δωρεάν**

Κρατήσεις:
2241 0 34017/27405

MARCOS TRAVEL

ΑΓΙΟ ΠΑΣΧΑ 2003
ΕΚΔΡΟΜΗ
ΣΑΝΤΟΡΙΝΗ–ΤΗΝΟ–ΜΥΚΟΝΟ
ΜΕ ΤΟ "ΜΑΡΙΝΑ"

* **ΑΝΑΧΩΡΗΣΗ** από **ΡΟΔΟ**
Μ. Παρασκευή 25/4, 23.00
ΑΦΙΞΗ στη **ΣΑΝΤΟΡΙΝΗ** 07.00

* **ΑΝΑΧΩΡΗΣΗ** από **ΣΑΝΤΟΡΙΝΗ**
Κυριακή του Πάσχα 27/4, 04.00
για **ΤΗΝΟ**, **ΑΦΙΞΗ** 08.00

* **ΑΝΑΧΩΡΗΣΗ** από **ΤΗΝΟ**
Κυριακή του Πάσχα 27/4 15.00 για **ΜΥΚΟΝΟ**, **ΑΦΙΞΗ** 16.00

* **ΑΝΑΧΩΡΗΣΗ** από **ΜΥΚΟΝΟ** Δευτέρα του Πάσχα 28/4 10.00 για **ΠΕΙΡΑΙΑ**, **ΑΦΙΞΗ** 15.00

* **ΑΝΑΧΩΡΗΣΗ** από **ΠΕΙΡΑΙΑ** Δευτέρα του Πάσχα 28/4 19.00 για **ΜΥΚΟΝΟ, ΑΦΙΞΗ** 24.00

* **ΑΝΑΧΩΡΗΣΗ** από **ΜΥΚΟΝΟ** Τρίτη του Πάσχα 29/4 01.00 για **ΡΟΔΟ, ΑΦΙΞΗ** 12.00

ΤΙΜΕΣ ΚΑΤ' ΑΤΟΜΟ

Σε δίκλινη	**125** €
Σε τετράκλινη	**98** €
Ι.Χ.	**30** €

Μοτο **Δωρεάν**

Κρατήσεις:
2241 0 34017/27405

Εστάλη από τον υπουργό Μεταφορών κ. Χρ. Βερελή

"Πακέτο" με παρανομίες στον εισαγγελέα Ρόδου

Επιβαρυντική η υπόθεση των Επιθεωρητών που έκαναν ελέγχους για τον εντοπισμό των πλαστών διπλωμάτων

Στον προϊστάμενο της Εισαγγελίας Πρωτοδικών Ρόδου κ. Γεώργιο Οικονόμου, διαβιβάστηκαν χθες απευθείας από τον υπουργό Μεταφορών κι Επικοινωνιών κ. Χρήστο Βερελή, οι παράνομες υποθέσεις και τα στοιχεία που προέκυψαν από την επιθεώρηση που πραγματοποιήθηκε έπειτα από δική του εντολή των Σώμα Επιθεωρητών – Ελεγτών, του υπουργείου Μεταφορών.

Παράλληλα, ο κ. Χ. Βερελής διαβίβασε τις υποθέσεις αυτές και στο νομάρχη Δωδεκανήσου κ. Γιάννη Μαχαιρίδη, για τη διοικητική διερεύνησή τους και την επιβολή πειθαρχικών κυρώσεων στους εμπλεκόμενους υπαλλήλους. Οι υποθέσεις αυτές, ορισμένες από τις οποίες (πλαστά διπλώματα) είδαν το φως της δημοσιότητας πριν από μερικούς μήνες, αφορούν κυρίως τις υπηρεσίες της Κω, αλλά μεταξύ αυτών εμπλέκονται και οι υπηρεσίες συγκοινωνιών της Ρόδου. Σύμφωνα με την έκθεση των επιθεωρητών του ΥΜΕ, διαπιστώνονται στοιχεία, με βάση τα οποία, στη Νομαρχία Δωδεκανήσου, έγιναν μεταξύ των άλλων:

-Αλλοίωση δημοσίων εγγράφων, όπως το πρωτόκολλο, για προχρονολόγηση ενεργειών.

-Παράνομες ταξινομήσεις οχημάτων. Συγκεκριμένα, διαπιστώθηκαν πολλές περιπτώσεις παράνομης ταξινόμησης δικύκλων. Για 25 τέτοιες περιπτώσεις, με διεξαγωγή έρευνας σε βάθος, διαπιστώθηκε ότι ο εισαγωγέας, επειδή δεν μπορούσε να τα ταξινομήσει νόμιμα (στις αρμόδιες υπηρεσίες της Νομαρχίας Αττικής, όπου είναι η έδρα της επιχείρησής του), **κατέφυγε στη Ρόδο και πέτυχε με τη συνεργασία της Υπηρεσίας την παράνομη ταξινόμησή τους,** δηλώνοντας πλαστές διευθύνσεις αγοραστών.

-Πλήθος παράτυπων και παράνομων ενεργειών κατά τη διεξαγωγή των θεωρητικών και, κυρίως, **των πρακτικών εξετάσεων για τη χορήγηση αδειών οδήγησης,** όπως, μεταξύ των άλλων:

1. Οι επιτροπές εξέτασης δεν είχαν κληρωθεί, όπως προβλέπεται, αλλά είχαν ορισθεί. Σε αυτές, συμμετείχαν μεταξύ των άλλων και άτομα που δεν έχουν τα απαιτούμενα προσόντα.

2. Ο ίδιος υπάλληλος-εξεταστής εμφανίζεται να συμμετέχει παράλληλα (την ίδια ημέρα) σε 2 ή και 3 επιτροπές.



3. Οι επιτροπές επανειλημμένα εξετάζουν άτομα κατά πολύ περισσότερα των 8 επιτρεπομένων. Ενδεικτικά, αναφέρεται η ακραία περίπτωση που, μία επιτροπή, σε μία ημέρα, φέρεται να εξέτασε 40 υποψηφίους, οι οποίοι και επέτυχαν άπαντες. Στην περίπτωση αυτή είναι προφανές ότι, με δεδομένο χρόνο εξέτασης τα 25 λεπτά για την πορεία και κάποιο πρόσθετο χρόνο για την προετοιμασία της εξέτασης ή τους ελιγμούς για τα δίκυκλα, είναι αδύνατον οι υποψήφιοι να εξετάσθηκαν (εφόσον εξετάσθηκαν) κατά τα προβλεπόμενα.

Αντίστοιχες παρατυπίες φαίνεται να **προέκυψαν από τον έλεγχο της επιτροπής ελέγχου των «Ράμπο» του Υπουργείου Μεταφορών και στη Νομαρχία Κυκλάδων και συγκεκριμένα στη Νάξο**, σύμφωνα πάντα με την έκθεση των επιθεωρητών. Η υπόθεση αυτή, που φαίνεται να ξεκίνησε με αφορμή καταγγελίες που έγιναν απευθείας στην κεντρική Υπηρεσία του υπουργείου Μεταφορών, αναμένεται να έχει και συνέχεια μέσα στις επόμενες μέρες, δεδομένου ότι οι έλεγχοι όπως αναφέρουν στην έκθεσή τους οι αρμόδιοι επιθεωρητές θα συνεχιστούν σε δεύτερη φάση και θα επεκταθούν αντίστοιχα και σε προηγούμενα χρόνια.

ΠΟΙΝΙΚΕΣ ΔΙΩΞΕΙΣ

Μέσα στις επόμενες μέρες και αφού οι υποθέσεις αυτές μελετηθούν από τους αρμόδιους εισαγγελείς (μέρος της έκθεσης θα διαβιβαστεί και στην εισαγγελέα της Κω κ. Όλγα Σμυρλή) αναμένεται να ασκηθούν ποινικές διώξεις σε βάρος των εμπλεκόμενων ατόμων και στην συνέχεια να διαβιβαστεί η δικογραφία στον τακτικό ανακριτή Ρόδου κ. Αλέξανδρο Οικονόμου. Αντίστοιχη διαδικασία θα ακολουθηθεί και για την περίπτωση της Κω, όπου οι παρατυπίες που συντελέστηκαν, όπως προκύπτει από το πόρισμα των Επιθεωρητών Ελέγχου, ήταν περισσότερες.

Ταξίδια για... τους φίλους της κρουαζιέρας!

ΠΑΣΧΑ ΕΝ ΠΛΩ!!!

ΓΙΑ ΠΡΩΤΗ ΦΟΡΑ ΣΤΟ ΝΗΣΙ ΜΑΣ ΤΟ
LET'S GO TRAVEL
ΣΕ ΣΥΝΕΡΓΑΣΙΑ ΜΕ ΤΗΝ **FIVE STAR CRUISES**
ΚΑΙ ΤΗΝ **SALES MANAGER** κα Πόπη Πειρουνάκη
ΣΑΣ ΔΙΝΟΥΝ ΤΗΝ ΔΥΝΑΤΟΤΗΤΑ ΝΑ ΞΕΚΙΝΗΣΕΤΕ ΤΗΝ ΚΡΟΥΑΖΙΕΡΑ ΣΑΣ ΑΠΟ ΡΟΔΟ!

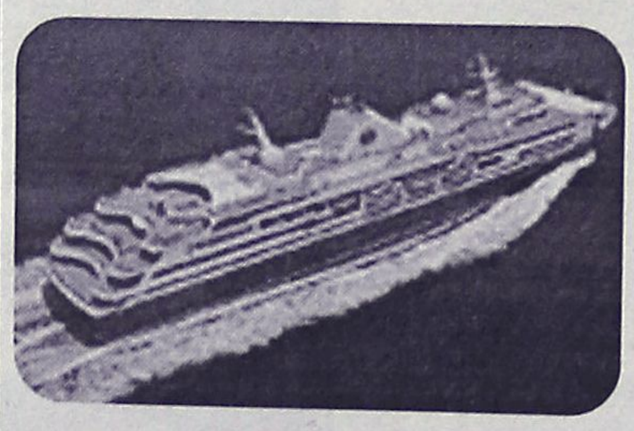

ΑΝΑΧΩΡΗΣΕΙΣ

Μ. ΤΕΤΑΡΤΗ ——— **14 ΜΑΪΟΥ**

——— **11 ΙΟΥΝΙΟΥ** ———

7ήμερη κρουαζιέρα Χρυσόμαλλο Δέρας

ΡΟΔΟΣ – ΠΑΤΜΟΣ – ΜΥΚΟΝΟΣ – ΠΕΙΡΑΙΑΣ – ΘΕΣΣΑΛΟΝΙΚΗ – ΚΩΝ/ΠΟΛΗ – ΚΟΥΣΑΝΤΑΣΙ – ΣΑΝΤΟΡΙΝΗ – ΗΡΑΚΛΕΙΟ – ΡΟΔΟΣ

Μοναδική η εμπειρία να δείτε ένα μεγάλο κομμάτι της υφηλίου μέσα από το κρουαζιερόπλοιο, με αρκετές στάσεις στα σημαντικότερα λιμάνια και πολυτελή ξεκούραση πάνω στο πλοίο, που δεν έχει να ζηλέψει σε τίποτα από την χλιδή και την άνεση των μεγαλύτερων ξενοδοχειακών μονάδων του κόσμου

ΑΚΟΜΑ...

ΚΡΟΥΑΖΙΕΡΕΣ ΣΕ ΜΕΣΟΓΕΙΟ - ΒΑΛΤΙΚΗ & ΚΑΡΑΪΒΙΚΗ

Αναλαμβάνουμε συλλόγους και σχολεία

ΠΑΙΔΙΑ ΕΩΣ 16 ΕΤΩΝ ΔΩΡΕΑΝ!!
Μόνο λιμενικοί φόροι

LET'S GO TRAVEL A.E.
ΠΕΡΝΟΥ 143 ΑΦΑΝΤΟΥ - ΡΟΔΟΣ
ΤΗΛ. 2241051186 ΦΑΞ: 2241051187

Οπως προκύπτει από τις απαντήσεις του υπουργείου ΠΕΧΩΔΕ

Δύσκολα θα αλλάξει η χωροταξική μελέτη

● Ρίχνει το μεγαλύτερο βάρος της "ευθύνης" στο ΣτΕ

● Αν παραμείνει θα πληγούν οι ιδιοκτήτες των μικρών εκτάσεων

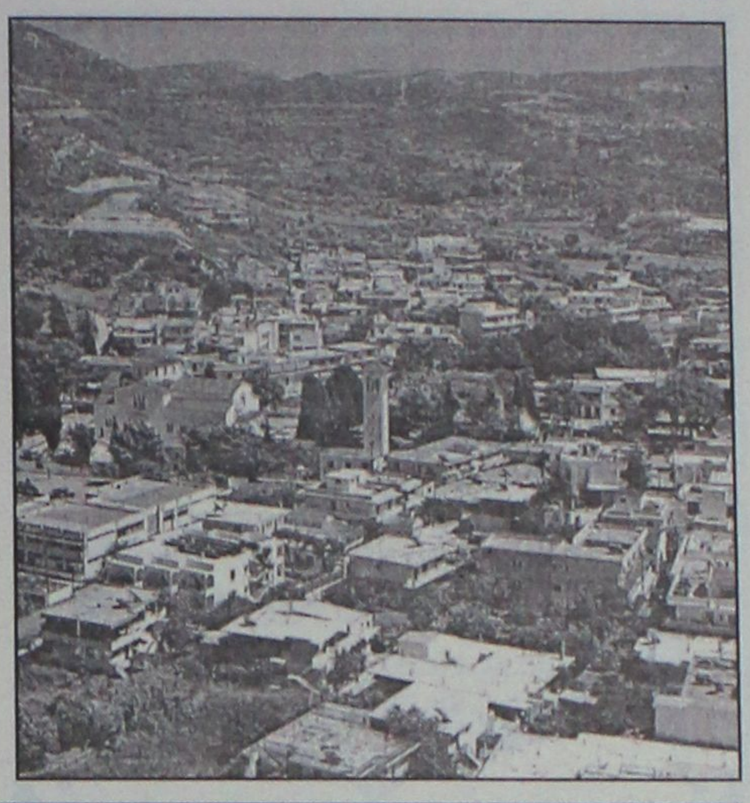

Δυστυχώς δεν μπορούμε να κάνουμε τίποτα για την ειδική χωροταξική Μελέτη Ρόδου, "ομολογεί" εμμέσως πλην σαφώς η υφυπουργός ΠΕΧΩΔΕ κ. Ροδούλα Ζήση, επιβαιώνοντας τους φόβους περί απαξίωσης πλέον των μικροϊδιοκτησιών στο νησί μας.

Εμείς άλλα θέμαμε να κάνουμε αλλά άλλα μας υποχρεώνει το Συμβούλιο της Επικρατείας, λέει η κ. Ζήση, αφήνοντας ανοικτό κάποιο παραθυράκι, αφού όπως υποστηρίζει "τα νέα στοιχεία αξιολογούνται από το υπουργείο ώστε να προωθηθούν οι απαιτούμενες ενέργειες". Τα συμπεράσματα αυτά τα οποία βεβαίως είναι άκρως ανησυχητικά, προκύπτουν από γραπτή απάντηση της κ. υφυπουργού προς τους βουλευτές κ.κ. Αρ. Παυλίδη, Β. Παπανικόλα οι οποίοι είχαν θέσει υπόψιν της σχετικό έγγραφο της Ενωσης Ξενοδόχων.

Αναφέρει ειδικότερα τα εξής:

Σε απάντησή της με αρ. 3159/12.3.2003 αναφορά του βουλευτή κ. Βασίλη Ν. Παπανικόλα και της με αρ. 3198/12.3.2003 αναφοράς του βουλευτή κ. Αριστείδη Παυλίδη με τις οποίες υποβλήθηκε το από 27.2.2003 υπόμνημα της Ενωσης Ξενοδόχων Ρόδου περί της Ειδικής Χωροταξικής Μελέτης νήσου Ρόδου, σας γνωρίζουμε τα εξής:

Στα πλαίσια του προγράμματος του Υπουργείου μας ανατέθηκε το 1997 και ολοκληρώθηκε το 2001 η εκπόνηση της Ειδικής Χωροταξικής Μελέτης νήσου Ρόδου. Τόσο κατά την Α' φάση της μελέτης (ανάλυση υπάρχουσας κατάστασης-εναλλακτικά σενάρια παρέμβασης στο νησί), όσο και κατά την Β' φάση (πρόταση γενικών κατευθύνσεων για το νησί και πρόταση καθορισμού Ζώνης Οικιστικού Ελέγχου στο Δήμο Νότιας Ρόδου) τηρήθηκαν διαδικασίες γνωμοδότησης των εμπλεκόμενων φορέων και πραγματοποιήθηκαν συμμετοχικές διαδικασίες τόσο στο τοπικό όσο και στο κεντρικό επίπεδο. Σε συνέχεια των διαδικασιών αυτών και μετά από αξιολόγηση των απόψεων που διατυπώθηκαν (από Τοπική Αυτοδιοίκηση, Τεχνικό Επιμελητήριο Ελλάδος/Τμήμα Δωδεκανήσου, Ενωση Ξενοδόχων Ρόδου, αρμόδιες υπηρεσίες κλπ.), ακολούθησε αναμόρφωση των προτάσεων της Β' φάσης της μελέτης γνωμοδότηση του Κεντρικού Συμβουλίου Χωροταξίας Οικισμού και Περιβάλλοντος (πράξη αρ. 308/13.12.2001 ΚΣΧΟΠ), σύνταξη του σχεδίου Προεδρικού Διατάγματος και αποστολή του στο Συμβούλιο της Επικρατείας για τον κατά νόμο έλεγχο.

Ειδικότερα σχετικά με τα θιγόμενα στο από 27.2.2003 υπόμνημα της Ενωσης Ξενοδόχων Ρόδου ζητήματα, το εν λόγω σχέδιο Διατάγματος προέβλεπε για τις εντός της υπό στοιχείο 1 περιοχής της Ζώνης Οικιστικού Ελέγχου (ΖΟΕ) τουριστικές εγκαταστάσεις (ΑΑ' και Α' τάξεως):

- Ελάχιστη απόσταση τοποθέτησης κτιρίου 50 μ. από τη γραμμή αιγιαλού.
- Μέγιστη πυκνότητα κλινών 10 κλίνες/στρέμμα (με συνεκτίμηση και των προδιαγραφών του ΕΟΤ όπως ίσχυαν).
- Ελάχιστη δυναμικότητα μονάδων 200 κλίνες.
- Ελάχιστη αρτιότητα γηπέδου 20 στρέμματα.
- Ελάχιστη απόσταση για την ανέγερση κτιρίων οποιασδήποτε χρήσης 50 μέτρα από τον άξονα των ρεμάτων. Το Συμβούλιο της Επικρατείας με το αρ. 633/2002 πρακτικό του, που διαβιβάστηκε στο Υπουργείο μας με το από 10.2.2003 έγγραφό του, γνωμοδότησε σχετικά με τα ανωτέρω ότι:
- Οι σχετικές διατάξεις του σχεδίου Π. Διατάγματος δεν τίθενται νόμιμα διότι αποκλίνουν χωρίς τεκμηρίωση από τις συνάδουσες προς το χαρακτήρα της ΖΟΕ προτάσεις της Β' φάσης της μελέτης (μέγιστη πυκνότητα 7 κλίνες/στρέμμα, ελάχιστη δυναμικότητα 200 κλίνες, ελάχιστη αρτιότητα γηπέδου 30 στρ.).
- Η μείωση της απόστασης δόμησης τουριστικών εγκαταστάσεων από την οριογραμμή αιγιαλιού από 100 μ. (Β' φάση μελέτης) σε 50 μ. δεν τεκμηριώνεται με βάση συγκεκριμένα στοιχεία, αξιολογούμενα ενόψει της ανάγκης προστασίας του ευαίσθητου οικοσυστήματος των ακτών.
- Αφετηρία για τη μέτρηση της αποστάσεως δόμησης πρέπει να αποτελεί η οριογραμμή του ρέματος και όχι ο άξονάς του. Πέραν τούτου δεν θα αποκλείεται να ορισθεί απόσταση μεγαλύτερη των 50 μέτρων κατά την οριοθέτηση ρέματος αν διαπιστωθεί ανάγκη διευρύνσεως της προστατευόμενης περιοχής.
- Με το Π.Δ. 43/2002 (Α' 43) εισάγεται νέο σύστημα κατατάξεως των ξενοδοχείων σε κατηγορίες και θα πρέπει να αναμορφωθούν αναλόγως οι σχετικές αναφορές του σχεδίου Π.Δ. Τα ανωτέρω στοιχεία που προέκυψαν από τον έλεγχο του σχεδίου Π. Διατάγματος από το Συμβούλιο της Επικρατείας αξιολογούνται από τις αρμόδιες υπηρεσίες του Υπουργείου μας, ώστε να προωθηθούν οι απαιτούμενες ενέργειες".

Η Υφυπουργός
Ροδούλα Ζήση"



ΝΤΕΤΕΚΤΙΒΣ
Συνταξιούχος Αστυνομικός Ασφάλειας
ΑΝΑΛΑΜΒΑΝΟΥΜΕ
Υποθέσεις ανηλίκων, οικογενειακές, προσωπικές κ.τλ.
ΔΙΑΘΕΤΟΥΜΕ ΤΑ ΠΛΕΟΝ ΣΥΓΧΡΟΝΑ ΟΠΤΙΚΟΑΚΟΥΣΤΙΚΑ ΣΥΣΤΗΜΑΤΑ
100% ΕΧΕΜΥΘΕΙΑ
ΡΩΜΗΣ 22 - ΡΟΔΙΝΙ • ΤΗΛ. 0241 0 68985
Κιν. 094 6997967

Η ΜΕΓΑΛΥΤΕΡΗ ΕΠΙΘΥΜΙΑ ΜΟΥ...
...ΕΙΝΑΙ ΜΟΝΟ
Diagoras Club
LIFESTYLE SPORTSWEAR
WORKWEAR - JEANSWEAR - SHOES
Παντελόνια απο 10€
Τα καλύτερα ρούχα και παπούτσια για τον άνδρα και τη γυναίκα στις καλύτερες τιμές!!!
adidas le coq sportif NIKE EXIST EVOLUTION XT STREET LQ
POLO 2117 nasbak DOWN TOWN BYLOT Jeans union trade
Λεωφ. Ηρακλειδών 373, Ιαλυσός Ρόδος, τηλ. 22410 92744
(Μπροστά από το Λύκειο Ιαλυσού)

ΤΖΑΚΙΑ
ΤΖΑΚΙΑ ΤΖΟΤΖΟΛΗΣ ΤΑΣΟΣ
ΤΖΑΚΙΑ
ΜΑΝΤΕΜΕΝΙΑ • ΑΠΛΑ • ΑΕΡΟΘΕΡΜΑ • ΜΕ ΤΖΑΜΙΑ ΚΑΙ ΠΟΡΤΕΣ • ΜΕ ΠΥΡΟΤΟΥΒΛΑ
ΣΟΜΠΕΣ ΜΕ ΞΥΛΑ
ΜΕΓΑΛΗ ΠΟΙΚΙΛΙΑ ΜΟΝΤΕΛΩΝ
ΑΞΕΣΟΥΑΡ ΤΖΑΚΙΩΝ
ΣΚΑΡΕΣ • ΣΙΤΕΣ • ΚΡΕΜΑΝΤΑΛΛΕΣ
ΦΟΥΡΝΑΚΙΑ ΚΑΙ ΨΗΣΤΑΡΙΕΣ
ΣΕ ΠΟΛΛΑ ΣΧΕΔΙΑ ΚΑΙ ΜΕΓΕΘΗ
ΚΑΘΑΡΙΣΜΟΙ ΚΑΙ ΣΕΡΒΙΣ ΤΖΑΚΙΩΝ
ΚΟΛΥΜΠΙΑ, ΕΝΑΝΤΙ ΚΑΙ ΠΑΡΑΠΛΕΥΡΩΣ ΙΔΡΥΜΑΤΟΣ
ΚΥΡΙΑΚΕΣ ΑΝΟΙΚΤΑ 11–4
Τηλέφωνο (22410) 56275, κιν. 6942/255848, τηλ. Fax: 56317, 85103 Κολύμπια, Ρόδος

Παρουσιάσθηκε η πρόταση για το νέο κώδικα

Αλλαγές στους Δήμους

Ελεγχοι στα οικονομικά, υποχρεωτικές διαδημοτικές συνεργασίες, κατάργηση υπερεξουσιών του δημάρχου κ.λπ.

Την πρόταση του υπουργείου Εσωτερικών, Δημόσιας Διοίκησης και Αποκέντρωσης για τον νέο Κώδικα Δήμων και Κοινοτήτων παρουσίασε στο νέο ΔΣ της ΚΕΔΚΕ, ο υπουργός Εσωτερικών Κ. Σκανδαλίδης κατά την πρώτη του συνεδρίαση χθες το πρωί.

Τα κυριότερα σημεία της πρότασης, η οποία τίθεται προς συζήτηση, είναι η οικονομική ενίσχυση των Δήμων, και δη των υπερχρεωμένων, οι υποχρεωτικές διαδημοτικές συνεργασίες στο πλαίσιο της Συμπολιτείας και οι προληπτικοί διαχειριστικοί έλεγχοι των Δήμων.

Ειδικότερα, ο κ. Σκανδαλίδης, απαντώντας στον προέδρο της ΚΕΔΚΕ, Π. Κουκουλόπουλο, ο οποίος ζήτησε από την κυβέρνηση οικονομική επιπλέον ενίσχυση κατά 300 εκατομμύρια ευρώ και την αναπτυξη προγράμματος σωτηρίας για τους υπερχρεωμένους Δήμους χωρίς όμως την επιβάρυνση των υπόλοιπων, δήλωσε πως η κρατική επιχορήγηση για το 2003 θα είναι μεγαλύτερη από εκείνην του 2002, χωρίς ωστόσο να αναφερθεί σε συγκεκριμένο ποσό.

Ο υπουργός, απαντώντας στο αίτημα του προέδρου της ΚΕΔΚΕ δήλωσε πως όντως πρέπει να αναζητηθούν μικτά σχήματα χρηματοδότησης των Δήμων και πως αναζητούνται προγράμματα εξυγίανσης και στήριξης των υπερχρεωμένων Δήμων χωρίς την επιβάρυνση των άλλων Δήμων, και θα υπάρξει τροπολογία για αυτό το ζήτημα.

Επίσης ο κ. Σκανδαλίδης είπε πως προχωρεί το σχέδιο προκήρυξης για την πρόσληψη 2.000 δημοτικών αστυνομικών και την εκπαίδευσή τους οι οποίοι σε πρώτη φάση θα επανδρώσουν τους Ολυμπιακούς Δήμους και τις πρωτεύουσες νομών.

Τις ουσιαστικές αδυναμίες των Δήμων να ανταποκριθούν στο ρόλο τους μετά και την ανάληψη νέων αρμοδιοτήτων, επεσήμανε ο υπουργός στην αρχή της ομιλίας του, αφού όπως είπε, η πλειονότητα των Δήμων αδυνατεί να ανταποκριθεί στις ανάγκες της σύγχρονης τοπικής ανάπτυξης καθώς δεν διαθέτει το μέγεθος, την υποδομή και τους πόρους. Επίσης, τόνισε πως η ένταξη των Δήμων στο διπλογραφικό σύστημα οικονομικής διαχείρισης προχωρεί «μετ' εμποδίων», ενώ οι εθελοντικές διαδημοτικές συνεργασίες δεν έφεραν αποτελέσματα.

Στην πρόταση του νέου Κώδικα προβλέπεται επίσης η θέσπιση υποχρεωτικού προληπτικού, διαχειριστικού και κατασταλτικού ελέγχου για όλους τους ΟΤΑ σε τακτική βάση. Τον προληπτικό και κατασταλτικό έλεγχο θα ασκεί το Ελεγκτικό Συνέδριο. Τον διαχειριστικό έλεγχο θα ασκούν οι αρμόδιες υπηρεσίες του υπουργείου Οικονομικών κάθε δύο χρόνια, ενώ η εγκαθίδρυση και λειτουργία του διπλογραφικού συστήματος και η ενημέρωση του Μητρώου Υπαλλήλων για κάθε ΟΤΑ

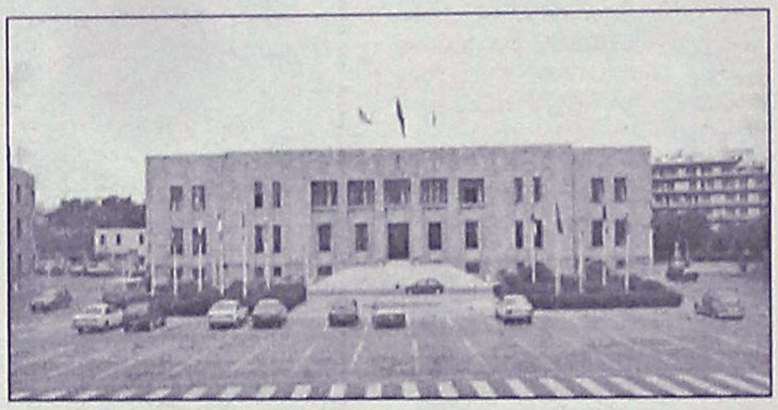

Στην πρόταση για τον νέο Κώδικα προβλέπεται η υποχρεωτική επιβολή των διαδημοτικών συνεργασιών στο πλαίσιο των Συμπολιτειών. Ενας Δήμος που δεν θα συμμετέχει σ' αυτό το πλαίσιο θα υφίσταται σημαντικές επιπτώσεις, όπως τη στέρηση πλεονεκτημάτων που θα προσφέρονται ως κίνητρα, π.χ.: πόρους, προσωπικό, παρεμβάσεις στην ανάπτυξη της περιοχής.

Η διαδημοτική συνεργασία θα συμφωνείται με την υπογραφή σύμβασης δημοσίου δικαίου μεταξύ Δήμων με κοινά αναπτυξιακά συμφέροντα, ενώ μπορεί να συμμετέχει και το κράτος, εάν συμβάλλει με πόρους και μέσα στην εκτέλεσή τους.

θα είναι η ελάχιστη προϋπόθεση για τη χρηματοδότησή του.

Η δήμαρχος Αθηναίων Ντ. Μπακογιάννη που έλαβε στη συνέχεια το λόγο τόνισε ότι πρέπει να δημιουργηθούν προϋποθέσεις για ένα γόνιμο διάλογο και επεσήμανε πως δεν υπήρξε συμμετοχή της ΚΕΔΚΕ στη σύνταξη του περιεχομένου της πρότασης του υπουργείου για τον Νέο Κώδικα, ο οποίος, όπως είπε, δεν περιλαμβάνει συγκεκριμένες προτάσεις. Ενα άλλο σημείο στο οποίο στάθηκε η δήμαρχος, ήταν το ζήτημα της ευθύνης στην κατανομή των πόρων και ζήτησε να διασαφηνιστεί αυτό σύντομα, καθώς αναμένεται να προσλάβει στο Δήμο Αθηναίων έναν σημαντικό αριθμό δημοτικών αστυνομικών (περίπου 800), αλλά εξακολουθεί να μην γνωρίζει –όπως χαρακτηριστικά επεσήμανε – αν θα έχει πόρους για τις αποδοχές τους.

ΤΡΟΠΟΛΟΓΙΑ ΓΙΑ ΤΑ ΟΙΚΟΝΟΜΙΚΑ ΤΩΝ ΔΗΜΩΝ

Με τροπολογία που περιλαμβάνεται στο νομοσχέδιο περί ετεροδημοτών και κατατέθηκε στη Βουλή, οι Δήμοι υποχρεούνται στο εξής να δημοσιεύουν τα στοιχεία του προϋπολογισμού κα του απολογισμού τους.

Επίσης ο έλεγχος των οικονομικών των Δήμων θα γίνεται από ορκωτούς ελεγκτές-λογιστές, οι οποίοι θα συντάσσουν πιστοποιητικό ελέγχου στο οποίο θα αναφέρεται αν ο Δήμος εφάρμοσε σωστά το κλαδικό λογιστικό σχέδιο και αν τηρήθηκαν οι προβλεπόμενες διατάξεις του Δημοτικού και Κοινοτικού Κώδικα για το οικονομικό, διαχειριστικό και λογιστικό σύστημα των Δήμων. Επιπλέον ο ορκωτός ελεγκτής θα καταρτίζει Εκθεση στην οποία θα περιγράφει τα στοιχεία ελέγχου και τις αναγκαίες υποδείξεις για κάθε θέμα ξεχωριστά. Η έκθεση θα υποβάλλεται στο Δημοτικό ή Κοινοτικό Συμβούλιο, στον ΓΓ Περιφέρειας, στο υπουργείο Εσωτερικών και στο Γενικό Λογιστήριο του κράτους.

Τέλος, οι μελέτες μεταφορών και εργασιών θα μπορούν να καταρτίζονται από υπαλλήλους των αντίστοιχων υπηρεσιών ενώ μέχρι πρότινος γίνονταν μόνο από την Τεχνική Υπηρεσία του Δημου.

Για να δώσουμε αυθεντική παραδοσιακή γεύση στις οικογενειακές σας στιγμές και όχι μόνο, φτιάξαμε τα
"Μελένια"
— Παραδοσιακά μελεκούνια.
— Ξεροτήγανα - Τακάκια - Σταφιδωτά - Καλτσούνια Μοσχοπούγγια - Γλυκά κουταλιού κ.ά.
Honey
Ολα χειροποίητα με τα αγνότερα υλικά.
Δεχόμαστε παραγγελίες για γάμους, βαφτίσεις και κάθε είδους κοινωνική εκδήλωση.
Τηλ. 2246 0 22076, Πλατεία Σαλάκου

Μελέτη Κατασκευή Συντήρηση
Κήπων & Πάρκων
• Λειτουργική & αισθητική οργάνωση εξωτερικών χώρων
• Εργασίες διαμόρφωσης
• Εγκατάσταση συστημάτων αυτόματου ποτίσματος
• Φύτευση, εγκατάσταση χλοοτάπητα
• Μεταφυτεύσεις μεγάλων φοινικόδεντρων
• Συντήρηση κήπων
ΚΗΠΟΤΕΧΝΙΑ
ΑΡΧΙΤΕΚΤΟΝΙΚΗ ΚΗΠΩΝ
Απολλωνίων 27 Ρόδος, τηλ. & fax: (22410)73332
κιν.: 6945 851997, 6977509799, www.kipotexnia.gr

ΧΘΕΣ ΑΠΟ ΤΟ ΜΙΚΤΟ ΟΡΚΩΤΟ ΕΦΕΤΕΙΟ ΔΩΔΕΚΑΝΗΣΟΥ

Κάθειρξη 18,5 ετών στον σάτιρο

Ασέλγησε σε βάρος τριών ανήλικων κοριτσιών στους Λειψούς

Σε ποινή κάθειρξης 18 ετών και 6 μηνών, καταδικάστηκε χθες το μεσημέρι από το Μικτό Ορκωτό Εφετείο Δωδεκανήσου, ένας 65χρονος από τους Λειψούς, ο οποίος κατηγορούνταν για ασέλγεια σε βάρος τριών ανήλικων κοριτσιών.

Πρόκειται για τον Εμμανουήλ Παραδείση του Γεωργίου, ο οποίος ενώπιον του Εφετείου χθες, παραδέχθηκε την πράξη του σε βάρος των δύο ανήλικων κοριτσιών και ζήτησε από το δικαστήριο να του αναγνωρίσει ελαφρυντικά. Το αίτημά του όμως δεν έγινε δεκτό, και αντίστοιχα το δικαστήριο έκανε ομόφωνα δεκτή την πρόταση του εισαγγελέα της έδρας κ. Ιωάννη Λαΐνη, καταδικάζοντάς τον έτσι στην παραπάνω ποινή.

Ο ίδιος, καταδικάστηκε επίσης (σε ποινή φυλάκισης 6 μηνών) και για προσβολή της αιδού των παιδιών, καθώς όπως προέκυψε από την ακροαματική διαδικασία, ο 65χρονος εκτός των άλλων, μπροστά στα έκπληκτα μάτια των ανήλικων κοριτσιών, είχε... επιδοθεί στο ίδιο χρονικό διάστημα σε... κτηνοβασία (με γάιδαρο) γεγονός που σόκαρε ακόμα και το δικαστήριο.

Τα αποτρόπαια αυτά περιστατικά, είχαν τελεσθεί σύμφωνα με το κατηγορητήριο τον Δεκέμβριο του 2000 και από τις μαρτυρίες και τα στοιχεία που συγκεντρώθηκαν, σε χρονικό διάστημα δύο περίπου μηνών, ο δράστης, είχε καταφέρει να απομονώσει σε περιοχή των Λειψών, δύο ανήλικα κορίτσια κάτω των 11 ετών μάλιστα, στα οποία δείχνοντας πορνοφωτογραφίες, κατάφερε να ασελγήσει. Η πράξη αυτή επαναλήφθηκε ακόμη μια φορά με ένα τρίτο επίσης ανήλικο κορίτσι, μέχρι που το ένα από τα τρία παιδιά, μίλησε στους γονείς του, για να ακολουθήσει στην συνέχεια η αποκάλυψη.

Ο δράστης, συνελήφθη στις 23 Απριλίου 2001, και πρωτόδικα είχε καταδικαστεί σε ποινή κάθειρξης 18 ετών και 8 μηνών αντίστοιχα.

Καταδίκη ζωηρού ταξιτζή

Σε ποινή φυλάκισης 8 μηνών, καταδικάστηκε χθες το μεσημέρι από το Αυτόφωρο Μονομελές Δικαστήριο της Ρόδου, ένας 37χρονος οδηγός ταξί από τη Ρόδο, κατηγορούμενος για απόπειρα ασέλγειας σε βάρος μιας 34χρονης Ροδίτισσας.

Σύμφωνα με όσα έγιναν γνωστά, πρόκειται για τον Ρ. Ν. του Ι. ο οποίος συνελήφθη στις 4.30 τα ξημερώματα της Κυριακής από άνδρες της Ασφάλειας Ρόδου, έπειτα από σχετική καταγγελία της 34χρονης που είχε επιβιβαστεί στο ταξί του για να την μεταφέρει στο σπίτι της.

Ο ταξιτζής, σύμφωνα με το κατηγορητήριο, βλέποντας ότι η 34χρονη ήταν σε κατάσταση μέθης και δεν μπορούσε να αντιδράσει (νωρίτερα διασκέδαζε με την παρέα της σε κέντρο της Παλιάς Πόλης) την οδήγησε σε παραλιακή περιοχή και επιχείρησε να ασελγήσει σε βάρος της.

Ο 37χρονος, άσκησε έφεση επί της ποινής που του επέβαλε το δικαστήριο και αφέθηκε ελεύθερος.

Ολοκληρώθηκαν οι διαλέξεις

Ολοκληρώθηκε ο πρώτος κύκλος των ενημερωτικών εκπαιδευτικών διαλέξεων με θέμα «Η αντιμετώπιση του προβλήματος των ναρκωτικών» στο πλαίσιο ενημερωτικής επιμόρφωσης των στελεχών του στρατεύματος, που ξεκίνησαν με πρωτοβουλία του Αστυνομικού Διευθυντή Δωδεκανήσου κ. Ηλία Χαλυβόπουλου.

Οι συγκεκριμένες διαλέξεις, έγιναν στις 27 Μαρτίου και 3 Απριλίου αντίστοιχα, σε στρατόπεδα του νησιού μας, από τον διοικητή του Τμήματος Δίωξης Ναρκωτικών Ρόδου κ. Δημήτρη Δημητρακόπουλο και τον ίδιο τον Αστυνομικό Διευθυντή. Στην διάρκεια των ενημερωτικών αυτών επαφών, επιδείχθηκαν σχετικές διαφάνειες τις οποίες παρακολούθησαν όλα τα μόνιμα στελέχη των μονάδων που υπηρετούν στο νησί της Ρόδου, ενώ στο τέλος υποβλήθηκαν πλήθος ερωτήσεων φανερώνοντας έτσι και το αντίστοιχο ενδιαφέρον για ενημέρωση, αναφορικά με τις παραμέτρους του προβλήματος.

Όπως σημειώνει σε σχετική ανακοίνωση η Αστυνομική Διεύθυνση Δωδεκανήσου, μέσα στο επόμενο χρονικό διάστημα, στο πεδίο της προληπτικής διαχείρισης του προβλήματος, οι διαλέξεις – ενημέρωσης θα συνεχισθούν απευθυνόμενες κυρίως σε μαθητές σχολείων αλλά και άλλους κοινωνικούς φορείς.

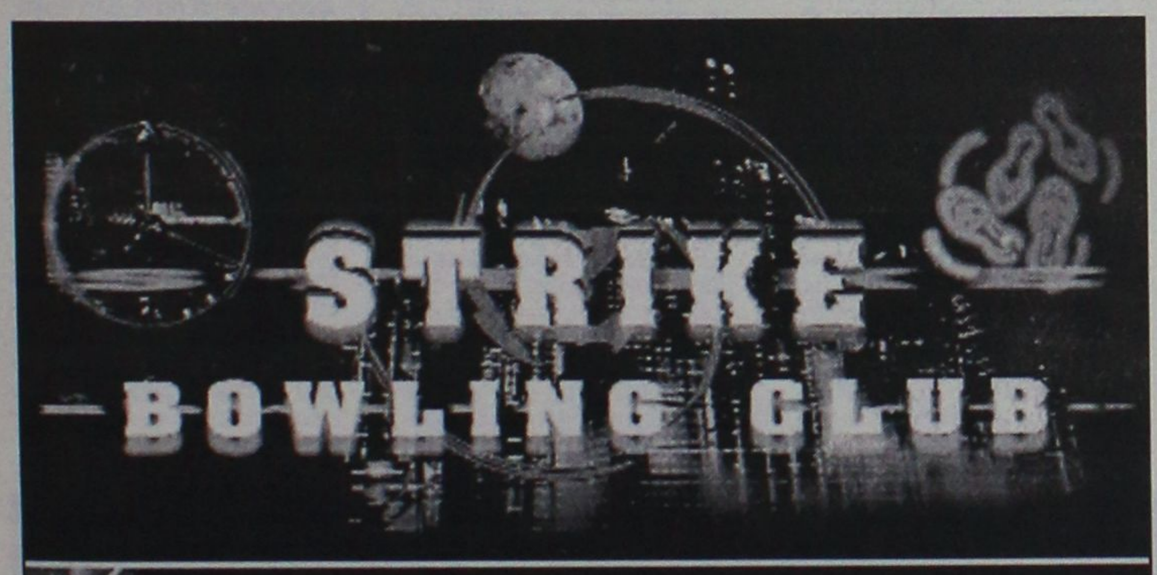



Αναλαμβάνουμε με υπευθυνότητα
την οργάνωση εορτών γενεθλίων
για όλες τις ηλικίες
στη ζεστή ατμόσφαιρα του κλάμπ

ΓΙΑ ΤΟ BOWLING:

Ειδικές τιμές για τους μαθητές, σπουδαστές και στρατιώτες
από Δευτέρα έως Παρασκευή
(με εξαίρεση τις αργίες)
Και φυσικά, ειδικές τιμές για τα μέλη μας

ΓΙΝΕ ΜΕΛΟΣ
ΣΤΟ STRIKE BOWLING CLUB
ΛΕΩΦΟΡΟΣ ΕΛΕΥΘΕΡΙΑΣ 2Α ΚΡΕΜΑΣΤΗ, ΠΛΗΡ. ΤΗΛ. 22410/98233

RODOS TRAVEL CENTER
ΣΤΑΜΑΤΗΣ ΧΑΤΖΗΛΑΖΑΡΟΥ
ΛΟΝΔΙΝΟ–ΡΟΔΟ–ΛΟΝΔΙΝΟ
Αναχ. 16 Απρ. μ' επιστροφή 30 Απρ. '03
ΕΙΔΙΚΗ ΠΡΟΣΦΟΡΑ
ΓΙΑ ΦΟΙΤΗΤΕΣ
175€!

ΠΑΣΧΑΛΙΝΕΣ ΕΚΔΡΟΜΕΣ... απευθείας από Ρόδο!

ΚΥΠΡΟΣ	Αναχ. 24 Απρ., 5 νύχτες/6 μέρες	580 €
ΛΟΝΔΙΝΟ	Αναχ. 23 Απρ., 4 νύχτες/5 μέρες	515 €
ΕΛΣΙΝΚΙ	Αναχ. 26 Απρ., 4 νύχτες/5 μέρες	795 €
ΑΜΣΤΕΡΝΤΑΜ	Αναχ. 24 Απρ., 3 νύχτες/4 μέρες	675 €

Πλήρεις λεπτομέρειες για τις εκδρομές, στο γραφείο μας!

* Δεν περιλαμβάνονται φόροι αεροδρομίου

ΓΑΜΗΛΙΑ ΤΑΞΙΔΙΑ
* Οργανωμένα ...ή... Στα μέτρα σας!

✓ ΕΚΔΡΟΜΕΣ στην ΕΥΡΩΠΗ & στην ΕΛΛΑΔΑ! ΟΔΙΚΕΣ, ΑΕΡΟΠΟΡΙΚΕΣ, ΟΜΑΔΙΚΑ, ΑΤΟΜΙΚΑ!
✓ ΑΠΕΥΘΕΙΑΣ ΑΝΑΧΩΡΗΣΕΙΣ από ΡΟΔΟ & από ΑΘΗΝΑ!

RODOS TRAVEL CENTER
ΣΤΑΜΑΤΗΣ ΧΑΤΖΗΛΑΖΑΡΟΥ
Κεντρικό γραφείο για πακέτα Singapore Airlines - Tradewinds στη Ρόδο
Κ. Παλαμά 7-9 • Τηλ. 22410 25400
Φαξ 22410 24407
e-mail: rodostravelctr@acn.gr

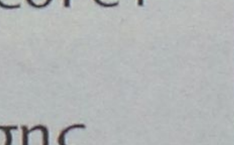

ΣΕΜΙΝΑΡΙΑ ΚΑΤΑΡΤΙΣΗΣ
ΣΤΗΝ ΠΛΗΡΟΦΟΡΙΚΗ

Τα κέντρα Πληροφορικής & Τεχνολογίας **Interactive Learning** διοργανώνουν σεμινάρια κατάρτισης στους Η/Υ με τον σχεδιασμό και την εποπτεία του εργαστηρίου γλωσσών Προγραμματισμού & Τεχνολογίας Λογισμικού του **Τμήματος Πληροφορικής του Αριστοτελείου Πανεπιστημίου Θεσσαλονίκης (Α.Π.Θ.)** με πρόγραμμα της επιτροπής ερευνών.

Τα σεμινάρια είναι διάρκειας: 84, 130, 200, 400 ωρών.

Παρέχονται **βιβλία θεωρίας και πρακτικών ασκήσεων δωρεάν.**

Στα σεμινάρια διδάσκουν **Πτυχιούχοι ΑΕΙ** ειδικευμένοι στην Πληροφορική.

Εισαγωγή στους Η.Υ-Windows-Word
Excel-Access-Powerpoint-Internet
Frontpage-Visual Basic
Autocad - Photoshop - Corel

ΕΞΕΤΑΣΕΙΣ Πιστοποίησης
ECDL
5 & 12 Απριλίου 2003

Πιστοποιημένο εξεταστικό κέντρο του ECDL.

INTERACTIVE LEARNING
INFOTECH EDUCATION CENTERS

ΠΛΗΡΟΦΟΡΙΕΣ - ΕΓΓΡΑΦΕΣ
Στ. Κωτιάδη 37, ΡΟΔΟΣ
Τηλ.:2241070611
Γ.Παπανδρέου, ΑΡΧΑΓΓΕΛΟΣ
Τηλ.: 2244029335
9-11 (πρωί) & 5-9 (απόγευμα)

Η μόνη αλυσίδα που συνεργάζεται με Ελληνικό Πανεπιστημιακό Ίδρυμα (Α.Π.Θ.)
Πληροφορίες για όλη την Ελλάδα: 800 11 60600 (χωρίς χρέωση)
www.interactive.gr e-mail: info@interactive.gr

ΨΗΣΤΑΡΙΑ
Ο ΜΑΚΗΣ
Δενδρινού 69, Ρόδος
Διανομή στο σπίτι



- Ψητά σούβλας
- Αρνί
- Κοτόπουλο
- Κοντοσούβλι
- Γουρουνόπουλο
- Κοκορέτσι
- Κεφαλάκι

ΤΗΣ ΩΡΑΣ
-Μπριζόλες
- Σουβλάκι κοτοπ.
- Σουβλάκι χοιρινό
- Γύρος χοιρινό
- Γύρος κοτόπουλο

ΣΕ ΠΙΤΑ
- Γύρο χοιρινό
- Γύρο κοτόπουλο
- Μπιφτέκι
- Σουβλάκι
- Λουκάνικο
- Μπριζολάκι

Εκλεκτή κουζίνα
Ανοιχτά κάθε μέρα,
όλη μέρα
ΕΚΤΟΣ ΔΕΥΤΕΡΑ ΒΡΑΔΥ
Τηλ. για παραγγελίες
2241033682 και 2241074435

Το μεγάλο κατάστημα
Κάγκαρη
Νέα Κολλεξιόν
σε ΡΟΥΧΑ & ΠΑΠΟΥΤΣΙΑ
Άνοιξη-Καλοκαίρι 2003
Μεγάλο κατάστημα
Κάγκαρη
ΤΟ ΔΙΚΟ ΣΑΣ ΚΑΤΑΣΤΗΜΑ ΓΙΑ ΟΛΗ ΤΗΝ ΟΙΚΟΓΕΝΕΙΑ
5ο Χλμ. Ρόδου - Λίνδου

ΟΙ ΑΥΣΤΡΙΑΚΟΙ ΣΥΝΤΑΞΙΟΥΧΟΙ

Ικανοποιημένοι από την φιλοξενία τους στη Ρόδο

Διαμένουν όλοι στην περιοχή Φαληρακίου ● Συνεχείς αφίξεις καθ' όλη την διάρκεια του τρέχοντος μηνός

Την απόλυτη ικανοποίησή τους, για τη φιλοξενία που τους παρέχεται στη Ρόδο, εκφράζουν οι Αυστριακοί συνταξιούχοι, που από την προηγούμενη εβδομάδα, επισκέπτονται σταδιακά το νησί μας.



Πρόκειται ως γνωστόν για τα μέλη του συλλόγου Συνταξιούχων της Αυστρίας, που επέλεξαν τη Ρόδο για να κάνουν διακοπές, ενώ, ένα μέρος του υπόλοιπου συλλόγου, πραγματοποιεί διακοπές στη Μαγιόρκα.

Σύμφωνα με όσα δήλωσε στη "Ροδιακή" ο υπεύθυνος του γραφείου "ΕΛΛΑΣ ΤΟΥΡΙΣΤΙΚΕΣ ΥΠΗΡΕΣΙΕΣ Α.Ε." κ. Παπαδόπουλος, θα επισκεφθούν τη Ρόδο, συνολικά 9.549 Αυστριακοί. Κάθε εβδομάδα θα πραγματοποιούνται συνολικά 12 πτήσεις και θα μεταφέρονται μ' αυτές στο νησί περίπου 2000 άτομα.

Πιο συγκεκριμένα οι Αυστριακοί ταξιδεύουν με την αεροπορική εταιρία "Lauda Air", η οποία εκτελεί πτήσεις προ τη Ρόδο δύο φορές την εβδομάδα: κάθε Τρίτη και κάθε Πέμπτη.

Ειδικότερα την Τρίτη προσγειώνονται στο αεροδρόμιο "ΔΙΑΓΟΡΑΣ" 4 αεροπλάνα (2 το πρωί και 2 το απόγευμα) και την Πέμπτη 8 αεροπλάνα (4 το πρωί και 4 το απόγευμα).

Σύμφωνα με το πρόγραμμα οι περίπου 10.000 Αυστριακοί συνταξιούχοι θα έχουν εγκαταλείψει τη Ρόδο στις αρχές του επόμενου μήνα καθώς η τελευταία αναχώρηση είναι προγραμματισμένη για τις 7 Μαΐου.

Οι τουρίστες από την Αυστρία, διαμένουν στην περιοχή του Φαληρακίου και συγκεκριμένα στο ξενοδοχείο "Φαληράκι Μπητς" "Εσπερίδες", και "Έσπερος Πάλας".

Στο τέλος του μήνα, θα ανοίξει για τη φιλοξενία τους και το "Όλυμπος Μπητς".

Μάλιστα όπως δηλώνουν είναι υπερευχαριστημένοι από τη διαμονή και γενικά από τις διακοπές τους, ενώ όπως επισημαίνει και ο κ. Παπαδόπουλος, οι Αυστριακοί συνταξιούχοι δεν είναι δύστροποι πελάτες.

Εξηγώντας το πως αποφάσισαν να πραγματοποιήσουν αυτό το ταξίδι στο νησί μας, έκανε γνωστό ότι, ο σύλλογος είχε στη σκέψη του κάτι ανάλογο για το μέλλον, όμως το γραφείο του ήταν αυτό που συνέβαλε στο να γίνει και πράξη φέτος.

Η προσπάθεια για την οργάνωση, ξεκίνησε ουσιαστικά πέρσι, όταν έγιναν οι πρώτες συζητήσεις και επαφές. Με την πάροδο του χρόνου όταν οι εκπρόσωποι του συλλόγου διαπίστωσαν ότι όλα πήγαιναν καλά και οι προετοιμασίες ήταν αποδειγμένο ότι θα οδηγούσαν στην επιτυχία του ταξιδιού τότε, οριστικοποιήθηκε και η έλευση των περίπου 10.000 τουριστών.

Από την πλευρά του το γραφείο ακολουθώντας τα συμφωνηθέντα και επιδεικνύοντας τον επαγγελματισμό που έπρεπε, δεν άφηνε τίποτα στην τύχη του και φρόντισε να πάνε όλα καλά.

ΡΕΠΟΡΤΑΖ: ΒΑΡΒΑΡΑ ΜΠΟΓΔΑΝΟΥ

ΕΠΙΣΤΟΛΗ ΠΡΟΕΔΡΟΥ ΙΛΙΕΣΚΟΥ ΣΤΟΝ ΔΗΜΑΡΧΟ

Ακρως γοητευμένος από την αιώνια ομορφιά της Ρόδου

Και επίσημη πρόσκληση για επίσκεψη στη Ρουμανία

Γοητευμένος φαίνεται να έμεινε ο Πρόεδρος της Ρουμανίας, κ. Ίον Ιλιέσκου, από τη φιλοξενία της οποίας έτυχε στη Ρόδο κατά την πρόσφατη παρουσία του εδώ για την παρουσίαση του βιβλίου του "Ολοκλήρωση και Παγκοσμιοποίηση: Το Ρουμανικό Όραμα".

Απέστειλε, μάλιστα σχετική επιστολή προς στον δήμαρχο Ροδίων κ. Γιώργο Γιαννόπουλο από την οποία και διαφαίνεται ότι μπαίνουν τα θεμέλια για την απαρχή στενότερων σχέσεων μεταξύ Ρόδου και Ρουμανίας.

Ολόκληρη η επιστολή του κ. Ιλιέσκου έχει ως εξής:

Αγαπητέ κ. Δήμαρχε,

Θα ήθελα να σας ευχαριστήσω που δεχθήκατε να συμμετάσχετε στην παρουσίαση της ελληνικής μετάφρασης του τελευταίου βιβλίου μου "Ολοκλήρωση και Παγκοσμιοποίηση: Το Ρουμανικό Όραμα", καθώς και για την εξαιρετικά φιλική υποδοχή της οποίας έτυχα για τη συγκεκριμένη περίπτωση. Σας εκμυστηρεύομαι ότι έμεινα άκρως γοητευμένος από την αιώνια ομορφιά του νησιού της Ρόδου, μια ομορφιά που αφήνει ανεξίτηλο το σημάδι της στους κατοίκους.

Χαίρομαι που είχα την ευκαιρία να επωφεληθώ αυτής της εκπληκτικής ανθρώπινης ζεστασιάς, η οποία σπανίως απαντάται σε άλλα μέρη του κόσμου.

Η φιλοξενία που επιδείξατε, τόσο σε εμέ τον ίδιο όσο και στην Ρουμανική αποστολή που με συνόδευε, δεδομένου και του γεγονότος ότι έπρεπε να παρατείνουμε τη διαμονή μας σ' αυτή τη γωνιά του παραδείσου, θα μείνει αξέχαστη ανάμνηση σε μένα.

Ελπίζω να μη διστάσετε να μας επισκεφθείτε, όποτε σας δοθεί η ευκαιρία να ταξιδέψετε στη Ρουμανία, έτσι ώστε να μπορέσουμε κι εμείς από την πλευρά μας να σας προσφέρουμε την παραδοσιακή Ρουμανική φιλοξενία".

Στο τέλος η Πρόεδρος του συλλόγου Karl Blecha, ο οποίος διετέλεσε και υπουργός Εσωτερικών της Αυστρίας. Με αφορμή την έλευσή του στη Ρόδο, είχε τονίσει μεταξύ άλλων ότι το νησί μας, είναι ασφαλής προορισμός και ότι τα μέλη του συλλόγου που το επισκέφθηκαν, έχουν αποκομίσει τις καλύτερες εντυπώσεις.

Ο ΠΡΟΕΔΡΟΣ

Με ιδιαίτερα κολακευτικά σχόλια, αναφέρθηκε άλλωστε για το ταξίδι στη Ρόδο και ο πρόεδρος του συλλόγου Karl Blecha, ο οποίος διετέλεσε και υπουργός Εσωτερικών της Αυστρίας. Με αφορμή την έλευσή του στη Ρόδο, είχε τονίσει μεταξύ άλλων ότι το νησί μας, είναι ασφαλής προορισμός και ότι τα μέλη του συλλόγου που το επισκέφθηκαν, έχουν αποκομίσει τις καλύτερες εντυπώσεις.

Thalasso Spa GREECE
Η πιο απολαυστική μέθοδος για να χάσετε κιλά, πόντους και να περιποιηθείτε το σώμα σας!
Τηλ: 22410 76658, Εθνικής Αντίστασης (Αν. Μαρίας) 45, 85100 Ρόδος

Για σας που προσέχετε την εμφάνισή σας και στην παραλία

Μαγιώ GOTTEX

Εκπληκτική ποιότητα, έντονα χρώματα, σχέδια, συνδυασμοί

Περιορισμένος αριθμός σε κάθε σχέδιο

Αποκλειστική διάθεση
Μπουτίκ SIMONE
Τάρπον Σπρινγκς 35 - Ρόδος • Τηλ. 2241024183



Μειώθηκε στον ένα χρόνο περίπου η ποινή του

Επεσε στα μαλακά χθες ο Σκωτσέζος "βιαστής"

Δικάζεται σερβιτόρος για βιασμό βρετανού

Ελεύθερος αναμένεται να αφεθεί σήμερα το πρωί, αμέσως μόλις εξαγοράσει την ποινή (του ενός έτους φυλάκισης) που του επεβλήθη χθες από το Μικτό Ορκωτό δικαστήριο της Ρόδου,, ο 26χρονος Σκωτσέζος, Rodger Thomas – William, ο οποίος από τον Ιούλιο του 2002, βρίσκονταν προσωρινά κρατούμενος στις φυλακές της Κω, έπειτα από καταγγελία για βιασμό σε βάρος μιας 22χρονης Αγγλίδας.

Η μετατροπή του κατηγορητηρίου, (από βιασμό σε ασελγείς χειρονομίες -από το άρθρο 336 του ΠΚ σε 337 αντίστοιχα- που αναφέρεται σε βάναυση προσβολή του πεδίου της γενετήσιας ζωής) ήταν η αιτία να… πέσει στα μαλακά ο 26χρονος Σκωτσέζος.

Όπως αποδείχθηκε από την ακροαματική διαδικασία, (συνήγορος υπεράσπισης του 26χρονου ήταν ο δικηγόρος κ. Άκης Δημητριάδης) καθοριστικό ρόλο για την απόφαση του δικαστηρίου ήταν η μαρτυρία μιας φίλης της 26χρονης, η οποία υπογράμμισε ότι το συγκεκριμένο εκείνο βράδυ της 13ης Ιουλίου 2002, η φίλη της, είχε φιλοξενήσει άλλο άτομο στο δωμάτιό της σε ξενοδοχείο της Ιαλυσού, τον οποίο είχε γνωρίσει στο Φαληράκι όπου διασκέδαζε λίγη ώρα νωρίτερα και κατά συνέπεια, οι πράξεις αυτές, ενδέχεται να μην είχαν τελεσθεί από τον Σκωτσέζο.

Επίσης, καθοριστικής σημασίας, ήταν και η ιατροδικαστική έκθεση που παρουσιάστηκε στο δικαστήριο, σύμφωνα με την οποία η Αγγλίδα τουρίστρια, δεν έφερε σημάδια βιασμού (χωρίς εύρημα βιασμού) και κατά συνέπεια δεν θα μπορούσε να στοιχειοθετηθεί τέτοια κατηγορία.

Αντίθετα, ο εισαγγελέας της έδρας κ. Γεώργιος Οικονόμου, πρότεινε την καταδίκη του κατηγορούμενου με βάση τις κατηγορίες που είχαν απαγγελθεί αρχικά, αλλά τελικά το Μικτό Ορκωτό δικαστήριο της Ρόδου, με οριακή πλειοψηφία (4-3) ουσιαστικά τον απήλλαξε της σοβαρής κατηγορίας.

Την εξέλιξη της δίκης αυτής, αξίζει να σημειωθεί ότι παρακολούθησε και ως παρατηρητής, ο γενικός πρόξενος της Μεγάλης Βρετανίας στη χώρα μας, καθώς επίσης και Βρετανοί Δημοσιογράφοι.

Η Α. L. είχε καταγγείλει ότι τα ξημερώματα της 13ης Ιουλίου, ο Σκωτσέζος είχε εισβάλλει μέσα στο ισόγειο δωμάτιό της, στο συγκρότημα Summer Time όπου διέμενε, από την μπαλκονόπορτα που ήταν ανοικτή και χρησιμοποιώντας σωματική βία την εξανάγκασε σε εξώγαμη συνουσία. Με βάση την περιγραφή συνελήφθη ο Rodger Thomas – William από την Σκωτία, ο οποίος αναγνωρίστηκε από την παθούσα και ο οποίος κρίθηκε στην συνέχεια προσωρινά κρατούμενος, για να οδηγηθεί έτσι στις φυλακές της Κω, όπου και εκρατείτο μέχρι σήμερα.

Στο εδώλιο του Μικτού Ορκωτού Δικαστηρίου της Κω επίσης, επρόκειτο να καθίσει επίσης χθες , και ένας 28χρονος σερβιτόρος που ζούσε κι εργάζονταν στη Ρόδο, ο οποίος καταγγέλθηκε από έναν νεαρό Βρετανό τουρίστα, ότι το περασμένο καλοκαίρι, τον βίασε μέσα στο δωμάτιό όπου διέμενε, ασκώντας σε βάρος του βία. Το δικαστήριο, αναγκάστηκε να αναστείλει την διαδικασία εκδίκασης της υπόθεσης, απορρίπτοντας το αίτημα της αναβολής, εξαιτίας του ότι ο δράστης δεν παρουσιάστηκε λόγω προβλήματος υγείας που αντιμετωπίζει, κι έτσι, η υπόθεση θα κριθεί πλέον από το αρμόδιο δικαστήριο μέσα στους επόμενους μήνες.

Ανοιξιάτικες προσφορές

Από 01/04/03 έως 30/04/03

Όλα τα σαλόνια



από 1.000€
έως 1.200€
με πολυθρόνα

Spazio economico
Εθν. Αντιστασης 28 Τηλ. 2241029145

ΟΜΙΛΟΣ ΚΑΤΑΣΤΗΜΑΤΩΝ
ΛΥΣΗ Α.Ε.Β.Ε.

Όλα τα σαλόνια



1.700€

Spazio interno
Στ. Κωτιάδη 9, Ρόδος Τηλ. 2241039910

ΕΚΔΡΟΜΗ ΣΤΗ ΝΙΣΥΡΟ

ΚΑΙ ΙΕΡΟ ΠΡΟΣΚΥΝΗΜΑ ΣΤΗΝ ΠΑΝΑΓΙΑ ΤΗΝ ΣΠΗΛΙΑΝΗ

Παρασκευή **11** Απριλίου

Ημέρα του Ακάθιστου Υμνου

με το υπερσύγχρονο ταχύπλοο καταμαράν
"ΔΩΔΕΚΑΝΗΣΟΣ ΕΞΠΡΕΣ"

ΛΙΜΑΝΙ	ΑΦΙΞΗ	ΑΝΑΧΩΡΗΣΗ
ΡΟΔΟΣ		08.30
ΝΙΣΥΡΟΣ	10.20	10.30
ΚΩΣ	11.20	11.30
ΚΑΛΥΜΝΟΣ	12.10	12.20
ΛΕΡΟΣ	13.10	14.00
ΚΑΛΥΜΝΟΣ	14.50	15.00
ΚΩΣ	15.40	15.45
ΝΙΣΥΡΟΣ	16.35	16.40
ΡΟΔΟΣ	18.30	

Τιμή κατ' άτομο με επιστροφή: 32,60



ΔΩΔΕΚΑΝΗΣΟΣ ΝΑΥΤΙΛΙΑΚΗ Ν.Ε.
Αυστραλίας 3, 85100 ΡΟΔΟΣ
Τηλ. 22410 70590 • Fax: 22410 70591 E-mail: info@12ne.gr

Ηριδανός

BAR - RESTAURANT

Η αγάπη σας για τη μουσική πλημμυρίζει
με νότες τον ΗΡΙΔΑΝΟ.
Αυτή είναι όμως και η δική μας αγάπη...
LIVE μουσικές στιγμές κάθε εβδομάδα...



ΤΗΝ ΚΥΡΙΑΚΗ με Rock επιτυχίες.
ΤΗ ΔΕΥΤΕΡΑ με πολίτικα και
παλιά ρεμπέτικα ακούσματα.
ΤΗΝ ΤΕΤΑΡΤΗ με λαϊκό και ρεμπέτικο τραγούδι.

Καθημερινά από τις 9 το βράδι, ΠΑΡΕΑ
με νόστιμα μεζεδάκια, άφθονο κρασί
στο δικό σας περιβάλλον
για..
Στιγμές ποτού και κεφιού
για..
Στιγμές Ηριδανού

Κομνηνών 2 - Τηλ. 22410 - 34 108
697 - 2606194 & 697 - 2293486

Για την καλύτερη λειτουργία της

Αλλαγές στις Λαϊκές ζητούν οι παραγωγοί

Ζητούν ακόμα να επαναλειτουργήσει η αγορά που καταργήθηκε στη Κέννεντυ

Γενική συνέλευση στη διάρκεια της οποίας θα συζητηθούν θέματα ιδιαίτερης σημασίας για το κλάδο, έχουν τα μέλη του σωματείου παραγωγών-πωλητών λαϊκών αγορών Ρόδου.

Η συνέλευση θα πραγματοποιηθεί στις 19 Απριλίου (3μ.μ. στην αίθουσα του ΔΟΝΑ) και στην διάρκειά της θα γίνει απολογισμός του απερχόμενου διοικητικού συμβουλίου και εκλογή νέου διοικητικού συμβουλίου.

Πέραν των εκλογικών διαδικασιών θέμα της συνέλευσης είναι η λειτουργία των λαϊκών αγορών γενικότερα και ειδικότερα της λαϊκής που γίνεται στον Αγιο Δημήτριο κάθε Σάββατο. Για το θέμα αυτό, έχουν γίνει από την πλευρά του σωματείου, αρκετές ενέργειες το τελευταίο χρονικό διάστημα και έχουν δρομολογηθεί κάποιες λύσεις, που είναι προς το συμφέρον και των παραγωγών και των καταναλωτών. Για τις εξελίξεις αυτές, σε ενημερωτικό του σημείωμα προς τα μέλη του σωματείου, ο πρόεδρος κ. Παν. Χατζηκαντής επισημαίνει τα εξής:

"Αγαπητοί Συνάδελφοι,

Οπως γνωρίζετε τα προβλήματά μας στην Λαϊκή Αγορά είναι πάρα πολλά. Υπάρχουν προβλήματα τα οποία μπορούν να λυθούν από εμάς τους ίδιους και προβλήματα τα οποία είναι θέμα των διαφόρων υπηρεσιών και τα οποία μπορούν να λυθούν με την παρέμβαση αυτών των υπηρεσιών και την δικιά μας συνεργασία. Το Σωματείο μας έρχεται σε συνεχείς διαβουλεύσεις με τις αρχές του τόπου (Νομαρχία, Δημαρχία, Διεύθυνση Εμπορίου κ.λπ.) και με διάφορα έγγραφά του προβάλλει λύσεις και αιτεί για την παρέμβαση των Υπηρεσιών.

Πιο συγκεκριμένα τα προβλήματα που μπορούν να λυθούν από τις υπηρεσίες είναι:

1. Αιτούμεθα επανειλημμένως για επαναλειτουργία Λαϊκής Αγοράς στο Βορειοδυτικό Τμήμα της πόλεως Ρόδου και της Αννης Μαρίας, προτείνοντας οκτώ διαφορετικά σημεία για την επανίδρυσή της.



2. Να εκδιωχθούν οι παράνομοι πωλητές από τις Λαϊκές Αγορές ώστε να εξαλειφθεί το παρεμπόριο που παρατηρείται μέχρι σήμερα, είτε αυτοί είναι πωλητές πορτοκαλιών, είτε καρπουζιών, είτε φρούτων και λαχανικών, είτε ρούχων, είτε πωλητές χαλιών, είτε αθίγγανοι και γενικά κάθε είδους παράνομος πωλητής. Για το λόγο αυτό μετά από απόφαση του κ. Ζωΐδη (στις 21 Μαρτίου) θα συσταθεί ομάδα που θα αποτελείται από εκπρόσωπο της Δ/νσης Εμπορίου και από δύο (2) Δημοτικούς Αστυνόμους οι οποίοι θα ελέγχουν τους πωλητές αν έχουν άδεια ή όχι και στην συνέχεια θα υποβάλλουν πρόστιμο για παράνομη κατοχή του χώρου και θα κατάσχονται τα εμπορεύματα. Αυτό θα γίνεται σε καθημερινή βάση από το πρωί στις 09.00 μέχρι τις 12.00.

3. Ο εκπρόσωπος της Διεύθυνσης Εμπορίου θα ελέγχει επίσης εάν τα ζυγιστικά όργανα (ηλεκτρονικοί ή κρεμαστοί ζυγοί) είναι εγκεκριμένα για επαγγελματική χρήση, εάν λειτουργούν σωστά, εάν είναι ευδιάκριτα από τον πελάτη και την κατάσταση του ζυγιστικού οργάνου (είτε είναι σκουριασμένο, είτε είναι σπασμένο το τζάμι κ.λπ.).

4. Αποφασίστηκε επίσης ότι κάθε πωλητής θα πρέπει να έχει αναρτημένη την προσωπική του ταμπέλα, στην οποία θα αναγράφεται το ονοματεπώνυμο, το ΑΦΜ, ο αριθμός αδείας, το Δημοτικό Διαμέρισμα (χωριό) του πωλητή και των αναπληρωτών οι οποίοι θα ορίζονται από τον πωλητή και θα πρέπει να είναι μέχρι 2ου βαθμού συγγενείς. Απαγορεύονται μη συγγενικά πρόσωπα και υπάλληλοι για τους παραγωγούς.

Η αναπλήρωση γίνεται μόνο όταν συντρέχουν λόγοι υγείας, και όχι για περισσότερο από τέσσερις μήνες όπως ορίζει ο νόμος.

Η ταμπέλα αυτή θα είναι διαφορετικού χρώματος για κάθε κατηγορία πωλητού. Δηλαδή πρόταση του συμβουλίου είναι:

ΣΥΝΕΧΕΙΑ ΣΤΗ ΣΕΛΙΔΑ 45



PIZZERIA SPAGHETTERIA
GONDOLA



Και για όσους ψάχνουν νηστήσιμα, η "Pizzeria GONDOLA" προτείνει:

ΠΙΤΣΕΣ *(Το τυρί είναι ΠΡΟΑΙΡΕΤΙΚΟ)*
- *ΦΡΕΣΚΙΑ ΝΤΟΜΑΤΑ, ΡΟΚΑ, ΠΙΠΕΡΙΑ, ΕΛΙΕΣ, ΚΡΕΜΜΥΔΙ, ΣΑΛΤΣΑ*
- *ΚΟΛΟΚΥΘΑΚΙ, ΚΑΡΟΤΟ, ΜΕΛΙΤΖΑΝΑ, ΚΑΡΥΔΙ, ΣΑΛΤΣΑ*
- *ΜΕ ΚΙΜΑ ΣΟΓΙΑΣ ΚΑΙ ΣΑΛΤΣΑ*
- *ΜΑΝΙΤΑΡΙ, ΠΙΠΕΡΙΑ, ΑΓΓΙΝΑΡΑ, ΕΛΙΕΣ,ΚΡΕΜΜΥΔΙ, ΣΠΑΡΑΓΓΙΑ, ΣΑΛΤΣΑ*
- *ΑΓΓΙΝΑΡΑ, ΜΠΙΖΕΛΙΑ, ΣΠΑΝΑΚΙ, ΣΑΛΤΣΑ*
- *ΓΑΡΙΔΕΣ, ΜΥΔΙΑ, ΚΑΒΟΥΡΙ, ΣΑΛΤΣΑ*
- *ΚΑΛΤΣΟΝΕ ΜΕ ΚΑΠΑΡΗ, ΦΡΕΣΚΙΑ ΝΤΟΜΑΤΑ, ΕΛΙΕΣ, ΣΑΛΤΣΑ*
- *ΚΑΡΜΠΟΝΑΡΑ ΜΕ ΚΑΛΑΜΠΟΚΙ, ΜΑΝΙΤΑΡΙΑ, ΚΡΕΜΑ ΓΑΛΑΚΤΟΣ*

ΖΥΜΑΡΙΚΑ (σπαγγέτι – πένες – ταλιατέλες – τορτελίνι τυριού)
- *ΘΑΛΑΣΣΙΝΑ (γαρίδες, καβούρι, μύδια, χταπόδι, σουπιά)*
- *ΧΟΡΤΑΡΙΚΑ (ελιές, μανιτάρια, πιπεριά, αγγινάρα, καλαμπόκι)*
- *ΣΑΛΤΣΑ ΠΕΣΤΟ (με βασιλικό και κουκουνάρι)*
- *ΤΟΝΟΥ (με ελιές και κρεμμύδι)*
- *ΣΟΛΟΜΟΥ (με κρέμα γάλακτος και μπρικ)*
- *ΣΟΓΙΑΣ (με κιμά σόγιας και πιπεριά)*
- *ΜΕ ΜΠΡΟΚΟΛΑ και ΛΙΑΣΤΗ ΝΤΟΜΑΤΑ*
- *ΡΥΖΟΤΟ με ΘΑΛΑΣΣΙΝΑ*
- *ΑΣΤΑΚΟΜΑΚΑΡΟΝΑΔΑ*

ΣΑΛΑΤΕΣ
- *ΓΑΡΙΔΟΣΑΛΑΤΑ*
- *ΠΑΤΑΤΟΣΑΛΑΤΑ*
- *ΧΤΑΠΟΔΟΣΑΛΑΤΑ*

ΔΙΑΝΟΜΗ κατ' οίκον ΔΩΡΕΑΝ

ΠΟΙΚΙΛΙΑ ΘΑΛΑΣΣΙΝΩΝ με δώρο ένα καραφάκι ούζο

Βενετοκλέων 44 & Δωδ/κής Νεολαίας • ΤΗΛ. 22410 77775, 29642, 27937

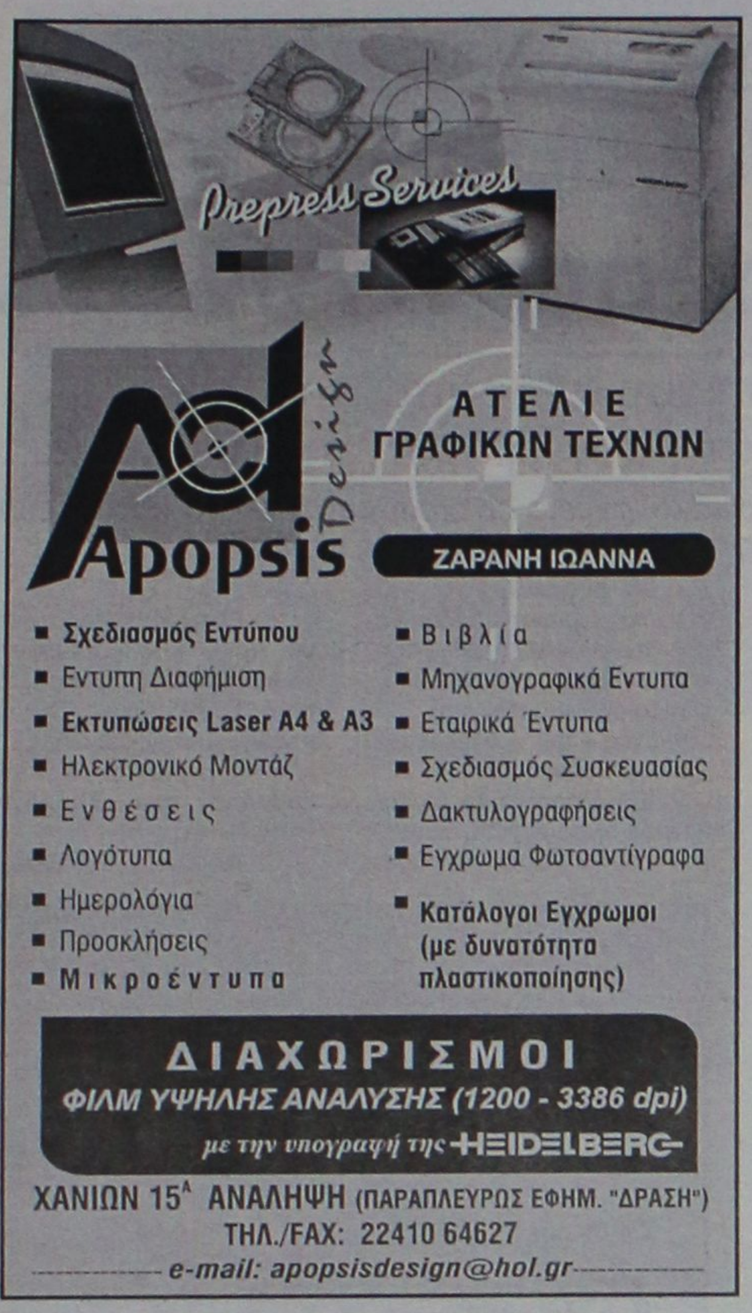

ΚΑΘΗΜΕΡΙΝΑ ΟΛΑ ΤΑ ΝΕΑ ΤΗΣ ΔΩΔΕΚΑΝΗΣΟΥ ΣΤΟ INTERNET

www.rodiaki.gr

ΔΙΑΤΡΟΦΟΛΟΓΙΚΟ
ΒΙΟΧΗΜΙΚΟ ΚΕΝΤΡΟ

Προγράμματα Διατροφής ειδικά διαμορφωμένα να ανταποκρίνονται στο δικό σας μεταβολισμό για υγιεινό και ασφαλές αδυνάτισμα.

κι αν η έλλειψη χρόνου σας προσθέτει κιλά...

Ετοιμα γεύματα ΝΕΟ φρεσκομαγειρεμένα, νόστιμα και υποθερμιδικά, στο σπίτι...στη δουλειά... ή όπου εσείς τα ζητήσετε!

ΜΑΤΙΝΑ ΠΟΥΛΛΗ
Πτυχιούχος Βιοχημικός(Παν/μιο Sussex UK)
με ειδίκευση στη Διατροφολογία (Παν/μιο Sheffield UK)



Ατταβύρου 33, Ρόδος 2241 0 76830 diatrof@hotmail.com

Αλλεπάλληλες συσκέψεις στο υπουργείο Εθνικής Οικονομίας

Μέτρα για τον θαλάσσιο τουρισμό και όχι μόνο...

- Το "Seven Voyager" χθες στο λιμάνι της Ρόδου
- Μεγάλη κίνηση λόγω μαζικών αφίξεων μαθητών

... Όλο το λιμάνι έπιανε χθες το πολυτελέστατο κρουαζιερόπλοιο "Seven Voyager" το οποίο περιέλαβε και τη Ρόδο στην κρουαζιέρα που πραγματοποιεί αυτό το διάστημα στις ελληνικές θάλασσες.

Το "Seven Voyager", κατέπλευσε στο λιμάνι της Ρόδου χθες το πρωί, προερχόμενο από Μύκονο, και επρόκειτο να αναχωρήσει στις 6 το απόγευμα της χθεσινής ημέρας, με προορισμό τη Σαντορίνη.

Σημειώνεται ότι ξεκίνησε την ονειρεμένη κρουαζιέρα του από τη Βενετία, ενώ η σημαία με την οποία ταξιδεύει είναι από τις Μπαχάμες. Το εντυπωσιακό κρουαζιερόπλοιο το οποίο δέσποζε κατά τη χθεσινή ημέρα στο λιμάνι της Ρόδου και έγινε αντικείμενο συζήτησης, τραβώντας τα βλέμματα, ταξιδεύει με πλήρωμα 389 άτομα και 394 επιβάτες. Χθες, τέλος, συνωστισμός επικρατούσε στο εμπορικό λιμάνι της Ρόδου αφού, εκτός από τα κρουαζιερόπλοια, είχαμε και τρείς αφίξεις πλοίων που μετέφεραν μαθητές για να περάσουν εδώ την πενταήμερή τους.

ΣΥΣΚΕΨΗ ΣΤΟ ΥΠΕΘΟ

Το πακέτο των μέτρων για την ενίσχυση του θαλάσσιου τουρισμού, ο οποίος έχει πληγεί από τον πόλεμο στο Ιράκ, η προκήρυξη του διαγωνισμού για τη μακροχρόνια μίσθωση πλοίων που θα εξυπηρετούν τις μεγάλες άγονες γραμμές του Αιγαίου και το νομοσχέδιο για τη δημιουργία ειδικού νηολογίου στα σκάφη αναψυχής, απασχόλησαν χθες τους συναρμόδιους υπουργούς σε δύο συσκέψεις που πραγματοποιήθηκαν στο υπουργείο Οικονομίας. Σήμερα οι κ. κ. Χριστοδουλάκης και Ανωμερίτης αναμένεται να συναντηθούν εκ νέου, στο πλαίσιο της συνεργασίας τους για τα μέτρα που θα αφορούν συνολικά την ανταγωνιστικότητα της ελληνικής ναυτιλίας.

Στη χθεσινή σύσκεψη για τον θαλάσσιο τουρισμό είχαν κληθεί να συμμετέχουν ο πρόεδρος της Ενωσης



Εφοπλιστών Επιβατηγών Πλοίων κ. Π. Παναγόπουλος και ο επιχειρηματίας κ. Α. Ποταμιάνος. Τα μέτρα ενίσχυσης τα οποία συζητούνται από τον υπουργό Εμπορικής Ναυτιλίας κ. Γ. Ανωμερίτη θα έχουν περιορισμένη διάρκεια, ίσως έξι μηνών, καθώς ήδη ο πόλεμος έχει ζημιώσει ανεπανόρθωτα τη θερινή τουριστική κίνηση ενώ από την άλλη πλευρά επιδιώκεται να μην παρατηρηθεί αύξηση της ανεργίας των ναυτικών με ακινητοποιήσεις πλοίων εκ μέρους των εταιρειών. Συζητείται συγκεκριμένα: η παροχή διευκολύνσεων προς τις επιχειρήσεις όσον αφορά την καταβολή των εργοδοτικών εισφορών στο ΝΑΤ - το πιθανότερο μεταθέτοντας για αργότερα αυτές τις υποχρεώσεις, η μείωση ή ακόμα το «πάγωμα» των λιμενικών τελών ιδιαίτερα στους τουριστικούς προορισμούς.

Οι πλοιοκτήτες έχουν ζητήσει παράλληλα μείωση των οργανικών συνθέσεων αλλά ήδη ο κ. Ανωμερίτης έχει παραπέμψει το θέμα στην ΠΝΟ. Στη σύσκεψη για τις μακροχρόνιες μισθώσεις των άγονων γραμμών θα συμμετέχει και ο υπουργός Αιγαίου, κ. Ν. Σηφουνάκης, που έχει αναλάβει την ευθύνη εκτέλεσης του προγράμματος.

Χρηματοδότηση

Οπως έχει συμφωνηθεί από τις προηγούμενες συσκέψεις, από την πλευρά του υπουργείου Οικονομίας θα πρέπει σήμερα να παρουσιαστεί το σχέδιο προκήρυξης των διαγωνισμών και το σχέδιο χρηματοδότησης των ιδιωτών. Επίσης το ΥΕΝ αναμένεται να τροποποιήσει τον νόμο για την ακτοπλοΐα όσον αφορά τις συμβάσεις ανάθεσης δημόσιας υπηρεσίας.

Σύμφωνα με πληροφορίες, οι υπό μίσθωση γραμμές θα είναι τριάντα και θα πρέπει για την εξυπηρέτησή τους να ναυπηγηθούν ή να αγοραστούν 8 - 10 πλοία μεγάλων αποστάσεων με ειδικές προδιαγραφές.

Στο σκέλος της χρηματοδότησης φαίνεται να έχει επιλεγεί ως ένα κίνητρο προς τους επιχειρηματίες η μέθοδος των προπληρωμένων υπηρεσιών για χρονικό διάστημα 10 ίσως και 12 ετών σε δύο φάσεις 5 + 5 χρόνια ή 6 + 6 χρόνια. Ο ενδιαφερόμενος επιχειρηματίας θα προεισπράττει μέρος των μισθωμάτων για την αγορά ή κατασκευή του πλοίου που θα δρομολογήσει.

Υπολογίζεται ότι το ετήσιο κόστος των επιδοτήσεων θα υπερβαίνει τα 30 εκατ. ευρώ αλλά, σύμφωνα με παράγοντες των υπουργείων, θα βελτιωθεί ριζικά η ποιότητα των παρεχόμενων υπηρεσιών προς του νησιώτες και θα τονωθούν οικονομικά οι τοπικές κοινωνίες. Στόχος της κυβέρνησης είναι ο σχετικός διαγωνισμός να προκηρυχθεί το αργότερο μέσα στο καλοκαίρι.

Σύγχρονος χώρος ομορφιάς και ανανέωσης



MALU WILZ
ΣΕΙΡΑ ΟΜΟΡΦΙΑΣ
ΔΙΕΘΝΩΣ
ΑΝΑΓΝΩΡΙΣΜΕΝΗ

Η επαγγελματική συμβουλή για μακιγιάζ μόδας άνοιξη/ καλοκαίρι 2003

Αφεθείτε να σας περιποιηθεί και να σας εξηγήσει η αισθητικός βήμα - βήμα για τα νέα χρώματα του καλοκαιριού 2003.
Θα σας συμβουλεύσει επίσης πρόθυμα στην επιλογή των κατάλληλων για εσάς προϊόντων.



Με τις καλύτερες ευχές για τη νέα σαιζόν
Μπάρδου Σέβα
Πληρ. τηλ. 2241033055
κιν. 6945829401

ΜΕΖΕΔΟΠΩΛΕΙΟ
Νταλαβέρι

Ατμόσφαιρα βγαλμένη από το παρελθόν
Γνήσιες παραδοσιακές γεύσεις
και ένα υπέροχο "ΤΖΑΚΙ"
που θερμαίνει τις σχέσεις.
Ετσι γίνεται "ΝΤΑΛΑΒΕΡΙ".
Αντί να το νοσταλγείτε, απολαύστε το παραδοσιακό μεζεδοπωλείο "ΝΤΑΛΑΒΕΡΙ".

Στην παραλία Ιαλυσού
έναντι Μύλου εκεί όπου η
κ. ΑΝΝΑ ΣΤΑΥΡΑΚΗ
θα σας κλείσει θέση για το
ταξίδι στο παρελθόν
στο τηλ. (22410) 91167

Διασκεδάστε μαζί μας
με ζωντανή μουσική με το
ΝΙΚΟ ΜΕΛΑ
κάθε Παρασκευή,
Σάββατο, Κυριακή

ΑΝΟΙΧΤΑ ΚΑΘΗΜΕΡΙΝΑ
μεσημέρι – βράδυ



Quick Service Center

The service professionals

Τεχνική εξυπηρέτηση χωρίς όρια, για πελάτες απαιτητικούς

SERVICE

ΑΝΑΛΟΓΙΚΗΣ ΚΑΙ ΨΗΦΙΑΚΗΣ VIDEOCAMERA

ΤΗΛΕΟΡΑΣΕΩΝ - VIDEO - ΗΧΗΤΙΚΩΝ ΣΥΣΚΕΥΩΝ

PlayStation.

Τώρα και στην Ροδο έχετε την δυνατότητα να επισκευάσετε οποιαδήποτε
υψηλής τεχνολογίας συσκευή Ήχου η Εικόνας
Αναλογική η ψηφιακή

Ειδικοτης

SONY

Γρήγορα, υπεύθυνα, εγγυημένα, και πάντα σε προσιτές τιμές

Στο κατάστημα μας Μιχαήλ Πετριδη 67 στην Ροδο θα βρείτε επίσης

Όλα τα απαραίτητα αξεσουάρ για την πλήρη αξιοποίηση των δυνατοτήτων του Playstation η της Video Camera σας αλλά και ολοκληρωμένη κάλυψη όλων των αποριών η τεχνικών ερωτήσεων που έχετε Σας Περιμένουμε .....

Μιχαήλ Πετριδη 67 Ρόδος 85100
Τηλ 22410-60210 Fax 22410-60213
Email Qservice@otenet.gr

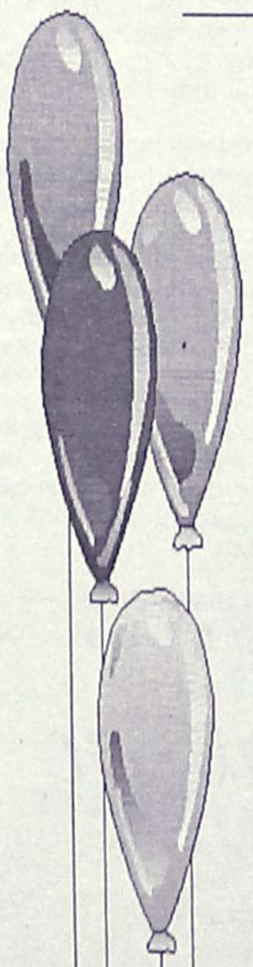

Μαγικός Κόσμος

ΠΑΙΔΟΤΟΠΟΣ - ΚΑΦΕΤΕΡΙΑ

Αγαπητοί μας φίλοι,
με μεγάλη μας χαρά σας ενημερώνουμε
ότι η καφετέρια-παιδότοπος

"Μαγικός κόσμος"

είναι κοντά σας και πάλι,
υπό νέα Δ/νση, με εκπλήξεις - σπιτικά
γλυκά και πάντα με επίβλεψη
των παιδιών από υπεύθυνο προσωπικό.

✓ Ωράριο λειτουργίας: 17.00 έως 22.00
✓ MENU για PARTY από 3,5 €

Με αγάπη προς τα παιδιά
ΑΝΝΑ ΝΤΟΒΕΛΛΟΥ - ΜΥΡΙΑΛΛΑΚΗ

ΑΝΑΛΑΜΒΑΝΟΥΜΕ ΚΑΙ ΚΑΘΕ ΕΙΔΟΥΣ
ΠΑΙΔΙΚΗ ΕΚΔΗΛΩΣΗ (Συλλόγων κ.λπ.)

Ακτή Κανάρη (Ψαροπούλα)
Τηλ. 2241039339 (09.00-16.00),
22410 76932 (17.00-22.00)

Για τις ανάγκες της ευρύτερης περιοχής

Πολυδύναμο ιατρείο θα γίνει στην Λίνδο...

Για την ίδρυσή του αποφασίζει το Δημοτικό Συμβούλιο στη συνεδρίαση της Πέμπτης

Πολυδύναμο περιφερειακό ιατρείο προγραμματίζεται να κατασκευαστεί στην Λίνδο, για τις ανάγκες της ευρύτερης περιοχής.

Το συγκεκριμένο θέμα, μαζί με άλλα, πρόκειται να συζητηθεί στο δημοτικό συμβούλιο Λίνδου, στην προγραμματισμένη για την ερχόμενη Πέμπτη (10 Απριλίου) συνεδρίασή του.

Ειδικότερα τα θέματα που θα απασχολήσουν την συνεδρίαση, σύμφωνα με την ημερήσια διάταξη, είναι τα εξής:

1. Ανάθεση εκπόνησης της μελέτης του έργου "Σύνταξη Σχεδίου Χωροταξικής και Οικιστικής Οργάνωσης Ανοικτής Πόλης Δήμου Λινδίων (ΣΧΟΟΑΠ)".
2. Ανάθεση εκπόνησης μελέτης βιωσιμότητας για την λειτουργία και την διαχείριση χώρων πάρκιν στο Δημοτικό Διαμέρισμα Λίνδου.
3. Ανάθεση της τοπογραφικής αποτύπωσης ακινήτου στην περιοχή "Φούρκες" Δ.Δ. Λίνδου για την ανέγερση του Πολυδύναμου Περιφερειακού Ιατρείου.
4. Εγκριση ή μη προκαταρκτικής μελέτης του έργου "Αποχέτευση και εγκατάσταση επεξεργασίας λυμάτων Δ.Δ. Λάρδου".
5. Ψήφιση πιστώσεων για την εξόφληση τελικών λογαριασμών.
6. Αποδοχή χρηματοδότησης 10.643 ευρώ από το υπουργείο Εσωτερικών Δ.Δ. & Αποκέντρωσης για την υπερωριακή αποζημίωση των υπαλλήλων που συμμετείχαν στη διαδικασία προετοιμασίας και διεξαγωγής των δημοτικών εκλογών έτους 2002.
7. Περί προσλήψεως τακτικού προσωπικού υπηρεσιών ανταποδοτικού χαρακτήρα.

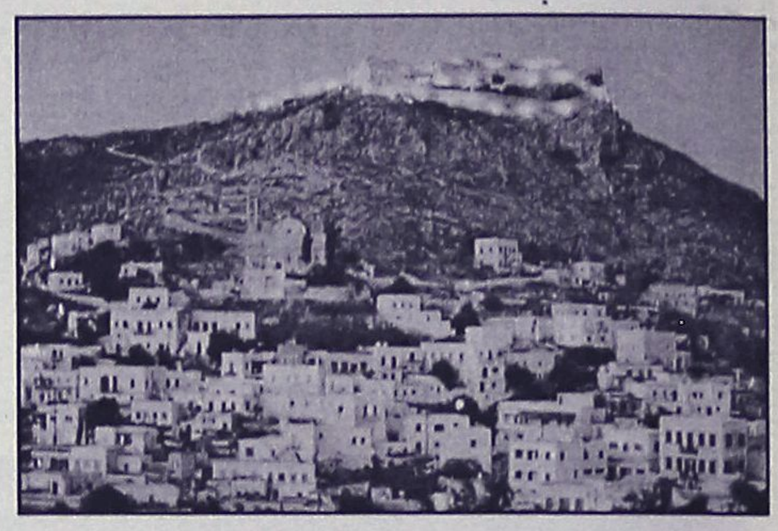

8. Πρόσληψη προσωπικού με σχέση εργασίας ιδιωτικού δικαίου ορισμένου χρόνου τριετούς (3) διάρκειας για την εφαρμογή του προγράμματος "Αστερίας".
9. Εγκριση των απολογισμών των Σχολικών Επιτροπών των δημοτικών σχολείων και νηπιαγωγείων των δημοτικών διαμερισμάτων Λίνδου, Λάρδου, Πυλώνας και Καλάθου του Δήμου μας.
10. Επαναδιατύπωση της υπ' αριθ. 37/03 απόφασης του Δημοτικού Συμβουλίου περί "Συγκρότησης δημοτικής Επιτροπής Παιδείας".
11. Εγκριση εξόδων μετάβασης του δημάρχου στην Αθήνα.
12. Αποδοχή μερισμάτων της Συνεταιριστικής Τράπεζας Δωδ/σου.
13. Επιχορήγηση του ΔΟΝΑ.
14. Επαναβεβαίωση χρηματικών καταλόγων.
15. Αναμόρφωση προϋπολογισμού του Δήμου έτους 2003.
16. Οροι και προϋποθέσεις για τη χορήγηση αδειών άσκησης υπαίθριου στάσιμου εμπορίου.
17. Ανθρωπιστική βοήθεια στο Ιράκ.

ΔΡΟΜΟΛΟΓΙΑ ΤΟΥ ΤΑΧΥΠΛΟΟΥ ΚΑΤΑΜΑΡΑΝ

"ΔΩΔΕΚΑΝΗΣΟΣ ΕΞΠΡΕΣ"

Από 11/4/2003 έως 20/4/2003

ΗΜΕΡΕΣ	ΑΝΑΧΩΡΗΣΗ ΑΠΟ ΚΑΘΕ ΠΡΟΟΡΙΣΜΟ				
ΤΕΤΑΡΤΗ	ΡΟΔΟΣ (αναχ. 08.30) ΚΩΣ (16.20)	ΚΩΣ (10.50) ΡΟΔΟΣ (άφιξη 18.30)	ΚΑΛΥΜΝΟ (11.40)	ΛΕΡΟΣ (14.30)	ΚΑΛΥΜΝΟΣ (15.30)
ΣΑΒΒΑΤΟ	ΡΟΔΟΣ (αναχ.08.30) ΛΕΙΨΟΙ (13.25) ΡΟΔΟΣ (άφιξη 18.30)	ΣΥΜΗ (09.30) ΠΑΤΜΟΣ (13.50)	ΚΩΣ(11.10) ΛΕΡΟΣ (14.40)	ΚΑΛΥΜΝΟΣ(12.00) ΚΑΛΥΜΝΟΣ (15.30)	ΛΕΡΟΣ(13.00) ΚΩΣ (16.20)
ΚΥΡΙΑΚΗ	ΡΟΔΟΣ (αναχ.08.30) ΛΕΙΨΟΙ (14.00) ΡΟΔΟΣ (άφιξη 18.30)	ΚΩΣ (10.50) ΛΕΡΟΣ (14.30)	ΚΑΛΥΜΝΟΣ (11.40) ΚΑΛΥΜΝΟΣ (15.30)	ΛΕΡΟΣ (12.40) ΚΩΣ (16.20)	ΠΑΤΜΟΣ (13.30) ΣΥΜΗ (17.50)



Πληροφορίες - Κρατήσεις
ΔΩΔΕΚΑΝΗΣΟΣ ΝΑΥΤΙΛΙΑΚΗ Ν.Ε.
Αυστραλίας 3, 85100 ΡΟΔΟΣ
Τηλ. 22410 70590 • Fax: 22410 70591 E-mail: info@12ne.gr

ΡΟΔΙΑΚΗ ΑΘΛΗΤΙΚΗ ΡΟΔΙΑΚΗ

ΤΡΙΤΗ
8 ΑΠΡΙΛΙΟΥ 2003

ΚΟΝΤΑ ΣΕ ΜΕΓΑΛΗ ΧΟΡΗΓΙΑ



• *Με τους ιθύνοντες του "Αθήνα 2004" και της "ALPHA BANK" συναντήθηκαν χθες στην Αθήνα οι εκπρόσωποι της οργανωτικής επιτροπής των παγκοσμίων πρωταθλημάτων BEACH VOLEY.*

ΣΕΛ. 33

ΦΑΒΟΡΙ ΓΙΑ ΤΟΝ ΟΣΦΠ-ΑΙΓΑΛΕΩ

• *Το Εθνικό Στάδιο πιο κοντά του να διεξαχθεί ο αγώνας του Ολυμπιακού στη Ρόδο.*

ΣΕΛ. 16

Εχει γίνει συμφωνία...

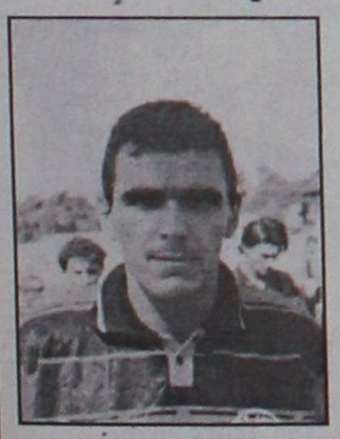

• *Με τους ποδοσφαιριστές να σταματήσουν οι προπονήσεις μετά από νίκη με τη Δόξα Κ.*

• *Γκαρανάτσιος: "Για νίκη και στα δύο εναπομείνοντα παιχνίδια".*

ΣΕΛ.17

ΑΝΑΧΩΡΕΙ ΓΙΑ ΚΙΑΤΟ



• *Αύριο ο Απόλλων Απ. θα αντιμετωπίσει στην Κορινθία τον Πέλοπα για το κύπελλο ερασιτεχνών Ελλάδος.*

ΣΕΛ. 31

Ανέπνευσαν οι ...μισοί

• Αρχίζει να μεγαλώνει η διαφορά σε κορυφή και ουρά για τις ομάδες που προσπαθούν να διεκδικήσουν άνοδο ή παραμονή

Ευνοϊκά για τις μισές ομάδες ήταν τα αποτελέσματα της 26ης αγωνιστικής και απ' ότι φαίνεται η κατάσταση τόσο σε κορυφή όσο και σε ουρά αρχίζει να ξεκαθαρίζει.

Οσον αφορά την 1η θέση μόνο με θαύμα δείχνει να την χάνει ο Ανταγόρας, που χρειάζεται ακόμη μια νίκη, για να την κατακτήσει και μαθηματικά.

Τις άλλες δύο προνομιούχες θέσεις που οδηγούν στην α' κατηγορία, είναι δύσκολο να τις χάσουν Αστέρας Μ. και Ασπίδα Απ. που έχουν "αέρα" 5 βαθμών, από το Πυλί που πέρασε στην 4η που ίσως κι αυτή να δώσει ακόμη ένα "εισιτήριο" για την μεγάλη τοπική κατηγορία.

Γι' αυτή τη θέση το Πυλί θα παλέψει με τον Ευαγόρα που βρίσκεται ένα βαθμό πίσω του, ενώ Ευκλής και Ασκληπειός μαθηματικά έχουν ελπίδες και αυτοί.

Περνώντας τώρα στις χαμηλές θέσεις, Ερμής, Κατταβιά και Αγιος Γεώργιος, απέκτησαν σημαντική διαφορά από την επικίνδυνη ζώνη. Οι δύο πρώτοι θέλουν ακόμη μια νίκη για να εξασφαλισθούν ουσιαστικά, ενώ ο Αγιος Γεώργιος ψάχνει για άλλους 4 με 5 βαθμούς.

Σε δύσκολη θέση μπαίνει ο Αντίμαχος που ηττήθηκε στην έδρα του από τον Ευκλή κι έχει δύσκολο πρόγραμμα με τρία από τα τέσσερα παιχνίδια που του απομένουν να τα δίνει εκτός έδρας.

Οσο για τους Ζευς και Νικαγόρα που υπέστησαν προχθές νέες ήττες, το προσεχές Σάββατο κοντράρονται μεταξύ τους στην έδρα του Νικαγόρα.

Και οι δύο ομάδες θέλουν μόνο νίκη για να μειώσουν τη διαφορά που τους χωρίζει από τη γραμμή σωτηρίας και για να συνεχίσουν να ελπίζουν σε παραμονή.

Ο ΔΡΟΜΟΣ ΓΙΑ ΤΗΝ ΑΝΟΔΟ

Α/Α	ΟΜΑΔΕΣ	ΒΑΘΜ.	27η	28η	29η	30η
1.	Ανταγόρας	58	Αγ. Γεώργιος	Ζεύς*	Νικαγόρας	Κατταβιά
2.	Ασπίδα	47	Ευαγόρας*	Αντίμαχος	Ασκληπιός	Αγ. Γεώργιος*
3.	Αστέρας	47	Πολυβώτης	Εθνικός*	Πυλί	Δόξα Ψ.*
4.	Πυλί	42	Κατταβιά*	Δόξα Ψ.	Αστέρας*	Ευαγόρας
5.	Ευαγόρας	41	Ασπίδα	Πολυβώτης*	Εθνικός	Πυλί*
6.	Ασκληπιός	39	Ευκλής*	Ερμής	Ασπίδα*	Πολυβώτης*
7.	Ευκλής	39	Ασκληπειός	Αγ. Γεώργιος*	Ζευς	Νικαγόρας*

Με αστεράκια τα εκτός έδρας παιχνίδια

Ο ΔΡΟΜΟΣ ΓΙΑ ΤΗΝ ΠΑΡΑΜΟΝΗ

Α/Α	ΟΜΑΔΕΣ	ΒΑΘΜ.	27η	28η	29η	30η
9.	Ερμής	38	Αντίμαχος*	Ασκληπιός*	Αγ. Γεώργιος	Ζεύς*
10.	Κατταβιά	38	Πυλί	Νικαγόρας*	Δόξα Ψ.	Ανταγόρας*
11.	Αγ. Γεώργιος	36	Ανταγόρας*	Ευκλής	Ερμής*	Ασπίδα Απ.
12.	Αντίμαχος	34	Ερμής*	Ασπίδα Απ.*	Πολυβώτης	Εθνικός*
13.	Ζεύς	30	Νικαγόρας*	Ανταγόρας	Ευκλής*	Ερμής
14.	Νικαγόρας	28	Ζεύς	Κατταβιά	Ανταγόρας*	Ευκλής

Με αστεράκια τα εκτός έδρας παιχνίδια

Φαβορί η Ρόδος

• Είναι πολύ πιθανό να φιλοξενηθεί τελικά το ματς Ολυμπιακός-Αιγάλεω μετά τις χθεσινές επαφές του Κάλλιστου Διακογεωργίου με τους εκπροσώπους των Πειραιωτών

Μπορεί οι ενδείξεις των τελευταίων ημερών να συνηγορούσαν στο αντίθετο, ωστόσο απ' ό,τι όλα δείχνουν οι ρόδιοι φίλοι του ποδοσφαίρου δεν θα στερηθούν ούτε φέτος της δυνατότητας να παρκαολουθήσουν από κοντά τουλάχιστον ένα παιχνίδι για το πρωτάθλημα της Α' Εθνικής κατηγορίας. Τυχεροί θα είναι απ' ό,τι όλα δείχνουν οι φίλοι του Ολυμπιακού, καθώς είναι πολύ πιθανό να φιλοξενηθεί στο Δημοτικό Στάδιο "Ο Διαγόρας" το ματς των "ερυθρόλευκων" με το Αιγάλεω.

Ο Ολυμπιακός χρωστάει άλλη μία αγωνιστική αποκλεισμού έδρας και θα την εκτίσει την μεθεπόμενη αγωνιστική (27η στις 20 Απριλίου) κόντρα στο "Σίτι". Με την ευκαιρία της επίσκεψής του στην Αθήνα, ο συνεπίκουρος του δημάρχου Κάλλιστος Διακογεωργίου ήρθε σε επαφή με τους ανθρώπους του Ολυμπιακού, που θα στείλουν κλιμάκιο για να επιθεωρήσει το Δημοτικό Στάδιο.

Φυσικά, στο μεσοδιάστημα θα γίνουν τα απαραίτητα έργα για να διορθωθούν, οι όποιες απώλειες.

Εξ' άλλου στην σημερινή της συνεδρίαση η Εκτελεστική Επιτροπή της ΕΠΑΕ θα ορίσει την έδρα του ντέρμπι της ερχόμενης Κυριακής ανάμεσα στον ΠΑΟΚ και τον Αρη. Ανάμεσα στις επιλογές αν και όχι στις πρώτες βρίσκεται και η Ρόδος, όπως συμβαίνει και με το ματς του ΠΑΟΚ με τον Πανιώνιο στις 4 Μαΐου για την 28η αγωνιστική.

Τέλος, το παιχνίδι ανάμεσα στον Παναθηναϊκό και την Ξάνθη θα οριστεί πιθανότατα στον Πύργο.

Γυναίκες Χωρίς Σύνορα 2007 ΡΟΔΟΣ - RHODOS Women Without Frontiers

ΓΥΝΑΙΚΕΣ ΧΩΡΙΣ ΣΥΝΟΡΑ
ΕΙΡΗΝΙΚΗ ΠΟΡΕΙΑ ΣΤΗ ΜΕΣΟΓΕΙΟ
23-30/5/2003

Ακολουθώντας τους στόχους και τους σκοπούς της οργάνωσής μας πρωταρχική θέση έχει η **ΕΙΡΗΝΗ**. Για το λόγο αυτό ξεκινάμε από την Ρόδο μια παγκόσμια σταυροφορία μεταφέροντας από λιμάνι σε λιμάνι μηνύματα αγάπης και αλληλεγγύης μεταξύ των λαών. Με το καράβι της ειρήνης, το υπερπολυτελές και ταχύπλοο OLYMPIA VOYAGER θα δώσουμε ειρηνικό παρόν στη Μεσόγειο, ταυτόχρονα με την τουριστική προβολή των νησιών μας. Θα πλαισιωθούμε από αντιπροσωπείες των παραρτημάτων μας από τα διάφορα κράτη.

ΘΕΣΕΙΣ ΠΕΡΙΟΡΙΣΜΕΝΕΣ

ΠΡΟΓΡΑΜΜΑ

ΠΕΙΡΑΙΑΣ-ΓΕΝΟΒΑ-ΝΙΚΑΙΑ-ΡΩΜΗ-ΜΕΣΣΙΝΑ-ΚΟΥΣΑΝΤΑΣΙ-ΠΥΘΑΓΟΡΕΙΟ (ΣΑΜΟΣ)-ΡΟΔΟΣ-ΚΩΣ-ΠΕΙΡΑΙΑΣ

Εν πλω θα λάβουν χώρα διάφορες εκδηλώσεις όπως εκθέσεις ζωγραφικής και κεραμικών παραδοσιακοί χοροί, ομιλίες, διαλέξεις κ.ά.
Επίσης σε κάθε λιμάνι που θα επισκεφθούμε θα γίνουν επαφές με τα τοπικά ΜΜΕ.
Στην κρουαζιέρα εκτός από τα μέλη μπορούν να συμμετάσχουν καιφίλοι της οργάνωσης.

Πληροφορίες - εγγραφές
ΠΡΑΚΤΟΡΕΙΟ ALHAMBRA, Δ. ΘΕΟΔΩΡΑΚΗ 13
ΤΗΛ. (22410) 37052-25698
ΤΑΜΙΑΣ ΤΟΥ ΣΥΛΛΟΓΟΥ ΜΑΣ
Κα ΧΡΥΣΟΥΛΑ ΜΑΡΚΟΠΟΥΛΟΥ
ΤΗΛ. 22410 20329

ΣΑΗΣ TRAVEL
ΠΑΣΧΑΛΙΝΗ ΕΚΔΡΟΜΗ
ΣΤΗΝ ΜΥΤΙΛΗΝΗ
ΑΠΟ 25/4 ΕΩΣ 29/4 με την
ANA FERRIES

Αναχ. 25/4 Μ. Παρασκευή ώρα 23.45
άφιξη 14.00 26/4 Μ. Σάββατο
Επιστροφή 28/4 Δευτέρα και ώρα 17.00
άφιξη 07.00 29-4 Τρίτη

ΤΙΜΗ ΚΑΤ' ΑΤΟΜΟ
Εξωτερική δίκλινη 170€
εσωτ. 2κλινη 160€
εσωτ. 4κλινη 150€
Ι.Χ. 120€

ΠΕΡΙΛΑΜΒΑΝΕΙ
• Ακτοπλοϊκά εισιτήρια με καμπίνα επιλογής σας
• Ξενοδοχεία 2 νύχτες με πρωινό (στην Μυτιλήνη)
• Πούλμαν για 2 εκδρομές (Αγ. Ραφαήλ-Ταξιάρχη-Μανταμάδος-Πέτρα-Μόλιβο-Μονή Λημόνος-Αγ. Ισίδωρο-Πλωμάρι-Παναγία Αγιάσο κ.λπ.)
• Μεταφορά λιμάνι-ξενοδοχείο-λιμάνι.
• Φ.Π.Α., συνοδός γραφείου

ΠΛΗΡΟΦΟΡΙΕΣ ΕΓΓΡΑΦΕΣ
ΠΡΑΚΤΟΡΕΙΟ ΤΑΞΙΔΙΩΝ
ΣΑΒΒΑΣ ΣΑΗΣ
ΤΑΡΠΟΝ ΣΠΡΙΝΓΚΣ 42
(δίπλα στην Τραπ. Πίστεως)
Τηλ. 22410 39781-3,
22410-37711

ANA FERRIES

ΠΑΣΧΑΛΙΝΗ ΕΚΔΡΟΜΗ
Η ΕΤΑΙΡΕΙΑ ΜΑΣ ΓΙΑ ΤΙΣ ΑΓΙΕΣ ΜΕΡΕΣ
ΤΟΥ ΠΑΣΧΑ ΔΙΟΡΓΑΝΩΝΕΙ

3ΗΜΕΡΗ ΕΚΔΡΟΜΗ ΜΕ ΤΟ F/B ΡΟΔΑΝΘΗ

• ΑΝΑΧΩΡΗΣΗ από ΡΟΔΟ
Μ. Σάββατο 26/04,
15.00 ΚΑΣΤΕΛΟΡΙΖΟ, άφιξη 18.30
• ΠΑΡΑΜΟΝΗ στο ΚΑΣΤΕΛΟΡΙΖΟ:
Μ. Σάββατο και Κυριακή του Πάσχα
• ΑΝΑΧΩΡΗΣΗ από ΚΑΣΤΕΛΟΡΙΖΟ
Δευτέρα του Πάσχα 28/04,
08.00 ΡΟΔΟ
• ΑΦΙΞΗ στη ΡΟΔΟ:
Δευτέρα του Πάσχα 28/04, 11.30

ΕΙΔΙΚΕΣ ΤΙΜΕΣ ΓΙΑ ΔΩΔΕΚΑΝΗΣΙΟΥΣ
ΤΙΜΕΣ ΚΑΤ' ΑΤΟΜΟ
2ΚΛΙΝΗ 50€
4ΚΛΙΝΗ 40€
Ι.Χ. 10€
ΜΟΤΟ ΔΩΡΕΑΝ

Πληροφορίες στον κεντρικό μας πράκτορα
TSAGARIS TRAVEL
Ακτή Σαχτούρη 5
Τηλ. (22410) 36170-35066-30406
FAX: 22410-39839

ΤΟΠΙΚΟ ΠΟΔΟΣΦΑΙΡΟ

Τα είχαν συμφωνήσει...

• Βαγγέλης Γκαρανάτσιος και ποδοσφαιριστές του Διγενή, εάν κέρδιζαν και μαθηματικά τον τίτλο, να σταμάταγαν τις προπονήσεις

• "Θα κτυπήσουμε και τα δύο εναπομείνοντα παιχνίδια", τόνισε ο Βαγγέλης Γκαρανάτσιος που θεωρεί την αντιπαράθεση με τον γενικό αρχηγό, Μίλτο Ναβροζίδη, λήξαν



Και μαθηματικά πρωταθλητές οι ποδοσφαιριστές του Διγενή

Εκεί που άρχισε τελείωσε, το συμβάν ανάμεσα στον γενικό αρχηγό του Διγενή, **Μίλτο Ναβροζίδη** και τον παίκτη προπονητή, **Βαγγέλη Γκαρανάτσιο,** σύμφωνα με τον τελευταίο, μετά από επικοινωνία που είχαμε μαζί του χθες.

Να θυμίσουμε πως στο 65ό λεπτό του προχθεσινού αγώνα του Διγενή με τη Δόξα Κ., ο **Βαγγέλης Γκαρανάτσιος** έφυγε εκνευρισμένος από τον πάγκο και στη συνέχεια από το γήπεδο, αφού είχε προηγηθεί ένας έντονος διάλογος με τον γενικό αρχηγό της ομάδας.

Συγκεκριμένα ο **Μίλτος Ναβροζίδης** είχε πληροφορηθεί εκείνη τη στιγμή πως την τρέχουσα εβδομάδα σε συνδυασμό με την προχθεσινή νίκη επί της Δόξας Κ. και την τοπική κατάκτηση της 1ης θέσης, οι προπονήσεις θα σταματούσαν και οι ποδοσφαιριστές θα βρισκόντουσαν ξανά στο επόμενο παιχνίδι με την Αναγέννηση στην Εμπωνα.

Ο γενικός αρχηγός πήγε στον παίκτη προπονητή του Διγενή για να διαπιστώσει εάν πράγματι θα γινόταν κάτι τέτοιο κι άρχισε η μεταξύ τους αντιπαράθεση, που είχε ως αποτέλεσμα να φύγει εκνευρισμένος ο **Γκαρανάτσιος.**

Κατά τη χθεσινή μας επικοινωνία με τον **Βαγγέλη Γκαρανάτσιο** μας εξήγησε τα εξής:

"Είχαμε συμφωνήσει με τους ποδοσφαιριστές εάν εξασφαλίζαμε και μαθηματικά το πρωτάθλημα να μην χρειαζόταν να κάνουμε άλλες προπονήσεις, μιας και πολλά από τα παιδιά έχουν πιάσει δουλειά κι είναι δύσκολο να παρακολουθήσουν τις προπονήσεις:

Η απόφαση ήταν συνολική και σαν προπονητής πήρα την απόφαση να μην κάνουμε άλλες προπονήσεις.

Τελικά η διοίκηση δεν συμφώνησε κι έτσι θα συνεχισθούν οι προπονήσεις.

Οσο για την αποχώρησή μου στο 65', έγινε σε τιμή εκνευρισμού κατά την αντιπαράθεσή μου με τον γενικό αρχηγό.

Η πρόθεσή μας να σταματήσουμε τις προπονήσεις, δεν σημαίνει ότι δεν μας ενδιαφέρουν τα δύο τελευταία ματς.

Θα πάνε να τα κερδίσουμε όπως κάναμε μέχρι τώρα σ' όλα τα παιχνίδια του πρωταθλήματος".

Μετά λοιπόν τη μικρή "φουρτούνα" στις τάξεις της ομάδας του Διγενή, τα πράγματα θ' ακολουθήσουν και πάλι όπως είχαν μέχρι τώρα.

Η πρώτη προπόνηση μετά το παιχνίδι με τη Δόξα Κ. θα γίνει αύριο, ενόψει της προετοιμασίας για το εκτός έδρας παιχνίδι με την Αναγέννηση Εμπ.

ΠΑΙΔΙΚΟ

Ξεκαθάρισε ο α' όμιλος

• Και μαθηματικά πρώτος ο Φοίβος, ενώ ο Ηλιος καταλαμβάνει τη 2η θέση

• Στον β' όμιλο οι τρεις πρωτοπόροι προχώρησαν με νίκες με το Διαγόρα να είναι στο +6

Τρεις αγωνιστικές απέμειναν για να ολοκληρωθεί η κανονική διάρκεια του πρωταθλήματος των δύο ομίλων και όσον αφορά την 1η και 2η θέση στον α' όμιλο η κατάσταση ξεκαθάρισε.

Ο Φοίβος κατέλαβε και μαθηματικά την 1η θέση, ενώ ο Ηλιος που αναδείχθηκε ισόπαλος 1-1 με τον Κλεάνθη το περασμένο Σάββατο, καταλαμβάνει την 2η θέση.

Τώρα οι δύο τους θα περιμένουν να δουν ποιος θα καταλάβει την 1η και την 2η θέση στον β' όμιλο για να γνωρίσουν ποιός θα είναι ο αντίπαλός τους στα πλέι οφ.

Βάσει της προκήρυξης του πρωταθλήματος, ο Φοίβος ο πρώτος του α' ομίλου θα παίξει στην έδρα του με τον δεύτερο του β' ομίλου, ενώ ο Ηλιος θα παίξει εκτός έδρας με τον πρωτοπόρο του α' ομίλου.

Η κατάσταση στον α' όμιλο δεν έχει ξεκαθαρίσει ακόμη, αλλά ο Διαγόρας με το +6 δείχνει το μεγάλο φαβορί για την 1η θέση.

Ασκληπειό και Ευαγόρας θα "παλέψουν" για την 2η θέση αλλά όλα θα ξεκαθαρίσουν μεταξύ τους καθώς στους τρεις τελευταίους αγώνες και οι τρεις θα τεθούν αντιμέτωποι μεταξύ του.

Συγκεκριμένα την 20ή αγωνιστική (επόμενη), ο Ευαγόρας θα παίξει με το Διαγόρα, την 21η, ο Διαγόρας με το Ασκληπειό και την τελευταία αγωνιστική (22η) το Ασκληπειό με τον Ευαγόρα.

ΤΙ ΕΚΑΝΑΝ ΤΟ ΣΑΒΒΑΤΟΚΥΡΙΑΚΟ

Προχθές για το πρόγραμμα της 19ης αγωνιστικής, ο Διαγόρας κέρδισε στην Ψίνθο τη Δόξα με 1-0 ενώ το Ασκληπειό εντός έδρας τον Ζευς με 3-0. Επίσης ο Ευαγόρας κέρδισε 5-2 στους Αγίους Αποστόλους τον Σταυρό. Αξιοσημείωτο της αγωνιστικής, ήταν η πρώτη νίκη στο πρωτάθλημα για τον Εθνικό και μάλιστα εκτός έδρας. Κέρδισε στους Αγίους Αποστόλους τον Διαγόρα Β. με 2-1.

Αναλυτικά τ' αποτελέσματα της 19ης αγωνιστικής:

Α' ΟΜΙΛΟΣ

Ηλιος-Κλεάνθης	1-1
Αστέρας Π.-Ρόδος	1-0
Απόλων Απ.-Νίκη Ρ.	7-2
Νήσος Ρ.-Αναγέν. Εμπ.	4-0
Ευκλής-Ιάλυσος '97	0-2 ά.α.
Ρεπό ο Φοίβος	

Β' ΟΜΙΛΟΣ

Δόξα Ψ.-Διαγόρας	0-1
ΑΕΡΑ-Πετρώνας	2-3
Ευαγόρας-Σταυρός	5-2
Ασκληπειό-Ζευς	3-0
Διαγόρας Β.-Εθνικός	1-2
Ρεπό ο Διγενής	

ΕΠΟΜΕΝΗ ΑΓΩΝΙΣΤΙΚΗ (20ή)

Α' ΟΜΙΛΟΣ

Φοίβος-Ευκλής
Ιάλυσος '97-Νήσος Ρ.
Αναγέννηση Εμπ.-Αστέρας Π.
Νίκη Ρ.-Ηλιος
Ρόδος-Κλεάνθης
Ρεπό ο Απόλλων Απ.

Β' ΟΜΙΛΟΣ

ΑΕΡΑ-Δόξα Ψ.
Διαγόρας-Ευαγόρας
Σταυρός-Ασκληπειό
Διγενής-Διαγόρας Β.
Ζευς-Εθνικός
Ρεπό ο Πετρώνας

ΒΑΘΜΟΛΟΓΙΑ ΠΑΙΔΙΚΟΥ (Α' όμιλος)

Α/Α	ΟΜΑΔΕΣ	ΒΑΘ.	ΑΓ.	ΤΕΡΜ.	Ν.	Ι.	Η.
1.	Φοίβος	46	17	44-16	15	1	1
2.	Ηλιος	40	18	28-12	12	4	2
3.	Ιάλυσος '97	31	17	38-23	10	1	6
4.	Κλεάνθης	27	17	17-18	8	3	6
5.	Απόλλων Απ.	21	18	38-30	7	3	8
6.	Ρόδος	19	18	17-40	5	4	9
7.	Αστέρας Π.	18	17	29-28	5	5	7
8.	Νίκη Ρ.	15	17	15-32	5	0	12
9.	Αναγέν. Εμπ.	14	17	18-35	4	2	11
10.	Νήσος Ρ.	7	17	19-28	5	0	12
11.	Ευκλής	-	-	-	-	-	-

** Η Νήσος Ρ. ξεκίνησε το πρωτάθλημα με -9 βαθμούς, ενώ ο Αστέρας Π. με -2.*

*** Ο Απόλλων Απ. και η Νήσος Ρ. έχουν από ένα μηδενισμό και -3 βαθμούς, ενώ ο Ευκλής απεβλήθη.*

ΒΑΘΜΟΛΟΓΙΑ ΠΑΙΔΙΚΟΥ (Β' όμιλος)

Α/Α	ΟΜΑΔΕΣ	ΒΑΘ.	ΑΓ.	ΤΕΡΜ.	Ν.	Ι.	Η.
1.	Διαγόρας	49	17	54-9	16	1	0
2.	Ασκληπειό	43	17	49-9	13	4	0
3.	Ευαγόρας	40	17	54-18	13	1	3
4.	Πετρώνας	26	18	33-26	9	2	7
5.	Δόξα Ψ.	26	18	36-33	8	2	8
6.	ΑΕΡΑ	23	18	53-36	8	2	8
7.	Διαγόρας Β.	19	17	22-40	6	1	10
8.	Σταυρός	17	17	30-35	5	2	10
9.	Ζευς	10	17	21-45	2	4	11
10.	Εθνικός	4	17	12-85	1	1	15
11.	Διγενής	-1	17	9-36	3	2	12

** Ο Διγενής ξεκίνησε το πρωτάθλημα με -9 βαθμούς.*

*** Πετρώνας, Διγενής και ΑΕΡΑ, έχουν από ένα μηδενισμό και -3 βαθμούς.*

ΔΡΟΜΟΛΟΓΙΑ

F/B BLUE STAR 1



ΑΠΟ ΡΟΔΟ από 18/11/02 έως 20/04/03

ΑΝΑΧΩΡΗΣΗ ΑΠΟ ΡΟΔΟ	ΑΝΑΧΩΡΗΣΗ ΑΠΟ: ΚΩ	ΛΕΡΟ	ΠΑΤΜΟ	ΜΥΚΟΝΟ	ΣΥΡΟ	ΚΑΤΑΠΟΛΑ (ΑΜΟΡΓΟ)	ΑΦΙΞΗ ΣΕ ΠΕΙΡΑΙΑ
ΤΡΙΤΗ 20.00	ΤΡΙ 22.55	—	—	ΤΕΤ 03.30	—	—	ΤΕΤΑΡΤΗ 07.20
ΠΕΜΠΤΗ 20.00	ΠΕΜ 22.55	—	—	—	ΠΑΡ 03.50	—	ΠΑΡΑΣΚΕΥΗ 07.10
ΣΑΒΒΑΤΟ 10.00	ΣΑΒ 12.50	—	—	—	—	ΣΑΒ 18.20	ΣΑΒΒΑΤΟ 21.30
ΚΥΡΙΑΚΗ 18.30	ΚΥΡ 21.25	ΚΥΡ 23.05	ΔΕΥ 00.15	—	ΔΕΥ 03.50	—	ΔΕΥΤΕΡΑ 07.10

1) 24/12/02 &31/12/02: από **ΡΟΔΟ** 10.00 για **ΚΩ** 12.30-12.50, **ΜΥΚΟΝΟ** 17.35-17.55, **ΠΕΙΡΑΙΑ** 21.50
2) 26/12/02 & 02/01/03: από **ΠΕΙΡΑΙΑ** 08.00 για **ΣΥΡΟ** 11.30-11.45, **ΚΩ** 16.30-16.50, **ΡΟΔΟ** 19.20
3) **ΑΝΕΚΤΕΛΕΣΤΑ ΔΡΟΜΟΛΟΓΙΑ**: 25/12/02 & 01/01/03

ΑΠΟ ΠΕΙΡΑΙΑ από 18/11/02 έως 20/04/03

ΑΝΑΧΩΡΗΣΗ ΑΠΟ ΠΕΙΡΑΙΑ	ΑΦΙΞΗ ΣΕ: ΣΥΡΟ	ΜΥΚΟΝΟ	ΚΑΤΑΠΟΛΑ (ΑΜΟΡΓΟ)	ΠΑΤΜΟ	ΛΕΡΟ	ΚΩ	ΡΟΔΟ
ΔΕΥΤΕΡΑ 20.00	ΔΕΥ 23.20	—	—	—	—	ΤΡΙ 04.10	ΤΡΙΤΗ 07.10
ΤΕΤΑΡΤΗ 20.00	ΤΕΤ 23.20	—	—	—	—	ΠΕΜ 04.10	ΠΕΜΠΤΗ 07.10
ΠΑΡΑΣΚΕΥΗ 20.00	—	ΠΑΡ 23.50	—	—	—	ΣΑΒ 04.20	ΣΑΒΒΑΤΟ 07.15
ΣΑΒΒΑΤΟ 23.30	—	—	ΚΥΡ 04.45	ΚΥΡ 07.00	ΚΥΡ 08.10	ΚΥΡ 09.50	ΚΥΡΙΑΚΗ 12.45

SKEVO'S TRAVEL AGENCY

ΚΕΝΤΡΙΚΟ ΠΡΑΚΤΟΡΕΙΟ ΡΟΔΟΥ των ΓΡΑΜΜΩΝ BLUE STAR FERRIES - F/B BLUE STAR 1
Αμερικής 111 • Τηλ. κρατήσεων επιβατών & ΙΧΕ (22410)22461, (22410)75655 •Τηλ. κρατήσεων φορτηγών (22410)76600, FAX: (22410) 22354 • Κρατήσεις και σε όλα τα συνεργαζόμενα ΠΡΑΚΤΟΡΕΙΑ ΡΟΔΟΥ

"Φωνάζει" η Ρόδος...

• Εντονη διαμαρτυρία προς την ΚΕΔ/ΕΠΟ για τη σφαγιαστική διαιτησία του Αθηναίου Μαχαίρα στο ματς με τη Μύκονο

Φωνή διαμαρτυρίας προς κάθε κατεύθυνση απηύθυνε χθες η Διοίκηση της Ρόδου με αφορμή τον "σφαγιασμό" της ομάδας στο προχθεσινό εκτός έδρας παιχνίδι με τη Μύκονο στο Κυκλαδίτικο νησί.

Ο κ. **Μαχαίρας** έκανε ό,τι ήταν δυνατόν για να μην κερδίσουν οι "πράσινοι" στη Μύκονο και τα κατάφερε ευτυχώς χωρίς να δείξει κάρτες στους παίκτες του **Δημήτρη Σκούνα.**

Η Διοίκηση της Ρόδου εξέδωσε χθες ανακοίνωση στην οποία απέστειλε στην ΚΕΔ/ΕΠΟ, όλες τις αρμόδιες αρχές και τα ΜΜΕ και στην οποία αναφέρονται χαρακτηριστικά τα εξής:

«Το Δ.Σ. του ΑΣ Ρόδος διαμαρτύρεται για τη σφαγιαστική διαιτησία του διαιτητή κ. **Μαχαίρα Γ.** στον αγώνα της ομάδας μας στη Μύκονο με την τοπική ομάδα.

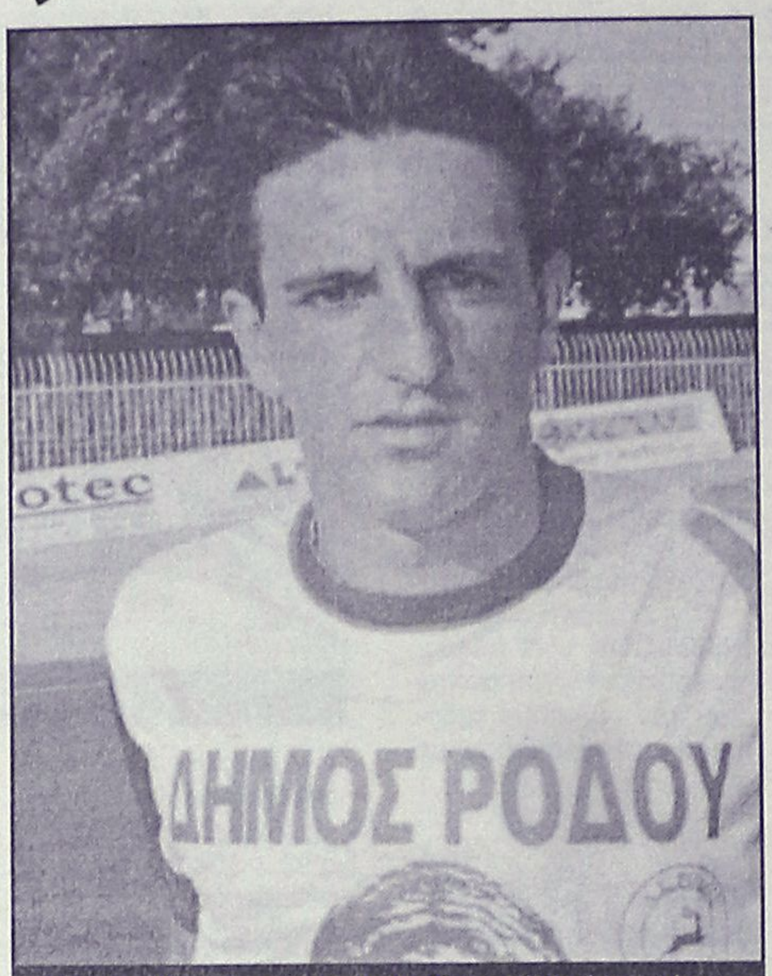

Ο Ναλμπάντης επανέρχεται την Κυριακή κατά του Αίαντα (ΒΙΚΤΩΡ - ΦΩΤΟ ΜΑΡΚΕΤ - ΙΑΛΥΣΟΣ)

Διαμαρτυρόμαστε για τον καταλογισμό 2 πέναλτι που μόνο αυτός τα είδε υπέρ της Μυκόνου. Για τον μη καταλογισμό πέναλτι που έγινε υπέρ της ομάδας μας στο 87' του αγώνα μπροστά στα μάτια του. Εδειξε άγνοια κανονισμού (;) σε πολλές φάσεις του αγώνα για διαιτητή Δ' εθνικής. Το Δ.Σ. του ΑΣ Ρόδος πιστεύει ότι η ΚΕΔ/ΕΠΟ θα λάβει όλα τα απαιτούμενα μέτρα που πρέπει για διαιτησίες τύπου **Μαχαίρα** και για να μην επαναληφθούν τέτοιες διαιτησίες στο μέλλον".

ΞΕΚΙΝΗΣΕ Η ΠΡΟΕΤΟΙΜΑΣΙΑ

Στο μεταξύ οι "πράσινοι" ξεκίνησαν χθες την προετοιμασία τους για το παιχνίδι της Κυριακής κόντρα στον Αίαντα Σαλαμίνας στο οποίο η Ρόδος θα κυνηγήσει τη νίκη και μόνον αυτή.

Στο ματς αυτό επανέρχεται ο **Ναλμπάντης**, ο οποίος εξέτισε την ποινή του και εφόσον το κρίνει ο **Δημήτρης Σκούνας** θα επανέλθει στην ενδεκάδα την Κυριακή.

Μόνο νίκη στο ντέρμπι...

• Με το Διαγόρα την Κυριακή θέλει η Α.Ε. Κως για να συνεχίσει να βλέπει το μέλλον της στην κατηγορία ευοίωνο

Ρεπό για να ξεκουραστούν και να ανασυνταχθούν μετά την ήττα στη Σάμο από το Καρλόβασι είχαν χθες οι παίκτες και η τεχνική ηγεσία της Α.Ε. Κω.

Οι "βυσσινί" θα ξεκινήσουν σήμερα την προετοιμασία τους για το κυριακάτικο κρίσιμο τοπικό ντέρμπι με τον Διαγόρα στο νησί του Ιπποκράτη.



Ο Γιώργος Χατζηπέτρος επιστρέφει στην ενδεκάδα της Κω (ΒΙΚΤΩΡ - ΦΩΤΟ ΜΑΡΚΕΤ - ΙΑΛΥΣΟΣ)

Οι "βυσσινί" σ' αυτό τον αγώνα θέλουν όσο τίποτα άλλο τη νίκη, καθώς πλέον ο Ατρόμητος είναι μόλις ένα βαθμό πίσω από την Κω και τα περιθώρια για την ομάδα του **Ηλία Ράμμου** έχουν στενέψει.

Εν όψει του συγκεκριμένου παιχνιδιού τα αγωνιστικά δρώμενα για τους Κώους είναι ευχάριστα αλλά και δυσάρεστα.

Συγκεκριμένα με τους "κυανέρυθρους" επιστρέφουν οι **Χατζηπέτρος** και **Γκουντελίτσας** που εξέτισαν τις ποινές τους.

Στον αντίποδα όμως ο **Γκουντελίτσας** συμπλήρωσε προχθές έξι κίτρινες κάρτες και θα απουσιάσει από τα δύο επόμενα παιχνίδια, ο **Πούλος** είναι αμφίβολος, λόγω τραυματισμού, ενώ οεπίσης τραυματίας **Γούλης** πολύ δύσκολα θα επιστρέψει φέτος.

Ο προπονητής της Κω **Ηλίας Ράμμος** δήλωσε για την ήττα από το Καρλόβασι, αλλά και για την αναμέτρηση με τον Διαγόρα τα εξής:

«Με το Καρλόβασι δεν παρουσιαστήκαμε όπως περιμέναμε, χάσαμε 2-3 καλές ευκαιρίες στο δεύτερο ημίχρονο αλλά το αποτέλεσμα ήταν δίκαιο.

Στον αγώνα με τον Διαγόρα δεν έχουμε άλλο αποτέλεσμα εκτός από τη νίκη".

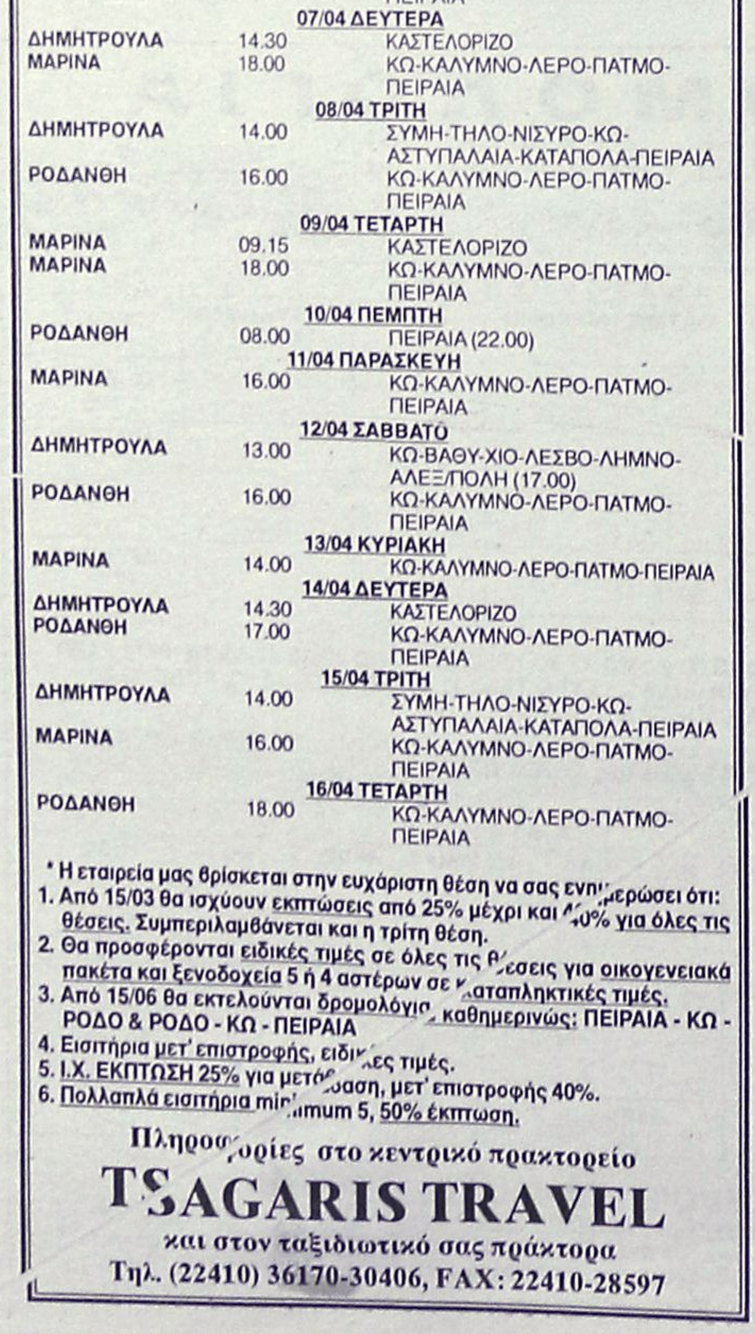



ΜΙΚΡΕΣ αγγελίες

ΟΙ ΑΓΓΕΛΙΕΣ ΤΗΣ ΡΟΔΙΑΚΗΣ παρουσιάζονται και στο site www.anaggelies.gr

ΜΕΤΑΦΕΡΘΗΚΑΜΕ! Θα μας βρίσκετε στα κεντρικά μας γραφεία επί της Μαρ. Μαλλιαράκη 11 (τελευταία πάροδος Καναδά). Τα τηλέφωνα παραμένουν τα ίδια: **(22410) 22210, (22410) 75230**

ενοικιάσεις ακινήτων & επιχειρήσεων

ΔΙΑΜΕΡΙΣΜΑΤΑ επιπλωμένα 1 και 2 δωματίων στην Κρεμαστή. Πληρ. τηλ. 2241093492 και 2241094076 AE51266

ΕΝΟΙΚΙΑΣΕΙΣ ΔΙΑΜΕΡΙΣΜΑΤΩΝ: 1) Διαμέρισμα ρετιρέ κοντά στο Μαντράκι 280 τ.μ. ανακαινισμένο πλήρως αρίστης κατασκευής με θέρμανση, καλοριφέρ και τζάκι με σαλοτραπεζαρία μεγάλη, 2 τουαλέτες και 3 υπνοδωμάτια άνετα και με δάπεδο παρκέ, 2) Ενοικιάζεται στη Ψαροπούλα (Ακτή Μιαούλη) γκαρσονιέρα δίχωρη επιπλωμένη με θέα τη θάλασσα και αποτελείται από ένα υπνοδωμάτιο, κουζίνα και τουαλέτα με μηνιαίο μίσθωμα 300 ευρώ, 3) Ενοικιάζεται στην Ανθούλας Ζερβού διαμέρισμα νεόκτιστο αρίστης κατασκευής με 2 υπνοδωμάτια, σαλόνι, κουζίνα και τουαλέτα με μηνιαίο μίσθωμα 460 ευρώ. Πληρ. ΡΟΔΙΑΚΗ ΚΤΗΜΑΤΙΚΗ Ανέστης & Σάββας Σαββαΐδης τηλ. 2241026281, κιν. 6944243452, 6944421015. AE51976

ΔΙΑΜΕΡΙΣΜΑ 1ου ορόφου με ασανσέρ 90 τ.μ. επί της οδού Αλεξ. Παναγούλη 99 πλησίον Αγ. Αναστασίας χωρίς έπιπλα, αποτελούμενο από 2 υπνοδ., σαλ/ζαρία, κουζίνα, μπάνιο και αποθήκη χαμηλά κοινόχρηστα. Ενοίκιο 355 ευρώ. Πληρ. τηλ. 6945431819 ώρες 10.30-20.30 AE51265

ΔΙΑΜΕΡΙΣΜΑ 100 τ.μ. επί της Παναγιώτου Ροδίου νεοεπισκευασμένο. Πληρ. τηλ. 2241094836 από Δευτέρα έως Παρασκευή και ώρα 09.00-14.00. AE51264

ΜΟΝΟΚΑΤΟΙΚΙΑ στην Ιαλυσό (διώροφη μεζονέτα 6 κυρίων δωματίων) επιφάνειας 160 τ.μ. αρίστης κατασκευής, κεραμοσκεπής, με τζάκι, θέρμανση, ηλιακό θερμοσίφωνα κ.λπ. Η κατοικία μπορεί να ενοικιαστεί με πλήρη εξοπλισμό και επίπλωση. Εξασφαλισμένο πάρκιν για 2 αυτοκίνητα. Δεκτές μόνο σοβαρές προτάσεις. Πληρ. τηλ. 6945399660, 6972274948. AE51263

ΔΙΑΜΕΡΙΣΜΑ ισόγειο καινούργιο δυάρι 43 τ.μ. στο Ροδίνι, επί της οδού Άμστερνταμ 15 αποτελούμενο από 1 υπνοδωμάτιο με εντοιχισμένη ντουλάπα, ενιαίο σαλόνι, με κουζίνα, μεγάλο μπάνιο και αυλή. Έχει ψυγείο, και ηλεκτρική κουζίνα, πάγκιν άνετο. Πληρ. τηλ. 2241030883, κιν. 6977004970 AE51262

ΔΙΑΜΕΡΙΣΜΑ με δύο υπνοδωμάτια, σαλόνι, κουζίνα και λοιπούς χώρους, 60 τ.μ. επί της οδού Λευκωσίας 52 (πάροδος Άννης Μαρίας). Τιμή 250 ευρώ. Πληρ. τηλ. 2241023322 AE51261

ΔΙΑΜΕΡΙΣΜΑ 90 τ.μ.στην οδό Λειψών 1, Κων/νου Τσαλδάρη γωνία ενοίκιο 400 ευρώ. Πληρ. τηλ. 2241025632 AE51260

ΔΙΑΜΕΡΙΣΜΑ 1ου ορόφου δυάρι (60 τ.μ.) επί της οδού Σωτήρος 61Δ Ιξιά. Πληρ. τηλ. 6942019575 AE51259

ΔΙΑΜΕΡΙΣΜΑ στο Νιοχώρι, Ιων. Δραγούμη 13, στον 1ο όροφο, αποτελούμενο από σαλόνι, υπνοδωμάτιο, κουζίνα και WC. Είναι πλήρως επιπλωμένο και με όλες τις ηλεκτρικές συσκευές (ψυγείο, ηλεκτρ. κουζίνα, πλυντήριο, air conditioner, ηλιακό θερμοσίφωνα κ.λπ.), χωρίς κοινόχρηστα, κατάλληλο για ένα άτομο ή ζευγάρι. Πληρ. τηλ. 2241020716 και 6937173777. AE51249

ΔΙΑΜΕΡΙΣΜΑ 90 τ.μ. 3άρι στην περιοχή Ζέφυρος. Τιμή 320 ευρώ συν 3% χαρτόσημο. Πληρ. τηλ. 6937442177 AE51250

ΕΠΑΓΓΕΛΜΑΤΙΚΟΣ ΧΩΡΟΣ 75 Τ.Μ. ΣΤΗΝ ΟΔΟ ΜΕΓ. ΚΩΝ/ΝΟΥ (ΕΝΑΝΤΙ ΠΑΛΑΙΟ ΙΚΑ), Β' ΟΡΟΦΟΣ. ΠΛΗΡ. ΤΗΛ. 2241051888 ΚΑΙ 2241052016. ΠΕ51251

ΓΚΑΡΣΟΝΙΕΡΑ επιπλωμένη στη περιοχή Δασκάλων-καθηγητών. Πληρ. τηλ. 6944361899. AE51244

ΓΚΑΡΣΟΝΙΕΡΑ επιπλωμένη καινούργια με κρεβατοκάμαρα, σαλόνι, τραπεζαρία, ψυγειοκαταψύκτη και εστία στη πόλη της Ρόδου. Πληρ. τηλ. 6945 345904. AE51217

STUDIO πλήρως επιπλωμένο σε άριστη κατάσταση και με καταπληκτική θέα στην περιοχή Μηδεια. Πληρ. τηλ. 694 2210685 όλες τις ώρες και 22410 77987 από 16.00 έως 21.00 μ.μ. AE51213

ΚΑΤΑΣΤΗΜΑ 140 τ.μ. με κήπο και πισίνα επί της Ιερού Λόχου Ιαλυσού σε τουριστική περιοχή. Πληρ. Εμμ. Κρανίδης τηλ. (22410)27082, 26476, 6944347405 AE51202

ΚΑΤΑΣΤΗΜΑ 72 τ.μ. στα 100 Μαγαζιά. Πληρ. Εμμ. Κρανίδης τηλ. (22410)27082, 26476, 6944347405 AE51199

ΚΑΤΑΣΤΗΜΑ στην πλατεία Εβραίων Μαρτύρων αρκετά κερδοφόρο ήδη λειτουργεί επιχείρηση. Πληρ. Εμμ. Κρανίδης τηλ. (22410)27082, 26476, 6944347405 AE51197

ΔΙΑΜΕΡΙΣΜΑ λουξ στην Ανάληψη, 136 τ.μ. βεράντες με απεριόριστη θέα θάλασσα, 2ου ορόφου σε μικρή 2όροφη οικοδομή, έμπροσθεν λαϊκής (ηλιακός, θερμοπομποί, μεγάλη κουζίνα με φούρνο MIELE, μεγάλο σαλόνι). Πληρ. τηλ. (22410)26490 AE51187

ΔΙΑΜΕΡΙΣΜΑ ρετιρέ, δεύτερος όροφος, τριάρι πλήρως επιπλωμένο με βεράντες, ηλιόλουστο στο κέντρο. Οδός Λευκωσίας 18. Πληρ. τηλ. 2241068736 (κατά προτίμηση απογευματινές ώρες) AE51181

ΓΚΑΡΣΟΝΙΕΡΑ επιπλωμένη επί της Μεσολογγίου 3 στην τιμή 120 ευρώ. Πληρ.τηλ. (22410)36203, 23100 AE51193

ΔΙΑΜΕΡΙΣΜΑ φρεσκοβαμμένο, 3 υπνοδωμάτια, Αγίας Αναστασίας 17. Πληρ. τηλ. (22410)29012, 69651 AE50956

ΓΚΑΡΣΟΝΙΕΡΑ επιπλωμένη δίχωρη επί της οδού Μόρφου 8β κατάλληλη και για φοιτητές - στρατιωτικούς κ.λπ. Πληρ. τηλ. 6945344418 AE51188

ΕΝΟΙΚΙΑΖΕΤΑΙ mini market 30 τ.μ. και 20 τ.μ. αυλή με ράφια γόνδολα και ταμειακή μηχανή ή για άλλη χρήση. Πληρ. τηλ. 2241026578 AE51183

ΑΠΟΘΗΚΗ ημιυπόγεια 100 τ.μ. με ράμπα στην οδό Δωδώνης 11, περιοχή Ροδίνι. Πληρ. τηλ. 2241021458 μετά τις 17.00 ή κιν. 6947863553 AE51180

ΕΝΟΙΚΙΑΖΕΤΑΙ διαμέρισμα 110 τ.μ. πλήρως επιπλωμένο στην περιοχή Ασγούρου. Flat fully fearnished 110 s.m. in Asgourou. Tel. (22410)76348, 68171, 6972223109 AE51177

ΕΝΟΙΚΙΑΖΕΤΑΙ ΚΑΤΑΣΤΗΜΑ 88 Τ.Μ. ΕΠΙ ΤΗΣ ΙΩΝΟΣ ΔΡΑΓΟΥΜΗ. ΠΛΗΡ. ΤΗΛ. (22410)74070 ΠΕ51171

ΕΝΟΙΚΙΑΖΟΝΤΑΙ ΕΠΙΠΛΩΜΕΝΑ ΔΙΑΜΕΡΙΣΜΑΤΑ ΣΤΟ ΝΙΟΧΩΡΙ. ΠΛΗΡ. ΤΗΛ. (22410)23012 ΠΕ51170

ΓΚΑΡΣΟΝΙΕΡΑ επιπλωμένη επί της Πειραιώς 1. Πληρ. τηλ 2241028686 AE51169

ΔΙΑΜΕΡΙΣΜΑ 90 τ.μ. επί της λεωφ. Λίνδου 102 (Ανω Ροδίνι). Πληρ. τηλ. (22410)61136 AE51165

ΓΡΑΦΕΙΟ 50 τ.μ. Γρ. Λαμπράκη 46, 1ος όροφος, με WC και κλιματισμό. Πληρ. τηλ. 6945996980, 6945447283 AE50116

ΕΝΟΙΚΙΑΖΕΤΑΙ γκαρσονιέρα δύο δωματίων πλήρως επιπλωμένη. Πληρ. τηλ. (22410)66475, 6936860310, 6936860312 AE51164

ΚΡΕΜΑΣΤΗ ενοικιάζονται καινούργια δυάρια με δυνατότητα επίπλωσης, πάρκιν κοντά σε σχολεία και θέα στη θάλασσα. Πληρ. τηλ. (22410)94822, 6946671053 AE51161

ΕΝΟΙΚΙΑΖΟΝΤΑΙ δύο μονόχωρα επιπλωμένα στούντιο των 40 τ.μ. περίπου με 185 ευρώ μηνιαίως και ένα δίχωρο επιπλωμένο 60 τ.μ. περίπου 285 ευρώ μηνιαίως. Μέσα στην πόλη και απέναντι από την πιτσαρία ΓΟΝΔΟΛΑ. Πληρ. τηλ. (22410)33349, 6972921810 AE51162

ΓΚΑΡΣΟΝΙΕΡΕΣ μεγάλες επιπλωμένες στην Πειραιώς και Μιχ. Πετρίδη. Μόνο σε Ελληνες. Ενοίκιο 235 ευρώ. Πληρ. 10-1 και 5-7 τηλ. (22410)75612 AE51158

STUDIO γκαρσονιέρες δυάρια- τριάρια-τεσσάρια-καταστήματα. Αμεση εξυπηρέτηση. Πληρ. τηλ. (22410)67451, 67234, 6945471001 AE50972

ΕΝΟΙΚΙΑΖΕΤΑΙ studios στην περιοχή Ανω Ροδινιού επί της οδού Μαδρίτης 12. Πληρ. τηλ. 6944876669 μετά τις 15.00 AE51156

Vitzileos

ΚΤΗΜΑΤΟΜΕΣΙΤΙΚΟ ΓΡΑΦΕΙΟ - REAL ESTATE AGENCY

ΜΑΡΙΟΣ Κ. ΒΙΤΖΗΛΑΙΟΣ

Μεσίτης Αστικών Συμβάσεων - Real Estate agent

ΕΚΤΙΜΗΣΕΙΣ-ΑΓΟΡΕΣ-ΠΩΛΗΣΕΙΣ
ΚΑΤΑΣΤΗΜΑΤΑ
ΟΙΚΟΠΕΔΑ-ΧΩΡΑΦΙΑ
ΚΤΗΜΑΤΙΚΕΣ-ΣΥΜΒΟΥΛΕΣ
ΕΝΟΙΚΙΑΣΕΙΣ-ΔΙΑΧΕΙΡΙΣΕΙΣ
ΣΠΙΤΙΑ-ΔΙΑΜΕΡΙΣΜΑΤΑ

ΚΑΤΑΣΤΗΜΑΤΑ – ΓΡΑΦΕΙΑ – ΕΠΙΧΕΙΡΗΣΕΙΣ €

Επιχ/ση Ειδών Δώρων και Ασημικών σε τουριστ. περιοχή στην Π. Πόλη 30.000
Επιχ/ση Πλυντήρια – Στεγνωτήρια σε πλήρη λειτουργία 20 000
Επιχ/ση BAR σε κατάστημα 300 τ.μ.+300 τ.μ. υπογ. κοντά στην μαρίνα147.000
15 τ.μ. κατάστημα στην Α. Διάκου 30 000
45 τ.μ. ισόγ. + 90 τ.μ.υπογ. Καρακόνερο 88 000
50 τ.μ. μαγαζί κοντά στο Μαντράκι (νοικιασμένο) .....294 .000
155 τ.μ. ακίνητο στην Ψαροπούλα στην θάλασσα 220.000
170τ.μ. αποθήκη σε μπετά. Καρακόνερο .....71 .000
180 τ.μ. αποθήκη στην Π. Ροδίου 82.000
300 τ.μ.Κατ/μα ετοιμοπ. σε 1000τ.μ.οικόπ. Παστίδα βιοτ. χώρος .....147 .000
1000 τ.μ.εργοστάσιο στο Καλαμώνα έτοιμο σε οικοπ. 6400 τ.μ. .....587 .000
1155τ.μ.ακίνητο σε οικόπ. 817 τ.μ. στο κέντρο της Ρόδου .....763 .000
12 apartmens πλήρως εξοπλισμένα στο Κιοτάρι .....440 .000
Ξενοδ. Α κατ., στην πόλη, 180 κλίνες + 4 καταστήματα .....6. 200 .000
8 apart. Χ 2 δωμάτια πλήρως εξοπλισμένα και δύο μαγαζιά 250τ.μ. στην παραλία Τριαντών, στην θάλασσα .....338 .000
Ξενοδ. Β' κατ. 95 δωμ. Σε 13 στρεμ. Στην παραλία Ιαλυσού .....2 640 .000
Ξενοδ. Γ' κατ. 37 δωμ., 74 κλίνες, δισκοθήκη 250 τ.μ. 1.261.922
μπαρ, στην πόλη της Ρόδου, παραλία

ΔΙΑΜΕΡΙΣΜΑΤΑ

35 τ.μ. γκαρσονιέρα στα Τριάντα 30. 000
45 τ.μ. στην πλατεία Βαθης , Αθήνα, στον 5ο όροφο 39. 000
50 τ.μ. στην Ανάληψη γκαρσονιέρα 64.000
50 τ.μ. στα Τριάντα γκαρσονιέρα με θέα 50. 000
50 τ.μ. στο Γεννάδι με 2 υπνοδωμ. Φανταστική θέα .....44 .000
60 τ.μ. στο Γεννάδι, γκαρσονιέρα με θέα .....47 .000
80 τ.μ. στην Αταβύρου με 2 υπνοδωμ. στο 3ο όροφο .....85 .000
85 τ.μ. στα Κοσκινού 2ος όροφος , ημιτελές .....47 .000
85 τ.μ. στα Τριάντα με θέα. Καινούργιο .....117 .400
90 τ.μ. στην Αγ. Αναστασία σε διώροφη οικοδομή με θέα .....85 .200
100 τ.μ. στην Βολονάκη με 3 υπνοδωμ. στο 2ο όροφο .88.000
110 τ.μ.κοντά στην πλατεία Κοσκινού .....117 .000
110 τ.μ. κοντά στην πλατεία Κοσκινού, ισόγειο, ημιτελές .....47 .000
116τ.μ. στην Ανάληψη, γκαράζ, αποθήκη, κεντ. θερμ. Lux κατασκευής .....182 .000
186τ.μ.Παραδοσιακό διαμέρισμα απέναντι Καζίνο .....147 .000
200 τ.μ. διατηρητέο ισογ. διαμέρισμα στο Μόντε Σμίθ 235 .000

ΜΕΖΟΝΕΤΕΣ – ΜΟΝΟΚΑΤΟΙΚΙΕΣ €

62τ.μ. μονοκατοικία με τζάκι, με φανταστική θέα, στην Π. Πόλη 125.000
68τ.μ.μονοκατοικία με αυλή 90τ.μ. στα Μαριτσά 59. 000
100 τ.μ. μεζονέτα με τρία υπνοδωμάτια +30 τ.μ. .....147.00 σοφίτα, Ιξιά
100 τ.μ. μονοκατοικία σε 500τ.μ. οικόπεδο. Κατταβιά 59 000
120 τ.μ. μονοκατοικία στις Καλυθιές με 600τ.μ. οικόπ 147 000
125 τ.μ. μονοκατοικία στο Γεννάδι, Villa super lux, 10 δωματ. 293 500
130 τ.μ. μονοκατοικία σε οικόπεδο 200 τ.μ. στον Αγ. Ιωάννη 76 300
130 τ.μ.μεζονέτα σε μπετά, οικοπ. 350 τ.μ. Τριάντα 110 000
134 τ.μ.προνομιακή, με φανταστική θέα διώρ. Μονοκατ. Καστέλο 323 000
135τ.μ.μονοκατ. με 700τ.μ. κήπο στα Κρητικά, πανοραμικό 191 000
167τ.μ. ισόγειο – οροφοδιαμέρισμα σε διπλοκατοικία με 285τ.μ. οικόπεδο στο κέντρο της πόλης, διατηρητέο. Παρκιν. 440. 300
170 τ.μ. μεζονέτα σε μπετά, οικοπ. 450τ.μ. Τριάντα 140. 000
170 τ.μ. μεζονέτα +170τ.μ.μεζονέτα + 120τ.μ. οροφοδιαμέρισμα σε οικοπ. 5000τ.μ. εντός οικισμού στην Παστίδα 426 000
180 τ.μ. μεζονέτα στα Κοσκινού 185.000
180 τ.μ. μονοκατ. ημιτελής στο Γεννάδι σε οικόπ. 750τ.μ. Φανταστική θέα 161. 000
187 τ.μ. βίλα με οικόπεδο 4780τ.μ. στην Παστίδα 310. 000
190τ.μ. μεζονέτα σε οικόπεδο στα Κοσκινού με φανταστική θέα 191. 000
210 τ.μ. Μονοκατοικία με αυλή στην Π. Πόλη 323.000
230 τ.μ.Βίλα στην Λάρδο σε 7700τ.μ. οικόπ. 750 οπωροφ. δέντρα 323. 000
250 τ.μ. Βίλα στο κέντρο της Κω σε 4000τ.μ. οικόπεδο με δένδρα, Lux κατασκευής,γκαράζ, καινούργια 352. 000
600 τ.μ. μονοκατοικία στο Ροδίνι lux κατασκευή γκαράζ, κήπο, φανταστική θέα 730.000

ΟΙΚΟΠΕΔΑ €

4160 τ.μ. φανταστικό οικόπ. πάνω στο κύμα Σ.Δ. 0,8 Σύμη. Τιμή- μεγάλη ευκαιρία.
412 τ.μ. στον Αγ. Νικόλαο Σ.Δ. 1.20 .....220. 100
500 τ.μ. στην Ιξιά , Σ.Δ. 0,8 .....132. 000
750 τ.μ.στο Γεννάδι, εντός σχεδίου 18. 000
1017 τ.μ. στα Τριάντα 191. 000
2000 τ.μ. στα Μαριτσά. Εντός σχεδίου, Σ.Δ.0,50 120.000
2000 τ.μ. στα Τριάντα 147. 000
2120 τ.μ. στο Γεννάδι με άδεια για 200τ.μ. οικία 59. 000
2500 τ.μ.πάνω στο δρόμο Ελαιώνας –Φουρνάκι. Γεννάδι 24. 000
3080 τ.μ. στο Πλημμύρι 23. 500
4000 τ.μ. κοντά στο Βερόπουλο με φανταστική θέα 176. 000
4000 τ.μ. στην Παστίδα 56. 000
4100 τ.μ. στο Λειβάδι – Κρεμαστή 82. 200
4400 τ.μ. στην Κρεμαστή 76. 000
4800 τ.μ. στο Κανδηλί 103. 000
5000 τ.μ. στα Αφάντου 250. 000
5500 τ.μ. στα Μαριτσά, εντός σχεδίου, Σ.Δ. 0,1 132. 000
5600 τ.μ. στους Καστελλοριζιούς, Ιξιά ,μονοκατ. 144 .000
6000 τ.μ. στην Παστίδα + αποθήκη 323. 000
6500 τ.μ. στην λεωφόρο Ρόδος –Κρεμαστή 500. 000
6500 τ.μ.στο Φαληράκι κοντά στην θάλασσα, προνομιακό 82. 200
6720 τ.μ. στον Θόλαρο, Παραδείσι 176. 000
8000 τ.μ.στο Φαληράκι 367. 000
8300 τ.μ. στα Βληχά – Κάλαθος .....18 τ. τ.μ.
8500 τ.μ.+6500 τ.μ. στην παραλία Αφάντου 132.000
9000 τ.μ. στα Μαριτσά εντός ζώνης 205. 000
9345 τ.μ. στα Ασγούρου με θέα 520. 000
12000 τ.μ. στην Αφάντου, πάνω στο κύμα 123. 000
13000 τ.μ. στα Μαριτσά 65. 000
14000 τ.μ. αγροτεμάχιο στην Διμυλιά 73. 000
15000 τ.μ. στην Πάρο με θέα την θάλασσα 176. 000
15300 τ.μ. στο Πλημμύρι 295. 000
25000 τ.μ. στα Καλαβάρδα 1 060. 000
30000 τ.μ. στην παραλία Αφάντου 352. 000
30000 τ.μ. στο Τσαΐρι 587. 000
32000 τ.μ. στην Θολό, πάνω στο κύμα 2. 230. 000
38000 τ.μ. στο Γεννάδι, πάνω στο κύμα 405. 000
46000 τ.μ. στο Τσαΐρι

Εθν. Μακαρίου 45 (3ος όροφος • Τηλ.: 22410 24900, 25545 • Fax: 22410 25544 • Κιν.: 6932704919

ΕΝΟΙΚΙΑΣΕΙΣ

συνέχεια από την προηγούμενη

ΔΙΑΜΕΡΙΣΜΑ 3άρι, 95 τ.μ., τρίτος όροφος, με ιδιωτικό πάρκινγκ επί της Γαριβάλδη. Πληρ. τηλ. (22410)34914, 6945444703 ΑΕ51186

ΕΝΟΙΚΙΑΖΕΤΑΙ ΜΕΖΟΝΕΤΑ 130 Τ.Μ., ΣΤΗΝ ΠΕΡΙΟΧΗ ΜΙΡΑ ΜΑΡΕ, ΜΕ ΑΥΛΗ, 3 ΥΠΝΟΔΩΜΑΤΙΑ, 2 ΤΟΥΑΛΕΤΕΣ, ΣΑΛΟΝΙ-ΚΟΥΖΙΝΑ ΕΝΙΑΙΑ, ΣΟΦΙΤΑ ΚΑΙ ΗΛΙΑΚΟ ΘΕΡΜΟΣΙΦΩΝΑ. ΠΛΗΡ. ΤΗΛ. (22410)28096

ΓΚΑΡΣΟΝΙΕΡΑ επιπλωμένη (ρετιρέ) επί της Μιχ. Πετρίδη. Πληρ.τηλ. 2241028686 ΑΕ51142

ΕΝΟΙΚΙΑΖΕΤΑΙ κατάστημα 50 τ.μ. πλήρως ανακαινισμένο με air condition, πυρασφάλεια και τουαλέτα κατάλληλο για οποιαδήποτε χρήση ευρισκόμενο στο εμπορικό κέντρο (Μαντράκι). Πληρ. τηλ. 2241027884, 6945074797 ΑΕ51154

ΑΝΕΞΑΡΤΗΤΗ ΟΙΚΙΑ 4 δωματίων με κλιματισμό και ηλιακό στο πάρκο του Αγ. Φραγκίσκου, έναντι ΠΑΛΛΑΣ, κατάλληλο και για επαγγελματική στέγη (γραφείο, ιατρείο). Πληρ. τηλ. (22410)34269, 64142 ΑΕ51150

ΔΙΑΜΕΡΙΣΜΑ 3 υπνοδωματίων, σαλοτραπεζαρία, κουζίνα, μπάνιο στο δεύτερο όροφο μονοκατοικίας στο Ροδίνι. Πληρ. τηλ. (22410)28685 ΑΕ51151

ΕΝΟΙΚΙΑΖΕΤΑΙ α) διαμέρισμα 60 τ.μ. πλήρως εξοπλισμένο και με εσωτερική θέρμανση στην περιοχή EDEN ROCK, β) μικρή βίλα 60 τ.μ. πλήρως εξοπλισμένη στην ίδια περιοχή (EDEN ROCK). Πληρ. τηλ. (22410)87630 πρωινές ώρες ΑΕ51125

ΔΙΑΜΕΡΙΣΜΑΤΑ επιπλωμένα στην Παστίδα (γκαρσονιέρες και studios) με ζεστό νερό δωρεάν, πολυκουζινάκι, θέρμανση, πάρκιν ή και κήπο. Δεν υπάρχουν κοινόχρηστα. Τιμή διαμερίσματος 200 ευρώ. Τιμή studio 160 ευρώ. Πληρ. τηλ. 2241047228, 6946645055, 6946760796 ΑΕ51141

ΣΤΟΥΝΤΙΟΣ με πολυκουζινάκι, μπαλκόνι και μπάνιο, συμπεριλαμβανομένων όλων των σκευών. Περιοχή Κοσκινού. Πληρ. τηλ. 2241065314, 2241062979 κ. Σάββα ΑΕ51143

ΕΝΟΙΚΙΑΖΟΝΤΑΙ στα Κοσκινού επιπλωμένα studio (ψυγείο, κουζίνα, πλυντήριο, TV κ.λπ.) για όλο το χρόνο. Πληρ. τηλ. 6972414386 ΑΕ51128

STUDIO επιπλωμένο (με ξεχωριστ υπν/τιο) και WC στο 6ο χλμ. Ρόδου Καλλιθέας (περιοχή Καβουράκι θέα θάλασσα. Ενοίκιο 180 ευρώ Μόνο σε Ελληνες. Πληρ. τηλ (22410)28838 και (22410)75612 ώρες 10-2 π.μ. ΑΕ51130

ΔΙΑΜΕΡΙΣΜΑ επιπλωμένο δυά στην οδό Αγίου Ιωάννου 131. Πληρ τηλ. 2241027145 ΑΕ51140

ΕΥΚΑΙΡΙΑ ΕΠΙΧΕΙΡΗΣΗ

Πληροφορικής / Αναλώσιμων - κινητής τηλεφωνίας / αξεσουάρ και παροχής υπηρεσιών που υποχρεώνει πολύ κόσμο να μπαίνει στο μαγαζί σε πολύ καλή τοποθεσία της Ρόδου.

ΠΩΛΕΙΤΑΙ ΕΠΕΙΓΟΝΤΩΣ λόγω άλλων επαγγελματικών υποχρεώσεων, όπως είναι σε λειτουργία, σε τιμή κόστους εξοπλισμού (έπιπλα, βιτρίνες, ράφια, air condition, συναγερμός, τέντες, φωτεινές επιγραφές μόνο 17.000 ευρώ) κατάστημα γωνιακό διαθέτει πατάρι και με κατάλληλη ανέξοδη διαρρύθμιση εξοπλισμού, λειτουργεί σαν δύο μαγαζιά.

Πληρ. τηλ. 69-77771553

ΕΝΟΙΚΙΑΖΕΤΑΙ

γραφείο 84 τ.μ. επί της Γρηγ. Λαμπράκη 29 (α' όροφος) περιλαμβάνει βοηθητικό χώρο, τουαλέτα, air condition, κουρτίνες, ασανσέρ.
Αριστη ποιότητα, έτοιμο για χρήση.

Πληρ. τηλ. (22410)68869, ώρες 9-1

ΕΝΟΙΚΙΑΖΕΤΑΙ

Πάροδος Βορ. Ηπείρου, διαμέρισμα 1ου ορόφου, δύο υπνοδωμάτια, σαλοτραπεζαρία, κουζίνα, μπάνιο, αυτόνομη θέρμανση, ασανσέρ, βεράντες με θέα θάλασσα.

Πληρ. τηλ. 2241032553/2241022234

ΕΝΟΙΚΙΑΖΕΤΑΙ

κατάστημα εντός του ξενοδοχείου **EDEN ROC** για χρήση κομμωτηρίου ή χρυσοχοείου.

Πληρ. καθημερινά στο
τηλ. 2241067067 πρωινές ώρες

ΕΝΟΙΚΙΑΖΕΤΑΙ

Ο 1ος όροφος του Εμπορικού κέντρου "RHODESLAND" δίπλα στο MIRA MARE.
255 τ.μ. εστεγασμένος, με ολόκληρο τον τοίχο προς τη θάλασσα τζαμαρία και 250 τ.μ. βεράντα πάνω από τη παραλία, με θέα ολόκληρο τον κόλπο Τριαντών.
Κατάλληλο για εστιατόριο, γραφεία κ.τλ.
Τηλ. 6945417747 ή 21067 29335
κ. Σουγκανίδη

ΕΝΟΙΚΙΑΖΟΝΤΑΙ ΚΑΤΑΣΤΗΜΑΤΑ
ΕΠΙΦΑΝΕΙΑΣ 35τ.μ., 21τ.μ. & 10τ.μ.

Εντός του πολυτελέστατου Ξενοδοχειακού & Συνεδριακού Συγκροτήματος **RODOS PALACE**.

Για περισσότερες πληροφορίες παρακαλούμε επικοινωνείστε άμεσα με την Κα Κ. Μανουσάκη,
Τηλ.: 22410 25222, 22410 97218

RODOS PALACE
Resort Hotel • Convention Center

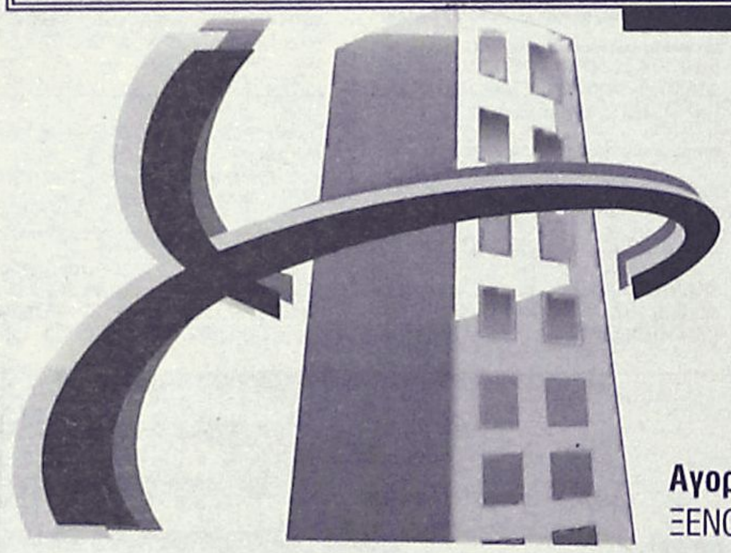

ευσταθίου ΕΥΡΩΚΤΗΜΑΤΙΚΗ

ΚΤΗΜΑΤΟΜΕΣΙΤΙΚΟ ΓΡΑΦΕΙΟ

Αγορές, πωλήσεις, εκτιμήσεις, αντιπαροχές, μισθώσεις ακινήτων, επενδυτικές προτάσεις, αρχιτεκτονικές μελέτες
ΞΕΝΟΔΟΧΕΙΑ, ΠΑΡΑΛΙΑΚΕΣ ΕΚΤΑΣΕΙΣ, ΚΕΝΤΡΙΚΑ ΑΚΙΝΗΤΑ, ΟΙΚΟΠΕΔΑ, ΜΟΝΟΚΑΤΟΙΚΙΕΣ, ΔΙΑΜΕΡΙΣΜΑΤΑ, ΑΓΡΟΤΕΜΑΧΙΑ

ΜΟΝΟΚΑΤΟΙΚΙΕΣ - ΜΑΙΖΟΝΕΤΕΣ

	€
65 τ.μ. - Κιοτάρι σε 1000 τ.μ. Οικόπ.	82.172
80 τ.μ. - Μαλώνα σε 110 τ.μ. Οικόπ.	79.889
80 τ.μ. - Πυλώνα σε 2000 τ.μ. Οικόπ.	82.171
89 τ.μ. - Γεννάδι στο κύμα	190.756
110 τ.μ. - Κοσκινού (ημιτελής)	108,584
120 τ.μ. - Ροδίνι (Ημιτελής) σε 300 τ.μ. Οικόπ	130.756
120 τ.μ. - Γεννάδι σε 500 τ.μ. Οικόπ.	205.429
120 τ.μ. - Πυλώνα σε 1000 τ.μ. Οικόπ.	205.429
125 τ.μ. - Ροδίνι σε 300 τ.μ. Οικόπ.	234.776
126 τ.μ. - Ιαλυσός σε 300 τ.μ. Οικόπ	261.189
128 τ.μ. - Ιξιά στους Καστελοριζιούς	161,409
135 τ.μ. - Γεννάδι σε 520 τ.μ. Οικόπ.	190.755
140 τ.μ. - Γεννάδι σε 750 τ.μ. Οικόπ.	176.082
140 τ.μ. - Κοσκινού σε 660 τ.μ. Οικόπ.	205.429
145 τ.μ. - Μόντε Σμιθ σε 220 τ.μ. Οικόπ.	264.123
150 τ.μ. - Ιαλυσός σε 450 τ.μ. Οικόπ. (μπετά)	134.996
150 τ.μ. - Κοσκινού (μπετά) σε 1133 τ.μ. Οικόπ.	117.388
155 τ.μ. - Καλαβάρδα σε 320 τ.μ. Οικόπ.	146.735
157 τ.μ. - Γεννάδι σε 1000 τ.μ. Οικόπ.	255.319
160 τ.μ. - Ιξιά στην Ηρακλειδών (ημιτελής)	255.562
160 τ.μ. - Ιαλυσός (μπετά) σε 400 τ.μ. Οικόπ.	132.062
160 τ.μ. - Πεύκοι κοντά στη θάλασσα σε 900 τ.μ.	308.144
165 τ.μ. - Κάλαθος (Ημιτελής) σε 6200 τ.μ. Οικόπ.	440.205
175 τ.μ. - Ιαλυσός σε 850 τ.μ. Οικόπ.	264.123
175 τ.μ. - Κρεμαστή σε 2725 τ.μ. (εντός Οικίσμ.)	586.941
180 τ.μ. - Κανδυλί σε 1330 τ.μ. Οικόπ. (μπετά)	105.645
190 τ.μ. - Ιαλυσός σε 280 τ.μ. Οικόπ.	278.796
200 τ.μ. - Θεολόγος σε 5000 τ.μ. Οικόπ.	366.838
210 τ.μ. - Κοσκινού (μπετά) σε 650 τ.μ. Οικόπ.	129.127
210 τ.μ. - Κοσκινού σε 660 τ.μ. Οικόπ.	308.143
216 τ.μ. - Κοσκινού σε 1000 τ.μ. Οικόπ.	316.947
232 τ.μ. - Πυλώνα σε 5000 τ.μ. Οικόπ.	228.907
255 τ.μ. - Ασγούρου σε 1450 τ.μ. Οικόπ.	176.072
300 τ.μ. - Κοσκινού (ημιτελής) σε 6000 τ.μ. Οικόπ.	253.470
313 τ.μ. - Πυλώνα σε 313 τ.μ. Οικόπ.	352.164
330 τ.μ. - Πυλώνα σε 1500 τ.μ. Οικόπ.	352.164

ΔΙΑΜΕΡΙΣΜΑΤΑ

1 ΥΠΝΟΔΩΜΑΤΙΟ	€
38 τ.μ. Κέννεντυ	49.889
45 τ.μ. Αγ. Δημήτριος	52.825
55 τ.μ. Καρακόνερο	67.498
68 τ.μ. Κοσκινού	39.911

2 ΥΠΝΟΔΩΜΑΤΙΑ	€
70 τ.μ. Ιαλυσός	82.172
75 τ.μ. Καρακόνερο	108.548
83 τ.μ. Ιαλυσός	111.519
85 τ.μ. Καρακόνερο	137.051
85 τ.μ. Κόβα	82.172
85 τ.μ. Δασκάλους	102.714
86 τ.μ. Ιξιά	85.106
87 τ.μ. Ροδίνι	126.192
87 τ.μ. Ιαλυσός	88.041
90 τ.μ. Κέντρο της Πόλης	146.735
96 τ.μ. Ζέφυρος	134.996
98 τ.μ. Ζέφυρος	146.735

3 ΥΠΝΟΔΩΜΑΤΙΑ	€
100 τ.μ. Ροδίνι	88.041
100 τ.μ. Ιξιά	79.236
105 τ.μ. Ιαλυσός	105.649
110 τ.μ. Αγ. Νικόλαος	88.041
110 τ.μ. Κοσκινού	96.845
110 τ.μ. Ιαλυσός	161.409
114 τ.μ. Δασκάλους	161.409
114 τ.μ. Ανάληψη (12 διαμερίσματα)	181.950
116 τ.μ. Αραπάκι	179.017
117 τ.μ. Ιαλυσός	190.755
118 τ.μ. Αραπάκι	176.082
120 τ.μ. Ανάληψη	181.952
123 τ.μ. Ροδίνι	176.082
125 τ.μ. Μήδια	220.103
135 τ.μ. Κέντρο της Πόλης	211.299
136 τ.μ. Ροδίνι	219.516
155 τ.μ. Μόντε Σμίθ	234.776
160 τ.μ. Αγ. Νικόλαος	211.299
170 τ.μ. Κέννεντυ	322.817

ΟΙΚΟΠΕΔΑ

ΡΟΔΟΣ	€
180 τ.μ - στην Κοραή	82.171
180 τ.μ. - στους Δασκάλους Σ.Δ. 1,2	73.367
300 τ.μ. - στον οικοδ. Συν/σμό "Απόλλων"	79.236
632 τ.μ. - στο Καρακόνερο	146.735
1300 τ.μ. - στο Ροδίνι	305.209
1808 τ.μ. - Οδός Αυσταλίας	1.326.485
3553 τ.μ. - στο Καρακόνερο	777.696
34.000 τ.μ. - στην Ηλιούπολη	1.995.597

ΚΟΣΚΙΝΟΥ	€
2100 τ.μ. - επί της Ρόδου Λίνδου	161.408
4.000 τ.μ.- Θέση "Ξηρόκαμπος"	176.082
4000 τ.μ. - Θέση "Πέζουλας"	234.760
4000 τ.μ. - Θέση "παλιά Λατομεία".	164.343
5100 τ.μ. - Στη Θέση "Άγιος Ιωάννης"	267.057
5400 τ.μ .- Θέση "Τσαΐρι"	73.367
8000 τ.μ - Θέση "παλιά Λατομεία"	305.209
8500 τ.μ. - Λεωφ. Τσαΐρι -Αεροδρομίου	174.614
8700 τ.μ. - Επί της Λεωφ. Ρόδου-Λίνδου	381.511
9000 τ.μ .- Θέση "Αγ. Ιωάννης"	475.421
9500 τ.μ. - Θέση "Πύργοι" .	196.625
9700 τ.μ. - Επί της Λεωφ. Ρόδου-Λίνδου	645.634
10.000 τ.μ.- Λεώφ. Ρόδου - Καλλιθέας	440.205
13.770 τ.μ.- Θέση "Τσαΐρι".	161.408
14.800 τ.μ.- Θέση "Τσαΐρι" .	264.123
20.000 τ.μ.-Θέση "Λατομεία-θέα Φαληράκι"	880.410
25.000 τ.μ.-Θέση "Ξυλουργούς" θέα Τσαΐρι	264.123
50.000 τ.μ.- Θέση "Άγιος Ιωάννης"	1.760.821

ΙΑΛΥΣΟΣ	€
160 τ.μ.- Θέση "Καστελοριζιούς"	58.694
400 τ.μ.- Εντός σχεδίου Πόλεως	73.367
1000 τ.μ. - Θέση "Βουνάρα"	64.563
3092 τ.μ. - Θέση "Κανδυλί"	117.388
4000 τ.μ.- Θέση "Κανδυλί"	140.865
4230 τ.μ.- Θέση "Κανδυλί"	146.735
4500 τ.μ.- Επί της λεωφόρου Ηρακλειδών	264.123
4660 τ.μ. Επί της λεωφόρου Ηρακλειδών	264.123
5870 τ.μ.- Θέση "Κανδυλί"	205.429
9700 τ.μ.- Θέση "Κανδυλί"	190.755
4230 τ.μ.- Θέση "Κανδυλί"	148.965
4660 τ.μ.- Επί της λεωφόρου Ηρακλειδών	264.123
5870 τ.μ.- Θέση "Κανδυλί"	205.429
9700 τ.μ.- Θέση "Κανδυλί"	190.755
4230 τ.μ.- Θέση "Κανδυλί"	148.965

ΚΑΤΑΣΤΗΜΑΤΑ - ΓΡΑΦΕΙΑ

	€
28 τ.μ. - Ανάληψη	35.216
30 τ.μ. - Κέντρο Πόλεως	352.164
30 τ.μ. - Ακτή Μιαούλη	146.735
30 τ.μ. - Φαληράκι με 30 τ.μ. Υπογειο	146.735
31 τ.μ. - Ακτή Μιαούλη	234.776
30 τ.μ.- Νιοχώρι	111.518
48 τ.μ.- Κέντρο Πόλεως	293.470
50 τ.μ.- Νιοχώρι	146.735
55 τ.μ.- Μαραθώνος	82.171
59 τ.μ.- Ανάληψη	86.573
59 τ.μ.- Ανάληψη	86.573
65 τ.μ. - Ιαλυσός	117.388
85 τ.μ. - Ανάληψη	190.755
88 τ.μ. - Καναδά	176.082
90 τ.μ.- Φαληράκι Κοντά στο κέντρο	220.102
92 τ.μ. - Π. Πόλη σε 257 τ.μ. Οικόπ.	498.899
92 τ.μ. - Καναδά	498.899
100 τ.μ.- Νιοχώρι	264.123
100 τ.μ. - Νιοχώρι	264.123
100 τ.μ. - Ανάληψη	234.776
100 τ.μ.- Ιξιά	76.302
110 τ.μ.- Κέντρο πόλεως	498.899
127 τ.μ.- Σκεύου Ζερβού	111.519
128 τ.μ.- Νιοχώρι	190.755
142 τ.μ. - Πλησίον Εθνικής Αντίστασεως	117.388
160 τ.μ. - Λεωφ. Ρόδου - Λίνδου	469.552

ΖΗΤΟΥΝΤΑΙ ΔΙΑΜΕΡΙΣΜΑΤΑ, ΚΑΤΑΣΤΗΜΑΤΑ, ΟΙΚΟΠΕΔΑ ΕΝΤΟΣ Ή ΕΚΤΟΣ ΠΟΛΕΩΣ, ΟΙΚΟΠΕΔΑ ΓΙΑ ΠΩΛΗΣΗ - ΑΝΤΙΠΑΡΟΧΗ ΔΑΝΕΙΑ ΔΕΚΤΑ, ΕΥΚΟΛΙΕΣ ΠΛΗΡΩΜΗΣ

ΕΘΝ. ΑΝΤΙΣΤΑΣΗΣ 83 - ΤΗΛ. 22410 73819, 74917 - ΚΙΝ. 6944 374546, 6945 292030 - FAX: 22410 38641- info@euroktimatiki.gr

η ακίνητη αξία σας!

ΚΤΗΜΑΤΟΜΕΣΙΤΙΚΟ ΓΡΑΦΕΙΟ
ΖΑΦΕΙΡΗΣ Μ. ΚΑΡΑΓΙΑΝΝΗΣ Δ. Ο.Ε.

Πωλήσεις ακινήτων. Τηλ. (2241060380-60381)
18.00-21.00 μ.μ. Δευτέρα-Παρασκευή
e-mail: zaf.kar@panafonet.gr

- 20.383 τ.μ. Αγροτεμάχιο (πανοραμική θέα) 500 μ. από τον οικισμό Θολού
- 4.770 τ.μ. } Αγροτεμάχια συνοριακών μερίδων
- 2.348 τ.μ. } (150 μ.) Από την Λεωφόρο)
- 11.520 τ.μ. Αγρομετάχιο (Αφάντου)
- 5.080 τ.μ. (1/2) Αγροτεμάχιο (Αφάντου) με ελαιόδεντρα
- 10.200 τ.μ. Αγροτεμάχιο με πανοραμική θέα (Κολύμπια)
- 840 τ.μ. Αγροτεμάχιο (Αφάντου)
- 4.969 τ.μ. Αγροτεμάχιο περιοχή Κολυμπίων
- 22.400 τ.μ. Αγροτεμάχιο (με 200 ελαιόδεντρα) περιοχή Ψίνθου
- 19.840 τ.μ. αγροτεμάχιο με πανοραμική θέα (Ψίνθο)
- 5.800 τ.μ. (περιοχή ΤΡΑΠΕΖΙΑ)
- 22.400 τ.μ. Οικόπεδο επί της Λεωφόρου Ρόδου-Λίνδου, με υπό κατασκευή ξενοδοχειακή μονάδα (Α' κατηγορίας) σε μπετά
- 1.250 τ.μ. Οικόπεδο εντός οικισμού, με πανοραμική θέα
- 105 τ.μ. Κατοικία σε μπετά εντός οικισμού Αφάντου
- 80 τ.μ. Μονοκατοικία εντός οικισμού Αφάντου)
- 50 τ.μ. Μονοκατοικία εντός οικισμού Αφάντου
- 50 τ.μ. Μονοκατοικία εντός οικισμού Αφάντου

ΕΝΟΙΚΙΑΣΕΙΣ

συνέχεια από την προηγούμενη

ΔΙΑΜΕΡΙΣΜΑ α' ορόφου 110 τ.μ. 3 υπνοδωματίων και λοιπών χώρων στην οδό Μαδρίτης 20 (άνω Ροδίνι). Πληρ. τηλ. (22410)69643 AE51131

ΚΑΤΑΣΤΗΜΑΤΑ στην παραλία Καλάθου πλησίον του HOTEL ATRIUM PALACE. Το ένα 75 τ.μ. κατάλληλο για restaurant - snack bar και δύο των 50 τ.μ. όλα με μεγάλους εξωτερικούς χώρους. Πληρ. τηλ. (22410)93839, 6945020563 κο Τσαμπίκο AE51132

ΓΚΑΡΣΟΝΙΕΡΑ επιπλωμένη στον α' όροφο επί της Δελφών 14, Καρακόνερο. Πληρ. τηλ. (22410)32943 AE51126

ΕΠΑΓΓΕΛΜΑΤΙΚΟΣ ΧΩΡΟΣ 130 τ.μ. με WC και ξεχωριστό διαμορφωμένο χώρο γραφείου στην οδο Αθηνών 122 για κάθε είδους επαγγελματική χρήση. Πληρ. τηλ. (22410)37468 AE51124

STUDIO επιπλωμένα επί της οδού Αισχίνης 31. Πληρ. τηλ. (22410)30115 AE51113

ΟΙΚΟΔΟΜΗ στα Μάσαρι 420 τ.μ. υπόγειο (με ράμπα για φορτηγό) 420 τ.μ. ισόγειο με οικόπεδο 2400 τ.μ. περιφραγμένο με τοιχείο σύρμα και συρόμενη πόρτα 4 μ., με πρόσοψη 86 μ. στο δρόμο και 100 μ. από την Εθνική Ρόδου-Λίνδου. Πληρ. τηλ. (22440)51365, 6932294566AE51115

ΤΡΙΑ (3) ΚΑΤΑΣΤΗΜΑΤΑ μεμονωμένα ή όλα μαζί επί της οδού 28ης Οκτωβρίου 53 επιφάνειας 30 τ.μ. ισόγειο και 12 τ.μ. πατάρι το καθένα. Τηλ. επικοινωνίας 22410 38162 ή 6944280874 ώρες 10.00-13.00 & 17.00-20.00. AE51052



ΕΝΟΙΚΙΑΖΕΤΑΙ

ΠΟΛΥΤΕΛΕΣ ΓΡΑΦΕΙΟ ***Β' ΟΡΟΦΟΥ***
80 Τ.Μ., ΕΠΙ ΤΗΣ ΟΔΟΥ ΚΑΜΕΙΡΟΥ 2

ΠΛΗΡΟΦΟΡΙΕΣ ΣΤΟ ΤΗΛ.: 6944361774



ΠΙΠΙΝΟΣ
ΕΥΚΑΙΡΙΑ!!

ΟΙΚΟΠΕΔΟ 1000 τ.μ.ψηλά στην Αγία Βαρβάρα με θέα και άδεια για 100 τ.μ. οικοδομής. Τιμή 26.500 ευρώ.
Πληρ. τηλ. 2241023895, 6944390803
www.rhodes-top-properties.com

ΡΟΔΙΑΚΗ ΚΤΗΜΑΤΙΚΗ

ΣΥΜΒΟΥΛΟΙ & ΕΚΤΙΜΗΤΕΣ ΑΚΙΝΗΤΩΝ — ΚΤΗΜΑΤΟΜΕΣΙΤΙΚΟ ΓΡΑΦΕΙΟ από το 1983

Η ΡΟΔΙΑΚΗ ΚΤΗΜΑΤΙΚΗ είναι ανεξάρτητο κτηματομεσιτικό γραφείο με έδρα την Ρόδο. Η διαμεσολάβηση (brokerage) για την πώληση, εκμετάλλευση ή και εκμίσθωση της ακίνητης περιουσίας αποτελεί τον σημαντικότερο τομέα δραστηριότητας της εταιρείας.
Η εξειδικευμένη προσέγγιση και η επιστημονική κατάρτιση σε συνδιασμό με την πολυετή εμπειρία είναι οι βασικοί συντελεστές της επιτυχημένης δεκαπενταετούς και πλέον πορειάς του γραφείου μας.



ΠΩΛΗΣΕΙΣ ΕΠΙΛΕΓΜΕΝΩΝ ΑΚΙΝΗΤΩΝ

Το γραφείο μας διαθέτει σε αποκλειστικότητα δεκάδες επιλεγμένα ακίνητα

- **Διαμερίσματα - Μονοκατοικίες - Μεζονέτες**
- **Οικόπεδα - Αγροτεμάχια**
- **Κεντρικά Καταστήματα - Γραφεία - Αυτοτελή Κτίρια**
- **Μισθωμένα ακίνητα εισοδήματος**
- **Ξενοδοχειακές Μονάδες**

Μεσω του δικτύου συνεργαζόμενων μεσιτικών γραφείων αναλαμβάνουμε αγοραπωλησίες ακινήτων σε όλη την Ελλάδα.

ΕΚΤΙΜΗΣΕΙΣ ΑΚΙΝΗΤΩΝ

Σε συνεργασία με διεθνή γραφεία συμβούλων ακίνητης περιουσίας και με βάση τα αυστηρά πρότυπα και την μεθολογία του Βρετανικού Ινστιτούτου Ορκωτών Πραγματογνωμόνων και Εκτιμητών **(Royal Institution of Chartered Surveyors)** αναλαμβάνουμε εκτίμησεις ακίνητης περιουσίας.Οι εν λόγω εκτιμήσεις μπορούν να χρησιμοποιηθούν σε τραπεζικούς και πιστωτικούς οργανισμούς ή σε δικαστικές πρακτικές τόσο στην Ελλάδα όσο και στο εξωτερικό.

RHODES REAL ESTATE - a world of choice

Rhodes Real Estate is an independent real estate agency founded in 1983 and based in Rhodes island. Since that time we have offered a world class, high quality service to our many and valued clients. Our diverse clientele appreciate our discretion, professionalism and market credibility.

Our company offers professional real estate services for

- **Residential Properties (Holiday homes, traditional hous**
- **Commercial Properties (shops, hotels, offices)**
- **Property Evaluation -Property Management**

THE NATIONAL ASSOCIATION OF NAEA ESTATE AGENTS OVERSEAS MEMBER



We are members of FIABCI (International Federation of Real Estate Agencies), CEI (EuropeanConfederation of Real Estate Agents), NAEA - Overseas Member (National Association of Real Estate Agents - Great Britain), ERES (European Real Estate Society).

For all your personal and professional real estate requirements please contact . Savvas A. Savvaidis (BBA Bologna Un., MCEI, ANAEA) on 2241-026281

ΑΝΕΣΤΗΣ & ΣΑΒΒΑΣ ΣΑΒΒΑΪΔΗΣ

Μέγαρο Κιοσόγλου, 3ος όροφος
Εθελοντών Δωδεκανησίων 29
ΡΟΔΟΣ

FIABCI

tel: 2241-026281 fax: 2241-034663
cel: 6944-421015 & 6944-243452
e-mail: sawaidis@rho.forthnet.gr

ΑΣΦΑΛΕΙΟΚΤΗΜΑΤΙΚΗ

ΚΤΗΜΑΤΟΜΕΣΙΤΙΚΟ-ΑΜΟΙΒΑΙΑ ΚΕΦΑΛΑΙΑ
ΑΣΦΑΛΕΙΕΣ INTERNATIONAL LIFE

ΔΙΑΜΕΡΙΣΜΑΤΑ
45 τ.μ. 2άρι Ανάληψη
85 τ.μ. 3άρι Κέντρο
88 τ.μ. 3άρι Δασκάλους
90 τ.μ. 3άρι Ιαλυσός
90 τ.μ. 3άρι Κέντρο
100 τ.μ. 3άρι Κέντρο
115 τ.μ. 4άρι Ανάληψη
115 τ.μ. 4άρι Δασκάλους
125 τ.μ. 4άρι Αγ. Ιωάννης
126 τ.μ. 4άρι Αγ. Ιωάννης
130 τ.μ. 4άρι Μήδια
145 τ.μ. 4άρι Κέντρο

ΔΙΑΜΕΡΙΣΜΑΤΑ ΑΘΗΝΑ
Τρία 88 τ.μ. το καθένα
Λουξ κατασκευής
Μαραθώνος και Λαυρίου

ΟΙΚΟΠΕΔΑ
478 τ.μ. Ροδίνι (Σ.Δ. 0,4)
500 τ.μ. Ανάληψη (Σ.Δ. 0,8)
500 τ.μ. Παραδείσι
700 τ.μ. Ανάληψη (Σ.Δ. 0,8)
1060 τ.μ. Ροδίνι (Σ.Δ. 0,8)
1500 τ.μ. Μιχ. πετρίδη (Σ.Δ. 0,8)

ΑΓΡΟΤΕΜΑΧΙΑ
3,5 στρεμ. Ε.Ο. Ρόδου Λίνδου
4 στρεμ. εντός σχεδίου Μαριτσά
4 στρεμ. Καλαβάρδα
4 στρεμ. Δαματριά
4 στρεμ. Αφάντου
5 στρεμ. Παστίδα
5 στρεμ. Τσαΐρι
6 στρεμ. Παστίδα
11 στρεμ. Παστίδα
80 στρεμ. Κιοτάρι

ΜΕΖΟΝΕΤΕΣ-ΜΟΝΟΚΑΤΟΙΚΙΕΣ
120 τ.μ. Καρακόνερο
120 τ.μ. Μήδια
130 τ.μ. Μήδια
130 τ.μ. Παραδείσι
140 τ.μ. Μήδια
150 τ.μ. Μήδια
150 τ.μ. Ιαλυσός
150 τ.μ. Ιαλυσός
180 τ.μ. Ιαλυσός
180 τ.μ. Παλιά Πόλη
190 τ.μ. Αφάντου
300 τ.μ. Τρεις
450 τ.μ. Κοσκινού

ΚΑΤΑΣΤΗΜΑΤΑ
35 τ.μ. Φαληράκι
38 τ.μ. Φαληράκι
40 τ.μ. Τροφό
50 τ.μ. γραφείο Σοφ. Βενιζέλου
60 τ.μ. Ψαροπούλα
90 τ.μ. Βενιζέλου

ΔΙΑΘΕΤΟΥΜΕ ΠΕΡΙΣΣΟΤΕΡΑ ΑΚΙΝΗΤΑ ΠΡΟΣ ΠΩΛΗΣΗ ΕΚΤΟΣ ΑΠΟ ΤΑ ΑΝΑΓΡΑΦΟΜΕΝΑ
ΥΠΕΥΘΥΝΟΣ ΓΡΑΦΕΙΟΥ
ΚΑΡΑΝΙΚΗΣ ΛΟΥΚΑΣ
ΕΘΝ. ΜΑΚΑΡΙΟΥ 45 ΣΤΟΑ ΡΟΙΚΟΥ 2ος ΟΡΟΦΟΣ
ΤΗΛ. 2241021003 ΚΙΝ. 6932482625

ΓΙΑΝΝΗΣ ΝΙΚΟΛΙΔΑΚΗΣ
Μηχανολόγος- μηχανικός
Γαλλίας 12 - Ρόδος • τηλ. (22410)22291, 35103

ΠΩΛΟΥΝΤΑΙ

Πολυτελή διαμερίσματα με απεριόριστη θέα, ιδιωτικούς χώρους parking και αποθήκες
Επί της οδού Σελλά και Αισχίνη (περιοχή Δασκάλων) 77 τ.μ., 99 τ.μ., 119 τ.μ.
Επί της οδού Κων. Υδραίου (πλησίον Ρόδου-Λίνδου), 135 τ.μ., 95 τ.μ., 147 τ.μ.
Γραφείο 105 τ.μ. επί της οδού Εθνικής Αντιστάσεως και Τσαλδάρη

ΠΩΛΕΙΤΑΙ

η επιχείρηση cafe-rest Baroque, Αλ. Διάκου 19 (πρώην Beer Academy). Πωλείται το ακίνητο μαζί με την επιχείρηση ή μεμονωμένα ο εξοπλισμός.
Το ακίνητο είναι 460 τ.μ. με αυλή 300 τ.μ. και οικόπεδο για πάρκιν, ένα στρέμμα. Διαθέτει 2 ασανσέρ, κεντρική θέρμανση-ψύξη, κλειστό κύκλωμα τηλεόρασης, πλήρη κουζίνα, κ.λπ. Είναι κατάλληλο για πολλές χρήσεις όπως σχολείο, παιδικός σταθμός, cafeteria, εστιατόριο, τράπεζα, πρακτορείο, Ιατρικό κέντρο κ.λπ.
Ο εξοπλισμός περιλαμβάνει τραπεζοκαθίσματα ξύλινα μασίφ, σκεύη κουζίνας, πιάτα, ποτήρια, μαχαιροπήρουνα, κάδρα, ψυκτικούς θαλάμους, μηχανήματα κ.λπ.
Αναλώσιμα όπως ποτά, καφές κ.λπ.
Πληρ. μόνο κατόπιν ραντεβού. Μόνο σοβαρές προτάσεις.
Πληρ. τηλ. 6944396441

ενοικιασεις

συνέχεια από την προηγούμενη

ΔΙΑΜΕΡΙΣΜΑ 1ου ορόφου στην Κένεντυ με 3 υπνοδωμάτια και ηλιακό. Πληρ. τηλ. (22410)37633, ώρες πληρ. 08.00-10.00 και 14.00-21.00 τιμή 600 ευρώ. ΑΕ51096

ΠΕΡΙΟΧΗ ΣΤΑΔΙΟΥ ΔΙΑΓΟΡΑ (ΚΟΔΡΙΓΚΤΩΝΟΣ) ΕΝΟΙΚΙΑΖΟΝΤΑΙ ΕΠΙΠΛΩΜΕΝΑ ΔΙΑΜΕΡΙΣΜΑΤΑ ΓΙΑ **ΔΙΑΣΤΗΜΑ ΑΠΟ 1 ΕΒΔΟΜΑΔΑ ΕΩΣ ΚΑΙ 2 ΜΗΝΕΣ.** **ΠΛΗΡ. ΤΗΛ. (22410)31756** ΠΕ51137

ΠΙΠΙΝΟΣ
ΠΩΛΟΥΝΤΑΙ ΔΙΑΜΕΡΙΣΜΑΤΑ

- 2 και 3 υπνοδωματίων πλησίον ΑΡΑΠΑΚΙ
- 2 υπνοδωματίων στην Ιαλυσό
- 1 και 2 υπνοδωματίων στην Ιξιά έναντι Μίρα Μάρε.

Πληρ. τηλ. 2241023895, 6944390803, 6944676003
www.rhodes-top-properties.com

ΠΩΛΕΙΤΑΙ

128 τ.μ. Οροφοδιαμέρισμα στους Δασκάλους με 3 άνετα υπν/τια, με καλό προσανατολισμό. Αξίας 143.800 ευρώ.

Πληροφορίες ΕΥΡΩΚΤΗΜΑΤΙΚΗ Ιωάννης και Μιχάλης Ευσταθίου, Εθνικής Αντιστάσεως 83 (πρώην Αννης Μαρίας).
Τηλ. 22410 73819-74917, 6945/292030, 6944/374546.

ΠΩΛΕΙΤΑΙ

από ιδιώτη διαμέρισμα (μεταχειρισμένο) λουξ ανακαινισμένο, 95 τ.μ. στην οδό Β. Ηπείρου στον 6' όροφο. Εχει εντοιχισμένη κουζίνα, 2 υπνοδωμάτια, ηλιακό θερμοσίφωνο, air condition, τζακουζι και πολλά άλλα.
Πληρ. κ. Αλέξανδρο, τηλ. (22410)60100, 6945598994 (ώρες γραφείου)

ΠΩΛΗΣΕΙΣ ΑΚΙΝΗΤΩΝ

◆ **ΔΙΑΜΕΡΙΣΜΑΤΑ**
- Ανάληψη, 116 τ.μ. + 30 τ.μ. γκαράζ 62.000.000 δρχ. λουξ κατασκευής.
- Ιαλυσός, 85 τ.μ. 38.000.000 δρχ.
- Δασκάλους, 120 τ.μ. 72.000.000 δρχ., λουξ κατασκευής,
- Δασκάλους 91 τ.μ. 55.000.000 δρχ. λουξ κατασκευής
- Δασκάλους 85 τ.μ. λουξ κατασκευής
- Δασκάλους 50 τ.μ. λουξ κατασκευής
- Καναδά 115 τ.μ. λουξ καταασκευής
- Καναδά 89 τ.μ. λουξ κατασκευής
- Καναδά 78 τ.μ. λουξ κατασκευής
- Καναδά 46 τ.μ. λουξ κατασκευής
- Ροδίνι 80 τ.μ. 30.500.000
- Ροδίνι 114 τ.μ. 48.000.000 δρχ. λουξ κατασκευής
- Ανάληψη 85 τ.μ. 40.000.000 δρχ. λουξ κατασκευής
- Πειραιώς 60 τ.μ. 27.000.000 δρχ.
- Τροίας 90 τ.μ. λουξ κατασκευής με απεριόριστη θέα.

◆ **ΗΜΙΤΕΛΗ ΔΙΑΜΕΡΙΣΜΑΤΑ**
- Διαμέρισμα 85 τ.μ. Ιαλυσός χτισμένο 22.000.000 δρχ.
- 60 τ.μ. 12.000.000 δρχ. Αταβύρου

◆ **ΜΕΖΟΝΕΤΕΣ-ΜΟΝΟΚΑΤΟΙΚΙΕΣ**
- 280 τ.μ. και 70 τ.μ. υπόγειο με οικόπεδο 700 τ.μ. Ιαλυσός.

Ημιτελή 200 τ.μ. σε 750 τ.μ. οικόπεδο 55.000.000 δρχ. σε μπετά.
- 160 τ.μ. με οικόπεδο 1300 μ. στα Κοσκινού 40.000.000 δρχ. (μπετά)
- 180 τ.μ. με οικόπεδο 1300 μ. στο Κανδυλί (μπετά)
- Κοσκινού 195 τ.μ., 35.000.000 δρχ. (κτισμένη)

◆ **ΟΙΚΟΠΕΔΑ**
- Ρόδου-Λίνδου 588 τ.μ., 60.000.000 δρχ., συντελεστής 0,8
- Αφάντου 7 στρεμ. 50.000.000
- Κολύμπια 2.500 στρεμ. 35.000.000
- Κιοτάρι πάνω στο κύμα 5 στρ.
- Παραδείσι, 1500 μ., 8.000.000 δρχ.
- Μαριτσά 2 στρ., 17.000.000 δρχ.
- Κατταβιά 650 τ.μ. 3.000.000 δρχ.

◆ **ΑΠΟΘΗΚΕΣ**
- Αποθήκη σχεδόν ισόγεια 250 τ.μ. 20.000.000 δρχ.

◆ **ΚΑΤΑΣΤΗΜΑΤΑ**
- Επιχείρηση στην οδό Ηρώων Πολυτεχνείου
- Πωλείται επιχείρηση -αναψυκτήριο

◆ **ΚΤΗΜΑΤΑ**
- Κατταβιά Αγ. Γιώργης 4800 τ.μ. 6.000.000 δρχ.
- Λαχανιά, 2 στρ. οικοδομίσιμο 3.000.000 δρχ.
- Πίσω από το παλιό αεροδρόμιο 4 στρ., 22.000.000 δρχ. με θέα.
- Χωράφι 4 στρ. στην Παστίδα 18.000.00 δρχ.
- Χωράφι 5.700 στρ. στα Κολύμπια, 15.000.000 δρχ.
- Κατταβιά 1000 τ.μ. άρτιο και οικοδομήσιμο με φως, νερό, 2.500.000 δρχ.
- Πλημμύρι 1520 στρ. πάνω στην θάλασσα, τιμή 6.000.000 δρχ.
- Πλημμύρι 1.640τ.μ. 4.000.000 δρχ. οικοδομήσιμο
- Πλημμύρι 3.240τ.μ. 3.000.000 δρχ.
- Λαχανιά 4.700 τ.μ. 16.000.000 δρχ. οικοδομήσιμο
- 10 στρ. Κιοτάρι, νερό, ρεύμα 12.000.000 δρχ.
- Λαχανιά 100 στρ. πάνω στην θάλασσα
- Λαχανιά 45 στρ. 2500 δρχ./μέτρο
- Κατταβιά 2.500 τ.μ. πάνω στο δρόμο οικοδομήσιμο,
- Λάρδος 7 στρ. 12.000.000 δρχ.
- Κιοτάρι 4 στρ. 4.000.000 δρχ.
- Λαχανιά 750 τ.μ., 8.500.000 δρχ.στο χωριό
- Γεννάδι 20 στρ. ρεύμα-νερό 20.000.000 δρχ.
- Κιοτάρι 7 στρ. με νερό-ρεύμα 8.000.000 δρχ.
- Λαχανιά 4 στρ. 300 μέτρα από τη θάλασσα 8.000.000 δρχ.
- Γεννάδι 1.100 τ.μ. 1.500.000 δρχ.
- Κατταβιά 10 στρ. 10.000.000 δρχ.
- Πλημμύρι 12 στρ. με φως, νερό
- Κατταβιά 4.000 τ.μ. 2.000.000 δρχ.
- Πλημμύρι 5.500 τ.μ. 6.500.000 δρχ.
- Γεννάδι στη λεωφόρο 4.000 τ.μ., 12.000.000 δρχ.
- Γεννάδι, 2 στρ. πάνω στη θάλασσα
- Πλημμύρι, 4.500 στρ. 6.000.000 δρχ.
- Κιοτάρι 4 στρ. κοντά στη θάλασσα
- Σάλακος 8στρ. 16.000.000 δρχ.

➪ Πωλούνται αποθήκες και βιοτεχνικοί χώροι.

- **ΔΑΝΕΙΑ ΔΕΚΤΑ - ΕΥΚΟΛΙΕΣ ΠΛΗΡΩΜΗΣ**
- **ΖΗΤΟΥΝΤΑΙ ΟΙΚΟΠΕΔΑ ΠΡΟΣ ΑΓΟΡΑ - ΚΤΗΜΑΤΑ ΚΑΙ ΔΙΑΜΕΡΙΣΜΑΤΑ**

ΣΤΑΜΑΤΗΣ ΜΑΝΩΛΑΚΟΣ

ΩΡΕΣ ΓΡΑΦΕΙΟΥ 8.30-1.00 π.μ. και 5-8 μ.μ.
ΔΗΜ. ΑΝΑΣΤΑΣΙΑΔΗ 45 (παραπλεύρως ΥΠΕΡΑΓΟΡΑΣ ΠΑΠΑΚΥΡΙΑΚΟΥ-ΣΥΝΟΙΚΙΑ ΔΑΣΚΑΛΩΝ) Τηλέφωνα: 2241023815-78275, 6944698056

ΠΙΠΙΝΟΣ
ΠΩΛΟΥΝΤΑΙ ΜΟΝΟΚΑΤΟΙΚΙΕΣ

140 τ.μ. σε οικόπεδο 600 τ.μ. στην Ιαλυσό 211.000 ευρώ.
Πληρ. τηλ. 2241023895, 6944390803
www.rhodes-top-properties.com



ΚΤΗΜΑΤΟΜΕΣΙΤΙΚΟ ΓΡΑΦΕΙΟ

ΑΙΓΑΙΟΚΤΗΜΑΤΙΚΗ
ΠΩΛΟΥΝΤΑΙ

- ΔΙΑΜΕΡΙΣΜΑΤΑ-ΜΟΝΟΚΑΤΟΙΚΙΕΣ
- (ΔΔ)=ΔΑΝΕΙΑ ΔΕΚΤΑ

- 35 τ.μ. Ιαλυσό (studio) 30.000 €.(ΔΔ)
- 54 τ.μ. (ισ. υπ/νο) 6 ετών Ροδίνι 22 εκ. - 64.569 €.(ΔΔ)
- 55 τ.μ. (2 υπν.) καινούργιο Κοσκινού 22 εκ. 64.563 €.
- 60 τ.μ. α' ορ. Καρακόνερο καινούργια 28 εκ. -82171 εκ. (ΔΔ)
- 60 τ.μ. παραδοσιακό με καμάρα Κοσκινού 53.000 € (ΔΔ)
- 65 τ.μ. ισόγειο λουξ με αυλή Ροδίνι 30 εκ. - 88.014 € (ΔΔ)
- 68 τ.μ., Πειραιώς (2 υπν.) 28 εκ. - 82.171 € (ΔΔ)
- 70 τ.μ. μον/κία με 100 τ.μ. αυλή, κοντά στο Ρολόι, Π. Πόλη, 28 εκ.-82.171 € (ΔΔ)
- 75 τ.μ. Καρακόνερο ορ/σνα 37,5 εκ. -110.051 € (ΔΔ)
- 75 τ.μ. Διαμ/σμα α' ορ. Μανδράκι 55 εκ. - 161.408 €
- 77 τ.μ. λούξ ετοιμ/το με αυλή 27 εκ. Κοσκινού 79.236 €
- 80 τ.μ. καινούργια μεζ/τα Ιαλυσό 38 εκ. - 111.518 € (ΔΔ)
- 80 τ.μ. (ημιυπόγειο), Δασκάλους, 23 εκ.-67.498 €
- 80 τ.μ. Π. Πόλη Ρολόι με αυλή (45 εκ.) - 132.061 € (ΔΔ)
- 80 τ.μ. μον/κία στα Κρητικά, 100.000 € (ΔΔ)
- 81 τ.μ. β' ορ. Δασκάλους 30 εκ. - 88.041 €. (ΔΔ)
- 82 τ.μ. β' ορ. διαμ/σμα - γραφείο στο Εθνικό 40 εκ. -117.380 €
- 87,5 τ.μ.καιν/ργιο Ροδίνι 42 εκ.-123.257 € (ΔΔ)
- 90 τ.μ. μον/κία, Μητρόπολη, 19 εκ.-55.759 €
- 90 τ.μ. μον/κία διόροφη Παραδείσι με τζάκι 22 εκ. - 64.563 € (ΔΔ)
- 93 τ.μ. καινούργιο, Ροδίνι, 46 εκ. - 135.000 € (ΔΔ)
- 94 τ.μ. (ισ. απ/κη) μαρμ/βά, 15 εκ.-44.020 €
- 106 τ.μ. ορ/σμα Θεμ. Σοφούλη, 37 εκ. - 108.584 € (ΔΔ)
- 112 τ.μ. (3 υπν.) Στοκχόλμης, 50 εκ. - 146.735 € (ΔΔ)
- 116 τ.μ. (ισ. υπ/νο) 3 υπν. Πτολεμαίων 55 εκ.-161.408 € (ΔΔ)
- 117 εμ. σε σοβά Δασκάλους) 32 εκ. -93.910 € (ΔΔ)
- 120 τ.μ. πλησίον Μ. Πετρίδη (ισ.), (3 υπν.), 54 εκ. -158.473 €-55 εκ. (ΔΔ)
- 120 τ.μ. μεζ/τα Ροδίνι 80 εκ. 234.776 € (ΔΔ)
- 120 τ.μ. Καρακόνερο 56 εκ. 164.343 (ΔΔ)
- 130 τ.μ. β' ορ. Ροδίνι 60 εκ. 176.082 € (Δ.Δ.)
- 130 τ.μ. μον/κία σε μπετά σε 1 στρ. Τρεις προς Παστίδα 33 εκ. - 96.845 € (ΔΔ)
- 140 τ.μ. μεζ/τα (με 70 τ.μ. υπ.) σε μαρ/βά, Ιαλυσός 50 εκ.-146.735 € (ΔΔ)
- 140 τ.μ. μον/κία σε μπετά Κοσκινού 40 εκ. - 117.388 € (ΔΔ)
- 150 τ.μ. μον/κία σε 2 στρ. στην Ιαλυσό 100 εκ.-293.470 € (ΔΔ)
- 158 τ.μ. μεζ/τα σε μπετά Ιξιά 36 εκ.-105.649 €
- 160 τ.μ. κολώνες διαμ/σμα Δασκάλους 32 εκ.-93.910 €.
- 183 τ.μ. μεζ/τα στο Καρακόνερο 57 εκ. - 167.300 €. (ΔΔ)
- 195 τ.μ. μεζονέτα σε μπετά, Κοσκινού, 35 εκ.-102.714 € (ΔΔ)
- 210 τ.μ. μεζ/τα. Κοσκινού 220.102 €-75 εκ. (ΔΔ)
- 280 τ.μ. μον/κία σε Ιστρ. Κοσκινού 150 εκ.-440.205 € (ΔΔ)
- 280 τ.μ οικ. τετ/νο (κτίριο) Π. Πόλη 100 εκ. 293.470 €
- 550 τ.μ. μον/κία Παστίδα 7 στρ. 170 εκ. 498.899 € (ΔΔ)

ΚΑΤΑΣΤΗΜΑΤΑ-ΑΠΟΘΗΚΕΣ-ΓΡΑΦΕΙΑ

- 30 τ.μ. κατάστημα Εμπ/κό κέντρο Βράχο Ιαλυσό 20 εκ. - 58,694 €
- 35 τ.μ. α' ορ. γραφείο Εθν. Μακαρίου (17 εκ.) - 50.000 €
- 31 τ.μ. κατάστημα στο Νηρέα 22 εκ. - 64.563 € (ΔΔ)
- 39 τ.μ. κατάστημα Αγ. Αναστασίας 12 εκ.-35.216 €
- 55 τ.μ. Βασ. Ηρακλείου 35 εκ.-102.714 € (ΔΔ)
- 75 τ.μ. α' ορ. Μανδράκι γραφείο 55 εκ. - 110.051 € (ΔΔ)
- 80 τ.μ. υπ/γεια απ/κη Κένεντυ 12 εκ. 35.216€
- 82 τ.μ. β' ορ. Μανδράκι γραφείο 40 εκ.-117.380 €
- 175 τ.μ. Λεωφ. Ρόδου-Λίνδου 70 εκ.-205.429 € (ΔΔ)
- 160 τ.μ. (αποθήκη) ισ. κατάστημα. Ανάληψη 30 εκ.-88.041 € (ΔΔ)
- 180 τ.μ. αποθήκη Ροδίνι 132.061 €-45 εκ.
- 320 τ.μ. αποθήκη Ασγούρου 44 εκ.-129.126 €
- Δυόροφο κεντρικό κτίριο στο Νιοχώρι.

ΟΙΚΟΠΕΔΑ-ΑΓΡΟΤΕΜΑΧΙΑ

- 400 τ.μ. Δημ. Αναστασιάδη Σ.Δ. 1
- 406 τ.μ. εντός οικισμού Εμπώνας (Σ.Δ. 0,8) 30.000 €
- 500 τ.μ. Μίρα Μάρε (Σ.Δ. 0,8), 45 εκ.-132.016 € (για γραφεία κατ/τα)
- 620 τ.μ. Σ.Δ. 1,4 Αγ. Αναστασίας 110 εκ. - 322.000 € (Δ.Δ.)
- 650 τ.μ. Αισχίνη ΣΔ 0.8 78 εκ. - 228.906 €
- 775 τ.μ. Αισχύνης (ΣΔ 0,8) 75 εκ. - 220.102 €
- 1.200 τ.μ. εντός οικ. Κοσκινού (κτίζει 600 τ.μ.) 50 εκ.-146.735 €
- 1.370 τ.μ. εντός οικισμού Αρχ/λου - 50. εκ. - 146.735 €
- 4 στρεμ. στα Νερά Καλλιθέας 60 εκ.-176.082 €
- 350 τ.μ. (νέα επ/ση οικ/σμού Σορωνής) 30.000 €
- 28.280 τ.μ. πάνω στο κύμα Πλημμύρι Χ15.000 το τ.μ.
- 5.600 τ.μ. με 120 ελιές στον Αγιο Σουλά προς Διμυλιά 5 εκ. - 14.670 €

ΖΗΤΟΥΝΤΑΙ ΜΕΤΑΧΕΙΡΙΣΜΕΝΑ ΔΙΑΜΕΡΙΣΜΑΤΑ - ΑΜΕΣΗ ΠΩΛΗΣΗ
ΑΝΑΛΑΜΒΑΝΟΥΜΕ ΤΗΝ ΕΝΟΙΚΙΑΣΗ ΤΟΥ ΔΙΑΜΕΡΙΣΜΑΤΟΣ ΣΑΣ ΣΕ ΠΟΛΥ ΣΥΝΤΟΜΟ ΧΡΟΝΙΚΟ ΔΙΑΣΤΗΜΑ

ΡΕΝΑ ΒΑΖΟΥΚΟΥ
(ΜΕΣΙΤΗΣ ΑΣΤΙΚΩΝ ΣΥΜΒΑΣΕΩΝ)
ΔΙΕΥΘ. ΓΡΑΦΕΙΟΥ ΔΗΜ. ΘΕΟΔΩΡΑΚΗ 3
9-1 το πρωί και 6.30-9 απ/τα
Δευτέρας-Πέμπτης εκτός Σαβ. και Κυρ.
Τηλ. (22410) 22943-28838 FAX: 28838
email.vazoukou@otenet.gr.
ΡΟΔΟΣ

ενοικιασεις

συνέχεια από την προηγούμενη

ΕΝΟΙΚΙΑΖΟΝΤΑΙ STUDIOS ΜΕ ΤΟ ΜΗΝΑ Ή ΜΕ ΤΗΝ ΗΜΕΡΑ ΠΛΗΡΩΣ ΕΠΙΠΛΩΜΕΝΑ ΜΕ ΠΟΛΥΚΟΥΖΙΝΑΚΙ, ΨΥΓΕΙΟ, ΝΤΟΥΣ, WC, ΤΗΛΕΦΩΝΟ, ΜΠΑΛΚΟΝΙ, ΖΕΣΤΟ ΝΕΡΟ ΕΠΙ 24ΩΡΟΥ ΒΑΣΕΩΣ ΣΤΗΝ ΠΙΟ ΗΣΥΧΗ ΠΕΡΙΟΧΗ ΤΗΣ ΠΟΛΗΣ ΡΟΔΟΥ (ΠΕΡΙΟΧΗ ΔΑΣΚΛΑΩΝ), ΟΔΟΣ ΜΑΝΩΛΗ ΠΑΠΑΜΑΝΩΛΗ ΑΡΙΘΜ. 13 ΚΑΘΕΤΟΣ ΕΠΙ ΤΗΣ ΣΤΕΛΙΟΥ ΚΩΤΙΑΔΗ. ΠΛΗΡ. ΤΗΛ. (22410)37244 ΧΠΕ283

ΔΙΑΜΕΡΙΣΜΑ 100 τ.μ. στην Κρεμαστή. Πληροφορίες στα τηλέφωνα: 22410-91237, 91862. Επίσης ενοικιάζεται **ΑΠΟΘΗΚΗ** στην Κρεμαστή επί της οδού Παπαγιάννη. Πληρ. τηλ. 22410-91832. ΑΕ51055

ΕΝΟΙΚΙΑΖΕΤΑΙ σε μεγάλο κήπο στους Τρείς μία λουξ κατασκευής γκαρσονιέρα επιπλωμένη διαθέτει τηλέφωνο, ανεμιστήρα, ηλιακό και ηλεκτρικό θερμοσίφωνα, σίτες στα παράθυρα, πάρκιν κ.λπ. (Πληρ. τηλ. 22410-92714 ΑΕ51069

ΚΑΤΑΣΤΗΜΑ 77 Τ.Μ. ΜΕ ΜΕΓΑΛΟ ΠΑΤΑΡΙ, ΓΩΝΙΑΚΟ, SUPER ΑΝΑΚΑΙΝΙΣΜΕΝΟ ΜΕ ΜΟΝΤΕΡΝΕΣ ΠΡΟΔΙΑΓΡΑΦΕΣ ΣΤΗΝ ΠΛΑΤ. ΑΓ. ΙΩΑΝΝΟΥ 171 (ΤΟ ΠΑΡΟΝ ΚΑΤΑΣΤΗΜΑ Η/Υ). ΠΛΗΡ. ΤΗΛ. (22410)27863, 27196 ΠΕ50450

ΔΙΑΜΕΡΙΣΜΑΤΑ λουξ για τη σεζόν στην περιοχή Μητροπόλεως έως 30/10/03 με όλα τα οικιακά σκεύη διάρια και γκαρσονιέρες. Πληρ. τηλ. (22410)29452 ΑΕ51028

ΔΙΑΜΕΡΙΣΜΑ ΕΠΙΠΛΩΜΕΝΟ ΜΙΚΡΟ ΙΣΟΓΕΙΟ, ΥΠΕΡΥΨΩΜΕΝΟ, ΣΤΗΝ ΒΕΝΕΤΟΚΛΕΩΝ 111, ΠΕΡΙΟΧΗ ΕΘΝΙΚΟΥ ΣΤΑΔΙΟΥ. ΠΛΗΡ. ΤΗΛ. (22410)33349, 6972921810 ΠΕ51023

ΓΚΑΡΣΟΝΙΕΡΕΣ πλήρως εξοπλισμένες και επιπλωμένες με πολυκουζινάκι (κοντά στο Πανεπιστήμιο Αιγαίου) οδός Σοφούλη 101 Β. Πληρ. τηλ. (22410)64040 ΑΕ51020

ΔΥΑΡΙ ισόγειο υπερυψωμένο στην διασταύρωση Δενδρινού και Χατζηαγγέλου κοντά στα Τεχνικά Λύκεια, λαική του Σαββάτου και νέο σούπερ μάρκετ Μπαζάρ. Προτιμούνται μόνιμοι ντόπιοι ενοικιαστές. Επίσης πωλείται Nissan Micra με 23.000 χλμ. Πληρ. τηλ. (22410)63926 ΑΕ51019

ΓΚΑΡΣΟΝΙΕΡΑ καινούργια λουξ κατασκευής με θέα και ατομικό πάρκιν. Πληρ. τηλ. 6945551804, 6945888501 ΑΕ50979

STUDIOS επιπλωμένο για όλο τον χρόνο στ' Αφάντου επί της Λεωφόρου (έναντι υπερμάρκετ Παναγιωτάς). Ενοίκιο 180 ευρώ μηνιαίως. Πληρ. τηλ. (22410)36504 ΑΕ51016

STUDIOS πλήρως επιπλωμένα, με ανεξάρτητο WC, πολυκουζινάκι, αυλή, 25 τ.μ., εγκατάσταση για TV και τηλέφωνο, με ηχομόνωση, άνετο πάρκιν στα 150 μέτρα, χωρίς κοινόχρηστα και νερό, περιοχή Παραδεισι, Ρόδου. Πληρ. τηλ. (22410)47235 βράδυ, 6972943946, 09.00-21.00 ΑΕ50982

ΓΡΑΦΕΙΑ στην οδό Αμερικής. Πληρ.τηλ. (22410)27609 ΑΕ51017

ΕΝΟΙΚΙΑΖΕΤΑΙ στα Κρητικά μεγάλος χώρος 300 μέτρα περίπου, 4,30 μέτρα ύψος κατάλληλος για αποθήκη, μηχανουργείο, ξυλουργείο κ.λπ. Πληρ. τηλ. (22410)27006 και 29455 ΑΕ50969

ΠΩΛΕΙΤΑΙ

ΕΣΤΙΑΤΟΡΙΟ πιτσαρία στην Έμπωνα πλήρως εξοπλισμένο εν λειτουργία.

Πληρ. τηλ. 6945531808, 6972923658



ΠΩΛΟΥΝΤΑΙ

Διαμερίσματα λουξ κατασκευής των 82 τ.μ. και των 93 τ.μ. σε νεόκτιστη οικοδομή με ασανσέρ και ιδιωτικό πάρκιν στην οδό Σμύρνης, περιοχή Ροδίνι

ΖΗΤΟΥΝΤΑΙ

οικόπεδα για αντιπαροχή ή ανταλλαγή

ΑΝΑΛΑΜΒΑΝΟΥΜΕ

ιδιωτικά έργα πάσης φύσεως οικοδομικών εργασιών

ΧΑΤΖΗΜΙΧΑΛΗΣ ΚΩΝΣΤΑΝΤΙΝΟΣ
ΔΟΜΙΚΟΣ ΕΡΓΟΛΑΒΟΣ ΔΗΜΟΣΙΩΝ ΚΑΙ ΙΔΙΩΤΙΚΩΝ ΕΡΓΩΝ
ΤΗΛ. (22410)21834, 6936609834, 6974198504

ΟΙΚΟΔΟΜΗ ΡΟΔΟΥ

ΤΕΧΝΙΚΗ–ΚΑΤΑΣΚΕΥΑΣΤΙΚΗ ΕΤΑΙΡΕΙΑ

ΠΩΛΟΥΝΤΑΙ

1) Μονοκατοικίες 150 τ.μ. η κάθε μία σε κτήμα 2.000 τ.μ. (υπό κατασκευή).
2) Μονοκατοικίες στο Κιοτάρι Ασκληπειού (στο κύμα) 120 τ.μ. σε κτήμα 1300 τ.μ. εκάστη (υπό κατασκευή).
3) Καταστήματα και διαμερίσματα στην οδό Αμστερνταμ, Βερολίνου και Μαδρίτης στο Ροδίνι διαφόρων μεγεθών.
4) Δύο οροφοδιαμερίσματα των 130 τ.μ. στην οδό Κωνσταντινουπόλεως στο Ροδίνι (υπό κατασκευή).
5) Διαμερίσματα των 110 τ.μ. και 135 τ.μ. στο Καρακόνερο πάνω από το γήπεδο με απέραντη θέα (υπό κατασκευή).

Δεκτά δάνεια και ευκολίες πληρωμής έχουμε τις καλύτερες τιμές της αγοράς.

ΟΙΚΟΔΟΜΗ ΡΟΔΟΥ

Καμύνδου 4- Ρόδος-85100 Τηλ.: 22410/60460, 1, 2
Fax: 22410/60463

ΜΑΝΟΛΗΣ ΣΠΥΡΙΔΗΣ
πολιτικός μηχανικός ΔΠΘ
(ΚΙΝ:693.66.60460).

ΚΩΣΤΑΣ ΚΩΝΣΤΑΝΤΙΝΙΔΗΣ
εργολάβος
(ΚΙΝ.: 6946.99.99.06)

ΠΩΛΟΥΝΤΑΙ

από ιδιώτη ιδιοκτήτη,
μονοκατοικίες,
μεζονέτες 100 τ.μ.
στην παραλία Αφάντου
επί του κύματος.

Πληρ. τηλ. 6942089864

ΠΩΛΕΙΤΑΙ

επιχείρηση 100 τ.μ.

πλήρως εξοπλισμένη για κοσμηματοπωλείο μαζί με το ακίνητο εντός του εμπορικού κέντρου ΕΨΙΛΟΝ στο Φαληράκι. Το κατάστημα είναι γωνιακό, στην εξωτερική πλευρά του κέντρου και πωλείται σε εξαιρετικά καλή τιμή.

Πληρ. τηλ. 6946003393 και 6942442844

ΠΩΛΟΥΝΤΑΙ

Διώροφες αυτόνομες μονοκατοικίες με κήπο στον Δήμο Ιαλυσού, πολυτελούς κατασκευής.
- Διαστάσεις 130 τ.μ. και 168 τ.μ.
- Αριστη κατασκευή
- Δυνατότητα τραπεζικής χρηματοδότησης με ευνοϊκούς όρους

Πληρ. Εμμανουήλ Κρανίδης
Αμερικής 50- Ρόδος
Τηλ. 2241027082-26476, 6944347405

TOP PROPERTIES

GEORGE & SAVAS PIPINOS

ΓΕΩΡΓΙΟΣ & ΣΑΒΒΑΣ ΠΙΠΙΝΟΣ
ΣΥΜΒΟΥΛΟΙ ΚΑΙ ΕΚΤΙΜΗΤΕΣ ΑΚΙΝΗΤΩΝ
REAL ESTATE AGENTS • MEMBER OF F.I.A.B.C.I.-NAEA-C.E.I.

Email: *gpipinos@otenet.gr* ***URL:*** *www.rhodes-top-properties.com* ***and*** *www.pipinos.gr*

Από το 1971



Η **"TOP PROPERTIES"** είναι ατομική επιχείρηση και ανήκει στους Γεώργιο και Σάββα Πιπίνο. Το γραφείο ασχολείται από το 1971 αποκλειστικά και μόνο με επενδύσεις και REAL ESTATE, στο νησί της Ρόδου και στην ευρύτερη περιοχή της Δωδεκανήσου.

ΑΠΕΥΘΥΝΟΜΑΣΤΕ: Στους **σοβαρούς, απαιτητικούς και επιλεκτικούς** επενδυτές-επιχειρηματίες, Ελληνες και ξένους που ενδιαφέρονται να κάνουν μια σοβαρή επένδυση προβολής στο νησί της Ρόδου.

ΠΡΟΣΦΕΡΟΥΜΕ: Α) Υπηρεσίες και πληροφορίες που γίνονται σε προσωπικό επίπεδο με εχεμύθεια, διακριτικότητα και σοβαρότητα.
Β) Μεγάλη γκάμα υψηλής ποιότητας, ακινήτων, όπως:1) Ξενοδοχεία Α' και Β' κατηγορίας των 600-500-350-300 κλινών, 2) Κεντρικά αστικά ακίνητα κατάλληλα για Τράπεζες-καταστήματα-γραφεία, 3) Παραλιακές εκτάσεις, κατάλληλες για τουριστικές επενδύσεις των 150.000-100.000-70.000-50.000-36.000 τ.μ. και 4) Διαμερίσματα και μεζονέτες προβολής, και 5) Αξιόλογες Παραθεριστικές κατοικίες.

ΣΤΟΧΟΣ ΜΑΣ ΕΙΝΑΙ: Να προσφέρουμε στο αγοραστικό μας κοινό υψηλής ποιότητας ακίνητα και ευκαιρίες στο νησί της Ρόδου. Η τριακονταετής και πλέον πείρα μας στον τομέα αυτό αποτελεί εγγύηση.

ΣΥΝΘΗΜΑ ΜΑΣ ΕΙΝΑΙ: Επενδύστε στη ΡΟΔΟ ΤΩΡΑ, σε ακίνητα που ΑΝΤΕΧΟΥΝ ΣΤΟ ΧΡΟΝΟ

Γεώργιος και Σάββας Πιπίνος
ΜΕΣΙΤΕΣ ΑΣΤΙΚΩΝ ΣΥΜΒΑΣΕΩΝ
Γιατί εμείς γνωρίζουμε καλύτερα!

Since 1971

TOP PROPERTIES is a father and son business. The senior, Mr George S. Pipinos, the founder of the office, has carved over the years a reputation for integrity and excellence in the world of Real Estate in the Dodecanese. The junior, Dr. Savas Pipinos, has returned from his studies in the UK to aid in his father´s footsteps.
AT TOP PROPERTIES we try hard to attract important and selective investors, high calibre businessmen/women and discerning professional people, both Greek and foreign, who wish to acquire substantial and valuable property on Rhodes.
We offer our expertise and advice privately, discreetly and in strict confidence.
We keep a comprehensive list of real estate of the highest specifications:
a. A' and B' class hotels (600, 500, 350, 300 beds capacity)
b. Centrally situated office buildings and other business premises.
c. Seaside land, ideal for development (hotels, holiday resorts, etc), of 150.000, 100.000, 70.000, 50.000, 36.000 square metres.
d. Villas, luxury apartments, detached, semi-detached and terraced houses.
e. Holiday and Retirement Homes.
Our aim is to give our clients the opportunity to acquire value for money, first class real estate on Rhodes. Our 30 and more years of experience is our warranty.
Our motto is Invest in Rhodes, Invest in property, It stands the test of time.



TOP PROPERTIES
George and Savas Pipinos
Because we know best

KENNENTY 38, ΡΟΔΟΣ, 85 100, ΤΗΛ. (22410) 23895,FAX: (22410) 20883
38 KENNEDY STR., RHODES, 85 100, TEL. (22410) 23895, FAX: (22410) 20883

ΕΝΟΙΚΙΑΣΕΙΣ

συνέχεια από την προηγούμενη

ΜΟΝΟΚΑΤΟΙΚΙΑ 135 τ.μ. με κήπο, περιοχή Ασγούρου. Πληρ. τηλ. 6945152258 ΑΕ50847

ΓΚΑΡΣΟΝΙΕΡΑ, επιπλωμένη, ευάερη, ευήλια σε ήσυχη περιοχή και με χώρο στάθμευσης. Πληρ. τηλ. 22410-28860.

ΕΝΟΙΚΙΑΖΟΝΤΑΙ Ή ΠΩΛΟΥΝΤΑΙ ΚΑΤΑΣΤΗΜΑΤΑ ΣΤΟ ΧΑΡΑΚΙ 50 ΚΑΙ 100 Τ.Μ. ΜΕ ΜΕΓΑΛΕΣ ΑΥΛΕΣ. ΠΛΗΡ. ΤΗΛ. 6972198236 ΠΕ50819

ΕΝΟΙΚΙΑΖΟΝΤΑΙ ΣΤΟ ΠΑΡΑΔΕΙΣΙ ΠΟΛΥΤΕΛΗ ΜΙΚΡΑ ΩΡΑΙΟΤΑΤΑ ΕΠΙΠΛΩΜΕΝΑ ΔΙΑΜΕΡΙΣΜΑΤΑΚΙΑ 40 Τ.Μ. ΕΚΑΣΤΟ, ΔΙΑΜΠΕΡΗ ΜΕ ΗΛΙΑΚΟΥΣ ΘΕΡΜΟΣ. ΔΙΠΛΑ ΜΠΑΛΚΟΝΙΑ, ΚΗΠΟ 4 ΣΤΡΕΜΜΑΤΩΝ, ΑΝΕΤΟ ΠΑΡΚΙΝ ΣΤΗΝ ΛΕΩΦΟΡΟ ΔΗΜΟΚΡΑΤΙΑΣ 136 ΓΙΑ 1 Ή 2 ΑΤΟΜΑ. ΠΡΟΤΙΜΟΥΝΤΑΙ ΕΚΠΑΙΔΕΥΤΙΚΟΙ, ΣΤΡΑΤΙΩΤΙΚΟΙ, ΥΠΑΛΛΗΛΟΙ ΑΕΡΟΔΡΟΜΙΟΥ, ΔΕΗ. ΠΛΗΡ. ΤΗΛ. (22410)81175, 6934016503 ΠΕ50985

ΕΝΟΙΚΙΑΖΟΝΤΑΙ στην Κρεμαστή studios και μικρά διαμερίσματα σε ήσυχη περιοχή, επιπλωμένα με πολυκουζινάκι, WC, κήπο με γκαζόν και ηλιακό. Ανετο πάρκιν. Τιμές studios ευρώ 135, διαμερίσματα ευρώ 220 το μήνα. Πληρ. τηλ. 6937606824, (22410)95487, 48038 ΑΕ50841

ΑΠΟΘΗΚΕΣ ΣΤΗΝ ΙΑΛΥΣΟ, ΕΝΟΙΚΙΑΖΟΝΤΑΙ 1) ΑΠΟΘΗΚΕΥΤΙΚΟΙ ΧΩΡΟΙ ΑΠΟ 100 ΕΩΣ 2000 Τ.Μ. ΚΑΙ ΥΨΟΣ 8 Μ. ΑΣΦΑΛΕΙΣ ΜΕ ΜΕΓΑΛΟΥΣ ΧΩΡΟΥΣ ΔΙΑΚΙΝΗΣΗΣ ΦΟΡΤΩΣΗΣ ΚΑΙ ΕΚΦΟΡΤΩΣΗΣ ΠΡΟΪΟΝΤΩΝ, 2) ΥΠΑΙΘΡΙΟΙ ΧΩΡΟΙ ΠΕΡΙΦΡΑΓΜΕΝΟΙ, ΑΣΦΑΛΕΙΣ, ΚΑΤΑΛΛΗΛΟΙ ΓΙΑ ΑΠΟΘΗΚΕΥΣΗ ΠΡΟΪΟΝΤΩΝ ΣΕ ΠΑΛΕΤΕΣ. ΠΛΗΡ. ΤΗΛ. (22410)38400 ΑΠΟ ΔΕΥΤΕΡΑ ΕΩΣ ΠΑΡΑΣΚΕΥΗ 08.00-15.00 κ. ΓΙΩΤΑ ΧΠΕ1912

ΑΠΟΘΗΚΕΣ (ισόγειες) 85 και 50 τ.μ. στην Ανάληψη. Πληρ. 13.00-16.00 τηλ. (22410)34490, 17.00-21.00 τηλ. (22410)65125 ΑΕ50941

STUDIOS επιπλωμένα πλήρως στην οδό Αρκαδίου 14 (έναντι ξενοδ. ΦΑΙΔΡΑ). Πληρ. τηλ. (22410)25710 ΑΕ50797

ΚΑΤΑΣΤΗΜΑ 35 Τ.Μ. ΣΤΑ 100 ΜΑΓΑΖΙΑ ΕΝΤΟΣ ΣΤΟΑΣ. ΠΛΗΡ. ΤΗΛ. 6942841012 ΠΕ50839

ΕΝΟΙΚΙΑΖΕΤΑΙ από τον ιδιοκτήτη το ξενοδοχείο ΦΟΙΒΟΣ στον Αρχάγγελο, 16 δωματίων με bar, κουζίνα, σαλόνι, parking, και κήπο 2800 τ.μ. Τιμή 1500 ευρώ/μηνιαίως. Πληρ. τηλ. (22410)27578, (22440) 22600

ΓΚΑΡΣΟΝΙΕΡΑ ΑΠΟΤΕΛΟΥΜΕΝΗ ΑΠΟ ΚΥΡΙΩΣ ΔΩΜΑΤΙΟ, ΠΡΟΘΑΛΑΜΟ, ΜΠΑΝΙΟ, ΒΕΡΑΝΤΑ, ΣΤΟΝ Α' ΟΡΟΦΟ, ΚΑΤΑΛΛΗΛΗ ΜΟΝΟ ΓΙΑ ΕΠΑΓΓΕΛΜΑΤΙΚΗ ΧΡΗΣΗ (ΓΡΑΦΕΙΟ-ΙΑΤΡΕΙΟ Κ.ΛΠ.), Κ. ΠΑΛΑΙΟΛΟΓΟΥ 105 (ΠΑΡΚΟ ΑΓ. ΙΩΑΝΝΟΥ). ΠΛΗΡ. κ. ΕΥΑΓΓΕΛΙΑ ΤΗΛ. (22410)81540, 81541 ΧΠΕ112

ΚΑΤΑΣΤΗΜΑ 75 τ.μ. με βιτρίνα 6,50 μ. σε εμπορικό δρόμο της Παλιάς Πόλης της Ρόδου. Πληρ. τηλ. 69.44.88.11.22 και 2241037753. ΧΑΕ111

ΜΙΚΡΑ ΩΡΑΙΟΤΑΤΑ ΜΟΝΟΧΩΡΑΔΙΧΩΡΑ ΔΙΑΜΕΡΙΣΜΑΤΑΚΙΑ ΓΙΑ 1 Ή 2 ΑΤΟΜΑ ΤΩΝ 40 Ή 65 Τ.Μ. ΠΕΡΙΠΟΥ, ΕΠΙΠΛΩΜΕΝΑ ΠΛΗΡΩΣ, ΜΕ ΒΕΡΑΝΤΑ, ΗΛΙΑΚΟΥΣ, ΚΛΙΜΑΤΙΣΜΟ, ΠΙΣΙΝΑ, ΕΥΚΟΛΟ ΠΑΡΚΙΝ, ΣΤΟ ΠΑΡΑΔΕΙΣΙ ΡΟΔΟΥ. ΠΡΟΤΙΜΩΝΤΑΙ ΣΤΡΑΤΙΩΤΙΚΟΙ, ΕΚΠΑΙΔΕΥΤΙΚΟΙ, ΥΠΑΛ/ΛΟΙ ΑΕΡΟΔΡΟΜ. ΚΑΙ ΔΕΗ. ΤΙΜΕΣ ΚΑΛΕΣ. ΠΛΗΡ. ΤΗΛ. (22410)33349, 81210, 6972921810 ΠΕ49681

PUB-ΚΑΦΕΤΕΡΙΑ στο τουριστικό κέντρο-πλησίον νέου καζίνο. Πλήρως εξοπλισμένη ανακαινισμένη, η καλύτερη στο είδος της. Συμβόλαιο 12ετές. Πληροφορίες άλλες δεν θα δοθούν στο τηλέφωνο. Πληρ. για συνεννόηση τηλ. 2241078392, 6977/339669, 6936/607154 μετά τις 12 το μεσημέρι. ΧΑΕ1501

ΧΩΡΟΙ ΑΠΟΘΗΚΕΥΣΗΣ ΕΝΟΙΚΙΑΖΟΝΤΑΙ ΠΕΡΙΦΡΑΓΜΕΝΟΙ, ΑΣΦΑΛΕΙΣ, ΥΠΑΙΘΡΙΟΙ, ΗΜΙΥΠΑΙΘΡΙΟΙ, ΚΑΙ ΚΛΕΙΣΤΟΙ ΚΑΤΑΛΛΗΛΟΙ ΓΙΑ ΑΠΟΘΗΚΕΥΣΗ ΕΝΟΙΚΙΑΖΟΜΕΝΩΝ ΑΥΤΟΚΙΝΗΤΩΝ ΚΑΙ ΠΟΥΛΜΑΝ. ΠΛΗΡ. ΤΗΛ. (22410)38400 ΩΡΕΣ 08.00-15.00 κ. ΓΙΩΤΑ ΧΠΕ1913

ΔΙΑΜΕΡΙΣΜΑΤΑ 50 τ.μ. ΜΕ ΔΥΝΑΤΟΤΗΤΑ ΦΙΛΟΞΕΝΙΑΣ ΕΩΣ ΚΑΙ 4 ΑΤΟΜΩΝ ΠΛΗΡΩΣ ΕΞΟΠΛΙΣΜΕΝΑ (ΣΚΕΥΗ, ΕΠΙΠΛΑ). Ο,ΤΙ ΚΑΛΥΤΕΡΟ ΚΑΙ ΟΙΚΟΝΟΜΙΚΟΤΕΡΟ ΥΠΑΡΧΕΙ ΣΤΗΝ ΑΓΟΡΑ ΤΗΣ ΡΟΔΟΥ 5' ΑΠΟ ΤΟ ΚΕΝΤΡΟ ΤΗΣ ΠΟΛΗΣ ΜΕ ΑΜΕΣΟΤΗΤΑ ΠΡΟΣΒΑΣΗΣ ΣΕ SUPER MARKET, ΕΣΤΙΑΤΟΡΙΑ, ΦΑΡΜΑΚΕΙΑ, ΠΑΝΩ ΣΤΗ ΣΤΑΣΗ ΤΟΥ ΛΕΩΦΟΡΕΙΟΥ, 8' ΑΠΟ ΤΟ ΛΙΜΑΝΙ, 10' ΑΠΟ ΤΟ ΑΕΡΟΔΡΟΜΙΟ, 3' ΑΠΟ ΤΟΝ ΔΗΜΟ ΙΑΛΥΣΟΥ, 50 ΜΕΤΡΑ ΑΠΟ ΤΗ ΘΑΛΑΣΣΑ. ΠΕΡΙΟΧΗ ΙΞΙΑΣ, ΕΝΑΝΤΙ ΜΙΡΑ ΜΑΡΕ. ΤΙΜΕΣ: ΓΙΑ ΤΗΝ ΤΟΥΡΙΣΤΙΚΗ ΠΕΡΙΟΔΟ (7 ΜΗΝΕΣ) 498 ΕΥΡΩ ΑΝΑ ΜΗΝΑ, ΓΙΑ ΤΗΝ ΦΟΙΤΗΤΙΚΗ ΠΕΡΙΟΔΟ (9 ΜΗΝΕΣ) 498 ΕΥΡΩ ΑΝΑ ΜΗΝΑ, ΑΝΕΞΑΡΤΗΤΩΣ ΑΡΙΘΜΟΥ ΑΤΟΜΩΝ

ΦΙΛΟΞΕΝΙΑΣ ΣΕ ΚΑΘΕ ΔΙΑΜΕΡΙΣΜΑ ΜΕ MAXIMUM 4 ΑΤΟΜΑ. ΣΤΗΝ ΤΙΜΗ ΔΕΝ ΥΠΑΡΧΟΥΝ ΑΛΛΕΣ ΕΠΙΒΑΡΥΝΣΕΙΣ (ΝΕΡΟ, ΗΛΕΚΤΡΙΚΟ, Φ.Π.Α.). ΠΛΗΡ. ΤΗΛ. (22410)75215, 90168, 91376, 6978220057, 6978250911, 6932482442 ΧΠΕ311

πωλησεις ακινητων & επιχειρησεων

ΜΟΝΟΚΑΤΟΙΚΙΑ διώροφη 150 τ.μ. στα Κοσκινού ημιτελής (σε μπετόν). Έχει φανταστική θέα και έχει οικόπεδο 250 τ.μ. Τιμάται 103.000 ευρώ. Πληρ. κ. Μανώλη τηλ. 6946163242 ΑΟ51281

ΜΟΝΟΚΑΤΟΙΚΙΑ διόροφη 140 τ.μ. στη περιοχή Κανδυλί (Τρεις). Έχει πολύ καλή θέα και είναι κτισμένη σε οικόπεδο 1300 τ.μ. Τιμάται: 83.000 ευρώ και παραδίδεται σε μπετόν. Πληρ. κ. Μανώλη τηλ. 6946163242. ΑΟ51282

ΜΟΝΟΚΑΤΟΙΚΙΑ διώροφη 150 τ.μ. ετοιμοπαράδοτη λουξ κατασκευής στην περιοχή Ιαλυσού και πολύ κοντά στη θάλασσα. Έχει τζάκι, κεντρική θέρμανση και είναι κτισμένη σε οικόπεδο 400 τ.μ. Τιμάται 242.000 ευρώ. Πληρ. κ. Μανώλη τηλ. 6946163242 ΑΟ51283

ΑΠΟΘΗΚΗ σχεδόν ισόγεια 87 τ.μ. στην οδό Αποστόλου Παύλου στην Ανάληψη σε ημιτελή κατάσταση (με τούβλα). Τιμάται 26.000 ευρώ. Πληρ. κ. Μανώλη τηλ. 6946163242 ΑΟ51284

ΚΑΤΑΣΤΗΜΑ στο Φαληράκι 50 τ.μ. έτοιμο για λειτουργία με πατάρι και μεγάλη αυλή. Τιμάται 74.000 ευρώ. Πληρ. κ. Μανώλη τηλ. 6946163242 ΑΟ51285

ΟΙΚΟΠΕΔΟ 440 τ.μ. στο Ροδίνι. Είναι εντός σχεδίου, οικοδομήσιμο με Σ.Δ. 0,8 και τιμάται 220.000 ευρώ. Πληρ. κ. Μανώλη τηλ. 6946163242 ΑΟ51286

ΠΩΛΟΥΝΤΑΙ

δύο (2) Τουριστικά λεωφορεία Δ.Χ. MERCEDES 404 μοντέλα 1996 και 1999, σε άριστη κατάσταση, από πρακτορείο της Ρόδου, μαζί με τις άδειές τους.

Για πληρ. τηλ. (22410)66543-4, 6944606218



ΠΩΛΕΙΤΑΙ

τρακτέρ FIAT 100HP 6κύλινδρος κινητήρας σε υπεράριστη κατάσταση

Πληρ.τηλ. 6945403862

ΑΓΟΡΑ ΑΥΤΟΚΙΝΗΤΩΝ

Η πώληση και η ανταλλαγή των μεταχειρισμένων αυτοκινήτων-οι διαδικασίες και τα έξοδα μεταβιβάσεως για μας είναι μια απλή διαδικασία.

ΚΑΙ ανταλλάσσουμε

ΚΑΙ αγοράζουμε

το παλιό σας αυτοκίνητο

ΑΜΕΣΩΣ

Πληρ. τηλ. (22410)60500

ΣΧΟΛΗ ΟΔΗΓΩΝ ΠΟΡΤΣΕΛΛΗΣ ΣΤΕΦΑΝΟΣ

Διπλ. εκπαιδευτής υποψηφίων οδηγών μέλος της Ε.Σ.Ο.Ρ. Ο.Ε.

- Διπλώματα αυτοκινήτου, μοτοσικλέτας, φορτηγού, λεωφορείου, νταλίκας
- Αναθεωρήσεις ληγμένων αδειών
- Θεωρητικά μαθήματα ΚΟΚ και Μηχανολογίας
- Μετατροπές ξένων διπλωμάτων σε ελληνικά
- Διπλώματα αυτόματου αυτοκινήτου



ΝΕΑ ΔΙΕΥΘΥΝΣΗ: ΕΘΝΙΚΗΣ ΑΝΤΙΣΤΑΣΗΣ 73 (ΠΡΩΗΝ ΑΝΝΗΣ ΜΑΡΙΑΣ) ΤΗΛ. 2241034497, 6945463635

AUTO ΕΠΙΛΟΓΕΣ

ΚΟΥΚΟΥΡΑΣ ΑΛΕΞΑΝΔΡΟΣ

ΛΕΩΦ. ΡΟΔΟΥ-ΛΙΝΔΟΥ 255.

ΤΗΛ. (22410)60910

ΑΓΟΡΑ-ΠΩΛΗΣΗ-ΑΝΤΑΛΛΑΓΗ ΜΕΤΑΧΕΙΡΙΣΜΕΝΩΝ ΑΥΤΟΚΙΝΗΤΩΝ

1. **VW PASSAT 1600 cc, μοντ. 1997, ασημί**
   - κεντρ. κλειδ., ηλ. παράθ., υδρ. τιμόνι, klima, 4 ABG, ABS, και ηχοσύστημα
2. **ALFA ROMEO 164 2000 cc TURBO μοντ. 1995, μαύρο**
   - κεντρ. κλειδ., ηλ. παράθ., υδρ. τιμόνι, A/C, δερμάτινο σαλόνι, ζάντες αλουμ., ξύλινη επένδυση και ηχοσύστημα.
3. **FIAT CEICENTO 1100 cc μοντ. 2000, άσπρο**
   - κεντρ. κλειδ., ηλ. παράθ. και ηχοσύστημα
4. **RENAULT MEGANE 1400 cc 98 HP μοντ. 1999, άσπρο**
   - κεντρ. κλειδ., ηλ. παράθ., υδρ. τιμόνι, A/C, 4 αερόσακοι, ηλ. καθρέπτες και ηχοσύστημα
5. **FIAT BRAVO TROFEO 1242 cc 85 HP μοντ. 2000, μπλε**
   - κεντρ. κλειδ., ηλ. παράθ., υδρ. τιμόνι, A/C, μπάκετ καθίσματα, ζάντες αλουμ., και ηχοσύστημα
6. **ALFA ROMEO 156, 1800 cc μοντ. 2000 μαύρο**
   - κεντρ. κλειδ., ηλ. παράθ., υδρ. τιμόνι, klima, 2 αερόσακοι, ABS, γνήσια ηλιοροφή και ηχοσύστημα
7. **BMW 318 IS 1800cc, μοντ. 1991, μαύρο**
   - κεντρ. κλειδ. ηλ. παράθ. ζάντες αλουμ., συναγερμός και ηχοσύστημα.
8. **VW POLO GTI 1600cc, 125 HP, μοντ. 2000, κόκκινο**
   - κεντρ. κλειδ. ηλ. παράθ., υδρ. τιμόνι, A/C, 2 αερόσακοι, ABS, ζάντες αλουμινίου και ηχοσύστημα
9. **MERCEDES SL320 μοντ. 1991, μπλε, 3200 cc**
   - full extra, σε άριστη κατάσταση
10. **OPEL ASTRA 1400 cc, μοντ. 1997, άσπρο**
    - κεντρ. κλειδ., ηλ. παράθ., υδρ. τιμόνι, ABG, ζάντες αλουμινίου, συναγερμός και ηχοσύστημα
11. **NISSAN ALMERA 1400 cc μοντ. 2000, ασημί**
    - υδρ. τιμόνι, A/C, ηχοσύστημα
12. **FIAT UNO 1100 cc μοντ. 1994, μαύρο**
    - κεντρ. κλειδ. ηλ. παράθ., ζάντες αλουμινίου και ηχοσύστημα
13. **MAZDA 323F 1500cc, μοντ. 1997, μπλε**
    - κεντρ. κλειδ., ηλ. παράθ., υδρ. τιμόνι, A/C, ζάντες αλουμινίου και ηχοσύστημα
14. **ALFA ROMEO 164 2000 cc TURBO, μοντ. 1998, ανθρακί**
    - κεντρ. κλειδ. ηλ. παράθ., υδρ. τιμ. A/C, ζάντες αλουμ., ξυλ. επενδ. και ηχοσύστημα
15. **SUZUKI VITARA 1600 cc, μοντ. 1996, μπορντώ**
    - κεντρ. κλειδ., ηλ. παράθ., υδρ. τιμ., ABG, σχάρα οροφής, αεροτομή και ηχοσύστημα
16. **PEUGEOT RALLY 1300 cc, μοντ. 1994 άσπρο**
    - ηχοσύστημα
17. **JEEP WRANGLER 3500 cc, μοντ. 1995, ανθρακί**
    - ηχοσύστημα

ΑΠΟ 0% ΠΡΟΚΑΤΑΒΟΛΗ ΕΩΣ ΚΑΙ 60 ΜΗΝΙΑΙΕΣ ΔΟΣΕΙΣ ΜΕ ΤΑ ΧΑΜΗΛΟΤΕΡΑ ΕΠΙΤΟΚΙΑ ΤΗΣ ΑΓΟΡΑΣ

κεφάλαιο

Κτηματομεσιτικό - Συμβουλευτικό Γραφείο

ΔΙΑΜΕΡΙΣΜΑΤΑ ΠΩΛΟΥΝΤΑΙ

- 30 τ.μ , ρετιρέ γκαρσονιέρα, Ιξιά, 11εκ-32.281 €
- 53 τ.μ,ισόγειο, 1 υπν/τιου, Ροδίνι, 22εκ- 64.563 €
- 55 τ.μ, ημ/γειο,1 υπν/τιου καινούριο, Κοσκινού 22εκ-64.563 €
- 58 τ.μ,ισόγειο,1 υπν/τιου, καινούριο, Ροδίνι, 30εκ-88.041€
- 73 τ.μ, 1ου, 2 υπν/τιων καινούριο, Ιξιά, 33εκ - 96.845 €
- 75 τ.μ, 2ου, 2 υπν/τιων καινούριο, Καρακόνερο, 37.5εκ-110.051 €
- 77τ.μ 2ου, 2 υπν/τιων, καινούριο, πάρκινκ , Αγ.Νικόλαο, 46 εκ-134.996€
- 80 τ.μ 2ου, 2υπν/τιων, γκαράζ,καινούριο , πολυτελές , Ροδίνι ,40εκ-117.388 €
- 81 τ.μ, 2ου, 2 υπν/τιων κατάλληλο για γραφειακό χώρο, Κέντρο, 40εκ-117.388€
- 82 τ.μ, ισόγειο, 2υπν/τιων, καινούριο, Τριάντα 31 εκ-90.000 €
- 83 τ.μ,1ου,2 υπν/τιων καινούριο Ιξιά 36εκ-105.649 €
- 85 τ.μ ,ισόγειο, 2υπν/τιων, αυλή ,καινούριο,Τριάντα 38 εκ- 111.518 €
- 87 τ.μ 1ου,2υπν/τιων, γκαράζ, καινούριο, πολυτελές, Ροδίνι, 42 εκ-123.257€
- 91 τ.μ ,ισόγειο, 2υπν/τιων, καινούριο,Τριάντα 38 εκ-111.518 €
- 103 τ.μ , 1ου ,2υπν/τιων , Ανάληψη 34 εκ-99.780 €
- 103 τ.μ ,οροφοδια/μα 1ου ,3υπν/τιων,καινούριο,πάρκινκ,34τ.μ. Καρακόνερο, 52,5εκ-154.072 €
- 110τ.μ,ισόγειο,2υπν/τιων καινούριο,πάρκινκ Καρακόνερο 44εκ-129.126 €
- 117 τ.μ ,οροφοδια/μα ισόγειο,3υπν/τιων,καινούριο Ανάληψη 55εκ-161.408 €
- 119τ.μ,ισόγειο,3υπν/τιων, καινούριο,Πειραιώς ,54εκ-158.473 €
- 120τ.μ 2ου, 3 υπν/τιων, καινούριο, Ροδίνι, 60 εκ –176.082 €
- 120τ.μ,ισόγειο,3υπν/τιων, Ακαδημία , κατάλληλο για επαγγελματική χρήση 100 εκ –293.470 €
- 128τ.μ 2ου, 3 υπν/τιων, καινούριο, Ροδίνι, 62 εκ-181.951 €
- 123τ.μ 1ου, 3 υπν/τιων, καινούριο, πάρκινκ , Αγ.Νικόλαο, 73 εκ-214.233€
- 200 τ.μ ,μεζονέτα μ/σοβά, 3 υπν/τιων, 300 τ.μ οικόπεδο Τριάντα 50εκ-146.735 €
- 210 τ.μ ,μεζονέτα ,μπετά σε 650 τ.μ οικόπεδο Κοσκινού 38εκ-111.518 €

ΜΕΖΟΝΕΤΕΣ- ΜΟΝ/ΚΙΕΣ ΠΩΛΟΥΝΤΑΙ

- 72τ.μ,μονοκατοικία ,1 υπν/τιου, βοηθητικού χώρου αυλήΚρητικά,30εκ-88.041€
- 78 τ.μ ,μεζονέτα εσωτερι- κή, 2 υπν/τιων , Τριάντα 38εκ-11.518€
- 112τ.μ, μον/κία , 2υπν/τιων αυλή, Λίνδος, 68εκ-199.560€
- 148 τ.μ ,μεζονέτα , 3υπν/τιων , 300 τ.μ αυλή Τριάντα 83 εκ-243.580 €
- 189 , τ.μ , μεζονέτα , 3 υπν/τιων ,Ανάληψη,60εκ-105.649 €
- 170 τ.μ ,μεζονέτα ,μπετά σε 1.350 τ.μ οικόπεδο Κοσκινού 40εκ-117.388 €
- 195 τ.μ ,μεζονέτα , 3υπν/τιων,Τριάντα 52εκ-152.604€

ΟΙΚΟΠΕΔΑ ΠΩΛΟΥΝΤΑΙ

- 4.100 τ.μ,θέα , Κοσκινού 60εκ-176.082 €
- 4.300 τ.μ, , Κολύμπια 24εκ-70.432 €

ΕΠΙΧΕΙΡΗΣΕΙΣ & ΕΠΑΓΓΕΛΜΑΤΙΚΟΙ ΧΩΡΟΙ

- 81 τ.μ,2ου,2 υπν/τιων κατάλληλο για γραφειακό χώρο Κέντρο,117.388 €
- Κατάστημα 45 τ.μ κύρια χρήση με 120 τ.μ αποθήκη στο ίδιο επίπεδο και 30 τ.μ πατάρι,πλησίον Σ.Κωτιάδη 50 εκ-146.735 €
- Αποθήκη 95τ.μ ,σοβά ,ράμπα, Καρακόνερο 16 εκ-46.955 €
- 120τ.μ,ισόγειο,διαμέρισμα,3υπν/τιων, Ακαδημία , κατάλληλο για επαγ/ματική χρήση 100 εκ –293.470 €
- Αποθήκη 125 τ.μ συν 20 τ.μ βοηθητικά , πλησίον Αν. Μαρίας,20εκ-58.694€
- 850τ.μ,σε 4 επίπεδα , Ανάληψη ,300εκ–880.410 €

ΕΝΟΙΚΙΑΣΕΙΣ ΑΚΙΝΗΤΩΝ

- 100τ.μ, διαμέρισμα 1ου, 3υπν/τιων,κάθετος Ορφανίδου, 400 €

ΖΗΤΟΥΝΤΑΙ ΚΑΤΟΙΚΙΕΣ & ΟΙΚΟΠΕΔΑ ΕΝΤΟΣ & ΕΚΤΟΣ ΠΟΛΕΩΣ

ΤΣΟΥΡΟΥΝΑΚΗΣ Ι. ΑΝΤΩΝΙΟΣ (B.Sc.-MKT)

ΤΗΛ.:2241060060 (3 γραμμές) FAX: 2241060062
ΚΙΝ.:6945 949882
e-mail: kefaleo@rho.forthnet.gr

Γ. Σεφέρη 12
(παραπλεύρως ΜΗΔΕΙΑ)
Ρόδος

www.e-kefaleo.com

πωλήσεις

συνέχεια από την προηγούμενη

ΑΠΟΘΗΚΗ 140 τ.μ. στην περιοχή Αννης Μαρίας πλήρως αποπερατωμένη με καλή πρόσβαση. Τιμάται 60.000 ευρώ. Πληρ. κ. Μανώλη τηλ. 6946-163242 ΑΟ51287

ΔΙΑΜΕΡΙΣΜΑ 116 τ.μ. ετοιμοπαράδοτο λουξ κατασκευής στην Ανάληψη. Εχει 3 υπνοδωμάτια, 2 μπάνια, εντοιχισμένη κουζίνα, κεντρική θέρμανση, ηλιακό θερμοσίφωνο, εσωτερικό γκαράζ και έξτρα αποθήκη 15 τ.μ. αποπερατωμένη σε πολύ καλή τιμή. Πληρ. κ. Μανώλη τηλ. 6946163242 ΑΟ51277

ΔΙΑΜΕΡΙΣΜΑΤΑ στην περιοχή Μήδεια 94-102-126-128 τ.μ. Είναι με 2 και 3 υπνοδωμάτια, λουξ κατασκευής. Εχουν κεντρική θέρμανση, εντοιχισμένη κουζίνα, γκαράζ εσωτερικό και εξτρά αποθήκη αποπερατωμένη. Πληρ. κ. Μανώλη τηλ. 6946163242 ΑΟ51278

ΔΙΑΜΕΡΙΣΜΑ 112 τ.μ. γωνιακό στον Β' όροφο μικρής οικοδομής στην Ανάληψη, μεταχειρισμένο (10 ετών). Διατηρείται σε άριστη κατάσταση και έχει 3 υπνοδωμάτια και φανταστική θέα. Τιμάται 126.000 ευρώ. Πληρ. κ. Μανώλη τηλ. 6946163242 ΑΟ51279

ΔΙΑΜΕΡΙΣΜΑ 100 τ.μ. στην περιοχή Μήδεια μεταχειρισμένο (15 ετών) στον Α' όροφο οικοδομής με φανταστική θέα και σε άριστη κατάσταση. Τιμάται: 105.000 ευρώ. Πληρ. κ. Μανώλη τηλ. 6946163242 ΑΟ51280

ΕΠΙΧΕΙΡΗΣΗ πλήρως εξοπλισμένη, κατάλληλη για πολλαπλές χρήσεις ήτοι: καφενείο, μεζεδοπωλείο, λέσχη με γαλλικό επαγγελματικό μπιλιάρδο, Βιλιελμίνα και χαρτοπαικτική λέσχη. Πληρ. τηλ. 2241073034 και 6994335138 ΑΟ51274

ΜΟΝΟΚΑΤΟΙΚΙΑ διώροφη 80 τ.μ., με 90 τ.μ. αυλή στις 7 Χουρμαδιές τιμή (50 εκ.) 146.735 ευρώ. Επίσης 120 τ.μ. διαμέρισμα β' ορόφου Παν. Ροδίου με 4 υπν/τια, καλής κατασκευής, τιμή (50 εκ.) 146.735 ευρώ. Δάνεια δεκτά όλων των Ταμείων. Πληρ. ΑΙΓΑΙΟΚΤΗΜΑΤΙΚΗ τηλ. 2241022943-22838-6945466773 ΑΟ51275

ΠΩΛΗΣΕΙΣ ΟΙΚΟΠΕΔΩΝ ΠΑΡΑΛΙΑΚΩΝ: 1. Στη Θολό 74.944 τ.μ. 2. Κολύμπια 28.500 τ.μ. 3. Λίνδο α) Περιοχή Πεύκοι 28.000 τ.μ. β) Περιοχή Ψαρτος 9.000 τ.μ. γ) Περιοχή Βληχά 4.000 τ.μ. 4. Ασκληπειό Περιοχή "Μεγάλη Γη" 34.490 τ.μ. στο "κύμα" προνομιακό με μεγάλη φάτσα στη παραλία κατάλληλο για μεγάλη ξενοδοχειακή μονάδα. Πληρ. ΡΟΔΙΑΚΗ ΚΤΗΜΑΤΙΚΗ Ανέστης και Σάββας Σαββαΐδης, τηλ. (22410)26281, 6944/243452, 6944/421015. ΑΟ51254

ΠΩΛΗΣΕΙΣ ΟΙΚΟΠΕΔΩΝ ΕΚΤΟΣ ΣΧΕΔΙΟΥ. 1. Στα Τριάντα α) Οικόπεδο στα όρια οικισμού 2.100 τ.μ. με άδεια οικοδομική τίμημα 117.388 ευρώ 2. Στ' Ασγούρου επί της λεωφόρου Ρόδου Λίνδου 9.760 τ.μ. προνομιακό 3. Κολύμπια κοντά στη παραλία 9.000 τ.μ. τίμημα 211.298 ευρώ 4) Λίνδο α) Περιοχή Αγ. Νικολάου επί της επαρχιακής οδού Λίνδου-Πεύκοι 10.910 τ.μ.τίμημα 220.103 ευρώ β) Πεύκους περιοχή Σπυλιά 5.880 τ.μ. 88.041 ευρώ γ) Πεύκους περιοχή Φώκια 5.000 τίμημα 161.408 ευρώ 5. Στη Κάμειρο Σκάλα οικόπεδο 28.000 τ.μ. κοντά στη παραλία με πανοραμική θέα και με τιμή ευκαιρίας 6. Στη Πυλώνα κοντά στο χωριό οικόπεδα 81.960 και 33.600 τ.μ. κατάλληλα για γεωργοκτηνοτροφικές μονάδες. 7. Στο Γενναδι περιοχή Αη Γιώργη 4.000 τ.μ. σε απόσταση 300 μέτρων από τη παραλία κατάλληλο για μονοκατοικία τίμημα 35.216 ευρώ και οικόπεδο 3.080 τ.μ. επί της λεωφόρου Γενναδι-Κατταβιάς τίμημα 64.563 ευρώ. Πληρ. ΡΟΔΙΑΚΗ ΚΤΗΜΑΤΙΚΗ Ανέστης και Σάββας Σαββαΐδης, τηλ. (22410)26281, 6944/243452, 6944/421015. ΑΟ51255

ΓΡΑΦΕΙΟ στο Μαντράκι κεντρικό 75 τ.μ. στην τιμή των 161.408 ευρώ. Πληρ. ΡΟΔΙΑΚΗ ΚΤΗΜΑΤΙΚΗ Ανέστης και Σάββας Σαββαΐδης, τηλ. (22410)26281, 6944/243452, 6944/421015. ΑΟ51256

ΠΩΛΗΣΕΙΣ ΚΤΙΡΙΩΝ: Πωλούνται κτίρια κεντρικά και προνομιακά μικρά και μεγάλα. Πληρ. ΡΟΔΙΑΚΗ ΚΤΗΜΑΤΙΚΗ Ανέστης και Σάββας Σαββαΐδης, τηλ. (22410)26281, 6944/243452, 6944/421015. ΑΟ51258

ΠΩΛΗΣΕΙΣ ΞΕΝΟΔΟΧΕΙΩΝ: Πωλούνται ξενοδοχεία μικρά και μεγάλα προνομιακά. Πληρ. ΡΟΔΙΑΚΗ ΚΤΗΜΑΤΙΚΗ Ανέστης και Σάββας Σαββαΐδης, τηλ. (22410)26281, 6944/243452, 6944/421015. ΑΟ51258

ΔΙΑΜΕΡΙΣΜΑ ισόγειο 38 τ.μ., διαμπερές, μπρος πίσω κήπος, στην οδό Κένεντυ. Ενα δωμάτιο μεγάλο, κουζίνα μεγάλη, διαδρόμους, μπάνιο. Πληρ. τηλ. 22410-20995 και 74681. Τιμή λογική. Μόνο με ραντεβού. ΑΟ51246

ΟΙΚΟΠΕΔΟ εντός ζώνης οικισμού στην Πυλώνα 3.3 στρέμματα, με άδεια οικοδομής οικίας 200 τ.μ. και υπόγειο επίσης 200 τ.μ. Πληρ. τηλ. 2241-20995 και 74681. ΑΟ51247

ΜΟΝΟΚΑΤΟΙΚΙΑ προνομιακή 134 τ.μ. ανακαινισμένη στην Παλιά Πόλη στην πλατεία Καστέλου με φανταστική θέα. Κατάλληλη για επαγγελματική χρήση. Τιμή 323.00 ευρώ. Πληρ. τηλ. 22410-24900, 25545, 6932-704919 Μάριος Βιτζηλαίος. ΑΟ51225

ΔΙΑΜΕΡΙΣΜΑ με θέα (2ος όροφος) 90 τ.μ. στην περιοχή Αγ. Αναστασίας, σε διώροφη οικοδομή. Τιμή 85.200 ευρώ. Πληρ. τηλ. 22410-24900, 25545, 6932-704919 Μάριος Βιτζηλαίος. ΑΟ51226

ΜΟΝΟΚΑΤΟΙΚΙΑ ημιτελής στο Γενναδι 180 τ.μ. με 5 υπνοδωμάτια και κήπο 750 τ.μ. Φανταστική θέα. Τιμή 161.000 ευρώ. Πληρ. τηλ. 22410-24900, 25545, 6932-704919 Μάριος Βιτζηλαίος. ΑΟ51227

ΕΠΑΓΓΕΛΜΑΤΙΚΟΣ ΧΩΡΟΣ 1.000 τ.μ. κύριας χρήσης σε οικόπεδο 6.400 τ.μ. πάνω στο δρόμο προς Πεταλούδες. Τιμή 470.000 ευρώ. Πληρ. τηλ. 22410-24900, 25545, 6932-704919 Μάριος Βιτζηλαίος. ΑΟ51228

ΟΙΚΟΠΕΔΟ 4.800 τ.μ. στη Θολό, σε λόφο με θέα τη θάλασσα, σε τιμή ευκαιρίας. Πληρ. τηλ. (22410)81811, (22410)82317. ΑΟ51248

8 APARTS των δύο δωματίων πλήρως εξοπλισμένα κοντά στην παραλία Ιαλυσού, έτοιμα για λειτουργία και **ΔΥΟ ΜΑΓΑΖΙΑ** 250 τ.μ. ελεύθερα. Τιμή 338.000 ευρώ. Πληρ. τηλ. 22410-24900, 25545, 6932-704919 Μάριος Βιτζηλαίος. ΑΟ51229

ΜΟΝΟΚΑΤΟΙΚΙΑ στη Π. Πόλη 62 τ.μ. αναπαλαιωμένη, με τζάκι και εντοιχισμένη κουζίνα, με θέα τη θάλασσα και λιμάνι. Τιμή 125.000 ευρώ. Πληρ. τηλ. 22410-24900, 25545, 6932-704919 Μάριος Βιτζηλαίος. ΑΟ51230

ΕΠΙΧΕΙΡΗΣΗ με είδη δώρων και ασημικών στην Παλιά Πόλη, σε εμπορική θέση, επιφάνειας 15 τ.μ. με λογικό ενοίκιο και εμπόρευμα σε τιμή χονδρικής. Τιμή 30.000 ευρώ. Πληρ. τηλ. 22410-24900, 25545, 6932-704919 Μάριος Βιτζηλαίος. ΑΟ51231

4 ΔΙΑΜΕΡΙΣΜΑΤΑ των 68 τ.μ. έκαστο με 2 υπνοδωμάτια σε οικόπεδο 268 τ.μ. με Σ.Δ. 1,4 στο κέντρο της πόλης Ρόδου. Τιμή 206.000 ευρώ. Πληρ. τηλ. 22410-24900, 25545, 6932-704919 Μάριος Βιτζηλαίος. ΑΟ51232

ΔΙΩΡΟΦΗ ΜΕΖΟΝΕΤΑ 100 τ.μ. με τρία υπνοδωμάτια και σοφίτα 30 τ.μ. στην Ιξιά. Τιμή 147.000 ευρώ. Πληρ. τηλ. 22410-24900, 25545, 6932-704919 Μάριος Βιτζηλαίος. ΑΟ51233

ΕΠΙΧΕΙΡΗΣΗ ΚΑΦΕΤΕΡΙΑ σε κατάστημα 300 τ.μ.-300 τ.μ. υπόγειο με πάρκιν, πλήρως εξοπλισμένη στη περιοχή Ζέφυρος. Συμβόλαιο για 12 χρόνια. Τιμή 147.000 ευρώ. Πληρ. τηλ. 22410-24900, 25545, 6932-704919 Μάριος Βιτζηλαίος. ΑΟ51234

ΞΕΝΟΔΟΧΕΙΟ Α' κατηγορίας 20 κλινών με air condition πλήρως εξοπλισμένο, συν έξτρα οικόπεδο 240 τ.μ. με δυνατότητα ανέγερσης ακόμη 10 δωματίων, στο λιμάνι της Σύμης. Τιμή 600.000 ευρώ. Πληρ. τηλ. 22410-24900, 25545, 6932-704919 Μάριος Βιτζηλαίος. ΑΟ51235

ΜΟΝΟΚΑΤΟΙΚΙΑ ΔΙΩΡΟΦΗ 139.91 τ.μ. και στέρνα 10,24 τ.μ. έτοιμη προς κατοίκηση, και έξτρα οικόπεδο 229,23 τ.μ. άρτιο και οικοδομήσιμο, με φανταστική θέα στο Χωριό της Σύμης στην θέση "Φαρμακείο". Τιμή 470.000 ευρώ. Πληρ. τηλ. 22410-24900, 25545, 6932-704919 Μάριος Βιτζηλαίος. ΑΟ51236

ΜΟΝΟΚΑΤΟΙΚΙΑ ΔΙΩΡΟΦΗ 95,4 τμ. σε οικόπεδο 70 τ.μ. στο Χωριό της Σύμης, στην περιοχή "Φαρμακείο". Τιμή 265.000 ευρώ. Πληρ. τηλ. 22410-24900, 25545, 6932-704919 Μάριος Βιτζηλαίος. ΑΟ51237

ΟΙΚΟΠΕΔΟ 13.500 τ.μ. πάνω στο κύμα στην τοποθεσία "Νουλια-Τούρκος" της Σύμης. Τιμή 590.000 ευρώ. Πληρ. τηλ. 22410-24900, 25545, 6932-704919 Μάριος Βιτζηλαίος. ΑΟ51238

ΒΙΛΑ 140 τ.μ. στη Σύμη, κτισμένη σε οικόπεδο 5.250 τ.μ. πολυτελούς κατασκευής με τζάκι, θέρμανση, αποθήκη, γκαράζ, δύο στέρνες και πολλά έξτρα. Τιμή 410.000 ευρώ. Πληρ. τηλ. 22410-24900, 25545, 6932-704919 Μάριος Βιτζηλαίος. ΑΟ51239

ΟΙΚΟΠΕΔΟ 600 τ.μ. στο Πέδι, στην παραλία της Σύμης, φανταστική θέση, άρτιο και οικοδομήσιμο. Τιμή 29.000 ευρώ. Πληρ. τηλ. 22410-24900, 25545, 6932-704919 Μάριος Βιτζηλαίος. ΑΟ51240

ΚΑΤΑΣΤΗΜΑ 3 όροφοι με 55 τ.μ. ισόγειο+55 τ.μ. Α' όροφος+55 τ.μ. Β' όροφος, στην Παλιά Πόλη, οδός Ιπποδάμου και Σωκράτους. Τιμή 470.000 ευρώ. Πληρ. τηλ. 22410-24900, 25545, 6932-704919 Μάριος Βιτζηλαίος. ΑΟ51241

ΔΥΟ ΚΑΤΑΣΤΗΜΑΤΑ των 20 τ.μ. σε οικόπεδο 264 τ.μ. στην Παλιά Πόλη-τουριστική περιοχή πίσω από Σωκράτους άρτιο και οικοδομήσιμο το υπόλοιπο οικόπεδο. Τιμή 323.000 ευρώ. Πληρ. τηλ. 22410-24900, 25545, 6932-704919 Μάριος Βιτζηλαίος. ΑΟ51242

ΚΑΤΑΣΤΗΜΑ 155 τ.μ. στην παραλία της Ψαροπούλας, ελεύθερο και κατάλληλο για οποιαδήποτε χρήση. Τιμή 220.000 ερώ. Πληρ. τηλ. 22410-24900, 25545, 6932-704919 Μάριος Βιτζηλαίος. ΑΟ51243

ΔΥΑΡΙ β' ορόφου κοντά στην οδό Καναδά και Κολοκοτρώνη με μεγάλη βεράντα. Πληρ. τηλ. Εμμανουήλ Κρανίδης 22410 27082, 26476. ΑΟ51219

ΔΙΑΜΕΡΙΣΜΑ μονόχωρο 35 τ.μ. στον β' όροφο επί της οδού Αθηνών με ωραία θέα. Πληρ. τηλ. Εμμανουήλ Κρανίδης 2241027082, 26476. ΑΟ51220

ΔΙΑΜΕΡΙΣΜΑΤΑ μικρά των 45 τ.μ. στο Άνω Ροδίνι. Πληρ. τηλ. Εμμανουήλ Κρανίδης 2241027082, 26476. ΑΟ51221

ΚΑΤΑΣΤΗΜΑ κεντρικό 32 τ.μ. με επισκέψιμο χώρο υπογείου 32 τ.μ. στην Σοφοκλή Βενιζέλου. Πληρ. τηλ. Εμμανουήλ Κρανίδης 2241027082, 26476. ΑΟ51222

ΚΑΤΑΣΤΗΜΑ 72 τ.μ. με πατάρι 14 τ.μ. στα 100 Μαγαζιά. Πληρ. Εμμ. Κρανίδης τηλ. (22410)27082, 26476, 6944347405 ΑΟ51206

ΑΓΡΟΣ 9000 τ.μ. στο Τσαΐρι Αγίας Βαρβάρας 300 .μ. από τον σταθμό της Φωνής της Αμερικής. Πληρ. Εμμ. Κρανίδης τηλ. (22410)27082, 26476, 6944347405 ΑΟ51204

ΑΓΡΟΣ 5000 τ.μ. με πρόσωπο στην Εθνική οδό Τσαίρι - αεροδρόμιο σε τιμή ευκαιρίας. Πληρ. Εμμ. Κρανίδης τηλ. (22410)27082, 26476, 6944347405 ΑΟ51203

ΜΕΖΟΝΕΤΕΣ 2όροφες ανεξάρτητες με κήπο στα μπετά ή τελειωμένες, περιοχή Φυτώριο Δήμου Ιαλυσού. Πληρ. Εμμ. Κρανίδης τηλ. (22410)27082, 26476, 6944347405 ΑΟ51201

ΑΓΡΟΣ 2000 τ.μ. σε ύψωμα στο Τσαΐρι άρτιο και οικοδομήσιμο. Πληρ. Εμμ. Κρανίδης τηλ. (22410)27082, 26476, 6944347405 ΑΟ51200

ΚΑΤΑΣΤΗΜΑ 72 τ.μ. με πατάρι 14 τ.μ. στα 100 μαγαζιά. Πληρ. Εμμ. Κρανίδης τηλ. (22410)27082, 26476, 6944347405 ΑΟ51198

ΖΗΤΕΙΤΑΙ ΓΙΑ ΑΓΟΡΑ οικόπεδο 4 στρεμμάτων άρτιο οικοδομήσιμο, περιοχή Τσαΐρι με Παστίδα με οπτική επαφή στο δρόμο. Αποκλείονται μεσίτες. Πληρ. τηλ. 2241074280, 6945149696 ΑΟ51189

ΠΩΛΟΥΝΤΑΙ: α) μονοκατοικίες στην Ιαλυσό άριστης κατασκευής τιμές προσιτές, β) διαμερίσματα στην Ιαλυσό ετοιμοπαράδοτα με θέρμανση και πάρκινγκ τ.μ. 80-85, γ) στην Ιαλυσό σε μικρό κτίριο διαμερίσματα 110 τ.μ. Τιμές 132.00 ευρώ και 130.000 ευρώ (υπό κατασκευή). Πληρ. κα Μαρία "ΚΤΗΜΑΤΙΚΗ ΠΡΟΟΠΤΙΚΗ" τηλ. 2241037906, 6972292958 ΑΟ51179

ΠΩΛΟΥΝΤΑΙ: α) επιχείρηση 7 στούντιος πλήρως επιπλωμένα και εξοπλισμένα πίσω από το Πανεπιστήμιο Αιγαίου, β) διαμερίσματα των 2-3 υπνοδωματίων με θέρμανση και parking περιοχή Ροδίνι. Πληρ. κα Μαρία "ΚΤΗΜΑΤΙΚΗ ΠΡΟΟΠΤΙΚΗ" τηλ. 2241037906, 6972292958 ΑΟ51178

ΠΩΛΕΙΤΑΙ: η μισή ή ολόκληρη επιχείρηση - καφετέρια, γωνιακή σε μοναδικό σημείο της τουριστικής περιοχής της πόλης. Περιθώρια για περαιτέρω ανάπτυξη λόγω μεγέθους και τοποθεσίας. Πληρ. τηλ. 2241061585, 6944717174 ΑΟ51174

ΜΟΝΟΚΑΤΟΙΚΙΑ διώροφη 80 τ.μ. δίπλα στο Ρολόι Π. Πόλη. ιδανικό για μαγαζί (επαγγ/κή στέγη). Τιμή 45 εκ. Πληρ. ΑΙΓΑΙΟΚΤΗΜΑΤΙΚΗ τηλ. (22410)22943, (22410)28838, 6945466773 ΑΟ51146

ΠΩΛΕΙΤΑΙ κεντρικό super market σε λειτουργία στο Νιοχώρι με δυνατότητα μετατροπής σε κάθε είδους επιχείρηση π.χ. bar ή εστιατόριο σε χαμηλή τιμή, λόγω φόρτου εργασίας. Πληρ. τηλ. 6946997982 ΑΟ51129

ΟΙΚΟΠΕΔΟ εντός σχεδίου πόλεως Ρόδου, οδός Δημ. Αναστασιάδη 46, οικοδομικό τετράγωνο 274 άρτιο και οικοδομήσιμο εμβαδού 401,06 τ.μ. με συντελεστή δόμησης 1 τιμή 180.000 ευρώ. Πληρ. τηλ. 6945994321, 2106742648 ΑΟ51135

ΚΑΤΑΣΤΗΜΑ οπωροπαντοπωλείο με καλή θέση με εξασφαλισμένη πελατεία σε πολύ καλή τιμή. Πληρ. τηλ. (22410)68580, 6945406064 ΑΟ51136

ΑΝΤΑΛΛΑΣΣΕΤΑΙ ΟΙΚΟΠΕΔΟ 580 τ.μ., εφαπτόμενο επί της Εθνικής οδού Ρόδου-Καμείρου 150 μέτρα πριν το ξενοδοχείο Doretta Beach στην Θολό, αξίας 13.000 ευρώ, με ο,τιδήποτε άλλο ακίνητο της ίδιας ή και άλλης αξίας (καλύπτεται η διαφορά). Το οικόπεδο δεν κτίζει προς το παρόν και μπορεί να χρησιμοποιηθεί για πολλές άλλες χρήσεις. Συζητείται και η πώληση του. Πληρ. τηλ. 6972943946, 09.00-21.00 (22410)47235 βράδυ ΑΟ51101

ΖΗΤΕΙΤΑΙ για **ΑΓΟΡΑ ΟΙΚΟΠΕΔΟ**γήπεδο οικοδομήσιμο παραλιακό 15 έως 30 στρέμματα, περιοχή: Παραδείσι έως Αρχαία Κάμειρο. Μόνο σοβαρές προτάσεις. Πληρ. κ. Διακίδη. Τηλ. 22410 41466. ΑΟ51078

ΠΑΛΙΑ ΟΙΚΙΑ από ιδιώτη στη Παλιά Πόλη 40 τ.μ. ισόγειο και 1ος, με αυλή 68 τ.μ. οικοδομήσιμη. Τιμή 53.000 ευρώ. Πληρ. τηλ. 22410 25690, 0945 052456 ώρες 09.00-14.00 και 17.00-22.00. ΑΟ51056

ΕΥΚΑΙΡΙΑ ΠΩΛΕΙΤΑΙ ΜΟΝΟΚΑΤΟΙΚΙΑ ΣΕ ΜΠΕΤΑ ΥΠΟΓΕΙΟ-ΙΣΟΓΕΙΟ-1ος ΟΡΟΦΟΣ ΜΕΓΑΛΕΣ ΒΕΡΑΝΤΕΣ ΣΥΝΟΛΟ 270 Τ.Μ. ΚΑΙ ΚΟΝΤΑ ΣΤΗΝ ΠΟΛΗ ΤΗΣ ΡΟΔΟΥ ΜΕ ΟΙΚΟΠΕΔΟ 2.200 Τ.Μ. ΤΙΜΗ 130.000 ΕΥΡΩ. ΠΛΗΡ. ΤΗΛ. 6946179869 ΚΑΙ 6944532822. ΠΟ51057

ΜΟΝΟΚΑΤΟΙΚΙΑ διώροφη 150 τ.μ. στην Ιαλυσό. Είναι κοντά στη θάλασσα και έχει εντοιχισμένη κουζίνα, κεντρική θέρμανση και τζάκι και είναι κτισμένη σε οικόπεδο 400 τ.μ. Είναι λούξ κατασκευής και τιμάται 242.000 ευρώ. Πληρ. κ. Μανώλη τηλ. 6946163242. ΑΟ51068

ΛΑΧΑΝΙΑ - ΣΠΙΤΙΑ ΜΕ ΑΔΕΙΑ ΟΙΚΟΔΟΜΗΣ πωλείται οικόπεδο με άδεια οικοδομής δύο σπιτιών, 160 τ.μ. το κάθε ένα, επί της λεωφόρου Ρόδου-Κατταβιάς, ογδόντα μέτρα από τη θάλασσα, άμεση πρόσβαση για ηλεκτροδότηση, ύδρευση και τηλεφωνική σύνδεση, θέα προς την θάλασσα. Πληρ. τηλ. 6946004463, (22410)22224 ΑΟ50975

ΓΕΝΝΑΔΙ ΠΡΟΣ ΠΩΛΗΣΗ: ΕΝΑ ΑΠΟ ΔΥΟ ΣΠΙΤΙΑ ΣΕ ΙΔΙΩΤΙΚΗ ΕΚΤΑΣΗ ΜΕ ΘΕΑ ΘΑΛΑΣΣΑ ΚΑΙ ΒΟΥΝΟ. ΤΟ ΚΑΘΕ ΣΠΙΤΙ ΕΙΝΑΙ 130 Τ.Μ. ΜΕ ΣΑΛΟΝΙ, ΤΡΑΠΕΖΑΡΙΑ, ΔΥΟ ΜΕΓΑΛΑ ΥΠΝΟΔΩΜΑΤΙΑ ΚΑΙ ΔΥΟ ΜΠΑΝΙΑ, ΕΝΤΟΙΧ. ΚΟΥΖΙΝΑ ΚΑΙ ΕΣΩΤΕΡΙΚΟ ΓΚΑΡΑΖ ΜΕ ΑΝΕΤΟ ΑΠΟΘΗΚΕΥΤΙΚΟ ΧΩΡΟ. ΤΟ ΣΠΙΤΙ ΘΑ ΕΙΝΑΙ ΕΤΟΙΜΟ ΓΙΑ ΚΑΤΟΙΚΗΣΗ ΚΑΤΑ ΤΑ ΜΕΣΑ ΑΠΡΙΛΙΟΥ. ΤΙΜΗ ΚΑΤΑ ΤΗΝ ΑΙΤΗΣΗ. ΠΛΗΡ. ΤΗΛ. (22410)70754, 6945759986 ΠΟ50656

ΓΕΝΝΑΔΙ ΠΡΟΣ ΠΩΛΗΣΗ: 4,5 ΣΤΡΕΜΜΑΤΑ ΑΝΥΨΩΜΕΝΗΣ ΕΚΤΑΣΗΣ ΣΕ ΙΔΙΩΤΙΚΟ ΧΩΡΟ ΜΕ ΑΔΕΙΑ ΟΙΚΟΔΟΜΗΣΗΣ ΓΙΑ ΔΥΟ ΟΙΚΟΔΟΜΕΣ ΚΑΙ ΙΔΙΩΤΙΚΟ ΔΡΟΜΟ ΗΛΕΚΤΡΟΔΟΤΗΣΗ ΚΑΙ ΥΔΡΕΥΣΗ. ΘΕΑ ΠΡΟΣ ΤΗ ΘΑΛΑΣΣΑ. ΠΛΗΡ. ΤΗΛ. (22410)70754, 6945759986 ΠΟ50645

ΠΩΛΕΙΤΑΙ: 1) Οροφοδιαμέρισμα β' ορόφου 106 τ.μ. με 3 υπνοδωμάτια επί της Θεμ. Σοφούλη. Τιμή 37 εκ.-108.584 ευρώ, 2) Λουξ μονοκατοικία στη Θολό 80 τ.μ. σε 5 στρεμ. 47.700 εκ.-140.000 ευρώ, 3) 54 τ.μ. (ισ. υπνοδωμάτιο) στο Ροδίνι διάρι 6 ετών 22 εκ.-64.563 ευρώ. Πληρ. ΑΙΓΑΙΟΚΤΗΜΑΤΙΚΗ, τηλ. (22410)22943-28838, 6945466773. ΑΟ50748

ΚΑΤΑΣΤΗΜΑΤΑ ΕΤΟΙΜΟΠΑΡΑΔΟΤΑ ΣΤΟ ΜΕΓΑΛΥΤΕΡΟ ΣΥΓΚΡΟΤΗΜΑ ΚΑΤΑΣΤΗΜΑΤΩΝ ΣΤΗΝ ΠΑΡΑΛΙΑΚΗ ΛΕΩΦΟΡΟ ΙΑΛΥΣΟΥ ΑΠ' ΕΥΘΕΙΑΣ ΑΠΟ ΤΟΝ ΚΑΤΑΣΚΕΥΑΣΤΗ ΠΟΛ. ΜΗΧΑΝΙΚΟ ΣΤΕΛΙΟ ΜΑΚΕΣΤΑ. ΕΞΑΣΦΑΛΙΣΗ ΔΑΝΕΙΟΥ, ΕΥΚΟΛΙΕΣ ΠΛΗΡΩΜΗΣ. ΑΠΟ 10.350.000 ΔΡΧ. ΠΛΗΡ. ΤΗΛ. 2241021347 ΧΠΟ205

ΕΠΙΧΕΙΡΗΣΗ ΚΑΘΑΡΙΣΜΟΥ με τον εξοπλισμό της και κλούβα MITSUBISHI. Πληρ. τηλ. 6944670533, 2241095577 ΑΟ50850

ΑΠΟ ΤΟ ΞΕΝΟΔΟΧΕΙΟ EDEN ROC

ΖΗΤΕΙΤΑΙ

Ζαχαροπλάστης.

Με εμπειρία στον χώρο

Αιτήσεις καθημερινά με πρόσφατη φωτογραφία στο ξενοδοχείο που βρίσκεται στην Λ. Καλλιθέας

Τηλέφωνο συνεννόησης 2241067067 (πρωινές ώρες)

ΑΠΟ ΤΗΝ ΕΤΑΙΡΕΙΑ ΝΙΚΑΣ

ΖΗΤΕΙΤΑΙ

ΟΔΗΓΟΣ - ΔΙΑΝΟΜΕΑΣ

κάτοχος διπλώματος γ' επαγγελματικής κατηγορίας (ηλικίας έως 35 ετών).

Πληρ. τηλ. (22410)87650

A. E. B. E.

ΔΟΜΗΣΗ ΡΟΔΟΥ

Από τη ΔΟΜΗΣΗ ΡΟΔΟΥ, εταιφεία με ηγετική θέση στον κλάδο των δομικών υλικών,

ΖΗΤΟΥΝΤΑΙ

1. **ΥΠΑΛΛΗΛΟΣ ΑΠΟΘΗΚΗΣ**
2. **ΟΔΗΓΟΣ**

ΑΠΑΙΤΟΥΜΕΝΑ ΠΡΟΣΟΝΤΑ:

- Αξιόλογη προυπηρεσία σε ανάλογη θέση
- Επαγγελματικό δίπλωμα (για τη θέση του οδηγού.)

Η εταιρεία εγγυάται για το άριστο εργασιακό περιβάλλων καθώς και για ανταγωνιστικό πακέτο αποδοχών.

Αποστολή βιογραφικών ή επίσκεψη στα γραφεία μας επί της οδού: 3ο χλμ Ρόδου –Λίνδου

Πληροφορίες στο τηλέφωνο: 22410 68140 (Κο Αλέξη Παπαγρηγορίου)

ΑΠΟ ΓΝΩΣΤΗ ΕΠΙΧΕΙΡΗΣΗ ΕΣΤΙΑΣΗΣ Ε.Π.Ε.

ΖΗΤΟΥΝΤΑΙ

- Α' μάγειρας διπλωματούχος με ικανή εργασιακή εμπειρία στο χώρο, για άμεση πρόσληψη.
- Νέα εμφανίσιμη για να εργασθεί ως σερβιτόρα καφετέρίας.

Πληρ. τηλ. 6944831284

WANTED

From specialty tourist shops in the Old Town & Ialysos
Respossible girl for the sales with following qualifications

1. Must speak good English, other languages will be appreciated (German, Italian)
2. Previous experience will be considered

Salary and bonus according to qualifications
For more information please contact tel. **(22410)38650/38990**
Send C.V. to the following fax: **(22410)38785**

ΑΠΟ ΤΗΝ ΠΑΡΑΝΤΑΪΣ ΠΕΥΚΟΙ ΛΙΝΔΟΣ Α.Ε.

ΠΕΥΚΟΙ - ΛΙΝΔΟΣ

ΖΗΤΟΥΝΤΑΙ

Από το ξενοδοχείο "PEFKI ISLANDS RESORT" στους Πεύκους ζητούνται για την σαιζόν 2003 (01/05/2003-31/10/2003) οι ακόλουθες ειδικότητες:

- **Β' σερβιτόροι**
- **Β' μάγειρας**
- **Καμαριέρες**
- **Συντηρητής**
- **Κηπουρός**
- **Αποθηκάριος** (Λογιστικές γνώσεις απαραίτητες)

Οι ενδιαφερόμενοι θα πρέπει να έχουν καλή γνώση της Αγγλικής γλώσσας και προϋπηρεσία το λιγότερο 2 χρόνια.
Για την συμπλήρωση των αιτήσεων θα πρέπει ο/η ενδιαφερόμενος/ή να απευθυνθεί στο ξενοδοχείο από 09.00 έως 14.00 καθημερινά ή στο τηλέφωνο **2244048163**, fax **2244048184**

πωλησεις

συνέχεια από την προηγούμενη

ΠΩΛΟΥΝΤΑΙ στο Γεννάδι: Παραθαλάσσιο οικόπεδο με πρόσοψη επί της λεωφόρου 16.500 τ.μ., β) Οικόπεδο επί της λεωφόρου 500 μ. από το χωριό 1600 τ.μ. με άδεια οικοδομής 200 τ.μ. γ) Οικόπεδο 1000 τ.μ. με άδεια οικοδομής 150 τ.μ. Πληρ. τηλ. (22410)61628, 6944287773 ΑΟ50791

ΠΩΛΟΥΝΤΑΙ ΓΡΑΦΕΙΑ-ΔΙΑΜΕΡΙΣΜΑΤΑ ΣΤΟ ΚΕΝΤΡΟ (ΜΑΝΤΡΑΚΙ): 1) Εθνάρχου Μακαρίου 39 τ.μ. 17 εκ.-50.000 ευρώ, 2) Τάρπον Σπρίγκς 75 τ.μ. 55 εκ.-161.408 ευρώ, 3) Εθνικό Θέατρο (κοντά) 82 τ.μ. β' ορ. 35 εκ.-102.714 ευρώ. Πληρ. ΑΙΓΑΙΟΚΤΗΜΑΤΙΚΗ, τηλ. (22410)22943-28838, 6945466773. ΑΟ50749

ΚΑΤΑΣΤΗΜΑΤΑ ΠΩΛΟΥΝΤΑΙ: 1) 30 τ.μ. Βράχο Ιαλυσό (εμπορικό κέντρο) 20 εκ.-58.694 ευρώ, 2) Νηρέα κατάστημα 31 τ.μ. 22 εκ.-64.563 ευρώ, 3) Ισόγεια (αποθήκη) 180 τ.μ. Ροδίνι 45 εκ.-132.061 ευρώ. Πληρ. ΑΙΓΑΙΟΚΤΗΜΑΤΙΚΗ, τηλ. (22410)22943-28838, 6945466773. ΑΟ50750

ΕΥΚΑΙΡΙΑ ΣΤΟ ΓΕΝΝΑΔΙ ΠΩΛΕΙΤΑΙ ΤΜΗΜΑ ΟΙΚΟΠΕΔΟΥ 800 Τ.Μ. ΜΕ ΑΔΕΙΑ ΟΙΚΟΔΟΜΗΣ 104 Τ.Μ. ΠΕΡΙΟΧΗ ΠΕΡΙΟΛΟΣ (ΜΕΤΑ ΤΟΝ ΑΗ ΓΙΩΡΓΗ), ΕΠΙ ΤΟΥ ΕΠΑΡΧΙΑΚΟΥ ΔΡΟΜΟΥ, ΜΕ ΘΕΑ ΚΑΙ ΑΠΟΣΤΑΣΗ 150 ΜΕΤΡΑ ΑΠΟ ΤΗ ΘΑΛΑΣΣΑ. ΤΙΜΗ 27.000 ΕΥΡΩ. ΠΛΗΡ. ΤΗΛ. 6938079763 ΠΟ50644

ΠΩΛΕΙΤΑΙ διώροφη κατοικία στο Γυαλό Σύμης. Πληρ. τηλ. (22410)91372 ώρες καταστημάτων ΑΟ50845

πωλησεις αυτοκινητων & μοτοσικλετων

ΦΟΡΤΗΓΟ Δ.Χ. ΜΑΖΙ ΜΕ ΤΗΝ ΑΔΕΙΑ Ή ΧΩΡΙΣΤΑ, MERCEDES ΑΝΑΤΡΕΠΟΜΕΝΟ 16 Μ.Β., ΜΕΤΡΗΤΟΙΣ. ΠΛΗΡ. ΤΗΛ. 6942408464. ΠΑ50729

MG ROVER CABRIO χρωμ. κόκκινο 1800 cc full extra μοντ. '99 σε άριστη κατάσταση με 65.000 χλμ. Πληρ. τηλ. 6944332889 ΑΑ51184

XV 1100 VIRAGO μοντέλο 93' σε άριστη κατάσταση 30.000 χλμ. πολλά εξτρά. Τιμή 4.500 Ευρώ. Ευκολίες πληρωμής έως και 60 δόσεις χωρίς προκαταβολή. Πληρ. τηλ. 6944-511521 Μάνος. ΑΑ51072

ΠΩΛΟΥΝΤΑΙ τα κάτωθι αυτοκίνητα σε καλή κατάσταση: Fiat panda 900 cc καταλυτικό τιμή 1500 ευρώ μετρητοίς, Skoda Felicia 1300 cc καταλυτικό τιμή 2000 ευρώ μετρητοίς. Πληρ. τηλ. 6937308544, (22410)93167 ΑΑ50944

XT 600, βελτιωμένο street look, χρώματος γκρι, σε καλή κατάσταση. Τιμή 2.935 ευρώ. Πληρ. τηλ. 6972 471314 -Φιλίπ. ΑΑ50927

ΜΗΧΑΝΗ SUZUKI D.R., R.S., 650 C.C., ΧΡΩΜΑΤΟΣ ΚΟΚΚΙΝΟΥ, ΣΕ ΑΡΙΣΤΗ ΚΑΤΑΣΤΑΣΗ. ΤΙΜΗ 2.500 €. ΠΛΗΡ. ΤΗΛ. (22410)90111.

RENAULT 19 CABRIO, με δερμάτινο σαλόνι, ζαντολάστιχα και άλλα extra, σε καλή κατάσταση. Πληρ. τηλ. 6946512750. ΑΑ50353

ΠΩΛΟΥΝΤΑΙ ΜΕΤΑΧΕΙΡΙΣΜΕΝΑ ΦΟΡΤΗΓΑ ΑΥΤΟΚΙΝΗΤΑ ΕΙΣΑΓΩΓΗΣ ΟΛΩΝ ΤΩΝ ΤΥΠΩΝ, ΓΙΑ ΑΓΡΟΤΙΚΗ ΚΑΙ ΕΠΑΓΓΕΛΜΑΤΙΚΗ ΧΡΗΣΗ, ΚΑΘΩΣ ΚΑΙ Ι.Χ. ΕΠΙΒΑΤΙΚΑ. ΕΤΟΙΜΟΠΑΡΑΔΟΤΑ Ή ΚΑΤΟΠΙΝ ΠΑΡΑΓΓΕΛΙΑΣ. ΠΑΡΕΧΟΥΜΕ ΓΡΑΠΤΗ ΕΓΓΥΗΣΗ ΕΝΟΣ ΧΡΟΝΟΥ. ΕΙΣΑΓΩΓΕΙΣ ΜΕΤΑΧΕΙΡΙΣΜΕΝΩΝ ΑΥΤΟΚΙΝΗΤΩΝ " Δ. ΜΠΟΥΝΤΟΥΡΗΣ-Ε. ΠΑΠΑΠΟΣΤΟΛΟΥ Ο.Ε.". ΕΚΘΕΣΗ: ΕΘΝΙΚΗ ΟΔΟΣ ΛΑΡΙΣΑΣ-ΙΩΑΝΝΙΝΩΝ ΤΡΙΚΑΛΑ ΘΕΣΣΑΛΙΑΣ. ΤΗΛ. 2431-74709 ΦΑΞ 0431-27008 ΚΙΝ. 6974456200-6977395269. ΧΠΑ112

MERCEDES 200 ΜΟΝΤ. '79 ΣΕ ΚΑΛΗ ΚΑΤΑΣΤΑΣΗ. ΤΙΜΗ 1700 ΕΥΡΩ. ΠΛΗΡ. ΤΗΛ. 2241085231 ΩΡΕΣ 09.30-14.30

FIAT PUNTO CABRIO ΜΟΝΤΕΛΟ 94 1,3 ΛΕΥΚΟ 75000 ΧΙΛΙΟΜΕΤΡΑ, EXTRAS. ΤΙΜΗ 2.400.000. ΠΛΗΡ. ΤΗΛ. 2241087006, 10.00-13.00 Η 18.00-22.00 ΧΠΑ841

εργασιες

ΠΙΤΣΑΔΟΡΟΣ για το εστιατόριο Stergos Corver στην οδό Σωκράτους 113 στην Παλιά Πόλη. Πληρ. τηλ. 2241025168 ΑΖ51271

ΜΠΟΥΦΕΤΖΗΣ έμπειρος (μπαρ, ποτά, παγωτά) από εστιατόριο στην Ιαλυσό. Συνεχές ωράριο από 16.00-00.30. Πληρ. τηλ. 22410 90730-6977655652 ΑΖ51253

ΤΕΧΝΙΚΟΣ τηλεοράσεων από το εξουσιοδοτημένο service της Sony στα Δωδεκάνησα για άμεση πρόσληψη. Πληρ. κ. Βαγγέλη τηλ. 2241022408 ώρες καταστημάτων. ΑΖ51268

ΚΟΠΕΛΕΣ εμφανίσιμες για cafe-bar στην πόλη της Ρόδου. Πληρ. τηλ. 6946963858, κ. Μανώλη ΑΖ51270

ΚΑΜΑΡΙΕΡΑ από μικρή ξενοδοχειακή μονάδα στην Κρεμαστή. Πληρ. τηλ. 2241091930 και 2241092013 ΑΖ51267

ΝΕΟΣ/ΝΕΑ για μόνιμη 12μηνη απασχόληση σε πρατήριο άρτου-ζαχαροπλαστείου. Πληρ. τηλ. 2241020008 ΑΖ51269

ΝΕΟΣ για διανομή ιατρικού υλικού από κατάστημα ιατρικών ειδών. Πληρ. τηλ. 2241024112 ΑΖ51253

ΚΟΠΕΛΕΣ για μόνιμη απασχόληση από το Print House (γραφικές τέχνες). Πληρ. τηλ. 22410 60929. ΑΖ51223

English qualified nanny living in Trianta looking for work. 6942573296. ΑΖ51245

ΟΔΗΓΟΙ με δίπλωμα Γ' κατηγορίας για δωδεκάμηνη απασχόληση σε εταιρεία περιορισμένης ευθύνης. Για περισσότερες πληροφορίες απευθυνθείτε στα τηλέφωνα 22410 66706-8 ώρες λειτουργίας από 08.00-14.00. ΑΖ51224

ΑΠΟ ΚΑΦΕΤΕΡΙΑ ΣΤΗΝ ΠΑΡΑΛΙΑ ΙΑΛΥΣΟΥ ΖΗΤΟΥΝΤΑΙ ΒΟΗΘΟΣ ΣΕΡΒΙΤΟΡΟΥ ΚΑΙ ΒΟΗΘΟΣ ΜΠΑΡΜΑΝ. ΠΛΗΡ. ΤΗΛ. 6946336192 ΠΖ51182

ΖΗΤΟΥΝΤΑΙ ΨΗΣΤΕΣ ΓΙΑ ΓΥΡΑΔΙΚΟ ΣΤΟ ΚΕΝΤΡΟ ΤΗΣ ΠΟΛΗΣ ΠΛΗΡ. ΤΗΛ. 6946162961 ΠΖ51194

ΟΔΗΓΟΣ - ΠΩΛΗΤΗΣΙ Ζητείται από εταιρεία διανομών. Απαραίτητα προσόντα: Δίπλωμα Γ' κατηγορίας, ηλικία έως 35 ετών. Για περισσότερες πληρ. επικοινωνήστε μαζί μας στο τηλ. 2241069442, 6944546074 ΑΖ51195

ΠΩΛΗΤΕΣ για πολυκατάστημα, Ελληνικής καταγωγής έως 30-35 χρόνων. Πληρ. για αιτήσεις στο τηλ. (22410)20037 ΑΖ51185

ΖΗΤΕΙΤΑΙ νεαρή κοπέλα για να εργασθεί σε καφέ μπαρ. Πληρ.τηλ. 6945671551 ΑΖ51192

ΖΗΤΕΙΤΑΙ οικιακή βοηθός για μερική απασχόληση. Πληρ. τηλ. 6946089344 ΑΖ51155

ΖΗΤΟΥΝΤΑΙ κοπέλες για να εργασθούν σε καφετέρια. Πληρ. τηλ. (22410)36201 ΑΖ51153

ΖΗΤΕΙΤΑΙ

πωλητής ή πωλήτρια απόφοιτος λυκείου έως 45 ετών, για να εργαστεί σε κατάστημα επίπλων.
Ωράριο καταστημάτων, μισθός ικανοποιητικός
Πληρ. τηλ. 2241033105-33106

ΖΗΤΕΙΤΑΙ

Από γνωστή εταιρεία στέλεχος στο τμήμα πωλήσεων.
Απαιτούμενα προσόντα: Απολυτήριο Λυκείου, κατοχή ΙΧ, γνώση Η/Υ και αγγλικής γλώσσας, ηλικία έως 26 ετών, άνεση στην επικοινωνία.
Επιθυμητό πτυχίο Ανώτερης ή Ανώτατης σχολής.
Ανταγωνιστικό πακέτο αποδοχών.
Πληρ. τηλ. 2241070017

HOTEL ITALIANO A TOLOS
CERCA:

1) Un Cuoco esperto alla cucina Italiana
2) Due aiuto baristi (possibilmente donne)
TEL: (22410)83073 CEL 6944464046

ΖΗΤΕΙΤΑΙ

πεπειραμένη πωλήτρια
για την μπουτίκ ROUBETI UOMO
Πληρ. τηλ. (22410)75712

ΖΗΤΕΙΤΑΙ

νυκτερινός για το ξενοδοχείο
"ΕΛΕΝΑ" εντός πόλεως
Πληρ. τηλ. (22410)24755 πρωινές ώρες, Γρίβα 78

CHRISTIAN DESIGN A.E.
ΦΩΤ/ΚΩΝ & ΓΡ/ΚΩΝ ΤΕΧΝΩΝ
ΖΗΤΟΥΝΤΑΙ

Αντρες - γυναίκες άνω των 20 ετών προκειμένου να εργαστούν ως φωτογράφοι στη Ρόδο ή στην Κω.
- **Αμεση πρόσληψη**
- **Μισθός - ποσοστά - ασφάλεια**

Παρέχεται εκπαίδευση. Αγγλικά απαραίτητα.
Πληρ. τηλ. (22410)63120, 6946524636 κ. Γιώργος

ΖΗΤΕΙΤΑΙ ΟΔΗΓΟΣ

Με δίπλωμα Γ' κατηγορίας
από την
ΟΚ SERVICES ΕΠΕ
Μία από τις μεγαλύτερες εταιρείες της Ρόδου στο χώρο της μπύρας, του Cider και των αλκοολούχων ποτών
Οι υποψήφιοι πρέπει να διαθέτουν:
- Απολυτήριο τουλάχιστον Γυμνασίου
- Δίπλωμα Γ' κατηγορίας
- Θέληση και δυνατότητα να εργασθούν με ελεύθερο ωράριο
- Απολυτήριο στρατού

Παρακαλούμε επικοινωνήστε με τον κ. Βουλγαρίδη στα τηλέφωνα 2241066227 ή 2241066228, από 8-11 καθημερινά

Από τον όροφο MULTIMEDIA του BACKSTAGE
ΖΗΤΟΥΝΤΑΙ

άτομα με γνώσεις σε λειτουργικά συστήματα Windows & Linux, Networking, web designing & Hosting.
Προϋπηρεσία θα ληφθεί υπ' όψιν.
Αποστείλατε βιογραφικό στη διεύθυνση: parisk@otenet.gr

ΖΗΤΕΙΤΑΙ

υπάλληλος από εταιρεία καθαρισμού
για πλύσιμο αυτοκινήτων, με άδεια οδήγησης.
Μισθός ικανοποιητικός και μπόνους.
Εργασία μόνιμη. Θα προτιμηθεί άτομο
με προϋπηρεσία.
Πληρ. τηλ. (22410)34322

ANIMATEP ΖΗΤΟΥΝΤΑΙ

από το ξενοδοχείο **ΚΑΛΛΙΘΕΑ ΜΑΡΕ ΠΑΛΑΣ**
Γνώση του αντικειμένου - Ξένες γλώσσες Γερμανικά, Αγγλικά, Γαλλικά.
Πληρ. τηλ. (22410)68729, φαξ 2241068512

ΖΗΤΟΥΝΤΑΙ

πωλήτριες για τουριστικό κατάστημα εντός πόλεως.
Ωράριο συνεχές. Μισθός 740 ευρώ (252.000) καθαρά.
Πληρ. τηλ. (22410)74443, 32125

ΖΗΤΟΥΝΤΑΙ

ΜΑΓΕΙΡΕΣ (έως 40 ετών) με προϋπηρεσία στην Ιταλική κουζίνα, πληρ. 11 π.μ.-2 μ.μ.
Τηλ. 22410 73990

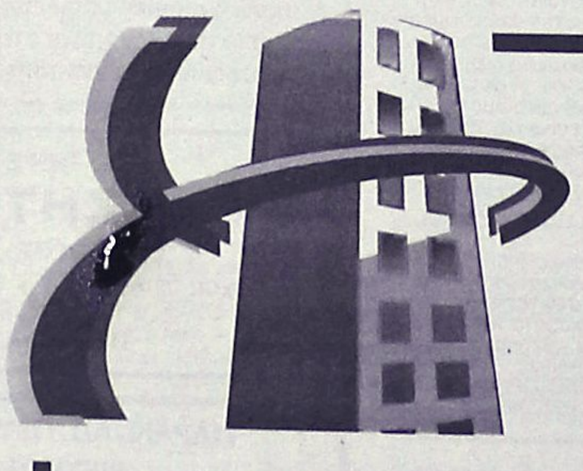

ΑΠΟΚΛΕΙΣΤΙΚΗ ΔΙΑΘΕΣΗ

ευσταθίου
ΕΥΡΩΚΤΗΜΑΤΙΚΗ
ΚΤΗΜΑΤΟΜΕΣΙΤΙΚΟ ΓΡΑΦΕΙΟ

Αποκτήστε οικόπεδα στην Ιαλυσό ενταγμένα στο σχεδιο πόλεως έτοιμα για οικοδόμηση

1.	Οικόπ. επιφ.	325 τ.μ.	αξίας	82.171 €
2.	»	329 τ.μ.	»	85.106 €
3.	»	326 τ.μ.	»	79.236 €
4.	»	320 τ.μ.	»	SOLD
5.	»	318 τ.μ.	»	SOLD
6.	»	314 τ.μ.	»	76.303 €

- Με 100% δυνατότητα οικοδόμησης (ΣΔ=1)
- Δίπλα από χώρους πράσινου

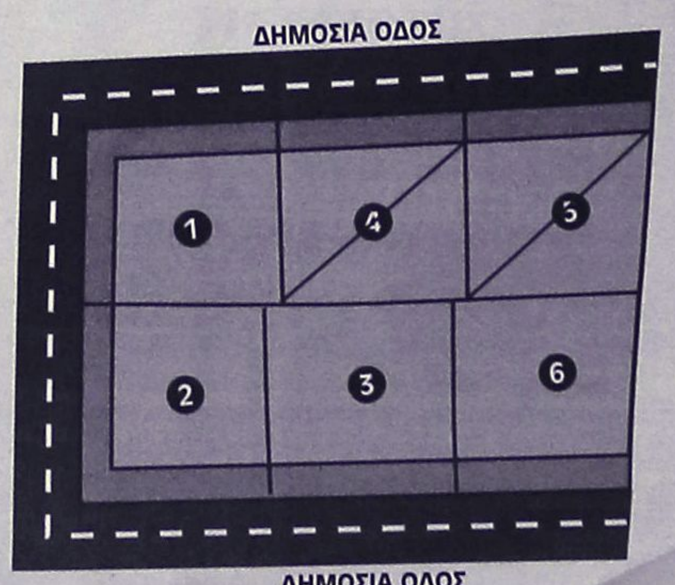

ΕΘΝ. ΑΝΤΙΣΤΑΣΗΣ 83 - ΤΗΛ. 22410 73819, 74917 - FAX: 22410 38641
ΚΙΝ. 6944 374546, 6945 292030 - info@euroktimatiki.gr

η ακίνητη αξία σας!

εργασιες

συνέχεια από την προηγούμενη

Από το ξεν. ΦΙΛΕΡΗΜΟΣ **ΖΗΤΟΥΝΤΑΙ:** α) βοηθός λογιστού για τήρηση βιβλίων Γ κατηγορίας απόφοιτος ΤΕΙ και χρήση Η/Υ, β) ζαχαροπλάστης - αρτοποιός. Πληρ. τηλ. 2241092510 κο Δράκο Νίκο AZ51191

ΖΗΤΕΙΤΑΙ κοπέλα για να εργασθεί σε καφετέρια στην Κρεμαστή για την θερινή περίοδο. Πληρ. τηλ. 6978036262 AZ51176

Από παραλιακό cafe **ΖΗΤΕΙΤΑΙ** προσωπικό για τη καλοκαιρινή σεζόν. Πληρ. τηλ. (22410)33109 AZ51168

ΖΗΤΟΥΝΤΑΙ εμφανίσιμες κοπέλες για επώνυμη καφετέρια bar εκτός Ρόδου. Δική μας μεταφορά. Ωρα εργ. 7.00 μ.μ.-2.30 Ημ. μισθός 35 ευρώ. Πληρ. τηλ. 6972137652, 6976424455 AZ51163

ΖΗΤΕΙΤΑΙ κυρία Ελληνίδα ως οικιακή βοηθός για καθημερινή τετράωρη εργασία εκτός Κυριακής. Πληρ. τηλ. 6973314143 AZ51166

ΖΗΤΟΥΝΤΑΙ πωλητές για κατάστημα στην Παλιά Πόλη με γνώσεις Αγγλικών - Γερμανικών με μισθό αναλόγως προσόντων. Πληρ. τηλ. 6977886802 AZ51159

ΖΗΤΟΥΝΤΑΙ κοπέλες να εργαστούν σε σούπερ μάρκετ στα Τριάντα. Ωράριο συνεχές (πρωινό - απογευματινό). Πληρ. τηλ. (22410)93630 AZ51157

ΖΗΤΕΙΤΑΙ έμπειρος πιτσαδόρος για Ιταλικό εστιατόριο στο Φαληράκι. Εξαιρούνται αλλοδαποί. Πληρ.τηλ. (22410)70505 AZ51148

ΑΠΟ ΓΡΑΦΕΙΟ ΓΕΝΙΚΟΥ ΤΟΥΡΙΣΜΟΥ

Ζητούνται για άμεση πρόσληψη

Α) Βοηθός Λογιστηρίου με τα ακόλουθα προσόντα:
1. Απόφοιτος ΑΕΙ-ΤΕΙ στη Λογιστική ή άλλης Λογιστικής Σχολής
2. Προϋπηρεσία 2 ή 3 ετών σε Λογιστήριο επιθυμητή
3. Πολύ καλή γνώση της Πληροφορικής και του χειρισμού Η/Υ
4. Καλή γνώση της Αγγλικής γλώσσας
5. Ηλικία από 26-40 ετών
6. Εκπληρωμένες οι στρατιωτικές υποχρεώσεις (για νέους)

Β) Δεσποινίδα ή κυρία για το τμήμα κρατήσεων με τα ακόλουθα προσόντα:
1. Κάτοχος απολυτηρίου λυκείου (τουλάχιστον)
2. Προϋπηρεσία σε άλλο Τουριστικό Γραφείο, επιθυμητή
3. Πολύ καλή γνώση της Αγγλικής γλώσσας
4. Πολύ καλή γνώση της Πληροφορικής και του χειρισμού Η/Υ
5. Ηλικία από 24-35 ετών.

Οι ενδιαφερόμενοι μπορούν να αποστείλουν το βιογραφικό τους σημείωμα με αντίγραφα του Τίτλου Σπουδών τους, πρόσφατη φωτογραφία καθώς τηλέφωνο και διεύθυνση διαμονής στον κ. **Καραγιάννη Παναγιώτη,** Εργάνης Αθηνάς 41 Ρόδος φαξ 2241033168

ΤΟ ΞΕΝΟΔΟΧΕΙΟ DELFINIA RESORT ΣΤΑ ΚΟΛΥΜΠΙΑ

ΖΗΤΕΙ

• Κοπέλα βοηθό σερβιτόρου για το εστιατόριο-Bar. Προϋπηρεσία και γνώσεις Γερμανικής-Αγγλικής γλώσσας θα εκτιμηθούν επί πλέον.
• Λαντζιέρα

Πληρ. τηλ. 2241056601 ή 2241056602
fax: 2241056603

ΚΛΕΟΒΟΥΛΟΣ Α.Ε.
ΞΕΝ. LINDOS ROYAL-ΞΕΝ. LINDOS VILLAGE
Βληχά Λίνδου Ρόδου
Τηλ. 2244032000/32008
Φαξ: 2244032007

ΖΗΤΕΙ ΝΑ ΠΡΟΣΛΑΒΕΙ

Φουρνάρη που να γνωρίζει και από σφολιατοειδή να δουλέψει βραδινές ώρες.

Από το ξενοδοχείο D' ANDREA MARE στην Ιαλυσό

ΖΗΤΟΥΝΤΑΙ

1. Βοηθός μάγειρα
2. Σερβιτόρα / ος

Αιτήσεις καθημερινά 11.00-15.00
Τηλ. (22410)96086, φωτογραφία απαραίτητη

ΖΗΤΕΙΤΑΙ

από παιδικό σταθμό
α. Διπλωματούχος ΑΕΙ Νηπιαγωγός
β. Διπλωματούχος ΤΕΙ Νηπιαγωγός
Πληρ. τηλ. (22410)39339

Από τουριστικό κατάστημα στην Παλιά Πόλη & παραλία Ιαλυσού

ΖΗΤΟΥΝΤΑΙ

Κοπέλες για να εργαστούν ως πωλήτριες

Απαραίτητα προσόντα:
• Ηλικία από 23 έως 40 ετων
• Γνώση της Αγγλικής καθώς και επιπλέον γλωσσών θα εκτιμηθούν
• Τυχόν προϋπηρεσία θα ληφθεί υπ' όψιν.

Μισθός και ποσοστά αναλόγως προσόντων.
Πληροφορίες τηλ. (22410)38650/38990 από 10.00-15.00
Αποστείλατε βιογραφικό σημείωμα στο fax: **(22410)38785**

Η OLYMPIC CATERING S.A.

για την στελέχωση των Χώρων Εστίασης στο Αεροδρόμιο της Ρόδου

ΖΗΤΑ

ΔΙΕΥΘΥΝΤΗ ΚΑΤΑΣΤΗΜΑΤΟΣ

Απαραίτητα προσόντα:
• Ηλικία από 28 έως 35 ετών
• Διοικητικές ικανότητες και ευχέρεια στην επικοινωνία
• Προϋπηρεσία σε χώρο εστίασης ή ξενοδοχειακό χώρο
• Γνώση αγγλικής γλώσσας και ηλεκτρονικών υπολογιστών.
• Εκπληρωμένες στρατιωτικές υποχρεώσεις (για τους άνδρες)

Προσφέρεται δυνατότητα σταδιοδρομίας & εξέλιξης
Πληρ. τηλ. 2241082487
Η παραλαβή των βιογραφικών θα γίνεται από το γραφείο μας στο Αεροδρόμιο, καθημερινά 09.00 έως 17.00

ΖΗΤΟΥΝΤΑΙ

πωλήτριες για καταστήματα εντός πόλεως
Πληρ. τηλ. (22410)74443, 32125

Pizza Hut

ΖΗΤΟΥΝΤΑΙ

διανομείς με δίπλωμα 125 cc
για άμεση πρόσληψη
Πληρ. τηλ. (22410)78570 κ. Κουντούρη

ΖΗΤΕΙΤΑΙ

Δεσποινίδα ή κυρία για εργασία σε κατάστημα στην πόλη της Ρόδου

ΠΡΟΣΟΝΤΑ:
Απόφοιτος Λυκείου
Ηλικία έως 30 ετών
Ευχέρεια στην χρήση Η/Υ βασικά προγράμματα (word, excel κ.λπ.)
Αδεια οδήγησης αυτοκινήτου ή μοτοποδηλάτου

ΠΡΟΣΦΕΡΟΝΤΑΙ:
Πλήρης ετήσια απασχόληση
Μισθός αναλόγως προσόντων και όλα τα νόμιμα επιδόματα
Πλήρης ασφαλιστική κάλυψη

ΩΡΑΡΙΟ:
Ωρες καταστήματος

ΠΛΗΡΟΦΟΡΙΕΣ:
ΤΗΛ. (22410)34526 ΑΠΟ 11.00-14.30 ΚΑΙ 18.00-21.00
Κον ΧΑΤΖΗΙΩΑΝΝΟΥ ΠΑΝΤΕΛΗ
Βιογραφικά μπορούν να σταλούν με FAX ΣΤΟ 22410-34526

"ΕΘΝΙΚΗ ΑΣΦΑΛΙΣΤΙΚΗ"
ΓΡΑΦΕΙΟ ΠΩΛΗΣΕΩΝ ΡΟΔΟΥ
ΣΟΦ. ΒΕΝΙΖΕΛΟΥ 1, ΡΟΔΟΣ
ΤΗΛ. 2241038338, 36274, 34586

ΠΡΟΣΚΛΗΣΗ ΓΙΑ ΣΥΝΕΡΓΑΣΙΑ

• Σε νέους και νέες που θέλουν να ξεκινήσουν το επικερδές επάγγελμα του Ασφαλιστικού συμβούλου
• Σε επαγγελματίες Ασφαλιστικούς και Χρηματοοικονομικούς συμβούλους
• Σε επαγγελματίες που τους ενδιαφέρει η καριέρα του "MANAGER" Ασφαλιστικών Συμβούλων στην ΕΘΝΙΚΗ ΑΣΦΑΛΙΣΤΙΚΗ

ΠΡΟΣΦΕΡΟΥΜΕ

• Σταθερή μηνιαία αμοιβή (μισθός) για νέους συνεργάτες
• Σύγχρονα ασφαλιστικά και χρηματοοικονομικά προϊόντα του ομίλου της "ΕΘΝΙΚΗΣ ΤΡΑΠΕΖΑΣ"
• Τα καλύτερα πακέτα αμοιβών
• Μεγάλες προοπτικές εξέλιξης
• Προγράμματα συνεχούς εκπαίδευσης

✓ ΣΤΑΔΙΟΔΡΟΜΗΣΤΕ ΣΤΗΝ ΕΘΝΙΚΗ
✓ ΕΛΑΤΕ ΣΤΟΝ ΚΥΚΛΟ ΤΗΣ ΕΘΝΙΚΗΣ

Για πληροφορίες
Μαστρονικήτας Γεώργιος

Ο όμιλος ξενοδοχείων

Aldemar HOTELS

Ζητεί για τις ξενοδοχειακές μονάδες
"Paradise Royal Mare & Paradise Village"
στην Καλλιθέα της Ρόδου
συνεργάτη για μόνιμη απασχόληση

ΕΠΑΓΓΕΛΜΑΤΙΑ ΜΟΥΣΙΚΟ
(ΣΥΝΘΕΣΑΪΖΕΡ/ ΠΙΑΝΟ/ ΤΡΑΓΟΥΔΙ)

Παρακαλούμε αποστείλετε το βιογραφικό σας αναφέροντας τον κωδ. **MSC :**
«ALDEMAR Paradise Royal Mare & Paradise Village»
Ρένη, Κοσκινού, Καλλιθέα, Ρόδος, 85100
Τμήμα Ανθρώπινου Δυναμικού – κα. Χριστίνα Πατσούρη
e-mail : hrrodos@aldemarhotels.com / Τηλ.: 2241 0 54514/ Φαξ : 2241 0 62102

ΞΕΝΟΔΟΧΕΙΟ ΚΟΛΥΜΠΙΑ ΜΠΗΤΣ

ΖΗΤΟΥΝΤΑΙ

Maitre d' Hotel
Συντηρητής
Σερβιτόροι
Βοηθοί σερβιτόροι
Σερβιτόρες και βοηθοί μπαρ
Σερβιτόρες και βοηθοί καφετέριας
Καμαριέρες
Κηπουρός
Αιτήσεις 10.00-12.00, τηλ. **(22410)56247**

ΡΟΔΙΑΚΗ ΚΤΗΜΑΤΙΚΗ

ΣΥΜΒΟΥΛΟΙ & ΕΚΤΙΜΗΤΕΣ ΑΚΙΝΗΤΩΝ — ΚΤΗΜΑΤΟΜΕΣΙΤΙΚΟ ΓΡΑΦΕΙΟ από το 1983

ΠΩΛΟΥΝΤΑΙ ΜΟΝΟΚΑΤΟΙΚΙΕΣ ΣΤΟΥΣ ΤΡΕΙΣ



ΣΕ ΜΠΕΤΑ ΑΠΟ 105.000 ΕΥΡΩ

ΑΝΕΣΤΗΣ & ΣΑΒΒΑΣ ΣΑΒΒΑΪΔΗΣ

τηλ: 2241-026281 κιν : 6944-421015 & 6944-243452

εργασιες

συνέχεια από την προηγούμενη

ΖΗΤΕΙΤΑΙ εμφανίσιμη γυναίκα βοηθός σε ψητοπωλείο. Πληρ.τηλ. (22410)70505 ΑΖ51149

Από κεντρικό ψητοπωλείο **ΖΗΤΕΙΤΑΙ** εμφανίσιμη κοπέλα για σέρβις και υποδοχή με ευφράδεια λόγου που να γνωρίζει Αγγλικά. Πληρ. τηλ. (22410)70505 ΑΖ51147

ΖΗΤΟΥΝΤΑΙ πωλήτριες για να εργαστούν σε κατάστημα με γυναικεία αξεσουάρ. Τυχόν προϋπηρεσία και γνώση ξένων γλωσσών θα εκτιμηθούν. Πληρ. τηλ. (22410)35682 ΑΖ51145

ΖΗΤΕΙΤΑΙ αρτοποιός για μόνιμη ή εποχιακή απασχόληση. Πληρ. τηλ. 6932221253 ΑΖ51144

ΖΗΤΟΥΝΤΑΙ από την Ροδιακή Φάρμα Στρουθοκαμήλων στις Πεταλούδες, γυναίκες για άμεση πρόσληψη. Πληρ. τηλ. 6945327142 ΑΖ51118

ΚΟΠΕΛΕΣ για εργασία σε εμπορικό κατάστημα ως πωλήτριες. Πληρ. τηλ. (22410)64356 ΑΖ51133

Από το ξενοδοχείο ΒΑΣΙΛΕΙΑ **ΖΗΤΟΥΝΤΑΙ** σερβιτόροι ή σερβιτόρες, μπάρμαν ή μπαργούμαν και γυναίκα μπουφετζού. Πληρ.τηλ. (22410)27126 ώρες 8 π.μ.-11.30 π.μ., 5.30 μ.μ.-9.30 μ.μ. 6947274979 ΑΖ51104

ΥΠΑΛΛΗΛΟΣ για ενοικιάσεις μοτοποδηλάτων άνω των 25 ετών. Πληρ. τηλ. (22410)94367 ΑΖ51105

ΚΟΠΕΛΑ για να εργασθεί σε λογιστήριο εμπορικού καταστήματος για μερική απασχόληση πρωινές ώρες, καλή γνώση Αγγλικών. Πληρ. τηλ. (22410)74510 ΑΖ51099

ΒΟΗΘΟΣ ΜΑΓΕΙΡΑ, πιτσαδόρος και σερβιτόροι στην περιοχή Πεύκους. Πληρ. τηλ. 6974453450 ΑΖ51100

ΑΝ ΣΚΕΦΤΕΣΤΕ ΣΟΒΑΡΑ ΝΑ ΑΥΞΗΣΕΤΕ ΤΟ ΕΙΣΟΔΗΜΑ ΣΑΣ ΧΩΡΙΣ ΝΑ ΑΦΗΣΕΤΕ ΤΗΝ ΕΡΓΑΣΙΑ ΣΑΣ, ΤΗΛΕΦΩΝΗΣΤΕ ΣΤΟ 6991472583 ΑΠΟΓΕΥΜΑΤΙΝΕΣ ΩΡΕΣ 'Η ΕΠΙΣΚΕΦΘΕΙΤΕ ΤΟ www.successin.com ΠΖ51173

ΑΠΟ ΤΟ ΣΥΝΕΡΓΕΙΟ ΑΥΤΟΚΙΝΗΤΩΝ MALLIARAKIS MOTORSPORT VW/AUDI ΖΗΤΑ 2 ΜΗΧΑΝΙΚΟΥΣ ΑΥΤΟΚΙΝΗΤΩΝ ΟΠΟΥ: ΝΑ ΚΑΤΕΧΕΙ ΔΙΠΛΩΜΑ ΑΥΤΟΚΙΝΗΤΟΥ, ΝΑ ΓΝΩΡΙΖΕΙ ΤΗΝ ΑΓΓΛΙΚΗ ΓΛΩΣΣΑ, ΝΑ ΕΧΕΙ ΤΕΛΕΙΩΣΕΙ ΤΙΣ ΣΤΡΑΤΙΩΤΙΚΕΣ ΤΟΥ ΥΠΟΧΡΕΩΣΕΙΣ. ΠΛΗΡ. ΤΗΛ. 2241065290, 6944538938 κο ΚΥΡΙΑΚΟ ΠΖ51139

ΖΗΤΕΙΤΑΙ ΤΕΧΝΙΤΗΣ ΑΛΟΥΜΙΝΑΣ ΝΑ ΑΝΑΛΑΒΕΙ ΤΗΝ ΚΑΤΑΣΚΕΥΗ ΚΟΥΦΩΜΑΤΩΝ ΑΛΟΥΜΙΝΙΩΝ. ΠΡΟΣΦΕΡΟΝΤΑΙ ΠΟΣΟΣΤΑ ΚΑΙ ΑΣΦΑΛΙΣΗ. ΠΛΗΡ. ΤΗΛ. 22410 68017. ΩΡΕΣ 08.00-15.00. ΠΖ51083

ΖΗΤΕΙΤΑΙ ΜΑΓΕΙΡΑΣ-ΜΑΓΕΙΡΙΣΣΑ ΓΙΑ ΝΑ ΕΡΓΑΣΘΕΙ ΣΕ ΣΟΒΑΡΟ ΕΣΤΙΑΤΟΡΙΟ ΠΟΥ ΒΡΙΣΚΕΤΑΙ ΣΤΗΝ ΤΟΥΡΙΣΤΙΚΗ ΖΩΝΗ ΚΡΕΜΑΣΤΗΣ. ΠΛΗΡ. ΤΗΛ. 6946570264. ΠΖ51073

ΚΟΠΕΛΕΣ για φύλαξη μωρού. Πληρ.τηλ. (22410)64356 ΑΖ51134

Από το ξενοδοχείο Διόνυσος
ΙΞΙΑ-ΡΟΔΟΣ

ΖΗΤΟΥΝΤΑΙ

- Ελεγκτής με πείρα και γνώσεις Η/Υ
- Υπάλληλος υποδοχής για απογευματινή βάρδια
- Θυρωρός υπηρεσίας

Αιτήσεις δεχόμαστε καθημερινά στο ξενοδοχείο από 10.00-13.00. Αποστολή βιογραφικών στη Τ.Θ. 241

Πληρ. τηλ. 2241023021

ΥΠΑΛΛΗΛΟΣ ΓΡΑΦΕΙΟΥ

Γραφείο γενικού τουρισμού στην Ρόδο
Ζητά **ΔΕΣΠΟΙΝΙΔΑ** ή **ΚΥΡΙΑ**
να γνωρίζει καλά Γερμανικά και Ιταλικά.

Πληροφορίες τηλ. 22410-73221 & 73222
Ωρες 10.00-17.00

SUN BEACH RESORT COMPLEX
IALYSOS P.O. Box 272, 85101 RHODES GREECE

ΖΗΤΕΙΤΑΙ

• **Προϊστάμενος Super Market** - (Ανδρας)
Ο ιδανικός υπάλληλος θα πρέπει να έχει επαρκή πείρα στο χώρο

Πληρ. τηλ. (22410)93821

Από αλυσίδα καταστημάτων γρήγορης εστίασης

ΖΗΤΟΥΝΤΑΙ

- Ατομο για το ταμπλό
- Κόφτης (με αξιόλογη εμπειρία)
- Βοηθός ψήστη

Πληροφορίες τηλ. (22410)33969 (8.30-16.00)

Από το ξενοδοχείο ΗΛΥΣΙΟΝ στους Πεύκους Λίνδου

ΖΗΤΕΙΤΑΙ

μαγείρισα για βραδυνή βάρδια

Πληρ. τηλ. 2241036176, 6976030955

ΖΗΤΟΥΝΤΑΙ

ΚΟΠΕΛΕΣ για πιτσαρία, με γνώση Αγγλικής γλώσσας (για βραδυνό ωράριο) και **ΒΟΗΘΟΙ ΠΙΤΣΑΔΟΡΩΝ** με προϋπηρεσία.

Πληροφορίες: 22410 73990 (10π.μ. - 2μ.μ.)

Ο όμιλος ξενοδοχείων
Aldemar HOTELS

Ζητεί για τις ξενοδοχειακές μονάδες
"Paradise Royal Mare & Paradise Village"
στην Καλλιθέα της Ρόδου

ΣΕΡΒΙΤΟΡΟΥΣ & ΒΟΗΘΟΥΣ ΣΕΡΒΙΤΟΡΩΝ

Απαραίτητα προσόντα :
✓ Γνώση αγγλικής ή γερμανικής ή ιταλικής γλώσσας
✓ Ευχάριστη προσωπικότητα, καλή παρουσία
✓ Προηγούμενη εμπειρία σε ανάλογη θέση

Παρακαλούμε αποστείλετε το βιογραφικό σας αναφέροντας τον κωδ. **WTR :**
«ALDEMAR Paradise Royal Mare & Paradise Village»
Ρένη, Κοσκινού, Καλλιθέα, Ρόδος, 85100
Τμήμα Ανθρώπινου Δυναμικού – κα. Χριστίνα Πατσούρη
e-mail : hrrodos@aldemarhotels.com / Τηλ.: 2241 0 54514/ Φαξ : 2241 0 62102

Από το Ενοδρείο
ΖΗΤΕΙ

ΝΥΧΤΕΡΙΝΟ RECEPTIONIST
με προϋπηρεσία, έως 35 ετών.
Χειρισμό computer - ΑΓΓΛΙΚΑ

Υποβολή βιογραφικών και αιτήσεων εντός του ξεν/χείου

Πληρ. τηλ. (22410)26100 κ. Χρυσάνθου

Από την εταιρία "ΤΡΟΦΟΔΟΤΙΚΗ ΡΟΔΟΥ"

ΖΗΤΕΙΤΑΙ

ΟΔΗΓΟΣ-με επαγγελματικό δίπλωμα-γνώστης της αγοράς. Εποχιακή απασχόληση.
Ώρες λειτουργίας 07.00-15.00

Πληρ. τηλ. (22410)68111, 64440, 60314

ΛΕΒΕΝΤΗΣ
PIZZA-RESTAURANT

Το εστιατόριο ΛΕΒΕΝΤΗΣ επιθυμεί να προσλάβει για 12-μηνη απασχόληση:

Σερβιτόρες
και
Διανομείς

Προσφέρεται δυνατότητα για 12-μηνη απασχόληση είτε σε πλήρη, είτε σε part time βάση, άριστο εργασιακό περιβάλλον, ανταγωνιστικές αποδοχές αναλόγως της εμπειρίας και δυνατότητες εξέλιξης.

Οι ενδιαφερόμενοι (-ες) μπορούν να επικοινωνήσουν με τον κ. Γεώργιο Παπασταύρου, καθημερινά μεταξύ 10:00 - 18:00 στο τηλέφωνο 22410 22375

ΦΑΓΗΤΟ ΜΕ ΠΟΙΟΤΗΤΑ & ΓΕΥΣΗ

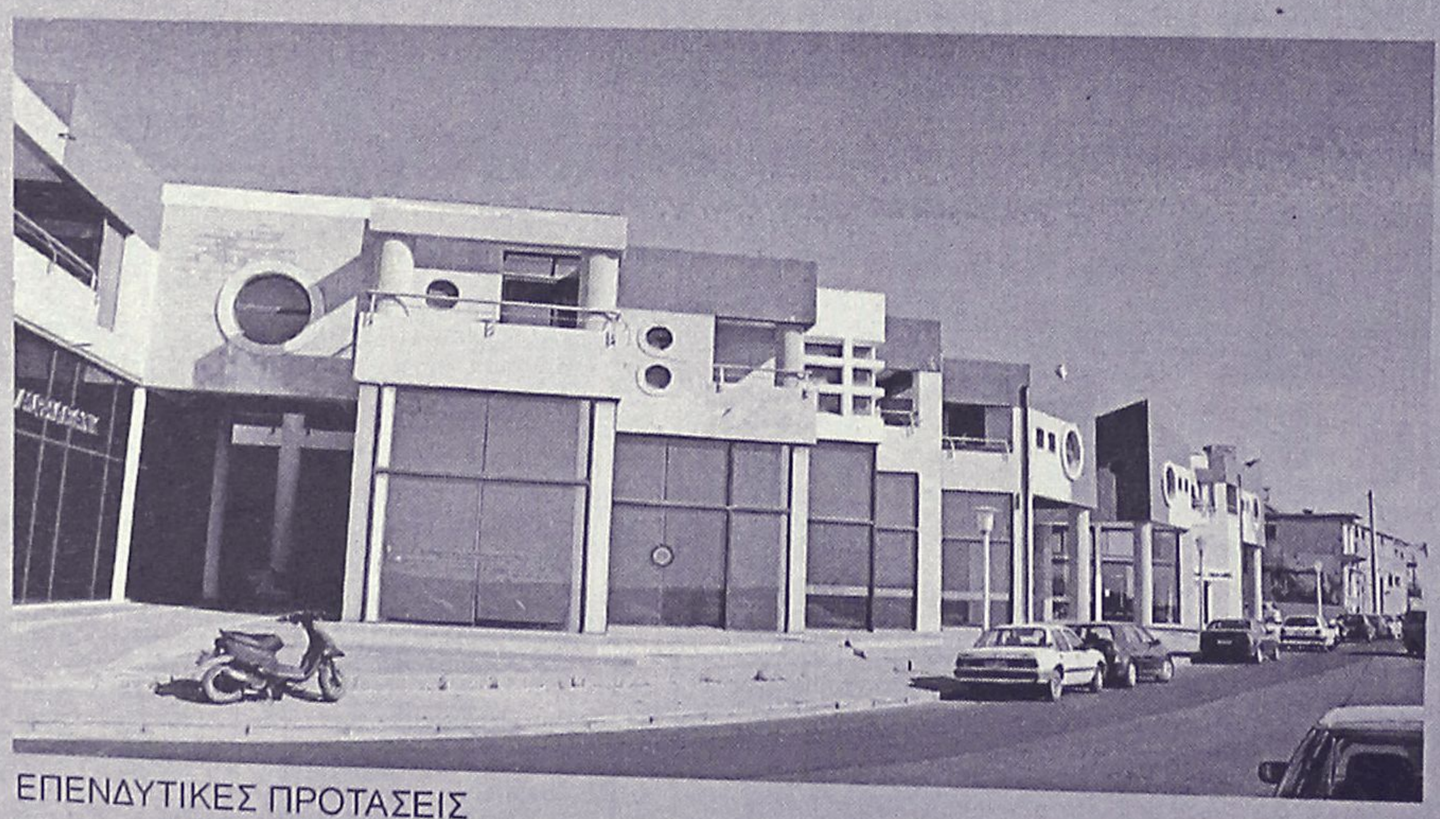

ΕΠΕΝΔΥΤΙΚΕΣ ΠΡΟΤΑΣΕΙΣ

ΡΟΔΙΑΚΗ ΚΤΗΜΑΤΙΚΗ
ΣΥΜΒΟΥΛΟΙ & ΕΚΤΙΜΗΤΕΣ ΑΚΙΝΗΤΩΝ
ΚΤΗΜΑΤΟΜΕΣΙΤΙΚΟ ΓΡΑΦΕΙΟ από το 1983

ΕΝΟΙΚΙΑΖΟΝΤΑΙ

καταστήματα
στο Εμπορικό Κέντρο
Μαλτέζου επί της οδού
Αυστραλίας (έναντι Μαρίνας)

ΑΠΟΚΛΕΙΣΤΙΚΗ ΔΙΑΘΕΣΗ

ΑΝΕΣΤΗΣ & ΣΑΒΒΑΣ ΣΑΒΒΑΪΔΗΣ
τηλ: 2241-26281
κιν: 6944–421015

εργασιες

συνέχεια από την προηγούμενη

ΖΗΤΟΥΝΤΑΙ ΣΥΝΕΡΓΑΤΕΣ ΓΙΑ PART TIME - FULL TIME ΜΕ ΔΥΝΑΤΟΤΗΤΕΣ ΕΙΣΟΔΗΜΑΤΟΣ ΑΠΟ 3.000 ΕΥΡΩ ΕΩΣ 10.000 ΕΥΡΩ ΤΟ ΜΗΝΑ. ΠΛΗΡ. www.golden-dream.net ΠΖ51121

ΖΗΤΕΙΤΑΙ ΑΠΟ ΕΜΠΟΡΙΚΗ ΕΠΙΧΕΙΡΗΣΗ ΔΕΣΠΟΙΝΙΣ Ή ΚΥΡΙΑ ΜΕΧΡΙ 30 ΕΤΩΝ ΓΙΑ ΤΗΝ ΘΕΣΗ ΤΗΣ ΓΡΑΜΜΑΤΕΩΣ ΠΩΛΗΣΕΩΝ ΚΑΙ ΕΚΔΟΣΗ ΤΙΜΟΛΟΓΙΩΝ. ΑΠΑΡΑΙΤΗΤΑ ΠΡΟΣΟΝΤΑ: - ΚΑΛΗ ΓΝΩΣΗ ΠΡΟΓΡΑΜΜΑΤΟΣ EUROFASMA (ΕΜΠΟΡΙΚΗ ΔΙΑΧΕΙΡΙΣΗ), ΧΡΗΣΗ ΠΡΟΓΡΑΜΜΑΤΩΝ WORD-EXCEL, ΓΝΩΣΗ ΑΓΓΛΙΚΗΣ ΓΛΩΣΣΑΣ. ΠΛΗΡ. ΤΗΛ. (22410)69870 Κ. ΘΩΜΑ, ΩΡΕΣ 8.30 Π.Μ.-4 Μ.Μ. ΧΠΖ1531

Η Οδική Βοήθεια Ρόδου HELLAS SERVICE **ΖΗΤΕΙ** συνεργάτες για την στελέχωση του τμήματος πωλήσεων. Απαραίτητα προσόντα: Ικανότητα επικοινωνίας, ευχάριστη προσωπικότητα, δίπλωμα οδήγησης οχήματος, προϋπηρεσία στο χώρο. Προσφέρονται: ανταγωνιστικό πακέτο αποδοχών (μισθός - προμήθεια - bonus), προοπτικές εξέλιξης, εξαιρετικό περιβάλλον εργασίας. Πληρ. Στ. Καζούλη 82, τηλ. (22410)22490 ΧΑΖ252

ΒΟΗΘΟΣ ΛΟΓΙΣΤΗΡΙΟΥ για μόνιμη απασχόληση σε μεγάλο σούπερ μάρκετ. Απαραίτητα προσόντα: Τελειόφοιτος ΙΕΚ. Πληρ.τηλ. (22410)94445 ώρες γραφείου ΑΖ50968

ΣΟΒΑΡΗ ΚΥΡΙΑ εσωτερική για να προσέχει ηλικιωμένο άτομο. Πληρ. τηλ. (22410)29208 από τις 14.00-21.00 ΑΖ50962

ΖΗΤΟΥΝΤΑΙ: Α) ΜΠΑΡΜΑΝ ΚΑΙ ΒΟΗΘΟΣ BAR, Β) ΣΕΡΒΙΤΟΡΟΣ Ή ΣΕΡΒΙΤΟΡΑ ΚΑΙ ΒΟΗΘΟΣ ΣΤΗΝ ΚΑΦΕΤΕΡΙΑ ΒΥΖΑΝΤΙΟ ΣΤΟ ΕΜΠΟΡΙΚΟ ΚΕΝΤΡΟ Ε ΣΤΟ ΦΑΛΗΡΑΚΙ. ΠΛΗΡ. ΤΗΛ. (22410)86093, 6977079447 ΠΖ50851

ΑΝΑΚΟΙΝΩΣΗ
ΜΑΘΗΜΑΤΑ
*** Computer ***
PROGRAM COMPUTER
ΕΓΓΡΑΦΕΣ
** ΤΩΡΑ **
Τμήματα για:
Παιδιά - Ενήλικες
Αρχάριους - Μαθητές
Επαγγελματίες
Ανεύρεση Εργασίας
ΠΑΡΕΧΕΤΑΙ ΒΕΒΑΙΩΣΗ
Διδάσκει πτυχιούχος Πανεπιστημίου Αμερικής
ΜΑΝΩΛΗΣ Ι. ΣΟΦΙΛΛΑΣ
Κοδριγκτώνος 91
Τηλ. (22410) 31761
www.dodekanisa.net

ΕΚΠΑΙΔΕΥΣΗ ΣΤΟΥΣ ΥΠΟΛΟΓΙΣΤΕΣ

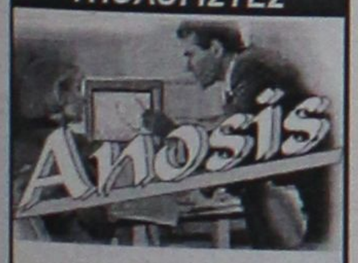

✓ *ΓΙΑ ΑΡΧΑΡΙΟΥΣ*
✓ *ΓΙΑ ΠΡΟΧΩΡΗΜΕΝΟΥΣ*
✓ *ΓΙΑ ΕΤΑΙΡΙΕΣ*

Εύκολα – Γρήγορα - Αποτελεσματικά

- *Ταχύρυθμα σεμινάρια 6 εβδομάδων*
- *Τρίμηνα ή δίμηνα προγράμματα σπουδών για την απόκτηση του Διπλώματος ECDL*
- *Ιδιαίτερα για εξειδικευμένα προγράμματα*
- *Επιδοτούμενα προγράμματα κατάρτισης εργαζομένων*

Στ. Κωτιάδη 64
Τηλ. 22410 78924

ΚΥΡΙΕΣ από την πόλη και τα χωριά της Ρόδου για προώθηση επώνυμων λευκών ειδών. Απασχόληση όλο το χρόνο, ελεύθερο ωράριο εργασίας, αμοιβή, ποσοστά, μεγάλη υποστήριξη από την εταιρεία μας. Πληρ . τηλ. (22410)37384, 6946595500 κ. Γιώργο ΑΖ50814

Από το πρακτορείο εφημερίδων ζητείται **ΠΩΛΗΤΗΣ/ΟΔΗΓΟΣ** με εμπειρία στις πωλήσεις. Προϋπηρεσία το λιγότερο 2 χρόνια. Για πώληση και διανομή ειδών περιπτέρου. Πληρ. τηλ. (22410)24018 ΧΑΖ172

ΖΗΤΕΙΤΑΙ κοπέλα εμφανίσιμη για να εργαστεί σε κατάστημα ηλεκτρονικών παιχνιδιών (VIDEO GAMES) στη Ρόδο και στην Κω. Μισθός ικανοποιητικός και bonus. Πληρ. τηλ. 2241025050, 6945314090 ΧΑΖ481

ΥΠΑΛΛΗΛΟΣ ΓΙΑ ΜΕΓΑΛΟ ΤΟΥΡΙΣΤΙΚΟ ΚΑΤΑΣΤΗΜΑ ΣΤΟ ΦΑΛΗΡΑΚΙ, ΑΓΓΛΙΚΑ, ΛΙΓΑ ΓΕΡΜΑΝΙΚΑ, ΣΥΝΕΧΕΣ ΩΡΑΡΙΟ. ΜΙΣΘΟΣ ΛΙΑΝ ΙΚΑΝΟΠΟΙΗΤΙΚΟΣ ΑΝΑΛΟΓΩΣ ΠΡΟΣΟΝΤΩΝ. ΠΛΗΡ.ΤΗΛ. 6944796011 ΠΖ50564

ΠΩΛΗΤΕΣ έμπειροι που να γνωρίζουν 2 τουλάχιστον ξένες γλώσσες για κατάστημα στην Παλιά Πόλη. Πληρ. τηλ. 6944504460 και 6944613524. ΑΖ50930

ΒΟΗΘΟΣ ΨΥΚΤΙΚΟΥ, με πείρα στα air-condition και ψυγεία για να εργσθεί σε εταιρεία κλιματιστικών. Πληρ. τηλ. (22410)43828, 6945903713. ΑΖ50933

ΚΟΠΕΛΑ ως βοηθός λογιστή σε εμπορική επιχείρηση. Προυπηρεσία απαραίτητη, αποστολή βιογραφικό τηλ. και fax (22410) 73335

διαφορα

100 ΚΥΨΕΛΕΣ μαζί με πλήρη μελισουργικό εξοπλισμό. Πληρ. τηλ. 2244022848, κιν. 6976727466 ΑΔ51272

ΕΠΙΠΛΑ ΔΩΜΑΤΙΟΥ ΕΞΑΙΡΕΤΙΚΗΣ ΠΟΙΟΤΗΤΑΣ ΚΑΙ ΣΕ ΑΡΙΣΤΗ ΚΑΤΑΣΤΑΣΗ ΑΠΟ ΞΕΝ/ΧΕΙΟ ΤΗΣ ΠΟΛΗΣ ΣΕ ΙΔΙΑΙΤΕΡΑ ΣΥΜΦΕΡΟΥΣΑ ΤΙΜΗ. ΠΛΗΡ. ΤΗΛ. 6977388738 ΠΔ51273

ΠΩΛΕΙΤΑΙ radio/cd αυτοκινήτου με τηλεκοντρόλ PIONEER 4300, 5 μηνών. Πληρ. τηλ. 6945480125 ΑΔ51172

ΠΩΛΟΥΝΤΑΙ μουσικά όργανα σε τιμές μεγάλης ευκαιρίας: α) συνθεσάιζερ KORG 01.W. τιμή 600 ευρώ, β) συνθεσάιζερ YAMAHA D.X. 11 200 ευρώ, γ) ντραμς YAMAHA κομπλέ 500 ευρώ, δ) μπάσο κιθάρα YAMAHA 150 ευρώ, ε) μπάσο κιθάρα L. MAYA 130 ευρώ, στ) ενισχυτής κιθάρας FENDER Αμερικης 400 Wat 300 ευρώ, ε) ενισχυτής κιθάρας αγγλικός H.H. 250 Wat 150 ευρώ, ζ) ηχείο MARSAL 4 μεγάφωνα 130 ευρώ, η) τρομπέτα 220 ευρώ. Ολα σε άριστη κατάσταση Πληρ. τηλ. (22410)65496, 61162, 21350 Κ. Ροδίτης ΑΔ51196

ΠΩΛΕΙΤΑΙ έπιπλο μπαράκι κι ένα παιδικό δωμάτιο κομπλέ. Πληρ. τηλ. 6932086635 ΑΔ51160

ΠΟΥΛΑΜΕ 28 καρέκλες 15 ευρώ η μία, 4 τραπέζια μεγάλα, 17,50 ευρώ το ένα, σετ από ποτήρια, τηγάνια, κατσαρόλες, σετ φωτιστικά ασφαλείας, συναγερμό 30 ευρώ, απορροφητήρια επαγγελματικό 1,20 τμ. 175 ευρώ, έπιπλο ξύλινο με ράφια 65 ευρώ, κουρτινόξυλα 1,50 μ. 10 ευρώ, βραστήρας νερού επαγγελματικός 40 ευρώ, 2 ηχεία στερεοφωνικού 30 ευρώ. Πληρ. τηλ. 6946389149 από 10-2 και 6-9 μ.μ. ΑΔ51127

ΠΩΛΟΥΝΤΑΙ σύνθετο 250 ευρώ, τραπεζαρία 200 ευρώ, τραπεζάκια 70 ευρώ. Πληρ. τηλ. (22410) 91368, 94744 ΑΔ51094

CD κομμάτι SAMSUNG 120 €. Πληρ. τηλ. 6944782391, (22410)81967. ΑΔ50547

ΠΩΛΕΙΤΑΙ Ή ΕΝΟΙΚΙΑΖΕΤΑΙ ολοκληρωμένο σύστημα μηχανημάτων παθητικής γυμναστικής. Πληρ.τηλ. (22410)35632 ΑΔ51123

ΠΩΛΟΥΝΤΑΙ μικροέπιπλα - σαλόνια - τραπεζαρίες - έπιπλα κουζίνας - κρεβάτια - σύνθετα - ντουλάπες - παπουτσοθήκες - συρταριέρες, κρεβάτια - στρώματα - κομοδίνα - ντιβανομπάουλα - γραφεία κ.ά. σε χαμηλές τιμές. Δ/νση: 5ο χλμ. Ρόδου - Λίνδου, Πλατής - ΡΟΔΟΧΡΩΜ. Τηλ. 22410 65065, 62037 ΑΔ49925

ΚΡΕΒΑΤΟΚΑΜΑΡΑ υπέρδιπλη και ένα παιδικό δωμάτιο , γραφείο, κομοδίνο, κρεβάτι. Ολα σε τέλεια κατάσταση, μοντέρνα. Πληρ. τηλ. (22410)39177, 25950, 6945531829 ΑΔ51103

ΠΩΛΕΙΤΑΙ επαγγελματικός εξοπλισμός καφετέριας-ζαχαροπλαστείου-αναψυκτηρίου σε άριστη κατάσταση. Πληρ. τηλ. 6944613524. ΑΔ50922

ΠΩΛΕΙΤΑΙ ψησταριά ηλεκτρική με 5 σούβλες, σε καλή κατάσταση. Πληρ. τηλ. 6974453450 ΑΔ51098

ΠΩΛΟΥΝΤΑΙ Α) ΤΗΛΕΟΡΑΣΗ 33" ΣΤΕΡΕΟΦΩΝΙΚΗ ΜΕ TELETEXT ΙΔΑΝΙΚΗ ΓΙΑ ΚΑΦΕΤΕΡΙΑ, Β) 4 ΣΚΑΜΠΩ ΓΙΑ ΜΠΑΡ, Γ) ΠΛΑΚΑ ΨΗΣΙΜΑΤΟΣ ΥΓΡΑΕΡΙΟΥ, Δ) ΚΕΡΜΑΤΟΤΗΛΕΦΩΝΟ ΕΣΩΤΕΡΙΚΟΥ ΧΩΡΟΥ, Ε) ΤΑΜΕΙΑΚΗ ΜΗΧΑΝΗ ΚΡΟΥΣΤΙΚΗ, ΣΤ) ΜΗΧΑΝΗ ΚΟΠΗΣ ΓΚΑΖΟΝ 4ΧΡΟΝΗ 5HP, Ζ) ΚΑΙ ΤΕΛΟΣ ΑΝΕΜΙΣΤΗΡΕΣ ΟΡΘΙΟΙ ΤΡΙΩΝ ΤΑΧΥΤΗΤΩΝ. ΟΛΑ ΤΑ ΠΑΡΑΠΑΝΩ ΠΡΟΕΡΧΟΝΤΑΙ ΑΠΟ ΔΙΑΛΥΣΗ ΕΠΙΧΕΙΡΗΣΗΣ ΚΑΙ ΕΙΝΑΙ ΔΟΥΛΕΜΕΝΑ ΜΟΝΟ 3 ΜΗΝΕΣ. ΠΛΗΡ. ΤΗΛ. 6945991220 κο ΜΙΧΑΛΗ ΠΔ50858

ΠΩΛΟΥΝΤΑΙ
σε καλή κατάσταση air condition δωματίων αυτόνομα 9000 BTU προς 200 ευρώ έκαστο.
Επίσης μοντέρνα έπιπλα δωματίων με κρεβατοστρώματα.
Lindian Village - Παραλία Λάρδου
τηλ. 2244047369 και 47361

ΤΑΠΗΤΟΚΑΘΑΡΙΣΤΗΡΙΟ
Ο ΔΡΑΚΟΣ
Αναλαμβάνουμε υπεύθυνα καθαρισμό και φύλαξη
χαλιά • μοκέτες • φλοκάτες
Ειδικός καθαρισμός μεταξωτών και χειροποίητων χαλιών
Επί τόπου καθαρισμοί
μοκετών • σαλονιών • πούλμαν
με 20ετή πείρα.
Πληρ. τηλ. 22410/26805, 22410/51024, 697/4208020

Rodos Gold VOGIATZIS

Αφού επιμένετε να παντρευτείτε , φροντίστε τουλάχιστον οι βέρες να είναι από την Rodos Gold VOGIATZIS
Επιλέξτε από την μεγάλη ποικιλία που υπάρχουν ετοιμοπαράδοτες ή ζητείστε , να σας τις φτιάξουμε όπως εσείς επιθυμείτε σε ελάχιστο χρόνο.
Γεφυρώστε το όνειρο με την πραγματικότητα , εκεί που εσείς θα είστε οι εκλεκτότεροι των καλεσμένωνμε βέρες κοσμήματα, από την Rodos Gold VOGIATZIS
Χρυσά κοσμήματα, επώνυμα ωρολόγια , σε προσιτές τιμές , αλλά και με άτοκες δόσεις στην πιστωτική σας κάρτα, σε μια από τις μεγαλύτερες εκθέσεις χρυσού στον κόσμο.

Rodos Gold VOGIATZIS
10ο Χιλ . Λεωφ. Ρόδου – Λίνδου
τηλ. 2241086670-3

ΠΡΟΣΦΟΡΑ
ΨΥΓΕΙΑΚΑ - MINIBAR μάρκας ICEBERG από Ιταλία, για δωμάτια ξενοδοχείων ή studios **στην καταπληκτική τιμή των 122 ευρώ** (παραδοτέα στην διεύθυνσή σας).
Η προσφορά ισχύει μέχρι τέλος Ιουνίου
Για περισσότερες πληρ. τηλ. 2241020012

ΠΩΛΟΥΝΤΑΙ
από βιοτεχνία σφολιατοειδών και πίτσας τα παρακάτω:
- Φούρνος CLIVANEX διπλός περιστροφικός πετρελαίου με δύο καρότσια
- Ταχυζυμωτήριο
- Ζυμωτήριο απλό
- Σφολιατομηχανή
- Μηχανή παραγωγής διαφόρων σφολιατοειδών Rucart
- Φούρνος Tornati Ιταλίας περιστροφικός 8 λαμαρινών με στόφα για σφολιατοειδή και κρουασάν
- Πρέσα για βούτυρο σφολιάτας
- Τυλιχτική μηχανή κρουασάν
- Ψυγείο βιτρίνα παγωτού
- Μηχανή γρανίτας
- Μηχανή παγωτού soft (1 γεύση)
- Ψυκτικό μηχάνημα για κατάψυξη 3,5 ίππων
- Λυόμενη κατάψυξη 60 κυβικών

Πληρ. τηλ. (22410)73990 (ώρες 10-2)

ΑΠΟΚΛΕΙΣΤΙΚΗ ΔΙΑΘΕΣΗ

ευσταθίου
ΕΥΡΩΚΤΗΜΑΤΙΚΗ
ΚΤΗΜΑΤΟΜΕΣΙΤΙΚΟ ΓΡΑΦΕΙΟ
Αποκτήστε μονοκατοικίες στο Γεννάδι

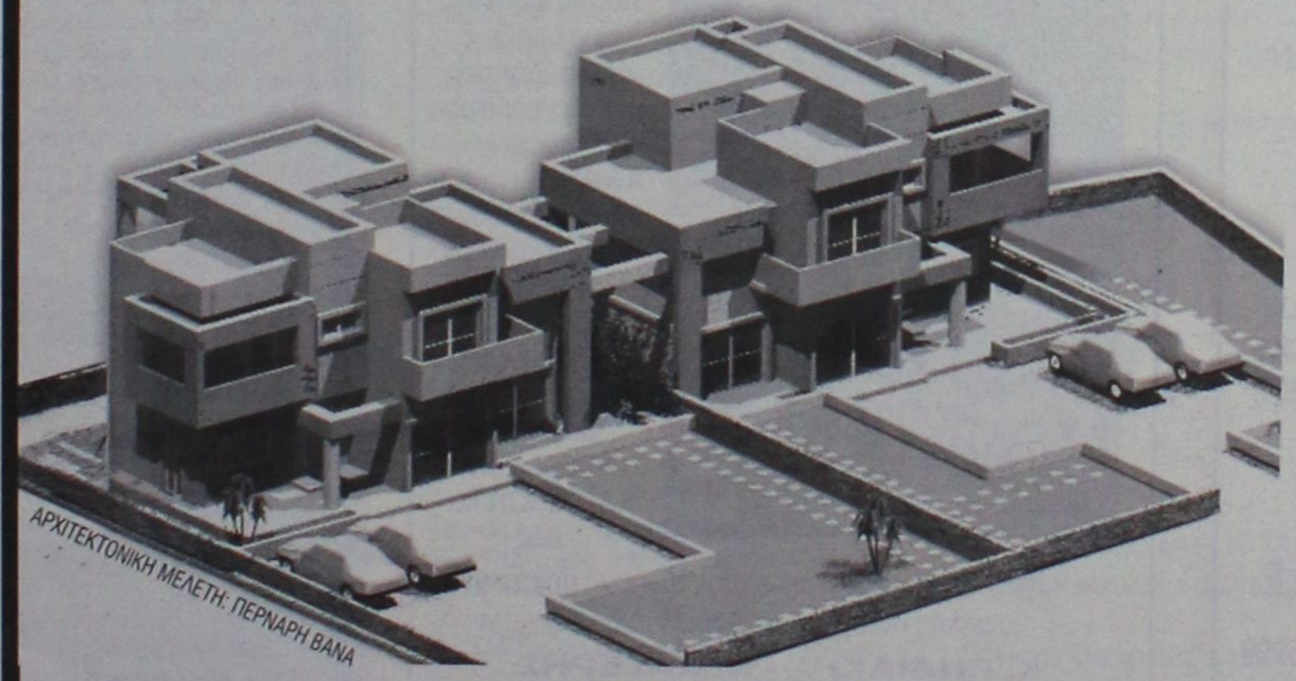

ΑΠΟΤΕΛΟΥΝΤΑΙ ΑΠΟ:
Ισόγειο 65 τ.μ.
Α' όροφο 65 τ.μ.

ΔΙΑΘΕΤΟΥΝ:
- 528 τ.μ. οικόπεδο η κάθε μια.
- Εξαιρετικής ποιότητας κατασκευή.
- Μεγάλες άνετες βεράντες με υπέροχη θέα στη θάλασσα

Βρίσκονται επί της επαρχιακής οδού Γενναδίου - Καταβιάς

Παραδίδονται ημιτελείς 132.000 €
ή ολοκληρωμένες 196.500 €

ΕΘΝ. ΑΝΤΙΣΤΑΣΗΣ 83 - ΤΗΛ. 22410 73819, 74917 - FAX: 22410 38641
ΚΙΝ. 6944 374546, 6945 292030 - info@euroktimatiki.gr

η ακίνητη αξία σας!

διαφορα

συνέχεια από την προηγούμενη

ΣΑΛΟΝΙ σε τιμή ευκαιρίας (τριθέσιος καναπές, διθέσιος και πολυθρόνα). Επίσης δύο φωτιστικά σαλοτραπεζαρίας. Πληρ. τηλ. (22410)35887

ΦΩΤΟΓΡΑΦΙΚΗ ΜΗΧΑΝΗ NIKON σε καλή τιμή. Πληρ. τηλ. (22410)37124 ΑΔ50958

ΠΩΛΟΥΝΤΑΙ: Μπαμπού σκαμπώ για μπαρ, **τοστιέρα διπλή** επαγγελματική, **ψυγείο βιτρίνα** για salad bar-αλλαντικά ενός μέτρου και μία **κρεπιέρα.** Πληρ. τηλ. 6946512750. ΑΔ50354

ΒΑΡΚΑ πολυεστέρα 4,30 μέτρα, φουλ εξοπλισμός με 20άρα μηχανή ΥΑΜΑΗΑ, 2 χρονών. Τιμη 2.700 €. Πληρ. τηλ. 6944782391, (22410)81967. ΑΔ50564

ΤΟΛΜΗΣΤΕ ΝΑ ΑΔΥΝΑΤΙΣΕΤΕ!!! Μπορείτε να χάσετε τα περιττά κιλά σας ως το ΚΑΛΟΚΑΙΡ!!!! Μπορείτε να ξεκινήσετε με την Νο1 εγγυημένη εταιρεία στην Ευρώπη στο είδος της που παρέχει παγκόσμιο ρεκόρ. Θα έχετε προσωπική παρακολούθηση από σύμβουλο διατροφής της εταιρείας μας, μέσα από το χώρο σας 100% φυσικά - 100% εγγυημένα. Συνιστάται από γιατρούς. Δωρεάν αποστολή και παρακολούθηση. Τηλεφωνείστε τώρα 6944319411 ΑΔ50293

ΠΩΛΕΙΤΑΙ ΤΑΧΥΠΛΟΟ ΣΚΑΦΟΣ BEST 4,85 ΜΕΤΡ. ΜΕ ΤΡΕΪΛΕΡ ΚΑΙ ΜΗΧΑΝΗ ΥΑΜΑΗΑ 80 HP, ΣΕ ΑΡΙΣΤΗ ΚΑΤΑΣΤΑΣΗ. ΠΛΗΡ. ΤΗΛ. 2241085231-6945461564.

Από ξενοδοχείο εντός πόλεως **ΠΩΛΟΥΝΤΑΙ** έπιπλα δωματίου (2 κρεβάτια, 2 στρώματα, 2 κομοδίνα, τουαλέτα, καθρέφτης, ντουλάπα) στην εκπληκτική τιμή των 150 ευρώ, το σετ. Ακόμα πωλείται μπαμπού σετ από 2 σαλόνια διθέσια με τραπεζάκι στην τιμή των 200 ευρώ. Πληρ. τηλ. (22410)22551 (ώρες 1-9 μ.μ.) ΑΔ51095

ΓΙΑ ΤΥΠΟΓΡΑΦΟΥΣ: ΠΩΛΕΙΤΑΙ ΠΙΕΣΤΗΡΙΟ OFFSET AUTO MULTI (30Χ42) ΚΑΙ ΜΗΧΑΝΗΜΑ ΓΙΑ ΚΑΤΑΣΚΕΥΗ ΣΦΡΑΓΙΔΩΝ. ΚΑΙ ΤΑ ΔΥΟ ΜΑΖΙ ΣΤΗΝ ΜΟΝΑΔΙΚΗ ΤΙΜΗ ΤΩΝ 4.500 ΕΥΡΩ!!! ΠΛΗΡ. ΤΗΛ. 6937756878 κ. ΝΙΚΟ ΧΠΔ201

μαθήματα

ΓΥΜΝΑΣΤΡΙΑ ΤΕΛΕΙΟΦΟΙΤΗ ΤΗΣ AEF STUDIES ΓΕΡΜΑΝΙΚΗΣ ΣΧΟΛΗΣ ΜΕ MASTER ΣΤΗΝ ΑΕΡΟΒΙΚΗ ΠΑΡΑΔΙΔΕΙ ΜΑΘΗΜΑΤΑ ΙΔΙΑΙΤΕΡΑ ΣΤΟ ΣΠΙΤΙ ΣΑΣ. ΓΙΑ ΓΥΝΑΙΚΕΣ (ΣΥΣΦΙΓΞΗ ΤΟΠΙΚΟ ΑΔΥΝΑΤΙΣΜΑ ΚΑΙ ΜΥΟΧΑΛΑΡΩΤΙΚΟ STRECHING). ΓΙΑ ΑΝΔΡΕΣ: (ΑΥΞΗΣΗ ΜΥΙΚΟΥ ΒΑΡΟΥΣ, ΚΑΨΙΜΟ ΛΙΠΟΥΣ). Υ.Γ. ΠΡΟΣΦΟΡΑ ΤΩΝ ΜΑΘΗΜΑΤΩΝ ΤΟ ΔΙΑΙΤΟΛΟΓΙΟ. ΠΛΗΡ. ΤΗΛ. 6946375050. ΠΜ49971

ΚΑΘΗΓΗΤΡΙΑ ΑΓΓΛΙΚΩΝ ΚΑΙ ΓΑΛΛΙΚΩΝ πτυχιούχος Παν/μίου Κονκόρντια Καναδά, παραδίδει μαθήματα κατ' οίκον. Πληρ. τηλ. (22410) 65110, 6936939098 ΑΜ50943

Παραδίδονται ιδιαίτερα **ΜΑΘΗΜΑΤΑ ΓΑΛΛΙΚΩΝ** κατ' οίκον ή σε δικό μου χώρο. Πληρ. τηλ. 6942779500. ΑΜ51214

προσφορές εργασίας

ΕΠΙΧΕΙΡΗΣΗ ΣΤΟ ΧΩΡΟ ΣΑΣ! ΜΕΡΙΚΗ-ΟΛΙΚΗ ΑΠΑΣΧΟΛΗΣΗ: 650-8500 ΕΥΡΩ/ΜΗΝΑ ΞΕΚΙΝΗΣΤΕ ΤΩΡΑ! ΚΟΡΥΦΑΙΑ ΕΚΠΑΙΔΕΥΣΗ. ΔΩΡΕΑΝ ΔΙΑΚΟΠΕΣ. ΟΧΙ ΤΗΛΕΜΑΡΚΕΤΙΝΓΚ, ΝΤΗΛΕΡ, ΠΩΛΗΤΕΣ. ΚΑΛΕΣΤΕ ΓΙΑ ΔΩΡΕΑΝ ΕΝΗΜΕΡΩΤΙΚΟ. ΠΛΗΡ. ΤΗΛ. 2310 206630. ΠΡ51216

ΣΑΣ ΕΝΔΙΑΦΕΡΕΙ ένα έξτρα εισόδημα που μπορεί να ξεπεράσει τα 20.000 Ευρώ έως το τέλος του 2003 με 2-3 ώρες απασχόλησης; Πληρ. τηλ. 6944445243. ΑΡ51215

ΚΥΡΙΑ διπλωματούχος μασέρ κάνει θεραπευτικό, κλασικό, αθλητικό, αισθητικό μασάζ με αρωματοθεραπεία, ρέικι και σιάτσου. Πληρ. τηλ. 2241020833, 6932501924 ΑΖ51190

ΖΗΤΕΙΤΑΙ ΕΡΓΑΣΙΑ απογευματινή από νεαρή, τελειόφοιτη Λυκείου που να γνωρίζει Αγγλικά. Πληρ. τηλ. 6945025755 και 2241066027 (5-8 μ.μ.) ΑΡ51138

ΚΥΡΙΑ από Ρωσία ζητά εργασία για οικιακή βοηθός ή για φύλαξη ηλικιωμένων μόνο για την πόλη της Ρόδου. Πληρ. τηλ. 6934619319 και 22410-26374. ΑΡ51074

ΚΗΠΟΥΡΟΣ συνταξιούχος του Δήμου **ΑΝΑΛΑΜΒΑΝΕΙ** κηπουρικές εργασίες. Κλαδέματα πάσης φύσεως. Πληρ. τηλ. (22410)33025, 6946357442 ΑΡ51097

ΠΡΟΣΦΟΡΑ ΕΡΓΑΣΙΑΣ: ΕΠΙΧΕΙΡΗΣΗ ΑΠΟ ΤΟ ΣΠΙΤΙ Ή ΤΟ ΓΡΑΦΕΙΟ 500 έως 1000 ευρώ. Ημιαπασχόληση το μήνα 1000-4000 ευρώ πλήρης απασχόληση το μήνα. Ανάγκη για άμεση κάλυψη θέσεων, πλήρης επιχειρησιακή εκπαίδευση. Αμεσο ξεκίνημα. Καλέστε τώρα. Πληρ. τηλ. 6944319411 ΑΡ49715

Εχετε πρόβλημα με τα παλιά σας αλουμίνια;
• **Τα επισκευάζω ή τα αντικαθιστώ με καινούργια**
ΚΑΤΑΣΚΕΥΕΣ ΑΛΟΥΜΙΝΙΟΥ ΚΑΙ ΣΙΔΗΡΟΥ
"Ο ΓΙΩΡΓΟΣ"
Πληρ. τηλ. 2241039747, 6944999655
ΠΡ50843

ΥΔΡΑΥΛΙΚΑ – ΚΑΛΟΡΙΦΕΡ
Γιάννης ο Ατλάσης
ΕΓΚΑΤΑΣΤΑΣΕΙΣ
ΑΝΑΚΑΙΝΙΣΕΙΣ
ΣΥΝΤΗΡΗΣΕΙΣ
2241029898, 6973610779
ΠΡ50905

ΠΩΛΕΙΤΑΙ
ΔΙΠΛΩΤΙΚΗ ΜΗΧΑΝΗ
ΜΒΟ 50Χ70 εισαγωγής. Είναι σε άριστη κατάσταση και σε λειτουργία. Είναι ηλεκτρονική.
Πληρ. τηλ. 6945991069











ΠΛΥΝΤΗΡΙΟ ΧΑΛΙΩΝ
Cleaning Pro



πλένουμε & φυλάμε:
• ΧΑΛΙΑ - ΜΟΚΕΤΕΣ - ΦΛΟΚΑΤΕΣ
• ΠΑΠΛΩΜΑΤΑ - ΚΟΥΒΕΡΤΕΣ
☎ 22410.60585
email: abonis@otenet.gr
ΙΔΙΟΚΤΗΤΕΣ ΓΙΛΙΚΕΣ ΕΓΚΑΤΑΣΤΑΣΕΙΣ:
ΝΙΚΗΦ. ΒΡΕΤΤΑΚΟΥ - ΑΣΓΟΥΡΟΥ

ΔΗΜΗΤΡΑΚΗΣ ΧΡΗΣΤΟΣ
ΕΠΙΠΛΟΠΟΙΟΣ-ΒΑΦΕΑΣ ΕΠΙΠΛΩΝ
Για την αναπαλαίωση των παλαιών επίπλων σας, για την κατασκευή μικροεπίπλων ή για την συντήρηση των δωματίων σε πανσιόν ή ξεν.
Καλέστε το 6945444743
"ΑΜΕΣΗ ΕΞΥΠΗΡΕΤΗΣΗ"
ΠΡ50776

ΕΡΓΟΛΑΒΟΣ
ΜΑΣΤΟΡΑΣ ΚΩΝΣΤΑΝΤΙΝΟΣ
ΤΙΜΕΣ ΛΟΓΙΚΕΣ
ΑΝΑΛΑΜΒΑΝΩ γενικές κατασκευές κτιρίων, αναπαλαιώσεις, σοβατίσματα, χτισίματα, γκρεμίσματα, βαψίματα, μάρμαρα, γυαλίσματα, πλακάκια, περιφράξεις οικοπέδων, κατασκευές, μελέτες για σοφίτες, ξυλοκατασκευές, τοποθέτηση κεραμίδια
ΓΙΑ ΟΛΗ ΤΗ ΔΩΔΕΚΑΝΗΣΟ
Πληρ. τηλ. (22410)27255, 6944-823925 όλο το 24ωρο
ΠΡ49819

ΠΑΝΕΛΛΑΔΙΚΟ ΔΙΚΤΥΟ ΤΑΠΗΤΟ-ΚΑΘΑΡΙΣΤΗΡΙΩΝ
ART CLEAN EXPRESS
Είμαστε λίιιι...γο πιο μπροστά από τους άλλους!
ΠΛΥΣΙΜΟ-ΑΠΟΛΥΜΑΝΣΗ- ΦΥΛΑΞΗ
ΧΑΛΙΩΝ- ΜΟΚΕΤΩΝ - ΣΑΛΟΝΙΩΝ
(και επί τόπου)
ΠΑΠΛΩΜΑΤΑ - ΚΟΥΒΕΡΤΕΣ - ΦΛΟΚΑΤΕΣ
ΣΤΕΓΝΟ ΓΙΑ ΜΕΤΑΞΩΤΑ ΚΑΙ ΧΕΙΡΟΠΟΙΗΤΑ
ΑΔΙΑΒΡΟΧΟΠΟΙΗΣΕΙΣ & ΕΠΙΔΙΟΡΘΩΣΕΙΣ ΤΑΠΗΤΩΝ
ΠΑΡΑΛΑΒΗ - ΠΑΡΑΔΟΣΗ ΚΑΤ' ΟΙΚΟΝ
ΤΗΛ. 2241094815- ΚΙΝ. 6944350247
ΤΗΛ. ΧΩΡΙΣ ΧΡΕΩΣΗ 80011400400
ΑΛΑΦΑΚΗΣ ΤΑΣΟΣ
ΧΠΡ508

ΑΠΟΦΡΑΞΕΙΣ-ΚΑΘΑΡΙΣΜΟΙ





ΑΠΟΦΡΑΞΕΙΣ
ΚΑΘΑΡΙΣΜΟΙ
ΣΥΝΤΗΡΗΣΕΙΣ
ΑΠΟΧΕΤΕΥΣΕΩΝ-
ΕΠΙΦΑΝΕΙΩΝ-
ΚΤΙΡΙΩΝ-
ΠΛΟΙΩΝ-
ΒΙΟΛΟΓΙΚΩΝ

Αναλαμβάνουμε ξενοδοχεία, Δήμους, πολ/κίες κ.λπ. Αντληση πετρελαιοειδών από πλοία καθώς και λιποσυλλεκτών και βιολογικών. ΜΕ ΜΟΝΑΔΙΚΑ ΣΕ ΥΨΟΣ ΠΙΕΣΗΣ ΚΑΙ ΑΝΑΡΡΟΦΗΣΗΣ. ΥΠΕΡΣΥΓΧΡΟΝΑ ΜΗΧΑΝΗΜΑΤΑ ΥΔΡΟΒΟΛΗΣ ΣΕ ΟΛΗ ΤΗ ΔΩΔΕΚΑΝΗΣΟ

ΟΛΟ ΤΟ 24ωρο

ΒΑΡΔΕΛΛΗ Μ. -ΚΡΑΣΟΠΟΥΛΟΣ Δ. Ο.Ε.

Τηλ. 2241035555, Fax: 2241073100, Κιν. 6944/395999

e-mail:metropontikas@excite.com.

ΣΤΙΣ ΠΙΟ ΧΑΜΗΛΕΣ ΤΙΜΕΣ

ΑΠΟΦΡΑΞΕΙΣ

ΔΩΔΕΚΑΝΗΣΙΑΚΕΣ ΑΠΟΦΡΑΞΕΙΣ



"ΚΟΛΟΣΣΟΣ"
ΑΠΟΦΡΑΞΕΙΣ ΚΑΘΑΡΙΣΜΟΙ ΑΠΟΧΕΤΕΥΣΕΩΝ & ΒΟΘΡΩΝ



Αναλαμβάνουμε πάσης φύσεως αποφράξεις οποιουδήποτε μήκους και πλάτους Αναλαμβάνουμε καθαρισμούς αποχετευτικών αγωγών ΔΗΜΩΝ, ΞΕΝ/ΧΕΙΩΝ στρατιωτικών μονάδων ΣΠΙΤΙΩΝ, ΠΟΛΥΚΑΤΟΙΚΙΩΝ καθώς και καθαρισμούς βιολογικών μονάδων με μηχάνημα υψηλής πιέσεως σε όλη την Δωδ/σο

Κ. ΠΗΔΙΑΚΗΣ - Π. ΚΑΣΕΡΗΣ
Πληρ. τηλ. 2241047915-91881, κιν. 6944/325234 και 6977/717048

ΤΑ ΜΟΝΑΔΙΚΑ ΥΠΕΡΣΥΓΧΡΟΝΑ
ΤΑΠΗΤΟΚΑΘΑΡΙΣΤΗΡΙΑ
ΚΛΕΟΠΑΤΡΑ
Τέλος στα προβλήματα με το πλύσιμο των χαλιών σας.
Η εταιρία μας πρωτοπορεί με το ΝΕΟ υπερσύγχρονο Πλυντήριο Ταπήτων.
Προσφέρουμε άψογο και προσεγμένο πλύσιμο, καθάρισμα, φύλαξη & επιδιορθώσεις σε όλους τους τύπους χαλιών, χειροποίητα χαλιά Μηχανής, ανατολίτικα, μοκέτες, καμπέ, μεταξωτά, φλοκάτες, παπλώματα
ΚΑΙ ΤΟ 2003 Η ΦΥΛΑΞΗ ΔΩΡΕΑΝ
• *Επιτόπου καθαρισμούς σαλονιών, μοκετών*
• *Παραλαβή & παράδοση κατ' οίκον σε όλη την Ρόδο.*
• *Ενημερωθείτε για την συντήρηση των χαλιών σας.*
Τηλ. **2241051996, κιν. 6945793626 , Φαξ: 2241051322**
ΚΟΥΦΑΛΑΚΗΣ ΣΤΑΥΡΟΣ

ΑΓΟΡΑΖΩ
➪ ΧΡΥΣΑΦΙΚΑ
➪ ΚΟΣΜΗΜΑΤΑ
➪ ΝΟΜΙΣΜΑΤΑ
➪ ΧΡΥΣΑ ΔΟΝΤΙΑ
➪ ΜΕΤΟΧΕΣ
➪ ΩΡΟΛΟΓΙΑ
➪ ΑΝΤΙΚΕΣ
Δάνεια επί ενεχύρω
«ΜΠΑΜΠΗΣ»
Δημ. Θεοδωράκη 15 (1ος όροφος) ΡΟΔΟΣ
ΧΠΡ407

ΠΕΡΙΦΕΡΕΙΑΚΟ

Χωρίς άμυνα στην Κω

• Ο τραυματίας Ρουτζιέρης και οι τιμωρημένοι Χατζησταμάτης-Κακλαμάνος δεν παίζουν στο ματς της Κυριακής. Εκτός αγώνος και ο Γεωργαλής για τον ίδιο λόγο

"Πύρρειος" μπορεί να χαρακτηρισθεί η νίκη του Διαγόρα επί της Ελευσίνας. Το 3-1 του έδωσε κατά κάποιο τρόπο με τους τρείς βαθμούς την παραμονή ουσιαστικά στην κατηγορία, αλλά ο **Ανδρέας Σταύρου** και οι ιθύνοντες της ομάδας δεν εφησυχάζουν αν δεν γίνει αυτό και μαθηματικά.

Την Κυριακή οι κυανέρυθροι δίνουν ακόμα ένα παιχνίδι δύσκολο με τον χαρακτηρισμό του τοπικού ντέρμπι.

Βέβαια υπάρχει κάποια διαφορά δυναμικότητας, αλλά όταν η μια απ' τις δύο χρειάζεται οπωσδήποτε βαθμούς για να παραμείνει στην κατηγορία, τότε αποδίδεται στο παιχνίδι ο χαρακτηρισμός του ντέρμπι.

Και τα ματς ανάμεσα στην Κω και τον Διαγόρα είναι ντέρμπι.

ΟΥΣΙΑΣΤΙΚΑ ΧΩΡΙΣ ΤΗΝ ΑΜΥΝΑ ΤΟΥ

Το ματς λοιπόν που θα δώσει ο Διαγόρας στην Κω είναι δύσκολο. Και το καθιστά ακόμα πιο δύσκολο το γεγονός του ότι οι καυνέρυθροι θα πάνε στο νησί του Ιπποκράτη ουσιαστικά χωρίς την άμυνά τους, αφού:

- Ο **Πέτρος Ρουτζιέρης** μπορεί να εξέτισε την ποινή του αλλά εξακολουθεί να είναι τραυματίας και δεν γυμνάζεται.

- Ο **Γιάννης Χ"σταμάτης** οφείλει ακόμα δύο αγωνιστικές ποινής ενώ

- Σ' αυτούς προστίθεται κι ο **Λάκης Κακλαμάνος** ο οποίος στο ματς με την Ελευσίνα δέχθηκε την έκτη κίτρινη κάρτα.

Η "βασική" αμυντική γραμμή λοιπόν του Διαγόρα είναι εκτός αγώνος ενώ σ' αυτούς προστίθεται και

- Ο **Πολυδεύκης Γεωργαλής** που κι αυτός συμπλήρωσε έξι κίτρινες κάρτες.

Ο Διαγόρας θα ξεκινήσει την προετοιμασία του για το τοπικό ντέρμπι της Κυριακής σήμερα με προπόνηση στο Εθνικό Στάδιο.



Ο Πέτρος Ρουτζιέρης δεν θα παίξει ούτε στην Κω (ΒΙΚΤΩΡ-ΦΩΤΟ ΜΑΡΚΕΤ-ΙΑΛΥΣΟΣ)

Καλός ήταν ο βαθμός

• Με αρκετές ελλείψεις ο Απόλλωνας στο ματς του κυπέλλου ερασιτεχνών με τον Πέλοπα Κιάτου

"Καλός είναι κι ο βαθμός". Αυτό υποστηρίζουν όλοι στις Καλυθιές μετά το 1-1 με τον Ερμή Κορυδαλλού και με τον τρόπο που προήλθε.

Χαρακτηριστικές είναι φυσικά οι χθεσινές δηλώσεις του προπονητή της ομάδας **Αντώνη Οικονόμου** που τόνισε: "Ημασταν πολύ μέτριοι. Ομάδα χωρίς καλή ανάπτυξη και συνεπώς χωρίς να δημιουργήσουμε πολλές φάσεις. Ετσι όπως εξελίχθηκε ο αγώνας και με την ισοφάριση στο 93' καλός είναι ο βαθμός.

Ομως δεν μπορούμε μ' αυτό τον τρόπο να διεκδικήσουμε παιχνίδια".

ΜΕ ΕΛΛΕΙΨΕΙΣ



Θα στερηθεί των υπηρεσιών του Γιώργου Ισκά στο Κιάτο ο Απόλλων Καλ. (ΒΙΚΤΩΡ-ΦΩΤΟ ΜΑΡΚΕΤ-ΙΑΛΥΣΟΣ)

ΣΤΟ ΚΙΑΤΟ

Μέχρι χθες η ΕΠΟ δεν είχε ανακοινώσει ακόμα την ώρα έναρξης διεξαγωγής του αγώνα του Κυπέλλου ερασιτεχνών.

Ως γνωστόν ο Απόλλωνας πάει την Τετάρτη το πρωί στο Κιάτο για ν' αντιμετωπίσει τον Πέλοπα στα πλαίσια του κυπέλλου.

Οι κυανοκίτρινοι πάνε σ' αυτό το ματς με αρκετές ελλείψεις.

Μετρώντας τους παίκτες του α κώουτς της ομάδας των Καλυθιών τους βγάζει δεκατέσσερις.

Ητοι της αποστολής μετέχουν οι **Αλεξανδρίδης, Κώστας, Σαλαμαστράκης, Λινάρδος, Κυριαζής, Πάλλας, Ψαρράς, Κοσκινιάτης, Καραβόλιας, Παπανικολάου, Αρχοντούλης, Σταυρής, Δημητριάδης, Σάββενας.**

Ο τελευταίος επανέρχεται στη διάθεση του **Αντώνη Οικονόμου** ο οποίος όμως θα στερηθεί των υπηρεσιών.

- Του **Κώστα Πολυχρονίου** που πήρε κόκκινη στο ματς με τον Ερμή.

- Των **Μαχλή, Νικολή, Μαμάκου** που θα εκτίσουν σ' αυτό το ματς ποινή μιας αγωνιστικής.

- Του **Ισκά** που αποχώρησε στο ματς της Κυριακής εξαιτίας θλάσης στους προσαγωγούς και

- Του επίσης τραυματία **Διακάκη.**

Ρύθμιση και στον υποβιβασμό

• Με μεγάλο ενδιαφέρον αναμένεται η κατάθεση της τροπολογίας μέσα στην εβδομάδα

Με αγωνία περιμένουν οι ομάδες της κατηγορίας τις εξαγγελίες του υφυπουργού Αθλητισμού, Γιώργου Λιάνη, για το θέμα των αναδιαρθρώσεων στη Γ' εθνική. Την ερχόμενη εβδομάδα αναμένεται να κατατεθεί τροπολογία στη Βουλή, ώστε οι αλλαγές που θα γίνουν στη μεγαλύτερη κατηγορία (δύο όμιλοι αντί για ένας) να ισχύσουν από την επόμενη και όχι από τη μεθεπόμενη χρονιά, όπως ορίζει ο νόμος.

Στη συνέχεια η πολιτεία θα αναθέσει στην ΕΠΑΕ και την ΕΠΟ να προχωρήσουν στα υπόλοιπα διαδικαστικά θέματα (αριθμός ομάδων που θα μετέχουν στη Γ' Εθνική, αλλαγές προκηρύξεων κ.ά.).

Θεωρείται πάντως σίγουρο ότι θα ανέβουν στη μεγαλύτερη κατηγορία περισσότερα από πέντε σωματεία (ακούγεται οι πρωταθλητές και οι δευτεραθλητές των δέκα ομίλων). Και αν θα ευνοηθούν οι ομάδες της κορυφής, τα πράγματα είναι λίγο μπλεγμένα όσον αφορά το θέμα του υποβιβασμού.

Και αυτό γιατί το άρθρο του 34 του ΚΑΠ (παράγραφος 5γ) αναφέρει: "Οι ομάδες που υποβιβάζονται είτε βάσει προκήρυξης είτε βάσει άλλης απόφασης, δεν έχουν δικαίωμα προαγωγής σε καμία περίπτωση για την περίοδο που υποβιβάστηκαν".

Επομένως για να αποχαιρετήσουν την κατηγορία λιγότερες ομάδες, θα πρέπει να γίνει νομοθετική ρύθμιση.

ΙΤΑΛΙΚΟΣ ΚΑΦΕΣ

PORTIOLI

ESPRESSO - CAPUCCINO
ΦΙΛΤΡΟ - ΣΟΚΟΛΑΤΑ

Για τους λάτρεις του καλού cafe

Δοκιμάστε τον, στο cafe PORTIOLI

Γρηγ. Λαμπράκη 27 - Ρόδος

Αντιπρόσωπος Ρόδου
ΣΩΤΗΡΙΟΥ ΣΩΤΗΡΗΣ
Τηλ. 22410 31244

Δ·Α·Ν·Ε· SEA LINES
ΔΩΔΕΚΑΝΗΣΙΑΚΗ ΑΝΩΝΥΜΗ ΝΑΥΤΙΛΙΑΚΗ ΕΤΑΙΡΙΑ

ΠΑΣΧΑ ΣΤΟ ΑΙΓΑΙΟ

Από 26 έως 28 Απριλίου με το πλοίο Ε/Γ-Ο/Γ ΡΟΔΟΣ

ΠΑΤΜΟ – ΤΗΝΟ – ΜΥΚΟΝΟ

Πρόγραμμα εκδρομής:
- Αναχώρηση από Ρόδο Μεγ. Σάββατο 26/04 και ώρα 11.00 για Πάτμο
- Αφιξη στην Πάτμο Μεγ. Σάββατο 26/04 και ώρα 18.00.
- Αναχώρηση από Πάτμο Κυριακή του Πάσχα 27/04 και ώρα 02.30 για Τήνο.
- Αφιξη στην Τήνο Κυριακή του Πάσχα 27/04 και ώρα 08.00 για Ιεραρχική Λειτουργία Δευτέρας Αναστάσεως
- Αναχώρηση από Τήνο Κυριακή του Πάσχα 27/04 και ώρα 12.30
- Αφιξη στη Μύκονο Κυριακή του Πάσχα 27/04 και ώρα 13.30
- Αναχώρηση από Μύκονο Δευτέρα του Πάσχα 28/04 και ώρα 01.00
- Αφιξη στην Ρόδο Δευτέρα του Πάσχα 28/04 και ώρα 13.30

Τιμοκατάλογος Κρουαζιέρας

Κατηγορία Καμπίνας	Τιμή ανά άτομο
Lux	150 €
Δίκλινη Εξωτερική	120 €
Τετράκλινη Εξωτερική	120 €
Δίκλινη Εσωτερική	100 €
Τρίκλινη Εσωτερική	100 €
Τετράκλινη Εσωτερική	80 €
Ι.Χ.	15 €
ΜΟΤΟ	ΔΩΡΕΑΝ

ΕΚΠΤΩΣΕΙΣ: Παιδιά έως 12 ετών έκπτωση 50% ως τρίτο ή τέταρτο άτομο.
ΠΡΟΣΦΟΡΑ: Το Αναστάσιμο Δείπνο.

Πληροφορίες κρατήσεις από το Κεντρικό Πρακτορείο Ρόδου Αυστραλίας 92, τηλέφωνο 22410 43150 καθώς και στον ταξιδιωτικό σας πράκτορα.

Παρουσίαση του Subbuteo...

- *Το ερχόμενο Σαββατοκύριακο στην αίθουσα του ΔΟΝΑ Ρόδου*
- *Συνεχίζονται την Πέμπτη οι αγώνες του τρίτου τοπικού τουρνουά στις κατηγορίες Ανδρών και Τζούνιορ*

Οκτω τραπέζια Subbuteo πρόκειται να στηθούν το προσεχές σαββατοκύριακο, στην κεντρική αίθουσα του Δημοτικού Οργανισμού Νεολαίας και Αθλησης Ρόδου (Διαγοριδών 1) για τις ανάγκες της παρουσίασης που διοργανώνει ο Οργανισμός με σκοπό την ενημέρωση για το τί είναι ακριβώς το επιτραπέζιο ποδόσφαιρο.

Η ενδιαφέρουσα παρουσίαση θα πραγματοποιηθεί το προσεχές σαββατοκύριακο και θα μπορούν να συμμετάσχουν όσοι από τους συμπολίτες μας το επιθυμούν, ανεξαρτήτου ηλικίας και φύλλου και βέβαια χωρίς να έχουν καμία απολύτως οικονομική επιβάρυνση.

Το Σάββατο θα ξεκινήσει από τις 6.30 μ.μ. και την Κυριακή από τις 9 π.μ. Τα τραπέζια είναι φτιαγμένα βάσει των προδιαγραφών που απαιτεί η Διεθνής Ομοσπονδία Subbuteo (Fistf) και βεβαίως τα αξεσουάρ που βρίσκονται πάνω σε αυτά (τσόχα, τέρματα, περίφραξη) είναι επαγγελματικά.

Τα ίδια χρησιμοποιούνται και για τη διεξαγωγή των αγώνων των τοπικών τουρνουά καθώς επίσης και για εκπαιδευτικούς σκοπούς όποτε αυτό κριθεί αναγκαίο.

Το τρίτο τουρνουά

Στο μεταξύ την προσεχή Πέμπτη πρόκειται να συνεχιστούν οι αγώνες του τρίτου τοπικού τουρνουά στις κατηγορίες Ανδρών και Τζούνιορ. Στους άνδρες έγινε και η κλήρωση της προημιτελικής φάσης και τα ζευγάρια που προέκυψαν είναι τα ακόλουθα:

Π. Δικαστόπουλος-Β. Καταβενάκης
Δ. Δραγάτης-Γ. Παπαγεωργίου
Δ. Δραγάτης-Δ. Διαμαντής
Κ. Μπακάλης-Δ. Διαμαντοδημητρίου

Τα παιχνίδια είναι βέβαια νοκ άουτ. Αν χρειαστεί δηλαδή θα υπάρξει παράταση και η διαδικασία των πέναλτι.

Οι νικητές θα παίξουν για τις θέσεις 1 έως 4 και οι ηττημένοι για θέσεις 5 έως 8. Την Πέμπτη θα διεξαχθούν και οι αγώνες κατάταξης (για θέσεις 9 έως 14) τις οποίες θα διεκδικήσουν οι **Μ. Κεπέρης, Β. Ζλάτος, Δ. Βάγιας, Ν. Φρυδάς, Β. Γαρμπίδη** και **Π. Κοντοζαμάνης.**

Χωρίς όρια...

Απάντηση ΠΑΟ σε Κόκκαλη

Με λακωνικό -πλην όμως σαφέστατο- τρόπο απάντησε χθες η ΠΑΕ Παναθηναϊκός, στις δηλώσεις που έκανε χθες το βράδυ ο πρόεδρος της ΠΑΕ Ολυμπιακός, **Σωκράτης Κόκκαλης.** Στο σχετικό κείμενο που φιλοξενείται στην επίσημη ιστοσελίδα της ΠΑΕ Παναθηναϊκός, αναφέρεται χαρακτηριστικά: «Δεν επιθυμούμε να ασχοληθούμε με το οπαδικό παραλήρημα και τις φραστικές επιθέσεις του προέδρου της ΠΑΕ Ολυμπιακός, το περιεχόμενο των οποίων θα έπρεπε, βάσει και του νέου αθλητικού Νόμου, να απασχολήσει τον αθλητικό Εισαγγελέα».

Υπενθυμίζεται, ότι ο πρόεδρος των πρωταθλητών, εξαπέλυσε ευθεία επίθεση κατά του Παναθηναϊκού, στην διάρκεια της πανελλήνιας συνέλευσης των οπαδών του Ολυμπιακού, που διεξήχθη στην Πάτρα. Μεταξύ άλλων, ο κ. **Κόκκαλης,** χαρακτήρισε «ύπουλη» τη στάση της διοίκησης του Παναθηναϊκού, αναφερόμενος στα παράπονα των «πράσινων_ για τη διαιτησία και το αίτημα εξαίρεσης των **Τσαγκαράκη, Μπορομπήλου.**

Προς αναβολή το ΑΕΚ-ΠΑΟΚ

Την Μεγάλη Τετάρτη 23 Απριλίου θα διεξαχθεί, κατά πάσα πιθανότητα, ο πρώτος αγώνας ΑΕΚ–ΠΑΟΚ, για την ημιτελική φάση του Κυπέλλου Ελλάδας, που είχε προγραμματιστεί αρχικά για την Τετάρτη 16 Απριλίου. Την ίδια ημέρα, όμως, θα γίνει στην Αθήνα η Σύνοδος Κορυφής της Ευρωπαϊκής Ενωσης, όπου τα μέτρα ασφαλείας θα είναι δρακόντεια. Ετσι, η Αστυνομία αδυνατεί να καλύψει τον αγώνα και ενημέρωσε σχετικά την ΕΠΟ.

Στην σημερινή σύσκεψη για τα μέτρα ασφαλείας του ντέρμπι, που θα γίνει στα Γραφεία της ΕΠΟ, όπου θα συμμετάσχουν εκπρόσωποι της Αστυνομίας, της Ομοσπονδίας και των δύο ΠΑΕ, θα συζητηθεί και το θέμα του ορισμού της νέας ημερομηνίας του ντέρμπι. Να σημειωθεί, πάντως, ότι στις 23 Απριλίου, πρόκειται να γίνει ο επαναληπτικός αγώνας Αρη-Αιγάλεω και δεν αποκλείεται να αλλάξει η ημερομηνία διεξαγωγής του. Εν τω μεταξύ, ο Κορίνθιος διεθνής διαιτητής **Γιώργος Δούρος** κληρώθηκε χθες να διευθύνει τον πρώτο αγώνα του Αιγάλεω με τον Αρη. Βοηθοί του Δούρου, θα είναι οι **Κ. Κορμπόπουλος** (Καβάλας) και **Φ. Δανιγγέλης** (Αργολίδας) και 4ος διαιτητής ο **Γ. Τσαγκαράκης** (Χανίων). Παρατηρητής διαιτησίας κληρώθηκε ο **Η. Χατζής** από τον σύνδεσμο Καρδίτσας.

Ακαθο

●●● **Δείτε το πρόγραμμα της επόμενης αγωνιστικής της άλφα και βάλτε την φαντασία σας να δουλέψει.**

●●● *Δύο ματσάκια μυρίζουν στάνταρ σε βαθμό ή βαθμούς αλλά μάλλον για την σιγουριά, αφού όλα τα λεφτά είναι στον Αρχάγγελο.*

●●● **Αν οι Αρειανοί καθαρίσουν τους Πυλωνίτες, καθαρίζουν και για όλους τους υπόλοιπους, που είναι στα ίδια και πάνε Πυλωνίτες και Παραδεισιώτες σε μετωπική.**

●●● *Αυτά βέβαια, με την προϋπόθεση ότι ο Κλεάνθης θα νικήσει αύριο τους Καλύμνιους.*

●●● **Αν δεν τα καταφέρει, στέλνει στον κουβά όλο το θεότρελο αλισβερίσι που παίζεται εδώ και λίγες εβδομάδες.**

●●● *Της τρελής τα μαλιά έχει γίνει στην άλφα και αρκετές από τις συμφωνίες θα επηρεάσουν και τα καλοκαιρινά.*

●●● **Οπότε πάντα υπάρχει συμφέρον και άνθρωποι να χαρούν όποτε το πράγμα φτάνει στο παρά πέντε και το παρακαλετό πάει σύννεφο.**

●●● *Ετσι, όποτε πλησιάζουμε στο τέλος η άλφα γίνεται σκέτη Αγγλία. Με μία διαφορά:*

●●● **Στο στοίχημα η Αγγλία σε στέλνει στον κουβά. Αν είμασταν στο κουπόνι, η άλφα, το παράλογο θα έδινε μικρό ποσοστό και θα κέρδιζε.**

●●● *Ο συνεπίκουρος ήταν χθες στην Αθήνα πλάι στην Γιαννά και όλοι ρώταγαν ποιά ήταν αυτή δίπλα στον συνεπίκουρο.*

●●● **Η αναβάθμιση τον έκανε να ασχοληθεί με τα σαλόνια, αλλά ο μίστερ Τάκης δύσκολα θα ηρεμήσει.**

●●● *Την θέση του συνεπίκουρου στην κόντρα την έχουν πάρει αρκετοί άλλοι που απ' ότι μαθαίνω τα έχουν πάρει στο κρανίο ακόμα περισσότερο κι από τον συνεπίκουρο...*

●●● **Καλημέρα σας...**

Ευχαριστήριο Αστέρα Μ.

Το Δ.Σ. του Αστέρα Μ. ευχαριστεί την ομάδα της Ασπίδας Απ. για την φιλοξενία που έτυχε στο μεταξύ τους παιχνίδι την περασμένη Κυριακή και της εύχεται καλή πορεία.

Σταθερή η Δανιηλίδου

Παρά το γεγονός ότι δεν κατάφερε κάτι σημαντικό στις τελευταίες εμφανίσεις της στα διεθνή κορτ, η Λένα Δανιηλίδου παραμένει στην «αφρόκρεμα» του παγκοσμίου τένις, καθώς για μία ακόμη εβδομάδα, βρίσκεται στην 15η θέση της παγκόσμιας κατάταξης. Μάλιστα, η Ελληνίδα πρωταθλήτρια συμπεριλαμβάνεται στις τενίστριες που μέσα στο 2003 έχουν κατακτήσει κάποιο τουρνουά, καθώς κέρδισε την πρώτη διοργάνωση της χρονιάς, που ολοκληρώθηκε στις 4 Ιανουαρίου στο Οκλαντ.

Στην κορυφή της κατάταξης, βρίσκεται πάντα η **Σερένα Γουίλιαμς,** ακολουθούμενη από την αδελφή της, **Βένους** και την Βελγίδα, **Κιμ Κλάιστερς.**

Οι 15 πρώτες στην κατάταξη της WTA (σε παρένθεση η προηγούμενη κατάταξη) είναι οι εξής:

1.	(1)	**Σερένα Ουίλιαμς** (ΗΠΑ)	6842 βαθμοί
2.	(2)	**Βένους Ουίλιαμς** (ΗΠΑ)	4839
3.	(3)	**Κιμ Κλάιστερς** (Βέλγιο)	4585
4.	(4)	**Τζαστίν Χένιν-Χάρντεν** (Βέλγιο)	3643
5.	(5)	**Λίντσεϊ Ντέιβενπορτ** (ΗΠΑ)	2911
6.	(6)	**Τζένιφερ Καπριάτι** (ΗΠΑ)	2898
7.	(7)	**Αμελί Μορεσμό** (Γαλλία)	2689
8.	(8)	**Τσάντα Ρούμπιν** (ΗΠΑ)	2524
9.	(9)	**Ντανιέλα Χαντούτσοβα** (Σλοβακία)	2479
10.	(11)	**Αναστασία Μίσκινα** (Ρωσία)	2344
11.	(10)	**Γέλενα Ντόκιτς** (Γιουγκοσλαβία)	2314
12.	(12)	**Μόνικα Σέλες** (ΗΠΑ)	1830
13.	(13)	**Πάτι Σνάιντερ** (Ελβετία)	1699
14.	(14)	**Μαγκνταλένα Μαλέεβα** (Βουλγαρία)	1624
15.	(15)	**ΛΕΝΑ ΔΑΝΙΗΛΙΔΟΥ**	1587,75

Καθυστέρηση στα έργα

Μία μέρα πριν την επίσκεψη της συνονιστικής επιτροπής της ΔΟΕ στην Αθήνα, ο πρόεδρός της, **Ντένις Οσβαλντ** υποστήριξε ότι κάποια Ολυμπιακά Εργα βρίσκονται αρκετά πίσω από το χρονοδιάγραμμα. Το γερμανικό περιοδικό Der Spiegel φιλοξενεί δήλωση του Ελβετού «αθάνατου», σύμφωνα με την οποία: «Υπάρχουν έργα που βρίσκονται 60 με 90 μέρες πίσω, σε σχέση με το χρονοδιάγραμμα». Επίσης, ο **Οσβαλντ** κλήθηκε να σχολιάσει αν τα προβλήματα που παρουσιάστηκαν στην οργάνωση των Αγώνων της Αθήνας, θα αποτελέσουν κριτήριο για την επιλογή της πόλης που θα φιλοξενήσει τη διοργάνωση του 2012.

Ο επικεφαλής της συνονιστικής επιτροπής της ΔΟΕ απάντησε: «Μετά την Αθήνα, ο οποιοσδήποτε θα προτιμούσε μία διοργανώτρια χώρα χωρίς ρίσκο. Φυσικά οι Ελληνες έχουν πολύ καλή νοοτροπία, όμως ο κάθε υπεύθυνος θα προτιμούσε λιγότερη προχειρότητα».

ΑΝΕΚΔΟΤΟ

Στο ίδιο κουπέ ενός τρένου βρίσκονταν ένας Έλληνας και ένας Γερμανός. Απέναντι τους κάθονταν μια γριά 80 χρόνων και μια γκομενάρα 20. Την λιγουρεύονταν ο Έλληνας με τον Γερμανό αλλά δεν μπορούσαν να κάνουν τίποτα γιατί ήταν η γριά μπροστά. Κάποια στιγμή το τρένο περνάει μέσα από ένα σκοτεινό τούνελ και ξαφνικά ΣΠΛΑΑΑΤΣ!!

μια σφαλιάρα που έπεσε.

Σκέφτεται ο Έλληνας:

- "Ατιμος ο Γερμανός πήγε να βάλει χέρι στην κοπέλα και αυτή τον χαστούκισε."

Σκέφτεται ο Γερμανός:

- "Εγώ έφαγα την σφαλιάρα κατά λάθος."

Σκέφτεται η κοπέλα:

- "Αυτοί οι δυο λιγούρηδες πήγαν να μου βάλουν χέρι αλλά κατά λάθος το έβαλαν στη γριά."

Σκέφτεται η γριά:

- "Κουφάλα Γερμανέ από την Κατοχή στη χρωστούσα!!"



ΡΕΠΟΡΤΑΖ

Συζητήσεις ολυμπιακής χορηγίας

• Σε επαφή με τον "Αθήνα 2004", και την Alpha Bank βρίσκεται από χθες η Οργανωτική Επιτροπή των Παγκοσμίων Πρωταθλημάτων Beach Volley της Ρόδου

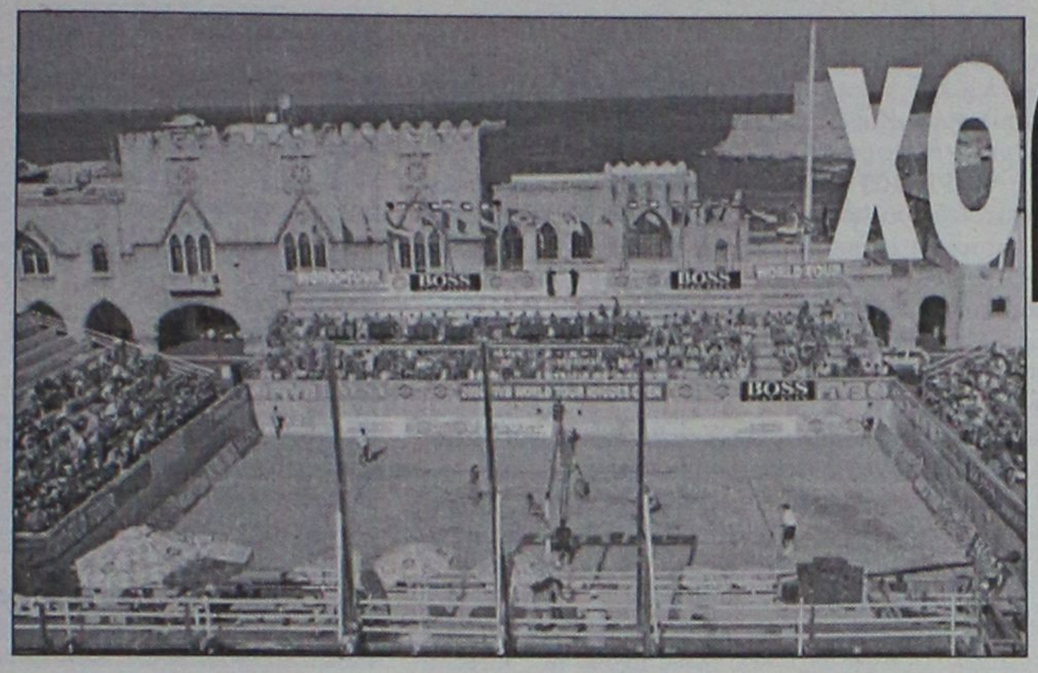

Την πόρτα του οργανισμού "Αθήνα 2004" και των μεγάλων χορηγών των Ολυμπιακών Αγώνων της Αθήνας χτύπησε χθες η Οργανωτική Επιτροπή των Παγκοσμίων Πρωταθλημάτων Beach Volley, που θα πραγματοποιηθούν το καλοκαίρι στην Ρόδο. Ο συνεπίκουρος του Δημάρχου **Γιώργου Γιαννόπουλου** στα θέματα του αθλητισμού **Κάλλιστος Διακογεωργίου** και ο υπεύθυνος της Οργανωτικής Επιτροπής **Δημήτρης Τσοπανάκης** βρέθηκαν χθες στην Αθήνα και παρακολούθησαν την παρουσίαση των μεγάλων χορηγών Alpha Bank, ΟΤΕ και Cosmote. Στο περιθώριο της εκδήλωσης συναντήθηκαν με τον πρόεδρο της Alpha Bank **Γιάννη Κωστόπουλο** καθώς και με στελέχη του "Αθήνα 2004", στηρίζοντας το αίτημά τους για χορηγία των Παγκοσμίων Πρωταθλημάτων στο γεγονός ότι πρόκειται για μία τεράστια εκδήλωση παγκοσμίου βεληνεκούς που διοργανώνεται μόλις έναν χρόνο πριν από τους Ολυμπιακούς Αγώνες της Αθήνας και ως εκ τούτου αποτελεί μία επίσημη οργανωτική και αγωνιστική πρόβα. Οι συναντήσεις έγιναν σε πολύ καλό και αισιόδοξο κλίμα και τα στελέχη από την Ρόδο εκφράζουν την πεποίθηση πως τα Παγκόσμια Πρωταθλήματα θα ενταχθούν στο συνολικό πλαίσιο προετοιμασίας ενόψει του 2004.

Φυσικά, οι επαφές και οι συζητήσεις θα συνεχιστούν και πολύ σύντομα θα δοθούν οι οριστικές απαντήσεις.

TRAVEL TREK

Περιπετειώδη ταξίδια ...και άλλα πολλά

Ταξιδιωτικές προτάσεις

ΑΠΡΙΛΙΟΣ 2003

1. ΛΟΝΔΙΝΟ / ΠΑΡΙΣΙ
25-28/04, από **630** €
ή *29/04-03/05,* από **640** €
ή *28/04-01/05,* από **599** €
2. ΡΩΜΗ
25-28/04, από **530** €
28/04-01/05, από **520** €
3. ΒΙΕΝΝΗ
25-29/04, από **599** €
29/04-04/05, από **639** €
4. ΜΑΛΤΑ
25-28/04, από **397** €
5. ΠΡΑΓΑ
25-28/04, από **570** €
6. ΚΑΪΡΟ
5ημερο, από **499** €

ΣΗΜΕΙΩΣΗ:
Οι τιμές είναι ενδεικτικές με σημερινές ισοτιμίες και αναχώρηση από Αθήνα

Για κρατήσεις
2241075894, 75895
e-mail:
traveltrek@rho.forthnet.gr

Ικανοποιητικές επιδόσεις

• Από επιτυχία στέφθηκε το Διασυλλογικό Πρωτάθλημα Στίβου Παίδων-Κορασίδων

Πολύ καλές επιδόσεις σημείωσαν ο νεαροί αθλητές και αθλήτριες στους αγώνες του Διασυλλογικού Πρωταθλήματος Στίβου Παίδων-Κορασίδων, που έγιναν για τα σωματεία της Δωδεκανήσου.

100 μ. Παίδων

				Βαθμοί
Φιλίππου Γιάννης	86	ΓΑΣ Υγεία Ρόδου	11.81	8
Κουρδουμπάς Χοσέ	86	ΠΑΟ Διαγόρας Ρόδου	11.97	6
Νικηταράς Πέτρος	86	ΑΟ Αρχάγγελος	11.99	5
Τσικούρης Γιάννης	86	ΑΣ Καζώνης Καλύμν.	12.00	4
Σκούμπρος Νικήτας	86	ΑΟ Αρχάγγελος	12.28	3
Ριζόπουλος Σπύρος	88	ΑΟ Σύμης	12.65	2
Μουζουράκης Σάββας	87	ΑΣ Κάλυμνος 2000	12.72	1
Σουνιός Μανώλης	86	ΑΣ Κάλυμνος 2000	12.75	
Γεωργάς Βασίλης	88	ΑΕ Ηρακλής Λάρδου	13.66	

200 μ. Παίδων

				Βαθμοί
Νικηταράς Πέτρος	86	ΑΟ Αρχάγγελος	24.08	9
Φαρμακίδης Γιώργος	88	ΓΑΣ Υγεία Ρόδου	24.47	7
Φιλίππου Γιάννης	86	ΓΑΣ Υγεία Ρόδου	24.76	6
Κυριακής Ειρηναίος	86	ΑΣ Ιπποκράτης Κω	24.86	5
Τσικούρης Γιάννης	86	ΑΣ Καζώνης Καλύμν.	25.46	4
Νταλάρης Παναγ.	88	ΑΣ Καζώνης Καλύμν.	25.63	3
Θεοφιλίδης Γιώργος	88	ΑΣ Καζώνης Καλύμν.	25.67	2
Τσαγκάρης Μιχαήλ	87	ΑΣ Κάλυμνος 2000	25.98	1
Καραγιάννης Μάρκος	88	ΑΟ Σύμης	26.31	
Σταματιάδης Χάρης	86	ΑΟ Καρπάθου	26.97	
Δριχούτης Αρης	88	ΠΑΟ Διαγόρας Ρόδου	28.36	

400 μ. Παίδων

				Βαθμοί
Κυριακής Ειρηναίος	86	ΑΣ Ιπποκράτης Κω	54.05	2
Σπανός Μιχάλης	86	ΑΟ Καρπάθου	59.66	
Καλοδούκας Αντώνης	86	ΑΣ Καζώνης Καλύμν.	1.04.29	

800 μ. Παίδων

				Βαθμοί
Πονήρης Νομικός	88	ΑΣ Καζώνης Καλύμν.	2.08.30	4
Ζουρούδης Κων/νος	86	ΑΟ Σύμης	2.09.72	2
Τσιοφυλάς Αλέξ.	86	ΓΣ Νέων Λέρου	2.13.09	1
Παλλογιάννης Τσαμπ.	86	ΑΟ Αρχάγγελος	2.16.73	
Παχουλής Γιάννης	87	ΑΟ Καρπάθου	2.16.78	
Γόμπου Γιώργος	87	ΠΑΟ Διαγόρας Ρόδου	2.16.98	

Σφαιροβολία Κορασίδων

				Βαθμοί
Τσουκαλά Αννα	87	ΑΣ Ιπποκράτης Κω	12.78	9
Ταμπουρά Ειρήνη	87	ΑΣ Κάλυμνος 2000	10.76	7
Οικονομίδη Χριστ.	87	ΑΣ Νίκη Ρόδου	10.60	6
Κουκουβά Γεωργία	86	ΑΣ Καζώνης Καλύμν.	9.47	5
Οικονόμου Ελένη	87	ΑΣ Νίκη Ρόδου	9.18	4
Ταχλιαμπούρη Ασημ.	87	ΓΣ Νέων Λέρου	9.16	3
Κώτη Χριστίνα	88	ΑΣ Καζώνης Καλύμν.	8.72	2
Παστρικού Μαρία	88	ΑΣ Κάλυμνος 2000	8.62	1
Πιννίκα Παναγιώτα	87	ΑΟ Αρχάγγελος	8.11	1
Καμπουράκη Μαρία	88	ΑΣ Καζώνης Καλύμν.	8.08	1
Βρόντου Γεωργία	88	ΑΣ Καζώνης Καλύμν.	7.98	1
Τσουμουλιάρη Νομ.	88	ΑΣ Καζώνης Καλύμν.	7.94	1
Τρικοίλη Νομική	87	ΑΣ Καζώνης Καλύμν.	7.86	
Φιλίτση Κατερίνα	86	ΑΟ Αρχάγγελος	7.65	

Δισκοβολία Κορασίδων

				Βαθμοί
Τσουκαλά Αννα	87	ΑΣ Ιπποκράτης Κω	33.34	9
Ταμπουρά Ειρήνη	87	ΑΣ Κάλυμνος 2000	33.22	7
Κουκουβά Γεωργία	86	ΑΣ Καζώνης Καλύμν.	30.21	5
Οικονομίδη Χριστ.	87	ΑΣ Νίκη Ρόδου	29.81	4
Οικονόμου Ελένη	87	ΑΣ Νίκη Ρόδου	27343	3
Κυπραίου Γεωργία	87	ΑΣ Κάλυμνος 2000	25.28	2
Καμπουράκη Μαρία	88	ΑΣ Καζώνης Καλύμν.	24.65	1
Κώτη Χριστίνα	88	ΑΣ Καζώνης Καλύμν.	22.72	
Βρόντου Γεωργία	88	ΑΣ Καζώνης Καλύμν.	22.49	
Σκουμπρού Δέσποινα	89	ΑΟ Αρχάγγελος	21.52	
Κυπραίου Ιωάννα	89	ΑΣ Κάλυμνος 2000	21.25	
Πιννίκα Παναγιώτα	87	ΑΟ Αρχάγγελος	18.72	

Ακοντισμός Κορασίδων

				Βαθμοί
Τρικοίλη Νομική	87	ΑΣ Καζώνης Καλύμν.	34.16	9
Μουτσάι Ελένη	89	ΑΣ Νίκη Ρόδου	30.28	3
Παστρικού Μαρία	88	ΑΣ Κάλυμνος 2000	29.04	2
Σκουμπρού Δέσποινα	89	ΑΟ Αρχάγγελος	27.01	1
Ντουνιά Φρειδερίκη	89	ΑΣ Κάλυμνος 2000	24.47	
Γούναρη Ναυσικά	89	ΑΣ Ιπποκράτης Κω	20.51	

Σκυτ/μία 4Χ100 Παίδων

		Βαθμοί
ΑΣ Καζώνης Καλύμνου	47.84	6
Εργας-Νταλάρης-Πονήρης-Θεοφιλίδης		
ΑΣ Κάλυμνος 2000	49.76	2
Μουζουράκης-Βούρος-Σουνιός-Τσαγκάρης		

Σκυτ/μία 4Χ100 Κορασίδων

		Βαθμοί
ΓΑΣ Υγεία Ρόδου	53.84	6
Πυτιροπούλου-Νάνι-Καταβενού-Κοζά		
ΑΣ Καζώνης Καλύμνου	53.91	2
Πετρίδη-Ζωίδη-Καπετάνη-Αυγουστίνου		

Σκυτ/μία 4Χ100 Παίδων

	Βαθμοί
ΑΟ Καρπάθου	4.07.37
Παχουλής-Σπανός-Μάρης-Σταματιάδης	

ΒΑΘΜΟΛΟΓΙΑ

		Κορασίδων	Παίδων
ΑΣ Ιπποκράτης Κω	126	91	35
ΑΣ Καζώνης Καλύμνου	122	45	77
ΓΑΣ Υγεία Ρόδου	82	30	52
ΠΑΟ Διαγόρας Ρόδου	58	44	14
ΑΣ Κάλυμνος 2000	45	20	25
ΑΣ Νίκη Ρόδου	44	34	10
ΑΟ Καρπάθου	42	5	37
ΑΟ Αρχάγγελος	41	2	39
ΑΕ Ηρακλής Λάρδου	38	0	38
ΓΣ Νέων Λέρου	17	8	9
ΑΟ Σύμης	5	0	5

ARGO-MARE

ΕΝΟΙΚΙΑΣΕΙΣ ΔΙΑΜΕΡΙΣΜΑΤΩΝ
ΕΠΙΠΛΩΜΕΝΩΝ ΚΑΙ ΠΛΗΡΩΣ ΕΞΟΠΛΙΣΜΕΝΩΝ

Διαμερίσματα 50 τ.μ. με δυνατότητα φιλοξενίας έως και 4 ατόμων πλήρως εξοπλισμένα (έπιπλα, σκεύη), ενοικιάζονται με αυτοκίνητο ή και χωρίς. Οτι καλύτερο και οικονομικότερο υπάρχει στην αγορά της Ρόδου. Πέντε λεπτά από το κέντρο της πόλης με αμεσότητα πρόσβασης σε super market, εστιατόρια, φαρμακεία, πάνω στην στάση του λεωφορείου, 8' από το λιμάνι της Ρόδου, 10' από το αεροδρόμο, 3' λεπτά από τον δήμο Ιαλυσού, 50 μέτρα από τη θάλασσα και 10' λεπτά από το βουνό. Περιοχή Ιξιά τοποθεσία έναντι Mira Mare.

ΤΙΜΕΣ: ΓΙΑ ΚΡΑΤΗΣΕΙΣ ΕΩΣ ΚΑΙ 31 ΜΑΪΟΥ 2003

3-7 ημέρες	7-15 ημέρες	15 ημέρες και άνω
€ 29 ημέρα	€ 25 ημέρα	€ 20 ημέρα
ΤΙΜΗ ΗΜΕΡΑΣ € 42		
1 ΜΗΝΑΣ € 498		

1. Στις τιμές δεν συμπεριλαμβάνεται το Φ.Π.Α. 6%.
2. Οι ένοικοι δεν επιβαρύνονται για νερό και ηλεκτρικό.

Τηλ.:
(22410) 75215
90168
90163
91376

Κιν.: 6978-220057
6932-482442

ΚΑΛΩΣ ΝΑ ΜΑΣ ΕΡΘΕΤΕ

GREGORIS POLLEZEL
Managing diroctor

ΜΠΑΣΚΕΤ

Άμυνα από γρανίτη

• Όσο τραγικοί και αν ήταν οι Αμπελόκηποι, η ασφυκτική άμυνα του Κολοσσού ήταν το κλειδί για την επικράτηση.

• Φορτσάτοι οι «θαλασσί», ξεκινούν από σήμερα την προετοιμασία για το ντέρμπι με τα Άνω Λιόσια.

• Τι θα συμβεί σε κορυφή και ουρά στις 4 αγωνιστικές που απομένουν

Ο Γιάννης Ιωαννίδης αν έβλεπε τον αγώνα του Κολοσσού στους Αμπελόκηπους θα έπλεκε εγκώμιο στον Βασίλη Φραγκιά και στους παίκτες του. Ο λόγος είναι απλός. Ως φανατικός της γρανιτένιας άμυνας, θα εντυπωσιαζόταν από την εμφάνιση των «θαλασσί» σε αυτό τον τομέα.

Είναι γεγονός ότι η ομάδα της Ρόδου έπαιξε σοβαρά και καθ' όλη τη διάρκεια της αναμέτρησης με ιδιαίτερη προσοχή στα αμυντικά της καθήκοντα παρά τις τεράστιες διαστάσεις που έπαιρνε η διαφορά. Κράτησε τον έλεγχο, αξιοποίησε τα ατού της και έφτασε σε μία πολύ άνετη νίκη που έγραψε ιστορία.

Το ακόμα πιο θετικό είναι ότι ο Κολοσσός φαίνεται να ρολάρει στα τελευταία παιχνίδια, κάτι που ήταν ξεκάθαρο και στον αγώνα με την Ξάνθη. Σημαντική παράμετρος εν όψει του επόμενου ντέρμπι στο Βενετόκλειο. Την Κυριακή οι νεοφώτιστοι υποδέχονται στις 17.00' (την ίδια ώρα ξεκινούν όλα τα ματς) τον ΔΑΣ Άνω Λιοσίων, σε ένα ακόμα παιχνίδι που ο Κολοσσός μετατρέπεται σε ρυθμιστή της ανόδου.

Η προετοιμασία για την αναμέτρηση αρχίζει σήμερα οπότε και επιστρέφουν όλοι σχεδόν οι παίκτες από Αθήνα και Θεσσαλονίκη όπου έμειναν μετά το παιχνίδι της Κυριακής αλλά και ο Βασίλης Φραγκιάς.

Άμοιρη Καβάλα

Το +60 του Κολοσσού μέσα στους Αμπελοκήπους την περασμένη Κυριακή είναι η τέταρτη καλύτερη επίδοση μίας ομάδας στη Β' εθνική από το 1990-91 και μετά. Μάλιστα, οι μεγαλύτερες από αυτή διαφορές σημειώθηκαν την ίδια περίοδο και συγκεκριμένα τη σεζόν 2000-2001 με την Καβάλα να είναι το θύμα και των τριών ρεκόρ!!!

Αναλυτικά:

1. Καβάλα – Χαλκίδα	33-103 (+70)
2. Άλιμος – Καβάλα	108-40 (+68)
3. Πανελευσινιακός - Καβάλα	101-38 (+63)
4. Αμπελόκηποι – Κολοσσός	43-103 (+60)

ΠΗΡΕ ΦΩΤΙΑ ΤΟ ΠΡΩΤΑΘΛΗΜΑ

Το νέο χαστούκι του Δούκα από το Αιγάλεω αυτή τη φορά άφησε συγκάτοικους στην κορυφή την Ξάνθη και τα Άνω Λιόσια ενώ την μεθεπόμενη αγωνιστική (24η) η ομάδα του Στέργιου Κουφού αντιμετωπίζει τους Θρακιώτες στο «Αμοιρίδη». Ακόμα, την τελευταία αγωνιστική του πρωταθλήματος (26η) ο Δούκας δοκιμάζεται και στα Λιόσια. Όσον αφορά τους ακρίτες, που οδηγούν την κούρσα, πλην του ντέρμπι με τον Δούκα έχει μία πολύ επικίνδυνη έξοδο στην Κρήτη για να παίξει με τον ΟΦΗ ο οποίος καίγεται για βαθμούς προκειμένου να κερδίσει την παραμονή του. Ο ΔΑΣΑΛ αν περάσει αλώβητος από τη Ρόδο (αρκετά δύσκολο) πολύ δύσκολα θα χάσει μία εκ των δύο θέσεων αφού έχει και το πλεονέκτημα ότι υποδέχεται τελευταία αγωνιστική τον Δούκα.

Πολύ ρευστά τα πράγματα και στην ουρά αφού τη μία θέση που οδηγεί στη Γ' εθνική (οι άλλες τρεις έχουν ήδη καταληφθεί από Αίαντα Ευόσμου, Μέγα Αλέξανδρο και Αμπελόκηπους Θεσσαλονίκης) προσπαθούν να αποφύγουν πέντε ομάδες ίσως και έξι. ΟΦΗ και Μαντουλίδης έχουν από 32 βαθμούς, Σπόρτιγκ – Σιάτιστα – ICBS έχουν από 33 ενώ το Αιγάλεω έχει 34. Αυτές οι ομάδες θα αναμετρηθούν μεταξύ τους στη συνέχεια του πρωταθλήματος που σημαίνει ότι οι αγώνες θα είναι «ο θάνατός σου η ζωή μου».

Ακολουθούν δύο πίνακες για το πρόγραμμα της κορυφής και της ουράς:

	23η αγ.	24η αγ.	25η αγ.	26η αγ.
Ξάνθη	Μ. Αλέξανδρος*	Δούκας	ΟΦΗ*	Ελευσίνα
ΔΑΣΑΛ	Κολοσσός*	Αίας Ευοσμ.	Μ. Αλέξανδρος*	Δούκας
Δούκας	Σπόρτιγκ	Ξάνθη*	Αμπελόκηποι	ΔΑΣΑΛ*

* τα εκτός έδρας παιχνίδια

	23η αγων.	24η αγων.	25η αγων.	26η αγων.
Αιγάλεω	ΟΦΗ*	Ελευσίνα	Σιάτιστα*	ICBS
ICBS	Μαντουλίδης	Σιάτιστα*	Κολοσσός	Αιγάλεω*
Σιάτιστα	Ελευσίνα*	ICBS	Αιγάλεω	Σπόρτιγκ*
Σπόρτιγκ	Δούκας*	ΟΦΗ	Ελευσίνα*	Σιάτιστα
Μαντουλίδης	ICBS*	Κολοσσός	Αίας Ευοσμ.*	Μ. Αλέξανδρος
ΟΦΗ	Αιγάλεω	Σπόρτιγκ*	Ξάνθη	Αμπελόκηποι*

** τα εκτός έδρας παιχνίδια*

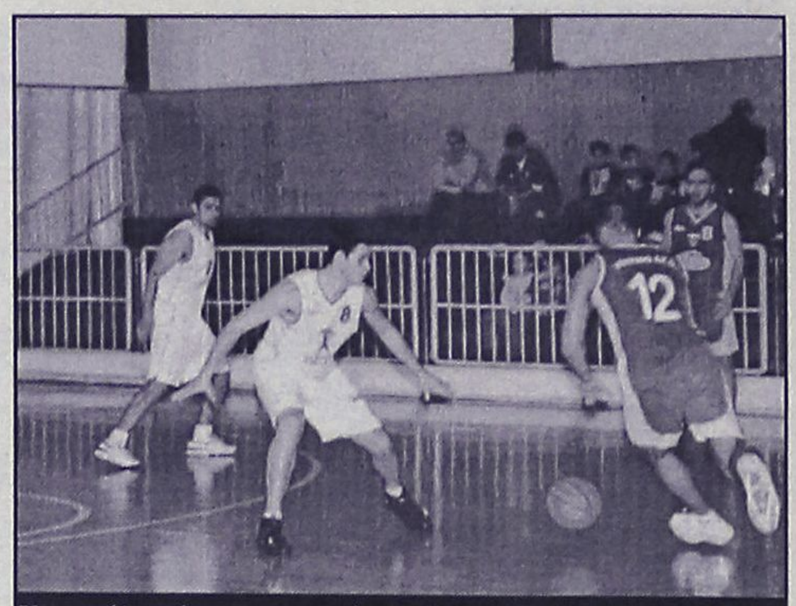

Χειροπέδες πέρασε στον πρώτο σκόρερ των Αμπελοκήπων, Πέτρο Οξούζη ο Χρήστος Γκογκίδης

ΤΙΜΩΡΙΕΣ

Αγώνας Μέγα Αλέξανδρου με Πανελευσινιακό στις 16 Μαρτίου: α)ποινή στέρησης της έδρας του σωματείου του Μ. Αλέξανδρου μιας αγωνιστικής ημέρας από τους αγώνες του πρωταθλήματος και του Κυπέλλου, για κακή συμπεριφορά των φιλάθλων και β) στον Αρ. Νικολούδη (αθλητή του σωματείου) ποινή αποκλεισμού τεσσάρων αγωνιστικών ημερών, για εξύβριση του β' διαιτητή, Β. Θωμόπουλου.

Αγώνας των Αμπελοκήπων με τον ΔΑΣ Άνω Λιοσίων: α) στους Αμπελόκηπους ποινή στέρησης της έδρας του διάρκειας μιας αγωνιστικής ημέρας, για προπηλακισμό και κακή συμπεριφορά των φιλάθλων προς τον β' διαιτητή Α. Σεργκενλίδη και τον κομισάριο Π. Οικονομίδη, β) στον κ. Καραδήμο (βοηθό προπονητή) προσωρινή μέχρι τρεις μήνες στέρηση του δικαιώματος άσκησης των καθηκόντων του, για υβριστική συμπεριφορά κατά του κομισάριου, σύμφωνα με την έκθεση του τελευταίου, γ) στον κ. Καλαϊτζίδη (γενικό αρχηγό του σωματείου) απαγόρευση εισόδου στον κύριο αγωνιστικό χώρο που αγωνίζεται οποιαδήποτε ομάδα του σωματείου του διάρκειας έξι μηνών, για υβριστική συμπεριφορά κατά του κομισάριου, σύμφωνα με την έκθεση του τελευταίου και δ) στον Χρ. Βαλμά (παράγοντα του σωματείου) απαγόρευση εισόδου στον κύριο αγωνιστικό χώρο που αγωνίζεται οποιαδήποτε ομάδα του σωματείου διάρκειας έξι μηνών, συμπεριφορά κατά του κομισάριου, σύμφωνα με την έκθεση του τελευταίου.

Με το κομπιουτεράκι στο χέρι

• Ο Ιάλυσος πήρε αυτό που ήθελε στην Κρήτη αλλά δεν έχει εξασφαλίσει ακόμα την παραμονή του στη Γ' εθνική.

• Καθοριστικές οι τελευταίες τέσσερις αγωνιστικές

Ζωντανός έμεινε στην υπόθεση «παραμονή» ο Ιάλυσος μετά το νικηφόρο του πέρασμα από την Νέα Αλικαρνασσό κόντρα στον καταδικασμένο Εργοτέλη. Έπαιξε όσο καλά γινόταν για να κάμψει την αντίσταση μιας ομάδας χαμηλότερης δυναμικότητας από τη δική του και πλέον περιμένει το εντός έδρας ματς με την ΕΑ Νίκαιας στις 20 Απριλίου. Βέβαια, μεσολαβεί η επόμενη αγωνιστική όπου οι «ερυθροκίτρινοι» δίνουν το δεύτερο συνεχόμενο εκτός Ρόδου παιχνίδι τους. Αντιμετωπίζουν στον Υμηττό τον ισχυρό αλλά αδιάφορο Αμύντα.

Η προσοχή όμως έχει στραφεί στα καθοριστικά ματς με Νίκαια και Ερμή Σχηματαρίου (τελευταία αγωνιστική). Παρ' όλα αυτά, ο Ιάλυσος δεν κοιτάει μόνο τους δικούς του αγώνες αλλά και των υπολοίπων ομάδων που βρίσκονται στην ίδια μοίρα με αυτόν. Εν ολίγοις, βρίσκεται κάθε Κυριακή με το κομπιουτεράκι στο χέρι περιμένοντας και τα αποτελέσματα των άλλων παιχνιδιών.

Και με τα δύο πόδια στα τοπικά πρωταθλήματα βρίσκονται ήδη ο Κένταυρος Δάφνης, ο Εργοτέλης και ο Διαγόρας και περισσεύει μία θέση. Συν τοις άλλοις, υπάρχει ανοιχτό και το ενδεχόμενο των μπαράζ για την ομάδα που θα τερματίσει πέμπτη από το τέλος αλλά σε συνδυασμό πάντα με το ποια ομάδα θα πέσει από τη Β' εθνική. Αν θα είναι ομάδα του Νότου (ΟΦΗ, Σπόρτιγκ, Αιγάλεω) ή του Βορρά (Μαντουλίδης, Σιάτιστα, ICBS).

Το παρακάτω πινακάκι δείχνει το πρόγραμμα των ομάδων που παλεύουν για τη σωτηρία τους στις τελευταίες τέσσερις αγωνιστικές:

	23η αγων.	24η αγων.	25η αγων.	26η αγων.
ΕΑ Νίκαιας	Εργοτέλης	Ιάλυσος*	Αμύντας*	Προοδευτική
Αγ. Παρασκευή	Αγ. Θωμάς	Ρέθυμνο*	ΓΣ Χαλκίδας	Παγκράτι*
Αγ. Θωμάς	Αγ. Παρασκευή*	Κένταυρος	Διαγόρας*	Αμύντας
Ιάλυσος	Αμύντας*	ΕΑ Νίκαιας	Προοδευτική*	Ερμής
Ερμής	ΓΣ Χαλκίδας	Παγκράτι*	Εργοτέλης	Ιάλυσος*
ΓΣ Χαλκίδας	Ερμής*	Αρίωνας	Αγ. Παρασκευή*	Κένταυρος
Αρίωνας	Ρέθυμνο	ΓΣ Χαλκίδας*	Παγκράτι	Εργοτέλης*

** τα εκτός έδρας παιχνίδια*



Α.Ν.Ε.Σ.

ΑΝΩΝΥΜΗ ΝΑΥΤΙΛΙΑΚΗ ΕΤΑΙΡΕΙΑ ΣΥΜΗΣ

ΕΔΡΑ: Σύμη Δωδεκάνησα Τ.Κ. 85600
Τηλ.: (22460) 71444, Fax. (22460) 71373

ΓΡΑΦΕΙΟ ΡΟΔΟΥ: Αυστραλίας 88 Τ.Κ. 85100
Τηλ. (22410) 37769, Fax. (22410) 34493

E-mail: anesymis@otenet.gr

ΤΟΥΡΙΣΤΙΚΑ ΔΡΟΜΟΛΟΓΙΑ από 01.04.2003 έως 20.04.2003

ΗΜΕΡΟΜΗΝΙΑ	ΣΥΜΗΙΙ ΣΥΜΗ-ΡΟΔΟ	ΡΟΔΟ-ΣΥΜΗ	Υ/Γ ΑΙΓΛΗ ΣΥΜΗ-ΡΟΔΟ	ΡΟΔΟ-ΣΥΜΗ
01.04 ΤΡΙΤΗ			08.00	15.00
02.04 ΤΕΤΑΡΤΗ			08.00	15.00
03.04 ΠΕΜΠΤΗ			08.00	15.00
04.04 ΠΑΡΑΣΚΕΥΗ			08.00	15.00
05.04 ΣΑΒΒΑΤΟ			07.00	18.00
06.04 ΚΥΡΙΑΚΗ			07.00	18.00
07.04 ΔΕΥΤΕΡΑ			07.00	15.00
08.04 ΤΡΙΤΗ		18.00	07.00	
09.04 ΤΕΤΑΡΤΗ	07.00	18.00		
10.04 ΠΕΜΠΤΗ	07.00			18.00
11.04 ΠΑΡΑΣΚΕΥΗ			07.00	15.00
12.04 ΣΑΒΒΑΤΟ			07.00	15.00
13.04 ΚΥΡΙΑΚΗ			07.00	18.00
14.04 ΔΕΥΤΕΡΑ			07.00	15.00
15.04 ΤΡΙΤΗ		18.00	07.00	
16.04 ΤΕΤΑΡΤΗ	07.00	18.00		
17.04 ΠΕΜΠΤΗ	07.00			18.00
18.04 ΠΑΡΑΣΚΕΥΗ			07.00	15.00
19.04 ΣΑΒΒΑΤΟ			07.00	18.00
20.04 ΚΥΡΙΑΚΗ			07.00	18.00

Από 04.04.2003
ΡΟΔΟ-ΠΑΝΟΡΜΙΤΗ-ΣΥΜΗ: ΚΑΘΗΜΕΡΙΝΑ ΣΤΙΣ 09.00
ΣΥΜΗ - ΡΟΔΟ ΚΑΘΗΜΕΡΙΝΑ ΣΤΙΣ 15.45

Τα δρομολόγια μπορούν να τροποποιηθούν λόγω εκτάκτων συγκοινωνιακών αναγκών ή καιρικών συνθηκών

Παρακαλούμε πριν ταξιδέψετε επικοινωνήστε με την Εταιρία:

Γραφείο ΣΥΜΗΣ **Τηλ.: *(22460) 71444 - Φαξ: (22460) 71373***

Γραφείο ΡΟΔΟΥ **Τηλ.: *(22410) 37769 - Φαξ: (22410) 34493***

VANIK TOURS

ΓΙΑΝΝΗΣ και ΣΕΒΑ ΒΑΛΣΑΜΙΔΗ

VANIK σημαίνει ΑΛΗΘΕΙΑ

ΑΚΤΗ ΚΑΝΑΡΗ 17, ΨΑΡΟΠΟΥΛΑ - ΑΝΕΤΟ ΠΑΡΚΙΝ

ΑΝΟΙΚΤΑ: ΔΕ-ΣΑ 08.30-14.00 και 16.30-20.30

Τηλ. 2241035191-37621 κιν.τό 6945-798148 FAX 2241029532

Το γραφείο μας πάντα πρώτο σε κρατήσεις ξενοδοχείων εξασφάλισε και σας προσφέρει καταπληκτικές τιμές για τα παρακάτω ξενοδοχεία σε ΠΑΚΕΤΑ (Έκδοση εισιτηρίων R/T) από 1/4 - 31/10/2003

ΑΠΕΥΘΥΝΟΜΑΣΤΕ ΣΕ ΣΑΣ ΠΟΥ ΘΕΛΕΤΕ ΚΑΙ Η ΚΡΑΤΗΣΗ ΣΑΣ ΝΑ ΕΙΝΑΙ ΣΩΣΤΗ ΚΑΙ ΤΟ ΔΩΜΑΤΙΟ ΣΑΣ ΝΑ ΣΑΣ ΠΕΡΙΜΕΝΕΙ

1ον	**HOTEL PRESIDENT Α΄ κατηγορίας**	
	Λεωφόρος Κηφισίας (ΟΛΑ ΑΝΑΚΑΙΝΙΣΜΕΝΑ)	
	ΜΟΝΟΚΛΙΝΟ	€ 58
	Δίκλινο για μονόκλινο	€ 63
	ΔΙΚΛΙΝΟ	€ 68
	ΤΡΙΚΛΙΝΟ	€ 83
2ον	**HOTEL ASTOR Α΄ κατηγορίας**	
	ΠΛΑΤΕΙΑ ΣΥΝΤΑΓΜΑΤΟΣ	
	ΜΟΝΟΚΛΙΝΟ	€ 68
	Δίκλινο για μονόκλινο	€ 78
	ΔΙΚΛΙΝΟ	€ 88
	ΤΡΙΚΛΙΝΟ	€ 108
3ον	**HOTEL ZAFOLIA Α΄ κατηγορίας**	
	Λεωφόρος Αλεξάνδρας	
	ΜΟΝΟΚΛΙΝΟ	€ 99
	ΔΙΚΛΙΝΟ	€ 112
	ΤΡΙΚΛΙΝΟ	€ 133
4ον	**HOTEL ARETHOUSA Β΄ SUPERIOR**	
	Πλατεία Σύνταγμα	
5ον	**HOTEL ELLINIS Β΄ κατηγορίας**	
	ΩΝΑΣΕΙΟ, Λεωφ. Συγγρού	
	ΜΟΝΟΚΛΙΝΟ	€ 60
	ΔΙΚΛΙΝΟ	€ 70
	ΤΡΙΚΛΙΝΟ	€ 80
6ον	**HOTEL TRITON Β΄ κατηγορίας**	
	Κέντρο Πειραιάς	
	ΜΟΝΟΚΛΙΝΟ	€ 55
	ΔΙΚΛΙΝΟ	€ 72
	ΤΡΙΚΛΙΝΟ	€ 93
7ον	**HOTEL LILIA Β΄ κατηγορίας**	
	Πασαλιμάνι Πειραιάς	
	Μονόκλινο	€ 55
	Δίκλινο	€ 70
	Τρίκλινο	€ 88
8ον	**HOTEL EGNATIA Β΄ κατηγορίας**	
	Θεσσαλονίκη Κέντρο, καινούργιο	
	ΜΟΝΟΚΛΙΝΟ	€ 68
	ΔΙΚΛΙΝΟ	€ 78
	ΤΡΙΚΛΙΝΟ	€ 88
9ον	**HOTEL EGNATIA PALACE Α΄ κατηγορίας**	
	Θεσσαλονίκη Κέντρο, ολοκαίνουργιο	
	ΜΟΝΟΚΛΙΝΟ	€ 90
	ΔΙΚΛΙΝΟ	€ 100
	ΤΡΙΚΛΙΝΟ	€ 125

- Τα παραπάνω ξενοδοχεία διαθέτουν T.V. σε όλα τα δωμάτια
- Στις πιο πάνω τιμές συμπεριλαμβάνεται πρωινό σε μπουφέ
- Ακόμη σε μας θα βρείτε αεροπορικά και ατμοπλοϊκά εισιτήρια όλων των εταιριών.

Ο πόλεμος στο Ιράκ επηρεάζει τη Σοφοκλέους

Θετική ψυχολογία χθες λόγω προέλασης των Αμερικανών!

Σημαντική άνοδος του Γενικού Δείκτη σε ποσοστό 2,48%

Καθώς διεθνείς αγορές «εορτάζουνφ την προέλαση των Αμερικανών στη Βαγδάτη, η θετική ψυχολογία κράτησε ζωντανό και το επενδυτικό ενδιαφέρον στη Σοφοκλέους, με αποτέλεσμα η ελληνική χρηματιστηρικαή αγορά να παραμείνει σε θετική τροχιά για πέμπτη συνεχή συνεδρίαση.

Μοχλό ανόδου της αγοράς απετέλεσαν οι τραπεζικές μετοχές, με την μετοχή της Εθνικής να καταγράφει κέρδη 5,02%, ενώ η Εμπορική έκλεισε με άνοδο 7,43%, η Alpha Bank ενισχύθηκε κατά 3,69% και η Eurobank με άνοδο 3,13%.

Η ενίσχυση του τραπεζικού κλάδου οφείλεται σε σημαντικό βαθμό και στην αναβάθμιση του κλάδου από την UBS Warburg. Ειδικότερα από "μείωση θέσεων" (underweight) η UBS αναβάθμισε το rating σε "ουδέτερη θέση" (neutral), κυρίως λόγω της μεγάλης πτώσης των αποτιμήσεων. Ο διεθνής οίκος εκτιμά ότι οι ελληνικές τράπεζες εμφανίζουν discount 13% έως 15% αναφορικά με τα κέρδη προβλεπόμενα του 2003-2004 σε σχέση με τις ευρωπαϊκές τράπεζες. Οι τιμές-στόχοι που δίνει πάντως είναι σε χαμηλότερα από τα τρέχοντα επίπεδα, ενώ αναβαθμίζει σε "ουδέτερη θέση" τόσο την Alpha Bank με στόχο τα 10,20 ευρώ, όσο και την Εμπορική με στόχο τα 9,10 ευρώ. Η μετοχή του ΟΤΕ ενισχύθηκε κατά 3,41%, η Vodafone ενισχύθηκε επίσης κατά 3,41%, η μετοχή της Cosmote εμφάνισε μικρότερα κέρδη 1,26%, η Coca Cola σημείωσε άνοδο 3,38%, ενώ η μετοχή της ΔΕΗ υποχώρησε κατά 0,74%. Ενδεικτικό του κλίματος που επεκράτησε στη Σοφοκλέους, είναι και το γεγονός ότι μόλις 21 μετοχές έκλεισαν σε χαμηλότερα επίπεδα, ενώ σχεδόν οι μισές από τις 322 μετοχές που έκλεισαν με άνοδο, κατέγραψαν κέρδη άνω του 5%. Ο Γενικός Δείκτης έκλεισε στις 1.579,30 μονάδες, έναντι 1.541,12 μονάδων της προηγουμένης μέρας, καταγράφοντας άνοδο 38,18 μονάδων ή σε ποσοστό 2,48%, ενώ στη διάρκεια των συναλλαγών κατέγραψε ανώτερη τιμή στις 1.594,33 μονάδες, όταν σημείωνε άνοδο έως και 3,45%. Ο δείκτης FTSE/ASE 20 έκλεισε στις 760,52 μονάδες, με άνοδο σε ποσοστό 2,97%, ενώ ο δείκτης FTSE/ASE 40 έκλεισε στις 168,31 μονάδες, με άνοδο σε ποσοστό 2,20%. Ο δείκτης FTSE/ASE SMALLCAP 80 έκλεισε στις 407,62 μονάδες, ενισχυμένος σε ποσοστό 3,61%, ενώ ο δείκτης FTSE 140 έκλεισε στις 1.766,31 μονάδες, με άνοδο σε ποσοστό 2,90%.

Από τις 364 μετοχές που διαπραγματεύθηκαν, 322 κινήθηκαν ανοδικά, 21 πτωτικά, ενώ η τιμή 21 μετοχών παρέμεινε αμετάβλητη. Τη μεγαλύτερη ποσοστιαία άνοδο σημείωσαν οι μετοχές των εταιριών: Fanco +17,92%, Κλωνατέξ (κο) +17,88%, Γενέρ +17,57%, Γιαννούσης +17,51%, Κλωνατέξ (πα) +17,39%, Κούμπας +17,33%, Seafarm Ionian +17,24%, Σαραντής +17,07% και Altec +17,02%. Αντιθέτως τις μεγαλύτερες απώλειες σημείωσαν οι μετοχές των εταιριών: Βιοσώλ (πο) –10,71%, Hitech –10,61%, Stabilton (πα) –9,09%, Αλλατίνη (κα) –7,11%, Λανακάμ (πο) –5,42%, Τηλέτυπος –3,86%, Δυναμική Ζωής –2,61%, Goody΄s –2,17%, Ελφίκο (κο) –1,97% και Folli Follie –1,59%. Η αξία των συναλλαγών ανήλθε στα 102,421 εκατ. ευρώ, εκ των οποίων τα 3,41 εκατ. ευρώ αποτέλεσαν προσυμφωνημένα πακέτα συναλλαγών.

Οι επιμέρους δείκτες έκλεισαν ως εξής:
Τραπεζικός: 2.263,58 +4,07%
Τηλεπικοινωνιών: 770,01 +2,76%
Ασφαλειών: 427,20 +2,90%
Επενδύσεων: 491,19 +2,12%
Κατασκευαστικών: 809,61 +3,33%
Κλωστουφαντουργίας: 276,11 +6,02%
Βιομηχανιών: 921,97 +2,59%
Συμμετοχών:947,64 +2,74%
Βασικών Μετάλλων: 393,17 +2,84%
Μη μεταλλικών Ορυκτών: 673,78 +1,66%
Εκδόσεις- Εκτυπώσεις:235,06 +5,01%
Λιανικού Εμπορίου: 594,84 +0,80%
Πληροφορικής: 372,17 +4,16%
Ειδών Λύσεων Πληροφορικής: 178,90 +3,78%
Χονδρικό εμπόριο: 328,33 +2,57%
Τρόφιμα- ποτά: 367,13 +3,46%
Παράλληλη Αγορά: 121,70 +2,74%
Διυλιστήρια: 857,59 +1,95%
Διαχείρισης Ακίνητης Περιουσίας: 800,50 +0,24%

Πραγματοποιήθηκε ένα πακέτο 230.000 μετοχών της Άκτωρ στα 6 ευρώ, ένα πακέτο 90.000 μετοχών της Follie Follie στα 10 ευρώ, ένα πακέτο 68.000 μετοχών της ΔΕΗ στα 13,72 ευρώ και ένα πακέτο 22.050 μετοχών του ΟΤΕ στα 9,16 ευρώ. Τη μεγαλύτερη συναλλακτική δραστηριότητα παρουσίασαν οι μετοχές: Μοχλός με 1.272.011 τεμάχια, Παντεχνική με 1.226.435, Alfa Alfa Holdings με 1.095.770 και ΑΕΓΕΚ με 1.074.080 τεμάχια. Τη μεγαλύτερη αξία συναλλαγών κατέγραψαν οι μετοχές των εταιριών: ΟΤΕ με 5,958 εκ. ευρώ, Alfa Alfa Holdings με 5,780, Εθνική με 5,343 και Panafon με 4,126 εκ. ευρώ.

Η συνολική κεφαλαιοποίηση της αγοράς διαμορφώνεται στα 59,521 δισ. ευρώ. Η τιμή των μετοχών του δείκτη MSCI έκλεισε ως εξής:

Alpha Bank:	11,24
Coca Cola:	12,22
Eurobank:	9,88
Panafon:	5,46
Αλουμίνιο Ελλάδος:	18,82
Βιοχάλκο:	3,16
ΔΕΗ:	13,40
Εθνική:	10,04
ΕΛΠΕ:	5,16
Ελληνική Τεχνοδομική:	5,72
Εμπορική:	10,70
Επιχειρήσεις Αττικής:	1,91
ΕΥΔΑΠ:	3,22
Ιντρακόμ:	4,86
ΚΑΕ:	8,30
Τεχνική Ολυμπιακή:	2,79
Πειραιώς:	5,10
Τιτάν:	30,10
Motor Oil:	6,50
Folli-Follie:	9,92
ΟΤΕ:	9,10

"ASSOS"
ΧΩΜΑΤΟΥΡΓΙΚΗ



ΕΙΔΙΚΑ ΚΟΝΤΕΪΝΕΡ ΓΙΑ ΑΠΟΚΟΜΙΔΗ ΜΠΑΖΩΝ



ΧΟΑΝΕΣ ΜΠΑΖΩΝ ΓΙΑ ΟΙΚΟΔΟΜΕΣ

και ακόμα ΦΟΡΤΩΤΑΚΙ ΓΙΑ ΑΜΕΣΗ ΑΠΟΚΟΜΙΔΗ ΜΠΑΖΩΝ

ΠΑΠΑΚΩΝΣΤΑΝΤΙΝΟΥ ΕΜ. - ΜΑΧΛΗΣ ΣΤΑΜ. Ο.Ε.

ΤΗΛ. (22410) 81375-91349, 094.4572380-094.6284523 • FAX: (22410) 81029

16ο χλμ. Ρόδου - Καμείρου, Παραδείσι





Κατά τη χθεσινή διαδικασία

Τίποτα το καινούργιο από τη δίκη της "17Ν"

Ο Κ. Τέλιος παραδέχθηκε την συμμετοχή του στη δολοφονία του εισαγγελέα Ανδρουλιδάκη

Με την κατάθεση μάρτυρα για την επίθεση κατά του εισαγγελέα Κωνσταντίνου Ανδρουλιδάκη, στις 10/1/89, -που είχε ως αποτέλεσμα το θάνατό του- άρχισε η ακροαματική διαδικασία στο Τριμελές Εφετείο Κακουργημάτων χθες. Ερωτηθείς για τη συγκεκριμένη επίθεση, ο Κωνσταντίνος Τέλιος παραδέχθηκε τη συμμετοχή του.

Συγκεκριμένα, στο βήμα ανέβηκε το πρωί η αυτόπτης μάρτυρας της δολοφονίας Ανδρουλιδάκη, Ελένη Βαβουράκη, η οποία κατέθεσε ότι τρία άτομα συμμετείχαν στην επίθεση, εκ των οποίων ένας είχε «ψηλή και λιγερή κορμοστασιά» και άλλος παρουσιαστικό «μικρού παιδιού».

Ωστόσο, η μάρτυρας ανέφερε ότι δεν μπορεί να αναγνωρίσει κάποιον από τους κατηγορουμένους ως δράστη της επίθεσης.

Ο εισαγγελέας της έδρας, Χρήστος Λάμπρου, ρώτησε τον Κωνσταντίνο Τέλιο εάν συμμετείχε στην συγκεκριμένη ενέργεια. Ο κατηγορούμενος επανέλαβε όσα έχει ομολογήσει προανακριτικά, και υποστήριξε ότι σε όλες τις πράξεις της 17Ν στις οποίες εμπλέκεται είχε μόνο φυσική παρουσία.

Υπενθυμίζεται ότι για την επίθεση εναντίον του εισαγγελέα Ανδρουλιδάκη, που οδήγησε στο θάνατό του, κατηγορείται επίσης ο Δημήτρης Κουφοντίνας και ο Βασίλης Τζωρτζάτος.

Η ΕΠΙΘΕΣΗ ΣΤΗ Χ. ΤΡΙΚΟΥΠΗ

Με την υπόθεση της βομβιστικής επίθεσης από τη 17Ν κατά των γραφείων του ΠΑΣΟΚ στη Χαριλάου Τρικούπη και κατά λεωφορείου των ΜΑΤ που βρισκόταν εκεί, στις 2 Νοεμβρίου 1991, ολοκληρώθηκε χθες η ακροαματική διαδικασία ενώπιον του Τριμελούς Εφετείου Κακουργημάτων.

Στο δικαστήριο κατέθεσε ο επικεφαλής της διμοιρίας των ΜΑΤ Νικόλαος Γκόγκος, ο οποίος περιέγραψε τις συνθήκες της έκρηξης κατά την οποία σκοτώθηκε ο αστυφύλακας Γιάννης Βάρης και τραυματίστηκαν εφτά συνάδελφοί του.

Ο μάρτυρας κατέθεσε ότι αμέσως μετά την έκρηξη πήρε ταξί και πήγε στο 401 Στρατιωτικό Νοσοκομείο γιατί πίστευε πως αιμορραγεί. Όπως υποστήριξε δεν είχε αντιληφθεί οτι υπήρχε νεκρός μέσα στο λεωφορείο. Μετά το περιστατικό ο Ν.Γκόγκος ανέφερε ότι τιμωρήθηκε από την υπηρεσία του με δίμηνη αργία, ποινή που, όπως είπε, δεν γνωρίζει γιατί του επιβλήθηκε. Ο μάρτυρας κατέθεσε επίσης ότι περίπου είκοσι μέρες πριν την επίθεση η ίδια διμοιρία είχε λάβει εντολή να μεταβεί στο νοσοκομείο Παίδων Αγία Σοφία. όπου υπήρχε ένταση λόγω απεργίας των εργαζομένων. Εκεί, είπε ο κ. Γκόγκος, είχε δει τον Παύλο Σερίφη να κοιτάζει το αστυνομικό λεωφορείο.



Ο ισχυρισμός αυτός προκάλεσε την αντίδραση του Παύλου Σερίφη ο οποίος ζήτησε από το μάρτυρα να ξεκαθαρίσει αν υπονοεί ότι πήρε τα στοιχεία της κλούβας. Ο κατηγορούμενος τόνισε πως τότε εργαζόταν στο τηλεφωνικό κέντρο του παρακείμενου νοσοκομείου «Αγλαΐα Κυριακού».

Οι αστυνομικοί που τραυματίστηκαν από την επίθεση της 17Ν εξέφρασαν τη βεβαιότητά τους ότι στόχος των δραστών ήταν να σκοτώσουν όλα τα μέλη της διμοιρίας των ΜΑΤ.

Οι μάρτυρες τόνισαν ότι το χτύπημα είχε στόχο την κλούβα στην οποία επέβαιναν και εκτίμησαν όλοι πως γλύτωσαν από θαύμα, καθώς μετά τη ρουκέτα, οι δράστες έριξαν και χειροβομβίδα. «Ήθελαν να μας αποτελειώσουν», υποστήριξαν χαρακτηριστικά ένας εκ των μαρτύρων.

Στην υπόθεση φέρονται να εμπλέκονται οι Σάββας και Χριστόδουλος Ξηρός, Δημήτρης Κουφοντίνας, Βασίλης Τζωρτζάτος. Ως ηθικός αυτουργός φέρεται ο Αλέξανδρος Γιωτόπουλος.

ΟΙ ΜΑΡΤΥΡΕΣ

Τη βεβαιότητά τους ότι στόχος των δραστών ήταν να σκοτώσουν όλα τα μέλη της διμοιρίας των ΜΑΤ, εξέφρασαν στις καταθέσεις τους οι αστυνομικοί που τραυματίστηκαν από την επίθεση της 17Ν.

Οι μάρτυρες τόνισαν ότι το χτύπημα είχε στόχο την κλούβα στην οποία επέβαιναν και ήταν σταθμευμένη στη Χαριλάου Τρικούπη, στα Εξάρχεια, στο ύψος των γραφείων του ΠΑΣΟΚ.

Σύμφωνα με τις καταθέσεις τους όλοι γλύτωσαν από θαύμα, καθώς μετά τη ρουκέτα, οι δράστες έριξαν και χειροβομβίδα. "Ηθελαν να μας αποτελειώσουν", υποστήριξαν χαρακτηριστικά οι μάρτυρες.

ΣΗΜΕΡΑ

Σήμερα θα ολοκληρωθεί η εξέταση των μαρτύρων σχετικά με τη βομβιστική επίθεση κατά λεωφορείου των ΜΑΤ που βρισκόταν κοντά στα γραφεία του ΠΑΣΟΚ στη Χαριλάου Τρικούπη. Ο πρόεδρος με τη λήξη της χθεσινής συνεδρίασης ζήτησε να παρίστανται σήμερα στο δικαστήριο και οι μάρτυρες για τις υποθέσεις της συμπλοκής στα Σεπόλια, της εκτόξευσης ρουκέτας κατά της ΒΙΟΧΑΛΚΟ αλλά και κατά της απόπειρας ανθρωποκτονίας του πρώην υπουργού Γιάννη Παλαιοκρασσά κατά την οποία είχε σκοτωθεί ο νεαρός Θάνος Αξαρλιάν.

Αύριο η διεξαγωγή φοιτητικών εκλογών

Σε αύξηση της συμμετοχής στις φοιτητικές και σπουδαστικές εκλογές της 9ης Απριλίου προσδοκούν οι παρατάξεις και αυτό λόγω του πολέμου στο Ιράκ. Το θέμα της επίθεσης των Αμερικανών και των βρετανών μονοπώλησε τις συζητήσεις στα αμφιθέατρα.

Οπως αναφέρεται σε ρεπορτάζ των "Νέων"της Δευτέρας, η προσέλευση των φοιτητών και σπουδαστών στις κάλπες αυξάνεται σταθερά τα τελευταία χρόνια και πέρυσι έσπασε κάθε ρεκόρ, καθώς η αποχή μειώθηκε στο 30%. Συνολικά ψήφισαν 110.000 φοιτητές και σπουδαστές.

Αύξηση ποσοστών προσδοκούν όλες οι φοιτητικές παρατάξεις, ιδιαίτερα οι αριστερές λόγω και των αντιπολεμικών κινητοποιήσεών τους. Από την πλευρά του, ο γραμματέας της ΠΑΣΠ Δημήτρης Σακελλάρης θεωρεί ότι το μήνυμα της φοιτητικής ψήφου αφορά περισσότερα τα Πανεπιστήμια παρά την πολιτική.

Η ΔΑΠ προσδοκά ότι για 17η συνεχή χρονιά θα κερδίσει την πρώτη θέση και θεωρεί ότι η νίκη της θα στείλει ξεκάθαρο πολιτικό μήνυμα. Σήμερα, ο πρόεδρος της Νέας Δημοκρατίας, Κώστας Καραμανλής, θα μιλήσει σε εκδήλωση της παράταξης στα Ιωάννινα.

Ωστόσο, για μία ακόμη χρονιά οι φοιτητικές παρατάξεις δεν αναμένεται να προχωρήσουν στην έκδοση κοινών αποτελεσμάτων.

ΠΕΔΙΟ ΜΑΧΗΣ Η ΒΑΓΔΑΤΗ Η ΟΠΟΙΑ ΔΕΧΕΤΑΙ ΚΑΙ ΑΕΡΟΠΟΡΙΚΟΥΣ ΒΟΜΒΑΡΔΙΣΜΟΥΣ

Συνεχίζονται οι βίαιες συγκρούσεις στο κέντρο της πρωτεύουσας του Ιράκ!

Αμερικανός εκπρόσωπος δήλωσε ότι η ώρα της μεγάλης μάχης δεν ήρθε ακόμα





Με σφοδρότητα συνεχίζονται οι μάχες στο κέντρο της Βαγδάτης όπου οι αμερικανικές δυνάμεις διείσδυσαν νωρίς χθες το πρωί με 65 άρματα μάχης και 40 θωρακισμένα οχήματα. Τραγική φαίνεται ότι είναι η κατάσταση στα νοσοκομεία της ιρακινής πρωτεύουσας, καθώς αυξάνεται συνεχώς ο αριθμός των θυμάτων και των τραυματιών. Δύο δημοσιογράφοι, ένας Γερμανός και ένας Ισπανός σκοτώθηκαν κατά τη διάρκεια ιρακινής επίθεσης σε αμερικανικό κέντρο στρατιωτικών επιχειρήσεων στα νότια περίχωρα της Βαγδάτης, ανακοίνωσαν στρατιωτικές πηγές.

Το κύριο προεδρικό μέγαρο και δυο ακόμη παλάτια, σύμβολα της κυριαρχίας του Σαντάμ Χουσεΐν, βρίσκονται στα χέρια των Αμερικανών. Εκπρόσωπος της Κεντρικής Διοίκησης των αμερικανικών δυνάμεων ανακοίνωσε ότι σημεία ελέγχου έχουν εγκατασταθεί σε όλες τις μεγάλες αρτηρίες της Βαγδάτης. Υπό τον έλεγχο των Αμερικανών η Καρμπαλά, ενώ οι Βρετανοί φαίνεται να ελέγχουν μεγάλο μέρος της Βασόρας.

Ο "αποκλεισμός" της Βαγδάτης

Όπως ανακοίνωσε η εκπρόσωπος της CENTCOM, Ρούμι Νίλσον Γκριν, στόχος του "αποκλεισμού" της Βαγδάτης είναι να αποτραπεί η μετακίνηση στρατιωτικών μέσων μέσα και έξω από την πόλη. "Θα μπορούσα να χαρακτηρίσω αυτό που κάνουμε ως αποκλεισμό της Βαγδάτης", δήλωσε η εκπρόσωπος της Κεντρικής Διοίκησης των αμερικανικών δυάμεων (CENTCOM) στο τηλεοπτικό δίκτυο Fox News. "Θα εξασφαλίσουμε ότι τα στρατιωτικά μέσα που έχουν στην κατοχή τους δεν μπορούν να κινηθούν ελεύθερα μέσα ή έξω και ότι οι κάτοικοι θα μπορούν να περνούν τα σημεία ελέγχου και να συνεχίσουν τη ζωή τους με όσο πιό κανονικό τρόπο γίνεται. Θα συνεχίσουμε να ασκούμε αυτήν την πίεση μέχρι την πτώση του καθεστώτος", είπε.

"Δεν είμαστε σε θέση να γιορτάσουμε τη νίκη"

Ο ταξίαρχος Βίνσεντ Μπρουκς,εκπρόσωπος των αμερικανικών στρατιωτικών δυνάμεων,κατά τη σημερινή ενημέρωση των δημοσιογράφων στη βάση Αλ Σαλίγια στο Κατάρ ανέφερε ότι η προώθηση των Αμερικανών στο κέντρο της Βαγδάτης δείχνει πως το καθεστώς του προέδρου Σαντάμ Χουσέιν δεν έχει πλέον τον έλεγχο ολόκληρης της Βαγδάτης.

Η επίθεση,συμπεριλαμβανομένης αυτής στα προεδρικά μέγαρα του Σαντάμ δείχνει,όπως παρατήρησε,ότι οι αμερικανικές δυνάμεις μπορούν να κτυπήσουν όποτε και όπου θέλουν. Οι αμερικανικές δυνάμεις αντιμετώπισαν μεμονωμένους θύλακες αντίστασης κατά την είσοδό τους στην πόλη,είπε χωρίς να αναφέρει λεπτομέρειες για απώλειες απο την πλευρά των αμερικανικών και βρετανικών στρατιωτικών δυνάμεων.

Ο ταξίαρχος Μπρουκς είπε ακόμη πως δεν μπορεί να επιβεβαιώσει ότι ο "Χημικός Αλι",ο διοικητής του ιρακινού νότιου μετώπου, σκοτώθηκε κατά τους αεροπορικούς βομβαρδισμούς της οικίας του."Δεν έχουμε επιβεβαίωση της πληροφορίας σχετικά με τον άνδρα που αναφέρεται ως Χημικός Αλι",είπε,ενώ πρόσθεσε ότι οι συμμαχικές δυνάμεις συνέλαβαν αιχμάλωτο έναν ιρακινό συνταγματάρχη κοντά στην Βαγδάτη.

Ωστόσο σε μία προσπάθεια υποβάθμισης της επιτυχίας των στρατιωτικών επιχειρήσεων επισήμανε ότι "είμαστε μακριά απο το σημείο να είμαστε σε θέση να εορτάσουμε τη νίκη".

Στο κέντρο της Βαγδάτης

Νωρίς το πρωί, αμερικανικά τεθωρακισμένα διείσδυσαν στα νοτιοδυτικά προάστεια της Βαγδάτης, με στόχο το προεδρικό μέγαρο. Περί τις 06.10, ώρα Ελλάδος, για περίπου δέκα λεπτά, έγιναν αισθητά πυκνά πυρά από κάθε είδους όπλο: πυροβόλα, βαριά πολυβόλα, πυροβόλα της αντιαεροπορικής άμυνας και ελαφρά όπλα, καθώς οι ένοπλες συγκρούσεις είχαν ξαναρχίσει με μεγάλη ένταση μία ώρα νωρίτερα.

Λίγο αργότερα, ο υπεύθυνος των επιχειρήσεων της 3ης μεραρχίας πεζικού, αντισυνταγματάρχης Πίτερ Μπάγιερ, δήλωσε πως οι αμερικανικές δυνάμεις "έχουν διασφαλίσει το κύριο προεδρικό μέγαρο", όπως κι ένα δέυτερο μέγαρο στο κέντρο της πόλης, κι ένα τρίτο κοντά στο αεροδρόμιο της Βαγδάτης. Τα αμερικανικά στρατεύματα στο κεντρικό προεδρικό μέγαρο στη Βαγδάτη έβγαλαν κι ανέμισαν μία αμερικανική σημαία.

Οι αμερικανικές δυνάμεις βρίσκονται κοντά στο ιρακινό υπουργείο Τύπου και στο ξενοδοχείο Αλ Ρασίντ , αλλά δεν έχουν καταλάβει τα δύο κτίρια. Το υπουργείο Εξωτερικών βρίσκεται λίγες εκατοντάδες μέτρα από μία από τις κεντρικές εισόδους του προεδρικού μεγάρου το οποίο έχουν καταλάβει οι αμερικανικές δυνάμεις. Ο απεσταλμένος του Ρόιτερ Χάλεντ Γιακούμπ δήλωσε ότι οι μονάδες της Ρεπουμπλικανικής Φρουράς έχουν λάβει θέσεις μάχης. Οι ιρακινές δυνάμεις εξακολουθούν να ελέγχουν πολλές γέφυρες στον Τίγρη,αλλά η γέφυρα δίπλα από το υπουργείο Τύπου είναι ανοικτή. Μάλιστα, σύμφωνα με τον αμερικανό στρατηγό, Τζον Κέλι, οι ιρακινές δυνάμεις ανατίναξαν δύο γέφυρες, στον ποταμό Ντιγιάλα ανατολικά της Βαγδάτης σε μία προσπάθεια να καθυστερήσουν την ειβολή των αμερικανικών δυνάμεων στην ιρακινή πρωτεύουσα,.

Σε δηλώσεις του, μετά τις ανακοινώσεις και ανταποκρίσεις για την αμερικανική επιχείρηση στο κέντρο της Βαγδάτης, ο ιρακινός υπουργός Τύπου, Μοχάμεντ Αλ Σαχάφ υποστήριξε ότι οι αμερικανικές δυνάμεις δεν έχουν εισέλθει στο κέντρο της Βαγδάτης και πρόσθεσε ότι τα αμερικανικά στρατεύματα που το επιχείρησαν "σφαγιάστηκαν".

Πεντάγωνο: "Ισχυρό μήνυμα"

"Ισχυρό μήνυμα" στο ιρακινό καθεστώς, χαρακτηρίζει την επιχείρηση το πεντάγωνο το οποίο τονίζει, ότι δεν αποτελεί την "μάχη για τη Βαγδάτη". Όπως είπε εκπρόσωπος του Πενταγώνου, "είναι μια επιχείρηση που σχεδιάστηκε για να δείξει την αμερικανική αποφασιστικότητα και περιλαμβάνει την ενίχυση της ορατότητας των αμερικανικών δυνάμεων". "Στέλνει ένα ισχυρό μήνυμα στο καθεστώς ότι μπορούμε να πάμε όπου θέλουμε όταν το θέλουμε, αλλά να χαρακτηρίσουμε την επιχείρηση αυτή `μάχη για τη Βαγδάτη` θα ήταν υπερβολή που δεν θα ήταν σωστή αυτή τη στιγμή".

Όπως διευκρίνισε βρετανός στρατιωτικός εκπρόσωπος στη βάση Ασ Σαιλίγια του Κατάρ, μετά την προώθηση τους στο κέντρο της Βαγδάτης, οι αμερικανικές δυνάμεις αναμένεται να καταλάβουν μια σειρά στόχων με στρατηγική σημασία. "Θα υπάρξουν πολλοί στόχοι-κλειδιά, τους οποίους θα επιχειρήσουν να καταλάβουν σήμερα (οι Αμερικανοί) για να αποδείξουν ότι εκείνοι ελέγχουν την κατάσταση και όχι το καθεστώς", δήλωσε ο διοικητής Αλ Λόκγουντ, στον τηλεοπτικό σταθμό Sky Television, από την Κεντρική Διοίκηση των συμμαχικών δυνάμεων στο Κατάρ. "Καλώ το καθεστώς, εάν έχει εικόνα, να υποχωρήσει τώρα. Ας αποφύγουμε άλλες απώλειες", πρόσθεσε ο βρετανός αξιωματικός ο οποίος υποστήριξε ότι ο Σαντάμ Χουσέιν έχει απωλέσει τον έλεγχο των δυνάμεών του.

Ελέγχουν Καρμπαλά και Βασόρα

Στα μέτωπα νοτίως της Βαγδάτης, στην Καρμπαλά, μετά από 48ωρη μάχη η 2η Ταξιαρχία κατόρθωσε να πάρει τον έλεγχο της σιιτικής πόλης αφού κατέστειλε την αντίσταση περίπου 500 Φενταγίν του Σαντάμ Χουσεΐν. Σύμφωνα με αμερικανικές πηγές, περίπου 400 Ιρακινοί σκοτώθηκαν στις συγκρούσεις.

Οι βρετανικές δυνάμεις υποστηρίζουν ότι ελέγχουν το μεγαλύτερο μέρος της Βασόρας, διευκρινίζοντας ότι συναντούν αντίσταση στον παλαιό τομέα της πόλης.

Δημοσιογράφοι νεκροί

Δύο αμερικανοί στρατιώτες και δύο δημοσιογράφοι σκοτώθηκαν και 15 άνθρωποι τραυματίστηκαν κατά τη διάρκεια ιρακινής επίθεσης σε αμερικανικό κέντρο στρατιωτικών επιχειρήσεων στα νότια περίχωρα της Βαγδάτης, ανακοίνωσαν στρατιωτικές πηγές.

Ανάμεσα στους τραυματίες δύο βρίσκονται σε κρίσιμη κατάσταση, δήλωσε αμερικανός αξιωματικός στο Ρόιτερ, χωρίς να δώσει περισσότερες λεπτομέρειες. ''Ενα είδος πυραύλου έπεσε κοντά στο κέντρο επιχειρήσεων της 2ης ταξιαρχίας, νότια της πόλης'', είπε ο συνταγματάρχης του 3ου σώματος πεζικού των ΗΠΑ Μάικ Μπέρμιγχαμ.

-ΣΥΣΤΗΜΑΤΑ ΣΥΝΑΓΕΡΜΟΥ
-ΚΑΜΕΡΕΣ
ΠΑΡΑΚΟΛΟΥΘΗΣΗΣ ΧΩΡΩΝ
-ΚΕΝΤΡΟ ΛΗΨΕΩΣ

ARMAOS SECURITY

ΡΟΔΟΣ: ΛΙΝΔΟΥ 80 -Τ.Κ. 85100
ΤΗΛ./FAX 23632 - ΥΠΕΥΘΥΝΟΣ ΡΟΔΟΥ:
ΔΗΜΗΤΡΗΣ ΚΥΡΙΑΖΗΣ

EPAFES

ΠΛΑΙΣΙΟ διαφημιστική

◆ Κάρτες
◆ Προσκλητήρια γάμων-Βαπτίσεων
◆ Σφραγίδες
◆ Διαφήμιση στον Τύπο

Παπαγιάννη 80 Κρεμαστή
Τηλ. 95584 - 91350
Κιν. 09377-56878

Delta



ΔΙΑΜΑΝΤΕ ΕΡΓΑΛΕΙΑ
6ο χλμ. Ρόδου Λίνδου
Συγκρότημα Μανουσέλη



ΚΟΦΤΗ ΧΕΙΡΟΣ
ΔΙΑΤΡΗΤΙΚΑ

ΔΙΑΜΑΝΤΟΤΡΥΠΟΤΕΧΝΙΚΗ ΡΟΔΟΥ

ΑΔΑΜΑΝΤΟΦΟΡΟΙ ΔΙΣΚΟΙ ΚΟΠΗΣ
ΓΙΑ ΓΡΑΝΙΤΗ, ΜΑΡΜΑΡΟ ΤΟΥΒΛΟ κ.τ.λ.





ΑΡΜΟΚΟΦΤΕΣ

ΤΡΥΠΑΜΕ
ΚΟΒΟΥΜΕ
ΣΠΑΜΕ



ΧΩΡΙΣ ΣΚΟΝΕΣ
ΡΩΓΜΕΣ
ΜΕΡΕΜΕΤΙΑ

ΠΩΛΗΣΕΙΣ
&
ΕΚΤΕΛΕΣΕΙΣ ΕΡΓΑΣΙΩΝ

Η ΠΟΛΥΧΡΟΝΗ ΜΑΣ ΠΕΙΡΑ ΣΤΟ ΕΞΩΤΕΡΙΚΟ ΜΑΣ ΔΙΝΕΙ ΤΗ ΔΥΝΑΤΟΤΗΤΑ ΝΑ ΒΡΙΣΚΟΥΜΕ ΛΥΣΗ ΕΚΕΙ ΠΟΥ ΟΙ ΑΛΛΟΙ ΣΗΚΩΝΟΥΝ ΤΑ ΧΕΡΙΑ ΨΗΛΑ!

ΤΗΛΕΦΩΝΗΣΤΕ ΜΑΣ
22410 69022 - 77986
ΚΙΝΗΤΟ: 0944 380562

ΥΠΕΥΘΥΝΟΣ
Μαρκος Τσεσμετζής

ΜΑΘΗΜΑΤΙΚΑ - ΦΥΣΙΚΗ - ΧΗΜΕΙΑ
και ΠΛΗΡΟΦΟΡΙΚΗ

Διδάσκουν:



✧ Σταματία Εκτ. Ηρακλείδη
Χημικός Αριστοτελείου Πανεπιστημίου Θεσσαλονίκης

✧ Χρήστος Εκτ. Ηρακλείδης
Μαθηματικός Εθνικού και Καποδιστριακού Πανεπιστημίου Αθηνών





✧ Νικόλαος Ανδ. Κωνστάκης
Αναλυτής Η/Υ Πανεπιστημίου Manchester Αγγλίας

Δεκτοί μαθητές Γυμνασίου - Λυκείου και φοιτητές ΤΕΙ - ΑΕΙ.
Υπεύθυνη γνώση, μεθοδικότητα, παραστατικότητα και παροχή δακτυλογραφημένων σημειώσεων. Μαθήματα ιδιαίτερα σε γκρουπ.
✆ 22410 76896 και 0937 701718, 6938 492429

Κερδίστε χρόνο κα εξυπηρέτηση

WESTERN UNION MONEY TRANSFER
"The fastest way to send money worldwide."



Αποστολή χρημάτων σ' όλο τον κόσμο μέσα σε λίγα λεπτά!!!

50.000 καταστήματα σε 165 χώρες του κόσμου
είναι έτοιμα να σας εξυπηρετήσουν
σε διευρυμένα ωράρια

Γονείς φοιτητών εξωτερικού εμπιστευθείτε μας

PLANET HOLIDAYS

Δημήτρης Τσοπανάκης
Γαλλίας 6 - Ρόδος - Τηλ. 22410-27327

SAIS TRAVEL

ΠΑΣΧΑ στην ΠΑΤΜΟ

ΑΝΑΧ. Μ. ΠΕΜ. 24/4 F/B ΠΑΤΜΟΣ
επιστρ. ΔΕΥΤ. 28/4 CATAMARAN
ΑΝΑΧ. Μ. ΠΑΡ. 25/4 CATAMARAN
επιστρ. ΔΕΥΤ. 28/4 CATAMARAN

€ 189 ΤΟ ΑΤΟΜΟ

ΠΕΡΙΛΑΜΒΑΝΕΙ
- Ακτοπλοϊκά εισιτήρια ΡΟΔΟ-ΠΑΤΜΟ-ΡΟΔΟ
- Ξενοδοχείο με πρωινό
- Πούλμαν για εκδρομή στην Αποκάλυψη. Μοναστήρι Αγ. Ιωάννου Θεολόγου, Γυναικείο Μοναστήρι Ευαγγελισμού, σε χωριά Γρίκο-Κάμπο.
- Φ.Π.Α.
- Συνοδός του πρακτορείου

ΠΛΗΡΟΦΟΡΙΕΣ - ΕΓΓΡΑΦΕΣ
ΠΡΑΚΤΟΡΕΙΟ ΤΑΞΙΔΙΩΝ
ΣΑΒΒΑΣ ΣΑΗΣ
ΤΑΡΠΟΝ ΣΠΡΙΝΓΚΣ 42
(δίπλα στην Τραπ. Πίστεως) •
Τηλ. 22410 39781-3, 22410-37711

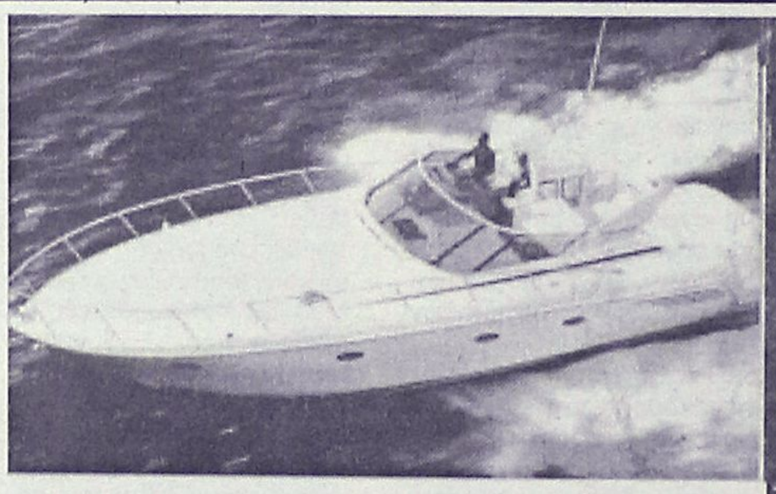

Καλυπτόμενοι κίνδυνοι
Βύθιση, προσάραξη, πρόσκρουση, εκβολή, φωτιά, έκρηξη, πειρατεία, κεραυνός, κακόβουλες πράξεις, κλοπή ολική ή μερική, καλύψεις δαπανών ανέλκυσης ή μετακίνησης του σκάφους σε περίπτωση ναυαγίου.

ΑΙΓΑΙΟΝ
ΑΣΦΑΛΙΣΤΙΚΗ ΕΤΑΙΡΕΙΑ

Σε συνεργασία με
τον κ. Χριστοδούλου Χρήστο
Ερυθρού Σταυρού 2-Ρόδος
τηλ. 75701



ΑΙΓΑΙΟΝ ΑΝΩΝΥΜΗ ΑΣΦΑΛΙΣΤΙΚΗ ΕΤΑΙΡΕΙΑ

Πάντα με υγείαν...

Διατροφή και ημικρανία

Η ημικρανία είναι μία κλινικά αναγνωρισμένη κατάσταση, η οποία πλήττει το 8-20% του πληθυσμού, προκαλώντας χρόνιους και δυνατούς πόνους, με αποτέλεσμα να επηρεάζεται η ζωή των ανθρώπων αλλά και να χάνονται πολλές ημέρες από την εργασία. Πολλοί άνθρωποι που πλήττονται από αυτή την πολύ οδυνηρή μορφή πονοκέφαλου, ισχυρίζονται ότι οι κρίσεις ημικρανίας τους σχετίζονται με την κατανάλωση συγκεκριμένων τροφών όπως πολύ ώριμα τυριά, αλκοολούχα ποτά (και ιδιαίτερα το κόκκινο κρασί), τουρσιά και άλλα μαριναρισμένα λαχανικά και ψάρια, αλλά και φρούτα όπως η μπανάνα και το αβοκάντο. Η ικανότητα του οργανισμού να μπορεί να αδρανοποιεί τις αμίνες που βρίσκονται σε κάποιες τροφές, μπορεί να εξηγεί γιατί κάποιοι άνθρωποι πλήττονται και άλλοι όχι. Οι αμίνες είναι αζωτούχες ενώσεις οι οποίες βρίσκονται σε όλη την τροφική αλυσίδα, τόσο σε ζωικούς όσο και σε φυτικούς οργανισμούς, αλλά και βακτήρια, σχετίζονται δε με τις χαρακτηριστικές γεύσεις και τα αρώματα των τροφών. Η ισταμίνη, η φενυλεθυλαμίνη και η τυραμίνη είναι τρεις από τις αμίνες που έχουν συσχετιστεί με τις ημικρανίες. Φαίνεται ότι μερικοί άνθρωποι δεν μπορούν να μεταβολίσουν τις αμίνες σε ικανοποιητικό βαθμό, με αποτέλεσμα να παραμένουν στον οργανισμό, να περνάνε στο αίμα και να προκαλούν ημικρανίες. Η συσχέτιση των αμινών με τις ημικρανίες αναγνωρίστηκε, για πρώτη φορά, στους ασθενείς με φυματίωση οι οποίοι λάμβαναν φάρμακα με αναστολείς της μονοαμίνης οξειδάσης (ΜΑΟ), ένα ένζυμο που συμβάλλει στο μεταβολισμό των αμινών. Η πρόσληψη των συγκεκριμένων αναστολέων είχε σαν αποτέλεσμα να μην 'αποτοξινώνεται' ο οργανισμός από τις αμίνες, οι οποίες περνούσαν στην κυκλοφορία, αυξάνοντας τη συγκέντρωση αμινών στο αίμα. Οι συγκεκριμένοι ασθενείς δήλωσαν ότι είχαν ημικρανίες μετά από την κατανάλωση κάποιων τροφών. Άλλοι παράγοντες που σχετίζονται με τις ημικρανίες είναι η κληρονομικότητα, το στρες, αλλά και οι ορμονικές αλλαγές (κατάσταση που πιθανόν να εξηγεί το γιατί οι γυναίκες υποφέρουν περισσότερο). Επιπλέον οι αλλαγές στις συνήθειες του ύπνου ή η έλλειψη αυτού, η παράλειψη γευμάτων και οι εξαντλητικές δίαιτες ανήκουν στους παράγοντες που σχετίζονται με την εμφάνιση ημικρανίας. Είναι πολύ πιθανόν οι ημικρανίες να οφείλονται σε κάποια κληρονομική κατάσταση που να σχετίζεται με την έλλειψη της μονοάμινης οξειδάσης (ΜΑΟ).

Πάντως για όσους θέλουν κατανοήσουν καλύτερα το που οφείλονται οι ημικρανίες τους, θα πρέπει να κρατάνε ένα ημερολόγιο για μία χρονική περίοδο κάποιων μηνών. Αυτό θα βοηθήσει στην αναγνώριση κάποιων συνηθειών διατροφικών ή μη, οι οποίες σχετίζονται με τις κρίσεις ημικρανίας.

Παράλληλα ένα υγιεινό και ισορροπημένο διαιτολόγιο, η συστηματική σωματική άσκηση αλλά και η διαχείριση του στρες μπορεί και να αποτρέπουν την εμφάνιση ημικρανίας.

ΚΕΝΤΡΟ ΕΙΔΙΚΩΝ ΘΕΡΑΠΕΙΩΝ ΤΟΥ ΠΑΙΔΙΟΥ ΔΩΔΕΚΑΝΗΣΟΥ
ΚΩΝ/ΝΟΣ ΜΠΑΔΑΝΗΣ - ΣΟΥΖΗ ΓΕΩΡΓΙΛΟΠΟΥΛΟΥ
ΕΡΓΟΘΕΡΑΠΕΥΤΗΣ ΠΤΥΧΙΟΥΧΟΣ ΜΕΘΟΔΟΥ BOBATH N.D.T ΜΕΘΟΔΟΣ PORTAGE ΑΙΣΘΗΤΗΡΙΑΚΗΣ ΟΛΟΚΛΗΡΩΣΗΣ (S.I.) ΜΕΤΕΚΠΑΙΔΕΥΣΗ ΣΤΙΣ ΝΕΥΡΟΛΟΓΙΚΕΣ ΚΑΙ ΚΙΝΗΤΙΚΕΣ ΔΙΑΤΑΡΑΧΕΣ
ΛΟΓΟΠΑΘΟΛΟΓΟΣ ΜΕΤΑΠΤΥΧΙΑΚΟ ΑΚΟΥΟΛΟΓΙΑΣ
Αποστόλου Παύλου 84, Ρόδος 85100, τηλ. / fax (22410)60999/60579

Κέντρο Συμβουλευτικής & Αξιολόγησης Προσωπικότητας Παιδιών & Ενηλίκων
ΠΑΠΑΓΕΩΡΓΙΟΥ ΘΑΝΟΣ
ΨΥΧΟΛΟΓΟΣ ΠΑΝΕΠΙΣΤΗΜΙΟΥ ΑΘΗΝΩΝ
ΕΙΔΙΚΕΥΜΕΝΟΥ ΣΤΗΝ ΓΝΩΣΙΑΚΗ ΨΥΧΟΘΕΡΑΠΕΙΑ-Ι.Ε.Θ.Σ.
- Διερεύνηση Προσωπικότητας (Προφίλ- Δεξιότητες-Αδυναμίες)
- Δείκτης Νοημοσύνης Παιδιών και Ενηλίκων
- Τροποποίηση Δυσλειτουργικών Σχημάτων
- Θεραπευτική Αντιμετώπιση Φοβιών-Ειδικών Φοβιών, Κατάθλιψης, Διαταραχής πανικού, Ψυχοσωματικών προβλημάτων, Τραυματικών γεγονότων ζωής (πένθος, χωρισμός, σχολική αποτυχία), Συναισθηματικών διαταραχών, Διαταραχών Διατροφής (βουλιμία-ανορεξία).
- Αντιμετώπιση προβλημάτων συμπεριφοράς παιδιών σε σχολείο-σπίτι
- Ανάπτυξη Κοινωνικών Δεξιοτήτων
- Βελτίωση Σχέσεων-Πρόγραμμα Ελέγχου Συγκρούσεων
- Βελτίωση Αυτοεκτίμησης-Αυτοεικόνας
- Οικογενειακή θεραπεία από Ζεύγος Θεραπευτών
Κ. Παλαιολόγου 105 - Ρόδος
Τηλ:22410 78668- Κιν: 6937445640 - Μόνο με Ραντεβού

Εργαστήριο Κλινικής Ψυχολογίας
ΧΡΙΣΤΙΝΑ ΣΑΒΒΑΚΗ-ΓΚΡΑΝΖΑΝ
Κλινική Ψυχολόγος-Ψυχοπαθολόγος (DESS)
- Πτυχιούχος του Πανεπιστημίου Nancy Γαλλίας
- Μεταπτυχιακή ειδίκευση (DESS) στην Κλινική Ψυχολογία Ενηλίκου, Εφήβου και Παιδιού στο Πανεπιστήμιο Reims Γαλλίας
Για τον ενήλικο
- Ψυχοδιαγνωστική
- Ψυχολογική υποστήριξη
- Ατομική και οικογενειακή συνέντευξη
- Ψυχοθεραπεία αναλυτικής εμπνεύσεως
Για το παιδί
- Αξιολόγηση προσωπικότητας (τεστ νοημοσύνης, προβολής)
- Διάγνωση μαθησιακών δυσκολιών και συμπεριφορικών διαταραχών
- Συμβουλευτική επαγγελματικού προσανατολισμού
- Ψυχοθεραπεία μέσω παιχνιδιού και εικαστικών
Δέχεται με ραντεβού
Εθνικής Αντίστασης 15
Τηλ.: 77350-Κιν. 6937684251

ΚΕΝΤΡΟ ΙΑΤΡΙΚΩΝ ΒΟΗΘΗΜΑΤΩΝ
ΨΗΦΙΑΚΑ ΠΙΕΣΟΜΕΤΡΑ
microlife
Αποκλειστικό Κέντρο Διάθεσης
ΨΗΦΙΑΚΑ ΘΕΡΜΟΜΕΤΡΑ
ΣΑΚΧΑΡΟΜΕΤΡΑ
Bayer - B|Braun
Glucometer Elite
Ταινίες μέτρησης της γλυκόζης αίματος.
Δίπλα... στον άνθρωπο!
Εθνικής Αντιστάσεως 11 (πρώην Άννης Μαρίας)
Τηλ: (22410) 20359 - Κιν.: 6936.70.60.21
Fax: (22410)25009 – email: kivrdou@yahoo.gr
Πιστοποιημένο από το Ερευνητικό Κέντρο Βιολογικών Υλικών - Συμβάσεις με όλα τα ταμεία

ΙΑΤΡΙΚΗ ΑΝΑΚΟΙΝΩΣΗ
ΧΡΙΣΤΟΔΟΥΛΟΥ ΜΑΡΙΑ
ΙΑΤΡΟΣ ΑΚΤΙΝΟΔΙΑΓΝΩΣΤΗΣ (ΑΚΤΙΝΟΛΟΓΟΣ)
Δέχεται καθημερινά στο Διαγνωστικό Εργαστήριο:
ΑΠΕΙΚΟΝΙΣΗ ΑΙΓΑΙΟΥ
Πάροδος Παπαλουκά 18Β (παραπλεύρως του parking του παλιού νοσοκομείου)
ΩΡΕΣ ΛΕΙΤΟΥΡΓΙΑΣ ΤΟΥ ΕΡΓΑΣΤΗΡΙΟΥ 9 π.μ.-8 μ.μ.
τηλ. (22410)43000-3, fax: (22410)43004

ΝΤΟΡΑ ΚΩΝΣΤΑΝΤΙΝΟΠΟΥΛΟΥ
ΨΥΧΟΛΟΓΟΣ
Πτυχιούχος του Πανεπιστημίου της Καλιφόρνιας-Λος Αντζελες (UCLA)-Μεταπτυχιακές σπουδές στο Pepperdine University-Malibu California.
➤ Αμεση ψυχολογική υποστήριξη και επαγγελματική φροντίδα από έμπειρη Ψυχολόγο και Οικογενειακή Σύμβουλο.
➤ Η σωστή θεραπευτική σχέση μπορεί να επιφέρει ρεαλιστικές λύσεις για πραγματικά προβλήματα σε θέματα: μοναξιάς, μελαγχολίας, στρες, ανυπομονησίας, φοβίας, εθισμού, οικογενειακών σχέσεων, διαζυγίου, κακομεταχείρισης, συναισθηματικών δυσκολιών, αυτοπεποίθησης, ανασφάλειες, μεταβατικά στάδια ζωής, βουλιμίας, ανορεξίας, απώλειας, πένθους.
Τηλεφωνείστε στα τηλέφωνα:
(22410)35163 και 6944/980550
για ραντεβού και άμεση εξυπηρέτηση.
Διεύθυνση: Καρίας 1
Περιοχή Ροδίνι - Ρόδος

ΟΡΘΟΠΕΔΙΚΑ - ΙΑΤΡΙΚΑ ΧΑΡΙΤΟΣ
Ορθοπεδικά είδη & κατασκευές
Εξοπλισμός Ιατρείου & αναλώσιμα
Είδη νοσηλείας κατ' οίκον & μηχανήματα οξυγονοθεραπείας
Ορθοπεδικά στρώματα & μαξιλάρια
ΕΛΕΥΘ. ΒΕΝΙΖΕΛΟΥ 6 (Δίπλα στη Ροδιακή Έπαυλη) - ΡΟΔΟΣ
Τηλ.: 22410-24112 Fax: 22410-75969 e-mail: orken@rho.forthnet.gr

INEMA
ΙΑΤΡΙΚΟΣ & ΝΟΣΟΚΟΜΕΙΑΚΟΣ ΕΞΟΠΛΙΣΜΟΣ
15 ΧΡΟΝΙΑ ΕΜΠΕΙΡΙΑΣ από το 1988
ΕΙΜΑΣΤΕ ΟΙ ΜΕΓΑΛΥΤΕΡΟΙ ΠΡΟΜΗΘΕΥΤΕΣ ΙΑΤΡΙΚΟΥ – ΟΡΘΟΠΕΔΙΚΟΥ ΚΑΙ ΝΟΣΟΚΟΜΕΙΑΚΟΥ ΥΛΙΚΟΥ ΣΤΗ ΔΩΔΕΚΑΝΗΣΟ ΕΜΠΙΣΤΕΥΘΕΙΤΕ ΜΑΣ !!!
ΠΙΣΤΟΠΟΙΗΣΗ ΠΟΙΟΤΗΤΑΣ ISO9002 EN4600 E3/833
ΛΕΜΕΣΣΟΥ 2 ΡΟΔΟΣ ΤΗΛ.32238 – FAX 28484
ΑΝΑΠΗΡΙΚΑ ΚΑΡΟΤΣΙΑ–ΒΑΔΙΣΤΙΚΑ ΒΟΗΘΗΜΑΤΑ–ΟΡΘΟΠΕΔΙΚΑ ΕΙΔΗ–ΜΠΛΟΥΖΕΣ ΙΑΤΡΙΚΕΣ–ΚΑΛΤΣΕΣ ΦΛΕΒΙΤΙΔΑΣ–ΠΕΛΜΑΤΑ–ΟΡΘΟΠΕΔΙΚΑ ΜΑΞΙΛΑΡΙΑ–ΚΡΕΒΑΤΙΑ ΝΟΣΟΚΟΜΕΙΑΚΑ – ΙΑΤΡΙΚΟΣ ΕΞΟΠΛΙΣΜΟΣ ΚΑΙ ΑΝΑΛΩΣΙΜΑ – ΟΡΓΑΝΑ ΧΗΜΕΙΟΥ ΚΑΙ ΚΑΘΕ ΑΛΛΟ ΕΙΔΟΣ ΓΙΑ ΚΑΤ ΟΙΚΟ ΝΟΣΗΛΕΙΑ .

Σεμινάρια



1.Το πρόσωπο του Θυμού

ΘΥΜΟΣ! Αναγνωρίστε τα σημάδια του, μάθαιτε γι αυτόν, κατανοήστε τον, αλλά κυρίως ανακαλύψτε πως να τον αντιμετωπίστε, πως να τον ελέγχετε, πως να τον αποφεύγετε, πως να ξεπερνάτε τις αρνητικές του επιδράσεις και πως να μην τον βιώνετε!!



Εγγραφές έως και 11/04/03
Θέσεις περιορισμένες



2.Το πρόσωπο του Άγχους & του Στρες

ΑΓΧΟΣ & ΣΤΡΕΣ! Μάθαιτε τι είναι, πως δημιουργείτε και γιατί, πως μπορούμε να το αναγνωρίσουμε, ποιες είναι οι συνέπειες του, αλλά κυρίως πως μπορούμε να το αντιμετωπίσουμε, με ποιες τεχνικές μπορούμε να το θεραπεύσουμε και ποιος τρόπος ζωής διευκολύνει την πρόληψη του.



Εγγραφές έως και 02/05/03
Θέσεις περιορισμένες

Στα σεμινάρια χρησιμοποιούνται σύγχρονοι μέθοδοι εκπαυδευτικής, με τη χρήση οπτικοακουστικών μέσων (όπως του multimedia projector), διαφόρων ασκήσεων και δραστηριοτήτων.

Οργάνωση: Κέντρο Ειδικών Θεραπειών
Στρατηγού Ζήση 50, ΤΗΛ. 22410 20421
Υπεύθυνη: Ντίνα Σαντορινιού

AUTO ΕΠΙΛΟΓΕΣ

ΚΟΥΚΟΥΡΑΣ ΑΛΕΞΑΝΔΡΟΣ

ΕΚΘΕΣΗ ΕΜΠΟΡΙΑΣ ΕΠΙΛΕΓΜΕΝΟΥ ΜΕΤΑΧΕΙΡΙΣΜΕΝΟΥ ΑΥΤΟΚΙΝΗΤΟΥ

ΛΕΩΦ. ΡΟΔΟΥ-ΛΙΝΔΟΥ 255
ΤΗΛ. 22410/60910,
FAX: 22410/60920

- *Πώληση μεταχειρισμένων αυτοκινήτων ελεγμένα σε 70 σημεία.*
- *Αγορά μεταχειρισμένων αυτοκινήτων.*
- *Ανταλλαγή με οποιοδήποτε μοντέλο της αρεσκείας σας.*
- *Χρηματοδότηση με τα χαμηλότερα επιτόκια της αγοράς.*

Δεν υπάρχει Μουφτεία στο Αιγαίο

Ούτε Μουφτής ούτε Μουφτεία υπάρχει στην περιοχή μας, διευκρινίζει η περιφερειάρχης Νοτίου Αιγαίου κ. Μάρθα Σημαντώνη, με έγγραφό της σε αρκετές υπηρεσίες και φορείς.

Η διευκρίνιση έχει να κάνει με τις... "κουτοπονηριές" ορισμένων, οι οποίοι κάνουν λόγο για μουφτή και μουφτεία.

Στο έγγραφό της πάντως η κ. Σημαντώνη, είναι αρκούντως διευκρινιστική, τονίζοντας τα εξής:

"Προς αποφυγή παρεξηγήσεων που έχουν δημιουργηθεί στο παρελθόν στη Ρόδο, σας υπενθυμίζουμε ότι στα Δωδεκάνησα δεν υπάρχει Μουφτεία και κατ' επέκταση δεν υπάρχει Μουφτής, ούτε προβλέπεται απ' το Νόμο η ύπαρξη Μουφτή.

Για τις θρησκευτικές ανάγκες των Μουσουλμάνων πολιτών της Ρόδου όπως και της Κω, ο Οργανισμός Διαχείρισης, Κτημάτων Βακούφ Ρόδου και της Κω αντίστοιχα, που εποπτεύονται από την Περιφέρεια Νοτίου Αιγαίου μετακαλεί περιστασιακά Ιμάμη ή Χότζα στον οποίο αναθέτει την τέλεση της λειτουργίας από την μουσουλμανική θρησκεία λειτουργίας".

Από τα "καμώματα" της Κυβέρνησης

Ανάστατοι οι συνταξιούχοι του Δημοσίου στα Δωδ/σα!

Τί αναφέρουν σε ανακοίνωσή τους

Ανάστατοι είναι οι συνταξιούχοι του δημοσίου στα Δωδεκάνησα, όπως και σε όλη την χώρα, με τα νέα "καμώματα" της κυβέρνησης η οποία εντέχνως επιχειρεί να περικόψει τις συντάξεις.

Αυτό θα γίνει με νομοσχέδιο που κατατέθηκε σύμφωνα με το οποίο αποδεσμεύονται οι μισθοί από τις συντάξεις, κάτι που όπως χαρακτηριστικά τονίζεται αποτελεί βόμβα στα συνταξιοδοτικά δικαιώματα των εργαζομένων στο δημόσιο.

Για το θέμα αυτό, ανακοίνωση εξέδωσε ο Σύνδεσμος Πολιτικών Συνταξιούχων Δημοσίων Υπαλλήλων νομού Δωδεκανήσου, με την οποία καλεί τους βουλευτές του νομού να αντιδράσουν και να καταψηφίσουν το νομοσχέδιο.

Στην ίδια ανακοίνωση οι συνταξιούχοι της περιοχής μας διαμαρτύρονται για την απαράδεκτη κατάσταση με την αγορά φαρμάκων, όπου ως γνωστόν έχει δημιουργήσει σοβαρά προβλήματα.

Αναφέρονται ειδικότερα τα εξής:

"Ο Σύνδεσμος Πολιτικών Συνταξιούχων Νομού Δωδεκανήσου αφού ενημερώθηκε από την Πανελλήνια Ομοσπονδία Πολιτικών Συνταξιούχων για τη βόμβα που τοποθετήθηκε στα θεμέλια μιας τάξης ταλαιπωρημένης που έδωσε πάρα πολλά στην ανάπτυξη του τόπου, χωρίς να εισπράξει αυτά που της ανήκει. Η κυβέρνηση στο συνταξιοδοτικό Νομοσχέδιο που βρίσκεται στο Ελεγκτικό Συνέδριο επιδιώκει την αποδέσμευση μισθών και συντάξεων. Η πράξη αυτή αποτελεί βόμβα στα συνταξιοδοτικά δικαιώματα των εργαζομένων στο Δημόσιο και πυροδοτεί μια κατάσταση, που φεύγει έξω από τα όρια της λογικής.

Είναι απαράδεκτο μια κυβέρνηση με κοινωνικό πρόσωπο και με ευρωπαϊκό προφίλ, να καταπατεί υποσχέσεις της και αντί να οδηγεί τους εργαζόμενους στο δρόμο της εξίσωσης με τους συναδέλφους ευρωπαίους, μειώνει ακόμα περισσότερο τους φτωχούς μισθούς και δημιουργεί χάσμα στην ευρωπαϊκή προοπτική και εξίσωση. Οι χιλιάδες συνταξιούχοι έχουν ενημερωθεί για την κατάφωρη αυτή αδικία και είναι έτοιμοι να αντιδράσουν ποικιλοτρόπως.

Καταρχή συμφωνεί με τις διεκδικήσεις των εν ενεργεία δημοσίων υπαλλήλων, οι οποίοι διαβλέπουν τον ορατό κίνδυνο, ότι η σύνταξή τους, που είναι αποτέλεσμα μόχθου πολλών ετών, βάλλεται και κινδυνεύει να εξαφανιστεί από τη συνεχή μείωση σε σχέση με τα οικονομικά δεδομένα της αγοράς.

Επίσης κρίνουν απαράδεκτο μέσα στην στοιχειώδη αύξηση του 4% που δίνεται, να υπολογίζεται και το ειδικό επίδομα, που και αυτό δίδεται τεμαχισμένο. Οι συνταξιούχοι της Δωδ/σου, ζώντας σε ένα τόπο παραμεθόριο και μακριά από το κέντρο, γνωρίζουν πολύ καλά ότι η σύνταξή τους συνεχώς ψαλιδίζεται λόγω της μεγάλης ακρίβειας, διαμαρτύρονται έντονα και δεν θα δεχτούν να υποβιβαστούν ακόμα περισσότερο.

Πιστεύουν ότι την τελευταία στιγμή η κυβέρνηση θα πάρει πίσω το Νομοσχέδιο, και θα δει με άλλη ματιά "τα περήφανα γερατειά". Κάνουν έκκληση στους βουλευτές μας να συμπαρασταθούν και να υψώσουν τη φωνή τους στο κοινοβούλιο, ούτως ώστε όχι μόνο να μην ψηφιστεί αλλά ούτε καν να κατατεθεί.

Επίσης, διαμαρτύρονται για την απαράδεκτη κατάσταση των φαρμάκων. Το υπουργείο Υγείας δεν πρέπει να αφήνει τους συνταξούχους χωρίς φάρμακα. Να τακτοποιήσει τις εκκρεμότητες με τους φαρμακοποιούς.

Ο Πρόεδρος
Νίκος Παπαεμμανουήλ".

Να γίνει ΙΕΚ στη Κάρπαθο

Την ίδρυση Ινστιτούτου Επαγγελματικής Κατάρτισης (ΙΕΚ) στην Κάρπαθο, ζητά το Επαρχιακό Συμβούλιο με ομόφωνη απόφασή του.

Πριν από δύο χρόνια πάντως, είχε επιχειρηθεί να ιδρυθεί ΙΕΚ στο νησί αλλά η σχετική προσπάθεια δεν είχε αποτέλεσμα.

Τώρα, το επαρχιακό συμβούλιο Καρπάθου, θεωρεί ότι οι συνθήκες είναι ώριμες. Για τον λόγο αυτό προτείνει να ιδρυθεί ΙΕΚ στο νησί, ως παράρτημα του ΙΕΚ Ρόδου και να λειτουργήσει πιλοτικά με την ειδικότητα της Πληροφορικής (δικτύων και συστημάτων υπολογιστών).

Εισηγητής του θέματος στο Επαρχιακό Συμβούλιο, ήταν ο νομαρχιακός σύμβουλος κ. Μιχ. Χανιώτης, ο οποίος επεσήμανε μεταξύ άλλων τα εξής:

"α) Για την βιωσιμότητα ενός τομέα των ΙΕΚ απαιτείται ελάχιστος αριθμός 20 (είκοσι) μαθητών αποφοίτων ΤΕΕ ή Ενιαίου Λυκείου. Η προοπτική αυτή αποτελεί εφικτό στόχο μετά και την ίδρυση του ΤΕΕ Κάσου.

β) Το πιλοτικό πρόγραμμα του ΙΕΚ Καρπάθου μπορεί να τροφοδοτηθεί παράλληλα και με σπουδαστές από την Ρόδο και πιθανόν Κρήτη, αντίστοιχης ειδικότητας, που θα κριθούν επιλαχόντες στα εκεί ΙΕΚ.

γ) Υπάρχει ήδη η σύμφωνη γνώμη του δ/ντή του ΙΕΚ Ρόδου και αντίστοιχη εισήγηση προς τον ΟΕΕΚ (Οργανισμό Επαγγελματικής Εκπαίδευσης και Κατάρτισης) του υπουργείου Παιδείας.

δ) Η επιτακτική ανάγκη ίδρυσης ενός εκπαιδευτικού ινστιτούτου αυτού του επιπέδου είναι προφανής καθώς όχι μόνο θα συγκρατήσει στον τόπο νεαρές ηλικίες και θα τους παρέχει έγκυρη εκπαίδευση-κατάρτιση, αλλά πιστεύω θα προσελκύσει και άλα άτομα που επιδιώκουν αυτήν την κατάρτιση από γειτονικές επαρχιακές περιοχές (Ρόδο-Κάσο-Νομό Λασιθίου κ.λπ.).

Kona Kai
POLYNESIAN /CHINESE RESTAURANT
Ξέρετε τι είναι το Sushi;

Εάν όχι, ελάτε σε μας.
Δοκιμάστε Παπάγια,
Ωμό ψάρι με φύκια τυλιγμένα
με γλυκό ξύδι, στο Sushi Bar.
Εάν δεν χορτάσετε με το Sushi, τότε
άλλες 81 γεύσεις σας περιμένουν.
Εάν θέλετε όλα αυτά και όχι μόνο τότε..

Η επιθυμία σας πραγματικότητα!
ΟΛΟ ΤΟ ΧΕΙΜΩΝΑ
ΑΝΟΙΚΤΑ ΚΑΘΕ ΠΑΡΑΣΚΕΥΗ - ΣΑΒΒΑΤΟ
και ΚΥΡΙΑΚΗ ΜΕΣΗΜΕΡΙ - ΒΡΑΔΥ


Οδός Φερενίκης - Παραλία Ιαλυσου
Τηλ. 22410 94328
(απέναντι από το ξενοδοχείο (Blue Horizon)

Ο ΠΟΛΕΜΟΣ ΣΤΟ ΙΡΑΚ ΑΛΛΑΞΕ ΤΟ ΣΚΗΝΙΚΟ

Χαμένοι – κερδισμένοι στον τουρισμό το 2003

Πώς έχει διαμορφωθεί ο χάρτης της Μεσογείου

Δεν είναι μόνον στρατιωτικοί και αμυντικοί αναλυτές σκυμμένοι πάνω από χάρτες, εκπονώντας σχέδια και αποφασίζοντας κινήσεις, την περίοδο αυτή.

Τους δικούς τους χάρτες εξετάζουν και τις δικές τους κινήσεις μελετούν και τα υψηλόβαθμα στελέχη των μεγάλων τουριστικών οργανισμών (tour operators) της Ευρώπης, σε μία προσπάθεια να "μοιράσουν" την περιοχή της Μεσογείου σε ασφαλείς και μη ασφαλείς περιοχές, να προγραμματίσουν τη διανομή της τουριστικής πίτας για το 2003 και να χαράξουν τη διοχέτευση της τουριστικής κίνησης, υπέρ ορισμένων προορισμών ή εις βάρος άλλων.

Με τον παράγοντα "ασφάλεια των πελατών" να κυριαρχεί εφέτος σε κάθε τουριστικό προγραμματισμό, η διαδικασία αυτή για τους Τ.Ο. έχει ξεκινήσει αρκετά πριν την έναρξη των πολεμικών επιχειρήσεων στο Ιράκ και απλώς οριστικοποιείται όσο εξελίσσεται ο πόλεμος. Οι "χάρτες" των tour operators αποτελούν ένα από τα επτασφράγιστα επιχειρηματικά μυστικά τους και ουδέποτε απομακρύνονται από τις αίθουσες των συμβουλίων τους. Οι tour operators δεν εκδίδουν ταξιδιωτικές οδηγίες, αυτό είναι έργο των αρμόδιων υπουργείων και υπηρεσιών κάθε χώρας. Οι τουριστικοί αναλυτές, όμως, καταρθώνουν να συνθέσουν την εικόνα των τουριστικών ζωνών "επικινδυνότητας" και να καταδείξουν τις κατευθύνσεις της αγοράς, ορμώμενοι αφενός από χαρακτηριστικές κινήσεις των τουριστικών οργανισμών και αφετέρου από τις τάσεις των καταναλωτών:

- Πρώτον, από το ποιους προορισμούς περιλαμβάνουν στα προγράμματα προσφοράς στον πελάτη δυνατότητας αλλαγής προορισμού για τον οποίο έχει γίνει κράτηση, χωρίς χρέωση (σε ορισμένες περιπτώσεις προσφέρουν και δυνατότητα ακύρωσης με μειωμένη ρήτρα). Και, αντίστοιχα, ποιους προορισμούς προσφέρουν ως εναλλακτική επιλογή στους πελάτες τους στα προγράμματα αυτά.

- Δεύτερον, ποιων προορισμών τα προγράμματα διακοπών και πακέτων σταματούν να πωλούνται ή ακυρώνονται και σε ποιους προορισμούς προσφέρεται διακοπή του ταξιδιού και επαναπατρισμός του πελάτη, χωρίς καμία επιβάρυνση από τη δική του πλευρά.

- Τρίτον, οι ίδιοι οι καταναλωτές και κυρίως όσοι ταξιδεύουν μεμονωμένα, χωρίς να εντάσσονται σε γκρουπ ή να αγοράζουν έτοιμα πακέτα, ρυθμίζουν και αυτοί, σε πολλές περιπτώσεις, ως ένα βαθμό, τις συνθήκες της ζήτησης. Στο πλαίσιο αυτό, π.χ. ένας προορισμός με χαμηλό βαθμό ασφαλείας, μπορεί να προτιμηθεί από ορισμένους τουρίστες λόγω πολύ χαμηλών τιμών. Αντιστοίχως, μεταξύ δύο προορισμών που είναι ασφαλείς, μπορεί να προτιμηθεί ένας επειδή προσφέρει καλύτερη σχέση τιμής /αξίας (value for money) ή ικανοποιεί άλλα κριτήρια, όπως οδική έναντι αεροπορικής πρόσβασης.

Από συγκέντρωση και επεξεργασία πληθώρας στοιχείων ειδικοί συνέθεσαν επί του χάρτη της λεκάνης της Μεσογείου, τις "ζώνες προορισμών", που όσο εντείνεται η κρίση, θα βρίσκονται είτε σε δεινή (κόκκινη ζώνη), είτε δύσκολη (πορτοκαλί) είτε σε αμφίρροπη (πράσινο) είτε καλή κατάσταση (μπλε), από άποψη τουριστικής κίνησης πάντα.

Επισημαίνεται, ωστόσο, ότι:

- Η γενικότερη μείωση του ρυθμού πραγματοποίησης κρατήσεων από τις μεγάλες ευρωπαικές αγορές προέλευσης τουριστών, αυτό το διάστημα, αφορά σε μικρότερο ή σε μεγαλύτερο βαθμό, όλους σχεδόν τους προορισμούς της Μεσογείου. Το ποιοι προορισμοί θα ανακάμψουν και κατά πόσο, αν και όταν τερματιστούν οι πολεμικές επιχειρήσεις και δεν υπάρξουν άλλοι αστάθμητοι παράγοντες (π.χ. τρομοκρατικές επιθέσεις κ.λπ.), αυτό θα είναι συνάρτηση του πόσο καλά προετοιμασμένοι θα είναι καθώς και της τιμολογιακής και επικοινωνιακής πολιτικής με την οποία θα προσεγγίσουν τις αγορές ενδιαφέροντος. Αυτό σημαίνει πρακτικά, ότι π.χ. ένας προορισμός που σήμερα χρωματίζεται κόκκινος, μπορεί μετά τον πόλεμο να περάσει σε πράσινο ή μπλε και αντιστοίχως, ένας προορισμός που σήμερα βρίσκεται σε πράσινο να περάσει σε πορτοκαλί.

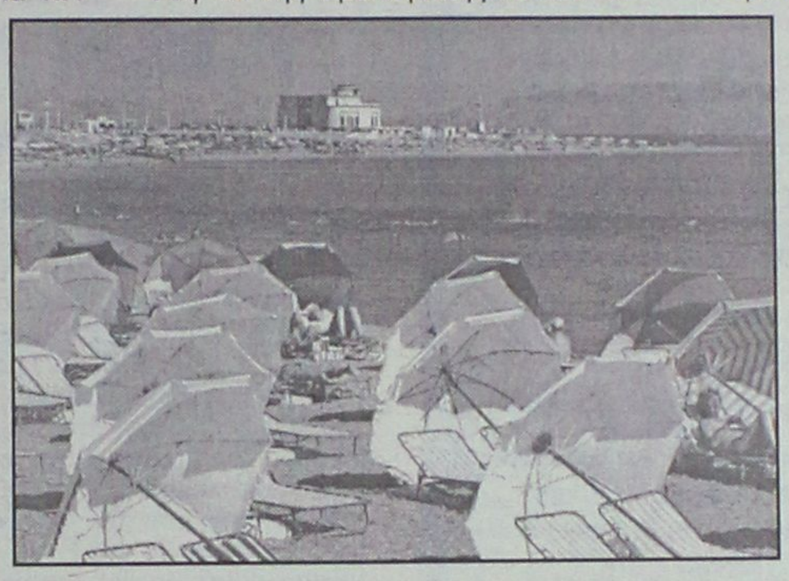

- Η κρίση που προκαλεί ο πόλεμος βρήκε τις αγορές και τις τουριστικές επιχειρήσεις ήδη δοκιμαζόμενες από την ύφεση και από τα "κατάλοιπα" των επιπτώσεων της 11ης Σεπτεμβρίου.

- Η ραγδαία εξάπλωση του ιού της "άτυπης πνευμονίας" (SARS) αποτελεί νέα απειλή για τον τουρισμό, με σοβαρότητα που για πολλούς είναι εφάμιλλη ή και μεγαλύτερη από αυτήν της πολεμικής κρίσης. Για παράδειγμα οι περισσότεροι προορισμοί της Νοτιο-ανατολικής Ασίας, θεωρούνται "χαμένοι" τουριστικά, για το επόμενο τετράμηνο τουλάχιστον. Τυχόν εμφάνιση κρουσμάτων σε μεσογειακές ή ευρωπαϊκές χώρες, θα ανατρέψει άρδην τα δεδομένα. Ας δούμε, επομένως, πώς χρωματίζονται αυτή τη στιγμή οι προορισμοί της Μεσογείου.

ΚΟΚΚΙΝΗ ΖΩΝΗ

Εκ των πραγμάτων, στην κόκκινη ζώνη βρίσκονται όλοι οι προορισμοί της Μέσης Ανατολής και ορισμένες μουσουλμανικές χώρες. Πέραν της πλήρους υποχώρησης κρατήσεων προς αυτές τις χώρες, καταγράφεται και δραματική αύξηση ακυρώσεων ταξιδιών, σε ποσοστά που κυμαίνονται από 50% έως και 90%.

Παρατηρώντας το ποιους προορισμούς, περιλαμβάνουν οι περισσότεροι tour operators, στα ειδικά προγράμματα δυνατότητας αλλαγής προορισμού, αλλαγής ημερομηνίας αναχώρησης και μειωμένων χρεώσεων ακυρωτικών, διαπιστώνεται ότι στη ζώνη αυτή εντάσσονται, πέραν κάθε αμφιβολίας, το Ιράν, το Κουβέιτ, η Υεμένη και τα Ηνωμένα Αραβικά Εμιράτα, η Σαουδική Αραβία, η Συρία, η Ιορδανία, ο Λίβανος και το Ισραήλ και οι τουριστικές ζώνες της Αιγύπτου στην Ερυθρά Θάλασσα.

Σε αυτή τη ζώνη εντάσσονται και οι περισσότερες περιοχές της Τουρκίας, κυρίως αυτές της ενδοχώρας και της νοτιο-ανατολικής επικράτειάς της.

ΠΟΡΤΟΚΑΛΙ ΖΩΝΗ

Στα προγράμματα για ακυρώσεις ή αλλαγές, προορισμού, ημερομηνίας αναχώρησης και πακέτου περιλαμβάνονται και προορισμοί, που δεν εντάσσονται ευθέως στη... διακεκαυμένη ζώνη, αλλά λόγω εγγύτητας με την εμπόλεμη ζώνη ή λόγω των ισλαμικών καθεστώτων τους, εμφανίζονται με χαμηλό βαθμό ασφαλείας. Σε αυτή τη ζώνη εντάσσονται η Τουρκία (μικρασιατικά παράλια, Κωνσταντινούπολη, ακτές Εύξεινου Πόντου), η Κύπρος, η Αίγυπτος, η Τυνησία, η Αλγερία και το Μαρόκο.

Είναι χαρακτηριστικό ότι οι κυβερνήσεις των χωρών αυτών έχουν εκφράσει τη δυσαρέσκειά τους για το γεγονός ότι έχουν περιληφθεί στα προγράμματα των tour operators, ενώ, στην επικοινωνιακή τους πολιτική δίνουν ή θα δώσουν μεγάλο βάρος στον ισχυρισμό ότι αποτελούν ασφαλείς προορισμούς. Ειδικά η Κύπρος, έχει προβεί σε επίσημα διαβήματα διαμαρτυρίας, κυρίως σε Τ.Ο. της Γερμανίας και της Βρετανίας.

Στους προορισμούς αυτούς, πέραν της δραματικής μείωσης κρατήσεων, καταγράφεται και μεγάλος αριθμός ακυρώσεων.

ΠΡΑΣΙΝΗ ΖΩΝΗ

Στην πράσινη ζώνη, εντάσσονται προορισμοί που δεν περιλαμβάνονται στα προγράμματα των tour operators, ούτε εμφανίζουν υψηλό βαθμό επικινδυνότητας, αφού θεωρούνται γενικά ασφαλείς προορισμοί. Η κατάστασή τους, όσον αφορά τις κρατήσεις, είναι αμφίρροπη, καθώς από τη μία πλευρά εμφανίζουν σημαντική μείωση από μεγάλες αγορές, οριακή αύξηση από άλλες και ελάχιστες ακυρώσεις.

Η περαιτέρω πορεία τους, θα κριθεί πρωτίστως από τον βαθμό ασφαλείας που θα εξακολουθήσουν να πληρούν, την τιμολογιακή και επικοινωνιακή πολιτική τους και από το κατά πόσο θα ωφεληθούν από το «ρεύμα» τουριστών που θα κάνουν χρήση της δυνατότητας αλλαγής προορισμού.

Οι χώρες αυτές είναι, η Ελλάδα, η Ιταλία, η Μάλτα, η Βουλγαρία και η Ρουμανία.

ΜΠΛΕ ΖΩΝΗ

Στη μπλε ζώνη, βρίσκονται οι χώρες εκείνες που αφενός σήμερα θεωρούνται αναμφισβήτητα ασφαλείς προορισμοί και αφετέρου συγκεντρώνουν τις καλύτερες προοπτικές προσέλκυσης τουριστικής κίνησης, κυρίως λόγω της βεβαιότητας ότι θα ωφεληθούν, με τις μερίδες του λέοντος, από την εναλλακτική διοχέτευση τουριστών από τους τουριστικούς οργανισμούς. Είναι χαρακτηριστικό ότι οι προορισμοί αυτοί, αποτελούν τις πρώτες επιλογές, στα σχετικά σχέδια των tour operators και ήδη, δέχονται κρατήσεις και αφίξεις, που προέρχονται σε μεγάλο ποσοστό, από τις ακυρώσεις ταξιδιών στους προορισμούς της κόκκινης και της πορτοκαλί ζώνης.

Οι χώρες αυτές είναι η Ισπανία (ενδοχώρα, Βαλεαρίδες και Κανάρια Νησιά), η Πορτογαλία (ενδοχώρα, Αζόρες, Μαδέρα), η Κροατία και η Γαλλία.

www.RodosVitrina.gr/Metropol.htm
METROPOL MULTI-CINEMA
ALPHA ODEON
Πληροφορίες, Κρατήσεις από 16:00
Information, Reservations after 16:00
ΤΗΛ. 22410.28400
WEEKLY PROGRAMME • ΕΒΔΟΜΑΔΙΑΙΟ ΠΡΟΓΡΑΜΜΑ
04/04/2003 - 10/04/2003

IN ENGLISH
ΣΕ ΠΡΩΤΗ ΠΑΝΕΛΛΗΝΙΑ ΠΡΟΒΟΛΗ
ΤΖΕΝΙΦΕΡ ΛΟΠΕΖ - ΡΕΪΦ ΦΑΪΝΣ
ΣΤΗΝ ΑΙΣΘΗΜΑΤΙΚΗ ΚΩΜΩΔΙΑ !!
Η ΚΑΜΑΡΙΕΡΑ
MAID IN MANHATTAN
ΚΑΤΑΛΛΗΛΟ
ΜΙΑ ΣΥΝΑΝΤΗΣΗ... ΜΙΑ ΠΑΡΕΞΗΓΗΣΗ
ΕΝΑΣ ΜΕΓΑΛΟΣ ΕΡΩΤΑΣ!
ΑΙΘΟΥΣΑ 1
ΩΡΕΣ ΕΝΑΡΞΗΣ - SHOWTIMES
20:00, 22:15

IN ENGLISH
ΑΛ ΠΑΤΣΙΝΟ - ΚΟΛΙΝ ΦΑΡΕΛ
ΣΤΟ ΝΕΟ ΚΑΤΑΣΚΟΠΕΥΤΙΚΟ ΘΡΙΛΕΡ
ΠΟΥ ΘΑ ΣΑΣ ΚΑΘΗΛΩΣΕΙ
Η ΔΟΚΙΜΑΣΙΑ
THE RECRUIT
ΚΑΤΑΛΛΗΛΟ
ΣΤΗΝ ΚΑΤΑΣΚΟΠΕΙΑ, ΤΙΠΟΤΑ ΔΕΝ ΕΙΝΑΙ ΑΥΤΟ ΠΟΥ ΦΑΙΝΕΤΑΙ.
ΑΙΘΟΥΣΑ 3
ΩΡΕΣ ΕΝΑΡΞΗΣ - SHOWTIMES
18:00, 20:15, 22:30

IN ENGLISH
ΣΕ ΠΡΩΤΗ ΠΑΝΕΛΛΗΝΙΑ ΠΡΟΒΟΛΗ
Η ΥΠΕΡΠΕΡΙΠΕΤΕΙΑ ΔΡΑΣΗΣ
ΜΕ ΤΟΝ ΠΙΟ ΔΗΜΟΦΙΛΗ ΣΟΥΠΕΡ-ΗΡΩΑ ΟΛΩΝ ΤΩΝ ΕΠΟΧΩΝ
ΜΕ ΕΚΑΤΟΜΜΥΡΙΑ ΦΑΝΑΤΙΚΟΥΣ ΘΑΥΜΑΣΤΕΣ
DAREDEVIL
ΚΑΤΑΛΛΗΛΟ
Η ΔΙΚΑΙΟΣΥΝΗ ΕΙΝΑΙ ΤΥΦΛΗ...
ΓΙΑ ΤΟΥΣ ΕΝΟΧΟΥΣ ΘΑ ΕΙΝΑΙ ΑΜΕΙΛΙΚΤΗ!!!
ΠΡΩΤΑΓΩΝΙΣΤΟΥΝ
ΜΠΕΝ ΑΦΛΕΚ - ΚΟΛΙΝ ΦΑΡΕΛ
ΚΑΝΤΕ ΕΓΚΑΙΡΑ ΤΙΣ ΚΡΑΤΗΣΕΙΣ ΣΑΣ
ΑΙΘΟΥΣΑ 2
ΩΡΕΣ ΕΝΑΡΞΗΣ - SHOWTIMES
20:15, 22:30

ΣΤΑ ΕΛΛΗΝΙΚΑ
Η WALT DISNEY PICTURES
ΠΑΡΟΥΣΙΑΖΕΙ ΤΗΝ ΝΕΑ
ΥΠΕΡΠΑΡΑΓΩΓΗ
ΤΟ ΒΙΒΛΙΟ ΤΗΣ ΖΟΥΓΚΛΑΣ 2
THE JUNGLE BOOK 2
ΚΑΤΑΛΛΗΛΟ
Ο ΜΟΓΛΗΣ ΚΑΙ Ο ΜΠΑΛΟΥ
ΚΑΙ ΟΛΗ Η ΓΝΩΣΤΗ ΠΑΛΙΟΠΑΡΕΑ
ΣΕ ΝΕΕΣ ΠΕΡΙΠΕΤΕΙΕΣ
ΑΙΘΟΥΣΑ 1
ΩΡΕΣ ΕΝΑΡΞΗΣ - SHOWTIMES
17:00, 18:30

IN ENGLISH
ΞΑΝΑ ΚΟΝΤΑ ΣΑΣ
ΝΙΑ ΒΑΡΝΤΑΛΟΣ (ΝΥΦΗ) ΤΖΟΝ ΚΟΡΜΠΕΤ (ΓΑΜΠΡΟΣ)
ΣΤΟΝ ΚΑΛΥΤΕΡΟ ΓΑΜΟ ΠΟΥ ΕΙΔΑΤΕ ΠΟΤΕ
ΓΑΜΟΣ ΑΛΑ... ΕΛΛΗΝΙΚΑ
MY BIG FAT GREEK WEDDING
ΚΑΤΑΛΛΗΛΟ
ΣΥΝΕΧΙΖΟΥΜΕ...ΝΑ ΠΑΝΤΡΕΥΟΜΑΣΤΕ ΚΑΙ ΘΑ ΧΑΡΟΥΜΕ
ΝΑ ΣΑΣ ΕΧΟΥΜΕ ΚΟΝΤΑ ΜΑΣ!!
ΑΙΘΟΥΣΑ 2
ΩΡΑ ΕΝΑΡΞΗΣ - SHOWTIME
18:15

ΠΑΡΑΣΚΕΥΗ 11 ΑΠΡΙΛΙΟΥ
ΜΠΡΟΥΣ ΓΟΥΪΛΙΣ
ΜΟΝΙΚΑ ΜΠΕΛΟΥΤΣΙ
ΤΑ ΔΑΚΡΥΑ ΤΟΥ ΗΛΙΟΥ
TEARS OF THE SUN
ΕΚΠΑΙΔΕΥΤΗΚΕ ΝΑ ΥΠΑΚΟΥΕΙ ΣΕ ΔΙΑΤΑΓΕΣ
ΕΓΙΝΕ ΗΡΩΑΣ ΟΤΑΝ ΤΙΣ ΑΓΝΟΗΣΕ
Η WALT DISNEY ΠΑΡΟΥΣΙΑΖΕΙ
ΤΗΝ ΤΕΛΕΥΤΑΙΑ ΤΗΣ ΔΗΜΙΟΥΡΓΙΑ
ΤΟ ΓΟΥΡΟΥΝΑΚΙ
ΚΑΙ Η ΜΕΓΑΛΗ ΠΑΡΕΑ ΤΟΥ ΓΟΥΪΝΙ
Ο ΠΙΟ ΜΙΚΡΟΣ ΤΗΣ ΠΑΡΕΑΣ ΑΠΟΔΕΙΧΘΗΚΕ
Ο ΠΙΟ ΜΕΓΑΛΟΣ ΗΡΩΑΣ
ΠΡΟΣΕΧΩΣ - SHORTLY
Η ΕΠΙΚΗ ΥΠΕΡΠΑΡΑΓΩΓΗ ΤΟΥ ΠΟΛΥΒΡΑΒΕΥΜΕΝΟΥ ΖΑΝΓΚ ΓΙΜΟΥ
ΥΠΟΨΗΦΙΑ ΓΙΑ ΟΣΚΑΡ ΚΑΛΥΤΕΡΗΣ ΞΕΝΗΣ ΤΑΙΝΙΑΣ
ΗΡΩΑΣ
HERO
ΠΡΩΤΑΓΩΝΙΣΤΟΥΝ
ΤΖΕΤ ΛΙ - ΤΟΝΙ ΛΕΟΥΝΓΚ
ΜΑΓΚΙ ΤΣΕΟΥΝΓΚ ΖΑΝΓΚ ΖΙΓΙ

Cinemania

ΕΠΙΜΕΛΕΙΑ: *ΚΥΡΙΑΚΗ ΠΕΤΡΙΔΟΥ*

"The Amazing Spiderman"

Παρά την έντονη φημολογία για το αντίθετο, ο Tobey Maguire διαβεβαίωσε ότι θα υποδυθεί τον "Ανθρωποαράχνη" και στο αναμενόμενο σίκουελ της ταινίας που υπήρξε η μεγαλύτερη εμπορική επιτυχία του 2002 στις ΗΠΑ με εισπράξεις 404 εκατομμυρίων δολαρίων.

Μετά τις φήμες ότι ο Tobey τραυματίστηκε στην πλάτη στα γυρίσματα της ταινίας Seabiscuit, στην οποία υποδύεται έναν jockey εκφράστηκαν φόβοι ότι δεν θα μπορούσε να συμμετέχει στην συνέχεια του Spiderman. Αμέσως υποψήφιος αντικαταστάτης του, θεωρήθηκε ο ανερχόμενος Jake Gyllenhaal (Donnie Darko, Moonlight Moon), ο οποίος μάλιστα την συγκεκριμένη χρονική περίοδο διατηρεί σχέση με την Kristen Dunst η οποία ενσάρκωσε στην πρώτη ταινία την Mary-Jane Watson.

Αναμένουμε, λοιπόν, τη προβολή του "The Amazing Spiderman" την άνοιξη του 2004. **Παρεμπιπτόντως, ο Tobey Maguire θα αμειφθεί με το ποσό ρεκόρ για τον ίδιο των 17 εκατομμυρίων δολαρίων σε σχέση με το αντίστοιχο των 4 που πήρε για την πρώτη ταινία!**

* Η Julianne Moore πρωταγωνίστρια σε υπερφυσικό θρίλερ

Η φετινή υποψήγια για Oscars για δύο κατηγορίες (Α' & Β' Γυναικείου Ρόλου) γεύεται τα τελευταία χρόνια την αναγνώριση του ταλέντου της. Τελευταία της συμφωνία αφορά τη συμμετοχή στο υπερφυσικό ψυχολογικό thriller **"The Forgotten".** Η ταινία της **Columbia Pictures** θα σκηνοθετηθεί από τον **Joseph Ruben** (Sleeping With The Enemy, The Good Son, Money Train).

Η Julianne Moore υποδύεται την Telly, η οποία βρίσκεται σε τραγική ψυχολογική κατάσταση καθώς προσπαθεί να ξεπεράσει το χαμό του 8χρονου γιου της. Η μεγαλύτερη έκπληξη για αυτήν, όμως, είναι ότι ο ψυχοθεραπευτής της, της ανακοινώνει πως η ύπαρξη του γιού της δεν ήταν τίποτα άλλο παρά αποκύημα της φαντασίας της. Οταν, όμως, αυτή συναντά έναν ασθενή με παρόμοια εμπειρία, ξεκινά έναν αγώνα για να αποδείξει την ύπαρξη του γιου της και την σωφροσύνη της. Πριν από το ξεκίνημα των γυρισμάτων του "The Forgotten", η Moore θα πρέπει να ολοκληρώσει την ρομαντική κωμωδία **"Laws of Attraction"** με συμπρωταγωνιστή τον **Pierce Brosnan.**

* Η νέα ταινία του Christofer Walken

Σύμφωνα με το site **Filmstew.com**, ο **Christofer Walken (υποψήφιος για Oscar Β' Αντρικού Ρόλου για το "Catch Me if You Can")** βρίσκεται σε διαπραγματεύσεις για να ενταχθεί στο cast της ταινίας **"Man On Fire".** Αν τελικά συμφωνήσει με τις παραγωγούς εταιρίες **Regency Enterprices και Fox 2000,** θα συναντήσει τον σκηνοθέτη **Tony Scott** (Top Gun, Enemy Of The State, Spy Game) καθώς και τον **Denzel Washington** (βραβευμένο με Oscar Α' Ανδρικού Ρόλου για το Training Day). Η ταινία είναι βασισμένη σε διήγημα του **A.J. Quinnell,** ενώ υπεύθυνος της προσαρμογής είναι ο Brian Hengeland. Η υπόθεση αφορά έναν αμερικανό απόστρατο αξιωματικό (Washington) που ζει πλέον στο Μεξικό και πείθεται από έναν παλιό φίλο του (Walken) να προστατέψει ένα παιδί, **Pinta Balletto (Dakota Fanning),** του οποίου οι γονείς δέχονται απειλές, ότι θα απαχθεί.

(Πηγή: www.cinenews.gr)

ΜΠΟΥΤΙΚ CHIC
XXL SIZES
σε μοντέρνα ρούχα
ΠΕΡΝΟΥ 80 -ΑΦΑΝΤΟΥ, ΡΟΔΟΣ
ΤΗΛ. (22410)52429

ΠΑΛΛΑΣ 5 CINEMAS CENTER
04/04/2003 έως 10/04/2003

ΑΙΘΟΥΣΑ 5
Ο ΠΥΡΗΝΑΣ / THE CORE
Περιπέτεια / Action movie Σε 1η Προβολή!
ΑΠΟΣΤΟΛΗ ΣΤΟ ΚΕΝΤΡΟ ΤΗΣ ΓΗΣ!!!
Η θεαματική υπερπεριπέτεια που δεν θα χάσει κανείς!
ΠΡΩΤΑΓΩΝΙΣΤΟΥΝ:
HILLARY SWANK, AARON ECKHART
Ώρες Έναρξης: *15:45, 17:15, 20:00, 22:40
* Ειδική επιπλέον παράσταση, μόνο Σάββατο & Κυριακή

ΑΙΘΟΥΣΑ 2
ΣΠΙΡΤΟΚΟΥΤΟ
Ελληνική κοινωνική ... "υπερπεριπέτεια"
ΠΡΟΣΟΧΗ. ΠΟΛΕΜΟΣ ΣΕ 4 ΤΟΙΧΟΥΣ!
Η ελληνική οικογένεια σε κρίση! ...θαυμάστε τους!
ΠΡΩΤΑΓΩΝΙΣΤΟΥΝ: ΕΡΡΙΚΟΣ ΛΙΤΣΗΣ, ΕΛΕΝΗ ΚΟΚΚΙΔΟΥ, ΚΩΣΤΑΣ ΞΥΚΟΜΗΝΗΝΟΣ
Ώρες Έναρξης: 18:30, 20:30, 22:30

ΑΙΘΟΥΣΑ 1
Ο ΓΚΟΥΡΟΥ / GURU Κωμωδία / Comedy
Ελευθέρωσε τον Τίγρη του Σεξ που είχε
μέσα του... τώρα μιλάει και οι γυναίκες τον ακούνε!
Απολαυστική νεανική κωμωδία σε 1η Προβολή!
ΠΡΩΤΑΓΩΝΙΣΤΟΥΝ:
HEATHER GRAHAM, MARISA TOMEI, JIMI MISTRY
Ώρες Έναρξης: *15:40, 17:50, 20:00, 22:10
* Ειδική επιπλέον παράσταση, μόνο Σάββατο & Κυριακή

ΑΙΘΟΥΣΑ 3
PLUTO NASH
Κωμωδία Δράσης / Action Comedy
Το μέλλον της δράσης είναι εδώ! Ο Έντι Μέρφι
σε μεγάλα κέφια εγγυάται την διασκεδασή σας!
ΠΡΩΤΑΓΩΝΙΣΤΟΥΝ: EDDIE MURPHY
Ώρες Έναρξης: *15:50, 18:00, 20:10
* Ειδική επιπλέον παράσταση, μόνο Σάββατο & Κυριακή

ΑΙΘΟΥΣΑ 3
ΣΧΕΤΙΚΑ ΜΕ ΤΟΝ ΣΜΙΤ
ABOUT SCHMIDT
Μαύρη κωμωδία / Black comedy
Απολαύστε τον βραβευμένο με Όσκαρ Τζακ Νίκολσον
σε μια ανεπανάληπτη μαύρη κωμωδία!
ΠΡΩΤΑΓΩΝΙΣΤΟΥΝ: JACK NICHOLSON, KATHY BATES
Ώρες Έναρξης: 22:20

ΑΙΘΟΥΣΑ 4
ΠΙΑΣΕ ΜΕ ΑΝ ΜΠΟΡΕΙΣ
CATCH ME IF YOU CAN
Κωμωδία / Comedy
Σε 1η Προβολή η κωμική περιπέτεια του
Στίβεν Σπίλμπεργκ!
ΠΡΩΤΑΓΩΝΙΣΤΟΥΝ:TOM HANKS, LEONARDO DICAPRIO
Ώρες Έναρξης: 20:00

ΑΙΘΟΥΣΑ 4
CHICAGO / ΣΙΚΑΓΟ
Γίνε διάσημος... με κάθε τρόπο!
Ο θρίαμβος των φετινών ΟΣΚΑΡ! Μη χάσετε
το υπερθέαμα που απέσπασε 6 Όσκαρ φέτος!
ΠΡΩΤΑΓΩΝΙΣΤΟΥΝ: RENEE ZELLWEGER,
CATHERINE ZETA JONES, RICHARD GERE
Ώρες Έναρξης: 17:30, 22:40

ΧΟΡΗΓΟΙ
Virgin megastores
BERLONI Villagio
MARKETOS
BACKStage
Σουηδικό Καφενείο & Φούρνος
Για κρατήσεις θέσεων / For reservations
22410 24475 και 22410 70670 (16:00 - 20:00)

Άρτος (;) Θεάματα (;)...

... Και τηλεόραση (όπως λέμε τηλοψία...)

STAR

06.30 **Παιδικό πρόγραμμα**
08.00 **Πλήρες πρωινό.** Ενημερωτικό μαγκαζίνο με την Ελένη Τσαγκά
10.00 **Λόγια Starata**
12.00 **Αρωμα γυναίκας.** (Ε)
13.00 **Ειδήσεις**
14.00 **Super star.** Ενημερωτική-ψυχαγωγική εκπομπή. Παρουσιάζει η Χριστίνα Λαμπίρη.
16.00 **Ειδήσεις**
16.28 **Ειδήσεις στη νοηματική γλώσσα**
16.30 **Μελίτα, το φλογερό κορίτσι.** Αισθηματική σειρά.
17.30 **Παλόμα και Λορέντζο.** Κοινωνική σειρά.
18.30 **Μονομάχος.** Τηλεπαιχνίδι με τον Χρήστο Φερεντίνο.
19.30 **Ειδήσεις**
21.00 **Ξένη ταινία.** «Ο ψίθυρος των αγγέλων».
23.00 **Οι περιπέτειες της Σίντνεϊ Φοξ**
24.00 **Talk show.** Ενημερωτική εκπομπή με τον Μανώλη Καψή.
01.45 **Ειδήσεις**
02.00 **Ξένη ταινία.** «Στη φάρμα με το μπικίνι». Κωμωδία
03.45 **Αστέρια στο πεντάγραμμο**

ALTER

06.00 **Alter kids.** Οι μικροί φίλοι του καναλιού μπορούν να παρακολουθήσουν βραβευμένες σειρές κινουμένων σχεδίων που συνδυάζουν τη διασκέδαση, την περιπέτεια και τη γνώση.
06.30 **Τρολς**
07.00 **Μέρι Κέιτ και Άσλι: Οι δίδυμες Ολσεν**
07.30 **Σάντοκαν**
13.00 **Ειδήσεις**
14.00 **Φύλλο και φτερό.** Ενημερωτική εκπομπή με την Τατιάνα Στεφανίδου.
16.15 **Διατροφικές αξίες**
16.30 **Τόλμη και γοητεία.** Κοινωνική - αισθηματική σειρά.
17.00 **Ειδήσεις στη νοηματική γλώσσα**
17.15 **Ελληνική ταινία.** «Η βαλίτσα του παπά».
19.00 **Ειδήσεις**
20.55 **Auto Alter.** Εκπομπή για το αυτοκίνητο με τον Δημήτρη Παπανικολάου.
21.00 **Ξένη ταινία.** «Η τελευταία μέρα του Φλάϊ». Δραματική.
23.15 **Ειδήσεις**
23.30 **Αθέατος κόσμος.** Ενημερωτική εκπομπή με τον Κώστα Χαρδαβέλλα.
01.30 **Ξένη ταινία.**
03.30 **Ξένη ταινία.**
05.30 **Τόλμη και γοητεία**



ΦΕΡΤΕ ΜΑΣ ΤΑ ΚΑΤΕΣΤΡΑΜΜΕΝΑ CD & DVD ΣΑΣ, ΝΑ ΤΑ ΚΑΝΟΥΜΕ ΚΑΙΝΟΥΡΓΙΑ!!!

Μπορούμε να επιδιορθώσουμε ΟΛΑ τα χαλασμένα δισκάκια για playstation, playstation 2, dreamcast, pc, μουσικά cd & dvd ακόμη κι αν είναι άσχημα χαραγμένα!

ΜΕΤΑΤΡΕΠΟΥΜΕ ΤΙΣ ΠΡΟΣΩΠΙΚΕΣ ΒΙΝΤΕΟΚΑΣΕΤΕΣ ΣΕ DVD

Τα πανάκριβα cd & dvd σας γίνονται σαν καινούργια, παίζουν κανονικά και φυσικά αποκτούν και πάλι την αρχική τους αξία.

πλαστο

ΑΠΟΚΛΕΙΣΤΙΚΑ ΣΤΟ VIDEO CLUB FANTASY ΜΕ ΜΗΧΑΝΗΜΑΤΑ ΔΙΚΗΣ ΜΑΣ ΕΙΣΑΓΩΓΗΣ

Τηλ. 22410-27801

ESCAPE CLUB

Θέλεις να ΑΠΟΔΡΑΣΕΙΣ από την καθημερινότητα;
Το άγχος; Τα προβλήματα;

Γίνε μέλος τώρα στο CLUB της ΔΡΑΣΗΣ...

ESCAPE CLUB

- Όλοι οι νέοι τίτλοι σε DVD
- Αποκλειστικά σε μας τα (ACTION FIGURES)
- Στα 3 DVD+1 DVD FREE

Απόδραση με την δράση του ESCAPE

Ιωάννης Κλαδάκης
Κυρά της Ρω 13-Ροδίνι
Τηλ. 22410-65847, κιν. 6942955290

ET 1

07.00 **Κουκλο-μεγάλοι και πολυσπορία**
07.05 **Chapi chapeau**
07.15 **Κουκλο-μεγάλοι και πολυσπορία**
07.25 **Andy pandy**
07.30 **Τελετάμπις**
08.00 **Τα διδυμάκια**
08.20 **Κουκλο-μεγάλοι και πολυσπορία**
10.00 **10 με 2.** Με τη Ρίκα Βαγιάννη και την Πόπη Τσοπανίδου.
14.00 **Ειδήσεις**
14.30 **Ουράνιο τόξο**
14.40 **Ποπ και πάμε**
15.10 **Ουράνιο τόξο**
15.20 **Τσικιτίτας**
16.10 **Ουράνιο τόξο**
16.30 **Ατίθασα νιάτα.** Δραματική-νεανική σειρά.
17.30 **Ειδήσεις**
18.00 **View master.** Με τη Γιώτα Τσιμπρικίδου και τον Λεωνίδα Αντωνόπουλο.
19.00 **Κλήρωση Λαϊκού Λαχείου**
19.10 **Ελληνική ταινία.** «Στουρνάρα 288». Κομεντί (1959) σε σκηνοθεσία Ντίνου Δημόπουλου.
20.45 **Στα φτερά του έρωτα**
21.15 **Μαμάς και γιος**
22.00 **Ασθενείς και οδοιπόροι**
23.00 **Ειδήσεις**
24.00 **Γιάννη μου, το μαντίλι σου.** Ψυχαγωγική εκπομπή.
01.00 **Η δυτική πτέρυγα.** Δραματική σειρά.
02.00 **Μάνιξ**

NET

06.00 **Πρώτη ματιά.** Πρωινή εκπομπή με τον Γιάννη Λοβέρδο.
10.00 **Ο Ολιβερ μαγειρεύει.** Ντοκιμαντέρ.
10.30 **Ριψοκίνδυνοι ταξιδευτές.** Ντοκιμαντέρ.
11.00 **Ειδήσεις**
11.01 **Ο γύρος του κόσμου με τρένο.** Ντοκιμαντέρ.
12.00 **Ειδήσεις**
13.00 **Αλλη διάσταση.** Ενημερωτική εκπομπή με τον Κώστα Αρβανίτη.
15.00 **Ειδήσεις**
16.00 **Συν και πλην.** Ψυχαγωγικό και ενημερωτικό μαγκαζίνο.
18.00 **Ειδήσεις**
19.00 **Εκτός γραμμής.** Ενημερωτική εκπομπή με τους Βασίλη Λυριτζή και Δημήτρη Οικονόμου.
20.15 **Ποιός θέλει να γίνει εκατομμυριούχος;** Τηλεπαιχνίδι με τον Σπύρο Παπαδόπουλο.
21.00 **Ειδήσεις**
22.00 **Πρωταγωνιστές.** Ο Σταύρος Θεοδωράκης παρουσιάζει τους "Πρωταγωνιστές" των ημερών.
23.00 **Το κουτί της Πανδώρας.**
23.55 **Στο ασανσέρ**
24.00 **Παρασκήνιο**
01.00 **Ειδήσεις**

ET 3

08.01 **Ο πλανήτης μας.** Ντοκιμαντέρ.
08.30 **Τίποτα δεν είναι για πέταμα**
09.00 **Η άλλη μέρα**
10.30 **Ο κόσμος στο επίκεντρο**
11.00 **Κληρονομιά: Οι αρχές του πολιτισμού**
11.30 **Ιδρωμένα Αλώνια**
12.00 **Το Αξιον Εστί στη Θεσσαλονίκη**
13.00 **Μία και καλή.** Τηλεοπτικό μαγκαζίνο.
14.30 **Μικρές μηχανές.** Ντοκιμαντέρ
14.45 **Μακρινές φιλίες**
15.00 **Ειδήσεις**
15.30 **Με μια τρίτη ματιά.** Ενημερωτική εκπομπή.
17.00 **Τεχνόπολις** Παρουσιάζει ο Νίκος Βολωνάκης.
18.00 **Οικονομική TV**
18.30 **Αθλητικό ημίωρο**
19.00 **Περίμετρος**
19.30 **Υδρόγειος**
19.55 **Ο κόσμος των σπορ.** Αθλητική εκπομπή με τον Πάνο Μπλέτσο.
20.20 **Μακρινές φιλίες.** Με τον Λευτέρη Παπαδόπουλο.
20.30 **Ειδήσεις**
21.30 **Στόχος το 2004**
22.00 **Ξένη ταινία.** «Τικο Μουν»
24.00 **Ειδήσεις**
00.20 **Δύο στην 3.**
01.30 **Leicester City-Nottigham Forest**

FILMNET

05.30 **E! Entertainment**
05.55 **Ξένη ταινία.** «Τα σημάδια του χρόνου».
07.25 **Αλέξης Ζορμπάς**
09.45 **Τηλεοπτικές πωλήσεις**
10.05 **Ξένη ταινία.** «Ali»
12.45 **Ξένη ταινία.** «Έρωτας μετ' εμποδίων».
14.20 **Ξένη ταινία.** «Καν καν»
16.35 **Ξένη ταινία.** «Υποπτο φορτίο»
18.10 **Ξένη ταινία.** «Ευλογημένο παιδί»
20.00 **Παιχνίδια στην άμμο**
20.30 **Σε πρώτο πλάνο**
21.00 **Ξένη ταινία.** «Λουλούδια πολέμου»
23.15 **Ξένη ταινία.** «Το κορίτσι από το Ρίο»
01.00 **Ξένη ταινία.** «Με τη μαμά μαζί»
02.45 **Ξένη ταινία.** «Σε βαθιά νερά»
04.25 **E! Entertainment**
04.55 **Ξένη ταινία.** «Ο άνθρωπος από τη Γαλλία»

SUPER SPORT

17.00 **Αγγλικό ποδόσφαιρο**
18.00 **Ιταλικό ποδόσφαιρο**
19.00 **Πορτογαλικό ποδόσφαιρο**
21.00 **Πορτογαλικό ποδόσφαιρο.** Μαγνητοσκόπηση.
21.45 **Μηχανοκίνητα.**
23.45 **Όποιος αντέξει**
02.00 **Αγγλικό ποδόσφαιρο**
04.00 **Ισπανικό ποδόσφαιρο**
06.00 **X-games**

MEGA

06.30 **Πρώτη έκδοση.** Ενημερωτική εκπομπή.
07.00 **Σήμερα με την Αννα.** Ενημερωτική εκπομπή με την Αννα Παναγιωταρέα.
10.00 **Σαν στο σπίτι σας.** Ψυχαγωγική εκπομπή με τον Φώτη Σεργουλόπουλο και τη Μαρία Μπακοδήμου
13.10 **Εμείς κι εμείς** (Ε) Κωμική σειρά.
14.00 **Ειδήσεις**
15.00 **Ντόλτσε βίτα** (Ε) Κωμική σειρά.
15.45 **Στην κουζίνα ολοταχώς.** Τηλεπαιχνίδι. Παρουσιάζει ο Ηλίας Μαμαλάκης
16.30 **Ακουσέ με.** Κοινωνική εκπομπή με την Τένια Μακρή
17.30 **Ειδήσεις**
17.45 **Κάτι τρέχει με τους δίπλα** (Ε) Κωμική σειρά.
18.10 **Απαγορευμένη αγάπη.** Κοινωνική σειρά.
18.50 **Φιλοδοξίες.** Κοινωνική σειρά. Παίζουν: Γιάννης Βούρος, Λίλα Καφαντάρη, Θεόφιλος Βανδώρος, Ναταλία Λιονάκη
19.30 **Σ' αγαπώ, μ' αγαπάς.** Χιουμοριστική σειρά.
20.00 **Κεντρικό δελτίο ειδήσεων**
21.45 **Ρεάλ-Μάντσεστερ Γιουνάϊτεντ**
23.45 **Τελευταία γεγονότα**
23.50 **Σούπερ μπάλα**
01.30 **Ξένη ταινία.** «Αποστολή διάσωσης». Περιπέτεια (1986) σε σκηνοθεσία Αλαν Σμιθ. Παίζουν: Μάικλ Σέφλινγκ, Μπεν Τζόνσον (98').
03.30 **Τηλεμάρκετινγκ**
04.00 **Η δίψα** (Ε)
04.30 **Ακουσέ με** (Ε)
05.30 **Φιλοδοξίες** (Ε)

ANT 1

06.00 **Ειδήσεις του CBS**
06.20 **Σαμπουάν** (Ε)
07.00 **Καλημέρα Ελλάδα.** Ενημερωτική εκπομπή με τον Γιώργο Παπαδάκη και την Μαρία Μπαλοδήμου
10.00 **Πρωινός καφές.** Ψυχαγωγική-ενημερωτική εκπομπή με την Ελένη Μενεγάκη.
11.00 **Τα νέα το ANT1 σε 1'**
11.05 **Πρωινός καφές.** (Σ)
13.10 **Super game**
13.15 **Καραμπόλα** (Ε) Κωμική σειρά Παίζουν: Σπύρος Παπαδόπουλος, Γεωργία Αποστόλου κ.ά.
14.00 **Τα νέα του ANT-1**
14.55 **Χρήμα και Χρηματιστήριο**
15.05 **Της Ελλάδας τα παιδιά** (Ε) Κωμική σειρά.
15.30 **Βότκα πορτοκάλι.** (Ε) Κωμική σειρά.
16.30 **Ακρως οικογενειακόν** (Ε) Κωμική σειρά. Παίζουν: Γιάννης Μπέζος, Ναταλία Τσαλίκη
17.30 **Τα νέα του ANT-1- Ειδήσεις στη νοηματική γλώσσα**
17.50 **Καλημέρα ζωή.** Κοινωνική σειρά. Παίζουν: Μίνα Χειμώνα, Γιώργος Βασιλείου, κ.ά.
18.40 **Θησαυροφυλάκιο.** Τηλεπαιχνίδι που παρουσιάζει ο Ανδρέας Μικρούτσικος
19.20 **Η λάμψη.** Καθημερινή κοινωνική σειρά. Παίζουν: Χρήστος Πολίτης, Νίκος Απέργης, κ.ά.
20.00 **Τα νέα του ANT-1**
21.00 **Τα φιλαράκια.** Κωμική σειρά. Παίζουν: Γιώργος Κωνσταντίνου, Πάνος Μιχαλόπουλος, Μπέσυ Μάλφα
22.00 **Φιλί ζωής.** Κοινωνική-δραματική σειρά. Παίζουν: Γεωργία Αποστόλου, Αλεξάνδρα Παλαιολόγου.
22.55 **Τα νέα του Ant1 σε 1'**
23.00 **The Wall**
23.45 **Κάτσε καλά.** Ψυχαγωγική εκπομπή με τη Νίκη Κάρτσωνα και τον Θανάση Αναγνωστόπουλο.
00.45 **Ειδήσεις**
01.10 **The X-files**
02.10 **Μια ζωή για την Ελσα**(Ε)
03.10 **Ανατομία ενός εγκλήματος**
04.10 **Mobile fun.**
04.30 **Τηλεμάρκετινγκ-Τηλεαγορά.**

ALPHA

05.45 **Καινούργια ημέρα.** Ενημερωτική εκπομπή που παρουσιάζει η Μαρία Νικόλτσιου.
06.45 **Πρώτη σελίδα.** Ενημερωτική εκπομπή με τον Γιώργο Οικονομέα.
10.00 **Καλώς τους!!.** Ψυχαγωγικό μαγκαζίνο με τη Ρούλα Κορομηλά
13.00 **Λόγω... ζωής** Ενημερωτική εκπομπή με τη Βίκυ Χατζηβασιλείου.
14.00 **Ειδήσεις**
14.50 **Ελληνική ταινία.** «Πώς περνούν οι παντρεμένοι». Κωμωδία σε σκηνοθεσία Στέλιου Τατασόπουλου. Παίζουν: Πέτρος Κυριακός, Νίτσα Τσαγανέα, Νίκος Ρίζος.
16.30 **Γραμμή ALPHA.** Καθημερινή ενημερωτική εκπομπή.
17.30 **Ειδήσεις**
18.00 **Μπορώ.** Κοινωνική εκπομπή με την Άννα Δρούζα
20.00 **Ειδήσεις**
21.00 **Κάτω απ' την Ακρόπολη.** Καθημερινή κοινωνική σειρά, σε σκηνοθεσία Δημήτρη Σοφιανόπουλου-Σταύρου Στάγκου.
21.45 **Ξένη ταινία.** «Τα κίτρινα γάντια»
23.45 **Η δίκη στον Alpha.** Αθλητική εκπομπή.
01.00 **Ειδήσεις**
01.15 **Η δίκη στον Alpha.** (Σ)
02.00 **Ξένη ταινία.** «Σαιμποργκ 3: Σύγκρουση για το μέλλον».
04.00 **Τηλεαγορές**
04.15 **Μπορώ** (Ε)

ΜΝΗΜΟΣΥΝΑ

Την 10η Απριλίου ημέρα Πέμπτη και ώρα 8.30 π.μ. στον Ιερό Ναό Αγίας Ειρήνης (Ορφανοτροφείου Θηλέων), τελούμε 9ήμερο μνημόσυνο υπέρ αναπαύσεως της ψυχής της λαυτρευτής μας συζύγου, μητέρας, γιαγιάς, αδελφής και θείας

ΑΘΗΝΑΣ ΒΕΝΕΤΟΚΛΗ

Ο σύζυγος: Δημήτρης
Τα παιδιά: Τάσος, Νατάσα-Γιώργος
Τα εγγόνια, τ' αδέλφια, τ' ανίψια και οι λοιποί συγγενείς



Τελούμε ημέρα Τετάρτη 9 Απριλίου και ώρα 8 π.μ. στον Ιερό Ναό Ταξιαρχών Ρόδου, ετήσιο μνημόσυνο υπέρ αναπαύσεως της ψυχής του λατρευτού μας υιού, αδελφού, εγγονού και ανιψιού

ΕΜΜΑΝΟΥΗΛ ΦΕΣΑΚΗ

Οι γονείς: Αρης - Μαρία
Η αδελφή: Γεωργία
Η γιαγιά: Γεωργία
Οι θείοι, οι θείες, και οι λοιποί συγγενείς.



Τελούμε ημέρα Τετάρτη 9 Απριλίου και ώρα 8 π.μ. στον Ιερό Ναό Αγίων Αναργύρων διετές μνημόσυνο υπέρ αναπαύσεως της ψυχής του λατρευτού μας συζύγου, πατέρα, αδελφού, παππού και θείου

ΚΩΝΣΤΑΝΤΙΝΟΥ ΚΑΛΗΜΕΡΗ

Η σύζυγος: Αννα.
Τα παιδιά: Αννα-Δημήτρης Αρφαρά, Παντελής-Ινια, Πανορμίτης-Κατερίνα, Φωτούλα-Βασίλης Λορεζάτου, Αρτεμις, Γιάννης-Κατερίνα, Γιάννης-Κατερίνα, Στέφανος.
Τα εγγόνια, τα δισέγγονα, τ' αδέλφια, τ' ανίψια και οι λοιποί συγγενείς.



Την 9η Απριλίου ημέρα Τετάρτη και ώρα 8 π.μ. στον Ιερό Ναό Αγίου Νικολάου Παραδεισίου, τελούμε 40ήμερο μνημόσυνο υπέρ αναπαύσεως της ψυχής του λατρευτού μας συζύγου, πατέρα και υιού

ΜΙΧΑΗΛ ΠΟΤΣΟΥ

Η σύζυγος: Κατίνα
Τα παιδιά: Σάββας, Μαριάννα και Κυριάκος
Ο πατέρας: Σάββας
Και οι λοιποί συγγενείς



Την 11η Απριλίου ημέρα Παρασκευή και ώρα 8 π.μ. στον Ιερό Ναό Αγίου Δημητρίου Παλαιού Νεκροταφείου, τελούμε 40ήμερο μνημόσυνο υπέρ αναπαύσεως της ψυχής του λατρευτού μας συζύγου, πατέρα, παππού, αδελφού και θείου

ΣΤΑΜΑΤΙΟΥ ΛΥΚΟΥΡΙΝΟΥ

Η σύζυγος: Ελευθερία
Τα παιδιά: Βασίλης-Λούλα, Νίκος-Σούλα
Τα εγγόνια, τα δισέγγονα, τ' αδέλφια, τ' ανίψια και οι λοιποί συγγενείς

ΕΥΧΑΡΙΣΤΗΡΙΟ ΠΕΝΘΟΥΣ

Ευχαριστούμε από τα βάθη της καρδιάς μας τον πανοσιολογιώτατο Πρωτοσύγκελο ΠΑΪΣΙΟ ΑΡΑΒΑΝΤΙΝΟ και όλους όσους μας συμπαραστάθηκαν στον μεγάλο πόνο μας και κατέθεσαν στεφάνια και δωρεές για τον θάνατο του πολυαγαπημένου μας και λατρευτού πατέρα, παππούλη και θείου

ΕΜΜΑΝΟΥΗΛ ΠΑΥΛΗ-ΠΑΥΛΙΔΗ

Τα παιδιά: Κοκώνα -Σταύρος Κακάς
Ο εγγονός: Παρασκευάς-Πάρης Κακάς
Τα ανίψια και οι λοιποί συγγενείς

ΔΩΔΕΚΑΝΗΣΙΑΚΟ ΙΔΡΥΜΑ ΥΠΟΤΡΟΦΙΩΝ

ΕΥΧΑΡΙΣΤΗΡΙΟ

Το Δωδεκανησιακό Ίδρυμα Υποτροφιών ευχαριστεί για τις παρακάτω δωρεές στη μνήμη

ΧΡΗΣΤΟΥ ΔΕΛΑΠΟΡΤΑ:

τον Σύλλογο βετεράνων ποδοσφαιριστών Ρόδου & Διαγόρα 100 ευρώ

Στη μνήμη **ΑΘΗΝΑΣ ΒΕΝΕΤΟΚΛΗ:**

την Δ/νση Τεχνικών Υπηρεσιών Δήμου Ρόδου 250 ευρώ
την κα Αγγελική Σταματιάδη 80 ευρώ

ΔΙΕΥΘΥΝΣΗ ΔΑΣΩΝ ΔΩΔΕΚΑΝΗΣΟΥ

ΑΝΑΚΟΙΝΩΣΗ

Γνωστοποιείται κατά το άρθρο 14 του Ν. 998/79, η αποστολή για δημοσίευση στον Δήμο Ιαλυσού η αριθμ. 1484/4-4-2003 Πράξη χαρακτηρισμού έκτασης που εκδόθηκε από τον Δ/ντή Δασών Δωδ/νήσου. Ολόκληρη η ΚΜ 213 γαιών Κανδηλί χαρακτηρίζεται ως γεωργική έκταση.

Ο Δ/ντής Δασών Δωδ/νήσου
Κοντίτσης Φίλιππος
Δασολόγος με βαθμό Δ/ντή

ΕΛΛΗΝΙΚΗ ΔΗΜΟΚΡΑΤΙΑ
ΠΕΡΙΦΕΡΕΙΑ ΝΟΤΙΟΥ ΑΙΓΑΙΟΥ
ΝΟΜΟΣ ΔΩΔΕΚΑΝΗΣΟΥ
ΔΗΜΟΣ ΤΗΛΟΥ
Αριθ. Πρωτ.: 869

ΟΡΘΗ ΕΠΑΝΑΛΗΨΗ ΠΕΡΙΛΗΨΗ ΔΗΜΟΠΡΑΣΙΑΣ

Ο δήμαρχος Τήλου προκηρύσσει ανοιχτό διαγωνισμό με σφραγισμένες προσφορές και κριτήριο κατακύρωσης την τεχνοοικονομική συμφερότερη προσφορά, σύμφωνα με τις διατάξεις του ΕΚΠΟΤΑ (ΥΑ 11389 ΦΕΚ Β 185/23-3-1993) για την προμήθεια 2 λεωφορείων μεταφοράς προσωπικού 50 θέσεων συνολικού προϋπολογισμού πεντακοσίων χιλιάδων ευρώ (500.000,00 ευρώ), μη συμπεριλαμβανομένου του ΦΠΑ.
Στο διαγωνισμό για την υποβολή προσφορών γίνονται δεκτοί:
1. Έλληνες και αλλοδαποί προμηθευτές
2. Νομικά πρόσωπα ημεδαπά και αλλοδαπά.
3. Συνεταιρισμοί
4. Ενώσεις προμηθευτών
Ο διαγωνισμός θα διεξαχθεί την 10 Μαΐου 2003, ημέρα Σάββατο με ώρα έναρξης παραλαβής των προσφορών την 11η π.μ. και ώρα λήξης την 12η π.μ.
Εγγύηση συμμετοχής 5% επί του προϋπολογισμού.
Πληροφορίες για την διακήρυξη μπορούν να ζητήσουν οι ενδιαφερόμενοι από τα γραφεία του Δήμου Τήλου κατά τις εργάσιμες ημέρες και ώρες.
Τηλ.: 22460 70885, 70890
Fax.: 22460 44075
Ονοματεπώνυμο αρμόδιου υπαλλήλου Θεοδωρίδου

Τήλος 19-03-2003
Ο ΔΗΜΑΡΧΟΣ
Αναστάσιος Αλιφέρης

ΕΥΧΑΡΙΣΤΗΡΙΟ

Ευχαριστούμε θερμά όσους συμμετείχαν με κάθε τρόπο στο βαρύ πένθος μας για τον ξαφνικό χαμό της λατρευτής μας συζύγου, μητέρας, γιαγιάς και αδερφής.

ΧΑΡΙΤΩΜΕΝΗΣ ΞΑΝΘΗ

Ο σύζυγος: Ιωάννης
Τα παιδιά: Ελένη-Κυριάκος Χονδρός, Αγαπητός-Μαρί Ξάνθη

ΣΩΜΑΤΕΙΟ ΕΠΑΓΓΕΛΜΑΤΙΩΝ ΨΑΡΑΔΩΝ ΡΟΔΟΥ "Ο ΑΓΙΟΣ ΝΙΚΟΛΑΟΣ"

ΕΥΧΑΡΙΣΤΗΡΙΟ

Το Σωματείο Επαγγελματιών Ψαράδων Ρόδου " Ο Αγιος Νικόλαος" ευχαριστεί τον Κεντρικό Λιμενάρχη Ρόδου για την συμπαράσταση σε όλα τα προβλήματά μας και το ενδιαφέρον του που μας παραχώρησε ένα κομμάτι στην Κολώνα για πάρκιν των οχημάτων μας.

Εκ του συλλόγου

ΓΡΑΦΕΙΟ ΤΕΛΕΤΩΝ & ΜΝΗΜΟΣΥΝΩΝ ΡΟΔΟΥ ΣΤΕΦΑΝΑ-ΣΤΟΛΙΣΜΟΙ

ΑΜΕΣΗ ΕΞΥΠΗΡΕΤΗΣΗ ΟΛΟ ΤΟ 24 ΩΡΟ

"ΑΜΕΡΙΚΑΝΟΥ"

Αναλαμβάνουμε την τελετή και με τα έξοδα που χορηγούν τα ταμεία χωρίς καμία επιβάρυνση. ΙΚΑ, ΤΕΒΕ, ΤΑΞΥ, ΔΗΜΟΣΙΟΥ, ΛΙΜΕΝΙΚΩΝ, ΟΓΑ και λοιπά ταμεία. Τους ΑΠΟΡΟΥΣ ΔΩΡΕΑΝ.

Πλατεία Βρούχου στην Μητρόπολη
τηλέφωνα: 22410-28901-33400

ΚΑΘΗΜΕΡΙΝΑ ΟΛΑ ΤΑ ΝΕΑ ΤΗΣ ΔΩΔΕΚΑΝΗΣΟΥ ΣΤΟ INTERNET

www.rodiaki.gr

ΕΛΛΗΝΙΚΗ ΔΗΜΟΚΡΑΤΙΑ
ΝΟΜΑΡΧΙΑ ΔΩΔ/ΝΗΣΟΥ
ΔΙΕΥΘΥΝΣΗ ΔΑΣΩΝ
Ρόδος 6-9-93
Αριθ. Πρωτ. 5607

Απαντώντας στην από 1-2-93 αίτησή σας, σας πληροφορούμε ότι η Μερις: 421 γαιών Δήμου Ρόδου ως εμφανίζεται στο από 6314/23-8-93 τοπογραφικό διάγραμμα του Κτηματολογίου Ρόδου δεν εποπτεύοταν ποτέ ούτε εποπτεύεται σήμερα από την Δασική Υπηρεσία στα πλαίσια δασικής νομοθεσίας.

Ο Δ/ντης Δασών Δωδ/σου
κ.α.α.
Νικόλαος Θεοδωρίδης
Δασολόγος με α' βαθμό

ΔΙΕΥΘΥΝΣΗ ΔΑΣΩΝ ΔΩΔΕΚΑΝΗΣΟΥ

ΑΝΑΚΟΙΝΩΣΗ

Γνωστοποιείται κατά το άρθρο 14 του Ν. 998/79, η αποστολή για δημοσίευση στον Δήμο Αφάντου η αριθμ. 1457/27-3-2003 πράξη χαρακτηρισμού έκτασης που εκδόθηκε από τον Δ/ντή Δασών Δωδ/νήσου. Ολόκληρη η ΚΜ 3746 γαιών Αφάντου χαρακτηρίζεται ως γεωργική έκταση.

Ο Δ/ντής Δασών Δωδ/νήσου
Κοντίτσης Φίλιππος
Δασολόγος με βαθμό Δ/ντή

ΔΙΕΥΘΥΝΣΗ ΔΑΣΩΝ ΔΩΔΕΚΑΝΗΣΟΥ

ΑΝΑΚΟΙΝΩΣΗ

Γνωστοποιείται κατά το άρθρο 14 του Ν. 998/79, η αποστολή για δημοσίευση στον Δήμο Καρπάθου η αριθμ. 6134/2001/6-8-2002 πράξη χαρακτηρισμού έκτασης που εκδόθηκε από τον Δ/ντή Δασών Δωδ/νήσου. Η έκταση εμβαδού 16.632 τ.μ. που βρίσκεται στη θέση Πλατύολος περιφέρειας Δ.Δ. Πυλών Νήσου Καρπάθου χαρακτηρίζεται ως γεωργική έκταση υπαγόμενη όμως ως κηρυχθείσα αναδασωτέα στην παρ. 5 του άρθρου 3 του Ν. 998/79.

Ο Δ/ντής Δασών Δωδ/νήσου
Κοντίτσης Φίλιππος
Δασολόγος με Α' βαθμό

ΠΡΟΣΚΛΗΣΗ

Το **Διεθνές Κέντρο Λογοτεχνών και Μεταφραστών Ρόδου**, σε συνεργασία με τον **Εσωτερικό Κύκλο Γυναικών Rotary Ρόδου (Inner Wheel)**, έχουν την τιμή να σας προσκαλέσουν στην εκδήλωση με τίτλο **«Κ.Π. ΚΑΒΑΦΗΣ-Μυστική ζωή και φανερή ποίηση»**, που θα πραγματοποιηθεί την **Τετάρτη 9 Απριλίου 2003** και ώρα **19.00**, στην αίθουσα του «Ακταίον».
Την εκδήλωση θα παρουσιάσουν οι **Ρένος, Ηρκος** και **Στάντης Αποστολίδης**, βασισμένη στο βιβλίο τους **«Κ.Π. Καβάφης-Απαντα τα δημοσιευμένα ποιήματα»**, ενώ κατά την έναρξη θα προβληθεί ένα σύντομο ντοκυμανταίρ για τη ζωή και το έργο του ποιητή.

Η είσοδος είναι ελεύθερη για το κοινό.

ΠΡΟΣΚΛΗΣΗ

Μελών του
ΔΩΔΕΚΑΝΗΣΙΑΚΟΥ ΣΥΛΛΟΓΟΥ ΕΛΛΗΝΩΝ ΤΟΥ ΚΟΝΓΚΟ
Simba

Προσκαλούμε όλα τα μέλη του Δωδεκανησιακού Συλλόγου Ελλήνων του Κονγκό Simpa στην Τακτική Γενική Συνέλευση που θα γίνει την **Κυριακή 6 Απριλίου 2003** και **ώρα 19.00** στην αίθουσα Solarium του ξενοδοχείου PLAZA στην πόλη της Ρόδου
Θέματα Ημερήσιας Διάταξης της Τακτικής Γενικής Συνέλευσης είναι τα ακόλουθα:
1. Απολογισμός έργου του Δ.Σ.
2. Ισολογισμός του έτους 2002 και προϋπολογισμός του έτους 2003
3. Ανάγνωση έκθεσης ελέγχου ελεγκτικής επιτροπής
4. Εγκριση απολογισμού έτους 2002 και απαλλαγή Δ.Σ. από κάθε ευθύνη.
Σημείωση:
Εάν δεν υπάρξει απαρτία, η Τακτική Γενική Συνέλευση θα επαναληφθεί την Κυριακή 13 Απριλίου 2003 στον ίδιο χώρο και την ίδια ώρα με τα ίδια θέματα ημερήσιας διάταξης, χωρίς νεότερη πρόσκληση.

Ο πρόεδρος — **ΖΩΑΝΝΟΥ ΜΕΝΤΟΣ**
Η Γενική Γραμματέας — **ΚΑΘΟΠΟΥΛΗ ΑΙΚΑΤΕΡΙΝΗ**

Αλλαγές στις Λαϊκές ζητούν οι παραγωγοί

ΣΥΝΕΧΕΙΑ ΑΠΟ ΣΕΛΙΔΑ 12

- Οι παραγωγοί πράσινο χρώμα, οι έμποροι κόκκινο χρώμα, οι ρουχάδες λευκό, τα ψάρια γαλάζιο, τα λουλούδια φούξια, οι εποχιακοί πορτοκαλιών πορτοκαλί, (εάν συνεχίσει η Δ/νση Εμπορίου να εκδίδει τέτοιου είδους άδειες παρόλο που δεν προβλέπονται από το υπουργείο Εμπορίου) ώστε από μακριά να μπορούν οι καταναλωτές και οι υπηρεσίες να διακρίνουν την ιδιότητα του πωλητή. Οι ταμπέλες αυτές θα πρέπει να γίνουν από το σωματείο ώστε όλες να είναι του ίδιου χρώματος και του ίδιου μεγέθους.

5. Οι έμποροι φρούτων και λαχανικών αποφασίσθηκε σε κάθε είδος που πωλούν εκτός από την τιμή που θα πρέπει να είναι σε ευδιάκριτη θέση και γραφή και να αναγράφουν την προέλευση των αγαθών: Ρόδου ή Δημοτικό διαμέρισμα αν είναι Ροδίτικο, Νομό ή πόλη αν είναι ελληνικό και χώρα αν είναι εξωτερικού ανεξάρτητα αν είναι από Ευρωπαϊκή Ενωση ή άλλη χώρα (δηλαδή μήλα Αγιάς, ντομάτες Κρητηνίας, πιπεριά Ισπανίας, πατάτα Αιγύπτου).Ετσι θα αποφεύγεται η παραπλάνηση και η απάτη που γίνεται εις βάρος του καταναλωτή και του παραγωγού.

Τα προβλήματα τα οποία μπορούν να λυθούν με την δικιά μας προσφορά και συνεργασία είναι:

1. Η συγκέντρωση και απομάκρυνση των σκουπιδιών είτε σε πλαστική σακούλα είτε σε κάποια τελάρα τα οποία είτε θα αφήνονται στην Λαϊκή σε μια άκρη είτε να απομακρύνονται στα κτήματα του κάθε ενός από εμάς, ώστε να λιγοστέψουν τα σκουπίδια του χώρου της Λαϊκής και να είναι ευκολότερο το έργο της υπηρεσίας καθαριότητας. Ας μην ξεχνάμε ότι από την υπηρεσία αυτή μας έχουν ζητηθεί τα παραπάνω πολλές φορές και εξάλλου από τον νόμο προβλέπονται πρόστιμα για τους παραβάτες.

2. Η προσέλευση στη Λαϊκή Αγορά να γίνεται με περισσότερη προσοχή και λιγότερη φασαρία και να αποφεύγονται οι διαπληκτισμοί ανάμεσα στους πωλητές. Επίσης η προσέλευση να μην γίνεται πάρα πολύ νωρίς το πρωί και αν είναι δυνατόν μετά τις 4.30 το πρωί ή αν γίνεται νωρίτερα να γίνεται με τον ανάλογο σεβασμό (ημέρα Παρασκευή και επίσης ημέρα Σάββατο, γιατί δίπλα στο δασάκι και απέναντι από την γέφυρα υπάρχουν σπίτια).

3. Το μεγαλύτερο και πιο παραμελημένο πρόβλημα της Λαϊκής και στην λειτουργικότητα και στην λειτουργία της είναι **η στάθμευση των αυτοκινήτων των πωλητών στις θέσεις στάθμευσης των καταναλωτών.**

Είμαστε εμείς οι ίδιοι οι οποίοι αναγκάζουμε τους εαυτούς μας να μένουν αδιάθετα τα προϊόντα μας με το να καταλαμβάνουμε τους χώρους στάθμευσης των καταναλωτών με τα αυτοκίνητά μας, **απαγορεύοντας τους καταναλωτές να έρθουν στην Λαϊκή Αγορά** (γιατί δεν βρίσκουν χώρο) και να ψωνίζουν μόνο λίγα προϊόντα με το να τους αναγκάζουμε να σταθμεύουν σε απόσταση 200 και 300 μέτρων μακριά από το πλησιέστερο άκρο της Λαϊκής. Κανείς από εμάς δεν θα ψώνιζε στην θέση τους γιατί έχουμε συνηθίσει να πηγαίνουμε παντού με το αυτοκίνητο δίπλα μας.

Οι χώροι στάθμευσης που έχουν ορισθεί από το σωματείο είναι κάτω στην παραλία πίσω από τον μαντρότοιχο του Νεκροταφείου (περίπου 200 θέσεις) και στο **τετράγωνο μόνο** πίσω από το Τεχνικό Λύκειο και όχι στον παρακείμενο δρόμο (παλιά Λαϊκή, οδός Ιωνίας).

Απαγορεύεται η στάθμευση: 1) Σε όλο το δρόμο δίπλα στο Νεκροταφείο από την Λεωφόρο Καλλιθέας μέχρι την θάλασσα.

2. Σε όλη την πλατεία, Νεκροταφείου μέχρι την Χρήστου Τσιγάντε, στην Χρήστου Τσιγάντε (μπροστά από την Ενωση).

3. Σε όλη την Κλαυδίου Πέπερ.

4. Στη Λεωφόρο Καλλιθέας από το Αθλητικό Κέντρο (Καρακόνερο) μέχρι το γεφυράκι.

5. Στο δασάκι δίπλα στα ψάρια (μπροστά από το Καθολικό Νεκροταφείο).

6. Στην οδό Ιωνίας (παλιά Λαϊκή).

7. Στην οδό Ικάρου η οποία είναι δρόμος απέναντι από τη Λαϊκή, στην Λεωφόρο Καλλιθέας εκεί που είναι τα κάρβουνα.

8. Στην οδό Περγάμου (πίσω από το κατάστημα του κ. Μαυρουδή).

Ας μην ξεχνάμε ότι όλοι σας υπογράψατε Υπεύθυνη Δήλωση ότι τα αμάξια σας (αγροτικά και επιβατικά) θα τα **παρκάρετε μόνο** στο τετράγωνο πίσω από το Τεχνικό Λύκειο ή στον παραλιακό δρόμο **πίσω από το νεκροταφείο και όχι στην πλατεία ή στο πλάι μέχρι τη θάλασσα.**

Εάν από μόνοι μας και χωρίς αστυνόμευση συνετισθούμε με όλα τα παραπάνω και περισσότερα προϊόντα θα καταναλώνονται λόγω του ότι οι καταναλωτές θα βρίσκουν θέσεις στάθμευσης και θα είναι πλησιέστερα τα αυτοκίνητά τους στη Λαϊκή οπότε και είναι ευκολότερη η μεταφορά των αγαθών.

Παρατηρήσεις και αντιρρήσεις μπορούν να εκφραστούν εγγράφως και ενυπογράφως στο Διοικητικό Συμβούλιο την ημέρα της Γενικής Συνέλευσης ή και νωρίτερα στον κ. Χατζηκαντή Παναγιώτη ώστε τυχόν θέματα προς συζήτηση, που ίσως υπάρξουν από τις παρατηρήσεις αυτές να τεθούν θέματα προς συζήτηση στη Γενική Συνέλευση.

Σας ευχαριστούμε εκ των προτέρων για τη συνεργασία που θα επιδείξετε στο μέλλον με το Σωματείο και γενικά με τη Λαϊκή Αγορά.

Ο πρόεδρος
Χατζηκαντής Παναγιώτης".

6η ΕΝΙΑΙΑ ΣΧΟΛΙΚΗ ΕΠΙΤΡΟΠΗ 12ου/12ΘΕΣΙΟΥ ΔΗΜ. ΣΧΟΛΕΙΟΥ & 2ου ΝΗΠΙΑΓΩΓΕΙΟΥ ΔΗΜΟΥ ΡΟΔΟΥ

ΠΕΡΙΛΗΨΗ ΔΙΑΚΗΡΥΞΗΣ ΔΙΑΓΩΝΙΣΜΟΥ

(για εκμίσθωση του Σχολικού Κυλικείου)

Η Σχολική Επιτροπή του 12ου/12θέσιου Δημοτικού Σχολείου Ρόδου, Ρήγα Φεραίου 4 (Ορφανοτροφείο Θηλέων), διακηρύσσει ότι: προκηρύσσεται δημόσιος πλειοδοτικός διαγωνισμός με ενσφράγιστες προσφορές για την εκμίσθωση του Σχολικού κυλικείου για τρία χρόνια,

Ο διαγωνισμός θα γίνει στο γραφείο του 12ου/12θέσιου Δημοτικού Σχολείου στις 7 Μαΐου 2003, ημέρα Τετάρτη και ώρα 6 μ.μ.

Για περισσότερες λεπτομέρειες οι ενδιαφερόμενοι να απευθύνονται στο γραφείο του Σχολείου ή στο τηλέφωνο 22410-23628 κατά τις εργάσιμες ημέρες και ώρες.

Ρόδος 6/4/2003
Ο ΠΡΟΕΔΡΟΣ ΤΗΣ ΣΧΟΛΙΚΗΣ ΕΠΙΤΡΟΠΗΣ
Ευθυμιάδης Χαράλαμπος

ΑΝΑΓΓΕΛΙΑ ΓΑΜΟΥ

Ο **Γαλιουδάκης Δημήτριος** του **Πολυβίου** και της **Δήμητρας** το γένος **Χαλιορή** που γεννήθηκε στην Αθήνα και κατοικεί στη Ρόδο και η **Δέσποινα Μαυροειδή** του **Παναγιώτη** και της **Μαριέττας** το γένος **Μαγκαφά** που γεννήθηκε στη Ρόδο και κατοικεί στο Παραδείσι Ρόδου πρόκειται να παντρευτούν και ο γάμος θα γίνει στο Παραδείσι Ρόδου.

ΣΧΟΛΙΚΗ ΕΠΙΤΡΟΠΗ 6/ΘΕΣΙΟΥ ΔΗΜ. ΣΧΟΛ. ΜΑΡΙΤΣΩΝ

ΠΕΡΙΛΗΨΗ ΔΙΑΚΗΡΥΞΗΣ ΔΙΑΓΩΝΙΣΜΟΥ

(για εκμίσθωση του Σχολικού Κυλικείου)

Η Σχολική Επιτροπή του 6/θέσιου Δημοτικού Σχολείου Μαριτσών διακηρύσσει ότι προκηρύσσεται δημόσιος πλειοδοτικός διαγωνισμός με ενσφράγιστες προσφορές για την εκμίσθωση του Σχολικού κυλικείου για τρία χρόνια.

Ο διαγωνισμός θα γίνει στο γραφείο του 6/θέσιου Δημοτικού Σχολείου στις 16-05-2003 ημέρα Παρασκευή και ώρα 09.00 π.μ.

Για περισσότερες λεπτομέρειες οι ενδιαφερόμενοι να απευθύνονται στο γραφείο του Σχολείου ή στο τηλέφωνο 22410-47172 κατά τις εργάσιμες ημέρες και ώρες.

ΜΑΡΙΤΣΑ 07-04-2003
Ο ΠΡΟΕΔΡΟΣ ΤΗΣ ΣΧΟΛΙΚΗΣ ΕΠΙΤΡΟΠΗΣ
ΜΑΛΩΤΡΑΣ ΒΑΣΙΛΕΙΟΣ

ΣΩΜΑΤΕΙΟ ΠΑΡΑΓΩΓΩΝ-ΠΩΛΗΤΩΝ ΛΑΪΚΩΝ ΑΓΟΡΩΝ ΡΟΔΟΥ

ΠΡΟΣΚΛΗΣΗ ΓΙΑ ΓΕΝΙΚΗ ΣΥΝΕΛΕΥΣΗ ΚΑΙ ΕΚΛΟΓΕΣ ΝΕΟΥ Δ.Σ.

Σας γνωστοποιούμε ότι το Σάββατο 19 Απριλίου 2003 και ώρα 15.00 θα πραγματοποιηθεί Γενική Συνέλευση του Σωματείου μας στην αίθουσα του ΔΟΝΑ Δήμου Ροδίων στην οδό Διαγοριδών 1 (στο ΠΙΚΠΑ στο κτίριο του ΡΟΔΑ) με θέματα:

1. Λαϊκή Αγίου Δημητρίου
2. Απολογισμός Απερχομένου Δ. Συμβουλίου
3. Εκλογές νέου Διοικητικού Συμβουλίου

Επίσης σας ενημερώνουμε ότι για να μπορέσετε να ψηφίσετε ή να ψηφισθείτε πρέπει να είσαστε ταμειακώς τακτοποιημένοι δηλαδή και το πρώτο εξάμηνο του 2003.

Δικαίωμα ψήφου έχουν όσοι είναι εγγεγραμμένοι στο Σωματείο. Το δικαίωμα ψήφου είναι ατομικό και δεν μπορεί να γίνει ούτε με εξουσιοδότηση.

Σε περίπτωση που δεν μπορείτε να παρευρεθείτε για κάποιο λόγο υγείας πρέπει να ειδοποιήσετε το Διοικητικό Συμβούλιο είτε στην Λαϊκή Αγορά είτε στα τηλέφωνα 22460098060 και 6948588690 (Χατζηκαντής Παναγιώτης).

Σε περίπτωση που δεν εμφανιστείτε στην Γενική Συνέλευση με την προϋπόθεση ότι δεν συντρέχουν λόγοι υγείας είναι σαν να συμφωνείτε ότι δεν ενδιαφέρεστε για τα κοινά του Σωματείου και της Λαϊκής (για τα κοινά συμφέροντά μας).

Ο ΠΡΟΕΔΡΟΣ
ΧΑΤΖΗΚΑΝΤΗΣ ΠΑΝΑΓΙΩΤΗΣ
Ο ΓΕΝΙΚΟΣ ΓΡΑΜΜΑΤΕΑΣ
ΚΩΤΑΚΗΣ ΣΤΕΡΓΟΣ
(ΑΝΤΙΠΡΟΕΔΡΟΣ)

ΕΛΛΗΝΙΚΗ ΔΗΜΟΚΡΑΤΙΑ
ΠΕΡΙΦΕΡΕΙΑ ΝΟΤΙΟΥ ΑΙΓΑΙΟΥ
ΝΟΜΟΣ ΔΩΔΕΚΑΝΗΣΟΥ
ΔΗΜΟΣ ΚΑΛΛΙΘΕΑΣ

ΠΡΟΣΚΛΗΣΗ ΕΚΔΗΛΩΣΗΣ ΕΝΔΙΑΦΕΡΟΝΤΟΣ ΓΙΑ ΤΗΝ ΕΚΠΟΝΗΣΗ ΤΗΣ ΜΕΛΕΤΗΣ "ΒΡΕΦΟΝΗΠΙΑΚΟΣ ΣΤΑΘΜΟΣ ΚΑΛΛΙΘΕΑΣ"

Ο Δήμος Καλλιθέας Ρόδου νομού Δωδεκανήσου, προκειμένου να αναθέσει την εκπόνηση της Μελέτης "Βρεφονηπιακός σταθμός Καλλιθέας", προσκαλεί τους ενδιαφερόμενους μελετητές ή Γραφεία Μελετών να υποβάλουν αίτηση εκδήλωσης ενδιαφέροντος εντός είκοσι ημερών από την δημοσίευση της παρούσας πρόσκλησης στο Ενημερωτικό Δελτίο του Τεχνικού Επιμελητηρίου της Ελλάδας.

Αντικείμενο της μελέτης είναι:

1. Η Γεωτεχνική Έρευνα
2. Η Προκαταρκτική Μελέτη
3. Η Προμελέτη
4. Η οριστική Μελέτη
5. Η Μελέτη Εφαρμογής και η σύνταξη των Τευχών Δημοπράτησης, καθώς και των ΣΑΥ και ΦΑΥ σύμφωνα με την υπ' αρ. ΔΕΕΠΠ/85/14-5-2001 (ΦΕΚ 686/1-6-2001) Απόφαση του Υφυπουργού ΠΕΧΩΔΕ.
6. Η συμπλήρωση και υποβολή φακέλου για την έκδοση οικοδομικής άδειας μαζί με τις τυχόν επί μέρους μελέτες (θερμομόνωσης, πυροπροστασίας και ότι απαιτείται για την έκδοση της εν λόγω άδειας).

Η ανάθεση της Μελέτης θα γίνει με απ' ευθείας επιλογή σύμφωνα με τις διατάξεις του άρθρου 11 παρ. 7 του Ν. 716/77, "Περί μητρώου μελετητών ανάθεσης και εκπόνησης μελετών".

Η προεκτιμώμενη αμοιβή της όλης μελέτης ανέρχεται στο ποσό των 63.000 ευρώ πλέον ΦΠΑ

Θα γίνουν δεκτές αιτήσεις εκδήλωσης ενδιαφέροντος συμπράξεων μελετητών ή Γραφεία μελετών που έχουν εγγραφεί στο μητρώο μελετητών του ΥΠΕΧΩΔΕ και διαθέτουν τα ακόλουθα πτυχία:

1. Πτυχίο Β' ή Γ' τάξης στην κατηγορία 6 (Αρχιτεκτονικές Μελέτες Κτιρ/κών Έργων)
2. Πτυχίο Β' ή Γ' τάξης στην κατηγορία 8 (Στατικές Μελέτες)
3. Πτυχίο Β' τάξης στην κατηγορία 9 (Μηχανολογικές-Ηλεκτρολογικές Μελέτες)
4. Πτυχίο Α' ή Β' τάξης στην κατηγορία 21 (Γεωτεχνικές Μελέτες).

Η συνολική αμοιβή κατανέμεται ανά κατηγορία μελέτης ως εξής:

1. Κατηγορία 6: 29.000 ευρώ (προεκτιμώμενη αμοιβή)
2. Κατηγορία 8: 16.000 ευρώ (προεκτιμώμενη αμοιβή)
3. Κατηγορία 9: 9.000 ευρώ (προεκτιμώμενη αμοιβή)
4. Κατηγορία 21: 9.000 ευρώ (προεκτιμώμενη αμοιβή)

Οι σχετικές αιτήσεις θα κατατίθενται στον Δήμο Καλλιθέας του Νομού Δωδεκανήσου.

Η αίτηση εκδήλωσης ενδιαφέροντος υποβάλλεται από τον νόμιμο εκπρόσωπο του γραφείου ή της ομάδας μελετητών και θα πρέπει να συνοδεύεται για κάθε γραφείο ή συνεργαζόμενα γραφεία από τα παρακάτω δικαιολογητικά, η έλλειψη των οποίων αποτελεί αιτία αποκλεισμού των ενδιαφερόμενων από την διαδικασία επιλογής.

Α) Φωτοαντίγραφα των πτυχίων, επικυρωμένα, και υπεύθυνη δήλωση του Ν. 1599/86 για την ισχύ και την έδρα τους και ότι δεν εμπίπτουν σε οικείες διατάξεις που να επιβάλλουν τον αποκλεισμό από την ιδιότητα του μελετητή.

Β) Υπεύθυνες δηλώσεις του Ν. 1599/86 όπου θα δηλώνονται:

- Ο υπεύθυνος της ομάδας
- Ο ονομαστικός πίνακας του μόνιμου επιστημονικού και βοηθητικού προσωπικού του γραφείου ή της ομάδας ή της σύμπράξης, που θα ασχοληθεί με την μελέτη (εταίροι και μισθοδοτούμενοι υπάλληλοι για τους οποίους θα πρέπει να δηλωθεί η εργασιακή σχέση) και ο πίνακας του διατιθέμενου τεχνικού εξοπλισμού (Ηλεκτρονικοί Υπολογιστές, εκτυπωτές, λογισμικά κ.τλ.).
- Σε περίπτωση συμπραττόντων γραφείων, η αποδοχή της σύμπραξης για την από κοινού εκπόνηση της μελέτης, ο τρόπος κατανομής της αμοιβής και ο έναντι του εργοδότη νόμιμος εκπρόσωπός τους.
- Οι μελέτες που έχουν ανατεθεί στους μελετητές, στο γραφείο ή στη σύμπραξη από το Δημόσιο, ΟΤΑ, κ.τλ. Οργανισμούς του Δημοσίου για όλες τις κατηγορίες μελετών ανεξάρτητα από τον χρονολογία ανάθεσης και την πηγή χρηματοδότησης που έχουν περατωθεί την τελευταία πενταετία. Για τις προαναφερόμενες μελέτες του γραφείου και των εταίρων του, που εκπονήθηκαν στα πλαίσια οποιουδήποτε μελετητικού οχήματος, θα πρέπει να δοθούν στοιχεία αμοιβής που αντιστοιχούν στις συμμετοχές των εταίρων. Σε μορφή πίνακα για κάθε μελέτη, να δηλωθεί ο εργοδότης, η αμοιβή που έχει προεκτιμηθεί στη σύμβαση, η τελική αμοιβή επικαιροποιημένη, το ποσοστό συμμετοχής στην αμοιβή και η αμοιβή που αφορά στο ποσοστό αυτό, ο χρόνος ανάθεσης και ο χρόνος περαίωσης, ως το συνημμένο υπόδειγμα (Π1).
- Οι παρόμοιας φύσης μελέτες που έχουν ανατεθεί στους μελετητές, στο γραφείο ή στη σύμπραξη, από το Δημόσιο, ΟΤΑ, ΝΠΔΔ, Δημοσίων Επιχειρήσεων και Οργανισμών Δημοσίου Συμφέροντος και έχουν εκπονηθεί μέχρι σήμερα από το γραφείο ή τα μέλη των μελετητών. Σε μορφή πίνακα για κάθε μελέτη να δηλωθεί ο εργοδότης, ο χρόνος ανάθεσης, ο χρόνος περαίωσης, ο εγκεκριμένος προϋπολογισμός του έργου, η συμβατική αμοιβή επικαιροποιημένη, η τελική αμοιβή, το ποσοστό συμμετοχής στην αμοιβή καθώς και η αμοιβή που αφορά στο ποσοστό αυτό επίσης επικαιροποιημένη, ως το συνημμένο υπόδειγμα πίνακα (βλ. Υπόδειγμα Π2).
- Στον πίνακα θα περιλαμβάνεται επί ποινή αποκλεισμού και αναγωγή του προϋπολογισμού σε σημερινές τιμές με τιμαριθμικό συντελεστή λ=0,15846 (Β' Τρίμηνο του 2002), καθώς και αναγωγή της αμοιβής σε σημερινές τιμές, που αφορά στο ποσοστό συμμετοχής στη συνολική αμοιβή, (βλ. Υπόδειγμα Π2).

Η υπεύθυνη δήλωση θα πρέπει να συνοδεύεται από επικυρωμένο αντίγραφο βεβαίωσης του φορέα (Δημόσιο, ΟΤΑ, ΝΠΔΔ, Δημόσιες Επιχειρήσεις, Οργανισμού Δημοσίου κ.τλ.) όπου θα βεβαιώνεται η ανάθεση των προαναφερόμενων μελετών στους μελετητές, γραφείο ή σύμπραξη. Δεν θα λαμβάνονται υπόψη στην αξιολόγηση μελέτες που τυχόν θα αναφέρονται στον πίνακα αλλά δεν θα συνοδεύονται από αντίστοιχη βεβαίωση.

- Οι εν ενεργεία μελέτες των μελών της ομάδας ή του γραφείου

Σε μορφή πίνακα για κάθε μελέτη να δηλωθεί ο εργοδότης, η προεκτιμώμενη ή συμβατική αμοιβή επικαιροποιημένη, το ποσοστό συμμετοχής, ο χρόνος ανάθεσης και ο προβλεπόμενος χρόνος περαίωσης, ως συνημμένο υπόδειγμα (Π3).

Γ) Βιογραφικά σημειώματα και κάθε άλλο στοιχείο που να φανερώνουν την εμπειρία των μελετητών και των επιστημόνων συνεργατών σε παρόμοιες μελέτες. Ως αποδεικτικά στοιχεία σε αντίστοιχες μελέτες νοούνται βεβαιώσεις υπηρεσιών, συμβάσεις ΔΠΥ, βεβαιώσεις εργοδοτών κ.τλ.

7. Τα έξοδα δημοσίευσης της πρόσκλησης θα βαρύνουν τον ανάδοχο που θα επιλεχθεί, ενώ ο ΦΠΑ θα βαρύνει τον εργοδότη.
8. Για πληροφορίες, οι ενδιαφερόμενοι μπορούν να απευθύνονται στον Δήμο Καλλιθέας τηλ. (22410) 60640, 60650, 60639.

Ο ΔΗΜΑΡΧΟΣ
ΙΩΑΝΝΗΣ ΙΑΤΡΙΔΗΣ

Naftilos
ΚΑΦΕΤΕΡΙΑ

Για τις κρύες νύχτες του χειμώνα
Δημιουργήσαμε για σας ένα ζεστό
περιβάλλον Την οικογενειακή
καφετέρια ΝΑΦΤΙΛΟΣ



ΔΕΚΑ βήματα απο το κύμα
της θάλασσας στην παραλία Ιαλυσού.



Ο χώρος διαθέτει
παιδική χαρά και πάρκινγκ

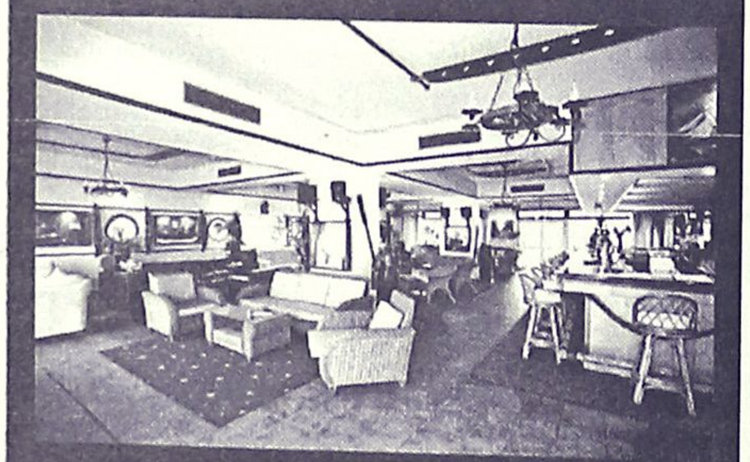

ΑΝΟΙΧΤΑ ΚΑΘΕ ΜΕΡΑ ΑΠΟ 18:00
ΣΑΒΒΑΤΟ - ΚΥΡΙΑΚΗ ΟΛΗ ΜΕΡΑ

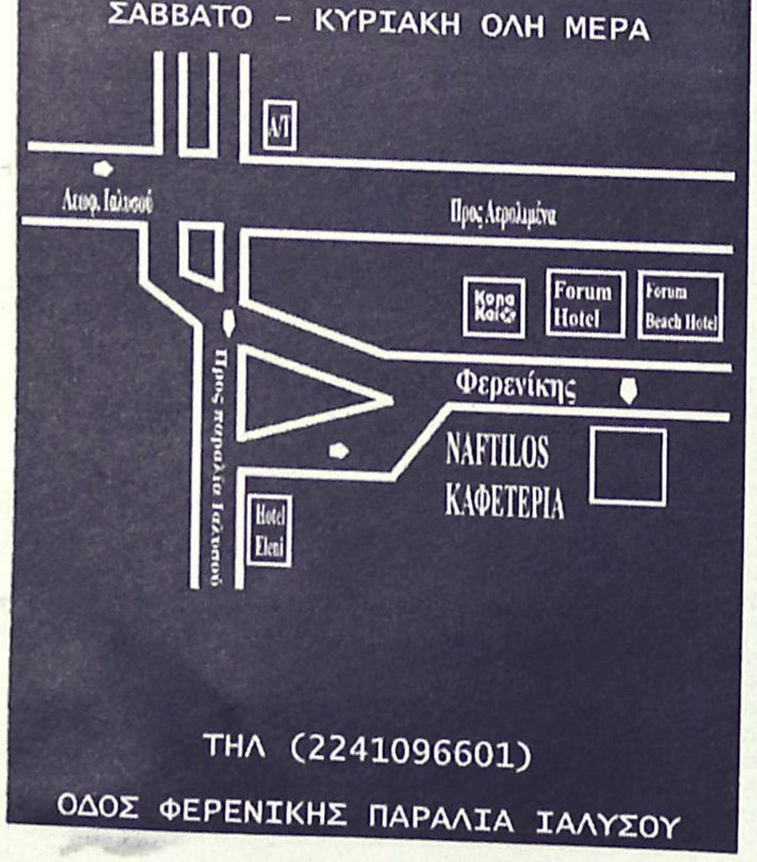

ΤΗΛ (2241096601)
ΟΔΟΣ ΦΕΡΕΝΙΚΗΣ ΠΑΡΑΛΙΑ ΙΑΛΥΣΟΥ



Ρόδος: εἰκῇ καὶ ὡς ἔτυχε...

... Εικόνες μιας άλλης εποχής



...Σούπερ πιθάρια στην οδό Καναδά!

... Συμβαίνουν στην Πάτμο, συμβαίνουν και στην Κάλυμνο...

Παρ' ότι ο νόμος είναι σαφής, **"δεν μπορείς να είσαι δημοτικός σύμβουλος αν χρωστάς στο δήμο"**, στα δύο αυτά νησιά μάλλον κάτι *"παραθυράκια"* θα 'χουν βρει ενώ η Περιφέρεια εξακολουθεί να κλείνει αιδημόνως τους οφθαλμούς!

Οσο για τους εκπαιδευτικούς που, παραβιάζοντας τον σχετικό νόμο, έχουν εγκαταλείψει τα καθήκοντά τους και ασχολούνται με το *"σώσουν"* τους πολίτες με τις παχυλά αμοιβόμενες θέσεις των δήμων, αυτούς τους έχουν αναλάβει υπό την προστασία τους τα αρμόδια Γραφεία Πρωτοβάθμιας και Δευτεροβάθμιας Εκπαίδευσης Δωδεκανήσου...

... Do you speak Greek?

"Μαθαίνω ότι εκεί στο όχι και τόσο αναμάρτητο υπουργείο Εξωτερικών η ελληνική ως γλώσσα εργασίας και επικοινωνίας έχει καταργηθεί. Ακόμη και κατώτεροι υπάλληλοι πρέπει να χρησιμοποιούν όχι την Ελληνική αλλά την Αγγλική.

Αλλά η γλώσσα, πέρα από έκφραση, είναι τρόπος σκέψης. Και όταν παύεις να χρησιμοποιείς τη γλώσσα σου, να έχεις πρώτη έγνοια τη γλώσσα σου, όπως ήθελαν ο Σολωμός κι ο Ελύτης, τότε παύεις να σκέφτεσαι ελληνικά και σκέφτεσαι όχι αγγλικά αλλά γραικυλικά.

Ειλικρινά δεν θέλω να πιστέψω ότι οι διπλωμάτες μας, που αποτελούν, σε μεγάλο ποσοστό, ένα καλλιεργημένο σώμα, ανέχονται μια τέτοια κατάσταση που ισοδυναμεί με αποικιακό καθεστώς. Αυτοί πρώτοι οφείλουν να υψώσουν φωνή διαμαρτυρίας. Για να ακουστεί μέσα εκεί στο υπουργείο Εξωτερικών μια ελληνική φωνή. Εκτός πια κι αν το υπουργείο αυτό εξέπεσε σε υπουργείο υποταγής".

(Σαράντης Καργάκος, κριτικός-συγγραφέας)

... Αιχμάλωτοι των Τούρκων

"Θυμήθηκα τους 1.500 αγνοούμενους, τους δικούς μας, στην Κύπρο, και πώς ανακρίνονταν, βασανίζονταν, προπηλακίζονταν, υφίσταντο προπηλακισμούς και ατιμωτικές συμπεριφορές, πριν εκτελεστούν -οι τυχεροί- ή μεταφερθούν για να πεθάνουν αργά, βασανιστικά, επί 27 χρόνια στα βάθη της Ανατολίας.

Οι στρατηγοί των ΗΠΑ και τότε είχαν ερωτηθεί. Αλλά σιωπούσαν. Ρωτήθηκαν ξανά και ξανά, πολλές φορές έως τις μέρες μας. Και ...ώσπερ Φαρισαίοι πλησίον "εκείνου που ήρθη ως πρόβατον επί σφαγήν" εσιώπουν!

Οι Τούρκοι επίσημοι απάντησαν δια στόματος Ντεμιρέλ: "Δεν ζει πια κανείς από τους Ελληνες αγνοούμενους". Η απόλυτη ομολογία σφαγιασμού, στα χρόνια μας, από χώρα που έχει όνειρα... απελευθέρωσης του Ιράκ, πλάι στους Αμερικανούς, την Τουρκία!

Οι Αμερικανοί έχουν μανάδες, έχουν δικαιώματα και ορθώς τα διεκδικούν. Οι Ιρακινοί, διπλά χτυπημένοι από τη δικτατορία και την αμερικανική εισβολή ελπίζουμε να έχουν και αυτοί δικαιώματα.

Τους χρησιμοποιούσαμε χειρότερα από ζώα...", είπε Τούρκος αξιωματικός, που είπε και άλλα που σκοπίμως δεν γράφω. Οι Τούρκοι, για άλλη μια φορά, ασέλγησαν πάνω στον πολιτισμό και αυτό που θα έλθει να τους κτυπήσει "κρίσις δικαία εστί" και το όνομα αυτής αρχαίο: Νέμεσις!

Οι Αμερικανοί να θυμηθούν ότι η "ύβρις", η προσβολή νεκρών συμμάχων, ακόμη χειρότερη τιμωρία είχε στην Ελληνική Τραγωδία..."

(Μάκης Δεληπέτρος, από την "Απογευματινή")

ΚΟΜΜΩΤΗΡΙΟ UNISEX
Natural Beauty



Χτενίσματα αέρινα, ψήνα...
Χτενίσματα με άποψη. Νέες κουπ
με στυλ και προσθετική μαλλιών
με τη γνωστή υπογραφή της **Μαρίας**

& κατόπιν ραντεβού
ανοικτά από τις 9.00 έως 17.00

Επίσης για τα μικρά παιδιά ένα ευχάριστο κούρεμα μέσα στο παιδικό αυτοκινητάκι

Παφιάκη Μαρία

Στη νέα διεύθυνση: Ακραμίτου 16, Ρόδος • Τηλ. 32161
κάθετος Αντιαβύρου και Λεωφόρου Καλλιθέας
(παλιά διεύθυνση: προέκταση Αννης Μαρίας)

Για μοντέρνο νεανικό
γυναικείο ντύσιμο
Ελάτε στο νέο μας κατάστημα

ELIOYLA

με τα επώνυμα ρούχα
GIANNI RODINI ®
INTERNATIONAL

Δημητρίου Θέμελη 75 (πεζόδρομος)
Τηλέφωνο (22410)33606

(εκ)πολιτισμικά παίγνια

επιμέλεια: Κωστής Νικολάκης

Ρένος, Ηρκος και Στάντης Αποστολίδης

Καβάφης, μυστική ζωή και φανερή ποίηση

Μετά την Κέρκυρα, όπου βρέθηκαν πριν μια-δυο βδομάδες, ο **Ρένος Αποστολίδης** και οι γιοί του **Ηρκος** και **Στάντης**



Κωνσταντίνος Καβάφης

θα παρουσιάσουν αύριο Τετάρτη στην αίθουσα διαλέξεων του "Ακταίον", το νέο τους βιβλίο **"Κ.Π. Καβάφης-Απαντα τα δημοσιευμένα ποιήματα"**. Επίσης θα προβληθεί, στην έναρξη της εκδήλωσης στις 7 το απόγευμα, ένα σύντομο ντοκιμαντέρ για την ζωή και το έργο του μεγάλου Αλεξανδρινού ποιητή.

Για το βιβλίο αυτό, όπου οι **Ρένος, Ηρκος και Στάντης Αποστολίδης** παρουσιάζουν σχολιασμένα τα ποιήματα του Κ. Καβάφη (Εκδόσεις **"Τα Νέα Ελληνικά"**, σελ. 418, Αθήνα 2003) γράφει ο **Νίκος Ντόκας,** από τις στήλες της **"Βιβλιοθήκης"** στην "Ελευθεροτυπία".

"Είναι, θαρρώ, η πρώτη -διακηρυγμένη- απόπειρα υποκατάστασης, στο βάθρο του πρώτου, του Σολωμού από τον Καβάφη, ο οποίος επιπλέον "μπορεί να θεωρηθεί και να τεθεί σαν γενναίος εισηγητής μιας νέας ελληνιστικής παιδείας, ολοένα εντονότερα ζητούμενης".

Η έκδοση περιλαμβάνει άπαντα τα δημοσιευμένα και τρία από τα "Ανέκδοτα" ποιήματα. Από το καβαφικό corpus των 154 ποιημάτων οι εκδότες -βασιζόμενοι στην αισθαντικότητά τους, προφανώς- ξεχώρισαν 74 ποιήματα ως "Επίλεκτα" και τα υπόλοιπα 80 ως "Αδύναμα". Αξιολογική κατάταξη των ποιημάτων του Καβάφη δεν είναι η πρώτη φορά που γίνεται -κάθε ανθολόγος λίγο ως πολύ ενήργησε ανάλογα- αλλά νομίζω πως πρώτη φορά δηλώνεται απερίφραστα ότι "ενδότερη επιθυμία μας ήταν να παραλειφθούν εντελώς τα "αδύναμά" του, για να μην αναδημοσιεύεται μέτρια ή κακή ποίηση και να μην "εκτίθεται" με άστοχα και επαναληπτικά ένας τέτοιος δημιουργός".

Με βάση αυτό το σκεπτικό έγινε σχολιασμός-φιλολογικός, ιστορικός- αισθητικός- μόνο στα "Επίλεκτα" και στα τρία ανέκδοτα, ενώ στα "αδύναμα" παρατηρείται αραιός και εντελώς υποτυπώδης υπομνηματισμός. Γενικά πάντως οι εκδότες απέφυγαν, λένε, την "άγονη και κουραστική λεπτομερειολογία", πιστεύοντας πως με κάτι τέτοιο δεν "θα λυνόντουσαν οι καβαφικοί γρίφοι".

Έτσι, μέλημά τους "ήταν να δοθούν γενικές αναλύσεις των σχετικών εποχών, ν' αποτυπωθεί ο σφυγμός της ζωής ενός λαού, μιας θρησκευτικής μειονότητας ή ενός φυλετικού κράματος σε συγκεκριμένη στιγμή, η περιρρέουσα ατμόσφαιρα, οι προσδιοριστικές τους τάσεις και η έκφρασή τους, το άρωμα των καιρών κι όχι τ' ανούσια πάντα γεγονότα".

Οι εκδότες - ο Ρένος Αποστολίδης και οι γιοι του Ηρκος και Στάντης- θέλησαν επιπλέον, όπως δηλώνουν, να ξεκαθαρίσουν το έδαφος της ώς τώρα σχολιογραφίας πάνω στα καβαφικά ποιήματα δουλεύοντας "με το τσιμπιδάκι... να καθαριστεί το τοπίο από τις συσσωρευμένες σκωρίες δεκαετιών". Μαχητικοί όσοι λίγοι και οι ίδιοι επικρίνουν τη "διένεξη δύο Αιγυπτιωτών (του φροϊδικού Μαλάνου και του αριστερού Τσίρκα), που νεαροί γνώρισαν, μεγάλον ήδη, τον Καβάφη, μαγνητισμένοι όπως τα εφήμερα φτερωτά μυρμήγκια γύρω απ' τη λάμπα του γραφείου κάθε "αναγνωρισμένου" , κ' ύστερα μια ζωή αξίωναν πως κατείχαν από πρώτο χέρι, αυτοί μόνον, τα μυστικά του γέρου της Αλεξάνδρειας", διένεξη που "στοίχειωσε" την καβαφική έρευνα.

Κατά τους εκδότες, καμία "μονομερής ερμηνεία, που πορίζει "συνολικές" λύσεις" δεν αρμόζει στην ποίηση του Καβάφη. "Ούτε με το ερωτικό κίνητρο αποκλειστικά εξηγείται το καβαφικό "φαινόμενο" -γράφουν- ούτε με το ρομαντισμό του πεισιθάνατου, ούτε και με την αισθητική τάση προς αναβίωση του αρχαίου ινδάλματος. Όλα αυτά συλλειτουργούν και πότε το 'να, πότε τ' άλλο αναδύεται ισχυρότερο, χωρίς να μπορεί κανένα ν' αναγορευτεί σε καθολικό ερμηνευτικό κλειδί". Με τον ίδιο τρόπο απορρίπτεται και η προσπάθεια να ερμηνευτεί η ποίηση του Καβάφη ως εμπνεόμενη από πολιτική ιδεολογία.

Δεν υπάρχει αμφιβολία πως η εργασία θα δώσει το έναυσμα για περαιτέρω μελέτη του καβαφικού φαινομένου και θα επισύρει την προσοχή των άλλων καβαφολόγων".

• Αυγή Μουζενίδου: "Αίσθημα και τιμωρία"

Η κα. **Αυγή Σ. Μουζενίδου** στο πρώτο της μυθιστόρημα **"Αίσθημα και τιμωρία"** υποστηρίζει ότι εκτός από το αίσθημα και πριν από την τιμωρία, σ' αυτό το βιβλίο υπάρχει και το έγκλημα, αφού μέσα στις σελίδες του κυκλοφορεί ένα πτώμα!

"Οχι από τα κλασικά πτώματα, απ' αυτά που μένουν ξυλιασμένα, βουβά, να πρασινίζουν στο κιβούρι τους. Όχι. Το συγκεκριμένο πτώμα περπατάει, μιλάει, σκέφτεται και ζωντανεύει όταν ερωτεύεται. Δεν πρόκειται για μυθιστόρημα αστυνομικό ή επιστημονικής φαντασίας. Για την πραγματική ζωή μιας σύγχρονης γυναίκας πρόκειται, που ώρες ώρες σου 'ρχεται να τη φασκελώσεις κι άλλοτε να τη χαϊδέψεις. Μιας γυναίκας που δεν ήταν πτωχή πλην τιμία, δεν ήταν άσχημη αλλά με καρδιά, ή χαζή αλλά ωραία. Ηταν πλούσια, ωραία, έξυπνη και πολύ καλού χαρακτήρα.



Ετσι μυρωμένη απ' τις μοίρες, την πήρε ο διάολος και τη σήκωσε. Αλλά... έχει ο καιρός γυρίσματα. Και τι γυρίσματα!".

Αυγή Σ. Μουζενίδου: "Αίσθημα και τιμωρία", μυθιστόρημα, εκδόσεις "Καστανιώτη", σελ. 400, Αθήνα 2002, τιμή: 20 ευρώ.

«ΡΟΔΙΑΚΗ» ΑΠΟ ΤΟ 1915

ΦΛΑΣ ΣΤΟ ΠΑΡΕΛΘΟΝ


ΡΟΔΙΑΚΗ
PERIODICO SETTIMANALE

ΕΝ ΡΟΔΩ,
Πέμπτη 4 Απριλίου 1929
ΑΡΙΘ. 1019

Η ΜΕΤΑΦΟΡΑ ΤΟΥ ΕΠΙΤΑΦΙΟΥ ΤΩΝ ΚΑΘΟΛΙΚΩΝ

Την εσπέραν της παρελθούσης Παρασκευής εγένετο η συνηθισμένη περιφορά του επιταφίου των καθολικών εις την συνοικίαν Νεοχωρίου μετά μεγάλης πομπής πσυχίας και αξιομιμήτου τάξεως. Την περιφοράν παρηκολούθησαν αι πολιτικαί και στρατιωτικαί αρχαί, οι Φασίσται, η στρατιωτική μουσική, πολλοί ομογενείς και πλήθος κόσμου. Την πομπήν ανέμενεν επί του Κυβερνείου ο εξ. Διοικητής μετά της αξ. Κυρίας του και των αρχών. Κατέληξε δ' αύτη εις τον εν Μανδρακίω Ι. ναόν του Αγίου Ιωάννου ένθα και έγινεν η επίσημος τελετή.

Μνημόσυνον

Αι οικογένειαι Κ. Δρακίδου και Δ. Δρακίδου τελούσαι κατά την 6 Απριλίου μνημόσυνον εν τω ιερώ ναώ Νεοχωρίου υπέρ αναπαύσεως της ψυχής του πεφιλημένου των Κυριαζή, παρακαλούσι πάντας τους τιμώντας την μνήμην αυτού, όπως παραστώσι και συνενώσωσι μετ' αυτών τας προς τον ύψιστον δεήσεις των.

Μαρία Κ. Δρακίδου

Κοινωνική κίνησις

Δια του Ιταλικού της γραμμής "Αιγαίον" επανέκαμψεν εκ του εις Ιταλίαν ταξείδι του ο ομοσπονδιακός γραμματεύς των μελανοχιτώνων Αιγαίου δικηγόρος και διευθυντής της συναδέλφου "Αγγελιοφόρος της Ρόδου" ιππ. Αλ Κιοράνδο.

Ανεχώρησαν: εις Κων/πολιν. Ο κ. Π. Μγκούζος, διοικητής της Διοικήσεως.

(Σ.Σ. Η Ροδιακή εκδιδόταν τότε υπό το καθεστώς Ιταλικής λογοκρισίας. Διατηρείται επίσης η γλώσσα και τα τοπωνύμια που υπήρχαν στις αρχές του αιώνα).

ΠΙΝΑΚΕΣ ΖΩΓΡΑΦΙΚΗΣ



Σε μας θα βρείτε
ΔΩΡΑ για εσάς και για τους άλλους
ΔΩΡΑ αξίας που φαίνονται και δεν ξεχνιούνται
• ΠΙΝΑΚΕΣ ΖΩΓΡΑΦΙΚΗΣ
• ΒΙΤΡΩ ΓΝΗΣΙΟ και ΜΗ
• ΚΑΘΡΕΠΤΕΣ ΖΩΓΡΑΦΙΣΤΟΙ ΚΙ ΦΩΤΙΖΟΜΕΝΟΙ
• ΚΟΡΝΙΖΕΣ
Που φτιάχνουν με μεράκι η
Η ΡΟΔΟΥΛΑ & Ο ΑΡΤΑΝ
Μιχ. Πετρίδη 96 κοντά στο ΜΗΔΕΙΑ Τηλ. 62552

Αντίλαλοι

πολιτικοί και άλλοι...

ΤΟΝ ΠΑΝΤΡΕΨΑΝ ΜΕ ΤΗΝ ΜΑΝΑ ΤΟΥ!

Είναι αλήθεια ότι στις ουρές της Εφορίας ακούς και μαθαίνεις τις πιο παράξενες ιστορίες μέχρι **και τις πιο... παράλογες.**

Αυτή, όμως, που ακούσαμε χθες ξεπερνά κάθε όριο φαντασίας.

Νεαρός συμπολίτης μας, στεκόταν με τις ώρες στην ουρά, διότι λέει κατά λάθος **το σύστημα TAXIS τον... πάντρεψε με την μάνα του!**

Και προσπαθούσε να αποδείξει, προσκομίζοντας τα σχετικά δικαιολογητικά κ.λπ. ότι ...δεν συμβαίνει κάτι τέτοιο!

Πιθανόν να τα κατάφερε!

Λ.Μ.

ΔΕΝ ΑΠΑΝΤΗΣΕ

Ενα ενδιαφέρον ρεπορτάζ έκανε η συνάδελφος κ. Θάλεια Γιτοπούλου, στο περιοδικό "Βουλή και Ευρωβουλή" αναφερόμενη **στο πόσοι βουλευτές** έκανα χρήση του προνομιακού νόμου, αγοράζοντας με leasing νέα αυτοκίνητα.

Πενήντα περίπου βουλευτές απάντησαν στο ερώτημα (ποιο αυτοκίνητο θ' αγοράσουν και γιατί), **5-6 όμως αρνήθηκαν** και δυσανασχέτησαν κιόλας.

Μεταξύ αυτών, όπως διαβάζουμε στο σχετικό ρεπορτάζ ήταν και ο **κ. Αρ. Παυλίδης**, ο οποίος απευθυνόμενος στην δημοσιογράφο είπε: "Με πλησιάζεις για πρώτη φορά και με ρωτάς για το αυτοκίνητό μου;". Ετσι απάντησε και γύρισε την πλάτη στην κ. Γιτοπούλου, όπως επισημαίνει η ίδια.

Λ.Μ.

ΔΕΝ ΑΠΑΝΤΗΣΕ

Ενα ενδιαφέρον ρεπορτάζ έκανε η συνάδελφος κ. Θάλεια Γιτοπούλου, στο περιοδικό "Βουλή και Ευρωβουλή" αναφερόμενη **στο πόσοι βουλευτές** έκανα χρήση του προνομιακού νόμου, αγοράζοντας με leasing νέα αυτοκίνητα.

Πενήντα περίπου βουλευτές απάντησαν στο ερώτημα (ποιο αυτοκίνητο θ' αγοράσουν και γιατί), **5-6 όμως αρνήθηκαν** και δυσανασχέτησαν κιόλας.

Μεταξύ αυτών, όπως διαβάζουμε στο σχετικό ρεπορτάζ ήταν και ο **κ. Αρ. Παυλίδης**, ο οποίος απευθυνόμενος στην δημοσιογράφο είπε: "Με πλησιάζεις για πρώτη φορά και με ρωτάς για το αυτοκίνητό μου;". Ετσι απάντησε και γύρισε την πλάτη στην κ. Γιτοπούλου, όπως επισημαίνει η ίδια.

Λ.Μ.

ΠΑΛΙ ΤΑ ΙΔΙΑ;

...νας... παραλογισμός στην κυριολεξία άρχισε να επικρατεί και πάλι στην πόλη της Ρόδου, αλλά και **στην Μεσαιωνική Πόλη**, κυρίως, με την άφιξη των **πρώτων εκατοντάδων επισκεπτών:**

Το κυκλοφοριακό άρχισε από χθες να μας... ταλαιπωρεί και πάλι, οι **κράχτες** πήραν τα... πόστα τους, και ο γενικότερος χαμός αναμένεται μέσα στις επόμενες μέρες.

Για ...όσες υπηρεσίες δεν πήραν χαμπάρι ότι ξεκίνησε η σεζόν το λέμε, έτσι απλά για να τους υπενθυμίσουμε λιγάκι και το ρόλο τους!

Μιχ.Μ.

Στα μέσα Απριλίου φθάσαμε αλλά όπως μαθαίνουμε, δεν έχουν ακόμα πληρωθεί (για τον Μάρτιο) οι εργαζόμενοι στον Αγιο Ανδρέα, στο ίδρυμα Κολυμπίων και στο Γηροκομείο. Μέχρι το... Πάσχα θα πληρωθούν;
Λ. Μ.

ΤΑ ... ΠΩΛΟΥΣΑΝ!

*Η δημοσιογράφος του CNN **Κριστιάν Αμανπούρ**, όπως αναφέρει ο "οικονομικός ταχυδρόμος", στο πλαίσιο του ...ρεπορτάζ έπιασε ...λαβράκι: μετέδωσε ότι στο Ιράκ, Αμερικανοί πολιτικοί υπάλληλοι, που επιφορτίστηκαν με τη διανομή ανθρωπιστικής βοήθειας πιάστηκαν να **πωλούν** το εμφιαλωμένο **νερό** στον σκασμένο από τη δίψα κόσμο. Ο βρετανός αξιωματικός δίπλα της όχι μόνο δεν το διέψευσε, αλλά δήλωσε ότι θα επιληφθεί του θέματος, αφού η ανθρωπιστική βοήθεια πρέπει να διανέμεται **δωρεάν.***

Δεν πιστεύουμε να έχουν την ίδια τύχη και όσα συγκέντρωσε από το υστέρημά του ο κόσμος της Ρόδου!

Β.Μ.

ΘΕΛΕΙ ΚΟΥΡΑΓΙΟ

Συγκλονιστική είναι, πράγματι, η μαρτυρία των "Γιατρών της Καρδιάς" από τη Ρόδο, που βρέθηκαν αυτό το διάστημα στην κόλαση της Βαγδάτης. Με όσες αράδες κι αν περιγράψουν τη φρίκη που αντίκρυσαν, όσες λεπτομέρειες κι αν αναφέρουν για τον πόνο που είδαν κατάματα, σίγουρα δεν μπορούν να δώσουν **σε όλη της την έκταση** την εμπειρία που έζησαν. Για εμάς, όσο κι αν μας αγγίζει το ανείπωτο δράμα του Ιρακινού λαού, αυτός δεν παύει να είναι ένας ακόμα **τηλεοπτικός πόλεμος.**

Τα ορφανά, οι χήρες, οι ακρωτηριασμένοι είναι απλά αριθμοί που μας ανακοινώνουν στα απογευματινά δελτία ειδήσεων.

Οι έξυπνες βόμβες τους, οι κρότοι, οι φωτιές, οι εκρήξεις, οι καταστροφές προκαλούν ρίγος από τηλοψίας, αλλά είναι κι αυτά ακόμα ένα "τηλεοπτικό θέαμα" που μας καθηλώνει και συνάμα μας καθησυχάζει γιατί βρισκόμαστε πολύ μακριά.

Αυτοί οι άνθρωποι, όμως, **που πήγαν εκεί για να μεταφέρουν φάρμακα**, άκουσαν τους λυγμούς του ακρωτηριασμένου παιδιού, τον θρήνο της μάνας, έζησαν από κοντά τις υπεράνθρωπες προσπάθειες των συναδέλφων τους να σώσουν έστω και μια ζωή μέσα από τα συντρίμμια.

Και θέλει κουράγιο για να σηκωθείς από τον καναπέ σου ξέροντας ότι θα πας σε ένα μέρος όπου οι εικόνες που θ' αντικρίσεις θα σε βαραίνουν μια ζωή...

Κυρ.Π.

ΔΕΝ ΕΚΑΝΑΝ ΤΙΠΟΤΑ

Αν είναι ικανοποιημένος από τους χειρισμούς της κυβέρνησης (για την κρίση στον τουρισμό) ερωτήθηκε από αθηναϊκή εφημερίδα ο πρόεδρος των Ξενοδόχων **κ. Βασ. Μηναΐδης** και επειδή συνήθως τα λέει έξω από τα δόντια, τα είπε κι αυτή τη φορά.

Δήλωσε συγκεκριμένα τα εξής:

"Από τους μη χειρισμούς θέλετε να πείτε, γιατί χειρισμοί δεν έχουν γίνει. Επομένως δεν μπορούμε να κρίνουμε. Μέχρι στιγμής, δεν έχουν κάνει τίποτε".

Λ.Μ.

ΠΟΙΟΣ ΦΤΑΙΕΙ;

Αντί να χτυπήσουμε τον γάιδαρο χτυπάμε το σαμάρι!



Αυτό τουλάχιστον συμπεραίνουμε από την στάση των δημάρχων που τα έχουν με την περιφερειάρχη **κ. Μ. Σημαντώνη**, επειδή δεν φτάνουν τα χρήματα που διαθέτει η κυβέρνηση για την περιοχή μας.

Εντάξει, η κ. Σημαντώνη **ως εκπρόσωπος της κυβέρνησης** φταίει, αλλά... μήπως φταίνε περισσότερο κάποιοι πιο υψηλά ιστάμενοι;

Λ.Μ.

ΟΙ ΣΤΥΛΟΙ ΕΜΕΙΝΑΝ

Το μοναδικό χωριό στη Ρόδο που έχει την ευτυχία **τα δίκτυα της ΔΕΗ** να είναι υπόγεια, είναι η Θολός, κι αυτό έγινε τα τελευταία χρόνια, με δαπάνες και της ΔΕΗ. Βασικός λόγος της υπογείωσης των δικτύων είναι η αναβάθμιση της εμφάνισης της περιοχής αλλά... **κάτι πάει στραβά** με την περίπτωση της Θολού.

Τα δίκτυα υπογειώθηκαν, τα πλακόστρωτα τοποθετήθηκαν, αλλά οι **στύλοι έμειναν στην θέση τους!**

Θα τους βγάλει κανένας;

Λ.Μ.

ΑΝΑΚΟΙΝΩΣΗ

Τα **ΟΠΤΙΚΑ ΚΑΤΑΣΤΗΜΑΤΑ της πόλεως Ρόδου** σας ενημερώνουν ότι κατά την θερινή περίοδο θα παραμένουν **ΚΛΕΙΣΤΑ** το απόγευμα της ΤΕΤΑΡΤΗΣ

ΕΚΠΑΙΔΕΥΤΗΡΙΑ ΔΩΔΕΚΑΝΗΣΟΥ Α.Ε.
«ΡΟΔΙΩΝ ΠΑΙΔΕΙΑ»
ΔΗΜΟΤΙΚΟ-ΓΥΜΝΑΣΙΟ-ΛΥΚΕΙΟ
τηλ. 2241043210

ΑΝΑΚΟΙΝΩΣΗ

Το Δ.Σ. των Εκπαιδευτηρίων Δωδεκανήσου ευχαριστεί όλους τους εκπαιδευτικούς που εξεδήλωσαν το ενδιαφέρον τους να εργαστούν στα σχολεία των Εκπαιδευτηρίων «ΡΟΔΙΩΝ ΠΑΙΔΕΙΑ» και ανακοινώνει ότι, λόγω του μεγάλου αριθμού των αιτήσεων που συγκεντρώθηκαν και της διαδικασίας των συνεντεύξεων που είναι σε εξέλιξη, θα καθυστερήσει μέχρι το τέλος Απριλίου η γνωστοποίηση των αποτελεσμάτων στους ενδιαφερόμενους.

Το Δ.Σ.

Πρωτοβουλία για την αποστολή ανθρωπιστικής βοήθειας σε τρόφιμα-ρούχα-φάρμακα για τα παιδιά αθώα θύματα του πολέμου.

Παραλαβή της βοήθειας
ΠΑΙΔΙΚΟΣ ΣΤΑΘΜΟΣ
"ΑΜΠΕΜΠΑΜΠΛΟΜ"
ώρες 8 π.μ.-4 μ.μ. στην οδό
ΚΑΝΑΔΑ 33 (δίπλα στο ΚΑΝΤΙΟ)
κ. ΑΝΝΑ ΝΤΟΒΕΛΛΟΥ-ΜΥΡΙΑΛΑΚΗ
Πληρ. τηλ. 22410 39339

BACKstage RESTAURANT

... Γεύσεις Σαρακοστής
by Dina Nikolaou

ΠΡΩΤΑ ΠΙΑΤΑ
Μεσογειακή Τερίν με ψητά λαχανικά & βινεγκρέτ βασιλικού
Σαλάτα ανοιξιάτικη με μύδια και ζεστή βινεγκρέτ πάπρικα
Σαλάτα ψητού φινόκιο με κάππαρη και αντσούγιες

ΚΥΡΙΩΣ ΠΙΑΤΑ
Γαρίδες σε κρούστα από καταΐφι και αρωματικά φυτά Millefeuille ψητής ντομάτας με πλιγούρι & σως πορτοκαλιού με κολίανδρο
Σουπιές με φρέσκο σπανάκι και καβουρδισμένα κουκουνάρια
Πέννες με τόνο και λαχανικά σωτέ
Καλαμάρι γεμιστό με πράσινο ριζότο και σως ντομάτας με δεντρολίβανο

ΕΠΙΔΟΡΠΙΑ
Ζελέ από πορτοκάλι σε ποτήρι
Φράουλες και πορτοκάλια σε άρωμα Grand Marnier
Δροσερή φρουτοσαλάτα με αρώματα του Μαρόκου

Με την υπογραφή της διεθνούς φήμης Chef Nitvas Νικολάου

Δευτέρα-Τρίτη-Τετάρτη κλειστά • Τηλέφωνο reserve: 22410 70560
Δημοκρατίας 13 (Στον κινηματογράφο Pallas)