ΕΤΟΣ ΙΔΡΥΣΗΣ 1949
ΙΔΙΟΚΤΗΣΙΑ:
Γ. ΔΙΑΜΑΝΤΙΔΗΣ
ΓΡΑΦΙΚΕΣ ΤΕΧΝΕΣ Α.Ε.
Εκδότης: ΓΙΩΡΓΟΣ ΔΙΑΜΑΝΤΙΔΗΣ
Γραφεία - Τυπογραφεία:
Μάρκου Μαλλιαράκη 3 (ΚΟΒΑ)
Τηλ.: Σύνταξης: 22410 27356-34101, FAX: 22410 20643
Τηλ.: Λογιστηρίου: 22410 35322, FAX: 22410 35322
e-mail: info@proodos.net

ΠΡΟΟΔΟΣ

Ανεξάρτητη καθημερινή πρωινή εφημερίδα

ΑΡΙΘΜΟΣ ΦΥΛΛΟΥ 17.365 • ΤΙΜΗ 0,70 ευρώ

ΠΕΜΠΤΗ 2 ΝΟΕΜΒΡΙΟΥ 2006

Σκληρή ερώτηση του κ. Τάσου Καραμάριου

Αποτελεί ντροπή η συνέχιση της τραγελαφικής κατάστασης στη μεταστέγαση του ΙΚΑ Ρόδου

ΕΚΘΕΤΕΙ ΑΝΕΠΑΝΟΡΘΩΤΑ ΤΗΝ ΠΟΛΙΤΕΙΑ



ΤΡΑΓΕΛΑΦΙΚΗ χαρακτηρίζει την κατάσταση για τη μεταστέγαση των υπηρεσιών το ΙΚΑ Ρόδου, ο βουλευτής κ. Αναστάσιος Καραμάριος, σε ερώτησή του προς τον υπουργό Απασχόλησης και Κοινωνικής Προστασίας.

* Μάλιστα, στην ερώτησή του ο κ. Καραμάριος αναφέρει ότι αποτελούν πλέον πρόκληση σε βάρος όλων μας οι συνεχείς αναβολές και υπαναχωρήσεις,



που εκθέσουν ανεπανόρθωτα την Πολιτεία και ερωτά τον υπουργό ποια είναι επιτέλους η απόφαση του Υπουργείου στο καίριο αυτό πρόβλημα, γιατί παραβλέπεται η αξιοποίηση του παλαιού κτιρίου και η ανέγερση νέου, αλλά και ποια θα είναι η δαπάνη μετεγκατάστασής του στο παλαιό Νοσοκομείο.

ΕΙΔΙΚΟΤΕΡΑ η ερώτηση έχει ως εξής:

«Προς τον κ. Υπουργό Απασχόλησης και Κοινωνικής Προστασίας

ΣΥΝΕΧΕΙΑ ΣΤΗ ΣΕΛ. 4

Κρίθηκε προσωρινά κρατούμενος

Στις φυλακές της Κω γιατρός του ΙΚΑ για παράνομες συνταγογραφήσεις

ΣΥΝΤΑΓΕΣ ΣΕ ΣΥΓΓΕΝΙΚΟ ΤΟΥ ΠΡΟΣΩΠΟ

ΣΤΙΣ ΦΥΛΑΚΕΣ της Κω θα οδηγηθεί γιατρός παθολόγος του ΙΚΑ, καθώς κρίθηκε προσωρινά κρατούμενος, με ομόφωνη γνώμη Ανακριτή και Εισαγγελέα, κατηγορούμενος για σωρεία

ΣΥΝΕΧΕΙΑ ΣΤΗ ΣΕΛ. 4

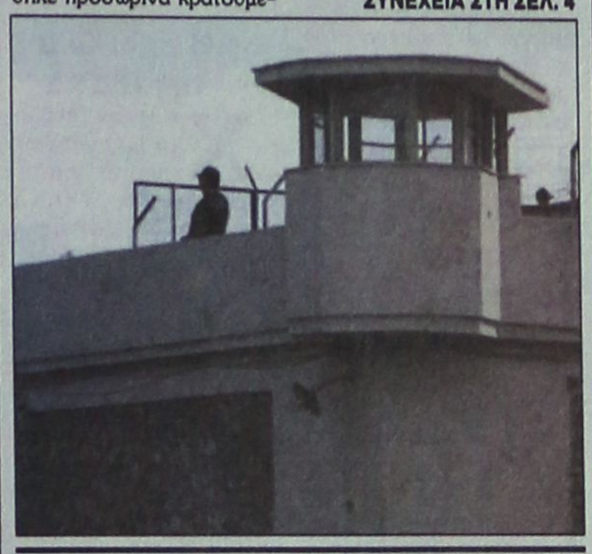

Ηλθε είδε και απήλθε

«Τουριστική» η επίσκεψη της υπουργού Τουριστικής Ανάπτυξης στο νησί μας

ΔΕΝ ΑΣΧΟΛΗΘΗΚΕ ΜΕ ΤΟΠΙΚΑ ΘΕΜΑΤΑ

ΚΑΜΙΑ επίσημη συνάντηση δεν πραγματοποίησε κατά τη διάρκεια της παραμονής της, στη Ρόδο η υπουργός Τουριστικής Ανάπτυξης Φάνη Πάλλη - Πετραλιά.

• Η κ. Πετραλιά ήρθε στο νησί μας στις 8.30 προχθές το βράδυ και αναχώρησε λίγες ώρες αργότερα. Λόγω των κακών καιρικών συνθηκών που επικρατούσαν στην Αθήνα η κ. Πετραλιά καθυστέρησε να έρθει στη Ρόδο. Η παρουσία της εδώ, αφορούσε την διεξαγωγή του συνεδρίου που πραγματοποιήθηκε στο ξενοδοχείο «Sofitel Capsis», για τον συνεδριακό τουρισμό.

ΣΤΟΝ ΧΑΙΡΕΤΙΣΜΟ που απηύθυνε προς τους σύνεδρους η κ. Πετραλιά, έκανε ιδιαίτερη αναφορά στο δυσάρεστο περιστατικό που σημειώθηκε στην Κέρκυρα, και το οποίο είχε ως αποτέλεσμα τον τραγικό θάνατο των δύο παιδιών από την Αγγλία. Η κ. Πετραλιά, τόνισε ότι η πολιτεία θα λάβει αυστηρά και επιπρόσθετα μέτρα, προκειμένου στο μέλλον, να μην συμβούν τέτοια θλιβερά συμβάντα. Επίσης συνέστησε προς τους επιχειρηματίες και τους ξενοδόχους να είναι ιδιαίτερα προσεκτικοί με τους ελέγχους που πραγματοποιούν στα ξενοδοχεία τους, τα οποία όπως είπε πρέπει να προσφέρουν πρωτίστως ασφάλεια στους φιλοξενούμενούς τους.

ΣΥΝΕΧΕΙΑ ΣΤΗ ΣΕΛ. 4



Η υπουργός Τουριστικής Ανάπτυξης σε παλαιότερη επίσκεψή της στο Γκολφ Αφάντου

Εκστρατεία της ΔΟΥ μέχρι και τις γιορτές

Ελέγχους σε προϊόντα «μαϊμού», είδη δώρων και σε πετρελαιοειδή

ΣΤΟ ΣΤΟΧΑΣΤΡΟ ΤΩΝ ΕΛΕΓΚΤΩΝ ΤΗΣ ΥΠΕΕ

ΠΡΟΪΟΝΤΑ «μαϊμού» προερχόμενα από τρίτες χώρες, Κίνα, Ταϋλάνδη, Κορέα και Ταϊβάν, μπαίνουν στο στόχαστρο των ελεγκτών της Υπηρεσίας



Ειδικών Ελέγχων. Η σχετική εντολή του υπουργείου Οικονομίας για ελέγχους μέχρι και τις γιορτές, έχει ήδη κοινοποιηθεί στις ΔΟΥ όλης της χώρας.

* Σύμφωνα με στοιχεία, ο τζίρος της διακίνησης προϊόντων - μαϊμού υπολογίζεται γύρω στο 1,5 δισ. ευρώ, με ανυπολόγιστη ζημιά για τα καταστήματα και την οικονομία.

: ΠΛΑΝΟΔΙΟΙ πωλητές, αλλά και καταστήματα, πουλούν προϊόντα μαϊμού, πολλές φορές για λογαριασμό κυκλωμάτων που ελέγχουν την αγορά.

* Εκτός από τους ελέγχους για προϊόντα «μαϊμού», στο στόχαστρο των Ελεγκτών της Υπηρεσίας Ειδικών Ελέγχων μπαίνουν τα κέντρα διασκέδασης, οι επιχειρήσεις διακίνησης και εμπορίας πετρελαιειδών και

ΣΥΝΕΧΕΙΑ ΣΤΗ ΣΕΛ. 4

Κατέπλευσαν 103 κρουαζιερόπλοια

Αύξηση της τάξεως του 27% παρουσίασε τον Οκτώβριο η κίνηση στο λιμάνι της Ρόδου

ΔΙΑΚΙΝΗΘΗΚΑΝ ΣΥΝΟΛΙΚΑ 90.869 ΑΤΟΜΑ



ΑΥΞΗΣΗ της τάξεως του 27% παρουσίασε η κίνηση στο λιμάνι της Ρόδου, τον περασμένο μήνα, συγκριτικά με τον Οκτώβριο του 2005. Η αύξηση οφείλεται στις προσεγγίσεις των κρουαζιεροπλοίων, που φέτος έσπασαν κάθε ρεκόρ, παρά το ότι η κίνηση στη γραμμή Ρόδος - Μαρμαρίς παρουσιάζει μείωση.

* Σύμφωνα με επίσημα στοιχεία, που δόθηκαν χθες στη δημοσιότητα από το Γραφείο Διαβατηρίων Λιμένος της Υποδιεύθυνσης Ασφαλείας Ρόδου, το μήνα Οκτώβριο κατέπλευσαν 103 κρουαζιερόπλοια, που έφεραν στο νησί μας 76.003 επισκέπτες. Επίσης, στη γραμμή Ρόδος- Μαρμαρίς διακινήθηκαν 4.189 άτομα, στη γραμμή Μαρμαρίς - Ρόδος 7.887 άτομα, ενώ προσέγγισαν 71 θαλαμηγοί με 484 επιβαίνοντες.

ΣΥΝΟΛΙΚΑ μέσω του Ελέγχου Διαβατηρίων Λιμένος, το μήνα Οκτώβριο διακινήθηκαν 90.869 άτομα, έναντι 71.519 ατόμων που διακινήθηκαν πέρυσι τον ίδιο μήνα.

Σύμφωνα με τον Οργανισμό Διοργάνωσης Συνεδρίων

Η Ρόδος έχει τις προϋποθέσεις να προσελκύει συνέδρους από όλα τα μέρη του κόσμου

ΑΠΑΙΤΕΙΤΑΙ ΕΠΙΜΗΚΥΝΣΗ ΤΗΣ ΤΟΥΡΙΣΤΙΚΗΣ ΠΕΡΙΟΔΟΥ



ΜΕ ΕΠΙΤΥΧΙΑ ολοκληρώθηκαν χθες οι εργασίες της 45ης συνάντησης του Διεθνούς Οργανισμού Διοργάνωσης Συνεδρίων. Η συνάντηση αυτή πραγματοποιήθηκε από τις 28 Οκτωβρίου έως την 1η Νοεμβρίου στο ξενοδοχείο «Sofitel Capsis». Τις εργασίες της 4ης συνάντησης του Οργανισμού ICCA, παρακολούθησαν 826 μέλη του από 68 χώρες όλου του κόσμου.

• Οι επίσημοι αντιπρόσωποι του ICCA, παραχώρησαν χθες συνέντευξη, στην οποία εξέφρασαν την ικανοποίησή τους από την οργάνωση του συνεδρίου, επισημαίνοντας ότι τα

ΣΥΝΕΧΕΙΑ ΣΤΗ ΣΕΛ. 4

Από την Αστυνομική Διεύθυνση Δωδεκανήσου

Ιδρύθηκε στην περιοχή μας ειδική ομάδα ελέγχου και πρόληψης τροχαίων ατυχημάτων

ΓΙΑ ΑΝΤΙΜΕΤΩΠΙΣΗ ΕΠΙΚΙΝΔΥΝΩΝ ΠΑΡΑΒΑΣΕΩΝ

ΤΗ ΣΥΓΚΡΟΤΗΣΗ της Ομάδας Ελέγχου και Πρόληψης Τροχαίων Ατυχημάτων (Ο.Ε.Π.Τ.Α.) σε κάθε Αστυνομική Διεύθυνση, αποφάσισε το Αρχηγείο Ελληνικής Αστυνομίας, αποβλέποντας στη μείωση των τροχαίων ατυχημάτων, στην αποτελεσματικότερη αντιμετώπιση των αυξημένων προβλημάτων αστυνόμευσης, στην υποστήριξη της δράσης των τοπικών αστυνομικών υπηρεσιών και στην τόνωση του αισθήματος ασφάλειας των πολιτών.

* Η Ο.Ε.Π.Τ.Α. λειτουργεί στην Αστυνομική Διεύθυνση Δωδεκανήσου από χθες και αποτελείται από 12 αστυνομικούς, με επικεφαλής αξιωματικό. Η αρμοδιότητά της εκτείνεται σε όλη την Περιφέρεια της Αστυνομικής Διεύθυνσης και υπάγεται απ' ευθείας στον Αστυνομικό Διευθυντή.

Η ΑΠΟΣΤΟΛΗ της εν λόγω ομάδας είναι:

- Η αντιμετώπιση των ειδικών και επικίνδυνων

ΣΥΝΕΧΕΙΑ ΣΤΗ ΣΕΛ. 4

Χθες τα ξημερώματα στο Γεννάδι

Επιχείρησαν να ανατινάξουν το αυτοκίνητο Αλβανού με εκρηκτικό μηχανισμό

ΠΡΟΚΛΗΘΗΚΑΝ ΜΙΚΡΕΣ ΥΛΙΚΕΣ ΖΗΜΙΕΣ

ΜΙΑ ΠΕΡΙΕΡΓΗ υπόθεση πρόκλησης φθοράς με εκρηκτικό μηχανισμό, σε ΙΧΕ αυτοκίνητο που ανήκει σε 36χρονο Αλβανό σημειώθηκε χθες τα ξημερώματα στο Γεννάδι.

• Σύμφωνα με την Αστυνομία χθες τα ξημερώματα, άγνωστοι δράστες τοποθέτησαν έναν αυτοσχέδιο εκρηκτικό μηχανισμό ο οποίος πιθανόν αποτελείται από πυρίτιδα στο μπροστινό δεξί τροχό

ΣΥΝΕΧΕΙΑ ΣΤΗ ΣΕΛ. 4

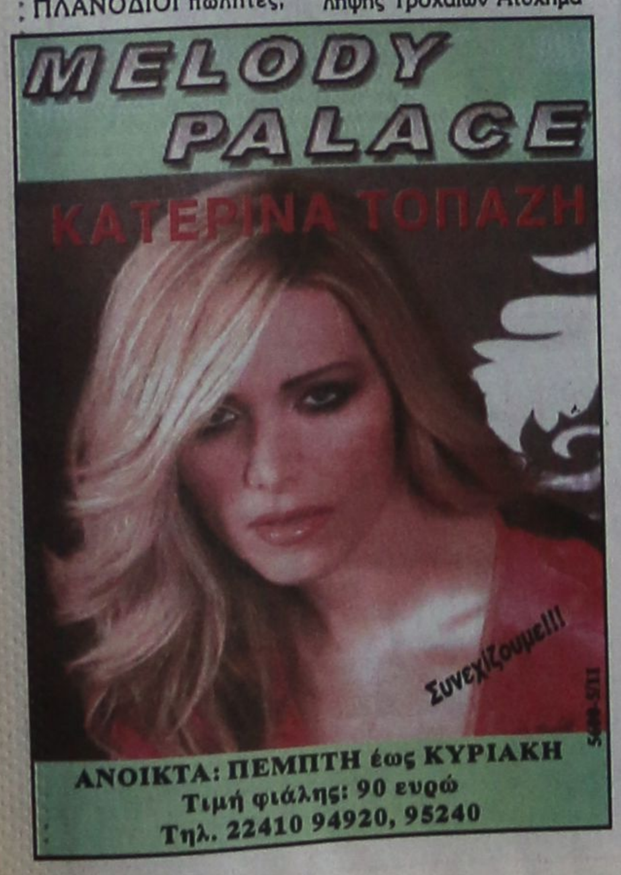





ΚΑΘΗΜΕΡΙΝΑ ΤΑ ΝΕΑ ΤΗΣ ΔΩΔΕΚΑΝΗΣΟΥ ΣΤΟ INTERNET
www.proodosnews.gr
www.proodos.net



ΣΤΟΝ ΑΘΗΝΑΪΚΟ ΤΥΠΟ

1/11/2006

Το κρίσιμο ακταίμερο για ευρωτουρκικές και ελληνοτουρκικές σχέσεις, η κλιματολογική καταστροφή του πλανήτη, οι υποκλοπές επικοινωνιών με σφραγίδα του ΝΑΤΟ, η απόφαση της ΔΣΣ να ιδρύσει δικά της σχολεία, η απειλή να κλείσουν δημοτικές επιχειρήσεις και η ρύθμιση, που προβλέπει ότι η φοροδιαφυγή θα είναι ποινικό αδίκημα και η οποία θα ενταχθεί στο νέο φορολογικό νομοσχέδιο είναι από τα βασικά θέματα της ειδησεογραφίας του χτεσινού αθηναϊκού Τύπου.

ΑΔΕΣΜΕΥΤΟΣ ΤΥΠΟΣ: Πώς θα αναπληρωθούν οι χαμένες ώρες στα σχολεία. Πού συμφώνησαν Μαριέττα - δάσκαλοι.

ΑΝΩ ΚΑΤΩ: Νυστέρι στις προμήθειες των νοσοκομείων. Βαθιές τομές στην Υγεία εξήγγειλε ο Δ. Αβραμόπουλος.

ΑΠΟΓΕΥΜΑΤΙΝΗ: 4.678 προσλήψεις σε ΔΕΚΟ, υπουργεία και ΕΣΥ.

Η ΑΥΓΗ: Δεύτερος βιασμός. Η αστυνομία επιμένει για την ενοχή των συμμαθητών.

ΑΥΡΙΑΝΗ: Τέλος στην ασυδοσία των προμηθευτών στα δημόσια νοσοκομεία. Ριζοσπαστικές τομές από Αβραμόπουλο για διαφάνεια, ταχύτητα και αποτελεσματικότητα στο Εθνικό Σύστημα Υγείας.

ΤΟ ΒΗΜΑ: Δικά της σχολεία θέλει να ιδρύσει η Εκκλησία! Απόφαση της Ιεράς Συνόδου.

Η ΒΡΑΔΥΝΗ: Η υγεία σε τροχιά εξυγ(ε)ίανσης. Γεννιέται το νέο ΕΣΥ με τη μεταρρύθμιση Αβραμόπουλου.

ΕΘΝΟΣ: Μετέωροι οι εργαζόμενοι στους Δήμους. Με λουκέτο απειλούνται πάνω από 600 δημοτικές επιχειρήσεις.

ΕΛΕΥΘΕΡΗ ΩΡΑ: Οι καταλήψεις των σχολείων συνεχίζονται με... Αραλίκι τσιγαριλίκι και τσαμπουκαλίκι.

ΕΛΕΥΘΕΡΟΣ: Πρόσκληση στον Λαλιώτη πιέζεται να απευθύνει ο Γ. Παπανδρέου από τα στελέχη του ΠΑΣΟΚ.

ΕΛΕΥΘΕΡΟΣ ΤΥΠΟΣ: Πυρετός σε δύο μέτωπα. Κρίσιμο θήμερο για ευρωτουρκικές και ελληνοτουρκικές σχέσεις.

ΕΛΕΥΘΕΡΟΤΥΠΙΑ: Αποκάλυψη του εφιάλτη μας. Τρομακτικά στοιχεία για την αλλαγή στον πλανήτη.

ΕΣΤΙΑ: Η κοινωνία ανθίσταται στις μεταρρυθμίσεις. Τι ανέδειξε η πρόσφατη κρίση στον χώρο της Παιδείας.

ESPRESSO: Ιστορία-σοκ με αγοράκι πάρνη στη Βέροια. Παίλαγε το καρμί του σε ευυπόληπτους "κυρίους".

Η ΚΑΘΗΜΕΡΙΝΗ: Ποινικό αδίκημα η φοροδιαφυγή. Αιχμή ο Φόρος Προστιθέμενης Αξίας - Η ρύθμιση θα ενταχθεί στο νέο φορολογικό νομοσχέδιο.

Ο ΛΟΓΟΣ: Ανησυχία για την παραβατικότητα στα σχολεία. Προκαταρκτική εξέταση για το καταγγελλόμενο περιστατικό βιασμού.

ΤΑ ΝΕΑ: Υποκλοπές με σφραγίδα του ΝΑΤΟ. Άσκηση-πρόβα του Μεγάλου Αδελφού.

Η ΝΙΚΗ: Ζητάνε και τα ρέστα. Τιμωρία σε μαθητές και γονείς προτείνει ο Έβερτ.

ΡΙΖΟΣΠΑΣΤΗΣ: Συντονιστικό αγώνα σχολείων: Παλεύουμε για τη μόρφωση και τη ζωή μας.

TRAFFIC NEWS: Εγκατέλειψαν τον Ανδρέα Μπάρκουλη. Η σύζυγός του, Μαρία, ξεσπά στην "τ".

Δρομολογια Πλοίων



08.30 ΔΩΔΕΚΑΝΗΣΟΣ ΕΞΠΡΕΣ για Σύμη, Κω, Κάλυμνο, Λέρο
09.00 ΣΥΜΗ για Πανορμίτη, Σύμη
14.00 ΠΡΩΤΕΥΣ για Καστελλόριζο
15.00 ΔΩΔΕΚΑΝΗΣΟΣ PRIDE για Σύμη, Κω, Κάλυμνο, Λέρο
16.30 ΑΙΓΛΗ για Σύμη

Προς Πειραιά: 04.30 ΙΕΡΑΠΕΤΡΑ
17.00 ΡΟΔΑΝΘΗ
18.30 BLUE STAR 2

Αεροπορικα Δρομολόγια



ΟΛΥΜΠΙΑΚΗ ΑΕΡΟΠΟΡΙΑ

Από Ρόδο-**Αθήνα**: Καθημερινά 07.10, 13.40
Πέμπτη 20.10, 22.45
Καθημερινά πλην Πέμπτης 19.40, 22.25
Καθημερινά πλην Κυριακής 10.40
Από Ρόδο-**Θεσσαλονίκη**: Δευτέρα - Τετάρτη 09.45
Πέμπτη 10.45
Σάββατο 15.15
Δευτ.-Τετ.-Παρ.-Κυρ. 16.10
Από Ρόδο-**Ηράκλειο**: Δευτέρα - Παρασκευή-Κυριακή 17.45
Τρίτη - Πέμπτη 18.30
Τετάρτη - Σάββατο 19.20
Από Ρόδο-**Κάρπαθο**: Δευτ.-Πεμ.-Παρ.-Σάβ. 07.00, 10.40
Τετάρτη - Κυριακή 10.40, 14.20
Από Ρόδο -**Κάσο**: Δευτ.-Πεμ.-Παρ.-Σάβ. 07.00
Τετάρτη - Κυριακή 10.40
Από Ρόδο-**Καστελλόριζο**: Δευτ.-Τετ.-Παρ.-Σάβ.-Κυρ. 07.10
Από Ρόδο-**Χίο**: Τρίτη 10.40 Πέμπτη 10.45
Από Ρόδο-**Μυτιλήνη**: Δευτέρα-Τετάρτη 09.45
Τρίτη 10.40,
Πέμπτη 10.45
Σάββατο 15.15
Από Ρόδο-**Σάμος**: Τρίτη 10.40
Σάββατο 15.15
Από Ρόδο-**Λήμνος**: Δευτέρα-Τετάρτη 09.45 Τρίτη 10.40,
Πέμπτη 10.45 Σάββατο 15.15

AEGEAN AIRLINES & CRONUS

Από Ρόδο-**Αθήνα**: Καθημερινά 07.10-11.05-13.50-16.30-21.30
Από Ρόδο-**Θεσσαλονίκη**: Καθημερινά 12.05
Από Ρόδο-**Ρώμη**: Καθημερινά 16.30
Από Ρόδο-**Λάρνακα**: ΤΡΙΤΗ-ΠΕΜΠΤΗ-ΣΑΒΒΑΤΟ 11.05
τις υπόλοιπες μέρες 07.10-13.50-16.30



Κ.Τ.Ε.Ο Τηλ.: 22410 65385 εσωτερικό 23

Συγκοινωνιακή έδρα Ρόδου
Από 2/10/2006 έως 31/10/2006
Επιβατικά (Ε.Ι.Χ.) και φορτηγά μέχρι 3,5Τ (ΦΙΧ<3,5Τ) με αριθμούς κυκλοφορίας **ΡΟΗ 2501 έως και 4500** και **ΡΟΗ 1000 έως 2500**

Συγκοινωνιακή έδρα Κω
Από 2/10/2006 έως 31/10/2006
Επιβατικά (Ε.Ι.Χ.) και φορτηγά μέχρι 3,5Τ (ΦΙΧ<3,5Τ) με αριθμούς κυκλοφορίας **ΚΧΒ 5001 έως και 5500**

* Καλούνται όλα τα παραπάνω οχήματα να προβούν σε τεχνικό έλεγχο σε οποιοδήποτε Κ.Τ.Ε.Ο. ή Ι.Κ.Τ.Ε.Ο. της χώρας
** Επίσης θα ελέγχονται όσα οχήματα υποχρεούνται βάση παλαιοτέρων προγραμμάτων πρόσκλησης.
*** Ο εμπρόθεσμος προγραμματισμός των οχημάτων για έλεγχο (ραντεβού) γίνεται έως και 15 ημέρες πριν της λήξης του προγράμματος πρόσκλησης.

Έτοιμοι για ΚΤΕΟ;
ΤΑΛΑΙΠΩΡΙΑ ΤΕΛΟΣ!
Ιδιωτικό ΚΤΕΟ Ρόδου
για ραντεβού..22410-67677
ΠΛΗΡΩΣ ΙΣΟΤΙΜΟ ΜΕ ΤΑ ΔΗΜΟΣΙΑ ΚΤΕΟ
ΓΡΗΓΟΡΑ ΑΞΙΟΠΙΣΤΑ ΚΑΙ ΦΘΗΝΟΤΕΡΑ!! 25 ΛΕΠΤΑ ΑΡΚΟΥΝ
ΠΡΟΣΟΧΗ! — ΠΡΟΓΡΑΜΜΑ ΠΡΟΣΚΛΗΣΕΩΣ ΟΧΗΜΑΤΩΝ Η. ΔΩΔ/ΣΟΥ
- ΤΟΝ Ιανουάριο ΑΠΟ ΡΟΕ 6401, ΕΩΣ ΡΟΕ 6400 - ΤΟΝ Φεβρουάριο ΑΠΟ ΡΟΕ 6401 ΕΩΣ ΡΟΕ 6400
Η ΜΗ ΔΙΕΝΕΡΓΕΙΑ ΤΕΧΝΙΚΟΥ ΕΛΕΓΧΟΥ ΤΟΥ ΟΧΗΜΑΤΟΣ ΣΑΣ (ΚΤΕΟ) ΜΕΣΑ ΣΤΙΣ ΠΡΟΘΕΣΜΙΕΣ, ΑΠΟΤΕΛΕΙ ΠΑΡΑΒΑΣΗ (ΚΟΚ 86) ΚΑΙ ΤΙΜΩΡΕΙΤΑΙ ΑΠΟ ΤΙΣ ΑΡΧΕΣ ΜΕ ΠΡΟΣΤΙΜΟ 334 ΕΥΡΩ ΚΑΙ ΑΦΑΙΡΕΣΗ ΠΙΝΑΚΙΔΩΝ

Δωδεκανησιακά 24ωρα

Στα πεταχτά

Πότε θα συνεδριάσει;

Είθισται, μετά από μια εκλογική αναμέτρηση, τα κόμματα και σε τοπικό επίπεδο να συνεδριάζουν, για να αποτιμήσουν το εκλογικό αποτέλεσμα. Εχουν περάσει τόσες ημέρες και η νομαρχιακή επιτροπή του ΠΑΣΟΚ συνεχίζει να κοιμάται τον ύπνο του δικαίου.

Αραγε, κάποια μέλη της, τα οποία ευθύνονται για την αδράνεια και την ανυπαρξία της νομαρχιακής επιτροπής, έχουν αντιληφθεί ότι τελείωσαν οι εκλογές;

Ιδωμεν!

Κουμπαριές

Με ερώτησή του στη Βουλή, ο βουλευτής του ΠΑΣΟΚ κ. Κώστας Καΐσερλης, καταγγέλλει προσλήψεις «κουμπάρων» στην υπηρεσία τηλεφωνικών ραντεβού στο ΙΚΑ Ρόδου.

Προσλήφθηκαν λέει ο βουλευτής, η κουμπάρα και η αδελφή της κουμπάρας του διευθυντή. Αυτό θα πει «κουμπαριά. Να βοηθάει ο κουμπάρος!

Πονοκέφαλος

Πονοκέφαλο, αποτελεί για τους δημάρχους η κατανομή των αξιωμάτων. Η επιλογή για αντιδημάρχους και προέδρους δημοτικών συμβουλίων αν γίνει με αξιοκρατικά κριτήρια, είναι εύκολη υπόθεση.

Ομως, υπάρχει και η σειρά εκλογιμότητας, που επικαλούνται και οι δημοτικοί σύμβουλοι αλλά και οι δήμαρχοι.

Είναι πραγματικός πονοκέφαλος η επιλογή, για τους δημάρχους, γιατί υπάρχουν και σκοπιμότητες!

Ανοησία

Υπάρχουν γονείς, που οι ίδιοι θέτουν σε κίνδυνο τη ζωή των παιδιών τους, κατά τρόπο εγκληματικό.

Στο Φαληράκι, ένας παστέρας, οδηγώντας το δίκυκλο μοτοποδήλατό του, κρατούσε στο χέρι του το μόλις λίγων μηνών ηλικίας αγοράκι του.

Αποτέλεσμα, να είναι το μωράκι εκτεθειμένο στον κίνδυνο πρόκλησης ατυχήματος. Ελεος! Τέτοια ανοησία δεν έχει προηγούμενο!

Χρειάζεται προσοχή!

Τι θλιβερό συμβάν που σημειώθηκε στην Κέρκυρα και είχε ως αποτέλεσμα τον θάνατο των 2 παιδιών από την Αγγλία πρέπει να προβληματίσει έντονα τους τοπικούς τουριστικούς παράγοντες.

Θα πρέπει πλέον να είναι ιδιαίτερα προσεκτικοί και οι έλεγχοι που θα πραγματοποιούν στις ξενοδοχειακές μονάδες να είναι σχολαστικοί και αυστηροί.

Το 1999 και στα Βληχά της Ρόδου, συνέβηκε ανάλογο περιστατικό με αυτό της Κέρκυρας. Η Ρόδος, δεν αντέχει άλλη δυσφήμιση. Οι καιροί είναι χαλεποί!

Τα φορτώνει ο ένας στον άλλο

Συνήθως έτσι γίνεται πάντα. Οταν βρουν τα δύσκολα, αποποιούνται τις ευθύνες και τα φορτώνει ο ένας στον άλλο.

Για την καθυστέρηση έναρξης των εργασιών του αποχετευτικού αγωγού Αρχάγγελος - Βόδι, ο νομάρχης Γιάννης Μαχαιρίδης δείχνει ως υπεύθυνο τον περιφερειάρχη Χαράλαμπο Κόκκινο. Από την πλευρά του ο κ. Κόκκινος, υποστηρίζει ότι φταίει ο νομάρχης και πάει λέγοντας.

Τους Αφαντενούς και τους Αρχαγγελίτες τους ενδιαφέρει να γίνει το έργο. Δεν τους νοιάζει ποιός φταίει..

Μετροπόντικας στ' Αφάντου

Οι Αφαντενοί φημίζονται για την ευρηματικότητά τους και το χιούμορ τους. Με αφορμή τις ενστάσεις για τις δημοτικές εκλογές και τις διάφορες στηρίξεις που παρείχε ο ένας υποψήφιος δήμαρχος στον άλλο, κυκλοφορεί το εξής αμίμητο:

Η «στήριξη» που παρείχε ο κ. Τάσος Σπανός στον Σταμάτη Καβάδα ήταν σημαντική. Δούλεψε υπογείως και τον ...έσκαψε με μετροπόντικα!

Η προεδρία της ΤΕΔΚΔ

Χωρίς τον ξενοδόχο λογαριάζουν κάποιοι, για την προεδρία της ΤΕΔΚΔ. Εσπευσαν νωρίς νωρίς, να κυκλοφορήσουν φήμες, σύμφωνα με τις οποίες, ο κ. Χατζής Χατζηευθυμίου δεν ενδιαφέρεται για την προεδρία προκειμένου να εμφανιστούν ως διεκδικητές.

Τους πήραν νωρίς χαμπάρι όμως και με τη δήλωσή του ο κ. Χατζηευθυμίου, τους απεκάλυψε. Να δούμε τώρα τι θέση θα πάρουν!

Αλλα λόγια ν' αγαπιόμαστε

ΟΑΕΔ, απάντησε στα δημοσιεύματα, για τα φαινόμενα δυσλειτουργίας της υπηρεσίας της Ρόδου με μια περίεργη ανακοίνωση:

Αντί να αναφερθεί στο θέμα των δυσλειτουργιών στη Ρόδο, που φταίνε οι πρόεδροι των σωματείων που δηλώνουν ότι στον Αρχάγγελο η υπηρεσία λειτουργεί ικανοποιητικά.

Θα ήθελαν, δηλαδή, να μην λειτουργεί ούτε και το υποκατάστημα Αρχαγγέλου;

ΣΥΝΑΛΛΑΓΜΑ

	Αγορά	Πώληση
ΔΟΛΛΑΡΙΟ Η.Π.Α	1,2859	1,2566
ΛΙΡΑ ΑΓΓΛΙΑΣ	0,6738	0,65842
ΚΟΡΩΝΑ ΔΑΝΙΑΣ	7,5143	7,3429
ΚΟΡΩΝΑ ΣΟΥΗΔΙΑΣ	9,2753	9,0637
ΓΙΕΝ ΙΑΠΩΝΙΑΣ	150,43	147,0
ΦΡΑΓΚΟ ΕΛΒΕΤΙΑΣ	1,6007	1,5642
ΚΟΡΩΝΑ ΝΟΡΒΗΓΙΑΣ	8,3669	8,176
ΛΙΡΑ ΚΥΠΡΟΥ	0,5816	0,5683
ΔΟΛ. ΚΑΝΑΔΑ	1,4587	1,4254
ΔΟΛ. ΑΥΣΤΡΑΛΙΑΣ	1,6612	1,6233

Εχουν τσαγανό στη Νότια Ρόδο

Οι Νοτιοροδίτες, είναι φιλήσυχοι και εξαντλούν όλες τις δημοκρατικές διαδικασίες, για να διεκδικήσουν τα δίκαια αιτήματά τους. Ομως, όταν εξαντληθεί η υπομονή τους αντιδρούν δυναμικά, όπως όταν αναγκάστηκαν να κατέβουν με τρακτέρ, στη Νομαρχία για το θέμα των αγροτικών επιδοτήσεων.

Αν δεν λυθούν θέματα υγείας της περιοχής, θα πράξουν το ίδιο. Ας το' χουν υπόψη τους οι αρμόδιοι, ότι οι Νοτιοροδίτες έχουν τσαγανό.

ΣΧΟΛΗ ΟΔΗΓΩΝ
ΚΑΒΟΥΚΛΗΣ ΝΙΚΟΣ
ΜΑΡΑΘΩΝΟΣ 40 ΡΟΔΙΝΙ ΤΗΛ : 22410 70960 .
ΓΙΑ ΑΜΕΣΗ ΕΝΑΡΞΗ ΜΑΘΗΜΑΤΩΝ ΚΑΛΕΣΤΕ 6973425597
5589-9/11

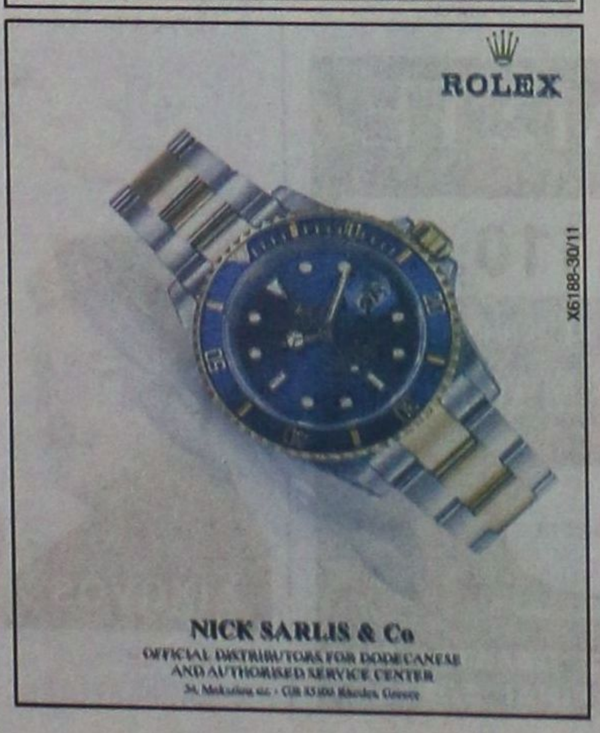

NICK SARLIS & Co
OFFICIAL DISTRIBUTORS FOR DODECANESE AND AUTHORISED SERVICE CENTER
34, Makedonia str. • GR 85100 Rhodes, Greece

Ειδήσεις απο τα Παλιά

ΠΡΟΟΔΟΣ
24 ΜΑΪΟΥ 1973

ΕΠΙΔΕΙΞΕΙΣ ΤΟΥ ΕΘΝΙΚΟΥ ΩΔΕΙΟΥ

Απόψε Πέμπτη 24 Μαΐου και ώρα 8 μ.μ. το Εθνικόν Ωδείον (Παράρτημα Ρόδου) θα κάμη τας επιδείξεις του 1ου τμήματος μαθητριών και μαθητών εις την αίθουσαν διαλέξεων του Δήμου Ρόδου.

ΠΡΟΓΡΑΜΜΑ
Μέρος 1ον
Πιάνο -βιλί
Ντομπέλλι: Σοναττίνο (για τέσσερα χέρια): Λίζα Τσέλιου, μέδρος 1ον - Αρτεμις Μανωλούκου, μέρος 2ον
Κλεμέντι: Σοναττίνα: Λίζα Τσέλιου.
Στάιμπελτ: Ρόντο Τύρκ: Αρτεμις Μανωλούκου
Μότσαρντ: Σονάτα: Μέρος 1ον Τζάννης Τζιμπρίν
Τσαϊκόφσκυ: Βαλς των Λουλουδιών επίσης η Τζιμπρίν
Γκόσσεκ: Γκαβότα: Ρίκη Τζιμπρίν: βιολί
Σκαρλάτι: Σονάτα: Μαίρη Σκευοφύλακα
Μπετόβεν: Κόντρα Ντανς: Μαίρη Σκευοφύλακα
Μπετόβεν 6 παραλλαγές σε θέμα: Παϊλέλου: Γεώργιος Φιλιππής (πιάνο)
Ντακέν: Κουκού: Γεώργιος Φιλιππής (πιάνο)
Βιβάλντι κοντσέρτο σε λα έλασι: Γιάννης Μπαριανός - βιλί
Στο πιάνο συνοδεύει η κα Κλικλή Λαμπαδαρίου
Μέρος 2ον
Ακκορντεόν
«Κέλα Μπέλλα» (ουβερτούρα) Γιώργος Φιλιππής
Ρίμακυ Κόρσακωφ: «Το πέταγμα της μέλισσας»
Νίρμπεργκ «Συλλογή» ανοιξη στον Κάμπο, Γεωργία Βασιλάκη
«Κγουρτ Μάαρ»: Μελωδία για 2 ακκορντεόν. Νικόλαος Παγκάκης - Γεώργιος Φιλιππής
Σ. Καρντίλλι «Καρδιά ακάριστη»: Θεοδώρα Σουρή
Σούμπερτ «Σερενάτα»: Γιωργος Σουσούδης
Μόντι: «Τζάρντας»: Γιώργος Φιλιππής



Η γυναίκα και ο χόσμος της

Τα όμορφα φρύδια, φυσικά ή βγαλμένα κάνουν και το βλέμμα πιο όμορφο και όλο το πρόσωπο. Οι γυναίκες μακιγιάρονται και όσες θέλουν να φροντίζουν και τη λεπτομέρεια στην εμφάνισή τους και έχουν αραιά φρύδια χρησιμοποιούν ειδικό μολύβι φρυδιών για να τα γεμίσουν. Αλλες που έχουν παχιά με ειδικό βουρτσάκι ή με το χτενάκι που συνήθως έχει στη μια από τις δύο πλευρές του και χρησιμεύει για στρώνουν καλύτερα τα φρύδια. Βέβαια μπορεί να γίνει και με ένα ή δύο δάκτυλα απλά και εύκολα. Και όσες θέλουν πιο λεπτά τα φρύδια τους φροντίζουν τακτικά να τα μαδούν με το ειδικό τσιμπιδάκι και ακολουθώντας το αρχικό τους σχήμα να βγάζουν τα περιττά τριχάκια κυρίως στην κάτω μεριά, αρκετές γυναίκες πρέπει να βγάζουν και λίγο από τη μέση για να μη έχουν σμιχτά φρύδια ή ακόμα και όσες τρίχες ξεφεύγουν και χαλούν το πάνω σχήμα. Ετσι διορθώνεται η γραμμή τους και τα φρύδια αποκτούν ένα καθαρό και όμορφο σχήμα από το ατίθασο και ατημέλητο που ήταν πριν. Βέβαια όσες για πρώτη φορά αποφασίζουν μόνες να βγάλουν τα φρύδια θα ξεκινήσουν από τις τρίχες που με την πρώτη ματιά ξεφεύγουν από το κεντρικό σχήμα. Με τον καιρό και την πείρα που θα αποκτήσουν θα διορθώσουν το σχήμα και θα βρουν αυτό που τους ταιράζει. Τα σωστά φρύδια ξεκινούν από το σημείο που καταλήγει μια νοητή γραμμή από το κάθε πτερύγιο της μύτης και την εσωτερική γωνία κάθε ματιού και το μήκος τους είναι στο σημείο που η νοητή γραμμή πάλι από την άκρη του πτερυγίου της μύτης συναντά την εξωτερική άκρη του κάθε ματιού. Με τη βοήθεια ενός μολυβιού ή ενός χάρακα βρίσκοντα εύκολα τα σημεία. Διότι τα μικρά φρύδια δεν είναι ωραία και τα μεγάλα κάνουν τα μάτια να μοιάζουν μικρά. Βέβαια μια γυναίκα αν θέλει μεγαλύτερα φρύδια και κυρίως για να μη αφήνει μεγάλο διάστημα ανάμεσά τους και φαίνεται πιο εντονη η πλατιά μύτη τους τότε θα πρέπει να φροντίζουν να τονίζουν το περίγραμμα των ματιών και κυρίως στην εσωτερική γωνία μεγαλώνοντάς το τόσο όσο βέβαια να είναι όμορφα στο πρόσωπό τους. Σίγουρα όμως μια γυναίκα μπορεί να αφεθεί στα επαγγελματικά χέρια μιας αισθητικού.

Μίκα

ΠΡΟΟΔΟΣ
Ημερήσια Εφημερίδα της Ρόδου
ΙΔΙΟΚΤΗΣΙΑ:
Γ. ΔΙΑΜΑΝΤΙΔΗΣ
ΓΡΑΦΙΚΕΣ ΤΕΧΝΕΣ Α.Ε.
Εκδότης: ΓΙΩΡΓΟΣ ΔΙΑΜΑΝΤΙΔΗΣ
Ετος ιδρύσεως 1949
ΓΡΑΦΕΙΑ ΣΥΝΤΑΞΗΣ - ΔΙΑΦΗΜΙΣΕΙΣ Μάρκου Μαλλιαράκη 3 (ΚΟΒΑ)
Τηλ.: Σύνταξης: 22410 27356-34101, FAX: 22410 20643
Τηλ. Λογιστηρίου: 22410 35322, FAX: 22410 35322
e-mail: info@proodos.net

ΦΑΡΜΑΚΕΙΑ
ΔΙΗΜΕΡΕΥΕΙ: ΣΦ. ΣΤΑΥΡΟΠΟΥΛΟΣ - ΠΑΠΠΟΥ, Πλ. Ακαδημίας. Τηλ. 75747
ΔΙΑΝΥΚΤΕΡΕΥΕΙ: ΧΑΝΤΖΑΡΑ ΕΛΕΝΗ, Κ. Υδραίου 45, Τηλ. 39936

ΥΓΡΑ ΚΑΥΣΙΜΑ
ΔΙΑΝΥΚΤΕΡΕΥΟΥΝ
• ΤΖΩΡΤΖΗΣ Δ. Πρατ. ΒΡ - Αγ. Φραγκίσκος
• ΚΑΥΣΙΜΑ ΡΟΔΟΥ ΕΠΕ Πρατ. SHELL-Λ. Καλλιθέας

ΡΑΔΙΟ ΤΑΞΙ
ΤΗΛ: ΠΟΛΗ: 22410 69800, ΥΠΑΙΘΡΟ: 22410 69600

ΚΙΝΗΜΑΤΟΓΡΑΦΟΙ

ΠΑΛΛΑΣ 5 CINEMAS CENTER
02/11/2006 - 08/11/2006
για κρατήσεις
22410 24475 / 70670
www.cinemapallas.gr

THE TEXAS CHAINSAW MASSACRE: THE BEGINNING
Η ΑΡΧΗ
Το τρομαχτικότερο θρίλερ-τρόμου της χρονιάς!
ΚΑΘΕ ΘΡΥΛΟΣ ΕΧΕΙ ΜΙΑ ΑΡΧΗ
ΓΙΑΣ ΜΑΡΤΥΡΑΣ ΣΤΗ ΓΕΝΕΣΗ ΤΟΥ ΑΠΟΛΥΤΟΥ ΦΟΒΟΥ
ΚΑΤΑΛΛΗΛΟ ΑΠΟ 17
RED
Αίθουσα 5
ώρες έναρξης: (Σ.-Κ.16:25) 18:30, 20:35, 22:40

THANK YOU FOR SMOKING
Ο Νικ Νίλαν δεν χρειάζεται βοήθεια... Τα φλερτάρει!! με τους Ααρον Εκχαρτ, Ρομπέρτ Νταουνεϊ Τζούνιορ, Ρενέ Ζελβέγκερ, Γκουίνεθ Πάλτροου, Κάτι Χολμς, Γουίλιαμ Χερτ, Ρόμπερτ Ντυβάλ
ΤΟ ΥΠΟΥΡΓΕΙΟ ΥΓΕΙΑΣ ΠΡΟΕΙΔΟΠΟΙΕΙ: ΘΑ ΠΕΘΑΝΕΤΕ ΑΠΟ ΤΑ ΓΕΛΙΑ!
ΚΑΤΑΛΛΗΛΟ
THANK YOU FOR SMOKING
Personal Home Video
Αίθουσα 4
ώρες έναρξης: (Σ.-Κ.16:10) 18:15, 20:30, 22:35

CHILDREN OF MEN ΤΑ ΠΑΙΔΙΑ ΤΩΝ ΑΝΘΡΩΠΩΝ
Ο Αλφόνσο Κουαρόν (Harry Potter III), σκηνοθετεί τους Κλάιβ Ουεν, Τζούλιαν Μουρ και Μάικλ Κέιν σε μια πρωτότυπη μελλοντολογική περιπέτεια! το 2027, το τέλος του ανθρώπινου είδους!!!
Αίθουσα 1
ώρες έναρξης: 17:55 • 20:15 • 22:35

LADY IN THE WATER
Από τον σκηνοθέτη M.ΝΑΪΤ ΣΙΑΜΑΛΑΝ (The Village, Signs, Unbreakable, The sixth sense), το πολυσυγκινητικότερο θρίλερ μυστηρίου!
Δεν υπάρχει χρόνος... για εντυπωσιασμό τέλος!
ΚΑΤΑΛΛΗΛΟ ΑΠΟ 13
Αίθουσα 2
ώρες έναρξης: 20:20 • 22:40

WORLD TRADE CENTER ΔΙΔΥΜΟΙ ΠΥΡΓΟΙ
Ο Νίκολας Κέτζ σε μια ολόφωτη ιστορία θάρρους και ανθρωπιάς!
Μια συνταρακτική περιπέτεια που υπογράφει ο Ολιβερ Στόουν, βασισμένη σε αληθινή ιστορία!
Αίθουσα Allegro 3
ώρες έναρξης: 20:05 • 22:40

OVER THE HEDGE ΠΕΡΑ ΑΠΟ ΤΟ ΦΡΑΧΤΗ
Από τους δημιουργούς των Σρεκ και Μαδαγασκάρη, η ταινία που θα συναρπάσει μικρούς και μεγάλους...
Βλέπουν τη γειτονιά τους πίσω μπουκιά-μπουκιά!
και στα ελληνικά
Αίθουσα 2 ώρες έναρξης: (Σ.-Κ. 16:10) 18:10

the ant BULLY ΜΥΡΜΗΓΚΟΪΣΤΟΡΙΕΣ ΚΑΙ ΣΤΑ ΕΛΛΗΝΙΚΑ!!
Μία διασκεδαστική ταινία κινουμένων σχεδίων, που θα ενθουσιάσει τους μικρούς και ...μεγάλους μας φίλους!!!
Αίθουσα Allegro 3 ώρες έναρξης: (Σ.-Κ. 16:10) 18:10

ΠΡΟΣΕΧΟΥΣ ΣΕ ΒΛΕΠΕΙ Η SAW III ΘΑ ΤΗΝ ΑΝΤΕΣΟΥΝ ΤΑ ΝΕΥΡΑ ΣΑΣ!!!
Η τρίτη και πιο αιματηρή συνέχεια της γνωστής ταινίας τρόμου που δημιούργησε φανατικούς οπαδούς!
ΣΥΝΤΟΜΑ ΕΔΩ!! Οι κανόνες δεν φοβίζονται ποτέ για να τιμωρούνται!
SAW III

FLAGS OF OUR FATHERS
ΟΙ ΣΗΜΑΙΕΣ ΤΩΝ ΠΡΟΓΟΝΩΝ ΜΑΣ
Η πρώτη από τις δύο αριστουργηματικές περιπέτειες που σκηνοθέτησε ο βραβευμένος με Όσκαρ Κλίντ Ίστγουντ!
Η πολυαναμενόμενη υπερ-παραγωγή, για τη φρίκη του πολέμου, κατά τη διάρκεια του Β' Παγκοσμίου Πολέμου!
X6181-30/11

METROPOL 22410 28400
ΕΒΔΟΜΑΔΙΑΙΟ ΠΡΟΓΡΑΜΜΑ weekly programme
2-8 Νοεμβρίου 2006
www.cinemametropol.gr

Ο ΦΥΛΑΚΑΣ
THE GUARDIAN
Το "TOP GUN" συναντά την "ΚΑΤΑΙΓΙΔΑ" και ο βραβευμένος με Όσκαρ Κέβιν Κόστνερ επιστρέφει σε μία περιπέτεια.
Πρωταγωνιστούν : Κέβιν Κόστνερ, Άστον Κούτσερ
ΚΑΝΤΕ ΕΓΚΑΙΡΑ ΤΙΣ ΚΡΑΤΗΣΕΙΣ ΣΑΣ
ΩΡΕΣ ΕΝΑΡΞΗΣ / SHOW TIMES 19:15, 22:15

Η ΜΑΥΡΗ ΝΤΑΛΙΑ
THE BLACK DAHLIA
Από τον σκηνοθέτη των ταινιών "Ο Σημαδεμένος" και "Οι Αδιάφοροι" Μπράϊαν Ντε Πάλμα
ένα περιπετειώδες θρίλερ Οσκαρικών προδιαγραφών.
ΚΑΝΤΕ ΕΓΚΑΙΡΑ ΤΙΣ ΚΡΑΤΗΣΕΙΣ ΣΑΣ
ΩΡΕΣ ΕΝΑΡΞΗΣ / SHOW TIMES 20:00, 22:50

ΠΕΝΤΕ ΛΕΠΤΑ ΑΚΟΜΑ
ΑΘΕΡΑΠΕΥΤΗΣ ΖΗΛΙΑΣ
Μία απολαυστική, μεταφυσική κωμωδία!
Πρωταγωνιστούν :
ΒΑΣΙΛΗΣ ΧΑΡΑΛΑΜΠΟΠΟΥΛΟΣ, ΠΑΝΑΓΙΩΤΑ ΒΛΑΝΤΗ, ΘΑΝΗΣ ΜΟΥΡΑΤΙΔΗΣ, ΔΗΜΗΤΡΗΣ ΠΑΤΑΣ, ΧΡΗΣΤΟΣ ΒΑΛΑΒΑΝΗΣ
ΚΑΝΤΕ ΕΓΚΑΙΡΑ ΤΙΣ ΚΡΑΤΗΣΕΙΣ ΣΑΣ
ΩΡΕΣ ΕΝΑΡΞΗΣ / SHOW TIMES 18:30, 20:30, 22:45

ΟΙ ΗΡΩΕΣ ΤΟΥ ΔΑΣΟΥΣ
OPEN SEASON
Η SONY PICTURES ANIMATION παρουσιάζει την πρώτη μεγάλου μήκους ταινία κινουμένων σχεδίων.
Ζωάκια ενωμένα...πρωτότυπα!
ΚΑΝΤΕ ΕΓΚΑΙΡΑ ΤΙΣ ΚΡΑΤΗΣΕΙΣ ΣΑΣ
ΩΡΑ ΕΝΑΡΞΗΣ / SHOW TIME 17:30

ΑΥΤΟΚΙΝΗΤΑ
CARS
Στα ελληνικά με τους :
Σάκη Ρούβα, Βίκυ Καγιά
ΚΑΝΤΕ ΕΓΚΑΙΡΑ ΤΙΣ ΚΡΑΤΗΣΕΙΣ ΣΑΣ
ΩΡΑ ΕΝΑΡΞΗΣ / SHOW TIME 17:15

GARFIELD 2
Ο πιό τεμπέλης γάτος του κόσμου επιστρέφει!
ΜΟΝΟ ΣΤΑ ΕΛΛΗΝΙΚΑ
ΚΑΝΤΕ ΕΓΚΑΙΡΑ ΤΙΣ ΚΡΑΤΗΣΕΙΣ ΣΑΣ
ΩΡΑ ΕΝΑΡΞΗΣ / SHOW TIME 17:00
X

Στην Ελλαδα & Στον Κοσμο Σημερα

Εμφύτευση συσκευής υποστήριξης της κυκλοφορίας

Πρόγραμμα μεταμοσχεύσεων στο Ωνάσειο Καρδιοχειρουργικό

ΠΡΑΓΜΑΤΟΠΟΙΗΘΗΚΕ ΠΡΟΧΘΕΣ ΜΕ ΕΠΙΤΥΧΙΑ

Με επιτυχία πραγματοποιήθηκε τη Δευτέρα 30 Οκτωβρίου, στο Ωνάσειο Καρδιοχειρουργικό Κέντρο (ΩΚΚ), εμφύτευση συσκευής υποστήριξης της κυκλοφορίας σε 11χρονο παιδί αλβανικής καταγωγής, που πάσχει απο διατατική μυοκαρδιοπάθεια, αναφέρεται σε ανακοίνωση του Ωνάσειου.

Στο μεταξύ, συνεχίζεται η νοσηλεία του 19χρονου Αλβανού, ο οποίος νοσηλεύεται απο τον Φεβρουάριο 2006 στο ΩΚΚ. Και η δική του περίπτωση είχε απασχολήσει τα ΜΜΕ. Ο ασθενής πάσχει απο σπάνια μορφή καρδιοπάθειας, και έχει λάβει μηχάνημα υποστήριξης της κυκλοφορίας. Η κατάσταση της υγείας του κρίνεται ικανοποιητική, σύμφωνα με την ίδια ανακοίνωση.

Εξάλλου, ικανοποιητικά εξελίσσεται η πορεία του 54χρονου ασθενή απο την Καλαμάτα, που υποβλήθηκε σε μεταμόσχευση καρδιάς στις 18 Οκτωβρίου 2006 και ο οποίος αποτελεί το 52ο μέλος της Μεταμοσχευτικής Οικογένειας του ΩΚΚ. Ο ασθενής επιβίωνε επί ένα χρόνο με συσκευή υποστήριξης της κυκλοφορίας λόγω διατατικής μυοκαρδιοπάθειας. Το μόσχευμα προσφέρθηκε απο το Γενικό Νοσοκομείο Χανίων και προήλθε απο 22χρονο άνδρα, θύμα τροχαίου δυστυχήματος.

Χθες το πρωί στην Πάτρα

Ενοπλη ληστεία στην Εθνική Τράπεζα

ΑΡΠΑΞΑΝ ΑΓΝΩΣΤΟ ΧΡΗΜΑΤΙΚΟ ΠΟΣΟ



Ένοπλη ληστεία, που συνοδεύθηκε από ανταλλαγή πυροβολισμών, σημειώθηκε λίγο μετά τις 11.30 χθες το πρωί σε υποκατάστημα της Εθνικής Τράπεζας στην συμβολή των οδών Έλληνος Στρατιώτου και Λεμεσού στην Πάτρα.

Συγκεκριμένα τρεις άγνωστοι δράστες, οι οποίοι είχαν καλυμμένα τα πρόσωπά τους, εισέβαλαν στο υποκατάστημα και με την απειλή όπλου, ακινητοποίησαν υπαλλήλους και πελάτες. Στη συνέχεια κατευθύνθηκαν προς το ταμείο και άρπαξαν άγνωστο χρηματικό ποσό. Βγαίνοντας από το υποκατάστημα οι τρεις δράστες αντάλλαξαν πυροβολισμούς με τον φρουρό της τράπεζας, χωρίς ευτυχώς να τραυματιστεί κάποιος από όσους περίμεναν στο μηχάνημα αυτόματης ανάληψης ή κάποιος διερχόμενος. Κατόπιν οι κουκουλοφόροι επιβιβάστηκαν σε μία δίκυκλη μηχανή μεγάλου κυβισμού και εξαφανίστηκαν.

Η μηχανή βρέθηκε λίγη ώρα αργότερα σε σχετικά κοντινή απόσταση από τον τόπο της ληστείας, ενώ σε εξέλιξη βρίσκονται οι έρευνες της Αστυνομίας για τον εντοπισμό και την σύλληψη των ληστών.

Απέδρασε Αλβανός κρατούμενος

Αλβανός, κρατούμενος για κλοπές, απέδρασε κατά τη διάρκεια της νύχτας από τα κρατητήρια του αστυνομικού τμήματος Κυψέλης. Οπως έγινε γνωστό από την αστυνομία, ο κρατούμενος κατάφερε με άγνωστο τρόπο να σπάσει τα κάγκελα του παραθύρου του κρατητηρίου, που είναι στο υπόγειο του κτιρίου, σκαρφάλωσε σε τοίχο 3 μέτρων ύψους και εξαφανίστηκε.

Από την αστυνομία διεξάγονται έρευνες για τον εντοπισμό και τη σύλληψή του.

Το προβλέπει ο νέος Δημοτικός Κώδικας

Στον αέρα χιλιάδες συμβασιούχοι των ζημιογόνων δημοτικών επιχειρήσεων

ΤΙΘΕΤΑΙ ΣΕ ΙΣΧΥ ΑΠΟ 15 ΙΑΝΟΥΑΡΙΟΥ 2007

Στον αέρα θα βρεθούν χιλιάδες συμβασιούχοι που εργάζονται σε δημοτικές επιχειρήσεις, καθώς εκείνες που εμφανίζουν ζημίες θα πρέπει -σύμφωνα με τον νέο δημοτικό και κοινοτικό κώδικα- να τεθούν σε εκκαθάριση από τις αρχές του νέου χρόνου.



Όπως αναφέρει η εφημερίδα Έθνος, οι νέες δημοτικές αρχές από την πρώτη κιόλας ημέρα της ανάληψης των καθηκόντων τους, θα αναγκαστούν να ανοίξουν το κεφάλαιο «εκκαθάριση των δημοτικών επιχειρήσεων που βρίσκονται στο κόκκινο», όπως προβλέπει ο νέος δημοτικός και κοινοτικός κώδικας που τίθεται σε ισχύ από 1/1/07.

Υπολογίζεται ότι οι επιχειρήσεις των δήμων που θα κλείσουν ή θα συγχωνευτούν ξεπερνούν το 30% του συνόλου. Ο ακριβής αριθμός των εργαζομένων που θα μείνουν χωρίς δουλειά δεν μπορεί να εκτιμηθεί, αφού ακόμα δεν έχει προκύψει ποιες επιχειρήσεις θα κατεβάσουν «ρολά» οριστικά.

Ωστόσο, αρκεί να σημειωθεί πως σήμερα λειτουργούν 1.800 δημοτικές επιχειρήσεις, με περίπου 35.000 εργαζόμενους. Τουλάχιστον οι 663 απ΄ αυτές θεωρούνται ζημιογόνες, αποτελώντας εστία οικονομικής αιμορραγίας επί σειρά ετών για τους δήμους.

Η ευθύνη για την κατάσταση που έχει δημιουργηθεί βαρύνει και τους δημάρχους, αφού χρησιμοποίησαν τις δημοτικές επιχειρήσεις ως «παράθυρο» χιλιάδων προσλήψεων.

Αν και στον Κώδικα υπάρχουν «προστατευτικές διατάξεις» για τους εργαζόμενους, την τελική απόφαση για το αν θα διατηρήσουν τις θέσεις εργασίας τους θα την λάβουν οι δήμαρχοι. Κι αυτό γιατί ο Κώδικας προβλέπει -χωρίς όμως να υποχρεώνει- πως οι εργαζόμενοι που θα απολυθούν έχουν τη δυνατότητα να μεταταχθούν στους δήμους. Αξίζει να σημειωθεί ότι η πρόβλεψη αυτή δεν ισχύει για τους συμβασιούχους των δημοτικών επιχειρήσεων.

Αποφάσισε η Εργατική Εστία

Νέο πρόγραμμα κοινωνικού τουρισμού

Η ΔΙΑΡΚΕΙΑ ΤΟΥ ΟΡΙΣΤΗΚΕ ΓΙΑ ΤΟ ΧΡΟΝΙΚΟ ΔΙΑΣΤΗΜΑ 9/1/2007 ΕΩΣ 8/1/2008

Την εφαρμογή ενός νέου πανελλαδικού Προγράμματος Κοινωνικού Τουρισμού για το έτος 2007 αποφάσισε το Διοικητικό Συμβούλιο του Οργανισμού Εργατικής Εστίας (ΟΕΕ). Η διάρκειά του ορίστηκε για το χρονικό διάστημα από 9/1/2007 έως 8/1/2008.

Στο πλαίσιο αυτό, καλούνται οι εκπρόσωποι τουριστικών καταλυμάτων που επιθυμούν να συμμετάσχουν στο πρόγραμμα, να προσέλθουν στο χρονικό διάστημα από 1/11/2006 έως 25/11/2006 στην Αθήνα, στο γραφείο νομικού συμβούλου του Οργανισμού Εργατικής Εστίας ή στις Περιφερειακές Υπηρεσίες του Οργανισμού, προκειμένου να υπογράψουν σχετική σύμβαση, προσκομίζοντας τα απαραίτητα δικαιολογητικά.

Οι νέες συμβάσεις θα έχουν τετραετή ισχύ και διάρκεια από 9/1/2007 - 8/1/2011, με δικαίωμα ή διακοπής της συνεργασίας ή ανανέωσής της σε κάθε ετήσιο πρόγραμμα κοινωνικού τουρισμού.

Στο πρόγραμμα γίνονται δεκτά τουριστικά καταλύματα που με το νέο σύστημα κατάταξης είναι:

- Ξενοδοχεία και ξενοδοχεία τύπου επιπλωμένων διαμερισμάτων από 5 αστέρων μέχρι και ενός
- Ενοικιαζόμενα διαμερίσματα - δωμάτια από 4 κλειδιών μέχρι και 2. (Τα ενοικιαζόμενα δωμάτια - διαμερίσματα ενός κλειδιού δεν γίνονται δεκτά)
- Παραδοσιακά καταλύματα α΄και β΄τάξης
- Τουριστικές επιπλωμένες κατοικίες - επαύλεις
- Κάμπινγκς ανεξαρτήτως κατηγορίας και μόνο με παροχή ημιδιατροφής

Δεν ανοίγουν τα αεροδρόμια στα κατεχόμενα

Δεν τίθεται θέμα ανοίγματος των αεροδρομίων των κατεχομένων, όπως ζητά η Τουρκία, δήλωσε ο πρόεδρος της Βουλής Δημήτρης Χριστόφιας, μιλώντας ύστερα από συνάντηση με τον πρέσβη της Φινλανδίας Ρίστο Πίποννεν.

Ο κ. Χριστόφιας είπε πως τέτοιο θέμα είναι εκτός συζήτησης για την Κυπριακή Δημοκρατία και όπως πιστεύει και για την φινλανδική προεδρία.

«Κλειδί» για την Κυπριακή κυβέρνηση, ανέφερε, είναι το άνοιγμα του λιμανιού της Αμμοχώστου υπό την εποπτεία της Ευρωπαϊκής Ένωσης και η επιστροφή της περιφραγμένης πόλης(Βαρώσια) στα Ηνωμένα Έθνη αρχικά και ακολούθως στους νόμιμους κατοίκους της.

Η φινλανδική προεδρία, κατέληξε ο κ. Χριστόφιας, εργάζεται σκληρά, αλλά προς το παρόν δεν υπάρχει συμφωνία ή επίσημη πρόταση.

Ο πρέσβης της Φινλανδίας είπε ότι γίνονται διαβουλεύσεις σε επίπεδο τεχνοκρατών και, όταν κριθεί πως ωρίμασε ο χρόνος, το θέμα θα τεθεί και σε πολιτικό επίπεδο.

Στη διάρκεια δεξίωσης γάμου

Σκοτώθηκαν 23 άνθρωποι από έκρηξη στη Βαγδάτη

ΑΠΟ ΑΥΤΟΥΣ 19 ΕΙΝΑΙ ΠΑΙΔΙΑ

Εικοσι τρείς άνθρωποι, από τους οποίους οι 19 παιδιά, σκοτώθηκαν από έκρηξη παγιδευμένου αυτοκινήτου προχθές το βράδυ στη διάρκεια δεξίωσης γάμου στη βόρεια Βαγδάτη, σύμφωνα με νεότερο απολογισμό νοσοκομειακών πηγών.

"Ο τελευταίος απολογισμός αναφέρει πως οι νεκροί έχουν φτάσει του 23 και οι 19 από αυτούς είναι παιδιά ηλικίας τεσσάρων μηνών ως δέκα χρόνων", διευκρίνισε ο Κάσεμ Μ΄Ντάλελ διευθυντής του νοσοκομείου Ιμάμης Αλι στη συνοικία Σαντρ Σίτι.

Από την επίθεση τραυματίστηκαν άλλοι 19 άνθρωποι, αρκετοί από τους οποίους βρίσκονται σε κρίσιμη κατάσταση.

Η επίθεση σημειώθηκε στη σιιτική συνοικία Ουρ κοντά στο Σαντρ Σίτι.

"Ενας τρομοκράτης στάθμευσε το αυτοκίνητό του στη γωνία του δρόμου και πυροδότησε τα εκρηκτικά τη στιγμή που περνούσε αυτοκινητοπομπή με τους συγγενείς του γαμπρού", διευκρίνισε εκπρόσωπος του υπουργείου Εσωτερικών, ενώ αξιωματούχος του υπουργείου Άμυνας ανέφερε πως είναι πιθανότερο να πρόκειται για έργο καμικάζι.

Ανάμεσά τους δύο παιδιά

Οκτώ νεκροί από πλημμύρες στη νοτιοανατολική Τουρκία

ΑΓΝΟΟΥΝΤΑΙ 15 ΑΤΟΜΑ

Οκτώ άνθρωποι, ανάμεσά τους δύο παιδιά, έχασαν τη ζωή τους τις τελευταίες 24 ώρες εξαιτίας των πλημμυρών που προκάλεσαν οι σφοδρές βροχοπτώσεις στη νοτιοανατολική Τουρκία, ανακοίνωσαν σήμερα οι τοπικές αρχές.

Επίσης δεκαπέντε άτομα αγνοούνται.

Οι βροχοπτώσεις έπληξαν τις μικρές πόλεις Μπισμίλ και Τζινάρ στην επαρχία Ντιγιάρμπακιρ, που κατοικείται κυρίως από Κούρδους, καθώς και την κωμόπολη της Σιλώπης κοντά στα ιρακινά σύνορα, διευκρίνισε ο κυβερνήτης Εφγκάν Αλά.

Πέντε άνθρωποι έχασαν τη ζωή τους στο Ντιγιάρμπακιρ και τρεις, οι δύο παιδιά ηλικίας 3 και 4 ετών στη Σιλώπη.

Οι ζημιές στις περιοχές που επλήγησαν είναι τεράστιες και στρατιωτικές δυνάμεις με τη συνδρομή ελικοπτέρων προσπαθούσαν όλη τη νύχτα να μεταφέρουν περίπου 300 κατοίκους του Τζινάρ, οι οποίοι είχαν καταφύγει στις στέγες των σπιτιών τους για να γλυτώσουν από τα ορμητικά νερά.

Ανιχνεύθηκε ψευδομονάδα

Ανάκληση φυσικού μεταλλικού νερού

ΥΣΤΕΡΑ ΑΠΟ ΕΡΓΑΣΤΗΡΙΑΚΕΣ ΔΟΚΙΜΕΣ

Ο Ε.Φ.Ε.Τ. ανακοίνωσε ότι, μετά από σχετικές εργαστηριακές δοκιμές στο Κεντρικό Εργαστήριο Δημόσιας Υγείας, ανιχνεύθηκε η παρουσία ψευδομονάδας πυοκυανικής, σε φυσικό μεταλλικό νερό, το οποίο διακινείται στην ελληνική αγορά.

Πρόκειται για το νερό «Kimi Φυσικό Μεταλλικό Νερό- με χαμηλή περιεκτικότητα σε άλατα» και συγκεκριμένα παρτίδα συνολικής ποσότητας 10.020 τεμαχίων σε συσκευασίες 1,5 λίτρων, με ημερομηνία λήξης 4/9/2007. Το προϊόν παρήχθη και διακινήθηκε από την εταιρεία «Κύμη Εμφιαλωτική Α.Ε.», με έδρα την Εύβοια.

Ο Ε.Φ.Ε.Τ. ενημέρωσε άμεσα την εταιρεία παραγωγής του προϊόντος, από την οποία απαίτησε την ανάκληση του συνόλου της συγκεκριμένης παρτίδας. Παράλληλα, βρίσκεται σε εξέλιξη σχετικός έλεγχος της επιχείρησης, σε συνεργασία με τη Δ/νση Υγείας της Νομαρχιακής Αυτοδιοίκησης Εύβοιας. Ο Ε.Φ.Ε.Τ. καλεί τους καταναλωτές που προμηθεύτηκαν το συγκεκριμένο προϊόν, να μην το καταναλώσουν.

Σύμφωνα με ανακοίνωσή του

Δεν παρεμβαίνει το Φανάρι στην εκλογή Αρχιεπισκόπου Κύπρου

ΘΑ ΓΙΝΕΙ ΤΟ ΣΑΒΒΑΤΟ 4 ΝΟΕΜΒΡΙΟΥ

Το Οικουμενικό Πατριαρχείο δεν παρεμβαίνει ,σύμφωνα με ανακοίνωση του, στα της εκλογής νέου Αρχιεπισκόπου στην Εκκλησία της Κύπρου.

Στην ανακοίνωση, η οποία δημοσιεύτηκε χθες στον κυπριακό τύπο, αναφέρεται ότι η Αγία και Ιερά Σύνοδος του Οικουμενικού Πατριαρχείου στη χθεσινή της συνεδρίαση «έκρινε ότι συμφώνως προς την απόφαση της κατά τον παρελθόντα Μάιον εν Σαμπεζύ Γενεύης συνελθούσης Διπυρυμένης Συνόδου, τα της εκλογής του νέου Αρχιεπισκόπου τυγχάνουν της αρμοδιότητος των θεσμικών οργάνων της Αυτοκεφάλου Εκκλησίας Κύπρου και εύχεται όπως ταύτα διεξαχθούν εν πνεύματι ενότητος και ομονοίας και συμφώνως προς τον Καταστατικόν αυτής Χάρτην».

Την περασμένη βδομάδα τρία μέλη της Ιεράς Συνόδου της Εκκλησίας της Κύπρου (Μητροπολίτης Μόρφου Νεόφυτος, Επίσκοπος Τριμυθούντος Βασίλειος και Επίσκοπος Κύκκου Νικηφόρος, ο οποίος είναι και υποψήφιος για τον αρχιεπισκοπικό θρόνο) είχαν στείλει υπόμνημα στο Φανάρι, στο οποίο υποστήριζαν ότι δεν τηρούνται από τον τοποτηρητή, μητροπολίτη Πάφου Χρυσόστομο οι σωστές διαδικασίες για την εκλογή του νέου Αρχιεπισκόπου.

Η εκλογή του νέου Προκαθημένου της Κυπριακής Εκκλησίας θα γίνει από κληρικολαϊκή συνέλευση, η οποία θα συνέλθει το προσεχές Σάββατο, 4 Νοεμβρίου.

Συνελήφθη ο αδελφός του Κάρατζιτς

Τον αδελφό του καταζητούμενου για εγκλήματα πολέμου πρώην προέδρου των Σερβοβοσνίων Ράντοβαν Κάρατζιτς, Ράντισλαβ, συνέλαβαν χθες οι αστυνομικές δυνάμεις του Μαυροβουνίου.

Ο Ράντισλαβ Κάρατζιτς φέρεται ως ύποπτος για συνεργία στη δολοφονία του Ζλάτκο Μπουλάτοβιτς, ο οποίος μαχαιρώθηκε μέχρι θανάτου σε καφέ.

ΕΦΟΔΙΟ
ΣΧΟΛΗ ΠΛΗΡΟΦΟΡΙΚΗΣ
ΒΥΖΕΝΤΙΝΗΣ ΑΝΤΩΝΙΟΣ
Πιστοποιημένο Εξεταστικό Κέντρο ECDL
ΓΝΩΣΕΙΣ-ΕΜΠΕΙΡΙΑ-ΜΕΤΑΔΟΤΙΚΟΤΗΤΑ
ΕΝΤΑΤΙΚΑ ΕΝΗΛΙΚΩΝ
ECDL Core
ECDL Expert
Σε οργανωμένα τμήματα.
Στην καλύτερη τιμή.
ΔΩΡΟ main name e-mail website
ΕΞΕΤΑΣΕΙΣ ΚΑΘΕ 15 ΗΜΕΡΕΣ
5 χρόνια Εκπαίδευση στην πληροφορική
ΕΓΓΡΑΦΕΣ ΚΑΘΗΜΕΡΙΝΑ
ΤΗΛ:22410 39443, E-mail:info@efodio.com
ΔΗΜ. ΑΝΑΣΤΑΣΙΑΔΗ 50 ΡΟΔΟΣ
X.335-30/11

ECO SUN Ltd
Με τα προϊόντα και την υποστήριξη της ECO SUN!!, σας προσφέρουμε:
Φωτοβολταϊκά
Ηλιακές Αντλίες
Μικρά Υδροηλεκτρικά
Ανεμογεννήτριες
Εναλλάκτες
Συστήματα Backup
Γεννήτριες
Μπαταρίες
✓ Ηλεκτρικό εκεί όπου η ΔΕΗ δεν μπορεί,
✓ BACKUP Συστήματα για διακοπές ρεύματος, ιδανικά για Τράπεζες, Ιατρεία, κ.α.
✓ Σύνδεση & Πώληση της Ενέργειας στη ΔΕΗ,
✓ Μηδενικό κόστος λειτουργίας και συντήρησης,
✓ 25 χρόνια εγγύηση ECO SUN!!,
έως και 60 δόσεις!!
Εμπιστευτείτε τους ειδικούς
Μάγος Κωνσταντίνος – Μηχανικός Περιβάλλοντος
Μελέτες Περιβαλλοντικών Επιπτώσεων // Διαχείριση Ενεργειακών Πόρων
Νικηταρά 4, Ρόδος // Τηλ. Fax: 22410-31175 κιν.6945417728 // e-mail: environment@in.gr
T8271-5/11

ΜΝΗΜΟΣΥΝΑ

Τελούμε στις 4 Νοεμβρίου ημέρα Σάββατο και ώρα 8 π.μ. στον ιερό ναό Ταξιαρχών νεκροταφείου Ρόδου 40ήμερο μνημόσυνο υπέρ αναπαύσεως της ψυχής του λατρευτού μας συζύγου, πατέρα , παππού, αδελφού και θείου

ΓΙΑΝΝΗ ΝΙΚ. ΠΑΥΛΙΔΗ

Η σύζυγος Μαγκαφούλα
Τα παιδιά Ειρήνη - Μανώλης, Θεοδοσία - Γιώργος, Πόπη - Χρήστος, Νίκος - Χριστιάνα, Παναγιώτα
Η αδελφή Μαρούκλα, τα εγγόνια, τα ανίψια και οι λοιποί συγγενείς

16009-3/11

Τελούμε στις 4 Νοεμβρίου ημέρα Σάββατο και ώρα 8 π.μ. στον ιερό ναό Αγίου Σεργίου νέου νεκροταφείου ΙΑΛΥΣΟΥ 40ήμερο μνημόσυνο υπέρ αναπαύσεως της ψυχής της λατρευτής μας μητέρας και γιαγιάς

ΜΑΡΙΕΤΤΑΣ ΣΑΧΙΝΗ

Τα παιδιά, τα εγγόνια και οι λοιποί συγγενείς

ΘΕΜ-3/11



Τελούμε στις 4 Νοεμβρίου ημέρα Σάββατο και ώρα 8 π.μ. στον ιερό ναό Ταξιαρχών νεκροταφείου 3μηνο μνημόσυνο υπέρ αναπαύσεως της ψυχής του λατρευτού μας συζύγου, πατέρα, παππού, αδελφού και θείου

ΑΝΤΩΝΙΟΥ Ν. ΠΑΥΛΙΔΗ

Η σύζυγος Μαρία
Τα παιδιά Νίκος - Πελαγία, Νίκος - Πόπη
Η αδελφή, τα εγγόνια, τα ανίψια και οι λοιποί συγγενείς

16008-3/11



Τελούμε στις 5 Νοεμβρίου ημέρα Κυριακή και ώρα 8.30 π.μ. στον ιερό ναό Ταξιαρχών νεκροταφείου 3μηνο μνημόσυνο υπέρ αναπαύσεως της ψυχής της λατρευτής μας συζύγου, μητέρας, γιαγιάς και αδελφής

ΑΛΙΚΗΣ ΞΑΝΘΗ

Ο σύζυγος Αγγελος
Τα παδιά Ζαφείρης - Χριστίνα, Γεωργία - Γιώργος
Τα εγγόνια, τα αδέλφια και οι λοιποί συγγενείς

14226-4/11



Τελούμε στις 4 Νοεμβρίου ημέρα Σάββατο και ώρα 8.30 π.μ. στον ιερό ναό Ταξιαρχών νεκροταφείου 40ήμερο μνημόσυνο υπέρ αναπαύσεως της ψυχής του λατρευτού μας αδελφού και θείου

ΝΙΚΟΛΑΟΥ ΠΑΜΠΑΛΗ

Τα αδέλφια, τα ανίψια και οι λοιποί συγγενείς

15981-4/11

Τελούμε στις 5 Νοεμβρίου ημέρα Κυριακή και ώρα 8 π.μ. στην ιερά μονή Αγίου Φιλήμονα Αρνίθας 4ετές και 14ετές μνημόσυνο αντίστοιχα υπέρ αναπαύσεως της ψυχής των λατρευτών μας γονέων, παππούδων και προπαππούδων



ΣΤΑΥΡΟΥ ΔΙΑΚΟΓΙΩΡΓΑΚΗ (ΚΑΛΕΝΤΖΗΣ)
ΣΤΥΛΙΑΝΗΣ ΔΙΑΚΟΓΙΩΡΓΑΚΗ

Τα παιδιά Στάθης - Αννα
Τα εγγόνια Στυλιανή, Μιχαήλ, Φίλιππος, Κωνσταντίνος
Τα δισέγγονα Αννα και Κωστάκης
Τα αδέλφια, τα ανίψια οι λοιποί συγγενείς και οι φίλοι

14240-5/11

ΜΝΗΜΗΣ ΕΝΕΚΕΝ
ΠΑΡΑΣΚΕΥΑΣΤΗΡΙΟΝ ΜΝΗΜΟΣΥΝΩΝ
Αναλαμβάνουμε την οργάνωση των μνημοσύνων σας, προσφέροντάς σας όλα όσα χρειάζονται για την άψογη μνημόνευση των αγαπημένων εκλιπόντων σας.
Προσφέρουμε μεγάλη ποικιλία πρωτότυπων σχεδίων σε δίσκους της επιλογής σας με τα συνοδευτικά αρτύματα. Παράλληλα διαθέτουμε όλα τα απαραίτητα είδη μνημοσύνων.
Στο χώρο μας θα βρείτε τέλεια εξυπηρέτηση, καθαριότητα και πάνω απ' όλα σεβασμό στη δύσκολη στιγμή σας.
Γ. ΠΑΠΑΝΔΡΕΟΥ 78, ΑΝΑΛΗΨΗ • Τηλ./Fax: 22410 69620

ΓΡΑΦΕΙΟ ΤΕΛΕΤΩΝ & ΜΝΗΜΟΣΥΝΩΝ ΡΟΔΟΥ
ΣΤΕΦΑΝΑ - ΣΤΟΛΙΣΜΟΙ
«ΑΜΕΡΙΚΑΝΟΥ»
Αμεση εξυπηρέτηση
ΟΛΟ ΤΟ 24ΩΡΟ
Αναλαμβάνουμε την τελετή και με τα έξοδα που χορηγούν τα ταμεία χωρίς καμία επιβάρυνση
ΙΚΑ, ΤΕΒΕ, ΤΑΞΥ, ΔΗΜΟΣΙΟΥ, ΛΙΜΕΝΙΚΩΝ, ΟΓΑ και λοιπά ταμεία
Τους ΑΠΟΡΟΥΣ: ΔΩΡΕΑΝ
Πλατεία Βρούχου στη Μητρόπολη
Τηλέφωνα 28901 - 33400
X349-30/11

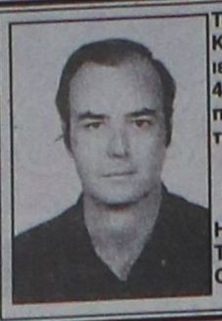

Τελούμε στις 5 Νοεμβρίου ημέρα Κυριακή και ώρα 8.30 π.μ. στον ιερό ναό Αγίου Δημητρίου παλαιού νεκροταφείου 9ήμερο μνημόσυνο υπέρ αναπαύσεως της ψυχής του λατρευτού μας συζύγου, πατέρα , αδελφού και θείου

ΓΙΑΝΝΗ ΚΟΥΤΡΗ

Η σύζυγος Ελένη
Τα παιδιά Μανώλης - Μαρί, Σοφία - Βασίλης Οικονόμου
Τα αδέλφια, τα ανίψια και οι λοιποί συγγενείς

16006-3/11



Τελούμε στις 3 Νοεμβρίου ημέρα Παρασκευή και ώρα 8 π.μ. στον ιερό ναό Ταξιαρχών ΝΕΟΧΩΡΙΟΥ Ρόδου 3μηνο μνημόσυνο υπέρ αναπαύσεως της ψυχής του λατρευτού μας συζύγου, πατέρα, παππού και αδελφού

ΓΕΩΡΓΙΟΥ ΕΛΕΥΘΕΡΙΟΥ

Η σύζυγος Ευδοκία
Τα παιδιά Μανώλης, Σωτήρης
Τα εγγόνια, τα αδέλφια και οι λοιποί συγγενείς

ΘΕΜ-2/11



Τελούμε στις 4 Νοεμβρίου ημέρα Σάββατο και ώρα 8 π.μ. στον ιερό ναό Αγίου Γεωργίου Κάτω διετές μνημόσυνο υπέρ αναπαύσεως της ψυχής της λατρευτής μας συζύγου, μητέρας, γιαγιάς, αδελφής και θείας

ΚΑΛΛΙΟΠΗΣ ΠΑΠΑΚΑΛΟΔΟΥΚΑ

Ο σύζυγος Γεράσιμος
Τα παιδιά Φαίδρα - Χρήστος, Αγαπητός - Σοφία
Τα εγγόνια, τα αδέλφια, τα ανίψια και οι λοιποί συγγενείς

15988-3/11



Το Σάββατο 4 Νοεμβρίου 2006 και ώρα 8 π.μ. στον ιερό ναό Αγίας Ειρήνης (Ορφανοτροφείου Θηλέων) θα τελέσουμε τριετές μνημόσυνο στη μνήμη της αγαπημένης μας μητέρας και γιαγιάς

ΤΡΙΑΝΤΑΦΥΛΛΙΑΣ ΜΠΑΚΑΡΗ - ΧΑΤΖΗΠΑΠΑΚΗ

Τα παιδιά Θεοδόσης - Λίτσα Μπακαρή, Μάνος - Τσαμπίκα Κουντούρη
Τα εγγόνια Φυλλιώ, Θεανώ, Φιλήμονας, Νικόλαος, Εμμανουέλα και οι λοιποί συγγενείς

14250-3/11

Ο Παγκόσμιος Οργανισμός Υγείας προειδοποιεί

Απειλή για την παγκόσμια υγεία αποτελεί το μη ασφαλές σεξ

Η ΕΡΕΥΝΑ ΔΙΕΞΗΧΘΗ ΣΕ 59 ΧΩΡΕΣ

Το μη ασφαλές σεξ είναι η δεύτερη σημαντικότερη αιτία για ασθένειες και θανάτους στις αναπτυσσόμενες χώρες, και η ένατη στα ανεπτυγμένα κράτη, επισημαίνεται σε έκθεση που δημοσιεύει σήμερα ο Παγκόσμιος Οργανισμός Υγείας, ο οποίος χαρακτηρίζει αυτόν τον κίνδυνο «τεράστιο και αυξανόμενο».

Στην πρώτη σφαιρική μελέτη για τη σεξουαλική και αναπαραγωγική υγεία που δημοσιεύτηκε ποτέ στο ιατρικό περιοδικό Λάνσετ τονίζεται πως η μειούμενη οικονομική υποστήριξη και η αυξανόμενη πολιτική ανάμειξη επιδεινώνουν την κατάσταση.

Στην έρευνα, που διεξήχθη σε 59 χώρες, αποδεικνύεται πως κάθε χρόνο περίπου 80 εκατ. γυναίκες έχουν ανεπιθύμητες εγκυμοσύνες. Περίπου 45 εκατ. γυναίκες καταφεύγουν σε άμβλωση κάθε χρόνο, οι 19 εκατ. εξ αυτών κάτω από μη ασφαλείς συνθήκες, τονίζει ο ΠΟΥ. Το αποτέλεσμα είναι 68.000 θάνατοι ετησίως και εκατομμύρια τραυματισμοί και μόνιμες βλάβες.

«Οι στατιστικές αυτές αντιπροσωπεύουν έναν αποκρουστικό κατάλογο ανθρωπίνων τραγωδιών. Το ζήτημα είναι η παρέκκλιση από τα παγκόσμια χρονοδιαγράμματα και η διστακτικότητα των κυβερνήσεων ν' αναχαιτίσουν μία από τις πιο βασικές απειλές για την υγεία και την ευζωία», τόνισε ο αναπληρωτής γενικός διευθυντής του ΠΟΥ για την Οικογένεια και την Κοινωνική Υγεία Τζόι Φουμάφι.

Φερ' ειπείν, για την Αφρική, η έρευνα καταδεικνύει πως οι υπηρεσίες οικογενειακού προγραμματισμού χρειάζονται επιπλέον 70 εκατ. δολάρια μόνο και μόνο για να επιτευχθούν οι μεσαίας σημασίας στόχοι που έχουν θέσει τα Ηνωμένα Έθνη.

Από την πλευρά του, ο Δρ. Πολ Φαν Λοκ, διευθυντής του τομέα Αναπαραγωγικής Υγείας κι Έρευνας του ΠΟΥ τονίζει πως «η έρευνα αυτή σημαίνει έναν επείγοντα συναγερμό, λέγουσα πως εάν δεν αντιμετωπίσουμε ανοικτά και άμεσα τα προβλήματα που αφορούν την σεξουαλική και αναπαραγωγική υγεία ο απολογισμός των θανάτων και των δυσλειτουργικών θα παραμείνει μεγάλος και παρών για πολλά χρόνια ακόμη».

Βλέπει να αλλάζει η αποστολή

Πρωτοπόρος της έρευνας του DNA εκφράζει ανησυχίες για τη βάση δεδομένων

ΚΑΤΑ ΤΗΝ ΑΠΟΨΗ ΤΟΥ ΑΥΤΟ ΣΥΝΙΣΤΑ ΔΙΑΚΡΙΣΗ

Ενας πρωτοπόρος της τράπεζας δεδομένων DNA της Βρετανίας δήλωσε χθες πως η τράπεζα αυτή έχει διευρυνθεί τόσο πολύ πέραν του αρχικού στόχου της ώστε υπάρχει τώρα κίνδυνος να υπονομεύσει τα δικαιώματα του πολίτη.

Ο καθηγητής Άλεκ Τζέφρις δήλωσε στο ραδιόφωνο του BBC πως στη βάση δεδομένων βρίσκεται τώρα το DNA εκατοντάδων χιλιάδων αθώων ανθρώπων, δυσανάλογος αριθμός των οποίων είναι νεαροί μαύροι.

Η τράπεζα δεδομένων, η οποία ιδρύθηκε το 1995, έχει επεκταθεί και περιλαμβάνει τώρα 3,6 εκατομμύρια "προφίλ" ανθρώπων, γεγονός που την καθιστά τη μεγαλύτερη στον κόσμο.

Όποιος έχει συλληφθεί ποτέ από την αστυνομία, ακόμη κι αν δεν του απαγγέλθηκαν κατηγορίες, είναι υποχρεωμένος να προσφέρει δείγμα DNA για την τράπεζα, η οποία περιλαμβάνει επίσης θύματα εγκλημάτων και άλλους που έδωσαν εθελοντικά δείγμα για να βοηθήσουν κάποια εγκληματολογική έρευνα.

Η πραγματική ανησυχία που έχω στη Βρετανία είναι ότι βλέπω να αλλάζει η αποστολή", δήλωσε ο Τζέφρις, ο οποίος ανέπτυξε σημαντικά τις τεχνικές αναγνώρισης μέσω του DNA.

Όταν δημιουργήθηκε αρχικά η βάση δεδομένων, είχε σκοπό να φυλάσσει το DNA εγκληματιών, πρόσθεσε.

"Τώρα εκατοντάδες χιλιάδες εντελώς αθώοι άνθρωποι γεμίζουν αυτή τη βάση δεδομένων, άνθρωποι που περιέπεσαν στην προσοχή της αστυνομίας για παράδειγμα επειδή κατηγορήθηκαν για κάποιο έγκλημα και στη συνέχεια αφέθηκαν ελεύθεροι", τόνισε ο Τζέφρις.

Ολο και λιγότεροι αγρότες ασχολούνται

Εγκαταλείπουν τις καλλιέργειες λόγω της νέας ΚΑΠ οι παραγωγοί

ΧΑΝΟΝΤΑΙ ΠΟΛΛΕΣ ΧΙΛΙΑΔΕΣ ΘΕΣΕΙΣ

Σε μαζική εγκατάλειψη από παραγωγούς των καλλιεργειών καπνού, ζαχαρότευτλων και σιτηρών οδήγησε ο πρώτος χρόνος εφαρμογής της νέας Κοινής Αγροτικής Πολιτικής, συντελώντας στη συρρίκνωση της αγροτικής παραγωγής στη χώρα.

Τη δυσμενή εικόνα που δείχνει το εκρηκτικό πρόβλημα του αγροτικού τομέα, περιέγραψε στη διάρκεια συνέντευξης Τύπου ο πρόεδρος της Γενικής Συνομοσπονδίας Αγροτικών Συλλόγων Ελλάδας ΓΕΣΑΣΕ Γιώργος Γωνιωτάκης, ο οποίος με αφορμή και τις καθυστερήσεις στην καταβολή των επιδοτήσεων, προέβλεψε ότι θα υπάρξουν κινητοποιήσεις.

Το γεγονός, δε, ότι η κυβέρνηση έχει αφήσει χωρίς «οδηγό» τους παραγωγούς που εγκαταλείπουν το επάγγελμα, δηλαδή δεν τους έχει προσανατολίσει σε εναλλακτικές καλλιέργειες, επιτείνει το πρόβλημα.

Χαρακτηριστικό παράδειγμα είναι αυτό των καπνών, όπου υπήρξε πλήρης αποσύνδεση των επιδοτήσεων από την παραγωγή και από 112.000 τόνους που παρήχθησαν πέρυσι, φέτος η παραγωγή περιορίστηκε μόλις σε... 26.000 τόνους, δηλαδή μειώθηκε κατά 77%. Το γεγονός μεταφράζεται σε απώλεια πολλών δεκάδων χιλιάδων θέσεων εργασίας από το σύνολο των 65.000 καπνοπαραγωγών και απασχολουμένων σε συγγενείς κλάδους, με σοβαρές επιπτώσεις στις τοπικές κοινωνίες της Θεσσαλίας, της Μακεδονίας, της Θράκης και της Αιτωλοακαρνανίας.

Επίσκεψη της υπουργού Τουριστικής Ανάπτυξης

ΣΥΝΕΧΕΙΑ ΑΠΟ ΤΗ ΣΕΛ. 1

• Η κ. Πετραλιά, αναφέρθηκε εκτενώς και στις συνεδριακές υποδομές που διαθέτουν περιοχές της χώρας μας, όπως είναι η Αθήνα, η Κρήτη και η Ρόδος.

ΘΕΤΙΚΑ ΤΑ ΜΗΝΥΜΑΤΑ

Πάντως κατά τη διάρκεια του δείπνου όπου παρακάθησε η κ. Πετραλιά, έκανε γνωστές τις θετικές εκτιμήσεις της για τη νέα τουριστική περίοδο στο νέο δήμαρχο Ρόδου Χατζή Χατζηευθυμίου. Ο κ. Χατζηευθυμίου ενημέρωσε την υπουργό πως θα πραγματοποιήσει επίσκεψη στο υπουργείο με συγκεκριμένη ατζέντα, με την ανάληψη των καθηκόντων του, ώστε να συζητηθούν θέματα που απασχολούν την πόλη μας σε σχέση με τον τουρισμό.

ΓΙΑ ΤΟ GOLF ΑΦΑΝΤΟΥ

Η κ. Πετραλιά όμως είχε και σύντομη συνάντηση με το νέο δήμαρχο Αφάντου Σάββα Διακοσταματίου με τον οποίο συμφώνησαν την επόμενη εβδομάδα να κλείσουν ραντεβού, για να συναντηθούν στην Αθήνα, προκειμένου να ανταλλάξουν τις απόψεις τους για την αξιοποίηση του Γκολφ Αφάντου.

Ο κ. Διακοσταματίου δήλωσε στην «Πρόοδο» ότι οποιαδήποτε αξιοποίηση του Γκολφ Αφάντου, πρέπει να ικανοποιεί τις προσδοκίες του Αφαντενού λαού, ο οποίος όπως είπε πρέπει να έχει ρόλο και λόγο.

Ο ίδιος άφησε ανοιχτό το ενδεχόμενο σε περίπτωση, που δεν προχωρήσουν οι διαδικασίες αξιοποίησής τους, να διεκδικήσει ο Δήμος Αφάντου τις εκτάσεις της ΕΤΑ, που καταλαμβάνει το Γκολφ Αφάντου.

Ο συνεδριακός τουρισμός

ΣΥΝΕΧΕΙΑ ΑΠΟ ΤΗ ΣΕΛ. 1

οφέλη που αποκόμισε η Ρόδος για τα επόμενα 20 χρόνια θα είναι μεγάλα και σημαντικά.

ΑΝΑΦΕΡΟΜΕΝΟΙ στη Ρόδο τόνισαν ότι διαθέτει καλές υποδομές και συνεδριακά κέντρα και έχει τις δυνατότητες για την περαιτέρω ανάπτυξη του συνεδριακού τουρισμού της. Το νησί μας έχει όλες τις προϋποθέσεις για να προσελκύει συνέδρους από όλα τα μέρη του κόσμου.

«Το θέμα είναι όμως και τα εστιατόρια στους προορισμούς, όπως η Ρόδος να μένουν ανοιχτά όλους τους μήνες του χρόνου», υπογράμμισαν.

• Ενα άλλο βασικό ζήτημα που έθεσαν οι επίσημοι αντιπρόσωποι του ICCA, είναι η πρόσβαση που θα πρέπει να υπάρχει προς τη Ρόδο, που σημαίνει ότι η επιμήκυνση της τουριστικής περιόδου, με την ανάπτυξη του χειμερινού τουρισμού είναι απαραίτητη. Για να επιτευχθεί αυτό, θα πρέπει οι αεροπορικές εταιρίες, να αναπτύξουν το πτητικό πρόγραμμά τους και το χειμώνα προς το νησί μας, από τις χώρες της κεντρικής Ευρώπης, κυρίως.

ΟΙ ΑΕΡΟΠΟΡΙΚΕΣ εταιρίες, όπως ειπώθηκε, δεν κάνουν πτήσεις τον χειμώνα σε περιοχές που δεν έχουν ανοιχτά καταστήματα και ξενοδοχεία. Μεταφέροντας την εμπειρία που έχουν αποκομίσει τόσα χρόνια οι επίσημοι αντιπρόσωποι του ICCA, κατέληξαν τονίζοντας ότι και η ίδια η πολιτεία, θα πρέπει να στηρίξει την προσπάθεια ανάπτυξης χειμερινού τουρισμού στη Ρόδο.

Ομάδα ελέγχου τροχαίων

ΣΥΝΕΧΕΙΑ ΑΠΟ ΤΗ ΣΕΛ. 1

εκείνων παραβάσεων, το αποτέλεσμα των οποίων οδηγεί ευθέως στην πρόκληση τροχαίων ατυχημάτων, τα οποία αποτελούν βασική προτεραιότητα και στρατηγικό στόχο μείωσης σε ετήσια βάση.

- Ο έλεγχος, ακόμη και σε απομακρυσμένες περιοχές, χωριά και κωμοπόλεις, της υπαίθρου περιοχής μας, όπου παρουσιάζονται φαινόμενα έκνομης οδηγικής συμπεριφοράς (αγώνες ταχύτητας, σούζες, εκκωφαντικοί θόρυβοι, κλπ.).

- Η παγίωση της εικόνας στη συνείδηση των πολιτών για την υποχρεωτική εφαρμογή των νόμων στη δοκιμαζόμενη ασφάλειά τους.

- Η ενίσχυση του αισθήματος ασφαλείας όλων των κατοίκων των αστικών περιοχών και των κατοίκων της υπαίθρου και η εδραίωση της εμπιστοσύνης στο ρόλο και το χαρακτήρα της Αστυνομίας.

Για την επίτευξη του επιδιωκομένου σκοπού η Ο.Ε.Π.Τ.Α., εκπαιδεύτηκε σε θέματα ειδικών ελέγχων και παραβάσεων, καθώς και στην απόκτηση αυξημένης επιχειρησιακής ικανότητας και πνεύμα ομαδικής συνοχής και εφοδιάστηκε με τα απαραίτητα υλικά και μέσα που προβλέπονται για την άσκηση τροχονομικού ελέγχου (αυτοκίνητα, δίκυκλες μοτοσικλέτες, συσκευές ραντάρ, αλκοόμετρο, θορυβόμετρο).

Το αυτοκίνητο Αλβανού

ΣΥΝΕΧΕΙΑ ΑΠΟ ΤΗ ΣΕΛ. 1

του σταθμευμένου αυτοκινήτου. Στη συνέχεια τον πυροδότησαν, με αποτέλεσμα να σημειωθεί έκρηξη από την οποία προκλήθηκαν μικρής έντασης υλικές ζημιές στο μπροστινό μέρος του αυτοκινήτου.

ΑΠΟ ΤΗΝ έκρηξη προκλήθηκε αναστάτωση στους κατοίκους του Γενναδίου που έντρομοι πετάχθηκαν από τα κρεμάτια τους στο δρόμο, για να δουν τι είχε συμβεί.

• Σύμφωνα με εκτιμήσεις, πιθανότατα να πρόκειται για ομοεθνείς του 36χρονου Αλβανού, οι οποίοι θέλησαν με αυτό τον τρόπο να του στείλουν ένα μήνυμα. Διενεργείται προανάκριση από το Αστυνομικό Τμήμα Αρχαγγέλου για να εξακριβωθούν τα ακριβή αίτια πρόκλησης του συμβάντος και να εντοπιστούν οι δράστες.

Η μεταστέγαση του ΙΚΑ

ΣΥΝΕΧΕΙΑ ΑΠΟ ΤΗ ΣΕΛ. 1

Από τον Απρίλιο του 2004 (!), με επιστολή μου προς τον τότε Υπουργό, ζήτησα να λυθεί επιτέλους το χρονίζον πρόβλημα (πάνω από 15ετία) της τύχης του παλαιού ιδιόκτητου κτιρίου του Ι.Κ.Α. Ρόδου, που εξαιτίας ενός σεισμού κατέστη έρημο και... στοιχειωμένο (!).

Εκτοτε, παρ' όλες τις προσπάθειες, αλλά και συνεχείς αναβολές και υπαναχωρήσεις, το πρόβλημα δεν λύθηκε, γεγονός που αποτελεί πλέον πρόκληση σε βάρος όλων μας, αλλά και εκθέτει ανεπανόρθωτα την πολιτεία.

Επειδή πολλά λέγονται και γράφονται τελευταία, ότι δηλ. η μεταφορά του σε τμήμα του κτιρίου του παλαιού Νοσοκομείου της Ρόδου θα στοιχίσει πολύ περισσότερα από ό,τι η ανέγερση νέου κτιρίου, σε κάθε δε περίπτωση αποτελεί ντροπή η συνέχιση αυτής της τραγελαφικής κατάστασης, αφού αν αποφασίζετο να ανεγερθεί νέο ιδιόκτητο, ήδη θα ήτο από έτους έτοιμο και εν λειτουργία.

ΕΡΩΤΑΤΑΙ

Ο κ. Υπουργός να απαντήσει:

Α) Ποια επιτέλους είναι η απόφαση του Υπουργείου στο καίριο αυτό πρόβλημα.

Β) Γιατί παραβλέπεται η με πολλούς δυνατούς τρόπους αξιοποίηση του παλαιού κτιρίου και ανέγερση νέου ιδιόκτητου. Και

Γ) Ποια θα είναι η δαπάνη μετεγκατάστασής του στο παλαιό νοσοκομείο της Ρόδου, εφόσον τελικά γίνει και σε ποιο χρονικό διάστημα θα επιτευχθεί.

Αθήνα, 4 Οκτωβρίου 2006
Ο ερωτών Βουλευτής
Αναστάσιος Καραμάριος»

Στη φυλακή γιατρός του ΙΚΑ

ΣΥΝΕΧΕΙΑ ΑΠΟ ΤΗ ΣΕΛ. 1

παράνομων συνταγογραφήσεων πρεμιστικών φαρμάκων.

* Συγκεκριμένα, χθες το πρωί, ομοφωνία του τακτικού ανακριτή Ρόδου κ. Αθανάσιου Μπουσελέγκα και του εισαγγελέα Πρωτοδικών κ. Γιώργου Οικονόμου, κρίθηκε προσωρινά κρατούμενος ο 45χρονος γιατρός παθολόγος του ΙΚΑ Α.Π., κατηγορούμενος για σωρεία παράνομων συνταγογραφήσεων πρεμιστικών φαρμάκων.

ΟΠΩΣ έγινε γνωστό, ύστερα από έρευνα που έγινε σε σπίτι συγγενή του γιατρού, βρέθηκαν συνταγές χορήγησης πρεμιστικών φαρμάκων, που ανήκαν σε διάφορους ασφαλισμένους του ΙΚΑ, οι οποίοι όμως υποστήριξαν ότι ουδέποτε έλαβαν τις συνταγές αυτές, ούτε και τα φάρμακα.

* Ο 45χρονος γιατρός οδηγήθηκε χθες στα κρατητήρια του Αστυνομικού Τμήματος Ρόδου, προκειμένου να μεταφερθεί στις φυλακές Κω.

Ελεγχος σε προϊόντα

ΣΥΝΕΧΕΙΑ ΑΠΟ ΤΗ ΣΕΛ. 1

οινοπνευματωδών ποτών, καθώς και τα καταστήματα πώλησης ειδών ένδυσης, υπόδησης και δώρων.

ΜΕΧΡΙ το τέλος του χρόνου οι έλεγχοι θα διενεργούνται στις παραπάνω επιχειρήσεις, ενώ στη διακίνηση και εμπορία υγρών καυσίμων θα διενεργούνται και δειγματοληψίες.

* Αν προκύπτουν στοιχεία για νοθεία, οι έλεγχοι θα επεκτείνονται και στα πρατήρια, για διαπίστωση φορολογικών και τελωνειακών παραβάσεων.

Για την πληρέστερη ενημέρωσή του

Γραφείο στο Δημαρχείο Κω παραχώρησε ο απερχόμενος δήμαρχος, στον νεοεκλεγέντα

Από χθες εγκαταστάθηκε ο κ. Κυρίτσης

Αποδέχτηκε την πρόταση του δημάρχου κ. Μιλτιάδη Φάκκου ο νεοεκλεγείς δήμαρχος κ. Γιώργος Κυρίτσης και από χθες Τετάρτη 1 Νοεμβρίου, εγκαταστάθηκε σε γραφείο που του παραχωρήθηκε, σε διπλανό χώρο του γραφείου δημάρχου, ώστε να ενημερωθεί από τον δήμαρχο κ. Φάκκο και από τα στελέχη του Δήμου για τις λειτουργίες του Δήμου εν όψει επίσημης ανάληψης των καθηκόντων του.

Η πρόταση του κ. Φάκκου προς τον κ. Κυρίτση έγινε με επιστολή, η οποία έχει ως εξής:

«Αγαπητέ συνάδελφε, φίλε Γιώργο, θα ήθελα και εγγράφως να σου μεταφέρω τα συγχαρητήρια μου για την ανάδειξή σου στο αξίωμα του Δημάρχου και να σε ενημερώσω ότι, προσωπικά αλλά και το σύνολο των υπηρεσιών του Δήμου μας, βρισκόμαστε στη διάθεσή σου να σε βοηθήσουμε σε ότι χρειαστείς για την πληρέστερη ενημέρωσή σου, ώστε με την ανάληψη των καθηκόντων σου να είσαι καθ' όλα έτοιμος να προωθήσεις το Πρόγραμμα Εκτελεστέων Έργων και τον Προϋπολογισμό του Δήμου μας για την επόμενη χρονιά, καθώς και τα γενικότερα καθήκοντά σου.

Για αυτόν τον σκοπό μπορείς να αξιοποιήσεις γραφείο, σε διπλανό χώρο του γραφείου Δημάρχου, όπου μπορείς να ενημερώνεσαι από εμένα και τα στελέχη του Δήμου μας.

Ο Δήμαρχος Κω
Μιλτιάδης Φάκκος»

ΑΝΕΣ
ΑΝΩΝΥΜΗ ΝΑΥΤΙΛΙΑΚΗ ΕΤΑΙΡΙΑ ΣΥΜΗΣ

ΑΝΑΚΟΙΝΩΣΗ

ΠΡΟΣΚΥΝΗΜΑ ΣΤΟΝ ΠΑΝΟΡΜΙΤΗ

ΕΝΗΜΕΡΩΝΟΥΜΕ ΤΟ ΕΠΙΒΑΤΙΚΟ ΜΑΣ ΚΟΙΝΟ ΟΤΙ ΥΠΑΡΧΟΥΝ ΤΑ ΚΑΤΩΘΙ ΔΡΟΜΟΛΟΓΙΑ ΓΙΑ ΤΗΝ ΚΑΛΥΤΕΡΗ ΕΞΥΠΗΡΕΤΗΣΗ ΤΩΝ ΠΡΟΣΚΥΝΗΤΩΝ ΣΤΗΝ ΙΕΡΑ ΜΟΝΗ ΠΑΝΟΡΜΙΤΗ:

ΜΕ ΤΟ Ε/Γ – Ο/Γ ΣΥΜΗ:

- ΣΑΒΒΑΤΟ 4/11/06: ΑΠΟ ΡΟΔΟ(09:00) ΓΙΑ ΠΑΝΟΡΜΙΤΗ & ΑΠΟ ΠΑΝΟΡΜΙΤΗ(15:00) ΓΙΑ ΡΟΔΟ
- ΚΥΡΙΑΚΗ 5/11/06: ΑΠΟ ΡΟΔΟ(09:00) ΓΙΑ ΠΑΝΟΡΜΙΤΗ & ΑΠΟ ΠΑΝΟΡΜΙΤΗ(15:00) ΓΙΑ ΡΟΔΟ
- ΔΕΥΤΕΡΑ 6/11/06: ΑΠΟ ΡΟΔΟ(09:00) ΓΙΑ ΠΑΝΟΡΜΙΤΗ & ΑΠΟ ΠΑΝΟΡΜΙΤΗ(12:00) ΓΙΑ ΣΥΜΗ-ΡΟΔΟ
- ΤΡΙΤΗ 7/11/06: ΑΠΟ ΡΟΔΟ(09:00) ΓΙΑ ΠΑΝΟΡΜΙΤΗ & ΑΠΟ ΠΑΝΟΡΜΙΤΗ(15:00) ΓΙΑ ΡΟΔΟ
- ΤΕΤΑΡΤΗ 8/11/06: ΑΠΟ ΡΟΔΟ(09:00) & (15:00) ΓΙΑ ΠΑΝ/ΤΗ & ΑΠΟ ΠΑΝ/ΤΗ(13:00) & (17:30) ΓΙΑ ΡΟΔΟ
- ΠΕΜΠΤΗ 9/11/06: ΑΠΟ ΡΟΔΟ(09:00) ΓΙΑ ΠΑΝΟΡΜΙΤΗ & ΑΠΟ ΠΑΝΟΡΜΙΤΗ(12:00) ΓΙΑ ΣΥΜΗ-ΡΟΔΟ
- ΚΥΡΙΑΚΗ 12/11/06: ΑΠΟ ΡΟΔΟ(09:00) ΓΙΑ ΠΑΝΟΡΜΙΤΗ & ΑΠΟ ΠΑΝΟΡΜΙΤΗ(12:00) ΓΙΑ ΣΥΜΗ-ΡΟΔΟ

ΠΛΗΡΟΦΟΡΙΕΣ ΣΤΑ ΓΡΑΦΕΙΑ ΤΗΣ ΕΤΑΙΡΙΑΣ:
Γραφείο Ρόδου: Τηλ. 22410 37769 & 22410 77760 Fax.2241034493 X6218-11/11

Θεματική ημερίδα του ΟΤΕ

Η εξέλιξη των Τηλεπικοινωνιών ως στοιχείο Ανάπτυξης και Πολιτισμού

Την Παρασκευή 3 Νοεμβρίου 2006

Ο Οργανισμός Τηλεπικοινωνιών της Ελλάδος Α.Ε. με τις Περιφερειακές του Υπηρεσίες, την Τηλέπ. Περιφέρεια Κρήτης και Νήσων και το Τηλεπ. Διαμέρισμα Δωδεκανήσου, σε συνεργασία με τη Στέγη Γραμμάτων και Τεχνών Δωδεκανήσου, με την χορηγία και στήριξη του Κεντρικού Ο.Τ.Ε., του Υπουργείου Πολιτισμού και της θυγατρικής Εταιρείας του Ο.Τ.Ε. Maritel-Otesat, διοργανώνουν Θεματική Ημερίδα με τίτλο: «Η εξέλιξη των Τηλεπικοινωνιών ως στοιχείου Ανάπτυξης και Πολιτισμού».



Η εκδήλωση θα πραγματοποιηθεί στο ξενοδοχείο Μεντιτεράνεαν την Παρασκευή 3 Νοεμβρίου 2006 και από ώρας 09.30.

Στο σημερινό κόσμο της τεχνολογίας, οι τηλεπικοινωνίες κατέχουν περίοπτη θέση και συμβάλλουν στην ανάπτυξη και τον πολιτισμό ενός τόπου. Διευρύνουν τους επικοινωνιακούς ορίζοντες των ανθρώπων και δημιουργούν την κοινωνία της πληροφορίας.

Ειδικοί επιστήμονες εργάστηκαν άοκνα για να δημιουργήσουν εκπληκτικά τεχνολογικά επιτεύγματα, και χιλιάδες εργαζόμενοι μόχθησαν για να τα μετουσιώσουν σε μορφές επικοινωνίας, προς όφελος της ανάπτυξης και, προπάντων, του ανθρώπου.

Η Ημερίδα, στην πρώτη της ενότητα, στοχεύει στο να παρουσιάσει τους σταθμούς εξέλιξης των τηλεπικοινωνιών στη Ρόδο και στα Δωδεκάνησα, από την περίοδο της κατοχής μέχρι σήμερα, και στη δεύτερη ενότητα, με τις ανακοινώσεις πανεπιστημιακών καθηγητών και εξειδικευμένων επιστημόνων του Ο.Τ.Ε., στο χώρο της Πληροφορικής και των Τηλεπικοινωνιών, να φωτίσει πτυχές από το μέλλον των Τηλεπικοινωνιών στον 21ο αιώνα.

Το πρόγραμμα εργασιών έχει ως εξής:

«Η εξέλιξη των Τηλεπικοινωνιών ως στοιχείου Ανάπτυξης και Πολιτισμού

Α' ΕΝΟΤΗΤΑ

Οι Τηλεπικοινωνίες στη Ρόδο και τα Δωδεκάνησα

Παρελθόν, παρόν και μέλλον

Νίκος Νικολάου, Πρόεδρος Στέγης Γραμμάτων και Τεχνών Δωδ/σου, τηλ/κός μηχανικός

Κώστας Χατζημαλωνάς, τηλ/κός μηχανικός

Σωτήρης Τάσιος, τηλ/κός μηχ/κός τ. προϊστάμενος Τηλεπ. Περιφ. Κρήτης και Νήσων

Τάκης Γκαβογιάννης, τηλ/κός μηχανικός, προϊστάμενος Τηλεπ. Διαμ. Δωδεκανήσου

Συνεισηγητές στο θέμα:

Οι Τηλεπικοινωνίες στη Ρόδο και τα Δωδεκάνησα Παρελθόν, παρόν και μέλλον

Πέρσα Φώκιαλη-Κώστας Τσολακίδης, Επίκουροι καθηγητές του Πανεπιστημίου Αιγαίου

Τηλεπικοινωνίες-Πληροφορική: Συμβολή στην τοπική Ανάπτυξη και στον Πολιτισμό.

Β' ΕΝΟΤΗΤΑ

Το μέλλον των Τηλεπικοινωνιών στην Ελλάδα και στον κόσμο , τον 21ο αιώνα

Συμβολή στην κοινωνία της πληροφορίας

Κων/νος Καρούμπαλος, Ομότιμος καθηγητής Πανεπιστημίου Αθηνών

Μια σύντομη επισκόπηση των ψηφιακών επικοινωνιών. (Από τη διαμόρφωση και την κωδικοποίηση ως την επανάσταση των TURBO-τεχνικών.

Andre-Luc Beylot, καθηγητής Τμήματος Τηλεπικοινωνιών και Δικτύων της Πολυτεχνικής Σχολής του Πανεπιστημίου της Toulouse

Πρότυπα και Μηχανισμοί πολλαπλών επιπέδων για την εξέλιξη των ασυρματικών δικτύων

Μανώλης Πρωτονοτάριος, καθηγητής Ε.Μ.Π., Σχολή Ηλ/γων Μηχ/γων - Μηχανικών Η/Υ

Το μέλλον των Τηλεπικοινωνιών και της Πληροφορικής στον 21ο αιώνα, στην Ελλάδα και στον κόσμο

Θωμάς Σφηκόπουλος, καθηγητής Οπτικών και Μικροκυματικών Επικοινωνιών του Τμήματος Πληροφορικής και Τηλεπικοινωνιών του Πανεπιστημίου Αθηνών

Τεχνο-οικονομική ανάλυση για την ανάπτυξη ευρυζωνικών υποδομών τοπικής πρόσβασης

Φίλιππος Κωνσταντίνου, καθηγητής Ε.Μ.Π., Σχολή Ηλ/γων Μηχανικών - Μηχ/κών Η/Υ

Εφαρμογή νέων τεχνολογιών για Άτομα Με Ειδικές Ανάγκες

Γεώργιος Πολυχρονόπουλος, τηλ/κός μηχανικός, Διευθύνων Σύμβουλος OTESAT-Maritel

Η εξέλιξη των τηλεπικοινωνιών στον τομέα της Ναυτιλίας

Σωτήρης Τζούμας, τηλ/κός μηχ/κός, Διντής Στρατηγικής και Αρχιτεκτονικής Δικτύου Ο.Τ.Ε.

Η Ελλάδα στον 21ο αιώνα της Κοινωνίας της Πληροφορίας: Σύγκλιση ή απόκλιση;

Παρεμβάσεις συνέδρων - Συζήτηση - Λήξη εργασιών Ημερίδας

Η είσοδος και η συμμετοχή στις εργασίες είναι ελεύθερη

ΤΙΜΗΤΙΚΗ ΕΠΙΤΡΟΠΗ

Παναγής Βουρλούμης Πρόεδρος και Διευθύνων Σύμβουλος Ο.Τ.Ε. Α.Ε.

Χρήστος Ζαχόπουλος Γενικός Γραμματέας ΥΠ.ΠΟ.

Θεόδωρος Βενιάμης, Πρόεδρος OTESAT - MARITEL

André - Luc Beylot, Καθηγητής Τμ. Τηλ/νιών και Δικτύων, του Πανεπιστημίου της Τουλούζης

Κωνσταντίνος Καρούμπαλος, Ομότιμος καθηγητής Πανεπιστημίου Αθηνών

Μανώλης Πρωτονοτάριος, Καθηγητής Ε.Μ.Π. Σχολής Ηλεκτρολόγων Μηχανικών & Η/Υ

Σωτήρης Τάσιος, Τηλ/κός μηχανικός, τ. Προϊστάμενος Τηλεπ. Περιφέρειας Κρήτης και Νήσων

Σωκράτης Μ. Μιχαηλίδης, πολιτικός μηχανικός - COSMOTE

ΕΠΙΣΤΗΜΟΝΙΚΟΙ ΣΥΝΕΡΓΑΤΕΣ

Θωμάς Σφηκόπουλος, Καθηγ. Οπτικών και Μικροκυματικών Επικοινωνιών Πανεπ. Αθηνών

Ειρήνη Βουλοδήμου, Τηλεπικοινωνιακός μηχανικός, ειδικός συνεργάτης Ε.Μ.Π.

Σωτήρης Τζούμας, Τηλ/κός μηχ/κός, Δ/ντής Στρατηγικής και Αρχιτεκτονικής Δικτύου Ο.Τ.Ε.

Εγκύκλιος της Γραμματείας του Εθνικού Συμβουλίου

Πολιτική αξιολόγηση των δημοτικών και νομαρχιακών εκλογών επιχειρεί το ΠΑΣΟΚ

Στόχος η οικοδόμηση μιας δίκαιης κοινωνίας

Η Γραμματέας του Εθνικού Συμβουλίου του ΠΑΣΟΚ, Μαριλίζα Ξενογιαννακοπούλου, απέστειλε σήμερα προς τις Οργανώσεις του Κινήματος Εγκύκλιο, με θέμα: «Πολιτική αξιολόγηση των Δημοτικών και Νομαρχιακών Εκλογών.

Με την Εγκύκλιό της η Γραμματέας του Εθνικού Συμβουλίου του ΠΑΣΟΚ, αφού τονίζει ότι «μετά τις Δημοτικές και Νομαρχιακές Εκλογές έχουμε χρέος απέναντι στη βούληση που εξέφρασαν οι πολίτες να προχωρήσουμε στην ανάλυση σε βάθος των αποτελεσμάτων και την αξιολόγησή τους», σημειώνει ότι το προσεχές διάστημα θα πρέπει να συνεδριάσουν οι Δημοτικές Οργανώσεις, οι Νομαρχιακές Επιτροπές και οι Περιφερειακές Επιτροπές του Κινήματος, προκειμένου να αξιολογήσουν τα αποτελέσματα των εκλογών, και να διατυπώσουν έκθεση αξιολόγησης, μέχρι την Παρασκευή 10 Νοεμβρίου.

Το πλήρες κείμενο της Εγκυκλίου έχει ως εξής:

Συντρόφισσες, Σύντροφοι,

Η επόμενη μέρα των Δημοτικών και Νομαρχιακών Εκλογών σηματοδοτεί για το Κίνημά μας μία νέα αφετηρία αγώνων, σκληρής και υπεύθυνης δουλειάς, δυναμικής πολιτικής παρουσίας και δημιουργικών πρωτοβουλιών. Το πολιτικό σκηνικό αλλάζει και, από ισχυρότερη θέση, μετά από ένα θετικό αποτέλεσμα, με τις αξίες και τις ιδέες μας, την εξειδίκευση της προγραμματικής μας πρότασης, με ενωμένες τις δυνάμεις μας, δίνουμε συντεταγμένα και νικηφόρα τη μάχη μας για τις επόμενες εθνικές εκλογές.

Στόχος μας είναι η οικοδόμηση μιας δίκαιης κοινωνίας και όχι η εξουσία ως αυτοσκοπός και η νομή της. Αναδεικνύουμε έναν προοδευτικό δρόμο απέναντι στη μονόπλευρη, ταξική και συντηρητική πολιτική της κυβέρνησης της ΝΔ που συστηματικά ωφελεί τους λίγους εις βάρος των πολλών. Μία κυβερνητική πολιτική που υπονομεύει τους θεσμούς της διαφάνειας και της αξιοκρατίας, πηγαίνει τη χώρα μας πίσω, διχάζει τον λαό, πλήττει την κοινωνική συνοχή και βυθίζει την κοινωνία στην αβεβαιότητα και την ανασφάλεια.

Σταθερά προβάλλουμε ένα σχέδιο που προωθεί την ανάπτυξη με απασχόληση, με δίκαιη αναδιανομή του πλούτου, με ουσιαστική αποκέντρωση και απελευθέρωση των δημιουργικών δυνάμεων της Περιφέρειας, με αλληλεγγύη και κοινωνική δικαιοσύνη. Μία κοινωνία αξιών που επενδύει στον άνθρωπο, στην παιδεία, στη γνώση, στην καινοτομία και στη συμμετοχή.

Στην πορεία προς τις Δημοτικές και Νομαρχιακές εκλογές πραγματοποιήσαμε μία πολύμηνη πολιτική διαδικασία για τη διαμόρφωση ενός ριζοσπαστικού πλαισίου θέσεων για την Αυτοδιοίκηση και την Αποκέντρωση, καθώς και για την ανάδειξη των υποψηφίων Δημάρχων και Νομαρχών με δημοκρατικές διαδικασίες διαβούλευσης και συμμετοχής, και την ενεργοποίηση των αποκεντρωμένων οργάνων του Κινήματος.

Η διαδικασία αυτή είχε ως περιεχόμενο την ανάλυση των πολιτικών συνθηκών στον εκλογικό αγώνα που έγινε σε κάθε Νομό, τις πολιτικές και κοινωνικές διεργασίες που συνδιαμόρφωσαν τα αποτελέσματα, τις αγωνίες και τις προσδοκίες που εξέφρασαν οι πολίτες με την ψήφο τους. Στόχος μας είναι μέσα από την ανάδειξη των θετικών, την επισήμανση των όποιων προβλημάτων παρουσιάσθηκαν και τη διατύπωση προτάσεων να ενισχύσουμε την πολιτική μας παρουσία και δράση, να αναβαθμίσουμε τη λειτουργία του Κινήματός μας, και να ενδυναμώσουμε την ενότητα και τη συλλογική μας προσπάθεια. Γιατί, αυτό προσδοκά ο λαός σήμερα από το ΠΑΣΟΚ.

Ειδικότερα, στις επόμενες ημέρες προγραμματίζεται συνεδρίαση των Συντονιστικών Επιτροπών των Δημοτικών Οργανώσεων και των Νομαρχιακών Επιτροπών, με την παρουσία εκπροσώπων της αντίστοιχης Περιφερειακής Επιτροπής.

Στη συνέχεια, συγκαλείται η Περιφερειακή Επιτροπή, με την παρουσία των Συντονιστών και Αναπληρωτών Συντονιστών των Ν.Ε. της Περιφέρειας, η οποία διατυπώνει σε έκθεση την αξιολόγηση για την Περιφέρεια, την οποία αποστέλλει στη Γραμματέα του Εθνικού Συμβουλίου με κοινοποίηση στον Τομέα Ανασυγκρότησης μέχρι την Παρασκευή 10 Νοεμβρίου. Οι ημερομηνίες των συνεδριάσεων των Δ.Ο., Ν.Ε., και Π.Ε., θα προγραμματισθούν σε συνεργασία και με τον συντονισμό του Τομέα Ανασυγκρότησης.

Στη διαδικασία αυτή, εκτός από τα αποκεντρωμένα όργανα, τον λόγο έχουν όλα τα στελέχη που αγωνίσθηκαν από θέσεις ευθύνης στην εκλογική μάχη. Οι υποψήφιοι Νομάρχες και Δήμαρχοι, τα μέλη των συνδυασμών τους και τα μέλη του Εθνικού Συμβουλίου μπορούν να συνεισφέρουν με την δική τους αξιολόγηση αποστέλλοντάς τη στη Γραμματέα του Ε.Σ., με κοινοποίηση και στον Πρόεδρο, προκειμένου οι εκτιμήσεις και οι προτάσεις τους να συμπεριληφθούν στην προετοιμασία της συζήτησης στο Εθνικό Συμβούλιο.

Συντρόφισσες, Σύντροφοι,

Σταθερή μας επιδίωξη είναι η οικοδόμηση σχέσεων εμπιστοσύνης με τους πολίτες και την κοινωνία. Αυτήν υπηρετεί η πολιτική διαδικασία αξιολόγησης των Δημοτικών και Νομαρχιακών Εκλογών. Αυτήν υπηρετούν οι πρωτοβουλίες και η δράση μας. Σήμερα, από μία νέα αφετηρία, από ισχυρότερη θέση, όλοι μαζί χαράσσουμε μία πορεία νίκης στις επόμενες εθνικές εκλογές.

Με συντροφικούς χαιρετισμούς
Η Γραμματέας του Ε.Σ.
Μαριλίζα
Ξενογιαννακοπούλου »

Ε/Γ-Ο/Γ ΣΥΜΗ

ΑΠΟ 1/11/06 ΕΩΣ 05/11/06

ΤΕΤΑΡΤΗ 1/11/06			ΠΕΜΠΤΗ 2/11/06			ΠΑΡΑΣΚΕΥΗ 3/11/06			ΣΑΒΒΑΤΟ 4/11/06			ΚΥΡΙΑΚΗ 5/11/06		
ΛΙΜΑΝΙ	ΩΡΑ ΑΦ	ΩΡΑ ΑΝ	ΛΙΜΑΝΙ	ΩΡΑ ΑΦ	ΩΡΑ ΑΝ	ΛΙΜΑΝΙ	ΩΡΑ ΑΦ	ΩΡΑ ΑΝ	ΛΙΜΑΝΙ	ΩΡΑ ΑΦ	ΩΡΑ ΑΝ	ΛΙΜΑΝΙ	ΩΡΑ ΑΦ	ΩΡΑ ΑΝ
ΣΥΜΗ		07.30	ΣΥΜΗ		06.30				ΡΟΔΟ		09.00	ΡΟΔΟ		09.00
ΡΟΔΟ	09.20	15.00	ΡΟΔΟ	08.20	09.00				ΠΑΝ/ΤΗ	10.50	15.00	ΠΑΝ/ΤΗ	10.50	15.00
ΣΥΜΗ	16.50	Δ	ΠΑΝ/Τ	10.50	12.00	ΠΑΡΑΜΟΝΗ ΣΤΟ ΛΙΜΑΝΙ ΤΗΣ ΡΟΔΟΥ			ΡΟΔΟ	16.50	Δ	ΡΟΔΟ	16.50	Δ
			ΣΥΜΗ	13.00	15.30									
			ΡΟΔΟ	17.20	Δ									

ΑΠΟ 06/11/06 ΕΩΣ 12/11/06

ΔΕΥΤΕΡΑ 6/11/06			ΤΡΙΤΗ 7/11/06			ΤΕΤΑΡΤΗ 8/11/06			ΠΕΜΠΤΗ 9/11/06			ΠΑΡΑΣΚΕΥΗ 10/11/06			ΣΑΒΒΑΤΟ 11/11/06			ΚΥΡΙΑΚΗ 12/11/06		
ΛΙΜΑΝΙ	ΩΡΑ ΑΦ	ΩΡΑ ΑΝ	ΛΙΜΑΝΙ	ΩΡΑ ΑΦ	ΩΡΑ ΑΝ	ΛΙΜΑΝΙ	ΩΡΑ ΑΦ	ΩΡΑ ΑΝ	ΛΙΜΑΝΙ	ΩΡΑ ΑΦ	ΩΡΑ ΑΝ	ΛΙΜΑΝΙ	ΩΡΑ ΑΦ	ΩΡΑ ΑΝ	ΛΙΜΑΝΙ	ΩΡΑ ΑΦ	ΩΡΑ ΑΝ	ΛΙΜΑΝΙ	ΩΡΑ ΑΦ	ΩΡΑ ΑΝ
ΡΟΔΟ		09.00	ΡΟΔΟ		09.00	ΡΟΔΟ		09.00	ΡΟΔΟ		09.00	ΣΥΜΗ		07.30	ΣΥΜΗ		07.30	ΣΥΜΗ		06.30
ΠΑΝ/ΤΗ	10.50	12.00	ΠΑΝ/ΤΗ	10.50	15.00	ΠΑΝ/Τ	10.50	13.00	ΠΑΝ/ΤΗ	10.50	12.00	ΡΟΔΟ	09.20	15.00	ΡΟΔΟ	09.20	15.00	ΡΟΔΟ	08.20	09.00
ΣΥΜΗ	13.00	15.00	ΡΟΔΟ	16.50	Δ	ΡΟΔΟ	14.50	15.00	ΣΥΜΗ	13.00	15.00	ΣΥΜΗ	16.50	Δ	ΣΥΜΗ	16.50	Δ	ΠΑΝ/ΤΗ	10.50	12.00
ΡΟΔΟ	16.50	Δ				ΠΑΝ/Τ	16.50	17.30	ΡΟΔΟ	16.50	17.30							ΣΥΜΗ	13.00	15.00
						ΡΟΔΟ	19.20	Δ	ΣΥΜΗ	19.20	Δ							ΡΟΔΟ	16.50	17.30
																		ΣΥΜΗ	19.20	-

Ε/Γ - Ο/Γ ΠΡΩΤΕΥΣ

ΑΠΟ 01/11/06 ΕΩΣ 13/11/06

ΔΕΥΤΕΡΑ			ΤΡΙΤΗ			ΤΕΤΑΡΤΗ			ΠΕΜΠΤΗ			ΠΑΡΑΣΚΕΥΗ			ΣΑΒΒΑΤΟ			ΚΥΡΙΑΚΗ	
ΛΙΜΑΝΙ	ΩΡΑ ΑΦ	ΩΡΑ ΑΝ	ΛΙΜΑΝΙ	ΩΡΑ ΑΦ	ΩΡΑ ΑΝ	ΛΙΜΑΝΙ	ΩΡΑ ΑΦ	ΩΡΑ ΑΝ	ΛΙΜΑΝΙ	ΩΡΑ ΑΦ	ΩΡΑ ΑΝ	ΛΙΜΑΝΙ	ΩΡΑ ΑΦ	ΩΡΑ ΑΝ	ΛΙΜΑΝΙ	ΩΡΑ ΑΦ	ΩΡΑ ΑΝ	ΛΙΜΑΝΙ	ΩΡΑ ΑΦ	ΩΡΑ ΑΝ
			ΡΟΔΟ		08.45	ΡΟΔΟ	-	13.00	ΚΑΛ/ΝΟ		04.30	ΡΟΔΟ		13.00	ΚΩ		06.00			
			ΚΑΣΤ/ΖΟ	13.15	13.30	ΣΥΜΗ	14.40	14.50	ΚΩ	05.30	06.00	ΣΥΜΗ	14.40	14.50	ΝΙΣΥΡΟ	07.30	07.45			
			ΡΟΔΟ	18.15	Δ	ΤΗΛΟ	17.00	17.15	ΝΙΣΥΡΟ	07.30	07.45	ΤΗΛΟ	17.00	17.15	ΤΗΛΟ	09.00	09.15			
ΠΑΡΑΜΟΝΗ ΣΤΟ ΛΙΜΑΝΙ ΤΗΣ ΡΟΔΟΥ						ΝΙΣΥΡΟ	18.30	18.45	ΤΗΛΟ	09.00	09.15	ΝΙΣΥΡΟ	18.30	18.45	ΣΥΜΗ	11.15	11.35			
						ΚΩ	20.15	20.30	ΣΥΜΗ	11.15	11.35	ΚΩ	20.15	Δ	ΡΟΔΟ	13.15	14.00			
						ΚΑΛ/ΝΟ	21.35	Δ	ΡΟΔΟ	13.15	14.00				ΚΑΣΤ/ΖΟ	18.40	18.50			
									ΚΑΣΤ/ΖΟ	18.40	18.50				ΡΟΔΟ	23.30	Δ			
									ΡΟΔΟ	23.30	Δ									

ΠΑΡΑΜΟΝΗ ΣΤΟ ΛΙΜΑΝΙ ΤΗΣ ΡΟΔΟΥ

Τα δρομολόγια μπορούν να τροποποιηθούν λόγω εκτάκτων συγκοινωνιακών αναγκών ή καιρικών συνθηκών.

Παρακαλούμε πριν ταξιδέψετε επικοινωνήστε με την Εταιρία:

Γραφείο Σύμης :Τηλ.2246071444 Fax 2246071373
Γραφείο Ρόδου:Τηλ.2241037769 Fax.2241034493
ΚΡΑΤΗΣΕΙΣ ΕΙΣΙΤΗΡΙΩΝ ΚΑΙ ΜΕΣΩ INTERNET: www.anes.gr

ΑΝΕΣ
ΑΝΩΝΥΜΗ ΝΑΥΤΙΛΙΑΚΗ ΕΤΑΙΡΙΑ ΣΥΜΗΣ
X6205-30/11



Rodon
CAFFÉ
ο αγαπημένος σας χώρος !



ΑΝΟΙΧΤΑ ΚΑΘΕ
Πέμπτη - Παρασκευή & Σάββατο
Με τον Νίκο Βασιλαράκη στο πιάνο

CASINO RODOS

ΓΙΑ ΟΛΟΥΣ ΤΟΥΣ ΠΕΛΑΤΕΣ ΜΑΣ ΤΟ ΠΑΡΚΙΝΓΚ ΕΙΝΑΙ ΔΩΡΕΑΝ

Τηλ. 22410 97400 X6207

Σήμερα στις 11 το πρωί στο Δημοτικό Μέγαρο της πρωτεύουσας

Συνάντηση των τριών νεοεκλεγμένων δημάρχων του νησιού της Κω

ΓΙΑ ΝΑ ΜΠΟΥΝ ΟΙ ΒΑΣΕΙΣ ΕΙΛΙΚΡΙΝΟΥΣ ΣΥΝΕΡΓΑΣΙΑΣ

Συνάντηση των τριών νεοεκλεγμένων δημάρχων του νησιού της Κω, θα πραγματοποιηθεί σήμερα το πρωί στο Δημοτικό Μέγαρο της Πρωτεύουσας, ύστερα από πρόσκληση του Γιώργου Κυρίτση.

Ο νεοεκλεγείς δήμαρχος της Κω κ. Γιώργος Κυρίτσης με επιστολή του προς τους συμπατριώτες δημάρχου Ηρακλείων κ. Στέργο Μπίλλη και Δικαίου κ. Μιχάλη Χατζηκαλύμνιο, τους καλεί να συναντηθούν σήμερα στις 11 το πρωί στο Δημοτικό Μέγαρο της Κω, για να βάλουν τις βάσεις μιας ειλικρινούς συνεργασίας.

Η επιστολή έχει ως εξής:

«Κύριε δήμαρχε, φίλε Στέργο, κύριε δήμαρχε, φίλε Μιχάλη

Εκφράζοντάς σας τα συγχαρητήριά μου για την εκλογή σας στη θέση του Δημάρχου Ηρακλειδών και Δικαίου αντίστοιχα και τις ευχές μου για υγεία – δύναμη και καλή δουλειά θέλω ταυτόχρονα να μοιραστώ μαζί σας τις σκέψεις και τους προβληματισμούς μου για την πορεία μας τα χρόνια που έρχονται.

1. Ο σχεδιασμός της ισόρροπης ανάπτυξης του τόπου μας απαιτεί επανακαθορισμό και σχεδιασμό σε επίπεδο νησιού.

2. Η διασφάλιση της ποιότητας ζωής, η προστασία και ανάδειξη του φυσικού πλούτου και η αξιοποίηση των πλουτοπαραγωγικών πηγών μας είναι οι βασικοί άξονες που πρέπει να λαμβάνονται υπ' όψιν σε κάθε μας βήμα και αυτό δεν μπορεί να είναι διαφορετικό σε κάθε Δήμο.

3. Η ανάδειξη της συνεργασίας των τριών Δήμων σε όλα τα επίπεδα δράσης εξασφαλίζει τον κοινό βηματισμό, τον ορθολογικό σχεδιασμό και σηματοδοτεί τη θέλησή μας για καλύτερες μέρες στους πολίτες του νησιού μας.

4. Οι ήδη υπάρχουσες διαδημοτικές επιχειρήσεις, η στήριξη δράσεων του Δήμου σας από το Δήμο της Κω αλλά και η δυνατότητα ακόμα περισσότερων και καλύτερων συνεργασιών είναι στο χέρι μας.

5. Το μέλλον του τόπου και των παιδιών μας είναι υποχρέωσή μας να το σχεδιάσουμε και να το σηματοδοτήσουμε.

Με την υποχρέωση να αντλούμε γνώση από το παρελθόν, να βλέπουμε και να αντιμετωπίζουμε το παρόν σχεδιάζοντας με όρους του μέλλοντος πιστεύω πως είναι πρώτης προτεραιότητας η συνάντηση των τριών νεοεκλεγμένων Δημάρχων του νησιού μας για μια πρώτη προσέγγιση των ζητημάτων που άμεσα πρέπει να αντιμετωπίσουμε από την 1η Ιανουαρίου του 2007.

Έχοντας την πεποίθηση πως αυτά που μας ενώνουν είναι πολλά και σημαντικά σε καλώ την Πέμπτη 2 Νοεμβρίου 2006 στις 11.00 π.μ. στο Δημοτικό Μέγαρο της Κω σε συνάντηση που θα βάλει τις βάσεις μιας ειλικρινούς συνεργασίας.

Με εκτίμηση Γιώργος Κυρίτσης»

Μετά από επίσημη επίσκεψή του στην Ελλάδα

♦Συνέντευξη Τύπου προέδρου ευρωκοινοβουλίου

Του Φίλιππου Ζάχαρη



– Μετά από επίσημη επίσκεψη στην χώρα μας, ο Ισπανός Πρόεδρος του Ευρωκοινοβουλίου, κ. Χοσέπ Μπορέλ Φοντέλες παραχώρησε στο Ζάππειο, στην Αθήνα, την Τρίτη 31/10/06, συνέντευξη τύπου στους εκπροσώπους των Μέσων Ενημέρωσης. Ο πρόεδρος του ΕΚ απάντησε σε αρκετές ερωτήσεις των δημοσιογράφων που αφορούσαν την ευρωπαική προοπτική της Τουρκίας, την ευρωπαικό όραμα, την ολοκλήρωση και συνοχή της Ευρωπαικής Ένωσης, θέματα σχετικά με την τρομοκρατία, το σύνταγμα της Ευρώπης ή την διαφύλαξη των ανθρωπίνων δικαιωμάτων στην ΕΕ. Ο κ. Φοντέλες αναφερόμενος αρχικά εις ότι αφορά την πρόταση περί μιας «mini» ευρωπαικής συνταγματικής συνθήκης, υπογράμμισε κατά πρώτο λόγο ότι πολλές από τις χώρες που ακόμη δεν έχουν επικυρώσει το ευρωσύνταγμα, δεν φαίνεται να έχουν την πρόθεση να το πράξουν.

Επικαλούμενος την ρεαλιστική πραγματικότητα, ο πρόεδρος του ΕΚ, δήλωσε ότι το κείμενο ως έχει δεν θα τεθεί σε ισχύ γιατί δεν θα έχει την απαραίτητη ομοφωνία. Κατά την γνώμη του, για να υπάρξει κάποιο αποτέλεσμα, θα πρέπει να αναμένουμε την γαλλική προεδρία, δηλαδή δύο χρόνια από τώρα. Σχετικά με την πρόταση περί ενός «mini» ευρωπαικού συντάγματος που δεν θα απαιτεί δημοψήφισμα, αυτό δεν θα είναι «mini», είπε, διότι ζητείται η αλλαγή όλων των θεσμικών οργάνων της ΕΕ, και αυτό τοιουτοτρόπως είναι «maxi» και όχι «mini» λύση, δεδομένων των χρόνιων συζητήσεων για την επίλυση των προβλημάτων που αφορούν τα θεσμικά όργανα της ΕΕ. Κατά την γνώμη του κ. Φοντέλες, η Ευρώπη έχει προβλήματα διάστασης, νομιμότητας και αποτελεσματικότητας, τα οποία βρίσκονται σε αλληλεξάρτηση το ένα από το άλλο και αλληλοτρέφονται. Απαντώντας, κατά δεύτερο λόγο, στο θέμα που αφορά τις οδηγίες για τις υπηρεσίες και την απελευθέρωσή τους στην Ευρώπη, ο πρόεδρος υπογράμμισε ότι το ΕΚ διαδραμάτισε πολύ σωστά τον ρόλο του.

Για το φλέγον θέμα που αφορά την Τουρκία και την ευρωπαική ενταξιακή της πορεία, τόνισε ότι αυτή θα πρέπει να τηρήσει τις δεσμεύσεις που έχει αναλάβει. Σε άλλο σημείο αναφέρθηκε στο θέμα δηλώνοντας ότι είναι καλοδεχούμενη η γνώμη των ΗΠΑ που είναι υπέρ της ένταξης της Τουρκίας στην ΕΕ, υπενθύμισε όμως ότι αυτό αφορά τις σχέσεις Τουρκίας και Ευρώπης. Η Τουρκία, είπε, είναι υποψήφια - όμως ακόμη είναι νωρίς για να γίνει μέλος καθώς πρέπει ακόμα να πλησιάσει τις ευρωπαικές προδιαγραφές, τις δε μεταρρυθμίσεις πρέπει να τις πραγματοποιήσουν οι ίδιοι οι Τούρκοι. Επεσήμανε πάντως ότι οι μεταρρυθμίσεις προχωρούν με αργούς ρυθμούς και αποσαφήνισε πως μιλάμε για την «αυριανή» Τουρκία, την Τουρκία μετά από 10 - 15 χρόνια. Σχετικά με την τρομοκρατία, ο κ. Φοντέλες δεν έκανε λόγο για πόλεμο αλλά για διαπραγματεύσεις που θα οδηγήσουν στην απαλλαγή από την τρομοκρατία. Οι συζητήσεις στο ευρωκοινοβούλιο για την τρομοκρατία χρησιμεύουν προκειμένου να καταδειχθεί ότι οι Ευρωπαίοι είναι ενωμένοι στον αγώνα κατά της τρομοκρατίας.

Σε άλλη ερώτηση για τα «Γκουαντάναμο της Ευρώπης», που σχετίζονται με τις αναφορές και καταγγελίες για μυστικές ανακρίσεις, μεταφορές και κρατήσεις υπόπτων σε ευρωπαικό έδαφος για την τρομοκρατία, ο πρόεδρος επεσήμανε ότι στα πλαίσια διατήρησης και διαφύλαξης των ανθρωπίνων δικαιωμάτων συστήθηκε από το ευρωκοινοβούλιο μια επιτροπή αρχών, προκειμένου να γίνει σαφές ότι το ΕΚ απαιτεί να γίνονται σεβαστά τα ανθρώπινα δικαιώματα και εντός Ευρώπης. «Θα πρέπει να αποδείξουμε ότι κάνουμε μαθήματα αλλά και ότι είμαστε και οι καλοί μαθητές», τόνισε ο κ. Φοντέλες.

Ο Πρόεδρος του Ευρωκοινοβουλίου αναφέρθηκε και στους χρονικούς περιορισμούς από διάφορες χώρες κατά την υποδοχή των μεταναστευτικών ρευμάτων, υποστηρίζοντας ότι είναι λογικός ο έλεγχος των μεταναστευτικών ροών. Αναφορικά με τους Ευρωπαίους στο σύνολό τους, ο κ. Φοντέλες επεσήμανε ότι στην πλειοψηφία τους επιζητούν «περισσότερη Ευρώπη», πως έχουν τη δυνατότητα να κατανοούν τι σημαίνει Ευρώπη, ότι την θέλουν να είναι παρούσα εκεί που την χρειάζονται, οι κυβερνήσεις όμως συχνά δεν ανταποκρίνονται δεόντως.

Τέλος, σχετικά με τους ανταγωνιστές της Ευρώπης, τους κολοσσούς της Ινδίας και της Κίνας, ανέφερε χαρακτηριστικά ότι «κανείς Ευρωπαίος μόνος του δεν έχει το παραμικρό βάρος απέναντι σε Κίνα και Ινδία». Η Ευρώπη, επεσήμανε, δεν είναι ακόμα αρκετά ενωμένη για να αντιμετωπίσει τις δύο αυτές χώρες των οποίων ο ρυθμός ανάπτυξης είναι πενταπλάσιος. Πρέπει να προσεχθεί αυτό, είπε, όπως και το γεγονός ότι πρέπει να ξεπεραστούν οι μικροδιαφορές μεταξύ των Ευρωπαίων που τους κάνουν να αναλώνονται συχνά σε άσχετα θέματα.

ΣΑΒΒΑΣ ΣΑΗΣ
ΠΡΑΚΤΟΡΕΙΟ ΤΑΞΙΔΙΩΝ

ΑΓ. ΡΑΦΑΗΛ
Αεροπορικώς κατ' ευθεία από Ρόδο
από 6/11 έως 9/11

• • • •

ΑΥΤΗ ΕΙΝΑΙ ΕΚΔΡΟΜΗ ΟΝΕΙΡΟ
ΑΓ. ΠΕΤΡΟΥΠΟΛΗ - ΜΟΣΧΑ
Από 17/11 έως 24/11

Ξεναγήσεις: Μόσχα, Κόκκινη Πλατεία, Μαυσωλείο Λένιν την εκκλησία του Αγίου Βασιλείου με τους εννέα τρούλους, Κρεμλίνο, Μουσείο Αυτοκρατορικών Θυσαυρών της εποχής των Τσάρων Σεργκίεβ – Ποσάντ (Ζαγκόρσκ) με το μοναστηριακό συγκρότημα της Αγίας Τριάδας, Αγ. Σεργίου, Αγ. Πετρούπολη με την πολυσύχναστη λεωφόρο Νέβσκι, Εθνική Βιβλιοθήκη, το μεγαλύτερο πολυκατάστημα της πόλης Γκοστίνι Ντβόρ, το βιβλιοπωλείο Ντομ Κνιγκι, το Ναυτικό Κολέγιο, το χειμερινό παλάτι, τα μέγαρα του Αυτοκρατορικού Στρατού, τον καθεδρικό ναό του Αγ. Νικολάου, το θέατρο Μαρίνσκι, το ιστορικό πλοίο του Αουράρα, Ερμιτάζ, Εθνική Πινακοθήκη, Φρούριο Πέτρου & Παύλου, κρουαζιέρα στον Νέβα, θερινά ανάκτορα, τάφους των τσάρων και άλλα...

Περιλαμβάνει:
Εισιτήρια Ρόδο – Αθήνα – Μόσχα – Αγ. Πετρούπολη και Μόσχα – Αθήνα – Ρόδο
3 διανυκτερρεύσεις στην Αγ. Πετρούπολη και 3 στη Μόσχα
Πρωινό – ένα γεύμα ημερησίως
Μεταφορές, εκδρομές, ξεναγήσεις με ελληνόφωνο ξεναγό
Συνοδό – αρχηγό του γραφείου
Ασφάλεια αστικής ευθύνης

Κρατήσεις θέσεων μόνο με προκαταβολή 200 €
έως δέκα μέρες πριν την αναχώρηση

• • • •

ΕΚΔΡΟΜΗ
ΓΥΡΟΣ ΤΗΣ ΕΛΛΑΔΟΣ
Από 14/11 έως 23/11

ΚΟΡΙΝΘΟ - ΡΙΟ - ΑΝΤΙΡΙΟ - ΙΩΑΝΝΙΝΑ - ΜΕΤΣΟΒΟ - ΚΑΣΤΟΡΙΑ - ΕΔΕΣΣΑ - ΘΕΣΣΑΛΟΝΙΚΗ - ΣΠΗΛΑΙΟ ΑΛΙΣΤΡΑΤΗΣ - ΔΡΑΜΜΑ - ΚΑΒΑΛΑ - ΚΟΜΟΤΗΝΗ - ΑΛΕΞΑΝΔΡΟΥΠΟΛΗ - ΣΟΥΦΛΙ - ΔΙΔΥΜΟΤΕΙΧΟ - ΟΡΕΣΤΕΙΑΔΑ - ΕΒΡΟΣ

• • • •

ΚΕΦΑΛΛΟΝΙΑ – ΛΕΥΚΑΔΑ – ΚΕΡΚΥΡΑ – ΙΩΑΝΝΙΝΑ – ΜΕΤΣΟΒΟ
από 15/11 έως 23/11

• • • •

8ήμερη εκδρομή
ΣΥΡΙΑ – ΙΟΡΔΑΝΙΑ
Κατ' ευθείαν από ΡΟΔΟ
1η εκδρομή από 18/11 έως 25/11
2η εκδρομή ΧΡΙΣΤΟΥΓΕΝΝΑ
από 23/12 έως 30/12

Επισκέψεις Ακαμπα – Πέτρα – Νεκρά Θάλασσα, Ορος Νέμπο στη χριστουγεννιάτικη Μάνταμπα, Δαμασκό, Πατριαρχείο Αντιοχείας, κατακόμβη Αγίου Ανανία, Εθνικό Αρχαιολογικό Μουσείο στην Παλμύρα τη νύμφη της ερήμου, στο ναό του Δία, στην Αψίδα του Θριάμβου, Θέατρο, Λουτρά, Τετράπυλο
ΜΑΑΛΟΥΛΑ – ΚΑΣΤΡΟ ΙΠΠΟΤΩΝ – ΧΟΥΜΣ
Επισκέψεις στη Μαρμαρίτα, το βουνό των Χριστιανών με τους κατοίκους να μιλούν την αραμαϊκή γλώσσα του Χριστού, στο Μοναστήρι της Αγίας Θέκλας και στο Μοναστήρι του Αγίου Γεωργίου, στην Παναγιά Σεντνάγια. Επιπλέον επίσκεψη στην Παλιά Πόλη και τη Σκεπαστή Αγορά, τη Νέα Αγορά της Δαμασκού, το μεγάλο Τέμενος των Ομεϊνάδων και την Αρχαία Μπόσρα με το μεγαλύτερο ελληνορωμαϊκό θέατρο.

• • • •

ΧΡΙΣΤΟΥΓΕΝΝΑ
ΛΕΥΚΑΔΑ – ΚΕΡΚΥΡΑ – ΙΩΑΝΝΙΝΑ – ΜΕΤΣΟΒΟ – ΝΑΥΠΑΚΤΟ
(μοναστήρι Παπαροκάδων)
από 22/12 έως 30/12
Κρατήσεις θέσεων έγκαιρα

Πληροφορίες – προγράμματα
ΠΡΑΚΤΟΡΕΙΟ ΤΑΞΙΔΙΩΝ
ΣΑΒΒΑΣ ΣΑΗΣ
ΤΑΡΠΟΝ ΣΠΡΙΓΚΣ 42
(δίπλα στην Alpha Bank Πλατεία Κύπρου)
Τηλ. 22410 39781-3, 37711
X 6200-30/11

ΞΥΛΟΥΡΓΙΚΕΣ ΕΡΓΑΣΙΕΣ
ΛΕΝΤΑΚΗΣ ΜΑΝΩΛΗΣ



• Εντοιχιζόμενες Κουζίνες
• Κουφώματα
• Πόρτες
• Ντουλάπες

14143-10/11

Τηλ. (22410)60601 και 6973933733,
Ηλιούπολη Αναλήψεως

ΠΡΑΚΤΟΡΕΙΟ ΤΑΞΙΔΙΩΝ
ΣΑΒΒΑΣ ΣΑΗΣ
ΠΡΟΣΦΕΡΟΥΜΕ
τα φθηνότερα αεροπορικά εισιτήρια για όλο τον κόσμο με όλες τις αεροπορικές πτήσεις
ΠΡΟΣΟΧΗ:
ΠΛΗΡΟΦΟΡΙΕΣ ΔΕΝ ΔΙΔΟΝΤΑΙ ΑΠΟ ΤΟ ΤΗΛΕΦΩΝΟ ΜΟΝΟ ΠΡΟΣΩΠΙΚΗ ΠΑΡΟΥΣΙΑ ΣΑΣ
Ακόμη:
♦ ΒΙΖΑ επισκέπτου για ΑΥΣΤΡΑΛΙΑ σε μία μέρα
♦ Εκδοση διαβατηρίων
♦ Εκδοση αδειών αυτοκινήτων

ΞΕΝΟΔΟΧΕΙΑ ΣΤΗΝ ΑΘΗΝΑ

PRESIDENT Α' Κατηγορίας Λεωφόρος Κηφισίας			
Μονόκλινο	€	72	με πρωινό
Δίκλινο	€	82	» »
Τρίκλινο	€	105	» »
ROYAL OLYMPIC LUX κοντά στο Σύνταγμα			
Μονόκλινο	€	108	
Δίκλινο	€	108	
Τρίκλινο	€	145	
ΚΑΝΙΓΚΟΣ Α' κατηγορίας οδός Κάνινγκος			
Μονόκλινο	€	78	με πρωινό
Δίκλινο	€	88	» »
ASTOR Σύνταγμα			
Μονόκλινο	€	72	με πρωινό
Δίκλινο	€	92	» »
Τρίκλινο	€	105	» »
POLIS GRAND HOTEL Α' Κατηγορίας Πατησίων			
Μονόκλινο	€	76	με πρωινό
Δίκλινο	€	84	» »
Τρίκλινο	€	115	» »
DORIA HTL Β' Κατηγορίας Ομόνοια			
Μονόκλινο	€	73	με πρωινό
Δίκλινο	€	84	» »
Τρίκλινο	€	110	» »
BEST WESTERN Ιλίσια			
Μονόκλινο	€	84	με πρωινό
Δίκλινο	€	93	» »
Τρίκλινο	€	110	» »
ARETOUSA Β' Κατηγορίας Μητροπόλεως Σύνταγμα			
Μονόκλινο	€	60	
Δίκλινο	€	80	
Τρίκλινο	€	105	
VERGINA Β' Κατηγορίας ΘΕΣ/ΚΗ (κεντρικό)			
Μονόκλινο	€	64	
Δίκλινο	€	80	
Τρίκλινο	€	100	

ΣΑΣ ΣΥΜΦΕΡΕΙ ΠΡΙΝ ΚΛΕΙΣΕΤΕ ΟΠΟΥΔΗΠΟΤΕ ΝΑ ΜΑΣ ΕΠΙΣΚΕΦΘΕΙΤΕ

ΠΡΑΚΤΟΡΕΙΟ ΤΑΞΙΔΙΩΝ ΣΑΒΒΑΣ ΣΑΗΣ
ΤΑΡΠΟΝ ΣΠΡΙΓΚΣ 42 δίπλα στην Τράπεζα Πίστεως
• Τηλ. 22410 39781-3
X 6199-30/11

ΕΤΟΙΜΟΙ ΓΙΑ ΚΤΕΟ;
ΤΩΡΑ ΚΤΕΟ ΣΕ 25 ΛΕΠΤΑ!
AUTOVISION®
ΤΕΧΝΙΚΟΣ ΕΛΕΓΧΟΣ ΟΧΗΜΑΤΩΝ
Ιδιωτικό ΚΤΕΟ Ρόδου
για ραντεβού..22410 67677
ΕΥΚΟΛΑ, ΓΡΗΓΟΡΑ, ΑΞΙΟΠΙΣΤΑ ΚΑΙ ΦΘΗΝΟΤΕΡΑ!!
ΑΝΟΙΧΤΑ ΑΠΟΓΕΥΜΑΤΑ ΚΑΙ ΣΑΒΒΑΤΟ, ΟΛΑ ΤΑ ΠΑΡΑΒΟΛΑ ΑΓΟΡΑΖΟΝΤΑΙ ΣΤΟ ΚΤΕΟ
ταλαιπωρία τέλος..
ΠΡΟΓΡΑΜΜΑ ΠΡΟΣΚΛΗΣΗΣ ΟΧΗΜΑΤΩΝ Ν. ΔΩΔ/ΣΟΥ
- Τον Σεπτέμβριο ΡΟΖ 9501 εώς 9999 και ΡΟΗ 1000 εώς 2500
ΠΡΟΣΟΧΗ! - Τον Οκτώμβριο ΡΟΗ 2501 εώς 4500
Η ΜΗ ΔΙΕΝΕΡΓΕΙΑ ΤΕΧΝΙΚΟΥ ΕΛΕΓΧΟΥ ΤΟΥ ΟΧΗΜΑΤΟΣ ΣΑΣ (ΚΤΕΟ) ΜΕΣΑ ΣΤΙΣ ΠΡΟΘΕΣΜΙΕΣ, ΑΠΟΤΕΛΕΙ ΠΑΡΑΒΑΣΗ (ΚΟΚ 86) ΚΑΙ ΤΙΜΩΡΕΙΤΑΙ ΑΠΟ ΤΙΣ ΑΡΧΕΣ ΜΕ ΠΡΟΣΤΙΜΟ 334 ΕΥΡΩ ΚΑΙ ΑΦΑΙΡΕΣΗ ΠΙΝΑΚΙΔΩΝ
1ο Χιλ. ΝΕΑΣ ΕΘΝΙΚΗΣ ΟΔΟΥ ΤΣΑΙΡΙ - ΑΕΡΟΔΡΟΜΙΟΥ
www.kteo.eu
X 350-30/11

ΔΙΕΥΘΥΝΣΗ ΔΑΣΩΝ ΔΩΔ/ΝΗΣΟΥ

ΑΝΑΚΟΙΝΩΣΗ

Γνωστοποιείται κατά το άρθρο 14 του Ν.998/79, η αποστολή για ανάρτηση στο Δήμο Καλύμνου της αριθμ. 3892/27-9-06 πράξης χαρακτηρισμού έκτασης που εκδόθηκε από τον Δ/ντή Δασών Δωδ/σου, σε απάντηση αίτησης του Πρέκα Σταύρου του Κων/νου, κατοίκου Καλύμνου. Η έκταση που βρίσκεται στη θέση «Καστέλι», Δήμου Καλύμνου, συνολικού εμβαδού 4.091,82 τ.μ., χαρακτηρίζεται ως γεωργική & χορτολιβαδική έκταση.

Ο Δ/ντής Δασών Δωδ/σου
Φίλιππος Κοντίτσης
Δασολόγος με βαθμό Α'

16007-2/11

ΕΛΛΗΝΙΚΗ ΑΝΤΙΚΑΡΚΙΝΙΚΗ ΕΤΑΙΡΕΙΑ
ΜΕΛΟΣ ΤΗΣ ΔΙΕΘΝΟΥΣ ΕΝΩΣΕΩΣ ΚΑΤΑ ΤΟΥ ΚΑΡΚΙΝΟΥ
Παράρτημα Ρόδου

ΠΡΟΣΚΛΗΣΗ

Αγαπητό μας μέλος,

Οπως είναι γνωστό ο μήνας Οκτωβρίου είναι αφιερωμένος παγκοσμίως στην ενημέρωση των Γυναικών για τον καρκίνο του μαστού.

Με την ευκαιρία αυτή το παράρτημά μας, προσκάλεσε για ενημερωτική διάλεξη τον ιατρό κ. Ευάγγελο Φιλόπουλο, αναπληρωτή Δ/ντή της κλινικής μαστού του Νοσοκομείου «Αγ. Σάββας», υπεύθυνο δικτύου φροντίδας μαστού και Γ.Γ. της Ελληνικής Αντικαρκινικής Εταιρείας.

Η ομιλία θα πραγματοποιηθεί το Σάββατο 4 Νοεμβρίου 2006 στις 6.00 το απόγευμα στο ξενοδοχείο Mediterranean με θέμα «Σύγχρονες εξελίξεις στην πρόληψη - έγκαιρη διάγνωση και θεραπεία του καρκίνου του μαστού».

Πριν την ομιλία θα προσφερθεί καφές ή τσάι με βουτήματα.

Θα διανεμηθούν δώρα από το κατάστημα Mastic Spa Καρπάθου 29.

Η είσοδος θα είναι ελεύθερη.

Με φιλικούς χαιρετισμούς

Η Πρόεδρος
Βάνα Τριανταφύλλου

Η Γραμματέας
Μαρία Κούκουλα

15989-4/11

STEFANAKIS TOURS

Αλεξάνδρου Διάκου 38

Τηλ. 22410 20625, 230054, 31833, FAX 22410 26745

Δρομολόγια ΛΑΝΕ

ΤΕΤΑΡΤΗ 04.30
για ΧΑΛΚΗ - ΠΗΓΑΔΙΑ -ΔΙΑΦΑΝΙ - ΚΑΣΟ - ΣΗΤΕΙΑ και άμεση επιστροφή στη Ρόδο

ΠΕΜΠΤΗ 04.30
για ΧΑΛΚΗ - ΠΗΓΑΔΙΑ -ΔΙΑΦΑΝΙ - ΚΑΣΟ - ΣΗΤΕΙΑ - ΣΑΝΤΟΡΙΝΗ - ΜΗΛΟ - ΠΕΙΡΑΙΑ

ΚΥΡΙΑΚΗ 04.30
για ΧΑΛΚΗ - ΠΗΓΑΔΙΑ -ΔΙΑΦΑΝΙ - ΚΑΣΟ - ΣΗΤΕΙΑ - ΣΑΝΤΟΡΙΝΗ - ΜΗΛΟ - ΠΕΙΡΑΙΑ

1/11 - 9/11 τα δρομολόγια θα εκτελούνται από το **ΙΕΡΑΠΕΤΡΑ**

10/11 - 31/12 τα δρομολόγια θα εκτελούνται από το **Β. ΚΟΡΝΑΡΟΣ**

X6204-30/11

Δήλωσε η υπουργός Τουρισμού κ. Πετραλιά

Η Ρόδος αποτελεί μια από τις πιο ισχυρές μηχανές ανάπτυξης

ΟΛΟΚΛΗΡΗ Η ΟΜΙΛΙΑ ΤΗΣ ΣΤΟ ΣΥΝΕΔΡΙΟ ICCA

«Η Ρόδος σήμερα αποτελεί μια από τις πιο ισχυρές «μηχανές ανάπτυξης» της ραγδαίας αναπτυσσόμενης τουριστικής βιομηχανίας». Αυτό υπογράμμισε μεταξύ άλλων η υπουργός Τουριστικής Ανάπτυξης Φάνη Πάλλη-Πετραλιά, κατά τη διάρκεια της ομιλίας της στην 45η Διεθνής Συνάντηση του ICCA, που πραγματοποιήθηκε στο «Sofitel Capsis».

Αναλυτικά η ομιλία της κ. Πετραλιά είναι η εξής:

«Πριν μιλήσουμε για τα θέματα που αφορούν το ICCA συνέδριο, θα ήθελα να ξεκαθαρίσω την θέση μας σε σχέση με το τραγικό γεγονός που συνέβη στο ξενοδοχείο CORKYRA, όπου δύο παιδιά έχασαν τη ζωή τους. Το τραγικό αυτό γεγονός μας έχει συγκλονίσει βαθιά όλους κι εμένα προσωπικά.

Ως Υπουργός Τουριστικής Ανάπτυξης είμαι αποφασισμένη να ρίξω άπλετο φως στο τραγικό αυτό γεγονός. Οι υπεύθυνοι -όποιοι κι αν είναι- θα τιμωρηθούν. Περιμένουμε τα πορίσματα των ερευνών. Με απόφασή μου ανακαλείται προσωρινά το Ειδικό Σήμα λειτουργίας του ξενοδοχείου μέχρι την έκδοση του σχετικού πορίσματος. Σε περίπτωση που προκύψουν ευθύνες σε βάρος της ξενοδοχειακής επιχείρησης, η ανάκληση του ειδικού σήματος λειτουργίας θα είναι οριστική.

Ως πολιτεία, οφείλουμε να προστατεύσουμε με κάθε μέσο όχι μόνο την Ελληνική βιομηχανία τουρισμού αλλά και τους 16 εκατομμύρια ανθρώπους ανά την υφήλιο που τιμούν τη χώρα μας. Ας προχωρήσουμε τώρα στα θέματα που αφορούν αυτό το συνέδριο.

Ελπίζω να περνάτε καλά στη Ρόδο, ένα από τα πιο όμορφα νησιά της Ελλάδας, έναν τόπο που είναι ιστορικά συνδεδεμένος με τη Δύση από τις αρχές του Μεσαίωνα. Σήμερα η Ρόδος αποτελεί μία από τις πιο ισχυρές «μηχανές ανάπτυξης» της ραγδαίας αναπτυσσόμενης τουριστικής βιομηχανίας. Η Ελλάδα γενικότερα συνιστά έναν από τους πιο δημοφιλείς τουριστικούς προορισμούς παγκοσμίως. Η συμμετοχή, άλλωστε, του τουρισμού στο ΑΕΠ έχει ανέλθει στο 18%.

Από το 2004 ξεκινήσαμε μία φιλόδοξη προσπάθεια εκσυγχρονισμού του τομέα μέσα από νομοθετικές και θεσμικές πρωτοβουλίες καθώς και μέσα από την προώθηση μεγάλων επενδύσεων. Έχουμε αναγνωρίσει τις μεγάλες δυνατότητες της Ελλάδας στον παγκόσμιο τουριστικό κλάδο και ως αποτέλεσμα ενθαρρύνουμε τον εκσυγχρονισμό μέσω της διαφοροποίησης του τουριστικού προϊόντος.

Γνωρίζουμε ότι ο παγκόσμιος ανταγωνισμός σε όλους τους κλάδους γίνεται όλο και πιο σκληρός, ωστόσο δεν τον φοβόμαστε. Αντίθετα, αποτελεί για μας πραγματική πρόκληση και ενισχύει τη διάθεσή μας για καινοτομία, σκληρή δουλειά και νέες επενδύσεις. Ειδικά στον τομέα του τουρισμού, πιστεύω πραγματικά ότι η Ελλάδα είναι σε θέση να προσελκύσει πολλά επιπλέον εκατομμύρια επισκέπτες, καθ' όλη τη διάρκεια του χρόνου και όχι μόνο το καλοκαίρι. Πιστεύουμε ότι ο τουρισμός μπορεί να αποτελέσει την ατμομηχανή για την ανάπτυξη της εθνικής οικονομία μας.

Από την 11η Σεπτεμβρίου και μετά το θέμα της ασφάλειας έχει αναδειχθεί σε μείζον ζήτημα για τον τομέα του τουρισμού. Είναι κατανοητό ότι ειδικά ο τομέας του συνεδριακού τουρισμού είναι ακόμα πιο ευαίσθητος απέναντι σε θέματα ασφάλειας. Γι' αυτό και θα ήθελα να υπογραμμίσω ότι η Ελλάδα θεωρείται σταθερά ως μια από τις ασφαλέστερες χώρες του κόσμου. Οι Ολυμπιακοί Αγώνες οργανώθηκαν με το πιο προηγμένο και το πιο αποτελεσματικό σχέδιο ασφάλειας. Επίσης και τα ποσοστά εγκληματικότητας στην Ελλάδα είναι τα χαμηλότερα στην Ευρώπη. Όλοι γνωρίζουν ότι η Αθήνα και οι άλλες ελληνικές πόλεις είναι ασφαλείς καθ' όλη τη διάρκεια του 24ωρου.

Εκτός από την ασφάλεια, εξίσου σημαντικό κρίνεται το ζήτημα των υποδομών και των προσφερόμενων υπηρεσιών. Είμαστε ιδιαίτερα ισχυροί και σε αυτό τον τομέα: Η κληρονομιά που μας άφησαν οι Ολυμπιακοί Αγώνες, τα Ολυμπιακά Ακίνητα, συμβάλλουν στην ανάδειξη της Ελλάδας ως ιδανικού τόπου για τη διοργάνωση διασκέψεων, συνεδρίων και επαγγελματικών συναντήσεων. Σήμερα υπάρχουν 13 συνεδριακά κέντρα εκτός των ξενοδοχείων. Σχεδόν 100 ξενοδοχεία σε όλη την Ελλάδα παρέχουν την δυνατότητα διοργάνωσης διασκέψεων. Το κλειστό γήπεδο του Τάε Κβο Ντο θα γίνει το νέο μητροπολιτικό συνεδριακό κέντρο με τη συνεργασία του ιδιωτικού και δημόσιου τομέα.

Κυρίες και κύριοι,

Η ICCA είναι "η διεθνής κοινότητα για τη βιομηχανία των συναντήσεων, η οποία δίνει τη δυνατότητα στα μέλη της να δημιουργούν και να διατηρούν ένα σημαντικό συγκριτικό πλεονέκτημα.» Πιστεύω ότι αυτή η αποστολή σας, εκπληρώνεται πλήρως στην Ελλάδα, αφού η διοργάνωση συνεδρίων στη χώρα μας παρέχει στους διοργανωτές μοναδικά πλεονεκτήματα. Εκτός από την ασφάλεια και τις υποδομές, υπάρχει πληθώρα άλλων χαρακτηριστικών που συνδιαμορφώνουν το συγκριτικό πλεονέκτημα της Ελλάδας:

Τα διεθνή συνέδρια που διοργανώνονται στην Ελλάδα μπορούν να έχουν υψηλότατο ποσοστό συμμετοχής, αφού δίνεται η δυνατότητα στους συμμετέχοντες να συνδυάσουν το επαγγελματικό τους ταξίδι με την ολιγοήμερη παραμονή σε μια χώρα που φημίζεται για τον πολιτισμό, τις καιρικές συνθήκες και τα νησιά της. Παράλληλα, η Ελλάδα αναδεικνύεται σε ιδανικό προορισμό, σε διεθνές κέντρο για επαγγελματικές συναντήσεις, λόγω της εγγύτητάς της με την κεντρική Ευρώπη. Και φυσικά, οι εξαιρετικές συνεδριακές υποδομές συνδυάζονται με μοναδικά μουσεία, αρχαιολογικούς χώρους, εμπορικά κέντρα και νυχτερινή ζωή.

Με αφορμή τους Ολυμπιακούς Αγώνες έγιναν τεράστιες ιδιωτικές επενδύσεις. Μέχρι το 2004 περισσότερα από 500 εκατομμύρια ευρώ επενδύθηκαν στον εκσυγχρονισμό 60 ξενοδοχείων στην περιοχή της Αττικής. Η πρωτεύουσα διαθέτει πλέον μερικά από τα πιο σύγχρονα και πιο προηγμένα ξενοδοχεία στην Ευρώπη και, μάλιστα, αυτές οι επενδύσεις έχουν ανεβάσει τον πήχη στο σύνολο του τουριστικού κλάδου.

Τα παραπάνω, σε συνδυασμό με τις νέες δημόσιες υποδομές, έχουν μεταμορφώσει την Αθήνα σε μια σύγχρονη πρωτεύουσα που μπορεί παρέχει υψηλής ποιότητας υπηρεσίες. Ταυτόχρονα, ως η αρχαιότερη πόλη της Ευρώπης, παρέχει στους επισκέπτες της τη δυνατότητα να νιώσουν το ιστορικό δέος που αποπνέει, διασχίζοντας τις γραφικές γειτονιές της, κάτω από τον Παρθενώνα.

Οι αλλαγές αυτές δεν περιορίζονται στην Αθήνα. Σε όλη τη χώρα, τις πόλεις και τα νησιά της Ελλάδας, μπορεί να απολαύσει κανείς υψηλής ποιότητας υπηρεσίες.

Όλα τα παραπάνω, καταδεικνύουν με σαφήνεια το συγκριτικό πλεονέκτημα της Ελλάδας, έναντι των γειτονικών μας χωρών, στον τομέα του συνεδριακού τουρισμού.

Η Ελλάδα έχει αλλάξει ταχύτητα. Βρίσκεται σε μια διαδικασία ταχύρυθμης ανάπτυξης. Εργαζόμαστε σκληρά για να ενισχύσουμε την εικόνα μιας σύγχρονης χώρας με ισχυρή οικονομία, καταρτισμένο εργατικό δυναμικό, μια χώρα πλήρες μέλος της ΕΕ και της ευρωζώνης.

Συνεπώς, το μήνυμά μας είναι συγκεκριμένο : Η Ελλάδα είναι ανοιχτή για business. Σίγουρα από μόνοι σας έχετε καταλήξει σε συμπεράσματα αυτές τις μέρες στη Ρόδο. Οπότε, αδράξτε την ευκαιρία και οργανώστε στην Ελλάδα συνέδρια και επαγγελματικές συναντήσεις. Να είστε σίγουροι ότι θα είναι τα πιο επιτυχημένα και τα πιο αξέχαστα στην Ευρώπη.

Σας ευχαριστώ»

Διαμαρτυρία εργαζομένων στο Καζίνο

Ο Σύλλογος Εργαζομένων στο Καζίνο μας έστειλε το παρακάτω δελτίο τύπου:

«Χθες (προχθές) Τρίτης 31 Οκτωβρίου 2006 η διοίκηση της Καζίνο Ρόδου Α.Ε. απέλυσε με συνοπτικές διαδικασίες 7 συναδέλφους εργαζόμενους Ροδίτες και μόνιμους κατοίκους Ρόδου, παραβιάζοντας με τον τρόπο αυτό τις διατάξεις της εργατικής νομοθεσίας, όσο και της άδειας λειτουργίας του Καζίνο, η οποία προβλέπει την απασχόληση 336 εργαζομένων (κατά προτίμηση Ελλήνων και ντόπιων).

Στη θέση τους προσέλαβε, σύμφωνα με δήλωση του γεν. διευθυντή κ. Τσολέκα Βασίλη σε πρόσφατη συγκέντρωση του προσωπικού που συγκάλεσε ο πρόεδρος και διευθύνων σύμβουλος κ. Enrico Aidan, δώδεκα (12) αλλοδαπούς εργαζόμενους Ουγγρικής καταγωγής και προέλευσης.

Κατά τα λοιπά, εμείς οι συνδικαλιστές είμαστε οι «κακόβουλοι» και «κακοπροαίρετοι» που επιθυμούμε να «κλείσουμε» το καζίνο.

Η παραπάνω πράξη και ενέργεια της Καζίνο Ρόδου Α.Ε. είναι καταδικαστέα και θα μας βρει αντιμέτωπους. Είναι πλέον αδύνατη η εργασιακή ειρήνη που με μονομερή του απόφαση διατήρησε ο Σύλλογός μας κατά τη θερινή περίοδο.

Καλούμε την κυβέρνηση και τα αρμόδια υπουργεία να πράξουν τα νόμιμα προκειμένου η εργοδότρια εταιρία να συμμορφωθεί επιτέλους με τους κανόνες δικαίου της χώρας μας.

Ζητάμε από τους τοπικούς φορείς και ιδιαίτερα από το Δήμο Ροδίων να αναλάβουν επιτέλους δράση και να αξιοποιήσουν κάθε νομική και θεσμική δυνατότητα που τους παρέχει ο νόμος και η λαϊκή εντολή των Ροδίων πολιτών, προκειμένου να προστατευθούν τα συμφέροντα των ντόπιων εργαζομένων του καζίνο. Πλέον ο καταμερισμός των θέσεων εργασίας ανάμεσα στους ντόπιους και τους αλλοδαπούς εργαζόμενους τείνει να ανατραπεί, με το ποσοστό των δεύτερων να αυξάνεται διαρκώς. Και για να μην παρεξηγηθεί η θέση μας και κατηγορηθούμε ως «ρατσιστές» και «ξενόφοβοι», επισημαίνουμε ότι το δικαίωμα στην εργασία κάθε Ευρωπαίου πολίτη είναι ιερό και πρέπει να προστατεύεται.

Θεωρούμε όμως ότι το δικαίωμα των ντόπιων που ήδη εργάζονταν στο καζίνο και απολύθηκαν προκειμένου να προσληφθούν αλλοδαποί συνάδελφοι στη θέση τους, είναι ισχυρότερο και ιερότερο!!!».

ΙΑΤΡΙΚΗ ΑΝΑΚΟΙΝΩΣΗ

Το οδοντιατρείο
του ιατρού

ΠΑΥΛΟΥ Γ. ΑΝΔΡΕΑ

ΘΑ ΠΑΡΑΜΕΙΝΕΙ ΚΛΕΙΣΤΟ
από 2/11 έως 5/11/06

Θα επαναλειτουργήσει
από ΔΕΥΤΕΡΑ 6/11/2006

Διεύθυνση: **Στ. Κωτιάδη και Κ. Υδραίου (γωνία)**
Τηλέφωνο : **22410 21860**

5601-5/11

PELLOS TRAVEL

Α. ΠΑΠΑΣΑΒΒΑΣ
ΟΡΓΑΝΩΣΗ-ΠΟΙΟΤΗΤΑ-ΕΓΓΥΗΣΗ
ΕΚΔΡΟΜΕΣ ΧΕΙΜΩΝΑΣ-ΧΡΙΣΤΟΥΓΕΝΝΑ 2006

2/11/06 – 7/11/06 ΤΗΝΟΣ-ΣΥΡΟΣ
(6ΗΜΕΡΗ ΕΚΔΡΟΜΗ)
ΠΡΟΣΚΥΝΗΜΑ ΠΑΝΑΓΙΑ ΤΗΝΟΥ (ΞΕΝΟΔΟΧΕΙΑ-ΕΚΔΡΟΜΕΣ-ΜΕΤΑΦΟΡΕΣ-ΣΥΝΟΔΟΣ ΓΡΑΦΕΙΟΥ-ΤΑΞΙΔΙΩΤΙΚΗ ΑΣΦΑΛΕΙΑ).
Αναχ.2/11 στις 18.30 και Επισ. 7/11 στις 08:00 ΜΕ BLUE STAR..ΤΙΜΗ ΚΑΤ ΑΤΟΜΟ 195 ΕΥΡΩ

4/11/06-6/11/06 ΑΓΙΟΣ ΡΑΦΑΗΛ ΜΥΤΙΛΗΝΗΣ
(ΤΡΙΗΜΕΡΗ ΑΕΡΟΠΟΡΙΚΗ ΑΠΕΥΘΕΙΑΣ ΑΠΟ ΡΟΔΟ)
(ΞΕΝΟΔΟΧΕΙΑ-ΕΚΔΡΟΜΕΣ-ΜΕΤΑΦΟΡΕΣ-ΣΥΝΟΔΟΣ ΓΡΑΦΕΙΟΥ-ΤΑΞΙΔΙΩΤΙΚΗ ΑΣΦΑΛΕΙΑ). ΤΙΜΗ 245 ΕΥΡΩ

10/11/06-17/11/06 ΓΥΡΟΣ ΙΣΠΑΝΙΑΣ
(ΜΑΔΡΙΤΗ-ΤΟΛΕΔΟ-ΓΡΑΝΑΔΑ-ΣΕΒΙΛΛΗ Κ.Λ.Π.)
(ΑΕΡΟΠΟΡΙΚΗ ΑΠΟ ΡΟΔΟ ΑΠΕΥΘΕΙΑΣ)
(ΞΕΝΟΔΟΧΕΙΑ 4**** Η/Β-ΕΚΔΡΟΜΕΣ-ΞΕΝΑΓΗΣΕΙΣ-ΣΥΝΟΔΟΣ ΓΡΑΦΕΙΟΥ-ΤΑΞΙΔΙΩΤΙΚΗ ΑΣΦΑΛΕΙΑ).
ΤΙΜΗ 890 ΕΥΡΩ+ΦΟΡΟΙ

19/11/06-24/11/06 ΓΥΡΟΣ ΙΤΑΛΙΑΣ
(ΡΩΜΗ-ΦΛΩΡΕΝΤΙΑ-ΠΙΖΑ-ΒΕΝΕΤΙΑ
(ΑΕΡΟΠΟΡΙΚΗ ΑΠΟ ΡΟΔΟ ΑΠΕΥΘΕΙΑΣ)
(ΞΕΝΟΔΟΧΕΙΑ 4**** Η/Β-ΕΚΔΡΟΜΕΣ-ΞΕΝΑΓΗΣΕΙΣ-ΣΥΝΟΔΟΣ ΓΡΑΦΕΙΟΥ-ΤΑΞΙΔΙΩΤΙΚΗ ΑΣΦΑΛΕΙΑ).

19/11/06-27/11/06 ΓΥΡΟΣ ΕΛΛΑΔΟΣ
(9ΗΜΕΡΗ ΕΚΔΡΟΜΗ)
(ΡΟΔΟΣ-ΠΕΙΡΑΙΑΣ-ΡΙΟ-ΑΝΤΙΡΙΟ-ΜΕΣΟΛΟΓΓΙ-ΛΕΥΚΑΔΑ-ΑΡΤΑ-ΠΡΕΒΕΖΑ-ΙΩΑΝΝΙΝΑ-ΜΕΤΣΟΒΟ-ΜΕΤΕΩΡΑ-ΘΕΣΣΑΛΟΝΙΚΗ-ΕΔΕΣΣΑ-ΠΑΝΑΓΙΑ ΣΟΥΜΕΛΑ-ΒΕΡΟΙΑ-ΚΑΒΑΛΑ-ΞΑΝΘΗ-ΚΟΜΟΤΗΝΗ-ΑΛΕΞΑΝΔΡΟΥΠΟΛΗ-ΣΟΥΦΛΙ-ΔΙΔΥΜΟΤΕΙΧΟ-ΛΑΡΙΣΣΑ-ΚΑΜΜΕΝΑ ΒΟΥΡΛΑ-ΠΕΙΡΑΙΑΣ-ΡΟΔΟΣ)

28/11/06-4/12/06 ΓΥΡΟΣ ΠΕΛΛΟΠΟΝΗΣΟΥ
ΡΟΔΟΣ-ΠΕΙΡΑΙΑΣ-ΠΑΤΡΑ-ΑΡΧΑΙΑ ΟΛΥΜΠΙΑ-ΚΑΛΑΜΑΤΑ-ΣΠΗΛΑΙΑ ΔΥΡΟΥ-ΜΟΝΕΜΒΑΣΙΑ-ΜΥΣΤΡΑΣ-ΝΑΥΠΛΙΟ-ΠΕΙΡΑΙΑΣ-ΡΟΔΟΣ
Α.ΕΚΔΡΟΜΗ 5/12/06 – 8/12/06 (ΤΕΤΡΑΗΜΕΡΗ)
ΜΥΡΑ -ΑΓΙΟΣ ΝΙΚΟΛΑΟΣ
(ΡΟΔΟΣ-ΜΑΡΜΑΡΙΣ-ΛΙΒΙΣΙ-ΦΕΤΥΓΙΕ-ΜΑΚΡΗ-ΚΑΣ-ΜΥΡΑ-ΑΝΤΑΛΕΙΑ
(ΞΕΝΟΔΟΧΕΙΑ 5***** Η/Β-ΕΚΔΡΟΜΕΣ-ΞΕΝΑΓΗΣΕΙΣ-ΣΥΝΟΔΟΣ ΓΡΑΦΕΙΟΥ-ΤΑΞΙΔΙΩΤΙΚΗ ΑΣΦΑΛΕΙΑ).

Β.ΕΚΔΡΟΜΗ 5/12-13/12 ΜΥΡΑ-ΚΩΝΣΤΑΝΤΙΝΟΥΠΟΛΗ (ΕΝΝΙΑΗΜΕΡΗ)
ΓΙΑ ΟΣΟΥΣ ΘΕΛΟΥΝ ΝΑ ΣΥΝΕΧΙΣΟΥΝ ΜΕΤΑ ΤΟ ΜΑΡΜΑΡΙΣ-ΕΦΕΣΣΟΣ-ΣΜΥΡΝΗ-ΠΡΟΥΣΑ-ΚΩΝΣΤΑΝΤΙΝΟΥΠΟΛΗ-ΠΡΙΓΚΗΠΟΝΗΣΣΑ-ΡΟΔΟΣ
(ΞΕΝΟΔΟΧΕΙΑ 5***Κ,4* Η/Β-ΕΚΔΡΟΜΕΣ-ΞΕΝΑΓΗΣΕΙΣ-ΣΥΝΟΔΟΣ ΓΡΑΦΕΙΟΥ-ΤΑΞΙΔΙΩΤΙΚΗ ΑΣΦΑΛΕΙΑ).

ΧΡΙΣΤΟΥΓΕΝΝΙΑΤΙΚΕΣ ΕΚΔΡΟΜΕΣ

22/12-28/12 ΚΩΝΣΤΑΝΤΙΝΟΥΠΟΛΗ
(ΕΠΤΑΗΜΕΡΗ)
ΤΙΜΗ 350 ΕΥΡΩ ΤΟ ΑΤΟΜΟ ΜΕ ΦΑΓΗΤΟ.
(ΞΕΝΟΔΟΧΕΙΑ 4**** Η/Β-ΕΚΔΡΟΜΕΣ-ΞΕΝΑΓΗΣΕΙΣ-ΣΥΝΟΔΟΣ ΓΡΑΦΕΙΟΥ-ΤΑΞΙΔΙΩΤΙΚΗ ΑΣΦΑΛΕΙΑ

21/12-26/12 ΓΥΡΟΣ ΙΤΑΛΙΑΣ
(ΡΩΜΗ-ΦΛΩΡΕΝΤΙΑ-ΠΙΖΑ-ΒΕΝΕΤΙΑ)
(ΑΕΡΟΠΟΡΙΚΗ ΑΠΟ ΡΟΔΟ ΑΠΕΥΘΕΙΑΣ)
(ΞΕΝΟΔΟΧΕΙΑ 4**** Η/Β-ΕΚΔΡΟΜΕΣ-ΞΕΝΑΓΗΣΕΙΣ-ΣΥΝΟΔΟΣ ΓΡΑΦΕΙΟΥ-ΤΑΞΙΔΙΩΤΙΚΗ ΑΣΦΑΛΕΙΑ

22/12-29/12 ΓΥΡΟΣ ΙΣΠΑΝΙΑΣ
(ΜΑΔΡΙΤΗ-ΤΟΛΕΔΟ-ΓΡΑΝΑΔΑ-ΣΕΒΙΛΛΗ)
ΑΕΡΟΠΟΡΙΚΗ ΑΠΟ ΡΟΔΟ ΑΠΕΥΘΕΙΑΣ

22/12-27/12 ΠΗΛΙΟ

22/12-26/12 ΠΑΡΙΣΙ
(ΑΠΕΥΘΕΙΑΣ ΑΠΟ ΡΟΔΟ)

22/12-26/12 ΠΡΑΓΑ
(ΑΠΕΥΘΕΙΑΣ ΑΠΟ ΡΟΔΟ)

Το γραφείο μας φημίζεται για την πολύ καλή ποιότητα των εκδρομών του και τις πολύ χαμηλές τιμές!!!

Διαθετουμε επίσης:
Εισιτήρια ΟΑ, AEGEAN ΚΑΙ CHARTER.
Ακτοπλοικά εισιτήρια.
Ειδικά πακέτα για μεμονωμένους, συλλόγους, νεόνυμφους για Ελλάδα, Κύπρο, Τυνησία, Αίγυπτο, Μαρόκο, Ιταλία, Αγγλία, Γαλλία κ.α.

ΓΙΑ ΠΕΡΙΣΣΟΤΕΡΕΣ ΠΛΗΡΟΦΟΡΙΕΣ, ΚΡΑΤΗΣΕΙΣ ΚΑΙ ΑΝΑΛΥΤΙΚΑ ΠΡΟΓΡΑΜΜΑΤΑ ΣΤΟ ΓΡΑΦΕΙΟ ΓΕΝΙΚΟΥ ΤΟΥΡΙΣΜΟΥ:

PELLOS TRAVEL
Λ. ΚΑΛΛΙΘΕΑΣ 125, ΦΑΛΗΡΑΚΙ, ΡΟΔΟΣ
ΤΗΛ: 2241087615 ΦΑΞ: 2241087616
EMAIL: pellostravel@rho.forthnet.gr
WEB: www.pellostravel.gr

T8547-3-30/11

ΑΡΧΩΝ ΣΑΜΑΡΤΖΗΣ ΑΕΤΕΒΕ

Από το 1980 26 ΧΡΟΝΙΑ ΜΕ ΣΙΓΟΥΡΙΑ





ΑΡΧΩΝ ΣΑΜΑΡΤΖΗΣ ΑΕΤΕΒΕ
ΜΟΝΩΣΕΙΣ - ΣΤΕΓΑΝΩΣΕΙΣ
1) Ικαρου & Λαοδικείας - Τηλ.: 22410 20021 Ρόδος 85100
2) Υποκατάστημα Ερυθρού Σταυρού 21 - Τηλ.: 22410 23030 Ρόδος 85100
ΚΙΝΗΤΟ: 6947374732

X6195-30/11

ΙΑΤΡΙΚΗ ΑΝΑΚΟΙΝΩΣΗ

Η ΙΑΤΡΟΣ

ΣΠΑΘΑΡΗ Γ. ΕΙΡΗΝΗ

ΔΕΡΜΑΤΟΛΟΓΟΣ - ΑΦΡΟΔΙΣΙΟΛΟΓΟΣ

λειτουργεί κανονικά κατόπιν ραντεβού από 09.00 π.μ. - 21.00 μ.μ. στα τηλ. 22410 63555 & 6944313778

ΔΙΕΥΘΥΝΣΗ: Γ. ΣΕΦΕΡΗ 108 ΡΟΔΟΣ 85100 (Εμπορικό Κέντρο Πανάγου άνωθεν Super Market Βερόπουλος)

T8702-25/11

GA FERRIES

Ε/Γ-Ο/Γ ΡΟΔΑΝΘΗ
Ε/Γ-Ο/Γ ΑΝΘΗ ΜΑΡΙΝΑ

ΡΟΔΟ - ΠΕΙΡΑΙΑ

ΠΕΜΠΤΗ 2/11
•ΑΝΘΗ ΜΑΡΙΝΑ 17.00 Κω - Πειραιά (08.00)
ΠΑΡΑΣΚΕΥΗ 3/11
•ΡΟΔΑΝΘΗ 17.00 Τήλο - Νίσυρο - Κω - Κάλυμνο - Πειραιά (13.50)
ΣΑΒΒΑΤΟ 4/11
•ΑΝΘΗ ΜΑΡΙΝΑ 17.00 Κω - Λέρο - Πάτμο - Πειραιά (09.50)
ΚΥΡΙΑΚΗ 5/11
•ΡΟΔΑΝΘΗ 17.00 Κω - Πειραιά (08.00)

ΠΕΙΡΑΙΑ - ΡΟΔΟ

ΠΕΜΠΤΗ 2/11
•ΡΟΔΑΝΘΗ 17.00 Κάλυμνο - Κω - Νίσυρο - Τήλο - Ρόδο (13.10)
ΠΑΡΑΣΚΕΥΗ 3/11
•ΑΝΘΗ ΜΑΡΙΝΑ 17.00 Πάτμο - Λέρο - Κω - Ρόδο (09.50)
ΣΑΒΒΑΤΟ 4/11
•ΡΟΔΑΝΘΗ 17.00 Κάλυμνο - Κω - Ρόδος (11.00)
ΚΥΡΙΑΚΗ 5/11
•ΑΝΘΗ ΜΑΡΙΝΑ 17.00 Κω - Ρόδο (08.00)

TSAGARIS TRAVEL
Σαχτούρη 5 (έναντι Τελωνείου)
Τηλ.: 22410 36170, 30406, 35066, 28597

X 6201-30/4

ΠΡΟΣΦΟΡΑ

GA FERRIES

Από 18-9-06 έως 18-03-07

ΕΙΣΙΤΗΡΙΑ ΠΡΟΣΦΟΡΑΣ ΠΡΟΣ ΠΕΙΡΑΙΑ

Προσφορά ατομικού εισιτηρίου **20,90 €** σε **Γ' θέση**
Προσφορά ατομικού εισιτηρίου **41,80 €** σε **καμπίνα**
Προσφορά εισιτηρίου για **Ι.Χ. 62,00 €**
Οι ναύλοι ισχύουν από Ρόδο για Πειραιά και από Πειραιά προς Ρόδο κάθε μέρα

TSAGARIS TRAVEL
Ακτή Σαχτούρη 5 Ρόδος
Τηλ.: 22410 36170, 30406, FAX 22410 39839
Απέναντι από την κεντρική πύλη του Λιμανιού

Καλά σας ταξίδια

X 6202-30/11

Δρομολόγια του **DODEKANISOS PRIDE**
Από 16/10/2006 έως 4/11/2006

ΚΑΘΗΜΕΡΙΝΑ (ΔΕΥΤΕΡΑ - ΚΥΡΙΑΚΗ)

ΛΙΜΑΝΙ	ΑΦΙΞΗ	ΑΝΑΧΩΡΗΣΗ
ΛΕΡΟΣ	-	06:45
ΚΑΛΥΜΝΟΣ	07:30	07:40
ΚΩΣ	08:15	08:20
ΣΥΜΗ	09:45	09:50
ΡΟΔΟΣ	10:40	15:00
ΣΥΜΗ	15:50	15:55
ΚΩΣ	17:20	17:25
ΚΑΛΥΜΝΟΣ	18:00	18:05
ΛΕΡΟΣ	18:50	ΔΙΑΝ/ΣΗ

Κυριακή 05/11/2006 - Τετάρτη 08/11/2006
ΠΡΟΣΚΥΝΗΜΑ ΣΤΟΝ ΠΑΝΟΡΜΙΤΗ

05/11/2006 - 08/11/2006

ΛΙΜΑΝΙ	ΑΦΙΞΗ	ΑΝΑΧΩΡΗΣΗ
ΛΕΡΟΣ	-	06:45
ΚΑΛΥΜΝΟΣ	07:30	07:40
ΚΩΣ	08:15	08:20
ΠΑΝΟΡΜΙΤΗΣ	09:45	09:50
ΡΟΔΟΣ	10:40	15:00
ΠΑΝΟΡΜΙΤΗΣ	15:50	15:55
ΚΩΣ	17:20	17:25
ΚΑΛΥΜΝΟΣ	18:00	18:05
ΛΕΡΟΣ	18:50	ΔΙΑΝ/ΣΗ

Δρομολόγια του **DODEKANISOS EXPRESS**
Από 16/10/2006 - 04/11/2006

ΚΑΘΗΜΕΡΙΝΑ (ΔΕΥΤΕΡΑ - ΚΥΡΙΑΚΗ)

ΛΙΜΑΝΙ	ΑΦΙΞΗ	ΑΝΑΧΩΡΗΣΗ
ΡΟΔΟΣ	-	08:30
ΣΥΜΗ	09:25	09:30
ΚΩΣ	11:00	11:10
ΚΑΛΥΜΝΟΣ	11:50	12:00
ΛΕΡΟΣ	12:50	14:30
ΚΑΛΥΜΝΟΣ	15:20	15:30
ΚΩΣ	16:10	16:20
ΣΥΜΗ	17:40	17:45
ΡΟΔΟΣ	18:30	ΔΙΑΝ/ΣΗ

ΜΟΝΟ ΓΙΑ ΤΗΝ ΚΥΡΙΑΚΗ 22/10/2006

ΛΙΜΑΝΙ	ΑΦΙΞΗ	ΑΝΑΧΩΡΗΣΗ
ΡΟΔΟΣ	-	08:30
ΣΥΜΗ	09:25	09:30
ΚΩΣ	11:00	11:10
ΚΑΛΥΜΝΟΣ	11:50	12:00
ΛΕΡΟΣ	12:50	12:55
ΠΑΤΜΟΣ	13:35	13:40
ΛΕΡΟΣ	14:20	14:30
ΚΑΛΥΜΝΟΣ	15:20	15:30
ΚΩΣ	16:10	16:20
ΣΥΜΗ	17:40	17:45
ΡΟΔΟΣ	18:30	ΔΙΑΝ/ΣΗ

ΠΡΟΣΚΥΝΗΜΑ ΣΤΟΝ ΠΑΝΟΡΜΙΤΗ

ΚΥΡΙΑΚΗ 05/11/2006
ΔΕΥΤΕΡΑ 06/11/2006

ΛΙΜΑΝΙ	ΑΦΙΞΗ	ΑΝΑΧΩΡΗΣΗ
ΡΟΔΟΣ	-	08:30
ΠΑΝΟΡΜΙΤΗΣ	09:25	09:30
ΚΩΣ	11:00	11:10
ΚΑΛΥΜΝΟΣ	11:50	12:00
ΛΕΡΟΣ	12:50	14:30
ΚΑΛΥΜΝΟΣ	15:20	15:30
ΚΩΣ	16:10	16:20
ΠΑΝΟΡΜΙΤΗΣ	17:40	17:45
ΡΟΔΟΣ	18:30	ΔΙΑΝ/ΣΗ

ΤΡΙΤΗ 07/11/2006
ΤΕΤΑΡΤΗ 08/11/2006

ΛΙΜΑΝΙ	ΑΦΙΞΗ	ΑΝΑΧΩΡΗΣΗ
ΡΟΔΟΣ	-	08:00
ΠΑΝΟΡΜΙΤΗΣ	08:50	09:00
ΡΟΔΟΣ	09:50	10:30
ΠΑΝΟΡΜΙΤΗΣ	11:20	12:30
ΡΟΔΟΣ	13:20	15:30
ΠΑΝΟΡΜΙΤΗΣ	16:20	18:00
ΡΟΔΟΣ	18:50	ΔΙΑΝ/ΣΗ



DODEKANISOS SEAWAYS
Η δική μας ναυτιλιακή!

Αυστραλίας 3, 85100 Ρόδος, τηλ.: 22410 70590, fax: 22410 70591, www.12ne.gr

X6193-30/11

Αναμνήσεις από την Πολιορκία της Ρόδου

ΝΟΕΜΒΡΙΟΣ 1522 ΚΑΙ ΝΟΕΜΒΡΙΟΣ 2006

Εχουν περάσει πολλά χρόνια από την Πολιορκία της Ρόδου, από τους Οθωμανούς, στα 1522. Κάθε χρόνο έρχονται νέες αποκαλύψεις για την μεγάλη αυτή πολιορκία που τελικά άλωσε τη Ρόδο και όλα τα Δωδεκάνησα τα ελληνικά!

Στα 1522 όλα τα ελληνικά νησιά κατέχονται από τους ιππότες. Σε όλα τα Δωδεκάνησα υπάρχουν ιππότες που καταδυναστεύουν τόπο και λαό.

Στις 28 Ιουλίου 1522, έρχεται στη Ρόδο, ο σουλτάνος Σουλεϊμάν, για να αλώσει τη Ρόδο, να διώξει τους ιππότες, να σφάξει τους αμυνόμενους και να κερδίσει νέα εδάφη και νέες δόξες, ρηχές...

Οι ιππότες μέσα στην πόλη της Ρόδου ήταν περίπου 600. Είχαν όμως και Μισθοφόρους και Ελληνες, έτσι όλοι μαζί συμποσούνται στις 7.000 των αμυνομένων... Οι εχθροί Οθωμανοί είναι πάνω από 200.000 και έχουν κατασκηνώσει έξω από την πόλη, στα χωριά και στα λιμάνια.

Η ΡΟΔΟΣ όμως είναι άριστα οχυρωμένη. Εχει τάφρους, πύργους, τείχη, προμαχώνες, σήραγγες και παρατηρητήρια για την σωτηρία των Ελλήνων και των ιπποτών. Οι ιππότες αμύνονται και φέρνουν στο νησί μας εξαίρετους μηχανικούς για να ενισχύσουν τα τείχη και όλα τα αμυντικά συστήματα.

Δυστυχώς οι εχθροί είναι πολλοί και οι ιππότες ελάχιστοι. Μέσα σε λίγους μήνες, η πόλη των Ροδίων είναι μισογκρεμισμένη. Δεν υπάρχει ψωμί, κρέας, νερό, πυρίτιδα και πολεμοφόδια, καθώς και φάρμακα. Οι προδοσίες δίνουν και παίρνουν. Χριστιανοί αιχμάλωτοι του Σουλτάνου διαφεύγουν από την σκλαβιά και έρχονται μέσα στην πόλη λέγοντας πως ο σουλτάνος είναι έτοιμος να φύγει γιατί έρχεται ο χειμώνας και οι ιππότες με τους Ελληνες αντέχουν.



ΡΟΔΙΩΝ ΞΕΝΑΓΗΣΗ ΠΑΝΩ ΣΤΑ ΤΕΙΧΗ:
«Εξαίρετοι ξεναγούμενοι, να είστε περήφανοι που είστε Ελληνες και Πολιτισμένοι άνθρωποι...»
(Φωτό: Θεοφάνης Μπογιάννος)

Υπάρχουν όμως και ιππότες προδότες. Λέγεται πως ένας ανώτατος ιππότης, ο Ντ' Αμαράλ, υπεύθυνος της επιμελητείας, κρύβει την πυρίτιδα των ιπποτών και έτσι οι ιππότες έρχονται σε άκρως δυσχερή θέση...

Στο μεταξύ οι εχθροί κάνουν σήραγγες κάτω από την πόλη, βάζουν πυρίτιδα και δυναμίτιδα και ανατινάσσουν μέρη της πόλης.

Μέχρι τις 7 Νοεμβρίου 1522, πάνω από 50.000 εχθροί και 2.000 ιππότες, μισθοφόροι και χριστιανοί, έχουν σκοτωθεί στα Τείχη και στις επιθέσεις...

Οι ιππότες κάνουν υπονόμους κάτω από την πόλη, καθώς και οι Οθωμανοί ώστε να ανατινάξουν την Παλαιά Πόλη της Ρόδου...

Χιλιάδες φλογοβόλα βλήματα του εχθρού πέφτουν μέσα στην πόλη και κατακαίνε ανθρώπους, σπίτια, καταστήματα και οικήματα των ιπποτών...

Τελικά, στις 25 Δεκεμβρίου οι ιππότες υπογράφουν την παράδοση της Ρόδου και αποχωρούν από το ωραίο νησί των Ωραίων Ελλήνων!



Γράφει ο Θεοφάνης Μπογιάννος Διπλωματούχος Δημοσιογραφικής Σχολής Λονδίνου

ΞΕΝΑΓΗΣΗ
ΣΤΗΝ ΚΑΜΕΙΡΟ- ΚΡΗΤΗΝΙΑ- ΕΜΠΩΝΑ

Την Κυριακή 5 Νοεμβρίου διοργανώνεται μια θαυμάσια εκδρομή στην Κάμειρο- Κάμειρο Σκάλα- Κάστρο Κρητηνίας. Μουσείο Κρητηνίας και στον μαγευτικό Εμπωνα

Η εκδρομή οργανώνεται από την Ενωση Αποστράτων Αξιωματικών Στρατού Δωδεκανήσου για τα μέλη της.

ΔΩΡΕΑΝ βιβλία και ξενάγηση από τον Ρόδιο Συγγραφέα, ΘΕΟΦΑΝΗ ΜΠΟΓΙΑΝΝΟ

Εκκίνηση από τη Νομαρχία ώρα 9.30 π.μ.

Γ.Δ. 5/11

Ανοίγει τις εργασίες του το συνέδριο στη Βέροια

Μέλος των Οικολογικών Οργανώσεων ο Σύλλογος Περιβάλλοντος Ρόδου

Και το Αντιπυρηνικό Παρατηρητή Μεσογείου

«Κοινωνική Περιβαλλοντική Ευθύνη και Απασχόληση» είναι ο θεματικός τίτλος του φετινού ετήσιου Συνεδρίου του Πανελληνίου Δικτύου Οικολογικών Οργανώσεων (ΠΑΝΔΟΙΚΟ) , 18ου κατά σειρά, το οποίο ανοίγει τις εργασίες του την Παρασκευή 3 Νοεμβρίου και ολοκληρώνεται την Κυριακή 5 Νοεμβρίου στην πόλη της Βέροιας, φιλοξενούμενο στο Χώρο Τεχνών του Δήμου Βέροιας. Το Συνέδριο το οποίο έχει ως συνδιοργανωτές την Κεντρική Ένωση Δήμων και Κοινοτήτων Ελλάδας (ΚΕΔΚΕ), τη Γενική Συνομοσπονδία Εργατών Ελλάδας (ΓΣΕΕ) και το Δήμο Βέροιας, φιλοδοξεί να αναδείξει το ρόλο και τη δυναμική της περιβαλλοντικής υπευθυνότητας σε επίπεδο Αυτοδιοίκησης, τη δημιουργία «πράσινων» θέσεων εργασίας, τη δυνατότητα συνεργασίας μεταξύ της Τοπικής Αυτοδιοίκησης, των Μη Κυβερνητικών Οργανώσεων και των επιχειρήσεων με στόχο τη βιωσιμότητα και ανάπτυξη των τοπικών κοινωνιών καθώς και τη διαμόρφωση νέων εργαλείων για την επίτευξη των σημαντικών αυτών στόχων. Τα συμπεράσματα των εργασιών αναμένονται με ιδιαίτερο ενδιαφέρον από τους αρμόδιους κυβερνητικούς φορείς, τις συνδικαλιστικές οργανώσεις και τις ενώσεις επιχειρηματιών.

Συμμετέχουν σ΄ αυτό αντιπρόσωποι από τις οικολογικές- περιβαλλοντικές οργανώσεις, μέλη του Δικτύου, ειδικοί εισηγητές από το συνδικαλιστικό, ακαδημαϊκό, επιχειρηματικό χώρο αλλά και το χώρο της Δημόσιας Διοίκησης ενώ θα λειτουργήσουν και ειδικά περίπτερα προβάλλοντας δραστηριότητες εταιριών με άξονα τις δράσεις κοινωνικής ευθύνης. Αξίζει να σημειωθεί ότι μέλη του ΠΑΝΔΟΙΚΟ είναι τόσο ο Σύλλογος Προστασίας Περιβάλλοντος Ρόδου όσο και το Αντιπυρηνικό Παρατηρητήριο Μεσογείου. Η παρουσία του νησιού μας στο ισχυρό και πανελλήνιας εμβέλειας αυτό Δίκτυο ενισχύεται ακόμη περισσότερο με τη συμμετοχή του Δημήτρη Μίχαλου, μέλους της Επταμελούς Γραμματείας του Δικτύου τα τελευταία έξι χρόνια και διοργανωτή των πολιτιστικών δράσεων οι οποίες θα πραγματοποιηθούν κατά τη διάρκεια του Συνεδρίου.

Στα πλαίσια του τριημέρου των εργασιών έχουν προγραμματιστεί περιηγήσεις στους αρχαιολογικούς χώρους του Νομού Ημαθίας καθώς και δύο μουσικές εκδηλώσεις : μία βραδιά αφιερωμένη στη λαϊκή ελληνική μουσική και μία συναυλία αφιερωμένη στους μεγάλους δημιουργούς αλλά και στους νεότερους σημαντικούς Έλληνες τραγουδοποιούς. Κινητήριος δύναμη και στις δυο βραδιές, η ιδιαίτερη εκφραστική παρουσία του Βασίλη Λέκκα, δυναμική και ευαίσθητη μαζί, παρέα με σημαντικούς μουσικούς και τη συμμετοχή της ήδη αξιοπρόσεχτης ερμηνεύτριας και λυράρισσας Γεωργίας Νταγάκη.

Ημερίδα από το Κέντρο Ευρωπαϊκής Πληροφόρησης

Ευκαιρίες απασχόλησης σε χώρες της Ευρωπαϊκής Ενωσης

ΤΗΝ ΤΡΙΤΗ 7 ΝΟΕΜΒΡΙΟΥ ΣΤΟ ΠΑΝΕΠΙΣΤΗΜΙΟ ΑΙΓΑΙΟΥ

Το Κέντρο Ευρωπαϊκής Πληροφόρησης Ρόδου (Europe Direct), σε συνεργασία με το Τμήμα Ευρωσυμβούλων EURES Ρόδου και τους φοιτητικούς συλλόγους του Πανεπιστημίου Αιγαίου στη Ρόδο, διοργανώνουν ημερίδα με θέμα «Ευκαιρίες Απασχόλησης σε χώρες της Ευρωπαϊκής Ενωσης».

Η ημερίδα διοργανώνεται με αφορμή το Ευρωπαϊκό Ετος για την Κινητικότητα των Εργαζομένων. Υπάρχουν δύο πτυχές στην κινητικότητα των εργαζομένων: η επαγγελματική κινητικότητα που αφορά τη συχνότητα με την οποία οι απασχολούμενοι αλλάζουν εργασία και η γεωγραφική κινητικότητα που αναφέρεται στην κυκλοφορία των εργαζομένων από την μια περιφέρεια που αναφέρεται στην κυκλοφορία των εργαζομένων από την μια περιφέρεια στην άλλη στην ίδια χώρα ή την κυκλοφορία μεταξύ των χωρών.

Η σημασία της επαγγελματικής κινητικότητας στις χώρες της Ε.Ε. είναι μεγάλη επειδή η αγορά εργασίας της χαρακτηρίζεται από μεγάλη ανεργία σε ορισμένες περιοχές και τομείς, καθώς και έλλειψη δεξιοτήτων και εργασίας σε άλλους. Απαιτείται λοιπόν μεγαλύτερη επαγγελματική κινητικότητα προκειμένου να επιτευχθεί ο στόχος της Ευρώπης για περισσότερες και καλύτερες θέσεις εργασίας.

Κεντρικές ομιλήτριες στην ημερίδα θα είναι η κυρία Αλεξάνδρα Κούρτη-Κρασσά, Διευθύντρια του Ελληνικού Δικτύου Eures και η κυρία Σωτηρία Δημητροπούλου, στέλεχος του Κέντρου Ευρωδιαβατηρίου Europass.

Η ημερίδα θα γίνει την Τρίτη 7 Νοεμβρίου και ώρα 18.00 στην αίθουσα πολλαπλών χρήσεων του Πανεπιστημίου Αιγαίου και η είσοδος είναι ελεύθερη για το κοινό.

RE/MAX Express



Βολονάκης Τσαμπίκος
Tsambicos Volonakis
Σύμβουλος Ακινήτων
Property Consultant
Ο δικός σας άνθρωπος

5ο χλμ. Λεωφ. Ρόδου - Λίνδου
5th Rhodes - Lindos Ave.
Tel. Office: +30 22410 64730
Fax: +30 22410 64620
Mob. 697 638 4917

Email:Info@remaxexpress.gr
www.remax.gr

14200-4/11

KYDON TOURS

Ποιότητα - Φροντίδα - Επιτυχία

ΙΤΑΛΙΑ - ΒΕΝΕΤΙΑ - ΦΛΩΡΕΝΤΙΑ - ΡΩΜΗ
12/11–18/11/06

Αεροπορική εκδρομή Ρόδο - Αθήνα - Μιλάνο
και Ρώμη - Αθήνα - Ρόδο
2 διανυκτερεύσεις Βενετία - 1 Φλωρεντία - 3 Ρώμη
Ξενοδοχείο 4 αστέρων, ημιδιατροφή
Ξεναγήσεις, περιηγήσεις σε όλες τις πόλεις.
Πλούσιο πρόγραμμα.
Συνοδός: ΕΛΕΝΗ ΨΥΛΛΑΚΗ

ΒΟΥΔΑΠΕΣΤΗ - ΠΡΑΓΑ
19/11–24/11/06

Αεροπορική εκδρομή ΟΑ MALEV
Δύο πανέμορφες, ρομαντικές πόλεις.
Αεροπορικά εισιτήρια - Φόροι - 2 διανυκτερεύσεις Βουδαπέστη - 3 διανυκτερεύσεις Πράγα - Ξενοδοχεία 4 αστέρων SUPERIOR, ημιδιατροφή (Novotel, Movempic) - Ξεναγήσεις με τοπικό ξεναγό στα ελληνικά - Διασκέδαση - Ψώνια - Folklor
Συνοδός: ΕΛΕΝΗ ΨΥΛΛΑΚΗ

DUBAI-ABUDABI
9/12–15/12/06

SPECIAL 7ήμερο πρόγρμμα GROUP από Ρόδο
Συνοδός: ΕΛΕΝΗ ΨΥΛΛΑΚΗ
ΤΡΙΤΟ ΤΑΞΙΔΙ
DUBAI: Αμμος - χρυσός και απέραντη ομορφιά
DUBAI: Η πόλη του μέλλοντος του Burz Al Arab Hotel κτισμένου στη θάλασσα και του Χιονοδρομικού μέσα στην έρημο.
Φαντασμαγορικά κτιρια - Shopingk Center - Ψώνια ΑΦΟΡΟΛΟΓΗΤΑ
Ξενοδοχεία: INTERCONTINENTAL, MOVEMPIC, FLORA GRAND
Ξεναγήσεις - μεταφορές - σαφάρι Abu Dabi.- κρουαζιέρα
ΠΡΟΣΟΧΗ: Λόγω ζήτησης εγγραφή με προκαταβολή

DUBAI-ABUDABI

Τακτικές αναχωρήσεις GROUPS.
Επίσης

ΧΡΙΣΤΟΥΓΕΝΝΑ - ΠΡΩΤΟΧΡΟΝΙΑ

ΕΚΔΡΟΜΕΣ ΧΡΙΣΤΟΥΓΕΝΝΑ ΝΕΟ ΕΤΟΣ

- **DISNEYLAND ΠΑΡΙΣΙ 23-28/12/06**
- **ΕΛΒΕΤΙΑ 22-28/12/06**
- **ΙΣΠΑΝΙΑ - ΒΑΡΚΕΛΩΝΗ - ΜΑΔΡΙΤΗ - ΤΟΛΕΔΟ - ΒΑΛΕΝΤΣΙΑ 29/12/06 - 4/1/07**
- **ΑΙΓΥΠΤΟΣ 23-30/12/06**

ΝΕΟΝΥΜΦΟΙ *οργανώνουμε το ταξίδι των ονείρων σας*

ΠΡΑΚΤΟΡΕΙΟ KYDON IATA
• ΕΘΕΛΟΝΤΩΝ ΔΩΔ/ΣΙΩΝ 14 • ΑΚΤΗ ΣΑΧΤΟΥΡΗ 8
Τηλ. 22410 23000, 27900, 27725
e-mail:kydon@otenet.gr

X6192-30/11

Πάντα κάποιοι ξεχωρίζουν...

Rodos Gold VOGIATZIS

Ιδιαίτερη αισθητική
Απαράμιλλη ποιότητα
πλούσιες επιλογές
για γάμους , βαπτίσεις ,
και ιδιαίτερες στιγμές
με μοναδική λάμψη .....
σε εξαιρετικές τιμές



Rodos Gold VOGIATZIS

Χρυσές δημιουργίες...
για πολύτιμες σχέσεις

10ο χιλ. Λεωφ. Ρόδου Λίνδου
Τηλ: 22410 86670 - 3

X6203-30/11

ΣΥΓΧΑΡΗΤΗΡΙΟ

Συγχαίρουμε θερμά τον αγαπημένο μας ανιψιό **ΜΑΝΟΛΗ Γ. ΜΑΡΚΟΠΟΥΛΟ**, για την απόκτηση του πτυχίου του ΟΙΚΟΝΟΜΙΚΟΥ ΤΜΗΜΑΤΟΣ της Νομικής Σχολής του Πανεπιστημίου Αθηνών και του ευχόμαστε πάντα επιτυχίες.

Οικογένεια
Γεωργίου Παπαπαναγιώτου

14251-2/11

INEMA
ΙΑΤΡΙΚΟΣ & ΝΟΣΟΚΟΜΕΙΑΚΟΣ ΕΞΟΠΛΙΣΜΟΣ
από το 1988 είμαστε οι μεγαλύτεροι προμηθευτές ΙΑΤΡΙΚΟΥ-ΟΡΘΟΠΕΔΙΚΟΥ & ΝΟΣΟΚΟΜΕΙΑΚΟΥ ΥΛΙΚΟΥ ΣΤΗ ΔΩΔΕΚΑΝΗΣΟΥ



18 χρόνια εμπειρίας Εμπιστευθείτε μας!

- ΑΝΑΠΗΡΙΚΑ ΚΑΡΟΤΣΙΑ
- ΒΑΔΙΣΤΙΚΑ
- ΟΡΘΟΠΕΔΙΚΑ ΕΙΔΗ
- ΜΠΛΟΥΖΕΣ ΙΑΤΡΙΚΕΣ
- ΚΑΛΤΣΕΣ ΦΛΕΒΙΤΙΔΑΣ
- ΠΕΛΜΑΤΑ
- ΟΡΘΟΠΕΔΙΚΑ ΜΑΞΙΛΑΡΙΑ
- ΚΡΕΒΑΤΙΑ ΝΟΣΟΚΟΜΕΙΑΚΑ
- ΙΑΤΡΙΚΟΣ ΕΞΟΠΛΙΣΜΟΣ και ΑΝΑΛΩΣΙΜΑ
- ΟΡΓΑΝΑ ΧΗΜΕΙΟΥ
- και κάθε άλλο είδος για κατ'οίκο νοσηλεία

X.348-30/11

ΡΟΔΟΣ: ΛΕΜΕΣΣΟΥ 2 - ΤΗΛ: 22410 32238 **www.inema.gr**
ΚΩΣ: ΕΛ. ΒΕΝΙΖΕΛΟΥ 38 (παραπ/ρως Αγίας Παρασκευής) - ΤΗΛ: 22420 20048

Sigma travel agency
ΛΕΥΚΑ ΧΡΙΣΤΟΥΓΕΝΝΑ!!!
ΠΡΑΓΑ - ΒΙΕΝΝΗ
ΛΕΥΚΑ ΧΡΙΣΤΟΥΓΕΝΝΑ ΓΙΑ ΟΛΟΥΣ
ΧΡΙΣΤΟΥΓΕΝΝΑ ΜΕ ΤΣΑΡΤΕΡ ΠΤΗΣΗ
ΑΠΟ ΡΟΔΟ
ΡΕΒΕΓΙΟΝ ΕΚΠΛΗΞΗ!!!
ΠΡΑΓΑ - ΒΙΕΝΝΗ
ΑΝΑΧΩΡΗΣΗ **23/12 - 27/12**
Οι θέσεις είναι περιορισμένες

Για κρατήσεις θέσεων ή πληροφορίες τηλεφωνήστε μας

ΕΚΔΡΟΜΗ
ΓΥΡΟΣ ΕΛΒΕΤΙΑΣ - ΒΑΥΑΡΙΑ
ΑΝΑΧΩΡΗΣΗ **17/11 - 23/11**

SIGMA S.S. TRAVEL
ΤΗΛ. 22410 90049 FAX 22410 96697
Λ. Ηρακλειδών, Εμπ. Κέντρο RHODESLAND
(Μεταξύ AVRA BEACH KAI MIRA MARE)
ΥΠΕΥΘΥΝΟΣ: **ΣΤΕΡΓΕΝΑΚΗΣ ΣΤΕΡΓΟΣ**
Καθημερινά: 09.00 - 17.00, 18.00-20.30
Σάββατο: 09.00 - 14.00

X.351-30/11

ΠΑΡΑΔΟΣΗ ΚΑΙ ΤΕΧΝΟΛΟΓΙΑ
ΕΡΓΑΣΤΗΡΙΟ ΦΩΤΟΓΡΑΦΙΩΝ
ΦΩΤΟ ΦΙΛ. ΠΑΧΟΣ
ΤΥΠΩΜΑ ΚΑΙ ΝΥΧΤΕΡΙΝΕΣ ΩΡΕΣ
Γ. ΕΥΣΤΑΘΙΟΥ 11 • Τηλ. 22410 26893 • Κιν.: 6946 282033

Νομοσχέδιο του υπουργείου Δημόσιας Τάξης

Αναδιοργάνωση του Πυροσβεστικού Σώματος και αναβάθμιση της αποστολής του

ΚΥΡΙΟΣ ΟΜΙΛΗΤΗΣ Ο ΒΟΥΛΕΥΤΗΣ ΒΑΣΙΛΗΣ ΧΡΥΣΗΣ



Ο Βουλευτής Δωδεκανήσου Βασίλης Χρύσης κατά την προχθεσινή συνεδρίαση της Βουλής ήταν από τους κύριους ομιλητές επί της αρχής του Νομοσχεδίου 'Αναδιοργάνωση του Πυροσβεστικού Σώματος, αναβάθμιση της αποστολής του και άλλες διατάξεις' του Υπουργείου Δημόσιας Τάξης. Η αγόρευση του κ. Χρύση που έκανε ιδιαίτερη αίσθηση έχει από τα πρακτικά της Βουλής ως εξής:

«Κυρίες και Κύριοι Συνάδελφοι, σ' ένα κόσμο που διαρκώς εξελίσσεται και μεταβάλλεται ο νομοθέτης δεν πρέπει να παραμένει θεατής. Σ' ένα ευνομούμενο κράτος μετά τη διαπίστωση και την καταγραφή των νέων αναγκών παρεμβαίνει, ρυθμίζει, αναπροσαρμόζει και οργανώνει τη λειτουργία των υπηρεσιών πρόνοιας για να έχουν τη δυνατότητα μεγαλύτερης προσφοράς στον πολίτη.

Αυτό πράττει η κυβέρνηση αυτή με το Νομοσχέδιο του Υπουργείου Δημοσίας Τάξης «Αναδιοργάνωση του πυροσβεστικού σώματος, αναβάθμιση της αποστολής του και άλλες διατάξεις» το οποίο έχει διττό στόχο. Πρωταρχικά να εμπεδώσει το αίσθημα ασφαλείας στον πολίτη και παράλληλα να αναβαθμίσει το κύρος και την υπηρεσιακή κατάσταση του πυροσβέστη που 365 ημέρες το χρόνο σε εικοσιτετράωρη βάση αγρυπνεί για να προστατεύσει την ζωή, την υγεία, την περιουσία του πολίτη και το περιβάλλον.

Το καταξιωμένο σήμερα κοινωνικά Πυροσβεστικό Σώμα έχει ιδρυτική αφετηρία το Ν. 4661/1930 'περί διοργανώσεως Πυροσβεστικής Υπηρεσίας εν τω κράτει' με αποστολή την πυροπροστασία και την πυρόσβεση.

Η αρμοδιότητα αυτή με τις νέες μορφές κινδύνων και απειλών διευρύνθηκε και συμπεριέλαβε το 1987 την ΕΜΑΚ και το 1998 στο πλαίσιο σχεδιασμού για την Ασφάλεια των Ολυμπιακών Αγώνων ανέλαβε την αντιμετώπιση των σύγχρονων νέων απειλών.

Είναι αναμφίβολο ότι οι κίνδυνοι από θεομηνίες, ακραία καιρικά φαινόμενα, τρομοκρατικές ενέργειες και έντονες σεισμικές δραστηριότητες δημιούργησαν ανασφάλεια στον πολίτη και το κράτος πρόνοιας που οικοδομούμε πρέπει να ενισχύσει τους προληπτικούς και κατασταλτικούς του μηχανισμούς.

Κυρίες και Κύριοι Συνάδελφοι, προς αυτή την κατεύθυνση κινείται το συζητούμενο σήμερον επί της αρχής νομοσχέδιο που αποβλέπει στην αξιοποίηση των στελεχών του πυροσβεστικού σώματος και την προμήθεια των κατάλληλων μέσων και του κατάλληλου εξοπλισμού για την αποτελεσματικότερη προστασία των πολιτών και του περιβάλλοντος.

Το πυροσβεστικό σώμα με τη νέα του μορφή είναι σώμα ασφάλειας με πολιτικό χαρακτήρα βέβαια, που το πλέγμα προστασίας του διευρύνεται και ενισχύεται ακόμη περισσότερο με σύγχρονα μέσα και μεθόδους.

Με ξένισε η αναφορά του εισηγητού του Κομμουνιστικού Κόμματος Ελλάδος με τα πυρά τα οποία εκτόξευσε κατά του νομοσχεδίου και μάλιστα αμφέβαλε για τον ανθρωπιστικό χαρακτήρα του Πυροσβεστικού Σώματος φθάνοντας σε μια αμετροέπεια, μπορώ να πω, να το χαρακτηρίσει ως μηχανισμό καταστολής.

Το Πυροσβεστικό Σώμα είναι και παραμένει στην υπηρεσία του Έλληνα πολίτη, αλλά και όχι μόνο όπως θα πω παρακάτω.

Στο συζητούμενο Νομοσχέδιο διευρύνονται πλην των άλλων και οι ορίζοντες δράσης του καταξιωμένου στη συνείδηση των πολιτών πυροσβεστικού σώματος.

Εκτός από την Ελληνική επικράτεια, μέσα στο πνεύμα της διεθνούς αλληλεγγύης και στα πλαίσια των διακρατικών συμφωνιών και των υποχρεώσεων που απορρέουν από το Κοινοτικό και Διεθνές Δίκαιο μπορεί το Πυροσβεστικό Σώμα να παρέχει την συνδρομή του σε κάθε δοκιμαζόμενη χώρα από θεομηνίες ή άλλες απειλές χημικού, βιολογικού, ραδιολογικού περιεχομένου. Κι αυτό ενόχλησε κάποιους συναδέλφους. Θα ήταν καλύτερη η διεθνής απομόνωσή μας; Θα ήταν καλύτερο να παραμένουμε απαθείς και να παρακολουθούμε ως θεατές όσα γίνονται ακόμη και σε γειτονικές μας χώρες;

Για την εύρυθμη λειτουργία των υπηρεσιών του πυροσβεστικού σώματος γίνεται η διάκριση τους σε κεντρικές που έχουν αρμοδιότητα σε ολόκληρη την επικράτεια και σε περιφερειακές που έχουν αρμοδιότητα τοπική που εκτείνεται σε συγκεκριμένη εδαφική περιοχή. Τόσο οι κεντρικές όσο και οι περιφερειακές υπηρεσίες υπάγονται στο Αρχηγείο του Πυροσβεστικού σώματος το οποίο επικουρεί τον εκάστοτε Υπουργό Δημοσίας Τάξης στην άσκηση των αρμοδιοτήτων του.

Το Αρχηγείο για την αποτελεσματική δράση του και αποστολή του έχει διαρθρωθεί στον κλάδο των πυροσβεστικών επιχειρήσεων και στον κλάδο της Διοικητικής υποστήριξης με σαφή προορισμό έκαστος εξ' αυτών.

Κυρίες και Κύριοι Συνάδελφοι, ο Αρχηγός του Πυροσβεστικού Σώματος που φέρει αντίστοιχα το βαθμό του Αντιστρατήγου είναι υπεύθυνος και υπόλογος έναντι του Υπουργού Δημόσιας Τάξης.

Επιλέγεται και αποστρατεύεται με απόφαση του Κ.Υ.Σ.Ε.Α. μετά από πρόταση του Υπουργού Δημόσιας Τάξης που έχει και την πολιτική ευθύνη. Αναφορικά με τα καθήκοντα του Ειδικού Ανακριτικού Υπαλλήλου αυτά ανατίθενται σε βαθμοφόρους του Πυροσβεστικού Σώματος από το βαθμό του Αρχιπυροσβέστη Παραγωγικής Σχολής και άνω, σύμφωνα με το άρθρο 34 του Κώδικα Ποινικής Δικονομίας για τα εγκλήματα εμπρησμού που προβλέπονται στα άρθρα 264 έως 267 του Ποινικού Κώδικα.

Καθήκοντα δημοσίου κατηγόρου στις πλημμελητικές παραβάσεις ασκεί αξιωματικός του Πυροσβεστικού Σώματος που προέρχεται από Παραγωγική Σχολή.

Κυρίες και Κύριοι Συνάδελφοι, με το παρόν Νομοσχέδιο τίθεται τέρμα στην ανεξέλεγκτη προμήθεια πόρων, υλικών και μέσων για την επιτέλεση του πυροσβεστικού έργου. Ο έλεγχος αυτός διενεργείται από το Γενικό Χημείο του Κράτους και το Πυροσβεστικό Σώμα με απώτερο σκοπό την διαφάνεια και την προστασία του ανθρώπινου οργανισμού και του περιβάλλοντος από επιβλαβείς επιπτώσεις που ενδεχόμενα υποκρύπτει η χρήση τους.

Κυρίες και Κύριοι Συνάδελφοι, το Νομοσχέδιο αυτό σε οικείο άρθρο προβλέπει και για την ιατρική και για την οδοντιατρική περίθαλψη των στελεχών του Πυροσβεστικού Σώματος. Αυτή παρέχεται από υγειονομικούς αξιωματικούς της Ελληνικής Αστυνομίας ή των Ένοπλων Δυνάμεων ή από ιατρούς του δημοσίου τομέα ή από ιδιώτες ιατρούς που είναι συμβεβλημένοι με τον Οργανισμό Περίθαλψης Ασφάλειας Δημοσίου (ΟΠΑΔ). Επίσης κατά προτίμηση το Πυροσβεστικό Προσωπικό νοσηλεύεται στα Στρατιωτικά Νοσοκομεία.

Τέλος Κυρίες και Κύριοι Συνάδελφοι, το νομοσχέδιο περιλαμβάνει και άλλες διατάξεις που επικουρικά αναγνωρίζουν την προσφορά του πυροσβέστη στο κοινωνικό σύνολο.

Η σύσταση με απόφαση του Υπουργού Δημοσίας Τάξης ειδικού λογαριασμού αλληλοβοήθειας του Πυροσβεστικού σώματος με πόρους που προέρχονται από εισφορές, δωρεές και κληρονομιές αποτελεί στήριγμα για την ενίσχυση των οικογενειών των πυροσβεστών που χρήζουν ειδικής βοήθειας σε συγκεκριμένες καταστάσεις.

Επίσης με κοινή απόφαση των Υπουργών Οικονομίας και Οικονομικών και του Υπουργού Δημοσίας Τάξης ιδρύονται κατασκηνώσεις για τα παιδιά των Υπαλλήλων του Πυροσβεστικού Σώματος.

Η χορήγηση νθικών και υλικών αμοιβών σε πράξεις νρωισμού και αυταπάρνησης αποτελεί έμπρακτη αναγνώριση της προσφοράς του πυροσβέστη.

Η καθιέρωση της Κυριακής του «Καλού Σαμαρείτη» ως ημέρας τιμής για τους απόστρατους πυροσβέστες και η καθιέρωση της 12ης Νοεμβρίου ως ημέρας μνήμης των πεσόντων πυροσβεστών στο καθήκον, αποτελεί ελάχιστο δείγμα προσφοράς στον πυροσβέστη.

Κυρίες και Κύριοι Συνάδελφοι, το Νομοσχέδιο αυτό εντάσσεται σε μια αλυσίδα και άλλων νομοσχεδίων άλλων Υπουργείων που προσαρμόζουν την νομοθεσία μας στα σύγχρονα δεδομένα και συμβάλλουν στην αποτελεσματικότερη προστασία του πολίτη και του περιβάλλοντος.

Γι' αυτούς και για πολλούς άλλους λόγους το υπερψηφίζω επί της αρχής με την πεποίθηση ότι θα συμβάλλει θετικά στην αναβάθμιση του πυροσβεστικού σώματος με αποτέλεσμα την μεγαλύτερη και ποιοτικότερη προστασία του πολίτη.»

VANIK TOURS

ΓΙΑΝΝΗΣ και ΣΕΒΑ ΒΑΛΣΑΜΙΔΗ
VANIK σημαίνει ΑΛΗΘΕΙΑ
ΑΚΤΗ ΚΑΝΑΡΗ 17, ΨΑΡΟΠΟΥΛΑ - ΑΝΕΤΟ ΠΑΡΚΙΝΓΚ •
Ανοικτά: ΔΕ-ΣΑ 08.30 - 14.00 & 16.30 - 20.30 - Τηλ. 22410 35191, 37621 κινητό: 6945798148 , FAX 22410 29532

Το γραφείο μας πάντα πρώτο σε κρατήσεις ξενοδοχείων εξασφάλισε και σας προσφέρει καταπληκτικές τιμές για τα παρακάτω ξενοδοχεία σε ΠΑΚΕΤΑ (έκδοση εισιτηρίων R/T) από 1/11/2006 - 31/3/2007

Απευθυνόμαστε σε σας που θέλετε και η κράτησή σας να είναι σωστή και το δωμάτιό σας να σας περιμένει

1ον HOTEL PRESIDENT Α΄ Κατηγορίας
Λεωφόρος Κηφισίας (ανακαινισμένο)
Μονόκλινο € 67
Δίκλινο € 75
Τρίκλινο € 98

2ον HOTEL ZAFOLIA Α΄ Κατηγορίας
Λεωφόρος Αλεξάνδρας
Μονόκλινο € 98
Δίκλινο € 115
Τρίκλινο € 135

3ον HOTEL ATHENS CYPRIA Α΄ Κατηγορίας
Σύνταγμα
Μονόκλινο € 65
Δίκλινο € 85
Τρίκλινο € 105

4ον HOTEL ASTOR Α΄ Κατηγορίας
Σύνταγμα
Μονόκλινο € 60
Δίκλινο € 80
Τρίκλινο € 95

5ον HOTEL ARETHOUSA Β΄ Κατηγορίας
Σύνταγμα
Μονόκλινο € 60
Δίκλινο € 80
Τρίκλινο € 105

6ον HOTEL POLIS GRAND HOTEL Α΄ Κατηγορίας
Πατησίων, έναντι Πολυτεχνείου (ανακαινισμένο)
Μονόκλινο € 65
Δίκλινο € 75
Τρίκλινο € 95

7ον HOTEL ELLINIS Β΄ Κατηγορίας
Ωνάσειο, λεωφ. Συγγρού
Μονόκλινο € 48
Δίκλινο € 58
Τρίκλινο € 70

8ον HOTEL TPITON Β΄ Κατηγορίας
Κέντρο Πειραιά
Μονόκλινο € 60
Δίκλινο € 80
Τρίκλινο € 100

9ον HOTEL SAVOY Α΄ Κατηγορίας
Κέντρο Πειραιά
Μονόκλινο € 75
Δίκλινο € 95
Τρίκλινο € 115

10ον HOTEL EGNATIA Β΄ Κατηγορίας
Θεσσαλονίκη Κέντρο - ανακαινισμένο
Μονόκλινο € 75
Δίκλινο € 85
Τρίκλινο € 95

11ον HOTEL EGNATIA PALACE Α΄ Κατηγορίας
Θεσσαλονίκη Κέντρο - ολοκαίνουργιο
Μονόκλινο € 100
Δίκλινο € 110
Τρίκλινο € 135

* Τα παραπάνω ξενοδοχεία διαθέτουν T.V. σε όλα τα δωμάτια
* Στις παραπάνω τιμές συμπεριλαμβάνεται πρωινό σε μπουφέ
* Ακόμη σε μας θα βρείτε αεροπορικά και ατμοπλοϊκά εισιτήρια όλων των εταιρειών.

X.6182-30/11

GR Grand Hotel



Ο τέλειος συνδυασμός ποιότητας και οικονομίας που τιμά και ανεβάζει τη Ρόδο

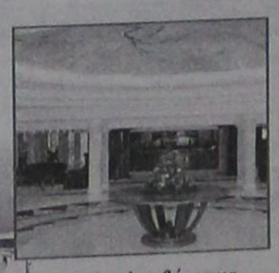

Αναλαμβάνουμε συνέδρια και κάθε κοινωνική σας εκδήλωση





Αξέχαστες μελωδικές στιγμές δίπλα στο τζάκι μας, με τον πιανίστα ΤΑΚΗ ΤΣΩΝΗ, κάθε Παρασκευή, Σάββατο και Κυριακή







X.6179-30/11

ΠΡΟΟΔΟΣ μικρές αγγελίες μικρές αγγελίες ΠΡΟΟΔΟΣ

ΕΝΟΙΚΙΑΣΕΙΣ

ΕΝΟΙΚΙΑΖΕΤΑΙ διαμέρισμα 65 τ.μ., επιπλωμένο, με θέα προς τη θάλασσα και ανακαινισμένο, Καποδιστρίου. Πληρ. τηλ. 22410/20885
14231-9/11

ΕΝΟΙΚΙΑΖΕΤΑΙ διαμέρισμα δυάρι σε άριστη κατάσταση, ηλιακό, αιρκοντίσιον, πάρκινγκ, κατάλληλο για ένα ή δύο άτομα, λεωφ. Κρεμαστής, παλαιό αεροδρόμιο, έναντι «Ομορφου». Πληροφορίες τηλ. 22410/94398
14233-9/11

ΕΝΟΙΚΙΑΖΕΤΑΙ διαμέρισμα 4άρι, 120 τ.μ., Γρηγορίου Ε' 71, στις 7 Βαγιές. Πληροφορίες τηλ. 22410/33619
14235-9/11

ΕΝΟΙΚΙΑΖΕΤΑΙ γκαρσονιέρα επιπλωμένη, στο κέντρο της πόλεως. Πληροφορίες τηλ. 22410/27015
14237-9/11

ΕΝΟΙΚΙΑΖΕΤΑΙ οικία 40 τ.μ., ισόγειο, στο Ζέφυρο. Πληροφορίες τηλ. 22410/61534 οικία, 22410/25387 μαγαζί και 6942800248
14228-9/11

ΕΝΟΙΚΙΑΖΕΤΑΙ μικρό διαμέρισμα, ρετιρέ, γ' ορόφου, ανακαινισμένο, φρεσκοβαμμένο, πλήρως επιπλωμένο με air condition, πλυντήριο ρούχων, κλπ. Αποτελείται από 1 δωμάτιο, κουζίνα, άνετο μπάνιο, χωλ και πολύ μεγάλο μπαλκόνι. Περιοχή Αγ. Ιωάννης, οδός Αγ. Σοφίας 38. Διάρκεια συμβολαίου από 2 χρόνια και πάνω. Ενοίκιο 380 ευρώ. Πληροφορίες τηλ. 6936639843, ώρες 10 π.μ. - 3μ.μ.
15986-17/11

ΕΝΟΙΚΙΑΖΕΤΑΙ διαμέρισμα 58 τ.μ., με δύο δωμάτια, χωλ, κουζίνα, μπάνιο σε μικρή πολυκατοικία κοντά στον κινηματογράφο Μετροπόλ. Πληροφορίες τηλ. 6932842700
ΓΔ-10/11

ΕΝΟΙΚΙΑΖΕΤΑΙ μονοκατοικία, στην οδό 9ης Μαΐου στην Ιαλυσό, με 3 δωμάτια, σαλόνι, κουζίνα, βοηθητικούς χώρους, μεγάλη αυλή. Πληρ. τηλ. 22410/92289
15982-10/11

ΕΝΟΙΚΙΑΖΟΝΤΑΙ στην περιοχή Κοσκινού, δίχωρες γκαρσονιέρες, με πλήρη εξοπλισμό, κλιματισμό, άνετο πάρκινγκ και χωρίς κοινόχρηστα. ΣΤΗ ΡΟΔΟ, γραφείο 55 τ.μ. στον α' όροφο, του Μεγάρου Κιοσόγλου επί της Εθελ. Δωδεκανησίων 29, για όλες τις χρήσεις. Πληροφορίες τηλ. 22410/67014 και 6945105247 και 6946790515
14181-8/11

ΕΝΟΙΚΙΑΖΕΤΑΙ γραφείο ή ιατρείο, 60 τ.μ., με βιβλιοθήκες, κλιματισμό, ασανσέρ και αποκλειστική θέση για πάρκινγκ, επί της οδού Ηρώων Πολυτεχνείου πάνω από το οφθαλμολογικό κέντρο Ρόδου. Πληρ. τηλ. 22410/34902, κιν. 6942580848 και 6944298913
15819-5/11

ΕΝΟΙΚΙΑΖΟΝΤΑΙ επιπλωμένες μονόχωρες γκαρσονιέρες, πλήρως ανακαινισμένες, στο Ροδίνι. Πληρ. τηλ. 6979000294
15932-5/11

ΕΝΟΙΚΙΑΖΕΤΑΙ στούντιο σε ισόγειο μονοκατοικίας, στην οδό Τρίπολης και Πειραιώς, κατάλληλο για στρατιωτικούς, εκπαιδευτικούς, φοιτητές. Πληροφορίες τηλ. 22410/94120 και κιν. 6937379182
14230-9/11

ΕΝΟΙΚΙΑΖΕΤΑΙ
ΚΑΤΑΣΤΗΜΑ 53 τ.μ., στην οδό Αθηνών 21, στην Ανάληψη, κατάλληλο για οποιαδήποτε χρήση.
Πληροφορίες τηλ. 22410/36398, 6947731002
15935-7/11

ΕΝΟΙΚΙΑΖΟΝΤΑΙ
επί της Κοδριγκτώνος (περιοχή Σταδίου Διαγόρα)
επιπλωμένα διαμερίσματα για χειμερινή περίοδο ή και για μικρότερο διάστημα.
Πληροφορίες τηλ. 22410/31756
T8743-17/11

ΕΝΟΙΚΙΑΖΕΤΑΙ
σπίτι σε περιοχή Ασγούρου, α' όροφος, 150 τ.μ., με 3 υπνοδωμάτια, 2 μπάνια, 2 αποθήκες, μεγάλο σαλόνι, άνετη κουζίνα, με μεγάλες βεράντες γύρω - γύρω και με ατομικό πάρκινγκ.
Πληροφορίες τηλ. 95309 - κιν. 6936166172
15929-12/11

ΕΝΟΙΚΙΑΖΕΤΑΙ στούντιο επιπλωμένο, Βεργίνας 11. Πληροφορίες τηλ. 22410/73755 και 22410/32071
14194-2/11

ΕΝΟΙΚΙΑΖΕΤΑΙ γκαρσονιέρα δύο χώρων, 35 τ.μ., στη Ρόδο, περιοχή Ροδίνι, οδός Μαραθώνος 12. Ενοίκιο 250 ευρώ. Πληροφορίες τηλ. 22410/29287
14193-3/11

ΕΝΟΙΚΙΑΖΕΤΑΙ διαμέρισμα στην Θεμ. Σοφούλη 70, 3άρι, 93 τ.μ., με δύο υπνοδωμάτια, με πολύ μεγάλο σαλόνι, κουζίνα, μπάνιο, ωραίες βεράντες, θέρμανση, με συσσωρευτές, νυκτερινό ρεύμα, ηλιακό και θερμοσίφωνο, τηλέφωνο, στον 1ο όροφο. Ο αριθμός του είναι 75069. Πληρ. τηλ. 22410/75069 ώρες συναλλαγής 9 π.μ. - 2 μ.μ. και 5-8μ.μ.
14216-5/11

ΕΝΟΙΚΙΑΖΕΤΑΙ επιπλωμένο γκαρσονιέρα στη Ρόδο, για όλο το χρόνο, μόνο στρατιωτικοί, με αιρκοντίσιον. Ενοίκιο 260 ευρώ. Πληροφορίες τηλ. 22410/20021 και 6947374732
X6198-30/11

ΕΝΟΙΚΙΑΖΕΤΑΙ γκαρσονιέρα οδός Μόσχας 11 - Ροδίνι. Πληροφορίες τηλ. 22410/31798
14208-4/11

ΕΝΟΙΚΙΑΖΕΤΑΙ διαμέρισμα 100 τ.μ., πάνω από το εστιατόριο «Αμυγδαλιά» στους Τρεις. Πληρ. τηλ. 22410/94653 και 22410/92925
14209-5/11

ΕΝΟΙΚΙΑΖΕΤΑΙ διαμέρισμα 50 τ.μ., στο Ροδίνι, έναντι εκκλησίας Αγ. Δημητρίου, Στοκχόλμης 1., υπνοδωμάτιο, κουζίνα, σαλόνι, WC,χωλ, 2ος όροφος, θέα θάλασσα. Πληρ. τηλ. 22410/37621 και 6945798148 κ. Γιάννη
6176-5/11

ΕΝΟΙΚΙΑΖΕΤΑΙ δυάρι διαμέρισμα επιπλωμένο με κλιματισμό και ηλιακό και με άνετο πάρκινγκ, 20 χλμ. Ρόδου - Λίνδου (Αφάντου). Τιμή 300 ευρώ. Πληροφορίες τηλ. 6946524270 μετά τις 11.00
15933-5/11

ΕΝΟΙΚΙΑΖΟΝΤΑΙ στούντιος εντός ξενοδοχείου με πολυκουζινάκι, TV και A/C έως 30/6/2007. Τιμή 260 ευρώ. Πληροφορίες τηλ. 22410/39212 και 6936795999
T8723-13/11

ΕΝΟΙΚΙΑΖΕΤΑΙ διαμέρισμα επιπλωμένο ή μη, με δύο υπνοδωμάτια, εντοιχισμένη κουζίνα, μεγάλο σαλόνι, θέρμανση χωρίς κοινόχρηστα, γωνιακό και με καλή θέα, επί της Στοκχόλμης 37, όπισθεν ΔΕΥΑΡ. Πληροφορίες τηλ. 22410/61161
15940-18/11

ΕΝΟΙΚΙΑΖΕΤΑΙ επιπλωμένη γκαρσονιέρα στο Ροδίνι. Πληρ. τηλ. 6999889435 και 22410/66443
14190-2/11

ΣΤΟΝ ΑΡΧΑΓΓΕΛΟ ενοικιάζω: 1) ισόγεια κατοικία, 85 τ.μ., 225 ευρώ, 2) ισόγειο στούντιο 20 τ.μ., 150 ευρώ και 3) Διαμέρισμα 1ου ορόφου 40 τ.μ., 175 ευρώ. Πληροφορίες τηλ. 22410/22816, ώρες 09.00-13.00
14189-2/11

ΕΝΟΙΚΙΑΖΕΤΑΙ στο συνοικισμό των Δασκάλων στην οδό Ευσταθίου Λαγκάνη, αρ. 3, διαμέρισμα 95 τ.μ., με 2 υπνοδωμάτια, ευρύχωρο σαλόνι, κουζίνα και πατάρι, WC, με εσωτερική αποθήκη και καλές βεράντες. Είναι συνδεδεμένο με τον βιολογικό και δεν έχει κοινόχρηστα. Τιμή 390 ευρώ. Πληρ. τηλ. 22410/33724 και κιν. 6939157462
15815-5/11

ΕΝΟΙΚΙΑΖΕΤΑΙ επιπλωμένη γκαρσονιέρα δύο δωματίων, χωρίς κοινόχρηστα, κοντά στο Πανεπιστήμιο επί της οδού Αγίας Λαύρας 59. Πληροφορίες τηλ. 22410/34902 και κιν. 6942580848
15991-15/11

ΕΝΟΙΚΙΑΖΕΤΑΙ γκαρσονιέρα με δύο δωμάτια, πλήρως εξοπλισμένη, σε πολύ καλή τιμή στα Κολύμπια Αφάντου, οδός Ευκαλύπτων. Πληροφορίες τηλ. 22410/26472 και 6934193050
14239-10/11

ΕΝΟΙΚΙΑΖΕΤΑΙ διαμέρισμα δυάρι, κοντά στο πανεπιστήμιο Αιγαίου. Πληροφορίες τηλ. 6974184745
15044-9/11

ΕΝΟΙΚΙΑΖΕΤΑΙ γκαρσονιέρα καινούργια, πλήρως επιπλωμένη και εξοπλισμένη, με κεντρική αυτόνομη θέρμανση και άνετο πάρκινγκ στο Ροδίνι, Σμύρνης 60. Πληροφορίες τηλ. 22410/31027, 8-13π.μ. και 6936949728 όλες τις ώρες
14249/19/11

ΕΝΟΙΚΙΑΖΕΤΑΙ
ΔΙΑΜΕΡΙΣΜΑ ΚΑΙΝΟΥΡΓΙΟ
οδός Στέλιου Κωτιάδη 32
Πληροφορίες τηλ. 22410/32788 και 6946078883
14246-19/11

ΕΝΟΙΚΙΑΖΟΝΤΑΙ
ΔΙΑΜΕΡΙΣΜΑΤΑ
δίχωρα και μονόχωρα πλήρως επιπλωμένη, με κλιματιστικό, τηλέφωνο, TV, καθώς επίσης πλυντήριο - στεγνωτήριο.
Εντός της πόλεως Ρόδου, περιοχή Ζέφυρος.
Πληροφορίες τηλ. 22410/30063 και 6972551300
8674-5/11

ΕΝΟΙΚΙΑΖΕΤΑΙ
ΙΣΟΓΕΙΟ ΔΙΑΜΕΡΙΣΜΑ 112 τ.μ., στο κέντρο της πόλης, απέναντι από το καζίνο της Ρόδου, κάτω από το δικηγορικό γραφείο του κ. Σαρρή, κατάλληλο για επαγγελματική στέγη.
Τηλ. 22410/33387,
ώρες 10-13 και 5-8 απόγ.
15935-7/11

ΕΝΟΙΚΙΑΖΕΤΑΙ
ΔΙΑΜΕΡΙΣΜΑ γ' ορόφου, 50 τ.μ., στο κέντρο της πόλης, απέναντι από το καζίνο, κατάλληλο για νεαρό ζευγάρι, για δημόσιους υπαλλήλους, στρατιωτικούς, κλπ.
Τηλ. 22410/33387
ώρες 10-13 και 5-8 απογ.
15935-7/11

ΕΝΟΙΚΙΑΖΕΤΑΙ
ΟΒΕΛΙΣΤΗΡΙΟ
με καινούργιο εξοπλισμό, επί της οδού Αμφιτρίτης 111, περιοχή Αραπάκι, με εξωτερικό χώρο και τραπεζοκαθίσματα. Επίσης υπάρχει και η άδεια λειτουργίας του οβελιστηρίου.
Πληροφορίες τηλ. 6947071971 και 6946341063
15908-3/11

ΕΝΟΙΚΙΑΖΕΤΑΙ
ΔΥΟΡΟΦΗ ΜΕΖΟΝΕΤΑ
έναντι Εμπορικού Κέντρου Μήδεια.
Τηλ.6947005415
14242-10/11

ΕΝΟΙΚΙΑΖΕΤΑΙ
αποθήκη 600 τ.μ., στην περιοχή της ΕΡΤ (Βερόπουλος - LIDL) καινούργια κατασκευή, με ανεξάρτητη είσοδο και μεγάλο εξωτερικό χώρο.
Πληροφορίες τηλ. 22410/32115
T8579-8/11

ΕΝΟΙΚΙΑΖΕΤΑΙ
ΔΙΑΜΕΡΙΣΜΑ δυάρι, επιπλωμένο, με δύο υπνοδωμάτια, κουζίνα, χωλ, σαλόνι, Ρήγα Φεραίου 8, κοντά στο Πανεπιστήμιο Αιγαίου και στο ξενοδοχείο RODOS PARK.
Τηλ. 22410/78557 και 6947764144
14153-31/10

ΕΝΟΙΚΙΑΖΕΤΑΙ
ΕΝΙΑΙΟΣ ΧΩΡΟΣ
140 τ.μ., στον 1ο όροφο, κατάλληλος για γραφεία στους Πεύκους της Λίνδου.
Πληροφορίες τηλ. 22410/24794
14182-9/11

πωλήσεις

ΠΩΛΟΥΝΤΑΙ στην παραλία Κιοτάρι μεζονέτες, ημιτελής και τελειωμένες των 80τ.μ. και 110τ.μ. σε 1000τ.μ. οικόπεδο σε κατασκευή πολυτελή. Δεκτά δάνεια. Πληρ. Διακογεωργίου Κάλλιστος. Πληροφορίες τηλ. 22410/29318 και 22410/78501
X6211-30/11

ΠΩΛΟΥΝΤΑΙ στην Κρεμαστή διαμερίσματα μεζονέτες στον παραλιακό δρόμο Κρεμαστής των 60τ.μ . και μεζονέτες των 120τ.μ. με αυλή, πολυτελής κατασκευή. Δάνεια δεκτά. Πληρ. Διακογεωργίου Κάλλιστος τηλ. 22410/29318 και 22410/78501
X6210-30/11

ΠΩΛΟΥΝΤΑΙ επαγγελματικοί χώροι, στην οδό Βενέζη (δίπλα στο Ροδίων Παιδεία): α) Καταστήματα: για οποιαδήποτε χρήση επαγγελματική των 62τ.μ., και 125τ.μ., β) Γραφεία - Ιατρεία των 62 τ.μ. και 125τ.μ. γ) Αποθήκες των 62τ.μ. και 125τ.μ. Δεκτά δάνεια. Πηρ. Κάλλιστος Διακογεωργίου, τηλ. 22410/78501 και 22410/29318
X6212-30/11

ΠΩΛΕΙΤΑΙ από ιδιώτη καινούργιο διαμέρισμα 44 τ.μ., σε μικρή πολυκατοικία, στην Ανάληψη, με ηλιακό και άδεια για ηλεκτρισμό και νερό, αντί 85.000 ευρώ. Πληροφορίες τηλ. 22410/61585 και 6944717174
15928-4/11

ΠΩΛΟΥΝΤΑΙ: 1) Σαλόνι, τριθέσιος, διθέσιος, μονοθέσιος με τραπεζάκι και τηλεόραση στην τιμή των 400 ευρώ. 2) Σύνθετο τιμή 300 ευρώ και 3) συρταριέρα 100 ευρώ. Πληροφορίες τηλ. 6946681519
14243-10/11

ΠΩΛΕΙΤΑΙ επαγγελματικός χώρος, υπόγειος, κατάλληλος και για κατοικία εντός πόλεως, 178 τ.μ. Πληρ. τηλ. 210/2835963, 6946559539 και 6938363184
14244-3/12

ΠΩΛΕΙΤΑΙ επιχείρηση super market - τουριστικά είδη, το εμπόρευμα και ο εξοπλισμός. Τηλ. επικοινωνίας 22410/52742 ή 6947567249
14218-5/11

ΠΩΛΕΙΤΑΙ κομμωτήριο. Πληροφορίες τηλ. 22410/23057 ώρες καταστημάτων
15907-3/11

ΠΩΛΟΥΝΤΑΙ
διαμερίσματα. Ισόγειο 107 τ.μ., πρώτου ορόφου, 100 τ.μ., και δευτέρου ορόφου, 96 τ.μ., σε ήσυχη περιοχή της Ανάληψης. Εχουν απεριόριστη θέα, μεγάλες βεράντες εμπρός πίσω και αποκλειστικό χώρο στάθμευσης.
Πληροφορίες τηλ. 6947238887
15905-2/11

ΑΠΟ ΤΗΝ ΚΑΖΙΝΟ ΡΟΔΟΥ Α.Ε.
ΠΩΛΟΥΝΤΑΙ
1) ΕΞΟΠΛΙΣΜΟΣ ΚΑΦΕΤΕΡΙΑΣ Καρέκλες ιταλικές με κάλυμμα 270 τεμ.
Τραπέζια διαστάσεων 1,20 X 0,80 60 τεμ
Τραπέζια διατάσεων 0,80 X 0,80 20 τεμ.
2) Ενα UPS 20 KVA
Για περισσότερες πληροφορίες επικοινωνήστε από τις 12.00 – 18.00 στο τηλ. 22410 97400 κ. Ιωακείμ Κυπαρισσάς
X6173-10/11

ΤΟ ΞΕΝΟΔΟΧΕΙΟ THE IXIAN GRAND ΕΚΠΟΙΕΙ
ΠΛΗΡΗ ΕΞΟΠΛΙΣΜΟ ΔΩΜΑΤΙΩΝ ΣΕ ΚΑΛΗ ΚΑΤΑΣΤΑΣΗ ΛΟΓΩ ΑΝΑΚΑΙΝΙΣΗΣ
Τηλ. επικοινωνίας 22410/92944
υπεύθυνος κ. Μακρής
ΧΛ334-2/11

αυτοκίνητα

ΠΩΛΕΙΤΑΙ FIAT PUNTO μοντ. '98, τετράθυρο, ΚΤΕΟ, καλή κατάσταση, κλιματισμός. Τιμή 3.900 ευρώ. Πληροφορίες τηλ. 6948767961
15939-9/11

ΠΩΛΕΙΤΑΙ MERCEDES E220,1995,cabriole, sport, AMG,106,000km, δερμάτινο σαλόνι, ηλ. παράθυρα, ηλ. καθρέπτες, ηλ. καθίσματα, a/c. Πληροφορίες 6936656966
X6213-30/11

ΠΩΛΕΙΤΑΙ οικόπεδο 2520 τ.μ., στο Παραδείσι, περιοχή Ατσιγγάνικα. Τιμή 50.000 ευρώ. Πληροφορίες τηλ. 20021
X6196-30/11

ΠΩΛΕΙΤΑΙ SMART ROADSTER, 2004, 82 hp, 27,000 km, a/c, αυτομ. οροφή, αυτομ. Κιβώτιο, ηλ. Παράθυρα, ζάντες αλουμινίου 15'',mp3 player. Πληροφορίες 6936656966
X6214-30/11

ΠΩΛΕΙΤΑΙ ROVER 414, σε άριστη κατάσταση. Πληροφορίες τηλ. 22410/61472
14198-3/11

ΠΡΟΣΦΟΡΑ ΕΡΓΑΣΙΑΣ
Αν ανήκετε στις ακόλουθες κατηγορίες **ΞΕΝΟΔ/ΛΗΛΟΣ - ΣΥΝΤΑΞΙΟΥΧΟΣ - ΦΟΙΤΗΤΗΣ ΚΑΙ ΑΝΕΡΓΟΣ**
ΤΟΤΕ κάνετε γι αυτό που **ΖΗΤΑΜΕ!!!**
Η INTERNATIONAL BUSINESS
δίνει τη δυνατότητα σε άτομα φιλόδοξα και με κέφι για δουλειά να πραγματοποιήσουν τα όνειρά τους **δουλεύοντας**, μαζί μας με άμεσο κέρδος.
Για να κλείσετε ένα ραντεβού ενημέρωσης καλέστε 22410/91027 για άμεση επικοινωνία 6977946940
15934-9/11

ΠΩΛΟΥΝΤΑΙ
από ιδιώτη κατασκευαστή στην Παστίδα



ΜΕΖΟΝΕΤΕΣ ΠΟΛΥΤΕΛΟΥΣ ΚΑΤΑΣΚΕΥΗΣ, ΣΤΑ ΜΠΕΤΑ Ή ΤΕΛΕΙΩΜΕΝΕΣ ΜΕ ΘΕΑ ΤΟ ΦΙΛΕΡΗΜΟ, 145, 150, 160 τ.μ.
ΠΛΗΡΟΦΟΡΙΕΣ ΤΗΛ. 6944636141
8720-15/7/2007

ΕΝΟΙΚΙΑΣΕΙΣ ΔΩΜΑΤΙΩΝ
Το γνωστό κεντρικό ξενοδοχείο «ΜΟΣΧΟΣ» που βρίσκεται στην οδό Εθελοντών Δωδεκανησίων 5, στο κέντρο της πόλης, ενημερώνει τους φοιτητές, τους στρατιωτικούς και κάθε ενδιαφερόμενο ότι νοικιάζει με το μήνα για τη χειμερινή περίοδο τα δωμάτιά του:
Προσφέρονται:
1. Ατομική τουαλέτα και μπάνιο ή ντους
2. Τηλέφωνο
3. Τηλεόραση
4. Ψυγείο
5. Θέρμανση
6. Ζεστό νερό
7. Κοινόχρηστο σαλόνι
8. Καθαρισμός δωματίου (εβδομαδιαίος)
9. Λευκός ιματισμός (με εβδομαδιαία αλλαγή σεντονιών)

• Το ξενοδοχείο «ΜΟΣΧΟΣ» απέχει δέκα λεπτά από το Πανεπιστήμιο και ένα λεπτό από το Δικαστήριο κα τη Στρατιωτική Λέσχη
Πληροφορίες τηλ. 6944199527
14148-30/11

ΠΩΛΟΥΝΤΑΙ
Α. Στην Ιαλυσό περιοχή Σωτήρος **μεζονέτες** 200 τ.μ., με υπόγειο σε οικόπεδο 900 τ.μ., έκαστη, από ιδιοκτήτη
Β. Κατάστημα επί της οδού Λίνδου, 550 τ.μ.
Πληροφορίες τηλ. 22410/39212,6936795999 κ. Λευτέρη
T8722-28/11

ΠΩΛΟΥΝΤΑΙ
ΜΟΝΟ ΑΠΟ ΤΟ ΓΡΑΦΕΙΟ ΜΑΣ
• Σας παρακαλούμε να συγκρίνετε τις δικές μας τιμές με όλες τις άλλες
1) Διαμέρισμα 120 τ.μ. σε μικρή πολυκατοικία 4 διαμ. μόνο σε καλή τοποθεσία.
2) Μονοκατοικία 3 κυρίων δωματίων με μεγάλο κήπο φανταστική τιμή.
3) Διαμέρισμα 3άρι ισόγειο με αυλή, περιοχή Σωτήρος. Πολύ καλή τιμή.
4) Οικόπεδο 700 τ.μ. με θέα θάλασσα, περιοχή Ροδίνι. Κάλυψη 0.8.
5) Οικία 2όροφη 75 τμ. στην Παλιά Πόλη
6) Οικία 190 τ.μ. με αυλή στην Παλιά Πόλη
7) Μαγαζί γωνιακό εντός πόλεως με τεράστιες βεράντες
8) Οικόπεδο 200 τ.μ. εντός πόλεως πολύ καλή τιμή.
9) Διαμερίσματα 3άρια και 4άρια υπό κατασκευή με φανταστική θέα λουξ κατασκευής
10) Οικία με 2 Δωμάτια, κουζίνα, τουαλέτα μοναχική μόνο 45.000 ευρώ.
11) Οικόπεδα 1.000 τ.μ., με άδεια ή και γιαπί στα Κοσκινού.
12) Οικόπεδα 1.500 τ.μ. με άδεια ή και σε μπετά στην Παστίδα.
13) Μονοκατοικία (ΒΙΛΑ) 300 τ.μ. με βοηθητικούς χώρους σε 3.000 τ.μ. οικόπεδο περιοχή ΙΞΙΑ.
14) Παλαιά 2όροφη οικία στο Νεοχώρι.
Γ. ΝΕΟΦΥΤΟΥ
ΞΑΝΘΟΥ 15 Α - ΤΗΛ. 21434
X6185-30/11

ΚΤΙΡΙΟ Α.Ε.
ΠΩΛΗΣΕΙΣ ΑΚΙΝΗΤΩΝ
- ΔΙΑΜΕΡΙΣΜΑΤΑ 90 τ.μ. και 115 τ.μ., σε πολυκατοικία στην οδό Βενετοκλέων και Ξάνθου, με θέσεις στάθμευσης στην πυλωτή, πολυτελούς κατασκευής
- ΔΙΑΜΕΡΙΣΜΑ 118 τ.μ., τρίτου ορόφου, στην οδό Μιχ. Πετρίδη, (πιο πάνω από το Super Market Σπανός), με τζάκι, θέση στάθμευσης και αποθήκη στο υπόγειο της πολυκατοικίας.
ΠΛΗΡΟΦΟΡΙΕΣ
ΑΝΑΣΤΑΣΙΟΣ ΑΤΣΙΔΗΣ
ΕΘΝΙΚΗΣ ΑΝΤΙΣΤΑΣΗΣ 11 - Ρόδος
Τηλ. 22410/28616 -
Κιν. 6947373651
X6187-30/11

Blue Star Ferries
ΚΑΘΗΜΕΡΙΝΑ ΔΡΟΜΟΛΟΓΙΑ ΑΠΟ ΡΟΔΟ ΜΕ ΤΑ F/B's BLUE STAR & ΔΙΑΓΟΡΑ
ΑΠΟ ΡΟΔΟ

ΠΛΟΙΟ	ΑΝΑΧΩΡΗΣΗ ΑΠΟ							ΑΦΙΞΗ
	ΡΟΔΟ	ΚΩ	ΛΕΡΟ	ΠΑΤΜΟ	ΚΑΛΥΜΝΟ	ΣΥΡΟ	ΑΜΟΡΓΟ (ΚΑΤΑΠΟΛΑ)	ΠΕΙΡΑΙΑ
ΔΙΑΓΟΡΑΣ	ΔΕΥΤΕΡΑ 18:00	ΔΕΥΤΕΡΑ 21:45	---	---	ΔΕΥΤΕΡΑ 23:00	---	---	ΤΡΙΤΗ 08:20
BLUE STAR 2	ΤΡΙΤΗ 18:30	ΤΡΙΤΗ 21:45	---	---	---	ΤΕΤΑΡΤΗ 03:30	---	ΤΕΤΑΡΤΗ 07:10
ΔΙΑΓΟΡΑΣ	ΤΕΤΑΡΤΗ 18:00	ΤΕΤΑΡΤΗ 21:45	---	---	ΤΕΤΑΡΤΗ 23:00	---	---	ΠΕΜΠΤΗ 08:20
BLUE STAR 2	ΠΕΜΠΤΗ 18:30	ΠΕΜΠΤΗ 21:45	ΠΕΜΠΤΗ 23:25	ΠΑΡΑΣΚΕΥΗ 00:35	---	ΠΑΡΑΣΚΕΥΗ 04:30	---	ΠΑΡΑΣΚΕΥΗ 08:30
ΔΙΑΓΟΡΑΣ	ΠΑΡΑΣΚΕΥΗ 18:00	ΠΑΡΑΣΚΕΥΗ 21:45	---	---	ΠΑΡΑΣΚΕΥΗ 23:00	---	---	ΣΑΒΒΑΤΟ 08:20
BLUE STAR 2	ΣΑΒΒΑΤΟ 09:30	ΣΑΒΒΑΤΟ 12:15	---	---	---	---	ΣΑΒΒΑΤΟ 15:50	ΣΑΒΒΑΤΟ 21:00
BLUE STAR 2	ΚΥΡΙΑΚΗ 18:00	ΚΥΡΙΑΚΗ 21:15	ΚΥΡΙΑΚΗ 22:55	ΔΕΥΤΕΡΑ 00:05	---	ΔΕΥΤΕΡΑ 04:15	---	ΔΕΥΤΕΡΑ 08:00

X6184-30/11



RODOS FERRIES SERVICES/SKEVOS TRAVEL
ΚΑΝΤΕ ΚΡΑΤΗΣΗ ΤΩΡΑ!
ΠΛΗΡΟΦΟΡΙΕΣ ΚΑΙ ΚΡΑΤΗΣΕΙΣ ΘΕΣΕΩΝ ΣΤΟΝ ΤΑΞΙΔΙΩΤΙΚΟ ΣΑΣ ΠΡΑΚΤΟΡΑ Ή RODOS FERRIES SERVICES/SKEVOS TRAVEL: ΑΜΕΡΙΚΗΣ 111, ΡΟΔΟΣ, ΤΗΛ. ΚΡΑΤΗΣΕΩΝ ΕΠΙΒΑΤΩΝ ΚΑΙ Ι.Χ.: 22410-22461, 22410-75655, 22410-75310, ΤΗΛ. ΚΡΑΤΗΣΕΩΝ ΦΟΡΤΗΓΩΝ: 22410-76600

ΠΡΟΟΔΟΣ μικρές αγγελίες μικρές αγγελίες ΠΡΟΟΔΟΣ

ζητήσεις

ΖΗΤΕΙΤΑΙ οικόπεδο εντός σχεδίου για αγορά ή αντιπαροχή στις περιοχές Ιαλυσού - Κρεμαστής - Κοσκινού ή εντός σχεδίου στη Ρόδο. Πληρ. Διακογεωργίου Κάλλιστος. Τηλ. 22410/29318, 22410/78501
X6215-30/11

ΖΗΤΟΥΝΤΑΙ 2 κοπέλες η μία με δίπλωμα β' επαγγελματικό και μία από Παραδείσι - Σορωνή για καθαρίστρια στη ΔΕΗ Σορωνής. Πληροφορίες τηλ. 22410/38161 και 6936768070
4175-2/11

ΖΗΤΑΕΙ μάγειρας ή μαγείρισσα για κεντρικό εστιατόριο στην Π. Πόλη. Πληροφορίες τηλ. 22410/32232, 22410/60325 και 6938244168
14214-4/11

ΕΠΙΣΗΜΟΣ ΣΥΝ/ΤΗΣ ΤΗΣ NEOSET **ΖΗΤΑΕΙ** για το κατάστημα της Ρόδου πωλήτρια. Η ιδανική υποψήφια πρέπει να διαθέτει δυναμισμό, επαγγελματική συνέπεια ευχάριστη προσωπικότητα και ευχέρεια λόγου. Σοβαρά υπ' όψιν θα ληφθούν η γνώση διακόσμησης, προϋπηρεσία στις πωλήσεις και γνώση ηλεκτρονικού υπολογιστή. Προσφέρουμε πολιτισμένο περιβάλλον εργασίας, ικανοποιητικό μισθό. Πληροφορίες Μιχ. Πετρίδη 59. Τηλ. 75287
T8721-2/11

ΖΗΤΕΙΤΑΙ κυρία να φροντίζει ηλικιωμένη γυναίκα, ως εσωτερική. Θα προτιμηθεί συνταξιούχος με ανάλογη εμπειρία. Παρέχεται πλήρης διατροφή, στέγη και μισθός. Πληροφορίες τηλ. 22410/63136 και 22410/63431
15931-5/10

ΕΠΙΧΕΙΡΗΣΙΑΚΑ/ΕΝΟΙΚΙΑΣΗ ΕΠΙΧΕΙΡΗΣΕΩΝ/ ΖΗΤΗΣΗ. Καταστήματα γυναικείων ενδυμάτων που ενδιαφέρονται για συνεργασία. Είμαστε στο χώρο της ένδυσης από το 1966. Τα προϊόντα μας είναι αναγνωρίσιμα σε πολλές χώρες, κυρίως ευρωπαϊκές. Ανταγωνίζονται με επιτυχία όλα τα αντίστοιχα εισαγόμενα. Η συνεργασία μαζί μας μπορεί να εγγυηθεί καλύτερα αποτελέσματα και μακροχρόνια ανάπτυξη. Είμαστε στη διάθεσή σας. Τηλέφωνο επικοινωνίας 2102114150 και email:corporate@gaki.gr
X346-7/11

ΚΥΡΙΕΣ (Ελληνίδες) ζητούνται για προώθηση ειδών ευρείας κατανάλωσης (λευκά είδη). Ελεύθερο ωράριο εργασίας. Δωρεάν προσπέκτους. Αμοιβή - ποσοστά. Τηλ. 6946595500
14120-2/11

ΖΗΤΕΙΤΑΙ για τη σεζόν 2007, νέα που να μιλά άπταιστα την τσέχικη/σλοβάκικη γλώσσα, για να εργασθεί σε τουριστικό πρακτορείο ως αντιπρόσωπος/rep, τσέχικου γραφείου. Πληροφορίες τηλ. 22410/70926 και 22410/31131 ώρες γραφείου
14174-71/11

ΖΗΤΕΙΤΑΙ οικιακή βοηθός για την περιοχή Ιαλυσού. Πληροφορίες τηλ. 6977008569
5598-7/11

διάφορα

ΑΥΣΤΗΡΗ ΔΙΑΙΤΑ για το χάσιμο κιλών; ή έλεγχος βάρους, γρήγορα, εύκολα και υγιεινά! ΧΩΡΙΣ ΝΑ ΠΕΙΝΑΤΕ! Καλέστε μας για μια ενημέρωση 6948199502
15934-9/11

ΜΟΝΩΣΕΙΣ
26 ΧΡΟΝΙΑ!
ΑΡΧΩΝ ΣΑΜΑΡΤΖΗΣ
Πληροφορίες τηλ. 22410/ 23030 & 22410/20021 και 6947374732
X6197-30/11

μαθήματα

ΚΑΘΗΓΗΤΡΙΑ φιλόλογος του κλασικού τμήματος του Πανεπιστημίου Αθηνών, με πολύχρονη διδακτική πείρα, παραδίδει μαθήματα σε μαθητές γυμνασίου, λυκείου, ΤΕΕ. Αρχαία Ελληνικά, Εκφραση-Εκθεση, Ιστορία, Λατινικά, Νεοελληνική Λογοτεχνία. Πληρ. τηλ. 22410/69764 και 6945713765
14197-3/11

R
RODIAN AMATHUS
BEACH · HOTEL
RHODES - GREECE
★ ★ ★ ★ ★
Το ξενοδοχείο Rodian Amathus Beach Hotel ζητά άμεσα προϊστάμενο συντήρησης

Απαραίτητα προσόντα:
Προϋπηρεσία σε ανάλογη θέση στον ξενοδοχειακό χώρο. Απαραίτητα δικαιολογητικά εργασίας.

Οι ενδιαφερόμενοι παρακαλούνται όπως απευθυνθούν στον προσωπάρχη κ. Παρασκευά Νικήτα στα ακόλουθα τηλέφωνα:
22410/89930 και 22410/89900
X6175-3/11

Royal Academy of Music · Royal College of Music · Royal Northern College of Music · Royal Scottish Academy of Music and Drama
ASSOCIATED BOARD OF THE ROYAL SCHOOLS OF MUSIC
ΔΙΠΛΩΜΑΤΟΥΧΟΣ ΣΟΛΙΣΤ ΒΙΟΛΙΟΥ
(LRSM in Violin Performance)
των Βασιλικών Σχολών Μουσικής της Μεγ. Βρετανίας
παραδίδει μαθήματα παραδοσιακού, κλασικού βιολιού καθώς και Βυζαντινής Μουσικής.
Δεκτές όλες οι ηλικίες για όλα τα επίπεδα
(αρχάριο-δεξιοτεχνικό)
ΠΛΗΡΟΦΟΡΙΕΣ
2241067581, 6947281364
X6216-30/11

ΩΜΕΓΑ
ΚΑΡΑΓΙΩΡΓΙΟΥ ΓΕΩΡΓΙΟΣ
ΑΣΦΑΛΕΙΕΣ ΑΚΙΝΗΤΑ ΕΠΙΒΑΡΥΝΣΕΙΣ ΔΑΝΕΙΑ
ΚΕΝΤΡΟ: ΜΕΓ. ΚΩΝ/ΝΟΥ 61 ΡΟΔΟΣ
ΤΗΛ. 22410 77122, ΦΑΞ. 22410 77522
1. ΚΟΣΚΙΝΟΥ 4 κατοικίες σε μπετό των 160 τμ σε 1500 τμ οικόπεδο η κάθε μια με θέα θάλασσα 145,000 ευρώ.
2. ΜΙΡΑ ΜΑΡΕ σε διώροφη οικοδομή 4 διαμερίσματα των 75τμ και 1 των 118 τμ ισόγειο πολυτελούς κατασκευής 150 μ από θάλασσα ευρώ 1900/τμ
3. ΡΟΔΟΣ υπόγειο διαμέρισμα καλής κατασκευής 80 τμ, 88,000 ευρώ
4. ΡΟΔΟΣ ισόγειο διαμέρισμα 80 τμ με αυλή 30 τμ , 135,000 ευρώ
5. Π.ΠΟΛΗ μαγαζί ισογ.112 τμ 1ος 64 τμ 2ος 40 τμ σε τουριστικό δρόμο γωνία, 485,000 ευρώ
6. Π.ΠΟΛΗ σπίτι 2ος όροφος 200 τμ κατοικήσιμο με θέλο_ 220,000
7. Π.ΠΟΛΗ σπίτι 600 τμ από 200 τμ ο όροφος _ 450,000
8. Π.ΠΟΛΗ σπίτι 2 όροφο 55 τμ, 65,000 ευρώ
9. ΓΕΝΝΑΔΙ ,οικόπεδο 1000 τμ με ΣΔ 0,5 θέα θάλασσα 100,000 ευρώ
10. ΓΕΝΝΑΔΙ , 12 δωμάτια (270τμ) θέα θάλασσα εντός οικισμού, 185,000 ευρώ
11. ΓΕΝΝΑΔΙ διαμέρισμα 55τμ θέα θάλασσα, 70,000 ευρώ
12. ΓΕΝΝΑΔΙ παραλία 4,000 τμ, 275,000 ευρώ
13. ΛΑΧΑΝΙΑ παραλία 4,000 τμ, 285,000 ευρώ
14. ΑΦΑΝΤΟΥ 16 στρ. θέα θάλασσα, 270,000 ευρώ
15. ΚΙΟΤΑΡΙ 20 στρ. θέα θάλασσα, 220,000 ευρώ
16. ΚΙΟΤΑΡΙ 10 στρ. θέα θάλασσα 100 μ. από αυτή, 450,000 ευρώ
17. ΤΣΑΪΡΙ-ΑΕΡΟΔΡΟΜΙΟ 50 στρ. πάνω στο δρόμο, ευρώ 50/τμ
18. ΙΑΛΥΣΣΟΣ σπίτι 70 τ.μ., 90,0000 ευρώ
19. ΡΟΔΟΣ σπίτι στο Ροδίνι 80 τ.μ., 95.000 ευρώ
X347-30/11

ΝΤΕΤΕΚΤΙΒΣ
30 ΧΡΟΝΙΑ ΜΟΝΙΜΑ ΚΑΙ ΣΤΗ ΡΟΔΟ
35354
ΠΛΑΤΕΙΑ ΑΓΙΟΥ ΙΩΑΝΝΟΥ
Η ΛΥΣΗ!!! ΣΕ ΚΑΘΕ ΣΑΣ ΠΡΟΒΛΗΜΑ
EXPRESS SECURITY
X6189-30/11

@Anosis
Εκπαίδευση στους Υπολογιστές
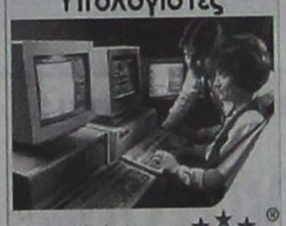
11 Χρόνια στην Κορυφή με Αποδείξεις
★ ECDL ★
ΤΜΗΜΑΤΑ ΕΝΗΛΙΚΩΝ
✓Ταχύρυθμα σεμινάρια 6 εβδομάδων επιπέδου ECDL Start
✓Δίμηνοι ή Τρίμηνοι κύκλοι σπουδών ECDL και ECDL Expert
✓Ειδικά τμήματα για αρχαρίους και προχωρημένους
ΣΤ.ΚΩΤΙΑΔΗ 52 ΡΟΔΟΣ
ΤΗΛ.22410 78924
Υπεύθυνος Σπουδών : Κώστας Χατζηδάκης Πτυχ.Πληροφορικης Παν.Αθηνών
X6180-30/11

ΕΡΓΑΣΤΗΡΙΟ ΕΛΕΥΘΕΡΩΝ ΣΠΟΥΔΩΝ ΗΛΕΚΤΡΟΝΙΚΩΝ ΥΠΟΛΟΓΙΣΤΩΝ
Program
Ecdl Kids & Equal Skills
Για ΠΑΙΔΙΑ και ΕΝΗΛΙΚΕΣ ΕΠΙΣΗΜΟ ΕΞΕΤΑΣΤΙΚΟ ΚΕΝΤΡΟ ΤΗΣ ECDL HELLAS
ΤΜΗΜΑΤΑ ΓΙΑ: Παιδιά, Ενήλικες, Αρχάριους, Επαγγελματίες
Από τη Σεπτέμβριο
Ανανέωση Εκπαίδευση
ΔΙΔΑΣΚΟΝΤΑΙ: MS-OFFICE - ΠΡΟΓΡΑΜΜΑΤΙΣΜΟΣ, ΑΡΧΙΤΕΚΤΟΝΙΚΗ ΣΧΕΔΙΑΣΗ - ΜΑΚΕΤΑ, ΕΜΠΟΡΙΚΑ - ΛΟΓΙΣΤΙΚΑ ΠΡΟΓΡΑΜΜΑΤΑ, ΔΑΚΤΥΛΟΓΡΑΦΗΣΗ - ΣΧΕΔΙΑΣΜΟΣ ΙΣΤΟΣΕΛΙΔΩΝ
ECDL Diploma
Ανεύρεση Εργασίας
Αναδείξαμε 1ο μαθητή σε ολυμπιάδα πληροφορικής
Μανόλης Ι. Σοφίλλας
Τηλ.(22410)31761
ΚΟΔΡΙΓΚΤΩΝΟΣ 91 - ΡΟΔΟΣ
X6180-30/11

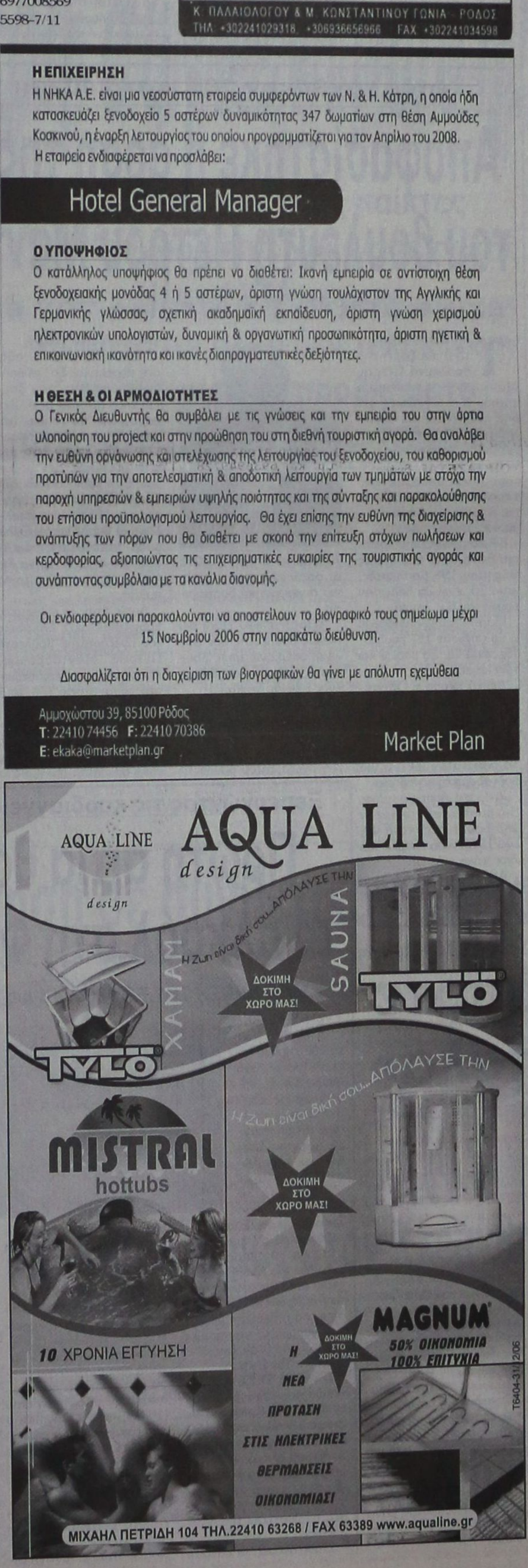

T6404-31/12/06



K & B ΔΙΑΚΟΓΕΩΡΓΙΟΥ
οικοδομικές επιχειρήσεις
www.diakogeorgiou.gr

ΠΩΛΟΥΝΤΑΙ: ΔΙΑΜΕΡΙΣΜΑΤΑ, ΜΕΖΟΝΕΤΕΣ, ΚΑΤΑΣΤΗΜΑΤΑ, ΑΠΟΘΗΚΕΣ
ΑΝΑΛΑΜΒΑΝΟΥΜΕ: ΑΓΟΡΕΣ ΟΙΚΟΠΕΔΩΝ, ΑΝΤΙΠΑΡΟΧΕΣ

Διαμερίσματα
- 60 τμ στην περιοχη Κρεμαστής, 200μ απο τη θάλασσα
- 80 τμ στην περιοχή των Τριαντών
- 60,120 τμ στην οδό Θεοτοκοπούλου

Καταστήματα-Γραφεία
- 130τμ στην οδό Χαραλάμπους (κάθετος Χειμάρας)
- 60, 120 τμ στην οδό Η. Βενέζη
- 60,120 τμ στην οδό Θεοτοκοπούλου

Αποθήκες
- 60, 120 τμ στην οδό Η. Βενέζη
- 65,250 τμ στην περιοχή Καρακόνερο
- 70 τμ στην οδό Αισχίνης

Μονοκατοικίες
- 160 τμ με σοφίτα, υπόγειο, θέση στάθμευσης και αυλή, στον συνοικισμό Απόλλων.
- Πολυτελείς εξοχικές μονοκατοικίες στη παραλία Κιοτάρι των 70, 120 τμ

Οικοδομές
- Τριόροφη οικοδομή (σε μπετά) στην περιοχή Κοσκινού συνολικής επιφάνειας 420 τμ.

Χ6209-30/11

Κ. ΠΑΛΑΙΟΛΟΓΟΥ & Μ. ΚΩΝΣΤΑΝΤΙΝΟΥ ΓΩΝΙΑ - ΡΟΔΟΣ
ΤΗΛ: +302241029318, +306936656966 FAX: +302241034598

Η ΕΠΙΧΕΙΡΗΣΗ

Η ΝΗΚΑ Α.Ε. είναι μια νεοσύστατη εταιρεία συμφερόντων των Ν. & Η. Κάτρη, η οποία ήδη κατασκευάζει ξενοδοχείο 5 αστέρων δυναμικότητας 347 δωματίων στη θέση Αμμούδες Κοσκινού, η έναρξη λειτουργίας του οποίου προγραμματίζεται για τον Απρίλιο του 2008.
Η εταιρεία ενδιαφέρεται να προσλάβει:

Hotel General Manager

Ο ΥΠΟΨΗΦΙΟΣ

Ο κατάλληλος υποψήφιος θα πρέπει να διαθέτει: Ικανή εμπειρία σε αντίστοιχη θέση ξενοδοχειακής μονάδας 4 ή 5 αστέρων, άριστη γνώση τουλάχιστον της Αγγλικής και Γερμανικής γλώσσας, σχετική ακαδημαϊκή εκπαίδευση, άριστη γνώση χειρισμού ηλεκτρονικών υπολογιστών, δυναμική & οργανωτική προσωπικότητα, άριστη ηγετική & επικοινωνιακή ικανότητα και ικανές διαπραγματευτικές δεξιότητες.

Η ΘΕΣΗ & ΟΙ ΑΡΜΟΔΙΟΤΗΤΕΣ

Ο Γενικός Διευθυντής θα συμβάλει με τις γνώσεις και την εμπειρία του στην άρτια υλοποίηση του project και στην προώθηση του στη διεθνή τουριστική αγορά. Θα αναλάβει την ευθύνη οργάνωσης και στελέχωσης της λειτουργίας του ξενοδοχείου, του καθορισμού προτύπων για την αποτελεσματική & αποδοτική λειτουργία των τμημάτων με στόχο την παροχή υπηρεσιών & εμπειριών υψηλής ποιότητας και της σύνταξης και παρακολούθησης του ετήσιου προϋπολογισμού λειτουργίας. Θα έχει επίσης την ευθύνη της διαχείρισης & ανάπτυξης των πόρων που θα διαθέτει με σκοπό την επίτευξη στόχων πωλήσεων και κερδοφορίας, αξιοποιώντας τις επιχειρηματικές ευκαιρίες της τουριστικής αγοράς και συνάπτοντας συμβόλαια με τα κανάλια διανομής.

Οι ενδιαφερόμενοι παρακαλούνται να αποστείλουν το βιογραφικό τους σημείωμα μέχρι 15 Νοεμβρίου 2006 στην παρακάτω διεύθυνση.

Διασφαλίζεται ότι η διαχείριση των βιογραφικών θα γίνει με απόλυτη εχεμύθεια

Αμμοχώστου 39, 85100 Ρόδος
T: 22410 74456 F: 22410 70386
E: ekaka@marketplan.gr
Market Plan

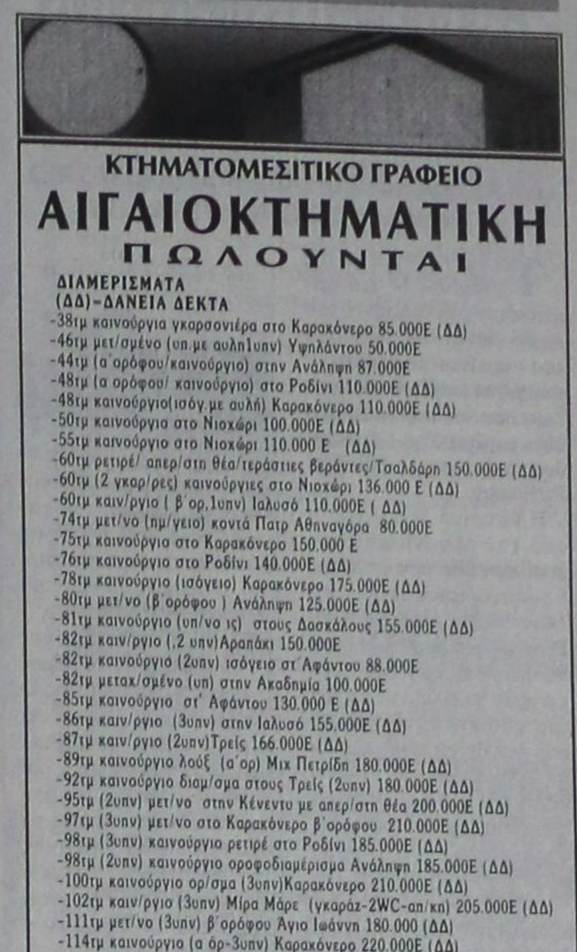

ΚΤΗΜΑΤΟΜΕΣΙΤΙΚΟ ΓΡΑΦΕΙΟ
ΑΙΓΑΙΟΚΤΗΜΑΤΙΚΗ
ΠΩΛΟΥΝΤΑΙ

ΔΙΑΜΕΡΙΣΜΑΤΑ
(ΔΔ)=ΔΑΝΕΙΑ ΔΕΚΤΑ
-38τμ καινούργια γκαρσονιέρα στο Καρακόνερο 85.000Ε (ΔΔ)
-46τμ μετ/σμένο (υπ.με αυλη1υπν) Υψηλάντου 50.000Ε
-44τμ (α'ορόφου/καινούργιο) στην Ανάληψη 87.000Ε
-48τμ (α ορόφου/ καινούργιο) στο Ροδίνι 110.000Ε (ΔΔ)
-48τμ καινούργιο(ισόγ.με αυλή) Καρακόνερο 110.000Ε (ΔΔ)
-50τμ καινούργια στο Νιοχώρι 100.000Ε (ΔΔ)
-55τμ καινούργιο στο Νιοχώρι 110.000 Ε (ΔΔ)
-60τμ ρετιρέ/ απερ/στη θέα/τεράστιες βεράντες/Τσαλδάρη 150.000Ε (ΔΔ)
-60τμ (2 γκαρ/ρες) καινούργιες στο Νιοχώρι 136.000 Ε (ΔΔ)
-60τμ καιν/ργιο (β'ορ.1υπν) Ιαλυσό 110.000Ε (ΔΔ)
-74τμ μετ/νο (πμ/γειο) κοντά Πατρ Αθηναγόρα 80.000Ε
-75τμ καινούργιο στο Καρακόνερο 150.000 Ε
-76τμ καινούργιο στο Ροδίνι 140.000Ε (ΔΔ)
-78τμ καινούργιο (ισόγειο) Καρακόνερο 175.000Ε (ΔΔ)
-80τμ μετ/νο (β'ορόφου) Ανάληψη 125.000Ε (ΔΔ)
-81τμ καινούργιο (υπ/νο ις) στους Δασκάλους 155.000Ε (ΔΔ)
-82τμ καιν/ργιο (,2 υπν)Αραπάκι 150.000Ε
-82τμ καινούργιο (2υπν) ισόγειο στ Αφάντου 88.000Ε
-82τμ μεταχ/σμένο (υπ) στην Ακαδημία 100.000Ε
-85τμ καινούργιο στ' Αφάντου 130.000 Ε (ΔΔ)
-86τμ καιν/ργιο (3υπν) στην Ιαλυσό 155.000Ε (ΔΔ)
-87τμ καιν/ργιο (2υπν)Τρείς 166.000Ε (ΔΔ)
-89τμ καινούργιο λούξ (α'ορ) Μιχ Πετρίδη 180.000Ε (ΔΔ)
-92τμ καινούργιο διαμ/σμα στους Τρείς (2υπν) 180.000Ε (ΔΔ)
-95τμ (2υπν) μετ/νο στην Κένεντυ με απερ/στη θέα 200.000Ε (ΔΔ)
-97τμ (3υπν) μετ/νο στο Καρακόνερο β'ορόφου 210.000Ε (ΔΔ)
-98τμ (3υπν) καινούργιο ρετιρέ στο Ροδίνι 185.000Ε (ΔΔ)
-98τμ (2υπν) καινούργιο οροφοδιαμέρισμα Ανάληψη 185.000Ε (ΔΔ)
-100τμ καινούργιο ορ/σμα (3υπν)Καρακόνερο 210.000Ε (ΔΔ)
-102τμ καιν/ργιο (3υπν) Μίρα Μάρε (γκαράζ-2WC-απ/κη) 205.000Ε (ΔΔ)
-111τμ μετ/νο (3υπν) β'ορόφου Αγιο Ιωάννη 180.000 (ΔΔ)
-114τμ καινούργιο (α όρ-3υπν) Καρακόνερο 220.000Ε (ΔΔ)
-118τμ καινούργιο (3υπν Μ.Πετρίδη 215.000Ε (ΔΔ)
-125τμ καινούργιο (3υπν) στο Καρακόνερο 240.000Ε (ΔΔ)
-125τμ μεταχ/νο (3υπν) β'οροφο Ανάληψη 180.000Ε (ΔΔ)
-140τμ (3 γκαρσονιέρες) καινούργιες-απεριόριστη θέα Κοσκινού 130.000Ε
-185τμ μεταχ/νο λουξ ρετιρέ (3υπν) στην Μιχ Πετρίδη 300.000Ε (ΔΔ)
-ΟΙΚΟΔΟΜΗ 6 διαμερισμάτων (υπο ανέγερση) στους Τρείς
-ΚΤΙΡΙΟ 8 γκαρσονιερών καινούργιο των 38τμ έκαστη στο Καρακόνερο.

ΜΕΖΟΝΕΤΕΣ-ΜΟΝΟΚΑΤΟΙΚΙΕΣ
-49τμ ισόγειο με πατάρι 20τμ διώροφη μεζονέτα στην Βενετοκλέων 100.000Ε
-55τμ μον/κία (βοηθητικός χώρος) με 10τμ δική του αυλή στην αρ/ση Αννης Μαρίας 75.000Ε
-65τμ μεζονέτα/2 τζάκια/εξτρα δόμηση/Παραδείσι 83.000Ε (ΔΔ)
-70τμ μον/ικια,σε 120τμ οικόπεδο (Σ.Δ.1,2) Αρχάγγελο 94.000Ε (ΔΔ)
-74τμ μονοκατοικια σε 400τμ οικόπεδο,Δαματρια 85,000Ε (ΔΔ)
-80τμ διώροφη μονοκατοικία καινούργια στη Μαλώνα 160.000Ε (ΔΔ)
-80τμ μονοκατοικια (με σοφίτα) Παστίδα 120.000Ε (ΔΔ)
-80τμ διώροφη μονοκατοικια (χωρις αυλή) Παραδείσι 60.000Ε
-85τμ μονοκατοικία 2 ορόφων /2wc/ εξτρά δόμηση/Παραδείσι 148.000Ε (ΔΔ)
-92τμ μεζονέτα κολώνες Γεννάδι 80.000Ε (ΔΔ)
-115τμ μεζονέτα σε μπετά Κοσκινού σε 500τμ οικ/δο 150.000Ε (ΔΔ)
-125τμ μεζονετα (3 ετων) στην Ιαλυσό 215.000Ε (ΔΔ)
-130τμ μεζονετα σε 250τμ οικ/δο σε μπετα στην Παστίδα 110.000 (ΔΔ)
-133τμ καινούργια μον/κία αν/τη σε 1.333τμ οικ/δο στους Πευκους της Λίνδου 300.000Ε (ΔΔ)
-134τμ μονοκατοικια (4υπν) καινούργια στο Γεννάδι 190.000Ε (ΔΔ)
-135τμ (+40τμ απ/κη) Κοσκινού καινούργια μον/κία 265.000Ε (ΔΔ)
-140τμ καινούργια μεζονέτα στην Ιαλυσό 190.000Ε (ΔΔ)
-140τμ μονοκατοικία καινούργια στην Παστίδα 200.000Ε(ΔΔ)
-140τμ μονοκατοικία στους Τρείς σε 1 στρ (υπό κατ/σκευή)
-140τμ μονοκατοικία στην Ιαλυσό σε 350τμ οικ/δο,(υπό κατ/σκευή)
-142τμ πα;λιά μον/κία στο Νιοχώρι (Ρόδο) με εξτρα δόμηση 180.000Ε(ΔΔ)
-150τμ καινούρια μονοκατοικία σε 1στρ στα Κοσκινού 270.000Ε (ΔΔ)
-156τμ μεζονέτα καινούργια (Καρακόνερο) Ρόδο 380.000Ε (ΔΔ)
-158τμ μεζονετα σε 340τμ οικ/δο στην Παστιδα 135.000Ε (ΔΔ)
-165τμ μεζ/τα σε μπετά στους Τρείς 165.000Ε (ΔΔ)
-171τμ μεζονέτα (υπο κατασκευή) στο Ροδίνι 330.000Ε (ΔΔ)
-180τμ μεζονέτα καινούργια στο Καρακόνερο 300,000Ε (ΔΔ)
-180τμ μονοκατοικία καινούργια σε 300τμ οικ/δο στο Ροδίνι 320.000Ε (ΔΔ)
-180τμ μεζονέτα καιν/ργια κοντα στο ΙΚΑ (λεωφ Ρόδου-Λίνδου) 330.000Ε (ΔΔ)
-190τμ μον/κία καινούργια στα Κοσκινού σε 650τμ οικ/δο 250.000Ε (ΔΔ)
-200τμ μεζονέτα καινούργια κοντά στην Ιαλυσό σε 900τμ οι/δο 310.000Ε (ΔΔ)
-200τμ μονοκατοικια καινούργια σε 1στρ στ'Ασγούρου 330.000Ε(ΔΔ)
-200τμ μονοκατοικία σε μπετα σε 1σ τρ οικ/δο Ασγούρου 190.000Ε (ΔΔ)
-200τμ μεζονέτα καινούργια σε 400τμ οικ/δο στην Κρεμαστή 280.000Ε(ΔΔ)
-211τμ μονοκατοικία καινούργια στ' Αφάντου 259.000Ε (ΔΔ)
-212τμ μεζονέτα σε μπετά σε οικ/κό συν/σμό στην Καίρ 155.000Ε (ΔΔ)
-216τμ μονοκατοικία σε 1στρ Ασγούρου σε μπετα 165.000 (ΔΔ)
-220τμ μονοκατοικία σε μπετά στις Καλυθιές σε 1.100τμ οικ/δο 130.000Ε (ΔΔ)
-235τμ μονοκατοικιά (υπό ανέγερση) Κοσκινού σε 1 στρ 300.000Ε (ΔΔ)
-237τμ μεζονέτα καινούργια (Δασκάλους) Ρόδο 430.000Ε (ΔΔ)
-260τμ καινούργια ανεξάρτητη μονοκατοικία σε μπετα Καλιθέα-Κοσκινού σέ οικόπεδο 4στρ (2στρ χρήση) με απεριόριστη θέα 270.000 Ε (ΔΔ)
-315τμ μονοκατοικία (2 ετών) σε 1 στρ στα Κοσκινού 500.000Ε (ΔΔ)

ΚΑΤΑΣΤΗΜΑΤΑ-ΑΠΟΘΗΚΕΣ-ΓΡΑΦΕΙΑ-ΠΑΝΣΙΟΝ
-22,45τμ(καθαρή επιφάνεια) γραφείο επί της Αμμοχόστου 56.000Ε
-23 τμ κατάστημα (ελεύθερο μίσθωσης) στο ΚΕΝΤΡΟ -ΜΑΝΔΡΑΚΙ 140.000Ε
-40τμ κατάστημα (μισθωμένο) με 70τμ υπόγεια αποθήκη κοντα στην Αννης Μαρίας 115.000Ε (ΔΔ)
-50τμ κατάστημα στο ΚΕΝΤΡΟ - Μανδράκι 620.000Ε
-59τμ κατάστημα στο Νιοχώρι 108.200Ε
-70τμ κατάστημα επι της Λεωφ Ρόδου-Λίνδου 150.000Ε
-71τμ υπόγεια αποθήκη με ράμπα προέκταση Αννης Μαρία~25.000Ε
-84τμ αποθήκη υπόγεια Κένεντυ 20.000Ε
-90τμ ισόγεια αποθήκη (διαμέρισμα) σε σοβά Ροδίνι 70.000Ε
-100τμ κατάστημα κοντά στο Ροδίνι 350.000Ε
-105τμ κατάστημα επι της Λεωφ Ρόδου-Λίνδου 308.000Ε
-222τμ αποθήκη στο Νιοχώρι 66.000Ε
-550τμ κατάστημα κοντά στο Ροδίνι 1.300.000Ε

ΟΙΚΟΠΕΔΑ
-200τμ εντός οικισμού στο Παραδείσι 50.000Ε
-209τμ εντός οικισμού Ανάληψη (ΣΔ 1) 150.000Ε
-300τμ οικ/κός συν/σμός Απόλλων (κτίζει 180τμ)-130.000Ε
-320τμ εντός οικισμού Σορωνής 38.000Ε
-324τμ οικόπεδο στο Μηδεια (Σ.Δ 0.6) 200.000Ε
-340τμ οικ/κός συν/σμός πολυτέκνων Καρακόνερο 150.000Ε
-475 τμ οικόπεδο (ΣΔ 0,6) Γ.Σεφέρη 475.000Ε
-1.000τμ οικόπεσο στα Κοσκινού με οικ/κή άδεια 100.000Ε
-1.000τμ εντός οικισμού Λάρδου 65.000Ε
-2.000τμ εντός οικ/σμού Φανών -παραλία Μαή (κτίζει 1.600τμ) Τιμή 180.000 Ε
-3.000τμ οικόπεδο (κτίζει 1.800τμ-θέα) Κοσκινού 600.000Ε
-4.000τμ και 7.000τμ Καλιθέα 292.000Ε και 413.000Ε
-4.490 τμ κοντά στη θαλασσα Μαή -Φάνες 80.000Ε
-4.600τμ επί της λεωφ Καλιθέας με θέα 350.000Ε
-5.600τμ χωράφι με ελιές στον Αγ Σουλά 14.000Ε
-10.000Ε οικόπεσο επί της Λεωφ.Ρόδου-Λίνδου 1.700.000Ε
-22.000τμ οικόπεδο (ιδανικό για ξενοδοχείο) με εφ/νο τμήμα επί της λεωφόρου Καλιθέας (προοπτική να πουληθουν 45στ) τιμή 1.496.000Ε

ΕΝΟΙΚΙΑΖΟΝΤΑΙ ΔΙΑΜΕΡΙΣΜΑΤΑ -ΜΕΖΟΝΕΤΕΣ-ΜΟΝΟΚΑΤΟΙΚΙΕΣ
30 τμ δίχωρη επιπλωμένη γκαρσονιέρα 6 χιλ λεωφ Ρόδου-Καλιθέας ενοίκιο 170Ε
-107τμ διαμέρισμα ρετιρέ (2υπν) απερ/στη θέα στο Ροδίνι 550Ε
-110τμ διαμέρισμα β'ορ Αγ Γεωργίου Ανω (3υπν) 480Ε
-110 τμ ανεξάρτητη τριόροφη μονοκατοικία σε περιβόλι μέσα-γκαράζ-κήπο (3υπν) στην Ηλιούπολη ενοίκιο 650Ε
-130τμ διαμ/σμα με τζάι -θέρμανση /2 WC- (2υπν/τια) στην Κορδικτώνος ενοίκιο 500Ε
-150 (4 υπν) διαμέρισμα β'οροφος Κορδικτώνος 800Ε
-210τμ οροφοδιαμέρισμα α' ορόφου μονοκατοικίας στ' Ασγούρου (3 υπν),τζάκι ,θέρμανση.με θέα,ενοίκιο 800Ε
-300τμ ΠΥΡΓΟΣ (αρχοντικό) σε 5στρ οικόπεδο με στάβλο μέσα στην Ιαλυσό ενοίκιο 1.500Ε

ΕΝΟΙΚΙΑΖΟΝΤΑΙ ΚΑΤΑΣΤΗΜΑΤΑ-ΓΡΑΦΕΙΑ -ΑΠΟΘΗΚΕΣ
-20τμ κατάστημα με 20τμ πατάρι επί της ΣΩΚΤΑΤΟΥΣ -ΠΑΛΙΑ ΠΟΛΗ
-28τμ γραφείο α'ορόφου στο ΜΑΝΔΡΑΚΙ -ΚΕΝΤΡΟ ενοίκιο 280Ε
-69τμ κατάστημα στο 6 χιλ/τρο Ρόδου-Καλιθέας με μεγάλη αυλή 500Ε
-150τμ ισόγειο γραφείο (5 δωματίων) στην Κορδικτώνος 800Ε
-500τμ ισόγεια αποθήκη 6χιλ Ρόδου-Καλιθέας 450 Ε

-ΖΗΤΟΥΝΤΑΙ ΓΙΑ ΑΓΟΡΑ ΜΕΤΑΧΕΙΡΙΣΜΕΝΑ ΔΙΑΜ/ΤΑ ΚΑΙ ΟΙΚΟΠΕΔΑ ΕΝΤΟΣ ΠΟΛΕΩΣ ΡΟΔΟΥ-ΑΜΕΣΗ ΠΩΛΗΣΗ
-ΑΝΑΛΑΜΒΑΝΟΥΜΕ ΤΗΝ ΕΝΟΙΚΙΑΣΗ ΤΟΥ ΔΙΑΜ/ΤΟΣ ΣΑΣ ΣΕ ΠΟΛΥ ΣΥΝΤΟΜΟ ΧΡΟΝΙΚΟ ΔΙΑΣΤΗΜΑ.

ΡΕΝΑ ΒΑΖΟΥΚΟΥ
ΚΑΙ ΣΥΝΕΡΓΑΤΕΣ
(ΜΕΣΙΤΗΣ ΑΣΤΙΚΩΝ ΣΥΜΒΑΣΕΩΝ)
ΩΡΕΣ ΓΡΑΦΕΙΟΥ 10-1 ΚΑΘΗΜΕΡΙΝΑ ΤΟ ΠΡΩΙ
ΔΙΕΥΘ.ΓΡΑΦΕΙΟΥ ΔΗΜ ΘΕΟΔΩΡΑΚΗ 3
ΤΗΛ (22410) 22943-FAX (22410) 28838
Email .vazoukou @acn.gr
X6190-30/11

Σύμφωνα με βρετανική μελέτη

Η βιταμίνη D επιβραδύνει τον καρκίνο του μαστού

ΑΝΑΣΤΕΛΛΕΙ ΤΟΝ ΠΟΛΛΑΠΛΑΣΙΑΣΜΟ ΤΩΝ ΚΑΡΚΙΝΙΚΩΝ ΚΥΤΤΑΡΩΝ



Τα υψηλά επίπεδα της βιταμίνης D στο οργανισμό συντελούν στην επιβράδυνση της προόδου του καρκίνου του μαστού, σύμφωνα με βρετανική μελέτη που δημοσιεύεται στο επιστημονικό έντυπο Journal of Clinical Pathology.

Η βιταμίνη D παράγεται από τον οργανισμό όταν εκτιθέμεθα στον ήλιο. Εργασιηριακά πειράματα έχουν δείξει ότι η βιταμίνη D μπορεί να αναστείλει τον πολλαπλασιασμό των καρκινικών κυττάρων. Εκτός της φυσικής διαδικασίας παραγωγής της, υπάρχει και σε ειδικά εμπλουτισμένο γάλα και γαλακτοκομικά προϊόντα, σε ορισμένα λιπαρά ψάρια και στο μουρουνέλαιο.

Ερευνητική ομάδα του Κολεγίου Ιμπεριαλ του Λονδίνου με επικεφαλής τον Δρ Κάρλο Παλμιέρι έθεσε υπό ιατρική παρακολούθηση μικρή ομάδα γυναικών με καρκίνο του μαστού και διαπίστωσε ότι οι ασθενείς με πρώιμου σταδίου νόσο είχαν υψηλότερα επίπεδα βιταμίνης D στον οργανισμό συγκριτικά με αυτές που βρίσκονται σε πιο προχωρημένο στάδιο.

Οι ερευνητές μέτρησαν τα επίπεδα της βιταμίνης D στα δείγματα αίματος που είχαν συλλέξει από 279 γυναίκες με καρκίνο του μαστού. Στις 204 η νόσος ήταν στα πρώιμα στάδια. Στις υπόλοιπες 75 ήταν σε πιο προχωρημένο στάδιο.

Αν και οι επιστήμονες δεν γνωρίζουν αν τα χαμηλά επίπεδα της βιταμίνης D στον οργανισμό είναι η αιτία ή συνέπεια του καρκίνου, τα ευρήματα τους και τα αποτελέσματα άλλων ερευνών δείχνουν ότι τα χαμηλά επίπεδα βιταμίνης D εμπλέκονται στην πρόοδο του πρώιμου καρκίνου του μαστού σε πιο προχωρημένο στάδιο.

Το επόμενο βήμα των ειδικών είναι να προσπαθήσουν να κατανοήσουν τις πιθανές αιτίες και τους υποκείμενους μηχανισμούς αυτών των διαφορών και τις ακριβείς συνέπειες σε μοριακό επίπεδο. Επίσης ενδιαφέρον παρουσιάζει και η παρακολούθηση σε κλινικό επίπεδο των υψηλών επιπέδων βιταμίνης D στο οργανισμό των πασχόντων από καρκίνο του μαστού.

Τετραήμερη συνάντηση προωθεί η φινλανδική προεδρία

Διαβουλεύσεων συνέχεια για την πρόταση επί του Κυπριακού

ΑΣΑΦΗ ΤΑ ΜΗΝΥΜΑΤΑ ΑΠΟ ΤΗΝ ΤΟΥΡΚΙΑ

Ο υπουργός Εξωτερικών της Κύπρου Γιώργος Λιλλήκας μιλώντας στο Λονδίνο αποκάλυψε, σύμφωνα με το ΡΙΚ, ότι η κυπριακή κυβέρνηση απάντησε γραπτώς στη φινλανδική πρωτοβουλία για το θέμα του ανοίγματος των τουρκικών λιμανιών σε κυπριακά πλοία και του απ΄ ευθείας εμπορίου με τους Τουρκοκύπριους.

Αντιθέτως, είπε ο κ. Λιλλήκας, «τα μηνύματα από την Τουρκία παραμένουν ασαφή, ενώ οι χειρισμοί της σε σχέση με τον τερματισμό της λεγόμενης απομόνωσης των Τουρκοκυπρίων αποβλέπουν στη δημιουργία προϋποθέσεων για αναγνώριση του ψευδοκράτους».

Ο κ. Λιλλήκας κατηγόρησε επίσης την τουρκική πλευρά ότι ουσιαστικά τορπιλίζει την υλοποίηση της συμφωνίας της 8ης Ιουλίου για τη σύσταση και λειτουργία τεχνικών επιτροπών, ζητώντας πλήρεις διαπραγματεύσεις χωρίς οποιαδήποτε προετοιμασία, κάτι το οποίο, πρόσθεσε, κατά την άποψη της κυπριακής κυβέρνησης, αλλά και του ΓΓ των ΟΗΕ, δεν πρόκειται να πετύχει.

Εν τω μεταξύ, ο προεδρος της κυπριακής Βουλής Δημήτρης Χριστόφιας δήλωσε έπειτα από συνάντηση με τον πρέσβη της Φινλανδίας Ρίστο Πίπονεν ότι δεν τίθεται θέμα ανοίγματος των αεροδρομίων των κατεχομένων, όπως ζητά η Τουρκία.

κ. Χριστόφιας είπε πως τέτοιο θέμα είναι εκτός συζήτησης για την Κυπριακή Δημοκρατία και όπως πιστεύει και για την φινλανδική προεδρία.

«Κλειδί» για την κυπριακή κυβέρνηση, ανέφερε, είναι το άνοιγμα του λιμανιού της Αμμοχώστου υπό την εποπτεία της Ευρωπαϊκής Ένωσης και η επιστροφή της περιφραγμένης πόλης (Βαρώσια) στα Ηνωμένα Έθνη αρχικώς και ακολούθως στους νόμιμους κατοίκους της.

Η φινλανδική προεδρία, κατέληξε ο κ. Χριστόφιας, εργάζεται σκληρά, αλλά προς το παρόν δεν υπάρχει συμφωνία ή επίσημη πρόταση.

Ο πρέσβης της Φινλανδίας είπε ότι γίνονται διαβουλεύσεις σε επίπεδο τεχνοκρατών και, όταν κριθεί πως ωρίμασε ο χρόνος, το θέμα θα τεθεί και σε πολιτικό επίπεδο.

Από την Αθήνα, ο αναπληρωτής κυβερνητικός εκπρόσωπος Ευάγγελος Αντώναρος δήλωσε για την εξέλιξη των ευρωτουρκικών σχέσεων: «Αυτή τη στιγμή βρίσκονται σε εξέλιξη οι διαβουλεύσεις της προεδρίας της ΕΕ και ας περιμένουμε την έκβαση αυτών των διεργασιών».

Πρόσθεσε ότι οι «25» εταίροι αναμένουν από την Τουρκία να εφαρμόσει πλήρως τις υποχρεώσεις που έχει αναλάβει.

Υπέρ τάχθηκαν 185, κατά 40 και 15 παρών

Αποφασίστηκε η άρση της ασυλίας του βουλευτή Πέτρου Μαντούβαλου

ΕΓΙΝΕ ΔΕΚΤΟ ΤΟ ΑΙΤΗΜΑ ΤΟΥ ΕΙΣΑΓΓΕΛΕΑ

Την άρση ασυλίας του ανεξάρτητου βουλευτή Πέτρου Μαντούβαλου, την οποία ζήτησε ο εισαγγελέας για δύο υποθέσεις που αφορούν, η μεν πρώτη ξέπλυμα βρώμικου χρήματος και η δε δεύτερη παραβίαση του νόμου περί μεσαζόντων, αποφάσισε η Ολομέλεια της Βουλής, μετά από ονομαστική ψηφοφορία.



7 βουλευτών του ΠΑΣΟΚ, οι οποίοι κατηγορούνται για συκοφαντική δυσφήμιση.

Ειδικότερα, για την πρώτη υπόθεση, υπέρ της άρσης ψήφισαν 198 βουλευτές, κατά 15, ενώ 26 δήλωσαν παρών και δύο λευκό.

Για την δεύτερη υπόθεση υπέρ ψήφισαν 197 βουλευτές, κατά 15, 26 παρών και τρία λευκό.

Δεκτό έκανε η Ολομέλεια και το εισαγγελικό αίτημα για την άρση της ασυλίας της βουλευτού του ΠΑΣΟΚ Ελένης Κούρκουλα που κατηγορείται για πολεοδομικές παραβάσεις.

Υπέρ της άρσης ασυλίας της βουλευτού τάχθηκαν 185 βουλευτές, κατά 40, ενώ 15 δήλωσαν παρών και ένας ψήφισε λευκό.

Αντίθετη άποψη είχε η Ολομέλεια, απορρίπτοντας το αίτημα για άρση ασυλίας Πέτρου Μαντούβαλου.

«Δεν σας το ζητώ, ούτε σας παρακαλώ. Σας εκλιπαρώ να μου άρετε την βουλευτική ασυλία μου. Και παραγραφή να υπήρχε δεν θα την ήθελα. Η άρση ασυλίας είναι προνόμιο για έναν βουλευτή. Δεν φοβάμαι. Έχω εμπιστοσύνη στη δικαιοσύνη. Ούτε παραγραφές θέλω, ούτε απαλλακτικά βουλεύματα. Θέλω μπαμ, κατευθείαν, να κάτσω στο σκαμνί και να δικαστώ, όπως ο τελευταίος πολίτης».

Αυτές ήταν οι τελευταίες χαρακτηριστικές δηλώσεις του ανεξάρτητου βουλευτή Πέτρου Μαντούβαλου, κλείνοντας την εικοσάλεπτη τοποθέτηση του, από το βήμα της Ολομέλειας.

Συναισθηματικά φορτισμένος, ο κ. Μαντούβαλος επέμεινε πολλές φορές στην αθωότητα του και στο αστήρικτο των κατηγοριών, ενώ άφησε αιχμές εναντίον συναδέλφων του, κάνοντας λόγο για κατασκευασμένη επίθεση με στόχο, όπως είπε, την πολιτική του εξόντωση.

«Απατεώνες και κλέφτες είναι αυτοί που ήρθαν, με απατηλό τρόπο, να κάνουν αυτό που έκαναν σε μένα και που θα το υποστώ», τόνισε χαρακτηριστικά ο κ. Μαντούβαλος και πρόσθεσε:

«Κακοποιοί πολιτικής πήγαν όχι να με στήσουν, αλλά να με χτίσουν γκρο μπετόν στον τοίχο. Δεν θα το καταφέρουν όμως, γιατί έχουν να κάνουν με αγωνιστή. Βρήκαν έναν άνθρωπο που ήταν πολιτικά αδύναμος να τον διαλύσουν με γελοίες κατηγορίες, με παραπληροφόρηση, με κατασκευασμένο αίσχος».

Πρόκειται για άσκηση του ΝΑΤΟ

Ο «Μεγάλος Αδελφός» έρχεται στην Ελλάδα

ΑΠΟ 8 ΜΕΧΡΙ 16 ΝΟΕΜΒΡΙΟΥ

Μεγάλης κλίμακας αντιτρομοκρατική άσκηση-δοκιμή του ΝΑΤΟ θα πραγματοποιηθεί στον ελλαδικό χώρο από τις 8 έως τις 16 Νοεμβρίου.

Στο πλαίσιο αυτό, ό,τι πιο σύγχρονο αμυντικό σύστημα υποκλοπών επικοινωνιών, ηλεκτρονικών παρεμβολών, παρακολούθησης και φωτογράφησης χρησιμοποιείται σήμερα στον κόσμο, θα κινείται για ενέα ημέρες μεταξύ δυτικής Πελοποννήσου, Σούδας και Λάρισας.

Η εφημερίδα Τα Νέα σημειώνει την Τετάρτη ότι στόχος των άνω των 1.000 στρατιωτικών και ειδικών του ΝΑΤΟ -εκ των οποίων οι 700 έρχονται από το εξωτερικό- είναι μεταξύ άλλων ο εντοπισμός και η εξουδετέρωση από ειδικές μονάδες κομάντος μιας ομάδας της «διεθνούς τρομοκρατίας».

Πρόκειται για την πρώτη τόσο μεγάλης κλίμακας αντιτρομοκρατική άσκηση του ΝΑΤΟ με την κωδική ονομασία «Trial Spartan Hammer», η οποία φιλοξενείται, υπό την αιγίδα του ΓΕΕΘΑ, από την Ελληνική Πολεμική Αεροπορία.

Το ΝΑΤΟ δίνει ιδιαίτερη σημασία στην άσκηση αυτή, καθώς αποτελεί την πρώτη δοκιμή όλων των τεχνικών-ηλεκτρονικών δυνατοτήτων ειδικών συσκευών και μονάδων από 12 χώρες σε ευρείας κλίμακας αντιτρομοκρατικές επιχειρήσεις σε πραγματικό χρόνο.

Είναι ενδεικτικό ότι για πρώτη φορά στον κόσμο σε επίπεδο ΝΑΤΟ θα γίνει τοπική -και μικρής χρονικής διάρκειας- «τύφλωση» του δορυφορικού «Παγκόσμιου Συστήματος Προσδιορισμού Θέσης», του γνωστού GPS.

Σύμφωνα με Αμερικανό γεωλόγο

Η γη ήταν κάποτε μια «χιονόμπαλα»

ΠΡΙΝ ΑΠΟ ΔΥΟ ΔΙΣΕΚΑΤΟΜΜΥΡΙΑ ΧΡΟΝΙΑ

Το μαγνητικό πεδίο της γης δεν έχει αλλάξει εδώ και δύο δισεκατομμύρια χρόνια, γεγονός που φαίνεται να επιβεβαιώνει μια υπόθεση που μέχρι σήμερα ήταν δύσκολο να επαληθευτεί, σύμφωνα με την οποία ο πλανήτης μας ήταν κάποτε μια γιγαντιαία "χιονόμπαλα", αποκαλύπτει το περιοδικό Νέιτσουρ.

Ο αμερικανός γεωλόγος Ντέιβιντ Ιβανς του πανεπιστημίου Γέιλ κατόρθωσε να συγκεντρώσει ένα μεγάλο αριθμό δειγμάτων για τον γεωμαγνητισμό των αλατούχων πετρωμάτων (εβαπορίτες) που φτάνουν ως την Προτεροζωϊκή περίοδο.

Σύμφωνα με τον αμερικανό γεωλόγο, οι γεωμαγνητικές ιδιότητες των δειγμάτων αυτών δείχνουν ότι -όπως και σήμερα- το μαγνητικό πεδίο της γής είχε διαμορφωθεί γύρω από έναν διπολικό άξονα. Από αυτό βγαίνει το συμπέρασμα ότι στην τελευταία φάση της Προτεροζωικής περιόδου-την Νεοπροτεροζωϊκή (τουλάχιστον πριν 1,6 δισεκατομμύρια χρόνια), η γη έμοιζε με μια τεράστια "χιονόμπαλα".

Γνωρίζουμε ότι κατά την Νεοπροτεροζωϊκή περίοδο υπήρχαν παγετώνες στις περιοχές της Γης γύρω από τον Ισημερινό και με το πέρασμα του χρόνου κι άλλες περιοχές άρχισαν να καλύπτονται από πάγους, αλλά το φαινόμενο αυτό ήταν τοπικό και εξηγείται από την αλλαγή της κλίσης του πλανήτη μας -τη γωνία δηλαδή που σχηματίζεται ανάμεσα στον άξονα περιστροφής της γής και στον κάθετο άξονα περιστροφής γύρω από τον ήλιο, που καθορίζει ποιά πλευρά του πλανήτη είναι παγωμένη και ποιά θερμή.

Σήμερα, η κλίση της Γης είναι 23,5 μοίρες, οι πόλοι είναι πιο παγωμένες ζώνες και οι περιοχές γύρω από τον ισημερινό οι πιό θερμές. Αλλά αν αυτή η κλίση ξεπερνούσε τις 58 μοίρες, η κατάσταση θα είχε αναστραφεί: οι πόλοι θα ήταν θερμοί και ο Ισημερινός παγωμένος. Τα μαγνητικά στοιχεία των εβαποριτών που ανέλυσε ο Ιβανς έδειξαν ότι δεν υπήρξε ουδεμία αλλαγή στην κλίση.

Σύμφωνα με τον αμερικανό γεωλόγο, η αποκάλυψη αυτή επιβεβαιώνει ότι ο πλανήτης ήταν σχεδόν πριν δύο δισεκατομμύρια χρόνια μιά ενιαία γιγαντιαία "χιονόμπαλα", σε αντίθεση με άλλες παγωμένες περιόδους, όπου οι πάγοι βρίσκονταν μόνο στα υψηλότερα γεωγραφικά πλάτη.

Ξεπερνώντας τις καρδιαγγειακές παθήσεις

Πρώτη αιτία θανάτου το αλκοόλ στη Φινλανδία

ΑΝΑΚΟΙΝΩΣΗ ΤΟΥ ΕΘΝΙΚΟΥ ΓΡΑΦΕΙΟΥ ΣΤΑΤΙΣΤΙΚΗΣ

Το αλκοόλ αναδείχθηκε το 2005 πρώτη αιτία θανάτου στη Φινλανδία, ξεπερνώντας τις καρδιαγγειακές παθήσεις, τα ατυχήματα, τις αυτοκτονίες και τον καρκίνο, ανακοινώθηκε σήμερα από το Εθνικό Γραφείο Στατιστικής στο Ελσίνκι.



Σύμφωνα με τα σχετικά στοιχεία, το αλκοόλ αναδείχθηκε για πρώτη φορά η κύρια αιτία θανάτου μεταξύ των ανδρών και με μικρή διαφορά η δεύτερη μεταξύ των γυναικών, στις οποίες πρωτεύουσα θέση κατέχει ο καρκίνος του μαστού.

Συνολικά 27,7% των θανάτων που καταγράφηκαν τον περασμένο χρόνο σε άτομα 15-64 ετών αποδίδονται στη χρόνια υπερκατανάλωση αλκοόλ ή σε δηλητηρίαση από αλκοόλ, εξηγεί η σχετική ανακοίνωση του κρατικού αυτού φορέα στατιστικής της Φινλανδίας.

Στους άνδρες, οι θάνατοι που αποδίδονται στο αλκοόλ (17%) εκτοπίζουν από την πρώτη θέση τις καρδιαγγειακές παθήσεις (16,6%) και ακολουθούν τα ατυχήματα (12,8%), οι αυτοκτονίες (7,7%), ο καρκίνος των πνευμόνων (5,3%), καθώς στις γυναίκες οι θάνατοι που συνδέονται άμεσα με το αλκοόλ αντιπροσωπεύουν τη δεύτερη αιτία (10,6%), ενώ προηγείται ο καρκίνος του μαστού (10,7%) και ακολουθούν τα ατυχήματα (7,5%), οι αυτοκτονίες (6,7%), τα καρδιαγγειακά νοσήματα (5,7%).

Για το φαινόμενο αυτό οι ειδικοί ενοχοποιούν τη σταδιακή άρση των περιορισμών στην εισαγωγή οινοπνευματωδών ποτών στους κόλπους της Ευρωπαϊκής Ενωσης και τη μείωση της φορολογίας για τα ποτά αυτά που εφαρμόσθηκε το Μάρτιο 2004.

"Πρόκειται για αποτυχία της πολιτικής δημόσιας υγείας της ΕΕ", δήλωσε η Πία Μακέλα, στέλεχος του Κέντρου Ερευνών και Ανάπτυξης για την Κοινωνική Προστασία και την Υγεία (STAKES).

Οπως η Σουηδία έτσι και η Φινλανδία επικαλείται λόγους δημόσιας υγείας για να εξηγήσει τη διατήρηση του κρατικού μονοπωλίου διανομής οινοπνευματωδών, αλλά η ΕΕ θεωρεί ότι αυτό αντιβαίνει στην αρχή του ελεύθερου ανταγωνισμού.

Τα στοιχεία του Γραφείου Στατιστικής επιβεβαιώνουν τη συνεχή αύξηση της κατανάλωσης αλκοόλ στη Φινλανδία την τελευταία 20ετία.

ΤΗΛΕΟΡΑΣΗ

ΕΤΕΙ

08:30 Η παρέα του Τζότζο
09:00 Γουίνι το μικρό αρκουδάκι
09:30 Το μικρό συράνιο τόξο
10:30 Biography Channel
11:00 History Channel
12:00 Καστορες
13:00 Το ηφαίστειο Κρακατόα
14:00 Ειδήσεις
14:30 Φλορισιέντα, η σύγχρονη Σταχτοπούτα (Ε)
16:00 Ατίθασα νιάτα
17:00 Μένουμε Ελλάδα
18:00 Εχει γούστο
20:00 Η εποχή των εικόνων
21:00 Κλήρωση ΠΡΟΤΟ - ΤΖΟΚΕΡ
21:10 Θεματική βραδιά: Η Αμερική στις κάλπες
23.00 Ειδήσεις
24:00 Θεματική βραδιά... συνέχεια

ΝΕΤ

05:45 Πρώτη γραμμή
10:00 Συμβαίνει τώρα
12:00 Ειδήσεις
13:00 Συμβαίνει τώρα... συνέχεια
14:00 Η απίθανη Kim – Κιν. σχέδια
14:40 Κλασικά κανούμενα σχέδια
15:00 Ειδήσεις
16:00 Η ζωή είναι παιχνίδι
18:00 Ειδήσεις
19:00 Pre Show Φεστιβάλ Τραγουδιού
21:00 Ειδήσεις
22:00 Φεστιβάλ Τραγουδιού Θεσσαλονίκης - Ημιτελικός διαγωνισμός
01:00 Ειδήσεις
01:15 Ασυνήθιστο επάγγελμα για γυναίκα - Ξένη Σειρά
01:45 Νέα Υόρκη – Λονδίνο - Ξένη Σειρά

ΕΤ1

07:00 Ο κόσμος των Σπορ (Ε)
008:00 Ραντεβού στις 8
10:00 Η δύναμη του τόπου
10:30 Εξερευνητές του κόσμου
11:00 Πλανήτης γη
12:00 Κάθε τόπος και τραγούδι
13:00 Ειδήσεις
14:30 Τολμη και Γοητεία
15:00 Καρμελίτα
15:45 Η χαρά της ζωγραφικής
16:15 Εκτη Αίσθηση
16:25 Ειδήσεις στη νοηματική γλώσσα
16:30 Υπάρχει... είδηση
18:00 Ο κόσμος των Σπορ
19:00 Ειδήσεις
20:15 ΚΑΙΡΟΣ
20:30 Η περιπέτεια της επιστροφής - Ξένη Ταινία. Οικογενειακή κωμωδία
22:00 Αληθινά σενάρια
23:00 Οξυγόνο
24:00 Ειδήσεις
00:20 ΚΑΙΡΟΣ
00:30 Μυστικές υπηρεσίες: Η μάχη
01:30 Η ζωντανή θάλασσα - με τον Τζον Στουνμαν (Ε)
02:30 Καρμελίτα (Ε)

MEGA

05:45 Απο νωρίς
06:30 Κοινωνία ώρα Mega
10:00 Ομορφος κόσμος το πρωί
13:20 Μαρία η άσχημη (Ε)
14:00 Μεσημβρινό Δελτίο Ειδήσεων
15:00 Ντόλτσε Βίτα (Ε)
16:00 Εραστής Δυτικών προαστίων (Ε)
16:50 Απογευματινό Δελτίο Ειδήσεων
17:00 Λεφτά στα τυφλά
18:20 Μαρία η άσχημη
19:00 Βέρα στο δεξί
20:00 Κεντρικό Δελτίο Ειδήσεων
21:00 Κύπελλο UEFA: ΜΑΚΑΜΤΑ - ΠΑΝΑΘΗΝΑΪΚΟΣ
23:30 Survivor Ελλάδα - Τουρκία
00:45 Τελευταία Γεγονότα
01:00 Το μυστικό του χαμένου μύθου - Ξένη Ταινία. Τρόμου
03:15 Τηλεαγορές
03:45 Οι Αγγελοι του Τσάρλι

ΑΝΤ1

05:40 Καλημέρα με τον ΑΝΤ1
06:30 Καλημέρα Ελλάδα
10:00 Πρωινός Καφές
13:00 Τα Νέα του
13:50 Αχρως οικογενειακόν (Ε)
14:50 Το καφέ της Χαράς (Ε)
15:50 Αξίζει να το δεις
17:55 Τα Νέα του ΑΝΤ1 & Δελτίο στη νοηματική γλώσσα
18:05 Ανάλυσε το
18:10 Deal
19:00 Ερωτας
20:00 Τα Νέα του ΑΝΤ1
21:00 Καθρέφτη, καθρεφτάκι μου
22:00 Η Ιωάννα της καρδιάς
23:00 Ιστορίες μυστηρίου
24:00 Ειδήσεις
00:30 Ασυμβίβαστη γένια - Ξένη Ταινία. Κοινωνική
02:30 Ξένη σειρά
03:30 Τηλεαγορές

ΑΝΤ1

06:45 Κάθε μέρα καλημέρα
10:00 Τι θα φάμε σήμερα
11:00 La sousourela
13:00 Ειδήσεις
14:00 Super Star
16:45 Λούνα, η ωραία κληρονόμος
17:15 Κορίνα, η αγριόγατα
18:45 Ειδήσεις στη νοηματική γλώσσα
18:50 Ηρακλής
19:45 Ειδήσεις
21:00 Η μούμια επιστρέφει - Ξένη Ταινία. Περιπέτεια φαντασίας
23:30 Ο ροζ ρινόκερος - Ξένη Ταινία. Μαύρη κωμωδία
01:45 Δείπνο με φίλους - Ξένη Ταινία. Αισθηματικό δράμα
03:45 Ειδήσεις
04:00 Η μαύρη καλλονή - Ξένη Ταινία. Δραματική
05:45 Αστέρια στο πεντάγραμμο

ALPHA ΤΗΛΕΟΡΑΣΗ

05:55 Καλημέρα σας
10:00 Καφές με την Ελένη
13:00 Κους κους το μεσημέρι
15:00 Ειδήσεις
15:45 Rubi
16.45 Θα σε δω στο πλοιο
17:40 Δελτίο Ειδήσεων στη νοηματική γλώσσα
17:45 Φύγε εσύ, έλα εσύ
18.00 Dream Show the Music, 2
18:45 Το πιο Μεγάλο παζάρι
20:00 Ειδήσεις
21:00 Φύγε εσύ, έλα εσύ
22:00 Οι ιστορίες του αστυνόμου Μπέκα
23:15 Ελληνική σειρά (Ε)
02:00 Ειδήσεις
02:15 Dream Show the Music, 2
03:00 Gossip - Ξένη Ταινία. Θρίλερ
05:00 Τηλεαγορές

ALTER

05:55 Τα μυστικά της υγείας
06:00 Καλημέρα με τον Τέρενς Κουίκ
10:00 Η Ελλάδα παίζει
12:30 Πολύ μπλα μπλα
15:00 Απογευματινό Δελτίο Ειδήσεων
16:15 Στην κουζίνα με τη Βέφα
17:15 Κοιτάω μπροστά
18:45 Το Πρώτο Θέμα
19:00 Κεντρικό Δελτίο Ειδήσεων
20:30 Η Φωνή του Πολίτη
21:00 Lifestyle
22:00 Κώδικας Ντα Μήτσι
24:00 Sex and the city
01:00 Auto Alter
01:15 Το μάτι του δολοφόνου - Ξένη Ταινία Θρίλερ
03.15 Φονικές επιθυμίες – Ξένη ταινία. Δράμα

OMEGA

06.30 Εξυπνες αγορές
08.00 Αρωμα Ελλάδας
10.00 Vivere Naturalmente
10.30 Εξυπνες αγορές
13.00 Hit Club
13.30 Εξυπνες αγορές
14.30 Κουδουνίσματα
15.30 Σε πρώτο πλάνο
17.30 Μουσική
18.00 Ειδήσεις σε 1'
18.02 Αρωμα Ελλάδα (Α)
19.00 Ειδήσεις σε 1'
19.02 Αρωμα Ελλάδα (Β)
20.00 Ειδήσεις σε 1'
20.02 Vivere Naturalmente
20.30 Hit Club
21.00 Ειδήσεις (κεντρικό)
21.30 Σε πρώτο πλάνο (Ε)
23.30 Ειδήσεις (νυχτερινό)
24.00 Casus Beli (Ε)
02.00 Ειδήσεις σε 1'
02.02 Κουδουνίσματα
03.02 Hit club

ΙΡΙΔΑ

08.00 Βιντεο κλίπς
15.00 Τοπικά γεγονότα με την Ελένη Γλεντή
17.00 Τηλεμάρκετινγκ
19.00 Κινούμενα σχέδια
20.00 Ντοκιμαντέρ
20.30 Τα νέα της Δωδ/σου με τον Πέτρο Καλιβούρη
22.00 Πετροβολήματα (Ζ) με τον Πέτρο Καλιβούρη
24.00 Τα νέα της Δωδ/σου (Ε)
02.00 Βιντεο κλίπς

TV - COSMOS

05:00 Ο κόσμος της Ζωής
07:00 Διάλογοι
09:00 Ράδιο-Τηλεόραση
10:00 Ο κόσμος της Ζωής
12:00 Όψεις απόψεις
13:00 Παιδικό
13:30 Ντοκιμαντέρ
14:00 Κινηματογράφος - Ελληνική ταινία
Τι λέει ο κόσμος
Ο τόπος μας
16:00 Ο κόσμος του αθλητισμού
Ειδήσεις (1΄)
Τι λέει ο κόσμος
17:00 Ειδήσεις (1΄)
Ο κόσμος της Ζωής
Τι λέει ο κόσμος
Ο τόπος μας
19:00 Ειδήσεις (1΄)
Όψεις απόψεις
Τι λέει ο κόσμος
20:00 Ειδήσεις (1΄)
Ο κόσμος του αθλητισμού
Τι λέει ο κόσμος
21:00 Κεντρικό δελτίο ειδήσεων
Αθλητικά
Καιρός (Αναλυτικός)
Τι λέει ο κόσμος
22:00 Διάλογοι
00:00 Ειδήσεις
01:00 Κινηματογράφος
03:00 Ο κόσμος του αθλητισμού
04:00 Ράδιο-Τηλεόραση

ΠΡΟΟΔΟΣΚΟΠΟΣ
prooskopos@yahoo.gr

Προπόνηση στους Αγίους Αποστόλους

Έκαναν χθες οι παίκτες του Ιάλυσου



Με το μυαλό τους αποκλειστικά και μόνο στο παιχνίδι της Κυριακή στα Γλυκά Νερά με την ομώνυμη τοπική ομάδα, συνέχισαν και χθες την προετοιμασία τους οι παίκτες του Ιάλυσου. Η προπόνηση έγινε στο γήπεδο των Αγίων Αποστόλων μετά από ενέργειες της διοίκησης καθώς προτιμήθηκε να μην πατηθεί ο αγωνιστικός χώρος του «Οικονομιδείου» λόγω της νεροποντής. Απών για μια ακόμα φορά ήταν ο Νίκος Φράγκος χωρίς ακόμα να δώσει εξηγήσεις σε κανέναν. Είναι κάτι που προβληματίζει τους διοικούντες οι οποίοι περιμένουν με μεγάλη αγωνία να μάθουν γιατί ο παίκτης κρατάει αυτή την στάση το τελευταίο διάστημα. Ο Γιώργος Φωτεινής για μια ακόμα φορά δεν μπόρεσε να γυμναστεί καθώς εξακολουθεί να αντιμετωπίζει πρόβλημα τραυματισμού.

Στο μεταξύ, όσον αφορά τη σημερινή προπόνηση θα εξαρτηθεί από τις καιρικές συνθήκες το πού θα πραγματοποιηθεί. Αν βρέχει είναι πιθανό οι «ερυθροκίτρινοι» να χρησιμοποιήσουν το γήπεδο στο Λύκειο Ιαλυσού.

Ζήτησε μεγαλύτερη συγκέντρωση!

Συζήτηση με τους παίκτες του Διαγόρα είχε χθες ο τεχνικός Ντανιέλ Μπατίστα. Μειώνονται αλλά δεν τελειώνουν τα αγωνιστικά προβλήματα στο «στρατόπεδο» του «γηραιού».



Μίλησε με τους παίκτες του χθες ο Ντανιέλ Μπατίστα

Μειώνονται τα προβλήματα που αντιμετωπίζει ο τεχνικός του Διαγόρα Ντανιέλ Μπατίστα ενόψει του εντός έδρας αγώνα του Σάββατου με τον Παναιτωλικό στο πλαίσιο του πρωταθλήματος της Γ' Εθνικής Κατηγορίας. Παρόλα αυτά ακόμα και έτσι, ο «γηραός» για μια ακόμα φορά δεν θα μπορέσει να «κατέβει» κομπλέ στο παιχνίδι αυτό και αυτό είναι κάτι που δεν αρέσει καθόλου στον κ.Μπατίστα. Από τους εννιά ποδοσφαιριστές του «γηραιού» που ταλαιπωρούνται από τραυματισμό, μόνο δυο ίσως να καταφέρουν να είναι έτοιμοι για τον εντός έδρας αγώνα του Σαββάτου με τον Παναιτωλικό. Παράλληλα ο τεχνικός των «κυανέρυθρων» είχε συνομιλία στα αποδυτήρια με τους παίκτες του, τους οποίους ζήτησε να είναι περισσότερο συγκεντρωμένοι από εδώ και πέρα. Όσον αφορά λοιπόν στους τραυματίες ποδοσφαιριστές, οι Τέας, Στεργαλάς, μπήκαν στο πρόγραμμα, αλλά δεν είναι ακόμα έτοιμοι για να αγωνιστούν, ενώ οι Εγκρέσι, Γκέρτσακ, Γκιάτας, Χαριστέας ακολούθησαν ειδικό πρόγραμμα προπόνησης.

Στο μεταξύ, ο Μπρίτο με τον Παπαδόπουλο θα δοκιμάσουν σήμερα να μπουν σε κανονικούς ρυθμούς και ο «Ντάνι» θα γνωρίζει αν μπορεί να τους υπολογίζει για την μεθαυριανή αναμέτρηση. Επιπροσθέτως, ο Ρουτζιέρης έβγαλε ακτινογραφία και θα τον εξετάσει γιατρός για να διαπιστώσει την σοβαρότητα του προβλήματος.

Εξάλλου, στην χθεσινή ομιλία του Ντανιέλ Μπατίστα προς τους παίκτες του, τους ζήτησε να είναι περισσότερο συγκεντρωμένοι μέσα στο παιχνίδι τους για να μπορούν να αποφεύγουν τα λάθη που κάνουν κατά την διάρκεια ενός αγώνα. Εκεί άλλωστε απέδωσε τις εκτός έδρας ήττες στην προχθεσινή συνέντευξη Τύπου, ο προπονητής του «γηραιού», όπως επίσης και στο γεγονός ότι δεν αντιδρούν σωστά στην πίεση που δέχονται στον χώρο του κέντρου από τους αντιπάλους. Επίσης έδωσε συγχαρητήρια στους παίκτες του για την προσπάθεια τους και το πάθος που έδειξαν απέναντι στο Κορωπί, παρά την ήττα τους. Στον αγωνιστικό τομέα, η προετοιμασία της Τετάρτης για τον αγώνα με τον Παναιτωλικό περιλάμβανε κυρίως τακτική, ώστε να διορθώσουν τις αδυναμίες που έχουν σε αυτόν τον τομέα. Τέλος, στο πλαίσιο του Σαββατιάτικου αγώνα θα γίνει κλήρωση, από την οποία οι νικητές θα κερδίσουν εισιτήρια για αγώνες του Ολυμπιακού, του Παναθηναϊκού και της ΑΕΚ.

Προπόνηση σε συνθετικό τάπητα

Έκαναν οι παίκτες της Ρόδου. Οριστικά νοκ άουτ και ο Δερμιτζάκης

Στο γήπεδο των Αγίων Αποστόλων που διαθέτει συνθετικό τάπητα πραγματοποιήθηκε η χθεσινή προπόνηση των παικτών της Ρόδου ενόψει του εκτός έδρας αγώνα της Κυριακής με τον Ατσαλένιο για το πρωτάθλημα. Οι «πράσινοι» θα προπονηθούν και σήμερα το απόγευμα στο ίδιο γήπεδο προκειμένου να εγκλιματιστούν όσο το δυνατόν καλύτερα για τη δύσκολη αυτή αναμέτρηση η οποία θα φιλοξενηθεί σε ανάλογες συνθήκες. Όσον αφορά τα καθαρά αγωνιστικά, ο Κώστας Δερμιτζάκης έχει τεθεί οριστικά νοκ άουτ από το παιχνίδι της Κυριακής. Ο παίκτης που αντιμετωπίζει πρόβλημα τραυματισμού και χθες δεν μπόρεσε να ακολουθήσει το κανονικό πρόγραμμα (έκανε ατομικό) και έτσι δεν υπολογίζεται από τον προπονητή Γιώργο Στράντζαλη. Υπενθυμίζεται ότι τις υπηρεσίες τους δεν θα μπορέσουν να προσφέρουν και οι Μπαλογιάννης και Ναλμπάντης οι οποίοι ακόμα δεν είναι έτοιμοι.

Στο μεταξύ, μιλώντας για το παιχνίδι της Κυριακής, ο κ.Στράντζαλης έκανε την ακόλουθη δήλωση:

«Κάθε παιχνίδι έχει τις δυσκολίες και τις ευκολίες του. Ο Ατσαλένιος είναι δυνατός όταν παίζει στο γήπεδό του. Εμείς πρέπει να βρούμε τρόπο να τους αντιμετωπίσουμε. Το γεγονός ότι το παιχνίδι θα γίνει σε αγωνιστικό χώρο με συνθετικό τάπητα είναι ένας λόγος παραπάνω για να μας κάνει να είμαστε ακόμα πιο προσεκτικοί».

Έντονος προβληματισμός στον Κλεάνθη

Όσον αφορά τα γηπεδικά θέματα στο Παραδείσι

Έντονος προβληματισμός διακατέχει τους παράγοντες του Κλεάνθη σχετικά με την πρόοδο των εργασιών στα δυο γήπεδα στο Παραδείσι (κεντρικό και βοηθητικό) που περιμένουν πώς και πώς για να ολοκληρωθούν. Συγκεκριμένα:

Το κεντρικό γήπεδο

Όσον αφορά το γήπεδο αυτό, η σπορά του χλοοτάπητα μπορεί να έχει γίνει εδώ και λίγο καιρό (πριν από τις εκλογές) όπως είναι γνωστό, ωστόσο από εκεί και πέρα δεν έχει γίνει το παραμικρό προκειμένου να προφυλαχθεί. Ο χώρος από τη μια πλευρά, η περίφραξη είναι γκρεμισμένη, με αποτέλεσμα ο οποιοσδήποτε περαστικός να είναι εφικτό να μπει μέσα στον αγωνιστικό χώρο. Χαρακτηριστικά μάλιστα μας έλεγε παράγοντας του συλλόγου πως πρόσφατα είχε εισέλθει στον αγωνιστικό χώρο μια μητέρα με το παιδί της για να παίξει μπάλα! Ο χλοοτάπητας θέλει μεγάλη προστασία καθώς είναι πάρα πολύ επικίνδυνο να μην μεγαλώσει όπως πρέπει και να δημιουργηθεί έντονο πρόβλημα

Το βοηθητικό

Όσον αφορά το βοηθητικό και εκεί οι εργασίες είναι σταματημένες. Οι άνθρωποι το Κλεάνθη υπολόγιζαν πως το γήπεδο αυτό θα τελειώσει πολύ νωρίτερα απ' ό,τι το κανονικό, ωστόσο όλα δείχνουν πως και αυτό θα καθυστερήσει.

Όλα τα προαναφερθέντα έχουν προβληματίσει πολύ έντονα τους παράγοντες του συλλόγου οι οποίοι έχουν κουραστεί να συμπεριφέρονται σαν ...τσιγγάνοι σε καθημερινή βάση προκειμένου να βρουν ελεύθερο γήπεδο για να γίνει η προπόνηση.

FITNESS FASHION-new collection



Κάνετε σπορ σε άλλους ρυθμούς
ΡΟΔΟΣΠΟΡ
...πρώτο όνομα στα σπορ
ΕΘ. ΔΩΔΕΚΑΝΗΣΙΩΝ 15 - Τηλ. 22410 21442
www.rodosport.gr E-mail:rospo@otenet.gr
ΓΔ. 30/11

Δεν προπονήθηκαν χθες Ορφανός και Στόιος

Στις Καλυθιές πραγματοποιήθηκε η χθεσινή προπόνηση των παικτών του Κλεάνθη Παραδεισίου. Υπό τις οδηγίες του τεχνικού Ανδρέα Σταύρου, οι πρωταθλητές Δωδεκανήσου γυμνάστηκαν για αρκετή ώρα ενώ την τελευταία μισή ώρα έπαιξαν και ένα δίτερμα με τον Απόλλωνα Καλυθιών οι παίκτες του οποίου βρίσκονταν στο ίδιο γήπεδο. Αυτοί που δεν συμμετείχαν ήταν ο Χρήστος Στόιος και ο Βασίλης Ορφανός.

Και οι δυο παίκτες αντιμετωπίζουν πρόβλημα τραυματισμού και δεν είναι ακόμα σε θέση να συμμετέχουν στο κανονικό πρόγραμμα. Εκτιμάται πάντως ότι από το επόμενο επίσημο παιχνίδι της ομάδας θα είναι σε θέση και πάλι να προσφέρουν τις υπηρεσίες τους.

Κληρώνει την Παρασκευή

Για τις γυναικείες ομάδες

Την προσεχή Παρασκευή θα γνωρίζει η γυναικεία ποδοσφαιρική ομάδα του Σταυρού Καλυθιών τον όμιλο στον οποίο θα συμμετέχει καθώς και το πρόγραμμα των αγώνων του πρωταθλήματος της Β' Εθνικής. Σύμφωνα με τα όσα ανακοίνωσε χθες η Ελληνική Ομοσπονδία, στις 10 το πρωί στα γραφεία στο Ελληνικό θα πραγματοποιηθεί η προβλεπόμενη διαδικασία, παρουσία και των εκπροσώπων των συλλόγων που θα θελήσουν να δώσουν το παρών.

Δυσβάστακτος ο όμιλος

Σύμφωνα με τα όσα έχουν διαρρεύσει, η ομάδα του νησιού μας είναι πιθανό να συμμετάσχει σε έναν όμιλο με δύσκολες μετακινήσεις και αν αυτό όντως γίνει θα δημιουργήσει μεγάλα προβλήματα από τη στιγμή που οι μετακινήσεις δεν θα καλύπτονται από την Ομοσπονδία. Οι πληροφορίες αναφέρουν πως οι σκέψεις της Ομοσπονδίας είναι να βάλει τον Σταυρό στον όμιλο με τον Φιλίνο της Κω, δυο από τον Πειραιά, μια από την Ζάκυνθο και μια από το Αγρίνιο. Η συμμετοχή των δυο τελευταίων ομάδων δημιουργεί μεγάλα προβλήματα καθώς το ταξίδι στη Ζάκυνθο και το Αγρίνιο θα είναι ιδιαιτέρως περίπλοκο αλλά και ακριβό.

Επέστρεψε ο Χατζημιχάλης

Βρίσκει το δρόμο της η ΑΕ Καλύμνου

Ευχάριστα είναι τα νέα που προέκυψαν από τη χθεσινή γενική συνέλευση των μελών της Αθλητικής Ένωσης Καλύμνου που έγινε με σκοπό να δημιουργηθεί ένα διοικητικό συμβούλιο που θα μπορέσει να οδηγήσει την ομάδα εκ του ασφαλούς στο πρωτάθλημα της Α' Κατηγορίας Δωδεκανήσου. Η καλύτερη είδηση που βγήκε είναι ότι ο Στέφανος Χατζημιχάλης μεταπείστηκε και επέστρεψε στην ομάδα δίνοντας χθες το παρών και καθησυχάζοντας όλα τα μέλη. Μαζί του θα είναι κυρίως βετεράνοι ποδοσφαιριστές οι οποίοι θα προσπαθήσουν με τον τρόπο τους να βοηθήσουν όσο περισσότερο μπορούν την ομάδα. Μέχρι τη στιγμή που γράφονταν αυτές οι γραμμές δεν είχε γίνει γνωστή η σύνθεση της νέας διοίκησης κάτι που θα ξεκαθάριζε το βράδυ.

Συνάντηση των διαιτητών της Σούπερ Λίγκα στις 15/11

Η ΚΕΔ/ΕΠΟ ανακοινώνει ότι την Τετάρτη 15 Νοεμβρίου και ώρα 10:00 θα πραγματοποιηθεί στην αίθουσα του Συνδέσμου Διαιτητών Θεσσαλονίκης η μηνιαία συγκέντρωση διαιτητών και βοηθών διαιτητών του πρωταθλήματος SUPER LEAGUE ΕΛΛΑΔΑ 2007. Σημειώνεται ότι όλοι οι συμμετέχοντες θα πρέπει να έχουν μαζί τους και αθλητική περιβολή, καθώς το απόγευμα της ίδιας ημέρας θα πραγματοποιηθεί προπόνηση στο Καυτανζόγλειο Στάδιο.

Αποφάσεις της ΕΕΑ

Η Επιτροπή Επαγγελματικού Αθλητισμού κατά τη χθεσινή της συνεδρίαση έλαβε τις παρακάτω αποφάσεις:

1) Την ολική κατάπτωση της εγγυητικής επιστολής της ΠΑΕ ΠΑΟΚ ύψους, περίπου, 303.000 ευρώ, λόγω οφειλών προς τους ποδοσφαιριστές: Εγκωμίτη, Φουτσίνι, Σωτήρη Κωνσταντινίδη (είχε προεξοφλήσει τις επιταγές του Ζωγραφάκη) και τον ιδιώτη Γιώργο Καραγεωργίου (που έχει στην κατοχή του τις επιταγές, που είχαν δοθεί στο Χρήστο Μαλαδένη) καθώς και στον Αγγελο Αναστασιάδη.

Οι παραπάνω θα πάρουν, από το ποσό της εγγυητικής, αναλογικά με το ύψος της οφειλής.

Η ΠΑΕ ΠΑΟΚ υποχρεούται να καταθέσει νέα εγγυητική εντός 15 ημερών, από της κοινοποίησης της απόφασης στην Τράπεζα.

2) Να γίνει διαχειριστικός και οικονομικός έλεγχος στην ΠΑΕ Ηρακλής.

3) Μερική κατάπτωση της εγγυητικής επιστολής της ΠΑΕ Καλλιθέας, για οφειλή 8.000 ευρώ προς τον Σάββα Γαζή.

4) Ολική κατάπτωση της εγγυητικής επιστολής της ΚΑΕ Απόλλων Πάτρας, λόγω οφειλών προς τους αθλητές: Ν. Αργυρόπουλο, Γκόραν Τσάκιτς, Νεμάνια Τσουκ και Χρήστο Χαρίση.

5) Κατάπτωση εγγυητικής της ΚΑΕ Μακεδονικός, λόγω οφειλής προς το Μάικλ Πιτ.

6) Εγκρίθηκε η απόκτηση του 54% των μετοχών της ΠΑΕ Βύζας Μεγάρων, από το Δημήτρη Τραγκουμανίδη, ο οποίος είχε τις προϋποθέσεις που προβλέπει ο νόμος.

- Συζητήθηκε επίσης το θέμα των Συνδέσμων Φιλάθλων. Εντός των ερχόμενων ημερών θα ανακοινωθεί σε ποιους εξ αυτών, που υπέβαλαν δικαιολογητικά, θα δοθούν άδειες λειτουργίας.

ΠΡΟΟΔΟΣΠΟΡ

Ο Παπαντωνίου κέρδισε στους «παλιούς»

Στον αγώνα Ροδίων οδηγών μοτοσικλέτας στο αεροδρόμιο των Μαριτσών



Ο Μάκης Παπαντωνίου

Ο Μάκης Παπαντωνίου με HONDA CBR 600 RR κέρδισε τον αγώνα των παλαιών Ροδίων οδηγών μοτοσικλέτας, που διοργάνωσε ο ΑΟ Ρόδου την Κυριακή στα Μαριτσά, με τη συνεργασία του ΝΑΟΔ.

Ο έμπειρος αναβάτης ξεκίνησε από την «POLE Position» και τερμάτισε πρώτος, αποδεικνύοντας τον τίτλο του φαβορί. Στον αγώνα έδειξε αρκετά άνετος και προπάντων σίγουρος για τις δυνατότητές του.

Σημαντικό σίγουρα ρόλο έπαιξε η καλή φυσική κατάσταση, η προπόνηση και το σωστό μοντάρισμα της μηχανής.

Δεύτερος τερμάτισε ο Μανόλης Χατζηθεοδοσίου με KAWASAKI ZX-10R και τρίτος ο Μανόλης Στράτας με SUZUKI GSX R 1000.

Η μέση ωριαία ταχύτητα του νικητή ήταν 125.307 χλμ/ώρα

ΜΟΤΟ ΠΑΛΑΙΟΙ - ΟΡΙΣΤΙΚΗ ΚΑΤΑΤΑΞΗ

Θέση	No	Αγωνιζόμενος				Γύροι	Χρόνος	Διαφορά	km/h
1	25	ΠΑΠΑΝΤΩΝΙΟΥ ΜΑΚΗΣ	HONDA CBR 600 RR	PRO RIDE-MRC-METRO-ΓΕΡΜΑΝΟΣ-KITCHEN BAR	P	20	20:06.635		125.307
2	15	ΧΑΤΖΗΘΕΟΔΟΣΙΟΥ ΜΑΝΩΛΗΣ	KAWASAKI ZX-10R	MRC-BANGLADESH CAFE-ΧΡΩΜΟΠΟΛΙΣ-ΣΑΡΙΚΑΣ Α	P	20	20:17.391	+10.756	124.200
3	41	ΣΤΡΑΤΑΣ ΜΑΝΩΛΗΣ	SUZUKI GSX-R 1000	MOTO TEC RACING-ΓΡΙΒΑΣ-SONUKO OILS-ΦΩΤΟ	P	20	20:25.526	+18.891	123.376
4	34	ΚΑΛΔΟΓΕΝΗΣ ΓΙΑΝΝΗΣ	SUZUKI GSX-R 1000	ΣΠΙΛΙΩΤΟΠΟΥΛΟΣ-ΚΩΒΑΙΟΣ MOTO ACTION-WEMBL	P	20	20:25.587	+18.952	123.369
5	4	ΠΑΠΑΒΑΣΙΛΗΣ ΜΙΧΑΛΗΣ	YAMAHA R6-600	PAPAVASILIS RACING CENTER	P	19	20:09.815	1 Γύρος	118.729
6	22	ΚΑΡΑΟΣΜΑΝΤΖΕΜ	HONDA RS 125	MOTO ΜΕΛΙΝΗΣ-ΦΩΤΟ ΤΕΧΝΙΚΑ	P	19	20:13.577	1 Γύρος	118.361
7	3	ΔΡΑΚΟΣ ΣΑΚΕΛΛΑΡΗΣ	HONDA CBR 600 RR	JOE BAR-ΦΩΤΟ ΤΕΧΝΙΚΑ	P	19	20:41.210	1 Γύρος	115.726
8	7	ΜΑΓΟΥΛΑΚΗΤΗΣ ΒΑΣΙΛΗΣ	MOTO ACTION 1000	MOTO ACTION-ΕΞ. SUZUKI-SILKOLENE	P	18	20:06.888	2 Γύροι	112.753

Στην Ομοσπονδία της Ποδηλασίας

Εγκρίθηκε ομόφωνα ο προϋπολογισμός

Εγκρίθηκε ο προϋπολογισμός του 2007 από την γενική συνέλευση προχθές ομόφωνα στα γραφεία της ομοσπονδίας.

Από τα 46 σωματεία που είχαν δικαίωμα ψήφου βρέθηκαν τα 32 όπου και ψήφισαν ομόφωνα 4.313.000,00 ευρώ.

Πρόεδρος γενικής συνελεύσεως ήταν ο Βασίλης Διαμαντόπουλος πρόεδρος Π.ΟΠ. και γραμματέας Δημήτρης Ράπτης πρόεδρος Ιαλυσού Ρόδου.



Η γενική συνέλευση κράτησε τέσσερις ώρες και έγινε σε καλό κλίμα.

Όλοι οι εκπρόσωποι ζήτησαν από το δ.σ. της Ε.Ο.Π. οικονομική ενίσχυση και ότι δεν έχουν πάρει τα έξοδα μετακίνησης σε διάφορα πρωταθλήματα.

Μεταξύ των ομιλητών ήταν και ο πρόεδρος Ιάλυσου Δημήτρης Ράπτης και ο εκπρόσωπος του Διαγόρα Αλέκος Κελόγλου.

Α.Κ.

Στην Ελλάδα σύμφωνα με την Ε.Ο. Ποδηλασίας

Πρώτη η Πατάπη στις κορασίδες!

Η ταλαντούχα αθλήτρια του Π.Ο. Ρόδου «Ο Ιάλυσος» Δήμητρα Πατάπη με 27 βαθμούς αναδείχτηκε καλύτερη αθλήτρια για το 2006 δρόμου κατηγορία Κορασίδων. Η μικρή αθλήτρια της Ρόδου έδειξε ότι είναι μεγάλο ταλέντο και ελπίδα για την Ελλάδα.

Επίσης η Γκιζέτη Ελένη Π.Ο. Ρόδου «Ο Ιάλυσος» με 6 βαθμούς πήρε την 15η θέση.

ΚΑΤΗΓΟΡΙΑ ΓΥΝΑΙΚΩΝ ΔΡΟΜΟΣ

Η αθλήτρια του Διαγόρα Ρόδου Ελισσάβετ Χατζή με βαθμούς 192 σε τέσσερις αγώνες πήρε τη δεύτερη θέση.

Η Βουλγάρα αθλήτρια του Π.Ο. Ρόδου «Ο Ιάλυσος» με 103 βαθμούς σε τρεις αγώνες πήρε την 6η θέση. Ενώ η Ελένη Διακάκη σε δύο αγώνες με βαθμούς 60 την 12η θέση. Τέλος, η αθλήτρια Παρασκευή Μητσάκη, μητέρα πέντε παιδιών, με βαθμούς 23 πήρε την 25η θέση.

ΓΕΝΙΚΗ ΚΑΤΑΤΑΞΗ ΑΘΛΗΤΩΝ ΠΙΣΤΑΣ ΑΝΔΡΩΝ

Μέχρι τέλος Σεπτεμβρίου γενική βαθμολογία αθλητών πίστας ανδρών είναι:

1ος Μαντζουράκης Αθανάσιος (ΠΟ Βέλος) Βαθμοί 436

2ος Κελόγλου Παναγιώτης (Θησέας) Β΄ 276

7ος Ποτσάκης Παναγιώτης (Διαγόρα) Β΄ 227

64ος Παρπάθιου Γαβ. (ΠΣ Ρόδου) Β΄ 18

65ος Παπουτσή Κων/νος (ΠΣ Ρόδου) Β΄ 18

67ος Καμπέρης Σταύρος (Π.Σ. Ρόδου) Β΄ 15

68ος Αντωνιάδης Χαραλ. (Π.Σ. Ρόδου) Β΄ 15

75ος Σαλπαδήμος Ανδρέας (Π.Ο Ρόδου Ιβίσκος) Β΄ 7

ΓΕΝΙΚΗ ΚΑΤΑΤΑΞΗ ΓΥΝΑΙΚΩΝ ΠΙΣΤΑΣ

Στη γενική κατάταξη γυναικών πίστας μέχρι τώρα στην βαθμολογία η Ντόγκα Δρίβα Π.Ο. Ρόδου «Ο Ιάλυσος» βρίσκεται στη δεύτερη θέση με 323 βαθμούς.

Ενώ στη πρώτη θέση είναι η Ελληνικάκη Ελευθερία Π.Ο.Χ. Ταλως Ν.Κ. με 380 βαθμούς. Τις υπόλοιπες θέσεις είναι 7η θέση Χατζή Ελισσάβετ τον Διαγόρα με 208 βαθμούς.

13η θέση Διακάκη Ελένη Π.Ο. Ρόδου («Ο Ιάλυσος») Β΄ 61 14η θέση Μητσάκη Παρασκευή Π.Ο. Ρόδου Ιβίσκος Β΄ 54

16η θέση Τσαβαρή Ελένη Π.Ο. Ρόδου («Ο Ιάλυσος») Β 42

Στη γενική κατάταξη ανδρών δρόμου

69ος Σαλπαδήμος Ανδρέας (Π.Ο Ιβίσκος) Β΄ 4

90ος Κασταμούλας Ευαγγ. (Διαγόρα) Β΄ 2

91ος Κολιάδης Αντώνιος (Π.Σ. Ρόδου)

94ος Μανδάκης Τσαμ. (Π.Ο Ρόδου) Β 2

95ος Κελεπέρας Κυριάκος (Π.Ο. Ρ'ΟΔΟΥ) Β 2

114ος Αντωνιάδης Χαρ. (Π.Σ. Ρόδου) Β 1

ΣΤΗ ΚΑΤΗΓΟΡΙΑ ΝΕΩΝ ΔΡΟΜΟΥ

Ο διεθνής άσος του Διαγόρα Ρόδου Παναγιώτης Ποτσάκης που έτρεξε μόνο 12 αγώνες από τους 18 πήρε 38 βαθμούς και την 20η θέση.

Στην κατηγορία Εφήβων δρόμου

Ο ταλαντούχος αθλητής του Διαγόρα Ρόδου Νικόλαος Τρικοίλης που πήρε μέρος μόνο σε έξι αγώνες από τα 22,, συγκέντρωσε 52 βαθμούς και πήρε την 25η θέση. Στη 61η θέση βρέθηκε με 9 βαθμούς ο Μανουκιάν Αναστάσιος του Διαγόρα και ο Νικολέττος Αντώνης του Διαγόρα με βαθμούς 2 πήρε την 76η θέση

ΣΤΗΝ ΚΑΤΗΓΟΡΙΑ ΠΑΙΔΩΝ ΔΡΟΜΟΥ

Ο μικρός Ορέστης Ράπτης του Π.Ο. Ρόδου «Ο Ιάλυσος» με βαθμούς 95 σε 8 αγώνες πήρε την 1 1η θέση.

Την 26η θέση πήρε με 36 βαθμούς ο Γκάλιος Αλέξανδρος, επίσης του Ιάλυσου.

Ενώ την 47η θ έση με 18 βαθμούς πήρε ο Παπασταματάκης Κυριάκος του Ιάλυσου, την 69η θέση ο Κυριακάκης Μιχαήλ με 5 βαθμούς και την 73η θέση ο Καραγιάννης 45 επίσης του Ιάλυσου Ρόδου.

ΚΑΤΗΓΟΡΙΑ ΠΑΜΠΑΙΔΩΝ ΔΡΟΜΟΥ

Στη κατηγορία παμπαίδων ο μικρός Σπυρίδων Σαλπαδήμος του Π.Ο. Ρόδου Ιβίσκος με 10 βαθμούς πήρε την 16η θέση.

Ενώ ο Κυπριώτης Δημήτριος επίσης του Ιάλυσου με 1 βαθμό πήρε την 59η θέση.

Α.Κ.

Σπουδαίες νίκες!

Οι Μικτές Παίδων και Νέων της ΕΠΣΔ κέρδισαν την Σάμο, σε έναν ακατάλληλο αγωνιστικό χώρο



Νικοφόρο ξεκίνημα έκαναν χθες στη Σάμο οι Μικτές Παίδων και Νέων της ΕΠΣΔ, στην πρεμιέρα του πρωταθλήματος των Ενώσεων της χώρας.

Οι «μικροί» κέρδισαν με 2-0 και οι «μεγάλοι» με 2-1, νίκες που χαρακτηρίστηκαν σπουδαίες αν σκεφθεί κανείς ότι πραγματοποιήθηκαν εκτός έδρας και σε έναν ακατάλληλο αγωνιστικό χώρο!

Των αγώνων προηγήθηκε έντονη βροχή, με αποτέλεσμα το γεμάτο από λακούβες γήπεδο, να γεμίσει νερά και λάσπη και να μετατραπεί σε «παγίδα», για τους νεαρούς ποδοσφαιριστές.

Οι παίκτες της Μικτής Παίδων Τσαγκάρης και Πατινιώτης τραυματίστηκαν σοβαρά και χρειάστηκε να μεταφερθούν στο Νοσοκομείο της Σάμου, όπου διαπιστώθηκε ότι ο πρώτος έπαθε κάταγμα στην κνήμη και ο δεύτερος διάστρεμμα.

ΟΙ ΠΑΙΔΕΣ: Με το δεξί ξεκίνησαν τις αγωνιστικές τους υποχρεώσεις οι ποδοσφαιριστές της μικτής μας ομάδας των Παίδων, κερδίζοντας Σάμο, την τοπική ομάδα με 2-0.Ιδιαίτερη κριτική δεν χωρά για το παιχνίδι, καθώς το αντιπροσωπευτικό μας συγκρότημα ήταν ανώτερο καθ΄ όλη τη διάρκεια του αγώνα.

Φάσεις Γκολ:

28΄. Ο Νικηταράς και πάλι αυτή τη φορά εκτέλεσε κόρνερ, δίνοντας την ευκαιρία στον Τσαγγάρη να πιάσει την δυνατή κεφαλιά, στέλνοντας την στα δίχτυα, γράφοντας έτσι το 0-1.

34΄. Νέο σουτ αυτή τη φορά από τον Πεταυράκη, έφυγε λίγο πάνω από τα δοκάρια.

55΄. Πάσα του Νικηταρά στον Πεταυράκη, που έκανε το σουτ διαμορφώνοντας το τελικό 0-2.

• Καλύτεροι από τη μικτή μας ήταν οι Τσαγγάρης, Νικηταράς και Πατινιώτης, ενώ από τους Σαμιώτες ξεχώρισαν οι Καρύδης, Δαλλής

•• Καλή η διαιτησία των Κωνσταντάρα, Αράπου, Πολιέζου του συνδέσμου Σάμου.

Οι συνθέσεις:

ΕΠΣ Σάμου: Κονδύλης, Ξένος (45΄ Μιζισκιώτης), Γκίλας (45΄ Βαπεράκης), Ψαράς, Καρύδης, Σουμπαναριάς, Ξενάκης (49΄ Χατζηκώστας), Δαλλής, Σβερδίκης, Παΐδης, Σιγουλάκης.

ΕΠΣ Δωδεκάνησου: Μιχαλάκης, Κιλασίν (56΄ Διακάκης), Χατζηπέτρος, Τσαγγάρης, Κιορμπεκίρ, Νικηταράς, Πεταυράκης, Σαρρής (60΄ Πότσου), Λαουδίκος, Τσακμακίδης (48΄ Ζερβός), Πατινιώτης.

ΟΙ ΝΕΟΙ: Τον δρόμο που έδειξαν νωρίτερα οι ποδοσφαιριστές της Παίδων ακολούθησαν και οι παίκτες της μικτής Νέων, που σαφώς ανώτεροι από του Σαμιώτες, δεν δυσκολεύτηκαν να φτάσουν στη νίκη παρά το τελικό 2-1.

Δοκάρια και γκολ:

1΄. Ο Κατσαρής έβγαλε σέντρα και ο Ευγενικός με μονοκόμματο σουτ έστειλε τη μπάλα στα δίχτυα, ανοίγοντας το σκορ (0-1).

37΄. Ο Μπιλιάς επιχείρησε σέντρα σουτ, στέλνοντας τη μπάλα να χτυπήσει στο οριζόντιο δοκάρι.

45΄. Ο Μπιλιά τροφοδότησε τον Ευγενικό κι αυτός χωρίς καθυστέρηση με πλασέ έκανε το 0-2.

76΄. Ο Μέντος ανέτρεψε μέσα στην περιοχή τον Πλατίγκος κι ο διαιτητής υπέδειξε αμέσως το σημείο του πέναλτι. Την εκτέλεσε ανέλαβε ο Ψαρός, μειώνοντας σε 1-2.

• Καλύτεροι από τη μικτής μας ήταν οι Μπιλιάς, Κατσαρής και Ευγενικός, ενώ από την Σάμο οι Κοντάρας, Γλίλας, Πλατίγκος Ι.

•• Κακός στο πρώτο 30λεπτο ο διαιτητής Αράπος (έπαιξε πολύ έδρα), διορθώθηκε στη συνέχεια. Καλοί οι επόπτες Κωνσταντάρας, Πολιέζος.

Οι συνθέσεις:

ΕΠΣ Σάμου: Λύκος, Ψαράς Ε. (67΄ Κότορος), Πλατίγκος Ε., Βογιατζόγλου, Κοντάρας, Γκίλας, Πλατίγκος Ι., Ζάγγας, Παρασκευόπουλος (70΄ Χατζημιχάλης), Ψαρός, Αλεξανδρής (54΄ Μοσχογιάννης)

ΕΠΣ Δωδεκάνησου: Ζερβός Π., Καλημέρης, Μπιλιάς, Φασσάκης (60΄ Τάλλαρος), Διαμαντής, Αντωνούρης (66΄ Μέντος), Κατσαρής, Ζερβός Κ. (71΄ Καμπούρης), Ευγενικός, Αξιώτης, Τριανταφύλλου.

Στα Χανιά το 4ο Κύπελλο της ορεινής ποδηλασίας

Η Ελληνική Ομοσπονδία Ποδηλασίας με τη συνεργασία της τοπικής Επιτροπής Κρήτης, διοργανώνει το 4ο και τελευταίο Κύπελλο ορεινής ποδηλασίας.

Είναι αγώνας «Κρος Κάντρι», ολυμπιακής απόστασης (ΟΧ), για τις κατηγορίες:

Ανδρών, εφήβων, παίδων, γυναικών, νεανίδων και κορασίδων.

Το πρωτάθλημα θα γίνει στην περιοχή Άγιοι Απόστολοι Κρήτης στις 11 και 12 Νοεμβρίου.

Δηλώσεις συμμετοχής θα γίνονται δεκτές μέχρι την Τρίτη 7/11/2006 και ώρα 14.00 στο FAX 210-6859739, στο επισυναπτόμενο έντυπο συμμετοχής.

Οικονομικοί όροι

Ο Ε.Ο. Ποδηλασίας θα ενισχύσει οικονομικά τα σωματεία σύμφωνα με τα παρακάτω κριτήρια:

Σε όλα τα σωματεία που θα συμμετάσχουν ανεξαρτήτως κατηγορίας και αριθμού αθλητών, το ποσό των 50 ευρώ ανά αγώνα Κυπέλλου, με εξαίρεση τα σωματεία του νομού Χανίων.

Τα σωματεία, ανεξαρτήτως έδρας, των οποίων οι ποδηλάτες τους επιτύχουν τις παρακάτω διακρίσεις, θα λάβουν το παρακάτω ποσό ανά αθλητή, ανά διάκριση.

ΚΑΤΑΤΑΞΗ	ΑΝΔΡΕΣ	ΓΥΝΑΙΚΕΣ	ΕΦΗΒΟΙ ΠΑΙΔΕΣ	ΚΟΡΑΣΙΔΕΣ ΝΕΑΝΙΔΕΣ
1η θέση	150 ευρώ	150 ευρώ	100 ευρώ	100 ευρω
2η θέση	100 ευρώ	100 ευρώ	70 ευρώ	70 ευρώ
3η θέση	60 ευρώ	70 ευρώ	40 ευρώ	40 ευρώ
4η-6η θέση	40 ευρώ	40 ευρώ	30 ευρώ	20 ευρώ
7η-10η θέση	40 ευρώ	40 ευρώ	20 ευρώ	20 ευρώ

•• Ποδηλάτες, που καταφέρουν τις παραπάνω διακρίσεις, αλλά δεν έχουν ολοκληρώσει πλήρως τον αγώνα (π.χ. κατάταξη με μείον στροφή-ές) δεν δικαιούνται καμιά παροχή, από αυτές που αναφέρονται στην παραπάνω παράγραφο.

Α.Κ.

«Μικρά» από την Ποδηλασία

Σε τροχαίο ατύχημα έχασε τη ζωή του ο πρώην αθλητής ποδηλασίας Κατσίκης Κώστας ετών 45 του ΠΑΟΚ.

Έχασε τη μάχη με την επάρατη αρρώστια ο πρώην πρωταθλητής του Ερμή Αθηνών Σωτήρης Πρίφτης 58 ετών. Ο Πρίφτης πριν 30 χρόνια ήταν από τους κορυφαίους αθλητές πίστας στα πανελλήνια πρωταθλήματα της Ρόδου.

Τελικά τιμώρησε το δ.σ. της Ε.Ο.Π. του αθλητή του Κρόνου Νικαίας Δαλέζιο Ιωσήφ, που είχε βρεθεί με απαγορευμένη ουσία στο πανελλήνιο πρωτάθλημα δρόμου στα Τρίκαλα.

Έτσι ο αθλητής χάνει το ασημένιο στο ατομικό, το χρυσό ανά ζεύγη και Αλεξάνδρεια το χάλκινο. Ακόμα θα γίνει και ανακατάταξη του πανελλήνιου πρωταθλήματος.

Από 20 Νοεμβρίου αρχίζει η περίοδος μεταγραφών στην ποδηλασία και τελειώνει στις 20 Δεκεμβρίου.

Ο Διαγόρας Ρόδου θα ενισχυθεί φέτος στις μεταγραφές, αφού ο πρωταθλητής του Κορωπίου Παναγιώτης Πλατώνης (κατηγορίας εφήβων) έρχεται στη Ρόδο.

Στη Ρόδο βρίσκεται ο πρώην πρωταθλητής του Κολοσσού Ρόδου Μιχάλης Κρεμμύδας, που είναι αξιωματικός στο Εμπορικό Ναυτικό.

Α.Κ.

Στην Αυστραλία ο Π. Κελόγλου



Αναχωρεί την Κυριακή απόγευμα με την Εθνική ομάδα ανδρών πίστας ταχυτήτων στο μακρινό Σίδνεϊ ο Παναγιώτης Κελόγλου.

Θα πάρει μέρος στο πρώτο παγκόσμιο Κύπελλο πίστας, εν όψει των Ολυμπιακών αγώνων του 2008.

Το παγκόσμιο Κύπελλο γίνεται 17 έως 19 Νοεμβρίου 2006.

Εκτός από τον Κελόγλου στην εθνική ομάδα κλήθηκαν οι:

- Χρ. Βολινάκης (παγκόσμιος πρωταθλητής 2005).

Για το Παγκόσμιο Κύπελλο της πίστας

- Βασ. Ρέππας (τρίτος παγκόσμιος πρωταθλητής)
- Παν. Βουλεκάτος (Βαλκανιονίκης)
- Γιαν. Ταμουρίδης (παγκόσμιος πρωταθλητής)

Αρχηγός αποστολής θα είναι ο πρόεδρος της Ε.Ο.Π. Παύλος Παπαδόπουλος, οι προπονητές Κώστας Γεωργιάδης και Γ. Λεβεντάκης μηχανικός Γεώργιος Μπάτζιος.

Η εθνική θα τρέξει στα αγωνίσματα:

1.000 μ. Ατομικό ταχύτητα Κελόγλου Παναγιώτης

200 μ. Ταχυτήτων Χρ. Βολικάκης - Βασ. Ρέππας

ΚΕΡΙΝ Χρ. Βολινάκης

ΟΜΑΔΙΚΟ ΣΠΡΙΝΤ Χρ. Βολικάκης, Παν. Βουκελάτος, Βασ. Ρέππας με αναπληρωματικό τον Κελόγλου.

Γιαν. Ταμουρίδης - Πόντοι και Σκρας

Όπως δήλωσε στη στήλη ο προπονητής Εθνικής ομάδας Κώστας Γεωργιάδης, στόχος της Εθνικής είναι να μπούμε στους δέκα πρώτους, προκειμένου να πάρουμε βαθμούς για τους ολυμπιακούς του 2008.

Οι αθλητές της Εθνικής βρίσκονται σε πολύ καλή κατάσταση και ελπίζει σε διάκριση.

Α.Κ.

ΘΕΡΜΟΠΟΜΠΟΙ

Με συνέπεια και υπευθυνότητα συνεχίζουμε για 24 χρόνια τοποθετώντας θερμοπομπούς σε Σπίτια, Σχολεία, Αίθουσες και σε λοιπούς επαγγελματικούς χώρους.

X6186-30/11



...ΘΕΡΜΟΠΟΜΠΟΙ ΓΑΛΛΙΑΣ....
AIRELEC

Η ποιότητα και η πείρα τόσων χρόνων μας κάνουν ασυναγώνιστους. Ελάτε ή πάρτε μας τηλέφωνο, να έρθουμε να κουβεντιάσουμε για τη θέρμανση του χώρου που σας ενδιαφέρει.

ΜΕΛΕΤΗ - ΕΓΚΑΤΑΣΤΑΣΗ ΔΩΡΕΑΝ!!!

Ν.ΚΑΜΠΟΥΡΑΚΗΣ - Μ.ΦΛΑΓΚΟΣ Ο.Ε.
ΤΗΛ. 31320 - 20859



Καθοριστικό ραντεβού...

Χθες το βράδυ επρόκειτο να συναντηθεί ο πρόεδρος του Κολοσσού Κώστας Κωσταρίδης με τους υπεύθυνους της «Εγνατίας Τράπεζας» για την ανανέωση της συνεργασίας των δύο πλευρών

Κρίσιμη συνάντηση σχετικά με τη «χρυσή» χορηγία είχε χθες το βράδυ ο πρόεδρος του Κολοσσού Κώστας Κωσταρίδης. Ο ισχυρός άνδρας των «θαλασσί» επρόκειτο να συναντηθεί με τον διευθυντή του παραρτήματος της Εγνατίας Τράπεζας στη Ρόδο αλλά και με τον περιφερειακό διευθυντή, προκειμένου να συζητήσουν το ενδεχόμενο της ανανέωσης της συνεργασίας των δύο πλευρών. Όπως είναι γνωστό η Εγνατία Τράπεζα ήταν ο «χρυσός» χορηγός του Κολοσσού στο πρωτάθλημα της Α1 και διαφημίστηκε στη φανέλα της ομάδας. Το θέμα της ανανέωσης ή όχι ανάμεσα στις δύο πλευρές θα ξεκαθάριζε αργά χθες το



Ο Κώστας Κωσταρίδης συναντήθηκε χθες το βράδυ με τους εκπροσώπους της Εγνατίας Τράπεζας

βράδυ, αν και το κλίμα ήταν πολύ καλό και υπήρχε διάθεσή νέας συνεργασίας.

Στο καθαρά αγωνιστικό κομμάτι, η προετοιμασία του Κολοσσού συνεχίστηκε κανονικά χθες στο «Βενετόκλειο», με τον Γιώργο Ζευγώλη να έχει στη διάθεσή του όλους τους παίκτες, αφού και ο Θέμης Κουπίδης και ο Κώστας Κεφαλάς ξεπέρασαν την ίωση που τους ταλαιπωρούσε. Οι «θαλασσί» και χθες προπονήθηκαν με δυνατούς ρυθμούς ενόψει του αγώνα του Σαββάτου (17:30) κόντρα στην Α.Γ.Ε. Χαλκίδας.

Ο μεγάλος στόχος φυσικά είναι η έκτη νίκη στο πρωτάθλημα της Α2 και κατά συνέπεια η παραμονή στην κορυφή του βαθμολογικού πίνακα. Οι Ροδίτες πάντως περιμένουν τον φίλαθλο κόσμο στο «Βενετόκλειο», για να συμπαρασταθεί στην ομάδα. Άλλωστε το όνομα του αντιπάλου, η κρισιμότητα του αγώνα αλλά και το γεγονός ότι είναι το πρώτο εντός έδρας ματς στο πρωτάθλημα που γίνεται Σάββατο, αισιοδοξούν τους «θαλασσί» ότι το γήπεδο θα γνωρίσει μεγάλες πιένες.

Για καφέ η Ολύμπια

Η Ολύμπια Λάρισας έχει δείξει ότι πρωτοπορεί σε αρκετά πράγματα. Ετσι, μόνον ως θετική μπορεί να χαρακτηριστεί η εκδήλωση που έλαβε χώρα σε κεντρικό καφέ της θεσσαλικής πρωτεύουσας. Εκεί, οι κάτοχοι των εισιτηρίων διαρκείας είχαν την ευκαιρία να πιουν καφέ με τους παίκτες της ομάδας και να συνομιλήσουν μαζί τους. Αντάλλαξαν απόψεις για την πορεία της Ολύμπιας και υποσχέθηκαν θερμή συμπαράσταση στον αγώνα με την Ολυμπιάδα Πατρών. Απών ήταν ο Γιώργος Μπαρτζώκας, ο οποίος την ίδια ώρα... ξεφάχνιζε μέσω βίντεο τους Αχαιούς!

ΕΦΗΒΟΙ

Ντέρμπι στην Ιαλυσό...

Η Ένωση φιλοξενεί τον Γ.Σ. Διαγόρας (Κυριακή 17:00) στο πλαίσιο της 2ης αγωνιστικής για τον όμιλο Ρόδου! Πρώτη εμφάνιση και για τις δύο ομάδες

Η ώρα της πρώτης εμφάνισης για τα εφηβικά τμήματα της Ένωσης Ιβίσκου/Ιάλυσου και τον Γ.Σ. Διαγόρας, έφτασε... Οι δύο ομάδες θα διασταυρώσουν τα ξίφη τους στο πλαίσιο της 2ης αγωνιστικής για τον όμιλο Ρόδου στο εφηβικό πρωτάθλημα. Οι μεν γηπεδούχοι στην πρεμιέρα πήραν τους δύο βαθμούς της νίκης, αφού ο Γ.Σ. Αφάντου 2005 παραιτήθηκε απ' το πρωτάθλημα, οι δε φιλοξενούμενοι εξέτισαν το ρεπό τους και φέτος θέτουν μεγαλεπήβολα σχέδια με προπονητή τον Αντώνη Μαρκάκη. Η αναμέτρηση θα πραγματοποιηθεί το απόγευμα της Κυριακής στην Ιαλυσό και αναμένεται με μεγάλο ενδιαφέρον. Αξίζει να σημειωθεί ότι... τυχερός (ή άτυχος) της αγωνιστικής είναι ο Κολοσσός που θα κερδίσει χωρίς να ιδρώσει, λόγω της αποχής των Αφαντενών. Για τη 2η αγωνιστική το ρεπό της θα εκτίσει η Ελπίδα Πεταλούδων.

ΤΟ ΠΡΟΓΡΑΜΜΑ ΤΗΣ 2ης ΑΓΩΝΙΣΤΙΚΗΣ

ΚΥΡΙΑΚΗ (05/11):

Δ.Κ.Γ. Ιαλυσού (17:00): Ένωση Ιβίσκου/Ιάλυσου- Γ.Σ. Διαγόρας

ΟΜΙΛΟΣ ΡΟΔΟΥ/1η ΑΓΩΝΙΣΤΙΚΗ

1.Κολοσσός Ρόδου	2	1-0	76-43 (+33)
2.Ένωση Ιβίσκου/Ιάλυσου	2	1-0	20-0 (+20)
3.Ελπίδα Πεταλούδων	1	0-1	43-76 (-33)
4.Γ.Σ. Αφάντου 2005	-	0-1	0-20 (-20)
5.Γ.Σ. Διαγόρας	-	-	-

*Ο Γ.Σ. Διαγόρας έχει εκτίσει το ρεπό του
*Ο Γ.Σ. Αφάντου 2005 παραιτήθηκε απ' το πρωτάθλημα

Α' ΚΑΤΗΓΟΡΙΑ

Σε κρίσιμη καμπή...

Τα παιχνίδια της 4ης αγωνιστικής Α.Ε. Δικαίου- Γ.Σ. Διαγόρας, Καλλιθέα- Ιπποκράτης Κω και Ζέφυρος- Ένωση Ιβίσκου/Ιάλυσου θα προκαλέσουν αλλαγές στον βαθμολογικό πίνακα! Εύκολο έργο για τον πρωτοπόρο Ηρακλή Λάρδου απέναντι στην Ε.Α. Καλύμνου

Σε κρίσιμη...τροχιά μπαίνει πλέον το πρωτάθλημα της Α' Κατηγορίας το οποίο θα συνεχιστεί κανονικά το τριήμερο 4-6 Νοεμβρίου.

Στο πρόγραμμα της 4ης αγωνιστικής περιλαμβάνονται αμφίρροπες αναμετρήσεις και μόνο ο Ηρακλής Λάρδου μπορεί να αισθάνεται άνετος, αφού θα φιλοξενήσει την ουραγό και χωρίς νίκη Ε.Α. Καλύμνου. Η αυλαία της αγωνιστικής θα ανοίξει μεθαύριο στο κλειστό γυμναστήριο της Κω. Η Α.Ε. Δικαίου, που προέρχεται απ' τη νίκη επί του Ζέφυρου, θα φιλοξενήσει τον Γ.Σ. Διαγόρας, ο οποίος μετράει δύο συνεχόμενες ήττες.



Φωτό απ' την αναμέτρηση Ένωση Ιβίσκου/ Ιάλυσου- Ηρακλής Λάρδου

Για τους φιλοξενούμενους η νίκη αποτελεί μονόδρομο αν θέλουν να ελπίζουν για μία θέση στην τετράδα.

Από κει και πέρα αμφίρροπη αναμένεται να είναι η αναμέτρηση μεταξύ της Καλλιθέας και του Ιπποκράτη. Οι γηπεδούχοι (έχουν ένα παιχνίδι λιγότερο) παραμένουν αήττητοι, όμως οι Κώοι δικαιούνται τον τίτλο της πιο απρόβλεπτης ομάδας στο πρωτάθλημα της Α' Κατηγορίας. Ως εκ τούτου το ματς της Κρεμαστής αναμένεται με εξαιρετικό ενδιαφέρον. Τέλος την εργόχνη Δευτέρα στο «Βενετόκλειο» ο Ζέφυρος θα αντιμετωπίσει την Ένωση Ιβίσκου/ Ιάλυσου, η οποία έχει κάνει αρνητικό ξεκίνημα στην Α' Κατηγορία. Οι φιλοξενούμενοι θεωρούνται το φαβορί, όμως τα αουτσάϊντερ μέχρι στιγμής στο πρωτάθλημα έχουν κάνει πολλές και σημαντικές ζημιές.

Όπως έχει διαμορφωθεί η κατάσταση τα αποτελέσματα της 4ης αγωνιστικής θα προκαλέσουν... ανακατατάξεις στο βαθμολογικό πίνακα της Α' Κατηγορίας.

ΤΟ ΠΡΟΓΡΑΜΜΑ ΤΗΣ 4ης ΑΓΩΝΙΣΤΙΚΗΣ

ΣΑΒΒΑΤΟ (04/11):

Δ.Κ.Γ. Κω (14:00): Α.Ε. Δικαίου- Γ.Σ. Διαγόρας

ΚΥΡΙΑΚΗ (05/11):

Δ.Κ.Γ. Ρόδου (12:00): Ηρακλής Λάρδου- Ε.Α. Καλύμνου

Κ.Γ. Κρεμαστής (15:00): Καλλιθέα- Ιπποκράτης Κω

ΔΕΥΤΕΡΑ (06/11):

Δ.Κ.Γ. Ρόδου (20:30): Ζέφυρος- Ένωση Ιβίσκου/Ιάλυσου

Σαν τρελοί

Σαν τρελοί θα τρέχουν οι παίκτες του Διαγόρα για να προλάβουν το Σάββατο το «Δωδεκάνησος» ώστε να επιστρέψουν στη Ρόδο. Το ίδιο συνέβη τα «προηγούμενα... Σάββατα» με τον Ζέφυρο και την Καλλιθέα. Ίσα, που πρόλαβαν να μπουν στο πλοίο της επιστροφής. Πάντως κατά τα φαινόμενα οι προπονήσεις των μικτών ομάδων θα ολοκληρωθούν λίγο νωρίτερα ώστε οι «κυανέρυθροι» να προλάβουν την επιστροφή.

Ταλαιπωρία το ταξίδι

Το παιχνίδι του Ηρακλή Λάρδου με την Ε.Α. Καλύμνου ορίστηκε στις 12:00, την ερχόμενη Κυριακή. Αυτό σημαίνει ότι οι «σφουγγαράδες» θα πρέπει να πάρουν το πλοίο της γραμμής που περνάει τα ξημερώματα απ' το νησί τους. Η ταλαιπωρία η ίδια δηλαδή ... Άντε μετά να παίξεις μπάσκετ!

Η ΒΑΘΜΟΛΟΓΙΑ/3η ΑΓΩΝΙΣΤΙΚΗ

1.Ηρακλής Λάρδου	6	3-0	227-174(+53)
2.Ιπποκράτης Κω	5	2-1	215-200(+15)
3.Καλλιθέα	4	2-0	132-123(+9)
4.Ζέφυρος(3β)	4	1-2	181-198(-17)
5.Α.Ε. Δικαίου(2β)	4	1-2	181-195(-14)
6.Γ.Σ. Διαγόρας(1β)	4	1-2	187-196(-9)
7.Ένωση Ιβίσκου/Ιάλυσου	4	1-2	219-231(-12)
8.Ε.Α. Καλύμνου	2	0-2	128-153(-25)

*Η Ε.Α. Καλύμνου και η Καλλιθέα έχουν από ένα παιχνίδι λιγότερο

Η επιστροφή των «4»!

Ο Θωδωρής Γεωργίτσης, ο Αλέξης Παναγιωτόπουλος, ο Αλέξης Φαλέκας και ο Μανώλης Χαλκιαδάκης επιστρέφουν ως αντίπαλοι στο «Βενετόκλειο»...Τι έκαναν τα χρόνια της παρουσίας τους στη Ρόδο

Ροδίτικη παροικία, θυμίζει έντονα φέτος η Α.Γ.Ε. Χαλκίδας... Κι αυτό γιατί στην ομάδα της Εύβοιας αγωνίζονται τέσσερις αθλητές, οι οποίοι στο παρελθόν φόρεσαν τη «θαλασσί» φανέλα και άφησαν το δικό τους στίγμα στο «Βενετόκλειο». Ο λόγος για τον Θοδωρή Γεωργίτση, τον Αλέξη Παναγιωτόπουλο, τον Αλέξη Φαλέκα και τον Μανώλη Χαλκιαδάκη που έπαιξαν στον Κολοσσό, σε διαφορετικές κατηγορίες.

Ας πάρουμε τα πράγματα απ' την αρχή και κυρίως με βάση τη χρονολογία που έπαιξαν οι συγκεκριμένοι αθλητές για λογαριασμό της ροδίτικης ομάδας. Ξεκινάμε λοιπόν με τον Αλέξη Φαλέκα που αποκτήθηκε την περασμένη σεζόν απ' τον Πανιώνιο.

Ο έμπειρος πλέϊ-μέϊκερ έπαιξε σε οκτώ παιχνίδια στην Α1 με τη φανέλα του Κολοσσού, αλλά η παρουσία του πέρασε απαρατήρητη με αποτέλεσμα να φύγει γρήγορα απ' το «Βενετόκλειο». Ο Φαλέκας πέτυχε 6 πόντους (3/4 βολές, 0/3 δίποντα, 1/2 τρίποντα) και φυσικά δεν βοήθησε τον Κολοσσό να πετύχει τον στόχο του. Έτσι η συνεργασία μεταξύ των δύο πλευρών λύθηκε γρήγορα...



Ο Θοδωρής Γεωργίτσης



Ο Αλέξης Παναγιωτόπουλος

Από κει και πέρα ο Θοδωρής Γεωργίτσης και ο Αλέξης Παναγιωτόπουλος έπαιξαν στον Κολοσσό τη διετία 2003-05 και μάλιστα...τοποθέτησαν το όνομα τους, στο έπος της ανόδου στην Α1. Αμφότεροι ήταν απ' τους καλύτερους παίκτες στο πρωτάθλημα της Α2 και αποκτήθηκαν, όταν οι Ροδίτες προβιβάστηκαν στην Α1.

Την πρώτη τους χρονιά στο νησί (2003-04), ο μεν Γεωργίτσης πέτυχε 254 πόντους σε 25 συμμετοχές (μ.ο. 10.16), ο δε Παναγιωτόπουλος πέτυχε 340 πόντους σε 26 ματς (μ.ο. 13.07) και αναδείχθηκε πρώτος σκόρερ του Κολοσσού.

Στη δεύτερη παρουσία των «θαλασσί» στην Α2 (2004-05) που συνοδεύτηκε απ' την άνοδο στα μεγάλα σαλόνια, ο Γεωργίτσης σημείωσε 270 πόντους σε 26 συμμετοχές (μ.ο. 10.38), ενώ ο Παναγιωτόπουλος 248 πόντους σε 24 παιχνίδια (μ.ο. 10.33). Σχετικά με τον Μανώλη Χαλκιαδάκη, βρέθηκε στη Ρόδο τη χρονιά 2002-03, όταν δηλαδή ο Κολοσσός ανέβηκε στη Β' Εθνική.

Ο Κρητικός σέντερ πέτυχε εκείνη τη χρονιά 290 πόντους σε 25 συμμετοχές (μ.ο. 11.6) και βοήθησε τους «θαλασσί» να τερματίσουν τέταρτοι και στη συνέχεια να ανέβουν στην Α2, μετά τις ανακατατάξεις που έγιναν το καλοκαίρι του 2003.

Στον Εθνικό ο Τρύπας

Στο πρωτάθλημα της Α' Ε.Σ.Κ.Α.Ν.Α. με τη φανέλα του Εθνικού αγωνίζεται πλέον ο Γιώργος Τρύπας, που ανήκει ουσιαστικά στην Α.Ε. Δικαίου. Ο 19χρονος γκαρντ συμφώνησε με τους Πειραιώτες, εκεί δηλαδή που αγωνίστηκε πέρσι ο αθλητής του Ιπποκράτη Κω, Περικλής Αμανατίδης.

Β' ΚΑΤΗΓΟΡΙΑ

Στη Λίνδο ο Ήλιος Ιαλυσού

Στο μοναδικό παιχνίδι της 2ης αγωνιστικής ο Κλεόβουλος θα κάνει την πρώτη του εμφάνιση απέναντι στην ομάδα του Γιώργου Φωτάρα, ενώ δεν ορίστηκε το ντέρμπι Γ.Σ. Αφάντου 2005- Α.Ο. Σύμης

Ένα και μοναδικό παιχνίδι θα διεξαχθεί στο πλαίσιο της 2ης αγωνιστικής για το πρωτάθλημα της Β' Κατηγορίας. Το μεσημέρι του Σαββάτου στο ανοιχτό γήπεδο της Λίνδου, ο Κλεόβουλος θα φιλοξενήσει τον Ήλιο Ιαλυσού. Για τους γηπεδούχους αυτό είναι το πρώτο παιχνίδι τους, με δεδομένο ότι στην πρεμιέρα δεν κατέβηκαν στο ματς με την Ελπίδα Πεταλούδων και μηδενίστηκαν. Μάλιστα (όπως έγραψε και χθες η «Π»), ο αντικαταστάτης του Γιώργου Καρπάθιου στον πάγκο του Κλεόβουλου θα είναι ο αθλητής της ομάδας Παύλος Παπακωνσταντίνου.

Πυρ και μανία

Στην Κω και συγκεκριμένα στην Α.Ε. Δικαίου έχουν πολλά παράπονα απ' τον Ζέφυρο και τον Γιάννη Τσακίρη για τα όσα αναφέρθηκαν στον τύπο σχετικά με τη διαιτησία του αγώνα. Οι «πράσινοι» διαμαρτυρήθηκαν στον τοπικό τύπο για τη διαιτησία, κάτι που εκνεύρισε τους ανθρώπους της Α.Ε.Δ., οι οποίοι ανέφεραν ότι οι δύο διαιτητές (Αυγουλάς-Στάλας) μοίρασαν το καρπούζι στη μέση.

Όσον αφορά τον Ήλιο Ιαλυσού θα έχει τη «χρυσή» ευκαιρία να κάνει το «διπλό» στη Λίνδο, αφού στην πρεμιέρα με τον Γ.Σ. Αφάντου 2005, έδειξε καλή εικόνα, ενώ και οι γηπεδούχοι ουσιαστικά θα παρουσιαστούν χωρίς προετοιμασία. Από κει και πέρα



Φωτό απ' την αναμέτρηση της πρεμιέρας Ήλιος Ιαλυσού- Γ.Σ. Αφάντου 2005

δεν προγραμματίστηκε απ' την Τ.Ε. Ε.Ο.Κ. Δωδεκανήσου το ντέρμπι της 2ης αγωνιστικής μεταξύ του Γ.Σ. Αφάντου 2005 και του Α.Ο. Σύμης. Με επιστολή τους στη διοργανώτρια αρχή οι Αφαντενοί ζήτησαν χρονική παράταση (μέχρι τις 7 Νοεμβρίου) προκειμένου να αλλάξουν το σπασμένο ταμπλό στο ανοιχτό γήπεδο του δημοτικού σχολείου. Εξάλλου στο πλαίσιο της 2ης αγωνιστικής η Ελπίδα Πεταλούδων θα εκτίσει το ρεπό της.

ΤΟ ΠΡΟΓΡΑΜΜΑ ΤΗΣ 2ης ΑΓΩΝΙΣΤΙΚΗΣ

ΣΑΒΒΑΤΟ (04/11):

Λίνδος (14:00): Κλεόβουλος Λίνδου- Ήλιος Ιαλυσού.

Η ΒΑΘΜΟΛΟΓΙΑ/1η ΑΓΩΝΙΣΤΙΚΗ

1.Ελπίδα Πεταλούδων	2	1-0	20-0(+20)
2.Γ.Σ. Αφάντου 2005	2	1-0	67-57(+10)
3.Ήλιος Ιαλυσού	1	0-1	57-67(-10)
4.Κλεόβουλος Λίνδου	-	0-1	0-20(-20)
5.Α.Ο. Σύμης	-	-	-

*Ο Α.Ο. Σύμης έχει εκτίσει το ρεπό του
*Ο Κλεόβουλος Λίνδου έχει ένα μηδενισμό

Διήμερο με Μπακογιώργο...

Ο ομοσπονδιακός τεχνικός Τάκης Μπακογιώργος θα βρεθεί το Σαββατοκύριακο στο κλειστό γυμναστήριο της Κω για να παρακολουθήσει τις προπονήσεις των μικτών ομάδων της Τ.Ε. Δωδεκανήσου! Ποιοι είναι οι επίλεκτοι του Κυριάκου Μάγου και του Δημήτρη Τζομάκα

Στο πλαίσιο του αναπτυξιακού προγράμματος η Τ.Ε. Ε.Ο.Κ. Δωδεκανήσου διοργανώνει σε συνεργασία με την επαρχιακή επιτροπή αθλητισμού προπονητικό διήμερο για αγόρια και κορίτσια το Σαββατοκύριακο (4-5 Νοεμβρίου) στο κλειστό γυμναστήριο της Κω. Ο τοπικός προπονητής Κυριάκος Μάγος και ο άμεσος συνεργάτης του Δημήτρης Τζομάκας επέλεξαν τους καλύτερους αθλητές, κάτι φυσικά που έκαναν γνωστό σε όλα τα σωματεία, απ' τα οποία προέρχονται οι ταλαντούχοι παίκτες και παίκτριες.

Η μετακίνηση των αθλητών και αθλητριών της Ρόδου προς την Κω θα γίνει το Σάββατο 4 Νοεμβρίου και συγκεκριμένα στις 09:30 με το πλοίο Blue Star (διαμονή και διατροφή στο ξενοδοχείο Μαριτίνα) και η επιστροφή την Κυριακή το πρωί με το ίδιο πλοίο.

Αξίζει να σημειωθεί ότι το προπονητικό διήμερο των μικτών ομάδων θα παρακολουθήσει (εκτός απροόπτου) και ο ομοσπονδιακός τεχνικός Τάκης Μπακογιώργος, ο οποίος έχει προσκληθεί να βρεθεί στο νησί του Ιπποκράτη για να διαπιστώσει από κοντά την πρόοδο των παιδιών.

ΤΟ ΠΡΟΠΟΝΗΤΙΚΟ ΠΡΟΓΡΑΜΜΑ

Από τρεις προπονήσεις θα κάνουν οι επίλεκτοι αθλητές και αθλήτριες στο κλειστό γυμναστήριο της Κω. Συγκεκριμένα το πρόγραμμα των προπονήσεων έχει ως εξής:

ΣΑΒΒΑΤΟ (04/11):

(12:00-14:00): Αγόρια και Κορίτσια

(18:00-19:30): Κορίτσια

(19:30-21:00): Αγόρια

ΚΥΡΙΑΚΗ(05/11):

(08:00-09:30): Κορίτσια

(09:30-11:00): Αγόρια



Στο κλειστό γυμναστήριο της Κω θα πραγματοποιηθεί το Σαββατοκύριακο το προπονητικό διήμερο των μικτών ομάδων

Τώρα αρχίζουν τα δύσκολα

Τώρα αρχίζουν τα προβλήματα με τα μετακινούμενα σωματεία. Το «Δωδεκάνησος» μεθαύριο σταματάει τα δρομολόγια του για τη χειμερινή περίοδος και ο καιρός αρχίζει να θυμίζει... χειμώνα. Έτσι λοιπόν οι μετακινήσεις στον ήδη ταλαιπωρημένο (λόγω έλλειψης δρομολογίων) νομό μας θα γίνουν ακόμη πιο δύσκολες...

ΤΑ ΕΠΙΛΕΚΤΑ ΑΓΟΡΙΑ

ΟΝΟΜΑ	ΗΛΙΚΙΑ	ΟΜΑΔΑ
Γιάννης Λεριάς	1992	Κολοσσός Ρόδου
Γιώργος Σταυρόπουλος	1992	Κολοσσός Ρόδου
Αλέξανδρος Αυγενικός	1992	Κολοσσός Ρόδου
Νίκος Καψάσκης	1992	Κολοσσός Ρόδου
Παναγιώτης Μητροβγένης	1992	Κολοσσός Ρόδου
Λευτέρης Λεριάς	1993	Κολοσσός Ρόδου
Βασίλης Λυβισιανός	1993	Κολοσσός Ρόδου
Νίκος Οικονόμου	1992	Γ.Σ. Διαγόρας
Αριστοτέλης Χατζηφούντας	1992	Γ.Σ. Διαγόρας
Ξενοφών Κατσαρός	1992	Γ.Σ. Διαγόρας
Χάρης Μαύρος	1992	Α.Ε. Δικαίου
Γιώργος Πεκρής	1993	Α.Ε. Δικαίου
Σταμάτης Τογρού	1994	Α.Ε. Δικαίου
Στέφανος Χαραλαμπόπουλος	1992	Ιπποκράτης Κω
Βασίλης Αλαβέρας	1992	Ιπποκράτης Κω
Χάρης Κενανόπουλος	1992	Ιπποκράτης Κω
Γιώργος Κυροχρήστος	1992	Ιπποκράτης Κω
Αντώνης Κουφός	1993	Ιπποκράτης Κω
Παναγιώτης Γούναρης	1993	Ιπποκράτης Κω
Κώστας Κεφάλας	1995	Ιπποκράτης Κω
Θωμάς Αλαχούζος	1992	Ε.Α. Καλύμνου

ΤΑ ΕΠΙΛΕΚΤΑ ΚΟΡΙΤΣΙΑ

ΟΝΟΜΑ	ΗΛΙΚΙΑ	ΟΜΑΔΑ
Φωτεινή Αράπη	1992	Α.Σ.Κ. Ιβίσκος
Κωνσταντίνα Αμπελά	1992	Γ.Α.Σ. Ιάλυσος
Δάφνη Δαραβίγκα	1992	Γ.Α.Σ. Ιάλυσος
Γκιουλσέν Ντογκούς	1992	Γ.Α.Σ. Ιάλυσος
Ελένη Σβύνου	1993	Γ.Α.Σ. Ιάλυσος
Όλγα Αγαπητίδου	1993	Γ.Α.Σ. Ιάλυσος
Μαρία Σταυρά	1993	Πήγασος Κρεμαστής
Ιωάννα Χατζημιχαήλ	1994	Κολοσσός Ρόδου
Μάγδα Παγώνη	1992	Ιπποκράτης Κω
Ειρήνη Τσελίνσκαγια	1992	Ιπποκράτης Κω
Μαρία Συρεγγέλα	1993	Ιπποκράτης Κω
Μαρία Καμπούρη	1993	Ιπποκράτης Κω
Άννα Πασενίδη	1992	Α.Ε. Δικαίου
Ανθή Χατζηγιακουμή	1993	Α.Ε. Δικαίου
Διονυσία Γιαννούλη	1994	Α.Ε. Δικαίου
Τίνα Παπαγγελή	1992	Ηρακλής 2000
Πόπη Ιερομνήμων	1993	Ηρακλής 2000
Διονυσία Ντέλιου	1994	Ηρακλής 2000

ΠΑΙΔΕΣ

Εξ αναβολής με σημασία

Η Ένωση Ιβίσκου/Ιάλυσου υποδέχεται το Σάββατο (15:00) τον Γ.Σ. Αφάντου 2005, ενώ η Α.Ε. Δικαίου μία μέρα νωρίτερα (15:00) την Ε.Α. Καλύμνου στα παιχνίδια που δεν είχαν πραγματοποιηθεί!

Το προπονητικό διήμερο που έχει προγραμματιστεί στην Κω, έχει ως αποτέλεσμα να οριστούν μόλις δύο παιχνίδια για το παιδικό πρωτάθλημα.

Πρόκειται για δύο εξ αναβολής αγώνες για τον α' και τον γ' όμιλο που αναβλήθηκαν για διαφορετικούς λόγους. Η αρχή θα γίνει αύριο το μεσημέρι στο Πυλί (καιρού επιτρέποντος) με το παιχνίδι ανάμεσα στην Α.Ε. Δικαίου και την Ε.Α. Καλύμνου, στο πλαίσιο της 3ης αγωνιστικής.

Η ομάδα του Δημήτρη Τζομάκα με νίκη θα πιάσει τη δεύτερη θέση και ουσιαστικά θα κάνει το μεγάλο βήμα για μία θέση στο φάϊναλ-φορ. Στην αντίπερα όχθη οι Καλύμνιοι θα ψάξουν το «διπλό» προκειμένου να παραμείνουν σε τροχιά...δυάδας!

Το άλλο παιχνίδι θα γίνει το Σάββατο στην Ιαλυσό ανάμεσα στην Ένωση και τον Γ.Σ. Αφάντου 2005. Είναι παιχνίδι για την 2η αγωνιστική του α' ομίλου. Η Ένωση μέχρι στιγμής έχει πάρει δύο παιχνίδια στα χαρτιά, ενώ το νεοσύστατο σωματείο προέρχεται από νίκη επί της Ελπίδας Πεταλούδων.



Φωτό απ' την αναμέτρηση Ζέφυρος Β'- Α.Ο. Σύμης

Οι αιτίες των αναβολών

Ορίστηκαν λοιπόν τα δύο εξ αναβολής παιχνίδια των παίδων. Η αναμέτρηση Ένωση Ιβίσκου/Ιάλυσου- Γ.Σ. Αφάντου δεν είχε γίνει αν και οι φιλοξενούμενοι βρέθηκαν κανονικά στο γήπεδο και έπρεπε να κερδίσουν στα χαρτιά. Άλλωστε είχε γίνει φύλλο αγώνα, αλλά η Τ.Ε. Ε.Ο.Κ. αποφάσισε να ορίσει ξανά το ματς, μετά την αποκάλυψη των ανθρώπων της «Ένωσης», ότι δηλαδή ο Νίκος Μαχτής τους είπε να κλείσουν το γήπεδο. Το ματς Α.Ε. Δικαίου- Ε.Α. Καλύμνου δεν είχε γίνει λόγω της παρουσίας δύο αθλητών των «σφουγγαράδων» στους Αιγαιοπελαγίτικους αγώνες.

ΕΞ ΑΝΑΒΟΛΗΣ

ΠΑΡΑΣΚΕΥΗ (03/11):

Πυλί (15:00): Α.Ε. Δικαίου- Ε.Α. Καλύμνου

ΣΑΒΒΑΤΟ (04/11):

Δ.Κ.Γ. Ιαλυσού (15:00): Ένωση Ιβίσκου/Ιάλυσου- Γ.Σ. Αφάντου 2005

Α' ΟΜΙΛΟΣ/3η ΑΓΩΝΙΣΤΙΚΗ

1.Κολοσσός Ρόδου	6	3-0	195-46(+149)
2.Γ.Σ. Διαγόρας	5	2-1	182-186(-4)
3.Ένωση Ιβίσκου/Ιάλυσου	4	2-0	40-0(+40)
4.Ελπίδα Πεταλούδων	4	1-2	203-162(+41)
5.Καλλιθέα	4	1-2	87-215(-127)
6.Γ.Σ. Αφάντου 2005	3	1-1	106-124(-18)
7.Ηρακλής Λάρδου	3	1-2	50-71(-21)
8.Ζέφυρος	-	0-3	0-60(-60)

*Ο Ζέφυρος αποβλήθηκε απ' το πρωτάθλημα
*Ο Ηρακλής Λάρδου έχει ένα μηδενισμό
*Η Ένωση Ιβίσκου/Ιάλυσου και ο Γ.Σ. Αφάντου 2005 έχουν από ένα παιχνίδι λιγότερο

Γ' ΟΜΙΛΟΣ/3η ΑΓΩΝΙΣΤΙΚΗ

1.Ιπποκράτης Κω	6	3-0	249-111(+138)
2.Ε.Α. Καλύμνου	3	1-1	122-140(-18)
3.Α.Ε. Δικαίου	2	1-0	90-56(+34)
4.Ηρακλής 2000	2	0-2	84-132(-48)
5.Ιπποκράτης Κω Β'	2	0-2	79-185(-106)

*Ο Ιπποκράτης Κω και η Ε.Α. Καλύμνου δεν έχουν εκτίσει το ρεπό τους
*Η Α.Ε. Δικαίου και η Ε.Α. Καλύμνου έχουν από ένα παιχνίδι λιγότερο

Τεράστιες ουρές αυτοκινήτων

Κυκλοφοριακά προβλήματα χθες στο κέντρο της πόλης λόγω ισχυρής βροχόπτωσης

ΣΗΜΕΙΩΘΗΚΑΝ ΤΡΟΧΑΙΑ ΑΤΥΧΗΜΑΤΑ

Εντονο κυκλοφοριακό πρόβλημα προκλήθηκε χθες στο μεσημέρι στην πόλη της Ρόδου, λόγω της κακοκαιρίας που επικρατούσε.

Η καταρρακτώδης βροχή που έπεφτε ανάγκασε τους οδηγούς να προτιμήσουν να μετακινηθούν με τα αυτοκίνητά τους. Αυτό είχε ως αποτέλεσμα να δημιουργηθεί κυκλοφοριακό κομφούζιο, σε κεντρικούς δρόμους της πόλης μας, όπου η κυκλοφορία των οχημάτων γινόταν με βήμα σημειωτόν.

Τα προβλήματα εστιάστηκαν στη λεωφόρο του Μανδρακίου και στις οδούς Αλέξανδρου Διάκου, Παπάγου, Γαλλίας, Αβέρωφ και Ηρώων Πολυτεχνείου.

Το κυκλοφοριακό πρόβλημα έγινε εντονότερο με το κλείσιμο των δημόσιων υπηρεσιών.

Την ομαλή κυκλοφορία των οχημάτων φαίνεται ότι δυσχαίρεναν και τα παράνομα παρκαρισμένα αυτοκίνητα στο κέντρο της πόλης μας, το οποίο έχει καταντήσει σύνηθες φαινόμενο.

Λόγω της ολισθηρότητας του οδοστρώματος σημειώθηκαν και τροχαία ατυχήματα, ευτυχώς όμως υλικών μόνο ζημιών. Συγκεκριμένα τα τροχαία ατυχήματα σημειώθηκαν χθες στις 12 και 10 μετά το μεσημέρι στις οδούς Αυστραλίας και Στεφάνου Καζούλλη.

Συζήτηση Αλογοσκούφη ΑΔΕΔΥ

Ανοίγει εκ νέου το θέμα του ενιαίου μισθολογίου

Μετά το «μίνι» ασφαλιστικό

ΜΕΤΑ το μίνι ασφαλιστικό, η κυβέρνηση ανοίγει εκ νέου και το θέμα του ενιαίου μισθολογίου των δημοσίων υπαλλήλων. Σύμφωνα με τον υπουργό Οικονομίας Γ.Αλογοσκούφη επίκειται συνάντηση με την ΑΔΕΔΥ, η οποία θέτει ζήτημα για τον εισαγωγικό βασικό μισθό.

Υπενθυμίζεται ότι προεκλογικά η ΝΔ υποσχόταν τη σύγκλιση του εισαγωγικού βασικού μισθού στο Δημόσιο με τον αντίστοιχο μέσο όρο της ΕΕ, που ήταν 1.400 ευρώ. Στη συνέχεια όμως, προβάλλοντας το θέμα της «απογραφής», παρέπεμψε το θέμα στις καλένδες, ενώ πέρυσι ο κ. Αλογοσκούφης, μετά τις συναντήσεις που είχε με την ΑΔΕΔΥ, αναφέρθηκε στην αναγκαιότητα κατάρτισης ενός «χάρτη των μισθών στον δημόσιο τομέα» και δεσμεύθηκε το 2006 να αρχίσει η σταδιακή εφαρμογή του ενιαίου μισθολογίου.

Παράλληλα, το υπουργείο Οικονομίας ισχυριζόταν ότι προτού εφαρμοστεί το ενιαίο μισθολόγιο πρέπει να υπολογιστεί το ακριβές κόστος, «καθώς αυτό θα βαρύνει αν είναι υψηλό τους φορολογούμενους πολίτες». Εκτοτε το θέμα «ξεχάστηκε», οι υπολογισμοί δεν έγιναν και την Τρίτη ο υπουργός Οικονομίας το επανέφερε στην επικαιρότητα.

Ωστόσο, σύμφωνα με τις τελευταίες τοποθετήσεις της ΑΔΕΔΥ, οι συζητήσεις για το ενιαίο μισθολόγιο θα πρέπει να συμπεριλάβουν και τον εισαγωγικό βασικό μισθό. Όπως είχε αναφερθεί: «Δεν μπορούμε να συζητάμε για τα ρετιρέ, όταν δεν ξέρουμε για το ισόγειο».

Το επόμενο 15νθήμερο μέσω ΑΣΕΠ

Θα προκηρυχθεί η πρόσληψη 2035 εργαζομένων στη ΔΕΗ

ΑΝΑΚΟΙΝΩΣΕ Ο ΥΠΟΥΡΓΟΣ ΑΝΑΠΤΥΞΗΣ

Το επόμενο 15θήμερο θα προκηρυχθεί, μέσω ΑΣΕΠ, η πρόσληψη 2.035 εργαζομένων στη ΔΕΗ, ανακοίνωσε ο υπουργός Ανάπτυξης κ.Δ.Σιούφας μετά από σύσκεψη με τη διοίκηση της επιχείρησης. Οι προσλήψεις θα αφορούν κυρίως τεχνικό προσωπικό, όπου εντοπίζονται οι βασικές ελλείψεις, και θα κατανεμηθούν σε ορυχεία, σταθμούς παραγωγής, δίκτυα μεταφοράς και διανομής ρεύματος.

Στη σύσκεψη μετείχαν ο υφυπουργός Ανάπτυξης κ.Αν.Νεράντζης, ο γενικός γραμματέας του υπουργείου κ.Ν.Στεφάνου, ο πρόεδρος της ΔΕΗ κ.Κ.Κυριακόπουλος, ο διευθύνων σύμβουλος κ.Δ.Μανιατάκης και οι γενικοί διευθυντές της εταιρίας.

...Το Λογιστήριο της «ΠΡΟΟΔΟΥ», που μεταφέρθηκε στο κτίριό μας, το οποίο λειτουργεί παράλληλα με το λογιστήριο της Ν. Αγοράς, στην οδό Μάρκου Μαλιαράκη 3 λειτουργεί από την 8.00 πρωινή μέχρι την 2.30 μεταμεσημβρινή και δέχεται
ΔΙΑΦΗΜΙΣΕΙΣ - ΑΓΓΕΛΙΕΣ
και οποιαδήποτε άλλη ΔΗΜΟΣΙΕΥΣΗ
ΜΑΡΚΟΥ ΜΑΛΙΑΡΑΚΗ 3
ΤΗΛ. 22410 35322

Και μόνο το μέγεθός του προκαλούσε θαυμασμό

Το παρθενικό του ταξίδι πραγματοποίησε χθες στη Ρόδο το κρουαζιερόπλοιο «Musica»

ΕΧΕΙ ΜΗΚΟΣ 294 μ. ΚΑΙ ΜΕΤΑΦΕΡΕΙ 2.500 ΕΠΙΒΑΤΕΣ



ΤΟ ΠΑΡΘΕΝΙΚΟ του ταξίδι πραγματοποίησε χθες στη Ρόδο το εντυπωσιακό και πολυτελέστατο κρουαζιερόπλοιο «MSC Mucica», της εταιρίας «MSC Grociere».

Το κρουαζιερόπλοιο «MSC Mucica» είναι ηλικίας μόλις 4 μηνών και μέχρι τον Μάρτιο του 2007 θα πραγματοποιήσει 6 προσεγγίσεις στο λιμάνι της Ρόδου.

Το «MSC Mucica» έχει μήκος 294 μέτρα και χωρητικότητα 3.200 θέσεων, ενώ ο αριθμός του πληρώματός του φθάνει τα 1.010 άτομα. Χθες μετέφερε στη Ρόδο 2.600 τουρίστες.

Η εταιρία «MSC Grociere» έχει παραγγείλει, για τα επόμενα τέσσερα χρόνια, 4 κρουαζιερόπλοια. Από την 1η Νοεμβρίου του 2006 έως τον Μάρτιο του 2007 τα κρουαζιερόπλοια της εταιρίας αυτής θα πραγματοποιήσουν συνολικά 17 προσεγγίσεις στο λιμάνι της Ρόδου.

Καπετάνιος του «MSC Mucica» είναι ο Ιταλός FERDINANDO PONTI, ο οποίος στο παρελθόν έχει κατευθύνει και άλλα κρουαζιερόπλοια στη Ρόδο.

«Η Ρόδος είναι βασικός προορισμός και πολύς κόσμος θέλει να την επισκεφθεί. Οι εγκαταστάσεις της συνεχώς βελτιώνονται, δήλωσε, μεταξύ άλλων ο κ. PONTI.

Εκπρόσωποι των τοπικών αρχών ξεναγήθηκαν χθες στο κρουαζιερόπλοιο «MSC Mucica» και αντάλλαξαν αναμνηστικά δώρα με τον FERDINANDO PONTI.

Ο αντινομάρχης Νίκος Ζωίδης, στη σύντομη ομιλία του και επικαλούμενος τις δηλώσεις κυβερνητικών παραγόντων, ανέφερε ότι το λιμάνι του χρόνου θα είναι καλύτερο και πιο ασφαλές.

Το κρουαζιερόπλοιο «MSC Mucica» στη Ρόδο πρακτορεύει το «Carayanides Travels A., που ανήκει στους κ. Τσαμπίκο και Μανώλη Χατζημιχάλη.

Δέσμευση του υπουργού Δημόσιας Τάξης

Από πέντε σε οκτώ μήνες αυξάνεται η απασχόληση των εποχικών πυροσβεστών

ΜΕ ΠΡΟΕΔΡΙΚΟ ΔΙΑΤΑΓΜΑ

ΤΗΝ πρόθεση της κυβέρνησης να επιμηκύνει την απασχόληση των εποχικών πυροσβεστών, από πέντε σε οκτώ μήνες εξέφρασε από του βήματος της Βουλής ο υπουργός Δημόσιας Τάξης Βύρων Πολύδωρας. Στο περιθώριο της συζήτησης του νομοσχεδίου για την αναδιοργάνωση του Πυροσβεστικού Σώματος, ο κ. Πολύδωρας είχε συνάντηση με επιτροπή εποχικών-συμβασιούχων πυροσβεστών και -όπως μετέφερε στην αίθουσα της ολομέλειας- «εάν δεν έχουμε επιβαρύνσεις λογιστικές, του Δημοσίου Λογιστικού, το πεντάμηνο της εποχικής απασχόλησης συμφωνώ να γίνει οκτάμηνο».

Ο κ. Πολύδωρας δεσμεύτηκε πρώτον, για τη σύνταξη Προεδρικού Διατάγματος με το οποίο θα ξεπεραστεί, όπως είπε, ο «Ρουβίκωνας» του ορίου της πενταετούς θητείας των εποχικών πυροσβεστών, που λήγει τον Οκτώβριο του 2007, δεύτερον, το πεντάμηνο της εποχικής απασχόλησης να γίνει οκτάμηνο και τρίτον, να περιληφθεί το σύνολο των πεντέμισι χιλιάδων εποχικών πυροσβεστών στο Προεδρικό Διάταγμα που θα συνταχθεί.

«Παγωμένη» η κοινή γνώμη

Προσχεδιασμένος ο βιασμός καταγγέλλει η μαθήτρια

ΔΙΑΤΑΧΘΗΚΕ ΠΡΟΚΤΑΡΚΤΙΚΗ ΕΞΕΤΑΣΗ

Συγκλονιστική είναι η κατάθεση που έδωσε στον εισαγγελέα η 16χρονη μαθήτρια από τη Βουλγαρία περιγράφοντας το βιασμό που όπως κατήγγειλε υπέστη από συμμαθητές της μέσα στο υπό κατάληψη σχολείο τους στην Εύβοια.

Η 16χρονη κοπέλα χαρακτηρίζει τους κατηγορούμενους συμμαθητές της «κτήνη», ενώ εκείνοι από την πρώτη στιγμή αρνούνται ότι τη βίασαν ισχυριζόμενοι ότι «όλα έγιναν με τη συναίνεσή της».

Η 16χρονη μαθήτρια περιγράφει ότι κατά τη διάρκεια της συζήτησης έκαναν την εμφάνισή τους άλλοι τρεις συμμαθητές τους. Έφυγε κλαίγοντας και πήγε στο γραφείο των καθηγητών, όπου την ακολούθησαν οι τέσσερις συμμαθητές της, επιμένοντας να κάνει έρωτα μαζί τους. Στη συνέχεια, όπως καταγγέλλει, την χτύπησαν. Εκείνη διέφυγε πάλι στο χώρο που βρίσκονται οι τουαλέτες του σχολείου όπου υπέστη βιασμό. Πάνω στην ταραχή της, ανέφερε, αντιλήφθηκε κάποιον από τους τρεις να καταγράφει στο κινητό τηλέφωνό του όσα διαραματίζονταν.

Ηλεκτροδοτείται η Παλιόνησος

Ξεκίνησαν οι εργασίες ηλεκτροδότησης του χωριού Παλιόνησος του Δήμου Καλυμνίων.

Το έργο εκτελείται από την ΔΕΗ, με δαπάνες της νομαρχιακής αυτοδιοίκησης Δωδεκανήσου.

Το κόστος του έργου νέρχεται σε 53.000.000 ευρώ.

Συνάντηση Καραμανλή Μεϊμαράκη

Συνεργασία με τον Υπουργό Εθνικής Αμυνας Βαγγέλη Μεϊμαράκη είχε χθες το πρωί στο Μέγαρο Μαξίμου, ο πρωθυπουργός Κ. Καραμανλής.

Η συνάντηση έγινε ενόψει της αυριανής συζήτησης στη Βουλή σε επίπεδο αρχηγών στη Βουλή για την εξωτερική πολιτική, της άφιξης του Τούρκου Α/ΓΕΕΘΑ Γιασάρ Μπουγιούκανιτ το απόγευμα στην Αθήνα και των εξελίξεων στις ευρωτουρκικές σχέσεις.

ΚΗΔΕΙΑ

Το λατρευτό μας πατέρα, παππού, αδελφό και θείο

ΕΜΜΑΝΟΥΗΛ ΛΑΚΙΟ

(Ετών 74)

Θανόντα κηδεύουμε σήμερα Πέμπτη 2 Νοεμβρίου 2006 και ώρα 3.30 μ.μ. από τον Ιερό Ναό Αγίου Δημητρίου Παλαιό Νεκροταφείο Ρόδου.
Τα παιδιά Βάσω-Γιώργος Χατζημάρκος, Καθολική-Σάββας Χατζησάββας, Τσαμπίκος-Νέλλυ
Τα εγγόνια, τα αδέλφια, τα ανίψια και οι λοιποί συγγενείς.

ΘΕΜ.-2/11

ΚΗΔΕΙΑ

Τη λατρευτή μας μητέρα, γιαγιά, αδελφή και θεία

ΜΙΧΑΛΑΚΕΝΑ ΙΩΑΝΝΟΥ

(Ετών 85)

Θανούσα κηδεύουμε σήμερα Πέμπτη 2 Νοεμβρίου 2006 και ώρα 12.30 μεσημβρινή από τον Ιερό Ναό Ταξιαρχών Νεκροταφείου Ρόδου.
Τα παιδιά Αλεξάνδρα, Γιώργος-Αντριάνα, Σταύρος-Ειρήνη, Αντωνία-Νίκος, Δέσποινα-Αγγελος
Τα εγγόνια, τα αδέλφια, τα ανίψια και οι λοιποί συγγενείς.

ΘΕΜ.-2/11

ΚΗΔΕΙΑ

Τη λατρευτή μας σύζυγο, μητέρα, γιαγιά, αδελφή και θεία

ΑΝΝΑ ΚΟΤΖΙΑ

(Ετών 82)

Θανούσα κηδεύουμε σήμερα Πέμπτη 2 Νοεμβρίου 2006 και ώρα 2 μ.μ. από τον Ιερό Ναό Ταξιαρχών Νεκροταφείου Ρόδου.
Ο σύζυγος Παύλος
Τα παιδιά Μιχάλης, Θανάσης-Ξανθίππη, Λεωνή-Σαλάχ, Σάμης-Λίνα
Ο αδελφός Νικόλαος-Αννα
Τα εγγόνια, τα ανίψια και οι λοιποί συγγενείς.

ΘΕΜ.-2/11

Στο Μικτό Ορκωτό Δικαστήριο

Δικάζεται ο Κώος που τραυμάτισε θανάσιμα συμπατριώτη του

ΤΟ ΕΠΕΙΣΟΔΙΟ ΕΙΧΕ ΓΙΝΕΙ ΤΟ 2004

ΣΤΟ Μικτό Ορκωτό Δικαστήριο πρόκειται να εκδικασθεί την ερχόμενη Δευτέρα η υπόθεση του Χ.Σ. από την Κω ο οποίος κατηγορείται για σκοπούμενη θανατηφόρα σωματική βλάβη σε βάρος 68χρονου.

Το συμβάν διαδραματίσθηκε την 11η Μαΐου του έτους 2004 όταν ο φερόμενος ως δράστης επιτέθηκε στον 68χρονο στο Πάρκινγκ της Ολυμπιακής μετά από διαπληκτισμό που είχε με τη σύζυγο του θύματος για τη διεκδίκηση μίας πελάτισας η οποία αναζητούσε ενοικιαζόμενο δωμάτιο.

Αμέσως κατευθύνθηκε στο μέρος του και άρχισε να τον χτυπά επανειλημμένα με δυνατές γροθιές και κλωτσιές σε ευπαθή μέρη του σώματος του μεσήλικα και ιδιαίτερα στο κεφάλι και στην κοιλιακή χώρα με αποτέλεσμα να του προκαλέσει βαριά σωματική βλάβη και να θέσει σε κίνδυνο τη ζωή.

Στη συνέχεια, ο 68χρονος κλονισμένος από τα χτυπήματα έχασε τις αισθήσεις του και έπεσε στο έδαφος, πράγμα που είχε ως συνέπεια το σοβαρό τραυματισμό του στο κεφάλι.

Ο παθών μεταφέρθηκε στο νοσοκομείο της Κω απ' όπου και διεκομίσθη εσπευσμένα με ελικόπτερο στο ΚΑΤ λόγω της σοβαρότητας της κατάστασης αλλά και εξέπνευσε το βράδυ της επόμενης ημέρας.

Ο κατηγορούμενος παραμένει ελεύθερος με περιοριστικούς όρους όπως αυτοί επιβλήθηκαν από τον ανακριτή Κω και με τη σύμφωνη γνώμη του Εισαγγελέα και συγκεκριμένα την καταβολή χρηματικού προστίμου 6.000 ευρώ και της εμφάνισής του κάθε 16η του μηνός στο Αστυνομικό Τμήμα της περιοχής του μέχρι την οριστική εκδίκαση της υπόθεσης.

Τα Ταχυδρομεία θα εισπράπουν τα τέλη κυκλοφορίας και θα χορηγούν τα σήματα για το 2007

ΑΠΟ τα ελληνικά Ταχυδρομεία θα γίνει για δεύτερη χρονιά φέτος, η είσπραξη των τελών κυκλοφορίας Ι.Χ. αυτοκινήτων και μοτοσικλετών καθώς και η χορήγηση του ειδικού σήματος για το 2007, με βάση σχετική απόφαση του Υπουργείου Οικονομίας και Οικονομικών.

Με τη νέα αυτή ρύθμιση τα Ελληνικά Ταχυδρομεία έρχονται να συμβάλουν στη διευκόλυνση των πολιτών, οι οποίοι πλέον μπορούν να πληρώνουν τα τέλη κυκλοφορίας και να παραλαμβάνουν το ειδικό σήμα από το εκτεταμένο δίκτυο του ΕΛΤΑ (Ταχυδρομικά Καταστήματα, Ταχυδρομικά Πρακτορεία, Αγροτικοί Διανομείς) που καλύπτει απ' άκρου σ' άκρο ολόκληρη τη χώρα.

Συγκεκριμένα ο ΕΛΤΑ διαθέτοντας ένα δίκτυο 830 Ταχυδρομικών Καταστημάτων 650 Ταχυδρομικών Πρακτορείων και 1000 Αγροτικών Διανομέων και με πρωταρχικό μέλημα την παροχή προϊόντων και υπηρεσιών υψηλής ποιότητας στους πελάτες του, είναι σε θέση να εξυπηρετήσει άμεσα τον κάθε πολίτη και στο πιο απόμακρο σημείο της χώρας.

Η διάθεση των ειδικών σημάτων τελών κυκλοφορίας για το 2007 ξεκινά την Τρίτη 1η Νοεμβρίου 2006 και θα διαρκέσει έως τις 29 Δεκεμβρίου 2006.

Συνελήφθη κλεφτρόνι

Θύμα κλοπής έπεσε το μεσημέρι της περασμένης Τρίτης μια 37χρονη από τ' Απόλλωνα, ενώ βρισκόταν στη ΔΟΥ της Ρόδου.

Συγκεκριμένα, ένας 32χρονος αφαίρεσε μέσα από την τσάντα της παθούσας, το πορτοφόλι της, ενώ αυτή περίμενε σε γκισέ της ΔΟΥ.

Το πορτοφόλι το οποίο περιείχε το χρηματικό ποσό των 10 ευρώ και διάφορα προσωπικά έγγραφα της 37χρονης ανευρέθηκε στην κατοχή του δράστη και αποδόθηκε στην παθούσα.

Ο 32χρονος οδηγήθηκε χθες στον εισαγγελέα για τα περαιτέρω.

Από το υπουργείο Τουριστικής Ανάπτυξης

Ανάκληση σήματος ΕΟΤ από το ξενοδοχείο στην Κέρκυρα

Είχαν βρει τραγικό θάνατο δύο ανήλικα παιδιά

ΣΕ προσωρινή ανάκληση του ειδικού σήματος λειτουργίας του ΕΟΤ από το ξενοδοχείο Louis Corkyra Beach, προχώρησε η περιφερειακή υπηρεσία τουρισμού Ιονίων Νησιών μετά από σχετική εντολή της υπουργού τουριστικής ανάπτυξης κ. Φάνης Πάλλη-Πετραλιά. Υπενθυμίζεται ότι στο ξενοδοχείο αυτό βρήκαν τραγικό θάνατο δύο παιδιά από τη Μεγάλη Βρετανία ενώ κοιμόντουσαν.

Η ανάκληση του ειδικού σήματος θα ισχύσει μέχρι να εκδοθεί το πόρισμα της έρευνας που διεξάγεται από τις αρμόδιες αρχές για τα αίτια θανάτου των δύο ανήλικων Βρετανών τουριστών, ενώ σε περίπτωση που από το σχετικό πόρισμα προκύψουν ευθύνες σε βάρος της ξενοδοχειακής επιχείρησης, τότε η ανάκληση του ειδικού σήματος λειτουργίας, θα είναι οριστική.

Σε δήλωσή της η υπουργός τουριστικής ανάπτυξης ανέφερε χαρακτηριστικά: «Το τραγικό γεγονός του θανάτου των δύο παιδιών από τη Βρετανία στην Κέρκυρα, μας έχει συγκλονίσει όλους κι εμένα προσωπικά. Ως Υπουργός Τουριστικής Ανάπτυξης είμαι αποφασισμένη να ρίξω άπλετο φως στο τραγικό αυτό γεγονός. Οι υπαίτιοι θα τιμωρηθούν. Δεν πρόκειται να ανεχθούμε γεγονότα τα οποία αμαυρώνουν τον ελληνικό τουρισμό και δυσφημούν την χώρα μας. Στην απόδοση ευθυνών οφείλουμε να είμαστε αμείλικτοι. Θα εξαντλήσουμε όλα τα όρια της αυστηρότητας.

Με απόφασή μου ανακλήθηκε προσωρινά το ειδικό σήμα λειτουργίας του ξενοδοχείου μέχρι την έκδοση του σχετικού πορίσματος και εφόσον οι έρευνες οδηγήσουν σε καταλογισμό ευθυνών η ανάκληση του ειδικού σήματος λειτουργίας θα είναι οριστική. Ως πολιτεία, οφείλουμε να προστατεύσουμε με κάθε μέσο τον τουρισμό μας και τα 16 εκατομμύρια των πολιτών οι οποίοι τιμούν τη χώρα μας».