ΕΛΤΑ
ΤΕΤΑΡΤΗ
9 ΑΠΡΙΛΙΟΥ 2003
ΑΡ. ΦΥΛΛΟΥ 17.365
ΤΙΜΗ: ΕΥΡΩ 0,70

Η ΡΟΔΙΑΚΗ

Καθηγητής σαμποτέρ!
ΣΕΛΙΔΑ 9

ΗΜΕΡΗΣΙΑ ΠΡΩΙ

Εξαφανίσθηκε η ιρακινή αντίσταση

Τυφλά χτυπήματα, νεκροί δημοσιογράφοι

ΑΓΡΙΟ κυνήγι για τον Σαντάμ!





Γέμισαν τα νοσοκομεία

ΜΕΓΑΛΕΣ ΕΛΛΕΙΨΕΙΣ ΣΕ ΦΑΡΜΑΚΑ

Απελπιστική γίνεται η κατάσταση στην ιρακινή πρωτεύουσα. Η ανθρώπινη ζωή έχασε κάθε τίμημα. Ρέει το αίμα στο βωμό της εξόντωσης του εξαφανισμένου Σαντάμ Χουσεΐν.

ΣΕΛΙΔΑ 37

ΑΠΟΚΑΛΥΨΙΣ ΙΩΑΝΝΟΥ
Κεφάλαιον Θ'

...Τους δεδεμένους επί τω μεγάλω ποταμώ Ευφράτη...

Και ήνοιξε το φρέαρ της αβύσσου, και ανέβη καπνός εκ του φρέατος ως καπνός καμίνου καιομένης, και εσκοτίσθη ο ήλιος και ο αήρ εκ του καπνού του φρέατος, και εκ του καπνού εξήλθον ακρίδες εις την γην, και εδόθη αυταίς εξουσία, ως έχουσιν εξουσίαν οι σκορπιοί της γης. Και ερρέθη αυταίς ινα μη αδικήσωσι τον χόρτον της γής ει μη τους ανθρώπους οίτινες ουκ έχουσι την σφραγίδα του Θεού επι των μετώπων αυτών. Και τα ομοιώματα των ακρίδων όμοια ίπποις ητοιμασμένοις εις πόλεμον και είχον θώρακας ως θώρακας σιδηρούς, και η φωνή των πτερύγων αυτών ως φωνή αρμάτων ίππων πολλών τρεχόντων εις πόλεμον και έχουσιν ουράς ομοίας σκορπιοίς και κέντρα.
Εχουσι βασιλέα επ' αυτών τον άγγελον της αβύσσου
Και ήκουσα φωνήν λέγοντος λύσον τους τέσσαρες αγγέλους τους δεδεμένους επι τω ποταμώ τω μεγάλω Ευφράτη
και ελύθησαν οι τέσσαρες άγγελοι οι ητοιμασμένοι εις την ώραν και εις την ημέραν και μήνα και ενιαυτόν, ίνα αποκτείνωσι το τρίτον των ανθρώπων. Και ο αριθμός των στρατευμάτων του ίππου δυο μυριάδες μυριάδων και εκ των στομάτων αυτών εκπορεύεται πυρ και καπνός και θείον.
Και απεκτάνθησαν το τρίτον των ανθρώπων εκ του πυρός και του καπνού και του θείου και οι λοιποί των ανθρώπων, οί ουκ απεκτάνθησαν ου μετενόησαν.

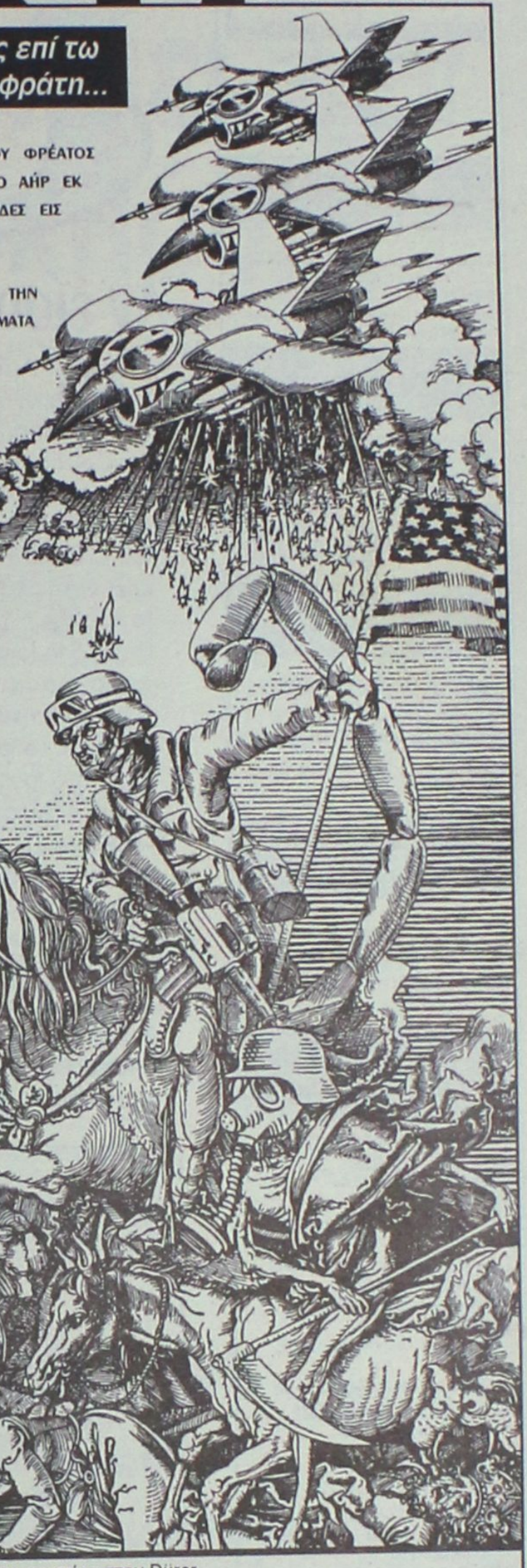

Βασίλης Γουτσής ΧΙΙ 2003

με ευχαριστίες στον Dürer

ΡΟΔΙΑΚΗ ΑΣΦΑΛΙΣΤΙΚΗ

Η **ΡΟΔΙΑΚΗ ΑΣΦΑΛΙΣΤΙΚΗ** εξασφάλισε και παρέχει στις **επιχειρήσεις ενοικιάσεως** αυτοκινήτων και δικύκλων **ΕΙΔΙΚΑ ΠΑΚΕΤΑ** σε προνομιακές τιμές!

Για περισσότερες πληροφορίες επικοινωνείστε στο:

22410 69105

ΡΟΔΙΑΚΗ ΑΣΦΑΛΙΣΤΙΚΗ. ΕΙΝΑΙ ΘΕΜΑ ΕΠΙΛΟΓΗΣ!

ΠΡΑΚΤΟΡΕΥΣΕΙΣ ΑΣΦΑΛΕΙΩΝ
ΜΙΧ. ΚΥΡΙΑΚΟΠΟΥΛΟΣ & ΣΥΝΕΡΓΑΤΕΣ
Γ. ΣΕΦΕΡΗ 78-80, 85100 ΡΟΔΟΣ

ΠΕΡΙΦΕΡΕΙΑΚΟ ΣΥΜΒΟΥΛΙΟ ΓΙΑ ΤΑ ΕΡΓΑ

Σφοδρή σύγκρουση προμηνύεται στη Σύρο τη Δευτέρα

Η ΔΩΔ/ΣΟΣ ΔΕΝ ΜΠΟΡΕΙ ΝΑ ΠΕΡΙΜΕΝΕΙ ΤΙΣ ΚΥΚΛΑΔΕΣ



Πολλά και σημαντικά έργα είναι ώριμα, αλλά οι ρυθμοί των Κυκλάδων είναι αργοί και δεν μπορούν να πάρουν σειρά!

ΣΕΛΙΔΑ 3

ΣΤΟΥΣ ΔΗΜΟΥΣ ΑΦΑΝΤΟΥ ΚΑΙ ΠΕΤΑΛΟΥΔΩΝ

Δύο παραρτήματα ΤΑΞΥ

● *Δεν "πέρασε" ο Δήμος Αρχαγγέλου.*

ΣΕΛΙΔΑ 5

Καταστήματα Περιποίησης Άκρων
για γυναίκες και άνδρες
Beauty Nails



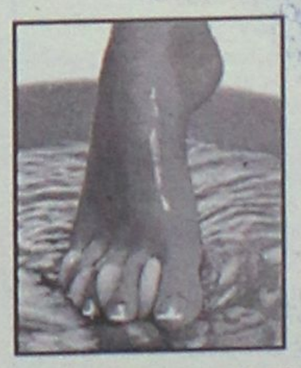

Απογειωθείτε στην αίσθηση μανικιούρ-πεντικιούρ SPA!
Γνωρίστε την ποιότητα της παρεχόμενης υπηρεσίας μας από εξειδικευμένους επαγγελματίες!
Απόλυτη ασφάλεια υγιεινής!

ΚΑΝΕΙΣ ΔΕΝ ΜΠΟΡΕΙ ΝΑ ΠΡΟΣΦΕΡΕΙ ΠΕΡΙΣΣΟΤΕΡΑ!

Εμπορικό Κέντρο Φώκιαλη
Αγ. Αναστασίας (1ος όροφος)
τηλ. 22410 70660

Ελευθερίου Βενιζέλου 7, Ιξιά
τηλ. 22410 96770

TOYOTA

Παρουσίαση Νέο Avensis

Σάββατο 12 - Κυριακή 13 Απριλίου, από τις 10:00 έως 17:00

Test Drive καθημερινά από τις 9:00 έως τις 18:00



ΗΜΕΡΟΛΟΓΙΟ

Τετάρτη 9 Απριλίου 2003
Ευφυσίου μάρτυρος

Ανατολή ηλίου: 05.59'
Δύση ηλίου: 18.55'
Σελήνη 8 ημερών

ΦΑΡΜΑΚΕΙΑ

Σήμερα διημερεύει το φαρμακείο της Γιαννούλη Ευανθ. στην οδό Δαμασκηνού 48 και διανυκτερεύει το φαρμακείο Ιωαννίδη Γεωργ. στην οδό Αμερικής 11.

ΒΕΝΖΙΝΑΔΙΚΑ

Σήμερα διανυκτερεύουν τα βενζινάδικα: Σταυριανάκης Αθ. (Ν. Αγορά), Χατζημανώλης Εμ. (Ασγούρου), Πίπος Σταμάτης (Ιξιά), Παπαστέργου Ανδρέας (Κρεμαστή), Καραγιάννης Κ. (Σορωνή), Νικολουδάκη Τρ. (Κρητινία), Μάστορης Α. (Τσαΐρι), Νέσγος Μ. (Μάσσαρι).

ΛΑΪΚΕΣ ΑΓΟΡΕΣ

Τετάρτη: στο Δημοτικό Νεκροταφείο.
Πέμπτη: στην οδό Βύρωνος
Παρασκευή: στην οδό Πτολεμαίων (Ανάληψη)
Σάββατο: στο Δημοτικό Νεκροταφείο.

ΔΡΟΜΟΛΟΓΙΑ ΠΛΟΙΩΝ

Σήμερα αναχωρεί το πλοίο "ΡΟΔΟΣ" στις 15.00 για Σύμη-Τήλο-Κάλυμνο-Αστυπάλαια-Πειραιά και το "ΠΑΤΜΟΣ" στις 18.00 για Κω-Πειραιά.

ΑΕΡΟΠΟΡΙΚΑ ΔΡΟΜΟΛΟΓΙΑ

ΟΛΥΜΠΙΑΚΗ ΑΕΡΟΠΟΡΙΑ

ΑΠΟ ΡΟΔΟ-ΑΘΗΝΑ
- Καθημερινά 07.10, 13.40
- Πέμπτη 20.10, 22.45
- Καθημερινά πλην Πέμπτης 19.40, 22.25
- Καθημερινά πλην Κυριακής 10.40

ΑΠΟ ΑΘΗΝΑ-ΡΟΔΟ
- Καθημερινά 05.30,12.00
- Πέμπτη 18.30, 21.05
- Καθημερινά πλην Πέμπτης 18.00, 20.45
- Καθημερινά πλην Κυριακής 09.00

ΑΠΟ ΡΟΔΟ-ΘΕΣΣΑΛΟΝΙΚΗ
- Δευτέρα - Τετάρτη 09.45
- Πέμπτη 10.45
- Σάββατο 15.15
- ΔΕΥ-ΤΕΤ-ΠΑΡ-ΚΥΡ 16.10

ΑΠΟ ΡΟΔΟ-ΗΡΑΚΛΕΙΟ
- Δευτέρα-Παρασκευή 14.30, Τετάρτη-Κυριακή 16.30

ΑΠΟ ΡΟΔΟ-ΚΑΡΠΑΘΟ
- ΔΕΥ-ΠΕΜ-ΠΑΡ-ΣΑΒ 07.00, 10.40
- Τετάρτη-Κυριακή 10.40, 14.20

ΑΠΟ ΡΟΔΟ-ΚΑΣΟ
- ΔΕΥ-ΠΕΜ-ΠΑΡ-ΣΑΒ 07.00
- Τετάρτη-Κυριακή 10.40

ΑΠΟ ΡΟΔΟ-ΚΑΣΤΕΛΟΡΙΖΟ
- ΔΕΥ-ΤΕΤ-ΠΑΡ-ΣΑΒ-ΚΥΡ 07.10

ΑΠΟ ΡΟΔΟ-ΧΙΟ
- Τρίτη στις 10.40 και Πέμπτη στις 10.45'

ΡΟΔΟΣ-ΜΥΤΙΛΗΝΗ
- Δευτέρα-Τετάρτη στις 09.45, Τρίτη στις 10.40', Πέμπτη στις 10.45' και Σάββατο στις 15.15

ΡΟΔΟΣ- ΣΑΜΟΣ
- Τρίτη στις 10.40', Σάββατο στις 15.15

ΡΟΔΟΣ-ΛΗΜΝΟΣ
- Δευτέρα-Τετάρτη στις 09.45', Τρίτη στις 10.40', Πέμπτη στις 10.45' και Σάββατο στις 15.15'

AEGEAN AIRLINES & CRONUS

ΑΠΟ ΡΟΔΟ-ΑΘΗΝΑ
Καθημερινά 08.30 πλην Κυριακής.
Καθημερινά 13.50. Δευτέρα-Τετάρτη-Παρασκευή-Κυριακή 17.50.
Τρίτη-Πέμπτη-Σάββατο 19.35.
Καθημερινά 20.20 πλην Τρίτης και Πέμπτης.

ΑΠΟ ΑΘΗΝΑ-ΡΟΔΟ
Καθημερινά 06.50 πλην Κυριακής.
Καθημερινά 12.10.
Δευτέρα-Τετάρτη-Παρασκευή-Κυριακή 16.10.
Τρίτη-Πέμπτη-Σάββατο 17.45
Καθημερινά 18.40 πλην Τρίτης και Πέμπτης.

ΑΠΟ ΡΟΔΟ-ΗΡΑΚΛΕΙΟ
Τρίτη-Πέμπτη-Παρασκευή-Κυριακή 19.00

ΑΠΟ ΗΡΑΚΛΕΙΟ-ΡΟΔΟ
Τρίτη-Πέμπτη-Παρασκευή-Κυριακή 17.30

ΑΠΟ ΡΟΔΟ-ΘΕΣΣΑΛΟΝΙΚΗ
Τετάρτη-Παρασκευή-Κυριακή 12.00

ΑΠΟ ΘΕΣΣΑΛΟΝΙΚΗ-ΡΟΔΟ
Τετάρτη-Παρασκευή-Κυριακή 10.00

Επώνυμον το ανώνυμον...

Αν είσαι σφυρί, βλέπεις όλο τον κόσμο σαν καρφιά...

Οι Αμερικανοί χρησιμοποιούν μια επιτυχή έκφραση: "Αν είσαι σφυρί, βλέπεις όλο τον κόσμο σαν καρφιά". Πόσω μάλλον αν είσαι ερευνητής του διαβόητου "American Enterprise Institute for Public Policy Research", θα μπορούσαμε να συμπληρώσουμε εμείς. Ετσι, ενώ ακόμη δεν έχει τελειώσει ο πόλεμος στο Ιράκ ο ιστορικός Michael A. Ledeen και ερευνητής του γνωστού νεοσυντηρητικού think-tank (στις τάξεις του οποίου μεγαλουργεί και ο Ρίτσαρντ Περλ) δημοσίευσε χθες ένα άρθρο με τίτλο "Η Συρία και το Ιράν πρέπει να πάρουν σειρά".

Το σκεπτικό του είναι απλό έως πολύ απλοϊκό: "Η Συρία και το Ιράν δεν θα ανεχθούν μια αμερικανική επιτυχία στο Ιράκ, γιατί θα υπονόμευε θανάσιμα την εξουσία των τυράννων στη Δαμασκό και την Τεχεράνη. Αφού οι ΗΠΑ άργησαν τόσο πολύ να κινηθούν από το Αφγανιστάν για να χτυπήσουν τα αφεντικά της τρομοκρατίας, οι δύο αυτές χώρες έχουν σχηματίσει συμμαχία και θα συνεργαστούν για να στέλνουν ομάδες τρομοκρατών ενάντια στις στρατιωτικές δυνάμεις της συμμαχίας, με στόχο να επαναλάβουν τα σενάρια τύπου Λιβάνου της δεκαετίας του '80...

»Ετσι θα έρθουν να σκοτώσουν συμμαχικές δυνάμεις, που σημαίνει ότι δεν υπάρχει χώρος για διπλωματικές "λύσεις". Οι ΗΠΑ πρέπει να ξεκαθαρίσουν τους λογαριασμούς τους με τα αφεντικά της τρομοκρατίας εδώ και τώρα. Το Ιράν τουλάχιστον, προσφέρει στους Αμερικανούς την ευκαιρία για μια μνημειώδη νίκη, επειδή ο ιρανικός λαός απεχθάνεται το καθεστώς και θα το πολεμήσει με ενθουσιασμό, αν οι ΗΠΑ τους βοηθήσουν στον πόλεμο...».

Στο σκεπτικό του Michael A. Ledeen μία απάντηση μόνο ταιριάζει, και δη του συρμού: "Χαλάρωσε, μεγάλε! Χαλάρωσε". Το πραγματικό ζήτημα όμως είναι πόσο αυτές οι σκέψεις αντικατοπτρίζουν τις απόψεις του αμερικανικού κατεστημένου. Ο ίδιος λέει ότι το "αγαθό του όραμα" σκοντάφτει. "Είναι τρέλα", γράφει, "να αναθέσουμε αυτήν την αποστολή στο Στέιτ Ντιπάρτμεντ, που δεν την πιστεύει. Το υπουργείο Εξωτερικών και η CIA δεν πιστεύουν ότι η Δημοκρατία μπορεί να επιτύχει στη Μέση Ανατολή... Αλλά και το Κογκρέσο μοιάζει να μην αντιλαμβάνεται το επείγον του πράγματος...".

Είναι προφανές ότι οι ενοράσεις του μελετητή δεν γίνονται ευρέως αποδεκτές από τους πολιτικούς της Ουάσιγκτον. Αλλά ούτε καν από τον Τύπο. Το άρθρο του, παρά το γεγονός ότι έχει την ομπρέλα του "American Enterprise Institute" δημοσιεύτηκε στην εφημερίδα "National Post". Του Καναδά...

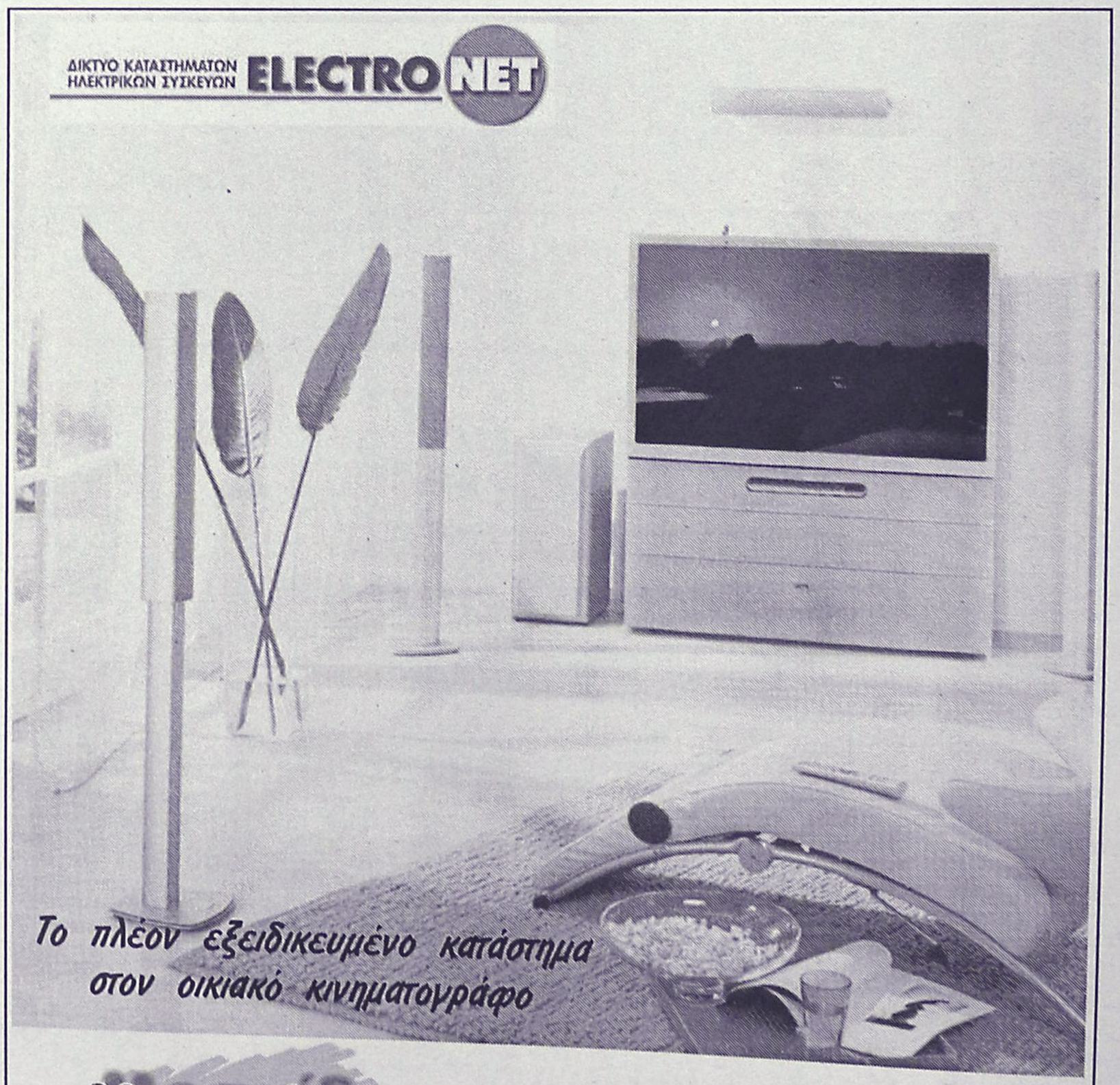

ΔΕΧΟΝΤΑΙ ΤΟ ΚΟΙΝΟ

Ο Νομάρχης Δωδεκανήσου **Γιάννης Μαχαιρίδης** και οι Βοηθοί Νομάρχη **Στάθης Κουσουρνάς** και **Νίκος Ζωίδης** δέχονται το κοινό κάθε Τρίτη και Πέμπτη, από τις 11.00-13.00 το μεσημέρι.

ΤΑΞΙ

ΡΑΔΙΟ ΤΑΞΙ: 2241-0-64712, 2241-0-64790.

ΧΡΗΣΙΜΑ ΤΗΛΕΦΩΝΑ

ΝΟΣΟΚΟΜΕΙΟ:	2241-0-80000
ΑΜΕΣΗ ΔΡΑΣΗ ΠΥΡ/ΚΗΣ:	199
ΛΙΜΕΝΑΡΧΕΙΟ:	2241-0-22220, 2241-0-27695
ΒΛΑΒΕΣ Δ.Ε.Η.:	125
ΒΛΑΒΕΣ Ο.Τ.Ε.:	121
ΑΜΕΣΗ ΔΡΑΣΗ:	100
ΒΛΑΒΕΣ ΥΔΡΕΥΣΗΣ:	2241-0-68750, 2241-0-68755
ΝΟΜΑΡΧΙΑ:	2241-0-46502
ΠΕΡ/ΚΗ Δ/ΝΣΗ	2241-0-38174
ΔΗΜΟΣ:	2241-0-46200
ΔΗΜ. ΕΠΙΧ. ΚΑΘΑΡ.	2241-0-77600
ΥΠΗΡ. ΑΠΟΚΟΜΙΔΗΣ:	2241-0-61057
ΤΡΟΧΑΙΑ:	2241-0-26480
ΠΛΗΡΟΦ. Ο.Τ.Ε:	131
ΔΕΛΤΙΟ ΚΑΙΡΟΥ:	149
ΛΑΧΕΙΑ:	1444
ΠΡΟΠΟ - ΛΟΤΤΟ:	1444
ΡΟΔΑ:	2241-0-27462
ΚΤΕΛ:	2241-0-27706
Ο.Α.Ε.Δ.:	2241-0-23265
Ι.Κ.Α.:	2241-0-64912
ΤΑΞ.Υ.:	2241-0-68701, 2241-0-68702
ΟΛΥΜΠΙΑΚΗ:	2241-0-24555
Δ.Α.Ν.Ε.:	2241-0-43150
ΕΡΓΑΤ. ΚΕΝΤΡΟ:	2241-0-24730
CRONUS AIRLINES	2241-0-25444
AEGEAN AIRLINES	2241-0-98345

ΚΤΕΟ

• Από 1/03/2003 έως 30/04/2003 παντός είδος οχήματα **με συνδυασμό γραμμάτων ΡΟΒ 2001-2500.** Επίσης παντός είδος οχήματα με **συνδυασμό γραμμάτων ερυθρού χρώματος** εφόσον έχει παρέλθει τετραετία από την ημερομηνία πρώτης άδειας κυκλοφορίας τους και **παντός είδος οχήματα με συνδυασμό γραμμάτων ΠΑ** (Πολιτικων Αναπήρων) (κυανού χρώματος)

ΤΙΜΕΣ ΣΥΝΑΛΛΑΓΜΑΤΟΣ

ΔΟΛΛΑΡΙΟ Η.Π.Α	1,0671	1,0649
ΛΙΡΑ ΑΓΓΛΙΑΣ	0,68789	0,68651
ΚΟΡΩΝΑ ΔΑΝΙΑΣ	7,4337	7,4189
ΚΟΡΩΝΑ ΣΟΥΗΔΙΑΣ	9,1783	9,1599
ΓΙΕΝ ΙΑΠΩΝΙΑΣ	128,03	127,77
ΦΡΑΓΚΟ ΕΛΒΕΤΙΑΣ	1,4874	1,4844
ΚΟΡΩΝΑ ΝΟΡΒΗΓΙΑΣ	7,7813	7,7657
ΛΙΡΑ ΚΥΠΡΟΥ	0,58597	0,58479
ΔΟΛΛΑΡΙΟ ΚΑΝΑΔΑ	1,5776	1,5744
ΔΟΛΛΑΡΙΟ ΑΥΣΤΡΑΛΙΑΣ	1,7786	1,775

Η ΡΟΔΙΑΚΗ
Ημερήσια Εφημερίδα της Ρόδου
Έτος Ιδρύσεως 1915
ΙΔΡΥΤΗΣ
ΕΜΜ. ΚΑΛΑΜΠΙΧΗΣ
ΙΔΙΟΚΤΗΣΙΑ – ΕΚΔΟΣΗ
ΥΙΟΙ Σ. ΤΣΟΠΑΝΑΚΗ
Η. ΚΩΤΙΑΔΗΣ Ο.Ε.
ΔΙΕΥΘΥΝΤΗΣ
ΑΘ. ΜΑΡΑΣΙΩΤΗΣ
ΣΥΝΤΑΞΗ
Λουκάς Μαστής
Μιχάλης Μαστής
Κυριακή Πετρίδου
Βαρβάρα Μπογδάνου
ΑΘΛΗΤΙΚΑ
Μανόλης Μπάτης,
Νικήτας Κουσκούσης
Κώστας Παντίδος
Παύλος Ντοκουόπιλ
ΓΡΑΦΕΙΑ ΣΥΝΤΑΞΗΣ
Μάρκου Μαλλιαράκη 11
Τηλ.2241-0- 24610,
2241-0-75640
Fax (22410) 75641
ΛΟΓΙΣΤΗΡΙΟ – ΔΙΑΦΗΜΙΣΕΙΣ
Μάρκου Μαλλιαράκη 11
Τηλ. 2241-0-22210
2241-0-75230
Fax (22410) 22471
http://www.rodiaki.gr.
Email: tsopd@otenet.gr & irodiaki@otenet.gr

Προμηνύεται σύγκρουση στο Περιφερειακό Συμβούλιο τη Δευτέρα στην Ερμούπολη

Η Δωδ/σος θέλει να προχωρήσει, δεν μπορεί να περιμένει τις Κυκλάδες

Βαλτωμένα πολλά ώριμα έργα περιμένουν τους βραδείς ρυθμούς των Κυκλάδων

Μεγάλη κινητικότητα υπάρχει στις τάξεις των τοπικών παραγόντων, ενόψει της συνεδρίασης του Περιφερειακού Συμβουλίου, που θα πραγματοποιηθεί την προσεχή Δευτέρα στη Σύρο. Στη συνεδρίαση αυτή, πρόκειται να δοθεί μια ακόμα μάχη με σκοπό να διασφαλιστούν περισσότερες πιστώσεις για το νομό και να αντιμετωπιστεί έτσι μέρος των αναγκών για τη χρηματοδότηση σημαντικών έργων, τα οποία έχουν βαλτώσει.

Για μια ακόμη φορά, οι εκπρόσωποι της Δωδεκανήσου στο Περιφερειακό συμβούλιο θα βρεθούν εκ των πραγμάτων αντιμέτωποι τόσο με την περιφερειάρχη όσο και με τους Κυκλαδίτες.

Αυτό δυστυχώς θα γίνει, επειδή ακριβώς "πληρώνουμε" τις αμαρτίες των περασμένων δεκαετιών όπου ετσιθελικά η Δωδεκάνησος "συγκολλήθηκε" με τις Κυκλάδες, ενώ στην ουσία δεν υπάρχουν ούτε κοινά στοιχεία, ούτε κοινοί ρυθμοί ανάπτυξης.

Όπως λοιπόν και στα προηγούμενα Κοινοτικά Πλαίσια Στήριξης, έτσι και στο τρέχον, (το 3ο) παρουσιάζεται σε επίπεδο Περιφέρειας Νοτίου Αιγαίου η εξής ανομοιομορφία:

Η Δωδεκάνησος παρά τα όποια προβλήματα, καταφέρνει να ωριμάζει έργα και να τα έχει έτοιμα για δημοπράτηση, αλλά αντίθετα οι Κυκλάδες μένουν πίσω απελπιστικά.

Το ίδιο συμβαίνει και τώρα και είναι σημείο που δημιουργεί τριβές. Οι Δωδεκανήσιοι (και με το δίκαιο τους) ζητούν να τρέξει το πρόγραμμα και να ενταχθούν νέα έργα αφού οι ανάγκες είναι τεράστιες, οι



δε Κυκλαδίτες αγωνιούν και προσπαθούν να διασφαλίσουν τα ελάχιστα, για τα οποία δεν είναι έτοιμοι.

Στο πλαίσιο αυτό "εξηγείται" και η δυσαρέσκεια των δημάρχων του νομού μας, εναντίον της κ. Μ. Σημαντώνη, όπως αυτή εκφράστηκε κατά την συνεδρίαση του Συμβουλίου Ανάπτυξης στη Κω, το περασμένο Σαββάτο.

Στην ουσία δηλαδή, όλες αυτές οι καταστάσεις, αποτελούν απότοκο μιας λαθεμένης απόφασης της δεκαετίας του 1980, όταν οι τότε και νυν κυβερνώντες έκριναν ότι, μπορούν να συνυπάρξουν σε ενιαία περιφέρεια Δωδεκάνησος και Κυκλάδες.



- Το θέμα είναι ότι εκ νέου πάλι, για μια ακόμη φορά οι εκπρόσωποι του νομού, καλούνται να δώσουν μάχη για τα αυτονόητα, προβλήμα που σε γενικές γραμμές δεν υπάρχει στις άλλες περιφέρειες, στον βαθμό τουλάχιστον που υπάρχει στην δική μας.

Όπως έγινε γνωστό το προσεχές Σαββάτο, στις 11 το πρωί στη νομαρχία θα συναντηθούν οι εκπρόσωποι της Δωδεκανήσου στο Περιφερειακό Συμβούλιο για να καθορίσουν κοινή στάση ενόψει της συνεδρίασης της Δευτέρας.

Εκπρόσωποι της Δωδεκανήσου στο Περιφερειακό συμβούλιο είναι ο νομάρχης κ. Γ. Μαχαιρίδης, ο δήμαρχος Ρόδου κ. Γιαννόπουλος, ο πρόεδρος του νομαρχιακού συμβουλίου κ. Φ. Χατζηδιάκος, ο δήμαρχος Καλλιθέας κ. Γ. Ιατρίδης, ο πρόεδρος του ΤΕΕ κ. Π. Βενέρης, ο κ. Φ. Καλιβούρης από την ΠΑΣΕΓΕΣ, ο κ. Β. Τσαμπανάκης από το Οικονομικό Επιμελητήριο, ο κ. Ν. Ταταράκης από το Γεωτεχνικό Επιμελητήριο κ.ά.

Τα θέματα που θα τεθούν τόσο στην σύσκεψη του Σαββάτου, όσο και στην συνεδρίαση της Δευτέρας είναι βασικά δύο.

- Ο αναπρογραμματισμός και ανασχεδιασμός του Περιφερειακού Επιχειρησιακού Σχεδίου που είναι ένα θέμα για το οποίο θα δοθεί μάχη, για τους λόγους που προαναφέρθηκαν. Ηδη οι προτάσεις τελούν υπό επεξεργασία και όπως αποφάσισαν οι δήμαρχοι θα κατατεθεί ενιαία πρόταση.
- Το δεύτερο θέμα είναι η χωροταξική μελέτη της περιφέρειας Νοτίου Αιγαίου, που ως συνήθως προβλέπει άλλα των άλλων για την περιοχή μας, αφού οι σχεδιασμοί γίνονται επί χάρτου. Και για το θέμα αυτό, θα κατατεθούν διορθωτικές προτάσεις, από τους τοπικούς παράγοντες.

Το βασικό βεβαίως ζήτημα, είναι ότι οι διατιθέμενες πιστώσεις του ΠΕΠ δεν επαρκούν για τις ανάγκες της περιοχής. Πιθανόν να τεθεί το θέμα αυτό στην συνεδρίαση της Δευτέρας αλλά οι τοπικοί παράγοντες δεν ευελπιστούν ότι θα τύχουν της απαιτούμενης προσοχής από τους κυβερνητικούς παράγοντες.

Ελαιουομμιό Μπερώο. Ενημερώσου σημερα!

Αν δηλώσουμε θα πάρουμε, αν δεν δηλώσουμε δεν υπάρχουμε!

Μόνο αν δηλώσουμε τις ελιές μας...

Εξασφαλίζουμε το μερίδιό μας στις κοινοτικές επιχορηγήσεις.
Θα πληρωνόμαστε πιο γρήγορα και δίκαια τις κοινοτικές ενισχύσεις χωρίς να χάνεται ούτε ένα Ευρώ από τους κοινοτικούς πόρους.
Κατοχυρώνουμε τα δικαιώματα μας στην Ευρωπαϊκή Ένωση.

Τι πρέπει να κάνουμε...

Οι καλλιεργητές για την συμπλήρωση των δηλώσεων θα πρέπει να έχουν προετοιμαστεί για τα παρακάτω:
Να γνωρίζουν τους αριθμούς κτηματολογικών μερίδων των ελαιοτεμαχίων τους.
Να έχουν μαζί τους έγγραφο που να αποδεικνύει το Α.Φ.Μ. τους.
Να έχουν μαζί τους το αριθμό λογαριασμού τους, της Αγροτικής Τράπεζας.
Να γνωρίζουν την έκταση των ελαιοτεμαχίων και τον αριθμό των ελαιοδέντρων ανά ελαιοτεμάχιο.

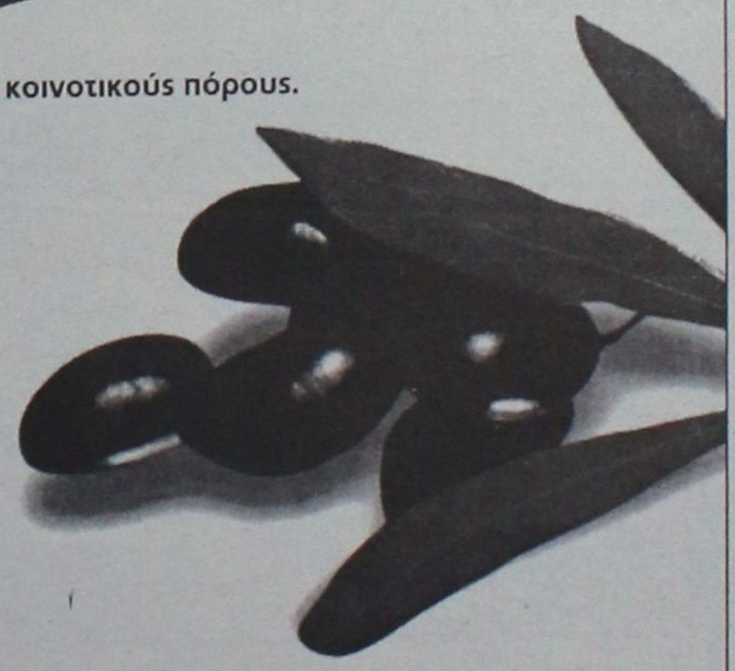

Η ΣΥΛΛΟΓΗ ΤΩΝ ΔΗΛΩΣΕΩΝ ΘΑ ΓΙΝΕΤΑΙ ΑΝΑ ΔΗΜΟΤΙΚΟ ΔΙΑΜΕΡΙΣΜΑ:
ΔΗΜΟΣ ΚΑΛΙΘΕΑΣ
31/3 - 12/4/2003 Δ.Δ. ΚΑΛΥΘΙΩΝ, 14/4 - 19/4/2003 Δ.Δ. ΨΙΝΘΟΥ, 21/4 - 3/5/2003 Δ.Δ. ΚΟΣΚΙΝΟΥ

ΔΗΜΟΣ ΠΕΤΑΛΟΥΔΩΝ
31/3 - 12/4/2003 Δ.Δ. ΚΡΕΜΑΣΤΗΣ, 14/4 - 3/5/2003 Δ.Δ. ΠΑΡΑΔΕΙΣΙΟΥ, 5/5 - 10/5/2003 Δ.Δ. ΘΕΟΛΟΓΟΥ, 12/5 - 17/5/2003 Δ.Δ. ΜΑΡΙΤΣΩΝ
19/5 - 24/5/2003 Δ.Δ. ΠΑΣΤΙΔΑΣ, 26/5 - 31/5/2003 Δ.Δ. ΔΑΜΑΤΡΙΑΣ

Η ΣΥΛΛΟΓΗ ΤΩΝ ΔΗΛΩΣΕΩΝ ΘΑ ΓΙΝΕΤΑΙ ΣΤΑ ΠΡΩΗΝ ΚΟΙΝΟΤΙΚΑ ΚΑΤΑΣΤΗΜΑΤΑ ΕΚΤΟΣ ΤΗΣ ΚΡΕΜΑΣΤΗΣ ΠΟΥ ΟΙ ΔΗΛΩΣΕΙΣ ΘΑ ΣΥΛΛΕΓΟΝΤΑΙ ΣΤΟ ΚΕΝΤΡΟ ΝΕΟΤΗΤΑΣ. ΩΡΕΣ ΛΕΙΤΟΥΡΓΕΙΑΣ ΓΡΑΦΕΙΟΥ ΓΙΑ ΤΗΝ ΣΥΛΛΟΓΗ ΤΩΝ ΔΗΛΩΣΕΩΝ ΚΑΘΗΜΕΡΙΝΑ 9-2 ΚΑΙ 5-9 ΚΑΙ ΣΑΒΒΑΤΟ 9-2.

ΠΛΗΡΟΦΟΡΙΕΣ: ΤΗΛ: 2241 0 70592

ΕΛΛΗΝΙΚΗ ΔΗΜΟΚΡΑΤΙΑ
ΥΠΟΥΡΓΕΙΟ ΓΕΩΡΓΙΑΣ

ΕΥΡΩΠΑΙΚΗ ΕΠΙΤΡΟΠΗ
ΓΕΝΙΚΗ Δ/ΝΣΗ ΓΕΩΡΓΙΑΣ

ERA MEDIA

CHINA VILLAGE
ΚΙΝΕΖΙΚΟ ΕΣΤΙΑΤΟΡΙΟ
Το **αυθεντικό** κινέζικο εστιατόριο εντός πόλεως, σας προσκαλεί στο όμορφο και ζεστό περιβάλλον του να δοκιμάσετε κινέζικες αλλά και βιετναμέζικες σπεσιαλιτέ
Ολα μας τα είδη διατίθενται και σε πακέτο με δωρεάν διανομή στο σπίτι.
ΝΗΣΤΙΣΙΜΕΣ ΓΕΥΣΕΙΣ ΓΙΑ ΤΗΝ ΠΕΡΙΟΔΟ ΤΗΣ ΣΑΡΑΚΟΣΤΗΣ
ΜΕΓΑΛΗ ΠΡΟΣΦΟΡΑ
Με κάθε παραγγελία άνω των **10** ευρώ
ΔΩΡΕΑΝ
μία μερίδα PRAWN CRACKERS
Η προσφορά ισχύει μέχρι τέλος Απριλίου
ΟΔΟΣ Κ. Ν. ΚΩΝΣΤΑΝΤΙΝΙΔΗ
(ΠΕΡΙΟΧΗ ΖΕΦΥΡΟΣ)
Ωρες λειτουργίας από τις 17.00 έως 24.30
και Κυριακές από τις 12.00 έως 24.30
τηλ. 2241021023

ΠΑΡΔΑΛΟΣ ΚΟΚΟΡΑΣ
Μαζί σας όλη τη Σαρακοστή με εκλεκτά νηστίσιμα μεζεδάκια.
Καθημερινά** ανοικτά μόνο βράδυ, **εκτός Κυριακής.
Λεωφ. Ηρακλειδων 19-Ιαλυσός
Τηλ. για reservé 22410 98335

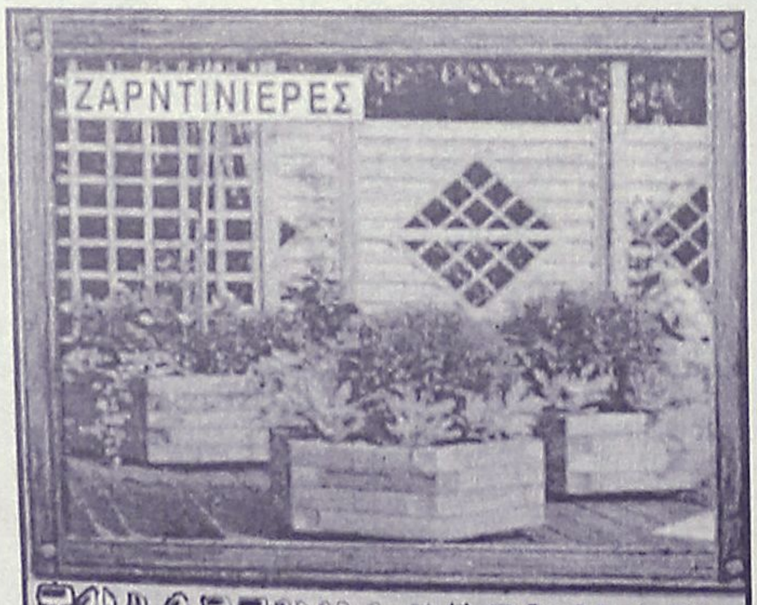

ΞΥΛΟΤΕΧΝΟΥΡΓΗΜΑΤΑ
ΕΜΠΟΤΙΣΜΕΝΗΣ ΞΥΛΕΙΑΣ
ΚΗΠΟΥ - ΒΕΡΑΝΤΑΣ
Προτάσεις & Λύσεις στο χώρο σας
ΥΠΕΥΘΥΝΟΣ ΚΑΤΑΣΚΕΥΩΝ:
ΣΤΕΦΑΝΗΣ ΑΠΟΣΤΟΛΟΣ· ΤΗΛ. 6946 866446
ΥΠΕΥΘΥΝΟΣ ΠΩΛΗΣΕΩΝ:
ΣΤΕΦΑΝΗΣ ΠΕΤΡΟΣ 6944355694
Δ/ΝΣΗ ΚΑΤΑΣΤΗΜΑΤΟΣ ΕΝΤΟΣ ΕΜΠΟΡ. ΚΕΝΤΡ. ΦΩΚΙΑΛΗ
ΤΗΛ. 22410 35091

Για τις παραλείψεις στην υπηρεσία Συγκοινωνιών

Μέσα στην εβδομάδα θα ασκηθούν οι διώξεις...

Επιτροπή φέρεται να εξέτασε 40 υποψήφιους οδηγούς μέσα σε μια ημέρα οι οποίοι και επέτυχαν

Μέχρι το τέλος της εβδομάδας το αργότερο αναμένεται να διαβιβαστεί ο φάκελος του υπουργείου Μεταφορών στον εισαγγελέα Πρωτοδικών Ρόδου, στον οποίο περιέχονται παρατυπίες και σοβαρές παραλείψεις από την πλευρά διοικητικών υπαλλήλων της υπηρεσίας Δωδεκανήσου.



Σύμφωνα με πληροφορίες, η υπόθεση αξιολογείται ως ιδιαίτερα σοβαρή, δεδομένου ότι ο ίδιος ο υπουργός Μεταφορών, απέστειλε (μετά την έκθεση των ελεγκτών – επιθεωρητών του υπουργείου Μεταφορών) ολόκληρο τον φάκελο του πορίσματος, απευθείας στον εισαγγελέα της Ρόδου ο οποίος τώρα και καλείται να ασκήσει ποινικές διώξεις σε βάρος των εμπλεκόμενων ατόμων και να παραπέμψει έτσι στην συνέχεια την υπόθεση στον Τακτικό Ανακριτή Ρόδου.

Μέχρι και χθες το μεσημέρι πάντως, ο φάκελος δεν είχε διαβιβαστεί στην Εισαγγελία Πρωτοδικών Ρόδου κάτι που αναμένεται να γίνει μέχρι το τέλος της εβδομάδας το αργότερο.

Σύμφωνα με την έκθεση των επιθεωρητών του υπουργείου Μεταφορών διαπιστώνονται στοιχεία, με βάση τα οποία, στην υπηρεσία Συγκοινωνιών της Νομαρχίας Δωδεκανήσου, έγιναν μεταξύ των άλλων:

-Αλλοίωση δημοσίων εγγράφων, όπως το πρωτόκολλο, για προχρονολόγηση ενεργειών.

-Παράνομες ταξινομήσεις οχημάτων. Συγκεκριμένα, διαπιστώθηκαν πολλές περιπτώσεις παράνομης ταξινόμησης δικύκλων. Για 25 τέτοιες περιπτώσεις, με διεξαγωγή έρευνας σε βάθος, διαπιστώθηκε ότι ο εισαγωγέας, επειδή δεν μπορούσε να τα ταξινομήσει νόμιμα (στις αρμόδιες υπηρεσίες της Νομαρχίας Αττικής, όπου είναι η έδρα της επιχείρησής του), **κατέφυγε στη Ρόδο και πέτυχε με τη συνεργασία της Υπηρεσίας την παράνομη ταξινόμησή τους,** δηλώνοντας πλαστές διευθύνσεις αγοραστών.

Επίσης, καταγράφεται πλήθος, παράτυπων και παράνομων ενεργειών κατά τη διεξαγωγή των θεωρητικών και, κυρίως, **των πρακτικών εξετάσεων για τη χορήγηση αδειών οδήγησης,** όπως, μεταξύ των άλλων:

Οι επιτροπές εξέτασης δεν είχαν κληρωθεί, όπως προβλέπεται, αλλά είχαν ορισθεί. Σε αυτές, συμμετείχαν μεταξύ των άλλων και άτομα που δεν έχουν τα απαιτούμενα προσόντα.

Στην έκθεση περιγράφεται επίσης ότι ο ίδιος υπάλληλος-εξεταστής εμφανίζεται να συμμετέχει παράλληλα (την ίδια ημέρα) σε 2 ή και 3 επιτροπές και ότι οι επιτροπές επανειλημμένα εξετάζουν άτομα κατά πολύ περισσότερα των 8 επιτρεπομένων. Ενδεικτικά, αναφέρεται η ακραία περίπτωση που, μία επιτροπή, σε μία ημέρα, **φέρεται να εξέτασε 40 υποψηφίους**, οι οποίοι και επέτυχαν άπαντες. Στην περίπτωση αυτή είναι προφανές ότι, με δεδομένο χρόνο εξέτασης τα 25 λεπτά για την πορεία και κάποιο πρόσθετο χρόνο για την προετοιμασία της εξέτασης ή τους ελιγμούς για τα δίκυκλα, είναι αδύνατον οι υποψήφιοι να εξετάσθηκαν (εφόσον εξετάσθηκαν) κατά τα προβλεπόμενα.

Ελεγχοι σε εστιατόρια και κέντρα διασκέδασης

Αυξάνει τους ρυθμούς η Αστυκτηνιατρική Υπηρεσία

Με εντατικούς ρυθμούς συνεχίζονται από το τέλος της περασμένης εβδομάδας, σε κέντρα διασκέδασης, εστιατόρια και ξενοδοχεία, οι έλεγχοι σε τρόφιμα και ποτά που διενεργεί ο αρμόδιος Αστυκτηνίατρος Αστυνομικός Διευθυντής κ. Μιχάλης Ζεμπιλλάς.

Ηδη, σύμφωνα με πληροφορίες, ο αριθμός των επιχειρήσεων που έχουν ελεγχθεί μέχρι σήμερα κυρίως στην πόλη της Ρόδου, είναι εξαιρετικά μεγάλος και όπως όλα δείχνουν οι έλεγχοι αυτοί που γίνονται σε συνεργασία με το Αστυνομικό Τμήμα της Ρόδου, θα κλιμακωθούν μέσα στις αμέσως επόμενες μέρες, όσο δηλαδή θα διαρκέσουν οι επισκέψεις των μαθητών στο νησί μας. Μεταξύ των άλλων ελέγχων, ο αρμόδιος αστυκτηνίατρος, θα πραγματοποιήσει φέτος και διευρυμένους ελέγχους σε αλκοολούχα ποτά που διατίθενται από τα νυχτερινά κέντρα στη Ρόδο, ενώ ιδιαίτερη έμφαση επίσης δίνεται και στον τομέα των τροφίμων που διαθέτουν αυτή την εποχή, εστιατόρια, ξενοδοχεία και «ταχυφαγεία» τα οποία αναμένεται να επισκεφθούν οι εκατοντάδες μαθητές που βρίσκονται και φιλοξενούνται αυτές τις μέρες στη Ρόδο.

ΠΡΟΤΥΠΟΣ ΠΑΙΔΙΚΟΣ ΣΤΑΘΜΟΣ
• ΕΙΔΙΚΑ ΜΕΛΕΤΗΜΕΝΟ ΠΡΟΓΡΑΜΜΑ ΔΙΔΑΣΚΑΛΙΑΣ
• ΠΛΗΡΗ ΥΓΙΕΙΝΗ ΔΙΑΤΡΟΦΗ
• ΜΗΝΙΑΙΑ ΙΑΤΡΙΚΗ ΠΑΡΑΚΟΛΟΥΘΗΣΗ
• ΔΙΔΑΚΤΙΚΟ ΠΡΟΣΩΠΙΚΟ ΑΥΣΤΗΡΑ ΕΠΙΛΕΓΜΕΝΟ
ΠΑΙΔΙΚΟ ΣΤΕΚΙ

ΑΘΗΝΩΝ 107
ΤΗΛ 22410-28128
Στόχος μας ισορροπημένη ανάπτυξη ψυχής & σώματος

MITSIS HOTELS
Rodos Maris Resort Complex
ULTRA ALL INCLUSIVE HOTEL
Οπως κάθε χρόνο, έτσι και φέτος πιστοί στα έθιμα και τις παραδόσεις, το ξενοδοχείο μας διοργανώνει ένα πλούσιο εορταστικό πρόγραμμα τις ημέρες του Πάσχα. Ελάτε κοντά μας σε ένα ιδιαίτερα ευχάριστο και γιορτινό περιβάλλον και αφήστε τα υπόλοιπα σε μας.
ΤΙΜΕΣ
Παραμονή 6 ημερών 300€ ανά άτομο
Παραμονή 4 ημερών 210€ ανά άτομο
Παραμονή μικρότερη των 4 ημερών 55€ ανά άτομο
Ειδική προσφορά του ξενοδοχείου μας
Το πρώτο παιδί έως 12 ετών ΔΩΡΕΑΝ, το δεύτερο παιδί έως 12 ετών -50%, το τρίτο άτομο στο δωμάτιο -30%. Για κρατήσεις άνω των δύο δωματίων έκπτωση -10%
Στην τιμή συμπεριλαμβάνονται το Αναστάσιμο Δείπνο, το πασχαλινό γεύμα και όλα τα γεύματα των ημερών διαμονής, τα ποτά και όλες οι εξτρά υπηρεσίες του ξενοδοχείου μας. (mini bar, room service, σάουνα, τένις κ.τ.λ.).
Τηλ. κρατήσεων 22440/47000 & 22440/47001
FAX: 22440/47051
Ηλεκτρονική Διεύθυνση: info@mitsis-rodosmaris.com

Με απόφαση του δ.σ. του Ταμείου

Στους Δήμους Αφάντου και Πεταλούδων παραρτήματα ΤΑΞΥ

Δεν πέρασε η πρόταση για Αρχάγγελο

Στους Δήμους Αφάντου και Πεταλούδων αντίστοιχα, θα στεγαστούν τα δύο νέα υποκαταστήματα του ΤΑΞΥ στο νησί της Ρόδου, σύμφωνα με την απόφαση που πήρε χθες αργά το βράδυ σε προγραμματισμένη συνεδρίαση που έγινε στην Αθήνα, η διοίκηση του Ταμείου Ασφάλισης Ξενοδοχοϋπαλλήλων. Η απόφαση, που ουσιαστικά δίνει το «πράσινο φως» για την άμεση έναρξη της διαδικασίας, εξεύρεσης κτιριακών συγκροτημάτων σε Αφάντου και Κρεμαστή για να στεγαστούν έτσι αντίστοιχα οι υπηρεσίες του Ταμείου, ουσιαστικά θα διευκολύνει σε τεράστιο βαθμό 9.000 τουλάχιστον ασφαλισμένους και μέλη των οικογενειών τους, οι οποίοι είναι ξενοδοχοϋπάλληλοι που κατοικούν στις περιοχές αυτές και οι οποίοι δεν θα χρειάζεται πλέον να μετακινούνται στην πόλη της Ρόδου για να τακτοποιήσουν και την πλέον απλή υπόθεσή τους.

Η πρόταση που ενέκρινε χθες η διοίκηση του Ταμείου και μάλιστα παμψηφεί (11-0) είχε κατατεθεί από τα σωματεία των ξενοδοχουπαλλήλων της Ρόδου εδώ και δύο περίπου χρόνια, έπειτα από αξιολόγηση των δεδομένων που είχαν προκύψει.

Αξίζει να σημειωθεί ότι και ο Δήμος Αρχαγγέλου είχε αξιώσει την ίδρυση υποκαταστήματος του ΤΑΞΥ στα διοικητικά του όρια, πρόταση όμως που σε αυτή την φάση δεν ενεκρίθη από την διοίκηση του Ταμείου. Σε πρώτη φάση, τα υποκαταστήματα θα λειτουργήσουν σύμφωνα με πληροφορίες, μόνο με διοικητικούς υπαλλήλους, οι οποίοι θα μπορούν να διεκπεραιώνουν τον κύριο όγκο των συναλλαγών με τους ασφαλισμένους ενώ μέσα στους επόμενους μήνες, θεωρείται βέβαιο ότι θα αναβαθμιστούν σε ακόμη μεγαλύτερο βαθμό.

Για μαύρη προπαγάνδα, κάνει λόγο η νέα δημοτική αρχή

Εντονες αντιπαραθέσεις συνεχίζονται στη Σύμη

«Ιδιωτικά γραφεία εξυπηρέτησης πολιτών λειτουργούν στο νησί, υπηρετώντας ιδιοτελή συμφέροντα»!

Ταραξίες που φλυαρούν ανορθόδοξα, χαρακτηρίζει τους συμβούλους της μειοψηφίας το γραφείο Τύπου του δήμου Σύμης! Επί του θέματος, επειδή όπως φαίνεται στη Σύμη οι αντιπαραθέσεις συνεχίζονται με προεκλογικούς ρυθμούς, εκδόθηκε ανακοίνωση, όπου ειδικότερα επισημαίνονται τα εξής:

«Είναι πλέον γνωστό ότι η αντιπολίτευση στη Σύμη ασκεί πολιτική χρησιμοποιώντας ως μοναδικό όπλο την προπαγάνδα, ούτως ώστε να επηρεάσει την κοινή γνώμη και τα άτομα να υιοθετήσουν μια κατευθυνόμενη στάση και συμπεριφορά απέναντι στα πράγματα.

Αδιαφορεί για την αλήθεια και καλύπτει με ένα μανδύα λογικοφανούς επιχειρηματολογίας αυτά που προβάλλει. Προκειμένου δε να επιτύχει το σκοπό της χρησιμοποιεί μηχανισμούς όπως το ψέμα,

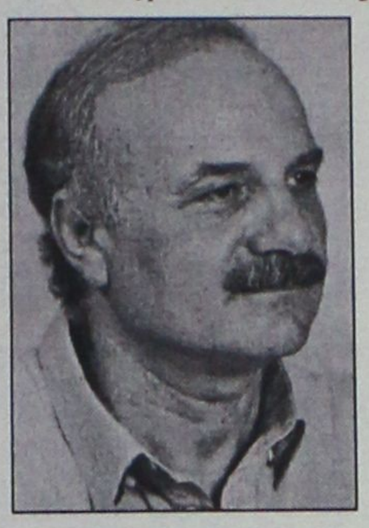

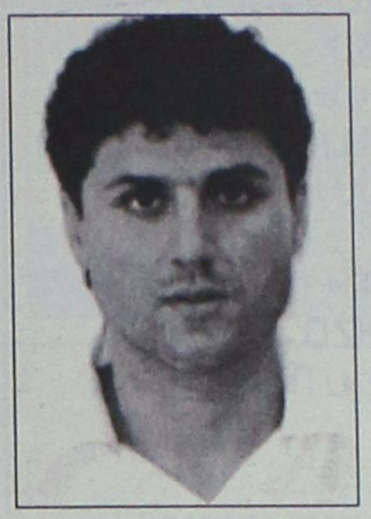

την επανάληψη την υπερβολή και άλλα πολλά μέσα με συνέπεια την όξυνση του φανατισμού και το διχασμό της Σύμης σε δύο αντίπαλα στρατόπεδα. Αλήθεια μου είναι πολύ λυπηρό να βλέπω ανθρώπους που προσποιούνται τους καλούς, ανθρώπους που κρύβονται πίσω από το δάκτυλό τους για να καλύψουν μικροπρέπειες, εγωιστικές τάσεις και συμπλέγματα κατωτερότητας.

Η μειοψηφία του κ. Σαρρή δε διστάζει να αποκαλεί την ψηφισθείσα από το Συμιακό λαό Δημοτική Αρχή με το γνωστό «αιδώς Αργείοι», αγνοώντας προφανώς την βαρύτητα της έκφρασης. Αλήθεια αναρωτιέμαι υπάρχει μεγαλύτερη ντροπή για μια αντιπολίτευση όταν δεν παρευρίσκεται σε ιστορικά μεγάλες επετείους όπως αυτής της 7ης Μαρτίου;

Πέρα όμως απ' αυτά και ιστορικά να το δούμε το θέμα η προπαγάνδα δεν είναι σύγχρονο φαινόμενο. Στη χιτλερική Γερμανία ιδρύθηκε και ειδικό υπουργείο προπαγάνδας και διαβόησης. Η Σύμη όμως δεν έχει ανάγκη από τέτοια υπουργεία όπως και το ΚΕΠ δεν μπορεί να αντικαθίσταται από ιδιωτικά γραφεία του πολίτη που σκοπό έχουν να εξυπηρετήσουν ιδιοτελή συμφέροντα.

Με τους μηχανισμούς της, λοιπόν, η αντιπολίτευση στη Σύμη ετεροκατευθύνει το άτομο με συνέπεια η κοινή γνώμη να είναι κατασκευασμένο προϊόν. Φυσικά, η αλήθεια είναι χρυσός που λάμπει και μια πολιτική, όπως αυτή της αντιπολίτευσης, που στηρίζεται στο ψέμα και στη συκοφαντία, δεν μπορεί να έχει μέλλον.

Στην ιστορία υπάρχουν πολλά παραδείγματα που το επιβεβαιώνουν. Καλά θα κάνουν λοιπόν οι τέσσερις ταραξίες να δουν το καλό του τόπου μας και να μην φλυαρούν ανορθόδοξα, γιατί κάτι τέτοιο δυσχεραίνει την κοινωνική αρμονία και ομαλότητα αλλά και την εξέλιξη στο νησί μας».

Ο ΔΗΜΑΡΧΟΣ

Εχωριστή απάντηση προς την μειοψηφία, έδωσε ο δήμαρχος κ. Λ. Παπακαλοδούκας, ο οποίος τόνισε σε δήλωσή του τα εξής:

«Καλό είναι η μειοψηφία και πολύ περισσότερο ο επικεφαλής της πρώην δήμαρχος κ. Σαρρής να είναι πολύ προσεκτικός σε ό,τι αφορά τις δηλώσεις που κάνει. Θα ήθελα να τους πληροφορήσω ότι πολύ σύντομα θα γίνει λαϊκή συνέλευση όπου θα δοθεί απάντηση σε όλα τα θέματα που αφορούν τη Σύμη, τα έργα και τη διαφάνεια εκτέλεσής τους και για πολλά άλλα που μέχρι τώρα είχαμε και έχουμε την ευαισθησία να μην παρουσιάζουμε διασφαλίζοντας το ήπιο κλίμα που τόσο επιθυμεί ο Συμιακός λαός. Η στείρα, άγονη και ατεκμηρίωτη αντιπαράθεση δεν ωφελεί κανένα και αυτό θα ήταν καλό να το γνωρίζουν οι κύριοι της μειοψηφίας».

Α ΝΘΟΠΟΥΛΟΣ & ΣΥΝΕΡΓΑΤΕΣ

Εκπρόσωποι των μεγαλύτερων & εγκυρότερων Ασφαλιστικών & Επενδυτικών Εταιρειών.
Ασφαλιστικοί & Χρηματοοικονομικοί Σύμβουλοι.

ΠΡΟΣΦΕΡΟΜΕΝΑ ΠΡΟΙΟΝΤΑ

Α. ΑΣΦΑΛΕΙΕΣ
- Α1. ΖΩΗΣ
- Α2. ΣΥΝΤΑΞΙΟΔΟΤΗΣΗΣ
- Α3. ΚΛΗΡΟΝΟΜΙΑΣ
- Α4. ΑΝΙΚΑΝΟΤΗΤΑΣ
- Α5. ΕΠΑΓΓΕΛΜΑΤΙΚΗΣ ΑΝΙΚΑΝΟΤΗΤΑΣ
- Α6. ΑΤΥΧΗΜΑΤΩΝ
- Α7. ΑΠΩΛΕΙΑ ΕΙΣΟΔΗΜΑΤΟΣ ΑΠΌ ΑΤΥΧΗΜΑ & ΑΣΘΕΝΕΙΑ
- Α8. ΠΡΟΣΤΑΣΙΑ ΔΟΣΕΩΝ ΔΑΝΕΙΟΥ
- Α9. ΚΑΛΥΨΗ ΣΟΒΑΡΩΝ ΑΣΘΑΝΕΙΩΝ
- Α10. ΕΞΩΝΟΣΟΚΟΜΙΑΚΗ ΠΕΡΙΘΑΛΨΗ
- Α11. ΕΠΙΔΟΜΑ ΑΠΟΚΛΕΙΣΤΙΚΗΣ ΝΟΣΟΚΟΜΑΣ
- Α12. ΕΠΙΔΟΜΑΤΑ ΧΕΙΡΟΥΡΓΙΚΩΝ ΕΠΕΜΒΑΣΕΩΝ
- Α13. ΚΑΡΤΕΣ ΥΓΕΙΑΣ ΕΛΛΑΔΑ & ΕΞΩΤΕΡΙΚΟ ΧΩΡΙΣ ΕΚΤΑΜΙΕΥΣΗ ΣΤΟ ΕΞΩΤΕΡΙΚΟ
- Α14. ΑΥΤΟΚΙΝΗΤΩΝ (ΑΠΛΗ - ΜΙΚΤΗ κλπ)
- Α15. ΚΑΤΟΙΚΙΩΝ (ΠΥΡΟΣ- ΠΛΥΜΗΡΑΣ- ΚΛΟΠΗΣ κλπ)
- Α16. ΕΠΑΓΓΕΛΜΑΤΙΚΩΝ ΧΩΡΩΝ
- Α17. ΑΣΦΑΛΕΙΑ ΕΓΓΥΗΣΕΩΝ & ΜΕΤΑΦΟΡΩΝ
- Α18. ΑΣΦΑΛΕΙΑ ΤΕΧΝΙΚΩΝ ΕΡΓΩΝ
- Α19. ΑΣΦΑΛΕΙΕΣ ΕΥΘΥΝΩΝ (ΓΕΝΙΚΗ & ΕΠΑΓΓΕΛΜΑΤΙΚΗ ΑΣΤ.ΕΥΘΥΝΗ)
- Α20. ΑΣΦΑΛΕΙΑ ΣΕΙΣΜΟΥ
- Α21. ΑΣΦΑΛΕΙΕΣ ΤΑΞΙΔΙΩΝ
- Α22. ΑΣΦΑΛΕΙΕΣ ΣΚΑΦΩΝ

Β ΧΡΗΜΑΤΟΟΙΚΟΝΟΜΙΚΕΣ ΥΠΗΡΕΣΙΕΣ
- Β1. ΑΜΟΙΒΑΙΑ ΚΕΦΑΛΑΙΑ (ΕΛΛΗΝΙΚΑ & ΕΞΩΤΕΡΙΚΟΥ) ΟΜΟΛΟΓΙΑΚΑ REPOS ΜΙΚΤΑ ΜΕΤΟΧΙΚΑ ΕΓΓΥΗΜΕΝΟΥ ΚΕΦΑΛΑΙΟΥ
- Β2. ΔΑΝΕΙΑ ΣΤΕΓΑΣΤΙΚΑ ΕΠΑΓΓΕΛΜΑΤΙΚΑ ΚΑΤΑΝΑΛΩΤΙΚΑ
- Β3. ΠΙΣΤΩΤΙΚΕΣ ΚΑΡΤΕΣ
- Β4. ΔΙΑΧΕΙΡΙΣΗ ΧΑΡΤΟΦΥΛΑΚΙΟΥ ΔΙΑΘΕΣΙΜΩΝ
- Β5. LEASING

ΖΗΤΟΥΝΤΑΙ ΕΠΑΓΓΕΛΜΑΤΙΕΣ ΑΣΦΑΛΙΣΤΕΣ ΓΙΑ ΕΛΕΥΘΕΡΗ ΣΥΝΕΡΓΑΣΙΑ

1) Στ.Καζούλη 7 (Σαν Φραγκίσκο) τηλ. 22410 39400-37240 fax. 02410 37240
2) Εθ. Δωδεκ/σιων 2-4 (Πλατε'ια Κύπρου) τηλ. 22410 39400 fax. 02410 70537

ΕΜΕΙΣ ΣΑΣ ΕΝΗΜΕΡΩΝΟΥΜΕ
ΕΣΕΙΣ ΕΠΙΛΕΓΕΤΕ
ΤΗΛΕΦΩΝΗΣΤΕ ΜΑΣ ΤΩΡΑ ΚΑΙ ΡΩΤΗΣΤΕ..



MARCOS TRAVEL



ΑΓΙΟ ΠΑΣΧΑ 2003

ΕΚΔΡΟΜΗ ΣΤΟ

ΚΑΣΤΕΛΟΡΙΖΟ

ΜΕ ΤΟ "ΡΟΔΑΝΘΗ"

* **ΑΝΑΧΩΡΗΣΗ** από **ΡΟΔΟ**
Μ. Σάββατο 26/4 12.00,
Αφιξη 18.30

* **ΠΑΡΑΜΟΝΗ** Μ. Σάββατο και Κυριακή του Πάσχα

* **ΑΝΑΧΩΡΗΣΗ** από **ΚΑΣΤΕΛΟΡΙΖΟ**
Δευτέρα του Πάσχα 28/4
08.00

ΤΙΜΕΣ ΚΑΤ' ΑΤΟΜΟ	
Σε δίκλινή	50
Σε τετράκλινη	40
Ι.Χ.	10

Μοτο **Δωρεάν**

Κρατήσεις:

2241 0 34017/27405

MARCOS TRAVEL

ΑΓΙΟ ΠΑΣΧΑ 2003

ΕΚΔΡΟΜΗ

ΣΑΝΤΟΡΙΝΗ–ΤΗΝΟ–ΜΥΚΟΝΟ

ΜΕ ΤΟ "ΜΑΡΙΝΑ"

* **ΑΝΑΧΩΡΗΣΗ** από **ΡΟΔΟ**
Μ. Παρασκευή 25/4, 23.00
ΑΦΙΞΗ στη **ΣΑΝΤΟΡΙΝΗ** 07.00

* **ΑΝΑΧΩΡΗΣΗ** από **ΣΑΝΤΟΡΙΝΗ**
Κυριακή του Πάσχα 27/4, 04.00
για **ΤΗΝΟ**, **ΑΦΙΞΗ** 08.00

* **ΑΝΑΧΩΡΗΣΗ** από **ΤΗΝΟ**
Κυριακή του Πάσχα 27/4 15.00 για **ΜΥΚΟΝΟ**, **ΑΦΙΞΗ** 16.00

* **ΑΝΑΧΩΡΗΣΗ** από **ΜΥΚΟΝΟ** Δευτέρα του Πάσχα 28/4 10.00 για **ΠΕΙΡΑΙΑ**, **ΑΦΙΞΗ** 15.00

* **ΑΝΑΧΩΡΗΣΗ** από **ΠΕΙΡΑΙΑ** Δευτέρα του Πάσχα 28/4 19.00 για **ΜΥΚΟΝΟ**, **ΑΦΙΞΗ** 24.00

* **ΑΝΑΧΩΡΗΣΗ** από **ΜΥΚΟΝΟ** Τρίτη του Πάσχα 29/4 01.00 για **ΡΟΔΟ**, **ΑΦΙΞΗ** 12.00

ΤΙΜΕΣ ΚΑΤ' ΑΤΟΜΟ	
Σε δίκλινη	125
Σε τετράκλινη	98
Ι.Χ.	30

Μοτο **Δωρεάν**

Κρατήσεις:

2241 0 34017/27405

Από την Οικονομική και Κοινωνική Επιτροπή

Ευχές να βρεθεί λύση για τα «βραχιολάκια»

Δεν υπάρχει τρόπος παρέμβασης • Δόθηκε ομόφωνα άδεια λειτουργίας στο υπερμάρκετ Σπανός

Ανάμεσα στην κατάθεση διάφορων προβληματισμών, από τα μέλη της ως προς τον ουσιαστικό ρόλο που καλείται να επιτελέσει η Οικονομική και Κοινωνική Επιτροπή Δωδεκανήσου, ομόφωνα εγκρίθηκαν, κατά τη χθεσινή συνεδρίασή της, τα θέματα που βρίσκονταν στην ημερήσια διάταξη.

Συγκεκριμένα, ομόφωνα εγκρίθηκε από την Επιτροπή η χορήγηση άδειας λειτουργίας του καταστήματος Υιοί Σπανού στην οδό Μιχαήλ Πετρίδη στη Ρόδο.

Το θέμα αυτό είχε απασχολήσει την τελευταία συνεδρίαση του νομαρχιακού συμβουλίου Δωδεκανήσου το οποίο είχε, καταρχήν, γνωμοτοδήσει θετικά ως προς τη χορήγηση της άδειας και στη συνέχεια είχε παραπέμψει το θέμα στην ΟΚΕ ώστε να γνωμοδοτήσει και να έλθει ξανά στο ν.σ.

Με δεδομένη, λοιπόν, τη θετική γνωμοδότηση του ν.σ. -ο αντινομάρχης κ. Νίκος Ζωίδης είχε κάνει λόγο για την επιβίωση μιας Δωδεκανησιακής Επιχείρησης- αλλά και ότι όπως ειπώθηκε χαρακτηριστικά, βρίσκονται μπροστά σε μία κατάσταση που είναι ήδη δεδομένη ενέκριναν ομόφωνα τη χορήγηση της άδειας λειτουργίας για το συγκεκριμένο κατάστημα.

Στη συνέχεια, το δεύτερο θέμα που απασχόλησε την Επιτροπή ήταν τα προβλήματα από τη λειτουργία των ξενοδοχείων με το σύστημα κρατήσεων all inclusive για το οποίο και τους ενημέρωσε εκπρόσωπος της Ενωσης Ελευθέρων Επαγγελματιών νήσου Ρόδου.



Ο τελευταίος μίλησε για τις οικονομικές και κοινωνικές επιπτώσεις που υπάρχουν σε Ρόδο και Κω από τη λειτουργία του συστήματος αυτού. Ανέφερε, μάλιστα, χαρακτηριστικά, ότι, τα τελευταία χρόνια, έχουν κλείσει 1797 επιχειρήσεις στη Ρόδο, 574 στην Κω και 334 στην Κάλυμνο ενώ έχει αυξηθεί σημαντικά το ποσοστό των ανέργων ξενοδοχοϋπαλλήλων.

Από την πλευρά της Επιτροπής, τα μέλη της, επεσήμαναν ότι δεν μπορούν να κάνουν κάτι από τη στιγμή που δεν υπάρχει θεσμικό πλαίσιο για τη λειτουργία του συστήματος αυτού.

Ετσι, η ΟΚΕ ψήφισε ομόφωνα την πρόταση να ζητήσει τη δημιουργία θεσμικού πλαισίου για το all inclusive ώστε η λειτουργία του να γίνεται με όρους και προϋποθέσεις και μέσα σε συγκεκριμένα πλαίσια και να κοινοποιήσουν την πρόταση αυτή στο νομαρχιακό συμβούλιο και το υπουργείο Ανάπτυξης.

Μέσα, τέλος, από τη συζήτηση και τις τοποθετήσεις των μελών της ΟΚΕ, διεφάνη και ο προβληματισμός τους για το ρόλο που επιτελεί η Επιτροπή και τη σοβαρότητά του. Εκείνο που επιθυμούν είναι να κατοχυρωθεί ο ρόλος της ΟΚΕ ώστε να είναι ουσιαστικός και να μην «τρέχουν πίσω από τα γεγονότα» αλλά και να μην εξελιχθούν σε έναν γραφείο κρατικό μηχανισμό που γίνεται εμπόδιο και «βραχυκυκλώνει» διαδικασίες.

40 πτήσεις τσάρτερς

Άλλες 40 πτήσεις αεροσκαφών τσάρτερ από την Αγγλία, την Γερμανία, την Αυστρία και την Ολλανδία και το Βέλγιο, έχουν προγραμματιστεί να εκτελεστούν από σήμερα έως και την ερχόμενη Κυριακή, γεγονός που αναμένεται να αυξήσει σημαντικά την κίνηση των ξένων τουριστών προς το νησί της Ρόδου.

Σύμφωνα με τα στοιχεία της Υπηρεσίας Πολιτικής Αεροπορίας, μόνο στην διάρκεια του Σαββατοκύριακου, στο αεροδρόμιο της Ρόδου θα προσγειωθούν 25 συνολικά αεροσκάφη από τις ευρωπαϊκές πόλεις, ενώ άλλα 15 αεροσκάφη έχουν προγραμματίσει να μεταφέρουν τουρίστες στη Ρόδο, από σήμερα μέχρι και την Παρασκευή.

Συνολικά, ο αριθμός των επιβατών – τουριστών που θα έρθουν στο νησί της Ρόδου για να περάσουν τις διακοπές τους, μέχρι το τέλος της εβδομάδας, υπολογίζεται ότι θα ξεπεράσει τις 4.500 τουλάχιστον, αριθμός που για την εποχή που διανύουμε, κινείται σε ικανοποιητικά επίπεδα, συγκριτικά πάντα με το αντίστοιχο χρονικό διάστημα των περασμένων ετών.

Ταξίδια για... τους φίλους της κρουαζιέρας!

ΠΑΣΧΑ ΕΝ ΠΛΩ!!!

ΓΙΑ ΠΡΩΤΗ ΦΟΡΑ ΣΤΟ ΝΗΣΙ ΜΑΣ ΤΟ

LET'S GO TRAVEL

ΣΕ ΣΥΝΕΡΓΑΣΙΑ ΜΕ ΤΗΝ **FIVE STAR CRUISES**

ΚΑΙ ΤΗΝ **SALES MANAGER** κα Πόπη Πειρουνάκη

ΣΑΣ ΔΙΝΟΥΝ ΤΗΝ ΔΥΝΑΤΟΤΗΤΑ ΝΑ ΞΕΚΙΝΗΣΕΤΕ ΤΗΝ ΚΡΟΥΑΖΙΕΡΑ ΣΑΣ ΑΠΟ ΡΟΔΟ!

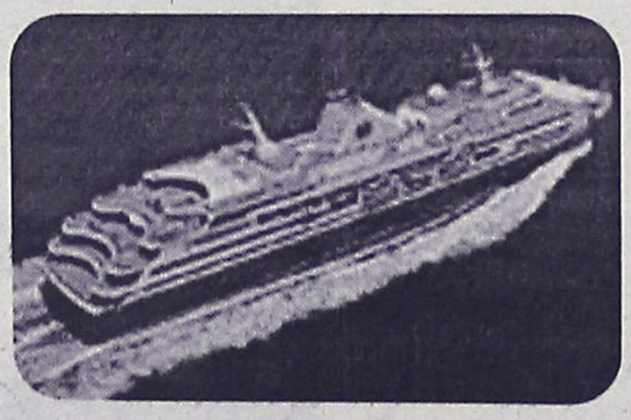

ΑΝΑΧΩΡΗΣΕΙΣ

Μ. ΤΕΤΑΡΤΗ ========== **14 ΜΑΪΟΥ**

========== **11 ΙΟΥΝΙΟΥ** ==========

7ήμερη κρουαζιέρα Χρυσόμαλλο Δέρας

ΡΟΔΟΣ – ΠΑΤΜΟΣ – ΜΥΚΟΝΟΣ – ΠΕΙΡΑΙΑΣ – ΘΕΣΣΑΛΟΝΙΚΗ – ΚΩΝ/ΠΟΛΗ – ΚΟΥΣΑΝΤΑΣΙ – ΣΑΝΤΟΡΙΝΗ – ΗΡΑΚΛΕΙΟ – ΡΟΔΟΣ

Μοναδική η εμπειρία να δείτε ένα μεγάλο κομμάτι της υφηλίου μέσα από το κρουαζιερόπλοιο, με αρκετές στάσεις στα σημαντικότερα λιμάνια και πολυτελή ξεκούραση πάνω στο πλοίο, που δεν έχει να ζηλέψει σε τίποτα από την χλιδή και την άνεση των μεγαλύτερων ξενοδοχειακών μονάδων του κόσμου

ΑΚΟΜΑ...

ΚΡΟΥΑΖΙΕΡΕΣ ΣΕ ΜΕΣΟΓΕΙΟ - ΒΑΛΤΙΚΗ & ΚΑΡΑΪΒΙΚΗ

Αναλαμβάνουμε συλλόγους και σχολεία

ΠΑΙΔΙΑ ΕΩΣ 16 ΕΤΩΝ ΔΩΡΕΑΝ!!

Μόνο λιμενικοί φόροι

LET'S GO TRAVEL A.E.
ΠΕΡΝΟΥ 143 ΑΦΑΝΤΟΥ - ΡΟΔΟΣ
ΤΗΛ. 2241051186 ΦΑΞ: 2241051187

Παρέμβαση Νομάρχη για ανάκληση της απόφασης απαγόρευσης

Εκδηλώσεις στην αυλή του Καστέλλο

Επικαλείται τις αρνητικές συγκυρίες που έχουν διαμορφωθεί και ζητά να δοθεί σε χρήση



Την επανεξέταση της απόφασης με την οποία απαγορεύονται οι εκδηλώσεις, τα συνέδρια κ.λπ. στον αύλειο χώρο του Καστέλλο, ζητά ο νομάρχης κ. Γ. Μαχαιρίδης με έγγραφό του προς την προϊσταμένη της 4ης Εφορίας Βυζαντινών Αρχαιοτήτων κ. Μάνια Μιχαηλίδου.

Η σχετική απόφαση πάντως για την απαγόρευση των εκδηλώσεων είχε παρθεί πριν από μερικούς μήνες από το Κεντρικό Αρχαιολογικό Συμβούλιο, κατόπιν εισήγησης της τοπικής υπηρεσίας.

Σύμφωνα με όσα έγιναν γνωστά, ήδη ο κ. Μαχαιρίδης συζήτησε το θέμα αυτό με την έφορο κ. Μιχαηλίδου και άλλους παράγοντες του υπουργείου Πολιτισμού και μάλλον υπάρχει θετική ανταπόκριση.

Ειδικότερα, στο αίτημά του ο κ. Μαχαιρίδης επισημαίνει τα εξής:

«Με δεδομένες τις αρνητικές συγκυρίες που έχουν διαμορφωθεί στη διεθνή σκηνή λόγω του πολέμου και τις επιπτώσεις του στον ευαίσθητο τουριστικό τομέα, όπως έχετε ήδη διαπιστώσει, όλοι μας, τοπικές αρχές και τοπικοί φορείς, έχουμε επιδοθεί σε μια μεγάλη προσπάθεια προκειμένου να περιοριστούν οι απώλειες και οι ζημίες για την περιοχή μας.

Στην προσπάθεια αυτή, η Νομαρχιακή Αυτοδιοίκηση έχει πρωτοστατήσει με παρεμβάσεις της προς υπουργεία και άλλους οργανισμούς, ώστε να υπάρξουν διορθωτικές πρωτοβουλίες από την πλευρά τους, υπό τη μορφή κινήτρων και ελαφρύνσεων αντίστοιχα, αποσκοπώντας έτσι να καταστεί η περιοχή μας ελκυστική στους εν δυνάμει επισκέπτες της.

Κάτω από το ίδιο πρίσμα και έχοντας ως βασική μας αρχή να αξιοποιήσουμε σαν τόπος κάθε δυνατότητα που διαθέτουμε στην κρίσιμη αυτή συγκυρία, ζητώ από την υπηρεσία σας **να επανεξετάσει και να αναστείλει την απόφασή της για απαγόρευση διοργάνωσης θεματικών συνεδρίων ή άλλων εκδηλώσεων στον αύλειο χώρο του Καστέλλου στη Μεσαιωνική Πόλη της Ρόδου.**

Οι αρχαιολογικοί μας χώροι, για τη φροντίδα και την προστασία των οποίων ο ζήλος και το ενδιαφέρον σας είναι πραγματικά αξιέπαινο, μπορεί και πρέπει να αποτελούν σημεία αναφοράς, όχι μόνο μουσειακού χαρακτήρα αλλά και τόπων φιλοξενίας δραστηριοτήτων, που να συνάδουν προφανώς με την ιστορία και την κουλτούρα μας.

Και φυσικά,πάντοτε με τον δέοντα σεβασμό στη μοναδική ιστορική μας κληρονομιά, και την ανάγκη για προστασία της.

Ευελπιστώ ότι η πρότασή μας θα τύχει της δικής σας προσοχής και αποδοχής, όπως και της προϊσταμένης σας αρχής, του υπουργείου Πολιτισμού».

Από τον βουλευτή Βασ. Παπανικόλα

Ερώτηση στη Βουλή για τον πλοηγικό σταθμό

Ζητά να στελεχωθεί με προσωπικό

Ερώτηση στον υπουργό Εμπορικής Ναυτιλίας για τον πλοηγικό σταθμό Ρόδου, κατέθεσε την περασμένη εβδομάδα ο βουλευτής κ. Β. Παπανικόλας.

Επισημαίνει, κάνοντας λόγο για μίζερη κατάσταση που επικρατεί, τα εξής:



"Οπως είναι γνωστό, το λιμάνι της Ρόδου παρουσιάζει μεγάλη κίνηση τουλάχιστον επτά (7) μήνες το χρόνο. Τους μήνες αυτούς το λιμάνι είναι ανοικτό επί 24ώρου βάσεως, με προγραμματισμένα δρομολόγια πλοίων από ώρα 04.00 έως 02.00 καθημερινά για όλη τη διάρκεια της τουριστικής περιόδου, εκτός από τις έκτακτες αφίξεις πλοίων.

Ο πλοηγικός σταθμός Ρόδου, ο οποίος θα πρέπει να εξυπηρετήσει αυτή την κίνηση, αποτελείται από προσωπικό τριών (3) ατόμων, οι οποίοι εκτός της υποχρέωσης να καλύψουν τις ανάγκες του 24ώρου έχουν και τη συντήρηση της πλοηγίδος, γεγονός απαράδεκτο για ένα από τα μεγαλύτερα τουριστικά λιμάνια της χώρας, όταν μάλιστα μικρότερα- σαφώς σε κίνηση λιμάνια όπως της Ιτέας (10 άτομα), της Χαλκίδας (11 άτομα), του Λαυρίου (7 άτομα), της Σύρου (5 άτομα) κ.ά. έχουν πολλαπλάσιο προσωπικό.

ΕΡΩΤΑΤΑΙ
Ο ΥΠΟΥΡΓΟΣ

Εάν προτίθεται να διπλασιάσει τουλάχιστον το προσωπικό του πλοηγικού Σταθμού Ρόδου, δημιουργώντας μια ακόμη βάρδια ώστε να εκλείψει αυτή η μίζερη κατάσταση στο λιμάνι της Ρόδου".



Δείτε το **σπίτι σας...** με άλλο μάτι!

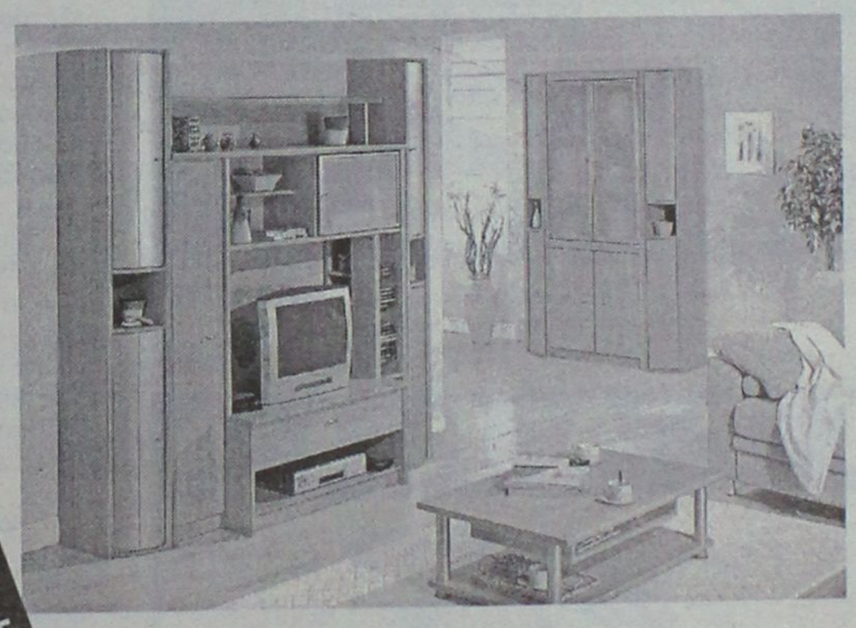

ΣΥΝΘΕΣΗ ΚΑΘΙΣΤΙΚΟΥ:
ΔΙΘΕΣΙΟΣ + ΤΡΙΘΕΣΙΟΣ ΚΑΝΑΠΕΣ
+ ΣΥΝΘΕΣΗ ΜΕ ΔΥΟ ΠΡΟΕΚΤΑΣΕΙΣ
+ COFFEE TABLE
~~4.100~~ 2.577 EURO
ΚΑΙ ΕΩΣ 18 ΑΤΟΚΕΣ ΔΟΣΕΙΣ



Market Plan + Tsirigas

le meuble de vie
GAUTIER

PARIS • LONDON • MILAN • NEW YORK • TOKYO • SYDNEY

Η προσφορά ισχύει από 10/3/2003 έως 15/4/2003. Τιμές μεμονωμένων επίπλων : CONCERTO σύνθεση T.V.με δύο προεκτάσες 937 ευρώ, CONCERTO coffee table: 149 ευρώ, Διθέσιος καναπές concerto με το ύφασμα: 635 ευρώ, τριθέσιος καναπές concerto με το ύφασμα 856 ευρώ.
Δεν περιλαμβάνεται το κόστος συναρμολόγησης 7%, όπου απαιτείται.

ΛΕΩΦ. ΚΑΛΛΙΘΕΑΣ 1, ΡΟΔΟΣ, ΤΗΛ. 22410 20187

ΝΤΕΤΕΚΤΙΒΣ
Συνταξιούχος Αστυνομικός Ασφάλειας
ΑΝΑΛΑΜΒΑΝΟΥΜΕ
Υποθέσεις ανηλίκων, οικογενειακές, προσωπικές κ.τ.λ.
ΔΙΑΘΕΤΟΥΜΕ ΤΑ ΠΛΕΟΝ ΣΥΓΧΡΟΝΑ ΟΠΤΙΚΟΑΚΟΥΣΤΙΚΑ ΣΥΣΤΗΜΑΤΑ
100% ΕΧΕΜΥΘΕΙΑ
ΡΩΜΗΣ 22 - ΡΟΔΙΝΙ • ΤΗΛ. 0241 0 68985
Κιν. 094 6997967

Η ΜΕΓΑΛΥΤΕΡΗ ΕΠΙΘΥΜΙΑ ΜΟΥ...
...ΕΙΝΑΙ ΜΟΝΟ
Diagoras Club
LIFESTYLE SPORTSWEAR
WORKWEAR - JEANSWEAR - SHOES
Παντελόνια απο 10€
Τα καλύτερα ρούχα και παπούτσια για τον άνδρα και τη γυναίκα στις καλύτερες τιμές!!!
adidas le coq sportif reebok NIKE EXIST EVOLUTION EXT STREET LG
POLO DOWN TOWN BYLOT Jeans union trade
Λεωφ. Ηρακλειδών 373, Ιαλυσός Ρόδος, τηλ. 22410 92744
(Μπροστά από το Λύκειο Ιαλυσού)

ΤΖΑΚΙΑ
ΤΖΑΚΙΑ ΤΖΟΤΖΟΛΗΣ ΤΑΣΟΣ
ΤΖΑΚΙΑ
ΜΑΝΤΕΜΕΝΙΑ • ΑΠΛΑ • ΑΕΡΟΘΕΡΜΑ • ΜΕ ΤΖΑΜΙΑ ΚΑΙ ΠΟΡΤΕΣ • ΜΕ ΠΥΡΟΤΟΥΒΛΑ
ΣΟΜΠΕΣ ΜΕ ΞΥΛΑ
ΜΕΓΑΛΗ ΠΟΙΚΙΛΙΑ ΜΟΝΤΕΛΩΝ
ΑΞΕΣΟΥΑΡ ΤΖΑΚΙΩΝ
ΣΚΑΡΕΣ • ΣΙΤΕΣ • ΚΡΕΜΑΝΤΑΛΛΑΔΕΣ
ΦΟΥΡΝΑΚΙΑ ΚΑΙ ΨΗΣΤΑΡΙΕΣ
ΣΕ ΠΟΛΛΑ ΣΧΕΔΙΑ ΚΑΙ ΜΕΓΕΘΗ
ΚΑΘΑΡΙΣΜΟΙ ΚΑΙ ΣΕΡΒΙΣ ΤΖΑΚΙΩΝ
ΚΟΛΥΜΠΙΑ, ΕΝΑΝΤΙ ΚΑΙ ΠΑΡΑΠΛΕΥΡΩΣ ΙΔΡΥΜΑΤΟΣ
ΚΥΡΙΑΚΕΣ ΑΝΟΙΚΤΑ 11–4
Τηλέφωνο (22410) 56275, κιν. 6942/255848, τηλ.. Fax: 56317, 85103 Κολύμπια, Ρόδος

Οι καταστηματάρχες της οδού Μανδηλαρά

Δεν θέλουν τον πεζόδρομο

Συγκεντρώνουν υπογραφές για να σταματήσει το έργο

Εσηκώθηκαν καταστηματάρχες και κάτοικοι στην οδό Μανδηλαρά στο Νιοχώρι καθώς δεν θέλουν τη δημιουργία του πεζόδρομου που έκανε ο Δήμος.

Οπως είναι γνωστό, πρόσφατα, η συγκεκριμένη οδός που είναι από τις πιο κεντρικές του Νεοχωρίου, έγινε πεζόδρομος και μάλιστα οι εργασίες δεν έχουν ολοκληρωθεί ακόμη.

Οι καταστηματάρχες της περιοχής, όμως, αντιδρούν γιατί θεωρούν ότι οι συνέπειες από αυτό είναι αρνητικές και μάλιστα χθες το πρωί διαπληκτίσθηκαν με τον έργολάβο του έργου.

Οπως υποστηρίζουν, οι ίδιοι καταρχάς, έχει κατασκευασθεί με τέτοιο τρόπο ώστε τα νερά που πέφτουν στο δρόμο να λιμνάζουν και μάλιστα την περασμένη Κυριακή πλημμύρισαν δύο καταστήματα ενώ έσπασαν και τους σωλήνες υδρορροής.

Αρνητικές, όμως, είναι, σύμφωνα με τους καταστηματάρχες, οι επιπτώσεις στη δουλειά τους αφού πιστεύουν ότι από όπου δεν περνούν αυτοκίνητα δεν υπάρχει και ζωή. Μάλιστα, η κίνηση στα καταστήματά τους έχει μειωθεί αισθητά.

Επίσης, δεν θέλουν να τοποθετηθούν παγκάκια επειδή θεωρούν ότι κάτι τέτοιο θα συμβάλει στη συγκέντρωση διάφορων κακοποιών στοιχείων στην περιοχή.

Ακόμα, με την απαγόρευση της διέλευσης αυτοκινήτων δημιουργείται πρόβλημα τροφοδοσίας των καταστημάτων υγειονομικού ενδιαφέροντος αλλά και στη μεταφορά εμπορεύματος για τα υπόλοιπα.

Οι καταστηματάρχες, πάντως, φαίνονται αποφασισμένοι να αντιδράσουν δυναμικά. Σκέφτονται ακόμη και να καταθέσουν ασφαλιστικά μέτρα ενώ ήδη έχουν προβεί στη συγκέντρωση υπογραφών που εναντιώνεται στην κατασκευή του πεζόδρομου.

Διεξάγονται στο Τριμελές Εφετείο Πλημμελημάτων

Με ενστάσεις ξεκίνησε η δίκη των τριών «Ράμπο»

Κατέθεσε ο πρώτος μάρτυρας κατηγορίας

Με δύο ενστάσεις που κατέθεσαν οι συνήγοροι υπεράσπισης, ξεκίνησε χθες το πρωί ενώπιον του Τριμελούς Εφετείου Πλημμελημάτων Δωδεκανήσου, η εξέταση της υπόθεσης με τους τρεις πρώην υπαλλήλους του Σώματος Δίωξης Οικονομικού Εγκλήματος, οι οποίοι είχαν καταδικαστεί πρωτόδικα για δωροδοκία.

Η δίκη διεκόπη λίγο μετά τις 4.30 το απόγευμα, αναμένεται να συνεχιστεί σήμερα, στις 9 το πρωί και όπως όλα δείχνουν, εξαιτίας της σοβαρότητάς της δεν αποκλείεται να εξελιχθεί σε ιδιαίτερα χρονοβόρα.

Η πρώτη ένσταση, αφορούσε αίτημα των συνηγόρων υπεράσπισης κ.κ. Γ. Σταμούλη, Α. Κούγια και Μ. Κουτσούκου, οι οποίοι ζήτησαν να μην παρίσταται εκπρόσωπος του Ελληνικού Δημοσίου στην εξέταση της

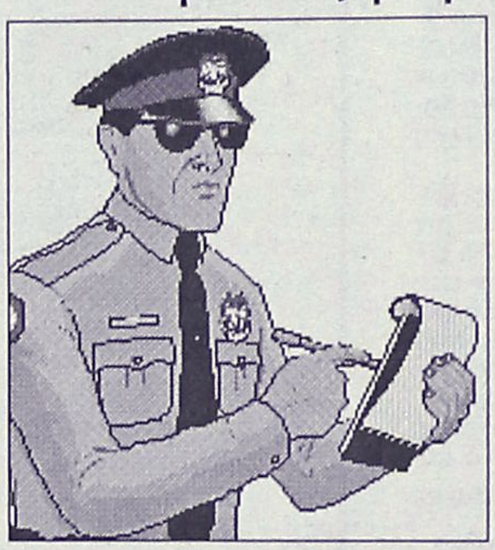

υπόθεσης από το Εφετείο, δεδομένου ότι το δημόσιο δεν ζημιώθηκε από πράξεις για τις οποίες κατηγορούνταν οι πελάτες τους. Η ένσταση δεν έγινε δεκτή από το αρμόδιο δικαστήριο.

Στην δεύτερη ένστασή τους, για την οποία το δικαστήριο αναγκάστηκε να διακόψει για να αποφανθεί, ζητήθηκε να εξαιρεθεί από τους μάρτυρες κατηγορίας, ο πρώην προϊστάμενος της υπηρεσίας ΣΔΟΕ Νοτίου Αιγαίου κ. Γεώργιος Γερογιαννάκης, δεδομένου ότι ο τελευταίος είχε ασκήσει καθήκοντα προανακριτικού υπαλλήλου και κατά συνέπεια δεν θα μπορούσε στο δικαστήριο να παραστεί και ως μάρτυρας κατηγορίας. Η ένσταση αυτή, έγινε δεκτή από το αρμόδιο δικαστήριο.

Ο πρόεδρος του δικαστηρίου κ. Νικόλαος Καραδημητρίου, ξεκινώντας την ακροαματική εκδίκαση της υπόθεσης κάλεσε τον βασικό μάρτυρα κατηγορίας, τον επιχειρηματία κ. Άγγελο Σταύρο, ο οποίος και περιέγραψε με κάθε λεπτομέρεια, τα όσα διαδραματίστηκαν την ημέρα που έγινε ο έλεγχος στο κατάστημά του στην Κρεμαστή, από το συνεργείο των τριών υπαλλήλων του ΣΔΟΕ και τα όσα ακολούθησαν στην συνέχεια.

Ο δεύτερος βασικός μάρτυρας της υπόθεσης, ο τότε λογιστής της επιχείρησης που φαίνεται ότι ήταν παρόν στην όλη διαδικασία που διαδραματίστηκε μέσα κι έξω από το κατάστημα, δεν παρέστη χθες στο δικαστήριο, δεδομένου ότι αντιμετωπίζει το τελευταίο διάστημα, σοβαρά προβλήματα υγείας. Έτσι στο Εφετείο αναμένεται να αναγνωστούν οι προηγούμενες καταθέσεις που είχε δώσει, καθώς επίσης και η εξέτασή του ενώπιον του Τριμελούς Εφετείου τον περασμένο Φεβρουάριο.

Η εξέταση του επιχειρηματία, που ξεκίνησε λίγο μετά τις 11 το πρωί, αξίζει να σημειωθεί ότι διήρκεσε μέχρι και αργά το απόγευμα όπου το Εφετείο διέκοψε για να συνεχίσει σήμερα και πάλι με την εξέταση του Σ. Άγγελου που είναι ο βασικός μάρτυρας.

Για να δώσουμε αυθεντική παραδοσιακή γεύση στις οικογενειακές σας στιγμές και όχι μόνο, φτιάξαμε τα
"Μελένια"
— Παραδοσιακά μελεκούνια.
— Ξεροτήγανα - Τακάκια - Σταφιδωτά - Καλτσούνια Μοσχοπούγγια - Γλυκά κουταλιού κ.ά.
Ολα χειροποίητα με τα αγνότερα υλικά.
Δεχόμαστε παραγγελίες για γάμους, βαφτίσεις και κάθε είδους κοινωνική εκδήλωση.
Τηλ. 2246 0 22076, Πλατεία Σαλάκου

Μελέτη Κατασκευή Συντήρηση
Κήπων & Πάρκων
• Λειτουργική & αισθητική οργάνωση εξωτερικών χώρων
• Εργασίες διαμόρφωσης
• Εγκατάσταση συστημάτων αυτόματου ποτίσματος
• Φύτευση, εγκατάσταση χλοοτάπητα
• Μεταφυτεύσεις μεγάλων φοινικόδεντρων
• Συντήρηση κήπων
ΚΗΠΟΤΕΧΝΙΑ
ΑΡΧΙΤΕΚΤΟΝΙΚΗ ΚΗΠΩΝ
Απολλωνίων 27 Ρόδος, τηλ. & fax: (22410)73332
κιν.: 6945 851997, 6977509799, www.kipotexnia.gr

Στην Κέρκυρα πήγε τελικά το 2ο Λύκειο Αλεξανδρούπολης

Καθηγητής ματαίωσε την εκδρομή στη Ρόδο

Επικαλέστηκε λόγους ασφαλείας και απειλές των Ροδιτών μέσω του διαδικτύου!

Καθηγητής του 2ου Λυκείου Αλεξανδρούπολης επικαλούμενος λόγους ασφαλείας (λόγω του πολέμου στο Ιράκ) κατάφερε να ματαιώσει την προγραμματισμένη εκδρομή των μαθητών του Λυκείου στη Ρόδο και να τους στείλει στην Κέρκυρα!

Το περιστατικό, που δείχνει το κόμπλεξ που έχουν ορισμένοι εναντίον της Ρόδου, αλλά κυρίως το μέγεθος της ανοησίας τους, είναι δυστυχώς πραγματικό.

Ο εν λόγω καθηγητής για να γίνει μάλιστα πιο... πειστικός ισχυρίστηκε ότι ροδίτες απείλησαν τους μαθητές του Λυκείου μέσω του διαδικτύου!

Ο συγκεκριμένος πάντως κύριος, καθώς και ο προϊστάμενος της Β'βάθμιας εκπαίδευσης Έβρου που συνήργησε στην ματαίωση της εκδρομής, θα κληθούν να δώσουν εξηγήσεις, για την όντως περίεργη συμπεριφορά τους. Η υπόθεση καταγγέλθηκε ήδη στο υπουργείο Παιδείας, από τον βουλευτή κ. Βασ. Παπανικόλα και αναμένονται εξελίξεις. Πιθανόν οι δύο εκπαιδευτικοί να κληθούν σε απολογία, εκτός κι αν οι αρμόδιοι του υπουργείου Παιδείας θεωρήσουν ότι είναι... λογικό να χαρακτηρίζεται η Ρόδος ως μη ασφαλής τόπος!

Η ΕΡΩΤΗΣΗ

Για το θέμα αυτό, είναι πράγματι αποκαλυπτική η ερώτηση που κατέθεσε ο κ. Παπανικόλας προς τον υπουργό Παιδείας κ. Π. Ευθυμίου, αναφέροντας τα εξής:

"Την 14-3-93 με αφορμή κάποιες ανεύθυνες δηλώσεις του αντιπροέδρου της ΟΛΜΕ κ. Αντωνάκου, είχα απευθύνει τη συνημμένη επιστολή στον υφυπουργό

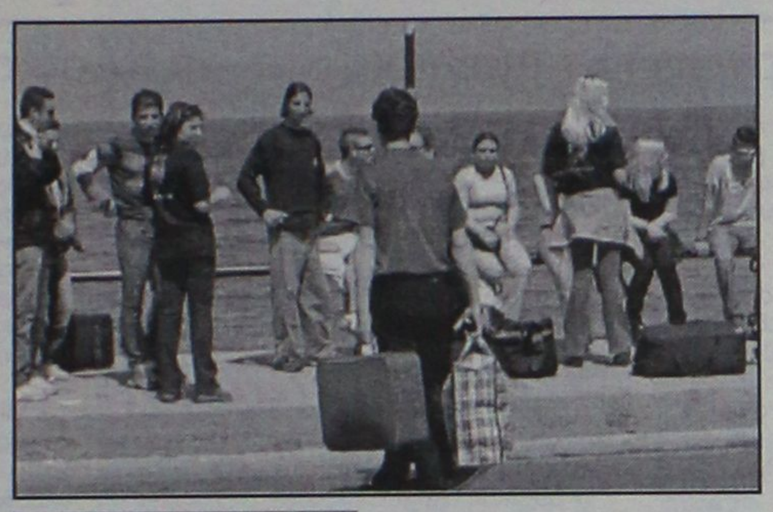

Ερώτηση στη Βουλή από τον κ. Β. Παπανικόλα

κ. Ν. Γκεσούλη.

Τότε η αντίδραση της πολιτικής ηγεσίας του υπουργείου Παιδείας ήταν άμεση και ευθεία, πλην όμως κάποιοι για δικούς τους λόγους συνέχισαν και πολύ φοβούμαι ότι συνεχίζουν να ενσπείρουν την παραπληροφόρηση ότι δήθεν τα Δωδεκάνησα δεν είναι ασφαλής περιοχή για τις μαθητικές εκδρομές λόγω του πολέμου στο Ιράκ. Ετσι, σύμφωνα με ασφαλείς πληροφορίες μου ενώ το 2ο Λύκειο Αλεξανδρούπολης είχε αποφασίσει από μακρού χρόνου και είχε κάνει κρατήσεις για πενθήμερη εκδρομή μαθητών του, την 1-4-2003, στη Ρόδο, ο καθηγητής μαθηματικών του σχολείου αυτού κ. Χρήστος Καραγιαννάκης επικαλούμενος λόγους ασφαλείας εξαιτίας του πολέμου στο Ιράκ αλλά και δήθεν απειλές Ροδίων στο διαδύκτιο κατά των μαθητών του και έχοντας την ένθερμη υποστήριξη του προϊσταμένου Β'βάθμιας εκπ/σης Ν. Εβρου κ. Γεωργίου Κιζιρίδη, παρά τις αντιρρήσεις γονέων, μαθητών και καθηγητών ματαίωσαν την εκδρομή στη Ρόδο και την κατηύθυναν στην Κέρκυρα.

Επειδή φοβούμαι ότι το παραπάνω δεν είναι το μοναδικό αυτού του είδους ύποπτο αλλά και απαράδεκτο από κάθε άποψη περιστατικό.

Ερωτάται ο Υπουργός

1. Εάν θα διερευνηθεί διοικητικά το παραπάνω περιστατικό και εάν καταλογισθούν ευθύνες και

2. Τί σκοπεύει να πράξει η κυβέρνηση ώστε να αποτρέψει εκδήλωση παρομοίων συμπεριφορών που αζημίως παρουσιάζουν τμήματα της Ελληνικής επικράτειας ως μη ασφαλείς προορισμούς σε επισκέπτες του εσωτερικού, πόσω δε μάλλον του εξωτερικού, με ό,τι αυτό συνεπάγεται".

RODOS TRAVEL CENTER
ΣΤΑΜΑΤΗΣ ΧΑΤΖΗΛΑΖΑΡΟΥ
ΛΟΝΔΙΝΟ–ΡΟΔΟ–ΛΟΝΔΙΝΟ
Αναχ. 16 Απρ. μ' επιστροφή 30 Απρ. '03
ΕΙΔΙΚΗ ΠΡΟΣΦΟΡΑ ΓΙΑ ΦΟΙΤΗΤΕΣ
175€!
ΠΑΣΧΑΛΙΝΕΣ ΕΚΔΡΟΜΕΣ... απευθείας από Ρόδο!

ΚΥΠΡΟΣ	Αναχ. 24 Απρ., 5 νύχτες/6 μέρες	580 €
ΛΟΝΔΙΝΟ	Αναχ. 23 Απρ., 4 νύχτες/5 μέρες	515 €
ΕΛΣΙΝΚΙ	Αναχ. 26 Απρ., 4 νύχτες/5 μέρες	795 €
ΑΜΣΤΕΡΝΤΑΜ	Αναχ. 24 Απρ., 3 νύχτες/4 μέρες	675 €

Πλήρεις λεπτομέρειες για τις εκδρομές, στο γραφείο μας!

* Δεν περιλαμβάνονται φόροι αεροδρομίου

ΓΑΜΗΛΙΑ ΤΑΞΙΔΙΑ
* Οργανωμένα ...ή... Στα μέτρα σας!

✓ ΕΚΔΡΟΜΕΣ στην ΕΥΡΩΠΗ & στην ΕΛΛΑΔΑ! ΟΔΙΚΕΣ, ΑΕΡΟΠΟΡΙΚΕΣ, ΟΜΑΔΙΚΑ, ΑΤΟΜΙΚΑ!
✓ ΑΠΕΥΘΕΙΑΣ ΑΝΑΧΩΡΗΣΕΙΣ από ΡΟΔΟ & από ΑΘΗΝΑ!

RODOS TRAVEL CENTER
ΣΤΑΜΑΤΗΣ ΧΑΤΖΗΛΑΖΑΡΟΥ
Κεντρικό γραφείο για πακέτα Singapore Airlines - Tradewinds στη Ρόδο
Κ. Παλαμά 7-9 • Τηλ.. 22410 25400
Φαξ 22410 24407
e-mail: rodostravelctr@acn.gr

ΣΕΜΙΝΑΡΙΑ ΚΑΤΑΡΤΙΣΗΣ ΣΤΗΝ ΠΛΗΡΟΦΟΡΙΚΗ

Τα κέντρα Πληροφορικής & Τεχνολογίας **Interactive Learning** διοργανώνουν σεμινάρια κατάρτισης στους Η/Υ με τον σχεδιασμό και την εποπτεία του εργαστηρίου γλωσσών Προγραμματισμού & Τεχνολογίας Λογισμικού του **Τμήματος Πληροφορικής του Αριστοτελείου Πανεπιστημίου Θεσσαλονίκης (Α.Π.Θ.)** με πρόγραμμα της επιτροπής ερευνών.

Τα σεμινάρια είναι διάρκειας: 84, 130, 200, 400 ωρών.

Παρέχονται **βιβλία θεωρίας και πρακτικών ασκήσεων δωρεάν.**

Στα σεμινάρια διδάσκουν **Πτυχιούχοι ΑΕΙ** ειδικευμένοι στην Πληροφορική.

Εισαγωγή στους Η.Υ-Windows-Word
Excel-Access-Powerpoint-Internet
Frontpage-Visual Basic
Autocad - Photoshop - Corel

ΕΞΕΤΑΣΕΙΣ Πιστοποίησης
ECDL
5 & 12 Απριλίου 2003

Πιστοποιημένο εξεταστικό κέντρο του ECDL.

INTERACTIVE LEARNING
INFOTECH EDUCATION CENTERS

ΠΛΗΡΟΦΟΡΙΕΣ - ΕΓΓΡΑΦΕΣ
Στ. Κωτιάδη 37, ΡΟΔΟΣ
Τηλ.:2241070611
Γ.Παπανδρέου, ΑΡΧΑΓΓΕΛΟΣ
Τηλ.: 2244029335
9-11 (πρωί) & 5-9 (απόγευμα)

Η μόνη αλυσίδα που συνεργάζεται με Ελληνικό Πανεπιστημιακό Ίδρυμα (Α.Π.Θ.)
Πληροφορίες για όλη την Ελλάδα: 800 11 60600 (χωρίς χρέωση)
www.interactive.gr e-mail: info@interactive.gr

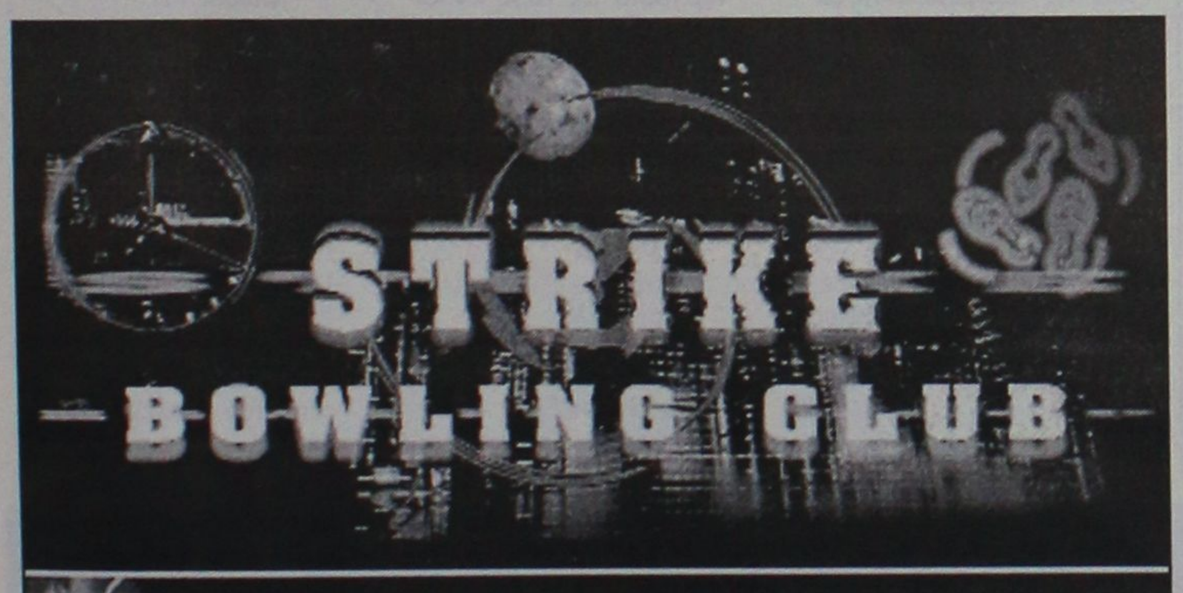



Αναλαμβάνουμε με υπευθυνότητα την οργάνωση εορτών γενεθλίων για όλες τις ηλικίες στη ζεστή ατμόσφαιρα του κλάμπ

ΓΙΑ ΤΟ BOWLING:

Ειδικές τιμές για τους μαθητές, σπουδαστές και στρατιώτες από Δευτέρα έως Παρασκευή (με εξαίρεση τις αργίες)
Και φυσικά, ειδικές τιμές για τα μέλη μας

ΓΙΝΕ ΜΕΛΟΣ ΣΤΟ STRIKE BOWLING CLUB
ΛΕΩΦΟΡΟΣ ΕΛΕΥΘΕΡΙΑΣ 2Α ΚΡΕΜΑΣΤΗ, ΠΛΗΡ. ΤΗΛ. 22410/98233

ΨΗΣΤΑΡΙΑ
Ο ΜΑΚΗΣ
Δενδρινού 69, Ρόδος
Διανομή στο σπίτι



- Ψητά σούβλας
- Αρνί
- Κοτόπουλο
- Κοντοσούβλι
- Γουρουνόπουλο
- Κοκορέτσι
- Κεφαλάκι

ΤΗΣ ΩΡΑΣ
-Μπριζόλες
- Σουβλάκι κοτοπ.
- Σουβλάκι χοιρινό
- Γύρος χοιρινό
- Γύρος κοτόπουλο

ΣΕ ΠΙΤΑ
- Γύρο χοιρινό
- Γύρο κοτόπουλο
- Μπιφτέκι
- Σουβλάκι
- Λουκάνικο
- Μπριζολάκι

Εκλεκτή κουζίνα
Ανοιχτά κάθε μέρα,
όλη μέρα
ΕΚΤΟΣ ΔΕΥΤΕΡΑ ΒΡΑΔΥ
Τηλ. για παραγγελίες
2241033682 και 2241074435

Το μεγάλο κατάστημα
Κάγκαρη
Νέα Κολλεξιόν
σε ΡΟΥΧΑ & ΠΑΠΟΥΤΣΙΑ
Άνοιξη-Καλοκαίρι 2003
Μεγάλο κατάστημα
Κάγκαρη
ΤΟ ΔΙΚΟ ΣΑΣ ΚΑΤΑΣΤΗΜΑ ΓΙΑ ΟΛΗ ΤΗΝ ΟΙΚΟΓΕΝΕΙΑ
5ο Χλμ. Ρόδου - Λίνδου

Βρεφονηπιακός σταθμός στο νοσοκομείο της Ρόδου

Ένα ακόμη έργο σχετικό με την κοινωνική πολιτική του Δήμου Ροδίων δρομολογείται προς υλοποίηση, μετά την ένταξή του στο Π.Ε.Π. Νοτίου Αιγαίου 2002-2006.

Πρόκειται για το έργο "Βρεφονηπιακός σταθμός Νέου Γενικού Νοσοκομείου Ρόδου", το οποίο, με απόφαση της Ειδικής Υπηρεσίας Διαχείρισης ΠΕΠ Νοτίου Αιγαίου της Περιφέρειας Νοτίου Αιγαίου, την οποία υπογράφει η γ.γ. της Περιφέρειας κ. Σημαντώνη, εντάσσεται στο Μέτρο 5 (Υγεία-Πρόνοια) του άξονα προτεραιότητας 1 (αντιμετώπιση προβλημάτων νησιωτικού χαρακτήρα-βασικές υποδομές) του ΠΕΠ Νοτίου Αιγαίου, με τελικό δικαιούχο τον Δήμο Ροδίων, προϋπολογισμού 350.000 ευρώ (εκ των οποίων τα 262.500 ευρώ καλύπτονται από Κοινοτική συμμετοχή και τα 87.500 από κρατική συμμετοχή) και φορέα χρηματοδότησης την Περιφέρεια Νοτίου Αιγαίου.

Το έργο αναμένεται να δημοπρατηθεί το συντομότερο δυνατόν, ώστε να ξεκινήσει τον Ιούνιο του 2003 και να είναι έτοιμο σε ένα χρόνο (ημερομηνία λήξης 31-5-2004).

Ιδρύεται σχολή γονέων

Αύριο οργανώνει ημερίδα στο Ακταίον στις 7 μ.μ.

Η ίδρυση Σχολής Γονέων στη Ρόδο είναι γεγονός και μάλιστα διοργανώνεται και η πρώτη επίσημη ημερίδα, στο Ακταίον, αύριο Πέμπτη 10 Απριλίου, στις 7 μ.μ.

Ημερίδα αυτή έχει θέμα:

"Προϋποθέσεις για μια καλή συζυγία" και το πρόγραμμά της έχει ως εξής.

7.30-8. Χαιρετισμός ιδρυτικού μέλους και προέδρου Σχολής Γονέων Ρόδου. Χαιρετισμός από το δήμαρχο Ροδίων κ. Γιώργο Γιαννόπουλο. Χαιρετισμός από το νομάρχη Δωδ/σου κ. Γιάννη Μαχαιρίδη.

Ώρα 8.15: Εισήγηση από το σχολικό σύμβουλο Δημοτικής Εκπαίδευσης κ. Μιχάλη Κατταβενό με θέμα: Οικογένεια -Γονείς-Παιδιά-Σχολείο από εκπαιδευτικής πλευράς.

Ώρα 8.30-9.30: Κεντρικός ομιλητής ο Δρ. ψυχολόγος κ. Κακαβούλης Αλέξανδρος με θέμα: Προϋποθέσεις καλής συζυγίας.

Ώρα 9.30-10 βραδυνή θα ακολουθήσει διάλογος με θέσεις, ερωτήσεις και προτάσεις.

Ποιές είναι, όμως, οι βασικές αρχές λειτουργίας της Σχολής Γονέων στη Ρόδο;

• Αποτελείται αρχικά από ιδρυτικά μέλη και συμβούλιο, 22 συμπολίτες μας διαφόρων ειδικοτήτων.

• Βασικός στόχος της Σχολής Γονέων είναι η πρόληψη, ενημέρωση, διαφώτιση στα σύγχρονα κοινωνικά και οικογενειακά προβλήματα (π.χ. ανατροφή παιδιών, προβλήματα εφηβείας, σχέσεις γονέων μεταξύ τους, σχέσεις συγγενικών προσώπων).

• Συμβουλευτικές και επιστημονικές θέσεις για κάθε περίπτωση από αρμόδιους επιστήμονες που θα έρχονται για το λόγο αυτό, για ημερίδες, συνέδρια και σεμινάρια.

• Θα κυκλοφορεί πρόγραμμα σε φυλλάδια για τη λειτουργία της σχολής, κάθε έτος από Σεπτέμβριο μέχρι και Ιούνιο.

• Μέλη μπορούν να εγγραφούν στην ημερίδα στο Ακταίον την Πέμπτη (10 Απριλίου 2003) ή στην πρόεδρο και υπεύθυνη κ. Μαργαρίτη Παναγή-Μανέττα (τηλ. 2241067444).

Για τους σκοπούς, τις αρχές και τη λειτουργία της Σχολής, τέλος, θα δοθεί συνέντευξη Τύπου, αύριο, στις 12.30 το μεσημέρι, στην αίθουσα του Ακταίον.

Μπαζάρ από τη "Μέλισσα"

Πασχαλιάτικο και ανοιξιάτικο Μπαζάρ διοργανώνει από την ερχόμενη Τετάρτη 16 Απριλίου, στις 6 το απόγευμα, στο Ακταίον, το Παράρτημα Ρόδου της "Δωδεκανησιακής Μέλισσας". Στο μπαζάρ αυτό, μπορείτε να βρείτε και ενόψει των εορτών του Πάσχα: Λαμπάδες για τα παιδιά και τα βαφτιστικά σας, αβγά για την πασχαλιάτικη διακόσμηση του σπιτού και του παιδικού δωματίου, στεφάνια της άνοιξης, κουλουράκια πασχαλιάτικα και νηστίσιμα, βαμμένα αβγά, στολισμένα καλάθια για δώρα, ζωγραφισμένα στο χέρι τραπεζομάνδηλα, γυάλινα και παρσελάνινα είδη, κεντήματα κ.ά. Σημειώνεται ότι όλα είναι δημιουργίες και προσφορές των μελών και των φίλων της "Δωδεκανησιακής Μέλισσας". Το Μπαζάρ, τέλος, θα λειτουργήσει την Πέμπτη 17 και την Παρασκευή 18 Απριλίου και θα είναι ανοιχτά από τις 10 το πρωί μέχρι και τις 10 το βράδυ.

Με πρωτοβουλία των εκπαιδευτικών μας

Βοήθεια για το Ιράκ

Συγκέντρωση εκπαιδευτικού υλικού και φαρμάκων από μαθητές, με προορισμό το Ιράκ, πραγματοποιείται με πρωτοβουλία της Περιφερειακής Διεύθυνσης Πρωτοβάθμιας και Δευτεροβάθμιας Εκπαίδευσης Νοτίου Αιγαίου.

Συγκεκριμένα, απευθύνει έκκληση προς όλους τους μαθητές των νησιών μας αλλά και στους γονείς τους να συνεισφέρουν στις προσπάθειες της Unicef για τη συγκέντρωση εκπαιδευτικού και φαρμακευτικού υλικού.

Συγκεκριμένα, παρακαλούνται οι μαθητές, μέσω των μαθητικών Κοινοτήτων και οι γονείς, μέσω των Συλλόγων Γονέων και Κηδεμόνων, σε συνεργασία με τους εκπαιδευτικούς και υπό την καθοδήγηση των διευθυντών των Σχολείων, να συνεισφέρουν σε:

• **Γραφική ύλη**
Όπως
• Τετράδια
• Μολύβια
• Γόμες
• Στυλό κ.λπ.
• **Φάρμακα μη ευπαθή**
Όπως
-Παυσίπονα
- Φάρμακα για χρόνιες παθήσεις
- Φάρμακα για διάρροιες και διφθερίτιδα
- Γάζες
- Οινόπνευμα
- Ιώδιο κ.λπ.

Τα υλικά, σε κάθε σχολείο, θα συγκεντρώνονται με μέριμνα του διευθυντή του σχολείου και σε χώρο που θα ορισθεί από αυτόν. Αφού συγκεντρωθούν στα σχολεία, θα προωθηθούν, μέσω της Unicef, ως ανθρωπιστική βοήθεια, για να καλύψουν τις ανάγκες των μαθητών του Ιράκ στις πληγείσες από τον πόλεμο περιοχές.

Thalasso Spa GREECE
Η πιο απολαυστική μέθοδος για να χάσετε κιλά, πόντους και να περιποιηθείτε το σώμα σας!
Τηλ: 22410 76658, Εθνικής Αντίστασης (Αν. Μαρίας) 45, 85100 Ρόδος

Για σας που προσέχετε την εμφάνισή σας και στην παραλία

Μαγιώ GOTTEX

Εκπληκτική ποιότητα, έντονα χρώματα, σχέδια, συνδυασμοί

Περιορισμένος αριθμός σε κάθε σχέδιο

Αποκλειστική διάθεση
Μπουτίκ SIMONE
Τάρπον Σπρινγκς 35 - Ρόδος • Τηλ. 2241024183



Εξέδωσε χθες το μεσημέρι ο Ανακριτής

Εντάλματα σύλληψης για τα πλαστά 5χίλιαρα...

Οι κατηγορούμενοι ζητάνε προθεσμία να απολογηθούν

Εντάλματα σύλληψης σε βάρος των δύο από τα τέσσερα άτομα που εμπλέκονται στην υπόθεση των πλαστών χαρτονομισμάτων που εντοπίστηκαν σε πτηνοτροφείο της περιοχής των Μαριτσών, εξέδωσε το μεσημέρι της Δευτέρας ο τακτικός ανακριτής Ρόδου, με αποτέλεσμα να ακολουθήσει η σύλληψή τους.

Σε βάρος τους, ο εισαγγελέας Πρωτοδικών Ρόδου κ. Γεώργιος Οικονόμου, είχε ασκήσει από την περασμένη Παρασκευή, ποινικές διώξεις για κυκλοφορία για παραχάραξη και κυκλοφορία χαρτονομισμάτων, σε βαθμό κακουργήματος, διαβιβάζοντας έτσι τον φάκελο στον τακτικό ανακριτή κ. Αλέξανδρο Οικονόμου.

Η υπόθεση, με τα 1.100 πλαστά χαρτονομίσματα των 5.000 δραχμών, που βρέθηκαν μέσα σε πτηνοτροφείο, σε περιοχή των Μαριτσών, αναμένεται να φέρει αντιμέτωπους με τις διατάξεις του νέου νόμου (οι οποίες προβλέπουν ποινές κάθειρξης έως και 10 χρόνια) τα δύο άτομα, που φαίνεται να έπαιξαν πρωταγωνιστικό ρόλο στην συγκεκριμένη υπόθεση που αποκαλύφθηκε την περασμένη Τετάρτη στη Ρόδο.

Οι δύο κατηγορούμενοι προσήχθησαν ενώπιον του ανακριτή από τον οποίο και ζήτησαν την προβλεπόμενη από τις διατάξεις του νόμου προθεσμία έτσι ώστε να μπορέσουν να ετοιμάσουν τις απολογίες τους.

Έτσι, ο πτηνοτρόφος, που εντοπίστηκε να έχει στην κατοχή του τα χαρτονομίσματα, αναμένεται να οδηγηθεί ενώπιον του ανακριτή αύριο το πρωί, ενώ το πρωί της Παρασκευής στον ανακριτή θα οδηγηθεί από την Υποδιεύθυνση Ασφαλείας Ρόδου όπου κρατείται και ο 33χρονος από τη Ρόδο, που φαίνεται να γνώριζε για την υπόθεση.

Συνελήφθη καταστηματάρχης

Έναν ακόμα υπεύθυνο για την λειτουργία κέντρου διασκέδασης που εντοπίστηκε να έχει επιτρέψει την είσοδο εξαπλάσιου(!) αριθμού πελατών από αυτόν που προβλέπει η άδεια λειτουργίας του καταστήματός του, εντόπισαν και συνέλαβαν χθες τα ξημερώματα οι αρμόδιοι αστυνομικοί.

Όπως ανακοίνωσε η αστυνομία, πρόκειται για τον Μ. Ε. του Δ. 47 ετών, ο οποίος ήταν υπεύθυνος για τη λειτουργία του καταστήματος και είχε επιτρέψει την είσοδο και παραμονή 397 ατόμων – πελατών (στην πλειοψηφία τους μαθητές) αντί των 70 ατόμων που προβλέπει η άδεια λειτουργίας της επιχείρησης.

Σε βάρος του, εφαρμόστηκαν τα όσα προβλέπονται από τις σχετικές διατάξεις του νόμου.

Ανοιξιάτικες προσφορές

Από 01/04/03 έως 30/04/03

Όλα τα σαλόνια



από 1.000€
έως 1.200€
με πολυθρόνα

Spazio economico
Εθν. Αντίστασης 28 Τηλ. 2241029145

ΟΜΙΛΟΣ ΚΑΤΑΣΤΗΜΑΤΩΝ
ΛΥΣΗ Α.Ε.Β.Ε.

Όλα τα σαλόνια



1.700€

Spazio interno
Στ. Κωτιάδη 9, Ρόδος Τηλ. 2241039910

ΕΚΔΡΟΜΗ ΣΤΗ ΝΙΣΥΡΟ

ΚΟΙΝΟ ΠΡΟΣΚΥΝΗΜΑ ΣΤΗΝ ΠΑΝΑΓΙΑ ΤΗΝ ΣΠΗΛΙΑΝΗ

Παρασκευή 11 Απριλίου

Ημέρα του Αγίου Όρους

με το υπερσύγχρονο catamaran "ΔΩΔΕΚΑΝΗΣΟΣ ΞΕΠΡΕΣ"

ΑΠΟ	ΑΦΙΞΗ	ΑΝΑΧΩΡΗΣΗ
ΡΟΔΟΣ		08:30
ΝΙΣΥΡΟΣ	10:20	10:30
ΚΩΣ	11:20	11:30
ΚΑΛΥΜΝΟΣ	12:10	12:20
ΛΕΡΟΣ	13:10	14:00
ΚΑΛΥΜΝΟΣ	14:50	15:00
ΚΩΣ	15:40	15:45
ΝΙΣΥΡΟΣ	16:35	16:40
ΡΟΔΟΣ	18:30	

Τιμή κατ' άτομο με επιστροφή 32,60€



ΔΩΔΕΚΑΝΗΣΟΣ ΝΑΥΤΙΛΙΑΚΗ ΕΤΑΙΡΕΙΑ Α.Ε.

Ανεμομύλοι 3, 85100 ΡΟΔΟΣ

Τηλ. 22410 78500 • Fax: 22410 78591 E-mail: info@12nea.gr

Ηριδανός

BAR — RESTAURANT

Η αγάπη σας για τη μουσική πλημμυρίζει με νότες τον ΗΡΙΔΑΝΟ.

Αυτή είναι όμορφη και η δική μας αγάπη...

LIVE μουσικές στιγμές κάθε εβδομάδα...

ΤΗΝ ΚΥΡΙΑΚΗ με Rock επιτυχίες.

ΤΗ ΔΕΥΤΕΡΑ με πολίτικο και παλιό ρεμπέτικο κρασοκούρδισμα.

ΤΗΝ ΤΕΤΑΡΤΗ με λαϊκό και ρεμπέτικο προγούδι.

Καθημερινά από τις 9 το βράδυ ΤΑΡΕΑ

με νόστιμα μεζεδάκια, δροσερό κρασί

στο δικό σας περιβάλλον

για...

Στιγμές παρέας

για...

Στιγμές ηρεμίας

Κορυφών 22 - Τηλ. 22410-34108

697-2666194 & 697-2293486



ΣΤΗΝ ΠΑΡΑΛΙΑ ΤΟΥ ΨΗ

Οχι τραπεζάκια στις ταράτσες

Απαγορεύεται η λειτουργία καταστημάτων από τον Τσάτσο – Σοβαρός ο Κοινωνικός Διάλογος για τη Διαβίωση στο Κέντρο

Απαγορεύεται η λειτουργία καταστημάτων με τραπεζάκια στις ταράτσες της Ρόδου. Τέτοια θεσμοθέτηση ανακοίνωσε ο δήμαρχος Ρόδου Δημήτρης Καμπουράκης στη διάρκεια της συνέντευξης Τύπου που παραχώρησε χθες το απόγευμα στο δημαρχιακό μέγαρο, μετά τη λήξη της πρώτης συνεδρίασης του Κοινωνικού Διαλόγου για τη Διαβίωση στο Κέντρο της Ρόδου.

Τα θέματα αυτής της συνεδρίασης του Διαλόγου, στον οποίο συμμετείχαν εκπρόσωποι φορέων και κατοίκων της παλιάς πόλης, ήταν η λειτουργία καταστημάτων εστίασης και η κυκλοφορία των αυτοκινήτων στα στενά σοκάκια της παλιάς πόλης.

Ο δήμαρχος Ρόδου ανακοίνωσε τη χορήγηση δώδεκα νεκροταφείο στο αστυρομείο στον Παλιό Δημοτικό Κήπο, και την απαγόρευση λειτουργίας καταστημάτων εστίασης με τραπεζάκια στις ταράτσες τους. Ο δήμαρχος Ρόδου τόνισε ότι η απόφαση αυτή ελήφθη μετά από σχετική εισήγηση της Δημαρχιακής Επιτροπής Ποιότητας Ζωής, η οποία αποφάσισε να παραπεμφθεί το θέμα στην Διαπαραταξιακή Επιτροπή του Δήμου.

Στην ίδια συνεδρίαση της Δημαρχιακής Επιτροπής Ποιότητας Ζωής αποφασίστηκε η κατάργηση των δρομολογίων των λεωφορείων στο εσωτερικό της παλιάς πόλης, μετά από σχετική εισήγηση του Συμβουλίου Εξυπηρέτησης Ρόδου κατά τη συνεδρίαση της 12/2/2003. Η απόφαση αυτή θα τεθεί σε εφαρμογή την Δευτέρα 14 Απριλίου και θα αφορά τις γραμμές 1 και 2 του ΚΤΕΛ Ρόδου. Οι γραμμές αυτές θα καταργηθούν και θα αντικατασταθούν από τις γραμμές 10 και 11 που θα εξυπηρετούν τις περιοχές Ιαλυσού και Κοσκινού αντίστοιχα. Οι γραμμές αυτές θα καταργηθούν και θα αντικατασταθούν από τις γραμμές 10 και 11 που θα εξυπηρετούν τις περιοχές Ιαλυσού και Κοσκινού αντίστοιχα.

Ο δήμαρχος Ρόδου τόνισε ότι η απόφαση αυτή ελήφθη μετά από σχετική εισήγηση της Δημαρχιακής Επιτροπής Ποιότητας Ζωής, η οποία αποφάσισε να παραπεμφθεί το θέμα στην Διαπαραταξιακή Επιτροπή του Δήμου.

Στην ίδια συνεδρίαση της Δημαρχιακής Επιτροπής Ποιότητας Ζωής αποφασίστηκε η κατάργηση των δρομολογίων των λεωφορείων στο εσωτερικό της παλιάς πόλης, μετά από σχετική εισήγηση του Συμβουλίου Εξυπηρέτησης Ρόδου κατά τη συνεδρίαση της 12/2/2003. Η απόφαση αυτή θα τεθεί σε εφαρμογή την Δευτέρα 14 Απριλίου και θα αφορά τις γραμμές 1 και 2 του ΚΤΕΛ Ρόδου. Οι γραμμές αυτές θα καταργηθούν και θα αντικατασταθούν από τις γραμμές 10 και 11 που θα εξυπηρετούν τις περιοχές Ιαλυσού και Κοσκινού αντίστοιχα.

PIZZERIA SPAGHETTERIA

GONDOLA

ΠΙΤΣΕΣ

ΖΥΜΑΡΙΚΑ

ΣΑΛΑΤΕΣ

ΔΙΑΝΟΜΗ ΚΡΕΤΟΠΙΤΩΝ ΔΩΡΕΑΝ



Ad Apopsis Design

ΑΤΕΛΙΕ ΓΡΑΦΙΚΩΝ ΤΕΧΝΩΝ

ΖΑΡΑΝΗ ΙΩΑΝΝΑ

- Σχεδιασμός Εντύπου
- Εντυπη Διαφήμιση
- Εκτυπώσεις Laser A4 & A3
- Ηλεκτρονικό Μοντάζ
- Ενθέσεις
- Λογότυπα
- Ημερολόγια
- Προσκλήσεις
- Μικροέντυπα
- Βιβλία
- Μηχανογραφικά Εντυπα
- Εταιρικά Έντυπα
- Σχεδιασμός Συσκευασίας
- Δακτυλογραφήσεις
- Εγχρωμα Φωτοαντίγραφα
- Κατάλογοι Εγχρωμοι (με δυνατότητα πλαστικοποίησης)

ΔΙΑΧΩΡΙΣΜΟΙ
ΦΙΛΜ ΥΨΗΛΗΣ ΑΝΑΛΥΣΗΣ (1200 - 3386 dpi)
με την υπογραφή της HEIDELBERG

ΧΑΝΙΩΝ 15Α ΑΝΑΛΗΨΗ (ΠΑΡΑΠΛΕΥΡΩΣ ΕΦΗΜ. "ΔΡΑΣΗ")
ΤΗΛ./FAX: 22410 64627
e-mail: apopsisdesign@hol.gr

ΚΑΘΗΜΕΡΙΝΑ ΟΛΑ ΤΑ ΝΕΑ ΤΗΣ ΔΩΔΕΚΑΝΗΣΟΥ ΣΤΟ INTERNET

www.rodiaki.gr

ΔΙΑΤΡΟΦΟΛΟΓΙΚΟ
ΒΙΟΧΗΜΙΚΟ ΚΕΝΤΡΟ

Προγράμματα Διατροφής ειδικά διαμορφωμένα να ανταποκρίνονται στο δικό σας μεταβολισμό για υγιεινό και ασφαλές αδυνάτισμα.

κι αν η έλλειψη χρόνου σας προσθέτει κιλά...

Ετοιμα γεύματα φρεσκομαγειρεμένα, νόστιμα και υποθερμιδικά, στο σπίτι...στη δουλειά... ή όπου εσείς τα ζητήσετε!

ΝΕΟ

ΜΑΤΙΝΑ ΠΟΥΛΛΗ
Πτυχιούχος Βιοχημικός(.Παν/μιο Sussex UK)
με ειδίκευση στη Διατροφολογία (Παν/μιο Sheffield UK)



Ατταβύρου 33, Ρόδος 2241 0 76830 diatrof@hotmail.com

Παρά το γεγονός ότι δεν έχει αντιμετωπισθεί κανένα κρούσμα

Επιφυλακή και στην Ρόδο για την άτυπη πνευμονία

• Τί συμβουλεύει ο νομίατρος κ. Π. Διακογεωργίου
• Να ενταθούν τα μέτρα, ζητά καθηγητής πνευμονολογίας

Σε επιφυλακή βρίσκονται και στη Ρόδο, οι αρμόδιες υπηρεσίες για το ενδεχόμενο αντιμετώπισης της άτυπης πνευμονίας, που ξεκίνησε από τις χώρες της Απω Ανατολής.

Οπως έγινε γνωστό δόθηκαν ήδη οι απαραίτητες οδηγίες, ενώ οι υπευθυνοι από τις κεντρικές υπηρεσίες της πρωτεύουσας, επέστησαν την προσοχή των ειδικών παρά το γεγονός ότι στη χώρα μας δεν έχει εντοπιστεί προς το παρόν ύποπτο κρούσμα.

Για το θέμα αυτό εντός των ημερών ο νομίατρος κ. Παντελής Διακογεωργίου, θα επισκεφθεί το αεροδρόμιο της Ρόδου, προκειμένου να συζητήσει με τους υπεύθυνους (αερολιμενάρχη, γιατρό κ.λπ.).

Σύμφωνα με τους αρμοδίους σε όλα τα διεθνή αεροδρόμια της χώρας έχουν ληφθεί μέτρα για την ενημέρωση των ταξιδιωτών που έρχονται από τις χώρες της Απω Ανατολής, ώστε να είναι σε εγρήγορση για την εμφάνιση ύποπτων συμπτωμάτων.

Αν και το αεροδρόμιό μας είναι διεθνές, και στη Ρόδο, βρίσκονται ήδη τουρίστες από τις περιοχές αυτές εντούτοις, αυτό δεν είναι ανησυχητικό γιατί όπως επισημαίνει και ο νομίατρος έρχονται μέσω Αθηνών και οι σχετικοί έλεγχοι γίνονται στο αεροδρόμιο της πρωτεύουσας.

Προσεκτικοί πρέπει να είναι σύμφωνα με τον κ. Διακογεωργίου όσοι πραγματοποιήσουν ταξίδια σ' αυτές τις χώρες καθώς θα πρέπει:

- να αποφεύγουν τους κλειστούς χώρους.
- το συγχρωτισμό με πολλούς ανθρώπους και
- την αποφυγή επαφών με άτομα που βήχουν κ.ά.

Ανησυχία πρέπει να υπάρξει όταν εκδηλωθεί πυρετός πάνω από 38 βαθμούς, δύσπνοια, βήχας, γι' αυτό και τότε κρίνεται απαραίτητη η επίσκεψη σε γιατρό.

Αξίζει να σημειωθεί ότι περιστατικά έχουν παρουσιαστεί σε επτά χώρες της Ευρώπης, ανάμεσα στις οποίες η γειτονική Ιταλία, η Ρουμανία και η Γαλλία.

Επί του θέματος, ο καθηγητής Πνευμονολογίας Παναγιώτης Μπεχράκης, τονίζει ότι: τα μέτρα πρέπει να ενταθούν γιατί μπορεί να κερδίσαμε κάποιο χρόνο σε σχέση με άλλες χώρες, αλλά είναι αναπόφευκτο να δεχτούμε κι εμείς την επίσκεψη του συνδρόμου.

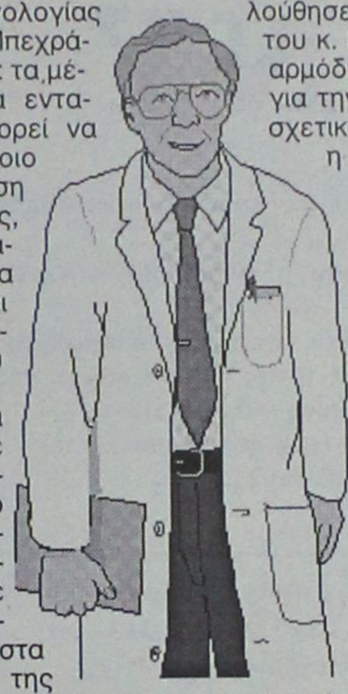

Μάλιστα σύμφωνα με τον κ. Μπεχράκη το Κέντρο Ελέγχου Ειδικών Λοιμώξεων έκανε ασκήσεις προσομοίωσης στα νοσοκομεία της χώρας. Πρόσφατα σε τηλεματική διάσκεψη έγινε επαφή με τους γιατρούς νοσοκομείων πέντε επαρχιακών πόλεων και διαπιστώθηκε ότι δεν ήταν έτοιμοι να χειριστούν ύποπτα περιστατικά, καθώς η χώρα μας δεν έχει εμπειρία από τέτοιες καταστάσεις.

ΣΤΗΝ Ε.Ε.

Συγκεκριμένες προτάσεις για την "θωράκιση" της Ευρωπαϊκής Ενωσης από την εμφάνιση νέων απειλών για τη Δημόσια Υγεία, όπως το σοβαρό οξύ αναπνευστικό σύνδρομο (SARS), έκανε η ευρωβουλευτής του ΠΑΣΟΚ και μέλος της Επιτροπής δημόσιας Υγείας του Ευρωπαϊκού Κοινοβουλίου κυρία Μένη Μαλλιώρη, μιλώντας προχθές στην Ολομέλεια του Σώματος.

Στη συζήτηση που ακολούθησε τις δηλώσεις του κ. Ντέιβιντ Μπερν, αρμόδιου Επίτροπου για την δημόσια Υγεία σχετικά με το STARS, η κυρία Μαλλιώρη είπε ότι η εμφάνιση νέων απειλών για τη δημόσια Υγεία καθιστά επιτακτική τη διαμόρφωση μηχανισμών στην Ε.Ε. που θα μπορούν να ανταποκρίνονται έγκαιρα, άμεσα και αποτελεσματικά στους καθημερινούς κινδύνους.

Για τον λόγο αυτό, η ευρωβουλευτής του ΠΑΣΟΚ θεωρεί επιτακτική την άμεση δημιουργία και λειτουργία Ευρωπαϊκού Κέντρου για τον Ελεγχο και την Επιτήρηση των Λοιμωδών Νοσημάτων, αντίστοιχο του CDC (Center for Diseases Control and Prevention) των Ηνωμένων Πολιτειών, στο πλαίσιο του οποίου θα λειτουργεί και Δίκτυο Εργαστηριακής Διερεύνησης Επιδημιών.

Θεωρεί ακόμα απαραίτητη τη σύσταση ομάδας εμπειρογνωμόνων (task force), για δράση σε περιπτώσεις επιδημιών που προέρχονται από φυσικά αίτια (natural causes) και όχι μόνο από ηθελημένα-σκόπιμα αίτια (weaponized causes), όπως έχει ήδη δημιουργηθεί το Health Safely Committee για την βιοτρομοκρατία.

Στην ομιλία της η ευρωβουλευτής του ΠΑΣΟΚ, αναφέρθηκε και στην προσπάθεια της ελληνικής Προεδρίας για την ισχυροποίηση της νομικής βάσης στον τομέα της Δημόσιας Υγείας, λέγοντας ότι η εμφάνιση του SARS πρέπει να πείσει όσους διαφωνούν με την αναγκαιότητα αυτή.

Αναφερόμενη στην αντιμετώπιση του σοβαρού οξέως αναπνευστικού συνδρόμου (SARS) το οποίο έχει προσβάλλει μέχρι στιγμής 2.416 άτομα και έχει προκαλέσει 89 θανάτους στις ασιατικές κυρίως χώρες, είπε ότι η ταχύτητα εξάπλωσης της επιδημίας καταδεικνύει τη σημασία της άμεσης δήλωσης κάθε ύποπτου κρούσματος.

Για τον λόγο αυτό θεωρεί ότι η Ευρωπαϊκή Επιτροπή πρέπει να εξαντλήσει όλα τα μέσα που διαθέτει πείθοντας τις τρίτες χώρες να ενημερώνουν άμεσα όλους τους αρμόδιους φορείς και να συνεργάζονται αποτελεσματικά, ανεξάρτητα από το αν έχουν υπογράψει συμβόλαιο συνεργασίας με τον Παγκόσμιο Οργανισμό Υγείας.

Καταλήγοντας η κυρία Μαλλιώρη, είπε ότι, ο χαμηλός αριθμός κρουσμάτων στην Ευρωπαϊκή Ενωση, που αφορούν κυρίως άτομα που είχαν ταξιδέψει σε κάποια από τις χώρες που παρουσιάστηκε η νόσος, οφείλεται από Σύστημα Ταχείας Προειδοποίησης που συνέβαλλε ουσιαστικά στη λήψη απαραίτητων προφυλακτικών μέτρων αλλά και στο υψηλό επίπεδο παροχής νοσοκομειακής περίθαλψης στην Ε.Ε.

Σύγχρονος χώρος ομορφιάς και ανανέωσης



MALU WILZ
ΣΕΙΡΑ ΟΜΟΡΦΙΑΣ
ΔΙΕΘΝΩΣ ΑΝΑΓΝΩΡΙΣΜΕΝΗ

Η επαγγελματική συμβουλή για μακιγιάζ μόδας άνοιξη/ καλοκαίρι 2003

Αφεθείτε να σας περιποιηθεί και να σας εξηγήσει η αισθητικός βήμα - βήμα για τα νέα χρώματα του καλοκαιριού 2003.
Θα σας συμβουλεύσει επίσης πρόθυμα στην επιλογή των κατάλληλων για εσάς προϊόντων.



Με τις καλύτερες ευχές για τη νέα σαιζόν
Μπάρδου Σέβα
Πληρ. τηλ. 2241033055
κιν. 6945829401

ΜΕΖΕΔΟΠΩΛΕΙΟ
Νταλαβέρι

Ατμόσφαιρα βγαλμένη από το παρελθόν
Γνήσιες παραδοσιακές γεύσεις
και ένα υπέροχο "ΤΖΑΚΙ"
που θερμαίνει τις σχέσεις.
Ετσι γίνεται "ΝΤΑΛΑΒΕΡΙ".
Αντί να το νοσταλγείτε, απολαύστε το παραδοσιακό μεζεδοπωλείο "ΝΤΑΛΑΒΕΡΙ".

Στην παραλία Ιαλυσού έναντι Μύλου εκεί όπου η κ. ΑΝΝΑ ΣΤΑΥΡΑΚΗ θα σας κλείσει θέση για το ταξίδι στο παρελθόν στο τηλ. (22410) 91167

Διασκεδάστε μαζί μας με ζωντανή μουσική με το ΝΙΚΟ ΜΕΛΑ
κάθε Παρασκευή, Σάββατο, Κυριακή

ΑΝΟΙΧΤΑ ΚΑΘΗΜΕΡΙΝΑ
μεσημέρι – βράδυ



Quick Service Center
The service professionals
Τεχνική εξυπηρέτηση χωρίς όρια, για πελάτες απαιτητικούς

SERVICE

ΑΝΑΛΟΓΙΚΗΣ ΚΑΙ ΨΗΦΙΑΚΗΣ VIDEOCAMERA

ΤΗΛΕΟΡΑΣΕΩΝ - VIDEO - ΗΧΗΤΙΚΩΝ ΣΥΣΚΕΥΩΝ

PlayStation.

Τώρα και στην Ροδο έχετε την δυνατότητα να επισκευάσετε οποιαδήποτε
• υψηλής τεχνολογίας συσκευή Ήχου η Εικόνας
Αναλογική η ψηφιακή

Ειδικοτης

SONY

Γρήγορα, υπεύθυνα, εγγυημένα, και πάντα σε προσιτές τιμές

Στο κατάστημα μας Μιχαήλ Πετριδη 67 στην Ροδο θα βρείτε επίσης

Όλα τα απαραίτητα αξεσουάρ για την πλήρη αξιοποίηση των δυνατοτήτων του Playstation η της Video Camera σας αλλά και ολοκληρωμένη κάλυψη όλων των αποριών η τεχνικών ερωτήσεων που έχετε Σας Περιμένουμε .....

Μιχαήλ Πετριδη 67 Ρόδος 85100
Τηλ 22410-60210 Fax 22410-60213
Email Qservice@otenet.gr

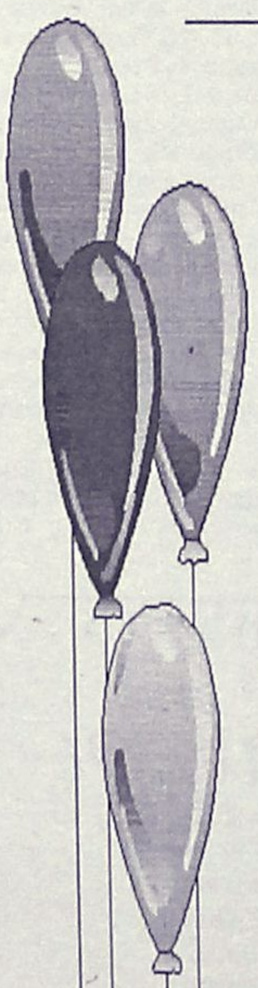

Μαγικός Κόσμος

ΠΑΙΔΟΤΟΠΟΣ - ΚΑΦΕΤΕΡΙΑ

Αγαπητοί μας φίλοι,
με μεγάλη μας χαρά σας ενημερώνουμε
ότι η καφετέρια-παιδότοπος

"Μαγικός κόσμος"

είναι κοντά σας και πάλι,
υπό νέα Δ/νση, με εκπλήξεις - σπιτικά
γλυκά και πάντα με επίβλεψη
των παιδιών από υπεύθυνο προσωπικό.

✓ ***Ωράριο λειτουργίας: 17.00 έως 22.00***
✓ *MENU για PARTY από 3,5 €*

Με αγάπη προς τα παιδιά
ΑΝΝΑ ΝΤΟΒΕΛΛΟΥ - ΜΥΡΙΑΛΛΑΚΗ

ΑΝΑΛΑΜΒΑΝΟΥΜΕ ΚΑΙ ΚΑΘΕ ΕΙΔΟΥΣ
ΠΑΙΔΙΚΗ ΕΚΔΗΛΩΣΗ (Συλλόγων κ.λπ.)

Ακτή Κανάρη (Ψαροπούλα)
Τηλ. 2241039339 (09.00-16.00),
22410 76932 (17.00-22.00)

Επίδοση πτυχίων σε ειδική τελετή

44 νέοι πτυχιούχοι της Τουριστικής

Παραβρέθηκαν εκπρόσωποι των τοπικών αρχών

Σαραντατέσσερις νέοι, απόφοιτοι της Ανωτέρας Σχολής Τουριστικής Εκπαίδευσης Ρόδου, παρέλαβαν το πρωί της Κυριακής τα πτυχία τους, στο πλαίσιο ειδικής τελετής που πραγματοποιήθηκε.

Επρόκειτο για τους σπουδαστές της 41ης σειράς των ετών 1977-2000, οι οποίοι ορκίστηκαν και διαβεβαίωσαν ευσυνείδητα τους εκπροσώπους της πολιτείας και τους φορείς της σχολής ότι θα υπηρετήσουν άξια και πιστά τη μαχόμενη ξενοδοχία, σύμφωνα με όσα διδάχθηκαν στην ΑΣΤΕΡ κι από όποια θέση κι αν βρίσκονται ως υπεύθυνοι επαγγελματίες, με γνώμονα το γενικό συμφέρον της πατρίδας μας του τουριστικού κλάδου και των προσδοκιών της σχολής.

Επίσης ορκίστηκαν να υπηρετήσουν ανιδιοτελώς και με όλες τις δυνάμεις την Εθνική Ανεξαρτησία, την Ειρήνη, τη Δημοκρατία και την Κοινωνική Δικαιοσύνη, σεβόμενοι πάντα το σύνταγμα και τους νόμους του κράτους και ότι θα αγωνιστούν με αφοσίωση για τη διαφύλαξη και συνέχιση των ιδανικών, των παραδόσεων και των εθίμων του έθνους μας.

Το παρών στην εκδήλωση, έδωσαν ο πρωτοσύγκελος της ΙΜΡ κ. Παΐσιος, ο αντινομάρχης Ν. Ζωίδης, ο αντιδήμαρχος Ροδίων Ν. Χαραλάμπης, ο πρόεδρος του ΔΟΤ Δ. Παπαδόπουλος, ο προϊστάμενος της Δ/νσης Τουρισμού Δωδ/σου Δ. Καπετάνος, ο δ/ντής του ΠΡΟΤΟΥΡ Μπ. Παλογιαννίδης, ο κοσμήτορας του Παν/μίου Αιγαίου Ν. Πολεμικός, ο τέως πρόεδρος των Τουριστικών σχολών Μ. Καστελλοριζιός, ο αστυνομικός δ/ντής Η. Χαλυβόπουλος, ο δ/ντής του αεροπορικού αποσπάσματος Αθ. Χριστοδούλου, ο αστυκτηνίατρος Μ. Ζεμπιλλάς, ο υποδ/τής ΝΑΣΡΟ Γ. Μεσσήνης, εκπρόσωπος της 95 ΑΔΤΕ, δ/ντές ξενοδοχείων, υπηρεσιακοί παράγοντες και φυσικά συγγενείς και φίλοι των πτυχιούχων, όπως επίσης και καθηγητές.

Χαιρετισμό απηύθυνε ο δ/ντής της Σχολής Θαν. Στάμος όπως επίσης και οι κ.κ. Ζωΐδης, Χαραλάμπης Παΐσιος, ενώ μίλησε και ο κ. Φώτης Βαρέλης, καθώς υπήρξε ένας από τους πρώτους καθηγητές κατά την ίδρυση της σχολής.

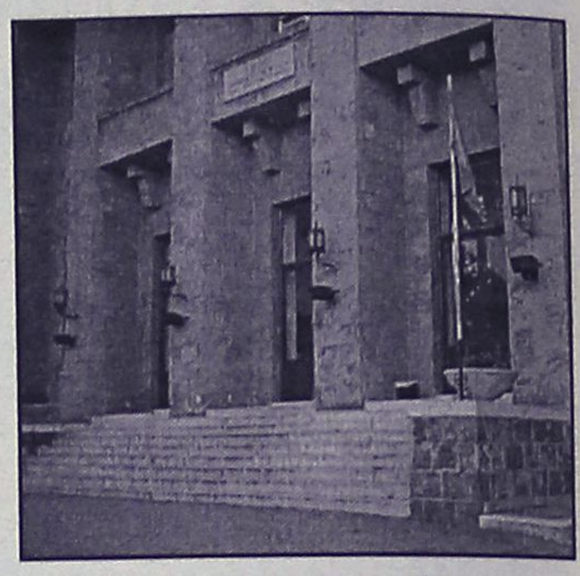

Οι νέοι πτυχιούχοι είναι οι εξής:

Παρδακά Ελευθερία-Μαρούλλη, Μελιτζανά Διονυσία, Τριανταφύλλου Μαρία, Καραγιάννη Αικατερίνη, Ηλιάδου Ελισάβετ, Δίγκα Κλεονίκη, Τσικίμη Μαρία, Βουτινοπούλου Χριστίνα, Φλωροπούλου Αρετή, Πατρακάη Νικολία, Ιωαννίδης Ιωάννης, Πισκιουλοπούλου Καλλιόπη, Γιορταμελή Διονυσία, Χατζηγιώργη Μαρία, Ζέρβα Γεωργία, Διακάκη Μαριάνα, Πολυχρόνη Δέσποινα, Ντιγκαλάκη Αικατερίνη, Μπονιάτη Μαργαρίτα, Φεττάχ Σεργκιούλ, Κατής Θεόδωρος, Γαβριήλογλου Παναγιώτης, Σπανού Δέσποινα, Αντωνοπούλου Βασιλική, Πάσουλα Κυριακή, Παπακωνσταντή Αικατερίνη, Τσάμη Σοφία-Αλεξάνδρα, Μαγκαφά Σεβαστή, Κολιάδης Γεώργιος, Γκάνου Ερασμία, Πουλακοπούλου Αποστολία, Νικολέττου Ευφροσύνη, Μαγαλιού Αθανασία, Καρσανίδου Ελένη, Μανωλόπουλος Παναγιώτης, Τσαλακουβέρτα Αναστασία, Μποτζολάκη Γεωργία, Τσακοπιάκος Γεώργιος, Θεουλάκη Παναγιούλα, Καφανταράκη Γεωργία, Διακάκης Αντώνιος, Σωτηρίου Παναγιώτα, Σουσούδης Θεόδωρος και Βαγενάς Ιωάννης.

Ακολούθησε δεξίωση προς τιμήν των αποφοίτων και των παρευρισκομένων ενώ για την ομολογουμένως άψογη διοργάνωση της εκδήλωσης ο δ/ντής της σχολής ευχαρίστησε τους καθηγητές, το προσωπικό και τους σπουδαστές.

ΔΡΟΜΟΛΟΓΙΑ ΤΟΥ ΤΑΧΥΠΛΟΟΥ ΚΑΤΑΜΑΡΑΝ

"ΔΩΔΕΚΑΝΗΣΟΣ ΕΞΠΡΕΣ"

Από 11/4/2003 έως 20/4/2003

ΗΜΕΡΕΣ	ΑΝΑΧΩΡΗΣΗ ΑΠΟ ΚΑΘΕ ΠΡΟΟΡΙΣΜΟ				
ΤΕΤΑΡΤΗ	ΡΟΔΟΣ (αναχ. 08.30) ΚΩΣ (16.20)	ΚΩΣ (10.50) ΡΟΔΟΣ (άφιξη 18.30)	ΚΑΛΥΜΝΟ (11.40)	ΛΕΡΟΣ (14.30)	ΚΑΛΥΜΝΟΣ (15.30)
ΣΑΒΒΑΤΟ	ΡΟΔΟΣ (αναχ.08.30) ΛΕΙΨΟΙ (13.25) ΡΟΔΟΣ (άφιξη 18.30)	ΣΥΜΗ (09.30) ΠΑΤΜΟΣ (13.50)	ΚΩΣ(11.10) ΛΕΡΟΣ (14.40)	ΚΑΛΥΜΝΟΣ(12.00) ΚΑΛΥΜΝΟΣ (15.30)	ΛΕΡΟΣ(13.00) ΚΩΣ (16.20)
ΚΥΡΙΑΚΗ	ΡΟΔΟΣ (αναχ.08.30) ΛΕΙΨΟΙ (14.00) ΡΟΔΟΣ (άφιξη 18.30)	ΚΩΣ (10.50) ΛΕΡΟΣ (14.30)	ΚΑΛΥΜΝΟΣ (11.40) ΚΑΛΥΜΝΟΣ (15.30)	ΛΕΡΟΣ (12.40) ΚΩΣ (16.20)	ΠΑΤΜΟΣ (13.30) ΣΥΜΗ (17.50)



Πληροφορίες - Κρατήσεις
ΔΩΔΕΚΑΝΗΣΟΣ ΝΑΥΤΙΛΙΑΚΗ Ν.Ε.
Αυστραλίας 3, 85100 ΡΟΔΟΣ
Τηλ.. 22410 70590 • Fax: 22410 70591 E-mail: info@12ne.gr

ΑΘΛΗΤΙΚΗ ΡΟΔΙΑΚΗ

ΤΕΤΑΡΤΗ
9 ΑΠΡΙΛΙΟΥ 2003

ΑΓΩΝΑΣ ΕΠΙΒΙΩΣΗΣ



• Ο Κλεάνθης υποδέχεται στις 2.15 μ.μ. τον Καλυμνιακό.

ΣΕΛ. 17

ΜΠΑΣΚΕΤ: ΙΠΠΟΚΡΑΤΗΣ-ΙΒΙΣΚΟΣ ΣΤΟΝ ΤΕΛΙΚΟ

• Την Παρασκευή στην Κω η πρώτη σύγκρουση.

ΣΕΛ. 34

Η Τ.Ε. ΜΠΑΣΚΕΤ ΕΠΑΝΑΦΕΡΕΙ ΤΟ ΚΥΠΕΛΛΟ

ΣΕΛ. 33

Η ΡΟΔΟΣ ΧΑΡΑΚΤΗΡΙΖΕΙ ΑΝΕΠΑΡΚΗ ΤΟΝ ΜΑΧΑΙΡΑ

ΣΕΛ. 31

ΜΕ ΕΝΤΕΚΑΔΑ ΑΝΑΓΚΗΣ

• Παίζει σήμερα στο Κιάτο με τον Πέλοπα ο κυπελλούχος Δωδεκανήσου Απόλλων Κ.

ΣΕΛ. 31

«ΚΛΕΙΔΙ» ΤΟ ΜΑΤΣ ΑΡΗΣ-ΘΥΕΛΛΑ

ΣΕΛ. 17

ΚΩΣ-ΔΙΑΓΟΡΑΣ ΤΟ ΣΑΒΒΑΤΟ 5 μ.μ.

ΣΕΛ. 18

Χορταστικό θέαμα

• Ισόπαλοι, 3-3 αναδείχθηκαν χθες οι παλαίμαχοι Ρόδου-Διαγόρα με τους αντίστοιχους ποδοσφαιριστές του Δήμου Καμείρου

Παρά τα χρόνια τους και το γεγονός ότι οι περισσότεροι από αυτούς έχουν αποσυρθεί εδώ και αρκετά χρόνια από την ενεργό δράση οι παλαίμαχοι Ρόδου-Διαγόρα και της Καμείρου έδειξαν χθες ότι το τόποι δεν ξεχνιέται εύκολα, σε φιλικό αγώνα που έδωσαν μεταξύ τους στο γήπεδο των Αγίων Αποστόλων.

Οι δύο ομάδες ήρθαν ισόπαλες 3-3 και προσέφεραν ωραίο θέαμα.

ΤΑ ΓΚΟΛ

10'. **Κεφάλας** 0-1.
15'. **Χατζηστρατής** 1-1.
18'. **Κεφάλας** 1-2.
45'. **Καραντάνης** 2-2.
48'. **Κατταβενός** 2-3.
55'. **Κουγκράς** 3-3.
60'. Ακυρώθηκε γκολ του **Κοντουδιού** ως οφσάιντ.

Κορυφαίος παίκτης του αγώνα ήταν ο **Αγρέλης.**

Την φιλική αναμέτρηση διαιτήτευσαν οι **Τάλιας-Πεταυράκης Εμ.**

Οι συνθέσεις

ΒΕΤΕΡΑΝΟΙ ΡΟΔΟΥ-ΔΙΑΓΟΡΑ: *Πισσάς, Κουγκράς, Μαλλιάκας, Σταμάτης, Χ"στρατής, Πανουργιάς, Μπακάρης, Γιακουμάκης, Καραντάνης, Κοντουδιός, Ταν*ίδης

ΠΑΛΑΙΜΑΧΟΙ ΚΑΜΕΙΡΟΥ: *Κέλσιος, Διακοδημήτρης, Χ"ελευθερίου, Αγγουράς, Μαγγανης, Θυριάκης, Ρεουλάς, Κεφάλας, Π"στεργής Δ., Κατταβενός, Αγρέλης.*

(Επαιξαν και οι Κατταβενός Π., Σάββας, Αγαπητού, Χ"μάρτης, Λαππάκης Β.)

Αγκαλιάζει τον τίτλο...

• Με νίκη σήμερα η Τήλος, που φιλοξενείται στις 2 μ.μ. στην Κάλαθο από τον Ταξιάρχη

Νίκη που θα την φέρει ακόμη πιο κοντά στην κατάκτηση της 1ης θέσης του β' ομίλου της Γ' κατηγορίας, θέλει να πετύχει σήμερα η ομάδα της Τήλου απέναντι στον Ταξιάρχη, στο παιχνίδι που ολοκληρώνει το πρόγραμμα της 20ής αγωνιστικής.

Οι Τηλιακοί θέλουν τους τρείς βαθμούς για να μείνουν και πάλι μόνοι πρώτοι δύο αγωνιστικές πριν το τέλος του πρωταθλήματος.

Με νίκη σήμερα και νίκη την επόμενη αγωνιστική με τη Σύμη στην Τήλο, θα χρειάζονται μόνο ένα βαθμό, τουλάχιστον στο τελευταίο τους παιχνίδι που είναι εκτός με τον Πετρώνα, για να κερδίσουν την απευθείας άνοδό τους στην Β' κατηγορία.

Ο Ταξιάρχης είναι αδιάφορος βαθμολογικά και γι' αυτό το ματς έχει διαδικαστικό χαρακτήρα.

Το παιχνίδι θα ξεκινήσει στις 2 μ.μ. αντί στις 12 που αρχικά είχε οριστεί.

Διαιτητής θα είναι ο **Περικλής Βασιλειάδης** με επόπτες τους **Γιώργο Καραχανή** και **Γιώργο Κόττορο.**

Παρατηρητής θα είναι ο **Σάββας Παυλούς.**

Πρόωρη συνάντηση

• Αύριο στις 12 το μεσημέρι θα παίξουν Αστέρας Μ.-Πολυβώτης, στο ματς που ανοίγει την αυλαία της 27ης αγωνιστικής

Πρόωρα ανοίγει η "αυλαία" της 27ης αγωνιστικής της β' κατηγορίας, καθώς ορίσθηκε γι' αύριο το παιχνίδι ανάμεσα στον Αστέρα Μ. και τον Πολυβώτη.

Το ματς το οποίο ενδιαφέρει από βαθμολογικής άποψης, μόνο τους Μασσαρενούς, θα διεξαχθεί στο γήπεδο Κοσκινού στις 12 το μεσημέρι.

Ο λόγος είναι ότι ο Αστέρας εκτίει την δεύτερη αγωνιστική από την ποινή που του επιβλήθηκε στην έδρα του.

Το αυριανό παιχνίδι ορίσθηκε να το διευθύνει ο **Αλέκος Γρεβένης,** που θα έχει βοηθούς τους **Στέλιο Καταβενό** και **Αντώνη Ορφανό.**

Παρατηρητής θα είναι ο κ. **Κων/νου.**



Ο Αλέκος Γρεβένης θα βρεθεί αύριο στο γήπεδο Κοσκινού για το παιχνίδι Αστέρας Μ.-Πολυβώτης

Γυναίκες Χωρίς Σύνορα Women Without Frontiers

ΓΥΝΑΙΚΕΣ ΧΩΡΙΣ ΣΥΝΟΡΑ
ΕΙΡΗΝΙΚΗ ΠΟΡΕΙΑ ΣΤΗ ΜΕΣΟΓΕΙΟ
23-30/5/2003

Ακολουθώντας τους στόχους και τους σκοπούς της οργάνωσής μας πρωταρχική θέση έχει η **ΕΙΡΗΝΗ.** Για το λόγο αυτό ξεκινάμε από την Ρόδο μια παγκόσμια σταυροφορία μεταφέροντας από λιμάνι σε λιμάνι μηνύματα αγάπης και αλληλεγγύης μεταξύ των λαών. Με το καράβι της ειρήνης, το υπερπολυτελές και ταχύπλοο OLYMPIA VOYAGER θα δώσουμε ειρηνικό παρόν στη Μεσόγειο, ταυτόχρονα με την τουριστική προβολή των νησιών μας. Θα πλαισιωθούμε από αντιπροσωπείες των παραρτημάτων μας από τα διάφορα κράτη.

ΘΕΣΕΙΣ ΠΕΡΙΟΡΙΣΜΕΝΕΣ

ΠΡΟΓΡΑΜΜΑ

ΠΕΙΡΑΙΑΣ-ΓΕΝΟΒΑ-ΝΙΚΑΙΑ-ΡΩΜΗ-ΜΕΣΣΙΝΑ-ΚΟΥΣΑΝΤΑΣΙ-ΠΥΘΑΓΟΡΕΙΟ (ΣΑΜΟΣ)-ΡΟΔΟΣ-ΚΩΣ-ΠΕΙΡΑΙΑΣ

Εν πλω θα λάβουν χώρα διάφορες εκδηλώσεις όπως εκθέσεις ζωγραφικής και κεραμικών παραδοσιακοί χοροί, ομιλίες, διαλέξεις κ.ά.
Επίσης σε κάθε λιμάνι που θα επισκεφθούμε θα γίνουν επαφές με τα τοπικά ΜΜΕ.
Στην κρουαζιέρα εκτός από τα μέλη μπορούν να συμμετάσχουν καιφίλοι της οργάνωσης.

Πληροφορίες - εγγραφές
ΠΡΑΚΤΟΡΕΙΟ ALHAMBRA, Δ. ΘΕΟΔΩΡΑΚΗ 13
ΤΗΛ. (22410) 37052-25698
ΤΑΜΙΑΣ ΤΟΥ ΣΥΛΛΟΓΟΥ ΜΑΣ
Κα ΧΡΥΣΟΥΛΑ ΜΑΡΚΟΠΟΥΛΟΥ
ΤΗΛ. 22410 20329

ΣΑΗΣ TRAVEL
ΠΑΣΧΑΛΙΝΗ ΕΚΔΡΟΜΗ
ΣΤΗΝ ΜΥΤΙΛΗΝΗ
ΑΠΟ 25/4 ΕΩΣ 29/4 με την
ANA FERRIES

Αναχ. 25/4 Μ. Παρασκευή ώρα 23.45
άφιξη 14.00 26/4 Μ. Σάββατο
Επιστροφή 28/4 Δευτέρα και ώρα 17.00
άφιξη 07.00 29-4 Τρίτη

ΤΙΜΗ ΚΑΤ' ΑΤΟΜΟ
Εξωτερική δίκλινη 170€
εσωτ. 2κλινη 160€
εσωτ. 4κλινη 150€
Ι.Χ. 120€

ΠΕΡΙΛΑΜΒΑΝΕΙ
• Ακτοπλοϊκά εισιτήρια με καμπίνα επιλογής σας
• Ξενοδοχεία 2 νύχτες με πρωινό (στην Μυτιλήνη)
• Πούλμαν για 2 εκδρομές (Αγ. Ραφαήλ-Ταξιάρχη-Μανταμάδος-Πέτρα-Μόλιβο-Μονή Λημόνος-Αγ. Ισίδωρο-Πλωμάρι-Παναγία Αγιάσο κ.λπ.)
• Μεταφορά λιμάνι-ξενοδοχείο-λιμάνι.
• Φ.Π.Α., συνοδός γραφείου

ΠΛΗΡΟΦΟΡΙΕΣ ΕΓΓΡΑΦΕΣ
ΠΡΑΚΤΟΡΕΙΟ ΤΑΞΙΔΙΩΝ
ΣΑΒΒΑΣ ΣΑΗΣ
ΤΑΡΠΟΝ ΣΠΡΙΝΓΚΣ 42
(δίπλα στην Τραπ. Πίστεως)
Τηλ. 22410 39781-3,
22410-37711

ANA FERRIES

ΠΑΣΧΑΛΙΝΗ ΕΚΔΡΟΜΗ
Η ΕΤΑΙΡΕΙΑ ΜΑΣ
ΓΙΑ ΤΙΣ ΑΓΙΕΣ ΜΕΡΕΣ
ΤΟΥ ΠΑΣΧΑ ΔΙΟΡΓΑΝΩΝΕΙ

3ΗΜΕΡΗ ΕΚΔΡΟΜΗ ΜΕ ΤΟ F/B ΡΟΔΑΝΘΗ

• ΑΝΑΧΩΡΗΣΗ από ΡΟΔΟ
Μ. Σάββατο 26/04,
15.00 ΚΑΣΤΕΛΟΡΙΖΟ, άφιξη 18.30
• ΠΑΡΑΜΟΝΗ στο ΚΑΣΤΕΛΟΡΙΖΟ:
Μ. Σάββατο και Κυριακή του Πάσχα
• ΑΝΑΧΩΡΗΣΗ από ΚΑΣΤΕΛΟΡΙΖΟ
Δευτέρα του Πάσχα 28/04,
08.00 ΡΟΔΟ
• ΑΦΙΞΗ στη ΡΟΔΟ:
Δευτέρα του Πάσχα 28/04, 11.30

ΕΙΔΙΚΕΣ ΤΙΜΕΣ ΓΙΑ ΔΩΔΕΚΑΝΗΣΙΟΥΣ
ΤΙΜΕΣ ΚΑΤ' ΑΤΟΜΟ

2ΚΛΙΝΗ	50€
4ΚΛΙΝΗ	40€
Ι.Χ.	10€

ΜΟΤΟ ΔΩΡΕΑΝ

Πληροφορίες στον κεντρικό μας πράκτορα
TSAGARIS TRAVEL
Ακτή Σαχτούρη 5
Τηλ. (22410) 36170-35066-30406
FAX: 22410-39839

ΤΟΠΙΚΟ ΠΟΔΟΣΦΑΙΡΟ

"Κλειδί" το ματς του Αρχαγγέλου

• Με νίκη του Άρη επί της Θύελλας παρατούν τα κομπιουτεράκια οι υπόλοιπες ομάδες και η 14η θέση θα κριθεί στο ματς Θύελλα-Κλεάνθης

Δύο ματς απέμειναν για να ολοκληρωθεί η "κούρσα" του πρωταθλήματος. Ο Διγενής και μαθηματικά στέφθηκε πρωταθλητής με τη νίκη του με 6-1 επί της Δόξας Κ. και σε συνδυασμό της ήττας της ΑΕΛ από τον Κλεόβουλο. Η κατάσταση στην "ουρά" ωστόσο παρέμεινε σχεδόν ίδια.

Η μόνη διαφορά είναι ότι ο Κλεόβουλος με τη νίκη (3-1) μέσα στη Λέρο εξασφάλισε την παραμονή του.

Αντίθετα Θύελλα, Καλυμνιακός, Άρης, ΑΕΡΑ, Αναγέννηση και Διαγόρας Β. ακόμη είναι με τα κομπιουτεράκια στα χέρια. Σε περίπτωση νίκης σήμερα του Κλεάνθη με τον Καλυμνιακό, οι Παραδεισιώτες θα φτάσουν τους 33 βαθμούς, 2 κάτω από τη γραμμή σωτηρίας και η παραμονή του στην κατηγορία θα εξαρτάται σε μεγάλο ποσοστό από τον ίδιο.

Την ερχόμενη αγωνιστική (29η) ματς "κλειδί" θεωρείται το Άρης-Θύελλα.

Με νίκη της ομάδας του Αρχαγγέλου οι υπόλοιπες ομάδες πετούν τα κομπιουτεράκια, αφού σώζονται και μαθηματικά, πλην του ΑΕΡΑ που χρειάζεται έναν μόνο βαθμό για να εξασφαλισθεί κι αυτός.

Σε περίπτωση όμως νίκης της Θύελλας ή ισοπαλίας στο ματς του Αρχαγγέλου τότε τα πράγματα θα ξεδιαλύνουν οριστικά την τελευταία αγωνιστική.

Στην πρώτη περίπτωση (νίκης του Άρη) η σωτηρία θα παιχθεί για Θύελλα και Κλεάνθη στο μεταξύ τους παιχνίδι την τελευταία αγωνιστική.

Ο ΔΡΟΜΟΣ ΓΙΑ ΤΗΝ ΠΑΡΑΜΟΝΗ

Α/Α	ΟΜΑΔΕΣ	ΒΑΘΜ.	29η	30η
8.	Διαγόρας Β.	37	Απόλλων*	Κλεόβουλος
9.	ΑΕΡΑ	36	Κλεόβουλος*	Ιάλυσος
10.	Αναγέννηση	36	Διγενής	Ηρακλής*
11.	Άρης	35	Θύελλα	Διγενής*
12.	Καλυμνιακός	35	Ορφέας	ΑΕΛ*
13.	Θύελλα	35	Άρης*	Κλεάνθης
14.	Κλεάνθης	30	Φοίβος	Θύελλα*

Με αστερίσκο τα εκτός έδρας ματς. Δεν υπολογίζεται το παιχνίδι Κλεάνθης-Καλυμνιακός

Αλλαγή διοίκησης

• Νέο 9μελές συμβούλιο στον Εθνικό, με νέο πρόεδρο τον Δ. Παπανθύμου

Διοικητικές αλλαγές είχαμε τις τελευταίες ημέρες στην ομάδα του Εθνικού Αρχίπολης, μετά από εκλογές που έγιναν στις 26 Μαρτίου.

Νέος πρόεδρος στην ομάδα, είναι ο **Δημήτρης Παπανθύμου,** ο οποίος διαδέχθηκε τον **Μιχάλη Γιάλλα.**

Στόχος της νέας διοίκησης που συγκροτήθηκε σε σώμα την περασμένη εβδομάδα, είναι η οργάνωση του σωματείου για το ερχόμενο πρωτάθλημα στην γ' κατηγορία.

Η φετινή χρονιά είναι χαμένη για τον Εθνικό, αφού η ομάδα έμεινε νωρίς εκτός πρωταθλήματος κι έτσι τώρα κοιτάζουν που είναι νωρίς να ετοιμασθούν για την επόμενη αγωνιστική σαιζόν.

Το νέο συμβούλιο του Εθνικού απαρτίζεται από 9 μέλη τα οποία είναι τα εξής:

Πρόεδρος: **Παπαθύμου Δημήτρης**

Αντιπρ.: **Φύκας Μιχαήλ**

Γ.Γ.: **Τσαγγάρης Τσαμπίκος**

Ταμίας: **Τσακίρης Μιχαήλ**

Μέλη: **Λυριστή-Φλεβάρη Γεωργία, Παπανθύμου Βασίλειος, Ποτήρης Αντώνιος, Μακρής Ιωάννης, Φλεβάρης Γεώργιος.**

Πιο κοντά στη σωτηρία

• Θέλει να φτάσει ο Κλεάνθης, καθώς με νίκη σήμερα επί του Καλυμνιακού, μειώνει στους 2 βαθμούς από την γραμμή υποβιβασμού

• Διαιτητής ο Βαγγέλης Κατσιδώνης

Το παιχνίδι με το οποίο ολοκληρώνεται η 28η αγωνιστική της α' κατηγορίας, γίνεται σήμερα στις 2 μ.μ. στο γήπεδο του Παραδεισίου.

Εκεί ο Κλεάνθης που "καίγεται" για τη νίκη θα υποδεχθεί τον Καλυμνιακό ο οποίος με τη σειρά του θέλει ν' αποσπάσει ένα θετικό αποτέλεσμα που θα τον κάνει να νοιώθει πιο άνετα τις δύο τελευταίες αγωνιστικές.

Ωστόσο το παιχνίδι αυτό για τους Καλύμνιους δεν είναι οριακό, καθώς έχουν να υποδεχθούν την επόμενη αγωνιστική στην έδρα τους τον αδιάφορο Ορφέα κι έτσι έχουν το δικαίωμα στραβοπατήματος, σε αντίθεση με τους Παραδεισιώτες που εάν δεν κερδίσουν σήμερα θα μειωθούν οι ελπίδες τους σημαντικά για παραμονή.

Το κρίσιμο αυτό παιχνίδι θα το διευθύνει ο **Βαγγέλης Κατσιδώνης** που θα έχει βοηθούς τους **Αντώνη Ορφανό** και **Παναγιώτη Σάββενα.**

Παρατηρητής αγώνα θα είναι ο **Θ. Κυπραίος** ενώ διαιτησίας ο κ. **Λουλουδάκης.**

Τελεσίγραφο για την συμφωνία

• Οι διαιτητές ποδοσφαίρου θα αναζητήσουν άλλον χορηγό αν μέχρι το τέλος του μήνα δεν υλοποιηθεί η συμφωνία τους με τον ΔΟΝΑ Ρόδου

Μέχρι το τέλος του μήνα είναι διατεθειμένοι να περιμένουν οι διαιτητές ποδοσφαίρου την υλοποίηση της συμφωνίας τους με τον ΔΟΝΑ Ρόδου για την χορηγία του προκειμένου να αγοραστούν οι νέες στολές και το αθλητικό υλικό που θα τις συνοδεύουν.

Θυμίζουμε, πως ανάμεσα στον ΔΟΝΑ Ρόδου και τον ΣΔΠΔ υπάρχει ιδιωτικό συμφωνητικό (από την προηγούμενη διοίκηση του οργανισμού), που δεν έχει τεθεί σε ισχύ αφού το νέο Δ.Σ. του ΔΟΝΑ επικαλείται οικονομική στενότητα. Οι διαιτητές είχαν λάβει υπόσχεση πριν από λίγες μέρες από τον συνεπίκουρο του δημάρχου **Κάλλιστο Διακογεωργίου** πως το θέμα θα λυνόταν άμεσα, ωστόσο τουλάχιστον προς το παρόν δεν υπήρξε εξέλιξη. Ο ΣΔΠΔ είναι αποφασισμένος να προχωρήσει σε σύναψη συμφωνίας με άλλον χορηγό αν μέχρι το τέλος του μήνα δεν έχει ουσιαστικά νέα.

ΚΑΛΕΣ ΟΙ ΔΙΑΙΤΗΣΙΕΣ

Απόλυτα ήρεμη ήταν η προχθεσινή συγκέντρωση των μελών του ΣΔΠΔ στα γραφεία της **Παπαζαχαρίου.** Αναλύθηκαν όλοι οι διαιτησίες στα παιχνίδια που υπήρχαν παρατηρητές διαιτησίας και χαρακτηρίστηκαν στο σύνολό τους καλές, με την υπενθύμιση πως τα πρωταθλήματα έχουν μπει στην κρισιμότερη καμπή τους και ως εκ τούτου η προσοχή πρέπει να είναι αυξημένη.

Η ΧΡ. ΚΑΛΗΓΕΡΟΣ Α.Ε.

Ξυλουργικό Εργοστάσιο

Απευθύνετε στους επιχειρηματίες - ξυλουργούς και ιδιώτες

Με σύμμαχο την εμπειρία **40** χρόνων και τον άψογο μηχανολογικό εξοπλισμό του εργοστασίου μας, μελετήσαμε για σας την κατασκευή των πορτών και εντοιχισμένων ντουλαπών για να κερδίσετε **ΠΟΙΟΤΗΤΑ, ΧΡΗΜΑ** και **ΧΡΟΝΟ.**

Κοντά μας θα βρείτε έτοιμες για τοποθέτηση και σε όλες τις διαστάσεις:

- **Πόρτες όλων των ειδών.**
- **Εσωτερικά ξύλο μασίφ και όχι χαρτί.**
- **Ντουλάπες εντοιχισμένες**

Λύσεις στα προβλήματα που αντιμετωπίζετε:

1. Δεν τοποθετείτε ψευδοκάσα ή κάσα για την πρόοδο της οικοδομής.
2. Μπορείτε να τοποθετήσετε πλακάκια στα δάπεδα και στα μπάνια χωρίς προβλήματα ανεξάρτητα αν οι τοίχοι σας είναι δρομικοί ή μπατικοί.
3. Και αν ακόμη κατοικείται στο σπίτι σας και θέλετε ν' αλλάξετε τις πόρτες εμείς αναλαμβάνουμε υπεύθυνα να τις ξηλώσουμε και σε δύο ημέρες να τις τοποθετήσουμε χωρίς ζημιές.

Δ/ΝΣΗ: Λ. ΚΑΛΛΙΘΕΑΣ - ΡΟΔΟΣ ΤΗΛ. 2241035283

A.N. A FERRIES

ΠΑΣΧΑΛΙΝΗ ΕΚΔΡΟΜΗ

Η ΕΤΑΙΡΕΙΑ ΜΑΣ ΓΙΑ ΤΙΣ ΑΓΙΕΣ ΜΕΡΕΣ ΤΟΥ ΠΑΣΧΑ ΔΙΟΡΓΑΝΩΝΕΙ

4ΗΜΕΡΗ ΕΚΔΡΟΜΗ ΜΕ ΤΟ F/B MARINA

- ΑΝΑΧΩΡΗΣΗ από ΡΟΔΟ
  Μ. Παρασκευή 25/04, 23.00 ΣΑΝΤΟΡΙΝΗ, άφιξη 07.00
- ΑΝΑΧΩΡΗΣΗ από ΣΑΝΤΟΡΙΝΗ
  Κυριακή του Πάσχα 27/04 04.00 ΤΗΝΟ, άφιξη 08.00
- ΑΝΑΧΩΡΗΣΗ από ΤΗΝΟ
  Κυριακή του Πάσχα 27/04, 15.00 ΜΥΚΟΝΟ, άφιξη 16.00
- ΑΝΑΧΩΡΗΣΗ από ΜΥΚΟΝΟ
  Δευτέρα του Πάσχα 28/04, 10.00 Πειραιά, άφιξη 15.00
- ΑΝΑΧΩΡΗΣΗ από Πειραιά
  Δευτέρα του Πάσχα 28/04, 19.00 Μύκονο, άφιξη 24.00
- ΑΝΑΧΩΡΗΣΗ από Μύκονο:
  Τρίτη του Πάσχα 29/04, 01.00 Ρόδο, άφιξη 12.00

ΕΙΔΙΚΕΣ ΤΙΜΕΣ ΓΙΑ ΔΩΔΕΚΑΝΗΣΙΟΥΣ

ΤΙΜΕΣ ΚΑΤ' ΑΤΟΜΟ

2ΚΛΙΝΗ	125€
4ΚΛΙΝΗ	98€
Ι.Χ.	30€

ΜΟΤΟ ΔΩΡΕΑΝ

Πληροφορίες στον κεντρικό μας πράκτορα

TSAGARIS TRAVEL

Ακτή Σαχτούρη 5

Τηλ. (22410) 36170-35066-30406 FAX: 22410-39839

Σάββατο το ντέρμπι

• Στις 5 μ.μ. θα διεξαχθεί το ντέρμπι της Κω με τον Διαγόρα ύστερα από αίτημα των κυανέρυθρων για να διευκολυνθούν συγκοινωνιακά

Αλλαγή ημέρας διεξαγωγής ζήτησε και πήρε ο Διαγόρας. Οι κυανέρυθροι είχαν κάνει αίτημα στην ΕΠΟ και η ελληνική ομοσπονδία τους ενέκρινε να παίξουν Σάββατο στην Κω με τους "βυσσινί" στο τοπικό ντέρμπι της 27ης αγωνιστικής.

Ο αγώνας θα ξεκινήσει στις 17.00 κι ο Διαγόρας άρχισε από χθες την προετοιμασία του γι' αυτό το ματς. Ανεξάρτητα από το γεγονός της παρουσίας της βαθμολογικής διαφοράς πάντως η Κως μπορεί να μην έχει γευθεί την ήττα στο γήπεδό της, αλλά τα στατιστικά της αναφέρουν σημαντικές απώλειες.

Στους δώδεκα εντός έδρας αγώνες έχει πέντε νίκες και επτά ήττες. Ο Διαγόρας δηλαδή μπορεί μέσα στην Κω να πάρει το θετικό αποτέλεσμα παρά τις ελλείψεις του.

Οι κυανέρυθροι γυμνάσθηκαν χθες στο Εθνικό Στάδιο υπό τις οδηγίες του **Ανδρέα Σταύρου** ο οποίος ζητάει από τους παίκτες του να είναι σοβαροί και πειθαρχημένοι μέχρι το τέλος.

Από την χθεσινή προπόνηση απουσίασαν.

- Ο **Πέτρος Ρουτζιέρης** για τους γνωστούς λόγους.
- Και ο **Πολυδεύκης Γεωργαλής** που δέχθηκε ένα χτύπημα στο ματς με την Ελευσίνα και αισθανόμενος κάποιες ενοχλήσεις δεν προπονήθηκε χθες.

Αντίθετα κανονικά μέρος στην προπόνηση πήραν ο **Γιάννης Χατζησταμάτης** και **Λάκης Κακλαμάνος.**



Ο Σάββας Παφιάκης θα είναι από τα ατού του Διαγόρα στην Κω
(ΒΙΚΤΩΡ-ΦΩΤΟ ΜΑΡΚΕΤ-ΙΑΛΥΣΟΣ)

Ο Ιωσυφόγλου στο ντέρμπι

Ο αθηναίος διαιτητής Ιωσυφόγλου κληρώθηκε να διευθύνει το τοπικό ντέρμπι της 27ης αγωνιστικής Κως-Διαγόρας.

Αναλυτικά:

7ος ΟΜΙΛΟΣ
(27η ΑΓΩΝΙΣΤΙΚΗ)

ΑΣΠΡΟΠΥΡΓΟΣ ΕΡΜΗΣ ΚΟΡΥΔΑΛΛΟΥ
ΔΙΑΙΤΗΤΗΣ *Ι. Καμπαξής Εύβοιας*
ΒΟΗΘΟΣ ΔΙΑΙΤΗΤΗ *Β. Γραμματικόγιαννης Εύβοιας*
ΒΟΗΘΟΣ ΔΙΑΙΤΗΤΗ *Κ. Ντουμάνης Εύβοιας*
ΠΑΡΑΤΗΡΗΤΗΣ *Π. Βαρούχας Αθήνας*

ΠΑΝΕΛΕΥΣΙΝΙΑΚΟΣ ΑΙΟΛΙΚΟΣ
ΔΙΑΙΤΗΤΗΣ *Β. Χρήστου Βοιωτίας*
ΒΟΗΘΟΣ ΔΙΑΙΤΗΤΗ *Κ. Πούλος Βοιωτίας*
ΒΟΗΘΟΣ ΔΙΑΙΤΗΤΗ *Γ. Αντωνιάδης Βοιωτίας*
ΠΑΡΑΤΗΡΗΤΗΣ *Μ. Βουτσαράς Αθήνας*

ΜΑΝΗ ΑΠΟΛΛΩΝ ΚΑΛΥΘ.
ΔΙΑΙΤΗΤΗΣ *Α. Σιδέρης Αθήνας*
ΒΟΗΘΟΣ ΔΙΑΙΤΗΤΗ *Ν. Καλκαβούρας Αθήνας*
ΒΟΗΘΟΣ ΔΙΑΙΤΗΤΗ *Χ. Μαχαίρας Αθήνας*
ΠΑΡΑΤΗΡΗΤΗΣ *Ε. Μοιρασγέντης Λέσβου*

ΚΩΣ ΔΙΑΓΟΡΑΣ
ΔΙΑΙΤΗΤΗΣ *Ν. Ιωσηφόγλου Αθήνας*
ΒΟΗΘΟΣ ΔΙΑΙΤΗΤΗ *Α. Χατζηδημητρίου Αθήνας*
ΒΟΗΘΟΣ ΔΙΑΙΤΗΤΗ *Κ. Σωτηράκος Αθήνας*
ΠΑΡΑΤΗΡΗΤΗΣ *Π. Τζάννος Πειραιά*

ΡΟΔΟΣ ΑΙΑΣ ΣΑΛΑΜΙΝΑΣ
ΔΙΑΙΤΗΤΗΣ *Χ. Καλαϊτζίδης Αθήνας*
ΒΟΗΘΟΣ ΔΙΑΙΤΗΤΗ *Δ. Κατσιμίγκος Αθήνας*
ΒΟΗΘΟΣ ΔΙΑΙΤΗΤΗ *Α. Γιαχός Αθήνας*
ΠΑΡΑΤΗΡΗΤΗΣ *Π. Αργυρίου Δωδεκανήσου*

ΑΟ ΚΑΣΠΑΚΑ ΚΑΡΛΟΒΑΣΙ
ΔΙΑΙΤΗΤΗΣ *Ε. Μαχαίρας Αθήνας*
ΒΟΗΘΟΣ ΔΙΑΙΤΗΤΗ *Ε. Τσαμπάζης Αθήνας*
ΒΟΗΘΟΣ ΔΙΑΙΤΗΤΗ *Π. Γαβρίλης Αθήνας*
ΠΑΡΑΤΗΡΗΤΗΣ *Π. Τζιλας Λέσβου*

ΚΑΛΛΟΝΗ ΜΥΚΟΝΟΣ
ΔΙΑΙΤΗΤΗΣ *Ι. Σφακιανάκης Αθήνας*
ΒΟΗΘΟΣ ΔΙΑΙΤΗΤΗ *Α. Κοσικίδης Αθήνας*
ΒΟΗΘΟΣ ΔΙΑΙΤΗΤΗ *Β. Πλατσιώτας Αθήνας*
ΠΑΡΑΤΗΡΗΤΗΣ *Γ. Κουκούλας Λέσβου*

ΑΤΡΟΜΗΤΟΣ ΠΕΙΡΑΙΑ ΜΑΝΔΡΑΙΚΟΣ
ΔΙΑΙΤΗΤΗΣ *Κ. Παπασταμάτης Αθήνας*
ΒΟΗΘΟΣ ΔΙΑΙΤΗΤΗ *Κ. Συναΐτης Αθήνας*
ΒΟΗΘΟΣ ΔΙΑΙΤΗΤΗ *Ε. Σταμούλης Αθήνας*
ΠΑΡΑΤΗΡΗΤΗΣ *Ι. Ιατρόπουλος Πειραιά*

Επίσης στο αξιολογημένο παιχνίδι

ΤΕΡΨΙΘΕΑ ΚΟΡΙΝΘΟΣ
ΔΙΑΙΤΗΤΗΣ *Κ. Ζανετίδης Δωδεκανήσου*
ΒΟΗΘΟΣ ΔΙΑΙΤΗΤΗ *Ν. Κουτσοχέρας Δωδεκανήσου*
ΒΟΗΘΟΣ ΔΙΑΙΤΗΤΗ *Α. Γρεβένης Δωδεκανήσου.*

Στους δύο ο τρίτος... χωρεί

• Την ανάδειξη πρωταθλητή στον βόρειο όμιλο του γυναικείου περιφερειακού πρωταθλήματος αναμένουν όλοι για να συμπληρωθούν οι ομάδες των μπαράζ

Τον δεύτερο αντίπαλό του στους αγώνες μπαράζ που οδηγούν στην Α' εθνική περιμένει να μάθει ο Σταυρός Καλυθιών.

Αυτό συμβαίνει γιατί στον βόρειο όμιλο του γυναικείου περιφερειακού πρωταθλήματος δεν έχει αναδειχθεί ακόμα τροπαιούχος.

Τον τίτλο διεκδικούν η Ελπίδα Καρδίτσας και ο Κένταυρος Λάρισας.

Οι δύο ομάδες αναδείχθηκαν ισόπαλες στο τελευταίο μεταξύ τους αγώνα στο πρωτάθλημα και θα διασταυρώσουν τα "ξίφη" τους σε αγώνα μπαράζ για την ανάδειξη του τροπαιούχου.

Οποια ομάδα λοιπόν επικρατήσει θα πλαισιώσει τον Σταυρό (Πρωτ. Νότου) και την Αναγέννηση Πετρούπολης (Πρωτ. Κεντρικής Ελλάδας) στα μπαράζ που θα γίνουν στην Αθήνα, στις 11 Μαΐου και θα στείλουν δύο ομάδες στην μεγάλη Εθνική κατηγορία.

Παρ' όλο το γεγονός ομως ότι οι συγκεκριμένοι αγώνες αργούν ακόμα, οι "πράσινοι" του **Νίκου Ταχραμάνη** συνεχίζουν κανονικά την προετοιμασία τους με τρεις προπονήσεις την εβδομάδα.

VISA TRAVEL CLUB
RHODES LEADING TRAVEL AGENCY

GO ON CHARTER

DIRECT FLIGHTS TO UK !!!

PRICE ONLY 220.00€

RHODES-LONDON 16 APR
LONDON-RHODES 30 APR

PRICE ONLY 245.00€

RHODES-MANCHESTER 16 APR
MANCHESTER-RHODES 30 APR

BOOK IT NOW !!!!!!

ONLY BY VISA TRAVEL CLUB !

AM adv.

(Πλ. Ακαδημίας) Γρ. Λαμπράκη 54,
Τηλ: 22410 33282, 22410 25737, 22410 30304
www.visatravelclub.gr

ANEK FERRIES

ΠΡΟΓΡΑΜΜΑ ΔΡΟΜΟΛΟΓΙΩΝ

Ε/Γ-ΟΓ ΡΟΔΑΝΘΗ-Ε/Γ-Ο/Γ ΔΗΜΗΤΡΟΥΛΑ-Ε/Γ-Ο/Γ ΜΑΡΙΝΑ**

ΡΟΔΟΣ - ΠΕΙΡΑΙΑΣ (04/04/03-16/04/03)

	04/04 ΠΑΡΑΣΚΕΥΗ	
ΡΟΔΑΝΘΗ	12.00	ΚΑΣΤΕΛΟΡΙΖΟ
ΡΟΔΑΝΘΗ	21.00	ΚΩ-ΚΑΛΥΜΝΟ-ΠΕΙΡΑΙΑ
	05/04 ΣΑΒΒΑΤΟ	
ΔΗΜΗΤΡΟΥΛΑ	13.00	ΚΩ-ΒΑΘΥ-ΧΙΟ-ΛΕΣΒΟ-ΛΗΜΝΟ-ΑΛΕΞ/ΠΟΛΗ (13.00)
ΜΙΛΕΝΑ	18.00	ΚΩ-ΚΑΛΥΜΝΟ-ΠΕΙΡΑΙΑ
	06/04 ΚΥΡΙΑΚΗ	
ΡΟΔΑΝΘΗ	16.00	ΚΩ-ΚΑΛΥΜΝΟ-ΛΕΡΟ-ΠΑΤΜΟ-ΠΕΙΡΑΙΑ
	07/04 ΔΕΥΤΕΡΑ	
ΔΗΜΗΤΡΟΥΛΑ	14.30	ΚΑΣΤΕΛΟΡΙΖΟ
ΜΑΡΙΝΑ	18.00	ΚΩ-ΚΑΛΥΜΝΟ-ΛΕΡΟ-ΠΑΤΜΟ-ΠΕΙΡΑΙΑ
	08/04 ΤΡΙΤΗ	
ΔΗΜΗΤΡΟΥΛΑ	14.00	ΣΥΜΗ-ΤΗΛΟ-ΝΙΣΥΡΟ-ΚΩ-ΑΣΤΥΠΑΛΑΙΑ-ΚΑΤΑΠΟΛΑ-ΠΕΙΡΑΙΑ
ΡΟΔΑΝΘΗ	16.00	ΚΩ-ΚΑΛΥΜΝΟ-ΛΕΡΟ-ΠΑΤΜΟ-ΠΕΙΡΑΙΑ
	09/04 ΤΕΤΑΡΤΗ	
ΜΑΡΙΝΑ	09.15	ΚΑΣΤΕΛΟΡΙΖΟ
ΜΑΡΙΝΑ	18.00	ΚΩ-ΚΑΛΥΜΝΟ-ΛΕΡΟ-ΠΑΤΜΟ-ΠΕΙΡΑΙΑ
	10/04 ΠΕΜΠΤΗ	
ΡΟΔΑΝΘΗ	08.00	ΠΕΙΡΑΙΑ (22.00)
	11/04 ΠΑΡΑΣΚΕΥΗ	
ΜΑΡΙΝΑ	16.00	ΚΩ-ΚΑΛΥΜΝΟ-ΛΕΡΟ-ΠΑΤΜΟ-ΠΕΙΡΑΙΑ
	12/04 ΣΑΒΒΑΤΟ	
ΔΗΜΗΤΡΟΥΛΑ	13.00	ΚΩ-ΒΑΘΥ-ΧΙΟ-ΛΕΣΒΟ-ΛΗΜΝΟ-ΑΛΕΞ/ΠΟΛΗ (17.00)
ΡΟΔΑΝΘΗ	16.00	ΚΩ-ΚΑΛΥΜΝΟ-ΛΕΡΟ-ΠΑΤΜΟ-ΠΕΙΡΑΙΑ
	13/04 ΚΥΡΙΑΚΗ	
ΜΑΡΙΝΑ	14.00	ΚΩ-ΚΑΛΥΜΝΟ-ΛΕΡΟ-ΠΑΤΜΟ-ΠΕΙΡΑΙΑ
	14/04 ΔΕΥΤΕΡΑ	
ΔΗΜΗΤΡΟΥΛΑ	14.30	ΚΑΣΤΕΛΟΡΙΖΟ
ΡΟΔΑΝΘΗ	17.00	ΚΩ-ΚΑΛΥΜΝΟ-ΛΕΡΟ-ΠΑΤΜΟ-ΠΕΙΡΑΙΑ
	15/04 ΤΡΙΤΗ	
ΔΗΜΗΤΡΟΥΛΑ	14.00	ΣΥΜΗ-ΤΗΛΟ-ΝΙΣΥΡΟ-ΚΩ-ΑΣΤΥΠΑΛΑΙΑ-ΚΑΤΑΠΟΛΑ-ΠΕΙΡΑΙΑ
ΜΑΡΙΝΑ	16.00	ΚΩ-ΚΑΛΥΜΝΟ-ΛΕΡΟ-ΠΑΤΜΟ-ΠΕΙΡΑΙΑ
	16/04 ΤΕΤΑΡΤΗ	
ΡΟΔΑΝΘΗ	18.00	ΚΩ-ΚΑΛΥΜΝΟ-ΛΕΡΟ-ΠΑΤΜΟ-ΠΕΙΡΑΙΑ

* Η εταιρεία μας θρίσκεται στην ευχάριστη θέση να σας ενημερώσει ότι:
1. Από 15/03 θα ισχύουν εκπτώσεις από 25% μέχρι και 40% για όλες τις θέσεις. Συμπεριλαμβάνεται και η τρίτη θέση.
2. Θα προσφέρονται ειδικές τιμές σε όλες τις θέσεις για οικογενειακά πακέτα και ξενοδοχεία 5 ή 4 αστέρων σε καταπληκτικές τιμές.
3. Από 15/06 θα εκτελούνται δρομολόγια καθημερινώς: ΠΕΙΡΑΙΑ - ΚΩ - ΡΟΔΟ & ΡΟΔΟ - ΚΩ - ΠΕΙΡΑΙΑ
4. Εισιτήρια μετ' επιστροφής, ειδικές τιμές.
5. Ι.Χ. ΕΚΠΤΩΣΗ 25% για μετάβαση, μετ' επιστροφής 40%.
6. Πολλαπλά εισιτήρια minimum 5, 50% έκπτωση.

Πληροφορίες στο κεντρικό πρακτορείο
TSAGARIS TRAVEL
και στον ταξιδιωτικό σας πράκτορα
Τηλ. (22410) 36170-30406, FAX: 22410-28597

ΜΙΚΡΕΣ αγγελίες

ΟΙ ΑΓΓΕΛΙΕΣ ΤΗΣ ΡΟΔΙΑΚΗΣ παρουσιάζονται και στο site www.anaggelies.gr

ΜΕΤΑΦΕΡΘΗΚΑΜΕ!
Θα μας βρίσκετε στα κεντρικά μας γραφεία επί της Μαρ. Μαλλιαράκη 11 (τελευταία πάροδος Καναδά).
Τα τηλέφωνα παραμένουν τα ίδια:
(22410) 22210, (22410) 75230

ενοικιασεις ακινητων & επιχειρησεων

ΔΙΑΜΕΡΙΣΜΑ 50 τ.μ. για κατοικία ή επαγγελματική στέγη, σε χαμηλωμένο ισόγειο που αποτελείται από: υπνοδωμάτιο, κουζίνα, χωλ, WC με δική του αυλή και ανεξάρτητη είσοδο στην οδό Ι. Δενδρινού 20. Πληρ. τηλ. 22410 29210 και 22410 90880
AE51318

ΑΠΟΘΗΚΗ με ράμπα 110 τ.μ. στο Ροδίνι στην οδό Οσλο 14 & Λισαβώνας γωνία. Πληρ. τηλ. 22410-68103
AE51312

STUDIOS σε ήσυχη περιοχή της Ιαλυσού. Πληρ. τηλ. 6945 077678, κ. Μιχάλη
AE51297

ΔΙΑΜΕΡΙΣΜΑ 3ου ορόφου 100 τ.μ. γωνιακό, επί της οδού Κέννεντυ, βεράντες με θέα στην θάλασσα, κεντρική θέρμανση. Πληρ. τηλ. 6946 464455, κ. Γιώργος
AE51310

ΔΙΑΜΕΡΙΣΜΑ τριάρι 84 τ.μ. στην Μ. Πετρίδη 96 και Ιμβρου 1, 2ος όροφος, μεγάλες βεράντες, αιρ κοντίσιον, σε άριστη κατάσταση. Πληρ. τηλ. 22410-29905, 75291, ώρες καταστημάτων.
AE51311

2 ΔΙΑΜΕΡΙΣΜΑΤΑ μεγάλα, 4 δωματίων και υπηρεσίες επί της οδού Αποδήμων Αμερικής 25-31 Ψαροπούλα, εκτός κατοικίας, κατάλληλα και για γραφεία, αντιπροσωπείες κ.λπ. Πληρ. τηλ. 22410-85764
AE51298

ΜΟΝΑΔΙΚΗ ΕΥΚΑΙΡΙΑ! ΕΝΟΙΚΙΑΖΟΝΤΑΙ ΔΥΟ ΚΑΙΝΟΥΡΓΙΑ ΚΑΤΑΣΤΗΜΑΤΑ ΣΤΗΝ ΠΑΡΑΛΙΑ ΙΑΛΥΣΟΥ ΧΩΡΙΣ ΑΕΡΑ. ΕΝΟΙΚΙΟ 600€. ΠΛΗΡ. ΤΗΛ. 22410-33125 ΠΕ51299

ΔΙΑΜΕΡΙΣΜΑΤΑ επιπλωμένα, καινούργια, (1δωμάτιο - κουζίνα - καθιστικό) και (2 δωμάτια - κουζίνα - καθιστικό). Πληρ. τηλ. 22410 24336, κα Πόπη.
AE51288

ΔΙΑΜΕΡΙΣΜΑ 1ου ορόφου με ασανσέρ 90 τ.μ. επί της οδού Αλεξ. Παναγούλη 99 πλησίον Αγ. Αναστασίας χωρίς έπιπλα, αποτελούμενο από 2 υπνοδ., σαλ/ζαρία, κουζίνα, μπάνιο και αποθήκη χαμηλά κοινόχρηστα. Ενοίκιο 355 ευρώ. Πληρ. τηλ. 6945431819 ώρες 10.30-20.30
AE51265

ΕΝΟΙΚΙΑΣΕΙΣ Καταστημάτων - Επιχειρήσεων και Γραφείων: 1) Στην Γρηγορίου Ε' ισόγεια οικοδομή 220 τ.μ. με υπαίθριο χώρο 600 τ.μ. Δεκτές σοβαρές προτάσεις, 2) Γραφείο κεντρικό στο Μαντράκι, α' ορόφου 80 τ.μ. με μηνιαίο μίσθωμα 599 ευρώ, 3) Ενοικιάζονται καταστήματα: α) Στη Νέα Αγορά 25 τ.μ., β) Στην Αλεξ. Διάκου κεντρικό, 160 τ.μ., 4) Στην Ανάληψη ισόγεια αποθήκη 80 τ.μ. με μηνιαίο μίσθωμα 180 ευρώ, 5) Πωλείται - Ενοικιάζεται επιχείρηση καφετέρια 600 τ.μ. στην περιοχή Κόβα. Δεκτές σοβαρές προτάσεις. Πληρ. Ροδιακή Κτηματική, Ανέστης & Σάββας Σαββαΐδης, τηλ. 22410-26281 και κιν. 6944-243452, 6944-421015
ΑΟ51295

ΔΙΑΜΕΡΙΣΜΑΤΑ επιπλωμένα 1 και 2 δωματίων στην Κρεμαστή. Πληρ. τηλ. 2241093492 και 2241094076
AE51266

ΕΝΟΙΚΙΑΣΕΙΣ ΔΙΑΜΕΡΙΣΜΑΤΩΝ: 1) Διαμέρισμα ρετιρέ κοντά στο Μαντράκι 280 τ.μ. ανακαινισμένο πλήρως αρίστης κατασκευής με θέρμανση, καλοριφέρ και τζάκι με σαλοτραπεζαρία μεγάλη, 2 τουαλέτες και 3 υπνοδωμάτια άνετα και με δάπεδο παρκέ, 2) Ενοικιάζεται στη Ψαροπούλα (Ακτή Μιαούλη) γκαρσονιέρα δίχωρη επιπλωμένη με θέα τη θάλασσα και αποτελείται από ένα υπνοδωμάτιο, κουζίνα και τουαλέτα με μηνιαίο μίσθωμα 300 ευρώ, 3) Ενοικιάζεται στην Ανθούλας Ζερβού διαμέρισμα νεόκτιστο αρίστης κατασκευής με 2 υπνοδωμάτια, σαλόνι, κουζίνα και τουαλέτα με μηνιαίο μίσθωμα 460 ευρώ. Πληρ. ΡΟΔΙΑΚΗ ΚΤΗΜΑΤΙΚΗ Ανέστης & Σάββας Σαββαΐδης τηλ. 2241026281, κιν. 6944243452, 6944421015.
AE51976

ΔΙΑΜΕΡΙΣΜΑ 100 τ.μ. επί της Παναγιώτου Ροδίου νεοεπισκευασμένο. Πληρ. τηλ. 2241094836 από Δευτέρα έως Παρασκευή και ώρα 09.00-14.00.
AE51264

ΜΟΝΟΚΑΤΟΙΚΙΑ στην Ιαλυσό (διώροφη μεζονέτα 6 κυρίων δωματίων) επιφάνειας 160 τ.μ. αρίστης κατασκευής, κεραμοσκεπής, με τζάκι, θέρμανση, ηλιακό θερμοσίφωνα κ.λπ. Η κατοικία μπορεί να ενοικιαστεί με πλήρη εξοπλισμό και επίπλωση. Εξασφαλισμένο πάρκιν για 2 αυτοκίνητα. Δεκτές μόνο σοβαρές προτάσεις. Πληρ. τηλ. 6945399660, 6972274948.
AE51263

ΔΙΑΜΕΡΙΣΜΑ ισόγειο καινούργιο δυάρι 43 τ.μ. στο Ροδίνι, επί της οδού Αμστερνταμ 15 αποτελούμενο από 1 υπνοδωμάτιο με εντοιχισμένη ντουλάπα, ενιαίο σαλόνι, με κουζίνα, μεγάλο μπάνιο και αυλή. Εχει ψυγείο, και ηλεκτρική κουζίνα, πάγκιν άνετο. Πληρ. τηλ. 2241030883, κιν. 6977004970
AE51262

ΔΙΑΜΕΡΙΣΜΑ με δύο υπνοδωμάτια, σαλόνι, κουζίνα και λοιπούς χώρους, 60 τ.μ. επί της οδού Λευκωσίας 52 (πάροδος Άννης Μαρίας). Τιμή 250 ευρώ. Πληρ. τηλ. 2241023322
AE51261

ΔΙΑΜΕΡΙΣΜΑ 90 τ.μ.στην οδό Λειψών 1, Κων/νου Τσαλδάρη γωνία ενοίκιο 400 ευρώ. Πληρ. τηλ. 2241025632
AE51260

ΔΙΑΜΕΡΙΣΜΑ 1ου ορόφου δυάρι (60 τ.μ.) επί της οδού Σωτήρος 61Δ Ιξιά. Πληρ. τηλ. 6942019575
AE51259

ΔΙΑΜΕΡΙΣΜΑ στο Νιοχώρι, Ιων. Δραγούμη 13, στον 1ο όροφο, αποτελούμενο από σαλόνι, υπνοδωμάτιο, κουζίνα και WC. Είναι πλήρως επιπλωμένο και με όλες τις ηλεκτρικές συσκευές (ψυγείο, ηλεκτρ. κουζίνα, πλυντήριο, air conditioner, ηλιακό θερμοσίφωνα κ.λπ.), χωρίς κοινόχρηστα, κατάλληλο για ένα άτομο ή ζευγάρι. Πληρ. τηλ. 2241020716 και 6937173777.
AE51249

ΔΙΑΜΕΡΙΣΜΑ 90 τ.μ. 3άρι στην περιοχή Ζέφυρος. Τιμή 320 ευρώ συν 3% χαρτόσημο. Πληρ. τηλ. 6937442177
AE51250

ΕΠΑΓΓΕΛΜΑΤΙΚΟΣ ΧΩΡΟΣ 75 Τ.Μ. ΣΤΗΝ ΟΔΟ ΜΕΓ. ΚΩΝ/ΝΟΥ (ΕΝΑΝΤΙ ΠΑΛΑΙΟ ΙΚΑ), Β' ΟΡΟΦΟΣ. ΠΛΗΡ. ΤΗΛ. 2241051888 ΚΑΙ 2241052016. ΠΕ51251

ΓΚΑΡΣΟΝΙΕΡΑ επιπλωμένη στη περιοχή Δασκάλων-καθηγητών. Πληρ. τηλ. 6944361899.
AE51244

ΓΚΑΡΣΟΝΙΕΡΑ επιπλωμένη καινούργια με κρεβατοκάμαρα, σαλόνι, τραπεζαρία, ψυγειοκαταψύκτη και εστία στη πόλη της Ρόδου. Πληρ. τηλ. 6945 345904.
AE51217

STUDIO πλήρως επιπλωμένο σε άριστη κατάσταση και με καταπληκτική θέα στην περιοχή Μηδεια. Πληρ. τηλ. 694 2210685 όλες τις ώρες και 22410 77987 από 16.00 έως 21.00 μ.μ.
AE51213

ΚΑΤΑΣΤΗΜΑ 140 τ.μ. με κήπο και πισίνα επί της Ιερού Λόχου Ιαλυσού σε τουριστική περιοχή. Πληρ. Εμμ. Κρανίδης τηλ. (22410)27082, 26476, 6944347405
AE51202

ΚΑΤΑΣΤΗΜΑ 72 τ.μ. στα 100 Μαγαζιά. Πληρ. Εμμ. Κρανίδης τηλ. (22410)27082, 26476, 6944347405
AE51199

ΚΑΤΑΣΤΗΜΑ στην πλατεία Εβραίων Μαρτύρων αρκετά κερδοφόρο ήδη λειτουργεί επιχείρηση. Πληρ. Εμμ. Κρανίδης τηλ. (22410)27082, 26476, 6944347405
AE51197

ΔΙΑΜΕΡΙΣΜΑ λουξ στην Ανάληψη, 136 τ.μ. βεράντες με απεριόριστη θέα θάλασσα, 2ου ορόφου σε μικρή 2όροφη οικοδομή, έμπροσθεν λαικής (ηλιακός, θερμοπομποί, μεγάλη κουζίνα με φούρνο MIELE, μεγάλο σαλόνι). Πληρ. τηλ. (22410)26490
AE51187

ΔΙΑΜΕΡΙΣΜΑ ρετιρέ, δεύτερος όροφος, τριάρι πλήρως επιπλωμένο με βεράντες, ηλιόλουστο στο κέντρο. Οδός Λευκωσίας 18. Πληρ. τηλ. 2241068736 (κατά προτίμηση απογευματινές ώρες)
AE51181

ΓΚΑΡΣΟΝΙΕΡΑ επιπλωμένη επί της Μεσολογγίου 3 στην τιμή 120 ευρώ. Πληρ.τηλ. (22410)36203, 23100
AE51193

ΔΙΑΜΕΡΙΣΜΑ φρεσκοβαμμένο, 3 υπνοδωμάτια, Αγίας Αναστασίας 17. Πληρ. τηλ. (22410)29012, 69651
AE50956

ΓΚΑΡΣΟΝΙΕΡΑ επιπλωμένη δίχωρη επί της οδού Μόρφου 8β κατάλληλη και για φοιτητές - στρατιωτικούς κ.λπ. Πληρ. τηλ. 6945344418
AE51188

ΕΝΟΙΚΙΑΖΕΤΑΙ mini market 30 τ.μ. και 20 τ.μ. αυλή με ράφια γόνδολα και ταμειακή μηχανή ή για άλλη χρήση, Καμείρου 13. Πληρ. τηλ. 2241026578
AE51183

ΑΠΟΘΗΚΗ ημιυπόγεια 100 τ.μ. με ράμπα στην οδό Δωδώνης 11, περιοχή Ροδίνι. Πληρ. τηλ. 2241021458 μετά τις 17.00 ή κιν. 6947863553
AE51180

ΕΝΟΙΚΙΑΖΕΤΑΙ διαμέρισμα 110 τ.μ. πλήρως επιπλωμένο στην περιοχή Ασγούρου. Flat fully fearnished 110 s.m. in Asgourou. Tel. (22410)76348, 68171, 6972223109
AE51177

ΕΝΟΙΚΙΑΖΕΤΑΙ ΚΑΤΑΣΤΗΜΑ 88 Τ.Μ. ΕΠΙ ΤΗΣ ΙΩΝΟΣ ΔΡΑΓΟΥΜΗ. ΠΛΗΡ. ΤΗΛ. (22410)74070
ΠΕ51171

ΕΝΟΙΚΙΑΖΟΝΤΑΙ ΕΠΙΠΛΩΜΕΝΑ ΔΙΑΜΕΡΙΣΜΑΤΑ ΣΤΟ ΝΙΟΧΩΡΙ. ΠΛΗΡ. ΤΗΛ. (22410)23012
ΠΕ51170

ΓΚΑΡΣΟΝΙΕΡΑ επιπλωμένη επί της Πειραιώς 1. Πληρ. τηλ 2241028686
AE51169

ΔΙΑΜΕΡΙΣΜΑ 90 τ.μ. επί της λεωφ. Λίνδου 102 (Ανω Ροδίνι). Πληρ. τηλ. (22410)61136
AE51165

ΓΡΑΦΕΙΟ 50 τ.μ. Γρ. Λαμπράκη 46, 1ος όροφος, με WC και κλιματισμό. Πληρ. τηλ. 6945996980, 6945447283
AE50116

ΕΝΟΙΚΙΑΖΕΤΑΙ γκαρσονιέρα δύο δωματίων πλήρως επιπλωμένη. Πληρ. τηλ. (22410)66475, 6936860310, 6936860312
AE51164

ΚΡΕΜΑΣΤΗ ενοικιάζονται καινούργια δυάρια με δυνατότητα επίπλωσης, πάρκιν κοντά σε σχολεία και θέα στη θάλασσα. Πληρ. τηλ. (22410)94822, 6946671053
AE51161

ΕΝΟΙΚΙΑΖΟΝΤΑΙ δύο μονόχωρα επιπλωμένα στούντιο των 40 τ.μ. περίπου με 185 ευρώ μηνιαίως και ένα δίχωρο επιπλωμένο 60 τ.μ. περίπου 285 ευρώ μηνιαίως. Μέσα στην πόλη και απέναντι από την πιτσαρία ΓΟΝΔΟΛΑ. Πληρ. τηλ. (22410)33349, 6972921810
AE51162

ΓΚΑΡΣΟΝΙΕΡΕΣ μεγάλες επιπλωμένες στην Πειραιώς και Μιχ. Πετρίδη. Μόνο σε Ελληνες. Ενοίκιο 235 ευρώ. Πληρ. 10-1 και 5-7 τηλ. (22410)75612
AE51158

STUDIO γκαρσονιέρες δυάρια- τριάρια-τεσσάρια-καταστήματα. Αμεση εξυπηρέτηση. Πληρ. τηλ. (22410)67451, 67234, 6945471001
AE50972

ΕΝΟΙΚΙΑΖΕΤΑΙ studios στην περιοχή Ανω Ροδινιού επί της οδού Μαδρίτης 12. Πληρ. τηλ. 6944876669 μετά τις 15.00
AE51156

TOP PROPERTIES

GEORGE & SAVAS PIPINOS

ΓΕΩΡΓΙΟΣ & ΣΑΒΒΑΣ ΠΙΠΙΝΟΣ

ΣΥΜΒΟΥΛΟΙ ΚΑΙ ΕΚΤΙΜΗΤΕΣ ΑΚΙΝΗΤΩΝ

REAL ESTATE AGENTS • MEMBER OF F.I.A.B.C.I.-NAEA-C.E.I.

Email: gpipinos@otenet.gr URL: www.rhodes-top-properties.com and www.pipinos.gr

Από το 1971

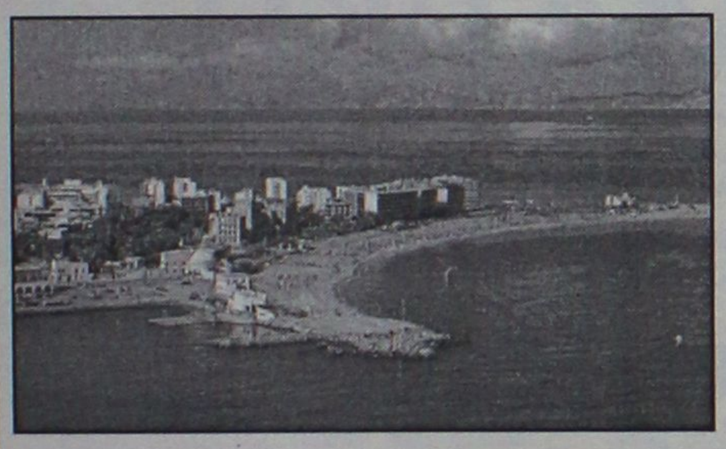

Η "**TOP PROPERTIES**" είναι ατομική επιχείρηση και ανήκει στους Γεώργιο και Σάββα Πιπίνο. Το γραφείο ασχολείται από το 1971 αποκλειστικά και μόνο με επενδύσεις και REAL ESTATE, στο νησί της Ρόδου και στην ευρύτερη περιοχή της Δωδεκανήσου.

ΑΠΕΥΘΥΝΟΜΑΣΤΕ: Στους **σοβαρούς, απαιτητικούς και επιλεκτικούς** επενδυτές-επιχειρηματίες, Ελληνες και ξένους που ενδιαφέρονται να κάνουν μια σοβαρή επένδυση προβολής στο νησί της Ρόδου.

ΠΡΟΣΦΕΡΟΥΜΕ: Α) Υπηρεσίες και πληροφορίες που γίνονται σε προσωπικό επίπεδο με εχεμύθεια, διακριτικότητα και σοβαρότητα.
Β) Μεγάλη γκάμα υψηλής ποιότητας, ακινήτων, όπως:1) Ξενοδοχεία Α' και Β' κατηγορίας των 600-500-350-300 κλινών, 2) Κεντρικά αστικά ακίνητα κατάλληλα για Τράπεζες-καταστήματα-γραφεία, 3) Παραλιακές εκτάσεις, κατάλληλες για τουριστικές επενδύσεις των 150.000-100.000-70.000-50.000-36.000 τ.μ. και 4) Διαμερίσματα και μεζονέτες προβολής, και 5) Αξιόλογες Παραθεριστικές κατοικίες.

ΣΤΟΧΟΣ ΜΑΣ ΕΙΝΑΙ: Να προσφέρουμε στο αγοραστικό μας κοινό υψηλής ποιότητας ακίνητα και ευκαιρίες στο νησί της Ρόδου. Η τριακονταετής και πλέον πείρα μας στον τομέα αυτό αποτελεί εγγύηση.

ΣΥΝΘΗΜΑ ΜΑΣ ΕΙΝΑΙ: Επενδύστε στη ΡΟΔΟ ΤΩΡΑ, σε ακίνητα που ΑΝΤΕΧΟΥΝ ΣΤΟ ΧΡΟΝΟ

Γεώργιος και Σάββας Πιπίνος
ΜΕΣΙΤΕΣ ΑΣΤΙΚΩΝ ΣΥΜΒΑΣΕΩΝ
Γιατί εμείς γνωρίζουμε καλύτερα!

Since 1971

TOP PROPERTIES is a father and son business. The senior, Mr George S. Pipinos, the founder of the office, has carved over the years a reputation for integrity and excellence in the world of Real Estate in the Dodecanese. The junior, Dr. Savas Pipinos, has returned from his studies in the UK to aid in his father´s footsteps.
AT TOP PROPERTIES we try hard to attract important and selective investors, high calibre businessmen/women and discerning professional people, both Greek and foreign, who wish to acquire substantial and valuable property on Rhodes.
We offer our expertise and advice privately, discreetly and in strict confidence.
We keep a comprehensive list of real estate of the highest specifications:
a. A' and B' class hotels (600, 500, 350, 300 beds capacity)
b. Centrally situated office buildings and other business premises.
c. Seaside land, ideal for development (hotels, holiday resorts, etc), of 150.000, 100.000, 70.000, 50.000, 36.000 square metres.
d. Villas, luxury apartments, detached, semi-detached and terraced houses.
e. Holiday and Retirement Homes.
Our aim is to give our clients the opportunity to acquire value for money, first class real estate on Rhodes. Our 30 and more years of experience is our warranty.
Our motto is Invest in Rhodes, Invest in property, It stands the test of time.



TOP PROPERTIES
George and Savas Pipinos
Because we know best

ΚΕΝΝΕΝΤΥ 38, ΡΟΔΟΣ, 85 100, ΤΗΛ. (22410) 23895,FAX: (22410) 20883
38 KENNEDY STR., RHODES, 85 100, TEL. (22410) 23895, FAX: (22410) 20883

ενοικιασεις

συνέχεια από την προηγούμενη

ΔΙΑΜΕΡΙΣΜΑ 3άρι, 95 τ.μ., τρίτος όροφος, με ιδιωτικό πάρκινγκ επί της Γαριβάλδη. Πληρ. τηλ. (22410)34914, 6945444703 AE51186

ΕΝΟΙΚΙΑΖΕΤΑΙ ΜΕΖΟΝΕΤΑ 130 Τ.Μ., ΣΤΗΝ ΠΕΡΙΟΧΗ ΜΙΡΑ ΜΑΡΕ, ΜΕ ΑΥΛΗ, 3 ΥΠΝΟΔΩΜΑΤΙΑ, 2 ΤΟΥΑΛΕΤΕΣ, ΣΑΛΟΝΙ-ΚΟΥΖΙΝΑ ΕΝΙΑΙΑ, ΣΟΦΙΤΑ ΚΑΙ ΗΛΙΑΚΟ ΘΕΡΜΟΣΙΦΩΝΑ. ΠΛΗΡ. ΤΗΛ. (22410)28096

ΓΚΑΡΣΟΝΙΕΡΑ επιπλωμένη (ρετιρέ) επί της Μιχ. Πετρίδη. Πληρ.τηλ. 2241028686 AE51142

ΕΝΟΙΚΙΑΖΕΤΑΙ κατάστημα 50 τ.μ. πλήρως ανακαινισμένο με air condition, πυρασφάλεια και τουαλέτα κατάλληλο για οποιαδήποτε χρήση ευρισκόμενο στο εμπορικό κέντρο (Μαντράκι). Πληρ. τηλ. 2241027884, 6945074797 AE51154

ΑΝΕΞΑΡΤΗΤΗ ΟΙΚΙΑ 4 δωματίων με κλιματισμό και ηλιακό στο πάρκο του Αγ. Φραγκίσκου, έναντι ΠΑΛΛΑΣ, κατάλληλο και για επαγγελματική στέγη (γραφείο, ιατρείο). Πληρ. τηλ. (22410)34269, 64142 AE51150

ΔΙΑΜΕΡΙΣΜΑ 3 υπνοδωματίων, σαλοτραπεζαρία, κουζίνα, μπάνιο στο δεύτερο όροφο μονοκατοικίας στο Ροδίνι. Πληρ. τηλ. (22410)28685 AE51151

ΕΝΟΙΚΙΑΖΕΤΑΙ α) διαμέρισμα 60 τ.μ. πλήρως εξοπλισμένο και με εσωτερική θέρμανση στην περιοχή EDEN ROCK, β) μικρή βίλα 60 τ.μ. πλήρως εξοπλισμένη στην ίδια περιοχή (EDEN ROCK). Πληρ. τηλ. (22410)87630 πρωινές ώρες AE51125

ΔΙΑΜΕΡΙΣΜΑ επιπλωμένο δυάρι στην οδό Αγίου Ιωάννου 131. Πληρ. τηλ. 2241027145 AE51140

ΔΙΑΜΕΡΙΣΜΑΤΑ επιπλωμένα στην Παστίδα (γκαρσονιέρες και studios) με ζεστό νερό δωρεάν, πολυκουζινάκι, θέρμανση, πάρκιν ή και κήπο. Δεν υπάρχουν κοινόχρηστα. Τιμή διαμερίσματος 200 ευρώ. Τιμή studio 160 ευρώ. Πληρ. τηλ. 2241047228, 6946645055, 6946760796 AE51141

ΣΤΟΥΝΤΙΟΣ με πολυκουζινάκι, μπαλκόνι και μπάνιο, συμπεριλαμβανομένων όλων των σκευών. Περιοχή Κοσκινού. Πληρ. τηλ. 2241065314, 2241062979 κ. Σάββα AE51143

STUDIO επιπλωμένο (με ξεχωριστό υπν/τιο) και WC στο 6ο χλμ. Ρόδου-Καλλιθέας (περιοχή Καβουράκια) θέα θάλασσα. Ενοίκιο 180 ευρώ. Μόνο σε Ελληνες. Πληρ. τηλ. (22410)28838 και (22410)75612 ώρες 10-2 π.μ. AE51130

ΚΑΤΑΣΤΗΜΑΤΑ στην παραλία Καλάθου πλησίον του HOTEL ATRIUM PALACE. Το ένα 75 τ.μ. κατάλληλο για restaurant - snack bar και δύο των 50 τ.μ. όλα με μεγάλους εξωτερικούς χώρους. Πληρ. τηλ. (22410)93839, 6945020563 κο Τσαμπίκο AE51132

ΕΠΑΓΓΕΛΜΑΤΙΚΟΣ ΧΩΡΟΣ 130 τ.μ. με WC και ξεχωριστό διαμορφωμένο χώρο γραφείου στην οδο Αθηνών 122 για κάθε είδους επαγγελματική χρήση. Πληρ. τηλ. (22410)37468 AE51124

STUDIO επιπλωμένα επί της οδού Αισχίνης 31. Πληρ. τηλ. (22410)30115 AE51113

ΟΙΚΟΔΟΜΗ στα Μάσαρι 420 τ.μ. υπόγειο (με ράμπα για φορτηγό) 420 τ.μ. ισόγειο με οικόπεδο 2400 τ.μ. περιφραγμένο με τοιχείο σύρμα και συρόμενη πόρτα 4 μ., με πρόσοψη 86 μ. στο δρόμο και 100 μ. από την Εθνική Ρόδου-Λίνδου. Πληρ. τηλ. (22440)51365, 6932294566 AE51115

ΕΥΚΑΙΡΙΑ
ΕΠΙΧΕΙΡΗΣΗ

Πληροφορικής / Αναλώσιμων - κινητής τηλεφωνίας / αξεσουάρ και παροχής υπηρεσιών που υποχρεώνει πολύ κόσμο να μπαίνει στο μαγαζί σε πολύ καλή τοποθεσία της Ρόδου.

ΠΩΛΕΙΤΑΙ ΕΠΕΙΓΟΝΤΩΣ λόγω άλλων επαγγελματικών υποχρεώσεων, όπως είναι σε λειτουργία, σε τιμή κόστους εξοπλισμού (έπιπλα, βιτρίνες, ράφια, air condition, συναγερμός, τέντες, φωτεινές επιγραφές μόνο 17.000 ευρώ) κατάστημα γωνιακό διαθέτει πατάρι και με κατάλληλη ανέξοδη διαρρύθμιση εξοπλισμού, λειτουργεί σαν δύο μαγαζιά.

Πληρ. τηλ. 69-77771553

ΕΝΟΙΚΙΑΖΕΤΑΙ

Πάροδος Βορ. Ηπείρου, διαμέρισμα 1ου ορόφου, δύο υπνοδωμάτια, σαλοτραπεζαρία, κουζίνα, μπάνιο, αυτόνομη θέρμανση, ασανσέρ, βεράντες με θέα θάλασσα.

Πληρ. τηλ. 2241032553/2241022234

ΕΝΟΙΚΙΑΖΕΤΑΙ

γραφείο 84 τ.μ. επί της Γρηγ. Λαμπράκη 29 (α' όροφος) περιλαμβάνει βοηθητικό χώρο, τουαλέτα, air condition, κουρτίνες, ασανσέρ.
Αριστη ποιότητα, έτοιμο για χρήση.

Πληρ. τηλ. (22410)68869, ώρες 9-1

ΕΝΟΙΚΙΑΖΕΤΑΙ

Ο 1ος όροφος του Εμπορικού κέντρου "RHODESLAND" δίπλα στο MIRA MARE.
255 τ.μ. εστεγασμένος, με ολόκληρο τον τοίχο προς τη θάλασσα τζαμαρία και 250 τ.μ. θεράντα πάνω από τη παραλία, με θέα ολόκληρο τον κόλπο Τριαντών.
Κατάλληλο για εστιατόριο, γραφεία κ.τλ.
Τηλ. 6945417747 ή 21067 29335
κ. Σουγκανίδη

ΕΝΟΙΚΙΑΖΟΝΤΑΙ ΚΑΤΑΣΤΗΜΑΤΑ
ΕΠΙΦΑΝΕΙΑΣ 35τ.μ., 21τ.μ. & 10τ.μ.

Εντός του πολυτελέστατου Ξενοδοχειακού & Συνεδριακού Συγκροτήματος **RODOS PALACE**.

Για περισσότερες πληροφορίες παρακαλούμε επικοινωνείστε άμεσα με την Κα Κ. Μανουσάκη,
Τηλ.: 22410 25222, 22410 97218

RODOS PALACE
Resort Hotel • Convention Center

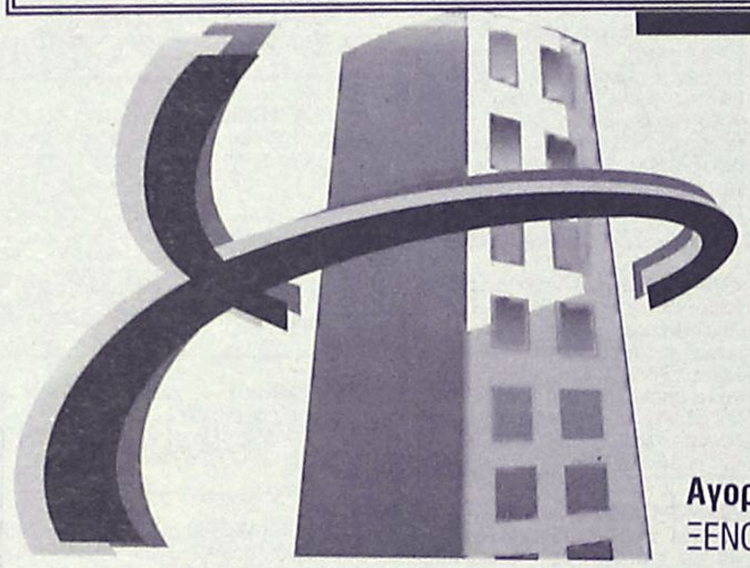

ευσταθίου
ΕΥΡΩΚΤΗΜΑΤΙΚΗ

ΚΤΗΜΑΤΟΜΕΣΙΤΙΚΟ ΓΡΑΦΕΙΟ

Αγορές, πωλήσεις, εκτιμήσεις, αντιπαροχές, μισθώσεις ακινήτων, επενδυτικές προτάσεις, αρχιτεκτονικές μελέτες
ΞΕΝΟΔΟΧΕΙΑ, ΠΑΡΑΛΙΑΚΕΣ ΕΚΤΑΣΕΙΣ, ΚΕΝΤΡΙΚΑ ΑΚΙΝΗΤΑ, ΟΙΚΟΠΕΔΑ, ΜΟΝΟΚΑΤΟΙΚΙΕΣ, ΔΙΑΜΕΡΙΣΜΑΤΑ, ΑΓΡΟΤΕΜΑΧΙΑ

ΜΟΝΟΚΑΤΟΙΚΙΕΣ - ΜΑΙΖΟΝΕΤΕΣ

	€
65 τ.μ. - Κιοτάρι σε 1000 τ.μ. Οικόπ.	82.172
80 τ.μ. - Μαλώνα σε 110 τ.μ. Οικόπ.	79.889
80 τ.μ. - Πυλώνα σε 2000 τ.μ. Οικόπ.	82.171
89 τ.μ. - Γεννάδι στο κύμα	190.756
110 τ.μ. - Κοσκινού (ημιτελής)	108,584
120 τ.μ. - Ροδίνι (Ημιτελής) σε 300 τ.μ. Οικόπ	130.756
120 τ.μ. - Γεννάδι σε 500 τ.μ. Οικόπ.	205.429
120 τ.μ. - Πυλώνα σε 1000 τ.μ. Οικόπ.	205.429
125 τ.μ. - Ροδίνι σε 300 τ.μ. Οικόπ.	234.776
126 τ.μ. - Ιαλυσός σε 300 τ.μ. Οικόπ	261.189
128 τ.μ. - Ιξιά στους Καστελοριζιούς	161,409
135 τ.μ. - Γεννάδι σε 520 τ.μ. Οικόπ.	190.755
140 τ.μ. - Γεννάδι σε 750 τ.μ. Οικόπ.	176.082
140 τ.μ. - Κοσκινού σε 660 τ.μ. Οικόπ.	205.429
145 τ.μ. - Μόντε Σμιθ σε 220 τ.μ. Οικόπ.	264.123
150 τ.μ. - Ιαλυσός σε 450 τ.μ. Οικόπ. (μπετά)	134.996
150 τ.μ. - Κοσκινού (μπετά) σε 1133 τ.μ. Οικόπ.	117.388
155 τ.μ. - Καλαβάρδα σε 320 τ.μ. Οικόπ.	146.735
157 τ.μ. - Γεννάδι σε 1000 τ.μ. Οικόπ.	255.319
160 τ.μ. - Ιξιά στην Ηρακλειδών (ημιτελής)	255.562
160 τ.μ. - Ιαλυσός (μπετά) σε 400 τ.μ. Οικόπ.	132.062
160 τ.μ. - Πεύκοι κοντά στη θάλασσα σε 900 τ.μ.	308.144
165 τ.μ. - Κάλαθος (Ημιτελής) σε 6200 τ.μ. Οικόπ.	440.205
175 τ.μ. - Ιαλυσός σε 850 τ.μ. Οικόπ.	264.123
175 τ.μ. - Κρεμαστή σε 2725 τ.μ. (εντός Οικισμ.)	586.941
180 τ.μ. - Κανδυλί σε 1330 τ.μ. Οικόπ. (μπετά)	105.645
190 τ.μ. - Ιαλυσός σε 280 τ.μ. Οικόπ.	278.796
200 τ.μ. - Θεολόγος σε 5000 τ.μ. Οικόπ.	366.838
210 τ.μ. - Κοσκινού (μπετά) σε 650 τ.μ. Οικόπ.	129.127
210 τ.μ. - Κοσκινού σε 660 τ.μ. Οικόπ.	308.143
216 τ.μ. - Κοσκινού σε 1000 τ.μ. Οικόπ.	316.947
232 τ.μ. - Πυλώνα σε 5000 τ.μ. Οικόπ.	228.907
255 τ.μ. - Ασγούρου σε 1450 τ.μ. Οικόπ.	176.072
300 τ.μ. - Κοσκινού (ημιτελής) σε 6000 τ.μ. Οικόπ.	253.470
313 τ.μ. - Πυλώνα σε 313 τ.μ. Οικόπ.	352.164
330 τ.μ. - Πυλώνα σε 1500 τ.μ. Οικόπ.	352.164

ΔΙΑΜΕΡΙΣΜΑΤΑ

1 ΥΠΝΟΔΩΜΑΤΙΟ	€
38 τ.μ. Κέννεντυ	49.889
45 τ.μ. Αγ. Δημήτριος	52.825
55 τ.μ. Καρακόνερο	67.498
68 τ.μ. Κοσκινού	39.911
2 ΥΠΝΟΔΩΜΑΤΙΑ	**€**
70 τ.μ. Ιαλυσός	82.172
75 τ.μ. Καρακόνερο	108.548
83 τ.μ. Ιαλυσός	111.519
85 τ.μ. Καρακόνερο	137.051
85 τ.μ. Κόβα	82.172
85 τ.μ. Δασκάλους	102.714
86 τ.μ. Ιξιά	85.106
87 τ.μ. Ροδίνι	126.192
87 τ.μ. Ιαλυσός	88.041
90 τ.μ. Κέντρο της Πόλης	146.735
96 τ.μ. Ζέφυρος	134.996
98 τ.μ. Ζέφυρος	146.735
3 ΥΠΝΟΔΩΜΑΤΙΑ	**€**
100 τ.μ. Ροδίνι	88.041
100 τ.μ. Ιξιά	79.236
105 τ.μ. Ιαλυσός	105.649
110 τ.μ. Αγ. Νικόλαος	88.041
110 τ.μ. Κοσκινού	96.845
110 τ.μ. Ιαλυσός	161.409
114 τ.μ. Δασκάλους	161.409
114 τ.μ. Ανάληψη (12 διαμερίσματα)	181.950
116 τ.μ. Αραπάκι	179.017
117 τ.μ. Ιαλυσός	190.755
118 τ.μ. Αραπάκι	176.082
120 τ.μ. Ανάληψη	181.952
123 τ.μ. Ροδίνι	176.082
125 τ.μ. Μήδια	220.103
135 τ.μ. Κέντρο της Πόλης	211.299
136 τ.μ. Ροδίνι	219.516
155 τ.μ. Μόντε Σμίθ	234.776
160 τ.μ. Αγ. Νικόλαος	211.299
170 τ.μ. Κέννεντυ	322.817

ΟΙΚΟΠΕΔΑ

ΡΟΔΟΣ	€
180 τ.μ - στην Κοραή	82.171
180 τ.μ. - στους Δασκάλους Σ.Δ. 1,2	73.367
300 τ.μ. - στον οικοδ. Συν/σμό "Απόλλων"	79.236
632 τ.μ. - στο Καρακόνερο	146.735
1300 τ.μ. - στο Ροδίνι	305.209
1808 τ.μ. - Οδός Αυσταλίας	1.326.485
3553 τ.μ. - στο Καρακόνερο	777.696
34.000 τ.μ. - στην Ηλιούπολη	1.995.597
ΚΟΣΚΙΝΟΥ	**€**
2100 τ.μ. - επί της Ρόδου Λίνδου	161.408
4.000 τ.μ.- Θέση "Ξηρόκαμπος"	176.082
4000 τ.μ. - Θέση "Πέζουλας"	234.760
4000 τ.μ. - Θέση "παλιά Λατομεία".	164.343
5100 τ.μ. - Στη Θέση "Άγιος Ιωάννης"	267.057
5400 τ.μ .- Θέση "Τσαΐρι"	73.367
8000 τ.μ - Θέση "παλιά Λατομεία"	305.209
8500 τ.μ. - Λεωφ. Τσαΐρι -Αεροδρομίου	174.614
8700 τ.μ. - Επί της Λεωφ. Ρόδου-Λίνδου	381.511
9000 τ.μ .- Θέση "Αγ. Ιωάννης"	475.421
9500 τ.μ. - Θέση "Πύργοι" .	196.625
9700 τ.μ. - Επί της Λεωφ. Ρόδου-Λίνδου	645.634
10.000 τ.μ.- Λεώφ. Ρόδου - Καλλιθέας	440.205
13.770 τ.μ.- Θέση "Τσαΐρι".	161.408
14.800 τ.μ.- Θέση "Τσαΐρι" .	264.123
20.000 τ.μ.-Θέση "Λατομεία-θέα Φαληράκι"	880.410
25.000 τ.μ.-Θέση "Ξυλουργούς" θέα Τσαΐρι	264.123
50.000 τ.μ.- Θέση "Άγιος Ιωάννης"	1.760.821
ΙΑΛΥΣΟΣ	**€**
160 τ.μ.- Θέση "Καστελοριζιούς"	58.694
400 τ.μ.- Εντός σχεδίου Πόλεως	73.367
1000 τ.μ. - Θέση "Βουνάρα"	64.563
3092 τ.μ. - Θέση "Κανδυλί"	117.388
4000 τ.μ.- Θέση "Κανδυλί"	140.865
4230 τ.μ.- Θέση "Κανδυλί"	146.735
4500 τ.μ.- Επί της λεωφόρου Ηρακλειδών	264.123
4660 τ.μ. Επί της λεωφόρου Ηρακλειδών	264.123
5870 τ.μ.- Θέση "Κανδυλί"	205.429
9700 τ.μ.- Θέση "Κανδυλί"	190.755
4230 τ.μ.- Θέση "Κανδυλί"	148.965
4660 τ.μ.- Επί της λεωφόρου Ηρακλειδών	264.123
5870 τ.μ.- Θέση "Κανδυλί"	205.429
9700 τ.μ.- Θέση "Κανδυλί"	190.755
4230 τ.μ.- Θέση "Κανδυλί"	148.965

ΚΑΤΑΣΤΗΜΑΤΑ - ΓΡΑΦΕΙΑ

	€
28 τ.μ. - Ανάληψη	35.216
30 τ.μ. - Κέντρο Πόλεως	352.164
30 τ.μ. - Ακτή Μιαούλη	146.735
30 τ.μ. - Φαληράκι με 30 τ.μ. Υπογειο	146.735
31 τ.μ. - Ακτή Μιαούλη	234.776
30 τ.μ.- Νιοχώρι	111.518
48 τ.μ.- Κέντρο Πόλεως	293.470
50 τ.μ.- Νιοχώρι	146.735
55 τ.μ.- Μαραθώνος	82.171
59 τ.μ.- Ανάληψη	86.573
59 τ.μ.- Ανάληψη	86.573
65 τ.μ. - Ιαλυσός	117.388
85 τ.μ. - Ανάληψη	190.755
88 τ.μ. - Καναδά	176.082
90 τ.μ.- Φαληράκι Κοντά στο κέντρο	220.102
92 τ.μ. - Π. Πόλη σε 257 τ.μ. Οικόπ.	498.899
92 τ.μ. - Καναδά	498.899
100 τ.μ.- Νιοχώρι	264.123
100 τ.μ. - Νιοχώρι	264.123
100 τ.μ. - Ανάληψη	234.776
100 τ.μ.- Ιξιά	76.302
110 τ.μ.- Κέντρο πόλεως	498.899
127 τ.μ.- Σκέυου Ζερβού	111.519
128 τ.μ.- Νιοχώρι	190.755
142 τ.μ. - Πλησίον Εθνικής Αντίστασεως	117.388
160 τ.μ. - Λεωφ. Ρόδου - Λίνδου	469.552

ΖΗΤΟΥΝΤΑΙ ΔΙΑΜΕΡΙΣΜΑΤΑ, ΚΑΤΑΣΤΗΜΑΤΑ, ΟΙΚΟΠΕΔΑ ΕΝΤΟΣ Ή ΕΚΤΟΣ ΠΟΛΕΩΣ, ΟΙΚΟΠΕΔΑ ΓΙΑ ΠΩΛΗΣΗ - ΑΝΤΙΠΑΡΟΧΗ ΔΑΝΕΙΑ ΔΕΚΤΑ, ΕΥΚΟΛΙΕΣ ΠΛΗΡΩΜΗΣ

ΕΘΝ. ΑΝΤΙΣΤΑΣΗΣ 83 - ΤΗΛ. 22410 73819, 74917 - ΚΙΝ. 6944 374546, 6945 292030 - FAX: 22410 38641- info@euroktimatiki.gr

η ακίνητη αξία σας!

ΚΤΗΜΑΤΟΜΕΣΙΤΙΚΟ ΓΡΑΦΕΙΟ
ΖΑΦΕΙΡΗΣ Μ. ΚΑΡΑΓΙΑΝΝΗΣ Δ. Ο.Ε.

Πωλήσεις ακινήτων. Τηλ. (2241060380-60381)
18.00-21.00 μ.μ. Δευτέρα-Παρασκευή
e-mail: zaf.kar@panafonet.gr

- 20.383 τ.μ. Αγροτεμάχιο (πανοραμική θέα) 500 μ. από τον οικισμό Θολού
- 4.770 τ.μ. } Αγροτεμάχια συνοριακών μερίδων
- 2.348 τ.μ. } (150 μ.) Από την Λεωφόρο)
- 11.520 τ.μ. Αγρομετάχιο (Αφάντου)
- 5.080 τ.μ. (1/2) Αγροτεμάχιο (Αφάντου) με ελαιόδεντρα
- 10.200 τ.μ. Αγροτεμάχιο με πανοραμική θέα (Κολύμπια)
- 840 τ.μ. Αγροτεμάχιο (Αφάντου)
- 4.969 τ.μ. Αγροτεμάχιο περιοχή Κολυμπίων
- 22.400 τ.μ. Αγροτεμάχιο (με 200 ελαιόδεντρα) περιοχή Ψίνθου
- 19.840 τ.μ. αγροτεμάχιο με πανοραμική θέα (Ψίνθο)
- 5.800 τ.μ. (περιοχή ΤΡΑΠΕΖΙΑ)
- 22.400 τ.μ. Οικόπεδο επί της Λεωφόρου Ρόδου-Λίνδου, με υπό κατασκευή ξενοδοχειακή μονάδα (Α' κατηγορίας) σε μπετά
- 1.250 τ.μ. Οικόπεδο εντός οικισμού, με πανοραμική θέα
- 105 τ.μ. Κατοικία σε μπετά εντός οικισμού Αφάντου
- 80 τ.μ. Μονοκατοικία εντός οικισμού Αφάντου)
- 50 τ.μ. Μονοκατοικία εντός οικισμού Αφάντου
- 50 τ.μ. Μονοκατοικία εντός οικισμού Αφάντου

ενοικιασεις

συνέχεια από την προηγούμενη

ΤΡΙΑ (3) ΚΑΤΑΣΤΗΜΑΤΑ μεμονωμένα ή όλα μαζί επί της οδού 28ης Οκτωβρίου 53 επιφάνειας 30 τ.μ. ισόγειο και 12 τ.μ. πατάρι το καθένα. Τηλ. επικοινωνίας 22410 38162 ή 6944280874 ώρες 10.00-13.00 & 17.00-20.00. AE51052

ΔΙΑΜΕΡΙΣΜΑ 1ου ορόφου στην Κέντρου με 3 υπνοδωμάτια και ηλιακό. Πληρ. τηλ. (22410)37633, ώρες πληρ. 08.00-10.00 και 14.00-21.00 τιμή 600 ευρώ. AE51096

ΠΕΡΙΟΧΗ ΣΤΑΔΙΟΥ ΔΙΑΓΟΡΑ (ΚΟΔΡΙΓΚΤΩΝΟΣ) ΕΝΟΙΚΙΑΖΟΝΤΑΙ ΕΠΙΠΛΩΜΕΝΑ ΔΙΑΜΕΡΙΣΜΑΤΑ ΓΙΑ ΔΙΑΣΤΗΜΑ ΑΠΟ 1 ΕΒΔΟΜΑΔΑ ΕΩΣ ΚΑΙ 2 ΜΗΝΕΣ. ΠΛΗΡ. ΤΗΛ. (22410)31756 ΠΕ51137

ΕΝΟΙΚΙΑΖΟΝΤΑΙ STUDIOS ΜΕ ΤΟ ΜΗΝΑ Ή ΜΕ ΤΗΝ ΗΜΕΡΑ ΠΛΗΡΩΣ ΕΠΙΠΛΩΜΕΝΑ ΜΕ ΠΟΛΥΚΟΥΖΙΝΑΚΙ, ΨΥΓΕΙΟ, ΝΤΟΥΣ, WC, ΤΗΛΕΦΩΝΟ, ΜΠΑΛΚΟΝΙ, ΖΕΣΤΟ ΝΕΡΟ ΕΠΙ 24ΩΡΟΥ ΒΑΣΕΩΣ ΣΤΗΝ ΠΙΟ ΗΣΥΧΗ ΠΕΡΙΟΧΗ ΤΗΣ ΠΟΛΗΣ ΡΟΔΟΥ (ΠΕΡΙΟΧΗ ΔΑΣΚΛΑΩΝ), ΟΔΟΣ ΜΑΝΩΛΗ ΠΑΠΑΜΑΝΩΛΗ ΑΡΙΘΜ. 13 ΚΑΘΕΤΟΣ ΕΠΙ ΤΗΣ ΣΤΕΛΙΟΥ ΚΩΤΙΑΔΗ. ΠΛΗΡ. ΤΗΛ. (22410)37244 ΧΠΕ283

ΓΚΑΡΣΟΝΙΕΡΕΣ πλήρως εξοπλισμένες και επιπλωμένες με πολυκουζινάκι (κοντά στο Πανεπιστήμιο Αιγαίου) οδός Σοφούλη 101 Β. Πληρ. τηλ. (22410)64040 AE51020



ΕΝΟΙΚΙΑΖΕΤΑΙ

ΠΟΛΥΤΕΛΕΣ ΓΡΑΦΕΙΟ ***Β' ΟΡΟΦΟΥ***

80 Τ.Μ., ΕΠΙ ΤΗΣ ΟΔΟΥ ΚΑΜΕΙΡΟΥ 2

ΠΛΗΡΟΦΟΡΙΕΣ ΣΤΟ ΤΗΛ.: 6944361774



ΠΙΠΙΝΟΣ
ΕΥΚΑΙΡΙΕΣ!!

1. ΟΙΚΟΠΕΔΟ 1.000 τ.μ. ψηλά στην Αγία Βαρβάρα με θέα και άδεια για 100 τ.μ. οικοδομής. Τιμή 26.500 ευρώ.
2. ΟΙΚΟΠΕΔΟ 5.200τ.μ. στα "τραπέζια", με θέα, μόνο 79.000 ευρώ.

Πληρ. τηλ. 2241023895, 6944390803
www.rhodes-top-properties.com

ΡΟΔΙΑΚΗ ΚΤΗΜΑΤΙΚΗ

Rhodes Real Estate

ΣΥΜΒΟΥΛΟΙ & ΕΚΤΙΜΗΤΕΣ ΑΚΙΝΗΤΩΝ ΚΤΗΜΑΤΟΜΕΣΙΤΙΚΟ ΓΡΑΦΕΙΟ από το 1983

Η ΡΟΔΙΑΚΗ ΚΤΗΜΑΤΙΚΗ είναι ανεξάρτητο κτηματομεσιτικό γραφείο με έδρα την Ρόδο. Η διαμεσολάβηση (brokerage) για την πώληση, εκμετάλλευση ή και εκμίσθωση της ακίνητης περιουσίας αποτελεί τον σημαντικότερο τομέα δραστηριότητας της εταιρείας.
Η εξειδικευμένη προσέγγιση και η επιστημονική κατάρτιση σε συνδιασμό με την πολυετή εμπειρία είναι οι βασικοί συντελεστές της επιτυχημένης δεκαπενταετούς και πλέον πορειάς του γραφείου μας.



ΠΩΛΗΣΕΙΣ ΕΠΙΛΕΓΜΕΝΩΝ ΑΚΙΝΗΤΩΝ

Το γραφείο μας διαθέτει σε αποκλειστικότητα δεκάδες επιλεγμένα ακίνητα

- Διαμερίσματα - Μονοκατοικίες - Μεζονέτες
- Οικόπεδα - Αγροτεμάχια
- Κεντρικά Καταστήματα - Γραφεία - Αυτοτελή Κτίρια
- Μισθωμένα ακίνητα εισοδήματος
- Ξενοδοχειακές Μονάδες

Μεσω του δικτύου συνεργαζόμενων μεσιτικών γραφείων αναλαμβάνουμε αγοραπωλησίες ακινήτων σε όλη την Ελλάδα.

ΕΚΤΙΜΗΣΕΙΣ ΑΚΙΝΗΤΩΝ

Σε συνεργασία με διεθνή γραφεία συμβούλων ακίνητης περιουσίας και με βάση τα αυστηρά πρότυπα και την μεθολογία του Βρετανικού Ινστιτούτου Ορκωτών Πραγματογνομόνων και Εκτιμητών **(Royal Institution of Chartered Surveyors)** αναλαμβάνουμε εκτίμησεις ακίνητης περιουσίας.Οι εν λόγω εκτιμήσεις μπορούν να χρησιμοποιηθούν σε τραπεζικούς και πιστωτικούς οργανισμούς ή σε δικαστικές πρακτικές τόσο στην Ελλάδα όσο και στο εξωτερικό.

RHODES REAL ESTATE - a world of choice

Rhodes Real Estate is an independent real estate agency founded in 1983 and based in Rhodes island. Since that time we have offered a world class, high quality service to our many and valued clients. Our diverse clientele appreciate our discretion, professionalism and market credibility.

Our company offers professional real estate services for

- **Residential Properties (Holiday homes, traditional hous**
- **Commercial Properties (shops, hotels, offices)**
- **Property Evaluation -Property Management**

THE NATIONAL ASSOCIATION OF NAEA ESTATE AGENTS OVERSEAS MEMBER



We are members of FIABCI (International Federation of Real Estate Agencies), CEI (EuropeanConfederation of Real Estate Agents), NAEA - Overseas Member (National Association of Real Estate Agents - Great Britain), ERES (European Real Estate Society).

For all your personal and professional real estate requirements please contact
. Savvas A. Savvaidis (BBA Bologna Un., MCEI, ANAEA) on 2241-026281

ΑΝΕΣΤΗΣ & ΣΑΒΒΑΣ ΣΑΒΒΑΪΔΗΣ

Μέγαρο Κιοσόγλου, 3ος όροφος
Εθελοντών Δωδεκανησίων 29
ΡΟΔΟΣ

FIABCI

tel: 2241-026281 fax: 2241-034663
cel: 6944-421015 & 6944-243452
e-mail: savvaidis@rho.forthnet.gr

ΑΣΦΑΛΕΙΟΚΤΗΜΑΤΙΚΗ

ΚΤΗΜΑΤΟΜΕΣΙΤΙΚΟ-ΑΜΟΙΒΑΙΑ ΚΕΦΑΛΑΙΑ
ΑΣΦΑΛΕΙΕΣ INTERNATIONAL LIFE

ΔΙΑΜΕΡΙΣΜΑΤΑ
45 τ.μ. 2άρι Ανάληψη
85 τ.μ. 3άρι Κέντρο
88 τ.μ. 3άρι Δασκάλους
90 τ.μ. 3άρι Ιαλυσός
90 τ.μ. 3άρι Κέντρο
100 τ.μ. 3άρι Κέντρο
115 τ.μ. 4άρι Ανάληψη
115 τ.μ. 4άρι Δασκάλους
125 τ.μ. 4άρι Αγ. Ιωάννης
126 τ.μ. 4άρι Αγ. Ιωάννης
130 τ.μ. 4άρι Μήδια
145 τ.μ. 4άρι Κέντρο

ΔΙΑΜΕΡΙΣΜΑΤΑ ΑΘΗΝΑ
Τρία 88 τ.μ. το καθένα
Λουξ κατασκευής
Μαραθώνος και Λαυρίου

ΟΙΚΟΠΕΔΑ
478 τ.μ. Ροδίνι (Σ.Δ. 0,4)
500 τ.μ. Ανάληψη (Σ.Δ. 0,8)
500 τ.μ. Παραδείσι
700 τ.μ. Ανάληψη (Σ.Δ. 0,8)
1060 τ.μ. Ροδίνι (Σ.Δ. 0,8)
1500 τ.μ. Μιχ. πετρίδη (Σ.Δ. 0,8)

ΑΓΡΟΤΕΜΑΧΙΑ
3,5 στρεμ. Ε.Ο. Ρόδου Λίνδου
4 στρεμ. εντός σχεδίου Μαριτσά
4 στρεμ. Καλαβάρδα
4 στρεμ. Δαματριά
4 στρεμ. Αφάντου
5 στρεμ. Παστίδα
5 στρεμ. Τσαΐρι
6 στρεμ. Παστίδα
11 στρεμ. Παστίδα
80 στρεμ. Κιοτάρι

ΜΕΖΟΝΕΤΕΣ-ΜΟΝΟΚΑΤΟΙΚΙΕΣ
120 τ.μ. Καρακόνερο
120 τ.μ. Μήδια
130 τ.μ. Μήδια
130 τ.μ. Παραδείσι
140 τ.μ. Μήδια
150 τ.μ. Μήδια
150 τ.μ. Ιαλυσός
150 τ.μ. Ιαλυσός
180 τ.μ. Ιαλυσός
180 τ.μ. Παλιά Πόλη
190 τ.μ. Αφάντου
300 τ.μ. Τρεις
450 τ.μ. Κοσκινού

ΚΑΤΑΣΤΗΜΑΤΑ
35 τ.μ. Φαληράκι
38 τ.μ. Φαληράκι
40 τ.μ. Τροφό
50 τ.μ. γραφείο Σοφ. Βενιζέλου
60 τ.μ. Ψαροπούλα
90 τ.μ. Βενιζέλου

ΔΙΑΘΕΤΟΥΜΕ ΠΕΡΙΣΣΟΤΕΡΑ ΑΚΙΝΗΤΑ ΠΡΟΣ ΠΩΛΗΣΗ ΕΚΤΟΣ ΑΠΟ ΤΑ ΑΝΑΓΡΑΦΟΜΕΝΑ

ΥΠΕΥΘΥΝΟΣ ΓΡΑΦΕΙΟΥ
ΚΑΡΑΝΙΚΗΣ ΛΟΥΚΑΣ
ΕΘΝ. ΜΑΚΑΡΙΟΥ 45 ΣΤΟΑ ΡΟΙΚΟΥ 2ος ΟΡΟΦΟΣ
ΤΗΛ. 2241021003 ΚΙΝ. 6932482625

ΓΙΑΝΝΗΣ ΝΙΚΟΛΙΔΑΚΗΣ
Μηχανολόγος- μηχανικός
Γαλλίας 12 - Ρόδος • τηλ. (22410)22291, 35103

ΠΩΛΟΥΝΤΑΙ

Πολυτελή διαμερίσματα με απεριόριστη θέα, ιδιωτικούς χώρους parking και αποθήκες
Επί της οδού Σελλά και Αισχίνη (περιοχή Δασκάλων) 77 τ.μ., 99 τ.μ., 119 τ.μ.
Επί της οδού Κων. Υδραίου (πλησίον Ρόδου-Λίνδου), 135 τ.μ., 95 τ.μ., 147 τ.μ.
Γραφείο 105 τ.μ. επί της οδού Εθνικής Αντιστάσεως και Τσαλδάρη

ΠΩΛΕΙΤΑΙ

η επιχείρηση cafe-rest Baroque, Αλ. Διάκου 19 (πρώην Beer Academy). Πωλείται το ακίνητο μαζί με την επιχείρηση ή μεμονωμένα ο εξοπλισμός.
Το ακίνητο είναι 460 τ.μ. με αυλή 300 τ.μ. και οικόπεδο για πάρκιν, ένα στρέμμα. Διαθέτει 2 ασανσέρ, κεντρική θέρμανση-ψύξη, κλειστό κύκλωμα τηλεόρασης, πλήρη κουζίνα, κ.λπ. Είναι κατάλληλο για πολλές χρήσεις όπως σχολείο, παιδικός σταθμός, cafeteria, εστιατόριο, τράπεζα, πρακτορείο, Ιατρικό κέντρο κ.λπ.
Ο εξοπλισμός περιλαμβάνει τραπεζοκαθίσματα ξύλινα μασίφ, σκεύη κουζίνας, πιάτα, ποτήρια, μαχαιροπήρουνα, κάδρα, ψυκτικούς θαλάμους, μηχανήματα κ.λπ.
Αναλώσιμα όπως ποτά, καφές κ.λπ.
Πληρ. μόνο κατόπιν ραντεβού. Μόνο σοβαρές προτάσεις.
Πληρ. τηλ. 6944396441

ΕΝΟΙΚΙΑΣΕΙΣ

συνέχεια από την προηγούμενη

ΔΙΑΜΕΡΙΣΜΑ 100 τ.μ. στην Κρεμαστή. Πληροφορίες στα τηλέφωνα: 22410-91237, 91862. Επίσης ενοικιάζεται **ΑΠΟΘΗΚΗ** στην Κρεμαστή επί της οδού Παπαγιάννη. Πληρ. τηλ. 22410-91832. AE51055

ΕΝΟΙΚΙΑΖΕΤΑΙ σε μεγάλο κήπο στους Τρείς μία λουξ κατασκευής γκαρσονιέρα επιπλωμένη διαθέτει τηλέφωνο, ανεμιστήρα, ηλιακό και ηλεκτρικό θερμοσίφωνα, σίτες στα παράθυρα, πάρκιν κ.λπ. (Πληρ. τηλ. 22410-92714 AE51069

ΚΑΤΑΣΤΗΜΑ 77 Τ.Μ. ΜΕ ΜΕΓΑΛΟ ΠΑΤΑΡΙ, ΓΩΝΙΑΚΟ, SUPER ΑΝΑΚΑΙΝΙΣΜΕΝΟ ΜΕ ΜΟΝΤΕΡΝΕΣ ΠΡΟΔΙΑΓΡΑΦΕΣ ΣΤΗΝ ΠΛΑΤ. ΑΓ. ΙΩΑΝΝΟΥ 171 (ΤΟ ΠΑΡΟΝ ΚΑΤΑΣΤΗΜΑ Η/Υ). ΠΛΗΡ. ΤΗΛ. (22410)27863, 27196 ΠΕ50450

ΔΙΑΜΕΡΙΣΜΑΤΑ λουξ για τη σεζόν στην περιοχή Μητροπόλεως έως 30/10/03 με όλα τα οικιακά σκεύη διάφορα και γκαρσονιέρες. Πληρ. τηλ. (22410)29452 AE51028

ΔΙΑΜΕΡΙΣΜΑ ΕΠΙΠΛΩΜΕΝΟ ΜΙΚΡΟ ΙΣΟΓΕΙΟ, ΥΠΕΡΥΨΩΜΕΝΟ, ΣΤΗΝ ΒΕΝΕΤΟΚΛΕΩΝ 111, ΠΕΡΙΟΧΗ ΕΘΝΙΚΟΥ ΣΤΑΔΙΟΥ. ΠΛΗΡ. ΤΗΛ. (22410)33349, 6972921810 ΠΕ51023

ΕΝΟΙΚΙΑΖΟΝΤΑΙ στην Κρεμαστή studios και μικρά διαμερίσματα σε ήσυχη περιοχή, επιπλωμένα με πολυκουζινάκι, WC, κήπο με γκαζόν και ηλιακό. Ανετο πάρκιν. Τιμές studios ευρώ 135, διαμερίσματα ευρώ 220 το μήνα. Πληρ. τηλ. 6937606824, (22410)95487, 48038 AE50841

ΠΙΠΙΝΟΣ

ΠΩΛΟΥΝΤΑΙ ΔΙΑΜΕΡΙΣΜΑΤΑ

- 2 και 3 υπνοδωματίων πλησίον ΑΡΑΠΑΚΙ
- 2 υπνοδωματίων στην Ιαλυσό
- 1 και 2 υπνοδωματίων στην Ιξιά έναντι Μίρα Μάρε.

Πληρ. τηλ. 2241023895, 6944390803, 6944676003
www.rhodes-top-properties.com

ΠΙΠΙΝΟΣ

ΠΩΛΟΥΝΤΑΙ ΜΟΝΟΚΑΤΟΙΚΙΕΣ

140 τ.μ. σε οικόπεδο 600 τ.μ. στην Ιαλυσό 211.000 ευρώ.
Πληρ. τηλ. 2241023895, 6944390803
www.rhodes-top-properties.com

ΠΩΛΕΙΤΑΙ

από ιδιώτη διαμέρισμα (μεταχειρισμένο) λουξ ανακαινισμένο, 95 τ.μ. στην οδό Β. Ηπείρου στον θ' όροφο. Εχει εντοιχισμένη κουζίνα, 2 υπνοδωμάτια, ηλιακό θερμοσίφωνο, air condition, τζακουζι και πολλά άλλα.
Πληρ. κ. Αλέξανδρο, τηλ. (22410)60100, 6945598994 (ώρες γραφείου)



ΚΤΗΜΑΤΟΜΕΣΙΤΙΚΟ ΓΡΑΦΕΙΟ

ΑΙΓΑΙΟΚΤΗΜΑΤΙΚΗ

ΠΩΛΟΥΝΤΑΙ

- ΔΙΑΜΕΡΙΣΜΑΤΑ-ΜΟΝΟΚΑΤΟΙΚΙΕΣ
- (ΔΔ)=ΔΑΝΕΙΑ ΔΕΚΤΑ

- 35 τ.μ. Ιαλυσό (studio) 30.000 €.(ΔΔ)
- 54 τ.μ. (ισ. υπ/νο) 6 ετών Ροδίνι 22 εκ. - 64.569 €.(ΔΔ)
- 55 τ.μ. (2 υπν.) καινούργιο Κοσκινού 22 εκ. 64.563 €.
- 60 τ.μ. α' ορ. Καρακόνερο καινούργια 28 εκ. -82171 εκ. (ΔΔ)
- 60 τ.μ. παραδοσιακό με καμάρα Κοσκινού 53.000 € (ΔΔ)
- 65 τ.μ. ισόγειο λουξ με αυλή Ροδίνι 30 εκ. - 88.014 € (ΔΔ)
- 68 τ.μ., Πειραιώς (2 υπν.) 28 εκ. - 82.171 € (ΔΔ)
- 70 τ.μ. μον/κία με 100 τ.μ. αυλή, κοντά στο Ρολόι, Π. Πόλη, 28 εκ.-82.171 € (ΔΔ)
- 75 τ.μ. Καρακόνερο ορ/σνα 37,5 εκ. -110.051 € (ΔΔ)
- 75 τ.μ. Διαμ/σμα α' ορ. Μανδράκι 55 εκ. - 161.408 €
- 77 τ.μ. λούξ ετοιμ/το με αυλή 27 εκ. Κοσκινού 79.236 €
- 80 τ.μ. καινούργια μεζ/τα Ιαλυσό 38 εκ. - 111.518 € (ΔΔ)
- 80 τ.μ. (ημιϋπόγειο), Δασκάλους, 23 εκ.-67.498 €
- 80 τ.μ. Π. Πόλη Ρολόι με αυλή (45 εκ.) - 132.061 € (ΔΔ)
- 80 τ.μ. μον/κία στα Κρητικά, 100.000 € (ΔΔ)
- 81 τ.μ. β' ορ. Δασκάλους 30 εκ. - 88.041 €. (ΔΔ)
- 82 τ.μ. β' ορ. διαμ/σμα - γραφείο στο Εθνικό 40 εκ. -117.380 €
- 87,5 τ.μ.καιν/ργιο Ροδίνι 42 εκ.-123.257 € (ΔΔ)
- 90 τ.μ. μον/κία, Μητρόπολη, 19 εκ.-55.759 €
- 90 τ.μ. μον/κία διόροφη Παραδείσι με τζάκι 22 εκ. - 64.563 € (ΔΔ)
- 93 τ.μ. καινούργιο, Ροδίνι, 46 εκ. - 135.000 € (ΔΔ)
- 94 τ.μ. (ισ. απ/κη) μαρμ/βά, 15 εκ.-44.020 €
- 106 τ.μ. ορ/σμα Θεμ. Σοφούλη, 37 εκ. - 108.584 € (ΔΔ)
- 112 τ.μ. (3 υπν.) Στοκχόλμης, 50 εκ. - 146.735 € (ΔΔ)
- 116 τ.μ. (ισ. υπ/νο) 3 υπν. Πτολεμαίων 55 εκ.-161.408 € (ΔΔ)
- 117 εμ. σε σοβά Δασκάλους) 32 εκ. -93.910 € (ΔΔ)
- 120 τ.μ. πλησίον Μ. Πετρίδη (ισ.), (3 υπν.), 54 εκ. -158.473 €-55 εκ. (ΔΔ)
- 120 τ.μ. μεζ/τα Ροδίνι 80 εκ. 234.776 € (ΔΔ)
- 120 τ.μ. Καρακόνερο 56 εκ. 164.343 (ΔΔ)
- 130 τ.μ. β' ορ. Ροδίνι 60 εκ. 176.082 € (Δ.Δ.)
- 130 τ.μ. μον/κία σε μπετά σε 1 στρ. Τρεις προς Παστίδα 33 εκ. - 96.845 € (ΔΔ)
- 140 τ.μ. μεζ/τα (με 70 τ.μ. υπ.) σε μαρ/βά, Ιαλυσός 50 εκ.-146.735 € (ΔΔ)
- 140 τ.μ. μον/κία σε μπετά Κοσκινού 40 εκ. - 117.388 € (ΔΔ)
- 150 τ.μ. μον/κία σε 2 στρ. στην Ιαλυσό 100 εκ.-293.470 € (ΔΔ)
- 158 τ.μ. μεζ/τα σε μπετά Ιξιά 36 εκ.-105.649 €
- 160 τ.μ. κολώνες διαμ/σμα Δασκάλους 32 εκ.-93.910 €.
- 183 τ.μ. μεζ/τα στο Καρακόνερο 57 εκ. - 167.300 €. (ΔΔ)
- 195 τ.μ. μεζονέτα σε μπεζά, Κοσκινού, 35 εκ.-102.714 € (ΔΔ)
- 210 τ.μ. μεζ/τα. Κοσκινού 220.102 €-75 εκ. (ΔΔ)
- 280 τ.μ. μον/κία σε Ιστρ. Κοσκινού 150 εκ.-440.205 € (ΔΔ)
- 280 τ.μ οικ. τετ/νο (κτίριο) Π. Πόλη 100 εκ. 293.470 €
- 550 τ.μ. μον/κία Παστίδα 7 στρ. 170 εκ. 498.899 € (ΔΔ)

ΚΑΤΑΣΤΗΜΑΤΑ-ΑΠΟΘΗΚΕΣ-ΓΡΑΦΕΙΑ

- 30 τ.μ. κατάστημα Εμπ/κό κέντρο Βράχο Ιαλυσό 20 εκ. - 58,694 €
- 35 τ.μ. α' ορ. γραφείο Εθν. Μακαρίου (17 εκ.) - 50.000 €
- 31 τ.μ. κατάστημα στο Νηρέα 22 εκ. - 64.563 € (ΔΔ)
- 39 τ.μ. κατάστημα Αγ. Αναστασίας 12 εκ.-35.216 €
- 55 τ.μ. Βασ. Ηρακλείου 35 εκ.-102.714 € (ΔΔ)
- 75 τ.μ. α' ορ. Μανδράκι γραφείο 55 εκ. - 110.051 € (ΔΔ)
- 80 τ.μ. υπ/γεια απ/κη Κένεντυ 12 εκ. 35.216€
- 82 τ.μ. β' ορ. Μανδράκι γραφείο 40 εκ.-117.380 €
- 175 τ.μ. Λεωφ. Ρόδου-Λίνδου 70 εκ.-205.429 € (ΔΔ)
- 160 τ.μ. (αποθήκη) ισ. κατάστημα. Ανάληψη 30 εκ.-88.041 € (ΔΔ)
- 180 τ.μ. αποθήκη Ροδίνι 132.061 €-45 εκ.
- 320 τ.μ. αποθήκη Ασγούρου 44 εκ.-129.126 €
- Δυόροφο κεντρικό κτίριο στο Νιοχώρι.

ΟΙΚΟΠΕΔΑ-ΑΓΡΟΤΕΜΑΧΙΑ

- 400 τ.μ. Δημ. Αναστασιάδη Σ.Δ. 1
- 406 τ.μ. εντός οικισμού Εμπωνας (Σ.Δ. 0,8) 30.000 €
- 500 τ.μ. Μίρα Μάρε (Σ.Δ. 0,8), 45 εκ.-132.016 € (για γραφεία κατ/τα)
- 620 τ.μ. Σ.Δ. 1,4 Αγ. Αναστασίας 110 εκ. - 322.000 € (Δ.Δ.)
- 650 τ.μ. Αισχίνη ΣΔ 0.8 78 εκ. - 228.906 €
- 775 τ.μ. Αισχύνης (ΣΔ 0,8) 75 εκ. - 220.102 €
- 1.200 τ.μ. εντός οικ. Κοσκινού (κτίζει 600 τ.μ.) 50 εκ.-146.735 €
- 1.370 τ.μ. εντός οικισμού Αρχ/λου - 50. εκ. - 146.735 €
- 4 στρεμ. στα Νερά Καλλιθέας 60 εκ.-176.082 €
- 350 τ.μ. (νέα επ/ση οικ/σμού Σορωνής) 30.000 €
- 28.280 τ.μ. πάνω στο κύμα Πλημμύρι Χ15.000 το τ.μ.
- 5.600 τ.μ. με 120 ελιές στον Αγιο Σουλά προς Διμυλιά 5 εκ. - 14.670 €

ΖΗΤΟΥΝΤΑΙ ΜΕΤΑΧΕΙΡΙΣΜΕΝΑ ΔΙΑΜΕΡΙΣΜΑΤΑ - ΑΜΕΣΗ ΠΩΛΗΣΗ
ΑΝΑΛΑΜΒΑΝΟΥΜΕ ΤΗΝ ΕΝΟΙΚΙΑΣΗ ΤΟΥ ΔΙΑΜΕΡΙΣΜΑΤΟΣ ΣΑΣ ΣΕ ΠΟΛΥ ΣΥΝΤΟΜΟ ΧΡΟΝΙΚΟ ΔΙΑΣΤΗΜΑ

ΡΕΝΑ ΒΑΖΟΥΚΟΥ
(ΜΕΣΙΤΗΣ ΑΣΤΙΚΩΝ ΣΥΜΒΑΣΕΩΝ)
ΔΙΕΥΘ. ΓΡΑΦΕΙΟΥ ΔΗΜ. ΘΕΟΔΩΡΑΚΗ 3
9-1 το πρωί και 6.30-9 απ/τα
Δευτέρας-Πέμπτης εκτός Σαβ. και Κυρ.
Τηλ. (22410) 22943-28838 FAX: 28838
email.vazoukou@otenet.gr.
ΡΟΔΟΣ

ΠΩΛΗΣΕΙΣ ΑΚΙΝΗΤΩΝ

◆ **ΔΙΑΜΕΡΙΣΜΑΤΑ**
- Ανάληψη, 116 τ.μ. + 30 τ.μ. γκαράζ 62.000.000 δρχ. λουξ κατασκευής.
- Ιαλυσός, 85 τ.μ. 38.000.000 δρχ.
- Δασκάλους, 120 τ.μ. 72.000.000 δρχ., λουξ κατασκευής,
- Δασκάλους 91 τ.μ. 55.000.000 δρχ. λουξ κατασκευής
- Δασκάλους 85 τ.μ. λουξ κατασκευής
- Δασκάλους 50 τ.μ. λουξ κατασκευής
- Καναδά 115 τ.μ. λουξ καταασκευής
- Καναδά 89 τ.μ. λουξ κατασκευής
- Καναδά 78 τ.μ. λουξ κατασκευής
- Καναδά 46 τ.μ. λουξ κατασκευής
- Ροδίνι 80 τ.μ. 30.500.000
- Ροδίνι 114 τ.μ. 48.000.000 δρχ. λουξ κατασκευής
- Ανάληψη 85 τ.μ. 40.000.000 δρχ. λουξ κατασκευής
- Πειραιώς 60 τ.μ. 27.000.000 δρχ.
- Τροίας 90 τ.μ. λουξ κατασκευής με απεριόριστη θέα.

◆ **ΗΜΙΤΕΛΗ ΔΙΑΜΕΡΙΣΜΑΤΑ**
- Διαμέρισμα 85 τ.μ. Ιαλυσός χτισμένο 22.000.000 δρχ.
- 60 τ.μ. 12.000.000 δρχ. Αταβύρου

◆ **ΜΕΖΟΝΕΤΕΣ-ΜΟΝΟΚΑΤΟΙΚΙΕΣ**
- 280 τ.μ. και 70 τ.μ. υπόγειο με οικόπεδο 700 τ.μ. Ιαλυσός.

Ημιτελή 200 τ.μ. σε 750 τ.μ. οικόπεδο 55.000.000 δρχ. σε μπετά.
- 160 τ.μ. με οικόπεδο 1300 μ. στα Κοσκινού 40.000.000 δρχ. (μπετά)
- 180 τ.μ. με οικόπεδο 1300 μ. στο Κανδυλί (μπετά)
- Κοσκινού 195 τ.μ., 35.000.000 δρχ. (κτισμένη)

◆ **ΟΙΚΟΠΕΔΑ**
- Ρόδου-Λίνδου 588 τ.μ., 60.000.000 δρχ., συντελεστής 0,8
- Αφάντου 7 στρεμ. 50.000.000
- Κολύμπια 2.500 στρεμ. 35.000.000
- Κιοτάρι πάνω στο κύμα 5 στρ.
- Παραδείσι, 1500 μ., 8.000.000 δρχ.
- Μαριτσά 2 στρ., 17.000.000 δρχ.
- Κατταβιά 650 τ.μ. 3.000.000 δρχ.

◆ **ΑΠΟΘΗΚΕΣ**
- Αποθήκη σχεδόν ισόγεια 250 τ.μ. 20.000.000 δρχ.

◆ **ΚΑΤΑΣΤΗΜΑΤΑ**
- Επιχείρηση στην οδό Ηρώων Πολυτεχνείου
- Πωλείται επιχείρηση -αναψυκτήριο

◆ **ΚΤΗΜΑΤΑ**
- Κατταβιά Αγ. Γιώργης 4800 τ.μ. 6.000.000 δρχ.
- Λαχανιά, 2 στρ. οικοδομίσιμο 3.000.000 δρχ.
- Πίσω από το παλιό αεροδρόμιο 4 στρ., 22.000.000 δρχ. με θέα.
- Χωράφι 4 στρ. στην Παστίδα 18.000.00 δρχ.
- Χωράφι 5.700 στρ. στα Κολύμπια, 15.000.000 δρχ.
- Κατταβιά 1000 τ.μ. άρτιο και οικοδομήσιμο με φως, νερό, 2.500.000 δρχ.
- Πλημμύρι 1520 στρ. πάνω στην θάλασσα, τιμή 6.000.000 δρχ.
- Πλημμύρι 1.640τ.μ. 4.000.000 δρχ. οικοδομήσιμο
- Πλημμύρι 3.240τ.μ. 3.000.000 δρχ.
- Λαχανιά 4.700 τ.μ. 16.000.000 δρχ. οικοδομήσιμο
- 10 στρ. Κιοτάρι, νερό, ρεύμα 12.000.000 δρχ.
- Λαχανιά 100 στρ. πάνω στην θάλασσα
- Λαχανιά 45 στρ. 2500 δρχ./μέτρο
- Κατταβιά 2.500 τ.μ. πάνω στο δρόμο οικοδομήσιμο,
- Λάρδος 7 στρ. 12.000.000 δρχ.
- Κιοτάρι 4 στρ. 4.000.000 δρχ.
- Λαχανιά 750 τ.μ., 8.500.000 δρχ.στο χωριό
- Γεννάδι 20 στρ. ρεύμα-νερό 20.000.000 δρχ.
- Κιοτάρι 7 στρ. με νερό-ρεύμα 8.000.000 δρχ.
- Λαχανιά 4 στρ. 300 μέτρα από τη θάλασσα 8.000.000 δρχ.
- Γεννάδι 1.100 τ.μ. 1.500.000 δρχ.
- Κατταβιά 10 στρ. 10.000.000 δρχ.
- Πλημμύρι 12 στρ. με φως, νερό
- Κατταβιά 4.000 τ.μ. 2.000.000 δρχ.
- Πλημμύρι 5.500 τ.μ. 6.500.000 δρχ.
- Γεννάδι στη λεωφόρο 4.000 τ.μ., 12.000.000 δρχ.
- Γεννάδι, 2 στρ. πάνω στη θάλασσα
- Πλημμύρι, 4.500 στρ. 6.000.000 δρχ.
- Κιοτάρι 4 στρ. κοντά στη θάλασσα
- Σάλακος 8στρ. 16.000.000 δρχ.

➪ Πωλούνται αποθήκες και βιοτεχνικοί χώροι.

- **ΔΑΝΕΙΑ ΔΕΚΤΑ - ΕΥΚΟΛΙΕΣ ΠΛΗΡΩΜΗΣ**
- **ΖΗΤΟΥΝΤΑΙ ΟΙΚΟΠΕΔΑ ΠΡΟΣ ΑΓΟΡΑ - ΚΤΗΜΑΤΑ ΚΑΙ ΔΙΑΜΕΡΙΣΜΑΤΑ**

ΣΤΑΜΑΤΗΣ ΜΑΝΩΛΑΚΟΣ

ΩΡΕΣ ΓΡΑΦΕΙΟΥ 8.30-1.00 π.μ. και 5-8 μ.μ.
ΔΗΜ. ΑΝΑΣΤΑΣΙΑΔΗ 45 (παραπλεύρως ΥΠΕΡΑΓΟΡΑΣ ΠΑΠΑΚΥΡΙΑΚΟΥ-ΣΥΝΟΙΚΙΑ ΔΑΣΚΑΛΩΝ) Τηλέφωνα: 2241023815-78275, 6944698056

ΠΩΛΕΙΤΑΙ

ΕΣΤΙΑΤΟΡΙΟ πιτσαρία στην Έμπωνα πλήρως εξοπλισμένο εν λειτουργία.

Πληρ. τηλ. 6945531808, 6972923658



ΠΩΛΟΥΝΤΑΙ

Διαμερίσματα λουξ κατασκευής των 82 τ.μ. και των 93 τ.μ. σε νεόκτιστη οικοδομή με ασανσέρ και ιδιωτικό πάρκιν στην οδό Σμύρνης, περιοχή Ροδίνι

ΖΗΤΟΥΝΤΑΙ

οικόπεδα για αντιπαροχή ή ανταλλαγή

ΑΝΑΛΑΜΒΑΝΟΥΜΕ

ιδιωτικά έργα πάσης φύσεως οικοδομικών εργασιών

ΧΑΤΖΗΜΙΧΑΛΗΣ ΚΩΝΣΤΑΝΤΙΝΟΣ
ΔΟΜΙΚΟΣ ΕΡΓΟΛΑΒΟΣ ΔΗΜΟΣΙΩΝ ΚΑΙ ΙΔΙΩΤΙΚΩΝ ΕΡΓΩΝ
ΤΗΛ. (22410)21834, 6936609834, 6974198504

ΠΩΛΟΥΝΤΑΙ

από ιδιώτη ιδιοκτήτη, μονοκατοικίες, μεζονέτες 100 τ.μ. στην παραλία Αφάντου επί του κύματος.

Πληρ. τηλ. 6942089864

ΠΩΛΟΥΝΤΑΙ

Διώροφες αυτόνομες μονοκατοικίες με κήπο στον Δήμο Ιαλυσού, πολυτελούς κατασκευής.

- Διαστάσεις 130 τ.μ. και 168 τ.μ.
- Αριστη κατασκευή
- Δυνατότητα τραπεζικής χρηματοδότησης με ευνοϊκούς όρους

Πληρ. Εμμανουήλ Κρανίδης
Αμερικής 50- Ρόδος
Τηλ. 2241027082-26476, 6944347405

ΠΩΛΕΙΤΑΙ

επιχείρηση 100 τ.μ.

πλήρως εξοπλισμένη για κοσμηματοπωλείο μαζί με το ακίνητο εντός του εμπορικού κέντρου ΕΨΙΛΟΝ στο Φαληράκι. Το κατάστημα είναι γωνιακό, στην εξωτερική πλευρά του κέντρου και πωλείται σε εξαιρετικά καλή τιμή.

Πληρ. τηλ. 6946003393 και 6942442844

ΠΩΛΕΙΤΑΙ

ΟΙΚΟΠΕΔΟ στον επαρχιακό δρόμο Γεννάδι - Κατταβιάς, 1.503 τ.μ. με άδεια οικοδομής 170 τ.μ., 100 μέτρα από τη θάλασσα.

Πληρ. τηλ. 6944 777583

ΟΙΚΟΔΟΜΗ ΡΟΔΟΥ

ΤΕΧΝΙΚΗ–ΚΑΤΑΣΚΕΥΑΣΤΙΚΗ ΕΤΑΙΡΕΙΑ

ΠΩΛΟΥΝΤΑΙ

1) Μονοκατοικίες 150 τ.μ. η κάθε μία σε κτήμα 2.000 τ.μ. (υπό κατασκευή).
2) Μονοκατοικίες στο Κιοτάρι Ασκληπειού (στο κύμα) 120 τ.μ. σε κτήμα 1300 τ.μ. εκάστη (υπό κατασκευή).
3) Καταστήματα και διαμερίσματα στην οδό Αμστερνταμ, Βερολίνου και Μαδρίτης στο Ροδίνι διαφόρων μεγεθών.
4) Δύο οροφοδιαμερίσματα των 130 τ.μ. στην οδό Κωνσταντινουπόλεως στο Ροδίνι (υπό κατασκευή).
5) Διαμερίσματα των 110 τ.μ. και 135 τ.μ. στο Καρακόνερο πάνω από το γήπεδο με απέραντη θέα (υπό κατασκευή).

Δεκτά δάνεια και ευκολίες πληρωμής έχουμε τις καλύτερες τιμές της αγοράς.

ΟΙΚΟΔΟΜΗ ΡΟΔΟΥ

Καμύνδου 4- Ρόδος-85100 Τηλ.: 22410/60460, 1, 2
Fax: 22410/60463

ΜΑΝΟΛΗΣ ΣΠΥΡΙΔΗΣ
πολιτικός μηχανικός ΔΠΘ
(ΚΙΝ:693.66.60460).

ΚΩΣΤΑΣ ΚΩΝΣΤΑΝΤΙΝΙΔΗΣ
εργολάβος
(ΚΙΝ.: 6946.99.99.06)

Vitzileos

ΚΤΗΜΑΤΟΜΕΣΙΤΙΚΟ ΓΡΑΦΕΙΟ - REAL ESTATE AGENCY

ΜΑΡΙΟΣ Κ. ΒΙΤΖΗΛΑΙΟΣ
Μεσίτης Αστικών Συμβάσεων - Real Estate agent

ΕΚΤΙΜΗΣΕΙΣ-ΑΓΟΡΕΣ-ΠΩΛΗΣΕΙΣ
ΚΑΤΑΣΤΗΜΑΤΑ
ΟΙΚΟΠΕΔΑ-ΧΩΡΑΦΙΑ
ΚΤΗΜΑΤΙΚΕΣ-ΣΥΜΒΟΥΛΕΣ
ΕΝΟΙΚΙΑΣΕΙΣ-ΔΙΑΧΕΙΡΙΣΕΙΣ
ΣΠΙΤΙΑ-ΔΙΑΜΕΡΙΣΜΑΤΑ

ΚΑΤΑΣΤΗΜΑΤΑ – ΓΡΑΦΕΙΑ – ΕΠΙΧΕΙΡΗΣΕΙΣ €

Επιχ/ση Ειδών Δώρων και Ασημικών σε τουριστ. περιοχή στην Π. Πόλη 30.000
Επιχ/ση Πλυντήρια – Στεγνωτήρια σε πλήρη λειτουργία 20 000
Επιχ/ση BAR σε κατάστημα 300 τ.μ.+300 τ.μ. υπογ. κοντά στην μαρίνα147.000
15 τ.μ. κατάστημα στην Α. Διάκου 30 000
45 τ.μ. ισόγ. + 90 τ.μ.υπογ. Καρακόνερο 88 000
50 τ.μ. μαγαζί κοντά στο Μαντράκι (νοικιασμένο) .....294 .000
155 τ.μ. ακίνηστο στην Ψαροπούλα στην θάλασσα 220.000
170τ.μ. αποθήκη σε μπετά. Καρακόνερο .....71 .000
180 τ.μ. αποθήκη στην Π. Ροδίου 82.000
300 τ.μ.Κατ/μα ετοιμοπ. σε 1000τ.μ.οικόπ. Παστίδα βιοτ. χώρος .....147 .000
1000 τ.μ.εργοστάσιο στο Καλαμώνα έτοιμο σε οικοπ. 6400 τ.μ. .....587 .000
1155τ.μ.ακίνητο σε οικόπ. 817 τ.μ. στο κέντρο της Ρόδου .....763 .000
12 apartmens πλήρως εξοπλισμένα στο Κιοτάρι .....440 .000
Ξενοδ. Α κατ., στην πόλη, 180 κλίνες + 4 καταστήματα .....6. 200 .000
8 apart. Χ 2 δωμάτια πλήρως εξοπλισμένα και δύο μαγαζιά 250τ.μ. στην παραλία Τριαντών, στην θάλασσα .....338 .000
Ξενοδ. Β' κατ. 95 δωμ. Σε 13 στρεμ. Στην παραλία Ιαλυσού .....2 640 .000
Ξενοδ. Γ' κατ. 37 δωμ., 74 κλίνες, δισκοθήκη 250 τ.μ. .....1.261.922 μπαρ, στην πόλη της Ρόδου, παραλία

ΔΙΑΜΕΡΙΣΜΑΤΑ

35 τ.μ. γκαρσονιέρα στα Τριάντα 30. 000
45 τ.μ. στην πλατεία Βάθης , Αθήνα, στον 5ο όροφο 39. 000
50 τ.μ. στην Ανάληψη γκαρσονιέρα 64.000
50 τ.μ. στα Τριάντα γκαρσονιέρα με θέα 50. 000
50 τ.μ. στο Γεννάδι με 2 υπνοδωμ. Φανταστική θέα .....44 .000
60 τ.μ. στο Γεννάδι,γκαρσονιέρα με θέα .....47 .000
80 τ.μ. στην Αταβύρου με 2 υπνοδωμ. στο 3ο όροφο .....85 .000
85 τ.μ. στα Κοσκινού 2ος όροφος , ημιτελές .....47 .000
85 τ.μ. στα Τριάντα με θέα. Καινούργιο .....117 .400
90 τ.μ. στην Αγ. Αναστασία σε διώροφη οικοδομή με θέα .....85 .200
100 τ.μ. στην Βολονάκη με 3 υπνοδωμ. στο 2ο όροφο .88.000
110 τ.μ.κοντά στην πλατεία Κοσκινού .....117 .000
110 τ.μ. κοντά στην πλατεία Κοσκινού, ισόγειο, ημιτελές .....47 .000
116τ.μ. στην Ανάληψη, γκαράζ, αποθήκη, κεντ. θερμ. Lux κατασκευής .....182 .000
186τ.μ.Παραδοσιακό διαμέρισμα απέναντι Καζίνο .....147 .000
200 τ.μ. διατηρητέο ισογ. διαμέρισμα στο Μόντε Σμίθ 235 .000

ΜΕΖΟΝΕΤΕΣ – ΜΟΝΟΚΑΤΟΙΚΙΕΣ €

62τ.μ. μονοκατοικία με τζάκι, με φανταστική θέα, στην Π. Πόλη 125.000
68τ.μ.μονοκατοικία με αυλή 90τ.μ. στα Μαριτσά 59. 000
100 τ.μ. μεζονέτα με τρία υπνοδωμάτια +30 τ.μ. .....147.00 σοφίτα, Ιξιά
100 τ.μ. μονοκατοικία σε 500τ.μ. οικόπεδο. Κατταβιά 59 000
120 τ.μ. μονοκατοικία στις Καλυθιές με 600τ.μ. οικόπ 147 000
125 τ.μ. μονοκατοικία στο Γεννάδι, Villa super lux, 10 δωματ. 293 500
130 τ.μ. μονοκατοικία σε οικόπεδο 200 τ.μ. στον Αγ. Ιωάννη 76 300
130 τ.μ.μεζονέτα σε μπετά, οικοπ. 350 τ.μ. Τριάντα 110 000
134 τ.μ.προνομιακή, με φανταστική θέα διώρ. Μονοκατ. Καστέλο 323 000
135τ.μ.μονοκατ. με 700τ.μ. κήπο στα Κρητικά, πανοραμικό 191 000
167τ.μ. ισόγειο – οροφοδιαμέρισμα σε διπλοκατοικία με 285τ.μ. οικόπεδο στο κέντρο της πόλης, διατηρητέο. Παρκιν. 440. 300
170 τ.μ. μεζονέτα σε μπετά, οικοπ. 450τ.μ. Τριάντα 140. 000
170 τ.μ. μεζονέτα +170τ.μ.μεζονέτα + 120τ.μ. οροφοδιαμέρισμα σε οικοπ. 5000τ.μ. εντός οικισμού στην Παστίδα 426 000
180 τ.μ. μεζονέτα στα Κοσκινού 185.000
180 τ.μ. μονοκατ. ημιτελής στο Γεννάδι σε οικόπ. 750τ.μ. Φανταστική θέα 161. 000
187 τ.μ. βίλα με οικόπεδο 4780τ.μ. στην Παστίδα 310. 000
190τ.μ. μεζονέτα σε οικόπεδο στα Κοσκινού με φανταστική θέα 191. 000
210 τ.μ. Μονοκατοικία με αυλή στην Π. Πόλη 323.000
230 τ.μ.Βίλα στην Λάρδο σε 7700τ.μ. οικόπ. 750 οπωροφ. δέντρα 323. 000
250 τ.μ. Βίλα στο κέντρο της Κω σε 4000τ.μ. οικόπεδο με δένδρα, Lux κατασκευής,γκαράζ, καινούργια 352. 000
600 τ.μ. μονοκατοικία στο Ροδίνι lux κατασκευή γκαράζ, κήπο, φανταστική θέα 730.000

ΟΙΚΟΠΕΔΑ €

4160 τ.μ. φανταστικό οικόπ. πάνω στο κύμα Σ.Δ. 0,8 Σύμη. Τιμή- μεγάλη ευκαιρία.
412 τ.μ. στον Αγ. Νικόλαο Σ.Δ. 1.20 .....220. 100
500 τ.μ. στην Ιξιά , Σ.Δ. 0,8 .....132. 000
750 τ.μ.στο Γεννάδι, εντός σχεδίου 18. 000
1017 τ.μ. στα Τριάντα 191. 000
2000 τ.μ. στα Μαριτσά. Εντός σχεδίου, Σ.Δ.0,50 120.000
2000 τ.μ. στα Τριάντα 147. 000
2120 τ.μ. στο Γεννάδι με άδεια για 200τ.μ. οικία 59. 000
2500 τ.μ.πάνω στο δρόμο Ελαιώνας –Φουρνάκι. Γεννάδι 24. 000
3080 τ.μ. στο Πλημμύρι 23. 500
4000 τ.μ. κοντά στο Βερόπουλο με φανταστική θέα 176. 000
4000 τ.μ. στην Παστίδα 56. 000
4100 τ.μ. στο Λειβάδι – Κρεμαστή 82. 200
4400 τ.μ. στην Κρεμαστή 76. 000
4800 τ.μ. στο Κανδηλί 76. 000
5000 τ.μ. στα Αφάντου 103. 000
5500 τ.μ. στα Μαριτσά, εντός σχεδίου, Σ.Δ. 0,1 250. 000
5600 τ.μ. στους Καστελλοριζιούς, Ιξιά ,μονοκατ.132. 000
6000 τ.μ. στην Παστίδα + αποθήκη .....144 .000
6500 τ.μ. στην λεωφόρο Ρόδος –Κρεμαστή ...323. 000
6500 τ.μ.στο Φαληράκι κοντά στην θάλασσα, προνομιακό 500. 000
6720 τ.μ. στον Θόλαρο, Παραδείσι 82. 200
8000 τ.μ.στο Φαληράκι 176. 000
8300 τ.μ. στα Βληχά – Κάλαθος 367. 000
8500 τ.μ.+6500 τ.μ. στην παραλία Αφάντου ..18 τ. τ.μ.
9000 τ.μ. στα Μαριτσά εντός ζώνης 132.000
9345 τ.μ. στα Ασγούρου με θέα 205. 000
12000 τ.μ. στην Αφάντου, πάνω στο κύμα 520. 000
13000 τ.μ. στα Μαριτσά 123. 000
14000 τ.μ. αγροτεμάχιο στην Διμυλιά 65. 000
15000 τ.μ. στην Πάρο με θέα την θάλασσα 73. 000
15300 τ.μ. στο Πλημμύρι 176. 000
25000 τ.μ. στα Καλαβάρδα 295. 000
30000 τ.μ. στην παραλία Αφάντου 1 060. 000
30000 τ.μ. στο Τσαΐρι 352. 000
32000 τ.μ. στην Θολό, πάνω στο κύμα 587. 000
38000 τ.μ. στο Γεννάδι, πάνω στο κύμα 2. 230. 000
46000 τ.μ. στο Τσαΐρι 405. 000

Εθν. Μακαρίου 45 (3ος όροφος • Τηλ.: 22410 24900, 25545 • Fax: 22410 25544 • Κιν.: 6932704919

ΕΝΟΙΚΙΑΣΕΙΣ

συνέχεια από την προηγούμενη

ΓΚΑΡΣΟΝΙΕΡΑ καινούργια λουξ κατασκευής με θέα και ατομικό πάρκιν. Πληρ. τηλ. 6945551804, 6945888501 ΑΕ50979

ΓΡΑΦΕΙΑ στην οδό Αμερικής. Πληρ.τηλ. (22410)27609 ΑΕ51017

STUDIOS επιπλωμένο για όλο τον χρόνο στ' Αφάντου επί της Λεωφόρου (έναντι υπερμάρκετ Παναγιωτάς). Ενοίκιο 180 ευρώ μηνιαίως. Πληρ. τηλ. (22410)36504 ΑΕ51016

ΕΝΟΙΚΙΑΖΕΤΑΙ στα Κρητικά μεγάλος χώρος 300 μέτρα περίπου, 4,30 μέτρα ύψος κατάλληλος για αποθήκη, μηχανουργείο, ξυλουργείο κ.λπ. Πληρ. τηλ. (22410)27006 και 29455 ΑΕ50969

ΜΟΝΟΚΑΤΟΙΚΙΑ 135 τ.μ. με κήπο, περιοχή Ασγούρου. Πληρ. τηλ. 6945152258 ΑΕ50847

ΓΚΑΡΣΟΝΙΕΡΑ, επιπλωμένη, ευάερη, ευήλια σε ήσυχη περιοχή και με χώρο στάθμευσης. Πληρ. τηλ. 22410-28860.

ΕΝΟΙΚΙΑΖΟΝΤΑΙ Ή ΠΩΛΟΥΝΤΑΙ ΚΑΤΑΣΤΗΜΑΤΑ ΣΤΟ ΧΑΡΑΚΙ 50 ΚΑΙ 100 Τ.Μ. ΜΕ ΜΕΓΑΛΕΣ ΑΥΛΕΣ. ΠΛΗΡ. ΤΗΛ. 6972198236 ΠΕ50819

ΑΠΟΘΗΚΕΣ ΣΤΗΝ ΙΑΛΥΣΟ, ΕΝΟΙΚΙΑΖΟΝΤΑΙ 1) ΑΠΟΘΗΚΕΥΤΙΚΟΙ ΧΩΡΟΙ ΑΠΟ 100 ΕΩΣ 2000 Τ.Μ. ΚΑΙ ΥΨΟΣ 8 Μ. ΑΣΦΑΛΕΙΣ ΜΕ ΜΕΓΑΛΟΥΣ ΧΩΡΟΥΣ ΔΙΑΚΙΝΗΣΗΣ ΦΟΡΤΩΣΗΣ ΚΑΙ ΕΚΦΟΡΤΩΣΗΣ ΠΡΟΪΟΝΤΩΝ, 2) ΥΠΑΙΘΡΙΟΙ ΧΩΡΟΙ ΠΕΡΙΦΡΑΓΜΕΝΟΙ, ΑΣΦΑΛΕΙΣ, ΚΑΤΑΛΛΗΛΟΙ ΓΙΑ ΑΠΟΘΗΚΕΥΣΗ ΠΡΟΪΟΝΤΩΝ ΣΕ ΠΑΛΕΤΕΣ. ΠΛΗΡ. ΤΗΛ. (22410)38400 ΑΠΟ ΔΕΥΤΕΡΑ ΕΩΣ ΠΑΡΑΣΚΕΥΗ 08.00-15.00 κ. ΓΙΩΤΑ ΧΠΕ1912

ΑΠΟΘΗΚΕΣ (ισόγειες) 85 και 50 τ.μ. στην Ανάληψη. Πληρ. 13.00-16.00 τηλ. (22410)34490, 17.00-21.00 τηλ. (22410)65125 ΑΕ50941

STUDIOS επιπλωμένα πλήρως στην οδό Αρκαδίου 14 (έναντι ξενοδ. ΦΑΙΔΡΑ). Πληρ. τηλ. (22410)25710 ΑΕ50797

ΚΑΤΑΣΤΗΜΑ 35 Τ.Μ. ΣΤΑ 100 ΜΑΓΑΖΙΑ ΕΝΤΟΣ ΣΤΟΑΣ. ΠΛΗΡ. ΤΗΛ. 6942841012 ΠΕ50839

ΕΝΟΙΚΙΑΖΕΤΑΙ από τον ιδιοκτήτη το ξενοδοχείο ΦΟΙΒΟΣ στον Αρχάγγελο, 16 δωματίων με bar, κουζίνα, σαλόνι, parking, και κήπο 2800 τ.μ. Τιμή 1500 ευρώ/μηνιαίως. Πληρ. τηλ. (22410)27578, (22440) 22600

ΓΚΑΡΣΟΝΙΕΡΑ ΑΠΟΤΕΛΟΥΜΕΝΗ ΑΠΟ ΚΥΡΙΩΣ ΔΩΜΑΤΙΟ, ΠΡΟΘΑΛΑΜΟ, ΜΠΑΝΙΟ, ΒΕΡΑΝΤΑ, ΣΤΟΝ Α' ΟΡΟΦΟ, ΚΑΤΑΛΛΗΛΗ ΜΟΝΟ ΓΙΑ ΕΠΑΓΓΕΛΜΑΤΙΚΗ ΧΡΗΣΗ (ΓΡΑΦΕΙΟ-ΙΑΤΡΕΙΟ Κ.ΛΠ.), Κ. ΠΑΛΑΙΟΛΟΓΟΥ 105 (ΠΑΡΚΟ ΑΓ. ΙΩΑΝΝΟΥ). ΠΛΗΡ. κ. ΕΥΑΓΓΕΛΙΑ ΤΗΛ. (22410)81540, 81541 ΧΠΕ112

ΚΑΤΑΣΤΗΜΑ 75 τ.μ. με βιτρίνα 6,50 μ. σε εμπορικό δρόμο της Παλιάς Πόλης της Ρόδου. Πληρ. τηλ. 69.44.88.11.22 και 2241037753. ΧΑΕ111

ΜΙΚΡΑ ΩΡΑΙΟΤΑΤΑ ΜΟΝΟΧΩΡΑΔΙΧΩΡΑ ΔΙΑΜΕΡΙΣΜΑΤΑΚΙΑ ΓΙΑ 1 Ή 2 ΑΤΟΜΑ ΤΩΝ 40 Ή 65 Τ.Μ. ΠΕΡΙΠΟΥ, ΕΠΙΠΛΩΜΕΝΑ ΠΛΗΡΩΣ, ΜΕ ΒΕΡΑΝΤΑ, ΗΛΙΑΚΟΥΣ, ΚΛΙΜΑΤΙΣΜΟ, ΠΙΣΙΝΑ, ΕΥΚΟΛΟ ΠΑΡΚΙΝ, ΣΤΟ ΠΑΡΑΔΕΙΣΙ ΡΟΔΟΥ. ΠΡΟΤΙΜΩΝΤΑΙ ΣΤΡΑΤΙΩΤΙΚΟΙ, ΕΚΠΑΙΔΕΥΤΙΚΟΙ, ΥΠΑΛ/ΛΟΙ ΑΕΡΟΔΡΟΜ. ΚΑΙ ΔΕΗ. ΤΙΜΕΣ ΚΑΛΕΣ. ΠΛΗΡ. ΤΗΛ. (22410)33349, 81210, 6972921810 ΠΕ49681

PUB-ΚΑΦΕΤΕΡΙΑ στο τουριστικό κέντρο-πλησίον νέου καζίνο. Πλήρως εξοπλισμένη ανακαινισμένη, η καλύτερη στο είδος της. Συμβόλαιο 12ετές. Πληροφορίες άλλες δεν θα δοθούν στο τηλέφωνο. Πληρ. για συνεννόηση τηλ. 2241078392, 6977/339669, 6936/607154 μετά τις 12 το μεσημέρι. ΧΑΕ1501

ΧΩΡΟΙ ΑΠΟΘΗΚΕΥΣΗΣ ΕΝΟΙΚΙΑΖΟΝΤΑΙ ΠΕΡΙΦΡΑΓΜΕΝΟΙ, ΑΣΦΑΛΕΙΣ, ΥΠΑΙΘΡΙΟΙ, ΗΜΙΥΠΑΙΘΡΙΟΙ, ΚΑΙ ΚΛΕΙΣΤΟΙ ΚΑΤΑΛΛΗΛΟΙ ΓΙΑ ΑΠΟΘΗΚΕΥΣΗ ΕΝΟΙΚΙΑΖΟΜΕΝΩΝ ΑΥΤΟΚΙΝΗΤΩΝ ΚΑΙ ΠΟΥΛΜΑΝ. ΠΛΗΡ. ΤΗΛ. (22410)38400 ΩΡΕΣ 08.00-15.00 κ. ΓΙΩΤΑ ΧΠΕ1913

ΔΙΑΜΕΡΙΣΜΑΤΑ 50 τ.μ. ΜΕ ΔΥΝΑΤΟΤΗΤΑ ΦΙΛΟΞΕΝΙΑΣ ΕΩΣ ΚΑΙ 4 ΑΤΟΜΩΝ ΠΛΗΡΩΣ ΕΞΟΠΛΙΣΜΕΝΑ (ΣΚΕΥΗ, ΕΠΙΠΛΑ). Ο,ΤΙ ΚΑΛΥΤΕΡΟ ΚΑΙ ΟΙΚΟΝΟΜΙΚΟΤΕΡΟ ΥΠΑΡΧΕΙ ΣΤΗΝ ΑΓΟΡΑ ΤΗΣ ΡΟΔΟΥ 5' ΑΠΟ ΤΟ ΚΕΝΤΡΟ ΤΗΣ ΠΟΛΗΣ ΜΕ ΑΜΕΣΟΤΗΤΑ ΠΡΟΣΒΑΣΗΣ ΣΕ SUPER MARKET, ΕΣΤΙΑΤΟΡΙΑ, ΦΑΡΜΑΚΕΙΑ, ΠΑΝΩ ΣΤΗ ΣΤΑΣΗ ΤΟΥ ΛΕΩΦΟΡΕΙΟΥ, 8' ΑΠΟ ΤΟ ΛΙΜΑΝΙ, 10' ΑΠΟ ΤΟ ΑΕΡΟΔΡΟΜΙΟ, 3' ΑΠΟ ΤΟΝ ΔΗΜΟ ΙΑΛΥΣΟΥ, 50 ΜΕΤΡΑ ΑΠΟ ΤΗ ΘΑΛΑΣΣΑ. ΠΕΡΙΟΧΗ ΙΞΙΑΣ, ΕΝΑΝΤΙ ΜΙΡΑ ΜΑΡΕ. ΤΙΜΕΣ: ΓΙΑ ΤΗΝ ΤΟΥΡΙΣΤΙΚΗ ΠΕΡΙΟΔΟ (7 ΜΗΝΕΣ) 498 ΕΥΡΩ ΑΝΑ ΜΗΝΑ, ΓΙΑ ΤΗΝ ΦΟΙΤΗΤΙΚΗ ΠΕΡΙΟΔΟ (9 ΜΗΝΕΣ) 498 ΕΥΡΩ ΑΝΑ ΜΗΝΑ, ΑΝΕΞΑΡΤΗΤΩΣ ΑΡΙΘΜΟΥ ΑΤΟΜΩΝ ΦΙΛΟΞΕΝΙΑΣ ΣΕ ΚΑΘΕ ΔΙΑΜΕΡΙΣΜΑ ΜΕ

ΜΑΧΙΜUM 4 ΑΤΟΜΑ. ΣΤΗΝ ΤΙΜΗ ΔΕΝ ΥΠΑΡΧΟΥΝ ΑΛΛΕΣ ΕΠΙΒΑΡΥΝΣΕΙΣ (ΝΕΡΟ, ΗΛΕΚΤΡΙΚΟ, Φ.Π.Α.). ΠΛΗΡ. ΤΗΛ. (22410)75215, 90168, 91376, 6978220057, 6978250911, 6932482442 ΧΠΕ311

πωλήσεις ακινήτων & επιχειρησεων

ΜΟΝΟΚΑΤΟΙΚΙΑ ισόγεια 140 τ.μ. και με μικρή αυλή στο χωριό Κοσκινού. Διατηρείται σε πολύ καλή κατάσταση και δεν είναι διατηρητέα. Τιμάται 88.000€. Πληρ. κ. Μανώλη, τηλ. 6946163242 ΑΟ51300

ΤΡΙΩΡΟΦΗ ΜΟΝΟΚΑΤΟΙΚΙΑ 210 τ.μ. σε ημιτελή κατάσταση (σε μπετόν) στην περιοχή Κανδυλί (Τρεις). Είναι σε οικόπεδο 1300 τ.μ. και τιμάται μόνον 88.000€. Πληρ. κ. Μανώλη, τηλ. 6946163242 ΑΟ51301

ΣΠΙΤΙ παλαιό, στα Κοσκινού, με ρεύμα και νερό, με ωραία θέα. Πληρ. τηλ. 22410-62579 ΑΟ51289

ΠΩΛΗΣΕΙΣ ΚΑΤΑΣΤΗΜΑΤΩΝ: 1) Κατάστημα στην Ηρώων Πολυτεχνείου, 315 τ.μ. με μεγάλη αυλή, προνομιακό. 2) Στην Αννης Μαρίας 250 τ.μ. για σοβαρούς επενδυτές, 3) Στα 100 Μαγαζιά, κεντρικό με πρόσοψη στην οδό Σοφ. Βενιζέλου, 32 τ.μ. με πατάρι 16 τ.μ., 4) Στην Ανάληψη αποθήκη ισόγεια 78 τ.μ. σε τίμημα 32.281 ευρώ. Πληρ. Ροδιακή Κτηματική, Ανέστης & Σάββας Σαββαΐδης, τηλ. 22410-26281 και κιν. 6944-243452, 6944-421015 ΑΟ51293

ΠΩΛΟΥΝΤΑΙ

δύο (2) Τουριστικά λεωφορεία Δ.Χ. MERCEDES 404 μοντέλα 1996 και 1999, σε άριστη κατάσταση, από πρακτορείο της Ρόδου, μαζί με τις άδειές τους.
Για πληρ. τηλ. (22410)66543-4, 6944606218



ΠΩΛΟΥΝΤΑΙ ΤΡΑΚΤΕΡ

Α) τρακτέρ FIAT 100HP 6κύλινδρος κινητήρας
Β) FIAT 54HP
Γ) FIAT 64HP
Δ) MASAY FERGUSON 55HP 4X4
όλα σε υπεράριστη κατάσταση

Πληρ.τηλ. 6945403862

ΑΓΟΡΑ ΑΥΤΟΚΙΝΗΤΩΝ

Η πώληση και η ανταλλαγή των μεταχειρισμένων αυτοκινήτων-οι διαδικασίες και τα έξοδα μεταβιβάσεως για μας είναι μια απλή διαδικασία.

ΚΑΙ ανταλλάσσουμε
ΚΑΙ αγοράζουμε
το παλιό σας αυτοκίνητο
ΑΜΕΣΩΣ

Πληρ. τηλ. (22410)60500

ΣΧΟΛΗ ΟΔΗΓΩΝ

L ΠΟΡΤΣΕΛΛΗΣ ΣΤΕΦΑΝΟΣ

Διπλ. εκπαιδευτής υποψηφίων οδηγών μέλος της Ε.Σ.Ο.Ρ. Ο.Ε.

- Διπλώματα αυτοκινήτου, μοτοσικλέτας,φορτηγού, λεωφορείου, νταλίκας
- Αναθεωρήσεις ληγμένων αδειών
- Θεωρητικά μαθήματα ΚΟΚ και Μηχανολογίας
- Μετατροπές ξένων διπλωμάτων σε ελληνικά
- Διπλώματα αυτόματου αυτοκινήτου



ΝΕΑ ΔΙΕΥΘΥΝΣΗ: ΕΘΝΙΚΗΣ ΑΝΤΙΣΤΑΣΗΣ 73 (ΠΡΩΗΝ ΑΝΝΗΣ ΜΑΡΙΑΣ) ΤΗΛ. 2241034497, 6945463635

ΑΥΤΟ ΕΠΙΛΟΓΕΣ

ΚΟΥ

ΑΓΟΡΑ-ΠΩΛΗΣΗ-ΑΝΤΑΛΛΑΓΗ ΜΕΤΑΧΕΙΡΙΣΜΕΝΩΝ ΑΥΤΟΚΙΝΗΤΩΝ

1. **VW PASSAT 1600 cc, μοντ. 1997, ασημί**
   - κεντρ. κλειδ., ηλ. παράθ., υδρ. τιμόνι, klima, 4 ABG, ABS, ηχοσύστημα
2. **ALFA ROMEO 164 2000 cc TURBO μοντ. 1995, μαύρο**
   - κεντρ. κλειδ., ηλ. παράθ., υδρ. τιμόνι, A/C, δερμάτινο σαλόνι, ζάντες αλουμ., ξύλινη επένδυση και ηχοσύστημα.
3. **FIAT CEICENTO 1100 cc μοντ. 2000, άσπρο**
   - κεντρ. κλειδ., ηλ. παράθ. και ηχοσύστημα
4. **RENAULT MEGANE 1400 cc 98 HP μοντ. 1999, άσπρο**
   - κεντρ. κλειδ., ηλ. παράθ., υδρ. τιμόνι, A/C, 4 αερόσακοι, ηλ. καθρέπτες και ηχοσύστημα
5. **FIAT BRAVO TROFEO 1242 cc 85 HP μοντ. 2000, μπλε**
   - κεντρ. κλειδ., ηλ. παράθ., υδρ. τιμόνι, A/C, μπάκετ καθίσματα, ζάντες αλουμ., και ηχοσύστημα
6. **ALFA ROMEO 156, 1800 cc μοντ. 2000 μαύρο**
   - κεντρ. κλειδ., ηλ. παράθ., υδρ. τιμόνι, klima, 2 αερόσακοι, ABS, γνήσια ηλιοροφή και ηχοσύστημα
7. **BMW 318 IS 1800cc, μοντ. 1991, μαύρο**
   - κεντρ. κλειδ. ηλ. παράθ. ζάντες αλουμ., συναγερμός και ηχοσύστημα.
8. **VW POLO GTI 1600cc, 125 HP, μοντ. 2000, κόκκινο**
   - κεντρ. κλειδ. ηλ. παράθ., υδρ. τιμόνι, A/C, 2 αερόσακοι, ABS, ζάντες αλουμινίου και ηχοσύστημα
9. **MERCEDES SL320 μοντ. 1991, μπλε, 3200 cc**
   - full extra, σε άριστη κατάσταση
10. **OPEL ASTRA 1400 cc, μοντ. 1997, άσπρο**
    - κεντρ. κλειδ., ηλ. παράθ., υδρ. τιμόνι, ABG, ζάντες αλουμινίου, συναγερμός και ηχοσύστημα
11. **NISSAN ALMERA 1400 cc μοντ. 2000, ασημί**
    - υδρ. τιμόνι, A/C, ηχοσύστημα
12. **FIAT UNO 1100 cc μοντ. 1994, μαύρο**
    - κεντρ. κλειδ. ηλ. παράθ., ζάντες αλουμινίου και ηχοσύστημα
13. **MAZDA 323F 1500cc, μοντ. 1997, μπλε**
    - κεντρ. κλειδ., ηλ. παράθ., υδρ. τιμόνι, A/C, ζάντες αλουμινίου και ηχοσύστημα
14. **ALFA ROMEO 164 2000 cc TURBO, μοντ. 1998, ανθρακί**
    - κεντρ. κλειδ. ηλ. παράθ., υδρ. τιμ. A/C, ζάντες αλουμ., ξυλ. επενδ. και ηχοσύστημα
15. **SUZUKI VITARA 1600 cc, μοντ. 1996, μπορντώ**
    - κεντρ. κλειδ., ηλ. παράθ., υδρ. τιμ., ABG, σχάρα οροφής, αεροτομή και ηχοσύστημα
16. **PEUGEOT RALLY 1300 cc, μοντ. 1994 άσπρο**
    - ηχοσύστημα
17. **JEEP WRANGLER 3500 cc, μοντ. 1995, ανθρακί**
    - ηχοσύστημα

ΑΠΟ 0% ΠΡΟΚΑΤΑΒΟΛΗ ΕΩΣ ΚΑΙ 60 ΜΗΝΙΑΙΕΣ ΔΟΣΕΙΣ ΜΕ ΤΑ ΧΑΜΗΛΟΤΕΡΑ ΕΠΙΤΟΚΙΑ ΤΗΣ ΑΓΟΡΑΣ

κεφάλαιο

Κτηματομεσιτικο - Συμβουλευτικό Γραφειο

ΔΙΑΜΕΡΙΣΜΑΤΑ ΠΩΛΟΥΝΤΑΙ

- ❑ 30 τ.μ , ρετιρέ γκαρσονιέρα, Ιξιά, 11εκ-32.281 €
- ❑ 53 τ.μ,ισόγειο, 1 υπν/τιου, Ροδίνι, 22εκ- 64.563 €
- ❑ 55 τ.μ, ημ/γειο,1 υπν/τιου καινούριο, Κοσκινού 22εκ-64.563 €
- ❑ 58 τ.μ,ισόγειο,1 υπν/τιου, καινούριο, Ροδίνι, 30εκ-88.041€
- ❑ 73 τ.μ, 1ου, 2 υπν/τιων καινούριο, Ιξιά, 33εκ - 96.845 €
- ❑ 75 τ.μ, 2ου, 2 υπν/τιων καινούριο, Καρακόνερο, 37.5εκ-110.051 €
- ❑ 77τ.μ 2ου, 2 υπν/τιων, καινούριο, πάρκινκ , Αγ.Νικόλαο, 46 εκ-134.996€
- ❑ 80 τ.μ 2ου, 2υπν/τιων, γκαράζ,καινούριο , πολυτελές , Ροδίνι ,40εκ-117.388 €
- ❑ 81 τ.μ, 2ου, 2 υπν/τιων κατάλληλο για γραφειακό χώρο, Κέντρο, 40εκ-117.388€
- ❑ 82 τ.μ, ισόγειο, 2υπν/τιων, καινούριο, Τριάντα 31 εκ-90.000 €
- ❑ 83 τ.μ,1ου,2 υπν/τιων καινούριο Ιξιά 36εκ-105.649 €
- ❑ 85 τ.μ ,ισόγειο, 2υπν/τιων, αυλή ,καινούριο,Τριάντα 38 εκ- 111.518 €
- ❑ 87 τ.μ 1ου,2υπν/τιων, γκαράζ, καινούριο, πολυτελές, Ροδίνι, 42 εκ-123.257€
- ❑ 91 τ.μ ,ισόγειο, 2υπν/τιων, καινούριο,Τριάντα 38 εκ-111.518 €
- ❑ 103 τ.μ , 1ου ,2υπν/τιων , Ανάληψη 34 εκ-99.780 €
- ❑ 103 τ.μ ,οροφοδια/μα 1ου ,3υπν/τιων,καινούριο,πάρκινκ,34τ.μ. Καρακόνερο, 52,5εκ-154.072 €
- ❑110τ.μ,ισόγειο,2υπν/τιων καινούριο,πάρκινκ Καρακόνερο 44εκ-129.126 €
- ❑ 117 τ.μ ,οροφοδια/μα ισόγειο,3υπν/τιων,καινούριο Ανάληψη 55εκ-161.408 €
- ❑119τ.μ,ισόγειο,3υπν/τιων, καινούριο,Πειραιώς ,54εκ-158.473 €
- ❑120τ.μ 2ου, 3 υπν/τιων, καινούριο, Ροδίνι, 60 εκ –176.082 €
- ❑120τ.μ,ισόγειο,3υπν/τιων, Ακαδημία , κατάλληλο για επαγγελματική χρήση 100 εκ –293.470 €
- ❑128τ.μ 2ου, 3 υπν/τιων, καινούριο, Ροδίνι, 62 εκ-181.951 €
- ❑ 123τ.μ 1ου, 3 υπν/τιων, καινούριο, πάρκινκ , Αγ.Νικόλαο, 73 εκ-214.233€
- ❑ 200 τ.μ ,μεζονέτα μ/σοβά, 3 υπν/τιων, 300 τ.μ οικόπεδο Τριάντα 50εκ-146.735 €
- ❑ 210 τ.μ ,μεζονέτα ,μπετά σε 650 τ.μ οικόπεδο Κοσκινού 38εκ-111.518 €

ΜΕΖΟΝΕΤΕΣ- ΜΟΝ/ΚΙΕΣ ΠΩΛΟΥΝΤΑΙ

- ❑ 72τ.μ,μονοκατοικία ,1 υπν/τιου, βοηθητικού χώρου αυλήΚρητικά,30εκ-88.041€
- ❑ 78 τ.μ ,μεζονέτα εσωτερι- κή, 2 υπν/τιων , Τριάντα 38εκ-11.518€
- ❑112τ.μ, μον/κία , 2υπν/τιων αυλή, Λίνδος, 68εκ-199.560€
- ❑ 148 τ.μ ,μεζονέτα , 3υπν/τιων , 300 τ.μ αυλή Τριάντα 83 εκ-243.580 €
- ❑ 189 , τ.μ , μεζονέτα , 3 υπν/τιων ,Ανάληψη,60εκ-105.649 €
- ❑ 170 τ.μ ,μεζονέτα ,μπετά σε 1.350 τ.μ οικόπεδο Κοσκινού 40εκ-117.388 €
- ❑ 195 τ.μ ,μεζονέτα , 3υπν/τιων,Τριάντα 52εκ-152.604€

ΟΙΚΟΠΕΔΑ ΠΩΛΟΥΝΤΑΙ

- ❑ 4.100 τ.μ,θέα , Κοσκινού 60εκ-176.082 €
- ❑ 4.300 τ.μ, , Κολύμπια 24εκ-70.432 €

ΕΠΙΧΕΙΡΗΣΕΙΣ & ΕΠΑΓΓΕΛΜΑΤΙΚΟΙ ΧΩΡΟΙ

- ❑81 τ.μ,2ου,2 υπν/τιων κατάλληλο για γραφειακό χώρο Κέντρο,117.388 €
- ❑ Κατάστημα 45 τ.μ κύρια χρήση με 120 τ.μ αποθήκη στο ίδιο επίπεδο και 30 τ.μ πατάρι,πλησίον Σ.Κωτιάδη 50 εκ-146.735 €
- ❑ Αποθήκη 95τ.μ ,σοβά ,ράμπα, Καρακόνερο 16 εκ-46.955 €
- ❑120τ.μ,ισόγειο,διαμέρισμα,3υπν/τιων, Ακαδημία , κατάλληλο για επαγ/ματική χρήση 100 εκ –293.470 €
- ❑ Αποθήκη 125 τ.μ συν 20 τ.μ βοηθητικά , πλησίον Αν. Μαρίας,20εκ-58.694€
- ❑ 850τ.μ,σε 4 επίπεδα , Ανάληψη ,300εκ–880.410 €

ΕΝΟΙΚΙΑΣΕΙΣ ΑΚΙΝΗΤΩΝ

- ❑ 100τ.μ, διαμέρισμα 1ου, 3υπν/τιων,κάθετος Ορφανίδου, 400 €

ΖΗΤΟΥΝΤΑΙ ΚΑΤΟΙΚΙΕΣ & ΟΙΚΟΠΕΔΑ ΕΝΤΟΣ & ΕΚΤΟΣ ΠΟΛΕΩΣ

ΤΣΟΥΡΟΥΝΑΚΗΣ Ι. ΑΝΤΩΝΙΟΣ (B.Sc.-MKT)

ΤΗΛ.:2241060060 (3 γραμμές) FAX: 2241060062
ΚΙΝ.:6945 949882
e-mail: kefaleo@rho.forthnet.gr

Γ. Σεφέρη 12
(παραπλεύρως ΜΗΔΕΙΑ)
Ρόδος

www.e-kefaleo.com

πωλήσεις

συνέχεια από την προηγούμενη

ΠΩΛΗΣΕΙΣ ΔΙΑΜΕΡΙΣΜΑΤΩΝ: 1) περιοχή Ροδίνι: α) Παρισίων 115 τ.μ. α' ορόφου νεόκτιστο τίμημα 143.800 και 115 τ.μ. β' ορόφου επίσης νεόκτιστο με άριστες προδιαγραφές τίμημα 146.735 ευρώ, β) Τροίας και Μυκηνών τα ακόλουθα διαμερίσματα νεόκτιστα με άριστες προδιαγραφές: ημιόγειο 70 τ.μ. τίμημα 76.302 ευρώ, ισόγειο 84 τ.μ. τίμημα 120.322 ευρώ, α' ορόφου 84 τ.μ. τίμημα 123.257 ευρώ και 82 τ.μ. β' ορόφου τίμημα 120.322 ευρώ. γ) Ολυμπίας, διαμέρισμα ισόγειο, υπερυψωμένο, ετοιμοπαράδοτο, σε άριστη κατάσταση, 115 τ.μ., τίμημα 123.257 ευρώ, δ) Στην Ταρπον Σπρινγκς 75 τ.μ., τίμημα 176.000 ευρώ. Πληρ. Ροδιακή Κτηματική, Ανέστης & Σάββας Σαββαΐδης, τηλ. 22410-26281 και κιν. 6944-243452, 6944-421015
ΑΟ51291

ΠΩΛΗΣΕΙΣ ΟΙΚΟΠΕΔΩΝ εντός σχεδίου και οικισμού: 1) Κρεμαστή 191 τ.μ. τίμημα 35.220 ευρώ με συντελεστή δόμησης 1, οικοδομικότητα 191 τ.μ., 2) Πυλώνα 400 τ.μ., τίμημα 17.608 ευρώ, εντός οικισμού, με συντελεστή 1. Πληρ. Ροδιακή Κτηματική, Ανέστης & Σάββας Σαββαΐδης, τηλ. 22410-26281 και κιν. 6944-243452, 6944-421015
ΑΟ51292

ΠΩΛΗΣΕΙΣ ΜΟΝΟΚΑΤΟΙΚΙΩΝ: 1) Ιξιά μονοκατοικία 500 τ.μ. (υπόγειο - ισόγειο - α' όροφος) σε οικόπεδο 2.000 τ.μ., 2) Τριάντα: Μονοκατοικίες σε μπετά: α) Κανδυλί 164 τ.μ. σε οικόπεδο 4.000 τ.μ., τίμημα 190.755 ευρώ, β) περιοχή Τρεις 180 τ.μ. σε οικόπεδο 1.000 τ.μ., τίμημα 102.704 ευρώ, γ) περιοχή Τρεις μονοκατοικία 221 τ.μ. με οικόπεδο 2.000 τ.μ. ετοιμοπαράδοτο πολυτελούς κατασκευής, στην τιμή των 264.123 ευρώ. 3) Στη Ρόδο περιοχή Παπαλουκά, μονοκατοικία σε μπετά 270 τ.μ. με πανοραμική θέα, τίμημα 220.102 ευρώ. 4) Κοσκινού εντός οικισμού 135 τ.μ. τίμημα 205.429 ευρώ. Πληρ. Ροδιακή Κτηματική, Ανέστης & Σάββας Σαββαΐδης, τηλ. 22410-26281 και κιν. 6944-243452, 6944-421015
ΑΟ51294

ΜΟΝΟΚΑΤΟΙΚΙΑ διώροφη 150 τ.μ. στα Κοσκινού ημιτελής (σε μπετόν). Έχει φανταστική θέα και έχει οικόπεδο 250 τ.μ. Τιμάται 103.000 ευρώ. Πληρ. κ. Μανώλη τηλ. 6946163242
ΑΟ51281

ΜΟΝΟΚΑΤΟΙΚΙΑ διώροφη 140 τ.μ. στη περιοχή Κανδυλί (Τρεις). Έχει πολύ καλή θέα και είναι κτισμένη σε οικόπεδο 1300 τ.μ. Τιμάται: 83.000 ευρώ και παραδίδεται σε μπετόν. Πληρ. κ. Μανώλη τηλ. 6946163242.
ΑΟ51282

ΜΟΝΟΚΑΤΟΙΚΙΑ διώροφη 150 τ.μ. ετοιμοπαράδοτη λουξ κατασκευής στην περιοχή Ιαλυσού και πολύ κοντά στη θάλασσα. Έχει τζάκι, κεντρική θέρμανση και είναι κτισμένη σε οικόπεδο 400 τ.μ. Τιμάται 242.000 ευρώ. Πληρ. κ. Μανώλη τηλ. 6946163242
ΑΟ51283

ΔΙΑΜΕΡΙΣΜΑ 100 τ.μ. μεταχειρισμένο, στην περιοχή του Αη Γιάννη, έχει 3 υπνοδωμάτια και τιμάται 83.000 ευρώ. Πληρ. κ. Μανώλη, τηλ. 6946163242
ΑΟ51290

ΑΠΟΘΗΚΗ σχεδόν ισόγεια 87 τ.μ. στην οδό Αποστόλου Παύλου στην Ανάληψη σε ημιτελή κατάσταση (με τούβλα). Τιμάται 26.000 ευρώ. Πληρ. κ. Μανώλη τηλ. 6946163242
ΑΟ51284

ΚΑΤΑΣΤΗΜΑ στο Φαληράκι 50 τ.μ. έτοιμο για λειτουργία με πατάρι και μεγάλη αυλή. Τιμάται 74.000 ευρώ. Πληρ. κ. Μανώλη τηλ. 6946163242
ΑΟ51285

ΟΙΚΟΠΕΔΟ 440 τ.μ. στο Ροδίνι. Είναι εντός σχεδίου, οικοδομήσιμο με Σ.Δ. 0,8 και τιμάται 220.000 ευρώ. Πληρ. κ. Μανώλη τηλ. 6946163242
ΑΟ51286

ΑΠΟΘΗΚΗ 140 τ.μ. στην περιοχή Άννης Μαρίας πλήρως αποπερατωμένη με καλή πρόσβαση. Τιμάται 60.000 ευρώ. Πληρ. κ. Μανώλη τηλ. 6946-163242
ΑΟ51287

ΔΙΑΜΕΡΙΣΜΑ 116 τ.μ. ετοιμοπαράδοτο λουξ κατασκευής στην Ανάληψη. Έχει 3 υπνοδωμάτια, 2 μπάνια, εντοιχισμένη κουζίνα, κεντρική θέρμανση, ηλιακό θερμοσίφωνο, εσωτερικό γκαράζ και έξτρα αποθήκη 15 τ.μ. αποπερατωμένη σε πολύ καλή τιμή. Πληρ. κ. Μανώλη τηλ. 6946163242
ΑΟ51277

ΣΥΝΕΤΑΙΡΙΚΗ ΜΕΡΙΔΑ: 1) Του Οικοδομικού Συνεταιρισμού "Ο Βάκχος" στην περιοχή "Καναμάτ" έναντι Μαρινόπουλου, με πανοραμική θέα, στην οποία αντιστοιχεί οικόπεδο 400 τ.μ. με συντελεστή δόμησης 0,6 (ανέγερση κατοικίας 240 τ.μ. συν το υπόγειό της) 2) Συνεταιρική μερίδα του Οικοδομικού συνεταιρισμού "Η Ενωση" κατά το 1/2 εξ αδιαιρέτου με σύσταση καθέτου οροφοκτησίας με πανοραμική θέα, η οποία θα αντιστοιχεί σε οικόπεδο 200 τ.μ. και με δόμηση 120 τ.μ. συν το υπόγειό της και με πανοραμική θέα τίμημα 41.086 ευρώ, 3) Του Οικοδομικού Συνεταιρισμού "Η Αυτοστέγαση" στην οποία αντιστοιχεί οικόπεδο 400 τ.μ. με συντελεστή δόμησης 0,6. Πληρ. Ροδιακή Κτηματική, Ανέστης & Σάββας Σαββαΐδης, τηλ. 22410-26281 και κιν. 6944-243452, 6944-421015
ΑΟ51296

ΔΙΑΜΕΡΙΣΜΑΤΑ στην περιοχή Μήδεια 94-102-126-128 τ.μ. Είναι με 2 και 3 υπνοδωμάτια, λουξ κατασκευής. Έχουν κεντρική θέρμανση, εντοιχισμένη κουζίνα, γκαράζ εσωτερικό και εξτρά αποθήκη αποπερατωμένη. Πληρ. κ. Μανώλη τηλ. 6946163242
ΑΟ51278

ΔΙΑΜΕΡΙΣΜΑ 100 τ.μ. στην περιοχή Μήδεια μεταχειρισμένο (15 ετών) στον Α' όροφο οικοδομής με φανταστική θέα και σε άριστη κατάσταση. Τιμάται: 105.000 ευρώ. Πληρ. κ. Μανώλη τηλ. 6946163242
ΑΟ51280

ΓΡΑΦΕΙΟ στο Μαντράκι κεντρικό 75 τ.μ. στην τιμή των 161.408 ευρώ. Πληρ. ΡΟΔΙΑΚΗ ΚΤΗΜΑΤΙΚΗ Ανέστης και Σάββας Σαββαΐδης, τηλ. (22410)26281, 6944/243452, 6944/421015.
ΑΟ51256

ΕΠΙΧΕΙΡΗΣΗ πλήρως εξοπλισμένη, κατάλληλη για πολλαπλές χρήσεις ήτοι: καφενείο, μεζεδοπωλείο, λέσχη με γαλλικό επαγγελματικό μπιλιάρδο, Βιλιελμίνα και χαρτοπαικτική λέσχη. Πληρ. τηλ. 2241073034 και 6994335138
ΑΟ51274

ΜΟΝΟΚΑΤΟΙΚΙΑ διώροφη 80 τ.μ., με 90 τ.μ. αυλή στις 7 Χουρμαδιές τιμή (50 εκ.) 146.735 ευρώ. Επίσης 120 τ.μ. διαμέρισμα β' ορόφου Παν. Ροδίου με 4 υπν/τια, καλής κατασκευής, τιμή (50 εκ.) 146.735 ευρώ. Δάνεια δεκτά όλων των Ταμείων. Πληρ. ΑΙΓΑΙΟΚΤΗΜΑΤΙΚΗ τηλ. 2241022943-22838-6945466773
ΑΟ51275

ΠΩΛΗΣΕΙΣ ΟΙΚΟΠΕΔΩΝ ΠΑΡΑΛΙΑΚΩΝ: 1. Στη Θολό 74.944 τ.μ. 2. Κολύμπια 28.500 τ.μ. 3. Λίνδο α) Περιοχή Πεύκοι 28.000 τ.μ. β) Περιοχή Ψαρτος 9.000 τ.μ. γ) Περιοχή Βληχά 4.000 τ.μ. 4. Ασκληπειό Περιοχή "Μεγάλη Γη" 34.490 τ.μ. στο "κύμα" προνομιακό με μεγάλη φάτσα στη παραλία κατάλληλο για μεγάλη ξενοδοχειακή μονάδα. Πληρ. ΡΟΔΙΑΚΗ ΚΤΗΜΑΤΙΚΗ Ανέστης και Σάββας Σαββαΐδης, τηλ. (22410)26281, 6944/243452, 6944/421015.
ΑΟ51254

ΔΙΑΜΕΡΙΣΜΑ 112 τ.μ. γωνιακό στον Β' όροφο μικρής οικοδομής στην Ανάληψη, μεταχειρισμένο (10 ετών). Διατηρείται σε άριστη κατάσταση και έχει 3 υπνοδωμάτια και φανταστική θέα. Τιμάται 126.000 ευρώ. Πληρ. κ. Μανώλη τηλ. 6946163242
ΑΟ51279

ΠΩΛΗΣΕΙΣ ΟΙΚΟΠΕΔΩΝ ΕΚΤΟΣ ΣΧΕΔΙΟΥ. 1. Στα Τριάντα α) Οικόπεδο στα όρια οικισμού 2.100 τ.μ. με άδεια οικοδομική τίμημα 117.388 ευρώ 2. Στ' Ασγούρου επί της λεωφόρου Ρόδου Λίνδου 9.760 τ.μ. προνομιακό 3. Κολύμπια κοντά στη παραλία 9.000 τ.μ. τίμημα 211.298 ευρώ 4) Λίνδο α) Περιοχή Αγ. Νικολάου επί της επαρχιακής οδού Λίνδου-Πεύκοι 10.910 τ.μ.τίμημα 220.103 ευρώ β) Πεύκους περιοχή Σπυλιά 5.880 τ.μ. 88.041 ευρώ γ) Πεύκους περιοχή Φώκια 5.000 τίμημα 161.408 ευρώ 5. Στη Κάμειρο Σκάλα οικόπεδο 28.000 τ.μ. κοντά στη παραλία με πανοραμική θέα και με τιμή ευκαιρίας 6. Στη Πυλώνα κοντά στο χωριό οικόπεδα 81.960 και 33.600 τ.μ. κατάλληλα για γεωργοκτηνοτροφικές μονάδες. 7. Στο Γενάδι περιοχή Αη Γιώργη 4.000 τ.μ. σε απόσταση 300 μέτρων από τη παραλία κατάλληλο για μονοκατοικία τίμημα 35.216 ευρώ και οικόπεδο 3.080 τ.μ. επί της λεωφόρου Γενναδι-Καταβιάς τίμημα 64.563 ευρώ. Πληρ. ΡΟΔΙΑΚΗ ΚΤΗΜΑΤΙΚΗ Ανέστης και Σάββας Σαββαΐδης, τηλ. (22410)26281, 6944/243452, 6944/421015.
ΑΟ51255

ΠΩΛΗΣΕΙΣ ΚΤΙΡΙΩΝ: Πωλούνται κτίρια κεντρικά και προνομιακά μικρά και μεγάλα. Πληρ. ΡΟΔΙΑΚΗ ΚΤΗΜΑΤΙΚΗ Ανέστης και Σάββας Σαββαΐδης, τηλ. (22410)26281, 6944/243452, 6944/421015.
ΑΟ51258

ΠΩΛΗΣΕΙΣ ΞΕΝΟΔΟΧΕΙΩΝ: Πωλούνται ξενοδοχεία μικρά και μεγάλα προνομιακά. Πληρ. ΡΟΔΙΑΚΗ ΚΤΗΜΑΤΙΚΗ Ανέστης και Σάββας Σαββαΐδης, τηλ. (22410)26281, 6944/243452, 6944/421015.
ΑΟ51258

ΔΙΑΜΕΡΙΣΜΑ ισόγειο 38 τ.μ., διαμπερές, μπρος πίσω κήπος, στην οδό Κένεντυ. Ενα δωμάτιο μεγάλο, κουζίνα μεγάλη, διαδρόμους, μπάνιο. Πληρ. τηλ. 22410-20995 και 74681. Τιμή λογική. Μόνο με ραντεβού.
ΑΟ51246

ΟΙΚΟΠΕΔΟ εντός ζώνης οικισμού στην Πυλώνα 3.3 στρέμματα, με άδεια οικοδομής οικίας 200 τ.μ. και υπόγειο επίσης 200 τ.μ. Πληρ. τηλ. 2241-20995 και 74681.
ΑΟ51247

ΜΟΝΟΚΑΤΟΙΚΙΑ προνομιακή 134 τ.μ. ανακαινισμένη στην Παλιά Πόλη στην πλατεία Καστέλου με φανταστική θέα. Κατάλληλη για επαγγελματική χρήση. Τιμή 323.00 ευρώ. Πληρ. τηλ. 22410-24900, 25545, 6932-704919 Μάριος Βιτζηλαίος.
ΑΟ51225

ΔΙΑΜΕΡΙΣΜΑ με θέα (2ος όροφος) 90 τ.μ. στην περιοχή Αγ. Αναστασίας, σε διώροφη οικοδομή. Τιμή 85.200 ευρώ. Πληρ. τηλ. 22410-24900, 25545, 6932-704919 Μάριος Βιτζηλαίος.
ΑΟ51226

ΜΟΝΟΚΑΤΟΙΚΙΑ ημιτελής στο Γενάδι 180 τ.μ. με 5 υπνοδωμάτια και κήπο 750 τ.μ. Φανταστική θέα. Τιμή 161.000 ευρώ. Πληρ. τηλ. 22410-24900, 25545, 6932-704919 Μάριος Βιτζηλαίος.
ΑΟ51227

ΕΠΑΓΓΕΛΜΑΤΙΚΟΣ ΧΩΡΟΣ 1.000 τ.μ. κύριας χρήσης σε οικόπεδο 6.400 τ.μ. πάνω στο δρόμο προς Πεταλούδες. Τιμή 470.000 ευρώ. Πληρ. τηλ. 22410-24900, 25545, 6932-704919 Μάριος Βιτζηλαίος.
ΑΟ51228

ΟΙΚΟΠΕΔΟ 4.800 τ.μ. στη Θολό, σε λόφο με θέα τη θάλασσα, σε τιμή ευκαιρίας. Πληρ. τηλ. (22410)81811, (22410)82317.
ΑΟ51248

8 APARTS των δύο δωματίων πλήρως εξοπλισμένα κοντά στην παραλία Ιαλυσού, έτοιμα για λειτουργία και **ΔΥΟ ΜΑΓΑΖΙΑ** 250 τ.μ. ελεύθερα. Τιμή 338.000 ευρώ. Πληρ. τηλ. 22410-24900, 25545, 6932-704919 Μάριος Βιτζηλαίος.
ΑΟ51229

ΜΟΝΟΚΑΤΟΙΚΙΑ στη Π. Πόλη 62 τ.μ. αναπαλαιωμένη, με τζάκι και εντοιχισμένη κουζίνα, με θέα τη θάλασσα και λιμάνι. Τιμή 125.000 ευρώ. Πληρ. τηλ. 22410-24900, 25545, 6932-704919 Μάριος Βιτζηλαίος.
ΑΟ51230

ΕΠΙΧΕΙΡΗΣΗ με είδη δώρων και ασημικών στην Παλιά Πόλη, σε εμπορική θέση, επιφάνειας 15 τ.μ. με λογικό ενοίκιο και εμπόρευμα σε τιμή χονδρικής. Τιμή 30.000 ευρώ. Πληρ. τηλ. 22410-24900, 25545, 6932-704919 Μάριος Βιτζηλαίος.
ΑΟ51231

4 ΔΙΑΜΕΡΙΣΜΑΤΑ των 68 τ.μ. έκαστο με 2 υπνοδωμάτια σε οικόπεδο 268 τ.μ. με Σ.Δ. 1,4 στο κέντρο της πόλης Ρόδου. Τιμή 206.000 ευρώ. Πληρ. τηλ. 22410-24900, 25545, 6932-704919 Μάριος Βιτζηλαίος.
ΑΟ51232

ΔΙΩΡΟΦΗ ΜΕΖΟΝΕΤΑ 100 τ.μ. με τρία υπνοδωμάτια και σοφίτα 30 τ.μ. στην Ιξιά. Τιμή 147.000 ευρώ. Πληρ. τηλ. 22410-24900, 25545, 6932-704919 Μάριος Βιτζηλαίος.
ΑΟ51233

ΕΠΙΧΕΙΡΗΣΗ ΚΑΦΕΤΕΡΙΑ σε κατάστημα 300 τ.μ.-300 τ.μ. υπόγειο με πάρκιν, πλήρως εξοπλισμένη στη περιοχή Ζέφυρος. Συμβόλαιο για 12 χρόνια. Τιμή 147.000 ευρώ. Πληρ. τηλ. 22410-24900, 25545, 6932-704919 Μάριος Βιτζηλαίος.
ΑΟ51234

ΞΕΝΟΔΟΧΕΙΟ Α' κατηγορίας 20 κλινών με air condition πλήρως εξοπλισμένο, συν έξτρα οικόπεδο 240 τ.μ. με δυνατότητα ανέγερσης ακόμη 10 δωματίων, στο λιμάνι της Σύμης. Τιμή 600.000 ευρώ. Πληρ. τηλ. 22410-24900, 25545, 6932-704919 Μάριος Βιτζηλαίος.
ΑΟ51235

ΜΟΝΟΚΑΤΟΙΚΙΑ ΔΙΩΡΟΦΗ 95,4 τμ. σε οικόπεδο 70 τ.μ. στο Χωριό της Σύμης, στην περιοχή "Φαρμακείο". Τιμή 265.000 ευρώ. Πληρ. τηλ. 22410-24900, 25545, 6932-704919 Μάριος Βιτζηλαίος.
ΑΟ51237

ΟΙΚΟΠΕΔΟ 13.500 τ.μ. πάνω στο κύμα στην τοποθεσία "Νουλια-Τούρκος" της Σύμης. Τιμή 590.000 ευρώ. Πληρ. τηλ. 22410-24900, 25545, 6932-704919 Μάριος Βιτζηλαίος.
ΑΟ51238

ΜΟΝΟΚΑΤΟΙΚΙΑ ΔΙΩΡΟΦΗ 139,5 τ.μ. και στέρνα 10,24 τ.μ. έτοιμη προς κατοίκηση, και έξτρα οικόπεδο 229,23 τ.μ. άρτιο και οικοδομήσιμο, με φανταστική θέα στο Χωριό της Σύμης στην θέση "Φαρμακείο". Τιμή 470.000 ευρώ. Πληρ. τηλ. 22410-24900, 25545, 6932-704919 Μάριος Βιτζηλαίος.
ΑΟ51236

ΒΙΛΑ 140 τ.μ. στη Σύμη, κτισμένη σε οικόπεδο 5.250 τ.μ. πολυτελούς κατασκευής με τζάκι, θέρμανση, αποθήκη, γκαράζ, δύο στέρνες και πολλά έξτρα. Τιμή 410.000 ευρώ. Πληρ. τηλ. 22410-24900, 25545, 6932-704919 Μάριος Βιτζηλαίος.
ΑΟ51239

ΟΙΚΟΠΕΔΟ 600 τ.μ. στο Πέδι, στην παραλία της Σύμης, φανταστική θέση, άρτιο και οικοδομήσιμο. Τιμή 29.000 ευρώ. Πληρ. τηλ. 22410-24900, 25545, 6932-704919 Μάριος Βιτζηλαίος.
ΑΟ51240

ΚΑΤΑΣΤΗΜΑ 3 όροφοι με 55 τ.μ. ισόγειο+55 τ.μ. Α' όροφος+55 τ.μ. Β' όροφος, στην Παλιά Πόλη, οδός Ιπποδάμου και Σωκράτους. Τιμή 470.000 ευρώ. Πληρ. τηλ. 22410-24900, 25545, 6932-704919 Μάριος Βιτζηλαίος.
ΑΟ51241

ΔΥΟ ΚΑΤΑΣΤΗΜΑΤΑ των 20 τ.μ. σε οικόπεδο 264 τ.μ. στην Παλιά Πόλη τουριστική περιοχή πίσω από Σωκράτους άρτιο και οικοδομήσιμο το υπόλοιπο οικόπεδο. Τιμή 323.000 ευρώ. Πληρ. τηλ. 22410-24900, 25545, 6932-704919 Μάριος Βιτζηλαίος.
ΑΟ51242

ΚΑΤΑΣΤΗΜΑ 155 τ.μ. στην παραλία της Ψαροπούλας, ελεύθερο και κατάλληλο για οποιαδήποτε χρήση. Τιμή 220.000 ερώ. Πληρ. τηλ. 22410-24900, 25545, 6932-704919 Μάριος Βιτζηλαίος.
ΑΟ51243

ΔΥΑΡΙ β' ορόφου κοντά στην οδό Καναδά και Κολοκοτρώνη με μεγάλη βεράντα. Πληρ. τηλ. Εμμανουήλ Κρανίδης 22410 27082, 26476.ΑΟ51219

ΔΙΑΜΕΡΙΣΜΑ μονόχωρο 35 τ.μ. στον β' όροφο επί της οδού Αθηνών με ωραία θέα. Πληρ. τηλ. Εμμανουήλ Κρανίδης 2241027082, 26476.
ΑΟ51220

ΔΙΑΜΕΡΙΣΜΑΤΑ μικρά των 45 τ.μ. στο Άνω Ροδίνι. Πληρ. τηλ. Εμμανουήλ Κρανίδης 2241027082, 26476.
ΑΟ51221

ΚΑΤΑΣΤΗΜΑ κεντρικό 32 τ.μ. με επισκέψιμο χώρο υπογείου 32 τ.μ. στην Σοφοκλή Βενιζέλου. Πληρ. τηλ. Εμμανουήλ Κρανίδης 2241027082, 26476.
ΑΟ51222

ΚΑΤΑΣΤΗΜΑ 72 τ.μ. με πατάρι 14 τ.μ. στα 100 Μαγαζιά. Πληρ. Εμμ. Κρανίδης τηλ. (22410)27082, 26476, 6944347405
ΑΟ51206

ΑΓΡΟΣ 9000 τ.μ. στο Τσαΐρι Αγίας Βαρβάρας 300 .μ. από τον σταθμό της Φωνής της Αμερικής. Πληρ. Εμμ. Κρανίδης τηλ. (22410)27082, 26476, 6944347405
ΑΟ51204

ΑΓΡΟΣ 5000 τ.μ. με πρόσωπο στην Εθνική οδό Τσαίρι - αεροδρόμιο σε τιμή ευκαιρίας. Πληρ. Εμμ. Κρανίδης τηλ. (22410)27082, 26476, 6944347405
ΑΟ51203

ΠΕΖΟΝΕΤΕΣ 2όροφες ανεξάρτητες Πληρ. στα μπετά ή τελειωμένες, (22410)2706.. Δήμου Ιαλυσού. ...νίδης τηλ. ...347405

ΑΓΡΟΣ 2000 τ.μ. σε ύψ... Τσαΐρι άρτιο και οικοδομήσιμο. Π... Εμμ. Κρανίδης τηλ. (22410)27082, 26476, 6944347405
ΑΟ51200

ΚΑΤΑΣΤΗΜΑ 72 τ.μ. με πατάρι 14 τ.μ. στα 100 μαγαζιά. Πληρ. Εμμ. Κρανίδης τηλ. (22410)27082, 26476, 6944347405
ΑΟ51198

ΖΗΤΕΙΤΑΙ ΓΙΑ ΑΓΟΡΑ οικόπεδο 4 στρεμμάτων άρτιο οικοδομήσιμο, περιοχή Τσαΐρι με Παστίδα με οπτική επαφή στο δρόμο. Αποκλείονται μεσίτες. Πληρ. τηλ. 2241074280, 6945149696
ΑΟ51189

ΠΩΛΟΥΝΤΑΙ: α) μονοκατοικίες στην Ιαλυσό άριστης κατασκευής τιμές προσιτές, β) διαμερίσματα στην Ιαλυσό ετοιμοπαράδοτα με θέρμανση και πάρκινγκ τ.μ. 80-85, γ) στην Ιαλυσό σε μικρό κτίριο διαμερίσματα 110 τ.μ. Τιμές 132.00 ευρώ και 130.000 ευρώ (υπό κατασκευή). Πληρ. κα Μαρία "ΚΤΗΜΑΤΙΚΗ ΠΡΟΟΠΤΙΚΗ" τηλ. 2241037906, 6972292958
ΑΟ51179

ΠΩΛΟΥΝΤΑΙ: α) επιχείρηση 7 στούντιος πλήρως επιπλωμένα και εξοπλισμένα πίσω από το Πανεπιστήμιο Αιγαίου, β) διαμερίσματα των 2-3 υπνοδωματίων με θέρμανση και parking περιοχή Ροδίνι. Πληρ. κα Μαρία "ΚΤΗΜΑΤΙΚΗ ΠΡΟΟΠΤΙΚΗ" τηλ. 2241037906, 6972292958
ΑΟ51178

ΠΩΛΕΙΤΑΙ: η μισή ή ολόκληρη επιχείρηση - καφετέρια, γωνιακή σε μοναδικό σημείο της τουριστικής περιοχής της πόλης. Περιθώρια για περαιτέρω ανάπτυξη λόγω μεγέθους και τοποθεσίας. Πληρ. τηλ. 2241061585, 6944717174
ΑΟ51174

ΜΟΝΟΚΑΤΟΙΚΙΑ διώροφη 80 τ.μ. δίπλα στο Ρολόι Π. Πόλη. ιδανικό για μαγαζί (επαγγ/κή στέγη). Τιμή 45 εκ. Πληρ. ΑΙΓΑΙΟΚΤΗΜΑΤΙΚΗ τηλ. (22410)22943, (22410)28838, 6945466773
ΑΟ51146

ΟΙΚΟΠΕΔΟ εντός σχεδίου πόλεως Ρόδου, οδός Δημ. Αναστασιάδη 46, οικοδομικό τετράγωνο 274 άρτιο και οικοδομήσιμο εμβαδού 401,06 τ.μ. με συντελεστή δόμησης 1 τιμή 180.000 ευρώ. Πληρ. τηλ. 6945994321, 2106742648
ΑΟ51135

ΚΑΤΑΣΤΗΜΑ οπωροπαντοπωλείο με καλή θέση με εξασφαλισμένη πελατεία σε πολύ καλή τιμή. Πληρ. τηλ. (22410)68580, 6945406064
ΑΟ51136

ΛΑΧΑΝΙΑ - ΣΠΙΤΙΑ ΜΕ ΑΔΕΙΑ ΟΙΚΟΔΟΜΗΣ πωλείται οικόπεδο με άδεια οικοδομής δύο σπιτιών, 160 τ.μ. το κάθε ένα, επί της λεωφόρου Ρόδου-Κατταβιάς, ογδόντα μέτρα από τη θάλασσα, άμεση πρόσβαση για ηλεκτροδότηση, ύδρευση και τηλεφωνική σύνδεση, θέα προς την θάλασσα. Πληρ. τηλ. 6946004463, (22410)22224
ΑΟ50975

A. E. B. E.

ΔΟΜΗΣΗ ΡΟΔΟΥ

Από τη ΔΟΜΗΣΗ ΡΟΔΟΥ, εταιρεία με ηγετική θέση στον κλάδο των δομικών υλικών,

ΖΗΤΟΥΝΤΑΙ

1. **ΥΠΑΛΛΗΛΟΣ ΑΠΟΘΗΚΗΣ**
2. **ΟΔΗΓΟΣ**

ΑΠΑΙΤΟΥΜΕΝΑ ΠΡΟΣΟΝΤΑ:

- Αξιόλογη προυπηρεσία σε ανάλογη θέση
- Επαγγελματικό δίπλωμα (για τη θέση του οδηγού.)

Η εταιρεία εγγυάται για το άριστο εργασιακό περιβάλλον καθώς και για ανταγωνιστικό πακέτο αποδοχών.

Αποστολή βιογραφικών ή επίσκεψη στα γραφεία μας επί της οδού: 3ο χλμ Ρόδου –Λίνδου

Πληροφορίες στο τηλέφωνο: 22410 68140 (Κο Αλέξη Παπαγρηγορίου)

ΑΠΟ ΓΝΩΣΤΗ ΕΠΙΧΕΙΡΗΣΗ ΕΣΤΙΑΣΗΣ Ε.Π.Ε.

ΖΗΤΟΥΝΤΑΙ

- Α' μάγειρας διπλωματούχος με ικανή εργασιακή εμπειρία στο χώρο, για άμεση πρόσληψη.
- Νέα εμφανίσιμη για να εργασθεί ως σερβιτόρα καφετέριας.

Πληρ. τηλ. 6944831284

WANTED

From specialty tourist shops in the Old Town & Ialysos
Respossible girl for the sales with following qualifications
1. Must speak good English, other languages will be appreciated (German, Italian)
2. Previous experience will be considered
Salary and bonus according to qualifications
For more information please contact tel. **(22410)38650/38990**
Send C.V. to the following fax: **(22410)38785**

ΑΠΟ ΤΗΝ ΕΤΑΙΡΕΙΑ ΝΙΚΑΣ

ΖΗΤΕΙΤΑΙ

ΟΔΗΓΟΣ - ΔΙΑΝΟΜΕΑΣ

κάτοχος διπλώματος γ' επαγγελματικής κατηγορίας (ηλικίας έως 35 ετών).

Πληρ. τηλ. (22410)87650

ΠΑΡΑΝΤΑΪΣ ΠΕΥΚΟΙ ΛΙΝΔΟΣ Α.Ε.
ΠΕΥΚΟΙ - ΛΙΝΔΟΣ

ΖΗΤΟΥΝΤΑΙ

Από το ξενοδοχείο "PEFKI ISLANDS RESORT" στους Πεύκους ζητούνται για την σαιζόν 2003 (01/05/2003-31/10/2003) οι ακόλουθες ειδικότητες:

- **Β' σερβιτόροι**
- **Β' μάγειρας**
- **Καμαριέρες**
- **Συντηρητής**
- **Κηπουρός**
- **Αποθηκάριος** (Λογιστικές γνώσεις απαραίτητες)

Οι ενδιαφερόμενοι θα πρέπει να έχουν καλή γνώση της Αγγλικής γλώσσας και προϋπηρεσία το λιγότερο 2 χρόνια.
Για την συμπλήρωση των αιτήσεων θα πρέπει ο/η ενδιαφερόμενος/ή να απευθυνθεί στο ξενοδοχείο από 09.00 έως 14.00 καθημερινά ή στο τηλέφωνο **2244048163,** fax **2244048184**

26 πωλησεις

συνέχεια από την προηγούμενη

ΑΝΤΑΛΛΑΣΣΕΤΑΙ ΟΙΚΟΠΕΔΟ 580 τ.μ., εφαπτόμενο επί της Εθνικής οδού Ρόδου-Καμείρου 150 μέτρα πριν το ξενοδοχείο Doretta Beach στην Θολό, αξίας 13.000 ευρώ, με ο,τιδήποτε άλλο ακίνητο της ίδιας ή και άλλης αξίας (καλύπτεται η διαφορά). Το οικόπεδο δεν κτίζει προς το παρόν και μπορεί να χρησιμοποιηθεί για πολλές άλλες χρήσεις. Συζητείται και η πώληση του. Πληρ. τηλ. 6972943946, 09.00-21.00 (22410)47235 βράδυ ΑΟ51101

ΖΗΤΕΙΤΑΙ για **ΑΓΟΡΑ ΟΙΚΟΠΕΔΟ**γήπεδο οικοδομήσιμο παραλιακό 15 έως 30 στρέμματα, περιοχή: Παραδείσι έως Αρχαία Κάμειρο. Μόνο σοβαρές προτάσεις. Πληρ. κ. Διακίδη. Τηλ. 22410 41466. ΑΟ51078

ΠΑΛΙΑ ΟΙΚΙΑ από ιδιώτη στη Παλιά Πόλη 40 τ.μ. ισόγειο και 1ος, με αυλή 68 τ.μ. οικοδομήσιμη. Τιμή 53.000 ευρώ. Πληρ. τηλ. 22410 25690, 0945 052456 ώρες 09.00-14.00 και 17.00-22.00. ΑΟ51056

ΕΥΚΑΙΡΙΑ ΠΩΛΕΙΤΑΙ ΜΟΝΟΚΑΤΟΙΚΙΑ ΣΕ ΜΠΕΤΑ ΥΠΟΓΕΙΟ-ΙΣΟΓΕΙΟ-1ος ΟΡΟΦΟΣ ΜΕΓΑΛΕΣ ΒΕΡΑΝΤΕΣ ΣΥΝΟΛΟ 270 Τ.Μ. ΚΑΙ ΚΟΝΤΑ ΣΤΗΝ ΠΟΛΗ ΤΗΣ ΡΟΔΟΥ ΜΕ ΟΙΚΟΠΕΔΟ 2.200 Τ.Μ. ΤΙΜΗ 130.000 ΕΥΡΩ. ΠΛΗΡ. ΤΗΛ. 6946179869 ΚΑΙ 6944532822. ΠΟ51057

ΜΟΝΟΚΑΤΟΙΚΙΑ διώροφη 150 τ.μ. στην Ιαλυσό. Είναι κοντά στη θάλασσα και έχει εντοιχισμένη κουζίνα, κεντρική θέρμανση και τζάκι και είναι κτισμένη σε οικόπεδο 400 τ.μ. Είναι λούξ κατασκευής και τιμάται 242.000 ευρώ. Πληρ. κ. Μανώλη τηλ. 6946163242. ΑΟ51068

ΓΕΝΝΑΔΙ ΠΡΟΣ ΠΩΛΗΣΗ: ΕΝΑ ΑΠΟ ΔΥΟ ΣΠΙΤΙΑ ΣΕ ΙΔΙΩΤΙΚΗ ΕΚΤΑΣΗ ΜΕ ΘΕΑ ΘΑΛΑΣΣΑ ΚΑΙ ΒΟΥΝΟ. ΤΟ ΚΑΘΕ ΣΠΙΤΙ ΕΙΝΑΙ 130 Τ.Μ. ΜΕ ΣΑΛΟΝΙ, ΤΡΑΠΕΖΑΡΙΑ, ΔΥΟ ΜΕΓΑΛΑ ΥΠΝΟΔΩΜΑΤΙΑ ΚΑΙ ΔΥΟ ΜΠΑΝΙΑ, ΕΝΤΟΙΧ. ΚΟΥΖΙΝΑ ΚΑΙ ΕΣΩΤΕΡΙΚΟ ΓΚΑΡΑΖ ΜΕ ΑΝΕΤΟ ΑΠΟΘΗΚΕΥΤΙΚΟ ΧΩΡΟ. ΤΟ ΣΠΙΤΙ ΘΑ ΕΙΝΑΙ ΕΤΟΙΜΟ ΓΙΑ ΚΑΤΟΙΚΗΣΗ ΚΑΤΑ ΤΑ ΜΕΣΑ ΑΠΡΙΛΙΟΥ. ΤΙΜΗ ΚΑΤΑ ΤΗΝ ΑΙΤΗΣΗ. ΠΛΗΡ. ΤΗΛ. (22410)70754, 6945759986

ΠΟ50656

ΓΕΝΝΑΔΙ ΠΡΟΣ ΠΩΛΗΣΗ: 4,5 ΣΤΡΕΜΜΑΤΑ ΑΝΥΨΩΜΕΝΗΣ ΕΚΤΑΣΗΣ ΣΕ ΙΔΙΩΤΙΚΟ ΧΩΡΟ ΜΕ ΑΔΕΙΑ ΟΙΚΟΔΟΜΗΣΗΣ ΓΙΑ ΔΥΟ ΟΙΚΟΔΟΜΕΣ ΚΑΙ ΙΔΙΩΤΙΚΟ ΔΡΟΜΟ ΗΛΕΚΤΡΟΔΟΤΗΣΗ ΚΑΙ ΥΔΡΕΥΣΗ. ΘΕΑ ΠΡΟΣ ΤΗ ΘΑΛΑΣΣΑ. ΠΛΗΡ. ΤΗΛ. (22410)70754, 6945759986

ΠΟ50645

ΠΩΛΕΙΤΑΙ: 1) Οροφοδιαμέρισμα β' ορόφου 106 τ.μ. με 3 υπνοδωμάτια επί της Θεμ. Σοφούλη. Τιμή 37 εκ.-108.584 ευρώ, 2) Λουξ μονοκατοικία στη Θολό 80 τ.μ. σε 5 στρεμ. 47.700 εκ.-140.000 ευρώ, 3) 54 τ.μ. (ισ. υπνοδωμάτιο) στο Ροδίνι δυάρι 6 ετών 22 εκ.-64.563 ευρώ. Πληρ. ΑΙΓΑΙΟΚΤΗΜΑΤΙΚΗ, τηλ. (22410)22943-28838, 6945466773. ΑΟ50748

ΚΑΤΑΣΤΗΜΑΤΑ ΕΤΟΙΜΟΠΑΡΑΔΟΤΑ ΣΤΟ ΜΕΓΑΛΥΤΕΡΟ ΣΥΓΚΡΟΤΗΜΑ ΚΑΤΑΣΤΗΜΑΤΩΝ ΣΤΗΝ ΠΑΡΑΛΙΑΚΗ ΛΕΩΦΟΡΟ ΙΑΛΥΣΟΥ ΑΠ' ΕΥΘΕΙΑΣ ΑΠΟ ΤΟΝ ΚΑΤΑΣΚΕΥΑΣΤΗ ΠΟΛ. ΜΗΧΑΝΙΚΟ ΣΤΕΛΙΟ ΜΑΚΕΣΤΑ. ΕΞΑΣΦΑΛΙΣΗ ΔΑΝΕΙΟΥ, ΕΥΚΟΛΙΕΣ ΠΛΗΡΩΜΗΣ. ΑΠΟ 10.350.000 ΔΡΧ. ΠΛΗΡ. ΤΗΛ. 2241021347 ΧΠΟ205

ΕΠΙΧΕΙΡΗΣΗ ΚΑΘΑΡΙΣΜΟΥ με τον εξοπλισμό της και κλούβα MITSUBISHI. Πληρ. τηλ. 6944670533, 2241095577 ΑΟ50850

ΠΩΛΟΥΝΤΑΙ στο Γεννάδι: Παραθαλάσσιο οικόπεδο με πρόσοψη επί της λεωφόρου 16.500 τ.μ., β) Οικόπεδο επί της λεωφόρου 500 μ. από το χωριό 1600 τ.μ. με άδεια οικοδομής 200 τ.μ. γ) Οικόπεδο 1000 τ.μ. με άδεια οικοδομής 150 τ.μ. Πληρ. τηλ. (22410)61628, 6944287773 ΑΟ50791

ΠΩΛΟΥΝΤΑΙ ΓΡΑΦΕΙΑ-ΔΙΑΜΕΡΙΣΜΑΤΑ ΣΤΟ ΚΕΝΤΡΟ (ΜΑΝΤΡΑΚΙ): 1) Εθνάρχου Μακαρίου 39 τ.μ. 17 εκ.-50.000 ευρώ, 2) Τάρπον Σπριγκς 75 τ.μ. 55 εκ.-161.408 ευρώ, 3) Εθνικό Θέατρο (κοντά) 82 τ.μ. β' ορ. 35 εκ.-102.714 ευρώ. Πληρ. ΑΙΓΑΙΟΚΤΗΜΑΤΙΚΗ, τηλ. (22410)22943-28838, 6945466773. ΑΟ50749

ΚΑΤΑΣΤΗΜΑΤΑ ΠΩΛΟΥΝΤΑΙ: 1) 30 τ.μ. Βράχο Ιαλυσό (εμπορικό κέντρο) 20 εκ.-58.694 ευρώ, 2) Νηρέα κατάστημα 31 τ.μ. 22 εκ.-64.563 ευρώ, 3) Ισόγεια (αποθήκη) 180 τ.μ. Ροδίνι 45 εκ.-132.061 ευρώ. Πληρ. ΑΙΓΑΙΟΚΤΗΜΑΤΙΚΗ, τηλ. (22410)22943-28838, 6945466773. ΑΟ50750

ΕΥΚΑΙΡΙΑ ΣΤΟ ΓΕΝΝΑΔΙ ΠΩΛΕΙΤΑΙ ΤΜΗΜΑ ΟΙΚΟΠΕΔΟΥ 800 Τ.Μ. ΜΕ ΑΔΕΙΑ ΟΙΚΟΔΟΜΗΣ 104 Τ.Μ. ΠΕΡΙΟΧΗ ΠΕΡΙΟΛΟΣ (ΜΕΤΑ ΤΟΝ ΑΗ ΓΙΩΡΓΗ), ΕΠΙ ΤΟΥ ΕΠΑΡΧΙΑΚΟΥ ΔΡΟΜΟΥ, ΜΕ ΘΕΑ ΚΑΙ ΑΠΟΣΤΑΣΗ 150 ΜΕΤΡΑ ΑΠΟ ΤΗ ΘΑΛΑΣΣΑ. ΤΙΜΗ 27.000 ΕΥΡΩ. ΠΛΗΡ. ΤΗΛ. 6938079763 ΠΟ50644

ΠΩΛΕΙΤΑΙ διώροφη κατοικία στο Γυαλό Σύμης. Πληρ. τηλ. (22410)91372 ώρες καταστημάτων ΑΟ50845

πωλησεις αυτοκινητων & μοτοσικλετων

ΦΟΡΤΗΓΟ Δ.Χ. ΜΑΖΙ ΜΕ ΤΗΝ ΑΔΕΙΑ Ή ΧΩΡΙΣΤΑ, MERCEDES ΑΝΑΤΡΕΠΟΜΕΝΟ 16 Μ.Β., ΜΕΤΡΗΤΟΙΣ. ΠΛΗΡ. ΤΗΛ. 6942408464. ΠΑ50729

MG ROVER CABRIO χρωμ. κόκκινο 1800 cc full extra μοντ. '99 σε άριστη κατάσταση με 65.000 χλμ. Πληρ. τηλ. 6944332889 ΑΑ51184

XV 1100 VIRAGO μοντέλο 93' σε άριστη κατάσταση 30.000 χλμ. πολλά εξτρά. Τιμή 4.500 Ευρώ. Ευκολίες πληρωμής έως και 60 δόσεις χωρίς προκαταβολή. Πληρ. τηλ. 6944-511521 Μάνος. ΑΑ51072

ΠΩΛΟΥΝΤΑΙ τα κάτωθι αυτοκίνητα σε καλή κατάσταση: Fiat panda 900 cc καταλυτικό τιμή 1500 ευρώ μετρητοίς, Skoda Felicia 1300 cc καταλυτικό τιμή 2000 ευρώ μετρητοίς. Πληρ. τηλ. 6937308544, (22410)93167 ΑΑ50944

ΜΗΧΑΝΗ SUZUKI D.R., R.S., 650 C.C., ΧΡΩΜΑΤΟΣ ΚΟΚΚΙΝΟΥ, ΣΕ ΑΡΙΣΤΗ ΚΑΤΑΣΤΑΣΗ. ΤΙΜΗ 2.500 €. ΠΛΗΡ. ΤΗΛ. (22410)90111.

RENAULT 19 CABRIO, με δερμάτινο σαλόνι, ζαντολάστιχα και άλλα extra, σε καλή κατάσταση. Πληρ. τηλ. 6946512750. ΑΑ50353

ΠΩΛΟΥΝΤΑΙ ΜΕΤΑΧΕΙΡΙΣΜΕΝΑ ΦΟΡΤΗΓΑ ΑΥΤΟΚΙΝΗΤΑ ΕΙΣΑΓΩΓΗΣ ΟΛΩΝ ΤΩΝ ΤΥΠΩΝ, ΓΙΑ ΑΓΡΟΤΙΚΗ ΚΑΙ ΕΠΑΓΓΕΛΜΑΤΙΚΗ ΧΡΗΣΗ, ΚΑΘΩΣ ΚΑΙ Ι.Χ. ΕΠΙΒΑΤΙΚΑ. ΕΤΟΙΜΟΠΑΡΑΔΟΤΑ Ή ΚΑΤΟΠΙΝ ΠΑΡΑΓΓΕΛΙΑΣ. ΠΑΡΕΧΟΥΜΕ ΓΡΑΠΤΗ ΕΓΓΥΗΣΗ ΕΝΟΣ ΧΡΟΝΟΥ. ΕΙΣΑΓΩΓΕΙΣ ΜΕΤΑΧΕΙΡΙΣΜΕΝΩΝ ΑΥΤΟΚΙΝΗΤΩΝ "Δ. ΜΠΟΥΝΤΟΥΡΗΣ-Ε. ΠΑΠΑΠΟΣΤΟΛΟΥ Ο.Ε.". ΕΚΘΕΣΗ: ΕΘΝΙΚΗ ΟΔΟΣ ΛΑΡΙΣΑΣ-ΙΩΑΝΝΙΝΩΝ ΤΡΙΚΑΛΑ ΘΕΣΣΑΛΙΑΣ. ΤΗΛ. 2431-74709 ΦΑΞ 0431-27008 ΚΙΝ. 6974456200-6977395269. ΧΠΑ112

MERCEDES 200 MONT. '79 ΣΕ ΚΑΛΗ ΚΑΤΑΣΤΑΣΗ. ΤΙΜΗ 1700 ΕΥΡΩ. ΠΛΗΡ. ΤΗΛ. 2241085231 ΩΡΕΣ 09.30-14.30

FIAT PUNTO CABRIO ΜΟΝΤΕΛΟ 94 1,3 ΛΕΥΚΟ 75000 ΧΙΛΙΟΜΕΤΡΑ, EXTRAS. ΤΙΜΗ 2.400.000. ΠΛΗΡ. ΤΗΛ. 2241087006, 10.00-13.00 Ή 18.00-22.00 ΧΠΑ841

εργασιες

ΨΗΣΤΗΣ για εποχιακή εργασία από αρχές Μαΐου έως τέλος Οκτωβρίου στους Πεύκους Λίνδου. Πληρ. τηλ. 6945 414763, 22440-51651 ΑΖ51313

Από τη Ροδιακή Φάρμα Στρουθοκαμήλων **ζητείται ΓΥΝΑΙΚΑ** για άμεση πρόσληψη. Πληρ. τηλ. 6945327142 ΑΖ51314

ΝΕΑΡΟΣ Ή ΝΕΑΡΗ για εξωτερικές παραγγελίες. Πληρ. τηλ. 22410-63871 ΑΖ51315

ΥΠΑΛΛΗΛΟΣ, Λυκείου ή συνταξιούχος για διεκπεραίωση γραφειοκρατικών υποθέσεων σε δημόσιες υπηρεσίες, με πρωινό ημερομίσθιο μόνο κάθε Τετάρτη. Πληρ. τηλ. 6932269426 ΑΖ51316

Από Εισαγωγική Εταιρία Αλκοολούχων Ποτών **ΖΗΤΕΙΤΑΙ ΟΔΗΓΟΣ - ΠΩΛΗΤΗΣ** με ευχάριστη εμφάνιση, δυναμικός, φιλόδοξος, με ικανότητα στην προώθηση προϊόντων. Γνώστης της αγοράς της Ρόδου και τυχόν προϋπηρεσία θα ληφθούν υπόψη. Πληρ. κ. Δημήτρη, τηλ. 22410-64378, κινητό 6936895500 από 09.00-13.00 και από 16.30-21.00. ΑΖ51302

ΓΥΝΑΙΚΑ Ελληνίδα από ανδρόγυνο, για οικιακή βοηθός. Άνευ οικογενειακών υποχρεώσων. Μισθός ικανοποιητικός με φαγητό, ύπνο και ένσημα. Πληρ. τηλ. 22410-27858 ΑΖ51301

ΖΗΤΕΙΤΑΙ
πωλητής ή πωλήτρια απόφοιτος λυκείου έως 45 ετών, για να εργαστεί σε κατάστημα επίπλων.
Ωράριο καταστημάτων, μισθός ικανοποιητικός
Πληρ. τηλ. 2241033105-33106

ΖΗΤΕΙΤΑΙ
Από γνωστή εταιρεία στέλεχος στο τμήμα πωλήσεων.
Απαιτούμενα προσόντα: Απολυτήριο Λυκείου, κατοχή ΙΧ, γνώση Η/Υ και αγγλικής γλώσσας, ηλικία έως 26 ετών, άνεση στην επικοινωνία.
Επιθυμητό πτυχίο Ανώτερης ή Ανώτατης σχολής.
Ανταγωνιστικό πακέτο αποδοχών.
Πληρ. τηλ. 2241070017

ΖΗΤΕΙΤΑΙ
πεπειραμένη πωλήτρια
για την μπουτίκ ROUBETI UOMO
Πληρ. τηλ. (22410)75712

CHRISTIAN DESIGN A.E.
ΦΩΤ/ΚΩΝ & ΓΡ/ΚΩΝ ΤΕΧΝΩΝ
ΖΗΤΟΥΝΤΑΙ
Αντρες - γυναίκες άνω των 20 ετών προκειμένου να εργαστούν ως φωτογράφοι στη Ρόδο ή στην Κω.
- **Αμεση πρόσληψη**
- **Μισθός - ποσοστά - ασφάλεια**

Παρέχεται εκπαίδευση. Αγγλικά απαραίτητα.
Πληρ. τηλ. (22410)63120, 6946524636 κ. Γιώργος

HOTEL ITALIANO A TOLOS
CERCA:
1) Un Cuoco esperto alla cucina Italiana
2) Due aiuto baristi (possibilmente donne)
TEL: (22410)83073 CEL 6944464046

ΖΗΤΕΙΤΑΙ ΟΔΗΓΟΣ
Με δίπλωμα Γ' κατηγορίας
από την
ΟΚ SERVICES ΕΠΕ
Μία από τις μεγαλύτερες εταιρείες της Ρόδου στο χώρο της μπύρας, του Cider και των αλκοολούχων ποτών
Οι υποψήφιοι πρέπει να διαθέτουν:
- Απολυτήριο τουλάχιστον Γυμνασίου
- Δίπλωμα Γ' κατηγορίας
- Θέληση και δυνατότητα να εργασθούν με ελεύθερο ωράριο
- Απολυτήριο στρατού

Παρακαλούμε επικοινωνήστε με τον κ. Βουλγαρίδη στα τηλέφωνα 2241066227 ή 2241066228, από 8-11 καθημερινά

Από τον όροφο MULTIMEDIA του BACKSTAGE
ΖΗΤΟΥΝΤΑΙ
άτομα με γνώσεις σε λειτουργικά συστήματα Windows & Linux, Networking, web designing & Hosting.
Προϋπηρεσία θα ληφθεί υπ' όψιν.
Αποστείλατε βιογραφικό στη διεύθυνση: parisk@otenet.gr

ΖΗΤΕΙΤΑΙ
υπάλληλος από εταιρεία καθαρισμού
για πλύσιμο αυτοκινήτων, με άδεια οδήγησης.
Μισθός ικανοποιητικός και μπόνους.
Εργασία μόνιμη. Θα προτιμηθεί άτομο
με προϋπηρεσία.
Πληρ. τηλ. (22410)34322

ANIMATEP ΖΗΤΟΥΝΤΑΙ
από το ξενοδοχείο **ΚΑΛΛΙΘΕΑ ΜΑΡΕ ΠΑΛΑΣ**
Γνώση του αντικειμένου - Ξένες γλώσσες Γερμανικά, Αγγλικά, Γαλλικά.
Πληρ. τηλ. (22410)68729, φαξ 2241068512

ΖΗΤΟΥΝΤΑΙ
πωλήτριες για τουριστικό κατάστημα εντός πόλεως.
Ωράριο συνεχές. Μισθός 740 ευρώ (252.000) καθαρά.
Πληρ. τηλ. (22410)74443, 32125



ΑΠΟΚΛΕΙΣΤΙΚΗ ΔΙΑΘΕΣΗ

ευσταθίου ΕΥΡΩΚΤΗΜΑΤΙΚΗ

ΚΤΗΜΑΤΟΜΕΣΙΤΙΚΟ ΓΡΑΦΕΙΟ

Αποκτήστε οικόπεδα στην Ιαλυσό ενταγμένα στο σχεδιο πόλεως έτοιμα για οικοδόμηση

1.	Οικόπ. επιφ.	325 τ.μ.	αξίας	82.171 €
2.	»	329 τ.μ.	»	85.106 €
3.	»	326 τ.μ.	»	79.236 €
4.	»	320 τ.μ.	»	SOLD
5.	»	318 τ.μ.	»	SOLD
6.	»	314 τ.μ.	»	76.303 €

- Με 100% δυνατότητα οικοδόμησης (ΣΔ=1)
- Δίπλα από χώρους πράσινου

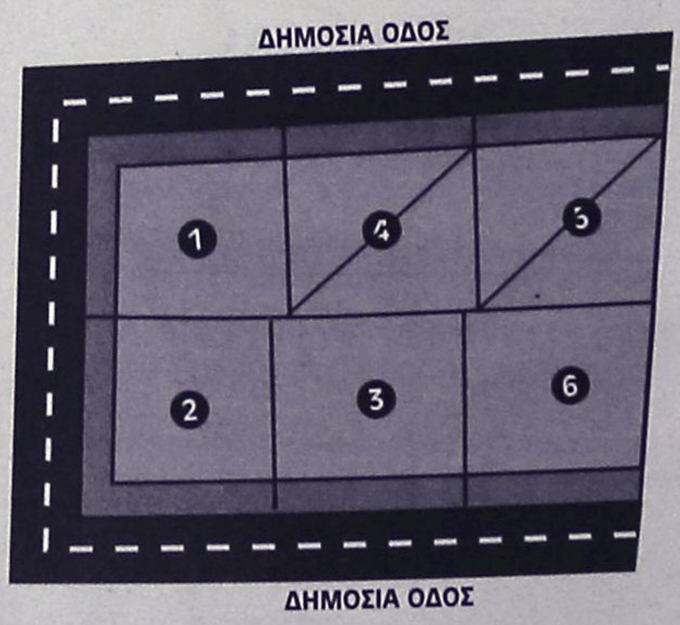

ΕΘΝ. ΑΝΤΙΣΤΑΣΗΣ 83 - ΤΗΛ. 22410 73819, 74917 - FAX: 22410 38641
ΚΙΝ. 6944 374546, 6945 292030 - info@euroktimatiki.gr

η ακίνητη αξία σας!

Από το ξενοδοχείο D' ANDREA MARE στην Ιαλυσό
ΖΗΤΟΥΝΤΑΙ
1. Βοηθός μάγειρα
2. Σερβιτόρα / ος
Αιτήσεις καθημερινά 11.00-15.00
Τηλ. (22410)96086, φωτογραφία απαραίτητη

ΑΠΟ ΓΡΑΦΕΙΟ ΓΕΝΙΚΟΥ ΤΟΥΡΙΣΜΟΥ

Ζητούνται για άμεση πρόσληψη

Α) Βοηθός Λογιστηρίου με τα ακόλουθα προσόντα:
1. Απόφοιτος ΑΕΙ-ΤΕΙ στη Λογιστική ή άλλης Λογιστικής Σχολής
2. Προϋπηρεσία 2 ή 3 ετών σε Λογιστήριο επιθυμητή
3. Πολύ καλή γνώση της Πληροφορικής και του χειρισμού Η/Υ
4. Καλή γνώση της Αγγλικής γλώσσας
5. Ηλικία από 26-40 ετών
6. Εκπληρωμένες οι στρατιωτικές υποχρεώσεις (για νέους)

Β) Δεσποινίδα ή κυρία για το τμήμα κρατήσεων με τα ακόλουθα προσόντα:
1. Κάτοχος απολυτηρίου λυκείου (τουλάχιστον)
2. Προϋπηρεσία σε άλλο Τουριστικό Γραφείο, επιθυμητή
3. Πολύ καλή γνώση της Αγγλικής γλώσσας
4. Πολύ καλή γνώση της Πληροφορικής και του χειρισμού Η/Υ
5. Ηλικία από 24-35 ετών.

Οι ενδιαφερόμενοι μπορούν να αποστείλουν το βιογραφικό τους σημείωμα με αντίγραφα του Τίτλου Σπουδών τους, πρόσφατη φωτογραφία καθώς τηλέφωνο και διεύθυνση διαμονής στον κ. **Καραγιάννη Παναγιώτη,** Εργάνης Αθηνάς 41 Ρόδος φαξ 2241033168

"ΕΘΝΙΚΗ ΑΣΦΑΛΙΣΤΙΚΗ"
ΓΡΑΦΕΙΟ ΠΩΛΗΣΕΩΝ ΡΟΔΟΥ
ΣΟΦ. ΒΕΝΙΖΕΛΟΥ 1, ΡΟΔΟΣ
ΤΗΛ. 2241038338, 36274, 34586

ΠΡΟΣΚΛΗΣΗ ΓΙΑ ΣΥΝΕΡΓΑΣΙΑ

- Σε νέους και νέες που θέλουν να ξεκινήσουν το επικερδές επάγγελμα του Ασφαλιστικού συμβούλου
- Σε επαγγελματίες Ασφαλιστικούς και Χρηματοοικονομικούς συμβούλους
- Σε επαγγελματίες που τους ενδιαφέρει η καριέρα του "MANAGER" Ασφαλιστικών Συμβούλων στην ΕΘΝΙΚΗ ΑΣΦΑΛΙΣΤΙΚΗ

ΠΡΟΣΦΕΡΟΥΜΕ
- Σταθερή μηνιαία αμοιβή (μισθός) για νέους συνεργάτες
- Σύγχρονα ασφαλιστικά και χρηματοοικονομικά προϊόντα του ομίλου της "ΕΘΝΙΚΗΣ ΤΡΑΠΕΖΑΣ"
- Τα καλύτερα πακέτα αμοιβών
- Μεγάλες προοπτικές εξέλιξης
- Προγράμματα συνεχούς εκπαίδευσης

✓ ΣΤΑΔΙΟΔΡΟΜΗΣΤΕ ΣΤΗΝ ΕΘΝΙΚΗ
✓ ΕΛΑΤΕ ΣΤΟΝ ΚΥΚΛΟ ΤΗΣ ΕΘΝΙΚΗΣ

Για πληροφορίες
Μαστρονικήτας Γεώργιος

εργασιες

συνέχεια από την προηγούμενη

Από Εισαγωγική Εταιρία Αλκοολούχων Ποτών **ΖΗΤΕΙΤΑΙ ΣΤΕΛΕΧΟΣ ΠΩΛΗΣΕΩΝ** με ευχάριστη εμφάνιση, δυναμικός, φιλόδοξος, με πρωτοβουλία και ικανότητα στην επικοινωνία και προώθηση προϊόντων Προτιμάται κάτοχος μηχανής ή αυτοκινήτου. Ικανοποιητικό πακέτο αποδοχών. Πληρ. κ. Δημήτρη, τηλ. 22410-64378, κινητό 6936895500 από 09.00-13.00 και από 16.30-21.00.
AZ51303

ΚΟΠΕΛΑ από τουριστικό κατάστημα στο Κιοτάρι (Εμπορικό Κέντρο Βογιατζή), που να μιλά τουλάχιστον Αγγλικά, για να εργασθεί ως πωλήτρια. Πληρ. τηλ. 22410-86670/3, κ. Κώστα AZ51305

Μεγάλη Πολυεθνική Εταιρεία **ζητά ΣΥΝΕΡΓΑΤΕΣ** ανεξάρτητους, με όρεξη για δουλειά και με δυνατότητα δημιουργίας δικιάς τους επιχείρησης. Πληρ. τηλ. 6977084487, 22410-66147, κα Μαρία AZ51306

ΠΙΤΣΑΔΟΡΟΣ για το εστιατόριο Stergos Corner στην οδό Σωκράτους 113 στην Παλιά Πόλη. Πληρ. τηλ. 2241025168 AZ51271

ΑΠΟ ΤΟ ΤΟΥΡΙΣΤΙΚΟ ΓΡΑΦΕΙΟ **MERIDIAN**
ΖΗΤΕΙΤΑΙ ΥΠΑΛΛΗΛΟΣ
Απαιτούμενα προσόντα: Γνώση Η/Υ, πολύ καλή γνώση της Γαλλικής γλώσσας και Αγγλικής ή Ιταλικής.
Οι ενδιαφερόμενοι μπορούν να επικοινωνήσουν καθημερινώς με το γραφείο μας, 28ης Οκτωβρίου 16 με τον κ. Σταματάκη, τηλ. **22410-75080/3**

ΤΟ ΞΕΝΟΔΟΧΕΙΟ DELFINIA RESORT ΣΤΑ ΚΟΛΥΜΠΙΑ
ΖΗΤΕΙ
• Κοπέλα βοηθό σερβιτόρου για το εστιατόριο-Bar. Προϋπηρεσία και γνώσεις Γερμανικής-Αγγλικής γλώσσας θα εκτιμηθούν επί πλέον.
• Λαντζιέρα
Πληρ. τηλ. 2241056601 ή 2241056602
fax: 2241056603

ΚΛΕΟΒΟΥΛΟΣ Α.Ε.
ΞΕΝ. LINDOS ROYAL-ΞΕΝ. LINDOS VILLAGE
Βληχά Λίνδου Ρόδου
Τηλ. 2244032000/32008
Φαξ: 2244032007
ΖΗΤΕΙ ΝΑ ΠΡΟΣΛΑΒΕΙ
Φουρνάρη που να γνωρίζει και από σφολιατοειδή να δουλέψει βραδινές ώρες.

Από τουριστικό κατάστημα
στην Παλιά Πόλη & παραλία Ιαλυσού
ΖΗΤΟΥΝΤΑΙ
Κοπέλες για να εργαστούν ως πωλήτριες
Απαραίτητα προσόντα:
• Ηλικία από 23 έως 40 ετων
• Γνώση της Αγγλικής καθώς και επιπλέον γλωσσών θα εκτιμηθούν
• Τυχόν προϋπηρεσία θα ληφθεί υπ' όψιν.
Μισθός και ποσοστά αναλόγως προσόντων.
Πληροφορίες τηλ. (22410)38650/38990 από 10.00-15.00
Αποστείλατε βιογραφικό σημείωμα στο fax: **(22410)38785**

ΝΕΟΣ Ή ΝΕΑ πεπειραμένος, για να εργαστεί σαν rep (συνοδός - ξεναγός) σε αγγλικό τουριστικό γραφείο με σπαστό ωράριο. Απαραίτητη προϋπόθεση η προϋπηρεσία σε τουριστικό γραφείο και άπταιστα Αγγλικά. Για περισσότερες πληροφορίες απευθυνθείτε στην κ. Hilda Dabby, ώρες γραφείου (9 -1 μ.μ. και 5-7 μ.μ.) στο τηλ. 22410-34285. Μισθός ικανοποιητικός, καθώς και ποσοστά επί των πωλήσεων. AZ51308

WANTED A YOUNG PERSON preferably an experienced man or woman to work for a British company in the capacity of a representative with duties comprising of hotel visits, transfers, welcome meetings, excursion sales and customer services. Competitive salary plus commission will be offered. It is essential that the person speak very good English. For further information please contact Mrs Hilda Dabby, tel. No 22410-34285 office hours: 09.00-13.00 a.m. and 17.00-19.00 p.m.
AZ51307

ΜΠΟΥΦΕΤΖΗΣ έμπειρος (μπαρ, ποτά, παγωτά) από εστιατόριο στην Ιαλυσό. Συνεχές ωράριο από 16.00-00.30. Πληρ. τηλ. 22410 90730-6977655652 AZ51253

ΤΕΧΝΙΚΟΣ τηλεοράσεων από το εξουσιοδοτημένο service της Sony στα Δωδεκάνησα για άμεση πρόσληψη. Πληρ. κ. Βαγγέλη τηλ. 2241022408 ώρες καταστημάτων.
AZ51268

ΚΟΠΕΛΕΣ εμφανίσιμες για cafe-bar στην πόλη της Ρόδου. Πληρ. τηλ. 6946963858, κ. Μανώλη AZ51270

ΚΑΜΑΡΙΕΡΑ από μικρή ξενοδοχειακή μονάδα στην Κρεμαστή. Πληρ. τηλ. 2241091930 και 2241092013
AZ51267

ΝΕΟΣ/ΝΕΑ για μόνιμη 12μηνη απασχόληση σε πρατήριο άρτου-ζαχαροπλαστείου. Πληρ. τηλ. 2241020008 AZ51269

ΝΕΟΣ για διανομή ιατρικού υλικού από κατάστημα ιατρικών ειδών. Πληρ. τηλ. 2241024112 AZ51253

ΚΟΠΕΛΕΣ για μόνιμη απασχόληση από το Print House (γραφικές τέχνες). Πληρ. τηλ. 22410 60929.
AZ51223

English qualified nanny living in Trianta looking for work. 6942573296.
AZ51245

ΟΔΗΓΟΙ με δίπλωμα Γ' κατηγορίας για δωδεκάμηνη απασχόληση σε εταιρεία περιορισμένης ευθύνης. Για περισσότερες πληροφορίες απευθυνθείτε στα τηλέφωνα 22410 66706-8 ώρες λειτουργίας από 08.00-14.00. AZ51224

ΑΠΟ ΚΑΦΕΤΕΡΙΑ ΣΤΗΝ ΠΑΡΑΛΙΑ ΙΑΛΥΣΟΥ ΖΗΤΟΥΝΤΑΙ ΒΟΗΘΟΣ ΣΕΡΒΙΤΟΡΟΥ ΚΑΙ ΒΟΗΘΟΣ ΜΠΑΡΜΑΝ. ΠΛΗΡ. ΤΗΛ. 6946336192
ΠΖ51182

ΖΗΤΟΥΝΤΑΙ ΨΗΣΤΕΣ ΓΙΑ ΓΥΡΑΔΙΚΟ ΣΤΟ ΚΕΝΤΡΟ ΤΗΣ ΠΟΛΗΣ ΠΛΗΡ. ΤΗΛ. 6946162961
ΠΖ51194

ΟΔΗΓΟΣ - ΠΩΛΗΤΗΣ! Ζητείται από εταιρεία διανομών. Απαραίτητα προσόντα: Δίπλωμα Γ' κατηγορίας, ηλικία έως 35 ετών. Για περισσότερες πληρ. επικοινωνήστε μαζί μας στο τηλ. 2241069442, 6944546074
AZ51195

ΠΩΛΗΤΕΣ για πολυκατάστημα, Ελληνικής καταγωγής έως 30-35 χρόνων. Πληρ. για αιτήσεις στο τηλ. (22410)20037 AZ51185

ΖΗΤΟΥΝΤΑΙ

πωλήτριες για καταστήματα εντός πόλεως
Πληρ. τηλ. (22410)74443, 32125

Η OLYMPIC CATERING S.A.

για την στελέχωση των Χώρων Εστίασης στο Αεροδρόμιο της Ρόδου

ΖΗΤΑ

ΔΙΕΥΘΥΝΤΗ ΚΑΤΑΣΤΗΜΑΤΟΣ

Απαραίτητα προσόντα:
• Ηλικία από 28 έως 35 ετών
• Διοικητικές ικανότητες και ευχέρεια στην επικοινωνία
• Προϋπηρεσία σε χώρο εστίασης ή ξενοδοχειακό χώρο
• Γνώση αγγλικής γλώσσας και ηλεκτρονικών υπολογιστών.
• Εκπληρωμένες στρατιωτικές υποχρεώσεις (για τους άνδρες)

Προσφέρεται δυνατότητα σταδιοδρομίας & εξέλιξης
Πληρ. τηλ. 2241082487
Η παραλαβή των βιογραφικών θα γίνεται από το γραφείο μας στο Αεροδρόμιο, καθημερινά 09.00 έως 17.00

ΖΗΤΕΙΤΑΙ

Δεσποινίδα ή κυρία για εργασία σε κατάστημα στην πόλη της Ρόδου

ΠΡΟΣΟΝΤΑ:
Απόφοιτος Λυκείου
Ηλικία έως 30 ετών
Ευχέρεια στην χρήση Η/Υ βασικά προγράμαμτα (word, excel κ.λπ.)
Αδεια οδήγησης αυτοκινήτου ή μοτοποδηλάτου

ΠΡΟΣΦΕΡΟΝΤΑΙ:
Πλήρης ετήσια απασχόληση
Μισθός αναλόγως προσόντων και όλα τα νόμιμα επιδόματα
Πλήρης ασφαλιστική κάλυψη

ΩΡΑΡΙΟ:
Ωρες καταστήματος

ΠΛΗΡΟΦΟΡΙΕΣ:
ΤΗΛ. (22410)34526 ΑΠΟ 11.00-14.30 ΚΑΙ 18.00-21.00
Κον ΧΑΤΖΗΙΩΑΝΝΟΥ ΠΑΝΤΕΛΗ
Βιογραφικά μπορούν να σταλούν με FAX ΣΤΟ 22410-34526

ΞΕΝΟΔΟΧΕΙΟ ΚΟΛΥΜΠΙΑ ΜΠΗΤΣ
ΖΗΤΟΥΝΤΑΙ
Maitre d' Hotel
Συντηρητής
Σερβιτόροι
Βοηθοί σερβιτόροι
Σερβιτόρες και βοηθοί μπαρ
Σερβιτόρες και βοηθοί καφετέριας
Καμαριέρες
Κηπουρός
Αιτήσεις 10.00-12.00, τηλ. **(22410)56247**

ΡΟΔΙΑΚΗ ΚΤΗΜΑΤΙΚΗ

ΣΥΜΒΟΥΛΟΙ & ΕΚΤΙΜΗΤΕΣ ΑΚΙΝΗΤΩΝ — ΚΤΗΜΑΤΟΜΕΣΙΤΙΚΟ ΓΡΑΦΕΙΟ από το 1983

ΠΩΛΟΥΝΤΑΙ ΜΟΝΟΚΑΤΟΙΚΙΕΣ ΣΤΟΥΣ ΤΡΕΙΣ



ΣΕ ΜΠΕΤΑ ΑΠΟ 105.000 ΕΥΡΩ

ΑΝΕΣΤΗΣ & ΣΑΒΒΑΣ ΣΑΒΒΑΪΔΗΣ

τηλ: 2241-026281 κιν : 6944-421015 & 6944-243452

εργασιες

συνέχεια από την προηγούμενη

ΖΗΤΕΙΤΑΙ νεαρή κοπέλα για να εργασθεί σε καφέ μπαρ. Πληρ.τηλ. 6945671551 AZ51192

ΖΗΤΕΙΤΑΙ οικιακή βοηθός για μερική απασχόληση. Πληρ. τηλ. 6946089344 AZ51155

ΖΗΤΟΥΝΤΑΙ κοπέλες για να εργασθούν σε καφετέρια. Πληρ. τηλ. (22410)36201 AZ51153

Από το ξεν. ΦΙΛΕΡΗΜΟΣ **ΖΗΤΟΥΝΤΑΙ:** α) βοηθός λογιστού για τήρηση βιβλίων Γ' κατηγορίας απόφοιτος ΤΕΙ και χρήση Η/Υ, β) ζαχαροπλάστης - αρτοποιός. Πληρ. τηλ. 2241092510 κο Δράκο Νίκο AZ51191

ΖΗΤΕΙΤΑΙ κοπέλα για να εργασθεί σε καφετέρια στην Κρεμαστή για την θερινή περίοδο. Πληρ. τηλ. 6978036262 AZ51176

Από παραλιακό cafe **ΖΗΤΕΙΤΑΙ** προσωπικό για τη καλοκαιρινή σεζόν. Πληρ. τηλ. (22410)33109 AZ51168

ΖΗΤΟΥΝΤΑΙ εμφανίσιμες κοπέλες για επώνυμη καφετέρια bar εκτός Ρόδου. Δική μας μεταφορά. Ωρα εργ. 7.00 μ.μ.-2.30 Ημ. μισθός 35 ευρώ. Πληρ. τηλ. 6972137652, 6976424455 AZ51163

ΖΗΤΕΙΤΑΙ κυρία Ελληνίδα ως οικιακή βοηθός για καθημερινή τετράωρη εργασία εκτός Κυριακής. Πληρ. τηλ. 6973314143 AZ51166

ΖΗΤΟΥΝΤΑΙ πωλητές για κατάστημα στην Παλιά Πόλη με γνώσεις Αγγλικών - Γερμανικών με μισθό αναλόγως προσόντων. Πληρ. τηλ. 6977886802 AZ51159

ΖΗΤΟΥΝΤΑΙ κοπέλες να εργαστούν σε σούπερ μάρκετ στα Τριάντα. Ωράριο συνεχές (πρωινό - απογευματινό). Πληρ. τηλ. (22410)93630 AZ51157

ΖΗΤΕΙΤΑΙ έμπειρος πιτσαδόρος για Ιταλικό εστιατόριο στο Φαληράκι. Εξαιρούνται αλλοδαποί. Πληρ.τηλ. (22410)70505 AZ51148

ΖΗΤΕΙΤΑΙ εμφανίσιμη γυναίκα βοηθός σε ψητοπωλείο. Πληρ.τηλ. (22410)70505 AZ51149

Από κεντρικό ψητοπωλείο **ΖΗΤΕΙΤΑΙ** εμφανίσιμη κοπέλα για σέρβις και υποδοχή με ευφράδεια λόγου που να γνωρίζει Αγγλικά. Πληρ. τηλ. (22410)70505 AZ51147

ΖΗΤΟΥΝΤΑΙ πωλήτριες για να εργαστούν σε κατάστημα με γυναικεία αξεσουάρ. Τυχόν προϋπηρεσία και γνώση ξένων γλωσσών θα εκτιμηθούν. Πληρ. τηλ. (22410)35682 AZ51145

ΖΗΤΕΙΤΑΙ αρτοποιός για μόνιμη ή εποχιακή απασχόληση. Πληρ. τηλ. 6932221253 AZ51144

ΖΗΤΟΥΝΤΑΙ από την Ροδιακή Φάρμα Στρουθοκαμήλων στις Πεταλούδες, γυναίκες για άμεση πρόσληψη. Πληρ. τηλ. 6945327142 AZ51118

ΚΟΠΕΛΕΣ για εργασία σε εμπορικό κατάστημα ως πωλήτριες. Πληρ. τηλ. (22410)64356 AZ51133

Από το ξενοδοχείο ΒΑΣΙΛΕΙΑ **ΖΗΤΟΥΝΤΑΙ** σερβιτόροι ή σερβιτόρες, μπάρμαν ή μπαργούμαν και γυναίκα μπουφετζού. Πληρ.τηλ. (22410)27126 ώρες 8 π.μ.-11.30 π.μ., 5.30 μ.μ.-9.30 μ.μ. 6947274979 AZ51104

ΥΠΑΛΛΗΛΟΣ για ενοικιάσεις μοτοποδηλάτων άνω των 25 ετών. Πληρ. τηλ. (22410)94367 AZ51105

ΒΟΗΘΟΣ ΜΑΓΕΙΡΑ, πιτσαδόρος και σερβιτόροι στην περιοχή Πεύκους. Πληρ. τηλ. 6974453450 AZ51100

ΑΝ ΣΚΕΦΤΕΣΤΕ ΣΟΒΑΡΑ ΝΑ ΑΥΞΗΣΕΤΕ ΤΟ ΕΙΣΟΔΗΜΑ ΣΑΣ ΧΩΡΙΣ ΝΑ ΑΦΗΣΕΤΕ ΤΗΝ ΕΡΓΑΣΙΑ ΣΑΣ, ΤΗΛΕΦΩΝΗΣΤΕ ΣΤΟ 6991472583 ΑΠΟΓΕΥΜΑΤΙΝΕΣ ΩΡΕΣ 'Η ΕΠΙΣΚΕΦΘΕΙΤΕ ΤΟ www.successin.com ΠΖ51173

ΑΠΟ ΤΟ ΣΥΝΕΡΓΕΙΟ ΑΥΤΟΚΙΝΗΤΩΝ MALLIARAKIS MOTORSPORT VW/AUDI ΖΗΤΑ 2 ΜΗΧΑΝΙΚΟΥΣ ΑΥΤΟΚΙΝΗΤΩΝ ΟΠΟΥ: ΝΑ ΚΑΤΕΧΕΙ ΔΙΠΛΩΜΑ ΑΥΤΟΚΙΝΗΤΟΥ, ΝΑ ΓΝΩΡΙΖΕΙ ΤΗΝ ΑΓΓΛΙΚΗ ΓΛΩΣΣΑ, ΝΑ ΕΧΕΙ ΤΕΛΕΙΩΣΕΙ ΤΙΣ ΣΤΡΑΤΙΩΤΙΚΕΣ ΤΟΥ ΥΠΟΧΡΕΩΣΕΙΣ. ΠΛΗΡ. ΤΗΛ. 2241065290, 6944538938 κο ΚΥΡΙΑΚΟ ΠΖ51139

ΖΗΤΕΙΤΑΙ ΤΕΧΝΙΤΗΣ ΑΛΟΥΜΙΝΑΣ ΝΑ ΑΝΑΛΑΒΕΙ ΤΗΝ ΚΑΤΑΣΚΕΥΗ ΚΟΥΦΩΜΑΤΩΝ ΑΛΟΥΜΙΝΙΩΝ. ΠΡΟΣΦΕΡΟΝΤΑΙ ΠΟΣΟΣΤΑ ΚΑΙ ΑΣΦΑΛΙΣΗ. ΠΛΗΡ. ΤΗΛ. 22410 68017. ΩΡΕΣ 08.00-15.00. ΠΖ51083

ΖΗΤΕΙΤΑΙ ΜΑΓΕΙΡΑΣ-ΜΑΓΕΙΡΙΣΣΑ ΓΙΑ ΝΑ ΕΡΓΑΣΘΕΙ ΣΕ ΣΟΒΑΡΟ ΕΣΤΙΑΤΟΡΙΟ ΠΟΥ ΒΡΙΣΚΕΤΑΙ ΣΤΗΝ ΤΟΥΡΙΣΤΙΚΗ ΖΩΝΗ ΚΡΕΜΑΣΤΗΣ. ΠΛΗΡ. ΤΗΛ. 6946570264. ΠΖ51073

ΚΟΠΕΛΕΣ για φύλαξη μωρού. Πληρ.τηλ. (22410)64356 AZ51134

ΖΗΤΟΥΝΤΑΙ ΣΥΝΕΡΓΑΤΕΣ ΓΙΑ PART TIME - FULL TIME ΜΕ ΔΥΝΑΤΟΤΗΤΕΣ ΕΙΣΟΔΗΜΑΤΟΣ ΑΠΟ 3.000 ΕΥΡΩ ΕΩΣ 10.000 ΕΥΡΩ ΤΟ ΜΗΝΑ. ΠΛΗΡ. www.golden-dream.net ΠΖ51121

ΖΗΤΕΙΤΑΙ ΑΠΟ ΕΜΠΟΡΙΚΗ ΕΠΙΧΕΙΡΗΣΗ ΔΕΣΠΟΙΝΙΣ Ή ΚΥΡΙΑ ΜΕΧΡΙ 30 ΕΤΩΝ ΓΙΑ ΤΗΝ ΘΕΣΗ ΤΗΣ ΓΡΑΜΜΑΤΕΩΣ ΠΩΛΗΣΕΩΝ ΚΑΙ ΕΚΔΟΣΗ ΤΙΜΟΛΟΓΙΩΝ. ΑΠΑΡΑΙΤΗΤΑ ΠΡΟΣΟΝΤΑ: - ΚΑΛΗ ΓΝΩΣΗ ΠΡΟΓΡΑΜΜΑΤΟΣ EUROFASMA (ΕΜΠΟΡΙΚΗ ΔΙΑΧΕΙΡΙΣΗ), ΧΡΗΣΗ ΠΡΟΓΡΑΜΜΑΤΩΝ WORD-EXCEL, ΓΝΩΣΗ ΑΓΓΛΙΚΗΣ ΓΛΩΣΣΑΣ. ΠΛΗΡ. ΤΗΛ. (22410)69870 Κ. ΘΩΜΑ, ΩΡΕΣ 8.30 Π.Μ.-4 Μ.Μ. ΧΠΖ1531

Η Οδική Βοήθεια Ρόδου HELLAS SERVICE **ΖΗΤΕΙ** συνεργάτες για την στελέχωση του τμήματος πωλήσεων. Απαραίτητα προσόντα: Ικανότητα επικοινωνίας, ευχάριστη προσωπικότητα, δίπλωμα οδήγησης οχήματος, προϋπηρεσία στο χώρο. Προσφέρονται: ανταγωνιστικό πακέτο αποδοχών (μισθός - προμήθεια - bonus), προοπτικές εξέλιξης, εξαιρετικό περιβάλλον εργασίας. Πληρ. Στ. Καζούλη 82, τηλ. (22410)22490 ΧΑΖ252

ΣΟΒΑΡΗ ΚΥΡΙΑ εσωτερική για να προσέχει ηλικιωμένο άτομο. Πληρ. τηλ. (22410)29208 από τις 14.00-21.00 AZ50962

ΚΥΡΙΕΣ από την πόλη και τα χωριά της Ρόδου για προώθηση επώνυμων λευκών ειδών. Απασχόληση όλο το χρόνο, ελεύθερο ωράριο εργασίας, αμοιβή, ποσοστά, μεγάλη υποστήριξη από την εταιρεία μας. Πληρ . τηλ. (22410)37384, 6946595500 κ. Γιώργο AZ50814

Από το ξενοδοχείο Διόνυσος
ΙΞΙΑ-ΡΟΔΟΣ

ΖΗΤΟΥΝΤΑΙ

- Ελεγκτής με πείρα και γνώσεις Η/Υ
- Υπάλληλος υποδοχής για απογευματινή βάρδια
- Θυρωρός υπηρεσίας

Αιτήσεις δεχόμαστε καθημερινά στο ξενοδοχείο από 10.00-13.00. Αποστολή βιογραφικών στη Τ.Θ. 241

Πληρ. τηλ. 2241023021

ΥΠΑΛΛΗΛΟΣ ΓΡΑΦΕΙΟΥ

Γραφείο γενικού τουρισμού στην Ρόδο
Ζητά **ΔΕΣΠΟΙΝΙΔΑ** ή **ΚΥΡΙΑ**
να γνωρίζει καλά Γερμανικά και Ιταλικά.

Πληροφορίες τηλ. 22410-73221 & 73222
Ωρες 10.00-17.00

SUN BEACH RESORT COMPLEX
IALYSOS P.O. Box 272, 85101 RHODES GREECE

ΖΗΤΕΙΤΑΙ

• **Προϊστάμενος Super Market** - (Ανδρας)
Ο ιδανικός υπάλληλος θα πρέπει να έχει επαρκή πείρα στο χώρο

Πληρ. τηλ. (22410)93821

Από αλυσίδα καταστημάτων γρήγορης εστίασης

ΖΗΤΟΥΝΤΑΙ

- Ατομο για το ταμπλό
- Κόφτης (με αξιόλογη εμπειρία)
- Βοηθός ψήστη

Πληροφορίες τηλ. (22410)33969 (8.30-16.00)

ΞΕΝΟΔΟΧΕΙΟ BELVEDERE
ΖΗΤΑ
ΚΑΜΑΡΙΕΡΕΣ
για άμεση πρόσληψη.
Πληροφορίες τηλ. 22410/89000

Από το ξενοδοχείο ΗΛΥΣΙΟΝ στους Πεύκους Λίνδου

ΖΗΤΕΙΤΑΙ

μαγείρισα για βραδυνή βάρδια

Πληρ. τηλ. 2241036176, 6976030955

Από την εταιρία "ΤΡΟΦΟΔΟΤΙΚΗ ΡΟΔΟΥ"

ΖΗΤΕΙΤΑΙ

ΟΔΗΓΟΣ-με επαγγελματικό δίπλωμα-γνώστης της αγοράς. Εποχιακή απασχόληση.
Ώρες λειτουργίας 07.00-15.00

Πληρ. τηλ. (22410)68111, 64440, 60314

ΛΕΒΕΝΤΗΣ
PIZZA-RESTAURANT

Το εστιατόριο ΛΕΒΕΝΤΗΣ επιθυμεί να προσλάβει για 12-μηνη απασχόληση:

Σερβιτόρες
και
Διανομείς

Προσφέρεται δυνατότητα για 12-μηνη απασχόληση είτε σε πλήρη, είτε σε part time βάση, άριστο εργασιακό περιβάλλον, ανταγωνιστικές αποδοχές αναλόγως της εμπειρίας και δυνατότητες εξέλιξης.

Οι ενδιαφερόμενοι (-ες) μπορούν να επικοινωνήσουν με τον κ. Γεώργιο Παπασταύρου, καθημερινά μεταξύ 10:00 - 18:00 στο τηλέφωνο 22410 22375

ΦΑΓΗΤΟ ΜΕ ΠΟΙΟΤΗΤΑ & ΓΕΥΣΗ

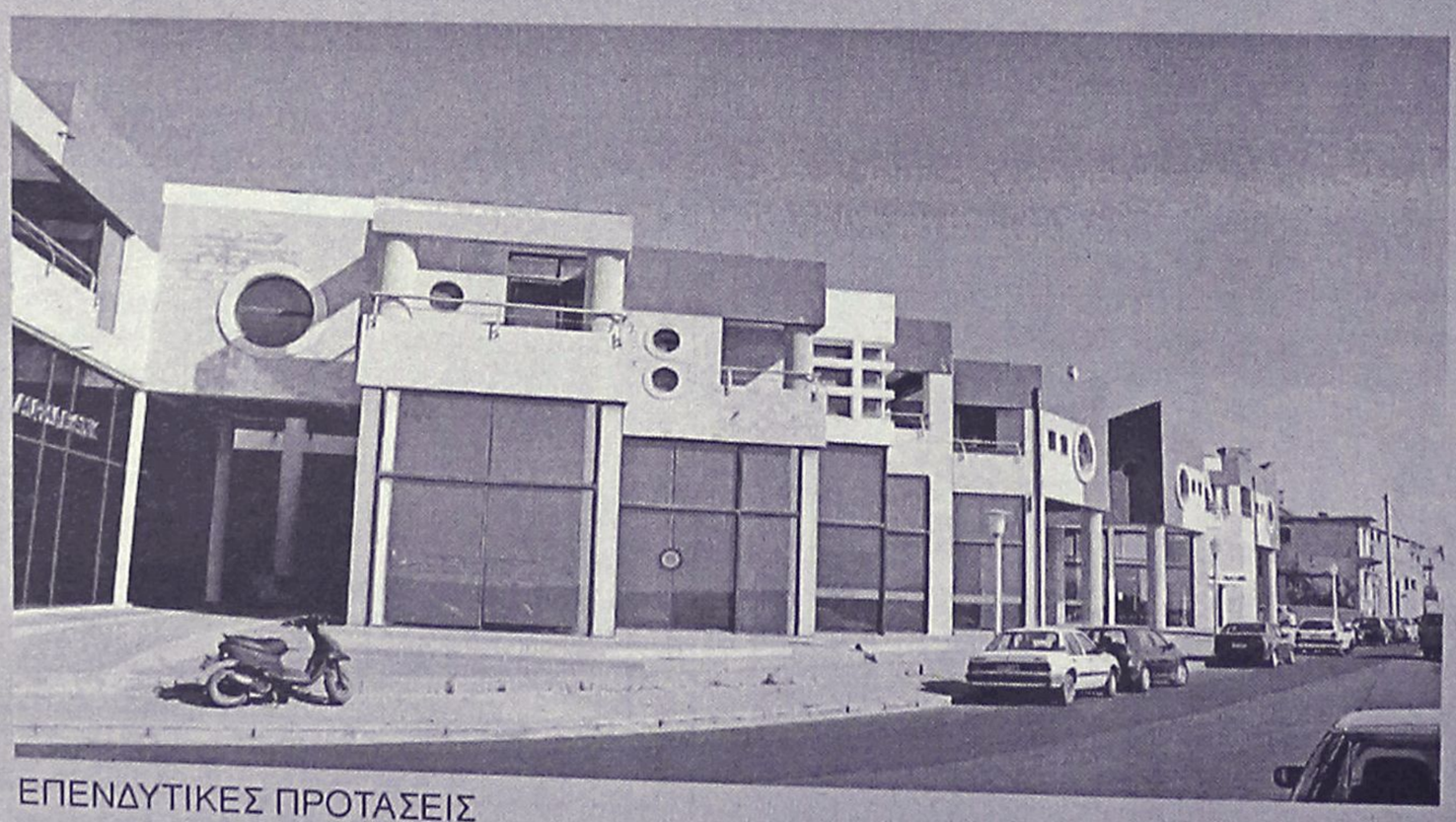

ΕΠΕΝΔΥΤΙΚΕΣ ΠΡΟΤΑΣΕΙΣ

ΡΟΔΙΑΚΗ ΚΤΗΜΑΤΙΚΗ
ΣΥΜΒΟΥΛΟΙ & ΕΚΤΙΜΗΤΕΣ ΑΚΙΝΗΤΩΝ
ΚΤΗΜΑΤΟΜΕΣΙΤΙΚΟ ΓΡΑΦΕΙΟ από το 1983

ΕΝΟΙΚΙΑΖΟΝΤΑΙ

καταστήματα
στο Εμπορικό Κέντρο
Μαλτέζου επί της οδού
Αυστραλίας (έναντι Μαρίνας)

ΑΠΟΚΛΕΙΣΤΙΚΗ ΔΙΑΘΕΣΗ

ΑΝΕΣΤΗΣ & ΣΑΒΒΑΣ ΣΑΒΒΑΪΔΗΣ
τηλ: 2241-26281
κιν: 6944–421015

εργασιες

συνέχεια από την προηγούμενη

ΣΧΟΛΗ ΟΔΗΓΩΝ
ΚΟΥΣΗ ΠΑΝΤΕΛΗ

- ΔΙΠΛΩΜΑΤΑ
- ΕΡΑΣΙΤΕΧΝΙΚΑ
- ΕΠΑΓΓΕΛΜΑΤΙΚΑ
- ΜΟΤΟΣΙΚΛΕΤΑΣ
- ΜΑΘΗΜΑΤΑ **ΘΕΩΡΗΤΙΚΗΣ** ΔΙΔΑΣΚΑΛΙΑΣ



-Επεκτάσεις όλων των κατηγοριών
-Αναθεωρήσεις ληγμένων αδειών
-Μετατροπές ξένων αδειών σε ελληνικές

Οδός Βαλαωρίτου 9
(έναντι HOTEL SEMIRAMIS ΠΙΣΩ ΑΠΟ ΤΟ ΠΑΛΑΙΟ ΝΟΣΟΚΟΜΕΙΟ
e-mail: kousisp@acn.gr

ΕΚΠΑΙΔΕΥΤΙΚΟ ΑΥΤΟΚΙΝΗΤΟ:
TOYOTA YARIS 1300 cc
AIR CONDITIONED
(ΠΡΟΣΟΧΗ): ΜΑΘΗΜΑΤΑ
α. Μοτοσικλέτας μεγάλου κυβισμού από 125 cc έως ανεξαρτήτου
β. Μοτ/τας έως 125 cc
γ. Μοτοποδηλάτου 50 cc
Διαθέτουμε επίσης κι αυτόματες μοτοσικλέτες 125 cc
Πληρ. τηλ.
(22410)29157-73820-94777
ΚΑΙ ΑΝΑ ΠΑΣΑ ΣΤΙΓΜΗ
ΣΤΑ ΚΙΝΗΤΑ τηλ.
6944/511313-6944/203343
Στην κατηγορία ανεξαρτήτου κυβισμού η εκπαίδευση γίνεται με μοτοσικλέτα 500 cc
Παραλαβή των μαθητών μας και από τις οικίες τους
"Η σωστή και μεθοδική εκπαίδευση στα σύγχρονα οχήματά μας, βάζει γερά θεμέλια για τη δημιουργία ενός καλού νέου οδηγού"

ΠΡΟΣΟΧΗ
Στη σχολή μας παραδίδονται και μαθήματα θεωρητικής διδασκαλίας

ΠΜ50387

ΕΚΠΑΙΔΕΥΣΗ ΣΤΟΥΣ ΥΠΟΛΟΓΙΣΤΕΣ

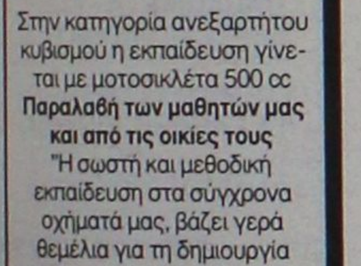

- ΓΙΑ ΑΡΧΑΡΙΟΥΣ
- ΓΙΑ ΠΡΟΧΩΡΗΜΕΝΟΥΣ
- ΓΙΑ ΕΤΑΙΡΙΕΣ

Εύκολα – Γρήγορα - Αποτελεσματικά

- Ταχύρυθμα σεμινάρια 6 εβδομάδων
- Τρίμηνα ή δίμηνα προγράμματα σπουδών για την απόκτηση του Διπλώματος ECDL
- Ιδιαίτερα για εξειδικευμένα προγράμματα
- Επιδοτούμενα προγράμματα κατάρτισης εργαζομένων

Στ. Κωτιάδη 64
Τηλ. 22410 78924

Από το πρακτορείο εφημερίδων ζητείται **ΠΩΛΗΤΗΣ/ΟΔΗΓΟΣ** με εμπειρία στις πωλήσεις. Προϋπηρεσία το λιγότερο 2 χρόνια. Για πώληση και διανομή ειδών περιπτέρου. Πληρ. τηλ. (22410)24018 ΧΑΖ172

ΖΗΤΕΙΤΑΙ κοπέλα εμφανίσιμη για να εργαστεί σε κατάστημα ηλεκτρονικών παιχνιδιών (VIDEO GAMES) στη Ρόδο και στην Κω. Μισθός ικανοποιητικός και bonus. Πληρ. τηλ. 2241025050, 6945314090 ΧΑΖ481

ΥΠΑΛΛΗΛΟΣ ΓΙΑ ΜΕΓΑΛΟ ΤΟΥΡΙΣΤΙΚΟ ΚΑΤΑΣΤΗΜΑ ΣΤΟ ΦΑΛΗΡΑΚΙ, ΑΓΓΛΙΚΑ, ΛΙΓΑ ΓΕΡΜΑΝΙΚΑ, ΣΥΝΕΧΕΣ ΩΡΑΡΙΟ. ΜΙΣΘΟΣ ΛΙΑΝ ΙΚΑΝΟΠΟΙΗΤΙΚΟΣ ΑΝΑΛΟΓΩΣ ΠΡΟΣΟΝΤΩΝ. ΠΛΗΡ.ΤΗΛ. 6944796011 ΠΖ50564

ΒΟΗΘΟΣ ΨΥΚΤΙΚΟΥ, με πείρα στα air-condition και ψυγεία για να εργσθεί σε εταιρεία κλιματιστικών. Πληρ. τηλ. (22410)43828, 6945903713. ΑΖ50933

ΚΟΠΕΛΑ ως βοηθός λογιστή σε εμπορική επιχείρηση. Προϋπηρεσία απαραίτητη, αποστολή βιογραφικό τηλ. και fax (22410) 73335

διαφορα

ΤΡΑΠΕΖΟΚΑΘΙΣΜΑΤΑ εξωτερικού χώρου για επαγγελματική χρήση σε τιμή ευκαιρίας. Πληρ. τηλ. 22410-67112, από τις 12 το μεσημέρι και έπειτα. ΑΔ51317

ΨΥΓΕΙΟ-ΒΙΤΡΙΝΑ δίμετρη για Super Market. Πληρ. τηλ. 22410-52223. ΑΔ51309

ΑΝΑΚΟΙΝΩΣΗ
ΜΑΘΗΜΑΤΑ
***** Computer *****
ΕΚΠΑΙΔΕΥΣΗ PROGRAM COMPUTER
ΕΓΓΡΑΦΕΣ
***** ΤΩΡΑ *****
Τμήματα για:
Παιδιά - Ενήλικες
Αρχάριους - Μαθητές
Επαγγελματίες
Ανεύρεση Εργασίας
ΠΑΡΕΧΕΤΑΙ ΒΕΒΑΙΩΣΗ
Διδάσκει πτυχιούχος Πανεπιστημίου Αμερικής
ΜΑΝΩΛΗΣ Ι. ΣΟΦΙΛΛΑΣ
Κοδριγκτώνος 91
Τηλ. (22410) 31761
www.dodekanisa.net

100 ΚΥΨΕΛΕΣ μαζί με πλήρη μελισουργικό εξοπλισμό. Πληρ. τηλ. 2244022848, κιν. 6976727466 ΑΔ51272

ΕΠΙΠΛΑ ΔΩΜΑΤΙΟΥ ΕΞΑΙΡΕΤΙΚΗΣ ΠΟΙΟΤΗΤΑΣ ΚΑΙ ΣΕ ΑΡΙΣΤΗ ΚΑΤΑΣΤΑΣΗ ΑΠΟ ΞΕΝ/ΧΕΙΟ ΤΗΣ ΠΟΛΗΣ ΣΕ ΙΔΙΑΙΤΕΡΑ ΣΥΜΦΕΡΟΥΣΑ ΤΙΜΗ. ΠΛΗΡ. ΤΗΛ. 6977388738 ΠΔ51273

ΠΩΛΕΙΤΑΙ radio/cd αυτοκινήτου με τηλεκοντρόλ PIONEER 4300, 5 μηνών. Πληρ. τηλ. 6945480125 ΑΔ51172

ΠΩΛΕΙΤΑΙ έπιπλο μπαράκι κι ένα παιδικό δωμάτιο κομπλέ. Πληρ. τηλ. 6932086635 ΑΔ51160

ΠΩΛΟΥΝΤΑΙ σύνθετο 250 ευρώ, τραπεζαρία 200 ευρώ, τραπεζάκια 70 ευρώ. Πληρ. τηλ. (22410) 91368, 94744 ΑΔ51094

CD κομμάτι SAMSUNG 120 €. Πληρ. τηλ. 6944782391, (22410)81967. ΑΔ50547

ΠΩΛΕΙΤΑΙ Ή ΕΝΟΙΚΙΑΖΕΤΑΙ ολοκληρωμένο σύστημα μηχανημάτων παθητικής γυμναστικής. Πληρ.τηλ. (22410)35632 ΑΔ51123

ΠΩΛΟΥΝΤΑΙ μικροέπιπλα - σαλόνια - τραπεζαρίες - έπιπλα κουζίνας - καρέκλες - σύνθετα - ντουλάπες - παπουτσοθήκες - συρταριέρες, κρεβάτια - στρώματα - κομοδίνα - ντιβανομπάουλα - γραφεία κ.ά. σε χαμηλές τιμές. Δ/νση: 5ο χλμ. Ρόδου - Λίνδου, Πλατής - ΡΟΔΟΧΡΩΜ. Τηλ. 22410 65065, 62037 ΑΔ49925

ΚΡΕΒΑΤΟΚΑΜΑΡΑ υπέρδιπλη και ένα παιδικό δωμάτιο , γραφείο, κομοδίνο, κρεβάτι. Ολα σε τέλεια κατάσταση, μοντέρνα. Πληρ. τηλ. (22410)39177, 25950, 6945531829 ΑΔ51103

ΠΩΛΕΙΤΑΙ ψησταριά ηλεκτρική με 5 σούβλες, σε καλή κατάσταση. Πληρ. τηλ. 6974453450 ΑΔ51098

ΠΩΛΟΥΝΤΑΙ Α) ΤΗΛΕΟΡΑΣΗ 33" ΣΤΕΡΕΟΦΩΝΙΚΗ ΜΕ TELETEXT ΙΔΑΝΙΚΗ ΓΙΑ ΚΑΦΕΤΕΡΙΑ, Β) 4 ΣΚΑΜΠΩ ΓΙΑ ΜΠΑΡ, Γ) ΠΛΑΚΑ ΨΗΣΙΜΑΤΟΣ ΥΓΡΑΕΡΙΟΥ, Δ) ΚΕΡΜΑΤΟΤΗΛΕΦΩΝΟ ΕΣΩΤΕΡΙΚΟΥ ΧΩΡΟΥ, Ε) ΤΑΜΕΙΑΚΗ ΜΗΧΑΝΗ ΚΡΟΥΣΤΙΚΗ, ΣΤ) ΜΗΧΑΝΗ ΚΟΠΗΣ ΓΚΑΖΟΝ 4ΧΡΟΝΗ 5HP, Ζ) ΚΑΙ ΤΕΛΟΣ ΑΝΕΜΙΣΤΗΡΕΣ ΟΡΘΙΟΙ ΤΡΙΩΝ ΤΑΧΥΤΗΤΩΝ. ΟΛΑ ΤΑ ΠΑΡΑΠΑΝΩ ΠΡΟΕΡΧΟΝΤΑΙ ΑΠΟ ΔΙΑΛΥΣΗ ΕΠΙΧΕΙΡΗΣΗΣ ΚΑΙ ΕΙΝΑΙ ΔΟΥΛΕΜΕΝΑ ΜΟΝΟ 3 ΜΗΝΕΣ. ΠΛΗΡ. ΤΗΛ. 6945991220 κο ΜΙΧΑΛΗ ΠΔ50858

ΠΩΛΟΥΝΤΑΙ μουσικά όργανα σε τιμές μεγάλης ευκαιρίας: α) συνθεσάιζερ KORG 01.W. τιμή 600 ευρώ, β) συνθεσάιζερ YAMAHA D.X. 11 200 ευρώ, γ) ντραμς YAMAHA κομπλέ 500 ευρώ, δ) μπάσο κιθάρα YAMAHA 150 ευρώ, ε) μπάσο κιθάρα L. MAYA 130 ευρώ, στ) ενισχυτής κιθάρας FENDER Αμερικης 400 Wat 300 ευρώ, ε) ενισχυτής κιθάρας αγγλικός H.H. 250 Wat 150 ευρώ, ζ) ηχείο MARSAL 4 μεγάφωνα 130 ευρώ, η) τρομπέτα 220 ευρώ. Ολα σε άριστη κατάσταση Πληρ. τηλ. (22410)65496, 61162, 21350 Κ. Ροδίτης ΑΔ51196

ΣΑΛΟΝΙ σε τιμή ευκαιρίας (τριθέσιος καναπές, διθέσιος και πολυθρόνα). Επίσης δύο φωτιστικά σαλοτραπεζαρίας. Πληρ. τηλ. (22410)35887

ΤΑΠΗΤΟΚΑΘΑΡΙΣΤΗΡΙΟ
Ο ΔΡΑΚΟΣ
Αναλαμβάνουμε υπεύθυνα καθαρισμό και φύλαξη
χαλιά • μοκέτες • φλοκάτες
Ειδικός καθαρισμός μεταξωτών και χειροποίητων χαλιών
Επί τόπου καθαρισμοί
μοκετών • σαλονιών • πούλμαν
με 20ετή πείρα.
Πληρ. τηλ. 22410/26805, 22410/51024, 697/4208020

ΧΡΟΝΟΜΕΡΙΔΙΑ - TIMESHARING

Πολυεθνική εταιρεία Μάρκετινγκ με έδρα την Αθήνα, ενδιαφέρεται να συνεργαστεί με ξενοδοχείο στη Ρόδο και Κω για την προώθηση και πώληση **χρονομεριδίων - timesharing.**

Πληρ. τηλ. 6977 805395

ΠΩΛΟΥΝΤΑΙ

από βιοτεχνία σφολιατοειδών και πίτσας τα παρακάτω:
- Φούρνος CLIVANEX διπλός περιστροφικός πετρελαίου με δύο καρότσια
- Ταχυζυμωτήριο
- Ζυμωτήριο απλό
- Σφολιατομηχανή
- Μηχανή παραγωγής διαφόρων σφολιατοειδών Rucart
- Φούρνος Tornati Ιταλίας περιστροφικός 8 λαμαρινών με στόφα για σφολιατοειδή και κρουασάν
- Πρέσα για βούτυρο σφολιάτας
- Τυλιχτική μηχανή κρουασάν
- Ψυγείο βιτρίνα παγωτού
- Μηχανή γρανίτας
- Μηχανή παγωτού soft (1 γεύση)
- Ψυκτικό μηχάνημα για κατάψυξη 3,5 ίππων
- Λυόμενη κατάψυξη 60 κυβικών

Πληρ. τηλ. (22410)73990 (ώρες 10-2)

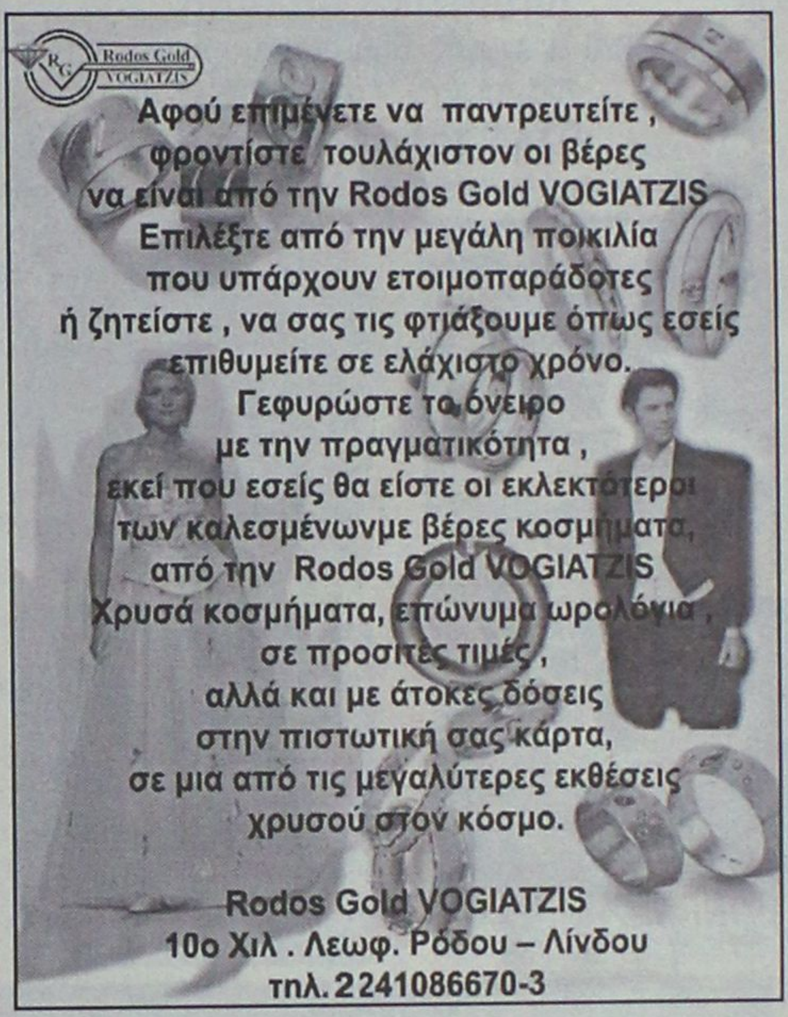

Αφού επιμένετε να παντρευτείτε , φροντίστε τουλάχιστον οι βέρες να είναι από την Rodos Gold VOGIATZIS
Επιλέξτε από την μεγάλη ποικιλία που υπάρχουν ετοιμοπαράδοτες ή ζητείστε , να σας τις φτιάξουμε όπως εσείς επιθυμείτε σε ελάχιστο χρόνο.
Γεφυρώστε το όνειρο με την πραγματικότητα , εκεί που εσείς θα είστε οι εκλεκτότεροι των καλεσμένωνμε βέρες κοσμήματα, από την Rodos Gold VOGIATZIS
Χρυσά κοσμήματα, επώνυμα ωρολόγια , σε προσιτές τιμές , αλλά και με άτοκες δόσεις στην πιστωτική σας κάρτα, σε μια από τις μεγαλύτερες εκθέσεις χρυσού στον κόσμο.

Rodos Gold VOGIATZIS
10ο Χιλ . Λεωφ. Ρόδου – Λίνδου
τηλ. 2241086670-3

ΑΠΟΚΛΕΙΣΤΙΚΗ ΔΙΑΘΕΣΗ

ευσταθίου
ΕΥΡΩΚΤΗΜΑΤΙΚΗ

ΚΤΗΜΑΤΟΜΕΣΙΤΙΚΟ ΓΡΑΦΕΙΟ

Αποκτήστε μονοκατοικίες στο Γεννάδι

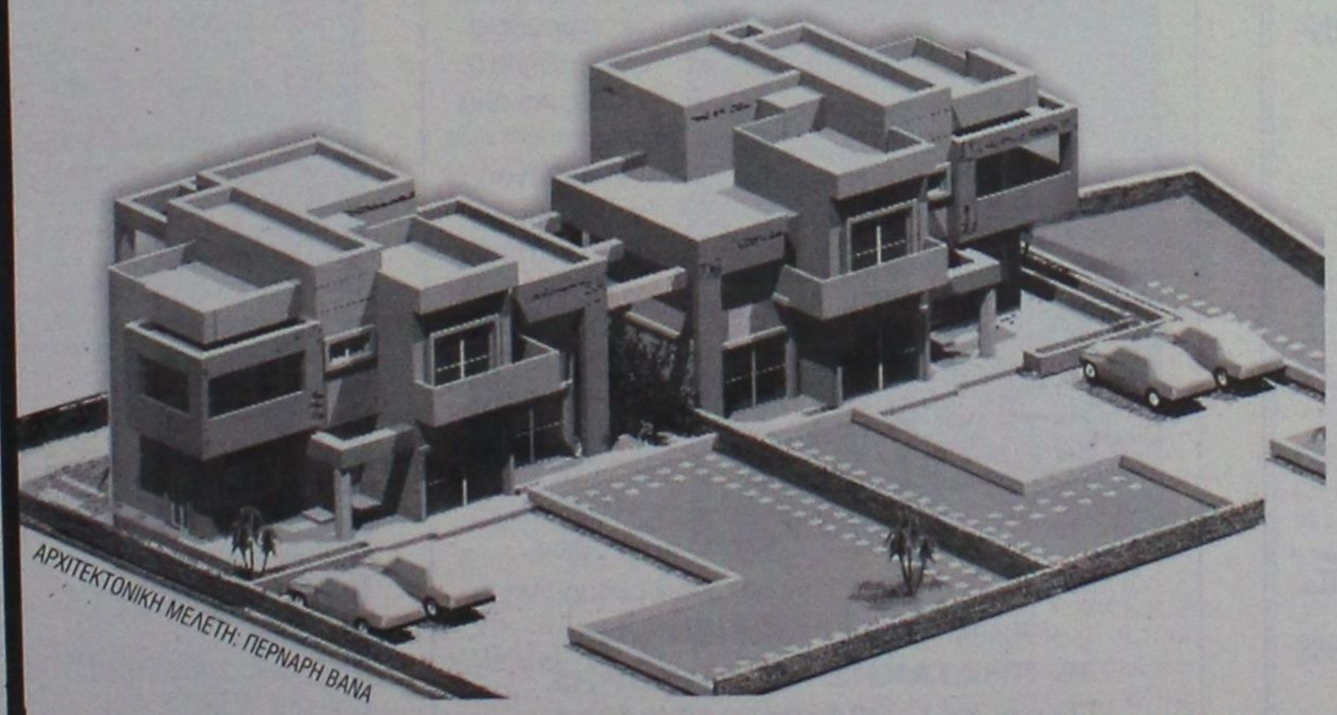

ΑΠΟΤΕΛΟΥΝΤΑΙ ΑΠΟ:
Ισόγειο 65 τ.μ.
Α' όροφο 65 τ.μ.

ΔΙΑΘΕΤΟΥΝ:
- 528 τ.μ. οικόπεδο η κάθε μια.
- Εξαιρετικής ποιότητας κατασκευή.
- Μεγάλες άνετες βεράντες με υπέροχη θέα στη θάλασσα

Βρίσκονται επί της επαρχιακής οδού Γενναδίου - Καταβιάς

Παραδίδονται ημιτελείς 132.000 €
ή ολοκληρωμένες 196.500 €

ΕΘΝ. ΑΝΤΙΣΤΑΣΗΣ 83 - ΤΗΛ. 22410 73819, 74917 - FAX: 22410 38641
ΚΙΝ. 6944 374546, 6945 292030 - info@euroktimatiki.gr

η ακίνητη αξία σας!

διαφορα

συνέχεια από την προηγούμενη

ΠΩΛΟΥΝΤΑΙ: Μπαμπού σκαμπώ για μπαρ, **τοστιέρα διπλή** επαγγελματική, **ψυγείο βιτρίνα** για salad bar-αλλαντικά ενός μέτρου και μία **κρεπιέρα**. Πληρ. τηλ. 6946512750.
ΑΔ50354

ΒΑΡΚΑ πολυεστέρα 4,30 μέτρα, φουλ εξοπλισμός με 20άρα μηχανή ΥΑΜΑΗΑ, 2 χρονών. Τιμη 2.700 €.
Πληρ. τηλ. 6944782391, (22410)81967. ΑΔ50564

ΤΟΛΜΗΣΤΕ ΝΑ ΑΔΥΝΑΤΙΣΕΤΕ!!! Μπορείτε να χάσετε τα περιττά κιλά σας ως το ΚΑΛΟΚΑΙΡΙ!!! Μπορείτε να ξεκινήσετε με την Νο1 εγγυημένη εταιρεία στην Ευρώπη στο είδος της που παρέχει παγκόσμιο ρεκόρ. Θα έχετε προσωπική παρακολούθηση από σύμβουλο διατροφής της εταιρείας μας, μέσα από το χώρο σας 100% φυσικά - 100% εγγυημένα. Συνιστάται από γιατρούς. Δωρεάν αποστολή και παρακολούθηση. Τηλεφωνείστε τώρα 6944319411
ΑΔ50293

ΠΩΛΕΙΤΑΙ ΤΑΧΥΠΛΟΟ ΣΚΑΦΟΣ BEST 4,85 ΜΕΤΡ. ΜΕ ΤΡΕΪΛΕΡ ΚΑΙ ΜΗΧΑΝΗ ΥΑΜΑΗΑ 80 HP, ΣΕ ΑΡΙΣΤΗ ΚΑΤΑΣΤΑΣΗ. ΠΛΗΡ. ΤΗΛ. 2241085231-6945461564.

Από ξενοδοχείο εντός πόλεως **ΠΩΛΟΥΝΤΑΙ** έπιπλα δωματίου (2 κρεβάτια, 2 στρώματα, 2 κομοδίνα, τουαλέτα, καθρέφτης, ντουλάπα) στην εκπληκτική τιμή των 150 ευρώ, το σετ. Ακόμα πωλείται μπαμπού σετ από 2 σαλόνια διθέσια με τραπεζάκι στην τιμή των 200 ευρώ. Πληρ. τηλ. (22410)22551 (ώρες 1-9 μ.μ.)
ΑΔ51095

ΓΙΑ ΤΥΠΟΓΡΑΦΟΥΣ: ΠΩΛΕΙΤΑΙ ΠΙΕΣΤΗΡΙΟ OFFSET AUTO MULTI (30X42) ΚΑΙ ΜΗΧΑΝΗΜΑ ΓΙΑ ΚΑΤΑΣΚΕΥΗ ΣΦΡΑΓΙΔΩΝ. ΚΑΙ ΤΑ ΔΥΟ ΜΑΖΙ ΣΤΗΝ ΜΟΝΑΔΙΚΗ ΤΙΜΗ ΤΩΝ 4.500 ΕΥΡΩ!!! ΠΛΗΡ. ΤΗΛ. 6937756878 κ. ΝΙΚΟ
ΧΠΔ201

Παραδίδονται ιδιαίτερα **ΜΑΘΗΜΑΤΑ ΓΑΛΛΙΚΩΝ** κατ' οίκον ή σε δικό μου χώρο. Πληρ. τηλ. 6942779500.
ΑΜ51214

προσφορές εργασίας

ΕΠΙΧΕΙΡΗΣΗ ΣΤΟ ΧΩΡΟ ΣΑΣ! ΜΕΡΙΚΗ-ΟΛΙΚΗ ΑΠΑΣΧΟΛΗΣΗ: 650-8500 ΕΥΡΩ/ΜΗΝΑ ΞΕΚΙΝΗΣΤΕ ΤΩΡΑ! ΚΟΡΥΦΑΙΑ ΕΚΠΑΙΔΕΥΣΗ. ΔΩΡΕΑΝ ΔΙΑΚΟΠΕΣ. ΟΧΙ ΤΗΛΕΜΑΡΚΕΤΙΝΓΚ, ΝΤΗΛΕΡ, ΠΩΛΗΤΕΣ. ΚΑΛΕΣΤΕ ΓΙΑ ΔΩΡΕΑΝ ΕΝΗΜΕΡΩΤΙΚΟ. ΠΛΗΡ. ΤΗΛ. 2310 206630.
ΠΡ51216

ΣΑΣ ΕΝΔΙΑΦΕΡΕΙ ένα έξτρα εισόδημα που μπορεί να ξεπεράσει τα 20.000 Ευρώ έως το τέλος του 2003 με 2-3 ώρες απασχόλησης; Πληρ. τηλ. 6944445243.
ΑΡ51215

ΚΥΡΙΑ διπλωματούχος μασέρ κάνει θεραπευτικό, κλασικό, αθλητικό, αισθητικό μασάζ με αρωματοθεραπεία, ρέικι και σιάτσου. Πληρ. τηλ. 2241020833, 6932501924
ΑΖ51190

ΖΗΤΕΙΤΑΙ ΕΡΓΑΣΙΑ απογευματινή από νεαρή, τελειόφοιτη Λυκείου που να γνωρίζει Αγγλικά. Πληρ. τηλ. 6945025755 και 2241066027 (5-8 μ.μ.)
ΑΡ51138

ΚΥΡΙΑ από Ρωσία ζητά εργασία για οικιακή βοηθός ή για φύλαξη ηλικιωμένων μόνο για την πόλη της Ρόδου. Πληρ. τηλ. 6934619319 και 22410-26374.
ΑΡ51074

ΚΗΠΟΥΡΟΣ συνταξιούχος του Δήμου **ΑΝΑΛΑΜΒΑΝΕΙ** κηπουρικές εργασίες. Κλαδέματα πάσης φύσεως. Πληρ. τηλ. (22410)33025, 6946357442
ΑΡ51097

ΠΡΟΣΦΟΡΑ ΕΡΓΑΣΙΑΣ: ΕΠΙΧΕΙΡΗΣΗ ΑΠΟ ΤΟ ΣΠΙΤΙ Ή ΤΟ ΓΡΑΦΕΙΟ 500 έως 1000 ευρώ. Ημιαπασχόληση το μήνα 1000-4000 ευρώ πλήρης απασχόληση το μήνα. Ανάγκη για άμεση κάλυψη θέσεων, πλήρης επιχειρησιακή εκπαίδευση. Άμεσο ξεκίνημα. Καλέστε τώρα. Πληρ. τηλ. 6944319411
ΑΡ49715

μαθήματα

ΚΑΘΗΓΗΤΡΙΑ ΑΓΓΛΙΚΩΝ ΚΑΙ ΓΑΛΛΙΚΩΝ πτυχιούχος Παν/μίου Κονκόρντια Καναδά, παραδίδει μαθήματα κατ' οίκον. Πληρ. τηλ. (22410) 65110, 6936939098
ΑΜ50943

ΔΗΜΗΤΡΑΚΗΣ ΧΡΗΣΤΟΣ
ΕΠΙΠΛΟΠΟΙΟΣ-ΒΑΦΕΑΣ ΕΠΙΠΛΩΝ
Για την αναπαλαίωση των παλαιών επίπλων σας, για την κατασκευή μικροεπίπλων ή για την συντήρηση των δωματίων σε πανσιόν ή ξεν.
Καλέστε το 6945444743
"ΑΜΕΣΗ ΕΞΥΠΗΡΕΤΗΣΗ"
ΠΡ50776

Εχετε πρόβλημα με τα παλιά σας αλουμίνια;
• **Τα επισκευάζω ή τα αντικαθιστώ με καινούργια**
ΚΑΤΑΣΚΕΥΕΣ ΑΛΟΥΜΙΝΙΟΥ ΚΑΙ ΣΙΔΗΡΟΥ
"Ο ΓΙΩΡΓΟΣ"
Πληρ. τηλ. 2241039747, 6944999655
ΠΡ50843

ΥΔΡΑΥΛΙΚΑ – ΚΑΛΟΡΙΦΕΡ
Γιάννης ο Ατλάσης
ΕΓΚΑΤΑΣΤΑΣΕΙΣ
ΑΝΑΚΑΙΝΙΣΕΙΣ
ΣΥΝΤΗΡΗΣΕΙΣ
2241029898, 6973610779
ΠΡ50905

ΠΑΝΕΛΛΑΔΙΚΟ ΔΙΚΤΥΟ ΤΑΠΗΤΟΚΑΘΑΡΙΣΤΗΡΙΩΝ
ART CLEAN EXPRESS
Είμαστε λίιιι...γο πιο μπροστά από τους άλλους!
ΠΛΥΣΙΜΟ-ΑΠΟΛΥΜΑΝΣΗ- ΦΥΛΑΞΗ
ΧΑΛΙΩΝ- ΜΟΚΕΤΩΝ - ΣΑΛΟΝΙΩΝ
(και επί τόπου)
ΠΑΠΛΩΜΑΤΑ - ΚΟΥΒΕΡΤΕΣ - ΦΛΟΚΑΤΕΣ
ΣΤΕΓΝΟ ΓΙΑ ΜΕΤΑΞΩΤΑ ΚΑΙ ΧΕΙΡΟΠΟΙΗΤΑ
ΑΔΙΑΒΡΟΧΟΠΟΙΗΣΕΙΣ & ΕΠΙΔΙΟΡΘΩΣΕΙΣ ΤΑΠΗΤΩΝ
ΠΑΡΑΛΑΒΗ - ΠΑΡΑΔΟΣΗ ΚΑΤ' ΟΙΚΟΝ
ΤΗΛ. 2241094815- ΚΙΝ. 6944350247
ΤΗΛ. ΧΩΡΙΣ ΧΡΕΩΣΗ 80011400400
ΑΛΑΦΑΚΗΣ ΤΑΣΟΣ
ΧΠΡ508

ΡΕΣΕΨΙΟΝΙΣΤ ΖΗΤΑ ΕΡΓΑΣΙΑ
Γνώσεις άριστα Γερμανικά, πολύ καλά Αγγλικά-Γαλλικά με ανάλογη προϋπηρεσία.
Πληρ. τηλ. 6944177728

ΠΩΛΕΙΤΑΙ
ΔΙΠΛΩΤΙΚΗ ΜΗΧΑΝΗ
ΜΒΟ 50Χ70 εισαγωγής. Είναι σε άριστη κατάσταση και σε λειτουργία. Είναι ηλεκτρονική.
Πληρ. τηλ. 6945991069











ΠΛΥΝΤΗΡΙΟ ΧΑΛΙΩΝ
Cleaning Pro

πλένουμε & φυλάμε:
• ΧΑΛΙΑ - ΜΟΚΕΤΕΣ - ΦΛΟΚΑΤΕΣ
• ΠΑΠΛΩΜΑΤΑ - ΚΟΥΒΕΡΤΕΣ
☎ *22410.60585*
email: abonis@otenet.gr
ΙΔΙΟΚΤΗΤΕΣ ΓΙΛΙΚΕΣ ΕΓΚΑΤΑΣΤΑΣΕΙΣ: ΝΙΚΗΦ. ΒΡΕΤΤΑΚΟΥ - ΑΣΓΟΥΡΟΥ

ΑΠΟΦΡΑΞΕΙΣ-ΚΑΘΑΡΙΣΜΟΙ



ΑΠΟΦΡΑΞΕΙΣ
ΚΑΘΑΡΙΣΜΟΙ
ΣΥΝΤΗΡΗΣΕΙΣ
ΑΠΟΧΕΤΕΥΣΕΩΝ-
ΕΠΙΦΑΝΕΙΩΝ-
ΚΤΙΡΙΩΝ-
ΠΛΟΙΩΝ-
ΒΙΟΛΟΓΙΚΩΝ
Αναλαμβάνουμε ξενοδοχεία, Δήμους, πολ/κίες κ.λπ. Αντληση πετρελαιοειδών από πλοία καθώς και λιποσυλλεκτών και βιολογικών. ΜΕ ΜΟΝΑΔΙΚΑ ΣΕ ΥΨΟΣ ΠΙΕΣΗΣ ΚΑΙ ΑΝΑΡΡΟΦΗΣΗΣ. ΥΠΕΡΣΥΓΧΡΟΝΑ ΜΗΧΑΝΗΜΑΤΑ ΥΔΡΟΒΟΛΗΣ ΣΕ ΟΛΗ ΤΗ ΔΩΔΕΚΑΝΗΣΟ
ΟΛΟ ΤΟ 24ωρο
ΒΑΡΔΕΛΛΗ Μ. -ΚΡΑΣΟΠΟΥΛΟΣ Δ. Ο.Ε.
Τηλ. 2241035555, Fax: 2241073100, Κιν. 6944/395999
e-mail:metropontikas@excite.com.
ΣΤΙΣ ΠΙΟ ΧΑΜΗΛΕΣ ΤΙΜΕΣ

ΑΠΟΦΡΑΞΕΙΣ
ΔΩΔΕΚΑΝΗΣΙΑΚΕΣ ΑΠΟΦΡΑΞΕΙΣ

"ΚΟΛΟΣΣΟΣ"
ΑΠΟΦΡΑΞΕΙΣ ΚΑΘΑΡΙΣΜΟΙ
ΑΠΟΧΕΤΕΥΣΕΩΝ & ΒΟΘΡΩΝ
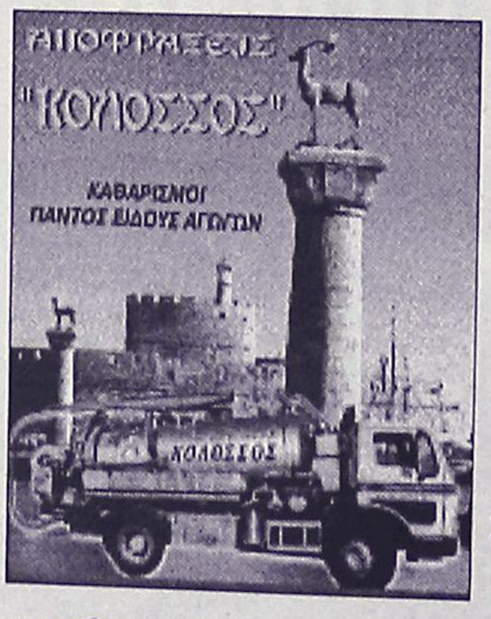

Αναλαμβάνουμε πάσης φύσεως αποφράξεις οποιουδήποτε μήκους και πλάτους
Αναλαμβάνουμε καθαρισμούς αποχετευτικών αγωγών ΔΗΜΩΝ, ΞΕΝ/ΧΕΙΩΝ στρατιωτικών μονάδων ΣΠΙΤΙΩΝ, ΠΟΛΥΚΑΤΟΙΚΙΩΝ καθώς
και καθαρισμούς βιολογικών μονάδων με μηχάνημα υψηλής πιέσεως σε όλη την Δωδ/σο
Κ. ΠΗΔΙΑΚΗΣ - Π. ΚΑΣΕΡΗΣ
Πληρ. τηλ. 2241047915-91881,
κιν. 6944/325234 και 6977/717048

ΤΑ ΜΟΝΑΔΙΚΑ ΥΠΕΡΣΥΓΧΡΟΝΑ
ΤΑΠΗΤΟΚΑΘΑΡΙΣΤΗΡΙΑ
ΚΛΕΟΠΑΤΡΑ
Τέλος στα προβλήματα με το πλύσιμο των χαλιών σας.
Η εταιρία μας πρωτοπορεί με το ΝΕΟ υπερσύγχρονο Πλυντήριο Ταπήτων.
Προσφέρουμε άψογο και προσεγμένο πλύσιμο, καθάρισμα, φύλαξη & επιδιορθώσεις σε όλους τους τύπους χαλιών, χειροποίητα χαλιά Μηχανής, ανατολίτικα, μοκέτες, καμπέ, μεταξωτά, φλοκάτες, παπλώματα
ΚΑΙ ΤΟ 2003 Η ΦΥΛΑΞΗ ΔΩΡΕΑΝ
• *Επιτόπου καθαρισμούς σαλονιών, μοκετών*
• *Παραλαβή & παράδοση κατ' οίκον σε όλη την Ρόδο.*
• *Ενημερωθείτε για την συντήρηση των χαλιών σας.*
Τηλ. **2241051996, κιν. 6945793626, Φαξ: 2241051322**
ΚΟΥΦΑΛΑΚΗΣ ΣΤΑΥΡΟΣ

ΑΓΟΡΑΖΩ
➪ **ΧΡΥΣΑΦΙΚΑ**
➪ **ΚΟΣΜΗΜΑΤΑ**
➪ **ΝΟΜΙΣΜΑΤΑ**
➪ **ΧΡΥΣΑ ΔΟΝΤΙΑ**
➪ **ΜΕΤΟΧΕΣ**
➪ **ΩΡΟΛΟΓΙΑ**
➪ **ΑΝΤΙΚΕΣ**
Δάνεια επί ενεχύρω
«ΜΠΑΜΠΗΣ»
Δημ. Θεοδωράκη 15 (1ος όροφος) ΡΟΔΟΣ
ΧΠΡ407

ΠΕΡΙΦΕΡΕΙΑΚΟ

Ανεπαρκής ο Μαχαίρας

• Τι αναφέρει στην επιστολή της προς την ΚΕΔ/ΕΠΟ η διοίκηση της Ρόδου.
• Συνάντηση προέδρου, προπονητή και παικτών και παραινέσεις για την τελική ευθεία.



Συνάντηση με τον πρόεδρο είχαν προπονητής και παίκτες της Ρόδου (ΒΙΚΤΩΡ-ΦΩΤΟ ΜΑΡΚΕΤ-ΙΑΛΥΣΟΣ)

Οπως προαναγγέλθηκε χαρακτηριστικά χθες η διοίκηση του Α.Σ. Ρόδος κατήγγειλε με σχετική επιστολή της στην ΚΕΔ/ΕΠΟ την διαιτησία του ανεκδιήγητου κ. **Μαχαίρα** στην Μύκονο, χαρακτηρίζοντάς τον μάλιστα «ανεπαρκή» για την συγκεκριμένη κατηγορία και «ελλειπέστατο σε αντικειμενική συμπεριφορά εντός του αγωνιστικού χώρου», «αδαή» και «ανάξιο εμπιστοσύνης».

Χαρακτηριστικά η ανακοίνωση που έστειλε η ΕΠΟ στην ΚΕΔ/ΕΠΟ αναφέρει τα εξής:

«Κύριε Πρόεδρε,

Τα τελευταία δύο χρόνια, που έχετε την ευθύνη και την εποπτεία των διαιτητών στο Εθνικό Περιφερειακό Πρωτάθλημα, είναι κοινή διαπίστωση, ότι το επίπεδο και η συμπεριφορά των διαιτητών έχουν βελτιωθεί τα μέγιστα, με αποτέλεσμα τη βελτίωση της εικόνας του ποδοσφαίρου συνολικά, εντός και εκτός αγωνιστικών χώρων, αλλά και την αλματώδη αύξηση της αγωνιστικής συμπεριφοράς των ομάδων.

Είμαστε όμως υποχρεωμένοι διά της παρούσης μας, να σας καταγγείλουμε το διαιτητή κ. **Γ. Μαχαίρα,** ο οποίος κατά τον πρόσφατο αγώνα της ομάδας μας με τον Α.Ο. Μυκόνου, μας υποχρέωσε σε ήττα, με τις αποφάσεις, τα λάθη και τις παραλείψεις του, αποδεικνύοντας ότι είναι ανεπαρκής για την συγκεκριμένη κατηγορία, ελλιπέστατος σε αντικειμενική συμπεριφορά εντός του αγωνιστικού χώρου, αδαής όσον αφορά βασικούς κανόνες του ποδοσφαίρου και της διαιτησίας και εν τέλει ανάξιος της εμπιστοσύνης σας και της εικόνας που με κόπο και αρκετές ρήξεις, καταφέρατε να δημιουργήσετε για την ελληνική διαιτησία τα δύο τελευταία χρόνια. Δεν θα υπεισέλθουμε σε περισσότερες λεπτομέρειες, αφού τα εντεταλμένα σας όργανα (παρατηρητής αγώνα και επόπτες), προφανώς θα σας ενημερώσουν σχετικά, μόλις το ζητήσετε.

Το Διοικητικό Συμβούλιο του Α.Σ. Ρόδος, όπως σας τόνισε και δημόσια κατά την πρόσφατη επίσκεψή σας στη Ρόδο, έχει απόλυτη εμπιστοσύνη σε εσάς προσωπικά και στην ελληνική διαιτησία και αναγνωρίζει τη βελτίωσή της κατά το χρόνο της θητείας του συνόλου της Επιτροπής που προΐστασθε. Είναι φυσικό μια κακή διαιτησία εις βάρος της ομάδας μας, ούτε να αμαυρώνει την έως σήμερα εικόνα μας, ούτε να μεταβάλλει τη γνώμη μας αυτή.

Το μόνο που θα θέλαμε, σε αυτή την ιδιαίτερα κρίσιμη καμπή του πρωταθλήματος, είναι να επιληφθείτε προσωπικά την ομαλή διεξαγωγή και την περαίωσή του, λαμβάνοντας όλα τα αναγκαία μέτρα, ώστε και όλοι οι αγώνες που υπολείπονται να κριθούν αποκλειστικά και μόνο εντός των αγωνιστικών χώρων και το κύρος της ελληνικής διαιτησίας να διασφαλιστεί».

ΕΠΟΙΚΟΔΟΜΗΤΙΚΗ ΣΥΝΑΝΤΗΣΗ

Στο μεταξύ χθες ο πρόεδρος της ομάδας **Μάκης Ντουρουτλής** συναντήθηκε με τους αρχηγούς των «πρασίνων» και τον προπονητή της ομάδας **Δημήτρη Σκούνα**. Οι παραινέσεις του προέδρου αφορούσαν την εντατικοποίηση των προσπαθειών μέχρι τη λήξη του πρωταθλήματος και την κατάκτηση του τίτλου «Δεν έχετε να φοβηθείτε τίποτα» τόνισε ο πρόεδρος.

Οι «πράσινοι» προπονήθηκαν χθες στο Εθνικό στάδιο πίσω απ' τις δύο εστίες με όλους τους ποδοσφαιριστές παρόντες στην προπόνηση.

Ενδεκάδα ανάγκης

• Ο Απόλλων στις 13.30 αντιμετωπίζει στο Κιάτο τον Πέλοπα για το κύπελλο ερασιτεχνών

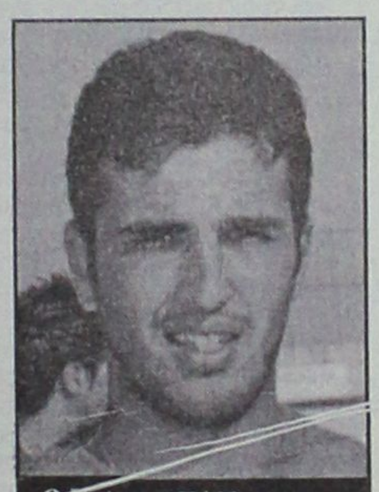

Ο Γιώργος Σάββενας επανέρχεται στην ενδεκάδα του Απόλλωνα στο ματς του Κιάτου

Με απότερο σκοπό να προσπαθήσει να πάρει το αποτέλεσμα που θέλει και την πρόκριση φυσικά φεύγει πρωί-πρωί ο Απόλλων Καλ. για την Αθήνα κι από κει οδικώς για το Κιάτο.

Εκεί σήμερα στις 13.30 αντιμετωπίζουν τον τοπικό Πέλοπα στα πλαίσια του Κυπέλλου Ερασιτεχνών για τους αγώνες της Β' φάσης των προκριματικών.

Ο **Αντώνης Οικονόμου** αντιμετωπίζει προβλήματα στον καταρτισμό ικανής ενδεκάδας αφού

- Ο **Κώστας Πολυχρονίου** αποβλήθηκε στον αγώνα της περασμένης Κυριακής με τον Ερμή Κορυδαλλού.
- Οι **Μιχάλης Μαχλής, Νίκος Νικολής** και **Διονύσης Μαμάκος** που οφείλουν μια αγωνιστική ποινή και
- Οι **Γιώργος Ισκάς** και **Μιχάλης Διακάκης** είναι τραυματίες και δεν ακολούθησαν την αποστολή της ομάδας.

Ετσι ουσιαστικά ο Απόλλων πάει στο Κιάτο χωρίς επίθεση. Ο **Αντώνης Οικονόμου** όμως έχει τον τρόπο να παρατάξει την καλύτερη δυνατή ενδεκάδα στο Κιάτο.

Κατα πάσα πιθανότητα θα ξεκινήσουν:

- Ο γκολκήπερ **Αλεξανδρίδης.**
- Οι αμυντικοί **Κυριαζής, Λινάρδος, Πάλλας.**
- Οι αμυντικοί **Καραβόλιας, Παπανικολάου, Δημητριάδης, Σαλαμαστράκης, Ψαρράς.**
- Και οι επιθετικοί **Αρχοντούλης, Σάββενας.**

Στη διάθεσή του είναι ακόμη και οι **Κώστας Σταυρής, Κοσκινιάτης.**

ΙΤΑΛΙΚΟΣ ΚΑΦΕΣ
PORTIOLI
ESPRESSO - CAPUCCINO
ΦΙΛΤΡΟ - ΣΟΚΟΛΑΤΑ
Για τους λάτρεις του καλού cafe
Δοκιμάστε τον, στο
cafe PORTIOLI
Γρηγ. Λαμπράκη 27 - Ρόδος
Αντιπρόσωπος Ρόδου
ΣΩΤΗΡΙΟΥ ΣΩΤΗΡΗΣ
Τηλ. 22410 31244

ARGO-MARE
ΕΝΟΙΚΙΑΣΕΙΣ ΔΙΑΜΕΡΙΣΜΑΤΩΝ
ΕΠΙΠΛΩΜΕΝΩΝ ΚΑΙ ΠΛΗΡΩΣ ΕΞΟΠΛΙΣΜΕΝΩΝ

Διαμερίσματα 50 τ.μ. με δυνατότητα φιλοξενίας έως και 4 ατόμων πλήρως εξοπλισμένα (έπιπλα, σκεύη), ενοικιάζονται με αυτοκίνητο ή και χωρίς. Οτι καλύτερο και οικονομικότερο υπάρχει στην αγορά της Ρόδου. Πέντε λεπτά από το κέντρο της πόλης με αμεσότητα πρόσβασης σε super market, εστιατόρια, φαρμακεία, πάνω στην στάση του λεωφορείου, 8' από το λιμάνι της Ρόδου, 10' από το αεροδρόμο, 3' λεπτά από τον δήμο Ιαλυσού, 50 μέτρα από τη θάλασσα και 10' λεπτά από το βουνό. Περιοχή Ιξιά τοποθεσία έναντι Mira Mare.

ΤΙΜΕΣ: ΓΙΑ ΚΡΑΤΗΣΕΙΣ ΕΩΣ ΚΑΙ 31 ΜΑΪΟΥ 2003

3-7 ημέρες	7-15 ημέρες	15 ημέρες και άνω
€ 29 ημέρα	€ 25 ημέρα	€ 20 ημέρα
ΤΙΜΗ ΗΜΕΡΑΣ € 42		
1 ΜΗΝΑΣ € 498		

1. Στις τιμές δεν συμπεριλαμβάνεται το Φ.Π.Α. 6%.
2. Οι ένοικοι δεν επιβαρύνονται για νερό και ηλεκτρικό.

Τηλ.:
(22410) 75215
90168
90163
91376

Κιν.: 6978-220057
6932-482442

ΚΑΛΩΣ ΝΑ ΜΑΣ ΕΡΘΕΤΕ

GREGORIS POLLEZEL
Managing diroctor

Αποφάσεις Κεντρικής Επιτροπής Διαιτησίας

Εκτός πέντε κληρώσεων έθεσε η Κεντρική Επιτροπή Διαιτησίας, με απόφαση που έλαβε κατά τη σημερινή της συνεδρίαση, τον παρατηρητή διαιτησίας Ε. Γιανναδάκη (ΣΔΠ Λασιθίου), ο οποίος δήλωσε εκπρόθεσμα κώλυμα ενώ είχε κληρωθεί στον αγώνα Πρωταθλήματος Α΄ Εθνικής Κατηγορίας Ιωνικός-ΠΑΟΚ της 6 Απριλίου.

Επιπλέον, η ΚΕΔ/ΕΠΟ αφού εξέτασε τις εκθέσεις των παρατηρητών διαιτησίας των αγώνων που διεξήχθησαν στις 5-6 Απριλίου, επέβαλε τις ακόλουθες ποινές:

- Εθεσε εκτός πινάκων διαιτητών της Δ Εθνικής Ερασιτεχνικής Κατηγορίας, τον Κ. Αρμένη (ΣΔΠ Κιλκίς), διαιτητή του αγώνα Μακεδονικός-Μ. Αλέξανδρος Καλοχωρίου της 6/4.

- Εθεσε εκτός πινάκων βοηθών διαιτητών της Δ Εθνικής Ερασιτεχνικής Κατηγορίας, τον Σ. Μεταξά (ΣΔΠ Κεφαλλονιάς/Ιθάκης), βοηθό διαιτητή του αγώνα Αστέρας Αμαλιάδας-Θύελλα Πατρών της 6/4.

- Επέβαλε ποινή τριάντα (30) ημερών στον Θ. Ταμπάση (ΣΔΠ Αρκαδίας), βοηθό διαιτητή του αγώνα της Δ Εθνικής Ερασιτεχνικής Κατηγορίας, Πανναυπλιακός-Σαρωνικός της 6/4.

Εξάλλου, με απόφαση του Πειθαρχικού Οργάνου της ΚΕΔ/ΕΠΟ, αφού εξετάστηκαν οι εκθέσεις των παρατηρητών διαιτησίας των αγώνων που διεξήχθησαν στις 5-6 Απριλίου, παραπέμφθηκαν στην Πειθαρχική Επιτροπή οι Β. Μπουτάκογλου (ΣΔΠ Σερρών) και Η. Κοντάκος (ΣΔΠ Λακωνίας), διαιτητής και βοηθός διαιτητή, των αγώνων Καμπανιακός-Αλμωπός Αριδαίας και Ηρακλής Βερβενών-Τερψιθέα, αντίστοιχα.

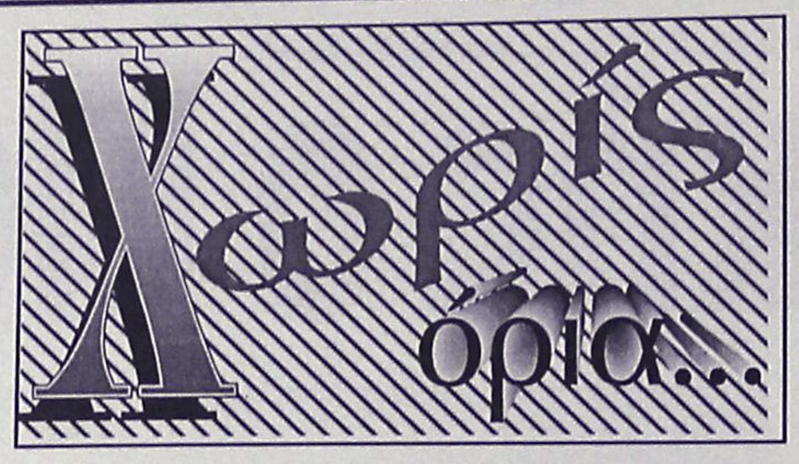

"Αγόρευση" στο γήπεδο

Στο Πανελλήνιο ποδοσφαιρικό πρωτάθλημα δικηγόρων συμμετέχει ο σύλλογος Ρόδου.

Η ομάδα των νομικών του νησιού μας στον πρώτο φετινό τους αγώνα στην διοργάνωση ητττήθηκε το περασμένο Σάββατο από το Ηράκλειο με 1-0 με αυτογκόλ.

Ο όμιλος που συμμετέχουν οι δικηγόροι μας εκτός από το Ηράκλειο περιλαμβάνει και τα Χανιά.

Από τις τρεις ομάδες στην επόμενη φάση περνάνε οι δύο.

Η επόμενη αγωνιστική υποχρέωση των Ρόδιων νομικών είναι το Σάββατο, όπου υποδέχονται τους Χανιώτες στο γήπεδο των Αγίων Αποστόλων.

Σύμφωνα με πληροφορίες πάντως υπάρχει σοβαρό ενδεχόμενο να μην έρθουν οι Κρητικοί. Αν συμβεί αυτό οι δικηγόροι του νησιού μας θα πάρουν το αγώνα με 2-0 ά.α.

Φιλικό Παλαιμάχων στο Παραδείσι

• Σήμερα στις 5 μ.μ. θα τεθεί αντιμέτωπος η ομάδα του Δήμου Πεταλούδων με την αντίστοιχη ομάδα των διαιτητών

Φιλικό ματς μεταξύ παλαιμάχων ομάδων θα γίνει σήμερα το απόγευμα στις 5 μ.μ. στο γήπεδο Παραδεισίου.

Εκεί η ομάδα του Δήμου Πεταλούδων θα φιλοξενήσει την αντίστοιχη ομάδα των διαιτητών.

Οι ποδοσφαιριστές του Δήμου Πεταλούδων που καλούνται να βρίσκονται σήμερα στο γήπεδο είναι οι εξής:

1. Αφεντούλης Ιωάννης
2. Ορφανίδης Σάββας
3. Κούρος Σταμάτης
4. Κλαδάκης Ιωάννης
5. Αθανασίου Βασίλης
6. Αθανασίου Δημήτρης
7. Γκάϊδας Γεώργιος
8. Σταύρου Σταύρος
9. Σπάρταλης Νίκος
10. Σπάρταλης Κων/νος
11. Βασιλώτος Κων/νος
12. Τσιβίτης Παναγιώτης
13. Μπιλιάς Τσαμπίκος
14. Πελεκάνος Εμμαν.
15. Πελεκάνος Νίκος
16. Μιχαήλ Χρήστος
17. Ζάχαλου Ανδρέας
18. Παναγιάς Μιχαήλ
19. Μπακαρής Θεοδόσης
20. Φτάρας
21. Καραγεωργίου.

Ο ΔΟΝΑ Λινδίων συγχαίρει

Ο ΔΟΝΑ Λινδίων παρακολουθώντας στενά τα αθλητικά και όχι μόνο δρώμενα στο νησί μας και σε ολόκληρη την Δωδεκάνησο θέλει να συγχαρεί τον Ηρακλή Λάρδου και συγκεκριμένα το τμήμα στίβου για τις επιδόσεις των αθλητών του στο Πανδωδεκανησιακό πρωτάθλημα στίβου Παίδων-Κορασίδων, που έγινε στην Κω.

Να συγχαρούμε λοιπόν αυτά τα παιδιά του Δήμου μας για τις πρωτιές και τα μετάλλιά τους.

Στη σφαίρα ο **Κωβιός Θεοδόσης** ήταν πρώτος, ο **Κωβιός Γεώργιος** ήταν δεύτερος και ο **Φαφουτάκης Παύλος** πέμπτος. Στον δίσκο ο **Κωβιός Γεώργιος** κατέλαβε την δεύτερη θέση, ο **Κωβιός Θεοδόσης** την τρίτη και ο **Φαφουτάκης Παύλος** την τέταρτη.

Να σημειώσουμε και την καλή απόδοση του **Γιωργά Βασίλη** στα 100 μέτρα.

Η άψογη αλλά και αξιέπαινη προσπάθεια της προπονήτριας κ. **Καραμαρίας Θαρρενής** άρχισε ήδη να αποδίδει καρπούς και είμαστε σίγουροι ότι σε αρκετό σύντομο χρονικό διάστημα θα έχουμε πολύ περισσότερα κύπελλα, μετάλλια και πρωτιές.

Να συγχαρούμε επίσης όλα τα παιδιά της Δωδεκανήσου για την συμμετοχή τους και να ευχηθούμε πάντα καλές επιδόσεις σε όλους και να καταλάβουμε όλοι ότι ο αθλητισμός είναι μονόδρομος που τελικά πρέπει να ακολουθήσουμε όλοι.

Το Subbuteo στα σχολεία

Την όσο το δυνατόν μεγαλύτερη προσέλκυση των συμπολιτών μας εν' όψει της παρουσίασης του Subbuteo που θα γίνει το προσεχές Σαββατοκύριακο στην κεντρική αίθουσα του ΔΟΝΑ, προσπαθεί να πετύχει ο Οργανισμός της πόλης μας. Δεν είναι άλλωστε τυχαίο το ότι από σήμερα πρόκειται να μοιράσει στα σχολεία της πόλης μας ένα ειδικό ενημερωτικό φυλλάδιο για την όλη προσπάθεια καλώντας τους γονείς να δώσουν μια διέξοδο στα παιδιά τους μακριά από τις διάφορες κακοτοπιές που δυστυχώς υπάρχουν και στην κοινωνία μας. Σύμφωνα με τον προγραμματισμό που υπάρχει το έντυπο αυτό αναμένεται να μοιραστεί σε όλα τα σχολεία της πόλης όλων βέβαια των βαθμίδων. Παράλληλα όμως το έντυπο αυτό αφορά και τους μεγαλύτερους καθώς το επιτραπέζιο ποδόσφαιρο δεν έχει ηλικιακό περιορισμό. Μπορεί να αποτελέσει μια δημιουργική διέξοδο και για τους μεγάλους.

ΤΙ ΕΙΝΑΙ ΤΟ SUBBUTEO

Το Subbuteo είναι μια μικρογραφία ενός ποδοσφαιρικού γηπέδου και αποτελείται από κινούμενες φιγούρες πάνω σε "ειδική" πράσινη τσόχα. Οπως και στο κανονικό ποδόσφαιρο, έτσι και σε αυτό αντικειμενικός σκοπός είναι το σκοράρισμα. Οι φιγούρες παίζονται "φλικάροντας" (χτυπώντας με το δάκτυλο. Κάθε μια μπορεί να "παίξει" την μπάλα συνεχόμενα μέχρι τρεις φορές αν δεν έχει παρεμβληθεί άλλη της ίδιας ομάδας. Οσο παίζει ο ένας παίκτης μπορεί να παίζει και ο άλλος κάνοντας αμυντικές κινήσεις χωρίς όμως να ακουμπήσει την μπάλα ή οποιαδήποτε άλλη φιγούρα. Δεν λείπουν φυσικά τα κόρνερ, τα πλάγια, τα άουτ, τα οφσάιντ και τα πέναλτι. Απαιτείται καλό σημάδι, ενώ σπουδαίο ρόλο παίζουν, η ψυχραιμία του παίκτη, η τεχνική του κατάρτιση (στο πως κυρίως θα "φλικάρεις" την φιγούρα), καθώς και η οξυδέρκεια και η αντίληψη, (πως θα μαρκάρεις τις αντίπαλες φιγούρες για να αποσπάσεις την μπάλα). Δεν είναι δύσκολη η εκμάθησή του αρκεί να υπάρχει το στοιχείο της υπομονής. Από εκεί και πέρα χρειάζεται εξοικείωση.

Η ΠΑΡΟΥΣΙΑΣΗ

Η παρουσίαση θα ξεκινήσει το προσεχές Σάββατο στις 6.30 το απόγευμα. Η αίθουσα του ΔΟΝΑ θα διαμορφωθεί κατάλληλα για να μπορέσει να υποδεχθεί όλους τους ενδιαφερομένους ανεξαρτήτου ηλικίας και φύλο βέβαια. Η όλη εκδήλωση θα ολοκληρωθεί την Κυριακή αργά το μεσημέρι (εκείνη την μέρα θα ξεκινήσει από τις 9 το πρωί).

Η είσοδος θα είναι ελεύθερη.

• Για περισσότερες πληροφορίες επικοινωνήστε με το 22410/78768 ή 6945790898.

Υποβιβαζονται Γιαννινα, Αθηναικός Παναιγιαλειος

Το διοικητικό συμβούλιο της ΕΠΑΕ, επικύρωσε χθες, όπως αναμενόταν, την απόφαση της επιτροπής εφέσεων της ΕΠΟ και αφαίρεσε 56 βαθμούς από την ΠΑΕ ΠΑΣ Γιάννινα, για παλαιές οφειλές της σε 18 ποδοσφαιριστές.

Παράλληλα η εκτελεστική επιτροπή της ΕΠΑΕ, όρισε τις έδρες των αγώνων της 26ης ημέρας, για τις ομάδες που είναι τιμωρημένες. Συγκεκριμένα το ντέρμπι ΠΑΟΚ-Αρης θα γίνει στα Τρίκαλα, η συνάντηση Παναθηναϊκού-Ξάνθης θα διεξαχθεί στην Πάτρα, ενώ στον Πύργο θα γίνει ο αγώνας του ΠΑΣ Γιάννινα με την Καλλιθέα.

Οπως συνέβη και στην περίπτωση του ΠΑΣ Γιάννινα, η ΕΠΑΕ εφάρμοσε με διαπιστωτική πράξη, την απόφαση της Δευτεροβάθμιας Επιτροπής της ΕΠΟ και κατά συνέπεια, Αθηναϊκός και Παναιγιάλειος, χάνουν τρεις βαθμούς για κάθε παιχνίδι από την έναρξη του πρωταθλήματος μέχρι σήμερα. Ετσι, ο Αθηναϊκός που συγκέντρωσε 27 βαθμούς «έχει_ πλέον -48, ενώ η ομάδα του Αιγίου -51, καθώς μέχρι τώρα είχε πάρει 24 και ουσιαστικά υποβιβάσθηκαν στην Γ΄ εθνική κατηγορία.

Αγκαθι

●●● **Ματσάρα είναι το σημερινό στο Παραδείσι. Δεν είναι λίγοι αυτοί που πιστεύουν ότι οι Παραδεισιώτες θα προσθέσουν τρία ποντάκια εύκολα.**

●●● *Και οι δύο ομάδες είναι στην ίδια θέση, αλλά σε καλύτερη μοίρα οι Καλύμνιοι. Οι Παραδεισιώτες κάθε ματς παίζουν τις ελπίδες τους για παραμονή. Το όποιο στραβοπάτημα θα είναι μοιραίο γι' αυτούς.*

●●● **Σήμερα είναι ματς κατηγορίας γι' αυτούς, όμως και οι Καλύμνιοι θέλουν να μην χάσουν σ' αυτό. Τα πράγματα είναι απλά. Οι Καλύμνιοι περιμένουν τους ορφεΐτες για να φθάσουν στους τριανταοκτώ, αλλά την τελευταία αγωνιστική πάνε στη Λέρο. Εκεί τους περιμένουν πώς και πώς.**

●●● *Μη ξεχνάτε τί έγινε στο πρώτο ματς. Οι Λεριοί σε όποια κατάσταση κι αν βρίσκονται θέλουν να πάρουν το αίμα τους πίσω.*

●●● **Γι' αυτό τον λόγο οι Καλύμνιοι θα ψάξουν το ποντάκι της σωτηρίας σήμερα, για να είναι ήρεμοι, την τελευταία αγωνιστική. Είναι τυχαίο ότι ζήτησαν αξιολογημένο τρίο; Φοβούνται ότι οι τριανταοκτώ πόντοι μπορεί να μην τους φθάσουν.**

●●● *Τα οικονομικά δεν πάνε καλά, γι' αυτό και αποφεύγονται οι μετακινήσεις των ομάδων της άλφα στη Ρόδο. Πάνε οι Βάζελοι αλλού, αλλά και το ντέρμπι της Θεσσαλονίκης. Μένουν μόνο οι γάβροι με το Σίτι.*

ΑΝΕΚΔΟΤΟ

Σε ένα τρελοκομείο οι γιατροί αποφάσισαν να δώσουν εξιτήριο σε δυο τρελούς νομίζοντας ότι έγιναν καλά.

Βγαίνουν λοιπόν την άλλη μέρα, όλο χαρά και δεν ξέρουν τι να κάνουν. αφού σκέφτηκαν πολλή ώρα (όσο μπορούσαν) λέει ο ένας.

-Ρε φίλε έχω καιρό να πάω σε αγώνα ποδοσφαίρου έτσι να νιώσω αυτή την ένταση.

-Έχεις δίκιο του λέει ο άλλος. Έτσι λοιπόν πάνε στο γήπεδο αλλά για κακή τους τύχη ο αγώνας γίνανταν άλλη ημέρα.

-Τώρα ρε φίλε τι θα κάνουμε λέει ο ένας;

-Θα δεις. Του λέει ο άλλος.

-Εγώ θα μπω μέσα στο γήπεδο να κάνω τους παίχτες κι εσύ θα κανείς τους οπαδούς εντάξει;

-Εντάξει. Μπαίνει που λες μέσα βρίσκει μια μπάλα και αρχίζει να την κλωτσάει πέρα δώθε να πέφτει να φωνάζει, ενώ μεταξύ ο άλλος να κάνει τον φανατικό φίλαθλο και να φωνάζει. κάποια στιγμή βάζει γκολ ο από κάτω και εκεί που πανηγυρίζει ο άλλος από πάνω αρπάζει ένα τούβλο και του την κοπανάει στο κεφάλι γυρίζει ο από κάτω και του λέει.

-Καλά ρε από τους 22 παίκτες στο γήπεδο εμένα βρήκες να το πετάξεις;

Γυρνά ο άλλος και του απαντάει.

-Καλά βρε συ από τους 60.000 Χιλ. φίλαθλους εδώ, που ξέρεις ότι στο πέταξα εγώ!



ΜΠΑΣΚΕΤ

Τους έπεσαν μαζεμένα

• Αρκετές και βαριές καμπάνες αναμένεται να μοιράσει την Παρασκευή η πειθαρχική Επιτροπή της ΕΟΚ

Αρκετή δουλειά, ίσως την περισσότερη από κάθε άλλη φορά φέτος, θα έχει η πειθαρχική Επιτροπή της ΤΕ ΕΟΚ Δωδεκανήσου, που θα συνεδριάσει εκτός απροόπτου την ερχόμενη Παρασκευή για να ασχοληθεί με τις απολογίες σωματείων και αθλητών και να αποφασίσει σχετικά με τις ποινές που θα επιβαλλει. Χθες κατέθεσε την απολογία του ο παίκτης-προπονητής του Αγ. Νικολάου Γιάννης Τσέρκης για τα όσα του είχε γράψει στην συμπληρωματική έκθεσή του πρώτου ημιτελικού του πρωταθλήματος της Α' κατηγορίας με τον Ιβίσκο ο διαιτητής Γιάννης Στάλλας.

Στην απολογία του ο Τσέρκης διαψεύδει όλα όσα του κατολογίζει ο διαιτητής, ενώ αξίζει να σημειωθεί, πως ο αθλητής του "Αγίου" Ιορδαμνής, που είχε κληθή σε απολογία, δεν παρουσιάστηκε ενώπιον της ΤΕ ΕΟΚ και ως εκ τούτου κλήθηκε ξανά.

Ο Άγιος Νικόλαος, πάντως έχει να αντιμετωπίσει και νέο πονοκέφαλο, αφού κλήθηκε να απολογηθεί για τα μπουκάλια που πετάχτηκαν από οπαδούς του στο παρκέ στον προχθεσινό δεύτερο ημιτελικό με τον Ιβίσκο στο Βενετόκλειο.

Επιπλέον, σε απολογία κλήθηκε ο παίκτης της εφηβικής ομάδας του Κολοσσού Μαντάλης για την άσεμνη χειρονομία του στον τελικό του φάιναλ φορ του πρωταθλήματος εφήβων με την ΑΕ Δικαίου. Εξηγήσεις, όμως, θα δώσει και ο παίκτης της φιναλίστ ΑΕ Δικαίου Σανδάλης, που κατηγορείται βάσει αναφοράς των διαιτητών ότι μετά το παιχνίδι τους επιτέθηκε με ακατανόμαστες φράσεις.

Στο πολύ χαλαρό...

• Δεν δυσκολεύτηκε ο Ιβίσκος να ξεπεράσει το εμπόδιο της Νίκης Ρόδου με 41-60

Πολύ πιο άνετη απ' όσο δείχνει το 41-60 ήταν η νίκη του Ιβίσκου επί της Νίκης Ρόδου για το πρωτάθλημα κορασίδων.

Με πρωταγωνίστριες τις Κούρου και Πετρίκη οι (τυπικά) φιλοξενούμενες πέρασαν ένα ήσυχο βράδυ στο Βενετόκλειο χωρίς εκπλήξεις.

Αξίζει αναφοράς η εμφάνιση της Δράκου από τη Νίκη Ρόδου που πέτυχε 32 πόντους και ήταν η πρώτη σκόρερ του παιχνιδιού.

Τα δεκάλεπτα: 2-14, 11-28, 30-36, 41-60

Διαιτητές: Κασταμούλας-Ροϊλίδου

Οι πόντοι:

Νίκη Ρόδου: Σαρδέλη, Δράκου 32 (4), Ματθαίου 2, Κελές 2, Χαλάτση, Περγαντή 2, Χαλίλε, Παντελή, Κυριακίδου 3 (1), Γκιούντιτσε.

ΙΒΙΣΚΟΣ: Μανούσου, Μανουσάκη, Μαγιάφη 4, Κουλούρη, Πετράκη 17, Σωτηράκη 6, Ζανεττούλη 2, Κούρου 1, Μελλίνη, Ζουρούδη

Επαναφέρει το κύπελλο!

• Κύπελλο Δωδεκανήσου στο μπάσκετ θα εμπλουτίσει του χρόνου την αθλητική δραστηριότητα

Ενα επιπλέον κίνητρο στις ομάδες και κυρίως στον φίλαθλο κόσμο θέλει να δώσει η Τοπική Επιτροπή ΕΟΚ Δωδεκανήσου, που είναι αποφασισμένη να επαναφέρει από την νέα αγωνιστική περίοδο τον θεσμό του κυπέλλου Δωδεκανήσου!

Λεπτομέρειες δεν έχουν ανακοινωθεί ούτε σχετικά με τον τρόπο διεξαγωγής της διοργανώσης, ούτε σε ό,τι έχει να κάνει με τις ομάδες που θα έχουν το δικαίωμα συμμετοχή, και η ειδήση περιορίζεται στην διάθεση που υπάρχει στους κόλπους της ΤΕ ΕΟΚ να προχωρήσει με κάθε τρόπο στην υλοποίηση της σκέψης της.

Συνεχίζει ακάθεκτος

• Ο Ιάλυσος επικράτησε του Διαγόρα με 56-31 για το πρωτάθλημα κορασίδων και παρέμεινε αήττητος

Το βράδυ της Δευτέρας ο Ιάλυσος υποδέχθηκε τον Διαγόρα για το πρωτάθλημα κορασίδων και χωρίς να δυσκολευτεί πρόσθεσε ένα ακόμη ροζ φύλλο αγώνος στην φετινή του συγκομιδή. Επιβλήθηκε με 56-31 με τις δέκα "ερυθροκίτρινες" να μοιράζονται την παραγωγικότητα της ομάδας.

Οι παίκτριες του Γιώργου Χατζηκαλημέρη είναι εδώ και αρκετές αγωνιστικές το αδιαφιλονίκητο φαβορί για την πρώτη θέση της βαθμολογίας καθώς ως τώρα κανένας αντίπαλος δεν κατάφερε να τους "κλέψει" τη νίκη.

ΙΑΛΥΣΟΣ (Χατζηκαλημέρης): Καρακοβούνη 8, Μανδραγού 9, Γαλαχουσίδη, Μιλενκοβιτς 9 (1), Κοντούζογλου 6, Δημητρίου 5, Κυπραίου 2, Παπαοικονόμου 2, Καλημέρη 4, Μανιά 9.

ΔΙΑΓΟΡΑΣ: Νικολάου 2, Σκορδάλη 17, Μαρκουλή Κ.11, Μαρκουλή Β. 6, Τσατσαλιού 5 (1()

Σιωπηλή τιμωρία

• Ο ΣΔΚΔ δεν έμεινε ασυγκίνητος από τα "στραβά μάτια" του διαιτητή Κρανιά στην χειρονομία του Μαντάλη και τον τιμώρησε έστω και άτυπα

Αρκετά ενοχλημένοι είναι οι επικεφαλής του Συνδέσμου Διαιτητών Καλαθοσφαίρισης με την κίνηση του αξιολογογημενου διαιτητή Λάμπρου Κρανιά στον τελικό του φάινάλ φορ του πρωταθλήματος των εφήβων ανάμεσα στον Κολοσσό και την ΑΕ Δικαίου να μη καταλογίσει τεχνική ποινή στον αθλητή του Κολοσσού Μαντάλη όταν ο τελευταίος προκάλεσε την εξέδρα με άσεμνη χειρονομία.

Οι παράγοντες της ΤΕ ΕΟΚ που βρέθηκαν στο Κλειστό της Κω καθώς και ο πρόεδρος του ΣΔΚΔ Δημήτρης Κουνελλές δεν καταλογίζουν ευθύνες στον δεύτερο διαιτητή Στέλιο Βιτζηλαίο, που ήταν γυρισμένος με την πλάτη προς τον Μαντάλη και δεν είχε την αντίληψη της χειρονομίας.

Ο Κρανιάς όμως, ήταν μπορστά και δεδομένου ότι ο Σύνδεσμος δεν θέλει να τον παραπέμψει στην πειθαρχική του Επιτροπή, προτίμησε να τον θέσει σε καθεστώς σιωπηλής τιμωρίας.

Εξασφάλισε τα στηρίγματα

• ΝΑΟΔ και ΔΟΑ Κω στηρίζουν την ΤΕ ΕΟΚ στην διοργάνωση της τελικής φάσης του αναπτυξιακού τουρνουά μπάσκετ

Την στήριξη του ΝΑΟΔ καθώς και του Δημοτικού Οργανισμού Αθλησης Κω εξασφάλισε η ΤΕ ΕΟΚ Δωδεκανήσου για να διοργανώσει όσο το δυνατόν καλύτερα από τις 19 έως τις 23 Απριλίου στο κλειστό Γυμναστήριο της Κω την τελική φάση του αναπτυξιακού τουρνουά Παίδων. Στο νησί του Ιπποκράτη θα δώσουν το παρόν συνολικά έξι ομάδες, ανάμεσά τους φυσικά και το αντιπροσωπευτικό συγκρότημα της Δωδεκανήσου και κατά την διάρκεια του τουρνουά οι Ομοσπονδιακοί προπονητές θα επιλέξουν τα παιδιά που θα συμπεριληφθούν στα συνολικά σαράντα του κλιμακίου της προεθνικής μας ομάδας των Παίδων. Εντός των ημερών η ΤΕ ΕΟΚ Δωδεκανήσου θα σχηματίσει την Οργανωτική Επιτροπή, ενώ έχει την ευθύνη για την κάλυψη των αγώνων με διαιτητές και γραμματεία.

Το πρόγραμμα των αγώνων έχει ως εξής:

ΣΑΒΒΑΤΟ 19 ΑΠΡΙΛΙΟΥ 2003

16.30-18.00: ΕΣΚΑΚ-ΕΚΑΣΧ
17.45-19.15: ΕΣΚΚ-Χίος, Λέσβος, Σάμος
19.15-19.30: Τελετή έναρξης
19.45-20.15: ΤΕ Δωδεκανήσου-ΕΣΚΑΣΕ

ΚΥΡΙΑΚΗ 20 ΑΠΡΙΛΙΟΥ 2003

09.00-10.30: ΕΣΚΑΚ-Χίος, Λέσβος, Σάμος
10.45-12.15: ΕΣΚΚ-ΤΕ Δωδεκανήσου
12.30-14.00: ΕΣΚΑΣΕ-ΕΚΑΣΧ
17.00-18.30: Χιός, Λέσβος, Σάμος-ΤΕ Δωδεκανήσου
18.45-20-15: ΕΚΑΣΧ-ΕΣΚΚ
20.30-22.00: ΕΣΚΑΣΕ-ΕΣΚΑΚ

ΜΕΓΑΛΗ ΔΕΥΤΕΡΑ 21 ΑΠΡΙΛΙΟΥ 2003

16.30-18.00: Χίος, Λέσβος, Σάμος-ΕΚΑΣΧ
18.15-19.45: ΤΕ Δωδεκανήσου-ΕΣΚΑΚ
20.00-21.30: ΕΣΚΑΣΕ-ΕΣΚΚ

ΜΕΓΑΛΗ ΤΡΙΤΗ 22 Απριλίου 2003

09.30-11.00: Χίος, Λέσβος-Σάμος-ΕΣΚΑΣΕ
09.30-11.00: ΕΣΚΑΚ-ΕΣΚΚ
11.30-13.00: ΕΚΑΣΧ-ΤΕ Δωδεκανήσου

ΕΣΚΑΚ:Αργολίδα-Κορινθία
ΕΣΚΚ: Κυκλάδες
ΕΣΚΑΣΕ: Ανατολική Στερεά-Εύβοια
ΕΚΑΣΧ: Χαλκιδική
ΕΣΚΑΚ: Αργολίδα-Κορινθίας
ΕΣΚΚ: Κυκλάδες
ΕΣΚΑΣΕ: Στερεά-Εύβοια
ΕΚΑΣΧ: Χαλκιδική

Δ·Α·Ν·Ε· SEA LINE
ΔΩΔΕΚΑΝΗΣΙΑΚΗ ΑΝΩΝΥΜΗ ΝΑΥΤΙΛΙΑΚΗ ΕΤΑΙΡΙΑ



ΠΑΣΧΑ ΣΤΟ ΑΙΓΑΙΟ

Από 26 έως 28 Απριλίου με το πλοίο Ε/Γ-Ο/Γ ΡΟΔΟΣ

ΠΑΤΜΟ – ΤΗΝΟ – ΜΥΚΟΝΟ

Πρόγραμμα εκδρομής:

- Αναχώρηση από Ρόδο Μεγ. Σάββατο 26/04 και ώρα 11.00 για Πάτμο
- Αφιξη στην Πάτμο Μεγ. Σάββατο 26/04 και ώρα 18.00.
- Αναχώρηση από Πάτμο Κυριακή του Πάσχα 27/04 και ώρα 02.30 για Τήνο.
- Αφιξη στην Τήνο Κυριακή του Πάσχα 27/04 και ώρα 08.00 για Ιεραρχική Λειτουργία Δευτέρας Αναστάσεως
- Αναχώρηση από Τήνο Κυριακή του Πάσχα 27/04 και ώρα 12.30
- Αφιξη στη Μύκονο Κυριακή του Πάσχα 27/04 και ώρα 13.30
- Αναχώρηση από Μύκονο Δευτέρα του Πάσχα 28/04 και ώρα 01.00
- Αφιξη στην Ρόδο Δευτέρα του Πάσχα 28/04 και ώρα 13.30

Τιμοκατάλογος Κρουαζιέρας

Κατηγορία Καμπίνας	Τιμή ανά άτομο
Lux	150 €
Δίκλινη Εξωτερική	120 €
Τετράκλινη Εξωτερική	120 €
Δίκλινη Εσωτερική	100 €
Τρίκλινη Εσωτερική	100 €
Τετράκλινη Εσωτερική	80 €
Ι.Χ.	15 €
ΜΟΤΟ	ΔΩΡΕΑΝ

ΕΚΠΤΩΣΕΙΣ: Παιδιά έως 12 ετών έκπτωση 50% ως τρίτο ή τέταρτο άτομο.
ΠΡΟΣΦΟΡΑ: Το Αναστάσιμο Δείπνο.

Πληροφορίες κρατήσεις από το Κεντρικό Πρακτορείο Ρόδου Αυστραλίας 92, τηλέφωνο 22410 43150 καθώς και στον ταξιδιωτικό σας πράκτορα.



Άνθισε από τον πάγκο του

• Ο Ιβίσκος εκμεταλλεύτηκε την πληθώρα εναλλακτικών λύσεων και λύγισε την σθεναρή αντίσταση του Αγίου Νικολάου

• Νίκη – πρόκριση για την ομάδα του Γιώργου Πετσάλη με 81-74



Ιπποκράτης και Ιβίσκος θα αναμετρηθούν στους τελικούς του φετινού πρωταθλήματος μετά την πρόκριση του δεύτερου επί του Αγίου Νικολάου προχθές το βράδυ στο Βενετόκλειο.

Η ρεβάνς ήταν δραματική στην εξέλιξή της, αντάξια της δυναμικότητας των δύο ομάδων και της πορείας που έχουν διαγράψει μέχρι τώρα. Το παιχνίδι έσπασε καρδιές αφού κρίθηκε στα τελευταία λεπτά και με τη ζυγαριά να γέρνει υπέρ των γηπεδούχων λόγω της πληθώρας των εναλλακτικών λύσεων. Οι Παστιδενοί προδόθηκαν από τις απουσίες τους και την κούραση της βασικής πεντάδας που έβγαλε σχεδόν όλο το σαραντάλεπτο. Επιπλέον, δεν είχαν την αναμενόμενη βοήθεια από τον αρχηγό τους Γιάννη Τσέρκη ο οποίος στάθηκε άτυχος στο ξεκίνημα όταν και τραυματίστηκε στον καρπό.

Το ντέρμπι

Πόντο – πόντο κύλησε η πρώτη περίοδος με τους δύο μονομάχους να εναλλάσσονται στο σκορ. Στο 9' ο Τσέρκης έδωσε προβάδισμα 3 πόντων στους φιλοξενούμενους με «βόμβα» από την περιφέρεια αλλά στην εκπνοή ο Καρπαθάκης ισοφάρισε (21-21). Ο Άγιος Νικόλαος στο 2ο δεκάλεπτο κατάφερε, με πρωταγωνιστή τον Γρηγορά, να ξεφύγει ακόμα και +11 (21-32) και να κρατήσει για τέσσερα λεπτά άποντο τον Ιβίσκο. Οι γηπεδούχοι βρήκαν τη λύση που έψαχναν από τα 6.25 και με 4 τρίποντα μείωσαν σε 40-41. Το 42-43 του ημιχρόνου διαμορφώθηκε με βολές του Γρηγορά και καλάθι του Τρίτου.

Στην επανάληψη, Τσέρκης – Γρηγοράς – Εκίζογλου φορτώθηκαν με τρία φάουλ ενώ ο Κουνούκλας είχε συμπληρώσει τα 4. Τα ζόρια μόλις είχαν αρχίσει. 42" πριν την λήξη της περιόδου το σκορ ήταν 56-55 αλλά σε εκείνο το σημείο ο Γρηγοράς έκανε το 4ο φάουλ του πάνω στον Συντάγγελο, ο παίκτης του Ιβίσκου είχε καθαρό μυαλό από τη γραμμή των ελευθέρων βολών (58-55) και τη διαφορά έχτισε ο Δανελλάκης με τρίποντο στην εκπνοή. Στο τέταρτο και τελευταίο μέρος ήταν σειρά του Ιβίσκου να ξεφύγει με 11 πόντους (68-57 με σουτ 3 πόντων του Κατσανάκου στο 33'). Η απόσταση ασφαλείας διατηρήθηκε μέχρι και το 39' όταν ο Γιορδαμνής ευστόχησε από την περιφέρεια και μείωσε σε 75-72. Η γνωστή συνταγή της ρώσικης ρουλέτας χρησιμοποιήθηκε ξανά. Ο Τρίτος έκανε το 77-72, ο Γρηγοράς το 77-74, ο Δανελλάκης με τη σειρά του το 79-74 για να ξεχυθεί η ομάδα της Παστίδας στην αναζήτηση ενός τριπόντου που ενδεχομένως να άλλαζε τη ροή του αγώνα (στην καλύτερη περίπτωση να πήγαινε το ματς σε παράταση). Ο Γιορδαμνής όμως ήταν άστοχος και στις δύο προσπάθειές του και το τελικό 81-74 έγραψε ο Κατσαράς με βολές.

Διακριθέντες

Από τους νικητές, ο Νίκος Δανελλάκης ήταν η αποκάλυψη του αγώνα. Στην τρίτη περίοδο οπότε και ο Ιβίσκος πήρε τη διαφορά, πέτυχε τους 13 από τους 17 πόντους του (και από τους 19 που σημείωσαν οι γηπεδούχοι σε αυτό το δεκάλεπτο) με τρεις εύστοχες προσπάθειες από τα 6.25. Καθοριστική η συμβολή και του Καρπαθάκη ενώ ψύχραιμος ήταν στα κρίσιμα λεπτά πριν το φινάλε ο Κώστας Τρίτος.

Από τον Άγιο Νικόλαο, κορυφαίος ο Σταμάτης Γρηγοράς και πολύτιμος ο Εκίζογλου. Ο Γιάννης Τσέρκης σίγησε εξαιτίας του τραυματισμού του στο πρώτο πεντάλεπτο, κάτι που φαινόταν σε κάθε προσπάθεια για σουτ αλλά και στην ντρίμπλα.

Η διαιτησία

Ως ένα σημείο τα σφυρίγματα των Γιώργου Ξανθού και Ηλία Κουνελλέ ήταν σωστά αν και έδειξαν να αφήνουν το σκληρό παιχνίδι και των δύο ομάδων. Προς το τέλος έκαναν τα λάθη.

Το φύλλο αγώνος

Οι δύο διαιτητές σημείωσαν πως «στο τέλος του αγώνα, έπεσαν δύο μπουκάλια με υγρό από την πλευρά των φιλάθλων του Αγίου Νικολάου».

Δεκάλεπτα: 21-21, 42-43(ημιχρ.), 61-55, 81-74

Διαιτητές: *Ξανθός – Κουνελλές Ηλ.*

Ιβίσκος (Πετσάλης): *Κατσανάκος 7(2), Κουμνάκης, Καρπαθάκης 9(3), Δανελλάκης 17(3), Τσιτσούλας 7, Φιλιππόπουλος 6, Συντάγγελος 11(1), Πελαρδής, Κατσαράς 8, Τρίτος 16.*

Άγιος Νικόλαος (Τσέρκης): *Γιορδαμνής 3(1), Κεσεδάκης, Γρηγοράς 28(2), Τσέρκης 14(1), Πλατέλλας, Εκίζογλου 17, Κουνούκλας 12.*

Η προσοχή στραμμένη στο ντέρμπι

• Με πυρετώδεις ρυθμούς προετοιμάζεται ο Κολοσσός για τον αγώνα της Κυριακής με τα Άνω Λιόσια

Δεν πρόλαβαν να χαρούν όσο θα ήθελαν οι «θαλασσί» το ρεκόρ τους στους Αμπελόκηπους αφού έπρεπε αμέσως να συγκεντρωθούν στην επόμενη πρόκληση που ακούει στο όνομα Άνω Λιόσια.

Η ομάδα της Αθήνας έρχεται την Κυριακή στο Βενετόκλειο και θέλει να πάρει το θετικό αποτέλεσμα που θα την κρατήσει σε τροχιά ανόδου και για να ξεπεράσει τον πιο δύσκολο και επικίνδυνο σκόπελο που έχει μέχρι το τέλος της σεζόν.

Όπως και στην περίπτωση της Ξάνθης, ο Κολοσσός περιμένει εναγωνίως την αναμέτρηση για να τονώσει τον εγωισμό του αφού πέρα από τη βαθμολογική θέση που έχουν τα Λιόσια (και που θα μπορούσε να βρίσκεται ο ίδιος) υπάρχει στη μέση και η ήττα του πρώτου γύρου η οποία είναι και η μεγαλύτερη σε διαφορά τη φετινή περίοδο (-16). Γνωρίζοντας πως είναι ρυθμιστής, δεν είναι διατεθειμένος να δώσει αφορμές για το παραμικρό σχόλιο και γι' αυτό προετοιμάζεται πυρετωδώς για το ντέρμπι ούτως ώστε να συνεχίσει και τις άριστες εμφανίσεις του στο πρωτάθλημα. Επίσης, θα κάνει ένα ακόμα βήμα που θα τον βοηθήσει να πλασαριστεί και στην καλύτερη δυνατή θέση στον βαθμολογικό πίνακα.

Από τη χθεσινή προπόνηση απουσίασε μόνο ο Θωμάς Μπελάγιας λόγω επαγγελματικών υποχρεώσεων. Σήμερα οι «θαλασσί» θα κάνουν το πρωί ασκήσεις με βάρη και το απόγευμα κανονικά προπόνηση στο κλειστό.

Εξάλλου, είναι πολύ πιθανό (χωρίς να έχει οριστεί κάτι, τουλάχιστον μέχρι χθες το βράδυ) αύριο να δοθεί ένα ακόμα φιλικό όπως έχει καθιερωθεί τις τελευταίες εβδομάδες και φαίνεται να φέρνει γούρι στον Κολοσσό. Αν όντως συμφωνηθεί κάτι τέτοιο, το φιλικό θα γίνει στο Βενετόκλειο λόγω του ότι η ομάδα αγωνίζεται την Κυριακή εντός έδρας.

Χάνει το καλύτερο

• Ο Κολοσσός τιμώρησε τον Μαντάλη για την ενέργειά του στον τελικό με αποκλεισμό από τους αγώνες μέχρι το φινάλε της σεζόν

Πέρα από την όποια τιμωρία θα επιβληθεί από την Τ.Ε. στον Γιώργο Μαντάλη για την ενέργεια που έκανε λίγο πριν την λήξη του τελικού στο φάιναλ φορ των εφήβων, ο νεαρός αθλητής δέχθηκε και τιμωρία από τη διοίκηση της ομάδας του. Ο Κολοσσός με ανακοίνωσή του ενημέρωσε ότι ο Μαντάλης αποκλείεται από τις αγωνιστικές υποχρεώσεις των «θαλασσί» μέχρι το τέλος της σεζόν κάτι που σημαίνει ότι ο παίκτης θα χάσει το καλύτερο της χρονιάς που είναι οι πανελλήνιοι αγώνες.

Η ανακοίνωση

«Το Δ.Σ. του Α.Ο. Κολοσσός συγχαίρει την εφηβική του ομάδα που κατέκτησε επάξια τον τίτλο του πρωταθλητή Δωδεκανήσου στο Final Four που διεξήχθη στο κλειστό γυμναστήριο της Κω.

Ευχόμαστε τους νεαρούς αθλητές του Συλλόγου μας να συνεχίσουν την προσπάθεια για να γευτούν και άλλες ακόμα μεγαλύτερες επιτυχίες.

Θέλουμε να ευχαριστήσουμε επίσης τους φιλάθλους που παραβρέθηκαν στους αγώνες και δημιούργησαν μία πραγματικά γιορτινή αθλητική ατμόσφαιρα.

Ομως ταυτόχρονα θέλουμε να τους εκφράσουμε και την ειλικρινή μας συγνώμη για την απρεπή αντιαθλητική χειρονομία που έκανε ο αθλητής μας Γ. Μαντάλης. Ο Α.Ο. Κολοσσός διαπαιδαγωγεί τους αθλητές του με τα ιδανικά του 'ευ αγωνίζεσθαι' και τέτοιες πράξεις προσβάλλουν πρώτα απ' όλους εμάς τους ίδιους υπονομεύοντας την εικόνα του σωματείου μας. Με ομόφωνη απόφαση του Δ.Σ. ο αθλητής Γ. Μαντάλης τιμωρείται με αποκλεισμό από τις αγωνιστικές εκδηλώσεις της ομάδας μέχρι το τέλος της τρέχουσας περιόδου.

Ρόδος 7 Απριλίου 2003
Για το Δ.Σ. του Α.Ο. Κολοσσός»

Οι τελικοί και το φάιναλ φορ

Ορίστηκαν στη χθεσινή συνεδρίαση της Τοπικής Επιτροπής οι ημερομηνίες και οι ώρες των τελικών της Α' κατηγορίας όπου θα αναμετρηθούν ο Ιπποκράτης και ο Ιβίσκος. Το πρώτο παιχνίδι θα γίνει την Παρασκευή 11 Απριλίου στην Κω και ώρα 21.00', το δεύτερο την Κυριακή 13 Απριλίου και ώρα 14.00'. Εφόσον χρειαστεί και τρίτος αγώνας, αυτός θα διεξαχθεί την επόμενη Τετάρτη 16 του μήνα (21.00').

Το φάιναλ φορ των παίδων θα πραγματοποιηθεί στις 23-24 Απριλίου (Μεγάλη Τετάρτη – Μεγάλη Πέμπτη) στο κλειστό γυμναστήριο του Διαγόρα.



Α.Ν.Ε.Σ.

ΑΝΩΝΥΜΗ ΝΑΥΤΙΛΙΑΚΗ ΕΤΑΙΡΕΙΑ ΣΥΜΗΣ

ΕΔΡΑ: Σύμη Δωδεκάνησα Τ.Κ. 85600
Τηλ.: (22460) 71444, Fax. (22460) 71373

ΓΡΑΦΕΙΟ ΡΟΔΟΥ: Αυστραλίας 88 Τ.Κ. 85100
Τηλ. (22410) 37769, Fax. (22410) 34493

E-mail: anesymis@otenet.gr

ΤΟΥΡΙΣΤΙΚΑ ΔΡΟΜΟΛΟΓΙΑ από 01.04.2003 έως 20.04.2003

ΗΜΕΡΟΜΗΝΙΑ	ΣΥΜΗΙΙ ΣΥΜΗ-ΡΟΔΟ	ΡΟΔΟ-ΣΥΜΗ	Υ/Γ ΑΙΓΛΗ ΣΥΜΗ-ΡΟΔΟ	ΡΟΔΟ-ΣΥΜΗ
01.04 ΤΡΙΤΗ			08.00	15.00
02.04 ΤΕΤΑΡΤΗ			08.00	15.00
03.04 ΠΕΜΠΤΗ			08.00	15.00
04.04 ΠΑΡΑΣΚΕΥΗ			08.00	15.00
05.04 ΣΑΒΒΑΤΟ			07.00	18.00
06.04 ΚΥΡΙΑΚΗ			07.00	18.00
07.04 ΔΕΥΤΕΡΑ			07.00	15.00
08.04 ΤΡΙΤΗ		18.00	07.00	
09.04 ΤΕΤΑΡΤΗ	07.00	18.00		
10.04 ΠΕΜΠΤΗ	07.00			18.00
11.04 ΠΑΡΑΣΚΕΥΗ			07.00	15.00
12.04 ΣΑΒΒΑΤΟ			07.00	15.00
13.04 ΚΥΡΙΑΚΗ			07.00	18.00
14.04 ΔΕΥΤΕΡΑ			07.00	15.00
15.04 ΤΡΙΤΗ		18.00	07.00	
16.04 ΤΕΤΑΡΤΗ	07.00	18.00		
17.04 ΠΕΜΠΤΗ	07.00			18.00
18.04 ΠΑΡΑΣΚΕΥΗ			07.00	15.00
19.04 ΣΑΒΒΑΤΟ			07.00	18.00
20.04 ΚΥΡΙΑΚΗ			07.00	18.00

Από 04.04.2003
ΡΟΔΟ-ΠΑΝΟΡΜΙΤΗ-ΣΥΜΗ: ΚΑΘΗΜΕΡΙΝΑ ΣΤΙΣ 09.00
ΣΥΜΗ - ΡΟΔΟ ΚΑΘΗΜΕΡΙΝΑ ΣΤΙΣ 15.45

Τα δρομολόγια μπορούν να τροποποιηθούν λόγω εκτάκτων συγκοινωνιακών αναγκών ή καιρικών συνθηκών

Παρακαλούμε πριν ταξιδέψετε επικοινωνήστε με την Εταιρία:

Γραφειο ΣΥΜΗΣ Τηλ.: *(22460) 71444 - Φαξ: (22460) 71373*

Γραφειο ΡΟΔΟΥ Τηλ.: *(22410) 37769 - Φαξ: (22410) 34493*

VANIK TOURS

ΓΙΑΝΝΗΣ και ΣΕΒΑ ΒΑΛΣΑΜΙΔΗ

VANIK σημαίνει ΑΛΗΘΕΙΑ

ΑΚΤΗ ΚΑΝΑΡΗ 17, ΨΑΡΟΠΟΥΛΑ - ΑΝΕΤΟ ΠΑΡΚΙΝ

ΑΝΟΙΚΤΑ: ΔΕ-ΣΑ 08.30-14.00 και 16.30-20.30

Τηλ. 2241035191-37621 κινητό 6945-798148 FAX 2241029532

Το γραφείο μας πάντα πρώτο σε κρατήσεις ξενοδοχείων εξασφάλισε και σας προσφέρει καταπληκτικές τιμές για τα παρακάτω ξενοδοχεία σε ΠΑΚΕΤΑ (Έκδοση εισιτηρίων R/T) από 1/4 - 31/10/2003

ΑΠΕΥΘΥΝΟΜΑΣΤΕ ΣΕ ΣΑΣ ΠΟΥ ΘΕΛΕΤΕ ΚΑΙ Η ΚΡΑΤΗΣΗ ΣΑΣ ΝΑ ΕΙΝΑΙ ΣΩΣΤΗ ΚΑΙ ΤΟ ΔΩΜΑΤΙΟ ΣΑΣ ΝΑ ΣΑΣ ΠΕΡΙΜΕΝΕΙ

1ον **HOTEL PRESIDENT Α΄ κατηγορίας**
Λεωφόρος Κηφισίας (ΟΛΑ ΑΝΑΚΑΙΝΙΣΜΕΝΑ)
ΜΟΝΟΚΛΙΝΟ € 58
Δίκλινο για μονόκλινο € 63
ΔΙΚΛΙΝΟ € 68
ΤΡΙΚΛΙΝΟ € 83

2ον **HOTEL ASTOR Α΄ κατηγορίας**
ΠΛΑΤΕΙΑ ΣΥΝΤΑΓΜΑΤΟΣ
ΜΟΝΟΚΛΙΝΟ € 68
Δίκλινο για μονόκλινο € 78
ΔΙΚΛΙΝΟ € 88
ΤΡΙΚΛΙΝΟ € 108

3ον **HOTEL ZAFOLIA Α΄ κατηγορίας**
Λεωφόρος Αλεξάνδρας
ΜΟΝΟΚΛΙΝΟ € 99
ΔΙΚΛΙΝΟ € 112
ΤΡΙΚΛΙΝΟ € 133

4ον **HOTEL ARETHOUSA Β΄ SUPERIOR**
Πλατεία Σύνταγμα

5ον **HOTEL ELLINIS Β΄ κατηγορίας**
ΩΝΑΣΕΙΟ, Λεωφ. Συγγρού
ΜΟΝΟΚΛΙΝΟ € 60
ΔΙΚΛΙΝΟ € 70
ΤΡΙΚΛΙΝΟ € 80

6ον **HOTEL TRITON Β΄ κατηγορίας**
Κέντρο Πειραιάς
ΜΟΝΟΚΛΙΝΟ € 55
ΔΙΚΛΙΝΟ € 72
ΤΡΙΚΛΙΝΟ € 93

7ον **HOTEL LILIA Β΄ κατηγορίας**
Πασαλιμάνι Πειραιάς
Μονόκλινο € 55
Δίκλινο € 70
Τρίκλινο € 88

8ον **HOTEL ΕΓΝΑΤΙΑ Β΄ κατηγορίας**
Θεσσαλονίκη Κέντρο, καινούργιο
ΜΟΝΟΚΛΙΝΟ € 68
ΔΙΚΑΙΝΟ € 78
ΤΡΙΚΛΙΝΟ € 88

9ον **HOTEL EGNATIA PALACE Α΄ κατηγορίας**
Θεσσαλονίκη Κέντρο, ολοκαίνουργιο
ΜΟΝΟΚΛΙΝΟ € 90
ΔΙΚΛΙΝΟ € 100
ΤΡΙΚΛΙΝΟ € 125

- Τα παραπάνω ξενοδοχεία διαθέτουν T.V. σε όλα τα δωμάτια
- Στις πιο πάνω τιμές συμπεριλαμβάνεται πρωινό σε μπουφέ
- Ακόμη σε μας θα βρείτε αεροπορικά και ατμοπλοϊκά εισιτήρια όλων των εταιριών .

Αρχισαν από χθες στη Σοφοκλέους από τους επενδυτές

Ρευστοποιήσεις για την κατοχύρωση των κερδών

Απώλειες του Γενικού Δείκτη σε ποσοστό 0,81%

Τα μεγάλα κέρδη που είχαν καταγράψει οι αγορές τις προηγούμενες ημέρες, έφεραν χθες ρευστοποιήσεις για κατοχύρωση μέρους των κερδών αυτών. Κάτι ανάλογο συνέβη και στη Σοφοκλέους, η οποία κατά τη διάρκεια των τελευταίων πέντε συνεδριάσεων είχε σημειώσει κέρδη, σε επίπεδο γενικού δείκτη, σε ποσοστό 7,63%. Πάντως οι ρευστοποιήσεις απορροφήθηκαν χωρίς ιδιαίτερα προβλήματα.

Για άλλη μία συνεδρίαση την παράσταση έκλεψαν οι μετοχές μικρής κεφαλαιοποίησης, πολλές από τις οποίες συνέχισαν το θετικό "σερί" των συνεχών υψηλών ημερησίων κερδών. Πάντως η σχέση χαμένων προς τις κερδισμένες μετοχές διαμορφώθηκε στο δύο προς ένα.

Αρνητικός πρωταγωνιστής της σημερινής συνεδρίασης αναδείχτηκε ο τραπεζικός κλάδος, σημειώνοντας πτώση 0,94%. Ειδικότερα, η μετοχή της Εμπορικής Τράπεζας υποχώρησε κατά 2,8%, ενώ ακολούθησαν οι μετοχές της Τράπεζας Πειραιώς και της Alpha Bank, οι οποίες εμφάνισαν απώλειες 2,35% και 2,14% αντίστοιχα. Αντίθετα, η μετοχή της Eurobank σημείωσε άνοδο 0,4%.

Απώλειες 0,81% παρουσίασε και ο τηλεπικοινωνιακός δείκτης, καθώς η μετοχή της Cosmote υποχώρησε κατά 2,7%, ενώ η μετοχή του ΟΤΕ ενισχύθηκε κατά 0,22%. Από τις μετοχές που περιλαμβάνονται στο δείκτη FTSE/ASE 20, τις μεγαλύτερες απώλειες εμφάνισαν οι τίτλοι της ΕΤΒΑ (-3,17%), της Βιοχάλκο (-3,16%) και των Ελληνικών Πετρελαίων (-3,1%), ενώ τα μεγαλύτερα κέρδη παρουσίασε η μετοχή της Coca Cola (+1,31%).

Ο Γενικός Δείκτης έκλεισε στις 1.566,51 μονάδες, έναντι 1.579,30 μονάδων της προηγουμένης μέρας, καταγράφοντας πτώση 12,79 μονάδων ή σε ποσοστό 0,81%, ενώ στη διάρκεια των συναλλαγών είχε καταγράψει χαμηλότερη τιμή στις 1.555,31 μονάδες, όταν υποχωρούσε έως και 1,52%.

Ο δείκτης FTSE/ASE 20 έκλεισε στις 754,25 μονάδες, με πτώση σε ποσοστό 0,82%, ενώ ο δείκτης FTSE/ASE 40 έκλεισε στις 168,12 μονάδες, με υποχώρηση σε ποσοστό 0,11%. Ο δείκτης FTSE/ASE SMALLCAP 80 έκλεισε στις 406,54 μονάδες, μειωμένος σε ποσοστό 0,26%, ενώ ο δείκτης FTSE 140 έκλεισε στις 1.754,97 μονάδες, με πτώση σε ποσοστό 0,64%.

Από τις 356 μετοχές που διαπραγματεύθηκαν, 109 κινήθηκαν ανοδικά, 198 πτωτικά, ενώ η τιμή 49 μετοχών παρέμεινε αμετάβλητη. Τη μεγαλύτερη ποσοστιαία άνοδο σημείωσαν οι μετοχές των εταιριών: Altec +12,73%, ΒΙΣ (πο) +11,32%, Αλυσίδα (πα) +11,01%, Αττικής +10,95%, Εικόνα-Ηχος +10,53%, Fashion Box +9,77%, ΑΝΕΚ (πο΄90) +9,05%, Ιντερτέκ +8,23%, Βιοσώλ (πο) +8,00% και Σαραντής +7,29%.

Αντιθέτως τις μεγαλύτερες απώλειες σημείωσαν οι μετοχές των εταιριών: Κέκροψ –11,91%, Επιχειρήσεις Παρνασσός –8,33%, Μουριάδης –7,14%, Ευρωπαϊκή Πίστη (κο) –5,77%, Εκδόσεις Λιβάνη –5,51%, Καραμολέγκος –5,31%, Ζάμπα –5,10%, Αλυσίδα (κα) –4,69%, Πειραιώς Επενδυτική –4,63% και Ετβα Λήζινγκ –4,60%.

Η αξία των συναλλαγών ανήλθε στα 86,481 εκατ. ευρώ, εκ των οποίων τα 2,4 εκατ. ευρώ αποτέλεσαν προσυμφωνημένα πακέτα συναλλαγών.

Πραγματοποιήθηκε ένα πακέτο 1.1888.000 μετοχών της Micromedia-Μπριτάνια στα 0,65 ευρώ, ένα πακέτο 500 μετοχών της Δούρος στα 2,18 ευρώ και δύο πακέτα 40.000 και 60.000 μετοχών της Βωβός στα 16,88 ευρώ το καθένα.

Τη μεγαλύτερη συναλλακτική δραστηριότητα παρουσίασαν οι μετοχές: Altec με 1.256.645 τεμάχια, Micromedia-Μπριτάννια με 1.247.715, Alfa Alfa Holdings με 1.133.280 και Γενέρ με 1.084.527 τεμάχια. Τη μεγαλύτερη αξία συναλλαγών κατέγραψαν οι μετοχές των εταιριών: ΟΤΕ με 8,818 εκ. ευρώ, ΔΕΗ με 6,905, Panafon με 4,179 και Alfa Alfa Holdings με 3,953 εκ. ευρώ. Η συνολική κεφαλαιοποίηση της αγοράς διαμορφώνεται στα 59,068 δισ. ευρώ. Η τιμή των μετοχών του δείκτη MSCI έκλεισε ως εξής:

Alpha Bank:	11,00
Coca Cola:	12,38
Eurobank:	9,92
Panafon:	5,44
Αλουμίνιο Ελλάδος:	18,76
Βιοχάλκο:	3,06
ΔΕΗ:	13,16
Εθνική:	10,00
ΕΛΠΕ:	5,00
Ελ. Τεχνοδομική:	5,68
Εμπορική:	10,40
Επιχειρήσεις Αττικής:	1,92
ΕΥΔΑΠ:	3,18
Ιντρακόμ:	4,84
ΚΑΕ:	8,32
Τεχνική Ολυμπιακή:	2,82
Πειραιώς:	4,98
Τιτάν:	29,
Motor Oil:	6,52
Folli-Follie:	9,92
ΟΤΕ:	9,12

Οι επιμέρους δείκτες έκλεισαν ως εξής:

Τραπεζικός:	2.242,35	–0,94%
Τηλεπικοινωνιών:	763,80	–0,81%
Ασφαλειών:	423,60	–0,84%
Επενδύσεων:	490,93	–0,05%
Κατασκευαστικών:	804,01	–0,69%
Κλωστουφαντουργίας:	274,55	–0,56%
Βιομηχανιών:	916,59	–0,58%
Συμμετοχών:	939,69	–0,84%
Βασικών Μετάλλων:	391,78	–0,35%
Μη μεταλλικών Ορυκτών:	661,75	–1,79%
Εκδόσεις- Εκτυπώσεις:	233,27	–0,76%
Λιανικού Εμπορίου:	594,29	–0,09%
Πληροφορικής:	374,35	+0,59%
Ειδών Λύσεων Πληροφορικής:	180,62	+0,96%
Χονδρικό εμπόριο:	323,74	–1,40%
Τρόφιμα- ποτά:	363,57	–0,97%
Παράλληλη Αγορά:	121,33	–0,30%
Διυλιστήρια:	840,75	–1,96%
Διαχείρισης Ακίνητης Περιουσίας:	795,00	–0,69%

ΔΡΟΜΟΛΟΓΙΑ
F/B BLUE STAR 1



ΑΠΟ ΡΟΔΟ από 18/11/02 έως 20/04/03

ΑΝΑΧΩΡΗΣΗ ΑΠΟ ΡΟΔΟ	ΑΝΑΧΩΡΗΣΗ ΑΠΟ: ΚΩ	ΛΕΡΟ	ΠΑΤΜΟ	ΜΥΚΟΝΟ	ΣΥΡΟ	ΚΑΤΑΠΟΛΑ (ΑΜΟΡΓΟ)	ΑΦΙΞΗ ΣΕ ΠΕΙΡΑΙΑ
ΤΡΙΤΗ 20.00	ΤΡΙ 22.55	—	—	ΤΕΤ 03.30	—	—	ΤΕΤΑΡΤΗ 07.20
ΠΕΜΠΤΗ 20.00	ΠΕΜ 22.55	—	—	—	ΠΑΡ 03.50	—	ΠΑΡΑΣΚΕΥΗ 07.10
ΣΑΒΒΑΤΟ 10.00	ΣΑΒ 12.50	—	—	—	—	ΣΑΒ 18.20	ΣΑΒΒΑΤΟ 21.30
ΚΥΡΙΑΚΗ 18.30	ΚΥΡ 21.25	ΚΥΡ 23.05	ΔΕΥ 00.15	—	ΔΕΥ 03.50	—	ΔΕΥΤΕΡΑ 07.10

1) **24/12/02 &31/12/02:** από **ΡΟΔΟ** 10.00 για **ΚΩ** 12.30-12.50, **ΜΥΚΟΝΟ** 17.35-17.55, **ΠΕΙΡΑΙΑ** 21.50
2) **26/12/02 & 02/01/03:** από **ΠΕΙΡΑΙΑ** 08.00 για **ΣΥΡΟ** 11.30-11.45, **ΚΩ** 16.30-16.50, **ΡΟΔΟ** 19.20
3) **ΑΝΕΚΤΕΛΕΣΤΑ ΔΡΟΜΟΛΟΓΙΑ**: 25/12/02 & 01/01/03

ΑΠΟ ΠΕΙΡΑΙΑ από 18/11/02 έως 20/04/03

ΑΝΑΧΩΡΗΣΗ ΑΠΟ ΠΕΙΡΑΙΑ	ΑΦΙΞΗ ΣΕ: ΣΥΡΟ	ΜΥΚΟΝΟ	ΚΑΤΑΠΟΛΑ (ΑΜΟΡΓΟ)	ΠΑΤΜΟ	ΛΕΡΟ	ΚΩ	ΡΟΔΟ
ΔΕΥΤΕΡΑ 20.00	ΔΕΥ 23.20	—	—	—	—	ΤΡΙ 04.10	ΤΡΙΤΗ 07.10
ΤΕΤΑΡΤΗ 20.00	ΤΕΤ 23.20	—	—	—	—	ΠΕΜ 04.10	ΠΕΜΠΤΗ 07.10
ΠΑΡΑΣΚΕΥΗ 20.00	—	ΠΑΡ 23.50	—	—	—	ΣΑΒ 04.20	ΣΑΒΒΑΤΟ 07.15
ΣΑΒΒΑΤΟ 23.30	—	—	ΚΥΡ 04.45	ΚΥΡ 07.00	ΚΥΡ 08.10	ΚΥΡ 09.50	ΚΥΡΙΑΚΗ 12.45

SKEVO'S TRAVEL AGENCY

ΚΕΝΤΡΙΚΟ ΠΡΑΚΤΟΡΕΙΟ ΡΟΔΟΥ των ΓΡΑΜΜΩΝ BLUE STAR FERRIES - F/B BLUE STAR 1
Αμερικής 111 • Τηλ. κρατήσεων επιβατών & ΙΧΕ (22410)22461, (22410)75655 •Τηλ. κρατήσεων φορτηγών (22410)76600, FAX: (22410) 22354 • Κρατήσεις και σε όλα τα συνεργαζόμενα ΠΡΑΚΤΟΡΕΙΑ ΡΟΔΟΥ



Στην επίθεση της 17 Ν κατά λεωφορείου των ΜΑΤ

Αναγνωρίσθηκαν από μάρτυρες οι τρομοκράτες

"Χτυπούσαν στο ψαχνό και ήξεραν από όπλα"



Με τις καταθέσεις μαρτύρων για τη συμπλοκή των Σεπολίων στις 20 Νοεμβρίου 1991 συνεχίσθηκε χθες η δίκη των κατηγορουμένων της τρομοκρατικής οργάνωσης 17 Ν.

Στην συμπλοκή είχαν τραυματιστεί πέντε αστυνομικοί. Πρώτος μάρτυρας κατέθεσε ο κ. Γιώργος Πετράκος,που την επίμαχη νύχτα ήταν επιβάτης σε ταξί που πήραν οι δράστες για να διαφύγουν. Ο κ. Πετράκος είπε ότι υπό την απειλή όπλων τέσσερα άτομα κατέβασαν τον ίδιο και τον οδηγό και πήραν το ταξί για να φύγουν.

Ο μάρτυρας δεν μπόρεσε να αναγνωρίσει κάποιον απο τους δράστες,είπε, ωστόσο, ότι έδειχναν να ξέρουν απο πιστόλια και έριχαν χειροβομβίδες. "Βαράγανε στα ίσα",είπε.

Ο αστυνομικός Χρήστος Καδάς, που κατέθεσε στη συνέχεια είχε τραυματιστεί στη συμπλοκή,υποστήριξε ότι σκοπός των δραστών ήταν να σκοτώσουν τους αστυνομικούς και να πάρουν το περιπολικό.

Ο μάρτυρας αναγνώρισε τον Χριστόδουλο Ξηρό, γιατί, όπως είπε, πριν ξεκινήσει η συμπλοκή,τον είχε ακινητοποιήσει και είχε δει το πρόσωπό του,γιατί έστρεψε πάνω του τον φακό. Αναγνώρισε επίσης τον Σάββα Ξηρό,όχι όμως με απόλυτη βεβαιότητα, ως αυτόν που βγήκε απο ένα φορτηγάκι και άρχισε να πυροβολεί για να απεγκλωβίσει τους δύο συνεργούς του απο τον αστυνομικό κλοιό.

ΗΤΑΝ Ο Σ. ΞΗΡΟΣ

Το Σάββα Ξηρό αναγνώρισε στην κατάθεσή του ενώπιον του Τριμελούς Εφετείου Κακουργημάτων, ο αστυνομικός κ. Σωκράτης Κώτσιας ως το δράστη που πυροβολούσε εναντίον του πληρώματος του περιπολικού, κατά τη διάρκεια της συμπλοκής στα Σεπόλια στις 20 Νοεμβρίου του 1991.

Ο κ. Κώτσιας ο οποίος ήταν οδηγός του περιπολικού που έφθασε στον τόπο του συμβάντος, εξέφρασε τη βεβαιότητά του οτι ο Σάββας Ξηρός ήταν ο άνθρωπος που τον πυροβόλησε με απ τέλεσμα να τραυματιστεί σοβαρά.

Ο μάρτυρας αναγνώρισε επίσης και το Χριστόδουλο Ξηρό ως έναν απο τους δράστες αλλά δεν μπόρεσε να βεβαιώσει εάν έριχνε και εκείνος πυροβολισμούς.

Ο κ. Κώτσιας ανέφερε οτι γλίτωσε απο θαύμα και πως ακόμη και σήμερα αντιμετωπίζει σοβαρότητα προβλήματα εξ αιτίας του τραυματισμού του. Νωρίτερα ο κατηγορούμενος Σωτήρης Κονδύλης παραδέχθηκε απαντώντας σε ερώτηση του εισαγγελέα οτι συμμετείχε στη συμπλοκή των Σεπολίων.

ΚΑΙ Ο ΚΟΥΦΟΝΤΙΝΑΣ

Το Δημήτρη Κουφοντίνα ως εκείνον που οδηγούσε το ταξί που πήραν οι δράστες της συμπλοκής στα Σεπόλια αναγνώρισε ο αστυνομικός Γιάννης Παπαφώτης.

Ο μάρτυρας που ήταν μέλος πληρώματος περιπολικού που έσπευσε στο σημείο της συμπλοκής υποστήριξε ότι ο Σωτήρης Κονδύλης τον πυροβόλησε δυο φορές και τον τραυμάτισε στην κοιλιά ώστε να μπορέσει να επιβιβαστεί με τους υπόλοιπους στο ταξί και να διαφύγουν.

Η δίκη θα συνεχιστεί σήμερα, οπότε και αναμένεται να εξεταστούν οι υποθέσεις της εκτόξευσης ρουκέτας κατά της ΒΙΟΧΑΛΚΟ, της απόπειρας ανθρωποκτονίας κατά του Λευτέρη Παπαδημητρίου και των ανθρωποκτονιών του Μιχάλη Βρανόπουλου και του Τούρκου αξιωματούχου Ομερ Σιπαχίογλου.

Οι συνήθεις ανοησίες του Δημ. Κουφοντίνα

Την άποψη ότι σκεπτικό της "17 Νοέμβρη" σε κάθε ενέργειά της ήταν η "ελαχιστοποίηση της βίας" διατύπωσε μετά την ολοκλήρωση της υπόθεσης για την βομβιστική επίθεση κατά λεωφορείου του ΜΑΤ ο Δημήτρης Κουφοντίνας. Ο κατηγορούμενος θέλοντας να απαντήσει στον ισχυρισμό των αστυνομικών που κατέθεσαν για το χτύπημα, ότι σκοπός των δραστών ήταν να σκοτώσουν τους επιβαίνοντες στην κλούβα, άφησε να εννοηθεί ότι η επιλογή της οργάνωσης ήταν να μην υπάρχουν πολύ νεκροί.

Ο κ. Κουφοντίνας είπε ότι τεχνικά θα μπορούσε να επιτευχθεί ένα χτύπημα απο το οποίο θα σκοτώνονταν πολλοί. Δεν είδα να εξεταστεί μήπως επίτηδες έγινε η στόχευση της ρουκέτας απο το συγκεκριμένο σημείο.Χτυπήθηκαν τέσσερα λεωφορεία και υπήρχαν μόνο δύο περιπτώσεις θανάτου.Δεν είναι τεχνικό όμως το θέμα, είναι πολιτικό. Ο κατηγορούμενος υποστήριξε επίσης ότι τα χτυπήματα κατά λεωφορείων των ΜΑΤ είχαν γίνει γιατί τα ΜΑΤ ήταν υπεύθυνα για τον θανατο τεσσάρων πολιτών στα επεισόδια στο κατάστημα "Μαρούσης" και τόνισε ότι ποτέ δεν τιμωρήθηκε κανένας γι'αυτούς τους θανάτους.

Ελεύθερος ο Μιχ. Κασσίμης

Ελεύθερος με περιοριστικούς όρους αφέθηκε έπειτα από την απολογία του ενώπιον του εφέτη ανακριτή Λ.Ζερβομπεάκου ο Μιχάλης Κασσίμης, ο οποίος κατηγορείται για ένταξη και συμμετοχή σε τρομοκρατική οργάνωση.

Οι περιοριστικοί όροι περιλαμβάνουν την εμφάνισή του δύο φορές τον μήνα σε αστυνομικό τμήμα, την απαγόρευση εξόδου από τη χώρα και την καταβολή

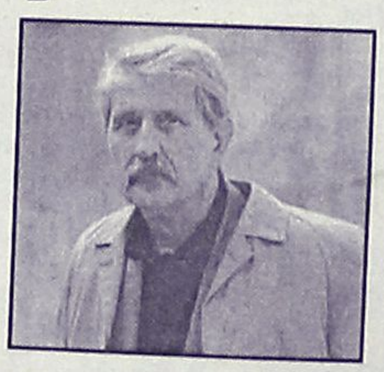

χρηματικής εγγύησης 20.000 ευρώ. Ο Κασσίμης, αδελφός του νεκρού Χρήστου Κασσίμη, που φέρεται να έχει ιδρύσει την τρομοκρατική οργάνωση ΕΛΑ, απολογήθηκε στον ανακριτή με υπόμνημα, στο οποίο -σύμφωνα με πληροφορίες- αρνείται τις κατηγορίες, οι οποίες αφορούν και την συμμετοχή του στην απόπειρα δολοφονίας κατά του πρώην προέδρου της ΓΣΕΕ Γιώργου Ραφτόπουλου, το 1987, ενέργεια που αποδίδεται στην οργάνωση 1η Μάη.

Γάζωσαν τους πολεμικούς ανταποκριτές

Νεκροί δημοσιογράφοι, σίγησαν κανάλια, έκλεισαν η Ιρακινή τηλεόραση και το ραδιόφωνο

Ενας εικονολήπτης του Reuters και ένας του ισπανικού καναλιού Tele 5 πλήρωσαν με τη ζωή τους τα «λάθη» των αμερικανών που παραδέχτηκαν ότι αμερικανικό τάνκ έπληξε το ξενοδοχείο Palestine. Πρόκειται για τον 35χρονο Τάρας Πρότσνικ, μέλος του συνεργείου του διεθνούς πρακτορείου, και τον 37χρονο Χοσέ Κούσο. Αλλοι τρεις συνάδελφοί τους τραυματίστηκαν.Η ισπανική κυβέρνηση θα ζητήσει εξηγήσεις από την Ουάσινγκτον για την επίθεση. Η Διεθνής Ομοσπονδία Δημοσιογράφων κατήγγειλε την επίθεση κάνοντας λόγο για εγκλήματα πολέμου. Η οργάνωση Δημοσιογράφοι χωρίς Σύνορα κατηγόρησε τις Ηνωμένες Πολιτείες ότι εσκεμμένα στοχεύουν δημοσιογράφους στο Ιράκ.

Ο διοικητής της 3ης αμερικανικής μεραρχίας ότι αμερικανικό παραδέχτηκε ότι τάνκ έπληξε το ξενοδοχείο Palestine. Οι αμερικανοί δικαιολογούν την πρωτοφανή επίθεση λέγοντας ότι δέχτηκαν πυρά από την ταράτσα του ξενοδοχείου από ιρακινούς ελεύθερους σκοπευτές γεγονός όμως που διέψευσαν στην πλειοψηφία τους όλοι οι ξένοι δημοσιογράφοι. Γάλλος εικονολήπτης μαγνητοσκόπησε εικόνες που δείχνουν το αμερικανικό άρμα να σταματά σε γέφυρα και να σροχεύει το ξενοδοχείο. Οι αμερικανικές δυνάμεις δεν βάζουν στο στόχαστρο δημοσιογράφους, επανέλαβε ο εκπρόσωπος της Αμερικανικής Κεντρικής Διοίκησης.Αξιωματούχος του Πενταγώνου εξέφρασε τη λύπη του για το θάνατο μελών του τύπου και κατηγόρησε το Ιράκ ότι βάζει σε κίνδυνο τις ζωές αμάχων. .

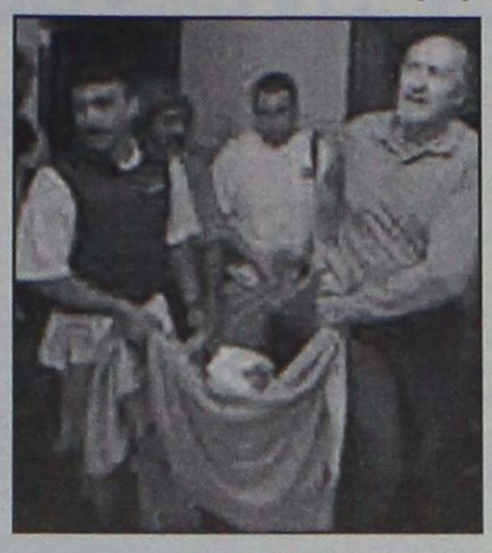

Συνολικά τραυματίστηκαν τρία μέλη της αποστολής του πρακτορείου Reuters, ένας ρεπόρτερ, ένας φωτογράφος και ο εικονολήπτης ο οποίος υπέκυψε λίγη ώρα αργότερα στα τραύματά του σε νοσοκομείο της Βαγδάτης. Καλά είναι όλα τα μέλη των ελληνικών αποστολών. Το βλήμα χτύπησε τον 15ο όροφο του ξενοδοχείου ενώ επλήγη και ο 17ος όροφος. Οι σκηνές που εκτυλίχθηκαν στο ξενοδοχείο ήταν εφιαλτικές, καθώς στο ξενοδοχείο εκτός από τους δημοσιογράφους διαμένουν και πολλές οικογένειες υπαλλήλων που έχουν καταφύγουν εκεί για να προφυλαχθούν.

Ενας βρετανός δημοσιογράφος του Sky News που βρισκόταν στο απέναντι ξενοδοχείο δήλωσε ότι λίγα λεπτά πριν από την έκρηξη είχε δει ένα αμερικανικό τάνκ να σημαδεύει το Palestine.

Αξιωματούχος του αμερικανικού Πενταγώνου είχε δηλώσει πριν ότι οι αμερικανοί πίστευαν ότι στην ταράτσα του ξενοδοχείου δρούσαν ελεύθεροι σκοπευτές. Ο συγκεκριμένος αξιωματούχος δεν θέλησε βέβαια να σχολιάσει αν τα πυρά προήλθαν από την αμερικανική πλευρά, προειδοποίησε τους δημοσιογράφους για τους κινδύνους παραμονής τους στη Βαγδάτη λέγοντας ότι οι ιρακινές δυνάμεις που επιχειρούν από σημεία όπως τα ξενοδοχεία αποτελούν νόμιμους στόχους.

Ενας εικονολήπτης του Αλ Τζαζίρα σκοτώθηκε από τον βομβαρδισμό των γραφείων του δικτύου στην ιρακινή πρωτεύουσα, πυρά δέχτηκαν και τα γραφεία της τηλεόρασης του Αμπου Ντάμπι, σίγησαν η ιρακινή τηλεόραση και το ραδιόφωνο. Οι αμερικανικές δυνάμεις βομβάρδισαν τα γραφεία του αλ Τζαζίρα με αποτέλεσμα να σκοτωθεί ένας εικονολήπτης του δικτύου και να τραυματιστεί ένας ακόμη. Για λάθος έκανε λόγο ο βρετανός στρατιωτικός εκπρόσωπος. Πλήγμα δέχτηκαν και τα γραφεία της τηλεόρασης του Αμπου Ντάμπι ενώ σίγησαν η ιρακινή τηλεόραση και το ραδιόφωνο.

Αλωνίζουν οι Αμερικανοί στη Βαγδάτη, χωρίς σοβαρή αντίσταση από τους Ιρακινούς

Αγριο κυνηγητό για τον Σαντάμ

Μάχες σε γέφυρες και παλάτια •Υπό πλήρη έλεγχο βρίσκεται πλέον και η Βασόρα

Στο κυνήγι του Σαντάμ Χουσείν έχουν επιδοθεί οι αμερικανικές δυνάμεις που συνεχίζουν την «Επιχείρηση Βαγδάτη», όπως ονόμασαν την επίδειξη ισχύος τους με την εισβολή στην ιρακινή πρωτεύουσα προσδοκώντας ότι θα πιέσουν για την κατάρρευση του ιρακινού καθεστώτος. Η τύχη του Σαντάμ είναι ένα θρίλερ από την πρώτη ημέρα του πολέμου με τις αμερικανικές δυνάμεις να τον αναζητούν στο λαβύρινθο των υπόγειων καταφυγίων. Τις πρώτες πρωινές ώρες της Τρίτης οι αμερικανικές δυνάμεις έπληξαν με τέσσερις βόμβες συνολικού βάρους 900 κιλών τον αποκαλούμενο «ηγετικό στόχο» στο προάστιο αλ Μανσούρ της ιρακινής πρωτεύουσας, καθώς υπήρχαν πληροφορίες ότι βρισκόταν σε εξέλιξη σε υπόγειο καταφύγιο σύσκεψη υψηλόβαθμων στελεχών του ιρακινού στρατού και των μυστικών υπηρεσιών της χώρας υπό τον Σαντάμ, παρουσία και των δυο γιων του Κουσάι και Ουντάι .Τα αραβικά δίκτυα αλ Τζαζίρα, Αμπού Ντάμπι και αλ Αραμπίγια, διέψευσαν ότι μετέδωσαν πληροφορίες που ήθελαν τον ιρακινό ηγέτη νεκρό.

Εκπρόσωπος των αμερικανικών ενόπλων δυνάμεων επιβεβαίωσε ότι επλήγη ο «ηγετικός στόχος», αρνήθηκε ωστόσο να σχολιάσει εάν πράγματι υπήρχε υπόγειο καταφύγιο και βέβαια άνθρωποι μέσα σε αυτό. Η συνοικία αλ Μανσούρ είχε βομβαρδιστεί και χθες με αποτέλεσμα να σκοτωθούν εννέα άμαχοι και να τραυματιστούν άλλοι τέσσερις και μάλιστα η αμερικανική διοίκηση στο Κατάρ είχε ανακοινώσει ότι διεξάγει έρευνες για τον βομβαρδισμό κατοικημένης περιοχής.

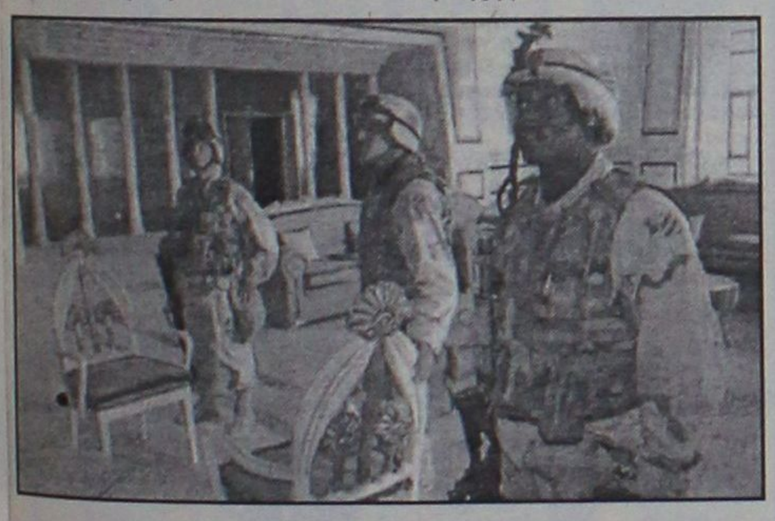

ΧΑΛΑΡΩΝΟΥΝ ΤΑ ΔΑΚΤΥΛΑ ΤΟΥ

Τα σιδερένια δάχτυλα του Σαντάμ στο λαιμό του λαού του ξεσφίγγουν ένα-ένα, όσο οι αμερικανο-βρετανικές δυνάμεις προχωρούν στο Ιράκ, σύμφωνα με τον αμερικανό πρόεδρο Τζορτζ Μπους.

Αφού αναγνώρισε ότι αγνοεί εάν ο ιρακινός ηγέτης επέζησε των αεροπορικών επιδρομών, ο Μπους στη διάρκεια της συνέντευξης Τύπου που έδωσε στο Μπέλφαστ μετά τη συνάντησή του με τον βρετανό πρωθυπουργό Τόνι Μπλερ, εξέφρασε την πεποίθηση ότι ο Σαντάμ "όπου νάναι χάνει την εξουσία".

"Το μόνο που μπορώ να σας πω είναι ότι τα χέρια του Σαντάμ γύρω από το λαιμό των Ιρακινών, όπως το έχω περιγράψει, αρχίζουν να χαλαρώνουν. Δεν μπορώ να σας πω αν και τα δέκα δάχτυλα έχουν αφήσει το λαιμό, αλλά ένα ένα αρχίζει να χαλαρώνει και οι άνθρωποι αρχίζουν να το αισθάνονται", κατέληξε ο πλανητάρχης.

ΜΑΧΕΣ ΓΙΑ ΓΕΦΥΡΕΣ ΚΑΙ ΠΑΛΑΤΙΑ

Μάχες για τον έλεγχο δύο κεντρικών γεφυρών του Τίγρη ποταμού αλλά και του Μεγάρου της Δημοκρατίας στο κέντρο της Βαγδάτης δίνουν οι αμερικανοί και οι ιρακινοί. Αμερικανικό αεροσκάφος Α-10 βομβάρδισε το σύμπλεγμα του προεδρικού παλατιού, τα υπουργεία Σχεδιασμού και Πληροφοριών. Οι ιρακινοί από την ανατολική όχθη του Τίγρη ανταλλάσσουν πυρά με τα αμερικανικά τανκς που βρίσκονται στην δυτική όχθη όμως κάποια από αυτά κατάφεραν να περάσουν στον ανατολικό τομέα της πόλης. Αμερικανικά ελικόπτερα Απάτσι εξαπέλυσαν επίθεση εναντίον της βάσης αλ Ρασίντ της Ρεπουμπλικανικής Φρουράς. Οι ιρακινοί υποστηρίζουν ότι κατέρριψαν ένα αεροσκάφος Α-10 κοντά στο αεροδρόμιο.

Η Βαγδάτη δέχτηκε την Τρίτη νέο αεροπορικό βομβαρδισμό δυο ισχυρές εκρήξεις ακούστηκαν κοντά στο ισοπεδωμένο πλέον κτήριο του υπουργείου Πληροφοριών. Αμερικανικό αεροσκάφος βομβάρδισε το απόγευμα ιρακινή θέση στην είσοδο της γέφυρας αλ-Τζουμχουρίγια (γέφυρα της Δημοκρατίας) κοντά στο κύριο προεδρικό μέγαρο στη Βαγδάτη, μετέδωσε ανταποκριτής του γαλλικού πρακτορείου. Οι αμερικανικές δυνάμεις εισήλθαν στην Βαγδάτη και απο βορρά και έχουν καταλάβει ένα αεροδρόμιο στα νοτιοανατολικά της ιρακινής πρωτεύουσας, ανέφερε κατά την τακτική ενημέρωση των δημοσιογράφων στο στρατόπεδο Ας Σαλίγια του Κατάρ ο εκπρόσωπος των αμερικανικών στρατιωτικών δυνάμεων ταξίαρχος Βίνσεντ Μπρουκς.



Πυροβολισμοί και εκρήξεις ακούγονταν από το πρωί από το Μέγαρο της Δημοκρατίας, το κεντρικό προεδρικό παλάτι που κατέλαβαν την Δευτέρα οι αμερικανοί πεζοναύτες καθώς είναι σε εξέλιξη συγκρούσεις μεταξύ των αμερικανών και των ιρακινών δυνάμεων μέσα στο παλάτι. Τα άρματα μάχης σφυροκοπούν και στόχους βορείως του προεδρικού μεγάρου, απ΄ όπου φαίνεται ότι ξεκίνησε η αντεπίθεση των ιρακινών.

Οι αμερικανοί εγκατέστησαν μετά από σκληρές μάχες, σημεία ελέγχου στις κεντρικές αρτηρίες. Στις επιχειρήσεις στη Βαγδάτη την Δευτέρα σκοτώθηκαν τέσσερις αμερικανοί στρατιώτες και 2 δημοσιογράφοι ένας γερμανός και ένας ισπανός-ενώ 15 στρατιώτες τραυματίστηκαν. Η ιρακινή πλευρά ισχυρίζεται ότι κατέρριψε δύο αμερικανικά αεροσκάφη.

ΥΠΟ ΕΛΕΓΧΟ Η ΒΑΣΟΡΑ

Η πόλη της Βασόρας στο νότιο Ιράκ βρίσκεται υπό τον έλεγχο των Βρετανικών δυνάμεων και ένας ηγέτης τοπικής φυλής θα συμβάλει στη διακυβέρνηση της πόλης, ανακοίνωσε χθες βρετανός στρατιωτικός εκπρόσωπος. " Τα βρετανικά στρατεύματα έχουν εξασφαλίσει τον έλεγχο της πόλης αν και θα απαιτηθούν ακόμα ορισμένες μέρες για να σταθεροποιηθεί η κατάσταση στην πόλη όπως έγινε στον Ουμ Καρ και στην Αλ Ζουμπάιρ", δήλωσε ο βρετανός εκπρόσωπος Κρις Βέρνον. Ο Βέρνον είπε ακόμα ότι ο ηγέτης της τοπικής φυλής, στον οποίο αναφέρθηκε μόνο ως "σειχη", θα σχηματίσει την τοπική ηγεσία της επαρχίας της Βασόρας. "

Γέμισαν όλα τα νοσοκομεία

Τα νοσοκομεία της Βαγδάτης έχουν αρχίσει να γεμίζουν ασφυκτικά και παρουσιάζουν σοβαρές ελλείψεις σε ιατρικό υλικό, εξαιτίας των εκατοντάδων ανθρώπων που έχουν τραυματιστεί στις πρόσφατες επιθέσεις, ανακοίνωσαν σήμερα από τη Γενεύη ανθρωπιστικές οργανώσεις.

"Στη Βαγδάτη, τα νοσοκομεία έχουν φτάσει στα όρια των δυνατοτήτων τους" τόσο σε σχέση με το προσωπικό τους, όσο και με τα ιατρικά υλικά και τα φάρμακα", δήλωσε η Νάντα Ντουμάνι εκπρόσωπος της Διεθνούς Επιτροπής του Ερυθρού Σταυρού (ΔΕΕΣ). Η ίδια διευκρίνισε πως ιδιαίτερη έλλειψη παρατηρείται στα αναισθητικά φάρμακα.

Το άλλο μεγάλο πρόβλημα των νοσοκομείων της ιρακινής πρωτεύουσας είναι οι διακοπές στην ηλεκτροδότηση. "Η τροφοδοσία των νοσοκομείων με γεννήτριες είναι μόνο μια προσωρινή λύση", είπε η ίδια.

Σύμφωνα με το Γραφείο Συντονισμού του ΟΗΕ για Ανθρωπιστικά Θέματα, το νοσοκομείο αλ-Γιαρμούκ Δέχεται μέχρι και 100 τραυματίες την ώρα, ενώ αυτό στη Μαχμουντίγκα (νότια Βαγδάτη) δεν μπορεί να περιθάλψει άλλους τραυματίες.

"Τα αποθέματα ιατρικού υλικού μειώνονται συνεχώς, ειδικά τα είδη που χρειάζονται για την παροχή των πρώτων βοηθειών", επισήμανε ο Ιαν Σίμπσον, εκπρόσωπος της Παγκόσμιας Οργάνωσης Υγείας (ΠΟΥ). Ο ίδιος αναφέρθηκε στο μεγάλο αριθμό θυμάτων ανάμεσα στους αμάχους, χωρίς όμως να δώσει ακριβή αριθμό και διευκρίνισε πως οι γιατροί στη Βαγδάτη δέχονται πολλούς τραυματίες από θραύσματα οβίδων και πολλούς με εγκαύματα.

ΠΑΚΕΤΟ 10 ΑΛΛΑΓΩΝ ΣΤΗΝ ΤΟΠΙΚΗ ΑΥΤΟΔΙΟΙΚΗΣΗ ΑΠΟ ΤΟΝ Κ. ΣΚΑΝΔΑΛΙΔΗ

Προσλήψεις στους δήμους μόνο εάν αντέχουν τα ταμεία τους

Δέσμη δέκα προτάσεων, στο πλαίσιο του διαλόγου για το νέο Κώδικα Δήμων και Κοινοτήτων, παρουσίασε, χθες, ο υπουργός Εσωτερικών Κ. Σκανδαλίδης, στη συνεδρίαση του Δ.Σ. της ΚΕΔΚΕ. Οι προτάσεις, μεταξύ άλλων, αφορούν την απελευθέρωση των προσλήψεων στους δήμους, τις υποχρεωτικές διαδημοτικές συνεργασίες στο πλαίσιο Συμπολιτειών, τον διεξοδικό έλεγχο των οικονομικών των ΟΤΑ, την υποχρεωτική εκπόνηση τετραετούς επιχειρησιακού προγράμματος από τους δήμους, την αναβάθμιση των δημοτικών συμβουλίων, αλλά και την αναδιάρθρωση των δημοτικών επιχειρήσεων.



Ο κ. Σκανδαλίδης τόνισε ότι αυτή τη στιγμή ένα 35% των δημοτικών επιχειρήσεων υπάρχει "μόνο στα χαρτιά"

ΣΥΝΕΡΓΑΣΙΕΣ

Συγκεκριμένα, όπως διευκρίνισε ο κ. Σκανδαλίδης, η συμμετοχή ενός δήμου στις διαδημοτικές συνεργασίες, καθίσταται υποχρεωτική, καθώς η αναπτυξιακή δραστηριότητα που θα ασκείται στο πλαίσιο μιας Συμπολιτείας, θα αφήνει απέξω τους μεμονωμένους δήμους, που δεν θα μπορούν να την ασκήσουν μόνοι τους, λόγω έλλειψης πόρων, δυνατοτήτων και προσωπικού. Οι Συμπολιτείες, οι οποίες αναμένεται να δημιουργηθούν πανελλαδικώς, θα φθάσουν περίπου τις τριακόσιες. Το περιεχόμενο των αρμοδιοτήτων των Συμπολιτειών θα καλύπτει οικονομικές αρμοδιότητες, το χωρικό σχεδιασμό, θέματα περιβάλλοντος, κοινωνικής πολιτικής, πολιτικής προστασίας και ασφάλειας, καθώς και τις μεταφορές και επικοινωνίες. Οι διαδημοτικές συνεργασίες θα οργανωθούν με συμβάσεις δημοσίου δικαίου μεταξύ των δήμων, οι οποίες θα ορίζουν τη συμμετοχή του κάθε συμβαλλόμενου σε προσωπικό, κεφάλαια, θέματα ευθύνης, ενώ δεν αποκλείεται να ορίζουν και τον τρόπο της ανώτατης διεύθυνσης.

ΟΙΚΟΝΟΜΙΚΟΣ ΕΛΕΓΧΟΣ

Καθιερώνεται ο πλήρης και υποχρεωτικός έλεγχος των οικονομικών όλων των ΟΤΑ. Τον προληπτικό έλεγχο σε μόνιμη βάση και τον κατασταλτικό σε επίπεδο διαχείρισης της 4ετίας θα ασκεί το Ελεγκτικό Συνέδριο, το οποίο για το λόγο αυτό ενισχύεται με 200 νέα στελέχη. Τον διαχειριστικό οικονομικό έλεγχο θα ασκούν οι αρμόδιες υπηρεσίες του υπουργείου Οικονομικών, υποχρεωτικά κάθε δύο χρόνια. Παράλληλα, η εγκαθίδρυση και λειτουργία του Διπλογραφικού και η διαρκής ενημέρωση του Μητρώου Υπαλλήλων θα αποτελούν την ελάχιστη προϋπόθεση για τη χρηματοδότηση κάθε ΟΤΑ.Κάθε δήμος, εξάλλου, υποχρεούται στην εκπόνηση τετραετούς επιχειρησιακού προγράμματος, στο α' εξάμηνο κάθε νέας δημοτικής περιόδου. Ο κ. Σκανδαλίδης αναφέρθηκε και στη ριζική αναδιάρθρωση των δημοτικών επιχειρήσεων και την επανακαθορισμό του περιεχομένου λειτουργίας τους, τονίζοντας ότι αυτή τη στιγμή ένα 35% των δημοτικών επιχειρήσεων υπάρχει «μόνο στα χαρτιά».

Σε ό,τι αφορά την αναβάθμιση του δημοτικού συμβουλίου, κατοχυρώνεται θεσμικά το υποχρεωτικό διαπαραταξιακό προεδρείο, ενώ θεσμοθετούνται διαδικασίες παρόμοιες με τον κοινοβουλευτικό έλεγχο στη λειτουργία του.

Πλήρης απαγόρευση!

Στο πλαίσιο του νέου Κώδικα υπαλλήλων των ΟΤΑ, απελευθερώνονται οι προσλήψεις, καθώς οι δήμοι θα σχεδιάζουν την πολιτική των προσλήψεων στο πλαίσιο ετήσιου προγραμματισμού, με βάση, πάντα, τον προϋπολογισμό τους. Παράλληλα, θεσπίζεται η πλήρης απαγόρευση προσλήψεων κατά τον τελευταίο χρόνο της δημοτικής θητείας.

-ΣΥΣΤΗΜΑΤΑ ΣΥΝΑΓΕΡΜΟΥ
-ΚΑΜΕΡΕΣ ΠΑΡΑΚΟΛΟΥΘΗΣΗΣ ΧΩΡΩΝ
-ΚΕΝΤΡΟ ΛΗΨΕΩΣ
ARMAOS SECURITY
ΡΟΔΟΣ: ΛΙΝΔΟΥ 80 -Τ.Κ. 85100
ΤΗΛ./FAX 23632 - ΥΠΕΥΘΥΝΟΣ ΡΟΔΟΥ: ΔΗΜΗΤΡΗΣ ΚΥΡΙΑΖΗΣ
EPAFES

ΜΑΘΗΜΑΤΙΚΑ - ΦΥΣΙΚΗ - ΧΗΜΕΙΑ και ΠΛΗΡΟΦΟΡΙΚΗ
Διδάσκουν:
✧ Σταματία Εκτ. Ηρακλείδη
Χημικός Αριστοτελείου Πανεπιστημίου Θεσσαλονίκης
✧ Χρήστος Εκτ. Ηρακλείδης
Μαθηματικός Εθνικού και Καποδιστριακού Πανεπιστημίου Αθηνών
✧ Νικόλαος Ανδ. Κωνστάκης
Αναλυτής Η/Υ Πανεπιστημίου Manchester Αγγλίας
Δεκτοί μαθητές Γυμνασίου - Λυκείου και φοιτητές ΤΕΙ - ΑΕΙ.
Υπεύθυνη γνώση, μεθοδικότητα, παραστατικότητα και παροχή δακτυλογραφημένων σημειώσεων. Μαθήματα ιδιαίτερα σε γκρουπ.
✆ 22410 76896 και 0937 701718, 6938 492429

SAIS TRAVEL
ΠΑΣΧΑ στην ΠΑΤΜΟ
ΑΝΑΧ. Μ. ΠΕΜ. 24/4 F/B ΠΑΤΜΟΣ
επιστρ. ΔΕΥΤ. 28/4 CATAMARAN
ΑΝΑΧ. Μ. ΠΑΡ. 25/4 CATAMARAN
επιστρ. ΔΕΥΤ. 28/4 CATAMARAN
€ 189 ΤΟ ΑΤΟΜΟ
ΠΕΡΙΛΑΜΒΑΝΕΙ
• Ακτοπλοϊκά εισιτήρια ΡΟΔΟ-ΠΑΤΜΟ-ΡΟΔΟ
• Ξενοδοχείο με πρωινό
• Πούλμαν για εκδρομή στην Αποκάλυψη. Μοναστήρι Αγ. Ιωάννου Θεολόγου, Γυναικείο Μοναστήρι Ευαγγελισμού, σε χωριά Γρίκο-Κάμπο.
• Φ.Π.Α.
• Συνοδός του πρακτορείου
ΠΛΗΡΟΦΟΡΙΕΣ - ΕΓΓΡΑΦΕΣ
ΠΡΑΚΤΟΡΕΙΟ ΤΑΞΙΔΙΩΝ
ΣΑΒΒΑΣ ΣΑΗΣ
ΤΑΡΠΟΝ ΣΠΡΙΝΓΚΣ 42
(δίπλα στην Τραπ. Πίστεως) •
Τηλ. 22410 39781-3, 22410-37711

ΠΛΑΙΣΙΟ διαφημιστική
◆ Κάρτες
◆ Προσκλητήρια γάμων-βαπτίσεων
◆ Σφραγίδες
◆ Διαφήμιση στον Τύπο
Παπαγιάννη 80 Κρεμαστή
Τηλ. 95584 - 91350
Κιν. 09377-56878

Κερδίστε χρόνο κι εξυπηρέτηση
WESTERN UNION MONEY TRANSFER
"The fastest way to send money worldwide."
Αποστολή χρημάτων σ' όλο τον κόσμο μέσα σε λίγα λεπτά!!!
50.000 καταστήματα σε 165 χώρες του κόσμου είναι έτοιμα να σας εξυπηρετήσουν σε διευρυμένα ωράρια
Γονείς φοιτητών εξωτερικού εμπιστευθείτε μας
PLANET HOLIDAYS
Δημήτρης Τσοπανάκης
Γαλλίας 6 - Ρόδος - Τηλ. 22410-27327

Delta
ΔΙΑΜΑΝΤΕ ΕΡΓΑΛΕΙΑ
6ο χλμ. Ρόδου Λίνδου
Συγκρότημα Μανουσέλη
ΚΟΦΤΗ ΧΕΙΡΟΣ
ΔΙΑΤΡΗΤΙΚΑ
ΔΙΑΜΑΝΤΟΤΡΥΠΟΤΕΧΝΙΚΗ ΡΟΔΟΥ
ΑΔΑΜΑΝΤΟΦΟΡΟΙ ΔΙΣΚΟΙ ΚΟΠΗΣ ΓΙΑ ΓΡΑΝΙΤΗ, ΜΑΡΜΑΡΟ ΤΟΥΒΛΟ κ.τ.λ.
ΑΡΜΟΚΟΦΤΕΣ
ΤΡΥΠΑΜΕ ΚΟΒΟΥΜΕ ΣΠΑΜΕ
ΧΩΡΙΣ ΣΚΟΝΕΣ ΡΩΓΜΕΣ ΜΕΡΕΜΕΤΙΑ
ΠΩΛΗΣΕΙΣ & ΕΚΤΕΛΕΣΕΙΣ ΕΡΓΑΣΙΩΝ
Η ΠΟΛΥΧΡΟΝΗ ΜΑΣ ΠΕΙΡΑ ΣΤΟ ΕΞΩΤΕΡΙΚΟ ΜΑΣ ΔΙΝΕΙ ΤΗ ΔΥΝΑΤΟΤΗΤΑ ΝΑ ΒΡΙΣΚΟΥΜΕ ΛΥΣΗ ΕΚΕΙ ΠΟΥ ΟΙ ΑΛΛΟΙ ΣΗΚΩΝΟΥΝ ΤΑ ΧΕΡΙΑ ΨΗΛΑ!
ΤΗΛΕΦΩΝΗΣΤΕ ΜΑΣ
22410 69022 - 77986
ΚΙΝΗΤΟ: 0944 380562
ΥΠΕΥΘΥΝΟΣ
Μαρκος Τσεσμετζής

Πάντα με υγείαν...

ΠΡΟΓΕΥΜΑ: Μια υγιεινή συνήθεια

Το πρόγευμα είναι ίσως το σημαντικότερο γεύμα της ημέρας ωστόσο πολλά άτομα το αποφεύγουν και αρκούνται μόνο με ένα φλιντζάνι καφέ ή τσάι για πρωινό. Ένας στους πέντε ενήλικες δέν παίρνει απολύτως τίποτα για πρόγευμα. Διάφορες επιστημονικές έρευνες δείχνουν ότι η αποφυγή του προγεύματος είναι μια ανθυγιεινή συνήθεια. Έχει συσχετιστεί με αρνητικά αποτελέσματα πάνω στες προτεινόμενες ποσότητες διαφόρων θρεπτικών ουσιων και πιθανόν στην συγκέντρωση και αντίληψη μας. Το πρόγευμα σπάζει την νηστεία των 12 περίπου ωρών που κάνουμε κατά την διάρκεια της νύχτας. Με αυτό τον τρόπο μας παρέχει καύσιμο για τις δραστηριότητες του πρωινού. Ο οργανισμός μας είναι εξασθενημένος ενεργειακά αφού έχει πάρει τροφή πολλές ώρες πρίν , γι΄αυτό το λόγο χρειάζεται τροφή γιά απόκτηση δυνάμεων και γενικά θρεπτικών συστατικών. Ιδιαίτερα τα παιδιά που αποφεύγουν το πρόγευμα βρίσκουν συνήθως πολλές δυσκολίες στη συγκέντρωση τους στο σχολείο , με αποτέλεσμα να μην αποδίδουν όσο καλά θα μπορούσαν. Αλλά και οι ενήλικες πολλές φορές νιώθουν χωρίς δύναμη ή ακόμα και οι καταθλιπτικοί όταν δεν πάρουν κάτι για πρωινό. Φαίνεται επίσης απο πολλές μελέτες ότι συνήθως τα άτομα που δεν παίρνουν πρόγευμα δεν ικανοποιούν πλήρως την ανάγκη που υπάρχει ορισμένων θρεπτικων ουσιών , όπως ασβέστιο , φυτικές ίνες και βιταμίνες Γ και Α , που περιέχονται συνήθως σε ένα ολοκληρωμένο πρόγευμα. Βέβαια είναι σωστό να τρώμε πρόγευμα αλλά πρεπει να δώσουμε ιδιαίτερη σημασία και στο τι θα τρώμε για πρόγευμα. τα γλυκά ή τα αλμυρά που τόσο συνηθίζουμε να τρώμε , όπως ταχινόπιττες , τυρόπιττες και ελιωτές δεν είναι καθόλου καλές εκλογές για πρόγευμα, γιατί περιέχουν μεγάλες ποσότητες λίπους , άλατος και ζάχαρης , ουσίες που είναι βλαβερές για την υγεία μας. Θα ήταν καλύτερο να διαλέξουμε κάτι ελαφρύ με αρκετή όμως ενέργεια για να μας κρατήσει μέχρι το μεσημεριανό γεύμα. Επίσης ο σωστός καταμερισμός των γευμάτων επιτρέπει την καλύτερη λειτουργία του καρδιαγγειακού και αναπνευστικού συστήματος και βοηθά στη μείωση της χοληστερόλης και των τριγλυκεριδίων στο αίμα. Το πρόγευμα μας βοηθά επίσης να διατηρήσουμε το ιδανικό μας βάρος, αφού τρώγωντας πρωινό ελαττώνουμε την ποσότητα φαγητού που καταναλώνουμε στα άλλα γεύματα και αποφεύγουμε τα "τσιμπήματα" στο ενδιάμεσο. Οι έρευνες δείχνουν οτι η κατανάλωση μόνο λίγων γευμάτων την ημέρα όχι μόνο δεν βοηθά στο χάσιμο βάρους , αλλα αντίθετα μπορεί να αυξήσει το βάρος όπως και την χοληστερόλη στο αίμα.

Αύριο το Β' μέρος

ΚΕΝΤΡΟ ΕΙΔΙΚΩΝ ΘΕΡΑΠΕΙΩΝ ΤΟΥ ΠΑΙΔΙΟΥ ΔΩΔΕΚΑΝΗΣΟΥ

ΚΩΝ/ΝΟΣ ΜΠΑΔΑΝΗΣ - ΣΟΥΖΗ ΓΕΩΡΓΙΛΟΠΟΥΛΟΥ

ΕΡΓΟΘΕΡΑΠΕΥΤΗΣ ΠΤΥΧΙΟΥΧΟΣ ΜΕΘΟΔΟΥ BOBATH N.D.T ΜΕΘΟΔΟΣ PORTAGE ΑΙΣΘΗΤΗΡΙΑΚΗΣ ΟΛΟΚΛΗΡΩΣΗΣ (S.I.) ΜΕΤΕΚΠΑΙΔΕΥΣΗ ΣΤΙΣ ΝΕΥΡΟΛΟΓΙΚΕΣ ΚΑΙ ΚΙΝΗΤΙΚΕΣ ΔΙΑΤΑΡΑΧΕΣ

ΛΟΓΟΠΑΘΟΛΟΓΟΣ ΜΕΤΑΠΤΥΧΙΑΚΟ ΑΚΟΥΟΛΟΓΙΑΣ

Αποστόλου Παύλου 84, Ρόδος 85100, τηλ. / fax (22410)60999/60579

Κέντρο Συμβουλευτικής & Αξιολόγησης Προσωπικότητας Παιδιών & Ενηλίκων

ΠΑΠΑΓΕΩΡΓΙΟΥ ΘΑΝΟΣ

ΨΥΧΟΛΟΓΟΣ ΠΑΝΕΠΙΣΤΗΜΙΟΥ ΑΘΗΝΩΝ

ΕΙΔΙΚΕΥΜΕΝΟΥ ΣΤΗΝ ΓΝΩΣΙΑΚΗ ΨΥΧΟΘΕΡΑΠΕΙΑ-Ι.Ε.Θ.Σ.

- Διερεύνηση Προσωπικότητας (Προφίλ- Δεξιότητες-Αδυναμίες)
- Δείκτης Νοημοσύνης Παιδιών και Ενηλίκων
- Τροποποίηση Δυσλειτουργικών Σχημάτων
- Θεραπευτική Αντιμετώπιση Φοβιών-Ειδικών Φοβιών, Κατάθλιψης, Διαταραχής πανικού, Ψυχοσωματικών προβλημάτων, Τραυματικών γεγονότων ζωής (πένθος, χωρισμός, σχολική αποτυχία), Συναισθηματικών διαταραχών, Διαταραχών Διατροφής (βουλιμία-ανορεξία).
- Αντιμετώπιση προβλημάτων συμπεριφοράς παιδιών σε σχολείο-σπίτι
- Ανάπτυξη Κοινωνικών Δεξιοτήτων
- Βελτίωση Σχέσεων-Πρόγραμμα Ελέγχου Συγκρούσεων
- Βελτίωση Αυτοεκτίμησης-Αυτοεικόνας
- Οικογενειακή θεραπεία από Ζεύγος Θεραπευτών

Κ. Παλαιολόγου 105 - Ρόδος
Τηλ:22410 78668- Κιν: 6937445640 - Μόνο με Ραντεβού

Εργαστήριο Κλινικής Ψυχολογίας

ΧΡΙΣΤΙΝΑ ΣΑΒΒΑΚΗ-ΓΚΡΑΝΖΑΝ

Κλινική Ψυχολόγος-Ψυχοπαθολόγος (DESS)

- Πτυχιούχος του Πανεπιστημίου Nancy Γαλλίας
- Μεταπτυχιακή ειδίκευση (DESS) στην Κλινική Ψυχολογία Ενηλίκου, Εφήβου και Παιδιού στο Πανεπιστήμιο Reims Γαλλίας

Για τον ενήλικο
- Ψυχοδιαγνωστική
- Ψυχολογική υποστήριξη
- Ατομική και οικογενειακή συνέντευξη
- Ψυχοθεραπεία αναλυτικής εμπνεύσεως

Για το παιδί
- Αξιολόγηση προσωπικότητας (τεστ νοημοσύνης, προβολής)
- Διάγνωση μαθησιακών δυσκολιών και συμπεριφορικών διαταραχών
- Συμβουλευτική επαγγελματικού προσανατολισμού
- Ψυχοθεραπεία μέσω παιχνιδιού και εικαστικών

Δέχεται με ραντεβού
Εθνικής Αντίστασης 15
Τηλ.: 77350-Κιν. 6937684251

ΚΕΝΤΡΟ ΙΑΤΡΙΚΩΝ ΒΟΗΘΗΜΑΤΩΝ

ΑΚΟΥΣΤΙΚΑ ΒΑΡΗΚΟΪΑΣ

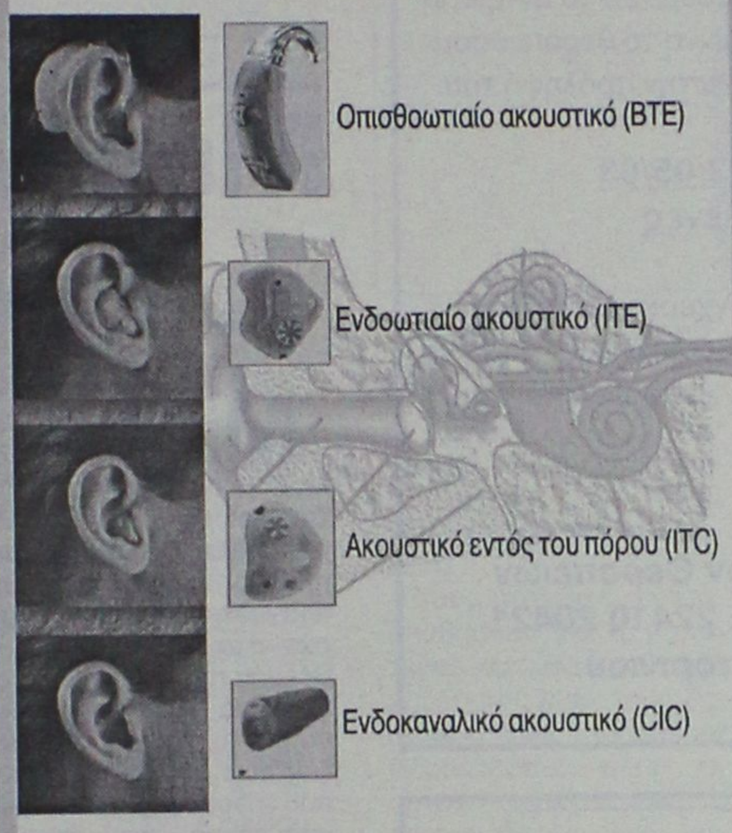

Δίπλα... στον άνθρωπο!

Εθνικής Αντιστάσεως 11 (πρώην Άννης Μαρίας)
Τηλ: (22410) 20359 - Κιν.: 6936.70.60.21
Fax: (22410)25009 – email: kivrdou@yahoo.gr
Πιστοποιημένο από το Ερευνητικό Κέντρο Βιολογικών Υλικών - Συμβάσεις με όλα τα ταμεία

ΟΡΘΟΠΕΔΙΚΑ - ΙΑΤΡΙΚΑ ΧΑΡΙΤΟΣ



ΕΛΕΥΘ. ΒΕΝΙΖΕΛΟΥ 6 (Δίπλα στη Ροδιακή Έπαυλη) - ΡΟΔΟΣ
Τηλ.: 22410-24112 Fax: 22410-75969 e-mail: orken@rho.forthnet.gr

ΙΑΤΡΙΚΗ ΑΝΑΚΟΙΝΩΣΗ

ΧΡΙΣΤΟΔΟΥΛΟΥ ΜΑΡΙΑ

ΙΑΤΡΟΣ ΑΚΤΙΝΟΔΙΑΓΝΩΣΤΗΣ (ΑΚΤΙΝΟΛΟΓΟΣ)

Δέχεται καθημερινά στο Διαγνωστικό Εργαστήριο:
ΑΠΕΙΚΟΝΙΣΗ ΑΙΓΑΙΟΥ
Πάροδος Παπαλουκά 18Β (παραπλεύρως του parking του παλιού νοσοκομείου)

ΩΡΕΣ ΛΕΙΤΟΥΡΓΙΑΣ ΤΟΥ ΕΡΓΑΣΤΗΡΙΟΥ 9 π.μ.-8 μ.μ.
τηλ. **(22410)43000-3, fax: (22410)43004**

ΝΤΟΡΑ ΚΩΝΣΤΑΝΤΙΝΟΠΟΥΛΟΥ

ΨΥΧΟΛΟΓΟΣ

Πτυχιούχος του Πανεπιστημίου της Καλιφόρνιας-Λος Αντζελες (UCLA)-Μεταπτυχιακές σπουδές στο Pepperdine University-Malibu California.

➤ Αμεση ψυχολογική υποστήριξη και επαγγελματική φροντίδα από έμπειρη Ψυχολόγο και Οικογενειακή Σύμβουλο.

➤ Η σωστή θεραπευτική σχέση μπορεί να επιφέρει ρεαλιστικές λύσεις για πραγματικά προβλήματα σε θέματα: μοναξιάς, μελαγχολίας, στρες, ανυπομονησίας, φοβίας, εθισμού, οικογενειακών σχέσεων, διαζυγίου, κακομεταχείρισης, συναισθηματικών δυσκολιών, αυτοπεποίθησης, ανασφάλειες, μεταβατικά στάδια ζωής, βουλιμίας, ανορεξίας, απώλειας, πένθους.

Τηλεφωνείστε στα τηλέφωνα:
(22410)35163 και 6944/980550
για ραντεβού και άμεση εξυπηρέτηση.
Διεύθυνση: Καρίας 1
Περιοχή Ροδίνι - Ρόδος

INEMA

ΙΑΤΡΙΚΟΣ & ΝΟΣΟΚΟΜΕΙΑΚΟΣ ΕΞΟΠΛΙΣΜΟΣ
15 ΧΡΟΝΙΑ ΕΜΠΕΙΡΙΑΣ *από το 1988*
ΕΙΜΑΣΤΕ ΟΙ ΜΕΓΑΛΥΤΕΡΟΙ ΠΡΟΜΗΘΕΥΤΕΣ ΙΑΤΡΙΚΟΥ – ΟΡΘΟΠΕΔΙΚΟΥ ΚΑΙ ΝΟΣΟΚΟΜΕΙΑΚΟΥ ΥΛΙΚΟΥ ΣΤΗ ΔΩΔΕΚΑΝΗΣΟ ΕΜΠΙΣΤΕΥΘΕΙΤΕ ΜΑΣ !!!
ΠΙΣΤΟΠΟΙΗΣΗ ΠΟΙΟΤΗΤΑΣ ΙSO9002 ΕΝ4600 Ε3/833
ΛΕΜΕΣΣΟΥ 2 ΡΟΔΟΣ ΤΗΛ.32238 – FAX 28484



ΑΝΑΠΗΡΙΚΑ ΚΑΡΟΤΣΙΑ–ΒΑΔΙΣΤΙΚΑ ΒΟΗΘΗΜΑΤΑ–ΟΡΘΟΠΕΔΙΚΑ ΕΙΔΗ–ΜΠΛΟΥΖΕΣ ΙΑΤΡΙΚΕΣ–ΚΑΛΤΣΕΣ ΦΛΕΒΙΤΙΔΑΣ–ΠΕΛΜΑΤΑ–ΟΡΘΟΠΕΔΙΚΑ ΜΑΞΙΛΑΡΙΑ–ΚΡΕΒΑΤΙΑ ΝΟΣΟΚΟΜΕΙΑΚΑ – ΙΑΤΡΙΚΟΣ ΕΞΟΠΛΙΣΜΟΣ ΚΑΙ ΑΝΑΛΩΣΙΜΑ – ΟΡΓΑΝΑ ΧΗΜΕΙΟΥ ΚΑΙ ΚΑΘΕ ΑΛΛΟ ΕΙΔΟΣ ΓΙΑ ΚΑΤ ΟΙΚΟ ΝΟΣΗΛΕΙΑ .

Σεμινάρια



1.Το πρόσωπο του Θυμού

ΘΥΜΟΣ! Αναγνωρίστε τα σημάδια του, μάθαιτε γι αυτόν, κατανοήστε τον, αλλά κυρίως ανακαλύψτε πως να τον αντιμετωπίστε, πως να τον ελέγχετε, πως να τον αποφεύγετε, πως να ξεπερνάτε τις αρνητικές του επιδράσεις και πως να μην τον βιώνετε!!

Εγγραφές έως και 11/04/03
Θέσεις περιορισμένες



2.Το πρόσωπο του Άγχους & του Στρες

ΑΓΧΟΣ & ΣΤΡΕΣ! Μάθαιτε τι είναι, πως δημιουργείτε και γιατί, πως μπορούμε να το αναγνωρίσουμε, ποιες είναι οι συνέπειες του, αλλά κυρίως πως μπορούμε να το αντιμετωπίσουμε, με ποιες τεχνικές μπορούμε να το θεραπεύσουμε και ποιος τρόπος ζωής διευκολύνει την πρόληψη του.



Εγγραφές έως και 02/05/03
Θέσεις περιορισμένες

Στα σεμινάρια χρησιμοποιούνται σύγχρονοι μέθοδοι εκπαυδευτικής, με τη χρήση οπτικοακουστικών μέσων (όπως του multimedia projector), διαφόρων ασκήσεων και δραστηριοτήτων.

Οργάνωση: Κέντρο Ειδικών Θεραπειών
Στρατηγού Ζήση 50, ΤΗΛ. 22410 20421
Υπεύθυνη: Ντίνα Σαντορινιού

AUTO ΕΠΙΛΟΓΕΣ

ΚΟΥΚΟΥΡΑΣ ΑΛΕΞΑΝΔΡΟΣ

ΕΚΘΕΣΗ ΕΜΠΟΡΙΑΣ ΕΠΙΛΕΓΜΕΝΟΥ ΜΕΤΑΧΕΙΡΙΣΜΕΝΟΥ ΑΥΤΟΚΙΝΗΤΟΥ

ΛΕΩΦ. ΡΟΔΟΥ-ΛΙΝΔΟΥ 255
ΤΗΛ. 22410/60910,
FAX: 22410/60920

- *Πώληση μεταχειρισμένων αυτοκινήτων ελεγμένα σε 70 σημεία.*
- *Αγορά μεταχειρισμένων αυτοκινήτων.*
- *Ανταλλαγή με οποιοδήποτε μοντέλο της αρεσκείας σας.*
- *Χρηματοδότηση με τα χαμηλότερα επιτόκια της αγοράς.*



Ο πρέσβης του Βελγίου απονέμει το μετάλλιο τιμής στον απερχόμενο πρόξενο κ. Β. Καμπουράκη

Για τις υπηρεσίες του ως πρόξενος του Βελγίου

Μετάλλιο τιμής στον κ. Βασ. Καμπουράκη

Με το μετάλλιο τιμής βράβευσε τον ξενοδόχο κ. Βασίλη Καμπουράκη, ο πρέσβης του Βελγίου στην Ελλάδα κ. Claude Rijmenans, στο πλαίσιο εκδήλωσης που πραγματοποιήθηκε προημερών στο Rodos Palace. Ο Βέλγος πρέσβης ανέγνωσε Βασιλικό Διάταγμα σύμφωνα με το οποίο αναγνωρίζονται οι καλές υπηρεσίες που προσέφερε ο κ. Καμπουράκης στο πλαίσιο των καθηκόντων του, ως πρόξενος του Βελγίου στα Δωδ/σα, επί μια εικοσαετία.

Ο κ. Rigmenans έχρισε τον κ. Καμπουράκη, ιππότη και του απένειμε το μετάλλιο τιμής, παρουσία των αρχών και των φορέων του τόπου, που έδωσαν το παρών σε μια ιδιαιτέρως θερμή και συγκινητική εκδήλωση.

Στην ουσία, η εκδήλωση ήταν αφιερωμένη στον επίσημο διορισμό του κ. Αντώνη Καμπουράκη (γιου του κ. Βασίλη Καμπουράκη) στη θέση του επίτιμου προξένου του Βελγίου στα Δωδ/σα, ο οποίος πήρε τη σκυτάλη από τον πατέρα του, μετά από μία επιτυχημένη εικοσαετή πορεία.

Μιλώντας για τον απερχόμενο πρόξενο, ο πρέσβης του Βελγίου ο οποίος είχε ξαναεπισκεφθεί τη Ρόδο πρόπερσι το καλοκαίρι στο πλαίσιο διακοπών αναφέρθηκε στο χαρακτήρα του, τον αποκάλεσε άξιο επιχειρηματία και τόνισε ότι ήταν χωρίς υπερβολή αυτός που έβαλε τη Ρόδο στον παγκόσμιο τουριστικό χάρτη.

Παίρνοντας το λόγο ο κ. Βασίλης Καμπουράκης είπε μεταξύ άλλων και τα εξής:

"Οταν πριν από 20 χρόνια ανέλαβα το Βελγικό Προξενείο στα Δωδεκάνησα ήμουν αρκετά προετοιμασμένος γι' αυτό, αλλά τότε δεν γνώριζα το πόσο πολύ συναισθηματικά θα δενόμουν και με τον Βελγικό λαό και με τους Δημόσιους λειτουργούς του. Η σοβαρότητα, η ακρίβεια, η αποφασιστικότητα και η συνέχεια αυτού του κράτους αποτέλεσαν για μένα σχολείο, καθώς με βελτίωσαν, με έκαναν αποτελεσματικότερο και πιο ισχυρό άνθρωπο.



Ειλικρινά σήμερα, η συγκίνησή μου συναγωνίζεται τη χαρά μου, όταν παραδίδω στον Αντώνη, τη σκυτάλη της Προξενικής Αρχής.

Εύχομαι στον γιο μου κάθε επιτυχία και προσδοκώ απ' αυτόν να στέκεται στο πλευρό των Βέλγων Υπηκόων που μπορεί να έχουν μικρή την ανάγκη μας στον φιλόξενο ελληνικό τόπο μας, αλλά σίγουρα νιώθουν ασφαλέστεροι και διευκολύνονται σημαντικά και καθημερινά με την παρουσία μας εδώ.

Προσεύχομαι για τις κυβερνήσεις και τους πολίτες των δύο (2) μας χωρών, να εργάζονται πάντοτε με σθένος και πάθος, αλλά και με ήθος, σύνεση και με ανθρωπισμό για την πρόοδο και την ευημερία όλων μας.

Ελπίζω, τέλος για εσάς κύριε Πρέσβη, επιτυχίες στο δρόμο σας, γιατί περισσότερο από ποτέ τούτη την συγκεκριμένη χρονική στιγμή, η ψυχή και η συνείδηση ολόκληρου του κόσμου έχει άμεσα ανάγκη από λαμπρούς και σοφούς διπλωμάτες και όχι από πολυμήχανους και νικητές στρατιωτικούς.

Σας ευχαριστώ όλους σας για την εκτίμηση, την αγάπη και για την υποστήριξη, με την οποία αγκαλιάσατε εμένα και το έργο μου, όλα αυτά τα χρόνια. Είμαι βέβαιος ότι με την ίδια ένταση θα στηρίξετε και τον νέο πρόξενο".

Η ιδιαίτερη πάντως αγάπη που τρέφει προς το νέο πρόξενο ο πρέσβης κ. Rijmenans, φάνηκε και από τα λόγια του όταν τον διόρισε στη θέση του. Είπε χαρακτηριστικά ότι, όταν τον προωτοείδε, ήταν σαν να έβλεπε στο πρόσωπό του το θεό Ήλιο, που χαρακτηρίζει και το νησί της Ρόδου. Από την πλευρά του ο κ. Αντώνης Καμπουράκης ευχαρίστησε το Βέλγο πρέσβη για την εμπιστοσύνη που του έδειξε η χώρα του και εξέφρασε την επιθυμία να ακολουθήσει τα ίδια επιτυχημένα βήματα με αυτά του πατέρα του.

Στο πλαίσιο της εκδήλωσης, ο πρόεδρος των εθελοντών αιμοδοτών Μ. Χαρτοφύλλης απένειμε στο νέο πρόξενο του Βελγίου, τιμητική πλακέτα, για την προσφορά και στήριξη που παρέχει.

Kona Kai

POLYNESIAN /CHINESE RESTAURANT

Ξέρετε τι είναι το Sushi;



Εάν όχι, ελάτε σε μας.

Δοκιμάστε Παπάγια,
Ωμό ψάρι με φύκια τυλιγμένα
με γλυκό ξύδι, στο Sushi Bar.

Εάν δεν χορτάσετε με το Sushi, τότε
άλλες 81 γεύσεις σας περιμένουν.
Εάν θέλετε όλα αυτά και όχι μόνο τότε..



Η επιθυμία σας πραγματικότητα!

ΟΛΟ ΤΟ ΧΕΙΜΩΝΑ
ΑΝΟΙΚΤΑ ΚΑΘΕ ΠΑΡΑΣΚΕΥΗ - ΣΑΒΒΑΤΟ
και ΚΥΡΙΑΚΗ ΜΕΣΗΜΕΡΙ - ΒΡΑΔΥ



Οδός Φερενίκης - Παραλία Ιαλυσου
Τηλ. 22410 94328
(απέναντι από το ξενοδοχείο (Blue Horizon)

Το ολοήμερο δημοτικό σχολείο Μασσάρων στην Αθήνα

Η πολυπόθητη ανατολή...

Ω παιδιά που με νιώθετε
– πατριωτάκια του ήλιου
Με θέργες και παράξενα
πουλιά στα χέρια
Με χλοερές καρδιές και
μάτια καθαρά
Που ακούτε από τις πα-
ραλίες την ανατολή
να βουίζει
Ζεσταίνοντας στην
αγκαλιά σας ένα φως
απέραντο
Από την άκρη τ΄ ουρα-
νού ως το βάθος της
καρδιάς
Με πείσμα πορφυρό -
πατριωτάκια του ήλιου
Που λέτε: ο μόνος δρό-
μος είναι η ανατολή

Ο. Ελύτης – Ήλιος ο πρώτος







Αυτή την πολυπόθητη ανατολή αγευτήκαμε από τους μαθητές του Πιλοτικού Ολοήμερου Δημοτικού Σχολείου Μασάρων Ρόδου. Σε μια διημερίδα στις 27 και 28 Μαρτίου στην Αθήνα, άρτια οργανωμένη από το Παιδαγωγικό Ινστιτούτο, σε ένα πραγματικό "μαθητικό πανηγύρι" οι μαθήτριες της Στ΄ τάξης άρχισαν το πέταγμά τους σε ένα κόσμο με πτήσεις που ούτε εμείς δεν τις περιμέναμε. Είδαν το σχολείο μας μέσα από τα μάτια ενός γέρου – σοφού του Αστερίωνα, που η μοναξιά του δικού του πλανήτη τον οδηγεί σε άλλους πλανήτες παρουσιάζοντας έτσι τη Ρόδο και την ιστορία της, το χωριό μας, τις τάξεις τους, νέα γνωστικά αντικείμενα, γιορτές, δραστηριότητες, τις εργασίες τους. Μίλησαν για την τέχνη, τη μουσική, τη φύση, τη γνώση, την έρευνα. Έδειξαν πως η γνώση καταχτιέται μόνο μέσα από τη συνεργασία και την πολύπλευρη προσέγγιση ενός θέματος.

Μίλησαν για "σχολειά, λιτά, απλόχωρα, μεγάλα, για να μπαίνει ο κυρ Ήλιος Διαφεντευτής" και το μόνο που ζήτησαν ήταν να μάθουν και να πετούν. Φόρτισαν συγκινησιακά την αίθουσα, και όσο περνούσε η ώρα η φωνή τους γινόταν πιο δυνατή μαθαίνοντας και διδάσκοντας ταυτόχρονα.

Στο περίπτερο που στήσανε παρουσιάσανε εργασίες στα εικαστικά και στο θέατρο, με κεντρικό φόντο το νησί μας και τον ήλιο. Ντυμένες με τις παραδοσιακές στολές εξηγούσαν στους επισκέπτες τα έργα τους, τη μέθοδο δουλειάς τους. Πρόσφεραν δώρα, αντάλλαξαν απόψεις με τους μαθητές των άλλων 27 Πιλοτικών Ολοήμερων σχολείων κι ένιωσαν μέλη ενός καινούριου κόσμου που ανατέλλει.

Ακολούθησε τηλεδιάσκεψη με το σχολείο μας στη Ρόδο, όπου από εδώ οι μαθητές της Δ΄ τάξης μίλησαν και παρουσίασαν την ιστορία του νησιού μέσα από θεατρικά δρώμενα.

Τους ζητήσαμε να προσπαθήσουν για το καλύτερο, κι αυτά μας τραγούδησαν. Μαζί τους ζήσαμε κι εμείς ένα όνειρο. Περπατήσαμε μέσα σ' αυτό, γοητευτήκαμε, ονειρευτήκαμε ένα κόσμο πιο ανθρώπινο, όμορφο, από την αρχή, στα μέτρα της καρδιάς.

Αγαπητά μας παιδιά

Έχετε ανοίξει φωτεινά παράθυρα στο σύγχρονο κόσμο. Οι δρόμοι είναι ανοιχτοί και σας περιμένουν. Διαλέξτε αυτόν που θα σας πάει στην κορφή την κατάψηλη.

Έχουμε βαθιά υποχρέωση να συγχαρούμε τον υπεύθυνο πράξης Εφαρμογής 28 Πιλοτικών Ολοήμερων σχολείων κ. Αγγελή Αδάμ, την ομάδα υλοποίησης κ. Οικονόμου Γεώργιο, κ. Τριανταφύλου Ανδρέα, κα. Αναστασία Παμουκτσόγλου, την ομάδα υποστήριξης κα. Βιδάκη Ειρήνη, κα Κωνσταντακοπούλου Χαρά, κα. Μασταγκάκη Γεωργία, κ. Σαραντόπουλο Βασίλη και κα. Ξιφαρά Βάσω για αυτή την ανεπανάληπτη συνάντηση που πραγματοποίησαν και να τους διαβεβαιώσουμε ότι στεκόμαστε δίπλα τους στο δύσκολο έργο που επιτελούνε, γράφοντας μαζί τους ιστορία στο χώρο της παιδείας.

Ένα μεγάλο ευχαριστώ στον Σχολικό μας Σύμβουλο κ. Σταυριανό Νίκο στους Προϊστάμενους μας κ. Θεουλάκη Εμμανουήλ και κ. Κολιάδη Νικόλαο για την αμέριστη συμπαράστασή τους και σ΄ αυτή μας την προσπάθεια. Η παρουσία τους εκεί έδειξε ότι οι στόχοι καταχτιώνται μόνο μέσα από συλλογική εργασία.

Ιδιαίτερα θα σταθούμε στο Σύλλογο γονέων και στους γονείς των παιδιών της Στ΄ τάξης, καθώς και στον Πολιτιστικό Σύλλογο Μασάρων "Το Καμυρί" που όχι μόνο στήριξαν αυτή την παρουσίαση, αλλά βρέθηκαν κοντά μας στην Αθήνα προσφέροντας κάθε δυνατή βοήθεια.

Τέλος ευχαριστούμε το Δήμο Αρχαγγέλου και τον δήμαρχό του κ. Παπουρά Αλέξανδρο, την Εκκλησιαστική Επιτροπή Μασάρων και τον πρόεδρό της εφημέριο κ. Χρυσόστομο, τον Αγροτικό Συνεταιρισμό Σορωνής και την Apliger Πληροφορική για την υλική στήριξη που μας παρείχαν.

Ο Δ/ντής και οι
Δάσκαλοι του
Πιλοτικού Ολοήμερου
Δημοτικού Σχολείου Μασάρων Ρόδου

Φτάσε εκεί που δεν μπορείς...

Τα λόγια του Καζαντζάκη "φτάσε εκεί που δεν μπορείς" γύριζαν συνεχώς στο μυαλό μου παρακολουθώντας την παρουσίαση του Πιλοτικού Ολοήμερου Δημοτικού Σχολείου Μασάρων Ρόδου στην διημερίδα των 28 Πιλοτικών Σχολείων στην Αθήνα.

Μαθητές και δάσκαλοι ξεπέρασαν τον εαυτό τους δείχνοντας με τρόπο μοναδικό ότι ένας δρόμος υπάρχει. Αυτός που οδηγεί στην κορυφή. Πιασμένοι χέρι – χέρι και σε πρωτοφανείς σχηματισμούς πετούσαν, μάθαιναν, δίδασκαν, συγκινούσαν.

Όλοι μας φτάνουμε σε ένα σημείο που τίποτε δεν μπορεί να μας βοηθήσει εκτός από την πίστη μας στις ιδέες που αγαπάμε περισσότερο. Και αυτή η ιδέα του Πιλοτικού Ολοήμερου σχολείου έχει ριζωθεί βαθιά στην καρδιά μαθητών και δασκάλων με αποτέλεσμα ύστερα από επτά χρόνια συνεχούς προσπάθειας και θυσίας να φτάσουνε σε τέτοιο σημείο που να ξεχωρίζουνε. Ήταν απλό μου είπαν. Βάψανε τη ζωή τους στα χρώματα που τους ταιριάζανε και μπήκανε μέσα Τους άκουγα και δεν ήξερα αν έπρεπε να συγκινηθώ ή να φωνάξω."Έτσι πρέπει να είναι η γέφυρα που θα ενώσει τους ανθρώπους που θα αλλάξει τον κόσμο. Έτσι ονειρευτήκαμε την παιδεία".

Σας εκφράζω τα θερμά μου συγχαρητήρια δηλώνοντας ότι θα βρίσκομαι συνεχώς δίπλα σας σε κάθε προσπάθειά σας. Κύριε Δ/ντή, συνάδελφοι, αγαπητά μου παιδιά, συνεχίστε τις προσπάθειές σας για το δύσκολο δρόμο που διαλέξατε να ακολουθήσετε και να είστε σίγουροι, πως όταν κατακτήσετε την Ιθάκη σας, θα νιώσετε ότι βρισκόσασταν συνέχεια εκεί.

Ο Σχολικός Σύμβουλος
4ης Εκπαιδευτικής Περιφέρειας
κ. Σταυριανός Νίκος

www.RodosVitrina.gr/Metropol.htm
METROPOL MULTI-CINEMAS
ALPHA ODEON
Πληροφορίες, Κρατήσεις από 16:00
Information, Reservations after 16:00
ΤΗΛ. 22410.28400
WEEKLY PROGRAMME • ΕΒΔΟΜΑΔΙΑΙΟ ΠΡΟΓΡΑΜΜΑ 04/04/2003 - 10/04/2003

IN ENGLISH
ΣΕ ΠΡΩΤΗ ΠΑΝΕΛΛΗΝΙΑ ΠΡΟΒΟΛΗ
ΤΖΕΝΙΦΕΡ ΛΟΠΕΖ - ΡΕΪΦ ΦΑΪΝΣ
ΣΤΗΝ ΑΙΣΘΗΜΑΤΙΚΗ ΚΩΜΩΔΙΑ !!
Η ΚΑΜΑΡΙΕΡΑ
MAID IN MANHATTAN
ΜΙΑ ΣΥΝΑΝΤΗΣΗ... ΜΙΑ ΠΑΡΕΞΗΓΗΣΗ
ΕΝΑΣ ΜΕΓΑΛΟΣ ΕΡΩΤΑΣ!
ΚΑΤΑΛΛΗΛΟ
ΑΙΘΟΥΣΑ 1
ΩΡΕΣ ΕΝΑΡΞΗΣ - SHOWTIMES
20:00, 22:15

IN ENGLISH
ΑΛ ΠΑΤΣΙΝΟ - ΚΟΛΙΝ ΦΑΡΕΛ
ΣΤΟ ΝΕΟ ΚΑΤΑΣΚΟΠΕΥΤΙΚΟ ΘΡΙΛΕΡ
ΠΟΥ ΘΑ ΣΑΣ ΚΑΘΗΛΩΣΕΙ
Η ΔΟΚΙΜΑΣΙΑ
THE RECRUIT
ΑΚΑΤΑΛΛΗΛΟ
ΣΤΗΝ ΚΑΤΑΣΚΟΠΕΙΑ, ΤΙΠΟΤΑ ΔΕΝ ΕΙΝΑΙ ΑΥΤΟ ΠΟΥ ΦΑΙΝΕΤΑΙ.
ΑΙΘΟΥΣΑ 3
ΩΡΕΣ ΕΝΑΡΞΗΣ - SHOWTIMES
18:00, 20:15, 22:30

IN ENGLISH
ΣΕ ΠΡΩΤΗ ΠΑΝΕΛΛΗΝΙΑ ΠΡΟΒΟΛΗ
Η ΥΠΕΡΠΕΡΙΠΕΤΕΙΑ ΔΡΑΣΗΣ
ΜΕ ΤΟΝ ΠΙΟ ΔΗΜΟΦΙΛΗ ΣΟΥΠΕΡ-ΗΡΩΑ ΟΛΩΝ ΤΩΝ ΕΠΟΧΩΝ
ΜΕ ΕΚΑΤΟΜΜΥΡΙΑ ΦΑΝΑΤΙΚΟΥΣ ΘΑΥΜΑΣΤΕΣ
DAREDEVIL
Η ΔΙΚΑΙΟΣΥΝΗ ΕΙΝΑΙ ΤΥΦΛΗ...
ΓΙΑ ΤΟΥΣ ΕΝΟΧΟΥΣ ΘΑ ΕΙΝΑΙ ΑΜΕΙΛΙΚΤΗ!!!
ΠΡΩΤΑΓΩΝΙΣΤΟΥΝ
ΜΠΕΝ ΑΦΛΕΚ - ΚΟΛΙΝ ΦΑΡΕΛ
ΚΑΝΤΕ ΕΓΚΑΙΡΑ ΤΙΣ ΚΡΑΤΗΣΕΙΣ ΣΑΣ
ΚΑΤΑΛΛΗΛΟ
ΑΙΘΟΥΣΑ 2
ΩΡΕΣ ΕΝΑΡΞΗΣ - SHOWTIMES
20:15, 22:30

ΣΤΑ ΕΛΛΗΝΙΚΑ
Η WALT DISNEY PICTURES
ΠΑΡΟΥΣΙΑΖΕΙ ΤΗΝ ΝΕΑ
ΥΠΕΡΠΑΡΑΓΩΓΗ
ΤΟ ΒΙΒΛΙΟ ΤΗΣ ΖΟΥΓΚΛΑΣ 2
THE JUNGLE BOOK 2
Ο ΜΟΓΛΗΣ ΚΑΙ Ο ΜΠΑΛΟΥ
ΚΑΙ ΟΛΗ Η ΓΝΩΣΤΗ ΠΑΛΙΟΠΑΡΕΑ
ΣΕ ΝΕΕΣ ΠΕΡΙΠΕΤΕΙΕΣ
ΚΑΤΑΛΛΗΛΟ
ΑΙΘΟΥΣΑ 1
ΩΡΕΣ ΕΝΑΡΞΗΣ - SHOWTIMES
17:00, 18:30

IN ENGLISH
ΞΑΝΑ ΚΟΝΤΑ ΣΑΣ
ΝΙΑ ΒΑΡΝΤΑΛΟΣ (ΝΥΦΗ) ΤΖΟΝ ΚΟΡΜΠΕΤ (ΓΑΜΠΡΟΣ)
ΣΤΟΝ ΚΑΛΥΤΕΡΟ ΓΑΜΟ ΠΟΥ ΕΙΔΑΤΕ ΠΟΤΕ
ΓΑΜΟΣ ΑΛΑ... ΕΛΛΗΝΙΚΑ
MY BIG FAT GREEK WEDDING
ΣΥΝΕΧΙΖΟΥΜΕ...ΝΑ ΠΑΝΤΡΕΥΟΜΑΣΤΕ ΚΑΙ ΘΑ ΧΑΡΟΥΜΕ
ΝΑ ΣΑΣ ΕΧΟΥΜΕ ΚΟΝΤΑ ΜΑΣ!!
ΚΑΤΑΛΛΗΛΟ
ΑΙΘΟΥΣΑ 2
ΩΡΑ ΕΝΑΡΞΗΣ - SHOWTIME
18:15

ΠΑΡΑΣΚΕΥΗ 11 ΑΠΡΙΛΙΟΥ
ΜΠΡΟΥΣ ΓΟΥΪΛΙΣ
ΜΟΝΙΚΑ ΜΠΕΛΟΥΤΣΙ
ΤΑ ΔΑΚΡΥΑ ΤΟΥ ΗΛΙΟΥ
TEARS OF THE SUN
ΕΚΠΑΙΔΕΥΤΗΚΕ ΝΑ ΥΠΑΚΟΥΕΙ ΣΕ ΔΙΑΤΑΓΕΣ
ΕΓΙΝΕ ΗΡΩΑΣ ΟΤΑΝ ΤΙΣ ΑΓΝΟΗΣΕ

Η WALT DISNEY ΠΑΡΟΥΣΙΑΖΕΙ
ΤΗΝ ΤΕΛΕΥΤΑΙΑ ΤΗΣ ΔΗΜΙΟΥΡΓΙΑ
ΤΟ ΓΟΥΡΟΥΝΑΚΙ
ΚΑΙ Η ΜΕΓΑΛΗ ΠΑΡΕΑ ΤΟΥ ΓΟΥΪΝΙ
Ο ΠΙΟ ΜΙΚΡΟΣ ΤΗΣ ΠΑΡΕΑΣ ΑΠΟΔΕΙΧΘΗΚΕ
Ο ΠΙΟ ΜΕΓΑΛΟΣ ΗΡΩΑΣ

ΠΡΟΣΕΧΩΣ - SHORTLY
Η ΕΠΙΚΗ ΥΠΕΡΠΑΡΑΓΩΓΗ ΤΟΥ ΠΟΛΥΒΡΑΒΕΥΜΕΝΟΥ ΖΑΝΓΚ ΓΙΜΟΥ
ΥΠΟΨΗΦΙΑ ΓΙΑ ΟΣΚΑΡ ΚΑΛΥΤΕΡΗΣ ΞΕΝΗΣ ΤΑΙΝΙΑΣ
ΗΡΩΑΣ
HERO
ΠΡΩΤΑΓΩΝΙΣΤΟΥΝ
ΤΖΕΤ ΛΙ - ΤΟΝΙ ΛΕΟΥΝΓΚ
ΜΑΓΚΙ ΤΣΕΟΥΝΓΚ ΖΑΝΓΚ ΖΙΓΙ

ine mania

ΕΠΙΜΕΛΕΙΑ: *ΚΥΡΙΑΚΗ ΠΕΤΡΙΔΟΥ*

Η Αννα Μουγκλαλίς σε ελληνική ταινία!

Η στήλη έχει αναφερθεί ξανά στη νέα μούσα του Γαλλικού κινηματογράφου Αννα Μουγκλαλίς που έχει εκτοξευθεί σε σταρ πρώτου μεγέθους στη Γαλλία μετά τον πρωταγωνιστικό της ρόλο στο θρίλερ του Κλοντ Σαμπρόλ, "Merci pour le chocolat".

Ο λόγος που ...μας αφορά είναι ότι στην καταγωγή της είναι Καστελοριζιά. Συγκεκριμένα από το Καστελόριζο κατάγεται η γιαγιά της.

Και ο λόγος που η σαγηνευτική 25χρονη ηθοποιός επανέρχεται στην επικαιρότητα είναι ότι **πρόκειται να συμμετάσχει σε ελληνική παραγωγή.**



Αυτό επιβεβαίωσε η ίδια ευρισκόμενη στην Αθήνα με αφορμή το 4ο Φεστιβάλ Γαλλικού κινηματογράφου. Θα παίξει στην καινούργια ταινία του Πάνου Χ. Κούτρα ("Η επίθεση του γιγαντιαίου μουσακά") τα γυρίσματα της οποίας προγραμματίζεται να ξεκινήσουν τον Σεπτέμβριο.

"Την ήθελα από πέρυσι", λέει στην ο Πάνος Χ. Κούτρας, ο οποίος αυτές τις μέρες βρίσκεται στο στάδιο του κάστινγκ για την "Αληθινή ζωή" (αυτός είναι ο τίτλος της νέας του ταινίας). Και συνεχίζει: **"Την είχα δει στην ταινία του Σαμπρόλ, είναι πολύ καλή ηθοποιός, αλλά κυρίως με είχαν εντυπωσιάσει οι επιλογές της. Αρκετά αβάν γκαρντ, προτίμησε να παίξει σε ταινίες νέων σκηνοθετών".** Στην ταινία θα υποδυθεί τον ρόλο μιας πλούσιας Ελληνίδας που μεγάλωσε στο εξωτερικό, πηγαινοέρχεται στην Ελλάδα και τελικά "καίει τη ζωή της", όπως μας λέει χαρακτηριστικά ο σκηνοθέτης, ο οποίος σπεύδει να προσθέσει ότι πρόκειται για μία ιδιαίτερα έξυπνη γυναίκα, προφανώς για να προλάβει όσους συνδυάζουν την εκτυφλωτική ομορφιά (σ' αυτήν την κατηγορία ανήκει η Μουγκλαλίς) με τον χαμηλό δείκτη νοημοσύνης. **Ο ρόλος της είναι δίγλωσσος (γαλλικά και ελληνικά), γεγονός που υποχρεώνει την 25χρονη ηθοποιό να ενισχύσει τα ελάχιστα ελληνικά της.** Για την ίδια την ταινία και το σενάριο, ο Πάνος Χ. Κούτρας μας δίνει το περίγραμμα της ιστορίας: "Παρακολουθούμε τη ζωή ενός νέου άντρα ο οποίος προσπαθεί να σταθεί στα πόδια του, στην πορεία ερωτεύεται και, προκειμένου να κρατήσει αυτόν τον έρωτα, είναι υποχρεωμένος να φτάσει στο τέλος της πορείας του".



Πάντως, φέτος είναι η χρονιά της Μουγκλαλίς καθώς **την Παρασκευή είναι η πρεμιέρα της νέας της ταινίας, του "Νονο" του Ζαν Πιερ Λιμοζέν ενώ αυτό** το χρόνο έχει επιλεγεί από τη "Chanel" για να προωθήσει διαφημιστικά το νέο άρωμα του οίκου. Μόνο πέρυσι έπαιξε σε τέσσερις ταινίες.

ΜΠΟΥΤΙΚ CHIC
XXL SIZES
σε μοντέρνα ρούχα
ΠΕΡΝΟΥ 80 -ΑΦΑΝΤΟΥ, ΡΟΔΟΣ
ΤΗΛ. (22410)52429

ΑΜ a/v
ΠΑΛΛΑΣ 5 CINEMAS CENTER
04/04/2003 έως 10/04/2003

ΑΙΘΟΥΣΑ 5
Ο ΠΥΡΗΝΑΣ / THE CORE
Περιπέτεια / Action movie Σε 1η Προβολή!
ΑΠΟΣΤΟΛΗ ΣΤΟ ΚΕΝΤΡΟ ΤΗΣ ΓΗΣ!!!
Η θεαματική υπερπεριπέτεια που δεν θα χάσει κανείς!
ΠΡΩΤΑΓΩΝΙΣΤΟΥΝ:
HILLARY SWANK, AARON ECKHART
Ώρες Έναρξης: *15:45, 17:15, 20:00, 22:40
* Ειδική επιπλέον παράσταση, μόνο Σάββατο & Κυριακή

ΑΙΘΟΥΣΑ 2
ΣΠΙΡΤΟΚΟΥΤΟ
Ελληνική κοινωνική ... "υπερπεριπέτεια"
ΠΡΟΣΟΧΗ. ΠΟΛΕΜΟΣ ΣΕ 4 ΤΟΙΧΟΥΣ!
Η ελληνική οικογένεια σε κρίση! ...θαυμάστε τους!
ΠΡΩΤΑΓΩΝΙΣΤΟΥΝ: ΕΡΡΙΚΟΣ ΛΙΤΣΗΣ, ΕΛΕΝΗ ΚΟΚΚΙΔΟΥ, ΚΩΣΤΑΣ ΞΥΚΟΜΗΝΗΝΟΣ
Ώρες Έναρξης: 18:30, 20:30, 22:30

ΑΙΘΟΥΣΑ 1
Ο ΓΚΟΥΡΟΥ / GURU Κωμωδία / Comedy
Ελευθέρωσε τον Τίγρη του Σεξ που είχε μέσα του... τώρα μιλάει και οι γυναίκες τον ακούνε!
Απολαυστική νεανική κωμωδία σε 1η Προβολή!
ΠΡΩΤΑΓΩΝΙΣΤΟΥΝ:
HEATHER GRAHAM, MARISA TOMEI, JIMI MISTRY
Ώρες Έναρξης: *15:40, 17:50, 20:00, 22:10
* Ειδική επιπλέον παράσταση, μόνο Σάββατο & Κυριακή

ΑΙΘΟΥΣΑ 3
PLUTO NASH
Κωμωδία Δράσης / Action Comedy
Το μέλλον της δράσης είναι εδώ! Ο Έντι Μέρφι σε μεγάλα κέφια εγγυάται την διασκεδασή σας!
ΠΡΩΤΑΓΩΝΙΣΤΟΥΝ: EDDIE MURPHY
Ώρες Έναρξης: *15:50, 18:00, 20:10
* Ειδική επιπλέον παράσταση, μόνο Σάββατο & Κυριακή

ΑΙΘΟΥΣΑ 3
ΣΧΕΤΙΚΑ ΜΕ ΤΟΝ ΣΜΙΤ
ABOUT SCHMIDT
Μαύρη κωμωδία / Black comedy
Απολαύστε τον βραβευμένο με Όσκαρ Τζακ Νίκολσον σε μια ανεπανάληπτη μαύρη κωμωδία!
ΠΡΩΤΑΓΩΝΙΣΤΟΥΝ: JACK NICHOLSON, KATHY BATES
Ώρες Έναρξης: 22:20

ΑΙΘΟΥΣΑ 4
ΠΙΑΣΕ ΜΕ ΑΝ ΜΠΟΡΕΙΣ
CATCH ME IF YOU CAN
Κωμωδία / Comedy
Σε 1η Προβολή η κωμική περιπέτεια του Στίβεν Σπίλμπεργκ!
ΠΡΩΤΑΓΩΝΙΣΤΟΥΝ:TOM HANKS, LEONARDO DICAPRIO
Ώρες Έναρξης: 20:00

ΑΙΘΟΥΣΑ 4
CHICAGO / ΣΙΚΑΓΟ
Γίνε διάσημος... με κάθε τρόπο!
Ο θρίαμβος των φετινών ΟΣΚΑΡ! Μη χάσετε το υπερθέαμα που απέσπασε 6 Όσκαρ φέτος!
ΠΡΩΤΑΓΩΝΙΣΤΟΥΝ: RENEE ZELLWEGER, CATHERINE ZETA JONES, RICHARD GERE
Ώρες Έναρξης: 17:30, 22:40

ΧΟΡΗΓΟΙ
Virgin megastores
BERLONI Villagio
MARKETOS
BACKStage
Σουηδικό Καφενείο & Φούρνος
Για κρατήσεις θέσεων / For reservations
22410 24475 και 22410 70670 (16:00 - 20:00)

Άρτος (;) Θεάματα (;)...

... Και τηλεόραση (όπως λέμε τηλοψία...)

STAR

06.45 **Παιδικό πρόγραμμα**
08.00 **Πλήρες πρωινό.** Ενημερωτικό μαγκαζίνο με την Ελένη Τσαγκά
10.00 **Λόγια Starata**
12.15 **Αρωμα γυναίκας** (Ε) Κωμική σειρά.
13.00 **Ειδήσεις**
14.00 **Super star.** Ενημερωτική-ψυχαγωγική εκπομπή. Παρουσιάζει η Χριστίνα Λαμπίρη.
16.00 **Ειδήσεις**
16.30 **Μελίτα, το φλογερό κορίτσι.** Αισθηματική σειρά.
17.30 **Παλόμα και Λορέντζο.** Κοινωνική σειρά.
18.30 **Μονομάχος.** Τηλεπαιχνίδι με τον Χρήστο Φερεντίνο.
19.30 **Ειδήσεις**
21.00 **Ξένη ταινία.** «Δον Ζουάν ντε Μάρκο». Ρομαντική περιπέτεια.
23.00 **Ξένη ταινία.** «Ανήλικοι ληστές». Δραματική περιπέτεια.
01.00 **Ειδήσεις**
01.15 **Τα κόκκινα παπούτσια**
02.15 **Queer as folk.** Αμερικανική κοινωνική σειρά.
03.15 **Ξένη ταινία.** «Μόλι και Τζίνα»
05.15 **Αστέρια στο πεντάγραμμο**

ALTER

06.00 **Alter clips**
06.30 **Alter kids.** Οι μικροί φίλοι του καναλιού μπορούν να παρακολουθήσουν βραβευμένες σειρές κινουμένων σχεδίων που συνδυάζουν τη διασκέδαση, την περιπέτεια και τη γνώση.
07.55 **Τα μυστικά της υγείας**
11.30 **Αμεση επέμβαση.** Ενημερωτική εκπομπή με τον Μάνο Τσιλιμίδη.
13.00 **Ειδήσεις**
14.00 **Φύλλο και φτερό.** Ενημερωτική εκπομπή με την Τατιάνα Στεφανίδου.
16.15 **Τρώω υγιεινά**
16.30 **Τόλμη και γοητεία.** Κοινωνική - αισθηματική σειρά.
17.00 **Ειδήσεις στη νοηματική γλώσσα**
17.15 **Ελληνική ταινία.** «Ενα γελαστό απόγευμα». Δραματική
19.00 **Ειδήσεις**
20.55 **Auto Alter**
21.00 **Ξένη ταινία.** «Θέλω τον θάνατό σου». Θρίλερ
23.00 **Σοβαρότης μηδέν.** Σατιρική εκπομπή.
23.30 **Ειδήσεις**
23.45 **Τετ-α-τετ.** Ενημερωτική εκπομπή με τον Νίκο Ευαγγελάτο.
01.45 **Ξένη ταινία.** «Απαγορευμένα όνειρα»
03.30 **Ξένη ταινία.** «Ερωτικό τρίο»



ΑΙΓΑΙΟΝ

ΑΝΩΝΥΜΗ ΑΣΦΑΛΙΣΤΙΚΗ ΕΤΑΙΡΕΙΑ

ΑΣΦΑΛΙΣΤΡΑ ΟΧΗΜΑΤΩΝ

ΕΙΧ		ΦΙΧ		ΦΙΧ. ΑΓΡΟΤ	
ΙΠΠΟΙ	ΚΟΣΤΟΣ	ΙΠΠΟΙ	ΚΟΣΤΟΣ	ΙΠΠΟΙ	ΚΟΣΤΟΣ
1-6	68,50 €	1-10	99,64 €	1-10	61,59 €
7-8	70,71 €	11-15	126,65 €	11-15	77,14 €
9-10	88,38 €	16-20	141,79 €	16-20	90,63 €
11-12	89,85 €	21-30	154,88 €	21-30	99,23 €
13-14	102,02 €	31-40	170,43 €	31-40	106,19 €
15-20	130,37 €	41-55	740,06 €	41-55	113,55 €
21-25	138,47 €	56-75	867,74 €	56-75	140,97 €
		76 και άνω	970,85 €	76 και άνω	158,16 €

ΜΟΤ/ΤΑ - ΜΟΤ/ΤΕΣ

ΚΥΒΙΚΑ	ΚΟΣΤΟΣ
50	17,19
51-125	30,28
126-250	87,98
251-650	128,08

Ασφάλιστρα στο Β/Μ 03, 6ΜΗΝΟ, με τις εξής καλύψεις: Πυρός για **3.000** € και κάλυψη μεταφερόμενου οχήματος **3.000** €

Μ' ΕΜΑΣ ΟΛΟΙ ΚΑΙ ΟΛΑ ΜΠΟΡΟΥΝ ΝΑ ΕΙΝΑΙ ΑΣΦΑΛΗ

ΑΙΓΑΙΟΝ ΑΝΩΝΥΜΗ ΑΣΦΑΛΙΣΤΙΚΗ

ΑΛΕΞ. ΔΙΑΚΟΥ 9 (ENANTI Hondos center)

ΤΗΛ.(22410) 26722, 75701

ΕΤ-1

07.00 **Κουκλο-μεγάλοι και πολυσπορία**
07.05 **Chapi chapeau- Βίνκα**
07.15 **Κουκλο-μεγάλοι και πολυσπορία**
07.25 **Andy pandy**
07.30 **Τελετάμπις**
08.00 **Τα διδυμάκια**
08.20 **Κουκλο-μεγάλοι και πολυσπορία**
10.00 **10 με 2.** Με τη Ρίκα Βαγιάννη και την Πόπη Τσαπανίδου.
14.00 **Ειδήσεις**
14.30 **Ουράνιο τόξο.** Παιδικό πρόγραμμα.
14.40 **Ποπ και πάμε**
15.10 **Ουράνιο τόξο**
15.20 **Τσικιτίτας**
16.10 **Ουράνιο τόξο**
16.30 **Ατίθασα νιάτα.** Δραματική-νεανική σειρά.
17.30 **Ειδήσεις**
18.00 **View master.** Ψυχαγωγική εκπομπή με τη Γιώτα Τσιμπρικίδου και τον Λεωνίδα Αντωνόπουλο.
19.00 **Ελληνική ταινία.** «Θαλασσόλυκος». Κωμωδία. Παίζουν: Κώστας Χατζηχρήστος, Μίρκα Καλατζοπούλου κ.ά.
20.00 **Κλήρωση ΛΟΤΤΟ**
20.10 **Ελληνική ταινία** (Σ)
20.30 **Στα φτερά του έρωτα.** Κοινωνική σειρά.
21.00 **Ελληνική ταινία.** «Δημήτρη μου... Δημήτρη μου». Λαϊκό μιούζικαλ (1967)
23.00 **Ειδήσεις**
24.00 **Γιάννη μου το μαντίλι σου.** Ψυχαγωγική εκπομπή.
01.00 **Επικίνδυνες αποστολές**

NET

05.50 **Πρώτη ματιά.** Πρωινή εκπομπή με τον Γιάννη Λοβέρδο.
10.00 **Ο κόσμος του αύριο.** Ντοκιμαντέρ.
10.30 **Υποθρύχιες συναντήσεις.** Ντοκιμαντέρ.
11.00 **Ο γύρος του κόσμου με τρένο.** Ντοκιμαντέρ.
12.00 **Ειδήσεις**
13.00 **Αλλη διάσταση.** Ενημερωτική εκπομπή με τον Κώστα Αρβανίτη.
15.00 **Ειδήσεις**
16.00 **Συν και πλην**
18.00 **Ειδήσεις**
19.00 **Εκτός γραμμής.** Ενημερωτική εκπομπή.
20.15 **Ποιός θέλει να γίνει εκατομμυριούχος;**
21.00 **Ειδήσεις**
22.00 **Πρωταγωνιστές.** Με τον Σταύρο Θεοδωράκη.
23.00 **Απέναντι.** Ενημερωτική εκπομπή. Ο δημοσιογράφος Χρήστος Μαχαίρας προσκαλεί στο στούντιο ανθρώπους από τον πολιτικό χώρο.
00.55 **Στο ασανσέρ**
01.00 **Ειδήσεις**

ΕΤ-3

08.00 **Στόχος το 2004**
08.30 **Ο Φλόιντ στη Μεσόγειο**
09.00 **Η άλλη μέρα.** Ενημερωτική εκπομπή με την Κατερίνα Ρενιέρη.
10.30 **Ο κόσμος στο επίκεντρο**
11.00 **Χρυσές μελωδίες**
11.30 **Το εξπρές της μουσικής.**
12.00 **Δεξίωση**
13.00 **Μία και καλή.** Τηλεοπτικό μαγκαζίνο.
14.30 **Μισέλ με μπεσαμέλ.** Εκπομπή με τη Μισέλ Βολωνάκη.
14.45 **Μακρινές φιλίες** (Ε)
15.00 **Ειδήσεις**
15.30 **Με μια τρίτη ματιά**
17.00 **Υγεία**
18.00 **Design 100%**
19.00 **Περίμετρος**
19.30 **Υδρόγειος**
19.55 **Ο κόσμος των σπορ**
20.20 **Μακρινές φιλίες**
20.30 **Ειδήσεις**
21.30 **Ταξιδιώτες**
22.00 **Οικογένεια των Μπάρλεϊ Μπαρόνς**
23.00 **Η αντίστροφη μέτρηση προς την ημέρα της κρίσης - Μιλένιουμ και Αποκάλυψη.**
24.00 **Ειδήσεις**
00.20 **Ξένη ταινία.** «Τρεις μέρες στο σπίτι των Σίνγκερ»

FILMNET

06.40 **Ξένη ταινία.** «Μεθυσμένα άλογα».
08.00 **Ξένη ταινία.** «Η κατάρα του πράσινου σκορπιού»
09.40 **Τηλεοπτικές πωλήσεις**
10.00 **Ξένη ταινία.** «Το σώμα».
11.50 **Ξένη ταινία.** «Ερωτική επιθυμία». Ρομαντικό δράμα
13.30 **Ξένη ταινία.** «Ο αυτοκράτορας και ο δολοφόνος».
16.20 **Ξένη ταινία.** «Μίνι πράκτορες».
17.55 **Ξένη ταινία.** «Δράκουλας». Τρόμου. Παίζουν: Αντονι Χόπκινς, Κιάνου Ριβς, Γουινόνα Ράιντερ, Γκάρι Ολντμαν
20.00 **Videofashion.** Ψυχαγωγική εκπομπή.
20.30 **Στα πρασκήνια του Χόλιγουντ**
21.00 **Ξένη ταινία.** «Προσοχή, δαγκώνει»
22.45 **Τι τρέχει με την Τζόαν;** Κωμική σειρά.
24.00 **Ξένη ταινία.** «Καυτή σωφερίνα»
01.35 **Ξένη ταινία.** «Τρίτη και φαρμακερή»
03.00 **Ξένη ταινία.** «No man's land»
04.40 **Το βιβλίο των σκιών**

SUPER SPORT

17.00 **Αγώνες μοτοσικλέτας**
18.00 **Γερμανικό ποδόσφαιρο**
19.00 **Αγώνες μπόουλινγκ**
20.00 **Ελληνικό ποδόσφαιρο**
22.00 **Μηχανοκίνητα σπορ**
23.45 **Οποιος αντέξει**
02.00 **Ιταλικό πρωτάθλημα**
04.00 **Αγγλικό πρωτάθλημα**
06.00 **Αγώνες μπιλιάρδου**

MEGA

06.30 **Πρώτη έκδοση.** Ενημερωτική εκπομπή με τον Γιώργο Βλάχο και την Τίνα Μπόμπου.
07.00 **Σήμερα με την Αννα.** Ενημερωτική εκπομπή με την Αννα Παναγιωταρέα
10.00 **Σαν στο σπίτι σας.** Ψυχαγωγική εκπομπή με τον Φώτη Σεργουλόπουλο και τη Μαρία Μπακοδήμου.
13.10 **Εμείς κι εμείς** (Ε) Κωμική σειρά.
14.00 **Ειδήσεις**
15.00 **Ντόλτσε βίτα** (Ε) Κωμική σειρά.
15.50 **Στην κουζίνα ολοταχώς.** Τηλεπαιχνίδι που παρουσιάζει ο Ηλίας Μαμαλάκης.
16.30 **Ακουσέ με.** Κοινωνική εκπομπή με την Τένια Μακρή.
17.30 **Ειδήσεις**
17.45 **Κάτι τρέχει με τους δίπλα** (Ε)
18.20 **Απαγορευμένη αγάπη.** Κοινωνική σειρά. Παίζουν: Νικήτας Τσακίρογλου, Κώστας Αρζόγλου, Μπέτυ Λιβανού.
18.50 **Φιλοδοξίες.** Κοινωνική σειρά. Παίζουν: Γιάννης Βούρος, Θεόφιλος Βανδώρος, Λίλα Καφαντάρη, Χρήστος Τσάγκας.
19.30 **Σ' αγαπώ, μ' αγαπάς** (Ε)
20.00 **Κεντρικό δελτίο ειδήσεων**
21.00 **Party**
21.45 **Γιουβέντους - Μπαρτσελόνα.** Ευρωπαικό Πρωτάθλημα Ποδοσφαίρου
23.45 **Τελευταία γεγονότα**
23.50 **Σούπερ μπάλα**
01.30 **Ξένη ταινία.** Απώλειες πολέμου». Δραματική-πολεμική
04.00 **Τηλεμάρκετινγκ**
04.30 **Ακουσέ με (Ε)**
05.30 **Φιλοδοξίες (Ε)**

ANT-1

06.00 **Ειδήσεις του CBS**
06.20 **Σαμπουάν** (Ε)
07.00 **Καλημέρα Ελλάδα.** Ενημερωτική εκπομπή με τον Γιώργο Παπαδάκη και τη Μαρία Μπαλοδήμου.
10.00 **Πρωινός καφές.** Ψυχαγωγική - ενημερωτική εκπομπή με την Ελένη Μενεγάκη.
11.00 **Τα νέα του ΑΝΤ1 σε 1'**
11.05 **Πρωινός καφές.** (Σ).
13.10 **Super game**
13.15 **Καραμπόλα** (Ε). Αισθηματική κωμική σειρά. Πρωταγωνιστεί ο Σπύρος Παπαδόπουλος
14.00 **Τα νέα του ANT-1**
14.55 **Χρήμα και Χρηματιστήριο.** Οικονομική ενημέρωση με τον Γιώργο Αυτιά.
15.05 **Της Ελλάδος τα παιδιά** (Ε)
15.30 **Βότκα πορτοκάλι** (Ε) Κωμική σειρά. Παίζουν: Ρένος Χαραλαμπίδης, Κώστας Κόκλας, Τζένη Ιωακειμίδου.
16.30 **Ακρως οικογενειακόν** (Ε) Κωμική σειρά. Παίζουν: Γιάννης Μπέζος, Ναταλία Τσαλίκη κ.ά.
17.30 **Τα νέα του ANT-1- Ειδήσεις στη νοηματική γλώσσα**
17.50 **Καλημέρα ζωή.** Κοινωνική σειρά. Παίζουν: Γιώργος Βασιλείου, Μίνα Χειμώνα, Μυρτώ Πισπινή, Νίκος Παπαδόπουλος.
18.40 **Θησαυροφυλάκιο.** Τηλεπαιχνίδι με τον Ανδρέα Μικρούτσικο.
19.20 **Η λάμψη.** Κοινωνική σειρά. Παίζουν: Χρήστος Πολίτης, Νίκος Απέργης, Καλλιόπη Ευαγγελίδη.
20.00 **Τα νέα του ANT-1**
21.00 **The wall**
22.00 **Ελληνική ταινία.** «Δάκρυα για την Ηλέκτρα». Δραματική
24.00 **Νυχτερινές ειδήσεις**
00.30 **2004 πλην 1.** Ενημερωτική εκπομπή με τον Ανδρέα Παναγόπουλο
01.30 **Σκοτεινός άγγελος** (Ε)
02.30 **Ανατομία ενός εγκλήματος** (Ε)
03.30 **Mobile Fun**
03.50 **Τηλεμάρκετινγκ**

ALPHA

06.00 **Καινούργια ημέρα.** Ενημερωτική εκπομπή που παρουσιάζει η Μαρία Νικόλτσιου.
06.45 **Πρώτη σελίδα.** Ενημερωτική εκπομπή.
10.00 **Καλώς τους!!.** Ψυχαγωγικό μαγκαζίνο με τη Ρούλα Κορομηλά
13.00 **Λόγω... ζωής.** Ενημερωτική εκπομπή με την Βίκη Χατζηβασιλείου.
14.00 **Ειδήσεις**
14.50 **Ελληνική ταινία.** «Ηταν όλοι τους κορόιδα». Κωμωδία. Παίζουν: Βασίλης Αυλωνίτης, Γεωργία Βασιλειάδου, Νίκος Ρίζος κ.ά.
16.30 **Γραμμή ALPHA.** Ενημερωτική εκπομπή με τον Γιάννη Δημαρά.
17.00 **Ειδήσεις**
18.00 **Μπορώ.** Κοινωνική εκπομπή με την Αννα Δρούζα
20.00 **Ειδήσεις**
21.00 **Κάτω απ' την Ακρόπολη.** Καθημερινή σειρά, κοινωνική σε σκηνοθεσία Δημήτρη Σοφιανόπουλου-Σταύρου Στάγκου. Παίζουν: Γιάννης Βόγλης, Νίκος Γαλανός, Ελένη Γερασιμίδου, Παύλος Χαϊκάλης.
21.45 **Πάτρα - Βενετία.** Κωμική σειρά.
22.45 **Αχ! Και να 'ξερες**
23.45 **Ξένη ταινία.** «Ευγένιος Ονεγκίν». Αισθηματικό δράμα εποχής
01.00 **Ειδήσεις**
01.15 **Ξένη ταινία.** (Σ)
02.00 **Ξένη ταινία.** «Η αποπλάνηση».
04.00 **Τηλεαγορές**

ΜΝΗΜΟΣΥΝΑ

Την 10η Απριλίου ημέρα Πέμπτη και ώρα 8.30 π.μ. στον Ιερό Ναό Αγίας Ειρήνης (Ορφανοτροφείου Θηλέων), τελούμε 9ήμερο μνημόσυνο υπέρ αναπαύσεως της ψυχής της λαυτρευτής μας συζύγου, μητέρας, γιαγιάς, αδελφής και θείας

ΑΘΗΝΑΣ ΒΕΝΕΤΟΚΛΗ

Ο σύζυγος: Δημήτρης
Τα παιδιά: Τάσος, Νατάσα-Γιώργος
Τα εγγόνια, τ' αδέλφια, τ' ανίψια και οι λοιποί συγγενείς

Την 11η Απριλίου ημέρα Παρασκευή και ώρα 8 π.μ. στον Ιερό Ναό Αγίας Ειρήνης Ορφανοτροφείου Θηλέων Ρόδου, τελούμε ετήσιο μνημόσυνο υπέρ αναπαύσεως της ψυχής του λατρευτού μας πατέρα, αδελφού και θείου

ΚΩΝΣΤΑΝΤΙΝΟΥ ΚΑΣΦΙΚΗ

Τα παιδιά: Αλέκος, Παύλος
Τ' αδέλφια: Δημήτριος, Απόστολος-Ευγενία Μαρίνου
Τ' ανίψια και οι λοιποί συγγενείς



Την 9η Απριλίου ημέρα Τετάρτη και ώρα 8 π.μ. στον Ιερό Ναό Αγίου Νικολάου Παραδεισίου, τελούμε 40ήμερο μνημόσυνο υπέρ αναπαύσεως της ψυχής του λατρευτού μας συζύγου, πατέρα και υιού

ΜΙΧΑΗΛ ΠΟΤΣΟΥ

Η σύζυγος: Κατίνα
Τα παιδιά: Σάββας, Μαριάννα και Κυριάκος
Ο πατέρας: Σάββας
Και οι λοιποί συγγενείς



Την 11η Απριλίου ημέρα Παρασκευή και ώρα 8 π.μ. στον Ιερό Ναό Αγίας Αναστασίας Ρόδου, τελούμε ετήσιο μνημόσυνο υπέρ αναπαύσεως της ψυχής της λατρευτής μας μητέρας, γιαγιάς, αδελφής και θείας

ΜΑΡΙΑΣ ΝΕΟΦΥΤΟΥ

Τα παιδιά: Κων/νος, Νικήτας-Χριστίνα, Ελένη-Ξενοφών, Αντώνης-Αικατερίνη
Τα εγγόνια, τ' αδελφια, τ' ανίψια και οι λοιποί συγγενείς



Την 11η Απριλίου ημέρα Παρασκευή και ώρα 8 π.μ. στον Ιερό Ναό Αγίου Δημητρίου Παλαιού Νεκροταφείου, τελούμε 40ήμερο μνημόσυνο υπέρ αναπαύσεως της ψυχής του λατρευτού μας συζύγου, πατέρα, παππού, αδελφού και θείου

ΣΤΑΜΑΤΙΟΥ ΛΥΚΟΥΡΙΝΟΥ

Η σύζυγος: Ελευθερία
Τα παιδιά: Βασίλης-Λούλα, Νίκος-Σούλα
Τα εγγόνια, τα δισέγγονα, τ' αδέλφια, τ' ανίψια και οι λοιποί συγγενείς



Την 11η Απριλίου ημέρα Παρασκευή και ώρα 8 π.μ. στον Ιερό Ναό Σωτήρος Ιξιάς, τελούμε 40ήμερο μνημόσυνο υπέρ αναπαύσεως της ψυχής του λατρευτού μας συζύγου, πατέρα, υιού, αδελφού, θείου, ανιψιού και εξαδέλφου

ΝΙΚΟΛΑΟΥ ΤΣΙΓΚΟΥ του ΓΕΩΡΓΙΟΥ
ετών 47

Η σύζυγος: Βαρβάρα
Τα παιδιά: Μαρία, Χριστίνα, Κατερίνα και Μιχάλης
Η μητέρα: Χαριτωμένη
Τ' αδέλφια: Κωνσταντίνος-Ειρήνη, Αλκμήνη-Παναγιώτης
Τα ανίψια, οι θείοι, τα ξαδέλφια, οι λοιποί συγγενείς και φίλοι



Την 11η Απριλίου ημέρα Παρασκευή και ώρα 8 π.μ. στον Ιερό Ναό Αγίας Αναστασίας Ρόδου, τελούμε 40ήμερο μνημόσυνο υπέρ αναπαύσεως της ψυχής του λατρευτού μας συζύγου, πατέρα, παππού και θείου

ΙΩΑΝΝΟΥ ΚΟΥΜΠΙΟΥ

Η σύζυγος: Βαλασία
Τα παιδιά: Σωτήρης, Ελένη-Γιώργος
Τα εγγόνια, τ' ανίψια και οι λοιποί συγγενείς

Σαράντα ημέρες πέρασαν που βρίσκεσαι στο χώμα και δεν μπορώ πατέρα μου να το πιστέψω ακόμα



Την 12η Απριλίου ημέρα Σάββατο και ώρα 8 π.μ. στον Ιερό Ναό Αγίου Παντελεήμονα (Παλιά Πόλη), τελούμε 40ήμερο μνημόσυνο υπέρ αναπαύσεως της ψυχής της λατρευτής μας συζύγου, μητέρας, γιαγιάς, αδελφής και θείας

ΣΕΒΑΣΜΙΑΣ ΤΣΟΥΚΑΛΗ

Ο σύζυγος: Νικόλαος
Τα παιδιά: Γιώργος-Δέσποινα, Χριστίνα, Γιάννης
Τα εγγόνια, οι αδελφές, τ' ανίψια και οι λοιποί συγγενείς



Την 10η Απριλίου ημέρα Πέμπτη και ώρα 8 π.μ. στον Ιερό Αγίας Ειρήνης Ορφανοτροφείου Θηλέων, τελούμε 3ετές μνημόσυνο υπέρ αναπαύσεως της ψυχής της λατρευτής μας συζύγου, μητέρας, γιαγιάς, αδελφής και θείας

ΦΩΤΕΙΝΗΣ ΣΤΟΥΠΠΟΥ

Ο σύζυγος: Εμμανουήλ
Τα παιδιά: Ανθούλα-Φιλήμονας, Ιωάννα-Πέτρος
Τα εγγόνια, τ' αδέλφια, τ' ανίψια και οι λοιποί συγγενείς

ΔΙΕΥΘΥΝΣΗ ΔΑΣΩΝ ΔΩΔΕΚΑΝΗΣΟΥ

ΑΝΑΚΟΙΝΩΣΗ

Γνωστοποιείται κατά το άρθρο 14 του Ν. 998/79, η αποστολή για δημοσίευση στον Δήμο Νότιας Ρόδου η αριθμ. 1663/01-04-03 Πράξη χαρακτηρισμού έκτασης που εκδόθηκε από τον Δ/ντή Δασών Δωδ/νήσου. Η ΚΜ 4200 (70) γαιών Λαχανιάς χαρακτηρίζεται ως γεωργική και δασική έκταση.

Ο Δ/ντής Δασών Δωδ/νήσου
Κοντίτσης Φίλιππος

ΔΙΕΥΘΥΝΣΗ ΔΑΣΩΝ ΔΩΔΕΚΑΝΗΣΟΥ

ΑΝΑΚΟΙΝΩΣΗ

Γνωστοποιείται κατά το άρθρο 14 του Ν. 998/79, η αποστολή για δημοσίευση στον Δήμο Ρόδου η αριθμ. 1487/27-03-2003 Πράξη χαρακτηρισμού έκτασης που εκδόθηκε από τον Δ/ντή Δασών Δωδ/νήσου. Η ΚΜ 123 γαιών Ασγούρου χαρακτηρίζεται ως γεωργική και έκταση.

Ο Δ/ντής Δασών Δωδ/νήσου
Κοντίτσης Φίλιππος
Δασολόγος με βαθμό Δ/ντή

ΕΥΧΑΡΙΣΤΗΡΙΟ ΠΕΝΘΟΥΣ

Ευχαριστούμε από τα βάθη της καρδιάς μας τον πανοσιολογιώτατο Πρωτοσύγκελο ΠΑΪΣΙΟ ΑΡΑΒΑΝΤΙΝΟ και όλους όσους μας συμπαραστάθηκαν στον μεγάλο πόνο μας και κατέθεσαν στεφάνια και δωρεές για τον θάνατο του πολυαγαπημένου μας και λατρευτού πατέρα, παππούλη και θείου

ΕΜΜΑΝΟΥΗΛ ΠΑΥΛΗ-ΠΑΥΛΙΔΗ

Τα παιδιά: Κοκώνα -Σταύρος Κακάς
Ο εγγονός: Παρασκευάς-Πάρης Κακάς
Τα ανίψια και οι λοιποί συγγενείς

ΕΥΧΑΡΙΣΤΗΡΙΟ

Ο Δωδ/κός Σύλλογος Αυτοανόσων νοσημάτων Αρθρίτιδας και Λύκου "ΘΑΛΕΙΑ" ευχαριστεί την ΑΕ Τουρ/κές Επιχ/σεις Γεωργάς για την ευγενή προσφορά της να καταθέσει στο Σύλλογό μας το ποσό των 70,00 ευρώ εις μνήμην της αειμνήστου **Αθηνάς Βενετοκλή.**

ΓΡΑΦΕΙΟ ΤΕΛΕΤΩΝ & ΜΝΗΜΟΣΥΝΩΝ ΡΟΔΟΥ ΣΤΕΦΑΝΑ-ΣΤΟΛΙΣΜΟΙ

ΑΜΕΣΗ ΕΞΥΠΗΡΕΤΗΣΗ ΟΛΟ ΤΟ 24 ΩΡΟ

"ΑΜΕΡΙΚΑΝΟΥ"

Αναλαμβάνουμε την τελετή και με τα έξοδα που χορηγούν τα ταμεία χωρίς καμία επιβάρυνση. ΙΚΑ, ΤΕΒΕ, ΤΑΞΥ, ΔΗΜΟΣΙΟΥ, ΛΙΜΕΝΙΚΩΝ, ΟΓΑ και λοιπά ταμεία. Τους ΑΠΟΡΟΥΣ ΔΩΡΕΑΝ.

Πλατεία Βρούχου στην Μητρόπολη
τηλέφωνα: 22410-28901-33400

ΕΛΛΗΝΙΚΗ ΔΗΜΟΚΡΑΤΙΑ
ΝΟΜΑΡΧΙΑΚΗ ΑΥΤΟΔΙΟΙΚΗΣΗ ΔΩΔΕΚΑΝΗΣΟΥ
Δ/ΝΣΗ ΥΠΟΔΟΜΩΝ & ΤΕΧΝΙΚΩΝ ΕΡΓΩΝ
ΤΜΗΜΑ ΜΕΛΕΤΩΝ
Αρ. Πρωτ. ΤΥ 1467

ΠΕΡΙΛΗΨΗ ΔΙΑΚΗΡΥΞΗΣ ΜΕΙΟΔΟΤΙΚΟΥ ΔΙΑΓΩΝΙΣΜΟΥ

Ο νομάρχης Δωδεκανήσου προκηρύσσει δημόσιο ανοικτό μειοδοτικό διαγωνισμό, με το σύστημα δημοπρασίας "προσφορά με επιμέρους ποσοστά έκπτωσης και έλεγχο ομαλότητας", για την ανάδειξη αναδόχου εκτέλεσης του έργου: "Συντήρηση επαρχιακού οδικού δικτύου δυτικής πλευράς Ρόδου", προϋπολογιζόμενης συνολικής δαπάνης κατά τη μελέτη: 300.000€ (συμπεριλαμβανομένου του ΦΠΑ), σύμφωνα με το άρθρο 7 του Π.Δ. 609/85 περί "Κατασκευής Δημοσίων Εργων", εκτελεστικού του Ν. 1418/84 "Δημόσια Εργα και ρυθμίσεις συναφών θεμάτων", όπως ισχύει μετά την τροποποίησή του και τη συμπλήρωσή του από τους Νόμους 2229/94, 2308/95, 2338/95, 2372/96, 2940/01 (ΦΕΚ 180Α/6-8-2001), 3021/02 (ΦΕΚ 143Α/19-6-2002) και σύμφωνα με το Ν. 2576/98 (ΦΕΚ 25Α/9-2-1998) περί "Βελτίωσης των διαδικασιών για την ανάθεση της κατασκευής των Δημοσίων έργων και άλλες διατάξεις", των εκτελεστικών τους Π.Δ. 609/85 και 472/85 όπως ισχύουν μετά την τροποποίησή τους από τα Π.Δ. 368/94, 285/97, 402/96, 210/97, 218/99 καθώς και την απόφαση Δ17α/08/16/Φ.Ν. 402/10-2-98 (ΦΕΚ 116Β'/12-2-98), "Διαδικασία για την ανάδειξη αναδόχου κατασκευής δημοσίων έργων", όπως αυτή τροποποιήθηκε με την απόφαση Δ17α/10/65/Φ.Ν. 402/24-7-98 (ΦΕΚ 835Β'/12-8-98) και με τις εγκυκλίους ΥΠΕΧΩΔΕ - ΓΓΔΕ/Δνση Νομοθετικού Συντονισμού & Κωδικοποίησης, Ε27/1998 με αριθμό πρωτ. Δ17α/03/71/Φ.Ν. 402/28-8-1998, Ε16/1999 με αριθμό πρωτ. Δ17α/05/35/Φ.Ν 402/26-4-1999 και Ε23/2000 με αριθμό πρωτ. Δ17α/05/42/Φ.Ν. 402/2-8-2000, καθώς και τις Ε22/Δ17α/03/45/Φ.Ν. 430/30-8-2001, Ε24/Δ17α/01/46/ΦΝ 430/4-9-2001, Ε25/2001, Ε32/Δ17α/09/61/ΦΝ 430/14-11-2001, Ε34/18046/27-11-2001, Ε37/Δ17α/03/67/ΦΝ/18-12-2001 περί οδηγιών για την εφαρμογή του Ν. 2940/01, Ε36/Δ11δ/518/3/13-12-2001, Ε21/Δ17α/04/59/Φ.Ν. 402/8-8-2002 περί οδηγιών για τη λειτουργία των δημοσίων συμβάσεων έργων και μελετών σε περιβάλλον ευρώ, καθώς και την Ε21/Δ17α/04/59/ΦΝ 402/8-8-2002 περί κοινοποίησης της απόφασης Δ17α/07/53/ΦΝ 402/16-7-2002 (ΦΕΚ919Β'/19-7-2002 και παροχή οδηγιών για θέματα υποβολής και ελέγχου προσφορών σε δημοπρασίες δημ. έργων.

1. Η χρηματοδότηση του έργου είναι ενταγμένη στην από 28-02-2003 Συνεδρίαση του Νομαρχιακού Συμβουλίου θέμα 1ο (Κατάρτιση Π.Δ.Ε. Νομαρχιακής Αυτοδιοίκησης Δωδεκανήσου έτους 2003) και συγκεκριμένα στον πίνακα 13 α.α. 48 και από πιστώσεις Κ.Ε.Δ.
2. Ο διαγωνισμός θαδιεξαχθεί την 30/04/2003 ημέρα Τετάρτη και ώρα 11η πρωινή (λήξη επίδοσης προσφορών) στα γραφεία της Δ.Υ.Τ.Ε. στη Ρόδο - Νομαρχιακό Μέγαρο.
3. Το έργο ανήκει στην κατηγορία (α) σύμφωνα με την απόφαση Δ17α/10/65/Φ.Ν. 402/98 (Φ.Ε.Κ. 835Β'/12-8-98). Στο μειοδοτικό διαγωνισμό γίνονται δεκτές:
Α) Εργοληπτικές επιχειρήσεις δημοσίων έργων, εταιρικής μορφής ή σε κοινοπραξία εγγεγραμμένες στο ΜΕΕΠ, στην Α2 τάξη με βάση τον προσδιορισμό του Ν. 2940/01 και άνω για έργα κατηγορίας Οδοποιΐας σύμφωνα αφενός με την παράγραφο 7 του άρθρου 2 του Π.Δ. 609/85 όπως αντικαταστάθηκε από την παράγραφο 1 του άρθρου 1 του Π.Δ. 285/97 και από την παράγραφο 2 του άρθρου 1 του Π.Δ. 218/99 και συμπληρώθηκε με την παράγραφο 3 του άρθρου 1 του Π.Δ. 218/99 σχετικά με τις διατάξεις για τα κατώτατα όρια και αφετέρου σύμφωνα με τις παραγράφους 40, 41 και 42 του άρθρου 4 του Ν. 2940/01, καθώς επίσης και με την με αριθμό Δ17α/03/74/Φ.Ν. 312/16-12-1994 (ΦΕΚ 935Β της 22-12-94) απόφαση ΥΠΕΧΩΔΕ και τις Ε51/Δ17α/05/77/Φ.Ν. 312/23-12-94, Ε22/Δ17α/03/45/Φ.Ν. 430/30-8-2001 και Ε22/Δ17α/05/64/Φ.Ν. 430/11-9-2002.
Β) Εταιρίες ή φυσικά πρόσωπα προερχόμενα από τα κράτη - μέλη της Ε.Ε. ή του ΕΟΧ στα οποία τηρούνται επίσημοι κατάλογοι αναγνωρισμένων εργοληπτών, που έχουν κατασκευάσει παρόμοια - ποιοτικά και ποσοτικά έργα με το υπό δημοπράτηση, προσκομίζοντας τα δικαιολογητικά των άρθρων 24 και 27 του Π.Δ. 334/2000, που αποδεικνύουν ότι πληρούν τις ίδιες τυπικές και ουσιαστικές προϋποθέσεις υπό τις οποίες γίνονται δεκτοί στους διαγωνισμούς αυτούς οι εγγεγραμμένοι στο Μητρώο Εργοληπτικών Επιχειρήσεων (ΜΕΕΠ) του άρθρου 16 του Ν. 1418/1984.
4. Η εγγύηση συμμετοχής ορίζεται στο 2% (δύο επί τοις εκατό) του ανωτέρω προϋπολογισμού (χωρίς το ΦΠΑ) 5.310,00 ευρώ (πέντε χιλιάδες τριακόσια δέκα ευρώ) και θα απευθύνεται προς τη "Νομαρχιακή Αυτοδιοίκηση Δωδεκανήσου - Διεύθυνση Υποδομών και Τεχνικών Εργων".
5. Οι διαγωνιζόμενοι υποχρεούνται να συμμορφωθούν με το άρθρο 5 της απόφασης ΕΔ/2Α/01/Φ.Ν. 294/18-3-85 (ΦΕΚ 170Β') και την παρ. 45 του άρθρου 4 του Ν. 2940/01.
6. Τα τεύχη μειοδοτικού διαγωνισμού χορηγούνται όλες τις εργάσιμες ημέρες και ώρες στα γραφεία της Δ.Υ. & Τ.Ε. Δωδεκανήσου, μέχρι την 23/04/2003 μετά την προσκόμιση τριπλότυπης απόδειξης της Ταμειακής Υπηρεσίας της Ν.Α. Δωδεκανήσου ποσό 10€, πληροφορίες κ. Μιχάλη Περνάρη, τηλ.: 22410-46580/fax: 22410-46581.

Ρόδος 07/04/2003
Με εντολή Νομάρχη
Ευστάθιος Κουσουρνάς

ΚΑΘΗΜΕΡΙΝΑ ΟΛΑ ΤΑ ΝΕΑ ΤΗΣ ΔΩΔΕΚΑΝΗΣΟΥ ΣΤΟ INTERNET

www.rodiaki.gr

ΕΛΛΗΝΙΚΗ ΔΗΜΟΚΡΑΤΙΑ
ΔΗΜΟΣ ΡΟΔΟΥ
ΕΠΑΡΧΙΑ ΡΟΔΟΥ
ΝΟΜΟΣ ΔΩΔΕΚΑΝΗΣΟΥ

ΓΝΩΣΤΟΠΟΙΗΣΗ ΓΑΜΟΥ

Γνωστοποιείται, σύμφωνα με το άρθρο 1369 του Αστικού Κώδικα, όπως τροποποιήθηκε με το Ν. 1250/1982, ότι:
Ο **Θεοδόσιος Κυπριώτης** του **Σπυρίδωνα** και της **Πελαγίας** που γεννήθηκε στην Ρόδο του Νομού Δωδεκανήσου και κατοικεί στην Ρόδο επαγγέλματος υπάλληλος ΔΕΗ και η **Λίζα Κλαίρ** του **Ρόμπερτ-Νόρμαν** και της **Ελεν-Μάργκαρετ Μεγκαχέη** που γεννήθηκε στο Νιουτάουναρτς του Νομού Βορείου Ιρλανδίας και κατοικεί στην Ρόδο επαγγέλματος Δ/ντρια Τουριστικού Πρακτορείου πρόκειται να παντρευτούν στο Δημαρχείο του Δήμου Ροδίων.

Ρόδος 7/4/2003
Ο δημαρχεύων
Αντώνιος Αλαβέρας

ΟΙΝΟΘΗΚΗ ΕΜΕΡΥ
ΟΙΝΟΠΟΙΪΑ & ΠΟΤΟΠΟΙΪΑ-
WINES & SPIRITS

ΑΝΑΚΟΙΝΩΣΗ

Η Ανώνυμη Βιομηχανική Εταιρεία Οίνων & Ποτών ΕΜΕΡΥ
ΑΜΑΕ 20425/80/Β/89/108,
ΑΦΜ 094215428
Κολοκοτρώνη 8-85100 Ρόδος
Ανακοινώνει ότι

Σύμφωνα με το άρθρο 13 του Κωδ. Ν. 2190/1920 ανακοινώνεται ότι η Ετήσια Τακτική Γενική Συνέλευση των μετόχων της Εταιρείας κατά τη συνεδρίαση της 05.04.2003 αποφάσισε την αύξηση του Μετοχικού της Κεφαλαίου κατά ευρώ τριακοσίων τριάντα εννέα χιλιάδων πεντακοσίων σαράντα εννέα και επτά λεπτών (339.549,07) με την έκδοση εκατό δώδεκα χιλιάδων οκτακοσίων επτά (112.807) ονομαστικών μετοχών ονομαστικής αξίας τριών ευρώ (3,00) η κάθε μία και τιμή διαθέσεως τρία ευρώ και 1 λεπτό (3,01).
Οι άνω μετοχές θα διατεθούν κατά προτίμηση στους παλαιούς μετόχους με αναλογία μία νέα ανά μία παλαιά μετοχή.
Μετά τα ανωτέρω καλούνται οι κ.κ. Μέτοχοι να δηλώσουν μέχρι 10 Μαΐου 2003 εάν επιθυμούν να συμμετάσχουν στην άνω αύξηση. Η δήλωση θα είναι έγγραφη και θα αποσταλεί επί αποδείξει στη Διοίκηση της Εταιρείας Κολοκοτρώνη 8-85100 Ρόδος. Η καταβολή της αύξησης του κεφαλαίου θα γίνει από 07.04.2003 έως 16.05.2003 στον ανοιχθέντα ήδη ειδικό λογαριασμό της Εταιρείας στην Τράπεζα Ergasias, με αριθμό 0026.0299.09.0200135681.
Μετά την πάροδο της ανωτέρω προθεσμίας οι μετοχές που δεν αναληφθούν, θα διατίθενται ελεύθερα από το Δ.Σ. της Εταιρείας, προς τρίτους ή μη, προς 15 ευρώ εκάστη. Αν η κάλυψη του ποσού της αύξησης δεν είναι πλήρης, το μετοχικό κεφάλαιο αυξάνεται μέχρι το ποσό της κάλυψης.

Ρόδος 07.04.2003
Το Διοικητικό Συμβούλιο

ΣΥΓΧΑΡΗΤΗΡΙΟ

Την αγαπημένη μας ανιψιά, **Χατζηκαντή Ανεζούλα** του **Νικολάου**, που πήρε το πτυχίο της από το τμήμα Ραδιολογίας-Ακτινολογίας των ΤΕΙ Αθηνών, συγχαίρουμε θερμά και ευχόμαστε πάντα επιτυχίες.

Οικογένεια
Χατζηγεωργίου Κων/νου

ΣΥΓΧΑΡΗΤΗΡΙΟ

Στην αγαπημένη μας ξαδέλφη **Χατζηκαντή Ανεζούλα** του **Νικολάου** που πήρε το πτυχίο της από το τμήμα Ραδιολογίας-Ακτινολογίας των ΤΕΙ Αθηνών, θερμά συγχαρητήρια και καλή σταδιοδρομία.

Βασίλης-Τσαμπίκα
Νικολίτση

ΣΧΟΛΗ ΓΟΝΕΩΝ ΡΟΔΟΥ

ΠΡΟΣΚΛΗΣΗ



Με ιδιαίτερη χαρά ανακοινώνουμε την ίδρυση Σχολής Γονέων για την ενημέρωση και στήριξη της οικογένειας και των παιδιών.
Σας προσκαλούμε στην πρώτη επίσημη ημερίδα που θα γίνει στην αίθουσα εκδηλώσεων στο ΑΚΤΑΙΟΝ την Πέμπτη 10 Απριλίου 2003 και ώρα 7 μ.μ.
Κεντρικός ομιλητής ο καθηγητής πανεπιστημίου στην Ψυχολογία

κ. Κακαβούλης Αλέξανδρος

Θέμα: "Προϋποθέσεις για μια καλή συζυγία"

Είσοδος ελεύθερη

Η πρόεδρος
Πρεσβυτέρα Μαργαρίτα Παναγή-Μανέττα
Καθηγήτρια Φιλόλογος

ΕΛΛΗΝΙΚΗ ΔΗΜΟΚΡΑΤΙΑ
ΝΟΜΟΣ ΔΩΔΕΚΑΝΗΣΟΥ
ΔΗΜΟΣ ΠΑΤΜΟΥ
Αριθ. Πρωτ.: 1933

ΑΝΑΚΟΙΝΩΣΗ

Πρόσληψης τεσσάρων (4) θέσεων με σύμβαση εργασίας ιδιωτικού δικαίου ορισμένου χρόνου του Δήμου Πάτμου, που εδρεύει στη Χώρα Πάτμου

Έχοντας υπόψη:
1. Τις διατάξεις του άρθρου 21 του Ν. 2190/1994, όπως ισχύει μετά τις τροποποιήσεις και συμπληρώσεις των Ν.2225/1994, 2247/1994, 2266/1994, 2349/1995, 2527/1997, 2738/1999 και 3051/2002.
2. Την αριθμ. 1/2003 απόφαση του Δημοτικού Συμβουλίου Πάτμου η οποία επικυρώθηκε με την αριθμ. 760/2003 απόφαση της Περ/κής Διοίκησης Δωδ/σου
3. Τον Οργανισμό Εσωτερικής Υπηρεσίας του Δήμου Πάτμου.
Ανακοινώνει
Την πρόσληψη προσωπικού με σύμβαση εργασίας ιδιωτικού δικαίου ορισμένου χρόνου, συνολικού αριθμού τεσσάρων (4) ατόμων για την κάλυψη παροδικών αναγκών της υπηρεσίας ύδρευσης με τα αντίστοιχα τυπικά προσόντα και την αντίστοιχη χρονική περίοδο.
Ειδικότητα προσ/ψης: Εργάτες ύδρευσης
Αριθμός: 4
Ειδικά τυπικά προσόντα: Δεν απαιτούνται προσόντα
Χρόνος: Από την ημερομηνία πρόσληψης και για ένα 8/μηνο
Ημ/νια: Από την ημερ/νία πρόσληψης και για ένα 8/μηνο

Α. ΓΕΝΙΚΑ ΠΡΟΣΟΝΤΑ ΠΡΟΣΛΗΨΗΣ

1. Οι υποψήφιοι πρέπει να έχουν ηλικία από 18 ετών και άνω (παρ. 6 άρθρο 21 Ν.2190/1994 σε συνδυασμό με την παρ. 11 άρθρο 10 του Ν.3051/2002)
2. Να έχουν την υγεία και τη φυσική καταλληλότητα που τους επιτρέπει την εκτέλεση των καθηκόντων της θέσεως που επιλέγουν.
3. Να μην έχουν κώλυμα κατά το άρθρο 8 του Υπαλληλικού Κώδικα (καταδίκη, υποδικία, δικαστική συμπαράσταση), με την επιφύλαξη της επόμενης εξαίρεσης
Εξαίρεση: Οι υποψήφιοι για θέσεις βοηθητικού ή ανειδίκευτου προσωπικού με την προϋπόθεση ότι έχουν εκτίσει την ποινή ή τα μέτρα ασφαλείας που τους έχουν επιβληθεί έχουν αρθεί ή έχουν απολυθεί υπό όρο (Ν. 2207/1994 άρθρο 4 παρ. 6)
Β. Κριτήρια πρόσληψης
Κριτήριο εντοπιότητας
- Οι υποψήφιοι κατατάσσονται σε πίνακες κατά κλάδο ή ειδικότητα με κριτήριο την εντοπιότητα ως ακολούθως:
Προτάσσονται κατά σειρά:
Α) Οι Δημότες:
1) Του Δήμου Πάτμου
2) Των υπολοίπων Δήμων του Νομού Δωδ/σου
Β) Οι μόνιμοι κάτοικοι όλων των Νομών της Χώρας

ΛΟΙΠΑ ΚΡΙΤΗΡΙΑ

Η σειρά κατάταξης των υποψηφίων καθορίζεται με τη βαθμολόγηση των παρακάτω κριτηρίων ως ακολούθως:
Κριτήρια
1. Χρόνος Ανεργίας
Α. Τεσσάρων (4) μηνών ανεργίας
Μονάδες 1000
Β. Άνω των τεσσάρων (4) μηνών με ανώτατο όριο τους δώδεκα (12) μήνες, προστίθενται ανά μήνα ανεργίας
Μονάδες 50
Σημείωση: Άνεργος είναι ο υποψήφιος που έχει τέσσερις (4) τουλάχιστον μήνες ανεργίας. Επίσης, χρόνος ανεργίας θεωρείται και ο χρόνος παρακολούθησης προγραμμάτων επαγγελματικής κατάρτισης του ΟΑΕΔ, εφόσον ο υποψήφιος ήταν άνεργος τουλάχιστον επί τετράμηνο κατά τον χρόνο ένταξής του στο πρόγραμμα (παρ. 2 άρθρο 9 Ν. 3051/2002).
2. Αριθμός τέκνων πολύτεκνης οικογένειας
Α. Για υποψήφιο που είναι πολύτεκνος για κάθε τέκνο. Μονάδες 50
Β. Για υποψήφιο που είναι τέκνο πολύτεκνης οικογένειας, για κάθε τέκνο. Μονάδες 50
Σημείωση: Τις ανωτέρω μονάδες μπορεί να λάβει μόνο ένα μέλος της ίδιας οικογένειας κατά το ίδιο ημερολογιακό έτος στον ίδιο φορέα (παρ. 2 άρθρο 9 Ν.3051/2002).
3. Αριθμός ανηλίκων τέκνων
Α. Για καθένα από τα δύο (2) πρώτα ανήλικα τέκνα Μονάδες 30
Β. Για το τρίτο ανήλικο τέκνο Μονάδες 50
4. Ηλικία
Α. Για τους υποψηφίους ηλικίας έως τριάντα (30) ετών με αφετηρία υπολογισμού το απαιτούμενο από την ανακοίνωση κατώτερο όριο ηλικίας και με βάση το έτος γέννησης, ανά έτος. Μονάδες 3
Β. Για τους υποψηφίους ηλικίας άνω των τριάντα (30) ετών με αφετηρία υπολογισμού το απαιτούμενο από την ανακοίνωση κατώτερο όριο ηλικίας και με βάση το έτος γέννησης, ανά έτος.Μονάδες 2
Επί ισοβαθμίας υποψηφίων στη συνολική βαθμολογία προηγείται αυτός που έχει τις περισσότερες μονάδες στο πρώτο κριτήριο (χρόνος ανεργίας) και αν, αυτές συμπίπτουν, αυτός που έχει τις περισσότερες μονάδες στο δεύτερο κριτήριο (αριθμός τέκνων πολύτεκνης οικογένειας) και ούτω καθεξής.

ΕΠΙΣΗΜΑΝΣΕΙΣ

- Υποψήφιος που είναι ταυτόχρονα πολύτεκνος και τέκνο πολύτεκνης οικογένειας δικαιούται να κάνει χρήση τη προσφορότερης βαθμολογικά εκ των δύο ιδιοτήτων, αποκλειομένης της αθροιστικής βαθμολόγησης.
- Ως εμπειρία νοείται η απασχόληση με σχέση εργασίας ή σύμβασης έργου στο δημόσιο ή τον ιδιωτικό τομέα ή άσκηση επαγγέλματος σε καθήκοντα ή έργα συναφή με το γνωστικό αντικείμενο της προς πλήρωση θέσης, μετά την απόκτηση του βασικού τίτλου σπουδών με τον οποίο ο υποψήφιος μετέχει στη διαγωνιστική διαδικασία και κατά τις περιπτώσεις για τις οποίες απαιτείται άδεια άσκησης επαγγέλματος, μετά τη λήψη της άδειας.
- Όταν από την ανακοίνωση ορίζεται ότι ποσοστό των προς πλήρωση θέσεων θα καλυφθεί από υποψηφίους με εμπειρία ή ορίζεται για συγκεκριμένους κλάδους ή ειδικότητες ως προσόν ή εμπειρία αντί του τίτλου σπουδών, για τη σειρά κατάταξης μεταξύ των εχόντων εμπειρία εφαρμόζονται τα προαναφερόμενα κριτήρια, εκτός από το κριτήριο του τίτλου σπουδών (παρ. 12 άρθρο 21 Ν. 2190/1994, όπως ισχύει).

Γ. ΠΡΟΘΕΣΜΙΑ ΥΠΟΒΟΛΗΣ ΑΙΤΗΣΕΩΝ

Οι ενδιαφερόμενοι μπορούν να υποβάλλουν αίτηση στα γραφεία της υπηρεσίας μας, και ειδικότερα στην Γραμματέα του Δήμου Πάτμου, αρμόδια κ. Κάνδρου Ειρήνη εντός προθεσμίας δέκα (10) ημερών, που αρχίζει από την επομένη ημέρα της τελευταίας δημοσίευσης της παρούσας σε τοπικές εφημερίδες ή της ανάρτησής της στο κατάστημα της υπηρεσίας και στο χώρο ανακοινώσεων του δημοτικού ή κοινοτικού καταστήματος, εφόσον η ανάρτησή της είναι τυχόν μεταγενέστερη της δημοσίευσης στις εφημερίδες (παρ. 10 άρθρο 21 Ν/2190/1994).

Δ. ΥΠΟΒΟΛΗ ΔΙΚΑΙΟΛΟΓΗΤΙΚΩΝ

Οι ενδιαφερόμενοι μαζί με την αίτησή τους πρέπει να υποβάλλουν υποχρεωτικά τα εξής δικαιολογητικά επικυρωμένα:
1. Φωτοαντίγραφο των δύο όψεων της αστυνομικής ταυτότητας.
2. Υπεύθυνη δήλωση του Ν. 1599/1986 ότι δεν έχουν κώλυμα κατά το άρθρο 8 του Υπαλληλικού Κώδικα: α) ότι δεν έχουν καταδικασθεί για κακούργημα και σε οποιαδήποτε κλοπή, υπεξαίρεση (κοινή και στην υπηρεσία), απάτη, εκβίαση, πλαστογραφία, απιστία δικηγόρου, δωροδοκία, καταπίεση, απιστία περί την υπηρεσία, παράβαση καθήκοντος καθ' υποτροπή, συκοφαντική δυσφήμιση, καθώς και για οποιοδήποτε έγκλημα κατά της γενετήσιας ελευθερίας ή οικονομικής εκμετάλλευσης της γενετήσιας ζωής, β) ότι δεν είναι υπόδικοι και δεν έχουν παραπεμφθεί με τελεσίδικο βούλευμα για κακούργημα ή για πλημμέλημα τη προηγούμενης περίπτωσης, έστω και αν το αδίκημα παραγράφηκε, γ) ότι δεν έχουν, λόγω καταδίκης, στερηθεί τα πολιτικά τους δικαιώματα και για όσο χρόνο διαρκεί η στέρηση αυτή, ότι δεν τελούν υπό δικαστική συμπαράσταση.
3. Η ανεργία αποδεικνύεται με βεβαίωση του ΟΑΕΔ (που είναι αρμόδιος προς τούτο), ή και με οποιαδήποτε άλλο νόμιμο αποδεικτικό μέσο. Αποκλείεται η απόδειξη με υποβολή υπεύθυνης δηλώσεως.
4. Προκειμένου για ανέργους υποψηφίους που είχαν ενταχθεί σε πρόγραμμα επαγγελματικής κατάρτισης του ΟΑΕΔ: α) βεβαίωση του ΟΑΕΔ στην οποία να αναφέρεται η ημερομηνία συμμετοχής του υποψηφίου στο πρόγραμμα καθώς και η ημερομηνία λήξης της συμμετοχής του και β) βεβαίωση του ΟΑΕΔ από την οποία να προκύπτει η ημερομηνία εγγραφής τους ως ανέργων στα σχετικά μητρώα.
5. Πιστοποιητικό οικογενειακής κατάστασης, προκειμένου για υποψηφίους που έχουν ανήλικα τέκνα. Ειδικά για τους πολύτεκνους και τα τέκνα πολύτεκνων οικογενειών γίνεται δεκτό και πιστοποιητικό της ΑΣΠΕ.
6. Πιστοποιητικό του οικείου Δήμου ή Κοινότητας για τη δημοτικότητα
Για υποψηφίους των υπολοίπων νομών που δεν έχουν το κριτήριο της εντοπιότητας, όπως ορίζεται στο κεφάλαιο Β' του παρόντος απαιτείται η υποβολή βεβαίωσης μόνιμης κατοικίας από τον οικείο Δήμο ή Κοινότητα (άρθρο 4 παρ. 5 Ν. 2647/1998).

Ε' ΔΗΜΟΣΙΕΥΣΗ ΤΗΣ ΑΝΑΚΟΙΝΩΣΗΣ

Περίληψη της παρούσας, περιέχουσα υποχρεωτικώς τα όρια ηλικίας και όλα τα στοιχεία του άρθρου 21 παρ. 8 του Ν.2190/1994 (όπως ισχύει), να δημοσιευθεί σε δύο (2) ημερήσιες ή εβδομαδιαίες τοπικές εφημερίδες του Νομού, εφόσον εκδίδονται. Ανάρτηση ολόκληρης της ανακοίνωσης να γίνει στο κατάστημα της οικείας υπηρεσίας και στον χώρο των ανακοινώσεων του δημοτικού ή κοινοτικού καταστήματος του δήμου ή της κοινότητας στην οποία εδρεύει η υπηρεσία συντασσομένου κατ' άρθρο 21 παρ. 9 του Ν.2190/1994 (όπως ισχύει) πρακτικού ανάρτησης

ΣΤ' ΑΝΑΡΤΗΣΗ ΠΙΝΑΚΩΝ-ΥΠΟΒΟΛΗ ΕΝΣΤΑΣΕΩΝ

Οι πίνακες κατάταξης των υποψηφίων αναρτώνται στο κατάστημα της οικείας υπηρεσίας, συντασσομένου πρακτικού ανάρτησης, υπογραφόμενου από δύο (2) υπαλλήλους της υπηρεσίας.
Κατά των ανωτέρω πινάκων οι ενδιαφερόμενοι μπορούν να υποβάλλουν ενστάσεις στο ΑΣΕΠ, μέσα σε αποκλειστική προθεσμία, η οποία λήγει μετά την πάροδο δέκα (10) ημερών από την ανάρτησή τους.
Για την υποβολή της ένστασης απαιτείται η καταβολή παραβόλου στο δημόσιο ταμείο είκοσι πέντε ευρώ (25) ευρώ.

Ο δημαρχών
Γρύλλης Εμμανουήλ

6η ΕΝΙΑΙΑ
ΣΧΟΛΙΚΗ ΕΠΙΤΡΟΠΗ
12ου/12ΘΕΣΙΟΥ ΔΗΜ. ΣΧΟΛΕΙΟΥ
& 2ου ΝΗΠΙΑΓΩΓΕΙΟΥ
ΔΗΜΟΥ ΡΟΔΟΥ

ΠΕΡΙΛΗΨΗ ΔΙΑΚΗΡΥΞΗΣ ΔΙΑΓΩΝΙΣΜΟΥ

(για εκμίσθωση του Σχολικού Κυλικείου)

Η Σχολική Επιτροπή του 12ου/12θέσιου Δημοτικού Σχολείου Ρόδου, Ρήγα Φεραίου 4 (Ορφανοτροφείο Θηλέων), διακηρύσσει ότι: προκηρύσσεται δημόσιος πλειοδοτικός διαγωνισμός με ενσφράγιστες προσφορές για την εκμίσθωση του Σχολικού κυλικείου για τρία χρόνια,
Ο διαγωνισμός θα γίνει στο γραφείο του 12ου/12θέσιου Δημοτικού Σχολείου στις 7 Μαΐου 2003, ημέρα Τετάρτη και ώρα 6 μ.μ.
Για περισσότερες λεπτομέρειες οι ενδιαφερόμενοι να απευθύνονται στο γραφείο του Σχολείου ή στο τηλέφωνο 22410-23628 κατά τις εργάσιμες ημέρες και ώρες.

Ρόδος 6/4/2003
Ο ΠΡΟΕΔΡΟΣ ΤΗΣ ΣΧΟΛΙΚΗΣ ΕΠΙΤΡΟΠΗΣ
Ευθυμιάδης Χαράλαμπος

ΠΡΟΣΚΛΗΣΗ

Το **Διεθνές Κέντρο Λογοτεχνών και Μεταφραστών Ρόδου**, σε συνεργασία με τον **Εσωτερικό Κύκλο Γυναικών Rotary Ρόδου (Inner Wheel)**, έχουν την τιμή να σας προσκαλέσουν στην εκδήλωση με τίτλο **«Κ.Π. ΚΑΒΑΦΗΣ-Μυστική ζωή και φανερή ποίηση»**, που θα πραγματοποιηθεί την **Τετάρτη 9 Απριλίου 2003** και ώρα **19.00**, στην αίθουσα του «Ακταίον».
Την εκδήλωση θα παρουσιάσουν οι **Ρένος, Ηρκος** και **Στάντης Αποστολίδης**, βασισμένη στο βιβλίο τους **«Κ.Π. Καβάφης-Απαντα τα δημοσιευμένα ποιήματα»**, ενώ κατά την έναρξη θα προβληθεί ένα σύντομο ντοκυμανταίρ για τη ζωή και το έργο του ποιητή.

Η είσοδος είναι ελεύθερη για το κοινό.

Naftilos
ΚΑΦΕΤΕΡΙΑ

Για τις κρύες νύχτες του χειμώνα
Δημιουργήσαμε για σας ένα ζεστό
περιβάλλον Την οικογενειακή
καφετέρια ΝΑΦΤΙΛΟΣ



ΔΕΚΑ βήματα απο το κύμα
της θάλασσας στην παραλία ιαλυσού.



Ο χώρος διαθέτει
παιδική χαρά και πάρκινγκ

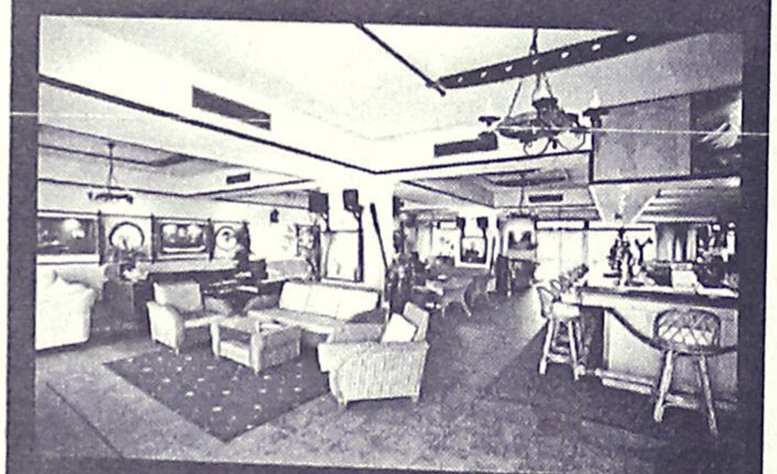

ΑΝΟΙΧΤΑ ΚΑΘΕ ΜΕΡΑ ΑΠΟ 18:00
ΣΑΒΒΑΤΟ - ΚΥΡΙΑΚΗ ΟΛΗ ΜΕΡΑ

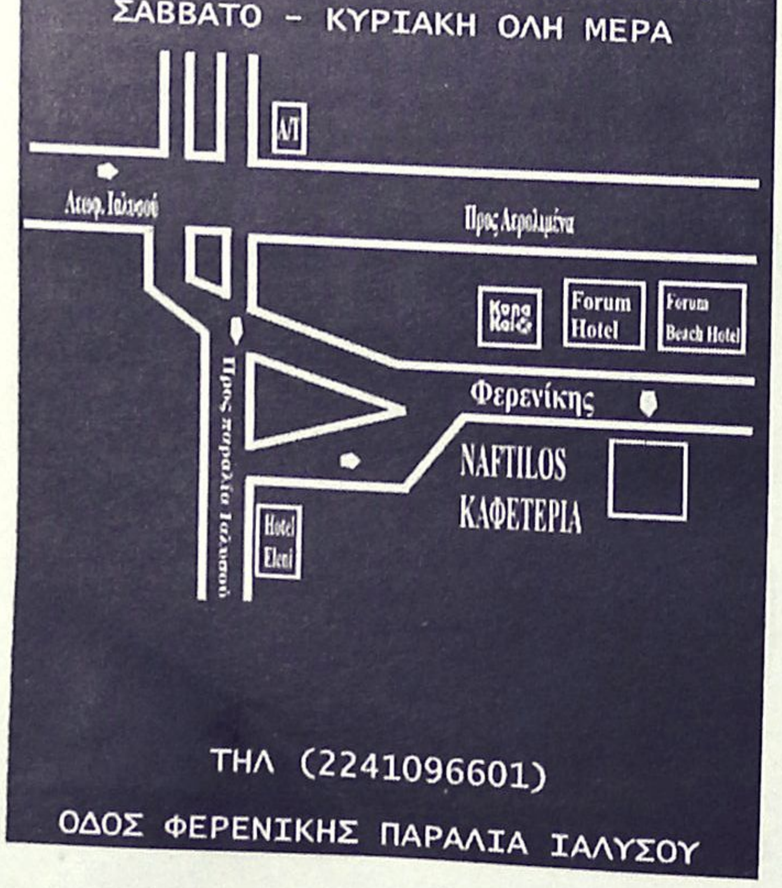

ΤΗΛ (2241096601)
ΟΔΟΣ ΦΕΡΕΝΙΚΗΣ ΠΑΡΑΛΙΑ ΙΑΛΥΣΟΥ



Ρόδος: εἰκῇ καὶ ὡς ἔτυχε...

... Ξέχασαν το μπάλωμα

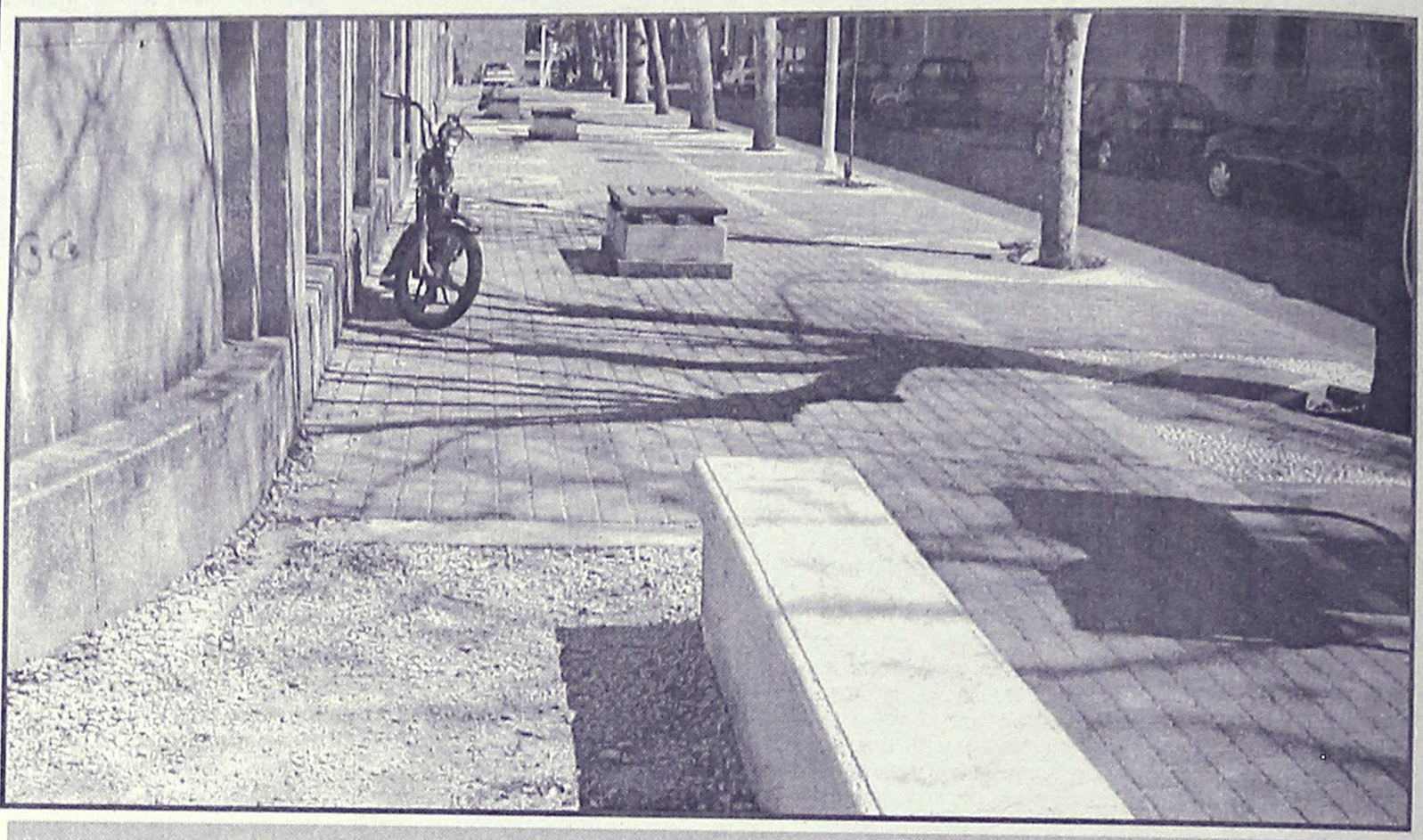

Σενιάρισαν το πεζοδρόμιο μπροστά στο "Ελεγκτικό" , στην Ιερού Λόχου, με μάρμαρα (και ο καθένας μπορεί να απολαύσει μια υπέροχη τούμπα όταν βρέχει) και κυβόλιθους, ξέχασαν όμως ένα τμήμα του. Και μάλλον το 'χουν οριστικά λησμονήσει γι' αυτό και τους το υπενθυμίζουμε, να ρίξουν κάποιο μπάλωμα.
Φυσικά υπάρχει και η εύθυμη νότα που αφορά την αισθητική των "μαστόρων".
...Τα παγκάκια -σε απόσταση δύο μέτρων- είναι δύο λογιών!

... Ροδίτης μαθητής πρώτευσε σε διεθνή διαγωνισμό Αρχαίων

Τον 17χρονο μαθητή **Δημήτριο Χούλη**, από την **Ρόδο,** που **πρώτευσε** στον διεθνή διαγωνισμό για τα **Αρχαία Ελληνικά** βράβευσε την περασμένη Παρασκευή ο Οργανισμός για την Διεθνοποίηση της Ελληνικής Γλώσσας και η Εταιρεία Ελλήνων Φιλολόγων.

Παρουσία του προέδρου της Βουλής κ. Απόστολου Κακλαμάνη και της υφυπουργού Παιδείας κ. Ελένης Κούρκουλα, περισσότεροι από 50 μαθητές, μεταξύ των οποίων μαθητές από την Κροατία, την Ισπανία, το Βέλγιο, την Βουλγαρία, την Ιταλία και τη Γερμανία, πήραν τα βραβεία τους από τους διοργανωτές εκφράζοντας την μεγάλη τους αγάπη για την ελληνική γλώσσα.

Ο πρόεδρος της Βουλής τιμώντας τον Ελληνα μαθητή που ήρθε πρώτος στο διαγωνισμό, **τον 17χρονο Ροδίτη Δημήτριο Χούλλη**, εξέφρασε τα συγχαρητήρια σε όλους τους μαθητές και κάλεσε όλους τους ιθύνοντες να *«ενώσουν τις δυνάμεις τους μ' αυτή των δύο συλλόγων για την παγκόσμια προσπάθεια της εκμάθησης της ελληνικής»*.

Από την πλευρά της η κ. Γεωργία Ξανθάκη - Καραμάνου, πρόεδρος της ΕΕΦ, τόνισε την αναγκαιότητα η Πολιτεία να στηρίξει την προσπάθεια τόσο για την προώθηση της ελληνικής γλώσσας στο εξωτερικό όσο και στην ενίσχυση των αρχαίων ελληνικών στο σχολικό πρόγραμμα... *"για να μην παραμελείται το στήριγμα του πολιτισμού μας". "Η καλύτερη θύρα για τα νέα ελληνικά είναι αυτή της προώθησης των αρχαίων ελληνικών"*, τόνισε ο κ. Κων/νος Καρκάνας, πρόεδρος της ΟΔΕΓ, ενώ ανακοίνωσε ότι του χρόνου ο διαγωνισμός, ο οποίος γίνεται υπό την αιγίδα του Προέδρου της Δημοκρατίας,θα επεκταθεί σε περισσότερες χώρες.

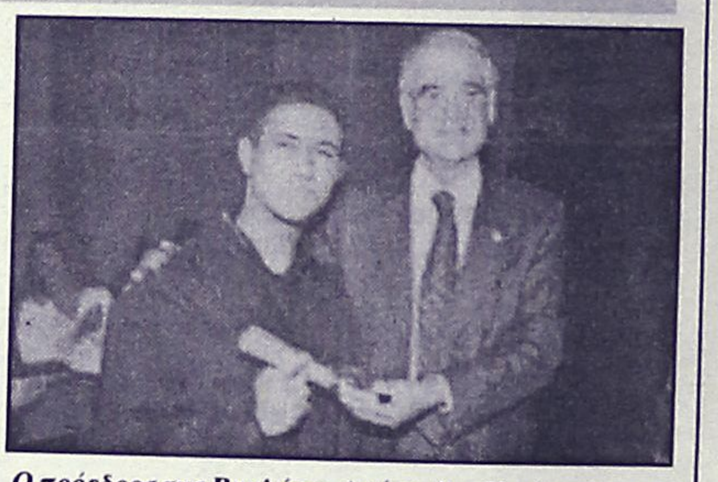

Ο πρόεδρος της Βουλής κ. Απόστολος Κακλαμάνης με τον μαθητή από τη Ρόδο, Δημήτρη Χούλλη.

"Κάθε νέος πρέπει να ασχολείται με τα αρχαία ελληνικά και να μην τα αγνοεί, γιατί αυτή είναι η βάση του πολιτισμού μας", δήλωσε ο πρώτος μαθητής **Δημήτρης Χούλλης**, ενώ και η συνομήλικη του **Φραντζέσκα Σράντερ**, η οποία πρώτευσε στον διαγωνισμό στην Γερμανία, λέει ότι *"τα αρχαία ελληνικά είναι συναρπαστικά"*.

ΚΟΜΜΩΤΗΡΙΟ UNISEX
Natural Beauty



Χτενίσματα αέρινα, ψήνα...
Χτενίσματα με άποψη. Νέες κουπ
με στυλ και προσθετική μαλλιών
με τη γνωστή υπογραφή της **Μαρίας**

& κατόπιν ραντεβού
ανοικτά από τις 9.00 έως 17.00

Επίσης για τα μικρά παιδιά ένα ευχάριστο κούρεμα μέσα στο παιδικό αυτοκινητάκι

Παφιάκη Μαρία

Στη νέα διεύθυνση: Ακραμίτου 16, Ρόδος • Τηλ. 32161
κάθετος Αιτναβύρου και Λεωφόρου Καλλιθέας
(παλιά διεύθυνση: προέκταση Αννης Μαρίας)

Για μοντέρνο νεανικό
γυναικείο ντύσιμο
Ελάτε στο νέο μας κατάστημα

ELIOYLA

με τα επώνυμα ρούχα
GIANNI RODINI ®
INTERNATIONAL

Δημητρίου Θέμελη 75 (πεζόδρομος)
Τηλέφωνο **(22410)33606**

(εκ)πολιτισμικά παίγνια

επιμέλεια: Κωστής Νικολάκης

Κ.Π. Καβάφης: Απολλώνιος ο Τυανεύς εν Ρόδω

Για την αρμόζουσα παίδευσι και αγωγή ο Απολλώνιος ομιλούσε μ' έναν νέον που έκτιζε πολυτελή οικίαν εν Ρόδω. "Εγώ δε ες ιερόν"

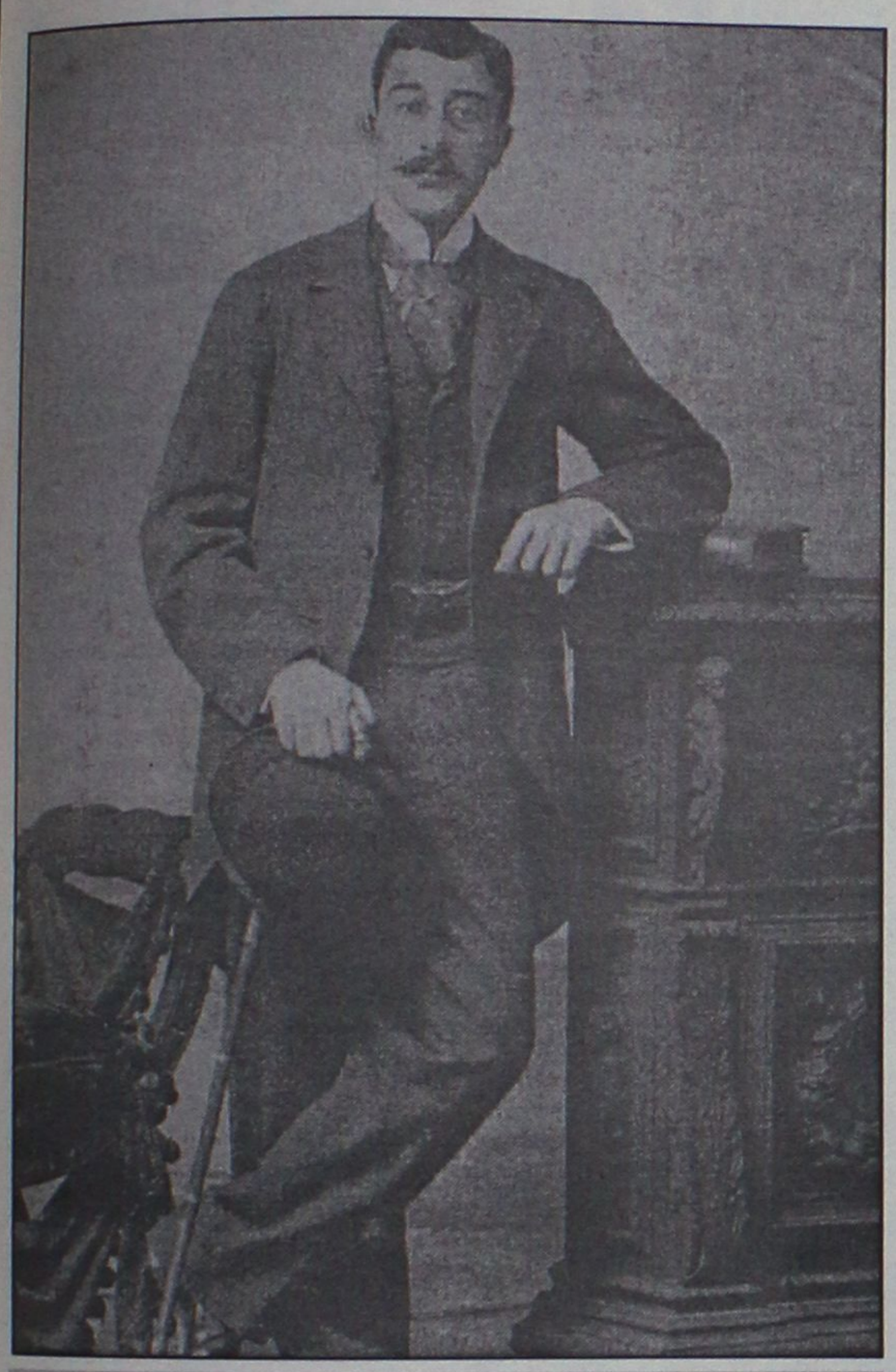

Σήμερα το απόγευμα στις 7, στην αίθουσα διαλέξεων του "Ακταίον" οι Ρένος, Ηρκος και Στάντης Αποστολίδης θα παρουσιάσουν το βιβλίο τους "Κ.Π. Καβάφης: Απαντα τα δημοσιευμένα ποιήματα"

"Οι άνθρωποι γίνονται πιο αξιοζήλευτοι για την προσωπικότητά τους ή για τα υπάρχοντά τους;" ρώτησε ο Απολλώνιος. "Για τον πλούτο τους, γιατί αυτός έχει τη μεγαλύτερη ισχύ". "Και ποιός είναι καλύτερος φύλακας των υπαρχόντων, παιδί μου", είπε ο Απολλώνιος, "ο μορφωμένος ή ο αμόρφωτος;" Επειδή ο νέος δεν έδωσε απάντηση, ο Απολλώνιος του είπε:

"Μου φαίνεται, νέε μου, ότι δεν απέκτησες εσύ το σπίτι, αλλά το σπίτι έγινε ιδιοκτήτης σου. Για μένα είναι πολύ πιο ευχάριστο να μπω σε ιερό και να δω μικρό άγαλμα χρυσελεφάντινο παρά να δω σε μεγάλο ιερό άγαλμα από κεραμικό και χωρίς αξία".

Φιλόστρατος: "Τα εις τον Τυανέα Απολλώνιον" (Εκδόσεις "Κάκτος")

είπεν ο Τυανεύς στο τέλος "παρελθών
πολλώ αν ήδιον εν αυτώ μικρώ
όντι άγαλμα ελέφαντός τε και χρυσού
ίδοιμι ή εν μεγάλω κεραμεούν τε φαύλον."-

Το "κεραμεούν" και "φαύλον"΄ Το σιχαμερό:
που κιόλας μερικούς (χωρίς προπόνησι αρκετή)
αγυρτικώς εξαπατά. Το κεραμεούν και φαύλον.

(Κ.Π. Καβάφης: "Απολλώνιος ο Τυανεύς εν Ρόδω)

...Το κεραμεούν και φαύλον στην διδασκαλία του Απολλωνίου του Τυανέως στην Ρόδο

«Ετυχε εκείνη την εποχή ένας νέος νεόπλουτος και απαίδευτος να χτίζει ένα σπίτι στη Ρόδο και να το στολίζει με ζωγραφιές ποικίλες και με λίθους από όλες τις χώρες.

Ο Απολλώνιος τον ρώτησε πόσα χρήματα είχε ξοδέψει για δασκάλους και μόρφωση. "Ούτε δραχμή", του είπε. "Και για το σπίτι πόσα ξόδεψες;" "Δώδεκα τάλαντα", απάντησε "και θα μπορούσα να ξοδέψω άλλα τόσα".

"Και σε τι θα σου χρησιμεύσει ένα σπίτι;" ρώτησε. "Θα έχω ένα περίφημο μέρος για τη σωματική άσκηση, γιατί υπάρχουν μέσα και χώροι για περίπατο και άλση, και λίγες φορές θα περπατάω στην αγορά, κι οι άλλοι θα έρχονται και θα μου μιλούν με μεγαλύτερη ευχαρίστηση, σαν να έρχονται σε ιερό".

...Μια μνημειώδης έκδοση των έργων του Καβάφη

*«**Ενα από τα πιο σημαντικά βιβλία** που κυκλοφόρησαν με αφορμή την επέτειο των 70 χρόνων από το θάνατο και 140 χρόνων από τη γέννηση του μεγάλου **Αλεξανδρινού**, ήταν η σχολιασμένη έκδοση όλων των δημοσιευμένων ποιημάτων του, που επιμελήθηκαν ο **Ρένος Αποστολίδης** και οι γιοι του, **Ηρκος και Στάντης**.*

***Η καβαφική ποίηση,** η σημαντικότερη νεοελληνική πνευματική δημιουργία του 20ού αιώνα, αξιολογείται συστηματικά με τα αυστηρότερα κριτήρια και αναλύεται διεξοδικά.*

*Στις 450 σελίδες του τόμου περιλαμβάνονται: κατατοπιστική εισαγωγή για τη ζωή του **Καβάφη** και τη σημασία του έργου του, κριτική βιβλιογραφία, χρονολογικοί πίνακες, επιμέρους θεματικά παραρτήματα, πλούσια εικονογράφηση και λεπτομερής υπομνηματισμός με περισσότερες από 600 υποσημειώσεις, που αντικατοπτρίζουν το σύνολο της συγκομισμένης έρευνας από Ελληνες και ξένους μελετητές πάνω στον Καβάφη.*

***Ο Κ. Γεωργουσόπουλος** στην παρουσίασή του, το είχε χαρακτηρίσει "ευαγγέλιο εκπαιδεύως" προβλέποντας ότι "θα προκαλέσει συζήτηση και θα επακολουθήσει κονταροχτύπημα μέχρις αίματος". Και πράγματι, η πρώτη έκδοση ήδη εξαντλήθηκε και επανακυκλοφορεί εντός των ημερών, συμπληρωμένη μάλιστα μ' ένα επιπλέον ευρετήριο.*

***Παρήγορο στις μέρες μας,** μες στον ορυμαγδό της ασήμαντης συχνά καθημερινότητας, της σκανδαλολογίας και των ψευδοαποκαλύψεων, ένα σοβαρό βιβλίο να βρίσκεται στην πρώτη γραμμή του ενδιαφέροντος του κοινού.*

*Ας γίνει αφορμή το **έτος Καβάφη** που επίσημα γιορτάζεται για περισσότερη σκέψη και ποίηση στη ζωή μας!».*

• "Το γελοίο, η γελοία και ο κούκος αηδόνι"

Η κα **Γιάννα Α. Γεωργοτέλη** κατάγεται από την Θεσσαλονίκη και στο πρώτο της μυθιστόρημα **"Το γελοίο, η γελοία και ο κούκος αηδόνι"** περιγράφει μια ανορθόδοξη γέννηση, ένα ακατανόητο βιασμό με αυτοκτονίες και ψυχιάτρους που αναζητούν την λύση για τον διχασμό ανάμεσα στη ζωή που ζούμε και στο γελοίο της.

«Ο μπαμπάς που προσπαθεί να τη στηρίξει, η μαμά που την αποστρέφεται χωρίς προσπάθεια και η γιαγιά σύμμαχος και φίλη σε όλα. Ενα πανεπιστήμιο που κατέκτησε ξαγρυπνώντας, ένα θέατρο -έρωτας κι ανάγκη- και άντρες. Γυμνοί άντρες. Επρεπε να βρεθεί τρόπος να μην αηδιάζει στη στύση τους. Ο τρόπος βρέθηκε και της συστήθηκε Τάσος. Κάποιος που αναίρεσε το σύμπαν της, της έμαθε το μίσος και την οδήγησε στο ψυχιατρείο. Η Πέρσα. Μια γυναίκα που η μοναδική της λαχτάρα τριάντα χρόνια ήταν να καταφέρει να υπάρξει χωρίς φόβο με έναν συνάνθρωπο».

**** Γιάννα Α. Γεωργοτέλη: "Το γελοίο, η γελοία και ο κούκος αηδόνι", μυθιστόρημα, εκδόσεις "Καστανιώτη", σελ. 424, Αθήνα 2003, τιμή: 19 ευρώ.***

«ΡΟΔΙΑΚΗ» ΑΠΟ ΤΟ 1915

ΦΛΑΣ ΣΤΟ ΠΑΡΕΛΘΟΝ


ΡΟΔΙΑΚΗ
PERIODICO SETTIMANALE

ΕΝ ΡΟΔΩ,
7 Απριλίου 1916
Αριθμ. 32

ΘΕΑΤΡΙΚΗ ΠΑΡΑΣΤΑΣΙΣ

Επ' ευκαιρία των εορτών του Πάσχα οι συμπολίται μας Ιουδαίοι διοργανούσι την προσεχή Κυριακήν εν τω Ξενοδοχείω "Μπελλα Βίστα" θεατρικήν παράστασιν, με πρόγραμμα πλουσιώτατον προς όφελος των Σχολών της παροικίας των. Εις την παράστασιν ταύτην θα λάβωσι μέρος ερασιτέχναι και ερασιτέχνιδες των καλυτέρων οικογενειών της παροικίας.

Τιμαί εισιτηρίων Α' θέσις φράγκα 5, Β' θέσις φράγκα 2,50.

ΧΕΙΡΟΤΟΝΙΑ

Την παρελθούσα Κυριακή των Βαΐων εν τω ναώ της Ιεράς Μητροπόλεως προεχειρίσθη εις πρεσβύτερον ο δημοδιδάσκαλος κ. Αν. Παπαϊωάννου.

ΚΑΛΥΜΝΑΪΚΑ

Ευχαρίστως πληροφορούμεθα ότι εκ των ενταύθα προκρίτων και μεγαλεμπόρων μας κ. Μιχ. Μαγκλής πρόκειται να δωρήση κατάλληλον οικόπεδον τη Κοινότητι, ίνα οικοδομηθή το οικονομικόν Συσσίτιον της νήσου ημών.

Ο πολλάκις και ποικιλοτρόπως ευεργετήσας την κοινότητα ημών κ. Βουβάλης λέγεται (και έχομεν πολλά τα διδομένα να το πιστεύωμεν) ότι θα αναλάβη ιδίαις δαπάναις την ανέγερσιν του κυρίου τούτου.

Επί του αντικειμένου τούτου επιφυλαττόμεθα να επανέλθωμεν προσεχώς, αφού συλλέξωμεν λεπτομερείς πληροφορίας.

ΕΚ ΛΙΝΔΟΥ

Τας ημέρας ταύτας οι εν Meknes του Μαρόκου συμπολίται τη πρωτοβουλία του εργολάβου κ. Χατζηγεωργίου Σκουλλή συνέλεξεν έρανον και απέστειλαν προς την εφοροεπιτροπή της κοινότητος φράγκα χρυσά τετρακόσια δέκα (αριθ. 410) με την παράκλησιν να διατεμηθή ποσόν τι αλεύρου, ορύζης και βουτύρου εις τας απόρους οικογένειας της κωμοπόλεως μας προς μικράν αυτών ανακούφισιν κατά τας αγίας ταύτας ημέρας του Πάσχα.

Οι μετασχόντες του εράνου είναι:

Γ. Σκουλλής φρ. 100, Αδελ. Αναστασιάδου φρ. 30, Ι. Καραγιάννης, Σπ. Καραολάνης, Ι. Σ. Φίνας, Στ. Ψαρός, Μυρ. Φωτίου, Δ. Ψαριάδης, Φ. Χατζηπαύλου, Εμμ. Ν. Κούκουρας, Γ. Λούπας ανά 20 φράγκα έκαστος.

Φρ. Ν. Φραντζάκης, Παν. Γεωργαλλίδης, Ε. Α. Χατζηπαύλου, Στ. Φραγκεσκάκης, Ν. Γεωργιάδης, Χρήστος Μ. Ιωάννου (Κύπριος) ανά 10 φράγκα έκαστος.

Ν. Σελήπας (Κύπριος), Στ. Χατζητσίρου, Στυλ. Σ. Λεβέντη (Αρχάγγελος), Ε. Πιπάκης, Θαρεν. Πλατή (Αρχάγγελος), Αθ. Φίνας, Γ. Η. Χουΐρης, Δ. Ταλατίνης (Κύπριος) ανά 5 φράγκα έκαστος.

(Σ.Σ. Η Ροδιακή εκδιδόταν τότε υπό το καθεστώς Ιταλικής λογοκρισίας. Διατηρείται επίσης η γλώσσα και τα τοπωνύμια που υπάρχαν στις αρχές του αιώνα).

ΠΙΝΑΚΕΣ ΖΩΓΡΑΦΙΚΗΣ



Σε μας θα βρείτε
ΔΩΡΑ για εσάς και για τους άλλους
ΔΩΡΑ αξίας που φαίνονται και δεν ξεχνιούνται
• ΠΙΝΑΚΕΣ ΖΩΓΡΑΦΙΚΗΣ
• ΒΙΤΡΩ ΓΝΗΣΙΟ και ΜΗ
• ΚΑΘΡΕΠΤΕΣ ΖΩΓΡΑΦΙΣΤΟΙ ΚΙ ΦΩΤΙΖΟΜΕΝΟΙ
• ΚΟΡΝΙΖΕΣ
Που φτιάχνουν με μερακι η
Η ΡΟΔΟΥΛΑ & Ο ΑΡΤΑΝ
Μιχ. Πετρίδη 96 κοντά στο ΜΗΔΕΙΑ Τηλ. 62552

Αντίλαλοι
πολιτικοί και άλλοι...

Καταγγέλλουμε, την παραγωγή του «**The Wall**», τον **Μικρούτσικο**, τον **Κυριακού** και οποιονδήποτε άλλο έβαλε το... χεράκι του, στο **να... αποπέμψουν τον Μιχάλη μας** από το παιχνίδι!

Τηλεπαιχνίδι χωρίς... ροδίτη γίνεται; Αμ δε! Γι' αυτό ας φροντίσουν άμεσα να μας... αναπληρώσουν το κενό.

Η πληροφορία πάντως, ότι η... υπηρεσία «πρασίνου» του Δήμου της Ρόδου στην οποία απασχολείται ο κυρ Μιχάλης, ετοιμάζει... υποδοχή με την επιστροφή του, ελέγχεται ως ανακριβής!

Ως ανακριβής ελέγχεται επίσης και η έταιρη φήμη: Οτι δηλαδή, γνωστή αντιπροσωπεία αυτοκινήτων, ετοιμάζει «διαφημιστικό σποτ» με πρωταγωνιστή τον... 16 βάλβιδο Ροδίτη!

Ελεος παιδιά, έλεος.

Μιχ. Μ.

ΤΑ ΠΑΙΧΝΙΔΙΑ

«Φοβάμαι ότι παίζονται παιχνίδια», σχολίασε συνεργάτης της περιφερειάρχη **κ. Μ. Σημαντώνη**, αναφορικά με την επίθεση των δημάρχων εναντίον της.

Πιθανόν... και να είναι έτσι, το θέμα όμως είναι ότι δεν κεταφέραμε να μάθουμε σε τι τέλος πάντως **αποσκοπούν** αυτά τα παιχνίδια (αν πρόκειται για παιχνίδια).

Πιθανόν να μην έχουμε και την απαιτούμενη φαντασία.

Λ. Μ.

ΕΚΑΝΑΝ ΤΗ «ΔΟΥΛΕΙΑ» ΤΟΥΣ

Φοβερός, αυτός **ο «μάγκας» ο καθηγητής** των μαθηματικών από το Λύκειο της Αλεξανδρούπολης, που κατάφερε να μεταπείσει γονείς, μαθητές και **τον προϊστάμενο της Β' βάθμιας εκπαίδευσης**, να μην έρθουν στη Ρόδο και να **πάνε στην Κέρκυρα**, όπου είναι πιο... ασφαλής προορισμός!

Το θέμα, που ξεκίνησε ασφαλώς από την ανοησία του αντιπροέδρου της ΟΛΜΕ (δεν ξέρουμε και ποιών άλλων) έκανε **τελικά τη ζημιά του**, όπως επισημαίνει σε σχετική ερώτησή του στο κοινοβούλιο ο **κ. Βασίλης Παπανικόλας**.

Μακάρι να επρόκειτο για μεμονωμένη περίπτωση αλλά δυστυχώς, ένας Θεός ξέρει πόσες άλλες περιπτώσεις είχαμε και δεν τις μάθαμε!

Μιχ. Μ.

«ΕΑΝ ΗΘΕΛΕ... ΘΑ ΗΤΑΝ

άν θέλαμε να είμασταν νομαρχιακοί σύμβουλοι ... θα είμασταν» τόνισε χθες ο πρόεδρος του Οικονομικού Επιμελητηρίου Δωδεκανήσου **κ. Βασ. Τσαμπανάκης**, κατά την συνεδρίαση της Οικονομικής και Κοινωνικής Επιτροπής του νομού, χθες το μεσημέρι, στο πλαίσιο συζήτησης που έγινε **για τον ρόλο του οργάνου**. Τόσο... εύκολα εκλέγονται νομαρχιακοί σύμβουλοι κύριε Πρόεδρε;

Λ. Μ.

ΧΩΡΙΣ ΘΕΣΜΙΚΟ ΠΛΑΙΣΙΟ

«Η πρέπει να σταματήσει η λειτουργία του all inclusive για να επιβιώσουν οι μικρότερες επιχειρήσεις ή να συνεχισθεί για να επιβιώσουν οι μεγάλες»!

Αυτό **ειπώθηκε χαρακτηριστικά** κατά τη συζήτηση του συγκεκριμένου θέματος στη χθεσινή συνεδρίαση της ΟΚΕ. Και το συμπέρασμα που απορρέει είναι ότι από τη στιγμή που **δεν υπάρχει συγκεκριμένο θεσμικό πλαίσιο** -άρα το σύστημα αυτό δεν υπερβαίνει κανένα νόμο- μπορεί να γίνεται.

Η απουσία, δηλαδή, της επίσημης πολιτείας που οφείλει να θεσπίσει ένα θεσμικό πλαίσιο για ένα τέτοιο ζήτημα αποδεικνύεται **για άλλη μία φορά** παντελής με ό,τι αυτό συνεπάγεται...

Κυρ. Π.

ΕΙΔΙΚΕΣ...



Και... **ειδικές προσφορές** για μαθητές άρχισαν ήδη να κάνουν κάποια καταστήματα της Ρόδου, για να καταφέρουν να προσελκύσουν όσους μαθητές απέμειναν να προτιμούν το νησί για διακοπές. Πέρασαν εκείνες οι παλιές εποχές που γινόταν το... **αντίθετο!** Με την αβεβαιότητα που υπάρχει, πολλά θα δούμε ακόμα.

Β.Μ.

ΛΟΓΟΙ... ΥΠΑΡΞΗΣ



Την δικιά του εξήγηση (πολύ πειστική κατά την άποψή μας) για τα Προεδρικά Διατάγματα του υπουργείου Αιγαίου, για τους όρους δόμησης, δίνει επιστολογράφος αθηναϊκής εφημερίδας, που υπογράφει με το ψευδώνυμο «Αθηναίος Πολίτης».

Αναφέρει, ιδιαίτερα εύστοχα τα εξής:

«Με 30 Προεδρικά Διατάγματα που εξέδωσε το υπουργείο Αιγαίου επιβάλλονται, λέει, όροι και περιορισμοί δόμησης στα νησιά του Αιγαίου. Αλλά αφού και οι ως σήμερα ισχύουσες απαγορεύσεις και περιορισμοί άφηναν αδιάφορους τους αυθαίρετα οικοδομούντες, χωρίς ούτε ένα από τα παράνομα κτίσματα να γκρεμισθεί από τις αρμόδιες αρχές, γιατί άραγε θα τους συγκινήσουν τα νέα Διατάγματα του κ. Σηφουνάκη; Αλλωστε νομίζω ότι ούτε εκείνος σκέφθηκε στα σοβαρά πως θα αποτολμούσε να εμποδίσει τους παρανομούντες να κάνουν του κεφαλιού τους. Μάλλον ήθελε να δείξει ότι με κάτι ασχολείται και το υπουργείο του, ώστε εισπράττοντας τον δημόσιο έπαινο, να αποτρέψει τον Πρωθυπουργό από την υιοθέτηση κάποιων εισηγήσεων για κατάργηση του εν λόγω υπουργείου για λόγους οικονομίας κατά τις πιεστικές απαιτήσεις της Κομισιόν».

Β.Μ.

ΜΥΡΙΖΕΙ... ΜΠΑΡΟΥΤΙ

Πολύ γκρίνια συσσωρεύθηκε τελευταία στην περιοχή και πέτρα του σκανδάλου είναι το... **γυναικείο φύλο**. Από τη μία η πρόεδρος του Πε.Σ.Υ. κ. **Αρσενοπούλου**, από την άλλη η περιφερειάρχης κ. **Σημαντώνη** κατάφεραν να κάνουν πολλούς να ...χάσουν τον ύπνο τους. Δικαιολογημένα ή αδικαιολόγητα ο τόπος μυρίζει... **μπαρούτι!**





Β.Μ.

ΑΠΟ ΜΟΝΟΙ ΤΟΥΣ

Οταν οι ίδιοι οι παραγωγοί των λαϊκών αγορών, **σταθμεύουν τα αυτοκίνητά τους** στις πιο κοντινές θέσεις από τον χώρο όπου διεξάγεται η λαϊκή αγορά, πώς θέλουν να έρχονται περισσότεροι πελάτες;

Εχει δίκιο που αναφέρεται στο θέμα, ο πρόεδρος του σωματείου **κ. Π. Χατζηκαντής**, ζητώντας από τους συναδέλφους του να δώσουν ιδιαίτερη προσοχή στο θέμα αυτό, αλλά **από μόνοι τους** οι παραγωγοί έπρεπε να το σκεφτούν.

Εκτός αν δεν τους ενδιαφέρει να έχουν περισσότερους πελάτες...

Λ. Μ.

ΑΝΑΚΟΙΝΩΣΗ

Τα **ΟΠΤΙΚΑ ΚΑΤΑΣΤΗΜΑΤΑ της πόλεως Ρόδου** σας ενημερώνουν ότι κατά την θερινή περίοδο θα παραμένουν **ΚΛΕΙΣΤΑ** το απόγευμα της ΤΕΤΑΡΤΗΣ

ΕΚΠΑΙΔΕΥΤΗΡΙΑ ΔΩΔΕΚΑΝΗΣΟΥ Α.Ε.
«ΡΟΔΙΩΝ ΠΑΙΔΕΙΑ»
ΔΗΜΟΤΙΚΟ-ΓΥΜΝΑΣΙΟ-ΛΥΚΕΙΟ
τηλ. 2241043210

ΑΝΑΚΟΙΝΩΣΗ

Το Δ.Σ. των Εκπαιδευτηρίων Δωδεκανήσου ευχαριστεί όλους τους εκπαιδευτικούς που εξεδήλωσαν το ενδιαφέρον τους να εργαστούν στα σχολεία των Εκπαιδευτηρίων «ΡΟΔΙΩΝ ΠΑΙΔΕΙΑ» και ανακοινώνει ότι, λόγω του μεγάλου αριθμού των αιτήσεων που συγκεντρώθηκαν και της διαδικασίας των συνεντεύξεων που είναι σε εξέλιξη, θα καθυστερήσει μέχρι το τέλος Απριλίου η γνωστοποίηση των αποτελεσμάτων στους ενδιαφερόμενους.

Το Δ.Σ.

