ΡΑΓΓΟΥΤΟ
WINE MUSIC BAR

Η ΡΟΔΙΑΚΗ

ΕΛΤΑ

ΠΑΡΑΣΚΕΥΗ
11 ΑΠΡΙΛΙΟΥ 2003
ΑΡ. ΦΥΛΛΟΥ 17.367
ΤΙΜΗ: ΕΥΡΩ 0,70

ΗΜΕΡΗΣΙΑ ΠΡΩΙΝΗ ΕΦΗΜΕΡΙΔΑ ΤΗΣ ΡΟΔΟΥ

Με αποκαθηλωμένα τα σύμβολα μιας εποχής

Η ΕΠΟΜΕΝΗ μέρα ξημέρωσε στη Βαγδάτη!





Συγκρούσεις με πεζοναύτες και λεηλασίες παλατιών και καταστημάτων από το πλήθος

ΨΑΧΝΟΥΝ ΝΑ ΒΡΟΥΝ ΤΟΝ ΣΑΝΤΑΜ ΚΑΙ ΤΟΥΣ ΕΠΙΤΕΛΕΙΣ ΤΟΥ • ΣΥΝΟΔΟΣ ΓΙΑ ΤΟ ΜΕΛΛΟΝ ΤΗΣ ΧΩΡΑΣ



Τέλος εποχής για το καθεστώς του Σαντάμ Χουσεΐν σηματοδοτεί η πτώση της Βαγδάτης, μια πόλη στο μεγαλύτερο μέρος της κατεστραμμένη από τους σφοδρούς βομβαρδισμούς. Ένα τέλος που σφραγίζεται με τα λόγια του ιρακινού πρεσβευτή στα Ηνωμένα Έθνη. "Το παιχνίδι τελείωσε" είπε ο Μοχάμεντ Αλ Ντούρι και πρόσθεσε: "ελπίζω ότι θα επικρατήσει η ειρήνη και ότι ο ιρακινός λαός θα χαρεί μια ειρηνική ζωή". **ΣΕΛΙΔΑ 3**

Η ΔΥΣΚΟΛΗ ΠΕΡΙΟΔΟΣ ΦΕΡΝΕΙ ΓΚΡΙΝΙΑ

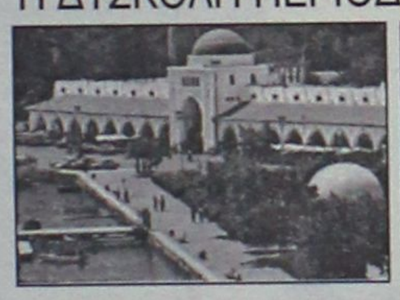

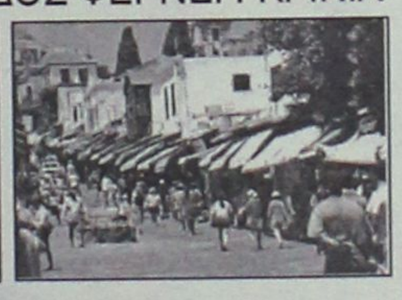

Πολλά παράπονα...

Τουριστικοί πράκτορες φωνάζουν για τους χώρους πάρκιν. Αλλοι φορείς για την άγρα πελατών που συνεχίζει να είναι πρόβλημα πρώτης σειράς. **ΣΕΛΙΔΕΣ 4 και 5**

BAGAZ
ΕΙΔΗ ΤΑΞΙΔΙΟΥ
ΓΥΝΑΙΚΕΙΕΣ - ΑΝΔΡΙΚΕΣ ΤΣΑΝΤΕΣ

Θα χαρούμε να σας έχουμε κοντά μας στα εγκαίνια του νέου μας καταστήματος στις 12 Απριλίου ημέρα Σάββατο και ώρα 7 μμ

πλαίσιο

Με σεβασμό στην γυναίκα και τον άνδρα διαθέτουμε επώνυμα είδη σε γυναικεία τσάντα, ανδρική επαγγελματική, είδη ταξιδίου, ζώνες

Με εκτίμηση
Γιάννης - Λίτσα Διακονικολάου

Ιαλυσού 58 - Ιαλυσός Τηλ. 22410 - 95316

* ΚΟΥΡΤΙΝΟΞΥΛΑ - ΚΟΥΡΤΙΝΟΒΕΡΓΕΣ
* ΣΤΟΡΙΑ - μεταλλικά-ξύλινα-υφασμάτινες
* ΚΟΡΝΙΖΕΣ πινάκων ΙΤΑΛΙΑΣ
* ΚΟΥΝΟΥΠΙΕΡΕΣ αυτόματες * ΠΑΡΚΕ υψηλής αντοχής

ΑΤΣΑΣ Α.Σ. εμπ. κεν. ΜΗΔΕΙΑ 63602-66339

Καταστήματα Περιποίησης Άκρων
για γυναίκες και άνδρες
Beauty Nails



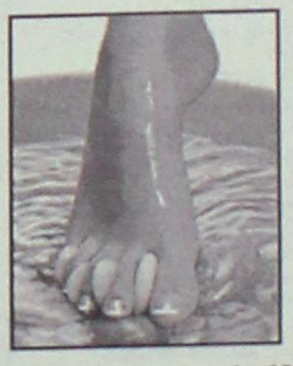

Απογειωθείτε στην αίσθηση μανικιούρ-πεντικιούρ SPA!
Γνωρίστε την ποιότητα της παρεχόμενης υπηρεσίας μας από εξειδικευμένους επαγγελματίες!
Απόλυτη ασφάλεια υγιεινής!

ΚΑΝΕΙΣ ΔΕΝ ΜΠΟΡΕΙ ΝΑ ΠΡΟΣΦΕΡΕΙ ΠΕΡΙΣΣΟΤΕΡΑ!

Εμπορικό Κέντρο Φώκιαλη
Αγ. Αναστασίας (1ος όροφος)
τηλ. 22410 70660

Ελευθερίου Βενιζέλου 7, Ιξιά
τηλ. 22410 96770

TOYOTA
Παρουσίαση Νέο Avensis
Σάββατο 12 - Κυριακή 13 Απριλίου, από τις 10:00 έως 17:00
Test Drive καθημερινά από τις 9:00 έως τις 18:00



ΗΜΕΡΟΛΟΓΙΟ

Παρασκευη 11 Απριλίου 2003
Ακάθιστος Ύμνος. Ανάπα επισκόπων

Ανατολή ηλίου: 05.56'
Δύση ηλίου: 18.57'
Σελήνη 10 ημερών

ΦΑΡΜΑΚΕΙΑ

Σήμερα διημερεύει το φαρμακείο της Χατζηνικόλα Ανθ. στην οδό Παπαλουκά 17 και διανυκτερεύει το φαρμακείο του Χατζηκώστα Ιωαν. στην οδό Γρίβα 24 (Νιοχώρι).

ΒΕΝΖΙΝΑΔΙΚΑ

Σήμερα διανυκτερεύουν τα βενζινάδικα: Σαρίκας Μιχ. (Εθν. Αντιστάσεως), Τσδουλάκης Γεώργιος (Ιαλυσός), Κοντομανώλης Μαν. (Κρεμαστή), Νικολίτση Αικ. (Φάντες), Διακοστεργάκης Γ. (Μανδρικό), Κούτρης Δ. (17ο χλμ. Ρόδου-Λίνδου), Οίκουτας Μ. (Αρχάγγελος).

ΛΑΪΚΕΣ ΑΓΟΡΕΣ

Τετάρτη : στο Δημοτικό Νεκροταφείο.
Πέμπτη: στην οδό Βύρωνος
Παρασκευή: στην οδό Πτολεμαίων (Ανάληψη)
Σάββατο: στο Δημοτικό Νεκροταφείο.

ΔΡΟΜΟΛΟΓΙΑ ΠΛΟΙΩΝ

Σήμερα δεν αναχωρεί πλοίο της ΔΑΝΕ για νησιά και Πειραιά.

ΑΕΡΟΠΟΡΙΚΑ ΔΡΟΜΟΛΟΓΙΑ

ΟΛΥΜΠΙΑΚΗ ΑΕΡΟΠΟΡΙΑ

ΑΠΟ ΡΟΔΟ-ΑΘΗΝΑ
- Καθημερινά 07.10, 13.40
- Πέμπτη 20.10, 22.45
- Καθημερινά πλην Πέμπτης 19.40, 22.25
- Καθημερινά πλην Κυριακής 10.40

ΑΠΟ ΑΘΗΝΑ-ΡΟΔΟ
- Καθημερινά 05.30,12.00
- Πέμπτη 18.30, 21.05
- Καθημερινά πλην Πέμπτης 18.00, 20.45
- Καθημερινά πλην Κυριακής 09.00

ΑΠΟ ΡΟΔΟ-ΘΕΣΣΑΛΟΝΙΚΗ
- Δευτέρα - Τετάρτη 09.45
- Πέμπτη 10.45
- Σάββατο 15.15
- ΔΕΥ-ΤΕΤ-ΠΑΡ-ΚΥΡ 16.10

ΑΠΟ ΡΟΔΟ-ΗΡΑΚΛΕΙΟ
- Δευτέρα-Παρασκευή 14.30, Τετάρτη-Κυριακή 16.30

ΑΠΟ ΡΟΔΟ-ΚΑΡΠΑΘΟ
- ΔΕΥ-ΠΕΜ-ΠΑΡ-ΣΑΒ 07.00, 10.40
- Τετάρτη-Κυριακή 10.40, 14.20

ΑΠΟ ΡΟΔΟ-ΚΑΣΟ
- ΔΕΥ-ΠΕΜ-ΠΑΡ-ΣΑΒ 07.00
- Τετάρτη-Κυριακή 10.40

ΑΠΟ ΡΟΔΟ-ΚΑΣΤΕΛΟΡΙΖΟ
- ΔΕΥ-ΤΕΤ-ΠΑΡ-ΣΑΒ-ΚΥΡ 07.10

ΑΠΟ ΡΟΔΟ-ΧΙΟ
- Τρίτη στις 10.40 και Πέμπτη στις 10.45'

ΡΟΔΟΣ-ΜΥΤΙΛΗΝΗ
- Δευτέρα-Τετάρτη στις 09.45, Τρίτη στις 10.40', Πέμπτη στις 10.45' και Σάββατο στις 15.15

ΡΟΔΟΣ- ΣΑΜΟΣ
- Τρίτη στις 10.40', Σάββατο στις 15.15

ΡΟΔΟΣ-ΛΗΜΝΟΣ
- Δευτέρα-Τετάρτη στις 09.45', Τρίτη στις 10.40', Πέμπτη στις 10.45' και Σάββατο στις 15.15'

AEGEAN AIRLINES & CRONUS

ΑΠΟ ΡΟΔΟ-ΑΘΗΝΑ
Καθημερινά 08.30 πλην Κυριακής.
Καθημερινά 13.50. Δευτέρα-Τετάρτη-Παρασκευή-Κυριακή 17.50.
Τρίτη-Πέμπτη-Σάββατο 19.35.
Καθημερινά 20.20 πλην Τρίτης και Πέμπτης.

ΑΠΟ ΑΘΗΝΑ-ΡΟΔΟ
Καθημερινά 06.50 πλην Κυριακής.
Καθημερινά 12.10.
Δευτέρα-Τετάρτη-Παρασκευή-Κυριακή 16.10.
Τρίτη-Πέμπτη-Σάββατο 17.45
Καθημερινά 18.40 πλην Τρίτης και Πέμπτης.

ΑΠΟ ΡΟΔΟ-ΗΡΑΚΛΕΙΟ
Τρίτη-Πέμπτη-Παρασκευή-Κυριακή 19.00

ΑΠΟ ΗΡΑΚΛΕΙΟ-ΡΟΔΟ
Τρίτη-Πέμπτη-Παρασκευή-Κυριακή 17.30

ΑΠΟ ΡΟΔΟ-ΘΕΣΣΑΛΟΝΙΚΗ
Τετάρτη-Παρασκευή-Κυριακή 12.00

ΑΠΟ ΘΕΣΣΑΛΟΝΙΚΗ-ΡΟΔΟ
Τετάρτη-Παρασκευή-Κυριακή 10.00

Επώνυμον το ανώνυμον...

Απομένει να αποδείξουν και τα...αυτονόητα

Η ανθρωπότητα έχει κάθε λόγο να πανηγυρίζει και να αισθάνεται ανακούφιση για το τέλος του πολέμου στο Ιράκ. Πανηγυρίζουμε γιατί θα σταματήσουν τα «έξυπνα» όπλα των Αμερικανών να σκορπούν το θάνατο στους αμάχους, σε γυναίκες και παιδιά. Το τέλος του πολέμου ύστερα από 21 ημέρες σημαίνει ότι δεν θα δούμε άλλες εικόνες φρίκης και τρόμου απ' αυτές που μας εξόργισαν και μας δημιούργησαν πολλά ερωτηματικά για τους σκοπούς των ΗΠΑ.

Πανηγυρίζουν οι Κούρδοι, οι Σιίτες στη Βαγδάτη μόλις συνειδητοποίησαν ότι το καθεστώς του Σαντάμ είναι παρελθόν. Ανθρωποι εξαθλιωμένοι, πεινασμένοι, πονεμένοι από τους συνεχείς πολέμους και το εμπάργκο που θέρισε με θάνατο μικρά παιδιά, βλέπουν τώρα να απαλλάσσονται από το βραχνά και να προσδοκούν σ' ένα καλύτερο μέλλον.

Σε λίγες ημέρες οι πανηγυρισμοί θα κοπάσουν, τα τηλεοπτικά συνεργεία θα φύγουν και η πραγματικότητα θα εξακολουθεί να θέτει τα ίδια αμείλικτα ερωτήματα για το σκοπό του πολέμου, αλλά και για το μέλλον.

Το καθεστώς πρέπει να αφοπλισθεί γιατί διαθέτει όπλα μαζικής καταστροφής, έλεγαν οι Αμερικανοί και προσπάθησαν γι' αυτό να εξασφαλίσουν τη νομιμοποίηση του ΟΗΕ. Τέτοια όπλα δεν χρησιμοποιήθηκαν, αλλά ούτε και βρέθηκαν στις 21 ημέρες των επιχειρήσεων.

Το καθεστώς διαθέτει επίλεκτες δυνάμεις, τους «φενταγίν», τους αφοσιωμένους στον Σαντάμ της προεδρικής φρουράς, υποστήριζαν πάλι οι Αμερικανοί.

Τελικά, η προέλασή τους στο Ιράκ πραγματοποιήθηκε χωρίς αντίσταση και οι μόνοι που φαίνεται ότι αντιστάθηκαν ήταν πολιτοφύλακες και απλοί πολίτες. Η πτώση του Ιράκ με τον τρόπο που έγινε αποδεικνύει ότι οι ΗΠΑ δεν είχαν κανένα λόγο από αυτόν που επικαλούνταν όταν κήρυτταν τον πόλεμο. Ηταν το «άλλοθί» τους για να επιβάλουν την κατοχή στο Ιράκ, και να εξυπηρετήσουν τα σχέδιά τους για παγκόσμια κυριαρχία στην ευρύτερη περιοχή και να διεμβολίσουν τον ΟΗΕ και την Ευρωπαϊκή Ενωση.

Οι ΗΠΑ με την υπεροπλία και την ισχύ των όπλων νίκησαν άνετα στον πόλεμο και έκαναν χθες παρέλαση στη Βαγδάτη.

Εστειλαν το μήνυμα προς όλους ότι ο νέος αμερικανικός αιώνας που σχεδίασαν τα «γεράκια» του Πενταγώνου άρχισε. Απομένει να αποδείξουν στην ανθρωπότητα ότι η νέα εποχή δεν θα έχει αίμα, πόνο και βαρβαρότητα.

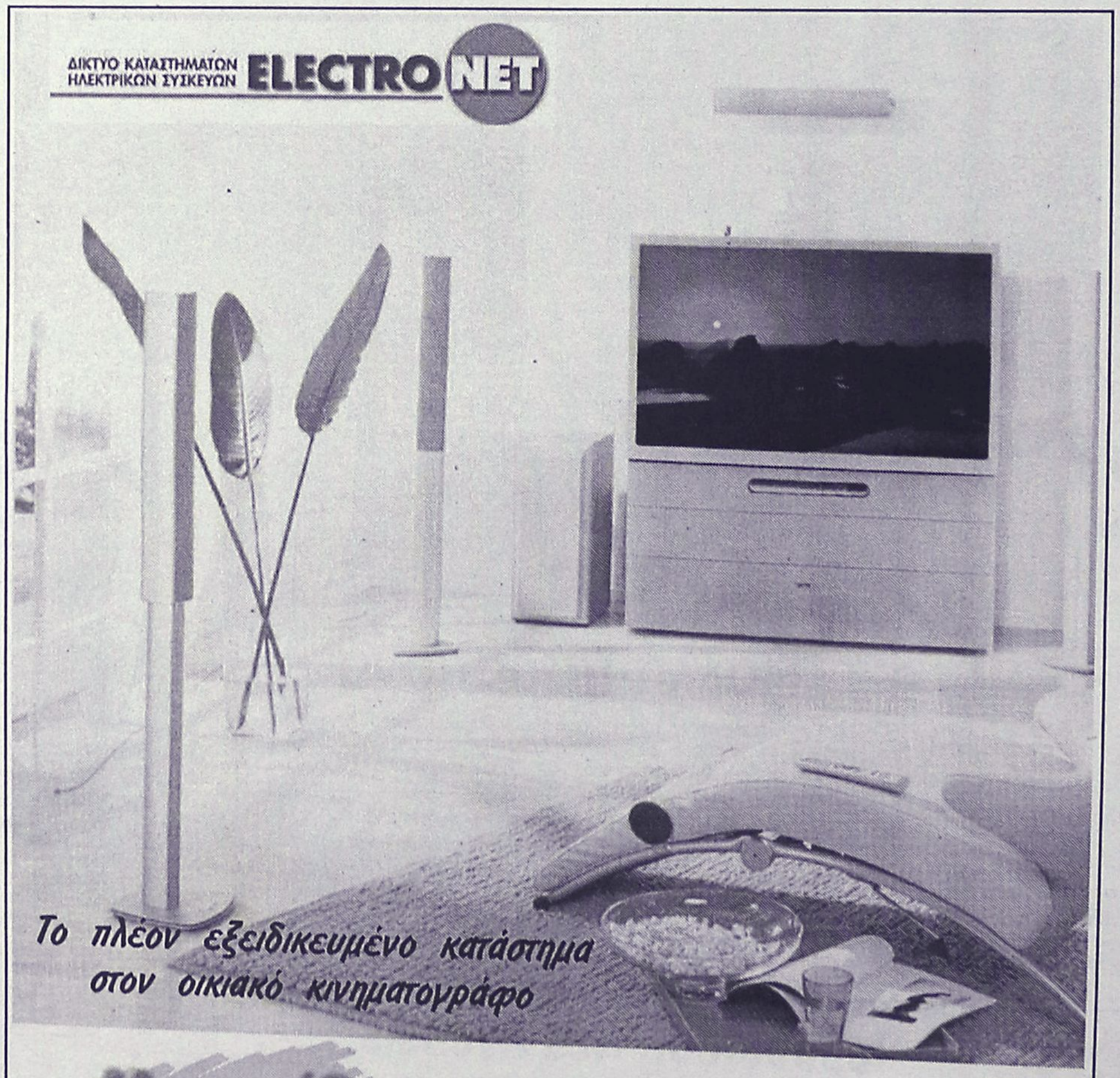

ΔΕΧΟΝΤΑΙ ΤΟ ΚΟΙΝΟ

Ο Νομάρχης Δωδεκανήσου **Γιάννης Μαχαιρίδης** και οι Βοηθοί Νομάρχη **Στάθης Κουσουρνάς** και **Νίκος Ζωίδης** δέχονται το κοινό κάθε Τρίτη και Πέμπτη, από τις 11.00-13.00 το μεσημέρι.

ΤΑΞΙ

ΡΑΔΙΟ ΤΑΞΙ: 2241-0-64712, 2241-0-64790.

ΧΡΗΣΙΜΑ ΤΗΛΕΦΩΝΑ

ΝΟΣΟΚΟΜΕΙΟ:	2241-0-80000
ΑΜΕΣΗ ΔΡΑΣΗ ΠΥΡ/ΚΗΣ:	199
ΛΙΜΕΝΑΡΧΕΙΟ:	2241-0-22220, 2241-0-27695
ΒΛΑΒΕΣ Δ.Ε.Η.:	125
ΒΛΑΒΕΣ Ο.Τ.Ε.:	121
ΑΜΕΣΗ ΔΡΑΣΗ:	100
ΒΛΑΒΕΣ ΥΔΡΕΥΣΗΣ:	2241-0-68750, 2241-0-68755
ΝΟΜΑΡΧΙΑ:	2241-0-46502
ΠΕΡ/ΚΗ Δ/ΝΣΗ	2241-0-38174
ΔΗΜΟΣ:	2241-0-46200
ΔΗΜ. ΕΠΙΧ. ΚΑΘΑΡ.	2241-0-77600
ΥΠΗΡ. ΑΠΟΚΟΜΙΔΗΣ:	2241-0-61057
ΤΡΟΧΑΙΑ:	2241-0-26480
ΠΛΗΡΟΦ. Ο.Τ.Ε :	131
ΔΕΛΤΙΟ ΚΑΙΡΟΥ:	149
ΛΑΧΕΙΑ:	1444
ΠΡΟΠΟ - ΛΟΤΤΟ:	1444
ΡΟΔΑ:	2241-0-27462
ΚΤΕΛ:	2241-0-27706
Ο.Α.Ε.Δ.:	2241-0-23265
Ι.Κ.Α.:	2241-0-64912
ΤΑΞ.Υ.:	2241-0-68701, 2241-0-68702
ΟΛΥΜΠΙΑΚΗ:	2241-0-24555
Δ.Α.Ν.Ε.:	2241-0-43150
ΕΡΓΑΤ. ΚΕΝΤΡΟ:	2241-0-24730
CRONUS AIRLINES	2241-0-25444
AEGEAN AIRLINES	2241-0-98345

ΚΤΕΟ

• Από 1/03/2003 έως 30/04/2003 παντός είδος οχήματα **με συνδυασμό γραμμάτων ΡΟΒ 2001-2500.** Επίσης παντός είδος οχήματα με **συνδυασμό γραμμάτων ερυθρού χρώματος** εφόσον έχει παρέλθει τετραετία από την ημερομηνία πρώτης άδειας κυκλοφορίας τους και **παντός είδος σχήματα με συνδυασμό γραμμάτων ΠΑ** (Πολιτικων Αναπήρων) (κυανού χρώματος).

ΤΙΜΕΣ ΣΥΝΑΛΛΑΓΜΑΤΟΣ

ΔΟΛΛΑΡΙΟ Η.Π.Α	1,0753	1,0731
ΛΙΡΑ ΑΓΓΛΙΑΣ	0,69089	0,68951
ΚΟΡΩΝΑ ΔΑΝΙΑΣ	7,4338	7,419
ΚΟΡΩΝΑ ΣΟΥΗΔΙΑΣ	9,1468	9,1286
ΓΙΕΝ ΙΑΠΩΝΙΑΣ	128,99	128,73
ΦΡΑΓΚΟ ΕΛΒΕΤΙΑΣ	1,4893	1,4863
ΚΟΡΩΝΑ ΝΟΡΒΗΓΙΑΣ	7,8098	7,7942
ΛΙΡΑ ΚΥΠΡΟΥ	0,58617	0,58499
ΔΟΛΛΑΡΙΟ ΚΑΝΑΔΑ	1,5789	1,5757
ΔΟΛΛΑΡΙΟ ΑΥΣΤΡΑΛΙΑΣ	1,7825	1,7789

Η ΡΟΔΙΑΚΗ

Ημερήσια Εφημερίδα της Ρόδου
Ετος Ιδρύσεως 1915
ΙΔΡΥΤΗΣ
ΕΜΜ. ΚΑΛΑΜΠΙΧΗΣ
ΙΔΙΟΚΤΗΣΙΑ – ΕΚΔΟΣΗ
ΥΙΟΙ Σ. ΤΣΟΠΑΝΑΚΗ
Η. ΚΩΤΙΑΔΗΣ Ο.Ε.
ΔΙΕΥΘΥΝΤΗΣ
ΑΘ. ΜΑΡΑΣΙΩΤΗΣ
ΣΥΝΤΑΞΗ
Λουκάς Μαστής
Μιχάλης Μαστής
Κυριακή Πετρίδου
Βαρβάρα Μπογδάνου
ΑΘΛΗΤΙΚΑ
Μανόλης Μπάτης,
Νικήτας Κουσκούσης
Κώστας Παντίδος
Παύλος Ντοκουόπιλ
ΓΡΑΦΕΙΑ ΣΥΝΤΑΞΗΣ
Μάρκου Μαλλιαράκη 11
Τηλ.2241-0- 24610,
2241-0-75640
Fax (22410) 75641
ΛΟΓΙΣΤΗΡΙΟ – ΔΙΑΦΗΜΙΣΕΙΣ
Μάρκου Μαλλιαράκη 11
Τηλ. 2241-0-22210
2241-0-75230
Fax (22410) 22471
http://www.rodiaki.gr.
Email: tsopd@otenet.gr & irodiaki@otenet.gr

Η επόμενη μέρα ξημέρωσε στη Βαγδάτη χωρίς σύμβολα αλλά με αναρχία

Κενό εξουσίας από χθες στο Ιράκ

Αδυνατούν να σταματήσουν συγκρούσεις και λεηλασίες οι Αμερικανοί νικητές!

Το μεγαλύτερο μέρος της Βαγδάτης ελέγχουν οι Αμερικανοί, ωστόσο αδυνατούν να καλύψουν το κενό εξουσίας. Στην ιρακινή πρωτεύουσα οι κάτοικοι λεηλατούν τις πολυτελείς κατοικίες ανώτερων αξιωματούχων του καθεστώτος, την ίδια ώρα που στα δυτικά της πόλης αμερικανικά στρατεύματα πραγματοποιούν επιθέσεις, καθώς κάποιες ιρακινές δυνάμεις πιστές στον Σαντάμ εξακολουθούν να αντιστέκονται.

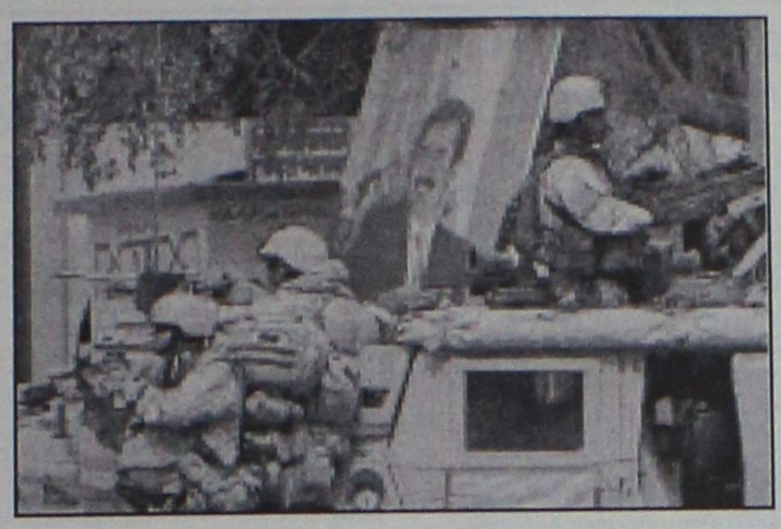

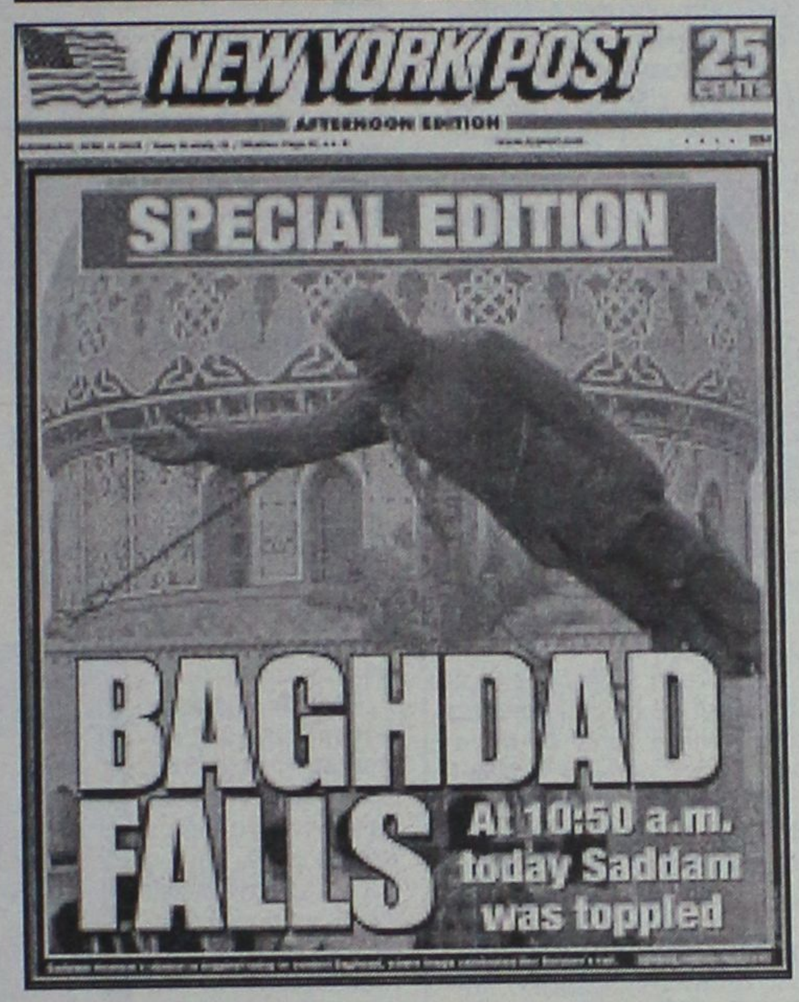

Η επόμενη μέρα ξημέρωσε στη Βαγδάτη με αποκαθηλωμένα τα σύμβολα μιας εποχής και τον κόσμο να αναμένει, και τώρα τι; Συγκρούσεις με πεζοναύτες αναφέρθηκαν τα ξημερώματα στη βορειοανατολική Βαγδάτη, ενώ άγνωστη παραμένει η τύχη του Σαντάμ και του περιβάλλοντός του. Το Πεντάγωνο ανακοίνωσε ότι κατέλαβε το Κιρκούκ, ενώ μάχες διεξάγονται και στη Μοσούλη.

Το απόγευμα της χθες, επίθεση αυτοκτονίας κοντά στο ξενοδοχείο Παλαιστίνη προκάλεσε τον θάνατο τριών πεζοναυτών.

Εκκαθαριστικές επιχειρήσεις στη Βαγδάτη

Τις πρώτες πρωινές ώρες της Δευτέρας, αμερικανοί πεζοναύτες, με την υποστήριξη αεροσκαφών, εισήλθαν σε μια περιοχή της βορειοανατολικής Βαγδάτης αφού συγκρούστηκαν με δυνάμεις που παραμένουν πιστές στον Ιρακινό πρόεδρο Σαντάμ Χουσεΐν χρησιμοποιώντας βαρύ πυροβολικό, όλμους και πολυβόλα. Κατά τη διάρκεια των συγκρούσεων, ένας αμερικανός στρατιώτης σκοτώθηκε και 14 τραυματίστηκαν. Στρατιωτικές πηγές ανέφεραν ότι ο στόχος των πεζοναυτών σε αυτή τη νυχτερινή επιδρομή στην ανατολική πλευρά της πόλης ήταν να ασφαλίσουν μια περιοχή γύρω από τη Σαντάμ Σίτι όπου κατοικούν περίπου δύο εκατομμύρια φτωχοί Σιίτες μουσουλμάνοι.

Σειρά εκρήξεων σημειώθηκε καθώς αμερικανικά αεροσκάφη πέταξαν επάνω από την περιοχή Αλ Μανσούρ της δυτικής Βαγδάτης. Δημοσιογράφος του Ρόιτερ ανέφερε ότι άραβες μαχητές ελέγχουν δρόμους του Αλ Μανσούρ και άλλων συνοικιών της πόλης. Έχουν στήσει σημεία ελέγχου και δεν υπάρχει παρουσία αμερικανικών δυνάμεων στις περιοχές αυτές.

Στο μεταξύ, στην άναρχη Βαγδάτη, οι λεηλασίες συνεχίζονται υπό το βλέμμα των αμερικανών στρατιωτών. Κάτοικοι της Βαγδάτης αρπάζουν ότι μπορούν από τις πολυτελείς κατοικίες ανώτερων αξιωματούχων του καθεστώτος Σαντάμ, μεταξύ των οποίων, του γιου του Ουντάι και του αντιπροέδρου Τάρεκ Αζίζ.

Ο πρεσβευτής του Ιράκ στα Ηνωμένα Εθνη μιλώντας στο CNN ανέφερε ότι ο πόλεμος τελείωσε. "Το παιχνίδι τελείωσε. Ελπίζω ότι θα επικρατήσει η ειρήνη και ο ιρακινός λαός στο τέλος της ημέρας θα χαρεί μία ειρηνική ζωή", δήλωσε ο Μοχάμεντ Αλ Ντούρι στο αμερικανικό τηλεοπτικό δίκτυο.

Σύνοδος για το μέλλον της χώρας

Ο αμερικανός αντιπρόεδρος Ντίκ Τσέινι ανακοίνωσε, την Τετάρτη, την πραγματοποίηση συνόδου στις 12 Απριλίου στο Ιράκ ανάμεσα στους Αμερικανούς και τους εκπροσώπους των "ελεύθερων" Ιρακινών για να μιλήσουν για το "μέλλον" της χώρας τους. "Θα έχουμε μια σύνοδο στις 12, στο Ταλίλ, κοντά στη Νασιρίγια, στο νότιο τμήμα του Ιράκ, όπου θα οδηγήσουμε μαζί όλους τους εκπροσώπους των ομάδων απο το σύνολο του Ιράκ", δήλωσε ο Τσέινι σε ομιλία του στη Νέα Ορλεάνη. Ο ίδιος διευκρίνισε οτι η σύνοδος αυτή, η πρώτη του είδους σε ιρακινό έδαφος, έχει ως στόχο το να "αρχίσουμε να μιλάμε για τον προγραμματισμό, για το μέλλον της ιρακινής προσωρινής εξουσίας, και το να κάνουμε να προχωρήσουν τα πράγματα".

Ο αμερικανός υπουργός Αμυνας Ντόναλντ Ράμσφελντ, πάντως, από την πλευρά του, αν και δεν έκρυψε την ικανοποίηση του για τις εξελίξεις, προειδοποίησε οτι οι μάχες θα συνεχιστούν και οτι ο στρατός θα πρέπει να μάθει τι έχει απογίνει ο ιρακινός πρόεδρος Σαντάμ Χουσέιν. "Δεν υπάρχει αμφιβολία οτι υπάρχουν δυσκολίες και πολύ επικίνδυνες ημέρες μπροστά μας, και οτι οι μάχες θα συνεχιστούν για μια ορισμένη περίοδο ", δήλωσε ο Ράμσφελντ σε συνέντευξη Τύπου στο Πεντάγωνο.

"Πρέπει ακόμη να συλλάβουμε, να μάθουμε τι έχει απογίνει ή αλλιώς να αντιμετωπίσουμε τον Σαντάμ Χουσέιν τους γιούς του και την ανώτατη ιρακινή ηγεσία", τόνισε ακόμη ο Ράμσφελντ.

Ο αμερικανός υπουργός Εξωτερικών των ΗΠΑ, Κόλιν Πάουελ, σε συνέντευξη του που δημοσιεύεται στην εφημερίδα Los Angeles Times, τονίζει ότι μία ή περισσότερες αποφάσεις του ΟΗΕ θα είναι απαραίτητες για την πλαισίωση της μεταβατικής κυβέρνησης στο Ιράκ, καθώς και την πώληση πετρελαίου και τη χορήγηση ανθρωπιστικής βοήθειας μετά το τέλος του πολέμου.

Άφαντος ο Σαντάμ

Και ενώ οι Αμερικανοί "ψάχνουν" τον Σαντάμ η φημολογία γία την τύχη του δίνει και παίρνει. Την Τετάρτη, ο Αχμέντ Τσαλαμπί, ο πρόεδρος του βασικού κινήματος της ιρακινής αντιπολίτευσης, ο οποίος τώρα φιλοδοξεί να διαδραματίσει βασικό ρόλο στη μεταβατική κυβέρνηση της χώρας, δήλωσε πως σύμφωνα με πληροφορίες, ο ιρακινός πρόεδρος και τουλάχιστον ένας απο τους γιούς του εξακολοθούν να είναι ζωντανοί. "Βρίσκεται στο βορειανατολικό τμήμα της Βαγδάτης", δήλωσε ο Σαλαμπί σε συνέντευξή που έδωσε απο τη Νασιρίγια στο αμερικανικό τηλεοπτικό δίκτυο CNN. "Δεν έχουμε καμία απόδειξη οτι έχουν σκοτωθεί" απο τον βομβαρδισμό της Δευτέρας το βράδυ στην Βαγδάτη. "Γνωρίζουμε τουλάχιστον οτι ο Κουσάι, ο γιός του επέζησε", πρόσθεσε. Ο Τσαλαμπί δήλωσε επίσης οτι ο Αλί Χασάν αλ Ματζίντ, ο επονομαζόμενος και "Χημικός Αλι", τραυματίστηκε μόνον το Σάββατο στη Βασόρα, και κατόρθωσε τελικά να συναντήσει τον Σαντάμ Χουσέιν στην Βαγδάτη. Πληροφορίες επίσης ανέφεραν, ότι ο Σαντάμ μπορεί να έχει καταφύγει στο Τιγκρίτ, την γεννέτειρα του, όπου έχει παλάτια και κρυσφύγετα.

ΜΕΖΕΔΟΠΩΛΕΙΟ

Νταλαβέρι

Ατμόσφαιρα βγαλμένη από το παρελθόν
Γνήσιες παραδοσιακές γεύσεις
και ένα υπέροχο "ΤΖΑΚΙ"
που θερμαίνει τις σχέσεις.
Έτσι γίνεται 'ΝΤΑΛΑΒΕΡΙ'.
Αντί να το νοσταλγείτε, απολαύστε το παραδοσιακό
μεζεδοπωλείο 'ΝΤΑΛΑΒΕΡΙ'.

Στην παραλία Ιαλυσού
έναντι Μύλου εκεί όπου η
κ. ΑΝΝΑ ΣΤΑΥΡΑΚΗ
θα σας κλείσει θέση για το
ταξίδι στο παρελθόν
στο τηλ. (22410) 91167

Διασκεδάστε μαζί μας
με ζωντανή μουσική με το
ΝΙΚΟ ΜΕΛΑ
κάθε Παρασκευή,
Σάββατο, Κυριακή

ΑΝΟΙΧΤΑ ΚΑΘΗΜΕΡΙΝΑ
μεσημέρι – βράδυ

ΕΛΓΕΚΑ

Η Εταιρεία μας , μία από τις μεγαλύτερες εμπορικές εταιρείες στην Ελληνική Αγορά που δραστηριοποιείται στο χώρο των καταναλωτικών προϊόντων ενδιαφέρεται να προσλάβει με έδρα την Ρόδο:

ΥΠΕΥΘΥΝΟΣ ΠΩΛΗΣΕΩΝ ΤΟΜΕΑ
(*Ref: Rhodes 04/03*)

Απαραίτητα προσόντα:
- Απόφοιτος Λυκείου
- Καλή γνώση χειρισμού Η/Υ (Windows, MS Office)
- Προϋπηρεσία σε ανάλογη θέση θα θεωρηθεί πρόσθετο προσόν
- Ηλικία έως 30 ετών
- Εκπληρωμένες στρατιωτικές υποχρεώσεις (για τους άρρενες υποψηφίους)
- Δίπλωμα Ερασιτεχνικής Οδήγησης
- Άνεση στην επικοινωνία
- Γνώσεις Αγγλικής Γλώσσας
- Μόνιμος κάτοικος Ρόδου

Η Εταιρεία προσφέρει :
- Ικανοποιητικές αποδοχές και άριστο εργασιακό περιβάλλον
- Χρήση Εταιρικού Αυτοκινήτου με πλήρη κάλυψη εξόδων
- Προοπτικές εξέλιξης σε μια ταχύτατα αναπτυσσόμενη εταιρεία με ηγετική θέση στην Ελληνική αγορά
- Πρόσθετη ιδιωτική ιατροφαρμακευτική περίθαλψη
- Συνεχή εκπαίδευση

Οι ενδιαφερόμενοι μπορούν να αποστείλουν βιογραφικά σημειώματα στην ακόλουθη διεύθυνση
ΕΛΓΕΚΑ ΑΕ Αγ. Ιωάννου Θεολόγου 60 ΤΚ 13671 Αχαρναί
Υπόψη Διεύθυνσης Διαχείρισης Ανθρωπίνων Πόρων ή στο email: apapadaki@elgeka.gr
ή στο fax: 210 2405858

(θα τηρηθεί απόλυτη εχεμύθεια. Θα απαντηθούν όλα τα βιογραφικά σημειώματα)
Προθεσμία Υποβολής Αιτήσεων: 21 Απριλίου 2003

CHINA VILLAGE
ΚΙΝΕΖΙΚΟ ΕΣΤΙΑΤΟΡΙΟ
Το **αυθεντικό** κινέζικο εστιατόριο εντός πόλεως, σας προσκαλεί στο όμορφο και ζεστό περιβάλλον του να δοκιμάσετε κινέζικες αλλά και βιετναμέζικες σπεσιαλιτέ
Ολα μας τα είδη διατίθενται και σε πακέτο με δωρεάν διανομή στο σπίτι.
ΝΗΣΤΙΣΙΜΕΣ ΓΕΥΣΕΙΣ ΓΙΑ ΤΗΝ ΠΕΡΙΟΔΟ ΤΗΣ ΣΑΡΑΚΟΣΤΗΣ
ΜΕΓΑΛΗ ΠΡΟΣΦΟΡΑ
Με κάθε παραγγελία άνω των **10** ευρώ
ΔΩΡΕΑΝ
μία μερίδα PRAWN CRACKERS
Η προσφορά ισχύει μέχρι τέλος Απριλίου
ΟΔΟΣ Κ. Ν. ΚΩΝΣΤΑΝΤΙΝΙΔΗ
(ΠΕΡΙΟΧΗ ΖΕΦΥΡΟΣ)
Ωρες λειτουργίας από τις 17.00 έως 24.30
και Κυριακές από τις 12.00 έως 24.30
τηλ. 2241021023



ΠΑΡΔΑΛΟΣ ΚΟΚΟΡΑΣ
Μαζί σας όλη τη Σαρακοστή με εκλεκτά νηστίσιμα μεζεδάκια.
Καθημερινά** ανοικτά μόνο βράδυ, **εκτός** **Κυριακής.
Λεωφ. Ηρακλειδων 19-Ιαλυσός
Τηλ.. για reservé 22410 98335


Σύγχρονος χώρος ομορφιάς και ανανέωσης


MALU WILZ
ΣΕΙΡΑ ΟΜΟΡΦΙΑΣ ΔΙΕΘΝΩΣ ΑΝΑΓΝΩΡΙΣΜΕΝΗ
Η επαγγελματική συμβουλή για μακιγιάζ μόδας άνοιξη/ καλοκαίρι 2003
*Αφεθείτε να σας **περιποιηθεί** και να σας **εξηγήσει** η αισθητικός βήμα - βήμα για τα **νέα χρώματα** του **καλοκαιριού 2003.***
*Θα σας **συμβουλεύσει** επίσης πρόθυμα στην επιλογή των **κατάλληλων για εσάς προϊόντων.***

Με τις καλύτερες ευχές για τη νέα σαιζόν
Μπάρδου Σέβα
*Πληρ. τηλ. **2241033055***
*κιν. **6945829401***

Εξακολουθεί να βρίσκεται με ομηρία στον Άγιο Δομίνικο

Προσπάθειες απελευθέρωσης του Χαλκίτη καπετάνιου...

Η σύζυγός του βρίσκεται στην Αθήνα και έχει επαφές για την ανάληψη πρωτοβουλιών

Ουσιαστικά σε ομηρεία βρίσκεται εδώ και 4 εβδομάδες στον Άγιο Δομίνικο, ο καπετάνιος κ. Γιώργος Βασιλογιώργης από την Χάλκη, που πληρώνει τις "αμαρτίες" ενός εργολάβου από την Πρέβεζα.

Μαζί του είναι και ο α' μηχανικός ο κ. Γιάννης Μπόχτης, αφού και στους δύο έχει απαγορευτεί η έξοδος από την χώρα.

Ηδη οι συγγενείς των δύο ναυτικών ειδοποίησαν τους αρμόδιους κυβερνητικούς παράγοντες και όπως έγινε γνωστό με την υπόθεση ασχολείται το υπουργείο Εξωτερικών και η πρεσβεία της χώρας μας στην Βενεζουέλα (η Ελλάδα δεν έχει πρεσβεία στον Άγιο Δομίνικο).

"Τόσο τον άνδρα μου όσο και τον α' μηχανικό τους κρατούν ομήρους εξαιτίας του πλοιοκτήτη" δηλώνει στην "Ροδιακή" η σύζυγος του καπετάνιου η κ. Σταματία Βασιλογιώργη, εκφράζοντας την εύλογη αγωνία και αγανάκτησή της.

Προσδοκά πάντως, ότι οι αρμόδιες αρχές στις οποίες απευθύνθηκε στην διάρκεια των προηγούμενων ημερών (είχε μεταβεί στην Αθήνα) θα δουν το θέμα με την σοβαρότητα που πρέπει και θα το λύσουν.

Οπως έγινε γνωστό επισκέφθηκε αρκετούς αρμόδιους και τους ενημέρωσε, κάποιοι όμως εξ αυτών ...παρά λίγο να την βρίσουν κιόλας επειδή τους χάλασε την ησυχία τους!

Η περίεργη αυτή ιστορία, που κατέληξε στην ομηρεία των δύο ναυτικών έχει ως εξής:

Το πλοίο "Κωνσταντίνος" με σημαία Ονδούρας, αγοράστηκε από τον κ. Καλαντζή που είναι εργολάβος στην Πρέβεζα. Ο κ. Βασιλογιώργης προσλήφθηκε ως καπετάνιος και πήγε να φέρει το πλοίο στην Ελλάδα. Ενώ βρισκόταν έξω από το λιμάνι του Αγίου Δομίνικου χάλασαν οι μηχανές και έμεινε ακυβέρνητο.

Ο πλοιοκτήτης ενημερώθηκε ότι το πλοίο έπρεπε να ρυμουλκηθεί στο λιμάνι για τα περαιτέρω και αυτό κόστιζε 100.000 δολάρια, αλλά ...δεν δέχθηκε! Έτσι για 3-4 μέρες βρισκόταν ακυβέρνητο έξω από το λιμάνι (αφού οι μηχανές δεν λειτουργούσαν) με αποτέλεσμα να προσαράξει σε κάποια ξέρα.

Αρχισε μάλιστα να παίρνει και κλίση, οπότε το πλήρωμα το εγκατέλειψε και βγήκε με βάρκες στην στεριά.

Από εκείνη την στιγμή άρχισε η περιπέτεια των δύο Ελλήνων ναυτικών, ενώ για το υπόλοιπο πλήρωμα που ήταν από τον Άγιο Δομίνικο δεν υπήρξε πρόβλημα.

Οι αρχές της χώρας αυτής, απαγόρευσαν την έξοδο του κ. Βασιλογιώργη και του κ. Μπόχτη ενώ ο πλοιοκτήτης ...κάνει τον Κινέζο.

Αξιοσημείωτο είναι ότι επικοινώνησαν μαζί του οι γυναίκες των δύο ναυτικών για να τακτοποιήσει την υπόθεση και δήλωσε θρασύτατα πως ...αυτός δεν ξέρει τίποτα και δεν τον νοιάζει!

Ηδη το θέμα πήρε πανελλήνιες διαστάσεις και όλοι ευελπιστούν ότι οι αρμόδιες κυβερνητικές αρχές θα καταφέρουν να το αντιμετωπίσουν το συντομότερο, δίνοντας τέλος στην περιπέτεια των δύο ναυτικών, οι οποίοι έτσι κι αλλιώς δεν φταίνε σε τίποτα.

"Καίει" και φέτος το θέμα της άγρας πελατών

Στην πιάτσα οι κράχτες

Συνάντηση εκπροσώπων φορέων με το Νομάρχη

Τα γνωστά προβλήματα εξαιτίας της άγρας πελατών, άρχισαν και πάλι να απασχολούν τον εμπορικό κόσμο του νησιού μας.

Αρκετοί "αμετανόητοι" με νέες και παλιές μεθόδους δραστηριοποιούνται έντονα στον τομέα αυτό, και ως εκ τούτου ανάλογα είναι τα προβλήματα. Η άγρα πελατών αφορά την περίοδο αυτή κυρίως τους μαθητές που βρίσκονται στην Ρόδο, είναι όμως ενδεικτική για το τι θα ακολουθήσει και με τους ξένους τουρίστες στην συνέχεια.

Στο πλαίσιο πάντως του κλίματος αναταραχής και προβληματισμού που επικρατεί στην αγορά, εξαιτίας της κατάστασης αυτής, χθες επισκέφθηκαν τον νομάρχη κ. Μαχαιρίδη ο πρόεδρος του Εμπορικού Συλλόγου κ. Π. Καραγιάννης, ο πρόεδρος των καταστηματαρχών Μεσαιωνικής Πόλης κ. Ν. Κουκούλης και ο πρόεδρος των Αργυροχρυσοχόων κ. Λουιζίδης.

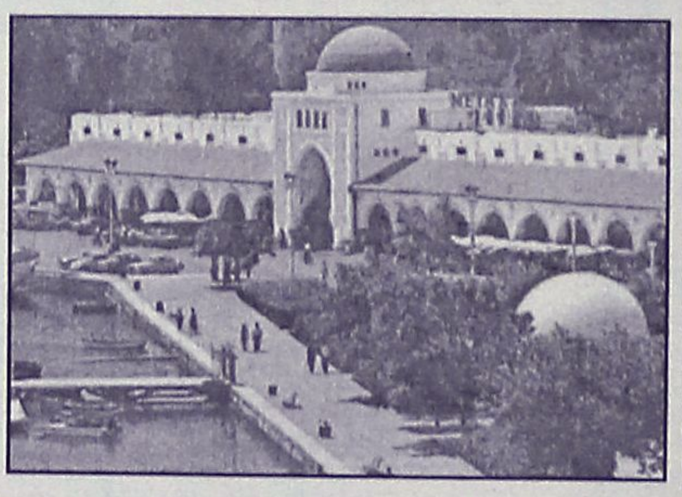

Στο πλαίσιο της σύσκεψης τονίστηκε η αναγκαιότητα να παρθούν αυστηρά μέτρα για την άγρα πελατών, αλλά εκ των πραγμάτων οι προβληματισμοί αυτοί έχουν τον χαρακτήρα ευχολογίων.

Είναι άλλωστε γνωστό, ότι για να αντιμετωπιστεί η κατάσταση με την άγρα πελατών απαιτείται αλλαγή του νομοθετικού πλαισίου, πράγμα που έχουν ζητήσει κατ' επανάληψην οι εκπρόσωποι των τοπικών φορέων.

Εάν όντως δεν γίνει κάτι τέτοιο, είναι δεδομένο ότι απλώς θα διαπιστώνεται κάθε φορά η επικρατούσα κατάσταση και θα εκφράζονται διαμαρτυρίες και προβληματισμοί.

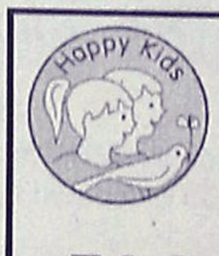

Happy Kids
ΒΡΕΦΙΚΑ-ΠΑΙΔΙΚΑ-ΕΦΗΒΙΚΑ
ΓΙΑ ΤΟ ΠΑΣΧΑ
ΘΑ ΒΡΕΙΤΕ
ΤΟ ΩΡΑΙΟΤΕΡΟ ΠΑΙΔΙΚΟ ΝΤΥΣΙΜΟ
ΣΤΙΣ ΚΑΛΥΤΕΡΕΣ ΤΙΜΕΣ
ΜΟΔΑ-ΧΡΩΜΑΤΑ-ΠΟΙΟΤΗΤΑ
ΕΠΙΣΗΣ
Η ΝΕΑ ΣΥΛΛΟΓΗ ΜΑΓΙΩ ΚΑΘΕ ΗΛΙΚΙΑΣ
&
Η ΝΕΑ ΑΠΙΘΑΝΗ ΣΥΛΛΟΓΗ DISNEY-RAXEVSKI
Νικολ. Πλαστήρα 17 - Πεζόδρομος -ΑΚΤΑΙΟΝ
έναντι ξενοδοχείου "Σπάρταλη"
Τηλ. 22410 29040

MITSIS HOTELS
Rodos Maris Resort Complex
ULTRA ALL INCLUSIVE HOTEL
Οπως κάθε χρόνο έτσι και φέτος πιστοί στα έθιμα και τις παραδόσεις, το ξενοδοχείο μας διοργανώνει ένα πλούσιο εορταστικό πρόγραμμα τις ημέρες του Πάσχα. Ελάτε κοντά μας σε ένα ιδιαίτερα ευχάριστο και γιορτινό περιβάλλον και αφήστε τα υπόλοιπα σε μας.
ΤΙΜΕΣ
Παραμονή 6 ημερών 300€ ανά άτομο
Παραμονή 4 ημερών 210€ ανά άτομο
Παραμονή μικρότερη των 4 ημερών 55€ ανά άτομο
Ειδική προσφορά του ξενοδοχείου μας
Το πρώτο παιδί έως 12 ετών ΔΩΡΕΑΝ, το δεύτερο παιδί έως 12 ετών -50%, το τρίτο άτομο στο δωμάτιο -30%. Για κρατήσεις άνω των δύο δωματίων έκπτωση -10%
Στην τιμή συμπεριλαμβάνονται το Αναστάσιμο Δείπνο, το πασχαλινό γεύμα και όλα τα γεύματα των ημερών διαμονής, τα ποτά και όλες οι εξτρά υπηρεσίες του ξενοδοχείου μας. (mini bar, room service, σάουνα, τένις κ.τ.λ.).
Τηλ. κρατήσεων 22440/47000 & 22440/47001
FAX: 22440/47051
Ηλεκτρονική Διεύθυνση: info@mitsis-rodosmaris.com

Τη λήψη μέτρων ζητούν οι τουριστικοί πράκτορες της Ρόδου

Ακριβή η είσοδος στις Πεταλούδες

Απειλούν να σταματήσουν τις εκδρομές

Θα σταματήσουν τις επισκέψεις τουριστών στην Κοιλάδα Πεταλούδων, τα πρακτορεία της Ρόδου, επειδή όπως επισημαίνουν, αποφασίστηκε νέα αύξηση, στην ήδη ακριβή τιμή εισόδου, με αποτέλεσμα αυτό να μην γίνει εγκαίρως γνωστό και έτσι να γίνουν συμφωνίες με τις παλιές τιμές.

Για το ζήτημα, η Ενωση Τουριστικών Γραφείων Ρόδου έστειλε προ ημερών στο δήμαρχο Πεταλούδων Μ. Κορδίνα, επιστολή, με την οποία ζητά να παραμείνουν οι ίδιες τιμές, γιατί ήδη έγινε ο διακανονισμός με τους τουρ-οπερέιτορς, γεγονός που θα οδηγήσει τα γραφεία σε ζημιά.

Η επιστολή έχει ως εξής:

«Κύριε Δήμαρχε,

Αναφερόμενοι στο παραπάνω θέμα, στο οποίο δεν είχαμε την τιμή να ενημερωθούμε από το Δήμο σας, σχετικά με την πρόθεσή σας να αυξήσετε υπερβολικά την τιμή εισόδου στην Κοιλάδα των Πεταλούδων κατά 67% περίπου, αν και η αναπροσαρμογή της εισόδου είχε γίνει το 2001 και ήταν ακριβή. Με τα σημερινά δεδομένα ακόμα και η τιμή εισόδου του 2002 είναι ακριβή και δεν επιδέχεται καμία απολύτως αύξηση.

Επιτρέψτέ μας να σας υπενθυμίσουμε ότι στον τόπο

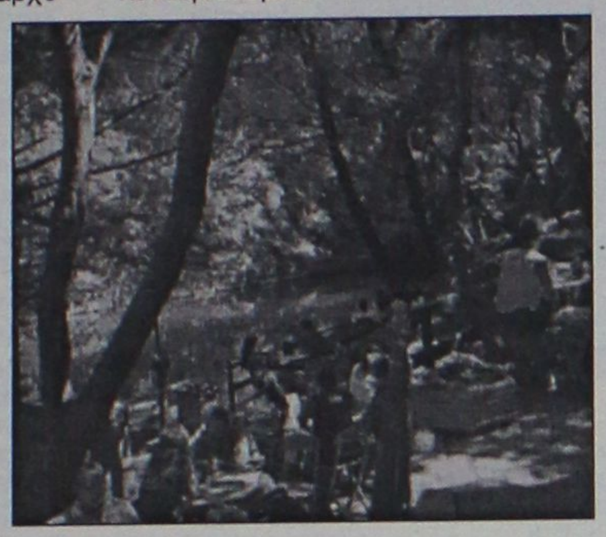

αυτό που έχει μονοκαλλιέργεια τον τουρισμό, τα Τουριστικά Γραφεία είναι αυτά που επωμίζονται τις ευθύνες έναντι των τουρ-οπερέιτορς και των τουριστών μας και γι' αυτό νομίζουμε ότι πρέπει ανελλιπώς να ενημερωνόμαστε πριν από κάθε απόφαση οποιουδήποτε φορέα, που θα επιβάρυνε οικονομικά το τουριστικό πακέτο και όχι μόνο.

Με γνώμονα τα παραπάνω σας παρακαλούμε να αφήσετε την τιμή εισόδου όπως αυτή ήταν την περασμένη τουριστική περίοδο. Εν εναντία περιπτώσει τα Τουριστικά γραφεία θα ζημιωθούν με τη διαφορά, διότι οι τιμές δίδονται στους τουρ-οπερέιτορς ένα χρόνο πριν και ως εκ τούτου για να αποφευχθεί η οποιαδήποτε ζημιά θα αναγκασθούμε να σταματήσουμε την επίσκεψη στην Κοιλάδα κατά την διάρκεια των εκδρομών της δυτικής πλευράς και του νησιού μας, επεξηγώντας στους τουρίστες μας ότι η είσοδος είναι πανάκριβη.

Ελπίζουμε ότι και εσείς είσθε αμέριστα κοινωνός του προβλήματός μας».

Πρόβλημα στάθμευσης πούλμαν στο κέντρο...

Ζητείται η απομάκρυνση των Ι.Χ. τις ώρες αναχώρησης των ημεροπλοίων

Το πρόβλημα της έλλειψης χώρων παρκαρίσματος στο κέντρο της πόλης, επαναφέρει με επιστολή της στον αντιδήμαρχο Αντώνη Αλαβέρα, η Ενωση Τουριστικών Γραφείων Ρόδου.

Στην επιστολή, επισημαίνεται ότι, μετά το κλείσιμο της Κολώνας, υπάρχουν σοβαρές δυσχέρειες, για τα τουριστικά λεωφορεία, και παρά το γεγονός ότι, το πρόβλημα τίθεται επί... δεκαετίες, λύση δεν έχει βρεθεί.

Εξίσου σημαντικό είναι και το πρόβλημα έλλειψης χώρων στάθμευσης στο Μαντράκι, για την επιβίβαση τουριστών στα ημερόπλοια, καθώς, τους χώρους καταλαμβάνουν τα Ι.Χ. Μάλιστα για τη μη απομάκρυνσή τους - τονίζει η ένωση- φταίει η έλλειψη πολιτικής βούλησης και η εισπρακτική πολιτική του δήμου.

Η επιστολή των πρακτόρων έχει ως εξής:

«Κύριε Αντιδήμαρχε,

Αναφερόμενοι στο παραπάνω θέμα, σας γνωρίζουμε ότι, τα τουριστικά λεωφορεία αντιμετωπίζουν μεγάλο πρόβλημα, όχι μόνο πάρκιν, αλλά και ολιγόλεπτου στάθμευσης, μετά το κλείσιμο του χώρου της Κολώνας από το Λιμεναρχείο για λόγους ασφαλείας.

Το πάγιο αίτημά μας που εδώ και δεκαετίες επιδιώκουμε για διευκόλυνση της κίνησης και της στάθμευσης του τουριστικού λεωφορείου, δεν έχει βρει την λύση του αν και αυτό αποτελεί τον φορέα μαζικής μεταφοράς των τουριστών μας. Πώς όμως θα διακινήσουμε τους πελάτες μας στην Παλιά Πόλη, στο Παλάτι, το Μουσείο και στην αγορά της Παλιάς Πόλης, όταν δεν υπάρχει χώρος στάθμευσης; Ολοι κόπτονται για την μείωση της κίνησης στην αγορά, αλλά κανείς δεν σκέπτεται πού θα σταματήσει το Τουριστικό λεωφορείο που μεταφέρει τους πολύτιμους πελάτες για την αγορά.



Σχετικά μ την ολιγόλεπτη στάθμευση στο Μανδράκι των τουριστικών λεωφορείων, για την επιβίβαση των πελατών στα ημερόπλοια κάθε πρωί μεταξύ των ωρών 07.00-09.00, σας επαναλαμβάνουμε ότι ο χώρος αν και θεσμοθετημένα, πρέπει να χρησιμοποιείται από τα τουριστικά λεωφορεία, είναι κατειλημμένο από τα Ι.Χ. αυτοκίνητα, που ατυχώς δεν απομακρύνονται, ελλείψει πολιτικής βούλησης και εισπρακτικής τακτικής.

Κύριε Αντιδήμαρχε, σας παρακαλούμε για άλλη μία φορά, να ενσκήψετε με την δέουσα προσοχή στο πρόβλημα της κίνησης και στάθμευσης του τουριστικού λεωφορείου, διότι είναι ο μοναδικός φορέας διακίνησης των τουριστών, για το καλό της Ρόδου».

Α ΝΘΟΠΟΥΛΟΣ & ΣΥΝΕΡΓΑΤΕΣ

Εκπρόσωποι των μεγαλύτερων & εγκυρότερων Ασφαλιστικών & Επενδυτικών Εταιρειών.
Ασφαλιστικοί & Χρηματοοικονομικοί Σύμβουλοι.

ΠΡΟΣΦΕΡΟΜΕΝΑ ΠΡΟΙΟΝΤΑ

Α. ΑΣΦΑΛΕΙΕΣ
- Α1. ΖΩΗΣ
- Α2. ΣΥΝΤΑΞΙΟΔΟΤΗΣΗΣ
- Α3. ΚΛΗΡΟΝΟΜΙΑΣ
- Α4. ΑΝΙΚΑΝΟΤΗΤΑΣ
- Α5. ΕΠΑΓΓΕΛΜΑΤΙΚΗΣ ΑΝΙΚΑΝΟΤΗΤΑΣ
- Α6. ΑΤΥΧΗΜΑΤΩΝ
- Α7. ΑΠΩΛΕΙΑ ΕΙΣΟΔΗΜΑΤΟΣ ΑΠΟ ΑΤΥΧΗΜΑ & ΑΣΘΕΝΕΙΑ
- Α8. ΠΡΟΣΤΑΣΙΑ ΔΟΣΕΩΝ ΔΑΝΕΙΟΥ
- Α9. ΚΑΛΥΨΗ ΣΟΒΑΡΩΝ ΑΣΘΑΝΕΙΩΝ
- Α10. ΕΞΩΝΟΣΟΚΟΜΙΑΚΗ ΠΕΡΙΘΑΛΨΗ
- Α11. ΕΠΙΔΟΜΑ ΑΠΟΚΛΕΙΣΤΙΚΗΣ ΝΟΣΟΚΟΜΑΣ
- Α12. ΕΠΙΔΟΜΑΤΑ ΧΕΙΡΟΥΡΓΙΚΩΝ ΕΠΕΜΒΑΣΕΩΝ
- Α13. ΚΑΡΤΕΣ ΥΓΕΙΑΣ ΕΛΛΑΔΑ & ΕΞΩΤΕΡΙΚΟ ΧΩΡΙΣ ΕΚΤΑΜΙΕΥΣΗ ΣΤΟ ΕΞΩΤΕΡΙΚΟ
- Α14. ΑΥΤΟΚΙΝΗΤΩΝ (ΑΠΛΗ - ΜΙΚΤΗ κλπ)
- Α15. ΚΑΤΟΙΚΙΩΝ (ΠΥΡΟΣ- ΠΛΥΜΗΡΑΣ- ΚΛΟΠΗΣ κλπ)
- Α16. ΕΠΑΓΓΕΛΜΑΤΙΚΩΝ ΧΩΡΩΝ
- Α17. ΑΣΦΑΛΕΙΑ ΕΓΓΥΗΣΕΩΝ & ΜΕΤΑΦΟΡΩΝ
- Α18. ΑΣΦΑΛΕΙΑ ΤΕΧΝΙΚΩΝ ΕΡΓΩΝ
- Α19. ΑΣΦΑΛΕΙΕΣ ΕΥΘΥΝΩΝ (ΓΕΝΙΚΗ & ΕΠΑΓΓΕΛΜΑΤΙΚΗ ΑΣΤ.ΕΥΘΥΝΗ)
- Α20. ΑΣΦΑΛΕΙΑ ΣΕΙΣΜΟΥ
- Α21. ΑΣΦΑΛΕΙΕΣ ΤΑΞΙΔΙΩΝ
- Α22. ΑΣΦΑΛΕΙΕΣ ΣΚΑΦΩΝ

Β ΧΡΗΜΑΤΟΟΙΚΟΝΟΜΙΚΕΣ ΥΠΗΡΕΣΙΕΣ
- Β1. ΑΜΟΙΒΑΙΑ ΚΕΦΑΛΑΙΑ (ΕΛΛΗΝΙΚΑ & ΕΞΩΤΕΡΙΚΟΥ)
  ΟΜΟΛΟΓΙΑΚΑ REPOS ΜΙΚΤΑ ΜΕΤΟΧΙΚΑ
  ΕΓΓΥΗΜΕΝΟΥ ΚΕΦΑΛΑΙΟΥ
- Β2. ΔΑΝΕΙΑ
  ΣΤΕΓΑΣΤΙΚΑ ΕΠΑΓΓΕΛΜΑΤΙΚΑ ΚΑΤΑΝΑΛΩΤΙΚΑ
- Β3. ΠΙΣΤΩΤΙΚΕΣ ΚΑΡΤΕΣ
- Β4. ΔΙΑΧΕΙΡΙΣΗ ΧΑΡΤΟΦΥΛΑΚΙΟΥ ΔΙΑΘΕΣΙΜΩΝ
- Β5. LEASING

ΖΗΤΟΥΝΤΑΙ ΕΠΑΓΓΕΛΜΑΤΙΕΣ ΑΣΦΑΛΙΣΤΕΣ ΓΙΑ ΕΛΕΥΘΕΡΗ ΣΥΝΕΡΓΑΣΙΑ

1) Στ.Καζούλη 7 (Σαν Φραγκίσκο) τηλ. 22410 39400-37240 fax. 02410 37240
2) Εθ. Δωδεκ/σιων 2-4 (Πλατε'ια Κύπρου) τηλ. 22410 39400 fax. 02410 70537

ΕΜΕΙΣ ΣΑΣ ΕΝΗΜΕΡΩΝΟΥΜΕ
ΕΣΕΙΣ ΕΠΙΛΕΓΕΤΕ
ΤΗΛΕΦΩΝΗΣΤΕ ΜΑΣ ΤΩΡΑ ΚΑΙ ΡΩΤΗΣΤΕ..



MARCOS TRAVEL



ΑΓΙΟ ΠΑΣΧΑ 2003
ΕΚΔΡΟΜΗ ΣΤΟ
ΚΑΣΤΕΛΟΡΙΖΟ
ΜΕ ΤΟ "ΡΟΔΑΝΘΗ"

* **ΑΝΑΧΩΡΗΣΗ** από **ΡΟΔΟ**
Μ. Σάββατο 26/4 12.00,
Αφιξη 18.30

* **ΠΑΡΑΜΟΝΗ** Μ. Σάββατο και Κυριακή του Πάσχα

* **ΑΝΑΧΩΡΗΣΗ** από **ΚΑΣΤΕΛΟΡΙΖΟ**
Δεύτερα του Πάσχα 28/4
08.00

ΤΙΜΕΣ ΚΑΤ' ΑΤΟΜΟ

Σε δίκλινη	**50** €
Σε τετράκλινη	**40** €
Ι.Χ.	**10** €

Μοτο **Δωρεάν**

Κρατήσεις:
2241 0 34017/27405

MARCOS TRAVEL

ΑΓΙΟ ΠΑΣΧΑ 2003
ΕΚΔΡΟΜΗ
ΣΑΝΤΟΡΙΝΗ–ΤΗΝΟ–ΜΥΚΟΝΟ
ΜΕ ΤΟ "ΜΑΡΙΝΑ"

* **ΑΝΑΧΩΡΗΣΗ** από **ΡΟΔΟ**
Μ. Παρασκευή 25/4, 23.00
ΑΦΙΞΗ στη **ΣΑΝΤΟΡΙΝΗ** 07.00

* **ΑΝΑΧΩΡΗΣΗ** από **ΣΑΝΤΟΡΙΝΗ**
Κυριακή του Πάσχα 27/4, 04.00
για **ΤΗΝΟ**, **ΑΦΙΞΗ** 08.00

* **ΑΝΑΧΩΡΗΣΗ** από **ΤΗΝΟ**
Κυριακή του Πάσχα 27/4 15.00 για
ΜΥΚΟΝΟ, **ΑΦΙΞΗ** 16.00

* **ΑΝΑΧΩΡΗΣΗ** από **ΜΥΚΟΝΟ** Δευτέρα του Πάσχα 28/4 10.00 για
ΠΕΙΡΑΙΑ, **ΑΦΙΞΗ** 15.00

* **ΑΝΑΧΩΡΗΣΗ** από **ΠΕΙΡΑΙΑ** Δευτέρα του Πάσχα 28/4 19.00 για
ΜΥΚΟΝΟ, **ΑΦΙΞΗ** 24.00

* **ΑΝΑΧΩΡΗΣΗ** από **ΜΥΚΟΝΟ** Τρίτη του Πάσχα 29/4 01.00 για **ΡΟΔΟ**,
ΑΦΙΞΗ 12.00

ΤΙΜΕΣ ΚΑΤ' ΑΤΟΜΟ

Σε δίκλινη	**125** €
Σε τετράκλινη	**98** €
Ι.Χ.	**30** €

Μοτο **Δωρεάν**

Κρατήσεις:
2241 0 34017/27405

Ανεβλήθη χθες η εκδίκαση από το Τριμελές Εφετείο

Το Νοέμβριο θα γίνει η δίκη του Ν. Σολούνια

Τον Ιούνιο θα δικασθούν οι 8 Σέρβοι κλέφτες

Για τον ερχόμενο Ιούνιο και τον Νοέμβριο αντίστοιχα, αναβλήθηκαν χθες το μεσημέρι από το Τριμελές Εφετείο Κακουργημάτων Δωδεκανήσου, δύο υποθέσεις που είχαν προγραμματιστεί και οι οποίες αφορούσαν την υπόθεση της ΔΑΝΕ και τους 8 Σέρβους που είχαν συλληφθεί μέσα σε θαλαμηγό που προσέγγισε στο λιμάνι της Ρόδου και οι οποίοι επρόκειτο να δικαστούν για διακεκριμένες κλοπές.

Η πρώτη υπόθεση αναβλήθηκε για τις 5 Ιουνίου, όπου θα συνεδριάσει και πάλι το Τριμελές Εφετείο Κακουργημάτων Δωδεκανήσου, για να εξετάσει συγκεκριμένα την περίπτωση με τους 8 Σέρβους , που συνελήφθησαν στις 25 Μαΐου 2002 στη Ρόδο, μέσα σε ιδιωτικό σκάφος που είχαν νοικιάσει και έκαναν κρουαζιέρα στα νησιά του Αιγαίου.

Η έφοδος στο σκάφος που είχε προσεγγίσει την περιοχή της «Κολώνας» στο λιμάνι της Ρόδου, αξίζει να σημειωθεί ότι έγινε παρουσία του εισαγγελέα Πλημμελειοδικών Ρόδου κ. Γιώργου Οικονόμου και του τότε αντιεισαγγελέα κ. Χρήστου Μπαρδάκη αντίστοιχα.



Άνδρες της Υποδιεύθυνσης Ασφαλείας Ρόδου με επικεφαλής τον διοικητή της υπηρεσίας κ. Ναπολέοντα Βλάσση, πραγματοποίησαν σε πλήρη συνεργασία με τους λιμενικούς, έφοδο στο ύποπτο σκάφος καταφέρνοντας έτσι μέσα σε ελάχιστα λεπτά να αιφνιδιάσουν πρώτα και στην συνέχεια να συλλάβουν την ομάδα των 7 ατόμων.

Σε βάρος τους των οποίων εκκρεμούσαν εντάλματα σύλληψης για διαρρήξεις, κλοπές και άλλες αξιόποινες πράξεις, είχαν νοικιάσει το σκάφος αυτό από τον Πειραιά πριν από πολλές μέρες και πραγματοποιούσαν «κρουαζιέρα» στα νησιά του Αργοσαρωνικού και του Αιγαίου. Στις αρχές Μαίου, είχαν επισκεφθεί και το νησί της Κω, όπου διέπραξαν σημαντική κλοπή κοσμημάτων και χρυσαφικών από κατάστημα του νησιού.

Η υπόθεση της ΔΑΝΕ τέλος, με κατηγορούμενους τους πρώην πρόεδρο και γενικό ταμία αντίστοιχα καθώς επίσης και άλλα 6 άτομα (στελέχη ή μέλη του τότε διοικητικού συμβουλίου της ΔΑΝΕ) προγραμματίστηκε να εξεταστεί από το Τριμελές Εφετείο Κακουργημάτων στη συνεδρίαση της 6ης Νοεμβρίου 2003.

Οι υπόλοιπες υποθέσεις, αναμένεται να εξεταστούν σήμερα από το Τριμελές Εφετείο Κακουργημάτων Δωδεκανήσου, το οποίο διέκοψε χθες αργά το μεσημέρι την συνεδρίασή του.

Απολογούνται στον ανακριτή για τα πλαστά πεντοχίλιαρα

Σήμερα αναμένεται να προσαχθούν ενώπιον του τακτικού ανακριτή Ρόδου κ. Αλέξανδρου Οικονόμου για ν' απολογηθούν τα δύο άτομα που έχουν συλληφθεί με ένταλμα του τακτικού ανακριτή Ρόδου και τα οποία εμπλέκονται στην υπόθεση των 1100 πλαστών πεντοχίλιαρων που εντοπίστηκαν σε πτηνοτροφείο της περιοχής των Μαριτσών.

Σε βάρος τους, ο εισαγγελέας Πρωτοδικών Ρόδου κ. Γεώργιος Οικονόμου, είχε ασκήσει από την περασμένη Παρασκευή, ποινικές διώξεις για κυκλοφορία για παραχάραξη και κυκλοφορία χαρτονομισμάτων, σε βαθμό κακουργήματος, διαβιβάζοντας έτσι τον φάκελο στον τακτικό ανακριτή κ. Αλέξανδρο Οικονόμου, ο οποίος και εξέδωσε εντάλματα σύλληψης.

Η υπόθεση, με τα 1.100 πλαστά χαρτονομίσματα των 5.000 δραχμών, που βρέθηκαν μέσα σε πτηνοτροφείο, σε περιοχή των Μαριτσών, αναμένεται να φέρει αντιμέτωπους με τις διατάξεις του νέου νόμου (οι οποίες προβλέπουν ποινές κάθειρξης έως και 10 χρόνια) τα δύο άτομα, που φαίνεται να έπαιξαν πρωταγωνιστικό ρόλο στην συγκεκριμένη υπόθεση που αποκαλύφθηκε την περασμένη Τετάρτη στη Ρόδο.

Ταξίδια για... τους φίλους της κρουαζιέρας!

ΠΑΣΧΑ ΕΝ ΠΛΩ!!!

ΓΙΑ ΠΡΩΤΗ ΦΟΡΑ ΣΤΟ ΝΗΣΙ ΜΑΣ ΤΟ
LET'S GO TRAVEL
ΣΕ ΣΥΝΕΡΓΑΣΙΑ ΜΕ ΤΗΝ **FIVE STAR CRUISES**
ΚΑΙ ΤΗΝ **SALES MANAGER** κα Πόπη Πειρουνάκη
ΣΑΣ ΔΙΝΟΥΝ ΤΗΝ ΔΥΝΑΤΟΤΗΤΑ ΝΑ ΞΕΚΙΝΗΣΕΤΕ ΤΗΝ ΚΡΟΥΑΖΙΕΡΑ ΣΑΣ ΑΠΟ ΡΟΔΟ!

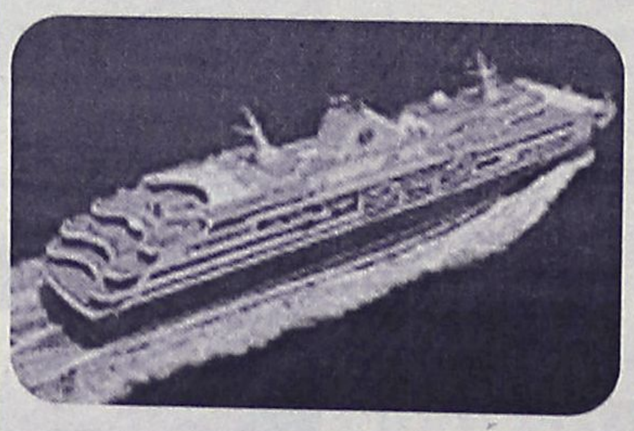

ΑΝΑΧΩΡΗΣΕΙΣ

Μ. ΤΕΤΑΡΤΗ ========== **14 ΜΑΪΟΥ**

========== **11 ΙΟΥΝΙΟΥ** ==========

7ήμερη κρουαζιέρα Χρυσόμαλλο Δέρας

ΡΟΔΟΣ – ΠΑΤΜΟΣ – ΜΥΚΟΝΟΣ – ΠΕΙΡΑΙΑΣ – ΘΕΣΣΑΛΟΝΙΚΗ – ΚΩΝ/ΠΟΛΗ – ΚΟΥΣΑΝΤΑΣΙ – ΣΑΝΤΟΡΙΝΗ – ΗΡΑΚΛΕΙΟ – ΡΟΔΟΣ

Μοναδική η εμπειρία να δείτε ένα μεγάλο κομμάτι της υφηλίου μέσα από το κρουαζιερόπλοιο, με αρκετές στάσεις στα σημαντικότερα λιμάνια και πολυτελή ξεκούραση πάνω στο πλοίο, που δεν έχει να ζηλέψει σε τίποτα από την χλιδή και την άνεση των μεγαλύτερων ξενοδοχειακών μονάδων του κόσμου

ΑΚΟΜΑ...

ΚΡΟΥΑΖΙΕΡΕΣ ΣΕ ΜΕΣΟΓΕΙΟ - ΒΑΛΤΙΚΗ & ΚΑΡΑΪΒΙΚΗ

Αναλαμβάνουμε συλλόγους και σχολεία

ΠΑΙΔΙΑ ΕΩΣ 16 ΕΤΩΝ ΔΩΡΕΑΝ!!
Μόνο λιμενικοί φόροι

LET'S GO TRAVEL A.E.
ΠΕΡΝΟΥ 143 ΑΦΑΝΤΟΥ - ΡΟΔΟΣ
ΤΗΛ. 2241051186 ΦΑΞ: 2241051187

Δόθηκε χθες στη δημοσιότητα από τον γενικό γραμματέα του υπουργείου Παιδείας

Το πρόγραμμα των γενικών εξετάσεων

Τα μαθήματα στα Λύκεια θα λήξουν στις 16 Μαΐου • Πρώτη ημέρα εξέτασης η 20ή Μαΐου

Ο γενικός γραμματέας του υπουργείου Παιδείας, έδωσε χθες στη δημοσιότητα το πρόγραμμα των φετινών γενικών εξετάσεων. Μάλιστα, υπενθύμισε οτι τα μαθήματα στο Λύκειο θα λήξουν στις 16 Μαΐου, ενώ οι προαγωγικές και απολυτήριες εξετάσεις για τα μαθήματα που εξετάζονται σε επίπεδο σχολικής μονάδας, θα διενεργηθούν για την Β'τάξη απο 9 εως 18 Ιουνίου, για την Γ'τάξη απο 10 μέχρι και 18 Ιουνίου και απο 6 μέχρι και 15 Ιουνίου, θα διενεργηθούν οι αντίστοιχες εξετάσεις για την Γ' και Δ'τάξη Εσπερινών Ενιαίων Λυκείων.



Οι προαγωγικές και απολυτήριες εξετάσεις για τα μαθήματα που εξετάζονται σε εθνικό επίπεδο θα διενεργηθούν κατά τάξη και μάθημα ως εξής :

Β' ΤΑΞΗΣ ΗΜΕΡΗΣΙΩΝ ΕΝΙΑΙΩΝ ΛΥΚΕΙΩΝ

— Την Τρίτη, 20/5/2003 στο μάθημα Νεοελληνική Γλώσσα, στην κατηγορία Γενικής Παιδείας.

— Την Πέμπτη, 22/5/2003 στο μάθημα Αλγεβρα, στην κατηγορία Γενικής Παιδείας.

— Το Σάββατο 24/5/2003 στο μάθημα Αρχαία Ελληνικά κείμενα στην κατηγορία Θεωρητικής Κατ/νσης, στο μάθημα Χημεία στην κατηγορία Θετικής Κατ/νσης και στο μάθημα Τεχνολογία Επικοινωνιών στην κατηγορία Τεχνολογικής Κατ/νσης.

— Την Τρίτη 27/5/2003 στο μάθημα Αρχές Φιλοσοφίας στην κατηγορία Θεωρητικής Κατ/νσης, στο μάθημα Φυσική στις κατηγορίες Θετικής και Τεχνολογικής κατεύθυνσης.

— Την Πέμπτη 29/5/2003 στο μάθημα Αρχαία Ελληνική Γλώσσα και Γραμματεία στην κατηγορία Γενικής Παιδείας.

— Το Σάββατο 31/5/2003 στο μάθημα Λατινικά στην κατηγορία Θεωρητικής Κατεύθυνσης, στο μάθημα Μαθηματικά στις κατηγορίες Θετικής και Τεχνολογικής Κατ/νσης.

— Την Τρίτη 3/6/2003 στο μάθημα Φυσική, στην κατηγορία Γενικής Παιδείας.

— Την Πέμπτη 5/6/2003 στο μάθημα Ιστορία, στην κατηγορία Γενικής Παιδείας.

— Το Σάββατο 7/6/2003 στο μάθημα Γεωμετρία στην κατηγορία Γενικής Παιδείας.

Ως ώρα έναρξης εξέτασης ορίζεται η 08.30 πμ

Οι υποψήφιοι πρέπει να προσέρχονται στις αίθουσες εξέτασης μέχρι τις 08.00 πμ

Η διάρκεια εξέτασης κάθε μαθήματος είναι τρείς (3) ώρες.

Γ' ΤΑΞΗΣ ΗΜΕΡΗΣΙΩΝ ΕΝΙΑΙΩΝ ΛΥΚΕΙΩΝ

— Την Τρίτη 20/5/2003 στο μάθημα Ιστορία στην κατηγορία Γενικής Παιδείας.

— Την Πέμπτη, στις 22/5/2003, στο μάθημα Νεοελληνική Γλώσσα, στην κατηγορία Γενικής Παιδείας.

— Το Σάββατο, στις 24/5/2003 στο μάθημα Βιολογία, στην κατηγορία Γενικής Παιδείας.

— Την Τρίτη, στις 27/5/2003 στο μάθημα Μαθηματικά και στοιχεία Στατιστικής, στην κατηγορία Γενικής Παιδείας.

— Την Πέμπτη, στις 29/5/2003, στο μάθημα Νεοελληνική Λογοτεχνία, στην κατηγορία Θεωρητικής Κατεύθυνσης. Στο μάθημα Μαθηματικά στις κατηγορίες Θετικής και Τεχνολογικής Κατεύθυνσης (και των δύο κύκλων).

Το Σάββατο, 31/5/2003 στο μάθημα Φυσική, στην κατηγορία Γενικής Παιδείας.

— Την Τρίτη, 3/6/2003 στο μάθημα Ιστορία, στην κατηγορία Θεωρητικής Κατεύθυνσης. Στο μάθημα Βιολογία, στην κατηγορία Θετικής Κατεύθυνσης. Στο μάθημα Χημεία-Βιοχημεία, στην κατηγορία Τεχνολογικής Κατεύθυνσης (Κύκλος Τεχνολογίας και Παραγωγής). Στο μάθημα Ανάπτυξη Εφαρμογών σε προγραμματιστικό περιβάλλον, στην κατηγορία Τεχνολογικής Κατεύθυνσης (Κύκλος Πληροφορικής και Υπηρεσιών).

— Την Πέμπτη, 5/6/2003 στο μάθημα Αρχαία Ελληνικά, στην κατηγορία Θεωρητικής Κατεύθυνσης. Στο μάθημα Φυσική στις κατηγορίες Θετικής και Τεχνολογικής κατεύθυνσης (και των δύο κύκλων).

— Το Σάββατο, 7/6/2003 στο μάθημα Λατινικά, στην κατηγορία Θεωρητικής Κατεύθυνσης. Στο μάθημα Χημεία, στην κατηγορία Θετικής Κατεύθυνσης. Στο μάθημα Ηλεκτρολογία στην κατηγορία Τεχνολογικής κατεύθυνσης (Κύκλος Τεχνολογίας και Παραγωγής). Στο μάθημα Αρχές Οργάνωσης και Διοίκησης Επιχειρήσεων στην κατηγορία Τεχνολογικής Κατεύθυνσης (Κύκλος Πληροφορικής και Υπηρεσιών).

— Τη Δευτέρα, 9/6/2003, στο μάθημα Αρχές Οικονομικής Θεωρίας, στην κατηγορία Επιλογής όλων των Κατευθύνσεων.

Γ' ΤΑΞΗΣ ΕΣΠΕΡΙΝΩΝ ΕΝΙΑΙΩΝ ΛΥΚΕΙΩΝ

Τη Δευτέρα, 19/5/2003 στο μάθημα Αρχαία Ελληνική Γλώσσα και Γραμματεία, στην κατηγορία Γεν. Παιδείας.

— Την Τετάρτη, 21/5/2003 στο μάθημα Αρχές Φιλοσοφίας, στην κατηγορία Θεωρητικής Κατεύθυνσης. Στο μάθημα Χημεία, στην κατηγορία Θετικής Κατεύθυνσης. Στο μάθημα Τεχνολογία Επικοινωνιών, στην κατηγορία Τεχνολογικής Κατεύθυνσης.

— Την Παρασκευή, στις 23/5/2003 , στο μάθημα Αλγεβρα, στην κατηγορία Γεν. Παιδείας.

— Την Δευτέρα, 26/5/2003, στο μάθημα Λατινικά, στην κατηγορία Θεωρητικής Κατεύθυνσης. Στο μάθημα Μαθηματικά, στις κατηγορίες Θετικής και Τεχνολογικής Κατεύθυνσης.

— Την Τετάρτη, 28/5/2003, στο μάθημα Νεοελληνική Γλώσσα, στο μάθημα Γεν. Παιδείας.

— Την Παρασκευή, 30/5/2003 στο μάθημα Αρχαία Ελληνικά Κείμενα, στο μάθημα Θεωρητικής Κατεύθυνσης. Στο μάθημα Φυσική στις κατηγορίες Θετικής και Τεχνολογικής Κατεύθυνσης.

— Τη Δευτέρα, 2/6/2003 στο μάθημα Γεωμετρία, στην κατηγορία Γενικής Παιδείας.

— Την Τετάρτη, 4/6/2003 στο μάθημα Φυσική, στην κατηγορία Γενικής Παιδείας.

Ως ώρα έναρξης εξέτασης ορίζεται η 19.00μμ

Οι υποψήφιοι πρέπει να προσέρχονται στις αίθουσες εξέτασης μέχρι τις 18.30μμ

Η διάρκεια εξέτασης κάθε μαθήματος είναι τρείς (3) ώρες.

Δ' ΤΑΞΗΣ ΕΣΠΕΡΙΝΩΝ ΕΝΙΑΙΩΝ ΛΥΚΕΙΩΝ

Τη Δευτέρα, 19/5/2003 στο μάθημα Μαθηματικά και Στοιχεία Στατιστικής, στην κατηγορία Γενικής Παιδείας.

— Την Τετάρτη, 21/5/2003, στο μάθημα Βιολογία, στην κατηγορία Γενικής Παιδείας.

— Την Παρασκευή, στις 23/5/2003, στο μάθημα Φυσική, στην κατηγορία Γενικής Παιδείας.

— Τη Δευτέρα, στις 26/5/2003, στο μάθημα Ιστορία, στην κατηγορία Γενικής Παιδείας.

— Την Τετάρτη, στις 28/5/2003, στο μάθημα Λατινικά, στην κατηγορία Θεωρητικής Κατεύθυνσης. Στο μάθημα Χημεία, στην κατηγορία Θετικής Κατεύθυνσης. Στο μάθημα Ηλεκτρολογία, στην κατηγορία Τεχνολογικής

Κατεύθυνσης (Κύκλος Τεχνολογίας και Παραγωγής) Στο μάθημα Αρχές Οργάνωσης και Διοίκησης Επιχειρήσεων, στην κατηγορία Τεχνολογικής Κατεύθυνσης (Κύκλος Πληροφορικής και Υπηρεσιών).

— Την Παρασκευή, 30/5/2003, στο μάθημα Νεοελληνική Γλώσσα, στην κατηγορία Γενικής Παιδείας.

— Την Δευτέρα, 2/6/2003, στο μάθημα Αρχές Οικονομικής Θεωρίας, στην κατηγορία Επιλογής όλων των Κατευθύνσεων.

— Την Τετάρτη, στις 4/6/2003, στο μάθημα Νεοελληνική Λογοτεχνία, στην κατηγορία Θεωρητικής Κατεύθυνσης. Στο μάθημα Μαθηματικά, στις κατηγορίες Θετικής Κατεύθυνσης και Τεχνολογικής Κατεύθυνσης (και των δύο κύκλων).

— Την Παρασκευή, 6/6/2003, στο μάθημα Ιστορία, στην κατηγορία Θεωρητικής Κατεύθυνσης. Στο μάθημα Βιολογία, στην κατηγορία Θετικής Κατεύθυνσης. Στο μάθημα Χημεία-Βιοχημεία, στην κατηγορία Τεχνολογικής

Κατεύθυνσης (Κύκλος Τεχνολογίας και Παραγωγής). Στο μάθημα Ανάπτυξη Εφαρμογών σε προγραμματιστικό περιβάλλον, στην κατηγορία Τεχνολογικής Κατεύθυνσης (Κύκλος Πληροφορικής και Υπηρεσιών).

— Τη Δευτέρα, 9/6/2003, στο μάθημα Αρχαία Ελληνικά, στην κατηγορία Θεωρητικής Κατεύθυνσης, στο μάθημα Φυσική, στις κατηγορίες Θετικής και Τεχνολογικής Κατεύθυνσης (και των δύο κύκλων).

Ως ώρα έναρξης εξέτασης ορίζεται η 19.00μμ

Οι υποψήφιοι πρέπει να προσέρχονται στις αίθουσες εξέτασης μέχρι τις 18.30 μμ

Η διάρκεια εξέτασης κάθε μαθήματος είναι τρείς (3) ώρες.

ΥΠΟΥΡΓΕΙΟ ΠΕΡΙΒΑΛΛΟΝΤΟΣ ΧΩΡΟΤΑΞΙΑΣ ΚΑΙ ΔΗΜΟΣΙΩΝ ΕΡΓΩΝ

ΟΡΓΑΝΙΣΜΟΣ ΚΤΗΜΑΤΟΛΟΓΙΟΥ ΚΑΙ ΧΑΡΤΟΓΡΑΦΗΣΕΩΝ ΕΛΛΑΔΑΣ

ΑΝΑΚΟΙΝΩΣΗ ΓΙΑ ΤΗ ΔΕΥΤΕΡΗ ΑΝΑΡΤΗΣΗ

ΠΡΟΣΩΡΙΝΩΝ ΚΤΗΜΑΤΟΛΟΓΙΚΩΝ ΔΙΑΓΡΑΜΜΑΤΩΝ ΚΑΙ ΠΡΟΣΩΡΙΝΩΝ ΚΤΗΜΑΤΟΛΟΓΙΚΩΝ ΠΙΝΑΚΩΝ Ν. 2308/95

Ο Οργανισμός Κτηματολογίου και Χαρτογραφήσεων Ελλάδος (ΟΚΧΕ) ανακοινώνει σύμφωνα με τις διατάξεις των άρθρων 9, 10 παράγραφοι 1 και 5 και του άρθρου 4 παράγραφος 1 του Ν. 2308 / 95, όπως ισχύει «Κτηματογράφηση για τη δημιουργία Εθνικού Κτηματολογίου. Διαδικασία έως τις πρώτες εγγραφές στα Κτηματολογικά Βιβλία και άλλες διατάξεις » (ΦΕΚ 114 Α), τις πράξεις του Δ.Σ. με αριθμούς 157/3/21.02.02, 158/3/09.03.02 και 162/5/17.10.2002 και την απόφαση του ΟΚΧΕ με αριθμ. πρωτ. 1121/Φ.60/09.04.2003, τη Δεύτερη Ανάρτηση των Προσωρινών Κτηματολογικών Διαγραμμάτων και των Προσωρινών Κτηματολογικών Πινάκων, όπως αυτά αναμορφώθηκαν μετά την εξέταση των ενστάσεων και τα νέα στοιχεία, της παρακάτω περιοχής. Τα Προσωρινά Κτηματολογικά Διαγράμματα και οι Προσωρινοί Κτηματολογικοί Πίνακες θα αναρτηθούν στο Γραφείο Κτηματογράφησης και στο οικείο Δημοτικό Κατάστημα και θα παραμείνουν αναρτημένα επί δύο (2) μήνες, με ημερομηνία έναρξης την **15.04.2003**. Όποιος έχει έννομο συμφέρον μπορεί μέσα σε προθεσμία εξήντα (60) ημερών από την παραπάνω ημερομηνία να υποβάλει προσφυγή κατά της απόφασης της Πρωτοβάθμιας Επιτροπής ή ένσταση κατά της εγγραφής στα Προσωρινά Κτηματολογικά Διαγράμματα και τους Προσωρινούς Κτηματολογικούς Πίνακες. Σε περίπτωση που η τελευταία δημοσίευση της παρούσας ανακοίνωσης είναι μεταγενέστερη της παραπάνω ημερομηνίας, ο υπολογισμός της προθεσμίας των εξήντα (60) ημερών για την υποβολή προσφυγής ή ένστασης γίνεται από την τελευταία δημοσίευση. Η προσφυγή ή η ένσταση υποβάλλεται στα αντίστοιχα γραφεία κτηματογράφησης.

ΕΘΝΙΚΟ ΚΤΗΜΑΤΟΛΟΓΙΟ

ΝΟΜΟΣ	Ο.Τ.Α	ΔΙΕΥΘΥΝΣΗ	ΕΠΙΚΟΙΝΩΝΙΑ	ΗΜΕΡΟΜΗΝΙΑ ΕΝΑΡΞΗΣ Β΄ ΑΝΑΡΤΗΣΗΣ
Ν. ΔΩΔΕΚΑΝΗΣΟΥ	ΔΗΜΟΣ ΣΥΜΗΣ	ΓΡΑΦΕΙΟ ΚΤΗΜΑΤΟΓΡΑΦΗΣΗΣ ΣΥΜΗΣ ΓΙΑΛΟΣ ΣΥΜΗΣ	ΤΗΛ. 2246 – 072725 & 210-9612793	15/04/2003

Επίσης πληροφορίες δίνονται από Δευτέρα έως Παρασκευή στα τηλέφωνο 210-6505600 από 08:00 έως 21:00 και στην ηλεκτρονική διεύθυνση www.ktimatologio.gr

ΝΤΕΤΕΚΤΙΒΣ
Συνταξιούχος Αστυνομικός Ασφάλειας
ΑΝΑΛΑΜΒΑΝΟΥΜΕ
Υποθέσεις ανηλίκων, οικογενειακές, προσωπικές κ.τλ.
ΔΙΑΘΕΤΟΥΜΕ ΤΑ ΠΛΕΟΝ ΣΥΓΧΡΟΝΑ ΟΠΤΙΚΟΑΚΟΥΣΤΙΚΑ ΣΥΣΤΗΜΑΤΑ
100% ΕΧΕΜΥΘΕΙΑ
ΡΩΜΗΣ 22 - ΡΟΔΙΝΙ • ΤΗΛ. 0241 0 68985
Κιν. 094 6997967

Η ΜΕΓΑΛΥΤΕΡΗ ΕΠΙΘΥΜΙΑ ΜΟΥ...
...ΕΙΝΑΙ ΜΟΝΟ
Diagoras Club
LIFESTYLE SPORTSWEAR
WORKWEAR - JEANSWEAR - SHOES
Παντελόνια απο 10€
Τα καλύτερα ρούχα και παπούτσια για τον άνδρα και τη γυναίκα στις καλύτερες τιμές!!!
adidas POLO le coq sportif reebok DOWN TOWN EXIST EVOLUTION EXT STREET LO BYLOT Jeans union trade
Λεωφ. Ηρακλειδών 373, Ιαλυσός Ρόδος, τηλ. 22410 92744
(Μπροστά από το Λύκειο Ιαλυσού)

ΤΖΑΚΙΑ
ΤΖΑΚΙΑ ΤΖΟΤΖΟΛΗΣ ΤΑΣΟΣ
ΤΖΑΚΙΑ
ΜΑΝΤΕΜΕΝΙΑ • ΑΠΛΑ • ΑΕΡΟΘΕΡΜΑ • ΜΕ ΤΖΑΜΙΑ ΚΑΙ ΠΟΡΤΕΣ • ΜΕ ΠΥΡΟΤΟΥΒΛΑ
ΣΟΜΠΕΣ ΜΕ ΞΥΛΑ
ΜΕΓΑΛΗ ΠΟΙΚΙΛΙΑ ΜΟΝΤΕΛΩΝ
ΑΞΕΣΟΥΑΡ ΤΖΑΚΙΩΝ
ΣΚΑΡΕΣ • ΣΙΤΕΣ • ΚΡΕΜΑΝΤΑΛΑΔΕΣ
ΦΟΥΡΝΑΚΙΑ ΚΑΙ ΨΗΣΤΑΡΙΕΣ
ΣΕ ΠΟΛΛΑ ΣΧΕΔΙΑ ΚΑΙ ΜΕΓΕΘΗ
ΚΑΘΑΡΙΣΜΟΙ ΚΑΙ ΣΕΡΒΙΣ ΤΖΑΚΙΩΝ
ΚΟΛΥΜΠΙΑ, ΕΝΑΝΤΙ ΚΑΙ ΠΑΡΑΠΛΕΥΡΩΣ ΙΔΡΥΜΑΤΟΣ
ΚΥΡΙΑΚΕΣ ΑΝΟΙΚΤΑ 11–4
Τηλέφωνο (22410) 56275, κιν. 6942/255848, τηλ. Fax: 56317, 85103 Κολύμπια, Ρόδος

Μέσω της εκπομπής "Ταξιδιώτες" της ΕΤ3

Αφιέρωμα στη Ρόδο

Μίλησαν τοπικοί άρχοντες και φορείς του νησιού

Αφιέρωμα στο νησί της Ρόδου, πραγματοποίησε προχθές η ΕΤ3 στο πλαίσιο εκπομπής που προβλήθηκε το βράδυ. Συγκεκριμένα η τουριστική Ρόδος "φιλοξενήθηκε" στην εκπομπή "Ταξιδιώτες" στην οποία προβλήθηκαν πολλά αξιοθέατά της και έγινε αναφορά στους επισκέπτες που φιλοξενεί κάθε χρόνο.

Οι παρουσιαστές της εκπομπής Γιάννης Γκρισπάνης και Αργύρης Δούμπλατζης ταξίδεψαν προημερών στο νησί μας, και με τις συνεντεύξεις που πήραν έδωσαν μια συνολική εικόνα για τη Ρόδο του σήμερα. Οι τηλεθεατές παρακολούθησαν πλάνα από τη Μεσαιωνική πόλη, από τοπία του νησιού έμαθαν για την ιστορία της, και πήραν μια μικρή ιδέα για το πώς μπορούν να περάσουν τις διακοπές τους στη Ρόδο.

Μιλώντας στην εκπομπή ο ξενοδόχος κ. Αντώνης Καμπουράκης, τόνισε ιδιαιτέρως τη φιλοξενία που παρέχει το νησί μας, σε κάθε επισκέπτη, κάτι για το οποίο συμφώνησε και ο δήμαρχος Ροδίων. Με δηλώσεις του, στους συντελεστές της εκπομπής ο κ. Γιώργος Γιαννόπουλος, μίλησε για την καθαρή πόλη, με τα πολλά ιστορικά στοιχεία, την έντονη νυχτερινή ζωή και το χαμόγελο των ανθρώπων.



Χαμογελώντας και ο ίδιος, υπογράμμισε ότι το νησί δεν έχει καταφέρει ακόμα, να γίνει προορισμός 4 εποχών, κάτι που μπορεί να επιτευχθεί όταν δημιουργηθούν κι άλλες πανεπιστημιακές σχολές. Η πόλη της Ρόδου είναι πάντα όμορφη, όλο το χρόνο, είπε ο δήμαρχος γι' αυτό και αξίζει να την επισκεφθεί κανείς.

Ο πρόεδρος της Ενωσης Ξενοδόχων Ρόδου κ. Βασίλης Μηναΐδης, αναφέρθηκε στις τουριστικές υποδομές του νησιού σημειώνοντας ότι η Ρόδος διαθέτει περίπου 70.000 κρεβάτια τα μισά από τα οποία είναι πολυτελείας και α' κατηγορίας.

Σύμφωνα με τον κ. Μηναΐδη το 85% των τουριστών που φιλοξενούνται προέρχονται από χώρες της Ευρώπης, ενώ η Ρόδος φιλοξενεί και το 70% των εκδρομέων-μαθητών. Τέλος ο κ. Μηναΐδης δεν παρέλειψε να αναφερθεί και στον επαγγελματισμό των Ροδίων.

Η εκπομπή που σημείωσε τηλεθέαση αρκετά ικανοποιητική (9,3% σύμφωνα με έρευνα) παρουσίασε πλάνα από το καζίνο της Ρόδου; τα ξενοδοχεία Mediterranean και Rodos Palace και από πολλά ξενοδοχεία του Φαληρακίου.

Στην εκπομπή μίλησε και ο κατασκευαστής ποδηλάτων κ. Γιώργος Βογιατζής, ενώ ο συμπολίτης μας κ. Χρήστος Ζαβοριανός την πλαισίωσε με μοναδικές μιμήσεις που εντυπωσίασαν. Την επόμενη εβδομάδα θα προβληθεί το δεύτερο μέρος του αφιερώματος.

Ανοικτά και Κυριακές τουριστικά καταστήματα

Υπεγράφη απόφαση από τη νομαρχία Δωδεκανήσου

Εκδόθηκε από τη νομαρχία Δωδεκανήσου η απόφαση για την λειτουργία των καταστημάτων τις Κυριακές και τις αργίες, κατ' εξαίρεσιν λόγω της τουριστικής περιόδου.

Η απόφαση, με την οποία καθορίζεται το ωράριο (ως τις 12 η ώρα) και για τις άλλες μέρες της εβδομάδας, ισχύει ως τις 31 Οκτωβρίου.

Ειδικότερα, αναφέρονται σ' αυτήν τα εξής:

«1. Επιτρέπουμε την κατ' εξαίρεση λειτουργία καθ' όλες τις εργάσιμες ημέρες από Δευτέρα έως Σάββατο, τις Κυριακές και ημέρες αργίας των καταστημάτων που εξυπηρετούν την τουριστική κίνηση, όπως τροφίμων - ποτών που λειτουργούν εποχιακά, ειδών λαϊκής τέχνης, γουναράδικα, δερμάτινα είδη, χρυσοχοεία, γαλακτοκομικά προϊόντα - ξηροί καρποί, του νομού Δωδεκανήσου έως 24.00.

2. Για το απασχολούμενο προσωπικό ισχύουν οι διατάξεις της παρ. 4 του άρθρου 42 του Ν. 1890/92.

3. Διευκρινίζουμε ότι η κοινή υπουργική απόφαση 1162/6-3-1997 των υπουργών Εθνικής Οικονομίας - Εργασίας και Κοινωνικών Ασφαλίσεων - Ανάπτυξης "Περί καθορισμού λειτουργίας εμπορικών καταστημάτων και καταστημάτων τροφίμων" ισχύει όπως έχει.

4. Η απόφασή μας αυτή ισχύει από σήμερα μέχρι 31-10-2003.

Για να δώσουμε αυθεντική παραδοσιακή γεύση στις οικογενειακές σας στιγμές και όχι μόνο, φτιάξαμε τα
"Μελένια"
— Παραδοσιακά μελεκούνια.
— Ξεροτήγανα - Τακάκια - Σταφιδωτά - Καλτσούνια Μοσχοπούγγια - Γλυκά κουταλιού κ.ά.
Honey
Ολα χειροποίητα με τα αγνότερα υλικά.
Δεχόμαστε παραγγελίες για γάμους, βαφτίσεις και κάθε είδους κοινωνική εκδήλωση.
Τηλ. 2246 0 22076, Πλατεία Σαλάκου

Μελέτη Κατασκευή Συντήρηση
Κήπων & Πάρκων
• Λειτουργική & αισθητική οργάνωση εξωτερικών χώρων
• Εργασίες διαμόρφωσης
• Εγκατάσταση συστημάτων αυτόματου ποτίσματος
• Φύτευση, εγκατάσταση χλοοτάπητα
• Μεταφυτεύσεις μεγάλων φοινικόδεντρων
• Συντήρηση κήπων
ΚΗΠΟΤΕΧΝΙΑ
ΑΡΧΙΤΕΚΤΟΝΙΚΗ ΚΗΠΩΝ
Απολλωνίων 27 Ρόδος, τηλ. & fax: (22410)73332
κιν.: 6945 851997, 6977509799, www.kipotexnia.gr

ΑΠΟ ΤΟΥΣ ΦΑΡΜΑΚΟΠΟΙΟΥΣ ΤΟΥ ΚΟΣΜΟΥ

Νέα αποστολή στο Ιράκ για την κάλυψη αναγκών

Υπάρχουν μεγάλες ανάγκες σε φάρμακα αλλά και σε είδη πρώτης ανάγκης

Νέα αποστολή στο Ιράκ, προγραμματίζουν οι Φαρμακοποιοί του Κόσμου, καθώς οι ανάγκες όπως οι ίδιοι διαπίστωσαν είναι τεράστιες.

Αξίζει να σημειωθεί ότι, με την έναρξη του πολέμου οι Φαρμακοποιοί του Κόσμου και τα μέλη της οργάνωσης διοργάνωσαν την αποστολή ανθρωπιστικής βοήθειας η οποία ήταν και από τις πρώτες που έφτασαν στο Ιράκ.

Οι υπεύθυνοι μάλιστα με επικεφαλής τον πρόεδρο κ. Σπύρο Σερεμίδη, είχαν άμεση συνεργασία με την οργάνωση "Γυναίκες χωρίς Σύνορα" η οποία τους προμήθευσε με φάρμακα που αγοράστηκαν από τα μέλη της ενώ δόθηκε και χρηματικό ποσό, για τον ίδιο σκοπό.

Η βοήθεια που συγκεντρώθηκε χρησιμοποιήθηκε ήδη για τις ανάγκες των τραυματιών του πολέμου, ενώ και πάλι οργανώνεται νέα αποστολή που αν και με πολλές δυσχέρειες, ελπίζουμε να φτάσει στον προορισμό της. Για τον σκοπό αυτό, ζητήθηκαν για μία ακόμα φορά από την οργάνωση-που ως γνωστόν εδρεύει στη Ρόδο-φάρμακα, τα οποία και θα διαθέσει.

Αυτό που πρέπει να σημειωθεί είναι ότι, μετά τη λήξη του πολέμου και



όταν ομαλοποιηθεί η κατάσταση στο Ιράκ, οι "Γιατροί του Κόσμου" οι "Φαρμακοποιοί του Κόσμου" και οι "Γυναίκες Χωρίς Σύνορα" θα συνεργαστούν προκειμένου να υλοποιήσουν κάποιο έργο, για το λαό της χώρας αυτής. Δεν έχει ακόμα αποφασιστεί τι ακριβώς θα είναι, όμως σίγουρα, θα προσφέρει για την κάλυψη των μεγάλων και σημαντικών αναγκών του Ιράκ.

Αξίζει όμως να τονιστεί ότι η οργάνωση "Φαρμακοποιοί του Κόσμου" μία ελληνική ανθρωπιστική, μη κυβερνητική και μη κερδοσκοπικού χαρακτήρα οργάνωση με περίπου 400 μέλη (όχι κατ' ανάγκη φαρμακοποιούς ή άλλους υγειονομικούς) ζητά χορηγίες και βοήθεια για να πραγματοποιήσει τα διάφορα προγράμματά της σε όσες χώρες έχουν ανάγκη.

Συγκεκριμένα σε συνεργασία με το Λεόντειο Λύκειο Πατησίων θα διενεργήσουν εμβολιασμούς και θα παρέχουν φάρμακα σε πρόσφυγες και μετανάστες με οδηγίες του Ελληνικού Συμβουλίου για τους Πρόσφυγες, βάσει του προγράμματος του υπουργείου Υγείας "Ολυμπιακή Παιδεία".

Επίσης για την αποστολή ιατροφαρμακευτικής βοήθειας στο λεπροκομείο της Liteta (στη Ζάμπια) ζητούνται αναπηρικά καρότσια, μπαστούνια κ.λπ.

Οι τραπεζικοί λογαριασμοί για καταθέσεις δωρεών είναι:

- Τράπεζα Πειραιώς: 5019-017-261283
- Alpha Bank: 100-00-27860-28140

Για πληροφορίες τηλέφωνο: 210-9652386

RODOS TRAVEL CENTER
ΣΤΑΜΑΤΗΣ ΧΑΤΖΗΛΑΖΑΡΟΥ
ΛΟΝΔΙΝΟ–ΡΟΔΟ–ΛΟΝΔΙΝΟ
Αναχ. 16 Απρ. μ' επιστροφή 30 Απρ. '03
ΕΙΔΙΚΗ ΠΡΟΣΦΟΡΑ ΓΙΑ ΦΟΙΤΗΤΕΣ
175€!
ΠΑΣΧΑΛΙΝΕΣ ΕΚΔΡΟΜΕΣ... απευθείας από Ρόδο!

ΚΥΠΡΟΣ	Αναχ. 24 Απρ., 5 νύχτες/6 μέρες	580 €
ΛΟΝΔΙΝΟ	Αναχ. 23 Απρ., 4 νύχτες/5 μέρες	515 €
ΕΛΣΙΝΚΙ	Αναχ. 26 Απρ., 4 νύχτες/5 μέρες	795 €
ΑΜΣΤΕΡΝΤΑΜ	Αναχ. 24 Απρ., 3 νύχτες/4 μέρες	675 €

Πλήρεις λεπτομέρειες για τις εκδρομές, στο γραφείο μας!

* Δεν περιλαμβάνονται φόροι αεροδρομίου

ΓΑΜΗΛΙΑ ΤΑΞΙΔΙΑ
* Οργανωμένα ...ή... Στα μέτρα σας!
✓ ΕΚΔΡΟΜΕΣ στην ΕΥΡΩΠΗ & στην ΕΛΛΑΔΑ! ΟΔΙΚΕΣ, ΑΕΡΟΠΟΡΙΚΕΣ, ΟΜΑΔΙΚΑ, ΑΤΟΜΙΚΑ!
✓ ΑΠΕΥΘΕΙΑΣ ΑΝΑΧΩΡΗΣΕΙΣ από ΡΟΔΟ & από ΑΘΗΝΑ!

RODOS TRAVEL CENTER
ΣΤΑΜΑΤΗΣ ΧΑΤΖΗΛΑΖΑΡΟΥ
Κεντρικό γραφείο για πακέτα Singapore Airlines - Tradewinds στη Ρόδο
Κ. Παλαμά 7-9 • Τηλ. 22410 25400
Φαξ 22410 24407
e-mail: rodostravelctr@acn.gr

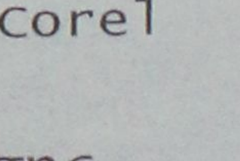

ΣΕΜΙΝΑΡΙΑ ΚΑΤΑΡΤΙΣΗΣ ΣΤΗΝ ΠΛΗΡΟΦΟΡΙΚΗ

Τα κέντρα Πληροφορικής & Τεχνολογίας **Interactive Learning** διοργανώνουν σεμινάρια κατάρτισης στους Η/Υ με τον σχεδιασμό και την εποπτεία του εργαστηρίου γλωσσών Προγραμματισμού & Τεχνολογίας Λογισμικού του **Τμήματος Πληροφορικής του Αριστοτελείου Πανεπιστημίου Θεσσαλονίκης (Α.Π.Θ.)** με πρόγραμμα της επιτροπής ερευνών.

Τα σεμινάρια είναι διάρκειας: 84, 130, 200, 400 ωρών.

Παρέχονται **βιβλία θεωρίας και πρακτικών ασκήσεων δωρεάν.**

Στα σεμινάρια διδάσκουν **Πτυχιούχοι ΑΕΙ** ειδικευμένοι στην Πληροφορική.

Εισαγωγή στους Η.Υ-Windows-Word
Excel-Access-Powerpoint-Internet
Frontpage-Visual Basic
Autocad - Photoshop - Corel

ΕΞΕΤΑΣΕΙΣ Πιστοποίησης
ECDL
5 & 12 Απριλίου 2003

Πιστοποιημένο εξεταστικό κέντρο του ECDL.

INTERACTIVE LEARNING
INFOTECH EDUCATION CENTERS

ΠΛΗΡΟΦΟΡΙΕΣ - ΕΓΓΡΑΦΕΣ
Στ. Κωτιάδη 37, ΡΟΔΟΣ
Τηλ.:2241070611
Γ.Παπανδρέου, ΑΡΧΑΓΓΕΛΟΣ
Τηλ.: 2244029335
9-11 (πρωί) & 5-9 (απόγευμα)

Η μόνη αλυσίδα που συνεργάζεται με Ελληνικό Πανεπιστημιακό Ίδρυμα (Α.Π.Θ.)
Πληροφορίες για όλη την Ελλάδα: 800 11 60600 (χωρίς χρέωση)
www.interactive.gr e-mail: info@interactive.gr

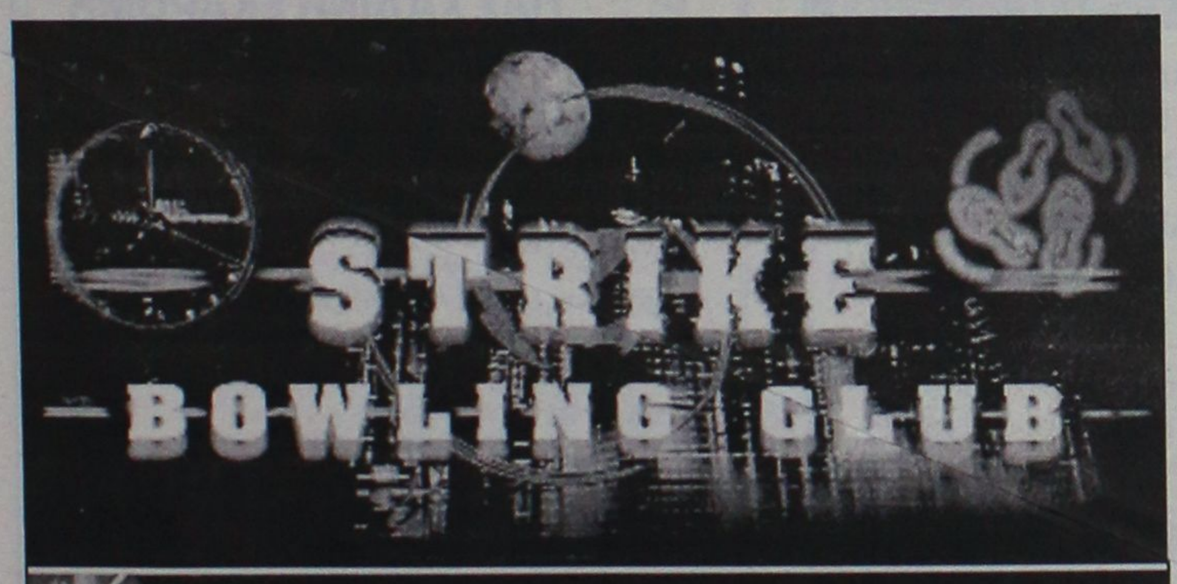

Αναλαμβάνουμε με υπευθυνότητα την οργάνωση εορτών γενεθλίων για όλες τις ηλικίες στη ζεστή ατμόσφαιρα του κλάμπ

ΓΙΑ ΤΟ BOWLING:
Ειδικές τιμές για τους μαθητές, σπουδαστές και στρατιώτες από Δευτέρα έως Παρασκευή (με εξαίρεση τις αργίες)
Και φυσικά, ειδικές τιμές για τα μέλη μας

ΓΙΝΕ ΜΕΛΟΣ ΣΤΟ STRIKE BOWLING CLUB
ΛΕΩΦΟΡΟΣ ΕΛΕΥΘΕΡΙΑΣ 2Α ΚΡΕΜΑΣΤΗ, ΠΛΗΡ. ΤΗΛ. 22410/98233



ΠΑΝΤΟΥ ΤΑ ΙΔΙΑ

Εντονος προβληματισμός στην Κω για τον τουρισμό

Ημερίδα οργανώνει την Κυριακή ο Δήμος Ηρακλειδών

ντονος είναι ο προβληματισμός και στο νησί της Κω για την κατάσταση που επικρατεί στον τουριστικό τομέα και για τις προοπτικές ανάπτυξής του. Όπως είναι ήδη γνωστό, οι φορείς και οι επιχειρηματίες του νησιού εκφράζουν την ανησυχία τους, καθώς η οικονομική κρίση και ο πόλεμος στο Ιράκ, επιβάρυναν την κατάσταση.

Το θέμα, μάλιστα, θα αποτελέσει αντικείμενο, ημερίδας, την οποία διοργανώνει η επιτροπή τουρισμού του Δήμου Ηρακλειδών την Κυριακή.

Συγκεκριμένα η ημερίδα έχει τίτλο: "Ο Τουρισμός μας σήμερα-κρίση, συνέπειες, προβλήματα, προοπτική, προτάσεις" και θα πραγματοποιηθεί στην αίθουσα Αγίας Τριάδας στο δημοτικό διαμέρισμα Αντιμάχειας.

Ομιλητές θα είναι εκπρόσωποι της τοπικής αυτοδιοίκησης, των τουριστικών φορέων και των αρχών του νησιού.

Το πρόγραμμα έχει ως εξής:

10.30: Πρώτο μέρος: Έναρξη-Ομιλίες

- Τουρισμός: Νέος Τουρισμός-Τουριστική Πολιτική

Ομιλητής: Γεώργιος Κ. Καραναστάσης, πρώην καθηγητής ΑΣΤΕΡ, μέλος επιτροπής Τουρισμού ΔΟΤΠΑΗΡ.

- Προβλήματα Τουρισμού σήμερα

Ομιλητής: Νικόλαος Γιάνου. διευθυντής ξενοδοχείου, μέλος επιτροπής Τουρισμού ΔΟΤΠΑΗΡ.

- Ποιότητα Τουριστικού Προϊόντος

Ομιλητής: Νικόλαος Νικολάου υποστράτηγος Ε.Α.

- Ερωτήσεις επί των εισηγήσεων-Απαντήσεις

12.00: Δεύτερο μέρος

Τοποθετήσεις από τους εκπροσώπους Φορέων.

- Μαρία Κυπραίου, Έπαρχος, πρόεδρος επαρχιακής επιτροπής τουρισμού
- Φάκκος Μιλτιάδης, δήμαρχος Κω, πρόεδρος ενιαίου φορέα τουρισμού
- Χατζηγιακουμής Βασίλειος, δήμαρχος Δήμου Δικαίου
- Πουλιού Νίκος, πρόεδρος Ένωσης Ξεν/χων Κω
- Κοντοβερός Αχιλλέας, πρόεδρος Σωματείου Ενοικ/νων Διαμ/των νήσου Κω
- Κουρούνης Κων/νος, μέλος Δ.Σ. Επιμελητηρίου Δωδ/σου, πρόεδρος παρ/τος Κω
- Βυκουβαλίδης Σταμάτης, πρόεδρος Τουρ/κών γραφείων Κω
- Παπαδάκης Στέλιος, Διοικητής Αστυνομίας Κω
- Στουφής Γιάννης, Λιμενάρχης
- Αργυρίου Γιάννης, Λιμενάρχης
- Χρονέας Γεώργιος, προϊστάμενος Υγειονομικής Υπηρ. Κω
- Θεοδόσης Βάρκας, δήμαρχος Ηρακλειδών.

Παρέμβαση Παυλίδη στη Βουλή

Ο βουλευτής Α. Παυλίδης έθεσε στην κυβέρνηση το θέμα της αντιμετώπισης της καταστάσεως που δημιουργήθηκε στον τουρισμό εξαιτίας των γεγονότων στο Ιράκ. Αφορμή γι' αυτή την διά του Κοινοβουλίου παρέμβαση του κ. Παυλίδη έδωσε και το υπόμνημα που του έστειλαν -και λόγω της ιδιότητός του ως προέδρου της Επιτροπής Τουρισμού του Συμβουλίου της Ευρώπης- οι Ενώσεις Ξενοδόχων, Τουριστικών Πρακτόρων, Ενοικιαζομένων Δωματίων, Εστιατόρων, Αργυροχρυσοχόων και ο Εμπορικός Σύλλογος Κω. Η απάντηση του υφυπουργού Ανάπτυξης, αρμοδίου για τον τουρισμό ουδεμία μνεία κάνει σχετικά με τη λήψη άμεσων μέτρων αλλά αναφέρεται απλώς στο διαφημιστικό πρόγραμμα το οποίο είχε σχεδιασθεί προ της κρίσεως στο Ιράκ.

Ο κ. Παυλίδης επανέρχεται επί του θέματος δεδομένου ότι ούτε ο πρωθυπουργός ετοποθετήθη κατά την προχθεσινή του ομιλία στην γενική συνέλευση του Συνδέσμου Ελληνικών Τουριστικών Επιχειρήσεων (ΣΕΤΕ).

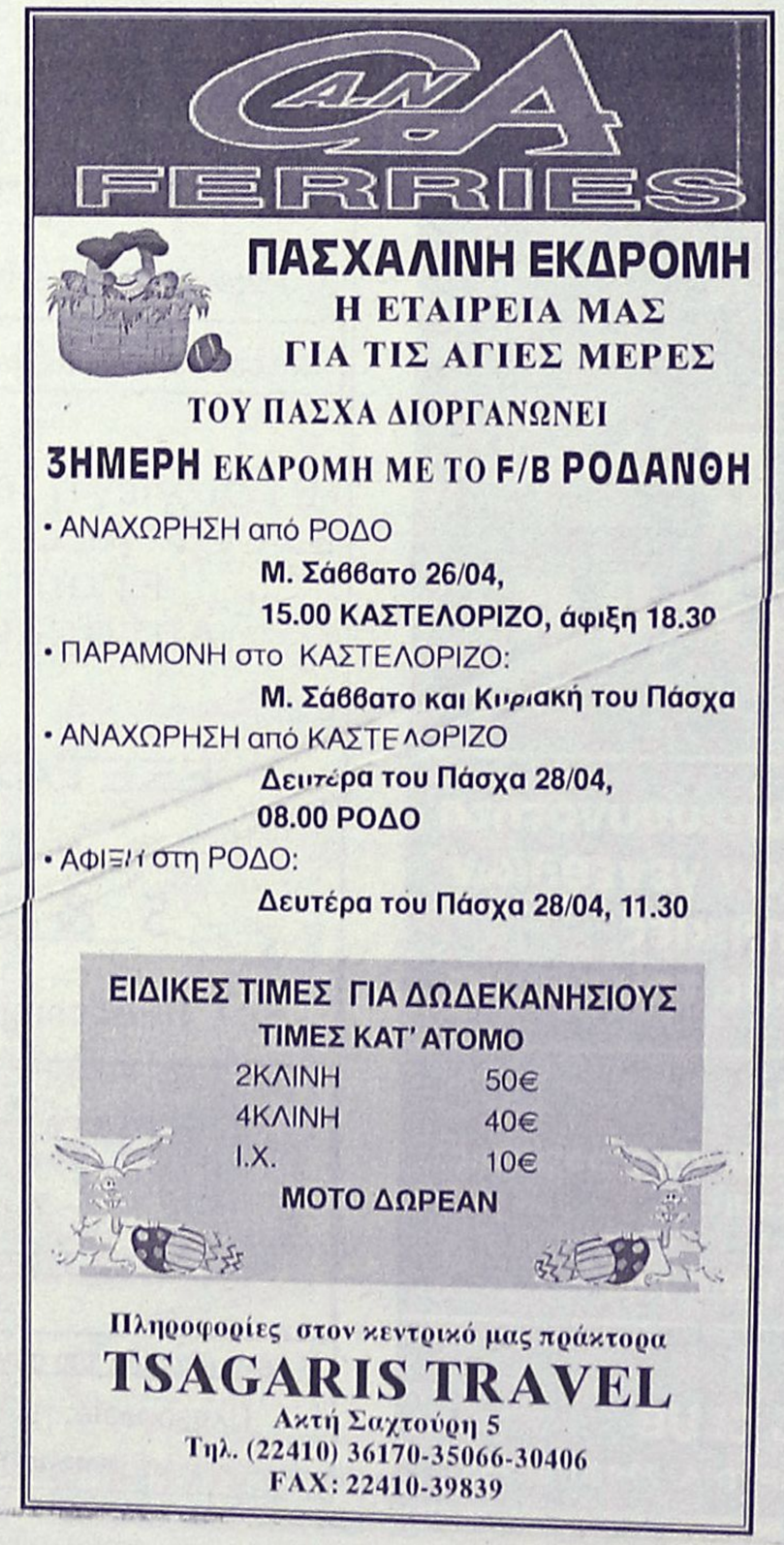



Για σας που προσέχετε την εμφάνισή σας και στην παραλία

Μαγιώ GOTTEX



Εκπληκτική ποιότητα, έντονα χρώματα, σχέδια, συνδυασμοί

Περιορισμένος αριθμός σε κάθε σχέδιο

Αποκλειστική διάθεση
Μπουτίκ SIMONE
Τάρπον Σπρινγκς 35 - Ρόδος • Τηλ. 2241024183

Χθες από το Τριμελές Εφετείο Κακουργημάτων

Καταδίκες για ναρκωτικά

Φυλάκιση 6 ετών και 2 μηνών σε δύο

Ποινές φυλάκισης «μοίρασε» χθες το Τριμελές Εφετείο Κακουργημάτων Δωδεκανήσου, σε βάρος δύο ατόμων, που ήταν κατηγορούμενοι για υπόθεση ναρκωτικών.

Ειδικότερα, σε ποινή φυλάκισης 4 ετών και χρηματική ποινή 4.000 ευρώ, καταδικάστηκε ο Εμμανουήλ Μαστορίδης του Ιωάννη, 38 ετών, ο οποίος ως εξαρτημένο άτομο, κρίθηκε ένοχος παράνομης αγοράς ναρκωτικών ουσιών, παραλαβή δέματος, πράξεις που τελέσθηκαν το έτος 2002 και 2003

Ο 38χρονος, είχε συλληφθεί στις 29 Ιανουαρίου 2003 έχοντας στην κατοχή του, ηρωίνη βάρους 50 γραμμαρίων.

Ο 38χρονος, εντοπίστηκε από αστυνομικούς του Τμήματος Δίωξης Ναρκωτικών Ρόδου, την ώρα που παραλάμβανε από εταιρία ταχυμεταφορών ένα δέμα, μέσα στο οποίο βρέθηκαν δύο βιβλία τα οποία είχαν ειδική κρύπτη και μέσα σε αυτήν, δύο πλαστικές συσκευασίες με ηρωίνη, βάρους 33 γραμμαρίων και 27 γραμμαρίων αντίστοιχα. Το δικαστήριο, αποφάσισε επίσης, η έφεση να έχει ανασταλτικό αποτέλεσμα και να εμφανίζεται ο ίδιος

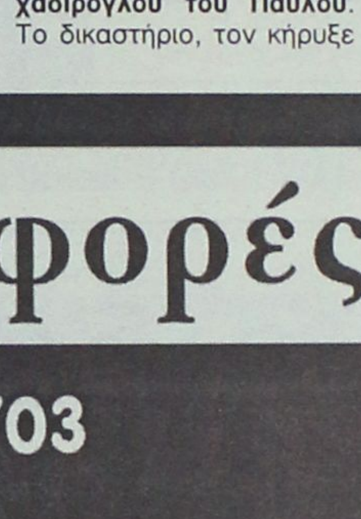

κάθε 1η και 16η του μήνα στο αστυνομικό τμήμα της περιοχής του.

Σε ποινή φυλάκισης 2 ετών και δύο μηνών αντίστοιχα, καταδικάστηκε επίσης χθες το μεσημέρι από το Τριμελές Εφετείο Κακουργημάτων Δωδεκανήσου και ο Φίλιππος Παχαδίρογλου του Παύλου. Το δικαστήριο, τον κήρυξε ένοχο κατά μεταβολή της κατηγορίας για κατοχή ναρκωτικών ουσιών προς ιδίαν χρήση, πράξεις που τελέσθηκαν κατά το τέλος του 2002. Αποφάσισε επίσης, η έφεσή του να έχει ανασταλτικό αποτέλεσμα.

Ο 50χρονος, που κατάγεται από τις Σέρρες, είχε συλληφθεί στις 7 Νοεμβρίου, έχοντας στην κατοχή 375 γραμμάρια χασίς. Κατά την διάρκεια της προανάκρισης αποκάλυψε ότι την ποσότητα του έδωσε Σ. Κατσαμάγκος, ο οποίος συνελήφθη δύο μέρες αργότερα, από τους αστυνομικούς του Τμήματος Δίωξης Ναρκωτικών Ρόδου.

Οι αστυνομικοί, βρήκαν στην κατοχή του δεύτερου:

1) Ένα μεταλλικό τάσι ζυγαριάς με υπολείμματα κάνναβης

2) Μία πλαστική σακούλα με υπολείμματα κάνναβης και

3) Το χρηματικό ποσό των 5.500 ευρώ.

Ανοιξιάτικες προσφορές

Από 01/04/03 έως 30/04/03

Όλα τα σαλόνια



από 1.000€
έως 1.200€
με πολυθρόνα

Spazio economico
Εθν. Αντίστασης 28 Τηλ. 2241029145

ΟΜΙΛΟΣ ΚΑΤΑΣΤΗΜΑΤΩΝ ΜΥΣΗ Α.Ε.Β.Ε.

Όλα τα σαλόνια



1.700€

Spazio interno
Στ. Κωτιάδη 9, Ρόδος Τηλ. 2241039910

Η ΧΡ. ΚΑΛΗΓΕΡΟΣ Α.Ε.

Ξυλουργικό Εργοστάσιο

Απευθύνετε στους επιχειρηματίες - ξυλουργούς και ιδιώτες

Με σύμμαχο την εμπειρία **40** χρόνων και τον άψογο μηχανολογικό εξοπλισμό του εργοστασίου μας, μελετήσαμε για σας την κατασκευή των πορτών και εντοιχισμένων ντουλαπών
για να κερδίσετε **ΠΟΙΟΤΗΤΑ, ΧΡΗΜΑ** και **ΧΡΟΝΟ.**

Κοντά μας θα βρείτε έτοιμες για τοποθέτηση και σε όλες τις διαστάσεις:

- **Πόρτες όλων των ειδών.**
- **Εσωτερικά ξύλο μασίφ και όχι χαρτί.**
- **Ντουλάπες εντοιχισμένες**

Λύσεις στα προβλήματα που αντιμετωπίζετε:

1. Δεν τοποθετείτε ψευδοκάσα ή κάσα για την πρόοδο της οικοδομής.
2. Μπορείτε να τοποθετήσετε πλακάκια στα δάπεδα και στα μπάνια χωρίς προβλήματα ανεξάρτητα αν οι τοίχοι σας είναι δρομικοί ή μπατικοί.
3. Και αν ακόμη κατοικείται στο σπίτι σας και θέλετε ν' αλλάξετε τις πόρτες εμείς αναλαμβάνουμε υπεύθυνα να τις ξηλώσουμε και σε δύο ημέρες να τις τοποθετήσουμε χωρίς ζημιές.

Δ/ΝΣΗ: Λ. ΚΑΛΛΙΘΕΑΣ - ΡΟΔΟΣ ΤΗΛ. 2241035283

Για την εξέταση τοπικών προβλημάτων

Οι δύο αντινομάρχες σήμερα-αύριο σε νησιά

Στο Καστελόριζο ο κ. Σ. Κουσουρνάς, σε Κω και Κάλυμνο ο κ. Ν. Ζωΐδης

Επισκέψεις στα νησιά θα πραγματοποιήσουν σήμερα και αύριο οι αντινομάρχες κ.κ. Στ. Κουσουρνάς και Ν. Ζωΐδης, για να σχοληθούν με τοπικά θέματα.

Οι επισκέψεις αυτές εντάσσονται στο πλαίσιο της γενικότερης δραστηριότητας της νομαρχιακής αρχής και θα πραγματοποιούνται σε τακτική βάση.

Οπως έγινε γνωστό σήμερα θα μεταβεί στο Καστελόριζο ο κ. Στ. Κουσουρνάς, επικεφαλής κλιμακίου για να ασχοληθεί με θέματα της αρμοδιότητάς του.

Συγκεκριμένα, στα πλαίσια αυτής της επίσκεψης εργασίας στο ακριτικό νησί, στελέχη της Πολεοδομίας θα ασχοληθούν με ζητήματα πολεοδομικής φύσεως, των Τεχνικών Υπηρεσιών για τα σπίτια της Πρόνοιας κ.λπ., ενώ εκπρόσωποι της ΤΕΔΚΔ με τον κ. Κουσουρνά θα διερευνήσουν τρόπους ώστε ο Δήμος Καστελορίζου να τύχει ειδικής μέριμνας και φροντίδας.

Κατά τη διήμερη επίσκεψη έχει προγραμματιστεί ημερίδα, παρουσία και στελεχών της ΑΝΔΩ, κατά την οποία θα αναλυθούν προγράμματα, η αξιοποίηση των οποίων κρίνεται επιβεβλημένη για το Καστελόριζο.

Ο έτερος αντινομάρχης ο κ. Ν. Ζωΐδης θα περιοδεύσει το Σαββατοκύριακο σε Κω και Κάλυμνο.

Οπως έγινε γνωστό θα έχει συναντήσεις με τους επάρχους, τους δημάρχους και με εκπροσώπους των τοπικών φορέων και στις επαφές αυτές θα αναλύσει τα προγράμματα και τις δράσεις που έχουν ιεραρχηθεί για τα δύο νησιά.

Υπό την προεδρία του κ. Γ. Γιαννόπουλου

Συνεδριάζει το Λιμενικό Ταμείο Ν. Δωδεκανήσου

Θέμα η συγκρότηση του δ.σ. σε σώμα

Στις 18 του μήνα, θα πραγματοποιηθεί η επίσημη πρώτη συνεδρίαση του Δημοτικού Λιμενικού Ταμείου Νότιας Δωδ/σου, μετά τα νέα δεδομένα και την υπαγωγή των Λιμενικών Ταμείων στους δήμους.

Ηδη ο δήμαρχος Ροδίων Γ. Γιαννόπουλος απέστειλε στους εκπροσώπους όλων των δήμων που μετέχουν στο Λιμενικό Ταμείο Νότιας Δωδ/σου (Ρόδου, Σύμης, Καρπάθου, Κάσου, Χάλκης και Μεγίστης) σχετική πρόσκληση, ώστε να παρευρεθούν στη συνεδρίαση.

Η ημερήσια διάταξη περιλαμβάνει 6 θέματα και μεταξύ αυτών τη συγκρότηση του δ.σ., τον προϋπολογισμό του 2003 και τη νομοθετική ρύθμιση για τα λιμενικά τέλη. Πιο συγκεκριμένα, θα συζητηθούν:

- Η συγκρότηση Διοικητικού Συμβουλίου και εκλογή αντιπροέδρου αυτού.
- Η έγκριση κανονισμού διοίκησης, διαχείρισης και λειτουργίας του διοικητικού συμβουλίου.
- Η έγκριση προϋπολογισμού οικονομικού έτους 2003.
- Ο καθορισμός παγίων ημερομηνιών τακτικών συνεδριάσεων του διοικητικού συμβουλίου.
- Ο ορισμός εκτελεστικής επιτροπής.
- Η υποβολή άμεσης νομοθετικής ρύθμισης και παράσταση της εκτελεστικής επιτροπής στους υπουργούς Εσωτερικών, Δικαιοσύνης και Εμπορικής Ναυτιλίας για καθιέρωση νομιμοποιούμενου πλαισίου και καθορισμό νομιμοποιουμένων λιμενικών τελών επί των διακινούμενων επιβατών και οχημάτων και ελλιμενισμών πλοίων.

Ηριδανός

BAR - RESTAURANT

Η αγάπη σας για τη μουσική πλημμυρίζει
με νότες τον ΗΡΙΔΑΝΟ.
Αυτή είναι όμως και η δική μας αγάπη...
LIVE μουσικές στιγμές κάθε εβδομάδα...



ΤΗΝ ΚΥΡΙΑΚΗ με Rock επιτυχίες.
ΤΗ ΔΕΥΤΕΡΑ με πολίτικα και
παλιά ρεμπέτικα ακούσματα.
ΤΗΝ ΤΕΤΑΡΤΗ με λαϊκό και ρεμπέτικο τραγούδι.

Καθημερινά από τις 9 το βράδι, ΠΑΡΕΑ
με νόστιμα μεζεδάκια, άφθονο κρασί
στο δικό σας περιβάλλον
για..
Στιγμές ποτού και κεφιού
για..
Στιγμές Ηριδανού

Κομνηνών 2 - Τηλ. 22410 - 34 108
697 - 2606194 & 697 - 2293486



PIZZERIA SPAGHETTERIA
GONDOLA



Και για όσους ψάχνουν νηστήσιμα, η "Pizzeria GONDOLA" προτείνει:

ΠΙΤΣΕΣ *(Το τυρί είναι ΠΡΟΑΙΡΕΤΙΚΟ)*
- *ΦΡΕΣΚΙΑ ΝΤΟΜΑΤΑ, ΡΟΚΑ, ΠΙΠΕΡΙΑ, ΕΛΙΕΣ, ΚΡΕΜΜΥΔΙ, ΣΑΛΤΣΑ*
- *ΚΟΛΟΚΥΘΑΚΙ, ΚΑΡΟΤΟ, ΜΕΛΙΤΖΑΝΑ, ΚΑΡΥΔΙ, ΣΑΛΤΣΑ*
- *ΜΕ ΚΙΜΑ ΣΟΓΙΑΣ ΚΑΙ ΣΑΛΤΣΑ*
- *ΜΑΝΙΤΑΡΙ, ΠΙΠΕΡΙΑ, ΑΓΓΙΝΑΡΑ, ΕΛΙΕΣ,ΚΡΕΜΜΥΔΙ, ΣΠΑΡΑΓΓΙΑ, ΣΑΛΤΣΑ*
- *ΑΓΓΙΝΑΡΑ, ΜΠΙΖΕΛΙΑ, ΣΠΑΝΑΚΙ, ΣΑΛΤΣΑ*
- *ΓΑΡΙΔΕΣ, ΜΥΔΙΑ, ΚΑΒΟΥΡΙ, ΣΑΛΤΣΑ*
- *ΚΑΛΤΣΟΝΕ ΜΕ ΚΑΠΑΡΗ, ΦΡΕΣΚΙΑ ΝΤΟΜΑΤΑ, ΕΛΙΕΣ, ΣΑΛΤΣΑ*
- *ΚΑΡΜΠΟΝΑΡΑ ΜΕ ΚΑΛΑΜΠΟΚΙ, ΜΑΝΙΤΑΡΙΑ, ΚΡΕΜΑ ΓΑΛΑΚΤΟΣ*

ΖΥΜΑΡΙΚΑ (σπαγγέτι – πένες – ταλιατέλες – τορτελίνι τυριού)
- *ΘΑΛΑΣΣΙΝΑ (γαρίδες, καβούρι, μύδια, χταπόδι, σουπιά)*
- *ΧΟΡΤΑΡΙΚΑ (ελιές, μανιτάρια, πιπεριά, αγγινάρα, καλαμπόκι)*
- *ΣΑΛΤΣΑ ΠΕΣΤΟ (με βασιλικό και κουκουνάρι)*
- *ΤΟΝΟΥ (με ελιές και κρεμμύδι)*
- *ΣΟΛΟΜΟΥ (με κρέμα γάλακτος και μπρικ)*
- *ΣΟΓΙΑΣ (με κιμά σόγιας και πιπεριά)*
- *ΜΕ ΜΠΡΟΚΟΛΑ και ΛΙΑΣΤΗ ΝΤΟΜΑΤΑ*
- *ΡΥΖΟΤΟ με ΘΑΛΑΣΣΙΝΑ*
- *ΑΣΤΑΚΟΜΑΚΑΡΟΝΑΔΑ*

ΣΑΛΑΤΕΣ
- *ΓΑΡΙΔΟΣΑΛΑΤΑ*
- *ΠΑΤΑΤΟΣΑΛΑΤΑ*
- *ΧΤΑΠΟΔΟΣΑΛΑΤΑ*

ΔΙΑΝΟΜΗ κατ' οίκον ΔΩΡΕΑΝ

ΠΟΙΚΙΛΙΑ ΘΑΛΑΣΣΙΝΩΝ με δώρο ένα καραφάκι ούζο

Βενετοκλέων 44 & Δωδ/κής Νεολαίας • ΤΗΛ. 22410 77775, 29642, 27937



Ad Apopsis Design

ΑΤΕΛΙΕ ΓΡΑΦΙΚΩΝ ΤΕΧΝΩΝ

ΖΑΡΑΝΗ ΙΩΑΝΝΑ

- Σχεδιασμός Εντύπου
- Εντυπη Διαφήμιση
- Εκτυπώσεις Laser A4 & A3
- Ηλεκτρονικό Μοντάζ
- Ενθέσεις
- Λογότυπα
- Ημερολόγια
- Προσκλήσεις
- Μικροέντυπα
- Βιβλία
- Μηχανογραφικά Εντυπα
- Εταιρικά Έντυπα
- Σχεδιασμός Συσκευασίας
- Δακτυλογραφήσεις
- Εγχρωμα Φωτοαντίγραφα
- Κατάλογοι Εγχρωμοι (με δυνατότητα πλαστικοποίησης)

ΔΙΑΧΩΡΙΣΜΟΙ
ΦΙΛΜ ΥΨΗΛΗΣ ΑΝΑΛΥΣΗΣ (1200 - 3386 dpi)
με την υπογραφή της HEIDELBERG

ΧΑΝΙΩΝ 15Α ΑΝΑΛΗΨΗ (ΠΑΡΑΠΛΕΥΡΩΣ ΕΦΗΜ. "ΔΡΑΣΗ")
ΤΗΛ./FAX: 22410 64627
e-mail: apopsisdesign@hol.gr

Ερχεται σήμερα για την Πανευρωπαϊκή διάσκεψη

Ο Γιάννος Παπαντωνίου στη Ρόδο

Αρχισε χθες και έχει σαν θέμα τους εξοπλισμούς

Ο Υπουργός Εθνικής Άμυνας κ. Γιάννος Παπαντωνίου, αναμένεται σήμερα νωρίς το πρωί στη Ρόδο, στο πλαίσιο των εργασιών Πανευρωπαικής συνδιάσκεψης που βρίσκονται σε εξέλιξη, από χθες, και οι οποίες αφορούν τον τομέα εξοπλισμών.

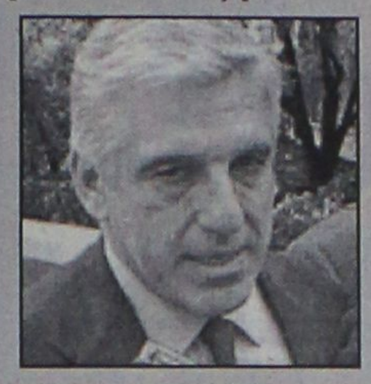

Σύμφωνα με όσα έγιναν γνωστά, ο υπουργός Εθνικής Άμυνας, θα συνοδεύεται από ανώτατα διοικητικά επιτελικά στελέχη του υπουργείου, καθώς επίσης και ανώτατους στρατιωτικούς, για να παρακολουθήσει έτσι τις εργασίες της συνδιάσκεψης στην οποία παίρνουν μέρος οι Διευθυντές Εξοπλισμών όλων των υπουργείων Εθνικής Άμυνας των Ευρωπαικών Χωρών, καθώς επίσης και ανώτατοι επιτελείς των αντίστοιχων υπουργείων Άμυνας.

Ο υπουργός Εθνικής Άμυνας, κ. Γιάννος Παπαντωνίου, αναμένεται να αναχωρήσει από τη Ρόδο, αργά σήμερα το βράδυ.

Στη Ρόδο ανώτατοι αξιωματικοί της Αστυνομίας

Συνεδρίαση της Europol

Εξετάζονται θέματα ασφαλείας και συνεργασίας

Στο πλαίσιο της άσκησης της Ευρωπαϊκής Προεδρίας από τη χώρα μας πραγματοποιείται στη Ρόδο, η 31η Συνεδρίαση του Διοικητικού Συμβουλίου της Ευρωπαϊκής Αστυνομικής Υπηρεσίας (Europol). Στη συνεδρίαση συμμετέχουν εκπρόσωποι των δεκαπέντε κρατών μελών της Ευρωπαϊκής Επιτροπής υπό την προεδρία του Αντιστράτηγου της Ελληνικής Αστυνομίας κ. Τασιόπουλου Νικολάου.



Μεταξύ των κυρίων θεμάτων της ημερήσιας διάταξης συμπεριλαμβάνονται:

• Η Εκθεση Δραστηριοτήτων έτους 2002.

• Το Πρόγραμμα Εργασίας και ο Προϋπολογισμός για το έτος 2004,τα οποία στη συνέχεια θα υποβληθούν στο Συμβούλιο Υπουργών Δικαιοσύνης και Εσωτερικών Υποθέσεων για ενημέρωση και έγκριση.

• Η συνέχιση των εργασιών για την εγκατάσταση της Ηλεκτρονικής Βάσης Δεδομένων.

• Η συνεργασία του Οργανισμού με χώρες εκτός Ευρωπαικής Ενωσης και Διεθνείς Οργανισμούς και ιδιαίτερα η

• Επίτευξη συμφωνίας συνεργασίας με τον SECI (οργανισμό για την αστυνομική συνεργασία στη Νοτιοανατολική Ευρώπη) με στόχο την καταπολέμηση των σοβαρών μορφών του οργανωμένου εγκλήματος στην εν λόγω περιοχή.

To Pavlakis Music House προσφέρει για μία μόνο εβδομάδα!

Pavlakis MUSIC HOUSE
www.pavlakis.com.gr



Ηλεκτρικό Πιάνο Roland HP
από 1279 μόνο 899



Πιάνο Hermann
Κλασικό, μάυρη Λάκκα
από 3668 μόνο 2699



Behringer B-1220
Ηχείο 2 Δρόμων 200 Watt
από 327 μόνο 199



DJEMBE 18 n REMO
από 415 μόνο 289



Drums Set Peace
5 Τύμπανα, 5 Σίδερα
σκαμπό, πατίνια, μπακέτες
από 491 μόνο 389

Drums ADAM Comple Set
Δώρο κάθισμα, πατίνια,
και μπακέτες
από 466,62 μόνο 366



ROLAND EM - GR- 1
Ελληνικό Αρμόνιο
32 Ελληνικούς ρυθμούς
32 Ευρωπαϊκούς ρυθμούς
226 ήχοι & 9 σέτ κρουστών
από 425 μόνο 319



CASIO WK 1300
73 πλήκτρα μέγεθος πιάνου
(6 1/4 οκτ.) 200 ήχους 100 ρυθμούς
από 651,50 μόνο 499



Ηλεκτρική κιθάρα
τύπου les Paul
από 314 μόνο 214



Κιθάρα ηλεκτροακουστική Cutaway
σε φυσικό μαύρο, κόκκινο
από 205 μόνο 150



μόνο 49
Κλασική Κιθάρα 4/4



Ηλεκτρικό Βιολί 4/4
Fender
από 572 μόνο 472

e-mail: info@pavlakis.com.gr

ΑΘΗΝΩΝ 14 - ΑΝΑΛΗΨΗ ΡΟΔΟΣ 85100 - ΤΗΛ. /FAX: 22410 64306



Quick Service Center

The service professionals

Τεχνική εξυπηρέτηση χωρίς όρια, για πελάτες απαιτητικούς

SERVICE

ΑΝΑΛΟΓΙΚΗΣ ΚΑΙ ΨΗΦΙΑΚΗΣ VIDEOCAMERA

ΤΗΛΕΟΡΑΣΕΩΝ - VIDEO - ΗΧΗΤΙΚΩΝ ΣΥΣΚΕΥΩΝ

PlayStation.

Τώρα και στην Ροδο έχετε την δυνατότητα να επισκευάσετε οποιαδήποτε υψηλής τεχνολογίας συσκευή Ήχου η Εικόνας Αναλογική η ψηφιακή

Ειδικοτης

SONY

Γρήγορα, υπεύθυνα, εγγυημένα, και πάντα σε προσιτές τιμές

Στο κατάστημα μας Μιχαήλ. Πετριδη 67 στην Ροδο θα βρείτε επίσης

Όλα τα απαραίτητα αξεσουάρ για την πλήρη αξιοποίηση των δυνατοτήτων του Playstation η της Video Camera σας αλλά και ολοκληρωμένη κάλυψη όλων των απορίων η τεχνικών ερωτήσεων που έχετε Σας Περιμένουμε .....

Μιχαήλ Πετριδη 67 Ρόδος 85100
Τηλ 22410-60210 Fax 22410-60213
Email Qservice@otenet.gr

ΔΡΟΜΟΛΟΓΙΑ ΤΟΥ ΤΑΧΥΠΛΟΟΥ ΚΑΤΑΜΑΡΑΝ

"ΔΩΔΕΚΑΝΗΣΟΣ ΕΞΠΡΕΣ"

Από 11/4/2003 έως 20/4/2003

ΗΜΕΡΕΣ	ΑΝΑΧΩΡΗΣΗ ΑΠΟ ΚΑΘΕ ΠΡΟΟΡΙΣΜΟ				
ΤΕΤΑΡΤΗ	ΡΟΔΟΣ (αναχ. 08.30) ΚΩΣ (16.20)	ΚΩΣ (10.50) ΡΟΔΟΣ (άφιξη 18.30)	ΚΑΛΥΜΝΟ (11.40)	ΛΕΡΟΣ (14.30)	ΚΑΛΥΜΝΟΣ (15.30)
ΣΑΒΒΑΤΟ	ΡΟΔΟΣ (αναχ.08.30) ΛΕΙΨΟΙ (13.25) ΡΟΔΟΣ (άφιξη 18.30)	ΣΥΜΗ (09.30) ΠΑΤΜΟΣ (13.50)	ΚΩΣ(11.10) ΛΕΡΟΣ (14.40)	ΚΑΛΥΜΝΟΣ(12.00) ΚΑΛΥΜΝΟΣ (15.30)	ΛΕΡΟΣ(13.00) ΚΩΣ (16.20)
ΚΥΡΙΑΚΗ	ΡΟΔΟΣ (αναχ.08.30) ΛΕΙΨΟΙ (14.00) ΡΟΔΟΣ (άφιξη 18.30)	ΚΩΣ (10.50) ΛΕΡΟΣ (14.30)	ΚΑΛΥΜΝΟΣ (11.40) ΚΑΛΥΜΝΟΣ (15.30)	ΛΕΡΟΣ (12.40) ΚΩΣ (16.20)	ΠΑΤΜΟΣ (13.30) ΣΥΜΗ (17.50)



Πληροφορίες - Κρατήσεις
ΔΩΔΕΚΑΝΗΣΟΣ ΝΑΥΤΙΛΙΑΚΗ Ν.Ε.
Αυστραλίας 3, 85100 ΡΟΔΟΣ
Τηλ.. 22410 70590 • Fax: 22410 70591 E-mail: info@12ne.gr

ΣΤΗ ΔΙΟΙΚΗΣΗ ΤΟΥ ΤΑΞΥ

Επιστολή διαμαρτυρίας του Δήμου Καλλιθέας

Ζητά να πληροφορηθεί γιατί δεν έγινε το υποκατάστημα στην περιοχή Φαληρακίου

Την αγανάκτησή του για το ότι αγνοήθηκε το αίτημά του για τη δημιουργία υποκαταστήματος του ΤΑΞΥ στο Φαληράκι, εκφράζει, ο δήμος Καλλιθέας, με νέα επιστολή, διαμαρτυρίας αυτή τη φορά, που απέστειλε προς τους αρμοδίους ενώ παράλληλα κάνει λόγο και για εμπαιγμό.

Συγκεκριμένα, ο Δήμος Καλλιθέας, μετά τη γνωστοποίηση της απόφασης της διοίκησης του Ταμείου των Ξενοδοχοϋπαλλήλων για να στεγαστούν τα δύο νέα γραφεία του στη Ρόδο στους δήμους Αφάντου και Πεταλούδων, αντέδρασε άμεσα στέλνοντας χθες νέα επιστολή προς το ΤΑΞΥ Αθήνας και το ΤΑΞΥ Ρόδου αλλά και προς τον αρμόδιο υπουργό Εργασίας και Κοινωνικών Ασφαλίσεων η οποία, μάλιστα κοινοποιήθηκε και στους βουλευτές του Νομού μας.

Στην επιστολή, η οποία έχει θέμα "δημιουργία παραρτήματος ΤΑΞΥ στο Φαληράκι" και υπογράφεται από το δήμαρχο Καλλιθέας κ. Γιάννη Ιατρίδη, αναφέρεται, μεταξύ άλλων, ότι αγνοήθηκαν τα εμπεριστατωμένα στοιχεία που κατέθεσε ο Δήμος στην πρόταση του και ότι "δεν μπορούν να κατανοήσουν τη λογική για τη στέγαση παραρτημάτων σε γειτονικούς δήμους με μικρότερο πληθυσμό, πολύ μικρότερης δύναμης τουριστικών κλινών κ.λπ.".

Μάλιστα, εκφράζεται η αγανάκτησή τους καθώς και η εντονότατη δυσφορία για την απόφαση αυτή. Ακόμα, διερωτούνται ποιά είναι τα ποιοτικά πλεονεκτήματα που παρουσίασαν οι όμοροι Δήμοι και η επιστολή καταλήγει αναφέροντας ότι ο Δήμος θεωρεί εμπαιγμό τη μη επιλογή του Φαληρακίου.

Αναλυτικά, η επιστολή που εστάλη χθες, από το Δήμο Καλλιθέας, έχει ως εξής:

"Κύριοι, κατόπιν απόφασης της διοίκησης του Ταμείου Ασφάλισης Ξενοδοχοϋπαλλήλων που ελήφθη στην συνεδρίαση της 8ης Απριλίου 2003 του Δ.Σ., αποφασίστηκε η δημιουργία δύο νέων υποκαταστημάτων του ΤΑΞΥ στο νησί της Ρόδου, τα οποία θα στεγαστούν στους δήμους Αφάντου και Πεταλούδων. Αγνοήθηκε αίτημα του δήμου μας για στέγαση παραρτήματος στο Φαληράκι. Μάλιστα με προηγούμενη επιστολή μας, με ημερομηνία 14-2-2003 σας καταθέσαμε στοιχεία που διαφοροποιούσαν ποιοτικά την πρότασή μας από κάθε άλ-

Διαμαρτυρία και από το Δήμο Αρχαγγέλου

λη πρόταση. Αγνοήθηκαν όμως τα εμπεριστατωμένα στοιχεία μας τα οποία σε τελική ανάλυση καθιστούσαν την στέγαση του παραρτήματος στο Φαληράκι, ιδιαιτέρως πλεονεκτική για το Ταμείο σας και για όλους ανεξαιρέτως τους ασφαλισμένους. Δεν μπορούμε να κατανοήσουμε τη λογική στέγασης παραρτημάτων σε γειτονικούς με μας δήμους με μικρότερο πληθυσμό, με πολύ μικρότερη δύναμη τουριστικών κλινών και με σαφώς μικρότερο αριθμό ασφαλισμένων-εργαζομένων. Κάθε σύγκριση μεταξύ των άλλων δήμων και του δικού μας είναι συντριπτικά υπέρ μας με βάση τα στοιχεία που σας καταθέσαμε.

Είμαστε υποχρεωμένοι να σας εκφράσουμε την αγανάκτησή μας για την εξέλιξη του θέματος και επίσης την εντονότατη δυσφορία και δυσαρέσκειά μας.

- Μας προξενεί κατάπληξη το γεγονός ότι αν και σε έγγραφο του υπουργείου Εργασίας και Κοινωνικών Ασφαλίσεων που υπογράφεται από τον υφυπουργό κ. Ρ. Σπυρόπουλο, αναγράφεται ότι εξετάζονται από τις υπηρεσίες του Ταμείου, όλοι οι παράγοντες όπως χιλιομετρικές αποστάσεις νομού, υπηρεσίες υγείας κ.α., εντούτοις η τελική απόφαση δεν λαμβάνει υπ' όψιν τα στοιχεία αυτά.

Μάλιστα αναφέρεται εν κατακλείδι στο συγκεκριμένο έγγραφο ότι η υπηρεσία μελετά το θέμα, προκειμένου η επιλογή να καλύπτει και να εξυπηρετεί το σύνολο των ασφαλισμένων της Νότιας πλευράς της Ρόδου.

Στο σημείο αυτό εύλογα αναδύεται το ερώτημα ποιά επιπλέον στοιχεία και ποια ποιοτικά πλεονεκτήματα είχε η εγκατάσταση παραρτημάτων σε γειτονικούς ή όμορους δήμους με μας και ο ενταφιασμός της πρότασής μας για το Φαληράκι όπου βρίσκεται η βάση του τουριστικού μας προϊόντος και το μέγα μέρος της υποδομής του νησιού σε ξενοδοχειακές εγκαταστάσεις.

Λυπούμεθα, αλλά θεωρούμε εμπαιγμό για εμάς, την μη επιλογή του Φαληρακίου. Πώς εξυπηρετείται το σύνολο των ασφαλισμένων της Νότιας Ρόδου λ.χ. στο δήμο Αφάντου που τελικώς επελέγη και όχι στο Φαληράκι που απέχει λιγότερο από τέσσερα λεπτά της ώρας από το δήμο Αφάντου; Σε καμία περίπτωση δεν μπορούμε να κατανοήσουμε την σκοπιμότητα της τελικής επιλογής. Επιλέγονται Δήμοι με ελάχιστο ποσοστό κριτηρίων επιλεξιμότητας συγκριτικά με την δική μας πρόταση. Αναμένουμε απάντησή σας ως προς τα κριτήρια που σας οδήγησαν στην τελική απόφαση. Αναμένουμε επίσης απάντηση από τους κ.κ. Βουλευτές του Νομού μας, για το πώς τοποθετούνται στο θέμα που προκύπτει. Γιατί Αφάντου και όχι Φαληράκι; Αντίστροφο ερώτημα εύκολα θα μπορούσε να απαντηθεί, διότι όλα τα στοιχεία συνηγορούσαν για την υιοθέτηση της πρότασης του δήμου μας. Αντιδρούμε ως δήμος Καλλιθέας Ρόδου στις δρομολογημένες εξελίξεις και εκφράζουμε την πλήρη αντίθεσή μας".

ΣΤΟ ΔΗΜΟ ΑΡΧΑΓΓΕΛΟΥ

Εντονες είναι οι αντιδράσεις και στο δήμο Αρχαγγέλου ο οποίος επίσης δεν επιλέχθηκε για να στεγάσει παράρτημα του ΤΑΞΥ. Δεν αποκλείεται, μάλιστα, να υπάρξουν και δυναμικές κινητοποιήσεις στο προσεχές διάστημα.

ΡΟΔΙΑΚΗ ΦΑΡΜΑ ΣΤΡΟΥΘΟΚΑΜΗΛΩΝ

Σε ένα καταπράσινο τοπίο στο χώρο του πάρκου μας λειτουργεί το εστιατόριο «Η ΦΑΡΜΑ». Ελάτε να απολαύσετε πρωτόγνωρες γεύσεις από το πιο υγιεινό και νόστιμο κρέας στον κόσμο, το κρέας στρουθοκαμήλου παραγωγής μας, όπως φιλέτο, σνίτσελ, χάμπουργκερ, ομελέτα... Για τους παραδοσιακούς καλοφαγάδες, μαγειρευτά φαγητά σε χωριάτικο φούρνο, ψητά σχάρας από ντόπια κατσικάκια και χοιρινά με λαχανικά της φάρμας μας και ζυμωτό χωριάτικο ψωμί.

- ΠΑΙΔΙΚΗ ΧΑΡΑ
- ΣΝΑΚ ΜΠΑΡ
- ΖΩΟΛΟΓΙΚΟΣ ΚΗΠΟΣ
- ΑΙΘΟΥΣΑ ΕΚΠΑΙΔΕΥΣΗΣ
- ΚΑΤΑΣΤΗΜΑ ΔΩΡΩΝ

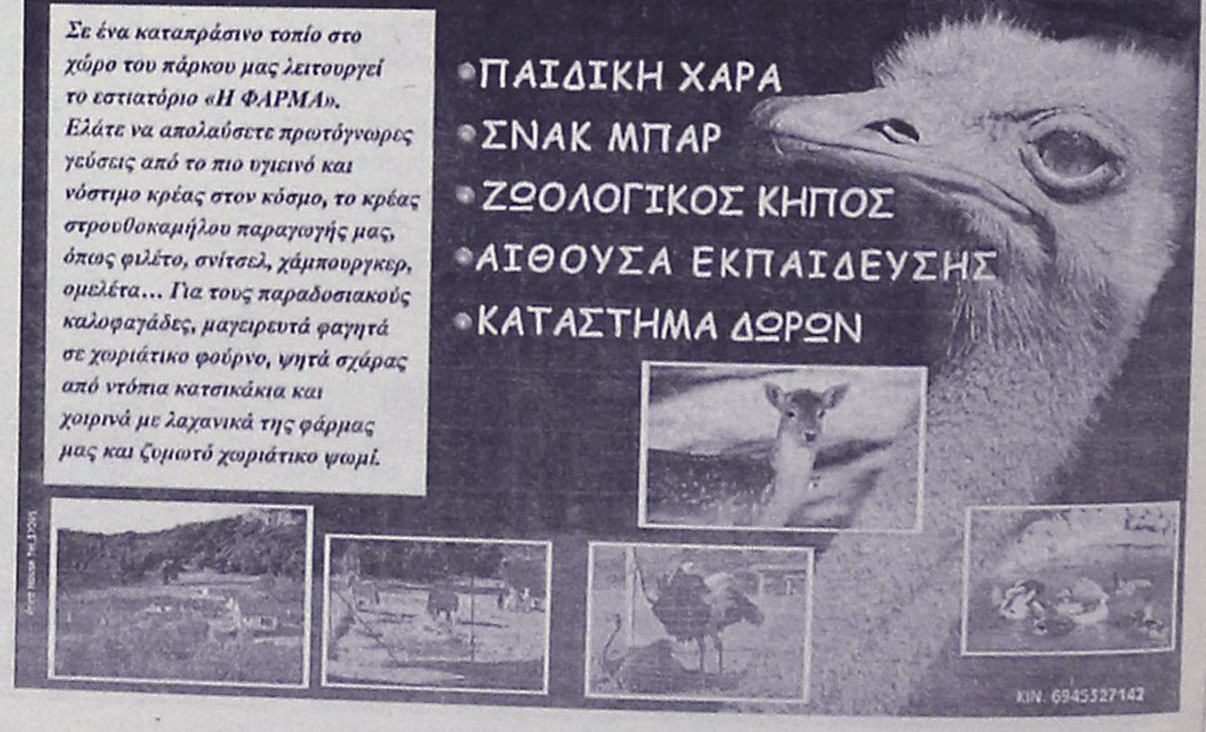

ΚΙΝ. 6945527142

ΑΘΛΗΤΙΚΗ ΡΟΔΙΑΚΗ

ΠΑΡΑΣΚΕΥΗ
11 ΑΠΡΙΛΙΟΥ 2003

ΑΛΛΑ ΛΟΓΙΑ Ν' ΑΓΑΠΙΟΜΑΣΤΕ!

- *Ο πρόεδρος της ΕΠΟ Βασίλης Γκαγκάτσης υποστήριξε σε συνέντευξή του ότι η ΕΠΟ επιμένει στο σχεδιασμό των δύο ομίλων της Γ' Εθνικής.*
- *Ανημέρωτος ο Βενιζέλος από τον Λιάνη;*
- *Παρέμβαση ΕΠΣΔ στην ΕΠΟ.*

Οι προχθεσινές δηλώσεις του υπουργού Πολιτισμού **Ευάγγελου Βενιζέλου** κυριολεκτικά άναψαν φωτιές για ό,τι αφορά τις αναδιαρθρώσεις της Γ' Εθνικής κατηγορίας αλλά και του περιφερειακού.

Οι δηλώσεις στα ΜΜΕ σήμαναν συναγερμό στις τάξεις των Προέδρων και των Διοικητικών Συμβουλίων των ομάδων του Περιφερειακού πρωταθλήματος που ξεκίνησαν αμέσως να «πιέζουν» προς κάθε κατεύθυνση.

Τα τηλέφωνα των κ.κ. **Γκαγκάτση-Οικονομίδη** ήταν συνεχώς απασχολημένα. Με τους ίδιους επικοινώνησε κι ο Πρόεδρος της Ρόδου **Μάκης Ντουρουτλής** και πήρε την διαβεβαίωσή τους πως η ΕΠΟ επιμένει στον αρχικό σχεδιασμό που περικλείει την αρχική απόφαση της Γενικής Συνέλευσης της Ελληνικής Ποδοσφαιρικής Ομοσπονδίας που περιλαμβάνει δύο Ομίλους για την Γ' Εθνική, την άνοδο των δέκα πρωτοπόρων από το Περιφερειακό και τους δέκα δευτεραθλητές να παίζουν μπαράζ.

ΑΙΦΝΙΔΙΑΣΤΗΚΕ Ο ΒΕΝΙΖΕΛΟΣ

Την περασμένη Παρασκευή **Γκαγκάτσης-Παρασκευόπουλος** ενημέρωσαν τον κ. **Λιάνη**, ο οποίος -όπως έγραψε η «Α.Ρ.»- δεσμεύθηκε να καταθέσει τροπολογία στη Βουλή για να αλλάξει η χρονική ισχύς του νόμου (να ισχύσουν όλα δηλαδή από φέτος).

Ο κ. **Βενιζέλος** όμως φαίνεται πώς δεν ενημερώθηκε για τίποτα κι έκανε ότι δεν ενημερώθηκε. Με αποτέλεσμα να μην γνωρίζει τίποτα και να αιφνιδιασθεί στην σχετική ερώτηση του συναδέλφου στην προχθεσινή πρες κόνφερανς. (Σ.Σ. Θεωρείται πάντως ανήκουστο, ο υφυπουργός να ενημερώνεται από τις Ομοσπονδίες, να κάνει συζητήσεις, να υπόσχεται όπως λένε οι της ΕΠΟ, να φέρει τροπολογία στη Βουλή και να μην έχει ενημερώσει τον υπουργό του!!!).

Η τροπολογία μπορεί να υπάρξει σαν εισήγηση του κ. **Λιάνη**, αλλά δεν έρχεται στη Βουλή εάν δεν το θελήσει ο κ. **Βενιζέλος**.

ΕΠΙΜΕΝΕΙ Ο ΓΚΑΓΚΑΤΣΗΣ

Ο πρόεδρος της ΕΠΟ **Βασίλης Γκαγκάτσης** έδωσε χθες εκτενή συνέντευξη Τύπου στον SUPERSPORT-FM για όλο το φάσμα του ποδοσφαίρου και αναφέρθηκε και στο ζήτημα της αναδιάρθρωσης τονίζοντας μεταξύ άλλων ότι η ΕΠΟ επιμένει στον σχεδιασμό της που προβλέπει: «Θ' ανέβουν οι πρωταθλητές των ομάδων για να γίνουν δύο όμιλοι των 16 ομάδων και θα παίξουν μπαράζ οι δέκα δεύτεροι για πέντε θέσεις. Θεωρώ πώς η Γ' Εθνική θα είναι ο προθάλαμος του Επαγγελματικού ποδοσφαίρου και μόνο έτσι μπορούμε να λειτουργήσουμε» αγνοώντας τις δηλώσεις **Βενιζέλου** που είπε ότι δεν πρόκειται να τους απασχολήσουν οι αναδιαρθρώσεις.

ΠΑΡΕΜΒΑΣΗ ΕΠΣΔ

Για το θέμα αυτό παρενέβη χθες με σχετικό έγγραφο προς την διοίκηση της ΕΠΟ και η διοίκηση της ΕΠΣ Δωδεκανήσου. Στο άμεσα απαντητέο αίτημά της η Ενωση Ποδοσφαιρικών Σωματείων Δωδ/σου αναφέρει χαρακτηριστικά τα εξής:

«Κύριε Πρόεδρε,

Εχουμε φθάσει σχεδόν στο τέλος του περιφερειακού πρωταθλήματος και ακόμη δεν γνωρίζουμε εάν οι πρώτες ομάδες του βαθμολογικού πίνακα προβιβασθούν απευθείας στην Γ' Εθνική κατηγορία ή οδηγηθούν σε αγώνες κατάταξης. Υπάρχει η ομόφωνη απόφαση της τελευταίας γενικής συνέλευσης η οποία ακόμα δεν έχει υλοποιηθεί. Γνωρίζουμε τις προσπάθειες τις οποίες κάνετε σαν ομοσπονδία για θετική έκβαση της απόφασης. Οφείλετε όμως να ενημερώσετε υπεύθυνα και άμεσα τις ενώσεις προκειμένου τα ενδιαφερόμενα σωματεία, έστω και αυτή τη στιγμή να προβούν και στον προγραμματισμό τους και επιτέλους να σταματήσει η αγωνία τους για το τι μέλλει γενέσθαι.

Θέλουμε να πιστεύουμε ότι το φλέγον αυτό θέμα θα σας απασχολήσει στη σημερινή συνεδρίαση του Διοικητικού σας Συμβουλίου και ζητούμε την άμεση και υπεύθυνη ενημέρωσή μας».

Ο Πρόεδρος
Κλ. Χατζηγεωργίου
Ο Γεν. Γραμματέας
Μιχ. Βεργωτής

Με 15 στο ντέρμπι

- *Αδυναμία συμπλήρωσης 18άδας έχει η Κω για το αυριανό παιχνίδι με τον Διαγόρα.*
- *Οι Πούλος και Καραγιώργης είναι τραυματίες, ενώ ο Γκουντελίτσας είναι «κιτρινισμένος».*

Χθες ολοκλήρωσε την προετοιμασία της η Α.Ε. Κως για τον αυριανό κρίσιμο αγώνα με τον Διαγόρα στο νησί του Ιπποκράτη.

Οι «βυσσινί» στο τοπικό ντέρμπι με το «γηραιό» θέλουν όσο τίποτα άλλο τους τρεις βαθμούς για να καταφέρουν να διατηρηθούν πάνω από τον Ατρόμητο Πειραιώς.

Εμπόδιο στην ανάγκη της ομάδας του **Ηλία Ράμμου** για βαθμούς αποτελούν τα αρκετά αγωνιστικά προβλήματα που έχουν οι Κώοι.

Αναλυτικά ο **Πούλος** έπαθε υποτροπή στο τράβηγμα που έχει στο δικέφαλο. Ο **Καραγιώργος** «κουβαλάει» ένα πρόβλημα στη μέση από την αναμέτρηση με το Καρλόβασι και ο **Γκουντελίτσας** συμπλήρωσε έξι κίτρινες κάρτες την περασμένη Κυριακή.

Και οι τρεις προαναφερόμενοι είναι νοκ άουτ για το παιχνίδι με τους «κυανέρυθρους».

Ο τεχνικός της Κω δήλωσε στην «Α.Ρ.» για το ντέρμπι τα εξής:

Είναι δύσκολο παιχνίδι, πρέπει να κερδίσουμε οπωσδήποτε. Δεν βλέπουμε άλλο αποτέλεσμα εκτός από τη νίκη. Πρέπει να δείξουμε σοβαρότητα και αγωνιστική πειθαρχία για να μπορέσουμε να φτάσουμε στο στόχο μας.

Με τα αγωνιστικά προβλήματα που αντιμετωπίζει ο **Ηλίας Ράμμος** υπάρχει αδυναμία συμπλήρωσης 18άδας, έτσι η Κως θα στηριχθεί στους εξής δεκαπέντε: **Σπαθάρας, Τσικρικάς, Μποϊλής Γ.** και **Ζ. Ολιθέιρα, Μάμμης, Χατζηπέτρος, Κοραπούλης, Μαγκαφάς, Οντουώρ, Τουφάκης, Σωτηρόπουλος, Καραγιάννης, Δρόσος, Σκαλέρης.**

Ελλειπής αλλά... σοβαρός!

- *Ο Διαγόρας θα κυνηγήσει το θετικό αποτέλεσμα αύριο στην Κω. Δεπαπέντε παίκτες στην αποστολή.*

Ολοκληρωσε χθες την προετοιμασία του για το αυριανό τοπικό ντέρμπι ο Διαγόρας. Οι «καυνέρυθροι» ως γνωστόν παίζουν αύριο στις 17.00 στην Κω με την ομώνυμη τοπική ομάδα που καίγεται για βαθμούς για να παραμείνει στο Περιφερειακό. Ο **Ανδρέας Σταύρου** παρά τις ελλείψεις της ομάδας του, προσδιόρισε τους στόχους της. Αναφερόμενος στο ματς τόνισε χαρακτηριστικά: «Είναι ένα παιχνίδι με ιδιαιτερότητες. Εχουμε σίγουρα αρκετά προβλήματα αλλά αυτό δεν σημαίνει ότι θα πάμε στην Κω για να μη κυνηγήσουμε το θετικό αποτέλεσμα. Θέλουμε να γίνει ένα καλό παιχνίδι κι ο καλύτερος να κερδίσει».

ΟΥΣΙΑΣΤΙΚΑ ΧΩΡΙΣ ΑΜΥΝΑ

Ο Διαγόρας πάει στην Κω χωρίς την βασική του άμυνα. Για λόγους τιμωρίας αλλά και τραυματισμών μένουν στη Ρόδο οι **Πέτρος Ρουτζιέρης, Λάκης Κακλαμάνος, Γιάννης Χ"σταμάτης** αλλά κι ο **Πολυδεύκης Γεωργαλής.**

Κατά της Κω θα ξεκινήσουν κατά πάσα πιθανότητα:

— Ο γκολκήπερ **Φωτεινής**

— Στην άμυνα θα παίξουν οι **Χ"θεοδωράκης, Παπαδημήτρης, Τρυφίδης**

— Στο κέντρο οι **Σταθόπουλος, Παφιάκης, Ορφανίδης, Σπάρταλης, Μόσχου.**

— Και στην επίθεση οι **Αγγελόπουλος, Πολιάς**

Θέση στην ενδεκάδα διεκδικεί κι ο νεαρός **Π. Αθανασίου** ενώ τους δεκαπέντε συμπληρώνουν οι **Αμπελάς, Πιτσουρδάκης** και **Κολιάδης.**

Γυρίζουν τέσσερις...

- *Επανέρχονται κατά της Μάνης οι Νικολής, Μαμάκος, Μαχλής και Πάλλας.*

Το Κύπελλο Ερασιτεχνών -για φέτος- ανήκει στην ιστορία για τον Απόλλωνα Καλυθιών.

Η ομάδα του **Αντώνη Οικονόμου** παρά τις ελλείψεις της το πάλεψε στο Κιάτο για να πάρει την πρόκριση, αλλά όπως φαίνεται προδόθηκε από την κακή εμφάνιση του α' ημιχρόνου.

Ο κώουτς του Απόλλωνα ήταν σαφής στις χθεσινές του δηλώσεις που αφορούσαν αυτό το ματς: "Στο α' ημίχρονο ήμασταν πολύ κακοί. Σχεδόν αγνώριστοι. Πρώτη φορά εκτός έδρας κάναμε τόσες πολλές μεταβιβάσεις λάθος. Για πρώτη φορά ήταν τόσο κακή η εικόνα στο α' μέρος.

Στο β' ημίχρονο βελτιωθήκαμε, ανεβάσαμε την απόδοσή μας μετά το γκολ, αλλά δεν ξεπεράσαμε την μετριότητα".

Ο Απόλλων προετοιμάζεται εντατικά για τον αγώνα με τη Μάνη. Ο κώουτς των κυανοκίτρινων θα έχει μαζί του

- Τους **Νίκο Νικολή, Διονύση Μαμάκο** και **Μιχάλη Μαχλή** που εξέτισαν την ποινή τους.
- Αλλά και τον **Βλάση Πάλλα** που ξεπέρασε το πρόβλημά του.

Αντίθετα ο Απόλλων σ' αυτό το δύσκολο εκτός έδρας παιχνίδι θα στερηθεί των υπηρεσιών του **Κώστα Πολυχρονίου** που οφείλει ακόμα δύο αγωνιστικές και του **Γιώργου Ισκά** για ακόμα έναν αγώνα.

Ετοιμασίες για μπαράζ!

- *Η Ρόδος θα βαδίσει βάσει προκήρυξης και θα παρακολουθεί τα τεκταινόμενα.*
- *Δεν θα είναι στη διάθεση του Σκούνα ο Λάζαρος Καλημέρης.*

Οι προχθεσινές δηλώσεις **Βενιζέλου** έβαλαν σε ανησυχία και την Διοίκηση της Ρόδου. Ο **Μάκης Ντουρουτλής** επικοινώνησε αμέσως με τον γενικό γραμματέα της ΕΠΟ κ. **Γιάννη Οικονομίδη**, από τον οποίο πήρε την διαβεβαίωση πως "η Ομοσπονδία εμμένει στον σχεδιασμό της που προέρχεται από την απόφαση της Γενικής Συνέλευσης και προβλέπει άνοδο την δέκα πρωτοπόρων και μπαράζ για τους δέκα δευτέρους".

Η διαβεβαίωση, όμως, αυτή του συμπατριώτη γενικού γραμματέα δεν έφτασε. Ανάγκασε κατά τα φαινόμενα τη Ρόδο να "βάλει τα κεφάλια μέσα" και να μη βλέπει τον προτεινόμενο σχεδιασμό της ΕΠΟ αλλά τους αγώνες μπαράζ!!!

Χαρακτηριστική είναι η δήλωση του γενικού γραμματέα της Ρόδου **Χρήστου Ψέλλα** που δήλωσε χθες βράδυ χαρακτηριστικά: "Εμείς ακολουθούμε την προκήρυξη, αφού δεν έχει αλλάξει τίποτα. Προετοιμαζόμαστε για τα μπαράζ κι αν έρθει το πιο ευχάριστο καλοδεχούμενο".

ΚΑΝΟΝΙΚΑ Η ΠΡΟΠΟΝΗΣΗ

Οι "πράσινοι" συνέχισαν χθες κανονικά την προετοιμασία τους για τον κυριακάτικο αγώνα του Εθνικού Σταδίου με τον Αίαντα Σαλαμίνας. Ενα ματς στο οποίο η Ρόδος δεν βλέπει φυσικά άλλο αποτέλεσμα από τη νίκη.

Οι "πράσινοι" γυμνάσθηκαν χθες κανονικά στο "μισό" του Εθνικού Σταδίου υπό τις οδηγίες του **Δημήτρη Σκούνα**, ο οποίος κατά τα φαινόμενα δεν θα έχει στην διάθεσή του τον τραυματία **Λάζαρο Καλημέρη.**

Νέοι πονοκέφαλοι

- *Στην γωνία στριμώχνει παλιούς προέδρους και διευθύνοντες συμβούλους της ΠΑΕ Ιάλυσος το έγγραφο που έφτασε στον Δήμο Ιαλυσού και πιστοποιεί οφειλές ύψους 140 εκ. δρχ. προς την πολιτεία.*

Σε νέους μπελάδες μπήκαν όλοι όσοι διατέλεσαν πρόεδροι και διευθύνοντες σύμβουλοι της ΠΑΕ Ιάλυσος. Οπως αναφέρουν οι πληροφορίες, στον Δήμο Ιαλυσού έφτασε έγγραφο στο οποίο αναφέρονται χρέη της ΠΑΕ προς Εφορία και ΙΚΑ ύψους 140 εκατομμυρίων δραχμών, τα οποία και πρέπει να πληρωθούν. Οπως γίνεται εύκολα αντιληπτό, αν ο Δήμος Ιαλυσού δεν συνδράμει και δεν βγάλει ο ίδιος τα κάστανα από την φωτιά, ευθύνες θα ζητηθούν με την σειρά από τα μέλη των προηγούμενων διοικήσεων.

Ο καλήρος στους γενναίους

• *Ο Μιχάλης Φραγκίνης θα διευθύνει το μεγάλο ντέρμπι, Άρης-Θύελλα Π., ο Παπαδόπουλος στο Παραδείσι, ο Φεσσάρας στην Έμπωνα*

Την προτελευταία στροφή του φετινού πρωταθλήματος της Α' κατηγορίας αποτελεί η 29η αγωνιστική και έξι ομάδες μπαίνουν με το "κοντέρ" στο τέρμα για να αποφύγουν τον υποβιβασμό.

Παιχνίδι-κλειδί είναι αυτό που θα γίνει στον Αρχάγγελο ανάμεσα στον Αρη και την Θύελλα, το οποίο θα διευθύνει ο Μιχάλης Φραγκίνης.

Στο ντέρμπι του Παραδεισίου ανάμεσα στον Κλεάνθη και τον Φοίβο, στο οποίο οι γηπεδούχοι παίζουν ολόκληρη την χρονιά, θα σφυρίξει ο Ανδρέας Παπαδόπουλος και το σπουδαίο ματς της Αναγέννησης με τον Διγενή ο Νίκος Φεσσάρας.

Όσο για το παιχνίδι του Καλυμιακού με τον Ορφέα, μετά από πολύ καιρό επανέρχεται ο Πανάτος.

Αναλυτικά, το πρόγραμμα της 29ης αγωνιστικής είναι το ακόλουθο:

ΑΥΡΙΟ

• Βαθύ (12.30): Καλυμνιακός-Ορφέας
Διαιτησία: *Πανάτος-Κακιάς-Πλάτσης*
Παρατηρητής: *Κατέρης*
Παρ. διαιτησίας: *Στ. Φραγκίνης*

• Αρχάγγελος (16.30): Αρης -Θύελλα
Διαιτησία: *Φραγκίνης-Διαμαντέας-Χάλαντας*
Παρατηρητής: *Κασέρης*
Παρ. διαιτησίας: *Καρίκης*

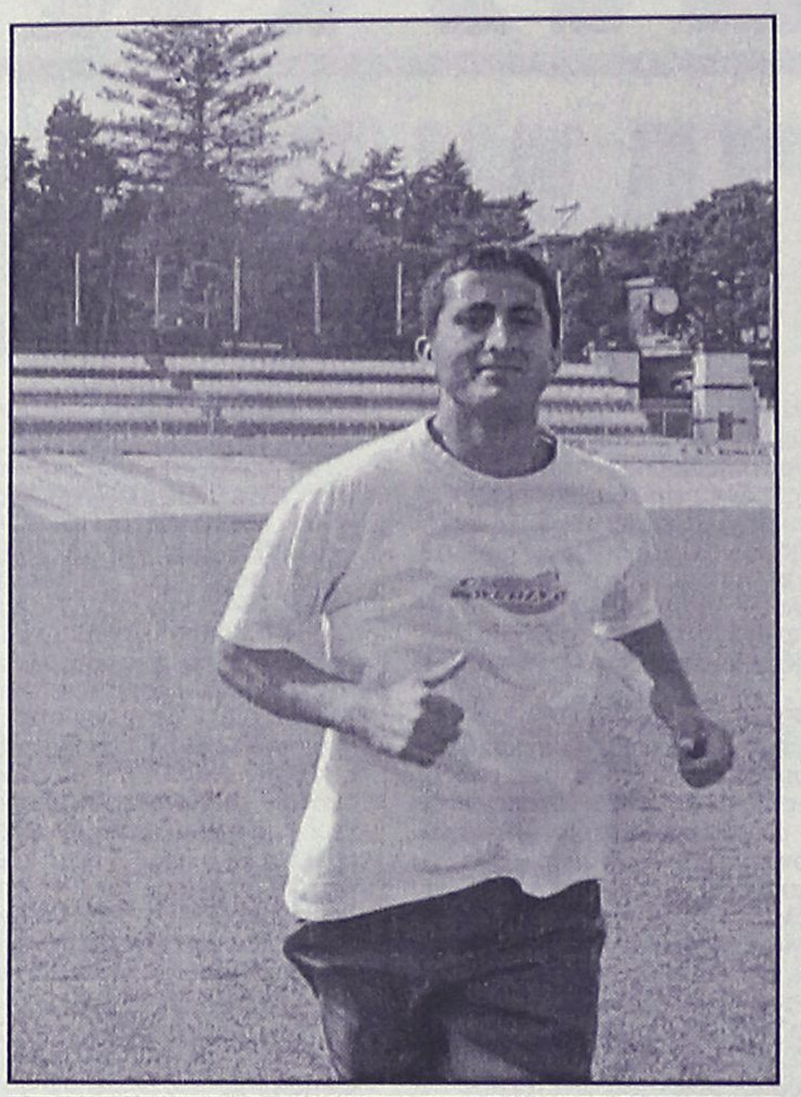

Ο Μιχάλης Φραγκίσνης σφυρίζει το ντέρμπι του Αρχάγγελου

• Απόλλωνα (16.30): Απόλλων Απ.-Διαγόρας Β.
Διαιτησία: *Κετσές-Πηδιάκης- Βλαχάς*
Παρατηρητής: *Σεβδαλάκης*
Παρ. διαιτησίας: *Καψάκης*

• Παραδείσι (16.30): Κλεάνθης-Φοίβος
Διαιτησία: *Π''δόπουλος-Γρεβένης-Κατσιδώνης Π.*
Παρατηρητής: *Λέργος*
Παρ. διαιτησίας: *Σαββάκης*

• Εμπωνα (16.30): Αναγέννηση-Διγενής
Διαιτησία: *Φεσσάρας-Μίχας-Ορφανός*
Παρατηρητής: *Νικολάου*
Παρ. διαιτησίας: *Χ''μανώλης*

• Λίνδος (16.30): Κλεόβουλος-ΑΕΡΑ
Διαιτησία: *Κατσιδώνης Ε.-Κατταβενός-Κόκκινος*
Παρατηρητής: *Χουρδάς*
Παρ. διαιτησίας: *Χρυσανθής*

• Αφάντου (16.30): Ιαλυσος-ΑΕΛ
Διαιτησία: *Τσαγγάρης-Λάμπρου-Σάββενας*
Παρατηρητής: *Μακρής*
Παρ. διαιτησίας: *Κων/νου*

ΚΥΡΙΑΚΗ

• Καρδάμαινα (12.30): Δόξα Κ.-Ηρακλής
Διαιτησία: *Αργυρίου-Βασιλείου-Μουστάκας*
Παρατηρητής: *Παριανός*

Φινάλε για δύο

• *Την Τετάρτη Πετρώνας-Σύμη*

Την ερχόμενη Τετάρτη δύο ομάδες του β' ομίλου της γ' κατηγορίας ολοκληρώνουν τις φετινές τους υποχρέωσεις. Πετρώνας και Τήλος στο γήπεδο Αρχαγγέλου θα ανοίξουν την "αυλαία" της τελευταίας αγωνιστικής του ομίλου, σ' ένα ματς που ίσως να κρίνει τον πρωταθλητή και θα δώσει την απευθείας άνοδο σε Τήλο ή Ατρόμητο (σε συνδυασμό και με τα παιχνίδια της Κυριακής.

Γυναίκες Χωρίς Σύνορα 2007 Women Without Frontiers

ΓΥΝΑΙΚΕΣ ΧΩΡΙΣ ΣΥΝΟΡΑ
ΕΙΡΗΝΙΚΗ ΠΟΡΕΙΑ ΣΤΗ ΜΕΣΟΓΕΙΟ
23-30/5/2003

Ακολουθώντας τους στόχους και τους σκοπούς της οργάνωσής μας πρωταρχική θέση έχει η **ΕΙΡΗΝΗ.** Για το λόγο αυτό ξεκινάμε από την Ρόδο μια παγκόσμια σταυροφορία μεταφέροντας από λιμάνι σε λιμάνι μηνύματα αγάπης και αλληλεγγύης μεταξύ των λαών.
Με το καράβι της ειρήνης, το υπερπολυτελές και ταχύπλοο OLYMPIA VOYAGER θα δώσουμε ειρηνικό παρόν στη Μεσόγειο, ταυτόχρονα με την τουριστική προβολή των νησιών μας. Θα πλαισιωθούμε από αντιπροσωπείες των παραρτημάτων μας από τα διάφορα κράτη.

ΘΕΣΕΙΣ ΠΕΡΙΟΡΙΣΜΕΝΕΣ

ΠΡΟΓΡΑΜΜΑ

ΠΕΙΡΑΙΑΣ-ΓΕΝΟΒΑ-ΝΙΚΑΙΑ-ΡΩΜΗ-ΜΕΣΣΙΝΑ-ΚΟΥΣΑΝΤΑΣΙ-ΠΥΘΑΓΟΡΕΙΟ (ΣΑΜΟΣ)-ΡΟΔΟΣ-ΚΩΣ-ΠΕΙΡΑΙΑΣ

Εν πλω θα λάβουν χώρα διάφορες εκδηλώσεις όπως εκθέσεις ζωγραφικής και κεραμικών παραδοσιακοί χοροί, ομιλίες, διαλέξεις κ.ά.
Επίσης σε κάθε λιμάνι που θα επισκεφθούμε θα γίνουν επαφές με τα τοπικά ΜΜΕ.
Στην κρουαζιέρα εκτός από τα μέλη μπορούν να συμμετάσχουν καιφίλοι της οργάνωσης.

Πληροφορίες - εγγραφές
ΠΡΑΚΤΟΡΕΙΟ ALHAMBRA, Δ. ΘΕΟΔΩΡΑΚΗ 13
ΤΗΛ. (22410) 37052-25698
ΤΑΜΙΑΣ ΤΟΥ ΣΥΛΛΟΓΟΥ ΜΑΣ
Κα ΧΡΥΣΟΥΛΑ ΜΑΡΚΟΠΟΥΛΟΥ
ΤΗΛ. 22410 20329

ΣΑΗΣ TRAVEL
ΠΑΣΧΑΛΙΝΗ ΕΚΔΡΟΜΗ
ΣΤΗΝ ΜΥΤΙΛΗΝΗ
ΑΠΟ 25/4 ΕΩΣ 29/4 με την
ANA FERRIES

Αναχ. 25/4 Μ. Παρασκευή ώρα 23.45
άφιξη 14.00 26/4 Μ. Σάββατο
Επιστροφή 28/4 Δευτέρα και ώρα 17.00
άφιξη 07.00 29-4 Τρίτη

ΤΙΜΗ ΚΑΤ' ΑΤΟΜΟ
Εξωτερική δίκλινη 170€
εσωτ. 2κλινη 160€
εσωτ. 4κλινη 150€
Ι.Χ. 120€

ΠΕΡΙΛΑΜΒΑΝΕΙ
• Ακτοπλοϊκά εισιτήρια με καμπίνα επιλογής σας
• Ξενοδοχεία 2 νύχτες με πρωινό (στην Μυτιλήνη)
• Πούλμαν για 2 εκδρομές (Αγ. Ραφαήλ-Ταξιάρχη-Μανταμάδος-Πέτρα-Μόλιβο-Μονή Λημόνος-Αγ. Ισίδωρο-Πλωμάρι-Παναγία Αγιάσο κ.λπ.)
• Μεταφορά λιμάνι-ξενοδοχείο-λιμάνι.
• Φ.Π.Α., συνοδός γραφείου

ΠΛΗΡΟΦΟΡΙΕΣ ΕΓΓΡΑΦΕΣ
ΠΡΑΚΤΟΡΕΙΟ ΤΑΞΙΔΙΩΝ
ΣΑΒΒΑΣ ΣΑΗΣ
ΤΑΡΠΟΝ ΣΠΡΙΝΓΚΣ 42
(δίπλα στην Τραπ. Πίστεως)
Τηλ. 22410 39781-3,
22410-37711

F.C. OLYMPIAKOS PIRAEUS • 1925 •

ΓΝΩΣΤΟΠΟΙΗΣΗ

Αρχισαν οι εγγραφές μελών του **ΟΛΥΜΠΙΑΚΟΥ** στην Μπουτίκ του **ΟΠΛΥΜΠΙΑΚΟΥ** στην Στοά Ρίκου 11 στην Ρόδο.

Τηλ. 24695
Υπεύθυνη: κ. Αννα Ευθυμίου

Η ΑΙΤΗΣΗ ΜΟΥ ΑΥΤΗ ΕΙΝΑΙ ΠΡΑΞΗ ΕΥΘΥΝΗΣ ΚΑΙ ΑΓΑΠΗΣ ΓΙΑ ΤΟΝ ΟΛΥΜΠΙΑΚΟ

ΝΑΙ! Επιθυμώ να γίνω μέλος του Ολυμπιακού Συνδέσμου Φιλάθλων Πειραιώς.

ΝΑΙ! Θέλω να πάρω μέρος στη μεγάλη εξόρμηση για το νέο, μαζικό, αυτοδιοικούμενο Ολυμπιακό του 21ου αιώνα, που όχι μόνο συμβολικά και συναισθηματικά, αλλά και θεσμικά, από τη βάση μέχρι την κορυφή, θα ανήκει στο λαό του.

ΤΟΠΙΚΟ ΠΟΔΟΣΦΑΙΡΟ

Ισχυρός ο άσσος

• Εφτά ματς με πολύ ενδιαφέρον γίνονται το Σαββατοκύριακο, με το Ευαγόρας-Ασπίδα Απ. να ξεχωρίζει.

Συνεχίζεται αύριο η διεξαγωγή της 27ης αγωνιστικής με δύο ματς κι ολοκληρώνεται την Κυριακή με τα υπόλοιπα πέντε.

Και στα εφτά ματς φαβορί για τη νίκη είναι οι γηπεδούχοι, ωστόσο το ένα που θεωρείται ντέρμπι της αγωνιστικής κρίνεται αμφίβολο. Πρόκειται για το Ευαγόρας-Ασπίδα Απ., σ' ένα ματς που οι δύο ομάδες θέλουν το θετικό αποτέλεσμα για να ενισχύσουν τη θέση τους για τη διεκδίκηση μιας θέσης που οδηγεί στην άνοδο.

Ο πρωτοπόρος Αντιγόρας υποδέχεται τον Αγιο Γεώργιο και με νίκη εξασφαλίζει και μαθηματικά τον τίτλο. Το παιχνίδι αυτό θα γίνει το βράδυ του Σαββάτου υπό το φως των προβολέων του γηπέδου της Κω.

Στην Κέφαλο επίσης αύριο ο Νικαγόρας θα φιλοξενήσει τον Ζευς.

Οι δύο ομάδες βρίσκονται κάτω από την επικίνδυνη ζώνη και θέλουν μόνο νίκη για να ελπίζουν σε παραμονή.

Την Κυριακή στην Κατταβιά η ομώνυμη ομάδα που θέλει νίκη για να εξασφαλίσει την παραμονή της υποδέχεται το Πυλί που ελπίζει σε άνοδο. Επίσης το ίδιο ισχύει και για τον Ερμή που υποδέχεται τον Αντίμαχο που έχει μπλέξει σε περιπέτειες.

Στις Φάνες ο Ευκλής με νίκη επί του Ασκληπειού ελπίζει στην κατάκτηση της 4ης θέσης ενώ σ' αντίθετη περίπτωση το αβαντάζ περνάει στην ομάδα της Κω.

Τέλος στο ουδέτερο των Κοσκινού, η τιμωρημένη Δόξα αναμένεται να μην έχει πρόβλημα με τον Εθνικό και να καθαρίσει την υπόθεση παραμονή. Η 17η αγωνιστική:

ΑΥΡΙΟ

• **Κέφαλος (16.30):** Νικαγόρας-Ζευς
Διαιτησία: *Βασιλειάδης, Χ"νικόλας, Βασιλείου.*
Παρατηρητής: *Ιερομνήμων.*
• **Κως (19.30):** Ανταγόρας-Αγ. Γεώργιος
Διαιτησία: *Χ"νικόλας, Βασιλειάδης, Αργυρίου*
Παρατηρητής: *Μανιάς.*

ΚΥΡΙΑΚΗ

• **Καλυθιές (14.30):** Ερμής-Αντίμαχος
Διαιτησία: *Τσαγγάρης, Χ"νικόλας, Τάραλης*
Παρατηρητής: *Ντάκας Ν.*
• **Φάνες (14.45):** Ευκλής-Ασκληπιός
Διαιτησία: *Κατσιδώνης Π.-Λάμπρου, Στεφανάκης*
Παρατηρητής: *Σταματίου*
Παρ. διαιτησίας: *Στέργου.*
• **Κατταβιά (14.45):** Κατταβιά-Πυλί
Διαιτησία: *Διαμαντέας, Κόκκινος, Καραχανής*
Παρατηρητής: *Σαββίδης*
Παρ. διαιτησίας: *Κάπρος Στ.*
• **Αγ. Απόστολοι (16.30):** Ευαγόρας-Ασπίδα Απ.
Διαιτησία: *Φραγκίνης, Πηδιάκης, Μίχας*
Παρατηρητής: *Περαντινός*
Παρ. διαιτησίας: *Σακελλαρίδης*
• **Κοσκινού (16.30):** Δόξα Ψ.-Εθνικός
Διαιτησία: *Σάββενας, Κετσές, Βλαχάς*
Παρατηρητής: *Ντάκας Σ.*
Παρ. διαιτησίας: *Καραμαρίας*

ΕΦΗΒΙΚΟ ΠΡΩΤΑΘΛΗΜΑ

Με τέσσερα ματς το Σάββατο και δύο την Κυριακή θα διεξαχθεί η 29η αγωνιστική που έχει ως εξής:

ΑΥΡΙΟ

• **Αγ. Απόστολοι (11.00):** Ευαγόρας-Ηλιος **(Ορφανός)**
Γιατρός: *Καλαθενός*
• **Αρχάγγελος (14.15):** Αρης-Δωριέας **(Τσουρδιού)**
Γιατρός: *Ντούλα*
• **Παραδείσι (14.15):** Κλεάνθης-Φοίβος **(Γρεβένης)**
Γιατρός: *Παρασκευόπουλος*
• **Καρακόνερο (15.00):** Ρόδος-Ερμής **(Στεφανάκης)**
Γιατρός: *Δουμουκόπουλος*

ΚΥΡΙΑΚΗ

• **Κατταβιά (12.30):** Κατταβιά-Διαγόρας Β. **(Γκιούντιτσε)**
• **Αγ. Απόστολοι (20.00):** Ζευς-Ηρακλής Μ. **(Κόττορος, Τσουρδιού)**
Γιατρός: *Πουλακίδας*
• **Αστέρας Π.-Ορφέας** (Απεβλήθησαν και οι δύο).
• **Ιάλυσος '97-Πετρώνας** (Απεβλήθη ο Πετρώνας).

Γ' ΚΑΤΗΓΟΡΙΑ Δύο στροφές ακόμη...

• Ενδιαφέρον μόνο για τις ομάδες που διεκδικούν την 1η και 2η θέση.

Προτελευταία αγωνιστική αυτό το Σαββατοκύριακο για τους δύο ομίλους της Ρόδου, καθώς έχουμε τη διεξαγωγή της 21ης αγωνιστικής.

Στον α' όμιλο ο τίτλος κρίθηκε, αφού ο Ακουσίλαος και μαθηματικά είναι ο πρωταθλητής που πέρνει το απευθείας «εισιτήριο» της ανόδου, ενώ η Ασπίδα Σ. που δίνει το τελευταίο της φετινό ματς (έχει ρεπό την 30ή αγωνιστική) θέλει να κερδίσει την Κυριακή τον Αστέρα Π. για να περάσει 2η, ευελπιστώντας σε στραβοπάτημα του Ποσειδώνα Καρπ. την τελευταία αγωνιστική (αυτήν έχει ρεπό) για να λάβει αυτή μέρος στα μπαράζ ανόδου μεταξύ των δευτεραθλητών.

Στον β' όμιλο η πρωτοπόρος Τήλος με την τσίμπλα στο μάτι, θα υποδεχθεί την Κυριακή στις 9.30 τη Σύμη και εάν την κερδίσει θα χρειάζεται ακόμη ένα βαθμό την τελευταία αγωνιστική, για να τερματίσει πρώτη, εκτός κι αν ο Ατρόμητος δεν κερδίσει εκτός έδρας τη Δήμητρα κι έτσι οι Τηλιακοί να μην χρειασθούν ούτε τον βαθμό.

Οι Διμυλιανοί από την πλευρά τους θέλουν να κερδίσουν τη Δήμητρα για να εξασφαλίσουν την 2η θέση, την οποία διεκδικεί μ' ελάχιστες ελπίδες κι ο Ηρακλής Λ., και θα εύχονται την τελευταία αγωνιστική η Τήλος να ηττηθεί από τον Πετρώνα για να κερδίσουν αυτοί την απευθείας άνοδο.

Αναλυτικά η 20η αγωνιστική έχει ως εξής:

Α' ΟΜΙΛΟΣ

ΚΥΡΙΑΚΗ

• **Καρακόνερο (11.00):** Αναγέννηση Ρ.-Μεσαναγρός
Διαιτησία: *Ορφανός, Βασιλειάδης, Τσαούσης*
Παρατηρητής: *Μπακαρής*
• **Κοσκινού (11.00):** Ο.Φ.Ιστρίου-Ηλιος
Διαιτησία: *Βλαχάς, Κετσές, Σάββενας*
Παρατηρητής: *Ψυλλάκης*
• **Φάνες (11.30):** Ακουσίλαος-Δαμάγητος
Διαιτησία: *Στεφανάκης, Λάμπρου, Κατσιδώνης Π.*
• **Σάλακος (16.30):** Ασπίδα Σ.-Αστέρας Π.
Διαιτησία: *Κατσιδώνης Ε., Γιοβάνι, Παλάζης*
Παρατηρητής: *Τόππος*
• **Ασκληπειό (16.30):** Ασκληπειό-Δωριέας
Διαιτησία: *Κατταβενός, Συμιακός, Ασημακόπουλος*
Παρατηρητής: *Εγγλέζος*
Ρεπό ο Ποσειδών Καρπ.

Β' ΟΜΙΛΟΣ

ΑΥΡΙΟ

• **Λάερμα (16.30):** Πολύστρατος-Αλθαιμένης
Διαιτησία: *Καραχανής, Ασημακόπουλος, Παλάζης*
Παρατηρητής: *Μουστάκας*
• **Καρακόνερο (16.30):** Διαγόρας-Αγ. Ισίδωρος
Διαιτησία: *Φουκάρας, Ζανεττίδης, Στεφανάκης*
Παρατηρητής: *Μπακαρής*

ΚΥΡΙΑΚΗ

• **Τήλος (9.30):** Τήλος-Σύμη
Διαιτησία: *Κόττορος, Χ"πέτρος, Ρουμάνης*
Παρατηρητής: *Κυπραίος Θ.*
• **Λάρδος (11.00):** Ηρακλής Λ.-Ταξιάρχης
Διαιτησία: *Κόκκινος, Διαμαντέας, Καραχανής*
Παρατηρητής: *Χουρδάς*
• **Αρχάγγελος (16.30):** Πετρώνας-Ροδιακός
Διαιτησία: *Τσαούσης, Βασιλειάδης, Ορφανός*
Παρατηρητής: *Παυλούς*
• **Δαματριά (16.30):** Δήμητρα-Ατρόμητος
Διαιτησία: *Π"δόπουλος, Ζανεττής, Φουκάρας*
Παρατηρητής: *Κατσουράκης*

ΓΝΩΣΤΟΠΟΙΗΣΗ

Το αθλητικό κατάστημα **PATRICK,** της οδού Τάρπον Σπρινγκς 38, που επί τριάντα χρόνια εξυπηρετούσε το καταναλωτικό κοινό της Ρόδου, γνωστοποιεί στους πελάτες και φίλους του ότι μεταφέρθηκε και λειτουργεί στο Εμπορικό Κέντρο στ' Ασγούρου, μπροστά στο Super Market "ΑΒ Βασιλόπουλος".

Σας περιμένουμε και πάλι και σας ευχόμαστε

"ΚΑΛΟ ΠΑΣΧΑ"
Με τιμή
Μ. Ευθυμίου





ΤΟΠΙΚΟ ΠΟΔΟΣΦΑΙΡΟ

Αρωμα ανόδου

• Στην δεύτερη θέση της βαθμολογίας ανέβηκε ο Αστέρας Μασ. μετά την χθεσινή του νίκη επί του Πολυβώτη με 3-1.

ΚΟΣΚΙΝΟΥ

Αλμα ανόδου έκανε χθες ο Αστέρας Μασσάρων, που κατάφερε να επιβληθεί χθες το απόγευμα στο ουδέτερο γήπεδο των Κοσκινού του Πολυβώτη με 3-1 και να «πιάσει» στην δεύτερη θέση της βαθμολογίας την Ασπίδα Απολακκιάς. Οι Νισύριοι δεν αποδείχθηκαν εύκολο καρύδι για τους Μασσαρενούς, καθώς ειδικά στο πρώτο ημίχρονο προέβαλαν αντίσταση και κατάφεραν να πάνε στα αποδυτήρια με το ισόπαλο 1-1.

Στο δεύτερο μέρος οι παίκτες του Αστέρα σοβαρεύτηκαν, πέτυχαν γρήγορα το γκολ που τους έδωσε το προβάδισμα και μ' ένα ακόμα που πέτυχαν στο 64' σφράγισαν την νίκη τους.

ΦΑΣΕΙΣ ΚΑΙ ΓΚΟΛ

5'. Ο Αστέρας άνοιξε το σκορ με κοντινή καρφωτή κεφαλιά του **Σιδεράτου**.

24'. Ο **Κετσές** ανατράπηκε από τον **Ράδο** και ο διαιτητής **Γρεβένης** κατελόγισε πέναλτι. Ο **Χαρτοφύλλης Π.** ήταν ψύχραιμος και ισοφάρισε.

39'. Ο **Δράκωνας** κέρδισε πέναλτι, ο **Πέρος** ανέλαβε την εκτέλεση. Ομως ο **Ορσάρης** απέκρουσε εντυπωσιακά.

57'. Με υπέροχο σουτ έξω από την περιοχή ο **Πέρος** «έγραψε» το 2-1.

64'. Το τελικό 3-1 διαμορφώθηκε με ευθύβολο σουτ του **Θρήσκου.**

Καλύτεροι του Αστέρα ήταν οι **Ζανέττος, Δράκωνας** και **Θρήσκος** ενώ από πλευράς του Πολυβώτη πάλεψαν οι **Κετσές, Χαρτοφύλλης Π.** και **Χαρτοφύλλης Ν.**

Πολύ καλή ήταν η διαιτησία των **Γρεβένη, Κατταβενού** και **Ορφανού.** .

ΑΣΤΕΡΑΣ Μ.: *Κούτρης, Ράδος, Κουρμαδιάς (20' Πέρος), Ζανέττος, Κίτσου, Αρτεμάκης (46' Μουδάτσος), Δράκωνας, Νικήτας Δ., Χ"κώστας, Γιωργάς (3' Θρήσκος), Σιδεράτος*

ΠΟΛΥΒΩΤΗΣ: *Ορσάρης, Χασαπλαδάκης, Χαρτοφύλλης Ν., Κετσές, Φραντζής, Χαρτοφύλλης Π., Κυπραίος, Διακοβασίλης, Τσιμισίρης (80' Καρακωνσταντίνου), Ιντζές (65' Πατρίκης), Χαρίτος.*

ΠΑΙΔΙΚΟ ΠΡΩΤΑΘΛΗΜΑ

Η 20ή αγωνιστική των δύο ομίλων ορίσθηκε ως εξής:

Α' ΟΜΙΛΟΣ

ΑΥΡΙΟ

• **Εμπωνα (14.45):** Αναγέννηση Εμπ.-Αστέρας Π. **(Σεβδαλάκης)**

ΚΥΡΙΑΚΗ

• **Λυκ. Ιαλυσού (11.00):** Ιάλυσος '97-Νήσος Ρ. **(Ασημακόπουλος, Γαγάνης)**

• **Καρακόνερο (13.30):** Ρόδος-Κλεάνθης **(Λιάπης, Παναγιώτου)**

Γιατρός: *Πουλακίδας*

• **Καρακόνερο (17.00):** Νίκη Ρ.-Ηλιος **(Χ"δημητρίου)**

Γιατρός: *Χίτζιος*

• **Φοίβος-Ευκλής** (Απεβλήθη ο Ευκλής).

Β' ΟΜΙΛΟΣ

ΑΥΡΙΟ

• **Καλυθιές (17.00):** Σταυρός-Ασκληπειό **(Τσουρδιού)**

Γιατρός: *Σπηλιτωτοπούλου*

ΚΥΡΙΑΚΗ

• **Αφάντου (11.00):** ΑΕΡΑ-Δόξα Ψ. **(Χάλαντας-Σαββιδάκης)**

Γιατρός: *Παρασκευοπούλου*

• **Αγ. Αποστόλοι (11.00):** Ζευς-Εθνικός **(Κατταβενός, Αντωνάς)**

Γιατρός: *Παϊσανίδου*

• **Αγ. Αποστόλοι (13.00):** Διαγόρας-Ευαγόρας **(Ασημακόπουλος, Αντωνάς, Τσουρουτης)**

Γιατρός: *Παϊσανίδου*

• **Κοσκινού (15.00):** Διγενής-Διαγόρας Β. **(Λιάπη, Τσουρούτης)**

Γιατρός: *Καλαθενός.*

Τουρνουά ποδοσφαίρου δημοτικών

Ο Δημοτικός Οργανισμός Αθλησης και Νεολαίας του Δήμου Καλλιθέας και οι γυμναστές της Ολυμπιακής παιδείας στην προσπάθεια προώθησης του αθλήματος στους νέους του δήμου και του νησιού μας διοργανώνουν αύριο τουρνουά ποδοσφαίρου στο γήπεδο Καλυθιών.

Στο τουρνουά θα συμμετάσχουν παιδιά από τα δημοτικά σχολεία Καλυθιών, Κοσκινιού, Ψίνθου, το 16ο και το 18ο δημοτικό σχολείο Ρόδου και δημοτικό σχολείο της περιοχής Ασγούρου.



ΞΥΛΟΤΕΧΝΟΥΡΓΗΜΑΤΑ

ΕΜΠΟΤΙΣΜΕΝΗΣ ΞΥΛΕΙΑΣ
ΚΗΠΟΥ - ΒΕΡΑΝΤΑΣ

Προτάσεις & Λύσεις στο χώρο σας

ΥΠΕΥΘΥΝΟΣ ΚΑΤΑΣΚΕΥΩΝ:
ΣΤΕΦΑΝΗΣ ΑΠΟΣΤΟΛΟΣ· ΤΗΛ. 6946 866446

ΥΠΕΥΘΥΝΟΣ ΠΩΛΗΣΕΩΝ:
ΣΤΕΦΑΝΗΣ ΠΕΤΡΟΣ 6944355694

Δ/ΝΣΗ ΚΑΤΑΣΤΗΜΑΤΟΣ ΕΝΤΟΣ ΕΜΠΟΡ. ΚΕΝΤΡ. ΦΩΚΙΑΛΗ
ΤΗΛ. 22410 35091

ANA FERRIES

ΠΡΟΓΡΑΜΜΑ ΔΡΟΜΟΛΟΓΙΩΝ

Ε/Γ-ΟΓ ΡΟΔΑΝΘΗ**-Ε/Γ-Ο/Γ ΔΗΜΗΤΡΟΥΛΑ-Ε/Γ-Ο/Γ ΜΑΡΙΝΑ

ΡΟΔΟΣ - ΠΕΙΡΑΙΑΣ (04/04/03-16/04/03)

	04/04 ΠΑΡΑΣΚΕΥΗ	
ΡΟΔΑΝΘΗ	12.00	ΚΑΣΤΕΛΟΡΙΖΟ
ΡΟΔΑΝΘΗ	21.00	ΚΩ-ΚΑΛΥΜΝΟ-ΠΕΙΡΑΙΑ
	05/04 ΣΑΒΒΑΤΟ	
ΔΗΜΗΤΡΟΥΛΑ	13.00	ΚΩ-ΒΑΘΥ-ΧΙΟ-ΛΕΣΒΟ-ΛΗΜΝΟ-ΑΛΕΞ/ΠΟΛΗ (13.00)
ΜΙΛΕΝΑ	18.00	ΚΩ-ΚΑΛΥΜΝΟ-ΠΕΙΡΑΙΑ
	06/04 ΚΥΡΙΑΚΗ	
ΡΟΔΑΝΘΗ	16.00	ΚΩ-ΚΑΛΥΜΝΟ-ΛΕΡΟ-ΠΑΤΜΟ-ΠΕΙΡΑΙΑ
	07/04 ΔΕΥΤΕΡΑ	
ΔΗΜΗΤΡΟΥΛΑ	14.30	ΚΑΣΤΕΛΟΡΙΖΟ
ΜΑΡΙΝΑ	18.00	ΚΩ-ΚΑΛΥΜΝΟ-ΛΕΡΟ-ΠΑΤΜΟ-ΠΕΙΡΑΙΑ
	08/04 ΤΡΙΤΗ	
ΔΗΜΗΤΡΟΥΛΑ	14.00	ΣΥΜΗ-ΤΗΛΟ-ΝΙΣΥΡΟ-ΚΩ-ΑΣΤΥΠΑΛΑΙΑ-ΚΑΤΑΠΟΛΑ-ΠΕΙΡΑΙΑ
ΡΟΔΑΝΘΗ	16.00	ΚΩ-ΚΑΛΥΜΝΟ-ΛΕΡΟ-ΠΑΤΜΟ-ΠΕΙΡΑΙΑ
	09/04 ΤΕΤΑΡΤΗ	
ΜΑΡΙΝΑ	09.15	ΚΑΣΤΕΛΟΡΙΖΟ
ΜΑΡΙΝΑ	18.00	ΚΩ-ΚΑΛΥΜΝΟ-ΛΕΡΟ-ΠΑΤΜΟ-ΠΕΙΡΑΙΑ
	10/04 ΠΕΜΠΤΗ	
ΡΟΔΑΝΘΗ	08.00	ΠΕΙΡΑΙΑ (22.00)
	11/04 ΠΑΡΑΣΚΕΥΗ	
ΜΑΡΙΝΑ	16.00	ΚΩ-ΚΑΛΥΜΝΟ-ΛΕΡΟ-ΠΑΤΜΟ-ΠΕΙΡΑΙΑ
	12/04 ΣΑΒΒΑΤΟ	
ΔΗΜΗΤΡΟΥΛΑ	13.00	ΚΩ-ΒΑΘΥ-ΧΙΟ-ΛΕΣΒΟ-ΛΗΜΝΟ-ΑΛΕΞ/ΠΟΛΗ (17.00)
ΡΟΔΑΝΘΗ	16.00	ΚΩ-ΚΑΛΥΜΝΟ-ΛΕΡΟ-ΠΑΤΜΟ-ΠΕΙΡΑΙΑ
	13/04 ΚΥΡΙΑΚΗ	
ΜΑΡΙΝΑ	14.00	ΚΩ-ΚΑΛΥΜΝΟ-ΛΕΡΟ-ΠΑΤΜΟ-ΠΕΙΡΑΙΑ
	14/04 ΔΕΥΤΕΡΑ	
ΔΗΜΗΤΡΟΥΛΑ	14.30	ΚΑΣΤΕΛΟΡΙΖΟ
ΡΟΔΑΝΘΗ	17.00	ΚΩ-ΚΑΛΥΜΝΟ-ΛΕΡΟ-ΠΑΤΜΟ-ΠΕΙΡΑΙΑ
	15/04 ΤΡΙΤΗ	
ΔΗΜΗΤΡΟΥΛΑ	14.00	ΣΥΜΗ-ΤΗΛΟ-ΝΙΣΥΡΟ-ΚΩ-ΑΣΤΥΠΑΛΑΙΑ-ΚΑΤΑΠΟΛΑ-ΠΕΙΡΑΙΑ
ΜΑΡΙΝΑ	16.00	ΚΩ-ΚΑΛΥΜΝΟ-ΛΕΡΟ-ΠΑΤΜΟ-ΠΕΙΡΑΙΑ
	16/04 ΤΕΤΑΡΤΗ	
ΡΟΔΑΝΘΗ	18.00	ΚΩ-ΚΑΛΥΜΝΟ-ΛΕΡΟ-ΠΑΤΜΟ-ΠΕΙΡΑΙΑ

* Η εταιρεία μας βρίσκεται στην ευχάριστη θέση να σας ενημερώσει ότι:
1. Από 15/03 θα ισχύουν εκπτώσεις από 25% μέχρι και 40% για όλες τις θέσεις. Συμπεριλαμβάνεται και η τρίτη θέση.
2. Θα προσφέρονται ειδικές τιμές σε όλες τις θέσεις για οικογενειακά πακέτα και ξενοδοχεία 5 ή 4 αστέρων σε καταπληκτικές τιμές.
3. Από 15/06 θα εκτελούνται δρομολόγια καθημερινώς: ΠΕΙΡΑΙΑ - ΚΩ - ΡΟΔΟ & ΡΟΔΟ - ΚΩ - ΠΕΙΡΑΙΑ
4. Εισιτήρια μετ' επιστροφής, ειδικές τιμές.
5. Ι.Χ. ΕΚΠΤΩΣΗ 25% για μετάβαση, μετ' επιστροφής 40%.
6. Πολλαπλά εισιτήρια minimum 5, 50% έκπτωση.

Πληροφορίες στο κεντρικό πρακτορείο
TSAGARIS TRAVEL
και στον ταξιδιωτικό σας πράκτορα
Τηλ. (22410) 36170-30406, FAX: 22410-28597



VISA
TRAVEL CLUB
RHODES LEADING TRAVEL AGENCY

ΖΗΣΤΕ ΤΙΣ ΔΙΑΚΟΠΕΣ ΠΟΥ ΣΑΣ ΑΞΙΖΟΥΝ!!!

ΤΙΜΕΣ ΑΠΟ ΡΟΔΟ!!!
ΟΡΓΑΝΩΜΕΝΕΣ ΕΚΔΡΟΜΕΣ
ΠΑΣΧΑ

ΚΥΠΡΟΣ	4ΗΜ. /ΑΝΑΧ. 25ΑΠΡΙΛΙΟΥ 500
ΤΕΝΕΡΙΦΗ	6ΗΜ. /ΑΝΑΧ 25 ΑΠΡΙΛΙΟΥ 749
ΠΡΑΓΑ	4ΗΜ./ΑΑΝΧ. 25 ΑΠΡΙΛΙΟΥ 642
ΣΑΛΤΖΜΠΟΥΡΓΚ-ΒΑΥΑΡΙΑ	5 ΗΜ./ΑΝΑΧ. 24ΑΠΡΙΛΙΟΥ 850
ΠΑΡΙΣΙ –EURODISNEY	5ΗΜ./ ΑΝΑΧ.24 ΑΠΡΙΛΙΟΥ 710
ΒΙΕΝΝΗ	5 ΗΜ. / ΑΝΑΧ. 24 ΑΠΡΙΛΙΟΥ 660
ΑΜΣΤΕΡΝΤΑΜ	4 ΗΜ. / ΑΝΑΧ. 25 ΑΠΡΙΛΙΟΥ 730
ΜΑΔΡΙΤΗ	5 ΗΜ./ΑΝΑΧ.26 ΑΠΡΙΛΙΟΥ 709
ΒΑΡΚΕΛΩΝΗ	5ΗΜ. / ΑΝΑΧ. 26 ΑΠΡΙΛΙΟΥ 850
ΜΑΛΤΑ	4 ΗΜ./ ΑΝΑΧ. 25 ΑΠΡΙΛΙΟΥ 599
ΤΥΝΗΣΙΑ	6ΗΜ. /ΑΝΑΧ 17 ΑΠΡΙΛΙΟΥ 500

ΠΡΩΤΟΜΑΓΙΑ

ΜΑΓΙΟΡΚΑ	4 ΗΜ. /ΑΝΑΧ 01ΜΑΥ 549
ΤΥΝΗΣΙΑ	6ΗΜ. / ΑΝΑΧ. 01 ΜΑΥ 500

ΠΕΡΙΛΑΜΒΑΝΟΝΤΑΙ: ΑΕΡΟΠΟΡΙΚΑ ΕΙΣΙΤΗΡΙΑ ΜΕΤ' ΕΠΙΣΤΡΟΦΗΣ ΑΠΟ ΡΟΔΟ –ΔΙΑΜΟΝΗ ΣΕ ΞΕΝΟΔΟΧΕΙΟ-ΠΡΩΙΝΟ –ΜΕΤΑΦΟΡΕΣ
ΔΕΝ ΠΕΡΙΛΑΜΒΑΝΟΝΤΑΙ ΟΙ ΦΟΡΟΙ ΑΕΡΟΔΡΟΜΙΩΝ
ΠΕΡΙΟΡΙΣΜΕΝΟΣ ΑΡΙΘΜΟΣ ΘΕΣΕΩΝ

ΑΜ σελ.

(Πλ. Ακαδημίας) Γρ. Λαμπράκη 54,
Τηλ: 22410 33282, 22410 25737, 22410 30304
www.visatravelclub.gr

ΜΙΚΡΕΣ αγγελίες

ΟΙ ΑΓΓΕΛΙΕΣ ΤΗΣ ΡΟΔΙΑΚΗΣ παρουσιάζονται και στο site www.anaggelies.gr

ΜΕΤΑΦΕΡΘΗΚΑΜΕ!
Θα μας βρίσκετε στα κεντρικά μας γραφεία επί της **Μαρ. Μαλλιαράκη 11** (τελευταία πάροδος Καναδά).
Τα τηλέφωνα παραμένουν τα ίδια:
(22410) 22210, (22410) 75230

ενοικιασεις ακινητων & επιχειρησεων

ΕΝΟΙΚΙΑΖΕΤΑΙ Ή ΠΩΛΕΙΤΑΙ στη Ρόδο (Αφάντου), κτίριο αποτελούμενο από ισόγειο 500 τ.μ., υπόγειο 500 τ.μ., πατάρι 210 τ.μ., επιπλέον Α' όροφος 280 τ.μ. όπου δίδεται προαιρετικά, στο 17ο χλμ., επί του Εθνικού δρόμου Ρόδου-Λίνδου, σε οικόπεδο 3.500 τ.μ., κατάλληλο για κέντρο διασκέδασης-εκθέσεις αυτοκινήτων, επίπλων, super market, εμπορικές επιχειρήσεις κ.λπ. Εσωτερικό 41 Jem Internation 2108982900. ΑΕ51341

ΚΑΤΑΣΤΗΜΑ 15 τ.μ. στην οδό Ερμού της Π. Πόλης, με βιτρίνα. Κατάλληλο για κοσμηματοπωλείο ή τουριστικό κατάστημα. Πληρ. Εμμ. Κρανίδης, τηλ. (22410)27082, 6944347405. ΑΕ51351

ΑΠΟΘΗΚΕΣ δύο ισόγειες με γραφείο των 150 τ.μ. και 120 τ.μ. επί της οδού Ναυπλίου-Τζένιο κοντά στο 7ο Γυμνάσιο. Πληρ. Εμμ. Κρανίδης, τηλ. (22410)27082, 6944347405. ΑΕ51347

ΕΝΟΙΚΙΑΖΟΝΤΑΙ: 1) Οροφοδιαμέρισμα τριάρι για επαγγελματική χρήση ή και για οικογένεια. Δεκτές μόνο σοβαρές προτάσεις. 2) Επιπλωμένες γκαρσονιέρες. Αντης Μαρίας 38Α Ρόδος. Πληρ. τηλ. (22410)73446-29884. ΑΕ51340

ΓΡΑΦΕΙΑ καινούργια σε καινούργιο γωνιακό κτίριο στην οδό Εργάντης Αθηνάς απέναντι από το Super Market Bazar. Πληρ. τηλ. 6945544929. ΑΕ51339

ΑΠΟΘΗΚΗ (ισόγεια) 85 τ.μ. κατάλληλη για οποιαδήποτε χρήση στην περιοχή της Ανάληψης. Πληρ. τηλ. 33490 (13.00-16.00), 6970165125 (17.00-21.00). ΑΕ51338

ΚΑΤΑΣΤΗΜΑ 55 τ.μ. ύψους 6 μ., άνετη κατασκευή παταριού κατάλληλο για οποιαδήποτε χρήση επί της Στεφ. Καζούλη και Πελοποννήσου 2. Πληρ. τηλ. (22410)26141. ΑΕ51337

ΔΙΑΜΕΡΙΣΜΑ 100 τ.μ. 3 δωματ., δίπλα στην ΔΕΥΑΡ, φρεσκοβαμμένο, με άπλετους αύλειους χώρους. Τιμή ενοικίου 300 ευρώ. Πληρ. τηλ. (22410)61401 (14.30-16.30). ΑΕ51336

STUDIO ευρύχωρο πλήρως επιπλωμένο με θέα, στην Ανάληψη. Πληρ. τηλ. 22410 66277, ώρες καταστημάτων. ΑΕ51332

ΟΙΚΙΑ τριάρι στη περιοχή Ιξιά (συνοικισμός Καστελοριζίων). Πληρ. τηλ. 22410-29589. ΑΕ51333

ΓΚΑΡΣΟΝΙΕΡΑ πλήρως επιπλωμένη σε ήσυχη περιοχή στην Ιξιά. Πληρ. τηλ. 22410 73450, 31084, 6973787583. ΑΕ51334

ΔΙΑΜΕΡΙΣΜΑ επί της προέκτασης Αννης Μαρίας 5 (Παναγιώτη Κανελλόπουλου) τριών δωματίων. Πληρ. τηλ. 22410-26062 και 6974489018. ΑΕ51335

ΓΚΑΡΣΟΝΙΕΡΑ επιπλωμένη (2 δωματίων) στην Καλλιθέα 6ο χλμ. περιοχή Καβουράκια 150 μ. από τη θάλασσα ενοίκιο 160 ευρώ. Επίσης **STUDIO** επιπλωμένο στον ίδιο όροφο (μόνο σε Ελληνες). Πληρ. τηλ. 22410-28838 και 75612, ώρες 10-12 το πρωί και 6-8 απόγευμα. ΑΕ51319

ΕΝΟΙΚΙΑΖΟΝΤΑΙ: α) Νεόκτιστη **ΓΚΑΡΣΟΝΙΕΡΑ** 42 τ.μ. περίπου επιπλωμένη ή μη, με ξεχωριστό υπνοδωμάτιο και θερμοσίφωνο. Διαμπερές με θέα στη Νέα Μαρίνα Ρόδου, β) Δύο νεόκτιστα **ΚΑΤΑΣΤΗΜΑΤΑ** περίπου 40 και 35 τ.μ. αντίστοιχα με WC. Επαρκές ύψος για πατάρι, σε προνομιακή θέση έναντι Νέας Μαρίνας Ρόδου. Δυνατή η ενοποίησή τους, γ) **ΚΑΤΑΣΤΗΜΑ** 67 τ.μ. με WC έναντι Νέας Μαρίνας Ρόδου. Πληρ. Αυστραλίας 94 τηλ. 22410-22269. ΑΕ51320

ΓΡΑΦΕΙΟ 45 τ.μ. επί της Π. Μελά κατάλληλο και για ιατρείο. Πληρ. τηλ. 22410-20392. ΑΕ51321

ΟΙΚΟΠΕΔΟ 1000 τ.μ. στο Γεννάδι με άδεια οικοδομής στην τιμή των 25.000 ευρώ. Πληρ. τηλ. 22410-78800. ΑΕ51322

ΔΩΜΑΤΙΟ επιπλωμένο ανεξάρτητο με δική του είσοδο και δικό του μπάνιο κατάλληλο για φοιτήτρια ή φοιτητή. Πληρ. τηλ. 22410-20562 ή 6974397106. ΑΕ51323

ΔΙΑΜΕΡΙΣΜΑ 50 τ.μ. για κατοικία ή επαγγελματική στέγη, σε χαμηλωμένο ισόγειο που αποτελείται από: υπνοδωμάτιο, κουζίνα, χωλ, WC με δική του αυλή και ανεξάρτητη είσοδο στην οδό Ι. Δενδρινού 20. Πληρ. τηλ. 22410 29210 και 22410 90880 ΑΕ51318

ΑΠΟΘΗΚΗ με ράμπα 110 τ.μ. στο Ροδίνι στην οδό Οσλο 14 & Λισαβώνας γωνία. Πληρ. τηλ. 22410-68103 ΑΕ51312

STUDIOS σε ήσυχη περιοχή της Ιαλυσού. Πληρ. τηλ. 6945 077678, κ. Μιχάλη ΑΕ51297

ΔΙΑΜΕΡΙΣΜΑ 3ου ορόφου 100 τ.μ. γωνιακό, επί της οδού Κέννεντυ, βεράντες με θέα στην θάλασσα, κεντρική θέρμανση. Πληρ. τηλ. 6946 464455, κ. Γιώργος ΑΕ51310

ΔΙΑΜΕΡΙΣΜΑ τριάρι 84 τ.μ. στην Μ. Πετρίδη 96 και Ιμβρου 1, 2ος όροφος, μεγάλες βεράντες, αιρ κοντίσιον, σε άριστη κατάσταση. Πληρ. τηλ. 22410-29905, 75291, ώρες καταστημάτων. ΑΕ51311

2 ΔΙΑΜΕΡΙΣΜΑΤΑ μεγάλα, 4 δωματίων και υπηρεσίες επί της οδού Αποδήμων Αμερικής 25-31 Ψαροπούλα, εκτός κατοικίας, κατάλληλα και για γραφεία, αντιπροσωπείες κ.λπ. Πληρ. τηλ. 22410-85764 ΑΕ51298

ΜΟΝΑΔΙΚΗ ΕΥΚΑΙΡΙΑ! ΕΝΟΙΚΙΑΖΟΝΤΑΙ ΔΥΟ ΚΑΙΝΟΥΡΓΙΑ ΚΑΤΑΣΤΗΜΑΤΑ ΣΤΗΝ ΠΑΡΑΛΙΑ ΙΑΛΥΣΟΥ ΧΩΡΙΣ ΑΕΡΑ. ΕΝΟΙΚΙΟ 600€. ΠΛΗΡ. ΤΗΛ. 22410-33125 ΠΕ51299

ΔΙΑΜΕΡΙΣΜΑΤΑ επιπλωμένα, καινούργια, (1δωμάτιο - κουζίνα - καθιστικό) και (2 δωμάτια - κουζίνα - καθιστικό). Πληρ. τηλ. 22410 24336, κα Πόπη. ΑΕ51288

ΔΙΑΜΕΡΙΣΜΑ 1ου ορόφου με ασανσέρ 90 τ.μ. επί της οδού Αλεξ. Παναγούλη 99 πλησίον Αγ. Αναστασίας χωρίς έπιπλα, αποτελούμενο από 2 υπνοδ., σαλ/ζαρία, κουζίνα, μπάνιο και αποθήκη χαμηλά κοινόχρηστα. Ενοίκιο 355 ευρώ. Πληρ. τηλ. 6945431819 ώρες 10.30-20.30 ΑΕ51265

ΕΝΟΙΚΙΑΣΕΙΣ Καταστημάτων - Επιχειρήσεων και Γραφείων: 1) Στην Γρηγορίου Ε' ισόγεια οικοδομή 220 τ.μ. με υπαίθριο χώρο 600 τ.μ. Δεκτές σοβαρές προτάσεις, 2) Γραφείο κεντρικό στο Μαντράκι, α' ορόφου 80 τ.μ. με μηνιαίο μίσθωμα 599 ευρώ, 3) Ενοικιάζονται καταστήματα: α) Στη Νέα Αγορά 25 τ.μ., β) Στην Αλεξ. Διάκου κεντρικό, 160 τ.μ., 4) Στην Ανάληψη ισόγεια αποθήκη 80 τ.μ. με μηνιαίο μίσθωμα 180 ευρώ, 5) Πωλείται - Ενοικιάζεται επιχείρηση καφετέρια 600 τ.μ. στην περιοχή Κόβα. Δεκτές σοβαρές προτάσεις. Πληρ. Ροδιακή Κτηματική, Ανέστης & Σάββας Σαββαΐδης, τηλ. 22410-26281 και κιν. 6944-243452, 6944-421015 ΑΟ51295

ΔΙΑΜΕΡΙΣΜΑΤΑ επιπλωμένα 1 και 2 δωματίων στην Κρεμαστή. Πληρ. τηλ. 2241093492 και 2241094076 ΑΕ51266

ΕΝΟΙΚΙΑΣΕΙΣ ΔΙΑΜΕΡΙΣΜΑΤΩΝ: 1) Διαμέρισμα ρετιρέ κοντά στο Μαντράκι 280 τ.μ. ανακαινισμένο πλήρως αρίστης κατασκευής με θέρμανση, καλοριφέρ και τζάκι με σαλοτραπεζαρία μεγάλη, 2 τουαλέτες και 3 υπνοδωμάτια άνετα και με δάπεδο παρκέ, 2) Ενοικιάζεται στη Ψαροπούλα (Ακτή Μιαούλη) γκαρσονιέρα δίχωρη επιπλωμένη με θέα τη θάλασσα και αποτελείται από ένα υπνοδωμάτιο, κουζίνα και τουαλέτα με μηνιαίο μίσθωμα 300 ευρώ, 3) Ενοικιάζεται στην Ανθούλας Ζερβού διαμέρισμα νεόκτιστο αρίστης κατασκευής με 2 υπνοδωμάτια, σαλόνι, κουζίνα και τουαλέτα με μηνιαίο μίσθωμα 460 ευρώ. Πληρ. ΡΟΔΙΑΚΗ ΚΤΗΜΑΤΙΚΗ Ανέστης & Σάββας Σαββαΐδης τηλ. 2241026281, κιν. 6944243452, 6944421015. ΑΕ51976

ΔΙΑΜΕΡΙΣΜΑ 100 τ.μ. επί της Παναγιώτου Ροδίου νεοεπισκευασμένο. Πληρ. τηλ. 2241094836 από Δευτέρα έως Παρασκευή και ώρα 09.00-14.00. ΑΕ51264

ΜΟΝΟΚΑΤΟΙΚΙΑ στην Ιαλυσό (διώροφη μεζονέτα 6 κυρίων δωματίων) επιφάνειας 160 τ.μ. αρίστης κατασκευής, κεραμοσκεπής, με τζάκι, θέρμανση, ηλιακό θερμοσίφωνα κ.λπ. Η κατοικία μπορεί να ενοικιαστεί με πλήρη εξοπλισμό και επίπλωση. Εξασφαλισμένο πάρκιν για 2 αυτοκίνητα. Δεκτές μόνο σοβαρές προτάσεις. Πληρ. τηλ. 6945399660, 6972274948. ΑΕ51263

ΔΙΑΜΕΡΙΣΜΑ ισόγειο καινούργιο δυάρι 43 τ.μ. στο Ροδίνι, επί της οδού Αμστερνταμ 15 αποτελούμενο από 1 υπνοδωμάτιο με εντοιχισμένη ντουλάπα, ενιαίο σαλόνι, με κουζίνα, μεγάλο μπάνιο και αυλή. Εχει ψυγείο, και ηλεκτρική κουζίνα, πάγκιν άνετο. Πληρ. τηλ. 2241030883, κιν. 6977004970 ΑΕ51262

ΔΙΑΜΕΡΙΣΜΑ με δύο υπνοδωμάτια, σαλόνι, κουζίνα και λοιπούς χώρους, 60 τ.μ. επί της οδού Λευκωσίας 52 (πάροδος Αννης Μαρίας). Τιμή 250 ευρώ. Πληρ. τηλ. 2241023322 ΑΕ51261

ΔΙΑΜΕΡΙΣΜΑ 90 τ.μ.στην οδό Λειψών 1, Κων/νου Τσαλδάρη γωνία ενοίκιο 400 ευρώ. Πληρ. τηλ. 2241025632 ΑΕ51260

ΔΙΑΜΕΡΙΣΜΑ 1ου ορόφου δυάρι (60 τ.μ.) επί της οδού Σωτήρος 61Δ Ιξιά. Πληρ. τηλ. 6942019575 ΑΕ51259

ΔΙΑΜΕΡΙΣΜΑ στο Νιοχώρι, Ιων. Δραγούμη 13, στον 1ο όροφο, αποτελούμενο από σαλόνι, υπνοδωμάτιο, κουζίνα και WC. Είναι πλήρως επιπλωμένο και με όλες τις ηλεκτρικές συσκευές (ψυγείο, ηλεκτρ. κουζίνα, πλυντήριο, air conditioner, ηλιακό θερμοσίφωνα κ.λπ.), χωρίς κοινόχρηστα, κατάλληλο για ένα άτομο ή ζευγάρι. Πληρ. τηλ. 2241020716 και 6937173777. ΑΕ51249

ΔΙΑΜΕΡΙΣΜΑ 90 τ.μ. 3άρι στην περιοχή Ζέφυρος. Τιμή 320 ευρώ συν 30 ευρώ κοινόχρηστα. Πληρ. τηλ. 6937442177 ΑΕ51250

ΕΠΑΓΓΕΛΜΑΤΙΚΟΣ ΧΩΡΟΣ 75 Τ.Μ. ΣΤΗΝ ΟΔΟ ΜΕΓ. ΚΩΝ/ΝΟΥ (ΕΝΑΝΤΙ ΠΑΛΑΙΟ ΙΚΑ), Β' ΟΡΟΦΟΣ. ΠΛΗΡ. ΤΗΛ. 2241051888 ΚΑΙ 2241052016. ΠΕ51251

ΓΚΑΡΣΟΝΙΕΡΑ επιπλωμένη στη περιοχή Δασκάλων-καθηγητών. Πληρ. τηλ. 6944361899. ΑΕ51244

ΓΚΑΡΣΟΝΙΕΡΑ επιπλωμένη καινούργια με κρεβατοκάμαρα, σαλόνι, τραπεζαρία, ψυγειοκαταψύκτη και εστία στη πόλη της Ρόδου. Πληρ. τηλ. 6945 345904. ΑΕ51217

ΕΝΟΙΚΙΑΖΟΝΤΑΙ δύο μονόχωρα επιπλωμένα στούντιο των 40 τ.μ. περίπου με 185 ευρώ μηνιαίως και ένα δίχωρο επιπλωμένο 60 τ.μ. περίπου 285 ευρω μηνιαίως. Μέσα στην πόλη και απέναντι από την πιτσαρία ΓΟΝΔΟΛΑ. Πληρ. τηλ. (22410)33349, 6972921810 ΑΕ51162

Vitzileos

ΚΤΗΜΑΤΟΜΕΣΙΤΙΚΟ ΓΡΑΦΕΙΟ - REAL ESTATE AGENCY

ΜΑΡΙΟΣ Κ. ΒΙΤΖΗΛΑΙΟΣ
Μεσίτης Ασιτικών Συμβάσεων - Real Estate agent

ΕΚΤΙΜΗΣΕΙΣ-ΑΓΟΡΕΣ-ΠΩΛΗΣΕΙΣ
ΚΑΤΑΣΤΗΜΑΤΑ
ΟΙΚΟΠΕΔΑ-ΧΩΡΑΦΙΑ
ΚΤΗΜΑΤΙΚΕΣ-ΣΥΜΒΟΥΛΕΣ
ΕΝΟΙΚΙΑΣΕΙΣ-ΔΙΑΧΕΙΡΙΣΕΙΣ
ΣΠΙΤΙΑ-ΔΙΑΜΕΡΙΣΜΑΤΑ

ΚΑΤΑΣΤΗΜΑΤΑ – ΓΡΑΦΕΙΑ – ΕΠΙΧΕΙΡΗΣΕΙΣ €

Επιχ/ση Ειδών Δώρων και Ασημικών σε τουριστ. περιοχή στην Π. Πόλη 30.000
Επιχ/ση Πλυντήρια – Στεγνωτήρια σε πλήρη λειτουργία 20 000
Επιχ/ση BAR σε κατάστημα 300 τ.μ.+300 τ.μ. υπογ. κοντά στην μαρίνα147.000
15 τ.μ. κατάστημα στην Α. Διάκου 30 000
45 τ.μ. ισόγ. + 90 τ.μ.υπογ. Καρακόνερο 88 000
50 τ.μ. μαγαζί κοντά στο Μαντράκι (νοικιασμένο) .....294 .000
155 τ.μ. ακίνητο στην Ψαροπούλα στην θάλασσα 220.000
170τ.μ. αποθήκη σε μπετά. Καρακόνερο .....71 .000
180 τ.μ. αποθήκη στην Π. Ροδίου 82.000
300 τ.μ.Κατ/μα ετοιμοπ. σε 1000τ.μ.οικόπ. Παστίδα βιοτ. χώρος .....147 .000
1000 τ.μ.εργοστάσιο στο Καλαμώνα έτοιμο σε οικοπ. 6400 τ.μ. .....587 .000
1155τ.μ.ακίνητο σε οικόπ. 817 τ.μ. στο κέντρο της Ρόδου .....763 .000
12 apartmens πλήρως εξοπλισμένα στο Κιοτάρι .....440 .000
Ξενοδ. Α κατ., στην πόλη, 180 κλίνες + 4 καταστήματα .....6. 200 .000
8 apart. Χ 2 δωμάτια πλήρως εξοπλισμένα και δύο μαγαζιά 250τ.μ. στην παραλία Τριαντών, στην θάλασσα .....338 .000
Ξενοδ. Β' κατ. 95 δωμ. Σε 13 στρεμ. Στην παραλία Ιαλυσού .....2 640 .000
Ξενοδ. Γ' κατ. 37 δωμ., 74 κλίνες, δισκοθήκη 250 τ.μ. 1.261.922
μπαρ, στην πόλη της Ρόδου, παραλία

ΔΙΑΜΕΡΙΣΜΑΤΑ

35 τ.μ. γκαρσονιέρα στα Τριάντα 30. 000
45 τ.μ. στην πλατεία Βάθης , Αθήνα, στον 5ο όροφο 39. 000
50 τ.μ. στην Ανάληψη γκαρσονιέρα 64.000
50 τ.μ. στα Τριάντα γκαρσονιέρα με θέα 50. 000
50 τ.μ. στο Γεννάδι με 2 υπνοδωμ. Φανταστική θέα .....44 .000
60 τ.μ. στο Γεννάδι,γκαρσονιέρα με θέα .....47 .000
80 τ.μ. στην Αταβύρου με 2 υπνοδωμ. στο 3ο όροφο .....85 .000
85 τ.μ. στα Κοσκινού 2ος όροφος , ημιτελές .....47 .000
85 τ.μ. στα Τριάντα με θέα. Καινούργιο .....117 .400
90 τ.μ. στην Αγ. Αναστασία σε διώροφη οικοδομή με θέα .....85 .200
100 τ.μ. στην Βολονάκη με 3 υπνοδωμ. στο 2ο όροφο .88.000
110 τ.μ.κοντά στην πλατεία Κοσκινού .....117 .000
110 τ.μ. κοντά στην πλατεία Κοσκινού, ισόγειο, ημιτελές .....47 .000
116τ.μ. στην Ανάληψη, γκαράζ, αποθήκη, κεντ. θερμ. Lux κατασκευής .....182 .000
186τ.μ.Παραδοσιακό διαμέρισμα απέναντι Καζίνο .....147 .000
200 τ.μ. διατηρητέο ισογ. διαμέρισμα στο Μόντε Σμίθ 235 .000

ΜΕΖΟΝΕΤΕΣ – ΜΟΝΟΚΑΤΟΙΚΙΕΣ €

62τ.μ. μονοκατοικία με τζάκι, με φανταστική θέα, στην Π. Πόλη 125.000
68τ.μ.μονοκατοικία με αυλή 90τ.μ. στα Μαριτσά 59. 000
100 τ.μ. μεζονέτα με τρία υπνοδωμάτια +30 τ.μ. .....147.00 σοφίτα, Ιξιά
100 τ.μ. μονοκατοικία σε 500τ.μ. οικόπεδο. Κατταβιά 59 000
120 τ.μ. μονοκατοικία στις Καλυθιές με 600τ.μ. οικόπ 147 000
125 τ.μ. μονοκατοικία στο Γεννάδι, Villa super lux, 10 δωματ. 293 500
130 τ.μ. μονοκατοικία σε οικόπεδο 200 τ.μ. στον Αγ. Ιωάννη 76 300
130 τ.μ.μεζονέτα σε μπετά, οικοπ. 350 τ.μ. Τριάντα 110 000
134 τ.μ.προνομιακή, με φανταστική θέα διώρ. Μονοκατ. Καστέλο 323 000
135τ.μ.μονοκατ. με 700τ.μ. κήπο στα Κρητικά, πανοραμικό 191 000
167τ.μ. ισόγειο – οροφοδιαμέρισμα σε διπλοκατοικία με 285τ.μ. οικόπεδο στο κέντρο της πόλης, διατηρητέο. Παρκιν. 440. 300
170 τ.μ. μεζονέτα σε μπετά, οικοπ. 450τ.μ. Τριάντα 140. 000
170 τ.μ. μεζονέτα +170τ.μ.μεζονέτα + 120τ.μ. οροφοδιαμέρισμα σε οικοπ. 5000τ.μ. εντός οικισμού στην Παστίδα 426 000
180 τ.μ. μεζονέτα στα Κοσκινού 185.000
180 τ.μ. μονοκατ. ημιτελής στο Γεννάδι σε οικόπ. 750τ.μ. Φανταστική θέα 161. 000
187 τ.μ. βίλα με οικόπεδο 4780τ.μ. στην Παστίδα 310. 000
190τ.μ. μεζονέτα σε οικόπεδο στα Κοσκινού με φανταστική θέα 191. 000
210 τ.μ. Μονοκατοικία με αυλή στην Π. Πόλη 323.000
230 τ.μ.Βίλα στην Λάρδο σε 7700τ.μ. οικόπ. 750 οπωροφ. δέντρα 323. 000
250 τ.μ. Βίλα στο κέντρο της Κω σε 4000τ.μ. οικόπεδο με δένδρα, Lux κατασκευής,γκαράζ, καινούργια 352. 000
600 τ.μ. μονοκατοικία στο Ροδίνι lux κατασκευή γκαράζ, κήπο, φανταστική θέα 730.000

ΟΙΚΟΠΕΔΑ €

4160 τ.μ. φανταστικό οικόπ. πάνω στο κύμα Σ.Δ. 0,8 Σύμη. Τιμή- μεγάλη ευκαιρία.
412 τ.μ. στον Αγ. Νικόλαο Σ.Δ. 1.20 .....220. 100
500 τ.μ. στην Ιξιά , Σ.Δ. 0,8 .....132. 000
750 τ.μ.στο Γεννάδι, εντός σχεδίου 18. 000
1017 τ.μ. στα Τριάντα 191. 000
2000 τ.μ. στα Μαριτσά. Εντός σχεδίου, Σ.Δ.0,50 120.000
2000 τ.μ. στα Τριάντα 147. 000
2120 τ.μ. στο Γεννάδι με άδεια για 200τ.μ. οικία 59. 000
2500 τ.μ.πάνω στο δρόμο Ελαιώνας –Φουρνάκι. Γεννάδι 24. 000
3080 τ.μ. στο Πλημμύρι 23. 500
4000 τ.μ. κοντά στο Βερόπουλο με φανταστική θέα 176. 000
4000 τ.μ. στην Παστίδα 56. 000
4100 τ.μ. στο Λειβάδι – Κρεμαστή 82. 200
4400 τ.μ. στην Κρεμαστή 76. 000
4800 τ.μ. στο Κανδηλί 76. 000
5000 τ.μ. στα Αφάντου 103. 000
5500 τ.μ. στα Μαριτσά, εντός σχεδίου, Σ.Δ. 0,1 250. 000
5600 τ.μ. στους Καστελλοριζιούς, Ιξιά ,μονοκατ.132. 000
6000 τ.μ. στην Παστίδα + αποθήκη .....144 .000
6500 τ.μ. στην λεωφόρο Ρόδος –Κρεμαστή ...323. 000
6500 τ.μ.στο Φαληράκι κοντά στην θάλασσα, προνομιακό 500. 000
6720 τ.μ. στον Θόλαρο, Παραδείσι 82. 200
8000 τ.μ.στο Φαληράκι 176. 000
8300 τ.μ. στα Βληχά – Κάλαθος 367. 000
8500 τ.μ.+6500 τ.μ. στην παραλία Αφάντου ..18 τ. τ.μ.
9000 τ.μ. στα Μαριτσά εντός ζώνης 132.000
9345 τ.μ. στα Ασγούρου με θέα 205. 000
12000 τ.μ. στην Αφάντου, πάνω στο κύμα 520. 000
13000 τ.μ. στα Μαριτσά 123. 000
14000 τ.μ. αγροτεμάχιο στην Διμυλιά 65. 000
15000 τ.μ. στην Πάρο με θέα την θάλασσα 73. 000
15300 τ.μ. στο Πλημμύρι 176. 000
25000 τ.μ. στα Καλαβάρδα 295. 000
30000 τ.μ. στην παραλία Αφάντου 1 060. 000
30000 τ.μ. στο Τσαΐρι 352. 000
32000 τ.μ. στην Θολό, πάνω στο κύμα 587. 000
38000 τ.μ. στο Γεννάδι, πάνω στο κύμα 2. 230. 000
46000 τ.μ. στο Τσαΐρι 405. 000
50000 τ.μ. στο Τσαΐρι 360. 000

Εθν. Μακαρίου 45 (3ος όροφος • Τηλ.: 22410 24900, 25545 • Fax: 22410 25544 • Κιν.: 6932704919

ενοικιασεις

συνέχεια από την προηγούμενη

STUDIO πλήρως επιπλωμένο σε άριστη κατάσταση και με καταπληκτική θέα στην περιοχή Μηδεια. Πληρ. τηλ. 694 2210685 όλες τις ώρες και 22410 77987 από 16.00 έως 21.00 μ.μ. AE51213

ΓΚΑΡΣΟΝΙΕΡΑ επιπλωμένη δίχωρητεπί της οδού Μόρφου 8β κατάλληλη και για φοιτητές - στρατιωτικούς κ.λπ. Πληρ. τηλ 6945344418 AE51188

ΚΑΤΑΣΤΗΜΑ 140 τ.μ. με κήπο και πισίνα επί της Ιερού Λόχου Ιαλυσού σε τουριστική περιοχή. Πληρ. Εμμ. Κρανίδης τηλ. (22410)27082, 26476, 6944347405 AE51202

ΚΑΤΑΣΤΗΜΑ 72 τ.μ. στα 100 Μαγαζιά. Πληρ. Εμμ. Κρανίδης τηλ. (22410)27082, 26476, 6944347405 AE51199

ΚΑΤΑΣΤΗΜΑ στην πλατεία Εβραίων Μαρτύρων αρκετά κερδοφόρο ήδη λειτουργεί επιχείρηση. Πληρ. Εμμ. Κρανίδης τηλ. (22410)27082, 26476, 6944347405 AE51197

ΔΙΑΜΕΡΙΣΜΑ λουξ στην Ανάληψη, 136 τ.μ. βεράντες με απεριόριστη θέα θάλασσα, 2ου ορόφου σε μικρή 2όροφη οικοδομή, έμπροσθεν λαϊκής (ηλιακός, θερμοσίφωνας, μεγάλη κουζίνα με φούρνο MIELE, μεγάλο σαλόνι). Πληρ. τηλ. (22410)26490 AE51187

ΔΙΑΜΕΡΙΣΜΑ ρετιρέ, δεύτερος όροφος, τριάρι πλήρως επιπλωμένο με βεράντες, ηλιόλουστο στο κέντρο. Οδός Λευκωσίας 18. Πληρ. τηλ. 2241068736 (κατά προτίμηση απογευματινές ώρες) AE51181

ΓΚΑΡΣΟΝΙΕΡΑ επιπλωμένη επί της Μεσολογγίου 3 στην τιμή 120 ευρώ. Πληρ.τηλ. (22410)36203, 23100 AE51193

ΔΙΑΜΕΡΙΣΜΑ φρεσκοβαμμένο, 3 υπνοδωμάτια, Αγίας Αναστασίας 17. Πληρ. τηλ. (22410)29012, 69651 AE50956

ΕΝΟΙΚΙΑΖΕΤΑΙ mini market 30 τ.μ. και 20 τ.μ. αυλή με ράφια γόνδολα και ταμειακή μηχανή ή για άλλη χρήση, Καμείρου 13. Πληρ. τηλ. 2241026578 AE51183

ΑΠΟΘΗΚΗ ημιυπόγεια 100 τ.μ. με ράμπα στην οδό Δωδώνης 11, περιοχή Ροδίνι. Πληρ. τηλ. 2241021458 μετά τις 17.00 ή κιν. 6947863553 AE51180

ΕΝΟΙΚΙΑΖΕΤΑΙ διαμέρισμα 110 τ.μ. πλήρως επιπλωμένο στην περιοχή Ασγούρου. Flat fully fearnished 110 s.m. in Asgourou. Tel. (22410)76348, 68171, 6972223109 AE51177

ΕΝΟΙΚΙΑΖΕΤΑΙ ΚΑΤΑΣΤΗΜΑ 88 Τ.Μ. ΕΠΙ ΤΗΣ ΙΩΝΟΣ ΔΡΑΓΟΥΜΗ. ΠΛΗΡ. ΤΗΛ. (22410)74070 ΠΕ51171

ΕΝΟΙΚΙΑΖΟΝΤΑΙ ΕΠΙΠΛΩΜΕΝΑ ΔΙΑΜΕΡΙΣΜΑΤΑ ΣΤΟ ΝΙΟΧΩΡΙ. ΠΛΗΡ. ΤΗΛ. (22410)23012 ΠΕ51170

ΓΚΑΡΣΟΝΙΕΡΑ επιπλωμένη επί της Πειραιώς 1. Πληρ. τηλ 2241028686 AE51169

ΔΙΑΜΕΡΙΣΜΑ 90 τ.μ. επί της λεωφ. Λίνδου 102 (Ανω Ροδίνι). Πληρ. τηλ. (22410)61136 AE51165

ΓΡΑΦΕΙΟ 50 τ.μ. Γρ. Λαμπράκη 46, 1ος όροφος, με WC και κλιματισμό. Πληρ. τηλ. 6945996980, 6945447283 AE50116

ΕΝΟΙΚΙΑΖΕΤΑΙ γκαρσονιέρα δύο δωματίων πλήρως επιπλωμένη. Πληρ. τηλ. (22410)66475, 6936860310, 6936860312 AE51164

ΚΡΕΜΑΣΤΗ ενοικιάζονται καινούργια δυάρια με δυνατότητα επίπλωσης, πάρκιν κοντά σε σχολεία και θέα στη θάλασσα. Πληρ. τηλ. (22410)94822, 6946671053 AE51161

ΓΚΑΡΣΟΝΙΕΡΕΣ μεγάλες επιπλωμένες στην Πειραιώς και Μιχ. Πετρίδη. Μόνο σε Ελληνες. Ενοίκιο 235 ευρώ. Πληρ. 10-1 και 5-7 τηλ. (22410)75612 AE51158

STUDIO γκαρσονιέρες δυάρια- τριάρια-τεσσάρια-καταστήματα. Αμεση εξυπηρέτηση. Πληρ. τηλ. (22410)67451, 67234, 6945471001 AE50972

ΔΙΑΜΕΡΙΣΜΑ 3άρι, 95 τ.μ., τρίτος όροφος, με ιδιωτικό πάρκινγκ επί της Γαριβάλδη. Πληρ. τηλ. (22410)34914, 6945444703 AE51186

ΔΙΑΜΕΡΙΣΜΑΤΑ επιπλωμένα στην Παστίδα (γκαρσονιέρες και studios) με ζεστό νερό δωρεάν, πολυκουζινάκι, θέρμανση, πάρκιν ή και κήπο. Δεν υπάρχουν κοινόχρηστα. Τιμή διαμερίσματος 200 ευρώ. Τιμή studio 160 ευρώ. Πληρ. τηλ. 2241047228, 6946645055, 6946760796 AE51141

STUDIO επιπλωμένο (με ξεχωριστό υπν/τιο) και WC στο 6ο χλμ. Ρόδου-Καλλιθέας (περιοχή Καβουράκια) θέα θάλασσα. Ενοίκιο 180 ευρώ. Μόνο σε Ελληνες. Πληρ. τηλ. (22410)28838 και (22410)75612 ώρες 10-2 π.μ. AE51130

ΚΑΤΑΣΤΗΜΑΤΑ στην παραλία Καλάθου πλησίον του HOTEL ATRIUM PALACE. Το ένα 75 τ.μ. κατάλληλο για restaurant - snack bar και δύο των 50 τ.μ. όλα με μεγάλους εξωτερικούς χώρους. Πληρ. τηλ. (22410)93839, 6945020563 κο Τσαμπίκο AE51132

ΕΝΟΙΚΙΑΖΕΤΑΙ

Πάροδος Βορ. Ηπείρου, διαμέρισμα 1ου ορόφου, δύο υπνοδωμάτια, σαλοτραπεζαρία, κουζίνα, μπάνιο, αυτόνομη θέρμανση, ασανσέρ, βεράντες με θέα θάλασσα.

Πληρ. τηλ. 2241032553/2241022234

ΕΝΟΙΚΙΑΖΕΤΑΙ

Ο 1ος όροφος του Εμπορικού κέντρου "RHODESLAND" δίπλα στο MIRA MARE. 255 τ.μ. εστεγασμένος, με ολόκληρο τον τοίχο προς τη θάλασσα τζαμαρία και 250 τ.μ. βεράντα πάνω από τη παραλία, με θέα ολόκληρο τον κόλπο Τριαντών. Κατάλληλο για εστιατόριο, γραφεία κ.τλ. Τηλ. 6945417747 ή 21067 29335 κ. Σουγκανίδη

ΕΥΚΑΙΡΙΑ ΕΠΙΧΕΙΡΗΣΗ

Πληροφορικής / Αναλώσιμων - κινητής τηλεφωνίας / αξεσουάρ και παροχής υπηρεσιών που υποχρεώνει πολύ κόσμο να μπαίνει στο μαγαζί σε πολύ καλή τοποθεσία της Ρόδου.

ΠΩΛΕΙΤΑΙ ΕΠΕΙΓΟΝΤΩΣ λόγω άλλων επαγγελματικών υποχρεώσεων, όπως είναι σε λειτουργία, σε τιμή κόστους εξοπλισμού (έπιπλα, βιτρίνες, ράφια, air condition, συναγερμός, τέντες, φωτεινές επιγραφές μόνο 17.000 ευρώ) κατάστημα γωνιακό διαθέτει πατάρι και με κατάλληλη ανέξοδη διαρρύθμιση εξοπλισμού, λειτουργεί σαν δύο μαγαζιά.

Πληρ. τηλ. 69-77771553

ΕΝΟΙΚΙΑΖΟΝΤΑΙ ΚΑΤΑΣΤΗΜΑΤΑ

ΕΠΙΦΑΝΕΙΑΣ 35τ.μ., 21τ.μ. & 10τ.μ.

Εντός του πολυτελέστατου Ξενοδοχειακού & Συνεδριακού Συγκροτήματος **RODOS PALACE.**

Για περισσότερες πληροφορίες παρακαλούμε επικοινωνείστε άμεσα με την Κα Κ. Μανουσάκη,

Τηλ.: 22410 25222, 22410 97218

RODOS PALACE
Resort Hotel • Convention Center



ευσταθίου
ΕΥΡΩΚΤΗΜΑΤΙΚΗ

ΚΤΗΜΑΤΟΜΕΣΙΤΙΚΟ ΓΡΑΦΕΙΟ

Αγορές, πωλήσεις, εκτιμήσεις, αντιπαροχές, μισθώσεις ακινήτων, επενδυτικές προτάσεις, αρχιτεκτονικές μελέτες
ΞΕΝΟΔΟΧΕΙΑ, ΠΑΡΑΛΙΑΚΕΣ ΕΚΤΑΣΕΙΣ, ΚΕΝΤΡΙΚΑ ΑΚΙΝΗΤΑ, ΟΙΚΟΠΕΔΑ, ΜΟΝΟΚΑΤΟΙΚΙΕΣ, ΔΙΑΜΕΡΙΣΜΑΤΑ, ΑΓΡΟΤΕΜΑΧΙΑ

ΜΟΝΟΚΑΤΟΙΚΙΕΣ - ΜΑΙΖΟΝΕΤΕΣ

	€
65 τ.μ. - Κιοτάρι σε 1000 τ.μ. Οικόπ.	82.172
80 τ.μ. - Μαλώνα σε 110 τ.μ. Οικόπ.	79.889
80 τ.μ. - Πυλώνα σε 2000 τ.μ. Οικόπ.	82.171
89 τ.μ. - Γεννάδι στο κύμα	190.756
110 τ.μ. - Κοσκινού (ημιτελής)	108,584
120 τ.μ. - Ροδίνι (Ημιτελής) σε 300 τ.μ. Οικόπ	130.756
120 τ.μ. - Γεννάδι σε 500 τ.μ. Οικόπ.	205.429
120 τ.μ. - Πυλώνα σε 1000 τ.μ. Οικόπ.	205.429
125 τ.μ. - Ροδίνι σε 300 τ.μ. Οικόπ.	234.776
126 τ.μ. - Ιαλυσός σε 300 τ.μ. Οικόπ	261.189
128 τ.μ. - Ιξιά στους Καστελοριζιούς	161,409
135 τ.μ. - Γεννάδι σε 520 τ.μ. Οικόπ.	190.755
140 τ.μ. - Γεννάδι σε 750 τ.μ. Οικόπ.	176.082
140 τ.μ. - Κοσκινού σε 660 τ.μ. Οικόπ.	205.429
145 τ.μ. - Μόντε Σμιθ σε 220 τ.μ. Οικόπ.	264.123
150 τ.μ. - Ιαλυσός σε 450 τ.μ. Οικόπ. (μπετά)	134.996
150 τ.μ. - Κοσκινού (μπετά) σε 1133 τ.μ. Οικόπ.	117.388
155 τ.μ. - Καλαβάρδα σε 320 τ.μ. Οικόπ.	146.735
157 τ.μ. - Γεννάδι σε 1000 τ.μ. Οικόπ.	255.319
160 τ.μ. - Ιξιά στην Ηρακλειδών (ημιτελής)	255.562
160 τ.μ. - Ιαλυσός (μπετά) σε 400 τ.μ. Οικόπ.	132.062
160 τ.μ. - Πεύκοι κοντά στη θάλασσα σε 900 τ.μ.	308.144
165 τ.μ. - Κάλαθος (Ημιτελής) σε 6200 τ.μ. Οικόπ.	440.205
175 τ.μ. - Ιαλυσός σε 850 τ.μ. Οικόπ.	264.123
175 τ.μ. - Κρεμαστή σε 2725 τ.μ. (εντός Οικίσμ.)	586.941
180 τ.μ. - Κανδυλί σε 1330 τ.μ. Οικόπ. (μπετά)	105.645
190 τ.μ. - Ιαλυσός σε 280 τ.μ. Οικόπ.	278.796
200 τ.μ. - Θεολόγος σε 5000 τ.μ. Οικόπ.	366.838
210 τ.μ. - Κοσκινού (μπετά) σε 650 τ.μ. Οικόπ.	129.127
210 τ.μ. - Κοσκινού σε 660 τ.μ. Οικόπ.	308.143
216 τ.μ. - Κοσκινού σε 1000 τ.μ. Οικόπ.	316.947
232 τ.μ. - Πυλώνα σε 5000 τ.μ. Οικόπ.	228.907
255 τ.μ. - Ασγούρου σε 1450 τ.μ. Οικόπ.	176.072
300 τ.μ. - Κοσκινού (ημιτελής) σε 6000 τ.μ. Οικόπ.	253.470
313 τ.μ. - Πυλώνα σε 313 τ.μ. Οικόπ.	352.164
330 τ.μ. - Πυλώνα σε 1500 τ.μ. Οικόπ.	352.164

ΔΙΑΜΕΡΙΣΜΑΤΑ

1 ΥΠΝΟΔΩΜΑΤΙΟ

	€
38 τ.μ. Κέννεντυ	49.889
45 τ.μ. Αγ. Δημήτριος	52.825
55 τ.μ. Καρακόνερο	67.498
68 τ.μ. Κοσκινού	39.911

2 ΥΠΝΟΔΩΜΑΤΙΑ

	€
70 τ.μ. Ιαλυσός	82.172
75 τ.μ. Καρακόνερο	108.548
83 τ.μ. Ιαλυσός	111.519
85 τ.μ. Καρακόνερο	137.051
85 τ.μ. Κόβα	82.172
85 τ.μ. Δασκάλους	102.714
86 τ.μ. Ιξιά	85.106
87 τ.μ. Ροδίνι	126.192
87 τ.μ. Ιαλυσός	88.041
90 τ.μ. Κέντρο της Πόλης	146.735
96 τ.μ. Ζέφυρος	134.996
98 τ.μ. Ζέφυρος	146.735

3 ΥΠΝΟΔΩΜΑΤΙΑ

	€
100 τ.μ. Ροδίνι	88.041
100 τ.μ. Ιξιά	79.236
105 τ.μ. Ιαλυσός	105.649
110 τ.μ. Αγ. Νικόλαος	88.041
110 τ.μ. Κοσκινού	96.845
110 τ.μ. Ιαλυσός	161.409
114 τ.μ. Δασκάλους	161.409
114 τ.μ. Ανάληψη (12 διαμερίσματα)	181.950
116 τ.μ. Αραπάκι	179.017
117 τ.μ. Ιαλυσός	190.755
118 τ.μ. Αραπάκι	176.082
120 τ.μ. Ανάληψη	181.952
123 τ.μ. Ροδίνι	176.082
125 τ.μ. Μήδια	220.103
135 τ.μ. Κέντρο της Πόλης	211.299
136 τ.μ. Ροδίνι	219.516
155 τ.μ. Μόντε Σμίθ	234.776
160 τ.μ. Αγ. Νικόλαος	211.299
170 τ.μ. Κέννεντυ	322.817

ΟΙΚΟΠΕΔΑ

ΡΟΔΟΣ

	€
180 τ.μ - στην Κοραή	82.171
180 τ.μ. - στους Δασκάλους Σ.Δ. 1,2	73.367
300 τ.μ. - στον οικοδ. Συν/σμό "Απόλλων"	79.236
632 τ.μ. - στο Καρακόνερο	146.735
1300 τ.μ. - στο Ροδίνι	305.209
1808 τ.μ. - Οδός Αυσταλίας	1.326.485
3553 τ.μ. - στο Καρακόνερο	777.696
34.000 τ.μ. - στην Ηλιούπολη	1.995.597

ΚΟΣΚΙΝΟΥ

	€
2100 τ.μ. - επί της Ρόδου Λίνδου	161.408
4.000 τ.μ.- Θέση "Ξηρόκαμπος"	176.082
4000 τ.μ. - Θέση "Πέζουλας"	234.760
4000 τ.μ. - Θέση "παλιά Λατομεία".	164.343
5100 τ.μ. - Στη Θέση "Άγιος Ιωάννης"	267.057
5400 τ.μ .- Θέση "Τσαΐρι"	73.367
8000 τ.μ - Θέση "παλιά Λατομεία"	305.209
8500 τ.μ. - Λεωφ. Τσαΐρι -Αεροδρομίου	174.614
8700 τ.μ. - Επί της Λεωφ. Ρόδου-Λίνδου	381.511
9000 τ.μ .- Θέση "Αγ. Ιωάννης"	475.421
9500 τ.μ. - Θέση "Πύργοι" .	196.625
9700 τ.μ. - Επί της Λεωφ. Ρόδου-Λίνδου	645.634
10.000 τ.μ.- Λεώφ. Ρόδου - Καλλιθέας	440.205
13.770 τ.μ.- Θέση "Τσαΐρι".	161.408
14.800 τ.μ.- Θέση "Τσαΐρι" .	264.123
20.000 τ.μ.-Θέση "Λατομεία-θέα Φαληράκι"	880.410
25.000 τ.μ.-Θέση "Ξυλουργούς" θέα Τσαΐρι	264.123
50.000 τ.μ.- Θέση "Άγιος Ιωάννης"	1.760.821

ΙΑΛΥΣΟΣ

	€
160 τ.μ.- Θέση "Καστελοριζιούς"	58.694
400 τ.μ.- Εντός σχεδίου Πόλεως	73.367
1000 τ.μ. - Θέση "Βουνάρα"	64.563
3092 τ.μ. - Θέση "Κανδυλί"	117.388
4000 τ.μ.- Θέση "Κανδυλί"	140.865
4230 τ.μ.- Θέση "Κανδυλί"	146.735
4500 τ.μ.- Επί της λεωφόρου Ηρακλειδών	264.123
4660 τ.μ. Επί της λεωφόρου Ηρακλειδών	264.123
5870 τ.μ.- Θέση "Κανδυλί"	205.429
9700 τ.μ.- Θέση "Κανδυλί"	190.755
4230 τ.μ.- Θέση "Κανδυλί"	148.965
4660 τ.μ.- Επί της λεωφόρου Ηρακλειδών	264.123
5870 τ.μ.- Θέση "Κανδυλί"	205.429
9700 τ.μ.- Θέση "Κανδυλί"	190.755
4230 τ.μ.- Θέση "Κανδυλί"	148.965

ΚΑΤΑΣΤΗΜΑΤΑ - ΓΡΑΦΕΙΑ

	€
28 τ.μ. - Ανάληψη	35.216
30 τ.μ. - Κέντρο Πόλεως	352.164
30 τ.μ. - Ακτή Μιαούλη	146.735
30 τ.μ. - Φαληράκι με 30 τ.μ. Υπογειο	146.735
31 τ.μ. - Ακτή Μιαούλη	234.776
30 τ.μ.- Νιοχώρι	111.518
48 τ.μ.- Κέντρο Πόλεως	293.470
50 τ.μ.- Νιοχώρι	146.735
55 τ.μ.- Μαραθώνος	82.171
59 τ.μ.- Ανάληψη	86.573
59 τ.μ.- Ανάληψη	86.573
65 τ.μ. - Ιαλυσός	117.388
85 τ.μ. - Ανάληψη	190.755
88 τ.μ. - Καναδά	176.082
90 τ.μ.- Φαληράκι Κοντά στο κέντρο	220.102
92 τ.μ. - Π. Πόλη σε 257 τ.μ. Οικόπ.	498.899
92 τ.μ. - Καναδά	498.899
100 τ.μ.- Νιοχώρι	264.123
100 τ.μ. - Νιοχώρι	264.123
100 τ.μ. - Ανάληψη	234.776
100 τ.μ.- Ιξιά	76.302
110 τ.μ.- Κέντρο πόλεως	498.899
127 τ.μ.- Σκέυου Ζερβού	111.519
128 τ.μ.- Νιοχώρι	190.755
142 τ.μ. - Πλησίον Εθνικής Αντίστασεως	117.388
160 τ.μ. - Λεωφ. Ρόδου - Λίνδου	469.552

ΖΗΤΟΥΝΤΑΙ ΔΙΑΜΕΡΙΣΜΑΤΑ, ΚΑΤΑΣΤΗΜΑΤΑ, ΟΙΚΟΠΕΔΑ ΕΝΤΟΣ Ή ΕΚΤΟΣ ΠΟΛΕΩΣ, ΟΙΚΟΠΕΔΑ ΓΙΑ ΠΩΛΗΣΗ - ΑΝΤΙΠΑΡΟΧΗ ΔΑΝΕΙΑ ΔΕΚΤΑ, ΕΥΚΟΛΙΕΣ ΠΛΗΡΩΜΗΣ

ΕΘΝ. ΑΝΤΙΣΤΑΣΗΣ 83 - ΤΗΛ. 22410 73819, 74917 - ΚΙΝ. 6944 374546, 6945 292030 - FAX: 22410 38641- info@euroktimatiki.gr

η ακίνητη αξία σας!

ΚΤΗΜΑΤΟΜΕΣΙΤΙΚΟ ΓΡΑΦΕΙΟ
ΖΑΦΕΙΡΗΣ Μ. ΚΑΡΑΓΙΑΝΝΗΣ Δ. Ο.Ε.

Πωλήσεις ακινήτων. Τηλ. (2241060380-60381)
18.00-21.00 μ.μ. Δευτέρα-Παρασκευή
e-mail: zaf.kar@panafonet.gr

- 20.383 τ.μ. Αγροτεμάχιο (πανοραμική θέα) 500 μ. από τον οικισμό Θολού
- 4.770 τ.μ. } Αγροτεμάχια συνοριακών μερίδων
- 2.348 τ.μ. } (150 μ.) Από την Λεωφόρο)
- 11.520 τ.μ. Αγρομετάχιο (Αφάντου)
- 5.080 τ.μ. (1/2) Αγροτεμάχιο (Αφάντου) με ελαιόδεντρα
- 10.200 τ.μ. Αγροτεμάχιο με πανοραμική θέα (Κολύμπια)
- 840 τ.μ. Αγροτεμάχιο (Αφάντου)
- 4.969 τ.μ. Αγροτεμάχιο περιοχή Κολυμπίων
- 22.400 τ.μ. Αγροτεμάχιο (με 200 ελαιόδεντρα) περιοχή Ψίνθου
- 19.840 τ.μ. αγροτεμάχιο με πανοραμική θέα (Ψίνθο)
- 5.800 τ.μ. (περιοχή ΤΡΑΠΕΖΙΑ)
- 22.400 τ.μ. Οικόπεδο επί της Λεωφόρου Ρόδου-Λίνδου, με υπό κατασκευή ξενοδοχειακή μονάδα (Α' κατηγορίας) σε μπετά
- 1.250 τ.μ. Οικόπεδο εντός οικισμού, με πανοραμική θέα
- 105 τ.μ. Κατοικία σε μπετά εντός οικισμού Αφάντου
- 80 τ.μ. Μονοκατοικία εντός οικισμού Αφάντου)
- 50 τ.μ. Μονοκατοικία εντός οικισμού Αφάντου
- 50 τ.μ. Μονοκατοικία εντός οικισμού Αφάντου

ΕΝΟΙΚΙΑΣΕΙΣ

συνέχεια από την προηγούμενη

ΕΠΑΓΓΕΛΜΑΤΙΚΟΣ ΧΩΡΟΣ 130 τ.μ. με WC και ξεχωριστό διαμορφωμένο χώρο γραφείου στην οδο Αθηνών 122 για κάθε είδους επαγγελματική χρήση. Πληρ. τηλ. (22410)37468 AE51124

ΟΙΚΟΔΟΜΗ στα Μάσαρι 420 τ.μ. υπόγειο (με ράμπα για φορτηγό) 420 τ.μ. ισόγειο με οικόπεδο 2400 τ.μ. περιφραγμένο με τοιχείο σύρμα και συρόμενη πόρτα 4 μ., με πρόσοψη 86 μ. στο δρόμο και 100 μ. από την Εθνική Ρόδου-Λίνδου. Πληρ. τηλ. (22440)51365, 6932294566 AE51115

ΤΡΙΑ (3) ΚΑΤΑΣΤΗΜΑΤΑ μεμονωμένα ή όλα μαζί επί της οδού 28ης Οκτωβρίου 53 επιφάνειας 30 τ.μ. ισόγειο και 12 τ.μ. πατάρι το καθένα. Τηλ. επικοινωνίας 22410 38162 ή 6944280874 ώρες 10.00-13.00 & 17.00-20.00. AE51052

ΔΙΑΜΕΡΙΣΜΑ 1ου ορόφου στην Κένεντυ με 3 υπνοδωμάτια και ηλιακό. Πληρ. τηλ. (22410)37633, ώρες πληρ. 08.00-10.00 και 14.00-21.00 τιμή 600 ευρώ. AE51096

ΓΚΑΡΣΟΝΙΕΡΕΣ πλήρως εξοπλισμένες και επιπλωμένες με πολυκουζινάκι (κοντά στο Πανεπιστήμιο Αιγαίου) οδός Σοφούλη 101 Β. Πληρ. τηλ. (22410)64040 AE51020

ΠΕΡΙΟΧΗ ΣΤΑΔΙΟΥ ΔΙΑΓΟΡΑ (ΚΟΔΡΙΓΚΤΩΝΟΣ) ΕΝΟΙΚΙΑΖΟΝΤΑΙ ΕΠΙΠΛΩΜΕΝΑ ΔΙΑΜΕΡΙΣΜΑΤΑ ΓΙΑ ΔΙΑΣΤΗΜΑ ΑΠΟ 1 ΕΒΔΟΜΑΔΑ ΕΩΣ ΚΑΙ 2 ΜΗΝΕΣ. ΠΛΗΡ. ΤΗΛ. (22410)31756 ΠΕ51137

STUDIOS επιπλωμένο για όλο τον χρόνο στ' Αφάντου επί της Λεωφόρου (έναντι υπερμάρκετ Παναγιωτάς). Ενοίκιο 180 ευρώ μηνιαίως. Πληρ. τηλ. (22410)36504 AE51016

ΠΙΠΙΝΟΣ
ΕΥΚΑΙΡΙΕΣ!!

1. ΟΙΚΟΠΕΔΟ 1.000 τ.μ. ψηλά στην Αγία Βαρβάρα με θέα και άδεια για 100 τ.μ. οικοδομής. Τιμή 26.500 ευρώ.
2. ΟΙΚΟΠΕΔΟ 5.200τ.μ. στα "τραπέζια", με θέα, μόνο 79.000 ευρώ.

Πληρ. τηλ. 2241023895, 6944390803
www.rhodes-top-properties.com



ΕΝΟΙΚΙΑΖΕΤΑΙ

ΠΟΛΥΤΕΛΕΣ ΓΡΑΦΕΙΟ ***Β' ΟΡΟΦΟΥ***
80 Τ.Μ., ΕΠΙ ΤΗΣ ΟΔΟΥ ΚΑΜΕΙΡΟΥ 2

ΠΛΗΡΟΦΟΡΙΕΣ ΣΤΟ ΤΗΛ.: 6944361774

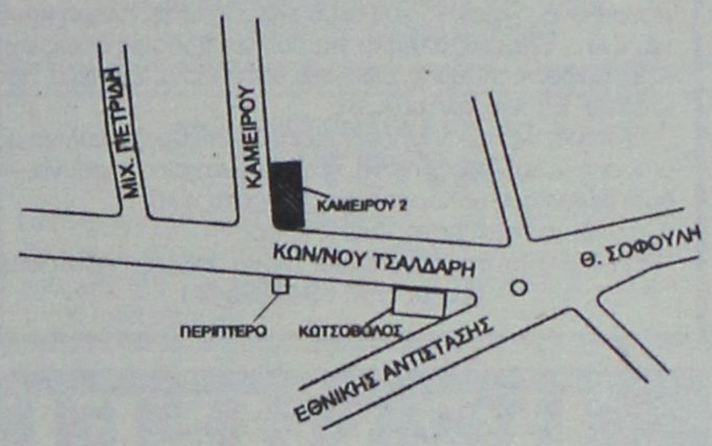

ΡΟΔΙΑΚΗ ΚΤΗΜΑΤΙΚΗ

ΣΥΜΒΟΥΛΟΙ & ΕΚΤΙΜΗΤΕΣ ΑΚΙΝΗΤΩΝ — ΚΤΗΜΑΤΟΜΕΣΙΤΙΚΟ ΓΡΑΦΕΙΟ από το 1983

Η ΡΟΔΙΑΚΗ ΚΤΗΜΑΤΙΚΗ είναι ανεξάρτητο κτηματομεσιτικό γραφείο με έδρα την Ρόδο. Η διαμεσολάβηση (brokerage) για την πώληση, εκμετάλλευση ή και εκμίσθωση της ακίνητης περιουσίας αποτελεί τον σημαντικότερο τομέα δραστηριότητας της εταιρείας.
Η εξειδικευμένη προσέγγιση και η επιστημονική κατάρτιση σε συνδιασμό με την πολυετή εμπειρία είναι οι βασικοί συντελεστές της επιτυχημένης δεκαπενταετούς και πλέον πορειάς του γραφείου μας.



ΠΩΛΗΣΕΙΣ ΕΠΙΛΕΓΜΕΝΩΝ ΑΚΙΝΗΤΩΝ

Το γραφείο μας διαθέτει σε αποκλειστικότητα δεκάδες επιλεγμένα ακίνητα

- **Διαμερίσματα - Μονοκατοικίες - Μεζονέτες**
- **Οικόπεδα - Αγροτεμάχια**
- **Κεντρικά Καταστήματα - Γραφεία - Αυτοτελή Κτίρια**
- **Μισθωμένα ακίνητα εισοδήματος**
- **Ξενοδοχειακές Μονάδες**

Μεσω του δικτύου συνεργαζόμενων μεσιτικών γραφείων αναλαμβάνουμε αγοραπωλησίες ακινήτων σε όλη την Ελλάδα.

ΕΚΤΙΜΗΣΕΙΣ ΑΚΙΝΗΤΩΝ

Σε συνεργασία με διεθνή γραφεία συμβούλων ακίνητης περιουσίας και με βάση τα αυστηρά πρότυπα και την μεθολογία του Βρετανικού Ινστιτούτου Ορκωτών Πραγματογνομόνων και Εκτιμητών **(Royal Institution of Chartered Surveyors)** αναλαμβάνουμε εκτίμησεις ακίνητης περιουσίας.Οι εν λόγω εκτιμήσεις μπορούν να χρησιμοποιηθούν σε τραπεζικούς και πιστωτικούς οργανισμούς ή σε δικαστικές πρακτικές τόσο στην Ελλάδα όσο και στο εξωτερικό.

RHODES REAL ESTATE - a world of choice

Rhodes Real Estate is an independent real estate agency founded in 1983 and based in Rhodes island. Since that time we have offered a world class, high quality service to our many and valued clients. Our diverse clientele appreciate our discretion, professionalism and market credibility.

Our company offers professional real estate services for

- **Residential Properties (Holiday homes, traditional hous**
- **Commercial Properties (shops, hotels, offices)**
- **Property Evaluation -Property Management**

THE NATIONAL ASSOCIATION OF NAEA ESTATE AGENTS OVERSEAS MEMBER



We are members of FIABCI (International Federation of Real Estate Agencies), CEI (EuropeanConfederation of Real Estate Agents), NAEA - Overseas Member (National Association of Real Estate Agents - Great Britain), ERES (European Real Estate Society).

For all your personal and professional real estate requirements please contact . Savvas A. Savvaidis (BBA Bologna Un., MCEI, ANAEA) on 2241-026281

ΑΝΕΣΤΗΣ & ΣΑΒΒΑΣ ΣΑΒΒΑΪΔΗΣ

Μέγαρο Κιοσόγλου, 3ος όροφος
Εθελοντών Δωδεκανησίων 29
ΡΟΔΟΣ

FIABCI

tel: 2241-026281 fax: 2241-034663
cel: 6944-421015 & 6944-243452
e-mail: sawaidis@rho.forthnet.gr

ΑΣΦΑΛΕΙΟΚΤΗΜΑΤΙΚΗ

ΚΤΗΜΑΤΟΜΕΣΙΤΙΚΟ-ΑΜΟΙΒΑΙΑ ΚΕΦΑΛΑΙΑ
ΑΣΦΑΛΕΙΕΣ INTERNATIONAL LIFE

ΔΙΑΜΕΡΙΣΜΑΤΑ
45 τ.μ. 2άρι Ανάληψη
85 τ.μ. 3άρι Κέντρο
88 τ.μ. 3άρι Δασκάλους
90 τ.μ. 3άρι Ιαλυσός
90 τ.μ. 3άρι Κέντρο
100 τ.μ. 3άρι Κέντρο
115 τ.μ. 4άρι Ανάληψη
115 τ.μ. 4άρι Δασκάλους
125 τ.μ. 4άρι Αγ. Ιωάννης
126 τ.μ. 4άρι Αγ. Ιωάννης
130 τ.μ. 4άρι Μήδια
145 τ.μ. 4άρι Κέντρο

ΔΙΑΜΕΡΙΣΜΑΤΑ ΑΘΗΝΑ
Τρία 88 τ.μ. το καθένα
Λουξ κατασκευής
Μαραθώνος και Λαυρίου

ΟΙΚΟΠΕΔΑ
478 τ.μ. Ροδίνι (Σ.Δ. 0,4)
500 τ.μ. Ανάληψη (Σ.Δ. 0,8)
500 τ.μ. Παραδείσι
700 τ.μ. Ανάληψη (Σ.Δ. 0,8)
1060 τ.μ. Ροδίνι (Σ.Δ. 0,8)
1500 τ.μ. Μιχ. πετρίδη (Σ.Δ. 0,8)

ΑΓΡΟΤΕΜΑΧΙΑ
3,5 στρεμ. Ε.Ο. Ρόδου Λίνδου
4 στρεμ. εντός σχεδίου Μαριτσά
4 στρεμ. Καλαβάρδα
4 στρεμ. Δαματριά
4 στρεμ. Αφάντου
5 στρεμ. Παστίδα
5 στρεμ. Τσαΐρι
6 στρεμ. Παστίδα
11 στρεμ. Παστίδα
80 στρεμ. Κιοτάρι

ΜΕΖΟΝΕΤΕΣ-ΜΟΝΟΚΑΤΟΙΚΙΕΣ
120 τ.μ. Καρακόνερο
120 τ.μ. Μήδια
130 τ.μ. Μήδια
130 τ.μ. Παραδείσι
140 τ.μ. Μήδια
150 τ.μ. Μήδια
150 τ.μ. Ιαλυσός
150 τ.μ. Ιαλυσός
180 τ.μ. Ιαλυσός
180 τ.μ. Παλιά Πόλη
190 τ.μ. Αφάντου
300 τ.μ. Τρεις
450 τ.μ. Κοσκινού

ΚΑΤΑΣΤΗΜΑΤΑ
35 τ.μ. Φαληράκι
38 τ.μ. Φαληράκι
40 τ.μ. Τροφό
50 τ.μ. γραφείο Σοφ. Βενιζέλου
60 τ.μ. Ψαροπούλα
90 τ.μ. Βενιζέλου

ΔΙΑΘΕΤΟΥΜΕ ΠΕΡΙΣΣΟΤΕΡΑ ΑΚΙΝΗΤΑ ΠΡΟΣ ΠΩΛΗΣΗ ΕΚΤΟΣ ΑΠΟ ΤΑ ΑΝΑΓΡΑΦΟΜΕΝΑ

ΥΠΕΥΘΥΝΟΣ ΓΡΑΦΕΙΟΥ
ΚΑΡΑΝΙΚΗΣ ΛΟΥΚΑΣ
ΕΘΝ. ΜΑΚΑΡΙΟΥ 45 ΣΤΟΑ ΡΟΙΚΟΥ 2ος ΟΡΟΦΟΣ
ΤΗΛ. 2241021003 ΚΙΝ. 6932482625

ΓΙΑΝΝΗΣ ΝΙΚΟΛΙΔΑΚΗΣ
Μηχανολόγος- μηχανικός
Γαλλίας 12 - Ρόδος • τηλ. (22410)22291, 35103

ΠΩΛΟΥΝΤΑΙ

Πολυτελή διαμερίσματα με απεριόριστη θέα, ιδιωτικούς χώρους parking και αποθήκες
Επί της οδού Σελλά και Αισχίνη (περιοχή Δασκάλων) 77 τ.μ., 99 τ.μ., 119 τ.μ.
Επί της οδού Κων. Υδραίου (πλησίον Ρόδου-Λίνδου), 135 τ.μ., 95 τ.μ., 147 τ.μ.
Γραφείο 105 τ.μ. επί της οδού Εθνικής Αντιστάσεως και Τσαλδάρη

ΠΩΛΕΙΤΑΙ

η επιχείρηση cafe-rest Baroque, Αλ. Διάκου 19 (πρώην Beer Academy). Πωλείται το ακίνητο μαζί με την επιχείρηση ή μεμονωμένα ο εξοπλισμός.
Το ακίνητο είναι 460 τ.μ. με αυλή 300 τ.μ. και οικόπεδο για πάρκιν, ένα στρέμμα. Διαθέτει 2 ασανσέρ, κεντρική θέρμανση-ψύξη, κλειστό κύκλωμα τηλεόρασης, πλήρη κουζίνα, κ.λπ. Είναι κατάλληλο για πολλές χρήσεις όπως σχολείο, παιδικός σταθμός, cafeteria, εστιατόριο, τράπεζα, πρακτορείο, Ιατρικό κέντρο κ.λπ.
Ο εξοπλισμός περιλαμβάνει τραπεζοκαθίσματα ξύλινα μασίφ, σκεύη κουζίνας, πιάτα, ποτήρια, μαχαιροπήρουνα, κάδρα, ψυκτικούς θαλάμους, μηχανήματα κ.λπ.
Αναλώσιμα όπως ποτά, καφές κ.λπ.
Πληρ. μόνο κατόπιν ραντεβού. Μόνο σοβαρές προτάσεις.
Πληρ. τηλ. 6944396441

ΕΝΟΙΚΙΑΣΕΙΣ

συνέχεια από την προηγούμενη

ΕΝΟΙΚΙΑΖΟΝΤΑΙ STUDIOS ΜΕ ΤΟ ΜΗΝΑ Ή ΜΕ ΤΗΝ ΗΜΕΡΑ ΠΛΗΡΩΣ ΕΠΙΠΛΩΜΕΝΑ ΜΕ ΠΟΛΥΚΟΥΖΙΝΑΚΙ, ΨΥΓΕΙΟ, ΝΤΟΥΣ, WC, ΤΗΛΕΦΩΝΟ, ΜΠΑΛΚΟΝΙ, ΖΕΣΤΟ ΝΕΡΟ ΕΠΙ 24ΩΡΟΥ ΒΑΣΕΩΣ ΣΤΗΝ ΠΙΟ ΗΣΥΧΗ ΠΕΡΙΟΧΗ ΤΗΣ ΠΟΛΗΣ ΡΟΔΟΥ (ΠΕΡΙΟΧΗ ΔΑΣΚΑΛΩΝ), ΟΔΟΣ ΜΑΝΩΛΗ ΠΑΠΑΜΑΝΩΛΗ ΑΡΙΘΜ. 13 ΚΑΘΕΤΟΣ ΕΠΙ ΤΗΣ ΣΤΕΛΙΟΥ ΚΩΤΙΑΔΗ. ΠΛΗΡ. ΤΗΛ. (22410)37244 ΧΠΕ283

ΔΙΑΜΕΡΙΣΜΑ 100 τ.μ. στην Κρεμαστή. Πληροφορίες στα τηλέφωνα: 22410-91237, 91862. Επίσης ενοικιάζεται **ΑΠΟΘΗΚΗ** στην Κρεμαστή επί της οδού Παπαγιάννη. Πληρ. τηλ. 22410-91832. ΑΕ51055

ΕΝΟΙΚΙΑΖΕΤΑΙ σε μεγάλο κήπο στους Τρείς μία λουξ κατασκευής γκαρσονιέρα επιπλωμένη διαθέτει τηλέφωνο, ανεμιστήρα, ηλιακό και ηλεκτρικό θερμοσίφωνα, σίτες στα παράθυρα, πάρκιν κ.λπ. (Πληρ. τηλ. 22410-92714 ΑΕ51069

ΚΑΤΑΣΤΗΜΑ 77 Τ.Μ. ΜΕ ΜΕΓΑΛΟ ΠΑΤΑΡΙ, ΓΩΝΙΑΚΟ, SUPER ΑΝΑΚΑΙΝΙΣΜΕΝΟ ΜΕ ΜΟΝΤΕΡΝΕΣ ΠΡΟΔΙΑΓΡΑΦΕΣ ΣΤΗΝ ΠΛΑΤ. ΑΓ. ΙΩΑΝΝΟΥ 171 (ΤΟ ΠΑΡΟΝ ΚΑΤΑΣΤΗΜΑ Η/Υ). ΠΛΗΡ. ΤΗΛ. (22410)27863, 27196 ΠΕ50450

ΔΙΑΜΕΡΙΣΜΑ ΕΠΙΠΛΩΜΕΝΟ ΜΙΚΡΟ ΙΣΟΓΕΙΟ, ΥΠΕΡΥΨΩΜΕΝΟ, ΣΤΗΝ ΒΕΝΕΤΟΚΛΕΩΝ 111, ΠΕΡΙΟΧΗ ΕΘΝΙΚΟΥ ΣΤΑΔΙΟΥ. ΠΛΗΡ. ΤΗΛ. (22410)33349, 6972921810 ΠΕ51023

ΕΝΟΙΚΙΑΖΟΝΤΑΙ στην Κρεμαστή studios και μικρά διαμερίσματα σε ήσυχη περιοχή, επιπλωμένα με πολυκουζινάκι, WC, κήπο με γκαζόν και ηλιακό. Ανετο πάρκιν. Τιμές studios ευρώ 135, διαμερίσματα ευρώ 220 το μήνα. Πληρ. τηλ. 6937606824, (22410)95487, 48038 ΑΕ50841

ΠΙΠΙΝΟΣ

ΠΩΛΟΥΝΤΑΙ ΔΙΑΜΕΡΙΣΜΑΤΑ

- 2 και 3 υπνοδωματίων πλησίον ΑΡΑΠΑΚΙ
- 2 υπνοδωματίων στην Ιαλυσό
- 1 και 2 υπνοδωματίων στην Ιξιά έναντι Μίρα Μάρε.

Πληρ. τηλ. 2241023895, 6944390803, 6944676003
www.rhodes-top-properties.com

ΠΩΛΕΙΤΑΙ

από ιδιώτη διαμέρισμα (μεταχειρισμένο) λουξ ανακαινισμένο, 95 τ.μ. στην οδό Β. Ηπείρου στον 6' όροφο. Εχει εντοιχισμένη κουζίνα, 2 υπνοδωμάτια, ηλιακό θερμοσίφωνο, air condition, τζακουζι και πολλά άλλα.
Πληρ. κ. Αλέξανδρο, τηλ. (22410)60100, 6945598994 (ώρες γραφείου)

ΠΙΠΙΝΟΣ

ΠΩΛΟΥΝΤΑΙ ΜΟΝΟΚΑΤΟΙΚΙΕΣ

140 τ.μ. σε οικόπεδο 600 τ.μ. στην Ιαλυσό 211.000 ευρώ.
Πληρ. τηλ. 2241023895, 6944390803
www.rhodes-top-properties.com

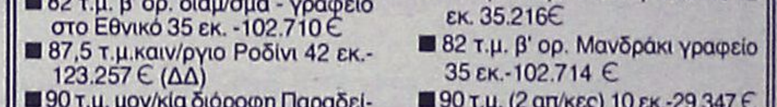

ΚΤΗΜΑΤΟΜΕΣΙΤΙΚΟ ΓΡΑΦΕΙΟ

ΑΙΓΑΙΟΚΤΗΜΑΤΙΚΗ

Π Ω Λ Ο Υ Ν Τ Α Ι

- ΔΙΑΜΕΡΙΣΜΑΤΑ-ΜΟΝΟΚΑΤΟΙΚΙΕΣ
- (ΔΔ)=ΔΑΝΕΙΑ ΔΕΚΤΑ

- 35 τ.μ. Ιαλυσό (studio) 30.000 €.(ΔΔ)
- 54 τ.μ. (ισ. υπ/νο) 6 ετών Ροδίνι 22 εκ. - 64.569 €.(ΔΔ)
- 70 τ.μ. μον/κία με 100 τ.μ. αυλή, κοντά στο Ρολόι, Π. Πόλη, 28 εκ.-82.171 € (ΔΔ)
- 74 τ.μ. Πειραιώς (2 υπν.) 30 εκ. 88.41 € (ΔΔ)
- 75 τ.μ. Καρακόνερο ορ/ανα 37,5 εκ. -110.051 € (ΔΔ)
- 80 τ.μ. καινούργια μεζ/τα Ιαλυσό 38 εκ. - 111.518 € (ΔΔ)
- 80 τ.μ. Π. Πόλη Ρολόι με αυλή (45 εκ.) - 132.061 € (ΔΔ)
- 80 τ.μ. μον/κία στα Κρητικά, 100.000 € (ΔΔ)
- 80 τ.μ. μον/κία με αυλή 7 Χουρμαδιές 50 εκ.-146.735 € (ΔΔ)
- 82 τ.μ. β' ορ. διαμ/σμα - γραφείο στο Εθνικό 35 εκ. -102.710 €
- 87,5 τ.μ.καιν/ργιο Ροδίνι 42 εκ.-123.257 € (ΔΔ)
- 90 τ.μ. μον/κία διόροφη Παραδείσι με τζάκι 22 εκ. - 64.563 € (ΔΔ)
- 93 τ.μ. καινούργιο, Ροδίνι, 45 εκ. - 132.061 € (ΔΔ)
- 94 τ.μ. (3 υπν.) 1ος ορ. Αγ. Αναργύρους 88.041 € -30 εκ. (ΔΔ)
- 94 τ.μ. (ισ. απ/κη) μαρμ/βά, 15 εκ.-44.020 €
- 106 τ.μ. ορ/σμα Θεμ. Σοφούλη, 37 εκ. - 108.584 € (ΔΔ)
- 112 τ.μ. (3 υπν.) Στοκχόλμης, 50 εκ. - 146.735 € (ΔΔ)
- 116 τ.μ. (ισ. υπ/νο) 3 υπν. Πτολεμαίων 55 εκ.-161.408 € (ΔΔ)
- 117 εμ. σε σοβά Δασκάλους) 32 εκ. -93.910 € (ΔΔ)
- 120 τ.μ. πλησίον Μ. Πετρίδη (ισ.), (3 υπν.), 54 εκ. -158.473 €-55 εκ. (ΔΔ)
- 120 τ.μ. μεζ/τα Ροδίνι 80 εκ. 234.776 € (ΔΔ)
- 120 τ.μ. Καρακόνερο 56 εκ. 164.343 (ΔΔ)
- 120 τ.μ. (4 υπν.) Παν. Ροδίου (50 εκ.) 146.735 € (ΔΔ)
- 130 τ.μ. β' ορ. Ροδίνι 60 εκ. 176.082 € (Δ.Δ.)
- 130 τ.μ. μον/κία σε μπετά σε 1 στρ. Τρεις προς Παστίδα 33 εκ. - 96.845 € (ΔΔ)
- 140 τ.μ. μεζ/τα (με 70 τ.μ. υπ.) σε μαρ/βά, Ιαλυσός 50 εκ.-146.735 € (ΔΔ)
- 140 τ.μ. μον/κία σε μπετά Κοσκινού 40 εκ. - 117.388 € (ΔΔ)
- 150 τ.μ. μον/κία σε 2 στρ. στην Ιαλυσό 100 εκ.-293.470 € (ΔΔ)
- 158 τ.μ. μεζ/τα σε μπετά Ιξιά 36 εκ.-105.649 €
- 160 τ.μ. κολώνες διαμ/σμα Δασκάλους 32 εκ.-93.910 €.
- 183 τ.μ. μεζ/τα στο Καρακόνερο 57 εκ. - 167.300 €. (ΔΔ)
- 195 τ.μ. μεζονέτα σε μπετά, Κοσκινού, 35 εκ.-102.714 € (ΔΔ)
- 210 τ.μ. μεζ/τα. Κοσκινού 220.102 €-75 εκ. (ΔΔ)
- 280 τ.μ. μον/κία σε Ιστρ. Κοσκινού 150 εκ.-440.205 € (ΔΔ)
- 280 τ.μ οικ. τετ/νο (κτίριο) Π. Πόλη 100 εκ. 293.470 €
- 550 τ.μ. μον/κία Παστίδα 7 στρ. 170 εκ. 498.899 € (ΔΔ)

ΚΑΤΑΣΤΗΜΑΤΑ-ΑΠΟΘΗΚΕΣ-ΓΡΑΦΕΙΑ

- 35 τ.μ. α' ορ. γραφείο-Εθν. Μακαρίου (17 εκ.) - 50.000 €
- 31 τ.μ. κατάστημα στο Νηρέα 22 εκ. - 64.563 € (ΔΔ)
- 39 τ.μ. κατάστημα Αγ. Αναστασίας 12 εκ.-35.216 €
- 55 τ.μ. Βασ. Ηρακλείου 35 εκ.-102.714 € (ΔΔ)
- 80 τ.μ. Π. Πόλη Ρολόι με αυλή (45 εκ.)-132.061 € (ΔΔ)
- 80 τ.μ. υπ/γεια απ/κη Κένεντυ 12 εκ. 35.216€
- 82 τ.μ. β' ορ. Μανδράκι γραφείο 35 εκ.-102.714 €
- 90 τ.μ. (2 απ/κες) 10 εκ.-29.347 €
- 175 τ.μ. Λεωφ. Ρόδου-Λίνδου 70 εκ.-205.429 € (ΔΔ)
- 160 τ.μ. (αποθήκη) ισ. κατάστημα. Ανάληψη 30 εκ.-88.041 € (ΔΔ)
- 180 τ.μ. αποθήκη Ροδίνι 132.061 €-45 εκ.
- 320 τ.μ. αποθήκη Ασγούρου 44 εκ.-129.126 €
- Δυόροφο κεντρικό κτίριο στο Νιοχώρι.

ΟΙΚΟΠΕΔΑ-ΑΓΡΟΤΕΜΑΧΙΑ

- 400 τ.μ. Δημ. Αναστασιάδη Σ.Δ. 1 -180.000 €
- 440 τ.μ. Ροδίνι (Σ.Δ. 0,8) 220.000 €
- 406 τ.μ. εντός οικισμού Εμπωνας (Σ.Δ. 0,8) 30.000 €
- 500 τ.μ. Μίρα Μάρε (Σ.Δ. 0,8), 45 εκ.-132.016 € (για γραφεία κατ/τα)
- 620 τ.μ. Σ.Δ. 1,4 Αγ. Αναστασίας 110 εκ. - 322.000 € (Δ.Δ.)
- 650 τ.μ. Αισχίνη ΣΔ 0.8 78 εκ. - 228.906 €
- 1.000 τ.μ. Τσαΐρι άρτιο 12 εκ. - 35.216 €
- 1.200 τ.μ. εντός οικ. Κοσκινού (κτίζει 600 τ.μ.) 50 εκ.-146.735 €
- 1.370 τ.μ. εντός οικισμού Αρχ/λου - 50. εκ. - 146.735 €
- 4 στρεμ. στα Νερά Καλλιθέας 75 εκ.-220.102 €
- 4.940 τ.μ. όρια Κρεμαστής 30 εκ.-88.041 €
- 350 τ.μ. (νέα επ/ση οικ/σμού Σορωνής) 28.000 €
- 28.280 τ.μ. πάνω στο κύμα Πλημμύρι Χ15.000 το τ.μ.
- 5.600 τ.μ. με 120 ελιές στον Αγιο Σουλά προς Διμυλιά 4 εκ. - 11.738 €

ΖΗΤΟΥΝΤΑΙ ΜΕΤΑΧΕΙΡΙΣΜΕΝΑ ΔΙΑΜΕΡΙΣΜΑΤΑ - ΑΜΕΣΗ ΠΩΛΗΣΗ
ΑΝΑΛΑΜΒΑΝΟΥΜΕ ΤΗΝ ΕΝΟΙΚΙΑΣΗ ΤΟΥ ΔΙΑΜΕΡΙΣΜΑΤΟΣ ΣΑΣ ΣΕ ΠΟΛΥ ΣΥΝΤΟΜΟ ΧΡΟΝΙΚΟ ΔΙΑΣΤΗΜΑ
ΡΕΝΑ ΒΑΖΟΥΚΟΥ
(ΜΕΣΙΤΗΣ ΑΣΤΙΚΩΝ ΣΥΜΒΑΣΕΩΝ)
ΔΙΕΥΘ. ΓΡΑΦΕΙΟΥ ΔΗΜ. ΘΕΟΔΩΡΑΚΗ 3
9-1 το πρωί και 6.30-9 απ/τα
Δευτέρας-Πέμπτης εκτός Σαβ. και Κυρ.
Τηλ. (22410) 22943-28838 FAX: 28838
email.vazoukou@otenet.gr.
ΡΟΔΟΣ

ΠΩΛΗΣΕΙΣ ΑΚΙΝΗΤΩΝ

◆ ΔΙΑΜΕΡΙΣΜΑΤΑ
- Ανάληψη, 116 τ.μ. + 30 τ.μ. γκαράζ 62.000.000 δρχ. λουξ κατασκευής.
- Ιαλυσός, 85 τ.μ. 38.000.000 δρχ.
- Δασκάλους, 120 τ.μ. 72.000.000 δρχ., λουξ κατασκευής,
- Δασκάλους 91 τ.μ. 55.000.000 δρχ. λουξ κατασκευής
- Δασκάλους 85 τ.μ. λουξ κατασκευής
- Δάσκάλους 50 τ.μ. λουξ κατασκευής
- Καναδά 115 τ.μ. λουξ καταασκευής
- Καναδά 89 τ.μ. λουξ κατασκευής
- Καναδά 78 τ.μ. λουξ κατασκευής
- Καναδά 46 τ.μ. λουξ κατασκευής
- Ροδίνι 80 τ.μ. 30.500.000
- Ροδίνι 114 τ.μ. 48.000.000 δρχ. λουξ κατασκευής
- Ανάληψη 85 τ.μ. 40.000.000 δρχ. λουξ κατασκευής
- Πειραιώς 60 τ.μ. 27.000.000 δρχ.
- Τροίας 90 τ.μ. λουξ κατασκευής με απεριόριστη θέα.

◆ ΗΜΙΤΕΛΗ ΔΙΑΜΕΡΙΣΜΑΤΑ
- Διαμέρισμα 85 τ.μ. Ιαλυσός χτισμένο 22.000.000 δρχ.
- 60 τ.μ. 12.000.000 δρχ. Αταβύρου

◆ ΜΕΖΟΝΕΤΕΣ-ΜΟΝΟΚΑΤΟΙΚΙΕΣ
- 280 τ.μ. και 70 τ.μ. υπόγειο με οικόπεδο 700 τ.μ. Ιαλυσός.

Ημιτελή 200 τ.μ. σε 750 τ.μ. οικόπεδο 55.000.000 δρχ. σε μπετά.
- 160 τ.μ. με οικόπεδο 1300 μ. στα Κοσκινού 40.000.000 δρχ. (μπετά)
- 180 τ.μ. με οικόπεδο 1300 μ. στο Κανδυλί (μπετά)
- Κοσκινού 195 τ.μ., 35.000.000 δρχ. (κτισμένη)

◆ ΟΙΚΟΠΕΔΑ
- Ρόδου-Λίνδου 588 τ.μ., 60.000.000 δρχ., συντελεστής 0,8
- Αφάντου 7 στρεμ. 50.000.000
- Κολύμπια 2.500 στρεμ. 35.000.000
- Κιοτάρι πάνω στο κύμα 5 στρ.
- Παραδείσι, 1500 μ., 8.000.000 δρχ.
- Μαριτσά 2 στρ., 17.000.000 δρχ.
- Κατταβιά 650 τ.μ. 3.000.000 δρχ.

◆ ΑΠΟΘΗΚΕΣ
- Αποθήκη σχεδόν ισόγεια 250 τ.μ. 20.000.000 δρχ.

◆ ΚΑΤΑΣΤΗΜΑΤΑ
- Επιχείρηση στην οδό Ηρώων Πολυτεχνείου
- Πωλείται επιχείρηση -αναψυκτήριο

◆ ΚΤΗΜΑΤΑ
- Κατταβιά Αγ. Γιώργης 4800 τ.μ. 6.000.000 δρχ.
- Λαχανιά, 2 στρ. οικοδομίσιμο 3.000.000 δρχ.
- Πίσω από το παλιό αεροδρόμιο 4 στρ., 22.000.000 δρχ. με θέα.
- Χωράφι 4 στρ. στην Παστίδα 18.000.00 δρχ.
- Χωράφι 5.700 στρ. στα Κολύμπια, 15.000.000 δρχ.
- Κατταβιά 1000 τ.μ. άρτιο και οικοδομήσιμο με φως, νερό, 2.500.000 δρχ.
- Πλημμύρι 1520 στρ. πάνω στην θάλασσα, τιμή 6.000.000 δρχ.
- Πλημμύρι 1.640τ.μ. 4.000.000 δρχ. οικοδομήσιμο
- Πλημμύρι 3.240τ.μ. 3.000.000 δρχ.
- Λαχανιά 4.700 τ.μ. 16.000.000 δρχ. οικοδομήσιμο
- 10 στρ. Κιοτάρι, νερό, ρεύμα 12.000.000 δρχ.
- Λαχανιά 100 στρ. πάνω στην θάλασσα
- Λαχανιά 45 στρ. 2500 δρχ./μέτρο
- Κατταβιά 2.500 τ.μ. πάνω στο δρόμο οικοδομήσιμο,
- Λάρδος 7 στρ. 12.000.000 δρχ.
- Κιοτάρι 4 στρ. 4.000.000 δρχ.
- Λαχανιά 750 τ.μ., 8.500.000 δρχ.στο χωριό
- Γεννάδι 20 στρ. ρεύμα-νερό 20.000.000 δρχ.
- Κιοτάρι 7 στρ. με νερό-ρεύμα 8.000.000 δρχ.
- Λαχανιά 4 στρ. 300 μέτρα από τη θάλασσα 8.000.000 δρχ.
- Γεννάδι 1.100 τ.μ. 1.500.000 δρχ.
- Κατταβιά 10 στρ. 10.000.000 δρχ.
- Πλημμύρι 12 στρ. με φως, νερό
- Κατταβιά 4.000 τ.μ. 2.000.000 δρχ.
- Πλημμύρι 5.500 τ.μ. 6.500.000 δρχ.
- Γεννάδι στη λεωφόρο 4.000 τ.μ., 12.000.000 δρχ.
- Γεννάδι, 2 στρ. πάνω στη θάλασσα
- Πλημμύρι, 4.500 στρ. 6.000.000 δρχ.
- Κιοτάρι 4 στρ. κοντά στη θάλασσα
- Σάλακος 8στρ. 16.000.000 δρχ.

➪ Πωλούνται αποθήκες και βιοτεχνικοί χώροι.

- **ΔΑΝΕΙΑ ΔΕΚΤΑ - ΕΥΚΟΛΙΕΣ ΠΛΗΡΩΜΗΣ**
- **ΖΗΤΟΥΝΤΑΙ ΟΙΚΟΠΕΔΑ ΠΡΟΣ ΑΓΟΡΑ - ΚΤΗΜΑΤΑ ΚΑΙ ΔΙΑΜΕΡΙΣΜΑΤΑ**

ΣΤΑΜΑΤΗΣ ΜΑΝΩΛΑΚΟΣ

ΩΡΕΣ ΓΡΑΦΕΙΟΥ 8.30-1.00 π.μ. και 5-8 μ.μ.
ΔΗΜ. ΑΝΑΣΤΑΣΙΑΔΗ 45 (παραπλεύρως ΥΠΕΡΑΓΟΡΑΣ ΠΑΠΑΚΥΡΙΑΚΟΥ-ΣΥΝΟΙΚΙΑ ΔΑΣΚΑΛΩΝ) Τηλέφωνα: 2241023815-78275, 6944698056

Από το ξενοδοχείο D' ANDREA MARE στην Ιαλυσό

ΖΗΤΟΥΝΤΑΙ

1. Βοηθός μάγειρα
2. Σερβιτόρα / ος

Αιτήσεις καθημερινά 11.00-15.00

Τηλ. (22410)96086, φωτογραφία απαραίτητη

ΑΠΟ ΓΡΑΦΕΙΟ ΓΕΝΙΚΟΥ ΤΟΥΡΙΣΜΟΥ

Ζητούνται για άμεση πρόσληψη

Α) Βοηθός Λογιστηρίου με τα ακόλουθα προσόντα:

1. Απόφοιτος ΑΕΙ-ΤΕΙ στη Λογιστική ή άλλης Λογιστικής Σχολής
2. Προϋπηρεσία 2 ή 3 ετών σε Λογιστήριο επιθυμητή
3. Πολύ καλή γνώση της Πληροφορικής και του χειρισμού Η/Υ
4. Καλή γνώση της Αγγλικής γλώσσας
5. Ηλικία από 26-40 ετών
6. Εκπληρωμένες οι στρατιωτικές υποχρεώσεις (για νέους)

Β) Δεσποινίδα ή κυρία για το τμήμα κρατήσεων με τα ακόλουθα προσόντα:

1. Κάτοχος απολυτηρίου λυκείου (τουλάχιστον)
2. Προϋπηρεσία σε άλλο Τουριστικό Γραφείο, επιθυμητή
3. Πολύ καλή γνώση της Αγγλικής γλώσσας
4. Πολύ καλή γνώση της Πληροφορικής και του χειρισμού Η/Υ
5. Ηλικία από 24-35 ετών.

Οι ενδιαφερόμενοι μπορούν να αποστείλουν το βιογραφικό τους σημείωμα με αντίγραφα του Τίτλου Σπουδών τους, πρόσφατη φωτογραφία καθώς τηλέφωνο και διεύθυνση διαμονής στον κ. **Καραγιάννη Παναγιώτη,** Εργάνης Αθηνάς 41 Ρόδος φαξ 2241033168

"ΕΘΝΙΚΗ ΑΣΦΑΛΙΣΤΙΚΗ"
ΓΡΑΦΕΙΟ ΠΩΛΗΣΕΩΝ ΡΟΔΟΥ
ΣΟΦ. ΒΕΝΙΖΕΛΟΥ 1, ΡΟΔΟΣ
ΤΗΛ. 2241038338, 36274, 34586

ΠΡΟΣΚΛΗΣΗ ΓΙΑ ΣΥΝΕΡΓΑΣΙΑ

- Σε νέους και νέες που θέλουν να ξεκινήσουν το επικερδές επάγγελμα του Ασφαλιστικού συμβούλου
- Σε επαγγελματίες Ασφαλιστικούς και Χρηματοοικονομικούς συμβούλους
- Σε επαγγελματίες που τους ενδιαφέρει η καριέρα του "MANAGER" Ασφαλιστικών Συμβούλων στην ΕΘΝΙΚΗ ΑΣΦΑΛΙΣΤΙΚΗ

ΠΡΟΣΦΕΡΟΥΜΕ

- Σταθερή μηνιαία αμοιβή (μισθός) για νέους συνεργάτες
- Σύγχρονα ασφαλιστικά και χρηματοοικονομικά προϊόντα του ομίλου της "ΕΘΝΙΚΗΣ ΤΡΑΠΕΖΑΣ"
- Τα καλύτερα πακέτα αμοιβών
- Μεγάλες προοπτικές εξέλιξης
- Προγράμματα συνεχούς εκπαίδευσης

✓ ΣΤΑΔΙΟΔΡΟΜΗΣΤΕ ΣΤΗΝ ΕΘΝΙΚΗ
✓ ΕΛΑΤΕ ΣΤΟΝ ΚΥΚΛΟ ΤΗΣ ΕΘΝΙΚΗΣ

Για πληροφορίες
Μαστρονικήτας Γεώργιος

εργασιες

συνέχεια από την προηγούμενη

ΝΕΟΣ Ή ΝΕΑ πεπειραμένος, για να εργαστεί σαν rep (συνοδός - ξεναγός) σε αγγλικό τουριστικό γραφείο με σπαστό ωράριο. Απαραίτητη προϋπόθεση η προϋπηρεσία σε τουριστικό γραφείο και άπταιστα Αγγλικά. Για περισσότερες πληροφορίες απευθυνθείτε στην κ. Hilda Dabby, ώρες γραφείου (9 -1 μ.μ. και 5-7 μ.μ.) στο τηλ. 22410-34285. Μισθός ικανοποιητικός, καθώς και ποσοστά επί των πωλήσεων. AZ51308

ΑΠΟ ΤΟ **ΤΟΥΡΙΣΤΙΚΟ ΓΡΑΦΕΙΟ MERIDIAN**

ΖΗΤΕΙΤΑΙ

ΥΠΑΛΛΗΛΟΣ

Απαιτούμενα προσόντα: Γνώση Η/Υ, πολύ καλή γνώση της Γαλλικής γλώσσας και Αγγλικής ή Ιταλικής.
Οι ενδιαφερόμενοι μπορούν να επικοινωνήσουν καθημερινώς με το γραφείο μας,
28ης Οκτωβρίου 16 με τον κ. Σταματάκη,

τηλ. **22410-75080/3**

ΤΟ ΞΕΝΟΔΟΧΕΙΟ DELFINIA RESORT ΣΤΑ ΚΟΛΥΜΠΙΑ

ΖΗΤΕΙ

- Κοπέλα βοηθό σερβιτόρου για το εστιατόριο-Bar. Προϋπηρεσία και γνώσεις Γερμανικής-Αγγλικής γλώσσας θα εκτιμηθούν επί πλέον.
- Λαντζιέρα

Πληρ. τηλ. 2241056601 ή 2241056602
fax: 2241056603

ΚΛΕΟΒΟΥΛΟΣ Α.Ε.
ΞΕΝ. LINDOS ROYAL-ΞΕΝ. LINDOS VILLAGE
Βληχά Λίνδου Ρόδου
Τηλ. 2244032000/32008
Φαξ: 2244032007

ΖΗΤΕΙ ΝΑ ΠΡΟΣΛΑΒΕΙ

Φουρνάρη που να γνωρίζει και από σφολιατοειδή να δουλέψει βραδινές ώρες.

Από τουριστικό κατάστημα
στην Παλιά Πόλη & παραλία Ιαλυσού

ΖΗΤΟΥΝΤΑΙ

Κοπέλες για να εργαστούν ως πωλήτριες

Απαραίτητα προσόντα:

- Ηλικία από 23 έως 40 ετων
- Γνώση της Αγγλικής καθώς και επιπλέον γλωσσών θα εκτιμηθούν
- Τυχόν προϋπηρεσία θα ληφθεί υπ' όψιν.

Μισθός και ποσοστά αναλόγως προσόντων.

Πληροφορίες τηλ. (22410)38650/38990 από 10.00-15.00

Αποστείλατε βιογραφικό σημείωμα στο fax: **(22410)38785**

WANTED A YOUNG PERSON preferably an experienced man or woman to work for a British company in the capacity of a representative with duties comprising of hotel visits, transfers, welcome meetings, excursion sales and customer services. Competitive salary plus commission will be offered. It is essential that the person speak very good English. For further information please contact Mrs Hilda Dabby, tel. No 22410-34285 office hours: 09.00-13.00 a.m. and 17.00-19.00 p.m. AZ51307

ΜΠΟΥΦΕΤΖΗΣ έμπειρος (μπαρ, πατά, παγωτά) από εστιατόριο στην Ιαλυσό. Συνεχές ωράριο από 16.00-00.30. Πληρ. τηλ. 22410 90730-6977655652 AZ51253

ΤΕΧΝΙΚΟΣ τηλεοράσεων από το εξουσιοδοτημένο service της Sony στα Δωδεκάνησα για άμεση πρόσληψη. Πληρ. κ. Βαγγέλη τηλ. 2241022408 ώρες καταστημάτων. AZ51268

ΚΟΠΕΛΕΣ εμφανίσιμες για cafe-bar στην πόλη της Ρόδου. Πληρ. τηλ. 6946963858, κ. Μανώλη AZ51270

ΚΑΜΑΡΙΕΡΑ από μικρή ξενοδοχειακή μονάδα στην Κρεμαστή. Πληρ. τηλ. 2241091930 και 2241092013 AZ51267

ΝΕΟΣ/ΝΕΑ για μόνιμη 12μηνη απασχόληση σε πρατήριο άρτου-ζαχαροπλαστείου. Πληρ. τηλ. 2241020008 AZ51269

English qualified nanny living in Trianta looking for work. 6942573296. AZ51245

ΟΔΗΓΟΙ με δίπλωμα Γ' κατηγορίας για δωδεκάμηνη απασχόληση σε εταιρεία περιορισμένης ευθύνης. Για περισσότερες πληροφορίες απευθυνθείτε στα τηλέφωνα 22410 66706-8 ώρες λειτουργίας από 08.00-14.00. AZ51224

ΕΠΙΧΕΙΡΗΣΗ ΕΜΠΟΡΙΑΣ & ΕΓΚΑΤΑΣΤΑΣΕΩΝ ΚΛΙΜΑΤΙΣΜΟΥ

ΖΗΤΕΙ

ΤΕΧΝΙΚΟ ΕΓΚΑΤΑΣΤΑΣΕΩΝ

με ανάλογη προϋπηρεσία στον κλιματισμό (ψύξη, θέρμανση).
Πληροφορίες & υποβολή βιογραφικού στην διεύθυνση
Π. Κανελλοπούλου 3 Ρόδος Τ.Κ. 85100
Τηλ. 22410 27200-22410 31064

Από το ΥΠΕΡΜΑΡΚΕΤ ΣΠΑΝΟΣ

ΖΗΤΕΙΤΑΙ

Πεπειραμένος **ΚΡΕΟΠΩΛΗΣ** για το υποκατάστημα της Λέρου με μισθό ικανοποιητικό. Αιτήσεις γίνονται δεκτές στην γραμματεία του καταστήματος από τις 09.00 μέχρι τις 15.00 καθημερινώς

ΖΗΤΟΥΝΤΑΙ

πωλήτριες για καταστήματα εντός πόλεως
Πληρ. τηλ. (22410)74443, 32125

Η OLYMPIC CATERING S.A.

για την στελέχωση των Χώρων Εστίασης στο Αεροδρόμιο της Ρόδου

ΖΗΤΑ

ΔΙΕΥΘΥΝΤΗ ΚΑΤΑΣΤΗΜΑΤΟΣ

Απαραίτητα προσόντα:

- Ηλικία από 28 έως 35 ετών
- Διοικητικές ικανότητες και ευχέρεια στην επικοινωνία
- Προϋπηρεσία σε χώρο εστίασης ή ξενοδοχειακό χώρο
- Γνώση αγγλικής γλώσσας και ηλεκτρονικών υπολογιστών.
- Εκπληρωμένες στρατιωτικές υποχρεώσεις (για τους άνδρες)

Προσφέρεται δυνατότητα σταδιοδρομίας & εξέλιξης
Πληρ. τηλ. 2241082487
Η παραλαβή των βιογραφικών θα γίνεται από το γραφείο μας στο Αεροδρόμιο, καθημερινά 09.00 έως 17.00

ΖΗΤΕΙΤΑΙ

Δεσποινίδα ή κυρία για εργασία σε κατάστημα στην πόλη της Ρόδου

ΠΡΟΣΟΝΤΑ:
Απόφοιτος Λυκείου
Ηλικία έως 30 ετών
Ευχέρεια στην χρήση Η/Υ βασικά προγράμαμτα (word, excel κ.λπ.)
Αδεια οδήγησης αυτοκινήτου ή μοτοποδηλάτου

ΠΡΟΣΦΕΡΟΝΤΑΙ:
Πλήρης ετήσια απασχόληση
Μισθός αναλόγως προσόντων και όλα τα νόμιμα επιδόματα
Πλήρης ασφαλιστική κάλυψη

ΩΡΑΡΙΟ:
Ωρες καταστήματος

ΠΛΗΡΟΦΟΡΙΕΣ:
ΤΗΛ. (22410)34526 ΑΠΟ 11.00-14.30 ΚΑΙ 18.00-21.00
Κον ΧΑΤΖΗΙΩΑΝΝΟΥ ΠΑΝΤΕΛΗ
Βιογραφικά μπορούν να σταλούν με FAX ΣΤΟ 22410-34526

ΞΕΝΟΔΟΧΕΙΟ ΚΟΛΥΜΠΙΑ ΜΠΗΤΣ

ΖΗΤΟΥΝΤΑΙ

Maitre d' Hotel
Συντηρητής
Σερβιτόροι
Βοηθοί σερβιτόροι
Σερβιτόρες και βοηθοί μπαρ
Σερβιτόρες και βοηθοί καφετέριας
Καμαριέρες
Κηπουρός
Αιτήσεις 10.00-12.00, τηλ. **(22410)56247**

ΡΟΔΙΑΚΗ ΚΤΗΜΑΤΙΚΗ

ΣΥΜΒΟΥΛΟΙ & ΕΚΤΙΜΗΤΕΣ ΑΚΙΝΗΤΩΝ — ΚΤΗΜΑΤΟΜΕΣΙΤΙΚΟ ΓΡΑΦΕΙΟ από το 1983

ΠΩΛΟΥΝΤΑΙ ΜΟΝΟΚΑΤΟΙΚΙΕΣ ΣΤΟΥΣ ΤΡΕΙΣ



ΣΕ ΜΠΕΤΑ ΑΠΟ 105.000 ΕΥΡΩ

ΑΝΕΣΤΗΣ & ΣΑΒΒΑΣ ΣΑΒΒΑΪΔΗΣ

τηλ: 2241-026281 κιν : 6944-421015 & 6944-243452

εργασιες

συνέχεια από την προηγούμενη

ΑΠΟ ΚΑΦΕΤΕΡΙΑ ΣΤΗΝ ΠΑΡΑΛΙΑ ΙΑΛΥΣΟΥ ΖΗΤΟΥΝΤΑΙ ΒΟΗΘΟΣ ΣΕΡΒΙΤΟΡΟΥ ΚΑΙ ΒΟΗΘΟΣ ΜΠΑΡΜΑΝ. ΠΛΗΡ. ΤΗΛ. 6946336192 ΠΖ51182

ΖΗΤΟΥΝΤΑΙ ΨΗΣΤΕΣ ΓΙΑ ΓΥΡΑΔΙΚΟ ΣΤΟ ΚΕΝΤΡΟ ΤΗΣ ΠΟΛΗΣ ΠΛΗΡ. ΤΗΛ. 6946162961 ΠΖ51194

ΟΔΗΓΟΣ - ΠΩΛΗΤΗΣ! Ζητείται από εταιρεία διανομών. Απαραίτητα προσόντα: Δίπλωμα Γ' κατηγορίας, ηλικία έως 35 ετών. Για περισσότερες πληρ. επικοινωνήστε μαζί μας στο τηλ. 2241069442, 6944546074 AZ51195

ΠΩΛΗΤΕΣ για πολυκατάστημα. Ελληνικής καταγωγής έως 30-35 χρόνων. Πληρ. για αιτήσεις στο τηλ. (22410)20037AZ51185

ΖΗΤΕΙΤΑΙ νεαρή κοπέλα για να εργασθεί σε καφέ μπαρ. Πληρ.τηλ. 6945671551 AZ51192

Από το ξεν. ΦΙΛΕΡΗΜΟΣ **ΖΗΤΟΥΝΤΑΙ:** α) βοηθός λογιστού για τήρηση βιβλίων Γ' κατηγορίας απόφοιτος ΤΕΙ και χρήση Η/Υ, β) ζαχαροπλάστης - αρτοποιός. Πληρ. τηλ. 2241092510 κο Δράκο Νίκο AZ51191

Από παραλιακό cafe **ΖΗΤΕΙΤΑΙ** προσωπικό για τη καλοκαιρινή σεζόν. Πληρ. τηλ. (22410)33109 AZ51168

ΖΗΤΟΥΝΤΑΙ εμφανίσιμες κοπέλες για επώνυμη καφετέρια bar εκτός Ρόδου. Δική μας μεταφορά. Ωρα εργ. 7.00 μ.μ.-2.30 Ημ. μισθός 35 ευρώ. Πληρ. τηλ. 6972137652, 6976424455 AZ51163

ΖΗΤΕΙΤΑΙ κυρία Ελληνίδα ως οικιακή βοηθός για καθημερινή τετράωρη εργασία εκτός Κυριακής. Πληρ. τηλ. 6973314143 AZ51166

ΖΗΤΟΥΝΤΑΙ πωλητές για κατάστημα στην Παλιά Πόλη με γνώσεις Αγγλικών - Γερμανικών με μισθό αναλόγως προσόντων. Πληρ. τηλ. 6977886802 AZ51159

ΖΗΤΟΥΝΤΑΙ κοπέλες να εργαστούν σε σούπερ μάρκετ στα Τριάντα. Ωράριο συνεχές (πρωινό - απογευματινό). Πληρ. τηλ. (22410)93630 AZ51157

ΖΗΤΕΙΤΑΙ έμπειρος πιτσαδόρος για Ιταλικό εστιατόριο στο Φαληράκι. Εξαιρούνται αλλοδαποί. Πληρ.τηλ. (22410)70505 AZ51148

ΖΗΤΕΙΤΑΙ εμφανίσιμη γυναίκα βοηθός σε ψητοπωλείο. Πληρ.τηλ. (22410)70505 AZ51149

Από κεντρικό ψητοπωλείο **ΖΗΤΕΙΤΑΙ** εμφανίσιμη κοπέλα για σέρβις και υποδοχή με ευφράδεια λόγου που να γνωρίζει Αγγλικά. Πληρ. τηλ. (22410)70505 AZ51147

ΚΟΠΕΛΕΣ για εργασία σε εμπορικό κατάστημα ως πωλήτριες. Πληρ. τηλ. (22410)64356 AZ51133

Από το ξενοδοχείο ΒΑΣΙΛΕΙΑ **ΖΗΤΟΥΝΤΑΙ** σερβιτόροι ή σερβιτόρες, μπάρμαν ή μπαργούμαν και γυναίκα μπουφετζού. Πληρ.τηλ. (22410)27126 ώρες 8 π.μ.-11.30 π.μ., 5.30 μ.μ.-9.30 μ.μ. 6947274979 AZ51104

ΥΠΑΛΛΗΛΟΣ για ενοικιάσεις μοτοποδηλάτων άνω των 25 ετών. Πληρ. τηλ. (22410)94367 AZ51105

ΒΟΗΘΟΣ ΜΑΓΕΙΡΑ, πιτσαδόρος και σερβιτόροι στην περιοχή Πεύκους. Πληρ. τηλ. 6974453450 AZ51100

ΑΠΟ ΤΗΝ ΕΤΑΙΡΕΙΑ ΝΙΚΑΣ

ΖΗΤΕΙΤΑΙ

ΟΔΗΓΟΣ - ΔΙΑΝΟΜΕΑΣ

κάτοχος διπλώματος γ' επαγγελματικής κατηγορίας (ηλικίας έως 35 ετών).

Πληρ. τηλ. (22410)87650

Από την εταιρία "ΤΡΟΦΟΔΟΤΙΚΗ ΡΟΔΟΥ"

ΖΗΤΕΙΤΑΙ

ΟΔΗΓΟΣ-με επαγγελματικό δίπλωμα-γνώστης της αγοράς. Εποχιακή απασχόληση.
Ώρες λειτουργίας 07.00-15.00

Πληρ. τηλ. (22410)68111, 64440, 60314

SUN BEACH RESORT COMPLEX
IALYSOS P.O. Box 272, 85101 RHODES GREECE

ΖΗΤΕΙΤΑΙ

- **Προϊστάμενος Super Market** - (Ανδρας)
  Ο ιδανικός υπάλληλος θα πρέπει να έχει επαρκή πείρα στο χώρο

Πληρ. τηλ. (22410)93821

Από αλυσίδα καταστημάτων γρήγορης εστίασης

ΖΗΤΟΥΝΤΑΙ

- Ατομο για το ταμπλό
- Κόφτης (με αξιόλογη εμπειρία)
- Βοηθός ψήστη

Πληροφορίες τηλ. (22410)33969 (8.30-16.00)

WANTED

From specialty tourist shops in the Old Town & Ialysos
Respossible girl for the sales with following qualifications
1. Must speak good English, other languages will be appreciated (German, Italian)
2. Previous experience will be considered
Salary and bonus according to qualifications
For more information please contact tel. **(22410)38650/38990**
Send C.V. to the following fax: **(22410)38785**

Από το ξενοδοχείο Διόνυσος
ΙΞΙΑ-ΡΟΔΟΣ

ΖΗΤΟΥΝΤΑΙ

- Ελεγκτής με πείρα και γνώσεις Η/Υ
- Υπάλληλος υποδοχής για απογευματινή βάρδια
- Θυρωρός υπηρεσίας

Αιτήσεις δεχόμαστε καθημερινά στο ξενοδοχείο από 10.00-13.00. Αποστολή βιογραφικών στη Τ.Θ. 241

Πληρ. τηλ. 2241023021

ΥΠΑΛΛΗΛΟΣ ΓΡΑΦΕΙΟΥ

Γραφείο γενικού τουρισμού στην Ρόδο
Ζητά **ΔΕΣΠΟΙΝΙΔΑ** ή **ΚΥΡΙΑ**
να γνωρίζει καλά Γερμανικά και Ιταλικά.

Πληροφορίες τηλ. 22410-73221 & 73222
Ωρες 10.00-17.00

Από το ξενοδοχείο ΗΛΥΣΙΟΝ στους Πεύκους Λίνδου

ΖΗΤΕΙΤΑΙ

μαγείρισα για βραδυνή βάρδια

Πληρ. τηλ. 2241036176, 6976030955

ΠΑΡΑΝΤΑΪΣ ΠΕΥΚΟΙ ΛΙΝΔΟΣ Α.Ε.
ΠΕΥΚΟΙ - ΛΙΝΔΟΣ

ΖΗΤΟΥΝΤΑΙ

Από το ξενοδοχείο "PEFKI ISLANDS RESORT" στους Πεύκους ζητούνται για την σαιζόν 2003 (01/05/2003-31/10/2003) οι ακόλουθες ειδικότητες:

- **Β' σερβιτόροι**
- **Β' μάγειρας**
- **Καμαριέρες**
- **Συντηρητής**
- **Κηπουρός**
- **Αποθηκάριος** (Λογιστικές γνώσεις απαραίτητες)

Οι ενδιαφερόμενοι θα πρέπει να έχουν καλή γνώση της Αγγλικής γλώσσας και προϋπηρεσία το λιγότερο 2 χρόνια.
Για την συμπλήρωση των αιτήσεων θα πρέπει ο/η ενδιαφερόμενος/ή να απευθυνθεί στο ξενοδοχείο από 09.00 έως 14.00 καθημερινά ή στο τηλέφωνο **2244048163,** fax **2244048184**

ΛΕΒΕΝΤΗΣ
PIZZA RESTAURANT

Το εστιατόριο ΛΕΒΕΝΤΗΣ επιθυμεί να προσλάβει για 12-μηνη απασχόληση:

Σερβιτόρες
και
Διανομείς

Προσφέρεται δυνατότητα για 12-μηνη απασχόληση είτε σε πλήρη, είτε σε part time βάση, άριστο εργασιακό περιβάλλον, ανταγωνιστικές αποδοχές αναλόγως της εμπειρίας και δυνατότητες εξέλιξης.

Οι ενδιαφερόμενοι (-ες) μπορούν να επικοινωνήσουν με τον κ. Γεώργιο Παπασταύρου, καθημερινά μεταξύ 10:00 - 18:00 στο τηλέφωνο 22410 22375

ΦΑΓΗΤΟ ΜΕ ΠΟΙΟΤΗΤΑ & ΓΕΥΣΗ



ΕΠΕΝΔΥΤΙΚΕΣ ΠΡΟΤΑΣΕΙΣ

ΕΝΟΙΚΙΑΖΟΝΤΑΙ

καταστήματα
στο Εμπορικό Κέντρο
Μαλτέζου επί της οδού
Αυστραλίας (έναντι Μαρίνας)

ΑΠΟΚΛΕΙΣΤΙΚΗ ΔΙΑΘΕΣΗ

ΑΝΕΣΤΗΣ & ΣΑΒΒΑΣ ΣΑΒΒΑΪΔΗΣ
τηλ: 2241-26281
κιν: 6944-421015

ΡΟΔΙΑΚΗ ΚΤΗΜΑΤΙΚΗ
ΣΥΜΒΟΥΛΟΙ & ΕΚΤΙΜΗΤΕΣ ΑΚΙΝΗΤΩΝ
ΚΤΗΜΑΤΟΜΕΣΙΤΙΚΟ ΓΡΑΦΕΙΟ από το 1983

εργασιες

συνέχεια από την προηγούμενη

ΣΧΟΛΗ ΟΔΗΓΩΝ ΚΟΥΣΗ ΠΑΝΤΕΛΗ

- ΔΙΠΛΩΜΑΤΑ
- ΕΡΑΣΙΤΕΧΝΙΚΑ
- ΕΠΑΓΓΕΛΜΑΤΙΚΑ
- ΜΟΤΟΣΙΚΛΕΤΑΣ
- ΜΑΘΗΜΑΤΑ **ΘΕΩΡΗΤΙΚΗΣ** ΔΙΔΑΣΚΑΛΙΑΣ



-Επεκτάσεις όλων των κατηγοριών -Αναθεωρήσεις ληγμένων αδειών -Μετατροπές ξένων αδειών σε ελληνικές

Οδός Βαλαωρίτου 9
(έναντι HOTEL SEMIRAMIS ΠΙΣΩ ΑΠΟ ΤΟ ΠΑΛΑΙΟ ΝΟΣΟΚΟΜΕΙΟ
e-mail: kousisp@acn.gr

ΕΚΠΑΙΔΕΥΤΙΚΟ ΑΥΤΟΚΙΝΗΤΟ:
TOYOTA YARIS 1300 cc
AIR CONDITIONED
(ΠΡΟΣΟΧΗ): ΜΑΘΗΜΑΤΑ
α. Μοτοσικλέτας μεγάλου κυβισμού από 125 cc έως ανεξαρτήτου
β. Μοτ/τας έως 125 cc
γ. Μοτοποδηλάτου 50 cc
Διαθέτουμε επίσης κι αυτόματες μοτοσικλέτες 125 cc
Πληρ. τηλ.
(22410)29157-73820-94777
ΚΑΙ ΑΝΑ ΠΑΣΑ ΣΤΙΓΜΗ ΣΤΑ ΚΙΝΗΤΑ τηλ.
6944/511313-6944/203343
Στην κατηγορία ανεξαρτήτου κυβισμού η εκπαίδευση γίνεται με μοτοσικλέτα 500 cc
Παραλαβή των μαθητών μας και από τις οικίες τους
"Η σωστή και μεθοδική εκπαίδευση στα σύγχρονα οχήματά μας, βάζει γερά θεμέλια για τη δημιουργία ενός καλού νέου οδηγού"

ΠΡΟΣΟΧΗ
Στη σχολή μας παραδίδονται και μαθήματα θεωρητικής διδασκαλίας

ΠΜ50387

ΑΝ ΣΚΕΦΤΕΣΤΕ ΣΟΒΑΡΑ ΝΑ ΑΥΞΗΣΕΤΕ ΤΟ ΕΙΣΟΔΗΜΑ ΣΑΣ ΧΩΡΙΣ ΝΑ ΑΦΗΣΕΤΕ ΤΗΝ ΕΡΓΑΣΙΑ ΣΑΣ, ΤΗΛΕΦΩΝΗΣΤΕ ΣΤΟ 6991472583 ΑΠΟΓΕΥΜΑΤΙΝΕΣ ΩΡΕΣ 'Η ΕΠΙΣΚΕΦΘΕΙΤΕ ΤΟ www.successin.com ΠΖ51173

ΑΠΟ ΤΟ ΣΥΝΕΡΓΕΙΟ ΑΥΤΟΚΙΝΗΤΩΝ MALLIARAKIS MOTORSPORT VW/AUDI ΖΗΤΑ 2 ΜΗΧΑΝΙΚΟΥΣ ΑΥΤΟΚΙΝΗΤΩΝ Ο-ΠΟΥ: ΝΑ ΚΑΤΕΧΕΙ ΔΙΠΛΩΜΑ ΑΥΤΟΚΙΝΗΤΟΥ, ΝΑ ΓΝΩΡΙΖΕΙ ΤΗΝ ΑΓΓΛΙΚΗ ΓΛΩΣΣΑ, ΝΑ ΕΧΕΙ ΤΕΛΕΙΩΣΕΙ ΤΙΣ ΣΤΡΑΤΙΩΤΙΚΕΣ ΤΟΥ ΥΠΟΧΡΕΩΣΕΙΣ. ΠΛΗΡ. ΤΗΛ. 2241065290, 6944538938 κο ΚΥΡΙΑΚΟ ΠΖ51139

ΖΗΤΕΙΤΑΙ ΤΕΧΝΙΤΗΣ ΑΛΟΥΜΙΝΑΣ ΝΑ ΑΝΑΛΑΒΕΙ ΤΗΝ ΚΑΤΑΣΚΕΥΗ ΚΟΥΦΩΜΑΤΩΝ ΑΛΟΥΜΙΝΙΩΝ. ΠΡΟΣΦΕΡΟΝΤΑΙ ΠΟΣΟΣΤΑ ΚΑΙ ΑΣΦΑΛΙΣΗ. ΠΛΗΡ. ΤΗΛ. 22410 68017. ΩΡΕΣ 08.00-15.00. ΠΖ51083

ΖΗΤΕΙΤΑΙ ΜΑΓΕΙΡΑΣ-ΜΑΓΕΙΡΙΣΣΑ ΓΙΑ ΝΑ ΕΡΓΑΣΘΕΙ ΣΕ ΣΟΒΑΡΟ ΕΣΤΙΑΤΟΡΙΟ ΠΟΥ ΒΡΙΣΚΕΤΑΙ ΣΤΗΝ ΤΟΥΡΙΣΤΙΚΗ ΖΩΝΗ ΚΡΕΜΑΣΤΗΣ. ΠΛΗΡ. ΤΗΛ. 6946570264. ΠΖ51073

ΚΟΠΕΛΕΣ για φύλαξη μωρού. Πληρ.τηλ. (22410)64356 AZ51134

ΖΗΤΟΥΝΤΑΙ ΣΥΝΕΡΓΑΤΕΣ ΓΙΑ PART TIME - FULL TIME ΜΕ ΔΥΝΑΤΟΤΗΤΕΣ ΕΙΣΟΔΗΜΑΤΟΣ ΑΠΟ 3.000 ΕΥΡΩ ΕΩΣ 10.000 ΕΥΡΩ ΤΟ ΜΗΝΑ. ΠΛΗΡ. www.golden-dream.net ΠΖ51121

ΖΗΤΕΙΤΑΙ ΑΠΟ ΕΜΠΟΡΙΚΗ ΕΠΙΧΕΙΡΗΣΗ ΔΕΣΠΟΙΝΙΣ Ή ΚΥΡΙΑ ΜΕΧΡΙ 30 ΕΤΩΝ ΓΙΑ ΤΗΝ ΘΕΣΗ ΤΗΣ ΓΡΑΜΜΑΤΕΩΣ ΠΩΛΗΣΕΩΝ ΚΑΙ ΕΚΔΟΣΗ ΤΙΜΟΛΟΓΙΩΝ. ΑΠΑΡΑΙΤΗΤΑ ΠΡΟΣΟΝΤΑ: - ΚΑΛΗ ΓΝΩΣΗ ΠΡΟΓΡΑΜΜΑΤΟΣ EUROFASMA (ΕΜΠΟΡΙΚΗ ΔΙΑΧΕΙΡΙΣΗ), ΧΡΗΣΗ ΠΡΟΓΡΑΜΜΑΤΩΝ WORD-EXCEL, ΓΝΩΣΗ ΑΓΓΛΙΚΗΣ ΓΛΩΣΣΑΣ. ΠΛΗΡ. ΤΗΛ. (22410)69870 Κ. ΘΩΜΑ, ΩΡΕΣ 8.30 Π.Μ.-4 Μ.Μ. ΧΠΖ1531

Η Οδική Βοήθεια Ρόδου HELLAS SERVICE **ΖΗΤΕΙ** συνεργάτες για την στελέχωση του τμήματος πωλήσεων. Απαραίτητα προσόντα: Ικανότητα επικοινωνίας, ευχάριστη προσωπικότητα, δίπλωμα οδήγησης οχήματος, προϋπηρεσία στο χώρο. Προσφέρονται: ανταγωνιστικό πακέτο αποδοχών (μισθός - προμήθεια - bonus), προοπτικές εξέλιξης, εξαιρετικό περιβάλλον εργασίας. Πληρ. Στ. Καζούλη 82, τηλ. (22410)22490 ΧΑΖ252

ΣΟΒΑΡΗ ΚΥΡΙΑ εσωτερική για να προσέχει ηλικιωμένο άτομο. Πληρ. τηλ. (22410)29208 από τις 14.00-21.00 AZ50962

Από το πρακτορείο εφημερίδων ζητείται **ΠΩΛΗΤΗΣ/ΟΔΗΓΟΣ** με εμπειρία στις πωλήσεις. Προϋπηρεσία το λιγότερο 2 χρόνια. Για πώληση και διανομή ειδών περιπτέρου. Πληρ. τηλ. (22410)24018 ΧΑΖ172

ΖΗΤΕΙΤΑΙ κοπέλα εμφανίσιμη για να εργαστεί σε κατάστημα ηλεκτρονικών παιχνιδιών (VIDEO GAMES) στη Ρόδο και στην Κω. Μισθός ικανοποιητικός και bonus. Πληρ. τηλ. 2241025050, 6945314090 ΧΑΖ481

ΥΠΑΛΛΗΛΟΣ ΓΙΑ ΜΕΓΑΛΟ ΤΟΥΡΙΣΤΙΚΟ ΚΑΤΑΣΤΗΜΑ ΣΤΟ ΦΑΛΗΡΑΚΙ, ΑΓΓΛΙΚΑ, ΛΙΓΑ ΓΕΡΜΑΝΙΚΑ, ΣΥΝΕΧΕΣ ΩΡΑΡΙΟ. ΜΙΣΘΟΣ ΛΙΑΝ ΙΚΑΝΟΠΟΙΗΤΙΚΟΣ ΑΝΑΛΟΓΩΣ ΠΡΟΣΟΝΤΩΝ. ΠΛΗΡ.ΤΗΛ. 6944796011 ΠΖ50564

ΒΟΗΘΟΣ ΨΥΚΤΙΚΟΥ, με πείρα στα air-condition και ψυγεία για να εργοθεί σε εταιρεία κλιματιστικών. Πληρ. τηλ. (22410)43828, 6945903713. AZ50933

ΚΟΠΕΛΑ ως βοηθός λογιστή σε εμπορική επιχείρηση. Προϋπηρεσία απαραίτητη, αποστολή βιογραφικό τηλ. και fax (22410) 73335

διαφορα

ΕΠΑΓΓΕΛΜΑΤΙΚΟ ΣΚΑΦΟΣ (ΠΛΑΣΤΙΚΟ) 8,70 ΜΕΤΡΑ (ΤΥΠΟΥ ΛΑΝΤΖΑΣ) ΜΕ ΜΗΧΑΝΗ FORD 136 HP (ΑΓΓΛΙΑΣ) ΜΕ GPS, VHF, ΒΥΘΟΜΕΤΡΟ, ΔΙΠΛΟ ΑΝΟΞΕΙΔΩΤΟ ΓΑΡΓΑΝΕΛΟ ΚΑΙ ΠΟΛΛΑ ΑΛΛΑ ΕΞΤΡΑ ΚΑΙ ΤΡΕΪΛΕΡ. 3 ΕΤΩΝ ΣΕ ΑΡΙΣΤΗ ΚΑΤΑΣΤΑΣΗ. ΠΛΗΡ. ΤΗΛ. 6945466246. ΠΔ51330

ΕΞΩΛΕΜΒΙΑ ΜΗΧΑΝΗ μάρκας Mercury (10 HP), σε άριστη κατάσταση (δούλεψε μόνο 2 χρόνια) και σε πολύ καλή τιμή. Πληρ. τηλ. (22410) 25278, 6946704395. ΑΔ51356

ΤΡΑΠΕΖΟΚΑΘΙΣΜΑΤΑ εξωτερικού χώρου για επαγγελματική χρήση σε τιμή ευκαιρίας. Πληρ. τηλ. 22410-67112, από τις 12 το μεσημέρι και έπειτα. ΑΔ51317

ΨΥΓΕΙΟ-ΒΙΤΡΙΝΑ δίμετρη για Super Market. Πληρ. τηλ. 22410-52223. ΑΔ51309

100 ΚΥΨΕΛΕΣ μαζί με πλήρη μελισουργικό εξοπλισμό. Πληρ. τηλ. 2244022848, κιν. 6976727466 ΑΔ51272

ΕΠΙΠΛΑ ΔΩΜΑΤΙΟΥ ΕΞΑΙΡΕΤΙΚΗΣ ΠΟΙΟΤΗΤΑΣ ΚΑΙ ΣΕ ΑΡΙΣΤΗ ΚΑΤΑΣΤΑΣΗ ΑΠΟ ΞΕΝ/ΧΕΙΟ ΤΗΣ ΠΟΛΗΣ ΣΕ ΙΔΙΑΙΤΕΡΑ ΣΥΜΦΕΡΟΥΣΑ ΤΙΜΗ. ΠΛΗΡ. ΤΗΛ. 6977388738 ΠΔ51273

ΠΩΛΕΙΤΑΙ radio/cd αυτοκινήτου με τηλεκοντρόλ PIONEER 4300, 5 μηνών. Πληρ. τηλ. 6945480125 ΑΔ51172

ΠΩΛΕΙΤΑΙ έπιπλο μπαράκι κι ένα παιδικό δωμάτιο κομπλέ. Πληρ. τηλ. 6932086635 ΑΔ51160

ΠΩΛΟΥΝΤΑΙ σύνθετο 250 ευρώ, τραπεζαρία 200 ευρώ, τραπεζάκια 70 ευρώ. Πληρ. τηλ. (22410) 91368, 94744 ΑΔ51094

CD κομμάτι SAMSUNG 120 €. Πληρ. τηλ. 6944782391, (22410)81967. ΑΔ50547

ΠΩΛΟΥΝΤΑΙ μικροέπιπλα - σαλόνια - τραπεζαρίες - έπιπλα κουζίνας - καρέκλες - σύνθετα - ντουλάπες - παπουτσοθήκες - συρταριέρες, κρεβάτια - στρώματα - κομοδίνα - ντιβανομπάουλα - γραφεία κ.ά. σε χαμηλές τιμές. Δ/νση: 5ο χλμ. Ρόδου - Λίνδου, Πλατής - ΡΟΔΟΧΡΩΜ. Τηλ. 22410 65065, 62037 ΑΔ49925

ΚΡΕΒΑΤΟΚΑΜΑΡΑ υπέρδιπλη και ένα παιδικό δωμάτιο , γραφείο, κομοδίνο, κρεβάτι. Ολα σε τέλεια κατάσταση, μοντέρνα. Πληρ. τηλ. (22410)39177, 25950, 6945531829 ΑΔ51103

ΠΩΛΕΙΤΑΙ ψησταριά ηλεκτρική με 5 σούβλες, σε καλή κατάσταση. Πληρ. τηλ. 6974453450 ΑΔ51098

ΣΑΛΟΝΙ σε τιμή ευκαιρίας (τριθέσιος καναπές, διθέσιος και πολυθρόνα). Επίσης δύο φωτιστικά σαλοτραπεζαρίας. Πληρ. τηλ. (22410)35887

ΒΑΡΚΑ πολυεστέρα 4,30 μέτρα, φουλ εξοπλισμός με 20άρα μηχανή YAMAHA, 2 χρονών. Τιμη 2.700 €. Πληρ. τηλ. 6944782391, (22410)81967. ΑΔ50564

ΠΩΛΟΥΝΤΑΙ Α) ΤΗΛΕΟΡΑΣΗ 33" ΣΤΕΡΕΟΦΩΝΙΚΗ ΜΕ TELETEXT ΙΔΑΝΙΚΗ ΓΙΑ ΚΑΦΕΤΕΡΙΑ, Β) 4 ΣΚΑΜΠΩ ΓΙΑ ΜΠΑΡ, Γ) ΠΛΑΚΑ ΨΗΣΙΜΑΤΟΣ ΥΓΡΑΕΡΙΟΥ, Δ) ΚΕΡΜΑΤΟΤΗΛΕΦΩΝΟ ΕΣΩΤΕΡΙΚΟΥ ΧΩΡΟΥ, Ε) ΤΑΜΕΙΑΚΗ ΜΗΧΑΝΗ ΚΡΟΥΣΤΙΚΗ, ΣΤ) ΜΗΧΑΝΗ ΚΟΠΗΣ ΓΚΑΖΟΝ 4ΧΡΟΝΗ 5HP, Ζ) ΚΑΙ ΤΕΛΟΣ ΑΝΕΜΙΣΤΗΡΕΣ ΟΡΘΙΟΙ ΤΡΙΩΝ ΤΑΧΥΤΗΤΩΝ. ΟΛΑ ΤΑ ΠΑΡΑΠΑΝΩ ΠΡΟΕΡΧΟΝΤΑΙ ΑΠΟ ΔΙΑΛΥΣΗ ΕΠΙΧΕΙΡΗΣΗΣ ΚΑΙ ΕΙΝΑΙ ΔΟΥΛΕΜΕΝΑ ΜΟΝΟ 3 ΜΗΝΕΣ. ΠΛΗΡ. ΤΗΛ. 6945991220 κο ΜΙΧΑΛΗ ΠΔ50858

ΠΩΛΟΥΝΤΑΙ μουσικά όργανα σε τιμές μεγάλης ευκαιρίας: α) συνθεσάιζερ KORG 01.W. τιμή 600 ευρώ, β) συνθεσάιζερ YAMAHA D.X. 11 200 ευρώ, γ) ντραμς YAMAHA κομπλέ 500 ευρώ, δ) μπάσο κιθάρα YAMAHA 150 ευρώ, ε) μπάσο κιθάρα L. MAYA 130 ευρώ, στ) ενισχυτής κιθάρας FENDER Αμερικης 400 Wat 300 ευρώ, ε) ενισχυτής κιθάρας αγγλικός H.H. 250 Wat 150 ευρώ, ζ) ηχείο MARSAL 4 μεγάφωνα 130 ευρώ, η) τρομπέτα 220 ευρώ. Ολα σε άριστη κατάσταση Πληρ. τηλ. (22410)65496, 61162, 21350 Κ. Ροδίτης ΑΔ51196

ΠΩΛΟΥΝΤΑΙ: Μπαμπού σκαμπώ για μπαρ, **τοστιέρα διπλή** επαγγελματική, **ψυγείο βιτρίνα** για salad bar-αλλαντικά ενός μέτρου και μία **κρεπιέρα.** Πληρ. τηλ. 6946512750. ΑΔ50354

ΤΟΛΜΗΣΤΕ ΝΑ ΑΔΥΝΑΤΙΣΕΤΕ!!! Μπορείτε να χάσετε τα περιττά κιλά σας ως το ΚΑΛΟΚΑΙΡΙ!!! Μπορείτε να ξεκινήσετε με την No1 εγγυημένη εταιρεία στην Ευρώπη στο είδος της που παρέχει παγκόσμιο ρεκόρ. Θα έχετε προσωπική παρακολούθηση από σύμβουλο διατροφής της εταιρείας μας, μέσα από το χώρο σας 100% φυσικά - 100% εγγυημένα. Συνιστάται από γιατρούς. Δωρεάν αποστολή και παρακολούθηση. Τηλεφωνείστε τώρα 6944319411 ΑΔ50293

ΠΩΛΕΙΤΑΙ ΤΑΧΥΠΛΟΟ ΣΚΑΦΟΣ BEST 4,85 ΜΕΤΡ. ΜΕ ΤΡΕΪΛΕΡ ΚΑΙ ΜΗΧΑΝΗ YAMAHA 80 HP, ΣΕ ΑΡΙΣΤΗ ΚΑΤΑΣΤΑΣΗ. ΠΛΗΡ. ΤΗΛ. 2241085231-6945461564.

ΑΝΑΚΟΙΝΩΣΗ
ΜΑΘΗΜΑΤΑ
*** Computer ***
ΕΚΠΑΙΔΕΥΣΗ DOGRAM COMPUTER
ΕΓΓΡΑΦΕΣ
** ΤΩΡΑ **
Τμήματα για:
Παιδιά - Ενήλικες
Αρχάριους - Μαθητές
Επαγγελματίες
Ανεύρεση Εργασίας
ΠΑΡΕΧΕΤΑΙ ΒΕΒΑΙΩΣΗ
Διδάσκει πτυχιούχος Πανεπιστημίου Αμερικής
ΜΑΝΩΛΗΣ Ι. ΣΟΦΙΛΛΑΣ
Κοδριγκτώνος 91
Τηλ. (22410) 31761
www.dodekanisa.net

ΤΑΠΗΤΟΚΑΘΑΡΙΣΤΗΡΙΟ
Ο ΔΡΑΚΟΣ
Αναλαμβάνουμε υπεύθυνα καθαρισμό και φύλαξη
χαλιά • μοκέτες • φλοκάτες
Ειδικός καθαρισμός μεταξωτών και χειροποίητων χαλιών
Επί τόπου καθαρισμοί
μοκετών • σαλονιών • πούλμαν
με 20ετή πείρα.
Πληρ. τηλ. 22410/26805, 22410/51024, 697/4208020

Rodos Gold VOGIATZIS
Αφού επιμένετε να παντρευτείτε, φροντίστε τουλάχιστον οι βέρες να είναι από την Rodos Gold VOGIATZIS
Επιλέξτε από την μεγάλη ποικιλία που υπάρχουν ετοιμοπαράδοτες ή ζητείστε, να σας τις φτιάξουμε όπως εσείς επιθυμείτε σε ελάχιστο χρόνο.
Γεφυρώστε το όνειρο με την πραγματικότητα, εκεί που εσείς θα είστε οι εκλεκτότεροι των καλεσμένωνμε βέρες κοσμήματα, από την Rodos Gold VOGIATZIS
Χρυσά κοσμήματα, επώνυμα ωρολόγια, σε προσιτές τιμές, αλλά και με άτοκες δόσεις στην πιστωτική σας κάρτα, σε μια από τις μεγαλύτερες εκθέσεις χρυσού στον κόσμο.
Rodos Gold VOGIATZIS
10ο Χιλ. Λεωφ. Ρόδου – Λίνδου
τηλ. 2241086670-3

ΑΠΟΚΛΕΙΣΤΙΚΗ ΔΙΑΘΕΣΗ
ευσταθίου
ΕΥΡΩΚΤΗΜΑΤΙΚΗ
ΚΤΗΜΑΤΟΜΕΣΙΤΙΚΟ ΓΡΑΦΕΙΟ
Αποκτήστε μονοκατοικίες στο Γεννάδι
ΑΡΧΙΤΕΚΤΟΝΙΚΗ ΜΕΛΕΤΗ: ΠΕΡΝΑΡΗ ΒΑΝΑ
ΑΠΟΤΕΛΟΥΝΤΑΙ ΑΠΟ:
Ισόγειο 65 τ.μ.
Α' όροφο 65 τ.μ.
ΔΙΑΘΕΤΟΥΝ:
- 528 τ.μ. οικόπεδο η κάθε μια.
- Εξαιρετικής ποιότητας κατασκευή.
- Μεγάλες άνετες βεράντες με υπέροχη θέα στη θάλασσα

Βρίσκονται επί της επαρχιακής οδού Γενναδίου - Καταβιάς
Παραδίδονται ημιτελείς 132.000 €
ή ολοκληρωμένες 196.500 €
ΕΘΝ. ΑΝΤΙΣΤΑΣΗΣ 83 - ΤΗΛ. 22410 73819, 74917 - FAX: 22410 38641
ΚΙΝ. 6944 374546, 6945 292030 - info@euroktimatiki.gr
η ακίνητη αξία σας!

ΕΚΠΑΙΔΕΥΣΗ ΣΤΟΥΣ ΥΠΟΛΟΓΙΣΤΕΣ
Anosis
✓ *ΓΙΑ ΑΡΧΑΡΙΟΥΣ*
✓ *ΓΙΑ ΠΡΟΧΩΡΗΜΕΝΟΥΣ*
✓ *ΓΙΑ ΕΤΑΙΡΙΕΣ*
Εύκολα – Γρήγορα - Αποτελεσματικά
- *Ταχύρυθμα σεμινάρια 6 εβδομάδων*
- *Τρίμηνα ή δίμηνα προγράμματα σπουδών για την απόκτηση του Διπλώματος ECDL*
- *Ιδιαίτερα για εξειδικευμένα προγράμματα*
- *Επιδοτούμενα προγράμματα κατάρτισης εργαζομένων*

Στ. Κωτιάδη 64
Τηλ. 22410 78924

διαφορα

συνέχεια από την προηγούμενη

ΓΙΑ ΤΥΠΟΓΡΑΦΟΥΣ: ΠΩΛΕΙΤΑΙ ΠΙΕΣΤΗΡΙΟ OFFSET AUTO MULTI (30Χ42) ΚΑΙ ΜΗΧΑΝΗΜΑ ΓΙΑ ΚΑΤΑΣΚΕΥΗ ΣΦΡΑΓΙΔΩΝ. ΚΑΙ ΤΑ ΔΥΟ ΜΑΖΙ ΣΤΗΝ ΜΟΝΑΔΙΚΗ ΤΙΜΗ ΤΩΝ 4.500 ΕΥΡΩ!!! ΠΛΗΡ. ΤΗΛ. 6937756878 κ. ΝΙΚΟ
ΧΠΔ201

Από ξενοδοχείο εντός πόλεως **ΠΩΛΟΥΝΤΑΙ** έπιπλα δωματίου (2 κρεβάτια, 2 στρώματα, 2 κομοδίνα, τουαλέτα, καθρέφτης, ντουλάπα) στην εκπληκτική τιμή των 150 ευρώ, το σετ. Ακόμα πωλείται μπαμπού σετ από 2 σαλόνια διθέσια με τραπεζάκι στην τιμή των 200 ευρώ. Πληρ. τηλ. (22410)22551 (ώρες 1-9 μ.μ.)
ΑΔ51095

μαθήματα

Παραδίδονται ιδιαίτερα **ΜΑΘΗΜΑΤΑ ΓΑΛΛΙΚΩΝ** κατ' οίκον ή σε δικό μου χώρο. Πληρ. τηλ. 6942779500.
ΑΜ51214

προσφορές εργασίας

ΓΙΝΕΤΕ ΕΠΙΧΕΙΡΗΜΑΤΙΕΣ ΜΕΣΑ ΑΠΟ ΤΟΝ ΧΩΡΟ ΣΑΣ ΧΩΡΙΣ ΩΡΑΡΙΟ ΑΦΕΝΤΙΚΟ (ΟΧΙ ΝΤΗΛΕΡ-ΥΠΑΛΛΗΛΟΙ). ΚΕΡΔΗ ΑΠΟ 500 ΕΥΡΩ-10.000 ΕΥΡΩ ΤΟ ΜΗΝΑ. ΠΛΗΡ. ΤΗΛ. 2310/419397,E.MAIL:WWW.MY-E-BUSINESS.COM
ΠΡ51331

ΚΥΡΙΑ σοβαρή και υπεύθυνη γνωρίζουσα: Αγγλικά, Γερμανικά, έχοντας πολυετή πείρα στην θέση της Reception, Main/courant, κρατήσεις, γνωρίζουσα χειρισμό Η/Υ και ειδικότερα το ξενοδοχειακό πρόγραμμα της Unidata, ζητεί 3ωρη καθημερινή ή όχι απασχόληση, σε ανάλογη εργασία, ή οποιαδήποτε άλλη σχετική εργασία, με δυνατότητα ελαστικότητας του ωραρίου. Πληρ. τηλ. 22410 34419.
ΑΡ51329

ΓΥΝΑΙΚΑ ψάχνει δουλειά για σπίτια (καθαρισμούς, φυλάξεις παιδιών-ηλικιωμένων). Πληρ. τηλ. 6973976734, 6973314686.
ΑΡ51355

ΝΕΟΣ ζητά εργασία από 22.00-06.00 σε Fast Food, φούρνο, βοηθός μπαρ, λάντζα. Περιοχή Κρεμαστής-Ρόδου -Φαληράκι. Πληρ. τηλ. 6946403621.
ΑΡ51326

ΕΠΙΧΕΙΡΗΣΗ ΣΤΟ ΧΩΡΟ ΣΑΣ! ΜΕΡΙΚΗ-ΟΛΙΚΗ ΑΠΑΣΧΟΛΗΣΗ: 650-8500 ΕΥΡΩ/ΜΗΝΑ ΞΕΚΙΝΗΣΤΕ ΤΩΡΑ! ΚΟΡΥΦΑΙΑ ΕΚΠΑΙΔΕΥΣΗ. ΔΩΡΕΑΝ ΔΙΑΚΟΠΕΣ. ΟΧΙ ΤΗΛΕΜΑΡΚΕΤΙΝΓΚ, ΝΤΗΛΕΡ, ΠΩΛΗΤΕΣ. ΚΑΛΕΣΤΕ ΓΙΑ ΔΩΡΕΑΝ ΕΝΗΜΕΡΩΤΙΚΟ. ΠΛΗΡ. ΤΗΛ. 2310 206630.
ΠΡ51216

ΣΑΣ ΕΝΔΙΑΦΕΡΕΙ ένα έξτρα εισόδημα που μπορεί να ξεπεράσει τα 20.000 Ευρώ έως το τέλος του 2003 με 2-3 ώρες απασχόλησης; Πληρ. τηλ. 6944445243.
ΑΡ51215

ΚΥΡΙΑ διπλωματούχος μασέρ κάνει θεραπευτικό, κλασικό, αθλητικό, αισθητικό μασάζ με αρωματοθεραπεία, ρέικι και σιάτσου. Πληρ. τηλ. 2241020833, 6932501924
ΑΖ51190

ΖΗΤΕΙΤΑΙ ΕΡΓΑΣΙΑ απογευματινή από νεαρή, τελειόφοιτη Λυκείου που να γνωρίζει Αγγλικά. Πληρ. τηλ. 6945025755 και 2241066027 (5-8 μ.μ.)
ΑΡ51138

ΠΡΟΣΦΟΡΑ ΕΡΓΑΣΙΑΣ: ΕΠΙΧΕΙΡΗΣΗ ΑΠΟ ΤΟ ΣΠΙΤΙ Ή ΤΟ ΓΡΑΦΕΙΟ 500 έως 1000 ευρώ. Ημιαπασχόληση το μήνα 1000-4000 ευρώ πλήρης απασχόληση το μήνα. Ανάγκη για άμεση κάλυψη θέσεων, πλήρης επιχειρησιακή εκπαίδευση. Αμεσο ξεκίνημα. Καλέστε τώρα. Πληρ. τηλ. 6944319411
ΑΡ49715

ΠΡΟΣΦΟΡΑ

ΨΥΓΕΙΑΚΑ - MINIBAR μάρκας ICEBERG από Ιταλία, για δωμάτια ξενοδοχείων ή studios **στην καταπληκτική τιμή των 122 ευρώ** (παραδοτέα στην διεύθυνσή σας).
Η προσφορά ισχύει μέχρι τέλος Ιουνίου
Για περισσότερες πληρ. τηλ. 2241020012

ΡΕΣΕΨΙΟΝΙΣΤ ΖΗΤΑ ΕΡΓΑΣΙΑ

Γνώσεις άριστα Γερμανικά, πολύ καλά Αγγλικά-Γαλλικά με ανάλογη προϋπηρεσία.
Πληρ. τηλ. 6944177728

ΠΩΛΕΙΤΑΙ

ΔΙΠΛΩΤΙΚΗ ΜΗΧΑΝΗ

ΜΒΟ 50Χ70 εισαγωγής. Είναι σε άριστη κατάσταση και σε λειτουργία. Είναι ηλεκτρονική.
Πληρ. τηλ. 6945991069









ΑΠΟΦΡΑΞΕΙΣ-ΚΑΘΑΡΙΣΜΟΙ





ΑΠΟΦΡΑΞΕΙΣ
ΚΑΘΑΡΙΣΜΟΙ
ΣΥΝΤΗΡΗΣΕΙΣ
ΑΠΟΧΕΤΕΥΣΕΩΝ-
ΕΠΙΦΑΝΕΙΩΝ-
ΚΤΙΡΙΩΝ-
ΠΛΟΙΩΝ-
ΒΙΟΛΟΓΙΚΩΝ

Αναλαμβάνουμε ξενοδοχεία, Δήμους, πολ/κίες κ.λπ. Αντληση πετρελαιοειδών από πλοία καθώς και λιποσυλλεκτών και βιολογικών. ΜΕ ΜΟΝΑΔΙΚΑ ΣΕ ΥΨΟΣ ΠΙΕΣΗΣ ΚΑΙ ΑΝΑΡΡΟΦΗΣΗΣ. ΥΠΕΡΣΥΓΧΡΟΝΑ ΜΗΧΑΝΗΜΑΤΑ ΥΔΡΟΒΟΛΗΣ ΣΕ ΟΛΗ ΤΗ ΔΩΔΕΚΑΝΗΣΟ

ΟΛΟ ΤΟ 24ωρο

ΒΑΡΔΕΛΛΗ Μ. -ΚΡΑΣΟΠΟΥΛΟΣ Δ. Ο.Ε.

Τηλ. 2241035555, Fax: 2241073100, Κιν. 6944/395999

e-mail:metropontikas@excite.com.

ΣΤΙΣ ΠΙΟ ΧΑΜΗΛΕΣ ΤΙΜΕΣ



ΔΗΜΗΤΡΑΚΗΣ ΧΡΗΣΤΟΣ

ΕΠΙΠΛΟΠΟΙΟΣ-ΒΑΦΕΑΣ ΕΠΙΠΛΩΝ

Για την αναπαλαίωση των παλαιών επίπλων σας, για την κατασκευή μικροεπίπλων ή για την συντήρηση των δωματίων σε πανσιόν ή ξεν.
Καλέστε το 6945444743
"ΑΜΕΣΗ ΕΞΥΠΗΡΕΤΗΣΗ"
ΠΡ50776

ΠΛΥΝΤΗΡΙΟ ΧΑΛΙΩΝ

Cleaning Pro



πλένουμε & φυλάμε:
• ΧΑΛΙΑ - ΜΟΚΕΤΕΣ - ΦΛΟΚΑΤΕΣ
• ΠΑΠΛΩΜΑΤΑ - ΚΟΥΒΕΡΤΕΣ

☎ *22410.60585*

email: abonis@otenet.gr

ΙΔΙΟΚΤΗΤΕΣ ΕΙΔΙΚΕΣ ΕΓΚΑΤΑΣΤΑΣΕΙΣ:
ΝΙΚΗΦ. ΒΡΕΤΤΑΚΟΥ - ΑΣΓΟΥΡΟΥ

ΑΠΟΦΡΑΞΕΙΣ

ΔΩΔΕΚΑΝΗΣΙΑΚΕΣ ΑΠΟΦΡΑΞΕΙΣ



"ΚΟΛΟΣΣΟΣ"

ΑΠΟΦΡΑΞΕΙΣ ΚΑΘΑΡΙΣΜΟΙ ΑΠΟΧΕΤΕΥΣΕΩΝ & ΒΟΘΡΩΝ



Αναλαμβάνουμε πάσης φύσεως αποφράξεις οποιουδήποτε μήκους και πλάτους Αναλαμβάνουμε καθαρισμούς αποχετευτικών αγωγών ΔΗΜΩΝ, ΞΕΝ/ΧΕΙΩΝ στρατιωτικών μονάδων ΣΠΙΤΙΩΝ, ΠΟΛΥΚΑΤΟΙΚΙΩΝ καθώς και καθαρισμούς βιολογικών μονάδων με μηχάνημα υψηλής πιέσεως σε όλη την Δωδ/σο

Κ. ΠΗΔΙΑΚΗΣ - Π. ΚΑΣΕΡΗΣ
Πληρ. τηλ. 2241047915-91881,
κιν. 6944/325234 και 6977/717048

ΤΑ ΜΟΝΑΔΙΚΑ ΥΠΕΡΣΥΓΧΡΟΝΑ

ΤΑΠΗΤΟΚΑΘΑΡΙΣΤΗΡΙΑ

ΚΛΕΟΠΑΤΡΑ

Τέλος στα προβλήματα με το πλύσιμο των χαλιών σας.
Η εταιρία μας πρωτοπορεί με το ΝΕΟ υπερσύγχρονο Πλυντήριο Ταπήτων.
Προσφέρουμε άψογο και προσεγμένο πλύσιμο, καθάρισμα, φύλαξη & επιδιορθώσεις σε όλους τους τύπους χαλιών, χειροποίητα χαλιά Μηχανής, ανατολίτικα, μοκέτες, καμπέ, μεταξωτά, φλοκάτες, παπλώματα

ΚΑΙ ΤΟ 2003 Η ΦΥΛΑΞΗ ΔΩΡΕΑΝ

- *Επιτόπου καθαρισμούς σαλονιών, μοκετών*
- *Παραλαβή & παράδοση κατ' οίκον σε όλη την Ρόδο.*
- *Ενημερωθείτε για την συντήρηση των χαλιών σας.*

Τηλ. **2241051996, κιν. 6945793626 , Φαξ: 2241051322**
ΚΟΥΦΑΛΑΚΗΣ ΣΤΑΥΡΟΣ
ΠΡ49662

ΟΙΚΟΔΟΜΙΚΕΣ ΕΡΓΑΣΙΕΣ ΜΕΡΚΟΥΡΗΣ

Αναλάμβάνω **Μπετά-Κτισίματα-Σοβάδες-Πλακάκια και Μάρμαρα.**
Επίσης αναλαμβάνω μετατροπές σπιτιών και μαγαζιών.
Η πολύχρονη πείρα μας εγγύηση.
Πληρ. τηλ. 62448

ΕΡΓΟΛΑΒΟΣ

ΜΑΣΤΟΡΑΣ ΚΩΝΣΤΑΝΤΙΝΟΣ

ΤΙΜΕΣ ΛΟΓΙΚΕΣ

ΑΝΑΛΑΜΒΑΝΩ γενικές κατασκευές κτιρίων, αναπαλαιώσεις, σοβατίσματα, χτισίματα, γκρεμίσματα, βαψίματα, μάρμαρα, γιαλίσματα, πλακάκια, περιφράξεις οικοπέδων, κατασκευές, μελέτες για σοφίτες, ξυλοκατασκευές, τοποθέτηση κεραμίδια
ΓΙΑ ΟΛΗ ΤΗ ΔΩΔΕΚΑΝΗΣΟ
Πληρ. τηλ. (22410)27255, 6944-823925 όλο το 24ωρο
ΠΡ49819

Εχετε πρόβλημα με τα παλιά σας αλουμίνια;
• Τα επισκευάζω ή τα αντικαθιστώ με καινούργια

ΚΑΤΑΣΚΕΥΕΣ ΑΛΟΥΜΙΝΙΟΥ ΚΑΙ ΣΙΔΗΡΟΥ
"Ο ΓΙΩΡΓΟΣ"
Πληρ. τηλ. 2241039747, 6944999655
ΠΡ50843

ΥΔΡΑΥΛΙΚΑ – ΚΑΛΟΡΙΦΕΡ

Γιάννης ο Ατλάσης
ΕΓΚΑΤΑΣΤΑΣΕΙΣ
ΑΝΑΚΑΙΝΙΣΕΙΣ
ΣΥΝΤΗΡΗΣΕΙΣ
2241029898, 6973610779
ΠΡ50905

ΠΑΝΕΛΛΑΔΙΚΟ ΔΙΚΤΥΟ ΤΑΠΗΤΟ-ΚΑΘΑΡΙΣΤΗΡΙΩΝ

ART CLEAN EXPRESS

Είμαστε λίιιι...γο πιο μπροστά από τους άλλους!
ΠΛΥΣΙΜΟ-ΑΠΟΛΥΜΑΝΣΗ- ΦΥΛΑΞΗ
ΧΑΛΙΩΝ- ΜΟΚΕΤΩΝ - ΣΑΛΟΝΙΩΝ
(και επί τόπου)
ΠΑΠΛΩΜΑΤΑ - ΚΟΥΒΕΡΤΕΣ - ΦΛΟΚΑΤΕΣ

ΣΤΕΓΝΟ ΓΙΑ ΜΕΤΑΞΩΤΑ ΚΑΙ ΧΕΙΡΟΠΟΙΗΤΑ

ΑΔΙΑΒΡΟΧΟΠΟΙΗΣΕΙΣ & ΕΠΙΔΙΟΡΘΩΣΕΙΣ ΤΑΠΗΤΩΝ

ΠΑΡΑΛΑΒΗ - ΠΑΡΑΔΟΣΗ ΚΑΤ' ΟΙΚΟΝ

ΤΗΛ. 2241094815-ΚΙΝ. 6944350247

ΤΗΛ. ΧΩΡΙΣ ΧΡΕΩΣΗ 80011400400

ΑΛΑΦΑΚΗΣ ΤΑΣΟΣ
ΧΠΡ508

ΑΓΟΡΑΖΩ

- ΧΡΥΣΑΦΙΚΑ
- ΚΟΣΜΗΜΑΤΑ
- ΝΟΜΙΣΜΑΤΑ
- ΧΡΥΣΑ ΔΟΝΤΙΑ
- ΜΕΤΟΧΕΣ
- ΩΡΟΛΟΓΙΑ
- ΑΝΤΙΚΕΣ

Δάνεια επί ενεχύρω

«ΜΠΑΜΠΗΣ»

Δημ. Θεοδωράκη 15 (1ος όροφος) ΡΟΔΟΣ

ΧΠΡ407

ΤΟΠΙΚΟ ΠΟΔΟΣΦΑΙΡΟ

Μία τρελή-τρελή συνεδρίαση

• Διαπληκτισμοί, εντάσεις, αλλά και πολύ γέλιο πρόσφερε η προχθεσινή συνεδρίαση της ΕΠΣΔ

Σκηνές απείρου κάλλους εκτυλίχθηκαν κατά την διάρκεια της προχθεσινής συνεδρίασης της ΕΠΣΔ όταν εξετάστηκε η έκθεση του νεαρού διαιτητή Ρουμάνη σχετικά με το παιχνίδι του εφηβικού πρωταθλήματος Αρης-Ιάλυσος '97. Οι προτάσεις για το ύψος της ποινής που έπρεπε να επιβληθεί άλλαζαν ανά δευτερόλεπτο, ενώ υπήρξαν και "υπέροχοι" διαπληκτισμοί τόσο μεταξύ των μελών του Δ.Σ., όσο και μεταξύ αυτών και των ανθρώπων του ΣΔΠΔ που παρακολουθούσαν την συνεδρίαση.

Είναι χαρακτηριστική η στιγμή του ο αντιπρόεδρος της ΕΠΣΔ **Παρασκευάς Σάββενας** τα έβαλε με το αναπληρωματικό μέλος της Ενωσης **Μιχάλη Σαββάκη,** καθώς την στιγμή που ο πρώτος προσπαθούσε να εξηγήσει τί έγινε στον Αρχάγγελο ο δεύτερος έκανε χαμογελώντας διευκρινιστικές ερωτήσεις.

Ο **Σάββενας** το θεώρησε ειρωνικό και έβαλε τις φωνές στον **Σαββάκη.**

Αφού τα πράγματα ηρέμησαν ξεκίνησε ο δεύτερος γύρος, τούτη τη φορά ανάμεσα στον δάσκαλο **Νίκο Παπαεμμανουήλ,** τον πρόεδρο της ΤΕΔ **Παντελή Αργυρίου** και το μέλος της **Νίκο Κυπραίο.**

Ο **Παπαεμμανουήλ** είπε κάποια στιγμή πως δεν μπορεί η ΕΠΣΔ να κάνει συνεχώς ό,τι θέλουν οι διαιτητές. Ο **Αργυρίου** του ζήτησε να ανακαλέσει, ενώ στην συζήτηση παρενέβη ο **Κυπραίος,** που είπε μεγαλόφωνα: "Την άλλη φορά να πάει να σφυρίζει στον Αρχάγγελο ο δάσκαλος". Ο **Παπαεμμανουήλ** εξεμάνη και σε έντονο ύφος είπε πως όποτε δίνει ο ίδιος το παρόν σε συνεδρίαση του Συνδέσμου δεν μιλάει παρά μόνο όταν του απευθύνεται ο λόγος.

Μέσα σε όλα στις θέσεις των θεατών βρισκόταν ο πρόεδρος του Πετρώνα **Κώστας Παπαοικονόμου** με τον δικό του πόνο. Οπως είναι γνωστό, ο Πετρώνας αποβλήθηκε από το εφηβικό πρωτάθλημα και ο **Παπαοικονόμου** βγήκε πολλές φορές από τα ρούχα του όταν άκουγόταν λόγια περί αθώωσης του Αρη, μονολογώντας: "Οποτε θέλουν τιμωρούν και όσους θέλουν δεν τους τιμωρούν".

Το ..."κλου" της βραδιάς διαδραματίστηκε λίγο πριν το τέλος της συνεδρίασης.

Την ώρα που ο **Παρασκευάς Σάββενας** βρισκόταν στο γραφείο της γραμματείας και συνέτασσε την παραίτηση του, ο **Δημήτρης Τσοπανάκης** κάλεσε το αναπληρωματικό μέλος **Μιχάλη Σαββάκη** να καθίσει στην θέση του **Σάββενα** με την φράση "έλα **Σαββάκη,** ξεκίνα το ζέσταμα". Βέβαια, η χαρά του γιατρού διήρκησε μόλις λίγα λεπτά. Μόλις ο **Κλεόβουλος Χατζηγεωργίου** έσκισε το χαρτί της παραίτησης, είπε το αμίμητο: "Πείτε στον **Σαββάκη** να σταματήσει το ζέσταμα. Δεν μπαίνει...". Φυσικά, ακολούθησε πανικός γέλιου.

Παραμένει η ποινή

• Η Δευτεροβάθμια Επιτροπή Εφέσεων της ΕΠΟ απέρριψε την ένσταση του Ιάλυσου κατά της απόφασης της ΕΠΣΔ για την εξορία των πέντε αγωνιστικών

Σύμφωνα με σχετικό έγγραφο της Επιτροπής Εφέσεων της ΕΠΟ προς την ΕΠΣ Δωδεκανήσου απερρίφθη η Εφεση του Σωματείου Ιάλυσος κατά της απόφασης της ΕΠΣ για την επιβολή ποινής πέντε (5) αγων. (4+1) για το γήπεδο του για τα γεγονότα που αφορούσαν τον αγώνα Ιάλυσου-Διγενή. Κατόπιν τούτου παραμένει η ποινή των πέντε (5) αγωνιστικών).

Δεν άντεξε την πίεση

• Την παραίτησή του, που σκίστηκε από τον πρόεδρο της ΕΠΣΔ και ανακλήθηκε από τον ίδιο, υπέβαλε την Τετάρτη ο αντιπρόεδρος της Ενωσης Παρασκευάς Σάββενας

Στο... αμήν, έφτασε ο αντιπρόεδρος της ΕΠΣΔ Παρασκευάς Σάββενας, κατά την διάρκεια της προχθεσινής συνεδρίασης, της ΕΠΣΔ. Η αντιπαράθεση σχετικά με το αν έπρεπε να αποβληθεί η εφηβική ομάδα του Αρη Αρχαγγέλου από το πρωτάθλημα και το γεγονός ότι η απόφαση θα στηριζόταν στην δική του μαρτυρία του δημιούργησαν τέτοια πίεση που υπέβαλε την παραίτησή του από το Δ.Σ. Ο Σάββενας περιέγραψε τα γεγονότα που είδε με τα μάτια του και φυσικά δεν τον αμφισβήτησε κανένα από τα υπόλοιπα μέλη της Ενωσης.

Τα δύσκολα άρχισαν όταν ο πρόεδρος **Κλεόβουλος Χατζηγεωργίου** τον ρώτησε ευθέως αν τα όσα είδε συνιστούν δυσφήμιση του αθλήματος ή όχι. Αν απαντούσε θετικά, ο Αρης θα αποβαλόταν. Ο **Σάββενας** βρέθηκε σε εξαιρετικά δύσκολη θέση, αφού αφενός δεν ήθελε να χρεωθεί την ευθύνη για την αποβολή του σωματείου και από την άλλη να μην εκθέσει τον νεαρό διαιτητή **Ρουμάνη.**

Μόλις η θυελλώδης συζήτηση για το θέμα έληξε, ο **Παρασκευάς Σάββενας,** πήγε στο γραφείο της γραμματείας και συνέταξε το κείμενο της παραίτησής του, την οποία και δικαιολογούσε με την φράση "για επαγγελματικούς λόγους".

Μόλις το χαρτί έφτασε στα χέρια του **Κλεόβουλου Χατζηγεωργίου,** σκίστηκε εν ριπή οφθαλμού και ο **Σάββενας** ανακάλεσε.

Κλήσεις σε απολογία

Βάσει των πειθαρχικών άρθρων 29 και 30 του ΚΑΠ και σύμφωνα με το οικείο Φ.Α. Πολυβώτη-Δόξα Ψίνθου καλείται σε έγγραφη απολογία μέχρι την Τετάρτη 16 Απριλίου και ώρα 14.00 το Σωματείο Πολυβώτης και ο προπονητής του **Αχιολάς Γ.**

Ποινές

Τρεις ήταν μόνο γι' αυτή την εβδομάδα οι ποδοσφαιριστές που γράφτηκαν στο ποινολόγιο της ΕΠΣΔ.

10 αγων.: **Πάττας Α.** (Αστέρας Π.).
4 αγων.: **Παπαμελάς Ν.** (ΠΑΟ Κω).
1 αγων.: **Πεζουβανάκης Κ.** (Αναγέννηση Εμπ.).

Αποφάσεις επί απολογιών

1. Κλεόβουλος-Ορφέας

α. Στο Σωματείο Κλεόβουλος την έγγραφη επίπληξη.

β. Στον Πρόεδρό του **Διακογεωργίου Μιχαήλ,** απαγόρευση εισόδου στους αγωνιστικούς χώρους για 15 ημερολογιακές ημέρες, συνεδευόμενη από χρηματικό πρόστιμο 30 ευρώ.

γ. Στο Σωματείο Ορφέας την έγγραφη επίπληξη.

δ. Στους παράγοντές του **Κουκιαΐνη Παντελή** και **Παπαθανασάκη Β.** την απαγόρευση εισόδου στους αγωνιστικούς χώρους για 10 ημερολογιακές ημέρες στον καθένα, συνοδευόμενη από χρηματικό πρόστιμο 15 ευρώ στον καθένα.

2. Ζευς-Αγιος Γεώργιος

Στο Σωματείο Ζευς τη στέρηση του δικαιώματος να αγωνίζεται στην έδρα του για τρεις (3) αγωνιστικές (άρθρο 29 του ΚΑΠ).

3. Ευκλής-Ευαγόρας

α. Στο Σωματείο Ευαγόρας την έγγραφη επίπληξη και χρηματικό πρόστιμο 60 ευρώ διότι δνε απολογήθηκε καίτοι προσκληθέν.

β. Στον παράγοντά του **Τσαγκάρη Στ.,** την απαγόρευση εισόδου στους αγωνιστικούς χώρους για 20 ημερολογιακές ημέρες, συνοδευόμενη από χρηματικό πρόστιμο 30 ευρώ.

4. Δόξα Ψίνθου-Ασπίδα Απολ.

Το Σωματείο Δόξα Ψίνθου και ο πρόεδρός του **Καταβενός Θεοδ.** απηλλάγησαν.

5. Αρης Αρχ.-Ιάλυσος '97 (εφηβικό)

Στο Σωματείο Αρης (εφηβική ομάδα) την στέρηση του δικαιώματος να αγωνίζεται στην έδρα του για μία (1) αγωνιστική (άρθρο 29 του ΚΑΠ).

Τέλος και τυπικά

• Την Κυριακή το εξ αναβολής ματς του γ' ομίλου μεταξύ Λειψών και ΑΣΕΛ

• Την ερχόμενη Τετάρτη στις Φάνες Αστέρας Π.-Δαμάγητος

Μεθαύριο Κυριακή στις 14.30 στο γήπεδο των Λειψών ολοκληρώνει και τυπικά τις υποχρεώσεις του ο γ' όμιλος της γ' κατηγορίας με την εξ αναβολής συνάντηση ανάμεσα στην τοπική ομάδα και την ΑΣΕΛ.

Το διαιτητικό τρίο του ματς θ' αποτελείται από τους **Λουρμπέα, Μαυρουδή, Μαχαίρα,** ενώ παρατηρητής αγώνα θα είναι ο κ. **Σπύρου.**

ΣΤΙΣ ΦΑΝΕΣ Ο ΑΣΤΕΡΑΣ

Επίσης η ΕΠΣΔ όρισε για την ερχόμενη Τετάρτη 17/4 το εξ αναβολής παιχνίδι του β' ομίλου, μεταξύ του Αστέρα Π. και του Δαμάγητου.

Το ματς θα γίνει στο γήπεδο Φανών, λόγω τιμωρίας της έδρας του Αστέρα.

Ο αγώνας θα ξεκινήσει στις 16.30.

Περιμένει τα Σωματεία

• Η ΕΠΣΔ ζητά την συγκατάθεσή τους για να ορίσει διαιτητές-φιλάθλους στα βαθμολογικά αδιάφορα ματς της Γ' κατηγορίας που δεν σφυρίζει ο ΣΔΠΔ

Το Δ.Σ. της ΕΠΣΔ αποφάσισε να κάνει χρήση του εδαφίου β' της παρ. 3 του άρθρου 12 του ΚΑΠ και να χρησιμοποιεί κατ' εξαίρεση φιλάθλους σαν διαιτητές και βοηθούς διαιτητές για την διεξαγωγή ορισμένων αγώνων του πρωταθλήματος της γ' κατηγορίας μέχρι του πέρατος της τρέχουσας αγωνιστικής περιόδου.

Για το σκοπό αυτό ζήτησε την έγγραφη ανεπιφύλακτα συμφωνία της πλειοψηφίας των 2/3 των Σωματείων της γ' κατηγορίας.

ARGO-MARE

ΕΝΟΙΚΙΑΣΕΙΣ ΔΙΑΜΕΡΙΣΜΑΤΩΝ ΕΠΙΠΛΩΜΕΝΩΝ ΚΑΙ ΠΛΗΡΩΣ ΕΞΟΠΛΙΣΜΕΝΩΝ

Διαμερίσματα 50 τ.μ. με δυνατότητα φιλοξενίας έως και 4 ατόμων πλήρως εξοπλισμένα (έπιπλα, σκεύη), ενοικιάζονται με αυτοκίνητο ή και χωρίς. Οτι καλύτερο και οικονομικότερο υπάρχει στην αγορά της Ρόδου. Πέντε λεπτά από το κέντρο της πόλης με αμεσότητα πρόσβασης σε super market, εστιατόρια, φαρμακεία, πάνω στην στάση του λεωφορείου, 8' από το λιμάνι της Ρόδου, 10' από το αεροδρόμο, 3' λεπτά από τον δήμο Ιαλυσού, 50 μέτρα από τη θάλασσα και 10' λεπτά από το βουνό. Περιοχή Ιξιά τοποθεσία έναντι Mira Mare.

ΤΙΜΕΣ: ΓΙΑ ΚΡΑΤΗΣΕΙΣ ΕΩΣ ΚΑΙ 31 ΜΑΪΟΥ 2003

3-7 ημέρες	7-15 ημέρες	15 ημέρες και άνω
€ 29 ημέρα	€ 25 ημέρα	€ 20 ημέρα
ΤΙΜΗ ΗΜΕΡΑΣ € 42		
1 ΜΗΝΑΣ € 498		

1. Στις τιμές δεν συμπεριλαμβάνεται το Φ.Π.Α. 6%.
2. Οι ένοικοι δεν επιβαρύνονται για νερό και ηλεκτρικό.

Τηλ.: (22410) 75215, 90168, 90163, 91376
Κιν.: 6978-220057, 6932-482442

ΚΑΛΩΣ ΝΑ ΜΑΣ ΕΡΘΕΤΕ

GREGORIS POLLEZEL
Managing diroctor

Χωρίς όρια...

Πρώτος ο Φαρμακίδης

Αλλη μία μεγάλη επιτυχία πρόσθεσε στο ενεργητικό του ο δωδεκανησιακός στίβος στο Πανελλήνιο Σχολικό Πρωτάθλημα Γυμνασίων, που ολοκληρώθηκε χθες στο Δημοτικό Στάδιο του Πύργου.

Στα 150 μ. αγοριών, ο **Γιώργος Φαρμακίδης** κατέκτησε την πρώτη θέση με χρόνο 17:27.

ΕΥΧΕΤΗΡΙΟ ΤΗΣ ΕΠΣΔ

Ο Πρόεδρος και τα μέλη του Δ.Σ. της ΕΠΣΔ εύχονται στο πρόεδρο της Τοπικής Επιτροπής Διαιτησίας κ. **Αργυρίου Παντελή** να του ζήσει ο νεογέννητος εγγονός.



Σε ρυθμό συγκρότησης

• Μέχρι τις 28 Απριλίου οι υπεύθυνοι των αθλημάτων θα δηλώσουν συμμετοχές συνοδών, προπονητών και παικτών

Πραγματοποιείται σιγά-σιγά η συγκρότηση της Ροδίτικης αποστολής που θα πάρει μέρος στους αγώνες νήσων στο Γκέρνσεϊ από τις 28 Ιουνίου έως τις 4 Ιουλίου.

Η Ρόδος φιλοδοξεί και αυτή τη φορά να φτάσει αρκετές φορές στην επιτυχία και να ξεπεράσει το μέγεθος του 1999 και του 2001. Τα 21 μετάλλια-και τις δύο φορές-που κατακτήθηκαν αποτελούν βαρειά κληρονομιά γι' αυτούς που θα ταξιδεύσουν φέτος και θα κληθούν να προβάλλουν μέσα απ' τον αθλητισμό το νησί μας, δίνοντας παράλληλα σ' όλα τα μέλη της IGA να καταλάβουν πως οι αγώνες του 2007 θα είναι "ένας μεγάλος σταθμός" για τον θεσμό των Island games. Ετσι:

- Μέχρι τις 28 Απριλίου πρέπει να δηλωθούν στη Ροδίτικη Οργάνωση των αγώνων νήσων οι υπεύθυνοι, οι προπονητές, οι αθλητές και οι συνοδοί των αθλημάτων στα οποία θα πάρει μέρος η Ρόδος στους αγώνες του Γκέρνσεϊ.

Σημειωτέον πως η Ρόδος δεν θα πάρει μέρος στα δεκατρία αθλήματα που συμμετείχε τις δύο προηγούμενες φορές αλλά σε δεκαπέντε. Σ' αυτά προστέθηκαν η τοξοβολία και το πινγκ-πονγκ.

Αυτή τη στιγμή δηλαδή το νησί βρίσκεται σε περίοδο συγκρότησης της αποστολής. Πολλά από τα τμήματα μάλιστα έχουν ήδη ξεκινήσει προετοιμασία.

Οι υπεύθυνοι των τοπικών επιτροπών που έχουν επωμισθεί την ευθύνη έχουν ήδη επιλέξει τους προπονητές κι εκείνοι με την σειρά τους κάνουν τις επιλογές των παικτών-αθλητών που θα δηλωθούν στον Διευθυντή των Island Games **Τάκη Μιχαηλίδη.** Εκείνος με τη σειρά του θα δηλώσει τους πάντες μέσω του διαδικτύου στην IGA.

Οι δηλώσεις μπορούν να γίνονται και μέσω του E-mail που είναι rodiga@otenet.gr. Το τηλέφωνο του Ροδιακού Οργανισμού Αγώνων των νήσων είναι 22410/31503και το φαξ είναι 22410/77066. Στην διάθεση των υπευθύνων είναι ο κ. **Μιχαηλίδης** του οποίου το κινητό είναι 6974997132. Ο Οργανισμός έχει ήδη μεταφερθεί στο Δημοτικό Αθλητικό Κέντρο "Καλλιπάτειρα".

Ούτε λόγος στο site για τις αναδιαρθρώσεις

Μπορεί να υποστήριζε ο πρόεδρος της ΕΠΟ **Βασίλης Γκαγκάτσης** στο Spor Fm ότι προωθούνται οι αναδιαρθρώσεις σύμφωνα με το σχέδιο της ΕΠΟ, όμως στο site της ομοσπονδίας όπου φιλοξενούνται οι θέσεις του σε διάφορα θέματα που ειπώθηκαν στη συνέντευξη του δεν γίνεται καμιά αναφορά στο καυτό θέμα των αναδιαρθρώσεων, γεγονός πολύ περίεργο, αφού απασχολεί πολλές ομάδες μετά μάλιστα τις δηλώσεις του υπουργού Πολιτισμού **Ευάγγελου Βενιζέλου.**

Αυτούσια η συνέντευξη όπως δημοσιεύεται στο site είναι:

- Το θέμα που προέκυψε με τον ερχομό ξένου διαιτητή:

«Το ερώτημα είναι ποιος βάζει το θέμα, το οποίο τέθηκε αιφνιδίως σε τηλεοπτική εκπομπή. Ζήτησε κάποιος επίσημα να έρθει ξένος διαιτητής; Δε θα γυρίσουμε στη δεκαετία του 40, δε θα γίνουμε Λίβανος. Δύο χρόνια τώρα όλη η Ελλάδα μιλάει για τη σαφέστατη βελτίωση στο χώρο της διαιτησίας. Δημιουργείται ένα ανύπαρκτο θέμα και μάλιστα ανεπίκαιρα, πέντε αγωνιστικές πριν από τη λήξη του πρωταθλήματος. Οποιος θέλει να πάρει απάντηση, να θέσει το θέμα επίσημα. Καιρός να σταματήσει η παραφιλολογία, έχουμε εμπιστοσύνη στην Κ.Ε.Δ.».

- Τις σχέσεις με τον Τύπο:

«Η δουλειά μου στην ΕΠΟ δεν είναι να δίνω ειδήσεις στα Μ.Μ.Ε. υπάρχει γραφείο Τύπου για να απαντάει σε ερωτήσεις. Δέχομαι και την καλόπιστη και την αυστηρή κριτική. Δεν ανέχομαι την παραπληροφόρηση και τις αναλήθειες. Έχουν ειπωθεί για μένα ένα σωρό ψέματα από δημοσιογράφους: ότι είχα αψιμαχίες με ποδοσφαιριστές, ότι αποκάλεσα το Ρεχάγκελ «τουρίστα». Το έργο καταξιώνει, όχι τα λόγια. Ο απολογισμός θα γίνει στο τέλος της θητείας μου».

- Το γεγονός ότι σε όλες τις εκλογές βγαίνει πρώτος:

«Όταν έγινα πρόεδρος υπήρχε ταραχή, όλη η Ελλάδα έβριζε το ποδόσφαιρο, υπήρχαν κακές σχέσεις ομοσπονδία-πολιτείας. Δικός μου στόχος είναι να ενώσω το χώρο με πολλή δουλειά, διαφάνεια στις αποφάσεις και ίση μεταχείριση των πάντων. Αυτοί που ισχυρίζονται ότι ευνόησα ή αδίκησα κάποιους θέλω να μου πουν πότε κα πως έγινε κάτι τέτοιο, να μη μιλούν με αοριστολογίες. Πολλές φορές οι οπαδικές εφημερίδες διαμορφώνουν στο φίλαθλο κόσμο μία άποψη που δεν έχει καμία σχέση με την πραγματικότητα».

- Τις εκλογές του 1997 στην Αλεξανδρούπολη:

«Όλοι εξελέγησαν κατόπιν διαφανών διαδικασιών. Γι _αυτό και κανείς δεν προσέβαλε αυτές τις εκλογές. Αν μοιράστηκαν χρήματα τότε, να πάρω κι εγώ»_

- Τη διαιτησία.

«Σαφώς υπήρξαν κακές διαιτησίες με ατιμωρησία τω υπευθύνων. Δεν έχω στοιχεία για να χαρακτηρίσω στημένες ορισμένες όχι σωστές διαιτησίες. Δεν μπορώ να ξέρω αν ήταν προιόν συναλλαγής. Πέρυσι όλοι μιλούσαν για το καλύτερο πρωτάθλημα της τελευταίας 20ετίας. Από τις 500 αποφάσεις που βγαίνουν κάθε χρόνο, στέκονται σε 5 λανθασμένες. Το 1% από το σύνολο των αποφάσεων θα ακυρώσει την προσπάθεια που γίνεται; Εδώ και δύο χρόνια έχουμε τρεις ανθρώπους, που από το πρωί ως το βράδυ ασχολούνται με το πώς θα βελτιωθεί η διαιτησία».

- Το Θωμά Μητρόπουλο:

«Έχει κάνει πάρα πολύ καλή δουλειά. Το Αιγάλεω έφτασε ως τους 4 του Κυπέλλου Ελλάδας. Συνεργάστηκα μαζί του, όπως και με όλα τα μέλη του Δ.Σ. και τους παράγοντες του ελληνικού ποδοσφαίρου».

- Το Βίκτωρα Μητρόπουλο:

«Διαφωνήσαμε, γιατί εκείνος δεν ήταν υπέρ της αποκατάστασης των σχέσεων ανάμεσα στην ομοσπονδία και την πολιτεία. Ήθελε «τυφλή» σύγκρουση, ενώ εγώ επιθυμούσα να έχουμε καλές σχέσεις με κάθε κυβέρνηση».

- Τις κατηγορίες ότι... ο μισθός του προέρχεται από τον Ολυμπιακό:

«Αυτός ο ισχυρισμός ξεπερνά τα όρια της φαντασίας. Εχω συγκεκριμένες πηγές εσόδων, η φορολογική μου δήλωση είναι καθαρή. Τα έσοδά μου είναι αρκετά, αλλά όλα είναι νόμιμα. Στην Ελλάδα πρέπει καθημερινά να αποδεικνύεις ότι δεν είσαι ελέφαντας. Ας μου πει κάποιος με ποιες πράξεις ευνοήθηκε εις βάρος άλλων ομάδων ο Ολυμπιακός»._

- Τις δηλώσεις Κόκκαλη και την αίτηση του Παναθηναϊκού για εξαίρεση διαιτητών:

«Κάποια στιγμή οι πρόεδροι πρέπει να πάψουν να λειτουργούν ως οπαδοί. Η διαδικασία των αντιπαραθέσεων δεν είναι σωστή, ειδικά ενόψει του ντέρμπι. Ο Φιλιππίδης πήγε στην Κ.Ε.Δ , ενώ γνώριζε ότι δεν μπορούσε να υπάρξει εξαίρεση διαιτητών. Οι παράγοντες κάνουν θεαματικές προσπάθειες να διεγείρουν τους οπαδούς».

- Το νόμο Βενιζέλου για τον αθλητικό εισαγγελέα:

«Σωστός νόμος, αλλά δε λειτουργεί. Υπήρξε ευαισθητοποίηση για τα επεισόδια εις βάρος του Γρανίτσα στη Ριζούπολη, αλλά από _κει και πέρα δεν έγινε καμία άλλη πράξη».

- Τις ΠΑΕ που υποβιβάζονται λόγω χρεών:

«Δε χαρίζονται τα χρέη. Το καλύτερο θα είναι να ξεκαθαρίζουν όλα πριν την έναρξη του πρωταθλήματος για να αποφεύγεται ενδεχόμενη αλλοίωσή του. Η Παναχαϊκή είχε υποβιβαστεί από το Φεβρουάριο, πριν από το μαθηματικό υποβιβασμό της. Από το Φεβρουάριο είχε βγει και η απόφαση για τα Γιάννινα. Ο ΠΑΣ μπορεί να ασκήσει έφεση και να πληρώσει, μπορεί να ελπίζει».

- Την Εθνική:

«Είναι ένα θέμα που μας πονάει, έχουν στερέψει όλες οι δικαιολογίες. Στόχος είναι να πάμε στα τελικά του Euro 2004, που αποτελεί και τη μεγάλη ευκαιρία του ελληνικού ποδοσφαίρου. Στηρίζω απόλυτα τους διεθνείς, το έχω πράξει και σε στιγμές που όλη η Ελλάδα τους έβριζε»

- Τον πρώην ομοσπονδιακό τεχνικό, Ανχελ Ιορντανέσκου:

«Είναι πολύ καλός προπονητής, αλλά ασφαλής. Έμαθα πολλά από εκείνον. Δεν κατάλαβα γιατί τον πείραξε τόσο η ήττα από τη Νορβηγία, αφού η πρόκριση χάθηκε σχεδόν ένα χρόνο μετά από τη Λετονία».

- Τον Οτο Ρεχάγκελ:

«Δεν υπάρχει καμία σκέψη να φύγει. Είναι μία από τις μεγαλύτερες προσωπικότητες που πέρασαν ποτέ από τον πάγκο της Εθνικής. Κάνει σωστή και προγραμματισμένη δουλειά. Δεν μπορώ εγώ να κρίνω και να σχολιάσω τις επιλογές του. Εκείνος είναι ο προπονητής και ως τέτοιος θα επιλέγει τους παίκτες που του κάνουν».

- Τις πράξεις βίας ενάντια στην ΕΠΟ:

«Γίνεται εκφοβισμός, γιατί δεν υπακούμε σε κελεύσματα. Κανείς από μας δεν παίρνει μηνύματα με τέτοιο τρόπο. Οποιος αισθάνεται αδικημένος, μπορεί να πάει στα αρμόδια όργανα για να βρει το δίκιο του. Οι αποφάσεις μας έχουν σκοπό να είναι δίκαιες, όχι αρεστές».

- Τη συνυποψηφιότητα Ελλάδας-Τουρκίας για το Euro 2008:

«Είχα δηλώσει ότι πρόκειται για σημαντικό γεγονός, που μπορεί να προσφέρει πολλά στο ελληνικό ποδόσφαιρο. Δε θέλω να αποκαλύψω τι ένιωσα, τη στιγμή που υπέγραφα τη συμφωνία. Κερδίσαμε πάντως την αναγνώριση από την ΟΥΕΦΑ, καθώς εκπρόσωποί της μου είπαν off the record ότι εμείς έπρεπε να είμαστε οι νικητές».

- Τα σχέδια της ΕΠΟ:

«Μιλάω ξεκάθαρα και ανοιχτά, δεν πουλάω μακεδονομαχισμό. Είχαμε χρηματοδότηση από το 3ο κοινοτικό πλαίσιο στήριξης και λάβαμε πρωτοβουλίες για ανέγερση προπονητικών κέντρων σε όλη την Ελλάδα, ενώ οι λήψεις των αποφάσεων έγιναν με διαφανέστατες διαδικασίες. Το διάστημα που είμαι πρόεδρος στην ΕΠΟ έχει καταστεί αυτοδύναμη για παράδειγμα έχει μπει στα σχέδια η ανέγερση 30 Αθλητικών κέντρων σε όλη την Ελλάδα ενώ για πρώτη φορά έχει αποκτήσει επίσημο χορηγό. Στα σχέδια επίσης είναι η δημιουργία Ινστιτούτου Ποδοσφαίρου. Η ΕΠΟ προέβη στα χρόνια μου σε μείωση του προϋπολογισμού της σε 2,5 δισεκ. γι αυτό δεν μπόρεσε να κάνει τίποτα για τους υπαλλήλους των Ενώσεων» .

- Για τις προσλήψεις ομοσπονδιακών προπονητών στις Εθνικές ομάδες Παίδων, Νέων και Ελπίδων:

«Κατηγορήθηκε η ΕΠΟ ότι οι προσλήψεις γίνονται με κομματικά κριτήρια, ενώ όσοι εξαπέλυσαν αυτές τις κατηγορίες ανήκουν οι ίδιοι σε συγκεκριμένες παρατάξεις. Θεωρώ ότι δεν πρέπει οι προπονητές που προσλαμβάνονται να κάνουν το συνταξιοδοτικό τους. θέλουμε νέους και τα αποτελέσματα των επιλογών μας θα φανούν στο μέλλον, δείτε την χαρακτηριστική περίπτωση του Μανωλά. Η ΕΠΟ μπορεί να μην είχε την καλύτερη σχέση με το Μανωλά, αλλά ωστόσο, δε στάθηκε στα προσωπικά, κάτι που τελικά δικαίωσε την επιλογή μας. Το πρόγραμμα θα επεκταθεί και σε ποδοσφαιριστές που τώρα αγωνίζονται στην εθνική και οι οποίοι θα αναλάβουν θέσεις προπονητών, μάνατζερ και γενικά οπουδήποτε απαιτηθεί αφού πρώτα πάρουν την απαραίτητη εκπαίδευση στο εξωτερικό. Επαναλαμβάνω ότι πρόκειται για μακροπρόθεσμα προγράμματα και οι καρποί θα φανούν σε 10-15 χρόνια».

Ο κ. Γκαγκάτσης έκλεισε τη συνέντευξη αισιοδοξώντας για το μέλλον του ελληνικού ποδοσφαίρου επισημαίνοντας το ρόλο των όσων ασχολούνται με αυτό: «Πιστεύω ότι το ελληνικό ποδόσφαιρο έχει δυνατότητα να προχωρήσει στην Ευρώπη αρκεί οι παράγοντες των ομάδων να μην καθοδηγούν τους οπαδούς στον ακραίο φανατισμό. Ενώ θα πρέπει επιτέλους να σταματήσουν να ασχολούνται με τη διαιτησία. Οπως και να 'χει εγώ μέχρι τη λήξη της θητείας μου θα συνεχίσω να υπηρετώ το χώρο του ποδοσφαίρου με όλες μου τις δυνάμεις».

Ανέκδοτα

●●● **Βραδιά... Ρίκο στη Κοδριγκτώνος. Ο διαιτητής τον έβαζε μάρτυρα, ο πρόεδρος το ίδο και ο Κλεό τον στρίμωξε για να χαρακτηρίσει αν το γεγονός ήταν δυσφήμιση μονολεκτικά ναι ή όχι.**

●●● *Εκεί ακριβώς έγινε το έλα να δεις, γιατί δεν τον άφηναν να εκφραστεί ελεύθερα. Τον πίεζαν, τον ξανα-*

πίεσαν, έσκασε ο Ρίκο μας. Εφτιαξε αμέσως παραίτηση για... επαγγελματικούς λόγους κι έδωσε παραγγελία στον μόνιμο επιλαχόντα, τον ορθοπεδικό να κάνει ζέσταμα. Πάλι κάηκε!

●●● **Αν κι αυτή τη φορά κάθισε στην καρέκλα του, βασικό, ο Κλεό τον έστειλε και πάλι άψαλτο. Εσκισε τη παραίτηση του Ρίκο!!! που παραμένει στο τιμ.**

●●● *Λοιπόν, ζήτησα από ένα έμπειρο παράγοντα ομάδας που κινδυνεύει να παίξει μονόστηλο τους αγώνες των ομάδων που κινδυνεύουν. Διαβάστε, Απόλλωνα 2, Αρχάγγελος 1, Παραδείσι 1, Εμπωνα 1, Λίνδος Χ, Κάλυμνος1!*

●●● **Μπορεί ο Μάνος την προηγούμενη εβδομάδα να έβγαλε ευχαριστήριο για τους Κοσκινιάτες, αλλά τώρα είναι πυρ και μανία μαζί τους γιατί του παίρνουν την μπουκιά από το στόμα στο πέσιμο της αυλαίας.**

●●● *Σε ορεινό χωριό αύριο θα σουβλίσουν δύο αρνιά για να πανηγυρίσουν την παραμονή τους. Καλημέρα σας...*

ΑΝΕΚΔΟΤΟ

Ο Τοτός λέει στον καινούργιο μαθητή του σχολείου:

- "Ο καινούργιος διευθυντής δεν σου δίνει στα νεύρα;"

Και το καινούργιο παιδί λέει:

- "Ξέρεις ποιος είμαι εγώ; Ο γιος του!!!"

Και ο Τοτός:

- "Εσύ ξέρεις ποιος είμαι εγώ;

- "Οχι."

- "Πάλι καλά!!!"



ΡΕΠΟΡΤΑΖ

Διασυλλογικό πρωτάθλημα...

• Σύνθετων αγωνισμάτων Παμπαίδων-Παγκορασίδων Β' (Τρίαθλο) διεξάγεται αύριο

Αύριο το πρωί θα διεξαχθεί το Διασυλλογικό πρωτάθλημα σύνθετων αγωνισμάτων της κατηγορίας Παμπαίδων-Παγκορασίδων Β' (Τρίαθλο) για τα σωματεία της Ρόδου, αγώνες που μεταφέρθηκαν ημερολογιακά λόγω της διεξαγωγής του Διαγόρειου δρόμου την ημερομηνία που είχαν ορισθεί αρχικά (22/3).

Στο συγκεκριμένο πρωτάθλημα θα συμμετάσχει και η ομάδα του Α.Ο Σύμης ύστερα από αίτημα του σωματείου για λόγους αγωνιστικούς. Τα σωματεία που θα λάβουν μέρος είναι τα εξής:

Γ.Α.Σ. Υγεία, Π.Α.Ο. Διαγόρας, Νίκη Ρόδου, Α.Ο. Αρχαγγέλου και Α.Ο. Σύμης.

Το πρόγραμμα των αγώνων:

9.30, 60 μ. ΠΠΒ Α' τριάθλου
9.30 μήκος, ΠΠ-ΠΚ Β, Β' τριάθλου
9.30, μπαλάκι, ΠΚ Β, Γ' τριάθλου.
9.30, σφαίρα, ΠΚ Β, Γ' τριάθλου
9.50, 60 μ., ΠΚ β, Α' τριάθλου
10.10 ύψος, ΠΠ-ΠΚ Β, Β' τριάθλου
10.10, μήκος, ΠΠ-ΠΚ Β, Α' τριάθλου
10.20, μπαλάκι, ΠΚ Β, Γ' τριάθλου
10.20, σφαίρα, ΠΠ Β, Γ' τριάθλου
11.10, 60 μ. μ' εμπόδια, ΠΠ Β, Β' τριάθλου
11.25, 60 μ. μ' εμπόδια, ΠΚ Β, Β' τριάθλου
11.35, 60 μ. ΠΠ Β, Γ' τριάθλου
11.50, 60 μ., ΠΚ Β, Γ' τριάθλου
12.10, 1000 μ., ΠΠ Β, Α' τριάθλου
12.25, 1.000 μ., ΠΚ Β, Α' τριάθλου

ΕΛΠΙΔΟΦΟΡΕΣ ΕΠΙΔΟΣΕΙΣ

Πολύ καλές επιδόσεις πέτυχαν οι αθλητές και αθλήτριές μας στο Διασυλ/κό Πρωτ/μα Παίδων-Κορασίδων Δωδ/σου, που έγινε το περασμένο Σάββατο στην Κω.

Πέραν του βαθμολογικού ενδιαφέροντος των σωματείων, όπου υπήρξε συναγωνισμός, οι αθλητές-τριες μας προσπάθησαν να πετύχουν, νωρίς-νωρίς το όριο για το αντίστοιχο Πανελλήνιο Πρωτάθλημα και να στοιχειοθετήσουν το δικαίωμα της συμμετοχής τους.

Οι αθλητές-τριες που εντυπωσίασαν με τις επιδόσεις τους και παράλληλα ενέγραψαν υποθήκες για κατάκτηση μεταλλίων στο Πανελλήνιο Πρωτάθλημα Παίδων-Κορασίδων, είναι οι:

- **Σκούμπρος Νικήτας** του ΑΟ Αρχάγγελος και **Πεταλίδης Γιώργος** του ΑΣ Νίκη Ρόδου στα 110 μ. μ' εμπόδια πέτυχαν 11''54 και 15''79 αντίστοιχα, χρόνοι που τους δίνουν το δικαίωμα να πάρουν μέρος στο Πανελλήνιο Πρωτάθλημα Π-Κ με ελπίδες για μετάλλιο.

- **Ντίκμεν Ηχάν** και **Βογιατζής Θανάσης** του ΓΑΣ Υγεία Ρόδου στα 400 μ. μ' εμπόδια σε χρόνους 58"27 και 59"58 αντίστοιχα.

- **Καζηλιέρης Ανδρέας** του ΑΟ Καρπάθου 6'35"91 στα 2000 μ. με φυσικά εμπόδια ο αθλητής συγκεντρώνει μεγάλες πιθανότητες ακόμα και για χρυσό μετάλλιο.

- **Σμαλιός Γιάννης** του ΑΣ Ιπποκράτης Κω με το 1.90 μ. στο ύψος έχει λίγες ελπίδες για μετάλλιο. Ομως στο όκταθλο έχει περισσότερες πιθανότητες, αφού πέρυσι ήταν πρώτος στο έξαθλο Παμπαίδων Α'.

- **Αναπλιώτης Στέφανος** του ΑΣ Καζώνης Καλύμνου με τα 42,64 μ. στο δίσκο διεκδικεί μετάλλιο.

- **Κωβιού Θεοδόσης** ΑΕ Ηρακλής Λάρδου πέτυχε 14.70 μ. στη σφαιροβολία και περνά σίγουρα στην 6άδα του Πανελλήνιου Πρωτ/τος.

- **Πλάτσης Παναγιώτης** ΑΣ Κάλυμνος 2000 πέτυχε 55.06 επίδοση που θεωρείται αρκετά καλή για την εποχή. Χρειάζεται όμως μια επίδοση πάνω από τα 60 μ. για το μετάλλιο.

- **Κοζά Μαρία** του ΓΑΣ Υγεία Ρόδου με 12"73 στα 100 μ. βάζει υποθήκες ακόμα και για μετάλλιο.

- **Κασίου Διονυσία** ΑΣ Ιπποκράτης Κω με τα προβλήματα που αντιμετωπίζει (τραυματισμούς), η επίδοσή της 26"68 στα 200 μ. θεωρείται ελπιδοφόρα.

- Ζούνη Έιμυ ΑΣ Ιπποκράτης Κω, το 60"16 στα 400 μ. δείχνει ότι είναι σε καλό δρόμο.

- **Κουλιανού Ειρήνη** ΑΣ Ιπποκράτης Κω και **Ζωίδη Μαρία** του ΑΣ Καζώνης στα 3000 μ. ξεπέρασαν κατά πολύ το όριο. Θεωρούνται φαβορί για μετάλλια.

- **Μίγκλη Δάφνη** και **Χοσάδα Λιάνα** του ΠΑΟ Διαγόρας Ρόδου, αποτελούν μαζί με τη **Μαριέττα Φιλιππάκου** το νέο έμψυχο δυναμικό του ανανεωμένου Διαγόρα. Ιδιαίτερα η **Δάφνη Μίγκλη** θεωρείται εξαιρετικά μεγάλο ταλέντο και μελλονική επταθλήτρια πανελλήνιας εμβέλειας.

ΕΥΧΑΡΙΣΤΗΡΙΟ ΤΗΣ ΕΑΣ ΣΕΓΑΣ

Η ΕΑΣ ΣΕΓΑΣ Δωδ/σου εκφράζει τις θερμές της ευχαριστίες προς τον πρόεδρο και τα μέλη του Δημοτικού Οργανισμού (Δ.Ο.Α.) για την υποστήριξή τους προς την Οργανωτική Επιτροπή του Διασυλλογικού Πρωταθλήματος Παίδων-Κορασίδων, που διεξήχθη με επιτυχία στο Δημοτικό Στάδιο Κω "Ο Ανταγόρας" το περασμένο Σάββατο.

Η φιλοξενία που προσφέρθηκε προς τα μέλη της Οργανωτικής Επιτροπής και της Αγωνόδικης Επιτροπής ήταν άψογη από κάθε πλευρά, χάρις στις ενέργειες του μέλους της ΕΑΣ ΣΕΓΑΣ Δωδ/σου κ. **Βασίλη Κεφάλα,** που συνεργάσθηκε με τον πρόεδρο κ. **Στεμάτη Διψελλά** και τα μέλη του ΔΟΑ Κω.

Τουρνουά τένις βετεράνων

Ολοκληρώθηκε η πρώτη φάση μονού του τουρνουά τένις των βετεράνων που διεξάγεται στις εγκαταστάσεις του ΡΟΑ.

Τα αποτελέσματα έχουν ως εξής:

Καστελλοριζός-Δημητρίου 6-4, 6-0 σετ.
Βαρέλης-Κανταρζόγλου 6-2, 6-2 σετ.
Χιώτης-Περπιρόγλου 6-4, 4-6, 10-8 tie-brake.
Νικηταράς-Παρασσός 6-1, 6-2 σετ.
Κατεβαΐνης-Μαργκός 7-5, 6-2 σετ.
Φλεβάρης-Κρητικός 6-1, 6-0 σετ.
Κοκκινίδης-Κουμενάκης 6-2, 6-4 σετ.

Έτσι σύμφωνα με τα αποτελέσματα οι αθλητές που περνάνε στην 2η φάση του τουρνουά είναι οι παρακάτω:

Σεΐτης (bye), **Ιωαννίδης** (α/α), **Καστελλοριζός, Δεληγιάννης** (bye), **Μπόνης** (bye), **Βαρέλης, Χιώτης, Κατοίκας** (bye), **Νικηταράς, Μαργκός, Γιασιράνης, Γούλας** (bye), **Ρωμαίος** (bye), **Φλεβάρης, Καϋμενάκης, Γλυνός** (bye).

TRAVEL TREK
Περιπετειώδη ταξίδια ..και άλλα πολλά

Ταξιδιωτικές προτάσεις
ΑΠΡΙΛΙΟΣ 2003

1. ΛΟΝΔΙΝΟ / ΠΑΡΙΣΙ
25-28/04, από 630 €
ή 29/04-03/05, από 640 €
ή 28/04-01/05, από 599 €
2. ΡΩΜΗ
25-28/04, από 530 €
28/04-01/05, από 520 €
3. ΒΙΕΝΝΗ
25-29/04, από 599 €
29/04-04/05, από 639 €
4. ΜΑΛΤΑ
25-28/04, από 397 €
5. ΠΡΑΓΑ
25-28/04, από 570 €
6. ΚΑΪΡΟ
5ημερο, από 499 €

ΣΗΜΕΙΩΣΗ: Οι τιμές είναι ενδεικτικές με σημερινές ισοτιμίες και αναχώρηση από Αθήνα

Για κρατήσεις
2241075894, 75895
e-mail:
traveltrek@rho.forthnet.gr

ΙΤΑΛΙΚΟΣ ΚΑΦΕΣ
PORTIOLI
ESPRESSO - CAPUCCINO
ΦΙΛΤΡΟ - ΣΟΚΟΛΑΤΑ
Για τους λάτρεις του καλού cafe
Δοκιμάστε τον, στο
cafe PORTIOLI
Γρηγ. Λαμπράκη 27 - Ρόδος
Αντιπρόσωπος Ρόδου
ΣΩΤΗΡΙΟΥ ΣΩΤΗΡΗΣ
Τηλ. 22410 31244

D·A·N·E SEA LINE
ΔΩΔΕΚΑΝΗΣΙΑΚΗ ΑΝΩΝΥΜΗ ΝΑΥΤΙΛΙΑΚΗ ΕΤΑΙΡΙΑ



ΠΑΣΧΑ ΣΤΟ ΑΙΓΑΙΟ

Από 26 έως 28 Απριλίου με το πλοίο Ε/Γ-Ο/Γ ΡΟΔΟΣ

ΠΑΤΜΟ – ΤΗΝΟ – ΜΥΚΟΝΟ

Πρόγραμμα εκδρομής:
- Αναχώρηση από Ρόδο Μεγ. Σάββατο 26/04 και ώρα 11.00 για Πάτμο
- Αφιξη στην Πάτμο Μεγ. Σάββατο 26/04 και ώρα 18.00.
- Αναχώρηση από Πάτμο Κυριακή του Πάσχα 27/04 και ώρα 02.30 για Τήνο.
- Αφιξη στην Τήνο Κυριακή του Πάσχα 27/04 και ώρα 08.00 για Ιεραρχική Λειτουργία Δευτέρας Αναστάσεως
- Αναχώρηση από Τήνο Κυριακή του Πάσχα 27/04 και ώρα 12.30
- Αφιξη στη Μύκονο Κυριακή του Πάσχα 27/04 και ώρα 13.30
- Αναχώρηση από Μύκονο Δευτέρα του Πάσχα 28/04 και ώρα 01.00
- Αφιξη στην Ρόδο Δευτέρα του Πάσχα 28/04 και ώρα 13.30

Τιμοκατάλογος Κρουαζιέρας

Κατηγορία Καμπίνας	Τιμή ανά άτομο
Lux	150 €
Δίκλινη Εξωτερική	120 €
Τετράκλινη Εξωτερική	120 €
Δίκλινη Εσωτερική	100 €
Τρίκλινη Εσωτερική	100 €
Τετράκλινη Εσωτερική	80 €
Ι.Χ.	15 €
ΜΟΤΟ	ΔΩΡΕΑΝ

ΕΚΠΤΩΣΕΙΣ: Παιδιά έως 12 ετών έκπτωση 50% ως τρίτο ή τέταρτο άτομο.
ΠΡΟΣΦΟΡΑ: Το Αναστάσιμο Δείπνο.

Πληροφορίες κρατήσεις από το Κεντρικό Πρακτορείο Ρόδου Αυστραλίας 92, τηλέφωνο 22410 43150 καθώς και στον ταξιδιωτικό σας πράκτορα.



Πολλά τα οφέλη, ένα το απρόοπτο

• Ευκαιρία για πειράματα το χθεσινό φιλικό του Κολοσσού με τον Ιάλυσο αλλά και για ξεμούδιασμα των παικτών.
• Διάστρεμμα υπέστη ο Γκογκίδης κατά τη διάρκεια του αγώνα

Σε καλή αγωνιστική κατάσταση έδειξε και χθες το απόγευμα ο Κολοσσός στο φιλικό που έδωσε με τον Ιάλυσο στο κλειστό γυμναστήριο του Βενετοκλείου. Τριάντα λεπτά ήταν αρκετά για τον Βασίλη Φραγκιά να πειραματιστεί και να δοκιμάσει κάποια από τα σχέδια που έχει στο μυαλό του για το ντέρμπι με τον ΔΑΣ Άνω Λιοσίων την προσεχή Κυριακή (17.00'). Στα υπόλοιπα είκοσι είχε την ευκαιρία να χρησιμοποιήσει όλους τους παίκτες και να ξεμουδιάσει την ομάδα από την ένταση των προπονήσεων και την ρουτίνα.

Χωρίς να σημαίνει ότι ο 42χρονος τεχνικός θα κάνει πανομοιότυπες κινήσεις στο παιχνίδι με τους Αθηναίους, ξεκίνησε με βασική πεντάδα τους Θοδωρή Αλμπάνη, Χρήστο Γκογκίδη, Κώστα Τσέλιο, Σωτήρη Κατούφα και Μάνο Χαλκιαδάκη την οποία και κράτησε σε όλη την πρώτη περίοδο. Ο ρυθμός ήταν γρήγορος και ήταν κάτι που ζητούσε ο Βασίλης Φραγκιάς, να τρέξει δηλαδή η ομάδα και παράλληλα έριξε βάρος στην άμυνα όπως για παράδειγμα στις «παγίδες» για να βραχυκυκλώσει τον πλέι μέικερ του αντιπάλου (ο Κυριακόπουλος είναι το βαρύ πυροβολικό του ΔΑΣΑΛ).

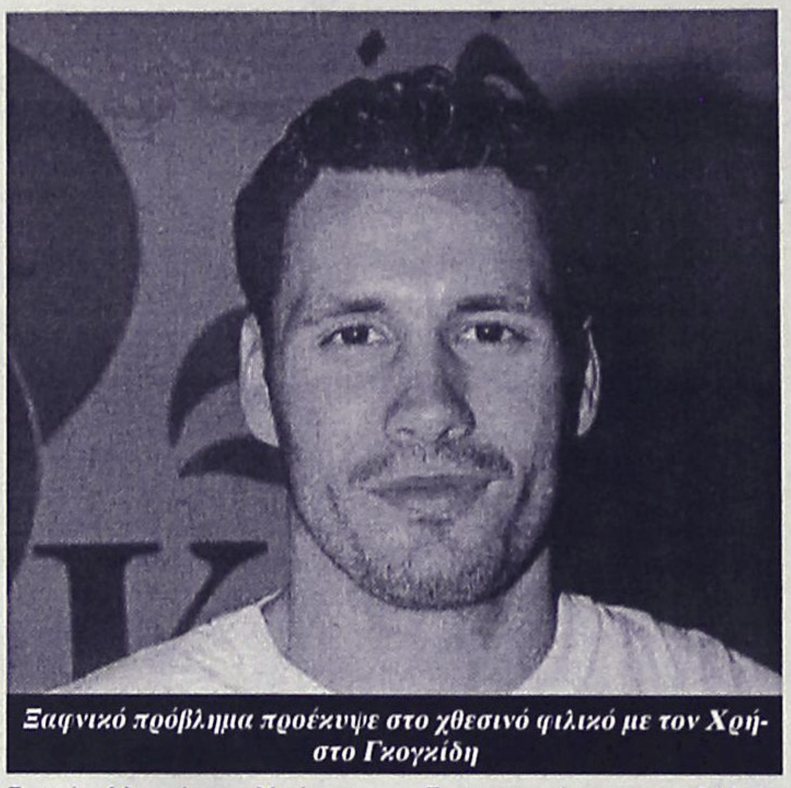
Ξαφνικό πρόβλημα προέκυψε στο χθεσινό φιλικό με τον Χρήστο Γκογκίδη

Τα προβλήματα

Ο Βασίλης Μπανακάκης δεν αγωνίστηκε καθόλου και παρακολούθησε το φιλικό με φόρμες. Μία μικρή ενόχληση στο γόνατο τον εμπόδισε να παίξει ωστόσο δεν πρόκειται για κάτι που ανησυχεί τον προπονητή του Κολοσσού όσον αφορά τη συμμετοχή του στον αγώνα με τα Λιόσια. Ήταν και μία ευκαιρία για να ξεκουραστεί ο έμπειρος γκαρντ.

Ένα ξαφνικό πρόβλημα προέκυψε κατά τη διάρκεια του φιλικού με τον Χρήστο Γκογκίδη. Ίσως ο πιο φορμαρισμένος παίκτης των «θαλασσί» αυτή την περίοδο συγκρούστηκε σε μία φάση του παιχνιδιού στο τρίτο δεκάλεπτο με αντίπαλο και υπέστη διάστρεμμα. Αμέσως αποχώρησε από τον αγωνιστικό χώρο και σήμερα θα φανεί αν πρόκειται για διάστρεμμα ελαφριάς ή βαριάς μορφής και κατά πόσον θα τεθεί στη διάθεση του Βασίλη Φραγκιά για το ντέρμπι. Με βάση την μέχρι τώρα απόδοσή του στις δύσκολες αμυντικές αποστολές, λογικά θα ήταν η πρώτη επιλογή του προπονητή του για να μαρκάρει τον Κυριακόπουλο μεθαύριο.

Το πρόγραμμα

Σήμερα το πρωί το πρόγραμμα περιλαμβάνει ασκήσεις με βάρη και το απόγευμα κανονικά προπόνηση στο κλειστό. Αύριο θα γίνει η τελευταία προπόνηση και φυσικά το φροντιστήριο των «θαλασσί».

Στοιχεία από το φιλικό

Δεκάλεπτα: 25-11, 43-24(ημιχρ.), 67-38, 84-54.

Έξτρα δεκάλεπτο: 23-21.

Αλμπάνης 11(3), Τσέλιος 15(2), Σαρικάς 5(1), Κουτσός 19(1), Γκογκίδης 5(1), Βλαχοδήμος 4, Βαλαβανίδης 15, Μπελάγιας 13(1), Τρίμης 1, Κατούφας 12, Χαλκιαδάκης 7.

Μπορεί και καλύτερα

• Δεν απέδωσε αυτό που πραγματικά μπορεί ο Ιάλυσος στο φιλικό με τον Κολοσσό.
• Πολλές οι δοκιμές του Γιώργου Χατζηκαλημέρη εν όψει Αμύντα

Όσοι γνωρίζουν τις δυνατότητες του φετινού Ιάλυσου, ξέρουν πως στο χθεσινό φιλικό με τον Κολοσσό στο Βενετόκλειο η ομάδα δεν απέδωσε αυτό που πραγματικά μπορεί. Βέβαια, το σημαντικό θα είναι να εμφανιστεί καλύτερος σε επίσημο παιχνίδι και όχι στα ανεπίσημα φιλικά.

Δέκα αθλητές είχε στη διάθεσή του ο Γιώργος Χατζηκαλημέρης και φρόντισε να τους χρησιμοποιήσει όλους. Δοκίμασε πολλά σχήματα προκειμένου να δει πόσο έτοιμοι είναι οι «ερυθροκίτρινοι» για τον αγώνα με τον Αμύντα στον Υμηττό. Κανένας δεν απέφυγε τα λάθη ωστόσο αυτό που στοίχισε ήταν σε μεγάλο βαθμό η αφλογιστία. Ως εμπνεύσεις και ως προϋποθέσεις για προσπάθεια, ήταν σωστές οι περισσότερες ενέργειες αλλά η μπάλα δεν έλεγε να αναπαυτεί στο καλάθι.

Στο πρώτο ημίχρονο, ο Ιάλυσος έδειχνε εγκλωβισμένος από την δυνατή άμυνα του Κολοσσού αλλά στην επανάληψη ανέβηκαν λίγο οι ρυθμοί, βρέθηκαν οι διάδρομοι προς το καλάθι αλλά δεν συνοδεύτηκαν από επιτυχία.

Παναγιώτης Παπακώστας, Παναγιώτης Χατζηνικολάου, Χρήστος Αβεκλούριος, Γιάννης Μοσχής και Σάββας Παπαδόπουλος ήταν η βασική πεντάδα του Ιάλυσου αλλά περισσότερο χρόνο συμμετοχής είχαν οι Μουτσάτσος, Αττίκος και Τσίντζας. Στην τρίτη περίοδο αγωνίστηκε και ο Λευτέρης Τσαουσίδης ο οποίος ακόμα δεν έχει βρει τον καλό του εαυτό χωρίς αυτό να σημαίνει ότι δεν βοήθησε.

Όπως και να 'χει, οι «ερυθροκίτρινοι» θέλουν να είναι σε θέση μάχης την Κυριακή όπου θα αντιμετωπίσουν τον Αμύντα εκτός έδρας. Το παιχνίδι δεν είναι από τα καθοριστικά που θα κρίνουν την παραμονή της ομάδας στην κατηγορία. Ο στόχος των Ροδιτών είναι να χτυπήσουν τα ματς στα Τριάντα με Νίκαια και Ερμή Σχηματαρίου. Στον Υμηττό, δεν πάνε χωρίς να σκέφτονται τη νίκη (θα απλουστεύσει άλλωστε πολύ την προσπάθεια για σωτηρία ένα θετικό αποτέλεσμα) αλλά στις προτεραιότητες ανήκουν τα εντός έδρας.

Οι πόντοι του φιλικού

Αττίκος 11, Παντσέλιας, Τσίντζας 9(1), Μοσχής 10(1), Παπακώστας 5, Αβεκλούριος 7(1), Χατζηνικολάου 16(2), Τσαουσίδης 12(2), Μουτσάτσος 5, Παπαδόπουλος.

Ψάχνουν το προβάδισμα

• Ιπποκράτης και Ιβίσκος διασταυρώνουν τα ξίφη τους σήμερα το βράδυ στην Κω για τον πρώτο τελικό του πρωταθλήματος



Με τη νίκη πρόκριση επί του Αγίου Νικολάου, ο Ιβίσκος θέλει να ξεπεράσει και το εμπόδιο του Ιπποκράτη

Το πρώτο από τα δύο ή και τρία παιχνίδια της τελικής φάσης του πρωταθλήματος διεξάγεται σήμερα το βράδυ στο κλειστό γυμναστήριο της Κω. Ο Ιπποκράτης υποδέχεται τον Ιβίσκο με τις δύο ομάδες να ψάχνουν το προβάδισμα εν όψει του δεύτερου αγώνα στο Βενετόκλειο την Κυριακή. Η ομάδα του Γιώργου Κετσελίδη είναι αήττητη όχι μόνο στην έδρα της αλλά γενικότερα στο πρωτάθλημα. Δεκαέξι ροζ φύλλα αγώνος μετράνε οι Κώοι και φυσικά θα κυνηγήσουν και το 17ο που στην παρούσα φάση είναι και πιο σημαντικό.

Στον αντίποδα, ο Ιβίσκος θέλει να σπάσει αυτό το αήττητο σερί του αντιπάλου του και να κάνει το πρώτο βήμα προς τον τίτλο μέσα στο γήπεδο του Ιπποκράτη για να απλουστεύσει την αποστολή του στην δεύτερη αναμέτρηση σε δύο μέρες.

Φυσικά, ένας τελικός θέλει και αξιολογημένους διαιτητές. Στην Κω θα σφυρίξουν οι Ηλίας Κουνελλές και Λάμπρος Κρανιάς του οποίου η σιωπηρή τιμωρία φαίνεται να έληξε.

• Κλειστό Κω (21.00') Ιπποκράτης - Ιβίσκος



Α.Ν.Ε.Σ.

ΑΝΩΝΥΜΗ ΝΑΥΤΙΛΙΑΚΗ ΕΤΑΙΡΕΙΑ ΣΥΜΗΣ

ΕΔΡΑ: Σύμη Δωδεκάνησα Τ.Κ. 85600
Τηλ.: (22460) 71444, Fax. (22460) 71373

ΓΡΑΦΕΙΟ ΡΟΔΟΥ: Αυστραλίας 88 Τ.Κ. 85100
Τηλ. (22410) 37769, Fax. (22410) 34493

E-mail: anesymis@otenet.gr

ΤΟΥΡΙΣΤΙΚΑ ΔΡΟΜΟΛΟΓΙΑ από 01.04.2003 έως 20.04.2003

ΗΜΕΡΟΜΗΝΙΑ	ΣΥΜΗΙΙ ΣΥΜΗ-ΡΟΔΟ	ΡΟΔΟ-ΣΥΜΗ	Υ/Γ ΑΙΓΛΗ ΣΥΜΗ-ΡΟΔΟ	ΡΟΔΟ-ΣΥΜΗ
01.04 ΤΡΙΤΗ			08.00	15.00
02.04 ΤΕΤΑΡΤΗ			08.00	15.00
03.04 ΠΕΜΠΤΗ			08.00	15.00
04.04 ΠΑΡΑΣΚΕΥΗ			08.00	15.00
05.04 ΣΑΒΒΑΤΟ			07.00	18.00
06.04 ΚΥΡΙΑΚΗ			07.00	18.00
07.04 ΔΕΥΤΕΡΑ			07.00	15.00
08.04 ΤΡΙΤΗ		18.00	07.00	
09.04 ΤΕΤΑΡΤΗ	07.00	18.00		
10.04 ΠΕΜΠΤΗ	07.00			18.00
11.04 ΠΑΡΑΣΚΕΥΗ			07.00	15.00
12.04 ΣΑΒΒΑΤΟ			07.00	15.00
13.04 ΚΥΡΙΑΚΗ			07.00	18.00
14.04 ΔΕΥΤΕΡΑ			07.00	15.00
15.04 ΤΡΙΤΗ		18.00	07.00	
16.04 ΤΕΤΑΡΤΗ	07.00	18.00		
17.04 ΠΕΜΠΤΗ	07.00			18.00
18.04 ΠΑΡΑΣΚΕΥΗ			07.00	15.00
19.04 ΣΑΒΒΑΤΟ			07.00	18.00
20.04 ΚΥΡΙΑΚΗ			07.00	18.00

Από 04.04.2003
ΡΟΔΟ-ΠΑΝΟΡΜΙΤΗ-ΣΥΜΗ: ΚΑΘΗΜΕΡΙΝΑ ΣΤΙΣ 09.00
ΣΥΜΗ - ΡΟΔΟ ΚΑΘΗΜΕΡΙΝΑ ΣΤΙΣ 15.45

Τα δρομολόγια μπορούν να τροποποιηθούν λόγω εκτάκτων συγκοινωνιακών αναγκών ή καιρικών συνθηκών

Παρακαλούμε πριν ταξιδέψετε επικοινωνήστε με την Εταιρία:

Γραφείο ΣΥΜΗΣ **Τηλ.: *(22460) 71444 - Φαξ: (22460) 71373***

Γραφείο ΡΟΔΟΥ **Τηλ.: *(22410) 37769 - Φαξ: (22410) 34493***

VANIK TOURS

ΓΙΑΝΝΗΣ και ΣΕΒΑ ΒΑΛΣΑΜΙΔΗ
VANIK σημαίνει ΑΛΗΘΕΙΑ
ΑΚΤΗ ΚΑΝΑΡΗ 17, ΨΑΡΟΠΟΥΛΑ - ΑΝΕΤΟ ΠΑΡΚΙΝ
ΑΝΟΙΚΤΑ: ΔΕ-ΣΑ 08.30-14.00 και 16.30-20.30
Τηλ. 2241035191-37621 κιν.τηλ 6945-798148 FAX 2241029532
Το γραφείο μας πάντα πρώτο σε κρατήσεις ξενοδοχείων εξασφάλισε και σας προσφέρει καταπληκτικές τιμές για τα παρακάτω ξενοδοχεία σε ΠΑΚΕΤΑ (Έκδοση εισιτηρίων R/T) από 1/4 - 31/10/2003

ΑΠΕΥΘΥΝΟΜΑΣΤΕ ΣΕ ΣΑΣ ΠΟΥ ΘΕΛΕΤΕ ΚΑΙ Η ΚΡΑΤΗΣΗ ΣΑΣ ΝΑ ΕΙΝΑΙ ΣΩΣΤΗ ΚΑΙ ΤΟ ΔΩΜΑΤΙΟ ΣΑΣ ΝΑ ΣΑΣ ΠΕΡΙΜΕΝΕΙ

1ον	**HOTEL PRESIDENT Α΄ κατηγορίας**	
	Λεωφόρος Κηφισίας (ΟΛΑ ΑΝΑΚΑΙΝΙΣΜΕΝΑ)	
	ΜΟΝΟΚΛΙΝΟ	€ 58
	Δίκλινο για μονόκλινο	€ 63
	ΔΙΚΛΙΝΟ	€ 68
	ΤΡΙΚΛΙΝΟ	€ 83
2ον	**HOTEL ASTOR Α΄ κατηγορίας**	
	ΠΛΑΤΕΙΑ ΣΥΝΤΑΓΜΑΤΟΣ	
	ΜΟΝΟΚΛΙΝΟ	€ 68
	Δίκλινο για μονόκλινο	€ 78
	ΔΙΚΛΙΝΟ	€ 88
	ΤΡΙΚΛΙΝΟ	€ 108
3ον	**HOTEL ZAFOLIA Α΄ κατηγορίας**	
	Λεωφόρος Αλεξάνδρας	
	ΜΟΝΟΚΛΙΝΟ	€ 99
	ΔΙΚΛΙΝΟ	€ 112
	ΤΡΙΚΛΙΝΟ	€ 133
4ον	**HOTEL ARETHOUSA Β΄ SUPERIOR**	
	Πλατεία Σύνταγμα	
5ον	**HOTEL ELLINIS Β΄ κατηγορίας**	
	ΩΝΑΣΕΙΟ, Λεωφ. Συγγρού	
	ΜΟΝΟΚΛΙΝΟ	€ 60
	ΔΙΚΛΙΝΟ	€ 70
	ΤΡΙΚΛΙΝΟ	€ 80
6ον	**HOTEL TRITON Β΄ κατηγορίας**	
	Κέντρο Πειραιάς	
	ΜΟΝΟΚΛΙΝΟ	€ 55
	ΔΙΚΛΙΝΟ	€ 72
	ΤΡΙΚΛΙΝΟ	€ 93
7ον	**HOTEL LILIA Β΄ κατηγορίας**	
	Πασαλιμάνι Πειραιάς	
	Μονόκλινο	€ 55
	Δίκλινο	€ 70
	Τρίκλινο	€ 88
8ον	**HOTEL ΕΓΝΑΤΙΑ Β΄ κατηγορίας**	
	Θεσσαλονίκη Κέντρο, καινούργιο	
	ΜΟΝΟΚΛΙΝΟ	€ 68
	ΔΙΚΛΙΝΟ	€ 78
	ΤΡΙΚΛΙΝΟ	€ 88
9ον	**HOTEL EGNATIA PALACE Α΄ κατηγορίας**	
	Θεσσαλονίκη Κέντρο, ολοκαίνουργιο	
	ΜΟΝΟΚΛΙΝΟ	€ 90
	ΔΙΚΛΙΝΟ	€ 100
	ΤΡΙΚΛΙΝΟ	€ 125

- Τα παραπάνω ξενοδοχεία διαθέτουν T.V. σε όλα τα δωμάτια
- Στις τιμ πάνω τιμές συμπεριλαμβάνεται πρωινό σε μπουφέ
- Ακόμη σε μας θα βρείτε αεροπορικά και ατμοπλοϊκά εισιτήρια όλων των εταιριών.

Παρότι οι ευρωπαϊκές αγορές σημείωσαν πτώση

Σταθεροποιητικές τάσεις και χθες στη Σοφοκλέους

Οριακή άνοδος του Γενικού Δείκτη σε ποσοστό 0,26%

Θετική παρέμεινε και χθες η βραχυπρόθεσμη τάση της χρηματιστηριακής αγοράς, με τον τραπεζικό κλάδο να στηρίζει την αγορά και να αντισταθμίζει τις απώλειες των τηλεπικοινωνιών. Από τις τραπεζικές μετοχές ξεχώρισαν οι μετοχές της Εθνικής (+1,55%), της Eurobank (+1,38%) και της Εμπορικής (+1,33%).

Αντιθέτως σημαντικές απώλειες 3,30% σημείωσε η μετοχή του ΟΤΕ, λόγω των προβλέψεων της διοίκησηςτου τηλεπικοινωνιακού οργανισμού ότι τα έσοδα από τη σταθερή τηλεφωνία θα είναι μειωμένα φέτος, ενώ πρόσθεσε ότι μέχρι τα τέλη Μαρτίου είχε χάσει μερίδιο αγοράς 7% από τους ανταγωνιστές της.

Η μετοχή της Cosmote ενισχύθηκε κατά 0,21%, καθώς ανακοίνωσε μεγαλύτερη έναντι της προβλεπόμενης αύξηση των νέων συνδρομητών κατά το α' τρίμηνο του έτους, ενώ και η μετοχή της Vodafone σημείωσε άνοδο 1,1%.

Από τις μετοχές της υψηλής κεφαλαιοποίησης με σημαντικά κέρδη έκλεισε η μετοχή του Τιτάν (+3,95%) μετά τις εκτιμήσεις της SSSB ότι η μετοχή βρίσκεται σε discount σε σχέση με τον κλάδο διεθνώς, ενώ έδωσε τιμή–στόχο τα 38,5 ευρώ (σημερινό κλείσιμο 31,02 ευρώ).

Η αγορά παρουσίασε σταθεροποιητικές τάσεις καθόλη τη διάρκεια της συνεδρίασης, ενώ παρέμεινε σε θετικό έδαφος, ακόμα και όταν οι ευρωπαϊκές αγορές σημείωναν πτώση. Οι τεχνικοί αναλυτές εκτιμούν ότι η αγορά κατά τις επόμενες συνεδριάσεις θα δοκιμάσει να διασπάσει τα επίπεδα των 1.600 μονάδων, ενώ τα επίπεδα των 1.540 μονάδων αποτελούν σημεία στήριξης.

Ο Γενικός Δείκτης έκλεισε στις 1.583,78 μονάδες, έναντι 1.579,62 μονάδων της προηγουμένης μέρας, καταγράφοντας άνοδο 4,16 μονάδων ή σε ποσοστό 0,26%, ενώ στη διάρκεια των συναλλαγών κατέγραψε ανώτερη τιμή στις 1.589,25 μονάδες, όταν σημείωνε άνοδο έως και 0,61%.

Ο δείκτης FTSE/ASE 20 έκλεισε στις 762,10 μονάδες, με αύξηση σε ποσοστό 0,18%, ενώ ο δείκτης FTSE/ASE 40 έκλεισε στις 170,16 μονάδες, με οριακή άνοδο σε ποσοστό 0,04%. Ο δείκτης FTSE/ASE SMALLCAP 80 έκλεισε στις 414,83 μονάδες, ενισχυμένος σε ποσοστό 0,55%, ενώ ο δείκτης FTSE 140 έκλεισε στις 1.775,63 μονάδες, με αύξηση σε ποσοστό 0,20%.

Από τις 361 μετοχές που διαπραγματεύθηκαν, 174 κινήθηκαν ανοδικά, 138 πτωτικά, ενώ η τιμή 49 μετοχών παρέμεινε αμετάβλητη. Τη μεγαλύτερη ποσοστιαία άνοδο σημείωσαν οι μετοχές των εταιριών: Κλωνατέξ (πα) +17,86%, ΚΡΕΚΑ +17,83%, Κλωνατέξ (κο) +14,17%, ΚΟΡΦΙΛ (κο) +13,79%, Σάνυο +12,50%, Ξιφίας (κα) +11,11%, Alsinco +10,99%, Seafarm Ionian +10,53%, Βιοσώλ (πο) +10,34% και Κεράνης (πα) +10,26%.

Αντιθέτως τις μεγαλύτερες απώλειες σημείωσαν οι μετοχές των εταιριών: ΚΟΡΦΙΛ (πο) –10,17%, Ξιφίας (πα) –9,38%, Ευκλείδης –5,95%, New Millenium – 5,00%, ΟΛΘ –4,79%, Τζιρακιάν Προφίλ (κα) –4,76%, Εκδόσεις Λιβάνη –4,49%, Επιχειρήσεις Παρνασσός –4,26% και Spider –4,15%.

Η αξία των συναλλαγών ανήλθε στα 96,337 εκατ. ευρώ, εκ των οποίων τα 3,12 εκατ. ευρώ αποτέλεσαν προσυμφωνημένα πακέτα συναλλαγών.

Οι επιμέρους δείκτες έκλεισαν ως εξής:		
Τραπεζικός:	2.305,49	+1,15%
Τηλεπικοινωνιών:	755,27	–1,05%
Ασφαλειών:	440,65	+1,93%
Επενδύσεων:	488,73	–0,16%
Κατασκευαστικών:	813,84	+0,36%
Κλωστουφαντουργίας:	291,50	+4,00%
Βιομηχανιών:	927,46	+0,50%
Συμμετοχών:	944,78	+0,29%
Βασικών Μετάλλων:	391,71	–1,29%
Μη μεταλλικών Ορυκτών:	692,14	+2,83%
Εκδόσεις- Εκτυπώσεις:	237,56	–0,08%
Λιανικού Εμπορίου:	590,85	–1,16%
Πληροφορικής:	381,33	–0,54%
Ειδών Λύσεων Πληροφορικής:	189,32	+0,79%
Χονδρικό εμπόριο:	332,05	+0,13%
Τρόφιμα- ποτά:	362,79	–0,52%
Παράλληλη Αγορά:	122,50	αμετάβλητη
Διυλιστήρια:	843,24	–0,03%
Διαχείρισης Ακίνητης Περιουσίας:	817,06	+0,58%

Πραγματοποιήθηκε ένα πακέτο 21.700 μετοχών της Τιτάν στα 30,3 ευρώ, ένα πακέτο 91.350 μετοχών του ΟΤΕ στα 8,92 ευρώ, ένα πακέτο 900 μετοχών της Σιδενόρ στα 2,77 ευρώ, ένα πακέτο 200 μετοχών του ΔΟΛ στα 2,33 ευρώ και ένα πακέτο 133.070 μετοχών της 3Ε στα 12,42 ευρώ.

Τη μεγαλύτερη συναλλακτική δραστηριότητα παρουσίασαν οι μετοχές: Γενέρ με 1.223.363 τεμάχια, ΟΤΕ με 1.222.589, Ιατρικό Αθηνών με 1.082.395 και Κλωστήρια Ναούσης με 983.685 τεμάχια. Τη μεγαλύτερη αξία συναλλαγών κατέγραψαν οι μετοχές των εταιριών: ΟΤΕ με 10,841 εκ. εύρο, Coca Cola με 5,464, ΟΠΑΠ με 4,932 και Τιτάν (κ) με 4,273 εκ. ευρώ.

Η συνολική κεφαλαιοποίηση της αγοράς διαμορφώνεται στα 59,877 δισ. ευρώ. Η τιμή των μετοχών του δείκτη MSCI έκλεισε ως εξής:

Alpha Bank:	11,08
Coca Cola:	12,44
Eurobank:	10,26
Panafon:	
5,50	
Αλουμίνιο Ελλάδος:	18,10
Βιοχάλκο:	3,10
ΔΕΗ:	13,26
Εθνική:	10,46
ΕΛΠΕ:	4,96
Ελληνική Τεχνοδομική:	5,70
Εμπορική:	10,68
Επιχειρήσεις Αττικής:	1,97
ΕΥΔΑΠ:	3,16
Ιντρακόμ:	4,84
ΚΑΕ:	8,20
Τεχνική Ολυμπιακή:	2,73
Πειραιώς:	5,02
Τιτάν:	31,02
Motor Oil:	6,66
Folli-Follie:	9,96
ΟΤΕ:	8,78

ΔΡΟΜΟΛΟΓΙΑ
F/B BLUE STAR 1



ΑΠΟ ΡΟΔΟ από 18/11/02 έως 20/04/03

ΑΝΑΧΩΡΗΣΗ ΑΠΟ ΡΟΔΟ	ΑΝΑΧΩΡΗΣΗ ΑΠΟ ΚΩ	ΛΕΡΟ	ΠΑΤΜΟ	ΜΥΚΟΝΟ	ΣΥΡΟ	ΚΑΤΑΠΟΛΑ (ΑΜΟΡΓΟ)	ΑΦΙΞΗ ΣΕ ΠΕΙΡΑΙΑ
ΤΡΙΤΗ 20.00	ΤΡΙ 22.55	—	—	ΤΕΤ 03.30	—	—	ΤΕΤΑΡΤΗ 07.20
ΠΕΜΠΤΗ 20.00	ΠΕΜ 22.55	—	—	—	ΠΑΡ 03.50	—	ΠΑΡΑΣΚΕΥΗ 07.10
ΣΑΒΒΑΤΟ 10.00	ΣΑΒ 12.50	—	—	—	—	ΣΑΒ 18.20	ΣΑΒΒΑΤΟ 21.30
ΚΥΡΙΑΚΗ 18.30	ΚΥΡ 21.25	ΚΥΡ 23.05	ΔΕΥ 00.15	—	ΔΕΥ 03.50	—	ΔΕΥΤΕΡΑ 07.10

1) **24/12/02 &31/12/02:** από **ΡΟΔΟ** 10.00 για **ΚΩ** 12.30-12.50, **ΜΥΚΟΝΟ** 17.35-17.55, **ΠΕΙΡΑΙΑ** 21.50
2) **26/12/02 & 02/01/03:** από **ΠΕΙΡΑΙΑ** 08.00 για **ΣΥΡΟ** 11.30-11.45, **ΚΩ** 16.30-16.50, **ΡΟΔΟ** 19.20
3) **ΑΝΕΚΤΕΛΕΣΤΑ ΔΡΟΜΟΛΟΓΙΑ**: 25/12/02 & 01/01/03

ΑΠΟ ΠΕΙΡΑΙΑ από 18/11/02 έως 20/04/03

ΑΝΑΧΩΡΗΣΗ ΑΠΟ ΠΕΙΡΑΙΑ	ΑΦΙΞΗ ΣΕ ΣΥΡΟ	ΜΥΚΟΝΟ	ΚΑΤΑΠΟΛΑ (ΑΜΟΡΓΟ)	ΠΑΤΜΟ	ΛΕΡΟ	ΚΩ	ΡΟΔΟ
ΔΕΥΤΕΡΑ 20.00	ΔΕΥ 23.20	—	—	—	—	ΤΡΙ 04.10	ΤΡΙΤΗ 07.10
ΤΕΤΑΡΤΗ 20.00	ΤΕΤ 23.20	—	—	—	—	ΠΕΜ 04.10	ΠΕΜΠΤΗ 07.10
ΠΑΡΑΣΚΕΥΗ 20.00	—	ΠΑΡ 23.50	—	—	—	ΣΑΒ 04.20	ΣΑΒΒΑΤΟ 07.15
ΣΑΒΒΑΤΟ 23.30	—	—	ΚΥΡ 04.45	ΚΥΡ 07.00	ΚΥΡ 08.10	ΚΥΡ 09.50	ΚΥΡΙΑΚΗ 12.45

SKEVO'S TRAVEL AGENCY
ΚΕΝΤΡΙΚΟ ΠΡΑΚΤΟΡΕΙΟ ΡΟΔΟΥ των ΓΡΑΜΜΩΝ BLUE STAR FERRIES - F/B BLUE STAR 1
Αμερικής 111 • Τηλ. κρατήσεων επιβατών & ΙΧΕ (22410)22461, (22410)75655 •Τηλ. κρατήσεων φορτηγών (22410)76600, FAX: (22410) 22354 • Κρατήσεις και σε όλα τα συνεργαζόμενα ΠΡΑΚΤΟΡΕΙΑ ΡΟΔΟΥ





Χθες στη δίκη της 17 Ν

Εξετάσθηκε η απόπειρα κατά του Ι. Παλαιοκρασσά

Ζήτησαν συγνώμη με καθυστέρηση χρόνων οι εγκληματίες. Σήμερα ο πρώτος προστατευόμενος μάρτυρας

Με την υπόθεση της απόπειρας δολοφονίας κατά του πρώην υπουργού Οικονομικών Ιωάννη Παλαιοκρασσά, στις 14 Ιουλίου 1992, ασχολήθηκε χθες το δικαστήριο με την υπόθεση 17 Ν. Συμμετοχή στην επίθεση ομολόγησε ο Κώστας Τέλιος, ενώ ο Δ.Κουφοντίνας ζήτησε συγνώμη για το θάνατο του Θάνου Αξαρλιάν.

Συντετριμμένη κατέθεσε στο Τριμελές Εφετείο Κακουργημάτων της Αθήνας η Σταυρούλα Αξαρλιάν, μητέρα του Θ.Αξαρλιάν, ο οποίος δολοφονήθηκε από τη 17 Νοέμβρη κατά την επίθεση με ρουκέτα σε βάρος του πρώην υπουργού.

Η κ. Σταυρούλα Αξαρλιάν κατέθεσε ότι τρεις ημέρες μετά τη δολοφονία είχε παρακαλέσει τους τρομοκράτες να καταθέσουν τα όπλα και να σταματήσουν στη μνήμη του παιδιού της, αλλά, όπως είπε, εκείνοι συνέχισαν.

«Περίμενα αυτή τη στιγμή, γιατί δεν είχα μιλήσει ποτέ μου. Ο γιος μου ήταν ένα χαρισματικό παιδί, που θα προσέφερε στην κοινωνία.

Θα μπορούσα να μιλώ ώρες γι' αυτόν. Όταν σκοτώθηκε, χάθηκε όλος ο κόσμος από μπροστά μου» ανέφερε η κ. Αξαρλιάν.

Η μάρτυρας υποστήριξε ότι οι δράστες δεν στόχευαν μόνο τον Ι.Παλαιοκρασσά ή το γιο της, εκτοξεύοντας, όπως τόνισε, ρουκέτα στο Σύνταγμα, καθώς εκεί υπάρχει πάντα κόσμος. Με την υπόθεση της απόπειρας δολοφονίας κατά του πρώην υπουργού Οικονομικών Ιωάννη Παλαιοκρασσά, στις 14 Ιουλίου 1992, συνεχίστηκε την Πέμπτη η δίκη για τη 17 Νοέμβρη. Συμμετοχή στην επίθεση ομολόγησε ο Κώστας Τέλιος, ενώ ο Δ.Κουφοντίνας ζήτησε συγγνώμη για το θάνατο του Θάνου Αξαρλιάν.

Συντετριμμένη κατέθεσε στο Τριμελές Εφετείο Κακουργημάτων της Αθήνας η Σταυρούλα Αξαρλιάν, μητέρα του Θ.Αξαρλιάν, ο οποίος δολοφονήθηκε από τη 17 Νοέμβρη κατά την επίθεση με ρουκέτα σε βάρος του πρώην υπουργού. Η κ. Σταυρούλα Αξαρλιάν κατέθεσε ότι τρεις ημέρες μετά τη δολοφονία είχε παρακαλέσει τους τρομοκράτες να καταθέσουν τα όπλα και να σταματήσουν στη μνήμη του παιδιού της, αλλά, όπως είπε, εκείνοι συνέχισαν.

«Περίμενα αυτή τη στιγμή, γιατί δεν είχα μιλήσει ποτέ μου. Ο γιος μου ήταν ένα χαρισματικό παιδί, που θα προσέφερε στην κοινωνία.

Θα μπορούσα να μιλώ ώρες γι' αυτόν. Όταν σκοτώθηκε, χάθηκε όλος ο κόσμος από μπροστά μου» ανέφερε η κ. Αξαρλιάν.

Η μάρτυρας υποστήριξε ότι οι δράστες δεν στόχευαν μόνο τον Ι.Παλαιοκρασσά ή το γιο της, εκτοξεύοντας, όπως τόνισε, ρουκέτα στο Σύνταγμα, καθώς εκεί υπάρχει πάντα κόσμος.

Η κ. Αξαρλιάν, αφού κατέθεσε ότι ο γιος της δεν υπήρχε περίπτωση να ζήσει, προσέθεσε: «Όταν έγινε η κηδεία, το παιδί μου ήταν σα να κοιμόταν. Είχε θραύσματα από τη ρουκέτα στη δεξιά του πλευρά, η οποία είχε διαλυθεί».

Η μάρτυρας κατέθεσε, επίσης, ότι δεν έχει πάρει αποζημίωση, αλλά μόνο μία σύνταξη και τόνισε πως «η μνήμη των ανθρώπων, που δολοφονήθηκαν από τη 17 Νοέμβρη, δεν πρέπει να σβήσει ποτέ».

Παίρνοντας το λόγο, ο συνήγορος υπεράσπισης των αδελφών Ξηρού, Γιώργος Αγιοστρατίτης, εξέφρασε τη λύπη του στη μάρτυρα και είπε ότι δεν προτίθεται να της υποβάλει ερωτήσεις. «Τώρα είναι



πολύ αργά» απάντησε η κ. Αξαρλιάν, τονίζοντας: «Όταν εγώ τους παρακάλεσα να σταματήσουν, εκείνοι δεν το έκαναν».

Τη βαθιά του λύπη για το θάνατο του Θάνου Αξαρλιάν εξέφρασε με παρέμβασή του και ο Δημήτρης Κουφοντίνας. «Θέλω να ζητήσω προσωπικά συγγνώμη. Δεν έχω να πω τίποτε άλλο» ανέφερε ο Δημήτρης Κουφοντίνας, όταν ρωτήθηκε από τον αναπληρωτή εισαγγελέα κ. Βασίλη Μαρκή εάν συμμετείχε στην επίθεση σε βάρος του Ιωάννη Παλαιοκρασσά.

Σε ερώτηση του εισαγγελέα της έδρας εάν έχει σχέση με τη συγκεκριμένη επίθεση της 17 Νοέμβρη, ο Αλέξανδρος Γιωτόπουλος αρνήθηκεοποιαδήποτε ανάμειξη.

«Ποια είναι η θέση σας για αυτή την πράξη;» ρώτησε ο εισαγγελέας τον Αλ.Γιωτόπουλο. «Διαφωνώ, όπως με όλες τις πράξεις γιατί η χρησιμοποίηση βίας είναι αναντίστοιχη με το πολιτικό κλίμα» ήταν η απάντηση του φερόμενου ως «Λάμπρου» της 17Ν.

Από την πλευρά του, ο Κώστας Τέλιος, απαντώντας σε σχετική ερώτηση του εισαγγελέα, παραδέχθηκε ότι ήταν παρών, μαζί με άλλους, τους οποίους δεν κατονόμασε, στην επίθεση και επιφυλάχθηκε να καταθέσει περισσότερα στην απολογία του. Εξέφρασε, πάντως, τη «βαθύτατη συντριβή και οδύνη» του για το περιστατικό.

Τη θλίψη του για το θάνατο του Θάνου Αξαρλιάν εξέφρασε στη δικαστική αίθουσα και ο Βασίλης Τζωρτζάτος, ο οποίος αρνήθηκε οποιαδήποτε ανάμειξη με την υπόθεση.

ΚΑΤΑΘΕΣΗ Ι .ΠΑΛΑΙΟΚΡΑΣΣΑ

Συγκινημένος αναφέρθηκε στο θάνατο του Θάνου Αξαρλιάν ο Ιωάννης Παλαιοκρασσάς. Ο πρώην υπουργός, αφού κατέθεσε ότι γνώριζε πως ήταν στόχος και γι' αυτό είχε λάβει μέτρα ασφαλείας με μέριμνα της αστυνομίας, περιέγραψε όσα προηγήθηκαν και όσα ακολούθησαν της βομβιστικής επίθεσης το μεσημέρι της 14ης Ιουλίου 1992, στη γωνία των οδών Καραγιώργη Σερβίας και Ερμού.

Με σπασμένη φωνή, ο κ. Παλαιοκρασσάς ανέφερε ότι πολύ αργότερα έμαθε ότι υπήρχε νεκρός από την έκρηξη. Όπως είπε, στο

αυτοκίνητο επέβαινε ο ίδιος στη θέση του οδηγού, ο οδηγός του καθόταν δίπλα του και στο πίσω κάθισμα η σύζυγός του και μία φίλη της κόρης του.

Σύμφωνα με τον μάρτυρα, πρόθεση των δραστών ήταν να τον σκοτώσουν, αδιαφορώντας αν θα σκοτώνονταν και οι συνεπιβάτες.

Υποστήριξε, μάλιστα, πως από τύχη δεν σκοτώθηκαν και αυτό γιατί η ρουκέτα αντί να χτυπήσει το αυτοκίνητο, πέρασε σε πολύ κοντινή απόσταση από τον μπροστινό προφυλακτήρα και εξερράγη στο έδαφος.

Προστατευόμενος μάρτυρας

Με την υπόθεση της δολοφονίας του πρώην διοικητή της Εθνικής Τράπεζας Μιχάλη Βρανόπουλου στις 24 Ιανουαρίου 1994 αναμένεται να ξεκινήσει σήμερα η ακροαματική διαδικασία ενώπιον του Τριμελούς Εφετείου Κακουργημάτων.

Η υπόθεση αναμένεται με ενδιαφέρον καθώς έχει κληθεί να καταθέσει ο πρώτος προστατευόμενος μάρτυρας που φέρει τον κωδικό "Β1", ο δεύτερος προστατευόμενος μάρτυρας είναι από την υπόθεση δολοφονίας του εφοπλιστή Κωστή Περατικού.

Η πρόβλεψη που έχει γίνει για τους προστατευόμενους μάρτυρες τους δίνει τη δυνατότητα να καταθέτουν από ειδικό χώρο πάνω από τη δικαστική αίθουσα ώστε στο δικαστήριο να ακούγεται μόνο η φωνή τους.

Να σημειωθεί ότι σύμφωνα με το νόμο περί οργανωμένου εγκλήματος αν κάποιος παράγοντας της δίκης ζητήσει τη δημοσιοποίηση των στοιχείων του μάρτυρα το δικαστήριο είναι υποχρεωμένο να προβεί στην ανακοίνωσή τους.

Προχθές στη Νομαρχία

Υπεγράφη η σύμβαση για το δρόμο Αρκάσα-αεροδρόμιο Καρπάθου

Ανάδοχος η εταιρία "Νεόδμητον"

Υπεγράφη προχθές η σύμβαση μεταξύ της νομαρχίας Δωδεκανήσου και της εταιρείας "Νεόδμητον Ρόδου" για την βελτίωση του δρόμου από την Αρκάσα ως το αεροδρόμιο της Καρπάθου.

Το έργο είναι προϋπολογισμού 2.678.000 ευρώ, και ο δρόμος που θα φτιαχθεί είναι μήκους 8.888 τ.μ.

Τα πρώτα 6,5 χιλιόμετρα, με αρχή το αεροδρόμιο, αποτελούν βελτίωση του υφιστάμενου χωματόδρομου, ενώ το υπόλοιπο τμήμα, από τη διασταύρωση με Μενετές μέχρι Αρκάσα, είναι με άσφαλτο πολύ κακής κατάστασης και θα εκτελεστούν εργασίες βελτίωσης αυτού του τμήματος.

Προβλέπονται χωματουργικές εργασίες, οδοστρωσία, ανακατασκευή και επέκταση των υφιστάμενων τεχνικών καθώς και η κατασκευή νέων τεχνικών στις θέσεις τις οποίες υπάρχουν ιρλανδικές διαβάσεις, ασφαλτόστρωση, οριζόντια και κατακόρυφη σήμανση, τοποθέτηση στηθαίων ασφαλείας και τέλος φύτευση των πρανών.

Ο οδικός άξονας θα κατασκευαστεί σύμφωνα με την τυπική διατομή τύπου Ζ του τεύχους 103/1 60-62 του ΥΔΕ, με πλάτος οδοστρώματος 7,00 μέτρα και εκατέρωθεν ερείσματα πλάτους 1,00 μ.

Απαλλοτρίωση των εκτάσεων από τις οποίες θα περάσει ο δρόμος. Μετατόπιση δικτύου ΔΕΗ σε τμήματα της οδού.

Χρόνος περάτωσης του έργου: 15 μήνες.

"Πρόκειται για ένα μεγάλο έργο, ζωτικής σημασίας για το νησί και την επαρχία Καρπάθου, για το οποίο ήμασταν υποχρεωμένοι να επισπεύσουμε τους ρυθμούς, ώστε να εξασφαλιστούν οι υπολειπόμενες αδειοδοτήσεις και να ολοκληρωθεί η διαδικασία των απαιτούμενων απαλλοτριώσεων", δηλώνει ο αρμόδιος αντινομάρχης κ. Στάθης Κουσουρνάς.

Με στόχο αντιμετώπιση προβλημάτων της οικογένειας

Ιδρύθηκε Σχολή Γονέων

Συνέντευξη Τύπου χθες παρόντος του Ακαδημαϊκού Δρ. Ψυχολογίας κ. Αλέξανδρου Κακαβούλη

Η αντιμετώπιση "καυτών" προβλημάτων που αντιμετωπίζει η σύγχρονη οικογένεια καθώς και η ευαισθητοποίηση του κοινωνικού συνόλου είναι οι σκοποί της νέας ιδρυθείσας Σχολής Γονέων Ρόδου, οι υπεύθυνοι της οποίας παραχώρησαν χθες συνέντευξη Τύπου.

Η Σχολή αυτή τελεί υπό την αιγίδα της Ιεράς Μητρόπολης Ρόδου, του Δήμου Ροδίων και της Νομαρχίας Δωδεκανήσου ενώ ιδρύεται και σε άλλες πόλεις της Ελλάδας. Επίσης έχει μη κερδοσκοπικό χαρακτήρα.

Η πρόεδρος και υπεύθυνη της Σχολής, κα Μαργαρίτα Παναγή- Μανέττα, μίλησε για μία καλή προσπάθεια που γίνεται με την ίδρυσή της καθώς και ότι σκοπός της είναι η πρόληψη, η ενημέρωση και η διαφώτιση όσον αφορά στα σύγχρονα κοινωνικά και οικογενειακά προβλήματα. Όπως είπε χαρακτηριστικά ξεκινούν με καλές διαθέσεις για να προλάβουν χειρότερες καταστάσεις. Τα κίνητρά τους, σύμφωνα με την ίδια, είναι ανιδιοτελή και δεν έχουν καμία πολιτική χρειά!

Η Σχολή Γονέων Ρόδου, αναμένεται να ξεκινήσει τη λειτουργία της τον Σεπτέμβριο και ήδη θα ενημερώνουν τον κόσμο μοιράζοντας αφίσες και έντυπα. Παρών ήταν και ο Δρ. ψυχολογίας, Ακαδημαϊκός, Αλέξανδος Κακαβούλης ο οποίος επρόκειτο να μιλήσει χθες το βράδυ σε ημερίδα με θέμα: "Προϋποθέσεις καλής συζυγίας".

Ο κ. Κακαβούλης έκανε λόγο για ένα "μεγίστης σημασίας γεγονός" αφού αναμένεται να γίνει συστηματική δουλειά πάνω στα θέματα που απασχολούν τους γονείς ενώ υπάρχει και καλός σχεδιασμός.

Σημειώνεται ότι από το ερχόμενο φθινόπωρο που θα λειτουργήσει η Σχολή, πιστεύεται ότι θα της παραχωρηθεί και γραφείο για τη στέγασή της.

Γ.Σ. του Συλλόγου Γονέων Εξαρτημένων Ατόμων

Την προσεχή Τετάρτη 16 Απριλίου θα πραγματοποιηθεί η γενική συνέλευση του Δωδεκανησιακού συλλόγου γονέων συγγενών και φίλων εξαρτημένων ατόμων. Η συνέλευση θα γίνει στο Πνευματικό Κέντρο της Αγίας Αναστασίας (στις 6 μ.μ.) και τα θέματα ημερήσιας διάταξης είναι τα εξής:

1. Εκθεση πεπραγμένων.
2. Απολογισμός-Ισολογισμός.
3. Εκθεση ελεγκτικής επιτροπής.
4. Απαλλαγή Δ.Σ. από κάθε ευθύνη.
5. Διάφορες ανακοινώσεις.
6. Εκλογές για την ανάδειξη νέου Δ.Σ.

Εάν δεν υπάρξει απαρτία η συνέλευση θα πραγματοποιηθεί στις 7 Μαΐου.

Νέο δ.σ. στο Λύκειο Ελληνίδων της Ρόδου

Το νέο Δ.Σ. του Λυκείου Ελληνίδων "Εργάνη Αθηνά" που εξελέγη από τις αρχαιρεσίες της 26ης Μαρτίου του 2003 και συγκροτήθηκε σε σώμα στις 3-4-2003.

- Πρόεδρος-Σέβα Αγγέλου
- Α' αντιπρόεδρος-Λιάνα Βέλλιου
- Β' αντιπρόεδρος-Ελευθερία Σπανού
- Γεν. Γραμματέας-Ευτυχία Λεγάκη
- Ειδ. Γραμματέας-Κλαίρη Μπαξεβάνογλου
- Ταμίας-Καθολικής Ορφανίδου
- Ειδική ταμίας-Όλγα Καραγιάννη.

Σύμβουλοι-Εφοροι

- Κατερίνα Ματσιμπήρ-εφορος χορευτικής ομάδας.
- Τούλα Διακομανώλη-συνέφοος χορευτικής ομάδας.
- Χρυσούλα Γκιάλη-Παρασκευά, έφορος δημοσ. σχέσεων.
- Σεβαστή Παπαποστόλου-έφορος βιβλιοθήκης
- Μαρία Καλαζή-έφορος Τύπου.
- Ελένη Καρύδη-έφορος ιματιοθήκης.

Εξελεγκτική επιτροπή

Δράκου Μαρία, Γιαλλουράκη Ειρήνη.

Συνέφορος δημ. σχέσεων Κακαβούλη Μαίρη, Πεταλά Μαρία.

ΑΣΦΑΛΙΣΤΙΚΕΣ ΚΑΛΥΨΕΙΣ ΖΩΗΣ & ΥΓΕΙΑΣ

ΣΥΝΤΑΞΙΟΔΟΤΙΚΗ ΕΞΑΣΦΑΛΙΣΗ



Τι προσδοκίες έχετε στη ζωή σας;

Οι προσδοκίες για τη ζωή και το μέλλον σας είναι σύνθετες.
Στην ALICO AIG Life έχουμε δημιουργήσει παράδοση
με την ικανότητά μας να αναλύουμε τις ασφαλιστικές σας ανάγκες
και να τις καλύπτουμε αξιόπιστα.
Με βάση τη διεθνή τεχνογνωσία και την τεράστια ελληνική εμπειρία μας,
προδιαγράφουμε τον κόσμο σιγουριάς της «αυριανής ημέρας»
για σας και για την οικογένειά σας.

Επικοινωνήστε με ένα Ασφαλιστικό Σύμβουλο της ALICO AIG Life.
Θα απαντήσει με τον ιδανικό τρόπο στις προσδοκίες σας!

ΚΟΡΥΦΑΙΑ ΑΣΦΑΛΙΣΤΙΚΗ ΔΥΝΑΜΗ ΣΤΟΝ ΚΟΣΜΟ
No 1 ΔΙΕΘΝΗΣ ΑΣΦΑΛΙΣΤΙΚΗ ΕΤΑΙΡΙΑ ΖΩΗΣ ΣΤΗΝ ΕΛΛΑΔΑ

ALICO AIG Life
Η ΑΣΦΑΛΕΙΑ ΤΗΣ ΖΩΗΣ ΣΑΣ

ΓΡΑΦΕΙΟ ΡΟΔΟΥ: Ερυθρού Σταυρού 2 • Τηλ: (0241) 26.722

C·A·I·R
RODOS
ΕΓΓΥΗΣΗ ΠΟΙΟΤΗΤΑΣ

CAIR ΝΕΑ ΕΠΟΧΗ. ΝΕΑ ΚΡΑΣΙΑ

Μπορεί το όνομα **CAIR** να είναι ταυτισμένο με τους αφρώδεις οίνους ποιότητας, αυτό όμως δεν σημαίνει ότι αρκείται, απ' ότι φαίνεται, στα κεκτημένα. Τα τρία νέα κρασιά της **CAIR** υλοποιούν ένα δυναμισμό, που αφουγκράζεται τις σύγχρονες εξελίξεις και τις γευστικές αναζητήσεις του απαιτητικού καταναλωτή.
Και όχι μόνο... Ένα καινούριο σημαντικό στοιχείο, ενσωματωμένο δημιουργικά στο concept αυτών των κρασιών, βάζει νέα δεδομένα στο packaging. Οι καινούριες στιλάτες φιάλες κατ' αρχάς, αλλά κυρίως οι ετικέτες τους, εκπέμπουν αμέσως το στιλ αυτών των καινούργιων κρασιών, που συνδυάζουν εμπειρία, σύγχρονη οινοποιητική τεχνολογία και μοντέρνο ύφος. Η αυθόρμητη, χειρόγραφη, αιχμηρή γραμματοσειρά, σαν σύνθημα ή motto, γραμμένο σε τοίχο, σου δείχνει ότι το **Αθήρι Ρόδου Ορεινών Αμπελώνων** είναι ένα κρασί με νεύρο και δροσιά, νεανικό και μυρωδάτο, λουλουδιαστό, φρουτώδες και αλοζώντανο. Ίσως να πρόκειται για την πιο τολμηρή αλλά και πετυχημένη ετικέτα που είδαμε ποτέ σε ελληνικό κρασί.
Στο **Οινόφως**, ένα κρασί από Αθήρι, διαλεγμένο από παμπάλαιους αυτόριζους αμπελώνες ηλικίας τουλάχιστον σαράντα χρόνων, με πολύ χαμηλή παραγωγή σταφυλιών, τα πράγματα αλλάζουν. Η ετικέτα του, με ντελικάτα -σαν από παλιό παραμύθι- μοτίβα, σου δημιουργεί την αίσθηση για αυτό που θα καταλάβεις από την πρώτη γουλιά: ένα κρασί κομψό, που παίζει αρμονικά με την ωριμότητα και τη φρεσκάδα, καθώς έχει δεχτεί τη σωστή δόση παλαίωσης σε δρύινα βαρέλια. Γι' αυτό σκριφτά τα όμορφα αρώματα κομπόστας μήλου και γλυκών μπαχαρικών συνυπάρχουν με μια κομψή αίσθηση δροσιάς, που δροσίζει στο φινάλε το στόμα. Οι έρευνες λένε ότι τα ροζέ κρασιά ταιριάζουν περισσότερο στις γυναίκες. Αυτό, φυσικά, δεν σημαίνει κρασιά σαν γλυκανάλατο μελό. Το ροζέ για το οποίο μιλάμε, το **Ρουβίνιο**, από Μανδηλαριά και ροδίτικο Μοσχάτο Τράνι, έχει μεν την τρυφεράδα γραμμένη στην αύρα του, αλλά ταυτόχρονα έχει δομή και "σώμα". Στα αιθέρια αγαλματίνα κορμιά της ετικέτας του, το **Ρουβίνιο** έχει φινέτσα πασπαλισμένη με γοητευτικά αρώματα φράουλας, ροδιού και τριαντάφυλλου, και στο στόμα το νιώθεις σαν καραμέλα γεμάτη φρούτο



Αναδημοσίευση από το περιοδικό "ΕΥ".

ΚΑΙΡ Α.Ε.
2ο χλμ. Λεωφόρος Ρόδου-Λινδου
Τηλ: 02410 68770-3, Fax: 02410 62575. e-mail: cair-rho@otenet.gr

-ΣΥΣΤΗΜΑΤΑ ΣΥΝΑΓΕΡΜΟΥ
-ΚΑΜΕΡΕΣ ΠΑΡΑΚΟΛΟΥΘΗΣΗΣ ΧΩΡΩΝ
-ΚΕΝΤΡΟ ΛΗΨΕΩΣ

ARMAOS SECURITY

ΡΟΔΟΣ: ΛΙΝΔΟΥ 80 -Τ.Κ. 85100
ΤΗΛ./FAX 23632 - ΥΠΕΥΘΥΝΟΣ ΡΟΔΟΥ:
ΔΗΜΗΤΡΗΣ ΚΥΡΙΑΖΗΣ

ΕΡΑΡΕΣ

Συνεχίσθηκε χθες η δίκη των τριών "Ράμπο"

Ενοχή ζήτησε ο εισαγγελέας

Πα μεθοδευμένη υπόθεση μίλησε η υπεράσπιση

Την ενοχή του πρώτου κατηγορουμένου Νικήτα Ξενάκη για το αδίκημα της δωροδοκίας και της παράβασης καθήκοντος, την απαλλαγή των άλλων δύο συγκατηγορούμενών του για το ίδιο αδίκημα αλλά την ενοχή τους για παράβαση καθήκοντος, πρότεινε χθες αργά το απόγευμα ο εισαγγελέας της έδρας Εμμανουήλ – Ρούσσος Παπαδάκης, στην αγόρευσή του ενώπιον του Τριμελούς Εφετείου Πλημμελημάτων Δωδεκανήσου.

Η πολύκροτη υπόθεση, που αφορά τους πρώην τρεις υπαλλήλους του Σώματος Δίωξης Οικονομικού Εγκλήματος ξεκίνησε χθες λίγο μετά τις 6 το απόγευμα, με την αγόρευση του εισαγγελέα της έδρας του δικαστηρίου και συνεχίστηκε με τις αγορεύσεις της πολιτικής αγωγής και των συνηγόρων υπεράσπισης αντίστοιχα κ.κ. Μανώλη Κουτσούκου, Αλέξη Κούγια και Γιάννη Σταμούλη αντίστοιχα.

Ενδεικτικό του μεγάλου ενδιαφέροντος που παρουσιάζει η υπόθεση για την κοινή γνώμη του νησιού μας – και όχι μόνο- ήταν το γεγονός ότι από νωρίς η αίθουσα του Εφετείου της Ρόδου είχε στην κυριολεξία κατακλυστεί από δεκάδες άτομα.

Ο γνωστός Ρόδιος δικηγόρος κ. Μανώλης Κουτσούκος σε μια εντυπωσιακή αγόρευσή λίγο μετά τις 7 το βράδυ, έκανε λόγο ενώπιον του δικαστηρίου για μεθοδευμένη υπόθεση σε βάρος των τριών κατηγορουμένων και ξεκάθαρα υπέδειξε ως ηθικό αυτουργό για την όλη ιστορία, τον πρώην προϊστάμενο του ΣΔΟΕ Γιώργο Γερογιαννάκη.

Ο ίδιος, χαρακτήρισε αβάσιμες τις κατηγορίες και τα στοιχεία πάνω στα οποία στηρίχθηκε το κατηγορητήριο για τα τρία άτομα και επισήμανε ότι «είναι ανήκουστο να βρίσκονται στο εδώλιο τρεις άνθρωποι με μια μαρτυρία ενός ατόμου -έπειτα από διετία μάλιστα- που λέει ότι άκουσε, χωρίς άμεσα να έχει ο ίδιος επαφή με τους κατηγορούμενους, ή να τον έχουν πιέσει ή να έχουν απαιτήσει, σε σχέση με το αδίκημα που περιγράφεται.

Αργά το βράδυ, μετά την ολοκλήρωση και των αγορεύσεων των κ.κ. Κούγια και Σταμούλη, το Τριμελές Εφετείο Δωδεκανήσου, αναμένονταν να εκδώσει σχετική απόφαση.

Η υπόθεση , που έχει απασχολήσει έντονα την κοινή γνώμη του νησιού μας, εκτυλίχθηκε στο τελευταίο τρίμηνο του 1998 όταν κλιμάκιο του ΣΔΟΕ Νοτίου Αιγαίου, αποτελούμενο από τους τρεις κατηγορούμενους, είχε μεταβεί στο κατάστημα του επιχειρηματία στην Κρεμαστή.

Πρωτόδικα, είχαν καταδικαστεί σε ποινή φυλάκισης 4 ετών και 6 μηνών κατά συγχώνευση οι Νικήτας Ξενάκης και Κωνσταντίνος Σταμούλης, ενώ ο τρίτος των κατηγορουμένων Γεώργιος Βεντούρης, , καταδικάστηκε σε ποινή φυλάκισης 2 ετών και 10 μηνών.

29χρονος και 16χρονος μαθητής

Συνελήφθησαν για κατοχή μεγάλης ποσότητας κροτίδων

Θα τις πουλούσαν την ημέρα του Πάσχα

Μια... μικρή πυριτιδαποθήκη με κροτίδες ενόψει του... Πάσχα, είχαν στην κατοχή τους, ένας 16χρονος μαθητής από τη Ρόδο κι ένας 29χρονος, οι οποίοι είχαν σκοπό να τις πουλήσουν.

Η έρευνα των αστυνομικών της Υποδιεύθυνσης Ασφαλείας Ρόδου, εντόπισε τα δύο άτομα, να έχουν στην κατοχή τους συνολικά 2.353 κροτίδες μικρού και μεγάλου μεγέθους με αποτέλεσμα τα δύο άτομα να παραπεμφθούν στην δικαιοσύνη.

Πιο συγκεκριμένα, η σύλληψη των δύο ατόμων, του Κ. Ν – Μ του Γ. 16 ετών και του 29χρονου Κ. Π. του Ι. έγινε αργά το βράδυ της Τετάρτης στην πόλη της Ρόδου, όταν συνελήφθη ο ανήλικος να έχει στην κατοχή του προς εμπορία 648 κροτίδες μικρού και μεγάλου μεγέθους.

Από την προανάκριση προέκυψε ότι ο 29χρονος είχε προμηθεύσει δύο φορές τον ανήλικο μαθητή με ποσότητα 5.000 κροτίδων συνολικά, τις οποίες ο ίδιος είχε αγοράσει από έμπορο στην Αθήνα.

Ο ανήλικος, παρέδωσε στους αστυνομικούς 1.298 κροτίδες μεγάλους μεγέθους, και 407 κροτίδες μικρού μεγέθους.

Οι δύο δράστες, αφέθηκαν ελεύθεροι και σε βάρος τους σχηματίστηκε δικογραφία η οποία θα υποβληθεί στον αντεισαγγελέα πρωτοδικών Ρόδου κ. Κωνσταντίνο Μπούτσικο, ο οποίος θα προσδιορίσει την υπόθεση για να εξεταστεί από το Τριμελές Ανηλίκων μέσα στις επόμενες εβδομάδες.

ΜΑΘΗΜΑΤΙΚΑ - ΦΥΣΙΚΗ - ΧΗΜΕΙΑ
και ΠΛΗΡΟΦΟΡΙΚΗ

Διδάσκουν:



✧ Σταματία Εκτ. Ηρακλείδη
Χημικός Αριστοτελείου Πανεπιστημίου Θεσσαλονίκης

✧ Χρήστος Εκτ. Ηρακλείδης
Μαθηματικός Εθνικού και Καποδιστριακού Πανεπιστημίου Αθηνών





✧ Νικόλαος Ανδ. Κωνστάκης
Αναλυτής Η/Υ Πανεπιστημίου Manchester Αγγλίας

Δεκτοί μαθητές Γυμνασίου - Λυκείου και φοιτητές ΤΕΙ - ΑΕΙ.
Υπεύθυνη γνώση, μεθοδικότητα, παραστατικότητα και παροχή δακτυλογραφημένων σημειώσεων. Μαθήματα ιδιαίτερα σε γκρουπ.
✆ 22410 76896 και 0937 701718, 6938 492429

SAIS TRAVEL
ΠΑΣΧΑ
στην ΠΑΤΜΟ

ΑΝΑΧ. Μ. ΠΕΜ. 24/4 F/B ΠΑΤΜΟΣ
επιστρ. ΔΕΥΤ. 28/4 CATAMARAN
ΑΝΑΧ. Μ. ΠΑΡ. 25/4 CATAMARAN
επιστρ. ΔΕΥΤ. 28/4 CATAMARAN

189 ΤΟ ΑΤΟΜΟ

ΠΕΡΙΛΑΜΒΑΝΕΙ
• Ακτοπλοϊκά εισιτήρια ΡΟΔΟ-ΠΑΤΜΟ-ΡΟΔΟ
• Ξενοδοχείο με πρωινό
• Πούλμαν για εκδρομή στην Αποκάλυψη. Μοναστήρι Αγ. Ιωάννου Θεολόγου, Γυναικείο Μοναστήρι Ευαγγελισμού, σε χωριά Γρίκο-Κάμπο.
• Φ.Π.Α.
• Συνοδός του πρακτορείου

ΠΛΗΡΟΦΟΡΙΕΣ - ΕΓΓΡΑΦΕΣ
ΠΡΑΚΤΟΡΕΙΟ ΤΑΞΙΔΙΩΝ
ΣΑΒΒΑΣ ΣΑΗΣ
ΤΑΡΠΟΝ ΣΠΡΙΝΓΚΣ 42
(δίπλα στην Τραπ. Πίστεως) •
Τηλ. 22410 39781-3, 22410-37711

ΔΙΑΤΡΟΦΟΛΟΓΙΚΟ
ΒΙΟΧΗΜΙΚΟ ΚΕΝΤΡΟ

Προγράμματα Διατροφής ειδικά διαμορφωμένα να ανταποκρίνονται στο δικό σας μεταβολισμό για υγιεινό και ασφαλές αδυνάτισμα.

κι αν η έλλειψη χρόνου σας προσθέτει κιλά...

Έτοιμα γεύματα φρεσκομαγειρεμένα, νόστιμα και υποθερμιδικά, στο σπίτι...στη δουλειά... ή όπου εσείς τα ζητήσετε!
ΝΕΟ

ΜΑΤΙΝΑ ΠΟΥΛΛΗ
Πτυχιούχος Βιοχημικός(Παν/μιο Sussex UK)
με ειδίκευση στη Διατροφολογία (Παν/μιο Sheffield UK)

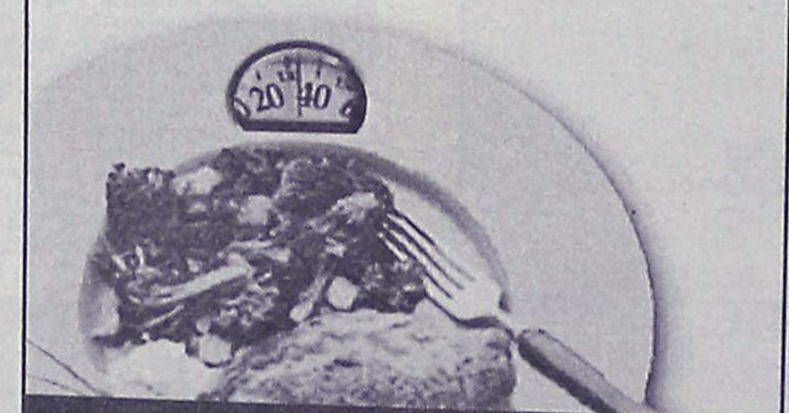

Ατταβύρου 33, Ρόδος ✆ 2241 0 76830 diatrol@hotmail.com



Delta
ΔΙΑΜΑΝΤΕ ΕΡΓΑΛΕΙΑ
6ο χλμ.Ρόδου Λίνδου
Συγκρότημα Μανουσέλη



ΚΟΦΤΗ ΧΕΙΡΟΣ
ΔΙΑΤΡΗΤΙΚΑ

ΔΙΑΜΑΝΤΟΤΡΥΠΟΤΕΧΝΙΚΗ ΡΟΔΟΥ

ΑΔΑΜΑΝΤΟΦΟΡΟΙ ΔΙΣΚΟΙ ΚΟΠΗΣ ΓΙΑ ΓΡΑΝΙΤΗ, ΜΑΡΜΑΡΟ ΤΟΥΒΛΟ κ.τ.λ.





ΑΡΜΟΚΟΦΤΕΣ

ΤΡΥΠΑΜΕ
ΚΟΒΟΥΜΕ
ΣΠΑΜΕ



ΧΩΡΙΣ ΣΚΟΝΕΣ
ΡΩΓΜΕΣ
ΜΕΡΕΜΕΤΙΑ

ΠΩΛΗΣΕΙΣ
&
ΕΚΤΕΛΕΣΕΙΣ ΕΡΓΑΣΙΩΝ

Η ΠΟΛΥΧΡΟΝΗ ΜΑΣ ΠΕΙΡΑ ΣΤΟ ΕΞΩΤΕΡΙΚΟ ΜΑΣ ΔΙΝΕΙ ΤΗ ΔΥΝΑΤΟΤΗΤΑ ΝΑ ΒΡΙΣΚΟΥΜΕ ΛΥΣΗ ΕΚΕΙ ΠΟΥ ΟΙ ΑΛΛΟΙ ΣΗΚΩΝΟΥΝ ΤΑ ΧΕΡΙΑ ΨΗΛΑ!

ΤΗΛΕΦΩΝΗΣΤΕ ΜΑΣ
22410 69022 - 77986
ΚΙΝΗΤΟ: 0944 380562

ΥΠΕΥΘΥΝΟΣ
Μαρκος Τσεσμετζής

Πάντα με υγείαν...

ΠΡΟΓΕΥΜΑ: Μια υγιεινή συνήθεια

Γ' ΜΕΡΟΣ ΤΕΛΕΥΤΑΙΟ

Πρακτικοί τρόποι για να πάρουμε πρόγευμα.

Μια γνωστή δικαιολογία ατόμων που δεν τρώνε πρόγευμα είναι. "Δεν έχω αρκετό χρόνο το πρωί για πρόγευμα". Λοιπόν αν θέλετε να λύσετε το πρόβλημα του χρόνου, να ορισμένες ιδέες.

α) Βάλτε το πρόγευμα στο πρόγραμμα σας.Προγραμματίστε μια συγκεκριμένη ώρα για το πρωινό σας όπως προγραμματίζετε ένα ραντεβού που δεν μπορείτε να χάσετε. Ξυπνάτε λίγο πιο νωρίς. Χρειάζονται λιγότερο απο 10-15 λεπτά για να ετοιμάσετε και να απολαύσετε ένα υγιεινό πρόγευμα.

β) Αν σας αρέσει να κοιμάστε λίγο περισσότερο ετοιμάστε το πρόγευμα σας απο το προηγούμενο βράδυ. Προετοιμάστε το σάντουιτς ή βάλτε τα κουτιά των δημητριακών στο τραπέζι.Ετοιμάστε το φρούτο ή τον χυμό σας απο το βράδυ και διατηρείστε το στο ψυγείο.

γ) Μπορείτε επίσης να πάρετε το πρόγευμα μαζί σας και να το φάτε στο δρόμο για το σχολείο ή τη δουλειά σας.Κάνετε ένα σάντουιτς και βάλτε το γάλα σας σ΄ ένα πλαστικό ποτήρι με καπάκι.

δ) Μπορεί να συμμετέχει όλη η οικογένεια στην ετοιμασία του προγεύματος. Αν όλοι κάνουν κάτι, το πρόγευμα ετοιμάζεται σε χρόνο μηδέν. Συμπεριλάβετε και τα παιδιά στην ετοιμασία.

Τα ΝΑΙ και τα ΟΧΙ στο πρόγευμα.

ΟΧΙ

α) Ολόπαχα γαλακτοκομικά. (Αν θα τα καταναλώσετε κάντε το με μέτρο).

β) Άσπρο ψωμί.

γ) Αλμυρά με σφολιάτα (λουκανικόπιττες, τυρόπιττες, κρουασάν).

δ) Αλλαντικά (λουκάνικα, μπέικον, σαλάμι).

ε) Τηγανιτά αυγά, βούτυρο, τσίπς, γαριδάκια.

στ) Γλυκά, φρουτοποτά με ζάχαρη.

ΝΑΙ

α) Αποβουτυρωμένο γάλα και γιαούρτι. Τυριά με χαμηλά λιπαρά (αναρή, cottage cheese).

β) Ψωμί ολικής αλέσεως, δημητριακά προγεύματος ολικής αλέσεως.

γ) Κομμάτια κρέατος με χαμηλά λιπαρά (χάμ γαλοπούλας).

δ) Βραστά αυγά (όχι περισσότερο απο 3 φορές τη βδομάδα).

ε) Μαλακή μαργαρίνη σε μικρές ποσότητες, κράκερς/φρυγανιές/ποπκόρν.

στ) Φρούτα, φρουτοχυμούς.

ΚΕΝΤΡΟ ΕΙΔΙΚΩΝ ΘΕΡΑΠΕΙΩΝ ΤΟΥ ΠΑΙΔΙΟΥ ΔΩΔΕΚΑΝΗΣΟΥ

ΚΩΝ/ΝΟΣ ΜΠΑΔΑΝΗΣ - ΣΟΥΖΗ ΓΕΩΡΓΙΛΟΠΟΥΛΟΥ

ΕΡΓΟΘΕΡΑΠΕΥΤΗΣ ΠΤΥΧΙΟΥΧΟΣ ΜΕΘΟΔΟΥ BOBATH N.D.T ΜΕΘΟΔΟΣ PORTAGE ΑΙΣΘΗΤΗΡΙΑΚΗΣ ΟΛΟΚΛΗΡΩΣΗΣ (S.I.) ΜΕΤΕΚΠΑΙΔΕΥΣΗ ΣΤΙΣ ΝΕΥΡΟΛΟΓΙΚΕΣ ΚΑΙ ΚΙΝΗΤΙΚΕΣ ΔΙΑΤΑΡΑΧΕΣ

ΛΟΓΟΠΑΘΟΛΟΓΟΣ ΜΕΤΑΠΤΥΧΙΑΚΟ ΑΚΟΥΟΛΟΓΙΑΣ

Αποστόλου Παύλου 84, Ρόδος 85100, τηλ. / fax (22410)60999/60579

ΚΕΝΤΡΟ ΙΑΤΡΙΚΩΝ ΒΟΗΘΗΜΑΤΩΝ

ΟΞΥΓΟΝΟΘΕΡΑΠΕΙΑ
Περίθαλψη στο σπίτι

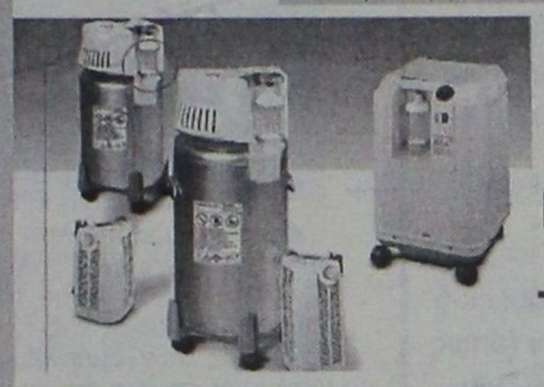

AIR LIQUIDE Santé

Taema



Προϊόντα
-Συγκεντρωτές οξυγόνου
-Υγρό οξυγόνο με φορητή συσκευή
-Νεφελοποιητές για αεροζολοθεραπεία
-Συσκευές Υπνικής άπνοιας
-Αναπνευστήρες

Υπηρεσίες
-Κατ'οίκον νοσηλεία ασθενών
-Προσφορά εξοπλισμού για νοσηλεία κατ'οίκον
-Αναπνευστική υποστήριξη (οξυγονοθεραπεία, μηχανική υποστήριξη αναπνοής, νεφελοποίηση)
-Θεραπεία πόνου
-Παρεντερική παροχή τροφής
-Συσκευές έγχυσης
-Εκπαίδευση

Δίπλα... στον άνθρωπο!

Εθνικής Αντιστάσεως 11 (πρώην Άννης Μαρίας)
Τηλ: (22410) 20359 - Κιν.: 6936.70.60.21
Fax: (22410)25009 – email: kivrdou@yahoo.gr
Πιστοποιημένο από το Ερευνητικό Κέντρο Βιολογικών Υλικών - Συμβάσεις με όλα τα ταμεία

ΙΑΤΡΙΚΗ ΑΝΑΚΟΙΝΩΣΗ

ΧΡΙΣΤΟΔΟΥΛΟΥ ΜΑΡΙΑ

ΙΑΤΡΟΣ ΑΚΤΙΝΟΔΙΑΓΝΩΣΤΗΣ (ΑΚΤΙΝΟΛΟΓΟΣ)

Δέχεται καθημερινά στο Διαγνωστικό Εργαστήριο:
ΑΠΕΙΚΟΝΙΣΗ ΑΙΓΑΙΟΥ
Πάροδος Παπαλουκά 18Β (παραπλεύρως του parking του παλιού νοσοκομείου)

ΩΡΕΣ ΛΕΙΤΟΥΡΓΙΑΣ ΤΟΥ ΕΡΓΑΣΤΗΡΙΟΥ 9 π.μ.-8 μ.μ.
τηλ. **(22410)43000-3, fax: (22410)43004**

Κέντρο Συμβουλευτικής & Αξιολόγησης Προσωπικότητας Παιδιών & Ενηλίκων

ΠΑΠΑΓΕΩΡΓΙΟΥ ΘΑΝΟΣ

ΨΥΧΟΛΟΓΟΣ ΠΑΝΕΠΙΣΤΗΜΙΟΥ ΑΘΗΝΩΝ
ΕΙΔΙΚΕΥΜΕΝΟΥ ΣΤΗΝ ΓΝΩΣΙΑΚΗ ΨΥΧΟΘΕΡΑΠΕΙΑ-Ι.Ε.Θ.Σ.

- Διερεύνηση Προσωπικότητας (Προφίλ- Δεξιότητες-Αδυναμίες)
- Δείκτης Νοημοσύνης Παιδιών και Ενηλίκων
- Τροποποίηση Δυσλειτουργικών Σχημάτων
- Θεραπευτική Αντιμετώπιση Φοβιών-Ειδικών Φοβιών, Κατάθλιψης, Διαταραχής πανικού, Ψυχοσωματικών προβλημάτων, Τραυματικών γεγονότων ζωής (πένθος, χωρισμός, σχολική αποτυχία), Συναισθηματικών διαταραχών, Διαταραχών Διατροφής (βουλιμία-ανορεξία).
- Αντιμετώπιση προβλημάτων συμπεριφοράς παιδιών σε σχολείο-σπίτι
- Ανάπτυξη Κοινωνικών Δεξιοτήτων
- Βελτίωση Σχέσεων-Πρόγραμμα Ελέγχου Συγκρούσεων
- Βελτίωση Αυτοεκτίμησης-Αυτοεικόνας
- Οικογενειακή θεραπεία από Ζεύγος Θεραπευτών

Κ. Παλαιολόγου 105 - Ρόδος
Τηλ:22410 78668- Κιν: 6937445640 - Μόνο με Ραντεβού

ΝΤΟΡΑ ΚΩΝΣΤΑΝΤΙΝΟΠΟΥΛΟΥ

ΨΥΧΟΛΟΓΟΣ

Πτυχιούχος του Πανεπιστημίου της Καλιφόρνιας-Λος Αντζελες (UCLA)-Μεταπτυχιακές σπουδές στο Pepperdine University-Malibu California.

➤ Αμεση ψυχολογική υποστήριξη και επαγγελματική φροντίδα από έμπειρη Ψυχολόγο και Οικογενειακή Σύμβουλο.

➤ Η σωστή θεραπευτική σχέση μπορεί να επιφέρει ρεαλιστικές λύσεις για πραγματικά προβλήματα σε θέματα: μοναξιάς, μελαγχολίας, στρες, ανυπομονησίας, φοβίας, εθισμού, οικογενειακών σχέσεων, διαζυγίου, κακομεταχείρισης, συναισθηματικών δυσκολιών, αυτοπεποίθησης, ανασφάλειες, μεταβατικά στάδια ζωής, βουλιμίας, ανορεξίας, απώλειας, πένθους.

Τηλεφωνείστε στα τηλέφωνα:
(22410)35163 και 6944/980550
για ραντεβού και άμεση εξυπηρέτηση.
Διεύθυνση: Καρίας 1
Περιοχή Ροδίνι - Ρόδος

ΟΡΘΟΠΕΔΙΚΑ - ΙΑΤΡΙΚΑ
ΧΑΡΙΤΟΣ



Ορθοπεδικά είδη & κατασκευές

Εξοπλισμός Ιατρείου & αναλώσιμα



Είδη νοσηλείας κατ' οίκον & μηχανήματα οξυγονοθεραπείας

Ορθοπεδικά στρώματα & μαξιλάρια



ΕΛΕΥΘ. ΒΕΝΙΖΕΛΟΥ 6 (Δίπλα στη Ροδιακή Έπαυλη) - ΡΟΔΟΣ
Τηλ.: 22410-24112 Fax: 22410-75969 e-mail: orken@rho.forthnet.gr

Εργαστήριο Κλινικής Ψυχολογίας

ΧΡΙΣΤΙΝΑ ΣΑΒΒΑΚΗ-ΓΚΡΑΝΖΑΝ

Κλινική Ψυχολόγος-Ψυχοπαθολόγος (DESS)
- Πτυχιούχος του Πανεπιστημίου Nancy Γαλλίας
- Μεταπτυχιακή ειδίκευση (DESS) στην Κλινική Ψυχολογία Ενηλίκου, Εφήβου και Παιδιού στο Πανεπιστήμιο Reims Γαλλίας

Για τον ενήλικο
- Ψυχοδιαγνωστική
- Ψυχολογική υποστήριξη
- Ατομική και οικογενειακή συνέντευξη
- Ψυχοθεραπεία αναλυτικής εμπνεύσεως

Για το παιδί
- Αξιολόγηση προσωπικότητας (τεστ νοημοσύνης, προβολής)
- Διάγνωση μαθησιακών δυσκολιών και συμπεριφορικών διαταραχών
- Συμβουλευτική επαγγελματικού προσανατολισμού
- Ψυχοθεραπεία μέσω παιχνιδιού και εικαστικών

Δέχεται με ραντεβού
Εθνικής Αντίστασης 15
Τηλ.: 77350-Κιν. 6937684251

INEMA

ΙΑΤΡΙΚΟΣ & ΝΟΣΟΚΟΜΕΙΑΚΟΣ ΕΞΟΠΛΙΣΜΟΣ
15 ΧΡΟΝΙΑ ΕΜΠΕΙΡΙΑΣ *από το 1988*
ΕΙΜΑΣΤΕ ΟΙ ΜΕΓΑΛΥΤΕΡΟΙ ΠΡΟΜΗΘΕΥΤΕΣ ΙΑΤΡΙΚΟΥ – ΟΡΘΟΠΕΔΙΚΟΥ ΚΑΙ ΝΟΣΟΚΟΜΕΙΑΚΟΥ ΥΛΙΚΟΥ ΣΤΗ ΔΩΔΕΚΑΝΗΣΟ ΕΜΠΙΣΤΕΥΘΕΙΤΕ ΜΑΣ !!!
ΠΙΣΤΟΠΟΙΗΣΗ ΠΟΙΟΤΗΤΑΣ ISO9002 EN4600 E3/833
ΛΕΜΕΣΣΟΥ 2 ΡΟΔΟΣ ΤΗΛ.32238 – FAX 28484

ΑΝΑΠΗΡΙΚΑ ΚΑΡΟΤΣΙΑ–ΒΑΔΙΣΤΙΚΑ ΒΟΗΘΗΜΑΤΑ–ΟΡΘΟΠΕΔΙΚΑ ΕΙΔΗ–ΜΠΛΟΥΖΕΣ ΙΑΤΡΙΚΕΣ–ΚΑΛΤΣΕΣ ΦΛΕΒΙΤΙΔΑΣ–ΠΕΛΜΑΤΑ–ΟΡΘΟΠΕΔΙΚΑ ΜΑΞΙΛΑΡΙΑ–ΚΡΕΒΑΤΙΑ ΝΟΣΟΚΟΜΕΙΑΚΑ – ΙΑΤΡΙΚΟΣ ΕΞΟΠΛΙΣΜΟΣ ΚΑΙ ΑΝΑΛΩΣΙΜΑ – ΟΡΓΑΝΑ ΧΗΜΕΙΟΥ ΚΑΙ ΚΑΘΕ ΑΛΛΟ ΕΙΔΟΣ ΓΙΑ ΚΑΤ ΟΙΚΟ ΝΟΣΗΛΕΙΑ .

Σεμινάρια



1.Το πρόσωπο του Θυμού

ΘΥΜΟΣ! Αναγνωρίστε τα σημάδια του, μάθαιτε γι αυτόν, κατανοήστε τον, αλλά κυρίως ανακαλύψτε πως να τον αντιμετωπίστε, πως να τον ελέγχετε, πως να τον αποφεύγετε, πως να ξεπερνάτε τις αρνητικές του επιδράσεις και πως να μην τον βιώνετε!!



Εγγραφές έως και 11/04/03
Θέσεις περιορισμένες

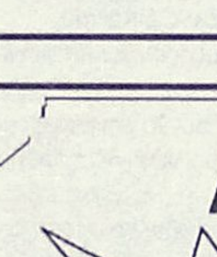

2.Το πρόσωπο του Άγχους & του Στρες

ΑΓΧΟΣ & ΣΤΡΕΣ! Μάθαιτε τι είναι, πως δημιουργείτε και γιατί, πως μπορούμε να το αναγνωρίσουμε, ποιες είναι οι συνέπειες του, αλλά κυρίως πως μπορούμε να το αντιμετωπίσουμε, με ποιες τεχνικές μπορούμε να το θεραπεύσουμε και ποιος τρόπος ζωής διευκολύνει την πρόληψη του.

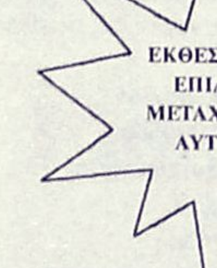

Εγγραφές έως και 02/05/03
Θέσεις περιορισμένες

Στα σεμινάρια χρησιμοποιούνται σύγχρονοι μέθοδοι εκπαυδευτικής, με τη χρήση οπτικοακουστικών μέσων (όπως του multimedia projector), διαφόρων ασκήσεων και δραστηριοτήτων.

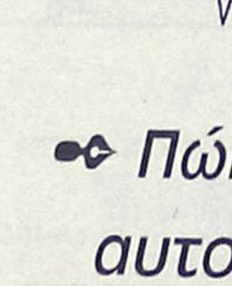

Οργάνωση: Κέντρο Ειδικών Θεραπειών
Στρατηγού Ζήση 50, ΤΗΛ. 22410 20421
Υπεύθυνη: Ντίνα Σαντορινιού

AUTO ΕΠΙΛΟΓΕΣ

ΚΟΥΚΟΥΡΑΣ ΑΛΕΞΑΝΔΡΟΣ

ΕΚΘΕΣΗ ΕΜΠΟΡΙΑΣ ΕΠΙΛΕΓΜΕΝΟΥ ΜΕΤΑΧΕΙΡΙΣΜΕΝΟΥ ΑΥΤΟΚΙΝΗΤΟΥ

ΛΕΩΦ. ΡΟΔΟΥ-ΛΙΝΔΟΥ 255
ΤΗΛ. 22410/60910,
FAX: 22410/60920

- *Πώληση μεταχειρισμένων αυτοκινήτων ελεγμένα σε 70 σημεία.*
- *Αγορά μεταχειρισμένων αυτοκινήτων.*
- *Ανταλλαγή με οποιοδήποτε μοντέλο της αρεσκείας σας.*
- *Χρηματοδότηση με τα χαμηλότερα επιτόκια της αγοράς.*



Διαρκής βιασμός της αλήθειας, ο πόλεμος...



Γράφει ο Αγαπητός Ξάνθης, αρχιτέκτονας

Σήμερα ζούμε μία συνεχή κακοποίηση της αλήθειας και από τις δύο αντιμαχόμενες πλευρές στο πεδίο μάχης στο Ιράκ. Οι αρμόδιοι της προπαγάνδας των εμπόλεμων μετέχουν σε ένα επικοινωνιακό παιγνίδι με βοηθούς τα ίδια τα μέσα "ενημέρωσης". Ο σκηνοθέτης προβάλλει το επιθυμητό δημιουργώντας εικονική πραγματικότητα προς ιδιοτελή σκοπό, Τα μέσα επικοινωνίας έχουν από μόνα τους διαιρεθεί σε εκείνα που έχουν ένα διάχυτο και διακριτικό αντιαμερικανισμό και στα άλλα, τα λεγόμενα αμερικάνικα όπου όποιος αμφισβητήσει την αμερικανική πολιτική θεωρείται αντιπατριώτης ή απολύεται από τη δημοσιογραφική του θέση. Αυτά πουλούν τον πόλεμο μονόπλευρα και όχι όσο το δυνατόν με αντικειμενική προσέγγιση και πληροφόρηση.

Και από τις δύο πλευρές οι σχολιαστές ειδήσεων και οι ρεπόρτερ δεν αρκούνται στην μεταφορά της πληροφόρησης και της αληθινής εικόνα, με προσωπικά σχόλια, με μεγάλο είδος υπερβολής "πιπιλίζουν" το κοινό ανάλογα των επιλογών των εργοδοτών τους. Και το πράττουν με επιβραβεύσεις από μερικούς αλλά τσαλακώνοντας την αλήθεια για όλους. Πρόσφατα ο πρεσβευτής των ΗΠΑ παρότρυνε τον ελληνικό λαό να βλέπει μόνο CNN, FOX και όχι και Αλ ζαζίρα, κανάλι αραβικών συμφερόντων, υπονοώντας ότι μόνο τα αμερικανικά κανάλια δείχνουν την πραγματικότητα.

Έτσι η μητέρα των μαχών έχει μετατραπεί σε πόλεμο της καλύτερης προπαγάνδας βασιζόμενη στο ψέμα και στην αναλήθεια.

Μέγα ψέμα η ύπαρξη της προεδρικής φρουράς των ιρακινών μονομάχων (φενταγίν) που θα θυσιαζόντουσαν προασπίζοντας την Βαγδάτη. Η εικονική κατασκευή τους πιθανόν να βόλευε την αμερικανική αρμάδα για να αποδείξουν (οι Αμερικάνοι-Αγγλοι) την υπερδύναμή τους έναντι αυτών ή ακόμη και σε ακραία περίπτωση ήττας να χρησιμοποιηθούν σαν άλλοθι και δικαιολογία,

Μέγα ψέμα η ύπαρξη της λεγόμενης κόκκινης γραμμής όπου πέρα από αυτή τη συμμαχία θα αντιμετώπιζε τα χημικά όπλα του Σαντάμ. Τα τεθωρακισμένα της συμμαχίας βρίσκονται μέσα στην πόλη της Βαγδάτης και δεν υπάρχει ίχνος χημικών όπλων. Ίσως οι Αμερικάνοι στην πρόθεσή τους να μεγαλοποιήσουν τον Σαντάμ τον εμπλούτισαν με υπερδύναμα στοιχεία.

Ίσως ανάλογα και ο Σανταμ θέλοντας να κτίσει ένα πέπλο ισχύος και υπεροπλίας φοβίζοντας τους πάντες, σκόπευε στην νίκη του με φλούδες κινήσεις και ανώριμους φανατισμούς.

Μέγα ψέμα η σκηνοθεσία σχετικά με την ζωή του δικτάτορα. Οι Κούρδοι κραυγάζουν μαζί του για τις επιτυχίες και οι Αμερικάνοι ταυτόχρονα αφήνουν υπονοούμενα για τον σφαγιασμό του.

Η μια εικόνα στην τηλεόραση δείχνει μία περιοχή καταλαμβανόμενη από τους συμμάχους και παράλληλα στο άλλο μισό της τηλεόρασης η ίδια περιοχή να σφύζει από ζωή και εμπόριο από τους ντόπιους.

Μέγα ψέμα η εικόνα ενός απλού ιρακινού χωρικού κρατώντας ένα λιανοντούφεκο να καταρρίπτει ένα κόμπρα ελικόπτερο «αποδεικνύοντας» τον ηρωισμό των μαχόμενων ιρακινών σε όλο τον κόσμο.

Σε ερώτηση ενός Ιταλού δημοσιογράφου στον Αγγλο εκπρόσωπο εάν η πληροφορία ότι ο Σαντάμ και ο Λάντεν βρίσκονται σε συμμαχικό αεροπλανοφόρο είναι αληθής, υπήρξε η ανατριχιαστική παγωμάρα στην ατμόσφαιρα της αίθουσας που ίσως επαλήθευε τον στημένο-ψεύτικο στόχο ενός άδικου πολέμου.

Αλλά ακόμη και η εισβολή των συμμαχικών δυνάμεων στο Ιράκ δεν στηρίζεται σε ένα ψέμα.

Με το πρόσχημα της καθιέρωσης των ανθρωπίνων δικαιωμάτων και της δημοκρατίας σε μία ξένη χώρα η αμερικανική δύναμη κήρυξε πόλεμο κατά της. Το ψέμα αυτό κρύβει μέσα του την διαχείριση των πετρελαίων, την ταπείνωση της Ευρώπης, την ενδυνάμωση του φρονήματος των Αμερικανών, στοιχεία που φαίνονται σοβαρά και αληθινά για αιτία πολέμου.

Μέσα από ψέματα υπάρχουν καταστροφές, αθώα θύματα, νεκροί και οπισθοδρόμηση της πολιτιστικής μας διάστασης. Ο παροξυσμός του κινδύνου της μάχης οδηγεί σε ανασφάλεια και σε ανακρίβειες σε όλα τα επίπεδα. Η δήθεν μετά ανοικοδόμηση της πληγείσας χώρας δεν απαλύνει τον πόνο των κτυπημένων παιδιών και τον θρήνο των μεγάλων.

Είναι ανεξίτηλα τα κτυπήματα της αλήθειας και της ιστορίας όταν τα κανόνια μπαίνουν μπροστά από την διαλεκτική και την σκέψη.

Δεν είναι ούτε οι πύραυλοι ούτε τα τανκ τα μέσα εκείνα που καταγράφουν την ανθρώπινη εξέλιξη, αλλά η νοημοσύνη, η λογική, ο λόγος και η ικανότητα της φαντασίας.

Κάποτε ο Φρανσουάν Μιττεράν είχε πει ότι «Στο μέλλον οι σκληροτέροι πόλεμοι θα είναι οι τηλεοπτικοί». Ας αναλογισθούμε τώρα εμείς την διάσταση της κακοποίησης που εξελίσσεται δίπλα μιας και υπάρχει ταυτόχρονα και πόλεμος των καναλιών-τηλεοράσεων και μάχη της πολιτικής επικράτησης.

Kona Kai

POLYNESIAN / CHINESE RESTAURANT

Ξέρετε τι είναι το Sushi;



Εάν όχι, ελάτε σε μας.

Δοκιμάστε Παπάγια,
Ωμό ψάρι με φύκια τυλιγμένα
με γλυκό ξύδι, στο Sushi Bar.

Εάν δεν χορτάσετε με το Sushi, τότε
άλλες 81 γεύσεις σας περιμένουν.
Εάν θέλετε όλα αυτά και όχι μόνο τότε..



Η επιθυμία σας πραγματικότητα!

ΟΛΟ ΤΟ ΧΕΙΜΩΝΑ
ΑΝΟΙΚΤΑ ΚΑΘΕ ΠΑΡΑΣΚΕΥΗ - ΣΑΒΒΑΤΟ
και ΚΥΡΙΑΚΗ ΜΕΣΗΜΕΡΙ - ΒΡΑΔΥ



Οδός Φερενίκης - Παραλία Ιαλυσου
Τηλ. 22410 94328
(απέναντι από το ξενοδοχείο (Blue Horizon)

Ο ήλιος θ' ανατέλλει πλέον απ' τη Δύση...

*Γράφει ο **Πάνος Βενέρης**, πρόεδρος του ΤΕΕ Δωδεκανήσου*

Και εγένετω φως. Επτά χιλιάδες χρόνια π.Χ. έγινε η μεγαλύτερη μεταστροφή στην ιστορία της ανθρωπότητας. Ο άνθρωπος άρχισε σταδιακά να εγκαταλείπει την ατομική προσπάθεια για επιβίωση (που είχε καταβολές ανάλογες του ζωικού βασιλείου με κυρίαρχο στοιχείο την ανεύρεση τροφής από το κυνήγι), αισθανόμενος την ανάγκη δημιουργίας ενός σταθερού μοντέλου ομαδικής συμβίωσης. Το μοντέλο αυτό στηριζόταν σε αξίες που αποδείχθηκαν διαχρονικές, όπως η δημιουργία συνθηκών για καλύτερη προστασία από εξωτερικούς παράγοντες, η επιβίωση μέσω της εργασίας με συστηματική εκμετάλλευση των διαθέσιμων πόρων και η κοινωνικοποίηση με αρχές και νόμους.

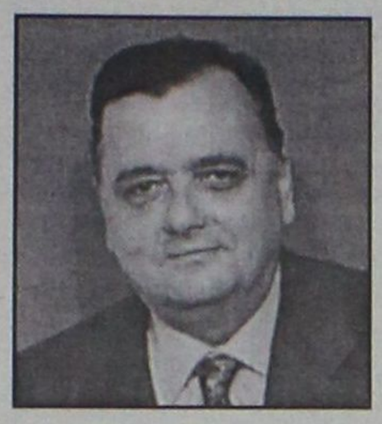

Για να γίνουν όλα αυτά απαραίτητη προϋπόθεση ήταν η δημιουργία μιας «βάσης» που θα πληρούσε τις νέες πλέον συνθήκες και θα είχε σταθερές προοπτικές εξέλιξης. Η βάση αυτή δεν είναι τίποτε άλλο από την έννοια της «πόλης» έτσι όπως μετέπειτα εξελίχθηκε.

Οι πρώτες πόλεις, δημιουργήθηκαν στη Μεσοποτομία και είχαν όλες κοινά χαρακτηριστικά. Ο πυρήνας τους δομήθηκε σε παραποτάμια ζώνη σε σημείο όπου ο ποταμός δημιουργεί κοίλο τμήμα.Ετσι αυτόματα εξασφάλιζαν το κύριο συστατικό της ζωής, το νερό, είχαν τη δυνατότητα εκμετάλλευσης των εύφορων εκτάσεων που συνήθως βρίσκονταν στις ζώνες αυτές και παράλληλα αμυντική θωράκιση φυσικά διαμορφωμένη (ποταμός) τουλάχιστον για το ήμισυ της πόλεως.

Η εξελικτική πορεία των πόλεων συνοδεύτηκε με αυτή των πολιτισμών και αντιστρόφως. Δεν είναι ασφαλώς τυχαίο που οι πρώτες πόλεις και οι πρώτοι πολιτισμοί αναπτύχθηκαν στις όχθες των ποταμών Τίγρη και Ευφράτη. Δεν είναι επίσης τυχαίο ότι η μεγαλύτερη ανακάλυψη της ανθρωπότητας, ο τροχός, έγινε σ' αυτές τις περιοχές (πολιτισμός Σουμερίων τέσσερις χιλιάδες και πλέον χρόνια π.Χ.). Δεν θα ήταν έτσι υπερβολή να ισχυρισθεί κανείς ότι ο «πολιτισμένος» κόσμος έχει τις καταβολές του εκεί. Στη Μεσοποταμία. Στους ποταμούς Τίγρη και Ευφράτη.

Η Βαγδάτη, ιδρύθηκε τον 7ο μ.Χ. αιώνα ακολουθώντας το μοντέλο των πρώτων πόλεων. Στις όχθες του ποταμού Τίγρη, σε κοίλο του σημείο και σε περιοχή όπου οι ποταμοί Τίγρης και Ευφράτης έχουν την κοντινότερη απόσταση. Η πόλη ήκμασε τους μετέπειτα 3-4 αιώνες σε τέτοιο βαθμό που δημιούργησε μύθο που μεταφέρθηκε μέχρι τις μέρες μας και σε πολλούς από εμάς γέμισε τα παιδικά όνειρα με άρωμα ανατολής. Με τις χίλιες και μία νύκτες. Καταστράφηκε από τους Μογγόλους τον 12ο μ.Χ. αιώνα και έκτοτε πασχίζει να ξαναβρεί το χαμένο της μεγαλείο.

Το πρώτο όνομα της Βαγδάτης ήταν «η πόλη της ειρήνης»!..

Τις παιδικές ψυχές μας εκτός από το άρωμα της ανατολής με τις χίλιες και μία νύκτες, τον κλέφτη της Βαγδάτης, τις μπαμπεσιές του χαλίφη και τον τίγρη της Βεγγάζης, άγγιζαν και ιστορίες βγαλμένες από ένα άλλο πολιτισμό από την άλλη πλευρά του ατλαντικού φερμένο, με κακούς ινδιάνους και καλούς στρατιώτες, με καουμπόυδες, κακοποιούς και σερίφηδες, που μας προσγείωναν σιγά σιγά στη σύγχρονη πραγματικότητα.

Συμπτωματικά, οι ιστορίες αυτές στηριζόντουσαν στην επικράτηση του «καλού» έναντι του «κακού». Φτιαχνόντουσαν κακοποιοί για να επαναφέρει στην τάξη ο καλός σερίφης και κακοί ινδιάνοι που έσφαζαν αδιακρίτως για να κατατροπωθούν από τους καλούς στρατιώτες. Οι ιστορίες αυτές πέρναγαν στο υποσυνείδητό μας, κι' έτσι, τουλάχιστον η γενιά μας εξοικειώθηκε (εντέχνως) με τις υπερατλαντικές μεθόδους επικράτησης του «καλού» έναντι του «κακού».

Και ήρθε το πλήρωμα του χρόνου. Το άρωμα ανατολής πάλιωσε και ξεθώριασε. Εξ' άλλου παραφορέθηκε και δεν είναι πια της μόδας. Ο,τι παλιώνει, δεν έχει αξία και αντικαθίσταται με νέο. Ο,τι παραπαλιώνει μπορεί να γίνει επικίνδυνο ακόμα και για την υγεία μας. Φαντασθείτε επομένως προϊόντα που χρονολογούνται δεκάδες αιώνες!.. Φαντασθείτε αυτούς τους αρχαίους πολιτισμούς κι' αυτές τις μίζερες πόλεις που χτίζαν κάποιοι κακομοίρηδες με πλίνθους από άργιλο (ντροπή) στη Μεσοποταμία 90 αιώνες πριν. Φαντασθείτε πόσο επικίνδυνη μπορεί να είναι ακόμα κι' αυτή η παλιά Ευρώπη που τόλμησε να γεννηθεί από μια μάνα, γριά μάγισσα κι' αυτή (δεν καλοθυμάμαι τ' όνομά της αλλά νομίζω πως Ελλάδα τη λέγανε).

Στον Καιάδα λοιπόν. Από Μεσοποταμίας άρξασθε. Ναι αυτό το γεροχούφταλο που θέλει ακόμα να ζήσει μολύνοντας την ανθρωπότητα. Επειτα βλέπουμε. Ισως κι' η Ευρώπη έχει παραγεράσει. Ούτως ή άλλως το κέντρο βάρους της αρχίζει να μετατοπίζεται ανατολικότερα. Σε νεώτερες και πιο ρωμαλέες χώρες. Τι να την κάνουμε την παλιά. Φύρα κι' αυτή.

Και εγένετω σκότος.

Και το «καλό» επικράτησε του «κακού», με τη δοκιμασμένη συνταγή.

Μεσοποτάμιοι, ξεχάστε τα παλιά αρώματα ανατολής που αιώνες τώρα βρώμαγαν το πετσί σας. Ξεχάστε τους παλιούς πολιτισμούς, τα παλιά σας κτίρια, τους μύθους και τα παραμύθια σας. Ηρθε το νέο, τ' όμορφο, το σφριγηλό. Με άρωμα μπαρούτι και χρώμα πετρελαίου. Η γη των πατεράδων σας γέρασε κι' αυτή. Εμείς οι νέοι κι οι ωραίοι θα σας αναγεννήσουμε. Καινούργια ρούχα και παπούτσια θα σας δώσουμε, καινούργιες πόλεις θα σας φτιάξουμε, καινούργιες μουσικές θα σας μάθουμε, μπορούμε ακόμα και το χρώμα του δέρματός σας, ναι αυτό το βρωμερό μελαψό ν' αλλάξουμε. Για το καλό σας.

Κι' έπειτα, ποιός ξέρει;

Το παλιό φεύγει. Η νέα τάξη έρχεται.

Ο ήλιος πλέον θ' ανατέλλει απ' τη Δύση. Με την ισχύ των όπλων.

Για το καλό μας.

Πάνος Βενέρης
Ελλην ακόμα.

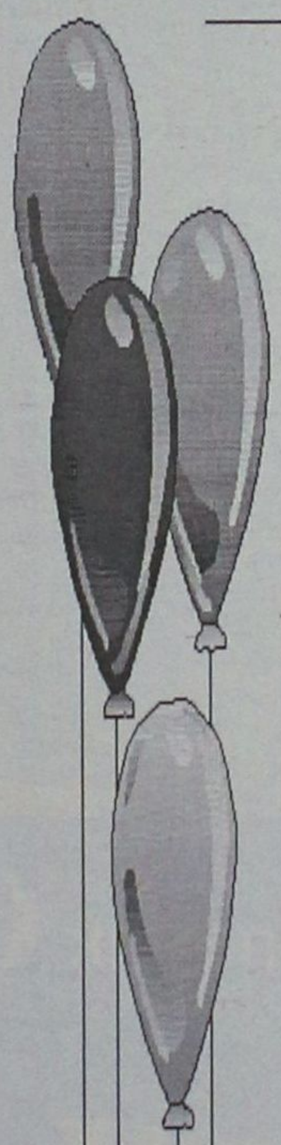

Μαγικός Κόσμος

ΠΑΙΔΟΤΟΠΟΣ - ΚΑΦΕΤΕΡΙΑ

Αγαπητοί μας φίλοι,
με μεγάλη μας χαρά σας ενημερώνουμε
ότι η καφετέρια-παιδότοπος

"Μαγικός κόσμος"

είναι κοντά σας και πάλι,
υπό νέα Δ/νση, με εκπλήξεις - σπιτικά
γλυκά και πάντα με επίβλεψη
των παιδιών από υπεύθυνο προσωπικό.

✓ ***Ωράριο λειτουργίας: 17.00 έως 22.00***
✓ *MENU για PARTY από 3,5 Ε*

Με αγάπη προς τα παιδιά
ΑΝΝΑ ΝΤΟΒΕΛΛΟΥ - ΜΥΡΙΑΛΛΑΚΗ

ΑΝΑΛΑΜΒΑΝΟΥΜΕ ΚΑΙ ΚΑΘΕ ΕΙΔΟΥΣ
ΠΑΙΔΙΚΗ ΕΚΔΗΛΩΣΗ (Συλλόγων κ.λπ.)

Ακτή Κανάρη (Ψαροπούλα)
Τηλ. 2241039339 (09.00-16.00),
22410 76932 (17.00-22.00)

ΚΗΔΕΙΕΣ

Τον λατρευτό μας σύζυγο, πατέρα, παππού και θείου
ΣΤΑΜΑΤΙΟ ΓΙΩΡΓΑ
ετών 75
θανόντα κηδεύουμε σήμερα Παρασκευή 11 Απριλίου 2003 και ώρα 1 μ.μ. από τον Ιερό Ναό Τιμίου Σταυρού στις Καλυθιές.
Η σύζυγος: Δέσποινα.
Τα παιδιά: Γιώργος-Δέσποινα, Αννα-Στέργος.
Τα εγγόνια, το δισέγγονο, τ' ανίψια και οι λοιποί συγγενείς.

Τον λατρευτό μας σύζυγο, πατέρα και παππού
ΑΛΕΞΑΝΔΡΟ ΒΥΘΟΥΛΚΑ
θανόντα κηδεύουμε σήμερα Παρασκευή 11 Απριλίου 2003 και ώρα 11 π.μ. από τον Ιερό Ναό Ταξιαρχών Νεκροταφείου Ρόδου.
Η σύζυγος: Ελένη.
Τα παιδιά: Γιώργος, Χρυσάνθη-Δημήτρης, Σάστην.
Τα εγγόνια και οι λοιποί συγγενείς.

ΜΝΗΜΟΣΥΝΑ

Την 12η Απριλίου ημέρα Σάββατο και ώρα 8 π.μ. στον Ιερό Ναό Αγίας Ειρήνης Ορφανοτροφείου Θηλέων, τελούμε 9μηνο μνημόσυνο υπέρ αναπαύσεως της ψυχής του λατρευτού μας συζύγου, πατέρα και παππού
ΙΩΑΝΝΟΥ ΝΙΚ. ΚΑΠΕΤΑΝΑΚΗ
Η σύζυγος: Ελένη
Τα παιδιά: Ηλιάνα-Νίκος, Λίνα
Ο εγγονός και οι λοιποί συγγενείς



Την 12η Απριλίου ημέρα Σάββατο και ώρα 8 π.μ. στον Ιερό Ναό Αγίου Παντελεήμονα (Παλιά Πόλη), τελούμε 40ήμερο μνημόσυνο υπέρ αναπαύσεως της ψυχής της λατρευτής μας συζύγου, μητέρας, γιαγιάς, αδελφής και θείας
ΣΕΒΑΣΜΙΑΣ ΤΣΟΥΚΑΛΗ
Ο σύζυγος: Νικόλαος
Τα παιδιά: Γιώργος-Δέσποινα, Χριστίνα, Γιάννης
Τα εγγόνια, οι αδελφές, τ' ανίψια και οι λοιποί συγγενείς



Την 12η Απριλίου ημέρα Σάββατο και ώρα 8.30 π.μ. στον Ιερό Ναό Αναλήψεως Ρόδου, τελούμε 9ήμερο μνημόσυνο υπέρ αναπαύσεως της ψυχής της λατρευτής μας συζύγου, μητέρας, γιαγιάς, αδελφής και θείας
ΑΙΚΑΤΕΡΙΝΗΣ ΓΕΡΟΛΥΜΟΥ
το γένος Κουτρούλη
Ο σύζυγος: Ηλίας
Οι γονείς: Μιχάλης-Άννα
Τα παιδιά: Μαρία, Άννα-Εμμανουήλ Χαριτωμένη-Βασίλης
Τα εγγόνια, τ' αδέλφια, τ' ανίψια και οι λοιποί συγγενείς



Την 12η Απριλίου ημέρα Σάββατο και ώρα 8 π.μ. στον Ιερό Ναό Αγίου Νικολάου Παστίδας, τελούμε 2ετές μνημόσυνο υπέρ αναπαύσεως της ψυχής της λατρευτής μας μητέρας, γιαγιάς και θείας
ΠΑΡΑΣΚΕΥΗΣ ΠΑΠΑΣΑΒΒΑ
προσθυτέρας
Τα παιδιά: Μανόλης-Σεβαστή, Χρύσα, Δέσποινα-Ευγένιος, Καθολική-Κων/νος, Μιχάλης-Χρύσα, Ιωάννης-Δέσποινα, Μαρία-Μιχάλης
Τα εγγόνια, τ' ανίψια και οι λοιποί συγγενείς



Την 12η Απριλίου ημέρα Σάββατο και ώρα 8 π.μ. στον Ιερό Ναό Εισοδίων Θεοτόκου Κοσκινού, τελούμε 9μηνο μνημόσυνο υπέρ αναπαύσεως της ψυχής της λατρευτής μας αδελφής και θείας
ΓΕΩΡΓΙΑΣ ΚΑΡΡΑ
Τ' αδέλφια, τ' ανίψια και οι λοιποί συγγενείς



Την 12η Απριλίου ημέρα Σάββατο και ώρα 8 π.μ. στον Ιερό Ναό Ταξιαρχών Νεκροταφείου Ρόδου, τελούμε ετήσιο μνημόσυνο υπέρ αναπαύσεως της ψυχής της λατρευτής μας συζύγου, μητέρας, γιαγιάς, αδελφής και θείας
ΕΥΑΓΓΕΛΙΑΣ ΧΑΤΖΗΠΕΤΡΟΥ
Ο σύζυγος: Νικόλαος
Τα παιδιά: Μηνάς-Λευκή, Πέτρος-Δέσποινα
Τα εγγόνια, τ' αδέλφια, τ' ανίψια και οι λοιποί συγγενείς



Την 12η Απριλίου ημέρα Σάββατο και ώρα 8 π.μ. στον Ιερό Ναό Αγ. Ειρήνης Ορφανοτροφείου Θηλέων, τελούμε 3ετές μνημόσυνο υπέρ αναπαύσεως της ψυχής του λατρευτού μας συζύγου, πατέρα, παππού, αδελφού και θείου
ΣΑΒΒΑ ΘΕΟΛΟΓΟΥ
Η σύζυγος: Μαργαρίτα
Τα παιδιά, τα εγγόνια, τ' αδέλφια, τ' ανίψια και οι λοιποί συγγενείς



Την 12η Απριλίου ημέρα Σάββατο και ώρα 7 π.μ. στον Ιερό Ναό Αγίου Φανουρίου Π. Πόλης Ρόδου, τελούμε τετραετές μνημόσυνο υπέρ αναπαύσεως της ψυχής του λατρευτού μας συζύγου, πατέρα, παππού, αδελφού και θείου
ΑΚΙΛΑ ΞΑΝΘΟΥ
Η σύζυγος: Φωτεινή
Τα παιδιά: Ουρανία-Κώστας, Ευαγγελία-Γιώργος, Χαμιώτισα-Μιχάλης
Τα εγγόνια, τ' αδελφια, τ' ανίψια και οι λοιποί συγγενείς



Την 12η Απριλίου ημέρα Σάββατο και ώρα 8 π.μ. στον Ιερό Ναό Ταξιαρχών Νεκροταφείου Ρόδου, τελούμε 6μηνο μνημόσυνο υπέρ αναπαύσεως της ψυχής τους λατρευτού μας αδελφού και θείου
ΙΩΑΝΝΟΥ ΣΠΑΝΟΥ
Οι αδελφές: Μαίρη, Αναστασία, Ευφροσίνη
Τ' ανίψια: Γιάννης, Αντώνης
Και οι λοιποί συγγενείς



Την 12η Απριλίου ημέρα Σάββατο και ώρα 8 π.μ. στον Ιερό Ναό Αγίας Αναστασίας, τελούμε 40ήμερον μνημόσυνο υπέρ αναπαύσεως της ψυχής του πολυαγαπημένου και λατρευτού μας πατέρα, παππούλη, αδελφού και θείου
ΕΜΜΑΝΟΥΗΛ ΠΑΥΛΗ-ΠΑΥΛΙΔΗ
Τα παιδιά: Κοκώνα- Σταύρος Κακάς
Ο εγγονός: Πάρης Κακάς



Την 12η Απριλίου ημέρα Σάββατο και ώρα 8 π.μ. στον Ιερό Ναό Τιμίου Σταυρού Καλυθιών, τελούμε 9ήμερο μνημόσυνο υπέρ αναπαύσεως της ψυχής του λατρευτού μας πατέρα και παππού
ΓΕΩΡΓΙΟΥ ΤΑΧΡΑΜΑΝΗ
Τα παιδιά, τα εγγόνια και οι λοιποί συγγενείς



Την 13η Απριλίου ημέρα Κυριακή και ώρα 8 π.μ. στον Ιερό Ναό Αγίου Σπυρίδωνα Θεολόγου Ρόδου, τελούμε 9μηνο μνημόσυνο υπέρ αναπαύσεως της ψυχής του λατρευτού μας συζύγου, πατέρα, παππού, αδελφού και θείου
ΠΕΤΡΟΥ ΑΛΕΞΙΟΥ
Η σύζυγος: Ελένη
Τα παιδιά: Νίκος-Αρτεμις, Φωτεινή-Γιώργος, Δέσποινα-Μιχάλης
Τα εγγόνια, τ' αδέλφια, τ' ανίψια και οι λοιποί συγγενείς



Την 13η Απριλίου ημέρα Κυριακή και ώρα 8 π.μ. στον Ιερό Ναό Ταξιαρχών Νεκροταφείου Ρόδου, τελούμε 5ετές μνημόσυνο υπέρ αναπαύσεως της ψυχής του λατρευτού μας συζύγου, πατέρα, υιού, αδελφού, γαμπρού και θείου
ΓΕΩΡΓΙΟΥ ΧΡΥΣΟΥ
Η σύζυγος: Μαρία
Τα παιδιά: Κυριάκος, Ευδοκία
Η μητέρα: Χαρίκλεια
Τ' αδέλφια, οι κουνιάδοι, τ' ανίψια και οι λοιποί συγγενείς



Την 12η Απριλίου ημέρα Σάββατο και ώρα 8 π.μ. στον Ιερό Ναό Ταξιαρχών Νεκροταφείου Ρόδου, τελούμε 4ετές μνημόσυνο υπέρ αναπαύσεως της ψυχής του λατρευτού μας συζύγου, πατέρα, αδελφού και θείου
ΝΙΚΟΛΑΟΥ ΠΑΝΑΓΟΥ
Η σύζυγος: Ελένη
Τα παιδιά: Μαρία, Δημήτρης
Τ' αδέλφια, τ' ανίψια και οι λοιποί συγγενείς

Την 12η Απριλίου ημέρα Σάββατο και ώρα 7.45 π.μ. στον Ιερό Ναό Αγίου Σεργίου Νέο Νεκροταφείο Ιαλυσού, τελούμε 6μηνο μνημόσυνο υπέρ αναπαύσεως της ψυχής της λατρευτής μας μητέρα και γιαγιάς
ΑΔΑΜΑΝΤΙΑΣ ΛΙΑΜΗ
Τα παιδιά: Ηλίας-Φανή, Δημήτρης-Κυριακή, Κώστας-Ελένη, Βασίλης-Δέσποινα
Τα εγγόνια και οι λοιποί συγγενείς

Την 12η Απριλίου ημέρα Σάββατο και ώρα 8 π.μ. στον Ιερό Ναό Ταξιαρχών Νεκροταφείου Ρόδου, τελούμε 2ετές μνημόσυνο υπέρ αναπαύσεως της ψυχής της λατρευτής μας συζύγου, μητέρας, κόρης, αδελφής και θείας
ΔΙΟΝΥΣΙΑΣ ΣΤΑΥΡΙΑΝΑΚΗ-ΣΙΦΩΝΙΟΥ
Ο σύζυγος: Αντώνης
Τα παιδιά: Μαρία, Τσαμπίκα
Οι γονείς: Νίκος-Μαρία
Τ' αδέλφια, τ' ανίψια και οι λοιποί συγγενείς



Την 13η Απριλίου ημέρα Κυριακή και ώρα 8.30 π.μ. στον Ιερό Ναό Αγίου Ιωάννου Ρόδου, τελούμε 9μηνο μνημόσυνο υπέρ αναπαύσεως της ψυχής της λατρευτής μας κόρης, αδελφής και ανηψιάς
ΕΛΕΝΗΣ ΜΕΛΙΝΗ
Η μητέρα: Θεόπη
Τα αδέλφια: Πέτρος-Στεργία
Οι θείοι, τ' ανίψια και οι λοιποί συγγενείς



Την 13η Απριλίου ημέρα Κυριακή και ώρα 11 π.μ. στον Ιερό Ναό Σάντα-Μαρία, τελούμε 3μηνο μνημόσυνο υπέρ αναπαύσεως της ψυχής της λατρευτής μας μητέρας, γιαγιάς και προγιαγιάς
ΡΙΚΑΡΝΤΑΣ ΜΑΜΑΛΙΓΚΑ
Τα παιδιά: Τίνα και Μαρία Μαμαλίγκα, Αντώνης-Αντρί Μαμαλίγκα
Τα εγγόνια και τα δισέγγονα



Την 13η Απριλίου ημέρα Κυριακή και ώρα 8.30 π.μ. στον Ιερό Ναό Ταξιαρχών Νεκροταφείου Ρόδου, τελούμε 40ήμερο μνημόσυνο υπέρ αναπαύσεως της ψυχής του λατρευτού μας συζύγου, πατέρα, παππού, αδελφού και θείου
ΒΑΣΙΛΕΙΟΥ ΚΥΖΗΛΑ
Η σύζυγος: Χρυσάνθη
Τα παιδιά: Χριστίνα, Ελευθέριος και Αντώνης
Τα εγγόνια, η αδελφή, τ' ανίψια και οι λοιποί συγγενείς

ΔΩΡΕΕΣ ΕΙΣ ΜΝΗΜΗ

Το Δ. Συμβούλιο Αγ. Ειρήνης «Η ΟΡΦΑΝΟΤΡΟΦΟΣ» ευχαριστεί τους πιο κάτω κυρίους που πρόσφεραν:
Α) Εις μνήμη Αθηνάς Βενετοκλή:
1. Η οικ. Δημητρίου και Αθηνάς Οικονομίδου 50 ευρώ
2. Η οικ. Γεωργίου και Μυρσίνης Σαρίκα 50 ευρώ
Β) Εις μνήμη Γεωργίου Ταχραμάνη:
1. Η οικ. Γεωργίου και Μυρσίνης Οικονομίδου 50 ευρώ
Γ) Εις μνήμη Γεωργίου-Παρασκ.-Σάββα Σαββιδάκη:
1. Η κ. Μαρία Σαββιδάκη 150 ευρώ
2. Ο κ. Παύλος Σαββιδάκης 50 ευρώ
Δ) Για τις ανάγκες των παιδιών
1. Η οικ. Βασιλείου Καστελλοριζού 300 ευρώ
Ε) Εις μνήμη Αιμιλίας Χατζηχριστοδούλου, ο κ. Μέττε και Μάρθα Κολιόντζου, 100 ευρώ.
ΣΤ) Εις μνήμη Δημητρίου Καντιδάκη, ο κ. Κυριάκος Καντιδάκης, 300 ευρώ

ΔΩΡΕΕΣ ΕΙΣ ΜΝΗΜΗ

Το Δωδεκανησιακό Ιδρυμα Υποτροφιών ευχαριστεί για τις παρακάτω δωρεές, στην μνήμη **Αθηνάς Βενετοκλή** τους
Τάσο και Χάιδω Στεργίου, 20 ευρώ.
Την οικογ. Μαρκουλλή Βαλασίας, 50 ευρώ.
Την Ειρήνη Αναστ. Βενετοκλή, 50 ευρώ.
Την οικ. Παναγιώτη Αναστ. Βενετοκλή, 50 ευρώ
Την οικογ. Μαρουλίτσας Βενετοκλή, 50 ευρώ.
Την οικογ. Αντ. Αλαβέρα, 50 ευρώ.

ΙΕΡΑ ΜΗΤΡΟΠΟΛΙΣ ΡΟΔΟΥ
ΙΕΡΟΣ ΝΑΟΣ
ΑΓΙΟΥ ΓΕΩΡΓΙΟΥ ΑΝΩ

ΑΝΑΚΟΙΝΩΣΙΣ

Φέρεται εις γνώσιν του φιλοθρήσκου Ροδιακού Λαού ότι την Κυριακή Ε' Νηστειών εορτή του Οσίου Σάββα του εν Καλύμνω θα τελεσθεί Μέγας Πανηγυρικός Εσπερινός το Σάββατο στις 7 μ.μ. στο Παρεκκλήσιον εντός του Αγ. Γεωργίου Ανω τη δε πρωία της Κυριακής Πανηγυρική Θεία Λειτουργία, αρτοκλασία, περιφορά της Ιεράς εικόνος και γλυκίσματα από τις εορτάζουσες οικογένειες **Γιαννουλά του Δρόσου και Μαρίτσα Παναγιούλας Οικονόμου.**

Εκ της Εκκλ. επιτροπής Αγ. Γεωργίου Ανω

ΕΥΧΑΡΙΣΤΗΡΙΟ

Ο Πολιτιστικός Σύλλογος Γυναικών Ρόδου ευχαριστεί το Πρακτορείο **"Ialyssos Travel"** και τον κ. **Ν. Σεβαστάκη** για την διάθεση πούλμαν στο Π.Σ.Γ.Ρ.

Εκ του Δ.Σ.

Η πρόεδρος
Εύη Καραγιάννη

Η γραμματέας
Ρίτσα Γιμούκη

ΣΥΓΧΑΡΗΤΗΡΙΟ

Θέλουμε να συγχαρούμε τον **Στέργο Αϊβάζη** για την επιτυχή εμφάνιση και την κατάκτηση του Β' βραβείου στον Πανελλήνιο Διαγωνισμό Πιάνου που διοργάνωσε η Χ.Ο.Ν.

Οι γονείς
Κων/νος-Τσαμπίκα
Αϊβάζη

ΖΗΤΑ ΒΟΗΘΕΙΑ





Την βοήθεια των συμπολιτών τους ζητούν ο **Φώτης Αραπάκης** που πάσχει από επιληψία και τα δυό του παιδιά που έχουν πρόβλημα στο κεφάλι. Για καταθέσεις: **ALPHA BANK 640-002101-353019** και αριθμός τηλεφώνου **6976383525** για οποιαδήποτε άλλη βοήθεια.

ΚΑΘΗΜΕΡΙΝΑ ΟΛΑ ΤΑ ΝΕΑ ΤΗΣ ΔΩΔΕΚΑΝΗΣΟΥ ΣΤΟ INTERNET

www.rodiaki.gr

ΠΕΡΙΛΗΨΗ ΠΡΟΓΡΑΜΜΑΤΟΣ ΑΝΑΓΚΑΣΤΙΚΟΥ ΠΛΕΙΣΤΗΡΙΑΣΜΟΥ ΑΚΙΝΗΤΟΥ

Στις δέκα τέσσερις (14) του μήνα Μαΐου 2003 ημέρα Τετάρτη και από ώρα 12.00-14.00 της ίδιας ημέρας στην Νήσο Κω και στο χωριό Αντιμάχεια, στο Δημοτικό Κατάστημα του Δήμου Ηρακλειδών, ενώπιον εμού του Συμβολαιογράφου Κω Εμμανουήλ Καβουκλή του Νικολάου, κατοίκου Κω, Β. Παύλου και Κλεοπάτρας, τηλ. 22898, ή ενώπιον του νόμιμου αναπληρωτή μου σε περίπτωση κωλύματός μου, με επίσπευση της ανώνυμης τραπεζικής εταιρείας με την επωνυμία «ΕΛΛΗΝΙΚΗ ΤΡΑΠΕΖΑ ΒΙΟΜΗΧΑΝΙΚΗΣ ΑΝΑΠΤΥΞΕΩΣ ΑΝΩΝΥΜΗ ΕΤΑΙΡΕΙΑ» και τον διακριτικό τίτλο ETBA bank, που εδρεύει στην Αθήνα, Λ. Συγγρού 87 και εκ/ται νόμιμα, εκτίθεται σε δημόσιο αναγκαστικό πλειστηριασμό το ενυπόθηκο ακίνητο (ξενοδοχείο) της οφειλέτιδος εταιρείας με την επωνυμία «ΜΠΛΟΥ ΣΗ ΧΟΤΕΛΣ (BLUE SEA HOTELS) Ξενοδοχειακές-Τουριστικές Επιχειρήσεις Α.Ε.», που εδρεύει στην Αθήνα, Β. Αλεξάνδρου 5-7 και εκ/ται νόμιμα, ήτοι ένα ακίνητο με τα συστατικά και παραρτήματα του που βρίσκεται στην κτηματική περιφέρεια της Κοινότητας Αντιμάχειας της νήσου Κω, στη θέση «Αγιος Ιωάννης», εκτάσεως μ2 (23.500), το οποίο βρίσκεται έξω από το ρυμοτομικό σχέδιο και απέχει (3) χλμ. Από το Μαστιχάρι και (350) μ. περίπου από την θάλασσα, μαζί με την ξενοδοχειακή μονάδα που έχει κτισθεί μέσα σ' αυτό με την ονομασία «ΚΟΥΡΟΣ», Β' κατηγορίας, δυναμικότητας (59) δωματίων ή (110) κλινών, η οποία αποτελείται από ένα διώροφο κεντρικό κτίριο και τρία ακόμα κτίρια δωματίων και υπόγειο συνολικού εμβαδού των κτιρίων (2.625) τ.μ. με τις μέσα σ' αυτό εγκαταστάσεις, μηχανολογικό εξοπλισμό, τα έργα περιβάλλοντος χώρου, τον ξενοδοχειακό εξοπλισμό του και λοιπά κινητά πράγματα, όπως αναφέρονται με λεπτομέρεια στο υπ' αριθμ. 14.771/2003 πρόγραμμά μου, για πληρωμή απαιτήσεως (936.136,96) ευρώ, εντόκως νομίμως-Εκτίμηση κατασχεθέντος ακινήτου (2.400.000) ευρώ και πρώτη προσφορά (1.200.000) ευρώ, σύμφωνα με την υπ' αρ. 139/2003 Απόφαση του Μονομελούς Πρωτοδικείου Κω.

Το παραπάνω ακίνητο βαρύνουν τρείς (3) υποθήκες και μία (1) προσημείωση.

Προσκαλούνται όσοι θέλουν να γίνουν αγοραστές να έρθουν να πλειοδοτήσουν στον χρόνο και τόπο που αρχικά ορίζω σύμφωνα με τους όρους του προγράμματός μου και τις διατάξεις του Κ. Πολ.Δ.

Ο Συμβολαιογράφος
Εμμανουήλ Ν. Καβουκλής

Δ.Ε.Υ.Α.Κ.
ΔΗΜΟΤΙΚΗ ΕΠΙΧΕΙΡΗΣΗ ΥΔΡΕΥΣΗΣ ΑΠΟΧΕΤΕΥΣΗΣ ΚΩ

ΔΙΑΚΗΡΥΞΗ

Η Δημοτική Επιχείρηση Υδρευσης και Αποχέτευσης Κω (ΔΕΥΑΚ) προκηρύσσει μειοδοτικό διαγωνισμό με σφραγισμένες προσφορές για την προμήθεια υλικών ύδρευσης-αποχέτευσης προυπολογισμού 41.148 ευρώ.

Ο διαγωνισμός θα διεξαχθεί στις 8 Μαίου 2003, ημέρα Πέμπτη και ώρα 13.00 στα γραφεία της ΔΕΥΑΚ (Σκεύου Ζερβού 40).

Για περισσότερες πληροφορίες απευθυνθείτε στα τηλέφωνα 23915 και 24778.

Ο Διευθυντής
κ.α.α.
Πέτρος Λιοδάκης

ΠΕΡΙΛΗΨΗ

Το Μονομελές Πρωτοδικείο Ρόδου, σύμφωνα με την υπ' αριθμόν 185/2003 απόφασή του, προσκαλεί τον Γεώργιο Τσούλλο του Νικολάου, ιδιωτικόν υπάλληλο, κάτοικον Ρόδου, καθώς και κάθε τρίτον όπως μέσα σε προθεσμία ενός έτους από την δημοσίευση της παρούσας, να δώσει τυχόν πληροφορίες σχετικά με την ζωή ή τον θάνατό του, γραπτώς ενώπιον της Γραμματείας του Πρωτοδικείου Ρόδου.

Ρόδος 10 Απριλίου 2003
Ο πληρεξούσιος δικηγόρος
Σάββας Ι. Τσαμπής

ΕΛΛΗΝΙΚΗ ΔΗΜΟΚΡΑΤΙΑ
ΥΠΟΥΡΓΕΙΟ ΕΘΝΙΚΗΣ ΠΑΙΔΕΙΑΣ ΚΑΙ ΘΡΗΣΚΕΥΜΑΤΩΝ
ΠΕΡΙΦΕΡΕΙΑΚΗ Δ/ΣΗ Π/ΘΜΙΑΣ & Δ/ΘΜΙΑΣ ΕΚΠ/ΣΗΣ ΝΟΤΙΟΥ ΑΙΓΑΙΟΥ
ΣΧΟΛΙΚΗ ΕΠΙΤΡΟΠΗ ΔΗΜ. ΣΧΟΛΕΙΟΥ ΚΑΛΥΘΙΩΝ

ΠΕΡΙΛΗΨΗ ΔΙΑΚΗΡΥΞΗΣ ΔΙΑΓΩΝΙΣΜΟΥ

(για εκμίσθωση του Σχολικού Κυλικείου)

Η Σχολική Επιτροπή του 12/θέσιου Δημοτικού Σχολείου Καλυθιών διακηρύσσει ότι: προκηρύσσεται δημόσιος πλειοδοτικός διαγωνισμός με ενσφράγιστες προσφορές για την εκμίσθωση του Σχολικού Κυλικείου για τρία χρόνια.

Ο διαγωνισμός θα γίνει στο Γραφείο του 12/Θ Δημοτικού Σχολείου στις 12 Μαΐου 2003 ημέρα Δευτέρα και ώρα 11.30 π.μ.

Για περισσότερες λεπτομέρειες οι ενδιαφερόμενοι να απευθύνονται στο γραφείο του Σχολείου ή στο τηλέφωνο 2241085265 κατά τις εργάσιμες ημέρες και ώρες.

Καλυθιές,
31 Μαρτίου 2003
Ο Πρόεδρος της
Σχολικής Επιτροπής
Δημήτριος Τσαλίκης

ΕΛΛΗΝΙΚΗ ΔΗΜΟΚΡΑΤΙΑ
ΥΠΟΥΡΓΕΙΟ ΜΕΤΑΦΟΡΩΝ & ΕΠΙΚΟΙΝΩΝΙΩΝ
ΥΠΗΡΕΣΙΑ ΠΟΛΙΤΙΚΗΣ ΑΕΡΟΠΟΡΙΑΣ
ΚΡΑΤΙΚΟΣ ΑΕΡ/ΝΑΣ ΡΟΔΟΥ «ΔΙΑΓΟΡΑΣ»
ΤΜΗΜΑ: ΔΙΟΙΚΗΤΙΚΟΥ-ΟΙΚΟΝΟΜΙΚΟΥ

ΠΕΡΙΛΗΨΗ ΔΙΑΚΗΡΥΞΗΣ

Ο Κρατικός Αερολιμένας Ρόδου «Διαγόρας» ανακοινώνει ότι στις 23 Απριλίου 2003 ημέρα Τετάρτη και ώρα 11.00 έως 12.00 π.μ. θα διενεργηθεί στα γραφεία του Δημόσιος Πλειοδοτικός Διαγωνισμός με σφραγισμένες προσφορές για την εκμίσθωση χώρων, για εγκατάσταση και λειτουργία ηλεκτρικού συστήματος παροχής πληροφοριών, στον Κρατικό Αερολιμένα Ρόδου «Διαγόρας» για τρία (3) χρόνια.

Πληρ. Νικηφ. Στρατήγης, τηλ. 22410 88711.

Ο Αερολιμενάρχης
Δημ. Σταυριανός

ΙΕΡΑ ΜΗΤΡΟΠΟΛΙΣ ΡΟΔΟΥ
ΙΕΡΟΣ ΝΑΟΣ ΑΓΙΟΥ ΓΕΩΡΓΙΟΥ ΚΑΤΩ ΠΟΛΕΩΣ ΡΟΔΟΥ
ΕΚΚΛΗΣΙΑΣΤΙΚΟΝ ΣΥΜΒΟΥΛΙΟΝ

ΠΑΝΗΓΥΡΙΣ



Γνωστοποιείται στο φιλόθρησκο κοινό της Ρόδου, ότι την Κυριακή 13 Απριλίου 2003 Ε' Νηστειών, πανηγυρίζει το εντός του Ιερού Ναού Αγίου Γεωργίου (Κάτω) Ιερόν παρεκκλήσιον του Οσίου Πατρός ημών

Σάββα του εν Καλύμνω,
της εν Ρόδω Καλυμνιακής παροικίας
(οδός Καποδιστρίου 74, έναντι ΚΑΙΡ)

Αφ' εσπέρας 12 Απριλίου ημέρα Σάββατο και ώρα 7 μ.μ. θα ψαλεί Μέγας Πανηγυρικός Εσπερινός, την δε πρωίαν της Κυριακής 13 Απριλίου Πανηγυρική Θεία Λειτουργία.

Το εσπέρας και περί ώραν 7 μ.μ. θα ψαλεί ο παρακλητικός κανών του Οσίου Πατρός ημών Σάββα του εν Καλύμνω

Για το Εκκλησιαστικόν Συμβούλιο
Ο πρόεδρος
Ιερεύς Οικονόμος
Μερκούριος Ζαχαριάς

Η γνωστή παραδοσιακή ταβέρνα

ΤΑ 4 ΑΔΕΛΦΙΑ

στο χωριό Απόλλωνα



σας γνωστοποιεί ότι θα είναι ανοικτά **σαββατοκύριακα και αργίες** με ανανεωμένη χωριάτικη κουζίνα, με μεγάλη ποικιλία από μεζεδάκια: ***χόρτα, πιταρούδια, τυροκεφτέδες, ντολμάδες, μπακαλιάρο, καλαμάρι, κεφτεδάκια*** και διάφορα άλλα.

Ντόπια κρέατα: μπριζόλες χοιρινές και μοσχαρίσιες, χωριάτικα λουκάνικα, κατσικάκι και αρνί γάλακτος, σουβλάκια, όλα στα κάρβουνα.

Τα γνωστά μας φαγητά του φούρνου:

— Κατσικάκι με ρεβύθια
— Κατσικάκι με φασόλια
— Κατσικάκι με πατάτες
— Επίσης θα έχουμε κουνέλι στιφάδο και γουρουνόπουλο εγχώριας παραγωγής.

Χωριάτικο ψωμί, ντόπιο κρασί, γιαούρτι - μέλι και καρύδια.

Σας υποσχόμαστε πλήρη καθαριότητα, άριστο σέρβις και λογικές τιμές.

Ειδικές τιμές για σχολικές εκδρομές

Σας ευχαριστούμε και σας περιμένουμε.

Για ρεζερβέ, τηλ.: 22460 91050

ΡΟΔΟΤΡΥΠΟΚΟΠΤΙΚΗ Ο.Ε.
ΚΟΥΛΙΑΝΟΣ ΔΗΜΗΤΡΙΟΣ & ΣΙΑ Ο.Ε.
ΚΟΛΟΚΟΤΡΩΝΗ 66 ΡΟΔΟΣ ΤΗΛ. & FAX: 0241/77257 ΚΙΝ.: 093 732331

ΤΡΥΠΑΜΕ - ΚΟΒΟΥΜΕ - ΣΠΑΜΕ



ΜΠΕΤΑ - ΤΟΥΒΛΑ - ΤΣΙΜΕΝΤΟΛΙΘΟΥΣ - ΠΑΤΩΜΑΤΑ - ΠΕΤΡΕΣ
ΧΩΡΙΣ ΟΡΙΟΠΛΑΧΟΥΣ

ΧΩΡΙΣ ΔΟΝΗΣΕΙΣ - ΡΩΓΜΕΣ - ΣΚΟΠΕΣ



ΕΡΓΑΣΙΕΣ:
ΑΝΟΙΓΟΥΜΕ ΠΟΡΤΕΣ - ΠΑΡΑΘΥΡΑ
ΚΑΝΑΛΙΑ ΣΕ ΠΑΤΩΜΑΤΑ ΓΙΑ ΥΔΡΑΥΛΙΚΟΥΣ & ΗΛΕΚΤΡΟΛΟΓΟΥΣ
ΤΡΥΠΕΣ ΔΙΑΦΟΡΩΝ ΜΕΓΕΘΩΝ & ΚΥΚΛΙΚΑ ΑΝΟΙΓΜΑΤΑ ΓΙΑ ΣΚΑΛΕΣ
ΕΠΙΣΗΣ ΓΙΝΟΝΤΑΙ ΚΟΠΕΣ ΣΕ ΤΟΙΧΟΥΣ ΑΠΟ ΠΕΤΡΑ & ΑΝΑΣΤΗΛΩΣΕΙΣ ΜΕ ΜΠΕΤΟ Η ΣΙΔΗΡΟΚΑΤΑΣΚΕΥΗ



ΣΤΙΣ ΕΡΓΑΣΙΕΣ ΜΑΣ ΣΥΜΠΕΡΙΛΑΜΒΑΝΕΤΑΙ Η ΜΕΤΑΦΟΡΑ ΜΠΑΖΩΝ

Ολες οι εργασίες είναι με την σύγχρονη μέθοδο έγχυσης νερού προς αποφυγή σκόνης

Naftilos
ΚΑΦΕΤΕΡΙΑ

Για τις κρύες νύχτες του χειμώνα
Δημιουργήσαμε για σας ένα ζεστό
περιβάλλον Την οικογενειακή
καφετέρια ΝΑΦΤΙΛΟΣ



ΔΕΚΑ βήματα απο το κύμα
της θάλασσας στην παραλία Ιαλυσού.



Ο χώρος διαθέτει
παιδική χαρά και πάρκινγκ

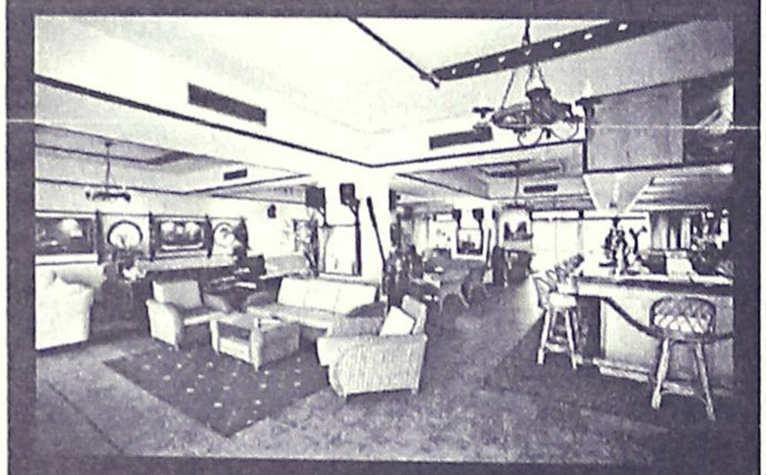

ΑΝΟΙΧΤΑ ΚΑΘΕ ΜΕΡΑ ΑΠΟ 18:00
ΣΑΒΒΑΤΟ - ΚΥΡΙΑΚΗ ΟΛΗ ΜΕΡΑ

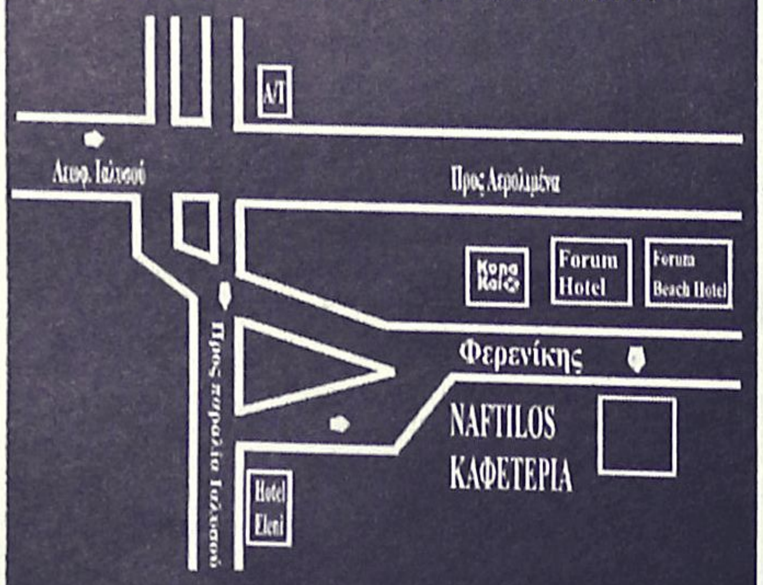

ΤΗΛ (2241096601)
ΟΔΟΣ ΦΕΡΕΝΙΚΗΣ ΠΑΡΑΛΙΑ ΙΑΛΥΣΟΥ



Ρόδος: εἰκῆ καὶ ὡς ἔτυχε...

... Βωμίσκοι, κίονες και Ιπποτικά βόλια

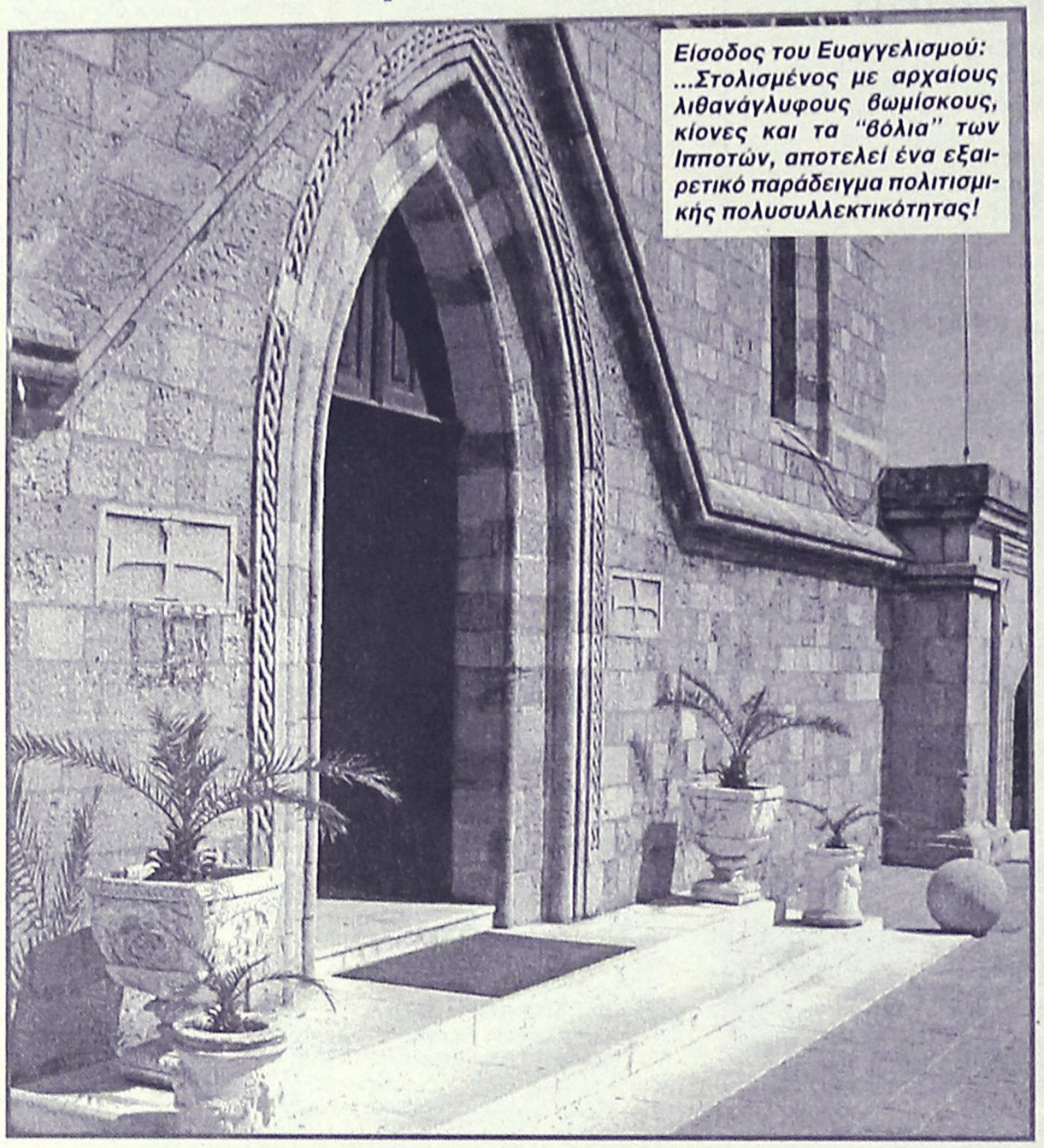

Είσοδος του Ευαγγελισμού: ***...Στολισμένος με αρχαίους λιθανάγλυφους βωμίσκους, κίονες και τα "βόλια" των Ιπποτών, αποτελεί ένα εξαιρετικό παράδειγμα πολιτισμικής πολυσυλλεκτικότητας!***

... Από την Ρόδο στην Αμοργό

"Πάνω από το νότιο άκρο της Ρόδου, *διήλθε την περασμένη Δευτέρα, ένας σχηματισμός τουρκικών μαχητικών αεροσκαφών F-16, κατευθυνόμενος προς τα δυτικά, για να αναχαιτιστεί αμέσως μετά από τα αεροσκάφη ετοιμότητας της ελληνικής αεράμυνας, που απογειώθηκαν από το αεροδρόμιο του Καστελλίου Κρήτης, αφού προηγουμένως ενεπλάκησαν σε εικονική, αλλά σκληρή, αερομαχία μαζί τους, στα ανατολικά της Αμοργού.*

Αυτή ήταν η πιο χαρακτηριστική περίπτωση των τουρκικών προκλήσεων. Συνολικά, οκτώ σχηματισμοί με 16 τουρκικά F-16, από τα οποία τα οκτώ ήταν πλήρως εξοπλισμένα, προέβησαν σε οκτώ παραβάσεις του FIR Αθηνών και 50 παραβιάσεις του εθνικού εναέριου χώρου, ιδιαίτερα στην ***περιοχή των Δωδεκανησίων,*** *όπου τα όριά του είναι πολύ εύκολο να παραβιασθούν.*

Το θράσος των Τούρκων ήταν τόσο μεγάλο, *ώστε έφθασαν στο σημείο να επιχειρούν να αναχαιτίσουν ελληνικά αεροσκάφη, εντός του FIR Αθηνών, αυτά δηλαδή που έσπευσαν για να τα αναχαιτίσουν. Για ορισμένα λεπτά τα τουρκικά αναχαίτιζαν τα ελληνικά και το αντίστροφο, έως ότου επικρατήσουν πλήρως τα ελληνικά F-16, Μιράζ-2000 και Φάντομς. Για να συμβεί όμως αυτό χρειάστηκε να διεξαχθούν επτά εικονικές αερομαχίες (dog fights), πλησίον της* ***νότιας Ρόδου,*** *της Χίου και της Σάμου.*

Τα τουρκικά αεροσκάφη προκάλεσαν και οκτώ παραβάσεις των κανόνων εναέριας κυκλοφορίας, ενώ ένα ζεύγος F-16 πέρασε πάνω από τη βραχονησίδα ***Λεβίδα,*** *προκαλώντας την άμεση αντίδραση της ελληνικής Πολεμικής Αεροπορίας".*

Και ενώ συνέβαιναν όλα αυτά που προφανώς *"αγαλλιάζουν"* τους άκριτους θιασώτες της πολιτικής της Ελληνοτουρκική *"φιλίας"* που προωθεί το Τουρκικό Προξενείο στο νησί μας, βγήκε την επομένη ημέρα και *"λάλησε"* ο κυβερνητικός εκπρόσωπος. Σύμφωνα με όσα δήλωσε:

"Τα γεγονότα αυτά είναι δευτερεύοντα και στόχος των Τούρκων είναι να αποκτήσουν ίσως μια τέτοια επικαιρότητα ή σημασία, που θα θολώσει κάποιο θέμα, το οποίο πιθανόν να τους ενοχλεί"!

Την ίδια ώρα που ο εκπρόσωπος του καθεστώτος προέβαινε σε αυτές τις περισπούδαστες (και ασυνάρτητες) δηλώσεις, ήταν ο ίδιος που δήλωσε ότι το πρόσφατο επεισόδιο στα Υμια, ήταν επίσης από τα *"δευτερεύοντα"*, στο νότιο κυρίως Αιγαίο, κοντά στη **Ρόδο,** σημειώνονταν άλλες 25 παραβιάσεις του εθνικού εναέριου χώρου, όταν περίπου δέκα τουρκικά αεροσκάφη εισέρχονταν σε πέντε σχηματισμούς μάχης στο FIR Αθηνών, χωρίς να καταθέσουν τα προβλεπόμενα από τους διεθνείς αεροπορικούς κανονισμούς σχέδια πτήσεως.

...Αφεριμ! Αφού το λέει ο Κοτσαμπάσης της καθεστωτικής ενημέρωσης, οι κάτοικοι της νότιας Ρόδου, όταν βλέπουν τα τουρκικά μαχητικά να περνούν πάνω από τα χωριά τους, δεν συντρέχει κανείς λόγος να ανησυχούν.

Οι παραβιάσεις είναι δευτερευούσης σημασίας!

... Από την Βαγδάτη στην Μεσόγειο

"Οποιος πιστεύει πως τα τρισεκατομμύρια σωματίδια με απομπλουτισμένο ουράνιο έχουν αποκλειστική κατοικία το Ιράκ., είναι το μεγαλύτερο χαϊβάνι από συστάσεως ανθρωπότητας. Ο αέρας φίλε μου είναι απρόβλεπτος και πολυδιάστατος. Πράγμα που σημαίνει πως η ομπρέλα της ΝΑΤΟικής συμμαχίας είναι τρύπια και πως, αργά ή γρήγορα, θα μας πάρουν κι εμάς τα σκάγια... Πράγμα που ακόμα σημαίνει πως η ευρύτερη περιοχή είναι ο σκουπιδοτενεκές του American imperium".

(Δημήτρης Δανίκας, από "Τα Νέα")

ΚΟΜΜΩΤΗΡΙΟ UNISEX
Natural Beauty



Χτενίσματα αέρινα, φίνα...
Χτενίσματα με άποψη. Νέες κουπ
με στυλ και προσθετική μαλλιών
με τη γνωστή υπογραφή της **Μαρίας**

& κατόπιν ραντεβού
ανοικτά από τις 9.00 έως 17.00

Επίσης για τα μικρά παιδιά ένα ευχάριστο κούρεμα μέσα στο παιδικό αυτοκινητάκι

Παφιάκη Μαρία

Στη νέα διεύθυνση: Ακραμίτου 16, Ρόδος • Τηλ. 32161
κάθετος Αντιαβύρου και Λεωφόρου Καλλιθέας
(παλιά διεύθυνση: προέκταση Αννης Μαρίας)

Για μοντέρνο νεανικό
γυναικείο ντύσιμο
Ελάτε στο νέο μας κατάστημα

ELIOYLA

με τα επώνυμα ρούχα
GIANNI RODINI ®
INTERNATIONAL

Δημητρίου Θέμελη 75 (πεζόδρομος)
Τηλέφωνο (22410)33606

(εκ)πολιτισμικά παίγνια

επιμέλεια: Κωστής Νικολάκης

Ακάθιστος Υμνος

"Χαίρε δι' ης η χαρά εκλάμψει..."

Το ύψιστο δείγμα της βυζαντινής υμνογραφίας, ο **Ακάθιστος Υμνος,** έχει χαρακτηρισθεί το "**τελειότερο κοντάκιο**". Η αξία του δεν είναι μόνο λειτουργική, επειδή ολοκληρώνει την πνευματική προετοιμασία εν όψει της Μεγάλης Εβδομάδας. Είναι συνάμα αισθητική, λόγω των πλούσιων εκφραστικών μέσων που διαλαμβάνει, αλλά κυρίως εθνική, αφού συνεδέθη με τον αγώνα των Βυζαντινών κατά των Αβάρων, κατ' επέκτασιν με τους αγώνες των Ελλήνων εναντίον των παντοειδών εχθρών τους. Το ποιητικό αριστούργημα για την Ανύμφευτο Νύμφη, την Υπέρμαχο Στρατηγό, δεσπόζει στη λειτουργική ζωή της εβδομάδας.

Για τον "**Ακάθιστον Υμνον**" ο **Φώτης Χρονόπουλος** γράφει στο ένθετο "**Ορθοδοξία** και **Ελληνισμός**" του "**Ελευθέρου Τύπου**".

"Ο Ακάθιστος Υμνος, το ύψιστο αυτό δείγμα της βυζαντινής υμνογραφίας, δεσπόζει στη λειτουργική ζωή των προσεχών ημερών. *Η κατανυκτική Ακολουθία αφιερωμένη στην Υπέρμαχο Στρατηγό προσφέρει την ευκαιρία στους πιστούς να αναπέμψουν ευχαριστίας προς τη Θεοτόκο και να ολοκληρώσουν την πνευματική προετοιμασία εν όψει της Μεγάλη Εβδομάδας.*

Από τα τελειότερα κοντάκια ο Ακάθιστος Υμνος *διακρίνεται για τη λειτουργική, ιστορική και αισθητική του αξία και στο διάβα του χρόνου ενέπνευσε διάφορες μορφές τέχνης. Κατανυκτικότατος ο ύμνος, δοθέντος ότι αναφέρεται στο προσφιλέστερο πρόσωπο της Καινής Διαθήκης, την Παναγία, ψάλλεται ολόκληρος το βράδυ της Παρασκευής και πέμπτης εβδομάδας των Νηστειών και τμηματικώς την Παρασκευή των τεσσάρων προηγουμένων εβδομάδων των Νηστειών-οι γνωστοί "Χαιρετισμοί", οφείλει δε τον επιθετικό προσδιορισμό στο γεγονός ότι οι πιστοί ενόσω ψάλλεται στέκονται όρθιοι.*

Κατά την επικρατούσα άποψη ο Ακάθιστος Υμνος *εγράφη περί τα τέλη του 5ου ή τις αρχές του 6ου αιώνος, για να υμνηθεί η Θεοτόκος και ο Ευαγγελισμός και αργότερα, κατά τη διάρκεια των πολέμων που διεξήγαγε ο Ηράκλειος, έγινε μέρος της λειτουργικής ζωής. Σύμφωνα με την παράδοση, κατά την πολιορκία της Κωνσταντινουπόλεως από τους Αβάρους οι Βυζαντινοί είδαν την προστατευτική παρουσία της Υπερμάχου Στρατηγού.*

Ο Υμνος συντίθεται από 24 οίκους ή στροφές, από αυτούς οι δώδεκα περιττοί καταλήγουν στο ακροτελεύτιο "Χαίρε, Νύμφη ανύμφευτε" και οι δώδεκα άρτιοι στο "Αλληλούια".

Οι στίχοι των οίκων είναι ισοσύλλαβοι και ομότονοι εξασφαλίζοντας ρυθμική τάξη. Τα πλούσια εκφραστικά μέσα και τα ποικίλα σχήματα λόγου προσδίδουν υψηλή αισθητική αξία στο ποίημα, το οποίο διακρίνεται για τη μουσικότητα και το λυρισμό του.

Από πλευράς θεματολογίας αναφέρονται: *ο Ευαγγελισμός, η επίσκεψη της Μαρίας στην Ελισάβετ, οι αμφιβολίες του Ιωσήφ, η προσκύνηση του Χριστού από τους Μάγους και τους ποιμένες, η Υπαπαντή, η αποδημία στην Αίγυπτο, το μυστήριο της εναθρωπίσεως και η σωτηρία των πιστών. Οι Χαιρετισμοί απευθύνονται προς την Παναγία από τον αρχάγγελο Γαβριήλ, τον Πρόδρομο, τους ποιμένες, τους Μάγους και τους πιστούς.*



"Στα τέλη Ιουλίου του 626 στην περικυκλωμένη από τους Πέρσες Κωνσταντινούπολη καταφθάνει προς ενίσχυση ο Χαγάνος των Αβάρων ηγούμενος 110.000 ανδρών και καλεί τους κατοίκους της Βασιλεύουσας να παραδοθούν. Ο αυτοκράτωρ Ηράκλειος, ευρισκόμενος στον Αλυ, αποστέλλει στην Πόλη ικανή στρατιωτική δύναμη.

Στις 31 Ιουλίου τα εχθρικά στρατεύματα επιχειρούν γενική έφοδο, την οποία αποκρούουν λυσσωδώς οι πολιορκούμενοι. Και νέα έφοδος των Αβάρων και των Περσών και άλλη... Ολες όμως αποκρούονται, ενώ παράλληλα ο βυζαντινός στόλος καταστρέφει τα εχθρικά πλοία. Αλλά για να διασφαλισθεί η νίκη, οι Βυζαντινοί επιχειρούν έξοδο και προκαλούν πανωλεθρία στους πολιορκητές, οι οποίοι αναγκάζονται τη νύκτα της 7ης προς την 8η Αυγούστου του 626 να αποχωρήσουν. Και η Πόλη σώζεται , ενώ ο Ηράκλειος συνεχίζει επί δύο χρόνια να καταδιώκει τον Χοσρόη και τους Πέρσες προτού επιστρέψει εν θριάμβω στην Κωνσταντινούπολη.

Οι κάτοικοι της Πόλης στρέφουν προς την Παναγία για να της απονείμουν τα "νικητήρια" και να της αναπέμψουν "ευχαριστήρια" αφού αυτή, διαθέτοντας "κράτος απροσμάχητον" ήταν η Υπέρμαχος Στρατηγός στο νικηφόρο αγώνα.

Από τότε τελείται η Ακολουθία του Ακαθίστου Υμνου, η οποία αν και έχουν περάσει 1.300 και πλέον χρόνια από την καθιέρωσή της εξακολουθεί να συγκινεί τους Ελληνες Ορθοδόξους, γιατί πέραν της θρησκευτικής σημασίας του το εξαίσιο αυτό κοντάκιο έχει και εθνική".

Ιδιαίτερη σημασία έχουν οι προσαγορεύσεις *η Θεοτόκος αποκαλείται και Κόρη, Αγνή, Δέσποινα, Θεόνυμφος, Μήτηρη Αχραντος, Πανύμνητος, Απειρόγαμος, Θεομήτωρ, Πανάχραντος, Παρθένος. Πέραν αυτών ο Υμνος βρίθει παρομοιώσεων που επέχουν θέση συμβολισμών. Η Παναγία, μεταξύ άλλων, αναφέρεται και ως: θρόνος πύρινος, έμψυχος τράπεζα, πηγή ακένωτος, έμψυχος παράδεισος, πόλις του Παμβασιλέως, χαράς αιτία, αγγέλων χαρμονή, νεφέλη ολόφωτος, άστρον άδυτον κ.ά.*

Πλούσιες είναι και οι παρομοιώσεις που αναφέρονται στον Κύριο, *έτσι ο Χριστός είναι: αχειροποίητος στέφανος, οδός ζωής, ρόδον αμάραντον, θείος στάχυς κ.ά.*

Η βυζαντινή εικονογραφία μορφοποίησε τον Ακάθιστο Υμνο με την αναπαράσταση και των 24 οίκων, παραδίδοντας αριστουργήματα, αποθησαυρισμένα σε διάφορους ναούς και μονές, κυρίως στο Αγιον Ορος.

Στα τέλη του 14ου αι. ο Ιωάννης Κλαδάς, λαμπαδάριος του βασιλικού οίκου, μελοποίησε τον Ακάθιστο Υμνο, δημιουργώντας ένα από τα ωραιότερα δείγματα της βυζαντινής μελουργίας. Εντονη υπήρξε η επιρροή του ύμνου και στη νεοελληνική λογοτεχνία. Παλαμάς, Ελύτης, Σικελιανός είναι κάποιοι από τους ποιητές στο έργο των οποίων είναι ευδιάκριτες όχι μόνον οι λέξεις οι ειλημμένες απ' αυτόν αλλά και οι παραστάσεις".

Φώτης Χρονόπουλος

«ΡΟΔΙΑΚΗ» ΑΠΟ ΤΟ 1915

Φλας στο Παρελθον


ΡΟΔΙΑΚΗ
PERIODICO SETTIMANALE

ΕΝ ΡΟΔΩ,
Πέμπτη 4 Απριλίου 1929
Αριθμ. 1019

ΡΟΔΙΑΚΑ ΧΡΟΝΙΚΑ

ΠΑΡΑΚΛΗΣΙΣ

Οι εφοροεπίτροποι της Κοινότητος Ιστριδος Ρόδου παρακαλούμεν θερμώς όπως, όσοι έσχον τη ευγενή θέλησιν να κρατήσωσι τους προς αυτούς αποσταλέντας λαχνούς του υπέρ ανοικοδομήσεως της Σχολής ημών λαχείου, και δεν απέστειλαν εισέτι το αντίτιμον αυτών, ευαρεστηθώσιν ν' αποστείλωσι τούτο προς διάθεσιν αυτού δια τον προς ον ώρισται σκοπόν.

Μετ' ευγνωμοσύνης
Οι εφοροεπίτροποι Ιστριδος
Σωκράτης Εμμανουήλ
Σάββας Μανουσάκης
Ιωάννης Σ. Φας.

Ενδιαφέρουσα ειδοποίησις

Ειδοποιείται το σεβαστόν Κοινόν ότι εις το κατάστημα των Υιών Αγιακάτσικα πωλείται έλαιον λευκόν γνήσιον αρίστης ποιότητος πηγυμένον εις τενεκέδες των 5 χιλιογράμμων καθαρών.

Οστις θέλει να αγοράση έλαιον πηγυμένης γνησιότητας ας αποταθή εις το εν λόγω Κατάστημα ή εις τα κυριώτερα παντοπωλεία Καστάλδου, Γρ. Πετρίδου, Παλτόγλου και άλλων.

Εκ Βιλλανόβας

Τη Παρελθούσαν Κυριακήν 31 Μαρτίου, ετελέσθη τεσσαρακονθήμερον μνημόσυνον υπέρ αναπαύσεως της ψυχής του αείμνηστου γηραιού διδασκάλου Βασιλείου Κ. Ζαχαρίου, πατρός του καθηγητού των Μαθηματικών εν τω Βεν. Γυμνάσιω κ. Κ. Ζαχαρίου.

Αιωνία η μνήμη!

Παράκλησις

Οι καθυστερούντες τας προς την "Ροδιακήν" συνδρομάς των παρακαλούνται ιδιαιτέρως να εμβάστωσι ταύτας εις την Διεύθυνσιν αυτής, όσον το δυνατόν συντόμως και ασφαλώς.

(Σ.Σ. Η Ροδιακή εκδιδόταν τότε υπό το καθεστώς Ιταλικής λογοκρισίας. Διατηρείται επίσης η γλώσσα και τα τοπωνύμια που υπάρχαν στις αρχές του αιώνα).

ΠΙΝΑΚΕΣ ΖΩΓΡΑΦΙΚΗΣ



Σε μας θα βρείτε
ΔΩΡΑ για εσάς και για τους άλλους
ΔΩΡΑ αξίας που φαίνονται και δεν ξεχνιούνται
• ΠΙΝΑΚΕΣ ΖΩΓΡΑΦΙΚΗΣ
• ΒΙΤΡΩ ΓΝΗΣΙΟ και ΜΗ
• ΚΑΘΡΕΠΤΕΣ ΖΩΓΡΑΦΙΣΤΟΙ ΚΙ ΦΩΤΙΖΟΜΕΝΟΙ
• ΚΟΡΝΙΖΕΣ
Που φτιάχνουν με μερακι η
Η ΡΟΔΟΥΛΑ & Ο ΑΡΤΑΝ
Μιχ. Πετρίδη 96 κοντά στο ΜΗΔΕΙΑ Τηλ. 62552

Αντίλαλοι

πολιτικοί και άλλοι...

Διαπίστωση

Χρειάστηκε να καταθέσει ερώτηση για τα δημόσια ακίνητα της Ρόδου ένας βουλευτής από την Θεσσαλονίκη (ο κ. Αδάμ Ρεγκούζας) **για να αναγκαστεί ν' ανοίξει τα χαρτιά του** και να απαντήσει ξεκάθαρα, ο υφυπουργός Οικονομικών κ. Απ. Φωτιάδης.

Αυτό ακριβώς το γεγονός **θα πρέπει να προβληματίσει** ιδιαίτερα τους κοινοβουλευτικούς μας εκπροσώπους, διότι έχουν ακόμα μία απόδειξη ότι ο κ. Υφυπουργός τους έχει γραμμένους στα παλαιότερα των υποδημάτων τους.

Οπου δυστυχώς έχει γραμμένη γενικά όλη την Δωδεκάνησο ο εν λόγω υφυπουργός.

Λ. Μ.



Κυκλοφοριακό

Κάποιες ώρες και κάποια σημεία μόνο της πόλης εμφανίζονται οι τροχονόμοι και οι δημοτικοί αστυνόμοι, με αποτέλεσμα να γίνεται χαμός, ειδικά αυτές τις μέρες.

Εχουμε δει και χειρότερα βέβαια, σε ό,τι αφορά ***το κυκλοφοριακό πρόβλημα****, αλλά κάποιοι πρέπει να αντιμετωπίζουν και τις καταστάσεις που δημιουργούνται.*

Και δυστυχώς, κατά κοινή ομολογία, στα σημεία που παρουσιάζεται πρόβλημα και τις ώρες που παρουσιάζεται, ***ούτε τροχονόμοι υπάρχουν, ούτε δημοτικοί αστυνόμοι.***

Λ. Μ.

Εκείνα τα χημικά όπλα που έλεγαν οι Αμερικανοί ότι υπάρχουν στο Ιράκ... τί έγιναν; Γι' αυτά (υποτίθεται) δεν έγινε ο πόλεμος;
Λ.Μ.

Για τον τουρισμό

"Επειδή η ***Κως*** *και ο τουρισμός της είναι και δική μας υπόθεση: να προσπαθήσουμε όλοι μαζί". Αυτό είναι το σύνθημα των διοργανωτών της ημερίδας που θα γίνει στην Κω, με θέμα την* ***κρίση*** *και τις* ***προοπτικές*** *του τουρισμού. Θα διαφωνήσουμε με τους υπεύθυνους. Οπως απέδειξαν για μία ακόμα φορά οι καταστάσεις, ο τουρισμός καθορίζεται από τα ...κέφια και τις αποφάσεις... άλλων. Εμείς μπορεί να προγραμματίζουμε, κάποιοι όμως επειδή έτσι θέλουν, καταστρέφουν αναίσχυντα και σκοτώνουν ξεδιάντροπα!*

Β. Μ.

Το ΤΑΞΥ

Δεν γνωρίζουμε με ποια κριτήρια απεφασίσθη να ιδρυθούν τα δύο νέα γραφεία του ΤΑΞΥ στη Ρόδο σε δύο συγκεκριμένους δήμους της Ρόδου. Προφανώς οι ιθύνοντες του Ταμείου προσμέτρησαν **όλες τις παραμέτρους** και κατέληξαν σ' αυτή την απόφαση.

Εκείνο που κατανοούμε, πάντως, είναι οι αντιδράσεις που προκλήθηκαν κυρίως από πλευράς του δήμου Καλλιθέας, δεδομένου ότι αποτελεί έναν από τους πλέον τουριστικούς δήμους της Ρόδου, **κατέθεσε έγκαιρα το αίτημά του** και η πρότασή του είναι ολοκληρωμένη και με επιχειρήματα.

Κυρ.Π.

Εξυπνες λύσεις μόνο για έξυπνους επιχειρηματίες:
www.EvangelosTrade.com

ΤΕΕ τμ. Δωδ/σου

ΠΡΟΣΚΛΗΣΗ ΕΚΔΗΛΩΣΗΣ ΕΝΔΙΑΦΕΡΟΝΤΟΣ
για συμμετοχή σε Ομάδες Εργασίας

Το ΤΕΕ τμ. Δωδ/σου προκειμένου να συγκροτήσει αμοιβόμενες ομάδες εργασίας με θέμα:

1. Καταγραφή - αξιολόγηση προβλημάτων οδικού δικτύου ν. Ρόδου και διατύπωση προτάσεων.
2. Καταγραφή - αξιολόγηση προβλημάτων παραλιακών ζωνών τουριστικού ενδιαφέροντος ν. Ρόδου και διατύπωση προτάσεων.
3. Καταγραφή - τεκμηρίωση παλιών γεφυριών ν. Ρόδου.

Καλεί τους συναδέλφους Μηχανικούς να εκδηλώσουν ενδιαφέρον για συμμετοχή με αίτησή τους προς το ΤΕΕ τμ. Δωδ/σου, επιλέγοντας ένα εκ των τριών παραπάνω θεμάτων.

Η συγκρότηση των ομάδων θα γίνει με απόφαση της Δ.Ε. Καταληκτική ημερομηνία υποβολής αιτήσεων η Παρασκευή 2 Μαΐου 2003.

Για περισσότερες πληροφορίες μπορείτε να απευθύνεστε στη Γραμματεία του τμήματος, τηλ. 22410-35656, fax 22410-22462.

Για τη Δ.Ε.
Ο πρόεδρος, Παναγιώτης Βενέρης

BACKStage
RESTAURANT
... Γεύσεις Σαρακοστής
by Dina Nikolaou

ΠΡΩΤΑ ΠΙΑΤΑ
Μεσογειακή Τερίν με ψητά λαχανικά & βινεγκρέτ βασιλικού
Σαλάτα ανοιξιάτικη με μύδια και ζεστή βινεγκρέτ πάπρικα
Σαλάτα ψητού φινόκιο με κάππαρη και αντσούγιες

ΚΥΡΙΩΣ ΠΙΑΤΑ
Γαρίδες σε κρούστα από καταΐφι και αρωματικά φυτά Millefeuille ψητής ντομάτας με πλιγούρι & σως πορτοκαλιού με κολίανδρο
Σουπιές με φρέσκο σπανάκι και καβουρδισμένα κουκουνάρια
Πέννες με τόνο και λαχανικά σωτέ
Καλαμάρι γεμιστό με πράσινο ριζότο και σως ντομάτας με δεντρολίβανο

ΕΠΙΔΟΡΠΙΑ
Ζελέ από πορτοκάλι σε ποτήρι
Φράουλες και πορτοκάλια σε άρωμα Grand Marnier
Δροσερή φρουτοσαλάτα με αρώματα του Μαρόκου

Με την υπογραφή της διεθνούς φήμης Chef Ntinas Νικολάου

Δευτέρα-Τρίτη-Τετάρτη κλειστά • Τηλέφωνο reserve: 22410 70560
Δημοκρατίας 13 (Στον κινηματογράφο Pallas)

ΑΝΑΚΟΙΝΩΣΗ

Τα **ΟΠΤΙΚΑ ΚΑΤΑΣΤΗΜΑΤΑ της πόλεως Ρόδου** σας ενημερώνουν ότι κατά την θερινή περίοδο θα παραμένουν **ΚΛΕΙΣΤΑ** το απόγευμα της ΤΕΤΑΡΤΗΣ

ΠΩΛΟΥΝΤΑΙ

1) Μονοκατοικίες στην Ιξιά των 150 τ.μ.
2) Διαμερίσματα με γκαράζ 91 τ.μ. και 97 τ.μ. σε μικρή πολυκατοικία με καλοριφέρ επί της Ανθούλας Ζερβού (κέντρο πόλεως).

Πληρ. κ. ΓΙΩΡΓΟ ΙΩΑΝΝΙΔΗ
Τηλ. 21714, 22307 - κιν. 0932296983



ΠΑΣΧΑΛΙΝΟ BAZAAR!!!

Η Α' Ομάδα Οδηγών και το Α' Σμήνος Πουλιών του Σώματος Ελληνίδων Οδηγών Ρόδου διοργανώνουν

Πασχαλινό Bazaar!

Το **Σάββατο 12 Απριλίου 2003** **από τις 11.00 μέχρι τις 12.30** στον πεζόδρομο **Ακταίον** και από τις **3.30 μέχρι τις 5** στην εστία μας **(Βορείου Ηπείρου και Παπαλουκά γωνία).**

Σας περιμένουμε!!!



ΠΡΟΣΚΛΗΣΗ

Ο Γιώργος Δοντάς σας προσκαλεί στην έκθεσή του από ***ΓΛΥΠΤΑ-ΦΩΤΙΣΤΙΚΑ-ΚΗΡΟΠΗΓΙΑ*** στο χώρο της ***ΡΟΔΙΑΚΗΣ ΕΠΑΥΛΗΣ.***

Τα εγκαίνια της έκθεσης θα πραγματοποιηθούν το ***ΣΑΒΒΑΤΟ 12/4/2003*** και ***ώρα 19.00.***

Η έκθεση θα παραμείνει ανοικτή την ***ΚΥΡΙΑΚΗ, ΔΕΥΤΕΡΑ*** και ***ΤΡΙΤΗ 13-14-15/4/2003***

Ωρες λειτουργίας: 17.00-21.00

Οργάνωση Π.Ο.Δ.Ρ.

