ΕΤΟΣ ΙΔΡΥΣΗΣ 1949
ΙΔΙΟΚΤΗΣΙΑ:
Γ. ΔΙΑΜΑΝΤΙΔΗΣ
ΓΡΑΦΙΚΕΣ ΤΕΧΝΕΣ Α.Ε.
Εκδότης: ΓΙΩΡΓΟΣ ΔΙΑΜΑΝΤΙΔΗΣ
Γραφεία - Τυπογραφεία:
Μάρκου Μαλλιαράκη 3 (ΚΟΒΑ)
Τηλ.: Σύνταξης: 22410 27356-34101, FAX: 22410 20643
Τηλ.: Λογιστηρίου: 22410 35322, FAX: 22410 35322
e-mail: info@proodos.net

ΠΡΟΟΔΟΣ

Ανεξάρτητη καθημερινή πρωινή εφημερίδα

ΑΡΙΘΜΟΣ ΦΥΛΛΟΥ 17.369 • ΤΙΜΗ 0,70 ευρώ

ΤΡΙΤΗ 7 ΝΟΕΜΒΡΙΟΥ 2006

Υποστηρίζει ο πρόεδρος των εργαζομένων στον ΑΗΣ Σορωνής

Γεφύρι της Αρτας κατάντησε το νέο εργοστάσιο της ΔΕΗ

ΘΑ ΕΙΝΑΙ ΕΤΟΙΜΟ ΝΑ ΛΕΙΤΟΥΡΓΗΣΕΙ ΜΕΤΑ ΤΟ 2011



ΩΣ γεφύρι της Αρτας χαρακτήρισε την κατασκευή του νέου εργοστασίου της ΔΕΗ, στη Νότια Ρόδο, το μέλος του διοικητικού συλλόγου των εργαζομένων στον ΑΗΣ Σορωνής Γιάννης Χατζηαντωνίου. Ο κ. Χατζηαντωνίου στην συνέντευξη που παραχωρεί σήμερα στην «Πρόοδο» δήλωσε ότι όλοι οι φορείς της Ρόδου πρέπει να δραστηριοποιηθούν και να διεκδικήσουν την κατασκευή του νέου εργοστασίου σε διαφορετική περίπτωση η υφιστάμενη κατάσταση θα διαιωνίζεται για πολύ καιρό ακόμα.

Ο ίδιος θεωρεί ότι απαιτούνται από την έναρξη κατασκευής του 3-4 χρόνια, για να αποπερατωθούν οι διαδικασίες υλοποίησης του που σημαίνει ότι ακόμη και αν ξεκινήσει το 2007, το νέο εργοστάσιο θα είναι έτοιμο να λειτουργήσει το 2011!

Οσον αφορά το εργοστάσιο του ΑΗΣ στη Σορωνή ο κ. Χατζηαντωνίου υποστήριξε ότι πολύ δύσκολα θα ανταποκριθεί τα επόμενα χρόνια στις ανάγκες ζήτησης που θα παρουσιαστούν. Αναλυτικά η συνέντευξη του κ. Χατζηαντωνίου προς την «Πρόοδο» είναι η ακόλουθη:

Ερ.: Κύριε Χατζηαντωνίου, φέτος δημιουργήθηκαν σοβαρά προβλήματα στη Ρόδο, από την παροχή πλεκτρικού ρεύματος;

Απ.: Σοβαρά και μεγάλα προβλήματα σαν αυτά που είχε τα τελευταία χρόνια δεν αντιμετωπίσαμε ούτε στο εργοστάσιο. Αυτό

ΣΥΝΕΧΕΙΑ ΣΤΗ ΣΕΛ. 4

Στη Γενική Συνέλευση των αντιπροσώπων

Ασκήθηκε οξεία κριτική στη διοίκηση της Γεωργοένωσης από τους αγροτοσυνεταιριστές

ΠΟΙΑ ΣΗΜΕΙΑ ΕΦΙΣΤΟΥΝ ΤΗΝ ΠΡΟΣΟΧΗ ΣΤΗΝ ΕΚΘΕΣΗ ΤΩΝ ΛΟΓΙΣΤΩΝ

ΟΞΥΤΑΤΗ κριτική, άσκησαν οι αντιπρόσωποι των αγροτικών συνεταιρισμών, στη διοίκηση της Γεωργοένωσης, προχθές στην επαναληπτική γενική συνέλευση. Μάλιστα σε κάποια στιγμή το κλίμα είχε οξυνθεί όταν ο αγροτοσυνεταιριστής από τις Φάνες κ. Γιώργος Στεφανάκης έθεσε θέμα επιστροφής των μετοχών της ΚΑΙΡ, στους σταφυλοπαραγωγούς από την Γεωργοένωση.

Αιχμηρός ήταν και ο αγροτοσυνεταιριστής από τον Αρχάγγελο κ. Πανορμίτης Κρητικός, ο οποίος ζήτησε από τον πρόεδρο της Γεωργοένωσης να πληροφορηθεί αν η έκθεση για

ΣΥΝΕΧΕΙΑ ΣΤΗ ΣΕΛ. 4

Κατά αντιπαράσταση εξέταση για το ατύχημα

Την κατά αντιπαράσταση εξέταση του 38χρονου και της 19χρονης θα ζητήσουν οι συνήγοροι του πρώτου κ. Δημόκριτος Παπαδόπουλος και κ. Στέλιος Κιουρτζής ύστερα από όσα είσα είδαν το φως της δημοσιότητας σχετικά με τη γνωστή υπόθεση του αυτοκινήτου που έπεσε στη θάλασσα με αποτέλεσμα να κινδυνεύσει η ζωή της 19χρονης.

Σύμφωνα με όσα δήλωσε στο ραδιόφωνικό σταθμό «Παλμό» ο κ. Παπαδόπουλος θα κινηθούν δικαστικά για αξιόποινες πράξεις που έχουν γίνει σε βάρος του πελάτη τους και τον καθιστούν όπως ο ίδιος ισχυρίζεται, θύμα εκμετάλλευσης από συγγενικό πρόσωπο της 19χρονης.

Οπως περιέγραψε την περιπέτειά της

Αθλιες ήταν οι συνθήκες κράτησης της Ροδίτισσας γιατρού Ελένης Σωτηρίου

ΕΙΝΑΙ ΑΝΤΙΠΡΟΕΔΡΟΣ ΤΩΝ «ΓΙΑΤΡΩΝ ΤΗΣ ΚΑΡΔΙΑΣ»

Αθλιες ήταν οι συνθήκες κράτησης της Ελένης Σωτηρίου, μέλους της Οργάνωσης των «Γιατρών της Καρδιάς» που είχε απαχθεί από άγνωστους στο Ιράκ. Στόχος των απαγωγέων ήταν να αποσπάσουν λύτρα.

Η Ροδίτισσα αντιπρόεδρος της μη κυβερνητικής



οργάνωσης, έχει επισκεφθεί από το Μάρτη του 2003 26 φορές το Ιράκ, μεταφέροντας φάρμακα. Ομως την τελευταία φορά δύο άγνωστοι την απήγαγαν και την κράτησαν όμηρο, αλλά κατάφερε να δραπετεύσει, να φτάσει σε ένα αστυνομικό τμήμα και από εκεί με τη βοήθεια της ελληνικής πρεσβείας να επιστρέψει στους δικούς της.

Τα τελευταία 15 χρόνια

ΣΥΝΕΧΕΙΑ ΣΤΗ ΣΕΛ. 4

Ο καπετάνιος ζητά εκβάθυνση του λιμανιού

Αποβιβάστηκαν με λάντζες οι τουρίστες κρουαζιερόπλοιου γιατί δεν μπόρεσε να δέσει

ΚΑΛΑ ΚΡΑΤΕΙ Ο ΘΑΛΑΣΣΙΟΣ ΤΟΥΡΙΣΜΟΣ

Για λόγους ασφάλειας, ο καπετάνιος του πολυτελέστατου κρουαζιερόπλοιου «Grand Princess» δεν προσέγγισε στο λιμάνι μας και παρέμεινε «α ρόδου» αποβιβάζοντας τους τουρίστες με λάντζες. Μάλιστα οι τουρίστες αποβιβάστηκαν στο Μαντράκι, μ' αποτέλεσμα οι καταστηματάρχες της Μεσαιωνικής Πόλης να μην έχουν την ανάλογη κίνηση στα καταστήματά τους.

ΣΥΝΕΧΕΙΑ ΣΤΗ ΣΕΛ. 4



Χωρίς προβλήματα η πρεμιέρα

Αυστηρότερα μέτρα από χθες και στο αεροδρόμιο Ρόδου

ΓΙΑ ΤΗ ΜΕΤΑΦΟΡΑ ΥΓΡΩΝ ΣΤΙΣ ΧΕΙΡΑΠΟΣΚΕΥΕΣ

Χωρίς ιδιαίτερα προβλήματα ταλαιπωρίας για τους επιβάτες των αεροπορικών εταιριών ήταν η πρεμιέρα εφαρμογής του νέου κανονισμού της Ευρωπαϊκής Ενωσης για τον περιορισμό των υγρών στις χειραποσκευές. Στο αεροδρόμιο «Διαγόρας» του νησιού μας,



εφαρμόστηκαν τα αυστηρότερα μέτρα, από χθες τα ξημερώματα χωρίς καθυστερήσεις στις πτήσεις, καθώς οι επιβάτες συμμορφώθηκαν με τις υποδείξεις των υπηρεσιών ασφαλείας.

Συγκεκριμένα τα νέα μέτρα, αφορούν κυρίως τον περιορισμό των υγρών στις χειραποσκευές.

Βάσει του κανονισμού, καμία συσκευασία δεν πρέπει να υπερβαίνει τα 100 ml. Κάθε επιβάτης έχει το δικαίωμα να έχει μαζί του συσκευασίες που συνολικά δεν θα ξεπερνούν το 1 λίτρο και οι οποίες πρέπει να είναι τοποθετημένες σε διαφανή σακούλα. Ο περιορισμός ισχύει και για προϊόντα που αγοράζουν οι επιβάτες από την ελεύθερη ζώνη του αεροδρομίου, η οποία βρίσκεται πριν από το σημείο όπου ελέγχεται η κάρτα επιβίβασης.

Κατά την προσέλευση του επιβάτη σε μια «πύλη» η σακούλα θα πρέπει να είναι έξω από τη χειραποσκευή για να ελεγχθεί ξεχωριστά. Ειδικός έλεγχος προβλέπεται επίσης για κάθε πλε-

ΣΥΝΕΧΕΙΑ ΣΤΗ ΣΕΛ. 4

Χθες από το Μικτό Ορκωτό Εφετείο

Μειώθηκε η πρωτόδικη ποινή των δύο δραστών της ληστείας στην Εθνική Τράπεζα Κρεμαστής

ΑΝΑΓΝΩΡΙΣΤΗΚΑΝ ΕΛΑΦΡΥΝΤΙΚΑ ΤΟΥ ΠΡΟΤΕΡΟΥ ΕΝΤΙΜΟΥ ΒΙΟΥ

ΠΟΙΝΗ κάθειρξη 8 ετών και 4 μηνών επέβαλε το Μικτό Ορκωτό Εφετείο Δωδεκανήσου στον 25χρονο Αλβανό ο οποίος διέπραξε στη 12 Μαΐου του 2004 ληστεία σε υποκατάστημα της Εθνικής Τράπεζας στην Κρεμαστή.

Στον συγκατηγορούμενό του Ν. Τσαγκάρη επιβλήθηκε ποινή φυλάκισης 4 ετών και 8 μηνών.

Πρωτοδίκως ο 25χρονος Αλβανός καταδικάστηκε σε ποινή κάθειρξης 12 ετών και 6 μηνών για διάπραξη ληστείας και σύσταση συμμορίας.

ΣΥΝΕΧΕΙΑ ΣΤΗ ΣΕΛ. 4

Επιστολή προς τον πρωθυπουργό

Κραυγή απόγνωσης για το ακτοπλοϊκό από τους Συμιακούς

ΝΑ ΜΗΝ ΟΔΗΓΗΘΕΙ ΤΟ ΝΗΣΙ ΣΤΗΝ ΑΠΟΜΟΝΩΣΗ

Κραυγή απόγνωσης και αγωνίας 700 Συμιακών για το ακτοπλοϊκό. Με επιστολή τους προς τους υπουργούς Αιγαίου και Εμπορικής Ναυτιλίας που κοινοποιείται και στον πρωθυπουργό, ζητούν να λυθεί το ακτοπλοϊκό πρόβλημα με τη δρομολόγηση πλοίων, προκειμένου να μην οδηγηθούν στην απομόνωση και στην εγκατάλειψη του νησιού τους.

Η επιστολή έχει ως εξής:

«Θα θέλαμε να σας γνωστοποιήσουμε το πρόβλημα με τις ακτοπλοϊκές συγκοινωνίες, που δημιουργείται στο νησί μας μετά την εορτή του Ταξιάρχη Μιχαήλ, στις 8 Νοεμβρίου. Το νησί μας θα συνδέεται με τη Ρόδο μόνο με το υδροπτέρυγο «Αίγλη», το οποίο έχει χωρητικότητα 125 ατόμων, ταξιδεύει μέχρι 5 μποφόρ, δε διαθέτει ούτε αρκετό χώρο για εμπορεύματα ούτε ψυγείο για νωπά εμπορεύματα. Η καθημερινή σύνδεση με τη Ρόδο και επιστροφή είναι αναγκαιότητα στο νησί μας, όπως φαίνεται από την επιβατική κίνηση. Ζητάμε να έχουμε σύνδεση με σύγχρονα και γρήγορα πλοία που να μπορούν να ικανοποιούν τις ανάγκες μας.

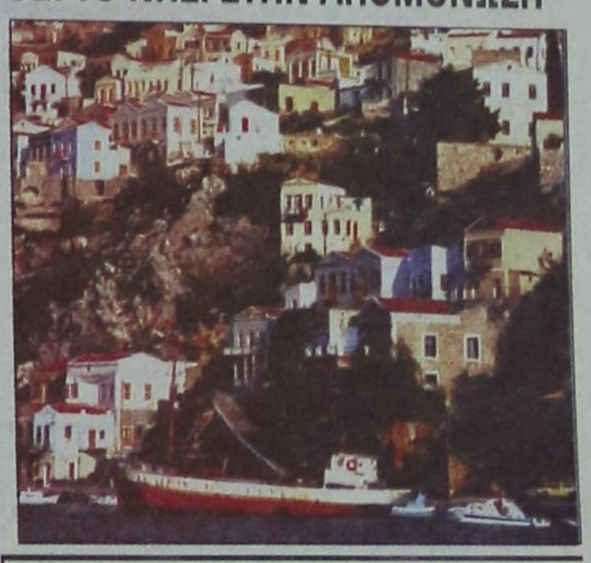

Η σύνδεση με τον Πειραιά έχει σταματήσει και έχουμε σύνδεση 2 φορές την εβδομάδα μέχρι την Κάλυμνο με το πλοίο «Πρωτεύς». Ως κάτοικοι του νησιού, πιστεύουμε ότι οδηγούμαστε σιγά-σιγά στην απομόνωση του νησιού μας. Πριν τρία χρόνια, είχαμε σύνδεση τρεις φορές την εβδομάδα με τον Πειραιά και καθημερινή

ΣΥΝΕΧΕΙΑ ΣΤΗ ΣΕΛ. 4

Παρά τη ρύθμιση τον Δεκέμβρη του 2004

Τα χρέη των Νοσοκομείων μας έφθασαν τα 21 εκατομμύρια ευρώ μέσα στους τελευταίους 15μήνες

ΔΕΝ ΕΧΟΥΝ ΟΜΩΣ ΠΑΡΑΝΟΜΕΣ ΠΑΡΑΤΑΣΕΙΣ ΣΥΜΒΑΣΕΩΝ

ΣΤΟ ποσό των 21 εκατομμυρίων ευρώ ανέρχονται τα χρέη των Νοσοκομείων του νομού μας, το τελευταίο 15μηνο σύμφωνα με προχθεσινό δημοσίευμα της εφημερίδας «Εθνος της Κυριακής».

Οπως γράφει η εφημερίδα τον Δεκέμβρη του 2004 έγινε ρύθμιση των χρεών και όλα τα νοσοκομεία έμειναν με «χρεωστικό μηδέν». Ωστόσο όμως τους επόμενους 15 μήνες δημιουργήθηκε νέα «τρύπα» ύψους 1,5 δισ. ευρώ.

Στα Νοσοκομεία της Δ' ΔΥΠΕ Νοτίου Αιγαίου η «τρύπα» φθάνει στα 21 εκατομμύρια ευρώ, από τα οποία

ΣΥΝΕΧΕΙΑ ΣΤΗ ΣΕΛ. 4

Κουβαλούσαν κοκαΐνη δύο αλλοδαποί

Ποινική δίωξη για κατοχή και μεταφορά ναρκωτικών ουσιών άσκησε χθες ο αντεισαγγελέας Πρωτοδικών Στυλιανός Μανώλης σε έναν 23χρονο και έναν 25χρονο αλλοδαπό, οι οποίοι συνελήφθησαν το πρωί του Σαββάτου στο λιμάνι της Ρόδου.

Οι δύο δράστες πρόκειται να απολογηθούν την προδεχή Τετάρτη στον Ανακριτή. Το πρωί του Σαββάτου προσωπικό του Κεντρικού Λιμεναρχείου Ρόδου συνέλαβε τον 23χρονο διότι σε έλεγχο που του έγινε βρέθηκε στην κατοχή του μια πλαστική συσκευασία, η οποία περιείχε κοκαΐνη βάρους 63,5 γραμμαρίων.

Ο 23χρονος υπέδειξε τον παραλήπτη της συγκεκριμένης ποσότητας ναρκωτικής ουσίας έναν 25χρονο αλλοδαπό, ο οποίος συνελήφθη όταν πήγε στο προκαθορισμένο σημείο σημάντησης κοντά στο λιμάνι, προκειμένου να παραλάβει τη ναρκωτική ουσία απότον μεταφορέα.

Μετά την απολογία του στον ανακριτή

Ελεύθερος αφέθηκε ο 32χρονος πυροσβέστης που κατηγορείται για βιασμό

ΜΗΝΥΘΗΚΕ ΑΠΟ 33ΧΡΟΝΗ ΠΑΡΑΔΕΙΣΙΩΤΙΣΣΑ

Ελεύθερος με τον περιοριστικό όρο της απαγόρευσης εξόδου του από τη χώρα, αφέθηκε ο 32χρονος πυροσβέστης, σε βάρος του οποίου είχε ασκηθεί ποινική δίωξη για βιασμό με τη σύμφωνη γνώμη εισαγγελέα και ανακριτή.

Ο 32χρονος οδηγήθηκε χθες, συνοδεία του δικηγόρου του, κ. Άκη Δημητριάδη στον τακτικό ανακριτή κ. Α. Μπουσουλέγκα και αρνήθηκε κατηγορηματικά τις πράξεις που φέρεται να έχει τελέσει και συγκεκριμένα το

ΣΥΝΕΧΕΙΑ ΣΤΗ ΣΕΛ. 4

Δεν έκλεισε η υπόθεση Κόττορου

Δεν έχει κλείσει ακόμα η υπόθεση της δολοφονίας του Γιώργου Κούλαρου από την Παστίδα, καθώς αναμένεται η άρση στου απόρρητου των τηλεφωνικών συνδιαλέξεων από την εταιρία της κινητής τηλεφωνίας, που είχαν προμηθευτεί τα κινητά τηλέφωνα ο δράστης και η σύζυγος του θύματος.

Οπως δήλωσαν στο ραδιοφωνικό σταθμό «Παλμό» οι συνήγοροι υπεράσπισης του Γιάννη Κόττορου κ. Γρηγόρης Μοράρης και Ακης Δημητριάδης, σήμερα ακόμα θα παραλάβουν αντίγραφα των τελευταίων καταθέσεων που προέκυψαν με τη νέα κατάθεση του πελάτη τους.

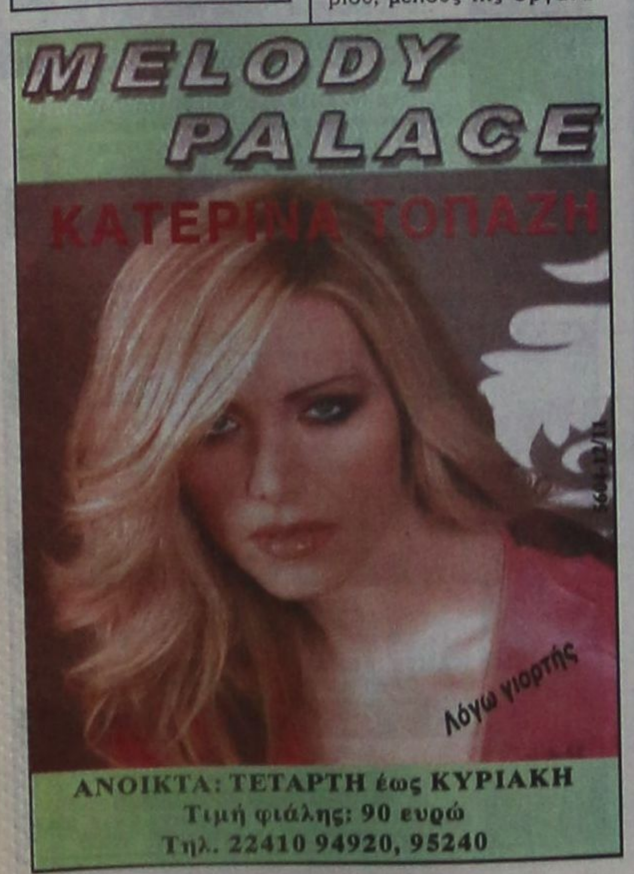



ΚΑΘΗΜΕΡΙΝΑ ΤΑ ΝΕΑ ΤΗΣ ΔΩΔΕΚΑΝΗΣΟΥ ΣΤΟ INTERNET
www.proodosnews.gr
www.proodos.net



ΣΤΟΝ ΑΘΗΝΑΪΚΟ ΤΥΠΟ

6/11/06

Η αναστολή των καταλήψεων στα σχολεία, το αίτημα του υπουργού Δημόσιας Τάξης για το επίδομα στους αστυνομικούς, η συζήτηση στην ΕΕ για το ωράριο, οι εξελίξεις στο ΠΑΣΟΚ και τα σενάρια εκλογών είναι από τα βασικά θέματα της ειδησεογραφίας του σημερινού αθηναϊκού Τύπου.

ΑΔΕΣΜΕΥΤΟΣ ΤΥΠΟΣ: Οργιάζουν οι "νταβατζήδες" και η ρεμούλα! Από τις πρώτες στη διαφθορά και στην αδιαφάνεια η Ελλάδα!

ΑΠΟΓΕΥΜΑΤΙΝΗ: Το άσυλο υπό εισαγγελική προστασία. Ο Προϊστάμενος της Εισαγγελίας Πρωτοδικών Θεσσαλονίκης τολμά ριζοσπαστικά μέτρα.

ΑΥΡΙΑΝΗ: Σε εκλογική τροχιά η κυβέρνηση. Κλείνει τα ανοιχτά μέτωπα και αλλάζει τον εκλογικό νόμο. Ετοιμότητα και στη Χαριλάου Τρικούπη.

Η ΒΡΑΔΥΝΗ: Το κεφάλι του Σαντάμ για τις αμερικανικές εκλογές. "Δώρο" στον Μπους το "εις θάνατον" του Δικαστηρίου.

ΕΘΝΟΣ: Νέα βάρη για μισθωτούς - συνταξιούχους. "Ανάληψη" 610 εκατ. ευρώ από τους φορολογούμενους το 2007.

ΕΛΕΥΘΕΡΗ ΩΡΑ: Αλογόμυγα ο Πολύδωρας για τον Αλογοσκούφη. Μέχρι και με παραίτηση απειλεί ο Υπουργός Δημόσιας Τάξης, αν ο Υπουργός Οικονομίας δεν δώσει τα υπεσχημένα στους αστυνομικούς

ΕΛΕΥΘΕΡΟΣ: Τελευταία ευκαιρία για τον Γ. Παπανδρέου. Με νέες θεαματικές κινήσεις κερδίζει χρόνο στο τιμόνι του ΠΑΣΟΚ.

ΕΛΕΥΘΕΡΟΣ ΤΥΠΟΣ: Στα όπλα ο Βύρωνας. Επιμένει στην παραίτησή του για τα επιδόματα στους ενστόλους.

ΕΛΕΥΘΕΡΟΤΥΠΙΑ: Παιδεία: Σταμάτησαν οι καταλήψεις αλλά...Κουδούνι- Διάλειμμα δύο μηνών.

ΕΣΤΙΑ: Την άνοιξη πρόωρες εκλογές. Πιθανή απάντησις Καραμανλή στην Αντιπολίτευση.

ESPRESSO: Μυστήριο με το δεξί χέρι του Βησσαρίωνα που κρατάει το Ευαγγέλιο. Μουμιοποιήθηκε (και λιώνει πια) το σκήνωμα του ιερομόναχου.

ΤΑ ΝΕΑ: Φορο-κεραμίδα στην πρώτη κατοικία. Νέο κόλπο Αλογοσκούφη με τις αντικειμενικές.

TRAFFIC NEWS: Γκρεμίζεται η "poz" βίλα. Τέλος εποχής για τη βίλα της Εκάλης που έννωσε, δίχασε και έγινε σημείο αναφοράς για τις πολιτικές εξελίξεις της χώρας.

City Press: Τέλος καταλήψεων, όχι όμως και διακρίσεων.

Δρομολόγια Πλοίων



08.00 ΔΩΔΕΚΑΝΗΣΟΣ ΕΞΠΡΕΣ για Πανορμίτη
08.45 ΠΡΩΤΕΥΣ για Μεγίστη
09.00 ΣΥΜΗ για Πανορμίτη
09.00 ΑΙΓΛΗ για Πανορμίτη
10.30 ΔΩΔΕΚΑΝΗΣΟΣ ΕΞΠΡΕΣ για Πανορμίτη
15.00 ΔΩΔΕΚΑΝΗΣΟΣ PRIDE για Πανορμίτη, Κω, Κάλυμνο, Λέρο
15.30 ΔΩΔΕΚΑΝΗΣΟΣ ΕΞΠΡΕΣ για Πανορμίτη
15.30 ΑΙΓΛΗ για Πάνορμίτη, Σύμη

Προς Πειραιά: 17.00 ΡΟΔΑΝΘΗ
18.00 BLUE STAR II

Αεροπορικά Δρομολόγια



ΟΛΥΜΠΙΑΚΗ ΑΕΡΟΠΟΡΙΑ
Από Ρόδο-**Αθήνα**: Καθημερινά 07.10, 13.40
Πέμπτη 20.10, 22.45
Καθημερινά πλην Πέμπτης 19.40, 22.25
Καθημερινά πλην Κυριακής 10.40
Από Ρόδο-**Θεσσαλονίκη**: Δευτέρα - Τετάρτη 09.45
Πέμπτη 10.45
Σάββατο 15.15
Δευτ.-Τετ.-Παρ.-Κυρ. 16.10
Από Ρόδο-**Ηράκλειο**: Δευτέρα - Παρασκευή-Κυριακή 17.45
Τρίτη - Πέμπτη 18.30
Τετάρτη - Σάββατο 19.20
Από Ρόδο-**Κάρπαθο**: Δευτ.-Πεμ.-Παρ.-Σάβ. 07.00, 10.40
Τετάρτη - Κυριακή 10.40, 14.20
Από Ρόδο -**Κάσο**: Δευτ.-Πεμ.-Παρ.-Σάβ. 07.00
Τετάρτη - Κυριακή 10.40
Από Ρόδο-**Καστελλόριζο**: Δευτ.-Τετ.-Παρ.-Σάβ. -Κυρ. 07.10
Από Ρόδο-**Χίο**: Τρίτη 10.40 Πέμπτη 10.45
Από Ρόδο-**Μυτιλήνη**: Δευτέρα-Τετάρτη 09.45
Τρίτη 10.40,
Πέμπτη 10.45
Σάββατο 15.15
Από Ρόδο-**Σάμος**: Τρίτη 10.40
Σάββατο 15.15
Από Ρόδο-**Λήμνος**: Δευτέρα-Τετάρτη 09.45 Τρίτη 10.40,
Πέμπτη 10.45 Σάββατο 15.15

AEGEAN AIRLINES & CRONUS
Από Ρόδο-**Αθήνα**: Καθημερινά 07.10-11.05-13.50-16.30-21.30
Από Ρόδο-**Θεσσαλονίκη**: Καθημερινά 12.05
Από Ρόδο-**Ρώμη**: Καθημερινά 16.30
Από Ρόδο-**Λάρνακα**: ΤΡΙΤΗ-ΠΕΜΠΤΗ-ΣΑΒΒΑΤΟ 11.05
τις υπόλοιπες μέρες 07.10-13.50-16.30

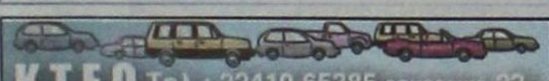

Κ.Τ.Ε.Ο Τηλ.: 22410 65385 εσωτερικό 23

Συγκοινωνιακή έδρα Ρόδου
Από 2/10/2006 έως 31/10/2006
Επιβατικά (Ε.Ι.Χ.) και φορτηγά μέχρι 3,5Τ (ΦΙΧ<3,5Τ) με αριθμούς κυκλοφορίας **ΡΟΗ 2501 έως και 4500** και **ΡΟΗ 1000 έως 2500**

Συγκοινωνιακή έδρα Κω
Από 2/10/2006 έως 31/10/2006
Επιβατικά (Ε.Ι.Χ.) και φορτηγά μέχρι 3,5Τ (ΦΙΧ<3,5Τ) με αριθμούς κυκλοφορίας **ΚΧΒ 5001 έως και 5500**

* Καλούνται όλα τα παραπάνω οχήματα να προβούν σε τεχνικό έλεγχο σε οποιοδήποτε Κ.Τ.Ε.Ο. ή Ι.Κ.Τ.Ε.Ο. της χώρας
** Επίσης θα ελέγχονται όσα οχήματα υποχρεούνται βάση παλαιοτέρων προγραμμάτων πρόσκλησης.
*** Ο εμπρόθεσμος προγραμματισμός των οχημάτων για έλεγχο (ραντεβού) γίνεται έως και 15 ημέρες πριν της λήξης του προγράμματος πρόσκλησης.

Έτοιμοι για ΚΤΕΟ;
ΤΩΡΑ ΚΤΕΟ ΣΕ 25 ΛΕΠΤΑ
AUTOVISION®
Ιδιωτικό ΚΤΕΟ Ρόδου
για ραντεβού: 22410 67677
ΕΥΚΟΛΑ, ΓΡΗΓΟΡΑ, ΑΞΙΟΠΙΣΤΑ ΚΑΙ ΦΙΛΙΚΑ!!!
ΑΝΟΙΧΤΑ ΑΠΟΓΕΥΜΑΤΑ ΚΑΙ ΣΑΒΒΑΤΟ. ΟΛΑ ΤΑ ΠΑΡΑΒΟΛΑ ΑΓΟΡΑΖΟΝΤΑΙ ΣΤΟ ΚΤΕΟ
ΠΡΟΓΡΑΜΜΑ ΠΡΟΣΚΛΗΣΗΣ ΟΧΗΜΑΤΩΝ Ν. ΔΩΔ/ΣΟΥ
ΠΡΟΣΟΧΗ! - Τον Νοέμβριο ΡΟΗ 4501 εώς 5500
- Τον Δεκέμβριο ΡΟΗ 5501 εώς 6500
1ο Χιλ. ΝΕΑΣ ΕΘΝΙΚΗΣ ΟΔΟΥ ΤΣΑΙΡΙ - ΑΕΡΟΔΡΟΜΙΟΥ
www.ktep.gr

Δωδεκανησιακά 24ωρα

Στα πεταχτά

Οι συμφωνίες

Υστερα από μια εκλογική διαδικασία, με πολύ παρασκήνιο, καταγγελίες και συμφωνία, Αρχιεπίσκοπος Κύπρου εξελέγη ο Πάφου Χρυσόστομος. Στην πρώτη ψηφοφορία, ο Κύκκου Νικηφόρος προηγείτο στο σώμα των λαϊκών με 46 αντιπροσώπους, ο Λεμεσού Αθανάσιος είχε 45 και ο Πάφου Χρυσόστομος μόλις 9. Και όμως, στην τρίτη ψηφοφορία ο Πάφου Χρυσόστομος, εξελέγη Αρχιεπίσκοπος Κύπρου, χάρη στη συμφωνία που έκανε.

Οταν αυτά συμβαίνουν σε εκλογές Αρχιεπισκόπων, τότε δικαιολογημένα όσα συμβαίνουν σε εκλογές δημάρχων, νομαρχών και βουλευτών. Ούτε ο Θεός δεν μπορεί να τα αποτρέψει!..

Αρωμα από Ταϋλάνδη

Η Ταϋλάνδη, είναι η χώρα που ανέλαβε να διοργανώσει το 2007, την 46η Διεθνή Συνάντηση των Διοργανωτών Συνεδρίων.

Η παρουσία των Ταϋλανδών στο ξενοδοχείο «Sofitel Capsis» που έγινε φέτος το συνέδριο αυτό, ήταν εντυπωσιακή.

Ως και σεφ από την Ταϋλάνδη, επιστράτευσαν και έφεραν στη Ρόδο, για να προβάλουν τα τοπικά εδέσματά τους. Και βέβαια ο στολισμός του χώρου που δόθηκε η δεξίωση, ήταν ανάλογος της παράδοσης των Ταϋλανδών, αφού δέσποζε η παρουσία βούδων!

Η κίνηση των Ταϋλανδών, πρέπει να αποτελέσει παράδειγμα προς μίμηση!

Τι Λωζάνη τι Κοζάνη!

Αναγνώστης της «Προόδου» τηλεφώνησε στην εφημερίδα μας και μας ανέφερε ότι, υπάρχει κάποιος κομματικός παράγοντας, που όπου βρεθεί και όπου σταθεί διατυμπανίζει ότι ή αυτός ή ο υπουργός μας είναι ένα και το αυτό.

«Εγώ είμαι ο υπουργός και ο υπουργός είναι εγώ...».

Δεν γνωρίζουμε αν συμφωνεί ο υπουργός με όσα ο κομματάρχης του ισχυρίζεται εκτός και αν ισχύει το ...Τι Λωζάνη, τι Κοζάνη...

Η Νέα Αγορά

Η κτιριακή αναβάθμιση της Νέας Αγοράς, θα είναι από τις πρώτες προτεραιότητες του νέου διοικητικού συμβουλίου του Συλλόγου Ενοικιαστών Δημοτικών Καταστημάτων.

Η σημερινή μορφή και εικόνα του εν λόγω κτιρίου δεν τιμά κανέναν. Η Νέα Αγορά πρέπει να επανακτήσει την παλιά της αίγλη και να γίνει το στολίδι του Μανδρακιού.

Χρειάζεται να γίνουν πολλές παρεμβάσεις και εξωτερικά του κτιρίου, αλλά και εσωτερικά, προκειμένου να προσελκύει περισσότερους επισκέπτες!

Μποτιλιάρισμα

Η ουρά των αυτοκινήτων χθες το πρωί, ξεκινούσε από το Ροδίνι και κατέληγε στο ...Μαντράκι.

Μισή ώρα χρειαζόταν να φθάσει στο Μαντράκι ο οδηγός αυτοκινήτου.

Επειδή το κυκλοφοριακό πρόβλημα έχει οξυνθεί επικίνδυνα, η νέα δημοτική αρχή, οφείλει να δώσει ιδιαίτερη βαρύτητα.

Υπομονή

Ισχύουν από χθες, οι περιορισμοί για τις ποσότητες υγρών που μπορούν να έχουν μαζί τους οι επιβάτες. Τα νέα μέτρα εφαρμόζονται για όλες ανεξαιρέτως τις πτήσεις που ξεκινούν από αεροδρόμια της Ευρωπαϊκής Ενωσης.

Η εφαρμογή των μέτρων προκάλεσε καθυστερήσεις στις πτήσεις. Το μόνο που μπορούν να κάνουν οι επιβάτες είναι υπομονή και να έχουν γερά νεύρα.

Της ...Ενωσης ή της ...Διάλυσης

Την Κυριακή πραγματοποιήθηκε η εξ αναβολής γενική συνέλευση των αντιπροσώπων της Γεωργοένωσης.

Ασκήθηκε κριτική από τους αντιπροσώπους, για τα πεπραγμένα της διοίκησης, αλλά στου κουφού την πόρτα όσο θέλεις βρόντα.

Εκείνο που κατάφερε η Γεωργοένωση ήταν να απομακρύνει τους αγρότες. Και το ερώτημα είναι μήπως από Γεωργοένωση θάπρεπε να μετονομαστεί σε Γεωργοδιάλυση;

Δεν μασάνε

Υπάρχουν αρκετοί αγροτοσυνεταιριστές που δεν ...μασάνε τα λόγια τους και λένε τα σύκα σύκα και τη σκάφη σκάφη. Βέβαια, οι αλήθειες ενόχλησαν σε τέτοιο βαθμό, τους διοικούντες τη Γεωργοένωση που χτυπούσαν το τασάκι στο τραπέζι και αν μπορούσαν θα το εκσφενδόνιζαν.

Ο Πανορμίτης Κρητικός από τον Αρχάγγελο και ο Γιώργος Στεφανάκης από τις Φάνες είναι δύο από τους αγροτοσυνεταιριστές με τσαγανό.

Πικραμένος ΠΑΣΟΚος

Συμπολίτης μας, μέλος του ΠΑΣΟΚ, δεν μπορεί ακόμα να πιστέψει την ήττα του δημάρχου Γιώργου Γιαννόπουλου.

Βέβαια, όπως υποστήριξε, έπρεπε να το περιμένει, μετά την είσοδο του γραμματέα της Ν.Ε. του ΠΑΣΟΚ Νοτίου Συγκροτήματος κ. Τιμόθεου Παρασκευά στο ψηφοδέλτιο του δημάρχου.

«Οταν ο γραμματέας του ΠΑΣΟΚ παίρνει λιγότερους ψήφους από δύο στελέχη της ΝΔ στο ίδιο ψηφοδέλτιο, πώς να κερδίσει; είπε ο πικραμένος ΠΑΣΟΚος.

Χάλια η διοίκηση

Ο υπουργός Οικονομίας κ. Γιώργος Αλογοσκούφης, δήλωσε ότι η δημόσια διοίκηση έχει χάλια. Πλησιάζει τα τρία χρόνια που η Νέα Δημοκρατία είναι Κυβέρνηση, τι έκανε για να διορθώσει τα χάλια στη δημόσια διοίκηση;

Εκτός και αν φταίει ακόμα το ΠΑΣΟΚ.

ΣΧΟΛΗ ΟΔΗΓΩΝ
ΚΑΒΟΥΚΛΗΣ ΝΙΚΟΣ
ΜΑΡΑΘΩΝΟΣ 40 ΡΟΔΙΝΙ ΤΗΛ : 22410 70960 .
ΓΙΑ ΑΜΕΣΗ ΕΝΑΡΞΗ ΜΑΘΗΜΑΤΩΝ ΚΑΛΕΣΤΕ 6973425597
5589-9/11

ROLEX
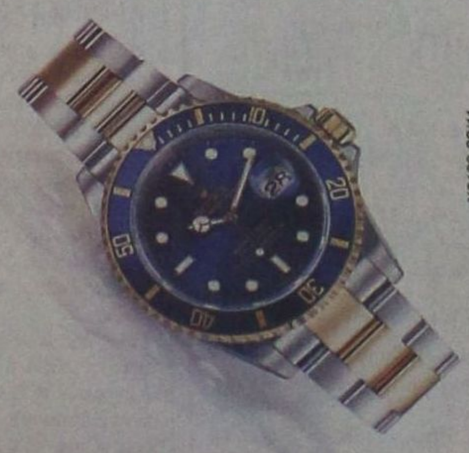
NICK SARLIS & Co
OFFICIAL DISTRIBUTORS FOR DODECANESE AND AUTHORISED SERVICE CENTER
34, Makariou str. - GR 85100 Rhodes, Greece
X6188-30/11

Ειδήσεις απο τα Παλιά

ΠΡΟΟΔΟΣ
27 ΜΑΪΟΥ 1973

ΟΥΤΕ ΝΤΟΜΑΤΕΣ, ΟΥΤΕ ΜΟΣΧΑΡΙΑ ΣΤΗΝ ΑΓΟΡΑ

Η χθεσινή σαββατιάκικη αγορά της Ρόδου υπαρουσίαze την ακόλουθον εικόνα από απόψεως τιμών.

Κρέατα: Μόνον ερίφια και αρνάκια προς 69,40 δρχ το κιλό. Χοιρινό 60 δρχ. Παντελής έλλειψις βοείου κρέατος και μόσχων. Από τα κατεψυγμένα έλλειψις «ΝΟΒΙΛΟ» μόσχου.

Κηπευτικά:Οι ντομάτες ελάχιστες και προς 14,90 δρχ. το κιλόν έγιναν ανάρπαστες από ενωρίς το πρωί.

Η έλλειψις ντομάτας στη Ρ"οδο είναι χαρακτηριστική της εγκαταλείψεως της γεωργίας από τους χωρικούς μας. Ενώ πριν από λίγα χρόνια την εποχή αυτή υπήρχε πρόβλημα διαθέσεως της ροδιακής ντοματοπαραγωγής, σήμερα στην Αγορά μας εμφανίζονται δειλά - δειλά μερικά καφάσια που δεν φθάνουν ούτε για μυρωδιά.

Η έλλειψις της ντομάτας και γενικώτερα των ζαρζαβατικών και φρούτων θα μπορούσε κάλλιστα να αντιμετωπισθή με εισαγωγές από την Κρήτη. Δυστυχώς όμως τούτο είναι δύσκολο, διότι μόνον μια φορά την εβδομάδα έρχεται πλοίο - το «Κανάρης» -από την Κρήτη.

Η έλλειψις ασφαλώς δεν θα υπήρχε και οι τιμές των οπωρολαχανικών θα ήσαν πολύ πιο χαμηλές, εάν ένα φέρ - μπωτ εξυπηρετούσε δύο ή και τρεις φορές την εβδομάδα τη γραμμή Κρήτης -Ρόδου. Δυστυχώς οι αρμόδιοι αρκούνται σε παχειά λόγια.

Οι χθεσινές τιμές των άλλων ζαρζαβατικών: Μελιτζάνες 30 δρχ. το κιλό, πιπεριές 30 κολοκύθα 3, ραδίκια 5.

Φρούτα: Φράουλες 50 δρχ. το κιλό, κεράσια 39, βερύκοκα 70, καρπούζια 39 το κιλό, τζάνερα 26, πορτοκάλια Ρόδου 9.

ΠΡΟΟΔΟΣ
Ημερήσια Εφημερίδα της Ρόδου
ΙΔΙΟΚΤΗΣΙΑ:
Γ. ΔΙΑΜΑΝΤΙΔΗΣ
ΓΡΑΦΙΚΕΣ ΤΕΧΝΕΣ Α.Ε.
Εκδότης: ΓΙΩΡΓΟΣ ΔΙΑΜΑΝΤΙΔΗΣ
Ετος ιδρύσεως 1949
ΓΡΑΦΕΙΑ ΣΥΝΤΑΞΗΣ - ΔΙΑΦΗΜΙΣΕΙΣ Μάρκου Μαλλιαράκη 3 (ΚΟΒΑ)
Τηλ.: Συνταξης: 22410 27356-34101, FAX: 22410 20643
Τηλ. Λογιστηριου: 22410 35322, FAX: 22410 35322
e-mail: info@proodos.net

Η γυναίκα και ο χρόνος της

Χειμωνάτικος πια ο καιρός και τα ρούχα που φορούν όλοι είναι πια χειμωνιάτικα Τα μάλλινα, αν όχι τα πιο χοντρά αλλά και τα ζεστά επανωφόρια και κάθε ρούχο που προφυλάσσει από το κρύο των ημερών πρέπει να είναι έτοιμο στη ντουλάπα για να το βρίσκει κάθε μέλος της οικογένειας έτοιμο όταν το χρειάζεται. Για τις γυναίκες είναι μια περίοδος με αρκετή εργασία πάνω στο τακτοποίημα των ρούχων. Τα τελευταία καλοκαιρινά πρέπει να πλυθούν, να απλωθούν και όταν στεγνώσουν να σιδερωθούν και να φυλαχθούν. Οσαν χρεάζονται και κάποια επιδιόρθωση ή ράψιμο κάποιου κουμπιού που λείπει ή ενός σημείου που ξήλωσε είναι προτιμότερο να γίνει πριν τη φύλαξη. Του χρόνου όταν χρειαστεί αυτό το ρούχο ίσως να μη θυμάται μια νοικοκυρά τι χρειάζεται και τι όχι. Οταν έρθει ο καιρός να το βάλει απλά θα το πάρει από την κρεμάστρα ή το συρτάρι και θα το φορέσει. Γι'αυτό πρέπει να είναι έτοιμο. Αν τύχει και βιάζεται δεν θα ψάχνει αν πρέπει να το σιδερώσει και πολύ περισσότερο να ράβει ξηλωμένες ραφές και στριφώματα. Οταν αλλάζει η εποχή αρχίζει να γίνεται ένα ανακάτεμα με τα ρούχα και ανάλογα με το τι καιρός επικρατεί την κάθε μέρα αποφασίζει κανείς και τι θα φορέσει άλλοτε ένα λεπτό μακρυμάνικο ρούχο μέσα από ένα σακάκι και άλλοτε ένα πιο χοντρό, αλλά τα θέλει έτοιμα. Γι'αυτό πρέπει να φροντίσει με τις πρώτες αλλαγές του καιρού. Ετσι και τώρα που χειμώνιασε έχουν πια βγει όλα τα χειμωνικά από τη θέση φύλαξής τους. Ακόμα και τα πιο χοντρά ρούχα όπως κουβέρτες, παπλώματα ή τα παλτά που ακόμα δεν θα χρησιμοποιηθούν, έχουν όμως αεριστεί και τακτοποιηθεί στις θέσεις τους για να έτοιμα τη στιγμή που θα χρειαστούν. Και επειδή πολλές νοικοκυρές όσα ρούχα βγάζουν από τους χώρους φύλαξης που είναι τα ψηλά μέρη μιας ντουλάπας, το πατάρι, βαλίτσες ή και ειδικές θήκες που μπαίνουν κάτω από το κρεβάτι με σκοροκτόνα ή και ναφθαλίνη όταν τα βγάζουν πριν τα χρησιμοποιήσουν τα πλένουν και τα σιδερώνουν παρόλο που πριν τα φυλάξουν είχαν κάνει το ίδιο. Μπορεί να είναι διπλός κόπος, όμως όλο το καλοκαίρι κλεισμένα δεν μυρίζουν φρεσκάδα και δεν είναι ευχάριστα ούτε τα στρωσίδια ούτε τα ρούχα όταν φορεθούν απευθείας.

Μέχα

ΦΑΡΜΑΚΕΙΑ
ΔΙΗΜΕΡΕΥΕΙ: ΠΕΡΓΑΝΤΗΣ ΠΑΝΑΓΙΩΤΗΣ, Ατταβύρου και Σμύρνης 34, Ροδίνι Τηλ. 78977
ΔΙΑΝΥΚΤΕΡΕΥΕΙ: Σ.Φ. ΠΑΠΑΛΑΖΑΡΟΥ - ΣΤΑΜΟΥΛΗ. Καναδά 80 . ΤΗΛ. 74260

ΥΓΡΑ ΚΑΥΣΙΜΑ
ΔΙΑΝΥΚΤΕΡΕΥΟΥΝ
• ΑΚΡΙΤΑΣ ΕΠΕ πρατ. ΕΚΟ - Γ. ΣΕΦΕΡΗ
• ΤΣΑΓΓΑΡΑΚΗΣ ΜΑΝ. Πρατ. ΒΡ - Λ. Καλλιθέας

ΡΑΔΙΟ ΤΑΞΙ
ΤΗΛ: ΠΟΛΗ: 22410 69800, ΥΠΑΙΘΡΟ: 22410 69600

ΚΙΝΗΜΑΤΟΓΡΑΦΟΙ

ΠΑΛΛΑΣ 5 CINEMAS CENTER
02/11/2006 - 08/11/2006
για κρατήσεις 22410 24475 / 70670
www.cinemapallas.gr

THE TEXAS CHAINSAW MASSACRE: THE BEGINNING
Ο ΕΧΣΟΦΡΕΝΗΣ ΔΟΛΟΦΟΝΟΣ ΜΕ ΤΟ ΠΡΙΟΝΙ Η ΑΡΧΗ
Το τρομακτικότερο θρίλερ-τρόμου της χρονιάς!
ΚΑΘΕ ΘΡΥΛΟΣ ΕΧΕΙ ΜΙΑ ΑΡΧΗ
ΓΙΝΕ ΜΑΡΤΥΡΑΣ ΣΤΗ ΓΕΝΝΗΣΗ ΤΟΥ ΑΠΟΛΥΤΟΥ ΦΟΒΟΥ
ΚΑΤΑΛΛΗΛΟ ΑΠΟ 17
Αίθουσα RED 5
ώρες έναρξης: (Σ.-Κ.16:25) 18:30, 20:35, 22:40

THANK YOU FOR SMOKING
Ο Νικ Νέλσον δεν κρύβει την αλήθεια... Τη φιλτράρει!! με τους: Ααρον Εκχαρτ, Ρομπ Λόου, Κέιτι Χολμς, Γουίλιαμ Μέισι, Ρόμπερτ Ντυβάλ.
ΤΟ ΥΠΟΥΡΓΕΙΟ ΨΥΧΑΓΩΓΙΑΣ ΠΡΟΕΙΔΟΠΟΙΕΙ ΘΑ ΠΕΘΑΝΕΤΕ ΑΠΟ ΤΑ ΓΕΛΙΑ!
ΚΑΤΑΛΛΗΛΟ
THANK YOU FOR SMOKING
ώρες έναρξης: (Σ.-Κ.16:10) 18:15, 20:20, 22:35 Αίθουσα Personal 4

2027: CHILDREN OF MEN ΤΑ ΠΑΙΔΙΑ ΤΩΝ ΑΝΘΡΩΠΩΝ
Ο Αλφόνσο Κουαρόν (Harry Potter III), σκηνοθετεί τους Κλάιβ Ουεν, Τζούλιαν Μουρ και Μάικλ Κέιν σε μια πρωτότυπη μελλοντολογική περιπέτεια! το 2027, το τέλος του ανθρώπινου είδους!!!
ώρες έναρξης: 17:55 • 20:15 • 22:35 Αίθουσα 1

LADY IN THE WATER
Από τον σκηνοθέτη Μ.ΝΑΪΤ ΣΙΑΜΑΛΑΝ (The Village, Signs, Unbreakable, The sixth sense), το πολυαναμενόμενο θρίλερ μυστηρίου!
ΚΑΤΑΛΛΗΛΟ ΑΠΟ 13
Δεν υπάρχει χρόνος... για ευτυχισμένο τέλος!
Αίθουσα 2 ώρες έναρξης: 20:20 • 22:40

WORLD TRADE CENTER ΔΙΔΥΜΟΙ ΠΥΡΓΟΙ
Ο Νίκολας Κέιτζ σε μια αληθινή ιστορία θάρρους και επιβίωσης!
Μια συνταρακτική περιπέτεια που υπογράφει ο Όλιβερ Στόουν, βασισμένη σε αληθινή ιστορία!
Αίθουσα Allegro 3 ώρες έναρξης: 20:05•22:40

OVER THE HEDGE ΠΕΡΑ ΑΠΟ ΤΟ ΦΡΑΧΤΗ
Από τους δημιουργούς των Σρεκ και Μαδαγασκάρη, η ταινία που θα συναρπάσει μικρούς και μεγάλους...
και στα ελληνικά
Θέλουν τη γειτονιά τους πίσω μπουκιά-μπουκιά!
Αίθουσα 2 ώρες έναρξης! (Σ.-Κ. 16:10), 18:10

the ant BULLY ΜΥΡΜΗΓΚΟΪΣΤΟΡΙΕΣ ΚΑΙ ΣΤΑ ΕΛΛΗΝΙΚΑ!!
Μία διασκεδαστική ταινία κινουμένων σχεδίων, που θα ενθουσιάσει τους μικρούς και ...μεγάλους μας φίλους!!
Αίθουσα Allegro 3 ώρες έναρξης! (Σ.-Κ. 16:10) 18:10

ΠΡΟΣΕΧΩΣ ΣΕ ΒΛΕΠΩ 3 SAW III ΘΑ ΤΗΝ ΑΝΤΕΞΟΥΝ ΤΑ ΝΕΥΡΑ ΣΑΣ?!!
Η τρίτη και πιο αιματηρή συνέχεια της γνωστής ταινίας τρόμου που δημιούργησε φανατικούς οπαδούς!
ΣΥΝΤΟΜΑ ΕΔΩ!! Οι κανόνες δεν φτιάχνονται ποτέ για να τηρούνται!

FLAGS OF OUR FATHERS
ΟΙ ΣΗΜΑΙΕΣ ΤΩΝ ΠΡΟΓΟΝΩΝ ΜΑΣ
Η πρώτη από τις δύο αριστουργηματικές περιπέτειες που σκηνοθέτει ο βραβευμένος με Όσκαρ Κλιντ Ίστγουντ!
Η πολυαναμενόμενη υπερ-παραγωγή, για τη φρίκη του πολέμου, από τη δύσκολη του Β' Παγκοσμίου Πολέμου!
X6181-30/11

METROPOL
22410 28400
ΕΒΔΟΜΑΔΙΑΙΟ ΠΡΟΓΡΑΜΜΑ weekly programme
2-8 ΝοεμΒρίου 2006
www.cinemametropol.gr

Ο ΦΥΛΑΚΑΣ
THE GUARDIAN
Το "TOP GUN" συναντά την "ΚΑΤΑΙΓΙΔΑ" και ο βραβευμένος με Όσκαρ Κέβιν Κόστνερ επιστρέφει σε μία περιπέτεια.
Πρωταγωνιστούν : Κέβιν Κόστνερ, Άστον Κούτσερ
ΚΑΝΤΕ ΕΓΚΑΙΡΑ ΤΙΣ ΚΡΑΤΗΣΕΙΣ ΣΑΣ
ΩΡΕΣ ΕΝΑΡΞΗΣ / SHOW TIMES 19:15, 22:15
ΑΙΘΟΥΣΑ 1

Η ΜΑΥΡΗ ΝΤΑΛΙΑ
THE BLACK DAHLIA
Από τον σκηνοθέτη των ταινιών "Ο Σημαδεμένος" και "Οι Αδιάφοροι" Μπράϊαν Ντε Πάλμα
ένα περιπετειώδες θρίλερ Οσκαρικών προδιαγραφών.
ΚΑΝΤΕ ΕΓΚΑΙΡΑ ΤΙΣ ΚΡΑΤΗΣΕΙΣ ΣΑΣ
ΩΡΕΣ ΕΝΑΡΞΗΣ / SHOW TIMES 20:00, 22:30
ΑΙΘΟΥΣΑ 2

ΠΕΝΤΕ ΛΕΠΤΑ ΑΚΟΜΑ
...ΑΘΕΡΑΠΕΥΤΗΣ ΖΗΛΙΑΣ
Μία απολαυστική, μεταφυσική κωμωδία!
Πρωταγωνιστούν :
ΒΑΣΙΛΗΣ ΧΑΡΑΛΑΜΠΟΠΟΥΛΟΣ, ΠΑΝΑΓΙΩΤΑ ΒΛΑΝΤΗ, ΦΑΝΗΣ ΜΟΥΡΑΤΙΔΗΣ, ΔΗΜΗΤΡΗΣ ΠΙΑΤΑΣ, ΧΡΗΣΤΟΣ ΒΑΛΑΒΑΝΙΔΗΣ
ΚΑΝΤΕ ΕΓΚΑΙΡΑ ΤΙΣ ΚΡΑΤΗΣΕΙΣ ΣΑΣ
ΩΡΕΣ ΕΝΑΡΞΗΣ / SHOW TIMES 18:30, 20:30, 22:45
ΑΙΘΟΥΣΑ 3

ΟΙ ΗΡΩΕΣ ΤΟΥ ΔΑΣΟΥΣ
OPEN SEASON
Η SONY PICTURES ANIMATION παρουσιάζει την πρώτη μεγάλου μήκους ταινία κινουμένων σχεδίων.
Ζωάκια ενωμένα...ποτέ ηττημένα!
ΚΑΝΤΕ ΕΓΚΑΙΡΑ ΤΙΣ ΚΡΑΤΗΣΕΙΣ ΣΑΣ
ΩΡΑ ΕΝΑΡΞΗΣ / SHOW TIME 17:30
ΑΙΘΟΥΣΑ 1

ΑΥΤΟΚΙΝΗΤΑ
CARS
Στα ελληνικά με τους :
Σάκη Ρούβα, Βίκυ Καγιά
ΚΑΝΤΕ ΕΓΚΑΙΡΑ ΤΙΣ ΚΡΑΤΗΣΕΙΣ ΣΑΣ
ΩΡΑ ΕΝΑΡΞΗΣ / SHOW TIME 17:15
ΑΙΘΟΥΣΑ 2

GARFIELD 2
Ο πιό τεμπέλης γάτος του κόσμου επιστρέφει!
ΜΟΝΟ ΣΤΑ ΕΛΛΗΝΙΚΑ
ΚΑΝΤΕ ΕΓΚΑΙΡΑ ΤΙΣ ΚΡΑΤΗΣΕΙΣ ΣΑΣ
ΩΡΑ ΕΝΑΡΞΗΣ / SHOW TIME 17:00
ΑΙΘΟΥΣΑ 3
X6163-30/11

Με το θεσμικό τους ρόλο, ως πολιτειακοί παράγοντες

ΚΩΣΤΑΣ ΚΑΡΑΜΑΝΛΗΣ ΚΑΙ ΓΕΩΡΓΙΟΣ ΠΑΠΑΝΔΡΕΟΥ

(Με συναίνεση να προχωρήσουν στις απαραίτητες μεταρρυθμίσεις)

Γράφει ο ΚΥΡΙΑΚΟΣ Ι. ΦΙΝΑΣ

«...Θα είναι κρίμα δύο νέοι πολιτικοί ηγέτες να χάσουν την ευκαιρία να συνδέσουν τις θητείες τους με κρίσιμες μεταρρυθμίσεις - και το χειρότερο - να ταυτισθούν με μία κρίση αξιοπιστίας του πολιτικού συστήματος. Γιατί, είναι σαφές, πως όσο θα οξύνεται η άνευ αντικειμένου αντιπαράθεσή τους, τόσο θα αυξάνεται η δύναμη του πόλου. Οπου τρίτος πόλος δεν θα είναι ένα νέο κόμμα, αλλά ο πόλος του ισοπεδωτικού χαβαλέ και λαϊκισμού, που βλέπουμε να γιγαντώνεται κάθε βράδυ στις 8. Και με αυτό τον πόλο ανεξέλεγκτο ούτε ο νυν Καραμανλής, ούτε ο νυν Παπανδρέου, αλλά ούτε και οι μυθικοί πρόγονοί τους θα μπορούσαν να κυβερνήσουν ».

Αλέξης Παπαχελάς
«Καθημερινή» 8.10.2006

Την περασμένη εβδομάδα και συγκεκριμένα στις 3 τρέχοντας μηνός, με πρωτοβουλία του Πρωθυπουργού κ. Κώστα Καραμανλή, διεξήχθηκε στη Βουλή συζήτηση προ ημερησίας διατάξεως για την εξωτερική πολιτική της Χώρας, ιδιαίτερα για την πορεία των ελληνοτουρκικών. Ο Πρωθυπουργός, τόσο στο άνοιγμα, όσο και στο κλείσιμο της διεξαχθείσας συζήτησης επανέλαβε τη σταθερή βούληση της κυβέρνησης να μην ακολουθήσει, τουλάχιστον στον ευαίσθητο, από κάθε άποψη, αυτόν εθνικό τομέα, πρακτικές που γυρίζουν πίσω τη Χώρα, ως και άγονες επιθέσεις και αντιπαραθέσεις, δεδομένου, μάλιστα, ότι και τα δύο μεγάλα κόμματα εξουσίας έχουν την ίδια τακτική επί του προκειμένου, υποστηρίζοντας σθεναρά την ευρωπαϊκή πορεία της γείτονας Τουρκίας, με τη βασική, βέβαια, προϋπόθεση ότι η τελευταία θα ανταποκριθεί στις προϋποθέσεις, που έχουν τεθεί από την Ευρωπαϊκή Ενωση για την ευρωπαϊκή της προοπτική. Πράγματι, από τη συζήτηση διαπιστώθηκε πλήρως, ότι η πολιτική που ακολουθείται στον εξωτερικό τομέα είναι ενιαία, οι, δε, διαφορές είναι αδιόρατες και μάλλον φραστικού περιεχομένου.

Παρά ταύτα, ο αρχηγός της αξιωματικής αντιπολίτευσης, ο κ. Γεώργιος Α. Παπανδρέου, δεν απέφυγε τις αντιπολιτευτικές κορώνες, με αποτέλεσμα να πολωθεί υπέρμετρα το κλίμα κατά τη συζήτηση. Ο κ. Καραμανλής, τελικά, στη δευτερολογία του, απευθυνόμενος στον αρχηγό της αξιωματικής αντιπολίτευσης, τόνισε, μεταξύ των άλλων: «...Θέλετε να δημιουργείτε ένταση, εντυπώσεις, εικόνα σοβαρής διαφωνίας. Η αλήθεια είναι ότι αυτές οι «κορώνες» γίνονται για να συσκοτίσουν μια απλή πραγματικότητα: ότι κατά βάση συμφωνούμε στις καίριες στρατηγικές επιλογές».

* * *

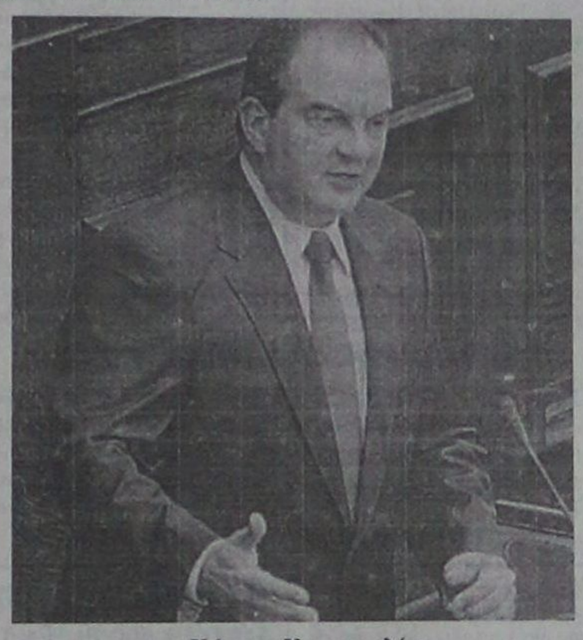

Κώστας Καραμανλής
Πρωθυπουργός



Γεώργιος Παπανδρέου
Αρχηγός αξιωματικής αντιπολίτευσης

Ωστόσο, στη μεγάλη μερίδα του ελληνικού λαού, που δεν έχει «εμβολιαστεί» από τα πολιτικά πάθη και πιστεύει στην ειλικρινή συναίνεση στην πολιτική ζωή του τόπου, η όξυνση αυτή, έστω και πλασματική», είναι καταδικαστέα. Είναι, δε, γεγονός, ότι η κατηγορία αυτή των Ελλήνων πολιτών, όταν τον Ιανουάριο του 2004 ο κ. Γεώργιος Α. Παπανδρέου αναλάμβανε την ηγεσία του ΠΑΣΟΚ προσδοκούσε, ότι μαζί με τον Κώστα Καραμανλή, θα άνοιγαν καινούργια σελίδα συμπεριφοράς και συνεργασίας στην πολιτική σκηνή της Χώρας, κάτι που θα ήταν πρωτόγνωρο στην πολυκύμαντη πολιτική ιστορία της Πατρίδας. Την επαύριο των εκλογών της 7.3.2004, από αυτήν εδώ τη στήλη της «Προόδου» σχολιάζοντας το εκλογικό αποτέλεσμα τονίζαμε, μεταξύ των άλλων: «...Ο ελληνικός λαός επέλεξε με τη ψήφο του την πολιτική παράταξη εκείνη, ως την ενδεδειγμένη να διαχειριστεί τις τύχες του κατά την επόμενη τετραετία, 2004-2008. Ανεξάρτητα από την πολιτική τοποθέτηση του καθενός, η δημοκρατική δεοντολογία επιβάλλει την προσαρμογή και το σεβασμό στην εκφρασθείσα λαϊκή βούληση. Είναι, δε, γεγονός, ότι άλλαξε εκ βάθρων το πολιτικό σκηνικό, που ίσχυε από τη Μεταπολίτευση κι εδώ. Αυτά, για να μην είμαστε εκτός τόπου και χρόνου. Τώρα στην πολιτική σκηνή της Χώρας βρίσκονται δύο νέοι άνδρες: ο Κώστας Καραμανλής και ο Γεώργιος Παπανδρέου, οι οποίοι ενσαρκώνουν άλλες πολιτικές. Φυσικά, δεν μπορούν να επιμεριστούν ισόβαρα οι ευθύνες της κυβέρνησης με τις ευθύνες της αντιπολίτευσης. Πάντως, ένα πράγμα είναι ξεκάθαρο: το εκλογικό σώμα έστειλε προς κάθε κατεύθυνση το μήνυμα των καιρών, το μήνυμα της αλλαγής. Το οποίο μεταφράζεται, ότι ένας καινούργιος τρόπος σκέψης και δράσης είναι απαραίτητος, αν πρόκειται να προχωρήσουμε, ως λαός, ορθολογικά και αναπτυξιακά σε όλους τους τομείς, την επόμενη δεκαετία.

Δυστυχώς, παρά τις αρχικές διακηρύξεις του, ο αρχηγός της αξιωματικής αντιπολίτευσης άλλαξε πορεία, έστω και φραστικά και επίμονα διεκτραγωδεί κάθε κυβερνητική πρωτοβουλία, ισχυριζόμενος όλα πάνε από το κακό στο χειρότερο.

Τα προβλήματα, όμως, που άρχισαν να δρομολογούνται τα τελευταία 2,5 χρόνια, αποτελούν για τη σημερινή κυβερνητική ηγεσία κληρονομιά και επιπλέον, παρά τη βαρύτητά τους για την πρόοδο της Χώρας, εκκρεμούν επί δεκαετίες. Και ως φαίνεται ο κ. Γ. Α. Παπανδρέου, με ευκολία και την επιβαλλόμενη αυτοκριτική αντιπαρέρχεται το γεγονός πως και ο ίδιος επί οκταετία και πάνω ήταν βασικό στέλεχος των κυβερνήσεων, που επί 20ετία, από το 1981 κι εδώ, βρίσκονταν στην εξουσία. Και παρά το επείγον αντιμετώπισής τους, αυτά τα προβλήματα παρέμεναν, εν πολλοίς, ανέπαφα.

Θα αποτελούσε, εν τούτοις, μεγάλη υπηρεσία στον τόπο, εάν υπό τις τωρινές συνθήκες, που περνάει η χώρα και τα διαιωνιζόμενα υπάρχοντα προβλήματα δεν αντέχουν, πλέον, σε συγκρούσεις, οι δύο υπεύθυνοι Πολιτειακοί παράγοντες να μιλήσουν την ίδια γλώσσα, καθόσον αμφότεροι συμφωνούν ότι η κατάσταση δεν πάει άλλο και, ως εκ τούτου, κάτι πρέπει να γίνει. Με συναίνεση να προχωρήσουν στις μεταρρυθμίσεις σε βασικούς εθνικούς τομείς, όπως για παράδειγμα την Παιδεία, το ασφαλιστικό, την αναθεώρηση του Συντάγματος, το νοικοκύρεμα της οικονομίας, την απελευθέρωση των κλειστών επαγγελμάτων. Είναι, δε, γνωστό ότι οι μεταρρυθμίσεις θα ωθήσουν την οικονομική ανάπτυξη. Για παράδειγμα: η κατάργηση των κλειστών επαγγελμάτων, σύμφωνα με μελέτη του ΟΟΣΑ, θα επιτάχυνε τον ρυθμό ανάπτυξης κοντά μία ποσοστιαία μονάδα και θα αύξανε την απασχόληση κατά 7 ποσοστιαίες μονάδες. («Καθημερινή» 5.11.2006).

Προσωπικά πιστεύουμε συνειδητά, ότι θα είναι κρίμα, όπως έγραψε και ο έγκριτος σχολιαστής Αλέξης Παπαχελάς: «...δύο νέοι πολιτικοί ηγέτες να χάσουν την ευκαιρία να συνδέσουν τις θητείες τους με κρίσιμες μεταρρυθμίσεις». Η ιστορία ανεπιφύλακτα θα τους αναγνωρίσει την Εθνική αυτή προσφορά.

ΙΑΤΡΙΚΗ ΑΝΑΚΟΙΝΩΣΗ

Η ΙΑΤΡΟΣ

ΣΠΑΘΑΡΗ Γ. ΕΙΡΗΝΗ

ΔΕΡΜΑΤΟΛΟΓΟΣ - ΑΦΡΟΔΙΣΙΟΛΟΓΟΣ

λειτουργεί κανονικά κατόπιν ραντεβού από 09.00 π.μ. - 21.00 μ.μ. στα τηλ. 22410 63555 & 6944313778

ΔΙΕΥΘΥΝΣΗ: Γ. ΣΕΦΕΡΗ 108 ΡΟΔΟΣ 85100 (Εμπορικό Κέντρο Πανάγου άνωθεν Super Market Βερόπουλος)

T8702-25/11

ΙΑΤΡΙΚΗ ΑΝΑΚΟΙΝΩΣΗ

Το ιατρείο του ΧΕΙΡΟΥΡΓΟΥ

ΒΑΛΣΑΜΙΔΗ ΝΙΚΟΛΑΟΥ

ειδικού στις χειρουργ. παθήσεις μαστού, κοιλίας, φλεβών, δέρματος και ενδοκρινών αδένων

Λειτουργεί κατόπιν συνεννοήσεως στα τηλ. 22410 70600 / 70601 και 6937231600

Διεύθυνση: ΗΡΩΩΝ ΠΟΛΥΤΕΧΝΕΙΟΥ 30 1ος όροφος

T8803-4/3/07

E/G-OG SYMI

FROM 1/11/06 TO 05/11/06

ANES

WEDNESDAY 01/11/06			THURSDAY 02/11/06			FRIDAY 03/11/06			SATURDAY 04/11/06			SUNDAY 05/11/06		
PORT	TIME		PORT	TIME		PORT	TIME		PORT	TIME		PORT	TIME	
	ARR.	DEP.		ARR.	DEP.		ARR.	DEP.		ARR.	DEP.		ARR.	DEP.
SYMI		07.30	SYMI		06.30	NO DEPARTURE			RODOS		09.00	RODOS		09.00
RODOS	09.20	15.00	RODOS	08.20	09.00				PANOR/TIS	10.50	15.00	PANOR/TIS	10.50	15.00
SYMI	16.50	-	PANOR/TIS	10.50	12.00				RODOS	16.50	-	RODOS	16.50	
			SYMI	13.00	15.30									
			RODOS	17.20	-									

FROM 06/11/06 TO 12/11/06

MONDAY 06/11/06			TUESDAY 07/11/06			WEDNESDAY 08/11/06			THURSDAY 09/11/06			FRIDAY 10/11/06			SATURDAY 11/11/06			SUNDAY 12/11/06		
PORT	TIME		PORT	TIME		PORT	TIME		PORT	TIME		PORT	TIME		PORT	TIME		PORT	TIME	
	ARR.	DEP.		ARR.	DEP.		ARR.	DEP.		ARR.	DEP.		ARR.	DEP.		ARR.	DEP.		ARR.	DEP.
RODOS		09.00	RODOS		09.00	RODOS		09.00	RODOS		09.00	SYMI		07.30	SYMI		07.30	SYMI		06.30
PANOR/TIS	10.50	12.00	PANOR/TIS	10.50	15.00	PANOR/TIS	10.50	13.00	PANOR/TIS	10.50	12.00	RODOS	09.20	15.00	RODOS	09.20	15.00	RODOS	08.20	09.00
SYMI	13.00	15.00	RODOS	16.50	-	SYMI	14.50	15.00	SYMI	13.00	15.00	SYMI	16.50	-	SYMI	16.50	-	PANOR/TIS	10.50	12.00
RODOS	16.50	-				PANOR/TIS	16.50	17.30	RODOS	16.50	17.30							SYMI	13.00	15.00
						RODOS	19.20	-	SYMI	19.20	-							RODOS	16.50	17.30
																		SYMI	19.20	-

Y/G AEGLI

FROM 1/11/06 TO 05/11/06

ANES

WEDNESDAY 01/11/06			THURSDAY 02/11/06			FRIDAY 03/11/06			SATURDAY 04/11/06			SUNDAY 05/11/06		
PORT	TIME		PORT	TIME		PORT	TIME		PORT	TIME		PORT	TIME	
	ARR.	DEP.		ARR.	DEP.		ARR.	DEP.		ARR.	DEP.		ARR.	DEP.
RODOS		09.00	RODOS		16.30	SYMI		07.30	SYMI		07.30	RODOS		09.00
PANOR/TIS	10.00	11.00	SYMI	17.30	-	RODOS	08.30	14.30	RODOS	08.30	09.00	PANOR/TIS	10.00	14.00
SYMI	11.30	14.30				SYMI	15.30	-	SYMI	10.00	16.15	RODOS	15.00	15.30
PANOR/TIS	15.00	15.05							RODOS	17.15	-	PANOR/TIS	16.30	16.35
RODOS	16.05	-										SYMI	17.05	-

FROM 06/1106 TO 12/11/06

MONDAY 06/11/06			TUESDAY 07/11/06			WEDNESDAY 08/11/06			THURSDAY 09/11/06			FRIDAY 10/11/06			SATURDAY 11/11/06			SUNDAY 12/11/06		
PORT	TIME		PORT	TIME		PORT	TIME		PORT	TIME		PORT	TIME		PORT	TIME		PORT	TIME	
	ARR.	DEP.		ARR.	DEP.		ARR.	DEP.		ARR.	DEP.		ARR.	DEP.		ARR.	DEP.		ARR.	DEP.
SYMI		07.30	SYMI		07.30	SYMI		06.30	SYMI		07.30	NO DEPARTURE			NO DEPARTURE			NO DEPARTURE		
RODOS	08.30	16.30	RODOS	08.30	09.00	RODOS	07.30	07.50	RODOS	08.30	-									
SYMI	17.30	-	PANOR/TIS	10.00	14.00	PANOR/TIS	08.50	08.55												
			RODOS	15.00	15.30	RODOS	09.55	10.00												
			PANOR/TIS	16.30	16.35	PANOR/TIS	11.00	11.30												
			SYMI	17.05		RODOS	12.30	13.00												
						PANOR/TIS	14.00	14.05												
						SYMI	14.35	-												

E/G - O/G PROTEUS

FROM 01/11/06 TO 13/11/06

MONDAY			TUESDAY			WEDNESDAY			THURSDAY			FRIDAY			SATURDAY			SUNDAY		
PORT	TIME		PORT	TIME		PORT	TIME		PORT	TIME		PORT	TIME		PORT	TIME		PORT	TIME	
	ARR.	DEP.		ARR.	DEP.					ARR.	DEP.		ARR.	DEP.		ARR.	DEP.		ARR.	DEP.
NO DEPARTURE			RODOS		08.45	RODOS	-	13.00	KALIMNOS	-	04.30	RODOS	-	13.00	KOS		06.00	NO DEPARTURE		
			KASTE/ZO	13.15	13.30	SYMI	14.40	14.50	KOS	05.30	06.00	SYMI	14.40	14.50	NISSYROS	07.30	07.45			
			RODOS	18.15	-	TILOS	17.00	17.15	NISSYROS	07.30	07.45	TILOS	17.00	17.15	TILOS	09.00	09.15			
						NISSYROS	18.30	18.45	TILOS	09.00	09,15	NISSYROS	18.30	18.45	SYMI	11.15	11.35			
						KOS	20.15	20.30	SYMI	11.15	11.35	KOS	20.15	-	RODOS	13.15	14.00			
						KALIMNOS	21.35	-	RODOS	13.15	14.00				KASTE/ZO	18.40	18.50			
									KASTE/ZO	18.40	18.50				RODOS	23.30	-			
									RODOS	23.30	-									

These published timetables are liable to change due to inclement weather & other unforessen factors.
Before you travel, you are adviced to check with the ferry company.

ANONYMOUS NAUTICAL

ANES

ΑΝΩΝΥΜΗ ΝΑΥΤΙΛΙΑΚΗ ΕΤΑΙΡΙΑ ΣΥΜΗΣ

ΑΝΑΚΟΙΝΩΣΗ

ΠΡΟΣΚΥΝΗΜΑ ΣΤΟΝ ΠΑΝΟΡΜΙΤΗ

ΕΝΗΜΕΡΩΝΟΥΜΕ ΤΟ ΕΠΙΒΑΤΙΚΟ ΜΑΣ ΚΟΙΝΟ ΟΤΙ ΥΠΑΡΧΟΥΝ ΤΑ ΚΑΤΩΘΙ ΔΡΟΜΟΛΟΓΙΑ ΓΙΑ ΤΗΝ ΚΑΛΥΤΕΡΗ ΕΞΥΠΗΡΕΤΗΣΗ ΤΩΝ ΠΡΟΣΚΥΝΗΤΩΝ ΣΤΗΝ ΙΕΡΑ ΜΟΝΗ ΠΑΝΟΡΜΙΤΗ:

ΜΕ ΤΟ Ε/Γ – Ο/Γ ΣΥΜΗ:

- **ΣΑΒΒΑΤΟ 4/11/06: ΑΠΟ ΡΟΔΟ(09:00) ΓΙΑ ΠΑΝΟΡΜΙΤΗ & ΑΠΟ ΠΑΝΟΡΜΙΤΗ(15:00) ΓΙΑ ΡΟΔΟ**
- **ΚΥΡΙΑΚΗ 5/11/06: ΑΠΟ ΡΟΔΟ(09:00) ΓΙΑ ΠΑΝΟΡΜΙΤΗ & ΑΠΟ ΠΑΝΟΡΜΙΤΗ(15:00) ΓΙΑ ΡΟΔΟ**
- **ΔΕΥΤΕΡΑ 6/11/06: ΑΠΟ ΡΟΔΟ(09:00) ΓΙΑ ΠΑΝΟΡΜΙΤΗ & ΑΠΟ ΠΑΝΟΡΜΙΤΗ(12:00) ΓΙΑ ΣΥΜΗ-ΡΟΔΟ**
- **ΤΡΙΤΗ 7/11/06: ΑΠΟ ΡΟΔΟ(09:00) ΓΙΑ ΠΑΝΟΡΜΙΤΗ & ΑΠΟ ΠΑΝΟΡΜΙΤΗ(15:00) ΓΙΑ ΡΟΔΟ**
- **ΤΕΤΑΡΤΗ 8/11/06: ΑΠΟ ΡΟΔΟ(09:00) & (15:00) ΓΙΑ ΠΑΝ/ΤΗ & ΑΠΟ ΠΑΝ/ΤΗ(13:00) & (17:30) ΓΙΑ ΡΟΔΟ**
- **ΠΕΜΠΤΗ 9/11/06: ΑΠΟ ΡΟΔΟ(09:00) ΓΙΑ ΠΑΝΟΡΜΙΤΗ & ΑΠΟ ΠΑΝΟΡΜΙΤΗ(12:00) ΓΙΑ ΣΥΜΗ-ΡΟΔΟ**
- **ΚΥΡΙΑΚΗ 12/11/06: ΑΠΟ ΡΟΔΟ(09:00) ΓΙΑ ΠΑΝΟΡΜΙΤΗ & ΑΠΟ ΠΑΝΟΡΜΙΤΗ(12:00) ΓΙΑ ΣΥΜΗ-ΡΟΔΟ**

ΜΕ ΤΟ Υ/Γ ΑΙΓΛΗ:

- **ΚΥΡΙΑΚΗ 5/11/06: ΑΠΟ ΡΟΔΟ(09:00) & (15:30) ΓΙΑ ΠΑΝΟΡΜΙΤΗ & ΑΠΟ ΠΑΝΟΡΜΙΤΗ(14:00) ΓΙΑ ΡΟΔΟ**
- **ΤΡΙΤΗ 7/11/06: ΑΠΟ ΡΟΔΟ(09:00) & (15:30) ΓΙΑ ΠΑΝΟΡΜΙΤΗ & ΑΠΟ ΠΑΝΟΡΜΙΤΗ(14:00) ΓΙΑ ΡΟΔΟ**
- **ΤΕΤΑΡΤΗ 8/11/06: ΑΠΟ ΡΟΔΟ(07:50) & (10:00) & (13:00) ΓΙΑ ΠΑΝ/ΤΗ & ΑΠΟ ΠΑΝ/ΤΗ (08:55) & (11:30) ΓΙΑ ΡΟΔΟ**

ΠΛΗΡΟΦΟΡΙΕΣ ΣΤΑ ΓΡΑΦΕΙΑ ΤΗΣ ΕΤΑΙΡΙΑΣ:
Γραφείο Ρόδου: Τηλ. 22410 37769 & 2241077760 Fax.2241034493

X6218-11/11

ΜΝΗΜΟΣΥΝΑ



Τελούμε στις 9 Νοεμβρίου ημέρα Πέμπτη και ώρα 8 π.μ. στον ιερό ναό Ταξιαρχών νεκροταφείου 9ήμερο μνημόσυνο υπέρ αναπαύσεως της ψυχής της λατρευτής μας συζύγου, μητέρας, γιαγιάς, προγιαγιάς, αδελφής και θείας

ΣΤΑΜΑΤΙΑΣ ΠΑΠΑΝΤΩΝΙΟΥ

Ο σύζυγος Φίλιππας
Τα παιδιά Στέλλα - Γιώργος Δρακωνάκης, Πόπη - Στέλιος Χαραλαμπίδης, Μαρία - Νικήτας Δημητρίου, Ελένη - Παντελής Καραντώνη
Τα εγγόνια, τα δισέγγονα, τα αδέλφια, τα ανίψια και οι λοιποί συγγενείς

ΘΕΜ-8/11



Τελούμε στις 9 Νοεμβρίου ημέρα Πέμπτη και ώρα 9 π.μ. στον ιερό ναό Αγίου Νικολάου Παραδεισίου 40ήμερο μνημόσυνο υπέρ αναπαύσεως της ψυχής της λατρευτής μας μητέρας και γιαγιάς

ΑΜΑΛΙΑΣ ΠΟΤΣΟΥ
Ετών 87

Τα παιδιά Σταμάτης - Ευαγγελία Χατζηνικολάκη
Τα εγγόνια Γιάννης - Βασιλική, Αμαλία
Τα δισέγγονα και οι λοιποί συγγενείς

16023-8/11



Τελούμε στις 9 Νοεμβρίου ημέρα Πέμπτη και ώρα 8 π.μ. στον ιερό ναό Αγίου Φανουρίου Παλαιάς Πόλης 9ήμερο μνημόσυνο υπέρ αναπαύσεως της ψυχής του λατρευτού μας πατέρα, παππού, αδελφού και θείου

ΕΜΜΑΝΟΥΗΛ ΛΑΚΙΟΥ

Τα παιδιά Γιώργος - Βασιλική, Σάββας - Καθολική, Τσαμπίκος - Νέλη
Τα εγγόνια, τα αδέλφια, τα ανίψια και οι λοιποί συγγενείς

14273-8/11

ΜΝΗΜΗΣ ΕΝΕΚΕΝ
ΠΑΡΑΣΚΕΥΑΣΤΗΡΙΟΝ ΜΝΗΜΟΣΥΝΩΝ

Αναλαμβάνουμε την οργάνωση των μνημοσύνων σας, προσφέροντάς σας όλα όσα χρειάζονται για την άψογη μνημόνευση των αγαπημένων εκλιπόντων σας.

Προσφέρουμε μεγάλη ποικιλία πρωτότυπων σχεδίων σε δίσκους της επιλογής σας με τα συνοδευτικά αρτύματα. Παράλληλα διαθέτουμε όλα τα απαραίτητα είδη μνημοσύνων.

Στο χώρο μας θα βρείτε τέλεια εξυπηρέτηση, καθαριότητα και πάνω απ' όλα σεβασμό στη δύσκολη στιγμή σας.

Γ. ΠΑΠΑΝΔΡΕΟΥ 78, ΑΝΑΛΗΨΗ - Τηλ./Fax: 22410 69620

T15/23-8/11

ΓΡΑΦΕΙΟ ΤΕΛΕΤΩΝ & ΜΝΗΜΟΣΥΝΩΝ
ΡΟΔΟΥ
ΣΤΕΦΑΝΑ - ΣΤΟΛΙΣΜΟΙ
«ΑΜΕΡΙΚΑΝΟΥ»
Αμεση εξυπηρέτηση
ΟΛΟ ΤΟ 24ΩΡΟ
Αναλαμβάνουμε την τελετή και με τα έξοδα που χορηγούν τα ταμεία χωρίς καμία επιβάρυνση
ΙΚΑ, ΤΕΒΕ, ΤΑΞΥ, ΔΗΜΟΣΙΟΥ, ΛΙΜΕΝΙΚΩΝ, ΟΓΑ και λοιπά ταμεία
Τους ΑΠΟΡΟΥΣ: ΔΩΡΕΑΝ
Πλατεία Βρούχου στη Μητρόπολη
Τηλέφωνα 28901 - 33400

X349-30/11

Επί συνόλου 2.889 ψήφισαν μόνο 359

Ο επιχειρηματίας Γιώργος Ελευθερίου πρώτευσε στις εκλογές των Πολυτέκνων

ΤΟ ΕΡΧΟΜΕΝΟ ΣΑΒΒΑΤΟ Η ΣΥΓΚΡΟΤΗΣΗ ΣΕ ΣΩΜΑ

Ο ΕΠΙΧΕΙΡΗΜΑΤΙΑΣ από τη Λίνδο Γεώργιος Ελευθερίου πρώτευσε στις εκλογές της Ενωσης Πολυτέκνων του νομού Δωδεκανήσου, που έγιναν το περασμένο Σάββατο. Ο κ. Ελευθερίου έλαβε 259 ψήφους, έναντι 244 του Κυριάκου Μανέτα, προέδρου της Ενωσης.

Από το Σύλλογο Πολυτέκνων εκδόθηκε το παρακάτω δελτίο τύπου:



«Από το Σύλλογο Πολυτέκνων Νομού Δωδεκανήσου δόθηκαν τα επίσημα αποτελέσματα των εκλογών του Σαββάτου 4 Νοεμβρίου 2006, που πραγματοποιήθηκαν με απόλυτη πρεμία στα γραφεία της Ενωσης Πολυτέκνων στη Νέα Αγορά.

Τα αποτελέσματα είναι τα επίσημα από το Πρωτοδικείο Ρόδου.

Το ερχόμενο Σάββατο 11 Νοεμβρίου 2006, θα συνέλθουν σε σώμα οι εκλεγέντες για το Δ.Σ. Πολυτέκνων, από τον πρώτο που εξελέγη κ. Γεώργιο Ελευθερίου, για να εκλεγούν ο πρόεδρος, αντιπρόεδρος, γενικός γραμματέας και μέλη του Δ.Σ.

Η ψηφοφορία διενεργήθηκε κανονικά, μέχρι την ώρα που είχε οριστεί, δηλαδή στις 18.00, οπότε αφού διαπιστώθηκε ότι δεν υπήρχε κανένα μέλος να ψηφίσει, η Εφορευτική Επιτροπή, με τους Δικαστικούς Αντιπροσώπους, αποφάσισαν τη λήξη της. Κατόπιν, αποσφραγίστηκε η κάλπη, αφού προηγουμένως διαπιστώθηκε το απαραβίαστό της, καταμετρήθηκαν οι φάκελοι και βρέθηκαν 359 ψηφοδέλτια, δηλαδή όσοι και οι ψηφίσαντες, με βάση αντίγραφο του μητρώου ψηφισάντων, επί συνόλου 2.889 εγγεγραμμένων και 359 ταμειακά τακτοποιημένων μελών του σωματείου.

Τέλος, άρχισε η διαλογή των ψηφοδελτίων, τα οποία αριθμήθηκαν και μονογραφήθηκαν από τους Δικαστικούς Αντιπροσώπους.

Για την εκλογή οργάνων διοίκησης και ελεγκτικής επιτροπής βρέθηκαν 359 ψηφοδέλτια, από τα οποία 359 έγκυρα, 0 άκυρα και 0 λευκά.

Στη συνέχεια, αφού έγινε η καταμέτρηση των ψηφοδελτίων και των σταυρών προτίμησης για κάθε υποψήφιο, εκλέχθηκαν οι εξής:

Για το Διοικητικό Συμβούλιο

Τακτικοί

1. Ελευθερίου Γεώργιος του Νικ., με 259 ψήφους
2. Μανέττας Κυριάκος του Αναστ., με 244 ψήφους
3. Καστής Γεώργιος του Αλεξάνδρου, με 231 ψήφους
4. Αντωνίου Ηρακλής του Ανδρέα, με 93 ψήφους
5. Χατζηδημητρίου Ιωάννης του Δημ., με 91 ψήφους
6. Γιαλλούσης Παντελής του Εμμ., με 68 ψήφους
7. Χατζηνικολάου Μιχαήλ του Βασ., με 51 ψήφους

Αναπληρωματικοί

1. Ρούσσος Λουκάς του Μιχαήλ, με 45 ψήφους
2. Κιόττου Νικόλαος του Μιχαήλ, με 41 ψήφους

Για την Ελεγκτική Επιτροπή

1. Πίτσης Κυριάκος του Αντωνίου, με 35 ψήφους
2. Τερεζάκης Κων/νος του Γεωργίου, με 31 ψήφους
3. Κακούλης Γεώργιος του Εμμ., με 19 ψήφους

Σημειώνεται ότι οι εκλογές διεξήχθησαν ομαλά και καμία ένσταση δεν υποβλήθηκε στην εφορευτική επιτροπή.

Αυστηρότερα μέτρα στο αεροδρόμιο

ΣΥΝΕΧΕΙΑ ΑΠΟ ΤΗ ΣΕΛ. 1

κτρονική συσκευή, πράγμα που λίγο πολύ ίσχυε ως σήμερα κυρίως για τους φορητούς υπολογιστές. Επίσης, ξεχωριστά θα ελέγχονται τα πανωφόρια των επιβατών.

Οι εξαιρέσεις

Χωρίς περιορισμούς γίνεται η αγορά προϊόντων κάθε είδους από τα καταστήματα αφορολόγητων ειδών που βρίσκονται μετά το σημείο ελέγχου της κάρτας επιβίβασης. Τα υγρά προϊόντα (ποτά, καλλυντικά κ.τ.λ.) θα τοποθετούνται από το κατάστημα σε ειδική σακούλα, την οποία ο επιβάτης δεν πρέπει να ανοίξει. Επίσης, κατά τον έλεγχο των χειραποσκευών οι επιβάτες καλό είναι να έχουν μαζί τους την απόδειξη αγοράς αυτών των προϊόντων.

Οι βρεφικές τροφές και τα φάρμακα εξαιρούνται από τους περιορισμούς. Ειδικότερα για τα φάρμακα οι επιβάτες θα πρέπει να έχουν μαζί τους τη συνταγή του γιατρού για να αποφύγουν τυχόν παρατράγουδα.

Αποβιβάστηκαν με λάντζες

ΣΥΝΕΧΕΙΑ ΑΠΟ ΤΗ ΣΕΛ. 1

Επίσης προχθές Κυριακή ένα κρουαζιερόπλοιο το «Opera» αναγκάστηκε λόγω κυματισμού στο λιμάνι της Ρόδου να μην καταφέρει να προσεγγίσει και να κατευθυνθεί στο Μαρμαρίς της Τουρκίας.

Δυστυχώς η καθυστέρηση στις εργασίες ολοκλήρωσης του λιμανιού της Ρόδου, σημειώνει την τοπική οικονομία, καθώς αφ' ενός δεν μπορούν να καταπλεύσουν περισσότερα κρουαζιερόπλοια και αφ' ετέρου, κάποια άλλα να αδυνατούν να δέσουν και να κατευθύνονται σε άλλα λιμάνια.

Παρά τα προβλήματα στο λιμάνι μας, η κίνηση στο θαλάσσιο τουρισμό ήταν πολύ καλή. Ακόμα το μήνα που διανύουμε η κίνηση είναι ιδιαίτερα αυξημένη.

Παρά το γεγονός ότι διανύουμε το πρώτο δεκαήμερο του Νοεμβρίου, από σήμερα έως και την Κυριακή 15 κρουαζιερόπλοια αναμένεται να καταπλεύσουν στη Ρόδο, μεταφέροντας στο νησί μας περίπου 18.000 τουρίστες.

Η παρουσία αυτών των τουριστών, αποτελεί τονωτική ένεση στην αγορά της Ρόδου, σε μια περίοδο που τα ξενοδοχεία έχουν ήδη κλείσει.

Συγκεκριμένα θα καταπλεύσουν τα κρουαζιερόπλοια «Golden Princess», «Silver Clour», το «Ocean Majesty», το «Royal Iris» και το «Hebridean Spirit», ενώ την Τετάρτη τα «Perla» και το «Sea Diamond».

Την Πέμπτη αναμένεται να προσεγγίσει το λιμάνι της Ρόδου το κρουαζιερόπλοιο «Costa Classica», την Παρασκευή τα «Callisto» και το «Costa Victoria», το Σάββατο τα «Perla», «Sea Diamond», «Costa Europa» και το «Costa Maria» και την Κυριακή το «Mona Lisa».

Η κράτηση της Ελένης Σωτηρίου

ΣΥΝΕΧΕΙΑ ΑΠΟ ΤΗ ΣΕΛ. 1

ασχολείται με την εθελοντική προσφορά στην Αφρική, την Μέση Ανατολή και την Ασία.

Οπως περιέγραψε στα ΜΜΕ οι συνθήκες κράτησής της ήταν άθλιες και κοιμόταν στο δάπεδο πάνω σε μια ελληνική σημαία. Της έδιναν μόνο ψωμί, ένα περίεργο ζωμό και λίγο νερό.

Το νέο εργοστάσιο της ΔΕΗ

ΣΥΝΕΧΕΙΑ ΑΠΟ ΤΗ ΣΕΛ. 1

οφείλεται στο ότι πήγαν καλά μετά την γενική επισκευή οι τρείς μονάδες ΝΤΗΖΕΛ και στο ότι ενισχύθηκε ο σταθμός με τα Η/Ζ. Ετσι δεν παρατηρήθηκαν μεγάλες διακοπές από μειωμένη παραγωγή ηλεκτρικού ρεύματος, Μικροβλάβες και μικροδιακοπές υπήρξαν. Αυτά όμως είναι μέσα στη συνήθη λειτουργία των μονάδων. Οριστική λύση στη σταθερότητα και στην επάρκεια της παραγωγής θα δοθεί όταν αρχίσει να λειτουργεί το νέο εργοστάσιο.

Ερ.: Να μας περιγράψετε την κατάσταση που επικρατεί στο εργοστάσιο της ΔΕΗ στη Σορωνή, σε ό,τι αφορά το προσωπικό που το στελεχώνουν;

Απ.: Η κατάσταση που επικρατεί στο εργοστάσιο σε ό,τι αφορά το προσωπικό είναι η χειρότερη που υπήρξε ποτέ. Σε ένα σύνολο 160 εργαζομένων λείπουν 80 θέσεις εργασίας. Από τις συνταξιοδοτήσεις και τις μεταθέσεις η κατάσταση επιδεινώνεται συνεχώς. Οι εργαζόμενοι δε βρίσκονται στα όρια τους, τα έχουν ξεπεράσει προ πολλού. Οι οφειλόμενες αναπαύσεις ανά εργαζόμενο από την συνεχή εργασία φτάνουν τις εκατοντάδες και συνολικά περί τις 100 από αυτή την υπερντατικοποίηση υπάρχουν σοβαροί κίνδυνοι για την υγιεινή και την ασφάλεια των εργαζομένων αλλά και των εγκαταστάσεων. Απαιτείται άμεση και πλήρης λύση στο πρόβλημα.

Ερ.: Το υπάρχον προσωπικό μπορεί να ανταπεξέλθει στις αυξημένες ανάγκες που τυχόν δημιουργηθούν;

Απ.: Δεν μπορεί το υπάρχον προσωπικό να ανταποκριθεί σε τυχόν νέες ανάγκες που θα υπάρξουν. Με μεγάλη δυσκολία και με αυτοθυσία προσπαθεί να τα βγάλει πέρα στις βλάβες και στις συντηρήσεις. Οταν προκύπτουν έκτακτες ανάγκες τα πράγματα θα είναι δύσκολα για όλους.

Ερ.: Το εργοστάσιο της ΔΕΗ στη Σορωνή, θα μπορεί τα επόμενα χρόνια, να ανταποκριθεί στις ανάγκες που θα δημιουργηθούν στην ζήτηση του ηλεκτρικού ρεύματος;

Απ.: Το εργοστάσιο του ΑΗΣ στη Σορωνή πολύ δύσκολα θα ανταποκριθεί τα επόμενα χρόνια. Κάθε χρόνο τα πράγματα γίνονται δυσκολότερα και η κατασκευή του νέου όπως βλέπετε αργεί δραματικά. Κάθε χρόνο έχουμε αύξηση της ζήτησης γύρω στο 8%. Αυτό μεταφράζεται σε πολλά MW επιπλέον κάθε χρόνο. Η δυνατότητα παραγωγής είναι σταθερή και δεν μπορεί να αυξηθεί πλέον στον ΑΗΣ αφού υπάρχει υπερκορεσμός του χώρου.

Ερ.: Νέο εργοστάσιο της ΔΕΗ; Η καθυστέρηση πού παρατηρείται στην κατασκευή του που οφείλεται κατά την γνώμη σας; Υπάρχει πολιτική βούληση για να προχωρήσουν οι διαδικασίες;

Απ.: Για την κατασκευή του νέου εργοστασίου στη Νότια Ρόδο όλοι έχουν εκφράσει την υποστήριξή τους άρα πολιτική βούληση απ' όλους υπάρχει. Η κατασκευή του όμως αρχίζει να θυμίζει το γεφύρι της Αρτας. Εχουμε πει εδώ και πάρα πολλά χρόνια ότι πρέπει να προχωρήσει πέρα και έξω από τις συνήθεις διαδικασίες λόγω του κατεπείγοντος και των μεγάλων αναγκών που κάθε χρόνο γιγαντώνονται. Μπορεί και πρέπει να υπάρξει απ' ευθείας ανάθεση ίσως με νομοθετική παρέμβαση ίσως με άλλο τρόπο. Διαφορετικά θα διαιωνίζεται επ' άπειρον η κατάσταση.

Ερ.: Πότε πιστεύετε, αν όλα πάνε καλά ότι θα λειτουργήσει το νέο εργοστάσιο της ΔΕΗ;

Απ.: Το πότε θα λειτουργήσει το νέο εργοστάσιο εξαρτάται από το πότε θα εγκατασταθεί ο εργολάβος και πότε θα ξεκινήσει η κατασκευή του κάτι που δεν φαίνεται ακόμα στον ορίζοντα. Από την έναρξη κατασκευής δεν μπορεί αυτό το χρονικό διάστημα να είναι λιγότερο από 3-4 χρόνια.

Ερ.: Εδώ και πόσα χρόνια θα έπρεπε να είχε τεθεί σε λειτουργία;

Απ.: Το νέο εργοστάσιο έπρεπε να λειτουργεί εδώ και αρκετά χρόνια αλλά κάτι η μακαριότητα που μας διακρίνει στη Ρόδο κάτι ο συγκεντρωτισμός του Αθηνοκεντρικού κράτους έφεραν τα πράγματα εδώ που είναι σήμερα. Αν δεν δραστηριοποιηθούμε και δεν διεκδικήσουμε όλοι μαζί την επίλυσή του έτσι θα διαιωνίζεται πάρα πολύ καιρό ακόμα.

Κραυγή απόγνωσης από τους Συμιακούς

ΣΥΝΕΧΕΙΑ ΑΠΟ ΤΗ ΣΕΛ. 1

σύνδεση με τη Ρόδο. Είναι δυνατόν η Σύμη, ένα νησί με 2600 κατοίκους, κατά την τελευταία απογραφή, με 150 Ευρωπαίους πολίτες και 500 αλλοδαπούς, που ζουν μόνιμα στο νησί να οδηγείται στην απομόνωση από το κεντρικό λιμάνι της χώρας, τον Πειραιά; Πώς θα μεταφερθούν οι επιβάτες και τα εμπορεύματα από και προς Πειραιά, μέσω άλλων λιμανιών; Είναι εύκολο να αλλάζουμε πλοία όταν υπάρχουν μικρά παιδιά και ηλικιωμένοι; Είναι εύκολο οι έμποροι να μετακινούν τα ασυνόδευτα φορτηγά μέσω άλλων λιμανιών; Το παραπάνω κόστος ποιός το πληρώνει τελικά; Πάλι ο Συμιακός είτε ως επιβάτης στο έξτρα εισιτήριο είτε ως καταναλωτής με την παραπάνω χρέωση των προϊόντων από τους εμπόρους για να αντεπεξέλθουν στο κόστος των παραπάνω φορτωτικών.

Σας ζητάμε να κοιτάξετε με προσοχή το πρόβλημα που δημιουργείται στο νησί μας και να προσθέσετε παράλληλα με τα ήδη υπάρχοντα, περισσότερα δρομολόγια για Ρόδο και σύνδεση με τον Πειραιά για να μην αποτελέσουμε πολίτες τρίτης κατηγορίας, για να μην οδηγηθούμε στην απομόνωση και τελικά στην εγκατάλειψη του νησιού μας τους χειμερινούς μήνες.

Οι κάτοικοι του νησιού
Ακολουθούν
700 υπογραφές»

Μειώθηκε η πρωτόδικη ποινή

ΣΥΝΕΧΕΙΑ ΑΠΟ ΤΗ ΣΕΛ. 1

Ο δικηγόρος του νεαρού, κ. Φώτης Χατζηδιάκος τόνισε ενώπιον του Μικτού Ορκωτού Εφετείου ότι ο πελάτης του παρασύρθηκε και προέβη στην εν λόγω πράξη σε μία στιγμή αδυναμίας και ότι δεν είχε αποφασιστικό ρόλο στον τρόπο διεξαγωγής της ληστείας. Ηταν απλά εκτελεστικό όργανο και θα έδινε τα λεφτά σε άλλο, ο οποίος θα του έδινε το μερίδιό του.

Υπενθυμίζουμε ότι ο τέταρτος κατηγορούμενος κατά τη διάρκεια της εξέτασης της υπόθεσης από το Μικτό Ορκωτό Δικαστήριο της Κω κρίθηκε παμψηφεί αθώος.

Τελικά στο νεαρό Αλβανό αναγνωρίστηκε το ελαφρυντικό του πρότερου έντιμου βίου και μειώθηκε η ποινή του σε 8 έτη και 4 μήνες ενώ ο Εισαγγελέας Εφετών πρότεινε αρχικά μείωση της ποινής σε 7 χρόνια και 8 μήνες.

Ο Ν. Τσαγκάρης καταδικάστηκε πρωτόδικα σε ποινή κάθειρξη 7 ετών και 6 μηνών για απλή συνεργεία σε ληστεία, διάθεση όπλου και συμμετοχή σε συμμορία.

Ο δικηγόρος του κ. Δημήτρης Ράπτης. ζήτησε από το Εφετείο να απαλλαγεί ο πελάτης του από τις κατηγορίες για απλή συνεργεία σε ληστεία καθώς δεν υπήρχε αιτιώδης σύνδεσμος μεταξύ του αυτουργού και του ίδιου καθώς επίσης και της κατηγορίας για συμμετοχή του σε συμμορία καθώς δεν έχει αποδειχθεί από την ακροαματική διαδικασία στο πρωτοδικείο της Κω η συνεργασία και η συνεννόηση με τους συγκατηγορουμένους του.

Στον Ν. Τσαγκάρη αναγνωρίσθηκε το ελαφρυντικό της καλής διαγωγής του στις φυλακές και έτσι η ποινή του μειώθηκε σε 4 χρόνια και 8 μήνες. Οσον αφορά τον Δ.Κ. αυτός διέπραξε τη ληστεία μαζί με τον Αλβανό και καταδικάστηκε σε ποινή κάθειρξης 16 ετών και 6 μηνών. Πριν λίγο καιρό όμως και συγκεκριμένα στις 20 Σεπτεμβρίου του 2006 βρέθηκε νεκρός στο κελί του στις φυλακές της Κω καθώς αντιμέτωπιζε σοβαρά καρδιακά προβλήματα.

Το ιστορικό της υπόθεσης έχει συνοπτικά ως εξής:

Ο Δ.Κ. και ο Μαριλέν Λέσι μετέβησαν στις 8 το πρωί με δίκυκλη μοτοσικλέτα στην Εθνική Τράπεζα φορώντας στρατιωτικές στολές και κράνη. Στη συνέχεια εισέβαλαν στην Τράπεζα και ο Δ.Κ. υπό την απειλή περιστρόφου που κρατούσε φώναξε στους υπαλλήλους και τους πελάτες να πέσουν στο πάτωμα γιατί γίνεται ληστεία. Ο Αλβανός κρατούσε στα χέρια του ομοίωμα περιστρόφου, ενώ ο Δ.Κ. πυροβόλησε τον διευθυντή της Τράπεζας έχοντας την εντύπωση ότι αυτός επρόκειτο να αντισταθεί, τραυματίζοντάς τον σοβαρά.

Στη συνέχεια οι δράστες με λεία 25.000 ευρώ προσπάθησαν να φύγουν, περαστικοί όμως κατάφεραν να τους ακινητοποιήσουν.

Ασκήθηκε οξεία κριτική στη διοίκηση της Γεωργοένωσης

ΣΥΝΕΧΕΙΑ ΑΠΟ ΤΗ ΣΕΛ. 1

την ανάλυση ισολογισμού και αποτελεσμάτων του 2005 αλλά και η πρόβλεψη 2006 αλλά και προϋπολογισμού 2007 που διάβαζε είχε συνταχθεί από τον ίδιο η απο υπαλλήλους της Γεωργοένωσης, αμφισβητώντας έμμεσα πλην σαφώς, ότι είχε συνταχθεί από τον ίδιο.

Αίσθηση ακόμα προκάλεσε η αποκάλυψη του προέδρου της Συνέλευσης Φιλήμωνα Καλιβούρη ότι δεν μετέχουν οι αντιπρόσωποι της Γεωργοένωσης στις συνελεύσεις της ΠΑΣΕ ΓΕΣ λόγω οφειλής των εισφορών. Η ΕΑΣΔ έχει αποκλείσει αντιπροσώπους συνεταιρισμών από τις εκλογές λόγω οφειλών, για λόγους ψηφοθηρικούς.

Διαβάζοντας ο πρόεδρος της Γεωργοένωσης στην έκθεση που συνέταξε το προσωπικό της Διεύθυνσης επεσήμανε μεταξύ των άλλων τα εξής σημεία που εφιστούν την προσοχή των αγροτών: «Πριν την αναλυτική παρουσίαση των μεγεθών του ισολογισμού, θα ήταν σκόπιμο να κάνουμε ξεχωριστή μνεία, για την έκθεση των λογιστών.

Τα κύρια σημεία που εφιστούν την προσοχή μας, είναι τα ακόλουθα:

• Η πιθανή απώλεια από την ρευστοποίηση επισφαλών- επίδικων πελατών και χρεωστών, γραμματίων και επιταγών σε καθυστέρηση καθώς και πελατών και χρεωστών σε καθυστέρηση ανέρχεται στο συνολικό ποσό των 1.000.000 ευρώ περίπου, που έπρεπε να μειώσει την καθαρή θέση της Ενωσης.

• Κατά πάγια τακτική, δεν διενεργείται πρόβλεψη για αποζημίωση του συνόλου του προσωπικού λόγω εξόδου από την υπηρεσία για συνταξιοδότηση. Η πρόβλεψη αυτή με 31/12/2005, ανέρχεται σωρευτικά σε ποσό 751.000 ευρώ περίπου, από το οποίο 75.000 ευρώ περίπου, αφορά την παρούσα χρήση.

• Κατά την χρήση 2003, η φορολογούσα αρχή καταλόγισε, για την χρήση 1997, πρόστιμα και προσαυξήσεις συνολικού ύψους 1.500.000 ευρώ περίπου. Κατά της απόφασης αυτής, έχει ασκηθεί προσφυγή στα αρμόδια Διοικητικά Δικαστήρια. Η Ενωση δεν έχει διενεργήσει σχετική πρόβλεψη, για το πιθανό ποσό που θα προκύψει από την ανωτέρω υποχρέωσή της. (σημειώνουμε ότι το 1995 και 1996 αντίστοιχα το Διοικητικό Δικαστήριο απάλλαξε την ένωση από καταβολή οποιουδήποτε προστίμου).

• Τέλος, οι φορολογικές δηλώσεις για τις χρήσεις 2001-2005 δεν έχουν εξετασθεί από τις φορολογικές αρχές, με συνέπεια να υπάρχει το ενδεχόμενο επιβολής πρόσθετων φόρων και προσαυξήσεων κατά το χρόνο που θα εξετασθούν και οριστικοποιηθούν. Φυσικά, επειδή η έκβαση του φορολογικού ελέγχου δεν μπορεί να προβλεφθεί στον παρόντα χρόνο, ως εκ τούτου δεν έχει γίνει οποιαδήποτε σχετική πρόβλεψη».

Τα χρέη των Νοσοκομείων μας

ΣΥΝΕΧΕΙΑ ΑΠΟ ΤΗ ΣΕΛ. 1

τα 14,5 για το Νοσοκομείο της Ρόδου, 3 για το Νοσοκομείο της Κω, 2,1 για το Νοσοκομείο Καλύμνου και 1,3 εκ. ευρώ για το Νοσοκομείο Λέρου.

Το ευχάριστο είναι ότι από τις 17 ΔΥΠΕ που έχουν δαπάνες με παράτυπες παρατάσεις συμβάσεων, μόνο 4 μεταξύ αυτών και του Νοτίου Αιγαίου δεν έχουν καθόλου παράνομες παρατάσεις συμβάσεων.

Στις απευθείας αναθέσεις η Β' ΔΥΠΕ Νοτίου Αιγαίου χρεώνεται με το ποσό των 28.000 ευρώ.

Συγκριτικά με άλλες ΔΥΠΕ, η Β' ΔΥΠΕ Νοτίου Αιγαίου τα πάει καλύτερα.

Ελεύθερος ο πυροσβέστης

ΣΥΝΕΧΕΙΑ ΑΠΟ ΤΗ ΣΕΛ. 1

βιασμό μιας 33χρονης ξενοδοχοϋπαλλήλου.

Οπως κατέθεσε η παθούσα στο Αστυνομικό Τμήμα της Ιαλυσού, η ίδια με μια φίλη της πήγε τα ξημερώματα της Παρασκευής σε κέντρο διασκέδασης στην Ιαλυσό. Εκεί βρισκόταν και ο 32χρονος τον οποίο η παθούσα δεν γνώριζε, νομίζοντας όμως ότι ανήκει σε παρέα γνωστών της θαμώνων του καταστήματος συνομιλούσε μαζί του και αυτός της δήλωσε πως κατοικεί τα τελευταία τρία χρόνια στη Ρόδο και ότι εργάζεται στην Πυροσβεστική.

Λίγη ώρα αργότερα η 33χρονη δήλωση στη φίλη της που τη συνόδευε ότι ήθελε να φύγουν και πως ήθελε να αγοράσει πριν πάει στο σπίτι της τσιγάρα από περίπτερο δίπλα στο ξενοδοχείο Miramare. Ο νεαρός άνδρας προσφέρθηκε να τη μεταφέρει, με το αυτοκίνητό που, πράγμα που έγινε, και αφού αγόρασαν τα τσιγάρα την οδήγησε σε ερημικό σημείο και άρχισε να τη φιλάει. Αυτή του είπε να μη συνεχίσει και ότι θα τα έλεγαν κάποια άλλη φορά. Στη συνέχεια την οδήγησε στο σπίτι του, σε άγνωστη για την κοπέλα περιοχή, όπου άσκησε βία σε βάρος της και ήλθε σε σεξουαλική επαφή μαζί της χωρίς προφύλαξη.

Οταν ο δράστης πήγε στο μπάνιο η νεαρή γυναίκα κατάφερε να ειδοποιήσει από το κινητό της τηλέφωνο τη φίλη της για το τι είχε συμβεί, ζητώντας τη βοήθειά της, δε γνώριζε όμως την περιοχή όπου βρισκόταν.

Οση ώρα βρισκόταν στο μπάνιο ο δράστης η κοπέλα κατάφερε να ντυθεί, να κατέβει στο δρόμο και να παρατήσει μέχρι το σπίτι της.

Το απόγευμα της ίδιας ημέρας ανέφερε το περιστατικό στη μητέρα της και της δήλωσε ότι δεν ήθελε να γίνει γνωστό. Υστερα όμως από προτροπή ψυχολόγου με την οποία ήλθε σε επαφή, την παρότρυνε να καταγγείλει το γεγονός στην Αστυνομία.

Η παθούσα υπέδειξε στους αστυνομικούς την περιοχή που κατοικεί ο δράστης, οι οποίοι εντόπισαν το διαμέρισμά του και τον προσήγαγαν στο τμήμα όπου αναγνωρίσθηκε από την 33χρονη. Μάλιστα, ο ίδιος παρέδωσε στην αστυνομία ένα ρολόι χειρός που ανήκε στην κοπέλα.

Από την αστυνομία έχει παραγγελθεί η ιατροδικαστική εξέταση της παθούσας, ενώ έχουν γίνει γυναικολογικές εξετάσεις από το Γενικό Νοσοκομείο Ρόδου.

Ο 32χρονος πυροσβέστης κατέθεσε στην αστυνομία ότι οδήγησε την 33χρονη στο σπίτι του γιατί αυτή του ζήτησε να χρησιμοποιήσει την τουαλέτα του. Η ίδια βγήκε γυμνή από το μπάνιο και του ζήτησε να ξαπλώσει δίπλα του.

Αυτός της ζήτησε να φύγει και εκείνη άρχισε να τον απειλεί και να τον βρίζει και δεν έφυγε παρά μόνο όταν της είπε ότι επρόκειτο να καλέσει την Αστυνομία.

ΣΤΗΝ ΕΛΛΑΔΑ & ΣΤΟΝ ΚΟΣΜΟ ΣΗΜΕΡΑ

Υστερία με τα... άλογα

Η Αυστραλία ζει στον πυρετό των ιπποδρομιών

ΘΑ «ΠΑΡΑΛΥΣΕΙ» ΣΗΜΕΡΑ Η ΧΩΡΑ

Η Αυστραλία ζει στον πυρετό των ιπποδρομιών. Μπορεί η Βικτόρια να βρίσκεται εν μέσω προεκλογικής περιόδου, μπορεί να αναμένεται αύξηση των επιτοκίων, μπορεί η χώρα να πλήττεται από πρωτοφανή ανομβρία και να υπάρχει έλλειψη νερού αλλά το ενδιαφέρον της πλειοψηφίας της κοινής γνώμης είναι στραμμένο στα... άλογα.

Οι πρώτες ειδήσεις στα κανάλια και οι πρώτες 20 σελίδες στις εφημερίδες αφορούν τα άλογα και όλα τα άλλα θέματα περνούν στα "ψιλά".

Θα "παραλύσει" πάλι, σήμερα (Τρίτη) η χώρα κατά την διάρκεια του Melbourne Cup, της μεγαλύτερης ιπποδρομιακής κούρσας του νοτίου ημισφαιρίου, θα παιχτούν εκατοντάδες εκατομμύρια δολάρια σε στοιχήματα και θα επιδειχθεί, κυρίως, από τις... κυρίες η τελευταία λέξη της, πολλές φορές εκκεντρικής, μόδας.

Όμως οι ιπποδρομίες στη Μελβούρνη είναι και... ελληνική υπόθεση. Όχι μόνο γιατί χιλιάδες ομογενείς έχουν υπάρξει φίλιπποι (και... θύματα) παίζοντας εκατομμύρια δολάρια και χάνοντας σε λίγα λεπτά όσα έφτιαξαν με σκληρή εργασία στην ξενιτιά, αλλά και γιατί αρκετοί είναι ιδιοκτήτες αλόγων και άλλοι αναβάτες και προπονητές.

Στην αυριανή κούρσα που προκαλεί παγκόσμιο ενδιαφέρον με την συμμετοχή διασημοτήτων από όλο τον κόσμο δυο άλογα του ομογενή Αντώνη Πιστικάκη, με προπονητή τον Τζον Χόουκς, θα τρέξουν.

Είναι το Railings και το Headturner και μάλιστα το πρώτο με πολλές πιθανότητες επιτυχίας. Πασίγνωστος Έλληνας ιδιοκτήτης αλόγων είναι και ο Νικ Μωραΐτης ο οποίος, ανάμεσα στ΄ άλλα κέρδισε το 1997 και το Μέλμπουρν Καπ και είναι κορυφαία προσωπικότητα στο χώρο των αυστραλιανών ιπποδρομιών. Και φυσικά ελληνικής καταγωγής είναι και ο υπεύθυνος υπουργός για τις ιπποδρομίες στη Βικτόρια, Γιάννης Πανταζόπουλος.

Όλες οι ελληνικής καταγωγής, προσωπικότητες, λοιπόν, του ιπποδρόμου συγκεντρώθηκαν-που αλλού;- στην "ελληνική γωνιά" της Μελβούρνης (Λόνσντεϊλ Στριτ) στα πλαίσια των προεόρτιων του Μέλμπουρν Καπ. Ήταν εκεί - συγκεκριμένα στο Medallion - ο κ. Μωραΐτης, κρατώντας το κύπελλο του 1997, ο κ. Πιστικάκης κρατώντας το... αυριανό κύπελλο (σημαδιακό;), ο κ. Παντζόπουλος και άλλες προσωπικότητες του ιπποδρόμου και πλαισιώθηκαν από τον πρόεδρο της Ελληνικής Κοινότητας κ. Γ. Φουντά, τον πρόεδρο των Ελλήνων Καταστηματαρχών κ. Ι. Καρασαββίδη, τον πρόεδρο των Θεσσαλονικέων κ. Μαυρουδή κ.α.

Μήνυμα του Γιώργου Παπανδρέου από τη Χιλή

Σεβασμός στους αγώνες για τα ανθρώπινα δικαιώματα

ΜΕ ΑΦΟΡΜΗ ΤΗΝ ΕΠΙΣΚΕΨΗ ΣΕ ΧΩΡΑ ΒΑΣΑΝΙΣΤΗΡΙΩΝ

Την προσήλωση των σοσιαλιστών στους αγώνες για τα ανθρώπινα δικαιώματα υπενθύμισε ο πρόεδρος του ΠΑΣΟΚ Γ.Παπανδρέου, με αφορμή την επίσκεψή του στο χώρο βασανιστηρίων του καθεστώτος Πινοτσέτ, στη Χιλή, όπου θα προεδρεύσει στη σύνοδο της Σοσιαλιστικής Διεθνούς.

Λίγο μετά την άφιξή του στο Σαντιάγο της Χιλής, ο κ. Παπανδρέου ξεναγήθηκε στους χώρους όπου βασανίσθηκαν 5.000 Χιλιανοί, την περίοδο 1973-1978, από τους οποίους πολλοί άφησαν εκεί την τελευταία τους πνοή, ενώ ελάχιστοι επέζησαν.

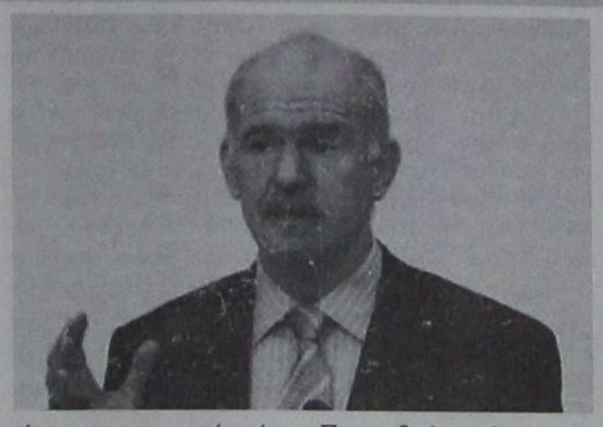

Μεταξύ των επιζησάντων είναι και η σημερινή πρόεδρος της Χιλής Μισέλ Μπατσελέ, η οποία κρατήθηκε μαζί με τη μητέρα της.

Σε δήλωση που έκανε μετά τη επίσκεψή του, ο κ. Παπανδρέου, ενθυμούμενος το δικτατορικό παρελθόν Ελλάδας και Χιλής, τόνισε ότι ο δύο χώρες αγωνίσθηκαν και αγωνίζονται για τη δημοκρατία και τα ανθρώπινα δικαιώματα.

Ο χώρος, πρόσθεσε, «μας θυμίζει το χρέος μας να παλεύουμε ενάντια σε τέτοιες πρακτικές, σε μια τέτοια βαρβαρότητα, αυτή των βασανιστηρίων», η οποία -όπως είπε- υφίσταται και στις μέρες μας.

Με αφορμή πρόσφατη δήλωση του αντιπροέδρου των ΗΠΑ Ντικ Τσένι, ο κ. Παπανδρέου τόνισε ότι «δυστυχώς και σήμερα βλέπουμε σε πολλές περιοχές του κόσμου να συνεχίζεται η βαρβαρότητα των βασανιστηρίων, αλλά και ακόμα περισσότερο και ακόμα χειρότερα, να ευνοείται από πολιτικούς και δημοκρατικών χωρών».

Ο πρόεδρος του ΠΑΣΟΚ εξέφρασε την πλήρη αντίθεση των σοσιαλιστών σε τέτοιες πρακτικές και την προσήλωσή τους στους αγώνες για τα ανθρώπινα δικαιώματα «σε κάθε γωνιά της Γης».

Ο χώρος των βασανιστηρίων, που έχει μετατραπεί στο «Πάρκο Ειρήνης», ανήκε στην ιταλική οικογένεια Γκριμάλντι και φέρει την ονομασία «βίλα Γκριμάλντι».

Το βράδυ της Κυριακής η κ. Μπατσελέ παρέθεσε δείπνο προς τιμή του προέδρου και των άλλων μελών του προεδρείου της Σοσιαλιστικής Διεθνούς.

Μετά τη λήξη των εργασιών της Συνόδου, χθες, ο Γ.Παπανδρέου είχε κατ΄ ιδίαν συνάντηση με την πρόεδρο της Χιλής, η οποία στη συνέχεια έδωσε δεξίωση προς τιμή όλων των μελών του Συμβουλίου της Διεθνούς.

Πούλησε ηρωίνη σε αστυνομικό

Ηρωίνη σε αστυνομικό επιχείρησε να πουλήσει 26χρονος, ο οποίος συνελήφθη στην Ξηροκρήνη Θεσσαλονίκης.

Ο δράστης είχε συμφωνήσει να πουλήσει τα ναρκωτικά, βάρους περίπου 200 γραμμαρίων, έναντι 2.500 ευρώ. Μετά από έρευνα που έκαναν οι αστυνομικοί στο σπίτι του 26χρονου, βρήκαν επίσης μία συσκευασία με ηρωίνη 38,7 γραμμαρίων και μία ηλεκτρονική ζυγαριά ακριβείας.

Συνελήφθη Πακιστανός

Συνελήφθη το πρωί της Δευτέρας ο πρόεδρος της πακιστανικής κοινότητας στην Ελλάδα Τζαβέτ Ασλάμ, έπειτα από ένταλμα της Interpol, σύμφωνα με το οποίο καταζητείται για διακίνηση λαθρομεταναστών.

Ο Τζιαβέτ συνελήφθη στο σπίτι του στον Κολωνό και κρατείται στην Ασφάλεια.

Το ένταλμα της Interpol είχε εκδοθεί έπειτα από αίτημα των πακιστανικών αρχών, οι οποίες κατηγορούν τον Τζαβέτ ότι το 2005 είχε μεσολαβήσει επ΄ αμοιβή για τη μεταφορά λαθρομεταναστών από το Πακιστάν στην Ελλάδα.

Με την εφαρμογή της ευρωπαϊκής οδηγίας

Προβλήματα από τα νέα μέτρα στο αεροδρόμιο της Λάρνακας

ΜΑΚΡΕΣ ΟΥΡΕΣ ΕΠΙΒΑΤΩΝ

Μακρές ουρές επιβατών σχηματίστηκαν το πρωί στο αεροδρόμιο Λάρνακας, όπου εφαρμόζεται από τα μεσάνυκτα η νέα ευρωπαϊκή οδηγία για τον περιορισμό της μεταφοράς υγρών από επιβάτες στα αεροπλάνα.

Συγκεκριμένα στον έλεγχο ασφαλείας αναχωρήσεων του αεροδρομίου Λάρνακας παρουσιάζεται από το πρωί συνωστισμός, λόγω των μέτρων, ενώ σε ορισμένες περιπτώσεις σχηματίστηκαν πολύ μεγάλες ουρές.

Ο υπουργός Συγκοινωνιών, κ. Χάρης Θράσου, δήλωσε ότι η Κυπριακή Δημοκρατία, όπως και όλα τα κράτη μέλη της Ευρωπαϊκής Ένωσης, εφαρμόζουν τους κανονισμούς.

Είπε ακόμη ότι η αναστάτωση, που παρατηρείται στο αεροδρόμιο Λάρνακας, είναι αναμενόμενη μέχρι την εξοικείωση του ταξιδιωτικού κοινού με την εφαρμογή της οδηγίας.

Εξαρση παρουσιάζει το φαινόμενο

Ληστείες σε Νέα Σμύρνη Παγκράτι και Αλεποχώρι

ΑΠΟ ΟΜΑΔΑ ΚΟΥΚΟΥΛΟΦΟΡΩΝ

Ομάδα πέντε ή επτά κουκουλοφόρων εισέβαλαν στις 8 το πρωί σε διαμέρισμα 65χρονου έμπορου ανταλλακτικών αυτοκινήτων, στην οδό Κορδελιού 20 στη Νέα Σμύρνη, όπου χτύπησαν τον ίδιο με τη λαβή πιστολιού στο κεφάλι, έδεσαν και φίμωσαν τη σύζυγο, την κόρη του και την οικιακή βοηθό και τους λήστεψαν.

Οι δράστες, σύμφωνα με τον επιχειρηματία, τον περίμεναν έξω από το διαμέρισμα και όταν βγήκε από την πόρτα για να πάει στην δουλειά του, του επιτέθηκαν, τον χτύπησαν και στη συνέχεια εισέβαλαν στο διαμέρισμα.

Φεύγοντας πήραν μαζί τους τη τσάντα του 65χρονου με προσωπικά του αντικείμενα, καθώς και μικρό χρηματικό ποσό, δύο μπλοκ επιταγών και κοσμήματα.

Ο επιχειρηματίας διακομίσθηκε με ασθενοφόρο στο Τζάνειο Νοσοκομείο, όπου νοσηλεύεται.

Δύο άλλες ληστείες έγιναν τη νύχτα στο Αλεποχώρι και στο Παγκράτι. Στο Αλεποχώρι, άγνωστοι δράστες εισέβαλαν στο πρώτο σπίτι της περιοχής Αγ. Κωνσταντίνου από ανασφάλιστη μπαλκονόπορτα, την ώρα που ο 58χρονος ιδιοκτήτης κοιμόταν και άρπαξαν 250 ευρώ και τα κλειδιά του αυτοκινήτου του με το οποίο διέφυγαν.

Στις 11 το βράδυ, δύο άγνωστοι απείλησαν με πιστόλι την υπάλληλο της ρεσεψιόν στο ξενοδοχείο "Πρίαμος", στην οδό Φωκιανού 26 στο Παγκράτι και άρπαξαν 300 ευρώ.

Ατύχημα με σχολικό λεωφορείο

Τροχαίο ατύχημα με σχολικό λεωφορείο έγινε νωρίς το πρωί της Δευτέρας, στη διασταύρωση Κανελλοπούλου και Κοκκινοπούλου, στου Ζωγράφου.

Όπως έγινε γνωστό απο την Τροχαία, ΙΧ φορτηγό έκλεισε το δρόμο σε σχολικό λεωφορείο της Ελληνογερμανικής Αγωγής, που μετέφερε 25 παιδιά, με αποτέλεσμα ο οδηγός του στην προσπάθειά του να αποφύγει τη σύγκρουση, να ρίξει το όχημα πάνω σε κολώνα.

Όλα τα παιδιά φορούσαν ζώνες ασφαλείας και μόνο ένα μεταφέρθηκε προληπτικά για εξετάσεις στο νοσοκομείο Παίδων.

Οι οδηγοί και των δύο οχημάτων εξετάζονται στο τμήμα Τροχαίας Καισαριανής, που διενεργεί προανάκριση για το ατύχημα.

Ο Αβραμόπουλος στα Τίρανα

Ο Υπουργός Υγείας και Κοινωνικής Αλληλεγγύης κ. Δημήτρης Αβραμόπουλος μεταβαίνει σήμερα Τρίτη 7 Νοεμβρίου 2006 στα Τίρανα, όπου θα πραγματοποιήσει επίσημη, μονοήμερη επίσκεψη.

Ο κ. Αβραμόπουλος θα έχει επαφές με τον Πρωθυπουργό της Αλβανίας κ. Σάλι Μπερίσα, τον Αλβανό ομόλογό του, την Κοινοβουλευτική Επιτροπή Υγείας, ενώ η επίσκεψή του θα ολοκληρωθεί με συνάντηση με τον Αρχιεπίσκοπο Αλβανίας κ.κ. Αναστάσιο.

Μεταξύ ΠΑ.ΣΟ.Κ. και Κυβέρνησης

Αντιπαράθεση για τα προβλήματα στην ακτοπλοΐα

ΕΡΩΤΗΣΗ 19 ΒΟΥΛΕΥΤΩΝ ΤΗΣ ΑΝΤΙΠΟΛΙΤΕΥΣΗΣ

Για έλλειψη συγκεκριμένης στρατηγικής και αδυναμία αντιμετώπισης των ακτοπλοϊκών προβλημάτων του καλοκαιριού , κατηγόρησαν με επερώτησή τους 19 βουλευτές του ΠΑΣΟΚ, στη Βουλή ενώ ισχυρίστηκαν ότι ο υπουργός Εμπορικής Ναυτιλίας «έχει παραδοθεί στις απαιτήσεις ορισμένων ακτοπλόων».

Ο κοινοβουλευτικός εκπρόσωπος του ΠΑΣΟΚ, κ. Θεόδωρος Πάγκαλος, έκανε μάλιστα λόγο περί ύπαρξης «καραμπινάτου καρτέλ» στην ακτοπλοΐα.

Αξίζει να σημειωθεί πάντως ότι ο κ. Πάγκαλος προεξόφλησε ότι σύντομα η χώρα θα οδηγηθεί σε εκλογές λέγοντας πως «όλοι ξέρετε ότι το πολύ σε ένα εξάμηνο θα οδηγηθούμε στις κάλπες».

Ο υπουργός Εμπορικής Ναυτιλίας δεν σχολίασε τα περί πρόωρων εκλογών, αποφεύγοντας παράλληλα και τους υψηλούς τόνους. Απαντώντας πάντως σχετικά με τις δυσλειτουργίες του καλοκαιριού, επισήμανε ότι, από το Πάσχα μέχρι το τέλος του Σεπτεμβρίου, έγιναν 23.000 ακτοπλοϊκά δρομολόγια και μετακινήθηκαν 7 εκατ. επιβάτες, 800.000 ιδιωτικά οχήματα και 200.000 φορτηγά με ελάχιστα προβλήματα.

«Κατά τη διάρκεια αυτού του τιτάνιου έργου υπήρξαν μόνο 18 `αστοχίες`, δηλαδή λιγότερο από 1 τοις χιλίοις», ανέφερε ο υπουργός και υποστήριξε ότι η μίζερη εικόνα που παρουσιάζει το ΠΑΣΟΚ για τη ναυτιλία δεν έχει καμία σχέση με την πραγματικότητα. Επιπλέον, κάλεσε το ΠΑΣΟΚ να μην υποστηρίζει ευκαιριακές θέσεις.

Στο περιθώριο των εργασιών Σοσιαλιστικής Διεθνούς

Ο Γιώργος Παπανδρέου επισκέφθηκε τη βίλα Grimaldi

ΤΟΠΟΣ ΒΑΣΑΝΙΣΤΗΡΙΩΝ ΤΗΝ ΠΕΡΙΟΔΟ ΤΗΣ ΧΟΥΝΤΑΣ

Ο Πρόεδρος του ΠΑΣΟΚ και Πρόεδρος της Σοσιαλιστικής Διεθνούς, Γιώργος Α. Παπανδρέου, στο περιθώριο των εργασιών του Συμβουλίου της Σοσιαλιστικής Διεθνούς, το οποίο πραγματοποιείται στο Σαντιάγο (5-7Νοεμβρίου), επισκέφθηκε χθες τη βίλα Grimaldi (Πάρκο Ειρήνης), τόπο βασανιστηρίων κατά την περίοδο της χούντας του Αγκούστο Πινοσέτ.

Μετά την επίσκεψη ο Πρόεδρος του ΠΑΣΟΚ, έκανε την ακόλουθη δήλωση:

«Βρισκόμαστε στη βίλα Grimaldi.

Σήμερα ονομάζεται Πάρκο Ειρήνης, αλλά πριν από μερικά χρόνια ήταν κέντρο βασανιστηρίων.

Μας θυμίζει τους κοινούς μας αγώνες, της Χιλής και της Ελλάδας, για την δημοκρατία και τα ανθρώπινα δικαιώματα.

Παρά τις προσπάθειες της χούντας, εδώ στην Χιλή, να εξαφανίσουν κάθε σημάδι των βασανιστηρίων, εγκαινιάστηκε προ μιας εβδομάδας από την Πρόεδρο της Χιλής, Michelle Bachelet.

Είναι ένα μνημείο που μας θυμίζει το χρέος μας να παλεύουμε ενάντια σε τέτοιες πρακτικές, απέναντι σε μια τέτοια βαρβαρότητα. Δυστυχώς και σήμερα ακόμη, βλέπουμε σε πολλές περιοχές του κόσμου να συνεχίζεται η βαρβαρότητα των βασανιστηρίων, αλλά ακόμη περισσότερο και ακόμη χειρότερα, να ευνοείται από πολιτικούς ακόμη και δημοκρατικών χωρών.

Ως Πρόεδρος της Σοσιαλιστικής Διεθνούς, αισθάνομαι την ανάγκη να πω για άλλη μια φορά ότι, εμείς καταδικάζουμε τέτοιες πρακτικές και αγωνιζόμαστε για τα ανθρώπινα δικαιώματα σε κάθε γωνιά της γης».

Δήλωσε ο Ευρωπαίος Επίτροπος Αλμούνια

Η Κύπρος και η Μάλτα θα ενταχθούν στο ευρώ το 2008

ΑΝΤΑΠΟΚΡΙΝΟΝΤΑΙ ΟΙ ΔΥΟ ΧΩΡΕΣ ΣΤΑ ΚΡΙΤΗΡΙΑ

Η Κύπρος και η Μάλτα θα μπορούσαν να ενταχθούν στη ζώνη του ευρώ το 2008, καθως οι οικονομίες τους ανταποκρίνονται στα κριτήρια του Μάαστριχτ, δήλωσε χθες ο ευρωπαίος επίτροπος Οικονομικών και Νομισματικών Υποθέσεων Χοακίν Αλμούνια.

"Σύμφωνα με τις (φθινοπωρινές οικονομικές) προβλέψεις" που δόθηκαν στη δημοσιότητα από την Ευρωπαϊκή Επιτροπή, οι δύο χώρες θα ανταποκρίνονται στα κριτήρια σχετικά με τον πληθωρισμό, το χρέος και το δημόσιο έλλειμμα", διευκρίνισε ο Αλμούνια.

Θα πρέπει όμως οι χώρες αυτές να διατυπώσουν πρώτα επίσημο αίτημα στην αρχή της ερχόμενης χρονιάς και η Επιτροπή και η Ευρωπαϊκή Κεντρική Τράπεζα να δώσουν μια θετική εκτίμηση, πρόσθεσε ο επίτροπος.

ΕΦΟΔΙΟ
ΣΧΟΛΗ ΠΛΗΡΟΦΟΡΙΚΗΣ
ΒΥΖΕΝΤΙΝΗΣ ΑΝΤΩΝΙΟΣ
Πιστοποιημένο Εξεταστικό Κέντρο ECDL
ΓΝΩΣΕΙΣ-ΕΜΠΕΙΡΙΑ-ΜΕΤΑΔΟΤΙΚΟΤΗΤΑ
ΕΝΤΑΤΙΚΑ ΕΝΗΛΙΚΩΝ
ECDL Core
ECDL Expert
Σε οργανωμένα τμήματα.
Στην καλύτερη τιμή.
ΔΩΡΟ domain name e-mail website
ΕΞΕΤΑΣΕΙΣ ΚΑΘΕ 15 ΗΜΕΡΕΣ
6 χρόνια Εκπαίδευση στην πληροφορική
ΕΓΓΡΑΦΕΣ ΚΑΘΗΜΕΡΙΝΑ
ΤΗΛ:22410 39443, E-mail:info@efodio.com
ΔΗΜ. ΑΝΑΣΤΑΣΙΑΔΗ 50 ΡΟΔΟΣ
Χ.335-30/11

ECO SUN Ltd
Με τα προϊόντα και την υποστήριξη της ECO SUN, σας προσφέρουμε:
Φωτοβολταϊκά
Ηλιακές Αντλίες
Μικρά Υδροηλεκτρικά
Ανεμογεννήτριες
Εναλλάκτες
Συστήματα Backup
Γεννήτριες
Μπαταρίες
Ηλεκτρικό εκεί όπου η ΔΕΗ δεν μπορεί,
BACKUP Συστήματα για διακοπές ρεύματος, ιδανικά για Τράπεζες, Ιατρεία, κ.α.
Σύνδεση & Πώληση της Ενέργειας στη ΔΕΗ,
Μηδενικό κόστος λειτουργίας και συντήρησης,
25 χρόνια εγγύηση ECO SUN,
έως και 60 δόσεις!!
Εμπιστευτείτε τους ειδικούς
Μάγος Κωνσταντίνος – Μηχανικός Περιβάλλοντος
Μελέτες Περιβαλλοντικών Επιπτώσεων // Διαχείριση Ενεργειακών Πόρων
Νικηταρά 4, Ρόδος // Τηλ. Fax: 22410-31175 κιν.6945417728 // e-mail: environment@in.gr
Τ.8782-15/12

Ο υπουργός Δημόσια Τάξης

Επιμένει στις δηλώσεις περί παραίτησης

ΓΙΑ ΤΟ ΕΠΙΔΟΜΑ ΣΤΟΥΣ ΑΣΤΥΝΟΜΙΚΟΥΣ

Επιμένει στις δηλώσεις του περί παραίτησης ο υπουργός Δημόσιας Τάξης Β.Πολύδωρας, εφόσον η κυβέρνηση δεν τηρήσει την υπόσχεση της για τη χορήγηση επιδόματος στους αστυνομικούς υπαλλήλους.

Μιλώντας το πρωί της Δευτέρας στην τηλεόραση του ΑΝΤ1, ο κ. Πολύδωρας τόνισε: «Ό,τι λέω το εννοώ. Δεν πέφτει έξω ο προϋπολογισμός με τα 50.000.000 ευρώ που θα κοστίσει το επίδομα».

Αντίστοιχη δήλωση έκανε και στην εφημερίδα Ελεύθερος Τύπος.

Την Κυριακή, μιλώντας στην τηλεόραση του Alpha, ο υπουργός δήλωσε πικραμένος, λέγοντας ότι θα επιμείνει στο αίτημα του για συνάντηση με τον πρωθυπουργό.

«Βεβαίως και νιώθω πικραμένος και εκτεθειμένος. Δεν είναι θέμα οικονομικό, είναι θέμα ηθικό. Όταν λέω ότι θα παραιτηθώ, το εννοώ. Δεν αντέχω στις παραλλαγές του υποκριτικού λόγου. Εγώ αποδέχομαι τον οικονομικό συλλογισμό του Πέτρου Δούκα. Στα 88 δισεκατομμύρια ευρώ που λέει ότι θα ξοδέψει, αυτά που ζητάω εγώ είναι 50 εκατομμύρια ευρώ το πολύ. Ας μου πει τι θα κάνει με το υπόλοιπο ποσό και να μην ομιλεί για τα δικά μου» είπε.

Πληροφορίες ανέφεραν ότι ο υπουργός Οικονομίας Γ.Αλογοσκούφης σε τηλεφωνική επικοινωνία που είχε με τον υπουργό Δημόσιας Τάξης συμφώνησε σε συνάντηση μαζί του, την Τρίτη ή την Τετάρτη, όταν επιστρέψει από τις εργασίες του Συμβουλίου Ecofin, αν και κύκλοι του κ. Πολύδωρα έλεγαν ότι αρνήθηκε να απαντήσει στο συγκεκριμένο τηλεφώνημα.

Ο γραμματέας της ΚΟ της ΝΔ Απόστολος Σταύρου δήλωσε μετά τη συνάντησή του με τον πρωθυπουργό τη Δευτέρα ότι δεν «βλέπει» εκτός κυβέρνησης τον κ. Πολύδωρα, ενώ σε ερώτηση για το αν έχει δίκιο ο υπουργός απάντησε «ρωτήστε τον ίδιο».

«Ο υπουργός Δημόσιας Τάξης και ο υπουργός Οικονομίας έχουν συνεννοηθεί να συναντηθούν εντός των προσεχών ημερών για να λύσουν το θέμα», δήλωσε ο κυβερνητικός εκπρόσωπος Θόδωρος Ρουσόπουλος.

Ο εκπρόσωπος δεν θέλησε να απαντήσει στο ερώτημα αν επικοινώνησε ο κ. Καραμανλής με τον υπουργό Δημόσιας Τάξης, παρατηρώντας ότι παγίως δεν ανακοινώνονται οι επαφές του πρωθυπουργού πλην ελαχίστων εξαιρέσεων.

Ως προς την ουσία του αιτήματος του Β.Πολύδωρα, ο Θ.Ρουσόπουλος είπε ότι «η κυβέρνηση τηρεί τις δεσμεύσεις της, στο πλαίσιο των δυνατοτήτων της οικονομίας».

Ερωτηθείς για το θέμα ο υπουργός Μεταφορών και Επικοινωνιών Μ.Λιάπης δήλωσε: «Όλοι έχουμε ανάγκη για οικονομικούς πόρους, ειδικά τα παραγωγικά υπουργεία, όπως είναι και το υπουργείο Μεταφορών. Βεβαίως, αντιλαμβανόμαστε τις γενικότερες δυσκολίες της οικονομίας. Νομίζω ότι στο μέτρο του δυνατού ό,τι μπορεί να κάνει το υπουργείο Οικονομικών, θα το κάνει».

Σε ερώτηση αν είναι αιτία παραίτησης η μη χορήγηση κονδυλίων, ο υπουργός Μεταφορών απάντησε αρνητικά.

Αφορά σογιέλαιο και ρύζι

Ελεγχοι του ΕΦΕΤ στην αγορά για μεταλλαγμένα προϊόντα

ΘΑ ΕΠΙΒΛΗΘΟΥΝ ΔΙΟΙΚΗΤΙΚΕΣ ΚΥΡΩΣΕΙΣ

Με εντατικούς ρυθμούς συνεχίζεται ο έλεγχος στην ελληνική αγορά για την αναγραφή των σωστών ενδείξεων στις ταμπέλες μεταλλαγμένου σογιέλαιου και την απόσυρση μεταλλαγμένου ρυζιού, ενώ ετοιμάζονται "καμπάνες" τόσο σε εταιρείες σογιέλαιου όσο και σε λιανεμπορικές αλυσίδες για το θέμα του ρυζιού, σχετικά με την επιχειρηματική συμπεριφορά τους σε ό,τι αφορά την προστασία του καταναλωτή.

Όπως ανέφερε σήμερα σε συνέντευξη Τύπου ο πρόεδρος του Ενιαίου Φορέα Ελέγχου Τροφίμων κ. Βλέμμας, οι έλεγχοι στο σογιέλαιο έγιναν με βάση τα παραστατικά και όχι τους εργαστηριακούς ελέγχους προκειμένου να διαπιστωθεί αν υπήρχαν αποκλίσεις στις ενδείξεις που αναγράφονται στις ετικέτες. Ο έλεγχος έγινε από το ράφι μέχρι τον παραγωγό και τον εισαγωγέα σε 30 εταιρείες του κλάδου που αποτελούν και τη συντριπτική πλειοψηφία της συγκεκριμένης αγοράς. Σε οκτώ εταιρείες διαπιστώθηκαν προβλήματα σε ό,τι αφορά τις ενδείξεις της συσκευασίας ή δεν υπήρχαν τα σωστά έγγραφα ή υπήρχε παραπλάνηση ή ψευδείς αναφορές.

Για το λόγο αυτό θα επιβληθούν ποινικές και διοικητικές κυρώσεις, αλλά ο κ. Βλέμμας δεν ανέφερε το ύψος του προστίμου διότι ακόμα δεν έχει καθοριστεί. Επεσήμανε επίσης ότι δεν αμφισβητείται νομικά η διαδικασία για τον έλεγχο με βάση τα παραστατικά, εφόσον δεν μπορεί να αποδειχθεί το μεταλλαγμένο προϊόν από τον εργαστηριακό έλεγχο, και τόνισε ότι το μεταλλαγμένο σογιέλαιο επιτρέπεται να κυκλοφορεί στην ελληνική αγορά. Είναι εγκεκριμένο και ασφαλές και γίνονται οι απαραίτητες διορθώσεις στις ετικέτες προκειμένου να διατεθούν τα αποθέματα χιλιάδων τόνων - που δεσμεύτηκαν - εκ νέου στην αγορά.

Σε ό,τι αφορά στο ρύζι, ο κ. Βλέμμας τόνισε ότι αμέσως μόλις ενημερώθηκε ο ΕΦΕΤ από την ΕΕ για την ύπαρξη μεταλλαγμένου ρυζιού, το οποίο δεν είχε έγκριση, ενημέρωσε τις εταιρείες και τον καταναλωτή γι΄ αυτό, ενώ πρόσθεσε με αφορμή την κριτική της Greenpeace σχετικά με την ανικανότητα του ΕΦΕΤ: «Δεν πρέπει να υπάρχει έλλειψη καλής πίστης και καλοπροαίρετης κριτικής στον Φορέα. Δεν είναι δικός μας σκοπός να έρθουμε σε αντιπαράθεση με οποιοδήποτε φορέα προστασίας της υγείας του καταναλωτή αλλά ο ΕΦΕΤ δέν είναι διατεθειμένος να ανεχθεί την αδικία εις βάρος του, δεδομένου ότι ήταν αυτός που ανέδειξε το συγκεκριμένο θέμα και η Geenpeace το χρησιμοποίησε για να τον διαβάλλει».

Οπως είπε, έχουν δεσμευτεί 43 τόνοι ρυζιού και η ποσότητα αυτή αποτελεί το 75-80% της ποσότητας που έχει διατεθεί στην ελληνική αγορά, ενώ συνεχίζονται οι έλεγχοι. Ο ΕΦΕΤ ενημέρωσε άμεσα τις εταιρείες λιανικού εμπορίου για το θέμα, όπως ανέφερε, και μπορεί να μην αποσύρθηκε άμεσα από κάθε ένα μαγαζί το προϊόν, αλλά υπήρξε μπλοκάρισμα του κωδικού του προϊόντος στην ταμειακή μηχανή, ώστε να μην μπορεί να το αγοράσει ο καταναλωτής. «Εντούτοις", πρόσθεσε, "διαπιστώθηκε μια ολιγωρία στην ταχύτητα ανταπόκρισης από επιχειρήσεις οργανωμένης λιανικής πώλησης και θα παραπεμφθούν στον εισαγγελέα οι επιχειρήσεις Carrfour Μαρινόπουλος, ΑΒ Βασιλόπουλος Σκλαβενίτης και Βερόπουλος».

Ο ΕΦΕΤ αμφισβήτησε τα στοιχεία της Greenpeace ότι, μετά την γνωστοποίηση της ανάγκης άμεσης απόσυρσης του προϊόντος, εξακολουθούσε ο καταναλωτής να μπορεί να το αγοράζει σε 29 σούπερ μάρκετ και εκτιμά ότι είναι αισθητά μικρότερος ο αριθμός των σούπερ μάρκετ που δεν μάζεψαν άμεσα το προϊόν.

Επισημάνθηκε επίσης ότι όλες οι εταιρείες είναι υποχρεωμένες να ενημερώνουν για τις φόρμουλες που προωθούν στην αγορά και αυτές εγκρίνονται πριν το οποιαδήποτε μεταλλαγμένο προϊόν φτάσει στα ράφια των σούπερ μάρκετ. Το όλο θέμα προέκυψε ακριβώς μετά από ενημέρωση της ίδιας της εταιρείας παρασκευής της συγκεκριμένης φόρμουλας ότι η φόρμουλα πέρασε στην παραγωγή πριν λάβει σχετική απαιτούμενη άδεια.

Ο κ. Βλέμμας αναφέρθηκε ακόμα στα προβλήματα στελέχωσης που αντιμετωπίσει ο Φορέας, προέτρεψε τους καταναλωτές να μην εμπιστεύονται επιχειρήσεις που εμφανίζουν υψηλή παραβατικότητα και επεσήμανε ότι ο Φορέας θα πρέπει να αποτελέσει ιδιαίτερο πόλο προσοχής της Κυβέρνησης για το ρόλο που διαδραματίζει στην αγορά. Τέλος, ανέφερε ότι ετοιμάζονται δύο ακόμα περιφερειακά γραφεία του ΕΦΕΤ, ένα στην Ήπειρο και ένα στην περιφέρεια Ανατολικής Μακεδονίας Θράκης, ενώ ένα ακόμα σχεδιάζεται για τη νησιωτική χώρα.

ΞΥΛΟΥΡΓΙΚΕΣ ΕΡΓΑΣΙΕΣ
ΛΕΝΤΑΚΗΣ ΜΑΝΩΛΗΣ

- Εντοιχιζόμενες Κουζίνες
- Κουφώματα
- Πόρτες
- Ντουλάπες



Τηλ. (22410)60601 και 6973933733,
Ηλιούπολη Αναλήψεως

ΣΑΒΒΑΣ ΣΑΗΣ
ΠΡΑΚΤΟΡΕΙΟ ΤΑΞΙΔΙΩΝ

ΑΓ. ΡΑΦΑΗΛ
Αεροπορικώς απευθείας από Ρόδο
από 6/11 έως 9/11

• • • •

ΑΥΤΗ ΕΙΝΑΙ ΕΚΔΡΟΜΗ ΟΝΕΙΡΟ
ΑΓ. ΠΕΤΡΟΥΠΟΛΗ - ΜΟΣΧΑ
Από 17/11 έως 24/11

Ξεναγήσεις: Μόσχα, Κόκκινη Πλατεία, Μαυσωλείο Λένιν την εκκλησία του Αγίου Βασιλείου με τους εννέα τρούλους, Κρεμλίνο, Μουσείο Αυτοκρατορικών Θησαυρών της εποχής των Τσάρων Σεργκίεβ - Ποσάντ (Ζαγκόρσκ) με το μοναστηριακό συγκρότημα της Αγίας Τριάδας, Αγ. Σεργίου, Αγ. Πετρούπολη με την πολυσύχναστη λεωφόρο Νέβσκι, Εθνική Βιβλιοθήκη, το μεγαλύτερο πολυκατάστημα της πόλης Γκοστίνι Ντβόρ, το βιβλιοπωλείο Ντομ Κνιγκι, το Ναυτικό Κολέγιο, το χειμερινό παλάτι, τα μέγαρα του Αυτοκρατορικού Στρατού, τον καθεδρικό ναό του Αγ. Νικολάου, το θέατρο Μαρίνσκι, το ιστορικό πλοίο του Αουράρα, Ερμιτάζ, Εθνική Πινακοθήκη, Φρούριο Πέτρου & Παύλου, κρουαζιέρα στον Νέβα, θερινά ανάκτορα, τάφους των τσάρων και άλλα...
Περιλαμβάνει:
Εισιτήρια Ρόδο - Αθήνα - Μόσχα - Αγ. Πετρούπολη και Μόσχα - Αθήνα - Ρόδο
3 διανυκτερεύσεις στην Αγ. Πετρούπολη και 3 στη Μόσχα
Πρωινό - ένα γεύμα ημερησίως
Μεταφορές, εκδρομές, ξεναγήσεις με ελληνόφωνο ξεναγό
Συνοδό - αρχηγό του γραφείου
Ασφάλεια αστικής ευθύνης
Κρατήσεις θέσεων μόνο με προκαταβολή 200 €
έως δέκα μέρες πριν την αναχώρηση

• • • •

ΕΚΔΡΟΜΗ
ΓΥΡΟΣ ΤΗΣ ΕΛΛΑΔΟΣ
Από 14/11 έως 23/11

ΚΟΡΙΝΘΟ - ΡΙΟ - ΑΝΤΙΡΙΟ - ΙΩΑΝΝΙΝΑ - ΜΕΤΣΟΒΟ - ΚΑΣΤΟΡΙΑ - ΕΔΕΣΣΑ - ΘΕΣΣΑΛΟΝΙΚΗ - ΣΠΗΛΑΙΟ ΑΛΙΣΤΡΑΤΗΣ - ΔΡΑΜΑ - ΚΑΒΑΛΑ - ΚΟΜΟΤΗΝΗ - ΑΛΕΞΑΝΔΡΟΥΠΟΛΗ - ΣΟΥΦΛΙ - ΔΙΔΥΜΟΤΕΙΧΟ - ΟΡΕΣΤΕΙΑΔΑ - ΕΒΡΟΣ

• • • •

ΚΕΦΑΛΛΟΝΙΑ - ΛΕΥΚΑΔΑ - ΚΕΡΚΥΡΑ - ΙΩΑΝΝΙΝΑ - ΜΕΤΣΟΒΟ
από 15/11 έως 23/11

• • • •

ΜΥΡΑ - ΑΓ. ΝΙΚΟΛΑΟ - ΑΤΤΑΛΕΙΑ
Από 5/12 έως 8/12
Εισιτήρια με το ΚΑΤΑΜΑΡΑΝ
Ξενοδοχεία με πρωινό και ένα φαγητό καθημερινά.
Φόρους λιμανιών και εκδρομές - ξεναγήσεις

8ήμερη εκδρομή
ΣΥΡΙΑ - ΙΟΡΔΑΝΙΑ
Κατ' ευθείαν από ΡΟΔΟ
1η εκδρομή από 18/11 έως 25/11
2η εκδρομή ΧΡΙΣΤΟΥΓΕΝΝΑ
από 23/12 έως 30/12

Επισκέψεις Ακαμπα - Πέτρα - Νεκρά Θάλασσα, Ορος Νέμπο στη χριστουγεννιάτικη Μάνταμπα, Δαμασκό, Πατριαρχείο Αντιοχείας, κατακόμβη Αγίου Ανανία, Εθνικό Αρχαιολογικό Μουσείο στην Παλμύρα τη νύμφη της ερήμου, στο ναό του Δία, στην Αψίδα του Θριάμβου, Θέατρο, Λουτρά, Τετράπυλο
ΜΑΑΛΟΥΛΑ - ΚΑΣΤΡΟ ΙΠΠΟΤΩΝ - ΧΟΥΜΣ
Επισκέψεις στη Μαρμαρίτα, το βουνό των Χριστιανών με τους κατοίκους να μιλούν την αραμαϊκή γλώσσα του Χριστού, στο Μοναστήρι της Αγίας Θέκλας και στο Μοναστήρι του Αγίου Γεωργίου, στην Παναγιά Σεντνάγια. Επιπλέον επίσκεψη στην Παλιά Πόλη και τη Σκεπαστή Αγορά, τη Νέα Αγορά της Δαμασκού, το μεγάλο Τέμενος των Ομεϊνάδων και την Αρχαία Μπόσρα με το μεγαλύτερο ελληνορωμαϊκό θέατρο.

• • • •

ΧΡΙΣΤΟΥΓΕΝΝΑ
ΛΕΥΚΑΔΑ - ΚΕΡΚΥΡΑ - ΙΩΑΝΝΙΝΑ - ΜΕΤΣΟΒΟ - ΝΑΥΠΑΚΤΟ
(μοναστήρι Παπαροκάδων)
από 22/12 έως 30/12
Κρατήσεις θέσεων έγκαιρα

Πληροφορίες - προγράμματα
ΠΡΑΚΤΟΡΕΙΟ ΤΑΞΙΔΙΩΝ
ΣΑΒΒΑΣ ΣΑΗΣ
ΤΑΡΠΟΝ ΣΠΡΙΓΚΣ 42
(δίπλα στην Alpha Bank Πλατεία Κύπρου)
Τηλ. 22410 39781-3, 37711
X 6200-30/11

ΠΡΑΚΤΟΡΕΙΟ ΤΑΞΙΔΙΩΝ
ΣΑΒΒΑΣ ΣΑΗΣ
ΠΡΟΣΦΕΡΟΥΜΕ
τα φθηνότερα αεροπορικά εισιτήρια για όλο τον κόσμο με όλες τις αεροπορικές εταιρίες
ΠΡΟΣΟΧΗ:
ΠΛΗΡΟΦΟΡΙΕΣ ΔΕΝ ΔΙΔΟΝΤΑΙ ΑΠΟ ΤΟ ΤΗΛΕΦΩΝΟ ΜΟΝΟ ΠΡΟΣΩΠΙΚΗ ΠΑΡΟΥΣΙΑ ΣΑΣ
Ακόμη:
♦ ΒΙΖΑ επισκέπτου για ΑΥΣΤΡΑΛΙΑ σε μία μέρα
♦ Εκδοση αδειών αυτοκινήτων

ΞΕΝΟΔΟΧΕΙΑ ΣΤΗΝ ΑΘΗΝΑ

PRESIDENT Α' Κατηγορίας Λεωφόρος Κηφισίας			
Μονόκλινο	€ 67	με πρωινό	
Δίκλινο	€ 75	»	»
Τρίκλινο	€ 98	»	»
ROYAL OLYMPIC LUX κοντά στο Σύνταγμα			
Μονόκλινο	€ 91		
Δίκλινο	€ 105		
Τρίκλινο	€ 139		
ΚΑΝΙΓΚΟΣ Α' κατηγορίας οδός Κάνινγκος			
Μονόκλινο	€ 76	με πρωινό	
Δίκλινο	€ 85	»	»
Τρίκλινο	€ 97	»	»
ASTOR Σύνταγμα			
Μονόκλινο	€ 58	με πρωινό έως 28/2	
Δίκλινο	€ 75	»	»
Τρίκλινο	€ 85	»	»
POLIS GRAND HOTEL Α' Κατηγορίας Πατησίων			
Μονόκλινο	€ 65	με πρωινό	
Δίκλινο	€ 75	»	
Τρίκλινο	€ 95	»	
DORIA HTL Β' Κατηγορίας Ομόνοια			
Μονόκλινο	€ 73	με πρωινό	
Δίκλινο	€ 84	»	
Τρίκλινο	€ 110	»	
BEST WESTERN Ιλίσια			
Μονόκλινο	€ 84	με πρωινό	
Δίκλινο	€ 93	»	
Τρίκλινο	€ 110	»	
ELLINIS Β' κατηγορίας (Ωνάσειο Νοσοκομείο) Λεωφ. Συγγρού			
Μονόκλινο	€ 60	με πρωινό	
Δίκλινο	€ 70	»	
Τρίκλινο	€ 80	»	
ΑΝΕΜΩΝΗ Πειραιάς κεντρικό			
Μονόκλινο	€ 60	με πρωινό έως 31/8	
Δίκλινο	€ 72	»	»
Τρίκλινο	€ 85	»	»
VERGINA Β' Κατηγορίας ΘΕΣ/ΚΗ (κεντρικό)			
Μονόκλινο	€ 64	με πρωινό	
Δίκλινο	€ 80	»	
Τρίκλινο	€ 100	»	

ΣΑΣ ΣΥΜΦΕΡΕΙ ΠΡΙΝ ΚΛΕΙΣΕΤΕ ΟΠΟΥΔΗΠΟΤΕ ΝΑ ΜΑΣ ΕΠΙΣΚΕΦΘΕΙΤΕ
ΠΡΑΚΤΟΡΕΙΟ ΤΑΞΙΔΙΩΝ ΣΑΒΒΑΣ ΣΑΗΣ
ΤΑΡΠΟΝ ΣΠΡΙΓΚΣ 42 δίπλα στην Τράπεζα Πίστεως
• Τηλ. 22410 39781-3
X 6199-30/11

Έτοιμοι για ΚΤΕΟ;
ΤΩΡΑ ΚΤΕΟ ΣΕ 25 ΛΕΠΤΑ!
AUTOVISION®
ΤΕΧΝΙΚΟΣ ΕΛΕΓΧΟΣ ΟΧΗΜΑΤΩΝ
Ιδιωτικό ΚΤΕΟ Ρόδου
για ραντεβού..22410 67677
ΕΥΚΟΛΑ, ΓΡΗΓΟΡΑ, ΑΞΙΟΠΙΣΤΑ ΚΑΙ ΦΘΗΝΟΤΕΡΑ!!
ΑΝΟΙΧΤΑ ΑΠΟΓΕΥΜΑΤΑ ΚΑΙ ΣΑΒΒΑΤΟ, ΟΛΑ ΤΑ ΠΑΡΑΒΟΛΑ ΑΓΟΡΑΖΟΝΤΑΙ ΣΤΟ ΚΤΕΟ
ταλαιπωρία τέλος..
ΠΡΟΓΡΑΜΜΑ ΠΡΟΣΚΛΗΣΗΣ ΟΧΗΜΑΤΩΝ Ν. ΔΩΔ/ΣΟΥ
ΠΡΟΣΟΧΗ!
- Τον Νοέμβριο ΡΟΗ 4501 εώς 6500
- Τον Δεκέμβριο ΡΟΗ 6501 εώς 8500
Η ΜΗ ΔΙΕΝΕΡΓΕΙΑ ΤΕΧΝΙΚΟΥ ΕΛΕΓΧΟΥ ΤΟΥ ΟΧΗΜΑΤΟΣ ΣΑΣ (ΚΤΕΟ) ΜΕΣΑ ΣΤΙΣ ΠΡΟΘΕΣΜΙΕΣ, ΑΠΟΤΕΛΕΙ ΠΑΡΑΒΑΣΗ (ΚΟΚ 86) ΚΑΙ ΤΙΜΩΡΕΙΤΑΙ ΑΠΟ ΤΙΣ ΑΡΧΕΣ ΜΕ ΠΡΟΣΤΙΜΟ 334 ΕΥΡΩ ΚΑΙ ΑΦΑΙΡΕΣΗ ΠΙΝΑΚΙΔΩΝ
1ο Χιλ. ΝΕΑΣ ΕΘΝΙΚΗΣ ΟΔΟΥ ΤΣΑΙΡΙ - ΑΕΡΟΔΡΟΜΙΟΥ
www.kteo.eu
X 350-30/11

ΕΣΤΙΑΤΟΡΙΟ - ΤΑΒΕΡΝΑ
«ΠΗΝΕΛΟΠΗ»
στην πλατεία
της ΚΑΤΤΑΒΙΑΣ
Ανοικτά
κάθε μέρα
ΟΛΟ ΤΟ ΧΕΙΜΩΝΑ
Σαλάτες - ορεκτικά
ψαρικά - κρέατα
ΟΛΑ ΣΤΑ ΚΑΡΒΟΥΝΑ
Τραχανάς, κουλουρία Κατταβιάς
και όλες οι τοπικές γεύσεις
Κιν. 6944794342
14267-12/11

ΨΥΧΟΕΡΕΥΝΗΤΡΙΑ
ΚΡΗΤΙΚΟΥ ΒΑΣΙΛΕΙΑ
Προβλέψεις για το μέλλον ικανοποιητικές. Βοήθεια για κάθε θέμα που σας απασχολεί με κάθε εχεμύθεια
ΟΜΗΡΟΥ 65 Π. ΠΟΛΗ
Τηλ. 74440 - 67602,6972157586, 8-1π.μ. — 4-8μ.μ.
T8793-30/11

STEFANAKIS TOURS
Αλεξάνδρου Διάκου 38
Τηλ. 22410 20625, 230054, 31833, FAX 22410 26745
Δρομολόγια ΛΑΝΕ
ΤΕΤΑΡΤΗ 04.30
για ΧΑΛΚΗ - ΠΗΓΑΔΙΑ -ΔΙΑΦΑΝΙ - ΚΑΣΟ - ΣΗΤΕΙΑ και άμεση επιστροφή στη Ρόδο
ΠΕΜΠΤΗ 04.30
για ΧΑΛΚΗ - ΠΗΓΑΔΙΑ -ΔΙΑΦΑΝΙ - ΚΑΣΟ - ΣΗΤΕΙΑ - ΣΑΝΤΟΡΙΝΗ - ΜΗΛΟ - ΠΕΙΡΑΙΑ
ΚΥΡΙΑΚΗ 04.30
για ΧΑΛΚΗ - ΠΗΓΑΔΙΑ -ΔΙΑΦΑΝΙ - ΚΑΣΟ - ΣΗΤΕΙΑ - ΣΑΝΤΟΡΙΝΗ - ΜΗΛΟ - ΠΕΙΡΑΙΑ
1/11 - 9/11 τα δρομολόγια θα εκτελούνται από το ΙΕΡΑΠΕΤΡΑ
10/11 - 31/12 τα δρομολόγια θα εκτελούνται από το Β. ΚΟΡΝΑΡΟΣ
X6204-30/11

Μεγάλο ενδιαφέρον για διακοπές στη χώρα μας

Ρωσικό στοίχημα για τον ελληνικό τουρισμό

Η ΓΡΑΦΕΙΟΚΡΑΤΙΑ ΚΑΘΥΣΤΕΡΕΙ ΤΙΣ ΒΙΖΕΣ



Στο πάρκινγκ του αεροδρομίου Σερεμέτεβο της Μόσχας είναι αμφίβολο αν μπορεί σήμερα να διακρίνει κανείς έστω κι ένα «Λάντα», ανάμεσα στα δεκάδες πολυτελή αυτοκίνητα. Ο πλούτος που έχει συσσωρευθεί είναι οφθαλμοφανής και οι Μοσχοβίτες κάνουν ό,τι είναι δυνατόν να τον επιδεικνύουν.

Διακόσιοι χιλιάδες ρώσοι τουρίστες έκαναν φέτος τις διακοπές τους στην Ελλάδα.Η Μόσχα είναι, πλέον, μια πόλη που δεν κοιμάται ποτέ. Το διαπιστώνει κανείς παρατηρώντας το πολύχρωμο πλήθος που μπαινοβγαίνει στα δεκάδες εστιατόρια, καφέ και μπαρ που λειτουργούν όλο το 24ωρο αλλά και από τους ήχους των κομπρεσέρ που εξακολουθούν να δουλεύουν όλο το βράδυ.

Η Ρωσία δείχνει να ξυπνάει από ένα βαθύ λήθαργο και προσπαθεί να κερδίσει το χαμένο έδαφος δουλεύοντας τριπλοβάρδια.

«Στη Μόσχα το 50% των κατοίκων της ασχολούνται με μικρομεσαίες επιχειρήσεις» είπε στην υπουργό Τουριστικής Ανάπτυξης Φάνη Πάλλη- Πετραλιά ο δήμαρχος της Μόσχας Γιούρι Λουσκόφ, θέλοντας να επισημάνει τη μεγάλη ευκαιρία που έχει ο ελληνικός τουρισμός να προσελκύσει τους εκατοντάδες χιλιάδες Ρώσους που διαθέτουν σήμερα αρκετά χρήματα και θέλουν να ταξιδεύουν. Σύμφωνα με στοιχεία του Παγκόσμιου Οργανισμού Τουρισμού, άλλωστε, οι Ρώσοι συγκαταλέγονται μεταξύ των δέκα εθνικοτήτων με τη μεγαλύτερη κατά κεφαλήν δαπάνη στα ταξίδια τους. Οι Ρώσοι, όμως, κατατάσσονται τρίτοι -μετά του Γιαπωνέζους και τους Αμερικανούς- με κριτήριο τα ποσά που δαπανούν για να κάνουν ψώνια όταν ταξιδεύουν στο εξωτερικό.

Το Αρμπατ είναι πασίγνωστο στους τουρίστες που επισκέπτονται τη Μόσχα, αφού εκεί μπορούν να βρουν σουβενίρ κάθε είδους. Σ΄ έναν από τους αυτοσχέδιους πάγκους ο Αλεξέι, ένας 29χρονος ζωγράφος, ζει πουλώντας τους πίνακές του 10 ευρώ. Το καλοκαίρι έκανε διακοπές στην Κρήτη και σκοπεύει να το επαναλάβει.

Λίγο πιο κάτω, σ΄ ένα τουριστικό κατάστημα, η 22χρονη Αννα πουλά μπλουζάκια των 150 ρουβλίων (4 ευρώ) με θέματα από το σοβιετικό παρελθόν της χώρας σε ξένους τουρίστες.

Οι βίζες

Εχει αποφοιτήσει από τη νομική σχολή με ειδίκευση στις διεθνείς σχέσεις και σχεδιάζει να κάνει ένα ταξίδι στο εξωτερικό τα επόμενα δύο χρόνια. Κατά σειρά προτίμησης, πρώτη επιλογή της είναι η Ισπανία, δεύτερη η Ιταλία και τρίτη η Ελλάδα.

Ακόμα και για ανθρώπους όπως ο Αλεξέι ή η Αννα που μπορούν να θεωρηθούν εύποροι, η Ελλάδα αποτελεί μία από τις πρώτες επιλογές για καλοκαιρινές διακοπές. Ο ρυθμός με τον οποίο εκδίδονται οι βίζες, όμως, αποδεικνύεται ανεπαρκής για να καλύψει την υψηλή ζήτηση των Ρώσων που θέλουν να έρθουν στη χώρα μας.

Φέτος υπολογίζεται ότι έκαναν διακοπές στην Ελλάδα περί τους 200.000 Ρώσους, εμφανίζοντας αύξηση 50% σε σχέση με πέρυσι. Παρ΄ όλα αυτά το μερίδιο της Ελλάδας παραμένει εξαιρετικά μικρό αν υπολογίσει κανείς ότι κάθε χρόνο ταξιδεύουν στο εξωτερικό πάνω από 10 εκατ. Ρώσοι, πραγματοποιώντας περισσότερα από 26 εκατ. ταξίδια.

Στον αυξημένο αριθμό ρώσων τουριστών στην Ελλάδα φέτος συνετέλεσε το γεγονός ότι εκσυγχρονίστηκε το μηχανογραφικό σύστημα των ελληνικών προξενείων με αποτέλεσμα να απαιτούνται, πλέον, μόλις δύο ημέρες για να εγκριθεί η βίζα. Το καλοκαίρι, μάλιστα, έφθασαν να εγκρίνονται καθημερινά 1.800 βίζες, όσες δηλαδή χορηγούνταν τα προηγούμενα χρόνια σε ένα μήνα.

Παρ΄ όλα αυτά ο αριθμός αυτός δεν επαρκεί, καθώς η σημερινή ζήτηση είναι πολύ μεγαλύτερη.

Κι αν μεν για τον Αλεξέι και την Αννα δεν είναι τραγικό να περιμένουν δύο μέρες για τη βίζα, δεν συμβαίνει το ίδιο με τους πλούσιους Ρώσους. Οι τελευταίοι αισθάνονται ότι τους συμπεριφέρονται ως δεύτερης κατηγορίας τουρίστες, αν και διαθέτουν πολλά χρήματα.

«Οι Ρώσοι που ταξιδεύουν στο εξωτερικό έχουν βαρεθεί την Τουρκία και αναζητούν ακριβούς προορισμούς σε όλη την Ευρώπη. Θέλουν τα καλύτερα, τα θέλουν όλα αλλά τα θέλουν αμέσως» επισήμανε στη Φ. Πετραλιά ο δήμαρχος της Μόσχας.

Τα προβλήματα στη χορήγησης βίζας δεν αφορούν μόνο την Ελλάδα αλλά όλες τις χώρες της Συνθήκης Σένγκεν. Ετσι, οι πολίτες των χωρών εκτός Ε.Ε. υποχρεώνονται να αποκτούν βίζα Σένγκεν για να ταξιδέψουν εντός της Ε.Ε.

Χρονοβόρα

Μια διαδικασία η οποία είναι χρονοβόρα και απαιτεί από τον τουρίστα να προσκομίσει αρκετά δικαιολογητικά. Τέτοια προβλήματα, αντίθετα δεν υπάρχουν για όσους θέλουν να επισκεφθούν χώρες εκτός Συνθήκης Σένγκεν. Ετσι, για παράδειγμα, οι Ρώσοι που επισκέπτονται σήμερα την Τουρκία φθάνουν το 1,4 εκατ. τουρίστες αφού δεν υπάρχει διαδικασία βίζας.

Μέχρι πριν από λίγους μήνες, οι Ρώσοι που ήθελαν να επισκεφθούν την Ελλάδα έπρεπε να περάσουν από τρεις ζώνες ελέγχου έως ότου καταφέρουν να φθάσουν στο ελληνικό προξενείο, το οποίο βρισκόταν στην αυστηρά φυλασσόμενη περιοχή των ξένων διπλωματικών αντιπροσωπειών.

Εδώ και λίγο καιρό, το προξενείο μας στη Μόσχα μετακόμισε στο κέντρο τη ρωσικής πρωτεύουσας, ενώ απέκτησε νέα γραφεία στη Μόσχα και ο ΕΟΤ.

Η γραφειοκρατία καθυστερεί τις βίζες



Οσο κι αν ακούγεται οξύμωρο, όμως, η σημαντική αύξηση των ρώσων τουριστών στη χώρα μας εξαρτάται σε μεγάλο βαθμό από το... χαρτόσημο. Η αίτηση για τη χορήγηση βίζας, εξηγούν στελέχη του προξενείου, χρειάζεται περί τις πέντε ώρες να ελεγχθεί και εγκριθεί από το αρμόδιο κέντρο της Συμφωνίας Σένγκεν στην Ευρώπη. Στη συνέχεια πρέπει να επικολληθεί πάνω στο διαβατήριο μια ταινία που περιλαμβάνει χαρτόσημο των 35 ευρώ. Κι επειδή δεν υπάρχει των 35 επικολλούνται ένα των 20 ευρώ κι ένα των 15 ευρώ. Ως εδώ καλά. Αν, όμως, έχει τελειώσει ένα από τα δύο χαρτόσημα, πρέπει να επικολληθούν έως και επτά χαρτόσημα των πέντε ευρώ έτσι ώστε να συμπληρωθεί το ποσό.

Αν, λένε τα στελέχη του προξενείου, βρισκόταν τρόπος να αντικατασταθεί το χαρτόσημο από μια σφραγίδα ή κάτι ανάλογο, οι 1.800 βίζες που χορηγούνταν καθημερινά θα μπορούσαν να έχουν αυξηθεί σε 2.500-3.000 χωρίς να γίνει καμία άλλη διορθωτική κίνηση.

ΑΡΧΩΝ ΣΑΜΑΡΤΖΗΣ ΑΕΤΕΒΕ
Από το 1980 στο ΜΕΣΟΝΟΜΙ 26 ΧΡΟΝΙΑ ΜΟΝΩΣΕΙΣ



ΑΡΧΩΝ ΣΑΜΑΡΤΖΗΣ ΑΕΤΕΒΕ
ΜΟΝΩΣΕΙΣ - ΣΤΕΓΑΝΩΣΕΙΣ
1) Ικαρου & Λαοδικείας - Τηλ.: 22410 20021 Ρόδος 85100
2) Υποκατάστημα Ερυθρού Σταυρού 21 - Τηλ.: 22410 23030 Ρόδος 85100
ΚΙΝΗΤΟ: 6947374732
X6195-30/11

PELLOS TRAVEL
Α. ΠΑΠΑΣΑΒΒΑΣ
ΟΡΓΑΝΩΣΗ-ΠΟΙΟΤΗΤΑ-ΕΓΓΥΗΣΗ
ΕΚΔΡΟΜΕΣ ΧΕΙΜΩΝΑΣ-ΧΡΙΣΤΟΥΓΕΝΝΑ 2006

2/11/06 – 7/11/06 ΤΗΝΟΣ-ΣΥΡΟΣ
(6ΗΜΕΡΗ ΕΚΔΡΟΜΗ)
ΠΡΟΣΚΥΝΗΜΑ ΠΑΝΑΓΙΑ ΤΗΝΟΥ (ΞΕΝΟΔΟΧΕΙΑ-ΕΚΔΡΟΜΕΣ-ΜΕΤΑΦΟΡΕΣ-ΣΥΝΟΔΟΣ ΓΡΑΦΕΙΟΥ-ΤΑΞΙΔΙΩΤΙΚΗ ΑΣΦΑΛΕΙΑ).
Αναχ.2/11 στις 18.30 και Επισ. 7/11 στις 08:00 ΜΕ BLUE STAR..ΤΙΜΗ ΚΑΤ ΑΤΟΜΟ 195 ΕΥΡΩ

4/11/06-6/11/06 ΑΓΙΟΣ ΡΑΦΑΗΛ ΜΥΤΙΛΗΝΗΣ
(ΤΡΙΗΜΕΡΗ ΑΕΡΟΠΟΡΙΚΗ ΑΠΕΥΘΕΙΑΣ ΑΠΟ ΡΟΔΟ)
(ΞΕΝΟΔΟΧΕΙΑ-ΕΚΔΡΟΜΕΣ-ΜΕΤΑΦΟΡΕΣ-ΣΥΝΟΔΟΣ ΓΡΑΦΕΙΟΥ-ΤΑΞΙΔΙΩΤΙΚΗ ΑΣΦΑΛΕΙΑ). ΤΙΜΗ 245 ΕΥΡΩ

10/11/06-17/11/06 ΓΥΡΟΣ ΙΣΠΑΝΙΑΣ
(ΜΑΔΡΙΤΗ-ΤΟΛΕΔΟ-ΓΡΑΝΑΔΑ-ΣΕΒΙΛΛΗ Κ.Λ.Π.)
(ΑΕΡΟΠΟΡΙΚΗ ΑΠΟ ΡΟΔΟ ΑΠΕΥΘΕΙΑΣ)
(ΞΕΝΟΔΟΧΕΙΑ 4**** Η/Β-ΕΚΔΡΟΜΕΣ-ΞΕΝΑΓΗΣΕΙΣ-ΣΥΝΟΔΟΣ ΓΡΑΦΕΙΟΥ-ΤΑΞΙΔΙΩΤΙΚΗ ΑΣΦΑΛΕΙΑ).
ΤΙΜΗ 890 ΕΥΡΩ+ΦΟΡΟΙ

19/11/06-24/11/06 ΓΥΡΟΣ ΙΤΑΛΙΑΣ
(ΡΩΜΗ-ΦΛΩΡΕΝΤΙΑ-ΠΙΖΑ-ΒΕΝΕΤΙΑ
(ΑΕΡΟΠΟΡΙΚΗ ΑΠΟ ΡΟΔΟ ΑΠΕΥΘΕΙΑΣ)
(ΞΕΝΟΔΟΧΕΙΑ 4**** Η/Β-ΕΚΔΡΟΜΕΣ-ΞΕΝΑΓΗΣΕΙΣ-ΣΥΝΟΔΟΣ ΓΡΑΦΕΙΟΥ-ΤΑΞΙΔΙΩΤΙΚΗ ΑΣΦΑΛΕΙΑ).

19/11/06-27/11/06 ΓΥΡΟΣ ΕΛΛΑΔΟΣ
(9ΗΜΕΡΗ ΕΚΔΡΟΜΗ)
(ΡΟΔΟΣ-ΠΕΙΡΑΙΑΣ-ΡΙΟ-ΑΝΤΙΡΙΟ-ΜΕΣΟΛΟΓΓΙ-ΛΕΥΚΑΔΑ-ΑΡΤΑ-ΠΡΕΒΕΖΑ-ΙΩΑΝΝΙΝΑ-ΜΕΤΣΟΒΟ-ΜΕΤΕΩΡΑ-ΘΕΣΣΑΛΟΝΙΚΗ-ΕΔΕΣΣΑ-ΠΑΝΑΓΙΑ ΣΟΥΜΕΛΑ-ΒΕΡΟΙΑ-ΚΑΒΑΛΑ-ΞΑΝΘΗ-ΚΟΜΟΤΗΝΗ-ΑΛΕΞΑΝΔΡΟΥΠΟΛΗ-ΣΟΥΦΛΙ-ΔΙΔΥΜΟΤΕΙΧΟ-ΛΑΡΙΣΣΑ-ΚΑΜΜΕΝΑ ΒΟΥΡΛΑ-ΠΕΙΡΑΙΑΣ-ΡΟΔΟΣ)

28/11/06-4/12/06 ΓΥΡΟΣ ΠΕΛΛΟΠΟΝΗΣΟΥ
ΡΟΔΟΣ-ΠΕΙΡΑΙΑΣ-ΠΑΤΡΑ-ΑΡΧΑΙΑ ΟΛΥΜΠΙΑ-ΚΑΛΑΜΑΤΑ-ΣΠΗΛΑΙΑ ΔΥΡΟΥ-ΜΟΝΕΜΒΑΣΙΑ-ΜΥΣΤΡΑΣ-ΝΑΥΠΛΙΟ-ΠΕΙΡΑΙΑΣ-ΡΟΔΟΣ
Α.ΕΚΔΡΟΜΗ 5/12/06 – 8/12/06 (ΤΕΤΡΑΗΜΕΡΗ)
ΜΥΡΑ -ΑΓΙΟΣ ΝΙΚΟΛΑΟΣ
(ΡΟΔΟΣ-ΜΑΡΜΑΡΙΣ-ΛΙΒΙΣΙ-ΦΕΤΥΓΙΕ-ΜΑΚΡΗ-ΚΑΣ-ΜΥΡΑ-ΑΝΤΑΛΕΙΑ
(ΞΕΝΟΔΟΧΕΙΑ 5***** Η/Β-ΕΚΔΡΟΜΕΣ-ΞΕΝΑΓΗΣΕΙΣ-ΣΥΝΟΔΟΣ ΓΡΑΦΕΙΟΥ-ΤΑΞΙΔΙΩΤΙΚΗ ΑΣΦΑΛΕΙΑ).

Β.ΕΚΔΡΟΜΗ 5/12-13/12 ΜΥΡΑ- ΚΩΝΣΤΑΝΤΙΝΟΥΠΟΛΗ
(ΕΝΝΙΑΗΜΕΡΗ)
ΓΙΑ ΟΣΟΥΣ ΘΕΛΟΥΝ ΝΑ ΣΥΝΕΧΙΣΟΥΝ ΜΕΤΑ ΤΟ ΜΑΡΜΑΡΙΣ-ΕΦΕΣΣΟΣ-ΣΜΥΡΝΗ-ΠΡΟΥΣΑ-ΚΩΝΣΤΑΝΤΙΝΟΥΠΟΛΗ-ΠΡΙΓΚΗΠΟΝΗΣΣΑ-ΡΟΔΟΣ
(ΞΕΝΟΔΟΧΕΙΑ 5***Κ,4* Η/Β-ΕΚΔΡΟΜΕΣ-ΞΕΝΑΓΗΣΕΙΣ-ΣΥΝΟΔΟΣ ΓΡΑΦΕΙΟΥ-ΤΑΞΙΔΙΩΤΙΚΗ ΑΣΦΑΛΕΙΑ).

ΧΡΙΣΤΟΥΓΕΝΝΙΑΤΙΚΕΣ ΕΚΔΡΟΜΕΣ

22/12-28/12 ΚΩΝΣΤΑΝΤΙΝΟΥΠΟΛΗ
(ΕΠΤΑΗΜΕΡΗ)
ΤΙΜΗ 350 ΕΥΡΩ ΤΟ ΑΤΟΜΟ ΜΕ ΦΑΓΗΤΟ.
(ΞΕΝΟΔΟΧΕΙΑ 4**** Η/Β-ΕΚΔΡΟΜΕΣ-ΞΕΝΑΓΗΣΕΙΣ-ΣΥΝΟΔΟΣ ΓΡΑΦΕΙΟΥ-ΤΑΞΙΔΙΩΤΙΚΗ ΑΣΦΑΛΕΙΑ

21/12-26/12 ΓΥΡΟΣ ΙΤΑΛΙΑΣ
(ΡΩΜΗ-ΦΛΩΡΕΝΤΙΑ-ΠΙΖΑ-ΒΕΝΕΤΙΑ)
(ΑΕΡΟΠΟΡΙΚΗ ΑΠΟ ΡΟΔΟ ΑΠΕΥΘΕΙΑΣ)
(ΞΕΝΟΔΟΧΕΙΑ 4**** Η/Β-ΕΚΔΡΟΜΕΣ-ΞΕΝΑΓΗΣΕΙΣ-ΣΥΝΟΔΟΣ ΓΡΑΦΕΙΟΥ-ΤΑΞΙΔΙΩΤΙΚΗ ΑΣΦΑΛΕΙΑ

22/12-29/12 ΓΥΡΟΣ ΙΣΠΑΝΙΑΣ
(ΜΑΔΡΙΤΗ-ΤΟΛΕΔΟ-ΓΡΑΝΑΔΑ-ΣΕΒΙΛΛΗ)
ΑΕΡΟΠΟΡΙΚΗ ΑΠΟ ΡΟΔΟ ΑΠΕΥΘΕΙΑΣ

22/12-27/12 ΠΗΛΙΟ

22/12-26/12 ΠΑΡΙΣΙ
(ΑΠΕΥΘΕΙΑΣ ΑΠΟ ΡΟΔΟ)

22/12-26/12 ΠΡΑΓΑ
(ΑΠΕΥΘΕΙΑΣ ΑΠΟ ΡΟΔΟ)

Το γραφείο μας φημίζεται για την πολύ καλή ποιότητα των εκδρομών του και τις πολύ χαμηλές τιμές!!!

Διαθετουμε επίσης:
Εισιτήρια ΟΑ, AEGEAN ΚΑΙ CHARTER.
Ακτοπλοικά εισιτήρια.
Ειδικά πακέτα για μεμονωμένους, συλλόγους, νεόνυμφους για Ελλάδα, Κύπρο, Τυνησία, Αίγυπτο, Μαρόκο, Ιταλία, Αγγλία, Γαλλία κ.α.

ΓΙΑ ΠΕΡΙΣΣΟΤΕΡΕΣ ΠΛΗΡΟΦΟΡΙΕΣ, ΚΡΑΤΗΣΕΙΣ ΚΑΙ ΑΝΑΛΥΤΙΚΑ ΠΡΟΓΡΑΜΜΑΤΑ ΣΤΟ ΓΡΑΦΕΙΟ ΓΕΝΙΚΟΥ ΤΟΥΡΙΣΜΟΥ:

PELLOS TRAVEL
Λ. ΚΑΛΛΙΘΕΑΣ 125, ΦΑΛΗΡΑΚΙ, ΡΟΔΟΣ
ΤΗΛ: 2241087615 ΦΑΞ: 2241087616
EMAIL: pellostravel@rho.forthnet.gr
WEB: www.pellostravel.gr
T8547-3-30/11



GA FERRIES

Ε/Γ-Ο/Γ ΡΟΔΑΝΘΗ
Ε/Γ-Ο/Γ ΑΝΘΗ ΜΑΡΙΝΑ

ΡΟΔΟ - ΠΕΙΡΑΙΑ

ΣΑΒΒΑΤΟ 4/11
• ΑΝΘΗ ΜΑΡΙΝΑ 17.00 Κω - Λέρο- Πάτμο - Πειραιά (09.50)
ΚΥΡΙΑΚΗ 5/11
• ΡΟΔΑΝΘΗ 17.00 Κω - Κάλυμνο - Πειραιά (11.00)
ΔΕΥΤΕΡΑ 6/11
• ΑΝΘΗ ΜΑΡΙΝΑ 17.00 Κω - Πειραιά (08.00)
ΤΡΙΤΗ 7/11
• ΡΟΔΑΝΘΗ 17.00 Κω - Κάλυμνο-Λέρο - Πειραιά (11.00)
ΤΕΤΑΡΤΗ 8/11
• ΑΝΘΗ ΜΑΡΙΝΑ 17.00 Κω - Λέρο- Πάτμο - Πειραιά (09.50)
ΠΕΜΠΤΗ 9/11
• ΡΟΔΑΝΘΗ 17.00 Κω - Κάλυμνο- Πειραιά (11.00)
ΠΑΡΑΣΚΕΥΗ 10/11
• ΑΝΘΗ ΜΑΡΙΝΑ 17.00 Κω - Πειραιά (08.00)
ΣΑΒΒΑΤΟ 11/11
• ΡΟΔΑΝΘΗ 17.00 Τήλο - Νίσυρο - Κω - Κάλυμνο- Πειραιά (13/10)
ΚΥΡΙΑΚΗ 12/11
ΔΕΥΤΕΡΑ 13/11
• ΑΝΘΗ ΜΑΡΙΝΑ 17.00 Κω - Πειραιά (08.00)
ΤΡΙΤΗ 14/11
• ΡΟΔΑΝΘΗ 17.00 Κω - Κάλυμνο-Λέρο - Πειραιά (11.00)
ΤΕΤΑΡΤΗ 15/11
• ΑΝΘΗ ΜΑΡΙΝΑ 17.00 Κω - Λέρο- Πάτμο - Πειραιά (09.50)
ΠΕΜΠΤΗ 16/11
• ΡΟΔΑΝΘΗ 17.00 Κω - Κάλυμνο- Πειραιά (11.00)
ΠΑΡΑΣΚΕΥΗ 17/11
• ΑΝΘΗ ΜΑΡΙΝΑ 17.00 Κω - Πειραιά (08.00)
ΣΑΒΒΑΤΟ 18/11
• ΡΟΔΑΝΘΗ 17.00 Τήλο - Νίσυρο - Κω - Κάλυμνο- Πειραιά (13/10)
ΚΥΡΙΑΚΗ 19/11
ΔΕΥΤΕΡΑ 20/11
• ΑΝΘΗ ΜΑΡΙΝΑ 17.00 Κω - Πειραιά (08.00)

TSAGARIS TRAVEL
Σαχτούρη 5 (έναντι Τελωνείου)
Τηλ.: 22410 36170, 30406, 35066, 28597
X 6201-30/11

ΠΡΟΣΦΟΡΑ

GA FERRIES

Από 18-9-06 έως 18-03-07
ΕΙΣΙΤΗΡΙΑ ΠΡΟΣΦΟΡΑΣ ΠΡΟΣ ΠΕΙΡΑΙΑ

Προσφορά ατομικού εισιτηρίου 20,90 € σε Γ' θέση
Προσφορά ατομικού εισιτηρίου 41,80 € σε καμπίνα
Προσφορά εισιτηρίου για Ι.Χ. 62,00 €
Οι ναύλοι ισχύουν από Ρόδο για Πειραιά και από Πειραιά προς Ρόδο κάθε μέρα

TSAGARIS TRAVEL
Ακτή Σαχτούρη 5 Ρόδος
Τηλ.: 22410 36170, 30406, FAX 22410 39839
Απέναντι από την κεντρική πύλη του Λιμανιού
Καλά σας ταξίδια
X 6202-30/11

Δρομολόγια του DODEKANISOS PRIDE
Από 16/10/2006 έως 4/11/2006

ΚΑΘΗΜΕΡΙΝΑ (ΔΕΥΤΕΡΑ - ΚΥΡΙΑΚΗ)

ΛΙΜΑΝΙ	ΑΦΙΞΗ	ΑΝΑΧΩΡΗΣΗ
ΛΕΡΟΣ	-	06:45
ΚΑΛΥΜΝΟΣ	07:30	07:40
ΚΩΣ	08:15	08:20
ΣΥΜΗ	09:45	09:50
ΡΟΔΟΣ	10:40	15:00
ΣΥΜΗ	15:50	15:55
ΚΩΣ	17:20	17:25
ΚΑΛΥΜΝΟΣ	18:00	18:05
ΛΕΡΟΣ	18:50	ΔΙΑΝ/ΣΗ

Κυριακή 05/11/2006 - Τετάρτη 08/11/2006
ΠΡΟΣΚΥΝΗΜΑ ΣΤΟΝ ΠΑΝΟΡΜΙΤΗ

05/11/2006 - 08/11/2006

ΛΙΜΑΝΙ	ΑΦΙΞΗ	ΑΝΑΧΩΡΗΣΗ
ΛΕΡΟΣ	-	06:45
ΚΑΛΥΜΝΟΣ	07:30	07:40
ΚΩΣ	08:15	08:20
ΠΑΝΟΡΜΙΤΗΣ	09:45	09:50
ΡΟΔΟΣ	10:40	15:00
ΠΑΝΟΡΜΙΤΗΣ	15:50	15:55
ΚΩΣ	17:20	17:25
ΚΑΛΥΜΝΟΣ	18:00	18:05
ΛΕΡΟΣ	18:50	ΔΙΑΝ/ΣΗ

Δρομολόγια του DODEKANISOS EXPRESS
Από 16/10/2006 - 04/11/2006

ΚΑΘΗΜΕΡΙΝΑ (ΔΕΥΤΕΡΑ - ΚΥΡΙΑΚΗ)

ΛΙΜΑΝΙ	ΑΦΙΞΗ	ΑΝΑΧΩΡΗΣΗ
ΡΟΔΟΣ	-	08:30
ΣΥΜΗ	09:25	09:30
ΚΩΣ	11:00	11:10
ΚΑΛΥΜΝΟΣ	11:50	12:00
ΛΕΡΟΣ	12:50	14:30
ΚΑΛΥΜΝΟΣ	15:20	15:30
ΚΩΣ	16:10	16:20
ΣΥΜΗ	17:40	17:45
ΡΟΔΟΣ	18:30	ΔΙΑΝ/ΣΗ

ΜΟΝΟ ΓΙΑ ΤΗΝ ΚΥΡΙΑΚΗ 22/10/2006

ΛΙΜΑΝΙ	ΑΦΙΞΗ	ΑΝΑΧΩΡΗΣΗ
ΡΟΔΟΣ	-	08:30
ΣΥΜΗ	09:25	09:30
ΚΩΣ	11:00	11:10
ΚΑΛΥΜΝΟΣ	11:50	12:00
ΛΕΡΟΣ	12:50	12:55
ΠΑΤΜΟΣ	13:35	13:40
ΛΕΡΟΣ	14:20	14:30
ΚΑΛΥΜΝΟΣ	15:20	15:30
ΚΩΣ	16:10	16:20
ΣΥΜΗ	17:40	17:45
ΡΟΔΟΣ	18:30	ΔΙΑΝ/ΣΗ

ΠΡΟΣΚΥΝΗΜΑ ΣΤΟΝ ΠΑΝΟΡΜΙΤΗ

ΚΥΡΙΑΚΗ 05/11/2006
ΔΕΥΤΕΡΑ 06/11/2006

ΛΙΜΑΝΙ	ΑΦΙΞΗ	ΑΝΑΧΩΡΗΣΗ
ΡΟΔΟΣ	-	08:30
ΠΑΝΟΡΜΙΤΗΣ	09:25	09:30
ΚΩΣ	11:00	11:10
ΚΑΛΥΜΝΟΣ	11:50	12:00
ΛΕΡΟΣ	12:50	14:30
ΚΑΛΥΜΝΟΣ	15:20	15:30
ΚΩΣ	16:10	16:20
ΠΑΝΟΡΜΙΤΗΣ	17:40	17:45
ΡΟΔΟΣ	18:30	ΔΙΑΝ/ΣΗ

ΤΡΙΤΗ 07/11/2006
ΤΕΤΑΡΤΗ 08/11/2006

ΛΙΜΑΝΙ	ΑΦΙΞΗ	ΑΝΑΧΩΡΗΣΗ
ΡΟΔΟΣ	-	08:00
ΠΑΝΟΡΜΙΤΗΣ	08:50	09:00
ΡΟΔΟΣ	09:50	10:30
ΠΑΝΟΡΜΙΤΗΣ	11:20	12:30
ΡΟΔΟΣ	13:20	15:30
ΠΑΝΟΡΜΙΤΗΣ	16:20	18:00
ΡΟΔΟΣ	18:50	ΔΙΑΝ/ΣΗ



DODEKANISOS SEAWAYS
Η θάλασσα μας ταιριάζει!
Αυστραλίας 3, 85100 Ρόδος, τηλ.: 22410 70590, fax: 22410 70591, www.12ne.gr
X6193-30/11

Οι Ροδίτες φιλόσοφοι που πρώτοι μίλησαν για ισότητα και δικαιοσύνη

ΚΛΕΟΒΟΥΛΟΣ: «ΓΛΩΤΤΑΝ ΕΥΦΗΜΟΝ ΚΕ ΚΤΗΣΘΑΙ»

Τι είναι φιλοσοφία φίλοι, αναγνώστες και τι προσφέρει η ίδια η φιλοσοφία και οι οπαδοί της οι φιλόσοφοι στην κοινωνία, στη ζωή και στον άνθρωπο;

Προσωπικά φρονώ πως η φιλοσοφία είναι η γνώμη των θεών και η διαγωγή των σωστών ανθρώπων. Οσα είπαν οι αρχαίοι Ροδίτες φιλόσοφοι, τα υπέγραψαν οι Θεοί, οι επιστήμονες όλου του κόσμου και η σημερινή εποχή. Μόνο για την ευμάρεια της ψυχής και την γαλήνη του ανθρώπου εν διαφέρεται ο φιλόσοφος. Ποτέ η φιλοσοφία δεν υποδαυλίζει μίση, πολέμους και κακίες, αδικίες και δολοπλοκίες, όπως κάνουν οι πολιτικοί και άλλες κοσμοθεωρίες.

Ο φιλόσοφος έχει τα πάντα, γι' αυτό και δεν κάνει πόλεμο με τίποτε, και για τίποτε. Κάποτε ρωτήθηκε ένας φιλόσοφος τι σημαίνει ευτυχία και γιατί αυτός είναι ευτυχισμένος. Ο φιλόσοφος απάντησε: ευτυχία είναι διαρκής ευφρόσυνη κατάσταση στο σώμα και στο πνεύμα του ανθρώπου, προερχόμενη από υποκειμενικούς και αντικειμενικούς λόγους. Και γιατί κύριε φιλόσοφε, είσαι ευτυχισμένος και πως το καταλαβαίνεις ότι είσαι ευτυχισμένος; Και ο σοφός άνθρωπος απάντησε. Φίλοι μου, πήγα στην αγορά, στα μεγάλα καταστήματα, στους χώρους διασκέδασης των ανθρώπων. Είδα τι θεωρεί ο άνθρωπος μεγάλο, καλό και απαραίτητο το αγαθό και διαπίστωσα πως από αυτά που χρειάζονται οι άλλοι άνθρωποι, εγώ δεν χρειάζομαι απολύτως τίποτε! Ετσι νιώθω εαυτόν ευτυχή...

Την ίδια γνώμη είχε και ο Λίνδιος φιλόσοφος Κλεόβουλος, για την ευτυχία και τον άνθρωπο, για τον καλό λόγο και την πρόσχαρη όψη. Ελεγε ο Κλεόβουλος 700 χρόνια πριν από το Χριστό: άνθρωπε, γλώτταν εύφημον κεκτήσθαι, δηλαδή άνθρωπε να έχεις έναν καλωσυνάτο λόγο, για κάθε άνθρωπο, ένα ποτήρι νερό για κάθε φυτό, ένα χάδι για κάθε ζώο: αυτό είναι ευτυχία και προορισμός σωστός της ζωής.

Δεν υπάρχει έκφανση της ζωής για την οποία να μη μίλησαν οι αρχαίοι Ροδίτες φιλόσοφοι και πρώτος ο Κλεόβουλος: για το ΜΕΤΡΟΝ ΑΡΙΣΤΟΝ, για τον σεβασμό προς τους γονείς μας, για τη ρώμη του σώματος, και την ευμάρεια της ψυχής, για τον μετρημένο λόγο, για την φιλομάθεια, για τη γλυκιά γλώσσα, για την αδικία και το δίκαιο, για τους πολίτες και την πολιτεία, και γενικά για ότι κάνει τον άνθρωπο, ευτυχή μέσα στο είναι του και ευπρόσδεκτο μέσα στην κοινωνία. ΠΟΤΕ ο φιλόσοφος δεν αδικεί, ποτέ δεν κινεί μίσος εναντίον των ανθρώπων, ακόμη και αν τον αδικούν: ο Σωκράτης ο σοφός έλεγε: προτιμώ να με αδικούν οι άνθρωποι, παρά να τους αδικώ εγώ. Μόνο συγνώμη και καλό λόγο έχει η φιλοσοφία του Κλεόβουλου, αλλά και όλων των φιλόσοφων, για τον άνθρωπο, για τη φύση, για το θεό, για τη ζωή, και γενικά για ότι βλέπει, αισθάνεται και πράττει ο άνθρωπος. Η φιλοσοφία κάνει τον άνθρωπο: άνθρωπο και του δίνει στα σωθικά γαλήνη, νιρβάνα, και θεϊκό χαμόγελο. Οι Θεοί και οι φιλόσοφοι δεν χάνουν ποτέ το χαμόγελό τους ιδίως προς τον άνθρωπο...



Ο ΣΥΛΛΟΓΟΣ ΓΥΝΑΙΚΩΝ ΚΟΣΚΙΝΟΥ ΣΤΗΝ ΑΚΡΟΠΟΛΗ ΛΙΝΔΟΥ

Χιλιάδες Ρόδιοι κάθε χρόνο πληροφορούνται την ιστορία της Λίνδου και τα σοφά Γνωμικά του Κλεόβουλου του Λίνδιου: ΜΕΤΡΟΝ ΑΡΙΣΤΟΝ (και όχι ΠΑΝ ΜΕΤΡΟΝ ΑΡΙΣΤΟΝ)

Συλλογή Θεοφάνη Μπογιάννου



Γράφει ο Θεοφάνης Μπογιάννος
Διπλωματούχος Δημοσιογραφικής Σχολής Λονδίνου

Ολα όσα είπαν οι αρχαίοι Ελληνες και πρώτοι οι Ροδίτες φιλόσοφοι, είναι στις μέρες μας οι βακτηρίες και οι Φάροι της Οικουμένης. Μίλησαν για την ελπίδα και το θάρρος και για όλα τα αισθήματα και συναισθήματα που οφείλουν να έχουν οι άνθρωποι.

Ενα από τα Γνωμικά σύγχρονου Ρόδιου Φιλόσοφου είναι και το εξής:

«Αν δεν έχεις δει καθρέφτη, δεν γνώρισες το πρόσωπό σου. Αν δεν γνώρισες το Ηθος, τότε δεν γνώρισες τον εαυτό σου..».

Στα χρόνια του Μεσαίωνα, πολλοί ελληνιστές και φίλοι των Γραμμάτων, προσπάθησαν να αντιγράψουν και να διατηρήσουν πολλά από τα αρχαία ελληνικά, ιστορικά, φιλοσοφικά Συγγράμματα. Δυστυχώς, λέγεται, πως μόνο το ένα τοις χιλίοις έχει διασωθεί, από τα αγάλματα, βιβλία, γνωμικά και γενικά από τα αρχαία ελληνικά και κυρίως ροδιακά έργα.

Ολα τα Πανεπιστήμια του κόσμου, σήμερα, έχουν Εδρες αρχαίας ελληνικής Φιλοσοφίας και ιστορίας. Δεν μπορείς να ομολογείσαι μορφωμένος άνθρωπος αν δεν γνωρίζεις αρχαία ελληνικά και τα ιδανικά και τις αρχές που δίδαξαν οι αρχαίοι Ελληνες Φιλόσοφοι.

Ανθρωπε, μην πανικοβάλεσαι και μην αθυμείς. Σκέψου πως αύριο είναι μία νέα μέρα, ίσως καλύτερη από τη σημερινή. Για να την αξίζεις όμως εσύ αύριο οφείλεις να είσαι καλύτερος από σήμερα και να αγαπάς τον πλησίον σου... Το χαμόγελο είναι πλούτος αληθινός και ανεξάντλητος. Το γέλιο βλάπτει σοβαρά την κακία, γράφει ο ροδολάτρης συγγραφέας, Θεοφάνης Μπογιάννος.

Από το Διεθνές Κέντρο Λογοτεχνών Ρόδου

Κινητές εκθέσεις αφιερωμένες σε σπουδαίους Ελληνες λογοτέχνες

ΣΤΟ ΚΤΙΡΙΟ ΤΗΣ 28ΗΣ ΟΚΤΩΒΡΙΟΥ ΚΑΙ ΓΡΙΒΑ

Το Διεθνές Κέντρο Λογοτεχνών και Μεταφραστών Ρόδου έχει την τιμή και τη χαρά να φιλοξενεί στις εγκαταστάσεις του νέου κτιρίου του, στην οδό 28ης Οκτωβρίου 66-68 κ' Γρίβα κινητές εκθέσεις αφιερωμένες σε έξι σπουδαίους Έλληνες λογοτέχνες και προγράμματα με εκπαιδευτικές βαλίτσες/ μουσειοσκευές.

Η κινητή έκθεση που φιλοξενείται από τις 9 έως 20 Νοεμβρίου 2006 είναι αφιερωμένη στο Γρηγόριο Ξενόπουλο. Πρόκειται για τη δεύτερη χρονιά που το Δ.Κ.Λ.Μ.Ρ. με την υποστήριξη του Ε.ΚΕ.ΒΙ φιλοξενεί τις εκθέσεις. Πέρυσι τις επισκέφθηκαν πάνω από χίλιοι μαθητές Δημοτικού, Γυμνασίου και Λυκείου και αυτό ουσιαστικά επέβαλε την επανάληψη του προγράμματος! Συγκεκριμένα, οι εκθέσεις περιλαμβάνουν στοιχεία και πληροφορίες για τη ζωή και το έργο των συγκεκριμένων λογοτεχνών, χρήσιμες τόσο σε όσους είναι εξοικειωμένοι με το πολύμορφο έργο τους, όσο και σε εκείνους που έρχονται σε επαφή μαζί τους για πρώτη φορά.

Οι μουσειοσκευές είναι «βαλίτσες» που ταξιδεύουν σε διάφορα μέρη και σχεδιάστηκαν για να φέρουν τον κόσμο του Μουσείου πιο κοντά στα παιδιά και στους εκπαιδευτικούς. Κάθε μουσειοσκευή αναφέρεται σε διαφορετικό θέμα και περιέχει αντίγραφα αντικειμένων, εκπαιδευτικό υλικό, αντικείμενα των συλλογών, φωτογραφίες, βιβλία και εκπαιδευτικά παιχνίδια, καθώς επίσης προτάσεις για δραστηριότητες και κατασκευές. Οι μουσειοσκευές προσαρμόζονται ανάλογα με την ηλικία των παιδιών και δανείζονται από τα μουσεία Μπενάκη και Κυκλαδικής Τέχνης. Η βαλίτσα που πρόκειται να ταξιδέψει στη Ρόδο για το μήνα Νοέμβριο είναι από το Μουσείο Μπενάκη «Ελληνικά λαϊκά παιχνίδια» και θα παραμείνει από τις 17 έως τις 22 Νοεμβρίου 2006. Οι μαθητές θα ανακαλύψουν τα παιχνίδια των παιδικών χρόνων των προπαππούδων και των προγιαγιάδων τους. Μαθαίνουν για τα υλικά τους, τον τρόπο κατασκευής και τους συμβολισμούς. Παιχνίδια που είναι φτιαγμένα από απλά υλικά στο σπίτι ή αγορασμένα από τους πάγκους των πανηγυράδων συνθέτουν το περιεχόμενο της συγκεκριμένης μουσειοσκευής. Το πρόγραμμα απευθύνεται κυρίως σε μαθητές Δημοτικού.

Η έκθεση για το Γρηγόριο Ξενόπουλο είναι επισκέψιμη για το κοινό τις εργάσιμες μέρες, από τις 8:30 ως 14:30 και η είσοδος είναι ελεύθερη, ενώ η παρουσίαση του λογοτέχνη και η εμψύχωση της διαδραστικής δραστηριότητας «Ελληνικά Λαϊκά Παιχνίδια» θα πραγματοποιηθούν από εκπαιδευτικούς/στελέχη του Δ.Κ.Λ.Μ.Ρ. Για τον προγραμματισμό των επισκέψεων των μαθητών μπορείτε να καλείτε στα τηλ. 22410 - 39383/39316 ή μέσω ηλεκτρονικού ταχυδρομείου info@literarycentre.gr

KYDON TOURS
Ποιότητα - Φροντίδα - Επιτυχία

REGENCY CASINO
σε συνεργασία με το KYDON TOURS
σας προσκαλεί σε τετραήμερη εκδρομή
24 - 27/11/06
ΜΠΡΑΤΙΣΛΑΒΑ - ΒΕΝΝΗ
Δοκιμάστε την τύχη σας!!!
Να γνωρίσετε τις ομορφιές της Σλοβακίας και της Βιέννης!!!
Εισιτήριο, διαμονή 4* ξενοδοχείο και φαγητό ΔΩΡΕΑΝ!!!

ΕΚΔΡΟΜΕΣ - ΕΚΔΡΟΜΕΣ

ΙΤΑΛΙΑ - ΒΕΝΕΤΙΑ - ΦΛΩΡΕΝΤΙΑ - ΡΩΜΗ
12/11-18/11/06
Αεροπορική εκδρομή Ρόδο - Αθήνα - Μιλάνο και Ρώμη - Αθήνα - Ρόδο
2 διανυκτερεύσεις Βενετία - 1 Φλωρεντία - 3 Ρώμη
Ξενοδοχείο 4 αστέρων, ημιδιατροφή
Ξεναγήσεις, περιηγήσεις σε όλες τις πόλεις
Πλούσιο πρόγραμμα
Συνοδός: ΕΛΕΝΗ ΨΥΛΛΑΚΗ

ΒΟΥΔΑΠΕΣΤΗ - ΠΡΑΓΑ
19/11-24/11/06
Αεροπορική εκδρομή ΟΑ MALEV
Δύο πανέμορφες, ρομαντικές πόλεις
Αεροπορικά εισιτήρια - Φόροι - 2 διανυκτερεύσεις Βουδαπέστη - 3 διανυκτερεύσεις Πράγα - Ξενοδοχεία 4 αστέρων SUPERIOR, ημιδιατροφή (Novotel, Movempic) - Ξεναγήσεις με τοπικό ξεναγό στα ελληνικά - Διασκέδαση - Ψώνια - Folklor
Συνοδός: ΕΛΕΝΗ ΨΥΛΛΑΚΗ

DUBAI-ABUDABI
9/12-15/12/06
SPECIAL 7ήμερο πρόγρμμα GROUP από Ρόδο
Συνοδός: ΕΛΕΝΗ ΨΥΛΛΑΚΗ
ΤΡΙΤΟ ΤΑΞΙΔΙ
DUBAI: Αμμος - χρυσός και απέραντη ομορφιά
DUBAI: Η πόλη του μέλλοντος του Burz Al Arab Hotel κτισμένου στη θάλασσα και του Χιονοδρομικού μέσα στην έρημο.
Φαντασμαγορικά κτιρια - Shopingk Center - Ψώνια ΑΦΟΡΟΛΟΓΗΤΑ
Ξενοδοχεία: INTERCONTINENTAL, MOVEMPIC, FLORA GRAND
Ξεναγήσεις - μεταφορές - σαφάρι Abu Dabi.- κρουαζιέρα
ΠΡΟΣΟΧΗ: Λόγω ζήτησης εγγραφή με προκαταβολή

DUBAI-ABUDABI
Τακτικές αναχωρήσεις κάθε εβδομάδα GROUPS.
Επίσης
ΧΡΙΣΤΟΥΓΕΝΝΑ - ΠΡΩΤΟΧΡΟΝΙΑ

ΕΚΔΡΟΜΕΣ ΧΡΙΣΤΟΥΓΕΝΝΑ ΝΕΟ ΕΤΟΣ

• DISNEYLAND ΠΑΡΙΣΙ 23-28/12/06
• ΕΛΒΕΤΙΑ 22-28/12/06
• ΙΣΠΑΝΙΑ - ΒΑΡΚΕΛΩΝΗ - ΜΑΔΡΙΤΗ - ΤΟΛΕΔΟ - ΒΑΛΕΝΤΣΙΑ 29/12/06 - 4/1/07
• ΑΙΓΥΠΤΟΣ 23-30/12/06

ΝΕΟΝΥΜΦΟΙ οργανώνουμε το ταξίδι των ονείρων σας

ΠΡΑΚΤΟΡΕΙΟ KYDON IATA
• ΕΘΕΛΟΝΤΩΝ ΔΩΔ/ΣΙΩΝ 14 • ΑΚΤΗ ΣΑΧΤΟΥΡΗ 8
Τηλ. 22410 23000, 27900, 27725
e-mail:kydon@otenet.gr
X6192-30/11

Πάντα κάποιοι ξεχωρίζουν...
Rodos Gold VOGIATZIS
Ιδιαίτερη αισθητική
Απαράμιλλη ποιότητα
πλούσιες επιλογές
για γάμους, βαπτίσεις,
και ιδιαίτερες στιγμές
με μοναδική λάμψη ....
σε εξαιρετικές τιμές
Rodos Gold VOGIATZIS
Χρυσές δημιουργίες...
για πολύτιμες σχέσεις
10ο χιλ. Λεωφ. Ρόδου Λίνδου
Τηλ: 22410 86670 - 3
X6203-30/11

Πρόσκληση

Η ΧΕΝ Ρόδου με αφορμή την εβδομάδα Διατροφής οργανώνει σε συνεργασία με τον ΠΑΝΕΛΛΗΝΙΟ ΣΥΛΛΟΓΟ Διαιτολόγων - Διατροφολόγων επίκαιρη και ενδιαφέρουσα ομιλία με ομιλήτρια την **κ. ΧΡΙΣΤΙΝΑ ΜΙΧΑΛΑΡΕΑ**,
κλινική διαιτολόγο - διατροφολόγο με θέμα:

«Επισήμανση τροφίμων - ετικέτες τροφίμων»

«Ανάγνωση - επιλογή - ισορροπημένη διατροφή»

Η ομιλία θα γίνει στο κέντρο της ΧΕΝ επί της οδού Ιπποτών **την ΠΑΡΑΣΚΕΥΗ 10 ΝΟΕΜΒΡΙΟΥ** στις 6 το απόγευμα.

Το Δ.Σ. ΧΕΝ

16051-8/11

ΙΝΕΜΑ

ΙΑΤΡΙΚΟΣ & ΝΟΣΟΚΟΜΕΙΑΚΟΣ ΕΞΟΠΛΙΣΜΟΣ

από το 1988 είμαστε οι μεγαλύτεροι προμηθευτές ΙΑΤΡΙΚΟΥ-ΟΡΘΟΠΕΔΙΚΟΥ & ΝΟΣΟΚΟΜΕΙΑΚΟΥ ΥΛΙΚΟΥ ΣΤΗ ΔΩΔΕΚΑΝΗΣΟ



18 χρόνια εμπειρίας Εμπιστευθείτε μας!



- ΑΝΑΠΗΡΙΚΑ ΚΑΡΟΤΣΙΑ
- ΒΑΔΙΣΤΙΚΑ
- ΟΡΘΟΠΕΔΙΚΑ ΕΙΔΗ
- ΜΠΛΟΥΖΕΣ ΙΑΤΡΙΚΕΣ
- ΚΑΛΤΣΕΣ ΦΛΕΒΙΤΙΔΑΣ
- ΠΕΛΜΑΤΑ
- ΟΡΘΟΠΕΔΙΚΑ ΜΑΞΙΛΛΑΡΙΑ
- ΚΡΕΒΑΤΙΑ ΝΟΣΟΚΟΜΕΙΑΚΑ
- ΙΑΤΡΙΚΟΣ ΕΞΟΠΛΙΣΜΟΣ και ΑΝΑΛΩΣΙΜΑ
- ΟΡΓΑΝΑ ΧΗΜΕΙΟΥ
- και κάθε άλλο είδος για κατ'οίκο νοσηλεία

X.348-30/11

ΡΟΔΟΣ: ΛΕΜΕΣΣΟΥ 2 - ΤΗΛ: 22410 32238 **www.inema.gr**
ΚΩΣ: ΕΛ. ΒΕΝΙΖΕΛΟΥ 38 (παραπ/ρως Αγίας Παρασκευής) - ΤΗΛ: 22420 20048

Sigma travel agency

ΛΕΥΚΑ ΧΡΙΣΤΟΥΓΕΝΝΑ!!!

ΠΡΑΓΑ - ΒΙΕΝΝΗ

ΛΕΥΚΑ ΧΡΙΣΤΟΥΓΕΝΝΑ ΓΙΑ ΟΛΟΥΣ
ΧΡΙΣΤΟΥΓΕΝΝΑ ΜΕ ΤΣΑΡΤΕΡ ΠΤΗΣΗ ΑΠΟ ΡΟΔΟ

ΡΕΒΕΓΙΟΝ ΕΚΠΛΗΞΗ!!!

ΠΡΑΓΑ... ΒΙΕΝΝΗ...

ΑΝΑΧΩΡΗΣΗ **23/12 - 27/12**

Οι θέσεις είναι περιορισμένες

Για κρατήσεις θέσεων ή πληροφορίες τηλεφωνήστε μας

ΕΚΔΡΟΜΗ ΓΥΡΟΣ

ΕΛΒΕΤΙΑΣ - ΒΑΥΑΡΙΑ

ΜΟΝΑΧΟ - ΛΟΥΚΕΡΝΗ - ΖΥΡΙΧΗ - ΙΝΤΕΡΛΑΓΚΕΝ - ΒΕΡΝΗ - ΓΕΝΕΥΗ - ΛΩΖΑΝΗ - ΛΕΜΑΝ - ΜΟΝΤΡΕ - ΕΒΙΑΝ - CHAMONIX (ΓΑΛΛΙΑ)
Ολο το μεγαλείο των ελβετικών Αλπεων
Ζητήστε μας το πρόγραμμα

ΑΝΑΧΩΡΗΣΗ **17/11 - 24/11**

SIGMA S.S. TRAVEL

ΤΗΛ. 22410 90049 FAX 22410 96697
Λ. Ηρακλειδών, Εμπ. Κέντρο RHODESLAND
(Μεταξύ AVRA BEACH KAI MIRA MARE)
ΥΠΕΥΘΥΝΟΣ: **ΣΤΕΡΓΕΝΑΚΗΣ ΣΤΕΡΓΟΣ**
Καθημερινά: 09.00 - 17.00, 18.00-20.30
Σάββατο: 09.00 - 14.00

X351-30/11

Αποφεύγει να δεσμευτεί για το 2008

Παράθυρο για πρόωρες εκλογές αφήνει ο Λευτέρης Ζαγορίτης

ΕΙΜΑΣΤΕ ΔΙΠΛΑ ΜΕ ΤΟΝ ΜΕΪΜΑΡΑΚΗ

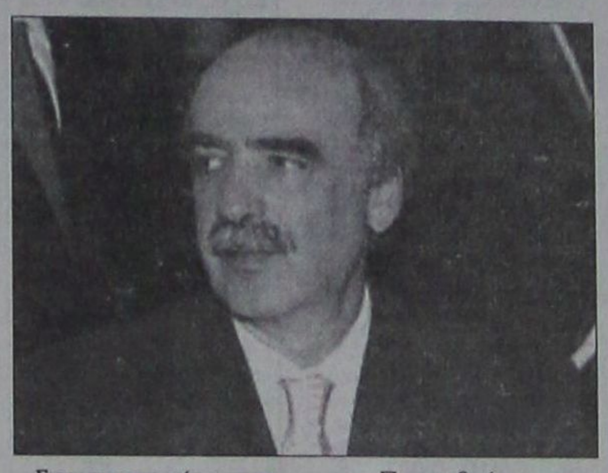

Παράθυρο για πρόωρες εκλογές το ερχόμενο φθινόπωρο αφήνει ο γραμματέας της Κεντρικής Επιτροπής της ΝΔ Λευτέρης Ζαγορίτης. Παράλληλα, επιχειρεί να διασκεδάσει τις εντυπώσεις για τις σχέσεις του με τον υπουργό Εθνικής Αμυνας Βαγγέλη Μεϊμαράκη, για τις οποίες λέγονται και γράφονται πολλά.

«Ο πρωθυπουργός δεν λειτουργεί ευκαιριακά και είμαι βέβαιος ότι την ώρα των εκλογών ο κόσμος θα του δώσει ξανά την εντολή να συνεχίσει» δηλώνει τη Δευτέρα στην εφημερίδα Τα Νέα ο κ. Ζαγορίτης, αποφεύγοντας να δεσμευτεί ότι οι εκλογές θα γίνουν το Μάρτιο του 2008.

Ο γραμματέας της ΝΔ επιχειρεί να διασκεδάσει τις εντυπώσεις για όσα λέγονται και γράφονται αναφορικά με τις σχέσεις του με τον προκάτοχό του. Υποστηρίζει ότι δεν είναι «απέναντι, αλλά ο ένας δίπλα στον άλλον» με τον υπουργό Εθνικής Αμυνας και τονίζει ότι «στη Ρηγίλλης δεν υπάρχει ούτε μηχανισμός Μεϊμάρακη ούτε μηχανισμός Ζαγορίτη».

Στα σημαντικότερα σημεία της συνέντευξής του, ο γραμματέας της ΝΔ τονίζει:

- Για το αν θα άλλαζε ο εκλογικός χάρτης χωρίς το 42%: «Ο δείκτης της επιτυχίας είναι η πλειοψηφία. Στις 54 νομαρχίες αυτό σημαίνει 27 και πλέον. Ο πήχης ξεπεράστηκε. Η πλειοψηφία είτε σε ποσοστά είτε σε απόλυτους αριθμούς ή υπάρχει ή δεν υπάρχει. Δεν είναι θέμα συστήματος. Τα όποια πολιτικά συμπεράσματα βγήκαν στον πρώτο γύρο».

- Για τις καταγγελίες του ΠΑΣΟΚ περί αναξιοκρατίας και σκανδάλων στο Δημόσιο: «Προς το παρόν ο κ. Παπανδρέου, στην προσπάθειά του να σκεπάσει το έλλειμμα πολιτικής του ΠΑΣΟΚ και να κουκουλώσει τα εσωκομματικά του προβλήματα, καταφεύγει στην πόλωση και στην οξύτητα. Υπηρετεί έτσι τη στείρα άρνηση και το λαϊκισμό».

- Για το αν η κυβέρνηση χάνει τη μάχη της καθημερινότητας: «Τα ζητήματα που αφορούν την καθημερινότητα βρίσκονται στο επίκεντρο της πολιτικής μας. Οι δράσεις μας, τόσο σε θεσμικό όσο και σε οικονομικό επίπεδο, κινούνται στην κατεύθυνση της βελτίωσης της ποιότητας ζωής των πολιτών. Μαγικές λύσεις δεν υπάρχουν».

- Για την αντιμετώπιση της ακρίβειας: «Η ακρίβεια είναι μια παθογένεια πολλών ετών. Δεν αντιμετωπίζεται εύκολα. Η έκρηξη των τιμών του πετρελαίου διεθνώς επιβάρυνε την κατάσταση. Η κυβέρνηση δίνει καθημερινή μάχη. Οι έλεγχοι εντατικοποιούνται. Οι κανόνες εφαρμόζονται χωρίς εξαιρέσεις. Επιβάλλονται πρόστιμα και εισπράττονται».

Ρουσόπουλος: Εκλογές το 2008

«Ο πρωθυπουργός, δύο φορές δημοσίως το τελευταίο διάστημα, έχει σημειώσει ότι εκλογές θα γίνουν το 2008» τόνισε τη Δευτέρα ο κυβερνητικός εκπρόσωπος Θ.Ρουσόπουλος, απαντώντας σε ερώτηση σχετική με το ενδεχόμενο πρόωρων εκλογών.

Σε άλλη ερώτηση, δήλωσε «βέβαιος» για την επόμενη εκλογική επιτυχία της κυβέρνησης, καθώς, όπως είπε, «οι Έλληνες πολίτες έχουν αποτιμήσει θετικά τη στάση της κυβέρνησης, τον τρόπο αντιμετώπισης των προβλημάτων, την ρεαλιστική πολιτική της και την ειλικρινειά της».

Με αφορμή το συμβάν της Κέρκυρας

Ελλείψεις του ΕΟΤ σε ελέγχους καταγγέλλει βουλευτής του ΣΥΝ

ΤΙ ΣΚΟΠΕΥΕΙ ΝΑ ΚΑΝΕΙ ΤΟ ΥΠΟΥΡΓΕΙΟ;

Μνεία για τραγικές ελλείψεις του ΕΟΤ σε οργάνωση και διενέργεια ελέγχων έκανε σε ερώτηση της προς την υπουργό Τουριστικής Ανάπτυξης, κυρία Φάνη Πάλλη - Πετραλιά, η βουλευτής Β` Θεσσαλονίκης του Συνασπισμού Ριζοσπαστικής Αριστεράς, κυρία Ασημίνα Ξηροτύρη - Αικατερινάρη, αναφερόμενη στο πρόσφατο τραγικό συμβάν στην Κέρκυρα.

Όπως χαρακτηριστικά ανέφερε:

"Το τραγικό γεγονός της δηλητηρίασης της οικογένειας των βρετανών τουριστών από μονοξείδιο του άνθρακος σε ξενοδοχείο της Κέρκυρας και του θανάτου των δύο παιδιών της, αποτελεί, εδώ και τέσσερις ημέρες, κύριο θέμα στα βρετανικά ΜΜΕ, πράγμα λογικό και αναμενόμενο. Η εικόνα της Κέρκυρας ως προορισμού αμαυρώνεται και διαμορφώνεται στο μέσο βρετανό δυνητικό τουρίστα η εντύπωση ότι η Κέρκυρα, και ενδεχομένως και ολόκληρη η Χώρα, είναι ένας επισφαλής, αν όχι επικίνδυνος, προορισμός. Το ίδιο διάστημα, η ελληνική πλευρά, δηλαδή το Υπουργείο Τουριστικής Ανάπτυξης και ο ΕΟΤ, ο οποίος αδειοδοτεί και εποπτεύει τα ξενοδοχεία, παραμένει απούσα και ανήμπορη να ασκήσει τα ελεγκτικά της καθήκοντα και να διαχειριστεί την επικοινωνιακή κρίση, η οποία πλήττει τον Τουρισμό της Κέρκυρας, αλλά και όλης της Χώρας.

Η δήλωση της Υπουργού, 4 ημέρες μετά το συμβάν, δεν προσέφερε πολλά στην αντιμετώπιση της κρίσης γιατί ουδείς τουρίστας ικανοποιείται με την αφαίρεση του ειδικού σήματος λειτουργίας της ξενοδοχειακής μονάδας και μάλιστα όταν δηλώνεται από μακριά «εάν και εφόσον διαπιστωθεί ότι έχει ευθύνες». Όλοι, Έλληνες και ξένοι, απαιτούν σοβαρό και υπεύθυνο προληπτικό έλεγχο, για τον οποίο δεν γίνεται η παραμικρή νύξη.

Όπως τουλάχιστον προκύπτει υπήρξε πλήρης αδράνεια του μηχανισμού αυτού του Υπουργείου και του ΕΟΤ, όσον αφορά στην ανάγκη μιας άμεσης αντίδρασης. Κανένας από τους αρμόδιους πέντε μέρες τώρα δεν έχει ενημερώσει τους πολίτες για το τι προβλέπεται από τη Νομοθεσία για τον έλεγχο των εγκαταστάσεων θέρμανσης (συντήρηση όλων των καυστήρων ανά έτος, στις μεγάλες μονάδες ανά μήνα κ.α.) και έτσι εδραιώνεται η εντύπωση ότι οι έλεγχοι ήταν ανύπαρκτοι, όπως και η εποπτεία της πολιτείας γι αυτό".

Κατόπιν των ανωτέρω η βουλευτής ερωτά την κυρία υπουργό:

1. Για ποιο λόγο καθυστέρησε η αντίδραση στην κρίση της Κέρκυρας; Ποια ήταν η αντίδραση των υπηρεσιών του Υπουργείου της και του ΕΟΤ, κατά πόσον υπήρξαν οι δέουσες ενέργειες;

2. Τι σκοπεύει να πράξει το Υπουργείο, ώστε να εξασφαλιστεί πλήρης και ουσιαστικός έλεγχος των τουριστικών εγκαταστάσεων και ως προς τα συστήματα κλιματισμού, και ποιος είναι ο σχεδιασμός του για την έγκαιρη πρόληψη και αντιμετώπιση παρόμοιων ή και μεγαλύτερων κρίσεων;

ΓΕΝΙΚΟ ΦΙΛΟΠΤΩΧΟ ΤΑΜΕΙΟ ΙΕΡΑΣ ΜΗΤΡΟΠΟΛΕΩΣ ΡΟΔΟΥ

Σας προσκαλούμε να παρακολουθήσετε το θεατρικό έργο της **ΕΛΕΝΗΣ ΜΕΡΚΕΝΙΔΟΥ**

«ΣΑΛΗΣ Ο ΜΑΥΡΟΣ ΒΑΡΚΑΡΗΣ»

που παρουσιάζει η θεατρική ομάδα της Αδελφότητας Κρητών Ρόδου **«Ο Ψηλορείτης»**

ΘΕΑΤΡΟ ΡΟΔΙΝΙ
Παρασκευή 10 και Σάββατο 11 Νοεμβρίου
Ωρα 7.30 μ.μ.

Τιμή εισόδου **10 ευρώ**

ΓΔ-9/11

ΤΑ ΕΣΟΔΑ ΘΑ ΔΙΑΤΕΘΟΥΝ ΓΙΑ ΤΗΝ ΕΝΙΣΧΥΣΗ ΤΟΥ ΓΕΝ. ΦΙΛΟΠΤΩΧΟΥ ΤΑΜΕΙΟΥ

VANIK TOURS

ΓΙΑΝΝΗΣ και ΣΕΒΑ ΒΑΛΣΑΜΙΔΗ
VANIK σημαίνει ΑΛΗΘΕΙΑ
ΑΚΤΗ ΚΑΝΑΡΗ 17, ΨΑΡΟΠΟΥΛΑ - ΑΝΕΤΟ ΠΑΡΚΙΝΓΚ •
Ανοικτά: ΔΕ-ΣΑ 08.30 - 14.00 & 16.30 - 20.30 - Τηλ. 22410 35191, 37621 κινητό: 6945798148 , FAX 22410 29532

Το γραφείο μας πάντα πρώτο σε κρατήσεις ξενοδοχείων εξασφάλισε και σας προσφέρει καταπληκτικές τιμές για τα παρακάτω ξενοδοχεία σε ΠΑΚΕΤΑ (έκδοση εισιτηρίων R/T) από 1/11/2006 - 31/3/2007

Απευθυνόμαστε σε σας που θέλετε και η κράτησή σας να είναι σωστή και το δωμάτιό σας να σας περιμένει

1ον HOTEL PRESIDENT Α΄ Κατηγορίας	
Λεωφόρος Κηφισίας (ανακαινισμένο)	
Μονόκλινο	€ 67
Δίκλινο	€ 75
Τρίκλινο	€ 98
2ον HOTEL ZAFOLIA Α΄ Κατηγορίας	
Λεωφόρος Αλεξάνδρας	
Μονόκλινο	€ 98
Δίκλινο	€ 115
Τρίκλινο	€ 135
3ον HOTEL ATHENS CYPRIA Α΄ Κατηγορίας	
Σύνταγμα	
Μονόκλινο	€ 65
Δίκλινο	€ 85
Τρίκλινο	€ 105
4ον HOTEL ASTOR Α΄ Κατηγορίας	
Σύνταγμα	
Μονόκλινο	€ 60
Δίκλινο	€ 80
Τρίκλινο	€ 95
5ον HOTEL ARETHOUSA Β΄ Κατηγορίας	
Σύνταγμα	
Μονόκλινο	€ 60
Δίκλινο	€ 80
Τρίκλινο	€ 105
6ον HOTEL POLIS GRAND HOTEL Α' Κατηγορίας	
Πατησίων, έναντι Πολυτεχνείου (ανακαινισμένο)	
Μονόκλινο	€ 65
Δίκλινο	€ 75
Τρίκλινο	€ 95
7ον HOTEL ELLINIS Β΄ Κατηγορίας	
Ωνάσειο, λεωφ. Συγγρού	
Μονόκλινο	€ 48
Δίκλινο	€ 58
Τρίκλινο	€ 70
8ον HOTEL TRITON Β΄ Κατηγορίας	
Κέντρο Πειραιά	
Μονόκλινο	€ 60
Δίκλινο	€ 80
Τρίκλινο	€ 100
9ον HOTEL SAVOY Α΄ Κατηγορίας	
Κέντρο Πειραιά	
Μονόκλινο	€ 75
Δίκλινο	€ 95
Τρίκλινο	€ 115
10ον HOTEL EGNATIA Β΄ Κατηγορίας	
Θεσσαλονίκη Κέντρο - ανακαινισμένο	
Μονόκλινο	€ 75
Δίκλινο	€ 85
Τρίκλινο	€ 95
11ον HOTEL EGNATIA PALACE Α΄ Κατηγορίας	
Θεσσαλονίκη Κέντρο - ολοκαίνουργιο	
Μονόκλινο	€ 100
Δίκλινο	€ 110
Τρίκλινο	€ 135

* Τα παραπάνω ξενοδοχεία διαθέτουν T.V. σε όλα τα δωμάτια
* Στις παραπάνω τιμές συμπεριλαμβάνεται πρωινό σε μπουφέ
* Ακόμη σε μας θα βρείτε αεροπορικά και ατμοπλοϊκά εισιτήρια όλων των εταιρειών.

X.6182-30/11

GR

Grand Hotel

X.6179-30/11



Ο τέλειος συνδυασμός ποιότητας και οικονομίας που τιμά και ανεβάζει τη Ρόδο



Αναλαμβάνουμε συνέδρια και κάθε κοινωνική σας εκδήλωση



Αξέχαστες μελωδικές στιγμές δίπλα στο τζάκι μας, με τον πιανίστα ΤΑΚΗ ΤΣΩΝΗ, κάθε Παρασκευή, Σάββατο και Κυριακή

ΕΝΟΙΚΙΑΣΕΙΣ ΔΩΜΑΤΙΩΝ

Το γνωστό κεντρικό ξενοδοχείο «ΜΟΣΧΟΣ» που βρίσκεται στην οδό Εθελοντών Δωδεκανησίων 5, στο κέντρο της πόλης, ενημερώνει τους φοιτητές, τους στρατιωτικούς και κάθε ενδιαφερόμενο ότι νοικιάζει με το μήνα για τη χειμερινή περίοδο τα δωμάτιά του:

Προσφέρονται:

1. Ατομική τουαλέτα και μπάνιο ή ντους
2. Τηλέφωνο
3. Τηλεόραση
4. Ψυγείο
5. Θέρμανση
6. Ζεστό νερό
7. Κοινόχρηστο σαλόνι
8. Καθαρισμός δωματίου (εβδομαδιαίος)
9. Λευκός ιματισμός (με εβδομαδιαία αλλαγή σεντονιών)

• Το ξενοδοχείο «ΜΟΣΧΟΣ» απέχει δέκα λεπτά από το Πανεπιστήμιο και ένα λεπτό από το Δικαστήριο κα τη Στρατιωτική Λέσχη

Πληροφορίες τηλ. 6944199527

14148-30/11

Γραφείο γενικού τουρισμού

ΕΛΑΦΟΣ

μέλος ΙΑΤΑ

ΑΕΡΟΠΟΡΙΚΑ ΕΙΣΙΤΗΡΙΑ

Εσωτερικού: **από € 34** - απλή μετάβαση τελική τιμή

Εξωτερικού:
Γερμανία **από € 103**- απλή μετάβαση τελική τιμή
Αυστρία **από € 328** - απλή μετάβαση τελική τιμή
Αγγλία **από € 344** - απλή μετάβαση τελική τιμή

(περιορισμένος αριθμός θέσεων, για επιλεγμένες πόλεις)

από την Αθήνα:
για Νέα Υόρκη, Hong Kong, Tel Aviv, Nairobi, Yaounde
€ 269 - με επιστροφή
δεν περιλαμβάνονται φόροι και λοιπές χρεώσεις
(ισχύσει για πώληση μέχρι 12-11 και ταξίδι μέχρι 15/12)

για Τίρανα από € 100 - με επιστροφή
δεν περιλαμβάνονται φόροι και λοιπές χρεώσεις

Και επιπλέον προσφορές
για Γενεύη, Μιλάνο, Ρώμη, Κων/πολη, Αμστερνταμ, Μαδρίτη, Παρίσι, Μάντσεστερ
από € 190 - / με επιστροφή / φόροι και επίναυλος καυσίμων δεν περιλαμβάνονται

Καλοκαιρινές πτήσεις Charter 2007 από και προς Γερμανία και πτήσεις μεταξύ ευρωπαϊκών πόλεων σε τιμές ΤΑΞΙ!

Ανοιχτά Δευτέρα - Σάββατο: 09.00 - 13.30 & 18.00 - 21.30

Τηλέφωνο 22410 43766
Γ. Παπανικολάου 17 (έναντι Καζίνο), Ρόδος

X6219-12/11

ενοικιάσεις

ΕΝΟΙΚΙΑΖΕΤΑΙ διαμέρισμα 45 τ.μ., κατάλληλο και για επαγγελματική χρήση, Ιερού Λόχου 13, δίπλα στην Ολυμπιακή. Πληροφορίες τηλ. 6944775787
X6220-16/11

ΕΝΟΙΚΙΑΖΟΝΤΑΙ επιπλωμένες γκαρσονιέρες στην κεντρική πλατεία της Ιαλυσού. Πληροφορίες τηλ. 224410/91840
14268-30/11

ΕΝΟΙΚΙΑΖΕΤΑΙ διαμέρισμα 4άρι, με 3 κρεβατοκάμαρες, σαλόνι, μπάνιο, κουζίνα, κλπ., Χρύσανθου Θεοχάρη - Ανάληψη. Πληροφορίες τηλ. 63170 και 6976535174
14271-16/11

ΕΝΟΙΚΙΑΖΟΝΤΑΙ ένα επιπλωμένο διαμέρισμα δυάρι και μια επιπλωμένη γκαρσονιέρα, με ηλιακό, κλιματισμό και άνετο πάρκινγκ, επί 206 χλμ. Ρόδου - Λίνδου (Αφάντου). Τιμή 300 ευρώ και 230 αντίστοιχα. Πληροφορίες τηλ. 6946524270 και 22410/21245 μετά τις 11.00
16053-17/11

ΕΝΟΙΚΙΑΖΕΤΑΙ καινούργιο ισόγειο δυάρι διαμέρισμα, 43 τ.μ., με κήπο, στο Ροδίνι και επί της οδού Βερολίνου, αποτελούμενο από ένα υπνοδωμάτιο με εντοιχισμένη ντουλάπα από τοίχο σε τοίχο, σαλόνι με κουζίνα μαζί, και μεγάλο μπάνιο. Εχει ηλεκτρική κουζίνα με φούρνο, κουφώματα με διπλά τζάμια ανακλινόμενα, αιρ κοντίσιον (θέρμανση - ψύξη) και άνετο πάρκινγκ. Δεν έχει κοινόχρηστα. Πληροφορίες τηλ. 22410/30883
14272-16/11

ΕΝΟΙΚΙΑΖΟΝΤΑΙ στην περιοχή Κοσκινού, δίχωρες γκαρσονιέρες, με πλήρη εξοπλισμό, κλιματισμό, άνετο πάρκινγκ και χωρίς κοινόχρηστα. ΣΤΗ ΡΟΔΟ, γραφείο 55 τ.μ. στον α' όροφο, του Μεγάρου Κιοσόγλου επί της Εθελ. Δωδεκανησίων 29, για όλες τις χρήσεις. Πληροφορίες τηλ. 22410/67014 και 6945105247 και 6946790515
14181-8/11

ΕΝΟΙΚΙΑΖΕΤΑΙ στούντιο σε ισόγειο μονοκατοικίας, στην οδό Τρίπολης και Πειραιώς, κατάλληλο για στρατιωτικούς, εκπαιδευτικούς, φοιτητές. Πληροφορίες τηλ. 22410/94120 και κιν. 6937379182
14230-9/11

ΕΝΟΙΚΙΑΖΕΤΑΙ μονοκατοικία, στην οδό 9ης Μαΐου στην Ιαλυσό, με 3 δωμάτια, σαλόνι, κουζίνα, βοηθητικούς χώρους, μεγάλη αυλή. Πληρ. τηλ. 22410/92289
15982-10/11

ΕΝΟΙΚΙΑΖΕΤΑΙ διαμέρισμα ισόγειο, με τρία υπνοδωμάτια, σαλόνι, χωλ, μπάνιο, 115 τ.μ., κατάλληλο και για ιατρείο ή γραφείο, Εθν. Αντιστάσεως 67. Πληρ. τηλ. 22410/36504 και 22410/60150
14257-7/12

ΕΝΟΙΚΙΑΖΕΤΑΙ γκαρσονιέρα με ένα υπνοδωμάτιο, σαλοτραπεζαρία μεγάλη, αυλή, Πετράκη Γιαλούρη. Πληρ. τηλ. 22410/74775
14256-7/11

ΕΝΟΙΚΙΑΖΕΤΑΙ διαμέρισμα επιπλωμένο ή μη, με δύο υπνοδωμάτια, εντοιχισμένη κουζίνα, μεγάλο σαλόνι, θέρμανση χωρίς κοινόχρηστα, γωνιακό και με καλή θέα, επί της Στοκχόλμης 37, όπισθεν ΔΕΥΑΡ. Πληροφορίες τηλ. 22410/61161
15940-18/11

ΕΝΟΙΚΙΑΖΕΤΑΙ γκαρσονιέρα οδός Μόσχας 11 - Ροδίνι. Πληροφορίες τηλ. 22410/31798
14208-5/11

ΕΝΟΙΚΙΑΖΕΤΑΙ διαμέρισμα 65 τ.μ., επιπλωμένο, με θέα προς τη θάλασσα και ανακαινισμένο, Καποδιστρίου. Πληρ. τηλ. 22410/20885
14231-9/11

ΕΝΟΙΚΙΑΖΕΤΑΙ διαμέρισμα δυάρι σε άριστη κατάσταση, ηλιακό, αιρκοντίσιον, πάρκινγκ, κατάλληλο για ένα ή δύο άτομα, λεωφ. Κρεμαστής, παλαιό αεροδρόμιο, έναντι «Ομορφου». Πληροφορίες τηλ. 22410/94398
14233-9/11

ΕΝΟΙΚΙΑΖΕΤΑΙ διαμέρισμα 4άρι, 120 τ.μ., Γρηγορίου Ε' 71, στις 7 Βαγιές. Πληροφορίες τηλ. 22410/33619
14235-9/11

ΕΝΟΙΚΙΑΖΕΤΑΙ γκαρσονιέρα επιπλωμένη, στο κέντρο της πόλεως. Πληροφορίες τηλ. 22410/27015
14237-9/11

ΕΝΟΙΚΙΑΖΕΤΑΙ οικία 40 τ.μ., ισόγειο, στο Ζέφυρο. Πληροφορίες τηλ. 22410/61534 οικία, 22410/25387 μαγαζί και 6942800248
14228-9/11

ΕΝΟΙΚΙΑΖΕΤΑΙ διαμέρισμα 58 τ.μ., με δύο δωμάτια, χωλ, κουζίνα, μπάνιο σε μικρή πολυκατοικία κοντά στον κινηματογράφο Μετροπόλ. Πληροφορίες τηλ. 6932842700
ΓΔ-10/11

ΕΝΟΙΚΙΑΖΕΤΑΙ μικρό διαμέρισμα, ρετιρέ, γ' ορόφου, ανακαινισμένο, φρεσκοβαμμένο, πλήρως επιπλωμένο με air condition, πλυντήριο ρούχων, κλπ. Αποτελείται από 1 δωμάτιο, κουζίνα, άνετο μπάνιο, χωλ και πολύ μεγάλο μπαλκόνι. Περιοχή Αγ. Ιωάννης, οδός Αγ. Σοφίας 38. Διάρκεια συμβολαίου από 2 χρόνια και πάνω. Ενοίκιο 380 ευρώ. Πληροφορίες τηλ. 6936639843, ώρες 10 π.μ. - 3μ.μ.
15986-17/11

ΕΝΟΙΚΙΑΖΕΤΑΙ επιπλωμένη γκαρσονιέρα δύο δωματίων, χωρίς κοινόχρηστα, κοντά στο Πανεπιστήμιο επί της οδού Αγίας Λαύρας 59. Πληροφορίες τηλ. 22410/34902 και κιν. 6942580848
15991-15/11

ΕΝΟΙΚΙΑΖΕΤΑΙ γκαρσονιέρα με δύο δωμάτια, πλήρως εξοπλισμένη, σε πολύ καλή τιμή στα Κολύμπια Αφάντου, οδός Ευκαλύπτων. Πληροφορίες τηλ. 22410/26472 και 6934193050
14239-10/11

ΕΝΟΙΚΙΑΖΕΤΑΙ διαμέρισμα δυάρι, κοντά στο πανεπιστήμιο Αιγαίου. Πληροφορίες τηλ. 6974184745
15044-9/11

ΕΝΟΙΚΙΑΖΕΤΑΙ γκαρσονιέρα καινούργια, πλήρως επιπλωμένη και εξοπλισμένη, με κεντρική αυτόνομη θέρμανση και άνετο πάρκινγκ στο Ροδίνι, Σμύρνης 60. Πληροφορίες τηλ. 22410/31027, 8-13π.μ. και 6936949728 όλες τις ώρες
14249/19/11

ΕΝΟΙΚΙΑΖΟΝΤΑΙ: 1) Διαμέρισμα 120 τ.μ., με βεράντα και ζαρντινιέρες γύρω - γύρω και 2) Γκαρσονιέρα 40 τ.μ., με ρεύμα και νερό, μόνη της και 40 τ.μ. αυλή, στ' Ασγούρου. Πληροφορίες τηλ. 22410/35522 και 22410/36543
14265-14/11

ΕΝΟΙΚΙΑΖΕΤΑΙ επιπλωμένο γκαρσονιέρα στη Ρόδο, για όλο το χρόνο, μόνο στρατιωτικοί, με αιρκοντίσιον. Ενοίκιο 260 ευρώ. Πληροφορίες τηλ. 22410/20021 και 6947374732
X6198-30/11

ΕΝΟΙΚΙΑΖΟΝΤΑΙ στούντιος εντός ξενοδοχείου με πολυκουζινάκι, TV και A/C έως 30/6/2007. Τιμή 260 ευρώ. Πληροφορίες τηλ. 22410/39212 και 6936795999
T8723-13/11

ΕΝΟΙΚΙΑΖΕΤΑΙ διαμέρισμα τεσσάρι, κοντά στο 1ο δημοτικό σχολείο, πλήρως επιπλωμένο και εξοπλισμένο με ηλεκτρικά είδη. Περιλαμβάνει 3 υπν/τια, 1 μπάνιο, 1 WC, σαλόνι - κουζίνα, τραπεζαρία, ηλιακό θερμοσίφωνο. Πληρ. κ. Γιάννη τηλ. 37022 και 6932541681
14259-12/11

ΕΝΟΙΚΙΑΖΕΤΑΙ διαμέρισμα τριάρι στην Ανάληψη. Πληροφορίες τηλ. 22410/63847
14262-14/11

ΕΝΟΙΚΙΑΖΕΤΑΙ
σπίτι σε περιοχή Ασγούρου, α' όροφος, 150 τ.μ., με 3 υπνοδωμάτια, 2 μπάνια, 2 αποθήκες, μεγάλο σαλόνι, άνετη κουζίνα, με μεγάλες βεράντες γύρω - γύρω και με ατομικό πάρκινγκ.
Πληροφορίες τηλ. 95309 - κιν. 6936166172
15929-12/11

ΕΝΟΙΚΙΑΖΕΤΑΙ
ΔΙΑΜΕΡΙΣΜΑ δυάρι, επιπλωμένο, με δύο υπνοδωμάτια, κουζίνα, χωλ, σαλόνι, Ρήγα Φεραίου 8, κοντά στο Πανεπιστήμιο Αιγαίου και στο ξενοδοχείο RODOS PARK.
Τηλ. 22410/78557 και 6947764144
14153-31/10

ΕΝΟΙΚΙΑΖΕΤΑΙ
ΕΝΙΑΙΟΣ ΧΩΡΟΣ
140 τ.μ., στον 1ο όροφο, κατάλληλος για γραφεία στους Πεύκους της Λίνδου.
Πληροφορίες τηλ. 22410/24794
14182-9/11

ΕΝΟΙΚΙΑΖΕΤΑΙ
ΔΙΑΜΕΡΙΣΜΑ ΚΑΙΝΟΥΡΓΙΟ
οδός Στέλιου Κωτιάδη 32.
Πληροφορίες τηλ. 22410/32788 και 6946078883
14246-19/11

ΕΝΟΙΚΙΑΖΕΤΑΙ
ΙΣΟΓΕΙΟ ΔΙΑΜΕΡΙΣΜΑ 112 τ.μ., στο κέντρο της πόλης, απέναντι από το καζίνο της Ρόδου, κάτω από το δικηγορικό γραφείο του κ. Σαρρή, κατάλληλο για επαγγελματική στέγη.
Τηλ. 22410/33387, ώρες 10-13 και 5-8 απόγ.
15935-7/11

ΕΝΟΙΚΙΑΖΕΤΑΙ

ΔΙΑΜΕΡΙΣΜΑ γ' ορόφου, 50 τ.μ., στο κέντρο της πόλης, απέναντι από το καζίνο, κατάλληλο για νεαρό ζευγάρι, για δημόσιους υπαλλήλους, στρατιωτικούς, κλπ.
Τηλ. 22410/33387
ώρες 10-13 και 5-8 απογ.
15935-7/11

ΕΝΟΙΚΙΑΖΕΤΑΙ

ΔΥΟΡΟΦΗ ΜΕΖΟΝΕΤΑ
έναντι Εμπορικού Κέντρου Μήδεια
Τηλ.6947005415
14242-10/11

ΕΝΟΙΚΙΑΖΕΤΑΙ

αποθήκη 600 τ.μ., στην περιοχή της ΕΡΤ (Βερόπουλος - LIDL) καινούργια κατασκευή, με ανεξάρτητη είσοδο και μεγάλο εξωτερικό χώρο.
Τηλ. 22410/32115
T8579-8/11

ΕΝΟΙΚΙΑΖΕΤΑΙ

ΚΑΤΑΣΤΗΜΑ 53 τ.μ., στην οδό Αθηνών 21, στην Ανάληψη, κατάλληλο για οποιαδήποτε χρήση.
Πληροφορίες τηλ. 22410/36398, 6947731002
15935-7/11

πωλήσεις

ΠΩΛΟΥΝΤΑΙ στην Κρεμαστή διαμερίσματα μεζονέτες στον παραλιακό δρόμο Κρεμαστής των 60τ.μ . και μεζονέτες των 120τ.μ. με αυλή, πολυτελής κατασκευή. Δάνεια δεκτά. Πληρ. Διακογεωργίου Κάλλιστος τηλ. 22410/29318 και 22410/78501
X6210-30/11

ΠΩΛΟΥΝΤΑΙ: 1) Οροφοδιαμέρισμα υπό κατασκευή 120 τ.μ., στην περιοχή Ροδοπούλα. Σαλόνι - κουζίνα εντοιχισμένη, 3 υπνοδωμάτια, μπάνιο, μεγάλες βεράντες, θέα θάλασσα. Τιμή 220.000 ευρώ. 2) Διαμερίσματα στην Ιαλυσό από 41 έως 85 τ.μ., με κεντρική θέρμανση και ηλιακούς θερμοσίφωνες. Τιμή 1500 ευρώ/τ.μ.
Πληρ. Θεμελιοκτηματική τηλ. 22410/37022 και 6932541681
14259-12/11

ΑΠΟ ΤΗΝ ΚΑΖΙΝΟ ΡΟΔΟΥ Α.Ε.

ΠΩΛΟΥΝΤΑΙ

1) ΕΞΟΠΛΙΣΜΟΣ ΚΑΦΕΤΕΡΙΑΣ
Καρέκλες ιταλικές με κάλυμμα 270 τεμ.
Τραπέζια διαστάσεων 1,20 X 0,80 60 τεμ
Τραπέζια διατάσεων 0,80 X 0,80 20 τεμ.
2) Ενα UPS 20 KVA

Για περισσότερες πληροφορίες επικοινωνήστε από τις 12.00 – 18.00 στο τηλ. 22410 97400 κ. Ιωακείμ Κυπαρισσάς
X6173-10/11

ΠΩΛΟΥΝΤΑΙ επαγγελματικοί χώροι, στην οδό Βενέζη (δίπλα στο Ροδίων Παιδεία): α) Καταστήματα για οποιαδήποτε χρήση επαγγελματική των 62τ.μ., και 125τ.μ., β) Γραφεία - Ιατρεία των 62 τ.μ. και 125τ.μ. γ) Αποθήκες των 62τ.μ. και 125τ.μ. Δεκτά δάνεια. Πληρ. Κάλλιστος Διακογεωργίου, τηλ. 22410/78501 και 22410/29318
X6212-30/11

ΠΩΛΟΥΝΤΑΙ: 1) Σαλόνι, τριθέσιος, διθέσιος, μονοθέσιος με τραπεζάκι και τηλεόραση στην τιμή των 400 ευρώ. 2) Σύνθετο τιμή 300 ευρώ και 3) συρταριέρα 100 ευρώ. Πληροφορίες τηλ. 6946681519
14243-10/11

ΠΩΛΕΙΤΑΙ επαγγελματικός χώρος, υπόγειος, κατάλληλος και για κατοικία εντός πόλεως, 178 τ.μ. Πληρ. τηλ. 210/2835963, 6946559539 και 6938363184
14244-3/12

ΠΩΛΟΥΝΤΑΙ στην παραλία Κιοτάρι μεζονέτες, ημιτελής και τελειωμένες των 80τ.μ. και 110τ.μ. σε 1000τ.μ. οικόπεδο σε κατασκευή πολυτελή. Δεκτά δάνεια. Πληρ. Διακογεωργίου Κάλλιστος Πληροφορίες τηλ. 22410/29318 και 22410/78501
X6211-30/11

ΠΩΛΕΙΤΑΙ οικόπεδο 2520 τ.μ., στο Παραδείσι, περιοχή Ατσιγγάνικα. Τιμή 50.000 ευρώ. Πληροφορίες τηλ. 20021
X6196-30/11

ΕΥΚΑΙΡΙΑ! ΠΩΛΕΙΤΑΙ οικόπεδο στο Κάναμαι, 345 τ.μ., σε πολύ καλό σημείο, οικοδομήσιμο και με κάλυψη 240 τ.μ., και ημιυπόγειο 120 τ.μ. μόνο 145.000 ευρώ. Πληρ. κ. Χαρκιανάκη τηλ. 6946-163242
14260-12/11

αυτοκίνητα

ΠΩΛΕΙΤΑΙ FIAT PUNTO μοντ. '98, τετράθυρο, ΚΤΕΟ, καλή κατάσταση, κλιματισμός. Τιμή 3.900 ευρώ. Πληροφορίες τηλ. 6948767961
15939-9/11

ΠΩΛΕΙΤΑΙ αυτοκίνητο μάρκας MERCEDES, 1800 c.c.,σε καλή κατάσταση. Πληροφορίες τηλ. 22410/44131 και 6942538938
5602-12/11

ΠΩΛΕΙΤΑΙ MERCEDES E220,1995,cabriole, sport, AMG,106,000km, δερμάτινο σαλόνι, ηλ. παράθυρα, ηλ. καθρέπτες, ηλ. καθίσματα, a/c. Πληροφορίες: 6936656966
X6213-30/11

ΠΩΛΕΙΤΑΙ SMART ROADSTER, 2004, 82 hp, 27,000 km, a/c, αυτομ. οροφή, αυτομ. Κιβώτιο, ηλ. Παράθυρα, ζάντες αλουμινίου 15",mp3 player. Πληροφορίες:6936656966
X6214-30/11

ΕΝΟΙΚΙΑΖΕΤΑΙ

ΔΙΑΜΕΡΙΣΜΑ 45 τ.μ.
ΙΣΟΓΕΙΟ
ΠΕΙΡΑΙΩΣ 9
Πληροφορίες τηλ. 22410/30913 και 6932075197
14254-16/11

ΜΕΓΑΛΗ ΕΥΚΑΙΡΙΑ ΣΤΗΝ ΚΡΕΜΑΣΤΗ!!!

ΠΩΛΟΥΝΤΑΙ
σε τιμές ΣΟΚ!!!

Αυτόνομες μεζονέτες 120 τ.μ., σούπερ λουξ κατασκευής, με ενδοδαπέδια θέρμανση, ιδιωτικό πάρκινγκ, κ.α.
Στο Γεννάδι εξωτικές κατοικίες 80 τ.μ., σούπερ λουξ κατασκευής στις χαμηλότερες τιμές της αγοράς.

Πληροφορίες
ΝΕΟΚΑΤΑΣΚΕΥΑΣΤΙΚΗ
ΡΟΔΟΥ
ΤΗΛ.6948744155 κ. Νίκος και 6937163244 κ. Γιάννη ΠΡΟΣΟΧΗ!!!
Οι προσφορές ισχύουν έως 31 Δεκεμβρίου 2006
Περιορισμένος αριθμός ακανήτων
T8421-31/12/06

ΠΩΛΟΥΝΤΑΙ

Α Στην Ιαλυσό περιοχή Σωτήρος **μεζονέτες** 200 τ.μ., με υπόγειο σε οικόπεδο 900 τ.μ., έκαστη, από ιδιοκτήτη

Β. Κατάστημα επί της οδού Λίνδου, 550 τ.μ.

Πληροφορίες τηλ. 22410/39212,6936795999 κ. Λευτέρη
T8722-28/11

ΠΩΛΟΥΝΤΑΙ
από ιδιώτη κατασκευαστή στην Παστίδα



ΜΕΖΟΝΕΤΕΣ ΠΟΛΥΤΕΛΟΥΣ ΚΑΤΑΣΚΕΥΗΣ, ΣΤΑ ΜΠΕΤΑ Ή ΤΕΛΕΙΩΜΕΝΕΣ ΜΕ ΘΕΑ ΤΟ ΦΙΛΕΡΗΜΟ, 145, 150, 160 τ.μ.

ΠΛΗΡΟΦΟΡΙΕΣ ΤΗΛ. 6944636141
8720-15/7/2007

ΝΤΕΤΕΚΤΙΒΣ
30 ΧΡΟΝΙΑ ΜΟΝΙΜΑ ΚΑΙ ΣΤΗ ΡΟΔΟ
35354
ΠΛΑΤΕΙΑ ΑΓΙΟΥ ΙΩΑΝΝΟΥ
Η ΛΥΣΗ!!! ΣΕ ΚΑΘΕ ΣΑΣ ΠΡΟΒΛΗΜΑ
EXPRESS SECURITY
X6189-30/11

ΠΩΛΟΥΝΤΑΙ
ΜΟΝΟ ΑΠΟ ΤΟ ΓΡΑΦΕΙΟ ΜΑΣ

• Σας παρακαλούμε να συγκρίνετε τις δικές μας τιμές με όλες τις άλλες

1) Διαμέρισμα 120 τ.μ. σε μικρή πολυκατοικία 4 διαμ. μόνο σε καλή τοποθεσία.
2) Μονοκατοικία 3 κυρίων δωματίων με μεγάλο κήπο φανταστική τιμή.
3) Διαμέρισμα 3άρι ισόγειο με αυλή, περιοχή Σωτήρος. Πολύ καλή τιμή.
4) Οικόπεδο 700 τ.μ. με θέα θάλασσα, περιοχή Ροδίνι. Κάλυψη 0.8.
5) Οικία 2όροφη 75 τμ. στην Παλιά Πόλη
6) Οικία 190 τ.μ. με αυλή στην Παλιά Πόλη
7) Μαγαζί γωνιακό εντός πόλεως με τεράστιες βεράντες
8) Οικόπεδο 200 τ.μ. εντός πόλεως πολύ καλή τιμή.
9) Διαμερίσματα 3άρια και 4άρια υπό κατασκευή με φανταστική θέα λουξ κατασκευής
10) Οικία με 2 Δωμάτια, κουζίνα, τουαλέτα μοναχική μόνο 45.000 ευρώ.
11) Οικόπεδα 1.000 τ.μ., με άδεια ή και γιαπί στα Κοσκινού.
12) Οικόπεδα 1.500 τ.μ. με άδεια ή και σε μπετά στην Παστίδα.
13) Μονοκατοικία (ΒΙΛΑ) 300 τ.μ. με βοηθητικούς χώρους σε 3.000 τ.μ. οικόπεδο περιοχή ΙΞΙΑ.
14) Παλαιά 2όροφη οικία στο Νεοχώρι.

Γ. ΝΕΟΦΥΤΟΥ
ΞΑΝΘΟΥ 15 Α - ΤΗΛ. 21434
X6185-30/11

ΤΟ ΞΕΝΟΔΟΧΕΙΟ THE IXIAN GRAND (πρώην ΕΛΙΝΑ) εκποιεί τα παρακάτω είδη εξοπλισμού:

ΕΙΔΟΣ	ΤΙΜΗ
ΚΡΕΒΑΤΙ ΜΟΝΟ	25
ΚΟΜΟΔΙΝΟ	15
ΚΑΡΕΚΛΑ ΑΠΛΗ	30
ΚΑΡΕΚΛΑ ΜΕ ΜΠΡΑΤΣΑ	35
ΤΟΥΑΛΕΤΑ	20
ΤΡΑΠΕΖΙ ΤΗΛΕΟΡΑΣΗΣ	15
ΠΑΓΚΑΖΙΕΡΑ	20
ΑΜΠΑΖΟΥΡ	30
ΑΜΠΑΖΟΥΡ ΟΡΘΙΟ	20
ΤΗΛΕΟΡΑΣΗ	20
SAFE	20
ΨΥΓΕΙΟ	30
ΠΙΣΤΟΛΑΚΙ	10
ΠΟΡΤΑ ΕΣΩΤΕΡΙΚΗ ΜΕ ΠΟΜΟΛΟ	15
ΠΟΡΤΑ ΕΞΩΤΕΡΙΚΗ ΜΕ ΚΛΕΙΔΑΡΙΑ	25
ΠΛΑΣΤΙΚΗ ΞΑΠΛΩΣΤΡΑ	15
ΣΤΡΩΜΑ	10

ΟΙ ΠΑΡΑΠΑΝΩ ΤΙΜΕΣ ΕΙΝΑΙ ΧΩΡΙΣ ΦΠΑ

Πληροφορίες κ. Κ. Μακρή τηλ. 22410/92944
X358-18/11

ΠΡΟΟΔΟΣ μικρές αγγελίες μικρές αγγελίες ΠΡΟΟΔΟΣ

ζητήσεις

ΖΗΤΕΙΤΑΙ καθηγήτρια γερμανικών από Κέντρο Ξένων Γλωσσών για μερική απασχόληση. Πληροφορίες στο 6944601139
14263-14/11

ΖΗΤΕΙΤΑΙ οικόπεδο εντός σχεδίου για αγορά ή αντιπαροχή στις περιοχές Ιαλυσού - Κρεμαστής - Κοσκινού ή εντός σχεδίου στη Ρόδο. Πληρ. Διακογεωργίου Κάλλιστος. Τηλ. 22410/29318, 22410/78501
Χ6215-30/11

ΕΠΙΧΕΙΡΗΣΙΑΚΑ/ΕΝΟΙΚΙΑΣΗ ΕΠΙΧΕΙΡΗΣΕΩΝ/ ΖΗΤΗΣΗ. Καταστήματα γυναικείων ενδυμάτων που ενδιαφέρονται για συνεργασία. Είμαστε στο χώρο της ένδυσης από το 1966. Τα προϊόντα μας είναι αναγνωρίσιμα σε πολλές χώρες, κυρίως ευρωπαϊκές. Ανταγωνίζονται με επιτυχία όλα τα αντίστοιχα εισαγόμενα. Η συνεργασία μαζί μας μπορεί να εγγυηθεί καλύτερα αποτελέσματα και μακροχρόνια ανάπτυξη. Είμαστε στη διάθεσή σας. Τηλέφωνο επικοινωνίας 2102114150 και email:corporate@gaki.gr
Χ346-7/11

ΖΗΤΕΙΤΑΙ για τη σεζόν 2007, νέα που να μιλά άπταιστα την τσέχικη/σλοβάκικη γλώσσα, για να εργασθεί σε τουριστικό πρακτορείο ως αντιπρόσωπος/τρι, τσέχικου γραφείου. Πληροφορίες τηλ. 22410/70926 και 22410/31131 ώρες γραφείου
14174-71/11

ΖΗΤΕΙΤΑΙ από γραφείο επαγγελματικής προβολής και ειδών προστασίας εργαζομένων, εξωτερικός/η συνεργάτης, με όρεξη για δουλειά. Αποδοχές ικανοποιητικές. Για βιογραφικά επικοινωνήστε στο 6947999937
Χ361-15/11

ΖΗΤΕΙΤΑΙ οικιακή βοηθός για την περιοχή Ιαλυσού.
Πληροφορίες τηλ. 6977008569
5598-7/11

ΖΗΤΟΥΝΤΑΙ: 1) Εμπειρος σερβιτόρος και 2) Βοηθός σερβιτόρου για να εργαστούν σε κεντρικό εστιατόριο στην Π. Πόλη. Απαραίτητες ξένες γλώσσες. Πληροφορίες τηλ 22410/32232, 22410/60325 και 6938244168
14253-12/11

Πιστοί στις ανθρώπινες αξίες ανταποκρινόμαστε πάντα με επιτυχία και δημιουργούμε τις ιδανικότερες σχέσεις. Σας ευχαριστούμε που μας αμείβετε με τον καλύτερο τρόπο: ΤΗΝ ΕΜΠΙΣΤΟΣΥΝΗ ΣΑΣ.

ΦΩΣΚΟΛΟΣ
Γραφείο γνωριμιών γάμου
Πατησίων 256 Πλ. Κολιάτσου
210 2017090 - 6979207906
Χ359-12/11

διάφορα

ΑΥΣΤΗΡΗ ΔΙΑΙΤΑ για το χάσιμο κιλών; ή έλεγχος βάρους, γρήγορα, εύκολα και υγιεινά! ΧΩΡΙΣ ΝΑ ΠΕΙΝΑΤΕ! Καλέστε μας για μια ενημέρωση 6948199502
15934-9/11

ΜΟΝΩΣΕΙΣ
26 ΧΡΟΝΙΑ!
ΑΡΧΩΝ ΣΑΜΑΡΤΖΗΣ
Πληροφορίες τηλ. 22410/ 23030 & 22410/20021 και 6947374732
Χ6197-30/11

ΜΑΘΗΜΑΤΑ

@Anosis
Εκπαίδευση στους Υπολογιστές

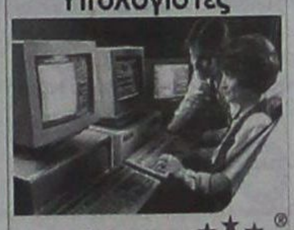

11 Χρόνια στην Κορυφή με Αποδείξεις
★ ECDL ★
Χ6191-30/11

ΤΜΗΜΑΤΑ ΕΝΗΛΙΚΩΝ
✓Ταχύρυθμα σεμινάρια 6 εβδομάδων επιπέδου ECDL Start
✓Δίμηνοι ή Τρίμηνοι κύκλοι σπουδών ECDL και ECDL Expert
✓Ειδικά τμήματα για αρχαρίους και προχωρημένους
ΣΤ.ΚΩΤΙΑΔΗ 52 ΡΟΔΟΣ
ΤΗΛ.22410 78924
Υπεύθυνος Σπουδών : Κώστας Χατζηδάκης
Πτυχ.Πληροφορικής Παν/μίων Αθηνών

ΕΡΓΑΣΤΗΡΙΟ ΕΛΕΥΘΕΡΩΝ ΣΠΟΥΔΩΝ ΗΛΕΚΤΡΟΝΙΚΩΝ ΥΠΟΛΟΓΙΣΤΩΝ
Program
Ecdl Kids & Equal Skills
Για ΠΑΙΔΙΑ και ΕΝΗΛΙΚΕΣ
ΕΠΙΣΗΜΟ ΕΞΕΤΑΣΤΙΚΟ ΚΕΝΤΡΟ ΤΗΣ ECDL HELLAS
ΤΜΗΜΑΤΑ ΓΙΑ:
Παιδιά
Ενήλικες
Αρχάριους
Επαγγελματίες
ΕΓΓΡΑΦΕΣ 1η ΣΕΠΤΕΜΒΡΙΟΥ
Υπεύθυνη Εκπαίδευση
ΔΙΔΑΣΚΟΝΤΑΙ: MS-OFFICE - ΠΡΟΓΡΑΜΜΑΤΙΣΜΟΣ ΑΡΧΙΤΕΚΤΟΝΙΚΗ ΣΧΕΔΙΑΣΗ - MAKETA ΕΜΠΟΡΙΚΑ - ΛΟΓΙΣΤΙΚΑ ΠΡΟΓΡΑΜΜΑΤΑ ΔΑΚΤΥΛΟΓΡΑΦΗΣΗ - ΣΧΕΔΙΑΣΜΟΣ ΙΣΤΟΣΕΛΙΔΩΝ
ECDL Diploma
Ανεύρεση Εργασίας
Αναδείξαμε 1ο μαθητή σε ολυμπιάδα Πληροφορικής
Μανώλης Ι. Σοφίλλας
Τηλ.(22410)31761
ΚΟΔΡΙΓΚΤΩΝΟΣ 91 - ΡΟΔΟΣ
Χ6180-30/11

Κ & Β ΔΙΑΚΟΓΕΩΡΓΙΟΥ
οικοδομικές επιχειρήσεις
www.diakogeorgiou.gr

ΠΩΛΟΥΝΤΑΙ: ΔΙΑΜΕΡΙΣΜΑΤΑ, ΜΕΖΟΝΕΤΕΣ, ΚΑΤΑΣΤΗΜΑΤΑ, ΑΠΟΘΗΚΕΣ
ΑΝΑΛΑΜΒΑΝΟΥΜΕ: ΑΓΟΡΕΣ ΟΙΚΟΠΕΔΩΝ, ΑΝΤΙΠΑΡΟΧΕΣ

Διαμερίσματα
- 60 τμ στην περιοχη Κρεμαστής, 200μ απο τη θάλασσα
- 80 τμ στην περιοχή των Τριαντών
- 60,120 τμ στην οδό Θεοτοκοπούλου

Καταστήματα-Γραφεία
- 130τμ στην οδό Χαραλάμπους (κάθετος Χειμάρας)
- 60, 120 τμ στην οδό Η. Βενέζη
- 60,120 τμ στην οδό Θεοτοκοπούλου

Αποθήκες
- 60, 120 τμ στην οδό Η. Βενέζη
- 65,250 τμ στην περιοχή Καρακόνερο
- 70 τμ στην οδό Αισχίνης

Μονοκατοικίες
- 160 τμ με σοφίτα, υπόγειο, θέση στάθμευσης και αυλή, στον συνοικισμό Απόλλων.
- Πολυτελείς εξοχικές μονοκατοικίες στη παραλία Κιοτάρι των 70, 120 τμ

Οικοδομές
- Τριόροφη οικοδομή (σε μπετά) στην περιοχή Κοσκινού συνολικής επιφάνειας 420 τμ.

Κ. ΠΑΛΑΙΟΛΟΓΟΥ & Μ. ΚΩΝΣΤΑΝΤΙΝΟΥ ΓΩΝΙΑ - ΡΟΔΟΣ
ΤΗΛ. +302241029318, +306936656966 FAX +302241034598
Χ6209-30/11







ΚΤΗΜΑΤΟΜΕΣΙΤΙΚΟ ΓΡΑΦΕΙΟ
ΑΙΓΑΙΟΚΤΗΜΑΤΙΚΗ
ΠΩΛΟΥΝΤΑΙ

ΔΙΑΜΕΡΙΣΜΑΤΑ
(ΔΔ)-ΔΑΝΕΙΑ ΔΕΚΤΑ
-38τμ καινούργια γκαρσονιέρα στο Καρακόνερο 85.000Ε (ΔΔ)
-46τμ μετ/σμένο (υπ.με αυλη1υπν) Υψηλάντου 50.000Ε
-44τμ (α΄ορόφου/καινούργιο) στην Ανάληψη 87.000Ε
-48τμ (α ορόφου/ καινούργιο) στο Ροδίνι 110.000Ε (ΔΔ)
-48τμ καινούργιο(ισόγ.με αυλή) Καρακόνερο 110.000Ε (ΔΔ)
-50τμ καινούργιο στο Νιοχώρι 100.000Ε (ΔΔ)
-55τμ καινούργιο στο Νιοχώρι 110.000 Ε (ΔΔ)
-60τμ ρετιρέ/ απερ/στη θέα/τεράστιες βεράντες/Τσαλδάρη 150.000Ε (ΔΔ)
-60τμ (2 γκαρ/ρες) καινούργιες στο Νιοχώρι 136.000 Ε (ΔΔ)
-60τμ καιν/ργιο (β΄ορ,1υπν) Ιαλυσό 110.000Ε (ΔΔ)
-74τμ μετ/νο (πμ/γειο) κοντά Πατρ Αθηναγόρα 80.000Ε
-75τμ καινούργιο στο Καρακόνερο 150.000 Ε
-76τμ καινούργιο στο Ροδίνι 140.000Ε (ΔΔ)
-78τμ καινούργιο (ισόγειο) Καρακόνερο 175.000Ε (ΔΔ)
-80τμ μετ/νο (β΄ορόφου) Ανάληψη 125.000Ε (ΔΔ)
-81τμ καινούργιο (υπ/νο ις) στους Δασκάλους 155.000Ε (ΔΔ)
-82τμ καιν/ργιο (,2 υπν)Αραπάκι 150.000Ε
-82τμ καινούργιο (2υπν) ισόγειο στ΄Αφάντου 88.000Ε
-82τμ μετακ/σμένο (υπ) στην Ακαδημία 100.000Ε
-85τμ καινούργιο στ΄ Αφάντου 130.000 Ε (ΔΔ)
-86τμ καιν/ργιο (3υπν) στην Ιαλυσό 155.000Ε (ΔΔ)
-87τμ καιν/ργιο (2υπν)Τρείς 166.000Ε (ΔΔ)
-89τμ καινούργιο λούξ (α΄ορ) Μιχ Πετρίδη 180.000Ε (ΔΔ)
-92τμ καινούργιο διαμ/σμα στους Τρείς (2υπν) 180.000Ε (ΔΔ)
-95τμ (2υπν) μετ/νο στην Κένεντυ με απερ/στη θέα 200.000Ε (ΔΔ)
-97τμ (3υπν) μετ/νο στο Καρακόνερο β΄ορόφου 210.000Ε (ΔΔ)
-98τμ (3υπν) καινούργιο ρετιρέ στο Ροδίνι 185.000Ε (ΔΔ)
-98τμ (2υπν) καινούργιο ορόφοδιαμέρισμα Ανάληψη 185.000Ε (ΔΔ)
-100τμ καινούργιο ορ/σμα (3υπν)Καρακόνερο 210.000Ε (ΔΔ)
-102τμ καιν/ργιο (3υπν) Μίρα Μάρε (γκαράζ-2WC-απ/κη) 205.000Ε (ΔΔ)
-111τμ μετ/νο (3υπν) β΄ορόφου Άγιο Ιωάννη 180.000 (ΔΔ)
-114τμ καινούργιο (α όρ-3υπν) Καρακόνερο 220.000Ε (ΔΔ)
-118τμ καινούργιο (3υπν Μ.Πετρίδη 215.000Ε (ΔΔ)
-125τμ καινούργιο (3υπν) στο Καρακόνερο 240.000Ε (ΔΔ)
-125τμ μετακ/νο (3υπν) β΄οροφο Ανάληψη 180.000Ε (ΔΔ)
-140τμ (3 γκαρσονιέρες) καινούργιες-απεριόριστη θέα Κοσκινού 130.000Ε
-185τμ μετακ/νο λουξ ρετιρέ (3υπν) στην Μιχ Πετρίδη 300.000Ε (ΔΔ)
-ΟΙΚΟΔΟΜΗ 6 διαμερισμάτων (υπο ανέγερση) στους Τρείς
-ΚΤΙΡΙΟ 8 γκαρσονιερών καινούργιο των 38τμ έκαστη στο Καρακόνερο.

ΜΕΖΟΝΕΤΕΣ-ΜΟΝΟΚΑΤΟΙΚΙΕΣ
-49τμ ισόγειο με πατάρι 20τμ διόροφη μεζονέτα στην Βενετοκλέων 100.000Ε
-55τμ μον/κία (βοηθητικός χώρος) με 10τμ δική του αυλή στην πρ/στα Αννης Μαρίας 75.000Ε
-65τμ μεζονέτα/2 τζάκια/εξτρα δόμηση/Παραδείσι 83.000Ε (ΔΔ)
-70τμ μον/ικια,σε 120τμ οικόπεδο (Σ.Δ.1,2) Αρχάγγελο 94.000Ε (ΔΔ)
-74τμ μονοκατοικια σε 400τμ οικόπεδο,Δαμαιρια 85,000Ε (ΔΔ)
-80τμ διόροφη μονοκατοικία καινούργια στη Μαλώνα 160.000Ε (ΔΔ)
-80τμ μονοκατοικια (με σοφίτα) Παστίδα 120.000Ε (ΔΔ)
-80τμ διόροφη μονοκατοικια (χωρις αυλή) Παραδείσι 60.000Ε
-85τμ μονοκατοικία 2 ορόφων /2wc/ εξτρά δόμηση/Παραδεισι 148.000Ε (ΔΔ)
-92τμ μεζονέτα κολώνες Γεννάδι 80.000Ε (ΔΔ)
-115τμ μεζονέτα σε μπετά Κοσκινού σε 500τμ οικ/δο 150.000Ε (ΔΔ)
-125τμ μεζονετα (3 ετων) στην Ιαλυσό 215.000Ε (ΔΔ)
-130τμ μεζονετα σε 250τμ οικ/δο σε μπετα στην Παστίδα 110.000 (ΔΔ)
-133τμ καινούργια μον/κία αν/τη σε 1.333τμ οικ/δο στους Πευκους της Λίνδου 300.000Ε (ΔΔ)
-134τμ μονοκατοικια (4υπν) καινούργια στο Γεννάδι 190.000Ε (ΔΔ)
-135τμ (+40τμ απ/κη) Κοσκινού καινούργια μον/κία 265.000Ε (ΔΔ)
-140τμ καινούργια μεζονέτα στην Ιαλυσό 190.000Ε (ΔΔ)
-140τμ μονοκατοικία καινούργια στην Παστίδα 200.000Ε(ΔΔ)
-140τμ μονοκατοικία στους Τρείς σε 1 στρ (υπό κατ/σκευή)
-140τμ μονοκατοικία στην Ιαλυσό σε 350τμ οικ/δο,(υπό κατ/σκευή)
-142τμ πα;λιά μον/κία στο Νιοχώρι (Ρόδο) με εξτρα δόμηση 180.000Ε(ΔΔ)
-150τμ καινούρια μονοκατοικία σε 1στρ στα Κοσκινού 270.000Ε (ΔΔ)
-156τμ μεζονέτα καινούργια (Καρακόνερο) Ρόδο 380.000Ε (ΔΔ)
-158τμ μεζονετα σε 340τμ οικ/δο στην Παστίδα 135.000Ε (ΔΔ)
-165τμ μεζ/τα σε μπετά στους Τρείς 165.000Ε (ΔΔ)
-171τμ μεζονέτα (υπο κατασκευή) στο Ροδίνι 330.000Ε (ΔΔ)
-180τμ μεζονέτα καινούργια στο Καρακόνερο 300,000Ε (ΔΔ)
-180τμ μονοκατοικία καινούργια σε 300τμ οικ/δο στο Ροδίνι 320.000Ε (ΔΔ)
-180τμ μεζονέτα καιν/ργια κοντα στο ΙΚΑ (λεωφ Ρόδου-Λίνδου) 330.000Ε (ΔΔ)
-190τμ μον/κία καινούργια στα Κοσκινού σε 650τμ οικ/δο 250.000Ε (ΔΔ)
-200τμ μεζονέτα καινούργια κοντά στην Ιαλυσό σε 900τμ οι/δο 310.000Ε (ΔΔ)
-200τμ μονοκατοικια καινούργια σε 1στρ στ΄Ασγούρου 330.000Ε(ΔΔ)
-200τμ μονοκατοικία σε μπετα σε 1σ τρ οικ/δο Ασγούρου 190.000Ε (ΔΔ)
-200τμ μεζονέτα καινούργια σε 400τμ οικ/δο στην Κρεμαστή 280.000Ε(ΔΔ)
-211τμ μονοκατοικία καινούργια στ΄ Αφάντου 259.000Ε (ΔΔ)
-212τμ μεζονέτα σε μπετά σε οικ/κό συν/σμό στην Καίρ 155.000Ε (ΔΔ)
-216τμ μονοκατοικία σε 1στρ Ασγούρου σε μπετα 165.000 (ΔΔ)
-220τμ μονοκατοικία σε μπετά στις Καλυθιές σε 1.100τμ οικ/δο 130.000Ε (ΔΔ)
-235τμ μονοκατοικιά (υπό ανέγερση) Κοσκινού σε 1 στρ 300.000Ε (ΔΔ)
-237τμ μεζονέτα καινούργια (Δασκάλους) Ρόδο 430.000Ε (ΔΔ)
-260τμ καινούργια ανεξάρτητη μονοκατοικία σε μπετα Καλιθέα-Κοσκινού σέ οικόπεδο 4στρ (2στρ χρήση) με απεριόριστη θέα 270.000 Ε (ΔΔ)
-315τμ μονοκατοικία (2 ετών) σε 1 στρ στα Κοσκινού 500.000Ε (ΔΔ)

ΚΑΤΑΣΤΗΜΑΤΑ-ΑΠΟΘΗΚΕΣ-ΓΡΑΦΕΙΑ-ΠΑΝΣΙΟΝ
-22,45τμ(καθαρή επιφάνεια) γραφείο επί της Αμμοχώστου 56.000Ε
-23 τμ κατάστημα (ελεύθερο μίσθωσης) στο ΚΕΝΤΡΟ -ΜΑΝΔΡΑΚΙ 140.000Ε
-40τμ κατάστημα (μισθωμένο) με 70τμ υπόγεια αποθήκη κοντα στην Αννης Μαρίας 115.000Ε (ΔΔ)
-50τμ κατάστημα στο ΚΕΝΤΡΟ - Μανδράκι 620.000Ε
-59τμ κατάστημα στο Νιοχώρι 108.200Ε
-70τμ κατάστημα επι της Λεωφ Ρόδου-Λίνδου 150.000Ε
-71τμ υπόγεια αποθήκη με ράμπα προέκταση Αννης Μαρία"25.000Ε
-84τμ αποθήκη υπόγεια Κένεντυ 20.000Ε
-90τμ ισόγεια αποθήκη (διαμέρισμα) σε σοβά Ροδίνι 70.000Ε
-100τμ κατάστημα κοντά στο Ροδίνι 350.000Ε
-105τμ κατάστημα επι της Λεωφ Ρόδου-Λίνδου 308.000Ε
-222τμ αποθήκη στο Νιοχώρι 66.000Ε
-550τμ κατάστημα κοντά στο Ροδίνι 1.300.000Ε

ΟΙΚΟΠΕΔΑ
-200τμ εντός οικισμού στο Παραδείσι 50.000Ε
-209τμ εντός οικισμού Ανάληψη (ΣΔ 1) 150.000Ε
-300τμ οικ/κός συν/σμός Απόλλων (κτίζει 180τμ)-130.000Ε
-320τμ εντός οικισμού Σορωνής 38.000Ε
-324τμ οικόπεδο στο Μήδεια (Σ.Δ 0.6) 200.000Ε
-340τμ οικ/κός συν/σμός πολυτέκνων Καρακόνερο 150.000Ε
-475 τμ οικόπεδο (ΣΔ 0.6) Γ.Σεφέρη 475.000Ε
-1.000τμ οικόπεσο στα Κοσκινού με οικ/κή άδεια 100.000Ε
-1.000τμ εντός οικισμού Λάρδου 65.000Ε
-2.000τμ εντός οικ/σμού Φανών -παραλία Μαή (κτίζει 1.600τμ) Τιμή 180.000 Ε
-3.000τμ οικόπεδο (κτίζει 1.800τμ-θέα) Κοσκινού 600.000Ε
-4.000τμ και 7.000τμ Καλιθέα 292.000Ε και 413.000Ε
-4.490 τμ κοντά στη θαλασσα Μαή -Φάνες 80.000Ε
-4.600τμ επί της λεωφ Καλιθέας με θέα 350.000Ε
-5.600τμ χωράφι με ελιές στον Αγ Σουλά 14.000Ε
-10.000Ε οικόπεσο επί της Λεωφ.Ρόδου-Λίνδου 1.700.000Ε
-22.000τμ οικόπεδο (ιδανικό για ξενοδοχείο) με εφ/νο τμήμα επί της λεωφόρου Καλιθέας (προοπτική να πουληθουν 45στ) τιμή 1.496.000Ε

ΕΝΟΙΚΙΑΖΟΝΤΑΙ ΔΙΑΜΕΡΙΣΜΑΤΑ -ΜΕΖΟΝΕΤΕΣ-ΜΟΝΟΚΑΤΟΙΚΙΕΣ
30 τμ δίχωρη επιπλωμένη γκαρσονιέρα 6 χιλ λεωφ Ρόδου-Καλιθέας ενοίκιο 170Ε
-107τμ διαμέρισμα ρετιρέ (2υπν) απερ/στη θέα στο Ροδίνι 550Ε
-110τμ διαμέρισμα β΄ορ Αγ Γεωργίου Άνω (3υπν) 480Ε
-110 τμ ανεξάρτητη τριόροφη μονοκατοικία σε περιβόλι μέσα-γκαράζ-κήπο (3υπν) στην Ηλιούπολη ενοίκιο 650Ε
-130τμ διαμ/σμα με τζάι -θέρμανση /2 WC- (2υπν/τια) στην Κορδικτώνος ενοίκιο 500Ε
-150 (4 υπν) διαμέρισμα β΄οροφος Κορδικτώνος 800Ε
-210τμ οροφοδιαμέρισμα α΄ ορόφου μονοκατοικίας στ΄ Ασγούρου (3 υπν),τζάκι ,θέρμανση,με θέα,ενοίκιο 800Ε
-300τμ ΠΥΡΓΟΣ (αρχοντικό) σε 5στρ οικόπεδο με στάβλο μέσα στην Ιαλυσό ενοίκιο 1.500Ε

ΕΝΟΙΚΙΑΖΟΝΤΑΙ ΚΑΤΑΣΤΗΜΑΤΑ-ΓΡΑΦΕΙΑ -ΑΠΟΘΗΚΕΣ
-20τμ κατάστημα με 20τμ πατάρι επί της ΣΩΚΤΑΤΟΥΣ -ΠΑΛΙΑ ΠΟΛΗ
-28τμ γραφείο α΄ορόφου στο ΜΑΝΔΡΑΚΙ -ΚΕΝΤΡΟ ενοίκιο 280Ε
-69τμ κατάστημα στο 6 χιλ/τρο Ρόδου-Καλιθέας με μεγάλη αυλή 500Ε
-150τμ ισόγειο γραφείο (5 δωματίων) στην Κορδικτώνος 800Ε
-500τμ ισόγεια αποθήκη 6χιλ Ρόδου-Καλιθέας 450 Ε

-ΖΗΤΟΥΝΤΑΙ ΓΙΑ ΑΓΟΡΑ ΜΕΤΑΧΕΙΡΙΣΜΕΝΑ ΔΙΑΜ/ΤΑ ΚΑΙ ΟΙΚΟΠΕΔΑ ΕΝΤΟΣ ΠΟΛΕΩΣ ΡΟΔΟΥ-ΑΜΕΣΗ ΠΩΛΗΣΗ
-ΑΝΑΛΑΜΒΑΝΟΥΜΕ ΤΗΝ ΕΝΟΙΚΙΑΣΗ ΤΟΥ ΔΙΑΜ/ΤΟΣ ΣΑΣ ΣΕ ΠΟΛΥ ΣΥΝΤΟΜΟ ΧΡΟΝΙΚΟ ΔΙΑΣΤΗΜΑ.

ΡΕΝΑ ΒΑΖΟΥΚΟΥ
ΚΑΙ ΣΥΝΕΡΓΑΤΕΣ
(ΜΕΣΙΤΗΣ ΑΣΤΙΚΩΝ ΣΥΜΒΑΣΕΩΝ)
ΩΡΕΣ ΓΡΑΦΕΙΟΥ 10-1 ΚΑΘΗΜΕΡΙΝΑ ΤΟ ΠΡΩΙ
ΔΙΕΥΘ.ΓΡΑΦΕΙΟΥ ΔΗΜ ΘΕΟΔΩΡΑΚΗ 3
ΤΗΛ (22410) 22943-FAX (22410) 28838
Email .vazoukou @acn.gr
Χ6190-30/11

ΩΜΕΓΑ
ΚΑΡΑΓΙΩΡΓΟΥ ΓΕΩΡΓΙΟΣ
ΑΣΦΑΛΕΙΕΣ ΑΚΙΝΗΤΑ ΕΠΙΒΑΡΥΝΣΕΙΣ ΔΑΝΕΙΑ
ΚΕΝΤΡΙΚΟ: ΜΕΤ. ΚΩΝ/ΝΟΥ 61 ΡΟΔΟΣ
ΤΗΛ. 22410 77122, ΦΑΞ. 22410 77522

1. ΚΟΣΚΙΝΟΥ 4 κατοικίες σε μπετό των 160 τμ σε 1500 τμ οικόπεδο η κάθε μια με θέα θάλασσα 145,000 ευρώ.
2. ΜΙΡΑ ΜΑΡΕ σε διώροφη οικοδομή 4 διαμερίσματα των 75τμ και 1 των 118 τμ ισόγειο πολυτελούς κατασκευής 150 μ από θάλασσα ευρώ 1900/τμ
3. ΡΟΔΟΣ υπόγειο διαμέρισμα καλής κατασκευής 80 τμ, 88,000 ευρώ
4. ΡΟΔΟΣ ισόγειο διαμέρισμα 80 τμ με αυλή 30 τμ , 135,000 ευρώ
5. Π.ΠΟΛΗ μαγαζί ισογ.112 τμ 1ος 64 τμ 2ος 40 τμ σε τουριστικό δρόμο γωνία, 485,000 ευρώ
6. Π.ΠΟΛΗ σπίτι 2ος όροφος 200 τμ κατοικήσιμο με θόλο_ 220,000
7. Π.ΠΟΛΗ σπίτι 600 τμ από 200 τμ ο όροφος _ 450,000
8. Π.ΠΟΛΗ σπίτι 2 όροφο 55 τμ, 65,000 ευρώ
9. ΓΕΝΝΑΔΙ ,οικόπεδο 1000 τμ με ΣΔ 0,5 θέα θάλασσα 100,000 ευρώ
10. ΓΕΝΝΑΔΙ , 12 δωμάτια (270τμ) θέα θάλασσα εντός οικισμού, 185,000 ευρώ
11. ΓΕΝΝΑΔΙ διαμέρισμα 55τμ θέα θάλασσα, 70,000 ευρώ
12. ΓΕΝΝΑΔΙ παραλία 4,000 τμ, 275,000 ευρώ
13. ΛΑΧΑΝΙΑ παραλία 4,000 τμ, 285,000 ευρώ
14. ΑΦΑΝΤΟΥ 16 στρ. θέα θάλασσα, 270,000 ευρώ
15. ΚΙΟΤΑΡΙ 20 στρ. θέα θάλασσα, 220,000 ευρώ
16. ΚΙΟΤΑΡΙ 10 στρ. θέα θάλασσα 100 μ. από αυτή, 450,000 ευρώ
17. ΤΣΑΪΡΙ-ΑΕΡΟΔΡΟΜΙΟ 50 στρ. πάνω στο δρόμο, ευρώ 50/τμ
18. ΙΑΛΥΣΣΟΣ σπίτι 70 τ.μ., 90,0000 ευρώ
19. ΡΟΔΟΣ σπίτι στο Ροδίνι 80 τ.μ., 95.000 ευρώ

X347-30/11

ΓΡΑΦΕΙΟ ΙΔΙΩΤΙΚΩΝ ΕΡΕΥΝΩΝ
(ΝΤΕΤΕΚΤΙΒΣ)
ΑΝΑΛΑΜΒΑΝΟΥΜΕ
Υποθέσεις ανηλίκων, οικογενειακές, προσωπικές κ.τ.λ.
ΔΙΑΘΕΤΟΥΜΕ ΤΑ ΠΛΕΟΝ ΣΥΓΧΡΟΝΑ ΟΠΤΙΚΟΑΚΟΥΣΤΙΚΑ ΣΥΣΤΗΜΑΤΑ
100% ΕΧΕΜΥΘΕΙΑ
ΡΩΜΗΣ 22, - ΡΟΔΙΝΙ
Κιν. 694 6997967
Χ6221-5/12

Royal Academy of Music
Royal College of Music
Royal Northern College of Music
Royal Scottish Academy of Music and Drama
ASSOCIATED BOARD OF THE ROYAL SCHOOLS OF MUSIC
ΔΙΠΛΩΜΑΤΟΥΧΟΣ ΣΟΛΙΣΤ ΒΙΟΛΙΟΥ
(LRSM in Violin Performance)
των Βασιλικών Σχολών Μουσικής της Μεγ. Βρετανίας παραδίδει μαθήματα παραδοσιακού, κλασικού βιολιού καθώς και Βυζαντινής Μουσικής. Δεκτές όλες οι ηλικίες για όλα τα επίπεδα (αρχάριο-δεξιοτεχνικό)
ΠΛΗΡΟΦΟΡΙΕΣ
2241067581, 6947281364
Χ6216-30/11

Συγχαρητήριο

Στον αγαπημένο μας εγγονό **Μανώλη Μαρκόπουλο** του Γεωργίου και της Χρυσούλας που πήρε το πτυχίο Οικονομικών και Πολιτικών Επιστημών από το Καποδιστριακό Πανεπιστήμιο, θερμά συγχαρητήρια.

Ο παππούς και η γιαγιά
Μιχάλης-Ευαγγελία Αντιφυλιώτη

16052-7/11

Συγχαρητήριο

Στον αγαπημένο μας ανιψιό και ξάδελφο **Μανώλη Μαρκόπουλο** του Γεωργίου και της Χρυσούλας που πήρε το πτυχίο Οικονομικών και Πολιτικών Επιστημών από το Καποδιστριακό Πανεπιστήμιο, θερμά συγχαρητήρια.

Οι θείοι
Ντίνος - Μαίρη Αγγελή
Τα ξαδέλφια

16052-7/11

ΕΛΛΗΝΙΚΗ ΔΗΜΟΚΡΑΤΙΑ
ΔΗΜΟΣ ΡΟΔΟΥ
ΕΠΑΡΧΙΑ ΡΟΔΟΥ
ΝΟΜΟΣ ΔΩΔΕΚΑΝΗΣΟΥ

ΓΝΩΣΤΟΠΟΙΗΣΗ ΓΑΜΟΥ

Γνωστοποιείται, σύμφωνα με το άρθρο 1369 του Αστικού Κώδικα, όπως τροποποιήθηκε με το Ν. 1250/1982, ότι:

Η **Αθηνά Γραμματική** του Κωνσταντίνου και της Κλεάνθης που γεννήθηκε στην Κομοτηνή του νομού Ροδόπης και κατοικεί στη Ρόδο του νομού Δωδεκανήσου, επαγγέλματος ιδιωτική υπάλληλος και ο **Δημήτριος Δεμερτζόγλου** του Παναγιώτη και της Ευδοκίας που γεννήθηκε στην Κομοτηνή νομού Ροδόπης και κατοικεί στη Ρόδο Δωδεκανήσου επαγγέλματος στρατιωτικός πρόκειται να παντρευθούν στο Δημαρχείο του Δήμου Κομοτηνής-Ροδόπης.

Ρόδος 6-11-2006
Ο δήμαρχος
κ.α.
Νίκος Χαραλάμπης
Αντιδήμαρχος Ροδίων

16050-7/11

ΕΛΛΗΝΙΚΗ ΔΗΜΟΚΡΑΤΙΑ
ΔΗΜΟΣ ΡΟΔΟΥ
ΕΠΑΡΧΙΑ ΡΟΔΟΥ
ΝΟΜΟΣ ΔΩΔΕΚΑΝΗΣΟΥ

ΓΝΩΣΤΟΠΟΙΗΣΗ ΓΑΜΟΥ

Γνωστοποιείται, σύμφωνα με το άρθρο 1369 του Αστικού Κώδικα, όπως τροποποιήθηκε με το Ν. 1250/1982, ότι:

Ο **Στυλιανός Στυλιανόπουλος** του Θεόφιλου και της Καλλιόπης που γεννήθηκε στο Περιστέρι του νομού Αττικής και κατοικεί στη Ρόδο του νομού Δωδεκανήσου, επαγγέλματος πωλητής και η **Ειρήνη Κατάκη** του Νικολάου και της Μαρίας που γεννήθηκε στην Αθήνα νομού Αττικής και κατοικεί στη Ρόδο Δωδεκανήσου επαγγέλματος πωλήτρια πρόκειται να παντρευθούν στο Δημαρχείο του Δήμου Ροδίων-Δωδεκανήσου.

Ρόδος 1-11-2006
Ο δήμαρχος
κ.α.
Νίκος Χαραλάμπης
Αντιδήμαρχος Ροδίων

16049-7/11

ΕΛΛΗΝΙΚΗ ΔΗΜΟΚΡΑΤΙΑ
ΥΠΟΥΡΓΕΙΟ ΥΓΕΙΑΣ &
ΚΟΙΝΩΝΙΚΗΣ ΑΛΛΗΛΕΓΓΥΗΣ
Β' Δ.Υ.ΠΕ. ΝΟΤΙΟΥ ΑΙΓΑΙΟΥ
ΚΕΝΤΡΟ ΑΠΟΘΕΡΑΠΕΙΑΣ ΦΥΣΙΚΗΣ &
ΚΟΙΝΩΝΙΚΗΣ ΑΠΟΚΑΤΑΣΤΑΣΗΣ ΡΟΔΟΥ

ΚΟΛΥΜΠΙΑ 06.11.2006

ΔΙΑΚΗΡΥΞΗ

Το Κέντρο Αποθεραπείας Φυσικής και Κοινωνικής Αποκατάστασης Ρόδου, έχοντας υπόψη τις διατάξεις:

1. Του Π.Δ. 394/4.12.1996 «Κανονισμός Προμηθειών Δημοσίου».
2. Του Π.Δ. 173/1990.
3. Την αριθμ. 23/27.10.2006 απόφαση του Διοικητικού Συμβουλίου.

ΠΡΟΚΗΡΥΣΣΕΙ

Τακτικό Δημόσιο Μειοδοτικό Διαγωνισμό με σφραγισμένες προσφορές, για την προμήθεια οργάνων Φυσικοθεραπευτηρίου, προϋπολογισμού 81.000,00 ευρώ.

Ο διαγωνισμός θα γίνει την 08.12.2006 ημέρα Παρασκευή και ώρα 10-10.30 π.μ. στα Γραφεία του Κέντρου, ενώπιον επιτροπής, όπου οι ενδιαφερόμενοι θα καταθέσουν τις προσφορές τους.

Οι προσφορές των μειοδοτών θα έχουν κατατεθεί απαραιτήτως κατά την ώρα του διαγωνισμού.

Περισσότερες πληροφορίες και διακηρύξεις δίδονται από τα Γραφεία του Ιδρύματος κατά τις εργάσιμες ημέρες και ώρες στα Τηλ. 22410-56221 και 22410-56500.

Ο ΔΙΟΙΚΗΤΗΣ
ΓΕΩΡΓΙΟΣ ΧΑΤΖΗΜΑΝΩΛΗΣ

ΧΛ-7/11

ΕΛΛΗΝΙΚΗ ΔΗΜΟΚΡΑΤΙΑ
ΠΕΡΙΦΕΡΕΙΑ ΝΟΤ. ΑΙΓΑΙΟΥ
ΝΟΜΟΣ ΔΩΔΕΚΑΝΗΣΟΥ
ΔΗΜΟΣ ΛΕΙΨΩΝ

Αριθ. Πρωτ. 2843

ΠΕΡΙΛΗΨΗ ΔΙΑΚΗΡΥΞΗΣ

1. Ο Δήμος Λειψών διακηρύσσει ότι στις 28 Νοεμβρίου 2006 ημέρα Τρίτη και ώρα 10.00 π.μ. θα διεξαχθεί από την Αρμόδια Επιτροπή στο Δημαρχείο Λειψών, ανοικτός μειοδοτικός διαγωνισμός για την «Προμήθεια ενός ερπυστριοφόρου φορτωτή» για την κάλυψη των αναγκών του ΧΥΤΑ Λειψών, προϋπολογισμού Ευρώ Φ.Π.Α. όπως προβλέπεται από α) την υπάριθ. 11389 απόφ. Υπουργού Εσωτερικών περί ΕΚΠΟΤΑ (ΦΕΚ 185/8/93), β) το Ν. 2286/95, γ) τα Π.Δ. 394/96 και την εγκ. 17/20-7-98 το Ν. 3463/2006.

2. Το έργο χρηματοδοτείται από το Πρόγραμμα ΘΗΣΕΑΣ.

3. Η συνολική προθεσμία παράδοσης του αυτοκινήτου ορίζεται σε ενενήντα (90) ημερολογιακές ημέρες από την υπογραφή της Σύμβασης.

4. Η Προμήθεια θα εκτελεστεί σύμφωνα με την 33/2006 επικαιροποιημένη μελέτη όπως αυτή έχει θεωρηθεί και εγκριθεί από την ΤΥΔΚ Δωδεκανήσου.

5. Στο διαγωνισμό γίνονται δεκτοί: α) Έλληνες και αλλοδαποί προμηθευτές, β) Νομικά πρόσωπα ημεδαπά και αλλοδαπά, γ) Συνεταιρισμοί, δ) Ενώσεις προμηθευτών.

6. Οι διαγωνιζόμενοι θα πρέπει να προσκομίσουν επί ποινή αποκλεισμού:

1. ΟΙ ΕΛΛΗΝΕΣ ΠΟΛΙΤΕΣ:

α. Εγγυητική Επιστολή συμμετοχής ίση προς το 5% του Προϋπολογισμού ισχύουσα έως την ισχύ της προσφοράς, απολύτως σύμφωνη με το άρθρ. 26 του κανονισμού προμηθειών ΟΤΑ.

β. Απόσπασμα ποινικού μητρώου έκδοσης τουλάχιστο του τελευταίου τριμήνου από το οποίο να προκύπτει ότι δεν έχουν καταδικαστεί για αδίκημα σχετικά με την άσκηση της επαγγελματικής δραστηριότητας.

γ. Πιστοποιητικό από το οποίο να προκύπτει ότι είναι ενήμεροι ως προς τις εισφορές κοινωνικής ασφάλισης και τις φορολογικές υποχρεώσεις κατά την ημέρα του διαγωνισμού.

δ. Πιστοποιητικό αρμόδιας δικαστικής ή διοικητικής αρχής από το οποίο να προκύπτει ότι δεν τελούν υπό πτώχευση, εκκαθάριση, αναγκαστική διαχείριση, πτωχευτικό συμβιβασμό, ή άλλη ανάλογη κατάσταση και επίσης ότι δεν τελούν υπό διαδικασία κήρυξης σε πτώχευση, εκκαθάριση, αναγκαστική διαχείριση, πτωχευτικό συμβιβασμό, ή από άλλη ανάλογη διαδικασία.

Σε περίπτωση εγκατάστασής τους στο εξωτερικό τα δικαιολογητικά των παραγράφων γ και δ εκδίδονται με βάση την ισχύουσα νομοθεσία της χώρας που είναι εγκατεστημένοι.

ε. Πιστοποιητικό του οικείου επιμελητηρίου με πιστοποίηση εγγραφής για το συγκεκριμένο επάγγελμα ή βεβαίωση άσκησης επαγγέλματος από δημόσια αρχή που να έχει εκδοθεί το πολύ έξι μήνες πριν την ημερομηνία του Διαγωνισμού.

2. ΟΙ ΑΛΛΟΔΑΠΟΙ

Τα παραπάνω για τους Ελληνες πολίτες αλλά με έκδοση της χώρας εγκλατάστασής τους.

Για τις χώρες της Ε.Ε. ισχύει το άρθρ. 7 παρ. 1 του κανονισμού.

3. ΝΟΜΙΚΑ ΠΡΟΣΩΠΑ ΗΜΕΔΑΠΑ Ή ΑΛΛΟΔΑΠΑ

Ολα τα παραπάνω πλην του πιστοποιητικού ποινικού μητρώου.

4. ΟΙ ΣΥΝΕΤΑΙΡΙΣΜΟΙ

α. Εγγυητική επιστολή όπως παραπάνω.

β. Βεβαίωση εποπτεύουσας αρχής ότι ο συνεταιρισμός λειτουργεί νόμιμα.

γ. Πιστοποιητικό όπως παραγρ. γ και δ των απαιτούμενων στους Ελληνες πολίτες.

5. ΕΝΩΣΕΙΣ ΠΡΟΜΗΘΕΥΤΩΝ (ΚΟΙΝΗ ΠΡΟΣΦΟΡΑ)

Ολα τα παραπάνω κατά περίπτωση δικαιολογητικά για κάθε προμηθευτή που συμμετέχει στην ένωση.

Πιστοποιητικό σκοπιμότητας ΕΟΜΜΕΧ για ενώσεις που αποτελούνται από ΜΜΕ στις οποίες μετέχουν και επιχειρήσεις εσωτερικού και εξωτερικού, που μπορεί να προσκομιστεί εντός 15 ημερών από τη διενέργεια του διαγωνισμού.

Το ποσοστό του ΜΜΕ πρέπει να είναι μεγαλύτερο του 50%.

Εφόσον οι προμηθευτές συμμετέχουν στο διαγωνισμό με εκπροσώπους τους υποβάλλουν βεβαίωση εκπροσώπησης.

Εκτός των ανωτέρω όλοι οι συμμετέχοντες οφείλουν να προσκομίσουν τα παρακάτω:

Δήλωση για τον τόπο του εργοστασίου παραγωγής.

ΦΕΚ μαζί με μισθολογική κατάσταση.

Δήλωση όμοιων προμηθειών σε Δημόσιους φορείς.

Δήλωση για κάλυψη ανταλλακτικών.

Εκθεση στην οποία θα φαίνεται η οικονομική επιφάνεια της επιχείρησης, η επιχειρηματική δομή της και οι εμπορικές της επιδόσεις.

Υπεύθυνη δήλωση για τον τόπο και το χρόνο παράδοσης του υπό προμήθεια αυτοκινήτου έτοιμου προς χρήση από το Δήμο Λειψών απαλλαγμένο από δασμούς.

Δήλωση προσφερόμενης εγγύησης καλής λειτουργίας.

Επί ποινή αποκλεισμού: Υπεύθυνη δήλωση ότι με την παράδοση του οχήματος θα προσκομιστεί στο Δήμο Λειψών η έγκριση τύπου του μηχανήματος.

8. Η σύναψη της σύμβασης θα υπογραφεί από το Δήμαρχο Λειψών και τον ανάδοχο που θα προκύψει ύστερα από την ολοκλήρωση της διαδικασίας του διαγωνισμού.

9. Πληροφορίες και έντυπα για τον ανωτέρω διαγωνισμό μπορούν να λάβουν οι ενδιαφερόμενοι από τα Γραφεία του Δήμου Λειψών στα τηλέφωνα: 2247041209, 41206, 41333 κατά τις εργάσιμες ημέρες και ώρες.

Η δημοσίευση βαρύνει τον ανάδοχο και εισπράττονται με τον πρώτο λογαριασμό της πληρωμής της προμήθειας.

Λειψοί 6-11-2006
Ο ΔΗΜΑΡΧΟΣ ΛΕΙΨΩΝ
Μπενέτος Σπύρου

ΧΛ-7/11

Κύπριος ξενοδόχος στο νησί μας

Επιβεβαιώνεται πανηγυρικά για τους Ελληνες αγνοούμενους της τουρκικής εισβολής στην Κύπρο

ΠΡΟΚΕΙΤΑΙ ΓΙΑ ΤΟΝ ΠΡΕΣΒΗ κ. ΔΩΡΟ ΠΙΕΡΙΔΗ

Ο Κύπριος ξενοδόχος στη Ρόδο κ. Δώρος Πιερίδης, πρέσβης της Κυπριακής Δημοκρατίας επί προεδρίας του κ. Γλαύκου Κληρίδη, επιβεβαιώνεται πανηγυρικά για όσα υποστήριξε για τους Ελληνες αγνοούμενους της Τουρκικής Εισβολής.

Στον προχθεσινό «Τύπο της Κυριακής» δημοσιεύεται συνέντευξή του στον Πέτρο Κασιμάτη, η οποία έχει ως εξής:

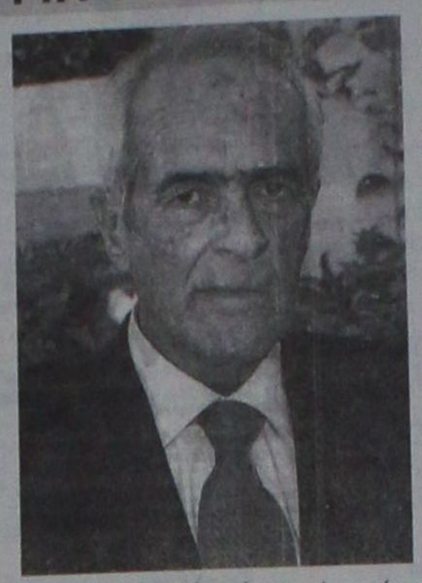

Ο κ. Γκρ. Κόπλεϊ φέρνει στο φως ντοκουμέντα όχι από έγγραφα, αλλά από πρόσωπα, από πηγές που δεν αμφισβητούνται μέσα από τον τουρκικό στρατό και τις παντοδύναμες μυστικές υπηρεσίες του...

Ναι, αλλά όσα υπογραμμίζει για τους αιχμαλώτους του Αττίλα -που τους κρατούσαν ως πειραματόζωα σε στρατιωτικές εγκαταστάσεις- είναι φανερό πως συμπλέουν με αυτά που μου είχαν εκμυστηρευτεί Ελληνες αξιωματούχοι και πολιτικοί για την τύχη των αιχμαλώτων. Χειριστές αυτών των αποκαλύψεων ήταν στρατηγοί και συνταγματάρχες του ελληνικού στρατού, στελέχη της ΕΥΠ, αλλά και πολιτικά πρόσωπα σε κρίσιμα πόστα. Γι' αυτό που είχα πειστεί ήταν πως βρίσκονταν εν ζωή κάποιοι, λίγοι από τους αγνοουμένους. Αλλά αυτό που δεν γνώριζα και το μαθαίνω τώρα από τις αποκαλύψεις των Αμερικανών ήταν πως τους είχαν ως πειραματόζωα, για να δοκιμάζουν τα χημικά που προόριζαν κατά των Κούρδων ανταρτών.

Κύριε πρέσβη, ένα μέρος των ερωτημάτων σας απαντήθηκε με τις αποκαλύψεις του κ. Γκρ. Κόπλεϊ...

Είχαν επιπλέον και μια άλλη απάντηση από την κυρία Βιργινία Τσουδερού -αρμόδια τότε υφυπουργό Εξωτερικών για θέματα Κύπρου. Είχε ζητήσει να μείνουμε οι δυο μας μόνοι στο γραφείο της. Βρισκόμουν εκεί ως ειδικός απεσταλμένος του Κύπριου Προέδρου κ. Γλ. Κληρίδη για τη διερεύνηση αυτού του σκοτεινού θέματος. Είχα την εξουσιοδότηση του Προέδρου γι' αυτή τη λεπτή και φυσικά άκρως απόρρητη αποστολή. Συνεπώς, οι πληροφορίες που θα μου έδιδε θα διαβιβάζονταν απευθείας στον Κύπριο ηγέτη, ο οποίος είχε δείξει τεράστιο ενδιαφέρον.

Ο κ. Γλ. Κληρίδης σας προέτρεψε να εμπλακείτε στην υπόθεση με ένα σχεδόν συνωμοτικό τρόπο...

Πείστηκε ο Πρόεδρος της Κυπριακής Δημοκρατίας και μου ζήτησε να ξεκινήσω ένα οδοιπορικό έρευνας γι' αυτό το θέμα χωρίς να το γνωρίζει κανείς άλλος εκτός από τον ίδιο και τον υφυπουργό παρά τω Προέδρω κ. Παντελή Κούρο. Πράγματι για να μην αντιληφθεί κανείς στο υπουργείο Εξωτερικών -κατόπιν εγκρίσεως του κ. Γλ. Κληρίδη- έλαβα άδεια άνευ αποδοχών από το ΥΠΕΞ και ξεκίνησα παράλληλα έρευνα μαζί με τη δική σας, κ. Κασιμάτη. Οπως θυμάστε, χρησιμοποιήσαμε πλοία, αυτοκίνητα και άλλα μεταφορικά μέσα, για να υπάρχει ασφάλεια στην υπόθεση που διερευνούσαμε. Μάλιστα, αλλάξαμε και αυτοκίνητα στη διαδρομή για ευνόητους λόγους.

Οι συναντήσεις αφορούσαν πρόσωπα υψηλού κύρους και εγνωσμένης αξίας στο αντικείμενό τους -χειριστές αυτής της πολύκροτης υπόθεσης- οι οποίοι ούτε βρίσκονταν στην ίδια περιοχή ούτε γνώριζε ο ένας τον άλλον. Ούτε φυσικά γνώριζαν εκ των προτέρων την άφιξή μας. Απλούστατα είχαν χειριστεί ένα άκρως απόρρητο ζήτημα αγγίζοντας ο καθένας τις διαφορετικές πτυχές του. Μάλιστα, μας είπαν ορισμένα από αυτά που περιγράφετε στο βιβλίο σας, ότι δηλαδή βρίσκονταν 6 Ελλαδίτες ή Ελληνοκύπριοι στο Ντενιζλί κοντά στο σιδηροδρομικό κόμβο της πόλης της νοτιοδυτικής Τουρκίας και 7 στο Μπολού βορείως της Αγκυρας, όπου είανι εγκατεστημένη η περίφημη Ταξιαρχία Καταδρομών του τουρκικού στρατού. Οι αιχμάλωτοι βρίσκονταν σε στρατιωτικούς κλωβούς, σε στρατιωτικλές φυλακές υψίστης ασφαλείας. Μάλιστα, είχαν τονίσει ότι βρίσκονται στη διάθεση της κυπριακής κυβέρνησης προκειμένου να καταθέσουν αρμοδίως και να αποκαλύψουν και άλλες συναρπαστικές λεπτομέρειες, για να μη συσκοτιστεί αυτή η υπόθεση.

Ποιοί άλλοι γνώριζαν αυτές τις εξελίξεις;

Είπαν, ακόμη, πως είχε ενημερωθεί προφορικά ο αρχηγός του ελληνικού ΓΕΣ για την ύπαρξη επιζώντων κι ότι απέφευγαν τα έγγραφα, γιατί η υπόθεση αν αποκαλυπτόταν θα δημιουργούσε εντάσεις στο Αιγαίο κ.ά.

Τόνισαν τη συνεργασία με την Ισραηλινή Μοσάντ για τον απεγκλωβισμό τριών αιχμαλώτων από τις φυλακές της Τουρκίας με πλαστά διαβατήρια και τη μεταφορά τους σε νοσοκομείο, αλλά και την παραλαβή των αιχμαλώτων -αγνοουμένων από ελληνικές δυνάμεις από τα μικρασιατικά παράλια.

Η υφ. Εξωτερικών κυρία Βιργινία Τσουδερού με ενημέρωσε πως είχα ειδική πληροφόρηση από τον πανίσχυρο πρόεδρο της Επιτροπής Εξωτερικών Υποθέσεων της Γερμανίας, ότι είχαν επισημάνει οι μυστικές υπηρεσίες της Γερμανίας Ελλαδίτη ή Ελληνοκύπριο κρατούμενο εν ζωή στις φυλακές της Αγκυρας. Οι Γερμανοί είχαν εξαιρετικά απτά στοιχεία και πρόσβαση σε αυτά τα ακριβά μυστικά. Η ίδια μου είχε πει να το αναφέρω αυτό το συγκλονιστικό στοιχείο μόνον στον Πρόεδρο Κληρίδη και σε κανέναν άλλο υπουργό. Ο κ. Γλ. Κληρίδης έμεινε κατάπληκτος όταν το άκουσε. Πείστηκε απόλυτα πως υπάρχουν ζωντανοί.

Η υπόθεση, όμως, δεν προχώρησε παρά τις συγκλονιστικές αποκαλύψεις...

Μετά, χάθηκε πολύτιμος χρόνος, συνέπεσε και το γεγονός ότι ήταν ασθενής ο εκλιπών πρωθυπουργός Ανδρέας Παπανδρέου, ο οποίος ενημερώθηκε με απόρρητη συνοπτική έκθεση που στείλαμε μέσω του κ. Τηλέμαχου Χυτήρη.

Αυτό το θέμα με συντάραξε και μου κόστισε. Κι ο ίδιος ο κ. Γλ. Κληρίδης πείστηκε απόλυτα. Στην Κύπρο και την Αθήνα κάποιοι προσπάθησαν να συσκοτίσουν την υπόθεση. Τώρα, που επιβεβαιώνεται πανηγυρικά με έναν αξιωματούχο όπως ο κ. Γκρ. Κόπλεϊ ο οποίος δεν αμφισβητείται, τι έχουν να πουν... Επιπλέον επιβεβαιώνεται η εφημερίδα σας και εσείς προσωπικά με το βιβλίο σας «13 Περιστέρια».

ΙΕΡΑ ΜΗΤΡΟΠΟΛΗ ΡΟΔΟΥ
ΙΕΡΟ ΠΑΡΕΚΚΛΗΣΙΟ
ΑΡΧΑΓΓΕΛΟΥ ΜΙΧΑΗΛ ΤΟΥ ΛΕΙΒΗΣΙΑΝΟΥ

Φέρομεν εις γνώσιν του φιλοθρήσκου κοινού ότι την 8η Νοεμβρίου 2006 ημέρα Τετάρτη εορτάζει το Ιερό Παρεκκλήσιο Αρχαγγέλου Μιχαήλ του Λειβησιανού που βρίσκεται στην λεωφ. Καλλιθέας έναντι από το ξεν/χείο Palladium. Αφ' εσπέρας 7 Νοεμβρίου ημέρα Τρίτη και ώρα 17.00 μ.μ. θα τελεσθεί πανηγυρικός εσπερινός, την δε πρωΐαν της Τετάρτης 8ης Νοεμβρίου και ώραν 07.00 π.μ. θεία λειτουργία.

Εκ της Εκκλησιαστικής Επιτροπής

X6217-7/11

ΣΥΛΛΟΓΟΣ ΚΑΤΑΣΤΗΜΑΤΑΡΧΩΝ
ΚΟΜΜΩΤΩΝ - ΚΟΥΡΕΩΝ ΝΟΜΟΥ ΔΩΔ/ΣΟΥ

ΠΡΟΣΚΛΗΣΗ
ΓΕΝΙΚΗΣ ΣΥΝΕΛΕΥΣΗΣ

Καλούνται τα μέλη του Συλλόγου μας σε Γενική Συνέλευση που θα πραγματοποιηθεί στις 15-11-2006 ημέρα Τετάρτη και ώρα 21:00 σε αίθουσα του Εμπορικού Επιμελητηρίου Ρόδου με θέματα:

1. Απολογισμός του έτους 2006.
2. Προϋπολογισμός του έτους 2007.
3. Συζήτηση τιμοκαταλόγων έτους 2007.
4. Ομιλία συναδέλφων για τα προβλήματα που τους απασχολούν.

Επισημαίνουμε ότι η παρουσία όλων των μελών κρίνεται απαραίτητη για την αναβάθμιση του ρόλου του Συλλόγου.

Ο πρόεδρος **Η γραμματέας**
Ζερβού Σάββας **Κατσούδα Τσιμπίκα**

5603-7/11

ΙΔΡΥΜΑ ΥΠΟΤΡΟΦΙΩΝ ΔΩΔΕΚΑΝΗΣΟΥ
«ΑΝΔΡΕΑΣ ΔΙΑΚΟΜΙΧΑΛΗΣ»
Κωνσταντίνου Παλαιολόγου 1
Τ.Κ. 85100 ΡΟΔΟΣ

Ρόδος 4-11-2006
Αριθ. Πρωτ. 13/2006

ΠΡΟΚΗΡΥΞΗ

Το Ιδρυμα Υποτροφιών Δωδεκανήσου «Ανδρέας Διακομιχάλης» προκηρύσσει σύμφωνα με τις διατάξεις του Ν. 1583/1985, του οργανισμού του και την αριθμ. 3/4-11-2006 απόφαση του Διοικητικού Συμβουλίου επτά (7) θέσεις νέων υποτρόφων, για τη χορήγηση υποτροφίας (χωρίς διαγωνισμό) σε φοιτητές Ανωτάτων Σχολών της ημεδαπής.

Οι υποψήφιοι πρέπει να κατάγονται από τη Δωδεκάνησο και να υποβάλουν ταχυδρομικώς ή αυτοπροσώπως αίτηση με τα νόμιμα δικαιολογητικά στη Διεύθυνση του Ιδρύματος-Κωνσταντίνου Παλαιολόγου 1 Τ.Κ. 85100 Ρόδος (Τ.Θ. 4129) - εντός είκοσι (20) ημερών από την τελευταία δημοσίευση της παρούσης.

Δια του διαμένοντες στη Ρόδο μπορούν να υποβάλουν τα δικαιολογητικά τους αυτοπροσώπως ή δι' ενός συγγενικού τους προσώπου απ' ευθείας στο Ιδρυμα κατά τις ημέρες Δευτέρα και Παρασκευή και από τις ώρες 16.00-18.00.

Περισσότερες πληροφορίες παρέχονται από τον κ. Γεράσιμο Παυλάτο, τηλ. 22410 85103 και 22410 85701 κατά τις εργάσιμες μέρες και από τις ώρες 10.00-14.00.

Ο Πρόεδρος του Ιδρύματος
Νικόλαος Διακομιχάλης

ΧΛ-8/11

ΤΗΛΕΟΡΑΣΗ

ΕΤ1

08:30 Η παρέα του Τζότζο - Κινούμενα σχέδια
09:00 Γουίνι το μικρό αρκουδάκι - Κινούμενα σχέδια
09:30 Το μικρό ουράνιο τόξο
10:00 Biography Channel
11:00 History Channel
12:00 Δελφίνια - Ντοκυμανταίρ
13:00 Ο μυστικός κόσμος των ασπονδύλων
14:00 Ειδήσεις
14:30 Κύπελλο Ποδοσφαίρου Ελλάδος: ΠΑΝΑΙΤΩΛΙΚΟΣ - ΟΦΗ
16:30 Ατίθασα νιάτα
17:00 Μένουμε Ελλάδα
18:00 Εχει γούστο
19:00 Κλήρωση Λαϊκού Λαχείου
19:10 Εχει γούστο... συνέχεια
19:45 Σαν σήμερα τον 20ο αιώνα
20:00 Μικρές Οδύσσειες - Ντοκυμανταίρ
21:00 Ματια από νύχτα -Ξένη Ταινία. Δραματική
23:00 Ειδήσεις
24:00 Εγκλημα και έρευνα - Ντοκυμανταίρ

NET

05:45 Πρώτη γραμμή
10:00 Συμβαίνει τώρα
12:00 Ειδήσεις
13:00 Συμβαίνει τώρα
14:00 Η απίθανη Kim - Κινούμενα σχέδια
14:40 Κλασικά Κινούμενα Σχέδια
15:00 Ειδήσεις
16:00 Η ζωή είναι παιχνίδι
18:00 Ειδήσεις
19:00 Ποδόσφαιρο: Πανσεραϊκός - ΠΑΟΚ
21:00 Ειδήσεις
22:00 Πως τον λεν τον ποταμό
23:00 Το αλικο γράμμα - Ξένη Ταινία. Αισθηματικό δράμα εποχής
01.00 Ειδήσεις
01:15 Το αλικο γραμμα... συνέχεια NET Ξένη Σειρά Αισθηματικό δράμα εποχής
03:00 Ασυνήθιστο επάγγελμα για γυναίκα

ΕΤ1

07:00 Ο κόσμος των Σπορ (Ε)
08:00 Ραντεβού στις 8
10:00 Η δύναμη του τόπου
10:30 Διψασμένος πλανήτης
11:00 Πλανήτης γη
12:00 Οικολογία και διατροφή (Ε)
13:00 Ειδήσεις
14:30 Τόλμη και Γοητεία
15:00 Καρμελίτα
15:45 Η χαρά της ζωγραφικής
16:15 Εκτη αίσθηση
16:25 Ειδήσεις στη νοηματική γλώσσα
16:30 Υπάρχει... είδηση
18:00 Ο κόσμος των Σπορ
19:00 Ειδήσεις
20:30 Νεανικές ανησυχίες - μαγικές απαντήσεις
21:00 Αποκάλυψη
22:00 Ζήτημα υγείας
23:30 Το σύμπαν που αγάπησα
24:00 Ειδήσεις
00:30 Ενας αστροναύτης στην αυλή του βασιλιά Αρθούρου - Ξένη Ταινία. Κωμική περιπέτεια
02:30 Καρμελίτα (Ε)

ANT1

05:40 Καλημέρα με τον ANT1
06:30 Καλημέρα Ελλάδα
10:00 Πρωινός Καφές
13:00 Τα Νέα του ANT1
13:50 Ακρως οικογενειακόν (Ε)
14:50 Το καφέ της Χαράς (Ε)
15:50 Αξίζει να το δείς
17:55 Τα Νέα του ANT1 & Δελτίο στη νοηματική γλώσσα
18:05 Ανάλυσε το
18:10 Deal
19:00 Ερωτας
20:00 Τα Νέα του ANT1
21:00 Εχεις γράμμα
22:00 Οι Βάρβατοι
23:00 Πόσο γλυκά με σκοτώνεις
24:00 ΟΛΑ 7SEVEN
02:10 Νυχτερινές Ειδήσεις
02:40 Ολα για όλα - Ξένη Ταινία. Περιπέτεια

STAR

06:45 Κάθε μέρα καλημέρα
10:00 Τι θα φάμε σήμερα
11:00 La sousourela
13:00 Μεσημβρινό Δελτίο Ειδήσεων
14:00 Super Star
16:30 Ειδήσεις στη νοηματική γλώσσα
16:45 Λούνα, η ωραία κληρονόμος
17:15 Καρίνα, η αγριόγατα
18:55 Ειδήσεις στη νοηματική γλώσσα
19:00 αντίStar νιουζζζ
19:45 Ειδήσεις
21:00 Η κόμισσα της Κέρκυρας - Ελληνική Ταινία. Κωμωδία
22:45 Ενστικτο - Ξένη Ταινία. Θρίλερ
01:15 Ελίζαμπεθ - Ξένη Ταινία. Ιστορικό δράμα
03:45 Ειδήσεις

ALPHA ΤΗΛΕΟΡΑΣΗ

05:55 Καλημέρα σας
10:00 Καφές με την Ελένη
13:00 Κους - κους το μεσημέρι
16:00 Ειδήσεις
16:20 Ναι ή Ου;
17:30 Δελτίο Ειδήσεων στη νοηματική γλώσσα
17:45 Ερωτας με επιδότηση Ο.Γ.Α (Ε)
18:45 Το πιο μεγάλο παζάρι
20:00 Κεντρικό Δελτίο Ειδήσεων
21:00 Αλ Τσαντίρ Νιούζ
22:00 Η τελευταία παράσταση
23:15 Ντοκουμέντο
02:00 Νυχτερινό Δελτίο
02:15 Dream Show the Music, 2
03:00 Στα βάθη της Ανατολής
04:15 Τηλεαγορές
04:30 Αγάπη μου, αμαρτία μου

ALTER

05:55 Τα μυστικά της υγείας
06:00 Καλημέρα με τον Τέρενς
10:00 Η Ελλάδα παίζει
12:30 Ειδήσεις
12:45 Πολύ μπλα μπλα
15:00 Ειδήσεις
16:00 Δελτίο στη νοηματική
16:15 Στην κουζίνα με τη Βέφα
17:15 Κοιτάω μπροστά
18:45 Το Πρώτο Θέμα
20:30 Η Φωνή του πολίτη
20:55 Auto Alter
21:00 8 Mile - Ξένη Ταινία. Κοινωνικό δράμα
23:15 Αθέατος κόσμος
01:45 Auto Alter
02:00 Θανάσιμος όρκος - Ξένη Ταινία. Θρίλερ

OMEGA

06.30 Εξυπνες αγορές
08.00 Αρωμα Ελλάδας
10.00 Vivere Naturalmente
10.30 Εξυπνες αγορές
13.00 Hit Club
13.30 Εξυπνες αγορές
14.30 Κουδουνίσματα
15.30 Σε πρώτο πλάνο
17.30 Μουσική
18.00 Ειδήσεις σε 1'
18.02 Αρωμα Ελλάδα (Α)
19.00 Ειδήσεις σε 1'
19.02 Αρωμα Ελλάδα (Β)
20.00 Ειδήσεις σε 1'
20.02 Vivere Naturalmente
20.30 Hit Club
21.00 Ειδήσεις (κεντρικό)
21.30 Casus Beli
23.30 Ειδήσεις (νυχτερινό)
24.00 Σε πρώτο πλάνο (Ε)
02.00 Ειδήσεις σε 1'
02.02 Κουδουνίσματα
03.02 Hit club

ΙΡΙΔΑ

08.00 Βιντεο κλίπς
15.00 Τοπικά γεγονότα με την Ελένη Γλεντή
17.00 Τηλεμάρκετινγκ
18.00 Αθλητική βραδιά (Ε) με τον Γιώργο Αθανασίου
20.30 Τα νέα της Δωδ/σου (Ζ) με τον Πέτρο Καλιβούρη
22.00 Χωρίς μοντάζ
24.00 Τα νέα της Δωδ/σου (Ε)
02.00 Βιντεο κλίπς

TV - COSMOS

07:00 Διάλογοι
09:00 Ράδιο-Τηλεόραση
10:00 Ο κόσμος της Ζωής
12:00 Όψεις απόψεις
13:00 Παιδικό
13:30 Ντοκιμαντέρ
14:00 Κινηματογράφος - Ελληνική ταινία
Τι λέει ο κόσμος
Ο τόπος μας
16:00 Ο κόσμος του αθλητισμού
Ειδήσεις (1΄)
Τι λέει ο κόσμος
17:00 Ειδήσεις (1΄)
Ο κόσμος της Ζωής
Τι λέει ο κόσμος
Ο τόπος μας
19:00 Ειδήσεις (1΄)
Όψεις απόψεις
Τι λέει ο κόσμος
20:00 Ειδήσεις (1΄)
Ο κόσμος του αθλητισμού
Τι λέει ο κόσμος
21:00 Κεντρικό δελτίο ειδήσεων
Αθλητικά
Καιρός (Αναλυτικός)
Τι λέει ο κόσμος
22:00 Διάλογοι
00:00 Ειδήσεις
01:00 Κινηματογράφος
03:00 Ο κόσμος του αθλητισμού
04:00 Ράδιο-Τηλεόραση
05:00 Ο κόσμος της Ζωής

ΠΡΟΟΔΟΣΚΟΡ
prosport@yahoo.gr

Στον εισαγγελέα το τρίτο ημίχρονο

Συνέχεια και εκτός γηπέδου θα έχει το ντέρμπι ανάμεσα στον ΑΕΡΑ και τον Άρη Αρχαγγέλου

Στον εισαγγελέα πρωτοδικών Ρόδου αναμένεται να παιχθεί σήμερα το τρίτο ημίχρονο του ντέρμπι ανάμεσα στον ΑΕΡΑ και τον Άρη Αρχαγγέλου που έγινε το περασμένο Σάββατο στο πλαίσιο του πρωταθλήματος της Α' Κατηγορίας TOP FM! Η διοίκηση της ομάδας του Αρχαγγέλου και συγκεκριμένα ο πρόεδρος Νίκος Φουτούλης είναι αποφασισμένος να καταγγείλει ένα σοβαρό περιστατικό που έλαβε χώρα μετά το τέλος του αγώνα και είχε σαν αποτέλεσμα να χτυπηθεί ο ποδοσφαιριστής της ομάδας του Γιώργος Κοντόγιαννος. Στον εισαγγελέα αναμένεται να δώσει το παρών και ο ίδιος ο παίκτης προκειμένου να κάνει μήνυση κατά συγκεκριμένων ατόμων τα οποία σύμφωνα με τα όσα μας έλεγε χθες ο κ.Φουτούλης «έχουν αναγνωριστεί». Ο πρόεδρος του Άρη μιλώντας στην εφημερίδα μας μεταξύ άλλων επεσήμανε πως «είναι τουλάχιστον τέσσερις αυτοί που ξέρουμε τα ονόματά τους» και πρόσθεσε και τα ακόλουθα:

«Αυτά που έγιναν στο γήπεδο τα έχω δει μόνο στην τηλεόραση. Τον Κοντόγιαννο τον είχαν στριμώξει τέσσερα άτομα στα κάγκελα και τον χτυπούσαν. Όταν έπεσε κάτω αιμόφυρτος συνέχιζαν να τον χτυπάνε».

Ο κ.Φουτούλης δεν παρέλειψε να δηλώσει και τα εξής:

«Το παιχνίδι είχε τελειώσει και είμασταν στα αποδυτήρια. Απ' έξω είχε καμιά δεκαπενταριά άτομα. Είπα στον πρόεδρο του ΑΕΡΑ να φωνάξει αστυνομική δύναμη για να φύγουμε ομαλά αλλά μου είπε ότι δεν υπάρχει απολύτως κανένα πρόβλημα και θα φροντίσει ο ίδιος να διαλύσει τον κόσμο. Μόλις βγήκαμε έξω στον αγωνιστικό χώρο για να φύγουμε μας στρίμωξαν. Επιτέθηκαν στους παίκτες και δέχθηκαν και άλλοι γροθιές. Πιο σοβαρά όμως χτυπήθηκε ο Κοντόγιαννος».

Ο Γιώργος Κόττορος καλύτερος «βοηθός» στην Σούπερ Λίγκα

Πολύ καλά τα πήγε και ο Ζαννετίδης

Τον καλύτερο βαθμό από όλους τους «βοηθούς» που έπαιξαν στα παιχνίδια της Σούπερ Λίγκα το περασμένο Σαββατοκύριακο πήρε ο Γιώργος Κόττορος του Συνδέσμου της Δωδεκανήσου. Ο Ρόδιος ρέφερι που ήταν στο παιχνίδι Νέος Πανιώνιος - Αιγάλεω βαθμολογήθηκε από τον παρατηρητή του Μάλαμα Τεβεκέλη με 8.6, τη στιγμή που ο δεύτερος καλύτερος «βοηθός» ήταν ο Δημήτρης Ίτσος του Συνδέσμου των Σερρών που πήρε 8.2 (ήταν στο παιχνίδι Σκόντα Ξάνθη - Ιωνικός). Πολύ καλά όμως πήγε και ο Κώστας Ζαννετίδης που βαθμολογήθηκε με 8.1 από τον παρατηρητή του Γιώργο Τσαγκαράκη του συνδέσμου των Χανίων. Οι βαθμολογίες όλων των διαιτητών στους αγώνες της Σούπερ Λίγκα είναι οι ακόλουθες:

-Α.Κάκκος (ΟΦΗ - Λάρισα): 6.7
-Μ.Γερμανάκος (ΠΑΟΚ - Κέρκυρα): 7
-Γ.Δαλούκας (Ατρόμητος Αθ. - Εργοτέλης): 6,8
-Κ.Παπασταμάτης (Σκόντα Ξάνθη - Ιωνικός): 7.8
-Κ. Ζαννετίδης (Ν.Πανιώνιος - Αιγάλεω): 8.1
-Η.Τσίκινης (Απόλλων Καλ. - Ηρακλής): 8.25
-Ι.Τσαχειλίδης (Άρης - ΑΕΚ): 7.6
-Β.Τεροβίτσας (ΠΑΟ - ΟΣΦΠ): 8.2

Περισσότερη αυτοπεποίθηση!



Ολοένα και ανεβάζει στροφές ο Φώτης Μπαλογιάννης (δεξιά)

Αυτό χρειάζονατι οι παίκτες της Ρόδου σύμφωνα με τον τεχνικό Γιώργο Στράντζαλη για να μπορούν να παίρνουν βαθμούς και εκτός έδρας. Ανεβάζουν στροφές Μπαλογιάννης και Δερμιτζάκης

«Χρειαζόμαστε μεγαλύτερη αυτοπεποίθηση» Η παραπάνω επισήμανση ανήκει στον προπονητή της Ρόδου Γιώργο Στράντζαλη και έγινε μετά το παιχνίδι με τον Ατσαλένιο που έγιονε προχθές το απόγευμα στο Ηράκλειο της Κρήτης. Όπως είπε χθες και προς τη εφημερίδα μας ο τεχνικός των «πρασίνων» η ομάδα «για μια ακόμα φορά σε ένα εκτός έδρας παιχνίδι κέρδισε τις εντυπώσεις δεν μπόρεσε όμως να πάρει τους βαθμούς». Ο κ.Στράντζαλης τόνισε μεταξύ άλλων και τα ακόλουθα:

«Είμαι ικανοποιημένος με εξαίρεση τρια με τέσσερα λεπτά στο δεύτερο ημίχρονο όπου πάθαμε ένα μπλακ άουτ. Σε αυτό το διάστημα δεχθήκαμε δυστυχώς το γκολ. Σε γενικές γραμμές μου άρεσε η ομάδα όμως. Σε καμία περίπτωση δεν φοβηθήκαμε το παιχνίδι και για μια ακόμα φορά παίξαμε επιθετικό. Κερδίσαμε τις εντυπώσεις όχι όμως και τους βαθμούς. Έτσι έγινε και σε άλλο εκτός έδρας παιχνίδια. Οι παίκτες μου χρειάζονται μεγαλύτερη εμπιστοσύνη. Η ομάδα έχει δυνατότητες. Δεν είναι τυχαίο ότι στάθηκε πάρα πολύ καλά μέσα σε μια ολύ δυνατή και δύσκολη έδρα όπως αυτή του Ατσαλένιου. Πρέπει οι παίκτες όμως να πιστέψουν σε αυτές τις δυνατότητες».

Ανεβάζουν ρυθμούς Μπαλογιάννης - Δερμιτζάκης

Αρκετά πιθανό είναι να επιστρέψουν στο επόμενο παιχνίδι της Ρόδου οι Κώστας Δερμιτζάκης και Φώτης Μπαλογιάννης. Και οι δυο παίκτες άρχισαν από χθες να ανεβάζουν ρυθμούς και δείχνουν να βρίσκονται σε αρκετά καλή κατάσταση. Αν μπορέσουν να αγωνιστούν στο επόμενο παιχνίδι της ομάδας θα είναι πάρα πολύ σημαντικό για τους «πράσινους» καθώς και οι δυο είναι πολύ σημαντικοί παίκτες.

Χαλάρωμα στο στάδιο

Η χθεσινή ημέρα περιλάμβανε χαλάρωμα που έγινε πίσω από τις εστίες στο κεντρικό γήπεδο του Δημοτικού Σταδίου της πόλης μας και συμμετείχαν οι παίκτες που αγωνίστηκαν στην Κρήτη (όλοι οι υπόλοιποι ακολούθησαν άλλους ρυθμούς). Το πολύ ευχάριστο για τον τεχνικό Γιώργο Στράντζαλη είναι ότι δεν φαίνεται να έχει προκύψει κάποιο άλλο σοβαρό πρόβλημα τραυματισμού από την αναμέτρηση της Κρήτης. Αυτό βέβαια θα φανεί ξεκάθαρα σήμερα. Όπως βέβαια και η περίπτωση του Κωνσταντάκη που το τελευταίο διάστημα έχει κάποιες ενοχλήσεις. Χθές το βράδυ αναμενόταν να απισκεφθεί τον γιατρό και σήμερα θα ξεκαθαρίσει η σοβαρότητα της κατάστασής του.

Ικανοποίηση στο Διαγόρα

Μπορεί να μην κέρδισε όμως η βελτίωση ήταν πολύ φανερή

Την ευκαιρία να ξεκουραστούν είχαν χθες οι παίκτες του Διαγόρα καθώς ο Ντανιέλ Μπατίστα τους έδωσε ρεπό. Το κλίμα που επικρατεί στην ομάδα είναι αρκετά καλό παρά την εντός έδρας ισοπαλία του Σαββάτου με τον Παναιτωλικό και αυτό διότι η εμφάνιση των παικτών ήταν ικανοποιητική. Ο «γηραιός» έχασε τους πρώτους του βαθμούς εντός έδρας για εφέτος, όμως συνέβη σε ένα ντέρμπι με τον μέχρι πρότινος πρώτο της βαθμολογίας. Παρόλα αυτά αν οι παίκτες του ήταν περισσότερο συγκεντρωμένοι θα μπορούσαν να είχαν νικήσει, καθώς στο α' μέρος ειδικά ήταν καλύτεροι, ενώ στο δεύτερο 45λεπτο που ο ρυθμός έπεσε είχαν την μοναδική ευκαιρία να πάρουν το «τρίποντο» με το δοκάρι του Μπρίτο.

Γι' αυτό και στην ομιλία του προς τους ποδοσφαιριστές του ο Ντανιέλ Μπατίστα, αφού τους έδωσε συγχαρητήρια για την προσπάθειά τους και την απόδοση που είχαν, τους ζήτησε να είναι πιο προσεκτικοί στο τελείωμα των φάσεων.

Από σήμερα ξεκινάει η προετοιμασία για τον επόμενο αγώνα με την Ιεράπετρα. Ο σύλλογος της Κρήτης είναι στην τελευταία θέση του 1ου ομίλου της Γ' Εθνικής με μόλις δυο πόντους και την επόμενη εβδομάδα οι «κυανέρυθροι» θα έχουν μια πρώτης τάξεως ευκαιρία να πάρουν και πάλι μετά από τρεις αναμετρήσεις την νίκη. Άλλωστε η διαφορά από την κορυφή είναι μόλις πέντε βαθμοί και ο Διαγόρας είναι ακόμα μέσα στους στόχους του.

Μέχρι τότε ο «Ντάνι» θα αναγκαστεί και αυτή την φορά να... τρέξει αγώνα δρόμου μετ' εμποδίων, για να έχει την ομάδα του έτοιμη, γι' αυτό το πολύ σημαντικό παιχνίδι Καταρχάς, ο Ρουτζιέρης και ο Βελής δεν υπολογίζονται για το επόμενο διάστημα. Ο πρώτος έχει πάθει μερική ρήξη συνδέσμων και ο δεύτερος στον αγώνα του Σαββάτου βαρύ διάστρεμμα και υπολογίζεται πως θα απουσιάσει για δυο εβδομάδες. Όσο για τους υπόλοιπους, όπως είναι γνωστό ο Στεργαλάς κάνει κανονικά προπονήσεις με την υπόλοιπη ομάδα και υπολογίζεται για την συνέχεια, όχι όμως και ο Τέας που προπονείται με τους υπόλοιπους παίκτες, αλλά σε χαλαρούς ρυθμούς. Όσον αφορά στους Τυράτσκι, Χαριστέα, Εγκρέσι, Αγγελόπουλο, Γκέρτσακ, Γκιάτα, σήμερα θα διαπιστωθεί ποιοι από αυτούς μπορούν να ακολουθήσουν το κανονικό πρόγραμμα και ποιοι θα συνεχίσουν να γυμνάζονται μόνοι τους.

Βλέπει τον Σαρωνικό Αίγινας

Ξεκίνησε η προετοιμασία του Κλεάνθη για το δύσκολο αυτό παιχνίδι

Την προετοιμασία για το επόμενο παιχνίδι που θα είναι εκτός έδρας με τον Σαρωνικό της Αίγινας ξεκίνησαν χθες οι παίκτες του Κλεάνθη Παραδεισίου. Ως συνήθως η προπόνηση έγινε για μια ακόμα φορά στις Καλυθιές και συγκεκριμένα στο γήπεδο με συνθετικό τάπητα. Ο Βασίλης Ορφανός για μια ακόμα φορά δεν μπήκε στο κανονικό πρόγραμμα, περισσότερο όμως για προληπτικούς λόγους. Ο παίκτης ακολούθησε ατομικό πρόγραμμα όπως θα κάνει και σήμερα. Υπολογίζεται ότι θα επιστρέψει στους κανονικούς ρυθμούς από μεθαύριο (αύριο έτσι και αλλιώς η ομάδα έχει υποχρέωση για το κύπελλο Δωδεκανήσου) και λογικά θα υπολογίζεται για την αναμέτρηση της Κυριακής η οποία θεωρείται πάρα πολύ δύσκολη.

Ο Ιάλυσος

Στο «Οικονομίδειο» έγινε η χθεσινή προπόνηση των παικτών του Ιάλυσου και περιλάμβανε χαλάρωμα. Το πολύ ευχάριστο είναι ότι δεν φαίνεται να έχει προκύψει κάποιο πρόβλημα από την εκτός έδρας αναμέτρηση της περασμένης Κυριακής με τα Γλυκά Νερά. Ερωτηματικό για το επόμενο παιχνίδι εξακολουθεί να παραμένει ο τραυματίας Γιώργος Φωτεινής ο οποίος πάντως συγκεντρώνει κάποιες πιθανότητες για να επιστρέψει και να ενισχύσει τις προσπάθειες των συμπαικτών του.

FITNESS FASHION-new collection



Κάνετε σπορ σε άλλους ρυθμούς
ΡΟΔΟΣΠΟΡ
...πρώτο όνομα στα σπορ
ΕΘ. ΔΩΔΕΚΑΝΗΣΙΩΝ 15 - Τηλ. 22410 21442
www.rodosport.gr E-mail:rospo@otenet.gr
ΓΔ 30/11

ΔΙΑΓΟΡΑΣ - ΠΑΝΑΙΤΩΛΙΚΟΣ

Photo play

www.12soccer.gr



Οι δύο ομάδες μπαίνουν στον αγωνιστικό χώρο για να αρχίσει ο αγώνας



Χρέη ...καθαρίστριας χρειάστηκε να κάνουν ορισμένοι από τους αντιπάλους



Εκλεψε τις εντυπώσεις με την απόδοσή του, ο Μιχάλης Κεφάλας

Παρών στο γήπεδο και η Ρόδος...



Μία από τις αρκετές φορές που σηκώθηκε από τον πάγκο του, ο Ντανιέλ Μπατίστα

ΠΡΟΟΔΟΣΠΟΡ

Για τα πανελλήνια πρωταθλήματα 5Χ5 WASH & GO

Ολοκληρώνονται οι δηλώσεις συμμετοχής

Ξεκίνησαν οι δηλώσεις συμμετοχής για τα πανελλήνια πρωταθλήματα 5Χ5 WASH & GO BY SUPERSPORT και SOCCERSTARS στις εγκαταστάσεις του OASIS SOCCER CLUB.

Δώρα τελικής φάσης WASH & GO BY SUPERSPORT

1) Πρώτη ομάδα: ένα σκούτερ για κάθε παίκτη

2) Δεύτερη ομάδα: Αποκωδικοποιητές για κάθε παίκτη.

3) Τρίτη ομάδα: Κονσόλες X BOX

4) Τέταρτη, πέμπτη και έκτη ομάδα: Πλήρης αθλητικός εξοπλισμός για κάθε παίκτη.

5) Δώρο FAIR PLAY: Πλήρης αθλητικός εξοπλισμός για κάθε παίκτη.

6) Δώρο MVP: Ο παίκτης κερδίζει πενθήμερες διακοπές στην Κέρκυρα για δύο άτομα.

Δώρα τελικής φάσης SOCCERSTARS

1) Πρώτη ομάδα: Εισιτήρια για τον τελικό του UEFA CHAMPIONS LEAGUE που διεξάγεται στο Ολυμπιακό Στάδιο στην Αθήνα και ταξίδι στη Βενετία της Ιταλίας.

2) Δεύτερη ομάδα: Δέκα εισιτήρια VIPS για εντός έδρας αγώνες CHAMPIONS LEAGUE του Ολυμπιακού

3) Τρίτη ομάδα: Ένα διήμερο ταξίδι εντός Ελλάδος.

4) Τέταρτη, πέμπτη, έκτη, έβδομη και όγδοη ομάδα: Αθλητικό υλικό PUMA

Δώρα τοπικής φάσης από OASIS SOCCER CLUB και για τα δύο πρωταθλήματα.

Οι τρεις πρώτοι νικητές κάθε ομίλου κύπελλο, μετάλλια και πλήρες αθλητικό υλικό.

Όλοι οι συμμετέχοντες αποκτούν την OASIS MEMBER CARD.

Ημερομηνία λήξεως δηλώσεων συμμετοχής είναι η Τετάρτη 8/11/2006.

Πληροφορίες στα τηλέφωνα 2241064680 και στις αθλητικές εγκαταστάσεις του CLUB.

Την Παρασκευή από την ΕΠΣΔ

Σεμινάριο στο «Ακταίον» για Κανονισμούς Ποδοσφαίρου



Το διοικητικό συμβούλιο της ΕΠΣΔ ανακοινώνει στους παράγοντες σωματείων, προπονητές και ποδοσφαιριστές ότι την Παρασκευή 10 Νοεμβρίου και ώρα 20.00 στην αίθουσα του «Ακταίον» θα πραγματοποιήσει σεμινάριο με θέματα:

α. Κανονισμοί διαιτησίας

β. Καλλιέργειας και Ανάπτυξης

γ. Κανονισμοί Νέου ΚΑΠ

ΠΡΟΣΕΧΕΙΣ ΣΥΝΕΔΡΙΑΣΕΙΣ

Σήμερα 7/11/2006 ώρα 19.30 συνεδριάζει η Επιτροπή Πρωταθλήματος, ενώ αύριο 8/11/2006 ώρα 15.00 συνεδριάζει η Πειθαρχική Επιτροπή και ώρα 18.00 η Εκτελεστική Γραμματεία.

ΑΣ Τήλος - Διγενής Κοσκινού θα παίξουν αύριο στη 1 μ.μ.

Εννέα παιχνίδια ορίστηκαν στο Κύπελλο

Στη 1 μ.μ. θα πραγματοποιηθεί αύριο ο εξ αναβολής αγώνας (6ης αγωνιστικής) του ΑΣ Τήλου) και του Διγενή, στην έδρα του πρώτου, που δεν είχε πραγματοποιηθεί λόγω συγκοινωνιακών προβλημάτων για την Α΄ Κατηγορία - ΤΟΠ FM. Παρατηρητής θα είναι ο κ. Μορφωπός.

Εξάλλου, αύριο έχουν οριστεί εννέα συνολικά παιχνίδια για το Κύπελλο Δωδεκανήσου «Κλιματιστικά Σταυρής ΟΕ» (β΄ φάση).

Το πρόγραμμα:

ΟΜΙΛΟΣ ΡΟΔΟΥ

• **Απολακκιά (2.30 μ.μ.):** Ασπίδα Απολακκιάς - Θύελλα Πυλώνα (Σαββίδης).

• **Αρχίπολη (2.30 μ.μ.):** Εθνικός Αρχίπολης - Κλεάνθης (Μπακίρης).

• **Λίνδος (2.30 μ.μ.):** Κελόβουλος - Ηρακλής Μαριτσών (Παυλούς).

• **Απόλλωνα (2.30 μ.μ.):** Απόλλων Απολλώνων - ΓΑΣ Ιάλυσος (Αγρέλης).

• **Άγιοι Απόστολοι (2.30 μ.μ.):** Διαγόρας Βατίου - Άρης Αρχαγγέλου (Κυπραίος Θ.).

• **Κοσκινού (2.30 μ.μ.):** Αγιος Ισίδωρος - Ορφέας (Βάγγαλης).

ΟΜΙΛΟΣ ΝΗΣΩΝ

• **Νίσυρος** (11.30 μ.μ.): Πολυβώτης - ΑΟ Δικαίου (Καρπαθάκης).

• **Στάδιο Ανταγόρα** (2.30 μ.μ.): Ανταγόρας - Νικαγόρας (Κεφαλιανός)

• **Λέρος** : Δόξα Λέρου - ΑΕ Καλύμνου (Καρπαθάκης Αντ.)

Για το Διαγόρα στο βόλεϊ Γ' Εθνικής

Πρεμιέρα με ήττα στην Πάτρα!



Με ήττα ξεκίνησε ο Διαγόρας το πρωτάθλημα βόλεϊ της Γ΄ Εθνικής (1ος όμιλος) το Σάββατο.

Έχασε με 3-0 σετ στην Πάτρα από τον τοπικό Ερμή.

Τα σετ: 25-21, 25-22 και 25-20.

Στα υπόλοιπα παιχνίδια είχαμε:

Κόροιβος Αμαλιάδας - ΟΦΗ	3-2
ΑΕ Ρέντη - ΑΕ Αμπελοκήπων	2-3
ΓΕ Ηρακλείου - Εθνικός Πειραιά	0-3
Καλαμάτα 80 - Πετρούπολη	3-2
Παμβοχαϊκός - ΑΕ Βύρωνα	2-3

Βαθμολογία (σε 1 αγώνα)

1. Ερμής Πατρών	3 (3-0)
2. Εθνικός	3(3-0)
3. Κόροιβος	2 (3-2)
4. ΑΕ Αμπελοκήπων	2 (3-2)
5. Καλαμάτα 80	2 (3-2)
6. ΑΕ Βύρωνα	2 (3-2)
7. Ρέντη	1 (2-3)
8. ΟΦΗ	1 (2-3)
9. Πετρούπολη	1 (2-3)
10. Παμβοχαϊκός	1 (2-3)
11. Διαγόρας	0 (0-3)
12. ΓΕ Ηρακλείου	0 (0-3)

•• Την Κυριακή ο Διαγόρας θα παίξει στο «Βενετόκλειο» στις 2 μ.μ. με την Πετρούπολη.

Επίθεση κακοποιών στον Ντίνο Τζοφ

Η χειρότερη βραδιά της ζωής του ήταν η προχθεσινή για τον Ντίνο Τζοφ. Ο 64χρονος θρυλικός τερματοφύλακας της Γιουβέντους και της εθνικής Ιταλίας δέχτηκε την επίθεση τέσσερις κακοποιών, λίγο μετά τα μεσάνυχτα, έξω από το σπίτι του σε μια από τις πιο πλούσιες συνοικίες της Ρώμης. Ο Τζοφ προσπάθησε να υπερασπιστεί τον εαυτό του και την σύζυγό του με αποτέλεσμα να δεχθεί αρκετά χτυπήματα κυρίως στο πρόσωπο. Τελικά οι ληστές κατάφεραν να αποσπάσουν 1.000 ευρώ, καθώς και τα κινητά τηλέφωνα και τα ρολόγια των θυμάτων τους.

Στοχεύουν το... Στοίχημα

«Σούπερ Λίγκα» και ΕΠΟ ιδρύουν «Ανώνυμη Εταιρεία» με σκοπό να... ασχοληθούν με τα χρήματα που θα πρέπει να εισπράττουν από το παιχνίδι του ΟΠΑΠ



Ανώνυμη εταιρεία με συνέταιρο τη Σούπερ Λίγκα προτίθεται να ιδρύσει η ΕΠΟ. Το θέμα έφερε στην τελευταία συνεδρίαση του διοικητικού συμβουλίου της Ομοσπονδίας ο πρόεδρος Βασίλης Γκαγκάτσης, ο οποίος έθεσε μια γενική περιγραφή των σκοπών της εταιρείας.

Λεπτομέρειες θα υπάρξουν σε προσεχείς συνεδριάσεις του διοικητικού συμβουλίου, όμως η διάθεση που υπάρχει είναι η νέα εταιρία να μην περιοριστεί στη διάθεση προϊόντων της εθνικής ομάδας, ή της προώθησης των διαφημιστικών και τηλεοπτικών δικαιωμάτων που χειρίζεται η Ομοσπονδία, αλλά να ασχοληθεί και με το Στοίχημα.

Επιθυμία της ΕΠΟ είναι να αξιοποιήσει το ποδοσφαιρικό προϊόν και να καρπωθεί κατά το δυνατόν περισσότερα οφέλη απ΄ το στοίχημα προκαθορισμένης απόδοσης. Η συμμετοχή της Σούπερ Λίγκας σε μια τέτοια εταιρεία ενισχύει την άποψη ότι βασικός της στόχος θα είναι η ανάμιξη στο Στοίχημα.

Εξελίξεις θα υπάρξουν όταν γίνει σαφέστερο το πλαίσιο των σκοπών της νέας ΑΕ, οπότε αναμένεται και η αντίδραση της Πολιτείας.

Στον ΟΠΑΠ το «ΣΤΟΙΧΗΜΑ»

Ομαλά θα γίνει η μετάβαση της διεξαγωγής του παιχνιδιού «Πάμε Στοίχημα», απ΄ την Ιντραλότ στον ΟΠΑ, καθώς οι δύο πλευρές, σύμφωνα με πληροφορίες, κατέληξαν σε νέα σύμβαση διάρκειας έξι μηνών. Συγκεκριμένα συμφωνήθηκε η «παροχή υπηρεσιών» απ΄ την Ιντραλότ έναντι τιμήματος 65 εκατ. Ευρώ - αντί ποσοστού επί του τζίρου, όπως είναι η σημερινή. Η Ιντραλότ θα παρέχει για έξι μήνες έναντι του ποσού αυτού, στον ΟΠΑΠ το πρόγραμμα διαχείρισης κινδύνου, συμβουλευτικές υπηρεσίες και όποια άλλη απαραίτητη υποδομή είναι απαραίτητη για την ανεμπόδιστη διεξαγωγή του παιχνιδιού, καθώς και θα εκπαιδεύσει τα στελέχη του ΟΠΑΠ στη διαχείριση ρίσκου και μετά τη λήξη της υπάρχουσας σύμβασης στις 29/1/2007.

Σημειώνεται ότι ο ΟΠΑΠ έχει από τον περασμένο Ιούνιο εκδηλώσει επίσημα την πρόθεσή του να μην ανανεώσει τη σύμβαση με την Ιντραλότ, αλλά να αναλάβει αυτοδύναμα τη διαχείριση - risk management. Για το σκοπό αυτό ο ΟΠΑΠ δημιούργησε τη Διεύθυνση Στοιχηματισμού και άρχισε την επάνδρωσή της με στελέχη από την Ελλάδα και το εξωτερικό.

Τελικό όμως, τρεις μήνες πριν την ανάληψη του «Πάμε Στοίχημα» ενδοεταιρικά από τον ΟΠΑΠ και τέσσερις μήνες μετά την ανακοίνωση του οριστικού διαζυγίου με την Ιντραλότ, υπήρξαν εκ νέου επαφές, για να εξασφαλίσει ο Οργανισμός το λογισμικό διαχείρισης κινδύνου, ώστε να συνεχιστεί απρόσκοπτα η διεξαγωγή του «Πάμε Στοίχημα».

Ουσιαστικά, για το εξάμηνο μετά τη λήξη της σύμβασης, θα υπάρχει κάποιας μορφής συνδιαχείριση των δύο εταιριών, ενώ αμέσως μετά το risk management, θα αναλάβει ο ΟΠΑΠ, ο οποίος θα είναι έτοιμος από κάθε πλευρά να κάνει το μεγάλο άλμα, που θα του αποφέρει τεράστια πρόσθετα έσοδα τη νέα χρονιά.

Ο Λυμπερόπουλος δεύτερος στο διαγωνισμό για τον καλύτερο παίκτη της αγωνιστικής

Σημαντική διάκριση για το Νίκο Λυμπερόπουλο, ο οποίος αναδείχθηκε δεύτερος (σ.σ. πίσω από τον Κακά) στο διαγωνισμό που διοργανώνει η Heineken στο Τσάμπιονς Λιγκ για τον κορυφαίο παίκτη.

Τα τρία γκολ που πέτυχε εναντίον της Άντερλεχτ και η συνολική του εμφάνιση στον αγώνα που έδωσε στο Σαν Σίρο η Μίλαν, ανέδειξαν τον Κακά σε κορυφαίο ποδοσφαιριστή της 4ης αγωνιστικής του Τσάμπιονς Λιγκ, σύμφωνα με το διαγωνισμό «Παίκτης της Χρονιάς» που διοργανώνει για δεύτερη χρονιά η επίσημη χορηγός της διοργάνωσης, Heineken.

Ο Βραζιλιάνος άσος των «ροσονέρι» πήρε ποσοστό 42,6%, ενώ στη δεύτερη θέση βρέθηκε ο σκόρερ του «χρυσού» τέρματος της ΑΕΚ εναντίον της Λιλ, Νίκος Λυμπερόπουλος με ποσοστό 19,1%. Τρίτος, με 13,2% ήταν ο Φράνκ Λάμπαρντ της Τσέλσι.

Τα «κεφάλια μέσα» στον Αλθαιμένη Κρητηνίας

Τα κεφάλια μέσα «διέταξε» ο προπονητής του Αλθαιμένη μετά και τη δεύτερη συνεχή νίκη της ομάδας. Οι «πράσινοι» βλέπουν πλέον όλα τα ματς σαν τελικούς και ο προπονητής θέλει όλοι να είναι προσεκτικοί και συνεπείς στις υποχρεώσεις τους για να μπορέσουν τον φετινό στόχο τους να τον κάνουν πραγματικότητα.

Ακολουθούν δύο δύσκολα παιχνίδια εντός έδρας με Ιάλυσο ΄97 και Ομόνοια Γενναδίου, που πρέπει να παρθούν οπωσδήποτε. Απώλειες εντός έδρας φέτος δεν έχουν... προβλεφθεί.

Αντίθετα, για να γίνει ορατός ο στόχος της ανόδου στη Β΄ Κατηγορία πρέπει το απόλυτο εντός και να κατακτηθούν πόντοι και από εκτός έδρας παιχνίδια. Είναι φανερό πως κάτι άλλαξε στον Αλθαιμένη.

Η διοίκηση περιμένει τον κόσμο την Κυριακή στο γήπεδο να γίνει ο δωδέκατος παίκτης και να στηρίξει ηθικά την ομάδα όσο περισσότερο γίνεται.

Το μοναδικό πρόβλημα που αντιμετωπίζει ο κ. Σαρικάκης είναι ο Γεωργούδης, που τραυματίστηκε και θα φανεί μέχρι την Πέμπτη αν θα είναι σε θέση να αγωνιστεί την Κυριακή.

Καλούνται για προπόνηση οι παίκτες των Νέων

Καλούνται σήμερα στις 2.30 μ.μ. στο Καρακόινερο, για πρόπόνηση, οι παίκτες της Μικτής Νέω ν της ΕΠΣΔ:

Ζερβός Παντελής (ΑΣ Καλύμνου), Λιβισιανός Αλέξ. (Άρη Αρχαγγέλου), Γεωργαλλής Στάθης (ΑΕΡΑ), Τόππος Γεώργιος (Ευκλή), Διαμαντής Στάθης, (Ασπίδας Απολακκιάς), Πίσσας Ηλίας (Ροδιακός), Παπαδόπουλος Φαν. (Φοίβος), Χατζηνικόλας Χρ. (Ασπίδας Απολακκιάς), Φασάκης Βασίλης (Κλεάνθη), Ζερβός Κυριαζής (Ευκλή), Καλημέρης Γιάννης (Διαγόρα Βατίου), Μέντος Βασίλης (ΑΕ Κατταβιάς), Νικολής Σάββας (ΑΕΡΑ), Κουτσάγιας Μιχ. (Ευαγόρα), Αντωνούρης (Κλεάνθη),Τριανταφύλλου Τριαντ. (Ιάλυσου), Αξιώτης Απόστολος (Ιάλυσου), Μπιλιάς Παντελής (Φοίβου), Καουκάκης (Ποσειδώνα Καρπάθου), Καρπαθάκης Ελευθ. (Διαγόρα Βατίου), Καρπαθάκης Πανορμίτης (Διαγόρα Βατίου), Κατσαρής Ανδρέας (Κάλυμνος), Καμπούρης Μάριος (Κάλυμνος), Φράγκος Μιχάλης (Ευαγόρα), Τάλλαρος Αντώνης (Δόξα Καρδάμαινας), Ευγενικός Μανώλης (Απόλλων Καλυθιών), Κοντουδιός Μιχάλης (Απόλλων Καλυθιών), Χατζηπέτρου Κυριάκος (Διγενής), Παπαχριστοδούλου Στ. (Διγενή), Μανιάς Μιχάλης (Ερμή Καλυθιών).

ΘΕΡΜΟΠΟΜΠΟΙ

Με συνέπεια και υπευθυνότητα συνεχίζουμε για 24 χρόνια τοποθετώντας θερμοπομπούς σε Σπίτια,Σχολεία,Αίθουσες και σε λοιπούς επαγγελματικούς χώρους.



...ΘΕΡΜΟΠΟΜΠΟΙ ΓΑΛΛΙΑΣ.... AIRELEC

Η ποιότητα και η πείρα τόσων χρόνων μας κάνουν ασυναγώνιστους.Ελάτε ή πάρτε μας τηλέφωνο, να έρθουμε να κουβεντιάσουμε για τη θέρμανση του χώρου που σας ενδιαφέρει.

ΜΕΛΕΤΗ - ΕΓΚΑΤΑΣΤΑΣΗ ΔΩΡΕΑΝ!!!

Ν.ΚΑΜΠΟΥΡΑΚΗΣ - Μ.ΦΛΑΓΚΟΣ Ο.Ε.

ΤΗΛ. 31320 - 20859

ΠΡΟΟΔΟΣΠΟΡ

«Θαλασσί»...κυριαρχία!

Η κορυφή δεν ζαλίζει τους παίκτες του Γιώργου Ζευγώλη, που αποδεικνύουν την αξία τους κερδίζοντας το θαυμασμό ολόκληρης της μπασκετικής Ελλάδας. Οι νίκες και το καλό θέαμα προσφέρουν το μαγικό συνδυασμό του φετινού Κολοσσού

Ποιος να συγκριθεί μαζί του; Τουλάχιστον τη συγκεκριμένη χρονική περίοδο, ουδείς... Αυτό είναι δεδομένο για τον Κολοσσό, ο οποίος συνεχίζει τη «φρενήρη» πορεία του στο πρωτάθλημα της Α2. Μετά από έξι αγωνιστικές, η ομάδα του Γιώργου Ζευγώλη συνεχίζει να διατηρεί το αήττητο της, κάτι που την βοήθησε να αποσπαστεί απ' τους διώκτες της στην κορυφή του βαθμολογικού πίνακα. Τελευταίο θύμα της «θαλασσί»... αρμάδας ήταν η Α.Γ.Ε. Χαλκίδας (84-57), η οποία υποκλίθηκε με τη σειρά της στην ανωτερότητα του Κολοσσού. Οι Ροδίτες πλέον συμπλήρωσαν μία... ντουζίνα poz φύλλα, αφού εκτός απ' τις έξι νίκες στο πρωτάθλημα, έχουν πετύχει άλλες τόσες και στο κύπελλο Ελλάδας και φυσικά διατηρούν τον άτυπο τίτλο της αήττητης ομάδας στις τρεις πρώτες εθνικές κατηγορίες! Αυτά όλα αποτελούν αντικείμενο συζήτησης για τους στατιστικούς αφού το βασικό μέλημα του Έλληνα τεχνικού και των συνεργατών του είναι η ομάδα να συνεχίσει να παίζει καλό μπάσκετ και φυσικά να οδηγήσει μέχρι το τέλος την κούρσα της Α2.



Ο Τζάρετ Χαρτ σε προσπάθεια του στο ματς με την Α.Γ.Ε. Χαλκίδας

Για τον Κολοσσό η αναμέτρηση με την Α.Γ.Ε. Χαλκίδας, στέφθηκε με απόλυτη επιτυχία, αφού και η νίκη ήρθε και ο κόσμος γέμισε περισσότερο από κάθε άλλη φορά το «Βενετόκλειο». Οι φίλαθλοι του νησιού αποτέλεσαν τον έκτο παίκτη της ομάδας και με αφορμή την πολύ καλή παρουσία του Κολοσσού στα επίσημα ματς, βρέθηκαν δίπλα στους παίκτες του Γιώργου Ζευγώλη και τους έδωσαν «φτερά» για να συνεχίσουν το... βιολί τους! Μπορεί η διαφορά των 27 πόντων να αδικεί κατά κάποιο τρόπο τους Χαλκιδαίους (αφού διαμορφώθηκε στο τελευταίο δεκάλεπτο), όμως σε καμία περίπτωση δεν μειώνει τη νίκη του Κολοσσού.

Άλλωστε το ζητούμενο για τους «θαλασσί» είναι η μεγαλύτερη δυνατή διάρκεια απόδοσης σε όλα τα παιχνίδια. Με δεδομένο πλέον (και δεν είναι είδηση αυτό...) ότι ο Κολοσσός διαθέτει βάθος πάγκου και πολλές εναλλακτικές λύσεις, παρουσιάζει τα δείγματα που πρέπει, αναγκάζοντας όλη τη μπασκετική Ελλάδα να μιλάει για το φαινόμενο των Ροδιτών. Άλλωστε η ιστορία έχει δείξει ότι οι περισσότερες ομάδες που υποβιβάζονται απ' την Α1 (με εξαίρεση την Ολύμπια Λάρισας και μέχρι πέρσι τον Μακεδονικό) πήραν την κάτω βόλτα (Β.Α.Ο., Παγκράτι, Έσπερος, Αμπελόκηποι, Πειραϊκός). Ευτυχώς ο Κολοσσός αποτελεί τη φωτεινή εξαίρεση και απέδειξε ότι θέλει να επιστρέψει εκεί όπου πραγματικά ανήκει! Στην ελίτ του ελληνικού μπάσκετ...

Οι φίλοι απ' τα παλιά

Πολλούς φίλους είχαν να χαιρετήσουν το προηγούμενο Σάββατο οι πρώην «θαλασσί» (Γεωργίτσης, Χαλκιαδάκης, Παναγιωτόπουλος, Φαλέκας) που εμφανίστηκαν με τη φανέλα της Α.Γ.Ε. Χαλκίδας στο «Βενετόκλειο». Ο μόνος που έκανε πάντως αισθητή την παρουσία του ήταν ο Γεωργίτσης που σταμάτησε στους 20 πόντους (σε 24 λεπτά) αλλά έχασε όλα τα ριμπάουντ.

«Ούτε που το σκεφτόμαστε»

Ο Φίλιππος Μοσχοβίτης αναφέρθηκε στη νίκη του Κολοσσού επί της Α.Γ.Ε. Χαλκίδας, τονίζοντας ότι κανείς δεν ασχολείται με το αήττητο, αφού κάθε παιχνίδι είναι διαφορετικό...! Σημαντικά παιχνίδια στο πρόγραμμα της 7ης αγωνιστικής

Ένας απ' τους πλέον βελτιωμένους παίκτες σε σχέση με το ξεκίνημα της περιόδου είναι ο Φίλιππος Μοσχοβίτης, ο οποίος ήταν εκ των κορυφαίων στην αναμέτρηση του προηγούμενου Σαββάτου με την Α.Γ.Ε. Χαλκίδας. Ο έμπειρος πόϊντ-γκαρντ είπε χαρακτηριστικά. «Ήταν μία εύκολη νίκη για μας, έτσι όπως εξελίχθηκε το παιχνίδι απέναντι σε μία καλή ομάδα. Δεν μας αγχώνει το γεγονός ότι βρισκόμαστε στην κορυφή του βαθμολογικού πίνακα. Εμείς κοιτάζουμε κάθε παιχνίδι ξεχωριστά και όταν έρθει η ώρα θα κάνουμε ταμείο». Σχετικά με το αήττητο που διατηρεί ο Κολοσσός, ο έμπειρος πόϊντ-γκαρντ ανέφερε χαρακτηριστικά. «Ούτε που το σκεφτόμαστε. Αυτά όλα είναι για τους στατιστικούς. Εμείς πριν από κάθε ματς παίζουμε για τη νίκη και αυτό θα συνεχίσουμε να κάνουμε».

Όσον αφορά το επόμενο παιχνίδι με τη Δάφνη, ο Φίλιππος Μοσχοβίτης ανέφερε. «Είναι πολύ σημαντικό παιχνίδι, γιατί με μία ακόμη εκτός έδρας νίκη θα αποκτήσουμε προβάδισμα έναντι των αντιπάλων μας. Δεν πρέπει να ξεχνάμε ότι η Δάφνη έχει τους ίδιους στόχους με μας. Χρειάζεται προσοχή και πρέπει να δουλέψουμε σκληρά για να είμαστε έτοιμοι στο παιχνίδι του Σαββάτου».



Ο Φίλιππος Μοσχοβίτης

ΝΤΕΡΜΠΙ ΣΤΟ ΠΡΟΣΚΗΝΙΟ

Σημαντικά παιχνίδια περιλαμβάνει το πρόγραμμα της 7ης αγωνιστικής για το πρωτάθλημα της Α2 Κατηγορίας. Εκτός απ' το ματς του Κολοσσού στη Δάφνη, πολύ μεγάλο παιχνίδι αναμένεται να γίνει στο «Χαλκιοπούλειο» μεταξύ του Ιωνικού Λαμίας και του Α.Γ.Ο. Ρεθύμνου. Ο Ηρακλής δοκιμάζεται στη Δράμα με τον Κ.Α.Ο.Δ., ενώ η Α.Γ.Ε. Χαλκίδας θα φιλοξενήσει τον ανεβασμένο Α.Σ.Ε. Δούκα. Ο Σπόρτιγκ λογικά θα επιστρέψει στα νικηφόρα αποτελέσματα απέναντι στα Τρίκαλα 2000, ενώ το Παλαιό Φάληρο θα διασταυρώσει τα ξίφη του με το I.C.B.S. Η Μ.Ε.Ν.Τ. αναμένεται ότι θα έχει εύκολο έργο με τον Μίλωνα και τέλος η Ξάνθη θα υποδεχθεί τον Ηλυσιακό.

*Χθες το βράδυ συνεδρίασαν τα μέλη του διοικητικού συμβουλίου του Κολοσσού.

Χριστούγεννα στα γήπεδα

Ρε παιδιά τι θα γίνει με τα ταμπλό των γηπέδων... Τα μισά είναι χαλασμένα (Κρεμαστή, «τέντα», Κως, Κάλυμνος) και κανείς δεν φέρεται διατεθειμένος να τα φτιάξει. Για όλα όμως υπάρχει δικαιολογία... Πλησιάζουν οι γιορτές και -σου λέει ο τάδε υπεύθυνος γιατί να πάρω ένα δέντρο, αφού και τα ταμπλό σαν Χριστουγεννιάτικο δέντρο-μοιάζουν-!

Τα σχέδια τους για το μέλλον

Αύριο το απόγευμα (16:00-17:00) στην τηλεόραση «Kosmos» και συγκεκριμένα στην εκπομπή «Ο κόσμος του αθλητισμού» τα ξαδέλφια Σπανού και ο Παντελής Κουγιός θα μιλήσουν για τα σχέδια του νέου Ηρακλή Λάρδου και τη συνεργασία με το κολλέγιο Ρόδου, κάτι πρωτοποριακό για τα τοπικά δεδομένα

Στα χέρια της πειθαρχικής...

Στη χθεσινή συγκέντρωση της Τ.Ε. Ε.Ο.Κ. Δωδεκανήσου συζητήθηκαν οι απολογίες και οι αποφάσεις αναμένονται εντός της επόμενης εβδομάδας! Κινδυνεύει με μηδενισμό η Ε.Α. Καλύμνου

Στα χέρια της πειθαρχικής επιτροπής έχει περάσει πλέον το μπαλάκι με τις υποθέσεις που έχουν απασχολήσει τον τελευταίο καιρό την Τ.Ε. Ε.Ο.Κ. Δωδεκανήσου. Στη χθεσινή συγκέντρωση των μελών της διοργανώτριας αρχής συζητήθηκαν οι απολογίες και έτσι εντός της εβδομάδας αναμένεται να βγουν οι οριστικές αποφάσεις. Όπως είναι γνωστό το θέμα που θα απασχολήσει περισσότερο τα μέλη της πειθαρχικής επιτροπής (Γιώργος Κατσικανταής, Νίκος Μαχτής) έχει να κάνει με τα όσα συνέβησαν, μετά το τέλος του αγώνα Ένωση Ιβίσκου/Ιάλυσου- Ηρακλής Λάρδου για το πρωτάθλημα της Α' Κατηγορίας. Ο τεχνικός της γηπεδούχου ομάδας Παναγιώτης Παπακώστας εξύβρισε τον διαιτητή Γιάννη Στάλα και στη συνέχεια απολογήθηκε ότι τα όσα είπε, τα ανέφερε εν βρασμώ ψυχής και με αφορμή τη κακή διαιτησία.



Η πειθαρχική επιτροπή της Τ.Ε. ΕΟΚ θα αποφασίσει εντός εβδομάδας

Εξάλλου αναμένονται οι αποφάσεις για τον προπονητή του Α.Ο. Σύμης Μερκούρη Μοσχόβη (αποκάλεσε καραγκιόζη τον διαιτητή Μιχάλη Πετρίδη), όπως και η απόφαση για τον Διαγόρα, αφού οι οπαδοί του μετά το τέλος του αγώνα πέταξαν στο παρκέ μία μεταλλική κόρνα.

ΚΙΝΔΥΝΕΥΕΙ ΜΕ ΜΗΔΕΝΙΣΜΟ Η Ε.Α. ΚΑΛΥΜΝΟΥ

Κι όμως η Ε.Α. Καλύμνου κινδυνεύει με μηδενισμό για το γεγονός ότι δεν ταξίδεψε στη Ρόδο για το ματς με τον Ηρακλή Λάρδου. Οι «σφουγγαράδες» είχαν κλείσει εισιτήρια με το «Δωδεκάνησος» το οποίο παρέμεινε «δεμένο» στη Λέρο. Ακόμη κι η «παντόφλα» δεν ταξίδεψε απ' την Κάλυμνο στο Μαστιχάρι λόγω απαγορευτικού, όμως τα ξημερώματα της Κυριακής πέρασε κανονικά το πλοίο της γραμμής για τη Ρόδο. Το θέμα συζητήθηκε στα γραφεία της Τ.Ε. Ε.Ο.Κ. Δωδεκανήσου και τις επόμενες μέρες αναμένεται να δοθεί η οριστική απόφαση απ' τα μέλη της διοργανώτριας αρχής.

*Αξίζει να σημειωθεί ότι τη θέση του Νίκου Μαχτή στην επιτροπή πρωταθλήματος πήρε το νέο μέλος της Τ.Ε. Κώστας Καψάσκης.

Απορρόφηση και όχι «Ένωση»

Η επίσημη ετυμηγορία της Ε.Ο.Κ. σχετικά με τον Α.Σ.Κ. Ιβίσκος και τον Γ.Α.Σ. Ιάλυσος, δεν αναφέρει συγχώνευση ή ένωση των δύο ομάδων. Η Ομοσπονδία είναι κατηγορηματική και αναφέρει απορρόφηση του Γ.Α.Σ. Ιάλυσος απ' τον Α.Σ.Κ. Ιβίσκος. Η «Ένωση» ισχύει στα λόγια τουλάχιστον για φέτος... Κάτι ανάλογο ισχύει και για την Καλλιθέα! Το κανονικό όνομα της ομάδας είναι Διγενής Κοσκινού.

Επόμενη στάση...Δάφνη!

Την ομάδα που απέκλεισε στο «Βενετόκλειο» για το κύπελλο Ελλάδας, θα αντιμετωπίσει το ερχόμενο Σάββατο ο Κολοσσός. Κανονικά στις 17:30 θα ξεκινήσει το ματς της 7ης αγωνιστικής! Χωρίς προβλήματα ξεκίνησε η προετοιμασία των «θαλασσί»

Από χθες το απόγευμα το παιχνίδι με την Α.Γ.Ε. Χαλκίδας, για την 6η αγωνιστική της Α2, αποτελεί παρελθόν για τον Κολοσσό. Κι αυτό γιατί ο χρόνος πιέζει τόσο ασφυκτικά όπου τα πανηγύρια για τη νίκη επί της Α.Γ.Ε.Χ. κράτησαν για λίγες ώρες. Το μυαλό των «θαλασσί» βρίσκεται πλέον στον προσεχή αντίπαλο για το πρωτάθλημα.

Η επόμενη στάση για τον Κολοσσό είναι η Δάφνη, μία ομάδα που προέρχεται από τρεις συνεχόμενες νίκες με τον Νίκο Παύλου στον πάγκο της. Απ' τη στιγμή που οι Αθηναίοι άλλαξαν προπονητή και ο Παύλου αντικατέστησε τον Συμεωνίδη, μετρούν τρεις συνεχόμενες νίκες και η πορεία τους είναι ανοδική. Αν όμως η πορεία της Δάφνης είναι καλή τον τελευταίο καιρό, τι να πει κανείς για τον Κολοσσό;

Το έργο των «θαλασσί» δεν θα είναι εύκολο το Σάββατο, αφού οι προσεχείς αντίπαλοι και ανεβασμένη ψυχολογία διαθέτουν αλλά και καλή ομάδα με γεμάτο ρόστερ.

Η προετοιμασία των Ροδιτών ξεκίνησε χθες το απόγευμα, αφού η πρωινή προπόνηση περιελάμβανε προαιρετικά βάρη. Με τα χαμόγελα να συνεχίσουν να εμφανίζονται στο «Βενετόκλειο», ο Κολοσσός ξεκίνησε και πάλι τις προπονήσεις (μετά το ρεπό της Κυριακής), με τον Γιώργο Ζευγώλη να κλείνει Σαββάτου και όλοι οι παίκτες τέθηκαν κανονικά στη διάθεσή του προπονητή τους. Στόχος φυσικά του Κολοσσού είναι να διατηρήσει το αήττητο του, απέναντι σε μία ομάδα την οποία απέκλεισε και στο κύπελλο Ελλάδας κερδίζοντας στο «Βενετόκλειο» με 74-64. Εκείνη η συνάντηση όμως δεν έχει καμία σχέση με το παιχνίδι του πρωταθλήματος, στην οποία ο Κολοσσός καλείται να περάσει από μία ακόμη δύσκολη έδρα.



Ο Κολοσσός καλείται να ξεπεράσει το εμπόδιο της Δάφνης

Το παιχνίδι της 7ης αγωνιστικής με τη Δάφνη θα ξεκινήσει κανονικά στις 17:30, όπως ζήτησε ο Κολοσσός απ' την Ε.Ο.Κ. Άλλωστε στις αναμετρήσεις που θα γίνουν στην πρωτεύουσα, δεν υπάρχουν ιδιαίτερα προβλήματα μετακίνησης, οπότε και οι «θαλασσί» θα παίζουν την ίδια ώρα με τις υπόλοιπες ομάδες.

Κλέβει την παράσταση

Ο Βούρειος Χίου κλέβει την παράσταση μέχρι στιγμής στον 2ο όμιλο νότου της Γ' Εθνικής... Η ομάδα που απέκλεισε τον Α.Σ.Κ. Ιβίσκος στα μπαράζ της Καισαριανής έχει κάνει το 2 στα 2 και οδηγεί την κούρσα στον βαθμολογικό πίνακα. Είναι νωρίς όμως ακόμη για συμπεράσματα...

Και τώρα ο Μέγας Αλέξανδρος...

Με το...μισό πόδι στο φάϊναλ-φορ του μπάσκετ με καρότσι βρίσκεται ο Α.Σ. Δωδεκάνησος μετά τη νίκη του επί των Αετών Αθηνών! Το ερχόμενο Σάββατο εξασφαλίζει το εισιτήριο της πρόκρισης

Ο Α.Σ. Δωδεκάνησος, μετά τη νίκη επί των Αετών Αθηνών (59-41), έχει ετοιμάσει ουσιαστικά τις βαλίτσες του για το φάϊναλ-φορ του κυπέλλου Ελλάδας που θα διεξαχθεί το διήμερο 18-19 Νοεμβρίου στην Αθήνα. Ας μην προτρέχουμε όμως... Απομένει ακόμη ένα παιχνίδι, αυτό που θα διεξαχθεί το ερχόμενο Σάββατο στο «Βενετόκλειο» απέναντι στον Μέγα Αλέξανδρο.

Η ομάδα της Θεσσαλονίκης πέρασε χωρίς παιχνίδι στη β' φάση, αλλά τη συγκεκριμένη χρονική περίοδο θεωρείται δύσκολο να απειλήσει τους Ροδίτες. Άλλωστε πέρσι όσες φορές η ομάδα του Κώστα Χρόνη αντιμετώπισε το συγκρότημα της συμπρωτεύουσας, έκανε συλλογή poz φύλλων.

Μιλώντας χθες στην «Π», ο νεαρός τεχνικός του ροδίτικου συλλόγου Κώστας Χρόνης αναφέρθηκε στο ματς με τους Αετούς Αθηνών. «Είμαι ικανοποιημένος, αφού τα παιδιά έδειξαν καλό πρόσωπο για τρία δεκάλεπτα. Καταφέραμε να καλύψουμε το κενό του Χαμαντίν με την παρουσία του Τσιγκόλη. Στο ξεκίνημα του αγώνα είχαμε άγχος και κάναμε πολλά λάθη, τα οποία διορθώσαμε στη συνέχεια και πήραμε τη νίκη. Μας περιμένει ακόμη ένα δύσκολο ματς με τον Μέγα Αλέξανδρο για να περάσουμε στο φάϊναλ-φορ και θα προετοιμαστούμε κατάλληλα ώστε να κερδίσουμε».

Αξίζει να σημειωθεί ότι το παιχνίδι με τους Θεσσαλονικείς θα προγραμματιστεί σήμερα με την Ο.Σ.Ε.Κ.Κ., ανάλογα με τα δρομολόγια των αεροπλάνων για τους φιλοξενούμενους. Σίγουρος απών πάντως απ' το παιχνίδι με τον Μέγα Αλέξανδρο θα είναι και πάλι ο Ατνάν Χαμαντίν, ο οποίος έχει σπάσει τον αντίχειρα του και καταβάλλονται προσπάθειες προκειμένου να προλάβει την τελική φάση του κυπέλλου Ελλάδας, εφόσον φυσικά ο Α.Σ. Δωδεκάνησος κάμψει την αντίσταση του Μεγάλου Αλεξάνδρου.



Ο Α.Σ. Δωδεκάνησος ετοιμάζεται για το φάϊναλ-φορ του κυπέλλου στο μπάσκετ με καρότσι

ΜΕΤΑΓΡΑΦΕΣ ΟΥΣΙΑΣ

Αρκετά ενισχυμένος θα παρουσιαστεί στο επόμενο πρωτάθλημα ο Μέγας Αλέξανδρος, αφού απέκτησε πρόσφατα δύο πολύ καλούς αθλητές που τα προηγούμενα χρόνια έπαιζαν μαζί στους Αργοναύτες Βόλου. Πρόκειται για τους Περικλή Τσαπανίδη και Νίκο Λούλα, τους οποίους απέκτησε ο Μέγας, αλλά δεν θα παίξουν στο ματς του Σαββάτου. Αντίθετα ο Άγγελος Διμπιτούζης θα συνεχίσει το μπάσκετ στον Θεσσαλό

Κακή αρχή, σπουδαίο φινάλε

Σχεδόν παρόμοιο ήταν το ξεκίνημα που έκαναν το προηγούμενο Σάββατο ο Κολοσσός στην Α2 και ο Α.Σ. Δωδεκάνησος στο μπάσκετ με καρότσι. Οι μεν «θαλασσί» στην αρχή βρέθηκαν πίσω στο σκορ με 2-10, οι δε εκπρόσωποι μας στο μπάσκετ με καρότσι με 2-11. Αμφότερες όμως οι ομάδες πανηγύρισαν σπουδαίες νίκες στα επίσημα παιχνίδια τους.

Δημιουργικό...διήμερο!

Ο τοπικός προπονητής Κυριάκος Μάγος έμεινε ικανοποιημένος απ' την παρουσία των αθλητών και αθλητριών που συμμετείχαν στο προπονητικό διήμερο της Κω υπό το βλέμμα του ομοσπονδιακού τεχνικού Γιώργου Βλασσόπουλου

Απόλυτα ικανοποιημένος έμεινε ο τοπικός προπονητής Κυριάκος Μάγος απ' τις προσπάθειες που κατέβαλαν οι επίλεκτοι αθλητές και αθλήτριες που συμμετείχαν στο προπονητικό διήμερο, που πραγματοποιήθηκε το προηγούμενο Σαββατοκύριακο στο κλειστό γυμναστήριο της Κω. Μάλιστα το «πάρών» στο νησί του Ιπποκράτη έδωσε και ο ομοσπονδιακός τεχνικός Γιώργος Βλασσόπουλος, ο οποίος μαζί με τον Κυριάκο Μάγο και τον Δημήτρη Τζομάκα προπόνησαν τα ταλαντούχα παιδιά. Ιδιαίτερο βάρος δόθηκε φυσικά στη μικτή ομάδα των παίδων, αφού το διήμερο 17-18 Νοεμβρίου θα κληθούν να ταξιδέψουν στην Μυτιλήνη για το τουρνουά που θα γίνει εκεί, στο πλαίσιο του αναπτυξιακού προγράμματος...



Ο τοπικός προπονητής Κυριάκος Μάγος

οφέλιμο και δημιουργικό διήμερο για όλους μας, με την παρουσία του ομοσπονδιακού προπονητή κ. Βλασσόπουλου. Ο ίδιος συμμετείχε ενεργά στις προπονήσεις, δούλεψε με τα παιδιά και έδωσε σημαντικές κατευθύνσεις για τη βελτίωση τους. Παράλληλα τον ενημερώσαμε για όλους τους προβληματισμούς μας αλλά και τις δυσκολίες που υπάρχουν στα Δωδεκάνησα, ώστε με τη σειρά του να ενημερώσει την Ε.Ο.Κ. Είμαι απόλυτα ικανοποιημένος απ' τη συμμετοχή όλων των παιδιών. Θεωρώ ότι στη Ρόδο υπάρχει μεγαλύτερη πρόοδος στα αγόρια, αφού υπάρχουν περισσότερα παιδιά απ' ότι στην Κω. Στα κορίτσια όμως τα πράγματα είναι διαφορετικά, αφού στην Κω υπάρχει μεγάλο ταλέντο. Αυτό δεν σημαίνει σε καμία περίπτωση ότι στη Ρόδο δεν γίνεται καλή δουλειά στα κορίτσια και στην Κω με τα αγόρια. Μάλιστα ακόμη και η Κάλυμνος είχε δυναμική παρουσία και νομίζω ότι βρισκόμαστε σε καλό δρόμο», υποστήριξε ο Κυριάκος Μάγος. Σύμφωνα με το πρόγραμμα της Τ.Ε. Ε.Ο.Κ., το ερχόμενο Σαββατοκύριακο θα προγραμματιστεί ακόμη ένα προπονητικό διήμερο, αυτή τη φορά στο «Βενετόκλειο», όπου θα αποτελέσει και πρόβα-τζενεράλε για τις επίσημες υποχρεώσεις των παίδων στη Μυτιλήνη. Τέλος δίπλα στα παιδιά βρέθηκε στο νησί του Ιπποκράτη και ο πρόεδρος της Τ.Ε. Δωδεκανήσου Θεοδόσης Κολιάδης. Η αποστολή των παιδιών της Ρόδου επέστρεψε στο «σμαραγδένιο» νησί προχθές το πρωί με το Blue Star.

«Φρέσκες» ιδέες

Οι πληροφορίες λένε ότι ο Γιώργος Βλασσόπουλος στην Κω έκανε πολύ καλή δουλειά και ενδιαφέρθηκε για τα ταλαντούχα παιδιά. Μάλιστα ρωτούσε τον Κυριάκο Μάγο και τον Δημήτρη Τζομάκα για τα προβλήματα στη Ρόδο και την Κω, αντίστοιχα. Το μπάσκετ, βλέπετε, κύριοι θέλει φρέσκες ιδέες και νέα μυαλά..

Μιλώντας χθες στην «Π», ο τοπικός προπονητής Κυριάκος Μάγος αναφέρθηκε στο προπονητικό διήμερο. «Νομίζω ότι ήταν ένα γράμματος...

Μαζί στη Μυτιλήνη...

Ο Θεοδόσης Κολιάδης και ο Γιώργος Κατσικανταής θα συνοδεύσουν τη μικτή παίδων στη Λέσβο! Ο Παντελής Κουγιός πρότεινε τη διεξαγωγή ενός τουρνουά μίνι και σούπερ-μίνι

Την αποστολή της μικτής παίδων στη Μυτιλήνη θα συνοδεύσουν δύο μέλη απ' την Τ.Ε. Ε.Ο.Κ. Δωδεκανήσου. Μαζί με τα ταλαντούχα παιδιά στη Λέσβο θα βρεθούν το διήμερο 17-18 Νοεμβρίου.

Πρόκειται για τον πρόεδρο της διοργανώτριας αρχής Θεοδόση Κολιάδη και τον γενικό γραμματέα Γιώργο Κατσικανταή, οι οποίοι θα βρεθούν δίπλα στα παιδιά. Αξίζει να σημειωθεί ότι στη χθεσινή συνεδρίαση της Τ.Ε. Ε.Ο.Κ. βρέθηκε και ο Παντελής Κουγιός ο οποίος έκανε επίσημη πρόταση στη διοργανώτρια αρχή για το τουρνουά (είχε γράψει σχετικά η «Π») που έχει στο μυαλό του να διοργανωθεί την περίοδο των Χριστουγέννων.

Ο λόγος για ένα πανδωδεκανησιακό τουρνουά μίνι και σούπερ-μίνι με την επωνυμία της επιχείρησης του (ΒΑΠ), στο πλαίσιο των παλαιοτέρων που είχαν χορηγό τη Milko.

Το τουρνουά αυτό θα γίνει σε συνεργασία με την Τ.Ε. Ε.Ο.Κ. Δωδεκανήσου και τις επόμενες μέρες αναμένονται εξελίξεις.

Πρόκειται για μία πολύ καλή πρωτοβουλία και στις σκέψεις των διοργανωτών είναι το τουρνουά να διεξαχθεί σε όλα τα κλειστά γυμναστήρια της Δωδεκανήσου, τα οποία θα προσελκύσουν αρκετούς φιλάθλους.

Κέρδισαν τα φαβορί...

Ο Α.Σ. Δωδεκάνησος, ο Θεσσαλός, ο Π.Α.Σ.Κ.Α. και ο Άρης πέρασαν στην επόμενη φάση και φαντάζουν ως τα φαβορί για το φάϊναλ-φορ του κυπέλλου Ελλάδας

Στα τρία από τα τέσσερα ματς που διεξήχθησαν για την 1η αγωνιστική του κυπέλλου Ελλάδας, οι γηπεδούχοι ήταν αυτοί που πανηγύρισαν τη νίκη. Μοναδική εξαίρεση ο Π.Α.Σ.Κ.Α. Ελληνικά Πετρέλαια που ... άλωσε την έδρα των Αετών Κρήτης.

Ο Α.Σ. Δωδεκάνησος, ο Θεσσαλός, ο Αρης και ο Π.Α.Σ.Κ.Α. είναι οι ομάδες που προκρίθηκαν στη δεύτερη φάση του θεσμού, η οποία θα διεξαχθεί στις 11 Νοεμβρίου. Από τις αναμετρήσεις αυτές θα προκύψουν οι ομάδες που θα συμμετέχουν στο φάϊναλ φορ της διοργάνωσης (18-19 Νοεμβρίου).

ΘΕΣΣΑΛΟΣ-ΙΡΙΔΑ ΚΑΒΑΛΑΣ 59-21 (32-3)

Διαιτητές: Παπαδημητρίου - Νικολούλης.

ΘΕΣΣΑΛΟΣ(Ζαραγκότας): Δαούλας 16, Πλεξίδας 12, Τσόγκας 6, Σακελλίων 2, Βαρτιμίδης 1, Ζαραγκότας 22.

ΙΡΙΔΑ ΚΑΒΑΛΑΣ(Πέρρου): Πετράκης 5, Αράπογλου 6, Μπράτσος 2, Παπαδόπουλος 4, Ελευθεριάδης 2, Κυριακίδης 2, Δομβρίδης, Θωμαΐδης, Αϊβατζίδης, Μασμανίδης.

ΑΕΤΟΙ ΚΡΗΤΗΣ-Π.Α.Σ.Κ.Α. 9-76 (2-36)

Διαιτητές: Λέμης - Ναλετάκης.

ΑΕΤΟΙ ΚΡΗΤΗΣ (Τσιμένη): Τουλουπάκης 7, Σκορδύλης 2, Μπούκης, Βάλβης, Μπουχαλάκης, Στυλιανακάκης, Βολάνης.

Π.Α.Σ.Κ.Α. ΕΛΛΗΝΙΚΑ ΠΕΤΡΕΛΑΙΑ (Σκλαβούνος): Εχλερτ 30, Ντομτζιόνι 16, Μακρής 14, Τσιακίρης 6, Βάσσης 6, Χαλδαίος 2, Μέργος 2, Ζώης.

*Ο Άρης κέρδισε προχθές το βράδυ με 43-25 τους Αργοναύτες Βόλου.

ΤΑ ΖΕΥΓΑΡΙΑ ΤΗΣ Β' ΦΑΣΗΣ

Ένα ζευγάρι ουσιαστικά αναμένεται με ενδιαφέρον στη β' φάση του κυπέλλου Ελλάδας στο μπάσκετ με καρότσι. Στο πιο αμφίρροπο ματς ο Θεσσαλός θα αντιμετωπίσει το Μαρούσι. Στα υπόλοιπα ματς υπάρχουν ξεκάθαρα φαβορί.

Ο νταμπλούχος Π.Α.Σ.Κ.Α. θα φιλοξενήσει τον Αστέρα Τρικάλων και δεν αναμένεται να συναντήσει δυσκολίες, ενώ ο Άρης θα υποδεχθεί τον Φαέθων Καρδίτσας.

1.Π.Α.Σ.Κ.Α.- Αστέρας Τρικάλων

2.Α.Σ. Δωδεκάνησος- Μέγας Αλέξανδρος

3.Άρης- Φαέθων Καρδίτσας

4.Θεσσαλός- Μαρούσι

*Στους ημιτελικούς του φάϊναλ-φορ θα παίξουν τα ζευγάρια 1-2 και 3-4. Αυτό σημαίνει ότι στο δρόμο του Α.Σ. Δωδεκάνησος θα βρεθεί ο Π.Α.Σ.Κ.Α. Ελληνικά Πετρέλαια, εφόσον προκριθούν και οι δύο ομάδες, κάτι που φαντάζει το πιο λογικό.

Μετά την απολογία του στον ανακριτή

Ελεύθερος ο Αλβανός «βομβιστής»

ΕΙΧΕ ΑΝΑΤΙΝΑΞΕΙ ΑΥΤΟΚΙΝΗΤΟ ΟΜΟΕΘΝΗ ΤΟΥ

Ελεύθερος με τους περιοριστικούς όρους της καταβολής του χρηματικού ποσού των 1000 ευρώ για εγγύηση και την απαγόρευση εξόδου από τη χώρα αφέθηκε ο 41χρονος Αλβανός κάτοικος Γενναδίου, σε βάρος του οποίου είχε ασκηθεί ποινική δίωξη από τον Εισαγγελέα Πρωτοδικών για πρόκληση έκρηξης.

Ο 41χρονος Αλβανός τοποθέτησε τα ξημερώματα της περασμένης Τετάρτης αυτοσχέδιο εκρηκτικό μηχανισμό σε σταθμευμένο όχημα που ανήκε σε 36χρονο ομοεθνή του προκαλώντας σε αυτό μικρές υλικές ζημιές.

Πράγματι, χθες το μεσημέρι πέρασε την πόρτα του ανακριτή κ. Μπουσουλέγκα συνοδεία του δικηγόρου του κ. Στέλιου Αλεξανδρή και δήλωσε ότι προέβη στη συγκεκριμένη πράξη για λόγους ερωτικής αντιζηλίας.

Όπως κατέθεσε ο δράστης, ο 36χρονος διατηρούσε για χρόνια ερωτικό δεσμό με τη γυναίκα του με την οποία έχουν 3 ανήλικα παιδιά.

Η σύζυγός του μάλιστα τον εγκατέλειψε ακολουθώντας στην Αλβανία τον εραστή της, παίρνοντας μαζί της το μικρότερο από τα τρία παιδιά τους και αφήνοντας στο σύζυγό της τα δύο μεγαλύτερα.

Μετά από ένα μήνα όμως η σύζυγος με τα παιδί και τον εραστή της επέστρεψαν στο Γεννάδι με σκοπό να εγκατασταθούν μόνιμα.

Συναντώντας τους στο δρόμο ο 41χρονος προσπάθησε να προσεγγίσει το παιδί τους, χωρίς όμως να τα καταφέρει, καθώς ο αντίζηλός του το τράβηξε βίαια προς το μέρος του.

Το γεγονός αυτό εξόργισε τον 41χρονο, ο οποίος τότε αποφάσισε να προβεί στην πράξη για την οποία έχει κατηγορηθεί.

Σύσκεψη χθες με πρωτοβουλία του υπουργού Αιγαίου

Μέχρι τον Φεβρουάριο θα γίνει η προκήρυξη του διαγωνισμού για το νέο εργοστάσιο της ΔΕΗ

ΠΙΕΣΕΙΣ ΤΟΥ Κ. ΠΑΥΛΙΔΗ ΝΑ ΕΠΙΤΑΧΥΝΘΟΥΝ ΟΙ ΔΙΑΔΙΚΑΣΙΕΣ

ΣΥΣΚΕΨΗ για ενεργειακά θέματα του Νοτίου Αιγαίου πραγματοποιήθηκε χθες με πρωτοβουλία του υπουργού Αιγαίου και Νησιωτικής Πολιτικής Αριστοτέλη Παυλίδη. Στη σύσκεψη, στην οποία πήρε μέρος ο διευθύνων σύμβουλος της ΔΕΗ κ. Δ. Μανιατάκης και άλλοι υπηρεσιακοί παράγοντες, έγινε συζήτηση για τις τελευταίες εξελίξεις σχετικά με το νέο εργοστάσιο της ΔΕΗ στη Νότια Ρόδο.

Από το γραφείο τύπου του υπουργείου Αιγαίου εκδόθηκε χθες το παρακάτω δελτίο τύπου:

«Με πρωτοβουλία του Υπουργού Αιγαίου και Νησιωτικής Πολιτικής Α. Παυλίδη οργανώθηκε σύσκεψη για θέματα ΔΕΗ στο Νότιο Αιγαίο, στην οποία έλαβαν μέρος από πλευράς ΔΕΗ, ο Διευθύνων Σύμβουλος της ΔΕΗ Δ. Μανιατάκης, ο Γενικός Διευθυντής Μεταφοράς Δ. Λαθούρης και ο Γενικός Διευθυντής Παραγωγής Χ. Μιζάν, και οι οποίοι ενημέρωσαν τον Υπουργό για τις εξελίξεις επί των κατωτέρω θεμάτων :

1. Προγράμματα Παραγωγής Ηλεκτρικής Ενέργειας από Αιολική και Φωτοβολταϊκά.
2. Λειτουργία του Αυτόνομου Σταθμού Παραγωγής Πάρου.
3. Γραμμή μεταφοράς ηλεκτρικού ρεύματος από Σταθμό Παραγωγής Μαστιχαρίου μέχρι την πόλη της Κω.
4. Ηλεκτροδότηση Μαραθίου, την οποία χρηματοδοτεί το Υπουργείο Αιγαίου.

Ιδιαίτερη συζήτηση έγινε για τις τελευταίες εξελίξεις τις σχετικές προς το νέο εργοστάσιο (ΘΗΣ) της ΔΕΗ στη Νότια Ρόδο, μετά μάλιστα την προ ημερών παράδοση στο ΥΕΘΑ των πλήρων τοπογραφικών σχεδίων της περιοχής.

Αναμένεται εντός της εβδομάδος η άρση των επιφυλάξεων που είχε διατυπώσει το ΓΕΣ / ΔΓΚ, ώστε να ληφθεί από το ΥΠΕΧΩΔΕ η προέγκριση χωροθέτησης του εργοστασίου.

Ο Υπουργός Αιγαίου και Νησιωτικής Πολιτικής Α. Παυλίδης εζήτησε από τον Υφυπουργό Άμυνας κ. Λαμπρόπουλο την προσωπική - λόγω αρμοδιότητος - παρέμβασή του, ώστε να επιταχυνθούν οι σχετικές διαδικασίες και από τον νέο Πρόεδρο της ΚΕΔ Καθηγητή κ. Π. Παπαγεωργίου την προετοιμασία της μεταβίβασεως στη ΔΕΗ της σχετικής εκτάσεως του Δημοσίου στην Κατταβιά.

Κατά τη σύσκεψη οι εκπρόσωποι της ΔΕΗ διετύπωσαν την εκτίμηση ότι η προκήρυξη της τελικής φάσεως του διαγωνισμού θα γίνει μέχρι τον Φεβρουάριο του 2007.

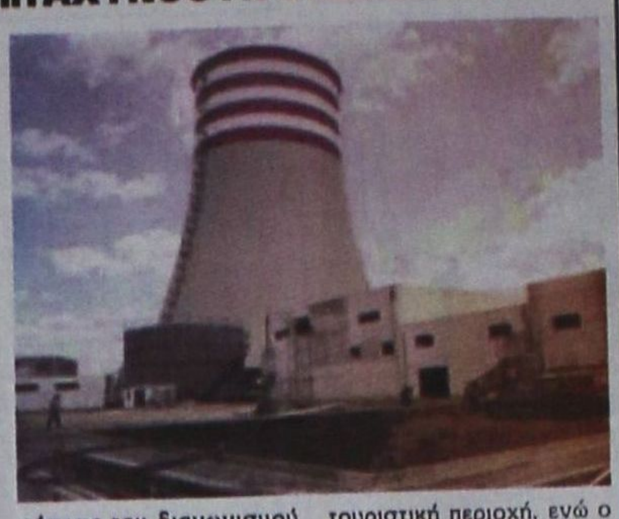

Παράλληλα προς τα παραπάνω σχεδιάζεται η ενίσχυση του ΑΗΣ ΣΟΡΩΝΙΣ, ώστε να καλύψει τις ανάγκες καταναλώσεως κυρίως κατά την τουριστική περίοδο.

Καθ' όσον αφορά στα «αντισταθμιστικά οφέλη» προς τον Δήμο Πεταλουδών /Δ. Δ. Θεολόγου ήδη ανατίθεται η εργολαβία για την ανακατασκευή των πεζοδρομίων και την επέκταση του ηλεκτροφωτισμού στην τουριστική περιοχή, ενώ ο χλοοτάπητας στο Αθλητικό Κέντρο Θεολόγου θα τοποθετηθεί αρχές του 2007.

Η ΔΕΗ αναμένει την μελέτη ανάπλασης παραλίας Θεολόγου και μέρους Παραδεισίου προκειμένου να οριστικοποιηθεί η σχετική επέμβαση.

Ο Υπουργός Α. Παυλίδης πληροφόρησε την Διοίκηση της ΔΕΗ ότι εζήτησε από τον συνάδελφο του Υπουργό Ανάπτυξης Δ. Σιούφα την οργάνωση συζητήσεως επί του ενεργειακού θέματος στο Αιγαίο».

Συνελήφθη από αστυνομικούς της Ασφάλειας

Αδυναμία σε τσάντες και ζαχαροπλαστεία είχε 28χρονο κλεφτρόνι

Απολογείται την Πέμπτη στον ανακριτή

Ποινική δίωξη για διακεκριμμένες κλοπές άσκησε χθες ο αντισαγγελέας Πρωτοδικών Στυλιανός Μανώλης σε βάρος 28χρονου κάτοικου Ρόδου και τον παρέπεμψε στον ανακριτή, απ' όπου πήρε προθεσμία να απολογηθεί την προσεχή Πέμπτη.

Ο δράστης συνελήφθη το βράδυ της Κυριακής από αστυνομικούς της Ασφάλειας Ρόδου διότι το βράδυ του Σαββάτου μετέβη σε ζαχαροπλαστείο απ' όπου αφαίρεσε την τσάντα της 33χρονης υπαλλήλου, η οποία όμως του την πήρε πίσω μόλις το αντιλήφθηκε.

Από τη διαδικασία της προανάκρισης προέκυψε ότι ο 28χρονος αφαίρεσε την Πέμπτη 2 Νοεμβρίου από ΙΧΕ αυτοκίνητο 53χρονου μία φωτογραφική μηχανή.

Το μεσημέρι της ίδιας μέρας παραβίασε την μπαλκονόπορτα της οικίας 66χρονου στ' Ασγούρου απ' όπου και αφαίρεσε ένα μαύρο τσαντάκι το οποίο περιείχε το χρηματικό ποσό των 400 ευρώ, 170 λίρες Τουρκίας και ένα κινητό.

Την Πέμπτη, 1η Νοεμβρίου μετέβη σε άλλο ζαχαροπλαστείο και αφαίρεσε την τσάντα 38χρονης πελάτισσας, η οποία περιείχε 80 ευρώ και κάρτες κινητής τηλεφωνίας συνολικής αξίας 200 ευρώ.

Τις απογευματινές ώρες της ίδιας ημέρας πήγε σε σούπερ μάρκες στην Ιαλυσό και αφαίρεσε πάλι την τσάντα 32χρονης η οποία βρισκόταν στο καλάθι που χρησιμοποιούσε η παθούσα για τα ψώνια της και η οποία περιείχε το χρηματικό ποσό των 20 ευρώ και ένα κινητό τηλέφωνο.

Τέλος το πρωί της περασμένης Παρασκευής έσπασε το τζάμι ΙΧΕ αυτοκινήτου και αφαίρεσε από αυτό ένα κινητό τηλέφωνο.

Στην κατοχή του βρέθηκαν και κατασχέθηκαν η φωτογραφική μηχανή και ένα κινητό τηλέφωνο.

Κατατέθηκε χθες στο Πρωτοδικείο

Προσφυγή κατά της προσωρινής κράτησης του γιατρού του ΙΚΑ

ΝΟΣΗΛΕΥΕΤΑΙ ΣΤΟ ΝΟΣΟΚΟΜΕΙΟ

ΠΡΟΣΦΥΓΗ κατά του εντάλματος προσωρινής κράτησης του γιατρού παθολόγου του ΙΚΑ, Αγαπητού Πίτσα, ο οποίος φέρεται να συνταγογραφούσε παράνομα ναρκωτικά χάπια σε τοξικομανείς, κατέθεσε χθες στο Πρωτοδικείο Ρόδου ο δικηγόρος του γιατρού κ. Αναστάσιος Διάκος.

Ανάμεσα στα έγγραφα τα οποία προσκόμισε ο κ. Διάκος, βρίσκεται και βεβαίωση από το ΙΚΑ Ρόδου, σύμφωνα με την οποία ο κ. Πίτσας έχει παραδώσει από το Σεπτέμβριο του 2005 τις δίγραμμες και μονόγραμμες συνταγές, με τις οποίες χορηγούνται αποκλειστικά υπνωτικά χάπια σε άτομα που αντιμετωπίζουν προβλήματα ψυχικής υγείας. Κατά τον κ. Αναστάσιο Διάκο, δεν συντρέχει λόγος προσωρινής κράτησης.

Ο κ. Τάσος Διάκος χαρακτηρίζει την απόφαση υπερβολική και δηλώνει πως ο γιατρός πληρώνει το κλίμα της εποχής, καθώς διώκεται για 34 παράνομες συνταγές, συνολικής αξίας 156 ευρώ, οι οποίες μάλιστα έχουν διάρκεια ισχύος μόνο πέντε ημερών από την ημερομηνία έκδοσής τους και βρέθηκαν μετά από πολύ καιρό στα χέρια των τοξικομανών.

Η κατάσταση της υγείας του κ. Πίτσα, ο οποίος αντιμετωπίζει σοβαρά καρδιακά προβλήματα και νοσηλεύεται στο Γενικό Νοσοκομείο της Ρόδου, εξακολουθεί να είναι κρίσιμη, με κίνδυνο να χρειαστεί να μεταφερθεί σε νοσοκομείο των Αθηνών.

ΔΕΝ ΕΟΡΤΑΖΕΙ

✔ Ο κ. Αγγελάκος Αγγελος δεν εορτάζει και δεν θα δεχθεί επισκέψεις

Απουσίαζε ο κατηγορούμενος και μάρτυρες

Αναβλήθηκε χθες η δίκη 29χρονου Μουσουλμάνου από την Κω για θανατηφόρο κάκωση

ΣΤΟ ΜΙΚΤΟ ΟΡΚΩΤΟ ΔΙΚΑΣΤΗΡΙΟ

ΑΝΑΒΛΗΘΗΚΕ για κρείσσονες λόγους χθες από το Μικτό Ορκωτό Κακουργιοδικείο, η εκδίκαση της υπόθεσης της σκοπούμενης θανατηφόρου σωματικής βλάβης, που προκάλεσε 29χρονος από την Κω σε βάρος 68χρονου.

Συγκεκριμένα, ο δικηγόρος του κατηγορούμενου κ. Εμμανουήλ Χατζηάμμαλος ζήτησε την αναβολή της δίκης, καθώς ο πελάτης του απουσίαζε σε προγραμματισμένο ραντεβού που είχε σε Διαγνωστικό Κέντρο των Αθηνών, διότι το τελευταίο διάστημα αντιμετωπίζει προβλήματα υγείας.

Ωστόσο, το δικαστήριο απέρριψε το αίτημα αυτό και διέταξε την κανονική πρόοδο της δίκης.

Στη συνέχεια όμως, κατά τη διαδικασία της ανάγνωσης του καταλόγου μαρτύρων διαπιστώθηκε πως απουσίαζαν δύο γιατροί, των οποίων η κατάθεση θεωρείτο σημαντική για τη διεξαγωγή της δίκης και έτσι το Δικαστήριο αποφάσισε την αναβολή της εκδίκασης της υπόθεσης.

Το συμβάν διαδραματίστηκε πριν από δύο χρόνια στην Κω, όταν ένας 29χρονος μουσουλμάνος επιχειρηματίας ενοικιαζόμενων δωματίων επιτέθηκε σε 68χρονο ανταγωνιστή του για τη διεκδίκηση μιας πελάτισσας, η οποία αναζητούσε κατάλυμα.

Ο κατηγορούμενος φέρεται να χτύπησε βίαια τον μεσήλικα, ο οποίος αντιμετώπιζε προβλήματα υγείας στο κεφάλι και την κοιλιακή χώρα, προκαλώντας του σοβαρούς τραυματισμούς. Ο παθών μεταφέρθηκε στο νοσοκομείο της Κω, απ' όπου και διεκομίσθη στο ΚΑΤ, λόγω της σοβαρότητας της κατάστασής του, όπου επήλθε ο θάνατός του την επόμενη μέρα.

Ο κατηγορούμενος οδηγήθηκε στον ανακριτή της Κω για σκοπούμενη θανατηφόρα σωματική βλάβη και αφέθηκε ελεύθερος με την καταβολή εγγύησης 6.000 ευρώ και της παρουσίας του κάθε 16 του μηνός στο Αστυνομικό Τμήμα της περιοχής του.

Εχοντας συναίσθηση των ευθυνών απέναντι στο κόμμα

Ανάλυση των πολιτικών μηνυμάτων των δημοτικών εκλογών στην Κω ζητούν τα τοπικά στελέχη του ΠΑ.ΣΟ.Κ.

ΑΜΕΣΗ ΣΥΝΕΔΡΙΑΣΗ ΤΗΣ ΔΗΜΟΤΙΚΗΣ ΟΡΓΑΝΩΣΗΣ

ΤΡΙΑ μέλη της Δημοτικής Οργάνωσης του ΠΑ.ΣΟ.Κ. πόλης Κω, με επιστολή τους προς τον Γραμματέα, ζητούν άμεση συνεδρίαση για ανάλυση των μηνυμάτων των εκλογών. Επίσης ζητούν να γίνει εκτίμηση για την περαιτέρω λειτουργία της Οργάνωσης.

Η επιστολή έχει ως εξής:

«Η περίοδος των δημοτικών και νομαρχιακών εκλογών επισφραγίστηκε με ένα επιτυχές αποτέλεσμα για τη Νομαρχία Δωδεκανήσου και το Δήμο της Κω, με την εκλογή των σ. Γιάννη Μαχαιρίδη και Γιώργου Κυρίτση, αντίστοιχα.

Δυστυχώς, υπήρξαν παρεκκλίσεις από την "πολιτικά ορθή" συμπεριφορά από ορισμένους, που ευτυχώς για το ΠΑ.ΣΟ.Κ., ήταν πολύ λίγοι για να μπορέσουν να επηρεάσουν το τελικό αποτέλεσμα.

Είναι δεδομένο ότι οι συμπεριφοράς αυτές εκθέτουν το ΠΑ.ΣΟ.Κ. και δεν δημιουργούν τις κατάλληλες προϋποθέσεις για να μας εμπιστευθούν ξανά οι πολίτες, με συνέπεια την αδυναμία μας να πρωταγωνιστήσουμε στις πολιτικές εξελίξεις.

Επειδή το αποτέλεσμα των εκλογών περιέχει σημαντικά πολιτικά μηνύματα, τα οποία πρέπει να αναλυθούν και να γίνει εκτίμηση για την περαιτέρω λειτουργίας μας ως οργάνωσης, όπως εξάλλου προβλέπεται και από την 31/10/2006 επιστολή της Γραμματέως του Εθνικού Συμβουλίου, πιστεύουμε ότι πρέπει άμεσα να συγκληθεί η Σ.Ε. σε συνεδρίαση για το σκοπό αυτό.

Εχοντας συναίσθηση των ευθυνών μας απέναντι στο ΠΑ.ΣΟ.Κ., αλλά και στην τοπική κοινωνία, σε καλούμε να ορίσεις, το συντομότερο δυνατό, ημερομηνία για τη συνεδρίαση.

ΔΑΥΙΔ ΓΕΡΑΣΚΛΗΣ, μέλος Σ.Ε. Δ.Ο. ΠΑ.ΣΟ.Κ. πόλης Κω

ΜΑΡΙΑ ΑΛΕΞΟΠΟΥΛΟΥ, μέλος Σ.Ε. Δ.Ο. ΠΑ.ΣΟ.Κ. πόλης Κω

ΝΟΜΙΚΗ ΧΟΝΔΡΟΥ, μέλος Σ.Ε. Δ.Ο. ΠΑ.ΣΟ.Κ. πόλης Κω».

Εξόρμηση βουλευτών

Εντολές και οδηγίες που αφορούν στην αναβάθμιση του ρόλου των βουλευτών και στην ουσιαστική συμβολή τους στη διαμόρφωση των νομοσχεδίων πήρε ο γραμματέας της ΚΟ της ΝΔ Απόστολος Σταύρου από τον πρωθυπουργό Κώστα Καραμανλή, με τον οποίο συναντήθηκε τη Δευτέρα στο Μέγαρο Μαξίμου.

Σε ευρύτερο δε, πλαίσιο, τέθηκε επί τάπητος ο σχεδιασμός των δραστηριοτήτων της Κοινοβουλευτικής Ομάδας της ΝΔ για το επόμενο διάστημα.Ο κ. Σταύρου δήλωσε ακόμη ότι με τη νέα χρονιά ξεκινά η εαρινή εξόρμηση των βουλευτών σε όλο τον ελλαδικό χώρο, με ομιλίες στις πρωτεύουσες των νομών. Διευκρίνισε μάλιστα ότι αυτό δεν έχει σχέση με τις εκλογές, αλλά εντάσσεται σε ένα σχεδιασμό ετοιμότητας.

Ο κ. Σταύρου δήλωσε ακόμη ότι η οικονομία πηγαίνει καλά και επιτρέπει βελτιωτικές επεμβάσεις και φιλολαϊκά μέτρα, όπως την αύξηση του αφορολόγητου, το ΕΚΑΣ και την αύξηση των αγροτικών συντάξεων.

Προϋπολογισμού 1 εκατομμυρίου ευρώ

Σύγχρονο κτηνοτροφικό πάρκο στο Δήμο Καμείρου

Εντάχθηκε στο ΠΕΠ Νοτίου Αιγαίου

Με απόφαση του Γενικού Γραμματέα της Περιφέρειας κ. Χαράλαμπου Κόκκινου εντάχθηκε στο Περιφερειακό Επιχειρησιακό Πρόγραμμα (ΠΕΠ) Νοτίου Αιγαίου 2000-2006 το έργο «Κτηνοτροφικές Υποδομές Δήμου Καμείρου Ρόδου» με προϋπολογισμό 1 εκ. ευρώ.

Πρόκειται για ένα πολύ σημαντικό έργο για τον κτηνοτροφικό τομέα, καθώς προβλέπει τη δημιουργία ενός σύγχρονου κτηνοτροφικού πάρκου στην περιοχή «Τούρκα» της Δημυλιάς, στο οποίο θα συγκεντρωθούν οι πολλές διάσπαρτες κτηνοτροφικές μονάδες που λειτουργούν σήμερα στο Δήμο Καμείρου, συμβάλλοντας έτσι στη βελτίωση της δημόσιας υγείας και υγιεινής, αλλά και στην προστασία του περιβάλλοντος και στην τόνωση του κτηνοτροφικού και αγροτικού τομέα.

Αναλυτικότερα το έργο που θα υλοποιηθεί από το Δήμο Καμείρου περιλαμβάνει:

* Τη βελτίωση και ασφαλτόστρωση αγροτικού δρόμου μήκους 1 χλμ.
* Την κατασκευή δικτύου ύδρευσης και αποχέτευσης
* Την εκθάμνωση και τη διαμόρφωση του εδάφους
* Την περίφραξη, τη φύτευση και την ηλεκτροδότηση του χώρου
* Την κατασκευή βόθρων και δεξαμενής για τα απόβλητα

Στη χρηματοδότηση συμμετέχουν κατά 75% το Ευρωπαϊκό Γεωργικό Ταμείο Προσανατολισμού και Εγγυήσεων και κατά 25% το Ελληνικό Δημόσιο.

Μέχρι σήμερα έχουν ενταχθεί στο ΠΕΠ 576 έργα και ενέργειες με συνολικό προϋπολογισμό 571,7 εκ. ευρώ.

ΠΡΟΣΚΛΗΣΗ ΕΚΔΗΛΩΣΗΣ ΕΝΔΙΑΦΕΡΟΝΤΟΣ

Η Ενωση Αγροτικών Συνεταιρισμών Δωδεκανήσου

ΕΑΣΔ

ενδιαφέρεται να συνεργαστεί με ειδικό Λογιστικό - Φοροτεχνικό γραφείο που δραστηριοποιείται στη Ρόδο, με εικοσαετή τουλάχιστον εμπειρία, προκειμένου να αναθέσει την οργάνωση, την επιτήρηση λογιστηρίου και τη πλήρη φοροτεχνική υποστήριξη, με σχέση ανεξάρτητης ολιγόωρης καθημερινής συνεργασίας με βασικές αρμοδιότητες:

1. Οργάνωση και συντονισμός των λογιστικών εργασιών του κεντρικού λογιστηρίου της Ενωσης Αγροτικών Συνεταιρισμών Δωδεκανήσου (ΕΑΣΔ) σύμφωνα με τον Κ.Β.Σ.
2. Συντονισμός ενεργειών των περιφερειακών τμημάτων για τη σωστή λογιστική παρακολούθησή τους.
3. Φοροτεχνική υποστήριξη επί όλων των φοροτεχνικών θεμάτων.
4. Προετοιμασία των τριμηνιαίων λογιστικών καταστάσεων.
5. Συντονισμός ενεργειών κλεισίματος ισολογισμού και συνεργασίας με τους ορκωτούς ελεγκτές.

Παρακαλούνται οι ενδιαφερόμενοι να εκδηλώσουν το ενδιαφέρον τους εγγράφως στη διεύθυνση:

Ενωση Αγροτικών Συνεταιρισμών Δωδεκανήσου
Κλαυδίου Πέπερ 1
85100 Ρόδος
Υπ' όψη κ. Κουνάκη τηλ. 22410 38375

ΧΛ-10/11

ΔΙΑΛΥΣΗ
ΕΚΛΕΚΤΑ ΥΦΑΣΜΑΤΑ
ΚΑΣΜΗΡΙΑ - ΠΑΛΤΑ - ΤΑΓΙΕΡ - ΚΑΜΗΛΟ 100% ΛΙΝΑ - ΜΕΤΑΞΩΤΑ - ΒΕΛΟΥΔΑ
ΑΓΓΛΙΑΣ - ΓΕΡΜΑΝΙΑΣ - ΙΤΑΛΙΑΣ - ΓΑΛΛΙΑΣ
ΤΙΜΕΣ ΚΑΤΩ ΤΟΥ ΚΟΣΤΟΥΣ
60% ΕΩΣ 80% ΦΘΗΝΟΤΕΡΑ
ΙΑΚΩΒΟΣ ΜΑΚΑΡΙΟΥ 16 ΡΟΔΟΣ
ΠΙΣΩ ΑΠΟ ΤΟ ΔΙΚΑΣΤΗΡΙΟ
ΔΙΠΛΑ ΣΤΗ ΛΕΣΧΗ ΑΞΙΩΜΑΤΙΚΩΝ
ΤΗΛ: **2241022273** ΑΔ. ΠΡΟΕΔΡΟΥ ΠΡΩΤ. 1188/06
Χ.360-30/11

...Το Λογιστήριο της «ΠΡΟΟΔΟΥ», που μεταφέρθηκε στο κτίριό μας, το οποίο λειτουργεί παράλληλα με το λογιστήριο της Ν. Αγοράς, στην οδό Μάρκου Μαλιαράκη 3 λειτουργεί από την 8.00 πρωινή μέχρι την 2.30 μεταμεσημβρινή και δέχεται
ΔΙΑΦΗΜΙΣΕΙΣ - ΑΓΓΕΛΙΕΣ
και οποιαδήποτε άλλη ΔΗΜΟΣΙΕΥΣΗ
ΜΑΡΚΟΥ ΜΑΛΙΑΡΑΚΗ 3
ΤΗΛ. 22410 35322

ΚΗΔΕΙΑ

Το λατρευτό μας σύζυγο, πατέρα, υιό, παππού, αδελφό και θείο

ΜΙΧΑΛΗ ΦΡΟΝΗ

(Ετών 62)

θανόντα κηδεύουμε σήμερα Τρίτη 7 Νοεμβρίου 2006 και ώρα 3.30 μ.μ. από τον Ιερό Ναό Εισοδίων της Θεοτόκου Κοσκινού.
Η σύζυγος Σοφία
Τα παιδιά Σωτήρης-Γενοβέφα Λεμονή, Δημήτρης
Ο πατέρας Δημήτρης
Η πεθερά Γενοβέφα
Τα εγγόνια, τα αδέλφια, τα ανίψια και οι λοιποί συγγενείς.

ΘΕΜ.-7/11