ΕΤΟΣ ΙΔΡΥΣΗΣ 1949
ΙΔΙΟΚΤΗΣΙΑ:
Γ. ΔΙΑΜΑΝΤΙΔΗΣ
ΓΡΑΦΙΚΕΣ ΤΕΧΝΕΣ Α.Ε.
Εκδότης: ΓΙΩΡΓΟΣ ΔΙΑΜΑΝΤΙΔΗΣ
Γραφεία - Τυπογραφεία:
Μάρκου Μαλλιαράκη 3 (ΚΟΒΑ)
Τηλ.: Σύνταξης: 22410 27356-34101, FAX: 22410 20643
Τηλ.: Λογιστηρίου: 22410 35322, FAX: 22410 35322
e-mail: info@proodos.net

ΠΡΟΟΔΟΣ

Ανεξάρτητη καθημερινή πρωινή εφημερίδα

ΑΡΙΘΜΟΣ ΦΥΛΛΟΥ 17.370 • ΤΙΜΗ 0,70 ευρώ

ΤΕΤΑΡΤΗ 8 ΝΟΕΜΒΡΙΟΥ 2006

Την ερχόμενη Δευτέρα 13 Νοεμβρίου

Στο νομαρχιακό συμβούλιο για πολλοστή φορά το ακτοπλοϊκό πρόβλημα

ΚΑΙ Η ΜΕΤΑΣΤΕΓΑΣΗ ΤΟΥ ΙΚΑ ΡΟΔΟΥ



Το ακτοπλοϊκό και συγκεκριμένα η ακτοπλοϊκή σύνδεση των νησιών του νομού μας, τους χειμερινούς μήνες θα συζητηθεί στη συνεδρίαση του νομαρχιακού συμβουλίου την ερχόμενη Δευτέρα 13 Νοεμβρίου. Πιθανότατα το θέμα «ακτοπλοϊκό» να έχει συζητηθεί τα τελευταία δύο χρόνια στο νομαρχιακό μας συμβούλιο περισσότερες από 20 φορές. Ωστόσο δεν υπήρξαν λύσεις παρά τις διαβεβαιώσεις και τίθεται εύλογα το ερώτημα, μήπως και δεν διεκδικούμε σωστά.

Επειδή ο εμπαιγμός του δωδεκανησιακού λαού γίνεται εκ συστήματος από τους εκάστοτε κυβερνώντες, είτε είναι «πράσινοι» είτε είναι «μπλε», το νομαρχιακό συμβούλιο έχει υποχρέωση ανα αντιδράσει δυναμικά. Με ψηφίσματα και διαπιστώσεις τα προβλήματα δεν λύνονται. Απαιτείται δυναμισμός και κινητοποιήσεις.

Ενα άλλο θέμα που θα συζητηθεί την ερχόμενη Τρίτη είναι και το θέμα της μετεγκατάστασης των Υπηρεσιών του ΙΚΑ Ρόδου στους χώρους του παλαιού νοσοκομείου.

Συγκεκριμένα την ερχόμενη Δευτέρα θα συζητηθούν στο νομαρχιακό συμβούλιο τα παρακάτω θέματα ημερήσιας διάταξης:

1. Τροποποίηση Προγράμματος Δημοσίων Επενδύσεων Ν.Α. Δωδ/σου έτους 2006.
2. Εγκριση απολογισμού Ν.Α. Δωδ/σου οικον. έτους 2005.
3. Εγκριση προϋπολογισμού Ν.Α. Δωδ/σου οικον. έτους 2006 με δωδεκατημόρια.
4. Τροποποίηση προϋπολογισμού ΝΑΟΔ οικον. έτους 2006.
5. Εγκριση πρόσληψης προσωπικού στη ΝΑΔ με σύμβαση μίσθωσης έργου για το έτος 2007.

ΣΥΝΕΧΕΙΑ ΣΤΗ ΣΕΛ. 7

Τραγελαφική είναι η κατάσταση

Κακόγουστο σήριαλ κατάντησε η υπόθεση μεταστέγασης του ΙΚΑ

ΤΙ ΛΕΕΙ Ο ΒΟΥΛΕΥΤΗΣ ΒΑΣΙΛΗΣ ΧΡΥΣΗΣ

ΚΑΚΟΓΟΥΣΤΟ αστείο, κατάντησε το θέμα της μεταστέγασης των υπηρεσιών του ΙΚΑ Ρόδου. Ενώ πριν έξι μέρες, ο υπουργός Απασχόλησης και Κοινωνικής Προστασίας απαντούσε σε ερώτηση του βουλευτή κ. Αναστάσιου Καραμάριου ότι για το θέμα της μεταφοράς του ΙΚΑ Ρόδου δεν είχε παρθεί απόφαση χθες προέκυψαν νέες εξελίξεις.



Με δελτίο τύπου που εκδόθηκε από το γραφείο τύπου του βουλευτή Βασίλη Χρύση, η μεταφορά του υποκαταστήματος του ΙΚΑ Ρόδου, στο κτίριο του παλαιού Νοσοκομείου είναι τελεσίδικη. Μάλιστα αναφέρει ο κ. Χρύσης ότι την Παρασκευή θα συνέλθει στη Ρόδο Επιτροπή εκτίμησης, με επικεφαλής τον εργολάβο του ΙΚΑ κ. Σερπινιάδη που θα έρθει στο νησί μας, για τον σκοπό αυτό.

Το δελτίο τύπου που εκδόθηκε από το γραφείο τύπου του βουλευτή κ. Βασίλη Χρύση έχει ως εξής;

«Ο Βουλευτής Δωδεκανήσου κ. Βασίλης Χρύσης είχε μακράν συνεργασία με τον Διοικητή του ΙΚΑ κ. Βαρθολομαίο σχετικά με το θέμα της μεταφοράς του Υποκαταστήματος Ρόδου από τη σημερινή του εγκατάσταση στο Παλιό Νοσοκομείο Ρόδου.

Για το σκοπό αυτό, η απόφαση είναι ειλημμένη και άμεσα επισπεύδονται οι διαδικασίες μεταφοράς του ανεξαρτήτως κόστους. Την Παρασκευή

ΣΥΝΕΧΕΙΑ ΣΤΗ ΣΕΛ. 7

Βαρόμετρο η Εκθεση του Λονδίνου

Συγκρατημένη αισιοδοξία για την τουριστική κίνηση από τη Βρετανία στη Ρόδο

ΚΑΛΥΤΕΡΑ ΤΑ ΜΑΝΤΑΤΑ ΑΠΟ ΓΕΡΜΑΝΙΑ

Η ΜΕΓΑΛΗ τουριστική έκθεση του Λονδίνου «World Travel Market» που άνοιξε τις πύλες τις προχθές αποτελεί για τη Ρόδο, «βαρόμετρο» για την τουριστική κίνηση του 2007. Η Ρόδος

ΣΥΝΕΧΕΙΑ ΣΤΗ ΣΕΛ. 4

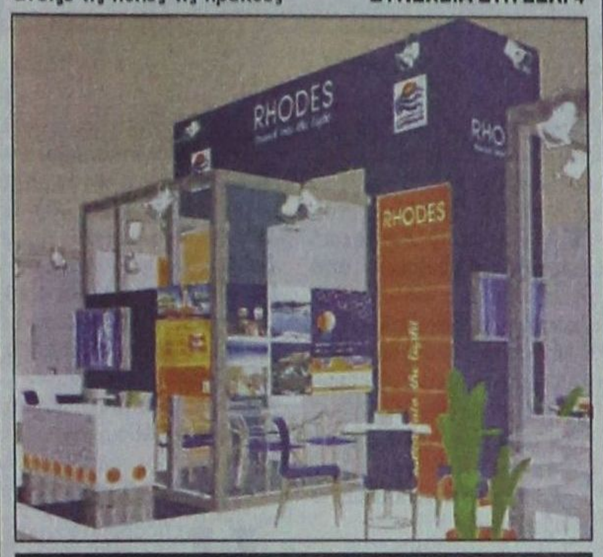

Περισσότερο γίνεται για το θεαθήναι

Αρχισε από τα κόμματα η αποτίμηση των αποτελεσμάτων των δημοτικών εκλογών στη Ρόδο

ΟΣΑ ΔΕΝ ΦΤΑΝΕΙ Η ΑΛΕΠΟΥ...

Μια πρώτη εκτίμηση των εκλογικών αποτελεσμάτων στους Δήμους της Ρόδου έκαναν προχθές το βράδυ τα μέλη της Νομαρχιακής Επιτροπής Νότιας Δωδεκανήσου του ΠΑΣΟΚ παρουσία και των μελών της Περιφερειακής Επιτροπής.

Προφανώς τα μηνύματα δεν τα έλαβαν κάποιοι και συνεχίζουν να παραπληροφορούν, υποστηρίζοντας ότι ο Δήμος της Ρόδου χάθηκε λόγω της πολύχρονης παρουσίας της παράταξης του Γιώργου Γιαννόπουλου στη δημοτική αρχή, αποφεύγοντας να κάνουν την αυτοκριτική τους και να αναλάβουν την ευθύνη που τους αναλογεί.

Οσα δεν φτάνει η αλεπού τα κάνει κρεμαστάρια, λέει ο σοφός λαός μας.

Δύο στελέχη της Νέας Δημοκρατίας που μετείχαν στο ψηφοδέλτιο του Γιώργου Γιαννόπουλου, προηγήθηκαν του γραμματέα της Νομαρχιακής Επιτροπής Νοτίου Δωδεκανήσου του ΠΑΣΟΚ. Την Παρασκευή αναμένεται να συνεδριάσει και η Περιφερειακή Επιτροπή του ΠΑΣΟΚ για να εκτιμήσει τα αποτελέσματα των εκλογών.



Στην αντίπερα πλευρά, η συνεδρίαση της Επιτροπής της πόλης της Ρόδου, της ΝΔ έγινε σε κλίμα ευφορίας. Η νίκη του Χατζή Χατζηευθυμίου πιστώνεται στην Επιτροπή της πόλης της Ρόδου και θεωρείται επιτυχία, καθώς μετά από 24 χρόνια η δημοτική αρχή της πρωτεύουσας του νομού μας, πρόσκειται στη ΝΔ.

Χθες επρόκειτο να συνεδριάσει η ΝΟΔΕ της ΝΔ Δωδεκανήσου για αποτίμηση του εκλογικού αποτελέσματος στο νομό.

Διαπιστώσεις από τη γ.σ. της Γεωργοένωσης

Βασική αιτία της απαξίωσης του συνεταιριστικού κινήματος η παντελής έλλειψη πολιτικής

ΤΟΥ ΦΩΤΗ ΧΑΤΖΗΔΙΑΚΟΥ, ΠΡΟΕΔΡΟΥ ΤΟΥ ΝΟΜΑΡΧΙΑΚΟΥ ΣΥΜΒΟΥΛΙΟΥ

ΤΙΣ διαπιστώσεις του από την γενική συνέλευση της Ενωσης Αγροτικών Συνεταιρισμών Δωδεκανήσου που πραγματοποιήθηκε την περασμένη Κυριακή διατυπώνει με επιστολή του προς την εφημερίδα μας, ο πρόεδρος του Νομαρχιακού Συμβουλίου Δωδεκανήσου κ. Φώτης Χατζηδιάκος. Αφορμή της επιστολής αυτής αποτελεί το σχετικό άρθρο μας για την συνέλευση της Γεωργοένωσης.

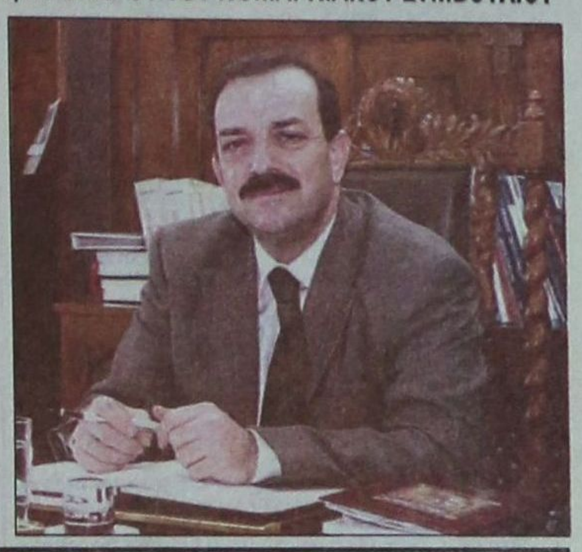

Η επιστολή του κ. Χατζηδιάκου έχει ως εξής:

«Κύριε Διευθυντά,

Με αφορμή το χθεσινό άρθρο της ΠΡΟΟΔΟΥ σχετικά με την επαναληπτική Γενική Συνέλευση της Ε.Α.Σ.Δ. την Κυριακή 5/10/2006 την εκεί παρουσία μου και την σύντομη τοποθέτησή μου μετά την ανάλυση του ισολογισμού και του αποτελέσματος μέχρι 31/12/2005, καθώς και την πρόβλεψη του 2006 και του προϋπολογισμού του 2007, επισημαίνω τα ακόλουθα:

Διαπίστωση 1η :

Αν και επρόκειτο για επαναληπτική Γενική Συνέλευση παραβρέθηκαν 28 μέλη - αντιπρόσωποι συνεταιρισμών. Ενώ φέρεται να έχουν υλοποιηθεί πάρα πολλά προγράμματα ένταξης και χρηματοδότησης νέων αγροτών εντούτοις στη Γ.Σ. με δυσκολία διέκρινα την παρουσία μόλις 2-3 ατόμων ηλικίας μεταξύ 40-50 ετών. Οι υπόλοιποι ήταν άνθρωποι με άσπρα μαλλιά, σχεδόν απόμαχοι της αγροτικής ζωής, πλην όμως τα ίδια πρόσωπα που παρευρίσκονται στην Γενική Συνέλευση της Ε.Α.Σ.Δ (όπως και της Κ.Α.Ι.Ρ.), τουλάχιστον τα τελευταία 15 χρόνια που παρακολουθώ τις

ΣΥΝΕΧΕΙΑ ΣΤΗ ΣΕΛ. 4

Ουρές στο ΙΚΑ Ρόδου

Αντιγριπικά εμβόλια με σταγονόμετρο

ΑΠΑΡΑΙΤΗΤΗ Η ΙΑΤΡΙΚΗ ΣΥΝΤΑΓΗ

Αντιγριπικά εμβόλια, με το σταγονόμετρο έρχονται στο νησί μας, μ' αποτέλεσμα να αδυνατούν να εξυπηρετηθούν



ακόμα και άτομα που ανήκουν σε ομάδες υψηλού κινδύνου.

Καθημερινά παρατηρείται μεγάλη προσέλευση ασφαλισμένων στο ΙΚΑ Ρόδου προκειμένου να τους χορηγηθούν εμβόλια γρίπης. Ομως δεν υπάρχουν και φεύγουν άπρακτοι.

Στα φαρμακεία φτάνουν κατά διαστήματα αντιγριπικά εμβόλια, αλλά είναι τόσο λίγα που γίνονται ανάρπαστα. Βέβαια χορηγούνται μόνο με ιατρική συνταγή. Προκειμένου να αποφύγουν οι ασφαλισμένοι την ταλαιπωρία θα πρέπει να εφοδιαστούν πρώτα με ιατρική συνταγή και μετά να αναζητήσουν αντιγριπικό εμβόλιο.

Σύμφωνα με πληροφορίες, δεν αναμένονται αντιγριπικά εμβόλια τις αμέσως επόμενες μέρες, γιατί έχουν διοχετευθεί σε άλλες χώρες, καθώς οι φαρμακοβιομηχανίες βρήκαν καλύτερες τιμές.

Σοβαρό πλήγμα για τα νησιά μας

Αντιδρούν για τη διακοπή των δρομολογίων των πλοίων της «Δωδεκάνησος Ναυτιλιακή»

ΕΚΚΛΗΣΗ ΑΠΟ ΤΟΥΣ ΕΜΠΟΡΙΚΟΥΣ ΑΝΤΙΠΡΟΣΩΠΟΥΣ

ΕΚΚΛΗΣΗ προς το Επιμελητήριο κάνουν εμπορικοί αντιπρόσωποι του νησιού μας να παρέμβει και να ασκήσει κάθε είδους πίεση σε νομαρχία ΤΕΔΚΔ, υπουργείο Αιγαίου αλλά και στην «ΔΩΔΕΚΑΝΗΣΟΣ ΝΑΥΤΙΛΙΑΚΗ» προκειμένου να μην διακοπούν τα δρομολόγιά της, προς τα νησιά μας. Η διακοπή των δρομολογίων της «ΔΩΔΕΚΑΝΗΣΟΣ ΝΑΥΤΙΛΙΑΚΗ» θα αποτελέσει βαρύ πλήγμα για τους εμπορικούς αντιπροσώπους, τους πελάτες τους και τους επιχειρηματίες των νησιών.

Η επιστολή που απευθύνεται στο Εμπορικό Επιμελητήριο και κοινοποιείται στον υπουργό Αιγαίου, στο νομάρχη Γιάννη Μαχαιρίδη και στον πρόεδρο της ΤΕΔΚΔ κ. Γιώργο Γιαννόπουλο έχει ως εξής:

«Αξιότιμε κύριε Πρόεδρε,

Πληροφορηθήκαμε τις

ΣΥΝΕΧΕΙΑ ΣΤΗ ΣΕΛ. 4

Στις 10 και 11 Νοεμβρίου στο Rodos Palace

Διεθνές Φόρουμ Τουρισμού πραγματοποιείται στη Ρόδο

ΑΝΤΑΓΩΝΙΣΤΙΚΟΤΗΤΑ ΜΕΣΩ ΑΕΙΦΟΡΙΑΣ

Το δεύτερο Διεθνές Τουριστικό Φόρουμ θα διεξαχθεί την προσεχή Παρασκευή και το Σάββατο 10 και 11 Νοεμβρίου στο ξενοδοχείο Rodos Palace.

Διοργανωτής του «Φόρουμ» είναι το Εμπορικό Επιμελητήριο Δωδεκανήσου, η Δωδεκανησιακή Εταιρεία Ανάπτυξης και Προόδου και η Επιστημονική ομάδα Τουρισμού του Εμπορικού Επιμελητηρίου, με βασικότερους χορηγούς τον Ελληνικό Οργανισμό Τουρισμού και την Περιφέρεια Νοτίου Αιγαίου.

Το θέμα της φετινής διοργάνωσης είναι: «Ανταγωνιστικότητα Μέσω Αειφορίας - Ευκαιρίες και Προκλήσεις για τους Μεσογειακούς Τουριστικούς Προορισμούς».

Όπως τόνισε ο πρόεδρος του Εμπορικού Επιμελητηρίου κ.

ΣΥΝΕΧΕΙΑ ΣΤΗ ΣΕΛ. 4

Οδηγούσε μεθυσμένος

Σε κατάσταση μέθης συνελήφθη χθες τα ξημερώματα στο 4ο χλμ. της επαρχιακής οδού Ρόδου - Καμείρου ένας 40χρονος οδηγός, κάτοικος Ιαλυσού. Ο 40χρονος οδηγός κατελήφθη να ενεργεί επικίνδυνους ελιγμούς με το αυτοκίνητό του με κίνδυνο να προκαλέσει τροχαίο ατύχημα.

Επί πλέον, δεν φορούσε ζώνη ασφαλείας και σε έλεγχο μέθης που του έγινε, διαπιστώθηκε ότι βρισκόταν υπό την επήρρεια αλκοόλ σε ποσοστό 1 mg/l

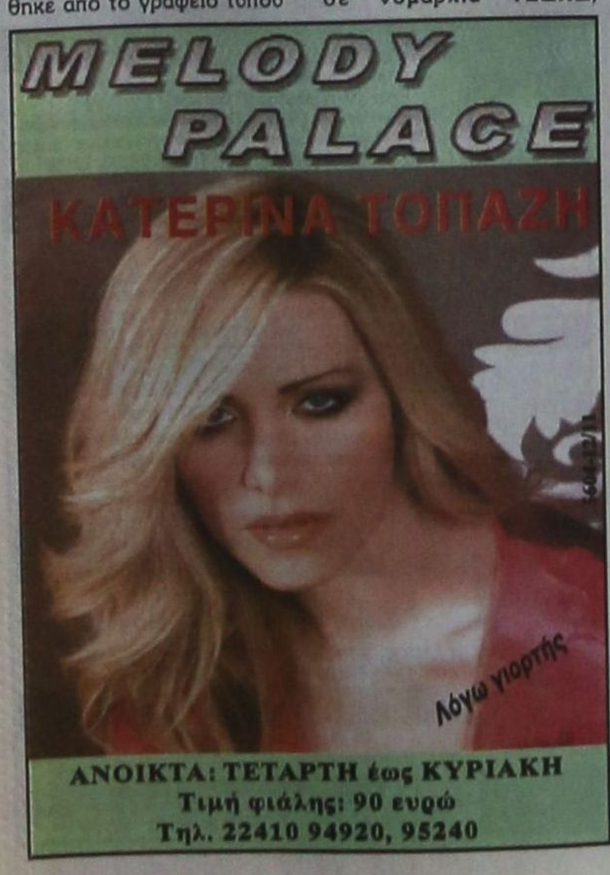





ΚΑΘΗΜΕΡΙΝΑ ΤΑ ΝΕΑ ΤΗΣ ΔΩΔΕΚΑΝΗΣΟΥ ΣΤΟ INTERNET
www.proodosnews.gr
www.proodos.net



ΣΤΟΝ ΑΘΗΝΑΪΚΟ ΤΥΠΟ

7/11/2006

Η θετική για την ελληνική οικονομία έκθεση της ΕΕ, τα αιτήματα των αστυνομικών και η επικείμενη συνάντηση των υπουργών Οικονομικών και Δημόσιας Τάξης, η σύνοδος των υπουργών Απασχόλησης της ΕΕ για το καθεστώς εργασίας και τα σενάρια περί πρόωρων εκλογών είναι από τα βασικά θέματα της ειδησεογραφίας του σημερινού αθηναϊκού Τύπου.

ΑΔΕΣΜΕΥΤΟΣ ΤΥΠΟΣ: Ύφεση μετά τη σύγκρουση. Αλογοσκούφης: Δούκας και Πολύδωρας θα συμπήσουν το επίδαμα στα Σώματα Ασφαλείας.

ΑΝΩ ΚΑΤΩ: 15 "όσοι" στα χέρια του Καραμανλή. Ποιες προεκλογικές δεσμεύσεις έχουν υλοποιηθεί.

ΑΠΟΓΕΥΜΑΤΙΝΗ: Δικαίωση από την Κομισιόν. Η Ευρωπαϊκή Ένωση αίρει την επιτήρηση της οικονομίας.

Η ΑΥΓΗ: Οι οικονομικά ασθενέστεροι πλήρωσαν για τα ελλείμματα. Κομισιόν: κάτω από 3% το έλλειμμα.

ΑΥΡΙΑΝΗ: Παρείο προς τον λαό ανακοίνωσε ο Γραμματέας της Κοινοβουλευτικής Ομάδας της Νέας Δημοκρατίας. Εκλογικό σκηνικό παρά τις διαβεβαιώσεις Ρουσόπουλου ότι η κυβέρνηση θα εξαντλήσει την τετραετία.

ΤΟ ΒΗΜΑ: Όλοι ελπίζουν να πτπέει ο Τσαρλς Μπους. Οι Αμερικανοί στις κάλπες.

Η ΒΡΑΔΥΝΗ: Βγαίνουμε από την επιτήρηση. Πλήρης δικαίωση της οικονομικής πολιτικής από τις Βρυξέλλες.

ΕΘΝΟΣ: Η καμωδία της... Επανδρωτής! Ανθολογία "πειραγμένων" από 12 υπουργούς της κυβέρνησης.

ΕΛΕΥΘΕΡΗ ΩΡΑ: Ένας στους τρεις για να "κερδίσει" ...πληρώνει. Για να εξυπηρετηθεί κάποιος στην Ελλάδα σε δημόσια υπηρεσία θα πρέπει να δώσει το σχετικό "φακελάκι" του.

ΕΛΕΥΘΕΡΟΣ: Σκέδια σοκ για τη Θράκη. Προκλητικές δηλώσεις από τον Αμερικανό επιτετραμμένο στην Αθήνα.

ΕΛΕΥΘΕΡΟΣ ΤΥΠΟΣ: Άρση βαρών από την οικονομία. Η Κομισιόν αναγνώρισε βελτίωση-ρεκόρ μέσα σε 2 χρόνια.

ΕΛΕΥΘΕΡΟΤΥΠΙΑ: "Σε σας μιλάω, γονείς...". Η "Ε" αφιερώνει σήμερα την πρώτη της σελίδα σε μια γνήσια όσο και τολμηρή φωνή ενός παιδιού, γιατί είναι απάντηση σε πολλά από τα ερωτήματα που έχουν προκύψει αυτές τις μέρες γύρω κυρίως από τη λέξη "παραβατικότητα".

ΕΣΤΙΑ: Το ΠΑΣΟΚ υποκρίνεται για τα ιδιωτικά ΑΕΙ. Διαστρεβλώνει ακόμη και τις δικές του θέσεις για το άρθρο 16!

ESPRESSO: "Θάψαμε τον Αλεξ ξωντανό". Αποκάλυψη: "Σκάψαμε λάκκο, του βγάλαμε όλα τα ρούχα και του βάλαμε μια σακούλα στο κεφάλι". Στα χέρια της "Espresso" όλο το πόρισμα (3.500 σελίδες) των ψυχολόγων.

Η ΚΑΘΗΜΕΡΙΝΗ: Η επιτήρηση αίρεται, όχι τα προβλήματα. Περιορίζονται τα ελλείμματα, αλλά επιδεινώνεται η ανταγωνιστικότητα.

Ο ΛΟΓΟΣ: Ελαστικό ωράριο 65 ωρών. Αναπροές στον κοινωνικό χάρτη της Ευρώπης.

ΤΑ ΝΕΑ: Θέατρο σκιών με τις γαλάζιες υποσχέσεις. Εμφύλιος στην κυβέρνηση για τα επιδόματα.

Η ΝΙΚΗ: Διπλάσιοι φόροι στους μισθωτούς. Ανακατανομή υπέρ των επιχειρήσεων από την κυβέρνηση.

ΡΙΖΟΣΠΑΣΤΗΣ: Στρατηγική συμφωνία κατάργησης του σταθερού ημερήσιου χρόνου εργασίας. Οδηγία της Ευρωπαϊκής Ένωσης για την οργάνωση του χρόνου εργασίας.

TRAFFIC NEWS: Αυτές είναι οι πιο σέξι Ελληνίδες της πολιτικής. "Δημοψήφισμα" στο Ίντερνετ με... άρωμα γυναίκας. Στις πρώτες θέσεις Έλενα Πάπη, Άντζελα Γκερέκου και Βάνα Μπάμμα.

City Press: Στα δύο η κυβέρνηση για τις "παροχές". Ο υπουργός Δημόσιας Τάξης κ. Πολύδωρας βασικός εκφραστής της γραμμής του φιλολαϊκού προεκλογικού ανοίγματος.

Δρομολογια Πλοίων



04.30 ΙΕΡΑΠΕΤΡΑ για Χάλκη, Διαφάνι, Κάρπαθο, Κάσο, Σητεία
07.50 ΑΙΓΛΗ για Πανορμίτη
08.00 ΔΩΔΕΚΑΝΗΣΟΣ ΕΞΠΡΕΣ για Πανορμίτη
09.00 ΣΥΜΗ για Πανορμίτη
10.00 Αίγλη για Πανορμίτη
10.30 ΔΩΔΕΚΑΝΗΣΟΣ ΕΞΠΡΕΣ για Πανορμίτη
13.00 ΠΡΩΤΕΥΣ για Σύμη, Τήλο, Νίσυρο, Κω, Κάλυμνο
13.00 ΑΙΓΛΗ για Πανορμίτη, Σύμη
15.00 ΣΥΜΗ για Πανορμίτη
15.30 ΔΩΔΕΚΑΝΗΣΟΣ ΕΞΠΡΕΣ για Πανορμίτη

Προς Πειραιά: 17.00 ΑΝΘΗ-ΜΑΡΙΝΑ
17.00 ΔΙΑΓΟΡΑΣ

Αεροπορικα Δρομολόγια



ΟΛΥΜΠΙΑΚΗ ΑΕΡΟΠΟΡΙΑ
Από Ρόδο-**Αθήνα**: Καθημερινά 07.10, 13.40
Πέμπτη 20.10, 22.45
Καθημερινά πλην Πέμπτης 19.40, 22.25
Καθημερινά πλην Κυριακής 10.40
Από Ρόδο-**Θεσσαλονίκη**: Δευτέρα - Τετάρτη 09.45
Πέμπτη 10.45
Σάββατο 15.15
Δευτ.-Τετ.-Παρ.-Κυρ. 16.10
Από Ρόδο-**Ηράκλειο**: Δευτέρα - Παρασκευή-Κυριακή 17.45
Τρίτη - Πέμπτη 18.30
Τετάρτη - Σάββατο 19.20
Από Ρόδο-**Κάρπαθο**: Δευτ.-Πεμ.-Παρ.-Σάβ. 07.00, 10.40
Τετάρτη - Κυριακή 10.40, 14.20
Από Ρόδο -**Κάσο**: Δευτ.-Πεμ.-Παρ.-Σάβ. 07.00
Τετάρτη - Κυριακή 10.40
Από Ρόδο-**Καστελλόριζο**: Δευτ.-Τετ.-Παρ.-Σάβ. -Κυρ. 07.10
Από Ρόδο-**Χίο**: Τρίτη 10.40 Πέμπτη 10.45
Από Ρόδο-**Μυτιλήνη**: Δευτέρα-Τετάρτη 09.45
Τρίτη 10.40,
Πέμπτη 10.45
Σάββατο 15.15
Από Ρόδο-**Σάμος**: Τρίτη 10.40
Σάββατο 15.15
Από Ρόδο-**Λήμνος**: Δευτέρα-Τετάρτη 09.45 Τρίτη 10.40,
Πέμπτη 10.45 Σάββατο 15.15

AEGEAN AIRLINES & CRONUS
Από Ρόδο-**Αθήνα**: Καθημερινά 07.10-11.05-13.50-16.30-21.30
Από Ρόδο-**Θεσσαλονίκη**: Καθημερινά 12.05
Από Ρόδο-**Ρώμη**: Καθημερινά 16.30
Από Ρόδο-**Λάρνακα**: ΤΡΙΤΗ-ΠΕΜΠΤΗ-ΣΑΒΒΑΤΟ 11.05
τις υπόλοιπες μέρες 07.10-13.50-16.30

Κ.Τ.Ε.Ο Τηλ.: 22410 65385 εσωτερικό 23

Συγκοινωνιακή έδρα Ρόδου
Από 2/10/2006 έως 31/10/2006
Επιβατικά (Ε.Ι.Χ.) και φορτηγά μέχρι 3,5Τ (ΦΙΧ<3,5Τ) με αριθμούς κυκλοφορίας **ΡΟΗ 2501 έως και 4500** και **ΡΟΗ 1000 έως 2500**

Συγκοινωνιακή έδρα Κω
Από 2/10/2006 έως 31/10/2006
Επιβατικά (Ε.Ι.Χ.) και φορτηγά μέχρι 3,5Τ (ΦΙΧ<3,5Τ) με αριθμούς κυκλοφορίας **ΚΧΒ 5001 έως και 5500**

* Καλούνται όλα τα παραπάνω οχήματα να προβούν σε τεχνικό έλεγχο σε οποιοδήποτε Κ.Τ.Ε.Ο. ή Ι.Κ.Τ.Ε.Ο. της χώρας
** Επίσης θα ελέγχονται όσα οχήματα υποχρεούνται βάση παλαιοτέρων προγραμμάτων πρόσκλησης.
*** Ο εμπρόθεσμος προγραμματισμός των οχημάτων για έλεγχο (ραντεβού) γίνεται έως και 15 ημέρες πριν της λήξης του προγράμματος πρόσκλησης.

Έτοιμοι για ΚΤΕΟ;
ΤΩΡΑ ΚΤΕΟ ΣΕ 25 ΛΕΠΤΑ!
AUTOVISION
Ιδιωτικό ΚΤΕΟ Ρόδου
για ραντεβού: 22410 67677
ΕΥΚΟΛΑ ΓΡΗΓΟΡΑ ΑΞΙΟΠΙΣΤΑ ΚΑΙ ΟΙΚΟΝΟΜΙΚΑ ΤΕΛΗ!!!
ΑΝΟΙΧΤΑ ΑΠΟΓΕΥΜΑΤΑ ΚΑΙ ΣΑΒΒΑΤΟ, ΟΛΑ ΤΑ ΠΑΡΑΒΟΛΑ ΑΓΟΡΑΖΟΝΤΑΙ ΣΤΟ ΚΤΕΟ
ΠΡΟΓΡΑΜΜΑ ΠΡΟΣΚΛΗΣΗΣ ΟΧΗΜΑΤΩΝ Ν. ΑΠΑ/ΣΟΥ
ΠΡΟΣΟΧΗ! - Τον Νοέμβριο ΡΟΗ 4501 εως 6500
- Τον Δεκέμβριο ΡΟΗ 6501 εως 8500
Το Χ.Δ. ΝΕΑΣ ΕΘΝΙΚΗΣ ΘΑΒΥ ΤΣΑΙΡΙ - ΑΕΡΟΔΡΟΜΙΟΥ
www.ktep.gr

Δωδεκανησιακά 24ωρα

Στα πεταχτά

Περιμένουν στη ΔΕΗ το «γες» από το ΓΕΣ

Στη ΔΕΗ περιμένουν το «ναι» για τη κωροθέτηση του νέου εργοστασίου στη Νότια Ρόδο, από το Γενικό Επιτελείο Στρατού, εδώ και πέντε μήνες. Οταν για ένα «ναι» περιμένει κανείς περισσότερο από πέντε μήνες, πώς θα πάει μπροστά αυτός ο τόπος;

Ακόμα στη ΔΕΗ περιμένουν το «γες» από το ΓΕΣ!

Ευλογημένος τόπος η Ρόδος

Προχθές στην περιοχή μας επικρατούσε ψύχος, αλλά συγκριτικά με άλλες περιοχές της χώρας και του κόσμου, οι καιρικές συνθήκες ήταν πολύ ήπιες.

Χθες, ο καιρός στο νησί μας ήταν καλοκαιρινός και αρκετοί κυκλοφορούσαν με κοντομάνικο.

Αυτός ο τόπος είναι ευλογημένος από πλευράς καιρικών συνθηκών. Εχει όμως έλλειμμα, σε παράγοντες που να τον αγαπούν!

Οσα δεν φτάνει η αλεπού

Την αποτίμηση του εκλογικού αποτελέσματος στους δήμους της Ρόδου, επιχείρησαν να κάνουν προχθές το βράδυ στη Νομαρχιακή Επιτροπή Νοτίου Συγκροτήματος ΠΑΣΟΚ Δωδεκανήσου. Οπως αναμενόταν, έφταξαν όλοι, εκτός από τα πρωτοκλασάτα στελέχη του ΠΑΣΟΚ.

Το ότι χάθηκε ο μεγαλύτερος Δήμος του νομού, δεν φταίνε οι ίδιοι αλλά οι ψηφοφόροι. Είναι δύσκολο να βρεις το θάρρος να αναλάβεις τις ευθύνες σου.

Οσα δεν φτάνει η αλεπού τα κάνει κρεμαστάρια!

Ρεζίλι



Για μια ακόμα φορά, γίναμε ρεζίλι διεθνώς, λόγω λιμανιού. Το κρουαζιερόπλοιο «Grand Princess» δεν προσέγγισε στα λιμάνι μας και αναγκάστηκαν οι τουρίστες να αποβιβαστούν με λάντζες.

Επειδή το θέμα του λιμανιού, μας έχει δυσφημίσει πολλάκις και έχει ζημιώσει την οικονομία του νησιού μας, ας φροντίσουν οι πολιτικοί μας παράγοντες να ολοκληρωθούν κάποτε οι εργασίες!

Θορυβήθηκαν

Θορυβήθηκαν κάποιοι από το δημοσίευμα της «Προόδου» σύμφωνα με το οποίο ο πρόεδρος του ΠΑΣΟΚ, ετοιμάζει μαζική είσοδο υποψήφιων από τους πρώτους των δημοτικών και νομαρχιακών εκλογών στα εθνικά ψηφοδέλτια. Τι πιο απλό, ν' αξιοποιήσει ανθρώπους που έχουν την αποδοχή του Δωδεκανησιακού λαού;

Γιατί αυτή η ανησυχία; Τι φοβούνται;

Ξεσηκώνονται

Μετά τους Καλύμνιους, ήρθε η σειρά των Συμιακών να ξεσηκωθούν για το ακτοπλοϊκό. Η κραυγή απόγνωσης και αγωνίας για την τύχη του νησιού τους, έφτασε μέσω επιστολής 700 και πλέον Συμιακών, στον πρωθυπουργό.

Ας ελπίσουμε ότι ο πρωθυπουργός θα δείξει ενδιαφέρον και θα δώσει εντολή στους αρμόδιους υπουργούς να δώσουν λύση στο πρόβλημα.

Ούτε για δείγμα

Χθες το πρωί, δεν υπήρχε δημοτικός αστυνόμος, για να ρυθμίζει την κυκλοφορία στους δρόμους της πόλης, ούτε για δείγμα. Τη μια μέρα, βλέπεις δυό - δυό τους δημοτικούς αστυνόμους να σεργιανίζουν στους δρόμους της πόλης, την άλλη δεν βλέπεις ούτε έναν!

Τι γίνεται με τη Δημοτική Αστυνομία Ρόδου;

Μεγάλο πλήγμα

Η αποδρομολόγηση των πλοίων «Δωδεκάνησος Εξπρές» και «Δωδεκάνησος Πράιντ», θα υποβαθμίσει ακόμη περισσότερο την ενδοδωδεκανησιακή επικοινωνία των νησιών μας.

Το συγκοινωνιακό έργο που προσφέρουν στους Δωδεκανήσιους είναι πολύτιμο. Οι αρμόδιοι, όμως, όπως το υπουργείο Αιγαίου, μέχρι τώρα, δεν στάθηκε αρωγός στην προσπάθειά που είχε καταβληθεί από την πλοιοκτήτρια εταιρία τους.

Το πλήγμα που θα υποστούν οι κάτοικοι των νησιών του νομού μας, που εξυπηρετούσαν τα δύο αυτά πλοία, θα είναι μεγάλο, γιατί έρχεται και χειμώνας!

Σκουπιδαριό

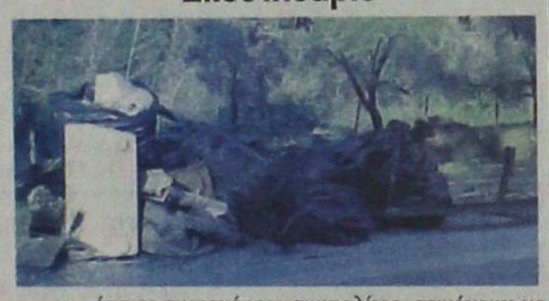

Κάποιοι αμετανόητοι συμπολίτες, επιμένουν να ρυπαίνουν το περιβάλλον. Στα διάφορα αλσύλια πετούν παντός είδους σκουπίδια. Μπάζα, σίδερα, αλουμίνια, ξύλα, παλιοοικοσυσκευές, είναι πεταμένα παντού και μάλιστα δίπλα σε αρχαιολογικούς χώρους και αλσύλια.

Κατάντησαν το νησί μας να είναι απέραντο σκουπιδαριό!

ΣΧΟΛΗ ΟΔΗΓΩΝ
ΚΑΒΟΥΚΛΗΣ ΝΙΚΟΣ
ΜΑΡΑΘΩΝΟΣ 40 ΡΟΔΙΝΙ ΤΗΛ : 22410 70960 .
ΓΙΑ ΑΜΕΣΗ ΕΝΑΡΞΗ ΜΑΘΗΜΑΤΩΝ ΚΑΛΕΣΤΕ 6973425597
5589-9/11

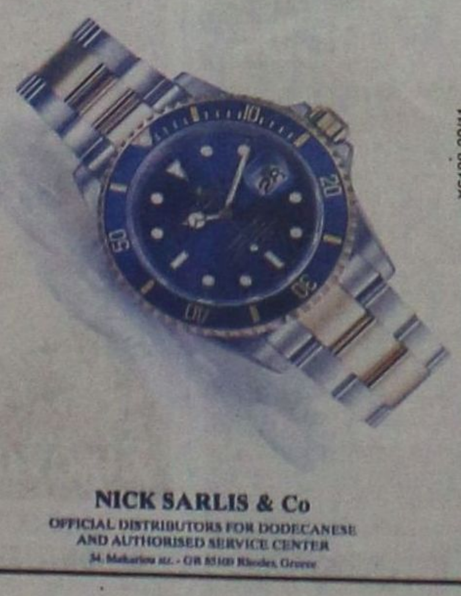

Ειδήσεις απο τα Παλιά

ΠΡΟΟΔΟΣ
27 ΜΑΪΟΥ 1973

Η ΛΕΙΨΥΔΡΙΑ ΤΑΛΑΙΠΩΡΕΙ ΤΗ ΡΟΔΟ

Ο πληθυσμός της Ρόδου υφίσταται από χθες μεγάλην δοκιμασίαν λόγω της ελλείψεως νερού,. Χθες πολλοί κάτοικοι έμεναν μισοπλυμένοι, άλλοι μισοξυρισμένοι και κάποιος εξεστράτευσε με μπουκάλια στο... Παραδείσι για να βγάλη τις σαπουνάδες από το πρόσωπό του. Αι κωμικαί όμως συνέπειαι αύριον θα αποβούν τραγικαί. Διότι τουρισμός και μάλιστα μεγάλος χωρίς νερό δε γίνεται.

Εις ωρισμένα ιδρύματα, όπως εις το Κρατικόν Νοσοκομείον η πολύωρος διακοπή του νερού εδημιούργησε τραγικήν κατάστασιν οποία ενέχει και αρκετούς κινδύνους μολύνσεων και δια τους ασθενείς και δια τους ιατρούς και δια το προσωπικόν.

Ο πληθυσμός της Ρόδου αγανακτισμένος από την άνευ προηγουμένου ταλαιπωρίαν της ελλείψεως νερού, καταφέρεται εναντίον των αρμοδίων οι οποίοι δεν προέβλεψαν ότι η ανέγερσις ξενοδοχείων και η αύξησις του τουριστικού κύματος προς την νήσον μας, ήτο πολυ φυσικόν να προκαλέσουν αύξησιν της καταναλώσεως του ύδατος. Εν τω μεταξύ εξ αρμοδίας πηγής ανεκοινώθησαν τα ακόλουθα: Οπωσδήποτε εφέτος το καλοκαίρι θα αντιμετωπισθούν μεγάλαι δυσκολίαι με την έλλειψιν του νερού, δεδομένου ότι η απόφασις των ήδη λειτουργούντων φρεάτων φθάνει μόνον τα 30 έως 32 κυβικά ωριαίως, έκαστον ενώ πέρυσι την αυτήν εποχήν τα αυτά φρεάτα απέδιδον 50 έως 100. Αιτία της πτώσεως αποδόσεώς των είναι η περυσινή ανομβρία και δια να κυριολεκτήσωμεν αι μικράς διαρκείας βροχοπτώσεις του χειμώνος. Κατά τους μετριωτάτους υπολογισμούς η Ρόδος (πόλις) χρειάζεται τους θερινούς μήνας 2000 κ. ύδατος και υπό τας σημερινάς συνθήκες δεν έχει την έν λόγω ποσότητα. Αποτέλεσμα αι διακοπαί περιοδικώς θα συνεχισθούν προς το παρόν.

Αι αυταί πληροφορίαι μας συγκεντρώνουν ελπίδας δι' απόδοσιν ικανής ποσότητας νερού αι τρεις γεωτρήσεις εις το Τσαΐρι που ενεργούνται ταχέως.

ΣΥΝΑΛΛΑΓΜΑ

	Αγορά	Πώληση
ΔΟΛΛΑΡΙΟ Η.Π.Α	1,2857	1,2564
ΛΙΡΑ ΑΓΓΛΙΑΣ	0,67511	0,6597
ΚΟΡΩΝΑ ΔΑΝΙΑΣ	7,5181	7,3465
ΚΟΡΩΝΑ ΣΟΥΗΔΙΑΣ	9,2177	9,0073
ΓΙΕΝ ΙΑΠΩΝΙΑΣ	151,57	148,11
ΦΡΑΓΚΟ ΕΛΒΕΤΙΑΣ	1,6091	1,5724
ΚΟΡΩΝΑ ΝΟΡΒΗΓΙΑΣ	8,317	8,1272
ΛΙΡΑ ΚΥΠΡΟΥ	0,5823	0,569
ΔΟΛ. ΚΑΝΑΔΑ	1,45	1,4169
ΔΟΛ. ΑΥΣΤΡΑΛΙΑΣ	1,6632	1,6252

ΠΡΟΟΔΟΣ
Ημερήσια Εφημερίδα της Ρόδου
ΙΔΙΟΚΤΗΣΙΑ:
Γ. ΔΙΑΜΑΝΤΙΔΗΣ
ΓΡΑΦΙΚΕΣ ΤΕΧΝΕΣ Α.Ε.
Εκδότης: ΓΙΩΡΓΟΣ ΔΙΑΜΑΝΤΙΔΗΣ
Ετος ιδρυσεως 1949
ΓΡΑΦΕΙΑ ΣΥΝΤΑΞΗΣ - ΔΙΑΦΗΜΙΣΕΙΣ Μάρκου Μαλλιαράκη 3 (ΚΟΒΑ)
Τηλ.. Συνταξης: 22410 27356-34101, FAX: 22410 20643
Τηλ. Λογιστηρίου: 22410 35322, FAX: 22410 35322
e-mail: info@proodos.net

Η γυναίκα και ο χόμπυ της



Ο καφές είναι το ρόφημα που οι περισσότεροι ενήλικες πίνουν. Δεν ξεκινούν τη μέρα τους αν δεν πιουν ένα φλιτζάνι καφέ για να τους βοηθήσει να ...ξυπνήσουν. Και παιδιά λυκείου πίνουν καφέ και στη νεολαία ο στιγμιαίος παγωμένος ή ζεστός τώρα πια το χειμώνα είναι ο αγαπημένος τους όχι μόνο για το πρωινό αλλά συχνά και ενδιάμεσα στα μαθήματα σε κάποιο διάλειμμα ή και όταν πηγαίνουν στις καφετέριες με τους φίλος τους. Υπάρχουν όμως διάφορα είδη καφέδων και πολλοί νοικοκυραίοι έχουν στα ντουλάπια τους διάφορα είδη για τις πρατιμήεις των μελών της οικογένειας αλλά και για να υπάρχει ποικιλία όταν θελήσουν να πιουν κάποιον άλλο καφέ από αυτόν που συνηθίζουν. Διάφορες γεύσεις καφέ υπάρχουν στα καταστήματα τροφίμων. Ομως και στα καφεκοπτεία που υπάρχουν στην πόλη μπορεί κανείς να αγοράσει το άρωμα που του αρέσει και να φτιάκνει σπίτι του όπως ακριβώς τον θέλει. Μάλιστα μπορεί όποιος πιστεύει ότι ο ελαφρύς ή κλασικός ελληνικός να χρειάζεται λίγη... ενίσχυση μπορεί να αγοράσει και σκούρο και να τους αναμειγνύει στο δοχείο καφέ που έχει στο ντουλάπι. Βέβαια μπορεί να τους έχει σε ξεχωριστά δοχεία και όποτε θέλει να διαλέγει έναν ελαφρύ με διακριτικό άρωμα ή κάποιες ώρες που θέλει κάτι έντονο να διαλέγει τον σκούρο ή τον αρωματικό που αγόρασε και πάλι αν θέλει να κάνει μίγμα να βάζει στο ίδιο μπρίκι και από τους δύο. Επίσης μπορεί στον ελληνικό να χρησιμοποιήσει λίγη κανέλα προτιμότερα τα ξυλαράκια και όχι τόσο η σκόνη. Σίγουρα όμως πολλές γεύσεις μπορεί να βρει σε καφέ φίλτρου και να έχει συλλογή από τις πιο αγαπημένες του και να προσφέρει και σε επισκέπτες και φίλους. Σίγουρα όμως μπορεί κανείς να βρει σχεδόν όλα τα είδη στα διάφορα cafe της πόλης αλλά και όλου του νησιού. Ο ελληνικός δεν λείπει από τις περισσότερες καφετέριες για αυτούς που πάντα τον προτιμούν. Καλό είναι όμως όλοι να μην πίνουν πολλά φλιτζάνια καφέ την ημέρα γιατί δεν είναι ευεργετικός. Με μέτρο θα δώσει ενέργεια, θα βοηθήσει στη χώνεψη αλλά πολλή ποσότητα μπορεί να δημιουργήσει αφυδάτωση που δεν φαίνεται έντονα τώρα το χειμώνα αλλά και συχνοουρία που όταν είναι κάποιος μακριά από το σπίτι του δεν είναι από τις πιο ευχάριστες καταστάσεις.

Μίχα

ΦΑΡΜΑΚΕΙΑ
ΔΙΗΜΕΡΕΥΕΙ: ΜΑΓΚΑΚΗΣ ΕΜΜ. Ι. Δενδρινού 26 Τηλ. 32770
ΔΙΑΝΥΚΤΕΡΕΥΕΙ: ΦΑΝΟΥΡΑΚΗ ΑΙΚΑΤΕΡΙΝΗ Θ. Σοφούλη 83 Τηλ. 36000

ΥΓΡΑ ΚΑΥΣΙΜΑ
ΔΙΑΝΥΚΤΕΡΕΥΟΥΝ
• ΡΙΖΟΠΟΥΛΟΣ ΝΙΚΗΤΑΣ πρατήριο ΒΡ οδός Καναδά 1
• ΠΑΣΧΑΛΙΔΗΣ-ΜΟΣΧΗΣ Ο.Ε. ΒΡ, 4ο χλμ. Ρόδου-Λίνδου

ΡΑΔΙΟ ΤΑΧΙ
ΤΗΛ: ΠΟΛΗ: 22410 69800, ΥΠΑΙΘΡΟ: 22410 69600

ΚΙΝΗΜΑΤΟΓΡΑΦΟΙ

ΠΑΛΛΑΣ 5 CINEMAS CENTER
02/11/2006 - 08/11/2006
για κρατήσεις 22410 24475 / 70670
www.cinemapallas.gr

THE TEXAS CHAINSAW MASSACRE: THE BEGINNING
Ο ΣΚΕΦΤΟΡΝΗΣ ΔΟΛΟΦΟΝΟΣ ΜΕ ΤΟ ΠΡΙΟΝΙ
Η ΑΡΧΗ
Το τρομακτικότερο θρίλερ-τρόμου της χρονιάς!
ΚΑΘΕ ΘΡΥΛΟΣ ΕΧΕΙ ΜΙΑ ΑΡΧΗ
ΓΙΝΕ ΜΑΡΤΥΡΑΣ ΣΤΗ ΓΕΝΝΗΣΗ ΤΟΥ ΑΠΟΛΥΤΟΥ ΦΟΒΟΥ
ΚΑΤΑΛΛΗΛΟ ΑΠΟ 17 | Αίθουσα RED 5 | ώρες έναρξης: (Σ.-Κ.16:25) 18:30, 20:35, 22:40

THANK YOU FOR SMOKING
Ο Νικ Νίλλορ δεν κρύβει την αλήθεια... Τη φιλτράρει!! με τους: Aaron Eckhart, Robert Duvall, Rosario Dawson, Sam Elliott, Τζούλιαν Μουρ και Μάικλ Κέιν σε μια πρωτότυπη μελοδραματική περιπέτεια! το 2027, το τέλος του ανθρώπινου είδους!!!
ΤΟ ΥΠΟΥΡΓΕΙΟ ΨΥΧΑΓΩΓΙΑΣ ΠΡΟΕΙΔΟΠΟΙΕΙ! ΘΑ ΠΕΘΑΝΕΤΕ ΑΠΟ ΤΑ ΓΕΛΙΑ!
ΚΑΤΑΛΛΗΛΟ | THANK YOU FOR SMOKING
ώρες έναρξης: (Σ.-Κ.16:10) 18:15, 20:20, 22:35 Αίθουσα 4

CHILDREN OF MEN ΤΑ ΠΑΙΔΙΑ ΤΩΝ ΑΝΘΡΩΠΩΝ
Ο Αλφόνσο Κουαρόν (Harry Potter III), σκηνοθετεί τους Κλάιβ Όουεν, Τζούλιαν Μουρ και Μάικλ Κέιν σε μια πρωτότυπη μελοδραματική περιπέτεια! το 2027, το τέλος του ανθρώπινου είδους!!!
ώρες έναρξης: 17:55 • 20:15 • 22:35 Αίθουσα 1

LADY in the WATER
Από τον σκηνοθέτη M.ΝΑΪΤ ΣΙΑΜΑΛΑΝ (The Village, Signs, Unbreakable, The sixth sense), το πολυαναμενόμενο θρίλερ μυστηρίου!
Δεν υπάρχει χρόνος... για ευτυχισμένο τέλος!
ΚΑΤΑΛΛΗΛΟ ΑΠΟ 13
Αίθουσα 2 ώρες έναρξης: 20:20 • 22:40

WORLD TRADE CENTER ΔΙΔΥΜΟΙ ΠΥΡΓΟΙ
Ο Νίκολας Κέιτζ σε μια αληθινή ιστορία θάρρους και επιβίωσης!
Μια συνταρακτική περιπέτεια που υπογράφει ο Όλιβερ Στόουν, βασισμένη σε αληθινή ιστορία!
Αίθουσα Allegro 3 ώρες έναρξης: 20:05 • 22:40

OVER THE HEDGE ΠΕΡΑ ΑΠΟ ΤΟ ΦΡΑΧΤΗ
Από τους δημιουργούς των Σρεκ και Μαδαγασκάρη, η ταινία που θα συναρπάσει μικρούς και μεγάλους...
και στα ελληνικά
Θέλουν τη γειτονιά τους πίσω μπουκέ-μπουκά!
Αίθουσα 2 ώρες έναρξης/! (Σ.-Κ. 16:10), 18:10

the ant BULLY ΜΥΡΜΗΓΚΟΪΣΤΟΡΙΕΣ ΚΑΙ ΣΤΑ ΕΛΛΗΝΙΚΑ!!
Μία διασκεδαστική ταινία κινουμένων σχεδίων, που θα ενθουσιάσει τους μικρούς και ...μεγάλους μας φίλους!!
Αίθουσα Allegro 3 ώρες έναρξης/! (Σ.-Κ. 16:10) 18:10

ΠΡΟΣΕΧΩΣ ΣΕ ΒΛΕΠΩ 3 SAW III ΘΑ ΤΗΝ ΑΝΤΕΞΟΥΝ ΤΑ ΝΕΥΡΑ ΣΑΣ!!!
Η τρίτη και πιο αιματηρή συνέχεια της γνωστής ταινίας τρόμου που δημιούργησε φανατικούς οπαδούς!
ΣΥΝΤΟΜΑ ΕΔΩ!! Οι κανόνες δεν φτιάχνονται ποτέ για να τηρούνται!

FLAGS OF OUR FATHERS ΟΙ ΣΗΜΑΙΕΣ ΤΩΝ ΠΡΟΓΟΝΩΝ ΜΑΣ
Η πρώτη από τις δύο αριστουργηματικές περιπέτειες που σκηνοθέτησε ο βραβευμένος με Όσκαρ Κλιντ Ίστγουντ!
Η πολυαναμενόμενη υπερ-παραγωγή για τη φρίκη του πολέμου, κατά τη διάρκεια του Β' Παγκοσμίου Πολέμου!
X6181-30/11

METROPOL 22410 28400
INFORMATION RESERVATIONS ΠΛΗΡΟΦΟΡΙΕΣ ΚΡΑΤΗΣΕΙΣ
ΕΒΔΟΜΑΔΙΑΙΟ ΠΡΟΓΡΑΜΜΑ weekly programme
2-8 Νοεμβρίου 2006
www.cinemametropol.gr

Ο ΦΥΛΑΚΑΣ
THE GUARDIAN
Το "TOP GUN" συναντά την "ΚΑΤΑΙΓΙΔΑ" και ο βραβευμένος με Όσκαρ Κέβιν Κόστνερ επιστρέφει σε μία περιπέτεια.
Πρωταγωνιστούν : Κέβιν Κόστνερ, Άστον Κούτσερ
ΚΑΝΤΕ ΕΓΚΑΙΡΑ ΤΙΣ ΚΡΑΤΗΣΕΙΣ ΣΑΣ
ΩΡΕΣ ΕΝΑΡΞΗΣ / SHOW TIMES 19:15, 22:15

Η ΜΑΥΡΗ ΝΤΑΛΙΑ
THE BLACK DAHLIA
Από τον σκηνοθέτη των ταινιών "Ο Σημαδεμένος" και "Οι Αδιάφοροι" Μπράϊαν Ντε Πάλμα ένα περιπετειώδες θρίλερ Οσκαρικών προδιαγραφών.
ΚΑΝΤΕ ΕΓΚΑΙΡΑ ΤΙΣ ΚΡΑΤΗΣΕΙΣ ΣΑΣ
ΩΡΕΣ ΕΝΑΡΞΗΣ / SHOW TIMES 20:00, 22:30

ΠΕΝΤΕ ΛΕΠΤΑ ΑΚΟΜΑ
...ΑΘΕΡΑΠΕΥΤΗΣ ΖΗΛΙΑΣ
Μία απολαυστική, μεταφυσική κωμωδία!
Πρωταγωνιστούν : ΒΑΣΙΛΗΣ ΧΑΡΑΛΑΜΠΟΠΟΥΛΟΣ, ΠΑΝΑΓΙΩΤΑ ΒΛΑΝΤΗ, ΦΑΝΗΣ ΜΟΥΡΑΤΙΔΗΣ, ΔΗΜΗΤΡΗΣ ΠΙΑΤΑΣ, ΧΡΗΣΤΟΣ ΒΑΛΑΒΑΝΔΗΣ
ΚΑΝΤΕ ΕΓΚΑΙΡΑ ΤΙΣ ΚΡΑΤΗΣΕΙΣ ΣΑΣ
ΩΡΕΣ ΕΝΑΡΞΗΣ / SHOW TIMES 18:30, 20:30, 22:45

ΟΙ ΗΡΩΕΣ ΤΟΥ ΔΑΣΟΥΣ
OPEN SEASON
Η SONY PICTURES ANIMATION παρουσιάζει την πρώτη μεγάλου μήκους ταινία κινουμένων σχεδίων. Ζωάκια ενωμένα...ποτέ ηττημένα!
ΚΑΝΤΕ ΕΓΚΑΙΡΑ ΤΙΣ ΚΡΑΤΗΣΕΙΣ ΣΑΣ
ΩΡΑ ΕΝΑΡΞΗΣ / SHOW TIME 17:30

ΑΥΤΟΚΙΝΗΤΑ
CARS
Στα ελληνικά με τους : Σάκη Ρούβα, Βίκυ Καγιά
ΚΑΝΤΕ ΕΓΚΑΙΡΑ ΤΙΣ ΚΡΑΤΗΣΕΙΣ ΣΑΣ
ΩΡ

Στην Ελλαδα & Στον Κοσμο Σημερα

Για επέκταση επαγγελματικών συνεργασιών

Μεγάλες προσδοκίες από τη συμμετοχή στη Philoxenia

ΜΕΓΑΛΑ ΟΝΟΜΑΤΑ ΤΗΣ ΤΟΥΡΙΣΤΙΚΗΣ ΒΙΟΜΗΧΑΝΙΑΣ

Με μεγάλες προσδοκίες για επέκταση των επαγγελματικών των συνεργασιών, έχοντας παράλληλα μεγάλη πίστη στο θεσμό της Philoxenia, αλλά και στους διοργανωτές του προγράμματος φιλοξενίας `Hosted Buyers` δήλωσαν και φέτος τη συμμετοχή τους σε αυτό μεγάλα ονόματα της διεθνούς τουριστικής και ταξιδιωτικής βιομηχανίας.

Επισημαίνοντας τον επαγγελματισμό όλων όσων δουλεύουν για την πραγματοποίηση της έκθεσης, ανταποκρινόμενοι στο μέγιστο στις ανάγκες των φιλοξενούμενων αγοραστών, ο κ. Diego J. Lofeudo, Regional Manager Eastern Med & Africa του Expedia Travel που δήλωσε φέτος συμμετοχή για δεύτερη φορά στο πρόγραμμα `Hosted Buyers` της Philoxenia, σχολιάζοντας πως "όσο περισσότερο χρόνο βρίσκεται κανείς στην έκθεση, τόσους περισσότερους στόχους επιτυγχάνει". Αναφερόμενος δε στην ελληνική αγορά, τόνισε ότι απαραίτητη είναι μια ευρύτερη ματιά του προορισμού, στο πλαίσιο της Μεσογείου, προσθέτοντας πως "τα πράγματα αλλάζουν δραματικά, και μάλιστα με τέτοια ταχύτητα που δεν έχουμε δει στον παρελθόν. Νέα σενάρια, νέοι πρωταγωνιστές, νέες ανάγκες, νέες ερωτήσεις που απαιτούν νέες απαντήσεις. Πιστεύω ότι η Ελλάδα είναι στο σωστό δρόμο ώστε να περάσει σε άλλο επίπεδο".

Με βασικό στόχο την ενίσχυση των επαγγελματικών της σχέσεων με ακόμη περισσότερους `παίχτες` της τουριστικής βιομηχανίας, αλλά και τον εμπλουτισμό των γνώσεων της όσον αφορά νέους ευρωπαϊκούς προορισμούς επισκέπτεται φέτος τη πόλη της Θεσσαλονίκης, με αφορμή τη διοργάνωση της έκθεσης και η κυρία Nicola Marcia, product manager της Wokita S.V.I., η οποία σχολιάζοντας την πορεία του ελληνικού τουρισμού τόνισε ότι έχει καταστεί ένας από τους καλύτερους προορισμούς της Ευρώπης, συνδυάζοντας αρμονικά την φυσική ομορφιά με τον πολιτισμό.

Δηλώνει ο Γιώργος Αλογοσκούφης

Ικανοποιημένος από την έκθεση της Ευρωπαϊκής Επιτροπής για την Ελληνική Οικονομία

ΤΟ ΕΛΛΕΙΜΜΑ ΤΟΥ ΑΕΠ ΚΑΤΩ ΑΠΟ ΤΟ 3%

Ικανοποιημένος από τα αποτελέσματα των συνεδριάσεων των χωρών μελών της ευρωζώνης χθες (Eurogroup) και του Συμβουλίου υπουργών Οικονομίας της ΕΕ (Ecofin) στις Βρυξέλλες για την πορεία της ελληνικής οικονομίας, εμφανίστηκε ο υπουργός Οικονομίας και Οικονομικών Γιώργος Αλογοσκούφης.

Σε δηλώσεις του, ο κ.Αλογοσκούφης είπε ότι οι φθινοπωρινές οικονομικές προβλέψεις της Επιτροπής είναι ιδιαίτερα θετικές, καθώς αναγνωρίζεται η σημαντική αναπτυξιακή δυναμική που χαρακτηρίζει την ελληνική οικονομία, με αποτέλεσμα να υπάρχει μεγάλη άνοδος των επενδύσεων, αύξηση της απασχόλησης και μείωση της ανεργίας. Ο υπουργός Οικονομίας είπε ότι αναγνωρίζεται επίσης η σημαντική δημοσιονομική προσπάθεια που έγινε τα τελευταία χρόνια και η οποία οδηγεί τα ελλείμματα κάτω από το 3% του ΑΕΠ τόσο φέτος όσο και για τα επόμενα χρόνια.

Σύμφωνα με τον υπουργό Οικονομίας, η Ελλάδα έχει σημαντικά δημοσιονομικά προβλήματα, όπως το υψηλό δημόσιο χρέος, και για το λόγο αυτό θα πρέπει να συνεχίσει τη δημοσιονομική προσπάθεια, με πιο ήπιους βέβαια ρυθμούς από ό,τι μέχρι σήμερα, ώστε να υπάρξει δημοσιονομική σταθεροποίηση.

Κόντρα στην Ευρωπαϊκή Ενωση

Αντιδράσεις για 65 ώρες εργασίας την εβδομάδα

ΟΧΙ ΛΕΕΙ Η ΕΛΛΗΝΙΚΗ ΚΥΒΕΡΝΗΣΗ

Κόντρα έχει ξεσπάσει στην Ευρωπαϊκή Ένωση για το ενδεχόμενο εφαρμογής «ελαστικού» ωραρίου εργασίας έως 65 ώρες την εβδομάδα, με ταυτόχρονη κατάργηση των υπερωριών και «ατομικές» συμβάσεις εργασίας.

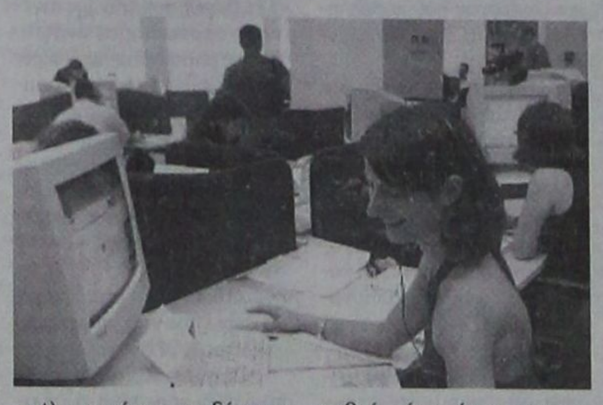

Το θέμα του 65ωρου συζητήθηκε χθες Τρίτη στην έκτακτη συνεδρίαση του Συμβουλίου υπουργών Απασχόλησης της ΕΕ στις Βρυξέλλες.

Η Οδηγία της ΕΕ για το ωράριο εργασίας εγγυάται στους εργαζόμενους ετήσια άδεια μετ΄ αποδοχών τεσσάρων εβδομάδων, ελάχιστη περίοδο ξεκούραση 11 ώρες κάθε 24 ώρες, τουλάχιστον ένα ρεπό την εβδομάδα και επιπλέον χρόνο ανάπαυσης εάν ο ημερήσιος χρόνος εργασίας υπερβαίνει τις έξι ώρες.

Ο μέγιστος επιτρεπόμενος (τυπικά στις περισσότερες περιπτώσεις) χρόνος εργασίας είναι 48 ώρες την εβδομάδα. Ωστόσο, με τη «ρήτρα εξαίρεσης» (opt-out) που έχει κερδίσει η Βρετανία, η εργάσιμη εβδομάδα μπορεί να ανέλθει και στις 65 ώρες.

Στο Συμβούλιο υπουργών Απασχόλησης συζητείται κυρίως το θέμα της «ρήτρας εξαίρεσης». Η Γαλλία, όπως και η Ισπανία, υποστηρίζει ότι αυτή η ρήτρα είναι «αθέμιτο ανταγωνιστικό πλεονέκτημα» για τη βρετανική οικονομία, ενώ επιπλέον απειλεί την υγεία των εργαζομένων.

Αν το «opt-out» διατηρηθεί, τότε, όπως επισημαίνουν και τα συνδικάτα, ανοίγει ο δρόμος για τη διεύρυνση του εβδομαδιαίου χρόνου εργασίας στις 65 ώρες. Το μπλοκ των χωρών που υποστηρίζουν τη διατήρηση -αν όχι την επέκταση- του «opt-out» είναι πλειοψηφικό στην ΕΕ, καθώς εκτός από τη Βρετανία αρκετές χώρες όπως αυτές που εντάχθηκαν πρόσφατα στην ΕΕ εκτιμούν ότι με αυτό το μέτρο ενισχύεται η ανταγωνιστικότητα και μειώνεται η ανεργία.

«Όχι» λέει η ελληνική κυβέρνηση

Την αντίθεση της κυβέρνησης στη βρετανική πρόταση εξέφρασε με δηλώσεις του ο υφυπουργός Απασχόλησης, Γεράσιμος Γιακουμάτος, ο οποίος διευκρίνισε ότι εκτός από την Ελλάδα και άλλες χώρες αντιτίθενται στην πρόταση (με πρώτη τη Γαλλία).

Παραπλανητικές επιστολές

Δεκάδες καταγγελίες για εξαπάτηση καταναλωτών

ΑΠΟ ΕΠΙΤΗΔΕΙΟΥΣ ΑΠΑΤΕΩΝΕΣ

Μεγάλες διαστάσεις λαμβάνει η εξαπάτηση πολιτών από κύκλωμα που χρησιμοποιεί σήματα γνωστών εταιρειών, όπως της Coca-Cola, αλλά και οργανισμών, στέλνοντας επιστολές ότι έχουν κερδίσει αμύθητα ποσά από διαγωνισμούς που έγιναν στην Ισπανία.

Η Γενική Γραμματεία Καταναλωτή ενημέρωσε ότι κυκλοφορούν επιστολές στην αγγλική γλώσσα με χρήση του ονόματος και σήματος της Coca-Cola, με τις οποίες πληροφορείται ο αποδέκτης της επιστολής ότι έχει κερδίσει χρηματικά ποσά από φερόμενη κλήρωση στην Ισπανία.

Η Coca-Cola Company διαπίστωσε και γνωστοποίησε στη Γενική Γραμματεία Καταναλωτή την ύπαρξη των επιστολών αυτών, με τις οποίες οι «τυχεροί», αφού ενημερωθούν ότι κέρδισαν, ζητούνται να στείλουν τον αριθμό του φορολογικού τους μητρώου, της ταυτότητάς τους, του τραπεζικού τους λογαριασμού ή της πιστωτικής τους κάρτας, αλλά και άλλα προσωπικά δεδομένα.

Παρά την αντίθεση της Καθολικής Εκκλησίας

Ναι στον πολιτικό γάμο ατόμων του ίδιου φύλου

ΣΤΗΝ ΠΟΛΙΤΙΚΗ ΤΟΥ ΜΕΞΙΚΟΥ

Την κατ' αρχήν έγκριση του για την τέλεση στην πόλη του Μεξικό «πολιτικών γάμων» ζευγαριών του ιδίου φύλου έδωσε το τοπικό κοινοβούλιο.

Το μέτρο αναμένεται να ψηφιστεί μέσα στην εβδομάδα, αφού η επιτροπή ανθρωπίνων δικαιωμάτων της βουλής της πρωτεύουσας της δεύτερης μεγαλύτερης καθολικής χώρας στον κόσμο, ενέκρινε την πρόταση να δίνεται στους ομοφυλόφιλους ένα «συμβόλαιο το οποίο τους αναγνωρίζει νομικά δικαιώματα στην πόλη».

Η Λετίσια Κουεζάντα επικεφαλής της επιτροπής χαρακτήρισε το νόμο επαναστατικό και δήλωσε ότι «γίνονται τα πρώτα βήματα να δοθούν ίσα δικαιώματα σε ανθρώπους με σεξουαλική διαφορετικότητα»,

Η απόφαση δεν υπονομεύει τον παραδοσιακό γάμο καθώς αφορά ένα νομικό συμβόλαιο μεταξύ δύο ατόμων σε μία ομοφυλοφιλική, ετεροφυλοφιλική ή και πλατωνική σχέση, σύμφωνα με τους υποστηρικτές της ρύθμισης.

Η ψηφοφορία στην ολομέλεια του σώματος, όπου οι φιλελεύθεροι υποστηρικτές των ενώσεων του ιδίου φύλου έχουν καθαρή πλειοψηφία, θα γίνει μεθαύριο και ο νόμος εάν εγκριθεί θα εφαρμοστεί στο τέλος Φεβρουαρίου ή τις αρχές Μαρτίου.

Η ισχυρή στο Μεξικό καθολική εκκλησία εξέφρασε την άποψη ότι το κοινό είναι κατά των ενώσεων ιδίου φύλου, κατηγόρησε τη βουλή ότι περνάει τη ρύθμιση στα κρυφά για να αποφύγει την αντιπαράθεση.

Παρόμοιος νόμος αναμένεται να συζητηθεί και στην Κοαχουίλα που βρίσκεται στα βόρεια σύνορα της χώρας.

Η πρώτη πόλη της Λατινικής Αμερικής που νομιμοποίησε τις ενώσεις του ίδιου φύλου ήταν η πρωτεύουσα της Αργεντινής Μπουένος Άιρες.

Εξαρθρώθηκε κύκλωμα διακίνησης ναρκωτικών

Περίπου πενήντα άνθρωποι που θεωρούνται ύποπτοι ότι συμμετείχαν σε διεθνές κύκλωμα διακίνησης ναρκωτικών ανάμεσα στη νότιο Αμερική και την Ευρώπη, συνελήφθησαν σήμερα το πρωί σε διαφορετικές περιοχές της Ιταλίας, ενώ άλλοι δέκα συνελήφθησαν στην Ισπανία και την Αργεντινή, μετέδωσε το πρακτορείο Ansa.

Η ιταλική ασυνομία, με δικαστικό ένταλμα, άρχισε τις έρευνες με αποτέλεσμα να κατάσχει τρεις τόνους κοκαΐνης, 110.000 χάπια έκσταση, μεγάλα χρηματικά ποσά και πολυτελή αυτοκίνητα.

Απο τις έρευνες αποδείχθηκε ότι το κύκλωμα αυτό που τροφοδοτούσε με κοκαΐνη όλη την Ευρώπη είχε διασυνδέσεις με τη Ντραγκέντα, τη μαφία της Καλαβρίας.

Οι συλλήψεις των υπόπτων στην Ιταλία έγιναν στο Πιεμόντε, τη Λομβαρδία, την Τοσκάνη, την Καλαβρία, τη Σαρδηνία και στο Τρέντο.

Εν μέσω συγκρούσεων υπουργών

Φουντώνουν τα σενάρια για πρόωρες εκλογές

ΤΟ ΠΙΘΑΝΟΤΕΡΟ ΤΗΝ ΑΝΟΙΞΗ ΤΟΥ 2007

Σενάρια για διενέργεια πρόωρων εκλογών εντός του 2007 πυροδοτεί η αναμενόμενη έξοδος της χώρας από την κοινοτική επιτήρηση την ερχόμενη άνοιξη, την ίδια ώρα που μαίνονται και στο προσκήνιο οι συγκρούσεις υπουργών για τα κονδύλια.



Η έκθεση της Κομισιόν για την ελληνική οικονομία (που δημοσιεύθηκε μαζί με τις φθινοπωρινές προβλέψεις) δίνει ουσιαστικά -εκτός απροόπτου- το πράσινο φως για την έξοδο από την διαδικασία του «υπερβολικού ελλείμματος» και λύνει τα χέρια της κυβέρνησης για να ακολουθήσει μία χαλαρή οικονομική πολιτική με επιμέρους παροχές, ενόψει των επερχόμενων εκλογών.

Τα σενάρια για πρόωρες εκλογές κάνουν λόγο για «αιφνιδιασμό» από την πλευρά της κυβέρνησης στα τέλη της άνοιξης του 2007 ή -το πιθανότερο- το φθινόπωρο της ίδιας χρονιάς.

Τα σενάρια αυτά ενισχύουν επίσης οι σιβυλλικές δηλώσεις κυβερνητικών στελεχών, τα οποία διαπιστώνοντας το προβάδισμα της ΝΔ στα γκάλοπ έναντι του ΠΑΣΟΚ, εκτιμούν ότι αυτή η περίοδος -εφόσον δεν υπάρξει κοινωνική αναταραχή από κάποια κυβερνητική πρωτοβουλία- προσφέρεται για την άνετη, όπως λένε, επανεκλογή της ΝΔ στην εξουσία.

Τη Δευτέρα ο γραμματέας της ΚΟ της ΝΔ Απόστολος Σταύρου σε συνάντηση που είχε με τον πρωθυπουργό πήρε εντολή για «εαρινή εξόρμηση» των βουλευτών ώστε να προβληθεί το κυβερνητικό έργο, ενώ, όπως είπε ο ίδιος, η οικονομία πηγαίνει καλά και επιτρέπει βελτιωτικές επεμβάσεις και φιλολαϊκά μέτρα.

Κινητοποιήσεις γιατρών στα Χανιά

Στους δρόμους, βγήκαν χθες οι γιατροί του νοσοκομείου Χανίων που συνεχίζουν τις κινητοποιήσεις τους , ζητώντας να τους καταβληθούν οι απλήρωτες εφημερίες 4 μηνών. Ανάρτησαν στην πλατεία της αγοράς δυο μεγάλα πανώ και μοίρασαν στους πολίτες φυλλάδια με τα αιτήματα τους.

Οι γιατροί του νοσοκομείου που έχουν προχωρήσει σε επίσχεση εργασίας , μέχρι και σήμερα έχουν πραγματοποιήσει συμβολικές καταλήψεις στην είσοδο του ιδρύματος, στο γραφείο του διοικητή και στα γραφεία κίνησης και προμηθειών και δηλώνουν αποφασισμένοι να συνεχίσουν τον αγώνα τους.

Σύγκρουση δύο συρμών του τραμ

Σύγκρουση δύο συρμών του τραμ, λίγο μετά τις 8 το πρωί χθες, έγινε στη διασταύρωση της παραλιακής λεωφόρου Ποσειδώνος με την οδό Αχιλλέως.

Η κυκλοφορία των οχημάτων στην περιοχή διεξαγόταν με μεγάλη δυσκολία για περίπου μισή ώρα.

Οι συρμοί συγκρούστηκαν στη διακλάδωση των γραμμών που υπάρχει στο συγκεκριμένο σημείο, κάτω από συνθήκες που διερευνώνται από την Τροχαία.

Από τη σύγκρουση δεν υπήρξε κανένας τραυματισμός, παρά μόνο μικρές υλικές ζημιές. Οι δύο συρμοί απομακρύνθηκαν γύρω στις 8.50, οπότε και αποκαταστάθηκε η κυκλοφορία.

Αντιρρήσεις και ανησυχίες εκφράζουν τα στελέχη

Ενστάσεις στο ΠΑΣΟΚ για την εξαγγελία του Συνεδρίου από τον Γιώργο

ΥΠΑΡΧΟΥΝ ΔΙΑΦΟΡΕΤΙΚΕΣ ΕΚΤΙΜΗΣΕΙΣ

Αντιρρήσεις και ανησυχίες από στελέχη του ΠΑΣΟΚ μετά την πρόσφατη εξαγγελία του Γιώργου Παπανδρέου για Προγραμματικό Συνέδριο το Μάρτιο. Ο Χρ.Βερελής εκτιμά ότι θα πρέπει να γίνει νωρίτερα, ο Γ.Παπαντωνίου μιλά για «πολύ μεγάλη αργοπορία», ενώ ο Μ.Χρυσοχοΐδης επιμένει: «Αυτό που χρειαζόμαστε είναι επανίδρυση».

Τονίζει δε, ότι το Μάρτιο θα ψηφίζεται στην Ολομέλεια της Βουλής η συνταγματική αναθεώρηση και το ΠΑΣΟΚ θα πρέπει ήδη να έχει θέσεις σε μείζονα θέματα, όπως π.χ. το άρθρο 16 ή ο τρόπος εκλογής του Προέδρου της Δημοκρατίας, το πολιτικό χρήμα κ.ά.

«Πολύ μεγάλη αργοπορία» θεωρεί τη διεξαγωγή του συνεδρίου το Μάρτιο και ο ανεξάρτητος βουλευτής Γιάννος Παπαντωνίου, χαρακτηρίζοντας ως άμεση προτεραιότητα την κατάθεση ενός αξιόπιστου προγράμματος αλλαγών και μεταρρυθμίσεων, που έχει ανάγκη ο τόπος.

Απέκλεισε δε, το ενδεχόμενο να είναι συγκρουσιακό το συνέδριο και εξέφρασε την επιθυμία του να επιστρέψει εκ νέου στην Κοινοβουλευτική Ομάδα του ΠΑΣΟΚ.

ΕΦΟΔΙΟ
ΣΧΟΛΗ ΠΛΗΡΟΦΟΡΙΚΗΣ
ΒΥΖΕΝΤΙΝΗΣ ΑΝΤΩΝΙΟΣ
Πιστοποιημένο Εξεταστικό Κέντρο ECDL
ΓΝΩΣΕΙΣ-ΕΜΠΕΙΡΙΑ-ΜΕΤΑΔΟΤΙΚΟΤΗΤΑ
ΕΝΤΑΤΙΚΑ ΕΝΗΛΙΚΩΝ
ECDL Core
ECDL Expert
Σε οργανωμένα τμήματα.
Στην καλύτερη τιμή.
ΔΩΡΟ Domain name e-mail website
ΕΞΕΤΑΣΕΙΣ ΚΑΘΕ 15 ΗΜΕΡΕΣ
χρόνια Εκπαίδευση στην πληροφορική
ΕΓΓΡΑΦΕΣ ΚΑΘΗΜΕΡΙΝΑ
ΤΗΛ:22410 39443, E-mail:info@efodio.com
ΔΗΜ. ΑΝΑΣΤΑΣΙΑΔΗ 50 ΡΟΔΟΣ
Χ.335-30/11

ECO SUN Ltd
Με τα προϊόντα και την υποστήριξη της ECO SUN!!, σας προσφέρουμε:
➢ Φωτοβολταϊκά ➢ Ανεμογεννήτριες ➢ Γεννήτριες
➢ Ηλιακές Αντλίες ➢ Εναλλάκτες ➢ Μπαταρίες
➢ Μικρά Υδροηλεκτρικά ➢ Συστήματα Backup
✓ Ηλεκτρικό εκεί όπου η ΔΕΗ δεν μπορεί,
✓ BACKUP Συστήματα για διακοπές ρεύματος, ιδανικά για Τράπεζες, Ιατρεία, κ.α.
✓ Σύνδεση & Πώληση της Ενέργειας στη ΔΕΗ,
✓ Μηδενικό κόστος λειτουργίας και συντήρησης,
✓ 25 χρόνια εγγύηση ECO SUN!!,
έως και 60 δόσεις!!
Εμπιστευτείτε τους ειδικούς
Μάγος Κωνσταντίνος – Μηχανικός Περιβάλλοντος
Μελέτες Περιβαλλοντικών Επιπτώσεων // Διαχείριση Ενεργειακών Πόρων
Νικηταρά 4, Ρόδος // Τηλ. Fax: 22410-31175 κιν.6945417728 // e-mail: environment@in.gr
Τ.8782-15/12

ΜΝΗΜΟΣΥΝΑ

Τελούμε στις 9 Νοεμβρίου ημέρα Πέμπτη και ώρα 8 π.μ. στον ιερό ναό Ταξιαρχών νεκροταφείου 9ήμερο μνημόσυνο υπέρ αναπαύσεως της ψυχής της λατρευτής μας συζύγου, μητέρας, γιαγιάς, αδελφής και θείας

ΑΝΝΑΣ ΚΟΤΖΙΑ

Ο σύζυγος Παύλος
Τα παιδιά Μιχάλης, Θανάσης - Ξανθίππη, Λεωνή - Σαλάχ, Σάμης - Λίνα
Τα αδέλφια Νικόλαος - Αννα
Τα εγγόνια, τα ανίψια και οι λοιποί συγγενείς

ΘΕΜ-8/11

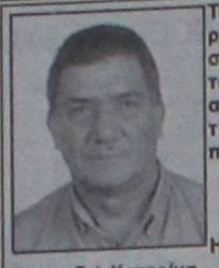

Τελούμε στις 10 Νοεμβρίου ημέρα Παρασκευή και ώρα 8.30 π.μ. στον ιερό ναό Ταξιαρχών νεκροταφείου ετήσιο μνημόσυνο υπέρ αναπαύσεως της ψυχής του λατρευτού μας πατέρα, παππού, αδελφού και θείου

ΜΙΧΑΗΛ ΣΑΒΒΙΔΑΚΗ

Η σύζυγος Καλλιόπη
Τα παιδιά Κατερίνα - Αχιλλέας, Ευαγγελία - Κώστας, Αθανασία - Ηλίας
Τα εγγόνια, τα αδέλφια, τα ανίψια και οι λοιποί συγγενείς

16059-9/11



Τελούμε στις 10 Νοεμβρίου ημέρα Παρασκευή και ώρα 8.30 π.μ. στον ιερό ναό Ταξιαρχών νεκροταφείου Ρόδου 9μηνο μνημόσυνο υπέρ αναπαύσεως της ψυχής του λατρευτού μας υιού, συζύγου, πατέρα, αδελφού και θείου

ΔΗΜΗΤΡΙΟΥ ΠΑΠΑΔΑΚΗ

Η μητέρα Αρτεμις
Η σύζυγος Μαρία
Τα παιδιά Νικόλαος, Αριστείδης
Τα αδέλφια και τα ανίψια και οι λοποί συγγενείς

16054-9/11



Τελούμε στις 9 Νοεμβρίου ημέρα Πέμπτη και ώρα 9 π.μ. στον ιερό ναό Αγίου Νικολάου Παραδεισίου 40ήμερο μνημόσυνο υπέρ αναπαύσεως της ψυχής της λατρευτής μας μητέρας και γιαγιάς

ΑΜΑΛΙΑΣ ΠΟΤΣΟΥ
Ετών 87

Τα παιδιά Σταμάτης - Ευαγγελία Χατζηνικολάκη
Τα εγγόνια Γιάννης - Βασιλική, Αμαλία
Τα δισέγγονα και οι λοιποί συγγενείς

16023-8/11



Τελούμε στις 9 Νοεμβρίου ημέρα Πέμπτη και ώρα 8 π.μ. στον ιερό ναό Αγίου Φανουρίου Παλαιάς Πόλης 9ήμερο μνημόσυνο υπέρ αναπαύσεως της ψυχής του λατρευτού μας πατέρα, παππού, αδελφού και θείου

ΕΜΜΑΝΟΥΗΛ ΛΑΚΙΟΥ

Τα παιδιά Γιώργος - Βασιλική, Σάββας - Καθολική, Τσαμπίκος - Νέλη
Τα εγγόνια, τα αδέλφια, τα ανίψια και οι λοιποί συγγενείς

14273-8/11



Τελούμε στις 10 Νοεμβρίου ημέρα Παρασκευή και ώρα 8 π.μ. στον ιερό ναό Αγίας Αναστασίας Ρόδου 9ήμερο μνημόσυνο υπέρ αναπαύσεως της ψυχής του λατρευτού μας συζυγου, πατέρα και παππού

ΑΘΑΝΑΣΙΟΥ ΜΑΥΡΟΜΑΓΟΥΛΟΥ

Η σύζυγος Ευαγγελία
Τα παιδιά Δέσπω - Γιώργος, Δήμητρα - Γιάννης, Μιχάλης
Τα εγγόνια και οι λοιποί συγγενείς

16050-9/11

ΕΥΧΑΡΙΣΤΗΡΙΟ ΠΕΝΘΟΥΣ

Ευχαριστούμε θερμά όσους παρηκολούθησαν τη κηδεία, κατέθεσαν στέφανα και συμπαραστάθηκαν στο πένθος μας για τον θάνατο του λατρευτού μας συζύγου, πατέρα και παππού

ΑΘΑΝΑΣΙΟΥ ΜΑΥΡΟΜΑΓΟΥΛΟΥ

Η οικογένειά του

16050-8/11



Τελούμε στις 9 Νοεμβρίου ημέρα Πέμπτη και ώρα 8 π.μ. στον ιερό ναό Ταξιαρχών νεκροταφείου 9ήμερο μνημόσυνο υπέρ αναπαύσεως της ψυχής της λατρευτής μας συζύγου, μητέρας, γιαγιάς, προγιαγιάς, αδελφής και θείας

ΣΤΑΜΑΤΙΑΣ ΠΑΠΑΝΤΩΝΙΟΥ

Ο σύζυγος Φίλιππας
Τα παιδιά Στέλλα - Γιώργος Δρακωνάκης, Πόπη - Στέλιος Χαραλαμπίδης, Μαρία - Νικήτας Δημητρίου, Ελένη - Παντελής Καραντώνη
Τα εγγόνια, τα δισέγγονα, τα αδέλφια, τα ανίψια και οι λοιποί συγγενείς

ΘΕΜ-8/11

ΕΥΧΑΡΙΣΤΗΡΙΟ ΠΕΝΘΟΥΣ

Ευχαριστούμε θερμά όλους όσους μας συμπαραστάθηκαν στο βαρύ πένθος μας για τον θάνατο της λατρευτής μας συζύγου, μητέρας και γιαγιάς

ΣΤΑΜΑΤΙΑΣ ΦΙΛΙΠΠΟΥ ΠΑΠΑΝΤΩΝΙΟΥ

καθώς επίσης ευχαριστούμε όλους όσους συνέφεραν χρηματικά ποσά αντί στεφάνου δια το ιατρείο Λιβαδίων Τήλου.

Ο σύζυγος Φίλιππος Παπαντωνίου
Τα παιδιά Γιώργος - Στέλλα , Στέλιος - Καλιόπη Νικήτας - Μαρίτσα, Παντελής - Ελένη
Τα εγγόνια και τα δισέγγονα

16056-9/11

Βασική αιτία της απαξίωσης του συνεταιριστικού κινήματος

ΣΥΝΕΧΕΙΑ ΑΠΟ ΤΗ ΣΕΛ. 1

Συνελεύσεις.

Διαπίστωση 2η :

Υπολειτουργία των περισσοτέρων πρωτοβάθμιων Συνεταιριστικών Οργανώσεων, και σε πολλά χωριά με παράδοση στην αγροτική οικονομία ανύπαρκτες ή αδρανείς πρωτοβάθμιες συνεταιριστικές οργανώσεις.

Διαπίστωση 3η :

Αδυναμία ορθολογιστικής διαχείρισης και οικονομικών των Πρωτοβάθμιων Συνεταιριστικών οργανώσεων κυρίως όσον αφορά την εκμετάλλευση των πρατηρίων πώλησης γεωργικών εφοδίων και εμπορευμάτων.

Διαπίστωση 4η :

Αποπροσανατολισμός των στόχων και των σκοπών της Ε.Α.Σ.Δ. με ιδιαίτερη βαρύτητα στην εμπορία (καταστήματα Σούπερ Μάρκετ) και ελάχιστη στην διάθεση των γεωργικών εφοδίων.

Η παράθεση των αποτελεσμάτων ανά δραστηριότητα το 2005 επιβεβαιώνει του λόγου το αληθές.

Δραστηριότητα Έσοδα Λειτουργικό αποτέλεσμα προ αποσβέσεων Αποτέλεσμα προ φόρων

Δραστηριότητα: Γεωργικά Εφόδια, **Έσοδα:** 1.269.517, **Λειτουργικό αποτέλεσμα προ αποσβέσεων:** -301.834, **Αποτέλεσμα προ φόρων:** -305.607

Δραστηριότητα: Σούπερ Μάρκετ **Έσοδα:** 5.106.266, **Λειτουργικό αποτέλεσμα προ αποσβέσεων:** 34.768, **Αποτέλεσιια προ φόρων:** -49.201

Δραστηριότητα: Παραγωγικός Κλάδος **Έσοδα:** 672.481, **Λειτουργικό αποτέλεσμα προ αποσβέσεων:** -125.582, **Αποτέλεσμα προ φόρων:** -354.751

Δραστηριότητα: Υπηρεσίες **Έσοδα:** 1.259.372, **Λειτουργικό αποτέλεσμα προ αποσβέσεων:** -345.925, **Αποτέλεσμα προ φόρων:** 5.002.742

Σύνολο: Έσοδα: 8.307.636 **Λειτουργικό αποτέλεσμα προ αποσβέσεων:** -738.573, **Αποτέλεσμα προ φόρων:** 4.293.183

Διαπίστωση 5η:

Παντελής έλλειψη σχεδιασμού σε δράσεις του πρωτογενή τομέα, δράσεις και προγράμματα νέων αγροτών, η αναδιάρθρωση καλλιεργειών και παραγωγή και διάθεση προϊόντων ονομασίας προέλευσης ή γεωγραφικής ένδειξης.

Η παράθεση των προβλέψεων των οικονομικών στοιχείων ανά δραστηριότητα για το 2006 και εδώ επιβεβαιώνει του λόγου το αληθές.

Δραστηριότητα: Γεωργικά Εφόδια **Έσοδα:** 1.491.063 **Λειτουργικό αποτέλεσμα προ αποσβέσεων:** -74.875, **Αποτέλεσμα προ φόρων:** -82.761

Δραστηριότητα: Σούπερ Μάρκετ **Έσοδα:** 5.445.145 **Λειτουργικό αποτέλεσμα προ αποσβέσεων:** 131.406, **Αποτέλεσμα προ φόρων:** 54.737

Δραστηριότητα: Παραγωγικός Κλάδος **Έσοδα:** 1.113.107, **Λειτουργικό αποτέλεσμα προ αποσβέσεων:** -30.710, **Αποτέλεσμα προ φόρων:** -251.541

Δραστηριότητα: Υπηρεσίες **Έσοδα:** 1.755.417, **Λειτουργικό αποτέλεσμα προ αποσβέσεων:** 154.681, **Αποτέλεσμα προ φόρων:** 67.029

Σύνολο: Έσοδα: 9.814.732 **Λειτουργικό αποτέλεσμα προ αποσβέσεων:** 180.502, **Αποτέλεσμα προ φόρων:** -212.536

Για όλα αυτά δεν μπορούμε να αναπτήσουμε ευθύνες μόνο από τις εκάστοτε διοικήσεις της Ε.Α.Σ.Δ. ή των Πρωτοβάθμιων Συνεταιριστικών Οργανώσεων, αφού αυτές λειτουργούν μέχρι σήμερα χάρη στη φιλοτιμία ελάχιστων συνεταιριστών που παράλληλα ασκούν το αγροτικό επάγγελμα.

Βασική αιτία της απαξίωσης του συνεταιριστικού κινήματος και της υποβάθμισης του πρωτογενή τομέα και της συρρίκνωσης του αγροτικού εισοδήματος είναι η παντελής έλλειψη πολιτικής όσον αφορά την αγροτική ανάπτυξη καθώς και η έλλειψη εμπιστοσύνης και στήριξης του συνεταιριστικού κινήματος. Ταυτόχρονα όμως, οι αγρότες δυσπιστούν απέναντι στους αγροτικούς συλλόγους και τους συνεταιρισμούς. Θεωρούν τη δράση τους ανεπαρκή, γραφειοκρατική και αποκομμένη από τα πραγματικά τους προβλήματα.

Οι Έλληνες αγρότες βιώνουν σήμερα μια από τις πιο δύσκολες και κυρίως πιο απαισιόδοξες περιόδους αφού, σύμφωνα με τις αποφάσεις του Συμβουλίου Κορυφής του Δεκεμβρίου του 2005, η Ελλάδα για την προγραμματική περίοδο 2007-2013, χάνει 2,2% των πόρων για τις άμεσες ενισχύσεις, σε σχέση με όσα είχαν αποφασιστεί τον Οκτώβριο του 2003 (60-65 εκατ. Ευρώ ανά έτος). Μειώνονται επίσης κατά 47% οι πόροι για την Αγροτική Ανάπτυξη σε σχέση με την προηγούμενη προγραμματική περίοδο.

Σε ότι αφορά την Αγροτική Ανάπτυξη, το θέμα αποκτά ιδιαίτερη βαρύτητα διότι οι περικοπές έρχονται σε μία περίοδο που οι αναδιαρθρώσεις της ελληνικής γεωργίας αποτελούν κομβικό σημείο προσαρμογής για την επιβίωσή της.

Προτάσεις προσαρμοσμένες στις θέσεις του Τομέα Αγροτικής Ανάπτυξης του Π.Α.Σ.Ο.Κ.

1ος Άξονας: Στην ελληνική, ευρωπαϊκή και παγκόσμια αγορά πρέπει να ταυτίσουμε τα ελληνικά προϊόντα με προϊόντα αδιαμφισβήτητης ποιότητας, με ευδιάκριτη, ελέγξιμη και πιστοποιημένη όχι μόνο την πρωτογενή παραγωγή τους αλλά και τη διαδικασία μεταποίησης τους και εμπορίας τους.

Βασικοί στόχοι είναι η διατήρηση του περιβάλλοντος και η ποιοτική αναβάθμιση της ελληνικής γεωργίας καθώς και η αποθάρρυνση της εγκατάλειψης της παραγωγής.

2ος Άξονας: Ο πρωτογενής τομέας της οικονομίας, αποτελεί τον βασικότερο συντελεστή για την ανάπτυξη της υπαίθρου.

Η διάρθρωση του πρωτογενούς τομέα παραγωγής, ο οποίος αποτελείται από μικρές οικογενειακού τύπου αγροτικές εκμεταλλεύσεις και η πολυμορφία της ελληνικής γεωργίας, αναδεικνύει το συνεταιριστικό κίνημα σε απαραίτητο συνδετικό κρίκο ανάμεσα στον παραγωγό και την αγορά. Γι' αυτό πρέπει να αναπτήσουμε τη νέα δυναμική παρουσία των συνεταιρισμών του μέλλοντος.

Οι αγροτικοί συνεταιρισμοί είναι κοινωνικο-οικονομικοί επιχειρηματικοί θεσμοί που ανήκουν στους χρήστες-μέλη τους και που έχουν συμβάλλει καθοριστικά στην ανάπτυξη της ελληνικής γεωργίας και της υπαίθρου. Ως εκ τούτου χρειάζονται εύρωστοι συνεταιρισμοί επιχειρηματικής μορφής και εξειδικευμένοι που θα στηρίζουν και θα ενθαρρύνουν τον Έλληνα αγρότη και θα πρέπει κατά προτεραιότητα να κατευθύνονται σε συλλογικές πρωτοβουλίες και δράσεις, που λειτουργούν ως υγιείς επιχειρήσεις και με ανταγωνιστικούς όρους.

Η πρόταση του Προέδρου της Ε.Α.Σ.Δ. για την εκκαθάριση του μητρώου των μελών των πρωτοβάθμιων Συνεταιριστικών οργανώσεων και η συνένωση των υφισταμένων και σχεδόν υπολειτουργούντων πρωτοβάθμιων συνεταιριστικών οργανώσεων κινείται προς τη σωστή κατεύθυνση.

3ος Άξονας: Η νέα πραγματικότητα που διαμορφώνεται στις αγορές, επιβάλλει την ένταξη μιας νέας γενιάς νέων πολιτών στο αγροτικό επάγγελμα. Νέοι, που θα επιλέγουν με ορθολογικό τρόπο την ενασχόλησή τους με το επάγγελμα του αγρότη, με την πολιτεία βασικό αρωγό στην χρήση όλων των χρηματοδοτικών μέσων και εκπαιδευτικών εργαλείων, για την επίτευξη της προσπάθειας αυτής.

4ος Άξονας: Οι αγρότες μας ως πολίτες της ελληνικής υπαίθρου πρέπει να έχουν ισότιμα δικαιώματα με τους κατοίκους των πόλεων σε ότι αφορά την κοινωνική προστασία, την ασφάλιση, την περίθαλψη και κυρίως ίσα δικαιώματα εκπαίδευσης για τα παιδιά τους.

5ος Άξονας: Ο χωροταξικός σχεδιασμός, οι χρήσεις γης, ο καθορισμός των χορτολιβαδικών εκτάσεων, των βοσκοτόπων, των δασικών εκτάσεων και κυρίως η διαμόρφωση των προϋποθέσεων χρήσης και ενοικίασης της γης με ευνοϊκούς για τους αγρότες και την αγροτική μας οικονομία όρους και προϋποθέσεις αποτελεί θέμα πρώτης προτεραιότητας.

6ος Άξονας : Ένταξη των επενδύσεων στο αγροτικό τομέα στον αναπτυξιακό νόμο. Ενίσχυση με φορολογικές ελαφρύνσεις και πρόσθετες οικονομικές ενισχύσεις από τον εθνικό προϋπολογισμό δράσεων και ενεργειών που στοχεύουν στην αναδιάρθρωση της ελληνικής αγροτικής οικονομίας καις την προσαρμογή της στην οικονομία της αγοράς, στην ενίσχυση των δικτύων διακίνησης και εμπορίας των ελληνικών αγροτικών προϊόντων. Παράλληλα σχεδιασμός συνοδευτικών μέτρων κοινωνικής στήριξης σε ομάδες αγροτών (αφορά ιδιαιτέρως ηλικιωμένους αγρότες), για τους οποίους, ενδεχομένως, το νέο ανταγωνιστικό πλαίσιο, μπορεί να εμπεριέχει απειλές αποκλεισμού και περιθωριοποίησης.

Συμπέρασμα :

Οι παραπάνω προτάσεις δεν μπορούν να υλοποιηθούν από μόνες τους ούτε με τον <<από μηχανής θεό>>. Η αναγκαιότητα αναμόρφωσης του αγροτικού συνδικαλιστικού κινήματος, προβάλλει σήμερα επιτακτικότερη από κάθε άλλη φορά. Ο αγρότης βιώνει τις συνέπειες της παγκοσμιοποίησης στις τιμές των προϊόντων του και παράλληλα αδυνατεί να κάνει χρήση των νέων υποστηρικτικών μέτρων της Ε.Ε. για να ανταπεξέλθει στη νέα πραγματικότητα.

Βομβαρδίζεται από πληροφορίες αλλά δεν έχει τους μηχανισμούς να τις αξιολογήσει και να τις ιεραρχήσει προς όφελός του.

Αυτή η οργανωτική του αδυναμία ίσως είναι η γενεσιουργός αιτία της παρακμής του κινήματος. Επιβάλλεται η ανασύνταξη των δυνάμεων του η αναδιοργάνωση σε στέρεες βάσεις του συνεταιριστικού κινήματος και επιδίωξη των στόχων του σε άμεση και συνεχή συνεργασία με του Ο.Τ.Α. και με τις αρμόδιες υπηρεσίες και τις υποστηρικτικές δομές της Νομαρχιακής Αυτοδιοίκησης.

Φώτης Χατζηδιάκος
Πρόεδρος
Νομαρχιακού Συμβουλίου.
Μέλος της Π.Ε.
Ν. Αιγαίου ΠΑΣΟΚ.

Συγκρατημένη αισιοδοξία για την τουριστική κίνηση από τη Βρετανία

ΣΥΝΕΧΕΙΑ ΑΠΟ ΤΗ ΣΕΛ. 1

μετέχει με δικό της περίπτερο και ήδη μέχρι χθες το είχαν επισκεφθεί αρκετοί Βρετανοί τουρ οπερέϊτορς δημοσιογράφοι και πολίτες. Στην έκθεση που μετέχει ο «ΠΡΟΤΟΥΡ» με περίπτερο εμβαδού 1000 τ.μ. βρίσκονται από πλευράς ΤΕΔΚΔ οι δήμαρχοι Ιαλυσού και Καλλιθέας κ. Στέργος Στάγκας και Γιάννης Ιατρίδης, οι οποίοι δηλώνουν ευχαριστημένοι από την παρουσία μας, στην «World Travel Market» και τις επαφές που είχαν με Βρετανούς τουρ οπερέϊτορς και τουριστικούς παράγοντες. Ο διευθυντής της Ενωσης Ξενοδόχων Ρόδου κ. Πέτρος Γιακουμής τόνισε την σπουδαιότητα που έχει η έκθεση, για την τουριστική κίνηση από τη Μεγάλη Βρετανία στο νησί μας. Στόχος είναι να επανακάμψει η Βρετανική αγορά και εάν είναι δυνατόν να ξεπεράσει τα νούμερα του 2006. Οι Ρόδιοι τουριστικοί παράγοντες είναι επιφυλακτικοί καθώς η αγορά της Βρετανίας είναι ιδιαίτερα ευμετάβλητη και δεν μπορεί να προβλέψει κανείς με σιγουριά από τώρα πώς θα πάει η επόμενη τουριστική περίοδος.

Μιλώντας στην «ΠΡΟΟΔΟ» ο πρόεδρος της Ενωσης Ξενοδόχων Ρόδου, ο οποίος γνωρίζει τα τουριστικά προγράμματα καλύτερα από οποιοδήποτε άλλο είναι πιο αισιόδοξος για την κίνηση που θα καταγραφεί από τη Γερμανική αγορά για τη Ρόδο παρά από την Βρετανική. Ωστόσο εκτιμά ότι και η Βρετανική αγορά θα πάει καλά αλλά είναι ιδιαίτερα ευμετάβλητη και δεν μπορεί να γίνουν προβλέψεις.

Παράγοντες του τουριστικού επιχειρηματικού κόσμου, εκφράζουν την πεποίθηση ότι η τραγωδία της Κέρκυρας με θύματα τα δύο μικρά παιδια Βρετανών τουριστών δεν θα επηρεάσει.

Στα εγκαίνια του ελληνικού περιπτέρου, από την υπουργό Τουριστικής Ανάπτυξης κ. Φάνη Πάλλη - Πετραλιά δεν έγινε καμία ερώτηση για το θλιβερό γεγονός από τους Βρετανούς δημοσιογράφους. Ωστόσο προανήγγειλε περισσότερους και πιο αυστηρούς ελέγχους και έδωσε ιδιαίτερη έμφαση στις νέες μορφές τουρισμού.

Διεθνές Φόρουμ Τουρισμού στη Ρόδο

ΣΥΝΕΧΕΙΑ ΑΠΟ ΤΗ ΣΕΛ. 1

Γιώργος Χατζημάρκος ως αιχμή ανάπτυξη νοούμε τη βιώσιμη ανάπτυξη, τη σωστή διαχείριση του μαζικού τουρισμού, του ήλιου και της θάλασσας.

Ο κ. Χατζημάρκος τόνισε ότι η διοργάνωση του «φόρουμ» θα είναι αριτότατη και ο πήχης θα παραμείνει ψηλά.

Η συγκεκριμένη διοργάνωση αποτελεί απόδειξη ότι η Ρόδος μπορεί να είναι ένας δυνατός παίχτης στο ανταγωνιστικό τουριστικό πεδίο.

Η βασικότερη καινοτομία του φετινού φόρουμ είναι ότι τελεί υπό την αιγίδα του προγράμματος UNEP των Ηνωμένων Εθνών, πράγμα που σημαίνει την αποδοχή της διοργάνωσης από τους διεθνείς οργανισμούς.

Πολύ σημαντικό είναι επίσης το γεγονός ότι στα πλαίσια του φόρουμ θα απονεμηθούν τα Royal Accommodation Awards for Sustainable Tourism.

Συγκεκριμένα, θα παρουσιαστούν 60 τουριστικές επιχειρήσεις από όλη την Ευρώπη και θα απονεμηθούν βραβεία αειφορικής διαχείρισης στους πέντε νικητές ως παράδειγμα καλής πρακτικής. Ο συγκεκριμένος διαγωνισμός καθιερώθηκε στην Ευρώπη μετά από πρωτοβουλία των βασιλικών οικογενειών της Δανίας και της Ισπανίας και φέτος επρόκειτο να διεξαχθεί στη Γαλλία, ύστερα όμως από αίτηση των διοργανωτών του δεύτερου διεθνούς τουριστικού φόρουμ, ο συγκεκριμένος διαγωνισμός θα γίνει στη Ρόδο. Στην επιτροπή απονομής συμμετέχουν εξέχουσες προσωπικότητες όπως ο Ζακ Ντελόρ και ο Μιχαήλ Γκορμπατσόφ.

Επιπλέον θα παρουσιαστεί το πρώτο σήμα αειφορίας που θα πιστοποιεί τέτοιου είδους δραστηριότητες από τουριστικές επιχειρήσεις. Στη Ρόδο υπάρχουν ήδη 13 επιχειρήσεις που πρόκειται να λάβουν το εν λόγω σήμα μέχρι τα τέλη του Μαρτίου 2007 και θα παρουσιαστούν σε ειδική εκδήλωση του Εμπορικού Επιμελητηρίου.

Οι εργασίες του φόρουμ θα ξεκινήσουν την Παρασκευή στις 17:30 με το χαιρετισμό της υπουργού Τουριστικής Ανάπτυξης, κ. Φάνη Πάλλη - Πετραλιά, του υπουργού Αγαίου και Νησιωτικής Πολιτικής κ. Αριστοτέλη Παυλίδη και υφυπουργού Εξωτερικών, κ. Γιάννη Βαληνάκη.

Στα πάνελ της Παρασκευής και του Σαββάτου θα βρίσκονται προσωπικότητες όπως ο κ. Χάρης Κοκκώσης, Γ.Γ. Στρατηγικού Σχεδιασμού του Υπουργείου Ανάπτυξης, ο Michael Machman, διευθυντής των «Βραβείων Αειφορικού Τουρισμού», ο Γιάννης Μπουτάρης, οινοποιός, ο Allesio Satta, διευθυντής του Τμήματος Τουρισμού της Ambiente της Ιταλίας, ο Ίωνας Γκόνος, Διευθυντής Ανατολικής Περιφέρειας, ο Sveu Eckardt, συντονιστής έργου του Πανεπιστημίου της Στουτγκάρδης, ο Μωχάμετ Ελ Χάζμι, Γ.Γ. Αραβο-Ελληνικού Εμπορίου Ανάπτυξης, Ιωάννης Μάζης, καθηγητής Ιονίου Πανεπιστημίου.

Κορυφώνονται οι αντιδράσεις για την διακοπή δρομολογίων

ΣΥΝΕΧΕΙΑ ΑΠΟ ΤΗ ΣΕΛ. 1

τελευταίες ημέρες ότι η Ναυτιλιακή εταιρεία «DODEKANISOS SEAWAYS» έχει αποφασίσει να διακόψει τα δρομολόγια των ταχυπλόων πλοίων της «Δωδεκάνησος Εξπρές» και «Δωδεκάνησος Γκαίντ» στο πρώτο δεκαήμερο του Νοεμβρίου και για ολόκληρο τον χειμώνα. Σύμφωνα με τις ίδιες πληροφορίες τα δύο ταχύπλοα θα επαναδρομολογηθούν στις αρχές Απριλίου του επόμενου έτους.

Αν αυτό συμβεί, πρέπει να γνωρίζετε, θα είναι καταστροφικό για τους εμπορικούς αντιπροσώπους που είναι υποχρεωμένοι καθημερινά σχεδόν να ταξιδεύουν στα νησιά του νομού για επαγγελματικούς λόγους και για όλο το χρόνο.

Τα δύο πλοία μας εξυπηρετούν κατά τον καλύτερο δυνατό τρόπο και η ακινησία τους είναι βέβαιο θα μας προκαλέσει ανυπολόγιστη επαγγελματική ζημιά διότι είναι αδύνατο, με τα δρομολόγια των πλοίων της γραμμής Πειραιά να καλύψουμε τις ανάγκες μας και των πελατών μας.

Ενας λόγος είναι ότι τα δρομολόγια αυτών των πλοίων δεν είναι τακτικά και δεν προσεγγίζουν σε όλα τα λιμάνια. Ενας άλλος λόγος είναι ότι θα υποχρεωνόμαστε να παραμένουμε στα νησιά για αρκετές ημέρες αφού δεν υπάρχει η δυνατότητα επιστροφής μας στη Ρόδο, την έδρα μας, την ίδια ημέρα ή την επομένη, τουλάχιστον. Πέραν φυσικά από το γεγονός ότι θ' αντιμετωπίσουμε τεράστιο οικονομικό κόστος για διανυκτερεύσεις σε ξενοδοχεία, φαγητά κ.α.

Αντιλαμβάνεστε, συνεπώς, ότι η διακοπή των δρομολογίων της συγκεκριμένης εταιρείας θ' αποτελέσει σοβαρό πλήγμα για μας και τους πελάτες μας επιχειρηματίες των νησιών αλλά δεν θα είμαστε και οι μόνοι που θα πληγούμε. Πλήγμα μαζί μας θα δεχθούν οι ροδίτικες εταιρίες που στέλλουν καθημερινά είδη ζαχαροπλαστικής και άλλα προϊόντα στα υπόλοιπα νησιά. Και ακόμα οι φαράδες των νησιών της Λέρου και Καλύμνου.

Για όλους τους παραπάνω λόγους απευθύνουμε έκκληση σε σας να παρέμβετε και ν' ασκήσετε κάθε είδους πίεση προς τη Νομαρχία, την ΤΕΔΚΔ, το Υπουργείο Αιγαίου και την ίδια την εταιρεία, ώστε τα πλοία της που εξυπηρετούν με τον καλύτερο τρόπο όλα τα νησιά και τους κατοίκους τους, πράγμα που όλοι αναγνωρίζουν και ομολογούν να παραμείνουν στην γραμμή.

Σας υπενθυμίζουμε ότι οι εμπορικοί αντιπρόσωποι στη Ρόδο είναι περισσότεροι από 80 αριθμός που αποτυπώνει και το μέγεθος του προβλήματος.

Σας ευχαριστούμε εκ των προτέρων για την κατανόηση και τις ενέργειές σας.

Αλεξ. Κατσαράς
Αγαπ. Κατσαράς
Μπαρμπαγιάννης Α.
Καμπούρης Φίλιππος
Σχίζας Γιώργος
Ευσταθίου Αν.
Αφοι Φρόνα Α.Ε.
Φρόνας Γεώργιος
Χατζησάββας Εμμανουήλ
Βουρκογιάννης Μάκης
Φαντής Σταμάτιος»

ΓΡΑΦΕΙΟ ΤΕΛΕΤΩΝ & ΜΝΗΜΟΣΥΝΩΝ ΡΟΔΟΥ

ΣΤΕΦΑΝΑ - ΣΤΟΛΙΣΜΟΙ

«ΑΜΕΡΙΚΑΝΟΥ»

Αμεση εξυπηρέτηση
ΟΛΟ ΤΟ 24ΩΡΟ
Αναλαμβάνουμε την τελετή και με τα έξοδα που χορηγούν τα ταμεία χωρίς καμία επιβάρυνση
ΙΚΑ, ΤΕΒΕ, ΤΑΞΥ, ΔΗΜΟΣΙΟΥ, ΛΙΜΕΝΙΚΩΝ, ΟΓΑ και λοιπά ταμεία
Τους ΑΠΟΡΟΥΣ: ΔΩΡΕΑΝ

Πλατεία Βρούχου στη Μητρόπολη
Τηλέφωνα 28901 - 33400

X349-30/11

ΜΝΗΜΗΣ ΕΝΕΚΕΝ ΠΑΡΑΣΚΕΥΑΣΤΗΡΙΟΝ ΜΝΗΜΟΣΥΝΩΝ

Αναλαμβάνουμε την οργάνωση των μνημοσύνων σας, προσφέροντάς σας όλα όσα χρειάζονται για την άψογη μνημόνευση των αγαπημένων εκλιπόντων σας.

Προσφέρουμε μεγάλη ποικιλία πρωτότυπων σχεδίων σε δίσκους της επιλογής σας με τα συνοδευτικά αρτύματα. Παράλληλα διαθέτουμε όλα τα απαραίτητα είδη μνημοσύνων.

Στο χώρο μας θα βρείτε τέλεια εξυπηρέτηση, καθαριότητα και πάνω απ' όλα σεβασμό στη δύσκολη στιγμή σας.

Γ. ΠΑΠΑΝΔΡΕΟΥ 78, ΑΝΑΛΗΨΗ · Τηλ./Fax: 22410 69620

T1568-8/11

ΕΛΛΗΝΙΚΗ ΔΗΜΟΚΡΑΤΙΑ
ΥΠΟΥΡΓΕΙΟ ΟΙΚΟΝΟΜΙΑΣ ΚΑΙ ΟΙΚΟΝΟΜΙΚΩΝ
ΔΙΕΥΘΥΝΣΗ ΚΡΑΤΙΚΩΝ ΛΑΧΕΙΩΝ

ΛΑΪΚΟ ΛΑΧΕΙΟ
ΚΑΤΑΛΟΓΟΣ ΚΕΡΔΩΝ
45η ΚΛΗΡΩΣΗ ΤΗΣ 7ης ΝΟΕΜΒΡΙΟΥ 2006

ΤΙΜΗ ΚΑΤΑΛΟΓΟΥ 0,02 ΕΥΡΩ
ΚΥΚΛΟΦΟΡΗΣΑΝ ΣΕΙΡΕΣ 10
www.kratika-laxeia.gr

ΚΕΡΔΗ ΤΡΙΔΥΜΟΥ ΛΑΧΝΟΥ

		ΣΕΙΡΑ	ΑΡΙΘΜΟΣ	ΣΤΟΙΧΕΙΟ	ΕΥΡΩ	ΦΟΡΟΣ	ΚΑΘ.ΚΕΡΔΟΣ
Α' ΛΑΧΝΟΣ ΤΡΙΔΥΜΟΥ	ΜΕΓΑΛΟΣ ΛΑΧΝΟΣ	9η	7855	Α	ΤΖΑΚ - ΠΟΤ		
	ΥΠΟΛΟΙΠΑ ΣΤΟΙΧΕΙΑ	9η	7855		Ποσό 990.000,00 ευρώ μεταφέρεται στον τρίδυμο λαχνό της επόμενης κλήρωσης.		
	ΣΥΝΟΛΟ				***		
Β'ΛΑΧΝΟΣ ΤΡΙΔΥΜΟΥ		10η	7855				
Γ'ΛΑΧΝΟΣ ΤΡΙΔΥΜΟΥ		8η	7855				
Σε όλες τις άλλες σειρές			7855	Α - Ε	75.000,00	7.450,00	67.550,00

ΚΕΡΔΗ ΠΟΥ ΦΟΡΟΛΟΓΟΥΝΤΑΙ

ΑΡΙΘ.	ΕΥΡΩ	ΦΟΡΟΣ	ΚΑΘ.ΚΕΡΔΟΣ	ΑΡΙΘ.	ΕΥΡΩ	ΦΟΡΟΣ	ΚΑΘ.ΚΕΡΔΟΣ
47752	10.000,00	950,00	9.050,00	37978	1.000,00	50,00	950,00
63668	5.000,00	450,00	4.550,00	43285	1.000,00	50,00	950,00
2579	1.000,00	50,00	950,00	50653	1.000,00	50,00	950,00
12450	1.000,00	50,00	950,00	54899	1.000,00	50,00	950,00
16828	1.000,00	50,00	950,00	59661	1.000,00	50,00	950,00
18547	1.000,00	50,00	950,00	70413	1.000,00	50,00	950,00
23725	1.000,00	50,00	950,00	75752	1.000,00	50,00	950,00
30612	1.000,00	50,00	950,00	79795	1.000,00	50,00	950,00
34829	1.000,00	50,00	950,00				

ΚΕΡΔΗ ΑΦΟΡΟΛΟΓΗΤΑ

ΑΡΙΘ.	ΕΥΡΩ	ΑΡΙΘ.	ΕΥΡΩ	ΑΡΙΘ.	ΕΥΡΩ	ΑΡΙΘ.	ΕΥΡΩ	ΑΡΙΘ.	ΕΥΡΩ
516	350,00	17250	350,00	32084	350,00	48640	350,00	64520	350,00
997	350,00	17842	350,00	32635	350,00	49211	500,00	65241	350,00
1668	350,00	17866	350,00	33046	500,00	49822	350,00	65902	500,00
2579	Φορ/ται	18547	Φορ/ται	33537	350,00	50653	Φορ/ται	66653	350,00
3230	350,00	19338	350,00	34208	350,00	51194	350,00	67534	500,00
3701	350,00

ΙΑΤΡΙΚΗ ΑΝΑΚΟΙΝΩΣΗ

Η ΙΑΤΡΟΣ

ΣΠΑΘΑΡΗ Γ. ΕΙΡΗΝΗ

ΔΕΡΜΑΤΟΛΟΓΟΣ - ΑΦΡΟΔΙΣΙΟΛΟΓΟΣ

λειτουργεί κανονικά κατόπιν ραντεβού από 09.00 π.μ. - 21.00 μ.μ. στα τηλ. 22410 63555 & 6944313778

ΔΙΕΥΘΥΝΣΗ: Γ. ΣΕΦΕΡΗ 108 ΡΟΔΟΣ 85100 (Εμπορικό Κέντρο Πανάγου άνωθεν Super Market Βερόπουλος)

T8702-25/11

ΙΑΤΡΙΚΗ ΑΝΑΚΟΙΝΩΣΗ

Το ιατρείο του ΧΕΙΡΟΥΡΓΟΥ

ΒΑΛΣΑΜΙΔΗ ΝΙΚΟΛΑΟΥ

ειδικού στις χειρουργ. παθήσεις μαστού, κοιλίας, φλεβών, δέρματος και ενδοκρινών αδένων

Λειτουργεί κατόπιν συνεννόησεως στα τηλ. 22410 70600 / 70601 και 6937231600

Διεύθυνση: ΗΡΩΩΝ ΠΟΛΥΤΕΧΝΕΙΟΥ 30 1ος όροφος

T8803-4/3/07

Επισημαίνει η υπουργός Τουριστικής Ανάπτυξης

Η Ελλάδα είναι χώρα σύγχρονη και ασφαλής

Νέο σλόγκαν του υπουργείου Τουρισμού

Μετά το πετυχημένο Live your myth in Greece ένα άλλο slogan ήρθε να διαφημίσει τη χώρα μας! Πρόκειται για το «explore your senses in Greece». Και μάλιστα τρεις μόλις μήνες πριν την προγραμματισμένη παράδοση της ειδικής μελέτης που έχει αναλάβει να εκπονήσει ειδικός σύμβουλος για την ανάπτυξη του ελληνικού τουρισμού. Αλήθεια, εάν ο σύμβουλος προτείνει άλλο slogan, το υπουργείο τουριστικής ανάπτυξης θα το αλλάξει και πάλι;

Όσο αφορά την υπόλοιπη δραστηριότητα στο πλαίσιο της έκθεσης WTM, η κυρία Φάνη Πάλλη – Πετραλιά αναφέρθηκε επίσης στην επιτάχυνση της διαδικασίας για την αστεροποίηση των τουριστικών καταλυμάτων.

Κατά τη διάρκεια της συνέντευξης τύπου η υπουργός εξέφρασε την οδύνη της για το τραγικό συμβάν σε ξενοδοχείο της Κέρκυρας και διαβεβαίωσε για την πρόθεση της «να χυθεί άπλετο φως στην τραγική αυτή υπόθεση, να αποδοθούν ευθύνες και να τιμωρηθούν οι υπεύθυνοι».

Απαντώντας σε ερώτηση για τις επιπτώσεις του συμβάντος στον ελληνικό τουρισμό, ανέφερε ότι «είναι ένα μεμονωμένο γεγονός» και πρόσθεσε ότι «επενδύονται εκατομμύρια ευρώ για την αναβάθμιση του ελληνικού τουρισμού». Παράλληλα η υπουργός επισημαίνοντας ότι «η Ελλάδα είναι μία σύγχρονη και ασφαλής χώρα», παρουσίασε τους βασικούς άξονες της τουριστικής πολιτικής που προωθεί το Υπουργείο Τουριστικής Ανάπτυξης και ανακοίνωσε την «προκήρυξη διαγωνισμού με αντικείμενο τη δημιουργία Προτύπου για την κατάταξη των τουριστικών καταλυμάτων της χώρας- περίπου 40.000 ξενοδοχείων και επιχειρήσεων ενοικιαζόμενων δωματίων με το νέο σύστημα των «αστέρων». Απαντώντας σε ερωτήσεις δημοσιογράφων η κ. Πετραλιά ανέφερε τα εξής:

1. Το ελληνικό τουριστικό προϊόν εμπλουτίζεται με νέες μορφές τουρισμού και δίνεται έμφαση στον θαλάσσιο τουρισμό και την ανάπτυξη μαρίνων και αγκυροβολίων, τον αθλητικό τουρισμό, τον θεραπευτικό και τον θρησκευτικό τουρισμό.
2. Ξεκαθαρίστηκε το θεσμικό πλαίσιο για τις μαρίνες και μέχρι το τέλος του έτους θα προκηρυχθεί ο διαγωνισμός για την Μαρίνα του ΣΕΦ.
3. Σύντομα θα ξεκινήσει η καμπάνια για τον εσωτερικό τουρισμό στην οποία δίνεται ιδιαίτερη σημασία ενώ γενικά ακολουθείται ένα πρόγραμμα στοχευμένης καμπάνιας σε στοχευμένες αγορές.
4. Στο Δ ΚΠΣ υπάρχουν ειδικά προγράμματα και προβλέπονται πόροι για την ανάδειξη τών ελληνικών μονοπατιών, καλντεριμιών και δασών που χαρακτηρίζονται ως καινοτόμες δράσεις και εκτιμάται ότι σε αυτά τα προγράμματα θα ενταχθεί και ο καταδυτικός τουρισμός.
5. Εντατικοποιούνται και γίνονται αυστηρότεροι οι έλεγχοι για την ποιότητα των τουριστικών υπηρεσιών αλλά και σε θέματα αισχροκέρδειας υπάρχει αυστηρότητα και ήδη συνεργασία με το Υπουργείο Ανάπτυξης απέδωσε.
6. Ολοκληρώθηκε το έργο της ομάδας εργασίας για την τουριστική κατοικία. Θα υποβληθούν οι προτάσεις και υπάρχει συνεργασία με το ΥΠΕΧΩΔΕ.

Απαντώντας σε ερώτηση για το πως θα διαμορφωθεί η τουριστική κίνηση από την αγορά της Βρετανίας η Υπουργός ανέφερε ότι «είναι πρόωρο να υπάρχουν εκτιμήσεις αλλά από τις επαφές και τις διαβεβαιώσεις που έλαβα , αναμένεται να είναι μία εξίσου καλή χρονιά με την φετινή. Οι προοπτικές του ελληνικού τουρισμού είναι ευοίωνες». Αξίζει να σημειωθεί ότι οι ξένοι δημοσιογράφοι έδειξαν ιδιαίτερο ενδιαφέρον όχι μόνο για τα παραδοσιακά τουριστικά προϊόντα της Ελλάδας αλλά και για τις νέες μορφές τουρισμού που προωθεί το Υπουργείο Τουριστικής Ανάπτυξης.

Επίσης, η Υπουργός στην ομιλία της κατά τα εγκαίνια του ελληνικού περιπτέρου τόνισε ότι «το Υπουργείο Τουριστικής Ανάπτυξης εφαρμόζει μια νέα στρατηγική για την παγκόσμια προώθηση και προβολή της Ελλάδας.

Με απόφαση κυβερνητικής επιτροπής

Ελληνική υπηκοότητα σε ομογενείς Βορειοηπειρώτες

Δεν είναι προεκλογική ενέργεια

Τη χορήγηση ελληνικής υπηκοότητας σε ομογενείς από τη Βόρειο Ήπειρο που διαθέτουν κάρτα ομογενούς αποφάσισε την Τρίτη η Κυβερνητική Επιτροπή, έπειτα από εισήγηση των υπουργών Εσωτερικών Πρ.Παυλόπουλου και Εξωτερικών Ντόρας Μπακογιάννη.

Ο κ. Παυλόπουλος ανέφερε ότι το πρόβλημα υπήρχε εδώ και πολλά χρόνια, σημειώνοντας πως η καθυστέρηση οφειλόταν στο γεγονός ότι έπρεπε να εξασφαλιστούν οι εγγυήσεις, ώστε η απόκτηση της ελληνικής υπηκοότητας να μην έχει οποιεσδήποτε επιπτώσεις στις περιουσίες και τα λοιπά δικαιώματα των ομογενών από τη Βόρειο Ήπειρο.

Υστερα από τις συζητήσεις που έγιναν και τη συνταγματική ρύθμιση που επήλθε στην Αλβανία και με βάση τα μέσα που έχουμε ως χώρα, μπορεί να δοθεί η ελληνική υπηκοότητα σε όσους έχουν κάρτα ομογενούς, υπογράμμισε ο κ. Παυλόπουλος.

Η διαδικασία, σύμφωνα με τον υπουργό, θα ξεκινήσει άμεσα και ανάλογα με το χρόνο απόκτησης της κάρτας ομογενούς.

Η υπουργός Εξωτερικών Ντόρα Μπακογιάννη υπογράμμισε ότι πρόκειται για πάγιο αίτημα των ομογενών, στο οποίο ανταποκρίνεται η κυβέρνηση, σημειώνοντας ότι υπάρχει ευρύτερη συμφωνία.

Υπογράμμισε ακόμη πως στο αλβανικό Σύνταγμα κατοχυρώνεται πλέον το δικαίωμα διπλής υπηκοότητας, ενώ υπογράμμισε ταυτόχρονα ότι η Αλβανία προετοιμάζεται για την ευρωπαϊκή της προοπτική και στο πλαίσιο αυτό θα ακολουθήσει και τις προϋποθέσεις που θέτει η ΕΕ.

Η υπουργός Εξωτερικών χαρακτήρισε «πολύ σατανική» την παρατήρηση δημοσιογράφου ότι η απόφαση αυτή μπορεί να συσχετίζεται με εκλογικούς λόγους.

Ερωτηθείς ο κυβερνητικός εκπρόσωπος Θ.Ρουσόπουλος αν η πολιτογράφηση 30.000 ομογενών συνδυάζεται με τις φήμες περί πρόωρων εκλογών παρατήρησε ότι «δεν έχει καμία σχέση το ένα θέμα με το άλλο». «Το θέμα της Κυβερνητικής Επιτροπής έχει να κάνει με ένα χρονίζον πρόβλημα που έπρεπε να λυθεί» πρόσθεσε.

Ε/Γ - Ο/Γ ΣΥΜΗ

ΑΠΟ 1/11/06 ΕΩΣ 05/11/06

ΛΙΜΑΝΙ	ΩΡΑ		ΛΙΜΑΝΙ	ΩΡΑ		ΛΙΜΑΝΙ	ΩΡΑ		ΛΙΜΑΝΙ	ΩΡΑ		ΛΙΜΑΝΙ	ΩΡΑ	
	ΑΦ	ΑΝ		ΑΦ	ΑΝ		ΑΦ	ΑΝ		ΑΦ	ΑΝ		ΑΦ	ΑΝ
ΣΥΜΗ		07.30	ΣΥΜΗ		06.30	ΠΑΡΑΜΟΝΗ ΣΤΟ ΛΙΜΑΝΙ ΤΗΣ ΡΟΔΟΥ			ΡΟΔΟ		09.00	ΡΟΔΟ		09.00
ΡΟΔΟ	09.20	15.00	ΡΟΔΟ	08.20	09.00				ΠΑΝ/ΤΗ	10.50	15.00	ΠΑΝ/ΤΗ	10.50	15.00
ΣΥΜΗ	16.50	Δ	ΠΑΝ/Τ	10.50	12.00				ΡΟΔΟ	16.50	Δ	ΡΟΔΟ	16.50	Δ
			ΣΥΜΗ	13.00	15.30									
			ΡΟΔΟ	17.20	Δ									

ΑΠΟ 06/11/06 ΕΩΣ 12/11/06

ΛΙΜΑΝΙ	ΩΡΑ		ΛΙΜΑΝΙ	ΩΡΑ		ΛΙΜΑΝΙ	ΩΡΑ		ΛΙΜΑΝΙ	ΩΡΑ		ΛΙΜΑΝΙ	ΩΡΑ		ΛΙΜΑΝΙ	ΩΡΑ	
	ΑΦ	ΑΝ		ΑΦ	ΑΝ		ΑΦ	ΑΝ		ΑΦ	ΑΝ		ΑΦ	ΑΝ		ΑΦ	ΑΝ
ΡΟΔΟ		09.00	ΡΟΔΟ		09.00	ΡΟΔΟ		09.00	ΡΟΔΟ		09.00	ΣΥΜΗ		07.30	ΣΥΜΗ		06.30
ΠΑΝ/ΤΗ	10.50	12.00	ΠΑΝ/ΤΗ	10.50	15.00	ΠΑΝ/Τ	10.50	13.00	ΠΑΝ/ΤΗ	10.50	12.00	ΡΟΔΟ	09.20	15.00	ΡΟΔΟ	09.20	15.00
ΣΥΜΗ	13.00	15.00	ΡΟΔΟ	16.50	Δ	ΡΟΔΟ	14.50	15.00	ΣΥΜΗ	13.00	15.00	ΣΥΜΗ	16.50	Δ	ΣΥΜΗ	16.50	Δ
ΡΟΔΟ	16.50	Δ				ΠΑΝ/Τ	16.50	17.30	ΡΟΔΟ	16.50	17.30						
						ΡΟΔΟ	19.20	Δ	ΣΥΜΗ	19.20	Δ						

Υ/Γ ΑΙΓΛΗ

ΑΠΟ 1/11/06 ΕΩΣ 05/11/06

ΛΙΜΑΝΙ	ΩΡΑ		ΛΙΜΑΝΙ	ΩΡΑ		ΛΙΜΑΝΙ	ΩΡΑ		ΛΙΜΑΝΙ	ΩΡΑ		ΛΙΜΑΝΙ	ΩΡΑ	
	ΑΦ	ΑΝ		ΑΦ	ΑΝ		ΑΦ	ΑΝ		ΑΦ	ΑΝ		ΑΦ	ΑΝ
ΡΟΔΟ		09.00	ΡΟΔΟ		16.30	ΣΥΜΗ		07.30	ΣΥΜΗ		07.30	ΡΟΔΟ		09.00
ΠΑΝ/Τ	10.00	11.00	ΣΥΜΗ	17.30	Δ	ΡΟΔΟ	08.30	14.30	ΡΟΔΟ	08.30	09.00	ΠΑΝ/ΤΗ	10.00	14.00
ΣΥΜΗ	11.30	14.30				ΣΥΜΗ	15.30	Δ	ΣΥΜΗ	10.00	16.15	ΡΟΔΟ	15.00	15.30
ΠΑΝ/Τ	15.00	15.05							ΡΟΔΟ	17.15	Δ	ΠΑΝ/Τ	16.30	16.35
ΡΟΔΟ	16.05	Δ										ΣΥΜΗ	17.05	Δ

ΑΠΟ 06/1106 ΕΩΣ 12/11/06

ΛΙΜΑΝΙ	ΩΡΑ		ΛΙΜΑΝΙ	ΩΡΑ		ΛΙΜΑΝΙ	ΩΡΑ		ΛΙΜΑΝΙ	ΩΡΑ		ΛΙΜΑΝΙ	ΩΡΑ		ΛΙΜΑΝΙ	ΩΡΑ	
	ΑΦ	ΑΝ		ΑΦ	ΑΝ		ΑΦ	ΑΝ		ΑΦ	ΑΝ		ΑΦ	ΑΝ		ΑΦ	ΑΝ
ΣΥΜΗ		07.30	ΣΥΜΗ		07.30	ΣΥΜΗ		06.30	ΣΥΜΗ		07.30	ΑΝΕΚΤΕΛΕΣΤΟ ΔΡΟΜΟΛΟΓΙΟ			ΑΝΕΚΤΕΛΕΣΤΟ ΔΡΟΜΟΛΟΓΙΟ			ΑΝΕΚΤΕΛΕΣΤΟ ΔΡΟΜΟΛΟΓΙΟ		
ΡΟΔΟ	08.30	16.30	ΡΟΔΟ	08.30	09.00	ΡΟΔΟ	07.30	07.50	ΡΟΔΟ	08.30	-									
ΣΥΜΗ	17.30	Δ	ΠΑΝ/ΤΗ	10.00	14.00	ΠΑΝ/ΤΗ	08.50	08.55												
			ΡΟΔΟ	15.00	15.30	ΡΟΔΟ	09.55	10.00												
			ΠΑΝ/ΤΗ	16.30	16.35	ΠΑΝ/Τ	11.00	11.30												
			ΣΥΜΗ	17.05	Δ	ΡΟΔΟ	12.30	13.00												
						ΠΑΝ/Τ	14.00	14.05												
						ΣΥΜΗ	14.35	Δ												

Ε/Γ - Ο/Γ ΠΡΩΤΕΥΣ

ΑΠΟ 01/11/06 ΕΩΣ 13/11/06

ΛΙΜΑΝΙ	ΩΡΑ		ΛΙΜΑΝΙ	ΩΡΑ		ΛΙΜΑΝΙ	ΩΡΑ		ΛΙΜΑΝΙ	ΩΡΑ		ΛΙΜΑΝΙ	ΩΡΑ		ΛΙΜΑΝΙ	ΩΡΑ		ΛΙΜΑΝΙ	ΩΡΑ	
	ΑΦ	ΑΝ		ΑΦ	ΑΝ		ΑΦ	ΑΝ		ΑΦ	ΑΝ		ΑΦ	ΑΝ		ΑΦ	ΑΝ		ΑΦ	ΑΝ
ΠΑΡΑΜΟΝΗ ΣΤΟ ΛΙΜΑΝΙ ΤΗΣ ΡΟΔΟΥ			ΡΟΔΟ		08.45	ΡΟΔΟ	-	13.00	ΚΑΛ/ΝΟ		04.30	ΡΟΔΟ		13.00	ΚΩ		06.00	ΠΑΡΑΜΟΝΗ ΣΤΟ ΛΙΜΑΝΙ ΤΗΣ ΡΟΔΟΥ		
			ΚΑΣΤ/ΖΟ	13.15	13.30	ΣΥΜΗ	14.40	14.50	ΚΩ	05.30	06.00	ΣΥΜΗ	14.40	14.50	ΝΙΣΥΡΟ	07.30	07.45			
			ΡΟΔΟ	18.15	Δ	ΤΗΛΟ	17.00	17.15	ΝΙΣΥΡΟ	07.30	07.45	ΤΗΛΟ	17.00	17.15	ΤΗΛΟ	09.00	09.15			
						ΝΙΣΥΡΟ	18.30	18.45	ΤΗΛΟ	09.00	09.15	ΝΙΣΥΡΟ	18.30	18.45	ΣΥΜΗ	11.15	11.35			
						ΚΩ	20.15	20.30	ΣΥΜΗ	11.15	11.35	ΚΩ	20.15	Δ	ΡΟΔΟ	13.15	14.00			
						ΚΑΛ/ΝΟ	21.35	Δ	ΡΟΔΟ	13.15	14.00				ΚΑΣΤ/ΖΟ	18.40	18.50			
									ΚΑΣΤ/ΖΟ	18.40	18.50				ΡΟΔΟ	23.30	Δ			
									ΡΟΔΟ	23.30	Δ									

Τα δρομολόγια μπορούν να τροποποιηθούν λόγω εκτάκτων συγκοινωνιακών αναγκών ή καιρικών συνθηκών.

Παρακαλούμε πριν ταξιδέψετε επικοινωνήστε με την Εταιρία:

Γραφείο Σύμης :Τηλ.2246071444 Fax 2246071373
Γραφείο Ρόδου:Τηλ.2241037769 Fax.2241034493
ΚΡΑΤΗΣΕΙΣ ΕΙΣΙΤΗΡΙΩΝ ΚΑΙ ΜΕΣΩ INTERNET: www.anes.gr

X6205-13/11

ΑΝΕΣ

ΑΝΩΝΥΜΗ ΝΑΥΤΙΛΙΑΚΗ ΕΤΑΙΡΙΑ ΣΥΜΗΣ

ΑΝΑΚΟΙΝΩΣΗ

ΠΡΟΣΚΥΝΗΜΑ ΣΤΟΝ ΠΑΝΟΡΜΙΤΗ

ΕΝΗΜΕΡΩΝΟΥΜΕ ΤΟ ΕΠΙΒΑΤΙΚΟ ΜΑΣ ΚΟΙΝΟ ΟΤΙ ΥΠΑΡΧΟΥΝ ΤΑ ΚΑΤΩΘΙ ΔΡΟΜΟΛΟΓΙΑ ΓΙΑ ΤΗΝ ΚΑΛΥΤΕΡΗ ΕΞΥΠΗΡΕΤΗΣΗ ΤΩΝ ΠΡΟΣΚΥΝΗΤΩΝ ΣΤΗΝ ΙΕΡΑ ΜΟΝΗ ΠΑΝΟΡΜΙΤΗ:

ΜΕ ΤΟ Ε/Γ – Ο/Γ ΣΥΜΗ:

- ΣΑΒΒΑΤΟ 4/11/06: ΑΠΟ ΡΟΔΟ(09:00) ΓΙΑ ΠΑΝΟΡΜΙΤΗ & ΑΠΟ ΠΑΝΟΡΜΙΤΗ(15:00) ΓΙΑ ΡΟΔΟ
- ΚΥΡΙΑΚΗ 5/11/06: ΑΠΟ ΡΟΔΟ(09:00) ΓΙΑ ΠΑΝΟΡΜΙΤΗ & ΑΠΟ ΠΑΝΟΡΜΙΤΗ(15:00) ΓΙΑ ΡΟΔΟ
- ΔΕΥΤΕΡΑ 6/11/06: ΑΠΟ ΡΟΔΟ(09:00) ΓΙΑ ΠΑΝΟΡΜΙΤΗ & ΑΠΟ ΠΑΝΟΡΜΙΤΗ(12:00) ΓΙΑ ΣΥΜΗ-ΡΟΔΟ
- ΤΡΙΤΗ 7/11/06: ΑΠΟ ΡΟΔΟ(09:00) ΓΙΑ ΠΑΝΟΡΜΙΤΗ & ΑΠΟ ΠΑΝΟΡΜΙΤΗ(15:00) ΓΙΑ ΡΟΔΟ
- ΤΕΤΑΡΤΗ 8/11/06: ΑΠΟ ΡΟΔΟ(09:00) & (15:00) ΓΙΑ ΠΑΝ/ΤΗ & ΑΠΟ ΠΑΝ/ΤΗ(13:00) & (17:30) ΓΙΑ ΡΟΔΟ
- ΠΕΜΠΤΗ 9/11/06: ΑΠΟ ΡΟΔΟ(09:00) ΓΙΑ ΠΑΝΟΡΜΙΤΗ & ΑΠΟ ΠΑΝΟΡΜΙΤΗ(12:00) ΓΙΑ ΣΥΜΗ-ΡΟΔΟ
- ΚΥΡΙΑΚΗ 12/11/06: ΑΠΟ ΡΟΔΟ(09:00) ΓΙΑ ΠΑΝΟΡΜΙΤΗ & ΑΠΟ ΠΑΝΟΡΜΙΤΗ(12:00) ΓΙΑ ΣΥΜΗ-ΡΟΔΟ

ΜΕ ΤΟ Υ/Γ ΑΙΓΛΗ:

- ΚΥΡΙΑΚΗ 5/11/06: ΑΠΟ ΡΟΔΟ(09:00) & (15:30) ΓΙΑ ΠΑΝΟΡΜΙΤΗ & ΑΠΟ ΠΑΝΟΡΜΙΤΗ(14:00) ΓΙΑ ΡΟΔΟ
- ΤΡΙΤΗ 7/11/06: ΑΠΟ ΡΟΔΟ(09:00) & (15:30) ΓΙΑ ΠΑΝΟΡΜΙΤΗ & ΑΠΟ ΠΑΝΟΡΜΙΤΗ(14:00) ΓΙΑ ΡΟΔΟ
- ΤΕΤΑΡΤΗ 8/11/06: ΑΠΟ ΡΟΔΟ(07:50) & (10:00) & (13:00) ΓΙΑ ΠΑΝ/ΤΗ & ΑΠΟ ΠΑΝ/ΤΗ (08:55) & (11:30) ΓΙΑ ΡΟΔΟ

ΠΛΗΡΟΦΟΡΙΕΣ ΣΤΑ ΓΡΑΦΕΙΑ ΤΗΣ ΕΤΑΙΡΙΑΣ:
Γραφείο Ρόδου: Τηλ. 22410 37769 & 2241077760 Fax.2241034493

X6218-11/11



Ακόμα και αν διακοπούν οι ενταξιακές συνομιλίες

Θα συνεχιστούν οι οικονομικές μεταρρυθμίσεις στην Τουρκία

ΣΥΜΦΩΝΑ ΜΕ ΤΟΝ ΠΡΟΕΔΡΟ ΤΗΣ ΕΝΩΣΗΣ ΕΠΙΜΕΛΗΤΗΡΙΩΝ

Η Τουρκία θα συνεχίσει την προσπάθεια οικονομικού εκσυγχρονισμού της ακόμη και αν η Ευρωπαϊκή Ένωση διακόψει τις συνομιλίες για την ένταξη της Άγκυρας στην ΕΕ, δήλωσε σήμερα κορυφαίος τούρκος επιχειρηματίας.

"Η (μεταρρυθμιστική) διαδικασία δεν θα σταματήσει", δήλωσε ο Ριφάτ Χισαρτσικλίογλου, πρόεδρος της Ένωσης Τουρκικών Επιμελητηρίων.

Μια απόρριψη της Τουρκίας από την Ευρώπη θα ήταν όμως "αποθαρρυντική" για τις επιχειρήσεις, δήλωσε ο Χισαρτσικλίογλου σε συνέντευξη Τύπου στις Βρυξέλλες με θέμα τις οικονομικές προκλήσεις που αντιμετωπίζει η Τουρκία.

Μιλώντας μόλις μια μέρα πριν από τη δημοσιοποίηση της έκθεσης της Ευρωπαϊκής Επιτροπής, η οποία αναμένεται να επισημάνει την αποτυχία της Τουρκίας να ανταποκριθεί σε σημαντικές πολιτικές απαιτήσεις της ΕΕ, ο Χισαρτσικλίογλου δήλωσε πως η τουρκική οικονομία είναι σε καλή κατάσταση για να μπει στην ΕΕ.

Με ρυθμό οικονομικής ανάπτυξης 7%, πληθωρισμό σε πτώση, χαμηλό δημοσιονομικό έλλειμα και χαμηλό δημόσιο χρέος, η Τουρκία είναι ένας "δυνατός" υποψήφιος για ένταξη στην ΕΕ, δήλωσε ο τούρκος αξιωματούχος.

Με δεδομένα τα υψηλά επίπεδα παραγωγικότητας, τη μεγάλη εργατική δύναμή της και το χαμηλότερο κόστος της εργασίας στην Τουρκία, η ένταξή της στην ΕΕ θα βοηθούσε επίσης την ένωση να αντιμετωπίσει αποτελεσματικότερα τον ανταγωνισμό από την Κίνα και άλλα ασιατικά κράτη, πρόσθεσε ο Χισαρτσικλίογλου.

Ο Ραούφ Γκονέντς της διεύθυνσης Οικονομικών του Οργανισμού Οικονομικής Συνεργασίας και Ανάπτυξης (ΟΟΣΑ) δήλωσε πως "η άγκυρα" της ΕΕ βοήθησε εξαιρετικά στην προώθηση των οικονομικών μεταρρυθμίσεων στην Τουρκία κατά τα πέντε τελευταία χρόνια.

"Η διατήρηση της άγκυρας αυτής θα συμβάλλει στην οδό των πρόσθετων μεταρρυθμίσεων", δήλωσε.

Μια διακοπή των ενταξιακών συνομιλιών με την ΕΕ θα επιβράδυνε και θα δυσχέραινε τη μεταρρυθμιστική διαδικασία στην Τουρκία, πρόσθεσε.

Τα μυστικά της καρδιάς

Η υλοποίηση της πρόληψης

Του ΔΗΜΗΤΡΙΟΥ Θ. ΚΡΕΜΑΣΤΙΝΟΥ

Η πρόληψη εξακολουθεί να αποτελεί την καλύτερη θεραπεία. Αυτό φαίνεται ότι θα ισχύει μέχρις ότου οι γονιδιακές θεραπείες αποτελέσουν καθημερινή πραγματικότητα. Όμως ο δρόμος φαίνεται μακρύς. Οι πρώτες γνώσεις μας πάνω στα μυστικά των γονιδίων απέδειξαν ότι η εκδήλωση κάθε πάθησης δεν εξαρτάται από ένα μόνο γονίδιο, αλλά από πολλά και από την αλληλεπίδραση άλλων γονιδίων. Το πλέον εντυπωσιακό είναι ότι για την εκδήλωση μιας πάθησης σημαντικό ρόλο παίζουν οι περιβαλλοντικές συνθήκες.

Κλασικό παράδειγμα επίδρασης των συνθηκών του περιβάλλοντος αποτελούν τα ευρήματα επιδημιολογικών μελετών, που έδειξαν ότι τα μέλη των οικογενειών που μετανάστευσαν από την Ιαπωνία στην Αμερική παρουσίασαν μεγάλο ποσοστό στεφανιαίας νόσου, ανάλογα με το ποσοστό που εμφάνιζε ο αμερικανικός πληθυσμός. Αντιθέτως τα μέλη των ίδιων οικογενειών που είχαν μείνει στην Ιαπωνία, είχαν σχεδόν μηδενικό ποσοστό προσβολής, από στεφανιαία νόσο, όπως συνέβαινε με τον υπόλοιπο πληθυσμό της Ιαπωνίας.

Έτσι, η πρόληψη παραμένει ακρογωνιαίος λίθος της υγείας του ανθρώπου. Πώς όμως διασφαλίζεται η πρόληψη; Είναι αρκετή η συνεχής ενημέρωση του πληθυσμού από τους επιστημονικούς φορείς με συνεχή παρουσία στα μέσα ενημέρωσης. Η αλήθεια είναι ότι η ενημέρωση παίζει σημαντικό ρόλο για ορισμένη κατηγορία ανθρώπων που πειθαρχεί στις επιστημονικές οδηγίες και τα καλέσματα. Όμως ευρύτατες ομάδες πληθυσμού αδυνατούν να υπακούσουν.

Χαρακτηριστικό παράδειγμα, το κάπνισμα. Τόνοι μελάνης και αμέτρητες τηλεοπτικές ώρες έχουν καταναλωθεί στην προσπάθεια της ενημέρωσης. Ο καπνιστής διαβάζει πάνω στο πακέτο των τσιγάρων που καπνίζει ότι αγοράζει τον θάνατο. Αυτό όμως δεν τον εμποδίζει να το αγοράσει.

Κατά συνέπεια, ο ρόλος της οργανωμένης κοινωνίας είναι ουσιαστικός, και τα υπουργεία Υγείας και Παιδείας, σε συνεργασία με την Τοπική Αυτοδιοίκηση και τους επιστημονικούς φορείς, θα πρέπει να διαπαιδαγωγήσουν σωστά τους πολίτες από τα πρώτα στάδια της εκπαίδευσης.

Αυτά βέβαια συμβαίνουν σε όλες τις ευρωπαϊκές χώρες. Εδώ ακόμα επιτρέπεται το κάπνισμα ακόμα και από τις οθόνες των τηλεοράσεων. Ποια είναι η θέση των τηλεοπτικών σταθμών, του Ραδιοτηλεοπτικού Συμβουλίου, αλλά και του επίσημου κράτους; Η σιγή και η αδιαφορία.

Σήμερα γνωρίζουμε ότι στην ευρεία περιοχή των Αθηνών κάθε χρόνο χάνονται 2.000 συνάνθρωποί μας, γιατί όταν παθαίνουν έμφραγμα δεν μπορούν να φτάσουν στο νοσοκομείο την κρίσιμη πρώτη ώρα, λόγω κυρίως συγκοινωνιακών προβλημάτων. Πού είναι οι μοτοσικλέτες του ΕΚΑΒ; Η μοτοσικλέτα με ένα απινιδωτή και έναν νοσηλευτή φτάνει και σώζει από τον θάνατο τον εμφραγματία, μέχρις ότου φτάσει η κινητή μονάδα που θα τον μεταφέρει στο νοσοκομείο. Πόσες φορές άραγε ακόμη θα χρειαστεί να γραφτούν αυτές οι γραμμές για να ευαισθητοποιηθεί κάποιος από τους αρμοδίους και να αντιδράσει σωστά;

Ένα δήμαρχος στην Αττική αγόρασε απινιδωτές και τους τοποθέτησε σε πολυσύχναστα σημεία του δήμου του. Να μια καλή πρωτοβουλία κάποιου υπεύθυνου ανθρώπου. Άραγε το παράδειγμά του θα βρει μιμητές;

Σύμφωνα με μελέτη Αμερικανικού Κολεγίου

Οι στατίνες προλαμβάνουν τις πνευμονικές βλάβες

ΠΟΥ ΠΡΟΚΑΛΕΙ ΤΟ ΚΑΠΝΙΣΜΑ

Οι στατίνες μπορεί να προλαμβάνουν μέρος της βλάβης που συντελείται στους πνεύμονες των καπνιστών εξαιτίας της ανθυγιεινής συνήθειας, σύμφωνα με νέα αμερικανική μελέτη που παρουσιάστηκε στο συνέδριο του Αμερικανικού Κολεγίου Πνευμονολόγων.

Οι στατίνες είναι ομάδα φαρμακευτικών παραγόντων που χορηγούνται για τη μείωση της χοληστερόλης και την πρόληψη της καρδιακής νόσου. Αλλά τα τελευταία χρόνια έχει διαπιστωθεί ότι μειώνουν την φλεγμονή και ζωικά πειράματα έχουν δείξει ότι μπορεί να λειτουργούν προστατευτικά και για τους πνεύμονες.

Οι στατίνες μπλοκάρουν το ένζυμο HMG-CoA αναγωγάση, το οποίο εμπλέκεται στην παραγωγή διαφόρων λιπωδών μορίων. Η εμπλοκή του ενζύμου μειώνει τα επίπεδα της χοληστερόλης. Επίσης μειώνει τη συγκέντρωση των μορίων που προάγουν τη φλεγμονή σε ανταπόκριση σε ερεθιστικούς παράγοντες όπως ο καπνός.

Ερευνητική ομάδα του Ιατρικού Κέντρου του Πανεπιστημίου της Οκλαχόμα με επικεφαλής τον Βαλιντ Γοιούνις διαπίστωσε ότι οι καπνιστές και πρώην καπνιστές που πήραν στατίνες είχαν 35% λιγότερη ανάγκη νοσηλείας ή επίσκεψης στα επείγοντα περιστατικά για σχετιζόμενα με τους πνεύμονες νοσήματα συγκριτικά με άτομα που δεν έπαιρναν στατίνες.

Πιο αναλυτικά, οι ερευνητές μελέτησαν τους ιατρικούς φακέλους 485 καπνιστών και πρώην καπνιστών και συνέκριναν τις ιατρικές εξετάσεις των ασθενών αναφορικά με την κατάσταση των πνευμόνων και τις συνέκριναν με ανάλογες εξετάσεις που είχαν γίνει 2,7 χρόνια νωρίτερα.

Οι πνεύμονες αυτών που έπαιρναν στατίνες ήταν σε καλύτερη κατάσταση. Ο πνευμονικός όγκος για παράδειγμα είχε μειωθεί μόλις κατά 1% ανά έτος συγκριτικά με το 10% στην ομάδα ελέγχου.

Οι διαπιστώσεις του Δρ Γιούνις θα πρέπει να επαληθευτούν σε τυχαιοποιημένες κλινικές μελέτες. Αν ευσταθούν, αυτό σημαίνει πρακτικά ότι οι καπνιστές μπορούν να αποτρέψουν μέρος της βλάβης που προκαλεί το κάπνισμα απλά παίρνοντας στατίνες.

Βέβαια θα πρέπει να επισημάνουμε ότι η λήψη στατίνων δεν είναι εξίσου επωφελής με τη διακοπή του καπνίσματος. Ωστόσο, οι στατίνες είναι η μόνη γνωστή κατηγορία φαρμάκων που προστατεύουν τους πνεύμονες από τις προκαλούμενες από το κάπνισμα βλάβες.

Τέλος οι στατίνες μπορούν να λειτουργήσουν προληπτικά και για τους πνεύμονες των μη καπνιστών έναντι ασθενειών όπως το άσθμα και η χρόνια αποφρακτική πνευμονοπάθεια. Ήδη διενεργούνται κλινικές έρευνες προς επαλήθευση της θεωρίας αυτής.

ΞΥΛΟΥΡΓΙΚΕΣ ΕΡΓΑΣΙΕΣ
ΛΕΝΤΑΚΗΣ ΜΑΝΩΛΗΣ

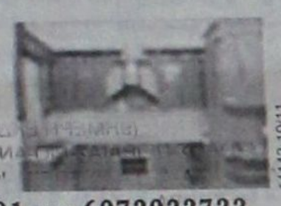

- Εντοιχιζόμενες Κουζίνες
- Κουφώματα
- Πόρτες
- Ντουλάπες

14143-10/11

Τηλ. (22410)60601 και 6973933733,
Ηλιούπολη Αναλήψεως

ΠΡΑΚΤΟΡΕΙΟ ΤΑΞΙΔΙΩΝ
ΣΑΒΒΑΣ ΣΑΗΣ
ΠΡΟΣΦΕΡΟΥΜΕ
τα φθηνότερα αεροπορικά εισιτήρια για όλο τον κόσμο με όλες τις αεροπορικές εταιρίες
ΠΡΟΣΟΧΗ:
ΠΛΗΡΟΦΟΡΙΕΣ ΔΕΝ ΔΙΔΟΝΤΑΙ ΑΠΟ ΤΟ ΤΗΛΕΦΩΝΟ ΜΟΝΟ ΠΡΟΣΩΠΙΚΗ ΠΑΡΟΥΣΙΑ ΣΑΣ
Ακόμη:
♦ BIZA επισκέπτου για ΑΥΣΤΡΑΛΙΑ σε μία μέρα
♦ Έκδοση αδειών αυτοκινήτων

ΞΕΝΟΔΟΧΕΙΑ ΣΤΗΝ ΑΘΗΝΑ

PRESIDENT Α' Κατηγορίας Λεωφόρος Κηφισίας		
Μονόκλινο	€ 67	με πρωινό
Δίκλινο	€ 75	» »
Τρίκλινο	€ 98	» »
ROYAL OLYMPIC LUX κοντά στο Σύνταγμα		
Μονόκλινο	€ 91	
Δίκλινο	€ 105	
Τρίκλινο	€ 139	
ΚΑΝΙΓΚΟΣ Α' κατηγορίας οδός Κάνιγγος		
Μονόκλινο	€ 76	με πρωινό
Δίκλινο	€ 85	» »
Τρίκλινο	€ 97	» »
ASTOR Σύνταγμα		
Μονόκλινο	€ 58	με πρωινό έως 28/2
Δίκλινο	€ 75	» » »
Τρίκλινο	€ 85	» » »
POLIS GRAND HOTEL Α' Κατηγορίας Πατησίων		
Μονόκλινο	€ 65	με πρωινό
Δίκλινο	€ 75	» »
Τρίκλινο	€ 95	» »
DORIA HTL Β' Κατηγορίας Ομόνοια		
Μονόκλινο	€ 73	με πρωινό
Δίκλινο	€ 84	» »
Τρίκλινο	€ 110	» »
BEST WESTERN Δίσια		
Μονόκλινο	€ 84	με πρωινό
Δίκλινο	€ 93	» »
Τρίκλινο	€ 110	» »
ELLINIS Β' κατηγορίας (Ωνάσειο Νοσοκομείο) Λεωφ. Συγγρού		
Μονόκλινο	€ 60	με πρωινό
Δίκλινο	€ 70	» »
Τρίκλινο	€ 80	» »
ΑΝΕΜΩΝΗ Πειραιάς κεντρικό		
Μονόκλινο	€ 60	με πρωινό έως 31/8
Δίκλινο	€ 72	» » »
Τρίκλινο	€ 85	» » »
VERGINA Β' Κατηγορίας ΘΕΣ/ΚΗ (κεντρικό)		
Μονόκλινο	€ 64	με πρωινό
Δίκλινο	€ 80	» »
Τρίκλινο	€ 100	» »

ΣΑΣ ΣΥΜΦΕΡΕΙ ΠΡΙΝ ΚΛΕΙΣΕΤΕ ΟΠΟΥΔΗΠΟΤΕ ΝΑ ΜΑΣ ΕΠΙΣΚΕΦΘΕΙΤΕ
ΠΡΑΚΤΟΡΕΙΟ ΤΑΞΙΔΙΩΝ ΣΑΒΒΑΣ ΣΑΗΣ
ΤΑΡΠΟΝ ΣΠΡΙΓΚΣ 42 δίπλα στην Τράπεζα Πίστεως
• Τηλ. 22410 39781-3
X 6199-30/11

έτοιμοι για ΚΤΕΟ;
ΤΩΡΑ ΚΤΕΟ ΣΕ 25 ΛΕΠΤΑ!
AUTOVISION®
ΤΕΧΝΙΚΟΣ ΕΛΕΓΧΟΣ ΟΧΗΜΑΤΩΝ
Ιδιωτικό ΚΤΕΟ Ρόδου
για ραντεβού..22410 67677
ΕΥΚΟΛΑ, ΓΡΗΓΟΡΑ, ΑΞΙΟΠΙΣΤΑ ΚΑΙ ΦΘΗΝΟΤΕΡΑ!!
ΑΝΟΙΧΤΑ ΑΠΟΓΕΥΜΑΤΑ ΚΑΙ ΣΑΒΒΑΤΟ, ΟΛΑ ΤΑ ΠΑΡΑΒΟΛΑ ΑΓΟΡΑΖΟΝΤΑΙ ΣΤΟ ΚΤΕΟ
ταλαιπωρία τέλος..
ΠΡΟΓΡΑΜΜΑ ΠΡΟΣΚΛΗΣΗΣ ΟΧΗΜΑΤΩΝ Ν. ΔΩΔ/ΣΟΥ
ΠΡΟΣΟΧΗ!
- Τον Νοέμβριο ΡΟΗ 4501 εώς 6500
- Τον Δεκέμβριο ΡΟΗ 6501 εώς 8500
Η ΜΗ ΔΙΕΝΕΡΓΕΙΑ ΤΕΧΝΙΚΟΥ ΕΛΕΓΧΟΥ ΤΟΥ ΟΧΗΜΑΤΟΣ ΣΑΣ (ΚΤΕΟ) ΜΕΣΑ ΣΤΙΣ ΠΡΟΘΕΣΜΙΕΣ, ΑΠΟΤΕΛΕΙ ΠΑΡΑΒΑΣΗ (ΚΟΚ 86) ΚΑΙ ΤΙΜΩΡΕΙΤΑΙ ΑΠΟ ΤΙΣ ΑΡΧΕΣ ΜΕ ΠΡΟΣΤΙΜΟ 334 ΕΥΡΩ ΚΑΙ ΑΦΑΙΡΕΣΗ ΠΙΝΑΚΙΔΩΝ
1ο Χιλ. ΝΕΑΣ ΕΘΝΙΚΗΣ ΟΔΟΥ ΤΣΑΙΡΙ - ΑΕΡΟΔΡΟΜΙΟΥ
www.kteo.eu
X 350 -30/11

ΣΑΒΒΑΣ ΣΑΗΣ
ΠΡΑΚΤΟΡΕΙΟ ΤΑΞΙΔΙΩΝ

ΑΓ. ΡΑΦΑΗΛ
Αεροπορικώς απευθείας από Ρόδο
από 6/11 έως 9/11
• • • •
ΑΥΤΗ ΕΙΝΑΙ ΕΚΔΡΟΜΗ ΟΝΕΙΡΟ
ΑΓ. ΠΕΤΡΟΥΠΟΛΗ - ΜΟΣΧΑ
Από 17/11 έως 24/11

Ξεναγήσεις: Μόσχα, Κόκκινη Πλατεία, Μαυσωλείο Λένιν την εκκλησία του Αγίου Βασιλείου με τους εννέα τρούλους, Κρεμλίνο, Μουσείο Αυτοκρατορικών Θησαυρών της εποχής των Τσάρων Σεργκίεβ - Ποσάντ (Ζαγκόρσκ) με το μοναστηριακό συγκρότημα της Αγίας Τριάδας, Αγ. Σεργίου, Αγ. Πετρούπολη με την πολυσύχναστη λεωφόρο Νέβσκι, Εθνική Βιβλιοθήκη, το μεγαλύτερο πολυκατάστημα της πόλης Γκοστίνι Ντβόρ, το βιβλιοπωλείο Ντομ Κνιγκι, το Ναυτικό Κολέγιο, το χειμερινό παλάτι, τα μέγαρα του Αυτοκρατορικού Στρατού, τον καθεδρικό ναό του Αγ. Νικολάου, το θέατρο Μαρίνσκι, το ιστορικό πλοίο του Αουράρα, Ερμιτάζ, Εθνική Πινακοθήκη, Φρούριο Πέτρου & Παύλου, κρουαζιέρα στον Νέβα, θερινά ανάκτορα, τάφους των τσάρων και άλλα...
Περιλαμβάνει:
Εισιτήρια Ρόδο - Αθήνα - Μόσχα - Αγ. Πετρούπολη και Μόσχα - Αθήνα - Ρόδο
3 διανυκτερεύσεις στην Αγ. Πετρούπολη και 3 στη Μόσχα
Πρωινό - ένα γεύμα ημερησίως
Μεταφορές, εκδρομές, ξεναγήσεις με ελληνόφωνο ξεναγό
Συνοδό - αρχηγό του γραφείου
Ασφάλεια αστικής ευθύνης
Κρατήσεις θέσεων μόνο με προκαταβολή 200 €
έως δέκα μέρες πριν την αναχώρηση
• • • •
ΕΚΔΡΟΜΗ
ΓΥΡΟΣ ΤΗΣ ΕΛΛΑΔΟΣ
Από 14/11 έως 23/11
ΚΟΡΙΝΘΟ - ΡΙΟ - ΑΝΤΙΡΙΟ - ΙΩΑΝΝΙΝΑ - ΜΕΤΣΟΒΟ - ΚΑΣΤΟΡΙΑ - ΕΔΕΣΣΑ - ΘΕΣΣΑΛΟΝΙΚΗ - ΣΠΗΛΑΙΟ ΑΛΙΣΤΡΑΤΗΣ - ΔΡΑΜΑ - ΚΑΒΑΛΑ - ΚΟΜΟΤΗΝΗ - ΑΛΕΞΑΝΔΡΟΥΠΟΛΗ - ΣΟΥΦΛΙ - ΔΙΔΥΜΟΤΕΙΧΟ - ΟΡΕΣΤΕΙΑΔΑ - ΕΒΡΟΣ
• • • •
ΚΕΦΑΛΛΟΝΙΑ - ΛΕΥΚΑΔΑ - ΚΕΡΚΥΡΑ - ΙΩΑΝΝΙΝΑ - ΜΕΤΣΟΒΟ
από 15/11 έως 23/11
• • • •
ΜΥΡΑ - ΑΓ. ΝΙΚΟΛΑΟ - ΑΤΤΑΛΕΙΑ
Από 5/12 έως 8/12
Εισιτήρια με το ΚΑΤΑΜΑΡΑΝ
Ξενοδοχεία με πρωινό και ένα φαγητό καθημερινά.
Φόρους λιμανιών και εκδρομές - ξεναγήσεις
8ήμερη εκδρομή
ΣΥΡΙΑ - ΙΟΡΔΑΝΙΑ
Κατ' ευθείαν από ΡΟΔΟ
1η εκδρομή από 18/11 έως 25/11
2η εκδρομή ΧΡΙΣΤΟΥΓΕΝΝΑ
από 23/12 έως 30/12
Επισκέψεις Ακαμπα - Πέτρα - Νεκρά Θάλασσα, Ορος Νέμπο στη χριστουγεννιάτικη Μάνταμπα, Δαμασκό, Πατριαρχείο Αντιοχείας, κατακόμβη Αγίου Ανανία, Εθνικό Αρχαιολογικό Μουσείο στην Παλμύρα τη νύμφη της ερήμου, στο ναό του Δία, στην Αψίδα του Θριάμβου, Θέατρο, Λουτρά, Τετράπυλο
ΜΑΑΛΟΥΛΑ - ΚΑΣΤΡΟ ΙΠΠΟΤΩΝ - ΧΟΥΜΣ
Επισκέψεις στη Μαρμαρίτα, το βουνό των Χριστιανών με τους κατοίκους να μιλούν την αραμαϊκή γλώσσα του Χριστού, στο Μοναστήρι της Αγίας Θέκλας και στο Μοναστήρι του Αγίου Γεωργίου, στην Παναγιά Σεντνάγια. Επιπλέον επίσκεψη στην Παλιά Πόλη και τη Σκεπαστή Αγορά, τη Νέα Αγορά της Δαμασκού, το μεγάλο Τέμενος των Ομεϊνάδων και την Αρχαία Μπόσρα με το μεγαλύτερο ελληνορωμαϊκό θέατρο.
• • • •
ΧΡΙΣΤΟΥΓΕΝΝΑ
ΛΕΥΚΑΔΑ - ΚΕΡΚΥΡΑ - ΙΩΑΝΝΙΝΑ - ΜΕΤΣΟΒΟ - ΝΑΥΠΑΚΤΟ
(μοναστήρι Παπαροκάδων)
από 22/12 έως 30/12
Κρατήσεις θέσεων έγκαιρα
Πληροφορίες - προγράμματα
ΠΡΑΚΤΟΡΕΙΟ ΤΑΞΙΔΙΩΝ
ΣΑΒΒΑΣ ΣΑΗΣ
ΤΑΡΠΟΝ ΣΠΡΙΓΚΣ 42
(δίπλα στην Alpha Bank Πλατεία Κύπρου)
Τηλ. 22410 39781-3, 37711
X 6200-30/11

Από το Σύλλογο Εθελοντών Τουρισμού

Αποχαιρετιστήρια εκδήλωση για τους Σουηδούς τουρίστες

ΜΟΙΡΑΣΤΗΚΑΝ ΝΤΟΠΙΑ ΓΛΥΚΑ ΚΑΙ ΚΡΑΣΙΑ

Την Κυριακή 5/11/2006 και ώρα 20.00 μ.μ. στο αεροδρόμιο Διαγόρας της Ρόδου έγινε αποχαιρετιστήρια εκδήλωση από τον Σύλλογο Εθελοντών Τουρισμού για τους τελευταίους Σουηδούς τουρίστες που έφυγαν φέτος από το νησί μας.

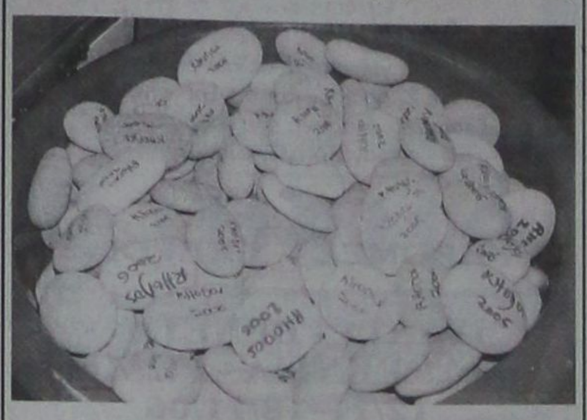

Στους 365 τουρίστες και το πλήρωμα του αεροσκάφους δόθηκαν γλυκά από το ζαχαροπλαστείο ΜΑΪΚ και κρασί από την εταιρία EMERY. Το σημαντικότερο δώρο ήταν βότσαλα της θάλασσας που έφεραν γραμμένες τις λέξεις Rhodos 2006, για να πάρουμε ένα κομμάτι της Ρόδου μαζί τους, να έχουν το νησί μας στο σπίτι τους και να μας ξαναέρθουν.

Ο Σύλλογος έδωσε στην εκπρόσωπο της ΠΡΟΤΟΥΡ ένα dvd τεσσάρων ωρών από την μουσική βραδιά που έλαβε χώρα την 2/11/2006 στο πρώτο συντριβάνι στην Παλιά Πόλη της Ρόδου στην Παγκόσμια Ημέρα Τουρισμού, για να παρουσιαστεί στην Εκθεση Τουρισμού του Λονδίνου στο περίπτερο της ΠΡΟΤΟΥΡ.

STEFANAKIS TOURS

Αλεξάνδρου Διάκου 38
Τηλ. 22410 20625, 230054, 31833, FAX 22410 26745

Δρομολόγια ΛΑΝΕ

ΤΕΤΑΡΤΗ 04.30
για ΧΑΛΚΗ - ΠΗΓΑΔΙΑ - ΔΙΑΦΑΝΙ - ΚΑΣΟ - ΣΗΤΕΙΑ και άμεση επιστροφή στη Ρόδο

ΠΕΜΠΤΗ 04.30
για ΧΑΛΚΗ - ΠΗΓΑΔΙΑ - ΔΙΑΦΑΝΙ - ΚΑΣΟ - ΣΗΤΕΙΑ - ΣΑΝΤΟΡΙΝΗ - ΜΗΛΟ - ΠΕΙΡΑΙΑ

ΚΥΡΙΑΚΗ 04.30
για ΧΑΛΚΗ - ΠΗΓΑΔΙΑ - ΔΙΑΦΑΝΙ - ΚΑΣΟ - ΣΗΤΕΙΑ - ΣΑΝΤΟΡΙΝΗ - ΜΗΛΟ - ΠΕΙΡΑΙΑ

1/11 - 9/11 τα δρομολόγια θα εκτελούνται από το **ΙΕΡΑΠΕΤΡΑ**

10/11 - 31/12 τα δρομολόγια θα εκτελούνται από το **Β. ΚΟΡΝΑΡΟΣ**

X6204-30/11

Για πρώτη φορά στην Ελλάδα

Αντιμετώπιση της κολπικής μαρμαρυγής με μικροκύματα

ΣΤΟ ΝΟΣΟΚΟΜΕΙΟ ΑΧΕΠΑ ΤΗΣ ΘΕΣΣΑΛΟΝΙΚΗΣ

Με καινούργιες μεθόδους που βασίζονται στη χρήση μικροκυμάτων και υπέρηχων μπορεί και θεραπεύεται η κολπική μαρμαρυγή, μια καλοήθης αρρυθμία της καρδιάς που χαρακτηρίζεται από ακανόνιστους παλμούς οι οποίοι μπορεί να είναι φυσιολογικοί σε αριθμό ή να ανέρχονται σε πολύ υψηλά επίπεδα. Μάλιστα η καινούργια μέθοδος θωρακοσκοπικής αντιμετώπισης της κολπικής μαρμαρυγής με χρήση μικροκυμάτων εφαρμόστηκε για πρώτη φορά στην Ελλάδα στην πανεπιστημιακή καρδιοχειρουργική κλινική του ΑΧΕΠΑ σε δυο ασθενείς ηλικίας 65 και 54 ετών που χειρουργήθηκαν πριν ενάμιση και ένα χρόνο αντίστοιχα και σήμερα είναι καλά στην υγεία τους.

Αυτά επισήμανε ο επίκουρος καθηγητής καρδιοχειρουργικής στο ΑΠΘ Ν. Χαροκόπος κατά τη διάρκεια συνέντευξης Τύπου με αφορμή το 6ο Πανελλήνιο Συνέδριο Χειρουργικής Θώρακος-Καρδιάς και Αγγείων που θα πραγματοποιηθεί 9-11 Νοεμβρίου στη Θεσσαλονίκη.

Σύμφωνα με αμερικάνικα στατιστικά στοιχεία στα μέσα της δεκαετίας του '90, 5,5 εκατομμύρια άνθρωποι έπασχαν από κολπική μαρμαρυγή σε όλο τον κόσμο, ενώ κάθε χρόνο παρουσιάζονται 720.000 νέες περιπτώσεις. Θεωρείται καλοήθης αρρυθμία, αλλά το γεγονός ότι ευθύνεται για εγκεφαλικά επεισόδια την κάνει πραγματικά επικίνδυνη. Αναφέρεται ότι το 15% των εγκεφαλικών επεισοδίων οφείλεται στην κολπική μαρμαρυγή η οποία συχνότερα συναντάται σε ηλικίες μεγαλύτερες των 60 ετών όταν συνοδεύει άλλες νόσους της καρδιάς, ενώ όταν παρουσιάζεται μόνη χωρίς άλλη καρδιακή νόσο μπορεί να εμφανίζεται σε ηλικίες κατά πολύ νεότερες. Υπολογίζεται ότι το 2050 ο αριθμός των πασχόντων θα διπλασιαστεί.

Όπως ανέφερε ο κ. Χαροκόπος η μέχρι σήμερα θεραπευτική αντιμετώπιση ήταν φάρμακα δυο κατηγοριών: τα αντιαρρυθμικά και τα αντιπηκτικά. Τα πρώτα εμποδίζουν την καρδιά να χτυπά γρήγορα, ενώ τα δεύτερα προφυλάσσουν από τα εγκεφαλικά καθώς ο ακανόνιστος ρυθμός που χτυπά η καρδιά, προδιαθέτει σε δημιουργία θρόμβων. Η χρήση όμως των φαρμάκων σχετίζεται με πολλές παρενέργειες με μεγαλύτερη εκείνη των αιμορραγιών.

Με τις καινούργιες μεθόδους αντιμετώπισης που έρχονται τα τελευταία χρόνια στο προσκήνιο είναι δυνατή η επαναφορά της καρδιάς σε κανονική λειτουργία με τη χρήση διαφόρων μορφών ενέργειας όπως τη χρήση μικροκυμάτων, υπέρηχων κλπ. Οι μέθοδοι αυτές είναι απλές και εύκολα εφαρμόσιμες όταν ο ασθενής χειρουργείται για μια άλλη καρδιακή νόσο, όπως στεφανιαία νόσο ή κάποια βαλβιδοπάθεια.

Όμως για κείνες τις περιπτώσεις που η κολπική μαρμαρυγή παρουσιάζεται σε άτομα με φυσιολογική καρδιά - και αυτό συνήθως αφορά νέα άτομα - υπάρχουν τρόποι με τις οποίες αντιμετωπίζεται χειρουργικά. Οι τομές που απαιτούνται είναι εξαιρετικά μικρές (1-2 εκ) ο δε χειρουργικός χρόνος που απαιτείται είναι περίπου μια ώρα, ενώ το ποσοστό επιτυχίας κυμαίνεται από 80 - 90 % ανάλογα τον τύπο της κολπικής μαρμαρυγής και θεωρείται εξαιρετικά υψηλό.

Τεχνητή καρδιά η θεραπεία του μέλλοντος για την καρδιακή ανεπάρκεια

Οι μηχανικές συσκευές υποστήριξης της καρδιάς φαίνεται ότι αποτελούν τη θεραπεία του μέλλοντος για την αντιμετώπιση της καρδιακής ανεπάρκειας καθώς τα μοσχεύματα δεν επαρκούν. Τα νέα δεδομένα σχετικά με την αντιμετώπιση της καρδιακής ανεπάρκειας, θα παρουσιάσει κατά τη διάρκεια του συνεδρίου ο διάσημος καρδιοχειρουργός Μαγκντί Γιακούμη.

Ο κ. Γιακούμη θα επικεντρωθεί κυρίως στην αντιμετώπιση της καρδιακής ανεπάρκειας με συσκευές μηχανικής υποστήριξης, δηλαδή μια μορφή τεχνητής καρδιάς, δεδομένου ότι από τις πολλές υπάρχουσες συσκευές κάποιες άρχισαν να ξεχωρίζουν ως προς την αποτελεσματικότητά τους, είτε ως γέφυρα για μεταμόσχευση, είτε για μακροχρόνια θεραπεία. Φαίνεται τελικά ότι εξαιτίας της έλλειψης καρδιακών μοσχευμάτων οι μηχανικές συσκευές υποστήριξης της καρδιάς να αποτελούν τη θεραπεία του μέλλοντος.

ΣΥΝΕΧΕΙΑ ΑΠΟ ΤΗ ΣΕΛ. 1

6. Εγκριση τροποποίησης της με αριθμό 76/2006 απόφασης του ΝΣ που αφορά «έγκριση πρόσληψης μόνιμου προσωπικού στη ΝΑΔ».

7. Εγκριση ειδικού επιχειρησιακού σχεδίου για την πρόσληψη προσωπικού μερικής απασχόλησης στη Ν.Α. Δωδ/σου από την κατηγορία των ομαδικά απολυμένων της επιχείρησης «Φωνή της Αμερικής».

8. Εγκριση ειδικού επιχειρησιακού σχεδίου για την πρόσληψη προσωπικού μερικής απασχόλησης στη Ν.Α. Δωδ/σου από την καγηροία των ομαδικών απολυμένων της «ΔΑΝΕ».

9. Υποβολή προτάσεων σε Κοινοτικές Πρωτοβουλίες: α) Πρόταση με τίτλο «Διαδικασίες-ανανεώσιμες πηγές ενέργειες (Procedu-Res)» στην Κ.Π. «IEEF 2006» και β) Πρόταση με τίτλο «Πολιτιστική διαδρομή και κληρονομιά του Τάγματος των Ιωαννιτών Ιπποτών (LEGHOS) στην Κ.Π. ARCHIMED (2η πρόσκληση).

10. Γνωμοδότηση του Ν.Σ. για την ένταξη των μελετών των έργων α) «Αλιευτικός Σταθμός στο Φοινίκι Καρπάθου» και β) «Αλιευτικός Σταθμός στην περιοχή Κανιά Χάλκης» στο Μέτρο 5.2 «Μελέτες ωρίμανσης και προετοιμασίας Δ' Προγραμματικής Περιόδου» στα πλαίσια του Ε.Π. Αλιείας 2000-2006.

11. Μετεγκατάσταση των υπηρεσιών του ΙΚΑ στους χώρους του παλαιού νοσοκομείου Ρόδου.

12. Ακτοπλοϊκή σύνδεση των νησιών του νομού τους χειμερινούς μήνες.

Στο μεταξύ χθες κοινοποιήθηκε το ψήφισμα του επαρχιακού συμβουλίου Καλύμνου στο οποίο εκφράζεται η έντονη διαμαρτυρία των κατοίκων του νησιού για την απουσία ουσιαστικής μέριμνας της πολιτείας, όσον αφορά την ακτοπλοϊκή σύνδεση των νησιών μας.

Το ψήφισμα έχει ως εξής:

«Τα μέλη του επαρχιακού συμβουλίου Καλύμνου και εκπρόσωποι επαγγελματικών και παραγωγικών φορέων του νησιού μας, εκφράζουν την έντονη διαμαρτυρία τους για την απουσία ουσιαστικής μέριμνας της πολιτείας όσον αφορά την ακτοπλοϊκή σύνδεση των νησιών μας.

Είναι γνωστά τα προβλήματα που αντιμετώπισαν και αντιμετωπίζουν τα νησιά μας τα τελευταία χρόνια, λόγω της ελλιπούς σύνδεσής τους με Πειραιά, με την έδρα του νομού και με τα άλλα νησιά της Δωδεκανήσου.

Τα δύο προηγούμενα χρόνια, τα προβλήματα τουλάχιστον όσον αφορά την ενδοδωδεκανησιακή σύνδεση αμβλύνθηκε, λόγω της εκτέλεσης από ιδιώτη των γραμμών Ρόδου-Κω-Καλύμνου-Λέρου-Λειψών-Πάτμου και αντίστροφα. Οι γραμμές αυτές επέτρεπαν στους κατοίκους των νησιών να μετακινούνται με ταχύτητα και αξιοπιστία και τους έδινε τη δυνατότητα να επιστρέφουν αυθημερόν στη βάση τους.

Το ακτοπλοϊκό πρόβλημα

Η διακοπή των συγκεκριμένων δρομολογίων, φέρνει τα νησιά μας στην ίδια δεινή θέση που βρισκόταν προ διετίας και οδηγεί τους επαγγελματίες και τους πολίτες των νησιών σε αδιέξοδο κατάσταση. Ομως δεν επιτρέπεται και δεν είναι δυνατόν να εξαρτάται η σύνδεση των νησιών από την ύπαρξη ή μη ιδιωτικής πρωτοβουλίας.

Θεωρούμε ότι είναι επιβεβλημένο και αποτελεί χρέος της πολιτείας να σταθεί κοντά μας και να δώσει άμεσα λύση στο πρόβλημα. Μέχρι σήμερα οι προσπάθειες που έγιναν δεν απέφεραν το επιθυμητό για τα νησιά, δηλαδή πυκνά δρομολόγια σε σταθερή βάση, με ταχύπλοα και αξιόπλοα πλοία.

Συμπεραίνουμε, επίσης, διαβάζοντας την προκήρυξη για τις δρομολογιακές γραμμές του υπουργείου Αιγαίου, ότι για τα νησιά μας η σύνδεση με την έδρα του νομού κρίνεται περιττή και για το λόγο αυτό δεν προκηρύσσονται οι αναγκαίες δρομολογιακές γραμμές. Αντίθετα για τις Κυκλάδες αυτό θεωρείται αυτονόητο και περιλαμβάνονται στην προκήρυξη εννέα (9) τοπικές δρομολογιακές γραμμές, που συνδέουν τη Σύρο με τα άλλα νησιά των Κυκλάδων.

Ζητούμε λοιπόν,

να γίνει νέα προκήρυξη από το υπουργείο Αιγαίου με δύο επιπλέον δρομολογιακές γραμμές που να συνδέουν την έδρα του νομού με τα νησιά της επαρχίας Καλύμνου, ξεκινώντας καθημερινά από Ρόδο και από Πάτμο με τις ενδιάμεσες προσεγγίσεις και με προδιαγραφές τέτοιες που να διασφαλίζουν την καθημερινή σύνδεση των νησιών με πλοία αξιόπιστα, ταχύπλοα και σύγχρονα και να δομήσουν ένα σύστημα ικανό να ανταποκριθεί στις ανάγκες των κατοίκων.

Ετσι θα έχουμε στην πράξη εφαρμογή της λεγόμενης αναπτυξιακής νησιωτικής πολιτικής του υπουργείου σας.

Τα μέλη του επαρχιακού συμβουλίου:

Σιφουνιού Χρυσούλα, έπαρχος
Μπαϊράμης Ιωάννης, ν.σ.
Μαύρου Καλλιόπη, ν.σ.
Κατσοτούρης Γεώργιος, ν.σ.
Αλλαζούζος Μιχάλης, ν.σ.
Ψαρομπά Σεμίραμις, ν.σ.
Κουντούρης Αντώνιος, νεοεκλεγείς ν.σ.
Σταυλάς Κώστας, νεοκλεγείς ν.σ.

Εκπρόσωποι φορέων:
Ρεΐσης Νικόλαος, πρόεδρος Ενωσης Ξενοδόχων Καλύμνου
Καλαθιανάκης Αγγελος, πρόεδρος Εμπόρων Καλύμνου»

ΕΡΩΤΗΣΗ ΠΑΡΑΣΚΕΥΑ

Ερώτηση προς τον υπουργό Εμπορικής Ναυτιλίας για το ακτοπλοϊκό κατέθεσε χθες ο βουλευτής του ΠΑΣΟΚ κ. Γιάννης Παρασκευάς, η οποία έχει ως εξής:

«κ. Υπουργέ,

Θα συμφωνήσω μαζί σας, κ. Υπουργέ, ότι είναι ανιαρή και χωρίς λόγο η επανάληψη κάποιων πραγμάτων και μάλιστα χωρίς καμία ελπίδα να δοθεί έστω και απάντηση προοπτικής γιατί λύση δεν πρόκειται να δοθεί.

Ήλθε ένας άλλος χειμώνας και η κατάσταση στην ακτοπλοΐα γίνεται χειρότερη,

Οι κάτοικοι των νησιών έχουν ήδη αρχίσει να λένε «κάθε πέρυσι και καλύτερα».

Όλες οι παρεμβάσεις σας «κατά προτροπή των εφοπλιστών» αντί να βελτιώσουν την κατάσταση την χειροτερεύουν.

Έχουν γίνει απαγορευτικές οι μετακινήσεις από νησί σε νησί και από τον Πειραιά στα νησιά.

Δεν υπάρχει κανένα νησί που να εξυπηρετείται στοιχειωδώς και σε λίγο θα πάψει και η τροφοδοσία των νησιών με εμπορεύματα γιατί απαιτείται διπλή φορτοεκφόρτωση για να φθάσουν στον προορισμό τους.

Δεν αναφέρομαι μόνο στα μικρά νησιά κ. Υπουργέ.

Επί εποχής σας οι κάτοικοι ακόμα και μεγαλύτερων νησιών όπως π.χ η Σύμη αναπολούν «ημερών αρχαίων» όταν υπήρχε η δυνατότητα καθημερινής διασύνδεσης με τη Ρόδο και τον Πειραιά και ευχερή μεταφορά εμπορευμάτων.

Ερωτάται ο κ Υπουργός:

1. Υπάρχει «φως στην άκρη του τούνελ» για βελτίωση της κατάστασης;
2. Πότε θα δημοσιοποιηθεί το πρόγραμμα των ακτοπλοϊκών γραμμών;
3. Θα υποκύψετε στις πιέσεις και θα χαρακτηρίσετε όλες τις γραμμές δημοσίου συμφέροντος για να ικανοποιηθούν οι εφοπλιστές;
4. Για πότε προβλέπετε κάποια λύση, ή θα πάμε από το κακό στο χειρότερο;
5. Υπάρχει συνεργασία του Υπουργείου Εμπορικής Ναυτιλίας με το Υπουργείο Αιγαίου και Νησιωτικής Πολιτικής;»

Κακόγουστο σήριαλ η υπόθεση του ΙΚΑ

ΣΥΝΕΧΕΙΑ ΑΠΟ ΤΗ ΣΕΛ. 1

θα συνέλθει στη Ρόδο Επιτροπή εκτίμησης με επικεφαλής τον εργολάβο του ΙΚΑ κ. Σερπινιάδη που θα φτάσει στη Ρόδο.

Αφού γίνει η εκτίμηση θα ακολουθήσει άμεσα προκήρυξη και δημοπράτηση για επισκευή του Παλιού Νοσοκομείου όπου θα εγκατασταθούν οι Διοικητικές και Υγειονομικές υπηρεσίες του ΙΚΑ.

Για όσους προδικάζουν και καταδικάζουν τις προσπάθειες που έγιναν και γίνονται για την μεταφορά αυτή, ανακοινώνουμε επιπρόσθετα ότι η τετράμηνη καθυστέρηση που παρατηρήθηκε τελευταία έγινε επ' ωφελεία του ΙΚΑ.

Συγκεκριμένα με απόφαση του Υπουργού Υγείας κ. Δημήτρη Αβραμόπουλου έγινε ως γνωστόν η παραχώρηση μέρους του Παλιού Νοσοκομείου Ρόδου από το Υπουργείο Υγείας στο ΙΚΑ για 10 χρόνια. Η απόφαση η αρχική μετετράπη-παρατάθηκε σε 20 χρόνια χωρίς καμία επιβάρυνση του ΙΚΑ.

Κατόπιν των ανωτέρω χωρίς να εφησυχάζουμε επαγρυπνούμε και πολύ σύντομα ένα πρόβλημα που αναδείξαμε πρώτοι εμείς, πιστεύουμε ότι θα επιλυθεί για να σταματήσουν οι συσκέψεις...

Το κληρονομηθέν πρόβλημα λύνεται σύντομα και καμιά πολιτική καπηλεία δεν χωρεί. Ένα είναι βέβαιο. Όλοι μας προσπαθούμε για μια καλύτερη Ρόδο, για μια καλύτερη Δωδεκάνησο».

ΑΡΧΩΝ ΣΑΜΑΡΤΖΗΣ ΑΕΤΕΒΕ

Από το 1980 στις 26 χρονια μας





ΑΡΧΩΝ ΣΑΜΑΡΤΖΗΣ ΑΕΤΕΒΕ
ΜΟΝΩΣΕΙΣ - ΣΤΕΓΑΝΩΣΕΙΣ
1) Ικαρου & Λαοδικείας - Τηλ.: 22410 20021 Ρόδος 85100
2) Υποκατάστημα Ερυθρού Σταυρού 21 - Τηλ.: 22410 23030 Ρόδος 85100
ΚΙΝΗΤΟ: 6947374732

X6195-30/11

ΨΥΧΟΕΡΕΥΝΗΤΡΙΑ

ΚΡΗΤΙΚΟΥ ΒΑΣΙΛΕΙΑ

Προβλέψεις για το μέλλον ικανοποιητικές. Βοήθεια για κάθε θέμα που σας απασχολεί με κάθε εχεμύθεια



ΟΜΗΡΟΥ 65 Π. ΠΟΛΗ
Τηλ. 74440 - 67602,6972157586, 8-1π.μ. — 4-8μ.μ.

T8793-30/11

ΕΣΤΙΑΤΟΡΙΟ - ΤΑΒΕΡΝΑ

«ΠΗΝΕΛΟΠΗ»

στην πλατεία της ΚΑΤΤΑΒΙΑΣ

Ανοικτά
κάθε μέρα
ΟΛΟ ΤΟ ΧΕΙΜΩΝΑ

Σαλάτες - ορεκτικά
ψαρικά - κρέατα
ΟΛΑ ΣΤΑ ΚΑΡΒΟΥΝΑ

Τραχανάς, κουλουρία Κατταβιάς και όλες οι τοπικές γεύσεις

Κιν. 6944794342

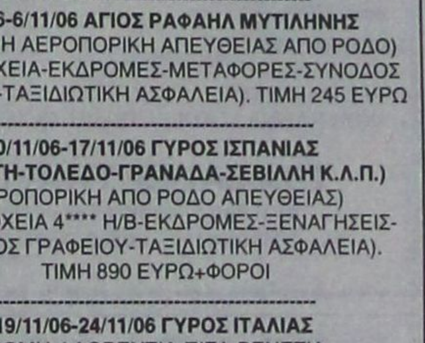

14267-12/11

PELLOS TRAVEL

Α. ΠΑΠΑΣΑΒΒΑΣ

ΟΡΓΑΝΩΣΗ-ΠΟΙΟΤΗΤΑ-ΕΓΓΥΗΣΗ

ΕΚΔΡΟΜΕΣ ΧΕΙΜΩΝΑΣ-ΧΡΙΣΤΟΥΓΕΝΝΑ 2006

2/11/06 – 7/11/06 ΤΗΝΟΣ-ΣΥΡΟΣ
(6ΗΜΕΡΗ ΕΚΔΡΟΜΗ)
ΠΡΟΣΚΥΝΗΜΑ ΠΑΝΑΓΙΑ ΤΗΝΟΥ (ΞΕΝΟΔΟΧΕΙΑ-ΕΚΔΡΟΜΕΣ-ΜΕΤΑΦΟΡΕΣ-ΣΥΝΟΔΟΣ ΓΡΑΦΕΙΟΥ-ΤΑΞΙΔΙΩΤΙΚΗ ΑΣΦΑΛΕΙΑ).
Αναχ.2/11 στις 18.30 και Επισ. 7/11 στις 08:00 ΜΕ BLUE STAR..ΤΙΜΗ ΚΑΤ ΑΤΟΜΟ 195 ΕΥΡΩ

4/11/06-6/11/06 ΑΓΙΟΣ ΡΑΦΑΗΛ ΜΥΤΙΛΗΝΗΣ
(ΤΡΙΗΜΕΡΗ ΑΕΡΟΠΟΡΙΚΗ ΑΠΕΥΘΕΙΑΣ ΑΠΟ ΡΟΔΟ)
(ΞΕΝΟΔΟΧΕΙΑ-ΕΚΔΡΟΜΕΣ-ΜΕΤΑΦΟΡΕΣ-ΣΥΝΟΔΟΣ ΓΡΑΦΕΙΟΥ-ΤΑΞΙΔΙΩΤΙΚΗ ΑΣΦΑΛΕΙΑ). ΤΙΜΗ 245 ΕΥΡΩ

10/11/06-17/11/06 ΓΥΡΟΣ ΙΣΠΑΝΙΑΣ
(ΜΑΔΡΙΤΗ-ΤΟΛΕΔΟ-ΓΡΑΝΑΔΑ-ΣΕΒΙΛΛΗ Κ.Λ.Π.)
(ΑΕΡΟΠΟΡΙΚΗ ΑΠΟ ΡΟΔΟ ΑΠΕΥΘΕΙΑΣ)
(ΞΕΝΟΔΟΧΕΙΑ 4**** Η/Β-ΕΚΔΡΟΜΕΣ-ΞΕΝΑΓΗΣΕΙΣ-ΣΥΝΟΔΟΣ ΓΡΑΦΕΙΟΥ-ΤΑΞΙΔΙΩΤΙΚΗ ΑΣΦΑΛΕΙΑ).
ΤΙΜΗ 890 ΕΥΡΩ+ΦΟΡΟΙ

19/11/06-24/11/06 ΓΥΡΟΣ ΙΤΑΛΙΑΣ
(ΡΩΜΗ-ΦΛΩΡΕΝΤΙΑ-ΠΙΖΑ-ΒΕΝΕΤΙΑ
(ΑΕΡΟΠΟΡΙΚΗ ΑΠΟ ΡΟΔΟ ΑΠΕΥΘΕΙΑΣ)
(ΞΕΝΟΔΟΧΕΙΑ 4**** Η/Β-ΕΚΔΡΟΜΕΣ-ΞΕΝΑΓΗΣΕΙΣ-ΣΥΝΟΔΟΣ ΓΡΑΦΕΙΟΥ-ΤΑΞΙΔΙΩΤΙΚΗ ΑΣΦΑΛΕΙΑ).

19/11/06-27/11/06 ΓΥΡΟΣ ΕΛΛΑΔΟΣ
(9ΗΜΕΡΗ ΕΚΔΡΟΜΗ)
(ΡΟΔΟΣ-ΠΕΙΡΑΙΑΣ-ΡΙΟ-ΑΝΤΙΡΙΟ-ΜΕΣΟΛΟΓΓΙ-ΛΕΥΚΑΔΑ-ΑΡΤΑ-ΠΡΕΒΕΖΑ-ΙΩΑΝΝΙΝΑ-ΜΕΤΣΟΒΟ-ΜΕΤΕΩΡΑ-ΘΕΣΣΑΛΟΝΙΚΗ-ΕΔΕΣΣΑ-ΠΑΝΑΓΙΑ ΣΟΥΜΕΛΑ-ΒΕΡΟΙΑ-ΚΑΒΑΛΑ-ΞΑΝΘΗ-ΚΟΜΟΤΗΝΗ-ΑΛΕΞΑΝΔΡΟΥΠΟΛΗ-ΣΟΥΦΛΙ-ΔΙΔΥΜΟΤΕΙΧΟ-ΛΑΡΙΣΣΑ-ΚΑΜΜΕΝΑ ΒΟΥΡΛΑ-ΠΕΙΡΑΙΑΣ-ΡΟΔΟΣ)

28/11/06-4/12/06 ΓΥΡΟΣ ΠΕΛΛΟΠΟΝΗΣΟΥ
ΡΟΔΟΣ-ΠΕΙΡΑΙΑΣ-ΠΑΤΡΑ-ΑΡΧΑΙΑ ΟΛΥΜΠΙΑ-ΚΑΛΑΜΑΤΑ-ΣΠΗΛΑΙΑ ΔΥΡΟΥ-ΜΟΝΕΜΒΑΣΙΑ-ΜΥΣΤΡΑΣ-ΝΑΥΠΛΙΟ-ΠΕΙΡΑΙΑΣ-ΡΟΔΟΣ
Α.ΕΚΔΡΟΜΗ 5/12/06 – 8/12/06 (ΤΕΤΡΑΗΜΕΡΗ)
ΜΥΡΑ -ΑΓΙΟΣ ΝΙΚΟΛΑΟΣ
(ΡΟΔΟΣ-ΜΑΡΜΑΡΙΣ-ΛΙΒΙΣΙ-ΦΕΤΥΓΙΕ-ΜΑΚΡΗ-ΚΑΣ-ΜΥΡΑ-ΑΝΤΑΛΕΙΑ
(ΞΕΝΟΔΟΧΕΙΑ 5***** Η/Β-ΕΚΔΡΟΜΕΣ-ΞΕΝΑΓΗΣΕΙΣ-ΣΥΝΟΔΟΣ ΓΡΑΦΕΙΟΥ-ΤΑΞΙΔΙΩΤΙΚΗ ΑΣΦΑΛΕΙΑ).

Β.ΕΚΔΡΟΜΗ 5/12-13/12 ΜΥΡΑ-ΚΩΝΣΤΑΝΤΙΝΟΥΠΟΛΗ (ΕΝΝΙΑΗΜΕΡΗ)
ΓΙΑ ΟΣΟΥΣ ΘΕΛΟΥΝ ΝΑ ΣΥΝΕΧΙΣΟΥΝ ΜΕΤΑ ΤΟ ΜΑΡΜΑΡΙΣ-ΕΦΕΣΣΟΣ-ΣΜΥΡΝΗ-ΠΡΟΥΣΑ-ΚΩΝΣΤΑΝΤΙΝΟΥΠΟΛΗ-ΠΡΙΓΚΗΠΟΝΗΣΣΑ-ΡΟΔΟΣ
(ΞΕΝΟΔΟΧΕΙΑ 5***Κ,4* Η/Β-ΕΚΔΡΟΜΕΣ-ΞΕΝΑΓΗΣΕΙΣ-ΣΥΝΟΔΟΣ ΓΡΑΦΕΙΟΥ-ΤΑΞΙΔΙΩΤΙΚΗ ΑΣΦΑΛΕΙΑ).

ΧΡΙΣΤΟΥΓΕΝΝΙΑΤΙΚΕΣ ΕΚΔΡΟΜΕΣ

22/12-28/12 ΚΩΝΣΤΑΝΤΙΝΟΥΠΟΛΗ
(ΕΠΤΑΗΜΕΡΗ)
ΤΙΜΗ 350 ΕΥΡΩ ΤΟ ΑΤΟΜΟ ΜΕ ΦΑΓΗΤΟ.
(ΞΕΝΟΔΟΧΕΙΑ 4**** Η/Β-ΕΚΔΡΟΜΕΣ-ΞΕΝΑΓΗΣΕΙΣ-ΣΥΝΟΔΟΣ ΓΡΑΦΕΙΟΥ-ΤΑΞΙΔΙΩΤΙΚΗ ΑΣΦΑΛΕΙΑ

21/12-26/12 ΓΥΡΟΣ ΙΤΑΛΙΑΣ
(ΡΩΜΗ-ΦΛΩΡΕΝΤΙΑ-ΠΙΖΑ-ΒΕΝΕΤΙΑ)
(ΑΕΡΟΠΟΡΙΚΗ ΑΠΟ ΡΟΔΟ ΑΠΕΥΘΕΙΑΣ)
(ΞΕΝΟΔΟΧΕΙΑ 4**** Η/Β-ΕΚΔΡΟΜΕΣ-ΞΕΝΑΓΗΣΕΙΣ-ΣΥΝΟΔΟΣ ΓΡΑΦΕΙΟΥ-ΤΑΞΙΔΙΩΤΙΚΗ ΑΣΦΑΛΕΙΑ

22/12-29/12 ΓΥΡΟΣ ΙΣΠΑΝΙΑΣ
(ΜΑΔΡΙΤΗ-ΤΟΛΕΔΟ-ΓΡΑΝΑΔΑ-ΣΕΒΙΛΛΗ)
ΑΕΡΟΠΟΡΙΚΗ ΑΠΟ ΡΟΔΟ ΑΠΕΥΘΕΙΑΣ

22/12-27/12 ΠΗΛΙΟ

22/12-26/12 ΠΑΡΙΣΙ
(ΑΠΕΥΘΕΙΑΣ ΑΠΟ ΡΟΔΟ)

22/12-26/12 ΠΡΑΓΑ
(ΑΠΕΥΘΕΙΑΣ ΑΠΟ ΡΟΔΟ)

Το γραφείο μας φημίζεται για την πολύ καλή ποιότητα των εκδρομών του και τις πολύ χαμηλές τιμές!!!

Διαθετουμε επίσης:
Εισιτήρια ΟΑ, AEGEAN ΚΑΙ CHARTER.
Ακτοπλοικά εισιτήρια.
Ειδικά πακέτα για μεμονωμένους, συλλόγους, νεόνυμφους για Ελλάδα, Κύπρο, Τυνησία, Αίγυπτο, Μαρόκο, Ιταλία, Αγγλία, Γαλλία κ.α.

ΓΙΑ ΠΕΡΙΣΣΟΤΕΡΕΣ ΠΛΗΡΟΦΟΡΙΕΣ, ΚΡΑΤΗΣΕΙΣ ΚΑΙ ΑΝΑΛΥΤΙΚΑ ΠΡΟΓΡΑΜΜΑΤΑ ΣΤΟ ΓΡΑΦΕΙΟ ΓΕΝΙΚΟΥ ΤΟΥΡΙΣΜΟΥ:

PELLOS TRAVEL
Λ. ΚΑΛΛΙΘΕΑΣ 125, ΦΑΛΗΡΑΚΙ, ΡΟΔΟΣ
ΤΗΛ: 2241087615 ΦΑΞ: 2241087616
EMAIL: pellostravel@rho.forthnet.gr
WEB: www.pellostravel.gr

T8547-3-30/11

GA FERRIES

Ε/Γ-Ο/Γ ΡΟΔΑΝΘΗ
Ε/Γ-Ο/Γ ΑΝΘΗ ΜΑΡΙΝΑ

ΡΟΔΟ - ΠΕΙΡΑΙΑ

ΣΑΒΒΑΤΟ 4/11
• ΑΝΘΗ ΜΑΡΙΝΑ 17.00 Κω - Λέρο- Πάτμο - Πειραιά (09.50)
ΚΥΡΙΑΚΗ 5/11
• ΡΟΔΑΝΘΗ 17.00 Κω - Κάλυμνο - Πειραιά (11.00)
ΔΕΥΤΕΡΑ 6/11
• ΑΝΘΗ ΜΑΡΙΝΑ 17.00 Κω - Πειραιά (08.00)
ΤΡΙΤΗ 7/11
• ΡΟΔΑΝΘΗ 17.00 Κω - Κάλυμνο-Λέρο - Πειραιά (11.00)
ΤΕΤΑΡΤΗ 8/11
• ΑΝΘΗ ΜΑΡΙΝΑ 17.00 Κω - Λέρο- Πάτμο - Πειραιά (09.50)
ΠΕΜΠΤΗ 9/11
• ΡΟΔΑΝΘΗ 17.00 Κω - Κάλυμνο- Πειραιά (11.00)
ΠΑΡΑΣΚΕΥΗ 10/11
• ΑΝΘΗ ΜΑΡΙΝΑ 17.00 Κω - Πειραιά (08.00)
ΣΑΒΒΑΤΟ 11/11
• ΡΟΔΑΝΘΗ 17.00 Τήλο - Νίσυρο - Κω - Κάλυμνο- Πειραιά (13/10)
ΚΥΡΙΑΚΗ 12/11

ΔΕΥΤΕΡΑ 13/11
• ΑΝΘΗ ΜΑΡΙΝΑ 17.00 Κω - Πειραιά (08.00)
ΤΡΙΤΗ 14/11
• ΡΟΔΑΝΘΗ 17.00 Κω - Κάλυμνο-Λέρο - Πειραιά (11.00)
ΤΕΤΑΡΤΗ 15/11
• ΑΝΘΗ ΜΑΡΙΝΑ 17.00 Κω - Λέρο- Πάτμο - Πειραιά (09.50)
ΠΕΜΠΤΗ 16/11
• ΡΟΔΑΝΘΗ 17.00 Κω - Κάλυμνο- Πειραιά (11.00)
ΠΑΡΑΣΚΕΥΗ 17/11
• ΑΝΘΗ ΜΑΡΙΝΑ 17.00 Κω - Πειραιά (08.00)
ΣΑΒΒΑΤΟ 18/11
• ΡΟΔΑΝΘΗ 17.00 Τήλο - Νίσυρο - Κω - Κάλυμνο- Πειραιά (13/10)
ΚΥΡΙΑΚΗ 19/11

ΔΕΥΤΕΡΑ 20/11
• ΑΝΘΗ ΜΑΡΙΝΑ 17.00 Κω - Πειραιά (08.00)

TSAGARIS TRAVEL
Σαχτούρη 5 (έναντι Τελωνείου)
Τηλ.: 22410 36170, 30406, 35066, 28597
X 6201-30/11

ΠΡΟΣΦΟΡΑ

GA FERRIES

Από 18-9-06 έως 18-03-07
ΕΙΣΙΤΗΡΙΑ ΠΡΟΣΦΟΡΑΣ ΠΡΟΣ ΠΕΙΡΑΙΑ

Προσφορά ατομικού εισιτηρίου **20,90 €** σε **Γ' θέση**
Προσφορά ατομικού εισιτηρίου **41,80 €** σε **καμπίνα**
Προσφορά εισιτηρίου για **Ι.Χ. 62,00 €**
Οι ναύλοι ισχύουν από Ρόδο για Πειραιά και από Πειραιά προς Ρόδο κάθε μέρα

TSAGARIS TRAVEL
Ακτή Σαχτούρη 5 Ρόδος
Τηλ.: 22410 36170, 30406, FAX 22410 39839
Απέναντι από την κεντρική πύλη του Λιμανιού
Καλά σας ταξίδια
X 6202-30/11

Δρομολόγια του **DODEKANISOS PRIDE**
Από 16/10/2006 έως 4/11/2006

ΚΑΘΗΜΕΡΙΝΑ (ΔΕΥΤΕΡΑ - ΚΥΡΙΑΚΗ)		
ΛΙΜΑΝΙ	ΑΦΙΞΗ	ΑΝΑΧΩΡΗΣΗ
ΛΕΡΟΣ	-	06:45
ΚΑΛΥΜΝΟΣ	07:30	07:40
ΚΩΣ	08:15	08:20
ΣΥΜΗ	09:45	09:50
ΡΟΔΟΣ	10:40	15:00
ΣΥΜΗ	15:50	15:55
ΚΩΣ	17:20	17:25
ΚΑΛΥΜΝΟΣ	18:00	18:05
ΛΕΡΟΣ	18:50	ΔΙΑΝ/ΣΗ

Κυριακή 05/11/2006 - Τετάρτη 08/11/2006
ΠΡΟΣΚΥΝΗΜΑ ΣΤΟΝ ΠΑΝΟΡΜΙΤΗ

05/11/2006 - 08/11/2006		
ΛΙΜΑΝΙ	ΑΦΙΞΗ	ΑΝΑΧΩΡΗΣΗ
ΛΕΡΟΣ	-	06:45
ΚΑΛΥΜΝΟΣ	07:30	07:40
ΚΩΣ	08:15	08:20
ΠΑΝΟΡΜΙΤΗΣ	09:45	09:50
ΡΟΔΟΣ	10:40	15:00
ΠΑΝΟΡΜΙΤΗΣ	15:50	15:55
ΚΩΣ	17:20	17:25
ΚΑΛΥΜΝΟΣ	18:00	18:05
ΛΕΡΟΣ	18:50	ΔΙΑΝ/ΣΗ

Δρομολόγια του **DODEKANISOS EXPRESS**
Από 16/10/2006 - 04/11/2006

ΚΑΘΗΜΕΡΙΝΑ (ΔΕΥΤΕΡΑ - ΚΥΡΙΑΚΗ)		
ΛΙΜΑΝΙ	ΑΦΙΞΗ	ΑΝΑΧΩΡΗΣΗ
ΡΟΔΟΣ	-	08:30
ΣΥΜΗ	09:25	09:30
ΚΩΣ	11:00	11:10
ΚΑΛΥΜΝΟΣ	11:50	12:00
ΛΕΡΟΣ	12:50	14:30
ΚΑΛΥΜΝΟΣ	15:20	15:30
ΚΩΣ	16:10	16:20
ΣΥΜΗ	17:40	17:45
ΡΟΔΟΣ	18:30	ΔΙΑΝ/ΣΗ

ΜΟΝΟ ΓΙΑ ΤΗΝ ΚΥΡΙΑΚΗ 22/10/2006		
ΛΙΜΑΝΙ	ΑΦΙΞΗ	ΑΝΑΧΩΡΗΣΗ
ΡΟΔΟΣ	-	08:30
ΣΥΜΗ	09:25	09:30
ΚΩΣ	11:00	11:10
ΚΑΛΥΜΝΟΣ	11:50	12:00
ΛΕΡΟΣ	12:50	12:55
ΠΑΤΜΟΣ	13:35	13:40
ΛΕΡΟΣ	14:20	14:30
ΚΑΛΥΜΝΟΣ	15:20	15:30
ΚΩΣ	16:10	16:20
ΣΥΜΗ	17:40	17:45
ΡΟΔΟΣ	18:30	ΔΙΑΝ/ΣΗ

ΠΡΟΣΚΥΝΗΜΑ ΣΤΟΝ ΠΑΝΟΡΜΙΤΗ

ΚΥΡΙΑΚΗ 05/11/2006 ΔΕΥΤΕΡΑ 06/11/2006		
ΛΙΜΑΝΙ	ΑΦΙΞΗ	ΑΝΑΧΩΡΗΣΗ
ΡΟΔΟΣ	-	08:30
ΠΑΝΟΡΜΙΤΗΣ	09:25	09:30
ΚΩΣ	11:00	11:10
ΚΑΛΥΜΝΟΣ	11:50	12:00
ΛΕΡΟΣ	12:50	14:30
ΚΑΛΥΜΝΟΣ	15:20	15:30
ΚΩΣ	16:10	16:20
ΠΑΝΟΡΜΙΤΗΣ	17:40	17:45
ΡΟΔΟΣ	18:30	ΔΙΑΝ/ΣΗ

ΤΡΙΤΗ 07/11/2006 ΤΕΤΑΡΤΗ 08/11/2006		
ΛΙΜΑΝΙ	ΑΦΙΞΗ	ΑΝΑΧΩΡΗΣΗ
ΡΟΔΟΣ	-	08:00
ΠΑΝΟΡΜΙΤΗΣ	08:50	09:00
ΡΟΔΟΣ	09:50	10:30
ΠΑΝΟΡΜΙΤΗΣ	11:20	12:30
ΡΟΔΟΣ	13:20	15:30
ΠΑΝΟΡΜΙΤΗΣ	16:20	18:00
ΡΟΔΟΣ	18:50	ΔΙΑΝ/ΣΗ



DODEKANISOS SEAWAYS
Η δική μας ναυτιλιακή!
Αυστραλίας 3, 85100 Ρόδος, τηλ.: 22410 70590, fax: 22410 70591, www.12ne.gr
X6193-30/11

Η ΛΙΝΔΟΣ είναι ένας Ελληνικός Οδοδείκτης:

«ΠΗΓΑΙΝΕΤΕ ΓΙΑ ΤΗΝ ΕΛΛΑΔΑ; ΑΠΟ ΔΩ ΠΑΡΑΚΑΛΩ!»

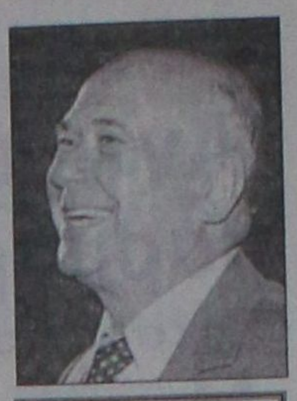

Γράφει ο Θεοφάνης Μπογιάννος Διπλωματούχος Δημοσιογραφικής Σχολής Λονδίνου

Η Λίνδος είναι ο σπουδαιότερος Ιερός αρχαιολογικός χώρος του νησιού μας. Ολα τα χωριά και η πόλη της Ρόδου έχουν γνωρίσματα αρχαίας Ελλάδος, αλλά στην Ιερά και Πάλλευκη Λίνδο, έχουμε μύρια όσα γνωρίσματα του αρχαίου ελληνικού Πολιτισμού. Η Ακρόπολη της Λίνδου είναι ένα βότσαλο στη Λίμνη του Αιγαίου. Ο Πλάτων, γράφει πως το Αιγαίο το ελληνικό, είναι μία λίμνη, όπου κολυμπούσαν σαν βάτραχοι, οι Ελληνες ιδιοκτήτες του...»

Ο Ιερός Βράχος της Ακροπόλεως Λίνδου, ύψους 116 μέτρων, σηκώνει στους στιβαρούς ώμους του, όλη την αρχαία Ελλάδα. Για έναν που γνωρίζει ιστορία, όλα εδώ στη Λίνδο μιλούν και είναι αρχαία ελληνικά. Επιγράμματα, βωμοί, θέατρα, βουκόπια, τάφος του Κλεόβουλου», Στοά, εξέδρες, προπύλαια, Αρχαϊκή Κλίμακα και Ιερές μνήμες, όλα θυμίζουν και εικονίζουν, φωτογραφίζουν και ιστορούν την αρχαία Ελλάδα μας.

Επάνω στην Ιερά Ακρόπολη της Λίνδου είχαν θέση και Ιερά Πρόθεση πολλοί θεοί, όπως ο Δίας, ο Ηρακλής, Απόλλων, και η Θεά Λινδία Αθηνά, αλλά και Θεοί ακόμη, όπως ο Ψίθυρος....

Η θεά Αθηνά, εκτός από ωραία και δότερα πάντων των αγαθών, ήταν και χωριανή Προμάχος των Λινδίων. Το έτος 499 π.Χ όταν οι Πέρσες πήραν όλη τη Ρόδο, δεν μπόρεσαν να πάρουν την Ακρόπολη της Λίνδου γιατί εκεί Προμάχος και πολεμίστρια ήταν η Λινδία Αθηνά, κόρη του θεού Δία του Κεραυνοφόρου...

Οι Πέρσες απειλούσαν τους Ρόδιους που κατέφυγαν στην Ακρόπολη της Λίνδου με πλήρη αφανισμό. Τότε παρουσιάζεται η Θεά Αθηνά σε όλη την λαμπρότητά της και βοήθησε τους Λινδίους και όλους τους Ρόδιους. Το θαύμα αυτό καθώς και άλλα περιγράφεται στο ΧΡΟΝΙΚΟ ΤΗΣ ΛΙΝΔΟΥ, που είναι μία πέτρα, όπου καταγράφονται τα Τάματα, τα θαύματα και οι ιερείς της Θεάς Αθηνάς.

Ιδού με λίγα λόγια τι αναφέρει αυτή η πέτρα που βρίσκεται σήμερα στη Δανία:

«Οταν ο βασιλιάς των Περσών, ο Δαρείος, έστειλε μεγάλες δυνάμεις για να υποδουλώσει όλη την Ελλάδα, ο στόλος του έφτασε στη Ρόδο. Οι Ρόδιοι με τρόμο ζητούν καταφύγιο στα οχυρά σημεία του νησιού και πολλοί Ρόδιοι έφτασαν στην Ακρόπολη της Λίνδου.

Εκεί στην Ακρόπολη της Λίνδου άντεξαν στις επιθέσεις, μέχρις ότου τελειώσει το νερό. Ο Δάτις τους ζήτησε να παραδοθούν. Οι Λίνδιοι και οι λοιποί Ρόδιοι έπεσαν σε βαθιά θλίψη και συμφορά, καθώς σκέφονταν την δουλεία και το θάνατο που θα ακολουθούσε. Τότε φανερώθηκε η Θέα Αθηνά στον αρχιερέα του Ναού της και του είπε:

«Θα παρακαλέσω τον Δία, πατέρα μου και πατέρα όλων μας, να μας στείλει νερό. Οι Ρόδιοι πήραν θάρρος και παράγγειλαν στους Πέρσες και στον Δάτι πως αν μέσα σε πέντε μέρες ο Δίας δεν έστελνε νερό, τρόφιμα και βοήθεια, θα παραδίνονταν. Ο Δάτις γέλασε με την καρδιά του ακούγοντας τα λόγια των Ροδίων Ελλήνων. Την άλλη όμως ημέρα, έφτασε ένα μαύρο σύννεφο πάνω από τον Ιερά Ακρόπολη της Λίνδου και σε λίγο ξέσπασε μία καταιγίδα τόσο βίαιη και μεγάλη που οι Ρόδιοι γέμισαν τις δεξαμενές και τις στάμνες άφθονο θεϊκό νερό, ενώ οι στρατιώτες του Πέρση βασιλιά, πέθαιναν από τη δίψα και την μήνι της Θεάς Αθηνάς...»

Αυτό είναι το νόημα και το κείμενο που υπάρχει στο Χρονικό της Λίνδου. Η πέτρα αυτή βρίσκεται στο Μουσείο της Κοπεγχάγης. Ευελπιστούμε το άρθρο αυτό να το μελετήσουν φορείς και άτομα ευαίσθητα, ώστε να κινητοποιηθούν για την άμεση επιστροφή του Χρονικού της Λίνδου στη γενέτειρά του Ρόδο μας...



ΡΟΔΙΤΕΣ ξεναγούνται στο νησί της Ρόδου πληροφορούμενοι το Χρονικό της Λίνδου και την μεγάλη ιστορία της Ρόδου μας
(ΦΩΤΟ: Θεοφάνης Μπογιάννος)

Προειδοποιεί το πρόγραμμα του ΟΗΕ για το περιβάλλον

Η υπερθέρμανση της γης απειλεί τους αρχαιολογικούς θησαυρούς

ΚΙΝΔΥΝΕΥΕΙ ΝΑ ΔΙΨΑΣΕΙ Η ΚΙΝΑ ΕΩΣ ΤΟ 2030

Η άνοδος της στάθμης των θαλασσών και των ωκεανών, οι πλημμύρες και οι καταιγίδες, φαινόμενα που εν μέρει οφείλονται στην υπερθέρμανση της Γης, απειλούν τους φυσικούς και αρχαιολογικούς θησαυρούς του πλανήτη, προειδοποιεί το Πρόγραμμα του ΟΗΕ για το Περιβάλλον (UNEP).

"Ανεκτίμητοι θησαυροί απειλούνται από την άνοδο της στάθμης των ωκεανών, από πλημμύρες και καταιγίδες", τονίζει έκθεση του UNEP η οποία δημοσιοποιήθηκε σήμερα, δεύτερη ημέρα της 12ης διεθνούς διάσκεψης για το κλίμα που πραγματοποιείται έως τις 17 Νοεμβρίου στο Ναϊρόμπι.

Μία άλλη έκθεση που δημοσιοποίησε σήμερα το Ινστιτούτο Περιβάλλοντος της Στοκχόλμης (SEI) προειδοποιεί ότι οι αλλαγές που συντελούνται από την αύξηση των θερμοκρασιών -- περισσότερες βροχοπτώσεις, περισσότερες πλημμύρες, άνοδος της στάθμης των υδάτων κα -- θα μπορούσαν να απειλήσουν σοβαρά τις 100.000 προστατευόμενες περιοχές και αρχαιολογικούς χώρους ανά τον κόσμο.

Μεταξύ των πλέον απειλουμένων φυσικών και αρχαιολογικών θησαυρών αναφέρονται στην έκθεση το κοραλιογονές φράγμα του Μπελίζε, το οποίο ο Δαρβίνος είχε χαρακτηρίσει το 1842 ως το πιο σημαντικό των Αντιλλών, τα αιγυπτιακά μνημεία, ή ακόμα και οι προ των Ινκας θησαυροί του εθνικού πάρκου Χουασκαράν του Περού. Ανάμεσά τους ένας ναός που ανάγεται στο 900 προ Χριστού και απειλείται τώρα από την τήξη των παγετώνων στις Ανδεις.

Οπως τόνισε ο Ατσίμ Στάινερ, πρόεδρος του Προγράμματος, "η απάντηση στις κλιματικές αλλαγές δεν μπορεί να είναι ο εγκλεισμός μέσα σε μουσεία και ζωολογικούς κήπους" των πολιτιστικών και φυσικών αυτών θησαυρών.

Από την πλευρά του ο Λαρς Μίλερ, εμπειρογνώμονας της Ευρωπαϊκής Επιτροπής σε θέματα κλιματικών αλλαγών, τόνισε ότι οι επιπτώσεις της υπερθέρμανσης του πλανήτη θα είναι "επικίνδυνες και μεγάλης κλίμακας" εάν η αύξηση της μέσης θερμοκρασίας του πλανήτη δεν συγκρατηθεί κάτω από δύο βαθμούς Κελσίου.

"Η κλιματική αλλαγή πραγματοποιείται (...) και οι συνέπειες θα είναι επικίνδυνες και σε μεγάλη κλίμακα, εάν η παγκόσμια θερμοκρασία αυξηθεί περισσότερο από δύο βαθμούς Κελσίου άνω του προ-βιομηχανικού επιπέδου", δήλωσε ο Μίλερ στη διάρκεια συνέντευξης Τύπου που έδωσε στο περιθώριο της διάσκεψης.

Η ΕΕ εκτιμά ότι ο στόχος πρέπει να είναι ο περιορισμός της μέσης αύξησης της παγκόσμιας θερμοκρασίας σε 2 βαθμούς Κελσίου. Και για να επιτευχθεί αυτός ο στόχος, "οι εκπομπές παγκοσμίως πρέπει να κορυφωθούν στη διάρκεια των δύο επομένων δεκαετιών και στη συνέχεια να μειωθούν έως το 2050 κατά 15 έως 50% σε σχέση με το 1990", πρόσθεσε.

Ηδη ανησυχητικά συμπτώματα του "πυρετού της Γης" φτάνουν από διάφορες πλευρές του πλανήτη. Από το Πεκίνο το πρακτορείο ειδήσεων Νέα Κίνα μετέδωσε σήμερα ότι η στάθμη των υδάτων στις πηγές του Κίτρινου Ποταμού, του δεύτερου σε μέγεθος ποταμού της Κίνας, μειώθηκε σε επίπεδα ιστορικού ρεκόρ, ενώ οι ειδικοί προειδοποιούν ότι η χώρα διατρέχει τον κίνδυνο να διψάσει έως το 2030.

Ο Κίτρινος Ποταμός, ο οποίος εξασφαλίζει την υδροδότηση τουλάχιστον 150 εκατομμυρίων ανθρώπων και αρδεύει 15% των καλλιεργειών της χώρας, κινδυνεύει επίσης, όχι μόνον από την υπερθέρμανση της Γης, αλλά και από την υπερεκμετάλλευση, προειδοποιούν οι ειδικοί.

Η Αυστραλία τέλος πλήττεται στις ημέρες μας από τη μεγαλύτερη ξηρασία των τελευταίων χιλίων ετών, όπως επισημαίνει ο εμπειρογνώμονας Ντέιβιντ Ντρέβερμαν, σε έκθεση που υπέβαλε στον πρωθυπουργό Τζον Χάουαρντ και τους πρωθυπουργούς τριών ομόσπονδων κρατιδίων της Αυστραλίας στη διάρκεια σύσκεψης στην Κάμπερα.

KYDON TOURS
Ποιότητα - Φροντίδα - Επιτυχία

REGENCY CASINO
σε συνεργασία με το KYDON TOURS
σας προσκαλεί σε τετραήμερη εκδρομή
24 - 27/11/06
ΜΠΡΑΤΙΣΛΑΒΑ - ΒΕΝΝΗ
Δοκιμάστε την τύχη σας!!!
Να γνωρίσετε τις ομορφιές της Σλοβακίας και της Βιέννης!!!
Εισιτήριο, διαμονή 4* ξενοδοχείο και φαγητό ΔΩΡΕΑΝ!!!

ΕΚΔΡΟΜΕΣ - ΕΚΔΡΟΜΕΣ

ΙΤΑΛΙΑ - ΒΕΝΕΤΙΑ - ΦΛΩΡΕΝΤΙΑ - ΡΩΜΗ
12/11-18/11/06
Αεροπορική εκδρομή Ρόδο - Αθήνα - Μιλάνο και Ρώμη - Αθήνα - Ρόδο
2 διανυκτερεύσεις Βενετία - 1 Φλωρεντία - 3 Ρώμη
Ξενοδοχείο 4 αστέρων, ημιδιατροφή
Ξεναγήσεις, περιηγήσεις σε όλες τις πόλεις.
Πλούσιο πρόγραμμα.
Συνοδός: ΕΛΕΝΗ ΨΥΛΛΑΚΗ

ΒΟΥΔΑΠΕΣΤΗ - ΠΡΑΓΑ
19/11-24/11/06
Αεροπορική εκδρομή ΟΑ MALEV
Δύο πανέμορφες, ρομαντικές πόλεις.
Αεροπορικά εισιτήρια - Φόροι - 2 διανυκτερεύσεις Βουδαπέστη - 3 διανυκτερεύσεις Πράγα - Ξενοδοχεία 4 αστέρων SUPERIOR, ημιδιατροφή (Novotel, Movempic) - Ξεναγήσεις με τοπικό ξεναγό στα ελληνικά - Διασκέδαση - Ψώνια - Folklor
Συνοδός: ΕΛΕΝΗ ΨΥΛΛΑΚΗ

DUBAI-ABUDABI
9/12-15/12/06
SPECIAL 7ήμερο πρόγρμμα GROUP από Ρόδο
Συνοδός: ΕΛΕΝΗ ΨΥΛΛΑΚΗ
ΤΡΙΤΟ ΤΑΞΙΔΙ
DUBAI: Αμμος - χρυσός και απέραντη ομορφιά
DUBAI: Η πόλη του μέλλοντος του Burz Al Arab Hotel κτισμένου στη θάλασσα και του Χιονοδρομικού μέσα στην έρημο.
Φαντασμαγορικά κτιρια - Shopingk Center - Ψώνια ΑΦΟΡΟΛΟΓΗΤΑ
Ξενοδοχεία: INTERCONTINENTAL, MOVEMPIC, FLORA GRAND
Ξεναγήσεις - μεταφορές - σαφάρι Abu Dabi.- κρουαζιέρα
ΠΡΟΣΟΧΗ: Λόγω ζήτησης εγγραφή με προκαταβολή

DUBAI-ABUDABI
Τακτικές αναχωρήσεις κάθε εβδομάδα GROUPS.
Επίσης
ΧΡΙΣΤΟΥΓΕΝΝΑ - ΠΡΩΤΟΧΡΟΝΙΑ

ΕΚΔΡΟΜΕΣ ΧΡΙΣΤΟΥΓΕΝΝΑ ΝΕΟ ΕΤΟΣ

- **DISNEYLAND ΠΑΡΙΣΙ 23-28/12/06**
- **ΕΛΒΕΤΙΑ 22-28/12/06**
- **ΙΣΠΑΝΙΑ - ΒΑΡΚΕΛΩΝΗ - ΜΑΔΡΙΤΗ - ΤΟΛΕΔΟ - ΒΑΛΕΝΤΣΙΑ 29/12/06 - 4/1/07**
- **ΑΙΓΥΠΤΟΣ 23-30/12/06**

ΝΕΟΝΥΜΦΟΙ *οργανώνουμε το ταξίδι των ονείρων σας*

ΠΡΑΚΤΟΡΕΙΟ KYDON ΙΑΤΑ
• ΕΘΕΛΟΝΤΩΝ ΔΩΔ/ΣΙΩΝ 14 • ΑΚΤΗ ΣΑΧΤΟΥΡΗ 8
Τηλ. 22410 23000, 27900, 27725
e-mail:kydon@otenet.gr
X6192-30/11

Πάντα κάποιοι ξεχωρίζουν...
Rodos Gold VOGIATZIS
Ιδιαίτερη αισθητική
Απαράμιλλη ποιότητα
πλούσιες επιλογές
για γάμους, βαπτίσεις,
και ιδιαίτερες στιγμές
με μοναδική λάμψη .....
σε εξαιρετικές τιμές



Rodos Gold VOGIATZIS
Χρυσές δημιουργίες...
για πολύτιμες σχέσεις
10ο χιλ. Λεωφ. Ρόδου Λίνδου
Τηλ: 22410 86670 - 3
X6203-30/11

Χ.Ε.Ν ΡΟΔΟΥ

Πρόσκληση

Η ΧΕΝ Ρόδου με αφορμή την εβδομάδα Διατροφής οργανώνει σε συνεργασία με τον ΠΑΝΕΛΛΗΝΙΟ ΣΥΛΛΟΓΟ Διαιτολόγων - Διατροφολόγων επίκαιρη και ενδιαφέρουσα ομιλία με ομιλήτρια την **κ. ΧΡΙΣΤΙΝΑ ΜΙΧΑΛΑΡΕΑ,** κλινική διαιτολόγο - διατροφολόγο με θέμα:

«Επισήμανση τροφίμων - ετικέτες τροφίμων»

«Ανάγνωση - επιλογή - ισορροπημένη διατροφή»

Η ομιλία θα γίνει στο κέντρο της ΧΕΝ επί της οδού Ιπποτών **την ΠΑΡΑΣΚΕΥΗ 10 ΝΟΕΜΒΡΙΟΥ** στις 6 το απόγευμα.

Το Δ.Σ. ΧΕΝ

16051-8/11

INEMA

ΙΑΤΡΙΚΟΣ & ΝΟΣΟΚΟΜΕΙΑΚΟΣ ΕΞΟΠΛΙΣΜΟΣ

από το 1988 είμαστε οι μεγαλύτεροι προμηθευτές ΙΑΤΡΙΚΟΥ-ΟΡΘΟΠΕΔΙΚΟΥ & ΝΟΣΟΚΟΜΕΙΑΚΟΥ ΥΛΙΚΟΥ ΣΤΗ ΔΩΔΕΚΑΝΗΣΟ

18 χρόνια εμπειρίας Εμπιστεύθείτε μας!



- ΑΝΑΠΗΡΙΚΑ ΚΑΡΟΤΣΙΑ
- ΒΑΔΙΣΤΙΚΑ
- ΟΡΘΟΠΕΔΙΚΑ ΕΙΔΗ
- ΜΠΛΟΥΖΕΣ ΙΑΤΡΙΚΕΣ
- ΚΑΛΤΣΕΣ ΦΛΕΒΙΤΙΔΑΣ
- ΠΕΛΜΑΤΑ
- ΟΡΘΟΠΕΔΙΚΑ ΜΑΞΙΛΑΡΙΑ
- ΚΡΕΒΑΤΙΑ ΝΟΣΟΚΟΜΕΙΑΚΑ
- ΙΑΤΡΙΚΟΣ ΕΞΟΠΛΙΣΜΟΣ και ΑΝΑΛΩΣΙΜΑ
- ΟΡΓΑΝΑ ΧΗΜΕΙΟΥ
- και κάθε άλλο είδος για κατ'οίκο νοσηλεία

X.348-30/11

ΡΟΔΟΣ: ΛΕΜΕΣΣΟΥ 2 - ΤΗΛ: 22410 32238 www.inema.gr
ΚΩΣ: ΕΛ. ΒΕΝΙΖΕΛΟΥ 38 (παραπ/ρως Αγίας Παρασκευής) - ΤΗΛ: 22420 20048

Sigma travel agency

ΛΕΥΚΑ ΧΡΙΣΤΟΥΓΕΝΝΑ!!!

ΠΡΑΓΑ - ΒΙΕΝΝΗ

ΛΕΥΚΑ ΧΡΙΣΤΟΥΓΕΝΝΑ ΓΙΑ ΟΛΟΥΣ

ΧΡΙΣΤΟΥΓΕΝΝΑ ΜΕ ΤΣΑΡΤΕΡ ΠΤΗΣΗ ΑΠΟ ΡΟΔΟ

ΡΕΒΕΓΙΟΝ ΕΚΠΛΗΞΗ!!!

ΠΡΑΓΑ... ΒΙΕΝΝΗ...

ΑΝΑΧΩΡΗΣΗ 23/12 - 27/12

Οι θέσεις είναι περιορισμένες

Για κρατήσεις θέσεων ή πληροφορίες τηλεφωνήστε μας

ΕΚΔΡΟΜΗ ΓΥΡΟΣ

ΕΛΒΕΤΙΑΣ - ΒΑΥΑΡΙΑ

ΜΟΝΑΧΟ - ΛΟΥΚΕΡΝΗ - ΖΥΡΙΧΗ - ΙΝΤΕΡΛΑΓΚΕΝ - ΒΕΡΝΗ - ΓΕΝΕΥΗ - ΛΩΖΑΝΗ - ΛΕΜΑΝ - ΜΟΝΤΡΕ - ΕΒΙΑΝ - CHAMONIX (ΓΑΛΛΙΑ)

Ολο το μεγαλείο των ελβετικών Αλπεων

Ζητήστε μας το πρόγραμμα

ΑΝΑΧΩΡΗΣΗ 17/11 - 24/11

SIGMA S.S. TRAVEL

ΤΗΛ. 22410 90049 FAX 22410 96697

Λ. Ηρακλειδών, Εμπ. Κέντρο RHODESLAND (Μεταξύ AVRA BEACH KAI MIRA MARE)

ΥΠΕΥΘΥΝΟΣ: ΣΤΕΡΓΕΝΑΚΗΣ ΣΤΕΡΓΟΣ

Καθημερινά: 09.00 - 17.00, 18.00-20.30
Σάββατο: 09.00 - 14.00

X351-30/11

ΠΟΛΙΤΙΣΤΙΚΟ ΗΜΕΡΟΛΟΓΙΟ

γράφει η Πόλυ Χατζημάρκου
pollyhatz@yahoo.com

→ ΕΝΔΙΑΦΕΡΟΥΣΕΣ ΔΡΑΣΤΗΡΙΟΤΗΤΕΣ ΣΤΟ ΔΙΕΘΝΕΣ ΚΕΝΤΡΟ ΜΕΤΑΦΡΑΣΤΩΝ & ΛΟΓΟΤΕΧΝΩΝ ΡΟΔΟΥ

Το Διεθνές Κέντρο Λογοτεχνών και Μεταφραστών Ρόδου έχει την τιμή και τη χαρά να φιλοξενεί στις εγκαταστάσεις του νέου κτιρίου του, στην οδό 28ης Οκτωβρίου 66-68 κ΄ Γρίβα **κινητές εκθέσεις αφιερωμένες σε έξι σπουδαίους Έλληνες λογοτέχνες και προγράμματα με εκπαιδευτικές βαλίτσες/μουσειοσκευές.**

Η κινητή έκθεση που φιλοξενείται από τις 9 έως 20 Νοεμβρίου 2006 είναι αφιερωμένη στο Γρηγόριο Ξενόπουλο. Πρόκειται για τη δεύτερη χρονιά που το Δ.Κ.Λ.Μ.Ρ. με την υποστήριξη του Ε.ΚΕ.ΒΙ φιλοξενεί τις εκθέσεις. Πέρυσι τις επισκέφθηκαν πάνω από χίλιοι μαθητές Δημοτικού, Γυμνασίου και Λυκείου και αυτό ουσιαστικά επέβαλε την επανάληψη του προγράμματος! Συγκεκριμένα, οι εκθέσεις περιλαμβάνουν στοιχεία και πληροφορίες για τη ζωή και το έργο των συγκεκριμένων λογοτεχνών, χρήσιμες τόσο σε όσους είναι εξοικειωμένοι με το πολύμορφο έργο τους, όσο και σε εκείνους που έρχονται σε επαφή μαζί τους για πρώτη φορά.

Οι μουσειοσκευές είναι «βαλίτσες» που ταξιδεύουν σε διάφορα μέρη και σχεδιάστηκαν για να φέρουν τον κόσμο του Μουσείου πιο κοντά στα παιδιά και στους εκπαιδευτικούς. Κάθε μουσειοσκευή αναφέρεται σε διαφορετικό θέμα και περιέχει αντίγραφα αντικειμένων, εκπαιδευτικό υλικό, αντικείμενα των συλλογών, φωτογραφίες, βιβλία και εκπαιδευτικά παιχνίδια, καθώς επίσης προτάσεις για δραστηριότητες και κατασκευές. Οι μουσειοσκευές προσαρμόζονται ανάλογα με την ηλικία των παιδιών και δανείζονται **από τα μουσεία Μπενάκη και Κυκλαδικής Τέχνης.** Η βαλίτσα που πρόκειται να ταξιδέψει στη Ρόδο για το μήνα Νοέμβριο είναι **από το Μουσείο Μπενάκη «Ελληνικά λαϊκά παιχνίδια» και θα παραμείνει από τις 17 έως τις 22 Νοεμβρίου 2006**. Οι μαθητές θα ανακαλύψουν τα παιχνίδια των παιδικών χρόνων των προπαππούδων και των προγιαγιάδων τους. Μαθαίνουν για τα υλικά τους, τον τρόπο κατασκευής και τους συμβολισμούς. Παιχνίδια που είναι φτιαγμένα από απλά υλικά στο σπίτι ή αγορασμένα από τους πάγκους των πανηγυράδων συνθέτουν το περιεχόμενο της συγκεκριμένης μουσειοσκευής. Το πρόγραμμα απευθύνεται κυρίως σε μαθητές Δημοτικού.

Η έκθεση για το Γρηγόριο Ξενόπουλο είναι επισκέψιμη για το κοινό τις εργάσιμες μέρες, από τις 8:30 ως 14:30 και η είσοδος είναι ελεύθερη, ενώ η παρουσίαση του λογοτέχνη και η εμψύχωση της διαδραστικής δραστηριότητας «Ελληνικά Λαϊκά Παιχνίδια» θα πραγματοποιηθούν από εκπαιδευτικούς/στελέχη του Δ.Κ.Λ.Μ.Ρ. Για τον προγραμματισμό των επισκέψεων των μαθητών μπορείτε να καλείτε στα τηλ. 22410 - 39383/39316 ή μέσω ηλεκτρονικού ταχυδρομείου info@literarycentre.gr

→ ΕΛΛΗΝΟΤΟΥΡΚΙΚΕΣ ΔΥΝΑΜΕΙΣ ΕΝΩΝΟΝΤΑΙ ΓΙΑ ΤΟΝ ΤΟΥΡΙΣΜΟ

Στις 11 και 12 Νοεμβρίου 2006 θα πραγματοποιηθούν από κοινού, στην Antalya της Τουρκίας, η 2η Σύνοδος της Ελληνοτουρκικής Μικτής Επιτροπής Τουρισμού και το **7ο Ελληνοτουρκικό Forum για τον τουρισμό.**

Στις εργασίες του Forum μπορούν να συμμετάσχουν και οι ενδιαφερόμενοι επιχειρηματίες της περιοχής μας.

Για πληροφορίες, μπορούν να απευθυνθούν στην κυρία Μ. Οικονόμου, τηλέφωνο 210. 6910402.

→ ΕΚΠΑΙΔΕΥΤΙΚΑ ΠΡΟΓΡΑΜΜΑΤΑ ΣΤΗ ΜΕΣΑΙΩΝΙΚΗ ΠΟΛΗ

Το πρόγραμμα των Εκπαιδευτικών Προγραμμάτων της 4Ης Εφορείας Βυζαντινών Αρχαιοτήτων για την εφετινή σχολική περίοδο (2006-2007):

Για τις τρεις τελευταίες τάξεις του Δημοτικού, τα Γυμνάσια και τα Λύκεια της Ρόδου θα προσφέρονται τα ακόλουθα προγράμματα, τα οποία θα διεξάγονται στον Ξενώνα της Αγίας Αικατερίνης, στην οδό Θησέως και Εβραίων Μαρτύρων στη Μεσαιωνική Πόλη της Ρόδου:



α) «Ρόδος. Η απόρθητη πόλη». Θέμα του προγράμματος αποτελεί η συγκριτική παρουσίαση των δύο αποτυχημένων πολιορκιών της πόλης, του Δημητρίου του Πολιορκητή (305/4 π. Χ.) και του Μωάμεθ του Β΄ του Πορθητή (1480 μ. Χ.). Σκοπός του προγράμματος, το οποίο απευθύνεται κυρίως σε μαθητές της τελευταίας τάξης του Δημοτικού, του Γυμνασίου και του Λυκείου, δεν είναι μόνον η παράλληλη εξιστόρηση δύο σημαντικών γεγονότων που σημάδεψαν τη ζωή στο νησί. Με βάση μια διάρθρωση θεατρικού χαρακτήρα, το πρόγραμμα επεκτείνεται σε τομείς κατά πολύ ευρύτερους, όπως το ιστορικό πλαίσιο των δύο γεγονότων, τη φυσική και μνημειακή τοπογραφία της πόλης, τόσο κατά την ελληνιστική, όσο και κατά την ιπποτική περίοδο, την τεχνογνωσία και την ενδυματολογία των δύο εποχών, την ηθογραφία των ηρώων τους και τις πολιτειακές και οικονομικές παραμέτρους που διαμόρφωσαν την ιστορική εξέλιξη του τόπου. Για την αφομοίωση των πληροφοριών έχουν επινοηθεί πρωτότυπα παιχνίδια συναναστροφής με θέμα τις δύο πολιορκίες και θεατρικά δρώμενα. Παράλληλα, για την εμπέδωση των πληροφοριών που παρέχονται στο πρόγραμμα, εκπαιδευτικοί και μαθητές εφοδιάζονται με τρεις ειδικά σχεδιασμένες εκδόσεις.

Έναρξη: Τρίτη 14 Νοεμβρίου 2006.

β) «Στην πόλη των Ιπποτών». Το πρόγραμμα έχει διάρκεια δύο ωρών, απευθύνεται κυρίως σε μαθητές των τριών τελευταίων τάξεων του Δημοτικού. Στοχεύει στην εξοικείωση των παιδιών με την ιστορία του τάγματος των Ιωαννιτών ιπποτών, την πολεοδομία και τη χωροταξική οργάνωση της ιπποτικής Ρόδου, την κοινωνική διάρθρωση στα χρόνια της Ιπποτοκρατίας. Την εμπέδωση των παρεχομένων πληροφοριών εξυπηρετεί η σύνθεση ενός παζλ που εικονίζει το χάρτη της Μεσαιωνικής Πόλης, ενώ η βιωματική προσέγγιση του θέματος επιτυγχάνεται με αυτοσχέδια θεατρικά δρώμενα, στα οποία πρωταγωνιστούν τα παιδιά.

Έναρξη: Πέμπτη 9 Νοεμβρίου 2006.

Για τη συμμετοχή των σχολικών τάξεων στα παραπάνω εκπαιδευτικά προγράμματα, τα οποία θα διεξάγονται κάθε Τρίτη και Πέμπτη (09:00-11:00), απαιτείται η έγκαιρη προσυνεννόησή τους με τις αρχαιολόγους κ. Νατάσα Ψαρολογάκη και Αγγελική Κοσμά (τηλ. 22410-30960).

ΓΕΝΙΚΟ ΦΙΛΟΠΤΩΧΟ ΤΑΜΕΙΟ ΙΕΡΑΣ ΜΗΤΡΟΠΟΛΕΩΣ ΡΟΔΟΥ

Σας προσκαλούμε να παρακολουθήσετε το θεατρικό έργο της **ΕΛΕΝΗΣ ΜΕΡΚΕΝΙΔΟΥ**

«ΣΑΛΗΣ Ο ΜΑΥΡΟΣ ΒΑΡΚΑΡΗΣ»

που παρουσιάζει η θεατρική ομάδα της Αδελφότητας Κρητών Ρόδου **«Ο Ψηλορείτης»**

ΘΕΑΤΡΟ ΡΟΔΙΝΙ
Παρασκευή 10 και Σάββατο 11 Νοεμβρίου
Ωρα 7.30 μ.μ.

Τιμή εισόδου **10 ευρώ**

ΤΑ ΕΣΟΔΑ ΘΑ ΔΙΑΤΕΘΟΥΝ ΓΙΑ ΤΗΝ ΕΝΙΣΧΥΣΗ ΤΟΥ ΓΕΝ. ΦΙΛΟΠΤΩΧΟΥ ΤΑΜΕΙΟΥ

ΓΔ-9/11

VANIK TOURS

ΓΙΑΝΝΗΣ και ΣΕΒΑ ΒΑΛΣΑΜΙΔΗ

VANIK σημαίνει ΑΛΗΘΕΙΑ

ΑΚΤΗ ΚΑΝΑΡΗ 17, ΨΑΡΟΠΟΥΛΑ - ΑΝΕΤΟ ΠΑΡΚΙΝΓΚ • Ανοικτά: ΔΕ-ΣΑ 08.30 - 14.00 & 16.30 - 20.30 - Τηλ. 22410 35191, 37621 κινητό: 6945798148 , FAX 22410 29532

Το γραφείο μας πάντα πρώτο σε κρατήσεις ξενοδοχείων εξασφάλισε και σας προσφέρει καταπληκτικές τιμές για τα παρακάτω ξενοδοχεία σε ΠΑΚΕΤΑ (έκδοση εισιτηρίων R/T) από 1/11/2006 - 31/3/2007

Απευθυνόμαστε σε σας που θέλετε και η κράτησή σας να είναι σωστή και το δωμάτιό σας να σας περιμένει

1ον HOTEL PRESIDENT Α΄ Κατηγορίας
Λεωφόρος Κηφισίας (ανακαινισμένο)
Μονόκλινο € 67
Δίκλινο € 75
Τρίκλινο € 98

2ον HOTEL ZAFOLIA Α΄ Κατηγορίας
Λεωφόρος Αλεξάνδρας
Μονόκλινο € 98
Δίκλινο € 115
Τρίκλινο € 135

3ον HOTEL ATHENS CYPRIA Α΄ Κατηγορίας
Σύνταγμα
Μονόκλινο € 65
Δίκλινο € 85
Τρίκλινο € 105

4ον HOTEL ASTOR Α΄ Κατηγορίας
Σύνταγμα
Μονόκλινο € 60
Δίκλινο € 80
Τρίκλινο € 95

5ον HOTEL ARETHOUSA Β΄ Κατηγορίας
Σύνταγμα
Μονόκλινο € 60
Δίκλινο € 80
Τρίκλινο € 105

6ον HOTEL POLIS GRAND HOTEL Α΄ Κατηγορίας
Πατησίων, έναντι Πολυτεχνείου (ανακαινισμένο)
Μονόκλινο € 65
Δίκλινο € 75
Τρίκλινο € 95

7ον HOTEL ELLINIS Β΄ Κατηγορίας
Ωνάσειο, λεωφ. Συγγρού
Μονόκλινο € 48
Δίκλινο € 58
Τρίκλινο € 70

8ον HOTEL TPITON Β΄ Κατηγορίας
Κέντρο Πειραιά
Μονόκλινο € 60
Δίκλινο € 80
Τρίκλινο € 100

9ον HOTEL SAVOY Α΄ Κατηγορίας
Κέντρο Πειραιά
Μονόκλινο € 75
Δίκλινο € 95
Τρίκλινο € 115

10ον HOTEL EGNATIA Β΄ Κατηγορίας
Θεσσαλονίκη Κέντρο - ανακαινισμένο
Μονόκλινο € 75
Δίκλινο € 85
Τρίκλινο € 95

11ον HOTEL EGNATIA PALACE Α΄ Κατηγορίας
Θεσσαλονίκη Κέντρο - ολοκαίνουργιο
Μονόκλινο € 100
Δίκλινο € 110
Τρίκλινο € 135

* Τα παραπάνω ξενοδοχεία διαθέτουν T.V. σε όλα τα δωμάτια
* Στις παραπάνω τιμές συμπεριλαμβάνεται πρωινό σε μπουφέ
* Ακόμη σε μας θα βρείτε αεροπορικά και ατμοπλοϊκά εισιτήρια όλων των εταιρειών.

X.6182-30/11

GR

Grand Hotel

X.6179-30/11



Ο τέλειος συνδυασμός ποιότητας και οικονομίας που τιμά και ανεβάζει τη Ρόδο





Αναλαμβάνουμε συνέδρια και κάθε κοινωνική σας εκδήλωση



Αξέχαστες μελωδικές στιγμές δίπλα στο τζάκι μας, με τον πιανίστα ΤΑΚΗ ΤΣΩΝΗ, κάθε Παρασκευή, Σάββατο και Κυριακή









ΠΡΟΟΔΟΣ μικρές αγγελίες ΠΡΟΟΔΟΣ μικρές αγγελίες

ΕΝΟΙΚΙΑΣΕΙΣ ΔΩΜΑΤΙΩΝ

Το γνωστό κεντρικό ξενοδοχείο «ΜΟΣΧΟΣ» που βρίσκεται στην οδό Εθελοντών Δωδεκανησίων 5, στο κέντρο της πόλης, ενημερώνει τους φοιτητές, τους στρατιωτικούς και κάθε ενδιαφερόμενο ότι νοικιάζει με το μήνα για τη χειμερινή περίοδο τα δωμάτιά του:

Προσφέρονται:

1. Ατομική τουαλέτα και μπάνιο ή ντους
2. Τηλέφωνο
3. Τηλεόραση
4. Ψυγείο
5. Θέρμανση
6. Ζεστό νερό
7. Κοινόχρηστο σαλόνι
8. Καθαρισμός δωματίου (εβδομαδιαίος)
9. Λευκός ιματισμός (με εβδομαδιαία αλλαγή σεντονιών)

• Το ξενοδοχείο «ΜΟΣΧΟΣ» απέχει δέκα λεπτά από το Πανεπιστήμιο και ένα λεπτό από το Δικαστήριο κα τη Στρατιωτική Λέσχη

Πληροφορίες τηλ. 6944199527

14148-30/11

Γραφείο γενικού τουρισμού
ΕΛΑΦΟΣ
μέλος ΙΑΤΑ

ΑΕΡΟΠΟΡΙΚΑ ΕΙΣΙΤΗΡΙΑ

Εσωτερικού: **από € 34** - απλή μετάβαση τελική τιμή

Εξωτερικού:
Γερμανία **από € 103**- απλή μετάβαση τελική τιμή
Αυστρία **από € 328** - απλή μετάβαση τελική τιμή
Αγγλία **από € 344** - απλή μετάβαση τελική τιμή

(περιορισμένος αριθμός θέσεων, για επιλεγμένες πόλεις)

από την Αθήνα:
για Νέα Υόρκη, Hong Kong, Tel Aviv, Nairobi, Yaounde
€ 269 - με επιστροφή
δεν περιλαμβάνονται φόροι και λοιπές χρεώσεις
(ισχύσει για πώληση μέχρι 12-11 και ταξίδι μέχρι 15/12)

για Τίρανα από € 100 - με επιστροφή
δεν περιλαμβάνονται φόροι και λοιπές χρεώσεις

Και επιπλέον προσφορές
για Γενεύη, Μιλάνο, Ρώμη, Κων/πολη, Αμστερνταμ, Μαδρίτη, Παρίσι, Μάντσεστερ
από € 190 - / με επιστροφή / φόροι και επίναυλος καυσίμων δεν περιλαμβάνονται

Καλοκαιρινές πτήσεις Charter 2007 από και προς Γερμανία και πτήσεις μεταξύ ευρωπαϊκών πόλεων σε τιμές ΤΑΞΙ!

Ανοιχτά Δευτέρα - Σάββατο: 09.00 - 13.30 & 18.00 - 21.30

Τηλέφωνο 22410 43766
Γ. Παπανικολάου 17 (έναντι Καζίνο), Ρόδος

X6219-12/11

ΕΝΟΙΚΙΑΣΕΙΣ

ΕΝΟΙΚΙΑΖΕΤΑΙ διαμέρισμα 45 τ.μ., κατάλληλο και για επαγγελματική χρήση, Ιερού Λόχου 13, δίπλα στην Ολυμπιακή. Πληροφορίες τηλ. 6944775787
X6220-16/11

ΕΝΟΙΚΙΑΖΟΝΤΑΙ επιπλωμένες γκαρσονιέρες στην κεντρική πλατεία της Ιαλυσού. Πληροφορίες τηλ. 224410/91840
14268-30/11

ΕΝΟΙΚΙΑΖΕΤΑΙ διαμέρισμα 4άρι, με 3 κρεβατοκάμαρες, σαλόνι, μπάνιο, κουζίνα, κλπ., Χρύσανθου Θεοχάρη - Ανάληψη. Πληροφορίες τηλ. 63170 και 6976535174
14271-16/11

ΕΝΟΙΚΙΑΖΟΝΤΑΙ ένα επιπλωμένο διαμέρισμα δυάρι και μια επιπλωμένη γκαρσονιέρα, με ηλιακά, κλιματισμό και άνετο πάρκινγκ, επί 206 χλμ. Ρόδου - Λίνδου (Αφάντου). Τιμή 300 ευρώ και 230 αντίστοιχα. Πληροφορίες τηλ. 6946524270 και 22410/21245 μετά τις 11.00
16053-17/11

ΕΝΟΙΚΙΑΖΕΤΑΙ καινούργιο ισόγειο δυάρι διαμέρισμα, 43 τ.μ., με κήπο, στο Ροδίνι και επί της οδού Βερολίνου, αποτελούμενο από ένα υπνοδωμάτιο με εντοιχισμένη ντουλάπα από τοίχο σε τοίχο, σαλόνι με κουζίνα μαζί, και μεγάλο μπάνιο. Εχει ηλεκτρική κουζίνα με φούρνο, κουφώματα με διπλά τζάμια ανακλινόμενα, αιρ κοντίσιον (θέρμανση - ψύξη) και άνετο πάρκινγκ. Δεν έχει κοινόχρηστα. Πληροφορίες τηλ. 22410/30883
14272-16/11

ΕΝΟΙΚΙΑΖΟΝΤΑΙ στην περιοχή Κοσκινού, δίκωρες γκαρσονιέρες, με πλήρη εξοπλισμό, κλιματισμό, άνετο πάρκινγκ και χωρίς κοινόχρηστα. ΣΤΗ ΡΟΔΟ, γραφείο 55 τ.μ. στον α' όροφο, του Μεγάρου Κιοσόγλου επί της Εθελ. Δωδεκανησίων 29, για όλες τις χρήσεις. Πληροφορίες τηλ. 22410/67014 και 6945105247 και 6946790515
14181-8/11

ΕΝΟΙΚΙΑΖΕΤΑΙ στούντιο σε ισόγειο μονοκατοικίας, στην οδό Τρίπολης και Πειραιώς, κατάλληλο για στρατιωτικούς, εκπαιδευτικούς, φοιτητές. Πληροφορίες τηλ. 22410/94120 και κιν. 6937379182
14230-9/11

ΕΝΟΙΚΙΑΖΕΤΑΙ μονοκατοικία, στην οδό 9ης Μαΐου στην Ιαλυσό, με 3 δωμάτια, σαλόνι, κουζίνα, βοηθητικούς χώρους, μεγάλη αυλή. Πληρ. τηλ. 22410/92289
15982-10/11

ΕΝΟΙΚΙΑΖΕΤΑΙ διαμέρισμα 90 τ.μ., σε ήσυχη περιοχή, λεωφ. Καμείρου. Πληρ. τηλ. 22410/75103 και 6937700742
14279-16/11

ΕΝΟΙΚΙΑΖΕΤΑΙ γκαρσονιέρα, οδός Μόσχος 11 Ροδίνι - Ρόδος. Πληρ. τηλ. 22410/31798
14276-16/11

ΕΝΟΙΚΙΑΖΕΤΑΙ διαμέρισμα 85 τ.μ., 3άρι, δίπλα στο κτίριο της ΔΕΥΑΡ. Πληρ. τηλ. 6977275319
14277-16/11

ΕΝΟΙΚΙΑΖΕΤΑΙ διαμέρισμα ισόγειο, 110 τ.μ., κεντρική θέρμανση, Παύλου Μελά 76. Πληρ. τηλ. 22410/34996, 5μ.μ και 22410/24831, 8π.μ.-2μ.μ.
14275-16/11

ΕΝΟΙΚΙΑΖΕΤΑΙ διαμέρισμα επιπλωμένο ή μη, με δύο υπνοδωμάτια, εντοιχισμένη κουζίνα, μεγάλο σαλόνι, θέρμανση χωρίς κοινόχρηστα, γωνιακό και με καλή θέα, επί της Στοκχόλμης 37, όπισθεν ΔΕΥΑΡ. Πληροφορίες τηλ. 22410/61161
15940-18/11

ΕΝΟΙΚΙΑΖΕΤΑΙ γκαρσονιέρα οδός Μόσχας 11 - Ροδίνι. Πληροφορίες τηλ. 22410/31798
14208-5/11

ΕΝΟΙΚΙΑΖΕΤΑΙ διαμέρισμα 65 τ.μ., επιπλωμένο, με θέα προς τη θάλασσα και ανακαινισμένο, Καποδιστρίου. Πληρ. τηλ. 22410/20885
14231-9/11

ΕΝΟΙΚΙΑΖΕΤΑΙ διαμέρισμα δυάρι σε άριστη κατάσταση, ηλιακό, αιρκοντίσιον, πάρκινγκ, κατάλληλο για ένα ή δύο άτομα, λεωφ. Κρεμαστής, παλαιό αεροδρόμιο, έναντι «Ομορφου». Πληροφορίες τηλ. 22410/94398
14233-9/11

ΕΝΟΙΚΙΑΖΕΤΑΙ διαμέρισμα 4άρι, 120 τ.μ., Γρηγορίου Ε' 71, στις 7 Βαγιές. Πληροφορίες τηλ. 22410/33619
14235-9/11

ΕΝΟΙΚΙΑΖΕΤΑΙ γκαρσονιέρα επιπλωμένη, στο κέντρο της πόλεως. Πληροφορίες τηλ. 22410/27015
14237-9/11

ΕΝΟΙΚΙΑΖΕΤΑΙ οικία 40 τ.μ., ισόγειο, στο Ζέφυρο. Πληροφορίες τηλ. 22410/61534 οικία, 22410/25387 μαγαζί και 6942800248
14228-9/11

ΕΝΟΙΚΙΑΖΕΤΑΙ διαμέρισμα 58 τ.μ., με δύο δωμάτια, χωλ, κουζίνα, μπάνιο σε μικρή πολυκατοικία κοντά στον κινηματογράφο Μετροπόλ. Πληροφορίες τηλ. 6932842700
ΓΔ-10/11

ΕΝΟΙΚΙΑΖΕΤΑΙ μικρό διαμέρισμα, ρετιρέ, γ' ορόφου, ανακαινισμένο, φρεσκοβαμμένο, πλήρως επιπλωμένο με air condition, πλυντήριο ρούχων, κλπ. Αποτελείται από 1 δωμάτιο, κουζίνα, άνετο μπάνιο, χωλ και πολύ μεγάλο μπαλκόνι. Περιοχή Αγ. Ιωάννης, οδός Αγ. Σοφίας 38. Διάρκεια συμβολαίου από 2 χρόνια και πάνω. Ενοίκιο 380 ευρώ. Πληροφορίες τηλ. 6936639843, ώρες 10 π.μ. - 3μ.μ.
15986-17/11

ΕΝΟΙΚΙΑΖΕΤΑΙ επιπλωμένη γκαρσονιέρα δύο δωματίων, χωρίς κοινόχρηστα, κοντά στο Πανεπιστήμιο επί της οδού Αγίας Λαύρας 59. Πληροφορίες τηλ. 22410/34902 και κιν. 6942580848
15991-15/11

ΕΝΟΙΚΙΑΖΕΤΑΙ γκαρσονιέρα με δύο δωμάτια, πλήρως εξοπλισμένη, σε πολύ καλή τιμή στα Κολύμπια Αφάντου, οδός Ευκαλύπτων. Πληροφορίες τηλ. 22410/26472 και 6934193050
14239-10/11

ΕΝΟΙΚΙΑΖΕΤΑΙ διαμέρισμα δυάρι, κοντά στο πανεπιστήμιο Αιγαίου. Πληροφορίες τηλ. 6974184745
15044-9/11

ΕΝΟΙΚΙΑΖΕΤΑΙ γκαρσονιέρα καινούργια, πλήρως επιπλωμένη και εξοπλισμένη, με κεντρική αυτόνομη θέρμανση και άνετο πάρκινγκ στο Ροδίνι, Σμύρνης 60. Πληροφορίες τηλ. 22410/31027, 8-13π.μ. και 6936949728 όλες τις ώρες
14249/19/11

ΕΝΟΙΚΙΑΖΟΝΤΑΙ: 1) Διαμέρισμα 120 τ.μ., με βεράντα και ζαρντινιέρες γύρω - γύρω και 2) Γκαρσονιέρα 40 τ.μ., με ρεύμα και νερό, μόνη της και 40 τ.μ. αυλή, στ' Ασγούρου. Πληροφορίες τηλ. 22410/35522 και 22410/36543
14265-14/11

ΕΝΟΙΚΙΑΖΕΤΑΙ επιπλωμένο γκαρσονιέρα στη Ρόδο, για όλο το χρόνο, μόνο στρατιωτικοί, με αιρκοντίσιον. Ενοίκιο 260 ευρώ. Πληροφορίες τηλ. 22410/20021 και 6947374732
X6198-30/11

ΕΝΟΙΚΙΑΖΟΝΤΑΙ στούντιος εντός ξενοδοχείου με πολυκουζινάκι, TV και A/C έως 30/6/2007. Τιμή 260 ευρώ. Πληροφορίες τηλ. 22410/39212 και 6936795999
T8723-13/11

ΕΝΟΙΚΙΑΖΕΤΑΙ διαμέρισμα τεσσάρι, κοντά στο 1ο δημοτικό σχολείο, πλήρως επιπλωμένο και εξοπλισμένο με ηλεκτρικά είδη. Περιλαμβάνει 3 υπν/τια, 1 μπάνιο, 1 WC, σαλόνι - κουζίνα, τραπεζαρία, ηλιακό θερμοσίφωνο. Πληρ. κ. Γιάννη τηλ. 37022 και 6932541681
14259-12/11

ΕΝΟΙΚΙΑΖΕΤΑΙ διαμέρισμα τριάρι στην Ανάληψη. Πληροφορίες τηλ. 22410/63847
14262-14/11

ΕΝΟΙΚΙΑΖΕΤΑΙ
σπίτι σε περιοχή Ασγούρου, α' όροφος, 150 τ.μ., με 3 υπνοδωμάτια, 2 μπάνια, 2 αποθήκες, μεγάλο σαλόνι, άνετη κουζίνα, με μεγάλες βεράντες γύρω - γύρω και με ατομικό πάρκινγκ.
Πληροφορίες τηλ. 95309 - κιν. 6936166172
15929-12/11

ΕΝΟΙΚΙΑΖΕΤΑΙ
ΔΙΑΜΕΡΙΣΜΑ δυάρι, επιπλωμένο, με δύο υπνοδωμάτια, κουζίνα, χωλ, σαλόνι, Ρήγα Φεραίου 8, κοντά στο Πανεπιστήμιο Αιγαίου και στο ξενοδοχείο RODOS PARK.
Τηλ. 22410/78557 και 6947764144
14153-31/10

ΕΝΟΙΚΙΑΖΕΤΑΙ
ΕΝΙΑΙΟΣ ΧΩΡΟΣ
140 τ.μ., στον 1ο όροφο, κατάλληλος για γραφεία στους Πεύκους της Λίνδου.
Πληροφορίες τηλ. 22410/24794
14182-9/11

ΕΝΟΙΚΙΑΖΕΤΑΙ
ΔΙΑΜΕΡΙΣΜΑ ΚΑΙΝΟΥΡΓΙΟ
οδός Στέλιου Κωτιάδη 32
Πληροφορίες τηλ. 22410/32788 και 6946078883
14246-19/11

ΕΝΟΙΚΙΑΖΕΤΑΙ
ΙΣΟΓΕΙΟ ΔΙΑΜΕΡΙΣΜΑ 112 τ.μ., στο κέντρο της πόλης, απέναντι από το καζίνο της Ρόδου, κάτω από το δικηγορικό γραφείο του κ. Σαρρή, κατάλληλο για επαγγελματική στέγη.
Τηλ. 22410/33387, ώρες 10-13 και 5-8 απόγ.
15935-7/11

ΕΝΟΙΚΙΑΖΕΤΑΙ
ΔΥΟΡΟΦΗ ΜΕΖΟΝΕΤΑ
έναντι Εμπορικού Κέντρου Μήδεια.
Τηλ.6947005415
14242-10/11

ΕΝΟΙΚΙΑΖΕΤΑΙ
αποθήκη 600 τ.μ., στην περιοχή της ΕΡΤ (Βερόπουλος - LIDL) καινούργια κατασκευή, με ανεξάρτητη είσοδο και μεγάλο εξωτερικό χώρο.
Τηλ. 22410/32115
T8579-8/11

ΕΝΟΙΚΙΑΖΕΤΑΙ
ΚΑΤΑΣΤΗΜΑ 53 τ.μ., στην οδό Αθηνών 21, στην Ανάληψη, κατάλληλο για οποιαδήποτε χρήση.
Πληροφορίες τηλ. 22410/36398, 6947731002
15935-8/11

πωλήσεις

ΠΩΛΟΥΝΤΑΙ στην Κρεμαστή διαμερίσματα μεζονέτες στον παραλιακό δρόμο Κρεμαστής των 60τ.μ . και μεζονέτες των 120τ.μ με αυλή, πολυτελής κατασκευή. Δάνεια δεκτά. Πληρ. Διακογεωργίου Κάλλιστος τηλ. 22410/29318 και 22410/78501
X6210-30/11

ΠΩΛΟΥΝΤΑΙ: 1) Οροφοδιαμέρισμα υπό κατασκευή 120 τ.μ., στην περιοχή Ροδοπούλα. Σαλόνι - κουζίνα εντοιχισμένη, 3 υπνοδωμάτια, μπάνιο, μεγάλες βεράντες, θέα θάλασσα. Τιμή 220.000 ευρώ. 2) Διαμερίσματα στην Ιαλυσό από 41 έως 85 τ.μ., με κεντρική θέρμανση και ηλιακούς θερμοσίφωνες. Τιμή 1500 ευρώ/τ.μ. Πληρ. Θεμελιοκτηματική τηλ. 22410/37022 και 6932541681
14259-12/11

Rodos Gold VOGIATZIS

ΠΩΛΟΥΝΤΑΙ
εκτάσεις για επιχειρήσεις επί της λεωφ. Ρόδου - Λίνδου, απέναντι από το Rodos Gold, με κόμβο:
α) 4.900 τ.μ.
α) 4.900 τ.μ.
β) 10.730 τ.μ.
γ) 15.630 τ.μ.
Μόνο σοβαρές προτάσεις στο τηλέφωνο 22410/86670/3 και 6942253021 κ. Δημήτρη
ΧΛ

ΑΠΟ ΤΗΝ ΚΑΖΙΝΟ ΡΟΔΟΥ Α.Ε.
ΠΩΛΟΥΝΤΑΙ
1) ΕΞΟΠΛΙΣΜΟΣ ΚΑΦΕΤΕΡΙΑΣ Καρέκλες ιταλικές με κάλυμμα 270 τεμ.
Τραπέζια διαστάσεων 1,20 X 0,80 60 τεμ
Τραπέζια διατάσεων 0,80 X 0,80 20 τεμ.
2) Ενα UPS 20 KVA

Για περισσότερες πληροφορίες επικοινωνήστε από τις 12.00 – 18.00 στο τηλ. 22410 97400 κ. Ιωακείμ Κυπαρισσάς
X6173-10/11

ΠΩΛΟΥΝΤΑΙ επαγγελματικοί χώροι, στην οδό Βενέζη (δίπλα στο Ροδίων Παιδεία): α) Καταστήματα για οποιαδήποτε χρήση επαγγελματική των 62τ.μ., και 125τ.μ., β) Γραφεία - Ιατρεία των 62 τ.μ. και 125τ.μ. γ) Αποθήκες των 62τ.μ. και 125τ.μ. Δεκτά δάνεια. Πληρ. Κάλλιστος Διακογεωργίου, τηλ. 22410/78501 και 22410/29318
X6212-30/11

ΠΩΛΟΥΝΤΑΙ: 1) Σαλόνι, τριθέσιος, διθέσιος, μονοθέσιος με τραπεζάκι και πλεύραση στην τιμή των 400 ευρώ. 2) Σύνθετο τιμή 300 ευρώ και 3) συρταριέρα 100 ευρώ. Πληροφορίες τηλ. 6946681519
14243-10/11

ΠΩΛΕΙΤΑΙ επαγγελματικός χώρος, υπόγειος, κατάλληλος και για κατοικία εντός πόλεως, 178 τ.μ. Πληρ. τηλ. 210/2835963, 6946559539 και 6938363184
14244-3/12

ΠΩΛΟΥΝΤΑΙ στην παραλία Κιοτάρι μεζονέτες, ημιτελής και τελειωμένες των 80τ.μ. και 110τ.μ. σε 1000τ.μ. οικόπεδο σε κατασκευή πολυτελή. Δεκτά δάνεια. Πληρ. Διακογεωργίου Κάλλιστος. Πληροφορίες τηλ. 22410/29318 και 22410/78501
X6211-30/11

ΠΩΛΕΙΤΑΙ οικόπεδο 2520 τ.μ., στο Παραδείσι, περιοχή Ατσιγγάνικα. Τιμή 50.000 ευρώ. Πληροφορίες τηλ. 20021
X6196-30/11

ΕΥΚΑΙΡΙΑ! ΠΩΛΕΙΤΑΙ οικόπεδο στο Κάναματ, 345 τ.μ., σε πολύ καλό σημείο, οικοδομήσιμο και με κάλυψη 240 τ.μ., και ημιυπόγειο 120 τ.μ. μόνο 145.000 ευρώ. Πληρ. κ. Χαρκιανάκη τηλ. 6946-163242
14260-12/11

ΠΩΛΟΥΝΤΑΙ

Α. Στην Ιαλυσό περιοχή Σωτήρος **μεζονέτες** 200 τ.μ., με υπόγειο σε οικόπεδο 900 τ.μ., έκαστη, από ιδιοκτήτη

Β. Κατάστημα επί της οδού Λίνδου, 550 τ.μ.

Πληροφορίες τηλ. 22410/39212,6936795999 κ. Λευτέρη

T8722-28/11

ΠΩΛΟΥΝΤΑΙ
από ιδιώτη κατασκευαστή στην Παστίδα



ΜΕΖΟΝΕΤΕΣ ΠΟΛΥΤΕΛΟΥΣ ΚΑΤΑΣΚΕΥΗΣ, ΣΤΑ ΜΠΕΤΑ Ή ΤΕΛΕΙΩΜΕΝΕΣ ΜΕ ΘΕΑ ΤΟ ΦΙΛΕΡΗΜΟ, 145, 150, 160 τ.μ.

ΠΛΗΡΟΦΟΡΙΕΣ ΤΗΛ. 6944636141

8720-15/7/2007

ΝΤΕΤΕΚΤΙΒΣ
30 ΧΡΟΝΙΑ ΜΟΝΙΜΑ ΚΑΙ ΣΤΗ ΡΟΔΟ
35354
ΠΛΑΤΕΙΑ ΑΓΙΟΥ ΙΩΑΝΝΟΥ
Η ΛΥΣΗ!!! ΣΕ ΚΑΘΕ ΣΑΣ ΠΡΟΒΛΗΜΑ
EXPRESS SECURITY

X6189-30/11

ΠΩΛΟΥΝΤΑΙ
ΜΟΝΟ ΑΠΟ ΤΟ ΓΡΑΦΕΙΟ ΜΑΣ

• Σας παρακαλούμε να συγκρίνετε τις δικές μας τιμές με όλες τις άλλες

1) Διαμέρισμα 120 τ.μ. σε μικρή πολυκατοικία 4 διαμ. μόνο σε καλή τοποθεσία.
2) Μονοκατοικία 3 κυρίων δωματίων με μεγάλο κήπο φανταστική τιμή.
3) Διαμέρισμα 3άρι ισόγειο με αυλή, περιοχή Σωτήρος. Πολύ καλή τιμή.
4) Οικόπεδο 700 τ.μ. με θέα θάλασσα, περιοχή Ροδίνι. Κάλυψη 0.8.
5) Οικία 2όροφη 75 τμ. στην Παλιά Πόλη
6) Οικία 190 τ.μ. με αυλή στην Παλιά Πόλη
7) Μαγαζί γωνιακό εντός πόλεως με τεράστιες βεράντες
8) Οικόπεδο 200 τ.μ. εντός πόλεως πολύ καλή τιμή.
9) Διαμερίσματα 3άρια και 4άρια υπό κατασκευή με φανταστική θέα λουξ κατασκευής
10) Οικία με 2 Δωμάτια, κουζίνα, τουαλέτα μοναχική μόνο 45.000 ευρώ.
11) Οικόπεδα 1.000 τ.μ., με άδεια ή και γιαπί στα Κοσκινού.
12) Οικόπεδα 1.500 τ.μ. με άδεια ή και σε μπετά στην Παστίδα.
13) Μονοκατοικία (ΒΙΛΑ) 300 τ.μ. με βοηθητικούς χώρους σε 3.000 τ.μ. οικόπεδο περιοχή ΙΞΙΑ.
14) Παλαιά 2όροφη οικία στο Νεοχώρι.

Γ. ΝΕΟΦΥΤΟΥ
ΞΑΝΘΟΥ 15 Α - ΤΗΛ. 21434

X6185-30/11

ΠΩΛΟΥΝΤΑΙ

ΑΠΟ ΤΗΝ ΚΑΖΙΝΟ ΡΟΔΟΥ Α.Ε.

ΠΩΛΟΥΝΤΑΙ

1) ΕΞΟΠΛΙΣΜΟΣ ΚΑΦΕΤΕΡΙΑΣ Καρέκλες ιταλικές με κάλυμμα 270 τεμ.
Τραπέζια διαστάσεων 1,20 X 0,80 60 τεμ
Τραπέζια διατάσεων 0,80 X 0,80 20 τεμ.
2) Ενα UPS 20 KVA

Για περισσότερες πληροφορίες επικοινωνήστε από τις 12.00 – 18.00 στο τηλ. 22410 97400 κ. Ιωακείμ Κυπαρισσάς

X6173-10/11

ΠΩΛΕΙΤΑΙ SMART ROADSTER, 2004, 82 hp, 27,000 km, a/c, αυτομ. οροφή, αυτομ. Κιβώτιο, ηλ. Παράθυρα, ζάντες αλουμινίου 15΄΄,mp3 player. Πληροφορίες:6936656966
X6214-30/11

πωλήσεις

ΠΩΛΟΥΝΤΑΙ επαγγελματικοί χώροι, στην οδό Βενέζη (δίπλα στο Ροδίων Παιδεία): α) Καταστήματα για οποιαδήποτε χρήση επαγγελματική των 62τ.μ., και 125τ.μ., β) Γραφεία - Ιατρεία των 62 τ.μ. και 125τ.μ. γ) Αποθήκες των 62τ.μ. και 125τ.μ. Δεκτά δάνεια. Πληρ. Κάλλιστος Διακογεωργίου, τηλ. 22410/78501 και 22410/29318
X6212-30/11

ΠΩΛΟΥΝΤΑΙ: 1) Σαλόνι, τριθέσιος, διθέσιος, μονοθέσιος με τραπεζάκι και πλεύραση στην τιμή των 400 ευρώ. 2) Σύνθετο τιμή 300 ευρώ και 3) συρταριέρα 100 ευρώ. Πληροφορίες τηλ. 6946681519
14243-10/11

ΠΩΛΕΙΤΑΙ επαγγελματικός χώρος, υπόγειος, κατάλληλος και για κατοικία εντός πόλεως, 178 τ.μ. Πληρ. τηλ. 210/2835963, 6946559539 και 6938363184
14244-3/12

ΠΩΛΟΥΝΤΑΙ στην παραλία Κιοτάρι μεζονέτες, ημιτελής και τελειωμένες των 80τ.μ. και 110τ.μ. σε 1000τ.μ. οικόπεδο σε κατασκευή πολυτελή. Δεκτά δάνεια. Πληρ. Διακογεωργίου Κάλλιστος. Πληροφορίες τηλ. 22410/29318 και 22410/78501
X6211-30/11

ΠΩΛΕΙΤΑΙ οικόπεδο 2520 τ.μ., στο Παραδείσι, περιοχή Ατσιγγάνικα. Τιμή 50.000 ευρώ. Πληροφορίες τηλ. 20021
X6196-30/11

ΕΥΚΑΙΡΙΑ! ΠΩΛΕΙΤΑΙ οικόπεδο στο Κάναματ, 345 τ.μ., σε πολύ καλό σημείο, οικοδομήσιμο και με κάλυψη 240 τ.μ., και ημιυπόγειο 120 τ.μ. μόνο 145.000 ευρώ. Πληρ. κ. Χαρκιανάκη τηλ. 6946-163242
14260-12/11

αυτοκίνητα

ΠΩΛΕΙΤΑΙ FIAT PUNTO μοντ. '98, τετράθυρο, ΚΤΕΟ, καλή κατάσταση, κλιματισμός. Τιμή 3.900 ευρώ. Πληροφορίες τηλ. 6948767961
15939-9/11

ΠΩΛΕΙΤΑΙ αυτοκίνητο μάρκας MERCEDES, 1800 c.c.,σε καλή κατάσταση. Πληροφορίες τηλ. 22410/44131 και 6942538938
5602-12/11

ΠΩΛΕΙΤΑΙ MERCEDES E220,1995,cabriole, sport, AMG,106,000km, δερμάτινο σαλόνι, ηλ. παράθυρα, ηλ. καθρέπτες, ηλ. καθίσματα, a/c. Πληροφορίες: 6936656966
X6213-30/11

ΕΝΟΙΚΙΑΖΕΤΑΙ
ΔΙΑΜΕΡΙΣΜΑ 45 τ.μ.
ΙΣΟΓΕΙΟ
ΠΕΙΡΑΙΩΣ 9
Πληροφορίες τηλ. 22410/30913 και 6932075197
14254-16/11

ΜΕΓΑΛΗ ΕΥΚΑΙΡΙΑ ΣΤΗΝ ΚΡΕΜΑΣΤΗ!!!

ΠΩΛΟΥΝΤΑΙ
σε τιμές ΣΟΚ!!!

Αυτόνομες μεζονέτες 120 τ.μ., σούπερ λουξ κατασκευής, με ενδοδαπέδια θέρμανση, ιδιωτικό πάρκινγκ, κ.α.
Στο Γεννάδι εξωτικές κατοικίες 80 τ.μ., σούπερ λουξ κατασκευής στις χαμηλότερες τιμές της αγοράς.

Πληροφορίες
ΝΕΟΚΑΤΑΣΚΕΥΑΣΤΙΚΗ ΡΟΔΟΥ
ΤΗΛ.6948744155 κ. Νίκος και 6937163244 κ. Γιάννη ΠΡΟΣΟΧΗ!!!
Οι προσφορές ισχύουν έως 31 Δεκεμβρίου 2006
Περιορισμένος αριθμός ακινήτων
T8421-31/12/06

ΤΟ ΞΕΝΟΔΟΧΕΙΟ THE IXIAN GRAND (πρώην ΕΛΙΝΑ) εκποιεί τα παρακάτω είδη εξοπλισμού:

ΕΙΔΟΣ	ΤΙΜΗ
ΚΡΕΒΑΤΙ ΜΟΝΟ	25
ΚΟΜΟΔΙΝΟ	15
ΚΑΡΕΚΛΑ ΑΠΛΗ	30
ΚΑΡΕΚΛΑ ΜΕ ΜΠΡΑΤΣΑ	35
ΤΟΥΑΛΕΤΑ	20
ΤΡΑΠΕΖΙ ΤΗΛΕΟΡΑΣΗΣ	15
ΠΑΓΚΑΖΙΕΡΑ	20
ΑΜΠΑΖΟΥΡ	30
ΑΜΠΑΖΟΥΡ ΟΡΘΙΟ	20
ΤΗΛΕΟΡΑΣΗ	20
SAFE	20
ΨΥΓΕΙΟ	30
ΠΙΣΤΟΛΑΚΙ	10
ΠΟΡΤΑ ΕΣΩΤΕΡΙΚΗ ΜΕ ΠΟΜΟΛΟ	15
ΠΟΡΤΑ ΕΞΩΤΕΡΙΚΗ ΜΕ ΚΛΕΙΔΑΡΙΑ	25
ΠΛΑΣΤΙΚΗ ΞΑΠΛΩΣΤΡΑ	15
ΣΤΡΩΜΑ	10

ΟΙ ΠΑΡΑΠΑΝΩ ΤΙΜΕΣ ΕΙΝΑΙ ΧΩΡΙΣ ΦΠΑ

Πληροφορίες κ. Κ. Μακρή τηλ. 22410/92944

X358-18/11

ΠΡΟΟΔΟΣ μικρές αγγελίες μικρές αγγελίες ΠΡΟΟΔΟΣ

ΠΡΟΣΦΟΡΑ ΕΡΓΑΣΙΑΣ

Αν ανήκετε στις ακόλουθες κατηγορίες **ΞΕΝΟΔ/ΛΗΛΟΣ - ΣΥΝΤΑΞΙΟΥΧΟΣ - ΦΟΙΤΗΤΗΣ ΚΑΙ ΑΝΕΡΓΟΣ**

ΤΟΤΕ κάνετε γι αυτό που **ΖΗΤΑΜΕ!!!**

Η INTERNATIONAL BUSINESS

δίνει τη δυνατότητα σε άτομα φιλόδοξα και με κέφι για δουλειά να πραγματοποιήσουν τα όνειρά τους **δουλεύοντας**, μαζί μας με άμεσο κέρδος.

Για να κλείσετε ένα ραντεβού ενημέρωσης καλέστε 22410/91027 για άμεση επικοινωνία 6977946940

15934-9/11

ΚΤΙΡΙΟ Α.Ε.

ΠΩΛΗΣΕΙΣ ΑΚΙΝΗΤΩΝ

- ΔΙΑΜΕΡΙΣΜΑΤΑ 90 τ.μ. και 115 τ.μ., σε πολυκατοικία στην οδό Βενετοκλέων και Ξάνθου, με θέσεις στάθμευσης στην πυλωτή, πολυτελούς κατασκευής
- ΔΙΑΜΕΡΙΣΜΑ 118 τ.μ., τρίτου ορόφου, στην οδό Μιχ. Πετρίδη, (πιο πάνω από το Super Market Σπανός), με τζάκι, θέση στάθμευσης και αποθήκη στο υπόγειο της πολυκατοικίας.

ΠΛΗΡΟΦΟΡΙΕΣ
ΑΝΑΣΤΑΣΙΟΣ ΑΤΣΙΔΗΣ

ΕΘΝΙΚΗΣ ΑΝΤΙΣΤΑΣΗΣ 11 - Ρόδος
Τηλ. 22410/28616 - Κιν. 6947373651

X6187-30/11

Royal Academy of Music
Royal College of Music
Royal Northern College of Music
Royal Scottish Academy of Music and Drama

ASSOCIATED BOARD OF THE ROYAL SCHOOLS OF MUSIC

ΔΙΠΛΩΜΑΤΟΥΧΟΣ ΣΟΛΙΣΤ ΒΙΟΛΙΟΥ

(LRSM in Violin Performance)

των Βασιλικών Σχολών Μουσικής της Μεγ. Βρετανίας παραδίδει μαθήματα παραδοσιακού, κλασικού βιολιού καθώς και Βυζαντινής Μουσικής. Δεκτές όλες οι ηλικίες για όλα τα επίπεδα (αρχάριο-δεξιοτεχνικό)

ΠΛΗΡΟΦΟΡΙΕΣ
2241067581, 6947281364

X6216-30/11

ΩΜΕΓΑ ΚΑΡΑΓΙΩΡΓΟΥ ΓΕΩΡΓΙΟΣ

ΑΣΦΑΛΕΙΕΣ ΑΚΙΝΗΤΑ ΕΠΕΝΔΥΣΕΙΣ ΔΑΝΕΙΑ

ΚΕΝΤΡΟ: ΜΕΓ. ΚΩΝ/ΝΟΥ 61 ΡΟΔΟΣ
ΤΗΛ. 22410 77122, ΦΑΞ. 22410 77522

1. ΚΟΣΚΙΝΟΥ 4 κατοικίες σε μπετό των 160 τμ σε 1500 τμ οικόπεδο η κάθε μια με θέα θάλασσα 145,000 ευρώ.
2. ΜΙΡΑ ΜΑΡΕ σε διώροφη οικοδομή 4 διαμερίσματα των 75τμ και 1 των 118 τμ ισόγειο πολυτελούς κατασκευής 150 μ από θάλασσα ευρώ 1900/τμ
3. ΡΟΔΟΣ υπόγειο διαμέρισμα καλής κατασκευής 80 τμ, 88,000 ευρώ
4. ΡΟΔΟΣ ισόγειο διαμέρισμα 80 τμ με αυλή 30 τμ , 135,000 ευρώ
5. Π.ΠΟΛΗ μαγαζί ισογ.112 τμ 1ος 64 τμ 2ος 40 τμ σε τουριστικό δρόμο γωνία, 485,000 ευρώ
6. Π.ΠΟΛΗ σπίτι 2ος όροφος 200 τμ κατοικήσιμο με θόλο_ 220,000
7. Π.ΠΟΛΗ σπίτι 600 τμ από 200 τμ ο όροφος _ 450,000
8. Π.ΠΟΛΗ σπίτι 2 όροφο 55 τμ, 65,000 ευρώ
9. ΓΕΝΝΑΔΙ ,οικόπεδο 1000 τμ με ΣΔ 0,5 θέα θάλασσα 100,000 ευρώ
10. ΓΕΝΝΑΔΙ , 12 δωμάτια (270τμ) θέα θάλασσα εντός οικισμού, 185,000 ευρώ
11. ΓΕΝΝΑΔΙ διαμέρισμα 55τμ θέα θάλασσα, 70,000 ευρώ
12. ΓΕΝΝΑΔΙ παραλία 4,000 τμ, 275,000 ευρώ
13. ΛΑΧΑΝΙΑ παραλία 4,000 τμ, 285,000 ευρώ
14. ΑΦΑΝΤΟΥ 16 στρ. θέα θάλασσα, 270,000 ευρώ
15. ΚΙΟΤΑΡΙ 20 στρ. θέα θάλασσα, 220,000 ευρώ
16. ΚΙΟΤΑΡΙ 10 στρ. θέα θάλασσα 100 μ. από αυτή, 450,000 ευρώ
17. ΤΣΑΪΡΙ-ΑΕΡΟΔΡΟΜΙΟ 50 στρ. πάνω στο δρόμο, ευρώ 50/τμ
18. ΙΑΛΥΣΣΟΣ σπίτι 70 τ.μ., 90,0000 ευρώ
19. ΡΟΔΟΣ σπίτι στο Ροδίνι 80 τ.μ., 95.000 ευρώ

X347-30/11

ΓΡΑΦΕΙΟ ΙΔΙΩΤΙΚΩΝ ΕΡΕΥΝΩΝ (ΝΤΕΤΕΚΤΙΒΣ)

ΑΝΑΛΑΜΒΑΝΟΥΜΕ
Υποθέσεις ανηλίκων, οικογενειακές, προσωπικές κ.τλ.
ΔΙΑΘΕΤΟΥΜΕ ΤΑ ΠΛΕΟΝ ΣΥΓΧΡΟΝΑ ΟΠΤΙΚΟΑΚΟΥΣΤΙΚΑ ΣΥΣΤΗΜΑΤΑ
100% ΕΧΕΜΥΘΕΙΑ
ΡΩΜΗΣ 22, - ΡΟΔΙΝΙ
Κιν. 694 6997967

X6221-5/12

ζητήσεις

ΖΗΤΕΙΤΑΙ από γραφείο επαγγελματικής προβολής και ειδών προστασίας εργαζομένων, εξωτερικός/η συνεργάτης, με όρεξη για δουλειά. Αποδοχές ικανοποιητικές. Για βιογραφικά επικοινωνήστε στο 6947999937
X361-15/11

ΖΗΤΟΥΝΤΑΙ: 1) Εμπειρος σερβιτόρος και 2) Βοηθός σερβιτόρου για να εργαστούν σε κεντρικό εστιατόριο στην Π. Πόλη. Απαραίτητες ξένες γλώσσες. Πληροφορίες τηλ. 22410/32232, 22410/60325 και 6938244168
14253-12/11

ΖΗΤΕΙΤΑΙ καθηγήτρια γερμανικών από Κέντρο Ξένων Γλωσσών για μερική απασχόληση. Πληροφορίες στο 6944601139
14263-14/11

ΖΗΤΕΙΤΑΙ
ΣΕΡΒΙΤΟΡΟΣ & ΒΟΗΘΟΣ ΣΕΡΒΙΤΟΡΟΥ
για φαροταβέρνα εντός πόλεως
Πληροφορίες τηλ. 22410/39043
14281-26/11

διάφορα

ΑΥΣΤΗΡΗ ΔΙΑΙΤΑ για το χάσιμο κιλών; ή έλεγχος βάρους, γρήγορα, εύκολα και υγιεινά! ΧΩΡΙΣ ΝΑ ΠΕΙΝΑΤΕ! Καλέστε μας για μια ενημέρωση 6948199502
15934-9/11

ΜΟΝΩΣΕΙΣ
26 ΧΡΟΝΙΑ!
ΑΡΧΩΝ ΣΑΜΑΡΤΖΗΣ
Πληροφορίες τηλ. 22410/ 23030 & 22410/20021 και 6947374732
X6197-30/11

ΜΑΘΗΜΑΤΑ

@Anosis
Εκπαίδευση στους Υπολογιστές

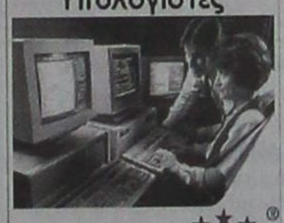

11 Χρόνια στην Κορυφή με Αποδείξεις
ECDL

ΤΜΗΜΑΤΑ ΕΝΗΛΙΚΩΝ
- Ταχύρυθμα σεμινάρια 6 εβδομάδων επιπέδου ECDL Start
- Δίμηνοι ή Τρίμηνοι κύκλοι σπουδών ECDL και ECDL Expert
- Ειδικά τμήματα για αρχαρίους και προχωρημένους

ΣΤ.ΚΩΤΙΑΔΗ 52 ΡΟΔΟΣ
ΤΗΛ.22410 78924

Υπευθυνος Σπουδών: Κώστας Χατζηδάκης Πτυχ.Πληροφορικης Παν.Αθηνών

X6191-30/11

ΕΡΓΑΣΤΗΡΙΟ ΕΛΕΥΘΕΡΩΝ ΣΠΟΥΔΩΝ ΗΛΕΚΤΡΟΝΙΚΩΝ ΥΠΟΛΟΓΙΣΤΩΝ

Program

Ecdl Kids & Equal Skills

"Για ΠΑΙΔΙΑ και ΕΝΗΛΙΚΕΣ" ΕΠΙΣΗΜΟ ΕΞΕΤΑΣΤΙΚΟ ΚΕΝΤΡΟ ΤΗΣ ECDL HELLAS

ΤΜΗΜΑΤΑ ΓΙΑ:
Παιδιά
Ενήλικες
Αρχάριους
Επαγγελματίες

ΕΓΓΡΑΦΕΣ 1η ΣΕΠΤΕΜΒΡΙΟΥ

Υπεύθυνη Εκπαίδευση
ΔΙΔΑΣΚΟΝΤΑ: MS-OFFICE - ΠΡΟΓΡΑΜΜΑΤΙΣΜΟΣ - ΑΡΧΙΤΕΚΤΟΝΙΚΗ ΣΧΕΔΙΑΣΗ - MAKETA - ΕΜΠΟΡΙΚΑ - ΛΟΓΙΣΤΙΚΑ ΠΡΟΓΡΑΜΜΑΤΑ - ΔΑΚΤΥΛΟΓΡΑΦΗΣΗ - ΣΧΕΔΙΑΣΜΟΣ ΙΣΤΟΣΕΛΙΔΩΝ

ECDL Diploma

Ανεύρεση Εργασίας
Αναδείξαμε 1ο μαθητή σε ολυμπιάδα Πληροφορικής
Μανόλης Ι. Σοφίλας
Τηλ.(22410)31761
ΚΟΔΡΙΓΚΤΩΝΟΣ 91 - ΡΟΔΟΣ

X6180-30/11

ΖΗΤΕΙΤΑΙ οικόπεδο εντός σχεδίου για αγορά ή αντιπαροχή στις περιοχές Ιαλυσού - Κρεμαστής - Κοσκινού ή εντός σχεδίου στη Ρόδο. Πληρ. Διακογεωργίου Κάλλιστος. Τηλ. 22410/29318, 22410/78501
X6215-30/11

Πιστοί στις ανθρώπινες αξίες ανταποκρινόμαστε πάντα με επιτυχία και δημιουργούμε τις ιδανικότερες σχέσεις. Σας ευχαριστούμε που μας αμείβετε με τον καλύτερο τρόπο: ΤΗΝ ΕΜΠΙΣΤΟΣΥΝΗ ΣΑΣ.

ΦΩΣΚΟΛΟΣ
Γραφείο γνωριμιών γάμου
Πατησίων 256 Πλ. Κολιάτσου
210 2017090 - 6979207906
X359-12/11



αιγαιοπελαγίτικη φινέτσα

Κ & Β ΔΙΑΚΟΓΕΩΡΓΙΟΥ
οικοδομικές επιχειρήσεις
www.diakogeorgiou.gr

ΠΩΛΟΥΝΤΑΙ: ΔΙΑΜΕΡΙΣΜΑΤΑ, ΜΕΖΟΝΕΤΕΣ, ΚΑΤΑΣΤΗΜΑΤΑ, ΑΠΟΘΗΚΕΣ
ΑΝΑΛΑΜΒΑΝΟΥΜΕ: ΑΓΟΡΕΣ ΟΙΚΟΠΕΔΩΝ, ΑΝΤΙΠΑΡΟΧΕΣ

Διαμερίσματα
- 60 τμ στην περιοχη Κρεμαστής, 200μ απο τη θάλασσα
- 80 τμ στην περιοχή των Τριαντών
- 60,120 τμ στην οδό Θεοτοκοπούλου

Καταστήματα-Γραφεία
- 130τμ στην οδό Χαραλάμπους (κάθετος Χειμάρας)
- 60, 120 τμ στην οδό Η. Βενέζη
- 60,120 τμ στην οδό Θεοτοκοπούλου

Αποθήκες
- 60, 120 τμ στην οδό Η. Βενέζη
- 65,250 τμ στην περιοχή Καρακόνερο
- 70 τμ στην οδό Αισχίνης

Μονοκατοικίες
- 160 τμ με σοφίτα, υπόγειο, θέση στάθμευσης και αυλή, στον συνοικισμό Απόλλων.
- Πολυτελείς εξοχικές μονοκατοικίες στη παραλία Κιοτάρι των 70, 120 τμ

Οικοδομές
- Τριόροφη οικοδομή (σε μπετά) στην περιοχή Κοσκινού συνολικής επιφάνειας 420 τμ.

Κ. ΠΑΛΑΙΟΛΟΓΟΥ & Μ. ΚΩΝΣΤΑΝΤΙΝΟΥ ΓΩΝΙΑ - ΡΟΔΟΣ
ΤΗΛ. +302241029318, +306936656966 FAX +302241034598

X6209-30/11



T6404-31/2/06



ΚΤΗΜΑΤΟΜΕΣΙΤΙΚΟ ΓΡΑΦΕΙΟ ΑΙΓΑΙΟΚΤΗΜΑΤΙΚΗ

ΠΩΛΟΥΝΤΑΙ

ΔΙΑΜΕΡΙΣΜΑΤΑ (ΔΔ)-ΔΑΝΕΙΑ ΔΕΚΤΑ
-38τμ καινούργια γκαρσονιέρα στο Καρακόνερο 85.000Ε (ΔΔ)
-46τμ μετ/σμένο (υπ.με αυλη1υπν) Υψηλάντου 50.000Ε
-44τμ (α΄ορόφου/καινούργιο) στην Ανάληψη 87.000Ε
-48τμ (α ορόφου/ καινούργιο) στο Ροδίνι 110.000Ε (ΔΔ)
-48τμ καινούργιο(ισόγ.με αυλή) Καρακόνερο 110.000Ε (ΔΔ)
-50τμ καινούργιο στο Νιοχώρι 100.000Ε (ΔΔ)
-55τμ καινούργιο στο Νιοχώρι 110.000 Ε (ΔΔ)
-60τμ ρετιρέ/ απερ/στη θέα/τεράστιες βεράντες/Τσαλδάρη 150.000Ε (ΔΔ)
-60τμ (2 γκαρ/ρες) καινούργιες στο Νιοχώρι 136.000 Ε (ΔΔ)
-60τμ καιν/ργιο (β΄ορ,1υπν) Ιαλυσό 110.000Ε (ΔΔ)
-74τμ μετ/νο (ημ/γειο) κοντά Πατρ Αθηναγόρα 80.000Ε
-75τμ καινούργιο στο Καρακόνερο 150.000 Ε
-76τμ καινούργιο στο Ροδίνι 140.000Ε (ΔΔ)
-78τμ καινούργιο (ισόγειο) Καρακόνερο 175.000Ε (ΔΔ)
-80τμ μετ/νο (β΄ορόφου) Ανάληψη 125.000Ε (ΔΔ)
-81τμ καινούργιο (υπ/νο ις) στους Δασκάλους 155.000Ε (ΔΔ)
-82τμ καιν/ργιο (,2 υπν)Αραπάκι 150.000Ε
-82τμ καινούργιο (2υπν) ισόγειο στ΄Αφάντου 88.000Ε
-82τμ μεταχ/σμένο (υπ) στην Ακαδημία 100.000Ε
-85τμ καινούργιο στ΄ Αφάντου 130.000 Ε (ΔΔ)
-86τμ καιν/ργιο (3υπν) στην Ιαλυσό 155.000Ε (ΔΔ)
-87τμ καιν/ργιο (2υπν)Τρείς 166.000Ε (ΔΔ)
-89τμ καινούργιο λουξ (α΄ορ) Μιχ Πετρίδη 180.000Ε (ΔΔ)
-92τμ καινούργιο διαμ/σμα στους Τρείς (2υπν) 180.000Ε (ΔΔ)
-95τμ (2υπν) μετ/νο στην Κένεντυ με απερ/στη θέα 200.000Ε (ΔΔ)
-97τμ (3υπν) μετ/νο στο Καρακόνερο β΄ορόφου 210.000Ε (ΔΔ)
-98τμ (3υπν) καινούργιο ρετιρέ στο Ροδίνι 185.000Ε (ΔΔ)
-98τμ (2υπν) καινούργιο οροφοδιαμέρισμα Ανάληψη 185.000Ε (ΔΔ)
-100τμ καινούργιο ορ/σμα (3υπν)Καρακόνερο 210.000Ε (ΔΔ)
-102τμ καιν/ργιο (3υπν) Μίρα Μάρε (γκαράζ-2WC-απ/κη) 205.000Ε (ΔΔ)
-111τμ μετ/νο (3υπν) β΄ορόφου Άγιο Ιωάννη 180.000 (ΔΔ)
-114τμ καινούργιο (α όρ-3υπν) Καρακόνερο 220.000Ε (ΔΔ)
-118τμ καινούργιο (3υπν Μ.Πετρίδη 215.000Ε (ΔΔ)
-125τμ καινούργιο (3υπν) στο Καρακόνερο 240.000Ε (ΔΔ)
-125τμ μεταχ/νο (3υπν) β΄οροφο Ανάληψη 180.000Ε (ΔΔ)
-140τμ (3 γκαρσονιέρες) καινούργιες-απεριόριστη θέα Κοσκινού 130.000Ε
-185τμ μεταχ/νο λουξ ρετιρέ (3υπν) στην Μιχ Πετρίδη 300.000Ε (ΔΔ)
-ΟΙΚΟΔΟΜΗ 6 διαμερισμάτων (υπο ανέγερση) στους Τρείς
-ΚΤΙΡΙΟ 8 γκαρσονιερών καινούργιο των 38τμ έκαστη στο Καρακόνερο.

ΜΕΖΟΝΕΤΕΣ-ΜΟΝΟΚΑΤΟΙΚΙΕΣ
-49τμ ισόγειο με πατάρι 20τμ διώροφη μεζονέτα στην Βενετοκλέων 100.000Ε
-55τμ μον/κία (βοηθητικός χώρος) με 10τμ δική του αυλή στην αρ/στη Αννης Μαρίας 75.000Ε
-65τμ μεζονέτα/2 τζάκια/εξτρα δόμηση/Παραδείσι 83.000Ε (ΔΔ)
-70τμ μον/ικια,σε 120τμ οικόπεδο (Σ.Δ.1,2) Αρχάγγελο 94.000Ε (ΔΔ)
-74τμ μονοκατοικια σε 400τμ οικόπεδο,Δαματρια 85,000Ε (ΔΔ)
-80τμ διώροφη μονοκατοικία καινούργια στη Μαλώνα 160.000Ε (ΔΔ)
-80τμ μονοκατοικια (με σοφίτα) Παστίδα 120.000Ε (ΔΔ)
-80τμ διώροφη μονοκατοικια (χωρις αυλή) Παραδείσι 60.000Ε
-85τμ μονοκατοικία 2 ορόφων /2wc/ εξτρά δόμηση/Παραδείσι 148.000Ε (ΔΔ)
-92τμ μεζονέτα κολώνες Γεννάδι 80.000Ε (ΔΔ)
-115τμ μεζονέτα σε μπετά Κοσκινού σε 500τμ οικ/δο 150.000Ε (ΔΔ)
-125τμ μεζονετα (3 ετων) στην Ιαλυσό 215.000Ε (ΔΔ)
-130τμ μεζονετα σε 250τμ οικ/δο σε μπετα στην Παστίδα 110.000 (ΔΔ)
-133τμ καινούργια μον/κία αν/τη σε 1.333τμ οικ/δο στους Πευκους της Λίνδου 300.000Ε (ΔΔ)
-134τμ μονοκατοικια (4υπν) καινούργια στο Γεννάδι 190.000Ε (ΔΔ)
-135τμ (+40τμ απ/κη) Κοσκινού καινούργια μον/κία 265.000Ε (ΔΔ)
-140τμ καινούργια μεζονέτα στην Ιαλυσό 190.000Ε (ΔΔ)
-140τμ μονοκατοικία καινούργια στην Παστίδα 200.000Ε(ΔΔ)
-140τμ μονοκατοικία στους Τρείς σε 1 στρ (υπό κατ/σκευή)
-140τμ μονοκατοικία στην Ιαλυσό σε 350τμ οικ/δο,(υπό κατ/σκευή)
-142τμ παλιά μον/κία στο Νιοχώρι (Ρόδο) με εξτρα δόμηση 180.000Ε(ΔΔ)
-150τμ καινούρια μονοκατοικία σε 1στρ στα Κοσκινού 270.000Ε (ΔΔ)
-156τμ μεζονέτα καινούργια (Καρακόνερο) Ρόδο 380.000Ε (ΔΔ)
-158τμ μεζονετα σε 340τμ οικ/δο στην Παστιδα 135.000Ε (ΔΔ)
-165τμ μεζ/τα σε μπετά στους Τρείς 165.000Ε (ΔΔ)
-171τμ μεζονέτα (υπο κατασκευή) στο Ροδίνι 330.000Ε (ΔΔ)
-180τμ μεζονέτα καινούργια στο Καρακόνερο 300,000Ε (ΔΔ)
-180τμ μονοκατοικία καινούργια σε 300τμ οικ/δο στο Ροδίνι 320.000Ε (ΔΔ)
-180τμ μεζονέτα καιν/ργια κοντα στο ΙΚΑ (λεωφ Ρόδου-Λίνδου) 330.000Ε (ΔΔ)
-190τμ μον/κία καινούργια στα Κοσκινού σε 650τμ οικ/δο 250.000Ε (ΔΔ)
-200τμ μεζονέτα καινούργια κοντά στην Ιαλυσό σε 900τμ οι/δο 310.000Ε (ΔΔ)
-200τμ μονοκατοικια καινούργια σε 1στρ στ΄Ασγούρου 330.000Ε(ΔΔ)
-200τμ μονοκατοικία σε μπετα σε 1σ τρ οικ/δο Ασγούρου 190.000Ε (ΔΔ)
-200τμ μεζονέτα καινούργια σε 400τμ οικ/δο στην Κρεμαστή 280.000Ε(ΔΔ)
-211τμ μονοκατοικία καινούργια στ΄ Αφάντου 259.000Ε (ΔΔ)
-212τμ μεζονέτα σε μπετά σε οικ/κό συν/σμό στην Καίρ 155.000Ε (ΔΔ)
-216τμ μονοκατοικία σε 1στρ Ασγούρου σε μπετα 165.000 (ΔΔ)
-220τμ μονοκατοικία σε μπετά στις Καλυθιές σε 1.100τμ οικ/δο 130.000Ε (ΔΔ)
-235τμ μονοκατοικιά (υπό ανέγερση) Κοσκινού σε 1 στρ 300.000Ε (ΔΔ)
-237τμ μεζονέτα καινούργια (Δασκάλους) Ρόδο 430.000Ε (ΔΔ)
-260τμ καινούργια ανεξάρτητη μονοκατοικία σε μπετα Καλιθέα-Κοσκινού σέ οικόπεδο 4στρ (2στρ χρήση) με απεριόριστη θέα 270.000 Ε (ΔΔ)
-315τμ μονοκατοικία (2 ετών) σε 1 στρ στα Κοσκινού 500.000Ε (ΔΔ)

ΚΑΤΑΣΤΗΜΑΤΑ-ΑΠΟΘΗΚΕΣ-ΓΡΑΦΕΙΑ-ΠΑΝΣΙΟΝ
-22,45τμ(καθαρή επιφάνεια) γραφείο επί της Αμμοχώστου 56.000Ε
-23 τμ κατάστημα (ελεύθερο μίσθωσης) στο ΚΕΝΤΡΟ -ΜΑΝΔΡΑΚΙ 140.000Ε
-40τμ κατάστημα (μισθωμένο) με 70τμ υπόγεια αποθήκη κοντα στην Αννης Μαρίας 115.000Ε (ΔΔ)
-50τμ κατάστημα στο ΚΕΝΤΡΟ - Μανδράκι 620.000Ε
-59τμ κατάστημα στο Νιοχώρι 108.200Ε
-70τμ κατάστημα επι της Λεωφ Ρόδου-Λίνδου 150.000Ε
-71τμ υπόγεια αποθήκη με ράμπα προέκταση Αννης Μαρία"25.000Ε
-84τμ αποθήκη υπόγεια Κένεντυ 20.000Ε
-90τμ ισόγεια αποθήκη (διαμέρισμα) σε σοβά Ροδίνι 70.000Ε
-100τμ κατάστημα κοντά στο Ροδίνι 350.000Ε
-105τμ κατάστημα επι της Λεωφ Ρόδου-Λίνδου 308.000Ε
-222τμ αποθήκη στο Νιοχώρι 66.000Ε
-550τμ κατάστημα κοντά στο Ροδίνι 1.300.000Ε

ΟΙΚΟΠΕΔΑ
-200τμ εντός οικισμού στο Παραδείσι 50.000Ε
-209τμ εντός οικισμού Ανάληψη (ΣΔ 1) 150.000Ε
-300τμ οικ/κός συν/σμός Απόλλων (κτίζει 180τμ)-130.000Ε
-320τμ εντός οικισμού Σορωνής 38.000Ε
-324τμ οικόπεδο στο Μηδεια (Σ.Δ 0.6) 200.000Ε
-340τμ οικ/κός συν/σμός πολυτέκνων Καρακόνερο 150.000Ε
-475 τμ οικόπεδα (ΣΔ 0,6) Γ.Σεφέρη 475.000Ε
-1.000τμ οικόπεσο στα Κοσκινού με οικ/κή άδεια 100.000Ε
-1.000τμ εντός οικισμού Λάρδου 65.000Ε
-2.000τμ εντός οικ/σμού Φανών -παραλία Μαή (κτίζει 1.600τμ) Τιμή 180.000 Ε
-3.000τμ οικόπεδο (κτίζει 1.800τμ-θέα) Κοσκινού 600.000Ε
-4.000τμ και 7.000τμ Καλιθέα 292.000Ε και 413.000Ε
-4.490 τμ κοντά στη θαλασσα Μαή -Φάνες 80.000Ε
-4.600τμ επί της λεωφ Καλιθέας με θέα 350.000Ε
-5.600τμ χωράφι με ελιές στον Αγ Σουλά 14.000Ε
-10.000Ε οικόπεσο επί της Λεωφ.Ρόδου-Λίνδου 1.700.000Ε
-22.000τμ οικόπεδο (ιδανικό για ξενοδοχείο) με εφ/νο τμήμα επί της λεωφόρου Καλιθέας (προοπτική να πουληθουν 45στ) τιμή 1.496.000Ε

ΕΝΟΙΚΙΑΖΟΝΤΑΙ ΔΙΑΜΕΡΙΣΜΑΤΑ -ΜΕΖΟΝΕΤΕΣ-ΜΟΝΟΚΑΤΟΙΚΙΕΣ
30 τμ δίχωρη επιπλωμένη γκαρσονιέρα 6 χιλ λεωφ Ρόδου-Καλιθέας ενοίκιο 170Ε
-107τμ διαμέρισμα ρετιρέ (2υπν) απερ/στη θέα στο Ροδίνι 550Ε
-110τμ διαμέρισμα β΄ορ Αγ Γεωργίου Άνω (3υπν) 480Ε
-110 τμ ανεξάρτητη τριόροφη μονοκατοικία σε περιβόλι μέσα-γκαράζ-κήπο (3υπν) στην Ηλιούπολη ενοίκιο 650Ε
-130τμ διαμ/σμα με τζάι -θέρμανση /2 WC- (2υπν/τια) στην Κορδικτώνος ενοίκιο 500Ε
-150 (4 υπν) διαμέρισμα β΄οροφος Κορδικτώνος 800Ε
-210τμ οροφοδιαμέρισμα α΄ορόφου μονοκατοικίας στ΄ Ασγούρου (3 υπν),τζάκι ,θέρμανση,με θέα,ενοίκιο 800Ε
-300τμ ΠΥΡΓΟΣ (αρχοντικό) σε 5στρ οικόπεδο με στάβλο μέσα στην Ιαλυσό ενοίκιο 1.500Ε

ΕΝΟΙΚΙΑΖΟΝΤΑΙ ΚΑΤΑΣΤΗΜΑΤΑ-ΓΡΑΦΕΙΑ -ΑΠΟΘΗΚΕΣ
-20τμ κατάστημα με 20τμ πατάρι επί της ΣΩΚΤΑΤΟΥΣ -ΠΑΛΙΑ ΠΟΛΗ
-28τμ γραφείο α΄ορόφου στο ΜΑΝΔΡΑΚΙ -ΚΕΝΤΡΟ ενοίκιο 280Ε
-69τμ κατάστημα στο 6 χιλ/τρο Ρόδου-Καλιθέας με μεγάλη αυλή 500Ε
-150τμ ισόγειο γραφείο (5 δωματίων) στην Κορδικτώνος 800Ε
-500τμ ισόγεια αποθήκη 6χιλ Ρόδου-Καλιθέας 450 Ε

-ΖΗΤΟΥΝΤΑΙ ΓΙΑ ΑΓΟΡΑ ΜΕΤΑΧΕΙΡΙΣΜΕΝΑ ΔΙΑΜ/ΤΑ ΚΑΙ ΟΙΚΟΠΕΔΑ ΕΝΤΟΣ ΠΟΛΕΩΣ ΡΟΔΟΥ-ΑΜΕΣΗ ΠΩΛΗΣΗ
-ΑΝΑΛΑΜΒΑΝΟΥΜΕ ΤΗΝ ΕΝΟΙΚΙΑΣΗ ΤΟΥ ΔΙΑΜ/ΤΟΣ ΣΑΣ ΣΕ ΠΟΛΥ ΣΥΝΤΟΜΟ ΧΡΟΝΙΚΟ ΔΙΑΣΤΗΜΑ.

ΡΕΝΑ ΒΑΖΟΥΚΟΥ
ΚΑΙ ΣΥΝΕΡΓΑΤΕΣ
(ΜΕΣΙΤΗΣ ΑΣΤΙΚΩΝ ΣΥΜΒΑΣΕΩΝ)
ΩΡΕΣ ΓΡΑΦΕΙΟΥ 10-1 ΚΑΘΗΜΕΡΙΝΑ ΤΟ ΠΡΩΙ
ΔΙΕΥΘ.ΓΡΑΦΕΙΟΥ ΔΗΜ ΘΕΟΔΩΡΑΚΗ 3
ΤΗΛ (22410) 22943-FAX (22410) 28838
Email .vazoukou @acn.gr

X6190-30/11

Συγχαρητήριο

Τον αγαπημένο μας **Θεόφιλο Ν. Βλάση** γιο του Ναπολέοντα και της Ασημίνας που απεφοίτησε από το τμήμα Χημικών Μηχανικών του Πολυτεχνείου Πάτρας εκφράζουμε τα θερμά μας συγχαρητήρια και ευχόμαστε καλή συνέχεια στα μεταπτυχιακά του.

Οικογ.
Βασιλείου - Μαρίας Κούρτη
και ο φίλος του
Γιάννης

14280-8/11

ΔΙΕΥΘΥΝΣΗ ΔΑΣΩΝ ΔΩΔ/ΝΗΣΟΥ

ΑΝΑΚΟΙΝΩΣΗ

Γνωστοποιείται κατά το άρθρο 14 του Ν.998/79, η αποστολή για ανάρτηση στο Δήμο Νότιας Ρόδου της αριθμ. 606/25-5-06 πράξης χαρακτηρισμού έκτασης που εκδόθηκε από τον Δ/ντή Δασών Δωδ/σου. Η Κ.Μ. 2581 γαιών Ασκληπειού με εμβαδόν 3280 τ.μ. χαρακτηρίζεται ως γεωργική έκταση.

Ο Δ/ντής Δασών Δωδ/σου
Φίλιππος Κοντίτσης
Δασολόγος με βαθμό Α'

14278-8/11

ΕΛΛΗΝΙΚΗ ΔΗΜΟΚΡΑΤΙΑ
ΥΠΟΥΡΓΕΙΟ ΤΟΥΡΙΣΤΙΚΗΣ ΑΝΑΠΤΥΞΗΣ
ΟΡΓΑΝΙΣΜΟΣ ΤΟΥΡΙΣΤΙΚΗΣ ΕΚΠΑΙΔΕΥΣΗΣ
ΚΑΙ ΚΑΤΑΡΤΙΣΗΣ (Ο.Τ.Ε.Κ.)/(Ν.Π.Δ.Δ.)
ΤΕΕ/ΕΠΑ.Σ Ρ Ο Δ Ο Υ
Αλεξ. Διάκου 1 - Ρόδος 85100
Πληροφορίες : Ε. Χριστοπούλου
Τηλέφωνο : 22410 74445
FAX : 22410 74447
Αριθμ. Πρωτ. : 1344/10-10-06

ΠΕΡΙΛΗΨΗ ΑΝΑΚΟΙΝΩΣΗΣ

Το ΤΕΕ/ΕΠΑ.Σ ΡΟΔΟΥ που εδρεύει στη Ρόδο, και αποτελεί Περιφερειακή Εκπαιδευτική μονάδα Δευτεροβάθμιας Εκπαίδευσης του Οργανισμού Τουριστικής Εκπαίδευσης και Κατάρτισης (Ο.Τ.Ε.Κ.) / (Ν.Π.Δ.Δ.) εποπτευόμενο από το Υπουργείο Τουριστικής Ανάπτυξης (Ν.Π.Δ.Δ. σύμφωνα με το Ν. 3270/04 ΦΕΚ Α΄ 187/11-10-04), έχοντας υπόψη τις διατάξεις του άρθρου 21 του Ν.2190/1994, όπως ισχύει μετά τις τροποποιήσεις και συμπληρώσεις των Ν.2225/1994, 2247/1994, 2266/1994, 2349/1995, 2527/1997, 2738/1999, 3051/2002, 3146/2003, 3174/2003, 3200/2003, 3260 / 2004 και 3320 / 2005, την ΔΙΠΠ/Φ. ΕΓΚΡ. 16Α/413/13768/1-9-2006 εγκριτική της πρόσληψης Πράξη της Τριμελούς εξ Υπουργών Επιτροπής της παρ. 1 του άρθρου 2 της υπ΄αριθ. 55/1998 Π.Υ.Σ. «Αναστολή διορισμών και προσλήψεων στο Δημόσιο Τομέα» ΦΕΚ 252Α/12.11.1998/τ.Α΄), όπως ισχύει, την παρ. 6 της υπ΄ αριθ. 55/1998 Π.Υ.Σ. όπως ισχύει, την με αριθ. 339/5-9-06 απόφαση του Δ.Σ του Ο.Τ.Ε.Κ και την με Α.Π. 10737/18-09-06 απόφαση κατανομής της Υπουργού Τουριστικής Ανάπτυξης, ανακοινώνει την πρόσληψη προσωπικού με σύμβαση εργασίας ιδιωτικού δικαίου ορισμένου χρόνου, ενός (1) ατόμου για την κάλυψη εποχικών αναγκών των τμημάτων Μετεκπαίδευσης (Συνεχιζόμενη Επαγγελματική Κατάρτιση) του Ο.Τ.Ε.Κ για την εξής, ειδικότητα με τα αντίστοιχα τυπικά προσόντα και την αντίστοιχη χρονική περίοδο.

Α/Α: 1
Ειδικότητα: Οικονομικός ΠΕ
Αριθμός: (1)
Ειδικά τυπικά προσόντα: Ως κατωτέρω
Χρ. Διάρκεια: Για 7 μήνες

Αναφορικά με την πρόσληψη των ανωτέρω επισημαίνεται ότι εμπίπτει στο έργο που υλοποιείται στο πλαίσιο του Μέτρου 8.1 «Εκπαίδευση και Κατάρτιση στον τομέα του Τουρισμού» Δράση 8.1.5 «Προγράμματα Κατάρτισης στα πλαίσια ολοκληρωμένων σχεδίων εξυπηρέτησης των στόχων της Τουριστικής Πολιτικής, όπως αναφέρεται στο ΕΠΑΝ Πράξη 8.1.5/5 με τίτλο «Πρόγραμμα Κατάρτισης – Μετεκπαίδευσης εργαζομένων και εποχικά ανέργων εμπειροτεχνών, με προοπτική τον εκσυγχρονισμό και την αναβάθμιση των παρερχομένων υπηρεσιών στον Τομέα του Τουρισμού 2006-2007 – Ε΄ ΦΑΣΗ» του Ε. Π «ΑΝΤΑΓΩΝΙΣΤΙΚΟΤΗΤΑ» που συγχρηματοδοτείται κατά 75 % από την Ευρωπαϊκή Ένωση -Ευρωπαϊκό Κοινωνικό Ταμείο (ΕΚΤ) και κατά 25% από Εθνικούς Πόρους.

Απαιτούμενα προσόντα

Πτυχίο ή δίπλωμα τμήματος Οικονομικών Επιστημών ή Οικονομικής Επιστήμης ή Οργάνωσης και Διοίκησης Επιχειρήσεων ή Διοίκηση Επιχειρήσεων ή Διεθνών και Ευρωπαϊκών Οικονομικών Σπουδών ή Διεθνών και Ευρωπαϊκών Οικονομικών και Πολιτικών Σπουδών ή Χρηματοοικονομικής και Τραπεζικής Διοικητικής ή Στατιστικής και Ασφαλιστικής Επιστήμης ή Στατιστικής ή Λογιστικής και Χρηματοοικονομικής ή Οικονομικής και Περιφερειακής Ανάπτυξης ή Τεχνολογίας και Συστημάτων Παραγωγής πρώην Βιομηχανικής Διοίκησης ή Δημόσιας Διοίκησης (Δημόσιας Οικονομικής) ή Λογιστικής, Χρηματοοικονομικής και Ποσοτικής Ανάλυσης ή Αστικής και Περιφερειακής Ανάπτυξης ή Διοίκησης Επιχειρήσεων και Οργανισμών ή Ναυτιλιακών Σπουδών ή Ναυτιλίας και Επιχειρηματικών Υπηρεσιών ΑΕΙ ή ομώνυμα πτυχία ή διπλώματα του Ελληνικού Ανοικτού Πανεπιστημίου ΑΕΙ ή προγραμμάτων Σπουδών επιλογής ΑΕΙ της ημεδαπής ή ισοτίμων τίτλων σχολών της αλλοδαπής, αντίστοιχης ειδικότητας.

Άπαντες θα πρέπει να διαθέτουν γνώση χειρισμού Η/Υ σε βασικό επίπεδο, στα αντικείμενα : α) επεξεργασίας κειμένων β) Υπολογιστικά φύλλα γ) υπηρεσίες διαδικτύου

ΓΕΝΙΚΑ ΠΡΟΣΟΝΤΑ ΠΡΟΣΛΗΨΗΣ

1. Οι υποψήφιοι πρέπει να έχουν ηλικία από 18 ετών έως 65 ετών.
2. Να έχουν την υγεία και τη φυσική καταλληλότητα που επιτρέπει την εκτέλεση των καθηκόντων της θέσεως που επιλέγουν.
3. Να μην έχουν κώλυμα κατά το άρθρο 8 του Υπαλληλικού Κώδικα (καταδίκη, υποδικία, δικαστική συμπαράσταση).

ΠΡΟΘΕΣΜΙΑ ΥΠΟΒΟΛΗΣ ΑΙΤΗΣΕΩΝ: Οι ενδιαφερόμενοι μπορούν να υποβάλλουν αίτηση στα γραφεία της υπηρεσίας μας, Αλεξ. Διάκου 1, Ρόδος (Τμήμα Γραμματείας, κ. Χριστοπούλου Ε.) εντός προθεσμίας δέκα (10) ημερών, που αρχίζει από την επόμενη της τελευταίας δημοσίευσης της παρούσας σε δύο ημερήσιες ή εβδομαδιαίες τοπικές εφημερίδες ή της ανάρτησης της στο Κατάστημα του ΤΕΕ/ΕΠΑ.Σ Ρόδου του Ο.Τ.Ε.Κ και στο χώρο ανακοινώσεων του Δημοτικού καταστήματος, εφόσον η ανάρτηση της είναι τυχόν μεταγενέστερη της δημοσίευσης στις εφημερίδες (παρ. 10 άρθρο 21 Ν. 2190/94) (όπως ισχύει) πρακτικού ανάρτησης.

Ανάρτηση ολόκληρης της ανακοίνωσης θα γίνει στο Κατάστημα του ΤΕΕ/ΕΠΑ.Σ Ρόδου του Ο.Τ.Ε.Κ. και στο χώρο ανακοινώσεων του Δημοτικού καταστήματος του Δήμου Ρόδου, συντασσόμενου κατ' άρθρο 21 παρ. 9 του Ν. 2190/94 (όπως ισχύει) πρακτικού ανάρτησης.

Ο Διευθυντής του ΤΕΕ/ΕΠΑ.Σ Ρόδου
Παναγιώτης Βαγενάς
Υποδιευθυντής

ΧΛ-8/11

Σύμφωνα με τον Παγκόσμιο Οργανισμό Τουρισμού

Αύξηση 4% αναμένεται παγκοσμίως το 2007

ΘΑ ΦΘΑΣΕΙ ΣΕ 806 ΕΚΑΤΟΜΜΥΡΙΑ ΤΟΥΡΙΣΤΕΣ

Τέταρτο χρόνο ανάπτυξης θα γνωρίσει το 2007 ο παγκόσμιος τουρισμός, αν και ο ρυθμός ανάπτυξης θα επιβραδυνθεί στο 4% περίπου, σύμφωνα με την εκτίμηση του Παγκόσμιου Οργανισμού Τουρισμού (ΠΟΤ) που δόθηκε σήμερα στη δημοσιότητα, στη Μαδρίτη.

"Η προβλεπόμενη σε ποσοστό 4% αύξηση το 2007, αν και ελαφρώς μικρότερη από την αύξηση των προηγούμενων ετών (5,5% το 2005), συμφωνεί με τις μακροπρόθεσμες εκτιμήσεις του Οργανισμού, οι οποίες κάνουν λόγο για ετήσια ανάπτυξη 4,1% μέχρι το 2020", υπογραμμίζεται στην ανακοίνωση του διεθνούς οργανισμού.

"Παραμένει πολύ θετικό το πανόραμα, ιδιαιτέρως στο πλαίσιο της ισχυρής παγκόσμιας οικονομίας και των συναλλαγματικών ισοτιμιών που εξακολουθούν να αποτελούν κίνητρο για τους Ευρωπαίους και Ασιάτες ταξιδιώτες", εκτιμά ο Παγκόσμιος Οργανισμός Τουρισμού.

Ο αριθμός των αλλοδαπών τουριστών παγκοσμίως ανήλθε σε 578 εκατομμύρια, αυξανόμενος, στους οκτώ πρώτους μήνες του 2006, κατά 4,5% σε σχέση με την αντίστοιχη περίοδο του 2005, χρονιά κατά την οποία οι τουρίστες εξωτερικού είχαν ανέλθει στον αριθμό-ρεκόρ των 806 εκατομμυρίων.

Ο ισχυρότερος ρυθμός ανάπτυξης κατεγράφη στην αφρικανική ήπειρο. Η κίνηση αυξήθηκε κατά 9,8% στο διάστημα Ιανουάριος-Αύγουστος του 2006 και αναμένεται να αυξηθεί κατά 10,1% στο σύνολο του έτους. Τα καλύτερα αποτελέσματα σημειώθηκαν στην υποσαχάρια Αφρική, ενώ στη βόρεια Αφρική ο αριθμός των τουριστών στο Μαρόκο αυξήθηκε πολύ περισσότερο από αυτόν στην Τυνησία (+9,3% και +2,6% αντιστοίχως).

Ακολούθησε σε επιδόσεις η περιοχή Ασία-Ειρηνικός, με αύξηση 8,3% στους οκτώ πρώτους μήνες φέτος, παρά τα κατώτερα των προβλεπόμενων αποτελέσματα της βόρειας Ασίας και την κάμψη που παρατηρήθηκε στην Ωκεανία.

Αύξηση 6% σημείωσε ο αριθμός των τουριστών εξωτερικού στη Μέση Ανατολή. "Τα μέχρι σήμερα δεδομένα δείχνουν ότι η σύγκρουση των 34 ημερών μεταξύ Ισραήλ και Λιβάνου είχαν πολύ περιορισμένο αντίκτυπο", σημειώνει ο ΠΟΤ, ενώ διατυπώνεται την πρόβλεψη ότι η ανάπτυξη στο σύνολο του 2006 ενδέχεται να αγγίξει 7,2%, σημαντικά πάνω από την προηγούμενη εκτίμηση που έκανε λόγο για φετινή ανάπτυξη 4,6%.

Η Ευρώπη γνώρισε αύξηση 3,1%, με την τουριστική κίνηση στη βόρεια Ευρώπη να αυξάνεται κατά 6% και στη νότια Ευρώπη κατά 4,6%, ποσοστό "όχι και τόσο μετριοπαθές όσο εκ πρώτης όψεως φαίνεται". Αν διατηρηθούν οι ρυθμοί αυτοί, η Ευρώπη ενδέχεται να "κλείσει" το 2006 έχοντας υποδεχθεί 14 εκατομμύρια τουρίστες περισσότερους από ό,τι το 2005.

Ο αριθμός των τουριστών που επισκέφθηκαν την αμερικανική ήπειρο αυξήθηκε, τέλος, κατά 2,5%. Η αύξηση 8,7% που καταγράφη στην κεντρική Αμερική, 8,1% στη νότια Αμερική και 5,1% στην Καραϊβική αντιστάθμισαν τη μείωση σε ποσοστό 4,1% του αριθμού των τουριστών που επισκέφθηκαν τον Καναδά και σε ποσοστό 3,8% αυτών που επισκέφθηκαν το Μεξικό. Ο αριθμός των τουριστών που επισκέφθηκαν τις ΗΠΑ αυξήθηκε κατά 4,3%.

ΕΛΛΗΝΙΚΗ ΔΗΜΟΚΡΑΤΙΑ
ΔΗΜΟΣ ΡΟΔΟΥ
ΕΠΑΡΧΙΑ ΡΟΔΟΥ
ΝΟΜΟΣ ΔΩΔΕΚΑΝΗΣΟΥ

ΓΝΩΣΤΟΠΟΙΗΣΗ ΓΑΜΟΥ

Γνωστοποιείται, σύμφωνα με το άρθρο 1369 του Αστικού Κώδικα, όπως τροποποιήθηκε με το Ν. 1250/1982, ότι:

Ο **Παναγιώτης Μαθιός** του Εμμανουήλ και της Χαριστούλας που γεννήθηκε στη Ρόδο του νομού Δωδεκανήσου και κατοικεί στη Ρόδο του νομού Δωδεκανήσου, επαγγέλματος οικοδόμος και η **Αικατερίνη Παπασταμάτη** του Μιχαήλ και της Μαρίας που γεννήθηκε στη Ρόδο νομού Δωδεκανήσου και κατοικεί στη Δαματριά Δωδεκανήσου επαγγέλματος ιδιωτ. υπάλληλος πρόκειται να παντρευθούν στο Δημαρχείο του Δήμου Ρόδου.

Ρόδος 17-10-2006
Ο δήμαρχος
κ.α.
Νίκος Χαραλάμπης
Αντιδήμαρχος Ροδίων

16060-8/11

ΙΕΡΑ ΜΗΤΡΟΠΟΛΗ ΡΟΔΟΥ
ΙΕΡΟ ΝΑΥΔΡΙΟ ΑΓΙΟΥ ΜΗΝΑ
ΤΣΑΪΡΙ

Φέρομεν εις γνώσιν του φιλοθρήσκου κοινού ότι την 11η Νοεμβρίου 2006 ημέρα Σάββατο εορτάζει το Ιερό Ναϋδριο Αγίου Μηνά στην περιοχή Τσαΐρι. Αφ' εσπέρας 10 Νοεμβρίου ημέρα Παρασκευή και ώρα 17.00 μ.μ. θα τελεσθεί πανηγυρικός εσπερινός, την δε πρωΐαν του Σαββάτου 11ης Νοεμβρίου και ώραν 07.00 π.μ. θεία λειτουργία.

Εκ της Εκκλησιαστικής Επιτροπής

ΧΛ-10/11

ΠΕΡΙΛΗΨΗ

Εγγραφή της από 26.01.2006 και με αριθμ. κατάθεσης 89/2006 αγωγής χρησικτησίας του Παύλου Μελένου του Γεωργίου κατοίκου Λίνδου Ρόδου, κατά των 1) Χρήστου Ταργάκη του Βασιλείου 2) Βαλασίας Ταργάκη το γένος Χατζημανώλη κατοίκων Λίνδου Ρόδου και 3) Σπυρίδωνος Χατζημανώλη, αγνώστου διαμονής, ασκηθείσα ενώπιον του Ειρηνοδικείου Ρόδου με την οποία ζητείται να αναγνωρισθεί ότι συμπληρώθηκε στο πρόσωπο του ενάγοντα, η 15ης κτητική παραγραφή του άρθρου 63 του Κτηματολογικού Κανονισμού για την με χρησικτησία κτήση και μάλιστα κατά ποσοστό 1/2 εξ' αδιαιρέτου από τον 1ο των εναγομένων κατά τη διοίκηση και επικαρπία και από την 2η των εναγομένων κατά την ψιλή κυριότητα και 1/2 από τον 3ο από τους ενάγοντες, του επιδίκου τμήματος αγρού μέτρων τετραγωνικών τεσσάρων χιλιάδων εκατόν εξήντα (4.160,00) που έχει τα παρακάτω κτηματολογικά στοιχεία: τόμος 2, φύλλο 49, φάκελος 160, μερίδα 609 γαιών Λίνδου του Κτηματολογίου Ρόδου.

Ρόδος 07 Νοεμβρίου 2006
Ο Πληρεξούσιος Δικηγόρος
ΓΡΗΓΟΡΗΣ ΕΜ. ΜΟΡΑΡΗΣ

ΧΛ-8/11

ΕΛΛΗΝΙΚΗ ΔΗΜΟΚΡΑΤΙΑ
ΠΕΡΙΦΕΡΕΙΑ ΝΟΤΙΟΥ ΑΙΓΑΙΟΥ
ΔΗΜΟΣ ΛΕΙΨΩΝ
ΝΟΜΟΣ ΔΩΔΕΚΑΝΗΣΟΥ

ΕΥΡΩΠΑΪΚΗ ΕΠΙΤΡΟΠΗ
ΕΥΡΩΠΑΪΚΟ ΤΑΜΕΙΟ ΠΕΡΙΦΕΡΕΙΑΚΗΣ ΑΝΑΠΤΥΞΗΣ (Ε.Τ.Π.Α.)

Αρ. Πρ. 2873

Γ' ΚΟΙΝΟΤΙΚΟ ΠΛΑΙΣΙΟ ΣΤΗΡΙΞΗΣ (2000-2006)
ΕΠΙΧΕΙΡΗΣΙΑΚΟ ΠΡΟΓΡΑΜΜΑ
ΠΕΡΙΦΕΡΕΙΑΣ ΝΟΤΙΟΥ ΑΙΓΑΙΟΥ
2000-2006

ΑΞΟΝΑΣ ΠΡΟΤΕΡΑΙΟΤΗΤΑΣ
Ανάπτυξη της υπαίθρου και ενίσχυση νησιών και περιοχών χαμηλής οικονομικής ανάπτυξης

ΠΕΡΙΛΗΨΗ ΔΙΑΚΗΡΥΞΗΣ

1. Ο ΔΗΜΟΣ ΛΕΙΨΩΝ ΝΟΜΟΥ ΔΩΔΕΚΑΝΗΣΟΥ προκηρύσσει ανοιχτό διαγωνισμό για την ανάθεση του έργου:

«ΟΛΟΚΛΗΡΩΣΗ ΑΠΟΧΕΤΕΥΤΙΚΟΥ ΔΙΚΤΥΟΥ ΔΗΜΟΥ ΛΕΙΨΩΝ - ΦΑΣΗ ΙΙ»

Με προϋπολογισμό 229.390,00 Ευρώ (με αναθεώρηση και ΦΠΑ).

Το έργο συντίθεται από τις ακόλουθες κατηγορίες εργασιών:

α) κατηγορία ΥΔΡΑΥΛΙΚΑ με προϋπολογισμό 40.290,33 ευρώ.

β) κατηγορία ΗΛΕΚΤΡΟΜΗΧΑΝΟΛΟΓΙΚΑ με προϋπολογισμό 160.149,05 ευρώ.

2. Οι ενδιαφερόμενοι μπορούν να παραλάβουν τα συμβατικά τεύχη του διαγωνισμού (Διακήρυξη, Συγγραφή Υποχρεώσεων κ.λ.π.) από την έδρα της υπηρεσίας: **Δήμος Λειψών, Τ.Κ. 85001 - ΛΕΙΨΟΙ**, μέχρι τις **28-11-2006.**

Η διακήρυξη του έργου έχει συνταχθεί κατά το εγκεκριμένο από τον υπουργό ΠΕΧΩΔΕ υπόδειγμα τύπου Γ.

Πληροφορίες στο τηλέφωνο 22470-41206, 22470-41209 και 22470-41333, FAX επικοινωνίας: 22470-41418, αρμόδιος υπάλληλος για επικοινωνία κα Κραμβουσανού Θεμελίνα.

3. Ο διαγωνισμός θα διεξαχθεί στις 28-11-2006 ημέρα Τρίτη και ώρα 11 π.μ. και το σύστημα υποβολής προσφορών είναι προσφορά με επιμέρους ποσοστά έκπτωσης κατά ομάδες τιμών σε συμπληρωμένο τιμολόγιο ομαδοποιημένων τιμών της υπηρεσίας, με έλεγχο ομαλότητας των επιμέρους ποσοστών έκπτωσης του άρθρου 7 του Π.Δ. 609/1985.

4. Στο διαγωνισμό γίνονται δεκτοί:

α) ημεδαποί διαγωνιζόμενοι, μεμονωμένοι ή σε κοινοπραξία, εγγεγραμμένοι στο Μ.Ε.Ε.Π., που καλύπτουν τις κατηγορίες και τάξεις του έργου, ήτοι:

Α1 έως 1η τάξη ανεξαρτήτως νομού έδρας για έργα κατηγορίας ΥΔΡΑΥΛΙΚΩΝ και Α2 έως 1η τάξη για εκτός νομού έδρας και από Α2 έως 2η τάξη για εντός νομού έδρας για έργα κατηγορίας ΗΛΕΚΤΡΟΜΗΧΑΝΟΛΟΓΙΚΩΝ.

β) αλλοδαποί διαγωνιζόμενοι που αποδεικνύουν ότι κατά την τελευταία πενταετία, έχουν εκτελέσει έργα παρόμοια (ποιοτικά και ποσοτικά) με το δημοπρατούμενο.

5. Για τη συμμετοχή στο διαγωνισμό απαιτείται η κατάθεση εγγυητικής επιστολής ύψους 4.010,00 ευρώ και ισχύ τουλάχιστον 210 (διακοσίων δέκα) ημερών, μετά την ημέρα διεξαγωγής του διαγωνισμού. Ο χρόνος ισχύος των προσφορών είναι 180 (εκατόν ογδόντα) ημέρες.

6. Το έργο χρηματοδοτείται από το ΠΔΕ, με συγχρηματοδότηση από την Ευρωπαϊκή Ενωση (κατά 75% από το Ε.Τ.Π.Α.), στο πλαίσιο του ΠΕΠ Νοτίου Αιγαίου, Αξονας Προτεραιότητας 5, «Ανάπτυξη της υπαίθρου και ενίσχυση νησιών και περιοχών χαμηλής οικονομικής ανάπτυξης».

Προκαταβολή δεν θα χορηγηθεί.

7. Το αποτέλεσμα της δημοπρασίας θα εγκριθεί από το Δήμο Λειψών.

ΛΕΙΨΟΙ 07/11/2006
ΓΙΑ ΤΟ ΔΗΜΟ ΛΕΙΨΩΝ
Ο ΔΗΜΑΡΧΟΣ
ΜΠΕΝΕΤΟΣ ΣΠΥΡΟΥ

ΧΛ-8/11

ΔΗΜΟΣΙΑ ΕΠΙΧΕΙΡΗΣΗΣ ΗΛΕΚΤΡΙΣΜΟΥ Α.Ε.
ΔΙΕΥΘΥΝΣΗ ΠΕΡΙΦΕΡΕΙΑΣ ΝΗΣΩΝ
Λ. ΣΥΓΓΡΟΥ 112, 117 41 ΑΘΗΝΑ

ΔΙΑΚΗΡΥΞΗ: Νο 82/ΔΠΝ/ΤΤΕΔ

ΠΡΟΣΚΛΗΣΗ

Η ΔΕΗ/ΔΠΝ/ΤΤΕΔ προσκαλεί τους ενδιαφερόμενους σε μειοδοτικό διαγωνισμό με σφραγισμένες προσφορές για την ανάδειξη Αναδόχου για το παρακάτω έργο:

«ΔΙΑΜΟΡΦΩΣΗ ΧΩΡΟΥ Υ/Σ 76 ΡΟΔΟΥ».

Τα σχετικά τεύχη θα χορηγούνται στους ενδιαφερόμενους ή στους εξουσιοδοτημένους εκπροσώπους τους από 13-11-2006 μέχρι 17-11-2006 κατά τις εργάσιμες ημέρες από 9.00 π.μ. μέχρι 13.00 μ.μ. στα γραφεία του Τομέα Δικτύου της ΔΕΗ της Περιοχής Ρόδου αρμόδιοι κ. Σταμάτης Γιαννακάκης, κ. Αναστασία Ασπρή. Η παραλαβή και η αποσφράγιση των προσφορών θα γίνει στις 21-11-2006 ημέρα Τρίτη και ώρα 11.00 π.μ. στα γραφεία του Τομέα Δικτύου της Περιοχής Ρόδου. Στο διαγωνισμό θα μπορούν να μετέχουν εργολάβοι εγγεγραμμένοι στο Μ.Ε.Ε.Π. τάξης Α1 και άνω για έργα οικοδομικά καθώς και εμπειροτέχνες εγγεγραμμένοι στα Νομαρχιακά Μητρώα για έργα οικοδομικά αντίστοιχου προϋπολογισμού.

Τρόπος πληρωμής: Με τμηματικές πιστοποιήσεις ανάλογα με την πρόοδο του έργου.

Ασφαλιστικές καλύψεις: Οι απαιτούμενες από το Νόμο για το προσωπικό και τα οχήματα.

Χρόνος κατασκευής: Δύο (2) μήνες από την υπογραφή της Σύμβασης.

ΓΙΑ ΤΗ ΔΕΗ Α.Ε.
Χρήστος ΣΑΜΑΛΤΑΝΟΣ
Δ/ντής Περιφέρειας Νησιών

ΧΛ-11/11

ΙΔΡΥΜΑ ΥΠΟΤΡΟΦΙΩΝ ΔΩΔΕΚΑΝΗΣΟΥ
«ΑΝΔΡΕΑΣ ΔΙΑΚΟΜΙΧΑΛΗΣ»
Κωνσταντίνου Παλαιολόγου 1 **Ρόδος 4-11-2006**
Τ.Κ. 85100 ΡΟΔΟΣ **Αριθ. Πρωτ. 13/2006**

ΠΡΟΚΗΡΥΞΗ

Το Ιδρυμα Υποτροφιών Δωδεκανήσου «Ανδρέας Διακομιχάλης» προκηρύσσει σύμφωνα με τις διατάξεις του Ν. 1583/1985, του οργανισμού του και την αριθμ. 3/4-11-2006 απόφαση του Διοικητικού Συμβουλίου επτά (7) θέσεις νέων υποτρόφων, για τη χορήγηση υποτροφίας (χωρίς διαγωνισμό) σε φοιτητές Ανωτάτων Σχολών της ημεδαπής.

Οι υποψήφιοι πρέπει να κατάγονται από τη Δωδεκάνησο και να υποβάλουν ταχυδρομικώς ή αυτοπροσώπως αίτηση με τα νόμιμα δικαιολογητικά στη Διεύθυνση του Ιδρύματος-Κωνσταντίνου Παλαιολόγου 1 Τ.Κ. 85100 Ρόδος (Τ.Θ. 4129) - εντός είκοσι (20) ημερών από την τελευταία δημοσίευση της παρούσης.

Δια του διαμένοντες στη Ρόδο μπορούν να υποβάλουν τα δικαιολογητικά τους αυτοπροσώπως ή δι' ενός συγγενικού τους προσώπου απ' ευθείας στο Ιδρυμα κατά τις ημέρες Δευτέρα και Παρασκευή και από τις ώρες 16.00-18.00.

Περισσότερες πληροφορίες παρέχονται από τον κ. Γεράσιμο Παυλάτο, τηλ. 22410 85103 και 22410 85701 κατά τις εργάσιμες μέρες και από τις ώρες 10.00-14.00.

Ο Πρόεδρος του Ιδρύματος
Νικόλαος Διακομιχάλης

ΧΛ-8/11

ΤΗΛΕΟΡΑΣΗ

ΕΤ1

08:30 Μίκυ Μάους
09:00 Γουίνι το μικρό αρκουδάκι - Κινούμενα σχέδια
09:30 Το μικρό ουράνιο τόξο
10:00 Biography Channel
11:00 History Channel
12:00 Απίθανες τοποθεσίες-Ντοκυμανταίρ
13:00 Ο μυστικός κόσμος των ασπόνδυλων
14:00 Ειδήσεις
14:30 Φλορισιέντα, η σιγρονη Σταχτοπούτα
15/15 Ανυπότακτες καρδιές
16:15 Ατίθασα γιάτα
17:00 Μένουμε Ελλάδα
19:00 Εχει γούστο
19,45 Σαν σήμερα τον 20ό αιώνα
20:00 Τεκμήριο -
21:00 Κλήρωση ΛΟΤΤΟ
21:05 Μίλα της - Ξένη ταινία - Κοινωνικό δράμα
23.00 Ειδήσεις
24:00 Βιβλία στο κουτί
01:00 Εγκλημα και έρευνα - Ντοκυμανταίρ

ΝΕΤ

05:45 Πρώτη γραμμή
10:00 Συμβαίνει τώρα
12:00 Ειδήσεις
13:00 Συμβαίνει τώρα
14:00 Η απίθανη Kim - Κινούμενα σχέδια
14:40 Κλασικά Κινούμενα Σχέδια
15:00 Ειδήσεις
16:00 Ποδόσφαιρο: Θρασύβουλος - Παναθηναϊκός
18:00 Ειδήσεις
19:00 Ποδόσφαιρο: Ατσαλένιος - Ολυμπιακός
20:00 Ειδήσεις
21:00 Cop land - Ξένη ταινία. Αστυνομική
24.00 Οι τελευταίες μέρες της Εδέμ - Ξένη ταινία - Περιπέτεια
01.00 Ειδήσεις

ΕΤ3

07:00 Ο κόσμος των Σπορ (Ε)
08:00 Ραντεβού στις 8
10:00 Η δύναμη του τόπου
10:30 Διψασμένος πλανήτης
11:00 Οι μεγάλες αναζητήσεις
12:00 Design (Ε)
13:00 Ειδήσεις
14:30 Τόλμη και Γοητεία
15:00 Καρμελίτα
15:45 Η χαρά της ζωγραφικής
16:15 Εκτη αίσθηση
16:25 Ειδήσεις στη νοηματική γλώσσα
16:30 Υπάρχει... είδηση
18:00 Ο κόσμος των Σπορ
19:00 Ειδήσεις
20:30 Νεανικές ανησυχίες - μαγικές απαντήσεις
21.00 Αποκάλυψη
22.00 Balkan express
22.30 Ανιχνεύσεις
24.00 Ειδήσεις
00.30 Το σύμπαν που αγάπησα

ΑΝΤ1

05:45 Απο νωρίς
06:30 Κοινωνία ώρα Mega
10:00 Ομορφος Κόσμος το πρωί
13:00 Η νταντά (Ε)
14:00 Ειδήσεις
15:00 Ντολσε Βίτα (Ε)
15:50 Εραστής Δυτικών προαστίων(Ε)
16.50 Ειδήσεις
17:00 Λεφτά στα τυφλά
18:00 Μπουκιά και συγχώριο (Ε)
19:00 Βέρα στο δεξί
20:00 Ειδήσεις
21:00 Ηρθε κι έδεσε
22:00 Singles
23:00 Πάλι από την αρχή
23.50 Ελληνική σειρά (Ε0
00.15 Ειδήσεις
01:00 Η πριγκίπισσα και ο πολεμιστης- Ξένη Ταινία. Δράμα
03:30 Τηλεμάρκετινγκ

ΑΝΤ1

005:40 Καλημέρα με τον ANT1
06:30 Καλημέρα Ελλάδα
10:00 Πρωινός Καφές
13:00 Τα Νέα του ANT1
13:50 Ακρως οικογενειακών (Ε)
14:50 Το καφέ της Χαράς (Ε)
15:50 Αξίζει να το δείς
17:55 Τα Νέα του ANT1 & Δελτίο στη νοηματική γλώσσα
18:05 Ανάλυσε το
18:10 Deal
19:00 Ερωτας
20:00 Τα Νέα του ANT1
21:00 Τύχη Βουνό
22:00 Της αγάπης μαχαιριά
23:00 Δις μαδιάμ
23.50 Αποδείξεις
02:30 Νυχτερινές Ειδήσεις
03.00 Χσαμένες αγάπες - Ξένη ταινία. Δράμα

ΑΝΤ1

06:45 Κάθε μέρα καλημέρα
10:00 Τι θα φάμε σήμερα
11:00 La sousourela
13:00 Μεσημβρινό Δελτίο Ειδήσεων
14:00 Super Star
16:30 Ειδήσεις στη νοηματική γλώσσα
16:45 Λούνα, η ωραία κληρονόμος
17:15 Κορίνα, η σγριάγατα
18:55 Ειδήσεις στη νοηματική γλώσσα
19:00 AντiStar νιουζζζ
19:45 Ειδήσεις
21:00 Η έκτη αίσθηση - Ξένη Ταινία. Θρίλερ
23:15 Gala
00:15 Θαμένος ζωνταός 2 - Ξένη Ταινία. Θρίλερ
02:15 Ειδήσεις
02:30 Οι σκληροί από τη Χαβάη - Ξένη Ταινία.
04.30 Ο δικός μου γίγαντας - Ξένη ταινία. Κωμωδία
05:15 Αστέρια στο πεντάγραμμο

ALPHA

05:55 Καλημέρα σας
10:00 Καφές με την Ελένη
11:00 Κους - κους το μεσημέρι
15:00 Ειδήσεις
15:45 Rubi
16.45 Θα σε δω στο πλοιο
17:40 Δελτίο Ειδήσεων στη νοηματική γλώσσα
17.45 Ερωτας με επιδότηση ΟΓΑ (Ε)
18:45 Το πιο μεγάλο παζάρι
20:00 Ειδήσεις
21:00 Αν μ αγαπάς
22:00 Φύγε εσύ, ελα εσύ
23:00 10η Εντολή
24:00 TV - Ντιγκλον
01:30 Ειδήσεις
01:45 Dream Show the Music, 2
02:30 Εκρηξη στο Χρηματιστήριο - Ξένη ταινία. θρίλερ
04.45 Τηλεαγορές

ALTER

05:55 Τα μυστικά της υγείας
06:00 Καλημέρα με τον Τέρενς
10:00 Η Ελλάδα παίζει
12:30 Ειδήσεις
12:45 Πολύ μπλα μπλα
15:00 Ειδήσεις
16:00 Δελτίο στη νοηματική
16:15 Στην κουζίνα με τη Βέφα
17:15 Κοιτάω μπροστά
18:45 Το Πρώτο Θέμα
20:30 Η Φωνή του πολίτη
20:55 Auto Alter
21:00 Je T'aime
24.00 Ειδήσεις
00.15 Κυνηγητός μέσα στη νυκχτα - - Ξένη Ταινία. Περιπέτεια
02:45 Auto alter
03:00 Ο ένοικος του 5ου ορόφου - Ξένη Ταινία. Θρίλερ

OMEGA

06.30 Εξυπνες αγορές
08.00 Αρωμα Ελλάδας
10.00 Vivere Naturalmente
10.30 Εξυπνες αγορές
13.00 Μουσική
13.30 Εξυπνες αγορές
14.30 Κουδουνίσματα
15.30 Σε πρώτο πλάνο
17.30 Hit club
18.00 Ειδήσεις σε 1'
18.02 Αρωμα Ελλάδα (Α)
19.00 Ειδ

ΠΡΟΟΔΟΣΚΟΠΟΣ
prooskopos@yahoo.gr

Με τους βασικούς ο Κλεάνθης

Σήμερα στην Αρχίπολη για το κύπελλο. Δεν έχει την πολυτέλεια να ξεκουράσει κανέναν ο Ανδρέας Σταύρου

Με τους βασικούς της θα «κατέβει» η ομάδα του Κλεάνθη Παραδεισίου στο σημερινό παιχνίδι κυπέλλου με τον Εθνικό στην Αρχίπολη (2.30 μ.μ.) στο πλαίσιο της 2ης φάσης του κυπέλλου Δωδεκανήσου. Το γεγονός των αρκετών αγωνιστικών προβλημάτων που υπάρχουν στον σύλλογο δεν δίνει την πολυτέλεια στον τεχνικό Ανδρέα Σταύρου να ξεκουράσει ορισμένους παίκτες ενόψει της πολύ δύσκολης συνέχειας του πρωταθλήματος. Η προετοιμασία της ομάδας ολοκληρώθηκε χθες το απόγευμα με προπόνηση που έγινε στο γήπεδο της Κρεμαστής για πρώτη φορά. Το αίτημα που είχε κάνει η διοίκηση του συλλόγου για το συγκεκριμένο γήπεδο έγινε αποδεκτό και έτσι ο Κλέανθης αναμένεται και άλλες φορές να χρησιμοποιήσει το γήπεδο αυτό. Αυτός που δεν μπόρεσε και χθες να ακολουθήσει το κανονικό πρόγραμμα ήταν ο Βασίλης Ορφανός ο οποίος δεν υπολογίζεται φυσικά για το σημερινό παιχνίδι. Ενδέχεται πάντως να είναι έτοιμος για το παιχνίδι πρωταθλήματος της Κυριακής με τον Σαρωνικό στην Αίγινα. Μιλώντας για την αναμέτρηση αυτή ο κ.Σταύρου έκανε χθες στην εφημερίδα μας την ακόλουθη δήλωση:



«Προέχει το παιχνίδι του κυπέλλου. Ξέρουμε βέβαια ότι την Κυριακή έχουμε ένα δύσκολο παιχνίδι. Δεν έχουμε όμως άλλη επιλογή από το να πολεμάμε όλα τα παιχνίδια».

Πρόβα ενόψει ...Αχιλλέα

Πρόβα ενόψει του επόμενου εντός έδρας αγώνα πρωταθλήματος (με τον Αχιλλέα Κάτω Αχαρνών) θα κάνει στο σημερινό παιχνίδι κυπέλλου με τον Απόλλωνα Απολλώνων ο Ιάλυσος. Ο τεχνικός Άκης Δελαπόρτας θέλει να δει ορισμένα σημαντικά πράγματα και για τον λόγο αυτό αναμένεται να «κατεβάσει» τους λεγόμενους βασικούς του παίκτες. Τον μόνο που θα ξεκουράσει θα είναι ο Γκορτζίλας καθώς έτσι κρίθηκε σκόπιμο ενόψει και της συνέχειας του πρωταθλήματος.

Σημειώνεται πως ο κ.Δελαπόρτας δεν θα έχει στην διάθεσή του και τους Μαριά και Γιώργο Φωτεινή. Ο πρώτος θα μείνει ακόμα αρκετό καιρό εκτός αγωνιστικών υποχρεώσεων, ενώ όσον αφορά τον δεύτερο, ξεκίνησε χθες ατομικό πρόγραμμα. Είναι άγνωστο αν θα προλάβει το κρίσιμο παιχνίδι της Κυριακής ωστόσο υπάρχει η αισιοδοξία ότι θα μπορέσει έστω και για λίγο να ενισχύσει τις προσπάθειες των συμπαικτών του.

Δυνατοί, αποφασιστικοί, προσεκτικοί!



Αυτό είναι το τρίπτυχο της επιτυχίας των παικτών της Ρόδου σύμφωνα με τον προπονητή τους Γιώργο Στράντζαλη. Σε καλύτερη κατάσταση οι Μπαλογιάννης και Δερμιτζάκης οι οποίοι μάλλον υπολογίζονται για την Κυριακή

Ενισχυμένη με τους Φώτη Μπαλογιάννη και Κώστα Δερμιτζάκη αναμένεται να «κατέβει» η Ρόδος στο εντός έδρας παιχνίδι της Κυριακής με την Θύελλα Πατρών στο πλαίσιο της 10ης αγωνιστικής του πρωταθλήματος της Γ' Εθνικής Κατηγορίας. Και οι δυο παίκτες δείχνουν να βρίσκονται σε πολύ καλή κατάσταση και όλα δείχνουν ότι μέχρι το επόμενο παιχνίδι θα είναι σε θέση να προσφέρουν τις υπηρεσίες τους. Ειδικά ο Μπαλογιάννης έλεγε χθες ότι νιώθει πάρα πολύ καλά οπότε ίσως και σήμερα να επιστρέψει στον κανονικό ρυθμό των προπονήσεων. Οι δυο ποδοσφαιριστές χθες ακολούθησαν και πάλι ατομικό πρόγραμμα. Οι «πράσινοι» το πρωί έκαναν βάρη στο γυμναστήριο και το απόγευμα προπονήθηκαν στο στάδιο στίβου της πόλης μας. Αυτοί που δεν έκαναν καθόλου ήταν οι τραυματίες Αθανασίου και Κωνσταντάκης. Ο δεύτερος αναμένεται να ξεκουραστεί για περίπου τέσσερις ημέρες πριν επιστρέψει στις προπονήσεις, οπότε αυτό σημαίνει ότι δεν προλαβαίνει το παιχνίδι της Κυριακής και ως εκ τούτου δεν υπολογίζεται από τον προπονητή Γιώργο Στράντζαλη. Ο Σάκης Ναλμπάντης ακολούθησε και χθες το ειδικό πρόγραμμα ενδυνάμωσης και όπως όλα δείχνουν από την ερχόμενη εβδομάδα θα είναι σε θέση να επιστρέψει στους κανονικούς ρυθμούς των προπονήσεων.

«Να είμαστε πιο προσεκτικοί»

Όσον αφορά τώρα το παιχνίδι της Κυριακής, ο τεχνικός Γιώργος Στράντζαλης έκανε χθες τις πρώτες δηλώσεις προς την εφημερίδα μας:

«Όλα τα παιχνίδια μπορούν να γίνουν εύκολα ή δύσκολα. Σκοπός είναι εμείς τι κάνουμε. Η Θύελλα είναι μια ομάδα που έχει σταθερή πορεία και ειδικά μέσα στο γήπεδο της είναι μια δυνατή ομάδα. Εκτός έδρας είναι πάντα επικίνδυνη και για τον λόγο αυτό θα πρέπει να είμαστε προσεκτικοί. Δεν μας επηρεάζει η ήττα στην Κρήτη. Απλά υπάρχει μια στεναχώρια γιατί ενώ κάναμε καλή εμφάνιση δεν μπορέσαμε να πάρουμε κάτι από το παιχνίδι αυτό. Το μόνο που μας προβληματίζει ήταν μια αδράνεια στο δεύτερο ημίχρονο για τρία με τέσσερα λεπτά περίπου με αποτέλεσμα να δεχθούμε το γκολ. Αυτή την αδράνεια θα πρέπει να περιορίσουμε. Είναι κρίμα να δέχεσαι γκολ από το πουθενά γιατί χάνεται όλη η προσπάθεια που κάνουμε. Τώρα ο αγώνας της Κρήτης ανήκει στο παρελθόν και έχουμε άλλο παιχνίδι μπροστά μας. Ειδικά τώρα στο γήπεδο μας θα πρέπει να είμαστε πιο δυνατοί, πιο αποφασιστικοί και πιο προσεκτικοί για να μπορέσουμε να πάρουμε τη νίκη».

Η προετοιμασία της ομάδας θα συνεχιστεί σήμερα με προπόνηση που θα γίνει το απόγευμα στο κεντρικό γήπεδο του Δημοτικού Σταδίου της πόλης μας.

Ευκαιρία για επιστροφή στις νίκες

Έτσι βλέπουν στον Διαγόρα το παιχνίδι της Κυριακής με τον ΟΦ Ιεράπετρας

Διπλή προπόνηση περιλάμβανε το χθεσινό πρόγραμμα για τους παίκτες του Διαγόρα ενόψει τους εκτός έδρας αγώνα της Κυριακής με τον ΟΦ Ιεράπετρας στο πλαίσιο του πρωταθλήματος της Γ' Εθνικής Κατηγορίας. Ο «γηραιός» βρέθηκε χθες στις εγκαταστάσεις των Αγίων Αποστόλων, όπου και έγινε το πρωί εκγύμναση των παικτών του με βάρη, ενώ το απόγευμα ο Νταιέλ Μπατίστα προπόνησε τους παίκτες του πάνω στον τομέα της τακτικής. Η μόνη θετική είδηση που υπήρξε χθες αφορούσε στον Χαριστέα που είναι κάπως καλύτερα, αλλά δεν έχει μπει ακόμα σε κανονικούς ρυθμούς. Το ίδιο ισχύει και για τον Τέα που προπονείται μεν με την υπόλοιπη ομάδα, αλλά χαλαρά. Σήμερα το μεσημέρι (12.30) στο δημοτικό στάδιο, στην μοναδική προπόνηση της ημέρας για τον Διαγόρα, θα δοκιμάσουν να προπονηθούν ο Τυράτσκι και ο Βελής. Ο πρώτος πήρε την έγκριση του γιατρού για να μπει σε κανονικούς ρυθμούς, ενώ ο δεύτερος θα δοκιμάσει σήμερα να «πατήσει γήπεδο» για να διαπιστώσει σε τι κατάσταση είναι το πόδι του,



Θα δοκιμάσει το πόδι του σήμερα ο Χρήστος Βελής (αριστερά)

λόγω του βαρύ διαστρέμματος που έπαθε στον αγώνα με τον Παναιτωλικό. Δυστυχώς για τον τεχνικό των «κυανέρυθρων» οι άλλοι παίκτες που ακολουθούν ειδικές προπονήσεις δεν είχαν κάποια θετική εξέλιξη και συνεχίζουν το ατομικό τους πρόγραμμα. Πρόκειται για τους Εγκρέσι, Αγγελόπουλο, Γκέρτσακ και Γκιάτα. Επίσης όπως είναι γνωστό ο Ρουτζιέρης δεν προπονείται καθόλου λόγω της ρήξης συνδέσμων που υπέστη.

Αύριο σύμφωνα με το πρόγραμμα που έχει καταρτίσει ο Μπατίστα για αυτή την εβδομάδα, θα διεξαχθούν και πάλι δυο προπονήσεις (πρωί και απόγευμα) στο δημοτικό στάδιο της Ρόδου. Οπότε θα μπορούν να βγουν περισσότερο ασφαλή συμπεράσματα για το ποιοι παίκτες θα μπορούν να παίξουν στην αναμέτρηση της Κρήτης. Το συγκεκριμένο παιχνίδι είναι η ευκαιρία του Διαγόρα, για να επανέλθει και πάλι στις νίκες μετά από τρεις αγώνες, κόντρα στην Ιεράπετρα που βρίσκεται στην τελευταία θέση του βαθμολογικού πίνακα του 1ου Ομίλου της Γ' Εθνικής κατηγορίας.

FITNESS FASHION-new collection



Κάνετε σπορ σε άλλους ρυθμούς
ΡΟΔΟΣΠΟΡ
...πρώτο όνομα στα σπορ
ΕΘ. ΔΩΔΕΚΑΝΗΣΙΩΝ 15 - Τηλ. 22410 21442
www.rodosport.gr E-mail:rospo@otenet.gr
ΓΔ. 30/11

Νωρίτερα παίζει ο Διαγόρας

Νωρίτερα θα ξεκινήσει την προσεχή Κυριακή το εκτός έδρας παιχνίδι του Διαγόρα με τον ΟΦ Ιεράπετρας στο πλαίσιο της 10ης αγωνιστικής της Γ' Εθνικής Κατηγορίας. Η σέντρα στην αναμέτρηση αυτή θα δοθεί στις 2 το μεσημέρι μετά από αίτημα που έκανε η ομάδα του νησιού μας για να μπορέσει να εξυπηρετηθεί συγκοινωνιακά. Όλα τα υπόλοιπα παιχνίδια θα ξεκινήσουν κανονικά στις 3μ.μ. Αυτά είναι τα ακόλουθα:

Ατσαλένιος - Αχαρναϊκός
Πανηλειακός - Αιολικός Μυτιλήνης
Ρόδος - Θύελλα Πατρών
Παναχαϊκή - Ζάκυνθος
Απόλλων Αθηνών - Βύζας Μεγάρων
ΠΑΟ Βάρδας - Θήβα
Άγιος Δημήτριος - Κορωπί
Ηλιούπολη - Παναιτωλικός

Εντάθηκαν οι προπονήσεις των γυναικών του Σταυρού

Εντάθηκαν οι προπονήσεις του Σταυρού Καλυθιών ενόψει της έναρξης του Περιφερειακού πρωταθλήματος που θα γίνει το μεθεπόμενο σαββατοκύριακο. Οι κοπέλες της ομάδας του νησιού μας γυμνάζονται υπό τις οδηγίες του Δημήτρη Παπαδόπουλου πέντε φορές την εβδομάδα. Τρεις καθημερινές και δυο το σαββακύριακο καθώς ο στόχος είναι να παρουσιαστούν όσο το δυνατόν πιο έτοιμες και δυνατές στα παιχνίδια του πρωταθλήματος.

Ο Σταυρός θα εμφανιστεί αρκετά αλλαγμένος σε σχέση με πέρσι καθώς έχουν επιστρέψει στον σύλλογο ορισμένες από τις παλιές και έμπειρες παίκτριες οι οποίες αναμένεται να βοηθήσουν σημαντικά. Ο στόχος είναι να μπορέσει η ομάδα να πάει καλύτερα απ' ό,τι πέρσι.

Σε άλλες βάσεις ο ΟΠΑΠ

Το Διοικητικό Συμβούλιο της εταιρίας Οργανισμός Προγνωστικών Αγώνων Ποδοσφαίρου (Ο.Π.Α.Π.) ΑΕ ανέθεσε καθήκοντα γενικού διευθυντή στη νεοσυσταθείσα Γενική Διεύθυνση Στοιχημάτων στον κ. Η. Γούλα, στη Γενική Διεύθυνση Προώθησης Πωλήσεων (Μάρκετινγκ) στον κ. Α. Παπουτσή, στη Γενική Διεύθυνση Διοικητικής Υποστήριξης & Οργάνωσης Υπηρεσιών στον κ. Μ. Κούκη και στη Γενική Διεύθυνση Πληροφορικής & Επιχειρησιακής Έρευνας και Ανάπτυξης στον κ. Π. Πιπή.

Τα καθήκοντα του ειδικού συμβούλου, στο πλαίσιο της ανάληψης της διοργάνωσης και λειτουργίας του "Πάμε Στοίχημα", ανέλαβε ο κ. Kevin Anderson. Εχει 24ετή προϋπηρεσία στην αγορά τυχερών παιγνιδιών και τα τελευταία χρόνια κατείχε τη θέση του Αντιπροέδρου για την επιχειρηματική ανάπτυξη σε Ευρώπη, Μέση Ανατολή και Αφρική στην εταιρία Scientific Games Inc, από την οποία απεχώρησε τον Απρίλιο του 2006. Εχει ιδιαίτερη εμπειρία συνεργασιών με κρατικές λοταρίες της Ευρώπης και έχει αναλάβει την οργάνωση διεξαγωγής παιγνιδιών σε διάφορες χώρες του κόσμου.

Ο κ. Η.Γούλας, εργαζόμενος στον Διεθνή Οργανισμό CERN Γενεύης από το 1991, κατείχε τα επτά τελευταία χρόνια τη θέση του υπευθύνου σε θέματα μεταφοράς τεχνογνωσίας. Ο κ. Μ. Κούκης, μέχρι σήμερα Διευθυντής Εφοδιαστικής Διαδικασίας (Logistics), Προμηθειών και Περιουσίας, έχει 38 χρόνια προϋπηρεσία στην ΟΠΑΠ.

Ο κ. Α. Παπουτσής, μέχρι σήμερα διευθυντής Οικονομικού Ελέγχου της εταιρίας, έχει προϋπηρεσία 25 χρόνια στην ΟΠΑΠ ΑΕ. Ο κ. Π. Πιπής, από το 2003 μέχρι σήμερα έχει διατελέσει γενικός διευθυντής Πληροφορικής & Επιχειρησιακής Ερεύνας και Ανάπτυξης κι έχει 18 χρόνια προϋπηρεσία στον ΟΠΑΠ.

Στο Κατάρ η μπάλα του τελικού του Μουντιάλ

Ενας εμίρης από το Κατάρ είναι ο τυχερός που πλειοδότησε στη σχετική δημοπρασία και πλέον είναι ο κάτοχος της μπάλας, με την οποία διεξήχθη ο τελικός του Παγκοσμίου Κυπέλλου 2006. «Ημουν παρών στον τελικό και η μπάλα έχει συναισθηματική αξία για εμένα» αρκέσθηκε να δηλώσει λίγο μετά το πέρας της διαδικασίας ο ευτυχής κάτοχος της μπάλας του τελικού, ο οποίος θα μείνει στην Ιστορία περισσότερο για την κεφαλιά του Ζιντάν στον Ματεράτσι, παρά για την κατάκτηση του τροπαίου στα πέναλτι από την -αγαπημένη του εμίρη- «σκουάντρα ατζούρα». Το αντίτιμο για την απόκτηση της «στρογγυλής θεάς» έφτασε στα 1,88 εκατομμύρια ευρώ.

ΠΡΟΟΔΟΣΠΟΡ

Για τις κολυμβητικές υποχρεώσεις

Σκληρή προετοιμασία στον Υγρό Στίβο Ρόδου



Παρά τις αντίξοες συνθήκες, λόγω της έλλειψης τεχνικών αποδομών (κολυμβητήριο), οι κολυμπητές και κολυμβήτριες του Υγρού Στίβου Ρόδου έχουν ήδη κλείσει 10 εβδομάδες σκληρής προετοιμασίας και αρχίζουν να πλησιάζουν, χρονικά, τις αγωνιστικές δραστηριότητες της χρονιάς που είναι σημαντικές, όσο και κρίσιμες.

Το «Κύπελλο Χριστουγέννων» το Δεκέμβρη στην Πάτρα και ημερίδες ορίων το Γενάρη στην Κρήτη για πρόκριση στο Χειμερινό Πανελλήνιο Πρωτάθλημα του Φεβρουαρίου, ενώ για τους αθλητές ηλικία 10-11 και 12 ετών υπάρχει και το Χειμερινό Πρωτάθλημα το Μάρτιο.

Επίσης, υπάρχουν «κάμπινγκ» προετοιμασίας για παιδιά, που είτε με θέσεις, είτε με επιδόσεις, κτυπούν την πόρτα των Προεθνικών ομάδων, ενώ με ανυπομονησία περιμένουν όλοι την επανεμφάνιση απόντων την προηγούμενη σεζόν, λόγω προβλημάτων υγείας.

Αυτοί οι μακροπρόθεσμοι στόχοι, κτίζονται σιγά - σιγά, με σοβαρή και πολλές φορές εξαντλητική προπόνηση που φθάνει τις τρεις ώρες ημερησίως και επικεντρώνεται στη βελτίωση της τεχνικής πρώτα - πρώτα, και στη συνέχεια, με τις νέες προπονητικές μεθόδους την αερόβια και αναερόβια προετοιμασία για την περαιτέρω βελτίωση των επιδόσεων που θα συνεχίσουν την περσινή (2006) έκρηξη επιτυχιών, για την κολύμβηση του Υγρού Στίβου Ρόδου.

ΕΑΣ ΣΕΓΑΣ Δωδεκανήσου

Στο Ναύπλιο ο πρόεδρος

Για δεύτερη συνεχόμενη χρονιά το Ναύπλιο θα φιλοξενήσει το συνέδριο της ΕΠΑΚΑΒ που θα γίνει στις 18-19 Νοεμβρίου στην αίθουσα «Παλαιό Βουλευτικό» επί της Πλατείας Συντάγματος Ναυπλίου.

Οι εργασίες θα ξεκινήσουν το Σάββατο 18 Νοεμβρίου ώρα 09:30 και θα ολοκληρωθούν την Κυριακή 19 Νοεμβρίου ώρα 12:00 περίπου.

Στην ΕΠΑΚΑΒ Δικαίωμα συμμετοχής έχουν από κάθε Ε.Α.Σ. - Τ.Ε., ο Πρόεδρος ή ένα μέλος του Δ.Σ τ και ο Τεχνικός Σύμβουλος (υποχρεωτικά).

Το Πρόγραμμα

ΣΑΒΒΑΤΟ 18 / 11 /06

09:30 ΕΝΑΡΞΗ ΣΥΝΕΔΡΙΟΥ
- ΟΜΙΛΙΑ ΠΡΟΕΔΡΟΥ Σ.Ε.Γ.Α.Σ
- ΧΑΙΡΕΤΙΣΜΟΙ ΕΠΙΣΗΜΩΝ
- ΑΠΟΛΟΓΙΣΜΟΣ ΕΠΙΤΡΟΠΗΣ ΑΝΑΠΤΥΞΗΣ
- ΔΙΑΛΕΙΜΜΑ
- ΠΛΑΙΣΙΟ ΥΠΟΣΤΗΡΙΞΗΣ ΤΑΛΑΝΤΟΥΧΩΝ ΑΘΛΗΤΩΝ
- ΠΡΟΫΠΟΘΕΣΕΙΣ ΕΝΤΑΞΗΣ ΑΘΛΗΤΩΝ ΣΤΙΣ ΕΘΝΙΚΕΣ ΟΜΑΔΕΣ Ε/Ν - Π/Κ

13:00 ΛΗΞΗ ΠΡΩΙΝΩΝ ΕΡΓΑΣΙΩΝ

15:00 ΕΝΑΡΞΗ ΑΠΟΓΕΥΜΑΤΙΝΩΝ ΕΡΓΑΣΙΩΝ
- ΑΞΙΟΛΟΓΗΣΗ ΣΩΜΑΤΕΙΩΝ ΣΤΙΒΟΥ 2006 - ΣΤΑΤΙΣΤΙΚΑ ΣΤΟΙΧΕΙΑ
- ΓΕΝ. ΚΑΝΟΝΙΣΜΟΣ ΛΕΙΤΟΥΡΓΙΑΣ ΑΘΛΗΜΑΤΟΣ
- ΓΕΝΙΚΗ ΠΡΟΚΗΡΥΞΗ - ΤΕΧΝΙΚΕΣ ΔΙΑΤΑΞΕΙΣ 2007
- ΕΛΛΗΝΙΚΟ G.P - ΓΥΡΟΙ ΠΟΛΕΩΝ
- ΚΑΛΕΝΤΑΡΙ 2007 - ΤΟΠΙΚΟΙ ΕΠΩΝΥΜΟΙ ΑΓΩΝΕΣ

ΚΥΡΙΑΚΗ 19 / 11 / 06

09:00 ΕΝΑΡΞΗ ΕΡΓΑΣΙΩΝ 2ης ΗΜΕΡΑΣ
- ΤΟΠΟΘΕΤΗΣΕΙΣ ΣΥΝΕΔΡΩΝ
- ΣΥΜΠΕΡΑΣΜΑΤΑ
- ΤΕΛΙΚΕΣ ΠΡΟΤΑΣΕΙΣ

12:00 ΛΗΞΗ ΕΡΓΑΣΙΩΝ

•• Από τη Δωδεκάνησο θα πάρει μέρος ο πρόεδρος της ΕΑΣ ΣΕΓΑΣ Σπύρος Καραγιάννης.

Από τον δήμαρχο Πεταλούδων για τη χρήση τους

Ειδική σύσκεψη για τα γήπεδα

Από τη διοίκηση του Ηρακλή Μαριτσών εκδόθηκε η παρακάτω ανακοίνωση:

«Μετά τα τελευταία δημοσιεύματα δηλώνουμε προς πάσα κατεύθυνση ότι κανείς δεν μπορεί και δεν έχει το δικαίωμα να αμφισβητήσει την πεντακάθαρη νίκη της ομάδας μας επί του Φοίβου, που προήλθε από την προσπάθεια των ποδοσφαιριστών μας, του προπονητή και της συμπαράστασης των φιλάθλων μας που τους ευχαριστούμε.

Θετική υπήρξε η παρέμβαση του προέδρου του Ηρακλή Μαριτσών Γιώργου Παπαδημήτρη στη συνεδρίαση του δημοτικού συμβουλίου του Δήμου Πεταλούδων, που έγινε τη Δευτέρα βράδυ για δύο θεματα αθλητικού περιεχομένου:

1) Ύστερα από κατάθεση στο προεδρείο, ερώτησης για την κατανομή της επιχορήγησης του έτους 2006, ο πρόεδρος του δημοτικού συμβουλίου ενημέρωσε το σώμα ότι δόθηκε εντολή στις οικονομικές υπηρεσίες του Δήμου να προβούν στην κατανομή της επιχορήγησης στα Σωματεία για να ακολουθήσει και η καταβολή.

2) Όσον αφορά το θέμα χρήσης των γηπέδων του Δήμου Πεταλούδων από τα Σωματεία του Δήμου, δόθηκε εντολή από τον κ. Δήμαρχο στον αρμόδιο αντιδήμαρχο να καλέσει ειδική σύσκεψη με τους προέδρους και προπονητές των ομάδων, ούτως ώστε να ρυθμισθεί το θέμα χρήσης των γηπέδων μέχρι και της οριστικής τακτοποίησης των γηπέδων Παστίδας και Θεολόγου.

Ο πρόεδρος του Ηρακλή και δημοτικός σύμβουλος εξέφρασε την ικανοποίησή του για την εξέλιξη και των δύο θεμάτων...»

Στα σημερινά παιχνίδια του Κυπέλλου

Σε «Αγίους» και Λίνδο το ενδιαφέρον



Δύο πολύ ενδιαφέροντα παιχνίδια περιλαμβάνει το σημερινό πρόγραμμα της Β΄ φάσης του Κυπέλλου Δωδεκανήσου - «Κλιματιστικά Σταυρής Ο.Ε.» στον όμιλο Ρόδου.

Στους Αγίους Αποστόλους ο Διαγόρας Βατίου φιλοξενεί τον Άρη Αρχαγγέλου και στη Λίνδο, ο Κλεόβουλος υποδέχεται τον Ηρακλή Μαριτσών.

Οι ομάδες μας του Περιφερειακού δοκιμάζονται μακριά από τις έδρας τους. Ο Ιάλυσος στ' Απόλλωνα και ο Κλεάνθης στην Αρχίπολη.

Το πρόγραμμα:

ΟΜΙΛΟΣ ΡΟΔΟΥ

- **Απολακκιά (2.30 μ.μ.):** Ασπίδα Απολακκιάς - Θύελλα Πυλώνα (Σαββίδης): Στεφανάκης, Ορφανός, Κοντού (Καψάσκης).
- **Αρχίπολη (2.30 μ.μ.):** Εθνικός Αρχίπολης - Κλεάνθης (Μπακίρης): Μίαρης, Λάμπρου, Μοσχούς (Ταράλης).
- **Λίνδος (2.30 μ.μ.):** Κλεόβουλος - Ηρακλής Μαριτσών (Παυλούς): Αντωνάς, Παπαγιαννίδης, Πολύζος (Κάζας).
- **Απόλλωνα (2.30 μ.μ.):** Απόλλων Απολλώνων - ΓΑΣ Ιάλυσος (Αγρέλης): Πλακογιάννης, Κατταβενός, Ζανεττής (Σταματάκης).
- **Άγιοι Απόστολοι (2.30 μ.μ.):** Διαγόρας Βατίου - Άρης Αρχαγγέλου (Κυπραίος Θ.):Τσαγγάρης Β., Ασημακόπουλος, Γκούμας (Χατζημανώλης).
- **Κοσκινού (2.30 μ.μ.):** Αγιος Ισίδωρος - Ορφέας (Βάγγαλης): Κατσιδώνης Ε., Σταυριανός, Καραχανής (Κυπραίος Ν.)

ΥΠΟΟΜΙΛΟΣ ΝΗΣΩΝ

- **Νίσυρος** (11.30 μ.μ.): Πολυβώτης - ΑΟ Δικαίου (Καρπαθάκης):Φραγκιαδάκης, Φεσσάρας, Δοδούς.
- **Λέρος** : Δόξα Λέρου - ΑΕ Καλύμνου (Καρπαθάκης Αντ.): Μαλακτάρης, Μαρουδής, Γιαλλούρης.

•• Το παιχνίδι Ενωσης Κω / Ανταγόρα - Νικαγόρα αναβλήθηκε λόγω στρατιωτικής άσκησης στην Κω.

Βόλεϊ - Γ΄ Εθνική - 1ος όμιλος

Οι διαιτητές του Διαγόρα

Ορίστηκαν από την Ελληνική Ομοσπονδία Πετοσφαίρισης τα παιχνίδια της 2ης «ημέρας» του πρωταθλήματος βόλεϊ της Γ΄ Εθνικής, όπου στον πρώτο όμιλο συμμετέχει ο Διαγόρας.

Όπως γράψαμε και χθες, οι «κυανέρυθρη» ομάδα θα δώσει το πρώτο της παιχνίδι στο «Βενετόκλειο» την Κυριακή στις 2 μ.μ. με αντίπαλο την Πετρούπολη.

Διαιτητές θα είναι ο κ. Φραγκάκης και η κ. Χασαλεύρη. Το πρόγραμμα του Σαββατοκύριακου έχει ώς εξής:

Σάββατο 11/11: ΕΓΚ Πειραιά 17.30: Εθνικός - Καλαμάτα 80 (Παπαστάμος, Παπαδόγιαννης), ΒΑΚ 19.00: ΟΦΗ - Παμβοχαϊκός (Μαντινάκης, Καρπουζάς).

Κυριακή 12/11: Δ. Τόφαλος 19.30: Ερμής Πατρών - Κόροιβος Αμαλιάδας (Ροϊδοδήκος, Γκόλφης), Βύρωνα 19.00: ΑΕ Βύρωνα - Ρέντη (Μουλά Ε., Τσιτσίκας), Γουδίου 16.00: ΑΕ Αμπελοκήπων - ΓΕ Ηρακλείου (Μίχογλου, Προκοπίου), Ρόδου 14.00: Διαγόρας - Πετρούπολη (Φραγκάκης, Χασαλεύρη)

ΘΕΡΜΟΠΟΜΠΟΙ

Με συνέπεια και υπευθυνότητα συνεχίζουμε για 24 χρόνια τοποθετώντας θερμοπομπούς σε Σπίτια,Σχολεία,Αίθουσες και σε λοιπούς επαγγελματικούς χώρους.



...ΘΕΡΜΟΠΟΜΠΟΙ ΓΑΛΛΙΑΣ....
AIRELEC

Η ποιότητα και η πείρα τόσων χρόνων μας κάνουν ασυναγώνιστους.Ελάτε ή πάρτε μας τηλέφωνο, να έρθουμε να κουβεντιάσουμε για τη θέρμανση του χώρου που σας ενδιαφέρει.

ΜΕΛΕΤΗ - ΕΓΚΑΤΑΣΤΑΣΗ ΔΩΡΕΑΝ!!!

Ν.ΚΑΜΠΟΥΡΑΚΗΣ - Μ.ΦΛΑΓΚΟΣ Ο.Ε.
ΤΗΛ. 31320 - 20859

Στην Τήλο δοκιμάζεται σήμερα ο Διγενής

Στη 1 μ.μ. στο γήπεδο της Τήλου θα διεξαχθεί σήμερα το εξ αναβολής παιχνίδι της Α΄ Κατηγορίας - ΤΟΠ FM ανάμεσα στον τοπικό ΑΣ και τον Διγενή. Παρατηρητής θα είναι ο κ. Μορφωπός. Διαιτητής ο κ. Κουρδουκλάς «βοηθοί» οι κ. Φουκάρας, και Κασιώτης. Παρατηρητής ορίστηκε ο κ. Γενής.

Στη βαθμολογία (σε 7 αγώνες), έχουμε:

1. Άρης Αρχαγγέλου	(7)	16-7	14
2. ΑΕΡΑ	(7)	16-6	12
3. Απόλλων Καλυθιών	(7)	13-6	12
4. Ενωση Κω/ Ανταγόρα	(7)	10-4	12
5. Ηρακλής Μαριτσών	(7)	11-6	11
6. ΑΕ Κατταβιάς	(7)	14-8	9
7. Φοίβος	(7)	9-7	9
8. Διαγόρας Βατίου	(7)	6-8	9
9. Διγενής	(6)	9-8	8
10. Κλεόβουλος	(7)	8-7	8
11. Άγιος Γεώργιος	(7)	10-11	8
12. Αναγέννηση Εμπωνα	(6)	5-9	8
13. ΑΕ Καλύμνου	(7)	4-17	7
14. ΑΣ Τήλου	(5)	6-10	5
15. Αστέρας Παστίδας	(7)	8-16	5
16. Νικαγόρας	(7)	4-17	5

Ψήφισμα της ΟΔΠΕ!

Εγκρίθηκε στη γενική της συνέλευση, ζητώντας απαντήσεις απο την ΕΠΟ. Τον ΣΔΠΔ εκπροσώπησε ο πρόεδρος Δημήτρης Κάπρος



Ο πρόεδρος του ΣΔΠΔ Δημήτρης Κάπρος, έχοντας δίπλα τον πατέρα του και πίσω τον Κώστα Καψάσκη

Το περασμένο Σάββατο 4 Νοεμβρίου 2006 πραγματοποιήθηκε στα γραφεία του Σ.Δ.Π. ΑΘΗΝΩΝ η έκτακτη Γενική Συνέλευση των Συνδέσμων - Μελών της Ομοσπονδίας Διαιτητών Ποδοσφαίρου. Παρέστησαν 49 Σύνδεσμοι, με απόντες τους Συνδέσμους Αργολίδας, Ηρακλείου, Λασιθίου και Πειραιά. Τίμησαν με την παρουσία τους τις εργασίες οι κ.κ. ΔΟΥΒΗΣ Σταύρος (Γενικός Γραμματέας Αθλητισμού), ΓΚΑΓΚΑΤΣΗΣ Βασίλειος (Πρόεδρος Ε.Π.Ο.), ΦΥΡΙΟΣ Νικόλαος (Μέλος Δ.Σ./Ε.Π.Ο.), ΧΑΤΖΗΛΑΖΑΡΙΔΗΣ Παναγιώτης (Εκπρόσωπος Υφυπουργείου Πολιτισμού), ΨΥΧΟΜΑΝΗΣ Γεώργιος (Πρόεδρος Κ.Ε.Δ./Ε.Π.Ο.), ΒΕΛΛΙΩΔΗΣ Αθανάσιος (Γραμματέας Κ.Ε.Δ./Ε.Π.Ο.), ΖΑΦΕΙΡΗΣ Νικόλαος (Πρώην Πρόεδρος Δ.Σ./Ο.Δ.Π.Ε.), ΣΥΝΟΔΙΝΟΣ Εμμανουήλ (Πρώην Γενικός Γραμματέας Δ.Σ./Ο.Δ.Π.Ε.) και ΔΟΥΚΑΚΟΣ Ευάγγελος (Δημοσιογράφος). Επιστολή που έστειλε ο Υφυπουργός Πολιτισμού κ. ΟΡΦΑΝΟΣ Γεώργιος αναγνώσθηκε κατά τη διάρκεια των διαδικασιών της Γενικής Συνέλευσης. Πριν από την έναρξη των εργασιών κρατήθηκε ενός λεπτού σιγή στη μνήμη των αποθανόντων Βλαχόπουλου Νικόλαου και Ντούτσια Ηλία, Μελών του Σ.Δ.Π. ΠΕΙΡΑΙΑ και Καλυβίτη Ευστράτιου του Σ.Δ.Π. ΕΥΒΟΙΑΣ. Αφού ο Πρόεδρος της Ο.Δ.Π.Ε. και της Γενικής Συνέλευσης κ. ΒΑΣΑΡΑΣ Αντώνιος απηύθυνε σύντομο χαιρετισμό, ο Γενικός Γραμματέας Αθλητισμού κ. ΔΟΥΒΗΣ κήρυξε την έναρξη των εργασιών. Χαιρετισμό απηύθυνε και ο Πρόεδρος της Ε.Π.Ο. κ. ΓΚΑΓΚΑΤΣΗΣ Βασίλειος, ο οποίος κατά τη συζήτηση που έγινε με τον Πρόεδρο της Ο.Δ.Π.Ε., τον Γενικό Γραμματέα κ. Κ. ΠΡΙΟΝΑ και τους Συνέδρους, υποσχέθηκε ότι θα προβεί σε διορθώσεις του Κανονισμού, σε συνεργασία με Μέλη του Δ.Σ./Ο.Δ.Π.Ε. Κατά τη συζήτηση, η Γενική Συνέλευση αποφάσισε ομόφωνα ότι:

1) Κανένας Σύνδεσμος Διαιτητών Ποδοσφαίρου δεν δέχεται να μετονομαστεί η Ο.Δ.Π.Ε. σε Κεντρικό Φορέα Διαιτησίας και οι Σύνδεσμοι σε Φορείς Διαιτησίας και

2) Τόσο η Ο.Δ.Π.Ε. όσο και οι Σύνδεσμοι δεν θα προβούν σε Γενικές Συνελεύσεις, για αλλαγή των Καταστατικών τους, προκειμένου να εναρμονιστούν με αυτό της Ε.Π.Ο., έως ότου συνταχθεί νέος Κανονισμός Διαιτησίας, με τις διορθώσεις.

Η Γενική Συνέλευση διήρκησε περίπου πέντε ώρες. Οι διαδικασίες ξεκίνησαν με την εισήγηση του Προέδρου της Ο.Δ.Π.Ε. σχετικά με τον νέο Κανονισμό Διαιτησίας της Ε.Π.Ο. Τοποθετήσεις έγιναν σχετικά από τους κ.κ. ΔΟΥΒΗ Στ., ΓΚΑΓΚΑΤΣΗ Β., ΠΡΙΟΝΑ Κ. (Γενικό Γραμματέα Ο.Δ.Π.Ε.) και από Μέλη του Δ.Σ./Ο.Δ.Π.Ε. και Εκπροσώπους των Συνδέσμων. Στο τέλος εγκρίθηκε ψήφισμα, που εξέφραζε την ομοφωνία των Συνέδρων, το οποίο εξουσιοδότησε το Δ.Σ./Ο.Δ.Π.Ε. να χειριστεί με συγκεκριμένο τρόπο στο μέλλον τις διαδικασίες για μια επιθυμητή εξέλιξη επί του θέματος.

Η Ο.Δ.Π.Ε. εκφράζει για μια ακόμη φορά τις ευχαριστίες της προς τους παρευρεθέντες και διαβεβαιώνει, ότι θα συνεχίσει να υπηρετεί το θεσμό με ευθύνη και σεβασμό.

Ακολουθεί το ψήφισμα των Συνέδρων της Γενικής Συνέλευσης. Ζητάμε απαντήσεις - θέσεις της Ε.Π.Ο. στα εξής ερωτήματα - τοποθετήσεις μας:

1) Δέχεται την ύπαρξη των θέσεων και προτάσεων της Ο.Δ.Π.Ε. για τη Διαιτησία, αφού μέσα από τις αποφάσεις της Γ.Σ. / Ε.Π.Ο. σχετικά με τον Κανονισμό κάτι τέτοιο αποκλείεται;

2) Επιθυμεί να συνεργαστεί με την Ο.Δ.Π.Ε. ως το πιο αρμόδιο κομμάτι για τη διαιτησία στο ποδόσφαιρο;

3) Εμείς είμαστε διατεθειμένοι να συνεργαστούμε με την Ε.Π.Ο. για οτιδήποτε αφορά το ποδόσφαιρο και τη διαιτησία μια και η σε καθημερινή βάση διατριβή μας μας επιτρέπει να έχουμε προτάσεις για επίλυση προβλημάτων. Η Ε.Π.Ο. επιθυμεί τη συνεργασία;

4) Νομικά και ηθικά εκπροσωπούμε όλο το φάσμα της Ελληνικής Διαιτησίας του ποδοσφαίρου. Ζητάμε από την Ε.Π.Ο. να αποκαταστήσει στους Κανονισμούς της τη διαιτητική μας αξιοπρέπεια, αντικαθιστώντας τους χαρακτηρισμούς «ΦΟΡΕΙΣ» με τα εκ των δικαστικών αποφάσεων (Καταστατικά) τίτλους «ΟΜΟΣΠΟΝΔΙΑ» και «ΣΥΝΔΕΣΜΟΣ».

5) Ζητάμε τη συμμετοχή της Ο.Δ.Π.Ε. και των Συνδέσμων σε ζητήματα διοίκησης, ελέγχου αξιολόγησης και επιμόρφωσης των Διαιτητών μας.

6) Ζητάμε τίμια και ηθικά δικαιώματα, που θα μας επιτρέπουν να συμμετέχουμε σε διαδικασίες επιλογής στελεχών, που καθορίζουν τις τύχες της αγωνιστικής διαιτησίας.

7) Ζητάμε από τον Πρόεδρο της Ε.Π.Ο. να πραγματοποιήσει τις υποσχέσεις, που έδωσε ενώπιον όλων των Εκπροσώπων - Μελών των Συνδέσμων και να τις επισημοποιήσει με απόφαση του Δ.Σ. / Ε.Π.Ο. (Άρθρο 59 του Κ.Δ.Α.Π./Ε.Π.Ο.). Τέλος, εξουσιοδοτείται το Δ.Σ./Ο.Δ.Π.Ε. για κάθε περαιτέρω ενέργεια προς υλοποίηση των υποσχεθέντων.

•• Τον Σύνδεσμο Διαιτητών Ποδοσφαίρου Δωδεκανήσου εκπροσώπησε ο πρόεδρος του δ.σ. Δημήτρης Κάπρος.

Για την α΄ φάση στο νησί της Ρόδου

Οι πρώτοι Σχολικοί αγώνες Λυκείων

Μέσα στο Νοέμβριο θα πραγματοποιηθούν οι πρώτοι σχολικοί αγώνες Λυκείων και ΤΕΕ 2006 -2007. Σύμφωνα με το πρόγραμμα του Γραφείου Φυσικής Αγωγής Δωδεκανήσου, έχουμε:

ΒΟΛΕΪ
«Βενετόκλειο»
Αγόρια
- 2ο Ε.Λ. - Πυθαγόρας (21/11/2006, 1 μ.μ.)
- 3ο Ε.Λ. - Ροδίων Παιδεία (22/11/2006, 1 μ.μ.)

Κορίτσια
- 4ο Ε.Λ. - 2ο Ε.Λ. (23/11/2006, 1.30 μ.μ.)
- 1ο Τ.Ε.Ε.- 3ο Ε.Λ. (24/11/2006, 1 μ.μ.)

ΠΟΔΟΣΦΑΙΡΟ
(Άγιοι Απόστολοι)
- 2ο Τ.Ε.Ε. - 3ο Ε.Λ. (28/11/2006, 11 π.μ.)
- 1ο Ε.Λ.- Πυθαγόρας (28/11/2006, 12.30 μ.μ.)
- 1ο Τ.Ε.Ε. - 4ο Ε.Λ. (30/11/2006, 11 π.μ.)
- 2ο Ε.Λ.- Ροδίων Παιδεία (30/11/2006, 12.30 μ.μ.)

ΜΠΑΣΚΕΤ
(Ιαλυσός)
Αγόρια
- Ε.Λ. Αφάντου - Ε.Λ. Κρεμαστής (13/11/2006, 11 π.μ.)
- Ε.Λ.Ιαλυσού - Ε.Α. Αρχαγγέλου (13/11/2006, 1 μ.μ.)

Κορίτσια
- Ε.Λ. Αφάντου - Ε.Λ. Ιαλυσού (13/11/2006, 12 μ.)

ΒΟΛΕΪ
(Ιαλυσός)
Αγόρια
- Ε.Λ. Ιαλυσού - Ε.Λ. Αφάντου (14/11/2006, 12 μ.)
- Ε.Λ.Αρχαγγέλου - Ε.Λ. Κρεμαστής (16/11/2006, 12 μ.)

Κορίτσια
- Ε.Λ.Ιαλυσού - Ε.Λ. Κρεμαστής (20/11/2006, 12 μ.)
- Ε.Λ. Αφάντου - Λ.Τ. Γενναδίου (20/11/2006, 11 π.μ.)

ΠΟΔΟΣΦΑΙΡΟ
(Αφάντου)
- Λ.Τ. Γενναδίου - Ε.Λ. Σορωνής (24/11/2006, 11 π.μ.)
- Ε.Λ. Κρεμαστής - ΤΕΕ Αρχαγγέλου (24/11/2006, 12.30 μ.μ.)
- Ε.Λ. Ιαλυσού - Ε.Λ. Αφάντου (27/11/2006, 11 π.μ.)
- Ε.Λ. Αρχαγγέλου - ΤΕΕ Παραδεισίου (27/11/2006, 11 π.μ.)

ΧΑΝΤΜΠΩΛ
(Κρεμαστή)
Αγόρια
- Ε.Λ. Ιαλυσού - Μουσικό (6/12/2006, 11 π.μ.)

Κορίτσια
- Ε.Λ. Ιαλυσού - Ιαλυσού

Στην Ελλαδα & Στον Κοσμο Σημερα

Στις εκλογές στις ΗΠΑ

Νίκη των Δημοκρατικών στη Βουλή αντιπροσώπων

ΑΠΟΤΕΛΕΙ ΑΠΟΡΡΙΨΗ ΤΟΥ ΜΠΟΥΣ

Ο αμερικανικός τύπος εκτιμά ότι η νίκη των Δημοκρατικών στη Βουλή των Αντιπροσώπων και η ενδεχόμενη νίκη τους και στη Γερουσία, αποτελούν σοβαρή προειδοποίηση προς τον αμερικανό πρόεδρο που αναλώθηκε στην υποστήριξη των ρεπουμπλικανών υποψηφίων.

"Δεν υπάρχει παρά μια εξήγηση για τις αλυσιδωτές νίκες ανά τη χώρα που έδωσαν στους Δημοκρατικούς τον έλεγχο της Βουλής των Αντιπροσώπων: μια ισχυρή μομφή προς τον Λευκό Οίκο του Μπους και εναντίον του τρόπου με τον οποίο οι Ρεπουμπλικάνοι χειρίσθηκαν το Κονγκρέσο", αναφέρεται στο κύριο της εφημερίδας New York Times.

"Μια κυβέρνηση που ενεργεί κακώς πρέπει να τιμωρείται από τους ψηφοφόρους και η κυβέρνηση αυτή ενέργησε κακώς κατά πολλούς τρόπους", συνεχίζει ο συντάκτης του κύριου άρθρου αναφερόμενος στον πόλεμο στο Ιράκ που έχει κοστίσει τη ζωή 2.800 αμερικανών στρατιωτών, χωρίς ορατή διέξοδο.

Η ψήφος των Αμερικανών αποτελεί σαφή απόρριψη του Μπους και του πολέμου στο Ιράκ...Η εποχή της μονοκρατορίας του ενός κόμματος στην Ουάσινγκτον έχει τελειώσει, γράφει η Washington Post.

"Ο συνασπισμός που απανεξέλεξε τον πρόεδρο Μπους εδώ και μόλις δύο χρόνια ανανεώνοντας την εμπιστοσύνη προς τους Ρεπουμπλικάνους στο Κονγκρέσο θρυμματίσθηκε χθες κάτω από το βάρος ενός αντιδημοτικού πολέμου, μιας οικονομικής δυσπραγίας και μιας σειράς σκανδάλων", γράφει η USA Today.

Δήλωσε ο Χρήστος Παπουτσής

Η έκθεση της Κομισιόν αποτελεί ένα καθαρό μήνυμα προς την Τουρκία

ΑΠΑΙΤΕΙΤΑΙ ΠΛΗΡΗΣ ΣΕΒΑΣΜΟΣ

Ο υπεύθυνος του Τομέα Εξωτερικής Πολιτικής του ΠΑΣΟΚ Χρ. Παπουτσής αναφερόμενος στην Έκθεση της Ευρωπαϊκής Επιτροπής για την Τουρκία εκτίμησε πως η Έκθεση αυτή "αποτελεί ένα καθαρό και δυνατό μήνυμα προς την Τουρκία".

"Απαιτείται πλήρης σεβασμός του κοινοτικού κεκτημένου χωρίς παρεκκλίσεις.

Απαιτείται πλήρης σεβασμός των κρατών μελών της Ένωσης χωρίς εξαιρέσεις.

Η πολιτική ηγεσία της Τουρκίας έχει τώρα την ευκαιρία μέχρι το Δεκέμβριο στη Σύνοδο Κορυφής να αποδείξει ότι επιθυμεί τη συνέχεια της ενταξιακής πορείας.

Απαιτούνται έμπρακτες αποδείξεις, συγκεκριμένες δεσμεύσεις και χρονοδιαγράμματα εκπλήρωσης των υποχρεώσεων για την αναγνώριση της Κυπριακής Δημοκρατίας, την επέκταση της τελωνειακής ένωσης με τα 10 νέα κράτη μέλη, τις σχέσεις καλής γειτονίας με την Ελλάδα", τόνισε ο κ. Παπουτσής.

Καταλήγοντας ο κ. Παπουτσής τόνισε πως η Σύνοδος Κορυφής του Δεκεμβρίου "αποκτά ιδιαίτερη σημασία και οι ευθύνες της ελληνικής κυβέρνησης αυξάνονται.

Σε αντίθεση με τη μέχρι σήμερα αδράνεια του πρωθυπουργού και της κυβέρνησης, απαιτείται τώρα ενεργός, δημιουργική και αποφασιστική διπλωματία. Η Έκθεση της Ευρωπαϊκής Επιτροπής έχει ξεχωριστή πολιτική αξία, αλλά το νομικά δεσμευτικό πλαίσιο για τις προϋποθέσεις συνέχισης της ενταξιακής πορείας της Τουρκίας θα κριθεί στο Ευρωπαϊκό Συμβούλιο του Δεκεμβρίου.

Την άνοιξη ή το φθινόπωρο του 2007

Φουντώνουν τα σενάρια για πρόωρες εκλογές

ΜΕΤΑ ΤΗΝ ΑΠΟΦΑΣΗ ΓΙΑ ΤΟΥΣ ΒΟΡΕΙΟΗΠΕΙΡΩΤΕΣ

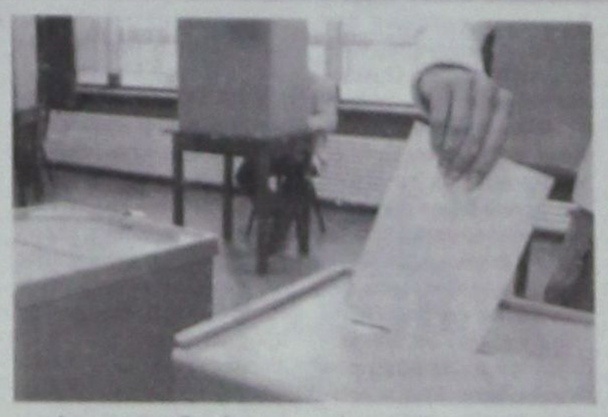

Λάδι στη φωτιά των σεναρίων για πρόωρες εκλογές την άνοιξη ή το αργότερο το φθινόπωρο του 2007 αποτελεί η απόφαση της κυβερνητικής επιτροπής για χορήγηση ελληνικής υπηκοότητας σε χιλιάδες ομογενείς από τη Βόρειο Ήπειρο που διαθέτουν κάρτα ομογενούς.

Όπως αναφέρει η εφημερίδα Το Βήμα, η πολιτογράφηση μπορεί να αφορά ακόμη και 150.000 ομογενείς, καθώς η διαδικασία θα ξεκινήσει μεν από εκείνους που έχουν κάρτα ομογενούς και έχουν υποβάλει σχετική αίτηση για χορήγηση της ιθαγένειας, δηλαδή 30.000 άτομα, ωστόσο εκτός από αυτούς που έχουν ήδη υποβάλει αιτήσεις, κάρτα ομογενούς έχει χορηγήσει το υπουργείο Δημόσιας Τάξης σε ακόμη 78.000 Βορειοηπειρώτες, ενώ εκκρεμεί η εξέταση ακόμη 30.000 αιτήσεων.

Σύμφωνα με τη διαδικασία, οι ομογενείς που θα πολιτογραφούνται θα εγγράφονται αυτομάτως στους εκλογικούς καταλόγους και αποκτούν δικαίωμα ψήφου και στις εθνικές εκλογές.

Η εφημερίδα Τα Νέα υπενθυμίζει, δε, ότι η απόφαση αυτή της κυβέρνησης σηματοδοτεί αλλαγή στάσης για τη ΝΔ, η οποία όταν η κυβέρνηση του ΠΑΣΟΚ είχε ανακινήσει το θέμα -το 2003- αντέδρασε σφόδρα. Για απόπειρα αλλοίωσης του εκλογικού αποτελέσματος έκαναν τότε λόγο οι Θ.Ρουσόπουλος και Πρ.Παυλόπουλος, ενώ και το 2005 η κυβέρνηση -πλέον- της ΝΔ είχε απορρίψει σχετική πρόταση νόμου του ΠΑΣΟΚ.

Το σενάριο των πρόωρων εκλογών ενισχύει και η αναμενόμενη έξοδος της χώρας από την κοινοτική επιτήρηση την άνοιξη και το θέμα συζήτησης εντός και εκτός κυβέρνησης φαίνεται να είναι πλέον: κάλπες την άνοιξη ή το φθινόπωρο του 2007;

Χαρακτήρισε ο Γιάννης Βαληνάκης

Θετική για τη χώρα μας η έκθεση προόδου της Τουρκίας στην Ε.Ε.

Η ΕΥΘΥΝΗ ΑΝΗΚΕΙ ΣΤΗΝ ΑΓΚΥΡΑ

"Θετικό" για τα θέματα ελληνικού ενδιαφέροντος, χαρακτήρισε ο υφυπουργός Εξωτερικών Γιάννης Βαληνάκης το περιεχόμενο των εκθέσεων προόδου της Ευρωπαϊκής Επιτροπής για τις υποψήφιες προς ένταξη χώρες και ειδικότερα αυτό που αφορά στην Τουρκία, τονίζοντας ότι «περιλαμβάνει όλα όσα μας ενδιαφέρουν και μάλιστα σαφώς αναβαθμισμένα».

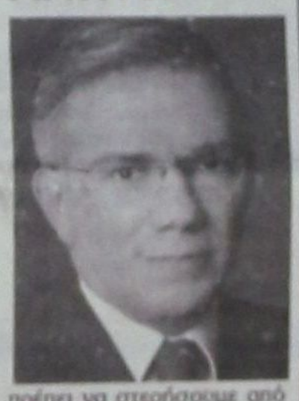

Η Επιτροπή επισημαίνει την έλλειψη ουσιαστικής προόδου για την Τουρκία, η ανταπόκριση της οποίας στις ευρωπαϊκές υποχρεώσεις είναι ισχνή, πρόσθεσε ο κ. Βαληνάκης στην ενημέρωση που έκανε στους διπλωματικούς συντάκτες μετά τη δημοσίευση της έκθεσης προόδου.

«Δεν επικαίρουμε γι' αυτό. Το αντίθετο. Μας προβληματίζει», είπε ο υφυπουργός Εξωτερικών.

Επανέλαβε δε ότι «επιθυμούμε να δούμε μια πραγματικά Ευρωπαϊκή Τουρκία να εντάσσεται στην ΕΕ στο τέλος μιας επιτυχούς πορείας ευρωπαϊκής προσαρμογής» και επεσήμανε ότι «δεν θα πρέπει να στερήσουμε από τη γειτονική χώρα το κίνητρο και το όραμα της πλήρους ένταξης».

Όμως, ο Γιάννης Βαληνάκης τόνισε ταυτόχρονα ότι «δεν μπορούμε να βλέπουμε επιτυχίες και πρόοδο εκεί όπου δεν υπάρχουν», φράση που, άλλωστε, χρησιμοποίησε και ο πρωθυπουργός Κ. Καραμανλής κατά την πρόσφατη συζήτηση στη Βουλή.

Καταλήγοντας, ο αρμόδιος για ευρωπαϊκές υποθέσεις υφυπουργός των Εξωτερικών είπε ότι «το συμπέρασμα της φετινής ευρωπαϊκής αξιολόγησης είναι ότι η ευθύνη ανήκει ολικά στην Τουρκία».

Υπέρ του «συμβιβασμού» στο κυπριακό τάσσεται η Ιταλική κυβέρνηση

Ο υπουργός Εξωτερικών της Ιταλίας Μάσιμο ντ' Αλέμα τάχθηκε υπέρ ενός "συμβιβασμού" στο κυπριακό, στο πλαίσιο των ενταξιακών διαπραγματεύσεων της Τουρκίας με την Ευρωπαϊκή Ενωση.

"Ευνοούμε ένα συμβιβασμό", δήλωσε ο ντ' Αλέμα μετά τη συνάντησή του με τον τούρκο ομόλογό του Αμπντουλάχ Γκιούλ στη Ρώμη.

"Η Ευρωπαϊκή Ενωση πρέπει να προσπαθήσει να σπάσει την απομόνωση της βόρειας Κύπρου, ενώ η Τουρκία πρέπει να εφαρμόσει σε όλες τις χώρες μέλη της ΕΕ την υπογραφείσα συμφωνία", πρόσθεσε.

"Εάν δεν αρθεί το εμπάργκο, πώς μπορώ εγώ να επιτύχω από την κοινή μου γνώμη το άνοιγμα των λιμανιών" της Τουρκίας, είπε από την πλευρά του ο Γκιούλ.

Κακοποίηση ανήλικου

Υπόθεση κακοποίησης ανήλικου απασχολεί από προχθές το βράδυ το τμήμα Προστασίας Ανηλίκων της Ασφαλείας Αττικής.

Πρόκειται για ένα εννιάχρονο αγοράκι ρωσικής καταγωγής που φέρεται ότι το κακοποιούσε ο πατρός του. Όπως έγινε γνωστό από την αστυνομία το παιδί βρέθηκε, χθες το βράδυ, στο Χαλκούτσι Ωρωπού όταν χτύπησε την πόρτα ενός σπιτιού και ζήτησε από τους ενοίκους να μείνει μαζί τους γιατί όπως είπε το είχε κτυπήσει ο πατρός του με τη ζώνη του.

Ο ανήλικος μεταφέρθηκε στο νοσοκομείο Παίδων Αγία Σοφία όπου διαπιστώθηκε ότι φέρει εκτεταμένες κακώσεις στο θώρακα και στο άνω και κορμάνει για νοσηλεία, ενώ διατάχθηκε η ιατροδικαστική εξέτασή του.

Ο φερόμενος ως δράστης δεν συνελήφθη λόγω παρέλευσης του αυτοφώρου, ενώ αναπτύσσεται και η Ρωσική μονάδα του παιδιού για να καταθέσει.

Από τις 13 Νοεμβρίου

Αυξήσεις «φαρμάκι» στα φάρμακα μέχρι και 50%

ΝΕΕΣ ΤΙΜΕΣ ΣΕ ΕΝΝΕΑ ΜΗΝΕΣ

Αυξήσεις στις τιμές 180 φαρμάκων έως 50% και μειώσεις μέχρι και 20% στις τιμές 230 σκευασμάτων ανακοίνωσε χθες το υπουργείο Ανάπτυξης, ενώ καθόρισε κάτω τιμές σε 720 νέα φάρμακα.

Το δελτίο θα δοθεί στη δημοσιότητα την Παρασκευή δύο, σύμφωνα με τη νομοθεσία, πρέπει να μεσολαβούν 48 ώρες από την δημοσιοποίηση μέχρι την έκδοση του δελτίου για τυχόν ενστάσεις από τις φαρμακοβιομηχανίες. Οι νέες τιμές θα κυκλοφορούν από τη Δευτέρα.

Σε εννέα μήνες θα εκδοθεί νέο δελτίο τιμών φαρμάκων.

Ο κ. Σιούφας υποστήριξε ότι οι αυξήσεις που δόθηκαν αφορούν σε φάρμακα στα οποία δεν είχε δοθεί καμία αύξηση από το 1998 και μετά, ενώ επισήμανε ότι οι φαρμακοβιομηχανίες είναι αυτοί που εμφανίζουν τεράστιες αυξήσεις από αυτές που εγκρίθηκαν τελικά.

Η συνολική επιβάρυνση που θα προκαλέσουν τα ενδιάμεσα της απόδοσης αυτής της πρόταση των εταιρειών από το υπουργείο θα ανερχόταν σε 190 εκατ. ευρώ, ενώ το νέο δελτίο τιμών εξοικονομεί άμεσα για το δημόσιο ταμείο και τον καταναλωτή 157 εκατ. ευρώ από τις μειώσεις τιμών που εγκρίθηκαν, όπως είπε ο υπουργός.

Σε Αθήνα και Θεσσαλονίκη

Πορείες διαμαρτυρίας συνταξιούχων για αυξήσεις

ΟΙΚΟΝΟΜΙΚΑ ΤΑ ΑΙΤΗΜΑΤΑ



Με κυρίαρχα αιτήματα την αύξηση των συντάξεων και την καταβολή επιδόματος θέρμανσης, συνταξιούχοι από την Αθήνα και τη Θεσσαλονίκη πραγματοποίησαν χθες Τετάρτη συγκεντρώσεις και πορείες διαμαρτυρίας στο κέντρο της πόλης τους.

Στην Αθήνα, οι συνταξιούχοι συγκεντρώθηκαν στην πλατεία Κοτζιά και πραγματοποίησαν συγκέντρωση και πορεία στο υπουργείο Οικονομίας. Εκεί έλαβαν υπόσχεση να συναντηθούν με τον Γ.Αλογοσκούφη εντός της επόμενης εβδομάδας.

Ο πρόεδρος των συνταξιούχων, σε δηλώσεις του, παραπονέθηκε για την κυβερνητική αηδία σε ότι αφορά την ικανοποίηση των αιτημάτων τους, τονίζοντας ότι "εμείς δεν βρέθηκε υπουργός να μας υποδεχτεί».

Συγκέντρωση στο Εργατικό Κέντρο Θεσσαλονίκης και πορεία, πραγματοποίησαν τα μέλη των συνεργαζόμενων Ομοσπονδιών Συνταξιούχων ΙΚΑ, ΤΕΒΕ, ΝΑΤ, ΕΛΤΑ, ΤΣΑ, ΟΤΑ και ΔΗΜΟΣΙΟΥ, Δυτικής και Κεντρικής Μακεδονίας.

Οι συνταξιούχοι επεσήμαναν ότι «το ΑΕΠ της χώρας αυξήθηκε κατά 68% στο διάστημα από 2000 - 2006», ενώ οι συντάξεις περιέκειναν σε χαμηλά επίπεδα, καθώς και ότι υπήρξε σημαντική αύξηση της τιμής των λεγόμενων φθηνών φαρμάκων από 3 σε 6 ευρώ.

Μετά την κατακραυγή

Αναστέλλεται η απόφαση για την αποβολή της 16χρονης μαθήτριας στην Αμάρυνθο

ΕΚΑΝΑΝ ΠΙΣΩ ΟΙ ΚΑΘΗΓΗΤΕΣ

Η απόφαση για την αποβολή της 16χρονης μαθήτριας από το Λύκειο της Αμαρύνθου, που κατήγγειλε το βιασμό της και αποβλήθηκε μαζί με τους καταγγελλόμενους συμμαθητές της, αναστέλλεται «μέχρι να κληθεί η ίδια να καταθέσει» όπως ανέφεραν σελίδα της Διεύθυνσης Δευτεροβάθμιας Εκπαίδευσης Εύβοιας στο Βήμα. Η ακύρωση της ποινής θα στηριχθεί σε τυπικούς λόγους και συγκεκριμένα στο ότι η μαθήτρια δεν εκλήθη από τον σύλλογο παρά το ότι το δικαίωμα παρουσίας της στη συνεδρίαση ορίζεται σαφώς από τις κείμενες διατάξεις.

Είχε προηγηθεί η εντολή από το υπουργείο Παιδείας για επανεξέταση της ποινής μετά τις αντιδράσεις που προκάλεσε η απόφαση του συλλόγου.

Την αλλαγή της απόφασης των Συλλόγου Διδασκόντων ζήτησε την Τρίτη και η ΟΛΜΕ με ανακοίνωσή της. Η Ομοσπονδία χαρακτήριζε την απόφαση «βεβιασμένη», η οποία «λήφθηκε κατά παράβαση της παιδαγωγικής και δημοκρατικής δεοντολογίας και βρίσκεται σε αντίθεση με την κοινή αντίληψη περί δικαίου».

ΕΦΟΔΙΟ
ΣΧΟΛΗ ΠΛΗΡΟΦΟΡΙΚΗΣ
ΒΥΖΕΝΤΙΝΗΣ ΑΝΤΩΝΙΟΣ
Πανεπιστημίου Εξεταστικό Κέντρο ECDL
ΓΝΩΣΕΙΣ-ΕΜΠΕΙΡΙΑ-ΜΕΤΑΔΟΤΙΚΟΤΗΤΑ
ΕΝΤΑΤΙΚΑ ΕΝΗΛΙΚΩΝ
ECDL Core
ECDL Expert
Σε οργανωμένα τμήματα.
Στην καλύτερη τιμή.
ΕΞΕΤΑΣΕΙΣ
ΚΑΘΕ 15 ΗΜΕΡΕΣ
ΕΓΓΡΑΦΕΣ ΚΑΘΗΜΕΡΙΝΑ
ΤΗΛ:22410 39443, E-mail:info@efodio.com
ΔΗΜ. ΑΝΑΣΤΑΣΙΑΔΗ 50 ΡΟΔΟΣ

ECO SUN Ltd
Με τα προϊόντα και την υποστήριξη της ECO SUN, σας προσφέρουμε:
Φωτοβολταϊκά
Ηλιακές Αντλίες
Μικρά Υδροηλεκτρικά
Αναστροφείς
Εναλλάκτες
Συστήματα Backup
Ιονιστήρες
Μπαταρίες
Ηλεκτρικά και όλοι η ΔΕΗ δεν μπορεί.
BACKUP Συστήματα για διακοπές ρεύματος, ιδανικά για Τράπεζες, Ιατρεία, κ.α.
Σύνδεση & Πώληση της Ενέργειας στη ΔΕΗ.
Μηδενικά κόστος λειτουργίας και συντήρησης.
25 χρόνια εγγύηση ECO SUN.
Έως 100 δόσεις!
Εμπιστευτείτε τους ειδικούς
Μάγος Κωνσταντίνος – Μηχανικός Περιβάλλοντος
Μέλος Περιβαλλοντικών Επιστημόνων // Διαχείριση Ενεργειακών Πόρων
Νεαγορά κ. Ρόδος // Τηλ. Fax: 22410-31175 και 6945417728 // e-mail

Από την Εφορεία Βυζαντινών Αρχαιοτήτων

Εκπαιδευτικά προγράμματα για τις τρεις τελευταίες τάξεις Δημοτικού, Γυμνασίου και Λυκείου

ΓΙΑ ΤΗ ΣΧΟΛΙΚΗ ΠΕΡΙΟΔΟ 2006-2007

ΑΡΧΙΖΟΥΝ από την ερχόμενη Τρίτη 14 Νοεμβρίου τα εκπαιδευτικά προγράμματα από την Εφορεία Βυζαντινών Αρχαιοτήτων, για τους μαθητές των τριών τελευταίων τάξεων του Δημοτικού, του Γυμνασίου και του Λυκείου, για τη σχολική περίοδο 2006-2007.

Σχετικά, από την 4η Εφορεία Βυζαντινών Αρχαιοτήτων εκδόθηκε το παρακάτω δελτίο Τύπου:

«Με το παρόν επιθυμούμε να σας κοινοποιήσουμε το πρόγραμμα των Εκπαιδευτικών Προγραμμάτων της Εφορείας μας, για την εφετεινή σχολική περίοδο (2006-2007).

Για τις τρεις τελευταίες τάξεις του Δημοτικού, τα Γυμνάσια και τα Λύκεια της Ρόδου, θα προσφέρονται τα ακόλουθα προγράμματα, τα οποία θα διεξάγονται στον Ξενώνα της Αγίας Αικατερίνης, στην οδό Θησέως και Εβραίων Μαρτύρων, στη Μεσαιωνική Πόλη της Ρόδου:

α) «Ρόδος. Η απόρθητη πόλη». Θέμα του προγράμματος αποτελεί η συγκριτική παρουσίαση των δύο αποτυχημένων πολιορκιών της πόλης, του Δημητρίου του Πολιορκητή (305/4 π.Χ.) και του Μωάμεθ του Β' του Πορθητή (1480 μ.Χ.). Σκοπός του προγράμματος, το οποίο απευθύνεται κυρίως σε μαθητές της τελευταίας τάξης του Δημοτικού, του Γυμνασίου και του Λυκείου, δεν είναι μόνον η παράλληλη εξιστόρηση δύο σημαντικών γεγονότων που σημάδεψαν τη ζωή στο νησί. Με βάση μια διάρθρωση θεατρικού χαρακτήρα, το πρόγραμμα επεκτείνεται σε τομείς κατά πολύ ευρύτερους, όπως το ιστορικό πλαίσιο των δύο γεγονότων, τη φυσική και μνημειακή τοπογραφία της πόλης, τόσο κατά την ελληνιστική, όσο και κατά την ιπποτική περίοδο, την τεχνογνωσία και την ενδυματολογία των δύο εποχών, την ηθογραφία των ηρώων τους και τις πολιτειακές και οικονομικές παραμέτρους που διαμόρφωσαν την ιστορική εξέλιξη του τόπου. Για την αφομοίωση των πληροφοριών έχουν επινοηθεί πρωτότυπα παιχνίδια συναναστροφής, με θέμα τις δύο πολιορκίες και θεατρικά δρώμενα. Παράλληλα, για την εμπέδωση των πληροφοριών που παρέχονται στο πρόγραμμα, εκπαιδευτικοί και μαθητές εφοδιάζονται με τρεις ειδικά σχεδιασμένες εκδόσεις.

Εναρξη: Τρίτη 14 Νοεμβρίου 2006.

β) «Στην πόλη των Ιπποτών». Το πρόγραμμα έχει διάρκεια δύο ωρών, απευθύνεται κυρίως σε μαθητές των τριών τελευταίων τάξεων του Δημοτικού. Στοχεύει στην εξοικείωση των παιδιών με την ιστορία του τάγματος των Ιωαννιτών Ιπποτών, την πολεοδομία και τη χωροταξική οργάνωση της ιπποτικής Ρόδου, την κοινωνική διάρθρωση στα χρόνια της Ιπποτοκρατίας. Την εμπέδωση των παρεχομένων πληροφοριών εξυπηρετεί η σύνθεση ενός παζλ που εικονίζει το χάρτη της Μεσαιωνικής Πόλης, ενώ η βιωματική προσέγγιση του θέματος επιτυγχάνεται με αυτοσχέδια θεατρικά δρώμενα, τα οποία πρωταγωνιστούν τα παιδιά.

Εναρξη: Πέμπτη 9 Νοεμβρίου 2006.

Για τη συμμετοχή των σχολικών τάξεων στα παραπάνω εκπαιδευτικά προγράμματα, τα οποία θα διεξάγονται κάθε Τρίτη και Πέμπτη (09.00-11.00), απαιτείται η έγκαιρη προσυνεννόησή τους με τις αρχαιολόγους κ. Νατάσα Ψαρολογάκη και Αγγελική Κοσμά (τηλ. 22410 30690).

Η προϊσταμένη
Μαρία Μιχαηλίδου»

ΔΕΝ ΕΟΡΤΑΖΕΙ

✔ Ο κ. Αγγελάκος Αγγελος δεν εορτάζει και δεν θα δεχθεί επισκέψεις

✔ Ο κ. Μιχαήλ Μαμιός δεν δέχεται επισκέψεις επί τη ονομαστική του εορτή.

✔ Ο κ. Μιχάλης Παπάτσης δεν θα δεχθεί επισκέψεις για την ονομαστική του εορτή.

Καταγράφεται σαν κίνηση καλής θέλησης

Αοπλα τουρκικά μαχητικά στο Αιγαίο μετά από 10 χρόνια

Η ΕΛΛΑΔΑ ΚΑΤΑΓΡΑΦΕΙ ΤΗΝ ΤΟΥΡΚΙΚΗ ΣΥΜΠΕΡΙΦΟΡΑ



Αοπλα πολεμικά αεροσκάφη, για πρώτη φορά μετά από δέκα χρόνια, έβγαλε η Τουρκία στο Αιγαίο, για πρώτη φορά μετά από δέκα χρόνια. Μάλιστα, τα τουρκικά αεροσκάφη απέφυγαν τις αερομαχίες με τα ελληνικά μαχητικά.

Ωστόσο, τα 16 τουρκικά F-16 και αεροφωτογραφικά Phantom που βγήκαν στο Αιγαίο μετά από 12 ημέρες αποφυγής πτήσεων λόγω του Ραμαζανιού και της επίσκεψης του Τούρκου αρχηγού ΓΕΕΘΑ, στρατηγού Γιασάρ Μπουγιούκανιτ στην Αθήνα, παραβίασαν πέντε φορές τον εθνικό εναέριο χώρο.

«Η τουρκική συμπεριφορά στο Αιγαίο, τόσο τη Δευτέρα όσο και τις επόμενες ημέρες, καταγράφεται και θα τύχει επεξεργασίας» ανέφερε αρμόδια στρατιωτική πηγή, όταν ρωτήθηκε σχετικά από την εφημερίδα τα Νέα.

Σημείωσε δε, πέραν της απουσίας οπλισμού, και το μικρότερο, σε σχέση με προηγούμενες ημέρες, αριθμό αεροσκαφών που μπήκαν στο FIR Αθηνών.

Οι αμυντικοί αναλυτές δίνουν δύο διαφορετικές ερμηνείες για τη συμπεριφορά των Τούρκων κατά την πρώτη ημέρα πτήσεων μετά την αναχώρηση του κ. Μπουγιούκανιτ.

Σύμφωνα με τη μία εκδοχή, η στάση αυτή ενδεχομένως να απορρέει από το κλίμα, αλλά και να εντάσσεται σε αυτό, των συζητήσεων που έγιναν μεταξύ του Ελληνα αρχηγού ΓΕΕΘΑ, ναυάρχου Παναγιώτη Χηνοφώτη, και του Τούρκου ομολόγου του, στην προσπάθεια να αναζητήσουν τρόπους αποφυγής της έντασης στο Αιγαίο.

Σύμφωνα με την άλλη εκδοχή, δεν αποκλείεται η σχετικά «συγκρατημένη» στάση των Τούρκων να εξυπηρετεί τακτική εξευμενισμού της ΕΕ εν όψει της έκθεσης αξιολόγησης της ευρωπαϊκής πορείας της Τουρκίας, που θα εκδοθεί στις 8 Νοεμβρίου και αναμένεται ιδιαίτερα σκληρή για την Αγκυρα.

Ερώτηση Κ. Καϊσερλή στον υπουργό Οικονομίας

Η μεγαλύτερη και φανερή ληστεία του αιώνα...

ΥΠΑΡΧΕΙ ΚΑΡΤΕΛ ΣΤΙΣ ΤΡΑΠΕΖΕΣ;

Αν υπάρχει καρτέλ στις τράπεζες και τι κάνει η επιτροπή ανταγωνισμού, ερωτά ο βουλευτής του ΠΑΣΟΚ Κώστας Καϊσερλης, τον υπουργό Εθνικής Οικονομίας και Οικονομικών.

Η ερώτηση με θέμα: «Η μεγαλύτερη και φανερή ληστεία του αιώνα» που κατέθεσε στη Βουλή ο Κώστας Καϊσερλης έχει ως εξής:

«Την ώρα που η κοινή γνώμη της Δωδεκανήσου απορροσανατολίζεται με την κατάσταση στην εκπαίδευση, και της δήθεν εκκρεμότητες στα μεγάλα έργα της μεταφοράς του ΙΚΑ, και της κατασκευής εργοστασίου της ΔΕΗ στη Ρόδο, την ίδια στιγμή συντελείται η μεγαλύτερη ληστεία του αιώνα σε βάρος των αδύνατων τάξεων της κοινωνίας μας.

Είναι γνωστό ότι χιλιάδες πολίτες χαμηλών εισοδημάτων απευθύνονται στις Τράπεζες για να πάρουν ένα καταναλωτικό δάνειο με το οποίο θα συντηρήσουν την οικογένεια, θα πληρώσουν τα έξοδα του φοιτητή, θα καλύψουν την αρρώστια που τους βρήκε, θα κάνουν έναν οξιοπρεπή γάμο.

Και οι Τραπεζίτες κ. Υπουργέ μπροστά στα μάτια σας αισχροκερδούν και εκμεταλλευόμενες τις ανάγκες και τις αδυναμίες των πολιτών τους ρουφούν το αίμα.

Για ένα καταναλωτικό δάνειο τεσσάρων χιλιάδων ευρώ, που θα εξοφληθεί σε έξη χρόνια από το μισθό ενός δημοσίου υπαλλήλου, δηλαδή σίγουρη εξόφληση, ο υπάλληλος παίρνει στο χέρι τρεις χιλιάδες επτακόσια είκοσι ευρώ, αφού του κρατούν για έξοδα φακέλου διακόσια ογδόντα ευρώ και πληρώνει ογδόντα ευρώ τα μήνα, με επιτόκιο 12%, συνολικά δηλαδή πέντε χιλιάδες επτακόσια εξήντα ευρώ.

Και μάλιστα όταν ο τιμάριθμος είναι 3% και οι τόκοι καταθέσεων των χρημάτων των πολιτών είναι 1%

Επειδή αυτή η συναλλαγή πρέπει να ονομαστεί ληστεία.

Επειδή η άγνοια των υπευθύνων πρέπει να ονομαστεί συνενοχή.

ΕΡΩΤΑΤΑΙ Ο κ. ΥΠΟΥΡΓΟΣ:

1.Εάν υπάρχει καρτέλ στις τράπεζες και τι κάνει η επιτροπή ανταγωνισμού.

2.Εαν στο καρτέλ συμμετέχουν και οι δημόσιες τράπεζες που υποτίθεται ότι ανήκουν στο λαό».

Αρχισε στην Αγκυρα προχθές

Ελληνοτουρκική άσκηση για την αντιμετώπιση φυσικών καταστροφών

ΘΑ ΔΙΑΡΚΕΣΕΙ ΜΕΧΡΙ ΤΙΣ 10 ΝΟΕΜΒΡΙΟΥ



Η πρώτη κοινή ελληνοτουρκική άσκηση αντιμετώπισης φυσικών καταστροφών άρχισε τη Δευτέρα στην Αγκυρα, με τη συμμετοχή 15μελούς ελληνικής ομάδας. Σενάριο της άσκησης αποτελεί η αντιμετώπιση σεισμού μεγέθους 7,7 της κλίμακας Ρίχτερ στην Αγκυρα.

Σύμφωνα με το σενάριο, κατόπιν έκκλησης του τουρκικού υπουργείου Εξωτερικών η ελληνική ομάδα έρευνας και διάσωσης μεταβαίνει στην Αγκυρα και συνεργάζεται με τις αντίστοιχες δυνάμεις αντιμετώπισης φυσικών καταστροφών των τουρκικών Ενόπλων Δυνάμεων.

Η άσκηση θα διαρκέσει μέχρι τις 10 Νοεμβρίου. Η απόφαση για την κοινή αυτή άσκηση είχε ληφθεί τον περασμένο Ιούνιο κατά τη διάρκεια της επίσκεψης της Ελληνίδας υπουργού Εξωτερικών Ντόρα Μπακογιάννη στην Τουρκία, όπου είχε συνομιλίες με τον Τούρκο ομόλογό της Αμπντουλάχ Γκιουλ.

Συνάντηση αύριο Καραμανλή - Μητσοτάκη

Ο πρωθυπουργός Κώστας Καραμανλής θα συναντηθεί αύριο στις 9.30 το πρωί με τον πρώην πρωθυπουργό Κωνσταντίνο Μητσοτάκη.

Στις 10.30, ο Κ. Καραμανλής θα συναντηθεί με τον Ρουμάνο Υπουργό των Εξωτερικών Μ. Ρασβάν Ουνγκουρεάνου,στις 11.00 με εκπροσώπους της ΑΧΕΠΑ.

Το απόγευμα ο πρωθυπουργός θα αναχωρήσει για την Μπρατισλάβα,όπου θα λάβει μέρος σε εκδήλωση για τον Διάλογο της Ορθόδοξης Εκκλησίας με την Κοινοβουλευτική Ομάδα του Ευρωπαϊκού Λαϊκού Κόμματος.

Στα πλαίσια της Εκθεσης του Λονδίνου

Συνάντηση Φάνης Πετραλιά με τον πρόεδρο της Expedia

ΕΠΙΚΟΔΟΜΙΤΙΚΗ ΣΥΝΕΡΓΑΣΙΑ ΓΙΑ ΤΟ ΜΕΛΛΟΝ

Η υπουργός Τουριστικής Ανάπτυξης Φάνη Πάλλη-Πετραλιά πραγματοποιεί μια σειρά από συναντήσεις με εκπροσώπους φορέων της διεθνούς τουριστικής βιομηχανίας, στο πλαίσιο της Παγκόσμιας Τουριστικής Έκθεσης του Λονδίνου.

Χθες συναντήθηκε με τον κ. Ντέιβιντ Ροτς, πρόεδρο της Expedia, της μεγαλύτερης εταιρίας στον κόσμο στις κρατήσεις για διακοπές και ξενοδοχεία μέσω του Ίντερνετ. Η κα Πετραλιά χαρακτήρισε πολύ εποικοδομητική για το μέλλον του ελληνικού τουρισμού τη συνεργασία με την εταιρία και είπε ότι στη συνάντηση έγινε προεργασία για μία νέα συνάντηση στην Αθήνα σε δέκα ημέρες.

Η υπουργός επεσήμανε επίσης ότι η νέα διαφημιστική καμπάνια για την προβολή του ελληνικού τουρισμού στο εξωτερικό για το 2007 με το μήνυμα "Explore your senses in Greece" θα βοηθήσει σημαντικά τα ελληνικά ξενοδοχεία και την ελληνική τουριστική βιομηχανία γενικότερα. Στόχος μας είναι, πρόσθεσε η κ. Πετραλιά, η νέα διαφημιστική μας καμπάνια να γίνεται μέσα από τα πλέον σύγχρονα μέσα τεχνολογίας.

Ο κ. Ντέιβιντ Ροτς δήλωσε ότι ο λόγος που επιθυμεί τη συνεργασία της Expedia με την Ελλάδα είναι γιατί διαβλέπει τεράστιες δυνατότητες στον ελληνικό τουρισμό.

Χθες η κ. Φάνη Πετραλιά παρέθεσε γεύμα σε εκπροσώπους της παγκόσμιας και της ελληνικής τουριστικής βιομηχανίας στο γνωστό μουσείο με τα κέρινα ομοιώματα "Μαντάμ Τισό".

Με ευχές και φιλοφρονήσεις

Σε κλίμα εορταστικό συνεδρίασε χθες το δημοτικό συμβούλιο Ρόδου

ΟΜΟΦΩΝΙΑ ΣΤΗΝ ΚΑΤΑΝΟΜΗ ΤΟΥ ΔΗΜΟΤΙΚΟΥ ΦΟΡΟΥ

Μέσα σε ήπιο κλίμα ανταλλαγής ευχών και φιλοφρονήσεων, τόσο από την απερχόμενη όσο και από τη νεοεκλεγείσα δημοτική αρχή, συνεδρίασε χθες με θέματα ρουτίνας το δημοτικό συμβούλιο της Ρόδου, στο οποίο συμμετείχαν και οι νέοι δημοτικοί σύμβουλοι.

Για μια ακόμη φορά τέθηκε στο χθεσινό δημοτικό συμβούλιο το ζήτημα της άνισης κατανομής των κονδυλίων, τα οποία προέρχονται από δημοτικούς φόρους, μεταξύ των δήμων της Δωδεκανήσου και της αδικίας που υφίσταται η πόλη της Ρόδου, λόγω πληθυσμιακών κριτηρίων, θέμα που πρόκειται να συζητηθεί ξανά από το νέα δημοτική αρχή.

Ο κ. Γιώργος Γιαννόπουλος τόνισε ότι θα συμπαρασταθεί σε κάθε προσπάθεια που θα καταβάλει στο μέλλον ο κ. Χατζηευθυμίου για την επίλυση του θέματος αυτού.

Οσον αφορά το θέμα της μεταστέγασης του ΙΚΑ, ο κ. Χατζηευθυμίου τόνισε ότι θα πρέπει να εξεταστούν εναλλακτικές λύσεις αν η μεταφορά του ΙΚΑ στο παλιό νοσοκομείο καθυστερήσει ακόμη περισσότερο και ότι στο κτίριο του παλιού νοσοκομείου θα μπορούσαν να στεγαστούν άλλες υπηρεσίες, όπως το Πανεπιστήμιο Αιγαίου ή τα Δικαστήρια.

Σε ερώτηση που του έγινε για το αν δέχεται πιέσεις από τα μέλη της παράταξής του προκειμένου να αναλάβει συγκεκριμένες θέσεις, ο κ. Χατζηευθυμίου τόνισε πως δέχεται μόνο επιθυμίες και σε καμία περίπτωση δεν πρόκειται να ανεχθεί πιέσεις από κανένα.

Το ατύχημα είχε συμβεί στη Λίνδο

Οδηγός απορριμματοφόρου δικάζεται για ανθρωποκτονία

ΣΚΟΤΩΘΗΚΕ ΥΠΑΛΛΗΛΟΣ ΚΑΘΑΡΙΟΤΗΤΑΣ



Στο εδώλιο του Τριμελούς Πλημμελειοδικείου Ρόδου πρόκειται να καθίσει σήμερα ο οδηγός του απορριμματοφόρου από τη Λίνδο, ο οποίος κατηγορείται για ανθρωποκτονία από αμέλεια.

Το ατύχημα συνέβη στις 29 Απριλίου του έτους 2000, όταν ο κατηγορούμενος οδηγώντας το απορριμματοφόρο του Δήμου Λινδίων και μεταφέροντας απορρίμματα στον σκουπιδότοπο, δεν αντιλήφθηκε έγκαιρα ότι ο βοηθός του έπεσε μέσα στην πρέσα και συνέχισε το όχημα κανονικά τη λειτουργία του, με αποτέλεσμα ο βοηθός του οδηγού να υποστεί σοβαρά τραύματα από τα οποία επήλθε αμέσως ο θάνατός του.

Η εκδίκαση της υπόθεσης πρόκειται να γίνει σήμερα ύστερα από αλεπάλληλες αναβολές που έχει πάρει.

Ζημιώνονται οι καταστηματάρχες

Αντίθετο με τα μέτρα στα αεροδρόμια είναι το Επιμελητήριο Ρόδου

ΘΑ ΠΡΟΧΩΡΗΣΕΙ ΣΕ ΠΑΡΑΣΤΑΣΕΙΣ

Την αντίθεσή του για την απόφαση της Ευρωπαϊκής Ενωσης σχετικά με τα νέα μέτρα ασφαλείας που τέθηκαν σε ισχύ προχθές σε όλα τα διεθνή αεροδρόμια εξέφρασε χθες ο πρόεδρος του Εμπορικού Επιμελητηρίου κ. Γιώργος Χατζημάρκος.

Σύμφωνα με την εν λόγω απόφαση, οι επιβάτες απαγορεύεται πλέον να μεταφέρουν στις χειραποσκευές τους κάθε είδους υγρά, εκτός από αυτά που θα αγοράζουν από καταστήματα του αεροδρομίου.

Οπως δήλωσε ο κ. Χατζημάρκος, όσον αφορά το θέμα της ασφάλειας των πτήσεων απαιτείται η ενίσχυση των μέτρων εκείνων που θα βοηθήσουν να εντατικοποιηθεί ο κατασταλτικός μηχανισμός για τις τρομοκρατικές ενέργειες για να μην πανικοβάλλεται το επιβατικό κοινό και επιβαρύνεται για το λόγο αυτό η τουριστική κίνηση. Το θέμα που απασχολεί το Εμπορικό Επιμελητήριο και που παρακολουθεί στενά ο γραμματέας του κ. Παπασταματίου, είναι η εξαίρεση που ισχύει για τα υγρά που μπορεί να αγοράσει κανείς από όλα τα καταστήματα που υπάρχουν στα αεροδρόμια.

«Εκτιμούμε ότι η απόφαση αυτή οδηγεί σε μεταβίβαση τζίρου στην αγορά και μεταφέρει κύκλο εργασιών. Ηδη έχουν δρομολογηθεί όλες οι ενέργειες προς την κατεύθυνση που εκτιμούμε ότι πρόκειται να κινηθούμε και πιστεύουμε ότι τις προσεχείς ημέρες θα συμμετάσχουν στην ενέργεια αυτή και άλλοι τουριστικοί προορισμοί» τόνισε ο κ. Χατζημάρκος.

ΔΙΑΛΥΣΗ
ΕΚΛΕΚΤΑ ΥΦΑΣΜΑΤΑ
ΣΑΚΟΥΛΑΡΙΑ - ΠΑΛΤΑ - ΤΑΓΕΡ - ΚΑΜΗΛΟ 100% ΛΙΝΑ - ΜΕΤΑΞΩΤΑ - ΒΕΛΟΥΔΑ
ΑΓΓΛΙΑΣ - ΓΕΡΜΑΝΙΑΣ - ΙΤΑΛΙΑΣ - ΓΑΛΛΙΑΣ
ΤΙΜΕΣ ΚΑΤΩ ΤΟΥ ΚΟΣΤΟΥΣ
60% ΕΩΣ 80% ΦΘΗΝΟΤΕΡΑ
ΙΑΚΩΒΟΣ ΜΑΚΑΡΙΟΥ 16 ΡΟΔΟΣ
ΠΙΣΩ ΑΠΟ ΤΟ ΔΙΚΑΣΤΗΡΙΟ
ΔΙΠΛΑ ΣΤΗ ΛΕΣΧΗ ΑΞΙΩΜΑΤΙΚΩΝ
ΤΗΛ: 2241022273 ΑΔ. ΠΡΟΕΔΡΟΥ ΠΡΩΤ. 1188/06
Χ.360-30/11

...Το Λογιστήριο της «ΠΡΟΟΔΟΥ», που μεταφέρθηκε στο κτίριό μας, το οποίο λειτουργεί παράλληλα με το λογιστήριο της Ν. Αγοράς, στην οδό Μάρκου Μαλιαράκη 3 λειτουργεί από την 8.00 πρωινή μέχρι την 2.30 μεταμεσημβρινή και δέχεται
ΔΙΑΦΗΜΙΣΕΙΣ - ΑΓΓΕΛΙΕΣ
και οποιαδήποτε άλλη ΔΗΜΟΣΙΕΥΣΗ
ΜΑΡΚΟΥ ΜΑΛΙΑΡΑΚΗ 3
ΤΗΛ. 22410 35322