PAFFUTO
WINE MUSIC BAR

Η ΡΟΔΙΑΚΗ

ΤΡΙΤΗ
15 ΑΠΡΙΛΙΟΥ 2003
ΑΡ. ΦΥΛΛΟΥ 17.370
ΤΙΜΗ: ΕΥΡΩ 0,70

ΗΜΕΡΗΣΙΑ ΠΡΩΙΝΗ ΕΦΗΜΕΡΙΔΑ ΤΗΣ ΡΟΔΟΥ

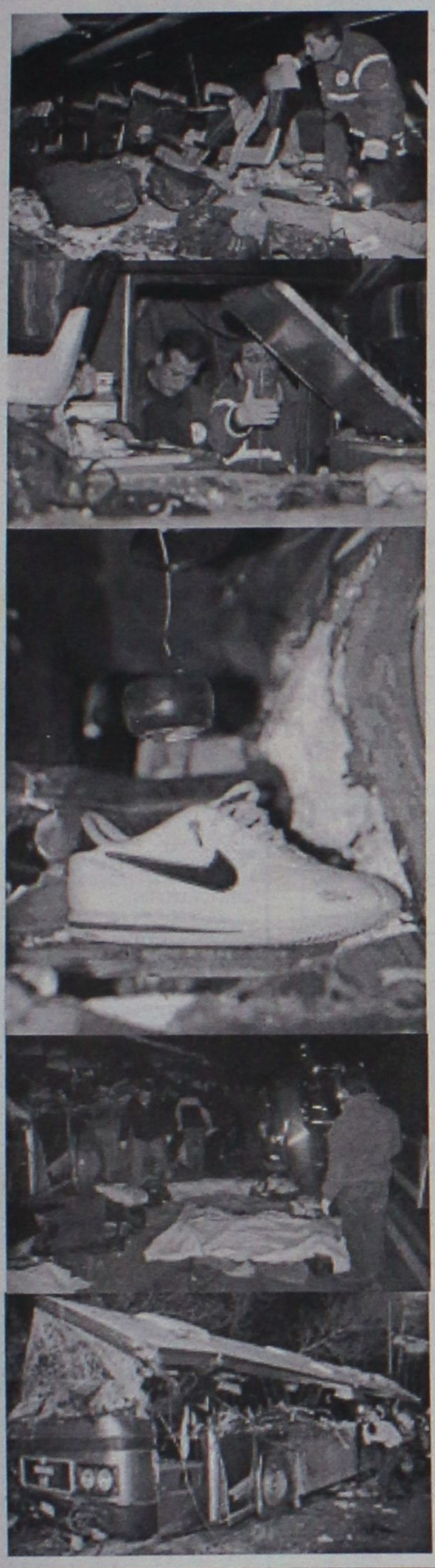

Μάτωσε όλος ο κόσμος από τη φοβερή τραγωδία με τους 16χρονους μαθητές

ΑΠΟ ΤΟ ΜΙΣΧΟ

"τσεκούρεψαν" λουλούδια πάνω στον ανθό τους!



ΧΑΡΟΠΑΛΕΥΟΥΝ ΣΕ ΕΝΤΑΤΙΚΕΣ ΜΟΝΑΔΕΣ ΚΑΙ ΑΛΛΟΙ 4 ΤΡΑΥΜΑΤΙΕΣ

Δεν υπάρχει παρηγοριά για τους χαροκαμένους





Η μακάβρια πομπή

ΔΗΜΟΣ ΡΟΔΙΩΝ
ΜΟΥΣΕΙΟ ΝΕΟΕΛΛΗΝΙΚΗΣ ΤΕΧΝΗΣ

ΕΚΘΕΣΗ ΙΑΤΡΟΦΙΛΙΚΗΣ ΟΡΧΙΔΑΣ

από το 1ο ΤΕΕ Ρόδου
Τμήματα: Αετ, Βεχ, Γεχ

Εγκαίνια 16 Απριλίου - Ώρα 19:00

Νεστορίδειον Μέλαθρον
Πλ. Γ. Χαρίτου, 100 Χουρμαδιές
τηλ:2241043780 - 82

Διάρκεια Έκθεσης: 16 - 30 Απριλίου 2003

ΧΟΡΗΓΟΙ
Goodys
KOUFOS

Η έκθεση θα παραμείνει ανοικτή για το κοινό τις ώρες λειτουργίας του Μουσείου

Να βρείτε αμέσως τους υπεύθυνους



Συγκλονισμένη ολόκληρη η Ελλάδα θα κάνει πολύ καιρό να συνέλθει από το ισχυρό σοκ που υπέστη εξαιτίας της φοβερής τραγωδίας με τους μαθητές εκδρομείς. Αμεση η παρέμβαση του εισαγγελέα του Αρείου Πάγου. ΣΕΛΙΔΑ 3

ΣΥΝΤΟΜΑ ΚΟΝΤΑ ΣΑΣ
ΕΝΗΜΕΡΩΘΕΙΤΕ ΓΙΑ ΤΗ ΚΑΡΤΑ ΜΕΛΟΥΣ
CARAMELLA
Lounge - Bar
Καποδιστρίου 20-Τηλ. 22410 31666, 6972520294

Καταστήματα Περιποίησης Άκρων για γυναίκες και άνδρες
Beauty Nails



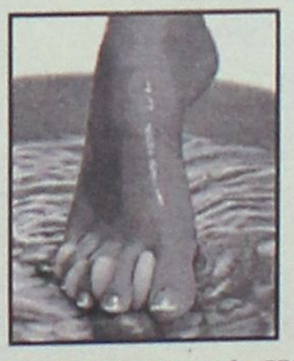

Απογειωθείτε στην αίσθηση μανικιούρ-πεντικιούρ SPA!
Γνωρίστε την ποιότητα της παρεχόμενης υπηρεσίας μας από εξειδικευμένους επαγγελματίες!
Απόλυτη ασφάλεια υγιεινής!

ΚΑΝΕΙΣ ΔΕΝ ΜΠΟΡΕΙ ΝΑ ΠΡΟΣΦΕΡΕΙ ΠΕΡΙΣΣΟΤΕΡΑ!

Εμπορικό Κέντρο Φώκιαλη
Αγ. Αναστασίας (1ος όροφος)
τηλ. 22410 70660

Ελευθερίου Βενιζέλου 7, Ιξιά
τηλ. 22410 96770

ΗΜΕΡΟΛΟΓΙΟ

Τρίτη 15 Απριλίου 2003
Κρασκεντος μάρτυρος, Λεωνίδου επ. Αθηνών

Ανατολή ηλίου: 05.51'
Δύση ηλίου: 19.00'
Σελήνη 14 ημερών

ΦΑΡΜΑΚΕΙΑ

Σήμερα διημερεύει το φαρμακείο της Χατζάρα Ελένης στην οδό Κ. Υδραίου 45 και διανυκτερεύει το φαρμακείο του Γλεντή Κων/νου στην οδό Π. Μελά 40.

ΒΕΝΖΙΝΑΔΙΚΑ

Σήμερα διανυκτερεύουν τα βενζινάδικα: Σταυριανάκης Π. (Ψαροπούλα), Τζωρτζή Γ. (Ροδίνι), Πίππος Σταμάτης (Ιξιά),Παπαστέργου Ανδρέας (Κρεμαστή), Σαββάκης Μ. (Θεολόγος), Διακοστεργάκης Γ. (Μανδρικό), Παπαοικονόμου Μ. (Αφάντου), Νέγος Μ. (Μάδσαρι).

ΛΑΪΚΕΣ ΑΓΟΡΕΣ

Τετάρτη : στο Δημοτικό Νεκροταφείο.
Πέμπτη: στην οδό Βύρωνος
Παρασκευή: στην οδό Πτολεμαίων (Ανάληψη)
Σάββατο: στο Δημοτικό Νεκροταφείο.

ΔΡΟΜΟΛΟΓΙΑ ΠΛΟΙΩΝ

Σήμερα αναχωρεί το πλοίο "ΔΙΑΓΟΡΑΣ" στις 18.00 για Κω-Λειψοί-Λέρο-Πάτμο-Λειψοί-Λακί.

ΑΕΡΟΠΟΡΙΚΑ ΔΡΟΜΟΛΟΓΙΑ

ΟΛΥΜΠΙΑΚΗ ΑΕΡΟΠΟΡΙΑ

ΑΠΟ ΡΟΔΟ-ΑΘΗΝΑ
- Καθημερινά 07.10, 13.40
- Πέμπτη 20.10, 22.45
- Καθημερινά πλην Πέμπτης 19.40, 22.25
- Καθημερινά πλην Κυριακής 10.40

ΑΠΟ ΑΘΗΝΑ-ΡΟΔΟ
- Καθημερινά 05.30,12.00
- Πέμπτη 18.30, 21.05
- Καθημερινά πλην Πέμπτης 18.00, 20.45
- Καθημερινά πλην Κυριακής 09.00

ΑΠΟ ΡΟΔΟ-ΘΕΣΣΑΛΟΝΙΚΗ
- Δευτέρα - Τετάρτη 09.45
- Πέμπτη 10.45
- Σάββατο 15.15
- ΔΕΥ-ΤΕΤ-ΠΑΡ-ΚΥΡ 16.10

ΑΠΟ ΡΟΔΟ-ΗΡΑΚΛΕΙΟ
- Δευτέρα-Παρασκευή 14.30, Τετάρτη-Κυριακή 16.30

ΑΠΟ ΡΟΔΟ-ΚΑΡΠΑΘΟ
- ΔΕΥ-ΠΕΜ-ΠΑΡ-ΣΑΒ 07.00, 10.40
- Τετάρτη-Κυριακή 10.40, 14.20

ΑΠΟ ΡΟΔΟ-ΚΑΣΟ
- ΔΕΥ-ΠΕΜ-ΠΑΡ-ΣΑΒ 07.00
- Τετάρτη-Κυριακή 10.40

ΑΠΟ ΡΟΔΟ-ΚΑΣΤΕΛΟΡΙΖΟ
- ΔΕΥ-ΤΕΤ-ΠΑΡ-ΣΑΒ-ΚΥΡ 07.10

ΑΠΟ ΡΟΔΟ-ΧΙΟ
- Τρίτη στις 10.40 και Πέμπτη στις 10.45'

ΡΟΔΟΣ-ΜΥΤΙΛΗΝΗ
- Δευτέρα-Τετάρτη στις 09.45, Τρίτη στις 10.40', Πέμπτη στις 10.45' και Σάββατο στις 15.15

ΡΟΔΟΣ- ΣΑΜΟΣ
- Τρίτη στις 10.40', Σάββατο στις 15.15

ΡΟΔΟΣ-ΛΗΜΝΟΣ
- Δευτέρα-Τετάρτη στις 09.45', Τρίτη στις 10.40', Πέμπτη στις 10.45' και Σάββατο στις 15.15'

AEGEAN AIRLINES & CRONUS

ΑΠΟ ΡΟΔΟ-ΑΘΗΝΑ
Καθημερινά 08.30 πλην Κυριακής.
Καθημερινά 13.50. Δευτέρα-Τετάρτη-Παρασκευή-Κυριακή 17.50.
Τρίτη-Πέμπτη-Σάββατο 19.35.
Καθημερινά 20.20 πλην Τρίτης και Πέμπτης.

ΑΠΟ ΑΘΗΝΑ-ΡΟΔΟ
Καθημερινά 06.50 πλην Κυριακής.
Καθημερινά 12.10.
Δευτέρα-Τετάρτη-Παρασκευή-Κυριακή 16.10.
Τρίτη-Πέμπτη-Σάββατο 17.45
Καθημερινά 18.40 πλην Τρίτης και Πέμπτης.

ΑΠΟ ΡΟΔΟ-ΗΡΑΚΛΕΙΟ
Τρίτη-Πέμπτη-Παρασκευή-Κυριακή 19.00

ΑΠΟ ΗΡΑΚΛΕΙΟ-ΡΟΔΟ
Τρίτη-Πέμπτη-Παρασκευή-Κυριακή 17.30

ΑΠΟ ΡΟΔΟ-ΘΕΣΣΑΛΟΝΙΚΗ
Τετάρτη-Παρασκευή-Κυριακή 12.00

ΑΠΟ ΘΕΣΣΑΛΟΝΙΚΗ-ΡΟΔΟ
Τετάρτη-Παρασκευή-Κυριακή 10.00

Επώνυμον το ανώνυμον...

Ο μηχανισμός έτρεχε ύστερα από 21 νεκρούς...

Εξι νεκρούς κάθε μέρα θρηνεί αυτή η χώρα, έξι συμπολίτες μας που ξεψυχούν στην άσφαλτο. Εξι νεκροί, που γίνονται στατιστικά νούμερα για να αποκτήσουμε την επαίσχυντη τελευταία θέση από άποψη οδικής ασφάλειας στην Ευρώπη και τον ΟΟΣΑ. Δύο χιλιάδες νεκροί κάθε χρόνο, κάτι λιγότερο από τους βομβαρδισμούς στη Βαγδάτη, φίλοι μας και συγγενείς μας αφήνουν την τελευταία τους πνοή στους στενούς και κατ' ευφημισμόν "εθνικούς δρόμους" της χώρας μας. Εξι νεκροί την ημέρα είναι πάρα πολλοί. Πόσω μάλλον είκοσι, συν. Πόσω μάλλον, όταν οι νεκροί είναι παιδιά. Κι όμως, οι προειδοποιήσεις υπήρχαν και κανείς δεν έδωσε σημασία. Στις 29 χώρες του ΟΟΣΑ, τη δεκαετία 1990-2000, τα θανατηφόρα δυστυχήματα μειώθηκαν κατά 21%. Στην Ελλάδα αυξήθηκαν κατά 1%. Τα έγραφαν και σε ξένες εφημερίδες κι εμείς θεωρούσαμε ότι κάποια σκοτεινά κέντρα ήθελαν να πλήξουν την Ελλάδα.

Είκοσι και πλέον νεκροί -οι περισσότεροι παιδιά- είναι τραγωδία. Δεν μπορούν να δικαιωθούν με μεγάλες λέξεις και δηλώσεις θλίψης. Χρειάζονται απαντήσεις γιατί στα Τέμπη υπάρχει ακόμη επαρχιακή οδός. Χρειάζονται απαντήσεις για τους δρόμους που δεν έχουμε, την αστυνόμευση που δεν υπάρχει, τον κρατικό μηχανισμό που είναι ανύπαρκτος πριν από το έγκλημα και παρουσιάζεται να τρέχει ύστερα από είκοσι νεκρούς, ύστερα από τόσα παιδιά που δεν θα ξαναδούν το φως του ήλιου...

Χρειαζόμαστε απαντήσεις, πλέον. Τα ψεύτικα τα λόγια τα θλιμμένα δεν μας έπεισαν. Τα αδικοχαμένα παιδιά θα μας θυμίζουν πάντοτε ότι οι μακέτες της εθνικής οδού δεν σώζουν ζωές. Οι δρόμοι, που έπρεπε να είναι έτοιμοι εδώ και χρόνια, μπορεί. Οι μακέτες όχι...

Η νεολαία της χώρας μας είναι παρούσα

Δυναμικό παρών στα δρώμενα της χώρας έσπευσαν να δώσουν άλλη μια φορά οι νέοι της πατρίδας μας, οι οποίοι σημείωσαν ρεκόρ συμμετοχής στις φετινές φοιτητικές εκλογές. Η παρεξηγημένη γενιά, η γενιά της σύγχρονης εποχής με τα κομπιούτερ και τα κινητά, η γενιά της υποτιθέμενης αδράνειας και αδιαφορίας, απέδειξε άλλη μια φορά ότι ευαισθητοποιείται απέναντι στα κοινωνικά προβλήματα και εκδηλώνει την απόρριψη πολιτικών και κυβερνητικών τακτικών με κάθε ευκαιρία. Η κατακόρυφη αύξηση της συμμετοχής των φοιτητών και των σπουδαστών στις εκλογές καταδεικνύει με το σαφέστερο τρόπο την πυγμή της σημερινής νεολαίας, τη δύναμη και την προοπτική για εξέλιξη που αναπτύσσεται στους κόλπους της και εκδηλώνεται σε κάθε κάλεσμα της κοινωνίας.

Ας μην ξεχνάμε τις συγκεντρώσεις διαμαρτυρίας των φοιτητών κατά την περασμένη χρονιά με αιτήματα την αναβάθμιση της Εκπαίδευσης, την αύξηση των δαπανών και τον εκσυγχρονισμό της, καθώς και τη δυναμική αντίδρασή τους σε κάθε προσπάθεια υποβάθμισης και εξουδετέρωσης του δυναμικού τους.

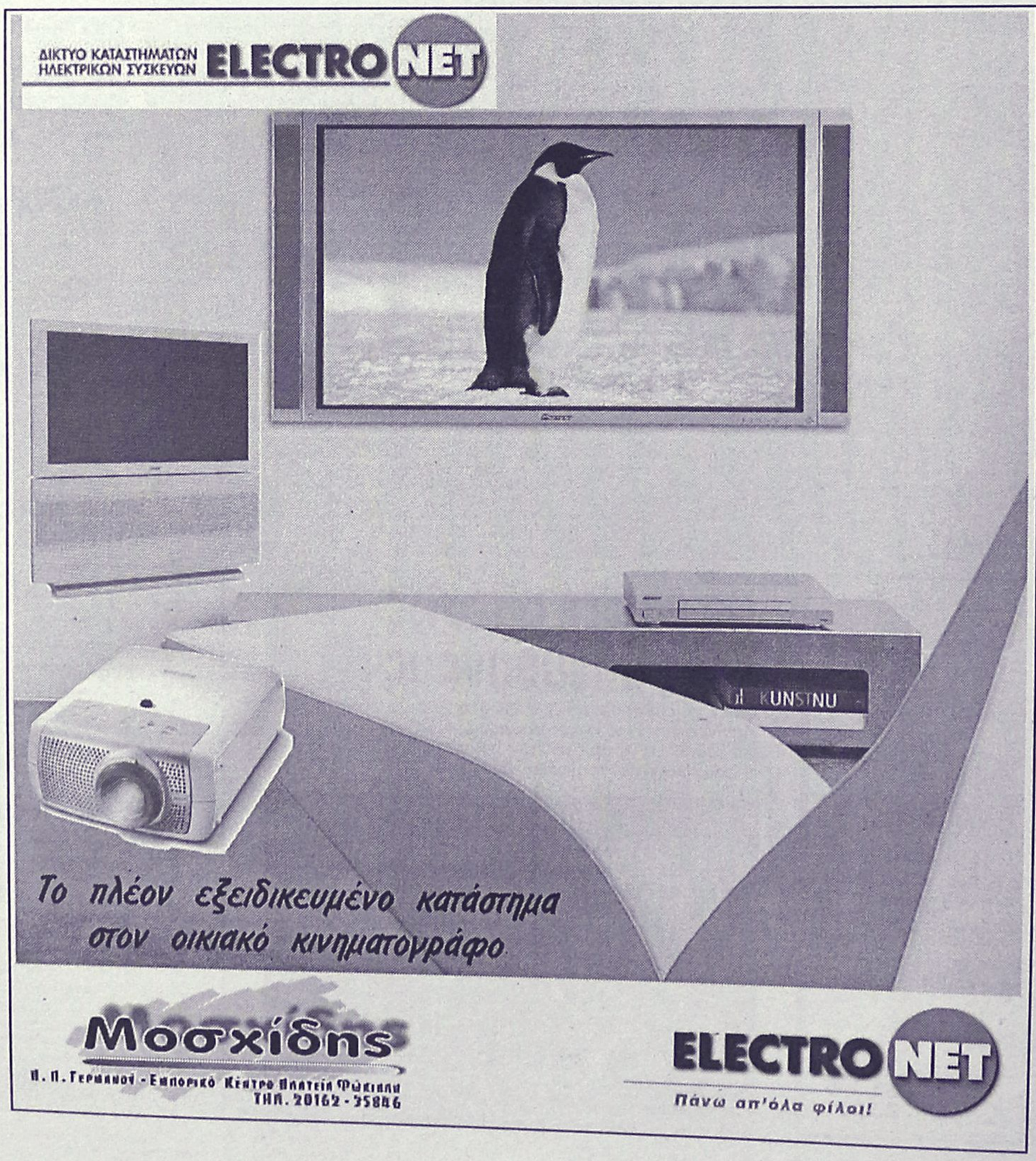

ΔΕΧΟΝΤΑΙ ΤΟ ΚΟΙΝΟ

Ο Νομάρχης Δωδεκανήσου **Γιάννης Μαχαιρίδης** και οι Βοηθοί Νομάρχη **Στάθης Κουσουρνάς** και **Νίκος Ζωίδης** δέχονται το κοινό κάθε Τρίτη και Πέμπτη, από τις 11.00-13.00 το μεσημέρι.

ΤΑΞΙ

ΡΑΔΙΟ ΤΑΞΙ: 2241-0-64712, 2241-0-64790.

ΧΡΗΣΙΜΑ ΤΗΛΕΦΩΝΑ

ΝΟΣΟΚΟΜΕΙΟ:	2241-0-80000
ΑΜΕΣΗ ΔΡΑΣΗ ΠΥΡ/ΚΗΣ:	199
ΛΙΜΕΝΑΡΧΕΙΟ:	2241-0-22220, 2241-0-27695
ΒΛΑΒΕΣ Δ.Ε.Η.:	125
ΒΛΑΒΕΣ Ο.Τ.Ε.:	121
ΑΜΕΣΗ ΔΡΑΣΗ:	100
ΒΛΑΒΕΣ ΥΔΡΕΥΣΗΣ:	2241-0-68750, 2241-0-68755
ΝΟΜΑΡΧΙΑ:	2241-0-46502
ΠΕΡ/ΚΗ Δ/ΝΣΗ	2241-0-38174
ΔΗΜΟΣ:	2241-0-46200
ΔΗΜ. ΕΠΙΧ. ΚΑΘΑΡ.	2241-0-77600
ΥΠΗΡ. ΑΠΟΚΟΜΙΔΗΣ:	2241-0-61057
ΤΡΟΧΑΙΑ:	2241-0-26480
ΠΛΗΡΟΦ. Ο.Τ.Ε.:	131
ΔΕΛΤΙΟ ΚΑΙΡΟΥ:	149
ΛΑΧΕΙΑ:	1444
ΠΡΟΠΟ - ΛΟΤΤΟ:	1444
ΡΟΔΑ:	2241-0-27462
ΚΤΕΛ:	2241-0-27706
Ο.Α.Ε.Δ.:	2241-0-23265
Ι.Κ.Α.:	2241-0-64912
ΤΑΞ.Υ.:	2241-0-68701, 2241-0-68702
ΟΛΥΜΠΙΑΚΗ:	2241-0-24555
Δ.Α.Ν.Ε.:	2241-0-43150
ΕΡΓΑΤ. ΚΕΝΤΡΟ:	2241-0-24730
CRONUS AIRLINES	2241-0-25444
AEGEAN AIRLINES	2241-0-98345

ΚΤΕΟ

• Από 1/03/2003 έως 30/04/2003 παντός είδος οχήματα **με συνδυασμό γραμμάτων ΡΟΒ 2001-2500.** Επίσης παντός είδος οχήματα με **συνδυασμό γραμμάτων ερυθρού χρώματος** εφόσον έχει παρέλθει τετραετία από την ημερομηνία πρώτης άδειας κυκλοφορίας τους και **παντός είδος οχήματα με συνδυασμό γραμμάτων ΠΑ** (Πολιτικών Αναπήρων) (κυανού χρώματος).

ΤΙΜΕΣ ΣΥΝΑΛΛΑΓΜΑΤΟΣ

ΔΟΛΛΑΡΙΟ Η.Π.Α	1,0748	1,0726
ΛΙΡΑ ΑΓΓΛΙΑΣ	0,68338	0,68202
ΚΟΡΩΝΑ ΔΑΝΙΑΣ	7,4335	7,4187
ΚΟΡΩΝΑ ΣΟΥΗΔΙΑΣ	9,1366	9,1184
ΓΙΕΝ ΙΑΠΩΝΙΑΣ	129,81	129,55
ΦΡΑΓΚΟ ΕΛΒΕΤΙΑΣ	1,4981	1,4951
ΚΟΡΩΝΑ ΝΟΡΒΗΓΙΑΣ	7,8839	7,8681
ΛΙΡΑ ΚΥΠΡΟΥ	0,58724	0,58606
ΔΟΛΛΑΡΙΟ ΚΑΝΑΔΑ	1,5673	1,5641
ΔΟΛΛΑΡΙΟ ΑΥΣΤΡΑΛΙΑΣ	1,7844	1,7808

Η ΡΟΔΙΑΚΗ

Ημερήσια Εφημερίδα της Ρόδου
Έτος Ιδρύσεως 1915
ΙΔΡΥΤΗΣ
ΕΜΜ. ΚΑΛΑΜΠΙΧΗΣ
ΙΔΙΟΚΤΗΣΙΑ – ΕΚΔΟΣΗ
ΥΙΟΙ Σ. ΤΣΟΠΑΝΑΚΗ
Η. ΚΩΤΙΑΔΗΣ Ο.Ε.
ΔΙΕΥΘΥΝΤΗΣ
ΑΘ. ΜΑΡΑΣΙΩΤΗΣ
ΣΥΝΤΑΞΗ
Λουκάς Μαστής
Μιχάλης Μαστής
Κυριακή Πετρίδου
Βαρβάρα Μπογδάνου
ΑΘΛΗΤΙΚΑ
Μανόλης Μπάτης,
Νικήτας Κουσκούσης
Κώστας Παντίδος
Παύλος Ντοκουόπιλ
ΓΡΑΦΕΙΑ ΣΥΝΤΑΞΗΣ
Μάρκου Μαλλιαράκη 11
Τηλ.2241-0- 24610,
2241-0-75640
Fax (22410) 75641
ΛΟΓΙΣΤΗΡΙΟ – ΔΙΑΦΗΜΙΣΕΙΣ
Μάρκου Μαλλιαράκη 11
Τηλ. 2241-0-22210
2241-0-75230
Fax (22410) 22471
http://www.rodiaki.gr.
Email: tsopd@otenet.gr & irodiaki@otenet.gr

Παρενέβη ο εισαγγελέας του Αρείου Πάγου και ζήτησε να βρεθούν οι υπεύθυνοι

Εθνική ενοχή για τη μεγάλη τραγωδία!

Μεσίστιες οι σημαίες σ' όλα τα σχολεία. Κανονικά θα συνεχισθούν οι εκδρομές

Ολόκληρη η Ελλάδα πενθεί. Σε οκτώ χωριά του νομού Ημαθίας διαδραματίστηκε η τελευταία πράξη της τραγωδίας. Τραγικές φιγούρες οι γονείς και οι συγγενείς που συνόδευσαν στην τελευταία τους κατοικία τους 21 αδικοχαμένους μαθητές. Μεσίστιες κυματίζουν οι σημαίες στα σχολεία της χώρας, συμμετέχοντας στο πένθος των οικογενειών. Ομάδα από ψυχολόγους, ψυχιάτρους και κοινωνικούς λειτουργούς παρέχει υποστήριξη στις οικογένειες των θυμάτων του τραγικού δυστυχήματος.

Δεν υπάρχουν λόγια να περιγράψουν το πένθος στο οποίο έχει βυθιστεί ολόκληρο το πανελλήνιο, μετά την ανείπωτη τραγωδία που εκτυλίχθηκε το βράδυ της Κυριακής στα Τέμπη, όταν φορτίο νταλίκας έγινε λαιμητόμος για 21 δεκαεξάχρονους μαθητές.

Οι τραυματίες ανέρχονται στους 29, έξι από τους οποίους νοσηλεύονται σε κρίσιμη κατάσταση στα νοσοκομεία της Λάρισας, της Κατερίνης και της Θεσσαλονίκης. Θρήνος και οργή για τα αναπάντητα ερωτήματα...

ΟΙ ΤΡΑΥΜΑΤΙΕΣ

Σταθεροποιήθηκε κατά τη διάρκεια της ημέρας η κατάσταση της υγείας των δύο μαθητών που νοσηλεύονται στη μονάδα εντατικής θεραπείας του Γενικού Νοσοκομείου Λάρισας. Πρόκειται για τους Εμμανουήλ Μαρκαντάρα και Ανέστη Αντωνόπουλο, οι οποίοι, σύμφωνα με τους γιατρούς που τους παρακολουθούν, έχουν ξεφύγει τον κίνδυνο. Άλλοι έξι μαθητές που μεταφέρθηκαν με τραύματα στο νοσοκομείο της Λάρισας πήραν εξιτήριο ενώ μέχρι το βράδυ αναμένεται άλλος ένας μαθητής να βγει από το νοσοκομείο. Στο ίδιο νοσοκομείο εξακολουθούν να νοσηλεύονται άλλοι δεκατρείς μαθητές από τους 24 συνολικά που τραυματίστηκαν. Άλλοι δύο μαθητές μεταφέρθηκαν στο νοσοκομείο "Παπαγεωργίου" της Θεσσαλονίκης ενώ ο ένας από αυτούς, ο 16χρονος Αλέξης Μυόγλου, νοσηλεύεται στη μονάδα εντατικής θεραπείας. Σύμφωνα με τους γιατρούς που τον παρακολουθούν, η κατάστασή του είναι ελεγχόμενη.

Εξάλλου στο νοσοκομείο της Κατερίνης εξακολουθούν να νοσηλεύονται, εκτός κινδύνου, οι δύο από τους τρεις καθηγητές, που συνόδευαν τους μαθητές στη μοιραία εκδρομή. Πρόκειται για τον 54χρονο λυκειάρχη του λυκείου Μακροχωρίου Δημήτρη Γκέκα και την 40χρονη καθηγήτρια Παναγιώτα Τζιόκα. Ο τρίτος καθηγητής που τραυματίστηκε μεταφέρθηκε στο νοσοκομείο "Παπαγεωργίου" στη Θεσσαλονίκη.

ΒΡΕΙΤΕ ΑΜΕΣΩΣ ΤΟΥΣ ΥΠΕΥΘΥΝΟΥΣ

Ο εισαγγελέας του Αρείου Πάγου Ε. Κρουσταλάκης διαβίβασε επείγουσα παραγγελία στην διευθύνουσα την Εισαγγελία Πρωτοδικών Λάρισας, για το τραγικό δυστύχημα στα Τέμπη.

Ο Κρουσταλάκης ζητάει να διενεργηθεί επείγουσα προκαταρκτική εξέταση και να ασκηθούν ποινικές διώξεις προς κάθε κατεύθυνση. Μάλιστα, ζητάει να εξετασθεί εάν στοιχειοθετούνται αδικήματα σε βαθμό κακουργήματος (ενδεχόμενος δόλος) κατά των υπευθύνων της τραγωδίας. Κατ' αρχάς, στην παραγγελία του ο Κρουσταλάκης, δηλώνει συγκλονισμένος από το δυστύχημα στα Τέμπη και υπογραμμίζει ότι «η έρευνα για τον εντοπισμό ευθυνών και υπευθύνων να μην περιορίζεται μόνο σε βάρος του συλληφθέντος αυτουργού της αξιόποινης πράξης!. Και συνεχίζει ο εισαγγελέας Αρείου Πάγου: «Αλλ΄ αντιθέτως, όχι μόνον ενδείκνυται αλλά και επιβάλλεται: α) Να ερευνάται η ύπαρξη ευθυνών και εκείνων των προσώπων τα οποία είναι ενδεχόμενον να εμπλέκονται στην πρόκληση του συμβάντος, όπως στην προκειμένη περίπτωση των προσώπων που προέβησαν στη φόρτωση του επικίνδυνου φορτίου και παρέλειψαν τη λήψη των αναγκαίων μέτρων ασφαλείας για την μη πρόκληση «ατυχήματος! κατά την πορεία του οχήματος. β) Να ερευνάται η ευθύνη προσώπων που ανήκουν στον κρατικό μηχανισμό ή τους Οργανισμούς Τοπικής Αυτοδιοίκησης και τα οποία παρέλειψαν να προβούν σε ενέργειες που θα απέτρεπαν το συμβάν ή θα περιόριζαν τουλάχιστον της τραγικές του συνέπειες. Επισημαίνεται η ευθύνη από τυχόν παραλείψεις των συνεστημένων και ενδεχομένως πλημμελώς λειτουργούντων συνεργείων ελέγχου ή μεμονωμένων οργάνων που δεν επιτέλεσαν το επιβαλλόμενο καθήκον τους. γ) Σε κάθε περίπτωση και ενόψει της πρόσφατης νομολογίας του Αρείου Πάγου για το περιεχόμενο του ενδεχόμενου δόλου (νομολογίας σύμφωνης με πρόσφατη νομολογία του γερμανικού ακυρωτικού), θα πρέπει να διερευνάται και η περίπτωση τυχόν συνδρομής στοιχείων ενδεχόμενου δόλου για όλα τα πρόσωπα τα οποία πιο πάνω αναφέρθηκαν και ενδεχομένως ευθύνονται για το συμβάν (οδηγός – ιδιοκτήτης – μεταφορέας –φορτωτής – κρατικά όργανα ελέγχου ή τέτοια όργανα της Τοπικής Αυτοδιοίκησης)!.

Θεωρεί, ακόμη, ο κ. Κρουσταλάκης, σκόπιμη την παραπομπή τέτοιων υποθέσεων σε τακτική ανάκριση και βεβαίως με την επισήμανση της υποχρέωσης του ανακριτή να περατώσει την ανάκριση το δυνατόν συντομότερο.

ΜΕΣΙΣΤΙΕΣ

Το υπουργείο Παιδείας έστειλε εγκύκλιο σε όλα τα σχολεία της χώρας, ζητώντας να τηρήσουν ενός λεπτού σιγή συμμετέχοντας στο πένθος των οικογενειών των μαθητών ποιυ χάθηκαν στο τραγικό δυστύχημα στα Τέμπη, γεγονός που αποτέλεσε βαρύτατο πλήγμα για το σύνολο της εκπαιδευτικής κοινότητας.

Επίσης καθ΄όλη τη διάρκεια της εβδομάδας, οι σημαίες των σχολείων και των υπηρεσιών του υπουργείου Παιδείας θα κυματίζουν μεσίστιες.

Σημειώνεται οτι το υπουργείο Παιδείας δεν προτίθεται να ματαιώσει τις σχολικές εκδρομές. Ωστόσο, οι καθηγητές, που υποστηρίζουν οτι δεν πρέπει αυτό το τραγικό γεγονός να σταθεί η αφορμή για την ματαίωση των σχολικών εκδρομών, θα πρέπει όμως να διαμορφωθεί το πλαίσιο βάσει του οποίου γίνονται. Δηλαδή να αναθεωρηθεί το εκπαιδευτικό τους περιεχόμενο.

Το χρονικό του εγκλήματος

Το πολύνεκρο τροχαίο δυστύχημα, που βύθισε στο πένθος ολόκληρη τη χώρα σημειώθηκε λίγο πριν τις 8:00 το βράδυ στα στενά των Τεμπών, σε μικρή απόσταση από την Αγία Παρασκευή, όταν το φορτηγό νταλίκα που μετέφερε φορτίο με νοβοπάν και κατευθυνόταν από Θεσσαλονίκη προς Αθήνα κάτω από αδιευκρίνιστες συνθήκες ξέφυγε από την πορεία του με αποτέλεσμα να πέσουν στο οδόστρωμα φύλλα από το Mdf. Μέσα σε κλάσματα του δευτερολέπτου η νταλίκα δίπλωσε και συγκρούστηκε διαδοχικάμε τρία ΙΧ επιβατικά αυτοκίνητα τα οποία τυλίχτηκαν στις φλόγες, ενώ οδηγοί και επιβάτες κατάφεραν να απομακρυνθούν έγκαιρα μέσα από τα οχήματα. Από το αντίθετο ρεύμα κυκλοφορίας το τουριστικό λεωφορείο με τους 49 μαθητές της Α' τάξης του λυκείου Μακροχωρίου Ημαθίας και τους τρεις συνοδούς καθηγητές "καρφώθηκε" αρχικά πάνω στο νοβοπάν

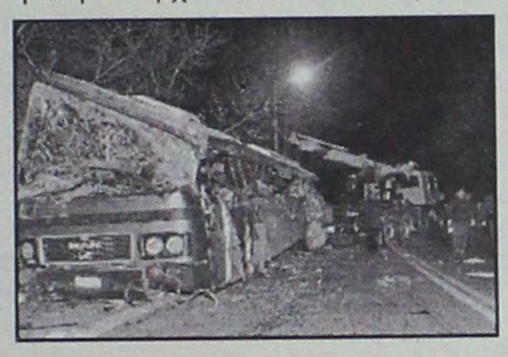

με το αριστερό μέρος και στη συνέχεια έπεσε πάνω στα βράχια στο δεξί μέρος του δρόμου. Τα φύλλα νοβοπάν που προεξείχαν λειτούργησαν ως λαιμητόμος και "θέρισαν" τους περισσότερους μαθητές που βρισκόταν στα αριστερά καθίσματα του λεωφορείου, ενώ το μοιραίο λεωφορείο μετατράπηκε σε άμορφη μάζα όταν προσέκρουσε πάνω στο βράχο.

Ακολούθησε πανικός και στον τόπο του δυστυχήματος άρχισαν να σπεύδουν ασθενοφόρα του ΕΚΑΒ από την Κατερίνη και τη Λάρισα, ενώ άνδρες της ΕΜΑΚ, τροχονόμοι, πυροσβέστες, οδηγοί και επιβάτες διερχόμενων οχημάτων, που δεν είχαν εμπλακεί στο τροχαίο, έδωσαν μάχη για να απεγκλωβίσουν μέσα από τα συντρίμια τους παγιδευμένους μαθητές που επέστρεφαν στο Μακροχώρι από την τριήμερη εκδρομή στην Αθήνα. Τα μέλη των σωστικών συνεργείων χρειάστηκε να κόψουν ακόμα και με τροχούς την οροφή του λεωφορείου για να απεγκλωβίσουν τους μαθητές.

Σ' ένα καινούργιο και μοντέρνο κατάστημα,
κάνουμε μία νέα ανεξάρτητη αρχή στο χώρο του φωτισμού,
με πρωτοποριακές και ολοκληρωμένες προτάσεις σε :
Αρχιτεκτονικό,
Επαγγελματικό
και Οικιακό φωτισμό
Εγγύηση αποτελεί η εμπειρία και η γνώση του Μιχάλη Μαννάκη
που σας εξασφαλίζει τη λειτουργικότητα και την αισθητική
στο φωτισμό του χώρου σας,
στις πιο ανταγωνιστικές τιμές της αγοράς.
Θα μας βρείτε απέναντι από την "Στάνη"
στο εμπορικό κέντρο Φώκιαλη.

ΝΕΟ ΚΑΤΑΣΤΗΜΑ



Φως Φανάρι

Τηλέφωνο: 22410 34250 | Fax: 22410 34251 | e-mail: mann1@otenet.gr

Η κ. Μ. Σημαντώνη χθες στο Περιφερειακό Συμβούλιο

Πέρασε στην αντεπίθεση προσπαθώντας να αμυνθεί

Χλιαρές αντιδράσεις από τους Δημάρχους της Δωδ/σου

Με την ενέργεια της περιφερειάρχη κ. Μ. Σημαντώνη να δώσει απαντήσεις προς κάθε κατεύθυνση, για τις επικρίσεις που δέχθηκε το τελευταίο χρονικό διάστημα, σημαδεύτηκε η χθεσινή συνεδρίαση του Περιφερειακού Συμβουλίου στην Σύρο.

Ακολουθώντας την άποψη ότι η καλύτερη άμυνα είναι η επίθεση, η κ. Σημαντώνη προτού δεχθεί τις "επιθέσεις" των εκπροσώπων της Δωδεκανήσου, επιτέθηκε αυτή.

Παρουσιάζοντας μάλιστα και σχετικά στοιχεία, προσπάθησε να πείσει ότι σαφώς και δεν ρίχνει την Δωδεκάνησο, και τέλος πάντως κάνει αυτά που προβλέπουν οι διαδικασίες.

Η κ. Σημαντώνη αναφέρθηκε επί μακρόν στα θέματα αυτά, γεγονός μάλλον που "αιφνιδίασε" τους εκπροσώπους της Δωδεκανήσου, γι' αυτό και δεν έτυχε των ανάλογων απαντήσεων.

ΤΙ ΕΙΠΕ

Με αρκετά δυναμικό ύφος, η κ. Σημαντώνη στην αρχική εισήγησή της, έδωσε απαντήσεις, στις κατηγορίες που διατυπώθηκαν εναντίον της, το τελευταίο χρονικό διάστημα.

Απαντώντας συγκεκριμένα στον δήμαρχο Καλλιθέας κ. Ιατρίδη που είχε πει στη Κω, στην σύσκεψη των δημάρχων ότι η περιφερειάρχης δίνει εντολή δημοπράτησης έργων κατά το δοκούν και με αδιαφανείς διαδικασίες, η κ. Σημαντώνη προκάλεσε τον κ. Ιατρίδη εάν έχει στοιχεία να τα καταθέσει.

Αναφερόμενη στις κρίσεις περί πολιτικού αναστήματος η κ. Σημαντώνη τόνισε:

"Το πολιτικό μου ανάστημα αφήνω να το κρίνουν οι άλλοι, διότι εγώ δεν αναφέρομαι σ' αυτό. Αλλοι μπορούν να κρίνουν αν είναι μικρό ή μεγάλο ή ανύπαρκτο".

Εμένα, είπε στην συνέχεια, μ' ενδιαφέρει η υστεροφημία μου, και θέλω να λέτε όταν φύγω ότι ήμουν ένας άνθρωπος που δούλεψε για το καλό της περιοχής.

Ούτε η καρέκλα μ' ενδιαφέρει, ούτε το τρίξιμό της, είπε σε άλλη στιγμή η κ. Σημαντώνη, διότι αφενός δεν προλαβαίνω να κάτσω στην καρέκλα αφού γυρνώ από νησί σε νησί και από την άλλη δεν είχα ποτέ μανία με τις καρέκλες. "Ανα πάσα στιγμή παίρνω το καπελάκι μου και φεύγω" τόνισε η κ. Περιφερειάρχης.

Αναφερόμενη επίσης στα επικριτικά σχόλια που έχουν διατυπωθεί εναντίον της το τελευταίο χρονικό διάστημα, είπε ότι... δεν τα βγάζουν από το μυαλό τους τα μέσα ενημέρωσης αλλά κάποιοι τους τα λένε. Σ' αυτούς λοιπόν απαντώ εγώ, τόνισε η κ. Σημαντώνη, επισημαίνοντας ότι πριν ένα χρόνο ήταν ενταγμένα 32 έργα, και τώρα, από τότε που ανέλαβε έχουν ενταχθεί 192.



"Αυτό έγινε με συλλογική προσπάθεια" ήταν η απάντηση του μέλους του δ.σ. της ΤΕΔΚ κ. Αντ. Χατζηιωάννου που επενέβη στο σημείο αυτό.

Αξιοσημείωτο είναι ότι στην απογευματινή συνεδρίαση δεν παρέστη ο δήμαρχος Ρόδου κ. Γιαννόπουλος, ο οποίος μετέβη στην Αθήνα, για να παραστεί σε συνεδρίαση της ΚΕΔΚΕ.

ΟΙ ΔΗΜΑΡΧΟΙ

Χλιαρές ήταν μάλλον οι αντιδράσεις των δημάρχων του νομού, σ' αυτά που είπε η κ. Σημαντώνη.

Ο δήμαρχος Καλλιθέας κ. Ιατρίδης δήλωσε ότι δεν έχει πρόβλημα με την κ. Σημαντώνη αλλά με τον τρόπο λειτουργίας των υπηρεσιών της Περιφέρειας. Επιμένω να λέω ότι η Δωδ/σος είναι και υποβαθμισμένη και υποτιμημένη, είπε χαρακτηριστικά.

Ο δήμαρχος Λέρου κ. Τιμ. Κοττάκης ορκέστηκε στο να εκφράσει την ευαρέσκειά του για τον τρόπο συνεργασίας με την περιφέρεια.

Επικριτικός ήταν ο δήμαρχος Λειψών κ. Μπ. Σπύρου, που απαντώντας στην κ. Σημαντώνη, της επεσήμανε ότι οι δήμαρχοι είχαν το δικαίωμα στο συνέδριό της να συζητήσουν και να πουν ό, τι ήθελαν. Και δεν θα έπρεπε να σχολιάσετε τις τοποθετήσεις αυτές, είπε ο κ. Σπύρου απευθυνόμενος στην κ. Σημαντώνη.

ΤΑ ΣΤΟΙΧΕΙΑ

Ιδιαιτέρως κατατοπιστικά ήταν τα στοιχεία που κατέθεσε στην συνεδρίαση η κ. Σημαντώνη για το ΠΕΠ Νοτίου Αιγαίου και τους συσχετισμούς μεταξύ των δύο νομών, θέλοντας να δείξει ότι δεν αδικεί την Δωδεκάνησο.

Εχουν ενταχθεί είπε, 192 έργα και δράσεις συνολικού προϋπολογισμού 244,4 εκατομμυρίων ευρώ που καλύπτουν το 49,2% των πόρων δημοσίας δαπάνης του προγράμματος. Από τα έργα αυτά το 52,1% αφορά τα Δωδεκάνησα και το 42,1% τις Κυκλάδες.

Ο συνολικός προϋπολογισμός των νομικών δεσμεύσεων, είπε επίσης η κ. Σημαντώνη, ανέρχεται σε 95,9 εκατομμύρια ευρώ και από το ποσό αυτό το 71% είναι για έργα της Δωδεκανήσου και το 29% για έργα των Κυκλάδων.

Σε ό,τι αφορά τις απορροφήσεις πιστώσεων σε σύνολο 40,7 εκατομμυρίων ευρώ, το 64% το έχει απορροφήσει η Δωδ/σος και το 36% οι Κυκλάδες.

Η συνεδρίαση του Περιφερειακού Συμβουλίου ολοκληρώθηκε αργά χθες το βράδυ.

ΤΟ ΧΩΡΟΤΑΞΙΚΟ ΤΗΣ ΠΕΡΙΦΕΡΕΙΑΣ

Το πρώτο μέρος της συνεδρίασης του Περιφερειακού Συμβουλίου αναλώθηκε στην μελέτη για το χωροταξικό σχεδιασμό η οποία εμμέσως πλην σαφώς χαρακτηρίστηκε εκτός τόπου και χρόνου. Τόσο από τους εκπροσώπους της Δωδεκανήσου όσο και των Κυκλάδων ασκήθηκε έντονη κριτική στην μελέτη αυτή.

Χαρακτηριστικό είναι ότι η συζήτηση για το θέμα αυτό αποκάλυψε ότι ούτε το νέο εργοστάσιο της ΔΕΗ, ούτε το φράγμα του Γαδουρά κ.λπ. έλαβαν υπόψιν τους οι μελετητές. Ευθέως η πρόταση χαρακτηρίστηκε ως μη ρεαλιστική.

Για τον λόγο αυτό, μετά την μεσημβρινή διακοπή της συνεδρίασης το Περιφερειακό Συμβούλιο, αποφάσισε να ασχοληθεί εκ νέου με την μελέτη.

Αυτό θα γίνει σε νέα συνεδρίαση στις αρχές Μαΐου, πιθανόν στη Ρόδο, όπου το συγκεκριμένο θέμα θα είναι και το μοναδικό.

Αποφασίστηκε επίσης να συγκροτηθούν δύο επιτροπές, μια για την Δωδεκάνησο και μία για τις Κυκλάδες, που θα αναλάβουν να υποβάλουν βελτιωτικές-τροποποιητικές προτάσεις.

Στην επιτροπή της Δωδεκανήσου μετέχουν ο πρόεδρος του ΤΕΕ Δωδ/σου κ. Π. Βενέρης και ο εκπρόσωπος της ΤΕΔΚ κ. Αντ. Χατζηιωάννου.

CHINA VILLAGE
ΚΙΝΕΖΙΚΟ ΕΣΤΙΑΤΟΡΙΟ
Το **αυθεντικό** κινέζικο εστιατόριο εντός πόλεως,
σας προσκαλεί στο όμορφο
και ζεστό περιβάλλον του να δοκιμάσετε
κινέζικες αλλά και βιετναμέζικες σπεσιαλιτέ
Ολα μας τα είδη διατίθενται
και σε πακέτο με δωρεάν διανομή στο σπίτι.
ΝΗΣΤΙΣΙΜΕΣ ΓΕΥΣΕΙΣ ΓΙΑ ΤΗΝ
ΠΕΡΙΟΔΟ ΤΗΣ ΣΑΡΑΚΟΣΤΗΣ
ΜΕΓΑΛΗ ΠΡΟΣΦΟΡΑ
Με κάθε παραγγελία άνω των **10** ευρώ
ΔΩΡΕΑΝ
μία μερίδα PRAWN CRACKERS
Η προσφορά ισχύει μέχρι τέλος Απριλίου
ΟΔΟΣ Κ. Ν. ΚΩΝΣΤΑΝΤΙΝΙΔΗ
(ΠΕΡΙΟΧΗ ΖΕΦΥΡΟΣ)
Ωρες λειτουργίας από τις 17.00 έως 24.30
και Κυριακές από τις 12.00 έως 24.30
τηλ. 2241021023

ΠΑΡΔΑΛΟΣ ΚΟΚΟΡΑΣ
Μαζί σας όλη τη Σαρακοστή με εκλεκτά νηστίσιμα μεζεδάκια.
Καθημερινά** ανοικτά μόνο βράδυ, **εκτός Κυριακής.
Λεωφ. Ηρακλειδων 19-Ιαλυσός
Τηλ. για reservé 22410 98335

marinos s.a
First Class Spirits & Wines
IMPORTERS FOR THE DODECANESE
ΚΤΗΜΑ ΧΑΤΖΗΜΙΧΑΛΗ
DOMAINE HATZIMICHALIS
THE HATZIMICHALIS' ESTATE
Φίλοι συνεργάτες και πελάτες
Η **ΜΑΡΙΝΟΣ Α.Ε** σας ενημερωνει,
με ιδιαίτερη χαρά ότι, απο **15 Μαρτίου** εχει αναλαβει την **Αποκλειστική αντιπροσώπευση** – εμπορία & διανομή των ποιοτικων Κρασιων του **ΚΤΗΜΑΤΟΣ ΧΑΤΖΗΜΙΧΑΛΗ** για Ολη την Δωδεκανησο.
Η εξαιρετική αυτή συμφωνία–τιμή & εμπιστοσύνη από τα ΚΤΗΜΑΤΑ ΧΑΤΖΗΜΙΧΑΛΗ ΟΙΝΟΧΩΡΟΣ έρχεται να επιβραβεύσει την επιτυχημένη πορεία & προσπάθεια της ΜΑΡΙΝΟΣ Α.Ε. στην διάδοση του επώνυμου ποτού – καλού & ποιοτικού κρασιού σε όλη την Δωδεκάνησο.
Με την ευκαιρια αυτή θελουμε να ευχαριστησουμε ολους τους Συνεργατες μας για την εμπιστοσυνη που μας δειχνουν στην μακροχρονη συνεργασια.
Με εκτίμηση
ΜΑΡΙΝΟΣ Α.Ε.
ΚΑΛΥΜΝΟΣ: Ενορια Χριστού Τηλ. 22430 22010 - 22093 FAX: 28890
ΚΩΣ : Σταυρου Περαμα – Πυλι. Τηλ. 22420 41940 – 41941 FAX: 41941
ΡΟΔΟΣ : 28ης Οκτωβριου 23-25 Τηλ. 22410 22509 - 76864 FAX: 76864

Ενας Ελληνας και δύο Αλβανοί

Επιχείρησαν να...μας στείλουν χασισέλαιο

Το έστειλαν από τον Πειραιά στην Κάρπαθο

Χασισέλαιο με το... πλοίο της γραμμής επιχείρησαν να στείλουν από τον Πειραιά στην Κάρπαθο ένας Έλληνας και δύο Αλβανοί, οι οποίοι όμως συνελήφθησαν και παραπέμφθηκαν ήδη στον εισαγγελέα, μαζί με έναν 32χρονο από το νησί της Καρπάθου, που σύμφωνα με τις διωκτικές αρχές ήταν ο παραλήπτης του δέματος.

Η επιχείρηση για τον εντοπισμό και τη σύλληψη των τεσσάρων ατόμων, εξελίχθηκε την περασμένη Παρασκευή, αλλά οι αρμόδιες Λιμενικές Αρχές σε Πειραιά και Κάρπαθο, κράτησαν την υπόθεση μακριά από τα φώτα της δημοσιότητας, μέχρι που εντόπισαν και τον παραλήπτη, χθες τα ξημερώματα.

Σύμφωνα με όσα ανακοίνωσε το υπουργείο Εμπορικής Ναυτιλίας, μετά από αξιοποίηση πληροφοριών και συνεργασία των Λιμενικών Αρχών Πειραιά και Καρπάθου συνελήφθησαν τέσσερα άτομα για διακίνηση ναρκωτικών ουσιών.

Συγκεκριμένα, την προηγούμενη Παρασκευή, 11/04/2003 συνελήφθη από άνδρες του Κεντρικού Λιμεναρχείου Πειραιά ο ΚΑΡΑΣΤΑΜΑΤΗΣ Γεώργιος του Παναγιώτη, γιατί σε έλεγχο δέματος το οποίο παρέδιδε στην αποθήκη του Ε/Γ-Ο/Γ «ΙΕΡΑΠΕΤΡΑ Α» **βρέθηκε επιμελώς κρυμμένο πλαστικό φιαλίδιο που περιείχε χασισέλαιο μεικτού βάρους 54,6 γραμ.**

Ως παραλήπτης του δέματος συνελήφθη το απόγευμα της Δευτέρας στην Κάρπαθο, ο ΚΑΛΑΦΑΤΗΣ Νικόλαος, 31 ετών.

Επίσης, συνελήφθησαν στις 11/04/2003 στον Πειραιά, ο Αλβανός υπήκοος QARRI MONDI, ετών 29 και ο DHIMA LEFTER, ετών 34 φερόμενοι ως προμηθευτές της προαναφερόμενης ναρκωτικής ουσίας.

Οι ΚΑΡΑΣΤΑΜΑΤΗΣ Γεώργιος, QARRI MONDI και DHIMA LEFTER προσήχθησαν το απόγευμα του Σαββάτου στον αρμόδιο εισαγγελέα Πλημμελειοδικών Πειραιά, κατά την αυτόφωρη διαδικασία ο οποίος τους παρέπεμψε να παρουσιαστούν σήμερα στον τακτικό ανακριτή (ζήτησαν και πήραν 48 ωρη προθεσμία για να προετοιμάσουν τις απολογίες τους) ενώ ο ΚΑΛΑΦΑΤΗΣ Νικόλαος αναμένονταν να προσαχθεί στον αρμόδιο εισαγγελέα Πειραιά, χθες αργά το απόγευμα, μετά την μεταγωγή του από την Κάρπαθο.

Οι έρευνες των αρμοδίων διωκτικών αρχών, αναμένεται να συνεχιστούν πάντως, στο πλαίσιο του εντοπισμού και άλλων ατόμων, που ενδέχεται να συμμετείχαν στο κύκλωμα.

Φυλάκιση 30 μηνών στον "νευρικό" σύζυγο

Σε ποινή φυλάκισης 2 ετών και 6 μηνών, καταδικάστηκε χθες από το Μικτό Ορκωτό Δικαστήριο της Κω, ένας 28χρονος από τη Ρόδο, που τον Μάιο του 2002 είχε επιτεθεί στη σύζυγό του τραυματίζοντάς την.

Σε βάρος του, είχε ασκηθεί δίωξη για βαριά σκοπούμενη σωματική βλάβη, για οπλοχρησία και οπλοφορία και δέκα μέρες μετά το περιστατικό είχε συλληφθεί και είχε κριθεί προσωρινά κρατούμενος στις φυλακές της Κω.

Το περιστατικό, που θα μπορούσε να καταλήξει σε τραγωδία, είχε σημειωθεί στις 17 Μαΐου 2002, στην πόλη της Ρόδου, όταν μετά από καυγά, ο σύζυγος είχε επιτεθεί στη σύζυγό του με μπαλτά, τραυματίζοντάς την έτσι σοβαρά στο γόνατο.

Η εισαγγελέας της έδρας, πρότεινε την ενοχή του 28χρονου ως είχε το κατηγορητήριο, αλλά το Μικτό Ορκωτό Δικαστήριο της Κω, με ψήφους 4 – 3 κατέληξε στην παραπάνω ποινή, αφού δέχθηκε την μετατροπή της κατηγορίας από βαριά σκοπούμενη σωματική βλάβη σε επικίνδυνη σωματική βλάβη.

Ο καταδικαστείς, άσκησε έφεση και αφέθηκε ελεύθερος.

Συνήγορος υπεράσπισης ήταν ο κ. Κώστας Σαρρής και πολιτικής αγωγής ο κ. Τάσος Διάκος.

Σύγχρονος χώρος ομορφιάς και ανανέωσης



MALU WILZ

ΣΕΙΡΑ ΟΜΟΡΦΙΑΣ ΔΙΕΘΝΩΣ ΑΝΑΓΝΩΡΙΣΜΕΝΗ

Η επαγγελματική συμβουλή για μακιγιάζ μόδας άνοιξη/ καλοκαίρι 2003

*Αφεθείτε να σας **περιποιηθεί** και να σας **εξηγήσει** η αισθητικός βήμα - βήμα για τα **νέα χρώματα** του **καλοκαιριού 2003.***
*Θα σας **συμβουλεύσει** επίσης πρόθυμα στην επιλογή των **κατάλληλων για εσάς προϊόντων.***



Με τις καλύτερες ευχές για τη νέα σαιζόν
Μπάρδου Σέβα
*Πληρ. τηλ. **2241033055***
*κιν. **6945829401***

ΜΑΘΗΜΑΤΙΚΑ - ΦΥΣΙΚΗ - ΧΗΜΕΙΑ και ΠΛΗΡΟΦΟΡΙΚΗ



Διδάσκουν:

✧ **Σταματία Εκτ. Ηρακλείδη**
***Χημικός** Αριστοτελείου Πανεπιστημίου Θεσσαλονίκης*

✧ **Χρήστος Εκτ. Ηρακλείδης**
***Μαθηματικός** Εθνικού και Καποδιστριακού Πανεπιστημίου Αθηνών*



✧ **Νικόλαος Ανδ. Κωνστάκης**
***Αναλυτής Η/Υ** Πανεπιστημίου Manchester Αγγλίας*

Δεκτοί μαθητές Γυμνασίου - Λυκείου και φοιτητές ΤΕΙ - ΑΕΙ. Υπεύθυνη γνώση, μεθοδικότητα, παραστατικότητα και παροχή δακτυλογραφημένων σημειώσεων. Μαθήματα ιδιαίτερα σε γκρουπ.

✆ **22410 76896** και **0937 701718, 6938 492429**

ΕΛΛΗΝΙΚΗ ΔΗΜΟΚΡΑΤΙΑ ΥΠΟΥΡΓΕΙΟ ΑΝΑΠΤΥΞΗΣ ΓΕΝΙΚΗ ΓΡΑΜΜΑΤΕΙΑ ΒΙΟΜΗΧΑΝΙΑΣ | ΕΥΡΩΠΑΪΚΗ ΕΠΙΤΡΟΠΗ | ΕΛΛΗΝΙΚΗ ΑΝΑΠΤΥΞΙΑΚΗ ΕΤΑΙΡΕΙΑ

Η ΕΛΛΗΝΙΚΗ ΑΝΑΠΤΥΞΙΑΚΗ ΕΤΑΙΡΕΙΑ (ΕΛΑΝΕΤ), Ενδιάμεσος Φορέας Διαχείρισης δράσεων του Ε.Π. «ΑΝΤΑΓΩΝΙΣΤΙΚΟΤΗΤΑ» για τις περιφέρειες, Αττικής, Βορείου και Νοτίου Αιγαίου, δημοσιοποιεί την παρακάτω περίληψη πρόσκλησης εκδήλωσης ενδιαφέροντος του υπουργείου Ανάπτυξης (ΓΓΒ) για ενημέρωση κάθε ενδιαφερομένου

ΠΕΡΙΛΗΨΗ ΠΡΟΣΚΛΗΣΗΣ ΕΚΔΗΛΩΣΗΣ ΕΝΔΙΑΦΕΡΟΝΤΟΣ

Η Γενική Γραμματεία Βιομηχανίας καλεί κάθε ενδιαφερόμενο να υποβάλλει αίτηση εγγραφής σε Μητρώο Αξιολογητών, για τις παρακάτω κατηγορίες αξιολογητών της Δράσης 2.5.2 του Επιχειρησιακού Προγράμματος «ΑΝΤΑΓΩΝΙΣΤΙΚΟΤΗΤΑ», που θα υλοποιηθεί μέσω Ενδιαμέσων Φορέων Διαχείρισης.

ΚΑΤΗΓΟΡΙΑ Α2: Ανάπτυξη και πιστοποίηση συστημάτων διαχείρισης ασφάλειας των τροφίμων κατά ΕΛΟΤ 1416 (HACCP).

ΚΑΤΗΓΟΡΙΑ Α3: Ανάπτυξη και πιστοποίηση συστημάτων διαχείρισης της υγείας και ασφάλειας στην εργασία κατά ΕΛΟΤ 1801.

Οι ενδιαφερόμενοι που έχουν τις προϋποθέσεις και επιθυμούν να συμπεριληφθούν στο Μητρώο Αξιολογητών καλούνται να παραλάβουν το ενημερωτικό υλικό από τον δικτυακό τόπο του υπουργείου Ανάπτυξης, www.ypan.gr ή της ΕΛΑΝΕΤ www.elanet.gr.

Για πρόσθετες πληροφορίες, οι ενδιαφερόμενοι μπορούν να απευθύνονται στα παρακάτω τηλέφωνα:

• ΕΛΑΝΕΤ Βαλαωρίτου 10 Αθήνα, τηλ. 210-3617160-62
• ΔΕΤΑΠ Γρ. Λαμπράκη 8 Ρόδος, τηλ. 22410-44210-12.

Οι αιτήσεις συμμετοχής υποβάλλονται μέχρι τις 24-4-2003, ημέρα Πέμπτη στην ΕΛΑΝΕΤ και στη ΔΕΤΑΠ.



MARCOS TRAVEL



ΑΓΙΟ ΠΑΣΧΑ 2003

ΕΚΔΡΟΜΗ ΣΤΟ
ΚΑΣΤΕΛΟΡΙΖΟ
ΜΕ ΤΟ "ΡΟΔΑΝΘΗ"

* **ΑΝΑΧΩΡΗΣΗ** από **ΡΟΔΟ**
Μ. Σάββατο 26/4 12.00,
Αφιξη 18.30

* **ΠΑΡΑΜΟΝΗ** Μ. Σάββατο και Κυριακή του Πάσχα

* **ΑΝΑΧΩΡΗΣΗ** από **ΚΑΣΤΕΛΟΡΙΖΟ**
Δευτέρα του Πάσχα 28/4
08.00

ΤΙΜΕΣ ΚΑΤ' ΑΤΟΜΟ

Σε δίκλινη	**50** €
Σε τετράκλινη	**40** €
Ι.Χ.	**10** €

Μοτο **Δωρεάν**

Κρατήσεις:
2241 0 34017/27405

MARCOS TRAVEL

ΑΓΙΟ ΠΑΣΧΑ 2003

ΕΚΔΡΟΜΗ
ΣΑΝΤΟΡΙΝΗ–ΤΗΝΟ–ΜΥΚΟΝΟ
ΜΕ ΤΟ "ΜΑΡΙΝΑ"

* **ΑΝΑΧΩΡΗΣΗ** από **ΡΟΔΟ**
Μ. Παρασκευή 25/4, 23.00
ΑΦΙΞΗ στη **ΣΑΝΤΟΡΙΝΗ** 07.00

* **ΑΝΑΧΩΡΗΣΗ** από **ΣΑΝΤΟΡΙΝΗ**
Κυριακή του Πάσχα 27/4, 04.00
για **ΤΗΝΟ**, **ΑΦΙΞΗ** 08.00

* **ΑΝΑΧΩΡΗΣΗ** από **ΤΗΝΟ**
Κυριακή του Πάσχα 27/4 15.00 για **ΜΥΚΟΝΟ**, **ΑΦΙΞΗ** 16.00

* **ΑΝΑΧΩΡΗΣΗ** από **ΜΥΚΟΝΟ** Δευτέρα του Πάσχα 28/4 10.00 για **ΠΕΙΡΑΙΑ**, **ΑΦΙΞΗ** 15.00

* **ΑΝΑΧΩΡΗΣΗ** από **ΠΕΙΡΑΙΑ** Δευτέρα του Πάσχα 28/4 19.00 για **ΜΥΚΟΝΟ**, **ΑΦΙΞΗ** 24.00

* **ΑΝΑΧΩΡΗΣΗ** από **ΜΥΚΟΝΟ** Τρίτη του Πάσχα 29/4 01.00 για **ΡΟΔΟ**, **ΑΦΙΞΗ** 12.00

ΤΙΜΕΣ ΚΑΤ' ΑΤΟΜΟ

Σε δίκλινη	**125** €
Σε τετράκλινη	**98** €
Ι.Χ.	**30** €

Μοτο **Δωρεάν**

Κρατήσεις:
2241 0 34017/27405

Υστερα, λέει, γιατί σκοτώνεται ο κόσμος...

Κίνδυνος θάνατος!

ΕΔΩ ΚΑΙ ΤΡΕΙΣ ΜΗΝΕΣ "ΚΥΛΗΣΕ" Ο ΔΡΟΜΟΣ ΛΑΡΔΟΣ-ΛΑΕΡΜΑ, ΑΛΛΑ ΠΕΡΑ ΒΡΕΧΕΙ!

Σοβαρό πρόβλημα υπάρχει στον δρόμο από Λάρδο προς Λάερμα εδώ και 3 τουλάχιστον μήνες! Σ' ένα σημείο εξαιτίας των βροχοπτώσεων ο δρόμος κατέρρευσε και έτσι παρέμεινε, με αποτέλεσμα να υπάρχει κίνδυνος να καταστραφεί και ο υπόλοιπος δρόμος.

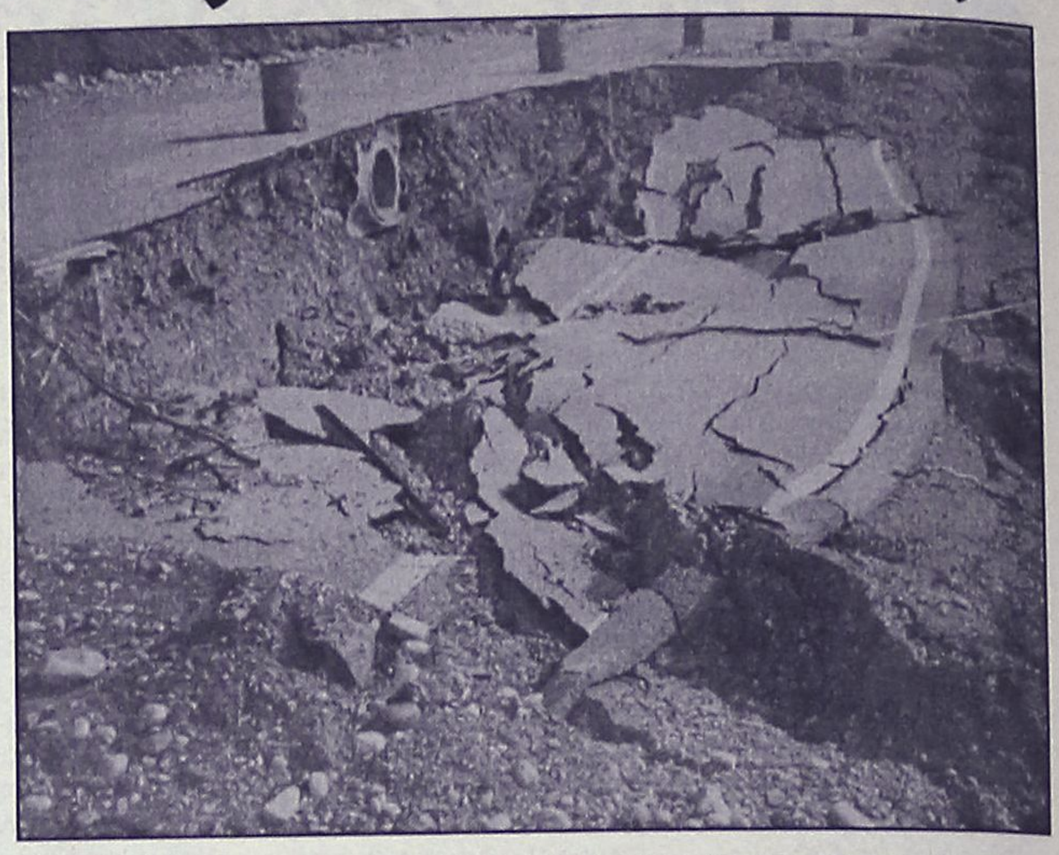

Το γεγονός έχει βέβαια εξοργίσει τους κατοίκους της περιοχής, που καταγγέλλουν ότι υπάρχει αδιαφορία και από την Περιφέρεια Νοτίου Αιγαίου, τη νομαρχία και τον δήμο Λίνδου.

Πέραν των ευνόητων κινδύνων, το συγκεκριμένο σημείο όπου κατέρρευσε ο δρόμος, τείνει να γίνει και... τουριστικό αξιοθέατο με το άνοιγμα της σαιζόν.

Οπως υποστηρίζουν οι καταγγέλλοντες, η κατάρρευση του τμήματος του δρόμου, οφείλεται και στην κακοτεχνία που υπήρξε κατά την κατασκευή του.

Δεν έγιναν έργα αντιστήριξης λένε, με αποτέλεσμα να "κυλήσει" ο δρόμος εξαιτίας της βροχής.

Δεν είναι όμως το μοναδικό σημείο στο οποίο υπάρχει πρόβλημα στον συγκεκριμένο δρόμο.

Σύμφωνα με τις καταγγελίες, σε αρκετά σημεία ο δρόμος είναι γεμάτος από λακκούβες που αποτελούν παγίδες για τα τροχοφόρα, γεγονός που κάνει το συγκεκριμένο δρόμο άκρως επικίνδυνο.

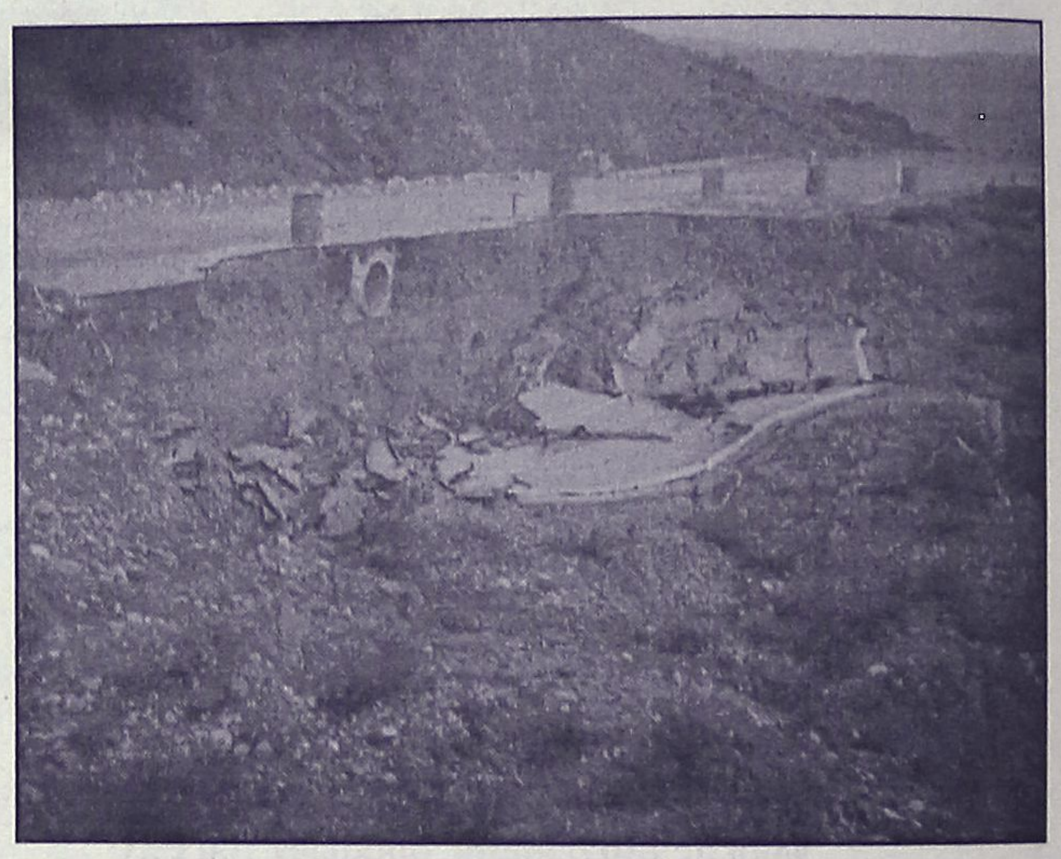

Ταξίδια για... τους φίλους της κρουαζιέρας!

ΠΑΣΧΑ ΕΝ ΠΛΩ!!!

ΓΙΑ ΠΡΩΤΗ ΦΟΡΑ ΣΤΟ ΝΗΣΙ ΜΑΣ ΤΟ
ΑΠΟΚΛΕΙΣΤΙΚΑ **LET'S GO TRAVEL**
ΣΕ ΣΥΝΕΡΓΑΣΙΑ ΜΕ ΤΗΝ **FIVE STAR CRUISES**
ΚΑΙ ΤΗΝ **SALES MANAGER** *κα Πόπη Πειρουνάκη*
ΣΑΣ ΔΙΝΟΥΝ ΤΗΝ ΔΥΝΑΤΟΤΗΤΑ ΝΑ ΞΕΚΙΝΗΣΕΤΕ ΤΗΝ ΚΡΟΥΑΖΙΕΡΑ ΣΑΣ ΑΠΟ ΡΟΔΟ!

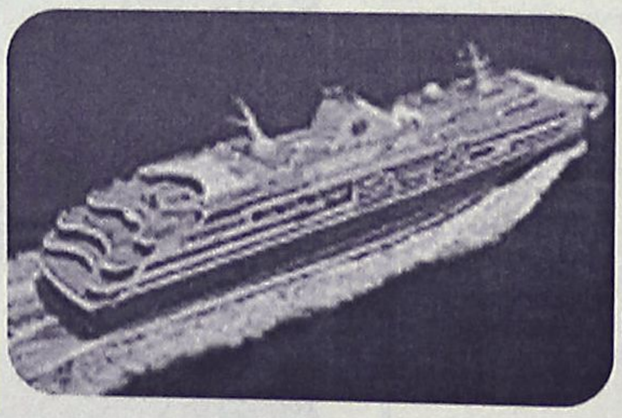

ΑΝΑΧΩΡΗΣΗ
20 ΑΠΡΙΛΙΟΥ

7ήμερη κρουαζιέρα Χρυσόμαλλο Δέρας
ΡΟΔΟΣ – ΠΑΤΜΟΣ – ΜΥΚΟΝΟΣ – ΚΟΥΣΑΝΤΑΣΙ – ΚΩΝΣΤΑΝΤΙΝΟΥΠΟΛΗ – ΚΑΤΑΚΟΛΟ – ΠΕΙΡΑΙΑΣ – ΣΑΝΤΟΡΙΝΗ – ΗΡΑΚΛΕΙΟ – ΡΟΔΟΣ

Μοναδική η εμπειρία να δείτε ένα μεγάλο κομμάτι της υφηλίου μέσα από το κρουαζιερόπλοιο, με αρκετές στάσεις στα σημαντικότερα λιμάνια και πολυτελή ξεκούραση πάνω στο πλοίο, που δεν έχει να ζηλέψει σε τίποτα από την χλιδή και την άνεση των μεγαλύτερων ξενοδοχειακών μονάδων του κόσμου

ΑΚΟΜΑ...
ΚΡΟΥΑΖΙΕΡΕΣ ΣΕ ΜΕΣΟΓΕΙΟ - ΒΑΛΤΙΚΗ & ΚΑΡΑΪΒΙΚΗ

Αναλαμβάνουμε συλλόγους και σχολεία

ΠΑΙΔΙΑ ΕΩΣ 16 ΕΤΩΝ ΔΩΡΕΑΝ!!
Μόνο λιμενικοί φόροι

LET'S GO TRAVEL A.E.
ΠΕΡΝΟΥ 143 ΑΦΑΝΤΟΥ - ΡΟΔΟΣ
ΤΗΛ. 2241051186 ΦΑΞ: 2241051187

ΑΠΑΙΤΟΥΝΤΑΙ ΠΟΛΛΑ ΧΡΗΜΑΤΑ

Οι πράκτορες συζητούν σήμερα για τη διαφήμιση

Και τη δική τους οικονομική συμβολή

Το θέμα της οικονομικής συνεισφοράς, στην εκστρατεία για την αποτελεσματική διαφήμιση της περιοχής μας, συζητούν σήμερα τα μέλη της Ενωσης Τουριστικών Γραφείων Ρόδου.

Οι πράκτορες του νησιού, στο πλαίσιο της γενικής τους συνέλευσης σήμερα το απόγευμα, θα δηλώσουν εάν συμφωνούν να κατατεθεί στην προσπάθεια αυτή το ποσό των 3.000 ευρώ για τα μεγάλα πρακτορεία και το ποσό των 1500 ευρώ για τα μικρά πρακτορεία.

Η οικονομική συνεισφορά έρχεται μετά από σχετική επιστολή που έστειλε στους εμπλεκόμενους τουριστικούς φορείς της περιοχής ο πρόεδρος του ΔΟΤ. Συγκεκριμένα ο κ. Δημόκριτος Παπαδόπουλος, έστειλε στα τέλη Μαρτίου επιστολή με την οποία επεσήμανε την αναγκαιότητα στην καθολική συμμετοχή, της εκστρατείας προβολής και διαφήμισης της περιοχής μας, τόσο στο εσωτερικό όσο και στο εξωτερικό.



Πρόκειται ουσιαστικά για την υλοποίηση, σχετικής απόφασης που πάρθηκε προ καιρού, μετά τη διεξαγωγή σύσκεψης με τους φορείς του τόπου, με σκοπό να υπάρξουν δράσεις αντιμετώπισης της κρίσης.

Αυτό που επισημάνθηκε είναι ότι απαιτούνται πολλά χρήματα για να καταφέρουμε να δίνουμε ως περιοχή το παρών στην τουριστική αγορά, συνεχώς, και να ανταγωνιζόμαστε τους άλλους προορισμούς. Γι' αυτό και αποφασίστηκε να ξεκινήσει μία οικονομική εκστρατεία με τη συμμετοχή πολλών φορέων, επιχειρηματιών, κ.λπ.

Οπως έχει ξανατονιστεί, οι προσπάθειες θα επικεντρωθούν στη μεσοπρόθεσμη αντιμετώπιση της κρίσης στον τουριστικό τομέα, ενώ μακροπρόθεσμα θα υπάρξει ένας γενικός σχεδιασμός και προγραμματισμός.

Λόγω της μεγάλης τραγωδίας με πούλμαν και τους 21 νεκρούς.

Κανένα πρόβλημα με τις εκδρομές των μαθητών

Δεν αποκλείεται όμως να υπάρξουν μεμονωμένες ακυρώσεις

Δεν υπήρξαν ακυρώσεις (τουλάχιστον μέχρι χθες το μεσημέρι) για μαθητικές εκδρομές προς τη Ρόδο, από Λύκεια της υπόλοιπης χώρας, μετά το πολύνεκρο τροχαίο δυστύχημα στα Τέμπη.

Σύμφωνα με πληροφορίες κανένα Λύκειο δεν ζήτησε να ματαιώσει την εκδρομή του, και όπως δήλωσε η πράκτορας Ευγενία Στεφανάκη (Ζορπίδης), αυτή η εικόνα θα πρέπει να ισχύει σε γενικές γραμμές για όλη τη Ρόδο.

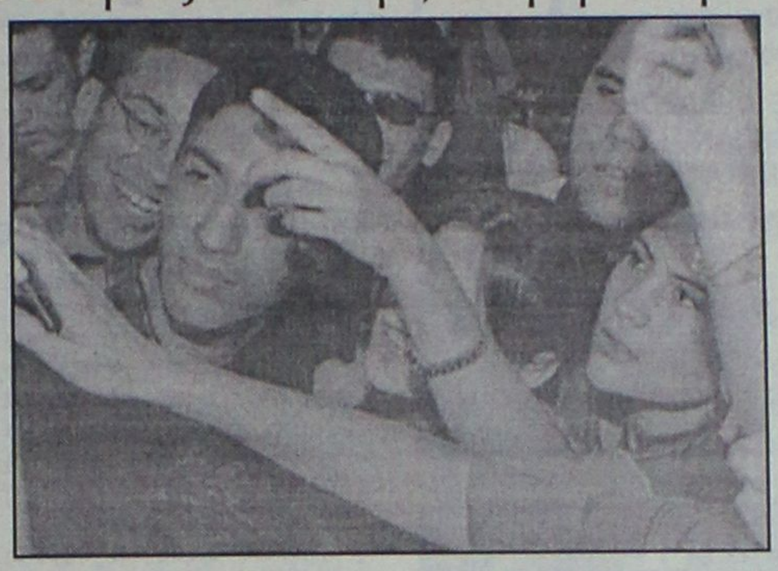

Μάλιστα υπογράμμισε ότι, οι καθιερωμένες μαθητικές εκδρομές βρίσκονται πλέον στην τελική τους ευθεία, και έχουν δοθεί οι προκαταβολές, γεγονός που οδηγεί στο συμπέρασμα ότι μάλλον, δεν θα υπάρξει πρόβλημα.

Βέβαια, το τραγικό περιστατικό στα Τέμπη ίσως οδηγήσει σε μεμονωμένες ακυρώσεις από παιδιά που είτε τα ίδια, είτε οι γονείς τους, δεν θα θέλουν να γίνει η εκδρομή, κάτι το οποίο θα είναι απολύτως φυσιολογικό. Δεν μπορούμε όμως να γνωρίζουμε σε ποιό βαθμό θα συμβεί κάτι τέτοιο, αν συμβεί βέβαια.

Αυτό που η κ. Στεφανάκη επεσήμανε ήταν ότι δεν πρέπει να παρασυρόμαστε από γεγονότα και να παίρνουμε βεβιασμένες αποφάσεις, εννοώντας βέβαια την ματαίωση και κατάργηση των μαθητικών εκδρομών.

Θα πρέπει να λειτουργούν σωστά οι υπηρεσίες, οι φορείς και φυσικά ο καθένας από μας να κάνει τη δουλειά του με ευσυνειδησία, και αίσθημα ευθύνης.

mothercare

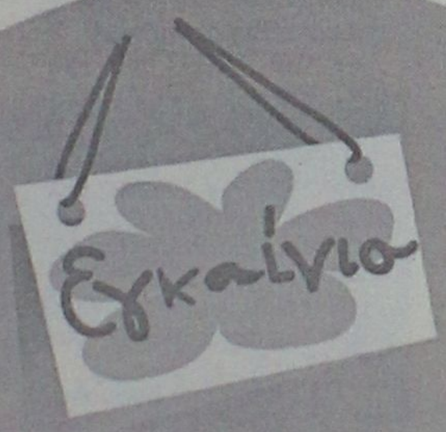

Την **Παρασκευή 18 Απριλίου,**
στις **18:30** το απόγευμα, σας προσκαλούμε να
γιορτάσουμε μαζί τα εγκαίνια του νέου μας καταστήματος
MOTHERCARE στη Ρόδο, **Καρπάθου 12(Πεζόδρομος).**
Περιμένουμε μαζί και τους μικρούς σας συνοδούς, για να τους χαρίσουμε αξέχαστες στιγμές διασκέδασης.
Ελάτε να γνωρίσετε έναν κόσμο εμπειρίας 40 ετών στις ανάγκες της μέλλουσας μητέρας και στην υπεύθυνη βρεφική φροντίδα. Έναν κόσμο που έχει ως αποστολή να προσφέρει σε εσάς και το παιδί σας την άνεση, την πρακτικότητα και την ασφάλεια, μέσα από προϊόντα επιστημονικά σχεδιασμένα και μελετημένα μέχρι και την τελευταία λεπτομέρεια.

ΝΤΕΤΕΚΤΙΒΣ
Συνταξιούχος Αστυνομικός Ασφάλειας
ΑΝΑΛΑΜΒΑΝΟΥΜΕ
Υποθέσεις ανηλίκων, οικογενειακές, προσωπικές κ.τλ.
ΔΙΑΘΕΤΟΥΜΕ ΤΑ ΠΛΕΟΝ ΣΥΓΧΡΟΝΑ ΟΠΤΙΚΟΑΚΟΥΣΤΙΚΑ ΣΥΣΤΗΜΑΤΑ
100% ΕΧΕΜΥΘΕΙΑ
ΡΩΜΗΣ 22 - ΡΟΔΙΝΙ • ΤΗΛ. 0241 0 68985
Κιν. 094 6997967

Η ΜΕΓΑΛΥΤΕΡΗ ΕΠΙΘΥΜΙΑ ΜΟΥ...
...ΕΙΝΑΙ ΜΟΝΟ
Diagoras Club
LIFESTYLE SPORTSWEAR
WORKWEAR - JEANSWEAR - SHOES
Παντελόνια απο 10€
Τα καλύτερα ρούχα και παπούτσια για τον άνδρα και τη γυναίκα στις καλύτερες τιμές!!!
adidas le coq sportif Nike EXIST EVOLUTION EXT STREET LO
POLO reebok DOWN TOWN BYLOT Jeans union trade
Λεωφ. Ηρακλειδών 373, Ιαλυσός Ρόδος, τηλ. 22410 92744
(Μπροστά από το Λύκειο Ιαλυσού)

ΤΖΑΚΙΑ
ΤΖΑΚΙΑ ΤΖΟΤΖΟΛΗΣ ΤΑΣΟΣ
ΤΖΑΚΙΑ
ΜΑΝΤΕΜΕΝΙΑ • ΑΠΛΑ • ΑΕΡΟΘΕΡΜΑ • ΜΕ ΤΖΑΜΙΑ ΚΑΙ ΠΟΡΤΕΣ • ΜΕ ΠΥΡΟΤΟΥΒΛΑ
ΣΟΜΠΕΣ ΜΕ ΞΥΛΑ
ΜΕΓΑΛΗ ΠΟΙΚΙΛΙΑ ΜΟΝΤΕΛΩΝ
ΑΞΕΣΟΥΑΡ ΤΖΑΚΙΩΝ
ΣΚΑΡΕΣ • ΣΙΤΕΣ • ΚΡΕΜΑΝΤΑΛΑΔΕΣ
ΦΟΥΡΝΑΚΙΑ ΚΑΙ ΨΗΣΤΑΡΙΕΣ
ΣΕ ΠΟΛΛΑ ΣΧΕΔΙΑ ΚΑΙ ΜΕΓΕΘΗ
ΚΑΘΑΡΙΣΜΟΙ ΚΑΙ ΣΕΡΒΙΣ ΤΖΑΚΙΩΝ
ΚΟΛΥΜΠΙΑ, ΕΝΑΝΤΙ ΚΑΙ ΠΑΡΑΠΛΕΥΡΩΣ ΙΔΡΥΜΑΤΟΣ
ΚΥΡΙΑΚΕΣ ΑΝΟΙΚΤΑ 11–4
Τηλέφωνο (22410) 56275, κιν. 6942/255848,
τηλ. Fax: 56317, 85103 Κολύμπια, Ρόδος

Συνεδριάζει την Παρασκευή το Δημοτικό Συμβούλιο Ρόδου

Ημερήσια διάταξη γεμάτη «μπαρούτι»!

Πολλά τα θέματα ανάμεσα στα οποία και αυτό της απάντησης σε ερωτήματα δημοτικών συμβούλων

Μπαρούτι μυρίζει η ερχόμενη συνεδρίαση του δημοτικού συμβουλίου Ρόδου που πρόκειται να πραγματοποιηθεί στις 18 Απριλίου.

Εκτός της δεδομένης διάθεσης... αντιπαράθεσης μεταξύ των συμβούλων της πλειοψηφίας και της μειοψηφίας, τα θέματα που πρόκειται να συζητηθούν προσφέρονται μάλλον για την ανάπτυξη τέτοιας ατμόσφαιρας.

Κυρίως όμως προσφέρεται για αντιπαράθεση το τελευταίο θέμα της ημερήσιας διάταξης, που είναι η απάντηση του δημάρχου σε γραπτές ερωτήσεις δημοτικών συμβούλων.

Οι απαντήσεις θα αφορούν τα ερωτήματα που από το τέλος Ιανουαρίου έχει θέσει ο επικεφαλής της μειοψηφίας κ. Χ. Χατζηευθυμίου, ο οποίος ζήτησε αρκετά στοιχεία για τα οικονομικά του δήμου, τα έργα που έγιναν και βρίσκονται σε εξέλιξη κ.λπ.

Στα ερωτήματα αυτά ο δήμαρχος κ. Γιαννόπουλος δεν έδωσε απαντήσεις και έτσι έρχονται στο δημοτικό συμβούλιο, βάση του κανονισμού.

Το «μυστικό» είναι ότι σύμφωνα με τον κανονισμό δεν θα γίνει συζήτηση για τα θέματα αυτά, απλώς θα δοθούν απαντήσεις από τον δήμαρχο.

Κάτι τέτοιο, όπως είναι ευνόητο, είναι δεδομένο ότι θα προκαλέσει τις αντιδράσεις της μειοψηφίας, και υπάρχουν ευνόητοι κίνδυνοι να έχουμε για μια ακόμη φορά παρατράγουδα.

Κατά κοινή ομολογία άλλωστε οι γέφυρες επικοινωνίας μεταξύ πλειοψηφίας και μειοψηφίας έχουν διακοπεί από την προεκλογική περίοδο.

Στην ημερήσια πάντως διάταξη υπάρχουν αρκετά θέματα, για τα περισσότερα εκ των οποίων είναι σίγουρο ότι δεν θα συμφωνήσουν οι δύο παρατάξεις.

Ειδικότερα, τα θέματα που θα συζητηθούν είναι τα εξής:

• Ενημέρωση Δημάρχου και Δημοτικών Συμβούλων.



• Εγκριση οικονομοτεχνικών μελετών, τρόπου εκτέλεσης και διάθεση πιστώσεων έργων Μεσαιωνικής Πόλης.

• Εγκριση Κυκλοφοριακών Ρυμίσεων Μεσαιωνικής Πόλης για το έτος 2003.

• Εγκριση των κατωτέρω αποφάσεων της ΔΕΣ ΡΟΔΑ:

— Αριθ. 3/2003 που αφορά ψήφιση Ισολογισμού χρήσης 2002 και κατάρτιση Εκθεσης Πεπραγμένων.

— Αριθ. 4/2003 που αφορά ψήφιση Προϋπολογισμού χρήσης 2003.

• Ορισμός δύο (2) ελεγκτών για τον τακτικό διαχειριστικό έλεγχο χρήσης 2003 της ΔΕΣ ΡΟΔΑ και καθορισμός αμοιβής αυτών.

• Εγκριση συμβάσεων μεταξύ Δήμου Ροδίων και ΔΕΣ ΡΟΔΑ:

— Για επιπλέον δρομολόγια σύμφωνα με το άρθρο 19 του Ν. 2963/2001 και ψήφιση σχετικής πίστωσης.

— Για δωρεάν δρομολόγια μεταφοράς Δημοτών Δήμου Ροδίων σύμφωνα με το άρθρο 10 παρ. 4 του Ν. 2963/2001 και ψήφιση σχετικής πίστωσης.

• Γνωμάτευση οριοθέτησης ρέματος Ροδινιού.

• Τροποποιήσεις σχεδίου πόλεως στις οδούς:

— Ποσειδώνος

— Σμύρνης (Ο.Τ. 411β, για κατάργηση στοάς).

• Εγκριση των κατωτέρω αποφάσεων Δημαρχιακής Επιτροπής:

— Αριθ. 91/2003 που αφορά οφειλόμενα μισθώματα του αριθ. 53 Γραφείου Α' ορόφου Ν. Αγοράς.

— Αριθ. 92/03 που αφορά αίτημα κ. Ελ. Ραφτή για λύση μισθωτικής σχέσης του αριθ. 4 κατ/τος στην περιοχή Αγ. Αποστόλων Κάτω.

— Αριθ. 142/03 που αφορά έγκριση Κανονισμού για την διαμόρφωση των όψεων των εμπορικών οδών και κοινοχρήστων χώρων Μεσαιωνικής Πόλης.

— Αριθ. 126/03 που αφορά αίτημα Μ. Κλαδογένη κ.λπ. για συμβιβασμό και κατάργηση δίκης.

• Εγκριση εσωτερικού κανονισμού της αστικής μη κερδοσκοπικής εταιρείας κοινωνικής φροντίδας και ανάπτυξης Δήμου Ροδίων.

• Συγκρότηση Νομικού Προσώπου Δημοσίου Δικαίου με την επωνυμία «Προσχολικά κέντρα δήμου Ροδίων».

• Εγκριση απολογισμών οικονομικού έτους 2002.

• Εγκριση προϋπολογισμών οικ. έτους 2003.

• Πρόταση Δημοτικού Συμβούλου κ. Γ. Γιαννακάκη για τον τρόπο οργάνωσης και λειτουργίας λαϊκών αγορών.

• Εγκριση προγραμματικής σύμβασης μεταξύ Δήμου Ροδίων οίκου Ευγηρίας Δωδ/σου και ΑΔΕΚΤ Α.Ε.

• Εγκριση προγραμματικής σύμβασης του έργου «Κατασκευή Ιδιωτικών Συνδέσεων Αποχέτευσης στην Μεσαιωνική Πόλη Ρόδου (Α' στάδιο της Β' φάσης).

• Γνωμοδότηση Δήμου Ροδίων για την ίδρυση μικτού καταστήματος, αίτηση Ομίλου Επιχειρήσεων Ι.Χ. Σπανού, στο Ο.Τ. 304.

• Εγκριση συμφωνητικού μισθώσεως ακινήτου που στεγάζει το Κ.Ε.Π. Παλιάς Πόλης.

• Λήψη απόφασης για πρακτική άσκηση μαθητών ΤΕΕ, ΟΑΕΔ Ρόδου.

• Θεσμοθέτηση θέσεων πρακτικής άσκησης στους Δημοτικούς Παιδικούς Σταθμούς.

• Ορισμός εκπροσώπων στις επιτροπές του έργου «Υπόγεια Δίκτυα Μεσαιωνικής Πόλης, Φάση Β', Α' Στάδιο».

• Αποδοχή και διάθεση ποσού στην ΤΕΔΚ Δωδ/σου.

• Διαγραφή προστίμου ανέγερσης-διατήρησης που επιβλήθηκε στον κ. Βαρδέλλη.

• Απάντηση δημάρχου σε ερωτήματα Δημοτικών Συμβούλων, σύμφωνα με τον Κανονισμό Λειτουργίας Δημοτικού Συμβουλίου (άρθρα 14 και 16).

ΜΕΖΕΔΟΠΩΛΕΙΟ
Νταλαβέρι
Ατμόσφαιρα βγαλμένη από το παρελθόν
Γνήσιες παραδοσιακές γεύσεις
και ένα υπέροχο "ΤΖΑΚΙ"
που θερμαίνει τις σχέσεις.
Έτσι γίνεται "ΝΤΑΛΑΒΕΡΙ".
Αντί να το νοσταλγείτε, απολαύστε το παραδοσιακό μεζεδοπωλείο "ΝΤΑΛΑΒΕΡΙ".
Στην παραλία Ιαλυσού
έναντι Μύλου εκεί όπου η
κ. ΑΝΝΑ ΣΤΑΥΡΑΚΗ
θα σας κλείσει θέση για το
ταξίδι στο παρελθόν
στο τηλ. (22410) 91167
Διασκεδάστε μαζί μας
με ζωντανή μουσική με το
ΝΙΚΟ ΜΕΛΑ
κάθε Παρασκευή,
Σάββατο, Κυριακή
ΑΝΟΙΧΤΑ ΚΑΘΗΜΕΡΙΝΑ
μεσημέρι – βράδυ

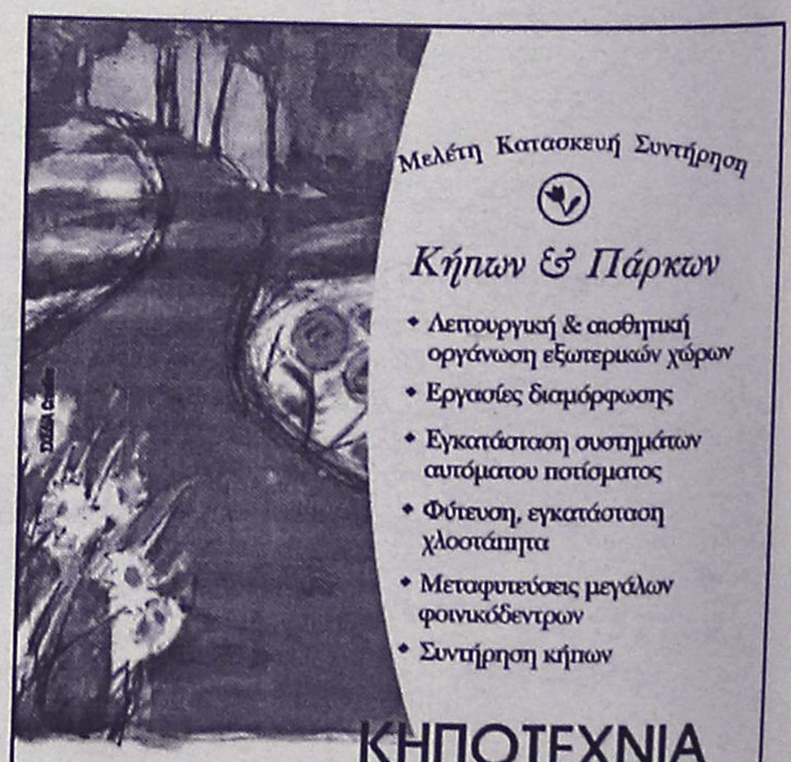
Μελέτη Κατασκευή Συντήρηση
Κήπων & Πάρκων
• Λειτουργική & αισθητική οργάνωση εξωτερικών χώρων
• Εργασίες διαμόρφωσης
• Εγκατάσταση συστημάτων αυτόματου ποτίσματος
• Φύτευση, εγκατάσταση χλοοτάπητα
• Μεταφυτεύσεις μεγάλων φοινικόδεντρων
• Συντήρηση κήπων
ΚΗΠΟΤΕΧΝΙΑ
ΑΡΧΙΤΕΚΤΟΝΙΚΗ ΚΗΠΩΝ
Απολλωνίων 27 Ρόδος, τηλ. & fax: (22410)73332
κιν.: 6945 851997, 6977509799, www.kipotexnia.gr

Αναστέλλεται η ισχύς της απόφασης της Πολεοδομίας

Τραπέζια στα δώματα της Π. Πόλης και φέτος

Ανακοίνωση του Σωματείου Εστιατόρων

Δεν πρόκειται να απομακρυνθούν τα τραπεζοκαθίσματα από τα δώματα των εστιατορίων της Παλιάς Πόλης, αναφέρει σε ανακοίνωσή του το Σωματείο Εστιατόρων Ρόδου "Η πρωτοπορία".

Οπως τονίζεται για το θέμα υπήρξαν επαφές με τον αντιδήμαρχο κ. Χαραλάμπη και τελικά αποφασίστηκε να μην εκτελεστεί σχετική απόφαση της Πολεοδομίας του Δήμου Ροδίων.

Η ανακοίνωση έχει ως εξής:

"Αγαπητοί Συνάδελφοι,

Ύστερα από επαφές του Δ.Σ. του Σωματείου μας "Η Πρωτοπορία" με αρμόδιους υπηρεσιακούς παράγοντες και με τον αντιδήμαρχο Ροδίων κ. Νικόλα Χαραλάμπη, επετεύχθη τελικά η αναστολή εκτέλεσης της απόφασης της Πολεοδομίας του Δήμου Ροδίων περί αφαίρεσης των τραπεζοκαθισμάτων από τα δώματα των λειτουργούντων ήδη εστιατορίων της Παλιάς Πόλης.

Οι ενδιαφερόμενοι Κύριοι Συνάδελφοι από όλο το νησί παρακαλούνται να έλθουν σε επαφή με μέλη του Δ.Σ. προς ενημέρωση, αφού κατ' αρχήν απόφαση είναι η προσφυγή στο Συμβούλιο της Επικράτειας για λύση του θέματος.

Ακόμη θα θέλαμε να εκφράσουμε την ευγνωμοσύνη μας ως Σωματείο Εστιατόρων στους αδελφούς Μαυρίκου, Δημήτρη και Μιχάλη, για την μεγάλη τους επιτυχία στην

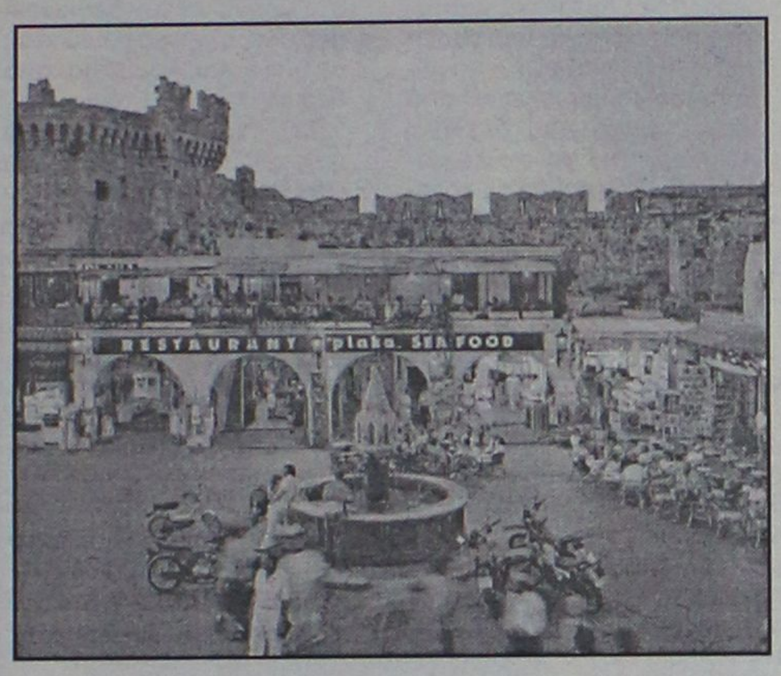

βράβευσή τους από το Αθηνόραμα στην Αίγλη Ζαππείου για το βραβείο των Χρυσών Σκούφων, θεσμός που τελεί υπό την αιγίδα του υπουργείου Ανάπτυξης.

Νιώθουμε και εμείς την υποχρέωση με την σειρά μας να δώσουμε τα συγχαρητήριά μας στους λαμπρούς αδελφούς Μαυρίκου γιατί αυτό αποδεικνύει για άλλη μια φορά το επίπεδο που βρίσκονται τα εστιατόρια του νησιού μας στο σέρβις, την ποιότητα των αγαθών που προσφέρουν με βάση πάντα την ελληνική κουζίνα.

Τιμή μας που σας έχουμε στους κόλπους μας και ευχαριστούμε για την προσφορά σας στον πολιτισμό μέσω της γαστρονομίας και της ροδίτικης φιλοξενίας.

Για το Δ.Σ.
Ντινόρης Ευστράτιος"

Ανακοινώθηκε από την Ιερά Μητρόπολη

Πρόγραμμα Ακολουθιών της Μεγάλης Εβδομάδας

Σε ποιούς ναούς θα χοροστατήσει ο Μητροπολίτης

Από την Ιερά Μητρόπολη Ρόδου ανακοινώθηκε το πρόγραμμα των Ιερών Ακολουθιών της Μεγάλης Εβδομάδας και του Αγίου Πάσχα στις οποίες θα χοροστατήσει ο σεβασμιότατος Μητροπολίτης Ρόδου κ. Απόστολος.

Το πρόγραμμα έχει ως εξής:

● Κυριακή των Βαΐων Θ. Λειτουργία Ι. Μητρ/κο Ναό Ώρα 7.30 μ.μ.

Βράδυ Ι. Μητρ/κο Ναό Ώρα 7.30 μ.μ.

● Μ. Δευτέρα βράδυ Ι. Ναό Νεοχωρίου Ώρα 7.30 μ.μ.

● Μ. Τρίτη βράδυ Ι. Ναό Ευαγγελισμού Ώρα 7.30 μ.μ.

● Μ. Τετάρτη βράδυ Ι. ναό Ευαγγελισμού

Βράδυ Αγιον Ευχέλαιον Ώρα 4 μ.μ.

● Μ. Πέμπτη πρωί Ι. Μητρ/κο Ναό Ώρα 7.30 μ.μ.

Βράδυ Ι. Μητρ/κο Ναό Ώρα 7.30 μ.μ.

● Μ. Παρασκευή Πρωί Ι. Μητρ/κο Ναό Ώρα 8 π.μ.

Βράδυ Ι. Μητρ/κο Ναό Ώρα 7 μ.μ.

Εξοδος Επιταφίου Ι. Μητρ/κο Ναό Ώρα 8.30 μ.μ.

Εξοδος Επιταφίου Ι. Ν. Ευαγγελισμού Ώρα 9.45 μ.μ.

● Μ. Σάββατο βράδυ Ι. Ναό Ευαγγελισμού Ώρα 11



μ.μ.

Ανάστασις Ώρα 12.00 μ.μ.

● Κυριακή Πάσχα πρωί Ι. Μητρ/κο Ναό Ώρα 10 π.μ.

Πρωί Β' Ανάστασις

Βράδυ Ι. Ναό Κρεμαστής Ώρα 5 μ.μ.

Β' Ανάστασις

ΣΗΜΕΙΩΣΗ: Επιτάφιος Ιερού Ναού Ευαγγελισμού

α) Εξοδος του Επιταφίου του Ιερού Ναού Ευαγγελισμού Ρόδου θα λάβει χώραν περί την 9.45 μ.μ. παρουσία των αρχών.

β) Β' Ανάστασις-Ιερού Μητροπολίτικου Ναού

Η Ιερά πομπή θα εκκινήσει εκ του Καζουλείου Λυκείου περί την 10ην π.μ. και θα καταλήξει εις τον Ι. Μητρ/κόν Ναόν ένθα παρουσία των Αρχών και του λαού θα λάβει χώρα ο Μέγας Εσπερινός της Αγάπης και θα αναγνωσθεί το Ιερόν Ευαγγέλιον εις διαφόρους διαλέκτους.

γ) Μετά το πέρας του Μ. Εσπερινού και περί ώρα 11.30 π.μ. ή Α. Σεβασμιότης εις τον Μητρ/κόν Οίκον οδός Ρήγα Φεραίου 1 θα δεχθεί τις Αρχές και τον Λαόν.

ΣΕΜΙΝΑΡΙΑ ΚΑΤΑΡΤΙΣΗΣ ΣΤΗΝ ΠΛΗΡΟΦΟΡΙΚΗ

Τα κέντρα Πληροφορικής & Τεχνολογίας **Interactive Learning** διοργανώνουν σεμινάρια κατάρτισης στους Η/Υ με τον σχεδιασμό και την εποπτεία του εργαστηρίου γλωσσών Προγραμματισμού & Τεχνολογίας Λογισμικού του **Τμήματος Πληροφορικής του Αριστοτελείου Πανεπιστημίου Θεσσαλονίκης (Α.Π.Θ.)** με πρόγραμμα της επιτροπής ερευνών.

Τα σεμινάρια είναι διάρκειας: 84, 130, 200, 400 ωρών.

Παρέχονται **βιβλία θεωρίας και πρακτικών ασκήσεων δωρεάν.**

Στα σεμινάρια διδάσκουν **Πτυχιούχοι ΑΕΙ** ειδικευμένοι στην Πληροφορική.

Εισαγωγή στους Η.Υ-Windows-Word
Excel-Access-Powerpoint-Internet
Frontpage-Visual Basic
Autocad - Photoshop - Corel

ΕΞΕΤΑΣΕΙΣ Πιστοποίησης
ECDL
5 & 12 Απριλίου 2003

Πιστοποιημένο εξεταστικό κέντρο του ECDL.

INTERACTIVE LEARNING
INFOTECH EDUCATION CENTERS

ΠΛΗΡΟΦΟΡΙΕΣ - ΕΓΓΡΑΦΕΣ
Στ. Κωτιάδη 37, ΡΟΔΟΣ
Τηλ.:2241070611
Γ.Παπανδρέου, ΑΡΧΑΓΓΕΛΟΣ
Τηλ.: 2244029335
9-11 (πρωί) & 5-9 (απόγευμα)

Η μόνη αλυσίδα που συνεργάζεται με Ελληνικό Πανεπιστημιακό Ίδρυμα (Α.Π.Θ.)

Πληροφορίες για όλη την Ελλάδα: 800 11 60600 (χωρίς χρέωση)
www.interactive.gr e-mail: info@interactive.gr

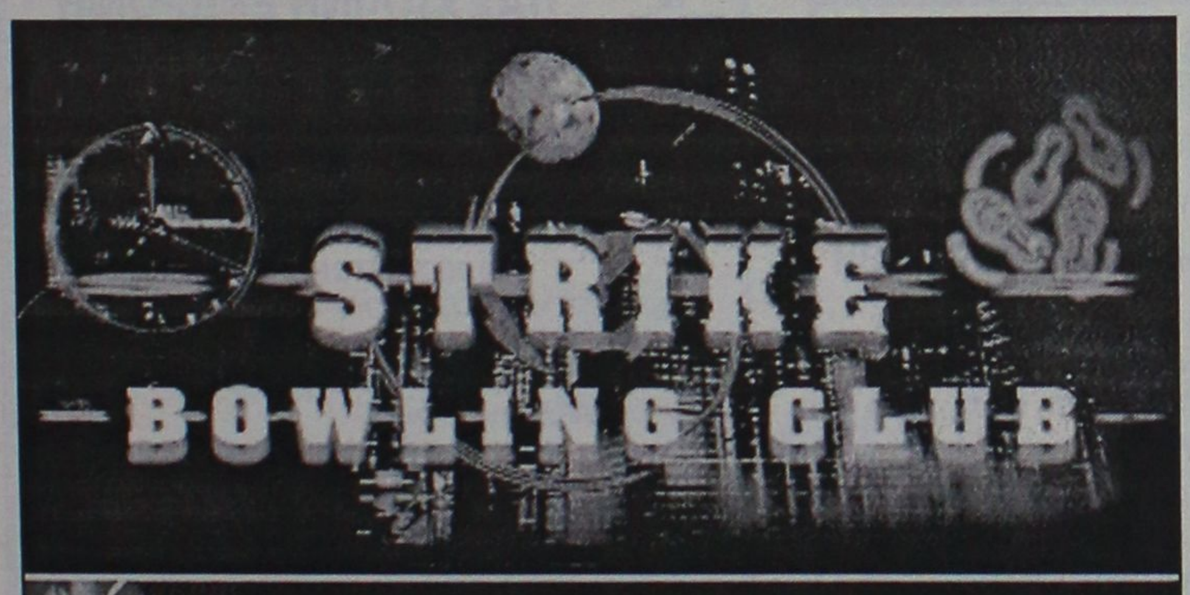



Αναλαμβάνουμε με υπευθυνότητα την οργάνωση εορτών γενεθλίων για όλες τις ηλικίες στη ζεστή ατμόσφαιρα του κλάμπ

ΓΙΑ ΤΟ BOWLING:

Ειδικές τιμές για τους μαθητές, σπουδαστές και στρατιώτες από Δευτέρα έως Παρασκευή (με εξαίρεση τις αργίες) Και φυσικά, ειδικές τιμές για τα μέλη μας

ΓΙΝΕ ΜΕΛΟΣ ΣΤΟ STRIKE BOWLING CLUB

ΛΕΩΦΟΡΟΣ ΕΛΕΥΘΕΡΙΑΣ 2Α ΚΡΕΜΑΣΤΗ, ΠΛΗΡ. ΤΗΛ. 22410/98233

ΚΑΘΗΜΕΡΙΝΑ ΟΛΑ ΤΑ ΝΕΑ ΤΗΣ ΔΩΔΕΚΑΝΗΣΟΥ ΣΤΟ INTERNET
www.rodiaki.gr

Ο διεθνής τουριστικός οδηγός διαδικτύου για το νησί της Ρόδου
RhodesHolidays.com
Σας προσφέρει:
• Σύνδεση (LINK) της ήδη υπάρχουσας ιστοσελίδας σας με τις μηχανές αναζήτησης Yahoo!, Alta Vista, Lycos, MSN, κ.τ.λ.
• Κατασκευή και φιλοξενία ιστοσελίδας για την επιχείρησή σας με χαμηλό κόστος στον κόμβο RhodesHolidays
• Αγορά ονόματος DOMAIN σε GR, σε .COM, σε .INFO και σε .NET π.χ.
• Δημιουργία δικής σας ηλεκτρονικής διεύθυνσης (e-mail), χωρίς να είναι απαραίτητη η σύνδεσή σας στο Internet.
Για αίτηση καταχώρησης επικοινωνήστε μαζί μας στα τηλέφωνα: 22410-93614, 699-7015425
e-mail: webmaster@RhodesHolidays.com

Happy Kids
ΒΡΕΦΙΚΑ-ΠΑΙΔΙΚΑ-ΕΦΗΒΙΚΑ
ΓΙΑ ΤΟ ΠΑΣΧΑ
ΘΑ ΒΡΕΙΤΕ
ΤΟ ΩΡΑΙΟΤΕΡΟ ΠΑΙΔΙΚΟ ΝΤΥΣΙΜΟ
ΣΤΙΣ ΚΑΛΥΤΕΡΕΣ ΤΙΜΕΣ
ΜΟΔΑ-ΧΡΩΜΑΤΑ-ΠΟΙΟΤΗΤΑ
ΕΠΙΣΗΣ
Η ΝΕΑ ΣΥΛΛΟΓΗ ΜΑΓΙΩ ΚΑΘΕ ΗΛΙΚΙΑΣ
&
Η ΝΕΑ ΑΠΙΘΑΝΗ ΣΥΛΛΟΓΗ
DISNEY-RAXEVSKI
Νικολ. Πλαστήρα 17 - Πεζόδρομος -ΑΚΤΑΙΟΝ
έναντι ξενοδοχείου "Σπάρταλη"
Τηλ. 22410 29040

PEDI BEACH
hotel
Στην γραφική Σύμη και στο καλύτερο ξενοδοχείο του νησιού, το
Pedi Beach hotel
μπορείτε αυτό το Πάσχα να ζήσετε αξέχαστες διακοπές μόνο με 40€ το δίκλινο δωμάτιο με πρωινό.
Στην τιμή συμπεριλαμβάνεται και η παραδοσιακή μαγειρίτσα την Ανάσταση.
Κρατήσεις
Τηλ. Σύμης: 2246 0 71276 & 2246 0 71351 & 2246 0 71870
Τηλ. Ρόδου: 2241 0 85512
Fax: 2246 0 71982

ΑΦΗΝΙΑΣΕ ΣΚΥΛΙ ΣΤΗΝ ΑΝΑΛΗΨΗ

Ανθρωποφάγο!

Παρά λίγο να κατασπαράξει ένα 12χρονο αγόρι!

Εξαιρετικά επικίνδυνη επίθεση που θα μπορούσε να καταλήξει σε τραγωδία, από αφηνιασμένο σκυλί, δέχθηκε το μεσημέρι του Σαββάτου ένα 12χρονο αγόρι από τη Ρόδο, με αποτέλεσμα να καταλήξει στο νοσοκομείο της Ρόδου, με βαρύτατες κακώσεις στο χέρι, αλλά και στο κρανίο(!) από τα απανωτά δαγκώματα που δέχθηκε μέσα σε ελάχιστα δευτερόλεπτα!

Ακόμα και οι γιατροί του Νοσοκομείο της Ρόδου, σοκαρίστηκαν αλλά και απόρησαν από την οργή με την οποία αντέδρασε το σκυλί (εκτιμάται ότι ανήκει σε ράτσα λυκόσκυλου) καθώς ο μαθητής δημοτικού από την πόλη της Ρόδου, μεταφέρθηκε στο νοσοκομείο του νησιού μας, με βαρύτατες κακώσεις. Αυτόπτες μάρτυρες που είδαν το περιστατικό στην Ανάληψη, πάγωσαν στην κυριολεξία από την επίθεση που δέχθηκε το παιδί από το σκυλί, καθώς νόμιζαν ότι θα το κατασπάραζε.

Τελικά το άτυχο αγόρι, που μόλις είχε βγει από το σπίτι του για να παίξει με συμμαθητές και φίλους του, μεταφέρθηκε στο νοσοκομείο της Ρόδου, με ένα κάταγμα στο χέρι (από το δάγκωμα) καθώς επίσης και σοβαρές εκδορές στο κρανίο του, καθώς το σκυλί κατάφερε μέσα σε ελάχιστο χρόνο να τον δαγκώσει στο κεφάλι(!) αφαιρώντας μάλιστα και κομμάτια από δέρμα.

Το παιδί, νοσηλεύεται ευτυχώς εκτός κινδύνου στο Περιφερειακό Νοσοκομείου της Ρόδου, αλλά δεν αποκλείεται μέσα στις επόμενες μέρες, να μεταφερθεί σε νοσοκομείο της πρωτεύουσας για να γίνουν εξειδικευμένες χειρουργικές επεμβάσεις σε ό,τι αφορά την αποκατάσταση του δέρματός στο κεφάλι του.

Το σκυλί που επιτέθηκε, κάτω από άγνωστες συνθήκες, σύμφωνα με τα στοιχεία που συγκέντρωσαν οι αρμόδιες υπηρεσίες δεν ήταν αδέσποτο, αλλά ουδέποτε στο παρελθόν είχε παρουσιάσει αυτού του είδους την επιθετική συμπεριφορά.



ΚΑΤΑΖΗΤΕΙΤΑΙ ΑΣΥΝΕΙΔΗΤΟΣ ΟΔΗΓΟΣ

Εγκατέλειψε το θύμα του

Τον οδηγό αυτοκινήτου, που το βράδυ του περασμένου Σαββάτου τραυμάτισε και εγκατέλειψε αβοήθητο στην πόλη της Ρόδου έναν 28χρονο συμπολίτη μας, αναζητούν οι αρμόδιες αρχές, με βάση τις μαρτυρίες και τις καταθέσεις που πάρθηκαν. Σύμφωνα με όσα έγιναν γνωστά, το ατύχημα, που θα μπορούσε να καταλήξει σε τραγωδία, σημειώθηκε στις 10.30 περίπου το βράδυ του περασμένου Σαββάτου κοντά στην πλατεία Σύμης, προς την είσοδο της Παλιάς Πόλης, όταν λευκό αυτοκίνητο, παρέσυρε και τραυμάτισε έναν 28χρονο δημοτικό υπάλληλο.

Τον τραυματία είδαν λίγα λεπτά αργότερα, στο οδόστρωμμα, δύο πιλότοι της Ολυμπιακής Αεροπορίας, που έτυχε να περνούν από το σημείο εκείνο, οι οποίοι και ενημέρωσαν τις αρμόδιες αρχές. Ο τραυματίας μεταφέρθηκε στο νοσοκομείο, και ο ίδιος έδωσε περιγραφή του αυτοκινήτου που τον χτύπησε και τον εγκατέλειψε αβοήθητο.

Σύμφωνα με τις ίδιες πληροφορίες, οι αρμόδιοι της Τροχαίας Ρόδου, έχουν εντοπίσει ήδη ένα σταθμευμένο αυτοκίνητο με παρόμοια χαρακτηριστικά και αναμένεται να καλέσουν σήμερα τον ιδιοκτήτη του για να δώσει εξηγήσεις.

G.A. FERRIES
ΠΑΣΧΑΛΙΝΗ ΕΚΔΡΟΜΗ
Η ΕΤΑΙΡΕΙΑ ΜΑΣ ΓΙΑ ΤΙΣ ΑΓΙΕΣ ΜΕΡΕΣ ΤΟΥ ΠΑΣΧΑ ΔΙΟΡΓΑΝΩΝΕΙ
3ΗΜΕΡΗ ΕΚΔΡΟΜΗ ΜΕ ΤΟ F/B ΡΟΔΑΝΘΗ
• ΑΝΑΧΩΡΗΣΗ από ΡΟΔΟ
Μ. Σάββατο 26/04,
15.00 ΚΑΣΤΕΛΟΡΙΖΟ, άφιξη 18.30
• ΠΑΡΑΜΟΝΗ στο ΚΑΣΤΕΛΟΡΙΖΟ:
Μ. Σάββατο και Κυριακή του Πάσχα
• ΑΝΑΧΩΡΗΣΗ από ΚΑΣΤΕΛΟΡΙΖΟ
Δευτέρα του Πάσχα 28/04,
08.00 ΡΟΔΟ
• ΑΦΙΞΗ στη ΡΟΔΟ:
Δευτέρα του Πάσχα 28/04, 11.30
ΕΙΔΙΚΕΣ ΤΙΜΕΣ ΓΙΑ ΔΩΔΕΚΑΝΗΣΙΟΥΣ
ΤΙΜΕΣ ΚΑΤ' ΑΤΟΜΟ
2ΚΛΙΝΗ 50€
4ΚΛΙΝΗ 40€
Ι.Χ. 10€
ΜΟΤΟ ΔΩΡΕΑΝ
Πληροφορίες στον κεντρικό μας πράκτορα
TSAGARIS TRAVEL
Ακτή Σαχτούρη 5
Τηλ. (22410) 36170-35066-30406
FAX: 22410-39839

G.A. FERRIES
ΠΑΣΧΑΛΙΝΗ ΕΚΔΡΟΜΗ
Η ΕΤΑΙΡΕΙΑ ΜΑΣ ΓΙΑ ΤΙΣ ΑΓΙΕΣ ΜΕΡΕΣ ΤΟΥ ΠΑΣΧΑ ΔΙΟΡΓΑΝΩΝΕΙ
4ΗΜΕΡΗ ΕΚΔΡΟΜΗ ΜΕ ΤΟ F/B ΜΑΡΙΝΑ
• ΑΝΑΧΩΡΗΣΗ από ΡΟΔΟ
Μ. Παρασκευή 25/04,
23.00 ΣΑΝΤΟΡΙΝΗ, άφιξη 07.00
• ΑΝΑΧΩΡΗΣΗ από ΣΑΝΤΟΡΙΝΗ
Κυριακή του Πάσχα 27/04
04.00 ΤΗΝΟ, άφιξη 08.00
• ΑΝΑΧΩΡΗΣΗ από ΤΗΝΟ
Κυριακή του Πάσχα 27/04,
15.00 ΜΥΚΟΝΟ, άφιξη 16.00
• ΑΝΑΧΩΡΗΣΗ από ΜΥΚΟΝΟ
Δευτέρα του Πάσχα 28/04,
10.00 Πειραιά, άφιξη 15.00
• ΑΝΑΧΩΡΗΣΗ από Πειραιά
Δευτέρα του Πάσχα 28/04,
19.00 Μύκονο, άφιξη 24.00
• ΑΝΑΧΩΡΗΣΗ από Μύκονο:
Τρίτη του Πάσχα 29/04,
01.00 Ρόδο, άφιξη 12.00
ΕΙΔΙΚΕΣ ΤΙΜΕΣ ΓΙΑ ΔΩΔΕΚΑΝΗΣΙΟΥΣ
ΤΙΜΕΣ ΚΑΤ' ΑΤΟΜΟ
2ΚΛΙΝΗ 125€
4ΚΛΙΝΗ 98€
Ι.Χ. 30€
ΜΟΤΟ ΔΩΡΕΑΝ
Πληροφορίες στον κεντρικό μας πράκτορα
TSAGARIS TRAVEL
Ακτή Σαχτούρη 5
Τηλ. (22410) 36170-35066-30406 FAX: 22410-39839

Για σας που προσέχετε την εμφάνισή σας και στην παραλία

Μαγιώ GOTTEX

Εκπληκτική ποιότητα, έντονα χρώματα, σχέδια, συνδυασμοί

Περιορισμένος αριθμός σε κάθε σχέδιο

Αποκλειστική διάθεση
Μπουτίκ SIMONE
Τάρπον Σπρινγκς 35 - Ρόδος • Τηλ. 2241024183



Γονείς ζητούν 2 δις για το θάνατο του παιδιού τους

Ανεβλήθη η συζήτηση αγωγής αποζημίωσης

Υποστηρίζουν ότι του δημιουργήθηκαν ανεπανόρθωτες βλάβες από λάθη γιατρών του Νοσοκομείου

Για το δεύτερο δεκαήμερο του Νοεμβρίου 2003 αναβλήθηκε τελικά χθες το μεσημέρι, η πολύκροτη υπόθεση, της αγωγής αποζημίωσης 2 δισεκατομμυρίων δραχμών περίπου (κατά του Νοσοκομείου της Ρόδου και του Ελληνικού Δημοσίου αντίστοιχα) που επρόκειτο να εκδικαστεί από το Τριμελές Διοικητικό Πρωτοδικείο της Ρόδου.

Η αγωγή που κατατέθηκε από οικογένεια του Δήμου Πεταλούδων, δια μέσου του δικηγόρου τους κ. Ελ. Περίδη, κατά του Νοσοκομείου της Ρόδου και του Ελληνικού Δημοσίου, **αφορούσε την υπόθεση του θανάτου του παιδιού τους σε ηλικία 4 ετών**, στο οποίο σύμφωνα με τους γονείς, δημιουργήθηκαν **ανεπανόρθωτες βλάβες στην υγεία του, από μια σειρά ιατρικά λάθη, που έγιναν στην διάρκεια του τοκετού,** στο νοσοκομείο της Ρόδου.

Ενώπιον του Τριμελούς Διοικητικού Πρωτοδικείου της Ρόδου, παρέστη χθες το πρωί, ως νομικός σύμβουλος του Περιφερειακού Νοσοκομείου της Ρόδου, ο γνωστός δικηγόρος κ. Ευθύμιος Μπόνης, ο οποίος και ζήτησε από το αρμόδιο δικαστήριο την αναβολή της εξέτασης της υπόθεσης, καθώς ο ίδιος ανέλαβε πρόσφατα τα καθήκοντα αυτά, και δεδομένου ότι πρόκειται περί εξαιρετικά σοβαρής αγωγής, ζήτησε πρόσθετο χρόνο για να ενημερωθεί, γεγονός που δέχθηκε το αρμόδιο δικαστήριο.

Η υπόθεση αυτή, αξίζει να σημειωθεί ότι είχε προκαλέσει «αναταράξεις» στους φορείς υγείας της περιοχής μας, δεδομένου ότι κατατέθηκε στην κυριολεξία στην εκπνοή της παραγραφής, γεγονός για το οποίο το αρμόδιο διοικητικό δικαστήριο, θα έπρεπε να την προσδιορίσει και να την επανεξετάσει άμεσα.

Ακολούθησε η γνωστή αναγωγή (επί της αγωγής αποζημίωσης) στην οποία προχώρησε ο νομικός σύμβουλος του Περιφερειακού Συστήματος Υγείας Δωδεκανήσου κ. Γιάννης Ζερβός, σε βάρος των γιατρών του νοσοκομείου, γεγονός **που εξόργισε στην κυριολεξία τον ιατρικό κόσμο της Ρόδου και υποχρέωσε λίγες μέρες μετά και συγκεκριμένα στις 10 Δεκεμβρίου 2002 επισήμως, σε επίσημη αναδίπλωση**.

Η υπόθεση, «χρεώθηκε» τελικά, στον Νομικό Σύμβουλο του Πε.ΣΥ. Σε δηλώσεις που είχε κάνει τότε ο ίδιος, ανέλαβε πλήρως την ευθύνη και ξεκαθάρισε ότι επρόκειτο για απόλυτα δική του πρωτοβουλία, επαναλαμβάνοντας έτσι ότι εξακολουθεί να πιστεύει , ότι έπραξε το σωστό και κατέθεσε στον σωστό χρόνο την αναγωγή, η οποία όμως τελικά απεσύρθη.

Ανοιξιάτικες προσφορές

Από 01/04/03 έως 30/04/03

Όλα τα σαλόνια

από **1.000€**

έως **1.200€**

με πολυθρόνα



Spazio economico

Εθν. Αντίστασης 28 Τηλ. 224102914

ΟΜΙΛΟΣ ΚΑΤΑΣΤΗΜΑΤΩΝ ΜΥΣΗ Α.Ε.Β.Ε.

Όλα τα σαλόνια



1.700€

Spazio interno

Στ. Κωτιάδη 9, Ρόδος Τηλ. 2241039910

RODOS TRAVEL CENTER
ΣΤΑΜΑΤΗΣ ΧΑΤΖΗΛΑΖΑΡΟΥ
ΛΟΝΔΙΝΟ–ΡΟΔΟ–ΛΟΝΔΙΝΟ
Αναχ. 16 Απρ. μ' επιστροφή 30 Απρ. '03
ΕΙΔΙΚΗ ΠΡΟΣΦΟΡΑ ΓΙΑ ΦΟΙΤΗΤΕΣ
175€!
ΠΑΣΧΑΛΙΝΕΣ ΕΚΔΡΟΜΕΣ... απευθείας από Ρόδο!
ΚΥΠΡΟΣ Αναχ. 24 Απρ., 5 νύχτες/6 μέρες 580 €
ΛΟΝΔΙΝΟ Αναχ. 23 Απρ., 4 νύχτες/5 μέρες 515 €
ΕΛΣΙΝΚΙ Αναχ. 26 Απρ., 4 νύχτες/5 μέρες 795 €
ΑΜΣΤΕΡΝΤΑΜ Αναχ. 24 Απρ., 3 νύχτες/4 μέρες 675 €
Πλήρεις λεπτομέρειες για τις εκδρομές, στο γραφείο μας!
* Δεν περιλαμβάνονται φόροι αεροδρομίου
ΓΑΜΗΛΙΑ ΤΑΞΙΔΙΑ
* Οργανωμένα ...ή... Στα μέτρα σας!
✓ ΕΚΔΡΟΜΕΣ στην ΕΥΡΩΠΗ & στην ΕΛΛΑΔΑ! ΟΔΙΚΕΣ, ΑΕΡΟΠΟΡΙΚΕΣ, ΟΜΑΔΙΚΑ, ΑΤΟΜΙΚΑ!
✓ ΑΠΕΥΘΕΙΑΣ ΑΝΑΧΩΡΗΣΕΙΣ από ΡΟΔΟ & από ΑΘΗΝΑ!
RODOS TRAVEL CENTER
ΣΤΑΜΑΤΗΣ ΧΑΤΖΗΛΑΖΑΡΟΥ
Κεντρικό γραφείο για πακέτα Singapore Airlines - Tradewinds στη Ρόδο
Κ. Παλαμά 7-9 • Τηλ. 22410 25400
Φαξ 22410 24407
e-mail: rodostravelctr@acn.gr

ΚΥΚΛΟΦΟΡΙΑ ΤΡΟΧΟΦΟΡΩΝ

Τί απαγορεύεται και τί επιτρέπεται στην Π. Πόλη

Το θέμα συζητείται την Παρασκευή στο Δημοτικό Συμβούλιο

Τους περιορισμούς που θα ισχύσουν και φέτος στην κυκλοφορία των οχημάτων στην Μεσαιωνική πόλη, καλείται να εγκρίνει το δημοτικό συμβούλιο Ρόδου, στην τακτική συνεδρίασή του την ερχόμενη Παρασκευή.

Ο κανονισμός, που σε γενικές γραμμές είναι ο ίδιος που ισχύει τα τελευταία χρόνια, προβλέπει ειδικότερα τα εξής:

"Άρθρο 1

Α. Απαγορεύεται η διέλευση οχημάτων από τις παρακάτω πύλες και δρόμους της Μεσαιων. Πόλης.

• Πύλη Αγ. Αικατερίνης
• Πύλη Θαλασσινή
• Πύλες Αρνάλδου
• Οδός Παναιτίου και κάθετος προς το ρολόι.
• Οδός Ιπποτών.

Οι πύλες Αγίας Αικατερίνης, Θαλασσινή και Αρναλδού θα κλείσουν για τα οχήματα και τα δίκυκλα με ειδικά σταθερά εμπόδια.

Το μέτρο ισχύει από 1/4/2003 έως 31/10/2003.

Β. Από 1/4/2003 έως 31/10/2003 απαγορεύεται η διέλευση οχημάτων από τις πύλες:

• Πλατεία Αργυροκάστρου-Στοά Καταλύματος Ωβέρνης.
• Πύλη Αγ. Αθανασίου
• Πύλη Αγ. Ιωάννη
• Πύλη Ακαντιάς.

Οι παραπάνω πύλες θα κλείσουν με κινούμε να εμπόδια και θα φυλλάσσονται. Η κυκλοφορία των οχημάτων απαγορεύεται εντός της Μεσαιωνικής Πόλης. Κατά τη χρονική περίοδο από 1/4/2003 έως

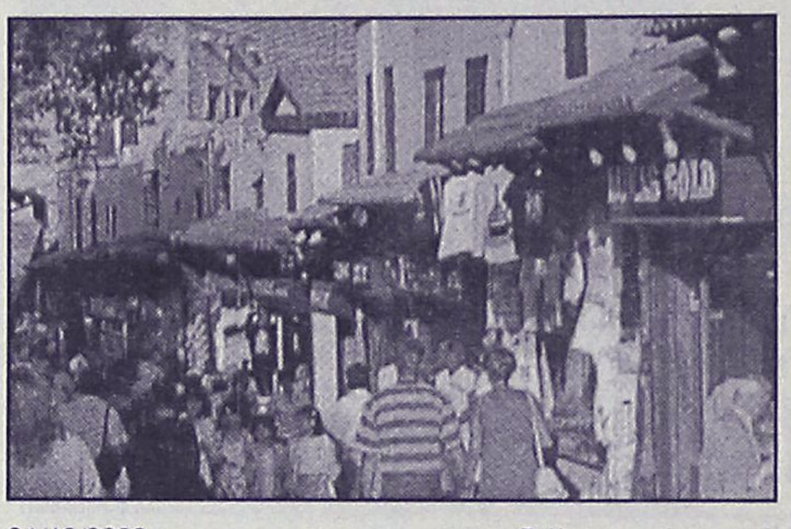

31/10/2003.

Από το πιο πάνω μέτρο εξαιρούνται:

α. Οι μόνιμοι κάτοικοι που είναι εφοδιασμένοι με το ειδικό σήμα και ως εξής:

Από την Πλατεία Αργυροκάστρου είσοδος Ωβέρνης και τις οδούς που περικλείονται από την οδό Ιπποτών, Απελλού, Παναιτίου, Σωκράτους, Ερμού, Αριστοτέλους, Πλατεία Εβραίων Μαρτύρων από τις 13.30 έως 17.00 και από τις 22.00 έως 9.30.

Από τις υπόλοιπες πύλες καθ' όλο το εικοσιτετράωρο.

β. Τα οχήματα των επισκεπτών και τροφοδοσίας από όλες τις πύλες από τις 6.00 έως 10 π.μ.

γ. Τα οχήματα των δημοσίων υπηρεσιών και οργανισμών, ταξί που μεταφέρουν επιβάτες με αποσκευές ή άτομα που χρειάζονται βοήθεια καθώς και Ι.Χ.Ε. όταν υπάρχει σοβαρός λόγος (υγεία, μεταφορά ηλικιωμένων ατόμων κ.λπ.) εκτός από είσοδο της Ωβέρνης απ' όπου επιτρέπεται η διέλευση μόνο κατά τις ώρες 13.30 έως 17.00 και από 22.00 έως 10.00

Αρθρο 2
Απαγόρευση διέλευσης φορτηγών αυτοκινήτων

Απαγορεύεται καθ' όλο το 24ωρο η διέλευση και η κυκλοφορία των βαριών οχημάτων 6 τόνων και άνω μικτού βάρους εντός της Μεσαιων. Πόλης, εξαιρουμένων εκείνων των δημόσιων υπηρεσιών και οργανισμών.

Άρθρο 3
Καθορισμός χώρων στάθμευσης Ι.Χ.Ε. αυτοκινήτων τουριστικών λεωφορείων και μοτοποδηλάτων

Α. Καθορίζονται ελεύθεροι χώροι στάθμευσης Ι.Χ. αυτοκινήτων ως κατωτέρω στους παρακάτω δρόμους και πλατείες της Μεσαιων. Πόλης όλο το 24ωρο για τους μονίμους κατοίκους και από τις 06.00 έως 10.00 για τους επισκέπτες:

• Πλατεία Κλεοβούλου 40 αυτοκίνητα.
• Οδός Ορφέως 5 αυτοκίνητα.
• Πλατεία Αθηνάς 29 αυτοκίνητα.
• Οδός Πυθαγόρα 18 αυτοκίνητα.
• Πλατεία Σοφοκλέους 5 αυτοκίνητα.
• Πλατεία Λεωνιδίου Ροδίου 11 αυτοκίνητα.
• Οδός Κισθινίου 4 αυτοκίνητα.
• Πλατεία Νικοσύλου 5 αυτοκίνητα.
• Πλατεία Κίμωνος 7 αυτοκίνητα.
• Πλατεία Ναυσικάς 10 αυτοκίνητα.
• Πλατεία Αρίωνος 5 αυτοκίνητα.
• Οδός Φιλελλήνων 26 αυτοκίνητα και στις δύο πλευρές της οδού.
• Πλατεία Εβραίων Μαρτύφων 6 αυτοκίνητα.
• Πλατεία Διονυσίου 5.

Β. Καθορίζεται ελεύθερος χώρος στάθμευσης για τα τουριστικά λεωφορεία στον Μώλο εντός του λιμανιού της Κολώνας.

Γ. Καθορίζονται ελεύθεροι χώροι στάθμευσης μοτοποδηλάτων ως κατωτέρω:

• Τμήμα Πλατείας Θαλασσινής Πύλης
• Τμήμα της Πλατείας Αργυροκάστρου.

Καθορίζεται χώρος ελεγχόμενης στάθμευσης με κάρτα εργαζομένων-μονίμων κατοίκων η πλατεία Πεισιδώρου 90 θέσεων".

Ηριδανός
BAR - RESTAURANT
Η αγάπη σας για τη μουσική πλημμυρίζει με νότες τον ΗΡΙΔΑΝΟ.
Αυτή είναι όμως και η δική μας αγάπη...
LIVE μουσικές στιγμές κάθε εβδομάδα...
ΤΗΝ ΚΥΡΙΑΚΗ με Rock επιτυχίες.
ΤΗ ΔΕΥΤΕΡΑ με πολίτικα και παλιά ρεμπέτικα ακούσματα.
ΤΗΝ ΤΕΤΑΡΤΗ με λαϊκό και ρεμπέτικο τραγούδι.
Καθημερινά από τις 9 το βράδι, ΠΑΡΕΑ
με νόστιμα μεζεδάκια, άφθονο κρασί
στο δικό σας περιβάλλον
για..
Στιγμές ποτού και κεφιού
για..
Στιγμές Ηριδανού
Κομνηνών 2 - Τηλ. 22410 - 34 108
697 - 2606194 & 697 - 2293486

PIZZERIA SPAGHETTERIA
GONDOLA
Και για όσους ψάχνουν νηστήσιμα, η "Pizzeria GONDOLA" προτείνει:
ΠΙΤΣΕΣ (Το τυρί είναι ΠΡΟΑΙΡΕΤΙΚΟ)
• ΦΡΕΣΚΙΑ ΝΤΟΜΑΤΑ, ΡΟΚΑ, ΠΙΠΕΡΙΑ, ΕΛΙΕΣ, ΚΡΕΜΜΥΔΙ, ΣΑΛΤΣΑ
• ΚΟΛΟΚΥΘΑΚΙ, ΚΑΡΟΤΟ, ΜΕΛΙΤΖΑΝΑ, ΚΑΡΥΔΙ, ΣΑΛΤΣΑ
• ΜΕ ΚΙΜΑ ΣΟΓΙΑΣ ΚΑΙ ΣΑΛΤΣΑ
• ΜΑΝΙΤΑΡΙ, ΠΙΠΕΡΙΑ, ΑΓΓΙΝΑΡΑ, ΕΛΙΕΣ,ΚΡΕΜΜΥΔΙ, ΣΠΑΡΑΓΓΙΑ, ΣΑΛΤΣΑ
• ΑΓΓΙΝΑΡΑ, ΜΠΙΖΕΛΙΑ, ΣΠΑΝΑΚΙ, ΣΑΛΤΣΑ
• ΓΑΡΙΔΕΣ, ΜΥΔΙΑ, ΚΑΒΟΥΡΙ, ΣΑΛΤΣΑ
• ΚΑΛΤΣΟΝΕ ΜΕ ΚΑΠΑΡΗ, ΦΡΕΣΚΙΑ ΝΤΟΜΑΤΑ, ΕΛΙΕΣ, ΣΑΛΤΣΑ
• ΚΑΡΜΠΟΝΑΡΑ ΜΕ ΚΑΛΑΜΠΟΚΙ, ΜΑΝΙΤΑΡΙΑ, ΚΡΕΜΑ ΓΑΛΑΚΤΟΣ
ΖΥΜΑΡΙΚΑ (σπαγγέτι – πένες – ταλιατέλες – τορτελίνι τυριού)
• ΘΑΛΑΣΣΙΝΑ (γαρίδες, καβούρι, μύδια, χταπόδι, σουπιά)
• ΧΟΡΤΑΡΙΚΑ (ελιές, μανιτάρια, πιπεριά, αγγινάρα, καλαμπόκι)
• ΣΑΛΤΣΑ ΠΕΣΤΟ (με βασιλικό και κουκουνάρι)
• ΤΟΝΟΥ (με ελιές και κρεμμύδι)
• ΣΟΛΟΜΟΥ (με κρέμα γάλακτος και μπρικ)
• ΣΟΓΙΑΣ (με κιμά σόγιας και πιπεριά)
• ΜΕ ΜΠΡΟΚΟΛΑ και ΛΙΑΣΤΗ ΝΤΟΜΑΤΑ
• ΡΥΖΟΤΟ με ΘΑΛΑΣΣΙΝΑ
• ΑΣΤΑΚΟΜΑΚΑΡΟΝΑΔΑ
ΣΑΛΑΤΕΣ
• ΓΑΡΙΔΟΣΑΛΑΤΑ
• ΠΑΤΑΤΟΣΑΛΑΤΑ
• ΧΤΑΠΟΔΟΣΑΛΑΤΑ
ΔΙΑΝΟΜΗ κατ' οίκον ΔΩΡΕΑΝ
ΠΟΙΚΙΛΙΑ ΘΑΛΑΣΣΙΝΩΝ με δώρο ένα καραφάκι ούζο
Βενετοκλέων 44 & Δωδ/κής Νεολαίας • ΤΗΛ. 22410 77775, 29642, 27937



Ad Apopsis Design

ΑΤΕΛΙΕ ΓΡΑΦΙΚΩΝ ΤΕΧΝΩΝ

ΖΑΡΑΝΗ ΙΩΑΝΝΑ

- Σχεδιασμός Εντύπου
- Εντυπη Διαφήμιση
- Εκτυπώσεις Laser A4 & A3
- Ηλεκτρονικό Μοντάζ
- Ενθέσεις
- Λογότυπα
- Ημερολόγια
- Προσκλήσεις
- Μικροέντυπα
- Βιβλία
- Μηχανογραφικά Εντυπα
- Εταιρικά Έντυπα
- Σχεδιασμός Συσκευασίας
- Δακτυλογραφήσεις
- Εγχρωμα Φωτοαντίγραφα
- Κατάλογοι Εγχρωμοι (με δυνατότητα πλαστικοποίησης)

ΔΙΑΧΩΡΙΣΜΟΙ

ΦΙΛΜ ΥΨΗΛΗΣ ΑΝΑΛΥΣΗΣ (1200 - 3386 dpi)

με την υπογραφή της HEIDELBERG

ΧΑΝΙΩΝ 15Α ΑΝΑΛΗΨΗ (ΠΑΡΑΠΛΕΥΡΩΣ ΕΦΗΜ. "ΔΡΑΣΗ")

ΤΗΛ./FAX: 22410 64627

e-mail: apopsisdesign@hol.gr

Το ΤΕΕ Δωδεκανήσου με ψήφισμα που εξέδωσε

Στηρίζει τα μέλη του

Υποστηρίζει ότι ποινικοποιήθηκε το επάγγελμα του μηχανικού

Ψήφισμα για την προάσπιση του ρόλου των μηχανικών εξέδωσε η αντιπροσωπεία του ΤΕΕ Δωδεκανήσου, που συνεδρίασε το περασμένο Σάββατο.

Στην συνεδρίαση αυτή, παρέστη και η γενική γραμματέας του ΤΕΕ κ. Τόνια Μοροπούλου που ενημέρωσε τους εκπροσώπους των μηχανικών της περιοχής μας για διάφορα θέματα.

Ειδικότερα το ψήφισμα που εκδόθηκε, αναφέρει τα εξής:

"Η αντιπροσωπεία του ΤΕΕ τμ. Δωδ/σου με αφορμή την ποινικοποίηση του επαγγέλματος του Μηχανικού και την εκμετάλλευσή της για την αποδυνάμωση του ρόλου μας, διακηρύσσει:

Το ΤΕΕ τμ. Δωδ/σου προασπίζει την υπεύθυνη άσκηση του επαγγέλματος του Μηχανικού προς το δημόσιο όφελος της ελληνικής κοινωνίας.

Παρίσταται στις ποινικές διώξεις των συναδέλφων μέχρι να τελεσιδικήσουν, υποστηρίζοντας το τεκμήριο της αθωότητας μέχρις αποδείξεως του εναντίον και την δυνατότητά τους να ασκούν το επάγγελμα και την δημόσια θέση τους μέχρι τότε, όπως ο νόμος σαφώς ορίζει.



Εκτιμά άμεσα την ανάγκη εκσυγχρονισμού του θεσμικού πλαισίου παραγωγής δημοσίων και ιδιωτικών έργων, αλλά και του πολεοδομικού σχεδιασμού και εφαρμογής, ώστε να διασφαλίζεται η ποιότητα και ο έλεγχος της διαδικασίας αυτής με ευθύνη και των μηχανικών.

ΓΙΑ ΤΟ ΙΡΑΚ

Σε άλλο ψήφισμά της η αντιπροσωπεία του ΤΕΕ για το Ιράκ, αναφέρει τα εξής:

"Η αντιπροσωπεία του ΤΕΕ τμ. Δωδ/σου στην συνεδρίαση της 12/4/03 εκφράζοντας τα συναισθήματα των μηχανικών της Δωδ/σου, αποφάσισε να εκφράσει την έντονη ανησυχία της για τα όσα τον τελευταίο καιρό διαδραματίζονται στο Ιράκ και την κατηγορηματική αντίθεσή της στα σχέδια εκμετάλλευσης των συμφερόντων και της ελευθερίας της χώρας αυτής από τους "συμμάχους".

Θεωρούμε ότι στην παρούσα φάση, έστω και την ύστατη στιγμή, οι Διεθνείς Οργανισμοί θα πρέπει να παίξουν τον ρόλο που τους αρμόζει και να ταχθούν δυναμικά υπέρ της μεταπολεμικής διευθέτησης της κρίσης.

Από τον πόλεμο δεν ωφελείται κανείς, απεναντίας μόνο δεινά και ολέθριες παρενέργειες θα ζήσουν οι λαοί όλου του κόσμου, υποθηκεύοντας τραγικά το μέλλον για τις επόμενες γενεές.

Η πατρίδα μας είναι από τις χώρες που θα πληρώσουν τουλάχιστον οικονομικά τις συνέπειες αυτού του πολέμου.

Ο πόλεμος ως μέσο επίλυσης διαφορών θα πρέπει να αποκλεισθεί από την σύγχρονη κοινωνία.

Η αντιπροσωπεία του ΤΕΕ τμ. Δωδ/σου, τέλος καταδικάζει τις εκ των προτέρων και χωρίς την συμμετοχή του Ιρακινού λαού αποφάσεις για την διανομή της "πίτας", τόσο της ανοικοδόμησης της χώρας όσο και της πολιτικής και διοικητικής ανασύνταξης.

Ο πρόεδρος της αντιπροσωπείας ΤΕΕ τμ. Δωδ/σου Παναγιώτης Σακελλαρίου".

Το Pavlakis Music House προσφέρει για μία μόνο εβδομάδα!

Pavlakis MUSIC HOUSE

www.pavlakis.com.gr



Ηλεκτρικό Πιάνο Roland HP

από 1279 μόνο 899



Πιάνο Hermann

Κλασικό, μάυρη Λάκκα

από 3668 μόνο 2699



ROLAND EM - GR- 1

Ελληνικό Αρμόνιο
32 Ελληνικούς ρυρθμούς
32 Ευρωπαϊκούς ρυθμούς
226 ήχοι & 9 σέτ κρουστών

από 425 μόνο 319



CASIO WK 1300

73 πλήκτρα μέγεθος πιάνου
(6 1/4 οκτ.) 200 ήχους 100 ρυθμούς

από 651,50 μόνο 499



Behringer B-1220

Ηχείο 2 Δρόμων 200 Watt

από 327 μόνο 199



DJEMBE 18 n REMO

από 415 μόνο 289



Drums Set Peace

5 Τύμπανα, 5 Σίδερα
σκαμπό, πατίνια, μπακέτες

από 491 μόνο 389

Drums ADAM Comple Set

Δώρο κάθισμα, πατίνια,
και μπακέτες

από 466,62 μόνο 366



Ηλεκτρική κιθάρα

τύπου les Paul

από 314 μόνο 214



Κιθάρα ηλεκτροακουστική Cutaway

σε φυσικό μαύρο, κόκκινο

από 205 μόνο 150



μόνο 49

Κλασική Κιθάρα 4/4



Ηλεκτρικό Βιολί 4/4

Fender

από 572 μόνο 472

e-mail: info@pavlakis.com.gr

ΑΘΗΝΩΝ 14 - ΑΝΑΛΗΨΗ ΡΟΔΟΣ 85100 - ΤΗΛ. /FAX: 22410 64306

LINDOS MARE HOTELS

Πάσχα στην Λίνδο

Σας περιμένουμε στο πλήρως ανακαινισμένο ξενοδοχείο μας όπου η ποιότητα και το παραδοσιακό εορταστικό μας πρόγραμμα θα σας δώσουν την ευκαιρία να περάσετε αξέχαστες Πασχαλινές διακοπές.

ΤΙΜΕΣ
€ 35,00 το άτομο ημερησίως σε δίκλινο
€ 45,00 το άτομο ημερησίως σε junior suite.
1ο παιδί 2-12 ετών δωρεάν
2ο παιδί 2-12 ετών 50% έκπτωση
3ο άτομο ενήλικας 30% έκπτωση

Στην τιμή συμπεριλαμβάνονται:
Το Αναστάσιμο Δείπνο, το Πασχαλινό Γεύμα καθώς επίσης πρωινό και δείπνο καθημερινά.
Όλα τα δωμάτια με θέα θάλασσα.

Τηλ. για κρατήσεις : 2244 0 31130
Fax: 2244 0 31131
Email: info@lindosmare.gr Website: www.lindosmare.gr

ΤΗΝ ΠΡΟΣΕΧΗ ΠΑΡΑΣΚΕΥΗ

Συνεδριάζει το Νομαρχιακό

Ανάμεσα στα θέματα που θα συζητηθούν και αυτό του συνεδρίου νησιωτικών περιοχών

Την προσεχή Παρασκευή (18 Απριλίου) πρόκειται να συνεδριάσει το νομαρχιακό συμβούλιο Δωδεκανήσου.

Στην ημερήσια διάταξη έχουν περιληφθεί επτά θέματα, ενώ αναμένεται να τεθούν προς συζήτηση, είτε στο πλαίσιο της ενημέρωσης είτε με ερωτήσεις και άλλα.

Ειδικότερα πάντως, σύμφωνα με την ημερήσια διάταξη, τα θέματα που θα συζητηθούν είναι τα εξής:

• Εξέταση αίτησης για χορήγηση άδειας ίδρυσης μικτού καταστήματος σε ακίνητο που βρίσκεται στη Ρόδο επί των οδών Μ. Πετρίδη και Καμείρου από τον όμιλο επιχειρήσεων Ιωάννη Χρήστου Σπανού Α.Ε. (θέμα από αναβολή).

• Συμπλήρωση της αριθμ. 45/27-3-2003 απόφασης του Ν.Σ. που αφορά «Λήψη απόφασης για οργάνωση συνεδρίου στη Ρόδο τον μήνα Μάιο του 2003 με θέμα «Ιδιαιτερότητες των νησιωτικών περιοχών-Εφαρμογή της συνθήκης του Αμστερνταμ και της ερμηνευτικής διάταξης του άρθρου 101 παρ. 3 του συντάγματος-Ορισμός οργανωτικής επιτροπής».



• Εγκριση ειδικού σχεδίου ανασυγκρότησης Νήσου Κάσου.

• Ορισμός τακτικού και αναπληρωματικού μέλους του Ν.Δ. στην επιτροπή του άρθρου 11 του Ν. 1649/86 όπως ισχύει σήμερα.

• Λειτουργία Νομαρχιακού Συμβουλίου Εφήβων.

• Υπογραφή Προγραμματικής Σύμβασης μεταξύ της Ν.Α. Δωδ/σου και του Ο.Π.Α.Δ. για την προώθηση και υλοποίηση δράσεων πολιτιστικής ανάπτυξης Δωδ/σου έτους 2003.

• Υποβολή αιτήματος για παραχώρηση στη Ν.Α. Δωδ/σου ακινήτου 6.000 τ.μ. που βρίσκεται στη θέση «Τσαΐρι» νήσου Ρόδου από την Κτηματική Εταιρεία του Δημοσίου για την κατασκευή ολοκληρωμένου αθλητικού κέντρου ποδοσφαίρου.

Οι περισσότεροι από τους καταστηματάρχες

Υπέρ της πεζοδρόμησης της οδού Μανδηλαρά

Τί αναφέρουν σε επιστολή που έστειλαν

Υπέρ της πεζοδρόμησης της οδού Μανδηλαρά τάσσονται οι περισσότεροι καταστηματάρχες της περιοχής, υποστηρίζοντας μάλιστα ότι αυτοί που αντιδρούν είναι ελάχιστοι.

Επί του θέματος, σχετική είναι η επιστολή που ακολουθεί, στην οποία αναφέρονται τα εξής: (σ.σ. το θέμα της οδού Μανδηλαρά αναμένεται να συζητηθεί στην προγραμματισμένη για την ερχόμενη Παρασκευή συνεδρίαση του δημοτικού συμβουλίου Ρόδου).

"Στις τοπικές εφημερίδες είδαν το φως της δημοσιότητας δήθεν καταγγελίες ανώνυμων καταστηματαρχών της οδού Μανδηλαρά σύμφωνα με τις οποίες συγκεντρώνονται υπογραφές για να σταματήσουν οι εργασίες πεζοδρόμησης της οδού.

Πρέπει να τονίσουμε ότι η πλειοψηφία των καταστηματαρχών της οδού Μανδηλαρά είμαστε απόλυτα ικανοποιημένοι από την πεζοδρόμηση πρώτον διότι θεωρούμε ότι έτσι θα αυξηθεί η κίνηση στα μαγαζιά μας, αφού οι αγοραστές θα περπατούν αμέριμνοι, δεύτερον διότι οι εργασίες προχωρούν και τελειώνουν σύντομα και τρίτο διότι όπως γίνεται ο δρόμος αποτελεί σωστό κόσμημα για την πόλη μας. Ακόμα πρέπει να τονίσουμε πως όλη η συνοικία του Νεοχωρίου αναβαθμίσθηκε και συνεχίζεται η αναβάθμισή της με τα έργα πλακόστρωσης και πεζοδρόμησης που γίνονται από την Δημοτική Αρχή σε διάφορα σημεία της, όπως άλλωστε γίνεται και σε άλλες συνοικίες (Μανδράκι, Μαράσια Μητροπόλεως, Αγ. Αναστασίας κ.λπ.). Όσο για την τροφοδοσία των καταστημάτων λαμβάνεται ειδική μέριμνα ώστε αυτή να γίνεται ανενόχλητα και ανεμπόδιστα σε προκαθορισμένες ώρες.

Με την ευκαιρία επιθυμούμε να εκφράσουμε στην Δημοτική Αρχή, στον εργολάβο και στους εργάτες του συνεργείου την πλήρη ικανοποίηση και τις ευχαριστίες μας για την ταχεία αποπεράτωση του έργου.

Με τιμή ακολουθούν υπογραφές".

Νέο Δ.Σ. απέκτησαν οι κυνηγοί

Στις κάλπες προσήλθαν χθες 740 κυνηγοί της Ρόδου εκλέγοντας έτσι το νέο Διοικητικό Συμβούλιο που θα τους εκπροσωπήσει για τα επόμενα δύο χρόνια.

Ικανοποιητική – χαρακτήρισε – την συμμετοχή στις εκλογές των 740 μελών του Συλλόγου, ο μέχρι τώρα πρόεδρος Γιώργος Μαμαλίγκας , ο οποίος ήρθε πρώτος σε ψήφους.

Τα υπόλοιπα μέλη που θα απαρτίσουν την διοίκηση του Συλλόγου, είναι οι κ.κ. Λυμπερόπουλος, Χατζηπέτρος, Συκόφυλος, Αναστασάκης, Κατταβενάκης, Καννέλης, Στάππας και Ανάστασάκης.Η συγκρότηση σε σώμα του νέου δ.σ. θα γίνει σε 10 περίπου ημέρες.

ΔΡΟΜΟΛΟΓΙΑ ΤΟΥ ΤΑΧΥΠΛΟΟΥ ΚΑΤΑΜΑΡΑΝ
"ΔΩΔΕΚΑΝΗΣΟΣ ΕΞΠΡΕΣ"
Από 11/4/2003 έως 20/4/2003

ΗΜΕΡΕΣ	ΑΝΑΧΩΡΗΣΗ ΑΠΟ ΚΑΘΕ ΠΡΟΟΡΙΣΜΟ				
ΤΕΤΑΡΤΗ	ΡΟΔΟΣ (αναχ. 08.30) ΚΩΣ (16.20)	ΚΩΣ (10.50) ΡΟΔΟΣ (άφιξη 18.30)	ΚΑΛΥΜΝΟΣ (11.40)	ΛΕΡΟΣ (14.30)	ΚΑΛΥΜΝΟΣ (15.30)
ΠΑΡΑΣΚΕΥΗ 18/4/2003	ΡΟΔΟΣ (αναχ. 08.30) ΠΑΤΜΟΣ (13.40	ΚΩΣ (10.50) ΛΕΡΟΣ (14.30)	ΚΑΛΥΜΝΟΣ (11.40) ΚΑΛΥΜΝΟΣ (15.30	ΛΕΡΟΣ (12.40) ΚΩΣ (16.20	ΛΕΙΨΟΙ (13.10) ΡΟΔΟΣ (άφιξη 18.30)
ΣΑΒΒΑΤΟ	ΡΟΔΟΣ (αναχ.08.30) ΛΕΙΨΟΙ (13.25) ΡΟΔΟΣ (άφιξη 18.30)	ΣΥΜΗ (09.30) ΠΑΤΜΟΣ (13.50)	ΚΩΣ (11.10) ΛΕΡΟΣ (14.40)	ΚΑΛΥΜΝΟΣ(12.00) ΚΑΛΥΜΝΟΣ (15.30)	ΛΕΡΟΣ(13.00) ΚΩΣ (16.20)
ΚΥΡΙΑΚΗ	ΡΟΔΟΣ (αναχ.08.30) ΛΕΙΨΟΙ (14.00) ΡΟΔΟΣ (άφιξη 18.30)	ΚΩΣ (10.50) ΛΕΡΟΣ (14.30)	ΚΑΛΥΜΝΟΣ (11.40) ΚΑΛΥΜΝΟΣ (15.30)	ΛΕΡΟΣ (12.40) ΚΩΣ (16.20)	ΠΑΤΜΟΣ (13.30) ΣΥΜΗ (18.40)



Πληροφορίες - Κρατήσεις
ΔΩΔΕΚΑΝΗΣΟΣ ΝΑΥΤΙΛΙΑΚΗ Ν.Ε.
Αυστραλίας 3, 85100 ΡΟΔΟΣ • Τηλ. 22410 70590 • Fax: 22410 70591
E-mail: info@12ne.gr

Η πιο απολαυστική μέθοδος για να χάσετε κιλά, πόντους και να περιποιηθείτε το σώμα σας!

Thalasso Spa GREECE

Τηλ: 22410 76658, Εθνικής Αντίστασης (Αν. Μαρίας) 45, 85100 Ρόδος

ΑΘΛΗΤΙΚΗ ΡΟΔΙΑΚΗ

ΤΡΙΤΗ
15 ΑΠΡΙΛΙΟΥ 2003

ΨΑΞΤΕ ΤΟΝ ΤΡΙΤΟ



• Αν ο Διγενής παραιτηθεί από το Περιφερειακό, το ίδιο θα κάνει και η ΑΕΛ. Ο Φοίβος το πάνω χέρι για την τρίτη θέση, την οποία διεκδικούν Ηρακλής-Ιάλυσος.

ΣΕΛ. 16

ΤΙ ΠΕΡΙΜΕΝΕΙ ΤΙΣ ΟΜΑΔΕΣ ΜΑΣ ΣΕ ΟΥΡΑ-ΚΟΡΥΦΗ ΜΕΧΡΙ ΤΗ ΛΗΞΗ ΤΟΥ ΠΕΡΙΦΕΡΕΙΑΚΟΥ

ΣΕΛ. 31

Η ΡΟΔΟΣ ΘΑ ΖΗΤΗΣΕΙ ΑΠΟ ΤΗΝ ΕΠΟ ΠΛΗΡΗ ΕΝΗΜΕΡΩΣΗ ΓΙΑ ΤΙΣ ΑΝΑΔΙΑΡΘΡΩΣΕΙΣ

ΣΕΛ. 31

ΤΑ ΚΟΡΙΤΣΙΑ ΤΟΥ ΔΙΑΓΟΡΑ ΜΕ ΠΑΝΑΧΑΪΚΗ ΚΑΙ ΦΙΛΑΘΛΗΤΙΚΟ

ΣΕΛ. 34

ΠΡΟΤΑΣΗ ΜΠΑΡΙΑΝΑΚΗ ΓΙΑ ΑΚΟΜΑ ΕΞΙ ΣΤΡΕΜΜΑΤΑ

ΣΕΛ. 33

Μύλος με την άνοδο!

• Ο Διγενής σκέφτεται σοβαρά να παραιτηθεί από την συμμετοχή στην Δ' Εθνική, τον ακολουθεί και η δευτεραθλήτρια ΑΕΛ! Στην άνοδο μπορεί να οδηγήσει και η τρίτη θέση!

Μέχρι προχθές ξέραμε ότι το ενδιαφέρον στην τελευταία αγωνιστική του πρωταθλήματος της Α' κατηγορίας επικεντρώνεται αποκλειστικά και μόνο στο μεγάλο ντέρμπι σωτηρίας ανάμεσα στην Θύελλα Πυλώνας και τον Κλεάνθη Παραδεισίου.

Να, όμως, που από το πουθενά προέκυψε "μέλι" στην τρίτη θέση του βαθμολογικού πίνακα, που έτσι, όπως εξελίσσονται τα πράγματα, είναι πολύ πιθανό να οδηγήσει στην άνοδο στην Δ' Εθνική κατηγορία!

Το εισιτήριο της ανόδου βρίσκεται αυτή τη στιγμή στα χέρια του πρωταθλητή Διγενή, όμως ο τελευταίος προβληματίζεται πολύ για το αν θα το χρησιμοποιήσει. Οπως υπογράμμισε χθες σε εκπομπή του ραδιοφωνικού σταθμού ΤΟΠ FM ο γενικός αρχηγός των Κοσκινιατών **Μιλτιάδης Ναβροζίδης,** ο Δήμος Καλλιθέας, δεν φαίνεται να είναι διατεθειμένος να στηρίξει την ομάδα σύμφωνα με τις απαιτήσεις της κατηγορίας.

Η τοποθέτηση χλοοτάπητα στο γήπεδο καθυστερεί και όπως έλεγε ο **Ναβροζίδης,** με βάση τις εκτιμήσεις τούτης της στιγμής χρειάζονται 8 έως 12 μήνες, ενώ η υποστήριξη για τα λειτουργικά ζητήματα της ομάδας (δηλαδή το ρευστό) δεν υπάρχει.

"Δυστυχώς, δεν έχουμε τον χρηματοδότη" τόνισε ο **Ναβροζίδης,** που εξέφρασε τα παράπονά του για την στάση του Δήμου και του δημάρχου **Γιάννη Ιατρίδη**: "Είχαμε μιλήσει, είχαμε λάβει πολύ θετικά μηνύματα, όμως βρεθήκαμε προ εκπλήξεων.

Αλλιώς τα προγραμματίσαμε και αλλιώς μας ήρθαν".

Χθες το βράδυ ο Διγενής είχε συνεδρίαση της διοίκησής του και αν δεν βρισκόταν λύση, ο σύλλογος θα πάει σε Γενική Συνέλευση σε μία ύστατη προσπάθεια για να βρει τα στηρίγματα και να παίξει του χρόνου στην Δ' Εθνική.

Αν οι Κοσκινιάτες δηλώσουν αδυναμία συμμετοχής, την θέση τους παίρνει η ΑΕΛ, που όμως αντιμετωπίζει το ίδιο ακριβώς πρόβλημα!

Η "Α.Ρ." επικοινώνησε χθες με τον πρόεδρο του συλλόγου **Γιάννη Σπανό,** που ήταν ξεκάθαρος: "θα πρέπει να μιλήσω πρώτα με τον Δήμο Λέρου και τους ανθρώπους στο νησί. Είπαν ότι θα μας βοηθήσουν, όμως όταν έκανε πριν από λίγες μέρες συζήτηση, δεν βρέθηκε κανένας!



Διγενής: Θα μείνει μόνο με τον τίτλο;

Δεν μπορεί να σηκώσει αυτό το βάρος ένας άνθρωπος μόνος του. Αν δεν δεχτεί την άνοδο ο Διγενής, ούτε εμείς, θα την δεχτούμε".

Με άλλα λόγια, ο Δήμος Λέρου δεν δείχνει την διάθεση να στηρίξει την ΑΕΛ, ενώ είναι απαραίτητο να σημειωθεί, πως στο νησί δεν υπάρχει γήπεδο με χλοοτάπητα.

Ετσι, αν οι δύο ομάδες, ο πρωταθλητής και η δευτεραθλήτρια αρνηθούν, στην Δ' Εθνική θα κληθεί να συμμετάσχει η ομάδα που θα κατακτήσει την τρίτη θέση. Το προβάδισμα το έχει ο Φοίβος που την τελευταία αγωνιστική αντιμετωπίζει στους Αγ. Αποστόλους τον Ορφέα. Τον ακολουθεί ο Ηρακλής Μαριτσών, που υποδέχεται την Αναγέννηση Εμπωνας, ενώ ελπίδες έχει και ο Ιάλυσος που παίζει στ' Αφάντου με τον ΑΕΡΑ.

Γυναίκες Χωρίς Σύνορα 2001 Women Without Frontiers

ΓΥΝΑΙΚΕΣ ΧΩΡΙΣ ΣΥΝΟΡΑ
ΕΙΡΗΝΙΚΗ ΠΟΡΕΙΑ ΣΤΗ ΜΕΣΟΓΕΙΟ
23-30/5/2003

Ακολουθώντας τους στόχους και τους σκοπούς της οργάνωσής μας πρωταρχική θέση έχει η **ΕΙΡΗΝΗ.** Για το λόγο αύτό ξεκινάμε από την Ρόδο μια παγκόσμια σταυροφορία μεταφέροντας από λιμάνι σε λιμάνι μηνύματα αγάπης και αλληλεγγύης μεταξύ των λαών.
Με το καράβι της ειρήνης, το υπερπολυτελές και ταχύπλοο OLYMPIA VOYAGER θα δώσουμε ειρηνικό παρόν στη Μεσόγειο, ταυτόχρονα με την τουριστική προβολή των νησιών μας. Θα πλαισιωθούμε από αντιπροσωπείες των παραρτημάτων μας από τα διάφορα κράτη.

ΘΕΣΕΙΣ ΠΕΡΙΟΡΙΣΜΕΝΕΣ

ΠΡΟΓΡΑΜΜΑ

ΠΕΙΡΑΙΑΣ-ΓΕΝΟΒΑ-ΝΙΚΑΙΑ-ΡΩΜΗ-ΜΕΣΣΙΝΑ-ΚΟΥΣΑΝΤΑΣΙ-ΠΥΘΑΓΟΡΕΙΟ (ΣΑΜΟΣ)-ΡΟΔΟΣ-ΚΩΣ-ΠΕΙΡΑΙΑΣ

Εν πλω θα λάβουν χώρα διάφορες εκδηλώσεις όπως εκθέσεις ζωγραφικής και κεραμικών παραδοσιακοί χοροί, ομιλίες, διαλέξεις κ.ά.
Επίσης σε κάθε λιμάνι που θα επισκεφθούμε θα γίνουν επαφές με τα τοπικά ΜΜΕ.
Στην κρουαζιέρα εκτός από τα μέλη μπορούν να συμμετάσχουν καιφίλοι της οργάνωσης.

Πληροφορίες - εγγραφές
ΠΡΑΚΤΟΡΕΙΟ ALHAMBRA, Δ. ΘΕΟΔΩΡΑΚΗ 13
ΤΗΛ. (22410) 37052-25698
ΤΑΜΙΑΣ ΤΟΥ ΣΥΛΛΟΓΟΥ ΜΑΣ
Κα ΧΡΥΣΟΥΛΑ ΜΑΡΚΟΠΟΥΛΟΥ
ΤΗΛ. 22410 20329

ΣΑΗΣ TRAVEL
ΠΑΣΧΑΛΙΝΗ ΕΚΔΡΟΜΗ
ΣΤΗΝ ΜΥΤΙΛΗΝΗ
ΑΠΟ 25/4 ΕΩΣ 29/4 με την

ANEK FERRIES

Αναχ. 25/4 Μ. Παρασκευή ώρα 23.45
άφιξη 14.00 26/4 Μ. Σάββατο
Επιστροφή 28/4 Δευτέρα και ώρα 17.00
άφιξη 07.00 29-4 Τρίτη

ΤΙΜΗ ΚΑΤ' ΑΤΟΜΟ
Εξωτερική δίκλινη 170€
εσωτ. 2κλινη 160€
εσωτ. 4κλινη 150€
Ι.Χ. 120€

ΠΕΡΙΛΑΜΒΑΝΕΙ
• Ακτοπλοϊκά εισιτήρια με καμπίνα επιλογής σας
• Ξενοδοχεία 2 νύχτες με πρωινό (στην Μυτιλήνη)
• Πούλμαν για 2 εκδρομές (Αγ. Ραφαήλ-Ταξιάρχη-Μανταμάδος-Πέτρα-Μόλιβο-Μονή Λημόνος-Αγ. Ισίδωρο-Πλωμάρι-Παναγία Αγιάσο κ.λπ.)
• Μεταφορά λιμάνι-ξενοδοχείο-λιμάνι.
• Φ.Π.Α., συνοδός γραφείου

ΠΛΗΡΟΦΟΡΙΕΣ ΕΓΓΡΑΦΕΣ
ΠΡΑΚΤΟΡΕΙΟ ΤΑΞΙΔΙΩΝ
ΣΑΒΒΑΣ ΣΑΗΣ
ΤΑΡΠΟΝ ΣΠΡΙΝΓΚΣ 42
(δίπλα στην Τραπ. Πίστεως)
Τηλ. 22410 39781-3,
22410-37711

Ο.Σ. ΟΛΥΜΠΙΑΚΟΣ ΠΕΙΡΑΙΩΣ • 1925 •

ΓΝΩΣΤΟΠΟΙΗΣΗ

Αρχισαν οι εγγραφές μελών του **ΟΛΥΜΠΙΑΚΟΥ** στην Μπουτίκ του **ΟΛΥΜΠΙΑΚΟΥ** στην Στοά Ρίκου 11 στην Ρόδο.
Τηλ. 24695
Υπεύθυνη: κ. Αννα Ευθυμίου

Η ΑΙΤΗΣΗ ΜΟΥ ΑΥΤΗ ΕΙΝΑΙ ΠΡΑΞΗ ΕΥΘΥΝΗΣ ΚΑΙ ΑΓΑΠΗΣ ΓΙΑ ΤΟΝ ΟΛΥΜΠΙΑΚΟ

ΝΑΙ! Επιθυμώ να γίνω μέλος του Ολυμπιακού Συνδέσμου Φιλάθλων Πειραιώς.

ΝΑΙ! Θέλω να πάρω μέρος στη μεγάλη εξόρμηση για το νέο, μαζικό, αυτοδιοικούμενο Ολυμπιακό του 21ου αιώνα, που όχι μόνο συμβολικά και συναισθηματικά, αλλά και θεσμικά, από τη βάση μέχρι την κορυφή, θα ανήκει στο λαό του.

ΤΟΠΙΚΟ ΠΟΔΟΣΦΑΙΡΟ

Παιδικό τουρνουά "ΠΑΣΧΑ 2003"

• Μέχρι την Παρασκευή οι δηλώσεις συμμετοχής

Η ΕΠΣΔ υπενθυμίζει στα σωματεία της δύναμής της ότι την Παρασκευή 18/4, λήγει η προθεσμία για δηλώσεις συμμετοχής των σωματείων στο παιδικό τουρνουά "ΠΑΣΧΑ 2003".

Η α' φάση του τουρνουά θα γίνει την Μ. Τετάρτη 23/4, ενώ η β' φάση την Λαμπρή Τετάρτη 30/4.

1. Δικαίωμα συμμετοχής έχουν όλα τα σωματεία της δύναμής μας που έχουν έδρα το νησί της Ρόδου. Απαγορεύεται η συμμετοχή του ΔΟΝΑ.

2. Οι ομάδες θα απαρτίζονται από παιδιά ποδοσφαιριστές που έχουν γεννηθεί τα έτη 1991-1992 καθώς και μικρότερης ηλικίας με ευθύνη των προπονητών των ομάδων.

3. Η ηλικία θα αποδεικνύεται με δελτία ατομικών στοιχείων και μεταβολών (για όσα έχουν) ή και με πιστοποιητικό γεννήσεως με θεωρημένη φωτογραφία.

4. Οι ομάδες υποχρεούνται να προσκομίσουν συνολική κατάσταση υγείας των ποδοσφαιριστών με πρόσφατη θεώρηση γιατρού.

5. Απαγορεύεται η συμμετοχή ποδοσφαιριστή σε ομάδα ο οποίος να έχει δελτίο Ατομικών στοιχείων και μεταβολών σε άλλο σωματείο.

Σε περίπτωση που θα διαπιστωθεί κάτι τέτοιο η Επιτροπή κατακυρώνει τον αγώνα υπέρ του αντιπάλου με σκορ 2-0 και από την υπαίτια ομάδα αφαιρούνται τρεις (3) βαθμοί.

6. Σωματείου του οποίου οι παράγοντες, προπονητές, αθλητές και φίλαθλοι δημιουργήσουν επεισόδια θα αποβάλλεται αυτόματα από την συνέχεια του τουρνουά και θα αποκλείεται από το επόμενο τουρνουά που θα διοργανώσει η ΕΠΣΔ.

7. Η περίπτωση που διαπιστωθεί από την Επιτροπή "Πλαστοπροσωπεία" το σωματείο αποβάλλεται άμεσα και δεν δικαιούται να λάβει μέρος στο επόμενο τουρνουά της ΕΠΣΔ. Παράλληλα του επιβάλλεται χρηματικό πρόστιμο 300 ευρώ.

8. Δηλώσεις συμμετοχής γίνονται δεκτές μέχρι την Παρασκευή 18 Απριλίου και ώρα 14.00 στα γραφεία της ΕΠΣΔ (fax 22410/22909). Το πρόγραμμα και τα γήπεδα των αγώνων θα καθορισθούν το βράδυ της ίδιας ημέρας και θα ανακοινωθούν στον Τοπικό Τύπο της Κυριακής 20/4 και τον εβδομαδιαίο της Δευτέρας 21/4/2003.

Η Διοίκηση της ΕΠΣΔ ευελπιστεί στην όσο το δυνατόν μεγαλύτερη συμμετοχή των Σωματείων.

Γ' ΚΑΤΗΓΟΡΙΑ

Παιχνίδια την Πέμπτη

Δύο παιχνίδια του α' ομίλου έχουν ορισθεί για μεθαύριο Πέμπτη.

Στη μία το μεσημέρι στο γήπεδο Αρχαγγέλου, ο Πετρώνας θα υποδεχθεί την πρωταθλήτρια, Τήλο στο παιχνίδι που ανοίγει την "αυλαία" της τελευταίας αγωνιστικής (22ης) του πρωταθλήματος.

Ενα ματς που έχει διαδικαστικό χαρακτήρα, αφού πλέον οι Τηλιακοί είναι πρώτοι και μαθηματικά.

Το απόγευμα της ίδιας ημέρας στις 16.30 στο ουδέτερο γήπεδο των Φανών θα γίνει το εξ αναβολής ματς ανάμεσα στον Αστέρα Π. και τον Διαγόρα.

ΠΑΙΔΙΚΟ

Πρωτιά ο Διαγόρας

• Μετά το 2-2 με τον Ευαγόρα και την ήττα του Ασκληπειού (5-3) από τον Σταυρό, κερδίζει την 1η θέση στον β' όμιλο

Μετά τον Φοίβο που και μαθηματικά καταλαμβάνει την 1η θέση στον α' όμιλο, προχθές ξεκαθάρισε και η 1η θέση στον β' όμιλο.

Ο Διαγόρας είναι αυτός που την καταλαμβάνει και μαθηματικά, δύο αγωνιστικές πριν το τέλος του πρωταθλήματος.

Εκμεταλλευόμενος την ήττα του Ασκληπειού από τον Σταυρό (5-3) και σε συνδυασμό με το ισόπαλο 2-2 στο δικό του παιχνίδι με τον τρίτο της βαθμολογίας Ευαγόρα ξέφυγε 7 βαθμούς μπροστά.

Αυτό που απομένει να κριθεί είναι πλέον ποια θα είναι η ομάδα που θα καταλάβει την 2η θέση, ο Ευαγόρας ή το Ασκληπειό με τον τελευταίο να έχει προβάδισμα 2 βαθμών.

Τα πάντα όμως θα κριθούν στο μεταξύ τους παιχνίδι που θα γίνει στους Αγίους Αποστόλους την τελευταία αγωνιστική.

Πριν το ματς αυτό το Ασκληπειό θα αντιμετωπίσει στην έδρα του τον πρωτοπόρο Διαγόρα, ενώ ο Ευαγόρας εκτός έδρας τη Δόξα Ψ.

Επομένως όλα είναι ανοικτά.

Οσον αφορά τον α' όμιλο, ο Φοίβος και ο Ηλιος έχουν καταλάβει την 1η και 2η θέση αντίστοιχα κι επομένως το ένα ζευγάρι της ημιτελικής φάσης του πρωταθλήματος θα απαρτιστεί από τον Διαγόρα (1ος β' όμιλος) και τον Ηλιο (2ος α' όμιλος) με τον πρώτο να έχει το πλεονέκτημα έδρας (μονός αγώνας).

Τ' αποτελέσματα της 20ης αγωνιστικής:

Α' ΟΜΙΛΟΣ

Αναγέννηση Εμπ.-Αστέρας Π.	2-4
Ρόδος-Κλεάνθης	0-3
Φοίβος-Ευκλής	2-0 α.α.
Ιάλυσος '97-Νήσος Ρ.	1-2
Νίκη Ρ.-Ηλιος	1-4
Ρεπό ο Απόλλων Απ.	

Β' ΟΜΙΛΟΣ

Σταυρός-Ασκληπειό	5-3
Διγενής-Διαγόρας Β.	1-2
Διαγόρας-Ευαγόρας	2-2
ΑΕΡΑ-Δόξα Ψ.	4-5
Ζευς-Εθνικός	3-1
Ρεπό ο Πετρώνας	

ΕΠΟΜΕΝΗ ΑΓΩΝΙΣΤΙΚΗ (21η)

Α' ΟΜΙΛΟΣ

Ευκλής-Νήσος Ρ.
Απόλλων Απ.-Φοίβος
Αστέρας Π.-Ιάλυσος '97
Κλεάνθης-Αναγέννηση Εμπ.
Ρόδος-Νίκη Ρ.
Ρεπό ο Ηλιος

Β' ΟΜΙΛΟΣ

Δόξα Ψ.-Ευαγόρας
Ασκληπειό-Διαγόρας
Διαγόρας Β.-Πετρώνας
Εθνικός-Σταυρός
Ζευς-Διγενής
Ρεπό ο ΑΕΡΑ

ΒΑΘΜΟΛΟΓΙΑ ΠΑΙΔΙΚΟΥ (Α' όμιλος)

Α/Α	ΟΜΑΔΕΣ	ΒΑΘ.	ΑΓ.	ΤΕΡΜ.	Ν.	Ι.	Η.
1.	Φοίβος	49	18	46-16	16	1	1
2.	Ηλιος	43	19	32-13	13	4	2
3.	Ιάλυσος '97	31	18	39-25	10	1	7
4.	Κλεάνθης	30	18	20-18	9	3	6
5.	Απόλλων Απ.	21	18	38-30	7	3	8
6.	Αστέρας Π.	21	18	33-30	6	5	7
7.	Ρόδος	19	19	17-43	5	4	10
8.	Νίκη Ρ.	15	18	16-36	5	0	13
9.	Αναγέν. Εμπ.	14	18	18-38	4	2	12
10.	Νήσος Ρ.	10	18	21-29	6	0	12
11.	Ευκλής	-	-	-	-	-	-

** Η Νήσος Ρ. ξεκίνησε το πρωτάθλημα με -9 βαθμούς, ενώ ο Αστέρας Π. με -2.*

** Ο Απόλλων. Απ. και η Νήσος Ρ. έχουν από ένα μηδενισμό και -3 βαθμούς, ενώ ο Ευκλής απεβλήθη.*

ΒΑΘΜΟΛΟΓΙΑ ΠΑΙΔΙΚΟΥ (Β' όμιλος)

Α/Α	ΟΜΑΔΕΣ	ΒΑΘ.	ΑΓ.	ΤΕΡΜ.	Ν.	Ι.	Η.
1.	Διαγόρας	50	18	56-11	16	2	0
2.	Ασκληπειό	43	18	52-14	13	4	1
3.	Ευαγόρας	41	18	56-20	13	2	3
4.	Δόξα Ψ.	29	19	41-37	9	2	8
5.	Πετρώνας	26	18	33-26	9	2	7
6.	ΑΕΡΑ	23	18	57-41	8	2	9
7.	Διαγόρας Β.	22	18	24-41	7	1	10
8.	Σταυρός	20	18	35-28	6	2	10
9.	Ζευς	13	18	24-46	3	4	11
10.	Εθνικός	4	18	13-88	1	1	16
11.	Διγενής	-1	18	10-38	3	2	13

** Ο Διγενής ξεκίνησε το πρωτάθλημα με -3 βαθμούς.*

** Πετρώνας, Διγενής και ΑΕΡΑ, έχουν από ένα μηδενισμό και -3 βαθμούς.*

ΓΝΩΣΤΟΠΟΙΗΣΗ

Το αθλητικό κατάστημα **PATRICK**, της οδού Τάρπον Σπρινγκς 38, που επί τριάντα χρόνια εξυπηρετούσε το καταναλωτικό κοινό της Ρόδου, γνωστοποιεί στους πελάτες και φίλους του ότι μεταφέρθηκε και λειτουργεί στο Εμπορικό Κέντρο στ' Ασγούρου, μπροστά στο Super Market "ΑΒ Βασιλόπουλος".

Σας περιμένουμε και πάλι και σας ευχόμαστε

"ΚΑΛΟ ΠΑΣΧΑ"

Με τιμή
Μ. Ευθυμίου

Το μεγάλο κατάστημα

Κάγκαρη

Νέα Κολλεξιόν

σε ΡΟΥΧΑ & ΠΑΠΟΥΤΣΙΑ

Ανοιξη-Καλοκαίρι 2003

Μεγάλο κατάστημα

Κάγκαρη

ΤΟ ΔΙΚΟ ΣΑΣ ΚΑΤΑΣΤΗΜΑ ΓΙΑ ΟΛΗ ΤΗΝ ΟΙΚΟΓΕΝΕΙΑ

5ο Χλμ. Ρόδου - Λίνδου

MITSIS HOTELS

Rodos Maris Resort Complex

ULTRA ALL INCLUSIVE HOTEL

Οπως κάθε χρόνο, έτσι κατ φέτος πιστοί στα έθιμα και τις παραδόσεις, το ξενοδοχείο μας διοργανώνει ένα πλούσιο εορταστικό πρόγραμμα τις ημέρες του Πάσχα. Ελάτε κοντά μας σε ένα ιδιαίτερα ευχάριστο και γιορτινό περιβάλλον και αφήστε τα υπόλοιπα σε μας.

ΤΙΜΕΣ

Παραμονή 6 ημερών 300€ ανά άτομο
Παραμονή 4 ημερών 210€ ανά άτομο
Παραμονή μικρότερη των 4 ημερών 55€ ανά άτομο

Ειδική προσφορά του ξενοδοχείου μας

Το πρώτο παιδί έως 12 ετών ΔΩΡΕΑΝ, το δεύτερο παιδί έως 12 ετών -50%, το τρίτο άτομο στο δωμάτιο -30%. Για κρατήσεις άνω των δύο δωματίων έκπτωση -10%

Στην τιμή συμπεριλαμβάνονται το Αναστάσιμο Δείπνο, το πασχαλινό γεύμα και όλα τα γεύματα των ημερών διαμονής, τα ποτά και όλες οι εξτρά υπηρεσίες του ξενοδοχείου μας. (mini bar, room service, σάουνα, τένις κ.τ.λ.).

Τηλ. κρατήσεων 22440/47000 & 22440/47001

FAX: 22440/47051

Ηλεκτρονική Διεύθυνση: info@mitsis-rodosmaris.com

Επαναξεκίνησαν οι εργασίες...

• Στο γήπεδο Μαριτσών με την τοποθέτηση των πυλώνων του ηλεκτροφωτισμού

Μετά από αρκετό διάστημα επαναξεκίνησαν οι εργασίες στο γήπεδο Μαριτσών κι ευελπιστείτα πως εάν δεν υπάρξει άλλο νέο απρόοπτο οικονομικό πρόβλημα, θα είναι έτοιμο να χρησιμοποιηθεί την ερχόμενη αγωνιστική περίοδο.

Αυτές είναι οι εκτιμήσεις του προέδρου του Ηρακλή, **Γιώργου Παπαδημήτρη** που μας πληροφόρησε πως οι εργασίες για την αναστύλωση των πυλώνων του ηλεκτροφωτισμού έχουν βάλει μπροστά.

Στη συνέχεια θα ακολουθήσουν οι υπόλοιπες εργασίες με τη σπορά του χλοοτάπητα, ενώ θα ξεκινήσει και η αποξήλωση του γηπέδου μπάσκετ και του αμφιθέατρου στη θέση των οποίων θα κατασκευασθεί, γήπεδο 5Χ5. Επίσης στον εναπομείναντα χώρο που θα χρησιμοποιηθεί ως βοηθητικό γήπεδο θα γίνει κι εκεί σπορά χλοοτάπητα. Όλα αυτά βέβαια εφ' όσον δεν υπάρξει πρόβλημα με τη χρηματοδότηση του έργου κάτι που συνήθως σε τέτοιες περιπτώσεις δύσκολα είναι όλα ρόδινα μέχρι τέλους.

Ο ΗΡΑΚΛΗΣ ΕΥΧΑΡΙΣΤΕΙ

Επί τη ευκαιρία ο Ηρακλής Μ. ευχαριστεί τον πρόεδρο της Δόξας Κ., **Ντίνο Χρυσόπουλο** για τη φιλοξενία που τους παρέθεσε στο μεταξύ τους παιχνίδι την προηγούμενη Κυριακή.

ΕΦΗΒΙΚΟ

Σαρωτικός ο Ζευς

• Το βράδυ της Κυριακής στο παιχνίδι που ολοκλήρωσε την 29η αγωνιστική κέρδισε τον Ηρακλή Μ. 5-0

Σε περίπατο μετετράπει ο προχθεσινοβραδυνός αγώνας για την ομάδα του Ζευς, κόντρα στον Ηρακλή Μ., η οποία στο παιχνίδι που συμπλήρωσε το πρόγραμμα της 29ης αγωνιστικής συνέτριψε τους Μαριτσενούς 5-0.

Στο πρώτο ημίχρονο με δύο γκολ του Τριπολίτη στο 30' και στο 35', οι γηπεδούχοι πήραν το προβάδισμα.

Στο ξεκίνημα της επανάληψης (43') ο **Θεοδοσίου** με πλασέ έκανε το 3-0, ενώ στο 50' ο **Μαγγένας** με πέναλτυ έγραψε το 4-0.

Ο **Ίκαρος Τριπολίτης** στο 60', με πλασέ διαμόρφωσε το τελικό 5-0, πετυχαίνοντας ταυτόχρονα χατ-τρικ.

Το παιχνίδι διαιτήτευσε χωρίς πρόβλημα ο **Γιώργος Κόττορος** που είχε βοηθό τον νεαρό **Τσουρούτη.**

ΖΕΥΣ: *Σαράντης, Στάπας, Σταματάκης, Σαλονικιός Π., Σαλινταράκης, Χωματάς, Σαλονικιός Κ., Θεοδοσίου, Μάγγενας, Τσαγγάρης, Τριπολίτης (Έπαιξαν και οι: Σταυλάς, Ξύπας Α., Ράφτης).*

ΗΡΑΚΛΗΣ Μ.: *Αλεξανδρής, Λενιού (42' λ.τ. Κανδίνος), Γεωργαλλής, Αγάς, Παπαμιχαήλ, Μάργαρης Κ., Μάργαρης Π., Γρηγοράς, Μιχαλάκης, Καρπαθάκης, Κουφαλάκης.*

ΒΑΘΜΟΛΟΓΙΑ ΕΦΗΒΙΚΟΥ

Α/Α	ΟΜΑΔΕΣ	ΒΑΘ.	ΑΓ.	ΤΕΡΜ.	Ν.	Ι.	Η.
1.	Διαγόρας Β.	80	29	83-18	26	2	1
2.	Ερμής Κ.	64	28	72-32	20	4	4
3.	Φοίβος	63	29	74-32	20	3	6
4.	Κλεάνθης	54	29	90-41	17	3	9
5.	Ηρακλής Μ.	52	29	56-40	16	4	9
6.	Ζευς	51	29	69-59	16	3	10
7.	Ιάλυσος '97	42	29	51-40	15	4	10
8.	Άρης	47	29	73-49	15	2	12
9.	Πετρώνας	45	29	70-38	15	3	11
10.	Ηλιος	43	29	72-60	12	7	10
11.	Ρόδος	32	29	40-54	8	8	13
12.	Δωριέας	23	29	36-98	6	5	18
13.	Κατταβιά	22	28	34-91	6	4	18
14.	Ευαγόρας	19	29	51-86	8	1	20
15.	Αστέρας Π.	-	-	-	-	-	-
16.	Ορφέας	-	-	-	-	-	-

*** Αστέρας Π., Ορφέας και Πετρώνας έχουν αποβληθεί .*
** Ο Ευαγόρας έχει 2 μηδενισμούς και -6 βαθμούς, ενώ ο Πετρώνας 1 μηδενισμό και -3 βαθμούς.*

Σε δυσχερή θέση

• Φάτσα με τον υποβιβασμό ο Ζευς που παλεύει χωρίς προπονητή μετά την αποχώρηση του Γιώργου Πατρού

Σε πολύ δύσκολη θέση βρίσκεται η ομάδα του Ζευς, η οποία βλέπει κατάφατσα τον υποβιβασμό μετά και την βαριά ήττα στη Κέφαλο.

Το λιγότερο βέβαια στην περίπτωση αυτή είναι η ήττα, αφού την ομάδα μαστίζουν άλλα πολλά προβλήματα με κυριότερο αυτό της θέσης του προπονητή, καθώς εδώ και δύο εβδομάδες, η θέση ορφάνεψε.

Ο **Γιώργος Πατρού** που είχε αντικαταστήσει τον **Ντίνο Σαλονικιό** αποτελεί παρελθόν εδώ και δύο εβδομάδες και πιο συγκεκριμένα μετά το ματς με τον Αντίμαχο στους Αγίους Αποστόλους.

Αφορμή για την υποχώρησή του από την ομάδα στάθηκε μια ενέργεια ενός ποδοσφαιριστή του που παρέβλεψε εντολή του.

Τώρα πλέον βρίσκεται στους 30 βαθμούς, 4 κάτω από την επικίνδυνη ζώνη και για να ελπίζει σε σωτηρία, θα πρέπει να κερδίσει και τα τρία εναπομείναντα, ενώ θα πρέπει να εύχεται οι ομάδες που βρίσκονται πάνω απ' αυτόν να έχουν στραβοπατήματα.



ΠΡΟΓΡΑΜΜΑ ΔΡΟΜΟΛΟΓΙΩΝ

Ε/Γ-ΟΓ ΡΟΔΑΝΘΗ**-Ε/Γ-Ο/Γ ΔΗΜΗΤΡΟΥΛΑ-Ε/Γ-Ο/Γ ΜΑΡΙΝΑ

ΡΟΔΟΣ - ΠΕΙΡΑΙΑΣ (04/04/03-16/04/03)

	04/04 ΠΑΡΑΣΚΕΥΗ	
ΡΟΔΑΝΘΗ	12.00	ΚΑΣΤΕΛΟΡΙΖΟ
ΡΟΔΑΝΘΗ	21.00	ΚΩ-ΚΑΛΥΜΝΟ-ΠΕΙΡΑΙΑ
	05/04 ΣΑΒΒΑΤΟ	
ΔΗΜΗΤΡΟΥΛΑ	13.00	ΚΩ-ΒΑΘΥ-ΧΙΟ-ΛΕΣΒΟ-ΛΗΜΝΟ-ΑΛΕΞ/ΠΟΛΗ (13.00)
ΜΙΛΕΝΑ	18.00	ΚΩ-ΚΑΛΥΜΝΟ-ΠΕΙΡΑΙΑ
	06/04 ΚΥΡΙΑΚΗ	
ΡΟΔΑΝΘΗ	16.00	ΚΩ-ΚΑΛΥΜΝΟ-ΛΕΡΟ-ΠΑΤΜΟ-ΠΕΙΡΑΙΑ
	07/04 ΔΕΥΤΕΡΑ	
ΔΗΜΗΤΡΟΥΛΑ	14.30	ΚΑΣΤΕΛΟΡΙΖΟ
ΜΑΡΙΝΑ	18.00	ΚΩ-ΚΑΛΥΜΝΟ-ΛΕΡΟ-ΠΑΤΜΟ-ΠΕΙΡΑΙΑ
	08/04 ΤΡΙΤΗ	
ΔΗΜΗΤΡΟΥΛΑ	14.00	ΣΥΜΗ-ΤΗΛΟ-ΝΙΣΥΡΟ-ΚΩ-ΑΣΤΥΠΑΛΑΙΑ-ΚΑΤΑΠΟΛΑ-ΠΕΙΡΑΙΑ
ΡΟΔΑΝΘΗ	16.00	ΚΩ-ΚΑΛΥΜΝΟ-ΛΕΡΟ-ΠΑΤΜΟ-ΠΕΙΡΑΙΑ
	09/04 ΤΕΤΑΡΤΗ	
ΜΑΡΙΝΑ	09.15	ΚΑΣΤΕΛΟΡΙΖΟ
ΜΑΡΙΝΑ	18.00	ΚΩ-ΚΑΛΥΜΝΟ-ΛΕΡΟ-ΠΑΤΜΟ-ΠΕΙΡΑΙΑ
	10/04 ΠΕΜΠΤΗ	
ΡΟΔΑΝΘΗ	08.00	ΠΕΙΡΑΙΑ (22.00)
	11/04 ΠΑΡΑΣΚΕΥΗ	
ΜΑΡΙΝΑ	16.00	ΚΩ-ΚΑΛΥΜΝΟ-ΛΕΡΟ-ΠΑΤΜΟ-ΠΕΙΡΑΙΑ
	12/04 ΣΑΒΒΑΤΟ	
ΔΗΜΗΤΡΟΥΛΑ	13.00	ΚΩ-ΒΑΘΥ-ΧΙΟ-ΛΕΣΒΟ-ΛΗΜΝΟ-ΑΛΕΞ/ΠΟΛΗ (17.00)
ΡΟΔΑΝΘΗ	16.00	ΚΩ-ΚΑΛΥΜΝΟ-ΛΕΡΟ-ΠΑΤΜΟ-ΠΕΙΡΑΙΑ
	13/04 ΚΥΡΙΑΚΗ	
ΜΑΡΙΝΑ	14.00	ΚΩ-ΚΑΛΥΜΝΟ-ΛΕΡΟ-ΠΑΤΜΟ-ΠΕΙΡΑΙΑ
	14/04 ΔΕΥΤΕΡΑ	
ΔΗΜΗΤΡΟΥΛΑ	14.30	ΚΑΣΤΕΛΟΡΙΖΟ
ΡΟΔΑΝΘΗ	17.00	ΚΩ-ΚΑΛΥΜΝΟ-ΛΕΡΟ-ΠΑΤΜΟ-ΠΕΙΡΑΙΑ
	15/04 ΤΡΙΤΗ	
ΔΗΜΗΤΡΟΥΛΑ	14.00	ΣΥΜΗ-ΤΗΛΟ-ΝΙΣΥΡΟ-ΚΩ-ΑΣΤΥΠΑΛΑΙΑ-ΚΑΤΑΠΟΛΑ-ΠΕΙΡΑΙΑ
ΜΑΡΙΝΑ	16.00	ΚΩ-ΚΑΛΥΜΝΟ-ΛΕΡΟ-ΠΑΤΜΟ-ΠΕΙΡΑΙΑ
	16/04 ΤΕΤΑΡΤΗ	
ΡΟΔΑΝΘΗ	18.00	ΚΩ-ΚΑΛΥΜΝΟ-ΛΕΡΟ-ΠΑΤΜΟ-ΠΕΙΡΑΙΑ

* Η εταιρεία μας θρίσκεται στην ευχάριστη θέση να σας ενημερώσει ότι:
1. Από 15/03 θα ισχύουν εκπτώσεις από 25% μέχρι και 40% για όλες τις θέσεις. Συμπεριλαμβάνεται και η τρίτη θέση.
2. Θα προσφέρονται ειδικές τιμές σε όλες τις θέσεις για οικογενειακά πακέτα και ξενοδοχεία 5 ή 4 αστέρων σε καταπληκτικές τιμές.
3. Από 15/06 θα εκτελούνται δρομολόγια καθημερινώς: ΠΕΙΡΑΙΑ - ΚΩ - ΡΟΔΟ & ΡΟΔΟ - ΚΩ - ΠΕΙΡΑΙΑ
4. Εισιτήρια μετ' επιστροφής, ειδικές τιμές.
5. Ι.Χ. ΕΚΠΤΩΣΗ 25% για μετάβαση, μετ' επιστροφής 40%.
6. Πολλαπλά εισιτήρια minimum 5, 50% έκπτωση.

Πληροφορίες στο κεντρικό πρακτορείο
TSAGARIS TRAVEL
και στον ταξιδιωτικό σας πράκτορα
Τηλ.. (22410) 36170-30406, FAX: 22410-28597



ΞΥΛΟΤΕΧΝΟΥΡΓΗΜΑΤΑ
ΕΜΠΟΤΙΣΜΕΝΗΣ ΞΥΛΕΙΑΣ
ΚΗΠΟΥ - ΒΕΡΑΝΤΑΣ
Προτάσεις & Λύσεις στο χώρο σας
ΥΠΕΥΘΥΝΟΣ ΚΑΤΑΣΚΕΥΩΝ:
ΣΤΕΦΑΝΗΣ ΑΠΟΣΤΟΛΟΣ· ΤΗΛ. 6946 866446
ΥΠΕΥΘΥΝΟΣ ΠΩΛΗΣΕΩΝ:
ΣΤΕΦΑΝΗΣ ΠΕΤΡΟΣ 6944355694
Δ/ΝΣΗ ΚΑΤΑΣΤΗΜΑΤΟΣ ΕΝΤΟΣ ΕΜΠΟΡ. ΚΕΝΤΡ. ΦΩΚΙΑΛΗ
ΤΗΛ. 22410 35091



VISA
TRAVEL CLUB
RHODES LEADING TRAVEL AGENCY

ΖΗΣΤΕ ΤΙΣ ΔΙΑΚΟΠΕΣ ΠΟΥ ΣΑΣ ΑΞΙΖΟΥΝ!!!

ΤΙΜΕΣ ΑΠΟ ΡΟΔΟ!!!
ΟΡΓΑΝΩΜΕΝΕΣ ΕΚΔΡΟΜΕΣ
ΠΑΣΧΑ

ΚΥΠΡΟΣ	4ΗΜ. /ΑΝΑΧ. 25ΑΠΡΙΛΙΟΥ 500€
ΤΕΝΕΡΙΦΗ	6ΗΜ. /ΑΝΑΧ 25 ΑΠΡΙΛΙΟΥ 749€
ΠΡΑΓΑ	4ΗΜ./ΑΑΝΧ. 25 ΑΠΡΙΛΙΟΥ 642€
ΣΑΛΤΖΜΠΟΥΡΓΚ-ΒΑΥΑΡΙΑ	5 ΗΜ./ΑΝΑΧ. 24ΑΠΡΙΛΙΟΥ 850€
ΠΑΡΙΣΙ –EURODISNEY	5ΗΜ./ ΑΝΑΧ.24 ΑΠΡΙΛΙΟΥ 710€
ΒΙΕΝΝΗ	5 ΗΜ. / ΑΝΑΧ. 24 ΑΠΡΙΛΙΟΥ 660€
ΑΜΣΤΕΡΝΤΑΜ	4 ΗΜ. / ΑΝΑΧ. 25 ΑΠΡΙΛΙΟΥ 730€
ΜΑΔΡΙΤΗ	5 ΗΜ./ΑΝΑΧ.26 ΑΠΡΙΛΙΟΥ 709€
ΒΑΡΚΕΛΩΝΗ	5ΗΜ. / ΑΝΑΧ. 26 ΑΠΡΙΛΙΟΥ 850€
ΜΑΛΤΑ	4 ΗΜ./ ΑΝΑΧ. 25 ΑΠΡΙΛΙΟΥ 599€
ΤΥΝΗΣΙΑ	6ΗΜ. /ΑΝΑΧ 17 ΑΠΡΙΛΙΟΥ 500€

ΠΡΩΤΟΜΑΓΙΑ

ΜΑΓΙΟΡΚΑ	4 ΗΜ. /ΑΝΑΧ 01ΜΑΥ 549€
ΤΥΝΗΣΙΑ	6ΗΜ. / ΑΝΑΧ. 01 ΜΑΥ 500€

ΠΕΡΙΛΑΜΒΑΝΟΝΤΑΙ: ΑΕΡΟΠΟΡΙΚΑ ΕΙΣΙΤΗΡΙΑ ΜΕΤ' ΕΠΙΣΤΡΟΦΗΣ ΑΠΟ ΡΟΔΟ –ΔΙΑΜΟΝΗ ΣΕ ΞΕΝΟΔΟΧΕΙΟ-ΠΡΩΙΝΟ –ΜΕΤΑΦΟΡΕΣ
ΔΕΝ ΠΕΡΙΛΑΜΒΑΝΟΝΤΑΙ ΟΙ ΦΟΡΟΙ ΑΕΡΟΔΡΟΜΙΟ
ΠΕΡΙΟΡΙΣΜΕΝΟΣ ΑΡΙΘΜΟΣ ΘΕΣΕΩΝ
ΑΜ adv.

(Πλ. Ακαδημίας) Γρ. Λαμπράκη 54,
Τηλ: 22410 33282, 22410 25737, 22410 30304
www.visatravelclub.gr

ΜΙΚΡΕΣ αγγελίες

ΟΙ ΑΓΓΕΛΙΕΣ ΤΗΣ ΡΟΔΙΑΚΗΣ παρουσιάζονται και στο site www.anaggelies.gr

ΜΕΤΑΦΕΡΘΗΚΑΜΕ!
Θα μας βρίσκετε στα κεντρικά μας γραφεία επί της Μαρ. Μαλλιαράκη 11 (τελευταία πάροδος Καναδά). Τα τηλέφωνα παραμένουν τα ίδια:
(22410) 22210, (22410) 75230

ενοικιασεις ακινητων & επιχειρησεων

ΚΑΤΑΣΤΗΜΑ 120 τ.μ. και αποθήκη 240 τ.μ. στην είσοδο του χωριού Γεννάδι στον κεντρικό δρόμο. Πληρ. τηλ. (22410) 62452 (πρωί), 35118 (απόγευμα) AE51410

ΚΑΤΑΣΤΗΜΑ 50 τ.μ. πλησίον της πλατείας Κύπρου (Τάρπον Σπρινγκς και Καρπάθου) με τουαλέτα, πυρασφάλεια και air condition, κατάλληλο για κάθε χρήση. Πληρ. τηλ. (22450) 22010, 6945074797 AE51411

ΤΡΙΑΡΙ στην περιοχή Μηδεια. Πληρ. τηλ. (22410) 27836 AE51412

ΔΙΑΜΕΡΙΣΜΑ 2άρι επιπλωμένο, 60 τ.μ., καινούργιας κατασκευής, ισόγειο, με ηλιακό θερμοσίφωνο, κλιματισμό, χωρίς κοινόχρηστα, επί της οδού Ρώμης στο Ροδίνι. Πληρ. τηλ. 6972092346, ώρες γραφείου. AE51413

ΓΚΑΡΣΟΝΙΕΡΑ επιπλωμένη καινουργή (με κρεβατοκάμαρα - σαλόνι - τραπεζαρία - ψυγείο - καταψύκτη και εστία), στην πόλη της Ρόδου. Πληρ. τηλ. 6945345904, 6944437002 AE51414

ΔΙΑΜΕΡΙΣΜΑ ισόγειο, με μεγάλη αυλή 100 τ.μ. στην Μητρόπολη, ενοίκιο 350 ευρώ (μόνο σε Ελληνες). Πληρ. Κτηματομεσιτικό γραφείο Αιγαιοκτηματική, τηλ. (22410) 22943, 28838, κιν. 6945466773 AE51415

STUDIO μεγάλο, επιπλωμένο, με θέα, μπάνιο, κουζίνα, Aircondition, ηλιακούς και ηλεκτρικούς θερμοσίφωνες, στα Κοσκινού. Πληρ. τηλ. (22410) 60235, 69688 AE51406

ΔΙΑΜΕΡΙΣΜΑ 2άρι, ημιϋπόγειο, μεγάλο, με μερικά έπιπλα, φρεσκοβαμμένο, για μόνιμους ενοικιαστές, περιοχή Δενδρινού και Χατζηαγγέλου, κοντά στη Λαική του Σαββάτου και τα Τεχνικά Λύκεια. Πληρ. τηλ. (22410) 63926 AE51407

ΔΙΑΜΕΡΙΣΜΑ νεόκτιστο σε μονοκατοικία στην Κρεμαστή, άριστης κατασκευής, γωνιακό, ευάερο, με δύο υπνοδωμάτια, ενιαίο σαλόνι με κουζίνα, μπάνιο και βεράντα, χωρίς κοινόχρηστα. Πληρ. τηλ. 6945046312, 6945717905 AE51391

ΓΚΑΡΣΟΝΙΕΡΑ 55 τ.μ., επί της Στ. Κωτιάδη 44, με πολυκουζινάκι, ηλιακό, κατάλληλο για στρατιωτικούς, φοιτητές κ.λπ. Πληρ. τηλ. (22410) 28006 AE51408

ΓΚΑΡΣΟΝΙΕΡΑ (STUDIOS) επιπλωμένη για όλο τον χρόνο στην Κρεμαστή. Τιμή 140 ευρώ. Πληρ. τηλ. (22410) 92832 μετά τις 3 μ.μ. και κιν. 6978 038019 AE51390

ΔΙΑΜΕΡΙΣΜΑΤΑΚΙ 35 τ.μ. επιπλωμένο (1 υπνοδ., 1 ενιαίος χώρος, σαλόνι, κουζίνα), στ' Αφάντου. Πληρ. τηλ. (22410) 21482, απογευματινές ώρες. AE51392

ΓΚΑΡΣΟΝΙΕΡΕΣ-STUDIOS στα Κοσκινού, πλήρως επιπλωμένα (ψυγείο, κουζίνα, πλυντήριο, TV κ.λπ.) για όλο το χρόνο. Πληρ. τηλ. 6972414386 AE51395

ΕΝΟΙΚΙΑΣΕΙΣ ΔΙΑΜΕΡΙΣΜΑΤΩΝ επιπλωμένων και πλήρως εξοπλισμένων, σε ήσυχη περιοχή της Κρεμαστής. Διαμερίσματα 50 τ.μ. με δυνατότητα φιλοξενίας 4 και 5 ατόμων πλήρως εξοπλισμένα, σκεύη, πολυκούζινο, μπαλκόνια, χώρος με γκαζόν, πάρκιν, καθαριότητα σεντόνια 1 φορά την εβδομάδα. Τιμές 460 ευρώ ανά μήνα, 20 ευρώ την ημέρα, όλα πληρωμένα. Studios 2 ατόμων 300 ευρώ ανά μήνα. Πληρ. τηλ. (22410) 95487, 48038, 95695, κιν. 6937606824, 6934149360 AE51394

ΑΝΕΞΑΡΤΗΤΗ ΟΙΚΙΑ 4 ΔΩΜΑΤΙΩΝ ΜΕ ΚΛΙΜΑΤΙΣΜΟ ΚΑΙ ΗΛΙΑΚΟ ΣΤΟ ΠΑΡΚΟ ΤΟΥ ΑΓ. ΦΡΑΓΚΙΣΚΟΥ, ΕΝΑΝΤΙ "ΠΑΛΛΑΣ", ΚΑΤΑΛΛΗΛΟ ΚΑΙ ΓΙΑ ΕΠΑΓΓΕΛΜΑΤΙΚΗ ΣΤΕΓΗ (ΓΡΑΦΕΙΟ, ΙΑΤΡΕΙΟ). ΠΛΗΡ. ΤΗΛ. (22410) 34269, 64142 ΠΕ51396

ΔΙΑΜΕΡΙΣΜΑ 102 τ.μ. στον 2ο όροφο, 3 υπνοδωμάτια, αυτόνομη θέρμανση, Ιερού Λόχου 7, Ιαλυσός. Πληρ. τηλ. (22410) 94089, 6945587078 AE51397

ΔΙΑΜΕΡΙΣΜΑ φρεσκοβαμμένο, 3 υπνοδωμάτια, Αγίας Αναστασίας 17. Πληρ. τηλ. (22410)29012, 69651 AE50956

ΕΝΟΙΚΙΑΖΟΝΤΑΙ 2 μικρά δυάρια στο Νιοχώρι. Πληρ. τηλ. 6936656946 10-12 το πρωί και 8-10 το βράδυ. AE51388

ΜΑΓΑΖΙ 60 τ.μ. επί της 28ης Οκτωβρίου κατάλληλο για οποιαδήποτε χρήση εκτός μπαρ ή εστιατορίου. Πληρ. τηλ. 22410 34574. AE51378

ΔΙΑΜΕΡΙΣΜΑ 85 τ.μ. 2 υπνοδωματίων και λοιπών χώρων επί της οδού Στ. Κωτιάδη 15. Πληρ. τηλ. 22410 34446. AE51379

ΜΟΝΟΚΑΤΟΙΚΙΑ επιπλωμένη, αποτελούμενη από σαλόνι, 2 υπνοδωμάτια, κουζίνα, μπάνιο και μεγάλη αυλή στα Κοσκινού. Πληρ. τηλ. 22410 62368. AE51380

ΔΙΑΜΕΡΙΣΜΑ ισόγειο, ανεξάρτητο (χωρίς κοινόχρηστα), 80 τ.μ. δύο κυρίων υπνοδωματίων, σαλονοτραπεζαρία, κουζίνα, μπάνιο και λοιποί βοηθητικοί χώροι, με χρήση αυλής, περιοχή Αγίου Ιωάννη, οδός Αγίας Σοφίας, αριθμ. 26 (πρώην Γράμμου). Πληρ. τηλ. 22410 22191. AE51381

ΜΟΝΟΚΑΤΟΙΚΙΑ παραδοσιακή στα Τριάντα, αποτελούμενη από 2 υπνοδωμάτια, σαλόνι με τζάκι, κουζίνα, τουαλέτα και μικρή αυλή. Τιμή 250 ευρώ. Πληρ. τηλ. 2241077759 μετά τις 11.00 π.μ AE51375

ΔΙΑΜΕΡΙΣΜΑ 2ου ορόφου αποτελούμενο από σαλοτραπεζαρία, 2 κρεβατοκάμαρες, χωλ, κουζίνα, μεγάλες βεράντες, με ηλιακό και τέντες επί της Σωτήρος Ιξιά. Πληρ. τηλ. 2241030562 από ώρα 17 μ.μ. έως 22.00 AE51368

ΕΝΟΙΚΙΑΖΟΝΤΑΙ α) Διαμέρισμα επί της οδού Στ. Κωτιάδη, 85 τ.μ. με 2 υπνοδωμάτια, σαλόνι, τραπεζαρία, κουζίνα, χωλ, λουτρό, β) κατάστημα 250 τ.μ. κατάλληλο για οποιαδήποτε εμπορική χρήση επί της οδού Καναδά. Πληρ. Ευρωπαική Επενδυτική τηλ. 2241039300-6977582152 AE51367

ΔΙΑΜΕΡΙΣΜΑ επιπλωμένο δύο δωματίων από 15 Απριλίου μέχρι τέλος Σεπτεμβρίου. Για φοιτήτριες όλο το χρόνο γιατί βρίσκεται κοντά στο Πανεπιστήμιο Αιγαίου στην οδό Αγίου Ιωάννη 131. Πληρ. τηλ. 2241027145 AE51366

ΕΝΟΙΚΙΑΖΕΤΑΙ Ή ΠΩΛΕΙΤΑΙ στη Ρόδο (Αφάντου), κτίριο αποτελούμενο από ισόγειο 500 τ.μ., υπόγειο 500 τ.μ., πατάρι 210 τ.μ., επιπλέον Α' όροφος 280 τ.μ. όπου δίδεται προαιρετικά, στο 17ο χλμ., επί του Εθνικού δρόμου Ρόδου-Λίνδου, σε οικόπεδο 3.500 τ.μ., κατάλληλο για κέντρο διασκέδασης-εκθέσεις αυτοκινήτων, επίπλων, super market, εμπορικές επιχειρήσεις κ.λπ. Εσωτερικό 41 Jem Internation 2108982900. AE51341

ΚΑΤΑΣΤΗΜΑ 15 τ.μ. στην οδό Ερμού της Π. Πόλης, με βιτρίνα. Κατάλληλο για κοσμηματοπωλείο ή τουριστικό κατάστημα. Πληρ. Εμμ. Κρανίδης, τηλ. (22410)27082, 6944347405. AE51351

ΔΩΜΑΤΙΟ επιπλωμένο ανεξάρτητο με δική του είσοδο και δικό του μπάνιο κατάλληλο για φοιτήτρια ή φοιτητή. Πληρ. τηλ. 22410-20562 ή 6974397106. AE51323

ΑΠΟΘΗΚΕΣ δύο ισόγειες με γραφείο των 150 τ.μ. και 120 τ.μ. επί της οδού Ναυπλίου-Τζένιο κοντά στο 7ο Γυμνάσιο. Πληρ. Εμμ. Κρανίδης, τηλ. (22410)27082, 6944347405. AE51347

ΚΑΤΑΣΤΗΜΑ 37 τ.μ. με παταράκι επί της οδού Ηρακλείου Κρήτης και Σαρανταπόρου, κατάλληλο και για γραφείο ή κομμωτήριο. Πληρ. τηλ. (22410) 61109, (22410) 22149. AE51429

ΕΝΟΙΚΙΑΖΟΝΤΑΙ: 1) Οροφοδιαμέρισμα τριάρι για επαγγελματική χρήση ή και για οικογένεια. Δεκτές μόνο σοβαρές προτάσεις. 2) Επιπλωμένες γκαρσονιέρες. Αννης Μαρίας 38Α Ρόδος. Πληρ. τηλ. (22410)73446-29884. AE51340

ΓΡΑΦΕΙΑ καινούργια σε καινούργιο γωνιακό κτίριο στην οδό Εργάνης Αθηνάς απέναντι από το Super Market Bazar. Πληρ. τηλ. 6945544929. AE51339

ΑΠΟΘΗΚΗ (ισόγεια) 85 τ.μ. κατάλληλη για οποιαδήποτε χρήση στην περιοχή της Ανάληψης. Πληρ. τηλ. 33490 (13.00-16.00), 6970165125 (17.00-21.00). AE51338

ΚΑΤΑΣΤΗΜΑ 55 τ.μ. ύψους 6 μ., άνετη κατασκευή παταριού κατάλληλο για οποιαδήποτε χρήση επί της Στεφ. Καζούλη και Πελοποννήσου 2. Πληρ. τηλ. (22410)26141. AE51337

ΔΙΑΜΕΡΙΣΜΑ 100 τ.μ. 3 δωμάτ., δίπλα στην ΔΕΥΑΡ, φρεσκοβαμμένο, με άπλετους αύλειους χώρους. Τιμή ενοικίου 300 ευρώ. Πληρ. τηλ. (22410)61401 (14.30-16.30). AE51336

STUDIO ευρύχωρο πλήρως επιπλωμένο με θέα, στην Ανάληψη. Πληρ. τηλ. 22410 66277, ώρες καταστημάτων. AE51332

ΟΙΚΙΑ τριάρι στη περιοχή Ιξιά (συνοικισμός Καστελοριζιών). Πληρ. τηλ. 22410-29589. AE51333

ΓΚΑΡΣΟΝΙΕΡΑ πλήρως επιπλωμένη σε ήσυχη περιοχή στην Ιξιά. Πληρ. τηλ. 22410 73450, 31084, 6973787583. AE51334

ΔΙΑΜΕΡΙΣΜΑ επί της προέκτασης Αννης Μαρίας 5 (Παναγιώτη Κανελλόπουλου) τριών δωματίων. Πληρ. τηλ. 22410-26062 και 6974489018. AE51335

ΓΚΑΡΣΟΝΙΕΡΑ επιπλωμένη (2 δωματίων) στην Καλλιθέα 6ο χλμ. περιοχή Καβουράκια 150 μ. από τη θάλασσα ενοίκιο 160 ευρώ. Επίσης **STUDIO** επιπλωμένο στον ίδιο όροφο (μόνο σε Ελληνες). Πληρ. τηλ. 22410-28838 και 75612, ώρες 10-12 το πρωί και 6-8 απόγευμα. AE51319

ΕΝΟΙΚΙΑΖΟΝΤΑΙ: α) Νεόκτιστη **ΓΚΑΡΣΟΝΙΕΡΑ** 42 τ.μ. περίπου επιπλωμένη ή μη, με ξεχωριστό υπνοδωμάτιο και θερμοσίφωνο. Διαμπερές με θέα στη Νέα Μαρίνα Ρόδου, β) Δύο νεόκτιστα **ΚΑΤΑΣΤΗΜΑΤΑ** περίπου 40 και 35 τ.μ. αντίστοιχα με WC. Επαρκές ύψος για πατάρι, σε προνομιακή θέση έναντι Νέας Μαρίνας Ρόδου. Δυνατή η ενοποίησή τους, γ) **ΚΑΤΑΣΤΗΜΑ** 67 τ.μ. με WC έναντι Νέας Μαρίνας Ρόδου. Πληρ. Αυστραλίας 94 τηλ. 22410-22269. AE51320

ΓΡΑΦΕΙΟ 45 τ.μ. επί της Π. Μελά κατάλληλο και για ιατρείο. Πληρ. τηλ. 22410-20392. AE51321

ΟΙΚΟΠΕΔΟ 1000 τ.μ. στο Γεννάδι με άδεια οικοδομής στην τιμή των 25.000 ευρώ. Πληρ. τηλ. 22410-78800. AE51322

ΔΙΑΜΕΡΙΣΜΑ 50 τ.μ. για κατοικία ή επαγγελματική στέγη, σε χαμηλωμένο ισόγειο που αποτελείται από: υπνοδωμάτιο, κουζίνα, χωλ, WC με δική του αυλή και ανεξάρτητη είσοδο στην οδό Ι. Δενδρινού 20. Πληρ. τηλ. 22410 29210 και 22410 90880 AE51318

STUDIOS σε ήσυχη περιοχή της Ιαλυσού. Πληρ. τηλ. 6945 077678, κ. Μιχάλη AE51297

ΔΙΑΜΕΡΙΣΜΑ 3ου ορόφου 100 τ.μ. γωνιακό, επί της οδού Κένεντυ, βεράντες με θέα στην θάλασσα, κεντρική θέρμανση. Πληρ. τηλ. 6946 464455, κ. Γιώργος AE51310

ΔΙΑΜΕΡΙΣΜΑ τριάρι 84 τ.μ. στην Μ. Πετρίδη 96 και Ιμβρου 1, 2ος όροφος, μεγάλες βεράντες, αιρ κοντίσιον, σε άριστη κατάσταση. Πληρ. τηλ. 22410-29905, 75291, ώρες καταστημάτων. AE51311

TOP PROPERTIES

GEORGE & SAVAS PIPINOS

ΓΕΩΡΓΙΟΣ & ΣΑΒΒΑΣ ΠΙΠΙΝΟΣ
ΣΥΜΒΟΥΛΟΙ ΚΑΙ ΕΚΤΙΜΗΤΕΣ ΑΚΙΝΗΤΩΝ
REAL ESTATE AGENTS • MEMBER OF F.I.A.B.C.I.-NAEA-C.E.I.

Email: gpipinos@otenet.gr URL: www.rhodes-top-properties.com and www.pipinos.gr

Από το 1971



Η "**TOP PROPERTIES**" είναι ατομική επιχείρηση και ανήκει στους Γεώργιο και Σάββα Πιπίνο. Το γραφείο ασχολείται από το 1971 αποκλειστικά και μόνο με επενδύσεις και REAL ESTATE, στο νησί της Ρόδου και στην ευρύτερη περιοχή της Δωδεκανήσου.

ΑΠΕΥΘΥΝΟΜΑΣΤΕ: Στους **σοβαρούς, απαιτητικούς και επιλεκτικούς** επενδυτές-επιχειρηματίες, Ελληνες και ξένους που ενδιαφέρονται να κάνουν μια σοβαρή επένδυση προβολής στο νησί της Ρόδου.

ΠΡΟΣΦΕΡΟΥΜΕ: Α) Υπηρεσίες και πληροφορίες που γίνονται σε προσωπικό επίπεδο με εχεμύθεια, διακριτικότητα και σοβαρότητα.
Β) Μεγάλη γκάμα υψηλής ποιότητας, ακινήτων, όπως:1) Ξενοδοχεία Α' και Β' κατηγορίας των 600-500-350-300 κλινών, 2) Κεντρικά αστικά ακίνητα κατάλληλα για Τράπεζες-καταστήματα-γραφεία, 3) Παραλιακές εκτάσεις, κατάλληλες για τουριστικές επενδύσεις των 150.000-100.000-70.000-50.000-36.000 τ.μ. και 4) Διαμερίσματα και μεζονέτες προβολής, και 5) Αξιόλογες Παραθεριστικές κατοικίες.

ΣΤΟΧΟΣ ΜΑΣ ΕΙΝΑΙ: Να προσφέρουμε στο αγοραστικό μας κοινό υψηλής ποιότητας ακίνητα και ευκαιρίες στο νησί της Ρόδου. Η τριακονταετής και πλέον πείρα μας στον τομέα αυτό αποτελεί εγγύηση.

ΣΥΝΘΗΜΑ ΜΑΣ ΕΙΝΑΙ: Επενδύστε στη ΡΟΔΟ ΤΩΡΑ, σε ακίνητα που ΑΝΤΕΧΟΥΝ ΣΤΟ ΧΡΟΝΟ

Γεώργιος και Σάββας Πιπίνος
ΜΕΣΙΤΕΣ ΑΣΤΙΚΩΝ ΣΥΜΒΑΣΕΩΝ
Γιατί εμείς γνωρίζουμε καλύτερα!

Since 1971

TOP PROPERTIES is a father and son business. The senior, Mr George S. Pipinos, the founder of the office, has carved over the years a reputation for integrity and excellence in the world of Real Estate in the Dodecanese. The junior, Dr. Savas Pipinos, has returned from his studies in the UK to aid in his father´s footsteps.
AT TOP PROPERTIES we try hard to attract important and selective investors, high calibre businessmen/women and discerning professional people, both Greek and foreign, who wish to acquire substantial and valuable property on Rhodes.
We offer our expertise and advice privately, discreetly and in strict confidence.
We keep a comprehensive list of real estate of the highest specifications:
a. A' and B' class hotels (600, 500, 350, 300 beds capacity)
b. Centrally situated office buildings and other business premises.
c. Seaside land, ideal for development (hotels, holiday resorts, etc), of 150.000, 100.000, 70.000, 50.000, 36.000 square metres.
d. Villas, luxury apartments, detached, semi-detached and terraced houses.
e. Holiday and Retirement Homes.
Our aim is to give our clients the opportunity to acquire value for money, first class real estate on Rhodes. Our 30 and more years of experience is our warranty.
Our motto is Invest in Rhodes, Invest in property, It stands the test of time.

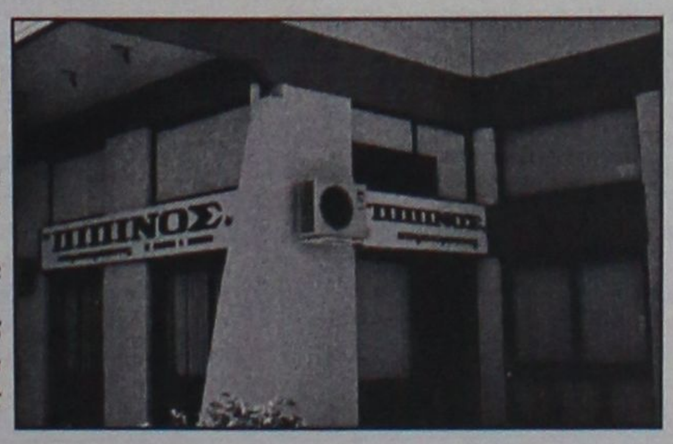

TOP PROPERTIES
George and Savas Pipinos
Because we know best

ΚΕΝΝΕΝΤΥ 38, ΡΟΔΟΣ, 85 100, ΤΗΛ. (22410) 23895,FAX: (22410) 20883
38 KENNEDY STR., RHODES, 85 100, TEL. (22410) 23895, FAX: (22410) 20883

ΕΝΟΙΚΙΑΣΕΙΣ

συνέχεια από την προηγούμενη

ΑΠΟΘΗΚΗ με ράμπα 110 τ.μ. στο Ροδίνι στην οδό Οσλο 14 & Λισαβώνας γωνία. Πληρ. τηλ. 22410-68103 ΑΕ51312

2 ΔΙΑΜΕΡΙΣΜΑΤΑ μεγάλα, 4 δωματίων και υπηρεσίες επί της οδού Αποδήμων Αμερικής 25-31 Ψαροπούλα, εκτός κατοικίας, κατάλληλα και για γραφεία, αντιπροσωπείες κ.λπ. Πληρ. τηλ. 22410-85764 ΑΕ51298

ΜΟΝΑΔΙΚΗ ΕΥΚΑΙΡΙΑ! ΕΝΟΙΚΙΑΖΟΝΤΑΙ ΔΥΟ ΚΑΙΝΟΥΡΓΙΑ ΚΑΤΑΣΤΗΜΑΤΑ ΣΤΗΝ ΠΑΡΑΛΙΑ ΙΑΛΥΣΟΥ ΧΩΡΙΣ ΑΕΡΑ. ΕΝΟΙΚΙΟ 600€. ΠΛΗΡ. ΤΗΛ. 22410-33125 ΠΕ51299

ΔΙΑΜΕΡΙΣΜΑΤΑ επιπλωμένα, καινούργια, (1δωμάτιο - κουζίνα - καθιστικό) και (2 δωμάτια - κουζίνα - καθιστικό). Πληρ. τηλ. 22410 24336, κα Πόπη. ΑΕ51288

ΕΝΟΙΚΙΑΣΕΙΣ Καταστημάτων - Επιχειρήσεων και Γραφείων: 1) Στην Γρηγορίου Ε' ισόγεια οικοδομή 220 τ.μ. με υπαίθριο χώρο 600 τ.μ. Δεκτές σοβαρές προτάσεις. 2) Γραφείο κεντρικό στο Μαντράκι, α' ορόφου 80 τ.μ. με μηνιαίο μίσθωμα 599 ευρώ, 3) Ενοικιάζονται καταστήματα: α) Στη Νέα Αγορά 25 τ.μ., β) Στην Αλεξ. Διάκου κεντρικό, 160 τ.μ., 4) Στην Ανάληψη ισόγεια αποθήκη 80 τ.μ. με μηνιαίο μίσθωμα 180 ευρώ, 5) Πωλείται - Ενοικιάζεται επιχείρηση καφετέρια 600 τ.μ. στην περιοχή Κόβα. Δεκτές σοβαρές προτάσεις. Πληρ. Ροδιακή Κτηματική, Ανέστης & Σάββας Σαββαΐδης, τηλ. 22410-26281 και κιν. 6944-243452, 6944-421015 ΑΟ51295

ΜΟΝΟΚΑΤΟΙΚΙΑ στην Ιαλυσό (διώροφη μεζονέτα 6 κυρίων δωματίων) επιφάνειας 160 τ.μ. αρίστης κατασκευής, κεραμοσκεπής, με τζάκι, θέρμανση, ηλιακό θερμοσίφωνα κ.λπ. Η κατοικία μπορεί να ενοικιαστεί με πλήρη εξοπλισμό και επίπλωση. Εξασφαλισμένο πάρκιν για 2 αυτοκίνητα. Δεκτές μόνο σοβαρές προτάσεις. Πληρ. τηλ. 6945399660, 6972274948. ΑΕ51263

ΔΙΑΜΕΡΙΣΜΑ με δύο υπνοδωμάτια, σαλόνι, κουζίνα και λοιπούς χώρους, 60 τ.μ. επί της οδού Λευκωσίας 52 (πάροδος Άννης Μαρίας). Τιμή 250 ευρώ. Πληρ. τηλ. 2241023322 ΑΕ51261

ΕΝΟΙΚΙΑΣΕΙΣ ΔΙΑΜΕΡΙΣΜΑΤΩΝ: 1) Διαμέρισμα ρετιρέ κοντά στο Μαντράκι 280 τ.μ. ανακαινισμένο πλήρως αρίστης κατασκευής με θέρμανση, καλοριφέρ και τζάκι με σαλοτραπεζαρία μεγάλη, 2 τουαλέτες και 3 υπνοδωμάτια άνετα και με δάπεδο παρκέ, 2) Ενοικιάζεται στη Ψαροπούλα (Ακτή Μιαούλη) γκαρσονιέρα δίχωρη επιπλωμένη με θέα τη θάλασσα και αποτελείται από ένα υπνοδωμάτιο, κουζίνα και τουαλέτα με μηνιαίο μίσθωμα 300 ευρώ, 3) Ενοικιάζεται στην Ανθούλας Ζερβού διαμέρισμα νεόκτιστο αρίστης κατασκευής με 2 υπνοδωμάτια, σαλόνι, κουζίνα και τουαλέτα με μηνιαίο μίσθωμα 460 ευρώ. Πληρ. ΡΟΔΙΑΚΗ ΚΤΗΜΑΤΙΚΗ Ανέστης & Σάββας Σαββαΐδης τηλ. 2241026281, κιν. 6944243452, 6944421015. ΑΕ51976

STUDIO επιπλωμένο (με ξεχωριστό υπν/τιο) και WC στο 6ο χλμ. Ρόδου-Καλλιθέας (περιοχή Καβουράκια) θέα θάλασσα. Ενοίκιο 180 ευρώ. Μόνο σε Ελληνες. Πληρ. τηλ. (22410)28838 και (22410)75612 ώρες 10-2 π.μ. ΑΕ51130

ΔΙΑΜΕΡΙΣΜΑ 90 τ.μ.στην οδό Λειψών 1, Κων/νου Τσαλδάρη γωνία ενοίκιο 400 ευρώ. Πληρ. τηλ. 2241025632 ΑΕ51260

ΔΙΑΜΕΡΙΣΜΑ στο Νιοχώρι, Ιων. Δραγούμη 13, στον 1ο όροφο, αποτελούμενο από σαλόνι, υπνοδωμάτιο, κουζίνα και WC. Είναι πλήρως επιπλωμένο και με όλες τις ηλεκτρικές συσκευές (ψυγείο, ηλεκτρ. κουζίνα, πλυντήριο, air conditioner, ηλιακό θερμοσίφωνα κ.λπ.), χωρίς κοινόχρηστα, κατάλληλο για ένα άτομο ή ζευγάρι. Πληρ. τηλ. 2241020716 και 6937173777. ΑΕ51249

ΚΑΤΑΣΤΗΜΑ στην πλατεία Εβραίων Μαρτύρων αρκετά κερδοφόρο ήδη λειτουργεί επιχείρηση. Πληρ. Εμμ. Κρανίδης τηλ. (22410)27082, 26476, 6944347405 ΑΕ51197

ΕΝΟΙΚΙΑΖΕΤΑΙ mini market 30 τ.μ. και 20 τ.μ. αυλή με ράφια γόνδολα και ταμειακή μηχανή ή για άλλη χρήση, Καμείρου 13. Πληρ. τηλ. 2241026578 ΑΕ51183

ΔΙΑΜΕΡΙΣΜΑ 90 τ.μ. επί της λεωφ. Λίνδου 102 (Ανω Ροδίνι). Πληρ. τηλ. (22410)61136 ΑΕ51165

ΓΡΑΦΕΙΟ 50 τ.μ. Γρ. Λαμπράκη 46, 1ος όροφος, με WC και κλιματισμό. Πληρ. τηλ. 6945996980, 6945447283 ΑΕ50116

STUDIO γκαρσονιέρες δυάρια- τριάρια-τεσσάρια-καταστήματα. Αμεση εξυπηρέτηση. Πληρ. τηλ. (22410)67451, 67234, 6945471001 ΑΕ50972

ΔΙΑΜΕΡΙΣΜΑΤΑ επιπλωμένα στην Παστίδα (γκαρσονιέρες και studios) με ζεστό νερό δωρεάν, πολυκουζινάκι, θέρμανση, πάρκιν ή και κήπο. Δεν υπάρχουν κοινόχρηστα. Τιμή διαμερίσματος 200 ευρώ. Τιμή studio 160 ευρώ. Πληρ. τηλ. 2241047228, 6946645055, 6946760796 ΑΕ51141

ΚΑΤΑΣΤΗΜΑΤΑ στην παραλία Καλάθου πλησίον του HOTEL ATRIUM PALACE. Το ένα 75 τ.μ. κατάλληλο για restaurant - snack bar και δύο των 50 τ.μ. όλα με μεγάλους εξωτερικούς χώρους. Πληρ. τηλ. (22410)93839, 6945020563 κο Τσαμπίκο ΑΕ51132

ΤΡΙΑ (3) ΚΑΤΑΣΤΗΜΑΤΑ μεμονωμένα ή όλα μαζί επί της οδού 28ης Οκτωβρίου 53 επιφάνειας 30 τ.μ. ισόγειο και 12 τ.μ. πατάρι το καθένα. Τηλ. επικοινωνίας 22410 38162 ή 6944280874 ώρες 10.00-13.00 & 17.00-20.00. ΑΕ51052

STUDIOS επιπλωμένο για όλο τον χρόνο στ' Αφάντου επί της Λεωφόρου (έναντι υπερμάρκετ Παναγιωτάς). Ενοίκιο 180 ευρώ μηνιαίως. Πληρ. τηλ. (22410)36504 ΑΕ51016

ΔΙΑΜΕΡΙΣΜΑ 1ου ορόφου στην Κένεντυ με 3 υπνοδωμάτια και ηλιακό. Πληρ. τηλ. (22410)37633, ώρες πληρ. 08.00-10.00 και 14.00-21.00 τιμή 600 ευρώ. ΑΕ51096

ΕΝΟΙΚΙΑΖΕΤΑΙ στα Κρητικά μεγάλος χώρος 300 μέτρα περίπου, 4,30 μέτρα ύψος κατάλληλος για αποθήκη, μηχανουργείο, ξυλουργείο κ.λπ. Πληρ. τηλ. (22410)27006 και 29455 ΑΕ50969

ΓΚΑΡΣΟΝΙΕΡΑ, επιπλωμένη, ευάερη, ευήλια σε ήσυχη περιοχή και με χώρο στάθμευσης. Πληρ. τηλ. 22410-28860.

ΕΝΟΙΚΙΑΖΕΤΑΙ

Πάροδος Βορ. Ηπείρου, διαμέρισμα 1ου ορόφου, δύο υπνοδωμάτια, σαλοτραπεζαρία, κουζίνα, μπάνιο, αυτόνομη θέρμανση, ασανσέρ, βεράντες με θέα θάλασσα.

Πληρ. τηλ. 2241032553/2241022234

ΕΝΟΙΚΙΑΖΕΤΑΙ

Ο 1ος όροφος του Εμπορικού κέντρου "RHODESLAND" δίπλα στο MIRA MARE. 255 τ.μ. εστεγασμένος, με ολόκληρο τον τοίχο προς τη θάλασσα τζαμαρία και 250 τ.μ. βεράντα πάνω από τη παραλία, με θέα ολόκληρο τον κόλπο Τριαντών. Κατάλληλο για εστιατόριο, γραφεία κ.τλ. Τηλ. 6945417747 ή 21067 29335 κ. Σουγκανίδη

ΠΩΛΕΙΤΑΙ

από ιδιώτη διαμέρισμα (μεταχειρισμένο) λουξ ανακαινισμένο, 95 τ.μ. στην οδό Β. Ηπείρου στον 6' όροφο. Εχει εντοιχισμένη κουζίνα, 2 υπνοδωμάτια, ηλιακό θερμοσίφωνο, air condition, τζακουζι και πολλά άλλα. Πληρ. κ. Αλέξανδρο, τηλ. (22410)60100, 6945598994 (ώρες γραφείου)



ευσταθίου
ΕΥΡΩΚΤΗΜΑΤΙΚΗ

ΚΤΗΜΑΤΟΜΕΣΙΤΙΚΟ ΓΡΑΦΕΙΟ

Αγορές, πωλήσεις, εκτιμήσεις, αντιπαροχές, μισθώσεις ακινήτων, επενδυτικές προτάσεις, αρχιτεκτονικές μελέτες

ΞΕΝΟΔΟΧΕΙΑ, ΠΑΡΑΛΙΑΚΕΣ ΕΚΤΑΣΕΙΣ, ΚΕΝΤΡΙΚΑ ΑΚΙΝΗΤΑ, ΟΙΚΟΠΕΔΑ, ΜΟΝΟΚΑΤΟΙΚΙΕΣ, ΔΙΑΜΕΡΙΣΜΑΤΑ, ΑΓΡΟΤΕΜΑΧΙΑ

ΜΟΝΟΚΑΤΟΙΚΙΕΣ - ΜΑΙΖΟΝΕΤΕΣ

	€
65 τ.μ. - Κιοτάρι σε 1000 τ.μ. Οικόπ.	82.172
80 τ.μ. - Μαλώνα σε 110 τ.μ. Οικόπ.	79.889
80 τ.μ. - Πυλώνα σε 2000 τ.μ. Οικόπ.	82.171
89 τ.μ. - Γεννάδι στο κύμα	190.756
110 τ.μ. - Κοσκινού (ημιτελής)	108,584
120 τ.μ. - Ροδίνι (Ημιτελής) σε 300 τ.μ. Οικόπ	130.756
120 τ.μ. - Γεννάδι σε 500 τ.μ. Οικόπ.	205.429
120 τ.μ. - Πυλώνα σε 1000 τ.μ. Οικόπ.	205.429
125 τ.μ. - Ροδίνι σε 300 τ.μ. Οικόπ.	234.776
126 τ.μ. - Ιαλυσός σε 300 τ.μ. Οικόπ	261.189
128 τ.μ. - Ιξιά στους Καστελοριζιούς	161,409
135 τ.μ. - Γεννάδι σε 520 τ.μ. Οικόπ.	190.755
140 τ.μ. - Γεννάδι σε 750 τ.μ. Οικόπ.	176.082
140 τ.μ. - Κοσκινού σε 660 τ.μ. Οικόπ.	205.429
145 τ.μ. - Μόντε Σμιθ σε 220 τ.μ. Οικόπ.	264.123
150 τ.μ. - Ιαλυσός σε 450 τ.μ. Οικόπ. (μπετά)	134.996
150 τ.μ. - Κοσκινού (μπετά) σε 1133 τ.μ. Οικόπ.	117.388
155 τ.μ. - Καλαβάρδα σε 320 τ.μ. Οικόπ.	146.735
157 τ.μ. - Γεννάδι σε 1000 τ.μ. Οικόπ.	255.319
160 τ.μ. - Ιξιά στην Ηρακλειδών (ημιτελής)	255.562
160 τ.μ. - Ιαλυσός (μπετά) σε 400 τ.μ. Οικόπ.	132.062
160 τ.μ. - Πεύκοι κοντά στη θάλασσα σε 900 τ.μ.	308.144
165 τ.μ. - Κάλαθος (Ημιτελής) σε 6200 τ.μ. Οικόπ.	440.205
175 τ.μ. - Ιαλυσός σε 850 τ.μ. Οικόπ.	264.123
175 τ.μ. - Κρεμαστή σε 2725 τ.μ. (εντός Οικίσμ.)	586.941
180 τ.μ. - Κανδυλί σε 1330 τ.μ. Οικόπ. (μπετά)	105.645
190 τ.μ. - Ιαλυσός σε 280 τ.μ. Οικόπ.	278.796
200 τ.μ. - Θεολόγος σε 5000 τ.μ. Οικόπ.	366.838
210 τ.μ. - Κοσκινού (μπετά) σε 650 τ.μ. Οικόπ.	129.127
210 τ.μ. - Κοσκινού σε 660 τ.μ. Οικόπ.	308,143
216 τ.μ. - Κοσκινού σε 1000 τ.μ. Οικόπ.	316.947
232 τ.μ. - Πυλώνα σε 5000 τ.μ. Οικόπ.	228.907
255 τ.μ. - Ασγούρου σε 1450 τ.μ. Οικόπ.	176.072
300 τ.μ. - Κοσκινού (ημιτελής) σε 6000 τ.μ. Οικόπ.	253.470
313 τ.μ. - Πυλώνα σε 313 τ.μ. Οικόπ.	352.164
330 τ.μ. - Πυλώνα σε 1500 τ.μ. Οικόπ.	352.164

ΔΙΑΜΕΡΙΣΜΑΤΑ

1 ΥΠΝΟΔΩΜΑΤΙΟ	€
38 τ.μ. Κέννεντυ	49.889
45 τ.μ. Αγ. Δημήτριος	52.825
55 τ.μ. Καρακόνερο	67.498
68 τ.μ. Κοσκινού	39.911

2 ΥΠΝΟΔΩΜΑΤΙΑ	€
70 τ.μ. Ιαλυσός	82.172
75 τ.μ. Καρακόνερο	108.548
83 τ.μ. Ιαλυσός	111.519
85 τ.μ. Καρακόνερο	137.051
85 τ.μ. Κόβα	82.172
85 τ.μ. Δασκάλους	102.714
86 τ.μ. Ιξιά	85.106
87 τ.μ. Ροδίνι	126.192
87 τ.μ. Ιαλυσός	88.041
90 τ.μ. Κέντρο της Πόλης	146.735
96 τ.μ. Ζέφυρος	134.996
98 τ.μ. Ζέφυρος	146.735

3 ΥΠΝΟΔΩΜΑΤΙΑ	€
100 τ.μ. Ροδίνι	88.041
100 τ.μ. Ιξιά	79.236
105 τ.μ. Ιαλυσός	105.649
110 τ.μ. Αγ. Νικόλαος	88.041
110 τ.μ. Κοσκινού	96.845
110 τ.μ. Ιαλυσός	161.409
114 τ.μ. Δασκάλους	161.409
114 τ.μ. Ανάληψη (12 διαμερίσματα)	181.950
116 τ.μ. Αραπάκι	179.017
117 τ.μ. Ιαλυσός	190.755
118 τ.μ. Αραπάκι	176.082
120 τ.μ. Ανάληψη	181.952
123 τ.μ. Ροδίνι	176.082
125 τ.μ. Μήδια	220.103
135 τ.μ. Κέντρο της Πόλης	211.299
136 τ.μ. Ροδίνι	219.516
155 τ.μ. Μόντε Σμίθ	234.776
160 τ.μ. Αγ. Νικόλαος	211.299
170 τ.μ. Κέννεντυ	322.817

ΟΙΚΟΠΕΔΑ

ΡΟΔΟΣ	€
180 τ.μ - στην Κοραή	82.171
180 τ.μ. - στους Δασκάλους Σ.Δ. 1,2	73.367
300 τ.μ. - στον οικοδ. Συν/σμό "Απόλλων"	79.236
632 τ.μ. - στο Καρακόνερο	146.735
1300 τ.μ. - στο Ροδίνι	305.209
1808 τ.μ. - Οδός Αυσταλίας	1.326.485
3553 τ.μ. - στο Καρακόνερο	777.696
34.000 τ.μ. - στην Ηλιούπολη	1.995.597

ΚΟΣΚΙΝΟΥ	€
2100 τ.μ. - επί της Ρόδου Λίνδου	161.408
4.000 τ.μ.- Θέση "Ξηρόκαμπος"	176.082
4000 τ.μ. - Θέση "Πέζουλας"	234.760
4000 τ.μ. - Θέση "παλιά Λατομεία".	164.343
5100 τ.μ. - Στη Θέση "Αγιος Ιωάννης"	267.057
5400 τ.μ .- Θέση "Τσαΐρι"	73.367
8000 τ.μ - Θέση "παλιά Λατομεία"	305.209
8500 τ.μ. - Λεωφ. Τσαΐρι -Αεροδρομίου	174.614
8700 τ.μ. - Επί της Λεωφ. Ρόδου-Λίνδου	381.511
9000 τ.μ .- Θέση "Αγ. Ιωάννης"	475.421
9500 τ.μ. - Θέση "Πύργοι" .	196.625
9700 τ.μ. - Επί της Λεωφ. Ρόδου-Λίνδου	645.634
10.000 τ.μ.- Λεωφ. Ρόδου - Καλλιθέας	440.205
13.770 τ.μ.- Θέση "Τσαΐρι".	161.408
14.800 τ.μ.- Θέση "Τσαΐρι" .	264.123
20.000 τ.μ.-Θέση "Λατομεία-θέα Φαληράκι"	880.410
25.000 τ.μ.-Θέση "Ξυλουργούς" θέα Τσαΐρι	264.123
50.000 τ.μ.- Θέση "Αγιος Ιωάννης"	1.760.821

ΙΑΛΥΣΟΣ	€
160 τ.μ.- Θέση "Καστελοριζιούς"	58.694
400 τ.μ.- Εντός σχεδίου Πόλεως	73.367
1000 τ.μ. - Θέση "Βουνάρα"	64.563
3092 τ.μ. - Θέση "Κανδυλί"	117.388
4000 τ.μ.- Θέση "Κανδυλί"	140.865
4230 τ.μ.- Θέση "Κανδυλί"	146.735
4500 τ.μ.- Επί της λεωφόρου Ηρακλειδών	264.123
4660 τ.μ. Επί της λεωφόρου Ηρακλειδών	264.123
5870 τ.μ.- Θέση "Κανδυλί"	205.429
9700 τ.μ.- Θέση "Κανδυλί"	190.755
4230 τ.μ.- Θέση "Κανδυλί"	148.965
4660 τ.μ.- Επί της λεωφόρου Ηρακλειδών	264.123
5870 τ.μ.- Θέση "Κανδυλί"	205.429
9700 τ.μ.- Θέση "Κανδυλί"	190.755
4230 τ.μ.- Θέση "Κανδυλί"	148.965

ΚΑΤΑΣΤΗΜΑΤΑ - ΓΡΑΦΕΙΑ

	€
28 τ.μ. - Ανάληψη	35.216
30 τ.μ. - Κέντρο Πόλεως	352.164
30 τ.μ. - Ακτή Μιαούλη	146.735
30 τ.μ. - Φαληράκι με 30 τ.μ. Υπογειο	146.735
31 τ.μ. - Ακτή Μιαούλη	234.776
30 τ.μ.- Νιοχώρι	111.518
48 τ.μ.- Κέντρο Πόλεως	293.470
50 τ.μ.- Νιοχώρι	146.735
55 τ.μ.- Μαραθώνος	82.171
59 τ.μ.- Ανάληψη	86.573
59 τ.μ.- Ανάληψη	86.573
65 τ.μ. - Ιαλυσός	117.388
85 τ.μ. - Ανάληψη	190.755
88 τ.μ. - Καναδά	176.082
90 τ.μ.- Φαληράκι Κοντά στο κέντρο	220.102
92 τ.μ. - Π. Πόλη σε 257 τ.μ. Οικόπ.	498.899
92 τ.μ. - Καναδά	498.899
100 τ.μ.- Νιοχώρι	264.123
100 τ.μ. - Νιοχώρι	264.123
100 τ.μ. - Ανάληψη	234.776
100 τ.μ.- Ιξιά	76.302
110 τ.μ.- Κέντρο πόλεως	498.899
127 τ.μ.- Σκεύου Ζερβού	111.519
128 τ.μ.- Νιοχώρι	190.755
142 τ.μ. - Πλησίον Εθνικής Αντίστασεως	117.388
160 τ.μ. - Λεωφ. Ρόδου - Λίνδου	469.552

ΖΗΤΟΥΝΤΑΙ ΔΙΑΜΕΡΙΣΜΑΤΑ, ΚΑΤΑΣΤΗΜΑΤΑ, ΟΙΚΟΠΕΔΑ ΕΝΤΟΣ Ή ΕΚΤΟΣ ΠΟΛΕΩΣ, ΟΙΚΟΠΕΔΑ ΓΙΑ ΠΩΛΗΣΗ - ΑΝΤΙΠΑΡΟΧΗ ΔΑΝΕΙΑ ΔΕΚΤΑ, ΕΥΚΟΛΙΕΣ ΠΛΗΡΩΜΗΣ

ΕΘΝ. ΑΝΤΙΣΤΑΣΗΣ 83 - ΤΗΛ. 22410 73819, 74917 - ΚΙΝ. 6944 374546, 6945 292030 - FAX: 22410 38641- info@euroktimatiki.gr

η ακίνητη αξία σας!

ΚΤΗΜΑΤΟΜΕΣΙΤΙΚΟ ΓΡΑΦΕΙΟ
ΖΑΦΕΙΡΗΣ Μ. ΚΑΡΑΓΙΑΝΝΗΣ Δ. Ο.Ε.

Πωλήσεις ακινήτων. Τηλ. (2241060380-60381)
18.00-21.00 μ.μ. Δευτέρα-Παρασκευή
e-mail: zaf.kar@panafonet.gr

- 20.383 τ.μ. Αγροτεμάχιο (πανοραμική θέα) 500 μ. από τον οικισμό Θολού
- 4.770 τ.μ. } Αγροτεμάχια συνοριακών μερίδων
- 2.348 τ.μ. } (150 μ.) Από την Λεωφόρο)
- 11.520 τ.μ. Αγρομετάχιο (Αφάντου)
- 5.080 τ.μ. (1/2) Αγροτεμάχιο (Αφάντου) με ελαιόδεντρα
- 10.200 τ.μ. Αγροτεμάχιο με πανοραμική θέα (Κολύμπια)
- 840 τ.μ. Αγροτεμάχιο (Αφάντου)
- 4.969 τ.μ. Αγροτεμάχιο περιοχή Κολυμπίων
- 22.400 τ.μ. Αγροτεμάχιο (με 200 ελαιόδεντρα) περιοχή Ψίνθου
- 19.840 τ.μ. αγροτεμάχιο με πανοραμική θέα (Ψίνθο)
- 5.800 τ.μ. (περιοχή ΤΡΑΠΕΖΙΑ)
- 22.400 τ.μ. Οικόπεδο επί της Λεωφόρου Ρόδου-Λίνδου, με υπό κατασκευή ξενοδοχειακή μονάδα (Α' κατηγορίας) σε μπετά
- 1.250 τ.μ. Οικόπεδο εντός οικισμού, με πανοραμική θέα
- 105 τ.μ. Κατοικία σε μπετά εντός οικισμού Αφάντου
- 80 τ.μ. Μονοκατοικία εντός οικισμού Αφάντου)
- 50 τ.μ. Μονοκατοικία εντός οικισμού Αφάντου
- 50 τ.μ. Μονοκατοικία εντός οικισμού Αφάντου

ΠΙΠΙΝΟΣ
ΠΩΛΟΥΝΤΑΙ ΜΟΝΟΚΑΤΟΙΚΙΕΣ

140 τ.μ. σε οικόπεδο 600 τ.μ. στην Ιαλυσό 211.000 ευρώ.
Πληρ. τηλ. 2241023895, 6944390803
www.rhodes-top-properties.com

ΠΙΠΙΝΟΣ
ΠΩΛΟΥΝΤΑΙ ΔΙΑΜΕΡΙΣΜΑΤΑ

- 2 και 3 υπνοδωματίων πλησίον ΑΡΑΠΑΚΙ
- 2 υπνοδωματίων στην Ιαλυσό
- 1 και 2 υπνοδωματίων στην Ιξιά έναντι Μίρα Μάρε.

Πληρ. τηλ. 2241023895, 6944390803, 6944676003
www.rhodes-top-properties.com

ΠΙΠΙΝΟΣ
ΕΥΚΑΙΡΙΕΣ!!

1. ΟΙΚΟΠΕΔΟ 1.000 τ.μ. ψηλά στην Αγία Βαρβάρα με θέα και άδεια για 100 τ.μ. οικοδομής. Τιμή 26.500 ευρώ.
2. ΟΙΚΟΠΕΔΟ 5.200τ.μ. στα "τραπέζια", με θέα, μόνο 79.000 ευρώ.

Πληρ. τηλ. 2241023895, 6944390803
www.rhodes-top-properties.com



ΕΝΟΙΚΙΑΖΕΤΑΙ

ΠΟΛΥΤΕΛΕΣ ΓΡΑΦΕΙΟ ***Β' ΟΡΟΦΟΥ***
80 Τ.Μ., ΕΠΙ ΤΗΣ ΟΔΟΥ ΚΑΜΕΙΡΟΥ 2

ΠΛΗΡΟΦΟΡΙΕΣ ΣΤΟ ΤΗΛ.: 6944361774



ΡΟΔΙΑΚΗ Rhodes Real Estate ΚΤΗΜΑΤΙΚΗ

ΣΥΜΒΟΥΛΟΙ & ΕΚΤΙΜΗΤΕΣ ΑΚΙΝΗΤΩΝ — ΚΤΗΜΑΤΟΜΕΣΙΤΙΚΟ ΓΡΑΦΕΙΟ από το 1983

Η ΡΟΔΙΑΚΗ ΚΤΗΜΑΤΙΚΗ είναι ανεξάρτητο κτηματομεσιτικό γραφείο με έδρα την Ρόδο. Η διαμεσολάβηση (brokerage) για την πώληση, εκμετάλλευση ή και εκμίσθωση της ακίνητης περιουσίας αποτελεί τον σημαντικότερο τομέα δραστηριότητας της εταιρείας.
Η εξειδικευμένη προσέγγιση και η επιστημονική κατάρτιση σε συνδιασμό με την πολυετή εμπειρία είναι οι βασικοί συντελεστές της επιτυχημένης δεκαπενταετούς και πλέον πορειάς του γραφείου μας.



ΠΩΛΗΣΕΙΣ ΕΠΙΛΕΓΜΕΝΩΝ ΑΚΙΝΗΤΩΝ

Το γραφείο μας διαθέτει σε αποκλειστικότητα δεκάδες επιλεγμένα ακίνητα

- Διαμερίσματα - Μονοκατοικίες - Μεζονέτες
- Οικόπεδα - Αγροτεμάχια
- Κεντρικά Καταστήματα - Γραφεία - Αυτοτελή Κτίρια
- Μισθωμένα ακίνητα εισοδήματος
- Ξενοδοχειακές Μονάδες

Μεσω του δικτύου συνεργαζόμενων μεσιτικών γραφείων αναλαμβάνουμε αγοραπωλησίες ακινήτων σε όλη την Ελλάδα.

ΕΚΤΙΜΗΣΕΙΣ ΑΚΙΝΗΤΩΝ

Σε συνεργασία με διεθνή γραφεία συμβούλων ακίνητης περιουσίας και με βάση τα αυστηρά πρότυπα και την μεθολογία του Βρετανικού Ινστιτούτου Ορκωτών Πραγματογνομόνων και Εκτιμητών **(Royal Institution of Chartered Surveyors)** αναλαμβάνουμε εκτίμησεις ακίνητης περιουσίας.Οι εν λόγω εκτιμήσεις μπορούν να χρησιμοποιηθούν σε τραπεζικούς και πιστωτικούς οργανισμούς ή σε δικαστικές πρακτικές τόσο στην Ελλάδα όσο και στο εξωτερικό.

RHODES REAL ESTATE - a world of choice

Rhodes Real Estate is an independent real estate agency founded in 1983 and based in Rhodes island. Since that time we have offered a world class, high quality service to our many and valued clients. Our diverse clientele appreciate our discretion, professionalism and market credibility.

Our company offers professional real estate services for

- Residential Properties (Holiday homes, traditional hous
- Commercial Properties (shops, hotels, offices)
- Property Evaluation -Property Management



We are members of FIABCI (International Federation of Real Estate Agencies), CEI (EuropeanConfederation of Real Estate Agents), NAEA - Overseas Member (National Association of Real Estate Agents - Great Britain), ERES (European Real Estate Society).

For all your personal and professional real estate requirements please contact . Savvas A. Savvaidis (BBA Bologna Un., MCEI, ANAEA) on 2241-026281

ΑΝΕΣΤΗΣ & ΣΑΒΒΑΣ ΣΑΒΒΑΪΔΗΣ

Μέγαρο Κιοσόγλου, 3ος όροφος
Εθελοντών Δωδεκανησίων 29
ΡΟΔΟΣ

tel: 2241-026281 fax: 2241-034663
cel: 6944-421015 & 6944-243452
e-mail: sawaidis@rho.forthnet.gr

FIABCI

ΑΣΦΑΛΕΙΟΚΤΗΜΑΤΙΚΗ

ΚΤΗΜΑΤΟΜΕΣΙΤΙΚΟ-ΑΜΟΙΒΑΙΑ ΚΕΦΑΛΑΙΑ
ΑΣΦΑΛΕΙΕΣ INTERNATIONAL LIFE

ΔΙΑΜΕΡΙΣΜΑΤΑ
45 τ.μ. 2άρι Ανάληψη
85 τ.μ. 3άρι Κέντρο
88 τ.μ. 3άρι Δασκάλους
90 τ.μ. 3άρι Ιαλυσός
90 τ.μ. 3άρι Κέντρο
100 τ.μ. 3άρι Κέντρο
115 τ.μ. 4άρι Ανάληψη
115 τ.μ. 4άρι Δασκάλους
125 τ.μ. 4άρι Αγ. Ιωάννης
126 τ.μ. 4άρι Αγ. Ιωάννης
130 τ.μ. 4άρι Μήδια
145 τ.μ. 4άρι Κέντρο

ΔΙΑΜΕΡΙΣΜΑΤΑ ΑΘΗΝΑ
Τρία 88 τ.μ. το καθένα
Λουξ κατασκευής
Μαραθώνος και Λαυρίου

ΟΙΚΟΠΕΔΑ
478 τ.μ. Ροδίνι (Σ.Δ. 0,4)
500 τ.μ. Ανάληψη (Σ.Δ. 0,8)
500 τ.μ. Παραδείσι
700 τ.μ. Ανάληψη (Σ.Δ. 0,8)
1060 τ.μ. Ροδίνι (Σ.Δ. 0,8)
1500 τ.μ. Μιχ. πετρίδη (Σ.Δ. 0,8)

ΑΓΡΟΤΕΜΑΧΙΑ
3,5 στρεμ. Ε.Ο. Ρόδου Λίνδου
4 στρεμ. εντός σχεδίου Μαριτσά
4 στρεμ. Καλαβάρδα
4 στρεμ. Δαματριά
4 στρεμ. Αφάντου
5 στρεμ. Παστίδα
5 στρεμ. Τσαΐρι
6 στρεμ. Παστίδα
11 στρεμ. Παστίδα
80 στρεμ. Κιοτάρι

ΜΕΖΟΝΕΤΕΣ-ΜΟΝΟΚΑΤΟΙΚΙΕΣ
120 τ.μ. Καρακόνερο
120 τ.μ. Μήδια
130 τ.μ. Μήδια
130 τ.μ. Παραδείσι
140 τ.μ. Μήδια
150 τ.μ. Μήδια
150 τ.μ. Ιαλυσός
150 τ.μ. Ιαλυσός
180 τ.μ. Ιαλυσός
180 τ.μ. Παλιά Πόλη
190 τ.μ. Αφάντου
300 τ.μ. Τρεις
450 τ.μ. Κοσκινού

ΚΑΤΑΣΤΗΜΑΤΑ
35 τ.μ. Φαληράκι
38 τ.μ. Φαληράκι
40 τ.μ. Τροφό
50 τ.μ. γραφείο Σοφ. Βενιζέλου
60 τ.μ. Ψαροπούλα
90 τ.μ. Βενιζέλου

ΔΙΑΘΕΤΟΥΜΕ ΠΕΡΙΣΣΟΤΕΡΑ ΑΚΙΝΗΤΑ ΠΡΟΣ ΠΩΛΗΣΗ ΕΚΤΟΣ ΑΠΟ ΤΑ ΑΝΑΓΡΑΦΟΜΕΝΑ
ΥΠΕΥΘΥΝΟΣ ΓΡΑΦΕΙΟΥ
ΚΑΡΑΝΙΚΗΣ ΛΟΥΚΑΣ
ΕΘΝ. ΜΑΚΑΡΙΟΥ 45 ΣΤΟΑ ΡΟΙΚΟΥ 2ος ΟΡΟΦΟΣ
ΤΗΛ. 2241021003 ΚΙΝ. 6932482625

ΓΙΑΝΝΗΣ ΝΙΚΟΛΙΔΑΚΗΣ
Μηχανολόγος- μηχανικός
Γαλλίας 12 - Ρόδος • τηλ. (22410)22291, 35103

ΠΩΛΟΥΝΤΑΙ

Πολυτελή διαμερίσματα με απεριόριστη θέα, ιδιωτικούς χώρους parking και αποθήκες
Επί της οδού Σελλά και Αισχίνη (περιοχή Δασκάλων) 77 τ.μ., 99 τ.μ., 119 τ.μ.
Επί της οδού Κων. Υδραίου (πλησίον Ρόδου-Λίνδου), 135 τ.μ., 95 τ.μ., 147 τ.μ.
Γραφείο 105 τ.μ. επί της οδού Εθνικής Αντιστάσεως και Τσαλδάρη

ΠΩΛΕΙΤΑΙ

η επιχείρηση cafe-rest Baroque, Αλ. Διάκου 19 (πρώην Beer Academy). Πωλείται το ακίνητο μαζί με την επιχείρηση ή μεμονωμένα ο εξοπλισμός.
Το ακίνητο είναι 460 τ.μ. με αυλή 300 τ.μ. και οικόπεδο για πάρκιν, ένα στρέμμα. Διαθέτει 2 ασανσέρ, κεντρική θέρμανση-ψύξη, κλειστό κύκλωμα τηλεόρασης, πλήρη κουζίνα, κ.λπ. Είναι κατάλληλο για πολλές χρήσεις όπως σχολείο, παιδικός σταθμός, cafeteria, εστιατόριο, τράπεζα, πρακτορείο, Ιατρικό κέντρο κ.λπ.
Ο εξοπλισμός περιλαμβάνει τραπεζοκαθίσματα ξύλινα μασίφ, σκεύη κουζίνας, πιάτα, ποτήρια, μαχαιροπήρουνα, κάδρα, ψυκτικούς θαλάμους, μηχανήματα κ.λπ.
Αναλώσιμα όπως ποτά, καφές κ.λπ.
Πληρ. μόνο κατόπιν ραντεβού. Μόνο σοβαρές προτάσεις.
Πληρ. τηλ. 6944396441

ΕΚΑΜ Α.Ε.

ΠΩΛΗΣΕΙΣ ΔΙΑΜΕΡΙΣΜΑΤΩΝ

Α. Μόντε Σμιθ: α) Κέννεντυ 32 2 διαμ/τα 1ου όροφου 75 τ.μ. 3 δωμάτια, κουζίνα, λουτρό τιμή 80.000 ευρώ, 2ου ορόφου 112 τ.μ. 4 δωμάτια, 3 λουτρά, τιμή 140.000 ευρώ, β) Κέννεντυ 16Α 1ου ορόφου 58 τ.μ., 2 δωμάτια, κουζίνα, λουτρό, τιμή 57.500 ευρώ, γ) Κέννεντυ 36 1ου ορόφου, 98 τ.μ., 4 δωμάτια, λουτρά, τιμή 125.000 ευρώ, δ) Θ. Σοφούλη 11 ισόγειο 75 τ.μ., 3 δωμάτια, κουζίνα, λουτρό, τιμή 65.000 ευρώ.
Β. Ροδίνι: α) Δουβλίνου 10, 2 διαμ/τα 1ου ορόφου, 57 τ.μ., και 46 τ.μ., 2 δωμάτια, κουζίνα, λουτρό, τιμή: 40.000 ευρώ και 46 τ.μ. 3 δωμάτια, κουζίνα, λουτρό, τιμή 37.000 ευρώ- 2 διαμ/τα 2ου ορόφου 46 τ.μ. έκαστο, 2 δωμάτια, κουζίνα, λουτρό, τιμή 40.000 ευρώ, 2 ημιυπόγεια φωτεινότατα 46 τ.μ. και 45 τ.μ., 2 δωμάτια, κουζίνα, λουτρό, τιμή 20.000 ευρώ, β) Στοκχόλμης 5, 2ου ορόφου 84 τ.μ., 3 δωμάτια, κουζίνα, λουτρό, τιμή 72.000 ευρώ.

ΠΩΛΗΣΕΙΣ ΚΑΤΑΣΤΗΜΑΤΩΝ

Νιοχώρι ιδιαίτερης προβολής κατάστημα 122 τ.μ. με πατάρι, τιμή 200.000 ευρώ, Ακτή Κανάρη: παραλία "Ψαροπούλας" εμπορικότατο ισόγειο κατάστημα 118 τ.μ., τιμή 260.000 ευρώ, εμπορικό κέντρο "Μακέστα" ιδιαίτερα τουριστική περιοχή, ισόγειο καταστημα 48 τ.μ., τιμή 55.000 ευρω.

ΠΩΛΕΙΤΑΙ ΞΥΛΟΥΡΓΕΙΟ

Ασγούρου 4ο χλμ. ΕΟ Λίνδου-Ρόδου 365 τ.μ. σε οικόπεδο 485 τ.μ. με μηχανήματα και άδεια λειτουργίας, τιμή 400.000 ευρώ.

ΕΚΑΜ. Α.Ε. Αυγής 53 και Ποταμού, 14564 Κηφισιά
Τηλ.: 210 6205697-8002541-κινητό 6944475711
fax: 210 6204931
email: kifisia@compulink.gr
Πληροφορίες κ. Βασιλείου

ΠΩΛΗΣΕΙΣ ΑΚΙΝΗΤΩΝ

◆ **ΔΙΑΜΕΡΙΣΜΑΤΑ**
- Ανάληψη, 116 τ.μ. + 30 τ.μ. γκαράζ 62.000.000 δρχ. λουξ κατασκευής.
- Ιαλυσός, 85 τ.μ. 38.000.000 δρχ.
- Δασκάλους, 120 τ.μ. 72.000.000 δρχ., λουξ κατασκευής,
- Δασκάλους 91 τ.μ. 55.000.000 δρχ. λουξ κατασκευής
- Δασκάλους 85 τ.μ. λουξ κατασκευής
- Δάσκάλους 50 τ.μ. λουξ κατασκευής
- Καναδά 115 τ.μ. λουξ καταασκευής
- Καναδά 89 τ.μ. λουξ κατασκευής
- Καναδά 78 τ.μ. λουξ κατασκευής
- Καναδά 46 τ.μ. λουξ κατασκευής
- Ροδίνι 80 τ.μ. 30.500.000
- Ροδίνι 114 τ.μ. 48.000.000 δρχ. λουξ κατασκευής
- Ανάληψη 85 τ.μ. 40.000.000 δρχ. λουξ κατασκευής
- Πειραιώς 60 τ.μ. 27.000.000 δρχ.
- Τροίας 90 τ.μ. λουξ κατασκευής με απεριόριστη θέα.

◆ **ΗΜΙΤΕΛΗ ΔΙΑΜΕΡΙΣΜΑΤΑ**
- Διαμέρισμα 85 τ.μ. Ιαλυσός χτισμένο 22.000.000 δρχ.
- 60 τ.μ. 12.000.000 δρχ. Αταβύρου

◆ **ΜΕΖΟΝΕΤΕΣ-ΜΟΝΟΚΑΤΟΙΚΙΕΣ**
- 280 τ.μ. και 70 τ.μ. υπόγειο με οικόπεδο 700 τ.μ. Ιαλυσός.

Ημιτελή 200 τ.μ. σε 750 τ.μ. οικόπεδο 55.000.000 δρχ. σε μπετά.
- 160 τ.μ. με οικόπεδο 1300 μ. στα Κοσκινού 40.000.000 δρχ. (μπετά)
- 180 τ.μ. με οικόπεδο 1300 μ. στο Κανδυλί (μπετά)
- Κοσκινού 195 τ.μ., 35.000.000 δρχ. (κτισμένη)

◆ **ΟΙΚΟΠΕΔΑ**
- Ρόδου-Λίνδου 588 τ.μ., 60.000.000 δρχ., συντελεστής 0,8
- Αφάντου 7 στρεμ. 50.000.000
- Κολύμπια 2.500 στρεμ. 35.000.000
- Κιοτάρι πάνω στο κύμα 5 στρ.
- Παραδείσι, 1500 μ., 8.000.000 δρχ.
- Μαριτσά 2 στρ., 17.000.000 δρχ.
- Κατταβιά 650 τ.μ. 3.000.000 δρχ.

◆ **ΑΠΟΘΗΚΕΣ**
- Αποθήκη σχεδόν ισόγεια 250 τ.μ. 20.000.000 δρχ.

◆ **ΚΑΤΑΣΤΗΜΑΤΑ**
- Επιχείρηση στην οδό Ηρώων Πολυτεχνείου
- Πωλείται επιχείρηση -αναψυκτήριο

◆ **ΚΤΗΜΑΤΑ**
- Κατταβιά Αγ. Γιώργης 4800 τ.μ. 6.000.000 δρχ.
- Λαχανιά, 2 στρ. οικοδομίσιμο 3.000.000 δρχ.
- Πίσω από το παλιό αεροδρόμιο 4 στρ., 22.000.000 δρχ. με θέα.
- Χωράφι 4 στρ. στην Παστίδα 18.000.00 δρχ.
- Χωράφι 5.700 στρ. στα Κολύμπια, 15.000.000 δρχ.
- Κατταβιά 1000 τ.μ. άρτιο και οικοδομήσιμο με φως, νερό, 2.500.000 δρχ.
- Πλημμύρι 1520 στρ. πάνω στην θάλασσα, τιμή 6.000.000 δρχ.
- Πλημμύρι 1.640τ.μ. 4.000.000 δρχ. οικοδομήσιμο
- Πλημμύρι 3.240τ.μ. 3.000.000 δρχ.
- Λαχανιά 4.700 τ.μ. 16.000.000 δρχ. οικοδομήσιμο
- 10 στρ. Κιοτάρι, νερό, ρεύμα 12.000.000 δρχ.
- Λαχανιά 100 στρ. πάνω στην θάλασσα
- Λαχανιά 45 στρ. 2500 δρχ./μέτρο
- Κατταβιά 2.500 τ.μ. πάνω στο δρόμο οικοδομήσιμο,
- Λάρδος 7 στρ. 12.000.000 δρχ.
- Κιοτάρι 4 στρ. 4.000.000 δρχ.
- Λαχανιά 750 τ.μ., 8.500.000 δρχ.στο χωριό
- Γεννάδι 20 στρ. ρεύμα-νερό 20.000.000 δρχ.
- Κιοτάρι 7 στρ. με νερό-ρεύμα 8.000.000 δρχ.
- Λαχανιά 4 στρ. 300 μέτρα από τη θάλασσα 8.000.000 δρχ.
- Γεννάδι 1.100 τ.μ. 1.500.000 δρχ.
- Κατταβιά 10 στρ. 10.000.000 δρχ.
- Πλημμύρι 12 στρ. με φως, νερό
- Κατταβιά 4.000 τ.μ. 2.000.000 δρχ.
- Πλημμύρι 5.500 τ.μ. 6.500.000 δρχ.
- Γεννάδι στη λεωφόρο 4.000 τ.μ., 12.000.000 δρχ.
- Γεννάδι, 2 στρ. πάνω στη θάλασσα
- Πλημμύρι, 4.500 στρ. 6.000.000 δρχ.
- Κιοτάρι 4 στρ. κοντά στη θάλασσα
- Σάλακος 8στρ. 16.000.000 δρχ.

➪ Πωλούνται αποθήκες και βιοτεχνικοί χώροι.

- **ΔΑΝΕΙΑ ΔΕΚΤΑ - ΕΥΚΟΛΙΕΣ ΠΛΗΡΩΜΗΣ**
- **ΖΗΤΟΥΝΤΑΙ ΟΙΚΟΠΕΔΑ ΠΡΟΣ ΑΓΟΡΑ - ΚΤΗΜΑΤΑ ΚΑΙ ΔΙΑΜΕΡΙΣΜΑΤΑ**

ΣΤΑΜΑΤΗΣ ΜΑΝΩΛΑΚΟΣ
ΩΡΕΣ ΓΡΑΦΕΙΟΥ 8.30-1.00 π.μ. και 5-8 μ.μ.
ΔΗΜ. ΑΝΑΣΤΑΣΙΑΔΗ 45 (παραπλεύρως ΥΠΕΡΑΓΟΡΑΣ ΠΑΠΑΚΥΡΙΑΚΟΥ-ΣΥΝΟΙΚΙΑ ΔΑΣΚΑΛΩΝ) Τηλέφωνα: 2241023815-78275, 6944698056

ΕΝΟΙΚΙΑΣΕΙΣ

συνέχεια από την προηγούμενη

ΠΕΡΙΟΧΗ ΣΤΑΔΙΟΥ ΔΙΑΓΟΡΑ (ΚΟΔΡΙΓΚΤΩΝΟΣ) ΕΝΟΙΚΙΑΖΟΝΤΑΙ ΕΠΙΠΛΩΜΕΝΑ ΔΙΑΜΕΡΙΣΜΑΤΑ ΓΙΑ ΔΙΑΣΤΗΜΑ ΑΠΟ 1 ΕΒΔΟΜΑΔΑ ΕΩΣ ΚΑΙ 2 ΜΗΝΕΣ. ΠΛΗΡ. ΤΗΛ. (22410)31756 ΠΕ51137

ΕΝΟΙΚΙΑΖΟΝΤΑΙ STUDIOS ΜΕ ΤΟ ΜΗΝΑ Ή ΜΕ ΤΗΝ ΗΜΕΡΑ ΠΛΗΡΩΣ ΕΠΙΠΛΩΜΕΝΑ ΜΕ ΠΟΛΥΚΟΥΖΙΝΑΚΙ, ΨΥΓΕΙΟ, ΝΤΟΥΣ, WC, ΤΗΛΕΦΩΝΟ, ΜΠΑΛΚΟΝΙ, ΖΕΣΤΟ ΝΕΡΟ ΕΠΙ 24ΩΡΟΥ ΒΑΣΕΩΣ ΣΤΗΝ ΠΙΟ ΗΣΥΧΗ ΠΕΡΙΟΧΗ ΤΗΣ ΠΟΛΗΣ ΡΟΔΟΥ (ΠΕΡΙΟΧΗ ΔΑΣΚΛΑΩΝ), ΟΔΟΣ ΜΑΝΩΛΗ ΠΑΠΑΜΑΝΩΛΗ ΑΡΙΘΜ. 13 ΚΑΘΕΤΟΣ ΕΠΙ ΤΗΣ ΣΤΕΛΙΟΥ ΚΩΤΙΑΔΗ. ΠΛΗΡ. ΤΗΛ. (22410)37244
ΧΠΕ283

ΕΝΟΙΚΙΑΖΕΤΑΙ σε μεγάλο κήπο στους Τρείς μία λουξ κατασκευής γκαρσονιέρα επιπλωμένη διαθέτει τηλέφωνο, ανεμιστήρα, ηλιακό και ηλεκτρικό θερμοσίφωνα, σίτες στα παράθυρα, πάρκιν κ.λπ. (Πληρ. τηλ. 22410-92714
ΑΕ51069

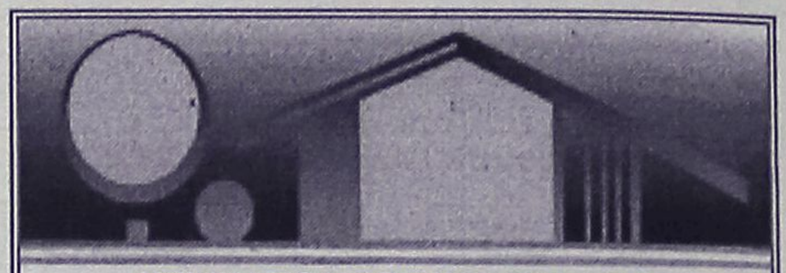

ΚΤΗΜΑΤΟΜΕΣΙΤΙΚΟ ΓΡΑΦΕΙΟ

ΑΙΓΑΙΟΚΤΗΜΑΤΙΚΗ

ΠΩΛΟΥΝΤΑΙ

- ΔΙΑΜΕΡΙΣΜΑΤΑ-ΜΟΝΟΚΑΤΟΙΚΙΕΣ
- (ΔΔ)=ΔΑΝΕΙΑ ΔΕΚΤΑ

- 35 τ.μ. Ιαλυσό (studio) 30.000 €.(ΔΔ)
- 54 τ.μ. (ισ. υπ/νο) 6 ετών Ροδίνι 22 εκ. - 64.569 €.(ΔΔ)
- 70 τ.μ. μον/κία με 100 τ.μ. αυλή, κοντά στο Ρολόι, Π. Πόλη, 28 εκ.-82.171 € (ΔΔ)
- 74 τ.μ. Πειραιώς (2 υπν.) 30 εκ. 88.41 € (ΔΔ)
- 75 τ.μ. Καρακόνερο ορ/σνα 37,5 εκ. -110.051 € (ΔΔ)
- 80 τ.μ. καινούργια μεζ/τα Ιαλυσό 38 εκ. - 111.518 € (ΔΔ)
- 80 τ.μ. Π. Πόλη Ρολόι με αυλή (45 εκ.) - 132.061 € (ΔΔ)
- 80 τ.μ. μον/κία στα Κρητικά, 100.000 € (ΔΔ)
- 80 τ.μ. μον/κία με αυλή 7 Χουρμαδιές 50 εκ.-146.735 € (ΔΔ)
- 82 τ.μ. β' ορ. διαμ/σμα - γραφείο στο Εθνικό 35 εκ. -102.710 €
- 87,5 τ.μ.καιν/ργιο Ροδίνι 42 εκ.-123.257 € (ΔΔ)
- 90 τ.μ. μον/κία διόροφη Παραδείσι με τζάκι 22 εκ. - 64.563 € (ΔΔ)
- 93 τ.μ. καινούργιο, Ροδίνι, 45 εκ. - 132.061 € (ΔΔ)
- 94 τ.μ. (3 υπν.) 1ος ορ. Αγ. Αναργύρους 88.041 € -30 εκ. (ΔΔ)
- 94 τ.μ. (ισ. απ/κη) μαρμ/βά, 15 εκ.-44.020 €
- 106 τ.μ. ορ/σμα Θεμ. Σοφούλη, 37 εκ. - 108.584 € (ΔΔ)
- 112 τ.μ. (3 υπν.) Στοκχόλμης, 50 εκ. - 146.735 € (ΔΔ)
- 116 τ.μ. (ισ. υπ/νο) 3 υπν. Πτολεμαίων 55 εκ.-161.408 € (ΔΔ)
- 117 εμ. σε σοβά Δασκάλους) 32 εκ. -93.910 € (ΔΔ)
- 120 τ.μ. πλησίον Μ. Πετρίδη (ισ.), (3 υπν.), 54 εκ. -158.473 €-55 εκ. (ΔΔ)
- 120 τ.μ. μεζ/τα Ροδίνι 80 εκ. 234.776 € (ΔΔ)
- 120 τ.μ. Καρακόνερο 56 εκ. 164.343 (ΔΔ)
- 120 τ.μ. (4 υπν.) Παν. Ροδίου (50 εκ.) 146.735 € (ΔΔ)
- 130 τ.μ. β' ορ. Ροδίνι 60 εκ. 176.082 € (Δ.Δ.)
- 130 τ.μ. μον/κία σε μπετά σε 1 στρ. Τρεις προς Παστίδα 33 εκ. - 96.845 € (ΔΔ)
- 140 τ.μ. μεζ/τα (με 70 τ.μ. υπ.) σε μαρ/βά, Ιαλυσός 50 εκ.-146.735 € (ΔΔ)
- 140 τ.μ. μον/κία σε μπετά Κοσκινού 40 εκ. - 117.388 € (ΔΔ)
- 150 τ.μ. μον/κία σε 2 στρ. στην Ιαλυσό 100 εκ.-293.470 € (ΔΔ)
- 158 τ.μ. μεζ/τα σε μπετά Ιξιά 36 εκ.-105.649 €
- 160 τ.μ. κολώνες διαμ/σμα Δασκάλους 32 εκ.-93.910 €.
- 183 τ.μ. μεζ/τα στο Καρακόνερο 57 εκ. - 167.300 €. (ΔΔ)
- 195 τ.μ. μεζονέτα σε μπετά, Κοσκινού, 35 εκ.-102.714 € (ΔΔ)
- 210 τ.μ. μεζ/τα. Κοσκινού 220.102 €-75 εκ. (ΔΔ)
- 280 τ.μ. μον/κία σε Ιστρ. Κοσκινού 150 εκ.-440.205 € (ΔΔ)
- 280 τ.μ οικ. τετ/νο (κτίριο) Π. Πόλη 100 εκ. 293.470 €
- 550 τ.μ. μον/κία Παστίδα 7 στρ. 170 εκ. 498.899 € (ΔΔ)

ΚΑΤΑΣΤΗΜΑΤΑ-ΑΠΟΘΗΚΕΣ-ΓΡΑΦΕΙΑ

- 35 τ.μ. α' ορ. γραφείο Εθν. Μακαρίου (17 εκ.) - 50.000 €
- 31 τ.μ. κατάστημα στο Νηρέα 22 εκ. - 64.563 € (ΔΔ)
- 39 τ.μ. κατάστημα Αγ. Αναστασίας 12 εκ.-35.216 €
- 55 τ.μ. Βασ. Ηρακλείου 35 εκ.-102.714 € (ΔΔ)
- 80 τ.μ. Π. Πόλη Ρολόι με αυλή (45 εκ.)-132.061 € (ΔΔ)
- 80 τ.μ. υπ/γεια απ/κη Κέννεντυ 12 εκ. 35.216€
- 82 τ.μ. β' ορ. Μανδράκι γραφείο 35 εκ.-102.714 €
- 90 τ.μ. (2 απ/κες) 10 εκ.-29.347 €
- 175 τ.μ. Λεωφ. Ρόδου-Λίνδου 70 εκ.-205.429 € (ΔΔ)
- 160 τ.μ. (αποθήκη) ισ. κατάστημα. Ανάληψη 30 εκ.-88.041 € (ΔΔ)
- 180 τ.μ. αποθήκη Ροδίνι 132.061 €-45 εκ.
- 320 τ.μ. αποθήκη Ασγούρου 44 εκ.-129.126 €
- Δυόροφο κεντρικό κτίριο στο Νιοχώρι.

ΟΙΚΟΠΕΔΑ-ΑΓΡΟΤΕΜΑΧΙΑ

- 400 τ.μ. Δημ. Αναστασιάδη Σ.Δ. 1 -180.000 €
- 440 τ.μ. Ροδίνι (Σ.Δ. 0,8) 220.000 €
- 406 τ.μ. εντός οικισμού Εμπωνας (Σ.Δ. 0,8) 30.000 €
- 500 τ.μ. Μίρα Μάρε (Σ.Δ. 0,8), 45 εκ.-132.016 € (για γραφεία κατ/τα)
- 620 τ.μ. Σ.Δ. 1,4 Αγ. Αναστασίας 110 εκ. - 322.000 € (Δ.Δ.)
- 650 τ.μ. Αισχίνη ΣΔ 0.8 78 εκ. - 228.906 €
- 1.000 τ.μ. Τσαΐρι άρτιο 12 εκ. - 35.216 €
- 1.200 τ.μ. εντός οικ. Κοσκινού (κτίζει 600 τ.μ.) 50 εκ.-146.735 €
- 1.370 τ.μ. εντός οικισμού Αρχ/λου - 50. εκ. - 146.735 €
- 4 στρεμ. στα Νερά Καλλιθέας 75 εκ.-220.102 €
- 4.940 τ.μ. όρια Κρεμαστής 30 εκ.-88.041 €
- 350 τ.μ. (νέα επ/ση οικ/σμού Σορωνής) 28.000 €
- 28.280 τ.μ. πάνω στο κύμα Πλημμύρι Χ15.000 το τ.μ.
- 5.600 τ.μ. με 120 ελιές στον Αγιο Σουλά προς Διμυλιά 4 εκ. - 11.738 €

ΖΗΤΟΥΝΤΑΙ ΜΕΤΑΧΕΙΡΙΣΜΕΝΑ ΔΙΑΜΕΡΙΣΜΑΤΑ - ΑΜΕΣΗ ΠΩΛΗΣΗ
ΑΝΑΛΑΜΒΑΝΟΥΜΕ ΤΗΝ ΕΝΟΙΚΙΑΣΗ ΤΟΥ ΔΙΑΜΕΡΙΣΜΑΤΟΣ ΣΑΣ ΣΕ ΠΟΛΥ ΣΥΝΤΟΜΟ ΧΡΟΝΙΚΟ ΔΙΑΣΤΗΜΑ

ΡΕΝΑ ΒΑΖΟΥΚΟΥ
(ΜΕΣΙΤΗΣ ΑΣΤΙΚΩΝ ΣΥΜΒΑΣΕΩΝ)
ΔΙΕΥΘ. ΓΡΑΦΕΙΟΥ ΔΗΜ. ΘΕΟΔΩΡΑΚΗ 3
9-1 το πρωί και 6.30-9 απ/τα
Δευτέρας-Πέμπτης εκτός Σαβ. και Κυρ.
Τηλ. (22410) 22943-28838 FAX: 28838
email.vazoukou@otenet.gr.
ΡΟΔΟΣ

ΟΙΚΟΔΟΜΗ ΡΟΔΟΥ

ΤΕΧΝΙΚΗ–ΚΑΤΑΣΚΕΥΑΣΤΙΚΗ ΕΤΑΙΡΕΙΑ

ΠΩΛΟΥΝΤΑΙ

1) Μονοκατοικίες 150 τ.μ. η κάθε μία σε κτήμα 2.000 τ.μ. (υπό κατασκευή).
2) Μονοκατοικίες στο Κιοτάρι Ασκληπειού (στο κύμα) 120 τ.μ. σε κτήμα 1300 τ.μ. εκάστη (υπό κατασκευή).
3) Καταστήματα και διαμερίσματα στην οδό Αμστερνταμ, Βερολίνου και Μαδρίτης στο Ροδίνι διαφόρων μεγεθών.
4) Δύο οροφοδιαμερίσματα των 130 τ.μ. στην οδό Κωνσταντινουπόλεως στο Ροδίνι (υπό κατασκευή).
5) Διαμερίσματα των 110 τ.μ. και 135 τ.μ. στο Καρακόνερο πάνω από το γήπεδο με απέραντη θέα (υπό κατασκευή).

Δεκτά δάνεια και ευκολίες πληρωμής έχουμε τις καλύτερες τιμές της αγοράς.

ΟΙΚΟΔΟΜΗ ΡΟΔΟΥ

Καμύνδου 4- Ρόδος-85100 Τηλ.: 22410/60460, 1, 2
Fax: 22410/60463

ΜΑΝΟΛΗΣ ΣΠΥΡΙΔΗΣ πολιτικός μηχανικός ΔΠΘ (ΚΙΝ:693.66.60460).
ΚΩΣΤΑΣ ΚΩΝΣΤΑΝΤΙΝΙΔΗΣ εργολάβος (ΚΙΝ.: 6946.99.99.06)

ΠΩΛΕΙΤΑΙ

ΕΣΤΙΑΤΟΡΙΟ πιτσαρία στην Έμπωνα πλήρως εξοπλισμένο εν λειτουργία.

Πληρ. τηλ. 6945531808, 6972923658

ΠΩΛΕΙΤΑΙ

επιχείρηση 100 τ.μ.

πλήρως εξοπλισμένη για κοσμηματοπωλείο μαζί με το ακίνητο εντός του εμπορικού κέντρου ΕΨΙΛΟΝ στο Φαληράκι. Το κατάστημα είναι γωνιακό, στην εξωτερική πλευρά του κέντρου και πωλείται σε εξαιρετικά καλή τιμή.

Πληρ. τηλ. 6946003393 και 6942442844

ΠΩΛΟΥΝΤΑΙ

από ιδιώτη ιδιοκτήτη,
μονοκατοικίες,
μεζονέτες 100 τ.μ.
στην παραλία Αφάντου
επί του κύματος.

Πληρ. τηλ. 6942089864

ΠΩΛΟΥΝΤΑΙ

Διώροφες αυτόνομες μονοκατοικίες με κήπο στον Δήμο Ιαλυσού, πολυτελούς κατασκευής.

- Διαστάσεις 130 τ.μ. και 168 τ.μ.
- Αριστη κατασκευή
- Δυνατότητα τραπεζικής χρηματοδότησης με ευνοϊκούς όρους

Πληρ. Εμμανουήλ Κρανίδης
Αμερικής 50- Ρόδος
Τηλ. 2241027082-26476, 6944347405

ΠΩΛΕΙΤΑΙ

ΟΙΚΟΠΕΔΟ στον επαρχιακό δρόμο Γεννάδι - Κατταβιάς, 1.503 τ.μ. με άδεια οικοδομής 170 τ.μ., 100 μέτρα από τη θάλασσα.

Πληρ. τηλ. 6944 777583



ΠΩΛΟΥΝΤΑΙ

Διαμερίσματα λουξ κατασκευής των 82 τ.μ. και των 93 τ.μ. σε νεόκτιστη οικοδομή με ασανσέρ και ιδιωτικό πάρκιν στην οδό Σμύρνης, περιοχή Ροδίνι

ΖΗΤΟΥΝΤΑΙ

οικόπεδα για αντιπαροχή ή ανταλλαγή

ΑΝΑΛΑΜΒΑΝΟΥΜΕ

ιδιωτικά έργα πάσης φύσεως οικοδομικών εργασιών

ΧΑΤΖΗΜΙΧΑΛΗΣ ΚΩΝΣΤΑΝΤΙΝΟΣ
ΔΟΜΙΚΟΣ ΕΡΓΟΛΑΒΟΣ ΔΗΜΟΣΙΩΝ ΚΑΙ ΙΔΙΩΤΙΚΩΝ ΕΡΓΩΝ
ΤΗΛ. (22410)21834, 6936609834, 6974198504

Vitzileos

ΚΤΗΜΑΤΟΜΕΣΙΤΙΚΟ ΓΡΑΦΕΙΟ - REAL ESTATE AGENCY

ΜΑΡΙΟΣ Κ. ΒΙΤΖΗΛΑΙΟΣ
Μεσίτης Αστικών Συμβάσεων - Real Estate agent

ΕΚΤΙΜΗΣΕΙΣ-ΑΓΟΡΕΣ-ΠΩΛΗΣΕΙΣ
ΚΑΤΑΣΤΗΜΑΤΑ
ΟΙΚΟΠΕΔΑ-ΧΩΡΑΦΙΑ
ΚΤΗΜΑΤΙΚΕΣ-ΣΥΜΒΟΥΛΕΣ
ΕΝΟΙΚΙΑΣΕΙΣ-ΔΙΑΧΕΙΡΙΣΕΙΣ
ΣΠΙΤΙΑ-ΔΙΑΜΕΡΙΣΜΑΤΑ

ΚΑΤΑΣΤΗΜΑΤΑ – ΓΡΑΦΕΙΑ – ΕΠΙΧΕΙΡΗΣΕΙΣ €

Επιχ/ση Ειδών Δώρων και Ασημικών σε τουριστ. περιοχή στην Π. Πόλη 30.000
Επιχ/ση Πλυντήρια – Στεγνωτήρια σε πλήρη λειτουργία 20 000
Επιχ/ση BAR σε κατάστημα 300 τ.μ.+300 τ.μ. υπογ. κοντά στην μαρίνα147.000
15 τ.μ. κατάστημα στην Α. Διάκου 30 000
45 τ.μ. ισόγ. + 90 τ.μ.υπογ. Καρακόνερο 88 000
50 τ.μ. μαγαζί κοντά στο Μαντράκι (νοικιασμένο) .....294 .000
155 τ.μ. ακίνητο στην Ψαροπούλα στην θάλασσα 220.000
170τ.μ. αποθήκη σε μπετά. Καρακόνερο .....71 .000
180 τ.μ. αποθήκη στην Π. Ροδίου 82.000
300 τ.μ.Κατ/μα ετοιμοπ. σε 1000τ.μ.οικόπ. Παστίδα βιοτ. χώρος .....147 .000
1000 τ.μ.εργοστάσιο στο Καλαμώνα έτοιμο σε οικοπ. 6400 τ.μ. .....587 .000
1155τ.μ.ακίνητο σε οικόπ. 817 τ.μ. στο κέντρο της Ρόδου .....763 .000
12 apartmens πλήρως εξοπλισμένα στο Κιοτάρι .....440 .000
Ξενοδ. Α κατ., στην πόλη, 180 κλίνες + 4 καταστήματα .....6. 200 .000
8 apart. Χ 2 δωμάτια πλήρως εξοπλισμένα και δύο μαγαζιά 250τ.μ. στην παραλία Τριαντών, στην θάλασσα .....338 .000
Ξενοδ. Β' κατ. 95 δωμ. Σε 13 στρεμ. Στην παραλία Ιαλυσού .....2 640 .000
Ξενοδ. Γ' κατ. 37 δωμ., 74 κλίνες, δισκοθήκη 250 τ.μ. 1.261.922
μπαρ, στην πόλη της Ρόδου, παραλία

ΔΙΑΜΕΡΙΣΜΑΤΑ

35 τ.μ. γκαρσονιέρα στα Τριάντα 30. 000
45 τ.μ. στην πλατεία Βαθης , Αθήνα, στον 5ο όροφο 39. 000
50 τ.μ. στην Ανάληψη γκαρσονιέρα 64.000
50 τ.μ. στα Τριάντα γκαρσονιέρα με θέα 50. 000
50 τ.μ. στο Γεννάδι με 2 υπνοδωμ. Φανταστική θέα .....44 .000
60 τ.μ. στο Γεννάδι,γκαρσονιέρα με θέα .....47 .000
80 τ.μ. στην Αταβύρου με 2 υπνοδωμ. στο 3ο όροφο .....85 .000
85 τ.μ. στα Κοσκινού 2ος όροφος , ημιτελές .....47 .000
85 τ.μ. στα Τριάντα με θέα. Καινούργιο .....117 .400
90 τ.μ. στην Αγ. Αναστασία σε διώροφη οικοδομή με θέα .....85 .200
100 τ.μ. στην Βολονάκη με 3 υπνοδωμ. στο 2ο όροφο .88.000
110 τ.μ.κοντά στην πλατεία Κοσκινού .....117 .000
110 τ.μ. κοντά στην πλατεία Κοσκινού, ισόγειο, ημιτελές .....47 .000
116τ.μ. στην Ανάληψη, γκαράζ, αποθήκη, κεντ. θερμ. Lux κατασκευής .....182 .000
186τ.μ.Παραδοσιακό διαμέρισμα απέναντι Καζίνο .....147 .000
200 τ.μ. διατηρητέο ισογ. διαμέρισμα στο Μόντε Σμιθ 235 .000

ΜΕΖΟΝΕΤΕΣ – ΜΟΝΟΚΑΤΟΙΚΙΕΣ €

62τ.μ. μονοκατοικία με τζάκι, με φανταστική θέα, στην Π. Πόλη 125.000
68τ.μ.μονοκατοικία με αυλή 90τ.μ. στα Μαριτσά 59. 000
100 τ.μ. μεζονέτα με τρία υπνοδωμάτια +30 τ.μ. .....147.00 σοφίτα, Ιξιά
100 τ.μ. μονοκατοικία σε 500τ.μ. οικόπεδο. Κατταβιά 59 000
120 τ.μ. μονοκατοικία στις Καλυθιές με 600τ.μ. οικόπ 147 000
125 τ.μ. μονοκατοικία στο Γεννάδι, Villa super lux, 10 δωματ. 293 500
130 τ.μ. μονοκατοικία σε οικόπεδο 200 τ.μ. στον Αγ. Ιωάννη 76 300
130 τ.μ.μεζονέτα σε μπετά, οικοπ. 350 τ.μ. Τριάντα 110 000
134 τ.μ.προνομιακή, με φανταστική θέα διώρ. Μονοκατ. Καστέλο 323 000
135τ.μ.μονοκατ. με 700τ.μ. κήπο στα Κρητικά, πανοραμικό 191 000
167τ.μ. ισόγειο – οροφοδιαμέρισμα σε διπλοκατοικία με 285τ.μ. οικόπεδο στο κέντρο της πόλης, διατηρητέο. Παρκιν. 440. 300
170 τ.μ. μεζονέτα σε μπετά, οικοπ. 450τ.μ. Τριάντα 140. 000
170 τ.μ. μεζονέτα +170τ.μ.μεζονέτα + 120τ.μ. οροφοδιαμέρισμα σε οικοπ. 5000τ.μ. εντός οικισμού στην Παστίδα 426 000
180 τ.μ. μεζονέτα στα Κοσκινού 185.000
180 τ.μ. μονοκατ. ημιτελής στο Γεννάδι σε οικόπ. 750τ.μ. Φανταστική θέα 161. 000
187 τ.μ. βίλα με οικόπεδο 4780τ.μ. στην Παστίδα 310. 000
190τ.μ. μεζονέτα σε οικόπεδο στα Κοσκινού με φανταστική θέα 191. 000
210 τ.μ. Μονοκατοικία με αυλή στην Π. Πόλη 323.000
230 τ.μ.Βίλα στην Λάρδο σε 7700τ.μ. οικόπ. 750 οπωροφ. δέντρα 323. 000
250 τ.μ. Βίλα στο κέντρο της Κω σε 4000τ.μ. οικόπεδο με δένδρα, Lux κατασκευής,γκαράζ, καινούργια 352. 000
600 τ.μ. μονοκατοικία στο Ροδίνι lux κατασκευή γκαράζ, κήπο, φανταστική θέα 730.000

ΟΙΚΟΠΕΔΑ €

4160 τ.μ. φανταστικό οικόπ. πάνω στο κύμα Σ.Δ. 0,8 Σύμη. Τιμή- μεγάλη ευκαιρία.
412 τ.μ. στον Αγ. Νικόλαο Σ.Δ. 1.20 .....220. 100
500 τ.μ. στην Ιξιά , Σ.Δ. 0,8 .....132. 000
750 τ.μ.στο Γεννάδι, εντός σχεδίου 18. 000
1017 τ.μ. στα Τριάντα 191. 000
2000 τ.μ. στα Μαριτσά. Εντός σχεδίου, Σ.Δ.0,50 120.000
2000 τ.μ. στα Τριάντα 147. 000
2120 τ.μ. στο Γεννάδι με άδεια για 200τ.μ. οικία 59. 000
2500 τ.μ.πάνω στο δρόμο Ελαιώνας –Φουρνάκι. Γεννάδι 24. 000
3080 τ.μ. στο Πλημμύρι 23. 500
4000 τ.μ. κοντά στο Βερόπουλο με φανταστική θέα 176. 000
4000 τ.μ. στην Παστίδα 56. 000
4100 τ.μ. στο Λειβάδι – Κρεμαστή 82. 200
4400 τ.μ. στην Κρεμαστή 76. 000
4800 τ.μ. στο Κανδηλί 76. 000
5000 τ.μ. στα Αφάντου 103. 000
5500 τ.μ. στα Μαριτσά, εντός σχεδίου, Σ.Δ. 0,1 250. 000
5600 τ.μ. στους Καστελλοριζιούς, Ιξιά ,μονοκατ.132. 000
6000 τ.μ. στην Παστίδα + αποθήκη .....144 .000
6500 τ.μ. στην λεωφόρο Ρόδος –Κρεμαστή ...323. 000
6500 τ.μ.στο Φαληράκι κοντά στην θάλασσα, προνομιακό 500. 000
6720 τ.μ. στον Θόλαρο, Παραδείσι 82. 200
8000 τ.μ.στο Φαληράκι 176. 000
8300 τ.μ. στα Βληχά – Κάλαθος 367. 000
8500 τ.μ.+6500 τ.μ. στην παραλία Αφάντου ..18 τ. τ.μ.
9000 τ.μ. στα Μαριτσά εντός ζώνης 132.000
9345 τ.μ. στα Ασγούρου με θέα 205. 000
12000 τ.μ. στην Αφάντου, πάνω στο κύμα 520. 000
13000 τ.μ. στα Μαριτσά 123. 000
14000 τ.μ. αγροτεμάχιο στην Διμυλιά 65. 000
15000 τ.μ. στην Πάρο με θέα την θάλασσα 73. 000
15300 τ.μ. στο Πλημμύρι 176. 000
25000 τ.μ. στα Καλαβάρδα 295. 000
30000 τ.μ. στην παραλία Αφάντου 1 060. 000
30000 τ.μ. στο Τσαΐρι 352. 000
32000 τ.μ. στην Θολό, πάνω στο κύμα 587. 000
38000 τ.μ. στο Γεννάδι, πάνω στο κύμα 2. 230. 000
46000 τ.μ. στο Τσαΐρι 405. 000
50000 τ.μ. στο Τσαΐρι 360. 000

Εθν. Μακαρίου 45 (3ος όροφος • Τηλ.: 22410 24900, 25545 • Fax: 22410 25544 • Κιν.: 6932704919

ΕΝΟΙΚΙΑΣΕΙΣ

συνέχεια από την προηγούμενη

ΚΑΤΑΣΤΗΜΑ 77 Τ.Μ. ΜΕ ΜΕΓΑΛΟ ΠΑΤΑΡΙ, ΓΩΝΙΑΚΟ, SUPER ΑΝΑΚΑΙΝΙΣΜΕΝΟ ΜΕ ΜΟΝΤΕΡΝΕΣ ΠΡΟΔΙΑΓΡΑΦΕΣ ΣΤΗΝ ΠΛΑΤ. ΑΓ. ΙΩΑΝΝΟΥ 171 (ΤΟ ΠΑΡΟΝ ΚΑΤΑΣΤΗΜΑ Η/Υ). ΠΛΗΡ. ΤΗΛ. (22410)27863, 27196 ΠΕ50450

ΕΝΟΙΚΙΑΖΟΝΤΑΙ στην Κρεμαστή studios και μικρά διαμερίσματα σε ήσυχη περιοχή, επιπλωμένα με πολυκουζινάκι, WC, κήπο με γκαζόν και ηλιακό. Ανετο πάρκιν. Τιμές studios ευρώ 135, διαμερίσματα ευρώ 220 το μήνα. Πληρ. τηλ. 6937606824, (22410)95487, 48038 ΑΕ50841

ΓΡΑΦΕΙΑ στην οδό Αμερικής. Πληρ.τηλ. (22410)27609 ΑΕ51017

ΑΠΟΘΗΚΕΣ ΣΤΗΝ ΙΑΛΥΣΟ, ΕΝΟΙΚΙΑΖΟΝΤΑΙ 1) ΑΠΟΘΗΚΕΥΤΙΚΟΙ ΧΩΡΟΙ ΑΠΟ 100 ΕΩΣ 2000 Τ.Μ. ΚΑΙ ΥΨΟΣ 8 Μ. ΑΣΦΑΛΕΙΣ ΜΕ ΜΕΓΑΛΟΥΣ ΧΩΡΟΥΣ ΔΙΑΚΙΝΗΣΗΣ ΦΟΡΤΩΣΗΣ ΚΑΙ ΕΚΦΟΡΤΩΣΗΣ ΠΡΟΪΟΝΤΩΝ, 2) ΥΠΑΙΘΡΙΟΙ ΧΩΡΟΙ ΠΕΡΙΦΡΑΓΜΕΝΟΙ, ΑΣΦΑΛΕΙΣ, ΚΑΤΑΛΛΗΛΟΙ ΓΙΑ ΑΠΟΘΗΚΕΥΣΗ ΠΡΟΪΟΝΤΩΝ ΣΕ ΠΑΛΕΤΕΣ. ΠΛΗΡ. ΤΗΛ. (22410)38400 ΑΠΟ ΔΕΥΤΕΡΑ ΕΩΣ ΠΑΡΑΣΚΕΥΗ 08.00-15.00 κ. ΓΙΩΤΑ ΧΠΕ1912

ΑΠΟΘΗΚΕΣ (ισόγειες) 85 και 50 τ.μ. στην Ανάληψη. Πληρ. 13.00-16.00 τηλ. (22410)34490, 17.00-21.00 τηλ. (22410)65125 ΑΕ50941

ΕΝΟΙΚΙΑΖΕΤΑΙ από τον ιδιοκτήτη το ξενοδοχείο ΦΟΙΒΟΣ στον Αρχάγγελο, 16 δωματίων με bar, κουζίνα, σαλόνι, parking, και κήπο 2800 τ.μ. Τιμή 1500 ευρώ/μηνιαίως. Πληρ. τηλ. (22410)27578, (22440) 22600

ΓΚΑΡΣΟΝΙΕΡΑ ΑΠΟΤΕΛΟΥΜΕΝΗ ΑΠΟ ΚΥΡΙΩΣ ΔΩΜΑΤΙΟ, ΠΡΟΘΑΛΑΜΟ, ΜΠΑΝΙΟ, ΒΕΡΑΝΤΑ, ΣΤΟΝ Α' ΟΡΟΦΟ, ΚΑΤΑΛΛΗΛΗ ΜΟΝΟ ΓΙΑ ΕΠΑΓΓΕΛΜΑΤΙΚΗ ΧΡΗΣΗ (ΓΡΑΦΕΙΟ-ΙΑΤΡΕΙΟ Κ.ΛΠ.), Κ. ΠΑΛΑΙΟΛΟΓΟΥ 105 (ΠΑΡΚΟ ΑΓ. ΙΩΑΝΝΟΥ). ΠΛΗΡ. κ. ΕΥΑΓΓΕΛΙΑ ΤΗΛ. (22410)81540, 81541 ΧΠΕ112

ΚΑΤΑΣΤΗΜΑ 75 τ.μ. με βιτρίνα 6,50 μ. σε εμπορικό δρόμο της Παλιάς Πόλης της Ρόδου. Πληρ. τηλ. 69.44.88.11.22 και 2241037753. ΧΑΕ111

PUB-ΚΑΦΕΤΕΡΙΑ στο τουριστικό κέντρο-πλησίον νέου καζίνο. Πλήρως εξοπλισμένη ανακαινισμένη, η καλύτερη στο είδος της. Συμβόλαιο 12ετές. Πληροφορίες άλλες δεν θα δοθούν στο τηλέφωνο. Πληρ. για συνεννόηση τηλ. 2241078392, 6977/339669, 6936/607154 μετά τις 12 το μεσημέρι. ΧΑΕ1501

ΜΙΚΡΑ ΩΡΑΙΟΤΑΤΑ ΜΟΝΟΧΩΡΑΔΙΧΩΡΑ ΔΙΑΜΕΡΙΣΜΑΤΑΚΙΑ ΓΙΑ 1 Ή 2 ΑΤΟΜΑ ΤΩΝ 40 Ή 65 Τ.Μ. ΠΕΡΙΠΟΥ, ΕΠΙΠΛΩΜΕΝΑ ΠΛΗΡΩΣ, ΜΕ ΒΕΡΑΝΤΑ, ΗΛΙΑΚΟΥΣ, ΚΛΙΜΑΤΙΣΜΟ, ΠΙΣΙΝΑ, ΕΥΚΟΛΟ ΠΑΡΚΙΝ, ΣΤΟ ΠΑΡΑΔΕΙΣΙ ΡΟΔΟΥ. ΠΡΟΤΙΜΩΝΤΑΙ ΣΤΡΑΤΙΩΤΙΚΟΙ, ΕΚΠΑΙΔΕΥΤΙΚΟΙ, ΥΠΑΛ/ΛΟΙ ΑΕΡΟΔΡΟΜ. ΚΑΙ ΔΕΗ. ΤΙΜΕΣ ΚΑΛΕΣ. ΠΛΗΡ. ΤΗΛ. (22410)33349, 81210, 6972921810 ΠΕ49681

ΧΩΡΟΙ ΑΠΟΘΗΚΕΥΣΗΣ ΕΝΟΙΚΙΑΖΟΝΤΑΙ ΠΕΡΙΦΡΑΓΜΕΝΟΙ, ΑΣΦΑΛΕΙΣ, ΥΠΑΙΘΡΙΟΙ, ΗΜΙΥΠΑΙΘΡΙΟΙ, ΚΑΙ ΚΛΕΙΣΤΟΙ ΚΑΤΑΛΛΗΛΟΙ ΓΙΑ ΑΠΟΘΗΚΕΥΣΗ ΕΝΟΙΚΙΑΖΟΜΕΝΩΝ ΑΥΤΟΚΙΝΗΤΩΝ ΚΑΙ ΠΟΥΛΜΑΝ. ΠΛΗΡ. ΤΗΛ. (22410)38400 ΩΡΕΣ 08.00-15.00 κ. ΓΙΩΤΑ ΧΠΕ1913

ΔΙΑΜΕΡΙΣΜΑΤΑ 50 τ.μ. ΜΕ ΔΥΝΑΤΟΤΗΤΑ ΦΙΛΟΞΕΝΙΑΣ ΕΩΣ ΚΑΙ 4 ΑΤΟΜΩΝ ΠΛΗΡΩΣ ΕΞΟΠΛΙΣΜΕΝΑ (ΣΚΕΥΗ, ΕΠΙΠΛΑ). Ο,ΤΙ ΚΑΛΥΤΕΡΟ ΚΑΙ ΟΙΚΟΝΟΜΙΚΟΤΕΡΟ ΥΠΑΡΧΕΙ ΣΤΗΝ ΑΓΟΡΑ ΤΗΣ ΡΟΔΟΥ 5' ΑΠΟ ΤΟ ΚΕΝΤΡΟ ΤΗΣ ΠΟΛΗΣ ΜΕ ΑΜΕΣΟΤΗΤΑ ΠΡΟΣΒΑΣΗΣ ΣΕ SUPER MARKET, ΕΣΤΙΑΤΟΡΙΑ, ΦΑΡΜΑΚΕΙΑ, ΠΑΝΩ ΣΤΗ ΣΤΑΣΗ ΤΟΥ ΛΕΩΦΟΡΕΙΟΥ, 8' ΑΠΟ ΤΟ ΛΙΜΑΝΙ, 10' ΑΠΟ ΤΟ ΑΕΡΟΔΡΟΜΙΟ, 3' ΑΠΟ ΤΟΝ ΔΗΜΟ ΙΑΛΥΣΟΥ, 50 ΜΕΤΡΑ ΑΠΟ ΤΗ ΘΑΛΑΣΣΑ. ΠΕΡΙΟΧΗ ΙΞΙΑΣ, ΕΝΑΝΤΙ ΜΙΡΑ ΜΑΡΕ. ΤΙΜΕΣ: ΓΙΑ ΤΗΝ ΤΟΥΡΙΣΤΙΚΗ ΠΕΡΙΟΔΟ (7 ΜΗΝΕΣ) 498 ΕΥΡΩ ΑΝΑ ΜΗΝΑ, ΓΙΑ ΤΗΝ ΦΟΙΤΗΤΙΚΗ ΠΕΡΙΟΔΟ (9 ΜΗΝΕΣ) 498 ΕΥΡΩ ΑΝΑ ΜΗΝΑ, ΑΝΕΞΑΡΤΗΤΩΣ ΑΡΙΘΜΟΥ ΑΤΟΜΩΝ ΦΙΛΟΞΕΝΙΑΣ ΣΕ ΚΑΘΕ ΔΙΑΜΕΡΙΣΜΑ ΜΕ MAXIMUM 4 ΑΤΟΜΑ. ΣΤΗΝ ΤΙΜΗ ΔΕΝ ΥΠΑΡΧΟΥΝ ΑΛΛΕΣ ΕΠΙΒΑΡΥΝΣΕΙΣ (ΝΕΡΟ, ΗΛΕΚΤΡΙΚΟ, Φ.Π.Α.). ΠΛΗΡ. ΤΗΛ. (22410)75215, 90168, 91376, 6978220057, 6978250911, 6932482442 ΧΠΕ311

πωλησεις ακινητων & επιχειρησεων

ΔΙΑΜΕΡΙΣΜΑΤΑ ΚΑΙ ΚΑΤΑΣΤΗΜΑΤΑ ΣΤΗΝ ΠΕΡΙΟΧΗ ΑΝΑΛΗΨΗ, ΟΔΟΣ ΑΠΟΣΤΟΛΟΥ ΠΑΥΛΟΥ ΚΑΙ ΓΩΝΙΑ ΦΙΛΙΠ. ΓΙΑΜΑΛΗ. ΠΛΗΡ. ΤΗΛ. (22410) 94236, 94960, ΚΙΝ. 6945666692 ΠΟ51416

1) ΠΩΛΕΙΤΑΙ στη Ρόδο διώροφο **ΔΙΑΜΕΡΙΣΜΑ** 130 τ.μ. με πάρκιν και αποθήκη έξτρα. 2) Πωλείται στα Κοσκινού **ΜΕΖΟΝΕΤΑ** 140 τ.μ. τιμή 176.082 ευρώ. Πληρ. κ. Μαρίνα "Κτηματική Προοπτική" τηλ. 22410 37906, 6972292958.

ΑΟ51382

ΠΩΛΟΥΝΤΑΙ: α) Ανεξάρτητες μονοκατοικίες 140 τ.μ. με 1000 τ.μ. οικόπεδο με το κλειδί στο χέρι στα Κοσκινού με πανοραμική θέα, β) 4 γκαρσονιέρες Lux καινούργιες σε όροφο με μηνιαίο εισόδημα 1300 ευρώ, γ) οικία στην Παλιά Πόλη 33 τ.μ. ισόγειο και 33 τ.μ. όροφος επί της οδού Αρχ. Ευθυμίου 1 προς 44.000,00 ευρώ. Πληρ. Ευρωπαϊκή Επενδυτική τηλ. 2241039300-6977582152

ΑΟ51372

ΠΩΛΟΥΝΤΑΙ: α) Οικόπεδο παραλιακό στα Καλαβάρδα. Πληροφορίες μόνο κατόπιν ραντεβού, β) οικόπεδο 9180 τ.μ. στον δρόμο Τσαΐρι-Παστίδα κατάλληλο για οποιαδήποτε χρήση., γ) αποθήκη 185 τ.μ. με ράμπα επί της Μιχ. Πετρίδη. Πληρ. Ευρωπαϊκή Επενδυτική τηλ. 2241039300-6977582152

ΑΟ51373

ΜΟΝΟΚΑΤΟΙΚΙΑ ισόγεια 140 τ.μ. και με μικρή αυλή στο χωριό Κοσκινού. Διατηρείται σε πολύ καλή κατάσταση και δεν είναι διατηρητέα. Τιμάται 88.000€. Πληρ. κ. Μανώλη, τηλ. 6946163242

ΑΟ51300

ΤΡΙΩΡΟΦΗ ΜΟΝΟΚΑΤΟΙΚΙΑ 210 τ.μ. σε ημιτελή κατάσταση (σε μπετόν) στην περιοχή Κανδυλί (Τρεις). Είναι σε οικόπεδο 1300 τ.μ. και τιμάται μόνον 88.000€. Πληρ. κ. Μανώλη, τηλ. 6946163242 ΑΟ51301

ΜΕΖΟΝΕΤΑ 3ώροφη με 4 υπνοδωμάτια, 2 καθιστικά, σαλόνι-κουζίνα και ωραίο κήπο στην Ανάληψη. Πληρ. Εμμ. Κρανίδης, τηλ. (22410) 27082-26476, 6944347405.

ΑΟ51348

ΠΩΛΟΥΝΤΑΙ

δύο (2) Τουριστικά λεωφορεία Δ.Χ. MERCEDES 404 μοντέλα 1996 και 1999, σε άριστη κατάσταση, από πρακτορείο της Ρόδου, μαζί με τις άδειές τους.
Για πληρ. τηλ. (22410)66543-4, 6944606218



ΠΩΛΟΥΝΤΑΙ ΤΡΑΚΤΕΡ

Α) τρακτέρ FIAT 100HP 6κύλινδρος κινητήρας
Β) FIAT 54HP
Γ) FIAT 64HP
Δ) MASAY FERGUSON 55HP 4X4
όλα σε υπεράριστη κατάσταση

Πληρ.τηλ. 6945403862

ΑΓΟΡΑ ΑΥΤΟΚΙΝΗΤΩΝ

Η πώληση και η ανταλλαγή των μεταχειρισμένων αυτοκινήτων-οι διαδικασίες και τα έξοδα μεταβιβάσεως για μας είναι μια απλή διαδικασία.

ΚΑΙ ανταλλάσσουμε
ΚΑΙ αγοράζουμε
το παλιό σας αυτοκίνητο
ΑΜΕΣΩΣ

Πληρ. τηλ. (22410)60500

ΣΧΟΛΗ ΟΔΗΓΩΝ ΠΟΡΤΣΕΛΛΗΣ ΣΤΕΦΑΝΟΣ

Διπλ. εκπαιδευτής υποψηφίων οδηγών μέλος της Ε.Σ.Ο.Ρ. Ο.Ε.

- Διπλώματα αυτοκινήτου, μοτοσικλέτας,φορτηγού, λεωφορείου, νταλίκας
- Αναθεωρήσεις ληγμένων αδειών
- Θεωρητικά μαθήματα ΚΟΚ και Μηχανολογίας
- Μετατροπές ξένων διπλωμάτων σε ελληνικά
- Διπλώματα αυτόματου αυτοκινήτου



ΝΕΑ ΔΙΕΥΘΥΝΣΗ: ΕΘΝΙΚΗΣ ΑΝΤΙΣΤΑΣΗΣ 73 (ΠΡΩΗΝ ΑΝΝΗΣ ΜΑΡΙΑΣ) ΤΗΛ. 2241034497, 6945463635

ΑΥΤΟ ΕΠΙΛΟΓΕΣ

ΚΟΥΚΟΥΡΑΣ ΑΛΕΞΑΝΔΡΟΣ
ΛΕΩΦ. ΡΟΔΟΥ-ΛΙΝΔΟΥ 255.
ΤΗΛ. (22410)60910

ΑΓΟΡΑ-ΠΩΛΗΣΗ-ΑΝΤΑΛΛΑΓΗ ΜΕΤΑΧΕΙΡΙΣΜΕΝΩΝ ΑΥΤΟΚΙΝΗΤΩΝ

1. **AUDI A4 TURBO 1800 cc, μοντ. 1995, ασημί**
   - κεντρ. κλειδ., ηλ. παράθ., υδρ. τιμόνι, klima,ABG, ABS, ζάντες αλουμ., συναγερμός και ηχοσύστημα
2. **ALFA ROMEO 164 2000 cc TURBO μοντ. 1995, μαύρο**
   - κεντρ. κλειδ., ηλ. παράθ., υδρ. τιμόνι, A/C, δερμάτινο σαλόνι, ζάντες αλουμ., ξύλινη επένδυση και ηχοσύστημα.
3. **NISSAN MICRA 1300 cc μοντ. 1993, άσπρο**
   - ζάντες αλουμ. και ηχοσύστημα
4. **FIAT BRAVO TROFEO 1242 cc, 85HP, μοντ. 2000, μπλέ.**
   - κεντρ. κλειδ., ηλ. παράθ., υδρ. τιμόνι, A/C, μπάκετ καθίσματα, ζάντες αλουμ. και ηχοσύστημα
5. **ALFA ROMEO 156, 1800 cc μοντ. 2000 μαύρο**
   - κεντρ. κλειδ., ηλ. παράθ., υδρ. τιμόνι, klima, 2 αερόσακοι, ABS, γνήσια ηλιοροφή και ηχοσύστημα
6. **BMW 318 IS 1800cc, μοντ. 1991, μαύρο**
   - κεντρ. κλειδ. ηλ. παράθ. ζάντες αλουμ., συναγερμός και ηχοσύστημα.
7. **MERCEDES SL320, μπλε, 3200 cc**
   - full extra, σε άριστη κατάσταση
8. **OPEL ASTRA 1400 cc, μοντ. 1997, άσπρο**
   - κεντρ. κλειδ., ηλ. παράθ., υδρ. τιμόνι, ABG, ζάντες αλουμινίου, συναγερμός και ηχοσύστημα
9. **NISSAN ALMERA 1400 cc μοντ. 2000, ασημί**
   - υδρ. τιμόνι, A/C, ηχοσύστημα
10. **FIAT UNO 1100 cc μοντ. 1994, μαύρο**
    - κεντρ. κλειδ. ηλ. παράθ., ζάντες αλουμινίου και ηχοσύστημα
11. **ALFA ROMEO 164 2000 cc TURBO, μοντ. 1998, ανθρακί**
    - κεντρ. κλειδ. ηλ. παράθ., υδρ. τιμ. A/C, ζάντες αλουμ., ξυλ. επενδ. και ηχοσύστημα
12. **RENAULT CLIO 1100 cc, μοντ. 1998, μπλέ**
    - ζάντες αλουμινίου και ηχοσύστημα
13. **FIAT PUNTOVAN 60 1200 cc, μοντ. 2003 άσπρο, ΕΠΑΓΓΕΛΜΑΤΙΚΟ**
    - κεντρ. κλειδ., ηλ. παράθ., υδρ. τιμόνι, A/C και ηχοσύστημα

ΑΠΟ 0% ΠΡΟΚΑΤΑΒΟΛΗ ΕΩΣ ΚΑΙ 60 ΜΗΝΙΑΙΕΣ ΔΟΣΕΙΣ ΜΕ ΤΑ ΧΑΜΗΛΟΤΕΡΑ ΕΠΙΤΟΚΙΑ ΤΗΣ ΑΓΟΡΑΣ

κεφάλαιο

Κτηματομεσιτικό - Συμβουλευτικό Γραφείο

ΔΙΑΜΕΡΙΣΜΑΤΑ ΠΩΛΟΥΝΤΑΙ

- 30 τ.μ , ρετιρέ γκαρσονιέρα, Ιξιά, 11εκ-32.281 €
- 53 τ.μ,ισόγειο, 1 υπν/τιου, Ροδίνι, 22εκ- 64.563 €
- 55 τ.μ, ημ/γειο,1 υπν/τιου καινούριο, Κοσκινού 22εκ-64.563 €
- 58 τ.μ,ισόγειο,1 υπν/τιου, καινούριο, Ροδίνι, 30εκ-88.041€
- 73 τ.μ, 1ου, 2 υπν/τιων καινούριο, Ιξιά, 33εκ - 96.845 €
- 75 τ.μ, 2ου, 2 υπν/τιων καινούριο, Καρακόνερο, 37.5εκ-110.051 €
- 77τ.μ 2ου, 2 υπν/τιων, καινούριο, πάρκινκ , Αγ.Νικόλαο, 46 εκ-134.996€
- 80 τ.μ 2ου, 2υπν/τιων, γκαράζ,καινούριο , πολυτελές , Ροδίνι ,40εκ-117.388 €
- 81 τ.μ, 2ου, 2 υπν/τιων κατάλληλο για γραφειακό χώρο, Κέντρο, 40εκ-117.388€
- 82 τ.μ, ισόγειό, 2υπν/τιων, καινούριο, Τριάντα 31 εκ-90.000 €
- 83 τ.μ,1ου,2 υπν/τιων καινούριο Ιξιά 36εκ-105.649 €
- 85 τ.μ ,ισόγειο, 2υπν/τιων, αυλή ,καινούριο,Τριάντα 38 εκ- 111.518 €
- 87 τ.μ 1ου,2υπν/τιων, γκαράζ, καινούριο, πολυτελές, Ροδίνι, 42 εκ-123.257€
- 91 τ.μ ,ισόγειο, 2υπν/τιων, καινούριο,Τριάντα 38 εκ-111.518 €
- 103 τ.μ , 1ου ,2υπν/τιων , Ανάληψη 34 εκ-99.780 €
- 103 τ.μ ,οροφοδια/μα 1ου ,3υπν/τιων,καινούριο,πάρκινκ,34τ.μ. Καρακόνερο, 52,5εκ-154.072 €
- 110τ.μ,ισόγειο,2υπν/τιων καινούριο,πάρκινκ Καρακόνερο 44εκ-129.126 €
- 117 τ.μ ,οροφοδια/μα ισόγειο,3υπν/τιων,καινούριο Ανάληψη 55εκ-161.408 €
- 119τ.μ,ισόγειο,3υπν/τιων, καινούριο,Πειραιώς ,54εκ-158.473 €
- 120τ.μ 2ου, 3 υπν/τιων, καινούριο, Ροδίνι, 60 εκ –176.082 €
- 120τ.μ,ισόγειο,3υπν/τιων, Ακαδημία , κατάλληλο για επαγγελματική χρήση 100 εκ –293.470 €
- 128τ.μ 2ου, 3 υπν/τιων, καινούριο, Ροδίνι, 62 εκ-181.951 €
- 123τ.μ 1ου, 3 υπν/τιων, καινούριο, πάρκινκ , Αγ.Νικόλαο, 73 εκ-214.233€

ΜΕΖΟΝΕΤΕΣ- ΜΟΝ/ΚΙΕΣ ΠΩΛΟΥΝΤΑΙ

- 72τ.μ,μονοκατοικία ,1 υπν/τιου, βοηθητικού χώρου αυλήΚρητικά,30εκ-88.041€
- 78 τ.μ ,μεζονέτα εσωτερι- κή, 2 υπν/τιων , Τριάντα 38εκ-11.518€
- 112τ.μ, μον/κία , 2υπν/τιων αυλή, Λίνδος, 68εκ-199.560€
- 148 τ.μ ,μεζονέτα , 3υπν/τιων , 300 τ.μ αυλή Τριάντα 83 εκ-243.580 €
- 189 , τ.μ , μεζονέτα , 3 υπν/τιων ,Ανάληψη,60εκ-105.649 €
- 170 τ.μ ,μεζονέτα ,μπετά σε 1.350 τ.μ οικόπεδο Κοσκινού 40εκ-117.388 €
- 195 τ.μ ,μεζονέτα , 3υπν/τιων,Τριάντα 52εκ-152.604€

- 200 τ.μ ,μεζονέτα μ/σοβά, 3 υπν/τιων, 300 τ.μ οικόπεδο Τριάντα 50εκ-146.735 €
- 210 τ.μ ,μεζονέτα ,μπετά σε 650 τ.μ οικόπεδο Κοσκινού 38εκ-111.518 €

ΟΙΚΟΠΕΔΑ ΠΩΛΟΥΝΤΑΙ

- 4.100 τ.μ,θέα , Κοσκινού 60εκ-176.082 €
- 4.300 τ.μ, , Κολύμπια 24εκ-70.432 €

ΕΠΙΧΕΙΡΗΣΕΙΣ & ΕΠΑΓΓΕΛΜΑΤΙΚΟΙ ΧΩΡΟΙ

- 81 τ.μ,2ου,2 υπν/τιων κατάλληλο για γραφειακό χώρο Κέντρο,117.388 €
- Κατάστημα 45 τ.μ κύρια χρήση με 120 τ.μ αποθήκη στο ίδιο επίπεδο και 30 τ.μ πατάρι,πλησίον Σ.Κωτιάδη 50 εκ-146.735 €
- Αποθήκη 95τ.μ ,σοβά ,ράμπα, Καρακόνερο 16 εκ-46.955 €
- 120τ.μ,ισόγειο,διαμέρισμα,3υπν/τιων, Ακαδημία , κατάλληλο για επαγ/ματική χρήση 100 εκ –293.470 €
- Αποθήκη 125 τ.μ συν 20 τ.μ βοηθητικά , πλησίον Αν. Μαρίας,20εκ-58.694€
- 850τ.μ,σε 4 επίπεδα , Ανάληψη ,300εκ–880.410 €

ΕΝΟΙΚΙΑΣΕΙΣ ΑΚΙΝΗΤΩΝ

- 100τ.μ, διαμέρισμα 1ου, 3υπν/τιων,κάθετος Ορφανίδου, 400 €

ΖΗΤΟΥΝΤΑΙ ΚΑΤΟΙΚΙΕΣ & ΟΙΚΟΠΕΔΑ ΕΝΤΟΣ & ΕΚΤΟΣ ΠΟΛΕΩΣ

ΤΣΟΥΡΟΥΝΑΚΗΣ Ι. ΑΝΤΩΝΙΟΣ (B.Sc.-MKT)

ΤΗΛ.:2241060060 (3 γραμμές) FAX: 2241060062
ΚΙΝ.:6945 949882
e-mail: kefaleo@rho.forthnet.gr

Γ. Σεφέρη 12
(παραπλεύρως ΜΗΔΕΙΑ)
Ρόδος

www.e-kefaleo.com

πωλησεις

συνέχεια από την προηγούμενη

ΚΤΙΡΙΟ κεντρικό στο Νιοχώρι, κοντά στην οδό Μανδηλαρά, έχει επιφάνεια 200 τ.μ. με κήπο και τεράστιες βεράντες, είναι μισθωμένο. Κατάλληλο για καφετέρια-εστιατόριο. Πληρ. Εμμ. Κρανίδης, τηλ. (22410) 27082-26476, 6944347405. ΑΟ51352

ΞΕΝΟΔΟΧΕΙΟ μικρό 32 διαμερισμάτων, με άδεια λειτουργίας από τον Ε-ΟΤ σε καλή θέση, κοντά στην ΔΟΥ και νέα μαρίνα. Πληρ. Εμμ. Κρανίδης, τηλ. (22410) 27082-26476, 6944347405. ΑΟ51353

ΠΩΛΟΥΝΤΑΙ τα παρακάτω διαμερίσματα: 1) 85 τ.μ. επί της Βορ. Ηπείρου-πολυτελούς κατασκευής, αξίας 38 εκ., 2) 90 τ.μ. καινούργιο (3άρι) στην οδό Γ. Παπανδρέου-Ανάληψη, 3) 88 τ.μ. στις 7 Βαγιές, τιμή 29.000.000, 4) 90 τ.μ. κοντά στην Αννης Μαρίας αξίας 32 εκ., 5) 100 τ.μ. επί της Βορ. Ηπείρου με ωραία θέα, 6) 3άρια και 4άρια πολυτελούς κατασκευής με γκαράζ-αποθήκη στις περιοχές Αγίου Νικολάου-Ζέφυρος-Ανάληψη-Ροδίνι-Ιαλυσός. Πληρ. Εμμ. Κρανίδης, τηλ. (22410) 27082-26476, 6944347405. ΑΟ51350

ΑΓΡΟΣ 5000 τ.μ. στο δημοτικό διαμέρισμα Κοσκινού-στο ύψωμα με ωραία θέα. Πληρ. Εμμ. Κρανίδης, τηλ. (22410) 27082-26476, 6944347405. ΑΟ51343

ΟΙΚΟΠΕΔΟ 550 τ.μ. εντός σχεδίου πόλης Ιαλυσού, επί της Λεωφόρου Ελευθερίας με Σ.Δ. 0,40. Πληρ. Εμμ. Κρανίδης, τηλ. (22410) 27082-26476, 6944347405. ΑΟ51344

ΑΓΡΟΣ 2.000 τ.μ. εις Κοσκινού με άδεια 200 τ.μ. μονοκατοικίας. Πληρ. Εμμ. Κρανίδης, τηλ. (22410) 27082-26476, 6944347405. ΑΟ51345

ΔΙΑΜΕΡΙΣΜΑ Ή ΓΡΑΦΕΙΟ κοντά στην Πλατεία Ακαδημίας σε τιμή ευκαιρίας. Πληρ. Εμμ. Κρανίδης, τηλ. (22410) 27082-26476, 6944347405. ΑΟ51346

ΑΓΡΟΤΕΜΑΧΙΟ από ιδιώτη 3.500 τ.μ. στην πλέον τουριστική περιοχή, λίγα μέτρα από την παραλία, κοντά στο Ξενοδοχείο FORUM. Πληρ. μόνο σε επώνυμους στα τηλ. (22410) 93311-94525. ΑΟ51342

ΜΕΖΟΝΕΤΑ 3ώροφη με πρόχειρο καθιστικό και κουζίνα σαλόνι, Τρεις τουαλέτες, τρία μεγάλα υπνοδωμάτια, κεντρική θέρμανση σε ωραίο δρόμο του Ανω Ροδινιού. Πληρ. Εμμ. Κρανίδης, τηλ. (22410) 27082-26476, 6944347405. ΑΟ51349

ΔΙΑΜΕΡΙΣΜΑ 100 τ.μ. μεταχειρισμένο, στην περιοχή του Αη Γιάννη, έχει 3 υπνοδωμάτια και τιμάται 83.000 ευρώ. Πληρ. κ. Μανώλη, τηλ. 6946163242 ΑΟ51290

ΣΠΙΤΙ παλαιό, στα Κοσκινού, με ρεύμα και νερό, με ωραία θέα. Πληρ. τηλ. 22410-62579 ΑΟ51289

ΠΩΛΗΣΕΙΣ ΚΑΤΑΣΤΗΜΑΤΩΝ: 1) Κατάστημα στην Ηρώων Πολυτεχνείου, 315 τ.μ. με μεγάλη αυλή, προνομιακό. 2) Στην Αννης Μαρίας 250 τ.μ. για σοβαρούς επενδυτές, 3) Στα 100 Μαγαζιά, κεντρικό με πρόσοψη στην οδό Σοφ. Βενιζέλου, 32 τ.μ. με πατάρι 16 τ.μ., 4) Στην Ανάληψη αποθήκη ισόγεια 78 τ.μ. σε τίμημα 32.281 ευρώ. Πληρ. Ροδιακή Κτηματική, Ανέστης & Σάββας Σαββαΐδης, τηλ. 22410-26281 και κιν. 6944-243452, 6944-421015ΑΟ51293

ΠΩΛΗΣΕΙΣ ΔΙΑΜΕΡΙΣΜΑΤΩΝ: 1) περιοχή Ροδίνι: α) Παρισίων 115 τ.μ. α' ορόφου νεόκτιστο τίμημα 143.800 και 115 τ.μ. β' ορόφου επίσης νεόκτιστο με άριστες προδιαγραφές τίμημα 146.735 ευρώ, β) Τροίας και Μυκηνών τα ακόλουθα διαμερίσματα νεόκτιστα με άριστες προδιαγραφές: ημιισόγειο 70 τ.μ. τίμημα 76.302 ευρώ, ισόγειο 84 τ.μ. τίμημα 120.322 ευρώ, α' ορόφου 84 τ.μ. τίμημα 123.257 ευρώ και 82 τ.μ. β' ορόφου τίμημα 120.322 ευρώ. γ) Ολυμπίας, διαμέρισμα ισόγειο, υπερυψωμένο, ετοιμοπαράδοτο, σε άριστη κατάσταση, 115 τ.μ., τίμημα 123.257 ευρώ, δ) Στην Τάρπον Σπρινγκς 75 τ.μ., τίμημα 176.000 ευρώ. Πληρ. Ροδιακή Κτηματική, Ανέστης & Σάββας Σαββαΐδης, τηλ. 22410-26281 και κιν. 6944-243452, 6944-421015ΑΟ51291

ΠΩΛΗΣΕΙΣ ΟΙΚΟΠΕΔΩΝ εντός σχεδίου και οικισμού: 1) Κρεμαστή 191 τ.μ. τίμημα 35.220 ευρώ με συντελεστή δόμησης 1, οικοδομικότητα 191 τ.μ., 2) Πυλώνα 400 τ.μ., τίμημα 17.608 ευρώ, εντός οικισμού, με συντελεστή 1. Πληρ. Ροδιακή Κτηματική, Ανέστης & Σάββας Σαββαΐδης, τηλ. 22410-26281 και κιν. 6944-243452, 6944-421015 ΑΟ51292

ΠΩΛΗΣΕΙΣ ΜΟΝΟΚΑΤΟΙΚΙΩΝ: 1) Ιξιά μονοκατοικία 500 τ.μ. (υπόγειο - ισόγειο - α' όροφος) σε οικόπεδο 2.000 τ.μ., 2) Τριάντα: Μονοκατοικίες σε μπετά: α) Κανδυλί 164 τ.μ. σε οικόπεδο 4.000 τ.μ., τίμημα 190.755 ευρώ, β) περιοχή Τρεις 180 τ.μ. σε οικόπεδο 1.000 τ.μ., τίμημα 102.704 ευρώ, γ) περιοχή Τρεις μονοκατοικία 221 τ.μ. με οικόπεδο 2.000 τ.μ. ετοιμοπαράδοτο πολυτελούς κατασκευής, στην τιμή των 264.123 ευρώ. 3) Στη Ρόδο περιοχή Παπαλουκά, μονοκατοικία σε μπετά 270 τ.μ. με πανοραμική θέα, τίμημα 220.102 ευρώ. 4) Κοσκινού εντός οικισμού 135 τ.μ. τίμημα 205.429 ευρώ. Πληρ. Ροδιακή Κτηματική, Ανέστης & Σάββας Σαββαΐδης, τηλ. 22410-26281 και κιν. 6944-243452, 6944-421015 ΑΟ51294

ΣΥΝΕΤΑΙΡΙΚΗ ΜΕΡΙΔΑ: 1) Του Οικοδομικού Συνεταιρισμού "Ο Βάκχος" στην περιοχή "Καναμάτ" έναντι Μαρινόπουλου, με πανοραμική θέα, στην οποία αντιστοιχεί οικόπεδο 400 τ.μ. με συντελεστή δόμησης 0,6 (ανέγερση κατοικίας 240 τ.μ. συν το υπόγειό της) 2) Συνεταιρική μερίδα του Οικοδομικού συνεταιρισμού "Η Ενωση" κατά το 1/2 εξ αδιαιρέτου με σύσταση καθέτου ορoφοκτησίας με πανοραμική θέα, η οποία θα αντιστοιχεί σε οικόπεδο 200 τ.μ. και με δόμηση 120 τ.μ. συν το υπόγειό της και με πανοραμική θέα τίμημα 41.086 ευρώ, 3) Του Οικοδομικού Συνεταιρισμού "Η Αυτοστέγαση" στην οποία αντιστοιχεί οικόπεδο 400 τ.μ. με συντελεστή δόμησης 0,6. Πληρ. Ροδιακή Κτηματική, Ανέστης & Σάββας Σαββαΐδης, τηλ. 22410-26281 και κιν. 6944-243452, 6944-421015 ΑΟ51296

ΕΠΙΧΕΙΡΗΣΗ πλήρως εξοπλισμένη, κατάλληλη για πολλαπλές χρήσεις ήτοι: καφενείο, μεζεδοπωλείο, λέσχη με γαλλικό επαγγελματικό μπιλιάρδο, Βιλιελμίνα και χαρτοπαικτική λέσχη. Πληρ. τηλ. 2241073034 και 6994335138 ΑΟ51274

ΜΟΝΟΚΑΤΟΙΚΙΑ διώροφη 80 τ.μ., με 90 τ.μ. αυλή στις 7 Χουρμαδιές τιμή (50 εκ.) 146.735 ευρώ. Επίσης 120 τ.μ. διαμέρισμα β' ορόφου Παν. Ροδίου με 4 υπν/τια, καλής κατασκευής, τιμή (50 εκ.) 146.735 ευρώ. Δάνεια δεκτά όλων των Ταμείων. Πληρ. ΑΙΓΑΙΟΚΤΗΜΑΤΙΚΗ τηλ. 2241022943-22838-6945466773 ΑΟ51275

ΠΩΛΗΣΕΙΣ ΞΕΝΟΔΟΧΕΙΩΝ: Πωλούνται ξενοδοχεία μικρά και μεγάλα προνομιακά. Πληρ. ΡΟΔΙΑΚΗ ΚΤΗΜΑΤΙΚΗ Ανέστης και Σάββας Σαββαΐδης, τηλ. (22410)26281, 6944/243452, 6944/421015. ΑΟ51258

ΜΟΝΟΚΑΤΟΙΚΙΑ προνομιακή 134 τ.μ. ανακαινισμένη στην Παλιά Πόλη στην πλατεία Καστέλου με φανταστική θέα. Κατάλληλη για επαγγελματική χρήση. Τιμή 323.00 ευρώ. Πληρ. τηλ. 22410-24900, 25545, 6932-704919 Μάριος Βιτζηλαίος. ΑΟ51225

ΔΙΑΜΕΡΙΣΜΑ με θέα (2ος όροφος) 90 τ.μ. στην περιοχή Αγ. Αναστασίας, σε διώροφη οικοδομή. Τιμή 85.200 ευρώ. Πληρ. τηλ. 22410-24900, 25545, 6932-704919 Μάριος Βιτζηλαίος. ΑΟ51226

ΜΟΝΟΚΑΤΟΙΚΙΑ ημιτελής στο Γεννάδι 180 τ.μ. με 5 υπνοδωμάτια και κήπο 750 τ.μ. Φανταστική θέα. Τιμή 161.000 ευρώ. Πληρ. τηλ. 22410-24900, 25545, 6932-704919 Μάριος Βιτζηλαίος. ΑΟ51227

ΔΙΩΡΟΦΗ ΜΕΖΟΝΕΤΑ 100 τ.μ. με τρία υπνοδωμάτια και σοφίτα 30 τ.μ. στην Ιξιά. Τιμή 147.000 ευρώ. Πληρ. τηλ. 22410-24900, 25545, 6932-704919 Μάριος Βιτζηλαίος. ΑΟ51233

ΕΠΑΓΓΕΛΜΑΤΙΚΟΣ ΧΩΡΟΣ 1.000 τ.μ. κύριας χρήσης σε οικόπεδο 6.400 τ.μ. πάνω στο δρόμο προς Πεταλούδες. Τιμή 470.000 ευρώ. Πληρ. τηλ. 22410-24900, 25545, 6932-704919 Μάριος Βιτζηλαίος. ΑΟ51228

ΟΙΚΟΠΕΔΟ 4.800 τ.μ. στη Θολό, σε λόφο με θέα τη θάλασσα, σε τιμή ευκαιρίας. Πληρ. τηλ. (22410)81811, (22410)82317. ΑΟ51248

8 APARTS των δύο δωματίων πλήρως εξοπλισμένα κοντά στην παραλία Ιαλυσού, έτοιμα για λειτουργία και **ΔΥΟ ΜΑΓΑΖΙΑ** 250 τ.μ. ελεύθερα. Τιμή 338.000 ευρώ. Πληρ. τηλ. 22410-24900, 25545, 6932-704919 Μάριος Βιτζηλαίος. ΑΟ51229

ΜΟΝΟΚΑΤΟΙΚΙΑ στη Π. Πόλη 62 τ.μ. αναπαλαιωμένη, με τζάκι και εντοιχισμένη κουζίνα, με θέα τη θάλασσα και λιμάνι. Τιμή 125.000 ευρώ. Πληρ. τηλ. 22410-24900, 25545, 6932-704919 Μάριος Βιτζηλαίος. ΑΟ51230

ΕΠΙΧΕΙΡΗΣΗ με είδη δώρων και ασημικών στην Παλιά Πόλη, σε εμπορική θέση, επιφάνειας 15 τ.μ. με λογικό ενοίκιο και εμπόρευμα σε τιμή χονδρικής. Τιμή 30.000 ευρώ. Πληρ. τηλ. 22410-24900, 25545, 6932-704919 Μάριος Βιτζηλαίος. ΑΟ51231

4 ΔΙΑΜΕΡΙΣΜΑΤΑ των 68 τ.μ. έκαστο με 2 υπνοδωμάτια σε οικόπεδο 268 τ.μ. με Σ.Δ. 1,4 στο κέντρο της πόλης Ρόδου. Τιμή 206.000 ευρώ. Πληρ. τηλ. 22410-24900, 25545, 6932-704919 Μάριος Βιτζηλαίος. ΑΟ51232

ΕΠΙΧΕΙΡΗΣΗ ΚΑΦΕΤΕΡΙΑ σε κατάστημα 300 τ.μ.-300 τ.μ. υπόγειο με πάρκιν, πλήρως εξοπλισμένη στη περιοχή Ζέφυρος. Συμβόλαιο για 12 χρόνια. Τιμή 147.000 ευρώ. Πληρ. τηλ. 22410-24900, 25545, 6932-704919 Μάριος Βιτζηλαίος. ΑΟ51234

ΞΕΝΟΔΟΧΕΙΟ Α' κατηγορίας 20 κλινών με air condition πλήρως εξοπλισμένο, συν έξτρα οικόπεδο 240 τ.μ. με δυνατότητα ανέγερσης ακόμη 10 δωματίων, στο λιμάνι της Σύμης. Τιμή 600.000 ευρώ. Πληρ. τηλ. 22410-24900, 25545, 6932-704919 Μάριος Βιτζηλαίος. ΑΟ51235

ΜΟΝΟΚΑΤΟΙΚΙΑ ΔΙΩΡΟΦΗ 95,4 τμ. σε οικόπεδο 70 τ.μ. στο Χωριό της Σύμης, στην περιοχή "Φαρμακείο". Τιμή 265.000 ευρώ. Πληρ. τηλ. 22410-24900, 25545, 6932-704919 Μάριος Βιτζηλαίος. ΑΟ51237

ΟΙΚΟΠΕΔΟ 13.500 τ.μ. πάνω στο κύμα στην τοποθεσία "Νουλια-Τούρκος" της Σύμης. Τιμή 590.000 ευρώ. Πληρ. τηλ. 22410-24900, 25545, 6932-704919 Μάριος Βιτζηλαίος. ΑΟ51238

ΜΟΝΟΚΑΤΟΙΚΙΑ ΔΙΩΡΟΦΗ 139.91 τ.μ. και στέρνα 10,24 τ.μ. έτοιμη προς κατοίκηση, και έξτρα οικόπεδο 229,23 τ.μ. άρτιο και οικοδομήσιμο, με φανταστική θέα στο Χωριό της Σύμης στην θέση "Φαρμακείο". Τιμή 470.000 ευρώ. Πληρ. τηλ. 22410-24900, 25545, 6932-704919 Μάριος Βιτζηλαίος. ΑΟ51236

ΒΙΛΑ 140 τ.μ. στη Σύμη, κτισμένη σε οικόπεδο 5.250 τ.μ. πολυτελούς κατασκευής με τζάκι, θέρμανση, αποθήκη, γκαράζ, δύο στέρνες και πολλά έξτρα. Τιμή 410.000 ευρώ. Πληρ. τηλ. 22410-24900, 25545, 6932-704919 Μάριος Βιτζηλαίος. ΑΟ51239

ΟΙΚΟΠΕΔΟ 600 τ.μ. στο Πέδι, στην παραλία της Σύμης, φανταστική θέση, άρτιο και οικοδομήσιμο. Τιμή 29.000 ευρώ. Πληρ. τηλ. 22410-24900, 25545, 6932-704919 Μάριος Βιτζηλαίος. ΑΟ51240

ΚΑΤΑΣΤΗΜΑ 3 όροφοι με 55 τ.μ. ισόγειο+55 τ.μ. Α' όροφος+55 τ.μ. Β' όροφος, στην Παλιά Πόλη, οδός Ιπποδάμου και Σωκράτους. Τιμή 470.000 ευρώ. Πληρ. τηλ. 22410-24900, 25545, 6932-704919 Μάριος Βιτζηλαίος. ΑΟ51241

ΔΥΟ ΚΑΤΑΣΤΗΜΑΤΑ των 20 τ.μ. σε οικόπεδο 264 τ.μ. στην Παλιά Πόλη-τουριστική περιοχή πίσω από Σωκράτους άρτιο και οικοδομήσιμο το υπόλοιπο οικόπεδο. Τιμή 323.000 ευρώ. Πληρ. τηλ. 22410-24900, 25545, 6932-704919 Μάριος Βιτζηλαίος. ΑΟ51242

ΚΑΤΑΣΤΗΜΑ 155 τ.μ. στην παραλία της Ψαροπούλας, ελεύθερο και κατάλληλο για οποιαδήποτε χρήση. Τιμή 220.000 ερώ. Πληρ. τηλ. 22410-24900, 25545, 6932-704919 Μάριος Βιτζηλαίος. ΑΟ51243

ΖΗΤΕΙΤΑΙ ΓΙΑ ΑΓΟΡΑ οικόπεδο 4 στρεμμάτων άρτιο οικοδομήσιμο, περιοχή Τσαΐρι με Παστίδα με οπτική επαφή στο δρόμο. Αποκλείονται μεσίτες. Πληρ. τηλ. 2241074280, 6945149696 ΑΟ51189

ΠΩΛΟΥΝΤΑΙ: α) μονοκατοικίες στην Ιαλυσό άριστης κατασκευής τιμές προσιτές, β) διαμερίσματα στην Ιαλυσό ετοιμοπαράδοτα με θέρμανση και πάρκινγκ τ.μ. 80-85, γ) στην Ιαλυσό σε μικρό κτίριο διαμερίσματα 110 τ.μ. Τιμές 132.00 ευρώ και 130.000 ευρώ (υπό κατασκευή). Πληρ. κα Μαρία "ΚΤΗΜΑΤΙΚΗ ΠΡΟΟΠΤΙΚΗ" τηλ. 2241037906, 6972292958 ΑΟ51179

ΠΩΛΟΥΝΤΑΙ: α) επιχείρηση 7 στούντιος πλήρως επιπλωμένα και εξοπλισμένα πίσω από το Πανεπιστήμιο Αιγαίου, β) διαμερίσματα των 2-3 υπνοδωματίων με θέρμανση και parking περιοχή Ροδίνι. Πληρ. κα Μαρία "ΚΤΗΜΑΤΙΚΗ ΠΡΟΟΠΤΙΚΗ" τηλ. 2241037906, 6972292958 ΑΟ51178

ΠΩΛΕΙΤΑΙ: η μισή ή ολόκληρη επιχείρηση - καφετέρια, γωνιακή σε μοναδικό σημείο της τουριστικής περιοχής της πόλης. Περιθώρια για περαιτέρω ανάπτυξη λόγω μεγέθους και τοποθεσίας. Πληρ. τηλ. 2241061585, 6944717174 ΑΟ51174

ΜΟΝΟΚΑΤΟΙΚΙΑ διώροφη 80 τ.μ. δίπλα στο Ρολόι Π. Πόλη. ιδανικό για μαγαζί (επαγγ/κή στέγη). Τιμή 45 εκ. Πληρ. ΑΙΓΑΙΟΚΤΗΜΑΤΙΚΗ τηλ. (22410)22943, (22410)28838, 6945466773 ΑΟ51146

ΟΙΚΟΠΕΔΟ εντός σχεδίου πόλεως Ρόδου, οδός Δημ. Αναστασιάδη 46, οικοδομικό τετράγωνο 274 άρτιο και οικοδομήσιμο εμβαδού 401,06 τ.μ. με συντελεστή δόμησης 1 τιμή 180.000 ευρώ. Πληρ. τηλ. 6945994321, 2106742648 ΑΟ51135

ΚΑΤΑΣΤΗΜΑ οπωροπαντοπωλείο με καλή θέση με εξασφαλισμένη πελατεία σε πολύ καλή τιμή. Πληρ. τηλ. (22410)68580, 6945406064 ΑΟ51136

ΛΑΧΑΝΙΑ - ΣΠΙΤΙΑ ΜΕ ΑΔΕΙΑ ΟΙΚΟΔΟΜΗΣ πωλείται οικόπεδο με άδεια οικοδομής δύο σπιτιών, 160 τ.μ. το κάθε ένα, επί της λεωφόρου Ρόδου-Κατταβιάς, ογδόντα μέτρα από τη θάλασσα, άμεση πρόσβαση για ηλεκτροδότηση, ύδρευση και τηλεφωνική σύνδεση, θέα προς την θάλασσα. Πληρ. τηλ. 6946004463, (22410)22224 ΑΟ50975

ΑΝΤΑΛΛΑΣΣΕΤΑΙ ΟΙΚΟΠΕΔΟ 580 τ.μ., εφαπτόμενο επί της Εθνικής οδού Ρόδου-Καμείρου 150 μέτρα πριν το Ξενοδοχείο Doretta Beach στην Θολό, αξίας 13.000 ευρώ, με ο,τιδήποτε άλλο ακίνητο της ίδιας ή και άλλης αξίας (καλύπτεται η διαφορά). Το οικόπεδο δεν κτίζει προς το παρόν και μπορεί να χρησιμοποιηθεί για πολλές άλλες χρήσεις. Συζητείται και η πώλησή του. Πληρ. τηλ. 6972943946, 09.00-21.00 (22410)47235 βράδυ ΑΟ51101

ΖΗΤΕΙΤΑΙ για **ΑΓΟΡΑ ΟΙΚΟΠΕΔΟ**-γήπεδο οικοδομήσιμο παραλιακό 15 έως 30 στρέμματα, περιοχή: Παραδείσι έως Αρχαία Κάμειρο. Μόνο σοβαρές προτάσεις. Πληρ. κ. Διακίδη. Τηλ. 22410 41466. ΑΟ51078

ΠΑΛΙΑ ΟΙΚΙΑ από ιδιώτη στη Παλιά Πόλη 40 τ.μ. ισόγειο και 1ος, με αυλή 68 τ.μ. οικοδομήσιμη. Τιμή 53.000 ευρώ. Πληρ. τηλ. 22410 25690, 0945 052456 ώρες 09.00-14.00 και 17.00-22.00. ΑΟ51056

ΕΥΚΑΙΡΙΑ ΠΩΛΕΙΤΑΙ ΜΟΝΟΚΑΤΟΙΚΙΑ ΣΕ ΜΠΕΤΑ ΥΠΟΓΕΙΟ-ΙΣΟΓΕΙΟ-1ος ΟΡΟΦΟΣ ΜΕΓΑΛΕΣ ΒΕΡΑΝΤΕΣ ΣΥΝΟΛΟ 270 Τ.Μ. ΚΑΙ ΚΟΝΤΑ ΣΤΗΝ ΠΟΛΗ ΤΗΣ ΡΟΔΟΥ ΜΕ ΟΙΚΟΠΕΔΟ 2.200 Τ.Μ. ΤΙΜΗ 130.000 ΕΥΡΩ. ΠΛΗΡ. ΤΗΛ. 6946179869 ΚΑΙ 6944532822. ΠΟ51057

ΜΟΝΟΚΑΤΟΙΚΙΑ διώροφη 150 τ.μ. στην Ιαλυσό. Είναι κοντά στη θάλασσα και έχει εντοιχισμένη κουζίνα, κεντρική θέρμανση και τζάκι και είναι κτισμένη σε οικόπεδο 400 τ.μ. Είναι λούξ κατασκευής και τιμάται 242.000 ευρώ. Πληρ. κ. Μανώλη τηλ. 6946163242. ΑΟ51068

ZHTEITAI

ΠΩΛΗΤΡΙΑ

για τουριστικό κατάστημα στην περιοχή Θεολόγου (Θολού) Ρόδου. Γνώση της Αγγλικής, καθώς και επιπλέον γλωσσών θα εκτιμηθούν.

Πληρ. τηλ. (22410) 82216, 6945242305

STRIKE BOWLING CLUB & CAFE



Το **STRIKE BOWLING CLUB** επιθυμεί να προσλάβει για12μηνη απασχόληση:

BARWOMAN
&
ΣΕΡΒΙΤΟΡΕΣ

Προσφέρεται δυνατότητα για 12μηνη απασχόληση, είτε σε πλήρη, είτε σε part time βάση.

Απαραίτητα προσόντα:
- Γνώση Αγγλικής γλώσσας
- Προϋπηρεσία
- Ηλικία από 20 έως 30 ετών

Τηλ. επικοινωνίας: **22410-98233, 93229**
καθημερινά από 19.30-24.00

Rodos Park

Το πολυτελές ξενοδοχείο της πόλεως Ρόδου
Rodos Park Suites Hotel
ενδιαφέρεται να καλύψει τη θέση του:
GROOM
Ο υποψήφιος πρέπει να είναι άνω των 18 ετών με καλή γνώση Ελληνικών και Αγγλικών και να διαθέτει μεταφορικό μέσο (μηχανάκι).

Για βιογραφικά σημειώματα ή πληροφορίες:
Ρήγα Φεραίου 12-Ρόδος 85100
Τηλ. (22410) 89700 και Φαξ. (22410) 24613

Hilton
Rhodes Resort

The Hilton Rhodes Resort is seeking to recruit a:
FRONT DESK CLERK
(Ref. Rec.)

Qualifications:
- Very good command of the Greek and English language
- Working knowledge of Fidelio desired but nod essential
- Working Knowledge of MS Office

Our Company offers:
- Excellent working environment
- Competitive remuneration package
- Modern training and development programmes

Those interested should send their CV (stating the ref. of the position on the envelope) until April 30th, 2003 under the attention of the Human Resources Department to the following address:

Hilton Rhodes Resort
Leoforos Ialyssou Ixia
85100, Rhodos
Or fax it to the number: (22410) 76690
E-mail address: hrd_rhodes@Hilton.com

ACS σημαίνει courier

Από τη Μεταφορική Εταιρεία ACS

ZHTEITAI

ΟΔΗΓΟΣ
με δίπλωμα μηχανής για μόνιμη απασχόληση.

Πληρ. τηλ. (22410) 38295, 6, 7

ZHTEITAI

1) ΔΕΣΠΟΙΝΙΣ-ΚΥΡΙΑ
για να εργασθεί ως Γραμματεύς (Βοηθός Λογιστή) σε εμπορική επιχείρηση.
Απαραίτητα προσόντα:
Γνώση Προγράμματος ΚΕΦΑΛΑΙΟ
Χρήση προγραμμάτων EXCEL/WORD
Γνώση Αγγλικής επιθυμητή.

2) ΥΠΑΛΛΗΛΟΣ-ΠΩΛΗΤΗΣ ΗΛΕΚΤΡΟΛΟΓΙΚΟΥ ΥΛΙΚΟΥ
απαλλαγμένος στρατιωτικών υποχρεώσεων
Προσφέρουμε:
Δωδεκάμηνη απασχόληση
Μισθός ικανοποιητικός
Προϋπηρεσία θα συνεκτιμηθεί

Αποστείλατε βιογραφικό σημείωμα στο φαξ (22410) 70949

πωλησεις

συνέχεια από την προηγούμενη

ΓΕΝΝΑΔΙ ΠΡΟΣ ΠΩΛΗΣΗ: 4,5 ΣΤΡΕΜΜΑΤΑ ΑΝΥΨΩΜΕΝΗΣ ΕΚΤΑΣΗΣ ΣΕ ΙΔΙΩΤΙΚΟ ΧΩΡΟ ΜΕ ΑΔΕΙΑ ΟΙΚΟΔΟΜΗΣΗΣ ΓΙΑ ΔΥΟ ΟΙΚΟΔΟΜΕΣ ΚΑΙ ΙΔΙΩΤΙΚΟ ΔΡΟΜΟ ΗΛΕΚΤΡΟΔΟΤΗΣΗ ΚΑΙ ΥΔΡΕΥΣΗ. ΘΕΑ ΠΡΟΣ ΤΗ ΘΑΛΑΣΣΑ. ΠΛΗΡ. ΤΗΛ. (22410)70754, 6945759986
ΠΟ50645

ΚΑΤΑΣΤΗΜΑΤΑ ΕΤΟΙΜΟΠΑΡΑΔΟΤΑ ΣΤΟ ΜΕΓΑΛΥΤΕΡΟ ΣΥΓΚΡΟΤΗΜΑ ΚΑΤΑΣΤΗΜΑΤΩΝ ΣΤΗΝ ΠΑΡΑΛΙΑΚΗ ΛΕΩΦΟΡΟ ΙΑΛΥΣΟΥ ΑΠ' ΕΥΘΕΙΑΣ ΑΠΟ ΤΟΝ ΚΑΤΑΣΚΕΥΑΣΤΗ ΠΟΛ. ΜΗΧΑΝΙΚΟ ΣΤΕΛΙΟ ΜΑΚΕΣΤΑ. ΕΞΑΣΦΑΛΙΣΗ ΔΑΝΕΙΟΥ, ΕΥΚΟΛΙΕΣ ΠΛΗΡΩΜΗΣ. ΑΠΟ 10.350.000 ΔΡΧ. ΠΛΗΡ. ΤΗΛ. 2241021347
ΧΠΟ205

ΕΥΚΑΙΡΙΑ ΣΤΟ ΓΕΝΝΑΔΙ ΠΩΛΕΙΤΑΙ ΤΜΗΜΑ ΟΙΚΟΠΕΔΟΥ 800 Τ.Μ. ΜΕ ΑΔΕΙΑ ΟΙΚΟΔΟΜΗΣ 104 Τ.Μ. ΠΕΡΙΟΧΗ ΠΕΡΙΟΛΟΣ (ΜΕΤΑ ΤΟΝ ΑΗ ΓΙΩΡΓΗ), ΕΠΙ ΤΟΥ ΕΠΑΡΧΙΑΚΟΥ ΔΡΟΜΟΥ, ΜΕ ΘΕΑ ΚΑΙ ΑΠΟΣΤΑΣΗ 150 ΜΕΤΡΑ ΑΠΟ ΤΗ ΘΑΛΑΣΣΑ. ΤΙΜΗ 27.000 ΕΥΡΩ. ΠΛΗΡ. ΤΗΛ. 6938079763
ΠΟ50644

ΠΩΛΕΙΤΑΙ διώροφη κατοικία στο Γυαλό Σύμης. Πληρ. τηλ. (22410)91372 ώρες καταστημάτων ΑΟ50845

πωλησεις αυτοκινητων & μοτοσικλετων

RENAULT coupé, 1600cc, με πάρα πολλά εξτρά, όπως BBS, ζάντες, δερμάτινο σαλόνι, δερμάτινο τιμόνι κ.λπ. Πληρ. τηλ. 6942841856 ΑΑ51424

ROVER 75 αυτοκίνητο, 1800 cc έτους κυκλοφορίας Ιούλιος 2000 σε άριστη κατάσταση, με κλιματισμό τύπου Κλίμα, με CD και πολλά εξτρά. Δεχόμεθα σοβαρές προτάσεις στον ιδιοκτήτη. Πληρ. τηλ. (22410) 60678, 60679 ώρες γραφείου πρωί-απόγευμα. ΑΑ51404

ΜΗΧΑΝΑΚΙ χρώματος μαύρο, adress 50άρι, μεταχειρισμένο, τιμή 350 ευρώ. Πληρ. τηλ. (22410) 28838-75610 ώρες 10-12 το πρωί. ΑΑ51357

SEAT MARBELLA μοντέλο '95 αμόλυβδη-καταλυτικό 900 c.c. σε καλή κατάσταση. Τιμή 480.000 δρχ. Πληρ. τηλ. εντός πάρκιν εμπορικού κέντρου Μήδεια, τηλ. 6932091455. ΑΑ51354

ΜΗΧΑΝΗ SUZUKI D.R., R.S., 650 C.C., ΧΡΩΜΑΤΟΣ ΚΟΚΚΙΝΟΥ, ΣΕ ΑΡΙΣΤΗ ΚΑΤΑΣΤΑΣΗ. ΤΙΜΗ 2.500 €. ΠΛΗΡ. ΤΗΛ. (22410)90111.

RENAULT 19 CABRIO, με δερμάτινο σαλόνι, ζαντολάστιχα και άλλα extra, σε καλή κατάσταση. Πληρ. τηλ. 6946512750.
ΑΑ50353

ΠΩΛΟΥΝΤΑΙ ΜΕΤΑΧΕΙΡΙΣΜΕΝΑ ΦΟΡΤΗΓΑ ΑΥΤΟΚΙΝΗΤΑ ΕΙΣΑΓΩΓΗΣ ΟΛΩΝ ΤΩΝ ΤΥΠΩΝ, ΓΙΑ ΑΓΡΟΤΙΚΗ ΚΑΙ ΕΠΑΓΓΕΛΜΑΤΙΚΗ ΧΡΗΣΗ, ΚΑΘΩΣ ΚΑΙ Ι.Χ. ΕΠΙΒΑΤΙΚΑ. ΕΤΟΙΜΟΠΑΡΑΔΟΤΑ Ή ΚΑΤΟΠΙΝ ΠΑΡΑΓΓΕΛΙΑΣ. ΠΑΡΕΧΟΥΜΕ ΓΡΑΠΤΗ ΕΓΓΥΗΣΗ ΕΝΟΣ ΧΡΟΝΟΥ. ΕΙΣΑΓΩΓΕΙΣ ΜΕΤΑΧΕΙΡΙΣΜΕΝΩΝ ΑΥΤΟΚΙΝΗΤΩΝ " Δ. ΜΠΟΥΝΤΟΥΡΗΣ-Ε. ΠΑΠΑΠΟΣΤΟΛΟΥ Ο.Ε.". ΕΚΘΕΣΗ: ΕΘΝΙΚΗ ΟΔΟΣ ΛΑΡΙΣΑΣ-ΙΩΑΝΝΙΝΩΝ ΤΡΙΚΑΛΑ ΘΕΣΣΑΛΙΑΣ. ΤΗΛ. 2431-74709 ΦΑΞ 0431-27008 ΚΙΝ. 6974456200-6977395269. ΧΠΑ112

MERCEDES 200 MONT. '79 ΣΕ ΚΑΛΗ ΚΑΤΑΣΤΑΣΗ. ΤΙΜΗ 1700 ΕΥΡΩ. ΠΛΗΡ. ΤΗΛ. 2241085231 ΩΡΕΣ 09.30-14.30

FIAT PUNTO CABRIO ΜΟΝΤΕΛΟ 94 1,3 ΛΕΥΚΟ 75000 ΧΙΛΙΟΜΕΤΡΑ, EXTRAS. ΤΙΜΗ 2.400.000. ΠΛΗΡ. ΤΗΛ. 2241087006, 10.00-13.00 Ή 18.00-22.00 ΧΠΑ841

εργασιες

ΠΩΛΗΤΡΙΑ για να δουλέψει σε εποχιακό σούπερ μάρκετ. Πληρ. τηλ. (22410) 95884 (9 π.μ. - 10 το βράδυ). ΑΖ51427

ΠΙΤΣΑΔΟΡΟΣ για απογευματινή απασχόληση. Πληρ. τηλ. 6947077270, κ. Χρήστο. ΑΖ51425

ΖΗΤΩ ΑΜΕΣΑ 10 ΑΤΟΜΑ έντιμα και δυναμικά για επικερδέστατη συνεργασία, μηνιαίως 1.000-4.500 ευρώ, ημιαπασχόληση ή πλήρης απασχόληση. Πληρ. τηλ. 6947276701, κα Αλεξίου. ΑΖ51417

ΣΕΡΒΙΤΟΡΟΣ για το εστιατόριο - καφετέρια Summer Dream. Πληρ. τηλ. (22410) 22451 ΑΖ51418

Από Γραφείο Ενοικιάσεως Αυτοκινήτων **ζητείται ΠΡΟΣΩΠΙΚΟ** με βασικές γνώσεις Η/Υ, δίπλωμα αυτοκινήτου, Αγγλικά. Πληρ. τηλ. (22410) 81800 ΑΖ51419

ΝΕΑΡΗ ΚΟΠΕΛΑ για πρωινή εργασία στο μπαρ - πισίνα του ξενοδοχείου "Κασσάνδρα" στην Ιαλυσό. Απαραίτητη γνώση Αγγλικής γλώσσας. Πληρ. τηλ. (22410) 94236, 94960 ΑΖ51420

ΝΗΠΙΑΓΩΓΟΣ από Παιδικό Σταθμό, πτυχιούχος ΑΕΙ ή ΤΕΙ. Πληρ. τηλ. (22410) 77276 ΑΖ51421

ΠΩΛΗΤΕΣ-ΠΩΛΗΤΡΙΕΣ για πολυκατάστημα, ελληνικής καταγωγής. Πληρ. για αιτήσεις τηλ. (22410) 20037 ΑΖ51422

ΤΟ ΞΕΝΟΔΟΧΕΙΟ LINDOS ROYAL - LINDOS VILLAGE ΣΤΑ ΒΛΗΧΑ ΛΙΝΔΟΥ ΖΗΤΕΙ ΝΑ ΠΡΟΣΛΑΒΕΙ ΜΑΓΕΙΡΑ Α' ΚΡΥΑΣ ΚΟΥΖΙΝΑΣ & ΑΡΤΟΠΟΙΟ ΠΟΥ ΝΑ ΓΝΩΡΙΖΕΙ ΣΦΟΛΙΑΤΟΕΙΔΗ. ΠΛΗΡ. ΤΗΛ. (22440) 32000, 32008, ΦΑΞ: (22440) 32007
ΠΖ51423

ΚΟΠΕΛΑ ΓΙΑ ΝΑ ΕΡΓΑΣΘΕΙ ΣΕ CAFE BAR. ΠΛΗΡ. ΤΗΛ. 6972621077
ΠΖ51409

ΚΟΠΕΛΑ εργατική, ομιλητική, ανεξάρτητη, χωρίς περιορισμούς, για διάφορες βοηθητικές εργασίες, σε θέατρο, περιοδείες στα νησιά. Μισθός 650 ευρώ. Πληρ. τηλ. 6976031140 ΑΖ51398

ΠΩΛΗΤΡΙΕΣ για το κατάστημα Sergio Tacchini στην Π. Πόλη. Απαραίτητη η αγγλική γλώσσα. Πληρ. τηλ. (22410) 24024 ΑΖ51399

ΜΠΑΡΜΑΝ ΚΑΙ ΜΠΑΡΓΟΥΜΑΝ ΠΟΥ ΝΑ ΜΙΛΟΥΝ ΑΠΤΑΙΣΤΑ ΑΓΓΛΙΚΑ ΓΙΑ ΕΡΓΑΣΙΑ ΣΤΟ ΦΑΛΗΡΑΚΙ. ΠΛΗΡ. ΤΗΛ. 6945256111, (22410) 24880, ΜΕΤΑ ΤΙΣ 17.00 ΠΖ51400

ΚΥΡΙΕΣ από την πόλη και τα χωριά της Ρόδου για προώθηση επώνυμων λευκών ειδών. Απασχόληση όλο το χρόνο, ελεύθερο ωράριο εργασίας, αμοιβή, ποσοστά, μεγάλη υποστήριξη από την εταιρεία μας. Πληρ. τηλ. (22410) 37384, 6946595500, κ. Γιώργο ΑΖ51401

ΜΑΓΕΙΡΑΣ ή ΜΑΓΕΙΡΙΣΣΑ από ταβέρνα - ουζερί στην Π. Πόλη, γνώστες ελληνικής κουζίνας. Πληρ. τηλ. (22410) 29968, 6942424945 ΑΖ51402

ΨΗΣΤΕΣ και άτομα για **DELIVERY** σε γυράδικο στο κέντρο της πόλης. Πληρ. τηλ. 22410 70520. ΑΖ51384

ΟΔΗΓΟΣ από το SWEDCO CAFE με επαγγελματικό δίπλωμα για διανομές. Πληρ. τηλ. 22410 27575, 35660. ΑΖ51385

ΚΟΠΕΛΑ 20-28 ετών με γνώσεις Η/Υ για πλήρη απασχόληση σε κατάστημα στην Ανάληψη. Πληρ. τηλ. 22410 60775. ΑΖ51386

ΑΤΟΜΑ γνωρίζοντα σκανδιναβικές γλώσσες για πωλητές από κάβα ποτών. Πλη. τηλ. 2241027310. ΑΖ51376

ΖΗΤΟΥΝΤΑΙ για SNACK BAR στην Ιαλυσό: α) γυναίκα με πείρα στην κουζίνα για snack, β) σερβιτόρα ή σερβιτόρος με πείρα και γνώση τουλάχιστον Αγγλικά-Γερμανικά-Ολλανδικά. Πληρ. και ραντεβού τηλ. 2241094333, 6945961425 ΑΖ51371

ΠΩΛΗΤΡΙΕΣ έμπειρες για καταστήματα ετοίμων ενδυμάτων. Επίσης πωλήτρια με γνώση χειρισμού υπολογιστή. Επίσης ζητείται έμπειρο άτομο για υπεύθυνος καταστήματος. Πληρ. Σωκράτους 9 Π. Πόλη κ. Νίκος, τηλ. 6944150672, 22410-24118. ΑΖ51324

ΥΠΑΛΛΗΛΟΣ για Χρυσοχοείο στο κέντρο της πόλης με γνώσεις Αγγλικών και Γερμανικών. Πληρ. τηλ. 22410 25150, 20842 ώρες καταστημάτων. ΑΖ51383

ΚΟΠΕΛΑ για να εργαστεί σε κατάστημα ανδρικών ρούχων στην Ανάληψη την περίοδο του Πάσχα. Πληρ. τηλ. 22410-66579. ΑΖ51325

ΚΟΠΕΛΑ για εργασία μπαρ-σερβιτόρα σε κατάστημα, παραδοσιακό καφέμπαρ, στην Παλιά Πόλη για βραδυνό ωράριο 9-2.30. Πληρ. τηλ. 6937927861 (όλες τις ώρες). ΑΖ51327

Από εταιρία Διανομής τροφίμων ζητείται **ΟΔΗΓΟΣ** με επαγγελματικό δίπλωμα γ' κατηγορίας. Πληρ. τηλ. 22410 65655-66675. ΑΖ51328

ΠΩΛΗΤΡΙΑ ΑΠΟ ΜΕΓΑΛΟ ΟΡΓΑΝΙΣΜΟ ΕΙΣΗΓΜΕΝΟ ΣΤΟ ΧΡΗΜΑΤΙΣΤΗΡΙΟ. Η ΥΠΟΨΗΦΙΑ ΘΑ ΠΡΕΠΕΙ ΝΑ ΕΧΕΙ ΤΑ ΠΑΡΑΚΑΤΩ ΠΡΟΣΟΝΤΑ: ΜΟΝΙΜΗ ΚΑΤΟΙΚΟΣ ΡΟΔΟΥ, ΕΞΑΙΡΕΤΙΚΗ ΠΡΟΣΩΠΙΚΟΤΗΤΑ, ΑΠΟΛΥΤΗΡΙΟ ΛΥΚΕΙΟΥ ΚΑΙ ΠΡΟΥΠΗΡΕΣΙΑ. ΠΛΗΡ. ΕΙΡΗΝΗ ΜΑΡΑΒΕΛΙΑ, ΤΗΛ. (22410) 77979. ΠΖ51365

Η εταιρεία VITORGAN - Αφοί Αμπατζόγλου, κορυφαία στον χώρο των φαρμακείων με παραφαρμακευτικά και καλλυντικά προϊόντα **ζητά ΠΩΛΗΤΕΣ ή ΑΝΤΙΠΡΟΣΩΠΟΥΣ** με άριστη γνώση της αγοράς φαρμακείου για ολική ή μερική απασχόληση στα φαρμακεία της περιοχής του.
Πληρ. τηλ. 210 7600010-14 (09.00-15.00)
Fax: 210 7600015, κους Αμπατζόγλου Δημ. ή Βαξεβανίδη Γεώργιο

ΖΗΤΕΙΤΑΙ
ΠΩΛΗΤΡΙΑ
για κατάστημα υποδημάτων. Να γνωρίζει Αγγλικά.
Πληρ. τηλ. 22410 32995
Ωρες καταστήματος

Το γραφείο γενικού Τουρισμού
ELAFOS REISEN
ΖΗΤΑ
Αρχηγούς Γκρουπ
Απαραίτητη η γνώση γερμανικής και γαλλικής γλώσσας
Οι ενδιαφερόμενοι παρακαλούνται να επικοινωνήσουν στα **22410 66543-4 από 09.30-15.00**

Από ξενοδοχείο Α' κατηγορίας, περιοχής Φαληρακίου
ΖΗΤΕΙΤΑΙ
ΥΠΑΛΛΗΛΟΣ main courante,για πλήρες συνεχόμενο ωράριο.
Πληρ. τηλ. (22410) 85513

ΖΗΤΕΙΤΑΙ
από ξενοδοχείο στην περιοχή Ιξιάς, **ΓΥΝΑΙΚΑ, υπάλληλος υποδοχής,** με γνώσεις Αγγλικής και Γερμανικής γλώσσας.
Πληρ. τηλ. (22410) 90944, πρωινές ώρες

ΧΡΟΝΟΜΕΡΙΔΙΑ - TIMESHARING
Πολυεθνική εταιρεία Μάρκετινγκ με έδρα την Αθήνα, ενδιαφέρεται να συνεργαστεί με ξενοδοχείο στη Ρόδο και Κω για την προώθηση και πώληση **χρονομεριδίων - timesharing.**
Πληρ. τηλ. 6977 805395

HOTEL ITALIANO A TOLOS
CERCA:
1) Un Cuoco esperto alla cucina Italiana
2) Due aiuto baristi (possibilmente donne)
TEL: (22410)83073 CEL 6944464046

ΖΗΤΕΙΤΑΙ ΟΔΗΓΟΣ
Με δίπλωμα Γ' κατηγορίας
από την
ΟΚ SERVICES ΕΠΕ
Μία από τις μεγαλύτερες εταιρείες της Ρόδου στο χώρο της μπύρας, του Cider και των αλκοολούχων ποτών
Οι υποψήφιοι πρέπει να διαθέτουν:
- Απολυτήριο τουλάχιστον Γυμνασίου
- Δίπλωμα Γ' κατηγορίας
- Θέληση και δυνατότητα να εργασθούν με ελεύθερο ωράριο
- Απολυτήριο στρατού

Παρακαλούμε επικοινωνήστε με τον κ. Βουλγαρίδη στα τηλέφωνα 2241066227 ή 2241066228, από 8-11 καθημερινά

ΖΗΤΟΥΝΤΑΙ
Κομμώτριες με άδεια εξασκήσεως επαγγέλματος και προϋπηρεσία, διαιτολόγος, γυμναστές αερόμπικ-βάρη, απόφοιτοι Τ.Ε.Φ.Α.Α. ή Ιδιωτικής Σχολής, φυσιοθεραπευτές ή αισθητικοί για μυοχαλαρωτικό μασάζ, για να στελεχώσουν πολυδύναμο χώρο.
Πληροφορίες κ. Σπύρος τηλ. 6972009695



ΑΠΟΚΛΕΙΣΤΙΚΗ ΔΙΑΘΕΣΗ

ευσταθίου ΕΥΡΩΚΤΗΜΑΤΙΚΗ
ΚΤΗΜΑΤΟΜΕΣΙΤΙΚΟ ΓΡΑΦΕΙΟ

Αποκτήστε οικόπεδα στην Ιαλυσό ενταγμένα στο σχεδιο πόλεως έτοιμα για οικοδόμηση

1.	Οικόπ. επιφ.	325 τ.μ.	αξίας	82.171 €
2.	»	329 τ.μ.	»	85.106 €
3.	»	326 τ.μ.	»	79.236 €
4.	»	320 τ.μ.	»	SOLD
5.	»	318 τ.μ.	»	SOLD
6.	»	314 τ.μ.	»	76.303 €

- Με 100% δυνατότητα οικοδόμησης (ΣΔ=1)
- Δίπλα από χώρους πράσινου

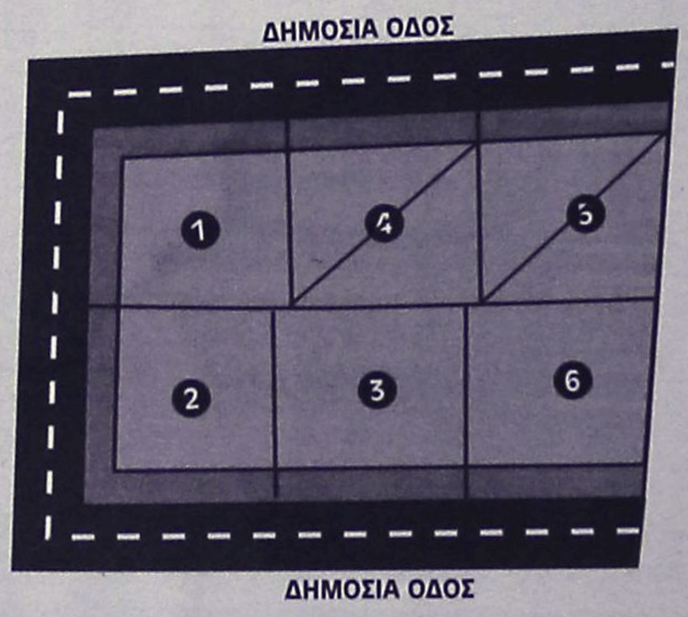

ΕΘΝ. ΑΝΤΙΣΤΑΣΗΣ 83 - ΤΗΛ. 22410 73819, 74917 - FAX: 22410 38641
ΚΙΝ. 6944 374546, 6945 292030 - info@euroktimatiki.gr

η ακίνητη αξία σας!

εργασιες

συνέχεια από την προηγούμενη

Εταιρεία ενοικ/ως αυτοκινήτων **ζητάει προσωπικό** για καλοκαιρινή περίοδο. Απαραίτητα, δίπλωμα αυτοκινήτου, γνώσεις αγγλικών. Πληρ. τηλ. (22410) 81800. AZ51364

ΨΗΣΤΗΣ για εποχιακή εργασία από αρχές Μαΐου έως τέλος Οκτωβρίου στους Πεύκους Λίνδου. Πληρ. τηλ. 6945 414763, 22440-51651 AZ51313

ΑΠΟ ΤΗΝ ΕΤΑΙΡΕΙΑ Μ. Ι. ΚΕΣΙΔΗ ΔΕΣΠΟΙΝΙΣ Ή ΚΥΡΙΑ ΜΕ ΔΙΠΛΩΜΑ ΑΥΤΟΚΙΝΗΤΟΥ ΓΙΑ ΘΕΣΗ MARKETING ΠΩΛΗΣΗΣ. ΕΥΠΑΡΟΥΣΙΑΣΤΗ, ΜΟΡΦΩΜΕΝΗ. ΩΡΕΣ ΕΡΓΑΣΙΑΣ 08.00 ΕΩΣ 15.00. ΠΛΗΡ. κ. ΓΙΑΝΝΗ, ΤΗΛ. (22410) 28136. ΠΖ51360

ΠΩΛΗΤΡΙΕΣ για τουριστικό κατάστημα, περιοχή Νεοχωρίου. Συνεχές ωράριο. Απαραίτητες ξένες γλώσσες Αγγλικά ή Γερμανικά, Φιλανδικά ή Σουηδικά. Πληρ. τηλ. 30869 και 39384. AZ51358

ΑΤΟΜΟ ως βοηθός λογιστή από μεγάλη εταιρεία. Απαραίτητη η γνώση αγγλικών. Πληρ. τηλ. 6945901746, ώρες 9.30-5 μ.μ. AZ51359

Από κινέζικο εστιατόριο **ζητείται άτομο** με δίπλωμα μοτοποδηλάτου για Delivery. Πληρ. τηλ. 21023. AZ51363

ΠΩΛΗΤΡΙΑ πεπειραμένη για κατάστημα στην Παλιά Πόλη να μιλά Αγγλικά και Γερμανικά. Πληρ. τηλ. (22410) 39050, ώρες 09.00-14.00. AZ51362

ΥΠΑΛΛΗΛΟΣ, Λυκείου ή συνταξιούχος για διεκπεραίωση γραφειοκρατικών υποθέσεων σε δημόσιες υπηρεσίες, με πρωινό ημερομίσθιο μόνο κάθε Τετάρτη. Πληρ. τηλ. 6932269426 AZ51316

Από ταχυμεταφορική εταιρεία **ζητείται υπάλληλος** με δίπλωμα μοτοποδηλάτου για μόνιμη απασχόληση. Πληρ. τηλ. 73434. AZ51361

Από τη Ροδιακή Φάρμα Στρουθοκαμήλων **ζητείται ΓΥΝΑΙΚΑ** για άμεση πρόσληψη. Πληρ. τηλ. 6945327142 AZ51314

Από Εισαγωγική Εταιρία Αλκοολούχων Ποτών **ΖΗΤΕΙΤΑΙ ΟΔΗΓΟΣ - ΠΩΛΗΤΗΣ** με ευχάριστη εμφάνιση, δυναμικός, φιλόδοξος, με ικανότητα στην προώθηση προϊόντων. Γνώστης της αγοράς της Ρόδου και τυχόν προϋπηρεσία θα ληφθούν υπόψη. Πληρ. κ. Δημήτρη, τηλ. 22410-64378, κινητό 6936895500 από 09.00-13.00 και από 16.30-21.00. AZ51302

ΝΕΑΡΟΣ Ή ΝΕΑΡΗ για εξωτερικές παραγγελίες. Πληρ. τηλ. 22410-63871 AZ51315

ΓΥΝΑΙΚΑ Ελληνίδα από ανδρόγυνο, για οικιακή βοηθός. Ανευ οικογενειακών υποχρεώσεων. Μισθός ικανοποιητικός με φαγητό, ύπνο και ένσημα. Πληρ. τηλ. 22410-27858 AZ51301

Από Εισαγωγική Εταιρία Αλκοολούχων Ποτών **ΖΗΤΕΙΤΑΙ ΣΤΕΛΕΧΟΣ ΠΩΛΗΣΕΩΝ** με ευχάριστη εμφάνιση, δυναμικός, φιλόδοξος, με πρωτοβουλία και ικανότητα στην επικοινωνία και προώθηση προϊόντων Προτιμάται κάτοχος μηχανής ή αυτοκινήτου. Ικανοποιητικό πακέτο αποδοχών. Πληρ. κ. Δημήτρη, τηλ. 22410-64378, κινητό 6936895500 από 09.00-13.00 και από 16.30-21.00. AZ51303

ΚΟΠΕΛΑ από τουριστικό κατάστημα στο Κιοτάρι (Εμπορικό Κέντρο Βογιατζή), που να μιλά τουλάχιστον Αγγλικά, για να εργασθεί ως πωλήτρια. Πληρ. τηλ. 22410-86670/3, κ. Κώστα AZ51305

ΖΗΤΟΥΝΤΑΙ

ΠΩΛΗΤΡΙΕΣ για τουριστικό κατάστημα εντός πόλεως. Ωράριο συνεχές. Μισθός 740 € (252.000) καθαρά.

Πληρ. τηλ. (22410) 74443

Από το **εστιατόριο CITY HALL**

ΖΗΤΟΥΝΤΑΙ

1. Βοηθός μάγειρα

ΔΙΑΝΟΜΕΙΣ για αποκλειστική ή μη απασχόληση.

Πληρ. τηλ. (22410) 70200 (11 π.μ. - 4 μ.μ.)

"ΕΘΝΙΚΗ ΑΣΦΑΛΙΣΤΙΚΗ"
ΓΡΑΦΕΙΟ ΠΩΛΗΣΕΩΝ ΡΟΔΟΥ
ΣΟΦ. ΒΕΝΙΖΕΛΟΥ 1, ΡΟΔΟΣ
ΤΗΛ. 2241038338, 36274, 34586

ΠΡΟΣΚΛΗΣΗ ΓΙΑ ΣΥΝΕΡΓΑΣΙΑ

- Σε νέους και νέες που θέλουν να ξεκινήσουν το επικερδές επάγγελμα του Ασφαλιστικού συμβούλου
- Σε επαγγελματίες Ασφαλιστικούς και Χρηματοοικονομικούς συμβούλους
- Σε επαγγελματίες που τους ενδιαφέρει η καριέρα του "MANAGER" Ασφαλιστικών Συμβούλων στην ΕΘΝΙΚΗ ΑΣΦΑΛΙΣΤΙΚΗ

ΠΡΟΣΦΕΡΟΥΜΕ

- Σταθερή μηνιαία αμοιβή (μισθός) για νέους συνεργάτες
- Σύγχρονα ασφαλιστικά και χρηματοοικονομικά προϊόντα του ομίλου της "ΕΘΝΙΚΗΣ ΤΡΑΠΕΖΑΣ"
- Τα καλύτερα πακέτα αμοιβών
- Μεγάλες προοπτικές εξέλιξης
- Προγράμματα συνεχούς εκπαίδευσης

✓ ΣΤΑΔΙΟΔΡΟΜΗΣΤΕ ΣΤΗΝ ΕΘΝΙΚΗ
✓ ΕΛΑΤΕ ΣΤΟΝ ΚΥΚΛΟ ΤΗΣ ΕΘΝΙΚΗΣ

Για πληροφορίες
Μαστρονικήτας Γεώργιος

ΑΠΟ ΤΟ **ΤΟΥΡΙΣΤΙΚΟ ΓΡΑΦΕΙΟ MERIDIAN**

ΖΗΤΕΙΤΑΙ

ΥΠΑΛΛΗΛΟΣ

Απαιτούμενα προσόντα: Γνώση Η/Υ, πολύ καλή γνώση της Γαλλικής γλώσσας και Αγγλικής ή Ιταλικής.
Οι ενδιαφερόμενοι μπορούν να επικοινωνήσουν καθημερινώς με το γραφείο μας,
28ης Οκτωβρίου 16 με τον κ. Σταματάκη,

τηλ. **22410-75080/3**

ΤΟ ΞΕΝΟΔΟΧΕΙΟ DELFINIA RESORT ΣΤΑ ΚΟΛΥΜΠΙΑ

ΖΗΤΕΙ

- Κοπέλα βοηθό σερβιτόρου για το εστιατόριο-Bar. Προϋπηρεσία και γνώσεις Γερμανικής-Αγγλικής γλώσσας θα εκτιμηθούν επί πλέον.
- Λαντζιέρα

Πληρ. τηλ. 2241056601 ή 2241056602
fax: 2241056603

Από τουριστικό κατάστημα
στην Παλιά Πόλη & παραλία Ιαλυσού

ΖΗΤΟΥΝΤΑΙ

Κοπέλες για να εργαστούν ως πωλήτριες

Απαραίτητα προσόντα:

- Ηλικία από 23 έως 40 ετων
- Γνώση της Αγγλικής καθώς και επιπλέον γλωσσών θα εκτιμηθούν
- Τυχόν προϋπηρεσία θα ληφθεί υπ' όψιν.

Μισθός και ποσοστά αναλόγως προσόντων.

Πληροφορίες τηλ. (22410)38650/38990 από 10.00-15.00
Αποστείλατε βιογραφικό σημείωμα στο fax: **(22410)38785**

ΤΟ ΚΕΝΤΡΟ ΜΗΝ/ΤΩΝ

ΖΗΤΑ

ΔΕΣΠΟΙΝΙΔΑ από 22 έως 30 ετών για υπάλληλο γραφείου πενθήμερης απασχόλησης από 09.00 έως 17.00 γνωρίζουσα καλά την Αγγλική γλώσσα και ολίγα λογιστικά και Η/Υ. Απαραίτητη προϋπηρεσία.

Πληρ. τηλ. 22410 98340
10 με 12 π.μ. κ. Κουτράκην

ΕΠΙΧΕΙΡΗΣΗ ΕΜΠΟΡΙΑΣ & ΕΓΚΑΤΑΣΤΑΣΕΩΝ ΚΛΙΜΑΤΙΣΜΟΥ

ΖΗΤΕΙ

ΤΕΧΝΙΚΟ ΕΓΚΑΤΑΣΤΑΣΕΩΝ

με ανάλογη προϋπηρεσία στον κλιματισμό (ψύξη, θέρμανση).

Πληροφορίες & υποβολή βιογραφικού στην διεύθυνση
Π. Κανελλοπούλου 3 Ρόδος Τ.Κ. 85100
Τηλ. 22410 27200-22410 31064

Από το ΥΠΕΡΜΑΡΚΕΤ ΣΠΑΝΟΣ

ΖΗΤΕΙΤΑΙ

Πεπειραμένος **ΚΡΕΟΠΩΛΗΣ** για το υποκατάστημα της Λέρου με μισθό ικανοποιητικό. Αιτήσεις γίνονται δεκτές στην γραμματεία του καταστήματος από τις 09.00 μέχρι τις 15.00 καθημερινώς

Η OLYMPIC CATERING S.A.

για την στελέχωση των Χώρων Εστίασης στο Αεροδρόμιο της Ρόδου

ΖΗΤΑ

ΔΙΕΥΘΥΝΤΗ ΚΑΤΑΣΤΗΜΑΤΟΣ

Απαραίτητα προσόντα:

- Ηλικία από 28 έως 35 ετών
- Διοικητικές ικανότητες και ευχέρεια στην επικοινωνία
- Προϋπηρεσία σε χώρο εστίασης ή ξενοδοχειακό χώρο
- Γνώση αγγλικής γλώσσας και ηλεκτρονικών υπολογιστών.
- Εκπληρωμένες στρατιωτικές υποχρεώσεις (για τους άνδρες)

Προσφέρεται δυνατότητα σταδιοδρομίας & εξέλιξης
Πληρ. τηλ. 2241082487
Η παραλαβή των βιογραφικών θα γίνεται από το γραφείο μας στο Αεροδρόμιο, καθημερινά 09.00 έως 17.00

ΖΗΤΕΙΤΑΙ

Δεσποινίδα ή κυρία για εργασία σε κατάστημα στην πόλη της Ρόδου

ΠΡΟΣΟΝΤΑ:
Απόφοιτος Λυκείου
Ηλικία έως 30 ετών
Ευχέρεια στην χρήση Η/Υ βασικά προγράμαμτα (word, excel κ.λπ.)
Αδεια οδήγησης αυτοκινήτου ή μοτοποδηλάτου

ΠΡΟΣΦΕΡΟΝΤΑΙ:
Πλήρης ετήσια απασχόληση
Μισθός αναλόγως προσόντων και όλα τα νόμιμα επιδόματα
Πλήρης ασφαλιστική κάλυψη

ΩΡΑΡΙΟ:
Ωρες καταστήματος

ΠΛΗΡΟΦΟΡΙΕΣ:
ΤΗΛ. (22410)34526 ΑΠΟ 11.00-14.30 ΚΑΙ 18.00-21.00
Κον ΧΑΤΖΗΙΩΑΝΝΟΥ ΠΑΝΤΕΛΗ
Βιογραφικά μπορούν να σταλούν με FAX ΣΤΟ 22410-34526

ΞΕΝΟΔΟΧΕΙΟ ΚΟΛΥΜΠΙΑ ΜΠΗΤΣ

ΖΗΤΟΥΝΤΑΙ

Maitre d' Hotel
Συντηρητής
Σερβιτόροι
Βοηθοί σερβιτόροι
Σερβιτόρες και βοηθοί μπαρ
Σερβιτόρες και βοηθοί καφετέριας
Καμαριέρες
Κηπουρός
Αιτήσεις 10.00-12.00, τηλ. **(22410)56247**

ΡΟΔΙΑΚΗ ΚΤΗΜΑΤΙΚΗ

ΣΥΜΒΟΥΛΟΙ & ΕΚΤΙΜΗΤΕΣ ΑΚΙΝΗΤΩΝ — ΚΤΗΜΑΤΟΜΕΣΙΤΙΚΟ ΓΡΑΦΕΙΟ από το 1983

ΠΩΛΟΥΝΤΑΙ ΜΟΝΟΚΑΤΟΙΚΙΕΣ ΣΤΟΥΣ ΤΡΕΙΣ



ΣΕ ΜΠΕΤΑ ΑΠΟ 105.000 ΕΥΡΩ

ΑΝΕΣΤΗΣ & ΣΑΒΒΑΣ ΣΑΒΒΑΪΔΗΣ

τηλ: 2241-026281 κιν : 6944-421015 & 6944-243452

εργασιες

συνέχεια από την προηγούμενη

Μεγάλη Πολυεθνική Εταιρεία **ζητά ΣΥΝΕΡΓΑΤΕΣ** ανεξάρτητους, με όρεξη για δουλειά και με δυνατότητα δημιουργίας δικιάς τους επιχείρησης. Πληρ. τηλ. 6977084487, 22410-66147, κα Μαρία AZ51306

ΠΙΤΣΑΔΟΡΟΣ για το εστιατόριο Stergos Corner στην οδό Σωκράτους 113 στην Παλιά Πόλη. Πληρ. τηλ. 2241025168 AZ51271

ΝΕΟΣ Ή ΝΕΑ πεπειραμένος, για να εργαστεί σαν rep (συνοδός - ξεναγός) σε αγγλικό τουριστικό γραφείο με σπαστό ωράριο. Απαραίτητη προϋπόθεση η προϋπηρεσία σε τουριστικό γραφείο και άπταιστα Αγγλικά. Για περισσότερες πληροφορίες απευθυνθείτε στην κ. Hilda Dabby, ώρες γραφείου (9 -1 μ.μ. και 5-7 μ.μ.) στο τηλ. 22410-34285. Μισθός ικανοποιητικός, καθώς και ποσοστά επί των πωλήσεων. AZ51308

WANTED A YOUNG PERSON preferably an experienced man or woman to work for a British company in the capacity of a representative with duties comprising of hotel visits, transfers, welcome meetings, excursion sales and customer services. Competitive salary plus commission will be offered. It is essential that the person speak very good English. For further information please contact Mrs Hilda Dabby, tel. No 22410-34285 office hours: 09.00-13.00 a.m. and 17.00-19.00 p.m. AZ51307

ΜΠΟΥΦΕΤΖΗΣ έμπειρος (μπαρ, ποτά, παγωτά) από εστιατόριο στην Ιαλυσό. Συνεχές ωράριο από 16.00-00.30. Πληρ. τηλ. 22410 90730-6977655652 AZ51253

ΤΕΧΝΙΚΟΣ τηλεοράσεων από το εξουσιοδοτημένο service της Sony στα Δωδεκάνησα για άμεση πρόσληψη. Πληρ. κ. Βαγγέλη τηλ. 2241022408 ώρες καταστημάτων. AZ51268

ΚΟΠΕΛΕΣ εμφανίσιμες για cafe-bar στην πόλη της Ρόδου. Πληρ. τηλ. 6946963858, κ. Μανώλη AZ51270

ΚΑΜΑΡΙΕΡΑ από μικρή ξενοδοχειακή μονάδα στην Κρεμαστή. Πληρ. τηλ. 2241091930 και 2241092013AZ51267

Από παραλιακό cafe **ΖΗΤΕΙΤΑΙ** προσωπικό για τη καλοκαιρινή σεζόν. Πληρ. τηλ. (22410)33109 AZ51168

ΚΟΠΕΛΕΣ για εργασία σε εμπορικό κατάστημα ως πωλήτριες. Πληρ. τηλ. (22410)64356 AZ51133

ΒΟΗΘΟΣ ΜΑΓΕΙΡΑ, πιτσαδόρος και σερβιτόροι στην περιοχή Πεύκους. Πληρ. τηλ. 6974453450 AZ51100

Από το ξενοδοχείο ΒΑΣΙΛΕΙΑ **ΖΗΤΟΥΝΤΑΙ** σερβιτόροι ή σερβιτόρες, μπάρμαν ή μπαργούμαν και γυναίκα μπουφετζού. Πληρ.τηλ. (22410)27126 ώρες 8 π.μ.-11.30 π.μ., 5.30 μ.μ.-9.30 μ.μ. 6947274979 AZ51104

ΥΠΑΛΛΗΛΟΣ για ενοικιάσεις μοτοποδηλάτων άνω των 25 ετών. Πληρ. τηλ. (22410)94367 AZ51105

ΑΝ ΣΚΕΦΤΕΣΤΕ ΣΟΒΑΡΑ ΝΑ ΑΥΞΗΣΕΤΕ ΤΟ ΕΙΣΟΔΗΜΑ ΣΑΣ ΧΩΡΙΣ ΝΑ ΑΦΗΣΕΤΕ ΤΗΝ ΕΡΓΑΣΙΑ ΣΑΣ, ΤΗΛΕΦΩΝΗΣΤΕ ΣΤΟ 6991472583 ΑΠΟΓΕΥΜΑΤΙΝΕΣ ΩΡΕΣ 'Η ΕΠΙΣΚΕΦΘΕΙΤΕ ΤΟ www.successin.com ΠΖ51173

ΚΟΠΕΛΕΣ για φύλαξη μωρού. Πληρ.τηλ. (22410)64356 AZ51134

ΖΗΤΟΥΝΤΑΙ ΣΥΝΕΡΓΑΤΕΣ ΓΙΑ PART TIME - FULL TIME ΜΕ ΔΥΝΑΤΟΤΗΤΕΣ ΕΙΣΟΔΗΜΑΤΟΣ ΑΠΟ 3.000 ΕΥΡΩ ΕΩΣ 10.000 ΕΥΡΩ ΤΟ ΜΗΝΑ. ΠΛΗΡ. www.golden-dream.net ΠΖ51121

Η Οδική Βοήθεια Ρόδου HELLAS SERVICE **ΖΗΤΕΙ** συνεργάτες για την στελέχωση του τμήματος πωλήσεων. Απαραίτητα προσόντα: Ικανότητα επικοινωνίας, ευχάριστη προσωπικότητα, δίπλωμα οδήγησης οχήματος, προϋπηρεσία στο χώρο. Προσφέρονται: ανταγωνιστικό πακέτο αποδοχών (μισθός - προμήθεια - bonus), προοπτικές εξέλιξης, εξαιρετικό περιβάλλον εργασίας. Πληρ. Στ. Καζούλη 82, τηλ. (22410)22490 ΧΑΖ252

ΣΟΒΑΡΗ ΚΥΡΙΑ εσωτερική για να προσέχει ηλικιωμένο άτομο. Πληρ. τηλ. (22410)29208 από τις 14.00-21.00 AZ50962

Από το πρακτορείο εφημερίδων ζητείται **ΠΩΛΗΤΗΣ/ΟΔΗΓΟΣ** με εμπειρία στις πωλήσεις. Προϋπηρεσία το λιγότερο 2 χρόνια. Για πώληση και διανομή ειδών περιπτέρου. Πληρ. τηλ. (22410)24018 ΧΑΖ172

ΖΗΤΕΙΤΑΙ κοπέλα εμφανίσιμη για να εργαστεί σε κατάστημα ηλεκτρονικών παιχνιδιών (VIDEO GAMES) στη Ρόδο και στην Κω. Μισθός ικανοποιητικός και bonus. Πληρ. τηλ. 2241025050, 6945314090 ΧΑΖ481

ΑΠΟ ΤΗΝ ΕΤΑΙΡΕΙΑ ΝΙΚΑΣ
ΖΗΤΕΙΤΑΙ
ΟΔΗΓΟΣ - ΔΙΑΝΟΜΕΑΣ
κάτοχος διπλώματος γ' επαγγελματικής κατηγορίας (ηλικίας έως 35 ετών).
Πληρ. τηλ. (22410)87650

Από την εταιρία "ΤΡΟΦΟΔΟΤΙΚΗ ΡΟΔΟΥ"
ΖΗΤΕΙΤΑΙ
ΟΔΗΓΟΣ-με επαγγελματικό δίπλωμα-γνώστης της αγοράς. Εποχιακή απασχόληση.
Ώρες λειτουργίας 07.00-15.00
Πληρ. τηλ. (22410)68111, 64440, 60314

SUN BEACH RESORT COMPLEX
IALYSOS P.O. Box 272, 85101 RHODES GREECE
ΖΗΤΕΙΤΑΙ
- **Προϊστάμενος Super Market** - (Ανδρας)
  Ο ιδανικός υπάλληλος θα πρέπει να έχει επαρκή πείρα στο χώρο

Πληρ. τηλ. (22410)93821

Από αλυσίδα καταστημάτων γρήγορης εστίασης
ΖΗΤΟΥΝΤΑΙ
- Ατομο για το ταμπλό
- Κόφτης (με αξιόλογη εμπειρία)
- Βοηθός ψήστη

Πληροφορίες τηλ. (22410)33969 (8.30-16.00)

DRIVE RENT A CAR
ΠΕΡΙΟΧΗ ΛΙΝΔΟΥ ΛΑΡΔΟΥ
ΖΗΤΕΙΤΑΙ
ΥΠΑΛΛΗΛΟΣ
άνδρας ή γυναίκα γνώστης Αγγλικής ή Γερμανικής γλώσσας, κάτοχος άδειας οδήγησης.
Πληρ. τηλ. 22410 68243 κ. Νίκο, 6936 113133 κ. Τσαμπίκο

WANTED
From specialty tourist shops in the Old Town & Ialysos
Respossible girl for the sales with following qualifications
1. Must speak good English, other languages will be appreciated (German, Italian)
2. Previous experience will be considered

Salary and bonus according to qualifications
For more information please contact tel. **(22410)38650/38990**
Send C.V. to the following fax: **(22410)38785**

Από το ξενοδοχείο Διόνυσος
ΙΞΙΑ-ΡΟΔΟΣ
ΖΗΤΟΥΝΤΑΙ
- Ελεγκτής με πείρα και γνώσεις Η/Υ
- Υπάλληλος υποδοχής για απογευματινή βάρδια
- Θυρωρός υπηρεσίας

Αιτήσεις δεχόμαστε καθημερινά στο ξενοδοχείο από 10.00-13.00. Αποστολή βιογραφικών στη Τ.Θ. 241
Πληρ. τηλ. 2241023021

Από το ξενοδοχείο ΗΛΥΣΙΟΝ στους Πεύκους Λίνδου
ΖΗΤΕΙΤΑΙ
μαγείρισα για βραδυνή βάρδια
Πληρ. τηλ. 2241036176, 6976030955

ΑΠΟ ΤΟ ΚΑΤΑΣΤΗΜΑ ΓΡΗΓΟΡΗΣ ΕΣΤΙΑΣΗΣ
BOBY'S
ΖΗΤΟΥΝΤΑΙ
ΨΗΣΤΕΣ ΓΙΑ ΑΜΕΣΗ ΠΡΟΣΛΗΨΗ
Πληρ. τηλ. 2241096986

ΠΑΡΑΝΤΑΪΣ ΠΕΥΚΟΙ ΛΙΝΔΟΣ Α.Ε.
ΠΕΥΚΟΙ - ΛΙΝΔΟΣ
ΖΗΤΟΥΝΤΑΙ
Από το ξενοδοχείο "PEFKI ISLANDS RESORT" στους Πεύκους ζητούνται για την σαιζόν 2003 (01/05/2003-31/10/2003) οι ακόλουθες ειδικότητες:

- **Β' σερβιτόροι**
- **Β' μάγειρας**
- **Καμαριέρες**
- **Συντηρητής**
- **Κηπουρός**
- **Αποθηκάριος** (Λογιστικές γνώσεις απαραίτητες)

Οι ενδιαφερόμενοι θα πρέπει να έχουν καλή γνώση της Αγγλικής γλώσσας και προϋπηρεσία το λιγότερο 2 χρόνια.
Για την συμπλήρωση των αιτήσεων θα πρέπει ο/η ενδιαφερόμενος/ή να απευθυνθεί στο ξενοδοχείο από 09.00 έως 14.00 καθημερινά ή στο τηλέφωνο **2244048163,** fax **2244048184**

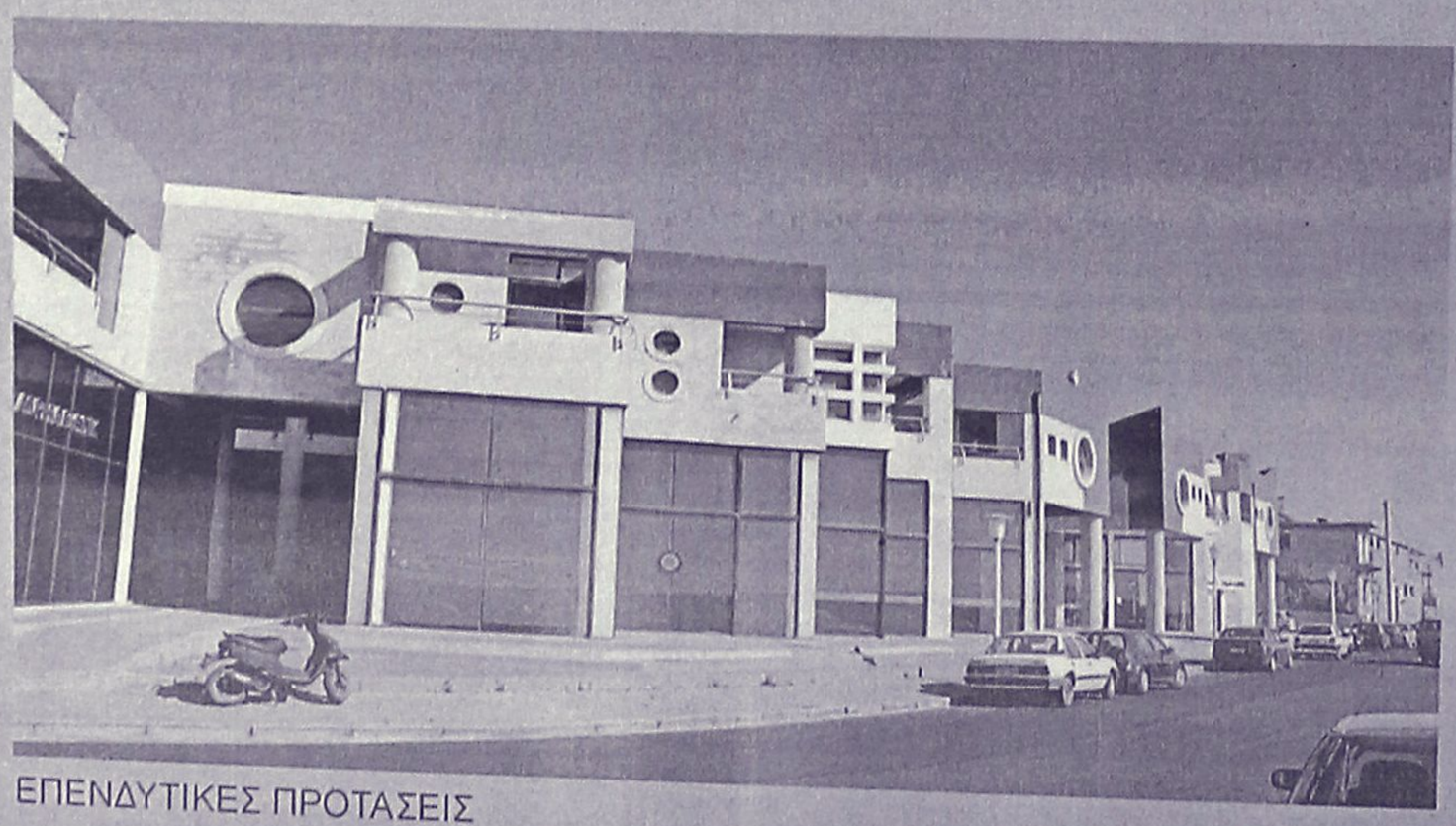

ΕΠΕΝΔΥΤΙΚΕΣ ΠΡΟΤΑΣΕΙΣ

ΡΟΔΙΑΚΗ ΚΤΗΜΑΤΙΚΗ
ΣΥΜΒΟΥΛΟΙ & ΕΚΤΙΜΗΤΕΣ ΑΚΙΝΗΤΩΝ
ΚΤΗΜΑΤΟΜΕΣΙΤΙΚΟ ΓΡΑΦΕΙΟ από το 1983

ΕΝΟΙΚΙΑΖΟΝΤΑΙ

καταστήματα
στο Εμπορικό Κέντρο
Μαλτέζου επί της οδού
Αυστραλίας (έναντι Μαρίνας)

ΑΠΟΚΛΕΙΣΤΙΚΗ ΔΙΑΘΕΣΗ
ΑΝΕΣΤΗΣ & ΣΑΒΒΑΣ ΣΑΒΒΑΪΔΗΣ
τηλ: 2241-26281
κιν: 6944–421015

εργασιες

συνέχεια από την προηγούμενη

ΣΧΟΛΗ ΟΔΗΓΩΝ ΛΟΥΣΗ ΠΑΝΤΕΛΗ

- ΔΙΠΛΩΜΑΤΑ
- ΕΡΑΣΙΤΕΧΝΙΚΑ
- ΕΠΑΓΓΕΛΜΑΤΙΚΑ
- ΜΟΤΟΣΙΚΛΕΤΑΣ
- ΜΑΘΗΜΑΤΑ ΘΕΩΡΗΤΙΚΗΣ ΔΙΔΑΣΚΑΛΙΑΣ



-Επεκτάσεις όλων των κατηγοριών
-Αναθεωρήσεις ληγμένων αδειών
-Μετατροπές ξένων αδειών σε ελληνικές

Οδός Βαλαωρίτου 9
(έναντι HOTEL SEMIRAMIS ΠΙΣΩ ΑΠΟ ΤΟ ΠΑΛΑΙΟ ΝΟΣΟΚΟΜΕΙΟ
e-mail: kousisp@acn.gr

ΕΚΠΑΙΔΕΥΤΙΚΟ ΑΥΤΟΚΙΝΗΤΟ:
TOYOTA YARIS 1300 cc
AIR CONDITIONED
(ΠΡΟΣΟΧΗ): ΜΑΘΗΜΑΤΑ
α. Μοτοσικλέτας μεγάλου κυβισμού από 125 cc έως ανεξαρτήτου
β. Μοτ/τας έως 125 cc
γ. Μοτοποδηλάτου 50 cc
Διαθέτουμε επίσης κι αυτόματες μοτοσικλέτες 125 cc
Πληρ. τηλ.
(22410)29157-73820-94777
ΚΑΙ ΑΝΑ ΠΑΣΑ ΣΤΙΓΜΗ ΣΤΑ ΚΙΝΗΤΑ τηλ.
6944/511313-6944/203343

Στην κατηγορία ανεξαρτήτου κυβισμού η εκπαίδευση γίνεται με μοτοσικλέτα 500 cc
Παραλαβή των μαθητών μας και από τις οικίες τους
"Η σωστή και μεθοδική εκπαίδευση στα σύγχρονα οχήματά μας, βάζει γερά θεμέλια για τη δημιουργία ενός καλού νέου οδηγού"

ΠΡΟΣΟΧΗ
Στη σχολή μας παραδίδονται και μαθήματα θεωρητικής διδασκαλίας

ΠΜ50387

ΥΠΑΛΛΗΛΟΣ ΓΙΑ ΜΕΓΑΛΟ ΤΟΥΡΙΣΤΙΚΟ ΚΑΤΑΣΤΗΜΑ ΣΤΟ ΦΑΛΗΡΑΚΙ, ΑΓΓΛΙΚΑ, ΛΙΓΑ ΓΕΡΜΑΝΙΚΑ, ΣΥΝΕΧΕΣ ΩΡΑΡΙΟ. ΜΙΣΘΟΣ ΛΙΑΝ ΙΚΑΝΟΠΟΙΗΤΙΚΟΣ ΑΝΑΛΟΓΩΣ ΠΡΟΣΟΝΤΩΝ. ΠΛΗΡ.ΤΗΛ. 6944796011 ΠΖ50564

ΒΟΗΘΟΣ ΨΥΚΤΙΚΟΥ, με πείρα στα air-condition και ψυγεία για να εργασθεί σε εταιρεία κλιματιστικών. Πληρ. τηλ. (22410)43828, 6945903713.ΑΖ50933

ΚΟΠΕΛΑ ως βοηθός λογιστή σε εμπορική επιχείρηση. Προϋπηρεσία απαραίτητη, αποστολή βιογραφικό τηλ. και fax (22410) 73335

διαφορα

Σε **πολύ καλή τιμή** πωλούνται λόγω μετακόμισης: κουζίνα με ηλεκτρικά μάτια και αερόθερμο 120 ευρώ, πλυντήριο ρούχων 120 ευρώ, ανεμιστήρας σε ψηλή βάση, απαλό κίτρινο 50 ευρώ, όλα σε εξαιρετική κατάσταση. Επίσης μοκέτες σχεδόν καινούργιες, καλή, οικολογική ποιότητα: 1 για κρεβατοκάμαρα σε απαλό ροζ - μπορντώ μονόχρωμο 120 ευρώ, και ένα κομμάτι 2,85Χ4,00 μ. σε απαλό μπλε μονόχρωμο 150 ευρώ, με τελειώματα. Πληρ. τηλ. 6932623680, (22410) 38404 (γύρω στις 14.00-18.30) ΑΔ51428

ΜΗΧΑΝΗ εξωλέμβια, μάρκας Mercury 10 ίππων, σε άριστη κατάσταση και σε πολύ καλή τιμή. Πληρ. τηλ. (22410) 25278, 6946704395 ΑΔ51403

ΔΥΟ ΡΑΠΤΟΜΗΧΑΝΕΣ μεταχειρισμένες BROTHER, επαγγελματικές. Πληρ. τηλ. (22410) 21482, απογευματινές ώρες. ΑΔ51393

ΑΝΑΚΟΙΝΩΣΗ
ΜΑΘΗΜΑΤΑ
***** Computer *****
ΕΚΠΑΙΔΕΥΣΗ PROGRAM COMPUTER
ΕΓΓΡΑΦΕΣ
***** ΤΩΡΑ *****
Τμήματα για:
Παιδιά - Ενήλικες
Αρχάριους - Μαθητές
Επαγγελματίες
Ανεύρεση Εργασίας
ΠΑΡΕΧΕΤΑΙ ΒΕΒΑΙΩΣΗ
Διδάσκει πτυχιούχος Πανεπιστημίου Αμερικής
ΜΑΝΩΛΗΣ Ι. ΣΟΦΙΛΛΑΣ
Κοδριγκτώνος 91
Τηλ. (22410) 31761
www.dodekanisa.net

ΡΑΔΙΟ/CD αυτοκινήτου PIONEER 4300 τηλεκοντρόλ, 5 μηνών. Τιμή 280 ευρώ. Πληρ. τηλ. 6945480125. ΑΔ51387

ΠΩΛΟΥΝΤΑΙ από SUPER MARKET τα κάτωθι είδη: ψυγεία, ράφια, ζυγαριές και διάφορα άλλα σε πολύ καλές τιμές, στην οδό Θεμιστοκλέους Σοφούλη (πρώην Ταραντέλα). Πληρ. τηλ. 2241022919 και 39040 ΑΔ51374

ΨΥΓΕΙΟ-ΒΙΤΡΙΝΑ σε άριστη κατάσταση κατάλληλη για σούπερ-μάρκετ. Δεκτή επιταγή. Πληρ. τηλ. 6974474999 ΑΔ51370

ΕΠΑΓΓΕΛΜΑΤΙΚΟ ΣΚΑΦΟΣ (ΠΛΑΣΤΙΚΟ) 8,70 ΜΕΤΡΑ (ΤΥΠΟΥ ΛΑΝΤΖΑΣ) ΜΕ ΜΗΧΑΝΗ FORD 136 HP (ΑΓΓΛΙΑΣ) ΜΕ GPS, VHF, ΒΥΘΟΜΕΤΡΟ, ΔΙΠΛΟ ΑΝΟΞΕΙΔΩΤΟ ΓΑΡΓΑΝΕΛΟ ΚΑΙ ΠΟΛΛΑ ΑΛΛΑ ΕΞΤΡΑ ΚΑΙ ΤΡΕΪΛΕΡ. 3 ΕΤΩΝ ΣΕ ΑΡΙΣΤΗ ΚΑΤΑΣΤΑΣΗ. ΠΛΗΡ. ΤΗΛ. 6945466246. ΠΔ51330

ΤΡΑΠΕΖΟΚΑΘΙΣΜΑΤΑ εξωτερικού χώρου για επαγγελματική χρήση σε τιμή ευκαιρίας. Πληρ. τηλ. 22410-67112, από τις 12 το μεσημέρι και έπειτα. ΑΔ51317

ΨΥΓΕΙΟ-ΒΙΤΡΙΝΑ δίμετρη για Super Market. Πληρ. τηλ. 22410-52223. ΑΔ51309

100 ΚΥΨΕΛΕΣ μαζί με πλήρη μελισουργικό εξοπλισμό. Πληρ. τηλ. 2244022848, κιν. 6976727466 ΑΔ51272

ΕΠΙΠΛΑ ΔΩΜΑΤΙΟΥ ΕΞΑΙΡΕΤΙΚΗΣ ΠΟΙΟΤΗΤΑΣ ΚΑΙ ΣΕ ΑΡΙΣΤΗ ΚΑΤΑΣΤΑΣΗ ΑΠΟ ΞΕΝ/ΧΕΙΟ ΤΗΣ ΠΟΛΗΣ ΣΕ ΙΔΙΑΙΤΕΡΑ ΣΥΜΦΕΡΟΥΣΑ ΤΙΜΗ. ΠΛΗΡ. ΤΗΛ. 6977388738 ΠΔ51273

ΠΩΛΕΙΤΑΙ έπιπλο μπαράκι κι ένα παιδικό δωμάτιο κομπλέ. Πληρ. τηλ. 6932086635 ΑΔ51160

ΠΩΛΟΥΝΤΑΙ σύνθετο 250 ευρώ, τραπεζαρία 200 ευρώ, τραπεζάκια 70 ευρώ. Πληρ. τηλ. (22410) 91368, 94744 ΑΔ51094

CD κομμάτι SAMSUNG 120 €. Πληρ. τηλ. 6944782391, (22410)81967. ΑΔ50547

ΠΩΛΟΥΝΤΑΙ μικροέπιπλα - σαλόνια - τραπεζαρίες - έπιπλα κουζίνας - καρέκλες - σύνθετα - ντουλάπες - παπουτσοθήκες - συρταριέρες, κρεβάτια - στρώματα - κομοδίνα - ντιβανομπάουλα - γραφεία κ.ά. σε χαμηλές τιμές. Δ/νση: 5ο χλμ. Ρόδου - Λίνδου, Πλατής - ΡΟΔΟΧΡΩΜ. Τηλ. 22410 65065, 62037 ΑΔ49925

ΚΡΕΒΑΤΟΚΑΜΑΡΑ υπέρδιπλη και ένα παιδικό δωμάτιο , γραφείο, κομοδίνο, κρεβάτι. Ολα σε τέλεια κατάσταση, μοντέρνα. Πληρ. τηλ. (22410)39177, 25950, 6945531829 ΑΔ51103

ΠΩΛΟΥΝΤΑΙ Α) ΤΗΛΕΟΡΑΣΗ 33" ΣΤΕΡΕΟΦΩΝΙΚΗ ΜΕ TELETEXT ΙΔΑΝΙΚΗ ΓΙΑ ΚΑΦΕΤΕΡΙΑ, Β) 4 ΣΚΑΜΠΩ ΓΙΑ ΜΠΑΡ, Γ) ΠΛΑΚΑ ΨΗΣΙΜΑΤΟΣ ΥΓΡΑΕΡΙΟΥ, Δ) ΚΕΡΜΑΤΟΤΗΛΕΦΩΝΟ ΕΣΩΤΕΡΙΚΟΥ ΧΩΡΟΥ, Ε) ΤΑΜΕΙΑΚΗ ΜΗΧΑΝΗ ΚΡΟΥΣΤΙΚΗ, ΣΤ) ΜΗΧΑΝΗ ΚΟΠΗΣ ΓΚΑΖΟΝ 4ΧΡΟΝΗ 5HP, Ζ) ΚΑΙ ΤΕΛΟΣ ΑΝΕΜΙΣΤΗΡΕΣ ΟΡΘΙΟΙ ΤΡΙΩΝ ΤΑΧΥΤΗΤΩΝ. ΟΛΑ ΤΑ ΠΑΡΑΠΑΝΩ ΠΡΟΕΡΧΟΝΤΑΙ ΑΠΟ ΔΙΑΛΥΣΗ ΕΠΙΧΕΙΡΗΣΗΣ ΚΑΙ ΕΙΝΑΙ ΔΟΥΛΕΜΕΝΑ ΜΟΝΟ 3 ΜΗΝΕΣ. ΠΛΗΡ. ΤΗΛ. 6945991220 κο ΜΙΧΑΛΗ ΠΔ50858

ΣΑΛΟΝΙ σε τιμή ευκαιρίας (τριθέσιος καναπές, διθέσιος και πολυθρόνα). Επίσης δύο φωτιστικά σαλοτραπεζαρίας. Πληρ. τηλ. (22410)35887

ΒΑΡΚΑ πολυεστέρα 4,30 μέτρα, φουλ εξοπλισμός με 20άρα μηχανή ΥΑΜΑΗΑ, 2 χρονών. Τιμη 2.700 €. Πληρ. τηλ. 6944782391, (22410)81967. ΑΔ50564

ΠΩΛΟΥΝΤΑΙ: Μπαμπού σκαμπώ για μπαρ, **τοστιέρα διπλή** επαγγελματική, **ψυγείο βιτρίνα** για salad bar-αλλαντικά ενός μέτρου και μία **κρεπιέρα.** Πληρ. τηλ. 6946512750. ΑΔ50354

ΤΟΛΜΗΣΤΕ ΝΑ ΑΔΥΝΑΤΙΣΕΤΕ!!! Μπορείτε να χάσετε τα περιττά κιλά σας ως το ΚΑΛΟΚΑΙΡΙ!!!! Μπορείτε να ξεκινήσετε με την Νο1 εγγυημένη εταιρεία στην Ευρώπη στο είδος της που παρέχει παγκόσμιο ρεκόρ. Θα έχετε προσωπική παρακολούθηση από σύμβουλο διατροφής της εταιρείας μας, μέσα από το χώρο σας 100% φυσικά - 100% εγγυημένα. Συνιστάται από γιατρούς. Δωρεάν αποστολή και παρακολούθηση. Τηλεφωνείστε τώρα 6944319411 ΑΔ50293

ΠΩΛΕΙΤΑΙ ψησταριά ηλεκτρική με 5 σούβλες, σε καλή κατάσταση. Πληρ. τηλ. 6974453450 ΑΔ51098

ΤΑΠΗΤΟΚΑΘΑΡΙΣΤΗΡΙΟ
Ο ΔΡΑΚΟΣ
Αναλαμβάνουμε υπεύθυνα καθαρισμό και φύλαξη
χαλιά • μοκέτες • φλοκάτες
Ειδικός καθαρισμός μεταξωτών και χειροποίητων χαλιών
Επί τόπου καθαρισμοί
μοκετών • σαλονιών • πούλμαν
με 20ετή πείρα.
Πληρ. τηλ. 22410/26805, 22410/51024, 697/4208020

ΞΕΝΩΝΑΣ-Σχολή εκπαίδευσης σκύλων και καθαρόαιμων κουταβιών
- Βασική υπακοή-φύλαξη χώρου
- Άρνηση τροφής-σωματοφύλακας
- Φιλοξενία με αγάπη και φροντίδα σε ειδικά διαμορφωμένο περιβάλλον



Νίκος Μίρτσεβ
τηλ. 6942404250



Αφού επιμένετε να παντρευτείτε , φροντίστε τουλάχιστον οι βέρες να είναι από την Rodos Gold VOGIATZIS
Επιλέξτε από την μεγάλη ποικιλία που υπάρχουν ετοιμοπαράδοτες ή ζητείστε , να σας τις φτιάξουμε όπως εσείς επιθυμείτε σε ελάχιστο χρόνο.
Γεφυρώστε το όνειρο με την πραγματικότητα , εκεί που εσείς θα είστε οι εκλεκτότεροι των καλεσμένωνμε βέρες κοσμήματα, από την Rodos Gold VOGIATZIS
Χρυσά κοσμήματα, επώνυμα ωρολόγια , σε προσιτές τιμές , αλλά και με άτοκες δόσεις στην πιστωτική σας κάρτα, σε μια από τις μεγαλύτερες εκθέσεις χρυσού στον κόσμο.

Rodos Gold VOGIATZIS
10ο Χιλ . Λεωφ. Ρόδου – Λίνδου
τηλ. 2241086670-3

ΕΚΠΑΙΔΕΥΣΗ ΣΤΟΥΣ ΥΠΟΛΟΓΙΣΤΕΣ

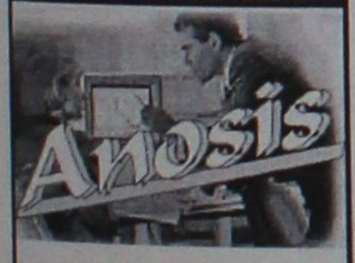

- ✓ ΓΙΑ ΑΡΧΑΡΙΟΥΣ
- ✓ ΓΙΑ ΠΡΟΧΩΡΗΜΕΝΟΥΣ
- ✓ ΓΙΑ ΕΤΑΙΡΙΕΣ

Εύκολα – Γρήγορα - Αποτελεσματικά

- Ταχύρυθμα σεμινάρια 6 εβδομάδων
- Τρίμηνα ή δίμηνα προγράμματα σπουδών για την απόκτηση του Διπλώματος ECDL
- Ιδιαίτερα για εξειδικευμένα προγράμματα
- Επιδοτούμενα προγράμματα κατάρτισης εργαζομένων

Στ. Κωτιάδη 64
Τηλ. 22410 78924

ΑΠΟΚΛΕΙΣΤΙΚΗ ΔΙΑΘΕΣΗ

ευσταθίου
ΕΥΡΩΚΤΗΜΑΤΙΚΗ
ΚΤΗΜΑΤΟΜΕΣΙΤΙΚΟ ΓΡΑΦΕΙΟ
Αποκτήστε μονοκατοικίες στο Γεννάδι

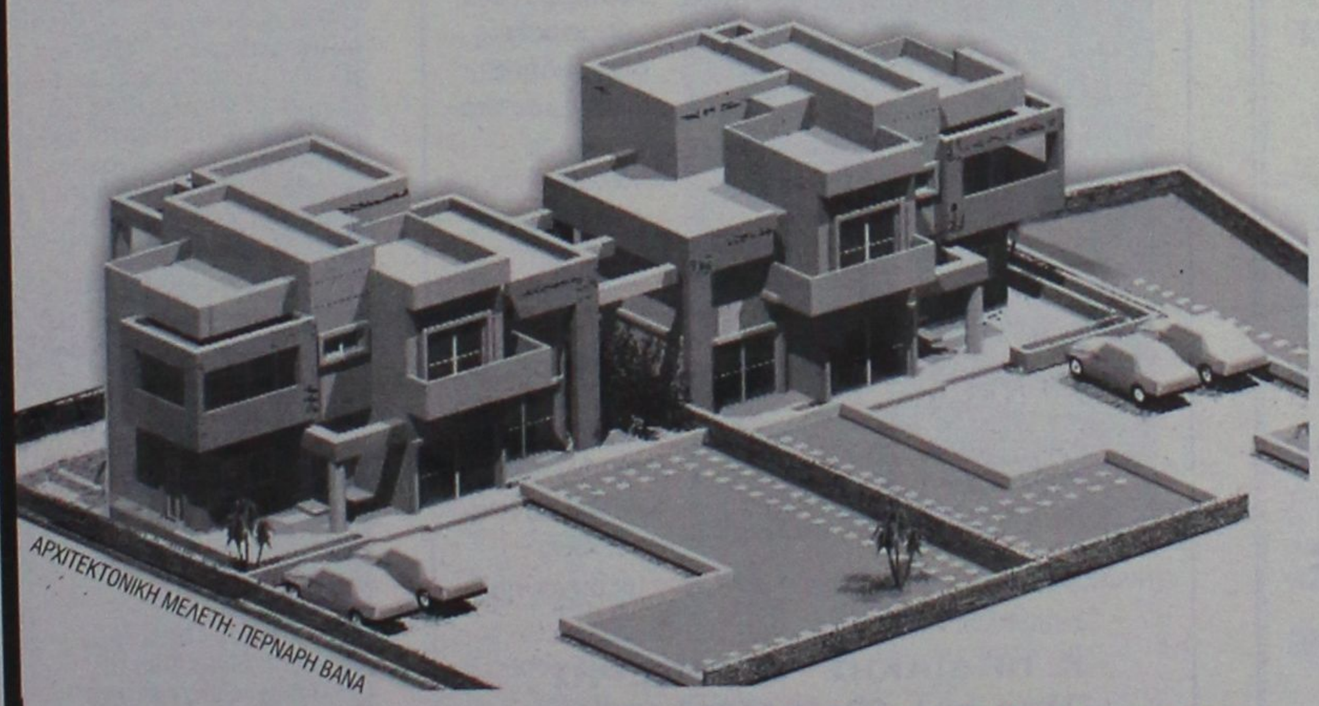

ΑΠΟΤΕΛΟΥΝΤΑΙ ΑΠΟ:
Ισόγειο 65 τ.μ.
Α' όροφο 65 τ.μ.

ΔΙΑΘΕΤΟΥΝ:
- 528 τ.μ. οικόπεδο η κάθε μια.
- Εξαιρετικής ποιότητας κατασκευή.
- Μεγάλες άνετες βεράντες με υπέροχη θέα στη θάλασσα

Βρίσκονται επί της επαρχιακής οδού Γενναδίου - Καταβιάς

Παραδίδονται ημιτελείς 132.000 €
ή ολοκληρωμένες 196.500 €

ΕΘΝ. ΑΝΤΙΣΤΑΣΗΣ 83 - ΤΗΛ. 22410 73819, 74917 - FAX: 22410 38641
ΚΙΝ. 6944 374546, 6945 292030 - info@euroktimatiki.gr

η ακίνητη αξία σας!

διάφορα

συνέχεια από την προηγούμενη

ΠΩΛΕΙΤΑΙ ΤΑΧΥΠΛΟΟ ΣΚΑΦΟΣ BEST 4,85 ΜΕΤΡ. ΜΕ ΤΡΕΪΛΕΡ ΚΑΙ ΜΗΧΑΝΗ YAMAHA 80 HP, ΣΕ ΑΡΙΣΤΗ ΚΑΤΑΣΤΑΣΗ. ΠΛΗΡ. ΤΗΛ. 2241085231-6945461564.

ΓΙΑ ΤΥΠΟΓΡΑΦΟΥΣ: ΠΩΛΕΙΤΑΙ ΠΙΕΣΤΗΡΙΟ OFFSET AUTO MULTI (30X42) ΚΑΙ ΜΗΧΑΝΗΜΑ ΓΙΑ ΚΑΤΑΣΚΕΥΗ ΣΦΡΑΓΙΔΩΝ. ΚΑΙ ΤΑ ΔΥΟ ΜΑΖΙ ΣΤΗΝ ΜΟΝΑΔΙΚΗ ΤΙΜΗ ΤΩΝ 4.500 ΕΥΡΩ!!! ΠΛΗΡ. ΤΗΛ. 6937756878 κ. ΝΙΚΟ
ΧΠΔ201

Από ξενοδοχείο εντός πόλεως **ΠΩΛΟΥΝΤΑΙ** έπιπλα δωματίου (2 κρεβάτια, 2 στρώματα, 2 κομοδίνα, τουαλέτα, καθρέφτης, ντουλάπα) στην εκπληκτική τιμή των 150 ευρώ, το σετ. Ακόμα πωλείται μπαμπού σετ από 2 σαλόνια διθέσια με τραπεζάκι στην τιμή των 200 ευρώ. Πληρ. τηλ. (22410)22551 (ώρες 1-9 μ.μ.)
ΑΔ51095

μαθήματα

Παραδίδονται ιδιαίτερα **ΜΑΘΗΜΑΤΑ ΓΑΛΛΙΚΩΝ** κατ' οίκον ή σε δικό μου χώρο. Πληρ. τηλ. 6942779500.
ΑΜ51214

προσφορές εργασίας

ΚΥΡΙΑ από Ουκρανία ζητά εργασία για καθάρισμα σπιτιών, οικιακή βοηθός (μόνο πρωί). Πληρ. τηλ. 6978217873
AP51405

ΓΙΝΕΤΕ ΕΠΙΧΕΙΡΗΜΑΤΙΕΣ ΜΕΣΑ ΑΠΟ ΤΟΝ ΧΩΡΟ ΣΑΣ ΧΩΡΙΣ ΩΡΑΡΙΟ ΑΦΕΝΤΙΚΟ (ΟΧΙ ΝΤΗΛΕΡ-ΥΠΑΛΛΗΛΟΙ). ΚΕΡΔΗ ΑΠΟ 500 ΕΥΡΩ-10.000 ΕΥΡΩ ΤΟ ΜΗΝΑ. ΠΛΗΡ. ΤΗΛ. 2310/419397, E.MAIL:WWW.MY-E-BUSINESS.COM
ΠΡ51331

ΚΥΡΙΑ σοβαρή και υπεύθυνη γνωρίζουσα: Αγγλικά, Γερμανικά, έχοντας πολυετή πείρα στην θέση της Reception, Main/courant, κρατήσεις, γνωρίζουσα χειρισμό Η/Υ και ειδικότερα το ξενοδοχειακό πρόγραμμα της Unidata, ζητεί 3ωρη καθημερινή ή όχι απασχόληση, σε ανάλογη εργασία, ή οποιαδήποτε άλλη σχετική εργασία, με δυνατότητα ελαστικότητας του ωραρίου. Πληρ. τηλ. 22410 34419.
AP51329

Πεπειραμένη **ΜΟΔΙΣΤΡΑ** αναλαμβάνει επιδιορθώσεις οποιουδήποτε είδους και ραφή φορεμάτων. Πληρ. τηλ. 6945073105.
AP51389

ΓΥΝΑΙΚΑ ψάχνει δουλειά για σπίτια (καθαρισμούς, φυλάξεις παιδιών-ηλικιωμένων). Πληρ. τηλ. 6973976734, 6973314686.
AP51355

ΝΕΟΣ ζητά εργασία από 22.00-06.00 σε Fast Food, φούρνο, βοηθός μπαρ, λάντζα. Περιοχή Κρεμαστής-Ρόδου - Φαληράκι. Πληρ. τηλ. 6946403621.
AP51326

ΕΠΙΧΕΙΡΗΣΗ ΣΤΟ ΧΩΡΟ ΣΑΣ! ΜΕΡΙΚΗ-ΟΛΙΚΗ ΑΠΑΣΧΟΛΗΣΗ: 650-8500 ΕΥΡΩ/ΜΗΝΑ ΞΕΚΙΝΗΣΤΕ ΤΩΡΑ! ΚΟΡΥΦΑΙΑ ΕΚΠΑΙΔΕΥΣΗ. ΔΩΡΕΑΝ ΔΙΑΚΟΠΕΣ. ΟΧΙ ΤΗΛΕΜΑΡΚΕΤΙΝΓΚ, ΝΤΗΛΕΡ, ΠΩΛΗΤΕΣ. ΚΑΛΕΣΤΕ ΓΙΑ ΔΩΡΕΑΝ ΕΝΗΜΕΡΩΤΙΚΟ. ΠΛΗΡ. ΤΗΛ. 2310 206630.
ΠΡ51216

ΠΡΟΣΦΟΡΑ ΕΡΓΑΣΙΑΣ: ΕΠΙΧΕΙΡΗΣΗ ΑΠΟ ΤΟ ΣΠΙΤΙ Ή ΤΟ ΓΡΑΦΕΙΟ 500 έως 1000 ευρώ. Ημιαπασχόληση το μήνα 1000-4000 ευρώ πλήρης απασχόληση το μήνα. Ανάγκη για άμεση κάλυψη θέσεων, πλήρης επιχειρησιακή εκπαίδευση. Αμεσο ξεκίνημα. Καλέστε τώρα. Πληρ. τηλ. 6944319411
AP49715

Εχετε πρόβλημα με τα παλιά σας αλουμίνια;
• Τα επισκευάζω ή τα αντικαθιστώ με καινούργια

ΚΑΤΑΣΚΕΥΕΣ ΑΛΟΥΜΙΝΙΟΥ ΚΑΙ ΣΙΔΗΡΟΥ
"Ο ΓΙΩΡΓΟΣ"
Πληρ. τηλ. 2241039747, 6944999655
ΠΡ50843

ΥΔΡΑΥΛΙΚΑ – ΚΑΛΟΡΙΦΕΡ
Γιάννης ο Ατλάσης
ΕΓΚΑΤΑΣΤΑΣΕΙΣ
ΑΝΑΚΑΙΝΙΣΕΙΣ
ΣΥΝΤΗΡΗΣΕΙΣ
2241029898, 6973610779
ΠΡ50905

ΡΕΣΕΨΙΟΝΙΣΤ ΖΗΤΑ ΕΡΓΑΣΙΑ

Γνώσεις άριστα Γερμανικά, πολύ καλά Αγγλικά-Γαλλικά με ανάλογη προϋπηρεσία.
Πληρ. τηλ. 6944177728

ΠΩΛΕΙΤΑΙ ΔΙΠΛΩΤΙΚΗ ΜΗΧΑΝΗ

ΜΒ0 50Χ70 εισαγωγής. Είναι σε άριστη κατάσταση και σε λειτουργία. Είναι ηλεκτρονική.
Πληρ. τηλ. 6945991069









ΑΠΟΦΡΑΞΕΙΣ-ΚΑΘΑΡΙΣΜΟΙ





ΑΠΟΦΡΑΞΕΙΣ
ΚΑΘΑΡΙΣΜΟΙ
ΣΥΝΤΗΡΗΣΕΙΣ
ΑΠΟΧΕΤΕΥΣΕΩΝ-
ΕΠΙΦΑΝΕΙΩΝ-
ΚΤΙΡΙΩΝ-
ΠΛΟΙΩΝ-
ΒΙΟΛΟΓΙΚΩΝ

Αναλαμβάνουμε ξενοδοχεία, Δήμους, πολ/κίες κ.λπ. Αντληση πετρελαιοειδών από πλοία καθώς και λιποσυλλεκτών και βιολογικών. ΜΕ ΜΟΝΑΔΙΚΑ ΣΕ ΥΨΟΣ ΠΙΕΣΗΣ ΚΑΙ ΑΝΑΡΡΟΦΗΣΗΣ. ΥΠΕΡΣΥΓΧΡΟΝΑ ΜΗΧΑΝΗΜΑΤΑ ΥΔΡΟΒΟΛΗΣ ΣΕ ΟΛΗ ΤΗ ΔΩΔΕΚΑΝΗΣΟ

ΟΛΟ ΤΟ 24ωρο
ΒΑΡΔΕΛΛΗ Μ. -ΚΡΑΣΟΠΟΥΛΟΣ Δ. Ο.Ε.
Τηλ. 2241035555, Fax: 2241073100, Κιν. 6944/395999
e-mail:metropontikas@excite.com.
ΣΤΙΣ ΠΙΟ ΧΑΜΗΛΕΣ ΤΙΜΕΣ

ΤΑΠΗΤΟΚΑΘΑΡΙΣΤΗΡΙΟ

WASH AND CARE
ΚΑΘΑΡΙΣΜΟΣ
και
ΦΡΟΝΤΙΔΑ
Καθαρισμός - Φύλαξη Χαλιών & Μοκετών
ΦΑΡΜΑΚΙΔΗΣ ΕΥΣΤΑΘΙΟΣ
Πληρ. τηλ. 22410/68189
5ο χλμ. Λ. Ρόδου - Λίνδου 237
ΠΡ51426

ΔΗΜΗΤΡΑΚΗΣ ΧΡΗΣΤΟΣ

ΕΠΙΠΛΟΠΟΙΟΣ-ΒΑΦΕΑΣ ΕΠΙΠΛΩΝ
Για την αναπαλαίωση των παλαιών επίπλων σας, για την κατασκευή μικροεπίπλων ή για την συντήρηση των δωματίων σε πανσιόν ή ξεν.
Καλέστε το 6945444743
"ΑΜΕΣΗ ΕΞΥΠΗΡΕΤΗΣΗ"
ΠΡ50776



ΕΡΓΟΛΑΒΟΣ

ΜΑΣΤΟΡΑΣ ΚΩΝΣΤΑΝΤΙΝΟΣ
ΤΙΜΕΣ ΛΟΓΙΚΕΣ
ΑΝΑΛΑΜΒΑΝΩ γενικές κατασκευές κτιρίων, αναπαλαιώσεις, σοβατίσματα, χτισίματα, γκρεμίσματα, βαψίματα, μάρμαρα, γιαλίσματα, πλακάκια, περιφράξεις οικοπέδων, κατασκευές, μελέτες για σοφίτες, ξυλοκατασκευές, τοποθέτηση κεραμίδια
ΓΙΑ ΟΛΗ ΤΗ ΔΩΔΕΚΑΝΗΣΟ
Πληρ. τηλ. (22410)27255, 6944-823925 όλο το 24ωρο
ΠΡ49819

ΠΑΝΕΛΛΑΔΙΚΟ ΔΙΚΤΥΟ ΤΑΠΗΤΟΚΑΘΑΡΙΣΤΗΡΙΩΝ ART CLEAN EXPRESS

Είμαστε λίιιι...γο πιο μπροστά από τους άλλους!
ΠΛΥΣΙΜΟ-ΑΠΟΛΥΜΑΝΣΗ- ΦΥΛΑΞΗ
ΧΑΛΙΩΝ- ΜΟΚΕΤΩΝ - ΣΑΛΟΝΙΩΝ
(και επί τόπου)
ΠΑΠΛΩΜΑΤΑ - ΚΟΥΒΕΡΤΕΣ - ΦΛΟΚΑΤΕΣ

ΣΤΕΓΝΟ ΓΙΑ ΜΕΤΑΞΩΤΑ ΚΑΙ ΧΕΙΡΟΠΟΙΗΤΑ

ΑΔΙΑΒΡΟΧΟΠΟΙΗΣΕΙΣ & ΕΠΙΔΙΟΡΘΩΣΕΙΣ ΤΑΠΗΤΩΝ

ΠΑΡΑΛΑΒΗ - ΠΑΡΑΔΟΣΗ ΚΑΤ' ΟΙΚΟΝ

ΤΗΛ. 2241094815-ΚΙΝ. 6944350247

ΤΗΛ. ΧΩΡΙΣ ΧΡΕΩΣΗ 80011400400

ΑΛΑΦΑΚΗΣ ΤΑΣΟΣ
ΧΠΡ508

ΠΛΥΝΤΗΡΙΟ ΧΑΛΙΩΝ Cleaning Pro



πλένουμε & φυλάμε:
• ΧΑΛΙΑ - ΜΟΚΕΤΕΣ - ΦΛΟΚΑΤΕΣ
• ΠΑΠΛΩΜΑΤΑ - ΚΟΥΒΕΡΤΕΣ

☎ 22410.60585
email: abonis@otenet.gr

ΙΔΙΟΚΤΗΤΕΣ ΕΙΔΙΚΕΣ ΕΓΚΑΤΑΣΤΑΣΕΙΣ: ΝΙΚΗΦ. ΒΡΕΤΤΑΚΟΥ - ΑΣΓΟΥΡΟΥ

ΑΠΟΦΡΑΞΕΙΣ

ΔΩΔΕΚΑΝΗΣΙΑΚΕΣ ΑΠΟΦΡΑΞΕΙΣ



"ΚΟΛΟΣΣΟΣ"
ΑΠΟΦΡΑΞΕΙΣ ΚΑΘΑΡΙΣΜΟΙ ΑΠΟΧΕΤΕΥΣΕΩΝ & ΒΟΘΡΩΝ

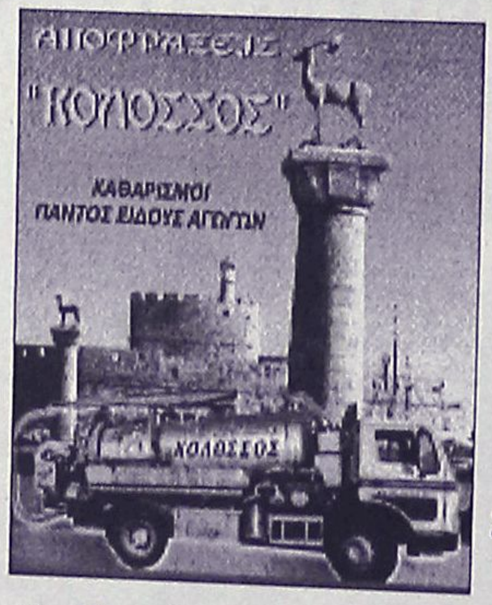

Αναλαμβάνουμε πάσης φύσεως αποφράξεις οποιουδήποτε μήκους και πλάτους Αναλαμβάνουμε καθαρισμούς αποχετευτικών αγωγών ΔΗΜΩΝ, ΞΕΝ/ΧΕΙΩΝ στρατιωτικών μονάδων ΣΠΙΤΙΩΝ, ΠΟΛΥΚΑΤΟΙΚΙΩΝ καθώς και καθαρισμούς βιολογικών μονάδων με μηχάνημα υψηλής πιέσεως σε όλη την Δωδ/σο

Κ. ΠΗΔΙΑΚΗΣ - Π. ΚΑΣΕΡΗΣ
Πληρ. τηλ. 2241047915-91881, κιν. 6944/325234 και 6977/717048

ΤΑ ΜΟΝΑΔΙΚΑ ΥΠΕΡΣΥΓΧΡΟΝΑ

ΤΑΠΗΤΟΚΑΘΑΡΙΣΤΗΡΙΑ ΚΛΕΟΠΑΤΡΑ

Τέλος στα προβλήματα με το πλύσιμο των χαλιών σας.
Η εταιρία μας πρωτοπορεί με το ΝΕΟ υπερσύγχρονο Πλυντήριο Ταπήτων.
Προσφέρουμε άψογο και προσεγμένο πλύσιμο, καθάρισμα, φύλαξη & επιδιορθώσεις σε όλους τους τύπους χαλιών, χειροποίητα χαλιά Μηχανής, ανατολίτικα, μοκέτες, καμπέ, μεταξωτά, φλοκάτες, παπλώματα

• Επιτόπου καθαρισμούς σαλονιών, μοκετών
• Παραλαβή & παράδοση κατ' οίκον σε όλη την Ρόδο.
• Ενημερωθείτε για την συντήρηση των χαλιών σας.

ΚΑΙ ΤΟ 2003 Η ΦΥΛΑΞΗ ΔΩΡΕΑΝ

Τηλ. **2241051996, κιν. 6945793626, Φαξ: 2241051322**
ΚΟΥΦΑΛΑΚΗΣ ΣΤΑΥΡΟΣ
ΠΡ49662

ΑΓΟΡΑΖΩ

- ΧΡΥΣΑΦΙΚΑ
- ΚΟΣΜΗΜΑΤΑ
- ΝΟΜΙΣΜΑΤΑ
- ΧΡΥΣΑ ΔΟΝΤΙΑ
- ΜΕΤΟΧΕΣ
- ΩΡΟΛΟΓΙΑ
- ΑΝΤΙΚΕΣ

Δάνεια επί ενεχύρω

«ΜΠΑΜΠΗΣ»

Δημ. Θεοδωράκη 15 (1ος όροφος) ΡΟΔΟΣ

ΧΠΡ407

ΠΕΡΙΦΕΡΕΙΑΚΟ

Για "βόλτα" στη Μάνη

• Η Ρόδος ζητάει τέσσερις βαθμούς στα ματς με Απόλλωνα Καλ. και Ερμή

• Το απόλυτο θέλει η Κως στους τρεις αγώνες που απομένουν

Τέσσερις βαθμοί απομένουν στη Ρόδο για να φθάσει να κόψει πρώτη το νήμα στον έβδομο όμιλο του Περιφερειακού. Οι "πράσινοι" στα τρία παιχνίδια που απομένουν μέχρι το τέλος έχουν να δώσουν δύο εκτός έδρας ματς και ένα στην έδρα της στο οποίο-κατά τα φαινόμενα-θα γίνει η φιέστα μπροστά στους οπαδούς της.

Τη Ρόδο χωρίζουν από την Μάνη έξι ολόκληροι βαθμοί και η ομάδα του **Δημήτρη Σκούνα** θέλει να πάει "βόλτα" στη Μάνη"καθαρίζοντας" την συγκομιδή των βαθμών της από πριν. Η Πειραϊκή ομάδα έχει να παίξει με δύο "συντοπίτες" της εκτός έδρας που δεν διατρέχουν κατά τα φαινόμενα κανένα κίνδυνο. Με την Ρόδο θέλει να τα παίξει όλα αλλά κατά τα φαινόμενα δεν θα πει όχι και στην δεύτερη θέση, που θα προέλθει πιθανότατα από την νομοθετική ρύθμιση. Την τριάδα της κορυφής συμπληρώνει ο Αιολικός που συνεχίζει να κυνηγάει την δεύτερη θέση περιμένοντας την ίδια ρύθμιση. Στο τέλος ίσως είναι κι ο ίδιος ρυθμιστής της ουράς αν αναλογισθεί κανείς πως θα υποδεχθεί τη Κω και τον Ατρόμητο Πειραιά.

-ΤΟ ΑΠΟΛΥΤΟ ΣΤΗΝ ΟΥΡΑ-

Στην "ουρά" Κως και Ατρόμητος Πειραιά που βρίσκονται στην γραμμή παραμονής θέλουν το απόλυτο μέχρι το τέλος. Οι μεν "βυσσινί" για να συνεχίσουν νάχουν την βραχεία κεφαλή μπροστά από τους Πειραιές, και οι τελευταίοι να περιμένουν το στραβοπάτημα της Κω σ' ένα από τα τρία ματς μέχρι το τέλος.

-ΑΝΑΛΥΤΙΚΑ ΤΟ ΠΡΟΓΡΑΜΜΑ-

Το πρόγραμμα των ομάδων σε κορυφή και ουρά έχουν ως εξής:

ΡΟΔΟΣ: Απόλλων Καλ.*, Ερμής Κορ., Μάνη*

ΜΑΝΗ: Ερμής Κορ.*, Ασπρόπυργος*, Ρόδος

ΑΙΟΛΙΚΟΣ: Κως, Κάσπακας*, Ατρόμητος Π.

ΚΩΣ: Αιολικός*, Ελευσίνα, Ασπρόπυργος

ΑΤΡΟΜΗΤΟΣ Π.: Καρλόβασι*, Διαγόρας, Αιολικός*

Η Ρόδος πάντως πάει για "βόλτα" στη Μάνη καλώς εχόντων των πραγμάτων.

Στο ακουστικό τους...

• Τα αποτελέσματα της συνάντησης Γκαγκάτση-Βενιζέλου περίμεναν χθες στη Ρόδο

"Με το ακουστικό στο χέρι" βρισκόταν χθες ο Πρόεδρος της Ρόδου **Μάκης Ντουρουτλής** και οι Διοικούντες των "πρασίνων" καθώς περίμεναν εξελίξεις στην συνάντηση **Γκαγκάτση-Βενιζέλου.**

Ο Πρόεδρος της ΕΠΟ επρόκειτο να συναντηθεί χθες βράδυ με τον υπουργό Πολιτισμού και τα αποτελέσματα αυτού του τετ-α-τετ επρόκειτο να πληροφορηθούν οι της Ρόδου δια στόματος του Γενικού Γραμματέα της ΕΠΟ **Γιάννη Οικονομίδη.**

"Κάποιοι επιτέλους πρέπει να δώσουν τέλος στην αγωνία παραγόντων και ομάδων αλλά και ν' αποδώσουν κατά κάποιο τρόπο αξιοπιστία στα πρωταθλήματα" τόνισε χθες βράδυ ο Πρόεδρος της Ρόδου.

Στον αγωνιστικό τομέα με δεδομένο πως το γήπεδο ήταν κλειστό χθες, έμειναν στ' αποδυτήρια κι έκαναν μασάζ.

Τα αγωνιστικά προβλήματα θα φανούν φυσικά μέσα στο γήπεδο κατά την διάρκεια της σημερινής προπόνησης. Ο **Δημήτρης Σκούνας** στο Κυριακάτικο τοπικό ντέρμπυ των Καλυθιών θα έχει μαζί του και τον **Λάζαρο Καλημέρη,** που θα μπει στους ρυθμούς των προπονήσεων από σήμερα.

Ικανοποίηση για τη φιλοξενία

• Ξεκίνησε χθες η προετοιμασία του Διαγόρα για το ματς με τον Κάσπακα

Είχε καιρό ν' αντιμετωπίσει τέτοια φιλοξενία εκτός έδρας ο Διαγόρας. Οι "κυανέρυθροι" παρά την ήττα τους έχουν να λένε για τη συμπεριφορά Διοίκησης, προπονητή, παικτών και φιλάθλων της ΑΕ Κω από τους οποίους καταχειροκροτήθηκαν αμέσως μετά την λήξη της θρίλερ-συνάντησης του γηπέδου της Κω.

Οι "κυανέρυθροι" θα πρέπει να σημειωθεί πως εδώ και λίγο καιρό έχουν ξεκινήσει έναν άλλο σχεδιασμό και προγραμματισμό. Με βάση τον νέο αθλητικό νόμο έχουν ήδη ρίξει στο τραπέζι των συζητήσεων τα όρια των στόχων της νέας ποδοσφαιρικής περιόδους, χωρίς να έχουν οριστικοποιήσει τίποτα αφού περιμένουν παράλληλα και τις ανακοινώσεις για τις αναδιαρθρώσεις.

Ο Διαγόρας ξεκίνησε από χθες την προετοιμασία του εν όψει του αγώνα με τον Κάσπακα Λήμνου.

Η χθεσινή προπόνηση διεξήχθη στο Εθνικό Στάδιο με απόντες

- Τον **Πέτρο Ρουτζιέρη** που είναι τραυματίας.

- Και τον **Μιχάλη Πολιά** ο οποίος για επαγγελματικούς λόγους πήρε άδεια απ' τον προπονητή του.

Υπενθυμίζεται ακόμη πως θα λείψουν από το Κυριακάτικο παιχνίδι ο **Γιάννης Χ"σταμάτης, Λάκης Κακλαμάνος, Πολυδεύκης Γεωργαλής** που είναι τιμωρημένοι.

Ο ΔΙΑΓΟΡΑΣ ΕΥΧΑΡΙΣΤΕΙ

Η Διοίκηση του Διαγόρα ευχαριστεί ιδιαίτερα τον συμπολίτη φίλο του συλλόγου κ. **Σάββα Μουστάκα** που δεξιώθηκε τα μέλη του Δ.Σ. που πήγαν στην Κω.

Με ελλείψεις ο Απόλλων

• Εναντίον της Ρόδου στο τοπικό ντέρμπι

Ικανοποιημένος από την εμφάνιση της ομάδας του στο α' ημίχρονο έμεινε ο **Αντώνης Οικονόμου.** Ο Απόλλων Καλυθιών προσπάθησε να πετύχει το ζητούμενο στη Μάνη αλλά δεν τα κατάφερε:

"Στο α' ημίχρονο κρατήσαμε καλά στην άμυνα είχαμε βοηθό τον αέρα, δεν κάναμε όμως πολλές επιθέσεις παρότι βγήκαμε δυό-τρείς φορές καλά στην αντεπίθεση.

Στο β' μέρος η Μάνη μπήκε πιο δυνατά στο παιχνίδι. Είχε βοηθό τον αέρα, ενώ μας προέκυψε πρόβλημα στο κέντρο, με αποκορύφωμα να δεχθούμε δύο γκολ και να χάσουμε το παιχνίδι".

Με αυτά τα λόγια ο κώουτς του Απόλλωνα έκλεισε το κεφάλαιο-Μάνη κι άνοιξε το κεφάλαιο-Ρόδος.

Ακόμα ένα τοπικό ντέρμπι δηλαδή στο οποίο οι Απολλωνιστές μπήκαν με χαλάρωμα.

Απ' το ντέρμπι της Κυριακής θ' απουσιάσουν γι' άλλη μια φορά οι τιμωρημένοι **Κώστας Πολυχρονίου** και **Γιάννης Αρχοντούλης.**

- Αμφίβολη σ' αυτό το ματς είναι επίσης η συμμετοχή των τραυματιών Σταυρή-Κοσκινιάτη ενώ

- Πολύ καλύτερα είναι ο **Γιώργος Ισκάς** και επανέρχεται στη διάθεση του **Αντώνη Οικονόμου** και ο **Λεονάρντο Παπανικολάου.**

Για αποτέλεσμα στη Μυτιλήνη

• Ολα για όλα θα τα παίξει τη Κυριακή με τον Αιολικό η Κως, έχοντας αρκετά αγωνιστικά προβλήματα

Σε τροχιά Μυτιλήνης μπήκε από χθες η Α.Ε. Κως.

Η ομάδα του Ηλία Ράμμου ξεκίνησε την προετοιμασία της για το δύσκολο παιχνίδι με τον Αιολικό.

Οι "βυσσινί" σ' αυτή την αναμέτρηση θέλουν το θετικό αποτέλεσμα, καθώς η διαφορά τους από τον Ατρόμητο Πειραιά και την επικίνδυνη ζώνη είναι μόλις ένας βαθμός.

Το να αποσπάσει βέβαια βαθμούς ή έστω ένα βαθμό στη Μυτιλήνη η Κως κάθε άλλο παρά εύκολο είναι, καθώς και οι Μυτιληνιοί θέλουν την νίκη για να μείνουν στην διεκδίκηση της δεύτερης θέσης που πιθανόν να είναι προνομιούχα.

Το αρνητικό για τους "βυσσινί" είναι το γεγονός ότι τα αγωνιστικά προβλήματα είναι αρκετά.

Συγκεκριμένα ο **Μάμμης,** συμπλήρωσε έξι κίτρινες κάρτες, ο **Γκουντελίτσας** έχει ακόμη μία αγωνιστική τιμωρίας, ο τραυματίας ο **Γούλας** δύσκολα θα επανέλθει την φετινή περίοδο, ενώ ο **Πούλος** είναι αμφίβολος λόγω τραυματισμού.

Ο κώουτς της Κω Ηλίας Ράμμος δήλωσε στην "Α.Ρ." για το περασμένο παιχνίδι με τον Διαγόρα και για τη συνέχεια τα εξής:

"Με τον Διαγόρα έγινε καλό παιχνίδι, είχε δύναμη, τέχνη και καταφέραμε να προηγηθούμε με 2-0 στο πρώτο ημίχρονο.

Στο δεύτερο είμαστε πάλι καλοί αλλά χάσαμε κλασικές ευκαιρίες.

Μετά τη μείωση σε 2-1 από το Διαγόρα επήλθε πανικός και χάσαμε τη συνοχή μας. Τελικά πήραμε τους βαθμούς που μας επιτρέπουν να ελπίζουμε.

Ο Διαγόρας έχει πολύ καλή ομάδα.

Συνεχίζουμε και τα πάντα θα παιχτούν μέχρι την τελευταία αγωνιστική".

ΙΤΑΛΙΚΟΣ ΚΑΦΕΣ
PORTIOLI
ESPRESSO - CAPUCCINO
ΦΙΛΤΡΟ - ΣΟΚΟΛΑΤΑ
Για τους λάτρεις του καλού cafe
Δοκιμάστε τον, στο
cafe PORTIOLI
Γρηγ. Λαμπράκη 27 - Ρόδος
Αντιπρόσωπος Ρόδου
ΣΩΤΗΡΙΟΥ ΣΩΤΗΡΗΣ
Τηλ. 22410 31244

ARGO-MARE
ΕΝΟΙΚΙΑΣΕΙΣ ΔΙΑΜΕΡΙΣΜΑΤΩΝ
ΕΠΙΠΛΩΜΕΝΩΝ ΚΑΙ ΠΛΗΡΩΣ ΕΞΟΠΛΙΣΜΕΝΩΝ

Διαμερίσματα 50 τ.μ. με δυνατότητα φιλοξενίας έως και 4 ατόμων πλήρως εξοπλισμένα (έπιπλα, σκεύη), ενοικιάζονται με αυτοκίνητο ή και χωρίς. Οτι καλύτερο και οικονομικότερο υπάρχει στην αγορά της Ρόδου. Πέντε λεπτά από το κέντρο της πόλης με αμεσότητα πρόσβασης σε super market, εστιατόρια, φαρμακεία, πάνω στην στάση του λεωφορείου, 8' από το λιμάνι της Ρόδου, 10' από το αεροδρόμο, 3' λεπτά από τον δήμο Ιαλυσού, 50 μέτρα από τη θάλασσα και 10' λεπτά από το βουνό. Περιοχή Ιξιά τοποθεσία έναντι Mira Mare.

ΤΙΜΕΣ: ΓΙΑ ΚΡΑΤΗΣΕΙΣ ΕΩΣ ΚΑΙ 31 ΜΑΪΟΥ 2003

3-7 ημέρες	7-15 ημέρες	15 ημέρες και άνω
€ 29 ημέρα	€ 25 ημέρα	€ 20 ημέρα
ΤΙΜΗ ΗΜΕΡΑΣ € 42		
1 ΜΗΝΑΣ € 498		

1. Στις τιμές δεν συμπεριλαμβάνεται το Φ.Π.Α. 6%.
2. Οι ένοικοι δεν επιβαρύνονται για νερό και ηλεκτρικό.

Τηλ.:
(22410) 75215
90168
90163
91376

Κιν.: 6978-220057
6932-482442

ΚΑΛΩΣ ΝΑ ΜΑΣ ΕΡΘΕΤΕ

GREGORIS POLLEZEL
Managing diroctor

Το πρόγραμμα και οι ελληνικές συμμετοχές

Αλλαγές στο αγωνιστικό πρόγραμμα του Ευρωπαϊκού Πρωταθλήματος Αρσης Βαρών Ανδρών, Γυναικών, προέκυψαν μετά τη σημερινή συνεδρίαση της τεχνικής επιτροπής, κατά την οποία οριστικοποιήθηκαν οι λίστες συμμετοχής. Συγκεκριμένα, σε αρκετές κατηγορίες δεν θα υπάρξουν Β΄ γκρουπ, ενώ από τους 15 εκπροσώπους της χώρας μας, οι 13 μετέχουν στα "δυνατά" (Α΄) γκρουπ.

Οι προσπάθειες των Ελλήνων Αθλητών ξεκινούν αύριο με τον Χάρη Χατζίδη και τον Δημήτρη Κυριλλίδη να μετέχουν στο Α΄ γκρουπ της κατηγορίας 56 κιλών, απέναντι σε άλλους 7 αντιπάλους, ανάμεσα στους οποίους ξεχωρίζουν ο Ρουμάνος Αντριαν Γιγκάου και ο Λευκορώσος Βιτάλι Τζερμπιάνοφ.

Αναλυτικά το πρόγραμμα και οι ελληνικές συμμετοχές:

Τρίτη, 15 Απριλίου

11.00: 56κ. Ανδρών (Β΄ γκρουπ)

12.30: 48 και 53κ. Γυναικών (Β΄ γκρουπ)

15.00: 48κ. Γυναικών (Α΄ γκρουπ)

17.30: 53κ. Γυναικών (Α΄ γκρουπ)

20.00: 56κ. Ανδρών (Α΄ γκρουπ) - Χάρης Χατζίδης, Δημήτρης Κυριλλίδης

Τετάρτη, 16 Απριλίου

10.00: 62κ. Ανδρών (Β΄ γκρουπ) - Χάρης Μουζενίδης

12.00: 58 και 63κ. Γυναικών (Β΄ γκρουπ)

15.00: 58κ. Γυναικών (Α΄ γκρουπ) - Χαρίκλεια Καστρίτση

17.30: 63κ. Γυναικών (Α΄ γκρουπ) - Νατάσα Τσακίρη

20.00: 62κ. Ανδρών (Α΄ γκρουπ)

Πέμπτη, 17 Απριλίου

12.00: 69κ. Ανδρών (Α΄ γκρουπ)

15.00: 69κ. Γυναικών (Α΄ γκρουπ) - Ζωγραφιά Αργυρού

17.30: 75κ. Γυναικών (Α΄ γκρουπ) - Χριστίνα Ιωαννίδη, Θεανώ Ζαγκλιβέρη

20.00: 69κ. Ανδρών (Α΄ γκρουπ) - Γιώργος Τζελίλης

Παρασκευή, 18 Απριλίου

14.00: 77 και 85κ. Ανδρών (Β΄ γκρουπ)

17:30: +75κ. Γυναικών (Α΄ γκρουπ) - Βίκυ Κασάπη, Κατερίνα Ροδίτου

20.00: 77κ. Ανδρών (Α΄ γκρουπ)

Σάββατο, 19 Απριλίου

11.30: 94κ. Ανδρών (Β΄ γκρουπ) - Νίκος Κουρτίδης

14.00: 105κ. Ανδρών (Β΄ γκρουπ)

17.00: 85κ. Ανδρών (Α΄ γκρουπ) - Χρήστος Σπύρου, Ηρακλής Ψωμιάδης

20.00: 94κ. Ανδρών (Α΄ γκρουπ) - Κάχι Καχιαβίλης

Κυριακή, 20 Απριλίου

11.00: +105κ. Ανδρών (Β΄ γκρουπ)

14.00: 105κ. Ανδρών (Α΄ γκρουπ)

17.00: +105κ. Ανδρών (Α΄ γκρουπ)

Καλές επιδόσεις

• Στην Γ' φάση από τους αθλητές-τριες γυμνασίων και λυκείων της Δωδεκανήσου

Μεγάλη επιτυχία σημείωσε η σχολική ομάδα στίβου Γυμνασίων-Λυκείων της Δωδεκανήσου στη Γ' φάση των αγώνων, που διεξήχθη σε δύο ομίλους στον Πύργο Ηλείας από τις 08 έως τις 13 Απριλίου 2003.

Οι αθλητές των Γυμνασίων και Λυκείων σημείωσαν πολύ καλές επιδόσεις. Από τους 50 αθλητές που συμμετείχαν προκρίθηκαν, κατά άθλημα και κατηγορία, οι παρακάτω:

ΚΟΡΙΤΣΙΑ ΓΥΜΝΑΣΙΩΝ

ΑΓΩΝΙΣΜΑ	ΟΝΟΜΑΤΕΠΩΝΥΜΟ	ΧΡΟΝΟΣ	ΘΕΣΗ
80 μ.	Κουφου Νομική	10"81	3η
300 μ. εμποδ.	Ζούνη Ρενέ	47"65	2η
600 μ.	Μανιά Άννα	1'42"64	2η
1000 μ.	Τουμπάζη Μελίνα	3'11"00	4η
2000 μ.	Ρεμπούλη Ουρανία	7'07"00	4η
	ΑΓΟΡΙΑ ΓΥΜΝΑΣΙΩΝ		
150 μ.	Φαρμακίδης Γεώργιος	17"28	1η
300 μ.	Θεοφιλίδης Γεώργιος	39"05	2η
3000 μ.	Βάλλας Βασίλειος	09"52	4η
Σφαίρα	Πετράκης Εμμανουήλ	13.84 μ.	3η
	ΚΟΡΙΤΣΙΑ ΛΥΚΕΙΩΝ		
400 μ.	Κασίου Διονυσία	59"62	3η
3000 μ.	Ζωίδη Μαρία	10"58	5η
Σφαίρα	Τσουκαλά Άννα	12.28 μ.	1η
Σφαίρα	Οικονόμου Ελένη	11.36μ.	2η
	ΑΓΟΡΙΑ ΛΥΚΕΙΩΝ		
400 μ. εμποδ.	Ευσταθίου Ευάγγελος	56"05	3η
200 μ.	Κοντός Γεώργιος	22"58	4η
Ακόντιο	Τσάτσος Πέτρος	66.54 μ.	2η
Οκταθλο	Σμαλιός Ιωάννης	5.044 βαθμοί	2η

Η Δ' φάση (οι Πανελλήνιοι αγώνες) Στίβου Γυμνασίων-Λυκείων θα γίνουν φέτος στην Κύπρο στις 9-10-11 Μαΐου 2003.

Η Μπάγερν Μονάχου αποχώρησε από τις επιτροπές της Λίγκα

Την παραίτησή του από μια εθνική ομάδα εργασίας υπέβαλε σήμερα ο Καρλ-Χάιντς Ρουμενίγκε, ως επακόλουθο της διαμάχης που έχει ξεσπάσει ανάμεσα στην Μπάγερν Μονάχου και την γερμανική ποδοσφαιρική λίγκα (DFL), για την συμφωνία που είχαν κάνει οι Βαυαροί με τον ομιλο Κιρχ, ο οποίος κατείχε τα τηλεοπτικά δικαιώματα της Μπουντεσλίγκα. Χαρακτηρίζοντας την ανακοίνωση Τύπου που εξέδωσε μέσα στο Σαββατοκύριακο η DFL ως "κήρυξη πολέμου", ο πρόεδρος του γερμανικού συλλόγου δήλωσε ότι και άλλοι αξιωματούχοι της Μπάγερν Μονάχου θα "κόψουν" τους δεσμούς τους με τη Λίγκα.

Παρόλα αυτά, ο παλιός διεθνής με τα «πάντσερ_ δήλωσε ότι ο σύλλογός του θα συνεχίσει να συνεργάζεται με την ομοσπονδία της χώρας (DFB) και την Εθνική ομάδα. «Οι καλές σχέσεις με τον προπονητή (της Εθνικής Γερμανίας) Ρούντι Φέλερ θα συνεχιστούν. Η διοίκηση της Μπάγερν μας ενημέρωσε ότι ο Καρλ-Χάιντς Ρουμενίγκε και ο (διευθυντής του συλλόγου) Ούλι Χένες είναι έτοιμοι να συνεχίσουν την συνεργασία τους με την DFB και την Εθνική ομάδα_ δήλωσε ο εκπρόσωπος Τύπου της DFB, Χάραλντ Στένγκερ.

Αναβλήθηκε η συνέντευξη Τύπου Βενιζέλου-Λιάνη

Το τραγικό δυστύχημα στα Τέμπη, που βύθισε στο πένθος όλη τη χώρα είναι ο λόγος που αναβλήθηκε η προγραμματισμένη για χθες (13.00) συνέντευξη Τύπου του Υπουργού Πολιτισμού Ευάγγελου Βενιζέλου και του Υφυπουργού Αθλητισμού Γιώργου Λιάνη στο Βυζαντινό Μουσείο.

Χωρίς όρια...

Συνέδριο για γυμναστές

Η Πανελλήνια Ένωση Πτυχιούχων Φυσικής αγωγής και Αθλητισμού (ΠΕΠΦΑ) διοργανώνει στις 9,10 και 11 Μαΐου 2003 το 7ο Πανελλήνιο Συνέδριο καθηγητών Φυσικής Αγωγής και Αθλητισμού στην Αθήνα, στο ξενοδοχείο NOVOTEL.

Το κεντρικό θέμα του Συνεδρίου είναι: "Η επιχειρηματικότητα στο χώρο του Αθλητισμού εν όψει των Ολυμπιακών Αγώνων του 2004 στην Αθήνα".

Το ταμείον είναι...μείον!

• Με δυσκολία συντηρείται ο "Υγρός Στίβος" στον οποίο οφείλεται η προπέρσινη επιχορήγηση

Μετά από μια πολύμηνη περίοδο οικονομικής δυσπραγίας στον Υγρό Στίβο Ρόδου το Διοικητικό Συμβούλιο αναγκάζεται μετά την απόσυρση των ομάδων υδατοσφαίρισης Ανδρών και Γυναικών από τα αντίστοιχα ηλικιακά πρωταθλήματα να αποσύρει τη συμμετοχή και των Κολυμβητικών ομάδων από όλο το πρόγραμμα του Απρίλη δηλαδή από το κύπελλο Πάσχα στην Πάτρα και από τα Βενιζέλεια στα Χανιά μια και δεν μπορεί να ανταπεξέλθει στα έξοδα μετακίνησης και παραμονής των αθλητών στις παραπάνω διοργανώσεις.

Με δυσκολία συντηρείται το προπονητικό πρόγραμμα και υπάρχουν αγώνες εσωτερικού και εξωτερικού σε Κολύμβηση, Πόλο και Τριάθλο όπου η συμμετοχή των αθλητών της ομάδας είναι αδιαπραγμάτευτη μια και διακυβεύονται πρωταθλήματα και συμμετοχές στην Ολυμπιάδα.

Επιλογή του Συμβουλίου είναι η συνέχιση του προγράμματος προετοιμασίας των ομάδων που για την ώρα είναι άψογη και μόλις εκταμιευθούν χρήματα από την προπέρσινη επιχορήγηση της Γενικής Γραμματείας να ξαναρχίσει η αγωνιστική παρουσία των αθλητών για την εκπλήρωση των πολλών φετινών στόχων τους.

Δεν θα γίνει η τελετή έναρξης

Λόγω της τραγωδίας στα Τέμπη, που βύθισε στο πένθος όλη τη χώρα, δεν θα γίνει η τελετή έναρξης του ευρωπαϊκού πρωταθλήματος άρσης βαρών, που ήταν προγραμματισμένη για χθες (19.00) στο Λουτράκι με την παρουσία των Χρήστου Νικολόπουλου, Κώστα Μακεδόνα και Βασίλη Παπακωνσταντίνου. Ετσι η διοργάνωση ξεκινά σήμερα (10.00) με το καθαρά αγωνιστικό πρόγραμμα.

Αγκαθι

●●● **Καλή εβδομάδα και καλό κουράγιο στους δύο μονομάχους της άλφα. Τους Πυλωνίτες και τους Παραδεισιώτες που θα περάσουν την χειρότερη ψυχοφθόρα διαδικασία. Στη λήξη του παιχνιδιού της χρονιάς κάποιος από τους δύο θα κλαίει και κάποιος θα πανηγυρίζει.**

●●● *Είναι ότι χειρότερο μπορούσε να προκύψει σε ομάδες, αν και τα περισσότερα συμπεράσματα που αφορούσαν την εξέλιξη του πρωταθλήματος οδηγούσαν εκεί. Στην μονομαχία των δύο, απλά κανένας δεν μπορούσε να μαντέψει ποιός θα έχει το πάνω χέρι.*

●●● **Θεωρητικά το έχουν οι Παδεισιώτες, αφού πλέον παίζουν για δύο αποτελέσματα. Όμως οι Πυλωνίτες έχουν την έδρα. Σ' ένα τέτοιο παιχνίδι κατά την ταπεινή μου άποψη δεν χωρούν προγνωστικά.**

●●● *Να μην ξεχάσω και τον παράγοντα που έπαιξε το μονόστηλο. Αν ήταν στο στοίχημα θα τα είχε οικονομίσει. Εδωσε διπλό στ' Απόλλωνα, Χ στη Λίνδο, άσο Παραδείσι, άσο Αρχάγγελο, άσο στην Έμπωνα και απέφυγε τα παιχνίδια Καρδάμαινας και της Καλύμνου. Προτίμησε τα δύσκολα γιατί το... ποσοστό ήταν χαμηλό!*

●●● **Ο πιο άτυχος παράγοντας της χρονιάς είναι ο Μάνος. Ούτε πρωτάθλημα πήρε ούτε του έκατσε τίποτα έξτρα. Κόντευε να σκάσει μόλις άκουσε το γκολ της Έμπωνας! Πήρε δρόμο κι έφυγε...**

●●● *Το ματς της χρονιάς χρειάζεται μεγάλη προσοχή απ' όλους. Είναι υψηλής επικινδυνότητας, όχι μόνο γιατί οι δύο ομάδες παίζουν την παραμονή τους, αλλά κυρίως γιατί στην χώρα μας δεν ξέρουμε να χάνουμε. Είναι πολύ μεγάλη υπόθεση να αποδέχεσαι την ήττα. Γιατί τότε δε σου φταίει κανένας. Εδώ όμως στην ήττα φταίνε όλοι οι άλλοι εκτός από μας...Καλημέρα σας...*

ΑΝΕΚΔΟΤΟ

Ήταν δυο τρελοί σε ένα τρελοκομείο και καθόντουσαν κάτω από ένα δέντρο. Σε μια στιγμή βλέπει ο ένας τρελός ένα πράσινο παπαγάλο και λέει στον άλλο όλο χαρά:

- "Κοίτα ρε ένας παπαγάλος. Να τον πιάσουμε, είσαι;"

Και του απαντάει ο άλλος:

- "Καλά τρελός είσαι; Αυτός είναι ακόμα άγουρος, άφησε τον πρώτα να ωριμάσει και μετά τον πιάνουμε!"



ΡΕΠΟΡΤΑΖ

Γη για σύγχρονο γήπεδο

• Ο πρώην πρόεδρος του ΝΑΟΔ Μιχάλης Μπαριανάκης ζητάει από το Νομαρχιακό Συμβούλιο να απαιτήσει επιπλέον στρέμματα για την κατασκευή του γηπέδου των Μικτών

Παρέμβαση στο θέμα του προπονητηρίου των Μικτών μας ομάδων στο Τσαΐρι θα κάνει στην συνεδρίαση του Νομαρχιακού Συμβουλίου της Παρασκευής ο πρώην πρόεδρος του ΝΑΟΔ **Μιχάλης Μπαριανάκης,** που ζητάει με έγγραφό του προς τον πρόεδρο του Νομαρχιακού Συμβουλίου Φώτη Χατζηδιάκο να συμπεριλάβει στην ημερήσια διάταξη θέμα παραχώρησης από την Κτηματική Εταιρία του Δημοσίου επιπλέον έκτασης ίδιας με την ήδη υπάρχουσα για την κατασκευή σύγχρονου γηπέδου. Η πρόταση του **Μιχάλη Μπαριανάκη** είναι η ακόλουθη:

"Κύριε πρόεδρε, αγαπητοί συνάδελφοι, μετά την απόφαση 58/2000 του Νομαρχιακού Συμβουλίου Δωδ/σου προς την Κτηματική Εταιρεία του Δημοσίου για παραχώρηση προς χρήση του τμήματος (Α, Β, Γ, Δ, Α,) 6.000 τ.μ. της μερίδας



Ο Μιχάλης Μπαριανάκης εξακολουθεί να κατεβάζει ιδέες για αθλητικές εγκαταστάσεις

778[Α] Γαιών Κοσκινού, με κτηματολογικά στοιχεία: Τόμος 7, Φάκελος 1686, Φύλλο 63, για δημιουργία σύγχρονου προπονητηρίου ποδοσφαίρου από τη Νομαρχιακή Αυτοδιοίκηση και με την οικονομική συνδρομή της Ελληνικής Ποδοσφαιρικής Ομοσπονδίας, στη συνέχεια με απόφαση της Κτηματικής Εταιρείας του Δημοσίου, 37/1-11-2001 Ε12 εγκρίνει την παραχώρηση της χρήσης του ακινήτου προς τη Νομαρχιακή Αυτοδιοίκηση Δωδ/σου, για δημιουργία σύγχρονου προπονητηρίου ποδοσφαίρου και να παραχωρηθεί στη συνέχεια για χρήση στην Ένωση Ποδοσφαιρικών Σωματείων Δωδ/σου, και αποδοχή από τη Νομαρχιακή Αυτοδιοίκηση Δωδ/σου με απόφαση του Νομαρχιακού Συμβουλίου στις 19/12/2001.

Για τον λόγο ότι η ΕΠΟ έχει τη δυνατότητα να χρηματοδοτήσει όχι μόνο όπως έχει δεσμευτεί το σύγχρονο προπονητήριο ποδοσφαίρου και το έργο αυτό είναι σε εξέλιξη, αλλά μπορεί να κατασκευάσει ένα ολοκληρωμένο αθλητικό κέντρο ποδοσφαίρου με κερκίδες 1000 θέσεων, αποδυτήρια, γραφεία κ.λπ, απαιτούνται όπως επισυνάπτω στο σχεδιάγραμμα άλλα 6.000 τ.μ. (Α, Β, Ε, Ζ, Α).

Αγαπητοί συνάδελφοι, πρέπει να διευκρινίσω ότι η προηγούμενη απόφαση του Νομαρχιακού Συμβουλίου για διάθεση των 6.000 τ.μ. στηρίχθηκε στο αίτημα της Ενωσης Ποδοσφαιρικών Σωματείων Δωδ/σου και αφορούσε κατασκευή προπονητηρίου.

Σας επισημαίνω επίσης, ότι η Ελληνική Ποδοσφαιρική Ομοσπονδία χρηματοδοτεί εξ ολοκλήρου το έργο, όπως έχει κάνει σε άλλους Νομούς και σας παρακαλώ όπως ψηφίσετε την πρότασή μου για τη διάθεση ακόμη 6.000 τ.μ. μερίδας του Δημοσίου, να παραχωρηθεί δωρεάν στην Ν.Α. Δωδ/σου, και στη συνέχεια να δοθεί προς χρήση στην Ένωση Ποδοσφαιρικών Σωματείων Δωδ/σου.

Σας αναφέρω ότι εκεί θα έχουν έδρα οι ομάδες (Jounior, Προπαίδες, Παίδες και Νέοι) της Ενωσης Ποδοσφαιρικών Σωματείων Δωδ/σου που εκπροσωπούν το Νομό μας στο πανελλήνιο πρωτάθλημα της ΕΠΟ και πάντα οι ομάδες αυτές πρωταγωνιστούν ανάμεσα από τους 54 Νομούς της Επικράτειας.

Πιστεύω, όλοι οι συνάδελφοι, θα ανταποκριθούν θετικά στην πρότασή μου και επιτέλους οι μικτές ομάδες του Νομού μας θα αποκτήσουν το δικό τους ολοκληρωμένο Αθλητικό Κέντρο Ποδοσφαίρου, το δικό τους σπίτι.

Με εκτίμηση
Μιχ. Μπαριανάκης
Νομαρχιακός Σύμβουλος"

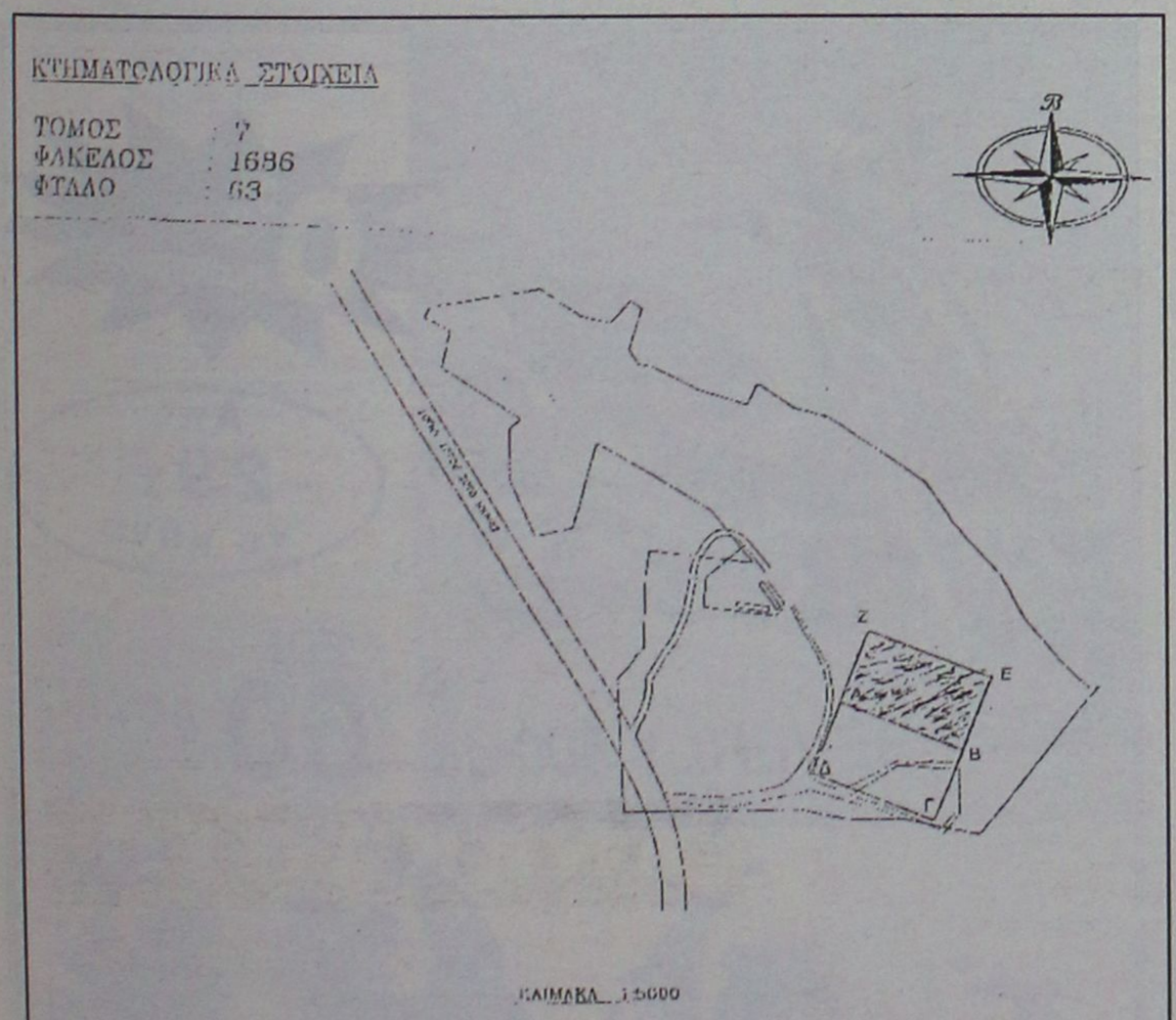

α) Το τμήμα με στοιχεία κορυφών (ΑΒΓΔΑ)=6000,00 τ.μ. παραχωρήθηκε από την Κτηματική Εταιρεία του Δημοσίου στην Ν. Α. Δωδ/σου

β) Το τμήμα με στοιχεία κορυφών (ΑΒΕΖΑ)=6000,00 τ.μ. προτείνεται για παραχώρηση από την Κτηματική Εταιρεία του Δημοσίου στην Ν.Α. Δωδ/σου. Για την κατασκευή ολοκληρωμένου αθλητικού κέντρου ποδοσφαίρου (αποδυτήρια-κερκίδες-γραφεία κ.λπ.)

Δ·Α·Ν·Ε· SEA LINE
ΔΩΔΕΚΑΝΗΣΙΑΚΗ ΑΝΩΝΥΜΗ ΝΑΥΤΙΛΙΑΚΗ ΕΤΑΙΡΙΑ



ΠΑΣΧΑ ΣΤΟ ΑΙΓΑΙΟ

Από 26 έως 28 Απριλίου με το πλοίο Ε/Γ-Ο/Γ ΡΟΔΟΣ

ΠΑΤΜΟ – ΤΗΝΟ – ΜΥΚΟΝΟ

Πρόγραμμα εκδρομής:
- Αναχώρηση από Ρόδο Μεγ. Σάββατο 26/04 και ώρα 11.00 για Πάτμο
- Αφιξη στην Πάτμο Μεγ. Σάββατο 26/04 και ώρα 18.00.
- Αναχώρηση από Πάτμο Κυριακή του Πάσχα 27/04 και ώρα 02.30 για Τήνο.
- Αφιξη στην Τήνο Κυριακή του Πάσχα 27/04 και ώρα 08.00 για Ιεραρχική Λειτουργία Δευτέρας Αναστάσεως
- Αναχώρηση από Τήνο Κυριακή του Πάσχα 27/04 και ώρα 12.30
- Αφιξη στη Μύκονο Κυριακή του Πάσχα 27/04 και ώρα 13.30
- Αναχώρηση από Μύκονο Δευτέρα του Πάσχα 28/04 και ώρα 01.00
- Αφιξη στην Ρόδο Δευτέρα του Πάσχα 28/04 και ώρα 13.30

Τιμοκατάλογος Κρουαζιέρας

Κατηγορία Καμπίνας	Τιμή ανά άτομο
Lux	150 €
Δίκλινη Εξωτερική	120 €
Τετράκλινη Εξωτερική	120 €
Δίκλινη Εσωτερική	100 €
Τρίκλινη Εσωτερική	100 €
Τετράκλινη Εσωτερική	80 €
Ι.Χ.	15 €
ΜΟΤΟ	ΔΩΡΕΑΝ

ΕΚΠΤΩΣΕΙΣ: Παιδιά έως 12 ετών έκπτωση 50% ως τρίτο ή τέταρτο άτομο.
ΠΡΟΣΦΟΡΑ: Το Αναστάσιμο Δείπνο.

Πληροφορίες κρατήσεις από το Κεντρικό Πρακτορείο Ρόδου Αυστραλίας 92, τηλέφωνο 22410 43150 καθώς και στον ταξιδιωτικό σας πράκτορα.



Το βλέμμα μπροστά

• Την προσοχή του στις επόμενες τρεις αγωνιστικές με ομάδες της Θεσσαλονίκης (Μαντουλίδη, ICBS, Αίαντα Ευόσμου) στρέφει ο Κολοσσός μετά το θρίαμβό του επί των Άνω Λιοσίων

Χαμόγελα και ενθουσιασμό σκόρπισε η νέα εκπληκτική εμφάνιση του Κολοσσού με αντίπαλο τον ΔΑΣ Άνω Λιοσίων αλλά όσο περνούσε η ώρα τα συναισθήματα άλλαζαν προς την αντίθετη κατεύθυνση. Αυτή η ομάδα που έχει υποχρεώσει σε βαριές ήττες τους μέχρι πρότινος δύο πρωτοπόρους του φετινού πρωταθλήματος (η Ξάνθη βέβαια παραμένει στην κορυφή) και εντυπωσιάζει με την απόδοσή της κάνοντας τους άλλους να φαίνονται τόσο μικροί σε δυναμικότητα, είναι αδιάφορη βαθμολογικά, δεν έχει πια στόχους και ετοιμάζεται ξανά για τη Β' εθνική αντί να θέτει από τώρα τις βάσεις για την Α2. Η σκέψη αυτή μελαγχολεί τους φίλους του συλλόγου, πόσο μάλλον τα ίδια της τα στελέχη.

Δεν αλλάζει όμως κάτι και δεν βοηθάει σε τίποτα αν οι «θαλασσί» αρχίσουν να κλαίνε τη μοίρα τους. Στο κάτω – κάτω, η φετινή εμπειρία θα αποδειχθεί υπερπολύτιμη στην επόμενη σεζόν αφού όλοι έχουν μάθει καλά το μάθημά τους και την περίοδο 2003-2004 (που είναι και ολυμπιακή χρονιά) θα είναι διαβασμένοι και καλύτερα προετοιμασμένοι για όλα.

Αυτή τη στιγμή πρέπει να μείνει η χαρά από το καλό μπάσκετ που παίζει ο Κολοσσός και για το θέαμα που προσφέρει απλόχερα πλέον στους φιλάθλους του. Έχει επίσης την ευκαιρία να γράψει ιστορία όπως την Κυριακή για παράδειγμα όταν και υποχρέωσε τον ΔΑΣΑΛ στην πιο βαριά ήττα του την τελευταία τριετία. Την προηγούμενη φορά που γνώρισε ανάλογο διασυρμό ήταν τη σεζόν 2000-2001 από τον Πανελευσινιακό με 110-64!

Το πρωτάθλημα δεν έχει τελειώσει αφού απομένουν ακόμα τρεις αγωνιστικές και ακολουθούν δύο πονηρά ματς με ομάδες που παλεύουν για τη σωτηρία. Την προσεχή Κυριακή, οι Ροδίτες δοκιμάζονται στην έδρα του Μαντουλίδη ο οποίος βρίσκεται στην επικίνδυνη ζώνη και ψάχνει τους βαθμούς που θα τον διατηρήσουν στην κατηγορία. Η ανωτερότητα του Κολοσσού είναι δεδομένη όμως πρέπει να φανεί και στον αγωνιστικό χώρο. Μετά από αυτό το παιχνίδι, έπεται νέο ταξίδι στη Θεσσαλονίκη για να αντιμετωπίσει αυτή τη φορά το ICBS που το πιο πιθανό μέχρι τότε είναι να έχει ξεκαθαρίσει με την παραμονή του. Τέλος, την τελευταία αγωνιστική στη Ρόδο, υποδέχεται άλλη μία ομάδα της συμπρωτεύουσας, τον ουραγό Αίαντα Ευόσμου γεγονός που δημιουργεί ιδανικές συνθήκες για καλό φινάλε.



Πίσω του αφήνει ο Κολοσσός το ματς με τα Λιόσια

Η προετοιμασία για το ματς με τον Μαντουλίδη αρχίζει από σήμερα οπότε και αναμένεται να επιστρέψει και ο Χρήστος Γκογκίδης στις προπονήσεις μετά τον τραυματισμό του (διάστρεμμα) στο φιλικό της περασμένης Πέμπτης.

Οι νέοι αντίπαλοι

Το τοπίο φαίνεται να έχει ξεκαθαρίσει σε πολλά μέτωπα όσον αφορά τις ομάδες που θα συμμετέχουν του χρόνου στην Β' εθνική. Ο Κολοσσός τη νέα σεζόν θα βρεθεί αντιμέτωπος (πέρα από τις γνωστές που συμμετείχαν και φέτος) με τον Πειραϊκό και τον Μίλωνα που υποβιβάστηκαν από την Α2 (έχουν από 27 βαθμούς, τρεις λιγότερους από τον Άλιμο που έχει 30) και τις Προοδευτική, Ολυμπιάδα Πατρών ως πρωταθλήτριες του Νότου στη Γ' εθνική. Στο Βορρά, είναι ακόμα λίγο θολά τα πράγματα. Στον πρώτο όμιλο, ο Θερμαϊκός έχει δύο βαθμούς διαφορά από τον δεύτερο Πανσερραϊκό και στο β' όμιλο ένας βαθμός χωρίζει τα Τρίκαλα 2000 με τη Γουμένισσα.

Γνώριμοι «μνηστήρες» ανόδου

• Τους πρωταθλητές Χίου, Σάμου, Λέσβου και Κυκλάδων θα αντιμετωπίσει ο Ιπποκράτης στα μπαράζ

Στις 30 Απριλίου ξεκινούν τα μπαράζ των ανδρών για την άνοδο στη Γ' εθνική κατηγορία και ολοκλήρωνονται στις 5 Μαΐου οπότε και ελπίζουμε ως Δωδεκάνησος να πανηγυρίσουμε την άνοδο μίας ακόμα ομάδας και συγκεκριμένα του Ιπποκράτη.

Χθες το μεσημέρι ο εκπρόσωπος του νομού μας έμαθε τους αντιπάλους του στα μπαράζ και στο πρόγραμμά του είναι κατά σειρά το Καρλόβασι, ρεπό τη δεύτερη μέρα, ο Όμηρος Χίου, ο Αρίωνας Μυτιλήνης και ο Πανναξιακός, οι κλασσικοί αντίπαλοι που αντιμετωπίζει κάθε χρόνο ο εκάστοτε πρωταθλητής Δωδεκανήσου.

Οι αγώνες θα διεξαχθούν στο κλειστό γυμναστήριο της Καισαριανής παρά το αρχικό σενάριο να γίνουν στον Άλιμο.

Όπως ήταν αναμενόμενο, η συλλογή πληροφοριών για τις άλλες ομάδες άρχισε ήδη προκειμένου ο Ιπποκράτης να είναι πανέτοιμος και όσο γίνεται διαβασμένος για τα παιχνίδια.

Στο δρόμο με τις... (ερυθρο)λεύκες

• Ο Κολοσσός θα τεθεί αντιμέτωπος με τον Ολυμπιακό στους πανελλήνιους αγώνες των εφήβων

Περίεργος ο όμιλος στον οποίο έπεσε ο Κολοσσός μετά την χθεσινή κλήρωση για την πρώτη φάση των πανελλήνιων αγώνων των εφήβων. Περίεργος γιατί περνάνε οι δύο πρώτοι στη συνέχεια και αν υποθέσουμε ότι η θέση είναι ήδη καπαρωμένη από την ισχυρή ομάδα του Ολυμπιακού, η δεύτερη παίζεται.

Πιο αναλυτικά, οι νεαροί «θαλασσί» θα αντιμετωπίσουν στις 19-23 Απριλίου τον Ολυμπιακό, την Μαλαισίνα (Στερεά Ελλάδα) και τον Ίκαρο Ικαρίας.

Με δεδομένο ότι οι «ερυθρόλευκοι» θα εξασφαλίσουν το ένα εισιτήριο, είναι δύσκολο να πει κανείς με σιγουριά ποια θα είναι η άλλη ομάδα που θα τους ακολουθήσει.

Η δυναμικότητά τους είναι άγνωστη για τον Κολοσσό ενώ σημαντικό ρόλο θα παίξει και το γεγονός ότι δεν θα παραταχθεί πλήρης στους αγώνες. Αν έπαιζε κομπλέ, θα είχε πιθανότητες να πάρει την πρόκριση αλλά έχει πολλές και βασικές απουσίες.

Θα λείπει ως γνωστόν ο Μαντάλης, εξαιτίας της τιμωρίας του για την απρεπή χειρονομία του στον τελικό του φάιναλ φορ. Θα απουσιάσει ο Σπανουδάκης λόγω μαθημάτων καθώς και οι Ματσαμάς – Στυλιανός οι οποίοι το ίδιο χρονικό διάστημα θα έχουν αγωνιστικές υποχρεώσεις με την μικτή ομάδα Δωδεκανήσου.

«Ο Στάλας θα λογοδοτήσει...»

• Πυρ και μανία ο Γιώργος Κετσελίδης με τον Γιάννη Στάλα, διαιτητή στον δεύτερο τελικό με τον Ιβίσκο

• Ο προπονητής του Ιπποκράτη δίνει πολύ σκληρή απάντηση με ανακοίνωσή του στα ΜΜΕ

Η πρώτη κίνηση του Γιώργου Κετσελίδη όταν τελείωσε ο δεύτερος τελικός κόντρα στον Ιβίσκο ήταν να ανάψει τσιγάρο και να προσπαθήσει να ηρεμήσει όχι από την ένταση του παιχνιδιού αλλά από τα όσα είδε κατά τη διάρκειά του και είχαν να κάνουν με τη διαιτησία. Αυτό τουλάχιστον φαίνεται να τον έχει πειράξει περισσότερο και αποδεικνύεται από την επιστολή του στα ΜΜΕ της Δωδεκανήσου. Ήταν η πρώτη φορά φέτος που ο προπονητής του Ιπποκράτη αναφέρεται σε θέματα διαιτησίας και μάλιστα με επίσημη ανακοίνωση.

Από το περιεχόμενό της, είναι ξεκάθαρο ότι οι βολές έχουν για στόχο τον ένα από τους δύο ρέφερι της αναμέτρησης και συγκεκριμένα τον Γιάννη Στάλα ο οποίος, παρεπιμπτόντως, έχει σφυρίξει φέτος τους τρεις από τους τέσσερις αγώνες των Κώων με τον Ιβίσκο.

«Κάναμε από την αρχή της χρονιάς μια τεράστια προσπάθεια για να φέρουμε τον κόσμο κοντά στο μπάσκετ. Η προσπάθεια ήταν οικονομική (από την πλευρά της διοίκησης), αγωνιστική αλλά και σε όλα τα επίπεδα (μιλώντας πάντα για κινήσεις καθαρές, πάνω από το τραπέζι).

Το αποτέλεσμα ήταν να δημιουργήσουμε ένα αξιόμαχο σύνολο αλλά να φέρουμε και την αφρόκρεμα της Α1 στο νησί της Κω. Κάποιοι δεν έχουν καταλάβει την αξία αυτού του εγχειρήματος και επιχειρούν με παλιούς τρόπους να αντιμετωπίσουν το νέο.

Το ερώτημα δεν είναι αν θα ανέβει ο Ιπποκράτης ή όχι. Το ερώτημα είναι αν θέλουμε να είναι τα Δωδεκάνησα αποκλεισμένα από την υπόλοιπη μπασκετική Ελλάδα. Γιατί αν συνεχίσουν οι τελικοί να γίνονται στις 12.30' το βράδυ, τότε δεν μπορούμε να περιμένουμε καλύτερες μέρες. Όπως δεν θα έρθουν καλύτερες μέρες αν ο ένας εκ των δύο διαιτητών είναι ακατάλληλος και δυσκολεύει το έργο του άλλου, του αξιολογότατου και ακέραιου κ. Κουνελλέ.

Σε καμία περίπτωση δεν επιχειρήσαμε να προβάλλουμε εαυτόν σε βάρος των άλλων. Θέλουμε το μερίδιο που μας ανήκει και τίποτα παραπάνω. Θέλουμε αυτό που δικαιούμαστε. Δεν θα επιχειρήσουμε ποτέ να πάρουμε κάτι περισσότερο αλλά δεν θα επιτρέψουμε σε κανένα να μας στερήσει αυτό που μας ανήκει. Ο διαιτητής είναι ο δικαστής μέσα στο γήπεδο αλλά υπάρχει πάντα ανώτερος βαθμός δικαιοσύνης και... δευτεροβάθμια όργανα στα οποία θα προσφύγουμε.

Αν νομίζετε ότι επειδή κερδίσαμε θα σταματήσουμε κάνετε λάθος. Ο κύριος Στάλας που σήμερα θέλησε (σ.σ. την Κυριακή) να μηδενίσει προσπάθεια ενός χρόνου θα λογοδοτήσει για να μάθει να μην παίζει με τον ιδρώτα των παικτών και την υπόληψη του προπονητή. Το μήνυμα από αυτό το παιχνίδι είναι ένα και εξαιρετικά σαφές: κανείς στο εξής δεν θα τολμήσει να παίξει παιχνίδια σε βάρος του Ιπποκράτη. Αν χρειαστεί θα βουλιάξουμε το νησί, θα κινήσουμε γη και ουρανό αλλά θα προστατέψουμε το μέλλον του Ιπποκράτη στο μπάσκετ στα Δωδεκάνησα. Είναι υποχρέωσή μας και πιστέψτε μας έχουμε τον τρόπο...

Κετσελίδης Γ.»

Στο χέρι τους...

• Φιλαθλητικός και Παναχαϊκή είναι οι αντίπαλοι του Διαγόρα στα μπαράζ των γυναικών

Μεγάλη ευκαιρία έχει η γυναικεία ομάδα του Διαγόρα στα μπαράζ ανόδου στην Α2. Στην πρώτη φάση, αντιμετωπίζει την Παναχαϊκή και τον Φιλαθλητικό σε γήπεδο που δεν έχει οριστεί ακόμα. Την πρώτη μέρα (19/4) οι «κυανέρυθρες» θα εκτίσουν το ρεπό τους και μετά διαδοχικά τις προαναφερόμενες ομάδες. Οι δύο πρώτες του ομίλου θα προκριθούν στην επόμενη φάση (22-23/4) και είναι στο χέρι του Διαγόρα να προχωρήσει όσο περισσότερο γίνεται.



Α.Ν.Ε.Σ.

ΑΝΩΝΥΜΗ ΝΑΥΤΙΛΙΑΚΗ ΕΤΑΙΡΕΙΑ ΣΥΜΗΣ

ΕΔΡΑ: Σύμη Δωδεκάνησα Τ.Κ. 85600
Τηλ.: (22460) 71444, Fax. (22460) 71373

ΓΡΑΦΕΙΟ ΡΟΔΟΥ: Αυστραλίας 88 Τ.Κ. 85100
Τηλ. (22410) 37769, Fax. (22410) 34493

E-mail: anesymis@otenet.gr

ΤΟΥΡΙΣΤΙΚΑ ΔΡΟΜΟΛΟΓΙΑ από 11.04.2003 έως 30.04.2003

ΗΜΕΡΟΜΗΝΙΑ	ΣΥΜΗ ΙΙ ΣΥΜΗ-ΡΟΔΟ	ΣΥΜΗ ΙΙ ΡΟΔΟ-ΣΥΜΗ	Υ/Γ ΑΙΓΛΗ ΣΥΜΗ-ΡΟΔΟ	Υ/Γ ΑΙΓΛΗ ΡΟΔΟ-ΣΥΜΗ
11.04 ΠΑΡΑΣΚΕΥΗ			07.00	15.00
12.04 ΣΑΒΒΑΤΟ			07.00	18.00
13.04 ΚΥΡΙΑΚΗ			07.00	18.00
14.04 ΔΕΥΤΕΡΑ			07.00	15.00
15.04 ΤΡΙΤΗ		18.00	07.00	
16.04 ΤΕΤΑΡΤΗ	07.00	18.00		
17.04 ΠΕΜΠΤΗ	07.00			18.00
18.04 ΠΑΡΑΣΚΕΥΗ			07.00	18.00
19.04 ΣΑΒΒΑΤΟ		18.00	07.00	
20.04 ΚΥΡΙΑΚΗ	07.00			18.00
21.04 Μ. ΔΕΥΤΕΡΑ			07.00	18.00
22.04 Μ. ΤΡΙΤΗ			07.00	18.00
23.04 Μ. ΤΕΤΑΡΤΗ		18.00	07.00	
24.04 Μ. ΠΕΜΠΤΗ	07.00	18.00		
25.04 Μ. ΠΑΡΑΣΚΕΥΗ	06.30			18.00
26.04 Μ. ΣΑΒΒΑΤΟ		18.00	07.00	
27.04 ΚΥΡΙΑΚΗ (Πάσχα)	06.30			18.00
28.04 ΔΕΥΤΕΡΑ			07.00	18.00
29.04 ΤΡΙΤΗ		18.00	07.00	
30.04 ΤΕΤΑΡΤΗ	07.00	18.00		

Από 04.04.2003
ΡΟΔΟ-ΠΑΝΟΡΜΙΤΗ-ΣΥΜΗ: ΚΑΘΗΜΕΡΙΝΑ ΣΤΙΣ 09.00
ΣΥΜΗ - ΡΟΔΟ ΚΑΘΗΜΕΡΙΝΑ ΣΤΙΣ 15.45

Τα δρομολόγια μπορούν να τροποποιηθούν λόγω εκτάκτων συγκοινωνιακών αναγκών ή καιρικών συνθηκών

Παρακαλούμε πριν ταξιδέψετε επικοινωνήστε με την Εταιρία:

Γραφείο ΣΥΜΗΣ Τηλ.: *(22460) 71444 - Φαξ: (22460) 71373*

Γραφείο ΡΟΔΟΥ Τηλ.: *(22410) 37769 - Φαξ: (22410) 34493*

VANIK TOURS

ΓΙΑΝΝΗΣ και ΣΕΒΑ ΒΑΛΣΑΜΙΔΗ

VANIK σημαίνει ΑΛΗΘΕΙΑ

ΑΚΤΗ ΚΑΝΑΡΗ 17, ΨΑΡΟΠΟΥΛΑ - ΑΝΕΤΟ ΠΑΡΚΙΝ

ΑΝΟΙΚΤΑ: ΔΕ-ΣΑ 08.30-14.00 και 16.30-20.30

Τηλ. 2241035191-37621 κιν/τό 6945-798148 FAX 2241029532

Το γραφείο μας πάντα πρώτο σε κρατήσεις ξενοδοχείων εξασφάλισε και σας προσφέρει καταπληκτικές τιμές για τα παρακάτω ξενοδοχεία σε ΠΑΚΕΤΑ (Έκδοση εισιτηρίων R/T) από 1/4 - 31/10/2003

ΑΠΕΥΘΥΝΟΜΑΣΤΕ ΣΕ ΣΑΣ ΠΟΥ ΘΕΛΕΤΕ ΚΑΙ Η ΚΡΑΤΗΣΗ ΣΑΣ ΝΑ ΕΙΝΑΙ ΣΩΣΤΗ ΚΑΙ ΤΟ ΔΩΜΑΤΙΟ ΣΑΣ ΝΑ ΣΑΣ ΠΕΡΙΜΕΝΕΙ

1ον **HOTEL PRESIDENT Α΄ κατηγορίας**
Λεωφόρος Κηφισίας (ΟΛΑ ΑΝΑΚΑΙΝΙΣΜΕΝΑ)
ΜΟΝΟΚΛΙΝΟ € 58
Δίκλινο για μονόκλινο € 63
ΔΙΚΛΙΝΟ € 68
ΤΡΙΚΛΙΝΟ € 83

2ον **HOTEL ASTOR Α΄ κατηγορίας**
ΠΛΑΤΕΙΑ ΣΥΝΤΑΓΜΑΤΟΣ
ΜΟΝΟΚΛΙΝΟ € 68
Δίκλινο για μονόκλινο € 78
ΔΙΚΛΙΝΟ € 88
ΤΡΙΚΛΙΝΟ € 108

3ον **HOTEL ZAFOLIA Α΄ κατηγορίας**
Λεωφόρος Αλεξάνδρας
ΜΟΝΟΚΛΙΝΟ € 99
ΔΙΚΛΙΝΟ € 112
ΤΡΙΚΛΙΝΟ € 133

4ον **HOTEL ARETHOUSA Β΄ SUPERIOR**
Πλατεία Σύνταγμα

5ον **HOTEL ELLINIS Β΄ κατηγορίας**
ΩΝΑΣΕΙΟ, Λεωφ. Συγγρού
ΜΟΝΟΚΛΙΝΟ € 60
ΔΙΚΛΙΝΟ € 70
ΤΡΙΚΛΙΝΟ € 80

6ον **HOTEL TRITON Β΄ κατηγορίας**
Κέντρο Πειραιάς
ΜΟΝΟΚΛΙΝΟ € 55
ΔΙΚΛΙΝΟ € 72
ΤΡΙΚΛΙΝΟ € 93

7ον **HOTEL LILIA Β΄ κατηγορίας**
Πασαλιμάνι Πειραιάς
Μονόκλινο € 55
Δίκλινο € 70
Τρίκλινο € 88

8ον **HOTEL EGNATIA Β΄ κατηγορίας**
Θεσσαλονίκη Κέντρο, καινούργιο
ΜΟΝΟΚΛΙΝΟ € 68
ΔΙΚΛΙΝΟ € 78
ΤΡΙΚΛΙΝΟ € 88

9ον **HOTEL EGNATIA PALACE Α΄ κατηγορίας**
Θεσσαλονίκη Κέντρο, ολοκαίνουργιο
ΜΟΝΟΚΛΙΝΟ € 90
ΔΙΚΛΙΝΟ € 100
ΤΡΙΚΛΙΝΟ € 125

- Τα παραπάνω ξενοδοχεία διαθέτουν T.V. σε όλα τα δωμάτια
- Στις πιο πάνω τιμές συμπεριλαμβάνεται πρωινό σε μπουφέ
- Ακόμη σε μας θα βρείτε αεροπορικά και ατμοπλοϊκά εισιτήρια όλων των εταιριών.

Με νέους "πρωταγωνιστές" όπως η μετοχή του ΟΤΕ

Συνεχίζεται η ανοδική πορεία της Σοφοκλέους

Άνοδος του Γενικού Δείκτη σε ποσοστό 1,26%

Η χρηματιστηριακή αγορά κινήθηκε σε ανοδική τροχιά για τέταρτη συνεχή συνεδρίαση, κλείνοντας κοντά στα υψηλότερα σημεία της ημέρας και με αυξημένο όγκο συναλλαγών, με τη μετοχή του ΟΤΕ να παίρνει τη σκυτάλη της ανόδου από τις τράπεζες.

Οι τραπεζικές μετοχές, μετά την ανοδική πορεία των προηγούμενων ημερών, παρουσίασαν σημάδια κοπώσεως, με τη μετοχή της Εθνικής να υποχωρεί κατά 0,37%. Ρόλο έπαιξε το γεγονός ότι η Merrill Lynch αναθεώρησε προς τα κάτω κατά 6% τις προβλέψεις της για τα φετινά κέρδη ανά μετοχή στις ελληνικές τράπεζες, καθώς και κατά 3 με 4% για την διετία 2004-2005.

Ο αμερικανικός οίκος προτείνει "αγορά" για την μετοχή της Alpha Bank, ενώ διατηρεί "ουδέτερη στάση" για Εθνική, EFG Eurobank και Εμπορική. Οι ελληνικές τράπεζες εκτιμάται ότι θα διαπραγματεύονται για φέτος 11,8 φορές τα κέρδη τους έναντι πρόβλεψης P/E 10,9 για τον τραπεζικό κλάδο στην Ευρώπη.

Πρωταγωνιστής της χθεσινής ανόδου αναδείχθηκε η μετοχή του ΟΤΕ, η οποία ενισχύθηκε κατά 4,76%, κλείνοντας στα 9,24 ευρώ, ενώ πραγματοποίησε 2.599.254 τεμάχια. Ο επενδυτικός οίκος SSSB προχώρησε χθες σε αναβάθμιση του τηλεπικοινωνιακού οργανισμού, μετά τις δηλώσεις της διοίκησης ότι δεν θα προβεί σε επιπλέον επενδύσεις στη Ρουμανία, διατηρώντας ωστόσο αμετάβλητη την τιμή-στόχο στα 11,5 ευρώ.

Παράλληλα, η μετοχή της Cosmote κατέγραψε κέρδη 0,42%, καθώς η Goldman Sachs αναβάθμισε την εταιρία κινητής τηλεφωνίας, ενώ και η μετοχή της Vodafone σημείωσε άνοδο 0,36%. Από τις μετοχές της υψηλής κεφαλαιοποίησης, εκτός του ΟΤΕ, υψηλά κέρδη παρουσίασαν και οι μετοχές της Βιοχάλκο (+8,38%), της Τιτάν (+2,19%), των ΕΛΠΕ (+1,97%) και του ΟΠΑΠ (+2,02%). Υψηλές ήταν και οι αποδόσεις των μετοχών της μικρής και μεσαίας κεφαλαιοποίησης με πρωταγωνιστές τους τίτλους του ομίλου Λαναρά.

Ο Γενικός Δείκτης έκλεισε στις 1.624,05 μονάδες, έναντι 1.603,79 μονάδων της προηγουμένης μέρας, καταγράφοντας άνοδο 20,26 μονάδων ή σε ποσοστό 1,26%.

Ο δείκτης FTSE/ASE 20 έκλεισε στις 783,30 μονάδες, με άνοδο σε ποσοστό 1,26%, ενώ ο δείκτης FTSE/ASE 40 έκλεισε στις 173,71 μονάδες, με άνοδο σε ποσοστό 0,89%. Ο δείκτης FTSE/ASE SMALLCAP 80 έκλεισε στις 439,21 μονάδες, ενισχυμένος σε ποσοστό 3,75%, ενώ ο δείκτης FTSE 140 έκλεισε στις 1.828,72 μονάδες, ενισχυμένος σε ποσοστό 1,46%.

Από τις 361 μετοχές που διαπραγματεύθηκαν, 294 κινήθηκαν ανοδικά, 38 πτωτικά, ενώ η τιμή 29 μετοχών παρέμεινε αμετάβλητη.

Η αξία των συναλλαγών ανήλθε στα 126,698 εκατ. ευρώ, εκ των οποίων τα 4,13 εκατ. ευρώ αποτέλεσαν προσυμφωνημένα πακέτα συναλλαγών. Πραγματοποιήθηκε ένα πακέτο 316.000 μετοχών της Θεμελιοδομή στα 1,91 ευρώ, ένα πακέτο 256.000 μετοχών της Εικόνα Ήχος στα 2,35 ευρώ και ένα πακέτο 600 μετοχών της Τιτάν στα 32,34 ευρώ.

Τη μεγαλύτερη συναλλακτική δραστηριότητα παρουσίασαν οι μετοχές: ΟΤΕ με 2.601.054 τεμάχια, Alfa Alfa Holdings με 1.657.875, Sanyo με 1.268.000 και Κλωστήρια Ναούσης με 1.219.538 τεμάχια. Τη μεγαλύτερη αξία συναλλαγών κατέγραψαν οι μετοχές των εταιριών: ΟΤΕ με 23,738 εκ. ευρώ, Εθνική με 9,448, Informatics με 4,496 και Κλωστήρια Ναούσης με 3,944 εκ. ευρώ.

Η συνολική κεφαλαιοποίηση της αγοράς διαμορφώνεται στα 61,642 δισ. ευρώ. Η τιμή των μετοχών του δείκτη MSCI έκλεισε ως εξής:

Alpha Bank:	11,20
Coca Cola:	12,54
Eurobank:	10,40
Panafon:	5,56
Αλουμίνιο Ελλάδος:	18,44
Βιοχάλκο:	3,62
ΔΕΗ:	13,42
Εθνική:	10,84
ΕΛΠΕ:	5,18
Ελληνική Τεχνοδομική:	5,62
Εμπορική:	10,98
Επιχειρήσεις Αττικής:	2,02
ΕΥΔΑΠ:	3,20
Ιντρακόμ:	5,02
ΚΑΕ:	8,34
Τεχνική Ολυμπιακή:	2,80
Πειραιώς:	5,04
Τιτάν:	32,72
Motor Oil:	6,60
Folli-Follie:	10,02
ΟΤΕ:	9,24

Οι επιμέρους δείκτες έκλεισαν ως εξής:

Τραπεζικός:	2.350,22	–0,17%
Τηλεπικοινωνιών:	776,60	+2,23%
Ασφαλειών:	440,45	+0,36%
Επενδύσεων:	498,14	+1,59%
Κατασκευαστικών:	835,41	+1,47%
Κλωστουφαντουργίας:	334,43	+6,75%
Βιομηχανιών:	958,70	+1,62%
Συμμετοχών:	1.008,43	+3,29%
Βασικών Μετάλλων:	407,80	+1,05%
Μη μεταλλικών Ορυκτών:	722,50	+1,91%
Εκδόσεις- Εκτυπώσεις:	249,22	+3,20%
Λιανικού Εμπορίου:	608,73	+1,81%
Πληροφορικής:	381,62	+0,34%
Ειδών Λύσεων Πληροφορικής:	196,11	+4,44%
Χονδρικό εμπόριο:	356,19	+3,41%
Τρόφιμα- ποτά:	372,27	+0,46%
Παράλληλη Αγορά:	128,71	+3,17%
Διυλιστήρια:	870,20	+1,32%
Διαχείρισης Ακίνητης Περιουσίας:	827,27	+ 0,88%

ΕΡΓΑΣΤΗΡΙΑ ΕΛΕΥΘΕΡΩΝ ΣΠΟΥΔΩΝ

PROART

ΤΜΗΜΑΤΑ
ΑΙΣΘΗΤΙΚΗΣ
ΚΟΜΜΩΤΙΚΗΣ
ΜΑΝΙΚΙΟΥΡ ΠΕΝΤΙΚΙΟΥΡ ΟΝΥΧΟΠΛΑΣΤΙΚΗΣ

Ο δρόμος μιας επιτυχημένης σταδιοδρομίας

La Belle

ΑΝΑΚΟΙΝΩΣΗ

Η Σχολή "LA BELLE" και το τμήμα Αισθητικής σε συνεργασία με την καθηγήτρια
Τίμυ Πατζίκα
(η οποία εκτός από την πολυετή πείρα στην παροχή υπηρεσιών Αισθητικής, παράλληλα δραστηριοποιείται επαγγελματικά και στη δημοσιογραφία, στις κοινωνικές έρευνες, στην συγγραφή άρθρων και βιβλίων Αισθητικής, έχει διατελέσει καθηγήτρια στην τριτοβάθμια εκπαίδευση, Τ.Ε.Ι. Αθήνας, είναι μέλος της CIDESCO) διοργανώνει ένα εκπαιδευτικό διήμερο σεμινάριο
ΛΕΜΦΙΚΟΥ ΜΑΣΑΖ προσώπου - σώματος
Με κατοχύρωση διπλώματος.

La Belle ΣΕΜΙΝΑΡΙΟ ΛΕΜΦΙΚΟΥ ΜΑΣΑΖ La Belle ΣΕΜΙΝΑΡΙΟ ΛΕΜΦΙΚΟΥ ΜΑΣΑΖ La Belle ΣΕΜΙΝΑΡΙΟ ΛΕΜΦΙΚΟΥ ΜΑΣΑΖ La Belle

ΕΘΝΙΚΗΣ ΑΝΤΙΣΤΑΣΕΩΣ 18 - ΡΟΔΟΣ - ΤΗΛ. & FAX: 22410 35668



Για τη δολοφονία του Παύλου Μπακογιάννη

Κι άλλοι μάρτυρες αναγνώρισαν τους φαρμακοχέρηδες

Γυναίκα είδε από το μπαλκόνι της τον Δημ. Κουφοντίνα και το Σ. Ξηρό

Εννέα μάρτυρες από υποθέσεις που έχουν ήδη εξεταστεί κατέθεσαν χθες Δευτέρα στη δίκη των φερόμενων ως μελών της 17Ν.

Μετά την ολοκλήρωση των καταθέσεων αυτών κλείνει η διερεύνηση συνολικά 23 υποθέσεων μέσα σε διάστημα 29 συνεδριάσεων.

Πρόκειται για τους εξής μάρτυρες: Ελένη Τσαπαρλάκη (υπόθεση Μπακογιάννη), Δέσποινα Παναγιωτοπούλου (υπόθεση Στιούαρτ), Αλέξη Μπορόβα (υπόθεση Μομφεράτου), Βασ. Δημόπουλο (υπόθεση Σεπολίων), Παντ. Λουδάρο και Αν. Παπαδόπουλο (υπόθεση Σιπαχίογλου) και

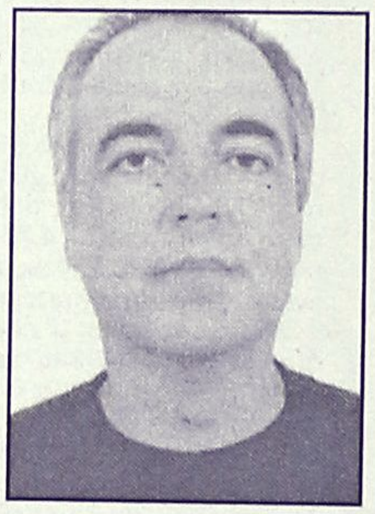

Γ.Κάτσο, Αντωνία Στρατού, Χριστ.Τσουκαλά (υπόθεση Παλαιοκρασσά).

Πρώτος κατέθεσε ο δικη-



γόρος Αλέξης Μπορόβας, ο οποίος βρέθηκε κοντά στο σημείο της δολοφονίας του εκδότη Νίκου Μομφεράτου και του οδηγού του Παναγιώτη Ρουσσέτη, στις 21 Φεβρουαρίου του 1985.

Ο κ. Μπορόβας υποστήριξε ότι πριν ακούσει τους πυροβολισμούς είχε δει ένα αυτοκίνητο με δύο νεαρά άτομα και έναν άνδρα 40 έως 45 ετών, το οποίο είχε αναπτύξει μεγάλη ταχύτητα στην οδό Τσακάλωφ.

Ο μάρτυρας είπε ότι δεν μπόρεσε να αναγνωρίσει στο πρόσωπο των κατηγορουμένων κανέναν από τους επιβάτες εκείνου του αυτοκινήτου.

- Η Ελένη Τσαμπαρλάκη αναγνώρισε ως δράστες της δολοφονίας Μπακογιάννη τον Δημήτρη Κουφοντίνα και τον Σάββα Ξηρό.

Σύμφωνα με την μάρτυρα, η οποία την ώρα της επίθεσης βρισκόταν στο μπαλκόνι του διαμερίσματός της, υποστήριξε ότι αναγνώρισε τους δύο κατηγορουμένους από το λαιμό τους.

Η μάρτυρας δέχθηκε οξύτατη κριτική από τους συνηγόρους υπεράσπισης των κατηγορουμένων, οι οποίοι την χαρακτήρισαν αναξιόπιστη.

Αργότερα, ο Γεώργιος Κάτσος κατέθεσε ότι μία ημέρα πριν από την απόπειρα δολοφονίας κατά του Γιάννη Παλαιοκρασσά είχε δει έναν άνδρα στο σημείο

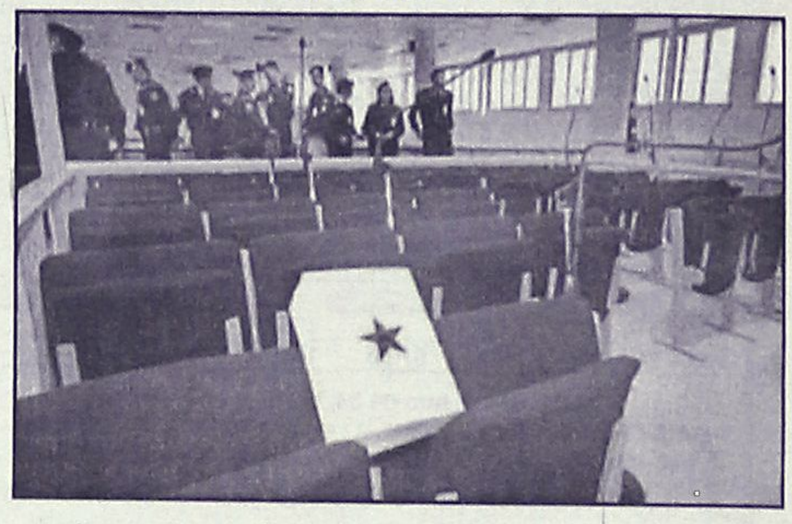

της επίθεσης που του είχε ζητήσει τσιγάρο, καθώς επίσης ότι μαζί του ήταν και μία γυναίκα.

Ο μάρτυρας ανέφερε ότι ο άνδρας είχε μία ουλή στο δεξί του χέρι, ωστόσο όταν ο πρόεδρος του δικαστηρίου ζήτησε από τον Δημήτρη Κουφοντίνα να δείξει το χέρι του, ώστε ο μάρτυρας να δει εάν πρόκειται για το ίδιο σημάδι, ο κ. Κάτσος δήλωσε ότι δεν ήταν η ίδια ουλή.

Επίσης, ο μάρτυρας δεν μπόρεσε να αναγνωρίσει στο πρόσωπο της Αγγελικής Σωτηροπούλου τη γυναίκα που είχε δει μαζί με τον άνδρα στο σημείο της επίθεσης.

Τώρα μπλέξαμε με "δικονομικά παράδοξο"

"Δικονομικά παράδοξο" χαρακτήρισε ο συνήγορος του Βασίλη Τζωρτζάτου κ. Ιπποκράτης Μυλωνάς, τον τρόπο που η μάρτυρας κ. Αντωνία Στράτου αναγνώρισε ενώπιον του εφέτη-ανακριτή τον Βασίλη Τζωρτζάτο, ως ένα απο τα δύο άτομα που είδε να φεύγουν από το σημείο της έκρηξης, μετά το χτύπημα κατά του κ. Ιωάννη Παλαιοκρασσά, στις 14 Ιουλίου 1992. Η μάρτυρας στην κατάθεσή της χθες αναγνώρισε ως το επίμαχο πρόσωπο τον Κώστα Καρατσώλη, ο οποίος ωστόσο δεν κατηγορείται για την υπόθεση Παλαιοκρασσά.

Η μάρτυρας, όταν ρωτήθηκε πώς αναγνώρισε στον ανακριτή τον Βασίλη Τζωρτζάτο, είπε ότι δεν αναφέρθηκε ονομαστικά σ'αυτόν και ότι τον είχε αναγνωρίσει απο φωτογραφία που της είχε δείξει ο ανακριτής.

- **Ο αναπληρωτής εισαγγελέας κ. Βασίλης Μαρκής**, ρώτησε τον Τζωρτζάτο αν αποδέχεται ότι οδηγούσε μηχανή στο χτύπημα κατά Παλαιοκρασσά και ο κατηγορούμενος απάντησε αρνητικά.
- **Ο Κώστας Τέλιος**, που ρωτήθηκε απο τον εισαγγελέα αν ο ρόλος που είχε στη βομβιστική ενέργεια κατά Παλαιοκρασσά, ήταν να ελέγχει τις μοτοσυκλέτες διαφυγής, απάντησε ότι ήταν κοντά στις μηχανές.

Ο κατηγορούμενος ωστόσο υποστήριξε ότι δεν επιθυμεί να κατονομάσει αυτούς που πήραν τις μοτοσυκλέτες και επιφυλάχθηκε να αναφερθεί λεπτομερώς στην απολογία του.

Σήμερα ο πρόεδρος ζήτησε να παραβρίσκονται στο δικαστήριο οι μάρτυρες απο την απόπειρα ανθρωποκτονίας κατά του πρώην βουλευτή Λευτέρη Παπαδημητρίου, καθώς και αυτοί για τις βομβιστικές ενέργειες σε βάρος του ΜΕΓΚΑ και της Αμερικανικής Πρεσβείας.



Στον παιδότοπο μαζί και οι γονείς

Ο Οργανισμός Παιδικών και Βρεφονηπιακών Σταθμών Δήμου Ηρακλειδών με το σύνολο των παιδιών που φιλοξενεί πραγματοποίησε εκδρομή σε γνωστό παιδότοπο στη πόλη της Κω.

Τα παιδιά μαζί με τους γονείς τους, σε κλίμα χαράς και ξεγνοιασιάς έπαιξαν στον υπαίθριο χώρο του παιδότοπου με τα αυτοκινητάκια, τις τσουλήθρες και το μικρό γηπεδάκι.

Στις αυξημένες υποχρεώσεις των γονέων, στη σοβαρή έλλειψη ελεύθερου χρόνου καθώς και στην δυσκολία τους να πραγματοποιούν τέτοιου είδους εξορμήσεις με τα παιδιά τους, το Σχολείο και δη κέντρα προσχολικής αγωγής θα πρέπει να πραγματοποιούν τέτοιες διοργανώσεις ως αντιστάθμισμα.

Η τέχνη του παραμυθά



Το Διοικητικό Συμβούλιο του Οργανισμού Παιδικών και Βρεφονηπιακών Σταθμών Δήμου Ηρακλειδών εκτιμώντας την αξία της συνεχούς επιμόρφωσης των εκπαιδευτικών σε όλες τις βαθμίδες εκπαίδευσης με απόφασή του προχώρησε στην αποστολή της Διευθύντριας του Οργανισμού και των προισταμένων των 3 παιδικών Σταθμών στην Αθήνα προκειμένου να παρακολουθήσουν σεμινάριο με τίτλο « Η ΤΕΧΝΗ ΤΟΥ ΠΑΡΑΜΥΘΑ – ΙΣΤΟΡΙΤΗ».

Το σεμινάριο πραγματοποιήθηκε από το Εργαστήριο Ελευθέρων Σπουδών «ΜΑΙΡΗΒΗ» με εισηγητή – οδηγητή τον σύγχρονο Ιστορητή και επαγγελματία παραμυθά κ. Στέλιο Πελασγό.

Βασικές κατευθύνσεις ήταν η σημασία και ο ρόλος του λαϊκού παραμυθιού όπως αυτό σώζεται με το πέρασμα των αιώνων και μάλιστα σε αντιπαράθεση με το σύγχρονο λογοτεχνικό – εικονογραφημένο παραμύθι.

Τονίστηκε η σημασία της προφορικής αφήγησης και η προσφορά της τόσο στην προσχολική ηλικία αλλά και στις μεγαλύτερες ηλικίες.

Έγινε έντονη αναφορά στον τρόπο αφήγησης των παραμυθιών και με βιωματικό τρόπο – ασκήσεις έγινε προσπάθεια να αφομοιωθούν από τους παρευρισκόμενους τα όσα πρέπει να προσέχει κανείς όταν αφηγείται ένα λαϊκό παραμύθι.



Η ΙΔΙΑΙΤΕΡΗ ΠΑΤΡΙΔΑ ΤΟΥ ΤΙΚΡΙΤ

Επεσε και το τελευταίο "σύμβολο" του Σαντάμ!

Παραδόθηκε διακεκριμένος πυρηνικός επιστήμονας

Στο κέντρο του Τικρίτ, τη γενέτειρα του Σαντάμ, βρίσκονται τα αμερικανικά άρματα μάχης. Οι αμερικανοί πεζοναύτες ελέγχουν το κέντρο της πόλης, η πτώση της οποίας σηματοδοτεί και συμβολικά πλέον την πτώση του ιρακινού καθεστώτος λιγότερο από ένα μήνα μετά την έναρξη των εχθροπραξιών. Σύμφωνα με τις ανταποκρίσεις από την πόλη αυτή του βόρειου Ιράκ, που βρίσκεται 180 χιλιόμετρα από τη Βαγδάτη, τα αμερικανικά άρματα μάχης κατέλαβαν επίκαιρες θέσεις στο κέντρο της πόλης ύστερα από την πολιορκία και τους βομβαρδισμούς των τελευταίων ημερών. Οι Αμερικανοί πιστεύουν ότι στην πόλη είναι πιθανόν να έχουν καταφύγει αρκετοί ιρακινοί αξιωματούχοι.



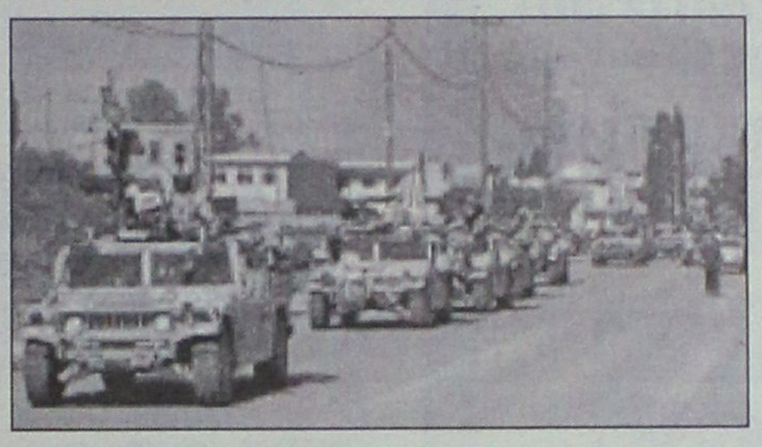

Όπως μεταδόθηκε, οι επικεφαλής των τοπικών φυλών δήλωσαν πρόθυμοι να συμφωνήσουν σε μια εκεχειρία υπό δύο όρους: πρώτον, τα αμερικανικά στρατεύματα να εγγυηθούν ότι θα εμποδίσουν τις λεηλασίες και τις καταστροφές, που συνέβησαν στις άλλες πόλεις, και δεύτερον, να μην επιτραπεί η είσοδος στην πόλη σε κουρδικές ένοπλες ομάδες. Από ότι φαίνεται, δεν υπήρξε κατάληξη στις διαπραγματεύσεις αυτές. Προς το παρόν, πάντως, επικρατεί ηρεμία στην πόλη των 100.000 περίπου κατοίκων, όπου τα καταστήματα παραμένουν κλειστά και οι κάτοικοι εμφανίζονται αποφασισμένοι να διαφυλάξουν τις περιουσίες τους.

Συγκρούσεις

Ένοπλοι ιρακινοί Σιίτες εξαπέλυσαν στη διάρκεια της νύχτας επίθεση εναντίον ομάδας των Φενταγίν του Σαντάμ Χουσείν στις ανατολικές συνοικίες της Βαγδάτης,ανέφεραν αμερικανικές στρατιωτικές πηγές. Αμερικανοί στρατιωτικοί τόνισαν ότι μέλη της Σιϊτικής κοινότητας άνοιξαν πυρ εναντίον ομάδας Φενταγίν στη Σαντάμ Σίτι, όπου κατοικούν κυρίως Σιίτες. Αν και πλειοψηφία στο Ιράκ οι Σιίτες καταπιέζονταν από την σουνιτική μειοψηφία, η οποία είχε ουσιαστικά υπό τον έλεγχό της την εξουσία στο Ιράκ από την ίδρυση της χώρας.

Επιστρέφουν οι αστυνομικοί

Περισσότεροι από 2.000 ιρακινοί αστυνομικοί επέστρεψαν σήμερα στις εργασίες τους σε μιά προσπάθεια αποκατάστασης της τάξης στη Βαγδάτη μετά το κύμα των λεηλασιών που σαρώνει την πόλη. Οι αμερικανικές δυνάμεις, αν και ελέγχουν την ιρακινή πρωτεύουσα από την περασμένη εβδομάδα, δεν μπόρεσαν να βοηθήσουν στον τερματισμό των λεηλασιών, γεγονός που έχει εξοργίσει πολλούς κατοίκους. Ο υποστράτηγος Ζουχάιρ αλ Νουάμι, επικεφαλής της αστυνομίας υπό τον Σαντάμ, κάλεσε τους αστυνομικούς να επιστρέψουν αμέσως στα πόστα τους και να ξεκινήσουν περιπολίες στους δρόμους. Στη Βασόρα, αρκετοί ιρακινοί αστυνομικοί εργάζονται ήδη στο πλευρό των Βρετανών στρατιωτών για την αποκατάσταση της τάξης.

Παράδοση διακεκριμένου επιστήμονα

Ο Τζαφάρ αλ Τζαφάρ, ένας διακεκριμένος επιστήμονας μεγάλου κύρους, παραδόθηκε έπειτα από την αντίστοιχη κίνηση του στρατηγού Αμέρ αλ Σαάντι, επιστημονικού συμβούλου του Σαντάμ Χουσείν. Όπως δήλωσε αξιωματούχος στην Ουάσινγκτον, ο Τζαφάρ, "αναμφίβολα θα γνωρίζει το πυρηνικό πρόγραμμα, τις τοποθεσίες, τις εγκαταστάσεις και τα υλικά πυρηνικής φύσεως, καθώς και τα υπόλοιπα στελέχη που ήσαν υπεύθυνα για το πρόγραμμα", τόνισε. Πάντως, ο αλ Σαάντι, που ήταν το πρώτο υψηλόβαθμο στέλεχος του ιρακινού καθεστώτος που παραδόθηκε στις αμερικανικές δυνάμεις, σε δηλώσεις του στο γερμανικό δίκτυο ZDF, επέμενε πως το Ιράκ δεν διαθέτει όπλα μαζικής καταστροφής.Μέχρι στιγμής οι αμερικανικές και βρετανικές δυνάμεις δεν έχουν κατορθώσει να βρούν δείγματα ότι το Ιράκ διαθέτει όπλα μαζικής καταστροφής, μία από τις κύριες αφορμές για να ξεκινήσει ο πόλεμος κατά του Ιράκ.

ΠΑΡΑΔΟΘΗΚΕ

Από την Κεντρική Διοίκηση των αμερικανικών στρατιωτικών δυνάμεων στο Κατάρ επιβεβαιώθηκε χθες ότι συνελήφθη ο ετεροθαλής αδελφός του Σαντάμ Χουσέιν, ένας απο τους περισσότερο καταζητούμενους που συμπεριλαμβάνονται στην κατάσταση με τα 55 ονόματα που έχει δώσει στην δημοσιότητα η Κεντρική Διοίκηση.

"Μπορούμε να επιβεβαιώσουμε ότι ο Ουατμπάν Ιμπραχίμ αλ-Τικρίτι κρατείται απο τις συμμαχικές δυνάμεις",δήλωσε ο λογαγός Φρανκ Θορπ, εκπρόσωπος της Κεντρικής Διοίκησης ενημερώνοντας τους δημοσιογράφους στην βάση Ας Σαλίγια του Κατάρ.

Ανώνυμοι αμερικανοί αξιωματούχοι ανέφεραν χθες ότι ο Οατμπάν συνελήφθη κοντά στα συριακά σύνορα και παραδόθηκε στις αμερικανικές δυνάμεις, αλλά ο Θορπ δεν ανέφερε λεπτομέρειες σχετικά με τον τρόπο σύλληψής του. Ο Ουατμπάν είναι ετεροθαλής αδελφός του απο τον δεύτερο γάμο της μητέρας του. Ο Σαντάμ τον απομάκρυνε απο υπουργό Εσωτερικών το 1995, αλλά παρέμεινε προεδρικός σύμβουλος.

Οι δυο γιοι του Σαντάμ Ουντάι και Κουσάι αγνοούνται ακόμη και αμερικανοί αξιωματούχοι δηλώνουν ότι δεν γνωρίζουν εάν είναι νεκροί η ζωντανοί.

Η βρετανική κυβέρνηση πιστεύει ότι ο Σαντάμ Χουσέιν και οι κορυφαίοι αξιωματούχοι της ανατραπείσας κυβέρνησής του παραμένουν στο Ιράκ και δεν έχουν καταφύγει σε γειτονικές χώρες. "Εκτός και εάν μάθουμε ότι διέσχισαν τα σύνορα εξακολουθούμε να πιστεύουμε ότι βρίσκονται στο Ιράκ. Δεν έχουμε ενδείξεις ότι διέσχισαν τα σύνορα όπως έγινε γνωστό νωρίτερα. Θέλουμε να δούμε να συνεργάζονται άλλες χώρες για να αποτραπεί ένα τέτοιο ενδεχόμενο", υπογράμμισε σε συνέντευξη Τύπου στο Λονδίνο ο βρετανός υπουργός Αμυνας Τζέφρι Χουν. Πρόσθεσε ότι η σύλληψη του Σαντάμ είναι σημαντική στην στρατιωτική εκστρατεία αλλά όχι ουσιώδης.

ΠΑΡΑΜΕΝΟΥΝ χάος και αναρχία

Το απόλυτο χάος επικρατεί στο Ιράκ την ώρα που πέφτει και το τελευταίο προπύργιο του καθεστώτος του Σαντάμ Χουσείν, η Τικρίτ, γενέτειρά του ιρακινού ηγέτη. Οι αμερικανικές δυνάμεις με τους κούρδους μαχητές συνεχίζουν την προέλαση στον Βορρά με μάχες και σφοδρούς βομβαρδισμούς, όμως στο Νότο αλλά και την Βαγδάτη η κατάσταση είναι εξίσου απελπιστική. Αναρχία, λεηλασίες, πρωτοφανείς καταστροφές της πολιτιστικής κληρονομιάς της χώρας, έλλειψη τροφίμων, νερού, φαρμάκων και χιλιάδες τραυματίες συνθέτουν το εφιαλτικό σκηνικό της επόμενης μέρας.

Εφιαλτική είναι η κατάσταση στη Βαγδάτη όπου οι κάτοικοι της ζουν χωρίς νερό αλλά και χωρίς ηλεκτρικό.

Για την καταστροφή της πολιτιστικής κληρονομιάς του Ιράκ διαμαρτυρήθηκε και ο γενικός διευθυντής της UNESCO. Ο πρεσβευτής της Ελλάδας στον διεθνή οργανισμό Βασίλης Βασιλικός που μίλησε στον ΦΛΑΣ τόνισε ότι έχει ήδη σταλεί σήμα στην Ιντερπόλ αλλά και τους εμπόρους τέχνης, προκειμένου να μην καταλήξουν οι πολιτιστικοί θησαυροί του Ιράκ στα χέρια αρχαιοκάπηλων και λαθρεμπόρων.



Για να δώσουμε
αυθεντική παραδοσιακή
γεύση στις οικογενειακές σας στιγμές
και όχι μόνο, φτιάξαμε τα
"Μελένια"
— Παραδοσιακά μελεκούνια.
— Ξεροτήγανα - Τακάκια -
Σταφιδωτά - Καλτσούνια
Μοσχοπούγγια - Γλυκά
κουταλιού κ.ά.
Honey
Ολα χειροποίητα με τα αγνότερα υλικά.
Δεχόμαστε παραγγελίες
για γάμους. βαφτίσεις και
κάθε είδους κοινωνική εκδήλωση.
Τηλ. 2246 0 22076, Πλατεία Σαλάκου

-ΣΥΣΤΗΜΑΤΑ ΣΥΝΑΓΕΡΜΟΥ
-ΚΑΜΕΡΕΣ
ΠΑΡΑΚΟΛΟΥΘΗΣΗΣ ΧΩΡΩΝ
-ΚΕΝΤΡΟ ΛΗΨΕΩΣ
ARMAOS
SECURITY
ΡΟΔΟΣ: ΛΙΝΔΟΥ 80 -Τ.Κ. 85100
ΤΗΛ./FAX 23632 - ΥΠΕΥΘΥΝΟΣ ΡΟΔΟΥ:
ΔΗΜΗΤΡΗΣ ΚΥΡΙΑΖΗΣ
EPAFES

Για αγοραπωλησίες ακινήτων, γονικές παροχές, κληρονομιές κ.λπ.

Οι συμβολαιογράφοι θα κάνουν κουμάντο

Η εφορία περιορίζεται μόνο σε δειγματοληπτικούς ελέγχους

Σε one stop για τις μεταβιβάσεις ακινήτων, με οποιαδήποτε αιτία (αγοραπωλησίες, γονικές παροχές, κληρονομιές κ.λπ.) θα αναδειχτούν το αργότερο ως το τέλος του χρόνου τα συμβολαιογραφεία, ενώ οι ΔΟΥ θα περιοριστούν μόνο σε δειγματοληπτικούς ελέγχους για τήρηση της νομιμότητας και απόδοσης των αναλογούντων στα συμβόλαια φόρων στο Δημόσιο.

Η σχετική νομοθετική διάταξη είναι έτοιμη και θα κατατεθεί στη Βουλή αμέσως μετά το Πάσχα και εντάσσεται στο πλαίσιο της ολοκληρωμένης παρέμβασης στη φορολογία των ακινήτων που προετοιμάζει μεθοδικά το υπουργείο Οικονομικών και θα ισχύσουν σταδιακά έως την 1 Ιανουαρίου 2005.

Η σχετική διάταξη προβλέπει ότι όλες οι διαδικασίες που σχετίζονται με αγοραπωλησίες ακινήτων, γονικές παροχές κληρονομιές κ.λπ. θα ξεκινούν και θα ολοκληρώνονται στο γραφείο του συμβολαιογράφου, στον οποίο και θα εκχωρηθεί και το δικαίωμα είσπραξης του φόρου που αναλογεί σε κάθε συμβόλαιο και η απόδοσή του στη συνέχεια στο λογαριασμό του Δημοσίου που τηρείται στην Τράπεζα της Ελλάδος.

Οι ΔΟΥ περιορίζουν τους ελέγχους

Μετά τις αλλαγές οι ΔΟΥ θα περιοριστούν μόνο σε ελεγκτικό έργο και συγκεκριμένα θα προβαίνουν σε δειγματοληπτικό έλεγχο στα συμβόλαια που καταρτίζουν οι συμβολαιογράφοι για να διαπιστωθούν τυχόν παραβιάσεις της νομοθεσίας.

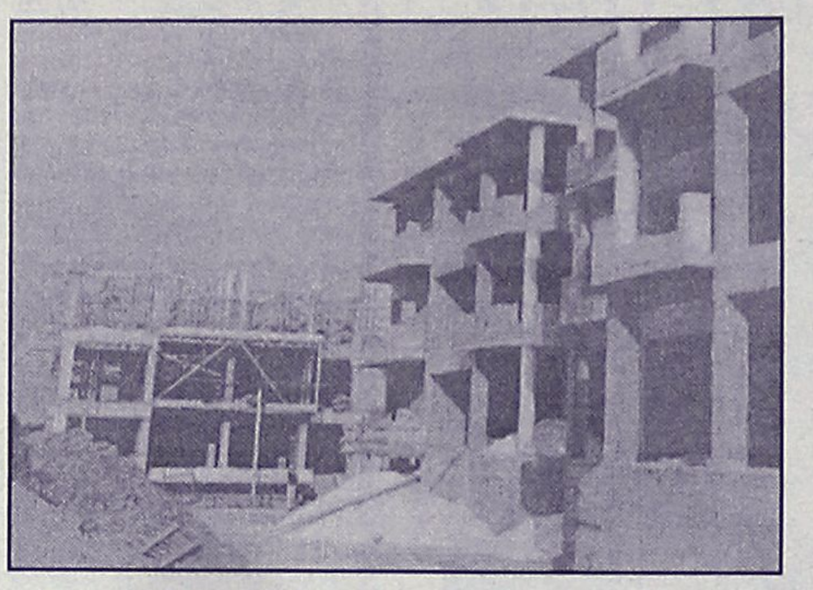

Αν από τον έλεγχο διαπιστωθούν ελλείψεις στην κατάρτιση των συμβολαίων τα συμβόλαια αυτά θα ακυρώνονται και θα επιβάλλονται πρόστιμα σε βάρος των συμβολαιογράφων που συνήργησαν στην καταστρατήγηση της νομοθεσίας.

Αυτή την περίοδο στις άμεσες προτεραιότητες του υπουργείου Οικονομικών είναι το ξεκαθάρισμα των τοπικών φόρων και η αντικατάστασή τους με 3 γενικούς τοπικούς φόους, ενώ παράλληλα προετοιμάζεται η εισαγωγή του ΦΠΑ στις πωλήσεις των νέων οικοδομών και η προσαρμογή των αντικειμενικών αξιών στα επίπεδα της αγοράς.

Για τους τοπικούς φόρους θα ξεκινήσει το αργότερο ως το τέλος του μήνα ο διάλογος με τη νέα ηγεσία των ΟΤΑ (ΚΕΔΚΕ) για την κατάργηση των μικρής απόδοσης φόρων και την συνένωση των υπόλοιπων σε 3 γενικούς φόρους ακινήτων, επιτηδεύματος και κυκλοφορίας, καθώς και στη συγκρότηση ενός αξιόπιστου μηχανισμού είσπραξης αυτών των τοπικών φόρων από τους ίδιους τους ΟΤΑ και τον προσδιορισμό των κριτηρίων για την κατανομή τους στους δικαιούχους με στόχο η νομοθετική διάταξη να κατατεθεί στη Βουλή μετά το Πάσχα.

Για την αναπροσαρμογή των αντικειμενικών αξιών των ακινήτων και την εισαγωγή του ΦΠΑ στις πωλήσεις των νέων οικοδομών ανώτερος παράγοντας του υπουργείου Οικονομικών επισημαίνει ότι πριν ληφθούν οι όποιες αποφάσεις θα "περιμένουμε την ίδια την αγορά να ισορροπήσει".

SAIS TRAVEL
ΠΑΣΧΑ
στην ΠΑΤΜΟ
ΑΝΑΧ. Μ. ΠΕΜ. 24/4 F/B ΠΑΤΜΟΣ
επιστρ. ΔΕΥΤ. 28/4 CATAMARAN
ΑΝΑΧ. Μ. ΠΑΡ. 25/4 CATAMARAN
επιστρ. ΔΕΥΤ. 28/4 CATAMARAN
€ 189 ΤΟ ΑΤΟΜΟ
ΠΕΡΙΛΑΜΒΑΝΕΙ
• Ακτοπλοϊκά εισιτήρια ΡΟΔΟ-ΠΑΤΜΟ-ΡΟΔΟ
• Ξενοδοχείο με πρωινό
• Πούλμαν για εκδρομή στην Αποκάλυψη. Μοναστήρι Αγ. Ιωάννου Θεολόγου, Γυναικείο Μοναστήρι Ευαγγελισμού, σε χωριά Γρίκο-Κάμπο.
• Φ.Π.Α.
• Συνοδός του πρακτορείου
ΠΛΗΡΟΦΟΡΙΕΣ - ΕΓΓΡΑΦΕΣ
ΠΡΑΚΤΟΡΕΙΟ ΤΑΞΙΔΙΩΝ
ΣΑΒΒΑΣ ΣΑΗΣ
ΤΑΡΠΟΝ ΣΠΡΙΝΓΚΣ 42
(δίπλα στην Τραπ. Πίστεως) •
Τηλ. 22410 39781-3, 22410-37711

ΔΙΑΤΡΟΦΟΛΟΓΙΚΟ
ΒΙΟΧΗΜΙΚΟ ΚΕΝΤΡΟ
Προγράμματα Διατροφής ειδικά διαμορφωμένα να ανταποκρίνονται στο δικό σας μεταβολισμό για υγιεινό και ασφαλές αδυνάτισμα.
Κι αν η έλλειψη χρόνου
σας προσθέτει κιλά...
Έτοιμα γεύματα φρεσκομαγειρεμένα, νόστιμα και υποθερμιδικά, στο σπίτι...στη δουλειά... ή όπου εσείς τα ζητήσετε!
NEO
ΜΑΤΙΝΑ ΠΟΥΛΛΗ
Πτυχιούχος Βιοχημικός(Παν/μιο Sussex UK)
με ειδίκευση στη Διατροφολογία (Παν/μιο Sheffield UK)
Ατταβύρου 33, Ρόδος 2241 0 76830 diatrof@hotmail.com

Zorpidis
L.A.N.E.
ΤΟΥΡΙΣΤΙΚΟΣ ΟΡΓΑΝΙΣΜΟΣ
Αλεξ. Διάκου και Λοχαγού Φανουράκη 31.
Τηλ. (022410) 20625, 30054, Fax. 26745
ΠΑΣΧΑ στην ΟΛΥΜΠΟ ΚΑΡΠΑΘΟΥ
Για σας που θέλετε ένα διαφορετικό κατανυκτικό Πάσχα, διαλέξαμε ένα πανέμορφο μέρος, πλούσιο σε ομορφιά, ιστορία, λαογραφία με περήφανους κατοίκους, να περάσετε μαζί τους τις άγιες ημέρες.
Αναχωρήσεις 23/4 04.30 το πρωί
και 25/4 20.00 το βράδυ
επιστροφή 26/4 15.00
Περιλαμβάνει:
• Ακτοπλοϊκά εισιτήρια Β2 καμπίνα
• Παραμονή σε παραδοσιακούς ξενώνες στην Ολυμπο με πρωινό και γεύμα
• Αναστάσιμο δείπνο και πασχαλινό γεύμα με "οφτό"
Πληροφορίες τηλ. 22410 30054, 31833

Πάντα με υγείαν...

ΚΑΡΚΙΝΟΣ ΤΟΥ ΜΑΣΤΟΥ:
Μεγάλες πιθανότητες θεραπείας

Δίκαια ή εσφαλμένα, ο καρκίνος του μαστού είναι η ασθένεια που πιο πολύ τρομάζει τις γυναίκες. Ενώ οι πιθανότητες στις γυναίκες να αναπτύξουν καρδιακά νοσήματα είναι ψηλότερες. Άλλα είδη καρκίνου είναι το ίδιο καταστρεπτικά και θεραπεύονται δυσκολότερα. Παρόλα αυτά ο καρκίνος του μαστού αιχμαλωτίζει την προσοχή μας. Ισως επειδή, σχεδόν ο καθένας μας γνωρίζει κάποιον που το έχει. Είτε επειδή προσβάλλει αρκετές γυναίκες σε νεαρή ηλικία. Οποιοσδήποτε κι αν είναι ο λόγος, τα στατιστικά δεδομένα είναι τρομακτικά κι από μόνα τους:

- Ο καρκίνος του μαστού προσβάλλει μία στις 8 αμερικανίδες.
- Είναι το πιο διαδεδομένο είδος καρκίνου στις ΗΠΑ.
- Επισημαίνονται 185.000 νέα κρούσματα κάθε χρόνο.
- Ο καρκίνος του μαστού προκαλεί περισσότερους θανάτους από κάθε άλλο είδος καρκίνου στις γυναίκες κάτω των 55 χρονών. (ο καρκίνος των πνευμόνων έρχεται σε πρώτη θέση σε άτομα μικρότερης ηλικίας).

Και τώρα τα καλά νέα: Ο καρκίνος του μαστού έχει πολύ μεγάλες πιθανότητες θεραπείας, με 97% των γυναικών να επιβιώνουν για 5 χρόνια αν γίνει έγκαιρη διάγνωση. Και όντως ο βαθμός θνησιμότητας από καρκίνο του μαστού έχει μειωθεί τα 5 τελευταία χρόνια για τις λευκές και λατίνες, όχι όμως για τις αφροαμερικάνες, τις ασιάτισσες και τις νησιώτισσες του Ειρηνικού.

Δυστυχώς, μερικές γυναίκες είναι τόσο τρομαγμένες από αυτή την ασθένεια, που δεν ενημερώνουν το γιατρό τους ακόμα κι αν επισημάνουν κάποιο κουβαράκι. Οι γιατροί μπορούν να κάνουν πολλά για την καταπολέμηση αυτού του εξολοθρευτή, μόνο όμως αν τους δώσουμε την ευκαιρία. Είναι σημαντικό να γίνεται τακτικά αυτοέλεγχος των μαστών, όπως επίσης και τακτικές μαστογραφίες, ιδιαίτερα κατά την ψηλή σε κίνδυνο περίοδο της εμμηνόπαυσης.

ΚΕΝΤΡΟ ΕΙΔΙΚΩΝ ΘΕΡΑΠΕΙΩΝ ΤΟΥ ΠΑΙΔΙΟΥ ΔΩΔΕΚΑΝΗΣΟΥ

ΚΩΝ/ΝΟΣ ΜΠΑΔΑΝΗΣ - ΣΟΥΖΗ ΓΕΩΡΓΙΛΟΠΟΥΛΟΥ

ΕΡΓΟΘΕΡΑΠΕΥΤΗΣ ΠΤΥΧΙΟΥΧΟΣ ΜΕΘΟΔΟΥ BOBATH N.D.T ΜΕΘΟΔΟΣ PORTAGE ΑΙΣΘΗΤΗΡΙΑΚΗΣ ΟΛΟΚΛΗΡΩΣΗΣ (S.I.) ΜΕΤΕΚΠΑΙΔΕΥΣΗ ΣΤΙΣ ΝΕΥΡΟΛΟΓΙΚΕΣ ΚΑΙ ΚΙΝΗΤΙΚΕΣ ΔΙΑΤΑΡΑΧΕΣ

ΛΟΓΟΠΑΘΟΛΟΓΟΣ ΜΕΤΑΠΤΥΧΙΑΚΟ ΑΚΟΥΟΛΟΓΙΑΣ

Αποστόλου Παύλου 84, Ρόδος 85100, τηλ. / fax (22410)60999/60579

Κέντρο Συμβουλευτικής & Αξιολόγησης Προσωπικότητας Παιδιών & Ενηλίκων

ΠΑΠΑΓΕΩΡΓΙΟΥ ΘΑΝΟΣ

ΨΥΧΟΛΟΓΟΣ ΠΑΝΕΠΙΣΤΗΜΙΟΥ ΑΘΗΝΩΝ

ΕΙΔΙΚΕΥΜΕΝΟΥ ΣΤΗΝ ΓΝΩΣΙΑΚΗ ΨΥΧΟΘΕΡΑΠΕΙΑ-Ι.Ε.Θ.Σ.

- Διερεύνηση Προσωπικότητας (Προφίλ- Δεξιότητες-Αδυναμίες)
- Δείκτης Νοημοσύνης Παιδιών και Ενηλίκων
- Τροποποίηση Δυσλειτουργικών Σχημάτων
- Θεραπευτική Αντιμετώπιση Φοβιών-Ειδικών Φοβιών, Κατάθλιψης, Διαταραχής πανικού, Ψυχοσωματικών προβλημάτων, Τραυματικών γεγονότων ζωής (πένθος, χωρισμός, σχολική αποτυχία), Συναισθηματικών διαταραχών, Διαταραχών Διατροφής (βουλιμία-ανορεξία).
- Αντιμετώπιση προβλημάτων συμπεριφοράς παιδιών σε σχολείο-σπίτι
- Ανάπτυξη Κοινωνικών Δεξιοτήτων
- Βελτίωση Σχέσεων-Πρόγραμμα Ελέγχου Συγκρούσεων
- Βελτίωση Αυτοεκτίμησης-Αυτοεικόνας
- Οικογενειακή θεραπεία από Ζεύγος Θεραπευτών

Κ. Παλαιολόγου 105 - Ρόδος
Τηλ:22410 78668- Κιν: 6937445640 - Μόνο με Ραντεβού

Εργαστήριο Κλινικής Ψυχολογίας

ΧΡΙΣΤΙΝΑ ΣΑΒΒΑΚΗ-ΓΚΡΑΝΖΑΝ

Κλινική Ψυχολόγος-Ψυχοπαθολόγος (DESS)

- Πτυχιούχος του Πανεπιστημίου Nancy Γαλλίας
- Μεταπτυχιακή ειδίκευση (DESS) στην Κλινική Ψυχολογία Ενηλίκου, Εφήβου και Παιδιού στο Πανεπιστήμιο Reims Γαλλίας

Για τον ενήλικο
- Ψυχοδιαγνωστική
- Ψυχολογική υποστήριξη
- Ατομική και οικογενειακή συνέντευξη
- Ψυχοθεραπεία αναλυτικής εμπνεύσεως

Για το παιδί
- Αξιολόγηση προσωπικότητας (τεστ νοημοσύνης, προβολής)
- Διάγνωση μαθησιακών δυσκολιών και συμπεριφορικών διαταραχών
- Συμβουλευτική επαγγελματικού προσανατολισμού
- Ψυχοθεραπεία μέσω παιχνιδιού και εικαστικών

Δέχεται με ραντεβού
Εθνικής Αντίστασης 15
Τηλ.: 77350-Κιν. 6937684251

ΚΕΝΤΡΟ ΙΑΤΡΙΚΩΝ ΒΟΗΘΗΜΑΤΩΝ

ΟΡΘΟΠΕΔΙΚΑ



Δίπλα... στον άνθρωπο!

Εθνικής Αντιστάσεως 11 (πρώην Άννης Μαρίας)
Τηλ.: (22410) 20359 - Κιν.: 6936.70.60.21
Fax: (22410)25009 – email: kivrdou@yahoo.gr
Πιστοποιημένο από το Ερευνητικό Κέντρο Βιολογικών Υλικών - Συμβάσεις με όλα τα ταμεία

ΟΡΘΟΠΕΔΙΚΑ - ΙΑΤΡΙΚΑ ΧΑΡΙΤΟΣ



Ορθοπεδικά είδη & κατασκευές

Εξοπλισμός Ιατρείου & αναλώσιμα



Είδη νοσηλείας κατ' οίκον & μηχανήματα οξυγονοθεραπείας

Ορθοπεδικά στρώματα & μαξιλάρια



ΕΛΕΥΘ. ΒΕΝΙΖΕΛΟΥ 6 (Δίπλα στη Ροδιακή Έπαυλη) - ΡΟΔΟΣ
Τηλ.: 22410-24112 Fax: 22410-75969 e-mail: orken@rho.forthnet.gr

ΙΑΤΡΙΚΗ ΑΝΑΚΟΙΝΩΣΗ

Ο ιατρός
Μικροβιολόγος-Βιοπαθολόγος
ΜΙΛΤΙΑΔΗΣ ΚΙΟΥΣΗΣ

Δέχεται: 07.30-13.00 και 17.30-19.30 καθημερινά εκτός Τετάρτης απόγευμα-Σάββατο κατόπιν ραντεβού.

Καζαντζάκη 2 κι Εθνικής Αντιστάσεως
(πρώην Αννης Μαρίας)
Τηλ, 22410 70607

ΙΑΤΡΙΚΗ ΑΝΑΚΟΙΝΩΣΗ

ΧΡΙΣΤΟΔΟΥΛΟΥ ΜΑΡΙΑ

ΙΑΤΡΟΣ ΑΚΤΙΝΟΔΙΑΓΝΩΣΤΗΣ (ΑΚΤΙΝΟΛΟΓΟΣ)

Δέχεται καθημερινά στο Διαγνωστικό Εργαστήριο:
ΑΠΕΙΚΟΝΙΣΗ ΑΙΓΑΙΟΥ
Πάροδος Παπαλουκά 18Β (παραπλεύρως του parking του παλιού νοσοκομείου)

ΩΡΕΣ ΛΕΙΤΟΥΡΓΙΑΣ ΤΟΥ ΕΡΓΑΣΤΗΡΙΟΥ 9 π.μ.-8 μ.μ.
τηλ. **(22410)43000-3, fax: (22410)43004**

ΝΤΟΡΑ ΚΩΝΣΤΑΝΤΙΝΟΠΟΥΛΟΥ

ΨΥΧΟΛΟΓΟΣ

Πτυχιούχος του Πανεπιστημίου της Καλιφόρνιας-Λος Αντζελες (UCLA)-Μεταπτυχιακές σπουδές στο Pepperdine University-Malibu California.

➤ Αμεση ψυχολογική υποστήριξη και επαγγελματική φροντίδα από έμπειρη Ψυχολόγο και Οικογενειακή Σύμβουλο.

➤ Η σωστή θεραπευτική σχέση μπορεί να επιφέρει ρεαλιστικές λύσεις για πραγματικά προβλήματα σε θέματα: μοναξιάς, μελαγχολίας, στρες, ανυπομονησίας, φοβίας, εθισμού, οικογενειακών σχέσεων, διαζυγίου, κακομεταχείρισης, συναισθηματικών δυσκολιών, αυτοπεποίθησης, ανασφάλειες, μεταβατικά στάδια ζωής, βουλιμίας, ανορεξίας, απώλειας, πένθους.

Τηλεφωνείστε στα τηλέφωνα:
(22410)35163 και 6944/980550
για ραντεβού και άμεση εξυπηρέτηση.
Διεύθυνση: Καρίας 1
Περιοχή Ροδίνι - Ρόδος

INEMA

ΙΑΤΡΙΚΟΣ & ΝΟΣΟΚΟΜΕΙΑΚΟΣ ΕΞΟΠΛΙΣΜΟΣ
15 ΧΡΟΝΙΑ ΕΜΠΕΙΡΙΑΣ *από το 1988*
ΕΙΜΑΣΤΕ ΟΙ ΜΕΓΑΛΥΤΕΡΟΙ ΠΡΟΜΗΘΕΥΤΕΣ ΙΑΤΡΙΚΟΥ – ΟΡΘΟΠΕΔΙΚΟΥ ΚΑΙ ΝΟΣΟΚΟΜΕΙΑΚΟΥ ΥΛΙΚΟΥ ΣΤΗ ΔΩΔΕΚΑΝΗΣΟ ΕΜΠΙΣΤΕΥΘΕΙΤΕ ΜΑΣ !!!
ΠΙΣΤΟΠΟΙΗΣΗ ΠΟΙΟΤΗΤΑΣ ISO9002 EN4600 ΕΛ/833
ΛΕΜΕΣΣΟΥ 2 ΡΟΔΟΣ ΤΗΛ.32238 – FAX 28484



ΑΝΑΠΗΡΙΚΑ ΚΑΡΟΤΣΙΑ–ΒΑΔΙΣΤΙΚΑ ΒΟΗΘΗΜΑΤΑ–ΟΡΘΟΠΕΔΙΚΑ ΕΙΔΗ–ΜΠΛΟΥΖΕΣ ΙΑΤΡΙΚΕΣ–ΚΑΛΤΣΕΣ ΦΛΕΒΙΤΙΔΑΣ–ΠΕΛΜΑΤΑ–ΟΡΘΟΠΕΔΙΚΑ ΜΑΞΙΛΑΡΙΑ–ΚΡΕΒΑΤΙΑ ΝΟΣΟΚΟΜΕΙΑΚΑ – ΙΑΤΡΙΚΟΣ ΕΞΟΠΛΙΣΜΟΣ ΚΑΙ ΑΝΑΛΩΣΙΜΑ – ΟΡΓΑΝΑ ΧΗΜΕΙΟΥ ΚΑΙ ΚΑΘΕ ΑΛΛΟ ΕΙΔΟΣ ΓΙΑ ΚΑΤ ΟΙΚΟ ΝΟΣΗΛΕΙΑ .

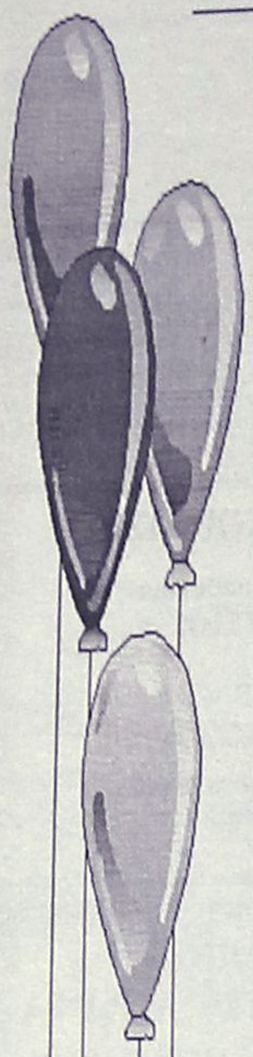

Μαγικός Κόσμος

ΠΑΙΔΟΤΟΠΟΣ - ΚΑΦΕΤΕΡΙΑ

Αγαπητοί μας φίλοι,
με μεγάλη μας χαρά σας ενημερώνουμε
ότι η καφετέρια-παιδότοπος

"Μαγικός κόσμος"

είναι κοντά σας και πάλι,
υπό νέα Δ/νση, με εκπλήξεις - σπιτικά
γλυκά και πάντα με επίβλεψη
των παιδιών από υπεύθυνο προσωπικό.

✓ Ωράριο λειτουργίας: 17.00 έως 22.00

✓ MENU για PARTY από 3,5 Ε

Με αγάπη προς τα παιδιά
ΑΝΝΑ ΝΤΟΒΕΛΛΟΥ - ΜΥΡΙΑΛΛΑΚΗ

ΑΝΑΛΑΜΒΑΝΟΥΜΕ ΚΑΙ ΚΑΘΕ ΕΙΔΟΥΣ
ΠΑΙΔΙΚΗ ΕΚΔΗΛΩΣΗ (Συλλόγων κ.λπ.)

Ακτή Κανάρη (Ψαροπούλα)
Τηλ. 2241039339 (09.00-16.00),
22410 76932 (17.00-22.00)

AUTO ΕΠΙΛΟΓΕΣ

ΚΟΥΚΟΥΡΑΣ ΑΛΕΞΑΝΔΡΟΣ

ΕΚΘΕΣΗ ΕΜΠΟΡΙΑΣ
ΕΠΙΛΕΓΜΕΝΟΥ
ΜΕΤΑΧΕΙΡΙΣΜΕΝΟΥ
ΑΥΤΟΚΙΝΗΤΟΥ

ΛΕΩΦ. ΡΟΔΟΥ-ΛΙΝΔΟΥ 255
ΤΗΛ. 22410/60910,
FAX: 22410/60920

- *Πώληση μεταχειρισμένων αυτοκινήτων ελεγμένα σε 70 σημεία.*
- *Αγορά μεταχειρισμένων αυτοκινήτων.*
- *Ανταλλαγή με οποιοδήποτε μοντέλο της αρεσκείας σας.*
- *Χρηματοδότηση με τα χαμηλότερα επιτόκια της αγοράς.*



Δεξιά η κόρη του Γιώργου Βρούχου, Μαρία Χριστίνα Κωσταρίδη, που παρέλαβε τις τιμητικές διακρίσεις για λογαριασμό του πατέρα της.

ΓΙΩΡΓΟΣ ΒΡΟΥΧΟΣ

Ιππότης της Ρόδου

«Ιππότη της Ρόδου», είχαμε ονομάσει το γνωστό έγκριτο δικηγόρο της πόλης μας, Γιώργο Βρούχο, όταν τον γνώρισα φοιτητή Νομικής στην Αθήνα, το 1952, χρονιά που αποφοιτούσαμε από το εξατάξιο Γυμνάσιο του Αμερικανικού Κολλεγίου Ελλάδας (Θηλέων Rierce College τότε) και τα πάρτι ήταν συχνότατα, καθώς δεν θα συνέχιζαν όλες στο Κολλεγιακό Τμήμα όπως ονομαζόταν το DEREE παλαιότερα. Χρονιά αποχωρισμού, γι' αυτό και φροντίζαμε να συναντιόμαστε όσο πιο συχνά γινόταν. Σε ένα από αυτά τα περίφημα πάρτι, γνώρισα το νεαρό φοιτητή Γιώργο Βρούχο από τη Ρόδο, καθώς συνδεόταν στενά με την παλιά Αθηναϊκή οικογένεια της συμμαθήτριάς μου Λίλης Γιαλέσσα (γνωστή δημοσιογράφος σήμερα).

Η προσωπικότητα του Γιώργου Βρούχου, μας συνεπήρε. Αψογο παρουσιαστικό, προσεκτικά ντυμένος χωρίς εξεζητημένη εμφάνιση, ευθυτενής, πάντα ευγενικός και χαμογελαστός, τηρούσε από πεποίθηση και οικογενειακή παράδοση όλους τους τύπους της καλής συμπεριφοράς της εποχής, άριστος χορευτής με τις καταπληκτικότερες φιγούρες στο σουίνγκ και στο μπούκι-μπούκι, περνούσε από το σπίτι να πάρει τη ντάμα του για το χορό, το πάρτι ή τον κινηματογράφο, και την ξαναπαρέδιδε στην οικογένειά της μ' ένα πλατύ, ευγενικό χαμόγελο και ελαφρά υπόκλιση. Συνεπέστατος στην ώρα που επέστρεφε τη ντάμα του στο σπίτι της, ιπποτικός που θύμιζε μια κάποιαν άλλη εποχή -περασμένη αλλά όχι ξεχασμένη. Ολες οι μαμάδες, εμπιστεύονταν απόλυτα τον «Ιππότη της Ρόδου» -το Γιώργο Βρούχο, κι εμείς οι συμμαθήτριες, αναρωτιόμασταν αν όλοι οι Ροδίτες του έμοιαζαν, και τι μαγευτικός τόπος θα έπρεπε να είναι η Ρόδος που γεννάει και ανατρέφει Ιππότες σαν το Γιώργο Βρούχο. Πολύ σπάνια, ερχόταν μαζί του και ο Γιώργος Καραγιάννης, (ο τέως πρόεδρος του ΕΒΕΔ) καθώς και ο αδελφός του Χρήστος Καραγιάννης (ο γυναικολόγος) που ήταν πάντα ευγενικοί, όμως λιγότερο ομιλητικοί και δεν γίνονταν προσιτοί όπως ο Γιώργος Βρούχος. Μπροστά μου ορθώνεται το ανάστημα του Γιώργου Βρούχου με την μπεζ καμπαρντίνα, όταν μας περίμενε να συγκεντρωθούμε έξω από τον κινηματογράφο Παρασκευή βράδυ ή τα μουσικά Κυριακάτικα πρωινά στο Παλλάς. Στα πάρτι που οργανώναμε στα διάφορα σπίτια συμμαθητριών, όταν έμπαινε ο Γιώργος Βρούχος γινόταν πανζουρλισμός, καθώς όλες τον υποδεχόμασταν με εγκάρδια γέλια και επιφωνήματα αγάπης. Πάντα έρχονταν και οι μαμάδες για να τον χαιρετίσουν και να τον φιλήσουν στοργικά στα μάγουλα. «Ο Γιώργος το καμάρι μας», έλεγαν με βαθιά εκτίμηση, «χαρά στους Ροδίτες γονείς που τον ανάθρεψαν έτσι».

Πέρασαν τα χρόνια, χαθήκαμε με το Γιώργο Βρούχο, μέχρι που τον ξανασυνάντησα στη Ρόδο το 1960. Δεν είχε αλλάξει καθόλου. Πάντα το ίδιο χαμογελαστός κι ευγενικός, μ' έναν καλό λόγο για τον καθένα, κι αυτόν τον ξεχωριστό τρόπο που έχει να δείχνει στον άλλον πως νοιάζεται γι' αυτόν. Από τις πιο επιτυχημένες εκπομπές μου στο Ραδιόφωνο και στην τηλεόραση, ανάμεσα στις πιο σημαντικές μου συνεντεύξεις για περιοδικά κι εφημερίδα, ήταν αυτές που πήρα από το Γιώργο Βρούχο, που ξεχώριζαν για το ήθος, την ευγένεια, τη γνώση, το ύφος και το πραγματικό ενδιαφέρον για τον συνάνθρωπο. Δεν θα ξεχάσω ποτέ, το δακρυσμένο βλέμμα του, όταν με είδε κάποτε στο δρόμο με μπαστούνι. Σαν να ήμουνα μέλος της οικογένειάς του, κατέβασε τα βουρκωμένα μάτια του σαν να μπορούσε να τα κρύψει: «Εσύ! Με μπαστούνι! Δεν το αντέχω, δεν μπορώ να σε βλέπω έτσι. Εγώ, σε θυμάμαι από τότε...». Σταμάτησε διακριτικά, σαν να μην ήθελε να μου θυμίσει την ηλικία μου, γεγονός που φανέρωσε για πολλοστή φορά την ευγένεια της ψυχής του.

Ταπεινόφρων, ο Γιώργος Βρούχος, πάντα έλεγε σχεδόν ντροπαλά πριν από κάθε μας εκπομπή: «Μη πεις τίποτε που ήμουνα δήμαρχος επί δικτατορίας. Ας ξεχαστεί καλύτερα». Γιατί όμως να ξεχαστεί, που ακόμα και κατά τη διάρκεια εκείνης της περιόδου, ο Γιώργος Βρούχος έδειξε την αγάπη του για τον συνάνθρωπο, τη συμπαράστασή του σε κάθε διωκόμενο, την τόλμη του να βοηθάει; Αγαπητός από όλους, συμπατριώτες του και μη, και μέχρι σήμερα ακόμα, παλιοί συμμαθητές του τρέφουν γι' αυτόν τα καλύτερα αισθήματα κι αναμνήσεις, όπως ο παλιός του φίλος-συμμαθητής και σημερινός ηγέτης της Μουσουλμανικής Κοινότητας Ρόδου, συγγραφέας κι επιχειρηματίας Σαδής Νασούχογλου, ο οποίος δεν παραλείπει ποτέ να του πάει το αγαπημένο του «ασουρέ», που παραδοσιακά φτιάχνουν κάθε Μάρτη.

Αφορμή γι' αυτή μου την εξομολόγηση καριδάς, ήταν η βράβευση του Γιώργου Βρούχου, από τους παλιούς του συμμαθητές της Αμαραντίου. Ο Γιώργος Βρούχος όμως, δεν εκτιμάται μόνον από τους Ροδίτες στη Ρόδο, αλλά έχει αφήσει τις καλύτερες αναμνήσεις και στην Αθήνα υπογραμμίζοντας με το ήθος του και την προσωπικότητά του και την πολιτιστική διάσταση της Ρόδου στους Αθηναίους.

ΜΑΙΡΗ ΗΛ. ΠΑΠΑΝΔΡΕΟΥ

ΠΡΟΚΗΡΥΞΗ ΑΡΙΘΜΟΣ 1/2003

Η εταιρεία «Επαγγελματική Κατάρτιση Α.Ε.», φορέας της παρ. 3 του άρθρου 1 του Ν. 2527/1997, ως ισχύει, προκηρύσσει την πλήρωση θέσεων προσωπικού με σύμβαση εργασίας ιδιωτικού δικαίου αορίστου χρόνου ως κάτωθι:

Νομαρχία: Αθηνών-Πειραιώς
Κατηγορία Πανεπιστημιακής Εκπαίδευσης (ΠΕ)
Διοικητικός Υπάλληλος ΠΕ θέσεις 15-θέσεις πολυτέκνων 3, υπεύθυνος Κέντρων Επαγγελματικής Κατάρτισης (ΚΕΚ) ΠΕ θέσεις 3, διοικητικός-οικονομικός υπάλληλος ΠΕ θέσεις 2, Μηχανολόγος-Μηχανικός ΠΕ θέσεις 1, Οικονομικός ΠΕ θέσεις 2, Υπεύθυνος Λογιστηρίου ΠΕ θέσεις 1, Υπεύθυνος προώθησης απασχόλησης ΠΕ θέσεις 1, Υπεύθυνος σχεδιασμού ΠΕ θέσεις 1, Υπεύθυνος προγραμματισμού και εφαρμογών ΠΕ θέσεις 1, Υπεύθυνος Κοινοτικών προγραμμάτων ΠΕ θέσεις 1.
Κατηγορία τεχνολογικής εκπαίδευσης (ΤΕ) διοικητικός υπάλληλος ΤΕ, θέσεις 3, Λογιστικός ΤΕ θέσεις 2, πληροφορικής (software) ΤΕ θέσεις 2.
Κατηγορία Δευτεροβάθμιας εκπαίδευσης (ΔΕ)
Γραμματείς ΔΕ θέσεις 2, διοικητικός υπάλληλος ΔΕ θέσεις 7 -θέσεις πολυτέκνων 1, Λογιστικός ΔΕ θέσεις 1.
Νομαρχία: Ανατολικής Αττικής
Κατηγορία Πανεπιστημιακής Εκπαίδευσης (ΠΕ)
Διοικητικός Υπάλληλος ΠΕ θέσεις 2.
Νομαρχία: Δυτικής Αττικής
Κατηγορία Πανεπιστημιακής Εκπαίδευσης (ΠΕ)
Διοικητικός Υπάλληλος ΠΕ θέσεις 1
Νομαρχία: Καβάλας
Κατηγορία Πανεπιστημιακής Εκπαίδευσης (ΠΕ)
Διοικητικός Υπάλληλος ΠΕ θέσεις 1.
Νομαρχία: Δράμας
Κατηγορία Πανεπιστημιακής Εκπαίδευσης (ΠΕ)
Διοικητικός Υπάλληλος ΠΕ θέσεις 1
Νομαρχία: Ξάνθης
Κατηγορία Πανεπιστημιακής Εκπαίδευσης (ΠΕ)
Διοικητικός Υπάλληλος ΠΕ θέσεις1.
Νομαρχία: Εβρου
Κατηγορία Πανεπιστημιακής Εκπαίδευσης (ΠΕ)
Διοικητικός Υπάλληλος ΠΕ θέσεις 1
Νομαρχία: Κοζάνης
Κατηγορία Πανεπιστημιακής Εκπαίδευσης (ΠΕ)
Διοικητικός Υπάλληλος ΠΕ θέσεις 2
Νομαρχία Λάρισας
Κατηγορία Πανεπιστημιακής Εκπαίδευσης (ΠΕ)
Υπεύθυνος Κέντρων Επαγγελματικής Κατάρτισης (ΚΕΚ) ΠΕ θέσεις 1, διοικητικός υπάλληλος ΠΕ θέσεις 1.
Νομαρχία: Καρδίτσας
Κατηγορία Πανεπιστημιακής Εκπαίδευσης (ΠΕ)
Διοικητικός Υπάλληλος ΠΕ θέσεις 1
Νομαρχία: Φθιώτιδος
Κατηγορία Πανεπιστημιακής Εκπαίδευσης (ΠΕ)
Υπεύθυνος Κέντρων Επαγγελματικής Κατάρτισης (ΚΕΚ) ΠΕ θέσεις 1, διοικητικός υπάλληλος ΠΕ, θέσεις 1
Νομαρχία: Θεσσαλονίκης
Κατηγορία Πανεπιστημιακής Εκπαίδευσης (ΠΕ)
Διοικητικός Υπάλληλος ΠΕ, θέσεις 1
Νομαρχία Κιλκίς
Κατηγορία Πανεπιστημιακής Εκπαίδευσης (ΠΕ)
Διοικητικός Υπάλληλος ΠΕ, θέσεις 1
Νομαρχία: Σερρών
Κατηγορία Πανεπιστημιακής Εκπαίδευσης (ΠΕ)
Διοικητικός Υπάλληλος ΠΕ θέσεις 1
Νομαρχία: Φλώρινας
Κατηγορία Πανεπιστημιακής Εκπαίδευσης (ΠΕ)
Διοικητικός Υπάλληλος ΠΕ θέσεις 1
Νομαρχία: Ιωαννίνων
Κατηγορία Πανεπιστημιακής Εκπαίδευσης (ΠΕ)
Υπεύθυνος Κέντρων Επαγγελματικής Κατάρτισης (ΚΕΚ) ΠΕ θέσεις 2, διοικητικός υπάλληλος ΠΕ, θέσεις 1.
Νομαρχία: Μαγνησίας
Κατηγορία Πανεπιστημιακής Εκπαίδευσης (ΠΕ)
Διοικητικός Υπάλληλος ΠΕ θέσεις 1.
Νομαρχία: Ευρυτανίας
Κατηγορία Πανεπιστημιακής Εκπαίδευσης (ΠΕ)
Διοικητικός Υπάλληλος ΠΕ, θέσεις 1
Νομαρχία: Αχαΐας
Κατηγορία Πανεπιστημιακής Εκπαίδευσης (ΠΕ)
Υπεύθυνος Κέντρων Επαγγελματικής Κατάρτισης (ΚΕΚ) ΠΕ θέσεις 1, διοικητικός υπάλληλος ΠΕ, θέσεις 1.
Νομαρχία: Αιτωλοακαρνανίας
Κατηγορία Πανεπιστημιακής Εκπαίδευσης (ΠΕ)
Διοικητικός Υπάλληλος ΠΕ, θέσεις 1.
Νομαρχία: Αρκαδίας
Κατηγορία Πανεπιστημιακής Εκπαίδευσης (ΠΕ)
Υπεύθυνος Κέντρων Επαγγελματικής Κατάρτισης (ΚΕΚ) ΠΕ θέσεις 1, διοικητικός υπάλληλος ΠΕ, θέσεις.
Νομαρχία: Ηρακλείου
Κατηγορία Πανεπιστημιακής Εκπαίδευσης (ΠΕ)
Υπεύθυνος Κέντρων Επαγγελματικής Κατάρτισης (ΚΕΚ) ΠΕ θέσεις 1, διοικητικός υπάλληλος ΠΕ, θέσεις 1.
Νομαρχία: Λασιθίου
Κατηγορία Πανεπιστημιακής Εκπαίδευσης (ΠΕ)
Υπεύθυνος Κέντρων Επαγγελματικής Κατάρτισης (ΚΕΚ) ΠΕ θέσεις 1, Διοικητικός Υπάλληλος ΠΕ θέσεις 1.
Νομαρχία: Αργολίδας
Κατηγορία Πανεπιστημιακής Εκπαίδευσης (ΠΕ)
Υπεύθυνος Κέντρων Επαγγελματικής Κατάρτισης (ΚΕΚ) ΠΕ θέσεις 1, Διοικητικός Υπάλληλος ΠΕ, θέσεις 1.
Νομαρχία: Ηλείας
Κατηγορία Πανεπιστημιακής Εκπαίδευσης (ΠΕ)
Διοικητικός Υπάλληλος ΠΕ θέσεις 1.
Νομαρχία: Λέσβου
Κατηγορία Πανεπιστημιακής Εκπαίδευσης (ΠΕ)
Υπεύθυνος Κέντρων Επαγγελματικής Κατάρτισης (ΚΕΚ) ΠΕ θέσεις 2, Διοικητικός Υπάλληλος ΠΕ θέσεις 1.
Νομαρχία: Χίου
Κατηγορία Πανεπιστημιακής Εκπαίδευσης (ΠΕ)
Διοικητικός υπάλληλος ΠΕ, θέσεις 1.
Νομαρχία: Δωδεκανήσου
Κατηγορία Πανεπιστημιακής Εκπαίδευσης (ΠΕ)
Υπεύθυνος Κέντρων Επαγγελματικής Κατάρτισης (ΚΕΚ) ΠΕ θέσεις 1, διοικητικός υπάλληλος ΠΕ, θέσεις.
Νομαρχία: Ηρακλείου
Κατηγορία Πανεπιστημιακής Εκπαίδευσης (ΠΕ)
Υπεύθυνος Κέντρων Επαγγελματικής Κατάρτισης (ΚΕΚ) ΠΕ θέσεις 1, διοικητικός υπάλληλος ΠΕ, θέσεις 1.
Νομαρχία: Λασιθίου
Κατηγορία Πανεπιστημιακής Εκπαίδευσης (ΠΕ)
Υπεύθυνος Κέντρων Επαγγελματικής Κατάρτισης (ΚΕΚ) ΠΕ θέσεις 1, Διοικητικός Υπάλληλος ΠΕ θέσεις 1.

Για τα τυπικά προσόντα, τον ακριβή προσδιορισμό των θέσεων, καθώς και κάθε λεπτομέρεια σχετικά με την υποβολή των αιτήσεων και των απαιτούμενων δικαιολογητικών, οι ενδιαφερόμενοι μπορούν να ενημερωθούν από το πλήρες κείμενο της προκήρυξης, το οποίο διατίθεται από το Εθνικό Τυπογραφείο, οδός Μάρνη αριθμός 8 για την Αθήνα, τις κατά τόπους Νομαρχίες για την υπόλοιπη Ελλάδα και από την ιστοσελίδα της εταιρείας «Επαγγελματική Κατάρτιση Α.Ε.»: www.ep-katartisi.gr.

Η ανωτέρω προκήρυξη δημοσιεύτηκε στο ΦΕΚ τ. ΑΣΕΠ αρ. 31/24-3-2003.

Οι ενδιαφερόμενοι μπορούν να προμηθευτούν αιτήσεις
• από τα γραφεία της εταιρείας: Λ. Τατοΐου 125 και Γ. Λύρα 140, Τ.Κ. 14564-Ν. Κηφισιά, κτίριο Α, 2ος όροφος, κυρία Τσίμπρου.
• τα κατά τόπους ΙΕΚ και ΚΕΚ και
• την ιστοσελίδα της εταιρείας «Επαγγελματική Κατάρτιση Α.Ε.»: www.ep-katartisi.gr (Προσοχή το έντυπο της αίτησης πρέπει να είναι ενιαίο, δηλαδή να είναι τυπωμένο σε χαρτί διαστάσεων Α3).

Η υποβολή των αιτήσεων γίνεται:
• είτε αυτοπροσώπως ή με άλλο εξουσιοδοτημένο από τον υποψήφιο πρόσωπο, εφόσον η εξουσιοδότηση φέρει την υπογραφή του υποψηφίου θεωρημένη από δημόσια αρχή.
• είτε ταχυδρομικώς επί αποδείξει στην ακόλουθη ταχυδρομική διεύθυνση: Λ. Τατοΐου 125 και Γ.Λύρα 140, Τ.Κ. 14564-Ν. Κηφισία, Υπόψη: κυρίας Τσίμπρου. Το εμπρόθεσμο της αιτήσεως κρίνεται από την ημερομηνία της ταχυδρομικής σήμανσης.

Η προθεσμία υποβολής των αιτήσεων αρχίζει την Πέμπτη 17-4-2003.

ALPHA BANK

ΣΥΝΟΠΤΙΚΟΣ ΙΣΟΛΟΓΙΣΜΟΣ ΤΗΣ 31ης ΔΕΚΕΜΒΡΙΟΥ 2002

(Ποσά σε χιλ. Ευρώ)

	2002		2001	
ΕΝΕΡΓΗΤΙΚΟ	**ΤΡΑΠΕΖΑ**	**ΟΜΙΛΟΣ**	**ΤΡΑΠΕΖΑ**	**ΟΜΙΛΟΣ**
Ταμείο και διαθέσιμα στην Κεντρική Τράπεζα	1.144.846	1.412.578	2.245.869	2.511.381
Απαιτήσεις κατά πιστωτικών ιδρυμάτων	4.300.090	4.167.144	1.114.189	1.015.750
Απαιτήσεις κατά πελατών (μείον προβλέψεις)	15.466.928	16.990.149	12.936.401	14.445.541
Χρεόγραφα	3.826.598	4.432.909	8.624.116	9.232.432
Συμμετοχές	1.616.940	223.197	1.451.494	236.357
Άυλα πάγια (μείον αποσβέσεις)	73.021	81.387	68.121	74.555
Υπεραξία συγχωνεύσεως (μείον αποσβέσεις)	–	–	611.301	578.671
Ενσώματα πάγια (μείον αποσβέσεις)	263.897	809.895	255.110	731.454
Λοιπά στοιχεία ενεργητικού	356.008	384.570	290.631	309.642
Προπληρωθέντα έξοδα και έσοδα εισπρακτέα	215.417	223.330	420.734	425.117
ΣΥΝΟΛΟ ΕΝΕΡΓΗΤΙΚΟΥ	**27.263.745**	**28.725.159**	**28.017.966**	**29.560.900**
ΠΑΘΗΤΙΚΟ				
Υποχρεώσεις προς πιστωτικά ιδρύματα	2.879.180	2.693.405	1.824.180	1.518.434
Υποχρεώσεις προς πελάτες	21.327.363	23.190.956	23.106.226	24.977.996
Λοιπά στοιχεία παθητικού	542.458	626.334	561.208	680.156
Προεισπραχθέντα έσοδα και έξοδα πληρωτέα	86.898	111.543	116.794	141.552
Προβλέψεις	25.465	38.038	21.513	31.404
Δάνεια μειωμένης εξασφαλίσεως	800.000	582.085	275.000	275.030
Υβριδικά κεφάλαια	–	181.408	–	–
Ίδια κεφάλαια	1.602.381	1.301.390	2.113.045	1.936.328
ΣΥΝΟΛΟ ΠΑΘΗΤΙΚΟΥ	**27.263.745**	**28.725.159**	**28.017.966**	**29.560.900**
ΛΟΓΑΡΙΑΣΜΟΙ ΤΑΞΕΩΣ	**43.145.472**	**45.103.958**	**44.010.693**	**46.259.093**
ΑΠΟΤΕΛΕΣΜΑΤΑ ΧΡΗΣΕΩΣ				
Καθαρό έσοδο από τόκους	647.530	731.873	628.688	710.061
Έσοδα από τίτλους	23.138	14.668	64.978	12.634
Προμήθειες	232.744	292.149	238.763	282.641
Αποτελέσματα χρηματοοικονομικών πράξεων	76.215	71.754	102.904	119.374
Λοιπά έσοδα εκμεταλλεύσεως	9.329	156.657	53.135	189.446
Υπεραξία χρήσεως από συμμετοχές σε επιχειρήσεις ενοποιούμενες με τη μέθοδο της καθαρής θέσης	–	-4.702	–	10.698
ΣΥΝΟΛΟ ΕΣΟΔΩΝ	**988.956**	**1.262.399**	**1.088.468**	**1.324.854**
Αμοιβές και έξοδα προσωπικού	317.300	372.108	349.456	401.271
Γενικά έξοδα και φόροι	205.416	231.501	194.668	213.358
Αποσβέσεις	83.605	208.045	105.366	218.379
Προβλέψεις	144.091	175.685	119.679	158.422
ΣΥΝΟΛΟ ΕΞΟΔΩΝ	**750.412**	**987.339**	**769.169**	**991.430**
ΟΛΙΚΑ ΑΠΟΤΕΛΕΣΜΑΤΑ ΕΚΜΕΤΑΛΛΕΥΣΕΩΣ	**238.544**	**275.060**	**319.299**	**333.424**
Έκτακτα αποτελέσματα	5.047	4.855	31.230	29.668
ΚΑΘΑΡΑ ΚΕΡΔΗ ΧΡΗΣΕΩΣ ΠΡΟ ΦΟΡΟΥ ΚΑΙ ΑΝΑΛΟΓΙΑΣ ΤΡΙΤΩΝ	**243.591**	**279.915**	**350.529**	**363.092**
Μείον: Αναλογία τρίτων	–	7.892	–	19.201
Μείον: Φόρος εισοδήματος	74.448	99.536	104.400	126.745
Μείον: Διαφορές φορολογικού ελέγχου προηγουμένων χρήσεων	–	–	–	9.477
ΚΑΘΑΡΑ ΚΕΡΔΗ ΧΡΗΣΕΩΣ	**169.143**	**172.487**	**246.129**	**207.669**

Αθήναι, 20 Φεβρουαρίου 2003

Ο ΠΡΟΕΔΡΟΣ ΤΟΥ ΔΙΟΙΚΗΤΙΚΟΥ ΣΥΜΒΟΥΛΙΟΥ ΚΑΙ ΔΙΕΥΘΥΝΩΝ ΣΥΜΒΟΥΛΟΣ	Ο ΕΝΤΕΤΑΛΜΕΝΟΣ ΣΥΜΒΟΥΛΟΣ ΚΑΙ ΓΕΝΙΚΟΣ ΔΙΕΥΘΥΝΤΗΣ	Ο ΕΝΤΕΤΑΛΜΕΝΟΣ ΓΕΝΙΚΟΣ ΔΙΕΥΘΥΝΤΗΣ ΚΑΙ CHIEF FINANCIAL OFFICER	Ο ΔΙΕΥΘΥΝΤΗΣ ΟΙΚΟΝΟΜΙΚΟΥ
ΓΙΑΝΝΗΣ Σ. ΚΩΣΤΟΠΟΥΛΟΣ	ΚΩΝΣΤΑΝΤΙΝΟΣ Α. ΚΥΡΙΑΚΟΠΟΥΛΟΣ	ΜΑΡΙΝΟΣ Σ. ΓΙΑΝΝΟΠΟΥΛΟΣ	ΓΕΩΡΓΙΟΣ Ν. ΚΟΝΤΟΣ

Οι πλήρεις Ισολογισμοί και τα Πιστοποιητικά των Ορκωτών Ελεγκτών Λογιστών δημοσιεύθηκαν στις εφημερίδες ΤΟ ΒΗΜΑ και ΕΞΠΡΕΣ της 28.2.2003.

www.RodosVitrina.gr/Metropol.htm
METROPOL *MULTI-CINEMA* ALPHA ODEON
Πληροφορίες, Κρατήσεις από 16:00
Information, Reservations after 16:00
ΤΗΛ. 22410.28400
WEEKLY PROGRAMME • ΕΒΔΟΜΑΔΙΑΙΟ ΠΡΟΓΡΑΜΜΑ 11/04/2003 - 17/04/2003

IN ENGLISH
ΣΕ ΠΡΩΤΗ ΠΑΝΕΛΛΗΝΙΑ ΠΡΟΒΟΛΗ

ΚΑΤ ΑΠΟ 15 ΕΤΩΝ
ΜΠΡΟΥΣ ΓΟΥΪΛΙΣ
ΜΟΝΙΚΑ ΜΠΕΛΟΥΤΣΙ
ΤΑ ΔΑΚΡΥΑ ΤΟΥ ΗΛΙΟΥ
TEARS OF THE SUN
ΕΚΠΑΙΔΕΥΤΗΚΕ ΝΑ ΥΠΑΚΟΥΕΙ ΣΕ ΔΙΑΤΑΓΕΣ ΕΓΙΝΕ ΗΡΩΑΣ ΟΤΑΝ ΤΙΣ ΑΓΝΟΗΣΕ
ΑΙΘΟΥΣΑ 1
ΩΡΕΣ ΕΝΑΡΞΗΣ - SHOWTIMES
17:30, 20:00, 22:30

IN ENGLISH
ΣΕ ΠΡΩΤΗ ΠΑΝΕΛΛΗΝΙΑ ΠΡΟΒΟΛΗ

ΚΑΤΑΛΛΗΛΟ
ΤΖΕΝΙΦΕΡ ΛΟΠΕΖ - ΡΕΪΦ ΦΑΪΝΣ
ΣΤΗΝ ΑΙΣΘΗΜΑΤΙΚΗ ΚΩΜΩΔΙΑ !!
Η ΚΑΜΑΡΙΕΡΑ
MAID IN MANHATTAN
ΜΙΑ ΣΥΝΑΝΤΗΣΗ... ΜΙΑ ΠΑΡΕΞΗΓΗΣΗ ΕΝΑΣ ΜΕΓΑΛΟΣ ΕΡΩΤΑΣ!
ΑΙΘΟΥΣΑ 2
ΩΡΕΣ ΕΝΑΡΞΗΣ - SHOWTIMES
20:00, 22:15

IN ENGLISH
ΑΛ ΠΑΤΣΙΝΟ - ΚΟΛΙΝ ΦΑΡΕΛ

ΑΚΑΤΑΛΛΗΛΟ
ΣΤΟ ΝΕΟ ΚΑΤΑΣΚΟΠΕΥΤΙΚΟ ΘΡΙΛΕΡ ΠΟΥ ΘΑ ΣΑΣ ΚΑΘΗΛΩΣΕΙ
Η ΔΟΚΙΜΑΣΙΑ
THE RECRUIT
ΣΤΗΝ ΚΑΤΑΣΚΟΠΕΙΑ, ΤΙΠΟΤΑ ΔΕΝ ΕΙΝΑΙ ΑΥΤΟ ΠΟΥ ΦΑΙΝΕΤΑΙ.
ΑΙΘΟΥΣΑ 3
ΩΡΑ ΕΝΑΡΞΗΣ - SHOWTIME
22:30

IN ENGLISH
ΣΕ ΠΡΩΤΗ ΠΑΝΕΛΛΗΝΙΑ ΠΡΟΒΟΛΗ

ΚΑΤΑΛΛΗΛΟ
Η ΥΠΕΡΠΕΡΙΠΕΤΕΙΑ ΔΡΑΣΗΣ
ΜΕ ΤΟΝ ΠΙΟ ΔΗΜΟΦΙΛΗ ΣΟΥΠΕΡ-ΗΡΩΑ ΟΛΩΝ ΤΩΝ ΕΠΟΧΩΝ
ΜΕ ΕΚΑΤΟΜΜΥΡΙΑ ΦΑΝΑΤΙΚΟΥΣ ΘΑΥΜΑΣΤΕΣ
DAREDEVIL
Η ΔΙΚΑΙΟΣΥΝΗ ΕΙΝΑΙ ΤΥΦΛΗ... ΓΙΑ ΤΟΥΣ ΕΝΟΧΟΥΣ ΘΑ ΕΙΝΑΙ ΑΜΕΙΛΙΚΤΗ!!!
ΠΡΩΤΑΓΩΝΙΣΤΟΥΝ
ΜΠΕΝ ΑΦΛΕΚ - ΚΟΛΙΝ ΦΑΡΕΛ
ΚΑΝΤΕ ΕΓΚΑΙΡΑ ΤΙΣ ΚΡΑΤΗΣΕΙΣ ΣΑΣ
ΑΙΘΟΥΣΑ 3
ΩΡΕΣ ΕΝΑΡΞΗΣ - SHOWTIMES
18:00, 20:15

ΣΤΑ ΕΛΛΗΝΙΚΑ
Η WALT DISNEY PICTURES ΠΑΡΟΥΣΙΑΖΕΙ ΤΗΝ ΝΕΑ ΥΠΕΡΠΑΡΑΓΩΓΗ

ΚΑΤΑΛΛΗΛΟ
ΤΟ ΒΙΒΛΙΟ ΤΗΣ ΖΟΥΓΚΛΑΣ 2
THE JUNGLE BOOK 2
Ο ΜΟΓΛΗΣ ΚΑΙ Ο ΜΠΑΛΟΥ
ΚΑΙ ΟΛΗ Η ΓΝΩΣΤΗ ΠΑΛΙΟΠΑΡΕΑ
ΣΕ ΝΕΕΣ ΠΕΡΙΠΕΤΕΙΕΣ
ΑΙΘΟΥΣΑ 2
ΩΡΕΣ ΕΝΑΡΞΗΣ - SHOWTIMES
17:00, 18:30

ΠΑΡΑΣΚΕΥΗ 18 ΑΠΡΙΛΙΟΥ
FRIDAY 18 APRIL
Η ΕΠΙΚΗ ΥΠΕΡΠΑΡΑΓΩΓΗ ΤΟΥ ΠΟΛΥΒΡΑΒΕΥΜΕΝΟΥ
ΖΑΝΓΚ ΓΙΜΟΥ
ΥΠΟΨΗΦΙΑ ΓΙΑ ΟΣΚΑΡ ΚΑΛΥΤΕΡΗΣ ΞΕΝΗΣ ΤΑΙΝΙΑΣ

ΗΡΩΑΣ
HERO
ΠΡΩΤΑΓΩΝΙΣΤΟΥΝ
ΤΖΕΤ ΛΙ - ΤΟΝΙ ΛΕΟΥΝΓΚ
ΜΑΓΚΙ ΤΣΕΟΥΝΓΚ - ΖΑΝΓΚ ΖΙΓΙ

ΠΡΟΣΕΧΩΣ - SHORTLY

Η WALT DISNEY ΠΑΡΟΥΣΙΑΖΕΙ ΤΗΝ ΤΕΛΕΥΤΑΙΑ ΤΗΣ ΔΗΜΙΟΥΡΓΙΑ
ΤΟ ΓΟΥΡΟΥΝΑΚΙ
ΚΑΙ Η ΜΕΓΑΛΗ ΠΑΡΕΑ ΤΟΥ ΓΟΥΪΝΙ
Ο ΠΙΟ ΜΙΚΡΟΣ ΤΗΣ ΠΑΡΕΑΣ ΑΠΟΔΕΙΧΘΗΚΕ Ο ΠΙΟ ΜΕΓΑΛΟΣ ΗΡΩΑΣ

Cinemania

* Νέες ταινίες

Θεϊκή παρέμβαση



Στη σύγχρονη Ναζαρέτ, η κατάσταση είναι μονίμως έκρυθμη. Τα πεπρωμένα των κατοίκων της διασταυρώνονται και συγκρούονται, φανερώνοντας την αβεβαιότητα που ζουν καθημερινά και τα πολιτικά προβλήματα που βράζουν κάτω από την επιφάνεια. Ο ήρωας της ταινίας, ο Ε. Σ., Παλαιστίνιος της Ιερουσαλήμ, ερωτεύεται μια Παλαιστίνια από τη Ραμάλα. Ο πατέρας του, προσπαθεί να σώσει την επιχείρησή του που καταρρέει, αλλά το μόνο που καταφέρνει είναι να αυτοκαταστραφεί. Διχασμένος σε μια διχασμένη πόλη, ο Ε. Σ. παλεύει να κρατήσει το ηθικό του πατέρα του ψηλά και παράλληλα να θρέψει τον έρωτά του σε ένα πάρκινγκ στην ουδέτερη ζώνη της Ιερουσαλήμ... Ο Παλαιστίνιος Ελία Σουλεϊμάν καταγράφει με χιούμορ και διακριτικό συναίσθημα το θέατρο του παραλόγου που ζει καθημερινά στους δρόμους της χώρας του.

Η Ζωή του Ντέιβιντ Γκέιλ



Τρεις μέρες πριν του χορηγηθεί η θανατηφόρος ένεση, ο θανατοποινίτης Ντέιβιντ Γκέιλ εξιστορεί σε μια δημοσιογράφο τα γεγονότα που τον οδήγησαν στη φυλακή με την ελπίδα ότι θα μπορέσει να αποδείξει την αθωότητά του. Μαθαίνουμε έτσι ότι ο Ντέιβιντ Γκέιλ υπήρξε καθηγητής πανεπιστημίου, αλκοολικός και πολέμιος της εσχάτης των ποινών μέσω της συμμετοχής του σε μια ομάδα ακτιβιστών και πως μια περίπλοκη πολιτική συνωμοσία τον έχει καταδικάσει για τη δολοφονία μιας δικηγόρου, η οποία στο παρελθόν τον είχε βοηθήσει να αθωωθεί από κατηγορίες για το βιασμό μια φοιτήτριάς του. Αστυνομικό θρίλερ του Άλαν Πάρκερ ("Εξπρές του Μεσονυχτίου") με τον Κέβιν Σπέισι, που αναφέρεται στην έντονη διαμάχη στις ΗΠΑ γύρω από την εσχάτη των ποινών.

Νονό



Ο Γκράχαμ πάσχει από μια σπάνια ασθένεια της μνήμης που τον εμποδίζει να αποθηκεύει αναμνήσεις. Αναγκασμένος να ζει κάθε μέρα από το μηδέν και να καταγράφει τις χρήσιμες πληροφορίες σε ένα μπλοκάκι που κουβαλά πάντα μαζί του, ο Γκράχαμ βλέπει τη σχέση του με τη γυναίκα του και το μικρό του γιο να καταρρέει, επειδή γι? αυτόν είναι άγνωστοι. Ωστόσο, μια δουλειά ως υπάλληλος φωτοτυπικού τον βοηθά, με την επανάληψη και τη ρουτίνα, να βάλει τη ζωή του σε τάξη, ενώ η συνάδελφός του, που τον ερωτεύεται, του μαθαίνει τον έρωτα κάθε μέρα από την αρχή... Καλογυρισμένο γαλλικό δράμα με ενδιαφέρουσες ιδέες που θυμίζουν το υπαρξιακό θρίλερ του Κρίστοφερ Νόλαν, Memento.

ΜΠΟΥΤΙΚ CHIC
XXL SIZES
σε μοντέρνα ρούχα
ΠΕΡΝΟΥ 80 -ΑΦΑΝΤΟΥ, ΡΟΔΟΣ
ΤΗΛ. (22410)52429

ΠΑΛΛΑΣ 5 CINEMAS CENTER
11/04/2003 έως 17/04/2003
Τώρα ενημερωθείτε και από το επίσημο site μας
www.cinemapallas.gr

ΑΙΘΟΥΣΑ 5

ΟΙ ΩΡΕΣ / THE HOURS
Κοινωνική / Drama
Η πολυαναμενόμενη ταινία που απέσπασε το Όσκαρ Α' γυναικείου ρόλου και 2 Χρυσές Σφαίρες!
ΠΡΩΤΑΓΩΝΙΣΤΟΥΝ: MERYL STREEP, JULIANNE MOORE, NICOLE KIDMAN, ED HARRIS
Ώρες Έναρξης: *15:40, 18:00, 20:20, 22:40
* Ειδική επιπλέον παράσταση, μόνο Σάββατο & Κυριακή

ΑΙΘΟΥΣΑ 2
ΑΠΟΛΥΤΟ ΣΚΟΤΑΔΙ / DARKNESS
Θρίλερ / Horror Movie
...θα το φοβάσαι για πάντα...
Ένα θρίλερ που θα σας συναρπάσει!
ΠΡΩΤΑΓΩΝΙΣΤΟΥΝ:
LENA OLIN, IAIN GLEN, ANNA PAQUIN

Ώρες Έναρξης: *16:00, 18:10, 20:20, 22:30
* Ειδική επιπλέον παράσταση, μόνο Σάββατο & Κυριακή

ΑΙΘΟΥΣΑ 1

Ο ΠΥΡΗΝΑΣ / THE CORE
Περιπέτεια / Action movie
ΑΠΟΣΤΟΛΗ ΣΤΟ ΚΕΝΤΡΟ ΤΗΣ ΓΗΣ!!!
Η θεαματική υπερπεριπέτεια που δεν θα χάσει κανείς!
ΠΡΩΤΑΓΩΝΙΣΤΟΥΝ:
HILLARY SWANK, AARON ECKHART
Ώρες Έναρξης: *15:45, 17:15, 20:00, 22:40
* Ειδική επιπλέον παράσταση, μόνο Σάββατο & Κυριακή

ΑΙΘΟΥΣΑ 3 & 4

Ο ΓΚΟΥΡΟΥ / GURU Κωμωδία / Comedy
Ελευθέρωσε τον Τίγρη του Σεξ που είχε μέσα του... τώρα μιλάει και οι γυναίκες τον ακούνε!
ΠΡΩΤΑΓΩΝΙΣΤΟΥΝ:
HEATHER GRAHAM, MARISA TOMEI, JIMI MISTRY
ΑΙΘΟΥΣΑ 3 Ώρες Έναρξης: 17:40
ΑΙΘΟΥΣΑ 4 Ώρες Έναρξης: 22:10

ΑΙΘΟΥΣΑ 4

PLUTO NASH
Κωμωδία Δράσης / Action Comedy
Το μέλλον της δράσης είναι εδώ! Ο Έντι Μέρφι σε μεγάλα κέφια εγγυάται την διασκεδασή σας!
ΠΡΩΤΑΓΩΝΙΣΤΟΥΝ: EDDIE MURPHY
Ώρες Έναρξης: 17:50, 20:00

ΑΙΘΟΥΣΑ 3

CHICAGO / ΣΙΚΑΓΟ
Γίνε διάσημος... με κάθε τρόπο!
Ο θρίαμβος των φετινών ΟΣΚΑΡ! Μη χάσετε το υπερθέαμα που απέσπασε 6 Όσκαρ φέτος!
ΠΡΩΤΑΓΩΝΙΣΤΟΥΝ: RENEE ZELLWEGER, CATHERINE ZETA JONES, RICHARD GERE
Ώρες Έναρξης: 19:50, 22:20

ΜΟΝΟ ΓΙΑ ΤΑ ΜΕΛΗ
Απαντήστε στην ερώτηση:
"Με πόσα ΟΣΚΑΡ βραβεύθηκε η ταινία ΦΡΙΝΤΑ που θα προβληθεί στο ΠΑΛΛΑΣ την ερχόμενη εβδομάδα".
Οι 10 πρώτοι νικητές της κλήρωσης που θα γίνει την Παρασκευή 18/02/03 θα κερδίσουν από 1 ΔΩΡΕΑΝ εισιτήριο για την ταινία ενώ οι υπόλοιποι 10 από μια καταπληκτική αφίσα! Τα ονόματα των τυχερών θα ανακοινωθούν στα ταμεία μας την Παρασκευή 18/02/03.

ΧΟΡΗΓΟΙ
Virgin megastores
BERLONI Villagio
MARKETOS LINE
BACKStage
Σουηδικό Καφενείο & Φούρνος
Για κρατήσεις θέσεων / For reservations
22410 24475 και 22410 70670 (16:00 - 20:00)

Άρτος (;) Θεάματα (;)...

... Και τηλεόραση (όπως λέμε τηλοψία...)

STAR

06.45 **Παιδικό πρόγραμμα**
08.00 **Πλήρες πρωινό.** Ενημερωτικό μαγκαζίνο με την Ελένη Τσαγκά
10.00 **Λόγια Starata**
12.15 **Ο τέλειος άντρας** (Ε)
13.00 **Ειδήσεις**
14.00 **Super star.** Ενημερωτική-ψυχαγωγική εκπομπή. Παρουσιάζει η Χριστίνα Λαμπίρη.
16.00 **Ειδήσεις**
16.28 **Ειδήσεις στη νοηματική γλώσσα**
16.30 **Μελίτα, το φλογερό κορίτσι.** Αισθηματική σειρά.
17.30 **Παλόμα και Λορέντζο.** Κοινωνική σειρά.
18.30 **Μονομάχος.** Τηλεπαιχνίδι με τον Χρήστο Φερεντίνο.
19.30 **Ειδήσεις**
21.00 **Ξένη ταινία.** «Ο μύθος του ακέφαλου καβαλάρη».
23.00 **Οι περιπέτειες της Σίντνεϊ Φοξ**
24.00 **Talk show.** Ενημερωτική εκπομπή με τον Μανώλη Καψή.
01.45 **Ειδήσεις**
02.00 **Ξένη ταινία.** «Δασκάλες με μπικίνι». Κωμωδία
04.00 **Αστέρια στο πεντάγραμμο**

ALTER

06.00 **Alter kids.** Οι μικροί φίλοι του καναλιού μπορούν να παρακολουθήσουν βραβευμένες σειρές κινουμένων σχεδίων που συνδυάζουν τη διασκέδαση, την περιπέτεια και τη γνώση.
08.00 **Ειδήσεις**
09.00 **Ελληνική ταινία.** «Σιδηρά κυρία»
11.00 **Μήτσι-χώστα**
12.00 **Αμεση επέμβαση**
13.00 **Ειδήσεις**
14.00 **Φύλλο και φτερό.** Ενημερωτική εκπομπή με την Τατιάνα Στεφανίδου.
16.25 **Διατροφικές αξίες**
16.30 **Τόλμη και γοητεία.** Κοινωνική - αισθηματική σειρά.
17.00 **Ειδήσεις στη νοηματική γλώσσα**
17.15 **Ελληνική ταινία.** «Η γόησσα».
19.00 **Ειδήσεις**
20.55 **Auto Alter.** Εκπομπή για το αυτοκίνητο με τον Δημήτρη Παπανικολάου.
21.00 **Ξένη ταινία.** «Η εκδίκηση του μπάτσου». Δραματική.
23.15 **Ειδήσεις**
23.30 **Αθέατος κόσμος.** Ενημερωτική εκπομπή με τον Κώστα Χαρδαβέλλα.
01.30 **Ξένη ταινία.** «Ο τελευταίος βιασμός»
03.30 **Ξένη ταινία.** «Η άλλη πλευρά της ηδονής»



ΑΙΓΑΙΟΝ
ΑΝΩΝΥΜΗ ΑΣΦΑΛΙΣΤΙΚΗ ΕΤΑΙΡΕΙΑ
ΑΣΦΑΛΙΣΤΡΑ ΟΧΗΜΑΤΩΝ

ΕΙΧ		ΦΙΧ		ΦΙΧ. ΑΓΡΟΤ	
ΙΠΠΟΙ	ΚΟΣΤΟΣ	ΙΠΠΟΙ	ΚΟΣΤΟΣ	ΙΠΠΟΙ	ΚΟΣΤΟΣ
1-6	68,50€	1-10	99,64€	1-10	61,59€
7-8	70,71€	11-15	126,65€	11-15	77,14€
9-10	88,38€	16-20	141,79€	16-20	90,63€
11-12	89,85€	21-30	154,88€	21-30	99,23€
13-14	102,02€	31-40	170,43€	31-40	106,19€
15-20	130,37€	41-55	740,06€	41-55	113,55€
21-25	138,47€	56-75	867,74€	56-75	140,97€
		76 και άνω	970,85€	76 και άνω	158,16€

ΜΟΤ/ΤΑ - ΜΟΤ/ΤΕΣ

ΚΥΒΙΚΑ	ΚΟΣΤΟΣ
50	17,19 €
51-125	30,28 €
126-250	87,98 €
251-650	128,08 €

Ασφάλιστρα στο Β/Μ 03, 6ΜΗΝΟ, με τις εξής καλύψεις: Πυρός για **3.000** € και κάλυψη μεταφερόμενου οχήματος **3.000**€

Μ' ΕΜΑΣ ΟΛΟΙ ΚΑΙ ΟΛΑ ΜΠΟΡΟΥΝ ΝΑ ΕΙΝΑΙ ΑΣΦΑΛΗ

ΑΙΓΑΙΟΝ ΑΝΩΝΥΜΗ ΑΣΦΑΛΙΣΤΙΚΗ
ΑΛΕΞ. ΔΙΑΚΟΥ 9 (ΕΝΑΝΤΙ Hondos center)
ΤΗΛ.(22410) 26722, 75701

ΕΤ 1

07.00 **Κουκλο-μεγάλοι και πολυσπορία**
07.05 **Chapi chapeau**
07.15 **Κουκλο-μεγάλοι και πολυσπορία**
07.25 **Andy pandy**
07.30 **Τελετάμπις**
08.00 **Τα διδυμάκια**
08.20 **Κουκλο-μεγάλοι και πολυσπορία**
10.00 **10 με 2.** Με τη Ρίκα Βαγιάννη και την Πόπη Τσοπανίδου.
14.00 **Ειδήσεις**
14.30 **Ουράνιο τόξο**
14.40 **Ποπ και πάμε**
15.10 **Ουράνιο τόξο**
15.20 **Τσικιτίτας**
16.10 **Ουράνιο τόξο**
16.30 **Ατίθασα νιάτα.** Δραματική-νεανική σειρά.
17.30 **Ειδήσεις**
18.00 **Τσικιτίτας.** Παιδική σειρά.
19.00 **Κλήρωση Λαϊκού Λαχείου**
19.10 **View master.** Ψυχαγωγική εκπομπή.
19.50 **Ποιός θέλει να γίνει εκατομμυριούχος.** Με τον Σπύρο Παπαδόπουλο.
20.45 **Στα φτερά του έρωτα**
21.15 **Μαμάς και γιος**
22.00 **Ασθενείς και οδοιπόροι**
23.00 **Ειδήσεις**
24.00 **Η δυτική πτέρυγα.** Δραματική σειρά.
01.00 **Γιάννη μου, το μαντίλι σου.** Ψυχαγωγική εκπομπή.
02.00 **Μάνιξ**

NET

05.50 **Πρώτη ματιά.** Πρωινή εκπομπή με τον Γιάννη Λοβέρδο.
10.00 **Ο Ολιβερ μαγειρεύει.** Ντοκιμαντέρ.
10.30 **Ριψοκίνδυνοι ταξιδευτές.** Ντοκιμαντέρ.
11.00 **Ειδήσεις**
11.01 **Ο γύρος του κόσμου με τρένο.** Ντοκιμαντέρ.
12.00 **Ειδήσεις**
13.00 **Αλλη διάσταση.** Ενημερωτική εκπομπή με τον Κώστα Αρβανίτη.
15.00 **Ειδήσεις**
16.00 **Συν και πλην.** Ψυχαγωγικό και ενημερωτικό μαγκαζίνο.
18.00 **Ειδήσεις**
19.00 **Εκτός γραμμής.** Ενημερωτική εκπομπή με τους Βασίλη Λυριτζή και Δημήτρη Οικονόμου.
20.15 **Ενημερωτική εκπομπή**
21.00 **Ειδήσεις**
22.00 **Πρωταγωνιστές.** Ο Σταύρος Θεοδωράκης παρουσιάζει τους "Πρωταγωνιστές" των ημερών.
23.00 **Στριπτίζ.** Ενημερωτική εκπομπή με τον Τάσο Τέλλογλου και τον Γιώργο Κουβαρά.
23.55 **Στο ασανσέρ**
24.00 **Παρασκήνιο**
01.00 **Ειδήσεις**

ΕΤ 3

08.01 **Λιχνενστάιν.** Ντοκιμαντέρ.
08.30 **Τίποτα δεν είναι για πέταμα**
09.00 **Η άλλη μέρα**
10.30 **Οι κυνηγοί του Piper Methysticum**
11.00 **Κληρονομιά: Οι αρχές του πολιτισμού**
11.30 **Πάω για δουλειά.** Ντοκιμαντέρ.
12.00 **Το Αξιον Εστί στη Θεσσαλονίκη**
13.00 **Μία και καλή.** Τηλεοπτικό μαγκαζίνο.
14.30 **Μικρές μηχανές.** Ντοκιμαντέρ
14.45 **Μακρινές φιλίες**
15.00 **Ειδήσεις**
15.30 **Με μια τρίτη ματιά.** Ενημερωτική εκπομπή.
17.00 **Τεχνόπολις** Παρουσιάζει ο Νίκος Βολωνάκης.
18.00 **Τα αρχαία θέατρα των Βαλκανίων**
18.30 **Αθλητικό ημίωρο**
19.00 **Περίμετρος**
19.30 **Υδρόγειος**
19.55 **Ο κόσμος των σπορ.** Αθλητική εκπομπή με τον Πάνο Μπλέτσο.
20.20 **Μακρινές φιλίες.** Με τον Λευτέρη Παπαδόπουλο.
20.30 **Ειδήσεις**
21.30 **Στόχος το 2004**
22.00 **Milan - Perugia.**
24.00 **Ειδήσεις**
00.20 **Δύο στην 3.**
01.30 **Σαν τροπέ.** Ρομαντική σειρά

FILMNET

07.20 **Ξένη ταινία.** «Η τυχερή κυρία»
09.20 **Ξένη ταινία.** «Οταν ο Μπρένταν γνώρισε την Τρούντι»
10.55 **Τηλεοπτικές πωλήσεις**
11.15 **Ξένη ταινία.** «SOS Πεντάγωνο καλεί Μόσχα»
12.55 **Ξένη ταινία.** «Η αδελφότητα του τρόμου».
14.35 **Ξένη ταινία.** «Κεντρική σκηνή»
16.35 **Ξένη ταινία.** «Προσοχή, δαγκώνει»
18.20 **Ξένη ταινία.** «Διπλό κακό»
20.00 **Παιχνίδια στην άμμο**
20.30 **Σε πρώτο πλάνο**
21.00 **Ξένη ταινία.** «Πορφυρά ποτάμια»
22.50 **Ξένη ταινία.** «Παιχνίδια μυαλού»
00.35 **Ξένη ταινία.** «Οργισμένο είδωλο»
02.45 **Ξένη ταινία.** «Το πείραμα»
04.45 **Ξένη ταινία.** «Ειδικός πράκτωρ»

SUPER SPORT

17.00 **Αγώνας μπάσκετ.** Μικρός τελικός
19.00 **Αγώνας μπάσκετ.** Τελικός
21.00 **Αγώνες επιτραπέζιας αντισφαίρισης.**
22.00 **Υδάτινα σπορ**
22.30 **Οποιος αντέξει**
02.00 **Πρωτάθλημα ΕΣΑΚΕ 2003 - Αγώνας Α1**
04.00 **Πρωτάθλημα ΟΠΑΠ - Αγώνας Β' Εθνικής**

MEGA

06.30 **Πρώτη έκδοση.** Ενημερωτική εκπομπή.
07.00 **Σήμερα με την Αννα.** Ενημερωτική εκπομπή με την Αννα Παναγιωταρέα.
10.00 **Σαν στο σπίτι σας.** Ψυχαγωγική εκπομπή με τον Φώτη Σεργουλόπουλο και τη Μαρία Μπακοδήμου
13.10 **Εμείς κι εμείς** (Ε) Κωμική σειρά.
14.00 **Ειδήσεις**
15.00 **Ντόλτσε βίτα** (Ε) Κωμική σειρά.
15.45 **Στην κουζίνα ολοταχώς.** Τηλεπαιχνίδι. Παρουσιάζει ο Ηλίας Μαμαλάκης
16.30 **Ακουσέ με.** Κοινωνική εκπομπή με την Τένια Μακρή
17.30 **Ειδήσεις**
17.45 **Κάτι τρέχει με τους δίπλα** (Ε) Κωμική σειρά.
18.10 **Απαγορευμένη αγάπη.** Κοινωνική σειρά.
18.50 **Φιλοδοξίες.** Κοινωνική σειρά. Παίζουν: Γιάννης Βούρος, Λίλα Καφαντάρη, Θεόφιλος Βανδώρος, Ναταλία Λιονάκη
19.30 **Σ' αγαπώ, μ' αγαπάς.** Χιουμοριστική σειρά.
20.00 **Κεντρικό δελτίο ειδήσεων**
21.00 **Μουσικά Βραβεία Αρίων.** Η δεύτερη απονομή των Μουσικών Βραβείων Αρίων 2003 στο κέντρο "Fever". Παρουσιάζουν η Μαρία Μπακοδήμου και ο Φώτης Σεργουλόπουλος.
23.45 **Τελευταία γεγονότα**
00.30 **Μουσικά Βραβεία Αρίων** (Σ)
01.00 **Μουσικό αφιέρωμα.** Robbie Williams
02.00 **Ξένη ταινία.** «Το πιόνι». Περιπέτεια.
04.00 **Τηλεμάρκετινγκ**
04.30 **Ακουσέ με** (Ε)

ANT 1

06.00 **Ειδήσεις του CBS**
06.20 **Άνιμορφς**
07.00 **Καλημέρα Ελλάδα.** Ενημερωτική εκπομπή με τον Γιώργο Παπαδάκη και την Μαρία Μπαλοδήμου
09.55 **Ο καιρός της εβδομάδας**
10.00 **Πρωινός καφές.** Ψυχαγωγική-ενημερωτική εκπομπή με την Ελένη Μενεγάκη.
11.00 **Τα νέα το ΑΝΤ1 σε 1'**
11.05 **Πρωινός καφές.** (Σ)
13.10 **Super game**
13.15 **Καραμπόλα** (Ε) Κωμική σειρά Παίζουν: Σπύρος Παπαδόπουλος, Γεωργία Αποστόλου κ.ά.
14.00 **Τα νέα του ΑΝΤ-1**
14.55 **Χρήμα και Χρηματιστήριο**
15.05 **Της Ελλάδας τα παιδιά** (Ε) Κωμική σειρά.
15.30 **Βότκα πορτοκάλι.** (Ε) Κωμική σειρά.
16.30 **Ακρως οικογενειακόν** (Ε) Κωμική σειρά. Παίζουν: Γιάννης Μπέζος, Ναταλία Τσαλίκη
17.30 **Τα νέα του ΑΝΤ-1- Ειδήσεις στη νοηματική γλώσσα**
17.45 **Super game**
17.50 **Καλημέρα ζωή.** Κοινωνική σειρά. Παίζουν: Μίνα Χειμώνα, Γιώργος Βασιλείου, κ.ά.
18.40 **Θησαυροφυλάκιο.** Τηλεπαιχνίδι που παρουσιάζει ο Ανδρέας Μικρούτσικος
19.20 **Η λάμψη.** Καθημερινή κοινωνική σειρά. Παίζουν: Χρήστος Πολίτης, Νίκος Απέργης, κ.ά.
20.00 **Τα νέα του ΑΝΤ-1**
21.00 **Τα φιλαράκια.** Κωμική σειρά. Παίζουν: Γιώργος Κωνσταντίνου, Πάνος Μιχαλόπουλος, Μπέσυ Μάλφα
22.00 **Φιλί ζωής.** Κοινωνικήδραματική σειρά. Παίζουν: Γεωργία Αποστόλου, Αλεξάνδρα Παλαιολόγου.
22.55 **Τα νέα του Ant1 σε 1'**
23.00 **The Wall**
23.45 **Κάτσε καλά.** Ψυχαγωγική εκπομπή με τη Νίκη Κάρτσωνα και τον Θανάση Αναγνωστόπουλο.
00.45 **Ειδήσεις**
01.10 **The X-files**
02.15 **Μάχη στ' άστρα**
03.15 **Ανατομία ενός εγκλήματος**
04.15 **Mobile fun.**
04.40 **Τηλεμάρκετινγκ-Τηλεαγορά.**

ALPHA

05.45 **Καινούργια ημέρα.** Ενημερωτική εκπομπή που παρουσιάζει η Μαρία Νικόλτσιου.
06.45 **Πρώτη σελίδα.** Ενημερωτική εκπομπή με τον Γιώργο Οικονομέα.
10.00 **Καλώς τους!!.** Ψυχαγωγικό μαγκαζίνο με τη Ρούλα Κορομηλά
13.00 **Λόγω... ζωής** Ενημερωτική εκπομπή με τη Βίκυ Χατζηβασιλείου.
14.00 **Ειδήσεις**
14.50 **Ελληνική ταινία.** «Παλικαράκια της παντρειάς». Κωμωδία σε σκηνοθεσία Φρίξου Ηλιάδη. Παίζουν: Ντίνος Ηλιόπουλος, Μίμης Φωτόπουλος.
16.30 **Γραμμή ALPHA.** Καθημερινή ενημερωτική εκπομπή.
17.30 **Ειδήσεις**
18.00 **Μπορώ.** Κοινωνική εκπομπή με την Άννα Δρούζα
20.00 **Ειδήσεις**
21.00 **Κάτω απ' την Ακρόπολη.** Καθημερινή κοινωνική σειρά, σε σκηνοθεσία Δημήτρη Σοφιανόπουλου-Σταύρου Στάγκου.
21.45 **Ελληνική ταινία.** «Μια κυρία στα μπουζούκια»
23.45 **Η δίκη στον Alpha.** Αθλητική εκπομπή.
01.00 **Ειδήσεις**
01.15 **Η δίκη στον Alpha.** (Σ)
02.00 **Ξένη ταινία.** «Το στίγμα του δολοφόνου».
04.00 **Τηλεαγορές**
04.15 **Μπορώ** (Ε)

ΚΗΔΕΙΕΣ

Τον λατρευτό μας σύζυγο, πατέρα, παππού, προπάππου, αδελφό και θείο

ΦΩΤΗ ΓΟΜΠΟ

ετών 83

θανόντα κηδεύουμε σήμερα Τρίτη 15 Απριλίου 2003 και ώρα 11 π.μ. από τον Ιερό Ναό Ταξιαρχών Νεκροταφείου Ρόδου

Η σύζυγος: Αννα

Τα παιδιά: Αγγελική-Κώστας Ζουρούδη, Νικήτας-Ευδοκία, Ουρανία-Μάρκος Κουμπιάδη

Τα εγγόνια, τα δισέγγονα, τα αδέλφια, τα ανίψια και οι λοιποί συγγενείς

Τον λατρευτό μας σύζυγο, πατέρα, υιό, θείο και ανιψιό

ΓΡΗΓΟΡΙΟ ΓΕΩΡΓΙΟ ΣΜΑΡΑΓΔΗ

ετών 53

θανούσα κηδεύουμε σήμερα Τρίτη 15 Απριλίου 2003 και ώρα 1 μ.μ. από τον Ιερό Ναό Ταξιαρχών Νεκροταφείου Ρόδου

Η σύζυγος: Ελένη

Τα παιδιά: Μηνάς, Πόπη, Νίκος

Η μητέρα: Καλλιόπη

Τα ανίψια, οι θείοι, οι θείες και οι λοιποί συγγενείς

ΜΝΗΜΟΣΥΝΑ

Την 16η Απριλίου ημέρα Τετάρτη και ώρα 8 π.μ. στον Ιερό Ναό Αγίας Αναστασίας Ρόδου, τελούμε 3μηνο μνημόσυνο υπέρ αναπαύσεως της ψυχής της λατρευτής μας μητέρας και γιαγιάς

ΣΤΑΜΑΤΙΑΣ ΙΑΚ. ΟΙΚΟΝΟΜΙΔΗ

Τα παιδιά: Ιωάννης-Δάφνη, Νεζούλα-Ιωάννης Χαστάς, Μαρία-Θαρρενός Περίδης

Τα εγγόνια και οι λοιποί συγγενείς



Την 16η Απριλίου ημέρα Τετάρτη και ώρα 8 π.μ. στον Ιερό Ναό Αγ. Αναργύρων Ρόδου, τελούμε 9μηνο μνημόσυνο υπέρ αναπαύσεως της ψυχής του λατρευτού μας συζύγου, πατέρα και παππού

ΔΙΑΓΟΡΑ ΠΑΜΠΙΔΗ

Η σύζυγος: Καλλιόπη

Τα παιδιά, τα εγγόνια και οι λοιποί συγγενείς.



Την 16η Απριλίου ημέρα Τετάρτη και ώρα 8 π.μ. στον Ιερό Ναό Αγίας Ειρήνης (Ορφανοτροφείου θηλέων) τελούμε 6ετές μνημόσυνο υπέρ αναπαύσεως της ψυχής του λατρευτού μας πατέρα, παππού και θείου

ΣΤΑΜΑΤΙΟΥ ΜΑΡΑΣΙΩΤΗ

Τα παιδιά: Θανάσης-Νίνα, Φίλιππας-Βασιλεία, Μαρία.

Τα εγγόνια, τ' ανίψια και οι λοιποί συγγενείς.



Την 15η Απριλίου ημέρα Τρίτη και ώρα 5 μ.μ. στον Ιερό Ναό Αγίου Στεφάνου (νεκροταφείου Αφάντου), τελούμε 9μηνο μνημόσυνο υπέρ αναπαύσεως της ψυχής του λατρευτού μας συζύγου, υιού και πάτερα

ΓΕΩΡΓΙΟΥ ΔΙΑΚΟΥ

Η σύζυγος: Τασούλα

Η μητέρα: Δέσποινα

Τα παιδιά: Δέσποινα-Θάνος, Χριστίνα

Και οι λοιποί συγγενείς



Την 16η Απριλίου ημέρα Τετάρτη και ώρα 8 π.μ. στον Ιερό Ναό Ταξιαρχών Νεκροταφείου, τελούμε 40ήμερο μνημόσυνο υπέρ αναπαύσεως της ψυχής του λατρευτού μας συζύγου, πατέρα, αδελφού, παππού και θείου

ΣΑΒΒΑ ΣΑΛΒΑΡΗ

Η σύζυγος: Αγλαΐα

Τα παιδιά: Χρήστος, Μαίρη-Παντελής, Ευάγγελος-Πάμελα

Τα εγγόνια, τ' αδέλφια και τ' ανίψια.



Την 18η Απριλίου ημέρα Παρασκευή και ώρα 8 π.μ. στον Ιερό Μητροπολιτικό Ναό Ρόδου Εισόδια της Θεοτόκου, τελούμε 40ήμερο μνημόσυνο υπέρ αναπαύσεως της ψυχής του πολυαγαπημένου μας αδελφού και θείου

ΓΕΩΡΓΙΟΥ Μ. ΚΑΤΣΙΜΠΡΗ

Τ' αδέλφια: Μιχάλης και Αννα Κατσιμπρή.

Τ' ανίψια: Μερκούρης και Νινέτα

Οι λοιποί συγγενείς.



Την 18η μηνός Απριλίου ημέρα Παρασκευή και ώρα 8 π.μ. στον Ιερό Ναό Ταξιαρχών (Νεκροταφείου) Ρόδου τελούμε 4ετές μνημόσυνο υπέρ αναπαύσεως της ψυχής του λατρευτού μας συζύγου και πατέρα

ΞΕΝΟΦΩΝ ΣΠΑΝΟΥ

Η σύζυγος: Αγγελική.

Τα παιδιά: Ξένη-Γιάννης, Μαρία-Μανώλης, Κική.

Και οι λοιποί συγγενείς.

Την 16η Απριλίου ημέρα Τετάρτη και ώρα 8 π.μ. στον Ιερό Ναό Αγίου Ειρήνης Ορφανοτροφείου Θηλέων, τελούμε 3μηνο μνημόσυνο υπέρ αναπαύσεως της ψυχής της λατρευτής μας μητέρας, γιαγιάς, αδελφής και θείας

ΜΑΡΙΑΣ ΠΑΛΜΟΥ

Τα παιδιά: Χρήστος - Φρειδερίκη, Φανή.

Τα εγγόνια, τ' αδέλφια, τ' ανίψια και οι λοιποί συγγενείς.

Την 16η Απριλίου ημέρα Τετάρτη και ώρα 8.30 π.μ. στον Ιερό Ναό Τιμίου Σταυρού Καλυθιών, τελούμε ετήσιο μνημόσυνο υπέρ αναπαύσεως της ψυχής της λατρευτής μας συζύγου, μητέρας, γιαγιάς και θείας

ΤΣΑΜΠΙΚΑΣ ΦΩΤΙΟΥ

Ο σύζυγος: Κώστας

Τα παιδιά, τα εγγόνια, τ' ανίψια και οι λοιποί συγγενείς.

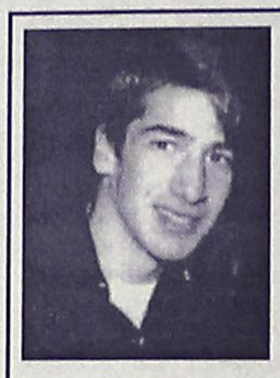

Την 18η μηνός Απριλίου, ημέρα Παρασκευή και ώρα 8 π.μ. στον Ιερό Ναό Αγίου Νικολάου Παστίδας, τελούμε 2ετές μνημόσυνο, υπέρ αναπαύσεως της ψυχής του λατρευτού μας υιού, αδελφού και εγγονού

ΧΡΗΣΤΟΥ ΤΑΚΚΟΥ

Οι γονείς: Απόστολος-Κωνσταντίνα.

Ο αδελφός: Παναγιώτης.

Ο παππούς και η γιαγιά.

Και οι λοιποί συγγενείς.



Την 16η Απριλίου ημέρα Τετάρτη και ώρα 8 π.μ. στον Ιερό Ναό Ταξιαρχών Νεκροταφείου, τελούμε ετήσιο μνημόσυνο υπέρ αναπαύσεως της ψυχής του λατρευτού μας υιού, αδελφού και θείου

ΜΙΧΑΗΛ ΚΡΗΤΙΚΟΥ

Οι γονείς: Δημήτρης-Δέσποινα

Τ' αδέλφια: Κατερίνα-Γιώργος, Σταύρος-Τσαμπίκα

Τ' ανίψια και οι λοιποί συγγενείς



Την 16η Απριλίου ημέρα Τετάρτη και ώρα 8 π.μ. στον Ιερό Ναό Αγίας Ειρήνης Ορφανοτροφείου Θηλέων, τελούμε 9μηνο μνημόσυνο υπέρ αναπαύσεως της ψυχής του λατρευτού μας συζύγου, πατέρα, υιού, αδελφού και θείου

ΗΛΙΑ ΜΥΛΩΝΑ

Η σύζυγος: Ανθή

Τα παιδιά: Φραγκίσκος, Γιασεμίνα

Η μητέρα, τ' αδέλφια, τ' ανίψια και οι λοιποί συγγενείς



Την 18η Απριλίου ημέρα Παρασκευή και ώρα 8 π.μ. στον Ιερό Ναό Ταξιαρχών Νεκροταφείου Ρόδου, τελούμε 2ετές μνημόσυνο υπέρ αναπαύσεως της ψυχής του λατρευτού μας συζύγου, πατέρα, παππού, αδελφού και θείου

ΧΡΗΣΤΟΥ ΔΑΝΕΛΑΤΟΥ

Η σύζυγος: Σοφία

Τα παιδιά: Γεωργία Δανελάτου, Βασιλεία - Νίκος Ρεσβάνης, Βασίλης Δανελάτος, Σταυρούλα - Σπύρος Κλαδάκης.

Το εγγονάκι: Σταμάτης

Τ' αδέλφια, τ' ανίψια και οι λοιποί συγγενείς.



Την 18η μηνός Απριλίου ημέρα Παρασκευή και ώρα 8.30 π.μ. εις τον Ιερό Ναό Αγίου Νικολάου Παστίδας τελούμεν 6μηνο μνημόσυνο υπέρ αναπαύσεως της ψυχής του λατρευτού μας συζύγου, πατέρα, υιού και αδελφού

ΘΕΟΦΙΛΟΥ ΣΑΜΑΡΑ

Η σύζυγος: Ελένη.

Τα παιδιά: Αναστασία, Κατερίνα και Παναγιώτης.

Οι γονείς, τ' αδέλφια και οι λοιποί συγγενείς.



Την 18η μηνός Απριλίου ημέρα Παρασκευή και ώρα 8.30 π.μ. εις τον Ιερό Ναό Αγίου Νικολάου Παστίδας, τελούμε 6μηνο μνημόσυνο υπέρ αναπαύσεως της ψυχής του λατρευτού μας πατέρα, υιού και αδελφού

ΛΕΥΤΕΡΗ ΜΟΣΧΗ

Τα παιδιά: Κατερίνα-Γιώργος, Παναγιώτης, Σάββας.

Οι γονείς, τ'α δέλφια και οι λοιποί συγγενείς.

Την 18η μηνός Απριλίου, ημέρα Παρασκευή και ώρα 8 π.μ. στον Ιερό Ναό Αναλήψεως του Κυρίου, τελούμε 9ήμερο μνημόσυνο, υπέρ αναπαύσεως της ψυχής του λατρευτού μας πατέρα και παππού

ΑΛΕΞΑΝΔΡΟΥ ΠΑΝ. ΒΥΘΟΥΛΚΑ

Τα παιδιά: Χρυσάνθη-Δημήτρης, Γεώργιος-Σάστυ.

Τα εγγόνια και οι λοιποί συγγενείς.

Πέρασαν 3 μήνες που έφυγε από κοντά μας βυθίζοντάς μας στη θλίψη και τον πόνο.

Καλούμε όσους τον αγάπησαν την Παρασκευή 18 Απριλίου στις 8 π.μ. στον Ιερό Ναό Αναλήψεως του Κυρίου να ενώσουν τις προσευχές τους μαζί μας για την ανάπαυση της ψυχής του

ΠΑΝΤΕΛΗ ΕΛΕΥΘ. ΤΣΑΒΑΡΗ

Η μητέρα, τ' αδέλφια, τ' ανίψια και οι φίλοι.

ΔΙΕΥΘΥΝΣΗ ΔΑΣΩΝ ΔΩΔΕΚΑΝΗΣΟΥ

ΑΝΑΚΟΙΝΩΣΗ

Γνωστοποιείται κατά το άρθρο 14 του Ν. 998/79, η αποστολή για δημοσίευση στην κοινότητα Ψίνθου της υπ' αριθμ. 4312/9-9-98 Πράξης χαρακτηρισμού έκτασης που εκδόθηκε από τον Δ/ντή Δασών Δωδεκανήσου.

Η Κ.Μ. 586 γαιών Ψίνθου χαρακτηρίζεται ως γεωργική, χορτολιβαδική έκταση και δάσος.

Ο Δ/ντής Δασών Δωδ/σου
Φίλιππος Κοντίτσης
Δασολόγος με Α' βαθμό

ΔΙΕΥΘΥΝΣΗ ΔΑΣΩΝ ΔΩΔΕΚΑΝΗΣΟΥ

ΑΝΑΚΟΙΝΩΣΗ

Γνωστοποιείται κατά το άρθρο 14 του Ν. 998/79, η αποστολή για δημοσίευση στο Δήμο Ν. Ρόδου της αριθμ. 2026/10-4-2003 Πράξης χαρακτηρισμού έκτασης που εκδόθηκε από τον Δ/ντή Δασών Δωδεκανήσου.

Η Κ.Μ. 999Β γαιών Γενναδίου χαρακτηρίζεται ως γεωργική έκταση (αρθρ. 3 παρ. 6α Ν. 998/79)

Ο Δ/ντής Δασών Δωδ/σου
κ.α.α.
Γ. Χριστάκης

ΔΙΕΥΘΥΝΣΗ ΔΑΣΩΝ ΔΩΔΕΚΑΝΗΣΟΥ

ΑΝΑΚΟΙΝΩΣΗ

Γνωστοποιείται κατά το άρθρο 14 του Ν. 998/79, η αποστολή για δημοσίευση στο Δήμο Νότιας Ρόδου της υπ' αριθμ. 1662/01-04-03 Πράξης χαρακτηρισμού έκτασης που εκδόθηκε από τον Δ/ντή Δασών Δωδεκανήσου.

Η Κ.Μ. 1599 γαιών Γενναδίου χαρακτηρίζεται ως γεωργική, έκταση.

Ο Δ/ντής Δασών Δωδ/σου
Φίλιππος Κοντίτσης
Δασολόγος με βαθμό Δ/ντή

ΔΩΡΕΕΣ ΕΙΣ ΜΝΗΜΗ

Ο Δωδεκανησιακός Σύλλογος Αυτοάνοσων Νοσημάτων "Θάλεια" ευχαριστεί τους:

- Γιώργο και Νάντια Κυπραίου για τις δωρεές εις μνήμην **Φωτεινής Γεννηματά** του ποσού των 50 ευρώ και εις μνήμη **Δημητρίου Πατσαβού** το ποσό των 50 ευρώ.
- Το ξενοδοχείο ΠΛΑΖΑ Γεωργάς Α.Ε. για το ποσό των 50 ευρώ εις μνήμη **Φωτεινής Γεννηματά** και τοποσό 70 ευρώ εις μνήμη **Αθηνάς Βενετοκλή.**

Το Δ.Σ.

ΙΑΤΡΙΚΟΣ ΣΥΛΛΟΓΟΣ ΡΟΔΟΥ

ΨΗΦΙΣΜΑ

Το Δ.Σ. του Ιατρικού Συλλόγου Ρόδου στο άγγελμα θανάτου της **Αγγελικής Αρχαγγελίδη**, μητέρας του συναδέλφου και μέλους του Ι.Σ.Ρ. Σωτήρη Αρχαγγελίδη, αποφάσισε ομόφωνα:

1. Να εκφράσει τα θερμά συλλυπητήρια στον συνάδελφο και την οικογένειά του.
2. Να παραστεί αντιπροσωπεία του Δ.Σ. στη νεκρώσιμη ακολουθία.
3. Να γίνει δωρεά 80 ευρώ στον Οίκο Ευγηρίας των Κολυμπίων.
4. Το παρόν να δημοσιευθεί στον τοπικό Τύπο.

Για το Δ.Σ.

Ο πρόεδρος
Δρ. Νίκος Φρόνας

Ο γενικός γραμματέας
Χρήστος Απ. Μαντάς

ΣΥΛΛΟΓΟΣ ΓΟΝΕΩΝ & ΚΗΔΕΜΟΝΩΝ ΜΟΥΣΙΚΟΥ ΣΧΟΛΕΙΟΥ ΡΟΔΟΥ

ΑΝΑΚΟΙΝΩΣΗ

Αγαπητά μέλη.

Θέλουμε να σας πληροφορήσουμε ότι την Παρασκευή 18-4-2003 στις 18.00 στο αμφιθέατρο του Σχολείου μας θα πραγματοποιηθεί γενική συνέλευση με σκοπό, τον απολογισμό του απερχόμενου Διοικητικού Συμβουλίου, έγκριση των πεπραγμένων και απαλλαγή από κάθε ευθύνη και την διενέργεια εκλογών για την ανάδειξη νέου Διοικητικού Συμβουλίου και Εξελεγκτικής Επιτροπής.

Οσοι ενδιαφέρονται να είναι υποψήφιοι μπορούν να δηλώνουν συμμετοχή μέχρι την Πέμπτη 17-4-2003 και ώρα 15.00 με αίτηση στον πρόεδρο του Συλλόγου κ. Μώρο Ιωάννη (τηλ. 22410 68553-6932758443).

Για το Δ.Σ.

Ο πρόεδρος
Μώρος Ιωάννης

Ο γραμματέας
Παπαδόπουλος Σταύρος

ΕΛΛΗΝΙΚΗ ΔΗΜΟΚΡΑΤΙΑ
ΔΗΜΟΣ ΡΟΔΟΥ
ΕΠΑΡΧΙΑ ΡΟΔΟΥ
ΝΟΜΟΣ ΔΩΔΕΚΑΝΗΣΟΥ

ΓΝΩΣΤΟΠΟΙΗΣΗ ΓΑΜΟΥ

Γνωστοποιείται, σύμφωνα με το άρθρο 1369 του Αστικού Κώδια, όπως τροποποιήθηκε με το Ν. 1250/1982, ότι: ο Χρήστος Μπληζιώτης του Παντελή και της Καλλιόπης που γεννήθηκε στη Ρόδο και κατοικεί στην Ρόδο του Νομού Δ/σου επαγγέλματος οικοδόμος και η Ραντιάνα Ιορντάνοβα του Χρήστο και της Κεράνκα που γεννήθηκε στο Καζανλάκ Βουλγαρίας και κατοικεί στην Ρόδο, επαγγέλματος ιδιωτική υπάλληλος πρόκειται να παντρευθούν στο Δημαρχείο του Δήμου Ροδίων.

Ρόδος 14-4-2003
Ο Δημαρχεύων
Αντώνιος Αλαβέρας

15ο ΔΗΜΟΤΙΚΟ
ΣΧΟΛΕΙΟ ΡΟΔΟΥ

ΕΥΧΑΡΙΣΤΗΡΙΟ

Οι μαθητές των ΣΤ1, ΣΤ2 και ΣΤ3 του 15ου Δημοτικού Σχολείου Ρόδου, οι δάσκαλοί τους και ο διευθυντής του σχολείου, ευχαριστούμε θερμά την Τροχαία Ρόδου για την επί 2ωρο ενημερωτική εκπαίδευση των μαθητών στο χώρο του σχολείου, από τον ειδικό επί του θέματος αξιωματικό της Τροχαίας, κ. **Γιαννόπουλο**, ο οποίος πιστός στο ραντεβού του κάθε χρόνο μας επισκέπτεται και καταφέρνει να ευαισθητοποιήσει τους μαθητές μας σε θέματα οδικής συμπεριφοράς, προσφέροντάς τους γνώσεις και τρόπους αντιμετώπισης των κινδύνων που έχουν να κάνουν με την ίδια τους τη ζωή.

ΣΥΓΧΑΡΗΤΗΡΙΟ

Συγχαρητήρια στην αγαπητή μας **Χρυσούλα Σκουμπουρδή** που πήρε μα άριστα το διδακτορικό της, στην «Διδακτική Μαθηματικών» από το Παν/μιο Αιγαίου

Η θεία της
Αικατερίνη Σακελλαρίδη
Τα εξαδέλφια της
Μανώλης, Χρύσανθος

ΣΥΓΧΑΡΗΤΗΡΙΟ

Συγχαρητήρια στην αδελφή μας **Χρυσούλα Σκουμπουρδή** που πήρε με άριστα το διδακτορικό της, στην Διδακτική Μαθηματικών. από το Πανεπιστήμιο Αιγαίου.

Τ' αδέλφια της
Κώστας-Μάνια Χρυσοχοΐδη
Νίκος Σκουμπουρδής

Delta



ΔΙΑΜΑΝΤΕ ΕΡΓΑΛΕΙΑ
ΚΟΦΤΗ ΧΕΙΡΟΣ
6ο χλμ.Ρόδου Λίνδου
Συγκρότημα Μανουσέλη

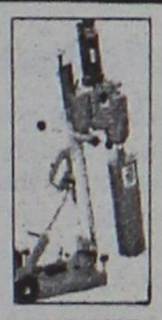

ΔΙΑΤΡΗΤΙΚΑ

ΔΙΑΜΑΝΤΟΤΡΥΠΟΤΕΧΝΙΚΗ ΡΟΔΟΥ

ΑΔΑΜΑΝΤΟΦΟΡΟΙ ΔΙΣΚΟΙ ΚΟΠΗΣ ΓΙΑ ΓΡΑΝΙΤΗ, ΜΑΡΜΑΡΟ ΤΟΥΒΛΟ κ.τ.λ.





ΑΡΜΟΚΟΦΤΕΣ

ΤΡΥΠΑΜΕ
ΚΟΒΟΥΜΕ
ΣΠΑΜΕ



ΧΩΡΙΣ ΣΚΟΝΕΣ
ΡΩΓΜΕΣ
ΜΕΡΕΜΕΤΙΑ

ΠΩΛΗΣΕΙΣ
&
ΕΚΤΕΛΕΣΕΙΣ ΕΡΓΑΣΙΩΝ

Η ΠΟΛΥΧΡΟΝΗ ΜΑΣ ΠΕΙΡΑ ΣΤΟ ΕΞΩΤΕΡΙΚΟ ΜΑΣ ΔΙΝΕΙ ΤΗ ΔΥΝΑΤΟΤΗΤΑ ΝΑ ΒΡΙΣΚΟΥΜΕ ΛΥΣΗ ΕΚΕΙ ΠΟΥ ΟΙ ΑΛΛΟΙ ΣΗΚΩΝΟΥΝ ΤΑ ΧΕΡΙΑ ΨΗΛΑ!

ΤΗΛΕΦΩΝΗΣΤΕ ΜΑΣ
22410 69022 - 77986
ΚΙΝΗΤΟ: 0944 380562

ΥΠΕΥΘΥΝΟΣ
Μαρκος Τσεσμετζής

ΑΝΑΚΟΙΝΩΣΗ

Ανακοινώνεται ότι ο Μπαρμπούτσας Αντώνιος του Γεωργίου και της Μαρίας που γεννήθηκε στην Κω το έτος 1973 και είναι κάτοικος Κω, οδός Θεοκρίτου αριθμ. 3 επαγγέλματος ελαιοχρωματιστής έχει υποβάλει αίτηση για την αλλαγή του επωνύμου του από «Μπαρμούτσας» σε «Μπαρμπούκιας». Καλείται όποιος αντιτίθεται τυχόν στην ανωτέρω αλλαγή, όπως μέσα σε δεκαπέντε (15) ημέρες από τη δημοσίευση της παρούσης, υποβάλλει στην Νομαρχιακή Αυτοδιοίκηση Δωδεκανήσου, Δ/νση Διοικητικών και Οικονομικών Υπηρεσιών, διοικητήριο Ρόδου τις αντιρρήσεις του για την ανωτέρω αλλαγή.

ΓΕΝΙΚΟ ΕΠΙΤΕΛΕΙΟ
ΣΤΡΑΤΟΥ
80 ΑΔΤΕ

ΔΙΑΚΗΡΥΞΗ

Ανακοινώνεται ότι την 06 Μαΐου 2003, ημέρα Τρίτη και ώρα 10.00 στην ΛΕΘ ΚΩ θα διενεργηθεί Δημόσιος μειοδοτικός διαγωνισμός, με ενσφράγιστες έγγραφες προσφορές, με τη δυνατότητα να συνεχισθεί με προφορικές προσφορές για την ανάδειξη προμηθευτή (-ων) οπωροκηπευτικών, για κάλυψη αναγκών των μονάδων της 80 ΑΔΤΕ.

Πληροφορίες κάθε εργάσιμη ημέρα και ώρα στα τηλέφ. 22420-22380 και 22420-25355, εσωτ. 6443 80 ΑΔΤΕ/4ο ΕΓ/3.

Εκ της Στρατιωτικής Υπηρεσίας

ΣΥΓΧΑΡΗΤΗΡΙΟ

Θερμά συγχαρητήρια στην κόρη των φίλων μας, **Μίκα Μιχαλάκη** του αείμνηστου **Μιχαήλ** και της **Κριστίν**, που πήρε με άριστα το πτυχίο του τμήματος Αρχιτεκτόνων Μηχανικών της Πολυτεχνικής Σχολής του Αριστοτελείου Πανεπιστημίου Θεσσαλονίκης. Της ευχόμαστε να επιτύχει ό,τι επιθυμεί.

Τσαμπίκος - Λούση Κούρτη

ΑΠΩΛΕΙΑ

Χάθηκαν στην περιοχή μεταξύ Αγίου Σουλά και Φανών τρία θηλυκά κυνηγόσκυλα χρώματος μαύρου. Οποιος γνωρίζει κάτι, παρακαλείται να τηλεφωνήσει στα τηλ. 22410-41532/22410 92537

ΘΕΜΑ 117 Α'
LIONS CLUB "HELIOUSSA"
RHODOS-GREECE

ΝΕΟ ΔΙΟΙΚΗΤΙΚΟ ΣΥΜΒΟΥΛΙΟ ΤΗΣ ΛΕΣΧΗΣ ΛΑΪΟΝΣ ΗΛΙΟΥΣΑ ΡΟΔΟΥ, ΠΕΡΙΟΔΟΥ 2003-2004

- Πρόεδρος: L. Βομβύλα Ρέτα
- Α' αντιπρόεδρος: L. Παππά Ελένη
- Β' αντιπρόεδρος: L. Νεοφύτου Καίτη
- Γ' αντιπρόεδρος: L. Σταυρούλη Βάσω
- Γραμματέας: L. Ροδίτου Λίτσα
- Β' γραμματέας: L. Χατζησταμάτη Μαίρη
- Ταμίας: L. Δημητρά Ελένη
- Β' ταμίας: L. Πετρωνιάτη Βασιλική
- Κοσμήτωρ: L. Τσιάρτα Αθηνά
- Εφορος: L. Γιαννούλη Ευαγγελία
- Σύμβουλοι: L. Βιτζηλαίου Ειρήνη, L. Γιάννου Μάτα, L. Διακίδου Ειρήνη
- Διευθύντριες: L. Λεβέντη Πιτσάνα, L. Βαλάκη Πένη, L. Λουκαΐδου Κική
- Εξελεγκτική Επιτροπή: L. Στεφανάκη Ευγενία, L. Καραριάννη Ρένα

ΠΑΣΧΑΛΙΑΤΙΚΟ ΚΑΙ ΑΝΟΙΞΙΑΤΙΚΟ ΜΠΑΖΑΡ ΣΤΟ ΑΚΤΑΙΟΝ

Διοργάνωση: Σωματείο Υποτροφιών Δωδεκανησιακή Μέλισσα

Τετάρτη 16 Απριλίου 2003 ώρα 6 μ.μ.
Πέμπτη 17 και Παρασκευή 18 Απριλίου
από τις 10 το πρωί έως της 10 το βράδι

Θα βρείτε: *Κουλουράκια Πασχαλινά, αβγά του Πάσχα και Διακοσμητικά. Λαμπάδες για τα παιδιά και τα βαφτιστήρια σας, στεφάνια ανοιξιάτικα και πρωτομαγιάτικα, τραπεζομάνδηλα, πορσελάνες, κρύσταλλα ζωγραφισμένα στο χέρι, κεντήματα, Μαρμελάδες, γλυκά, χωριάτικο ψωμί, και πολλές άλλες*
Δημιουργίες και προσφορές των μελών και των φίλων μας

Βοηθείστε το έργο της
Δωδεκανησιακής Μέλισσας
Τα χρήματά σας επιστρέφουν στα παιδιά μας που σπουδάζουν!!!

ΔΗΜΟΣΙΑ ΕΠΙΧΕΙΡΗΣΗ ΗΛΕΚΤΡΙΣΜΟΥ ΔΠΝ/ΠΕΡΙΟΧΗ ΡΟΔΟΥ

ΠΡΟΣΚΛΗΣΗ

Η ΔΕΗ περιοχή Ρόδου, προσκαλεί τους ενδιαφερόμενους σε πρόχειρο Διαγωνισμό με σφραγισμένες προσφορές για την ανάδειξη αναδόχου για τις ακόλουθες εργασίες στη Ν. Ρόδο.

Αποψίλωση χόρτων και κοπή θάμνων γύρω από στύλους των εναέριων ηλεκτρικών δικτύων ΔΕΗ, σύμφωνα με τα αναφερόμενα στην Τεχνική Περιγραφή.

Τα σχετικά τεύχη θα χορηγούνται στους ενδιαφερόμενους ή στους εξουσιοδοτημένους εκπροσώπους τους από 21-4-03 μέχρι 2-5-03 κατά τις εργάσιμες ημέρες και από 9 π.μ. μέχρι 1 μ.μ. από το παρακάτω αναφερόμενο γραφείο της ΔΕΗ.

Η παραλαβή και αποσφράγιση των προσφορών θα γίνει στον Τεχν. Τομέα Αυστραλίας 104, ημέρα Τρίτη 6-5-03 και ώρα 12.00.

Στο Διαγωνισμό θα μπορούν να μετέχουν εταιρείες που έχουν εμπειρία σε εκτέλεση ομοίων έργων.

Τρόπος πληρωμής: βάσει μηνιαίων πιστοποιήσεων.

Ασφαλιστικές καλύψεις: Ασφάλιση του προσωπικού του (ΙΚΑ κ.λπ.), των μεταφορικών μέσων του και ασφάλιση των επιβαινόντων στα μεταφορικά μέσα του Αναδόχου, που χρησιμοποιούνται για μετακινήσεις προσωπικού της ΔΕΗ.

Χρόνος ολοκλήρωσης του έργου: Σε 55 εργάσιμες ημέρες.

Στην προσφορά θα περιέχονται:

— Δήλωση ότι η προσφορά θα ισχύει για εξήντα (60) ημερολογιακές ημέρες από την ημερομηνία αποσφράγισης των προσφορών.

— Δήλωση ανεπιφύλακτης αποδοχής των όρων του διαγωνισμού.

— Υπεύθυνη δήλωση του Ν. 1599/86 στην οποία ο υποψήφιος ανάδοχος θα δηλώνει:

α) ότι δεν έχει κηρυχθεί έκπτωτος σε έργα ΔΕΗ κατά την τελευταία πενταετία,

β) ότι θα προσκομίσει στην Επιβλέπουσα Υπηρεσία βεβαίωση καταβολής τελών χρήσης Μηχανήματος Εργου (ΜΕ) για κάθε μηχάνημα που θα χρησιμοποιηθεί κατά τη διάρκεια των εργασιών πριν την υπογραφή της σύμβασης.

γ) ότι θα προσέλθει να υπογράψει τη σύμβαση το πολύ σε 5 εργάσιμες μέρες από την ημερομηνία κοινοποίησης της Εγκριτικής Απόφασης σε αυτόν.

Για τη ΔΕΗ

ΦΙΛΑΡΜΟΝΙΚΗ
ΔΗΜΟΥ ΠΕΤΑΛΟΥΔΩΝ

ΑΝΑΚΟΙΝΩΣΗ

Το Τμήμα Φιλαρμονικής Δήμου Πεταλούδων ανακοινώνει ότι από τις 15 Απριλίου 2003 αρχίζουν οι εγγραφές νέων μελών της, ηλικίας από 9 έως 15 ετών.

Οι εγγραφές θα γίνονται στο Λύκειο Κρεμαστής όπου στεγάζεται η Φιλαρμονική κάθε Τρίτη και Πέμπτη από τις 18.00 έως τις 20.30

Για το Δ.Σ.
Ο Πρόεδρος
Αθανάσιος Χατζηαθανασίου

ΠΟΛΙΤΙΣΤΙΚΟΣ ΟΡΓΑΝΙΣΜΟΣ ΔΗΜΟΥ ΡΟΔΙΩΝ

Δωδεκανησιακός Σύλλογος Αυτοάνοσων Νοσημάτων Αρθρίτιδας και Λύκου «ΘΑΛΕΙΑ», υπό την αιγίδα του Π.Ο.Δ.Ρ.

ΣΥΝΑΥΛΙΑ

με παιδικά τραγούδια, για μικρά και ...μεγάλα παιδιά
Παρασκευή 18/4/03, ώρα 7.30 μ.μ.,
Δημοτικό Θέατρο.

Μουσικοπαιδαγωγική Επιμέλεια, μελοποιήσεις, τραγούδι, **Γιώργος Σακελλαρίδης**
Πιάνο παίζει ο **Δημ. Ιωσήφ**
Συμμετέχουν: Μέλη του Θεατρικού Εργαστηρίου Εφήβων ΠΟΔΡ (υπεύθυνη Μυρσίνη Λενούδα-Σακελλαρίδου) και της θεατρικής ομάδας «ΠΡΑΞΙΣ».

ΖΗΤΑ ΒΟΗΘΕΙΑ





Την βοήθεια των συμπολιτών τους ζητούν ο **Φώτης Αραπάκης** που πάσχει από επιληψία και τα δυό του παιδιά που έχουν πρόβλημα στο κεφάλι. Για καταθέσεις: **ALPHA BANK 640-002101-353019** και αριθμός τηλεφώνου **6976383525** για οποιαδήποτε άλλη βοήθεια.

Naftilos
ΚΑΦΕΤΕΡΙΑ

Για τις κρύες νύχτες του χειμώνα
Δημιουργήσαμε για σας ένα ζεστό
περιβάλλον Την οικογενειακή
καφετέρια ΝΑΦΤΙΛΟΣ



ΔΕΚΑ βήματα απο το κύμα
της θάλασσας στην παραλία Ιαλυσού.



Ο χώρος διαθέτει
παιδική χαρά και πάρκινγκ

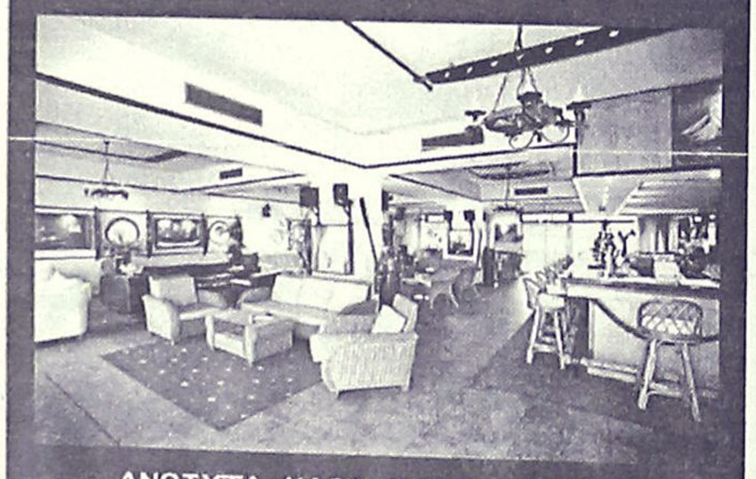

ΑΝΟΙΧΤΑ ΚΑΘΕ ΜΕΡΑ ΑΠΟ 18:00
ΣΑΒΒΑΤΟ - ΚΥΡΙΑΚΗ ΟΛΗ ΜΕΡΑ



ΤΗΛ (2241096601)
ΟΔΟΣ ΦΕΡΕΝΙΚΗΣ ΠΑΡΑΛΙΑ ΙΑΛΥΣΟΥ



Ρόδος: είκῃ καὶ ὡς ἔτυχε...

... Αμήν



Σύνθημα που κοσμεί τον τοίχο του Σταδίου:
"Είπαμε: Οχι πόνος"!
..."Ούτε αρρώστιες" συμπληρώνουμε εμείς!

...Ρόδος, η βρομούσα

Από την αρχαιότητα μέχρι τώρα είχαμε γύρω στα 12 κοσμητικά επίθετα για την πόλη μας:

"Οφιούσα, ολόεσσα, αστερία, αιθραία, πελαγία, τρινακρία, κορυμβία, τελχινίς, σταδία, μακαρία, ποιήεσσα, αττα-βυρίς..."

Από την περασμένη εβδομάδα αποκτήσαμε και αυτό της *"βρομούσας"*.

..."Νούννος", το εργοστάσιο της ΡΟΔΙΑ που εδώ και χρόνια λειτουργεί παράνομα!

...Ο μπερντές του Καραγκιόζη

Ο λόγος για τον νυχτερινό φωτισμό του Εθνικού Θεάτρου -τουλάχιστον στην πλευρά του προς το Δημαρχείο.

Ισως, για τους "μάστορες" που τον έβαλαν να φαντάζει "καλλιτεχνικός" και αισθητικά άρτιος.

...Ομως, για όσους περνούν νύχτα από την πλατεία Δημαρχείου και βλέπουν το άσπρο σεντόνι να καλύπτει το μισό της επιφάνειας, μάλλον τον μπερντέ του Καραγκιόζη τους φέρνει στο νου!

...Μπόμπες στα Κοσκινού

Διαμαρτύρονται οι κάτοικοι του χωριού για τις πασχαλινές κροτίδες που ρίχνουν αφειδώς οι νεαροί μπουρλοτιέρηδες, αναστατώνοντας τους πάντες.

Ο βομβαρδισμός στην Βαγδάτη έχει σταματήσει, συνεχίζεται, όμως, τις βραδυνές ώρες γύρω από την πλατεία και το γήπεδο του χωριού και οι κάτοικοι ζητούν να υπάρξει -επιτέλους- μια κάποια αστυνόμευση της περιοχής...

...Αριθμητικοί γρίφοι

Ποιός μας είπε ότι οι αριθμοί είναι αθώοι; Τους καταλογίζουμε αναρίθμητα παιχνίδια, παιχνίδια παράξενα.

Για του λόγου το αληθές σκεφθείτε έναν τυχαίο τριψήφιο αριθμό -τον 158 λόγου χάρη. Κάντε τον εξαψήφιο κολλώντας ξανά τον εαυτό του στο τέλος. Εχετε τώρα τον αριθμό 158.158.

Διαιρέστε τον με το 7. Το αποτέλεσμα είναι 22.594 χωρίς να αφήνει υπόλοιπο. Διαιρέστε αυτό το πηλίκο με το 11. Πάλι η διαίρεση δεν αφήνει υπόλοιπο και το πηλίκο είναι 2054. Τέλος διαιρέστε το πηλίκο με το 13. Τί παράξενο! Ξανά μια τέλεια διαίρεση.

Και όχι μόνο αυτό: το αποτέλεσμα είναι ο αρχικός αριθμός, ο 158!

...Μήπως οι αριθμοί έχουν κάποια εσωτερική σχέση, μια απόκρυφη αρμονία και δεν είναι απλά σύμβολα που το ένα ακολουθεί το άλλο;

ΚΟΜΜΩΤΗΡΙΟ UNISEX
Natural Beauty



Χτενίσματα αέρινα, ψίνα...
Χτενίσματα με άποψη. Νέες κουπ
με στυλ και προσθετική μαλλιών
με τη γνωστή υπογραφή της **Μαρίας**

& κατόπιν ραντεβού
ανοικτά από τις 9.00 έως 17.00

Επίσης για τα μικρά παιδιά ένα ευχάριστο κούρεμα μέσα στο παιδικό αυτοκινητάκι

Παφιάκη Μαρία

Στη νέα διεύθυνση: Ακραμίτου 16, Ρόδος • Τηλ. 32161
κάθετος Ατταβύρου και Λεωφόρου Καλλιθέας
(παλιά διεύθυνση: προέκταση Αννης Μαρίας)

Για μοντέρνο νεανικό
γυναικείο ντύσιμο
Ελάτε στο νέο μας κατάστημα

ELIOYLA

με τα επώνυμα ρούχα
GIANNI RODINI ®
INTERNATIONAL

Δημητρίου Θέμελη 75 (πεζόδρομος)
Τηλέφωνο **(22410)33606**

(εκ)πολιτισμικά παίγνια

επιμέλεια: Κωστής Νικολάκης

Διαφάνι Καρπάθου - Λος Αντζελες

"Μια θάλασσα μακριά"

μια ταινία της Ερσης Δάνου

Στους αθηναϊκούς κινηματογράφους άρχισε να προβάλλεται η ταινία **"Μια θάλασσα μακριά"**, μια ελληνικοαμερικάνικη κοινωνική ταινία, που ως θέμα της έχει τον ξεχασμένο έρωτα μιας Καρπαθιάς που ζει στην πόλη των Αγγέλων, το Λος Αντζελες. Η ταινία γυρίστηκε στο νησί της Καρπάθου και στην Αμερική, σκηνοθέτης είναι η **Ερση Δάνου,** και πρωταγωνιστούν η **Ταμίλα Κουλίεβα** και ο **Ακης Σακελλαρίου.**



Πάντως, οι κριτικές για το φιλμ δεν ήταν και τόσο ενθουσιαστικές αν και οι περισσότεροι κριτικοί των αθηναϊκών εφημερίδων αναγνωρίζουν ότι οι προθέσεις της σκηνοθέτριας είναι περισσότερες *"τίμιες"*, από όσο αυτές της **Λία Βαρντάλος** στον δημοφιλή **"Γάμο α λα Ελληνικά"**.

...

...Καρπάθιος ψάχνει Καρπαθιά

«Η Ελένη άφησε την Κάρπαθο στα 17 της χρόνια. Είκοσι χρόνια αργότερα ζει στο Λος Αντζελες μαζί με τον άνδρα και τα παιδιά της. Η φροντίδα των παιδιών και του ελληνικού εστιατορίου της οικογένειας είναι οι καθημερινές της ασχολίες. Ενα αναπάντεχο γεγονός ανατρέπει τα πάντα. Ο εφηβικός έρωτας της Ελένης, ο Αρης, έρχεται από το Διαφάνι της Καρπάθου στην Αμερική για να τη βρει. Ξαφνικά, αυτό που κάποτε λαχταρούσε, γίνεται τώρα πηγή πόνου. Η Ελένη καλείται να πάρει μια πολύ δύσκολη απόφαση: "θα αφήσει ό,τι έχει -τη ζωή, τα παιδιά, τον άνδρα της- για να ακολουθήσει το όνειρό της ή θα διαλέξει να υπομείνει αυτό που μοιάζει ολοφάνερα πια με μια ανιαρή και μοναχική ζωή;

Η ελληνική ταινία της Δάνου σίγουρα δεν είναι αυτό που περιμένεις, αλλά στέκεται αξιοπρεπώς»

(Από την εφημερίδα "Χώρα")

...

...Εξωτικές καρτ ποστάλ από την Κάρπαθο

«Συνδυάζοντας εξωτικά καρτ ποστάλ από Κάρπαθο με ρεαλιστικές εικόνες από τη ζωή μιας κλασικής οικογένειας Ελληνοαμερικανών στο σύγχρονο Λος Αντζελες, η Ερση Δάνου με το "Μια θάλασσα μακριά" προσπάθησε να κατασκευάσει μια ταινία -αναφορά στο σινεμά του Τζον Κασαβέτις. Αυτό που κατάφερε όμως ήταν να φτιάξει έναν "Γάμο α λα ελληνικά" χωρίς το χιούμορ.

Η Ταμίλα Κουλίεβα παίζει την καταπιεσμένη σύζυγο ελληνοαμερικανού εστιάτορα "made in L.A." και ο Ακης Σακελλαρίου τον παλιό έρωτα που την πολιορκεί. Το αν θα την κερδίσει πολύ σύντομα παύει να μας αφορά καθώς στη ρίζα της η "Θάλασσα" είναι μια κοινοτοπία που δεν μας πάει και πολύ μακριά».

(Ιωάννης Ζουμπουλάκης, από "Το Βήμα")

...

...Μελό από την Κάρπαθο

«Μια θάλασσα μακριά" της Ερσης Δάνου: ρομάντζο παντρεμένης Ελληνοαμερικανίδας με παλιό της φλερτ από το Διαφάνι της Καρπάθου. Επιδέξια -για πρωτοεμφανιζόμενο- σκηνοθεσία, αλλά αντελώς ακατέργαστη μυθοπλασία. Η Ταμίλα Κουλίεβα κάνει τη διαφορά».

(Δ. Δανίκας, από "Τα Νέα")

...

...Γάμος α λα Κάρπαθος

«Οι συζυγικές σχέσεις και ο αληθινός έρωτας γύρω από μια ελληνική οικογένεια με εστιατόριο στο Λος Αντζελες είναι στο επίκεντρο της ταινίας της Ερσης Δάνου. Η κρίση δημιουργείται όταν ο εφηβικός έρωτας της σχεδόν σαραντάρας Ελένης φτάνει στο Λος Αντζελες από την Κάρπαθο για να την πείσει να επιστρέψει μαζί του στο νησί.

Οι προθέσεις της Ερσης Δάνου είναι σίγουρα πιο σοβαρές από εκείνες της Λίας Βάρνταλος ("Γάμος α λα... ελληνικά").

Οι προθέσεις όμως δεν αρκούν. Το σενάριό της μπερδεύει διάφορες παράλληλες ιστορίες (του συζύγου της Ελένης, της Ελένης μικρής στο νησί, μιας άλλης, σύγχρονης κοπέλας στην Κάρπαθο) χωρίς να καταφέρνει να δημιουργήσει την κατάλληλη ισορροπία ανάμεσά τους (δυστυχώς δεν έχουν όλοι το ταλέντο ενός Ολντμαν), οι διάλογοι είναι συχνά αφελείς και η αντιμετώπιση ψευτο-ρομαντική με αρκετό φολκλόρ και υπόκρουση μια γλυκανάλατη μουσική. Στις λιγοστές καλές στιγμές το συγκρατημένο φινάλε και η πολύ καλή ερμηνεία της Κουλίεβα».

(Νίκος Φενέκ-Μικελίδης, από την «Ελευθεροτυπία»)

...

...Κάρπαθος, νοσταλγική και ναΐφ

Τέλος, η **Μαρία Κατσουνάκη**, στην **"Καθημερινή"** είναι περισσότερο αναλυτική:

«Βιωματική η ταινία της Ερσης Δάνου, μεταφέρει την καθημερινότητα μιας οικογένειας Ελληνοαμερικανών που ζει στο Λος Αντζελες. Η εικόνα δεν διαφέρει καθόλου από αυτό που γνωρίζουμε μέσα από αφηγήσεις ή κινηματογραφικές καταγραφές και αποκαλούμε φολκλόρ, κρυφογελάμε και συντασσόμαστε με τη χιουμοριστική ματιά της Λίας Βαρντάλος στον δημοφιλή "Γάμο αλά ελληνικά".

Η νεαρή Ελληνίδα σκηνοθέτης, όμως, που ζει και η ίδια πλέον εδώ και πολλά χρόνια στο Λος Αντζελες, δεν έχει την γκροτέσκ διάθεση της Βαρντάλος. Μπορεί οι άνθρωποι στους οποίους αναφέρεται να έχουν, πάνω - κάτω, τα ίδια χαρακτηριστικά (συνεννοούνται σε γκρίκλις, υποφέρουν από ένα βαθύ συντηρητισμό αλλά και από λαχτάρα για την πατρίδα).

Η ηρωίδα, κυρίως (ξεχωρίζει η ερμηνεία της Ταμίλας Κουλίεβα -μια ηθοποιός που έχει το χάρισμα να "γεμίζει" την οθόνη και να "κρατάει" τον θεατή) ζει ανάμεσα στο εφηβικό παρελθόν της στην Κάρπαθο και στο ώριμο παρόν της στο Λος Αντζελες. Ερωτευμένη έφηβος, κουρασμένη ενήλιξ, σύζυγος και μητέρα. Η ανατροπή θα πάρει τη μορφή του νεανικού έρωτά της, που καταπλέει στην Αμερική και εισβάλλει στην ανιαρή καθημερινότητά της. Η αναστάτωση δεν θα κρατήσει πολύ· στο φινάλε (ίσως η πιο ώριμη στιγμή της ταινίας) το ζευγάρι θα βρεθεί στο ίδιο τραπέζι, σιωπηλό και παραιτημένο.

Η Ερση Δάνου χάνει πολλούς πόντους, παρασυρόμενη από μια ακατέργαστα νοσταλγική διάθεση, που δίνει μία ναΐφ, αμήχανη και κάποτε άτεχνη, όψη στην ταινία. Κρίμα γιατί η σκηνοθέτης έχει αφηγηματικές ικανότητες».

«ΡΟΔΙΑΚΗ» ΑΠΟ ΤΟ 1915

ΦΛΑΣ ΣΤΟ ΠΑΡΕΛΘΟΝ


ΡΟΔΙΑΚΗ
ΠΕΡΙΟΔΙΚΟ ΣΕΤΤΙΜΑΝΑΙΟ

ΡΟΔΙΑΚΗ 30 Νοεμβρίου 1917
Αριθμός Φύλλου 116

ΡΟΔΙΑΚΑ ΧΡΟΝΙΚΑ

-Ευχαρίστως πληροφορούμεθα ότι ο εν Αλεξάνδρεια ευδοκίμως εμπορευόμενος συμπολίτης κ. Παναγιώτης Μ. Παπαδόπουλος, ετέλεσε τους αρραβώνας του μετάτης ευ ηγμένης δος Σταματίας Δανιηλίδου αδελφής του Πανοσιωτάτου Αρχιμανδρίτου των Πατριαρχείων κ. Παρθενίου. Η Ροδιακή συγχαίρουσα εύχεται ταχείαν την στέψιν.

- Την παρελθούσαν εβδομάδα ανεχώρησαν εις Πειραιά χάριν ιδιωτικών τους υποθέσεων ο κ. Σταύρος Κ. Παπαδόπουλος και Βασίλειος Πινής.

- Αφίκετο εκ Κω ο φίλος κ. Α. Κατσιματίδης.

ΓΥΜΝΑΣΤΙΚΟΣ ΣΥΛΛΟΓΟΣ ΔΙΑΓΟΡΑΣ

Ευχαριστήριον

Το Διοικητικόν Συμβούλιον του Γυμναστικού Συλλόγου Διαγόρα ευχαριστεί και δημόσια τω αξ. Φωκά Κωνσταντινίδη δωρήσαντι επί τη εορτή του υιού του φράγκα 10, τω αξ. κ. Β. Ιωαννίδη δωρήσαντι επί τη εορτή του υιού του φράγκα 10, τω αξιότιμω κ. Παν. Αγιακατσικά δωρήσαντι επί τη εορτή του φράγκα 20, τω αξ. κ. Παν. Διάκω δωρήσαντι επί τη εορτή του φράγκα 20, τω αξ. κ. Αναστ. Δημητριάδη δωρήσαντι φράγκα 10 και τω αξ. κ. Χατζή Παναγιώτου δωρήσαντι τέσσαρας εικόνας των Ε' Παρροδίων Αγώνων μετά πλαισίου.

ΕΣΤΙΑΤΟΡΙΟΝ

Γεωργίου Θ. Κοπ
Οδός Αγοράς Νο 2025
Δέχεται οικοτρόφους μαθητάς και μη
1ον Φαγητόν δις της ημέρας ανά μίαν μερίδα κρέατος, μίαν οσπρίων και ημίσειαν άρτου αντί φράγκων ιταλικών 45 μηνιαίως.
2ον Φαγητόν δις της ημέρας ανά μίαν και ημίσειαν μερίδα οσπρίων και ημίσειαν άρτου αντί φράγκων ιταλικών 30 μηνιαίως.
Περιποίησις καθαριότης
Μαγειρική τέλεια.

(Σ.Σ. Η Ροδιακή εκδιδόταν τότε υπό το καθεστώς Ιταλικής λογοκρισίας. Διατηρείται επίσης η γλώσσα και τα τοπωνύμια που υπάρχαν σως αρχές του αιώνα).

ΠΙΝΑΚΕΣ ΖΩΓΡΑΦΙΚΗΣ



Σε μας θα βρείτε
ΔΩΡΑ για εσάς και για τους άλλους
ΔΩΡΑ αξίας που φαίνονται και δεν ξεχνιούνται
• ΠΙΝΑΚΕΣ ΖΩΓΡΑΦΙΚΗΣ
• ΒΙΤΡΩ ΓΝΗΣΙΟ και ΜΗ
• ΚΑΘΡΕΠΤΕΣ ΖΩΓΡΑΦΙΣΤΟΙ ΚΙ ΦΩΤΙΖΟΜΕΝΟΙ
• ΚΟΡΝΙΖΕΣ
Που φτιάχνουν με μερακι η
Η ΡΟΔΟΥΛΑ & Ο ΑΡΤΑΝ
Μιχ. Πετρίδη 96 κοντά στο ΜΗΔΕΙΑ Τηλ. 62552

Αντίλαλοι

πολιτικοί και άλλοι...

ΟΥΤΕ ΤΑ ΠΡΟΣΧΗΜΑΤΑ

Ούτε τα προσχήματα δεν κρατάνε πια στο ΠΑΣΟΚ!

Οπως μαθαίνουμε ο γενικός γραμματέας του υπουργείου Υγείας κ. **Σοφιανός** ενημέρωσε τον γραμματέα της νομαρχιακής επιτροπής του ΠΑΣΟΚ **κ. Τιμ. Παρασκευά,** ότι θα λειτουργήσει σύντομα η Μονάδα Εντατικής Θεραπείας στο νοσοκομείο της Ρόδου!

Θεωρητικά ο γραμματέας του υπουργείου δεν έχει καμμία σχέση με τον γραμματέα μιας κομματικής οργάνωσης,...εάν επρόκειτο για ένα κράτος που δεν θα ασφυκτιούσε από τον **κομματικό εναγκαλισμό.**

Και δεν φτάνει που δεν συμβαίνει κάτι τέτοιο, δεν κρατάνε πλέον ούτε τα προσχήματα!

Λ. Μ.

ΤΙ...ΜΕΣΟΛΑΒΗΣΕ;

Με προσωπική παρέμβαση του Υπουργού Εργασίας κ. Δ. Ρέππα, έκλεισε χθες το πρωί-όπως μαθαίνουμε-**το ζήτημα της εγκατάστασης και λειτουργίας, ενός ακόμη υποκαταστήματος του ΤΑΞΥ,** στον Δήμο της Αρχαγγέλου.

Δεν γνωρίζουμε αν **η....απόφαση "παίχθηκε" από τον κ. Παπουρά σε παρτίδα τάβλι,** ξέρουμε όμως ότι η εντολή του Υπουργού ήταν και αυστηρή και ξεκάθαρη προς τη διοίκηση του ταμείου των ξενοδοχοϋπαλλήλων!

Μιχ. Μ.

ΓΙΑ ΤΟ ΡΟΔΑ

Εκτός από τους ειδικούς, άποψη για το κυκλοφοριακό έχουν και οι πολίτες, και μάλιστα οι επισημάνσεις τους είναι ιδιαίτερα εύστοχες.

Σχετική είναι η παρατήρηση αναγνώστη, που αναφέρει τα εξής:

"Με βάση το πρόβλημα του κυκλοφοριακού που απασχολεί έντονα όλους μας, θα ήθελα να επισημάνω την άθλια εικόνα που έχει το ΡΟΔΑ.

Οι στάσεις είναι σε μαύρα χάλια ενώ πουθενά δεν αναγράφεται η ώρα που περίπου θα περάσει το αστικό.

Πώς λοιπόν θα πάρεις λεωφορείο για το κέντρο όταν είσαι υποχρεωμένος να περιμένεις ακόμα και 40 λεπτά (και δεν είσαι σίγουρος γι' αυτό) για το επόμενο που θα περάσει;

Πιστεύω ότι αν δεν βελτιωθεί το ΡΟΔΑ, το κυκλοφοριακό θα γίνει ακόμα πιο έντονο, ιδιαίτερα στο κέντρο της πόλεως της Ρόδου".

Λ. Μ.

ΕΚΑΝΕ...ΔΙΑΝΑ

Μια...χαρά τα κατάφερε, όπως εκ του αποτελέσματος αποδείχθηκε, ο κ. Γιώργος Μαμαλίγκας, στις προχθεσινές εκλογές του Κυνηγετικού Συλλόγου της Ρόδου.

Στην ουσία, δηλαδή επιβεβαίωσε τις πληροφορίες που τον ήθελαν ως άριστο σκοπευτή και κυνηγό-να πετυχαίνει στο κέντρο τον στόχο του, αλλά παράλληλα και να επιβραβεύεται από τους συναδέλφους του για τις προσπάθειές του την περασμένη διετία.

Μιχ. Μ.

ΜΕ ΤΙΣ ΩΡΕΣ

Από την ώρα που μπήκαν στο πλοίο, την Κυριακή απόγευμα μέχρι τα ξημερώματα της Δευτέρας που έφθασαν στην Σύρο, **έπαιζαν...τάβλι** οι δήμαρχοι Αρχαγγέλου και Αφάντου κ.κ. Παπουράς και Καβάδας.

Δεν ξέρουμε τι...στοίχημα έπαιξαν αυτή την φορά αλλά για να παίζουν **τόσες ώρες,** μάλλον είχαν στοιχηματίσει σπουδαία πράγματα.

Θα...μάθουμε πάντως!

Λ. Μ.

ΑΝΕΒΑΣΕ ΡΥΘΜΟΥΣ

Την ετοιμότητα των στελεχών της Ν.Δ. ζήτησε προχθές ο πρόεδρος του κόμματος κ. Καραμανλής, υποστηρίζοντας ότι είναι πιθανόν να γίνουν εκλογές **τον προσεχή Ιούνιο.**

Και όσον αφορά τα στελέχη της Ν.Δ. δεν μάθαμε αν άρχισαν να ετοιμάζονται, διαπιστώσαμε όμως ότι...ανέβασε τους ρυθμούς του **ο κ. Γ. Νικητιάδης** που φιλοδοξεί να είναι στο ψηφοδέλτιο του ΠΑΣΟΚ.

Ηδη βρίσκεται στη Ρόδο και τρέχει...από το ένα ραντεβού στο άλλο και θα συνεχίσει και προς τα άλλα νησιά στην συνέχεια. Αν γίνουν οι εκλογές τον Ιούνιο...**δεν προλαβαίνω,** σχολίασε ο κ. Νικητιάδης, διαβάζοντας τις δηλώσεις του κ. Καραμανλή.

Λ. Μ.

ΕΠΙΚΙΝΔΥΝΗ!

Επικίνδυνη για τη δημόσια ασφάλεια είναι η **νησίδα** που υπάρχει στο **Ροδίνι** γιατί τελικά αντί να εξυπηρετεί τους οδηγούς, μάλλον τους βάζει σε **κίνδυνο.**

Αγανακτισμένος οδηγός τόνισε ότι, κακώς κατασκευάστηκε και ότι στο σημείο εκείνο σημειώθηκαν τρία δυστυχήματα!

Β. Μ.

ΑΓΩΓΗ

Αγωγή κατά της νομαρχίας Δωδεκανήσου κατέθεσε επιχειρηματίας της Ρόδου και ...μάλλον έχει ενδιαφέρον η υπόθεση.

Οπως ισχυρίζεται *το τμήμα Πολεοδομίας του έδωσε άδεια για την επέκταση της επιχείρησής του αλλά* ***ύστερα από ένα χρόνο*** *η άδεια...ανακλήθηκε!*

Πώς και γιατί, δεν ξέρουμε, φαίνεται όμως ότι η ιστορία είναι περίεργη.

Λ. Μ.

ΝΑ ΓΙΝΕΙ ΔΗΜΟΨΗΦΙΣΜΑ

Θέλουν ή δεν θέλουν οι καταστηματάρχες την πεζοδρόμηση **της οδού Μανδηλαρά;**

Θέλουμε και παραθέλουμε δηλώνουν αρκετοί από αυτούς, ευχαριστώντας τον δήμο για τη πρωτοβουλία του.

Δεν θέλουμε γιατί θα καταστραφούμε δηλώνουν άλλοι, ωρυόμενοι για την ενέργεια του δήμου.

Υπάρχει λύση πάντως.

Να μαζευτούν υπογραφές, ως δημοψήφισμα, **για να μάθουμε κι εμείς** τι ακριβώς θέλει η πλειοψηφία.

Ας το κάνει αυτό ο δήμος, διότι θα είναι και μια πρωτοπορία να λαμβάνεται υπόψη **η άποψη των πολιτών** σε θέματα που τους αφορούν.

Γιατί όχι;

Λ. Μ.

BACKStage RESTAURANT

... Γεύσεις Σαρακοστής

by Dina Nikolaou

ΠΡΩΤΑ ΠΙΑΤΑ

Μεσογειακή Τερίν με ψητά λαχανικά & βινεγκρέτ βασιλικού

Σαλάτα ανοιξιάτικη με μύδια και ζεστή βινεγκρέτ πάπρικα

Σαλάτα ψητού φινόκιο με κάππαρη και αντσούγιες

ΚΥΡΙΩΣ ΠΙΑΤΑ

Γαρίδες σε κρούστα από καταΐφι και αρωματικά φυτά Millefeuille ψητής ντομάτας με πλιγούρι & σως πορτοκαλιού με κολίανδρο

Σουπιές με φρέσκο σπανάκι και καβουρδισμένα κουκουνάρια

Πέννες με τόνο και λαχανικά σωτέ

Καλαμάρι γεμιστό με πράσινο ριζότο και σως ντομάτας με δεντρολίβανο

ΕΠΙΔΟΡΠΙΑ

Ζελέ από πορτοκάλι σε ποτήρι

Φράουλες και πορτοκάλια σε άρωμα Grand Marnier

Δροσερή φρουτοσαλάτα με αρώματα του Μαρόκου

Με την υπογραφή της διεθνούς φήμης Chef Ντίνας Νικολάου

Δευτέρα-Τρίτη-Τετάρτη κλειστά • Τηλέφωνο reserve: 22410 70560

Δημοκρατίας 13 (Στον κινηματογράφο Pallas)

ΤΕΕ τμ. Δωδ/σου

ΠΡΟΣΚΛΗΣΗ ΕΚΔΗΛΩΣΗΣ ΕΝΔΙΑΦΕΡΟΝΤΟΣ

για συμμετοχή σε Ομάδες Εργασίας

Το ΤΕΕ τμ. Δωδ/σου προκειμένου να συγκροτήσει αμοιβόμενες ομάδες εργασίας με θέμα:

1. Καταγραφή - αξιολόγηση προβλημάτων οδικού δικτύου ν. Ρόδου και διατύπωση προτάσεων.
2. Καταγραφή - αξιολόγηση προβλημάτων παραλιακών ζωνών τουριστικού ενδιαφέροντος ν. Ρόδου και διατύπωση προτάσεων.
3. Καταγραφή - τεκμηρίωση παλιών γεφυριών ν. Ρόδου.

Καλεί τους συναδέλφους Μηχανικούς να εκδηλώσουν ενδιαφέρον για συμμετοχή με αίτησή τους προς το ΤΕΕ τμ. Δωδ/σου, επιλέγοντας ένα εκ των τριών παραπάνω θεμάτων.

Η συγκρότηση των ομάδων θα γίνει με απόφαση της Δ.Ε. Καταληκτική ημερομηνία υποβολής αιτήσεων η Παρασκευή 2 Μαΐου 2003.

Για περισσότερες πληροφορίες μπορείτε να απευθύνεστε στη Γραμματεία του τμήματος, τηλ. 22410-35656, fax 22410-22462.

Για τη Δ.Ε.
Ο πρόεδρος, Παναγιώτης Βενέρης

ΑΝΑΚΟΙΝΩΣΗ

Τα **ΟΠΤΙΚΑ ΚΑΤΑΣΤΗΜΑΤΑ της πόλεως Ρόδου** σας ενημερώνουν ότι κατά την θερινή περίοδο θα παραμένουν **ΚΛΕΙΣΤΑ** το απόγευμα της ΤΕΤΑΡΤΗΣ

Εξυπνες λύσεις μόνο για έξυπνους επιχειρηματίες:
www.EvangelosTrade.com

ΠΩΛΟΥΝΤΑΙ

1) Μονοκατοικίες στην Ιξιά των 150 τ.μ.

2) Διαμερίσματα με γκαράζ 91 τ.μ. και 97 τ.μ. σε μικρή πολυκατοικία με καλοριφέρ επί της Ανθούλας Ζερβού (κέντρο πόλεως).

Πληρ. κ. ΓΙΩΡΓΟ ΙΩΑΝΝΙΔΗ
Τηλ. 21714, 22307 - κιν. 0932296983