PAFFUTO
WINE MUSIC BAR

Η ΡΟΔΙΑΚΗ

ΕΛΤΑ

ΤΕΤΑΡΤΗ
16 ΑΠΡΙΛΙΟΥ 2003
ΑΡ. ΦΥΛΛΟΥ 17.371
ΤΙΜΗ: ΕΥΡΩ 0,70

ΗΜΕΡΗΣΙΑ ΠΡΩΙΝΗ ΕΦΗΜΕΡΙΔΑ ΤΗΣ ΡΟΔΟΥ

Ανοικτή επιστολή της Ενωσης Εισαγγελέων

ΑΠΟΥΣΙΑΖΕΙ ΤΟ ΚΡΑΤΟΣ!

Επιρρίπτει ευθύνες σε πολλούς για τα θανατηφόρα ατυχήματα

ΞΕΚΙΝΗΣΕ Η ΜΕΤΑ ΣΑΝΤΑΜ ΕΠΟΧΗ

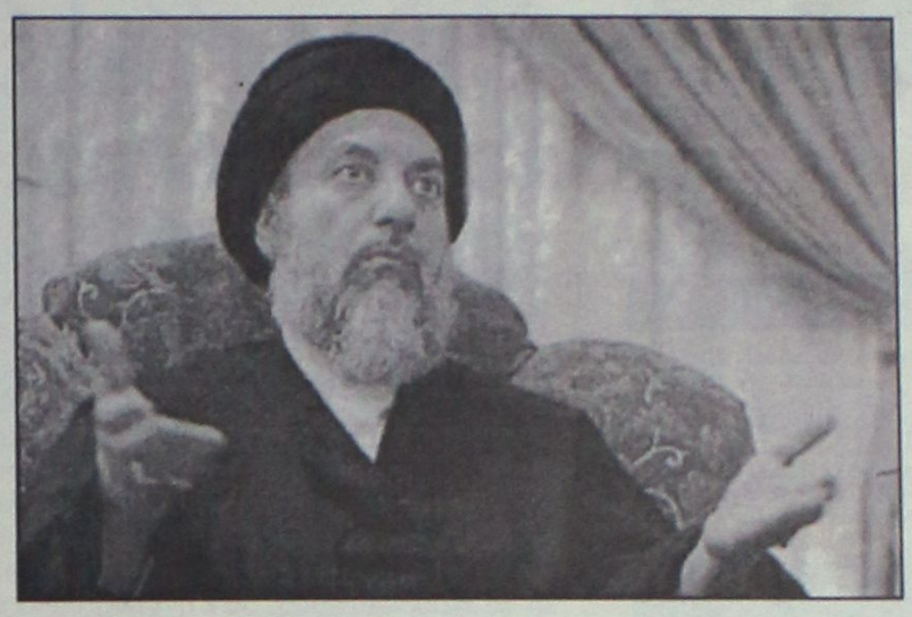

Προσπάθεια συνεννόησης

Το μεταπολεμικό Ιράκ αποτελεί το βασικό αντικείμενο της συνάντησης της Ιρακινής αντιπολίτευσης που ξεκίνησε χθες στη Νασιρίγια υπό την αιγίδα των ΗΠΑ.

ΣΕΛΙΔΑ 37

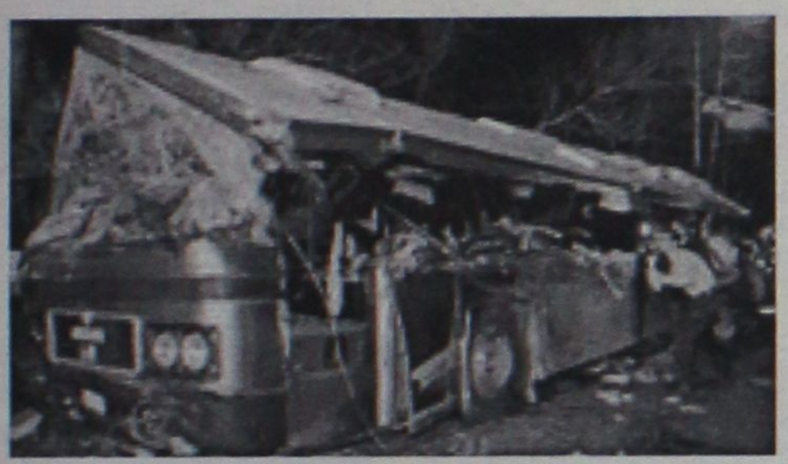

ΤΡΙΣΑΓΙΟ ΧΘΕΣ ΣΤΗΝ ΚΟΙΛΑΔΑ ΤΩΝ ΤΕΜΠΩΝ

Ενώ η Ελλάδα εξακολουθεί να θρηνεί για τον άδικο χαμό των 21 παιδιών, οι εισαγγελείς επιρρίπτουν ευθύνες σε πολλούς για μη τήρηση των νόμων και ζητούν αυστηρότατες ποινές.

ΣΕΛΙΔΑ 4

Θα ξεπεράσουν τους 30.000 οι μαθητές-εκδρομείς

Καλύτερα από καλά!

Κορυφώνεται η κίνηση την εβδομάδα που διανύουμε

ΚΟΡΑΚΙΑ ΣΤΗΝ ΑΘΗΝΑ ΠΡΟΣΠΑΘΟΥΝ ΝΑ ΚΑΝΟΥΝ ΖΗΜΙΑ

Καλύτερα απ' ό,τι περιμέναμε θα πάμε φέτος στο μαθητικό τουρισμό. Ηδη η Ρόδος φιλοξένησε 12.000 παιδιά, ενώ αναμένονται άλλες 18.000. Αυτά βλέπουν κάποιοι και άρχισαν να ...παραμιλούν!

ΣΕΛΙΔΑ 3



ΣΤΗ ΣΥΡΟ ΑΠΛΑ ΚΥΝΗΓΗΣΑΝ ΕΝΤΥΠΩΣΕΙΣ

Αβέβαιο το μέλλον μας!



Δεν κερδίσαμε τίποτα παραπάνω στο Περιφερειακό. Απλώς λύθηκαν κάποιες "παρεξηγήσεις".

ΣΕΛΙΔΑ 5

ΓΙΑ ΤΙΣ ΠΑΡΑΤΥΠΙΕΣ ΣΤΟ ΤΜΗΜΑ ΣΥΓΚΟΙΝΩΝΙΩΝ

Ποινικές διώξεις!

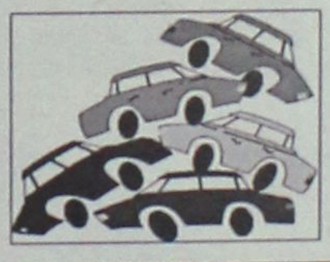

Ποινική δίωξη κατά του διευθυντού του Τμήματος Συγκοινωνιών και παντός υπευθύνου άσκησε ο εισαγγελέας.

ΣΕΛΙΔΑ 6

ΔΗΛΩΣΗ

Οι υπογεγραμμένοι Τσοπανάκης Δημήτριος και Μαρασιώτης Αθανάσιος, εκδότης ο πρώτος και διευθυντής ο δεύτερος των εκδιδομένων εν Ρόδω εφημερίδων υπό την επωνυμία "Ροδιακή" και "Γνώμη" δηλώνουν ότι:

1) Τα δημοσιεύματα της Δευτέρας 6-8-2001 της εφημερίδος "Γνώμη", της Δευτέρας 13-8-2001 της εφημερίδος "Γνώμη" και της εφημερίδος "Ροδιακή" της 17-8-2001 και της εφημερίδος "Γνώμη" της Δευτέρας 20-8-2001 τα αναφερόμενα στους πλοιάρχους και ιδιοκτήτες των ημεροπλοίων που εκτελούν κρουαζιέρες στις ανατολικές ακτές της νήσου Ρόδου δεν είχαν την πρόθεση να θίξουν την τιμή και την υπόληψιν των προαναγραφέντων, αλλά εγένοντο από λόγους δεδικαιολογημένου ενδιαφέροντος, δεν γνώριζαν ότι τα ημερόπλοια διαθέτουν από τον νόμο δεξαμενές λυμάτων σφραγισμένες και κάδους απορριμμάτων τα οποία αδειάζουν καθημερινώς παρουσία Λιμενικών οργάνων και ζητούν συγγνώμη, για το πρόβλημα που δημιουργήθηκε χωρίς να το θέλουν.

2) Η παρούσα δήλωση να δημοσιευθεί στην πρώτη σελίδα των εφημερίδων "Γνώμη" και "Ροδιακή".

ΣΥΝΤΟΜΑ ΚΟΝΤΑ ΣΑΣ
ΕΝΗΜΕΡΩΘΕΙΤΕ ΓΙΑ ΤΗΝ ΚΑΡΤΑ ΜΕΛΟΥΣ

CARAMELLA
Lounge - Bar
Καποδιστρίου 20-Τηλ. 22410 31666, 6972520294

ΔΗΜΟΣ ΡΟΔΙΩΝ
ΜΟΥΣΕΙΟ ΝΕΟΕΛΛΗΝΙΚΗΣ ΤΕΧΝΗΣ

ΕΚΘΕΣΗ ΖΩΓΡΑΦΙΚΗΣ ΔΩΡΙΖΑΣ

από το 1ο ΤΕΕ Ρόδου
Τμήματα: Αετ, Βεχ, Γεχ

Εγκαίνια 16 Απριλίου - Ώρα 19:00

Νεστορίδειον Μέλαθρον
Πλ. Γ. Χαρίτου, 100 Χουρμαδιές
τηλ:2241043780 - 82

Διάρκεια Έκθεσης: 16 - 30 Απριλίου 2003

ΧΟΡΗΓΟΙ
KOUFOS

Η έκθεση θα παραμείνει ανοικτή για το κοινό τις ώρες λειτουργίας του Μουσείου

Καταστήματα Περιποίησης Άκρων
για γυναίκες και άνδρες
Beauty Nails





Απογειωθείτε στην αίσθηση μανικιούρ-πεντικιούρ SPA!
Γνωριστε την ποιότητα της παρεχόμενης υπηρεσίας μας από εξειδικευμένους επαγγελματίες!
Απόλυτη ασφάλεια υγιεινής!

ΚΑΝΕΙΣ ΔΕΝ ΜΠΟΡΕΙ ΝΑ ΠΡΟΣΦΕΡΕΙ ΠΕΡΙΣΣΟΤΕΡΑ!

Εμπορικό Κέντρο Φώκιαλη
Αγ. Αναστασίας (1ος όροφος)
τηλ. 22410 70660

Ελευθερίου Βενιζέλου 7, Ιξιά
τηλ. 22410 96770

ΗΜΕΡΟΛΟΓΙΟ

Τετάρτη 16 Απριλίου 2003
Αγάπης, Ειράνης, Χιονίας μαρτ.

Ανατολή ηλίου: 05.49'
Δύση ηλίου: 19.01'
Πανσέληνος

ΦΑΡΜΑΚΕΙΑ

Σήμερα διημερεύει το φαρμακείο του Βασιλοπούλου Ευαγ. στην οδό Ιωνος Δραγούμη 5-7 και διανυκτερεύει το φαρμακείο του Παπαμιχαήλ Βασιλείου στην οδό Ι. και Β. Τσαβαρά 7.

ΒΕΝΖΙΝΑΔΙΚΑ

Σήμερα διανυκτερεύουν τα βενζινάδικα: Τζωρτζής Δ. (Αγ. Φραγκίσκος), Καύσιμα Ρόδου ΕΠΕ (Λ. Καλιθέας), Τζωρτζής Ιωάννης (Ιαλυσός), Κεφάλας Στέργος (Κρεμαστή), Καραγιάννης Ευστ. (Σορωνή), Φλοσκάκης Κ. (Εμπωνα), Μάφορης Α. (Τσαΐρι), Καλλιθενός Π. (Αρχάγγελος).

ΛΑΪΚΕΣ ΑΓΟΡΕΣ

Τετάρτη: στο Δημοτικό Νεκροταφείο.
Πέμπτη: στην οδό Βύρωνος
Παρασκευή: στην οδό Πτολεμαίων (Ανάληψη)
Σάββατο: στο Δημοτικό Νεκροταφείο.

ΔΡΟΜΟΛΟΓΙΑ ΠΛΟΙΩΝ

Σήμερα αναχωρεί το πλοίο "ΡΟΔΟΣ" και "ΠΑΤΜΟΣ" για μαθητικές εκδρομές.

ΑΕΡΟΠΟΡΙΚΑ ΔΡΟΜΟΛΟΓΙΑ

ΟΛΥΜΠΙΑΚΗ ΑΕΡΟΠΟΡΙΑ

ΑΠΟ ΡΟΔΟ-ΑΘΗΝΑ
- Καθημερινά 07.10, 13.40
- Πέμπτη 20.10, 22.45
- Καθημερινά πλην Πέμπτης 19.40, 22.25
- Καθημερινά πλην Κυριακής 10.40

ΑΠΟ ΑΘΗΝΑ-ΡΟΔΟ
- Καθημερινά 05.30,12.00
- Πέμπτη 18.30, 21.05
- Καθημερινά πλην Πέμπτης 18.00, 20.45
- Καθημερινά πλην Κυριακής 09.00

ΑΠΟ ΡΟΔΟ-ΘΕΣΣΑΛΟΝΙΚΗ
- Δευτέρα - Τετάρτη 09.45
- Πέμπτη 10.45
- Σάββατο 15.15
- ΔΕΥ-ΤΕΤ-ΠΑΡ-ΚΥΡ 16.10

ΑΠΟ ΡΟΔΟ-ΗΡΑΚΛΕΙΟ
- Δευτέρα-Παρασκευή 14.30, Τετάρτη-Κυριακή 16.30

ΑΠΟ ΡΟΔΟ-ΚΑΡΠΑΘΟ
- ΔΕΥ-ΠΕΜ-ΠΑΡ-ΣΑΒ 07.00, 10.40
- Τετάρτη-Κυριακή 10.40, 14.20

ΑΠΟ ΡΟΔΟ-ΚΑΣΟ
- ΔΕΥ-ΠΕΜ-ΠΑΡ-ΣΑΒ 07.00
- Τετάρτη-Κυριακή 10.40

ΑΠΟ ΡΟΔΟ-ΚΑΣΤΕΛΟΡΙΖΟ
- ΔΕΥ-ΤΕΤ-ΠΑΡ-ΣΑΒ-ΚΥΡ 07.10

ΑΠΟ ΡΟΔΟ-ΧΙΟ
- Τρίτη στις 10.40 και Πέμπτη στις 10.45'

ΡΟΔΟΣ-ΜΥΤΙΛΗΝΗ
- Δευτέρα-Τετάρτη στις 09.45, Τρίτη στις 10.40', Πέμπτη στις 10.45' και Σάββατο στις 15.15

ΡΟΔΟΣ- ΣΑΜΟΣ
- Τρίτη στις 10.40', Σάββατο στις 15.15

ΡΟΔΟΣ-ΛΗΜΝΟΣ
- Δευτέρα-Τετάρτη στις 09.45', Τρίτη στις 10.40', Πέμπτη στις 10.45' και Σάββατο στις 15.15'

AEGEAN AIRLINES & CRONUS

ΑΠΟ ΡΟΔΟ-ΑΘΗΝΑ
Καθημερινά 08.30 πλην Κυριακής.
Καθημερινά 13.50. Δευτέρα-Τετάρτη-Παρασκευή-Κυριακή 17.50.
Τρίτη-Πέμπτη-Σάββατο 19.35.
Καθημερινά 20.20 πλην Τρίτης και Πέμπτης.

ΑΠΟ ΑΘΗΝΑ-ΡΟΔΟ
Καθημερινά 06.50 πλην Κυριακής.
Καθημερινά 12.10.
Δευτέρα-Τετάρτη-Παρασκευή-Κυριακή 16.10.
Τρίτη-Πέμπτη-Σάββατο 17.45
Καθημερινά 18.40 πλην Τρίτης και Πέμπτης.

ΑΠΟ ΡΟΔΟ-ΗΡΑΚΛΕΙΟ
Τρίτη-Πέμπτη-Παρασκευή-Κυριακή 19.00

ΑΠΟ ΗΡΑΚΛΕΙΟ-ΡΟΔΟ
Τρίτη-Πέμπτη-Παρασκευή-Κυριακή 17.30

ΑΠΟ ΡΟΔΟ-ΘΕΣΣΑΛΟΝΙΚΗ
Τετάρτη-Παρασκευή-Κυριακή 12.00

ΑΠΟ ΘΕΣΣΑΛΟΝΙΚΗ-ΡΟΔΟ
Τετάρτη-Παρασκευή-Κυριακή 10.00

Επώνυμον το ανώνυμον...

Δεν πρέπει να υπάρξει καμία αμνήστευση

Υστερα από κάθε πόλεμο πρέπει να έπονται κάποιες δίκες. Μπορεί, βέβαια, να μην έχουμε διεθνές δίκαιο, τέτοιο που να καθίζει στο σκαμνί όσους εξαπολύουν πολέμους, υπάρχει όμως διεθνές δίκαιο για τα εγκλήματα που διαπράχθηκαν πριν και κατά τη διάρκεια του πολέμου. Πώς απονέμεται αυτή η δικαιοσύνη; Η οργάνωση "Διεθνές Αμνηστία" έδωσε στη δημοσιότητα μία έκθεση με τίτλο "Ιράκ: Διασφάλιση της απονομής δικαιοσύνης για τις καταπατήσεις ανθρωπίνων δικαιωμάτων".

Σ' αυτή την έκθεση τονίζεται ότι τα Ηνωμένα Εθνη πρέπει να διαδραματίσουν τον ηγετικό ρόλο στην ανάπτυξη προτάσεων για την αναμόρφωση του ιρακινού συστήματος ποινικής δικαιοσύνης. "Οι προτάσεις για χρήση αμερικανικών και βρετανικών ειδικών δικαστηρίων είναι ανεπιθύμητες, αφού διακινδυνεύουν να θεωρηθούν "δικαιοσύνη του νικητή". Ορισμένες προτάσεις, όπως η χρήση αμερικανικών στρατιωτικών επιτροπών, που δεν είναι καν δικαστήρια, θα ήταν κατάφωρα άδικες με βάση το διεθνές δίκιο", τόνισε η οργάνωση.

Στις θεμελιώδεις αρχές, προερχόμενες από το διεθνές δίκαιο, οι οποίες πρέπει να διέπουν οποιαδήποτε προσέγγιση της απονομής δικαιοσύνης στο Ιράκ, περιλαμβάνονται οι εξής:

"Ανεξαρτησία και αμεροληψία: το οποιοδήποτε τυχόν διεθνές δικαστήριο πρέπει να είναι γνήσια ανεξάρτητο και να διώκει τους δράστες με βάση αποκλειστικά τα εναντίον τους αποδεικτικά στοιχεία.

Καμία επιλεκτικότητα: οποιοσδήποτε βαρύνεται με την υποψία ότι έχει διαπράξει εγκλήματα στο Ιράκ πρέπει να προσαχθεί στη δικαιοσύνη, ανεξαρτήτως βαθμού, εθνικότητας ή οποιουδήποτε άλλου παρόμοιου χαρακτηριστικού.

Κανένα όριο παραγραφής: οι κατάφωρες καταπατήσεις πρέπει να αντιμετωπιστούν ανεξαρτήτως τού πότε διαπράχθηκαν.

Καμία αμνήστευση: δεν πρέπει να υπάρξει καμία αμνήστευση, απονομή χάριστος ή άλλο παρόμοιο μέτρο για εγκλήματα του διεθνούς δικαίου, αν ένα τέτοιο μέτρο θα εμπόδιζε την έκδοση αποφασιστικής ετυμηγορίας και την απόδοση πλήρους αποζημίωσης στα θύματα.

Δίκαιες δίκες: οι ύποπτοι πρέπει να προσαχθούν ενώπιον της δικαιοσύνης σε δίκη που να σέβεται πλήρως σε όλα της τα στάδια το διεθνές δίκαιο και τα διεθνή πρότυπα για δίκαιη δίκη.

Οχι θανατική ποινή ή βασανιστήρια: δεν πρέπει να υπάρχει κανένα ενδεχόμενο θανατικής ποινής ή άλλης μορφής σκληρής, απάνθρωπης ή ταπεινωτικής τιμωρίας, κάτω από οποιεσδήποτε συνθήκες.

Αποζημίωση των θυμάτων: στα θύματα και τις οικογένειές τους πρέπει να δοθούν αποτελεσματικά μέσα για να επιτύχουν πλήρη αποζημίωση για τις παραβιάσεις που υπέστησαν. Ούτε τα θύματα ούτε οι ύποπτοι πρέπει να έχουν απονομή δικαιοσύνης δεύτερης διαλογής", κατέληξε...



ΔΕΧΟΝΤΑΙ ΤΟ ΚΟΙΝΟ

Ο Νομάρχης Δωδεκανήσου **Γιάννης Μαχαιρίδης** και οι Βοηθοί Νομάρχη **Στάθης Κουσουρνάς** και **Νίκος Ζωίδης** δέχονται το κοινό κάθε Τρίτη και Πέμπτη, από τις 11.00-13.00 το μεσημέρι.

ΤΑΞΙ

ΡΑΔΙΟ ΤΑΞΙ: 2241-0-64712, 2241-0-64790.

ΧΡΗΣΙΜΑ ΤΗΛΕΦΩΝΑ

ΝΟΣΟΚΟΜΕΙΟ:	2241-0-80000
ΑΜΕΣΗ ΔΡΑΣΗ ΠΥΡ/ΚΗΣ:	199
ΛΙΜΕΝΑΡΧΕΙΟ:	2241-0-22220, 2241-0-27695
ΒΛΑΒΕΣ Δ.Ε.Η.:	125
ΒΛΑΒΕΣ Ο.Τ.Ε.:	121
ΑΜΕΣΗ ΔΡΑΣΗ:	100
ΒΛΑΒΕΣ ΥΔΡΕΥΣΗΣ:	2241-0-68750, 2241-0-68755
ΝΟΜΑΡΧΙΑ:	2241-0-46502
ΠΕΡ/ΚΗ Δ/ΝΣΗ	2241-0-38174
ΔΗΜΟΣ:	2241-0-46200
ΔΗΜ. ΕΠΙΧ. ΚΑΘΑΡ.	2241-0-77600
ΥΠΗΡ. ΑΠΟΚΟΜΙΔΗΣ:	2241-0-61057
ΤΡΟΧΑΙΑ:	2241-0-26480
ΠΛΗΡΟΦ. Ο.Τ.Ε:	131
ΔΕΛΤΙΟ ΚΑΙΡΟΥ:	149
ΛΑΧΕΙΑ:	1444
ΠΡΟΠΟ - ΛΟΤΤΟ:	1444
ΡΟΔΑ:	2241-0-27462
ΚΤΕΛ:	2241-0-27706
Ο.Α.Ε.Δ.:	2241-0-23265
Ι.Κ.Α.:	2241-0-64912
ΤΑΞ.Υ.:	2241-0-68701, 2241-0-68702
ΟΛΥΜΠΙΑΚΗ:	2241-0-24555
Δ.Α.Ν.Ε.:	2241-0-43150
ΕΡΓΑΤ. ΚΕΝΤΡΟ:	2241-0-24730
CRONUS AIRLINES	2241-0-25444
AEGEAN AIRLINES	2241-0-98345

ΚΤΕΟ

• Από 1/03/2003 έως 30/04/2003 παντός είδος οχήματα **με συνδυασμό γραμμάτων ΡΟΒ 2001-2500.** Επίσης παντός είδος οχήματα με **συνδυασμό γραμμάτων ερυθρού χρώματος** εφόσον έχει παρέλθει τετραετία από την ημερομηνία πρώτης άδειας κυκλοφορίας τους και **παντός είδος οχήματα με συνδυασμό γραμμάτων ΓΙΑ** (Πολιτικών Αναπήρων) (κιτρινού χρώματος).

ΤΙΜΕΣ ΣΥΝΑΛΛΑΓΜΑΤΟΣ

ΔΟΛΛΑΡΙΟ Η.Π.Α	1,0795	1,0773
ΛΙΡΑ ΑΓΓΛΙΑΣ	0,68639	0,68501
ΚΟΡΩΝΑ ΔΑΝΙΑΣ	7,4324	7,4176
ΚΟΡΩΝΑ ΣΟΥΗΔΙΑΣ	9,1461	9,1279
ΓΙΕΝ ΙΑΠΩΝΙΑΣ	129,92	129,66
ΦΡΑΓΚΟ ΕΛΒΕΤΙΑΣ	1,5014	1,4984
ΚΟΡΩΝΑ ΝΟΡΒΗΓΙΑΣ	7,8869	7,8711
ΛΙΡΑ ΚΥΠΡΟΥ	0,58724	0,58606
ΔΟΛΛΑΡΙΟ ΚΑΝΑΔΑ	1,5712	1,568
ΔΟΛΛΑΡΙΟ ΑΥΣΤΡΑΛΙΑΣ	1,7849	1,7813

Η ΡΟΔΙΑΚΗ

Ημερήσια Εφημερίδα της Ρόδου
Ετος Ιδρύσεως 1915
ΙΔΡΥΤΗΣ
ΕΜΜ. ΚΑΛΑΜΠΙΧΗΣ
ΙΔΙΟΚΤΗΣΙΑ – ΕΚΔΟΣΗ
ΥΙΟΙ Σ. ΤΣΟΠΑΝΑΚΗ Η. ΚΩΤΙΑΔΗΣ Ο.Ε.
ΔΙΕΥΘΥΝΤΗΣ
ΑΘ. ΜΑΡΑΣΙΩΤΗΣ
ΣΥΝΤΑΞΗ
Λουκάς Μαστής
Μιχάλης Μαστής
Κυριακή Πετρίδου
Βαρβάρα Μπαγδάνου
ΑΘΛΗΤΙΚΑ
Μανόλης Μπάτης,
Νικήτας Κουσκούσης
Κώστας Παντίδος
Παύλος Ντοκουόπιλ
ΓΡΑΦΕΙΑ ΣΥΝΤΑΞΗΣ
Μάρκου Μαλλιαράκη 11
Τηλ.2241-0- 24610,
2241-0-75640
Fax (22410) 75641
ΛΟΓΙΣΤΗΡΙΟ – ΔΙΑΦΗΜΙΣΕΙΣ
Μάρκου Μαλλιαράκη 11
Τηλ. 2241-0-22210
2241-0-75230
Fax (22410) 22471
http://www.rodiaki.gr.
Email: tsopd@otenet.gr & irodiaki@otenet.gr

Θα ξεπεράσουν τελικά τους 30.000 οι εκδρομείς μαθητές

Πολύ καλύτερα απ' ότι περιμέναμε!

Η κίνηση θα κορυφωθεί την εβδομάδα που διανύουμε με συνεχείς αφίξεις

Πολύ καλύτερα απ ό,τι είχαν εκτιμήσει ακόμη και οι πλέον αισιόδοξοι εκπρόσωποι των τουριστικών φορέων του νησιού μας, εξελίσσονται τελικά οι μαθητικές εκδρομές για τη Ρόδο: Μέχρι και χθες το μεσημέρι, τη Ρόδο είχαν επισκεφθεί περίπου 19.000 μαθητές από όλη τη χώρα, ενώ από σήμερα έως και την Μεγάλη Παρασκευή ο συνολικός αριθμός των αφίξεων με αεροσκάφη και πλοία εκτιμάται ότι θα ξεπεράσει τις 11.000 τουλάχιστον!

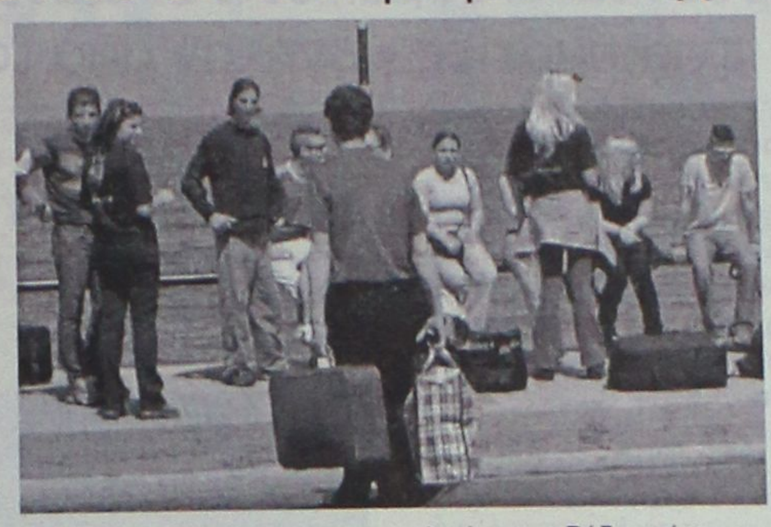

Του Μιχάλη Μαστή

Έτσι, το σύνολο των μαθητών εκδρομέων για το νησί της Ρόδου, αναμένεται να πλησιάσει (ενδεχομένως και να ξεπεράσει) τις 30.000 τουλάχιστον, γεγονός που εκ των πραγμάτων ανατρέπει τις όποιες επιφυλάξεις ή απαισιόδοξες εκτιμήσεις είχαν εκφραστεί λίγες μόλις εβδομάδες πριν να ξεκινήσουν οι αφίξεις των μαθητών στη Ρόδο.

Μέχρι και χθες το μεσημέρι, με τα πλοία της γραμμής είχαν αφιχθεί στο νησί της Ρόδου για να περάσουν τις διακοπές τους 11.836 μαθητές από όλα τα Λύκεια της χώρας, ενώ με αεροσκάφη της Ολυμπιακής Αεροπορίας και της Aegean στη Ρόδο, είχαν έρθει άλλοι 7.000 τουλάχιστον μαθητές.

Η κίνηση των εκδρομέων μαθητών, που έχουν «πλημμυρίσει» από χθες την πόλη της Ρόδου, θα κορυφωθεί την τρέχουσα εβδομάδα, καθώς ουσιαστικά από χθες, ξεκίνησαν οι μαζικές πλέον αφίξεις των μαθητών Λυκείων προς τη Ρόδο.

Παρά την... τρικυμία που δημιούργησε χθες ο καιρός (λόγω των ισχυρών ανέμων από νωρίς το πρωί μέχρι και αργά το μεσημέρι είχε απαγορευτεί ο απόπλους όλων των επιβατηγών πλοίων προς τα Δωδεκάνησα) εν τούτοις, 2.000 μαθητές περίπου αναμένονταν να αφιχθούν στη Ρόδο ακτοπλοϊκώς μέχρι αργά το βράδυ.

Στο αεροδρόμιο της Ρόδου επίσης, τις τελευταίες μέρες, δεν πέφτει ούτε... καρφίτσα από την κορύφωση της επιβατικής κίνησης, ενώ δυσκολίες άρχισαν να παρουσιάζονται από χθες και στην εξεύρεση εισιτηρίων (για όσους δεν είχαν φροντίσει να κάνουν έγκαιρα τις κρατήσεις τους) για τους προορισμούς Αθήνα – Ρόδο και Ρόδο-Θεσσαλονίκη αντίστοιχα.

Οι μαθητικές εκδρομές, ξεκίνησαν προς τη Ρόδο από τις 29 Μαρτίου (όπου αφίχθησαν οι πρώτοι 125 μαθητές, από Λύκειο της Αττικής, ενώ οι μέρες με την μεγαλύτερη κίνηση σε αφίξεις ήταν η 8η Απριλίου, η 11η Απριλίου και η περασμένη Κυριακή, σε ό,τι αφορά το λιμάνι και το αεροδρόμιο.

Ο ΧΑΡΤΗΣ ΤΩΝ ΑΦΙΞΕΩΝ

Σύμφωνα με τα στοιχεία που συγκέντρωσαν οι αρμόδιοι του Λιμεναρχείου της Ρόδου, τις τελευταίες εβδομάδες, οι αφίξεις των μαθητών εκδρομέων στο λιμάνι της Ρόδου είχαν ως εξής:

29 Μαρτίου: 125 μαθητές
31 Μαρτίου: 350 μαθητές
1η Απριλίου: 284 μαθητές
2 Απριλίου: 330 + 511 μαθητές.
3 Απριλίου: 220 μαθητές
4 Απριλίου: 147 μαθητές
5 Απριλίου: 150 μαθητές
6 Απριλίου: 65 + 580 μαθητές
7 Απριλίου: 110 μαθητές
8 Απριλίου: 189 + 74 + 490 + 290 μαθητές
9 Απριλίου: 37 + 65 μαθητές
10 Απριλίου: 50 + 140 μαθητές
11 Απριλίου: 1581 + 690 + 635 μαθητές
12 Απριλίου: 60 + 290 + 150 μαθητές
13 Απριλίου: 233 + 520 + 120 μαθητές.
14 Απριλίου: 1350 μαθητές και
15 Απριλίου: 2000 περίπου μαθητές, αναμένονταν να αφιχθούν συνολικά.

Τα αεροσκάφη, αντίστοιχα, που εκτελούν πτήσεις εσωτερικού (κυρίως από Αθήνα και Θεσσαλονίκη) ταξιδεύουν με πληρότητα που φθάνει ακόμη και το 100% από το περασμένο Σάββατο, ενώ η κίνηση προς και από το αεροδρόμιο της Ρόδου, αναμένεται να διατηρηθεί στα ίδια επίπεδα μέχρι και την Λαμπρή εβδομάδα τουλάχιστον.

Οι μαθητικές εκδρομές αξίζει να σημειωθεί ότι θα συνεχιστούν, με ελάχιστα όμως σχολεία κυρίως από το λεκανοπέδιο της Αττικής και μετά το Πάσχα (Λαμπρή Εβδομάδα) μέχρι και το 3 Μαΐου, όπου έχουν προγραμματίσει να αναχωρήσουν και τα τελευταία σχολεία που θα βρίσκονται στο νησί της Ρόδου.

Κακοήθειες από βαλτούς στην Αθήνα

Ανοησίες και κακοήθειες χαρακτηρίζουν οι τοπικοί τουριστικοί παράγοντες, τα όσα υποστήριξε στον "Sky" για τις μαθητικές εκδρομές στη Ρόδο, οδηγός τουριστικού λεωφορείου.

Σύμφωνα με όσα έγιναν γνωστά, οδηγός που έφερε προημερών μαθητές Λυκείου στο νησί, στο πλαίσιο της πενθήμερης εκδρομής τους, απηύθυνε κατηγορίες για την αντιμετώπιση που είχαν στη Ρόδο.

Συγκεκριμένα αφού αναχώρησαν από το νησί, ...θυμήθηκε ότι τα κέντρα διασκέδασης λειτουργούσαν με υπεράριθμους και ότι προσέφεραν ποτά μπόμπες, κάτι που έκανε δημοσίως γνωστό, κατηγορώντας τους ...πάντες στη Ρόδο.

Στον "ευαισθητοποιημένο" οδηγό, απάντησε ο δ/ντής του ΠΡΟΤΟΥΡ Μπάμπης Παλογιαννίδης, ο οποίος εξέφρασε την απορία, γιατί ενώ είχε επισημάνει όλα όσα υποστηρίζει, δεν τα κατήγγειλε στις αρχές όταν βρισκόταν στη Ρόδο και τα θυμήθηκε όταν επέστρεψε πίσω;

Οι κατηγορίες του οδηγού όπως τόνισε στη "Ροδιακή" ο κ. Παλογιαννίδης, δεν αγγίζουν τους υπεύθυνου και δεν τους απασχολούν, καθώς τις αποδίδει σε προσπάθεια αποπροσανταλισμού της κοινής γνώμης, μετά τα όσα συνέβησαν τελευταία.

Ο δ/ντής του ΠΡΟΤΟΥΡ, εξέφρασε την άποψη ότι τέτοιους είδους στημένες καταγγελίες, οι οποίες μάλιστα έρχονται σε περίεργα χρονικά διαστήματα, δεν μπορούν να δυναμιτίσουν τη διεξαγωγή των μαθητικών εκδρομών. "Πάμε καλά" είπε ο κ. Παλογιαννίδης, επιβεβαιώνοντας σχετικό ρεπορτάζ της εφημερίδας μας γύρω από τον αριθμό των φετινών επισκεπτών μας. Σύμφωνα με τις εκτιμήσεις του, η Ρόδος, θα ξεπεράσει φέτος τους 25.000 μαθητές, ενώ σύμφωνα με τις κρατήσεις των εταιριών, ο αριθμός ανεβαίνει στα 28.000 άτομα, όπως έγραψε προημερών η "Ροδιακή".

Σ' ένα καινούργιο και μοντέρνο κατάστημα,
κάνουμε μία νέα ανεξάρτητη αρχή στο χώρο του φωτισμού,
με πρωτοποριακές και ολοκληρωμένες προτάσεις σε :
Αρχιτεκτονικό,
Επαγγελματικό
και Οικιακό φωτισμό
Εγγύηση αποτελεί η εμπειρία και η γνώση του Μιχάλη Μαννάκη
που σας εξασφαλίζει τη λειτουργικότητα και την αισθητική
στο φωτισμό του χώρου σας,
στις πιο ανταγωνιστικές τιμές της αγοράς.
Θα μας βρείτε απέναντι από την "Στάνη"
στο εμπορικό κέντρο Φώκιαλη.

ΝΕΟ ΚΑΤΑΣΤΗΜΑ



Φως Φανάρι

Τηλέφωνο: 22410 34250 | Fax: 22410 34251 | e-mail: mann1@otenet.gr

Ανοικτή επιστολή της Ένωσης Εισαγγελέων με καυτές επισημάνσεις μετά το δυστύχημα των Τεμπών

Ευθύνονται πολλοί για το έγκλημα!

Δεν τηρούνται οι νόμοι, ενώ οι διατάξεις που ισχύουν απλώς "χαϊδεύουν" εγκληματίες • Βγήκαν από το νοσοκομείο και άλλα παιδιά

Η Ένωση Εισαγγελέων Ελλάδος (ΕΕΕ) απέστειλε ανοικτή επιστολή στον υπουργό Δικαιοσύνης Φ. Πετσάλνικο με την οποία επιρρίπτει ευθύνες για τα τροχαία ατυχήματα που σημειώνονται στο εθνικό οδικό δίκτυο σε φορείς του δημοσίου τομέα (διευθύνσεις τροχαίας, διευθύνσεις συγκοινωνιών και ΚΤΕΟ), ενώ παράλληλα προτείνει την αυστηροποίηση των ποινών κατά των υπευθύνων για τα θανατηφόρα εργατικά ατυχήματα.

Συγκεκριμένα, η ΕΕΕ στην επιστολή της προς τον κ. Πετσάλνικο αναφέρει: "Η Ένωση Εισαγγελέων Ελλάδος, με αφορμή την παρατηρηθείσα τελευταία έξαρση εγκλημάτων βαριάς ενσυνείδητης αμέλειας, τα οποία τελούνται συστηματικά σε εργασιακούς χώρους και στις εθνικές οδούς και τα οποία έχουν ως αποτέλεσμα την απώλεια της ζωής δεκάδων συνανθρώπων μας, εκφράζει τον προβληματισμό της, γιατί θεωρεί ότι οι εγκληματίες του είδους αυτού δεν αντιμετωπίζονται με την προσήκουσα δικονομική και ουσιαστική μεταχείριση. Τα προβλεπόμενα από τον ποινικό μας κώδικα όρια ποινών για τους υπαίτιους ανθρωποκτονιών από βαριά ενσυνείδητη αμέλεια, είναι χαμηλά, ενώ στη διάρκεια της προδικασίας οι κατηγορούμενοι για τις πράξεις αυτές δεν μπορούν να κρατηθούν προσωρινά και μετά την απολογία τους εξακολουθούν να κυκλοφορούν ελεύθεροι και να ασκούν την ίδια δραστηριότητα που έγινε αιτία της θανάτωσης μεγάλου αριθμού ανθρώπων.

Η Ένωση προτείνει την άμεση τροποποίηση των σχετικών διατάξεων του Ποινικού Κώδικα και του Κώδικα Ποινικής Δικονομίας εις τρόπον ώστε να αντιμετωπίζονται δίκαια οι σχετικές περιπτώσεις και να μην προκαλείται το κοινό περί δικαίου αίσθημα, ούτε και να αναγκάζονται οι εισαγγελείς και οι εφαρμοστές των νόμων να καταφεύγουν σε επιστημονικά αμφίβολες μεθόδους για να αντιμετωπίσουν τους ασυνείδητους εγκληματίες που περιφρονούν το πολυτιμότερο έννομο αγαθό, την ανθρώπινη ζωή.

Λαμβάνοντας ως αφορμή το πρόσφατο έγκλημα που έλαβε χώρα στην Εθνική οδό Αθηνών – Θεσσαλονίκης και το οποίο έχει συγκλονίσει το πανελλήνιο, επισημαίνουμε και τις ευθύνες της διοίκησης (ΚΤΕΟ, Διευθύνσεων Συγκοινωνιών, Διευθύνσεων Τροχαίας), σχετικά με την αποτελεσματικότητα, επάρκεια και αξιοπιστία των διενεργουμένων ελέγχων επί των οχημάτων, καθώς και της συμπεριφοράς των οδηγών επί του εθνικού οδικού δικτύου.

Είναι δε περιττό να τονιστεί πως και οι παραλείψεις των υπευθύνων κατατείνουν στο ίδιο αποτέλεσμα και έχουν την ίδια βαρύτητα με τις παραλείψεις όσων εμπλέκονται άμεσα στα σοβαρά αυτά ατυχήματα".

Η ΕΕΕ την επιστολή της την κοινοποιεί στους υπουργούς Δημοσίας Τάξης και Μεταφορών, Μ. Χρυσοχοΐδη και Χ. Βερελή, αντιστοίχως.



ΣΥΝΕΛΗΦΘΗΣΑΝ ΟΚΤΩ ΑΤΟΜΑ

Στον εισαγγελέα υπηρεσίας της Λάρισας οδηγήθηκαν το μεσημέρι οχτώ υπάλληλοι της εταιρίας "ΑΚΡΙΤΑΣ", όπου ανήκε η νταλίκα που προκάλεσε το τραγικό δυστύχημα στα Τέμπη.

Οι οχτώ υπάλληλοι συνελήφθησαν στην Αλεξανδρούπολη, όπου βρίσκεται η έδρα της εταιρίας και μετήχθησαν στη Λάρισα. Πρόκειται για το διευθυντή της εταιρίας, τον προϊστάμενο βάρδιας, δύο χειριστές μηχανημάτων και δύο εργάτες, στους οποίους ο εισαγγελέας απήγγειλε την ίδια κατηγορία με τον οδηγό της νταλίκας Δημήτρη Ντόλα. Δηλαδή, ανθρωποκτονία από πρόθεση με ενδεχόμενο δόλο κατά συρροή, καθώς οι οχτώ φέρονται ως συνεργοί. Οι κατηγορούμενοι ζήτησαν προθεσμία και θα απολογηθούν την Πέμπτη.

Στο μεταξύ, στον ανακριτή πρόκειται να παρουσιαστεί αύριο ο οδηγός της φονικής νταλίκας Δημήτρης Ντόλας προκειμένου να απολογηθεί.

Από το Νοσοκομείο της Λάρισας έλαβαν εξιτήριο πέντε ακόμη άτομα από τους τραυματισθέντες στο δυστύχημα, οι Ολυμπία Παπαδοπούλου, Ελευθερία Μπακάλη, Ιωάννη Παπαδόπουλο, Ειρήνη Παπαδοπούλου και Χαράλαμπος Τοσουλίδης.

Νοσηλευόμενοι παραμένουν δώδεκα μαθητές --οι δέκα στο Γενικό Νοσοκομείο Λάρισας και οι άλλοι δύο στο νοσοκομείο Παπαγεωργίου της Θεσσαλονίκης-- δύο καθηγητές, ο οδηγός του λεωφορείου και δύο επιβάτες των ΙΧ.

Τα συντρίμμια του «λεωφορείου – φέρετρου" αλλά και της νταλίκας έχουν μεταφερθεί στο στρατόπεδο "Μπουγά" της Λάρισας και οι πραγματογνώμονες συνεχίζουν το έργο τους, προκειμένου να βρουν απαντήσεις για τα αίτια που προκάλεσαν το πρωτοφανές τραγικό δυστύχημα.

Σύμφωνα με πληροφορίες η έρευνα των ειδικών, τόσο στα δύο μεγάλα οχήματα όσο και στα τρία ΙΧ που ενεπλάκησαν στο τροχαίο, θα ολοκληρωθεί εντός των επόμενων ημερών, αλλά το τελικό πόρισμα δεν αναμένεται να κατατεθεί στις ανακριτικές αρχές πριν την παρέλευση 20-25 ημερών.

CHINA VILLAGE
ΚΙΝΕΖΙΚΟ ΕΣΤΙΑΤΟΡΙΟ
Το **αυθεντικό** κινέζικο εστιατόριο εντός πόλεως, σας προσκαλεί στο όμορφο και ζεστό περιβάλλον του να δοκιμάσετε κινέζικες αλλά και βιετναμέζικες σπεσιαλιτέ
Ολα μας τα είδη διατίθενται και σε πακέτο με δωρεάν διανομή στο σπίτι.
ΝΗΣΤΙΣΙΜΕΣ ΓΕΥΣΕΙΣ ΓΙΑ ΤΗΝ ΠΕΡΙΟΔΟ ΤΗΣ ΣΑΡΑΚΟΣΤΗΣ
ΜΕΓΑΛΗ ΠΡΟΣΦΟΡΑ
Με κάθε παραγγελία άνω των **10** ευρώ
ΔΩΡΕΑΝ
μία μερίδα PRAWN CRACKERS
Η προσφορά ισχύει μέχρι τέλος Απριλίου
ΟΔΟΣ Κ. Ν. ΚΩΝΣΤΑΝΤΙΝΙΔΗ
(ΠΕΡΙΟΧΗ ΖΕΦΥΡΟΣ)
Ωρες λειτουργίας από τις 17.00 έως 24.30
και Κυριακές από τις 12.00 έως 24.30
τηλ. 2241021023


ΠΑΡΔΑΛΟΣ ΚΟΚΟΡΑΣ
Μαζί σας όλη τη Σαρακοστή με εκλεκτά νηστίσιμα μεζεδάκια.
Καθημερινά** ανοικτά μόνο βράδυ, **εκτός Κυριακής.
Λεωφ. Ηρακλειδων 19-Ιαλυσός
Τηλ.. για reservé 22410 98335

marinos s.a
First Class Spirits & Wines
IMPORTERS FOR THE DODECANESE

ΚΤΗΜΑ ΧΑΤΖΗΜΙΧΑΛΗ
DOMAINE HATZIMICHALIS
THE HATZIMICHALIS' ESTATE

Φίλοι συνεργάτες και πελάτες

Η **ΜΑΡΙΝΟΣ Α.Ε** σας ενημερωνει,
με ιδιαίτερη χαρά ότι, απο **15 Μαρτίου** εχει αναλαβει την **Αποκλειστική αντιπροσώπευση** – εμπορία & διανομή των ποιοτικων Κρασιων του **ΚΤΗΜΑΤΟΣ ΧΑΤΖΗΜΙΧΑΛΗ** για Ολη την Δωδεκανησο.
Η εξαιρετική αυτή συμφωνία–τιμή & εμπιστοσύνη από τα ΚΤΗΜΑΤΑ ΧΑΤΖΗΜΙΧΑΛΗ ΟΙΝΟΧΩΡΟΣ έρχεται να επιβραβεύσει την επιτυχημένη πορεία & προσπάθεια της ΜΑΡΙΝΟΣ Α.Ε. στην διάδοση του επώνυμου ποτού – καλού & ποιοτικού κρασιού σε όλη την Δωδεκάνησο.

Με την ευκαιρια αυτή θελουμε να ευχαριστησουμε ολους τους Συνεργατες μας για την εμπιστοσυνη που μας δειχνουν στην μακροχρονη συνεργασια.

Με εκτίμηση
ΜΑΡΙΝΟΣ Α.Ε.

ΚΑΛΥΜΝΟΣ: Ενορια Χριστού Τηλ. 22430 22010 - 22093 FAX: 28890
ΚΩΣ : Σταυρου Περαμα – Πυλι. Τηλ. 22420 41940 – 41941 FAX: 41941
ΡΟΔΟΣ : 28ης Οκτωβριου 23-25 Τηλ. 22410 22509 - 76864 FAX: 76864

Απογοήτευση από τα διαδραματισθέντα στη Σύρο

Αβέβαιο το μέλλον για τα νησιά μας!..

Οι πιστώσεις για τα έργα έμειναν οι ίδιες παρά τις απειλές των Δημάρχων που τελικά έχασαν τη φωνή τους!

Εκλεψε την παράσταση η περιφερειάρχης κ. Μάρθα Σημαντώνη κατά την συνεδρίαση του Περιφερειακού Συμβουλίου, που πραγματοποιήθηκε προχθές στη Σύρο!

Του **ΛΟΥΚΑ ΜΑΣΤΗ**

Με την στάση της, στην διάρκεια της συνεδρίασης η κ. Σημαντώνη δεν άφησε το παραμικρό περιθώριο αμφισβήτησης του ρόλου της, γεγονός που εκ των πραγμάτων την καθιστά κυρίαρχο του παιχνιδιού.

"Επιτιθέμενη" στους δημάρχους της Δωδεκανήσου, σε ορισμένες περιπτώσεις μάλιστα και με σκληρές εκφράσεις, η κ. Σημαντώνη ανεδείχθη σε πρωταγωνιστή της συνεδρίασης.

Στον αντίποδα η στάση των εκπροσώπων της Δωδ/σου, των περισσότερων τουλάχιστον, ήταν κατώτερη των περιστάσεων, αφού δεν βρήκαν το κουράγιο ούτε καν να αντιπαρατεθούν στην κ. Σημαντώνη.

Κατά κοινή ομολογία πήγαν για μαλλί και βγήκαν κουρεμένοι, αφού η κ. Περιφερειάρχης τους περίμενε στη γωνία για το κλίμα σύγκρουσης που είχαν καλλιεργήσει στην διάρκεια των προηγουμένων ημερών και κυρίως κατά τη συνεδρίαση του Συμβουλίου Ανάπτυξης της ΤΕΔΚ.

Ετσι απέφυγαν να συγκρουστούν μαζί της, γεγονός που ισχυροποίησε την θέση της κ. Σημαντώνη, για τα περαιτέρω που είναι και τα πιο δύσκολα.

Επί της ουσίας, δεν υπήρξαν θεαματικές ανατροπές στην συνεδρίαση.

Τα αιτήματα των δημάρχων στριμώχτηκαν και χώρεσαν στο πρόγραμμα, και για όσα δεν χώρεσαν δόθηκαν υποσχέσεις ότι... θα χωρέσουν, οπότε σε γενικές γραμμές έμειναν όλοι ικανοποιημένοι.

Τα δύσκολα, όμως, είναι στη συνέχεια, κι αυτό μόνο όσοι κρύβονται πίσω από το δάκτυλό τους δεν το βλέπουν.

Ανεξάρτητα των υποσχέσεων και των δεσμεύσεων (είτε αυτές είναι πάνω είτε κάτω από το τραπέζι), **οι πιστώσεις του ΠΕΠ για έργα στα Δωδεκάνησα και στις Κυκλάδες είναι 150 δισ. δραχμές.**

Το ποσό αυτό δεν επαρκεί για να καλύψει τις ανάγκες των νησιών σε έργα πράγμα που σημαίνει ότι πολλοί θα μείνουν με... τις προσδοκίες της χρηματοδότησης.

Χρειάζονται επιπλέον πόροι, είτε απευθείας στην Περιφέρεια, είτε πλαγίως με την ένταξη έργων στα τομεακά προγράμματα των υπουργείων.

Εάν αυτό δεν γίνει, τότε, οι Δωδ/σιοι θα τσακώνονται με τους Κυκλαδίτες και οι δήμαρχοι μεταξύ τους, αφού ο ένας θα προσπαθεί να ρίξει τον άλλο.

Αυτό ήταν άλλωστε το κυρίαρχο συμπέρασμα της συνεδρίασης του Συμβουλίου Ανάπτυξης της ΤΕΔΚ που πραγματοποιήθηκε στην Κω, και δευτερευόντως η συμπεριφορά της κ. Σημαντώνη ή η στάση των υπηρεσιών της Περιφέρειας.

Και προς την κατεύθυνση αυτή θα έπρεπε να συστρατευτούν οι τοπικοί παράγοντες και των δύο νομών, και οι βουλευτές, και η περιφερειάρχης και όλοι οι άλλοι.

Ως εκ τούτου τα συμπεράσματα που προκύπτουν από την προχθεσινή συνεδρίαση του Περιφερειακού συμβουλίου **είναι και απογοητευτικά και ανησυχητικά** για το τι θα γίνει στην συνέχεια.

Υπάρχει όντως ανησυχία διότι δεν θα αντιμετωπιστούν αρκετές από τις ανάγκες των νησιών μας σε έργα, αφού δεν επαρκούν τα χρήματα.

Και απογοήτευση, διότι οι εκπρόσωποι του νομού αντί να δουν σφαιρικά το θέμα, το βλέπουν αποσπασματικά και όπως συμφέρει τον καθένα.

Πολλοί φοβούνται ότι η συνέχεια θα είναι πιο σκληρή. Οι δήμοι θα τρέξουν να ωριμάσουν επιπλέον έργα για να δεσμεύσουν όσες πιστώσεις έχουν απομείνει και ήδη είναι ορατό κάτι τέτοιο.

Σε μια τέτοια περίπτωση θα την "πληρώσουν" πάλι οι μικροί δήμοι και τα μικρά νησιά με αποτέλεσμα ν' ανοίξει επιπλέον η ψαλίδα της ανισότητας με ό,τι αυτό συνεπάγεται.

Σύγχρονος χώρος ομορφιάς και ανανέωσης

MALU WILZ

ΣΕΙΡΑ ΟΜΟΡΦΙΑΣ ΔΙΕΘΝΩΣ ΑΝΑΓΝΩΡΙΣΜΕΝΗ

Η επαγγελματική συμβουλή για μακιγιάζ μόδας άνοιξη/ καλοκαίρι 2003

Perfect Beauty Μπάρδου Σέβα

*Αφεθείτε να σας **περιποιηθεί** και να σας **εξηγήσει** η αισθητικός βήμα - βήμα για τα **νέα χρώματα** του **καλοκαιριού 2003.***
*Θα σας **συμβουλεύσει** επίσης πρόθυμα στην επιλογή των **κατάλληλων για εσάς προϊόντων.***



Με τις καλύτερες ευχές για τη νέα σαιζόν
Μπάρδου Σέβα
*Πληρ. τηλ. **2241033055***
*κιν. **6945829401***

ΜΑΘΗΜΑΤΙΚΑ - ΦΥΣΙΚΗ - ΧΗΜΕΙΑ και ΠΛΗΡΟΦΟΡΙΚΗ



Διδάσκουν:

✧ **Σταματία Εκτ. Ηρακλείδη**
***Χημικός** Αριστοτελείου Πανεπιστημίου Θεσσαλονίκης*

✧ **Χρήστος Εκτ. Ηρακλείδης**
***Μαθηματικός** Εθνικού και Καποδιστριακού Πανεπιστημίου Αθηνών*



✧ **Νικόλαος Ανδ. Κωνστάκης**
***Αναλυτής Η/Υ** Πανεπιστημίου Manchester Αγγλίας*

Δεκτοί μαθητές Γυμνασίου - Λυκείου και φοιτητές ΤΕΙ - ΑΕΙ. Υπεύθυνη γνώση, μεθοδικότητα, παραστατικότητα και παροχή δακτυλογραφημένων σημειώσεων. Μαθήματα ιδιαίτερα σε γκρουπ.

✆ **22410 76896** και **0937 701718, 6938 492429**

Η ΧΡ. ΚΑΛΗΓΕΡΟΣ Α.Ε.

Ξυλουργικό Εργοστάσιο

Απευθύνετε στους επιχειρηματίες - ξυλουργούς και ιδιώτες

Με σύμμαχο την εμπειρία **40** χρόνων και τον άψογο μηχανολογικό εξοπλισμό του εργοστασίου μας, μελετήσαμε για σας την κατασκευή των πορτών και εντοιχισμένων ντουλαπών για να κερδίσετε **ΠΟΙΟΤΗΤΑ, ΧΡΗΜΑ** και **ΧΡΟΝΟ.**

Κοντά μας θα βρείτε έτοιμες για τοποθέτηση και σε όλες τις διαστάσεις:

- **Πόρτες όλων των ειδών.**
- **Εσωτερικά ξύλο μασίφ και όχι χαρτί.**
- **Ντουλάπες εντοιχισμένες**

Λύσεις στα προβλήματα που αντιμετωπίζετε:

1. Δεν τοποθετείτε ψευδοκάσα ή κάσα για την πρόοδο της οικοδομής.
2. Μπορείτε να τοποθετήσετε πλακάκια στα δάπεδα και στα μπάνια χωρίς προβλήματα ανεξάρτητα αν οι τοίχοι σας είναι δρομικοί ή μπατικοί.
3. Και αν ακόμη κατοικείται στο σπίτι σας και θέλετε ν' αλλάξετε τις πόρτες εμείς αναλαμβάνουμε υπεύθυνα να τις ξηλώσουμε και σε δύο ημέρες να τις τοποθετήσουμε χωρίς ζημιές.

Δ/ΝΣΗ: Λ. ΚΑΛΛΙΘΕΑΣ - ΡΟΔΟΣ ΤΗΛ. 2241035283

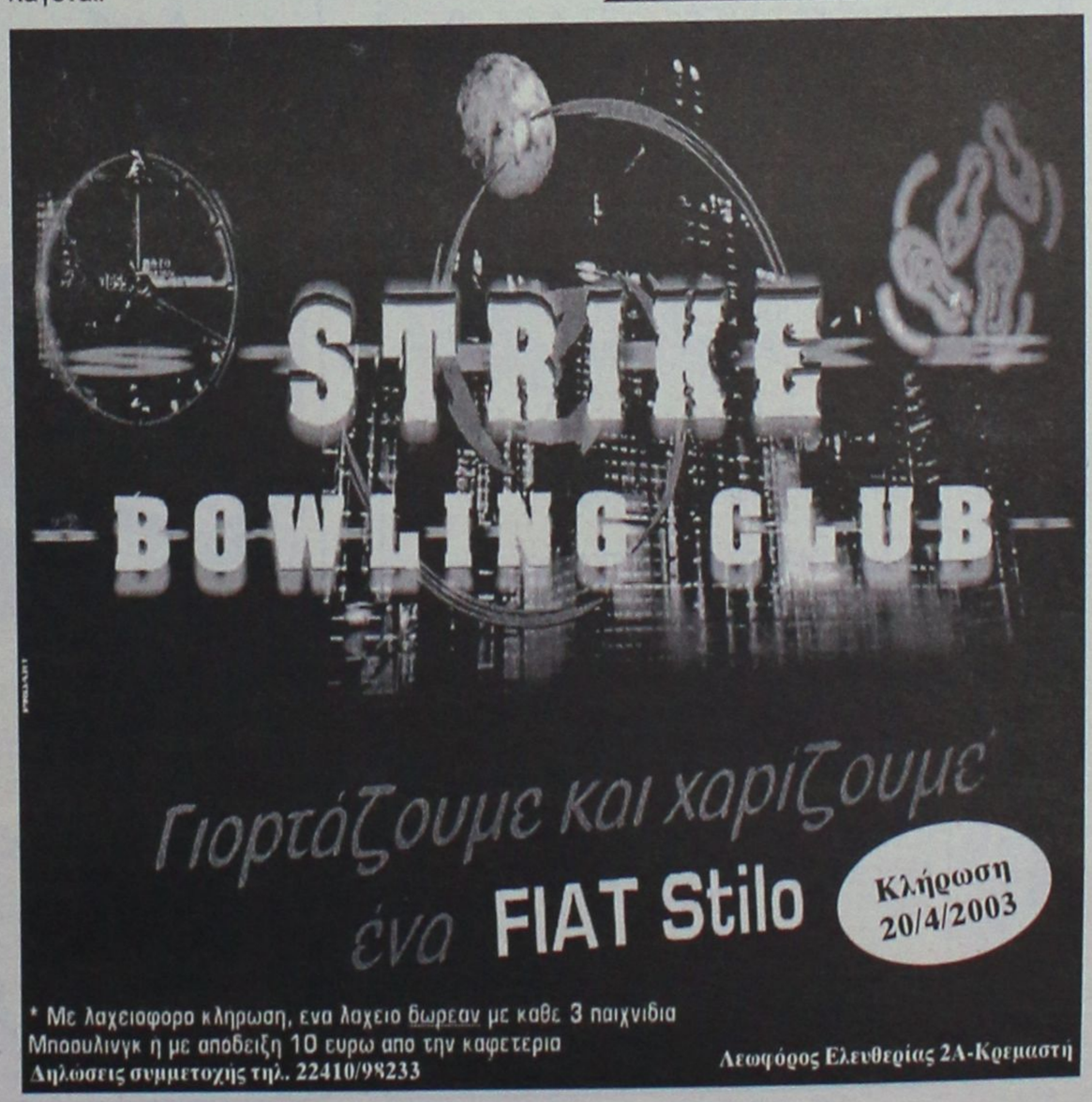

MARCOS TRAVEL



ΑΓΙΟ ΠΑΣΧΑ 2003
ΕΚΔΡΟΜΗ ΣΤΟ
ΚΑΣΤΕΛΟΡΙΖΟ
ΜΕ ΤΟ "ΡΟΔΑΝΘΗ"

* **ΑΝΑΧΩΡΗΣΗ** από **ΡΟΔΟ**
Μ. Σάββατο 26/4 12.00,
Αφιξη 18.30

* **ΠΑΡΑΜΟΝΗ** Μ. Σάββατο και Κυριακή του Πάσχα

* **ΑΝΑΧΩΡΗΣΗ** από **ΚΑΣΤΕΛΟΡΙΖΟ**
Δευτέρα του Πάσχα 28/4
08.00

ΤΙΜΕΣ ΚΑΤ' ΑΤΟΜΟ	
Σε δίκλινη	**50** €
Σε τετράκλινη	**40** €
Ι.Χ.	**10** €
Μοτο **Δωρεάν**	

Κρατήσεις:
2241 0 34017/27405

MARCOS TRAVEL

ΑΓΙΟ ΠΑΣΧΑ 2003
ΕΚΔΡΟΜΗ
ΣΑΝΤΟΡΙΝΗ–ΤΗΝΟ–ΜΥΚΟΝΟ
ΜΕ ΤΟ "ΜΑΡΙΝΑ"

* **ΑΝΑΧΩΡΗΣΗ** από **ΡΟΔΟ**
Μ. Παρασκευή 25/4, 23.00
ΑΦΙΞΗ στη **ΣΑΝΤΟΡΙΝΗ** 07.00

* **ΑΝΑΧΩΡΗΣΗ** από **ΣΑΝΤΟΡΙΝΗ**
Κυριακή του Πάσχα 27/4, 04.00
για **ΤΗΝΟ**, **ΑΦΙΞΗ** 08.00

* **ΑΝΑΧΩΡΗΣΗ** από **ΤΗΝΟ**
Κυριακή του Πάσχα 27/4 15.00 για **ΜΥΚΟΝΟ**, **ΑΦΙΞΗ** 16.00

* **ΑΝΑΧΩΡΗΣΗ** από **ΜΥΚΟΝΟ** Δευτέρα του Πάσχα 28/4 10.00 για **ΠΕΙΡΑΙΑ**, **ΑΦΙΞΗ** 15.00

* **ΑΝΑΧΩΡΗΣΗ** από **ΠΕΙΡΑΙΑ** Δευτέρα του Πάσχα 28/4 19.00 για **ΜΥΚΟΝΟ**, **ΑΦΙΞΗ** 24.00

* **ΑΝΑΧΩΡΗΣΗ** από **ΜΥΚΟΝΟ** Τρίτη του Πάσχα 29/4 01.00 για **ΡΟΔΟ**, **ΑΦΙΞΗ** 12.00

ΤΙΜΕΣ ΚΑΤ' ΑΤΟΜΟ	
Σε δίκλινη	**125** €
Σε τετράκλινη	**98** €
Ι.Χ.	**30** €
Μοτο **Δωρεάν**	

Κρατήσεις:
2241 0 34017/27405

Κατά του προϊσταμένου του Τμήματος Συγκοινωνιών

Ασκήθηκε χθες δίωξη για τις παρατυπίες!..

Δίωξη και κατά παντός υπευθύνου για τα όσα αναφέρονται στο πόρισμα των επιθεωρητών του Υπ. Μεταφορών

Ποινική Δίωξη σε βαθμό πλημμελήματος, άσκησε χθες το πρωί σύμφωνα με πληροφορίες, ο Εισαγγελέας Πλημμελειοδικών Ρόδου, σε βάρος του προϊσταμένου του Τμήματος Συγκοινωνιών Ρόδου και κατά παντός άλλου υπευθύνου, αναφορικά με τις παρατυπίες που εντόπισαν σε έλεγχο ρουτίνας οι επιθεωρητές του Υπουργείου Μεταφορών τον Σεπτέμβριο του 2002.

Η δίωξη, σε βάρος των στελεχών της υπηρεσίας, αφορά: Πλαστογραφία και νόθευση με χρήση κατ' εξακολούθηση, ψευδή βεβαίωση, και χρήση ψευδούς βεβαίωσης, κατ' εξακολούθηση, καθώς επίσης και παράβαση καθήκοντος κατ' εξακολούθηση.

Παράλληλα, ο προϊστάμενος της Εισαγγελίας Πλημμελειοδικών Ρόδου κ. Γεώργιος Οικονόμου, ενημέρωσε εγγράφως για την εξέλιξη αυτή τόσο τον Υπουργό Μεταφορών και Επικοινωνιών κ. Χρήστο Βερελή, όσο και τον προϊστάμενο του Σώματος Επιθεωρητών Δημόσιας Διοίκησης κ. Δαφέρμο. Ενημερώθηκαν επίσης για την άσκηση της ποινικής δίωξης ο Νομάρχης Δωδεκανήσου κ. Γιάννης Μαχαιρίδης καθώς επίσης και ο αρμόδιος Εισαγγελέας του Αρείου Πάγου. Όλα ξεκίνησαν την περασμένη Δευτέρα 7 Απριλίου όταν ο Υπουργός Μεταφορών, απέστειλε (μετά την έκθεση των ελεγκτών – επιθεωρητών του Υπουργείου Μεταφορών) ολόκληρο τον φάκελο του πορίσματος, απευθείας στον Εισαγγελέα της Ρόδου ο οποίος και χθες άσκησε ποινικές διώξεις σε βάρος των εμπλεκόμενων ατόμων, παραπέμποντας έτσι στην συνέχεια την υπόθεση στον Τακτικό Ανακριτή Ρόδου.

Σύμφωνα με την έκθεση των επιθεωρητών του Υπουργείου Μεταφορών διαπιστώνονται στοιχεία, με βάση τα οποία, στην



Υπηρεσία Συγκοινωνιών της Νομαρχίας Δωδεκανήσου, έγιναν μεταξύ των άλλων:

-Αλλοίωση δημοσίων εγγράφων, όπως το πρωτόκολλο, για προχρονολόγηση ενεργειών.

-Παράνομες ταξινομήσεις οχημάτων. Συγκεκριμένα, διαπιστώθηκαν πολλές περιπτώσεις παράνομης ταξινόμησης δικύκλων.

Για 25 τέτοιες περιπτώσεις, με διεξαγωγή έρευνας σε βάθος, διαπιστώθηκε ότι ο εισαγωγέας, επειδή δεν μπορούσε να τα ταξινομήσει νόμιμα (στις αρμόδιες υπηρεσίες της Νομαρχίας Αττικής, όπου είναι η έδρα της επιχείρησής του), **κατέφυγε στη Ρόδο και πέτυχε με τη συνεργασία της Υπηρεσίας την παράνομη ταξινόμησή τους,** δηλώνοντας πλαστές διευθύνσεις αγοραστών.

Επίσης, καταγράφεται πλήθος, παράτυπων και παράνομων ενεργειών κατά τη διεξαγωγή των θεωρητικών και, κυρίως, **των πρακτικών εξετάσεων για τη χορήγηση αδειών οδήγησης,** όπως, μεταξύ των άλλων: Οι επιτροπές εξέτασης δεν είχαν κληρωθεί, όπως προβλέπεται, αλλά είχαν ορισθεί. Σε αυτές, συμμετείχαν μεταξύ των άλλων και άτομα που δεν έχουν τα απαιτούμενα προσόντα.

Στην έκθεση περιγράφεται επίσης ότι ο ίδιος υπάλληλος-εξεταστής εμφανίζεται να συμμετέχει παράλληλα (την ίδια ημέρα) σε 2 ή και 3 επιτροπές και ότι οι επιτροπές επανειλημμένα εξετάζουν άτομα κατά πολύ περισσότερα των 8 επιτρεπομένων. Αξίζει να σημειωθεί πάντως, ότι το αρμόδιο τμήμα Συγκοινωνιών του νομού μας, έχει τεράστια έλλειψη σε προσωπικό εδώ και πολλά χρόνια.

Ενδεικτικά, αναφέρεται η ακραία περίπτωση που, μία επιτροπή, σε μία ημέρα, **φέρεται να εξέτασε 40 υποψηφίους**, οι οποίοι και επέτυχαν άπαντες. Στην περίπτωση αυτή είναι προφανές ότι, με δεδομένο χρόνο εξέτασης τα 25 λεπτά για την πορεία και κάποιο πρόσθετο χρόνο για την προετοιμασία της εξέτασης ή τους ελιγμούς για τα δίκυκλα, είναι αδύνατον οι υποψήφιοι να εξετάσθηκαν (εφόσον εξετάσθηκαν) κατά τα προβλεπόμενα.

Ο φάκελος της υπόθεσης, μετά την άσκηση των ποινικών διώξεων, διαβιβάστηκε χθες αργά το μεσημέρι στον τακτικό ανακριτή Ρόδου κ. Αλέξανδρο Οικονόμου, ο οποίος θα διενεργήσει την κύρια ανάκριση, καλώντας έτσι τους εμπλεκόμενους να καταθέσουν, αναφορικά με την υπόθεση αυτή.

Ταξίδια για... τους φίλους της κρουαζιέρας!

ΠΑΣΧΑ ΕΝ ΠΛΩ!!!

ΓΙΑ ΠΡΩΤΗ ΦΟΡΑ ΣΤΟ ΝΗΣΙ ΜΑΣ ΤΟ
ΑΠΟΚΛΕΙΣΤΙΚΑ **LET'S GO TRAVEL**
ΣΕ ΣΥΝΕΡΓΑΣΙΑ ΜΕ ΤΗΝ **FIVE STAR CRUISES**
ΚΑΙ ΤΗΝ **SALES MANAGER** *κα Πόπη Πειρουνάκη*
ΣΑΣ ΔΙΝΟΥΝ ΤΗΝ ΔΥΝΑΤΟΤΗΤΑ ΝΑ ΞΕΚΙΝΗΣΕΤΕ ΤΗΝ ΚΡΟΥΑΖΙΕΡΑ ΣΑΣ ΑΠΟ ΡΟΔΟ!

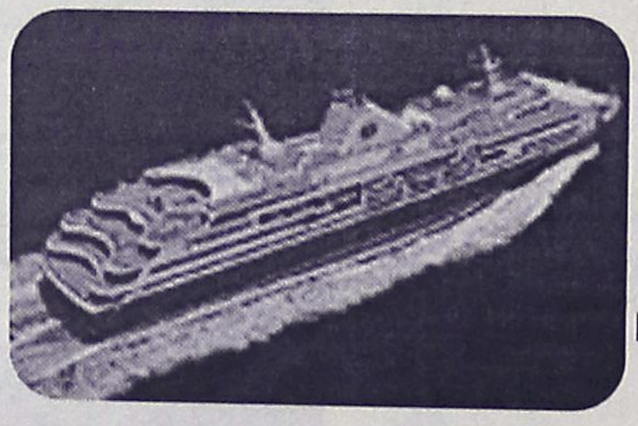

ΑΝΑΧΩΡΗΣΗ
20 ΑΠΡΙΛΙΟΥ

7ήμερη κρουαζιέρα Χρυσόμαλλο Δέρας
ΡΟΔΟΣ – ΠΑΤΜΟΣ – ΜΥΚΟΝΟΣ – ΚΟΥΣΑΝΤΑΣΙ – ΚΩΝΣΤΑΝΤΙΝΟΥΠΟΛΗ – ΚΑΤΑΚΟΛΟ – ΠΕΙΡΑΙΑΣ – ΣΑΝΤΟΡΙΝΗ – ΗΡΑΚΛΕΙΟ – ΡΟΔΟΣ

Μοναδική η εμπειρία να δείτε ένα μεγάλο κομμάτι της υφηλίου μέσα από το κρουαζιερόπλοιο, με αρκετές στάσεις στα σημαντικότερα λιμάνια και πολυτελή ξεκούραση πάνω στο πλοίο, που δεν έχει να ζηλέψει σε τίποτα από την χλιδή και την άνεση των μεγαλύτερων ξενοδοχειακών μονάδων του κόσμου

ΑΚΟΜΑ...
ΚΡΟΥΑΖΙΕΡΕΣ ΣΕ ΜΕΣΟΓΕΙΟ - ΒΑΛΤΙΚΗ & ΚΑΡΑΪΒΙΚΗ

Αναλαμβάνουμε συλλόγους και σχολεία

ΠΑΙΔΙΑ ΕΩΣ 16 ΕΤΩΝ ΔΩΡΕΑΝ!!
Μόνο λιμενικοί φόροι

LET'S GO TRAVEL A.E.
ΠΕΡΝΟΥ 143 ΑΦΑΝΤΟΥ - ΡΟΔΟΣ
ΤΗΛ. 2241051186 ΦΑΞ: 2241051187

Με πρωτοβουλία της Στέγης Γραμμάτων και Τεχνών αρχίζει νέα προσπάθεια

Νέες πανεπιστημιακές σχολές...

Συγκάλεσε σύσκεψη τοπικών φορέων για να παρθούν αποφάσεις. ● Ως βάση συζήτησης εισήγηση του Μιλτ. Λογοθέτη για ίδρυση σχολών και αναβάθμιση της ΑΣΤΕΡ

Πρωτοβουλία ιδιαίτερης σημασίας, που αποσκοπεί στην ίδρυση νέων πανεπιστημιακών σχολών στη Ρόδο καθώς και τμημάτων ΤΕΙ, ανέλαβε η Στέγη Γραμμάτων και Τεχνών Δωδεκανήσου. Αποφάσισε συγκεκριμένα να συγκαλέσει σε κοινή συνεδρίαση όλους τους τοπικούς φορείς για να παρθούν σχετικές αποφάσεις για τις σχολές που θέλουμε αλλά και για τον τρόπο διεκδίκησής του.

Η συνεδρίαση αυτή, θα πραγματοποιηθεί στις 7 Μαΐου, στην αίθουσα του δημοτικού συμβουλίου Ρόδου, με σκοπό να συνδιαμορφωθούν κοινές θέσεις και να συναποφασιστούν οι τρόποι διεκδίκησης.

Η πρωτοβουλία της Στέγης Γραμμάτων και Τεχνών, αναμένεται ότι θα βρει ανταπόκριση στις τάξεις των τοπικών φορέων. Κατά καιρούς άλλωστε έχουν αναληφθεί μεμονωμένες πρωτοβουλίες προς την ίδια κατεύθυνση.

Εχουν προσκληθεί, στην συνάντηση δεκάδες φορείς, επιστημονικοί σύλλογοι, οι νομαρχιακές επιτροπές των κομμάτων κ.α.

Ως βάση συζήτησης, κατέθηκε παράλληλα εισήγηση **του κ. Μιλτιάδη Λογοθέτη** επίτιμου προέδρου της Στέγης Γραμμάτων και Τεχνών Δωδ/σου.

Ο κ. Λογοθέτης, αφού αναλύει το υφιστάμενο καθεστώς, καταλήγει σε συγκεκριμένες προτάσεις.

Ειδικότερα προτείνει **την ίδρυση Πανεπιστημιακής σχολής τουρισμού** στα πλαίσια της σχολής Μεσογειακών Σπουδών του Πανεπιστημίου Αιγαίου, αναφέροντας μεταξύ άλλων τα εξής:

"Η ίδρυση Πανεπιστημιακής Σχολής Τουρισμού, ως αίτημα είναι παλιό, το πρωτοέθεσε η Ρόδος το 1996 και από τότε το επαναφέρει κατά τρόπο μονότονο, χωρίς να μπορέσει να το επιτύχει.

Πρέπει να σημειωθεί εδώ ότι αποτελεί παγκόσμια πρωτοτυπία μια χώρα που η οικονομία της στηρίζεται σε μεγάλο βαθμό στον τουρισμό να μη διαθέτει έστω ένα ίδρυμα ανώτατης τουριστικής παιδείας.



Και το περίεργο είναι ότι ιδρύονται καθημερινά νέα πανεπιστημιακά τμήματα με γνωστικά αντικείμενα, που δεν έχουν κανένα αντίκρυσμα στην παραγωγή και γενικά στην αγορά εργασίας, εκτός από το να αυξάνουν την ανεργία των πτυχιούχων και να αγνοούνται οι υπάρχουσες ανάγκες σε διευθυντικά στελέχη του τουριστικού τομέα με αποτέλεσμα οι νέοι μας να καταφεύγουν σε ξένα Πανεπιστήμια της Αγγλίας, της Αμερικής, του Καναδά, της Γαλλίας, της Ιταλίας κ.τ.λ. για να σπουδάσουν τουριστικά.

Σήμερα πανεπιστημιακές σπουδές στον τουρισμό δεν προσφέρουν μόνο αυτές οι χώρες, αλλά και άλλες λιγότερο τουριστικά ανεπτυγμένες, όπως η Τσεχία, η Πολωνία, η Βουλγαρία, η πρώην Γιουγκοσλαβία και η Τουρκία για να περιοριστούμε σ' αυτές.

Η Ρόδος έχει όλες τις προϋποθέσεις να διεκδικήσει και να φιλοξενήσει μια τέτοια Σχολή διότι:

α) Διαθέτει την απαιτούμενη υλικοτεχνική υποδομή στις εγκαταστάσεις του Πανεπιστημίου της.

β) Η γεωγραφική της θέση, σε συνδυασμό και με τη διεθνή της προβολή, θα αποτελέσει πόλο έλξης φοιτητών από τον ευρύτερο χώρο της Μεσογείου και της Μέσης Ανατολής.

γ) Το διεθνές της τουριστικό περιβάλλον σε υποδομές και επιχειρήσεις εξασφαλίζει στους φοιτητές ευρύ πεδίο πρακτικών εφαρμογών.

δ) Οι ξενοδόχοι, δια του συνδικαλιστικού της οργάνου, της Ενωση Ξενοδόχων Ρόδου είναι διατεθειμένοι να προσφέρουν στους φοιτητές στέγη με τους καλύτερους οικονομικούς όρους.

ε) Τέλος, είναι δεδηλωμένη η συμπαράσταση των τοπικών φορέων και της κοινωνίας γενικότερα προς τη Σχολή που θα ετοιμάζει στελέχη για τον τουριστικό τομέα, που αποτελεί το σημαντικότερο πόρο του τόπου τους.

Το ερώτημα που μπαίνει είναι τί είδους Τουριστική Σχολή προτείνουμε ώστε να ανταποκρίνεται στις ανάγκες του τουριστικού τομέα, που είναι δεδομένες και συνδέονται άμεσα με το πρόβλημα της ανταγωνιστικότητας του τουρισμού μας, αφού ο ανθρώπινος παράγοντας δεν παράγει απλώς τουριστικές υπηρεσίες, αλλά διαμορφώνει την ποιότητα του τουρισμού.

Στη διεθνή τουριστική εκπαίδευση υπάρχουν σήμερα, βασικά, δύο Σχολές.

Η Σχολή που επικεντρώνει το γνωστικό της ενδιαφέρον στις επιχειρήσεις, με κύριους εκφραστές τις Σχολές Διοίκησης Επιχειρήσεων (School of Hotel Administration) της Αμερικής και του Καναδά και η Σχολή που αντιμετωπίζει τον τουρισμό ως οικονομικό, πολιτιστικό και κοινωνικό φαινόμενο με "ανθρωποκεντρικό" προσανατολισμό, με κύριους εκφραστές τις ευρωπαϊκές Σχολές Τουριστικών Σπουδών της Γαλλίας (Hautes Etudes Touristiques), της Ιταλίας (Universita di Studi Turistici), της Αγγλίας (Hospitality and Tourism Management) κ.τ.λ.

ΣΥΝΕΧΕΙΑ ΣΤΗ ΣΕΛΙΔΑ 41

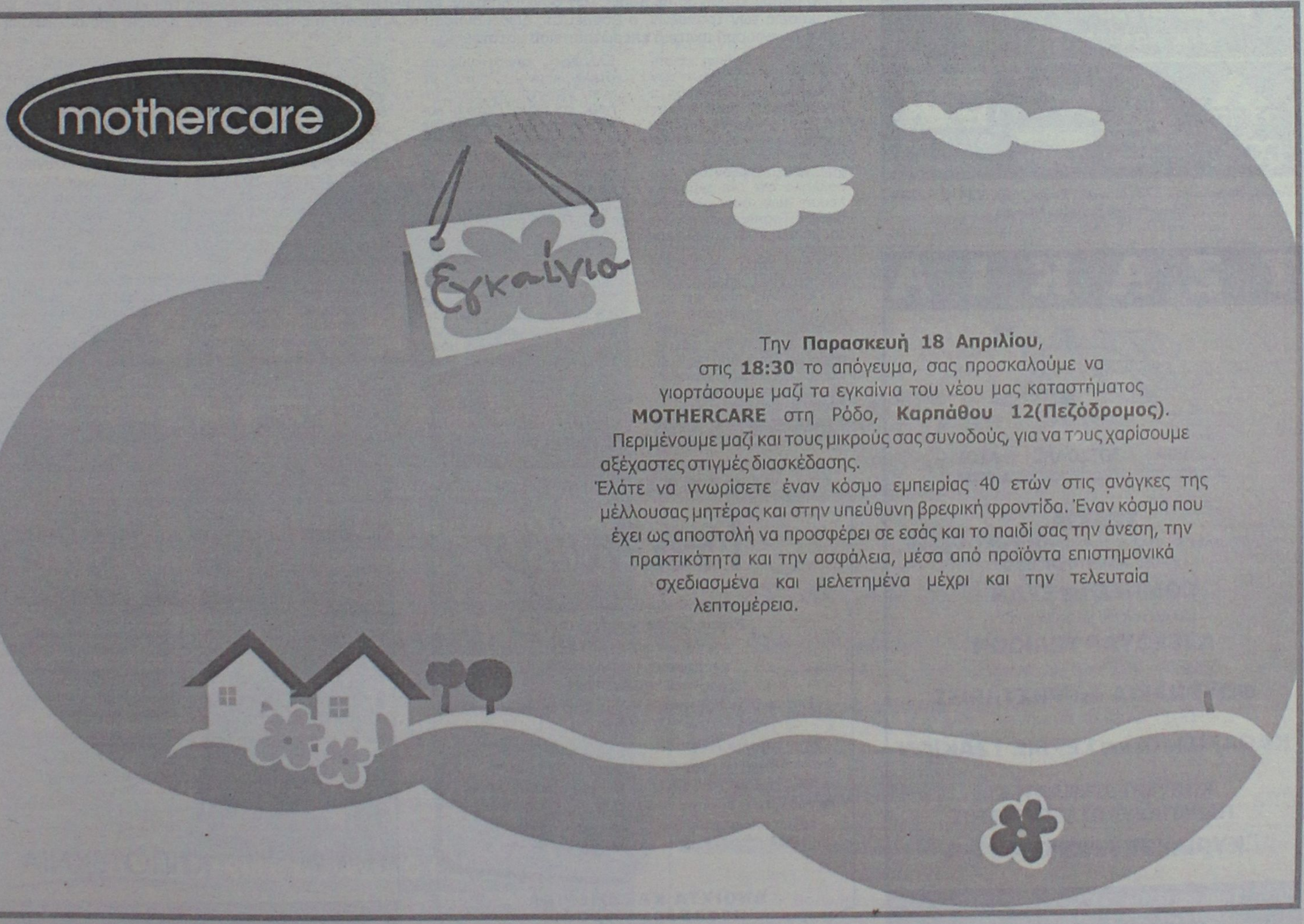

ΝΤΕΤΕΚΤΙΒΣ
Συνταξιούχος Αστυνομικός Ασφάλειας
ΑΝΑΛΑΜΒΑΝΟΥΜΕ
Υποθέσεις ανηλίκων, οικογενειακές, προσωπικές κ.τλ.
ΔΙΑΘΕΤΟΥΜΕ ΤΑ ΠΛΕΟΝ ΣΥΓΧΡΟΝΑ ΟΠΤΙΚΟΑΚΟΥΣΤΙΚΑ ΣΥΣΤΗΜΑΤΑ
100% ΕΧΕΜΥΘΕΙΑ
ΡΩΜΗΣ 22 - ΡΟΔΙΝΙ • ΤΗΛ. 0241 0 68985
Κιν. 094 6997967

Η ΜΕΓΑΛΥΤΕΡΗ ΕΠΙΘΥΜΙΑ ΜΟΥ...
...ΕΙΝΑΙ ΜΟΝΟ
Diagoras Club
LIFESTYLE SPORTSWEAR
WORKWEAR - JEANSWEAR - SHOES
Παντελόνια απο 10€
Τα καλύτερα ρούχα και παπούτσια για τον άνδρα και τη γυναίκα στις καλύτερες τιμές!!!
adidas le coq sportif NIKE EXIST EVOLUTION EXT STREET LG
POLO DOWN TOWN BYLOT Jeans union trade
Λεωφ. Ηρακλειδών 373, Ιαλυσός Ρόδος, τηλ. 22410 92744
(Μπροστά από το Λύκειο Ιαλυσού)

ΤΖΑΚΙΑ
ΤΖΑΚΙΑ ΤΖΟΤΖΟΛΗΣ ΤΑΣΟΣ
ΤΖΑΚΙΑ
ΜΑΝΤΕΜΕΝΙΑ • ΑΠΛΑ • ΑΕΡΟΘΕΡΜΑ • ΜΕ ΤΖΑΜΙΑ ΚΑΙ ΠΟΡΤΕΣ • ΜΕ ΠΥΡΟΤΟΥΒΛΑ
ΣΟΜΠΕΣ ΜΕ ΞΥΛΑ
ΜΕΓΑΛΗ ΠΟΙΚΙΛΙΑ ΜΟΝΤΕΛΩΝ
ΑΞΕΣΟΥΑΡ ΤΖΑΚΙΩΝ
ΣΚΑΡΕΣ • ΣΙΤΕΣ • ΚΡΕΜΑΝΤΑΛΑΔΕΣ
ΦΟΥΡΝΑΚΙΑ ΚΑΙ ΨΗΣΤΑΡΙΕΣ
ΣΕ ΠΟΛΛΑ ΣΧΕΔΙΑ ΚΑΙ ΜΕΓΕΘΗ
ΚΑΘΑΡΙΣΜΟΙ ΚΑΙ ΣΕΡΒΙΣ ΤΖΑΚΙΩΝ
ΚΟΛΥΜΠΙΑ, ΕΝΑΝΤΙ ΚΑΙ ΠΑΡΑΠΛΕΥΡΩΣ ΙΔΡΥΜΑΤΟΣ
ΚΥΡΙΑΚΕΣ ΑΝΟΙΚΤΑ 11–4
Τηλέφωνο (22410) 56275, κιν. 6942/255848, τηλ.. Fax: 56317, 85103 Κολύμπια, Ρόδος

Για την διαπίστωση παράνομης χορήγησης ναρκωτικών

Νέοι σαρωτικοί έλεγχοι του ΣΔΟΕ σε Φαρμακεία!

Ηδη διαπιστώθηκε ο πρώτος παραβάτης

Νέους σαρωτικούς ελέγχους σε φαρμακεία, ιατρεία και φαρμακαποθήκες, της Ρόδου, της Κω και της Καλύμνου, ξεκίνησε από την περασμένη Παρασκευή σύμφωνα με ασφαλείς πληροφορίες το Σώμα Δίωξης Οικονομικού Εγκλήματος, στο πλαίσιο σχετικής εντολής που φαίνεται να δόθηκε από την Κεντρική Υπηρεσία, για ολόκληρη την περιοχή του Νοτίου Αιγαίου. Οι «Ράμπο» του ΣΔΟΕ συγκεκριμένα, μετά από έφοδο που έκαναν σε φαρμακείο της πόλεως Ρόδου, (το οποίο είχε ελεγχθεί και παλαιότερα) εντόπισαν σοβαρές παρατυπίες σε ό,τι αφορά την διάθεση ηρεμιστικών και άλλων σκευασμάτων, (πρόκειται για ηρεμιστικά, χάπια και σιρόπια, αγχολυτικά χάπια κ.α τα οποία χορηγούνται μόνο με τις ειδικές συνταγές γιατρού και τα οποία αφού χορηγηθούν θα πρέπει να καταχωρούνται στο ειδικό βιβλίο) τις οποίες κατέγραψαν σε ειδικές εκθέσεις για να ακολουθηθεί έτσι στην συνέχεια η παραπομπή της υπόθεσης στον αρμόδιο Εισαγγελέα. Στο στόχαστρο του Σώματος Δίωξης Οικονομικού Εγκλήματος, μπήκαν επίσης και γιατροί και φαρμακοποιοί, από το νησί της Καλύμνου, οι οποίοι πέρασαν από... ψιλό κόσκινο. Σύμφωνα με πληροφορίες, οι ελεγκτές του ΣΔΟΕ, στο πλαίσιο των ελέγχων αυτών, εντόπισαν και στην Κάλυμνο σωρεία παρατυπιών, τις οποίες πλέον θα κληθεί να διερευνήσει η Εισαγγελία της Κω. Μέσα στις επόμενες μέρες, οι αρμόδιοι του ΣΔΟΕ αναμένεται να ενημερώσουν και επισήμως πλέον τους εισαγγελείς Ρόδου και Κω αντίστοιχα για το αποτέλεσμα των αιφνιδιαστικών ελέγχων που διενήργησαν έτσι ώστε οι αρμόδιοι εισαγγελείς να εξετάσουν το ενδεχόμενο αν θα πρέπει ή όχι να ασκηθούν (πέραν των προστίμων που θα επιβληθούν για τις υπόλοιπες παρατυπίες) και διώξεις σε βάρος των υπευθύνων.

Στη χθεσινή συζήτηση για τα πανωτόκια

Στο πλευρό των τραπεζών στάθηκε η κυβέρνησή μας!

Σφυροκόπημα από Παυλίδη και άλλους βουλευτές.

Δώσαμε πολλά στους δανειολήπτες λέει ο κ. Χριστοδουλάκης

Για πλήρη εμπαιγμό σε βάρος των δανειοληπτών κατήγγειλε χθες στο κοινοβούλιο την κυβέρνηση αλλά και τις διοικήσεις των τραπεζών, ο βουλευτής Δωδεκανήσου κ. Αριστοτέλης Παυλίδης, στο πλαίσιο της συζήτησης που έγινε με αφορμή σχετική επερώτηση που κατατέθηκε.

Ο κ. Παυλίδης, επισήμανε μεταξύ των άλλων, ότι όλες οι προσπάθειες που έγιναν για την αντιμετώπιση του προβλήματος των «πανωτοκίων» ήταν άκρως αποτυχημένες, τονίζοντας παράλληλα ότι «η εκμετάλλευση των δανειοληπτών από τις Τράπεζες συνεχίζεται με πλήρη ανοχή Κυβερνητική».

«Τόσο στην περίπτωση των δανείων, επισήμανε ο κ. Παυλίδης, όσο και κυρίως στην περίπτωση των αλληλόχρεων λογαριασμών η συνολική οφειλή παρουσιάζεται από τις Τράπεζες εξαιρετικά διογκωμένη και με παράλληλες επιβαρύνσεις ανεξέλεγκτες.

Οι παρατηρήσεις του διευθυντού της Τραπέζης της Ελλάδος αποδεικνύονται ατελέσφορες. Τούτο δε γιατί γίνονται για τους τύπους και μόνο. Ούτε οι καταδικαστικές αποφάσεις των Δικαστηρίων οδηγούν την Κυβέρνηση να λύσει το πρόβλημα. Αποφεύγει να κάνει εναρμόνιση του Τραπεζικού Συστήματος προς τα ισχύοντα στην Ευρωπαϊκή Ένωση.

Γι' αυτούς τους λόγους, κατά δήλωση του κ. Γκαργκάνα, διευθυντού της Τραπέζης της Ελλάδος, από τα 2,5 εκατομμύρια δανειοληπτών -περιλαμβανομένων και των αγροτών- μόνο 1200 κατέφυγαν στις περίφημες ρυθμίσεις και αυτοί εξ ανάγκης απολύτου». Ο Βουλευτής Α. Παυλίδης ιδιαιτέρως κατήγγειλε την αδιαφορία της Κυβέρνησης για την αντιμετώπιση των παραμεθορίων νήσων των οποίων όχι μόνον οι ξενοδοχειακές αλλά και οι άλλες μικροεπιχειρήσεις στενάζουν υπό το βάρος των "πανωτοκίων".

«Η Κυβέρνηση όχι μόνον αρνείται να λάβει μέτρα για την ανακούφιση του Τουρισμού μετά τον πόλεμο στο Ιράκ, οι συνέπειες του οποίου καθημερινά γίνονται πλέον ορατές, αλλά με εγκύκλιο που υπογράφει ο Υφυπουργός Οικονομικών κ. Φωτιάδης ορίζει ότι ''Φορολογούνται τα ποσά που διαγράφονται από την συνολική οφειλή, ως τόκος, διότι θεωρούνται ωφέλεια της επιχείρησης».

Ο κ. Παυλίδης τέλος υπογράμμισε:

«Φημολογείται ότι το Υπουργείο Οικονομίας προτίθεται να καταθέσει νέο ''Αναπτυξιακό'' Νόμο. Καμία προοπτική αναπτύξεως δεν υπάρχει αν δεν ελαφρυνθεί η Οικονομία μας από το βάρος των πανωτοκίων που αποτελεί το δεύτερο ισχυρότατο πλήγμα κατ' αυτής και το οποίο συμπλήρωσε ότι απέμεινε από την απάτη του χρηματιστηρίου, για την οποία σοβαρότατη ευθύνη έχει η Κυβέρνηση του κ. Σημίτη».

Παρά τις προσπάθειες της ΝΔ ο υπουργός Οικονομικών κ. Χριστοδουλάκης με παρέμβασή του στη Βουλή τάχθηκε στο πλευρό των τραπεζών, αρνούμενως να φέρει νέο νόμο για τα πανωτόκια.

ΜΕΖΕΔΟΠΩΛΕΙΟ
Νταλαβέρι
Ατμόσφαιρα βγαλμένη από το παρελθόν
Γνήσιες παραδοσιακές γεύσεις
και ένα υπέροχο "ΤΖΑΚΙ"
που θερμαίνει τις σχέσεις.
Έτσι γίνεται 'ΝΤΑΛΑΒΕΡΙ'.
Αντί να το νοσταλγείτε, απολαύστε το παραδοσιακό μεζεδοπωλείο 'ΝΤΑΛΑΒΕΡΙ'.
Στην παραλία Ιαλυσού έναντι Μύλου εκεί όπου η κ. ΑΝΝΑ ΣΤΑΥΡΑΚΗ θα σας κλείσει θέση για το ταξίδι στο παρελθόν στο τηλ. (22410) 91167
Διασκεδάστε μαζί μας με ζωντανή μουσική με το ΝΙΚΟ ΜΕΛΑ κάθε Παρασκευή, Σάββατο, Κυριακή
ΑΝΟΙΧΤΑ ΚΑΘΗΜΕΡΙΝΑ μεσημέρι – βράδυ

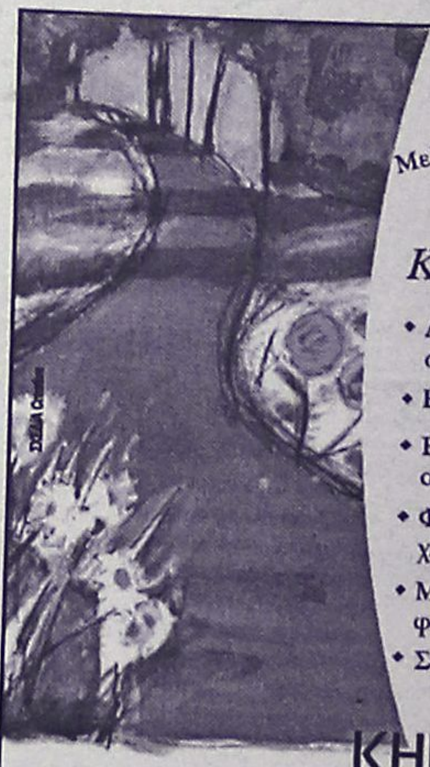

Μελέτη Κατασκευή Συντήρηση
Κήπων & Πάρκων
• Λειτουργική & αισθητική οργάνωση εξωτερικών χώρων
• Εργασίες διαμόρφωσης
• Εγκατάσταση συστημάτων αυτόματου ποτίσματος
• Φύτευση, εγκατάσταση χλοοτάπητα
• Μεταφυτεύσεις μεγάλων φοινικόδεντρων
• Συντήρηση κήπων
ΚΗΠΟΤΕΧΝΙΑ
ΑΡΧΙΤΕΚΤΟΝΙΚΗ ΚΗΠΩΝ
Απολλωνίων 27 Ρόδος, τηλ.. & fax: (22410)73332
κιν.: 6945 851997, 6977509799, www.kipotexnia.gr

Σύμφωνα με τα επίσημα στοιχεία της Επιχείρησης

Παθητικό 90.000 ευρώ είχε ο ΡΟΔΑ το 2002!

Σημειώθηκε μείωση της επιβατικής κίνησης κατά 11%

Ζημιές 90.000 ευρώ σημειώθηκαν στην δημοτική επιχείρηση ΡΟΔΑ στην διάρκεια του 2002, σύμφωνα με τα επίσημα απολογιστικά στοιχεία.

Οι ζημιές αυτές, όπως επισημαίνουν και στην έκθεσή τους οι ελεγκτές οφείλονται στο ότι οι αποσβέσεις ήταν υψηλότερες από το 2001 και στο γεγονός ότι η επιβατική κίνηση μειώθηκε κατά 11%.

Προ αποσβέσεων πάντως, όπως προκύπτει από τα στοιχεία, η ΡΟΔΑ παρουσιάζει κέρδη 282.810 ευρώ έναντι 330.946 του 2001.

ΤΑ ΑΠΟΤΕΛΕΣΜΑΤΑ ΧΡΗΣΕΩΣ

Τα αποτελέσματα χρήσεως, καταγράφονται από τους ελεγκτές ως εξής:

"Στο λογαριασμό αποτελέσματα χρήσεως παρατηρούμε μία αύξηση του Κύκλου Εργασιών κατά 376.116,00 ευρώ που οφείλεται κατά κύριο λόγο στη σύναψη ειδικών συμβάσεων με Δήμους για ενδοδημοτική συγκοινωνία και με άλλους Δημόσιους και ιδιωτικούς φορείς και μία μείωση στις δαπάνες λειτουργίας κατά 380.025,38 ευρώ.

Εδώ βεβαίως τα έσοδα από διάφορες δραστηριότητες αθροιστικά υπολείπονται των ομοίων της περασμένης περιόδου (3.297.489,50 ευρώ έναντι 3.725.157,17 ευρώ του 2001) όπως και τα έξοδα με τις λοιπές δαπάνες και αποσβέσεις είναι λιγότερα από την περασμένη χρήση (3.388.391,67 ευρώ έναντι 3.747.927,19 ευρώ του 2001).

Εξετάζοντας τις δαπάνες λειτουργίας, παρατηρούμε μία μείωση στις αμοιβές και έξοδα προσωπικού κατά 221.607,72 ευρώ άλλη μείωση στις αναλώσεις καυσίμων και ανταλλακτικών κατά 95.515,54 ευρώ και άλλη μεγαλύτερη από 284.349,48 ευρώ στις λοιπές δαπάνες.

Κατά περίπτωση λοιπόν βλέπουμε ότι οι αποδοχές του προσωπικού με τις εργοδοτικές εισφορές τις αποζημιώσεις και τις λοιπές παροχές που ανήλθαν στα 2.113.927,10 ευρώ στην παρούσα χρήση απορρόφησαν το 67,68% του συνόλου των εσόδων, οι αναλώσεις καυσίμων υλικών και ανταλλακτικών που ανήλθαν σε 651.809,64 ευρώ απορρόφησαν το 19,77% και οι λοιπές δαπάνες που ανήλθαν σε 248.605,75 ευρώ απορρόφησαν το 7,54%.

Σε σχέση με την περασμένη χρήση έχουμε μείωση στις αμοιβές και έξοδα προσωπικού κατά 9,03% (2.453.454,86 ευρώ το 2001 και 2.231.847,14 ευρώ το 2002) στις αναλώσεις καυσίμων ανταλλακτικών και υλικών άλλη μείωση 8,77% (747.325,18 ευρώ το 2001 και 651.809,64 ευρώ το 2002) και άλλη μείωση στις λοιπές δαπάνες 32,52% (193.427,47 ευρώ το 2001 και 130.525,35 ευρώ το 2002).

ΠΑΡΑΤΗΡΗΣΕΙΣ ΚΑΙ ΣΥΜΠΕΡΑΣΜΑΤΑ

Ιδιαίτερης σημασίας είναι οι παρατηρήσεις και τα συμπεράσματα των δύο ελεγκτών (του κ. Ρ. Ριζοπούλου και της κ. Ρ. Μαντικού), όπου μεταξύ άλλων επισημαίνουν τα εξής:

"Από τη σύγκριση εσόδων-εξόδων παρατηρούμε ότι η Επιχείρηση κατά τη χρήση 2002 παρουσιάζει προ αποσβέσεων κέρδη 282.810,31 ευρώ έναντι 330.949,66 ευρώ της προηγούμενης χρήσης. Το γεγονός ότι η Επιχείρηση παρουσιάζει ζημιές 90.902,17 ευρώ, μετά τις αποσβέσεις και προβλέψεις, οφείλεται αποκλειστικά και μόνο στο ότι στο 2002 οι αποσβέσεις ήταν υψηλότερες από το 2001 και στο ότι η μείωση της επιβατικής κίνησης άγγιξε το 11%, εξαιτίας της πτώσης της τουριστικής κίνησης, καθώς και στο γεγονός της αύξησης των νέων οχημάτων που κυκλοφόρησαν για πρώτη φορά μέσα στο έτος 2002 στο νησί της Ρόδου και που ανήλθαν πάνω από τα 5.000 οχήματα.



Διαπιστώθηκε ότι η Επιχείρηση παρόλο ότι λειτουργεί με τις αρχές του Ιδιωτικού Δικαίου και της Ιδιωτικής Οικονομίας, εξακολουθεί να ασκεί κοινωνική πολιτική με την εξυπηρέτηση σχολείων, συλλόγων, σωματείων, οργανισμών, κατηχητικών, όχι βέβαια δωρεάν αλλά με τιμές κόστους, έτσι ώστε η παροχή υπηρεσιών να είναι τουλάχιστον ανταποδοτική.

Βέβαια η ταμειακή ρευστότητα θα ήταν ακόμα μεγαλύτερη εάν η Επιχείρηση εισέπραττε τα οφειλόμενα από τους πελάτες της, Δήμους και ΝΠΔΔ έστω και τα μισά.

Επίσης θα μπορούσε οικονομικά η Επιχείρηση να ήταν σε καλύτερη κατάσταση εάν επιδοτούνταν από το Δημόσιο οι άγονες γραμμές και το υπόλοιπο μισό εισιτήριο ορισμών κατηγοριών επιβατών όπως π.χ. μαθητές, πολύτεκνοι, οπλίτες κ.λπ.

Αξιοσημείωτο είναι το γεγονός ότι η Επιχείρηση μέσα στο έτος 2002, παρόλη τη δύσκολη περίοδο συνέχισε τις επενδύσεις σε πάγια με την αγορά ενός μικρολεωφορείου, την εγκατάσταση κλιματιστικών σε δύο λεωφορεία και την αγορά δέκα νέων ακυρωτικών συσκευών για τα λεωφορεία της πόλης".

Παράρτημα του ΤΑΞΥ και στον Αρχάγγελο

Ομόφωνα εγκρίθηκε τελικά στην προχθεσινή συνεδρίαση του διοικητικού Συμβουλίου του Ταμείου Ασφάλισης Ξενοδοχοϋπαλλήλων, η ίδρυση και νέου παραρτήματος του ΤΑΞΥ στον Δήμο Αρχαγγέλου.

Η απόφαση, πάρθηκε έπειτα από τις έντονες αντιδράσεις των φορέων της περιοχής και αφού χρειάστηκε οι εκπρόσωποί τους να φθάσουν μέχρι και το γραφείο του Υπουργού Εργασίας, ο οποίος φαίνεται να έδωσε και το «πράσινο φως».

Σημειώνεται ότι με προηγούμενη απόφασή του, το δ.σ. του ΤΑΞΥ είχε εγκρίνει την πρόταση των συνδικαλιστών των σωματείων ξενοδοχοϋπαλλήλων της Ρόδου για την ίδρυση και λειτουργία δύο νέων παραρτημάτων του ΤΑΞΥ σε Αφάντου και Κρεμαστή, τα οποία θα εξυπηρετούσαν με τον καλύτερο δυνατό τρόπο τους χιλιάδες ασφαλισμένους του ταμείου στις περιοχές αυτές.

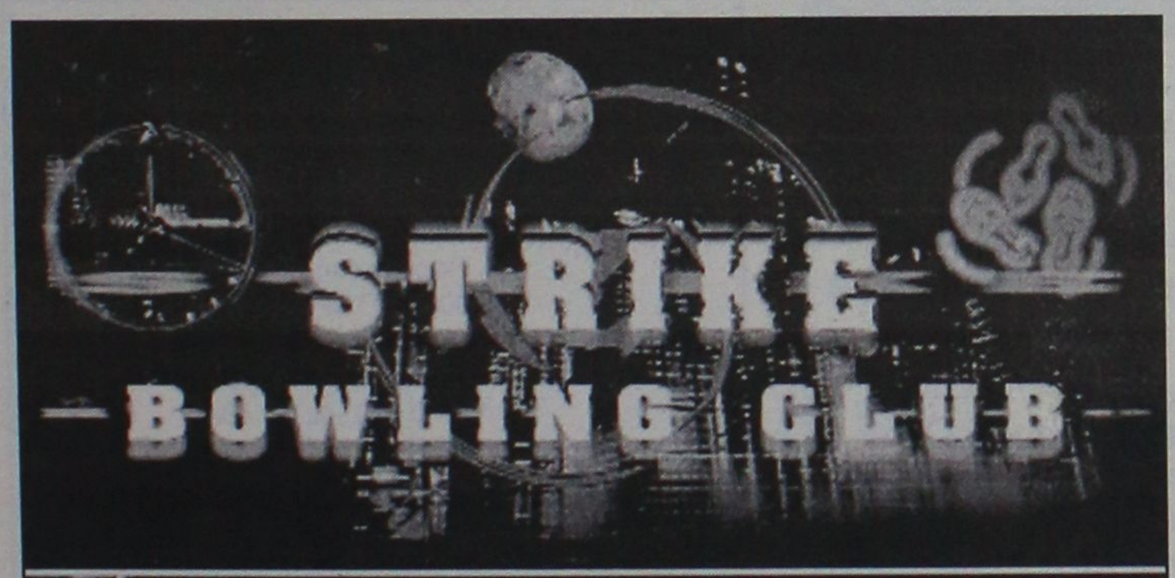



Αναλαμβάνουμε με υπευθυνότητα
την οργάνωση εορτών γενεθλίων
για όλες τις ηλικίες
στη ζεστή ατμόσφαιρα του κλάμπ

ΓΙΑ ΤΟ BOWLING:

Ειδικές τιμές για τους μαθητές, σπουδαστές και στρατιώτες
από Δευτέρα έως Παρασκευή
(με εξαίρεση τις αργίες)
Και φυσικά, ειδικές τιμές για τα μέλη μας

ΓΙΝΕ ΜΕΛΟΣ
ΣΤΟ STRIKE BOWLING CLUB
ΛΕΩΦΟΡΟΣ ΕΛΕΥΘΕΡΙΑΣ 2Α ΚΡΕΜΑΣΤΗ, ΠΛΗΡ. ΤΗΛ. 22410/98233

ΣΕΜΙΝΑΡΙΑ ΚΑΤΑΡΤΙΣΗΣ
ΣΤΗΝ ΠΛΗΡΟΦΟΡΙΚΗ

Τα κέντρα Πληροφορικής & Τεχνολογίας **Interactive Learning** διοργανώνουν σεμινάρια κατάρτισης στους Η/Υ με τον σχεδιασμό και την εποπτεία του εργαστηρίου γλωσσών Προγραμματισμού & Τεχνολογίας Λογισμικού του **Τμήματος Πληροφορικής του Αριστοτελείου Πανεπιστημίου Θεσσαλονίκης (Α.Π.Θ.)** με πρόγραμμα της επιτροπής ερευνών.

Τα σεμινάρια είναι διάρκειας: 84, 130, 200, 400 ωρών.

Παρέχονται **βιβλία θεωρίας και πρακτικών ασκήσεων δωρεάν.**

Στα σεμινάρια διδάσκουν **Πτυχιούχοι ΑΕΙ** ειδικευμένοι στην Πληροφορική.

Εισαγωγή στους Η.Υ-Windows-Word
Excel-Access-Powerpoint-Internet
Frontpage-Visual Basic
Autocad - Photoshop - Corel

ΕΞΕΤΑΣΕΙΣ Πιστοποίησης
ECDL
5 & 12 Απριλίου 2003

Πιστοποιημένο εξεταστικό κέντρο του ECDL.

INTERACTIVE LEARNING
INFOTECH EDUCATION CENTERS

ΠΛΗΡΟΦΟΡΙΕΣ - ΕΓΓΡΑΦΕΣ
Στ. Κωτιάδη 37, ΡΟΔΟΣ
Τηλ.:2241070611
Γ.Παπανδρέου, ΑΡΧΑΓΓΕΛΟΣ
Τηλ.: 2244029335
9-11 (πρωί) & 5-9 (απόγευμα)

Η μόνη αλυσίδα που συνεργάζεται με Ελληνικό Πανεπιστημιακό Ίδρυμα (Α.Π.Θ.)

Πληροφορίες για όλη την Ελλάδα: 800 11 60600 (χωρίς χρέωση)
www.interactive.gr e-mail: info@interactive.gr

ΚΑΘΗΜΕΡΙΝΑ ΟΛΑ ΤΑ ΝΕΑ ΤΗΣ ΔΩΔΕΚΑΝΗΣΟΥ ΣΤΟ INTERNET
www.rodiaki.gr

Ο διεθνής τουριστικός οδηγός διαδικτύου για το νησί της Ρόδου
RhodesHolidays.com
Σας προσφέρει:
• Σύνδεση (LINK) της ήδη υπάρχουσας ιστοσελίδας σας με τις μηχανές αναζήτησης Yahoo!, Alta Vista, Lycos, MSN, κ.τ.λ.
• Κατασκευή και φιλοξενία ιστοσελίδας για την επιχείρησή σας με χαμηλό κόστος στον κόμβο RhodesHolidays
• Αγορά ονόματος DOMAIN σε GR, σε .COM, σε .INFO και σε .NET π.χ.
• Δημιουργία δικής σας ηλεκτρονικής διεύθυνσης (e-mail), χωρίς να είναι απαραίτητη η σύνδεσή σας στο Internet.
Για αίτηση καταχώρησης επικοινωνήστε μαζί μας στα τηλέφωνα: 22410-93614, 699-7015425
e-mail: webmaster@RhodesHolidays.com

Happy Kids
ΒΡΕΦΙΚΑ-ΠΑΙΔΙΚΑ-ΕΦΗΒΙΚΑ
ΓΙΑ ΤΟ ΠΑΣΧΑ
ΘΑ ΒΡΕΙΤΕ
ΤΟ ΩΡΑΙΟΤΕΡΟ ΠΑΙΔΙΚΟ ΝΤΥΣΙΜΟ
ΣΤΙΣ ΚΑΛΥΤΕΡΕΣ ΤΙΜΕΣ
ΜΟΔΑ-ΧΡΩΜΑΤΑ-ΠΟΙΟΤΗΤΑ
ΕΠΙΣΗΣ
Η ΝΕΑ ΣΥΛΛΟΓΗ ΜΑΓΙΩ ΚΑΘΕ ΗΛΙΚΙΑΣ
&
Η ΝΕΑ ΑΠΙΘΑΝΗ ΣΥΛΛΟΓΗ
DISNEY-RAXEVSKI
Νικολ. Πλαστήρα 17 - Πεζόδρομος -ΑΚΤΑΙΟΝ
έναντι ξενοδοχείου "Σπάρταλη"
Τηλ. 22410 29040

PEDI BEACH
hotel
Στην γραφική Σύμη και στο καλύτερο ξενοδοχείο του νησιού, το
Pedi Beach hotel
μπορείτε αυτό το Πάσχα να ζήσετε αξέχαστες διακοπές μόνο με 40€ το δίκλινο δωμάτιο με πρωινό.
Στην τιμή συμπεριλαμβάνεται και η παραδοσιακή μαγειρίτσα την Ανάσταση.
Κρατήσεις
Τηλ. Σύμης: 2246 0 71276 & 2246 0 71351 & 2246 0 71870
Τηλ. Ρόδου: 2241 0 85512
Fax: 2246 0 71982

Στη Ρόδο η Σχολή Πολέμου

Ενημερώθηκαν από το Νομάρχη για τα του Νομού μας

Την εικόνα που εμφανίζει σήμερα η Δωδεκάνησος και τις προκλήσεις που καλείται να αντιμετωπίσει ο νομός μας τα αμέσως επόμενα χρόνια, ανέλυσε χθες το πρωί στο Ακταίον με ομιλία του προς τους σπουδαστές της Σχολής Πολέμου ο νομάρχης κ. Γιάννης Μαχαιρίδης.

Οι προτεραιότητες στους τομείς των έργων υποδομής, της υγείας και της τοπικής οικονομίας σε σχέση κυρίως με τον τουρισμό, ήταν οι βασικοί άξονες της ομιλίας του κ. Μαχαιρίδη, ο οποίος υπογράμμισε επίσης την ανάγκη για ειδικές πολιτικές φροντίδας και ανάπτυξης των μικρών νησιών του νομού.

"Ολα αυτά, υπό τη βασική και αδιαπραγμάτευτη προϋπόθεση ύπαρξης ενός ειρηνικού περιβάλλοντος, με ασφάλεια για όλο τον κόσμο", τόνισε με έμφαση ο νομάρχης Δωδεκανήσου, που εξέφρασε την ελπίδα να αποκατασταθεί η σταθερότητα σε όλο τον πλανήτη, βασικό προαπαιτούμενο για την ευημερία πολιτών.

"Οι ένοπλες δυνάμεις της χώρας μας-συμπλήρωσε ο κ. Μαχαιρίδης-φροντίζουν ώστε να εμπεδώνεται αυτό το αίσθημα ασφάλειας και εδώ στα νησιά μας, ώστε όλοι εμείς, τοπικές αρχές και πολίτες, απερίσπαστοι, να επιδιδόμαστε σε ειρηνικές δραστηριότητες. Στις σημερινές συνθήκες προέχει το εθνικό συμφέρον".

Καλωσορίζοντάς τους στη Ρόδο, ο κ. Γιάννης Μαχαιρίδης πρόσφερε στους σπουδαστές της Σχολής Πολέμου αναμνηστικό λεύκωμα της Δωδεκανήσου και από την πλευρά τους, δώρισαν στο νομάρχη μία προτομή του Αριστοτέλη.

Από τους πνευματικούς ανθρώπους της Ρόδου

Κάλεσμα για την ειρήνη

Συγκέντρωση αύριο βράδυ στο Λογοτεχνικό Κέντρο

Κάλεσμα στους πνευματικούς ανθρώπους της Ρόδου, να ενώσουν την φωνή τους για την ειρήνη, απευθύνουν με κοινή ανακοίνωσή τους η Στέγη Γραμμάτων και Τεχνών Δωδεκανήσου και το Διεθνές Κέντρο Λογοτεχνών και Μεταφραστών Ρόδου.

Για τον σκοπό αυτό, πρόκειται να πραγματοποιηθεί συγκέντρωση αύριο το βράδυ (στις 7 μ.μ.) στο Διεθνές Κέντρο Λογοτεχνών.

Στο κάλεσμά τους, όπου επισημαίνεται ότι οι πνευματικοί άνθρωποι δεν έχουν το δικαίωμα να μένουν σιωπηλοί, οι δύο φορείς αναφέρουν τα εξής:

"Όταν οι διεθνείς θεσμοί, οι διακρατικές συμφωνίες και οι παραδεδειγμένοι ηθικοί κανόνες για την διεθνή έννομη τάξη καταπατούνται απροκάλυπτα κι ανενδοίαστα,

Οταν επιδιώκεται να παραμείνει μοναδικός νόμος για την παγκόσμια κοινότητα το δίκαιο του ισχυροτέρου και μοναδικό μέσο επίλυσης των ζητημάτων που ανακύπτουν η ωμή βία,

Οταν ο ανθρώπινος πόνος, το αίμα κι η δυστυχία των αθώων αγνοούνται και περιφρονούνται όταν πρόκειται να εξυπηρετηθούν τα ανίερα συμφέροντα των ισχυρών,

Οι πνευματικοί άνθρωποι δεν έχουν δικαίωμα να μένουν σιωπηλοί.

Απευθύνουμε λοιπόν κάλεσμα:

Σε όλους τους πνευματικούς ανθρώπους της πόλης μας και όλους τους συμπολίτες μας, που θέλουν την ειρήνη και αποστρέφονται τον πόλεμο,

Να ενώσουμε τις φωνές μας για να υπερασπιστούμε τις αρχές και τις αξίες, πάνω στις οποίες στηρίζεται το πολιτισμικό κεκτημένο της ανθρωπότητας.

Να εκφράσουμε και τη δική μας αγωνία για το μέλλον αυτού του κόσμου,

Για να ξανανθίσει και πάλι το χαμόγελο στα κατατρομαγμένα πρόσωπα των παιδιών, που γνώρισαν τη φρίκη του πολέμου.

Τόπος συνάντησης, το Διεθνές Κέντρο Λογοτεχνών και Μεταφραστών Ρόδου (αντιπλοιάρχου Λάσκου), την Πέμπτη 17 Απριλίου 2003 και ώρα 19.00".

G.A. FERRIES
ΠΑΣΧΑΛΙΝΗ ΕΚΔΡΟΜΗ
Η ΕΤΑΙΡΕΙΑ ΜΑΣ ΓΙΑ ΤΙΣ ΑΓΙΕΣ ΜΕΡΕΣ ΤΟΥ ΠΑΣΧΑ ΔΙΟΡΓΑΝΩΝΕΙ
3ΗΜΕΡΗ ΕΚΔΡΟΜΗ ΜΕ ΤΟ F/B ΡΟΔΑΝΘΗ
• ΑΝΑΧΩΡΗΣΗ από ΡΟΔΟ
Μ. Σάββατο 26/04,
15.00 ΚΑΣΤΕΛΟΡΙΖΟ, άφιξη 18.30
• ΠΑΡΑΜΟΝΗ στο ΚΑΣΤΕΛΟΡΙΖΟ:
Μ. Σάββατο και Κυριακή του Πάσχα
• ΑΝΑΧΩΡΗΣΗ από ΚΑΣΤΕΛΟΡΙΖΟ
Δευτέρα του Πάσχα 28/04,
08.00 ΡΟΔΟ
• ΑΦΙΞΗ στη ΡΟΔΟ:
Δευτέρα του Πάσχα 28/04, 11.30
ΕΙΔΙΚΕΣ ΤΙΜΕΣ ΓΙΑ ΔΩΔΕΚΑΝΗΣΙΟΥΣ
ΤΙΜΕΣ ΚΑΤ' ΑΤΟΜΟ
2ΚΛΙΝΗ 50€
4ΚΛΙΝΗ 40€
Ι.Χ. 10€
ΜΟΤΟ ΔΩΡΕΑΝ
Πληροφορίες στον κεντρικό μας πράκτορα
TSAGARIS TRAVEL
Ακτή Σαχτούρη 5
Τηλ. (22410) 36170-35066-30406
FAX: 22410-39839

G.A. FERRIES
ΠΑΣΧΑΛΙΝΗ ΕΚΔΡΟΜΗ
Η ΕΤΑΙΡΕΙΑ ΜΑΣ ΓΙΑ ΤΙΣ ΑΓΙΕΣ ΜΕΡΕΣ ΤΟΥ ΠΑΣΧΑ ΔΙΟΡΓΑΝΩΝΕΙ
4ΗΜΕΡΗ ΕΚΔΡΟΜΗ ΜΕ ΤΟ F/B ΜΑΡΙΝΑ
• ΑΝΑΧΩΡΗΣΗ από ΡΟΔΟ
Μ. Παρασκευή 25/04,
23.00 ΣΑΝΤΟΡΙΝΗ, άφιξη 07.00
• ΑΝΑΧΩΡΗΣΗ από ΣΑΝΤΟΡΙΝΗ
Κυριακή του Πάσχα 27/04
04.00 ΤΗΝΟ, άφιξη 08.00
• ΑΝΑΧΩΡΗΣΗ από ΤΗΝΟ
Κυριακή του Πάσχα 27/04,
15.00 ΜΥΚΟΝΟ, άφιξη 16.00
• ΑΝΑΧΩΡΗΣΗ από ΜΥΚΟΝΟ
Δευτέρα του Πάσχα 28/04,
10.00 Πειραιά, άφιξη 15.00
• ΑΝΑΧΩΡΗΣΗ από Πειραιά
Δευτέρα του Πάσχα 28/04,
19.00 Μύκονο, άφιξη 24.00
• ΑΝΑΧΩΡΗΣΗ από Μύκονο:
Τρίτη του Πάσχα 29/04,
01.00 Ρόδο, άφιξη 12.00
ΕΙΔΙΚΕΣ ΤΙΜΕΣ ΓΙΑ ΔΩΔΕΚΑΝΗΣΙΟΥΣ
ΤΙΜΕΣ ΚΑΤ' ΑΤΟΜΟ
2ΚΛΙΝΗ 125€
4ΚΛΙΝΗ 98€
Ι.Χ. 30€
ΜΟΤΟ ΔΩΡΕΑΝ
Πληροφορίες στον κεντρικό μας πράκτορα
TSAGARIS TRAVEL
Ακτή Σαχτούρη 5
Τηλ. (22410) 36170-35066-30406 FAX: 22410-39839

Για σας που προσέχετε την εμφάνισή σας και στην παραλία

Μαγιώ GOTTEX

Εκπληκτική ποιότητα, έντονα χρώματα, σχέδια, συνδυασμοί

Περιορισμένος αριθμός σε κάθε σχέδιο

Αποκλειστική διάθεση
Μπουτίκ SIMONE
Τάρπον Σπρινγκς 35 - Ρόδος • Τηλ. 2241024183



Εξελέγη από την Σύνοδο του Πατριαρχείου

Καλύμνιος ο δεσπότης του New Jersey των ΗΠΑ

Ηταν αρχιερατικός προϊστάμενος του Αγίου Δημηρίου της Αστόρια

Στη πρώτη σειρά του τριπρόσωπου της Επαρχιακής Συνόδου Αμερικής για την πλήρωση της Μητροπόλεως του New Jersey εξελέγει ο αρχιμανδρίτης Ευάγγελος Κουρούνης. Στη συνέχεια η Ιερά Σύνοδος του Πατριαρχείου Κωνσταντινουπόλεως εξέλεξε αυτόν ως τον επόμενο μητροπολίτη του New Jersey.

Η μητρόπολη του New Jersey βρίσκεται δυτικά της Νέας Υόρκης και περιλαμβάνει τις πολιτείας του New Jersey και Delawape και της ανατολικής Pensylvania με την μεγαλούπολη της Φιλαδέλφειας. Εχει στη δικαιοδοσία της περισσότερες από 50 ελληνορθόδοξες κοινότητες που εξυπηρετούν τις θρησκευτικές και πνευματικές ανάγκες 500.000 ομογενών.

Το 1954 μετανάστευσε στην Αμερική ο Γιάννης Κουρούνης από την Κάλυμνο και το 1960 έφερε κοντά του μαζί με τα παιδιά τους τη σύζυγό του Μαγδαληνή το γένος Ζερβού (του Θεοχάρη). Στη Νέα Υόρκη γεννήθηκε ο γιος του Ευάγγελος το 1961. Ο νεαρός Ευάγγελος φοίτησε πρώτα στα ελληνορθόδοξα σχολεία του Αγίου Ελευθερίου και του Αγίου Σπυρίδωνα όπου είχε δάσκαλό του τον Ηλία Διακολιό από την Κάρπαθο και στην συνέχεια φοίτησε σε ιδιωτικό Γυμνάσιο/Λύκειο της Νέας Υόρκης. Παρακολούθησε μαθήματα στη Θεολογική Σχολή της Αρχιεπισκοπής από όπου πήρε το δίπλωμα στη Θεολογία και το 1987 χειροτονήθηκε διάκος. Στη συνέχεια μετέβει στη Γενεύη για τις μεταπτυχιακές του σπουδές όπου συγχρόνως υπηρέτησε ως διάκος στο εκεί Πατριαρχικό Κέντρο. Επιστρέψας στην Αμερική υπηρέτησε ως διάκος του πρώην αρχιεπισκόπου Ιακώβου.

Το 1989 χειροτονήθηκε πρεσβύτερος και ανέλαβε βοηθός ιερέα στον Άγιο Δημήτριο της Αστόριας. Το 1991 ο αρχιεπίσκοπος Ιάκωβος τον έχρισε αρχιμανδρίτη και ανέλαβε ως πρωτοσύγκελος ενός μητροπολίτη του New Jersy υπό τον αείμνηστο μητροπολίτη Σίλα αρχιερεύοντος του αρχιεπισκόπου Σπυρίδωνος ο αρχιμανδρίτης Ευάγγελος ανέλαβε την διεύθυνση του ληξιαρχείου της Αρχιεπισκοπής. Το 2001 διορίστηκε αρχιερατικός προϊστάμενος του καθεδρικού ναού του Αγίου Δημητρίου της Αστόριας που είναι η μεγαλύτερη Ελληνορθόδοξη κοινότητα της Αμερικής με μέλη της χιλιάδες Δωδεκανησίους.

Η ημερομηνία της ενθρόνισης του νέου Μητροπολίτου θα ανακοινωθεί σύντομα και προβλέπεται η ομαδική παρουσία των συμπατριωτών μας, που αισθάνονται υπερήφανοι για το νέο Δωδεκανήσιο-ιεράρχη...

Εμ. Κασσώτης

Ανοιξιάτικες προσφορές

Από 01/04/03 έως 30/04/03

Όλα τα σαλόνια

από **1.000€**

έως **1.200€**

με πολυθρόνα

Spazio economico

Εθν. Αντίστασης 28 Τηλ. 2241029145

ΟΜΙΛΟΣ ΚΑΤΑΣΤΗΜΑΤΩΝ ΜΥΣΗ Α.Ε.Β.Ε.

Όλα τα σαλόνια

1.700€

Spazio interno

Στ. Κωτιάδη 9, Ρόδος Τηλ. 2241039910

RODOS TRAVEL CENTER
ΣΤΑΜΑΤΗΣ ΧΑΤΖΗΛΑΖΑΡΟΥ
ΛΟΝΔΙΝΟ–ΡΟΔΟ–ΛΟΝΔΙΝΟ
Αναχ. 16 Απρ. μ' επιστροφή 30 Απρ. '03
ΕΙΔΙΚΗ ΠΡΟΣΦΟΡΑ ΓΙΑ ΦΟΙΤΗΤΕΣ
175€!
ΠΑΣΧΑΛΙΝΕΣ ΕΚΔΡΟΜΕΣ... απευθείας από Ρόδο!
ΚΥΠΡΟΣ Αναχ. 24 Απρ., 5 νύχτες/6 μέρες 580 €
ΛΟΝΔΙΝΟ Αναχ. 23 Απρ., 4 νύχτες/5 μέρες 515 €
ΕΛΣΙΝΚΙ Αναχ. 26 Απρ., 4 νύχτες/5 μέρες 795 €
ΑΜΣΤΕΡΝΤΑΜ Αναχ. 24 Απρ., 3 νύχτες/4 μέρες 675 €
Πλήρεις λεπτομέρειες για τις εκδρομές, στο γραφείο μας!
* Δεν περιλαμβάνονται φόροι αεροδρομίου
ΓΑΜΗΛΙΑ ΤΑΞΙΔΙΑ
* Οργανωμένα ...ή... Στα μέτρα σας!
✓ ΕΚΔΡΟΜΕΣ στην ΕΥΡΩΠΗ & στην ΕΛΛΑΔΑ! ΟΔΙΚΕΣ, ΑΕΡΟΠΟΡΙΚΕΣ, ΟΜΑΔΙΚΑ, ΑΤΟΜΙΚΑ!
✓ ΑΠΕΥΘΕΙΑΣ ΑΝΑΧΩΡΗΣΕΙΣ από ΡΟΔΟ & από ΑΘΗΝΑ!
RODOS TRAVEL CENTER
ΣΤΑΜΑΤΗΣ ΧΑΤΖΗΛΑΖΑΡΟΥ
Κεντρικό γραφείο για πακέτα Singapore Airlines - Tradewinds στη Ρόδο
Κ. Παλαμά 7-9 • Τηλ. 22410 25400
Φαξ 22410 24407
e-mail: rodostravelctr@acn.gr

ΗΡΙΔΑΝΟΣ
BAR - RESTAURANT

Η αγάπη σας για τη μουσική πλημμυρίζει με νότες τον ΗΡΙΔΑΝΟ.
Αυτή είναι όμως και η δική μας αγάπη...
LIVE μουσικές στιγμές κάθε εβδομάδα...



ΤΗΝ ΚΥΡΙΑΚΗ με Rock επιτυχίες.
ΤΗ ΔΕΥΤΕΡΑ με πολίτικα και παλιά ρεμπέτικα ακούσματα.
ΤΗΝ ΤΕΤΑΡΤΗ με λαϊκό και ρεμπέτικο τραγούδι.

Καθημερινά από τις 9 το βράδι, ΠΑΡΕΑ
με νόστιμα μεζεδάκια, άφθονο κρασί
στο δικό σας περιβάλλον
για..
Στιγμές ποτού και κεφιού
για..
Στιγμές Ηριδανού

Κομνηνών 2 - Τηλ. 22410 - 34 108
697 - 2606194 & 697 - 2293486

Η ΚΥΠΡΙΑΚΗ ΑΓΟΡΑ ΔΕΙΧΝΕΙ ΤΟ ΔΡΟΜΟ

Φως στο...τούνελ για τα κρουαζιερόπλοια

Οι Κύπριοι θα συνεχίσουν τα ταξίδια αναψυχής τους

Σταδιακή ανάκαμψη, φαίνεται ότι παρατηρείται στο χώρο της κρουαζιέρας, για την Ρόδο και κατ' επέκταση της περιοχής της Δωδ/σου, από την Κυπριακή αγορά σύμφωνα με υπεύθυνους της εταιρίας Louis Cruise Lines.

ΡΕΠΟΡΤΑΖ: ΒΑΡΒΑΡΑ ΜΠΟΓΔΑΝΟΥ

Όπως δήλωσε στη "Ροδιακή" ο γενικός δ/ντής Μάρκετινγκ κ. Γιώργος Μιχαηλίδης, υπάρχει μία κινητικότητα, μετά από ένα διάστημα στασιμότητας δικαιολογημένης βέβαια λόγω του πολέμου.

Ο κ. Μιχαηλίδης βρέθηκε στη Ρόδο το Σάββατο, καθώς επέβαινε στο νέο κρουαζιερόπλοιο της Louis Cruise Lines, με το όνομα "SPIRIT". Το υπερπολυτελές απόκτημα της εταιρίας που πρακτορεύει στη Ρόδο το πρακτορείο "ALHAMBRA" της κ. Χρυσ. Καϊλλή, προσέγγισε το λιμάνι μας για δεύτερη φορά από τις αρχές του μήνα, μεταφέροντας αρκετούς Κύπριους επιβάτες

Ο κ. Μιχαηλίδης, αναφερόμενος στη φετινή τουριστική περίοδο, δεν έκρυψε τον προβληματισμό του για τα τεκταινόμενα στην περιοχή και τον αντίκτυπο που θα έχουν αυτά στην τουριστική κίνηση. Όπως άλλωστε είναι γνωστό η Κύπρος μαζί με άλλες περιοχές επειδή βρίσκεται κοντά στην εμπόλεμη περιοχή του Ιράκ δεν θεωρήθηκε (;) ασφαλής προορισμός για διακοπές.

Έτσι δέχεται μειωμένο αριθμό κρατήσεων αφού οι Ευρωπαίοι μάλλον προτιμούν πιο κοντινούς προορισμούς.

Απεναντίας όμως οι Κύπριοι πολίτες φαίνεται ότι συνεχίζουν τις συνήθειές τους, όσον αφορά τις διακοπές τους.

Μάλιστα όπως δείχνουν τα πράγματα σταδιακά επιλέγουν όλο και περισσότερο τον τομέα της κρουαζιέρας, γιατί όπως τονίζει και ο κ. Μηχαηλίδης, είναι αποδεδειγμένα ο πιο οικονομικός τρόπος διακοπών.

Όπως ο ίδιος εκτιμά, ο χώρος της κρουαζιέρας και ιδίως προς την περιοχή μας, χαρακτηρίζεται από θετικά μηνύματα, κάτι που αποδεικνύεται άλλωστε και από τον αριθμό επιβατών που μεταφέρονται προς το νησί.



Σύμφωνα με τον κ. Μιχαηλίδη οι Κύπριοι εκφράζουν την επιθυμία, να επισκεφθούν το νησί μας και μάλιστα δείχνουν ιδιαίτερη προτίμηση στην αγορά της Ρόδου, από την οποία προμηθεύονται πολλά πράγματα.

Το κρουαζιερόπλοιο "SPIRIT" που θα πραγματοποιεί ταξίδια στη Ρόδο περίπου μέχρι το τέλος του μήνα (κάθε Σάββατο) από την επόμενο μήνα, θα προσεγγίζει και τη Μαγιόρκα στο πλαίσιο πολυήμερης κρουαζιέρας.

Σταδιακά η εταιρία θα δρομολογήσει στη γραμμή και τα υπόλοιπα πλοία της τα οποία κάθε καλοκαίρι, πραγματοποιούν κρουαζιέρες στη Ρόδο.

Έχει μήπως 214 μέτρων και διαθέτει 627 καμπίνες για 1500 επιβάτες. Το δεκαόροφο "SPIRIT" διαθέτει δύο πισίνες, πισίνα υδρομασάζ, 3 εστιατόρια, 5 μπαρς, 2 σαλόνια, κινηματογράφο, γυμναστήριο βιβλιοθήκη, καζίνο, night club, ιατρικό κέντρο, Internet café κ.ά.

Η εταιρία έχει ναυλώσει το πλοίο στον τουριστικό οργανισμό THOMSON, ο οποίος ανήκει στην TUI, το μεγαλύτερο τουριστικό οργανισμό της Ευρώπης.

Στο πλαίσιο της παραμονής του πλοίου στη Ρόδο, πραγματοποιήθηκε συνάντηση των μελών της Εθνικής Επιτροπής Κύπρου του SKAL με τα μέλη της Ρόδου.

Ο πρόεδρος της επιτροπής Κύπρου και γενικός δ/ντής Μάρκετινγκ της πλοιοκτήτριας εταιρίας κ. Γιώργος Μιχαηλίδης, καθώς και εκπρόσωποί της, συζήτησαν το ενδεχόμενο συνάντησής τους τον επόμενο μήνα στην Κύπρο, με τα μέλη της Ρόδου, στο πλαίσιο εορτασμού των 50 χρόνων της επιτροπής, Κύπρου. Πολύ πιθανόν η συνάντηση να πραγματοποιηθεί το διάστημα κατά το οποίο, θα διεξαχθεί στην Κύπρο η έκθεση τουρισμού.


PIZZERIA SPAGHETTERIA
GONDOLA
Και για όσους ψάχνουν νηστήσιμα, η "Pizzeria GONDOLA" προτείνει:
ΠΙΤΣΕΣ (Το τυρί είναι ΠΡΟΑΙΡΕΤΙΚΟ)
• ΦΡΕΣΚΙΑ ΝΤΟΜΑΤΑ, ΡΟΚΑ, ΠΙΠΕΡΙΑ, ΕΛΙΕΣ, ΚΡΕΜΜΥΔΙ, ΣΑΛΤΣΑ
• ΚΟΛΟΚΥΘΑΚΙ, ΚΑΡΟΤΟ, ΜΕΛΙΤΖΑΝΑ, ΚΑΡΥΔΙ, ΣΑΛΤΣΑ
• ΜΕ ΚΙΜΑ ΣΟΓΙΑΣ ΚΑΙ ΣΑΛΤΣΑ
• ΜΑΝΙΤΑΡΙ, ΠΙΠΕΡΙΑ, ΑΓΓΙΝΑΡΑ, ΕΛΙΕΣ,ΚΡΕΜΜΥΔΙ, ΣΠΑΡΑΓΓΙΑ, ΣΑΛΤΣΑ
• ΑΓΓΙΝΑΡΑ, ΜΠΙΖΕΛΙΑ, ΣΠΑΝΑΚΙ, ΣΑΛΤΣΑ
• ΓΑΡΙΔΕΣ, ΜΥΔΙΑ, ΚΑΒΟΥΡΙ, ΣΑΛΤΣΑ
• ΚΑΛΤΣΟΝΕ ΜΕ ΚΑΠΑΡΗ, ΦΡΕΣΚΙΑ ΝΤΟΜΑΤΑ, ΕΛΙΕΣ, ΣΑΛΤΣΑ
• ΚΑΡΜΠΟΝΑΡΑ ΜΕ ΚΑΛΑΜΠΟΚΙ, ΜΑΝΙΤΑΡΙΑ, ΚΡΕΜΑ ΓΑΛΑΚΤΟΣ
ΖΥΜΑΡΙΚΑ (σπαγγέτι – πένες – ταλιατέλες – τορτελίνι τυριού)
• ΘΑΛΑΣΣΙΝΑ (γαρίδες, καβούρι, μύδια, χταπόδι, σουπιά)
• ΧΟΡΤΑΡΙΚΑ (ελιές, μανιτάρια, πιπεριά, αγγινάρα, καλαμπόκι)
• ΣΑΛΤΣΑ ΠΕΣΤΟ (με βασιλικό και κουκουνάρι)
• ΤΟΝΟΥ (με ελιές και κρεμμύδι)
• ΣΟΛΟΜΟΥ (με κρέμα γάλακτος και μπρικ)
• ΣΟΓΙΑΣ (με κιμά σόγιας και πιπεριά)
• ΜΕ ΜΠΡΟΚΟΛΑ και ΛΙΑΣΤΗ ΝΤΟΜΑΤΑ
• ΡΥΖΟΤΟ με ΘΑΛΑΣΣΙΝΑ
• ΑΣΤΑΚΟΜΑΚΑΡΟΝΑΔΑ
ΣΑΛΑΤΕΣ
• ΓΑΡΙΔΟΣΑΛΑΤΑ
• ΠΑΤΑΤΟΣΑΛΑΤΑ
• ΧΤΑΠΟΔΟΣΑΛΑΤΑ
ΔΙΑΝΟΜΗ κατ' οίκον ΔΩΡΕΑΝ
ΠΟΙΚΙΛΙΑ ΘΑΛΑΣΣΙΝΩΝ με δώρο ένα καραφάκι ούζο
Βενετοκλέων 44 & Δωδ/κής Νεολαίας • ΤΗΛ. 22410 77775, 29642, 27937



Από τα καλά στα καλύτερα η Τράπεζα Δωδεκανήσου

Αύξησε τα κέρδη της

Νέο εορταστικό δάνειο μέχρι και 6.000 ευρώ

Αύξηση των καθαρών κερδών της κατά 18,5% παρουσίασε η Συνεταιριστική Τράπεζα Δωδεκανήσου κατά την διάρκεια του έτους 2002. Συγκεκριμένα τα κέρδη της ανήλθαν σε 1.393.155,12 ευρώ όταν το 2001 τα αντίστοιχα κέρδη προσδιορίσθηκαν σε 1.175.615,89 ευρώ.

Το Δ.Σ. της Τράπεζας θα προτείνει στη Γενική Συνέλευση διανομή μερίσματος 6,40 ευρώ ανά συνεταιριστική μερίδα, όταν το 2001 το αντίστοιχο μέρισμα ήταν 6,16 ευρώ. Εάν συνυπολογίσουμε ότι η μερίδα το έτος 2002 πήρε υπεραξία 7 ευρώ τότε το συνολικό όφελος της κάθε μερίδας για το έτος 2002 ήταν 13,4 ευρώ που αντιστοιχεί σε καθαρή απόδοση 6,2% η οποία είναι σχεδόν τριπλάσια από τη μέση απόδοση ταμιευτηρίου της αγοράς.

Πρέπει να σημειωθεί επίσης η μεγάλη αύξηση των βασικών μεγεθών δραστηριότητας της Τράπεζας Δωδεκανήσου το έτος 2002. Συγκεκριμένα τα μέλη της υπερέβησαν τα 12.300 πρόσωπα και τα ίδια κεφάλαια της έφθασαν τα 18,1 εκατομμύρια ευρώ παρουσιάζοντας αύξηση 9,1% σε σχέση με το 2001. Οι χορηγήσεις της τράπεζας έκλεισαν το 2002 με υπόλοιπο 80,9 εκατομμύρια ευρώ έναντι 59 εκατομμυρίων ευρώ το 2001, παρουσιάζοντας αύξηση κατά 37,2%. Αντίστοιχα οι καταθέσεις της Τράπεζας προσέγγισαν τα 76,9 εκατομμύρια ευρώ, εμφανίζοντας άνοδο κατά 21,9% σε σχέση με το προηγούμενο έτος.



Οπως είναι γνωστό το 2002 η Τράπεζα λειτούργησε 10 καταστήματα σε 6 νησιά του νομού Δωδεκανήσου παρουσιάζοντας αξιόλογη δραστηριότητα στο χώρο κυρίως της μικρομεσαίας επιχείρησης και επιτελώντας σημαντικό κοινωνικό έργο με την παρουσία της σε περιοχές που στερούνταν άμεσης τραπεζικής εξυπηρέτησης (Νίσυρος, Κάσος, Σορωνή, Λάρδος) και την παρουσίαση ιδιαίτερα ελκυστικών προϊόντων για τα μέλη της.

Αξίζει επίσης να σημειωθεί ότι στα πλαίσια της παροχής προϊόντων στα μέλη της η Συνεταιριστική Τράπεζα Δωδεκανήσου παρουσιάζει για το διάστημα 16-4-2003, έως 2-5-2003 το Πασχαλινό Εορτοδάνειο της με συμφέροντες όρους και προϋποθέσεις. Ποσό μέχρι 6.000 ευρώ, χωρίς αποδείξεις αγορών, με χρόνο εξόφλησης έως και 48 μήνες και τελικό επιτόκιο 9,9% δηλαδή δύο μονάδες χαμηλότερο από το τρέχον επιτόκιο των καταναλωτικών δανείων.

Υπενθυμίζετε ότι για να μπορέσει οποιοσδήποτε Δωδεκανήσιος να απολαμβάνει τα οφέλη και τις υπηρεσίες της Συνεταιριστικής Τράπεζας Δωδεκανήσου θα πρέπει να γίνει μέλος της. Μέλος μπορεί να γίνει κάθε ενήλικο φυσικό ή νομικό πρόσωπο συμπληρώνοντας μια απλή αίτηση, αγοράζοντας μια τουλάχιστον συνεταιριστική μερίδα αξίας 225 ευρώ και καταβάλλοντας εφάπαξ 45 ευρώ ως δικαίωμα εγγραφής.

Από το Δ.Σ.



LINDOS MARE HOTEL

Πάσχα στην Λίνδο

Σας περιμένουμε στο πλήρως ανακαινισμένο ξενοδοχείο μας όπου η ποιότητα και το παραδοσιακό εορταστικό μας πρόγραμμα θα σας δώσουν την ευκαιρία να περάσετε αξέχαστες Πασχαλινές διακοπές.

ΤΙΜΕΣ
€ 35,00 το άτομο ημερησίως σε δίκλινο
€ 45,00 το άτομο ημερησίως σε junior suite.
1ο παιδί 2-12 ετών δωρεάν
2ο παιδί 2-12 ετών 50% έκπτωση
3ο άτομο ενήλικας 30% έκπτωση

Στην τιμή συμπεριλαμβάνονται:
Το Αναστάσιμο Δείπνο, το Πασχαλινό Γεύμα καθώς επίσης πρωινό και δείπνο καθημερινά.
Όλα τα δωμάτια με θέα θάλασσα.

Τηλ. για κρατήσεις : 2244 0 31130
Fax: 2244 0 31131
Email: info@lindosmare.gr Website: www.lindosmare.gr

"Βροχή" οι παραβιάσεις του εθνικού μας εναέριου χώρου

Κάνουν "τσάρκες" τα τουρκικά F-16

Καθημερινά μας ενοχλούν 18-20 πολεμικά αεροπλάνα

Σύμφωνα με δημοσιογραφικές πληροφορίες στις 11.04 χθες το πρωί δύο τουρκικά F-16 οπλισμένα πέταξαν πάνω από ακρωτήριο νοτιοδυτικά της Λέσβου, σε ύψος 3.000 ποδών.

Τα τουρκικά αεροσκάφη παρενόχλησαν ελληνικό P3 Orion που εκτελούσε εκπαιδευτική πτήση στην περιοχή πετώντας σε ύψος 2.500 ποδών.

Τα τουρκικά αεροσκάφη αναγνωρίστηκαν και αναχαιτίστηκαν άμεσα από αντίστοιχα ελληνικά μαχητικά.

Μέχρι στιγμής έξι σχηματισμοί ήτοι δεκαέξι τουρκικά αεροσκάφη έχουν προβεί σε ισάριθμες παραβάσεις των κανόνων εναέριας κυκλοφορίας στο FIR Αθηνών, οι οποίες έχουν εξελιχθεί σε παραβιάσεις του εθνικού μας εναέριου χώρου.

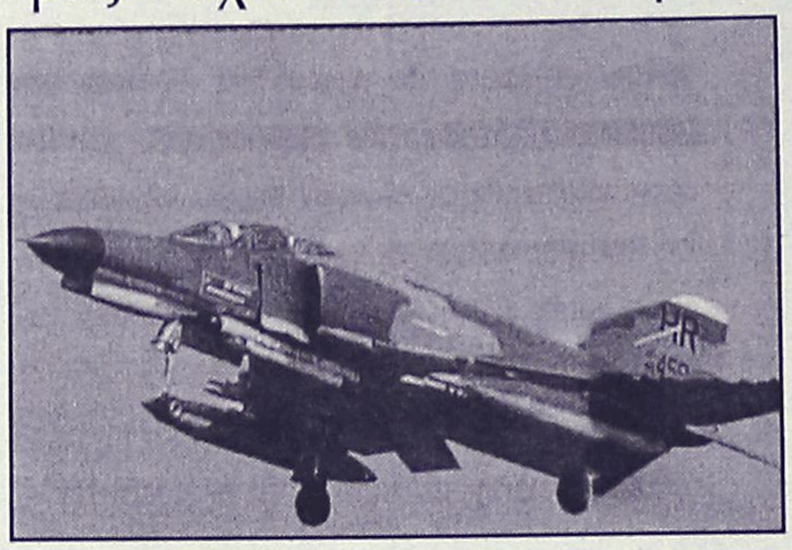

Σε όλες τις περιπτώσεις τα τουρκικά αεροσκάφη αναγνωρίστηκαν και αναχαιτίστηκαν από τα ελληνικά μαχητικά ενώ σε ορισμένες η διαδικασία της αναχαίτισης εξελίχθηκε σε εμπλοκή.

Τις τελευταίες ημέρες 18 εως 20 τουρκικά αεροσκάφη σε καθημερινή βάση προβαίνουν σε παραβιάσεις του εθνικού μας εναέριου χώρου.

Στο μεταξύ, στο πλαίσιο των μέτρων ασφάλειας που έχουν ληφθεί ενόψει της σημερινής Συνόδου Κορυφής της ΕΕ στην Αθήνα, κατά τη διάρκεια αυτής δύο Μιράζ-2000 και δύο F-16 θα πετούν πάνω από την Αττική.

ΔΡΟΜΟΛΟΓΙΑ ΤΟΥ ΤΑΧΥΠΛΟΟΥ ΚΑΤΑΜΑΡΑΝ
"ΔΩΔΕΚΑΝΗΣΟΣ ΕΞΠΡΕΣ"
Από 11/4/2003 έως 20/4/2003

ΗΜΕΡΕΣ	ΑΝΑΧΩΡΗΣΗ ΑΠΟ ΚΑΘΕ ΠΡΟΟΡΙΣΜΟ				
ΤΕΤΑΡΤΗ	ΡΟΔΟΣ (αναχ. 08.30) ΚΩΣ (16.20)	ΚΩΣ (10.50) ΡΟΔΟΣ (άφιξη 18.30)	ΚΑΛΥΜΝΟΣ (11.40)	ΛΕΡΟΣ (14.30)	ΚΑΛΥΜΝΟΣ (15.30)
ΠΑΡΑΣΚΕΥΗ 18/4/2003	ΡΟΔΟΣ (αναχ. 08.30) ΠΑΤΜΟΣ (13.40	ΚΩΣ (10.50) ΛΕΡΟΣ (14.30)	ΚΑΛΥΜΝΟΣ (11.40) ΚΑΛΥΜΝΟΣ (15.30	ΛΕΡΟΣ (12.40) ΚΩΣ (16.20	ΛΕΙΨΟΙ (13.10) ΡΟΔΟΣ (άφιξη 18.30)
ΣΑΒΒΑΤΟ	ΡΟΔΟΣ (αναχ.08.30) ΛΕΙΨΟΙ (13.25) ΡΟΔΟΣ (άφιξη 18.30)	ΣΥΜΗ (09.30) ΠΑΤΜΟΣ (13.50)	ΚΩΣ (11.10) ΛΕΡΟΣ (14.40)	ΚΑΛΥΜΝΟΣ(12.00) ΚΑΛΥΜΝΟΣ (15.30)	ΛΕΡΟΣ(13.00) ΚΩΣ (16.20)
ΚΥΡΙΑΚΗ	ΡΟΔΟΣ (αναχ.08.30) ΛΕΙΨΟΙ (14.00) ΡΟΔΟΣ (άφιξη 18.30)	ΚΩΣ (10.50) ΛΕΡΟΣ (14.30)	ΚΑΛΥΜΝΟΣ (11.40) ΚΑΛΥΜΝΟΣ (15.30)	ΛΕΡΟΣ (12.40) ΚΩΣ (16.20)	ΠΑΤΜΟΣ (13.30) ΣΥΜΗ (18.40)



Πληροφορίες - Κρατήσεις
ΔΩΔΕΚΑΝΗΣΟΣ ΝΑΥΤΙΛΙΑΚΗ Ν.Ε.
Αυστραλίας 3, 85100 ΡΟΔΟΣ • Τηλ. 22410 70590 • Fax: 22410 70591
E-mail: info@12ne.gr

Οι Τούρκοι για την επανεισδοχή λαθρομεταναστών

Δεν τιμούν την υπογραφή τους

Ανησυχεί για το μέλλον ο κ. Π. Χρυσοχοΐδης

Η Τουρκία δεν τιμά την υπογραφή της στη συμφωνία Αθηνών-Άγκυρας για την επανεισδοχή λαθρομεταναστών. Αυτό σημείωσε ο υπουργός Δημόσιας Τάξης Μ. Χρυσοχοΐδης ενημερώνοντας τα μέλη της κοινοβουλευτικής επιτροπής Ισότητας και Δικαιωμάτων του Ανθρώπου, σχετικά με τα θέματα υποδοχής των μεταναστών και φύλαξης των συνόρων.

Κάναμε 2.500 αιτήματα επαναπροώθησης λαθρομεταναστών, ωστόσο η Άγκυρα αποδέχθηκε μόνο 14, με το σκεπτικό ότι δεν υπάρχουν έγγραφα πως οι λαθρομετανάστες διήλθαν μέσω των εδαφών της, είπε ο κ. Χρυσοχοΐδης. Έχουμε συμφωνίες επανεισδοχής με 35 χώρες και το πρόβλημα δημιουργείται με την Τουρκία, παρότι δηλώσαμε πρόθυμοι να πληρώσουμε για έξοδα επαναπροώθησης, συμπλήρωσε ο υπουργός επισημαίνοντας ότι η γειτονική χώρα, που θέλει να ενταχθεί στην ΕΕ, δεν μπορεί να έχει τέτοια συμπεριφορά.



Αναφερόμενος στον «πολύ μεγάλο αριθμό μεταναστών» που βρίσκονται σήμερα στην Ελλάδα, χώρα με υψηλό –όπως είπε ποσοστό ανεργίας, εκτίμησε ότι «μετά από το πέρας των Ολυμπιακών Αγώνων, όταν τα προβλήματα απασχόλησης θα οξυνθούν, εάν συνεχιστεί το ρεύμα λαθρομετανάστευσης, θα δημιουργηθούν οξύτατα κοινωνικά προβλήματα». Εξέφρασε μάλιστα την πρόβλεψη ότι σε αυτή την περίπτωση μπορεί να εμφανιστούν κοινωνικές δυνάμεις που δεν τιμούν τις αξίες μας και τον ευρωπαϊκό πολιτισμό, εννοώντας το ενδεχόμενο εμφάνισης ρατσιστικών αντιλήψεων.

Τέλος, εξέφρασε την απογοήτευσή του για τη στάση μέρους των τοπικών κοινωνιών οι οποίες κλήθηκαν να δεχθούν στις περιοχές τους κέντρα προσωρινής φιλοξενίας λαθρομεταναστών.

Thalasso Spa GREECE

Η πιο απολαυστική μέθοδος για να χάσετε κιλά, πόντους και να περιποιηθείτε το σώμα σας!

Τηλ: 22410 76658, Εθνικής Αντίστασης (Αν. Μαρίας) 45, 85100 Ρόδος

AM 354

ΡΟΔΙΑΚΗ ΑΘΛΗΤΙΚΗ

ΤΕΤΑΡΤΗ
16 ΑΠΡΙΛΙΟΥ 2003

Μετά το Πάσχα...

Μετά το Πάσχα οι εξελίξεις... Αυτή είναι η ουσία των όσων προκύπτουν από τις συνεχείς επαφές των ιθυνόντων του ποδοσφαίρου μας με τον Υπουργό Πολιτισμού **Ευάγγελο Βενιζέλο** και τον υφυπουργό **Γιώργο Λιάνη.**

Ο κ. **Βενιζέλος** ως γνωστόν πριν από λίγες μέρες σε συνέντευξη Τύπου εφ' όλης της ύλης είχε πει πως "δεν τον απασχόλησε, δεν τον απασχολεί και ούτε πρόκειται" ερωτηθείς από συνάδελφο για τις αναδιαρθρώσεις στην Γ' Εθνική αλλά και το Περιφερειακό Πρωτάθλημα.

Απ' ότι φαίνεται όμως ο Υπουργός "κάνει πίσω" κι έδωσε εντολή να προχωρήσει η νομοθετική ρύθμιση, η οποία θα κατατεθεί στη Βουλή μετά το Πάσχα, όπως αναφέρουν οι πληροφορίες.

Σύμφωνα πάντα με τις ίδιες πληροφορίες ο κ. Βενιζέλος φαίνεται νάχει επεξεργασθεί το σχέδιο που προτείνει η ΓΣ της ΕΠΟ.

Αν τελικά περάσει τότε οι πρωταθλητές ανεβαίνουν χωρίς μπαράζ, ενώ οι δευτεραθλητές ίσως ακόμα και να μην παίξουν μεταξύ τους.

Εξελίξεις λοιπόν μετά το Πάσχα, που πλέον πρέπει να ακουστούν δια στόματος του Υπουργού.

ΕΧΟΥΝ "ΠΛΑΚΑ"

Οι ίδιες πληροφορίες από την Αθήνα ανέφεραν επίσης χθες (άκουσον-άκουσον) πως ο Αίαντας Σαλαμίνας έχει παράπονα απ' την φιλοξενία της Ρόδου την περασμένη Κυριακή. Μιλούν για "μπουκάλια και καφέδες" και για "εντάσεις" που δεν υπήρξαν στην εξέδρα. Η Ρόδος κέρδισε άνετα το ματς παρά το φορτσάρισμα του Αίαντα που θέλει να δημιουργήσει "εντυπώσεις".

* Η Ρόδος γυμνάσθηκε κανονικά χθες στο Εθνικό Στάδιο με την παρουσία όλων των παικτών στην προπόνηση.



Οι συστάσεις Ντουρουτλή στον Σκριβάνο συνιστούν κακή φιλοξενία;
(ΒΙΚΤΩΡ-ΦΩΤΟ ΜΑΡΚΕΤ-ΙΑΛΥΣΟΣ)

- *Κάνει πίσω ο Ευάγ. Βενιζέλος αναφέρουν οι πληροφορίες και προωθεί την νομοθετική ρύθμιση στη Βουλή*
- *"Βγάζουν γέλιο" τα όσα διατείνεται ο Αίαντας περί κακής φιλοξενίας*

Τουλάχιστον βαθμό...

- *Θα παίξει το παιχνίδι του ο Απόλλων εναντίον της πρωτοπόρου Ρόδου*

Κανονικά γυμνάσθηκαν χθες οι Απολλωνιστές ενόψει του τοπικού ντέρμπι της Κυριακής κόντρα στην πρωτοπόρο Ρόδο.

Είναι ίσως το πιο ενδιαφέρον παιχνίδι της χρονιάς για τους κυανοκίτρινους που θέλουν τουλάχιστον ένα βαθμό για να παραμείνουν και μαθηματικά στην κατηγορία.

"Χρειαζόμαστε οπωσδήποτε βαθμό ή βαθμούς για να φτάσουμε στο όριο παραμονής στο περιφερειακό. Θα παίξουμε ένα δύσκολο παιχνίδι αφού είναι τοπικό ντέρμπι και αντίπαλός μας θα είναι η πρωτοπόρος "Ρόδος", τόνισε χθες ο **Μιχάλης Κυριαζής.**

Στην χθεσινή προπόνηση πήραν μέρος όλοι οι παίκτες πλην τριών που είχαν ειδική άδεια και δεν γυμνάσθηκαν:

- Πρόκειται για τον **Στέφανο Λινάρδο** που δεν γυμνάσθηκε για επαγγελματικούς λόγους.
- Τον **Λεονάρντο Παπανικολάου** που απουσίασε στην Αθήνα αφού είχε να δώσει κάποιες εξετάσεις αλλά
- Και τον **Γιάννη Αρχοντούλη** που ούτως ή άλλως δεν θα αγωνισθεί αφού εναντίον της Ρόδου θα εκτίσει την δεύτερη αγωνιστική της ποινής του.

Φιλικό ο Διαγόρας

- *Παίζει το απόγευμα (15.15) στο Εθνικό Στάδιο κόντρα στον συνώνυμο του Βατίου*
- *Ενοχλήσεις ένοιωσε ο Αγγελόπουλος και αποχώρησε από την προπόνηση*

Ο Διαγόρας-έχοντας χάσει πλέον το ενδιαφέρον των ψηλών θέσεων-έχει ήδη ξεκινήσει έναν καλό σχεδιασμό. Αυτόν της νέας περιόδου που θα μετατρέψει τους κυανέρυθρους σε μια δυνατή ομάδα στην οποία θα είναι έντονο το "ντόπιο" και "νεανικό" στοιχείο. Ο Διαγόρας κατά κάποιο τρόπο θέλει πρώτα να βάλει τις βάσεις για την δημιουργία ενός "ισχυρού μέλλοντος" και στη συνέχεια να "βάλει πλώρη" για μεγαλύτερες κατηγορίες.

ΦΙΛΙΚΟ ΜΕ ΤΟΝ ΔΙΑΓΟΡΑ ΒΑΤΙΟΥ

Οι κυανέρυθροι προπονήθηκαν χθες κανονικά ενόψει του αγώνα με τον Κάσπακα στο Εθνικό Στάδιο. Στα πλαίσια μάλιστα της καλύτερης προετοιμασίας δίνει σήμερα φιλικό αγώνα με αντίπαλο τον Διαγόρα Βατίου στις 15.15.

Σημειωτέον πως στη χθεσινή προπόνηση ο **Παναγιώτης Αγγελόπουλος** ξεκίνησε να γυμνάζεται κανονικά αλλά ενοχλήθηκε και πάλι λίγο πριν το τέλος. Ο φορ του Διαγόρα θα κάνει θεραπείες και πιστεύεται πως θα είναι έτοιμος στο ματς τον με τον **Κάσπακα.**

Απών-λόγω υπηρεσίας- ήταν χθες και ο **Κώστας Τρυφίδης,** ο οποίος αναμένεται να πάρει μέρος στο σημερινό φιλικό.



"Πόνεσε" χθες ο Παναγιώτης Αγγελόπουλος
(ΒΙΚΤΩΡ-ΦΩΤΟ ΜΑΡΚΕΤ-ΙΑΛΥΣΟΣ)

Τσιγγάνοι στο φυτώριο!!!

Επειγόντως κλήθηκαν στο χώρο του προπονητηρίου της Ρόδου και του Διαγόρα, χθες το απόγευμα

- Η πρόεδρος του ΝΑΟΔ **Αντριάνα Μπαφίτη.**
- Αλλά κι ο Πρόεδρος της Ρόδου **Μάκης Ντουρουτλής** με τα υπόλοιπα μέλη της Διοίκησης της ομάδας.

Αιτία της επείγουσας κλήσης των ανωτέρω στο προπονητήριο ήταν η παρουσία τσιγγάνων εκεί που έπαιζαν μπάλα χωρίς την άδεια κανενός!

Η κ. **Μπαφίτη** με τους Διοικούντες της Ρόδου απομάκρυναν τους τσιγγάνους που χρησιμοποιούσαν ακόμα και πασσάλους για εστίες.

Οι τελευταίοι μάλιστα φεύγοντας από το φυτώριο πήγαν στους Αγίους Αποστόλους να συνεχίσουν το έργο τους.

Ο χώρος απ' ότι καταλαβαίνει κανείς χρειάζεται απαραίτητα περίφραξη, αλλά και την παρουσία φύλακα ούτως ώστε να μην ξανασυμβούν γεγονότα αυτού του είδους.

Κατ' επέκταση φυσικά πρέπει να δραστηριοποιηθεί για τέτοιου είδους έργα η Επιτροπή του προπονητηρίου η οποία απαρτίζεται.

- Από την πρόεδρο του ΝΑΟΔ ή κάποια που θα υποδεχθεί από τον οργανισμό.
- Τους κ. κ. **Παυλίδη, Μαρίνο** από τη Ρόδο και
- Τους κ. κ. **Ηρακλείδη, Παναγιωτακόπουλο** από την πλευρά του Διαγόρα.

Ο Ντούρας στις Καλυθιές

Ο Ευβοιώτης **Ε. Ντούρας** θα είναι ο διαιτητής του Κυριακάτικου ντέρμπι ανάμεσα στον Απόλλωνα Καλυθιών και τη Ρόδο έχοντας παρατηρητή του τον **Μιχάλη Ερωτόκριτο.**

Τον αγώνα του Διαγόρα με τον **Κάσπακα** θα διευθύνει ο Αθηναίος **Δ. Τριάντος** με παρατηρητή τον **Σαράντη Ζαχαριάδη.**

Την μεγάλη μάχη της Κω στην Μυτιλήνη με τον Αιολικό θα διευθύνει ο Αθηναίος **Δ. Παναγόπουλος** με παρατηρητή τον **Λ. Ζάχαρη** από τον Πειραιά.

Αναλυτικά το τρίο της 28ης αγωνιστικής και οι παρατηρητές τους έχουν ως εξής:

ΠΑΝΕΛΕΥΣΙΝΙΑΚΟΣ ΑΣΠΡΟΠΥΡΓΟΣ
ΔΙΑΙΤΗΤΗΣ Σ. *Ταμπάκης* ΣΔΠ Αργολίδας
ΒΟΗΘΟΣ Γ. *Κούτσικος* ΣΔΠ Αργολίδας
ΒΟΗΘΟΣ Β. *Τσατσούλη* ΣΔΠ Αργολίδας
ΠΑΡΑΤΗΡΗΤΗΣ Δ. *Ξανθόπουλος* ΣΔΠ Αθήνας

ΕΡΜΗΣ ΚΟΡΥΔΑΛΛΟΥ ΜΑΝΗ
ΔΙΑΙΤΗΤΗΣ Μ. *Τσινιάρης* ΣΔΠ Αθήνας
ΒΟΗΘΟΣ Ν. *Καλκαβούρας* ΣΔΠ Αθήνας
ΒΟΗΘΟΣ Χ. *Μαχαίρας* ΣΔΠ Αθήνας
ΠΑΡΑΤΗΡΗΤΗΣ Ε. *Μπούρας* ΣΔΠ Πειραιά

ΑΙΟΛΙΚΟΣ ΚΩΣ
ΔΙΑΙΤΗΤΗΣ Δ. *Παναγόπουλος* ΣΔΠ Αθήνας
ΒΟΗΘΟΣ Δ. *Κατσιμίγκος* ΣΔΠ Αθήνας
ΒΟΗΘΟΣ Α. *Γιάχος* ΣΔΠ Αθήνας
ΠΑΡΑΤΗΡΗΤΗΣ Λ. *Ζάχαρης* ΣΔΠ Πειραιά

ΑΠΟΛΛΩΝ ΚΑΛΥΘΙΩΝ ΡΟΔΟΣ
ΔΙΑΙΤΗΤΗΣ Ε. *Ντούρας* ΣΔΠ Εύβοιας
ΒΟΗΘΟΣ Κ. *Μπίστας* ΣΔΠ Εύβοιας
ΒΟΗΘΟΣ Β. *Καντούρος* ΣΔΠ Εύβοιας
ΠΑΡΑΤΗΡΗΤΗΣ Μ. *Ερωτόκριτος* ΣΔΠ Δωδεκανήσου

ΔΙΑΓΟΡΑΣ ΚΑΣΠΑΚΑΣ
ΔΙΑΙΤΗΤΗΣ Δ. *Τριάντος* ΣΔΠ Αθήνας
ΒΟΗΘΟΣ Π. *Γουναρίδης* ΣΔΠ Αθήνας
ΒΟΗΘΟΣ Ε. *Γλαβάς* ΣΔΠ Αθήνας
ΠΑΡΑΤΗΡΗΤΗΣ Σ. *Ζαχαριάδης* ΣΔΠ Δωδεκανήσου

ΑΙΑΣ ΣΑΛΑΜΙΝΑΣ ΚΑΛΛΟΝΗ
ΔΙΑΙΤΗΤΗΣ Γ. *Γεωργόπουλος* ΣΔΠ Αρκαδίας
ΒΟΗΘΟΣ Γ. *Παναγιωτόπουλος* ΣΔΠ Αρκαδίας
ΒΟΗΘΟΣ Χ. *Πανόπουλος* ΣΔΠ Αρκαδίας
ΠΑΡΑΤΗΡΗΤΗΣ Θ. *Θαλασσινός* ΣΔΠ Αθήνας

ΚΑΡΛΟΒΑΣΙ ΑΤΡΟΜΗΤΟΣ ΠΕΙΡΑΙΑ
ΔΙΑΙΤΗΤΗΣ Χ. *Καλαιτζίδης* ΣΔΠ Αθήνας
ΒΟΗΘΟΣ Α. *Τσιχλής* ΣΔΠ Αθήνας
ΒΟΗΘΟΣ Δ. *Αθανασόπουλος* ΣΔΠ Αθήνας
ΠΑΡΑΤΗΡΗΤΗΣ Α. *Λιώρης* ΣΔΠ Βοιωτίας

ΜΥΚΟΝΟΣ ΜΑΝΔΡΑΙΚΟΣ
ΔΙΑΙΤΗΤΗΣ Ι. *Δραβαλόπουλος* ΣΔΠ Εύβοιας
ΒΟΗΘΟΣ Γ. Πάνος ΣΔΠ Εύβοιας
ΒΟΗΘΟΣ Γ. *Βλάχος* ΣΔΠ Εύβοιας
ΠΑΡΑΤΗΡΗΤΗΣ Ι. *Μπάτρας* ΣΔΠ Αθήνας

Σκέφτονται αποχώρηση!

• Αγανακτισμένοι οι του Ατρόμητου για την διαιτησία του Ανδρέα Παπαδόπουλου στο παιχνίδι με τη Δήμητρα

• Μέλη της διοίκησης θα βρεθούν στη σημερινή συνεδρίαση της ΕΠΣΔ για να εκφράσουν τα παράπονά τους

Μεγάλη αγανάκτηση προς το πρόσωπο του διαιτητή Ανδρέα Παπαδόπουλου υπάρχει από πλευράς, Ατρομήτου Διμυλιάς, τον οποίο οι άνθρωποι τον θεωρούν αποκλειστικά υπεύθυνο για την ήττα της ομάδας τους (1-0) την περασμένη Κυριακή στο γήπεδο Δαματριάς από τη Δήμητρα.

Η αγανάκτησή τους και το παράπονό τους είναι σε τόσο μεγάλο βαθμό που σκέφονται ν' αποσύρουν ακόμη και την ομάδα από το πρωτάθλημα.

Συγκεκριμένα οι Διμυλιανοί διαμαρτύρονται περισσότερο για τρείς φάσεις πέναλτυ που δεν τους δόθηκαν και επίσης υποστηρίζουν πως στο γκολ που δέχθηκαν προηγήθηκε επιθετικό φάουλ.

Μ' αυτή την ήττα ο Ατρόμητος εκτός του ότι τέθηκε εκτός "μάχης" για την διεκδίκηση της 1ης θέσης που οδηγεί σ' απευθείας άνοδο, τώρα κινδυνεύουν εάν δεν κερδίσουν την τελευταία αγωνιστική στην έδρα τους τον Γ.Σ. Διαγόρα να χάσουν και την 2η θέση που οδηγεί στους αγώνες μπαράζ για την άνοδο.

Η ανησυχία τους έχει να κάνει περισσότερο με τυχόν επαναλαμβανόμενη διαιτησία, όπως την τελευταία στο γήπεδο Δαματριάς.

Αυτή τους την ανησυχία, σύμφωνα με πληροφορίες, ενδέχεται να την εκφράσουν σήμερα στη συνεδρίαση της ΕΠΣΔ, όπου θα κάνουν και τα ανάλογα παράπονα για τον διαιτητή Π"δόπουλο.

Μαζί τους σύμφωνα πάντα με τις ίδιες πληροφορίες, θα έχουν και τα δελτία των ποδοσφαιριστών τους που σε περίπτωση που δεν καλυφθούν από την διοργανώτρα αρχή, θα τους τα παραδώσουν.

Ενίσχυση για Ιράκ

• Οι βετεράνοι Ρόδου-Διαγόρα με τη συμπαράσταση της Νομαρχίας, του Δήμου Ροδίων και των ΜΜΕ, συγκεντρώνουν αγαθά για τους ανθρώπους του πολέμου

Ο σύλλογος Βετεράνων ποδοσφαιριστών Ρόδου και Διαγόρα μας έχουν συνηθίσει να πρωτοστατούν σε πράξεις ανθρωπιάς, οπότε τους δίνεται η δυνατότητα, βοηθώντας ανθρώπους που χρειάζονται πραγματικά τη βοήθεια και τη συμπαράσταση των συνανθρώπων τους.

Ετσι τώρα δεν μπορούσε να μην συμμετάσχει σε μία πράξη για την υλική συμπαράσταση των ανθρώπων που υποφέρουν από τον πόλεμο στο Ιράκ.

Με τη συμπαράσταση της Νομαρχιακής Αυτοδιοίκησης, του Δήμου Ροδίων και των ΜΜΕ, κάνουν μια προσπάθεια μέχρι την ερχόμενη Παρασκευή 18 Απριλίου να συγκεντρώσουν υλικά αγαθά τα οποία θα σταλούν στους κατοίκους του Ιράκ.

Το σχετικό προσκάλεσμα των Βετεράνων προς αυτούς που θέλουν να βοηθήσουν σ' αυτή την ενέργεια έχει ως εξής:

"Οι βετεράνοι ποδοσφαιριστές Ρόδου και Διαγόρα όπως είναι γνωστό έχουν πρωτοστατήσει σε πράξεις ανθρωπιστικής αλληλεγγύης. Με δεδομένη την ευαισθησία τους αλλά και την ευαισθησία όλων των κατοίκων του νησιού απέναντι στα πρόσφατα γεγονότα του πολέμου του στο Ιράκ θα θέλαμε την συνεισφορά όλων για την συγκέντρωση τροφίμων, νερού, ρούχων αλλά και φαρμακευτικού υλικού για να αποσταλούν στους βασανισμένους συναθρώπους μας. Σε αυτή την ανθρώπινη προσπάθειά μας θα έχουμε τη συμπαράσταση της Νομαρχιακής Αυτοδιοίκησης, του Δήμου Ροδίων και των ΜΜΕ της Ρόδου.

Χώρος συγκέντρωσης των προσφερόμενων αγαθών το Δημοτικό στάδιο Ρόδου.

Υπεύθυνος παραλαβής ο Λεωνίδας Τσαταλιός.

Σας περιμένουμε μέχρι την Παρασκευή 18 Απριλίου"

Για το Δ.Σ.

Ο πρόεδρος **Γιώργος Τανίδης**

Ο γενικός γραμματέας **Ανδρέας Τσακμακίδης**

Ο Φεσσάρας στον Αρχάγγελο

• Θα διευθύνει το τελευταίο φετινό παιχνίδι για Πετρώνα και Τήλο

• Σήμερα θ' αποφασίσει η ΕΠΣΔ εάν σφυρίξουν φίλαθλοι το αυριανό εξ' αναβολής παιχνίδι του Αστέρα Π. με τον Δαμάγητο

Ο Νίκος Φεσσάρας θα είναι ο διαιτητής που θα σφυρίξει το αυριανό παιχνίδι ανάμεσα στον Πετρώνα και την Τήλο που θα γίνει στο γήπεδο Αρχαγγέλου στις 1 μ.μ.

Το παιχνίδι αυτό ανοίγει την "αυλαία" της τελευταίας αγωνιστικής (30ης) στον β' όμιλο και δεν έχει βαθμολογικό ενδιαφέρον αφού οι Τηλιακοί στέφθηκαν και μαθηματικά πρωταθλητές την προηγούμενη αγωνιστική. Βοηθοί του Νίκου Φεσσάρα στο αυριανό ματς θα είναι οι Βλαχάς, Κόττορος ενώ παρατηρητής αγώνας θα είναι ο Σάββας Παυλούς.

ΑΠΟΦΑΣΙΖΟΥΝ ΣΗΜΕΡΑ

Στο μεταξύ γι' αύριο έχει προγραμματισθεί να γίνει στις 16.30 στο γήπεδο Φανών το εξ' αναβολής παιχνίδι, επίσης για τον β' όμιλο, ανάμεσα στον Αστέρα Π. και τον Δαμάγητο.

Μετά από απόφαση του ΣΔΠΔ, διαιτητές του συνδέσμου δεν θα σφυρίζουν παιχνίδια του Αστέρα (εντός έδρας) μέχρι το τέλος της περιόδου για τα γνωστά επεισόδια που είχαν σημειωθεί στο ματς Αστέρας Π.-ΟΦ Ιστρίου κι έτσι η ΕΠΣΔ προκειμένου το σωματείο να μην επιβαρυνθεί οικονομικά στην προηγούμενη συνεδρίαση της αποφάσισε να ρωτήσει τα σωματεία της γ' κατηγορίας εάν δέχονται να παίξουν στα παιχνίδια του Αστέρα, διαιτητές φίλαθλοι.

Για να ισχύσει αυτή η πρόταση θα πρέπει να δώσουν το ΟΚ. τα 2/3 του συνόλου των σωματείων της κατηγορίας. Επομένως σήμερα στην απογευματινή συνεδρίαση της ΕΠΣΔ θα γίνει γνωστό εάν τελικά το αυριανό παιχνίδι το σφυρίξουν φίλαθλοι.

Γυναίκες Χωρίς Σύνορα 2007 Women Without Frontiers

ΓΥΝΑΙΚΕΣ ΧΩΡΙΣ ΣΥΝΟΡΑ
ΕΙΡΗΝΙΚΗ ΠΟΡΕΙΑ ΣΤΗ ΜΕΣΟΓΕΙΟ
23-30/5/2003

Ακολουθώντας τους στόχους και τους σκοπούς της οργάνωσής μας πρωταρχική θέση έχει η **ΕΙΡΗΝΗ.** Για το λόγο αυτό ξεκινάμε από την Ρόδο μια παγκόσμια σταυροφορία μεταφέροντας από λιμάνι σε λιμάνι μηνύματα αγάπης και αλληλεγγύης μεταξύ των λαών. Με το καράβι της ειρήνης, το υπερπολυτελές και ταχύπλοο OLYMPIA VOYAGER θα δώσουμε ειρηνικό παρόν στη Μεσόγειο, ταυτόχρονα με την τουριστική προβολή των νησιών μας. Θα πλαισιωθούμε από αντιπροσωπείες των παραρτημάτων μας από τα διάφορα κράτη.

ΘΕΣΕΙΣ ΠΕΡΙΟΡΙΣΜΕΝΕΣ

ΠΡΟΓΡΑΜΜΑ

ΠΕΙΡΑΙΑΣ-ΓΕΝΟΒΑ-ΝΙΚΑΙΑ-ΡΩΜΗ-ΜΕΣΣΙΝΑ-ΚΟΥΣΑΝΤΑΣΙ-ΠΥΘΑΓΟΡΕΙΟ (ΣΑΜΟΣ)-ΡΟΔΟΣ-ΚΩΣ-ΠΕΙΡΑΙΑΣ

Εν πλω θα λάβουν χώρα διάφορες εκδηλώσεις όπως εκθέσεις ζωγραφικής και κεραμικών παραδοσιακοί χοροί, ομιλίες, διαλέξεις κ.ά.
Επίσης σε κάθε λιμάνι που θα επισκεφθούμε θα γίνουν επαφές με τα τοπικά ΜΜΕ.
Στην κρουαζιέρα εκτός από τα μέλη μπορούν να συμμετάσχουν καιφίλοι της οργάνωσης.

Πληροφορίες - εγγραφές
ΠΡΑΚΤΟΡΕΙΟ ALHAMBRA, Δ. ΘΕΟΔΩΡΑΚΗ 13
ΤΗΛ. (22410) 37052-25698
ΤΑΜΙΑΣ ΤΟΥ ΣΥΛΛΟΓΟΥ ΜΑΣ
Κα ΧΡΥΣΟΥΛΑ ΜΑΡΚΟΠΟΥΛΟΥ
ΤΗΛ. 22410 20329

ΣΑΗΣ TRAVEL
ΠΑΣΧΑΛΙΝΗ ΕΚΔΡΟΜΗ
ΣΤΗΝ ΜΥΤΙΛΗΝΗ
ΑΠΟ 25/4 ΕΩΣ 29/4 με την
ANA FERRIES
Αναχ. 25/4 Μ. Παρασκευή ώρα 23.45
άφιξη 14.00 26/4 Μ. Σάββατο
Επιστροφή 28/4 Δευτέρα και ώρα 17.00
άφιξη 07.00 29-4 Τρίτη

ΤΙΜΗ ΚΑΤ' ΑΤΟΜΟ
Εξωτερική δίκλινη 170€
εσωτ. 2κλινη 160€
εσωτ. 4κλινη 150€
Ι.Χ. 120€

ΠΕΡΙΛΑΜΒΑΝΕΙ
• Ακτοπλοϊκά εισιτήρια με καμπίνα επιλογής σας
• Ξενοδοχεία 2 νύχτες με πρωινό (στην Μυτιλήνη)
• Πούλμαν για 2 εκδρομές (Αγ. Ραφαήλ-Ταξιάρχη-Μανταμάδος-Πέτρα-Μόλιβο-Μονή Λημόνος-Αγ. Ισίδωρο-Πλωμάρι-Παναγία Αγιάσο κ.λπ.)
• Μεταφορά λιμάνι-ξενοδοχείο-λιμάνι.
• Φ.Π.Α., συνοδός γραφείου

ΠΛΗΡΟΦΟΡΙΕΣ ΕΓΓΡΑΦΕΣ
ΠΡΑΚΤΟΡΕΙΟ ΤΑΞΙΔΙΩΝ
ΣΑΒΒΑΣ ΣΑΗΣ
ΤΑΡΠΟΝ ΣΠΡΙΝΓΚΣ 42
(δίπλα στην Τραπ. Πίστεως)
Τηλ. 22410 39781-3,
22410-37711

Ο.Σ. ΟΛΥΜΠΙΑΚΟΣ ΠΕΙΡΑΙΩΣ • 1925 •

ΓΝΩΣΤΟΠΟΙΗΣΗ

Αρχισαν οι εγγραφές μελών του **ΟΛΥΜΠΙΑΚΟΥ** στην Μπουτίκ του **ΟΛΥΜΠΙΑΚΟΥ** στην Στοά Ρίκου 11 στην Ρόδο.

Τηλ. 24695
Υπεύθυνη: κ. Αννα Ευθυμίου

Η ΑΙΤΗΣΗ ΜΟΥ ΑΥΤΗ ΕΙΝΑΙ ΠΡΑΞΗ ΕΥΘΥΝΗΣ ΚΑΙ ΑΓΑΠΗΣ ΓΙΑ ΤΟΝ ΟΛΥΜΠΙΑΚΟ

ΝΑΙ! Επιθυμώ να γίνω μέλος του Ολυμπιακού Συνδέσμου Φιλάθλων Πειραιώς.

ΝΑΙ! Θέλω να πάρω μέρος στη μεγάλη εξόρμηση για το νέο, μαζικό, αυτοδιοικούμενο Ολυμπιακό του 21ου αιώνα, που όχι μόνο συμβολικά και συναισθηματικά, αλλά και θεσμικά, από τη βάση μέχρι την κορυφή, θα ανήκει στο λαό του.

ΔΙΑΙΤΗΣΙΑ

Καυτός ορισμός

• Η ΤΕΔ δεν θα έχει πρόβλημα να ορίσει στο ντέρμπι της Πυλώνας διαιτητές που θα προτείνουν από κοινού Θύελλα και Κλεάνθης

• Τον πρώτο λόγο τον έχουν οι αξιολογημένοι. Θα απουσιάζει μόνο ο Περικλής Βασιλειάδης

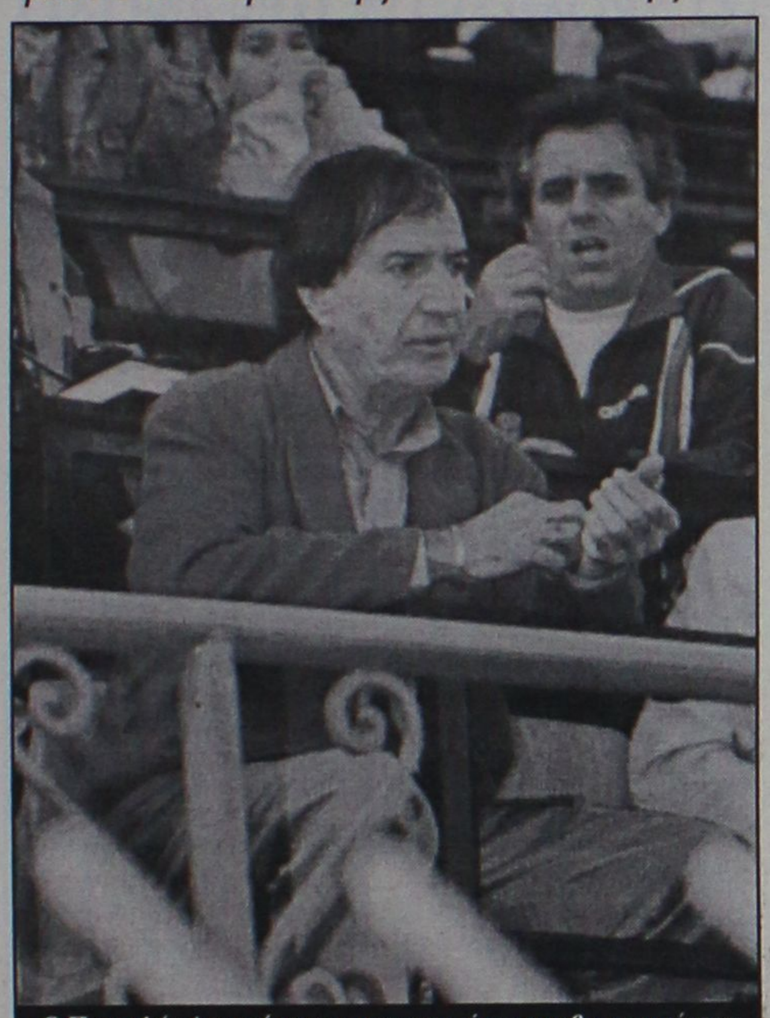

Ο Παντελής Αργυρίου και οι συνεργάτες του θα περιμένουν τις ομάδες για τον ορισμό

Σήμερα το βράδυ θα πραγματοποιήσει η Τοπική Επιτροπή Διαιτησίας τους ορισμούς των διαιτητών που θα σφυρίξουν στα παιχνίδια του Σαββατοκύριακου. Οπως είναι φυσικό τα μάτια πέφτουν σε αυτούς που θα κληθούν να διευθύνουν το καυτό ντέρμπι σωτηρίας ανάμεσα στην Θύελλα Πυλώνας και τον Κλεάνθη και οι πληροφορίες αναφέρουν πως όπως έγινε πέρσι με το κρίσιμο παιχνίδι ανάμεσα στον Διαγόρα και το Διγενή, έτσι και τώρα με το ματς της Πυλώνας η ΤΕΔ θα είναι ανοιχτή σε συνεργασία με τα δύο σωματεία, που αν το θελήσουν, θα μπορέσουν να επιλέξουν από κοινού τρίο κοινής αποδοχής. Η ΤΕΔ δε θα έχει κανένα πρόβλημα να αποδεχτεί μία κοινή πρόταση και να κάνει τον ορισμό, ενώ οι ίδιες πηγές αναφέρουν πως αν η ευθύνη πέσει αποκλειστικά πάνω της, τον πρώτο λόγο θα τον έχουν οι αξιολογημένοι και μάλιστα κατά την σειρά που βρίσκονται στους πίνακες των εθνικών κατηγοριών.

Αξίζει να σημειωθεί πως μέχρι χθες κανένας αξιολογημένος δεν είχε δηλώσει κώλυμα, εκτός του **Περικλή Βασιλειάδη**, που αύριο Πέμπτη αναχωρεί για την ιδιαίτερη πατρίδα του και δεν θα λάβει μέρος στους αγώνες του Σαββατοκύριακου.

Εξετάσεις στην Κάρπαθο

• Θα γίνουν την ερχόμενη Πέμπτη για τους 15 υποψήφιους διαιτητές από το νησί

Το απόγευμα της Πέμπτης θα δώσουν τις εξετάσεις τους οι 15 υποψήφιοι διαιτητές της Σχολής Διαιτησίας που λειτούργησε στην Κάρπαθο. Τις εξετάσεις θα διενεργήσουν ο πρόεδρος του ΣΔΠΔ **Δημήτρης Κάπρος,** που θα μεταβεί στην Κάρπαθο το πρωί της Πέμπτης, καθώς και το μέλος του Δ.Σ. του Συνδέσμου **Μιχάλης Ερωτόκριτος.**

Επεισόδιο Βασιλειάδη - Παπανικολάου

• Οι δύο διαιτητές διαπληκτίστηκαν φραστικά με αφορμή την κίνηση του Βασιλειάδη να μην επιτρέψει στον Παπανικολάου την είσοδο στα αποδυτήρια των διαιτητών στο ματς Δόξα Ψ. - Ευκλής

• Φεύγει μετά τη λήξη των πρωταθλημάτων ο Βασιλειάδης, καθώς ήρθε η μετάθεσή του

Εντονο φραστικό επεισόδιο σημειώθηκε κατά την διάρκεια της προχθεσινής συγκέντρωσης του ΣΔΠΔ ανάμεσα στους διαιτητές **Σάββα Παπανικολάου** και **Περικλή Βασιλειάδη.**

Ο **Παπανικολάου** ζήτησε τον λόγο από τον πρόεδρο του Συνδέσμου **Δημήτρη Κάπρο** και έκανε παράπονα για την συμπεριφορά ορισμένων συναδέλφων του, λέγοντας πως τόσο στο ματς Δόξα Ψίνθου - Ευκλής και Αρης Αρχ. - Θύελλα Π. οι **Βασιλειάδης** και **Φραγκίνης** αντίστοιχα δεν του επέτρεψαν την είσοδο στα αποδυτήρια μετά το τέλος των αγώνων. Ο **Βασιλειάδης** πήρε το λόγο και υποστήριξε πως δεν ανέχεται να μπαίνει εν ενεργεία διαιτητής στα αποδυτήρια ("πάτησε" πάνω στον κανονισμό) και ειδικά για το παιχνίδι της Ψίνθου, που ήταν επεισοδιακό, είπε πως ένιωσε ανασφάλεια με το μπες - βγες του **Παπανικολάου**. Ο τελευταίος αντέδρασε έντονα και είπε πως ο **Βασιλειάδης** ψεύδεται. Οι τόνοι ανέβηκαν, με τον **Περικλή Βασιλειάδη** να προχωράει ακόμα περισσότερο, φωνάζοντας: "Ηρθες κι έκανες πολιτική για το χωριό σου για να μην γράψω τίποτα στο Φύλλο Αγώνα". "Ντροπή σου. Αυτό που λες είναι προσβολή", ανταπάντησε ο **Σάββας Παπανικολάου**, για να παρέμβει στον διάλογο ο **Δημήτρης Κάπρος** και να καλύψει τον **Παπανικολάου**: "Ο **Σάββας Παπανικολάου** έχει φάει ξύλο για διαιτητές και δεν χαρίζει ούτε στη μάνα του. Μπήκε στα αποδυτήρια να σας προστατεύσει". "Μου έχετε καταλογίσει τόσα, τουλάχιστον αφήστε με να φύγω ήρεμος", ήταν η αντίδραση του **Βασιλειάδη** για να μιλήσει εκ νέου ο **Κάπρος** και να κλείσει το θέμα: "Δεν σου καταλογίσαμε τίποτα. Και ίσα - ίσα σε στηρίξαμε σε όλες τις δύσκολες στιγμές".

ΦΕΥΓΕΙ Ο ΒΑΣΙΛΕΙΑΔΗΣ

Τα παιχνίδια που απομένουν για την ολοκλήρωση των φετινών τοπικών πρωταθλημάτων θα είναι και τα τελευταία για τον **Περικλή Βασιλειάδη** στα γήπεδα της Δωδεκανήσου. Ο αξιολογημένος διαιτητής είναι εκπαιδευτικός και πριν από λίγες μέρες πήρε στα χέρια του την μετάθεσή του, που σημαίνει πως στο τέλος της περιόδου φεύγει από τον Σύνδεσμο της Δωδεκανήσου.

Τρία σοβαρά λάθη

• Ο παρατηρητής διαιτησίας Δημήτρης Καρίκης κάθε άλλο παρά ικανοποιημένος έμεινε από την διαιτησία του Μιχάλη Φραγκίνη στο ματς Αρης - Θύελλα

Η διαιτησία του **Μιχάλη Φραγκίνη** στο πολύ σημαντικό παιχνίδι της 29ης αγωνιστικής του πρωταθλήματος της Α' κατηγορίας ανάμεσα στον Αρη Αρχαγγέλου και την Θύελλα Πυλώνας ήταν το βασικό αντικείμενο κριτικής κατά τη διάρκεια της προχθεσινής συγκέντρωσης του Συνδέσμου Διαιτητών. Ο παρατηρητής διαιτησίας **Δημήτρης Καρίκης** δεν έμεινε ικανοποιημένος, κάνοντας λόγο για τρία σοβαρά λάθη του **Φραγκίνη.**

Το πρώτο αφορά το 38ο λεπτό του αγώνα, στο οποίο κόπηκε με φάουλ αντεπίθεση της Θύελλας. Ο **Φραγκίνης** έβγαλε στον αμυντικό του Αρη την κίτρινη κάρτα, ωστόσο σύμφωνα με τον **Καρίκη** όφειλε να δείξει την κόκκινη, καθώς και τελευταίος ήταν και ο επιθετικός ήταν έτοιμος να βρεθεί σε προφανή θέση για γκολ. Η δεύτερη παρατήρηση αφορούσε την ανοχή στο σκληρό παιχνίδι των γηπεδούχων και η τρίτη τις ελάχιστες καθυστερήσεις που κρατήθηκαν τόσο στο τέλος του πρώτου, όσο και στο τέλος του δεύτερου ημιχρόνου.

ΓΝΩΣΤΟΠΟΙΗΣΗ

Το αθλητικό κατάστημα **PATRICK,** της οδού Τάρπον Σπρινγκς 38, που επί τριάντα χρόνια εξυπηρετούσε το καταναλωτικό κοινό της Ρόδου, γνωστοποιεί στους πελάτες και φίλους του ότι μεταφέρθηκε και λειτουργεί στο Εμπορικό Κέντρο στ' Ασγούρου, μπροστά στο Super Market "ΑΒ Βασιλόπουλος".

Σας περιμένουμε και πάλι και σας ευχόμαστε

"ΚΑΛΟ ΠΑΣΧΑ"
Με τιμή
Μ. Ευθυμίου

Το μεγάλο κατάστημα
Κάγκαρη
Νέα Κολλεξιόν
σε ΡΟΥΧΑ & ΠΑΠΟΥΤΣΙΑ
Ανοιξη-Καλοκαίρι 2003
Μεγάλο κατάστημα
Κάγκαρη
ΤΟ ΔΙΚΟ ΣΑΣ ΚΑΤΑΣΤΗΜΑ ΓΙΑ ΟΛΗ ΤΗΝ ΟΙΚΟΓΕΝΕΙΑ
5ο Χλμ. Ρόδου - Λίνδου

MITSIS HOTELS
Rodos Resort Maris Complex
ULTRA ALL INCLUSIVE HOTEL
Οπως κάθε χρόνο, έτσι και φέτος πιστοί στα έθιμα και τις παραδόσεις, το ξενοδοχείο μας διοργανώνει ένα πλούσιο εορταστικό πρόγραμμα τις ημέρες του Πάσχα. Ελάτε κοντά μας σε ένα ιδιαίτερα ευχάριστο και γιορτινό περιβάλλον και αφήστε τα υπόλοιπα σε μας.
ΤΙΜΕΣ
Παραμονή 6 ημερών 300€ ανά άτομο
Παραμονή 4 ημερών 210€ ανά άτομο
Παραμονή μικρότερη των 4 ημερών 55€ ανά άτομο
Ειδική προσφορά του ξενοδοχείου μας
Το πρώτο παιδί έως 12 ετών ΔΩΡΕΑΝ, το δεύτερο παιδί έως 12 ετών -50%, το τρίτο άτομο στο δωμάτιο -30%. Για κρατήσεις άνω των δύο δωματίων έκπτωση -10%
Στην τιμή συμπεριλαμβάνονται το Αναστάσιμο Δείπνο, το πασχαλινό γεύμα και όλα τα γεύματα των ημερών διαμονής, τα ποτά και όλες οι εξτρά υπηρεσίες του ξενοδοχείου μας. (mini bar, room service, σάουνα, τένις κ.τ.λ.).
Τηλ. κρατήσεων 22440/47000 & 22440/47001
FAX: 22440/47051
Ηλεκτρονική Διεύθυνση: info@mitsis-rodosmaris.com

Δέκα ομάδες στην "πρίζα"

• Πέντε ομάδες διεκδικούν άνοδο ενώ άλλες πέντε προσπαθούν να αποφύγουν τον υποβιβασμό

Τρεις αγωνιστικές απομένουν για να ολοκληρωθεί το πρωτάθλημα της Β' κατηγορίας και λίγο πολύ τα πράγματα σε κορυφή και ουρά αρχίζουν να ξεκαθαρίζουν.

Οσον αφορά τον πρωταθλητή, η 1η θέση κρίθηκε με τον Ανταγόρα να την καταλαμβάνει, αφού κέρδισε τον Άγιο Γεώργιο το προηγούμενο Σάββατο και ξέφυγε 11 βαθμούς.

Για τις άλλες δύο θέσεις φαβορί είναι ο Αστέρας Μ. (50 β.) και η Ασπίδα Απ. (47 β.), ενώ ο Ευαγόρας (44 β.) εάν κερδίσει τα δύο από τα τρία εναπομείναντα παιχνίδια του "δένει" την 4η θέση που ίσως οδηγήσει και αυτή στην άνοδο εφ' όσον μείνει στην Δ' Εθνική η Κως.

Ελπίδες για την θέση αυτή έχει και το Πυλί (43 β.) αλλά για να ελπίζει θα πρέπει να κερδίσει και τα τρία ματς που του απομένουν και να εύχεται στραβοπάτημα του Ευαγόρα.

Μαθηματικά ελπίδες έχει και ο Ερμής σύμφωνα με τις προϋποθέσεις που αναφέραμε και για το Πυλί. Όσον αφορά τους Ευκλή, Ασκληπιό και Δόξα Ψ., βάση του προγράμματος θεωρούμε πως δεν έχουν ελπίδες για κάτι παραπάνω.

Στην "ουρά" τώρα. Όποια ομάδα φτάσει στους 41 βαθμούς μένει στην κατηγορία, εκτός από τον Άγιο Γεώργιο που του αρκούν και οι 40 βαθμοί, αφού υπερτερεί έναντι των Νικαγόρα και Αντίμαχου στα μεταξύ τους παιχίδια.

Η Κατταβιά (39 β.) θέλει ακόμη 2 βαθμούς για να "καθαρίσει" ενώ ο Αντίμαχος που βρέθηκε σε δύσκολη θέση θέλει 7 βαθμούς, δηλαδή θα πρέπει να μην χάσει στην Απολακκιά και να κερδίσει Πολυβώτη και Εθνικό. Ο Νικαγόρας έχει τη δυνατότητα να φτάσει στους 40 βαθμούς έχοντας ν' αντιμετωπίσει στην έδρα Κατταβιά και Ευκλή και εκτός έδρας τον αδιάφορο Ανταγόρα.

Οσο για τον Ζευς τα πράγματα είναι πού δύσκολα αφού δεν εξαρτάται μόνο από το τί θα κάνει αυτός, αλλά και οι υπόλοιπες ομάδες.

Ένα "ναι", δύο "ίσως"

• Ο Ιάλυσος θα δεχτεί να παίξει στην Δ' Εθνική αν του δοθεί η ευκαιρία. Φοίβος και Ηρακλής Μ. είναι επιφυλακτικοί ως προς το οικονομικό

• Το ξανασκέφτονται στην Λέρο μετά την χθεσινή συνάντηση με τον δήμαρχο

Μόνο ο Ιάλυσος από τις τρεις ομάδες που διεκδικούν την τρίτη θέση στο πρωτάθλημα της Α' κατηγορίας λέει ξεκάθαρα πως αν του δοθεί η ευκαιρία θα αγωνιστεί του χρόνου στην Δ' Εθνική κατηγορία. Ενδεικτικές είναι οι δηλώσεις στην "Α.Ρ." του προπονητή του Ιάλυσου **Θεόδωρου Θεοδώρου.**

"Αν έρθει η σειρά μας, ναι, θέλουμε να ανεβούμε. Είμαστε έτοιμοι και διαθέτουμε νέα παιδιά, ενώ έχουμε και το γήπεδο. Όσο για το οικονομικό, φέτος κάναμε το ταμείο μας και δεν είχαμε κανένα πρόβλημα.

Το ίδιο θα κάνουμε και του χρόνου". Οσο για τους Φοίβο και Ηρακλή Μαριτσών, η στάση τους απέναντι στην προοπτική της ανόδου μοιάζει να είναι κοινή.

Ο πρόεδρος των Κρεμαστενών, **Νίκος Κουδούνης,** δήλωσε: "Θα δούμε. Θα πρέπει να συνεδριάσει πρώτα το Δ.Σ. και να βάλουμε τα πράγματα κάτω. Θα το συζητήσουμε μέσα στην εβδομάδα".

Οσο για τον πρόεδρο του Ηρακλή, **Γιώργο Παπαδημήτρη,** είπε: "Χρειάζεται πολύ σκέψη. Το βασικό πρόβλημα είναι το οικονομικό. Το γηπεδικό πιστεύω να λυθεί, όμως με τρομάζει το οικονομικό. Πρέπει να βρεθούν άνθρωποι για να στηρίξουν οικονομικά την ομάδα, όπως έγινε την περίοδο 1198-1999".

Η ΑΕΛ

Μπορεί ο πρόεδρος της ΑΕΛ **Γιάννης Σπανός** να δήλωνε χθες στην "Α.Ρ." απαισιόδοξος σχετικά με την συμμετοχή της ομάδας του στην Δ' Εθνική, ωστόσο οι χθεσινές εξελίξεις αναθερμαίνουν την παραπάνω προοπτική. Οπως αναφέρουν οι πληροφορίες, οι ιθύνοντες του σωματείου συναντήθηκαν χθες με τον δήμαρχο Λέρου **Τιμόθεο Κωττάκη** κι' εκείνος τους υποσχέθηκε πως θα προχωρήσει άμεσα στην τοποθέτηση χλοοτάπητα στο γήπεδο στηρίζοντας, παράλληλα, σε μικρό βαθμό τα οικονομικά της ομάδας.

Ετσι, οι Λεριοί αρχίζουν να το σκέφτονται ξανά, ενώ ο **Γιάννης Σπανός** θα ζητήσει χειροπιαστές εγγυήσεις πριν ξεκαθαρίσει οριστικά τις προθέσεις του.

Ο ΔΡΟΜΟΣ ΓΙΑ ΤΗΝ ΑΝΟΔΟ

Α/Α ΟΜΑΔΕΣ	ΒΑΘΜ.	28η	29η	30η
2. Αστέρας Μ.	50	Εθνικός*	Πυλί	Δόξα Ψ.*
3. Ασπίδα Απ.	47	Αντίμαχος	Ασκληπιός Αγ.	Γεώργιος
4. Ευαγόρας	44	Πολυβώτης*	Εθνικός	Πυλί*
5. Πυλί	43	Δόξα Ψ.	Αστέρας Μ.*	Ευαγόρας
6. Ερμής	41	Ασκληπιός*	Αγ. Γεώργιος	Ζευς*

Με αστερίσκο τα εκτός έδρας παιχνίδια

Ο ΔΡΟΜΟΣ ΓΙΑ ΤΗΝ ΠΑΡΑΜΟΝΗ

Α/Α ΟΜΑΔΕΣ	ΒΑΘΜ.	28η	29η	30η
10. Κατταβιά	39	Νικαγόρας*	Δόξα Ψ.	Ανταγόρας*
11. Αγ. Γεώργιος	36	Ευκλής	Ερμής*	Ασπίδα Απ.
12. Αντίμαχος	34	Ασπίδα Απ.*	Πολυβώτης	Εθνικός*
13. Νικαγόρας	31	Κατταβιά	Ανταγόρας*	Ευκλής
14. Ζευς	30	Ανταγόρας	Ευκλής*	Ερμής

Με αστερίσκο τα εκτός έδρας παιχνίδια





LINDOS BAY HOTEL

ΒΛΥΧΑ ΛΙΝΔΟΥ

Το ξενοδοχείο μας θα είναι ανοιχτό από το Μεγάλο Σάββατο για να σας προσφέρει ένα εορταστικό τριήμερο τις ημέρες του Πάσχα.

Τιμή: **40€** το άτομο ανά ημέρα
1 παιδί έως 12ετών **ΔΩΡΕΑΝ**
2 παιδιά έως 12 ετών **50% ΕΚΠΤΩΣΗ**

Στην τιμή συμπεριλαμβάνονται:
- *Πρωινό, μεσημεριανό, βραδυνό*
- *Αναψυκτικά, ποτά*
- *Παγωτά & snacks για μεγάλους και παιδιά*

Η Διεύθυνση θα προσφέρει **μαγειρίτσα** μετά την Ανάσταση και την **Κυριακή του Πάσχα** το καθιερωμένο **πασχαλινό γεύμα**

Τηλ. κρατήσεων: **22440-29236** (10.00-14.00)
κος Πιλατάκης: **6944-603143** (18.00-21.00)

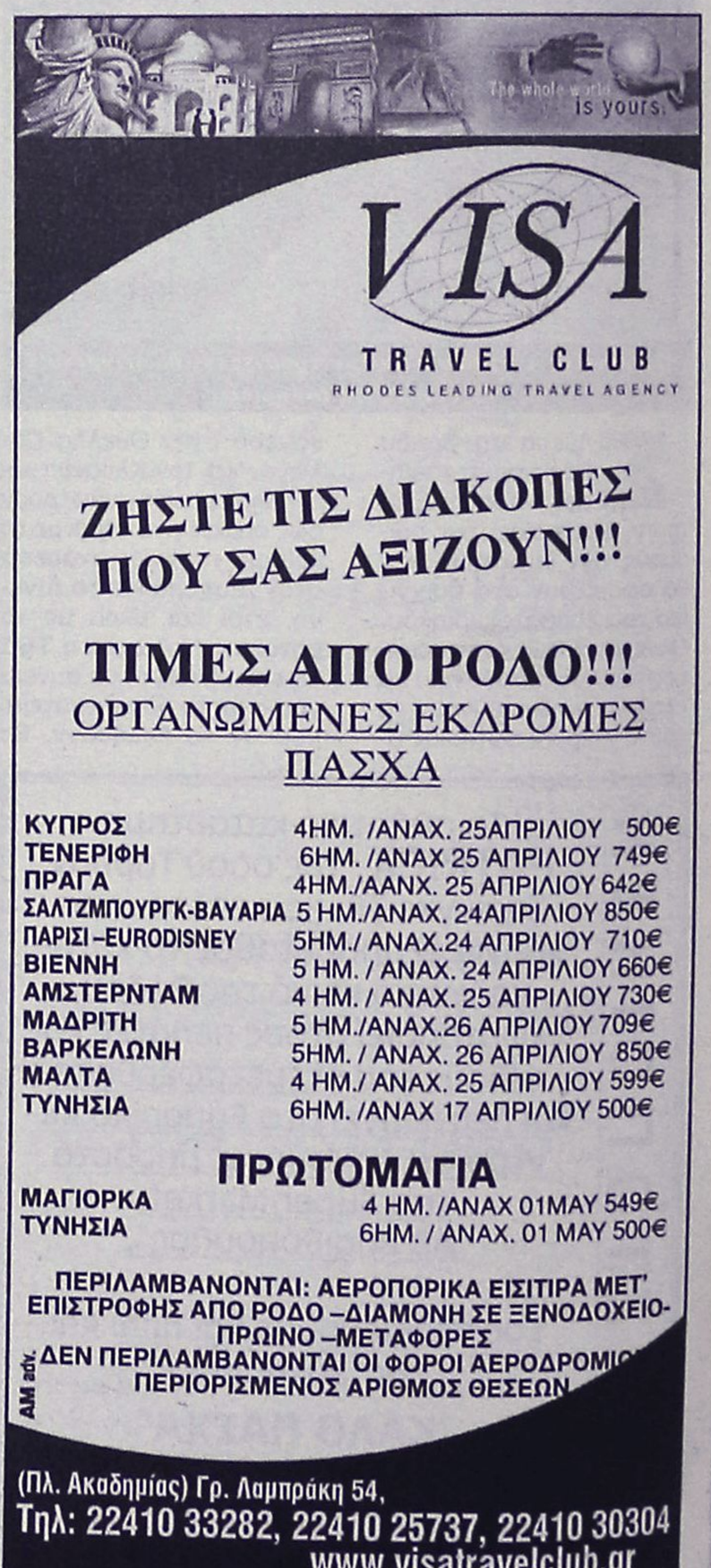

ΜΙΚΡΕΣ αγγελίες

ΟΙ ΑΓΓΕΛΙΕΣ ΤΗΣ ΡΟΔΙΑΚΗΣ παρουσιάζονται και στο site www.anaggelies.gr

ΜΕΤΑΦΕΡΘΗΚΑΜΕ!
Θα μας βρίσκετε στα κεντρικά μας γραφεία επί της **Μαρ. Μαλλιαράκη 11** (τελευταία πάροδος Καναδά).
Τα τηλέφωνα παραμένουν τα ίδια:
(22410) 22210, (22410) 75230

ΕΝΟΙΚΙΑΣΕΙΣ ΑΚΙΝΗΤΩΝ & ΕΠΙΧΕΙΡΗΣΕΩΝ

ΙΣΟΓΕΙΟΣ ΧΩΡΟΣ 89 Τ.Μ. ΚΑΤΑΛΛΗΛΟΣ ΓΙΑ ΙΑΤΡΕΙΟ, ΦΡΟΝΤΙΣΤΗΡΙΟ, ΓΡΑΦΕΙΟ, ΕΠΙ ΤΗΣ ΧΕΙΜΜΑΡΑΣ 92. ΠΛΗΡ. ΕΝΤΟΣ. ΠΕ51431

ΓΚΑΡΣΟΝΙΕΡΑ επιπλωμένη (2 δωματίων και WC) επιφάνειας 50 τ.μ. Πληρ. τηλ. 22410 21644, κιν. 6946681508 ή 6946286772. AE51450

ΕΝΟΙΚΙΑΖΟΝΤΑΙ πλήρως επιπλωμένα **STUDIOS** 25 τ.μ. με θερμομόνωση, ηχομόνωση, ανεξάρτητο w.c., πολυκουζινάκι, ψυγείο, εγκατάσταση για T.V. και τηλέφωνο, αυλή, συχνή αστική συγκοινωνία, δωρεάν parking στα 150 μ. για 12 μήνες, το χρόνο. Κατάλληλα για εργένηδες, στρατιωτικούς, φοιτητές. Σε λογική τιμή, χωρίς κοινόχρηστα και νερό. Περιοχή Παραδείσι Ρόδος. Πληρ. τηλ. 6972-943946, 6945-072283 και 22410-47235. Ώρες 09-00 π.μ.-21.00 μ.μ. AE51444

ΔΙΑΜΕΡΙΣΜΑ 60 τ.μ. Α' ορόφου στη Ρόδο επί της οδού Παπαλουκά αριθμός 35. Πληρ. τηλ. 22410 51827. AE51443

ΓΚΑΡΣΟΝΙΕΡΑ επιπλωμένη στην Ανάληψη (Βόλου 7). Πληρ. τηλ. 6937040746, 22410 32180.AE51432

ΔΙΑΜΕΡΙΣΜΑ κεντρικό α' ορόφου με τρία υπνοδωμάτια πρόσφατα ανακαινισμένο κατάλληλο για κατοικία ή επαγγελματική στέγη. Πληρ. τηλ. 22410 54071, 22410 23445, 6936665900. AE51433

ΚΑΤΑΣΤΗΜΑ 120 τ.μ. και αποθήκη 240 τ.μ. στην είσοδο του χωριού Γενάδι στον κεντρικό δρόμο. Πληρ. τηλ. (22410) 62452 (πρωί), 35118 (απόγευμα) AE51410

ΚΑΤΑΣΤΗΜΑ 50 τ.μ. πλησίον της πλατείας Κύπρου (Τάρπον Σπρινγκς και Καρπάθου) με τουαλέτα, πυρασφάλεια και air condition, κατάλληλο για κάθε χρήση. Πληρ. τηλ. (22450) 22010, 6945074797 AE51411

ΤΡΙΑΡΙ στην περιοχή Μήδεια. Πληρ. τηλ. (22410) 27836 AE51412

ΔΙΑΜΕΡΙΣΜΑ 2άρι επιπλωμένο, 60 τ.μ., καινούργιας κατασκευής, ισόγειο, με ηλιακό θερμοσίφωνο, κλιματισμό, χωρίς κοινόχρηστα, επί της οδού Ρώμης στο Ροδίνι. Πληρ. τηλ. 6972092346, ώρες γραφείου. AE51413

ΓΚΑΡΣΟΝΙΕΡΑ επιπλωμένη καινούργιας κατασκευής, ισόγειο, με κρεβατοκάμαρα - σαλόνι - τραπεζαρία - ψυγείο - καταψύκτη και εστία), στην πόλη της Ρόδου. Πληρ. τηλ. 6945345904, 6944437002 AE51414

ΔΙΑΜΕΡΙΣΜΑ ισόγειο, με μεγάλη αυλή 100 τ.μ. στην Μητρόπολη, ενοίκιο 350 ευρώ (μόνο σε Ελληνες). Πληρ. Κτηματομεσιτικό γραφείο Αιγαιοκτηματική, τηλ. (22410) 22943, 28838, κιν. 6945466773 AE51415

STUDIO μεγάλο, επιπλωμένο, με θέα, μπάνιο, κουζίνα, Aircondition, ηλιακούς και ηλεκτρικούς θερμοσίφωνες, στα Κοσκινού. Πληρ. τηλ. (22410) 60235, 69688 AE51406

ΔΙΑΜΕΡΙΣΜΑ 2άρι, ημιυπόγειο, μεγάλο, με μερικά έπιπλα, φρεσκοβαμμένο, για μόνιμους ενοικιαστές, περιοχή Δενδρινού και Χατζηαγγέλου, κοντά στη Λαϊκή του Σαββάτου και τα Τεχνικά Λύκεια. Πληρ. τηλ. (22410) 63926 AE51407

ΔΙΑΜΕΡΙΣΜΑ νεόκτιστο σε μονοκατοικία στην Κρεμαστή, άριστης κατασκευής, γωνιακό, ευάερο, με δύο υπνοδωμάτια, ενιαίο σαλόνι με κουζίνα, μπάνιο και βεράντα, χωρίς κοινόχρηστα. Πληρ. τηλ. 6945046312, 6945717905 AE51391

ΓΚΑΡΣΟΝΙΕΡΑ 55 τ.μ., επί της Στ. Κωτιάδη 44, με πολυκουζινάκι, ηλιακό, κατάλληλο για στρατιωτικούς, φοιτητές κ.λπ. Πληρ. τηλ. (22410) 28006 AE51408

ΓΚΑΡΣΟΝΙΕΡΑ (STUDIOS) επιπλωμένη για όλο τον χρόνο στην Κρεμαστή. Τιμή 140 ευρώ. Πληρ. τηλ. (22410) 92832 μετά τις 3 μ.μ. και κιν. 6978 038019 AE51390

ΔΙΑΜΕΡΙΣΜΑΤΑΚΙ 35 τ.μ. επιπλωμένο (1 υπνοδ., 1 ενιαίος χώρος, σαλόνι, κουζίνα), στ' Αφάντου. Πληρ. τηλ. (22410) 21482, απογευματινές ώρες. AE51392

ΓΚΑΡΣΟΝΙΕΡΕΣ-STUDIOS στα Κοσκινού, πλήρως επιπλωμένα (ψυγείο, κουζίνα, πλυντήριο, TV κ.λπ.) για όλο το χρόνο. Πληρ. τηλ. 6972414386 AE51395

ΕΝΟΙΚΙΑΣΕΙΣ ΔΙΑΜΕΡΙΣΜΑΤΩΝ επιπλωμένων και πλήρως εξοπλισμένων, σε ήσυχη περιοχή της Κρεμαστής. Διαμερίσματα 50 τ.μ. με δυνατότητα φιλοξενίας 4 και 5 ατόμων πλήρως εξοπλισμένα, σκεύη, πολυκούζινο, μπαλκόνια, χώρος με γκαζόν, πάρκιν, καθαριότητα σεντόνια 1 φορά την εβδομάδα. Τιμές 460 ευρώ ανά μήνα, 20 ευρώ την ημέρα, όλα πληρωμένα. Studios 2 ατόμων 300 ευρώ ανά μήνα. Πληρ. τηλ. (22410) 95487, 48038, 95695, κιν. 6937606824, 6934149360 AE51394

ΑΝΕΞΑΡΤΗΤΗ ΟΙΚΙΑ 4 ΔΩΜΑΤΙΩΝ ΜΕ ΚΛΙΜΑΤΙΣΜΟ ΚΑΙ ΗΛΙΑΚΟ ΣΤΟ ΠΑΡΚΟ ΤΟΥ ΑΓ. ΦΡΑΓΚΙΣΚΟΥ, ΕΝΑΝΤΙ "ΠΑΛΛΑΣ", ΚΑΤΑΛΛΗΛΟ ΚΑΙ ΓΙΑ ΕΠΑΓΓΕΛΜΑΤΙΚΗ ΣΤΕΓΗ (ΓΡΑΦΕΙΟ, ΙΑΤΡΕΙΟ). ΠΛΗΡ. ΤΗΛ. (22410) 34269, 64142 ΠΕ51396

ΔΙΑΜΕΡΙΣΜΑ 102 τ.μ. στον 2ο όροφο, 3 υπνοδωμάτια, αυτόνομη θέρμανση, Ιερού Λόχου 7, Ιαλυσός. Πληρ. τηλ. (22410) 94089, 6945587078 AE51397

ΔΙΑΜΕΡΙΣΜΑ φρεσκοβαμμένο, 3 υπνοδωμάτια, Αγίας Αναστασίας 17. Πληρ. τηλ. (22410)29012, 69651 AE50956

ΕΝΟΙΚΙΑΖΟΝΤΑΙ 2 μικρά δυάρια στο Νιοχώρι. Πληρ. τηλ. 6936656946 10-12 το πρωί και 8-10 το βράδυ. AE51388

ΜΑΓΑΖΙ 60 τ.μ. επί της 28ης Οκτωβρίου κατάλληλο για οποιαδήποτε χρήση εκτός μπαρ ή εστιατορίου. Πληρ. τηλ. 22410 34574. AE51378

ΔΙΑΜΕΡΙΣΜΑ 85 τ.μ. 2 υπνοδωματίων και λοιπών χώρων επί της οδού Στ. Κωτιάδη 15. Πληρ. τηλ. 22410 34446. AE51379

ΜΟΝΟΚΑΤΟΙΚΙΑ επιπλωμένη, αποτελούμενη από σαλόνι, 2 υπνοδωμάτια, κουζίνα, μπάνιο και μεγάλη αυλή στα Κοσκινού. Πληρ. τηλ. 22410 62368. AE51380

ΔΙΑΜΕΡΙΣΜΑ ισόγειο, ανεξάρτητο (χωρίς κοινόχρηστα), 80 τ.μ. δύο κυρίων υπνοδωματίων, σαλονοτραπεζαρία, κουζίνα, μπάνιο και λοιποί βοηθητικοί χώροι, με χρήση αυλής, περιοχή Αγίου Ιωάννη, οδός Αγίας Σοφίας, αριθμ. 26 (πρώην Γράμμου). Πληρ. τηλ. 22410 22191. AE51381

ΜΟΝΟΚΑΤΟΙΚΙΑ παραδοσιακή στα Τριάντα, αποτελούμενη από 2 υπνοδωμάτια, σαλόνι με τζάκι, κουζίνα, τουαλέτα και μικρή αυλή. Τιμή 250 ευρώ. Πληρ. τηλ. 2241077759 μετά τις 11.00 π.μ AE51375

ΔΙΑΜΕΡΙΣΜΑ 2ου ορόφου αποτελούμενο από σαλοτραπεζαρία, 2 κρεβατοκάμαρες, χωλ, κουζίνα, μεγάλες βεράντες, με ηλιακό και τέντες επί της Σωτήρος Ιξιά. Πληρ. τηλ. 2241030562 από ώρα 17 μ.μ. έως 22.00 AE51368

ΕΝΟΙΚΙΑΖΟΝΤΑΙ α) Διαμέρισμα επί της οδού Στ. Κωτιάδη, 85 τ.μ. με 2 υπνοδωμάτια, σαλόνι, τραπεζαρία, κουζίνα, χωλ, λουτρό, β) κατάστημα 250 τ.μ. κατάλληλο για οποιαδήποτε εμπορική χρήση επί της οδού Καναδά. Πληρ. Ευρωπαική Επενδυτική τηλ. 2241039300-6977582152 AE51367

ΔΙΑΜΕΡΙΣΜΑ επιπλωμένο δύο δωματίων από 15 Απριλίου μέχρι τέλος Σεπτεμβρίου. Για φοιτήτριες όλο το χρόνο γιατί βρίσκεται κοντά στο Πανεπιστήμιο Αιγαίου στην οδό Αγίου Ιωάννη 131. Πληρ. τηλ. 2241027145 AE51366

ΕΝΟΙΚΙΑΖΕΤΑΙ Ή ΠΩΛΕΙΤΑΙ στη Ρόδο (Αφάντου), κτίριο αποτελούμενο από ισόγειο 500 τ.μ., υπόγειο 500 τ.μ., πατάρι 210 τ.μ., επιπλέον Α' όροφος 280 τ.μ. όπου δίδεται προαιρετικά, στο 17ο χλμ., επί του Εθνικού δρόμου Ρόδου-Λίνδου, σε οικόπεδο 3.500 τ.μ., κατάλληλο για κέντρο διασκέδασης-εκθέσεις αυτοκινήτων, επίπλων, super market, εμπορικές επιχειρήσεις κ.λπ. Εσωτερικό 41 Jem Internation 2108982900. AE51341

ΚΑΤΑΣΤΗΜΑ 15 τ.μ. στην οδό Ερμού της Π. Πόλης, με βιτρίνα. Κατάλληλο για κοσμηματοπωλείο ή τουριστικό κατάστημα. Πληρ. Εμμ. Κρανίδης, τηλ. (22410)27082, 6944347405. AE51351

ΔΩΜΑΤΙΟ επιπλωμένο ανεξάρτητο με δική του είσοδο και δικό του μπάνιο κατάλληλο για φοιτήτρια ή φοιτητή. Πληρ. τηλ. 22410-20562 ή 6974397106. AE51323

ΑΠΟΘΗΚΕΣ δύο ισόγειες με γραφείο των 150 τ.μ. και 120 τ.μ. επί της οδού Ναυπλίου-Τζένιο κοντά στο 7ο Γυμνάσιο. Πληρ. Εμμ. Κρανίδης, τηλ. (22410)27082, 6944347405.AE51347

ΚΑΤΑΣΤΗΜΑ 37 τ.μ. με παταράκι επί της οδού Ηρακλείου Κρήτης και Σαρανταπόρου, κατάλληλο και για γραφείο ή κομμωτήριο. Πληρ. τηλ. (22410) 61109, (22410) 22149. AE51429

ΕΝΟΙΚΙΑΖΟΝΤΑΙ: 1) Οροφοδιαμέρισμα τριάρι για επαγγελματική χρήση ή και για οικογένεια. Δεκτές μόνο σοβαρές προτάσεις. 2) Επιπλωμένες γκαρσονιέρες. Αννης Μαρίας 38Α Ρόδος. Πληρ. τηλ. (22410)73446-29884. AE51340

ΓΡΑΦΕΙΑ καινούργια σε καινούργιο γωνιακό κτίριο στην οδό Εργάνης Αθηνάς απέναντι από το Super Market Bazar. Πληρ. τηλ. 6945544929. AE51339

ΑΠΟΘΗΚΗ (ισόγεια) 85 τ.μ. κατάλληλη για οποιαδήποτε χρήση στην περιοχή της Ανάληψης. Πληρ. τηλ. 33490 (13.00-16.00), 6970165125 (17.00-21.00). AE51338

ΚΑΤΑΣΤΗΜΑ 55 τ.μ. ύψους 6 μ., άνετη κατασκευή παταριού κατάλληλο για οποιαδήποτε χρήση επί της Στεφ. Καζούλη και Πελοποννήσου 2. Πληρ. τηλ. (22410)26141. AE51337

ΔΙΑΜΕΡΙΣΜΑ 100 τ.μ. 3 δωματ., δίπλα στην ΔΕΥΑΡ, φρεσκοβαμμένο, με άπλετους αύλειους χώρους. Τιμή ενοικίου 300 ευρώ. Πληρ. τηλ. (22410)61401 (14.30-16.30). AE51336

STUDIO ευρύχωρο πλήρως επιπλωμένο με θέα, στην Ανάληψη. Πληρ. τηλ. 22410 66277, ώρες καταστημάτων. AE51332

ΟΙΚΙΑ τριάρι στη περιοχή Ιξιά (συνοικισμός Καστελοριζιών). Πληρ. τηλ. 22410-29589. AE51333

ΓΚΑΡΣΟΝΙΕΡΑ πλήρως επιπλωμένη σε ήσυχη περιοχή στην Ιξιά. Πληρ. τηλ. 22410 73450, 31084, 6973787583. AE51334

ΔΙΑΜΕΡΙΣΜΑ επί της προέκτασης Αννης Μαρίας 5 (Παναγιώτη Κανελλόπουλου) τριών δωματίων. Πληρ. τηλ. 22410-26062 και 6974489018. AE51335

ΓΚΑΡΣΟΝΙΕΡΑ επιπλωμένη (2 δωματίων) στην Καλλιθέα 6ο χλμ. περιοχή Καβουράκια 150 μ. από τη θάλασσα ενοίκιο 160 ευρώ. Επίσης **STUDIO** επιπλωμένο στον ίδιο όροφο (μόνο σε Ελληνες). Πληρ. τηλ. 22410-28838 και 75612, ώρες 10-12 το πρωί και 6-8 απόγευμα. AE51319

ΔΙΑΜΕΡΙΣΜΑ 50 τ.μ. για κατοικία ή επαγγελματική στέγη, σε χαμηλωμένο ισόγειο που αποτελείται από: υπνοδωμάτιο, κουζίνα, χωλ, WC με δική του αυλή και ανεξάρτητη είσοδο στην οδό Ι. Δενδρινού 20. Πληρ. τηλ. 22410 29210 και 22410 90880 AE51318

TOP PROPERTIES

GEORGE & SAVAS PIPINOS

ΓΕΩΡΓΙΟΣ & ΣΑΒΒΑΣ ΠΙΠΙΝΟΣ
ΣΥΜΒΟΥΛΟΙ ΚΑΙ ΕΚΤΙΜΗΤΕΣ ΑΚΙΝΗΤΩΝ
REAL ESTATE AGENTS • MEMBER OF F.I.A.B.C.I.-NAEA-C.E.I.

Email: gpipinos@otenet.gr URL: www.rhodes-top-properties.com and www.pipinos.gr

Από το 1971



Η "**TOP PROPERTIES**" είναι ατομική επιχείρηση και ανήκει στους Γεώργιο και Σάββα Πιπίνο. Το γραφείο ασχολείται από το 1971 αποκλειστικά και μόνο με επενδύσεις και REAL ESTATE, στο νησί της Ρόδου και στην ευρύτερη περιοχή της Δωδεκανήσου.

ΑΠΕΥΘΥΝΟΜΑΣΤΕ: Στους **σοβαρούς, απαιτητικούς και επιλεκτικούς** επενδυτές-επιχειρηματίες, Ελληνες και ξένους που ενδιαφέρονται να κάνουν μια σοβαρή επένδυση προβολής στο νησί της Ρόδου.

ΠΡΟΣΦΕΡΟΥΜΕ: Α) Υπηρεσίες και πληροφορίες που γίνονται σε προσωπικό επίπεδο με εχεμύθεια, διακριτικότητα και σοβαρότητα.
Β) Μεγάλη γκάμα υψηλής ποιότητας, ακινήτων, όπως:1) Ξενοδοχεία Α' και Β' κατηγορίας των 600-500-350-300 κλινών, 2) Κεντρικά αστικά ακίνητα κατάλληλα για Τράπεζες-καταστήματα-γραφεία, 3) Παραλιακές εκτάσεις, κατάλληλες για τουριστικές επενδύσεις των 150.000-100.000-70.000-50.000-36.000 τ.μ. και 4) Διαμερίσματα και μεζονέτες προβολής, και 5) Αξιόλογες Παραθεριστικές κατοικίες.

ΣΤΟΧΟΣ ΜΑΣ ΕΙΝΑΙ: Να προσφέρουμε στο αγοραστικό μας κοινό υψηλής ποιότητας ακίνητα και ευκαιρίες στο νησί της Ρόδου. Η τριακονταετής και πλέον πείρα μας στον τομέα αυτό αποτελεί εγγύηση.

ΣΥΝΘΗΜΑ ΜΑΣ ΕΙΝΑΙ: Επενδύστε στη ΡΟΔΟ ΤΩΡΑ, σε ακίνητα που ΑΝΤΕΧΟΥΝ ΣΤΟ ΧΡΟΝΟ

Γεώργιος και Σάββας Πιπίνος
ΜΕΣΙΤΕΣ ΑΣΤΙΚΩΝ ΣΥΜΒΑΣΕΩΝ
Γιατί εμείς γνωρίζουμε καλύτερα!

Since 1971

TOP PROPERTIES is a father and son business. The senior, Mr George S. Pipinos, the founder of the office, has carved over the years a reputation for integrity and excellence in the world of Real Estate in the Dodecanese. The junior, Dr. Savas Pipinos, has returned from his studies in the UK to aid in his father´s footsteps.
AT TOP PROPERTIES we try hard to attract important and selective investors, high calibre businessmen/women and discerning professional people, both Greek and foreign, who wish to acquire substantial and valuable property on Rhodes.
We offer our expertise and advice privately, discreetly and in strict confidence.
We keep a comprehensive list of real estate of the highest specifications:
a. A' and B' class hotels (600, 500, 350, 300 beds capacity)
b. Centrally situated office buildings and other business premises.
c. Seaside land, ideal for development (hotels, holiday resorts, etc), of 150.000, 100.000, 70.000, 50.000, 36.000 square metres.
d. Villas, luxury apartments, detached, semi-detached and terraced houses.
e. Holiday and Retirement Homes.
Our aim is to give our clients the opportunity to acquire value for money, first class real estate on Rhodes. Our 30 and more years of experience is our warranty.
Our motto is Invest in Rhodes, Invest in property, It stands the test of time.

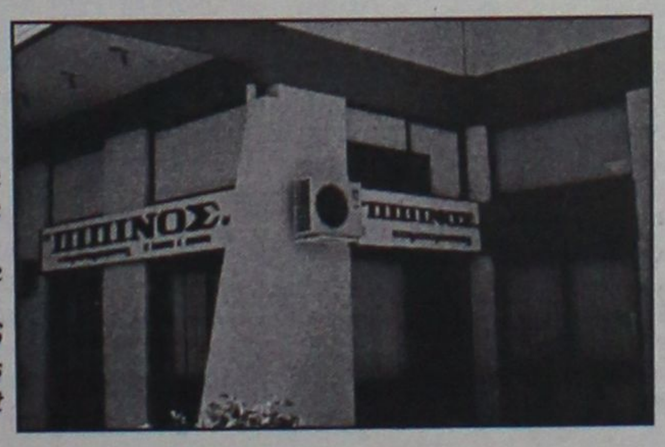

TOP PROPERTIES
George and Savas Pipinos
Because we know best

ΚΕΝΝΕΝΤΥ 38, ΡΟΔΟΣ, 85 100, ΤΗΛ. (22410) 23895,FAX: (22410) 20883
38 KENNEDY STR., RHODES, 85 100, TEL. (22410) 23895, FAX: (22410) 20883

ΕΝΟΙΚΙΑΣΕΙΣ

συνέχεια από την προηγούμενη

ΕΝΟΙΚΙΑΖΟΝΤΑΙ: α) Νεόκτιστη **ΓΚΑΡΣΟΝΙΕΡΑ** 42 τ.μ. περίπου επιπλωμένη ή μη, με ξεχωριστό υπνοδωμάτιο και θερμοσίφωνο. Διαμπερές με θέα στη Νέα Μαρίνα Ρόδου, β) Δύο νεόκτιστα **ΚΑΤΑΣΤΗΜΑΤΑ** περίπου 40 και 35 τ.μ. αντίστοιχα με WC. Επαρκές ύψος για πατάρι, σε προνομιακή θέση έναντι Νέας Μαρίνας Ρόδου. Δυνατή η ενοποίησή τους, γ) **ΚΑΤΑΣΤΗΜΑ** 67 τ.μ. με WC έναντι Νέας Μαρίνας Ρόδου. Πληρ. Αυστραλίας 94 τηλ. 22410-22269. AE51320

ΓΡΑΦΕΙΟ 45 τ.μ. επί της Π. Μελά κατάλληλο και για ιατρείο. Πληρ. τηλ. 22410-20392. AE51321

STUDIOS σε ήσυχη περιοχή της Ιαλυσού. Πληρ. τηλ. 6945 077678, κ. Μιχάλη AE51297

ΔΙΑΜΕΡΙΣΜΑ 3ου ορόφου 100 τ.μ. γωνιακό, επί της οδού Κέννεντυ, βεράντες με θέα στην θάλασσα, κεντρική θέρμανση. Πληρ. τηλ. 6946 464455, κ. Γιώργος AE51310

ΔΙΑΜΕΡΙΣΜΑ τριάρι 84 τ.μ. στην Μ. Πετρίδη 96 και Ιμβρου 1, 2ος όροφος, μεγάλες βεράντες, αιρ κοντίσιον, σε άριστη κατάσταση. Πληρ. τηλ. 22410-29905, 75291, ώρες καταστημάτων. AE51311

ΑΠΟΘΗΚΗ με ράμπα 110 τ.μ. στο Ροδίνι στην οδό Οσλο 14 & Λισαβώνας γωνία. Πληρ. τηλ. 22410-68103 AE51312

2 ΔΙΑΜΕΡΙΣΜΑΤΑ μεγάλα, 4 δωματίων και υπηρεσίες επί της οδού Αποδήμων Αμερικής 25-31 Ψαροπούλα, εκτός κατοικίας, κατάλληλα και για γραφεία, αντιπροσωπείες κ.λπ. Πληρ. τηλ. 22410-85764 AE51298

ΜΟΝΑΔΙΚΗ ΕΥΚΑΙΡΙΑ! ΕΝΟΙΚΙΑΖΟΝΤΑΙ ΔΥΟ ΚΑΙΝΟΥΡΓΙΑ ΚΑΤΑΣΤΗΜΑΤΑ ΣΤΗΝ ΠΑΡΑΛΙΑ ΙΑΛΥΣΟΥ ΧΩΡΙΣ ΑΕΡΑ. ΕΝΟΙΚΙΟ 600€. ΠΛΗΡ. ΤΗΛ. 22410-33125 ΠΕ51299

ΔΙΑΜΕΡΙΣΜΑΤΑ επιπλωμένα, καινούργια, (1δωμάτιο - κουζίνα - καθιστικό) και (2 δωμάτια - κουζίνα - καθιστικό). Πληρ. τηλ. 22410 24336, κα Πόπη. AE51288

ΕΝΟΙΚΙΑΣΕΙΣ Καταστημάτων - Επιχειρήσεων και Γραφείων: 1) Στην Γρηγορίου Ε' ισόγεια οικοδομή 220 τ.μ. με υπαίθριο χώρο 600 τ.μ. Δεκτές σοβαρές προτάσεις, 2) Γραφείο κεντρικό στο Μαντράκι, α' ορόφου 80 τ.μ. με μηνιαίο μίσθωμα 599 ευρώ, 3) Ενοικιάζονται καταστήματα: α) Στη Νέα Αγορά 25 τ.μ., β) Στην Αλεξ. Διάκου κεντρικό, 160 τ.μ., 4) Στην Ανάληψη ισόγεια αποθήκη 80 τ.μ. με μηνιαίο μίσθωμα 180 ευρώ, 5) Πωλείται - Ενοικιάζεται επιχείρηση καφετέρια 600 τ.μ. στην περιοχή Κόβα. Δεκτές σοβαρές προτάσεις. Πληρ. Ροδιακή Κτηματική, Ανέστης & Σάββας Σαββαΐδης, τηλ. 22410-26281 και κιν. 6944-243452, 6944-421015 AO51295

ΔΙΑΜΕΡΙΣΜΑ με δύο υπνοδωμάτια, σαλόνι, κουζίνα και λοιπούς χώρους, 60 τ.μ. επί της οδού Λευκωσίας 52 (πάροδος Άννης Μαρίας). Τιμή 250 ευρώ. Πληρ. τηλ. 2241023322 AE51261

ΕΝΟΙΚΙΑΣΕΙΣ ΔΙΑΜΕΡΙΣΜΑΤΩΝ: 1) Διαμέρισμα ρετιρέ κοντά στο Μαντράκι 280 τ.μ. ανακαινισμένο πλήρως αρίστης κατασκευής με θέρμανση, καλοριφέρ και τζάκι με σαλοτραπεζαρία μεγάλη, 2 τουαλέτες και 3 υπνοδωμάτια άνετα και με δάπεδο παρκέ, 2) Ενοικιάζεται στη Ψαροπούλα (Ακτή Μιαούλη) γκαρσονιέρα δίχωρη επιπλωμένη με θέα τη θάλασσα και αποτελείται από ένα υπνοδωμάτιο, κουζίνα και τουαλέτα με μηνιαίο μίσθωμα 300 ευρώ, 3) Ενοικιάζεται στην Ανθούλας Ζερβού διαμέρισμα νεόκτιστο αρίστης κατασκευής με 2 υπνοδωμάτια, σαλόνι, κουζίνα και τουαλέτα με μηνιαίο μίσθωμα 460 ευρώ. Πληρ. ΡΟΔΙΑΚΗ ΚΤΗΜΑΤΙΚΗ Ανέστης & Σάββας Σαββαΐδης τηλ. 2241026281, κιν. 6944243452, 6944421015. AE51976

STUDIO επιπλωμένο (με ξεχωριστό υπν/τιο) και WC στο 6ο χλμ. Ρόδου-Καλλιθέας (περιοχή Καβουράκια) θέα θάλασσα. Ενοίκιο 180 ευρώ. Μόνο σε Ελληνες. Πληρ. τηλ. (22410)28838 και (22410)75612 ώρες 10-2 π.μ. AE51130

ΚΑΤΑΣΤΗΜΑ στην πλατεία Εβραίων Μαρτύρων αρκετά κερδοφόρο ήδη λειτουργεί επιχείρηση. Πληρ. Εμμ. Κρανίδης τηλ. (22410)27082, 26476, 6944347405 AE51197

ΕΝΟΙΚΙΑΖΕΤΑΙ mini market 30 τ.μ. και 20 τ.μ. αυλή με ράφια γόνδολα και ταμειακή μηχανή ή για άλλη χρήση, Καμείρου 13. Πληρ. τηλ. 2241026578 AE51183

ΔΙΑΜΕΡΙΣΜΑ 90 τ.μ. επί της λεωφ. Λίνδου 102 (Ανω Ροδίνι). Πληρ. τηλ. (22410)61136 AE51165

ΓΡΑΦΕΙΟ 50 τ.μ. Γρ. Λαμπράκη 46, 1ος όροφος, με WC και κλιματισμό. Πληρ. τηλ. 6945996980, 6945447283 AE50116

STUDIO γκαρσονιέρες δυάρια- τριάρια-τεσσάρια-καταστήματα. Αμεση εξυπηρέτηση. Πληρ. τηλ. (22410)67451, 67234, 6945471001 AE50972

ΚΑΤΑΣΤΗΜΑΤΑ στην παραλία Καλάθου πλησίον του HOTEL ATRIUM PALACE. Το ένα 75 τ.μ. κατάλληλο για restaurant - snack bar και δύο των 50 τ.μ. όλα με μεγάλους εξωτερικούς χώρους. Πληρ. τηλ. (22410)93839, 6945020563 κο Τσαμπίκο AE51132

ΤΡΙΑ (3) ΚΑΤΑΣΤΗΜΑΤΑ μεμονωμένα ή όλα μαζί επί της οδού 28ης Οκτωβρίου 53 επιφάνειας 30 τ.μ. ισόγειο και 12 τ.μ. πατάρι το καθένα. Τηλ. επικοινωνίας 22410 38162 ή 6944280874 ώρες 10.00-13.00 & 17.00-20.00. AE51052

STUDIOS επιπλωμένο για όλο τον χρόνο στ' Αφάντου επί της Λεωφόρου (έναντι υπερμάρκετ Παναγιωτάς). Ενοίκιο 180 ευρώ μηνιαίως. Πληρ. τηλ. (22410)36504 AE51016

ΕΝΟΙΚΙΑΖΕΤΑΙ στα Κρητικά μεγάλος χώρος 300 μέτρα περίπου, 4,30 μέτρα ύψος κατάλληλος για αποθήκη, μηχανουργείο, ξυλουργείο κ.λπ. Πληρ. τηλ. (22410)27006 και 29455 AE50969

ΓΚΑΡΣΟΝΙΕΡΑ, επιπλωμένη, ευάερη, ευήλια σε ήσυχη περιοχή και με χώρο στάθμευσης. Πληρ. τηλ. 22410-28860.

ΠΕΡΙΟΧΗ ΣΤΑΔΙΟΥ ΔΙΑΓΟΡΑ (ΚΟΔΡΙΓΚΤΩΝΟΣ) ΕΝΟΙΚΙΑΖΟΝΤΑΙ ΕΠΙΠΛΩΜΕΝΑ ΔΙΑΜΕΡΙΣΜΑΤΑ ΓΙΑ ΔΙΑΣΤΗΜΑ ΑΠΟ 1 ΕΒΔΟΜΑΔΑ ΕΩΣ ΚΑΙ 2 ΜΗΝΕΣ. ΠΛΗΡ. ΤΗΛ. (22410)31756 ΠΕ51137

ΕΝΟΙΚΙΑΖΕΤΑΙ σε μεγάλο κήπο στους Τρείς μία λουξ κατασκευής γκαρσονιέρα επιπλωμένη διαθέτει τηλέφωνο, ανεμιστήρα, ηλιακό και ηλεκτρικό θερμοσίφωνα, σίτες στα παράθυρα, πάρκιν κ.λπ. (Πληρ. τηλ. 22410-92714 AE51069

ΕΝΟΙΚΙΑΖΕΤΑΙ

Πάροδος Βορ. Ηπείρου, διαμέρισμα 1ου ορόφου, δύο υπνοδωμάτια, σαλοτραπεζαρία, κουζίνα, μπάνιο, αυτόνομη θέρμανση, ασανσέρ, βεράντες με θέα θάλασσα.

Πληρ. τηλ. 2241032553/2241022234

ΕΝΟΙΚΙΑΖΕΤΑΙ

Ο 1ος όροφος του Εμπορικού κέντρου "RHODESLAND" δίπλα στο MIRA MARE.
255 τ.μ. εστεγασμένος, με ολόκληρο τον τοίχο προς τη θάλασσα τζαμαρία και 250 τ.μ. βεράντα πάνω από τη παραλία, με θέα ολόκληρο τον κόλπο Τριαντών.
Κατάλληλο για εστιατόριο, γραφεία κ.τλ.
Τηλ. 6945417747 ή 21067 29335
κ. Σουγκανίδη

ΠΩΛΕΙΤΑΙ

από ιδιώτη διαμέρισμα (μεταχειρισμένο) λουξ ανακαινισμένο, 95 τ.μ. στην οδό Β. Ηπείρου στον 6' όροφο. Εχει εντοιχισμένη κουζίνα, 2 υπνοδωμάτια, ηλιακό θερμοσίφωνο, air condition, τζακουζι και πολλά άλλα.
Πληρ. κ. Αλέξανδρο, τηλ. (22410)60100, 6945598994 (ώρες γραφείου)



ευσταθίου
ΕΥΡΩΚΤΗΜΑΤΙΚΗ

ΚΤΗΜΑΤΟΜΕΣΙΤΙΚΟ ΓΡΑΦΕΙΟ

Αγορές, πωλήσεις, εκτιμήσεις, αντιπαροχές, μισθώσεις ακινήτων, επενδυτικές προτάσεις, αρχιτεκτονικές μελέτες
ΞΕΝΟΔΟΧΕΙΑ, ΠΑΡΑΛΙΑΚΕΣ ΕΚΤΑΣΕΙΣ, ΚΕΝΤΡΙΚΑ ΑΚΙΝΗΤΑ, ΟΙΚΟΠΕΔΑ, ΜΟΝΟΚΑΤΟΙΚΙΕΣ, ΔΙΑΜΕΡΙΣΜΑΤΑ, ΑΓΡΟΤΕΜΑΧΙΑ

ΜΟΝΟΚΑΤΟΙΚΙΕΣ - ΜΑΙΖΟΝΕΤΕΣ

	€
65 τ.μ. - Κιοτάρι σε 1000 τ.μ. Οικόπ.	82.172
80 τ.μ. - Μαλώνα σε 110 τ.μ. Οικόπ.	79.889
80 τ.μ. - Πυλώνα σε 2000 τ.μ. Οικόπ.	82.171
89 τ.μ. - Γεννάδι στο κύμα	190.756
110 τ.μ. - Κοσκινού (ημιτελής)	108,584
120 τ.μ. - Ροδίνι (Ημιτελής) σε 300 τ.μ. Οικόπ	130.756
120 τ.μ. - Γεννάδι σε 500 τ.μ. Οικόπ.	205.429
120 τ.μ. - Πυλώνα σε 1000 τ.μ. Οικόπ.	205.429
125 τ.μ. - Ροδίνι σε 300 τ.μ. Οικόπ.	234.776
126 τ.μ. - Ιαλυσός σε 300 τ.μ. Οικόπ	261.189
128 τ.μ. - Ιξιά στους Καστελοριζιούς	161,409
135 τ.μ. - Γεννάδι σε 520 τ.μ. Οικόπ.	190.755
140 τ.μ. - Γεννάδι σε 750 τ.μ. Οικόπ.	176.082
140 τ.μ. - Κοσκινού σε 660 τ.μ. Οικόπ.	205.429
145 τ.μ. - Μόντε Σμιθ σε 220 τ.μ. Οικόπ.	264.123
150 τ.μ. - Ιαλυσός σε 450 τ.μ. Οικόπ. (μπετά)	134.996
150 τ.μ. - Κοσκινού (μπετά) σε 1133 τ.μ. Οικόπ.	117.388
155 τ.μ. - Καλαβάρδα σε 320 τ.μ. Οικόπ.	146.735
157 τ.μ. - Γεννάδι σε 1000 τ.μ. Οικόπ.	255.319
160 τ.μ. - Ιξιά στην Ηρακλειδών (ημιτελής)	255.562
160 τ.μ. - Ιαλυσός (μπετά) σε 400 τ.μ. Οικόπ.	132.062
160 τ.μ. - Πεύκοι κοντά στη θάλασσα σε 900 τ.μ.	308.144
165 τ.μ. - Κάλαθος (Ημιτελής) σε 6200 τ.μ. Οικόπ.	440.205
175 τ.μ. - Ιαλυσός σε 850 τ.μ. Οικόπ.	264.123
175 τ.μ. - Κρεμαστή σε 2725 τ.μ. (εντός Οικισμ.)	586.941
180 τ.μ. - Κανδυλί σε 1330 τ.μ. Οικόπ. (μπετά)	105.645
190 τ.μ. - Ιαλυσός σε 280 τ.μ. Οικόπ.	278.796
200 τ.μ. - Θεολόγος σε 5000 τ.μ. Οικόπ.	366.838
210 τ.μ. - Κοσκινού (μπετά) σε 650 τ.μ. Οικόπ.	129.127
210 τ.μ. - Κοσκινού σε 660 τ.μ. Οικόπ.	308.143
216 τ.μ. - Κοσκινού σε 1000 τ.μ. Οικόπ.	316.947
232 τ.μ. - Πυλώνα σε 5000 τ.μ. Οικόπ.	228.907
255 τ.μ. - Ασγούρου σε 1450 τ.μ. Οικόπ.	176.072
300 τ.μ. - Κοσκινού (ημιτελής) σε 6000 τ.μ. Οικόπ.	253.470
313 τ.μ. - Πυλώνα σε 313 τ.μ. Οικόπ.	352.164
330 τ.μ. - Πυλώνα σε 1500 τ.μ. Οικόπ.	352.164

ΔΙΑΜΕΡΙΣΜΑΤΑ

1 ΥΠΝΟΔΩΜΑΤΙΟ	€
38 τ.μ. Κέννεντυ	49.889
45 τ.μ. Αγ. Δημήτριος	52.825
55 τ.μ. Καρακόνερο	67.498
68 τ.μ. Κοσκινού	39.911
2 ΥΠΝΟΔΩΜΑΤΙΑ	**€**
70 τ.μ. Ιαλυσός	82.172
75 τ.μ. Καρακόνερο	108.548
83 τ.μ. Ιαλυσός	111.519
85 τ.μ. Καρακόνερο	137.051
85 τ.μ. Κόβα	82.172
85 τ.μ. Δασκάλους	102.714
86 τ.μ. Ιξιά	85.106
87 τ.μ. Ροδίνι	126.192
87 τ.μ. Ιαλυσός	88.041
90 τ.μ. Κέντρο της Πόλης	146.735
96 τ.μ. Ζέφυρος	134.996
98 τ.μ. Ζέφυρος	146.735
3 ΥΠΝΟΔΩΜΑΤΙΑ	**€**
100 τ.μ. Ροδίνι	88.041
100 τ.μ. Ιξιά	79.236
105 τ.μ. Ιαλυσός	105.649
110 τ.μ. Αγ. Νικόλαος	88.041
110 τ.μ. Κοσκινού	96.845
110 τ.μ. Ιαλυσός	161.409
114 τ.μ. Δασκάλους	161.409
114 τ.μ. Ανάληψη (12 διαμερίσματα)	181.950
116 τ.μ. Αραπάκι	179.017
117 τ.μ. Ιαλυσός	190.755
118 τ.μ. Αραπάκι	176.082
120 τ.μ. Ανάληψη	181.952
123 τ.μ. Ροδίνι	176.082
125 τ.μ. Μήδια	220.103
135 τ.μ. Κέντρο της Πόλης	211.299
136 τ.μ. Ροδίνι	219.516
155 τ.μ. Μόντε Σμίθ	234.776
160 τ.μ. Αγ. Νικόλαος	211.299
170 τ.μ. Κέννεντυ	322.817

ΟΙΚΟΠΕΔΑ

ΡΟΔΟΣ	€
180 τ.μ - στην Κοραή	82.171
180 τ.μ. - στους Δασκάλους Σ.Δ. 1,2	73.367
300 τ.μ. - στον οικοδ. Συν/σμό "Απόλλων"	79.236
632 τ.μ. - στο Καρακόνερο	146.735
1300 τ.μ. - στο Ροδίνι	305.209
1808 τ.μ. - Οδός Αυσταλίας	1.326.485
3553 τ.μ. - στο Καρακόνερο	777.696
34.000 τ.μ. - στην Ηλιούπολη	1.995.597
ΚΟΣΚΙΝΟΥ	**€**
2100 τ.μ. - επί της Ρόδου Λίνδου	161.408
4.000 τ.μ.- Θέση "Ξηρόκαμπος"	176.082
4000 τ.μ. - Θέση "Πέζουλας"	234.760
4000 τ.μ. - Θέση "παλιά Λατομεία".	164.343
5100 τ.μ. - Στη Θέση "Αγιος Ιωάννης"	267.057
5400 τ.μ .- Θέση "Τσαΐρι"	73.367
8000 τ.μ - Θέση "παλιά Λατομεία"	305.209
8500 τ.μ. - Λεωφ. Τσαΐρι -Αεροδρομίου	174.614
8700 τ.μ. - Επί της Λεωφ. Ρόδου-Λίνδου	381.511
9000 τ.μ .- Θέση "Αγ. Ιωάννης"	475.421
9500 τ.μ. - Θέση "Πύργοι"	196.625
9700 τ.μ. - Επί της Λεωφ. Ρόδου-Λίνδου	645.634
10.000 τ.μ.- Λεώφ. Ρόδου - Καλλιθέας	440.205
13.770 τ.μ.- Θέση "Τσαΐρι".	161.408
14.800 τ.μ.- Θέση "Τσαΐρι".	264.123
20.000 τ.μ.-Θέση "Λατομεία-θέα Φαληράκι"	880.410
25.000 τ.μ.-Θέση "Ξυλουργούς" θέα Τσαΐρι	264.123
50.000 τ.μ.- Θέση "Άγιος Ιωάννης"	1.760.821
ΙΑΛΥΣΟΣ	**€**
160 τ.μ.- Θέση "Καστελοριζιούς"	58.694
400 τ.μ.- Εντός σχεδίου Πόλεως	73.367
1000 τ.μ. - Θέση "Βουνάρα"	64.563
3092 τ.μ. - Θέση "Κανδυλί"	117.388
4000 τ.μ.- Θέση "Κανδυλί"	140.865
4230 τ.μ.- Θέση "Κανδυλί"	146.735
4500 τ.μ.- Επί της λεωφόρου Ηρακλειδών	264.123
4660 τ.μ. Επί της λεωφόρου Ηρακλειδών	264.123
5870 τ.μ.- Θέση "Κανδυλί"	205.429
9700 τ.μ.- Θέση "Κανδυλί"	190.755
4230 τ.μ.- Θέση "Κανδυλί"	148.965
4660 τ.μ.- Επί της λεωφόρου Ηρακλειδών	264.123
5870 τ.μ.- Θέση "Κανδυλί"	205.429
9700 τ.μ.- Θέση "Κανδυλί"	190.755
4230 τ.μ.- Θέση "Κανδυλί"	148.965

ΚΑΤΑΣΤΗΜΑΤΑ - ΓΡΑΦΕΙΑ

	€
28 τ.μ. - Ανάληψη	35.216
30 τ.μ. - Κέντρο Πόλεως	352.164
30 τ.μ. - Ακτή Μιαούλη	146.735
30 τ.μ. - Φαληράκι με 30 τ.μ. Υπογειο	146.735
31 τ.μ. - Ακτή Μιαούλη	234.776
30 τ.μ.- Νιοχώρι	111.518
48 τ.μ.- Κέντρο Πόλεως	293.470
50 τ.μ.- Νιοχώρι	146.735
55 τ.μ.- Μαραθώνος	82.171
59 τ.μ.- Ανάληψη	86.573
59 τ.μ.- Ανάληψη	86.573
65 τ.μ. - Ιαλυσός	117.388
85 τ.μ. - Ανάληψη	190.755
88 τ.μ. - Καναδά	176.082
90 τ.μ.- Φαληράκι Κοντά στο κέντρο	220.102
92 τ.μ. - Π. Πόλη σε 257 τ.μ. Οικόπ.	498.899
92 τ.μ. - Καναδά	498.899
100 τ.μ.- Νιοχώρι	264.123
100 τ.μ. - Νιοχώρι	264.123
100 τ.μ. - Ανάληψη	234.776
100 τ.μ.- Ιξιά	76.302
110 τ.μ.- Κέντρο πόλεως	498.899
127 τ.μ.- Σκέυου Ζερβού	111.519
128 τ.μ.- Νιοχώρι	190.755
142 τ.μ. - Πλησίον Εθνικής Αντίστασεως	117.388
160 τ.μ. - Λεωφ. Ρόδου - Λίνδου	469.552

ΖΗΤΟΥΝΤΑΙ ΔΙΑΜΕΡΙΣΜΑΤΑ, ΚΑΤΑΣΤΗΜΑΤΑ, ΟΙΚΟΠΕΔΑ ΕΝΤΟΣ Ή ΕΚΤΟΣ ΠΟΛΕΩΣ, ΟΙΚΟΠΕΔΑ ΓΙΑ ΠΩΛΗΣΗ - ΑΝΤΙΠΑΡΟΧΗ ΔΑΝΕΙΑ ΔΕΚΤΑ, ΕΥΚΟΛΙΕΣ ΠΛΗΡΩΜΗΣ

ΕΘΝ. ΑΝΤΙΣΤΑΣΗΣ 83 - ΤΗΛ. 22410 73819, 74917 - ΚΙΝ. 6944 374546, 6945 292030 - FAX: 22410 38641- info@euroktimatiki.gr

η ακίνητη αξία σας!

ΚΤΗΜΑΤΟΜΕΣΙΤΙΚΟ ΓΡΑΦΕΙΟ
ΖΑΦΕΙΡΗΣ Μ. ΚΑΡΑΓΙΑΝΝΗΣ Δ. Ο.Ε.

Πωλήσεις ακινήτων. Τηλ. (2241060380-60381)
18.00-21.00 μ.μ. Δευτέρα-Παρασκευή
e-mail: zaf.kar@panafonet.gr

- 20.383 τ.μ. Αγροτεμάχιο (πανοραμική θέα) 500 μ. από τον οικισμό Θολού
- 4.770 τ.μ. } Αγροτεμάχια συνοριακών μερίδων
- 2.348 τ.μ. } (150 μ.) Από την Λεωφόρο)
- 11.520 τ.μ. Αγρομετάχιο (Αφάντου)
- 5.080 τ.μ. (1/2) Αγροτεμάχιο (Αφάντου) με ελαιόδεντρα
- 10.200 τ.μ. Αγροτεμάχιο με πανοραμική θέα (Κολύμπια)
- 840 τ.μ. Αγροτεμάχιο (Αφάντου)
- 4.969 τ.μ. Αγροτεμάχιο περιοχή Κολυμπίων
- 22.400 τ.μ. Αγροτεμάχιο (με 200 ελαιόδεντρα) περιοχή Ψίνθου
- 19.840 τ.μ. αγροτεμάχιο με πανοραμική θέα (Ψίνθο)
- 5.800 τ.μ. (περιοχή ΤΡΑΠΕΖΙΑ)
- 22.400 τ.μ. Οικόπεδο επί της Λεωφόρου Ρόδου-Λίνδου, με υπό κατασκευή ξενοδοχειακή μονάδα (Α' κατηγορίας) σε μπετά
- 1.250 τ.μ. Οικόπεδο εντός οικισμού, με πανοραμική θέα
- 105 τ.μ. Κατοικία σε μπετά εντός οικισμού Αφάντου
- 80 τ.μ. Μονοκατοικία εντός οικισμού Αφάντου)
- 50 τ.μ. Μονοκατοικία εντός οικισμού Αφάντου
- 50 τ.μ. Μονοκατοικία εντός οικισμού Αφάντου

ΠΙΠΙΝΟΣ
ΠΩΛΟΥΝΤΑΙ ΜΟΝΟΚΑΤΟΙΚΙΕΣ

140 τ.μ. σε οικόπεδο 600 τ.μ. στην Ιαλυσό 211.000 ευρώ.
Πληρ. τηλ. 2241023895, 6944390803
www.rhodes-top-properties.com

ΠΙΠΙΝΟΣ
ΠΩΛΟΥΝΤΑΙ ΔΙΑΜΕΡΙΣΜΑΤΑ

- 2 και 3 υπνοδωματίων πλησίον ΑΡΑΠΑΚΙ
- 2 υπνοδωματίων στην Ιαλυσό
- 1 και 2 υπνοδωματίων στην Ιξιά έναντι Μίρα Μάρε.

Πληρ. τηλ. 2241023895, 6944390803, 6944676003
www.rhodes-top-properties.com

ΠΙΠΙΝΟΣ
ΕΥΚΑΙΡΙΕΣ!!

1. ΟΙΚΟΠΕΔΟ 1.000 τ.μ. ψηλά στην Αγία Βαρβάρα με θέα και άδεια για 100 τ.μ. οικοδομής. Τιμή 26.500 ευρώ.
2. ΟΙΚΟΠΕΔΟ 5.200τ.μ. στα "τραπέζια", με θέα, μόνο 79.000 ευρώ.

Πληρ. τηλ. 2241023895, 6944390803
www.rhodes-top-properties.com



ΕΝΟΙΚΙΑΖΕΤΑΙ

ΠΟΛΥΤΕΛΕΣ ΓΡΑΦΕΙΟ ***Β' ΟΡΟΦΟΥ***
80 Τ.Μ., ΕΠΙ ΤΗΣ ΟΔΟΥ ΚΑΜΕΙΡΟΥ 2

ΠΛΗΡΟΦΟΡΙΕΣ ΣΤΟ ΤΗΛ.: 6944361774



ΡΟΔΙΑΚΗ ΚΤΗΜΑΤΙΚΗ

ΣΥΜΒΟΥΛΟΙ & ΕΚΤΙΜΗΤΕΣ ΑΚΙΝΗΤΩΝ — ΚΤΗΜΑΤΟΜΕΣΙΤΙΚΟ ΓΡΑΦΕΙΟ από το 1983

Η ΡΟΔΙΑΚΗ ΚΤΗΜΑΤΙΚΗ είναι ανεξάρτητο κτηματομεσιτικό γραφείο με έδρα την Ρόδο. Η διαμεσολάβηση (brokerage) για την πώληση, εκμετάλλευση ή και εκμίσθωση της ακίνητης περιουσίας αποτελεί τον σημαντικότερο τομέα δραστηριότητας της εταιρείας.
Η εξειδικευμένη προσέγγιση και η επιστημονική κατάρτιση σε συνδιασμό με την πολυετή εμπειρία είναι οι βασικοί συντελεστές της επιτυχημένης δεκαπενταετούς και πλέον πορειάς του γραφείου μας.



ΠΩΛΗΣΕΙΣ ΕΠΙΛΕΓΜΕΝΩΝ ΑΚΙΝΗΤΩΝ

Το γραφείο μας διαθέτει σε αποκλειστικότητα δεκάδες επιλεγμένα ακίνητα

- Διαμερίσματα - Μονοκατοικίες - Μεζονέτες
- Οικόπεδα - Αγροτεμάχια
- Κεντρικά Καταστήματα - Γραφεία - Αυτοτελή Κτίρια
- Μισθωμένα ακίνητα εισοδήματος
- Ξενοδοχειακές Μονάδες

Μεσω του δικτύου συνεργαζόμενων μεσιτικών γραφείων αναλαμβάνουμε αγοραπωλησίες ακινήτων σε όλη την Ελλάδα.

ΕΚΤΙΜΗΣΕΙΣ ΑΚΙΝΗΤΩΝ

Σε συνεργασία με διεθνή γραφεία συμβούλων ακίνητης περιουσίας και με βάση τα αυστηρά πρότυπα και την μεθολογία του Βρετανικού Ινστιτούτου Ορκωτών Πραγματογνομόνων και Εκτιμητών **(Royal Institution of Chartered Surveyors)** αναλαμβάνουμε εκτίμησεις ακίνητης περιουσίας.Οι εν λόγω εκτιμήσεις μπορούν να χρησιμοποιηθούν σε τραπεζικούς και πιστωτικούς οργανισμούς ή σε δικαστικές πρακτικές τόσο στην Ελλάδα όσο και στο εξωτερικό.

RHODES REAL ESTATE - a world of choice

Rhodes Real Estate is an independent real estate agency founded in 1983 and based in Rhodes island. Since that time we have offered a world class, high quality service to our many and valued clients. Our diverse clientele appreciate our discretion, professionalism and market credibility.

Our company offers professional real estate services for

- Residential Properties (Holiday homes, traditional hous
- Commercial Properties (shops, hotels, offices)
- Property Evaluation -Property Management

THE NATIONAL ASSOCIATION OF NAEA ESTATE AGENTS OVERSEAS MEMBER



We are members of FIABCI (International Federation of Real Estate Agencies), CEI (EuropeanConfederation of Real Estate Agents), NAEA - Overseas Member (National Association of Real Estate Agents - Great Britain), ERES (European Real Estate Society).

For all your personal and professional real estate requirements please contact . Savvas A. Savvaidis (BBA Bologna Un., MCEI, ANAEA) on 2241-026281

ΑΝΕΣΤΗΣ & ΣΑΒΒΑΣ ΣΑΒΒΑΪΔΗΣ

Μέγαρο Κιοσόγλου, 3ος όροφος
Εθελοντών Δωδεκανησίων 29
ΡΟΔΟΣ

FIABCI

tel: 2241-026281 fax: 2241-034663
cel: 6944-421015 & 6944-243452
e-mail: sawaidis@rho.forthnet.gr

ΑΣΦΑΛΕΙΟΚΤΗΜΑΤΙΚΗ

ΚΤΗΜΑΤΟΜΕΣΙΤΙΚΟ-ΑΜΟΙΒΑΙΑ ΚΕΦΑΛΑΙΑ
ΑΣΦΑΛΕΙΕΣ INTERNATIONAL LIFE

ΔΙΑΜΕΡΙΣΜΑΤΑ
45 τ.μ. 2άρι Ανάληψη
85 τ.μ. 3άρι Κέντρο
88 τ.μ. 3άρι Δασκάλους
90 τ.μ. 3άρι Ιαλυσός
90 τ.μ. 3άρι Κέντρο
100 τ.μ. 3άρι Κέντρο
115 τ.μ. 4άρι Ανάληψη
115 τ.μ. 4άρι Δασκάλους
125 τ.μ. 4άρι Αγ. Ιωάννης
126 τ.μ. 4άρι Αγ. Ιωάννης
130 τ.μ. 4άρι Μήδια
145 τ.μ. 4άρι Κέντρο

ΔΙΑΜΕΡΙΣΜΑΤΑ ΑΘΗΝΑ
Τρία 88 τ.μ. το καθένα
Λουξ κατασκευής
Μαραθώνος και Λαυρίου

ΟΙΚΟΠΕΔΑ
478 τ.μ. Ροδίνι (Σ.Δ. 0,4)
500 τ.μ. Ανάληψη (Σ.Δ. 0,8)
500 τ.μ. Παραδείσι
700 τ.μ. Ανάληψη (Σ.Δ. 0,8)
1060 τ.μ. Ροδίνι (Σ.Δ. 0,8)
1500 τ.μ. Μιχ. πετρίδη (Σ.Δ. 0,8)

ΑΓΡΟΤΕΜΑΧΙΑ
3,5 στρεμ. Ε.Ο. Ρόδου Λίνδου
4 στρεμ. εντός σχεδίου Μαριτσά
4 στρεμ. Καλαβάρδα
4 στρεμ. Δαματριά
4 στρεμ. Αφάντου
5 στρεμ. Παστίδα
5 στρεμ. Τσαΐρι
6 στρεμ. Παστίδα
11 στρεμ. Παστίδα
80 στρεμ. Κιοτάρι

ΜΕΖΟΝΕΤΕΣ-ΜΟΝΟΚΑΤΟΙΚΙΕΣ
120 τ.μ. Καρακόνερο
120 τ.μ. Μήδια
130 τ.μ. Μήδια
130 τ.μ. Παραδείσι
140 τ.μ. Μήδια
150 τ.μ. Μήδια
150 τ.μ. Ιαλυσός
150 τ.μ. Ιαλυσός
180 τ.μ. Ιαλυσός
180 τ.μ. Παλιά Πόλη
190 τ.μ. Αφάντου
300 τ.μ. Τρεις
450 τ.μ. Κοσκινού

ΚΑΤΑΣΤΗΜΑΤΑ
35 τ.μ. Φαληράκι
38 τ.μ. Φαληράκι
40 τ.μ. Τροφό
50 τ.μ. γραφείο Σοφ. Βενιζέλου
60 τ.μ. Ψαροπούλα
90 τ.μ. Βενιζέλου

ΔΙΑΘΕΤΟΥΜΕ ΠΕΡΙΣΣΟΤΕΡΑ ΑΚΙΝΗΤΑ ΠΡΟΣ ΠΩΛΗΣΗ ΕΚΤΟΣ ΑΠΟ ΤΑ ΑΝΑΓΡΑΦΟΜΕΝΑ

ΥΠΕΥΘΥΝΟΣ ΓΡΑΦΕΙΟΥ
ΚΑΡΑΝΙΚΗΣ ΛΟΥΚΑΣ
ΕΘΝ. ΜΑΚΑΡΙΟΥ 45 ΣΤΟΑ ΡΟΙΚΟΥ 2ος ΟΡΟΦΟΣ
ΤΗΛ. 2241021003 ΚΙΝ. 6932482625

ΓΙΑΝΝΗΣ ΝΙΚΟΛΙΔΑΚΗΣ
Μηχανολόγος- μηχανικός
Γαλλίας 12 - Ρόδος • τηλ. (22410)22291, 35103

ΠΩΛΟΥΝΤΑΙ

Πολυτελή διαμερίσματα με απεριόριστη θέα, ιδιωτικούς χώρους parking και αποθήκες
Επί της οδού Σελλά και Αισχίνη (περιοχή Δασκάλων) 77 τ.μ., 99 τ.μ., 119 τ.μ.
Επί της οδού Κων. Υδραίου (πλησίον Ρόδου-Λίνδου), 135 τ.μ., 95 τ.μ., 147 τ.μ.
Γραφείο 105 τ.μ. επί της οδού Εθνικής Αντιστάσεως και Τσαλδάρη

ΠΩΛΕΙΤΑΙ

η επιχείρηση cafe-rest Baroque, Αλ. Διάκου 19 (πρώην Beer Academy). Πωλείται το ακίνητο μαζί με την επιχείρηση ή μεμονωμένα ο εξοπλισμός.
Το ακίνητο είναι 460 τ.μ. με αυλή 300 τ.μ. και οικόπεδο για πάρκιν, ένα στρέμμα. Διαθέτει 2 ασανσέρ, κεντρική θέρμανση-ψύξη, κλειστό κύκλωμα τηλεόρασης, πλήρη κουζίνα, κ.λπ. Είναι κατάλληλο για πολλές χρήσεις όπως σχολείο, παιδικός σταθμός, cafeteria, εστιατόριο, τράπεζα, πρακτορείο, Ιατρικό κέντρο κ.λπ.
Ο εξοπλισμός περιλαμβάνει τραπεζοκαθίσματα ξύλινα μασίφ, σκεύη κουζίνας, πιάτα, ποτήρια, μαχαιροπήρουνα, κάδρα, ψυκτικούς θαλάμους, μηχανήματα κ.λπ.
Αναλώσιμα όπως ποτά, καφές κ.λπ.
Πληρ. μόνο κατόπιν ραντεβού. Μόνο σοβαρές προτάσεις.
Πληρ. τηλ. 6944396441

ΕΚΑΜ Α.Ε.

ΠΩΛΗΣΕΙΣ ΔΙΑΜΕΡΙΣΜΑΤΩΝ

Α. Μόντε Σμιθ: α) Κέννεντυ 32 2 διαμ/τα 1ου όροφου 75 τ.μ. 3 δωμάτια, κουζίνα, λουτρό τιμή 80.000 ευρώ, 2ου ορόφου 112 τ.μ. 4 δωμάτια, 3 λουτρά, τιμή 140.000 ευρώ, β) Κέννεντυ 16Α 1ου ορόφου 58 τ.μ., 2 δωμάτια, κουζίνα, λουτρό, τιμή 57.500 ευρώ, γ) Κέννεντυ 36 1ου ορόφου, 98 τ.μ., 4 δωμάτια, λουτρά, τιμή 125.000 ευρώ, δ) Θ. Σοφούλη 11 ισόγειο 75 τ.μ., 3 δωμάτια, κουζίνα, λουτρό, τιμή 65.000 ευρώ.
Β. Ροδίνι: α) Δουβλίνου 10, 2 διαμ/τα 1ου ορόφου, 57 τ.μ., και 46 τ.μ., 2 δωμάτια, κουζίνα, λουτρό, τιμή: 40.000 ευρώ και 46 τ.μ. 3 δωμάτια, κουζίνα, λουτρό, τιμή 37.000 ευρώ- 2 διαμ/τα 2ου ορόφου 46 τ.μ. έκαστο, 2 δωμάτια, κουζίνα, λουτρό, τιμή 40.000 ευρώ, 2 ημιυπόγεια φωτεινότατα 46 τ.μ. και 45 τ.μ., 2 δωμάτια, κουζίνα, λουτρό, τιμή 20.000 ευρώ, β) Στοκχόλμης 5, 2ου ορόφου 84 τ.μ., 3 δωμάτια, κουζίνα, λουτρό, τιμή 72.000 ευρώ.

ΠΩΛΗΣΕΙΣ ΚΑΤΑΣΤΗΜΑΤΩΝ

Νιοχώρι ιδιαίτερης προβολής κατάστημα 122 τ.μ. με πατάρι, τιμή 200.000 ευρώ, Ακτή Κανάρη: παραλία "Ψαροπούλας" εμπορικότατο ισόγειο κατάστημα 118 τ.μ., τιμή 260.000 ευρώ, εμπορικό κέντρο "Μακέστα" ιδιαίτερα τουριστική περιοχή, ισόγειο καταστημα 48 τ.μ., τιμή 55.000 ευρω.

ΠΩΛΕΙΤΑΙ ΞΥΛΟΥΡΓΕΙΟ

Ασγούρου 4ο χλμ. ΕΟ Λίνδου-Ρόδου 365 τ.μ. σε οικόπεδο 485 τ.μ. με μηχανήματα και άδεια λειτουργίας, τιμή 400.000 ευρώ.

ΕΚΑΜ. Α.Ε. Αυγής 53 και Ποταμού, 14564 Κηφισιά
Τηλ.: 210 6205697-8002541-κινητό 6944475711
fax: 210 6204931
email: kifisia@compulink.gr
Πληροφορίες κ. Βασιλείου

ΕΝΟΙΚΙΑΣΕΙΣ

συνέχεια από την προηγούμενη

ΕΝΟΙΚΙΑΖΟΝΤΑΙ STUDIOS ΜΕ ΤΟ ΜΗΝΑ Ή ΜΕ ΤΗΝ ΗΜΕΡΑ ΠΛΗΡΩΣ ΕΠΙΠΛΩΜΕΝΑ ΜΕ ΠΟΛΥΚΟΥΖΙΝΑΚΙ, ΨΥΓΕΙΟ, ΝΤΟΥΣ, WC, ΤΗΛΕΦΩΝΟ, ΜΠΑΛΚΟΝΙ, ΖΕΣΤΟ ΝΕΡΟ ΕΠΙ 24ΩΡΟΥ ΒΑΣΕΩΣ ΣΤΗΝ ΠΙΟ ΗΣΥΧΗ ΠΕΡΙΟΧΗ ΤΗΣ ΠΟΛΗΣ ΡΟΔΟΥ (ΠΕΡΙΟΧΗ ΔΑΣΚΛΑΩΝ), ΟΔΟΣ ΜΑΝΩΛΗ ΠΑΠΑΜΑΝΩΛΗ ΑΡΙΘΜ. 13 ΚΑΘΕΤΟΣ ΕΠΙ ΤΗΣ ΣΤΕΛΙΟΥ ΚΩΤΙΑΔΗ. ΠΛΗΡ. ΤΗΛ. (22410)37244
ΧΠΕ283

ΚΑΤΑΣΤΗΜΑ 77 Τ.Μ. ΜΕ ΜΕΓΑΛΟ ΠΑΤΑΡΙ, ΓΩΝΙΑΚΟ, SUPER ΑΝΑΚΑΙΝΙΣΜΕΝΟ ΜΕ ΜΟΝΤΕΡΝΕΣ ΠΡΟΔΙΑΓΡΑΦΕΣ ΣΤΗΝ ΠΛΑΤ. ΑΓ. ΙΩΑΝΝΟΥ 171 (ΤΟ ΠΑΡΟΝ ΚΑΤΑΣΤΗΜΑ Η/Υ). ΠΛΗΡ. ΤΗΛ. (22410)27863, 27196
ΠΕ50450

ΓΡΑΦΕΙΑ στην οδό Αμερικής. Πληρ.τηλ. (22410)27609
ΑΕ51017

ΑΠΟΘΗΚΕΣ (ισόγειες) 85 και 50 τ.μ. στην Ανάληψη. Πληρ. 13.00-16.00 τηλ. (22410)34490, 17.00-21.00 τηλ. (22410)65125
ΑΕ50941

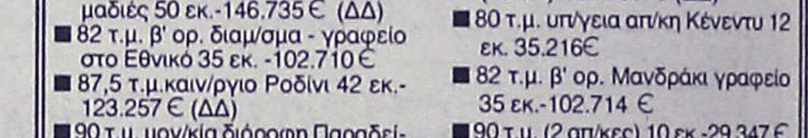

ΚΤΗΜΑΤΟΜΕΣΙΤΙΚΟ ΓΡΑΦΕΙΟ

ΑΙΓΑΙΟΚΤΗΜΑΤΙΚΗ

ΠΩΛΟΥΝΤΑΙ

- ΔΙΑΜΕΡΙΣΜΑΤΑ-ΜΟΝΟΚΑΤΟΙΚΙΕΣ
- (ΔΔ)=ΔΑΝΕΙΑ ΔΕΚΤΑ

- 35 τ.μ. Ιαλυσό (studio) 30.000 €.(ΔΔ)
- 54 τ.μ. (ισ. υπ/νο) 6 ετών Ροδίνι 22 εκ. - 64.569 €.(ΔΔ)
- 70 τ.μ. μον/κία με 100 τ.μ. αυλή, κοντά στο Ρολόι, Π. Πόλη, 28 εκ.-82.171 € (ΔΔ)
- 74 τ.μ. Πειραιώς (2 υπν.) 30 εκ. 88.41 € (ΔΔ)
- 75 τ.μ. Καρακόνερο ορ/σνα 37,5 εκ. -110.051 € (ΔΔ)
- 80 τ.μ. καινούργια μεζ/τα Ιαλυσό 38 εκ. - 111.518 € (ΔΔ)
- 80 τ.μ. Π. Πόλη Ρολόι με αυλή (45 εκ.) - 132.061 € (ΔΔ)
- 80 τ.μ. μον/κία στα Κρητικά, 100.000 € (ΔΔ)
- 80 τ.μ. μον/κία με αυλή 7 Χουρμαδιές 50 εκ.-146.735 € (ΔΔ)
- 82 τ.μ. β' ορ. διαμ/σμα - γραφείο στο Εθνικό 35 εκ. -102.710 €
- 87,5 τ.μ.καιν/ργιο Ροδίνι 42 εκ.-123.257 € (ΔΔ)
- 90 τ.μ. μον/κία διόροφη Παραδείσι με τζάκι 22 εκ. - 64.563 € (ΔΔ)
- 93 τ.μ. καινούργιο, Ροδίνι, 45 εκ. - 132.061 € (ΔΔ)
- 94 τ.μ. (3 υπν.) 1ος ορ. Αγ. Αναργύρους 88.041 € -30 εκ. (ΔΔ)
- 94 τ.μ. (ισ. απ/κη) μαρμ/βά, 15 εκ.-44.020 €
- 106 τ.μ. ορ/σμα Θεμ. Σοφούλη, 37 εκ. - 108.584 € (ΔΔ)
- 112 τ.μ. (3 υπν.) Στοκχόλμης, 50 εκ. - 146.735 € (ΔΔ)
- 116 τ.μ. (ισ. υπ/νο) 3 υπν. Πτολεμαίων 55 εκ.-161.408 € (ΔΔ)
- 117 εμ. σε σοβά Δασκάλους) 32 εκ. -93.910 € (ΔΔ)
- 120 τ.μ. πλησίον Μ. Πετρίδη (ισ.), (3 υπν.), 54 εκ. -158.473 €-55 εκ. (ΔΔ)
- 120 τ.μ. μεζ/τα Ροδίνι 80 εκ. 234.776 € (ΔΔ)
- 120 τ.μ. Καρακόνερο 56 εκ. 164.343 (ΔΔ)
- 120 τ.μ. (4 υπν.) Παν. Ροδίου (50 εκ.) 146.735 € (ΔΔ)
- 130 τ.μ. β' ορ. Ροδίνι 60 εκ. 176.082 € (Δ.Δ.)
- 130 τ.μ. μον/κία σε μπετά σε 1 στρ. Τρεις προς Παστίδα 33 εκ. - 96.845 € (ΔΔ)
- 140 τ.μ. μεζ/τα (με 70 τ.μ. υπ.) σε μαρ/βά, Ιαλυσός 50 εκ.-146.735 € (ΔΔ)
- 140 τ.μ. μον/κία σε μπετά Κοσκινού 40 εκ. - 117.388 € (ΔΔ)
- 150 τ.μ. μον/κία σε 2 στρ. στην Ιαλυσό 100 εκ.-293.470 € (ΔΔ)
- 158 τ.μ. μεζ/τα σε μπετά Ιξιά 36 εκ.-105.649 €
- 160 τ.μ. κολώνες διαμ/σμα Δασκάλους 32 εκ.-93.910 €.
- 183 τ.μ. μεζ/τα στο Καρακόνερο 57 εκ. - 167.300 €. (ΔΔ)
- 195 τ.μ. μεζονέτα σε μπετά, Κοσκινού, 35 εκ.-102.714 € (ΔΔ)
- 210 τ.μ. μεζ/τα. Κοσκινού 220.102 €-75 εκ. (ΔΔ)
- 280 τ.μ. μον/κία σε Ιστρ. Κοσκινού 150 εκ.-440.205 € (ΔΔ)
- 280 τ.μ οικ. τετ/νο (κτίριο) Π. Πόλη 100 εκ. 293.470 €
- 550 τ.μ. μον/κία Παστίδα 7 στρ. 170 εκ. 498.899 € (ΔΔ)

ΚΑΤΑΣΤΗΜΑΤΑ-ΑΠΟΘΗΚΕΣ-ΓΡΑΦΕΙΑ

- 35 τ.μ. α' ορ. γραφείο Εθν. Μακαρίου (17 εκ.) - 50.000 €
- 31 τ.μ. κατάστημα στο Νηρέα 22 εκ. - 64.563 € (ΔΔ)
- 39 τ.μ. κατάστημα Αγ. Αναστασίας 12 εκ.-35.216 €
- 55 τ.μ. Βασ. Ηρακλείου 35 εκ.-102.714 € (ΔΔ)
- 80 τ.μ. Π. Πόλη Ρολόι με αυλή (45 εκ.)-132.061 € (ΔΔ)
- 80 τ.μ. υπ/γεια απ/κη Κένεντυ 12 εκ. 35.216€
- 82 τ.μ. β' ορ. Μανδράκι γραφείο 35 εκ.-102.714 €
- 90 τ.μ. (2 απ/κες) 10 εκ.-29.347 €
- 175 τ.μ. Λεωφ. Ρόδου-Λίνδου 70 εκ.-205.429 € (ΔΔ)
- 160 τ.μ. (αποθήκη) ισ. κατάστημα. Ανάληψη 30 εκ.-88.041 € (ΔΔ)
- 180 τ.μ. αποθήκη Ροδίνι 132.061 €-45 εκ.
- 320 τ.μ. αποθήκη Ασγούρου 44 εκ.-129.126 €
- Δυόροφο κεντρικό κτίριο στο Νιοχώρι.

ΟΙΚΟΠΕΔΑ-ΑΓΡΟΤΕΜΑΧΙΑ

- 400 τ.μ. Δημ. Αναστασιάδη Σ.Δ. 1 -180.000 €
- 440 τ.μ. Ροδίνι (Σ.Δ. 0,8) 220.000 €
- 406 τ.μ. εντός οικισμού Εμπωνας (Σ.Δ. 0,8) 30.000 €
- 500 τ.μ. Μίρα Μάρε (Σ.Δ. 0,8), 45 εκ.-132.016 € (για γραφεία κατ/τα)
- 620 τ.μ. Σ.Δ. 1,4 Αγ. Αναστασίας 110 εκ. - 322.000 € (Δ.Δ.)
- 650 τ.μ. Αισχίνη ΣΔ 0.8 78 εκ. - 228.906 €
- 1.000 τ.μ. Τσαΐρι άρτιο 12 εκ. - 35.216 €
- 1.200 τ.μ. εντός οικ. Κοσκινού (κτίζει 600 τ.μ.) 50 εκ.-146.735 €
- 1.370 τ.μ. εντός οικισμού Αρχ/λου - 50. εκ. - 146.735 €
- 4 στρεμ. στα Νερά Καλλιθέας 75 εκ.-220.102 €
- 4.940 τ.μ. όρια Κρεμαστής 30 εκ.-88.041 €
- 350 τ.μ. (νέα επ/ση οικ/σμού Σορωνής) 28.000 €
- 28.280 τ.μ. πάνω στο κύμα Πλημμύρι Χ15.000 το τ.μ.
- 5.600 τ.μ. με 120 ελιές στον Αγιο Σουλά προς Δψιλιά 4 εκ. - 11.738 €

ΖΗΤΟΥΝΤΑΙ ΜΕΤΑΧΕΙΡΙΣΜΕΝΑ ΔΙΑΜΕΡΙΣΜΑΤΑ - ΑΜΕΣΗ ΠΩΛΗΣΗ
ΑΝΑΛΑΜΒΑΝΟΥΜΕ ΤΗΝ ΕΝΟΙΚΙΑΣΗ ΤΟΥ ΔΙΑΜΕΡΙΣΜΑΤΟΣ ΣΑΣ ΣΕ ΠΟΛΥ ΣΥΝΤΟΜΟ ΧΡΟΝΙΚΟ ΔΙΑΣΤΗΜΑ

ΡΕΝΑ ΒΑΖΟΥΚΟΥ
(ΜΕΣΙΤΗΣ ΑΣΤΙΚΩΝ ΣΥΜΒΑΣΕΩΝ)
ΔΙΕΥΘ. ΓΡΑΦΕΙΟΥ ΔΗΜ. ΘΕΟΔΩΡΑΚΗ 3
9-1 το πρωί και 6.30-9 απ/τα
Δευτέρας-Πέμπτης εκτός Σαβ. και Κυρ.
Τηλ. (22410) 22943-28838 FAX: 28838
email.vazoukou@otenet.gr.
ΡΟΔΟΣ

ΠΩΛΗΣΕΙΣ ΑΚΙΝΗΤΩΝ

◆ ΔΙΑΜΕΡΙΣΜΑΤΑ

- Ανάληψη, 116 τ.μ. + 30 τ.μ. γκαράζ 62.000.000 δρχ. λουξ κατασκευής.
- Ιαλυσός, 85 τ.μ. 38.000.000 δρχ.
- Δασκάλους, 120 τ.μ. 72.000.000 δρχ., λουξ κατασκευής,
- Δασκάλους 91 τ.μ. 55.000.000 δρχ. λουξ κατασκευής
- Δασκάλους 85 τ.μ. λουξ κατασκευής
- Δάσκάλους 50 τ.μ. λουξ κατασκευής
- Καναδά 115 τ.μ. λουξ καταασκευής
- Καναδά 89 τ.μ. λουξ κατασκευής
- Καναδά 78 τ.μ. λουξ κατασκευής
- Καναδά 46 τ.μ. λουξ κατασκευής
- Ροδίνι 80 τ.μ. 30.500.000
- Ροδίνι 114 τ.μ. 48.000.000 δρχ. λουξ κατασκευής
- Ανάληψη 85 τ.μ. 40.000.000 δρχ. λουξ κατασκευής
- Πειραιώς 60 τ.μ. 27.000.000 δρχ.
- Τροίας 90 τ.μ. λουξ κατασκευής με απεριόριστη θέα.

◆ ΗΜΙΤΕΛΗ ΔΙΑΜΕΡΙΣΜΑΤΑ

- Διαμέρισμα 85 τ.μ. Ιαλυσός χτισμένο 22.000.000 δρχ.
- 60 τ.μ. 12.000.000 δρχ. Αταβύρου

◆ ΜΕΖΟΝΕΤΕΣ-ΜΟΝΟΚΑΤΟΙΚΙΕΣ

- 280 τ.μ. και 70 τ.μ. υπόγειο με οικόπεδο 700 τ.μ. Ιαλυσός.

Ημιτελή 200 τ.μ. σε 750 τ.μ. οικόπεδο 55.000.000 δρχ. σε μπετά.

- 160 τ.μ. με οικόπεδο 1300 μ. στα Κοσκινού 40.000.000 δρχ. (μπετά)
- 180 τ.μ. με οικόπεδο 1300 μ. στο Κανδυλί (μπετά)
- Κοσκινού 195 τ.μ., 35.000.000 δρχ. (κτισμένη)

◆ ΟΙΚΟΠΕΔΑ

- Ρόδου-Λίνδου 588 τ.μ., 60.000.000 δρχ., συντελεστής 0,8
- Αφάντου 7 στρεμ. 50.000.000
- Κολύμπια 2.500 στρεμ. 35.000.000
- Κιοτάρι πάνω στο κύμα 5 στρ.
- Παραδείσι, 1500 μ., 8.000.000 δρχ.
- Μαριτσά 2 στρ., 17.000.000 δρχ.
- Κατταβιά 650 τ.μ. 3.000.000 δρχ.

◆ ΑΠΟΘΗΚΕΣ

- Αποθήκη σχεδόν ισόγεια 250 τ.μ. 20.000.000 δρχ.

◆ ΚΑΤΑΣΤΗΜΑΤΑ

- Επιχείρηση στην οδό Ηρώων Πολυτεχνείου
- Πωλείται επιχείρηση -αναψυκτήριο

◆ ΚΤΗΜΑΤΑ

- Κατταβιά Αγ. Γιώργης 4800 τ.μ. 6.000.000 δρχ.
- Λαχανιά, 2 στρ. οικοδομίσιμο 3.000.000 δρχ.
- Πίσω από το παλιό αεροδρόμιο 4 στρ., 22.000.000 δρχ. με θέα.
- Χωράφι 4 στρ. στην Παστίδα 18.000.00 δρχ.
- Χωράφι 5.700 στρ. στα Κολύμπια, 15.000.000 δρχ.
- Κατταβιά 1000 τ.μ. άρτιο και οικοδομήσιμο με φως, νερό, 2.500.000 δρχ.
- Πλημμύρι 1520 στρ. πάνω στην θάλασσα, τιμή 6.000.000 δρχ.
- Πλημμύρι 1.640τ.μ. 4.000.000 δρχ. οικοδομήσιμο
- Πλημμύρι 3.240τ.μ. 3.000.000 δρχ.
- Λαχανιά 4.700 τ.μ. 16.000.000 δρχ. οικοδομήσιμο
- 10 στρ. Κιοτάρι, νερό, ρεύμα 12.000.000 δρχ.
- Λαχανιά 100 στρ. πάνω στην θάλασσα
- Λαχανιά 45 στρ. 2500 δρχ./μέτρο
- Κατταβιά 2.500 τ.μ. πάνω στο δρόμο οικοδομήσιμο,
- Λάρδος 7 στρ. 12.000.000 δρχ.
- Κιοτάρι 4 στρ. 4.000.000 δρχ.
- Λαχανιά 750 τ.μ., 8.500.000 δρχ.στο χωριό
- Γεννάδι 20 στρ. ρεύμα-νερό 20.000.000 δρχ.
- Κιοτάρι 7 στρ. με νερό-ρεύμα 8.000.000 δρχ.
- Λαχανιά 4 στρ. 300 μέτρα από τη θάλασσα 8.000.000 δρχ.
- Γεννάδι 1.100 τ.μ. 1.500.000 δρχ.
- Κατταβιά 10 στρ. 10.000.000 δρχ.
- Πλημμύρι 12 στρ. με φως, νερό
- Κατταβιά 4.000 τ.μ. 2.000.000 δρχ.
- Πλημμύρι 5.500 τ.μ. 6.500.000 δρχ.
- Γεννάδι στη λεωφόρο 4.000 τ.μ., 12.000.000 δρχ.
- Γεννάδι, 2 στρ. πάνω στη θάλασσα
- Πλημμύρι, 4.500 στρ. 6.000.000 δρχ.
- Κιοτάρι 4 στρ. κοντά στη θάλασσα
- Σάλακος 8στρ. 16.000.000 δρχ.

➪ Πωλούνται αποθήκες και βιοτεχνικοί χώροι.

- **ΔΑΝΕΙΑ ΔΕΚΤΑ - ΕΥΚΟΛΙΕΣ ΠΛΗΡΩΜΗΣ**
- **ΖΗΤΟΥΝΤΑΙ ΟΙΚΟΠΕΔΑ ΠΡΟΣ ΑΓΟΡΑ - ΚΤΗΜΑΤΑ ΚΑΙ ΔΙΑΜΕΡΙΣΜΑΤΑ**

ΣΤΑΜΑΤΗΣ ΜΑΝΩΛΑΚΟΣ

ΩΡΕΣ ΓΡΑΦΕΙΟΥ 8.30-1.00 π.μ. και 5-8 μ.μ.
ΔΗΜ. ΑΝΑΣΤΑΣΙΑΔΗ 45 (παραπλεύρως ΥΠΕΡΑΓΟΡΑΣ ΠΑΠΑΚΥΡΙΑΚΟΥ-ΣΥΝΟΙΚΙΑ ΔΑΣΚΑΛΩΝ) Τηλέφωνα: 2241023815-78275, 6944698056

ΟΙΚΟΔΟΜΗ ΡΟΔΟΥ

ΤΕΧΝΙΚΗ–ΚΑΤΑΣΚΕΥΑΣΤΙΚΗ ΕΤΑΙΡΕΙΑ

ΠΩΛΟΥΝΤΑΙ

1) Μονοκατοικίες 150 τ.μ. η κάθε μία σε κτήμα 2.000 τ.μ. (υπό κατασκευή).
2) Μονοκατοικίες στο Κιοτάρι Ασκληπειού (στο κύμα) 120 τ.μ. σε κτήμα 1300 τ.μ. εκάστη (υπό κατασκευή).
3) Καταστήματα και διαμερίσματα στην οδό Αμστερνταμ, Βερολίνου και Μαδρίτης στο Ροδίνι διαφόρων μεγεθών.
4) Δύο οροφοδιαμερίσματα των 130 τ.μ. στην οδό Κωνσταντινουπόλεως στο Ροδίνι (υπό κατασκευή).
5) Διαμερίσματα των 110 τ.μ. και 135 τ.μ. στο Καρακόνερο πάνω από το γήπεδο με απέραντη θέα (υπό κατασκευή).

Δεκτά δάνεια και ευκολίες πληρωμής έχουμε τις καλύτερες τιμές της αγοράς.

ΟΙΚΟΔΟΜΗ ΡΟΔΟΥ

Καμύνδου 4- Ρόδος-85100 Τηλ.: 22410/60460, 1, 2
Fax: 22410/60463

ΜΑΝΟΛΗΣ ΣΠΥΡΙΔΗΣ πολιτικός μηχανικός ΔΠΘ (ΚΙΝ:693.66.60460).
ΚΩΣΤΑΣ ΚΩΝΣΤΑΝΤΙΝΙΔΗΣ εργολάβος (ΚΙΝ.: 6946.99.99.06)

ΠΩΛΕΙΤΑΙ

ΕΣΤΙΑΤΟΡΙΟ πιτσαρία στην Έμπωνα πλήρως εξοπλισμένο εν λειτουργία.

Πληρ. τηλ. 6945531808, 6972923658

ΠΩΛΕΙΤΑΙ

επιχείρηση 100 τ.μ.

πλήρως εξοπλισμένη για κοσμηματοπωλείο μαζί με το ακίνητο εντός του εμπορικού κέντρου ΕΨΙΛΟΝ στο Φαληράκι. Το κατάστημα είναι γωνιακό, στην εξωτερική πλευρά του κέντρου και πωλείται σε εξαιρετικά καλή τιμή.

Πληρ. τηλ. 6946003393 και 6942442844

ΠΩΛΟΥΝΤΑΙ

από ιδιώτη ιδιοκτήτη,
μονοκατοικίες,
μεζονέτες 100 τ.μ.
στην παραλία Αφάντου
επί του κύματος.

Πληρ. τηλ. 6942089864

ΠΩΛΟΥΝΤΑΙ

Διώροφες αυτόνομες μονοκατοικίες με κήπο στον Δήμο Ιαλυσού, πολυτελούς κατασκευής.

- Διαστάσεις 130 τ.μ. και 168 τ.μ.
- Αριστη κατασκευή
- Δυνατότητα τραπεζικής χρηματοδότησης με ευνοϊκούς όρους

Πληρ. Εμμανουήλ Κρανίδης
Αμερικής 50- Ρόδος
Τηλ. 2241027082-26476, 6944347405

ΠΩΛΕΙΤΑΙ

ΟΙΚΟΠΕΔΟ στον επαρχιακό δρόμο Γεννάδι - Καττα-βιάς, 1.503 τ.μ. με άδεια οικοδομής 170 τ.μ., 100 μέτρα από τη θάλασσα.

Πληρ. τηλ. 6944 777583



ΠΩΛΟΥΝΤΑΙ

Διαμερίσματα λουξ κατασκευής των 82 τ.μ. και των 93 τ.μ. σε νεόκτιστη οικοδομή με ασανσέρ και ιδιωτικό πάρκιν στην οδό Σμύρνης, περιοχή Ροδίνι

ΖΗΤΟΥΝΤΑΙ

οικόπεδα για αντιπαροχή ή ανταλλαγή

ΑΝΑΛΑΜΒΑΝΟΥΜΕ

ιδιωτικά έργα πάσης φύσεως οικοδομικών εργασιών

ΧΑΤΖΗΜΙΧΑΛΗΣ ΚΩΝΣΤΑΝΤΙΝΟΣ
ΔΟΜΙΚΟΣ ΕΡΓΟΛΑΒΟΣ ΔΗΜΟΣΙΩΝ ΚΑΙ ΙΔΙΩΤΙΚΩΝ ΕΡΓΩΝ
ΤΗΛ. (22410)21834, 6936609834, 6974198504

Vitzileos

ΚΤΗΜΑΤΟΜΕΣΙΤΙΚΟ ΓΡΑΦΕΙΟ - REAL ESTATE AGENCY

ΜΑΡΙΟΣ Κ. ΒΙΤΖΗΛΑΙΟΣ
Μεσίτης Αστικών Συμβάσεων - Real Estate agent

ΕΚΤΙΜΗΣΕΙΣ-ΑΓΟΡΕΣ-ΠΩΛΗΣΕΙΣ
ΚΑΤΑΣΤΗΜΑΤΑ
ΟΙΚΟΠΕΔΑ-ΧΩΡΑΦΙΑ
ΚΤΗΜΑΤΙΚΕΣ-ΣΥΜΒΟΥΛΕΣ
ΕΝΟΙΚΙΑΣΕΙΣ-ΔΙΑΧΕΙΡΙΣΕΙΣ
ΣΠΙΤΙΑ-ΔΙΑΜΕΡΙΣΜΑΤΑ

ΚΑΤΑΣΤΗΜΑΤΑ – ΓΡΑΦΕΙΑ – ΕΠΙΧΕΙΡΗΣΕΙΣ €

Επιχ/ση Ειδών Δώρων και Ασημικών σε τουριστ. περιοχή στην Π. Πόλη 30.000
Επιχ/ση Πλυντήρια – Στεγνωτήρια σε πλήρη λειτουργία 20 000
Επιχ/ση BAR σε κατάστημα 300 τ.μ.+300 τ.μ. υπογ. κοντά στην μαρίνα147.000
15 τ.μ. κατάστημα στην Α. Διάκου 30 000
45 τ.μ. ισόγ. + 90 τ.μ.υπογ. Καρακόνερο 88 000
50 τ.μ. μαγαζί κοντά στο Μαντράκι (νοικιασμένο) .....294 .000
155 τ.μ. ακίνηστο στην Ψαροπούλα στην θάλασσα 220.000
170τ.μ. αποθήκη σε μπετά. Καρακόνερο .....71 .000
180 τ.μ. αποθήκη στην Π. Ροδίου 82.000
300 τ.μ.Κατ/μα ετοιμοπ. σε 1000τ.μ.οικόπ. Παστίδα βιοτ. χώρος .....147 .000
1000 τ.μ.εργοστάσιο στο Καλαμώνα έτοιμο σε οικοπ. 6400 τ.μ. .....587 .000
1155τ.μ.ακίνητο σε οικόπ. 817 τ.μ. στο κέντρο της Ρόδου .....763 .000
12 apartmens πλήρως εξοπλισμένα στο Κιοτάρι .....440 .000
Ξενοδ. Α κατ., στην πόλη, 180 κλίνες + 4 καταστήματα .....6. 200 .000
8 apart. Χ 2 δωμάτια πλήρως εξοπλισμένα και δύο μαγαζιά 250τ.μ. στην παραλία Τριαντών, στην θάλασσα .....338 .000
Ξενοδ. Β' κατ. 95 δωμ. Σε 13 στρεμ. Στην παραλία Ιαλυσού .....2 640 .000
Ξενοδ. Γ' κατ. 37 δωμ., 74 κλίνες, δισκοθήκη 250 τ.μ. 1.261.922
μπαρ, στην πόλη της Ρόδου, παραλία

ΔΙΑΜΕΡΙΣΜΑΤΑ

35 τ.μ. γκαρσονιέρα στα Τριάντα 30. 000
45 τ.μ. στην πλατεία Βάθης , Αθήνα, στον 5ο όροφο 39. 000
50 τ.μ. στην Ανάληψη γκαρσονιέρα 64.000
50 τ.μ. στα Τριάντα γκαρσονιέρα με θέα 50. 000
50 τ.μ. στο Γεννάδι με 2 υπνοδωμ. Φανταστική θέα .....44 .000
60 τ.μ. στο Γεννάδι,γκαρσονιέρα με θέα .....47 .000
80 τ.μ. στην Αταβύρου με 2 υπνοδωμ. στο 3ο όροφο .....85 .000
85 τ.μ. στα Κοσκινού 2ος όροφος , ημιτελές .....47 .000
85 τ.μ. στα Τριάντα με θέα. Καινούργιο .....117 .400
90 τ.μ. στην Αγ. Αναστασία σε διώροφη οικοδομή με θέα .....85 .200
100 τ.μ. στην Βολονάκη με 3 υπνοδωμ. στο 2ο όροφο .88.000
110 τ.μ.κοντά στην πλατεία Κοσκινού .....117 .000
110 τ.μ. κοντά στην πλατεία Κοσκινού, ισόγειο, ημιτελές .....47 .000
116τ.μ. στην Ανάληψη, γκαράζ, αποθήκη, κεντ. θερμ. Lux κατασκευής .....182 .000
186τ.μ.Παραδοσιακό διαμέρισμα απέναντι Καζίνο .....147 .000
200 τ.μ. διατηρητέο ισογ. διαμέρισμα στο Μόντε Σμίθ 235 .000



ΜΕΖΟΝΕΤΕΣ – ΜΟΝΟΚΑΤΟΙΚΙΕΣ €

62τ.μ. μονοκατοικία με τζάκι, με φανταστική θέα, στην Π. Πόλη 125.000
68τ.μ.μονοκατοικία με αυλή 90τ.μ. στα Μαριτσά 59. 000
100 τ.μ. μεζονέτα με τρία υπνοδωμάτια +30 τ.μ. .....147.00 σοφίτα, Ιξιά
100 τ.μ. μονοκατοικία σε 500τ.μ. οικόπεδο. Κατταβιά 59 000
120 τ.μ. μονοκατοικία στις Καλυθιές με 600τ.μ. οικόπ 147 000
125 τ.μ. μονοκατοικία στο Γεννάδι, Villa super lux, 10 δωματ. 293 500
130 τ.μ. μονοκατοικία σε οικόπεδο 200 τ.μ. στον Αγ. Ιωάννη 76 300
130 τ.μ.μεζονέτα σε μπετά, οικοπ. 350 τ.μ. Τριάντα 110 000
134 τ.μ.προνομιακή, με φανταστική θέα διώρ. Μονοκατ. Καστέλο 323 000
135τ.μ.μονοκατ. με 700τ.μ. κήπο στα Κρητικά, πανοραμικό 191 000
167τ.μ. ισόγειο – οροφοδιαμέρισμα σε διπλοκατοικία με 285τ.μ. οικόπεδο στο κέντρο της πόλης, διατηρητέο. Παρκιν. 440. 300
170 τ.μ. μεζονέτα σε μπετά, οικοπ. 450τ.μ. Τριάντα 140. 000
170 τ.μ. μεζονέτα +170τ.μ.μεζονέτα + 120τ.μ. οροφοδιαμέρισμα σε οικοπ. 5000τ.μ. εντός οικισμού στην Παστίδα 426 000
180 τ.μ. μεζονέτα στα Κοσκινού 185.000
180 τ.μ. μονοκατ. ημιτελής στο Γεννάδι σε οικόπ. 750τ.μ. Φανταστική θέα 161. 000
187 τ.μ. βίλα με οικόπεδο 4780τ.μ. στην Παστίδα 310. 000
190τ.μ. μεζονέτα σε οικόπεδο στα Κοσκινού με φανταστική θέα 191. 000
210 τ.μ. Μονοκατοικία με αυλή στην Π. Πόλη 323.000
230 τ.μ.Βίλα στην Λάρδο σε 7700τ.μ. οικόπ. 750 οπωροφ. δέντρα 323. 000
250 τ.μ. Βίλα στο κέντρο της Κω σε 4000τ.μ. οικόπεδο με δένδρα, Lux κατασκευής,γκαράζ, καινούργια 352. 000
600 τ.μ. μονοκατοικία στο Ροδίνι lux κατασκευή γκαράζ, κήπο, φανταστική θέα 730.000

ΟΙΚΟΠΕΔΑ €

4160 τ.μ. φανταστικό οικόπ. πάνω στο κύμα Σ.Δ. 0,8 Σύμη. Τιμή- μεγάλη ευκαιρία.
412 τ.μ. στον Αγ. Νικόλαο Σ.Δ. 1.20 .....220. 100
500 τ.μ. στην Ιξιά , Σ.Δ. 0,8 .....132. 000
750 τ.μ.στο Γεννάδι, εντός σχεδίου 18. 000
1017 τ.μ. στα Τριάντα 191. 000
2000 τ.μ. στα Μαριτσά. Εντός σχεδίου, Σ.Δ.0,50 120.000
2000 τ.μ. στα Τριάντα 147. 000
2120 τ.μ. στο Γεννάδι με άδεια για 200τ.μ. οικία 59. 000
2500 τ.μ.πάνω στο δρόμο Ελαιώνας –Φουρνάκι. Γεννάδι 24. 000
3080 τ.μ. στο Πλημμύρι 23. 500
4000 τ.μ. κοντά στο Βερόπουλο με φανταστική θέα 176. 000
4000 τ.μ. στην Παστίδα 56. 000
4100 τ.μ. στο Λειβάδι – Κρεμαστή 82. 200
4400 τ.μ. στην Κρεμαστή 76. 000
4800 τ.μ. στο Κανδηλί 76. 000
5000 τ.μ. στα Αφάντου 103. 000
5500 τ.μ. στα Μαριτσά, εντός σχεδίου,-Σ.Δ. 0,1 250. 000
5600 τ.μ. στους Καστελλοριζιούς, Ιξιά ,μονοκατ.132. 000
6000 τ.μ. στην Παστίδα + αποθήκη .....144 .000
6500 τ.μ. στην λεωφόρο Ρόδος –Κρεμαστή ...323. 000
6500 τ.μ.στο Φαληράκι κοντά στην θάλασσα, προνομιακό 500. 000
6720 τ.μ. στον Θόλαρο, Παραδείσι 82. 200
8000 τ.μ.στο Φαληράκι 176. 000
8300 τ.μ. στα Βληχά – Κάλαθος 367. 000
8500 τ.μ.+6500 τ.μ. στην παραλία Αφάντου ..18 τ. τ.μ.
9000 τ.μ. στα Μαριτσά εντός ζώνης 132.000
9345 τ.μ. στα Ασγούρου με θέα 205. 000
12000 τ.μ. στην Αφάντου, πάνω στο κύμα 520. 000
13000 τ.μ. στα Μαριτσά 123. 000
14000 τ.μ. αγροτεμάχιο στην Διμυλιά 65. 000
15000 τ.μ. στην Πάρο με θέα την θάλασσα 73. 000
15300 τ.μ. στο Πλημμύρι 176. 000
25000 τ.μ. στα Καλαβάρδα 295. 000
30000 τ.μ. στην παραλία Αφάντου 1 060. 000
30000 τ.μ. στο Τσαΐρι 352. 000
32000 τ.μ. στην Θολό, πάνω στο κύμα 587. 000
38000 τ.μ. στο Γεννάδι, πάνω στο κύμα 2. 230. 000
46000-τ.μ. στο Τσαΐρι 405. 000
50000 τ.μ. στο Τσαΐρι 360. 000

Εθν. Μακαρίου 45 (3ος όροφος • Τηλ.: 22410 24900, 25545 • Fax: 22410 25544 • Κιν.: 6932704919

ΕΝΟΙΚΙΑΣΕΙΣ

συνέχεια από την προηγούμενη

ΑΠΟΘΗΚΕΣ ΣΤΗΝ ΙΑΛΥΣΟ, ΕΝΟΙΚΙΑΖΟΝΤΑΙ 1) ΑΠΟΘΗΚΕΥΤΙΚΟΙ ΧΩΡΟΙ ΑΠΟ 100 ΕΩΣ 2000 Τ.Μ. ΚΑΙ ΥΨΟΣ 8 Μ. ΑΣΦΑΛΕΙΣ ΜΕ ΜΕΓΑΛΟΥΣ ΧΩΡΟΥΣ ΔΙΑΚΙΝΗΣΗΣ ΦΟΡΤΩΣΗΣ ΚΑΙ ΕΚΦΟΡΤΩΣΗΣ ΠΡΟΪΟΝΤΩΝ, 2) ΥΠΑΙΘΡΙΟΙ ΧΩΡΟΙ ΠΕΡΙΦΡΑΓΜΕΝΟΙ, ΑΣΦΑΛΕΙΣ, ΚΑΤΑΛΛΗΛΟΙ ΓΙΑ ΑΠΟΘΗΚΕΥΣΗ ΠΡΟΪΟΝΤΩΝ ΣΕ ΠΑΛΕΤΕΣ. ΠΛΗΡ. ΤΗΛ. (22410)38400 ΑΠΟ ΔΕΥΤΕΡΑ ΕΩΣ ΠΑΡΑΣΚΕΥΗ 08.00-15.00 κ. ΓΙΩΤΑ ΧΠΕ1912

ΕΝΟΙΚΙΑΖΕΤΑΙ από τον ιδιοκτήτη το ξενοδοχείο ΦΟΙΒΟΣ στον Αρχάγγελο, 16 δωματίων με bar, κουζίνα, σαλόνι, parking, και κήπο 2800 τ.μ. Τιμή 1500 ευρώ/μηνιαίως. Πληρ. τηλ. (22410)27578, (22440) 22600

ΓΚΑΡΣΟΝΙΕΡΑ ΑΠΟΤΕΛΟΥΜΕΝΗ ΑΠΟ ΚΥΡΙΩΣ ΔΩΜΑΤΙΟ, ΠΡΟΘΑΛΑΜΟ, ΜΠΑΝΙΟ, ΒΕΡΑΝΤΑ, ΣΤΟΝ Α' ΟΡΟΦΟ, ΚΑΤΑΛΛΗΛΗ ΜΟΝΟ ΓΙΑ ΕΠΑΓΓΕΛΜΑΤΙΚΗ ΧΡΗΣΗ (ΓΡΑΦΕΙΟ-ΙΑΤΡΕΙΟ Κ.ΛΠ.), Κ. ΠΑΛΑΙΟΛΟΓΟΥ 105 (ΠΑΡΚΟ ΑΓ. ΙΩΑΝΝΟΥ). ΠΛΗΡ. κ. ΕΥΑΓΓΕΛΙΑ ΤΗΛ. (22410)81540, 81541 ΧΠΕ112

ΚΑΤΑΣΤΗΜΑ 75 τ.μ. με βιτρίνα 6,50 μ. σε εμπορικό δρόμο της Παλιάς Πόλης της Ρόδου. Πληρ. τηλ. 69.44.88.11.22 και 2241037753. ΧΑΕ111

PUB-ΚΑΦΕΤΕΡΙΑ στο τουριστικό κέντρο-πλησίον νέου καζίνο. Πλήρως εξοπλισμένη ανακαινισμένη, η καλύτερη στο είδος της. Συμβόλαιο 12ετές. Πληροφορίες άλλες δεν θα δοθούν στο τηλέφωνο. Πληρ. για συνεννόηση τηλ. 2241078392, 6977/339669, 6936/607154 μετά τις 12 το μεσημέρι. ΧΑΕ1501

ΜΙΚΡΑ ΩΡΑΙΟΤΑΤΑ ΜΟΝΟΧΩΡΑ-ΔΙΧΩΡΑ ΔΙΑΜΕΡΙΣΜΑΤΑΚΙΑ ΓΙΑ 1 Ή 2 ΑΤΟΜΑ ΤΩΝ 40 Ή 65 Τ.Μ. ΠΕΡΙΠΟΥ, ΕΠΙΠΛΩΜΕΝΑ ΠΛΗΡΩΣ, ΜΕ ΒΕΡΑΝΤΑ, ΗΛΙΑΚΟΥΣ, ΚΛΙΜΑΤΙΣΜΟ, ΠΙΣΙΝΑ, ΕΥΚΟΛΟ ΠΑΡΚΙΝ, ΣΤΟ ΠΑΡΑΔΕΙΣΙ ΡΟΔΟΥ. ΠΡΟΤΙΜΩΝΤΑΙ ΣΤΡΑΤΙΩΤΙΚΟΙ, ΕΚΠΑΙΔΕΥΤΙΚΟΙ, ΥΠΑΛ/ΛΟΙ ΑΕΡΟΔΡΟΜ. ΚΑΙ ΔΕΗ. ΤΙΜΕΣ ΚΑΛΕΣ. ΠΛΗΡ. ΤΗΛ. (22410)33349, 81210, 6972921810 ΠΕ49681

ΧΩΡΟΙ ΑΠΟΘΗΚΕΥΣΗΣ ΕΝΟΙΚΙΑΖΟΝΤΑΙ ΠΕΡΙΦΡΑΓΜΕΝΟΙ, ΑΣΦΑΛΕΙΣ, ΥΠΑΙΘΡΙΟΙ, ΗΜΙΥΠΑΙΘΡΙΟΙ, ΚΑΙ ΚΛΕΙΣΤΟΙ ΚΑΤΑΛΛΗΛΟΙ ΓΙΑ ΑΠΟΘΗΚΕΥΣΗ ΕΝΟΙΚΙΑΖΟΜΕΝΩΝ ΑΥΤΟΚΙΝΗΤΩΝ ΚΑΙ ΠΟΥΛΜΑΝ. ΠΛΗΡ. ΤΗΛ. (22410)38400 ΩΡΕΣ 08.00-15.00 κ. ΓΙΩΤΑ ΧΠΕ1913

ΔΙΑΜΕΡΙΣΜΑΤΑ 50 τ.μ. ΜΕ ΔΥΝΑΤΟΤΗΤΑ ΦΙΛΟΞΕΝΙΑΣ ΕΩΣ ΚΑΙ 4 ΑΤΟΜΩΝ ΠΛΗΡΩΣ ΕΞΟΠΛΙΣΜΕΝΑ (ΣΚΕΥΗ, ΕΠΙΠΛΑ). Ο,ΤΙ ΚΑΛΥΤΕΡΟ ΚΑΙ ΟΙΚΟΝΟΜΙΚΟΤΕΡΟ ΥΠΑΡΧΕΙ ΣΤΗΝ ΑΓΟΡΑ ΤΗΣ ΡΟΔΟΥ 5' ΑΠΟ ΤΟ ΚΕΝΤΡΟ ΤΗΣ ΠΟΛΗΣ ΜΕ ΑΜΕΣΟΤΗΤΑ ΠΡΟΣΒΑΣΗΣ ΣΕ SUPER MARKET, ΕΣΤΙΑΤΟΡΙΑ, ΦΑΡΜΑΚΕΙΑ, ΠΑΝΩ ΣΤΗ ΣΤΑΣΗ ΤΟΥ ΛΕΩΦΟΡΕΙΟΥ, 8' ΑΠΟ ΤΟ ΛΙΜΑΝΙ, 10' ΑΠΟ ΤΟ ΑΕΡΟΔΡΟΜΙΟ, 3' ΑΠΟ ΤΟΝ ΔΗΜΟ ΙΑΛΥΣΟΥ, 50 ΜΕΤΡΑ ΑΠΟ ΤΗ ΘΑΛΑΣΣΑ. ΠΕΡΙΟΧΗ ΙΞΙΑΣ, ΕΝΑΝΤΙ ΜΙΡΑ ΜΑΡΕ. ΤΙΜΕΣ: ΓΙΑ ΤΗΝ ΤΟΥΡΙΣΤΙΚΗ ΠΕΡΙΟΔΟ (7 ΜΗΝΕΣ) 498 ΕΥΡΩ ΑΝΑ ΜΗΝΑ, ΓΙΑ ΤΗΝ ΦΟΙΤΗΤΙΚΗ ΠΕΡΙΟΔΟ (9 ΜΗΝΕΣ) 498 ΕΥΡΩ ΑΝΑ ΜΗΝΑ, ΑΝΕΞΑΡΤΗΤΩΣ ΑΡΙΘΜΟΥ ΑΤΟΜΩΝ ΦΙΛΟΞΕΝΙΑΣ ΣΕ ΚΑΘΕ ΔΙΑΜΕΡΙΣΜΑ ΜΕ MAXIMUM 4 ΑΤΟΜΑ. ΣΤΗΝ ΤΙΜΗ ΔΕΝ ΥΠΑΡΧΟΥΝ ΑΛΛΕΣ ΕΠΙΒΑΡΥΝΣΕΙΣ (ΝΕΡΟ, ΗΛΕΚΤΡΙΚΟ, Φ.Π.Α.). ΠΛΗΡ. ΤΗΛ. (22410)75215, 90168, 91376, 6978220057, 6978250911, 6932482442 ΧΠΕ311

πωλήσεις ακινήτων & επιχειρήσεων

ΟΙΚΟΠΕΔΟ 1000 τ.μ. στο Γεννάδι με άδεια οικοδομής στην τιμή των 25.000 ευρώ. Πληρ. τηλ. 22410-78800. ΑΟ51322

ΠΩΛΕΙΤΑΙ: 1) ΟΡΟΦΟΔΙΑΜΕΡΙΣΜΑ 106 τ.μ. (36 υπν/τίων) επί της Θεμ. Σοφούλη (37 εκ.)-108.584 Ευρώ, 2) **ΓΡΑΦΕΙΟ-ΔΙΑΜΕΡΙΣΜΑ** 82 τ.μ. στο κέντρο πίσω από το Εθνικό Θέατρο (35 εκ.-102.710 Ευρώ, 3) **ΓΡΑΦΕΙΟ** 35 τ.μ. α' ορόφου πλατεία Κύπρου (17 εκ.)-50.000 Ευρώ. Πληρ. τηλ. ΑΙΓΑΙΟΚΤΗΜΑΤΙΚΗ 22410 22943/22410 28838-6945466773. ΑΟ51434

ΔΙΑΜΕΡΙΣΜΑ 74 τ.μ. (με 2 υπν/τια), (30 εκ.)-88.410 Ευρώ πολύ καλής κατασκευής στην Πειραιώς. Επίσης 94 τ.μ. (3 υπν.) 1ος όροφος Αγ. Αναργύρους (30 εκ.)-(88.041 Ευρώ). Πληρ. τηλ. Πληρ. τηλ. ΑΙΓΑΙΟΚΤΗΜΑΤΙΚΗ 22410 22943/22410 28838-6945466773. ΑΟ51435

ΔΙΑΜΕΡΙΣΜΑΤΑ ΚΑΙ ΚΑΤΑΣΤΗΜΑΤΑ ΣΤΗΝ ΠΕΡΙΟΧΗ ΑΝΑΛΗΨΗ, ΟΔΟΣ ΑΠΟΣΤΟΛΟΥ ΠΑΥΛΟΥ ΚΑΙ ΓΩΝΙΑ ΦΙΛΙΠ. ΓΙΑΜΑΛΗ. ΠΛΗΡ. ΤΗΛ. (22410) 94236, 94960, ΚΙΝ. 6945666692 ΠΟ51416

1) ΠΩΛΕΙΤΑΙ στη Ρόδο διώροφο **ΔΙΑΜΕΡΙΣΜΑ** 130 τ.μ. με πάρκιν και αποθήκη έξτρα. 2) Πωλείται στα Κοσκινού **ΜΕΖΟΝΕΤΑ** 140 τ.μ. τιμή 176.082 ευρώ. Πληρ. κ. Μαρίνα "Κτηματική Προοπτική" τηλ. 22410 37906, 6972292958. ΑΟ51382

ΠΩΛΟΥΝΤΑΙ: α) Ανεξάρτητες μονοκατοικίες 140 τ.μ. με 1000 τ.μ. οικόπεδο με το κλειδί στο χέρι στα Κοσκινού με πανοραμική θέα, β) 4 γκαρσονιέρες Lux καινούργιες σε όροφο με μηνιαίο εισόδημα 1300 ευρώ, γ) οικία στην Παλιά Πόλη 33 τ.μ. ισόγειο και 33 τ.μ. όροφος επί της οδού Αρχ. Ευθυμίου 1 προς 44.000,00 ευρώ. Πληρ. Ευρωπαική Επενδυτική τηλ. 2241039300-6977582152 ΑΟ51372

ΠΩΛΟΥΝΤΑΙ: α) Οικόπεδο παραλιακό στα Καλαβάρδα. Πληροφορίες μόνο κατόπιν ραντεβού, β) οικόπεδο 9180 τ.μ. στον δρόμο Τσαίρι-Παστίδα κατάλληλο για οποιαδήποτε χρήση., γ) αποθήκη 185 τ.μ. με ράμπα επί της Μιχ. Πετρίδη. Πληρ. Ευρωπαική Επενδυτική τηλ. 2241039300-6977582152 ΑΟ51373

ΜΟΝΟΚΑΤΟΙΚΙΑ ισόγεια 140 τ.μ. και με μικρή αυλή στο χωριό Κοσκινού. Διατηρείται σε πολύ καλή κατάσταση και δεν είναι διατηρητέα. Τιμάται 88.000€. Πληρ. κ. Μανώλη, τηλ. 6946163242 ΑΟ51300

ΤΡΙΩΡΟΦΗ ΜΟΝΟΚΑΤΟΙΚΙΑ 210 τ.μ. σε ημιτελή κατάσταση (σε μπετόν) στην περιοχή Κανδυλί (Τρεις). Είναι σε οικόπεδο 1300 τ.μ. και τιμάται μόνον 88.000€. Πληρ. κ. Μανώλη, τηλ. 6946163242 ΑΟ51301

ΜΕΖΟΝΕΤΑ 3ώροφη με 4 υπνοδωμάτια, 2 καθιστικά, σαλόνι-κουζίνα και ωραίο κήπο στην Ανάληψη. Πληρ. Εμμ. Κρανίδης, τηλ. (22410) 27082-26476, 6944347405. ΑΟ51348

ΞΕΝΟΔΟΧΕΙΟ μικρό 32 διαμερισμάτων, με άδεια λειτουργίας από τον ΕΟΤ σε καλή θέση, κοντά στην ΔΟΥ και νέα μαρίνα. Πληρ. Εμμ. Κρανίδης, τηλ. (22410) 27082-26476, 6944347405. ΑΟ51353

ΠΩΛΟΥΝΤΑΙ

δύο (2) Τουριστικά λεωφορεία Δ.Χ. MERCEDES 404 μοντέλα 1996 και 1999, σε άριστη κατάσταση, από πρακτορείο της Ρόδου, μαζί με τις άδειές τους.
Για πληρ. τηλ. (22410)66543-4, 6944606218



ΠΩΛΟΥΝΤΑΙ ΤΡΑΚΤΕΡ

Α) τρακτέρ FIAT 100HP 6κύλινδρος κινητήρας
Β) FIAT 54HP
Γ) FIAT 64HP
Δ) MASAY FERGUSON 55HP 4X4
όλα σε υπεράριστη κατάσταση

Πληρ.τηλ. 6945403862

ΑΓΟΡΑ ΑΥΤΟΚΙΝΗΤΩΝ

Η πώληση και η ανταλλαγή των μεταχειρισμένων αυτοκινήτων-οι διαδικασίες και τα έξοδα μεταβιβάσεως για μας είναι μια απλή διαδικασία.

ΚΑΙ ανταλλάσσουμε
ΚΑΙ αγοράζουμε
το παλιό σας αυτοκίνητο
ΑΜΕΣΩΣ

Πληρ. τηλ. (22410)60500

ΣΧΟΛΗ ΟΔΗΓΩΝ ΠΟΡΤΣΕΛΛΗΣ ΣΤΕΦΑΝΟΣ

Διπλ. εκπαιδευτής υποψηφίων οδηγών μέλος της Ε.Σ.Ο.Ρ. Ο.Ε.



- Διπλώματα αυτοκινήτου, μοτοσικλέτας, φορτηγού, λεωφορείου, νταλίκας
- Αναθεωρήσεις ληγμένων αδειών
- Θεωρητικά μαθήματα ΚΟΚ και Μηχανολογίας
- Μετατροπές ξένων διπλωμάτων σε ελληνικά
- Διπλώματα αυτόματου αυτοκινήτου

ΝΕΑ ΔΙΕΥΘΥΝΣΗ: ΕΘΝΙΚΗΣ ΑΝΤΙΣΤΑΣΗΣ 73 (ΠΡΩΗΝ ΑΝΝΗΣ ΜΑΡΙΑΣ) ΤΗΛ. 2241034497, 6945463635

ΑΥΤΟ ΕΠΙΛΟΓΕΣ

ΚΟΥΚΟΥΡΑΣ ΑΛΕΞΑΝΔΡΟΣ
ΛΕΩΦ. ΡΟΔΟΥ-ΛΙΝΔΟΥ 255.
ΤΗΛ. (22410)60910

ΑΓΟΡΑ-ΠΩΛΗΣΗ-ΑΝΤΑΛΛΑΓΗ ΜΕΤΑΧΕΙΡΙΣΜΕΝΩΝ ΑΥΤΟΚΙΝΗΤΩΝ

1. **AUDI A4 TURBO 1800 cc, μοντ. 1995, ασημί**
   - κεντρ. κλειδ., ηλ. παράθ., υδρ. τιμόνι, klima, ABG, ABS, ζάντες αλουμ., συναγερμός και ηχοσύστημα
2. **ALFA ROMEO 164 2000 cc TURBO μοντ. 1995, μαύρο**
   - κεντρ. κλειδ., ηλ. παράθ., υδρ. τιμόνι, A/C, δερμάτινο σαλόνι, ζάντες αλουμ., ξύλινη επένδυση και ηχοσύστημα.
3. **NISSAN MICRA 1300 cc μοντ. 1993, άσπρο**
   - ζάντες αλουμ. και ηχοσύστημα
4. **FIAT BRAVO TROFEO 1242 cc, 85HP, μοντ. 2000, μπλέ.**
   - κεντρ. κλειδ., ηλ. παράθ., υδρ. τιμόνι, A/C, μπάκετ καθίσματα, ζάντες αλουμ. και ηχοσύστημα
5. **ALFA ROMEO 156, 1800 cc μοντ. 2000 μαύρο**
   - κεντρ. κλειδ., ηλ. παράθ., υδρ. τιμόνι, klima, 2 αερόσακοι, ABS, γνήσια ηλιοροφή και ηχοσύστημα
6. **BMW 318 IS 1800cc, μοντ. 1991, μαύρο**
   - κεντρ. κλειδ. ηλ. παράθ. ζάντες αλουμ., συναγερμός και ηχοσύστημα.
7. **MERCEDES SL320, μπλε, 3200 cc**
   - full extra, σε άριστη κατάσταση
8. **OPEL ASTRA 1400 cc, μοντ. 1997, άσπρο**
   - κεντρ. κλειδ., ηλ. παράθ., υδρ. τιμόνι, ABG, ζάντες αλουμινίου, συναγερμός και ηχοσύστημα
9. **NISSAN ALMERA 1400 cc μοντ. 2000, ασημί**
   - υδρ. τιμόνι, A/C, ηχοσύστημα
10. **FIAT UNO 1100 cc μοντ. 1994, μαύρο**
    - κεντρ. κλειδ. ηλ. παράθ., ζάντες αλουμινίου και ηχοσύστημα
11. **ALFA ROMEO 164 2000 cc TURBO, μοντ. 1998, ανθρακί**
    - κεντρ. κλειδ. ηλ. παράθ., υδρ. τιμ. A/C, ζάντες αλουμ., ξυλ. επενδ. και ηχοσύστημα
12. **RENAULT CLIO 1100 cc, μοντ. 1998, μπλέ**
    - ζάντες αλουμινίου και ηχοσύστημα
13. **FIAT PUNTOVAN 60 1200 cc, μοντ. 2003 άσπρο, ΕΠΑΓΓΕΛΜΑΤΙΚΟ**
    - κεντρ. κλειδ., ηλ. παράθ., υδρ. τιμόνι, A/C και ηχοσύστημα

ΑΠΟ 0% ΠΡΟΚΑΤΑΒΟΛΗ ΕΩΣ ΚΑΙ 60 ΜΗΝΙΑΙΕΣ ΔΟΣΕΙΣ ΜΕ ΤΑ ΧΑΜΗΛΟΤΕΡΑ ΕΠΙΤΟΚΙΑ ΤΗΣ ΑΓΟΡΑΣ

κεφάλαιο

Κτηματομεσιτικο - Συμβουλευτικο Γραφειο

ΔΙΑΜΕΡΙΣΜΑΤΑ ΠΩΛΟΥΝΤΑΙ

- ❑ 30 τ.μ , ρετιρέ γκαρσονιέρα, Ιξιά, 11εκ-32.281 €
- ❑ 53 τ.μ,ισόγειο, 1 υπν/τιου, Ροδίνι, 22εκ- 64.563 €
- ❑ 55 τ.μ, ημ/γειο,1 υπν/τιου καινούριο, Κοσκινού 22εκ-64.563 €
- ❑ 58 τ.μ,ισόγειο,1 υπν/τιου, καινούριο, Ροδίνι, 30εκ-88.041€
- ❑ 73 τ.μ, 1ου, 2 υπν/τιων καινούριο, Ιξιά, 33εκ - 96.845 €
- ❑ 75 τ.μ, 2ου, 2 υπν/τιων καινούριο, Καρακόνερο, 37.5εκ-110.051 €
- ❑ 77τ.μ 2ου, 2 υπν/τιων, καινούριο, πάρκινκ , Αγ.Νικόλαο, 46 εκ-134.996€
- ❑ 80 τ.μ 2ου, 2υπν/τιων, γκαράζ,καινούριο , πολυτελές , Ροδίνι ,40εκ-117.388 €
- ❑ 81 τ.μ, 2ου, 2 υπν/τιων κατάλληλο για γραφειακό χώρο, Κέντρο, 40εκ-117.388€
- ❑ 82 τ.μ, ισόγειο, 2υπν/τιων, καινούριο, Τριάντα 31 εκ-90.000 €
- ❑ 83 τ.μ,1ου,2 υπν/τιων καινούριο Ιξιά 36εκ-105.649 €
- ❑ 85 τ.μ ,ισόγειο, 2υπν/τιων, αυλή ,καινούριο,Τριάντα 38 εκ- 111.518 €
- ❑ 87 τ.μ 1ου,2υπν/τιων, γκαράζ, καινούριο, πολυτελές, Ροδίνι, 42 εκ-123.257€
- ❑ 91 τ.μ ,ισόγειο, 2υπν/τιων, καινούριο,Τριάντα 38 εκ-111.518 €
- ❑ 103 τ.μ , 1ου ,2υπν/τιων , Ανάληψη 34 εκ-99.780 €
- ❑ 103 τ.μ ,οροφοδια/μα 1ου ,3υπν/τιων,καινούριο,πάρκινκ,34τ.μ. Καρακόνερο, 52,5εκ-154.072 €
- ❑ 110τ.μ,ισόγειο,2υπν/τιων καινούριο,πάρκινκ Καρακόνερο 44εκ-129.126 €
- ❑ 117 τ.μ ,οροφοδια/μα ισόγειο,3υπν/τιων,καινούριο Ανάληψη 55εκ-161.408 €
- ❑119τ.μ,ισόγειο,3υπν/τιων, καινούριο,Πειραιώς ,54εκ-158.473 €
- ❑120τ.μ 2ου, 3 υπν/τιων, καινούριο, Ροδίνι, 60 εκ –176.082 €
- ❑120τ.μ,ισόγειο,3υπν/τιων, Ακαδημία , κατάλληλο για επαγγελματική χρήση 100 εκ –293.470 €
- ❑128τ.μ 2ου, 3 υπν/τιων, καινούριο, Ροδίνι, 62 εκ-181.951 €
- ❑ 123τ.μ 1ου, 3 υπν/τιων, καινούριο, πάρκινκ , Αγ.Νικόλαο, 73 εκ-214.233€

ΜΕΖΟΝΕΤΕΣ- ΜΟΝ/ΚΙΕΣ ΠΩΛΟΥΝΤΑΙ

- ❑ 72τ.μ,μονοκατοικία ,1 υπν/τιου, βοηθητικού χώρου αυλήΚρητικά,30εκ-88.041€
- ❑ 78 τ.μ ,μεζονέτα εσωτερι- κή, 2 υπν/τιων , Τριάντα 38εκ-11.518€
- ❑112τ.μ, μον/κία , 2υπν/τιων αυλή, Λίνδος, 68εκ-199.560€
- ❑ 148 τ.μ ,μεζονέτα , 3υπν/τιων , 300 τ.μ αυλή Τριάντα 83 εκ-243.580 €
- ❑ 189 , τ.μ , μεζονέτα , 3 υπν/τιων ,Ανάληψη,60εκ-105.649 €
- ❑ 170 τ.μ ,μεζονέτα ,μπετά σε 1.350 τ.μ οικόπεδο Κοσκινού 40εκ-117.388 €
- ❑ 195 τ.μ ,μεζονέτα , 3υπν/τιων,Τριάντα 52εκ-152.604€

ΟΙΚΟΠΕΔΑ ΠΩΛΟΥΝΤΑΙ

- ❑ 4.100 τ.μ,θέα , Κοσκινού 60εκ-176.082 €
- ❑ 4.300 τ.μ, , Κολύμπια 24εκ-70.432 €

ΕΠΙΧΕΙΡΗΣΕΙΣ & ΕΠΑΓΓΕΛΜΑΤΙΚΟΙ ΧΩΡΟΙ

- ❑81 τ.μ,2ου,2 υπν/τιων κατάλληλο για γραφειακό χώρο Κέντρο,117.388 €
- ❑ Κατάστημα 45 τ.μ κύρια χρήση με 120 τ.μ αποθήκη στο ίδιο επίπεδο και 30 τ.μ πατάρι,πλησίον Σ.Κωτιάδη 50 εκ-146.735 €
- ❑ Αποθήκη 95τ.μ ,σοβά ,ράμπα, Καρακόνερο 16 εκ-46.955 €
- ❑120τ.μ,ισόγειο,διαμέρισμα,3υπν/τιων, Ακαδημία , κατάλληλο για επαγ/ματική χρήση 100 εκ –293.470 €
- ❑ Αποθήκη 125 τ.μ συν 20 τ.μ βοηθητικά , πλησίον Αν. Μαρίας,20εκ-58.694€
- ❑ 850τ.μ,σε 4 επίπεδα , Ανάληψη ,300εκ–880.410 €

ΕΝΟΙΚΙΑΣΕΙΣ ΑΚΙΝΗΤΩΝ

- ❑ 100τ.μ, διαμέρισμα 1ου, 3υπν/τιων,κάθετος Ορφανίδου, 400 €

ΖΗΤΟΥΝΤΑΙ ΚΑΤΟΙΚΙΕΣ & ΟΙΚΟΠΕΔΑ ΕΝΤΟΣ & ΕΚΤΟΣ ΠΟΛΕΩΣ

ΤΣΟΥΡΟΥΝΑΚΗΣ Ι. ΑΝΤΩΝΙΟΣ (B.Sc.-MKT)

ΤΗΛ.:2241060060 (3 γραμμές) FAX: 2241060062
ΚΙΝ.:6945 949882
e-mail: kefaleo@rho.forthnet.gr

Γ. Σεφέρη 12
(παραπλεύρως ΜΗΔΕΙΑ)
Ρόδος

www.e-kefaleo.com

πωλησεις

συνέχεια από την προηγούμενη

ΚΤΙΡΙΟ κεντρικό στο Νιοχώρι, κοντά στην οδό Μανδηλαρά, έχει επιφάνεια 200 τ.μ. με κήπο και τεράστιες βεράντες, είναι μισθωμένο. Κατάλληλο για καφετέρια-εστιατόριο. Πληρ. Εμμ. Κρανίδης, τηλ. (22410) 27082-26476, 6944347405. ΑΟ51352

ΠΩΛΟΥΝΤΑΙ τα παρακάτω διαμερίσματα: 1) 85 τ.μ. επί της Βορ. Ηπείρου-πολυτελούς κατασκευής, αξίας 38 εκ., 2) 90 τ.μ. καινούργιο (3άρι) στην οδό Γ. Παπανδρέου-Ανάληψη, 3) 88 τ.μ. στις 7 Βαγιές, τιμή 29.000.000, 4) 90 τ.μ. κοντά στην Αννης Μαρίας αξίας 32 εκ., 5) 100 τ.μ. επί της Βορ. Ηπείρου με ωραία θέα, 6) 3άρια και 4άρια πολυτελούς κατασκευής με γκαράζ-αποθήκη στις περιοχές Αγίου Νικολάου-Ζέφυρος-Ανάληψη-Ροδίνι-Ιαλυσός. Πληρ. Εμμ. Κρανίδης, τηλ. (22410) 27082-26476, 6944347405. ΑΟ51350

ΑΓΡΟΣ 5000 τ.μ. στο δημοτικό διαμέρισμα Κοσκινού-στο ύψωμα με ωραία θέα. Πληρ. Εμμ. Κρανίδης, τηλ. (22410) 27082-26476, 6944347405. ΑΟ51343

ΟΙΚΟΠΕΔΟ 550 τ.μ. εντός σχεδίου πόλης Ιαλυσού, επί της Λεωφόρου Ελευθερίας με Σ.Δ. 0,40. Πληρ. Εμμ. Κρανίδης, τηλ. (22410) 27082-26476, 6944347405. ΑΟ51344

ΑΓΡΟΣ 2.000 τ.μ. εις Κοσκινού με άδεια 200 τ.μ. μονοκατοικίας. Πληρ. Εμμ. Κρανίδης, τηλ. (22410) 27082-26476, 6944347405. ΑΟ51345

ΔΙΑΜΕΡΙΣΜΑ Ή ΓΡΑΦΕΙΟ κοντά στην Πλατεία Ακαδημίας σε τιμή ευκαιρίας. Πληρ. Εμμ. Κρανίδης, τηλ. (22410) 27082-26476, 6944347405. ΑΟ51346

ΑΓΡΟΤΕΜΑΧΙΟ από ιδιώτη 3.500 τ.μ. στην πλέον τουριστική περιοχή, λίγα μέτρα από την παραλία, κοντά στο Ξενοδοχείο FORUM. Πληρ. μόνο σε επώνυμους στα τηλ. (22410) 93311-94525. ΑΟ51342

ΜΕΖΟΝΕΤΑ Ζώροφη με πρόχειρο καθιστικό και κουζίνα σαλόνι, Τρεις τουαλέτες, τρία μεγάλα υπνοδωμάτια, κεντρική θέρμανση σε ωραίο δρόμο του Άνω Ροδινιού. Πληρ. Εμμ. Κρανίδης, τηλ. (22410) 27082-26476, 6944347405. ΑΟ51349

ΔΙΑΜΕΡΙΣΜΑ 100 τ.μ. μεταχειρισμένο, στην περιοχή του Αη Γιάννη, έχει 3 υπνοδωμάτια και τιμάται 83.000 ευρώ. Πληρ. κ. Μανώλη, τηλ. 6946163242 ΑΟ51290

ΠΩΛΗΣΕΙΣ ΚΑΤΑΣΤΗΜΑΤΩΝ: 1) Κατάστημα στην Ηρώων Πολυτεχνείου, 315 τ.μ. με μεγάλη αυλή, προνομιακό. 2) Στην Αννης Μαρίας 250 τ.μ. για σοβαρούς επενδυτές, 3) Στα 100 Μαγαζιά, κεντρικό με πρόσοψη στην οδό Σοφ. Βενιζέλου, 32 τ.μ. με πατάρι 16 τ.μ., 4) Στην Ανάληψη αποθήκη ισόγεια 78 τ.μ. σε τίμημα 32.281 ευρώ. Πληρ. Ροδιακή Κτηματική, Ανέστης & Σάββας Σαββαΐδης, τηλ. 22410-26281 και κιν. 6944-243452, 6944-421015 ΑΟ51293

ΠΩΛΗΣΕΙΣ ΔΙΑΜΕΡΙΣΜΑΤΩΝ: 1) περιοχή Ροδίνι: α) Παρισίων 115 τ.μ. α' ορόφου νεόκτιστο τίμημα 143.800 και 115 τ.μ. β' ορόφου επίσης νεόκτιστο με άριστες προδιαγραφές τίμημα 146.735 ευρώ, β) Τροίας και Μυκηνών τα ακόλουθα διαμερίσματα νεόκτιστα με άριστες προδιαγραφές: ημιισόγειο 70 τ.μ. τίμημα 76.302 ευρώ, ισόγειο 84 τ.μ. τίμημα 120.322 ευρώ, α' ορόφου 84 τ.μ. τίμημα 123.257 ευρώ και 82 τ.μ. β' ορόφου τίμημα 120.322 ευρώ. γ) Ολυμπίας, διαμέρισμα ισόγειο, υπερυψωμένο, ετοιμοπαράδοτο, σε άριστη κατάσταση, 115 τ.μ., τίμημα 123.257 ευρώ, δ) Στην Τάρπον Σπρινγκς 75 τ.μ., τίμημα 176.000 ευρώ. Πληρ. Ροδιακή Κτηματική, Ανέστης & Σάββας Σαββαΐδης, τηλ. 22410-26281 και κιν. 6944-243452, 6944-421015 ΑΟ51291

ΕΠΙΧΕΙΡΗΣΗ πλήρως εξοπλισμένη, κατάλληλη για πολλαπλές χρήσεις ήτοι: καφενείο, μεζεδοπωλείο, λέσχη με γαλλικό επαγγελματικό μπιλιάρδο, Βιλιελμίνα και χαρτοπαικτική λέσχη. Πληρ. τηλ. 2241073034 και 6994335138 ΑΟ51274

ΠΩΛΗΣΕΙΣ ΟΙΚΟΠΕΔΩΝ εντός σχεδίου και οικισμού: 1) Κρεμαστή 191 τ.μ. τίμημα 35.220 ευρώ με συντελεστή δόμησης 1, οικοδομικότητα 191 τ.μ., 2) Πυλώνα 400 τ.μ., τίμημα 17.608 ευρώ, εντός οικισμού, με συντελεστή 1. Πληρ. Ροδιακή Κτηματική, Ανέστης & Σάββας Σαββαΐδης, τηλ. 22410-26281 και κιν. 6944-243452, 6944-421015 ΑΟ51292

ΠΩΛΗΣΕΙΣ ΜΟΝΟΚΑΤΟΙΚΙΩΝ: 1) Ιξιά μονοκατοικία 500 τ.μ. (υπόγειο - ισόγειο - α' όροφος) σε οικόπεδο 2.000 τ.μ., 2) Τριάντα: Μονοκατοικίες σε μπετά: α) Κανδυλί 164 τ.μ. σε οικόπεδο 4.000 τ.μ., τίμημα 190.755 ευρώ, β) περιοχή Τρεις 180 τ.μ. σε οικόπεδο 1.000 τ.μ., τίμημα 102.704 ευρώ, γ) περιοχή Τρεις μονοκατοικία 221 τ.μ. με οικόπεδο 2.000 τ.μ. ετοιμοπαράδοτο πολυτελούς κατασκευής, στην τιμή των 264.123 ευρώ. 3) Στη Ρόδο περιοχή Παπαλουκά, μονοκατοικία σε μπετά 270 τ.μ. με πανοραμική θέα, τίμημα 220.102 ευρώ. 4) Κοσκινού εντός οικισμού 135 τ.μ. τίμημα 205.429 ευρώ. Πληρ. Ροδιακή Κτηματική, Ανέστης & Σάββας Σαββαΐδης, τηλ. 22410-26281 και κιν. 6944-243452, 6944-421015 ΑΟ51294

ΣΥΝΕΤΑΙΡΙΚΗ ΜΕΡΙΔΑ: 1) Του Οικοδομικού Συνεταιρισμού "Ο Βάκχος" στην περιοχή "Καναμάτ" έναντι Μαρινόπουλου, με πανοραμική θέα, στην οποία αντιστοιχεί οικόπεδο 400 τ.μ. με συντελεστή δόμησης 0,6 (ανέγερση κατοικίας 240 τ.μ. συν το υπόγειό της) 2) Συνεταιρική μερίδα του Οικοδομικού συνεταιρισμού "Η Ενωση" κατά το 1/2 εξ αδιαιρέτου με σύσταση καθέτου οροφοκτησίας με πανοραμική θέα, η οποία θα αντιστοιχεί σε οικόπεδο 200 τ.μ. και με δόμηση 120 τ.μ. συν το υπόγειό της και με πανοραμική θέα τίμημα 41.086 ευρώ, 3) Του Οικοδομικού Συνεταιρισμού "Η Αυτοστέγαση" στην οποία αντιστοιχεί οικόπεδο 400 τ.μ. με συντελεστή δόμησης 0,6. Πληρ. Ροδιακή Κτηματική, Ανέστης & Σάββας Σαββαΐδης, τηλ. 22410-26281 και κιν. 6944-243452, 6944-421015 ΑΟ51296

ΜΟΝΟΚΑΤΟΙΚΙΑ διώροφη 80 τ.μ., με 90 τ.μ. αυλή στις 7 Χουρμαδιές τιμή (50 εκ.) 146.735 ευρώ. Επίσης 120 τ.μ. διαμέρισμα β' ορόφου Παν. Ροδίου με 4 υπν/τια, καλής κατασκευής, τιμή (50 εκ.) 146.735 ευρώ. Δάνεια δεκτά όλων των Ταμείων. Πληρ. ΑΙΓΑΙΟΚΤΗΜΑΤΙΚΗ τηλ. 2241022943-22838-6945466773 ΑΟ51275

ΠΩΛΗΣΕΙΣ ΞΕΝΟΔΟΧΕΙΩΝ: Πωλούνται ξενοδοχεία μικρά και μεγάλα προνομιακά. Πληρ. ΡΟΔΙΑΚΗ ΚΤΗΜΑΤΙΚΗ Ανέστης και Σάββας Σαββαΐδης, τηλ. (22410)26281, 6944/243452, 6944/421015. ΑΟ51258

ΟΙΚΟΠΕΔΟ 4.800 τ.μ. στη Θολό, σε λόφο με θέα τη θάλασσα, σε τιμή ευκαιρίας. Πληρ. τηλ. (22410)81811, (22410)82317. ΑΟ51248

ΖΗΤΕΙΤΑΙ ΓΙΑ ΑΓΟΡΑ οικόπεδο 4 στρεμμάτων άρτιο οικοδομήσιμο, περιοχή Τσαϊρι με Παστίδα με οπτική επαφή στο δρόμο. Αποκλείονται μεσίτες. Πληρ. τηλ. 2241074280, 6945149696 ΑΟ51189

ΠΩΛΕΙΤΑΙ: η μισή ή ολόκληρη επιχείρηση - καφετέρια, γωνιακή σε μοναδικό σημείο της τουριστικής περιοχής της πόλης. Περιθώρια για περαιτέρω ανάπτυξη λόγω μεγέθους και τοποθεσίας. Πληρ. τηλ. 2241061585, 6944717174 ΑΟ51174

ΜΟΝΟΚΑΤΟΙΚΙΑ διώροφη 80 τ.μ. δίπλα στο Ρολόι Π. Πόλη. ιδανικό για μαγαζί (επαγγ/κή στέγη). Τιμή 45 εκ. Πληρ. ΑΙΓΑΙΟΚΤΗΜΑΤΙΚΗ τηλ. (22410)22943, (22410)28838, 6945466773 ΑΟ51146

ΟΙΚΟΠΕΔΟ εντός σχεδίου πόλεως Ρόδου, οδός Δημ. Αναστασιάδη 46, οικοδομικό τετράγωνο 274 άρτιο και οικοδομήσιμο εμβαδού 401,06 τ.μ. με συντελεστή δόμησης 1 τιμή 180.000 ευρώ. Πληρ. τηλ. 6945994321, 2106742648 ΑΟ51135

ΚΑΤΑΣΤΗΜΑ οπωροπαντοπωλείο με καλή θέση με εξασφαλισμένη πελατεία σε πολύ καλή τιμή. Πληρ. τηλ. (22410)68580, 6945406064 ΑΟ51136

ΛΑΧΑΝΙΑ - ΣΠΙΤΙΑ ΜΕ ΑΔΕΙΑ ΟΙΚΟΔΟΜΗΣ πωλείται οικόπεδο με άδεια οικοδομής δύο σπιτιών, 160 τ.μ. το κάθε ένα, επί της λεωφόρου Ρόδου-Κατταβιάς, ογδόντα μέτρα από τη θάλασσα, άμεση πρόσβαση για ηλεκτροδότηση, ύδρευση και τηλεφωνική σύνδεση, θέα προς την θάλασσα. Πληρ. τηλ. 6946004463, (22410)22224 ΑΟ50975

ΖΗΤΕΙΤΑΙ για **ΑΓΟΡΑ ΟΙΚΟΠΕΔΟ**γήπεδο οικοδομήσιμο παραλιακό 15 έως 30 στρέμματα, περιοχή: Παραδείσι έως Αρχαία Κάμειρο. Μόνο σοβαρές προτάσεις. Πληρ. κ. Διακίδη. Τηλ. 22410 41466. ΑΟ51078

ΠΑΛΙΑ ΟΙΚΙΑ από ιδιώτη στη Παλιά Πόλη 40 τ.μ. ισόγειο και 1ος, με αυλή 68 τ.μ. οικοδομήσιμη. Τιμή 53.000 ευρώ. Πληρ. τηλ. 22410 25690, 0945 052456 ώρες 09.00-14.00 και 17.00-22.00. ΑΟ51056

ΜΟΝΟΚΑΤΟΙΚΙΑ διώροφη 150 τ.μ. στην Ιαλυσό. Είναι κοντά στη θάλασσα και έχει εντοιχισμένη κουζίνα, κεντρική θέρμανση και τζάκι και είναι κτισμένη σε οικόπεδο 400 τ.μ. Είναι λούξ κατασκευής και τιμάται 242.000 ευρώ. Πληρ. κ. Μανώλη τηλ. 6946163242. ΑΟ51068

ΓΕΝΝΑΔΙ ΠΡΟΣ ΠΩΛΗΣΗ: 4,5 ΣΤΡΕΜΜΑΤΑ ΑΝΥΨΩΜΕΝΗΣ ΕΚΤΑΣΗΣ ΣΕ ΙΔΙΩΤΙΚΟ ΧΩΡΟ ΜΕ ΑΔΕΙΑ ΟΙΚΟΔΟΜΗΣΗΣ ΓΙΑ ΔΥΟ ΟΙΚΟΔΟΜΕΣ ΚΑΙ ΙΔΙΩΤΙΚΟ ΔΡΟΜΟ ΗΛΕΚΤΡΟΔΟΤΗΣΗ ΚΑΙ ΥΔΡΕΥΣΗ. ΘΕΑ ΠΡΟΣ ΤΗ ΘΑΛΑΣΣΑ. ΠΛΗΡ. ΤΗΛ. (22410)70754, 6945759986

ΠΟ50645

ΚΑΤΑΣΤΗΜΑΤΑ ΕΤΟΙΜΟΠΑΡΑΔΟΤΑ ΣΤΟ ΜΕΓΑΛΥΤΕΡΟ ΣΥΓΚΡΟΤΗΜΑ ΚΑΤΑΣΤΗΜΑΤΩΝ ΣΤΗΝ ΠΑΡΑΛΙΑΚΗ ΛΕΩΦΟΡΟ ΙΑΛΥΣΟΥ ΑΠ' ΕΥΘΕΙΑΣ ΑΠΟ ΤΟΝ ΚΑΤΑΣΚΕΥΑΣΤΗ ΠΟΛ. ΜΗΧΑΝΙΚΟ ΣΤΕΛΙΟ ΜΑΚΕΣΤΑ. ΕΞΑΣΦΑΛΙΣΗ ΔΑΝΕΙΟΥ, ΕΥΚΟΛΙΕΣ ΠΛΗΡΩΜΗΣ. ΑΠΟ 10.350.000 ΔΡΧ. ΠΛΗΡ. ΤΗΛ. 2241021347

ΧΠΟ205

ΠΩΛΕΙΤΑΙ διώροφη κατοικία στο Γυαλό Σύμης. Πληρ. τηλ. (22410)91372 ώρες καταστημάτων ΑΟ50845

ΕΥΚΑΙΡΙΑ ΣΤΟ ΓΕΝΝΑΔΙ ΠΩΛΕΙΤΑΙ ΤΜΗΜΑ ΟΙΚΟΠΕΔΟΥ 800 Τ.Μ. ΜΕ ΑΔΕΙΑ ΟΙΚΟΔΟΜΗΣ 104 Τ.Μ. ΠΕΡΙΟΧΗ ΠΕΡΙΟΛΟΣ (ΜΕΤΑ ΤΟΝ ΑΗ ΓΙΩΡΓΗ), ΕΠΙ ΤΟΥ ΕΠΑΡΧΙΑΚΟΥ ΔΡΟΜΟΥ, ΜΕ ΘΕΑ ΚΑΙ ΑΠΟΣΤΑΣΗ 150 ΜΕΤΡΑ ΑΠΟ ΤΗ ΘΑΛΑΣΣΑ. ΤΙΜΗ 27.000 ΕΥΡΩ. ΠΛΗΡ. ΤΗΛ. 6938079763

ΠΟ50644

Zio Peppe
PIZZA AL METRO

ΑΠΟ ΤΟ ZIO PEPPE

ΖΗΤΟΥΝΤΑΙ

ΜΑΓΕΙΡΕΣ ειδικευμένοι στην Ιταλική κουζίνα (έως 40 ετών), **ΒΟΗΘΟΙ ΠΙΤΣΑΔΟΡΟΙ** με προϋπηρεσία, **ΠΩΛΗΤΡΙΕΣ** πίτσας (έως 30 ετών) με γνώση Αγγλικής γλώσσας και **ΥΠΑΛΛΗΛΟΥ ΓΡΑΦΕΙΟΥ** με γνώσεις Η/Υ και de facto εμπορικό.

Πληρ. τηλ. 22410 73990 από 10 π.μ.-2 μ.μ.

ΖΗΤΕΙΤΑΙ

ΠΩΛΗΤΡΙΑ

για τουριστικό κατάστημα στην περιοχή Θεολόγου (Θολού) Ρόδου. Γνώση της Αγγλικής, καθώς και επιπλέον γλωσσών θα εκτιμηθούν.

Πληρ. τηλ. (22410) 82216, 6945242305

STRIKE BOWLING CLUB & CAFE



Το **STRIKE BOWLING CLUB** επιθυμεί να προσλάβει για12μηνη απασχόληση:

BARWOMAN
&
ΣΕΡΒΙΤΟΡΕΣ

Προσφέρεται δυνατότητα για 12μηνη απασχόληση, είτε σε πλήρη, είτε σε part time βάση.

Απαραίτητα προσόντα:
- Γνώση Αγγλικής γλώσσας
- Προϋπηρεσία
- Ηλικία από 20 έως 30 ετών

Τηλ. επικοινωνίας: **22410-98233, 93229**
καθημερινά από 19.30-24.00

Rodos Park
SUITES HOTEL

Το πολυτελές ξενοδοχείο της πόλεως Ρόδου
Rodos Park Suites Hotel
ενδιαφέρεται να καλύψει τη θέση του:
GROOM
Ο υποψήφιος πρέπει να είναι άνω των 18 ετών με καλή γνώση Ελληνικών και Αγγλικών και να διαθέτει μεταφορικό μέσο (μηχανάκι).

Για βιογραφικά σημειώματα ή πληροφορίες:
Ρήγα Φεραίου 12-Ρόδος 85100
Τηλ. (22410) 89700 και Φαξ. (22410) 24613

Hilton
Rhodes Resort

The Hilton Rhodes Resort is seeking to recruit a:
FRONT DESK CLERK
(Ref. Rec.)

Qualifications:
- Very good command of the Greek and English language
- Working knowledge of Fidelio desired but nod essential
- Working Knowledge of MS Office

Our Company offers:
- Excellent working environment
- Competitive remuneration package
- Modern training and development programmes

Those interested should send their CV (stating the ref. of the position on the envelope) until April 30th, 2003 under the attention of the Human Resources Department to the following address:

Hilton Rhodes Resort
Leoforos Ialyssou Ixia
85100, Rhodos

Or fax it to the number: (22410) 76690
E-mail address: hrd_rhodes@Hilton.com

Crete & Rhodes
CAPSIS
Convention Centers & Resort Hotels

Το Ξενοδοχείο και Συνεδριακό Κέντρο
Sofitel Capsis Ρόδου

ΖΗΤΑΕΙ:

α) **D.J.** με γνώσεις τεχνικού ήχου, για να στελεχώσει το τμήμα ψυχαγωγίας καθώς και την λειτουργία του Συνεδριακού Κέντρου
Υπόψη Κυρίου Γκιννή

β) **Εμπειρους Σερβιτόρους και Βοηθούς Σερβιτόρων**
Για μερική και συνεχή απασχόληση

Οι ενδιαφερόμενοι μπορούνε να απευθυνθούνε καθημερινά κατά τις ώρες 10.00-14.00
στο Γραφείο Προσωπικού του Ξενοδοχείου

Για περισσότερες πληροφορίες:
Υπόψη κ. Τηλεμάχου
Τηλ.: 22410-25015
Φαξ: 22410-20909
Ξενοδοχείο Sofitel Capsisi
Ιξιά 85100, Ρόδος

ΚΛΕΟΒΟΥΛΟΣ Α.Ε
ΞΕΝ. LINDOS ROYAL
ΞΕΝ. LINDOS VILLAGE
ΒΛΗΧΑ ΛΙΝΔΟΥ ΡΟΔΟΥ
ΤΗΛ.΄224403200/32008
ΦΑΞ 2244032007

ΖΗΤΕΙ ΝΑ ΠΡΟΣΛΑΒΕΙ

ΜΑΓΕΙΡΑ Α' ΚΡΥΑΣ ΚΟΥΖΙΝΑΣ
ΑΡΤΟΠΟΙΟ που να γνωρίζει σφολιατοειδή

ACS
σημαίνει courier

Από τη Μεταφορική Εταιρεία ACS

ΖΗΤΕΙΤΑΙ

ΟΔΗΓΟΣ
με δίπλωμα μηχανής για μόνιμη απασχόληση.

Πληρ. τηλ. (22410) 38295, 6, 7

ΖΗΤΕΙΤΑΙ

1) ΔΕΣΠΟΙΝΙΣ-ΚΥΡΙΑ
για να εργασθεί ως Γραμματεύς (Βοηθός Λογιστή) σε εμπορική επιχείρηση.
Απαραίτητα προσόντα:
Γνώση Προγράμματος ΚΕΦΑΛΑΙΟ
Χρήση προγραμμάτων EXCEL/WORD
Γνώση Αγγλικής επιθυμητή.

2) ΥΠΑΛΛΗΛΟΣ-ΠΩΛΗΤΗΣ ΗΛΕΚΤΡΟΛΟΓΙΚΟΥ ΥΛΙΚΟΥ
απαλλαγμένος στρατιωτικών υποχρεώσεων
Προσφέρουμε:
Δωδεκάμηνη απασχόληση
Μισθός ικανοποιητικός
Προϋπηρεσία θα συνεκτιμηθεί

Αποστείλατε βιογραφικό σημείωμα στο φαξ (22410) 70949

πωλήσεις αυτοκινήτων & μοτοσικλετών

ΦΟΡΤΗΓΟ Δ.Χ. ΜΑΖΙ ΜΕ ΤΗΝ ΑΔΕΙΑ Η ΧΩΡΙΣΤΑ, MERCEDES ΑΝΑΤΡΕΠΟΜΕΝΟ 16 Μ.Β., ΜΕΤΡΗΤΟΙΣ. ΠΛΗΡ. ΤΗΛ. 6942408464.

VAN επιβατηγό FORD, 7 θέσεων για αλλοδαπούς, με υδραυλικό τιμόνι σε πολύ καλή κατάσταση. Πληρ. τηλ. 6973834884 και 22460-70349. ΑΑ51451

DRAGSTAR 400cc με φουλ εξτρά. Πληρ. τηλ. 6946370022. ΑΑ51439

RENAULT coupé, 1600cc, με πάρα πολλά εξτρά, όπως BBS, ζάντες, δερμάτινο σαλόνι, δερμάτινο τιμόνι κ.λπ. Πληρ. τηλ. 6942841856 ΑΑ51424

ROVER 75 αυτοκίνητο, 1800 cc έτους κυκλοφορίας Ιούλιος 2000 σε άριστη κατάσταση, με κλιματισμό τύπου Κλίμα, με CD και πολλά εξτρά. Δεχόμεθα σοβαρές προτάσεις στον ιδιοκτήτη. Πληρ. τηλ. (22410) 60678, 60679 ώρες γραφείου πρωί-απόγευμα. ΑΑ51404

ΜΗΧΑΝΑΚΙ χρώματος μαύρο, adress 50άρι, μεταχειρισμένο, τιμή 350 ευρώ. Πληρ. τηλ. (22410) 28838-75612 ώρες 10-12 το πρωί. ΑΑ51430

SEAT MARBELLA μοντέλο '95 αμόλυβδη-καταλυτικό 900 c.c. σε καλή κατάσταση. Τιμή 480.000 δρχ. Πληρ. τηλ. εντός πάρκιν εμπορικού κέντρου Μηδεια, τηλ. 6932091455. ΑΑ51354

ΜΗΧΑΝΗ SUZUKI D.R., R.S., 650 C.C., ΧΡΩΜΑΤΟΣ ΚΟΚΚΙΝΟΥ, ΣΕ ΑΡΙΣΤΗ ΚΑΤΑΣΤΑΣΗ. ΤΙΜΗ 2.500 €. ΠΛΗΡ. ΤΗΛ. (22410)90111.

RENAULT 19 CABRIO, με δερμάτινο σαλόνι, ζαντολάστιχα και άλλα extra, σε καλή κατάσταση. Πληρ. τηλ. 6946512750. ΑΑ50353

ΠΩΛΟΥΝΤΑΙ ΜΕΤΑΧΕΙΡΙΣΜΕΝΑ ΦΟΡΤΗΓΑ ΑΥΤΟΚΙΝΗΤΑ ΕΙΣΑΓΩΓΗΣ ΟΛΩΝ ΤΩΝ ΤΥΠΩΝ, ΓΙΑ ΑΓΡΟΤΙΚΗ ΚΑΙ ΕΠΑΓΓΕΛΜΑΤΙΚΗ ΧΡΗΣΗ, ΚΑΘΩΣ ΚΑΙ Ι.Χ. ΕΠΙΒΑΤΙΚΑ. ΕΤΟΙΜΟΠΑΡΑΔΟΤΑ Ή ΚΑΤΟΠΙΝ ΠΑΡΑΓΓΕΛΙΑΣ. ΠΑΡΕΧΟΥΜΕ ΓΡΑΠΤΗ ΕΓΓΥΗΣΗ ΕΝΟΣ ΧΡΟΝΟΥ. ΕΙΣΑΓΩΓΕΙΣ ΜΕΤΑΧΕΙΡΙΣΜΕΝΩΝ ΑΥΤΟΚΙΝΗΤΩΝ " Δ. ΜΠΟΥΝΤΟΥΡΗΣ-Ε. ΠΑΠΑΠΟΣΤΟΛΟΥ Ο.Ε.". ΕΚΘΕΣΗ: ΕΘΝΙΚΗ ΟΔΟΣ ΛΑΡΙΣΑΣ-ΙΩΑΝΝΙΝΩΝ ΤΡΙΚΑΛΑ ΘΕΣΣΑΛΙΑΣ. ΤΗΛ. 2431-74709 ΦΑΞ 0431-27008 ΚΙΝ. 6974456200-6977395269. ΧΠΑ112

MERCEDES 200 ΜΟΝΤ. '79 ΣΕ ΚΑΛΗ ΚΑΤΑΣΤΑΣΗ. ΤΙΜΗ 1700 ΕΥΡΩ. ΠΛΗΡ. ΤΗΛ. 2241085231 ΩΡΕΣ 09.30-14.30

FIAT PUNTO CABRIO ΜΟΝΤΕΛΟ 94 1,3 ΛΕΥΚΟ 75000 ΧΙΛΙΟΜΕΤΡΑ, EXTRAS. ΤΙΜΗ 2.400.000. ΠΛΗΡ. ΤΗΛ. 2241087006, 10.00-13.00 Η 18.00-22.00 ΧΠΑ841

εργασιες

ΣΕΡΒΙΤΟΡΟΣ έμπειρος και βοηθός για εστιατόριο πολυτελείας στην Παλιά Πόλη. Πληρ. τηλ. 22410 25293. ΑΖ51449

ΚΟΠΕΛΑ που να μιλάει ξένες γλώσσες για να εργαστεί ως πωλήτρια σε τουριστικό κατάστημα στην Παλιά Πόλη. Πληρ. κ. Γιάννη τηλ. 2241026731. ΑΖ51448

ΠΩΛΗΤΗΣ/ΤΡΙΑ που να ομιλεί τουλάχιστον Αγγλικά ή Γερμανικά για κατάστημα στη Παλιά Πόλη. Πληρ. τηλ. 22410 38075, 6944613524. ΑΖ51445

ΥΠΑΛΛΗΛΟΣ με σχετική πείρα γι εποχιακό SUPER MARKET στο Φαληράκι. Πληρ. τηλ. 22410 87020, από 09-00-16.00 ΑΖ51446

ΥΠΑΛΛΗΛΟΣ για Snack Bar Εμπορικό κέντρο Έψιλον στο Φαληράκι. Πληρ. τηλ. 22410 86667 κ. Τάκη. ΑΖ51436

ΥΠΑΛΛΗΛΟΣ για θαλάσσια σπορ. Πληρ. τηλ. 6944100186. ΑΖ51438

ΠΩΛΗΤΡΙΑ για να δουλέψει σε εποχιακό σούπερ μάρκετ. Πληρ. τηλ. (22410) 95884 (9 π.μ. - 10 το βράδυ). ΑΖ51427

ΠΙΤΣΑΔΟΡΟΣ για απογευματινή απασχόληση. Πληρ. τηλ. 6947077270, κ. Χρήστο. ΑΖ51425

ΖΗΤΩ ΑΜΕΣΑ 10 ΑΤΟΜΑ έντιμα και δυναμικά για επικερδέστατη συνεργασία, μηνιαίως 1.000-4.500 ευρώ, ημιαπασχόληση ή πλήρης απασχόληση. Πληρ. τηλ. 6947276701, κα Αλεξίου. ΑΖ51417

ΣΕΡΒΙΤΟΡΟΣ για το εστιατόριο - καφετέρια Summer Dream. Πληρ. τηλ. (22410) 22451 ΑΖ51418

Από Γραφείο Ενοικιάσεως Αυτοκινήτων **ζητείται ΠΡΟΣΩΠΙΚΟ** με βασικές γνώσεις Η/Υ, δίπλωμα αυτοκινήτου, Αγγλικά. Πληρ. τηλ. (22410) 81800 ΑΖ51419

ΝΕΑΡΗ ΚΟΠΕΛΑ για πρωινή εργασία στο μπαρ - πισίνα του ξενοδοχείου "Κασσάνδρα" στην Ιαλυσό. Απαραίτητη γνώση Αγγλικής γλώσσας. Πληρ. τηλ. (22410) 94236, 94960 ΑΖ51420

ΝΗΠΙΑΓΩΓΟΣ από Παιδικό Σταθμό, πτυχιούχος ΑΕΙ ή ΤΕΙ. Πληρ. τηλ. (22410) 77276 ΑΖ51421

ΠΩΛΗΤΕΣ-ΠΩΛΗΤΡΙΕΣ για πολυκατάστημα, ελληνικής καταγωγής. Πληρ. για αιτήσεις τηλ. (22410) 20037 ΑΖ51422

ΚΟΠΕΛΑ ΓΙΑ ΝΑ ΕΡΓΑΣΘΕΙ ΣΕ CAFE BAR. ΠΛΗΡ. ΤΗΛ. 6972621077 ΠΖ51409

ΚΟΠΕΛΑ εργατική, ομιλητική, ανεξάρτητη, χωρίς περιορισμούς, για διάφορες βοηθητικές εργασίες, σε θέατρο, περιοδείες στα νησιά. Μισθός 650 ευρώ. Πληρ. τηλ. 6976031140 ΑΖ51398

ΠΩΛΗΤΡΙΕΣ για το κατάστημα Sergio Tacchini στην Π. Πόλη. Απαραίτητη η αγγλική γλώσσα. Πληρ. τηλ. (22410) 24024 ΑΖ51399

ΜΠΑΡΜΑΝ ΚΑΙ ΜΠΑΡΓΟΥΜΑΝ ΠΟΥ ΝΑ ΜΙΛΟΥΝ ΑΠΤΑΙΣΤΑ ΑΓΓΛΙΚΑ ΓΙΑ ΕΡΓΑΣΙΑ ΣΤΟ ΦΑΛΗΡΑΚΙ. ΠΛΗΡ. ΤΗΛ. 6945256111, (22410) 24880, ΜΕΤΑ ΤΙΣ 17.00 ΠΖ51400

ΚΥΡΙΕΣ από την πόλη και τα χωριά της Ρόδου για προώθηση επώνυμων λευκών ειδών. Απασχόληση όλο το χρόνο, ελεύθερο ωράριο εργασίας, αμοιβή, ποσοστά, μεγάλη υποστήριξη από την εταιρεία μας. Πληρ. τηλ. (22410) 37384, 6946595500, κ. Γιώργο ΑΖ51401

ΜΑΓΕΙΡΑΣ ή ΜΑΓΕΙΡΙΣΣΑ από ταβέρνα - ουζερί στην Π. Πόλη, γνώστες ελληνικής κουζίνας. Πληρ. τηλ. (22410) 29968, 6942424945 ΑΖ51402

ΨΗΣΤΕΣ και άτομα για **DELIVERY** σε γυράδικο στο κέντρο της πόλης. Πληρ. τηλ. 22410 70520. ΑΖ51384

ΟΔΗΓΟΣ από το SWEDCO CAFE με επαγγελματικό δίπλωμα για διανομές. Πληρ. τηλ. 22410 27575, 35660. ΑΖ51385

ΚΟΠΕΛΑ 20-28 ετών με γνώσεις Η/Υ για πλήρη απασχόληση σε κατάστημα στην Ανάληψη. Πληρ. τηλ. 22410 60775. ΑΖ51386

ΑΤΟΜΑ γνωρίζοντα σκανδιναβικές γλώσσες για πωλητές από κάβα ποτών. Πλη. τηλ. 2241027310. ΑΖ51376

ΖΗΤΟΥΝΤΑΙ για SNACK BAR στην Ιαλυσό: α) γυναίκα με πείρα στην κουζίνα για snack, β) σερβιτόρα ή σερβιτόρος με πείρα και γνώση τουλάχιστον Αγγλικά-Γερμανικά-Ολλανδικά. Πληρ. και ραντεβού τηλ. 2241094333, 6945961425 ΑΖ51371

ΠΩΛΗΤΡΙΕΣ έμπειρες για κατάστήματα ετοίμων ενδυμάτων. Επίσης πωλήτρια με γνώση χειρισμού υπολογιστή. Επίσης ζητείται έμπειρο άτομο για υπεύθυνος καταστήματος. Πληρ. Σωκράτους 9 Π. Πόλη κ. Νίκος, τηλ. 6944150672, 22410-24118. ΑΖ51324

ΥΠΑΛΛΗΛΟΣ για Χρυσοχοείο στο κέντρο της πόλης με γνώσεις Αγγλικών και Γερμανικών. Πληρ. τηλ. 22410 25150, 20842 ώρες καταστημάτων. ΑΖ51383

Από την εταιρία "ΤΡΟΦΟΔΟΤΙΚΗ ΡΟΔΟΥ"

ΖΗΤΕΙΤΑΙ

ΟΔΗΓΟΣ-με επαγγελματικό δίπλωμα-γνώστης της αγοράς. Εποχιακή απασχόληση.
Ώρες λειτουργίας 07.00-15.00
Πληρ. τηλ. (22410)68111, 64440, 60314

ΖΗΤΕΙΤΑΙ

Από το Ξενοδοχείο ΦΙΛΕΡΗΜΟΣ
ΕΜΠΕΙΡΟΣ ΖΑΧΑΡΟΠΛΑΣΤΗΣ-ΑΡΤΟΠΟΙΟΣ
Πληρ. τηλ. 22410-92510 κ. Δράκο

Η εταιρεία VITORGAN - Αφοί Αμπατζόγλου, κορυφαία στον χώρο των φαρμακείων με παραφαρμακευτικά και καλλυντικά προϊόντα **ζητά ΠΩΛΗΤΕΣ ή ΑΝΤΙΠΡΟΣΩΠΟΥΣ** με άριστη γνώση της αγοράς φαρμακείου για ολική ή μερική απασχόληση στα φαρμακεία της περιοχής του.
Πληρ. τηλ. 210 7600010-14 (09.00-15.00)
Fax: 210 7600015, κους Αμπατζόγλου Δημ. ή Βαξεβανίδη Γεώργιο

ΖΗΤΕΙΤΑΙ

ΠΩΛΗΤΡΙΑ
για κατάστημα υποδημάτων. Να γνωρίζει Αγγλικά.
Πληρ. τηλ. 22410 32995
Ωρες καταστήματος

Το γραφείο γενικού Τουρισμού
ELAFOS REISEN

ΖΗΤΑ

Αρχηγούς Γκρουπ
Απαραίτητη η γνώση γερμανικής και γαλλικής γλώσσας
Οι ενδιαφερόμενοι παρακαλούνται να επικοινωνήσουν στα **22410 66543-4 από 09.30-15.00**

Από ξενοδοχείο Α' κατηγορίας, περιοχής Φαληρακίου

ΖΗΤΕΙΤΑΙ

ΥΠΑΛΛΗΛΟΣ main courante,για πλήρες συνεχόμενο ωράριο.
Πληρ. τηλ. (22410) 85513

ΖΗΤΕΙΤΑΙ

από ξενοδοχείο στην περιοχή Ιξιάς, **ΓΥΝΑΙΚΑ, υπάλληλος υποδοχής,** με γνώσεις Αγγλικής και Γερμανικής γλώσσας.
Πληρ. τηλ. (22410) 90944, πρωινές ώρες

ΧΡΟΝΟΜΕΡΙΔΙΑ - TIMESHARING

Πολυεθνική εταιρεία Μάρκετινγκ με έδρα την Αθήνα, ενδιαφέρεται να συνεργαστεί με ξενοδοχείο στη Ρόδο και Κω για την προώθηση και πώληση **χρονομεριδίων - timesharing.**
Πληρ. τηλ. 6977 805395

HOTEL ITALIANO A TOLOS

CERCA:

1) Un Cuoco esperto alla cucina Italiana
2) Due aiuto baristi (possibilmente donne)
TEL: (22410)83073 CEL 6944464046

ΖΗΤΕΙΤΑΙ ΟΔΗΓΟΣ

Με δίπλωμα Γ' κατηγορίας
από την
ΟΚ SERVICES ΕΠΕ
Μία από τις μεγαλύτερες εταιρείες της Ρόδου στο χώρο της μπύρας, του Cider και των αλκοολούχων ποτών
Οι υποψήφιοι πρέπει να διαθέτουν:
- Απολυτήριο τουλάχιστον Γυμνασίου
- Δίπλωμα Γ' κατηγορίας
- Θέληση και δυνατότητα να εργασθούν με ελεύθερο ωράριο
- Απολυτήριο στρατού

Παρακαλούμε επικοινωνήστε με τον κ. Βουλγαρίδη στα τηλέφωνα 2241066227 ή 2241066228, από 8-11 καθημερινά

ΖΗΤΟΥΝΤΑΙ

Κομμώτριες με άδεια εξασκήσεως επαγγέλματος και προϋπηρεσία, διαιτολόγος, γυμναστές αερόμπικ-βάρη, απόφοιτοι Τ.Ε.Φ.Α.Α. ή Ιδιωτικής Σχολής, φυσιοθεραπευτές ή αισθητικοί για μυοχαλαρωτικό μασάζ, για να στελεχώσουν πολυδύναμο χώρο.
Πληροφορίες κ. Σπύρος τηλ. 6972009695



ΑΠΟΚΛΕΙΣΤΙΚΗ ΔΙΑΘΕΣΗ

ευσταθίου ΕΥΡΩΚΤΗΜΑΤΙΚΗ

ΚΤΗΜΑΤΟΜΕΣΙΤΙΚΟ ΓΡΑΦΕΙΟ

Αποκτήστε οικόπεδα στην Ιαλυσό ενταγμένα στο σχεδιο πόλεως έτοιμα για οικοδόμηση

1.	Οικόπ. επιφ.	325 τ.μ.	αξίας	82.171 €
2.	»	329 τ.μ.	»	85.106 €
3.	»	326 τ.μ.	»	79.236 €
4.	»	320 τ.μ.	»	SOLD
5.	»	318 τ.μ.	»	SOLD
6.	»	314 τ.μ.	»	76.303 €

- Με 100% δυνατότητα οικοδόμησης (ΣΔ=1)
- Δίπλα από χώρους πράσινου

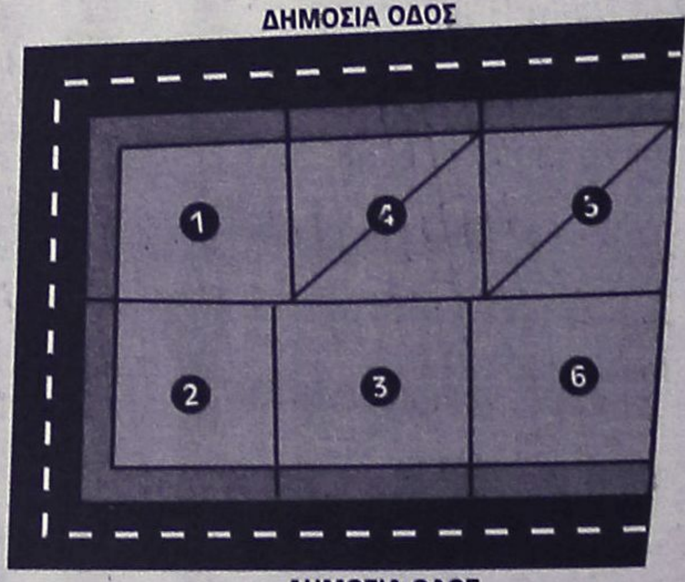

ΕΘΝ. ΑΝΤΙΣΤΑΣΗΣ 83 - ΤΗΛ. 22410 73819, 74917 - FAX: 22410 38641
ΚΙΝ. 6944 374546, 6945 292030 - info@euroktimatiki.gr

η ακίνητη αξία σας!

εργασιες

συνέχεια από την προηγούμενη

ΚΟΠΕΛΑ για να εργαστεί σε κατάστημα ανδρικών ρούχων στην Ανάληψη την περίοδο του Πάσχα. Πληρ. τηλ. 22410-66579. AZ51325

ΚΟΠΕΛΑ για εργασία μπαρ-σερβιτόρα σε κατάστημα, παραδοσιακό καφέ-μπαρ, στην Παλιά Πόλη για βραδυνό ωράριο 9-2.30. Πληρ. τηλ. 6937927861 (όλες τις ώρες). AZ51327

Από εταιρία Διανομής τροφίμων ζητείται **ΟΔΗΓΟΣ** με επαγγελματικό δίπλωμα γ' κατηγορίας. Πληρ. τηλ. 22410 65655-66675. AZ51328

ΠΩΛΗΤΡΙΑ ΑΠΟ ΜΕΓΑΛΟ ΟΡΓΑΝΙΣΜΟ ΕΙΣΗΓΜΕΝΟ ΣΤΟ ΧΡΗΜΑΤΙΣΤΗΡΙΟ. Η ΥΠΟΨΗΦΙΑ ΘΑ ΠΡΕΠΕΙ ΝΑ ΕΧΕΙ ΤΑ ΠΑΡΑΚΑΤΩ ΠΡΟΣΟΝΤΑ: ΜΟΝΙΜΗ ΚΑΤΟΙΚΟΣ ΡΟΔΟΥ, ΕΞΑΙΡΕΤΙΚΗ ΠΡΟΣΩΠΙΚΟΤΗΤΑ, ΑΠΟΛΥΤΗΡΙΟ ΛΥΚΕΙΟΥ ΚΑΙ ΠΡΟΥΠΗΡΕΣΙΑ. ΠΛΗΡ. ΕΙΡΗΝΗ ΜΑΡΑΒΕΛΙΑ, ΤΗΛ. (22410) 77979. ΠΖ51365

Εταιρεία ενοικ/ως αυτοκινήτων **ζητάει προσωπικό** για καλοκαιρινή περίοδο. Απαραίτητα, δίπλωμα αυτοκινήτου, γνώσεις αγγλικών. Πληρ. τηλ. (22410) 81800. AZ51364

ΨΗΣΤΗΣ για εποχιακή εργασία από αρχές Μαΐου έως τέλος Οκτωβρίου στους Πεύκους Λίνδου. Πληρ. τηλ. 6945 414763, 22440-51651AZ51313

ΑΠΟ ΤΗΝ ΕΤΑΙΡΕΙΑ Μ. Ι. ΚΕΣΙΔΗ ΔΕΣΠΟΙΝΙΣ Ή ΚΥΡΙΑ ΜΕ ΔΙΠΛΩΜΑ ΑΥΤΟΚΙΝΗΤΟΥ ΓΙΑ ΘΕΣΗ MARKETING ΠΩΛΗΣΗΣ. ΕΥΠΑΡΟΥΣΙΑΣΤΗ, ΜΟΡΦΩΜΕΝΗ. ΩΡΕΣ ΕΡΓΑΣΙΑΣ 08.00 ΕΩΣ 15.00. ΠΛΗΡ. κ. ΓΙΑΝΝΗ, ΤΗΛ. (22410) 28136. ΠΖ51360

ΠΩΛΗΤΡΙΕΣ για τουριστικό κατάστημα, περιοχή Νεοχωρίου. Συνεχές ωράριο. Απαραίτητες ξένες γλώσσες Αγγλικά ή Γερμανικά, Φιλανδικά ή Σουηδικά. Πληρ. τηλ. 30869 και 39384. AZ51358

ΑΤΟΜΟ ως βοηθός λογιστή από μεγάλη εταιρεία. Απαραίτητη η γνώση αγγλικών. Πληρ. τηλ. 6945901746, ώρες 9.30-5 μ.μ. AZ51359

Από κινέζικο εστιατόριο **ζητείται άτομο** με δίπλωμα μοτοποδηλάτου για Delivery. Πληρ. τηλ. 21023.AZ51363

ΠΩΛΗΤΡΙΑ πεπειραμένη για κατάστημα στην Παλιά Πόλη να μιλά Αγγλικά και Γερμανικά. Πληρ. τηλ. (22410) 39050, ώρες 09.00-14.00. AZ51362

ΥΠΑΛΛΗΛΟΣ, Λυκείου ή συνταξιούχος για διεκπεραίωση γραφειοκρατικών υποθέσεων σε δημόσιες υπηρεσίες, με πρωινό ημερομίσθιο μόνο κάθε Τετάρτη. Πληρ. τηλ. 6932269426 AZ51316

Από ταχυμεταφορική εταιρεία **ζητείται υπάλληλος** με δίπλωμα μοτοποδηλάτου για μόνιμη απασχόληση. Πληρ. τηλ. 73434. AZ51361

Από τη Ροδιακή Φάρμα Στρουθοκαμήλων **ζητείται ΓΥΝΑΙΚΑ** για άμεση πρόσληψη. Πληρ. τηλ. 6945327142 AZ51314

Από το **εστιατόριο CITY HALL**

ΖΗΤΟΥΝΤΑΙ

ΔΙΑΝΟΜΕΙΣ για αποκλειστική ή μη απασχόληση.

Πληρ. τηλ. (22410) 70200 (11 π.μ. - 4 μ.μ.)

ΖΗΤΟΥΝΤΑΙ

ΠΩΛΗΤΡΙΕΣ για τουριστικό κατάστημα εντός πόλεως. Ωράριο συνεχές. Μισθός 740 € (252.000) καθαρά.

Πληρ. τηλ. (22410) 74443

"ΕΘΝΙΚΗ ΑΣΦΑΛΙΣΤΙΚΗ"
ΓΡΑΦΕΙΟ ΠΩΛΗΣΕΩΝ ΡΟΔΟΥ
ΣΟΦ. ΒΕΝΙΖΕΛΟΥ 1, ΡΟΔΟΣ
ΤΗΛ. 2241038338, 36274, 34586

ΠΡΟΣΚΛΗΣΗ ΓΙΑ ΣΥΝΕΡΓΑΣΙΑ

- Σε νέους και νέες που θέλουν να ξεκινήσουν το επικερδές επάγγελμα του Ασφαλιστικού συμβούλου
- Σε επαγγελματίες Ασφαλιστικούς και Χρηματοοικονομικούς συμβούλους
- Σε επαγγελματίες που τους ενδιαφέρει η καριέρα του "MANAGER" Ασφαλιστικών Συμβούλων στην ΕΘΝΙΚΗ ΑΣΦΑΛΙΣΤΙΚΗ

ΠΡΟΣΦΕΡΟΥΜΕ

- Σταθερή μηνιαία αμοιβή (μισθός) για νέους συνεργάτες
- Σύγχρονα ασφαλιστικά και χρηματοοικονομικά προϊόντα του ομίλου της "ΕΘΝΙΚΗΣ ΤΡΑΠΕΖΑΣ"
- Τα καλύτερα πακέτα αμοιβών
- Μεγάλες προοπτικές εξέλιξης
- Προγράμματα συνεχούς εκπαίδευσης

✓ *ΣΤΑΔΙΟΔΡΟΜΗΣΤΕ ΣΤΗΝ ΕΘΝΙΚΗ*
✓ *ΕΛΑΤΕ ΣΤΟΝ ΚΥΚΛΟ ΤΗΣ ΕΘΝΙΚΗΣ*

Για πληροφορίες
Μαστρονικήτας Γεώργιος

Από τουριστικό κατάστημα
στην Παλιά Πόλη & παραλία Ιαλυσού

ΖΗΤΟΥΝΤΑΙ

Κοπέλες για να εργαστούν ως πωλήτριες
Απαραίτητα προσόντα:
- Ηλικία από 23 έως 40 ετων
- Γνώση της Αγγλικής καθώς και επιπλέον γλωσσών θα εκτιμηθούν
- Τυχόν προϋπηρεσία θα ληφθεί υπ' όψιν.

Μισθός και ποσοστά αναλόγως προσόντων.
Πληροφορίες τηλ. (22410)38650/38990 από 10.00-15.00
Αποστείλατε βιογραφικό σημείωμα στο fax: **(22410)38785**

ΠΑΡΑΝΤΑΪΣ ΠΕΥΚΟΙ ΛΙΝΔΟΣ Α.Ε.
ΠΕΥΚΟΙ - ΛΙΝΔΟΣ

ΖΗΤΟΥΝΤΑΙ

Από το ξενοδοχείο "PEFKI ISLANDS RESORT" στους Πεύκους ζητούνται για την σαιζόν 2003 (01/05/2003-31/10/2003) οι ακόλουθες ειδικότητες:

- **Β' σερβιτόροι**
- **Β' μάγειρας**
- **Καμαριέρες**
- **Συντηρητής**
- **Κηπουρός**
- **Αποθηκάριος** (Λογιστικές γνώσεις απαραίτητες)

Οι ενδιαφερόμενοι θα πρέπει να έχουν καλή γνώση της Αγγλικής γλώσσας και προϋπηρεσία το λιγότερο 2 χρόνια.
Για την συμπλήρωση των αιτήσεων θα πρέπει ο/η ενδιαφερόμενος/ή να απευθυνθεί στο ξενοδοχείο από 09.00 έως 14.00 καθημερινά ή στο τηλέφωνο **2244048163,** fax **2244048184**

ΡΟΔΙΑΚΗ ΚΤΗΜΑΤΙΚΗ
ΣΥΜΒΟΥΛΟΙ & ΕΚΤΙΜΗΤΕΣ ΑΚΙΝΗΤΩΝ — ΚΤΗΜΑΤΟΜΕΣΙΤΙΚΟ ΓΡΑΦΕΙΟ από το 1983

ΠΩΛΟΥΝΤΑΙ ΜΟΝΟΚΑΤΟΙΚΙΕΣ ΣΤΟΥΣ ΤΡΕΙΣ



ΣΕ ΜΠΕΤΑ ΑΠΟ 105.000 ΕΥΡΩ

ΑΝΕΣΤΗΣ & ΣΑΒΒΑΣ ΣΑΒΒΑΪΔΗΣ

τηλ: 2241-026281 κιν : 6944-421015 & 6944-243452

ΑΠΟ ΤΟ ΚΑΤΑΣΤΗΜΑ ΓΡΗΓΟΡΗΣ ΕΣΤΙΑΣΗΣ

BOBY'S

ΖΗΤΟΥΝΤΑΙ

ΨΗΣΤΕΣ ΓΙΑ ΑΜΕΣΗ ΠΡΟΣΛΗΨΗ

Πληρ. τηλ. 2241096986

ΑΠΟ ΤΟ **ΤΟΥΡΙΣΤΙΚΟ ΓΡΑΦΕΙΟ MERIDIAN**

ΖΗΤΕΙΤΑΙ

ΥΠΑΛΛΗΛΟΣ

Απαιτούμενα προσόντα: Γνώση Η/Υ, πολύ καλή γνώση της Γαλλικής γλώσσας και Αγγλικής ή Ιταλικής.
Οι ενδιαφερόμενοι μπορούν να επικοινωνήσουν καθημερινώς με το γραφείο μας,
28ης Οκτωβρίου 16 με τον κ. Σταματάκη,

τηλ. **22410-75080/3**

ΤΟ ΚΕΝΤΡΟ ΜΗΝ/ΤΩΝ

ΖΗΤΑ

ΔΕΣΠΟΙΝΙΔΑ από 22 έως 30 ετών για υπάλληλο γραφείου πενθήμερης απασχόλησης από 09.00 έως 17.00 γνωρίζουσα καλά την Αγγλική γλώσσα και ολίγα λογιστικά και Η/Υ. Απαραίτητη προϋπηρεσία.
Πληρ. τηλ. 22410 98340
10 με 12 π.μ. κ. Κουτράκην

ΕΠΙΧΕΙΡΗΣΗ ΕΜΠΟΡΙΑΣ & ΕΓΚΑΤΑΣΤΑΣΕΩΝ ΚΛΙΜΑΤΙΣΜΟΥ

ΖΗΤΕΙ

ΤΕΧΝΙΚΟ ΕΓΚΑΤΑΣΤΑΣΕΩΝ

με ανάλογη προϋπηρεσία στον κλιματισμό
(ψύξη, θέρμανση).
Πληροφορίες & υποβολή βιογραφικού στην διεύθυνση
Π. Κανελλοπούλου 3 Ρόδος Τ.Κ. 85100
Τηλ. 22410 27200-22410 31064

Από το ΥΠΕΡΜΑΡΚΕΤ ΣΠΑΝΟΣ

ΖΗΤΕΙΤΑΙ

Πεπειραμένος **ΚΡΕΟΠΩΛΗΣ** για το υποκατάστημα της Λέρου με μισθό ικανοποιητικό. Αιτήσεις γίνονται δεκτές στην γραμματεία του καταστήματος από τις 09.00 μέχρι τις 15.00 καθημερινώς

ΖΗΤΕΙΤΑΙ

Δεσποινίδα ή κυρία για εργασία σε κατάστημα στην πόλη της Ρόδου

ΠΡΟΣΟΝΤΑ:
Απόφοιτος Λυκείου
Ηλικία έως 30 ετών
Ευχέρεια στην χρήση Η/Υ βασικά προγράμαμτα (word, excel κ.λπ.)
Αδεια οδήγησης αυτοκινήτου ή μοτοποδηλάτου
ΠΡΟΣΦΕΡΟΝΤΑΙ:
Πλήρης ετήσια απασχόληση
Μισθός αναλόγως προσόντων και όλα τα νόμιμα επιδόματα
Πλήρης ασφαλιστική κάλυψη
ΩΡΑΡΙΟ:
Ωρες καταστήματος
ΠΛΗΡΟΦΟΡΙΕΣ:
ΤΗΛ. (22410)34526 ΑΠΟ 11.00-14.30 ΚΑΙ 18.00-21.00
Κον ΧΑΤΖΗΙΩΑΝΝΟΥ ΠΑΝΤΕΛΗ
Βιογραφικά μπορούν να σταλούν με FAX ΣΤΟ 22410-34526

ΞΕΝΟΔΟΧΕΙΟ ΚΟΛΥΜΠΙΑ ΜΠΗΤΣ

ΖΗΤΟΥΝΤΑΙ

Maitre d' Hotel
Συντηρητής
Σερβιτόροι
Βοηθοί σερβιτόροι
Σερβιτόρες και βοηθοί μπαρ
Σερβιτόρες και βοηθοί καφετέριας
Καμαριέρες
Κηπουρός
Αιτήσεις 10.00-12.00, τηλ. **(22410)56247**

εργασιες

συνέχεια από την προηγούμενη

Από Εισαγωγική Εταιρία Αλκοολούχων Ποτών **ΖΗΤΕΙΤΑΙ ΟΔΗΓΟΣ - ΠΩΛΗΤΗΣ** με ευχάριστη εμφάνιση, δυναμικός, φιλόδοξος, με ικανότητα στην προώθηση προϊόντων. Γνώστης της αγοράς της Ρόδου και τυχόν προϋπηρεσία θα ληφθούν υπόψη. Πληρ. κ. Δημήτρη, τηλ. 22410-64378, κινητό 6936895500 από 09.00-13.00 και από 16.30-21.00. AZ51302

ΝΕΑΡΟΣ Ή ΝΕΑΡΗ για εξωτερικές παραγγελίες. Πληρ. τηλ. 22410-63871 AZ51315

ΓΥΝΑΙΚΑ Ελληνίδα από ανδρόγυνο, για οικιακή βοηθός. Ανευ οικογενειακών υποχρεώσεων. Μισθός ικανοποιητικός με φαγητό, ύπνο και ένσημα. Πληρ. τηλ. 22410-27858 AZ51301

Από Εισαγωγική Εταιρία Αλκοολούχων Ποτών **ΖΗΤΕΙΤΑΙ ΣΤΕΛΕΧΟΣ ΠΩΛΗΣΕΩΝ** με ευχάριστη εμφάνιση, δυναμικός, φιλόδοξος, με πρωτοβουλία και ικανότητα στην επικοινωνία και προώθηση προϊόντων Προτιμάται κάτοχος μηχανής ή αυτοκινήτου. Ικανοποιητικό πακέτο αποδοχών. Πληρ. κ. Δημήτρη, τηλ. 22410-64378, κινητό 6936895500 από 09.00-13.00 και από 16.30-21.00. AZ51303

ΚΟΠΕΛΑ από τουριστικό κατάστημα στο Κιοτάρι (Εμπορικό Κέντρο Βογιατζή), που να μιλά τουλάχιστον Αγγλικά, για να εργασθεί ως πωλήτρια. Πληρ. τηλ. 22410-86670/3, κ. Κώστα AZ51305

ΝΕΟΣ Ή ΝΕΑ πεπειραμένος, για να εργαστεί σαν rep (συνοδός - ξεναγός) σε αγγλικό τουριστικό γραφείο με σπαστό ωράριο. Απαραίτητη προϋπόθεση η προϋπηρεσία σε τουριστικό γραφείο και άπταιστα Αγγλικά. Για περισσότερες πληροφορίες απευθυνθείτε στην κ. Hilda Dabby, ώρες γραφείου (9 -1 μ.μ. και 5-7 μ.μ.) στο τηλ. 22410-34285. Μισθός ικανοποιητικός, καθώς και ποσοστά επί των πωλήσεων. AZ51308

ΜΠΟΥΦΕΤΖΗΣ έμπειρος (μπαρ, ποτά, παγωτά) από εστιατόριο στην Ιαλυσό. Συνεχές ωράριο από 16.00-00.30. Πληρ. τηλ. 22410 90730-6977655652 AZ51253

WANTED A YOUNG PERSON preferably an experienced man or woman to work for a British company in the capacity of a representative with duties comprising of hotel visits, transfers, welcome meetings, excursion sales and customer services. Competitive salary plus commission will be offered. It is essential that the person speak very good English. For further information please contact Mrs Hilda Dabby, tel. No 22410-34285 office hours: 09.00-13.00 a.m. and 17.00-19.00 p.m. AZ51307

ΤΕΧΝΙΚΟΣ τηλεοράσεων από το εξουσιοδοτημένο service της Sony στα Δωδεκάνησα για άμεση πρόσληψη. Πληρ. κ. Βαγγέλη τηλ. 2241022408 ώρες καταστημάτων. AZ51268

ΚΑΜΑΡΙΕΡΑ από μικρή ξενοδοχειακή μονάδα στην Κρεμαστή. Πληρ. τηλ. 2241091930 και 2241092013 AZ51267

Από παραλιακό cafe **ΖΗΤΕΙΤΑΙ** προσωπικό για τη καλοκαιρινή σεζόν. Πληρ. τηλ. (22410)33109 AZ51168

ΚΟΠΕΛΕΣ για εργασία σε εμπορικό κατάστημα ως πωλήτριες. Πληρ. τηλ. (22410)64356 AZ51133

ΒΟΗΘΟΣ ΜΑΓΕΙΡΑ, πιτσαδόρος και σερβιτόροι στην περιοχή Πεύκους. Πληρ. τηλ. 6974453450 AZ51100

ΑΝ ΣΚΕΦΤΕΣΤΕ ΣΟΒΑΡΑ ΝΑ ΑΥΞΗΣΕΤΕ ΤΟ ΕΙΣΟΔΗΜΑ ΣΑΣ ΧΩΡΙΣ ΝΑ ΑΦΗΣΕΤΕ ΤΗΝ ΕΡΓΑΣΙΑ ΣΑΣ, ΤΗΛΕΦΩΝΗΣΤΕ ΣΤΟ 6991472583 ΑΠΟΓΕΥΜΑΤΙΝΕΣ ΩΡΕΣ 'Η ΕΠΙΣΚΕΦΘΕΙΤΕ ΤΟ www.successin.com
ΠΖ51173

ΚΟΠΕΛΕΣ για φύλαξη μωρού. Πληρ.τηλ. (22410)64356 AZ51134

ΖΗΤΟΥΝΤΑΙ ΣΥΝΕΡΓΑΤΕΣ ΓΙΑ PART TIME - FULL TIME ΜΕ ΔΥΝΑΤΟΤΗΤΕΣ ΕΙΣΟΔΗΜΑΤΟΣ ΑΠΟ 3.000 ΕΥΡΩ ΕΩΣ 10.000 ΕΥΡΩ ΤΟ ΜΗΝΑ. ΠΛΗΡ. www.golden-dream.net
ΠΖ51121

Η Οδική Βοήθεια Ρόδου HELLAS SERVICE **ΖΗΤΕΙ** συνεργάτες για την στελέχωση του τμήματος πωλήσεων. Απαραίτητα προσόντα: Ικανότητα επικοινωνίας, ευχάριστη προσωπικότητα, δίπλωμα οδήγησης οχήματος, προϋπηρεσία στο χώρο. Προσφέρονται: ανταγωνιστικό πακέτο αποδοχών (μισθός - προμήθεια - bonus), προοπτικές εξέλιξης, εξαιρετικό περιβάλλον εργασίας. Πληρ. Στ. Καζούλη 82, τηλ. (22410)22490ΧΑΖ252

ΣΟΒΑΡΗ ΚΥΡΙΑ εσωτερική για να προσέχει ηλικιωμένο άτομο. Πληρ. τηλ. (22410)29208 από τις 14.00-21.00 AZ50962

ΒΟΗΘΟΣ ΨΥΚΤΙΚΟΥ, με πείρα στα air-condition και ψυγεία για να εργασθεί σε εταιρεία κλιματιστικών. Πληρ. τηλ. (22410)43828, 6945903713. AZ50933

DRIVE RENT A CAR

ΠΕΡΙΟΧΗ ΛΙΝΔΟΥ ΛΑΡΔΟΥ
ΖΗΤΕΙΤΑΙ
ΥΠΑΛΛΗΛΟΣ
άνδρας ή γυναίκα γνώστης Αγγλικής ή Γερμανικής γλώσσας, κάτοχος άδειας οδήγησης.
Πληρ. τηλ. 22410 68243 κ. Νίκο,
6936 113133 κ. Τσαμπίκο

ΑΠΟ ΤΗΝ ΕΤΑΙΡΕΙΑ ΝΙΚΑΣ
ΖΗΤΕΙΤΑΙ
ΟΔΗΓΟΣ - ΔΙΑΝΟΜΕΑΣ
κάτοχος διπλώματος γ' επαγγελματικής κατηγορίας (ηλικίας έως 35 ετών).
Πληρ. τηλ. (22410)87650

SUN BEACH RESORT COMPLEX
IALYSOS P.O. Box 272, 85101 RHODES GREECE
ΖΗΤΕΙΤΑΙ
• **Προϊστάμενος Super Market** - (Ανδρας)
Ο ιδανικός υπάλληλος θα πρέπει να έχει επαρκή πείρα στο χώρο
Πληρ. τηλ. (22410)93821

Από αλυσίδα καταστημάτων γρήγορης εστίασης
ΖΗΤΟΥΝΤΑΙ
- Ατομο για το ταμπλό
- Κόφτης (με αξιόλογη εμπειρία)
- Βοηθός ψήστη
Πληροφορίες τηλ. (22410)33969 (8.30-16.00)

WANTED
From specialty tourist shops in the Old Town & Ialysos
Respossible girl for the sales with following qualifications
1. Must speak good English, other languages will be appreciated (German, Italian)
2. Previous experience will be considered
Salary and bonus according to qualifications
For more information please contact tel. **(22410)38650/38990**
Send C.V. to the following fax: **(22410)38785**

Από το ξενοδοχείο ΗΛΥΣΙΟΝ στους Πεύκους Λίνδου
ΖΗΤΕΙΤΑΙ
μαγείρισα για βραδυνή βάρδια
Πληρ. τηλ. 2241036176, 6976030955

Η Market Plan, για λογαριασμό πελάτη της, ο οποίος είναι leader στον χώρο της εστίασης, αναζητά για άμεση πρόσληψη:

RESTAURANT MANAGER

Για να αναλάβει την πλήρη ευθύνη στους τομείς:
- Εκπαίδευσης, Διαχείρισης & Εποπτείας Προσωπικού
- Προγραμματισμό & Έλεγχο Αγορών και Αποθεμάτων
- Διαχείριση κόστους & σύνταξης αναφορών
- Οργάνωσης & Εποπτείας συστήματος διανομών
- Οργάνωσης χώρου παρασκευής εδεσμάτων

Ο ιδανικός υποψήφιος (-α) θα πρέπει να είναι άτομο με δυναμική προσωπικότητα, όρεξη για δουλειά και προσωπική εξέλιξη. Θα πρέπει να διαθέτει ικανή προϋπηρεσία σαν στέλεχος χώρων μαζικής εστίασης είτε σε ξενοδοχεία (ενδεικτική θέση Assistant F&B Manager), είτε σε αλυσίδα χώρων μαζικής εστίασης, ή εναλλακτικά τίτλο σπουδών σε F&B Management ή συναφές αντικείμενο.

Η επιχείρηση προσφέρει ανταγωνιστικό πακέτο αποδοχών, 12-μήνη απασχόληση, άριστο περιβάλλον εργασίας, καθώς και πλήρη υποστήριξη μέσω συμβούλων σε θέματα marketing, διοίκησης οικονομικών, μηχανογράφησης και νομικών υπηρεσιών.

Market Plan
marketing consulting

Οι ενδιαφερόμενοι (-ες) παρακαλούνται να υποβάλουν το βιογραφικό τους σημείωμα μέσω φαξ στο:
22410 70386 ή μέσω e-mail: info@marketplan.gr
Η απόλυτη εχεμύθεια θεωρείται αυτονόητη.

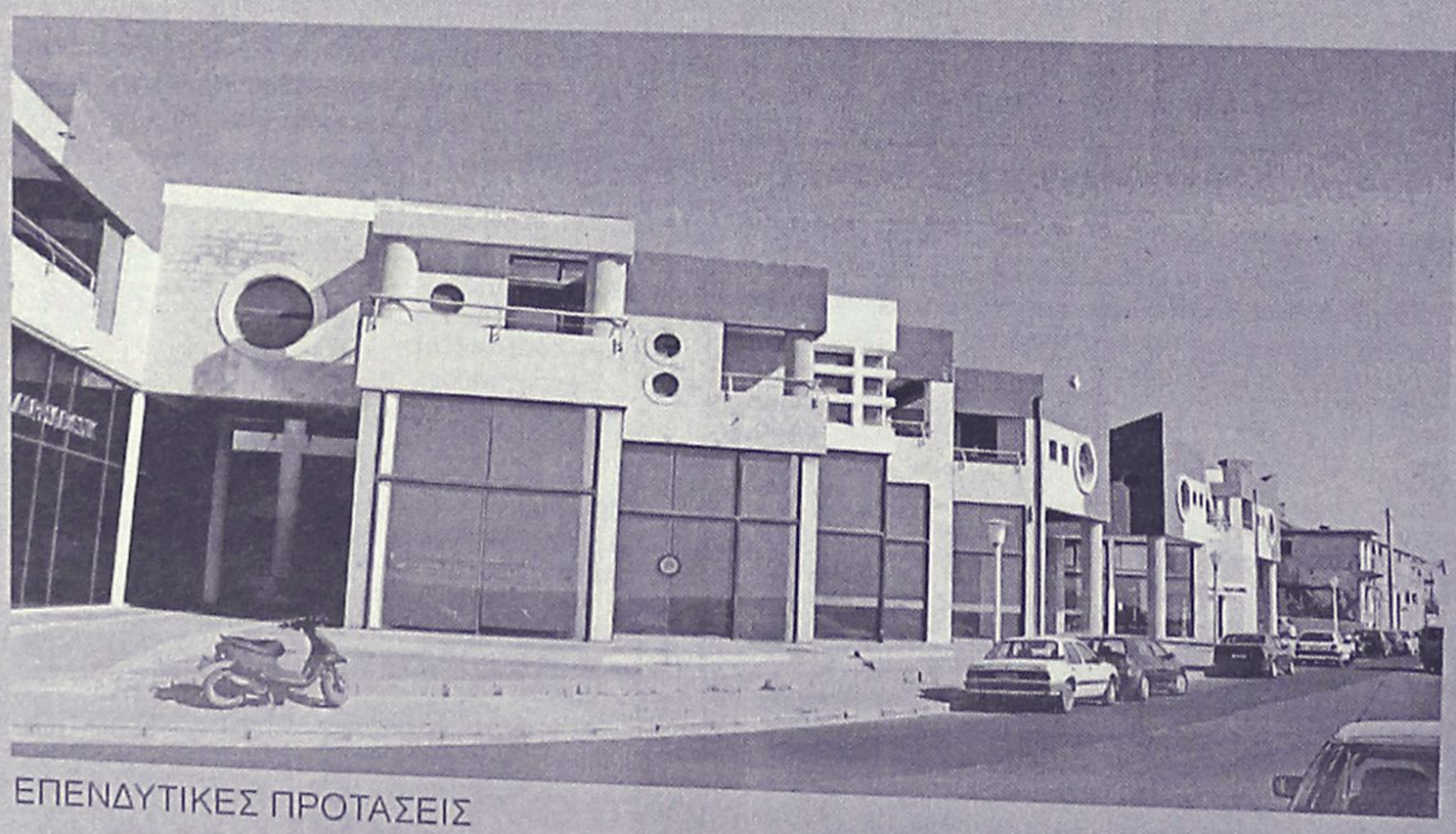

ΕΠΕΝΔΥΤΙΚΕΣ ΠΡΟΤΑΣΕΙΣ

ΡΟΔΙΑΚΗ ΚΤΗΜΑΤΙΚΗ
ΣΥΜΒΟΥΛΟΙ & ΕΚΤΙΜΗΤΕΣ ΑΚΙΝΗΤΩΝ
ΚΤΗΜΑΤΟΜΕΣΙΤΙΚΟ ΓΡΑΦΕΙΟ από το 1983

ΕΝΟΙΚΙΑΖΟΝΤΑΙ
καταστήματα
στο Εμπορικό Κέντρο
Μαλτέζου επί της οδού
Αυστραλίας (έναντι Μαρίνας)

ΑΠΟΚΛΕΙΣΤΙΚΗ ΔΙΑΘΕΣΗ
ΑΝΕΣΤΗΣ & ΣΑΒΒΑΣ ΣΑΒΒΑΪΔΗΣ
τηλ: 2241-26281
κιν: 6944-421015

εργασιες

συνέχεια από την προηγούμενη

ΣΧΟΛΗ ΟΔΗΓΩΝ
ΚΟΥΣΗ ΠΑΝΤΕΛΗ

- ΔΙΠΛΩΜΑΤΑ
- ΕΡΑΣΙΤΕΧΝΙΚΑ
- ΕΠΑΓΓΕΛΜΑΤΙΚΑ
- ΜΟΤΟΣΙΚΛΕΤΑΣ
- ΜΑΘΗΜΑΤΑ **ΘΕΩΡΗΤΙΚΗΣ ΔΙΔΑΣΚΑΛΙΑΣ**



-Επεκτάσεις όλων των κατηγοριών
-Αναθεωρήσεις ληγμένων αδειών
-Μετατροπές ξένων αδειών σε ελληνικές

Οδός Βαλαωρίτου 9
(έναντι HOTEL SEMIRAMIS ΠΙΣΩ ΑΠΟ ΤΟ ΠΑΛΑΙΟ ΝΟΣΟΚΟΜΕΙΟ
e-mail: kousisp@acn.gr

ΕΚΠΑΙΔΕΥΤΙΚΟ ΑΥΤΟΚΙΝΗΤΟ:
TOYOTA YARIS 1300 cc
AIR CONDITIONED
(ΠΡΟΣΟΧΗ): ΜΑΘΗΜΑΤΑ
α. Μοτοσικλέτας μεγάλου κυβισμού από 125 cc έως ανεξαρτήτου
β. Μοτ/τας έως 125 cc
γ. Μοτοποδηλάτου 50 cc
Διαθέτουμε επίσης κι αυτόματες μοτοσικλέτες 125 cc
Πληρ. τηλ.
(22410)29157-73820-94777
ΚΑΙ ΑΝΑ ΠΑΣΑ ΣΤΙΓΜΗ ΣΤΑ ΚΙΝΗΤΑ τηλ.
6944/511313-6944/203343
Στην κατηγορία ανεξαρτήτου κυβισμού η εκπαίδευση γίνεται με μοτοσικλέτα 500 cc
Παραλαβή των μαθητών μας και από τις οικίες τους
"Η σωστή και μεθοδική εκπαίδευση στα σύγχρονα οχήματά μας, βάζει γερά θεμέλια για τη δημιουργία ενός καλού νέου οδηγού"

ΠΡΟΣΟΧΗ
Στη σχολή μας παραδίδονται και μαθήματα θεωρητικής διδασκαλίας

ΠΜ50387

Από το πρακτορείο εφημερίδων ζητείται **ΠΩΛΗΤΗΣ/ΟΔΗΓΟΣ** με εμπειρία στις πωλήσεις. Προυπηρεσία το λιγότερο 2 χρόνια. Για πώληση και διανομή ειδών περιπτέρου. Πληρ. τηλ. (22410)24018 ΧΑΖ172

ΖΗΤΕΙΤΑΙ κοπέλα εμφανίσιμη για να εργαστεί σε κατάστημα ηλεκτρονικών παιχνιδιών (VIDEO GAMES) στη Ρόδο και στην Κω. Μισθός ικανοποιητικός και bonus. Πληρ. τηλ. 2241025050, 6945314090 ΧΑΖ481

ΥΠΑΛΛΗΛΟΣ ΓΙΑ ΜΕΓΑΛΟ ΤΟΥΡΙΣΤΙΚΟ ΚΑΤΑΣΤΗΜΑ ΣΤΟ ΦΑΛΗΡΑΚΙ, ΑΓΓΛΙΚΑ, ΛΙΓΑ ΓΕΡΜΑΝΙΚΑ, ΣΥΝΕΧΕΣ ΩΡΑΡΙΟ. ΜΙΣΘΟΣ ΛΙΑΝ ΙΚΑΝΟΠΟΙΗΤΙΚΟΣ ΑΝΑΛΟΓΩΣ ΠΡΟΣΟΝΤΩΝ. ΠΛΗΡ.ΤΗΛ. 6944796011
ΠΖ50564

ΚΟΠΕΛΑ ως βοηθός λογιστή σε εμπορική επιχείρηση. Προυπηρεσία απαραίτητη, αποστολή βιογραφικό τηλ. και fax (22410) 73335

διαφορα

ΕΠΑΓΓΕΛΜΑΤΙΚΟΣ ΕΞΟΠΛΙΣΜΟΣ αναψυκτηρίου-καφετέριας-ζαχαροπλαστείου σε άριστη κατάσταση. Πληρ. τηλ. 6944613524. ΑΔ51447

ΜΗΧΑΝΗ εξωλέμβια, μάρκας Mercury 10 ίππων, σε άριστη κατάσταση και σε πολύ καλή τιμή. Πληρ. τηλ. (22410) 25278, 6946704395 ΑΔ51403

Σε **πολύ καλή τιμή** πωλούνται λόγω μετακόμισης: κουζίνα με ηλεκτρικά μάτια και αερόθερμο 120 ευρώ, πλυντήριο ρούχων 120 ευρώ, ανεμιστήρας σε ψηλή βάση, απαλό κίτρινο 50 ευρώ, όλα σε εξαιρετική κατάσταση. Επίσης μοκέτες σχεδόν καινούργιες, καλή, οικολογική ποιότητα: 1 για κρεβατοκάμαρα σε απαλό ροζ - μπορντώ μονόχρωμο 120 ευρώ, και ένα κομμάτι 2,85Χ4,00 μ. σε απαλό μπλε μονόχρωμο 150 ευρώ, με τελειώματα. Πληρ. τηλ. 6932623680, (22410) 38404 (γύρω στις 14.00-18.30) ΑΔ51428

ΔΥΟ ΡΑΠΤΟΜΗΧΑΝΕΣ μεταχειρισμένες BROTHER, επαγγελματικές. Πληρ. τηλ. (22410) 21482, απογευματινές ώρες. ΑΔ51393

ΡΑΔΙΟ/CD αυτοκινήτου PIONEER 4300 τηλεκοντρόλ, 5 μηνών. Τιμή 280 ευρώ. Πληρ. τηλ. 6945480125. ΑΔ51387

ΠΩΛΟΥΝΤΑΙ από SUPER MARKET τα κάτωθι είδη: ψυγεία, ράφια, ζυγαριές και διάφορα άλλα σε πολύ καλές τιμές, στην οδό Θεμιστοκλέους Σοφούλη (πρώην Ταραντέλα). Πληρ. τηλ. 2241022919 και 39040 ΑΔ51374

ΨΥΓΕΙΟ-ΒΙΤΡΙΝΑ σε άριστη κατάσταση κατάλληλη για σούπερ-μάρκετ. Δεκτή επιταγή. Πληρ. τηλ. 6974474999 ΑΔ51370

ΕΠΑΓΓΕΛΜΑΤΙΚΟ ΣΚΑΦΟΣ (ΠΛΑΣΤΙΚΟ) 8,70 ΜΕΤΡΑ (ΤΥΠΟΥ ΛΑΝΤΖΑΣ) ΜΕ ΜΗΧΑΝΗ FORD 136 HP (ΑΓΓΛΙΑΣ) ΜΕ GPS, VHF, ΒΥΘΟΜΕΤΡΟ, ΔΙΠΛΟ ΑΝΟΞΕΙΔΩΤΟ ΓΑΡΓΑΝΕΛΟ ΚΑΙ ΠΟΛΛΑ ΑΛΛΑ ΕΞΤΡΑ ΚΑΙ ΤΡΕΪΛΕΡ. 3 ΕΤΩΝ ΣΕ ΑΡΙΣΤΗ ΚΑΤΑΣΤΑΣΗ. ΠΛΗΡ. ΤΗΛ. 6945466246.
ΠΔ51330

ΤΡΑΠΕΖΟΚΑΘΙΣΜΑΤΑ εξωτερικού χώρου για επαγγελματική χρήση σε τιμή ευκαιρίας. Πληρ. τηλ. 22410-67112, από τις 12 το μεσημέρι και έπειτα. ΑΔ51317

ΨΥΓΕΙΟ-ΒΙΤΡΙΝΑ δίμετρη για Super Market. Πληρ. τηλ. 22410-52223. ΑΔ51309

100 ΚΥΨΕΛΕΣ μαζί με πλήρη μελισσουργικό εξοπλισμό. Πληρ. τηλ. 2244022848, κιν. 6976727466 ΑΔ51272

ΠΩΛΕΙΤΑΙ έπιπλο μπαράκι κι ένα παιδικό δωμάτιο κομπλέ. Πληρ. τηλ. 6932086635 ΑΔ51160

CD κομμάτι SAMSUNG 120 €. Πληρ. τηλ. 6944782391, (22410)81967. ΑΔ50547

ΠΩΛΟΥΝΤΑΙ μικροέπιπλα - σαλόνια - τραπεζαρίες - έπιπλα κουζίνας - καρέκλες - σύνθετα - ντουλάπες - παπουτσοθήκες - συρταριέρες, κρεβάτια - στρώματα - κομοδίνα - ντιβανομπάουλα - γραφεία κ.ά. σε χαμηλές τιμές. Δ/νση: 5ο χλμ. Ρόδου - Λίνδου, Πλατής - ΡΟΔΟΧΡΩΜ. Τηλ. 22410 65065, 62037 ΑΔ49925

ΚΡΕΒΑΤΟΚΑΜΑΡΑ υπέρδιπλη και ένα παιδικό δωμάτιο , γραφείο, κομοδίνο, κρεβάτι. Ολα σε τέλεια κατάσταση, μοντέρνα. Πληρ. τηλ. (22410)39177, 25950, 6945531829 ΑΔ51103

ΣΑΛΟΝΙ σε τιμή ευκαιρίας (τριθέσιος καναπές, διθέσιος και πολυθρόνα). Επίσης δύο φωτιστικά σαλοτραπεζαρίας. Πληρ. τηλ. (22410)35887

ΒΑΡΚΑ πολυεστέρα 4,30 μέτρα, φουλ εξοπλισμός με 20άρα μηχανή ΥΑΜΑΗΑ, 2 χρονών. Τιμη 2.700 €. Πληρ. τηλ. 6944782391, (22410)81967. ΑΔ50564

ΠΩΛΟΥΝΤΑΙ: Μπαμπού σκαμπώ για μπαρ, **τοστιέρα διπλή** επαγγελματική, **ψυγείο βιτρίνα** για salad bar-αλλαντικά ενός μέτρου και μία **κρεπιέρα.** Πληρ. τηλ. 6946512750. ΑΔ50354

ΤΟΛΜΗΣΤΕ ΝΑ ΑΔΥΝΑΤΙΣΕΤΕ!!! Μπορείτε να χάσετε τα περιττά κιλά σας ως το ΚΑΛΟΚΑΙΡΙ!!! Μπορείτε να ξεκινήσετε με την Νο1 εγγυημένη εταιρεία στην Ευρώπη στο είδος της που παρέχει παγκόσμιο ρεκόρ. Θα έχετε προσωπική παρακολούθηση από σύμβουλο διατροφής της εταιρείας μας, μέσα από το χώρο σας 100% φυσικά - 100% εγγυημένα. Συνιστάται από γιατρούς. Δωρεάν αποστολή και παρακολούθηση. Τηλεφωνείστε τώρα 6944319411 ΑΔ50293

ΠΩΛΕΙΤΑΙ ψησταριά ηλεκτρική με 5 σούβλες, σε καλή κατάσταση. Πληρ. τηλ. 6974453450 ΑΔ51098

ΠΩΛΕΙΤΑΙ ΤΑΧΥΠΛΟΟ ΣΚΑΦΟΣ BEST 4,85 ΜΕΤΡ. ΜΕ ΤΡΕΪΛΕΡ ΚΑΙ ΜΗΧΑΝΗ ΥΑΜΑΗΑ 80 HP, ΣΕ ΑΡΙΣΤΗ ΚΑΤΑΣΤΑΣΗ. ΠΛΗΡ. ΤΗΛ. 2241085231-6945461564.

ΓΙΑ ΤΥΠΟΓΡΑΦΟΥΣ: ΠΩΛΕΙΤΑΙ ΠΙΕΣΤΗΡΙΟ OFFSET AUTO MULTI (30Χ42) ΚΑΙ ΜΗΧΑΝΗΜΑ ΓΙΑ ΚΑΤΑΣΚΕΥΗ ΣΦΡΑΓΙΔΩΝ. ΚΑΙ ΤΑ ΔΥΟ ΜΑΖΙ ΣΤΗΝ ΜΟΝΑΔΙΚΗ ΤΙΜΗ ΤΩΝ 4.500 ΕΥΡΩ!!! ΠΛΗΡ. ΤΗΛ. 6937756878 κ. ΝΙΚΟ
ΧΠΔ201

ΑΝΑΚΟΙΝΩΣΗ
ΜΑΘΗΜΑΤΑ
*** Computer ***
ΕΚΠΑΙΔΕΥΣΗ PROGRAM COMPUTER
ΕΓΓΡΑΦΕΣ
** ΤΩΡΑ **
Τμήματα για:
Παιδιά - Ενήλικες
Αρχάριους - Μαθητές
Επαγγελματίες
Ανεύρεση Εργασίας
ΠΑΡΕΧΕΤΑΙ ΒΕΒΑΙΩΣΗ
Διδάσκει πτυχιούχος Πανεπιστημίου Αμερικής
ΜΑΝΩΛΗΣ Ι. ΣΟΦΙΛΛΑΣ
Κοδριγκτώνος 91
Τηλ. (22410) 31761
www.dodekanisa.net

ΤΑΠΗΤΟΚΑΘΑΡΙΣΤΗΡΙΟ
Ο ΔΡΑΚΟΣ
Αναλαμβάνουμε υπεύθυνα καθαρισμό και φύλαξη
χαλιά • μοκέτες • φλοκάτες
Ειδικός καθαρισμός μεταξωτών και χειροποίητων χαλιών
Επί τόπου καθαρισμοί
μοκετών • σαλονιών • πούλμαν
με 20ετή πείρα.
Πληρ. τηλ. 22410/26805, 22410/51024, 697/4208020

Rodos Gold VOGIATZIS
Αφού επιμένετε να παντρευτείτε , φροντίστε τουλάχιστον οι βέρες να είναι από την Rodos Gold VOGIATZIS
Επιλέξτε από την μεγάλη ποικιλία που υπάρχουν ετοιμοπαράδοτες ή ζητείστε , να σας τις φτιάξουμε όπως εσείς επιθυμείτε σε ελάχιστο χρόνο.
Γεφυρώστε το όνειρο με την πραγματικότητα , εκεί που εσείς θα είστε οι εκλεκτότεροι των καλεσμένωνμε βέρες κοσμήματα, από την Rodos Gold VOGIATZIS
Χρυσά κοσμήματα, επώνυμα ωρολόγια σε προσιτές τιμές , αλλά και με άτοκες δόσεις στην πιστωτική σας κάρτα, σε μια από τις μεγαλύτερες εκθέσεις χρυσού στον κόσμο.
Rodos Gold VOGIATZIS
10ο Χιλ . Λεωφ. Ρόδου – Λίνδου
τηλ. 2241086670-3

ΞΕΝΩΝΑΣ-Σχολή εκπαίδευσης σκύλων και καθαρόαιμων κουταβιών
- Βασική υπακοή-φύλαξη χώρου
- Άρνηση τροφής-σωματοφύλακας
- Φιλοξενία με αγάπη και φροντίδα σε ειδικά διαμορφωμένο περιβάλλον

Νίκος Μίρτσεβ
τηλ. 6942404250

ΕΚΠΑΙΔΕΥΣΗ ΣΤΟΥΣ ΥΠΟΛΟΓΙΣΤΕΣ
Anosis
✓ ΓΙΑ ΑΡΧΑΡΙΟΥΣ
✓ ΓΙΑ ΠΡΟΧΩΡΗΜΕΝΟΥΣ
✓ ΓΙΑ ΕΤΑΙΡΙΕΣ
Εύκολα – Γρήγορα - Αποτελεσματικά
- Ταχύρυθμα σεμινάρια 6 εβδομάδων
- Τρίμηνα ή δίμηνα προγράμματα σπουδών για την απόκτηση του Διπλώματος ECDL
- Ιδιαίτερα για εξειδικευμένα προγράμματα
- Επιδοτούμενα προγράμματα κατάρτισης εργαζομένων

Στ. Κωτιάδη 64
Τηλ. 22410 78924

ΑΠΟΚΛΕΙΣΤΙΚΗ ΔΙΑΘΕΣΗ
ευσταθίου
ΕΥΡΩΚΤΗΜΑΤΙΚΗ
ΚΤΗΜΑΤΟΜΕΣΙΤΙΚΟ ΓΡΑΦΕΙΟ
Αποκτήστε μονοκατοικίες στο Γεννάδι

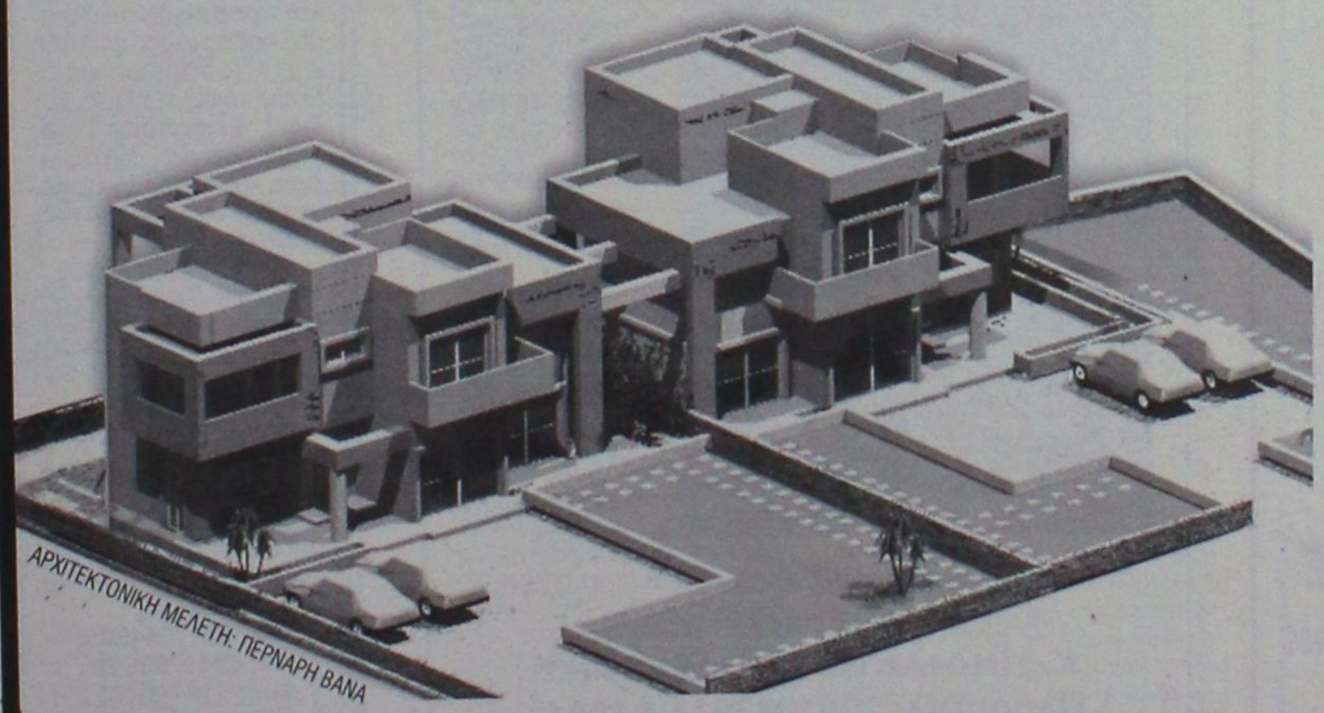

ΑΡΧΙΤΕΚΤΟΝΙΚΗ ΜΕΛΕΤΗ: ΠΕΡΝΑΡΗ ΒΑΝΑ

ΑΠΟΤΕΛΟΥΝΤΑΙ ΑΠΟ:
Ισόγειο 65 τ.μ.
Α' όροφο 65 τ.μ.

ΔΙΑΘΕΤΟΥΝ:
- 528 τ.μ. οικόπεδο η κάθε μια.
- Εξαιρετικής ποιότητας κατασκευή.
- Μεγάλες άνετες βεράντες με υπέροχη θέα στη θάλασσα

Βρίσκονται επί της επαρχιακής οδού Γενναδίου - Καταβιάς

Παραδίδονται ημιτελείς 132.000 €
ή ολοκληρωμένες 196.500 €

ΕΘΝ. ΑΝΤΙΣΤΑΣΗΣ 83 - ΤΗΛ. 22410 73819, 74917 - FAX: 22410 38641
ΚΙΝ. 6944 374546, 6945 292030 - info@euroktimatiki.gr

η ακίνητη αξία σας!

διάφορα

συνέχεια από την προηγούμενη

Από ξενοδοχείο εντός πόλεως **ΠΩΛΟΥΝΤΑΙ** έπιπλα δωματίου (2 κρεβάτια, 2 στρωματα, 2 κομοδίνα, τουαλέτα, καθρέφτης, ντουλάπα) στην εκπληκτική τιμή των 150 ευρω, το σετ. Ακόμα πωλείται μπαμπού σετ από 2 σαλόνια διθέσια με τραπεζάκι στην τιμή των 200 ευρω. Πληρ. τηλ. (22410)22551 (ώρες 1-9 μ.μ.) ΑΔ51095

προσφορές εργασίας

ΚΥΡΙΑ διπλωματούχος μασέρ, κάνει θεραπευτικό, κλασικό, αθλητικό, αισθητικό μασάζ με αρωματοθεραπεία, ρέικι και σιάτσου. Πληρ. τηλ. 2241020833, 6932501924.AP51452

ΕΠΙΧΕΙΡΗΣΗ ΣΤΟ ΣΠΙΤΙ. ΑΜΕΣΗ ΚΑΛΥΨΗ ΘΕΣΕΩΝ. ΜΕΡΙΚΗ ΑΠΑΣΧΟΛΗΣΗ 280 ΕΥΡΩ-1900 ΕΥΡΩ. ΠΛΗΡΗΣ ΑΠΑΣΧΟΛΗΣΗ 1.900 ΕΥΡΩ-16.000 ΕΥΡΩ. ΟΧΙ TELEMARKETING. EXTRA BONUS ΠΑΡΑΓΩΓΙΚΟΤΗΤΑΣ. ΔΩΡΕΑΝ ΔΙΑΚΟΠΕΣ, ΤΑΞΙΔΙΑ, ΚΑΛΕΣΤΕ ΔΩΡΕΑΝ ΦΥΛΛΑΔΙΟ 2310577070 Ή WWW.HOMEBIZIN.COM. ΠΡ51440

ΚΥΡΙΑ από Ουκρανία ζητά εργασία για καθάρισμα σπιτιών, οικιακή βοηθός (μόνο πρωί). Πληρ. τηλ. 6978217873 AP51405

Εχετε πρόβλημα υγρασίας στο σπίτι, στον επαγγελματικό χώρο; Χρειάζεστε μόνωση ή βάψιμο με μονωτικά υλικά; Εμείς μπορούμε να λύσουμε το πρόβλημά σας στις καλύτερες τιμές. Πληρ. τηλ. 22410 65827, 6945438541. AP51441

Εάν έχετε εργαστεί οπουδήποτε σαν πωλήτρια ή είστε πολύ κοινωνικό άτομο και μιλάτε μία ή περισσότερες ξένες γλώσσες, από όποια χώρα κι αν είστε, τότε είστε το κατάλληλο άτομο για να εργαστείτε στα καταστήματά μας. Καλός μισθός και ποσοστά. Πληρ. κ. Ζαννή, τηλ. 22410 90561 και κιν. 6946041973. AP51437

ΓΙΝΕΤΕ ΕΠΙΧΕΙΡΗΜΑΤΙΕΣ ΜΕΣΑ ΑΠΟ ΤΟΝ ΧΩΡΟ ΣΑΣ ΧΩΡΙΣ ΩΡΑΡΙΟ ΑΦΕΝΤΙΚΟ (ΟΧΙ ΝΤΗΛΕΡ-ΥΠΑΛΛΗΛΟΙ). ΚΕΡΔΗ ΑΠΟ 500 ΕΥΡΩ-10.000 ΕΥΡΩ ΤΟ ΜΗΝΑ. ΠΛΗΡ. ΤΗΛ. 2310/419397, E.MAIL:WWW.MY-E-BUSINESS.COM ΠΡ51331

ΚΥΡΙΑ σοβαρή και υπεύθυνη γνωρίζουσα: Αγγλικά, Γερμανικά, έχοντας πολυετή πείρα στην θέση της Reception, Main/courant, κρατήσεις, γνωρίζουσα χειρισμό Η/Υ και ειδικότερα το ξενοδοχειακό πρόγραμμα της Unidata, ζητεί 3ωρη καθημερινή ή όχι απασχόληση, σε ανάλογη εργασία, ή οποιαδήποτε άλλη σχετική εργασία, με δυνατότητα ελαστικότητας του ωραρίου. Πληρ. τηλ. 22410 34419. AP51329

Πεπειραμένη **ΜΟΔΙΣΤΡΑ** αναλαμβάνει επιδιορθώσεις οποιουδήποτε είδους και ραφή φορεμάτων. Πληρ. τηλ. 6945073105. AP51389

ΓΥΝΑΙΚΑ ψάχνει δουλειά για σπίτια (καθαρισμούς, φυλάξεις παιδιών-ηλικιωμένων). Πληρ. τηλ. 6973976734, 6973314686. AP51355

ΝΕΟΣ ζητά εργασία από 22.00-06.00 σε Fast Food, φούρνο, βοηθός μπαρ, λάντζα. Περιοχή Κρεμαστής-Ρόδου - Φαληράκι. Πληρ. τηλ. 6946403621. AP51326

ΕΠΙΧΕΙΡΗΣΗ ΣΤΟ ΧΩΡΟ ΣΑΣ! ΜΕΡΙΚΗ-ΟΛΙΚΗ ΑΠΑΣΧΟΛΗΣΗ: 650-8500 ΕΥΡΩ/ΜΗΝΑ ΞΕΚΙΝΗΣΤΕ ΤΩΡΑ! ΚΟΡΥΦΑΙΑ ΕΚΠΑΙΔΕΥΣΗ. ΔΩΡΕΑΝ ΔΙΑΚΟΠΕΣ. ΟΧΙ ΤΗΛΕΜΑΡΚΕΤΙΝΓΚ, ΝΤΗΛΕΡ, ΠΩΛΗΤΕΣ. ΚΑΛΕΣΤΕ ΓΙΑ ΔΩΡΕΑΝ ΕΝΗΜΕΡΩΤΙΚΟ. ΠΛΗΡ. ΤΗΛ. 2310 206630. ΠΡ51216

ΠΡΟΣΦΟΡΑ ΕΡΓΑΣΙΑΣ: ΕΠΙΧΕΙΡΗΣΗ ΑΠΟ ΤΟ ΣΠΙΤΙ Ή ΤΟ ΓΡΑΦΕΙΟ 500 έως 1000 ευρώ. Ημιαπασχόληση το μήνα 1000-4000 ευρώ πλήρης απασχόληση το μήνα. Ανάγκη για άμεση κάλυψη θέσεων, πληρης επιχειρησιακή εκπαίδευση. Αμεσο ξεκίνημα. Καλέστε τώρα. Πληρ. τηλ. 6944319411 AP49715

ΠΩΛΕΙΤΑΙ
ΔΙΠΛΩΤΙΚΗ ΜΗΧΑΝΗ
ΜΒ0 50Χ70 εισαγωγής. Είναι σε άριστη κατάσταση και σε λειτουργία. Είναι ηλεκτρονική.
Πληρ. τηλ. 6945991069

ΡΕΣΕΨΙΟΝΙΣΤ ΖΗΤΑ ΕΡΓΑΣΙΑ
Γνώσεις άριστα Γερμανικά, πολύ καλά Αγγλικά-Γαλλικά με ανάλογη προϋπηρεσία.
Πληρ. τηλ. 6944177728

ΟΙΚΟΔΟΜΙΚΕΣ ΕΡΓΑΣΙΕΣ
ΜΑΝΩΛΗΣ
Αναλαμβάνω κτισίματα, σοβάδες, πλακάκια, μάρμαρα και κάθε είδους μερεμέτια.
Εργασία εγγυημένη και τιμές λογικές.
Πληρ. τηλ.
Πρωί: 6942780046
Βράδυ: 6942863729
ΠΡ51442

Εχετε πρόβλημα με τα παλιά σας αλουμίνια;
- **Τα επισκευάζω ή τα αντικαθιστώ με καινούργια**

ΚΑΤΑΣΚΕΥΕΣ ΑΛΟΥΜΙΝΙΟΥ ΚΑΙ ΣΙΔΗΡΟΥ
"Ο ΓΙΩΡΓΟΣ"
Πληρ. τηλ. 2241039747, 6944999655
ΠΡ50843

ΥΔΡΑΥΛΙΚΑ – ΚΑΛΟΡΙΦΕΡ
Γιάννης ο Ατλάσης
ΕΓΚΑΤΑΣΤΑΣΕΙΣ
ΑΝΑΚΑΙΝΙΣΕΙΣ
ΣΥΝΤΗΡΗΣΕΙΣ
2241029898, 6973610779
ΠΡ50905









ΤΑΠΗΤΟΚΑΘΑΡΙΣΤΗΡΙΟ
WASH AND CARE
ΚΑΘΑΡΙΣΜΟΣ και ΦΡΟΝΤΙΔΑ
Καθαρισμός - Φύλαξη Χαλιών & Μοκετών
ΦΑΡΜΑΚΙΔΗΣ ΕΥΣΤΑΘΙΟΣ
Πληρ. τηλ. 22410/68189
5ο χλμ. Λ. Ρόδου - Λίνδου 237
ΠΡ51426

ΔΗΜΗΤΡΑΚΗΣ ΧΡΗΣΤΟΣ
ΕΠΙΠΛΟΠΟΙΟΣ-ΒΑΦΕΑΣ ΕΠΙΠΛΩΝ
Για την αναπαλαίωση των παλαιών επίπλων σας, για την κατασκευή μικροεπίπλων ή για την συντήρηση των δωματίων σε πανσιόν ή ξεν.
Καλέστε το 6945444743
"ΑΜΕΣΗ ΕΞΥΠΗΡΕΤΗΣΗ"
ΠΡ50776



ΕΡΓΟΛΑΒΟΣ
ΜΑΣΤΟΡΑΣ ΚΩΝΣΤΑΝΤΙΝΟΣ
ΤΙΜΕΣ ΛΟΓΙΚΕΣ
ΑΝΑΛΑΜΒΑΝΩ γενικές κατασκευές κτιρίων, αναπαλαιώσεις, σοβατίσματα, χτισίματα, γκρεμίσματα, βαψίματα, μάρμαρα, γιαλίσματα, πλακάκια, περιφράξεις οικοπέδων, κατασκευές, μελέτες για σοφίτες, ξυλοκατασκευές, τοποθέτηση κεραμίδια
ΓΙΑ ΟΛΗ ΤΗ ΔΩΔΕΚΑΝΗΣΟ
Πληρ. τηλ. (22410)27255, 6944-823925 όλο το 24ωρο
ΠΡ49819

ΠΑΝΕΛΛΑΔΙΚΟ ΔΙΚΤΥΟ ΤΑΠΗΤΟΚΑΘΑΡΙΣΤΗΡΙΩΝ
ART CLEAN EXPRESS
Είμαστε λίιιι...γο πιο μπροστά από τους άλλους!
ΠΛΥΣΙΜΟ-ΑΠΟΛΥΜΑΝΣΗ- ΦΥΛΑΞΗ
ΧΑΛΙΩΝ- ΜΟΚΕΤΩΝ - ΣΑΛΟΝΙΩΝ
(και επί τόπου)
ΠΑΠΛΩΜΑΤΑ - ΚΟΥΒΕΡΤΕΣ - ΦΛΟΚΑΤΕΣ
ΣΤΕΓΝΟ ΓΙΑ ΜΕΤΑΞΩΤΑ ΚΑΙ ΧΕΙΡΟΠΟΙΗΤΑ
ΑΔΙΑΒΡΟΧΟΠΟΙΗΣΕΙΣ & ΕΠΙΔΙΟΡΘΩΣΕΙΣ ΤΑΠΗΤΩΝ
ΠΑΡΑΛΑΒΗ - ΠΑΡΑΔΟΣΗ ΚΑΤ' ΟΙΚΟΝ
ΤΗΛ. 2241094815- ΚΙΝ. 6944350247
ΤΗΛ. ΧΩΡΙΣ ΧΡΕΩΣΗ 80011400400
ΑΛΑΦΑΚΗΣ ΤΑΣΟΣ
ΧΠΡ508

ΑΠΟΦΡΑΞΕΙΣ-ΚΑΘΑΡΙΣΜΟΙ



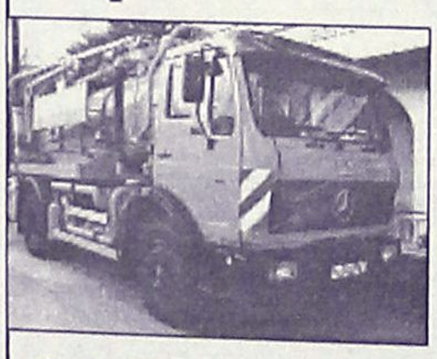

ΑΠΟΦΡΑΞΕΙΣ
ΚΑΘΑΡΙΣΜΟΙ
ΣΥΝΤΗΡΗΣΕΙΣ
ΑΠΟΧΕΤΕΥΣΕΩΝ-
ΕΠΙΦΑΝΕΙΩΝ-
ΚΤΙΡΙΩΝ-
ΠΛΟΙΩΝ-
ΒΙΟΛΟΓΙΚΩΝ

Αναλαμβάνουμε ξενοδοχεία, Δήμους, πολ/κίες κ.λπ. Αντληση πετρελαιοειδών από πλοία καθώς και λιποσυλλεκτών και βιολογικών. ΜΕ ΜΟΝΑΔΙΚΑ ΣΕ ΥΨΟΣ ΠΙΕΣΗΣ ΚΑΙ ΑΝΑΡΡΟΦΗΣΗΣ. ΥΠΕΡΣΥΓΧΡΟΝΑ ΜΗΧΑΝΗΜΑΤΑ ΥΔΡΟΒΟΛΗΣ ΣΕ ΟΛΗ ΤΗ ΔΩΔΕΚΑΝΗΣΟ

ΟΛΟ ΤΟ 24ωρο
ΒΑΡΔΕΛΛΗ Μ. -ΚΡΑΣΟΠΟΥΛΟΣ Δ. Ο.Ε.
Τηλ. 2241035555, Fax: 2241073100, Κιν. 6944/395999
e-mail:metropontikas@excite.com.
ΣΤΙΣ ΠΙΟ ΧΑΜΗΛΕΣ ΤΙΜΕΣ

ΠΛΥΝΤΗΡΙΟ ΧΑΛΙΩΝ
Cleaning Pro



πλένουμε & φυλάμε:
- ΧΑΛΙΑ - ΜΟΚΕΤΕΣ - ΦΛΟΚΑΤΕΣ
- ΠΑΠΛΩΜΑΤΑ - ΚΟΥΒΕΡΤΕΣ

☎ *22410.60585*
email: abonis@otenet.gr
ΙΔΙΟΚΤΗΤΕΣ ΕΙΔΙΚΕΣ ΕΓΚΑΤΑΣΤΑΣΕΙΣ: ΝΙΚΗΦ. ΒΡΕΤΤΑΚΟΥ - ΑΣΓΟΥΡΟΥ

ΑΠΟΦΡΑΞΕΙΣ
ΔΩΔΕΚΑΝΗΣΙΑΚΕΣ ΑΠΟΦΡΑΞΕΙΣ



"ΚΟΛΟΣΣΟΣ"
ΑΠΟΦΡΑΞΕΙΣ ΚΑΘΑΡΙΣΜΟΙ
ΑΠΟΧΕΤΕΥΣΕΩΝ & ΒΟΘΡΩΝ



Αναλαμβάνουμε πάσης φύσεως αποφράξεις οποιουδήποτε μήκους και πλάτους Αναλαμβάνουμε καθαρισμούς αποχετευτικών αγωγών ΔΗΜΩΝ, ΞΕΝ/ΧΕΙΩΝ στρατιωτικών μονάδων ΣΠΙΤΙΩΝ, ΠΟΛΥΚΑΤΟΙΚΙΩΝ καθώς και καθαρισμούς βιολογικών μονάδων με μηχάνημα υψηλής πιέσεως σε όλη την Δωδ/σο

Κ. ΠΗΔΙΑΚΗΣ - Π. ΚΑΣΕΡΗΣ
Πληρ. τηλ. 2241047915-91881,
κιν. 6944/325234 και 6977/717048

ΤΑ ΜΟΝΑΔΙΚΑ ΥΠΕΡΣΥΓΧΡΟΝΑ

ΤΑΠΗΤΟΚΑΘΑΡΙΣΤΗΡΙΑ
ΚΛΕΟΠΑΤΡΑ

Τέλος στα προβλήματα με το πλύσιμο των χαλιών σας.

Η εταιρία μας πρωτοπορεί με το ΝΕΟ υπερσύγχρονο Πλυντήριο Ταπήτων.
Προσφέρουμε άψογο και προσεγμένο πλύσιμο, καθάρισμα, φύλαξη & επιδιορθώσεις σε όλους τους τύπους χαλιών, χειροποίητα χαλιά Μηχανής, ανατολίτικα, μοκέτες, καμπέ, μεταξωτά, φλοκάτες, παπλώματα

ΚΑΙ ΤΟ 2003 Η ΦΥΛΑΞΗ ΔΩΡΕΑΝ

- *Επιτόπου καθαρισμούς σαλονιών, μοκετών*
- *Παραλαβή & παράδοση κατ' οίκον σε όλη την Ρόδο.*
- *Ενημερωθείτε για την συντήρηση των χαλιών σας.*

Τηλ. **2241051996, κιν. 6945793626, Φαξ: 2241051322**
ΚΟΥΦΑΛΑΚΗΣ ΣΤΑΥΡΟΣ
ΠΡ49662

ΑΓΟΡΑΖΩ
- **ΧΡΥΣΑΦΙΚΑ**
- **ΚΟΣΜΗΜΑΤΑ**
- **ΝΟΜΙΣΜΑΤΑ**
- **ΧΡΥΣΑ ΔΟΝΤΙΑ**
- **ΜΕΤΟΧΕΣ**
- **ΩΡΟΛΟΓΙΑ**
- **ΑΝΤΙΚΕΣ**

Δάνεια επί ενεχύρω
«ΜΠΑΜΠΗΣ»
Δημ. Θεοδωράκη 15 (1ος όροφος) ΡΟΔΟΣ
ΧΠΡ407

ΜΠΑΣΚΕΤ

Το βάρος στο αναπτυξιακό

• Με τις τελευταίες λεπτομέρειες της διοργάνωσης των αγώνων που θα διεξαχθούν στις 19-22 Απριλίου στην Κω ασχολήθηκε εκτενώς η Τ.Ε. ΕΟΚ στην χθεσινή της συνεδρίαση.

• Στη θέση της μικτής Λέσβου- Χίου-Σάμου, που δήλωσε αδυναμία, θα παίξει η Αθήνα.

Τρεις μέρες έχουν απομείνει για την τελική φάση του αναπτυξιακού προγράμματος της ΕΟΚ που αφορούν τις μικτές ομάδες των παίδων. Την διοργάνωση ανέλαβε η Τοπική Επιτροπή Δωδεκανήσου η οποία συνεργάζεται με τον ΝΑΟΔ και το ΔΟΑ Κω όπου και θα γίνουν οι αγώνες. Είναι απόλυτα λογικό, την συζήτηση στη χθεσινή συνεδρίαση της Τ.Ε. να μονοπωλήσει το συγκεκριμένο θέμα και τα μέλη του Δ.Σ. της διοργανώτριας αρχής του μπάσκετ να ασχοληθεί με τις τελευταίες λεπτομέρειες.

Η αγωνιστική είδηση έχει να κάνει με αλλαγή στις ομάδες που θα συμμετάσχουν. Οι Τοπικές Επιτροπές της Λέσβου, της Χίου και της Σάμου θα δημιουργούσαν ένα αντιπροσωπευτικό συγκρότημα και θα λάμβαναν μέρος ως ενιαία ομάδα. Χθες όμως έγινε γνωστό ότι τα νησιά δήλωσαν αδυναμία και έτσι τη θέση τους στους αγώνες θα πάρει η Αθήνα (ΕΣΚΑ).

Το πρόγραμμα διαμορφώνεται ως εξής:

Σάββατο 19/4

16.30' – 18.00' Αργολίδα/Κορινθία – Χαλκιδική
17.45' – 19.15' Κυκλάδες – Αθήνα
19.15' – 19.30' Τελετή έναρξης
19.45' – 20.15' Δωδεκάνησος – Ανατ. Στερεά/Εύβοια

Κυριακή 20/4

09.00' – 10.30' Αργολίδα/Κορινθία – Αθήνα
10.45' – 12.15' Κυκλάδες – Δωδεκάνησος
12.30' – 14.00' Ανατ. Στερεά/Εύβοια – Χαλκιδική
17.00' – 18.30' Αθήνα – Δωδεκάνησος
18.45' – 20.15' Χαλκιδική – Κυκλάδες
20.30' – 22.00' Ανατ. Στερεά/Εύβοια - Αργολίδα/Κορινθία

Μ. Δευτέρα 21/4

16.30' – 18.00' Αθήνα – Χαλκιδική
18.15' – 19.45' Δωδεκάνησος - Αργολίδα/Κορινθία
20.00' – 21.30' Ανατ. Στερεά/Εύβοια – Κυκλάδες

Μ. Τρίτη 22/4

09.30' – 11.00' Αθήνα - Ανατ. Στερεά/Εύβοια
11.15' – 12.45' Αργολίδα/Κορινθία – Κυκλάδες
13.00' – 14.30' Χαλκιδική – Δωδεκάνησος

Οι προσκεκλημένοι

Το παρόν στην Κω θα δώσει και ο Κώστας Πολίτης όπως και ο πρόεδρος του αναπτυξιακού προγράμματος της ΕΟΚ Γιάννης Κοντραφούρης. Μεταξύ άλλων, η Τ.Ε. προσκάλεσε και τον επίτιμο πρόεδρο της Ομοσπονδίας, Ζαχαρία Αλεξάνδρου ο οποίος υπηρετεί το μπάσκετ πάνω από 40 συναπτά έτη.

Καινοτομίες

Σε κάθε διοργάνωση βγαίνει σχεδόν πάντα ο MVP των αγώνων, ο πολυτιμότερος δηλαδή παίκτης αλλά στα παιχνίδια της Κω θα βραβευτούν τόσο ο πρώτος στα ριμπάουντ, ο πρώτος στις ασσίστ όσο και η καλύτερη πεντάδα.

Τουρνουά στο Δήμο Πεταλούδων

• ...για τις κατηγορίες μίνι-σούπερ μίνι στις 19-20 Απριλίου

Συζητήθηκε χθες και η πρωτοβουλία του Δήμου Πεταλούδων να διοργανώσει τουρνουά μπάσκετ για τις κατηγορίες μίνι και σούπερ μίνι, με τη συνεργασία της Τ.Ε. ΕΟΚ

Η ΠΡΟΚΗΡΥΞΗ

Άρθρο 1ο

Σκοπός: Σκοπός του τουρνουά η άθληση των παιδιών που συμμετέχουν και τη γνωριμία μεταξύ τους και η σύσφιγξη των ήδη καλών σχέσεων μεταξύ των Δήμων του Νησιού μας.

Άρθρο 2ο

Διοργανωτές του τουρνουά θα είναι ο Δ.Ο.Ν.Α. Πεταλούδων και η Τ.Ε. Ε.Ο.Κ. Δωδεκανήσου.

Άρθρο 3ο

Στο τουρνουά θα συμμετέχουν όλες οι ομάδες Μπάσκετ των ΔΟΝΑ του νησιού που διαθέτουν τις ανάλογες κατηγορίες με ελάχιστο αριθμό παικτών τους δέκα (10).

Άρθρο 4ο

Οι ηλικίες των παιδιών που θα συμμετέχουν ανάλογα την κατηγορία θα πρέπει να είναι:

- Για τα μίνι, γεννηθέντες το 1992-1993 αγόρια και κορίτσια.
- Για την κατηγορία σούπερ μίνι, γεννηθέντες το 1993 και νεώτεροι, μικτά.

Άρθρο 5ο

Τόπος διεξαγωγής του τουρνουά το Δημοτικό Κλειστό Γυμναστήριο Κρεμαστής.

Άρθρο 6ο

Τρόπος διεξαγωγής των αγώνων:

1) Σούπερ μίνι και μίνι: Οι αγώνες θα διεξάγονται σε ένα γύρο (νοκ-άουτ). Οι αγώνες θα διεξάγονται σε 2 περιόδους των 12 λεπτών (μικτός χρόνο) πεντάλεπτη ανάπαυλα ανάμεσα στην 1η και 2η περίοδο. Στο μέσο της 1ης περιόδου θα γίνεται υποχρεωτικά αλλαγή πεντάδας ενώ στη 2η περίοδο θα γίνονται ελεύθερες αλλαγές. Κάθε ομάδα δικαιούται ένα τάιμ-άουτ ανά περίοδο. Οι ομάδες μπορούν να δηλώσουν απεριόριστο αριθμό παικτών αλλά στο φύλλο αγώνος μόνο 12. Σύστημα διεξαγωγής των αγώνων ορίζεται το Μαν του Μαν και δεν επιτρέπονται οι παγίδες. Για το Super mini θα υπάρχει ελαστικότητα για τα: 24", βήματα, 10" και το μπρος πίσω.

Άρθρο 7ο

Οι διαιτητές θα είναι μέλη του Σ.Ε.Δ.Κ.Α. Δωδεκανήσου ή αν χρειαστεί γυμναστές ή προπονητές.

Άρθρο 8ο

Οι αγώνες θα διεξαχθούν με την παρουσία ιατρού. Η συμμετοχή των παιδιών θα είναι με ευθύνη των γονέων τους.

Άρθρο 9ο

Οι αγώνες θα διεξαχθούν σε δύο μέρες (2) και συγκεκριμένα στις 19 και 20 Απριλίου 2003 ανάλογα με τις συμμετοχές. Ώρες έναρξης των αγώνων 10.30 π.μ.

Άρθρο 10ο

Τελευταία ημέρα παραλαβής των δηλώσεων συμμετοχής ορίζεται η 14/04/2003 στο κλειστό γυμναστήριο Κρεμαστής στα γραφεία του ΔΟΝΑ από 08.00 π.μ. έως 13.00 π.μ. Η κλήρωση θα γίνει στα γραφεία του ΔΟΝΑ από την επιτροπή εκδηλώσεων με την παρουσία εκπροσώπου της Τ.Ε. Ε.Ο.Κ. Δωδεκανήσου την ίδια ημέρα και ώρα 14.00 μ.μ. Το πρόγραμμα θα ανακοινωθεί έγκαιρα στους Δήμους (Δ.Ο.Ν.Α.) που θα δηλώσουν συμμετοχή.

Άρθρο 11ο

Κάθε δήμος υποχρεούται να υποβάλλει δύο (2) ημέρες πριν την έναρξη των αγώνων για κάθε κατηγορία στην οργανωτική επιτροπή κατάσταση των παικτών υπογεγραμμένη από το υπεύθυνο του Δ.Ο.Ν.Α. Πριν τον αγώνα οι ομάδες πρέπει να προσκομίσουν πιστοποιητικά γέννησης με την φωτογραφία των παικτών. Δεν θα γίνει δεκτή η συμμετοχή παιδιού χωρίς να συμπεριλαμβάνεται στην κατάσταση και χωρίς πιστοποιητικό γέννησης.

Άρθρο 12ο

Σ' όλους τους παίκτες θα δοθούν αναμνηστικά διπλώματα.

Άρθρο 13ο

Ο ΔΟΝΑ Πεταλούδων δεν αναλαμβάνει την μεταφορά των ομάδων. Η μεταφορά θα γίνει από τους δήμους που θα συμμετέχουν στο τουρνουά.

Άρθρο 14

Για ότι δεν προβλέπεται στην παρούσα προκήρυξη θα αποφασίζει η επιτροπή του ΔΟΝΑ Πεταλούδων.

Το φάιναλ φορ των παίδων

Στις 23-24 Απριλίου θα διεξαχθεί το φάιναλ φορ των παίδων με τον Κολοσσό, την ΑΕ Δικαίου, τον Ιπποκράτη και τον Ηρακλή 2000 να έχουν πάρει το εισιτήριο.

Χθες πραγματοποιήθηκε στα γραφεία της Τ.Ε. ΕΟΚ Δωδ/σου η κλήρωση για τα ζευγάρια των ημιτελικών τα οποία είναι τα εξής:

Ηρακλής 2000 – ΑΕ Δικαίου
Ιπποκράτης – Κολοσσός

Όσον αφορά τις ώρες διεξαγωγής τόσο της ημιτελικής όσο και της τελικής φάσης είναι οι ακόλουθες:

Μεγάλη Τετάρτη 23/4

16.00': Ηρακλής 2000 – ΑΕ Δικαίου
18.00': Ιπποκράτης – Κολοσσός

Μεγάλη Πέμπτη 24/4

15.00' : μικρός τελικός
17.00' : μεγάλος τελικός

• Όπως έγινε γνωστό, το φάιναλ φορ των κορασίδων θα διεξαχθεί το Σαββατοκύριακο 10 και 11 Μαΐου στο κλειστό του Βενετοκλείου.

Ο επίλογος της παρεξήγησης

• Η κόντρα του προέδρου της Τοπικής Επιτροπής Θεοδόση Κολιάδη με τον ομόλογό του στον Ιβίσκο Μάκη Μελλίνη, που ξεκίνησε στο διάδρομο του Βενετοκλείου μετά την λήξη του 2ου τελικού, έλαβε τέλος χθες το μεσημέρι στα γραφεία της Τ.Ε.

Δεν είχε συνέχεια η παρεξήγηση ανάμεσα στον πρόεδρο της Τοπικής Επιτροπής Θεοδόση Κολιάδη και τον ομόλογό του στον ΑΣΚ Ιβίσκος Μιχάλη Μελλίνη. Οι δύο άντρες είχαν έντονο διάλογο την Κυριακή το μεσημέρι μετά την λήξη του 2ου τελικού Ιβίσκος – Ιπποκράτης στο διάδρομο του κυλικείου στο κλειστό του Βενετοκλείου. Οι τόνοι είχαν ανέβει επικίνδυνα όταν άνοιξε η κουβέντα για την ακατάλληλη ώρα διεξαγωγής του πρώτου τελικού στην Κω. Ο πρόεδρος του Ιβίσκου κατηγόρησε την διοργανώτρια αρχή για τον ορισμό του αγώνα ενώ, όπως τόνιζε ο ίδιος, άλλα είχαν συμφωνηθεί. Ο κ. Μελλίνης εξοργίστηκε όταν ο κ. Κολιάδης τον χαρακτήρισε «ταραχοποιό στοιχείο» και μάλιστα προχώρησε σε σύνταξη επιστολής την οποία κατέθεσε στην Τ.Ε.

Χθες το μεσημέρι ξανασυναντήθηκαν στα γραφεία της Επιτροπής για να συζητήσουν το θέμα και παράλληλα να το κλείσουν εκεί. Ο κ. Κολιάδης έλεγε και ξανάλεγε πως ουδέποτε χαρακτήρισε τον κ. Μελλίνη «ταραχοποιό στοιχείο» αλλά πως του λείπει η σοβαρότητα. Αυτό ομολόγησε ο ίδιος πως το είπε. Ο πρόεδρος του Ιβίσκου επέμενε πως τον αποκάλεσε έτσι και γι' αυτό συνέταξε και την επιστολή.

Τα αίματα άναψαν και στην κουβέντα επενέβη και ο γενικός γραμματέας της Τ.Ε. Γιώργος Κατσικανταής όταν ελέχθη ότι υπήρχε συμφωνία για να γίνουν οι τελικοί Κυριακή – Κυριακή και, αν χρειαζόταν τρίτος αγώνας, Τετάρτη. Ο κ. Κατσικανταής του εξήγησε πως τον ρώτησε πριν ένα μήνα πότε θα ήθελε να παίξει ο Ιβίσκος και έλαβε απάντηση την προαναφερόμενη. Αυτό όμως δεν ήταν και το οριστικό σχέδιο για τους τελικούς με το λογικό επιχείρημα ότι δεν υπήρχαν ανοιχτές ημερομηνίες. Εγκαίρως τον ενημέρωσε πως τα παιχνίδια θα διεξάγονταν Παρασκευή – Κυριακή – Τετάρτη. Όσο για το ότι ο πρώτος τελικός έγινε μετά τα μεσάνυχτα, φυσικά και δεν ευθύνεται η Τ.Ε. αλλά οι ναυτιλιακές εταιρείες που η μεν μία καθυστέρησε αδικαιολόγητα το δρομολόγιο και ή δε δεύτερη γιατί αποφάσισε να μην κάνει στάση στην Κω και να πάει κατευθείαν Πειραιά. Επίσης, ήταν αδύνατο να διεξάγονταν την επόμενη μέρα (Σάββατο) δύο ματς (υπήρχε σε εκκρεμότητα και το γυναικείο) αφού δεν υπήρχαν ελεύθερες ώρες στο κλειστό λόγω σχολικών αγώνων.

Τη σκυτάλη ξαναπήρε ο κ. Κολιάδης όταν διαβάζοντας την επιστολή του κ. Μελλίνη, εξοργίστηκε με κάποιο χαρακτηρισμό και μεταξύ άλλων είπε ότι διακρίνει αχαριστία από πλευράς Ιβίσκου καθώς η Τ.Ε. ήταν πάντα υποχωρητική στα αιτήματα του συλλόγου προσθέτοντας ότι «είσαι ο πιο ευνοημένος πρόεδρος».

Μετά από εκατέρωθεν εξηγήσεις, το θέμα έληξε και κανείς από τους δύο άντρες δεν θέλησε να δώσει συνέχεια.

Χωρίς να ιδρώσει

Με 20-0 άνευ αγώνος πήρε το παιχνίδι ο Ιάλυσος κόντρα στον Διαγόρα για το πρωτάθλημα νεανίδων. Η αναμέτρηση ήταν προγραμματισμένη για την Δευτέρα το βράδυ στην «τέντα» όμως οι γηπεδούχες δεν κατέβηκαν.

Έπεσαν οι «καμπάνες»

• Μία αγωνιστική ο Τσέρκης, από δύο οι Μαντάλης – Σανδαλής- Καραχάλιος

• Σε απολογία θα κληθεί ο Άγιος Νικόλαος που κινδυνεύει με βαριά τιμωρία.

Βγήκαν οι ποινές από την πειθαρχική επιτροπή της Τ.Ε. ΕΟΚ για τους αθλητές που υπέπεσαν σε παραπτώματα. Ο Γιάννης Τσέρκης, για τα όσα έγιναν στον πρώτο ημιτελικό κόντρα στον Ιβίσκο στο κλειστό της Κρεμαστής, τιμωρήθηκε με μία αγωνιστική ενώ στους έφηβους Μαντάλη, Σανδαλή και Καραχάλιο επιβλήθηκε ποινή δύο αγωνιστικών για τις ενέργειες τους στο φάιναλ φορ του πρωταθλήματος το οποίο διεξήχθη στις 4-5 Απριλίου στην Κω.

Όσον αφορά τον παράγοντα του Αγίου Νικολάου, Γιορδαμνή η πρόταση ήταν ένας μήνας στέρησης εισόδου στους αγωνιστικούς χώρους.

Όπως εύκολα γίνεται αντιληπτό, η τιμωρία θα ισχύσει από την νέα σεζόν.

Σε απολογία η Παστίδα

Σε εκκρεμότητα βρίσκεται ακόμα η ποινή του Αγίου Νικολάου για τις ρίψεις μπουκαλιών και στους ημιτελικούς με τον Ιβίσκο τόσο στην Κρεμαστή όσο και στο Βενετόκλειο. Ο σύλλογος θα κληθεί από την διοργανώτρια αρχή σε απολογία ωστόσο κινδυνεύει με βαριά καμπάνα αφού είναι και υπότροπος. Τα ενδεχόμενα για το ύψος της ποινής είναι δύο: ή θα παίξει σε γήπεδο εκτός Ρόδου για λίγες αγωνιστικές ή θα του επιβληθούν περισσότερες μέρες αποκλεισμού έδρας και θα τις εκτίσει στην Ρόδο.

ARGO-MARE

ΕΝΟΙΚΙΑΣΕΙΣ ΔΙΑΜΕΡΙΣΜΑΤΩΝ ΕΠΙΠΛΩΜΕΝΩΝ ΚΑΙ ΠΛΗΡΩΣ ΕΞΟΠΛΙΣΜΕΝΩΝ

Διαμερίσματα 50 τ.μ. με δυνατότητα φιλοξενίας έως και 4 ατόμων πλήρως εξοπλισμένα (έπιπλα, σκεύη), ενοικιάζονται με αυτοκίνητο ή και χωρίς. Οτι καλύτερο και οικονομικότερο υπάρχει στην αγορά της Ρόδου. Πέντε λεπτά από το κέντρο της πόλης με αμεσότητα πρόσβασης σε super market, εστιατόρια, φαρμακεία, πάνω στην στάση του λεωφορείου, 8' από το λιμάνι της Ρόδου, 10' από το αεροδρόμο, 3' λεπτά από τον δήμο Ιαλυσού, 50 μέτρα από τη θάλασσα και 10' λεπτά από το βουνό. Περιοχή Ιξιά τοποθεσία έναντι Mira Mare.

ΤΙΜΕΣ: ΓΙΑ ΚΡΑΤΗΣΕΙΣ ΕΩΣ ΚΑΙ 31 ΜΑΪΟΥ 2003

3-7 ημέρες	7-15 ημέρες	15 ημέρες και άνω
€ 29 ημέρα	€ 25 ημέρα	€ 20 ημέρα

ΤΙΜΗ ΗΜΕΡΑΣ € 42
1 ΜΗΝΑΣ € 498

1. Στις τιμές δεν συμπεριλαμβάνεται το Φ.Π.Α. 6%.
2. Οι ένοικοι δεν επιβαρύνονται για νερό και ηλεκτρικό.

Τηλ.: (22410) 75215
90168
90163
91376

Κιν.: 6978-220057
6932-482442

ΚΑΛΩΣ ΝΑ ΜΑΣ ΕΡΘΕΤΕ

GREGORIS POLLEZEL
Managing diroctor

Χάλκινος ο Κούκουλας

Πολύ επιτυχημένη εμφάνιση πραγματοποίησε ο μαθητής της Α' Λυκείου του 2ου Λυκείου Κω **Κούκουλας Μιχαήλ** στο Πανελλήνιο πρωτάθλημα Αρσης Βαρών που διεξήχθη στη Σταυρούπολη Θεσσαλονίκης την Τετάρτη (2/4). Ο **Κούκουλας** κατέλαβε την τρίτη θέση στην κατηγορία των 69 κιλών.

-ΣΥΓΧΑΡΗΤΗΡΙΟ ΓΚΟΓΚΙΔΗ-

Ο προϊστάμενος του Γραφείου Φυσικής Αγωγής **Πασχάλης Γκογκίδης** συγχαίρει θερμά τον νεαρό μαθητή και εύχεται να υπάρξουν και στο μέλλον παρόμοιες διακρίσεις από τα παιδιά της Δωδεκανήσου.

Μεγάλη πεζοπορία

• Την διοργάνωσαν "ΥΓΕΙΑ" και ΠΟΔΑ Καμείρου

Την Κυριακή στις 13 του Απρίλη 2003 όλες οι ηλικίες ήταν παρούσες στην πεζοπορία που διεξήχθη με πρωτοβουλία του ΓΑΣ Ρόδου "Η ΥΓΕΙΑ" σε συνεργασία με τον ΠΟΔΑ Καμείρου.

Ολοι οι συμμετέχοντες από διάφορα μέρη του νησιού μας, μετέβησαν, με ιδιωτικά αυτοκίνητα μέχρι το Δημοτικό διαμέρισμα της Σορωνής, όπου ήταν ο πρώτος χώρος συνάθροισης, στις 10.30 το πρωί της Κυριακή που πέρασε. Στην συνέχεια με δύο λεωφορεία που διέθεσε ο Δήμος Καμείρου, τα οποία περνούσαν από τα διάφορα δημοτικά διαμερίσματα και συγκέντρωναν τον κόσμο, ανηφόρισαν για την αφετηρία, που ήταν ο χώρος των κατασκηνώσεων, στον Προφήτη Ηλία. Ωρα αναχώρησης ορίστηκε στις 11.30 η οποία τηρήθηκε με ευλάβεια, χάρις στην σωστή οργάνωση που επέδειξαν οι διοργανωτές.

Η πεζοπορία είχε ανεπάντεχη συμμετοχή. Ολόκληρες οικογένειες με μικρά και μεγάλα παιδιά από ηλικίας τριών ετών, παιδιά του Δημοτικού Σχολείου, του Γυμνασίου, του Λυκείου, αλλά και νέοι των 30, 40, 50 και 60 ετών ήταν όλοι παρόντες. Συμμετείχαν και αθλητές του Συλλόγου των Βετεράνων αθλητών Στίβου. Η διαδρομή ήταν υπέροχη. Τα αρώματα της φύσης την άνοιξη, η πλούσια βλάστηση, και το κέφι που επικρατούσε γέμισαν την ψυχή όλων ευφορία και αγαλλίαση. Οι συμμετέχοντες περπατούσαν, έτρεχαν και είχαν την ευκαιρία να απολαύσουν την υπέροχη αυτή διαδρομή μέχρι και το Δημοτικό διαμέρισμα Απολλώνων όπου ήταν και ο τερματισμός. Εκεί ο κ. Θωμάτος πρόεδρος του ΠΟΔΑ Καμείρου μαζί με άλλα στελέχη του οργανισμού τους περίμεναν για να τους κεράσουν κουλουράκια, ελιές, τσάι, καφέ, αναψυκτικά. Η Κυριακή 13 Απριλίου για περίπου 70 συμμετέχοντες ήταν εντελώς διαφορετική. Ελπίζεται σε άλλες διοργανώσεις πεζοπορίας να συμμετάσχουν όλοι εκείνοι που θέλουν να περάσουν λίγες ώρες κοντά στη φύση και να αθληθούν ξεχνώντας έστω και για λίγο την καθημερινότητα.

Ο ΓΑΣ Ρόδου "Η ΥΓΕΙΑ" υπόσχεται ότι σύντομα θα διοργανώσει και άλλες παρόμοιες αθλητικές δραστηριότητες.

Ευχαριστήριο

Το σωματείο Ορφέας, ευχαριστεί την ομάδα του Καλυμνιακού για την άψογη φιλοξενία που έτυχε στο μεταξύ τους παιχνίδι, το προηγούμενο Σάββατο στην Κάλυμνο.



—Σε ποδηλατικούς ρυθμούς...—

• Η Νότια Ρόδος το Σαββατοκύριακο

Ο Ποδηλατικός Οργανισμός Ρόδου "ο Ιάλυσος" σε συνεργασία με τον Δήμο Νότιας Ρόδου διοργανώνουν τον 1ο Διεθνή Ποδηλατικό γύρο γυναικών που θα διεξαχθεί από την Παρασκευή (18/4) μέχρι την Κυριακή (20/4).

Στην εν λόγω διοργάνωση θα συμμετάσχουν επαγγελματικές αλλά και εθνικές ομάδες από διάφορα μέρης της Ευρώπης.

Ο αγώνας γίνεται με τη στήριξη της Ελληνικής Ομοσπονδίας Ποδηλασίας και τελεί υπό την αιγίδα του Υπουργείου Αιγαίου, της Περιφέρειας Νοτίου Αιγαίου, της ΤΕΔΚΔ, καθώς επίσης και του ΝΑΟΔ. Να σημειώσουμε ότι είναι κατηγορίας 2.9.2. και οι διοργανωτές ευελπιστούν να τον καθιερώσουν και να τον διευρύνουν από κάθε άποψη με την πάροδο του χρόνου.

Στον γύρο θα ισχύσουν δύο κατηγορίες (Γυναικών και Νεανίδων), θεώρειται ένα από τα κορυφαία γεγονότα για την Νότια Ρόδο και περιλαμβάνει τέσσερα ετάπ συνολικής απόστασης 318 χιλιομέτρων.

Αναλυτικά οι διαδρομές είναι οι ακόλουθες:

1ο ΕΤΑΠ (Παρασκευή 18 Απριλίου 9.90 π.μ.): Το ετάπ αυτό θα είναι συνολικής απόστασης 116 χιλιομέτρων. Οι αθλήτριες θα ξεκινήσουν από το Κιοτάρι, θα περάσουν από το Γεννάδι, το Βάτι, την Απολακκιά, την Μονόλιθο, τα Σιάνα, τον Αγιο Ισίδωρο, τον Εμπωνα απ' όπου και θα επιστρέψουν και πάλι στο Κιοτάρι όπου και θα τερματίσουν.

2ο ΕΤΑΠ (Σάββατο 19 Απριλίου 9.30 π.μ.): Είναι η ημέρα που θα διεξαχθούν τα χρονομετρημένα τα οποία θα είναι συνολικής απόστασης 6,5 χιλιομέτρων (Κιοτάρι και Ασκληπειό).

3ο ΕΤΑΠ (Σάββατο 19 Απριλίου 4 μ.μ.): Η εκκίνηση θα δωθεί από το Κιοτάρι και ο γύρος θα περάσει από την Λάρδο, τουε Πεύκους, την Λίνδο και εν συνεχεία θα πάρουν το δρόμο της επιστροφής στο Κιοτάρι. Η συνολική απόσταση 74 χιλιόμετρα.

4ο ΕΤΑΠ (Κυριακή 20 Απριλίου 9.30 π.μ.): Είναι το τελευταίο ετάπ του γύρου (και μεγαλύτερο) συνολικής απόστασης 121 χιλιομέτρων. Οι αθλήτριες για μια ακόμα φορά θα ξεκινήσουν από το Κιοτάρι και θα περάσουν κατά σειρά από το Γεννάδι, την Κατταβιά, την Απολακκιά, το Βάτι και το Γεννάδι για να τερματίσουν στο σημείο απ' όπου έκαναν την εκκίνησή τους.

Η τελετή έναρξης έχει προγραμμαριστεί να γίνει αύριο (Πέμπτη 17 Απριλίου) στις 8 μ.μ. στο ξενοδοχείο RODOS MARIS όπου νωρίτερα θα παραχωρηθεί και συνέντευξη Τύπου.

• Σημαντική είναι η συμβολή της 95 ΑΔΤΕ, της Τροχαίας Ρόδου καθώς και του Συλλόγου Σαμαρειτών όπου στηρίζουν τον αγώνα. Οι χορηγοί είναι οι ακόλουθοι: **IDEAL BIKES, SONY ERICSSON, Οικοδομικές Επιχειρήσεις Κάλλιστος Διακογεωργίου, ALGIDA, HERTZ, AEGEAN AIRLINES, SHIMANO, RODOGAZ, BOLLE, BEAUTY SHOP, COBTREX, MIKES, COLORADO, ENTERTAINMENT CENTER, TSIKKIS SECURITY, ΣΚΥΡΟΔΕΜΑ Ρόδου, REDBULL.**

Χορηγός επικοινωνίας είναι ο **SUPERSPORT FM.**

5Χ5

Θέση για τον τελικό

Ο πρώτος εκ των δύο αγώνων της ημιτελικής φάσης του τουρνουά 5Χ5 ανεξαρτήτων ομάδων που διοργανώνει ο ΔΟΝΑ Ρόδου στο "OASIS SOCCER CLUB", γίνεται σήμερα στις 8 μ.μ.

Αντιμέτωποι θα τεθούν η ομάδα του ΔΟΝΑ Ρόδου και της "Αλκάϊντα".

Ο νικητής θα προκριθεί στον τελικό του τουρνουά.

Σαββατοκύριακο με Tae Kwon Do

• Το 6ο ανοικτό διεθνές πρωτάθλημα Tae Kwon Do Ρόδου θα λάβει χώρα στο Βενετόκλειο, αυτό το Σαββατοκύριακο

Στην τελική ευθεία βρίσκονται οι προετοιμασίες για την διοργάνωση του 6ου ανοικτού διεθνούς πρωταθλήματος Tae Kwon Do Ρόδου, το οποίο θα διεξαχθεί στο Βενετόκλειο το προσεχές σαββατοκύριακο. Τα σωματεία που θα συμμετάσχουν στο συγκεκριμένο τουρνουά θα αρχίσουν να έρχονται στο νησί μας από αύριο. Από τις 17.00 έως τις 19.00 το απόγευμα της Παρασκευής θα γίνει η ζύγιση των αθλητών και των αθλητριών και στις 19.30 θα ακολουθήσει η κλήρωση. Οι αγώνες θα αρχίσουν το πρωί του Σαββάτου στις 09.00 και θα διαρκέσουν μέχρι τις 20.00.

Η τελική φάση θα διεξαχθεί την Κυριακή από τις 10.00 μέχρι τις 15.00.

Το πρωτάθλημα είναι μια συνδιοργάνωση στην οποία συμμετέχουν ο Γ.Α.Ο. Tae Kwon Do Ρόδου, η Ελληνική Ομοσπονδία Tae Kwon Do και έχει τη στήριξη του ΝΑΟΔ.

Αγκαθι

●●● Το θέμα με τους Κοσκινιάτες ξεγύμνωσε μία ιστορία, που θα αρχίσει να καίει πολύ τα σωματεία τα περισσότερα, που στηρίζονται στην τοπική αυτοδιοίκηση.

●●● Οι Κοσκινιάτες είχαν πάρει υποσχέσεις από τον δήμαρχο, αλλά τώρα που υλοποίησαν τον στόχο, τους άφησε κενά...

●●● Διαβάζω λοιπόν το ρεπορτάζ με τις δηλώσεις και των υπολοίπων που ακολουθούν, αν παραιτηθούν οι Κοσκινιάτες, αν τους ενδιαφέρει η άνοδος. Ολοι λοιπόν το βάρος το ρίχνουν στους δήμους. Ολοι θέλουν την μεγαλύτερη βοήθεια στον προϋπολογισμό από τους δήμους.

●●● Φαίνεται πως ακόμα δεν έχουν αντιληφθεί ότι αυτά τα ...μαγαζιά αρχίζουν να μπαίνουν σε δρόμο πτώχευσης.

●●● Κάποιοι δήμοι έχουν απλήρωτο ακόμα και το προσωπικό τους. Ιδρώνουν μέχρι να βρουν... παρά να τους πληρώσουν. Γι' αυτό και χρόνο με το χρόνο οι επιχορηγήσεις προς τα σωματεία μειώνονται.

●●● Οσο πλησιάζει η Ολυμπιάδα η φτώχεια στους δήμους θα είναι στην ημερήσια διάταξη. Μετά την Ολυμπιάδα δεν το συζητάμε. Θα λένε το ευρώ... ευράκι.

●●● Γι' αυτό οι ομάδες το μόνο που μπορούν να απαιτούν είναι να τους φτιάχνουν εγκαταστάσεις, αν και σ' αυτή την περίπτωση έχουν χρήμα. Απαραίτητη προϋπόθεση για να παίξουν στο περιφερειακό είναι να έχουν γήπεδο με χόρτο και εφηβική ομάδα. Καλημέρα σας...

ΑΝΕΚΔΟΤΟ

Ο δάσκαλος μαλώνει ένα μαθητή για την έκθεσή του.

- "Δεν ντρέπεσαι; Τι έκθεση είναι αυτή; Σύνθεση κακή, κείμενο γεμάτο λάθη, γράφιμο ελεεινό. Θα τη δείξω στον μπαμπά σου..."

- "Καλά θα του κάνετε, γιατί εκείνος την έγραψε!... Δεν μπορώ να τα ακούω εγώ μια ζωή!"



ΡΕΠΟΡΤΑΖ

Στην κορυφή ο Χατζημιχάλης

• Είναι πρώτος στην κατηγορία κάτω των 18 ετών μετά την κατάκτηση του τουρνουά της Βάρης και θα εκπροσωπήσει τη χώρα μας σε διεθνείς αγώνες

Είναι σίγουρα από τις πιο μεγάλες φετεινές επιτυχίες στον χώρο του τένις. Στην κορυφή της δικής του κλάσης βρίσκεται από την Δευτέρα ο διεθνής τεννίστας **Σταύρος χατζημιχάλης**. Ο νεαρός αθλητής του ΡΟΑ πήρε μέρος στον τελικό του Πανελληνίου τουρνουά στην κατηγορία κάτω των 18 ετών που έγινε στη Βάρη, με την παρουσία φυσικά αρκετού κόσμου.

Ο **Σταύρος Χατζημιχάλης** αναδείχθηκε πρωταθλητής στην κατηγορία του αφού κέρδισε 2-0 σετ στον τελικό τον **Ντάλια.**

Για να φτάσει σ' αυτό τον στόχο ο **Σταύρος Χατζημιχάλης** πέρασε μπάϊ στον α' γύρο και στη συνέχεια απέκλεισε:

- Τον **Λάμπρου** με 6-0, 6-0.
- Τον **Κόρακα** με 6-3, 3-0 (ο **Κόρακας** τραυματίσθηκε κι εγκατέλειψε την προσπάθεια).
- Στον ημιτελικό τον **Ασδεράκη** με 6-4, 6-2 και νίκησε στον τελικό τον **Ντάλια** με 6-4, 6-2 κατακτώντας το τρόπαιο.

Με την νίκη του αυτή ο **Χατζημιχάλης** είναι τώρα στην πρώτη θέση του Πανελλήνιου πρωταθλήματος.

Θ' ακολουθήσουν και άλλα τουρνουά που θ' αποτελέσουν το εφαλτήριο για την επιλογή των αθλητών για τους Ολυμπιακούς αγώνες. Οι προπονητές της Ομοσπονδίας έχουν ήδη επιλέξει τον **Σταύρο Χατζημιχάλη** για ν' αντιπροσωπεύσει την χώρα μας σε διεθνείς υποχρεώσεις.

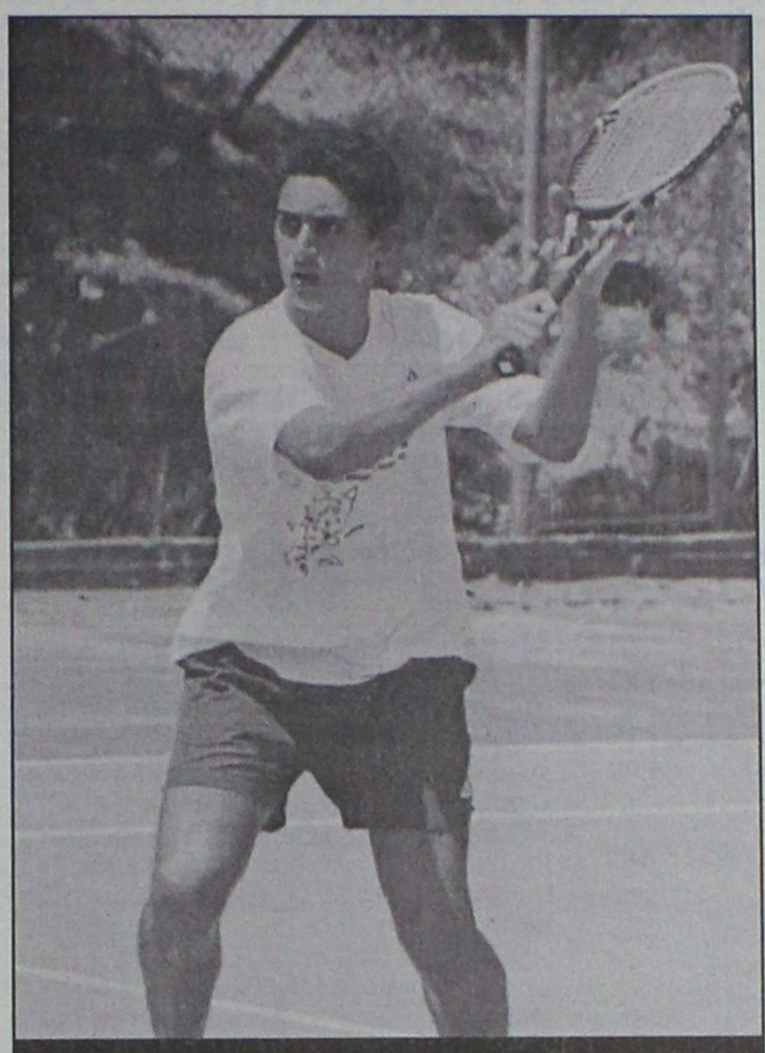

Θριάμβευσε στη Βάρη ο Σταύρος Χατζημιχάλης

Τριπλή επιτυχία

• Με τρία μετάλλια από τη Θήβα γύρισαν οι αθλητές του ΓΑΟ ΤΑΕ KWON DO "Κολοσσός"



Ο Νίκος Καραβασίλης σε στιγμιότυπο από τον τελικό

Με τρία μετάλλια, ένα χρυσό, και δύο χάλκινα γύρισε στο νησί μας ο ΓΑΟ ΤΑΕ KWON DO "Κολοσσός". Οι αθλητές του πραγματοποίησαν πολύ καλή εμφάνιση στο Διασυλλογικό πρωτάθλημα ανδρών-εφήβων που έγινε 12 και 13 Απριλίου στη Θήβα.

Πιο συγκεκριμένα:

- Ο **Πέτρος Καραβασίλης** στην κατηγορία 55-59 κιλά πήρε την πρώτη θέση ενώ
- **Νίκος** και **Ηλίας Καραβασίλης** πήραν χάλκινο μετάλλιο στις κατηγορίες τους. Ο πρώτος στην κατηγορία (58η-62η) και ο δεύτερος στα 45 κιλά των εφήβων. Ακόμη:
- Ο **Γιάννης Μαραγκάκης** έχασε τα σημεία στον τελικό των ανδρών στην κατηγορία 67-72 κιλά.

Τους αθλητές συνόδευσε σ' αυτή την αποστολή ο εκπαιδευτής τους **Μιχάλη Καραβασίλης.**

ΙΤΑΛΙΚΟΣ ΚΑΦΕΣ

PORTIOLI

ESPRESSO - CAPUCCINO
ΦΙΛΤΡΟ - ΣΟΚΟΛΑΤΑ

Για τους λάτρεις του καλού cafe

Δοκιμάστε τον, στο

cafe PORTIOLI

Γρηγ. Λαμπράκη 27 - Ρόδος

Αντιπρόσωπος Ρόδου
ΣΩΤΗΡΙΟΥ ΣΩΤΗΡΗΣ
Τηλ. 22410 31244

Δ·Α·Ν·Ε· SEA LINE
ΔΩΔΕΚΑΝΗΣΙΑΚΗ ΑΝΩΝΥΜΗ ΝΑΥΤΙΛΙΑΚΗ ΕΤΑΙΡΙΑ

ΠΑΣΧΑ ΣΤΟ ΑΙΓΑΙΟ

Από 26 έως 28 Απριλίου με το πλοίο Ε/Γ-Ο/Γ ΡΟΔΟΣ

ΠΑΤΜΟ – ΤΗΝΟ – ΜΥΚΟΝΟ

Πρόγραμμα εκδρομής:

- Αναχώρηση από Ρόδο Μεγ. Σάββατο 26/04 και ώρα 11.00 για Πάτμο
- Αφιξη στην Πάτμο Μεγ. Σάββατο 26/04 και ώρα 18.00.
- Αναχώρηση από Πάτμο Κυριακή του Πάσχα 27/04 και ώρα 02.30 για Τήνο.
- Αφιξη στην Τήνο Κυριακή του Πάσχα 27/04 και ώρα 08.00 για Ιεραρχική Λειτουργία Δευτέρας Αναστάσεως
- Αναχώρηση από Τήνο Κυριακή του Πάσχα 27/04 και ώρα 12.30
- Αφιξη στη Μύκονο Κυριακή του Πάσχα 27/04 και ώρα 13.30
- Αναχώρηση από Μύκονο Δευτέρα του Πάσχα 28/04 και ώρα 01.00
- Αφιξη στην Ρόδο Δευτέρα του Πάσχα 28/04 και ώρα 13.30

Τιμοκατάλογος Κρουαζιέρας

Κατηγορία Καμπίνας	Τιμή ανά άτομο
Lux	150 €
Δίκλινη Εξωτερική	120 €
Τετράκλινη Εξωτερική	120 €
Δίκλινη Εσωτερική	100 €
Τρίκλινη Εσωτερική	100 €
Τετράκλινη Εσωτερική	80 €
Ι.Χ.	15 €
ΜΟΤΟ	ΔΩΡΕΑΝ

ΕΚΠΤΩΣΕΙΣ: Παιδιά έως 12 ετών έκπτωση 50% ως τρίτο ή τέταρτο άτομο.
ΠΡΟΣΦΟΡΑ: Το Αναστάσιμο Δείπνο.

Πληροφορίες κρατήσεις από το Κεντρικό Πρακτορείο Ρόδου Αυστραλίας 92, τηλέφωνο 22410 43150 καθώς και στον ταξιδιωτικό σας πράκτορα.

Ξεκίνημα με απουσίες

• Δεν προπονήθηκαν χθες οι Γκογκίδης, Μπανακάκης και Κουτσός λόγω τραυματισμού.

• Πρώτη μέρα προπόνησης με τον Κολοσσό για τον νεαρό Ηλιού

Ξεκίνησε χθες το απόγευμα η προετοιμασία του Κολοσσού για το παιχνίδι της Κυριακής με τον Μαντουλίδη στη Θεσσαλονίκη (17.00'). Ο Βασίλης Φραγκιάς μέτρησε τρεις απουσίες, των Χρήστου Γκογκίδη εξαιτίας του διαστρέμματος που υπέστη την περασμένη Πέμπτη, Βασίλη Μπανακάκη και Ισίδωρου Κουτσού οι οποίοι αποκόμισαν από ένα τραύμα στο πόδι στο ματς με τον ΔΑΣ Άνω Λιοσίων. Και οι τρεις «θαλασσί» θα προσπαθήσουν σήμερα να μπουν σε ρυθμούς προπόνησης χωρίς όμως να είναι δεδομένο ότι θα μπορέσουν να λάβουν μέρος.

Μεταξύ των έντεκα αθλητών που είχε στη διάθεσή του ο 42χρονος τεχνικός ήταν και ο νεαρός Ηλιού ο οποίος ανήκει στον Παντηλιακό και ως γνωστόν ενδιαφέρει από πέρσι τον Κολοσσό. Το πιθανότερο είναι να συνεχίσει και τις επόμενες μέρες να προπονείται με τους υπόλοιπους «θαλασσί». Εξάλλου, αύριο το απόγευμα θα διεξαχθεί το καθιερωμένο φιλικό με τον Ιάλυσο στο κλειστό των Τριαντών (17.45').

Οι ορισμοί των μπαράζ

Ανακοινώθηκε χθες το πρόγραμμα με τις ώρες διεξαγωγής των αγώνων μπαράζ που θα δώσει ο Διαγόρας για την άνοδό του στην Α2.

Σάββατο 19/4
- Γαλάτσι (17.00') Φιλαθλητικός – Παναχαϊκή

Κυριακή 20/4
- Γαλάτσι (19.15') Διαγόρας – Φιλαθλητικός

Δευτέρα 21/4
- Καισαριανή (10.00') Παναχαϊκή - Διαγόρας

Διαιτητές Β' και Γ' εθνικής

Β' εθνική - 24η αγωνιστική

- Αλεξάνδρειο (16.00') Αμπελόκηποι – Μέγας Αλέξανδρος

Διαιτητές: Σακελλαρίδης - Λαζαρίδης

- 3ο Άνω Λιοσίων (17.00') ΔΑΣΑΛ – Αίας Ευόσμου

Διαιτητές: Τσίγας – Κούρκας

- Μαντουλίδη (17.00') Μαντουλίδης – Κολοσσός

Διαιτητές: Τσιλικίδης – Σεργκενλίδης

- Σιάτιστα (17.00') Σιάτιστα – ICBS

Διαιτητές: Σάμαλης – Θωμόπουλος

- Αμοιρίδη (17.00') Ξάνθη – Δούκας

Διαιτητές: Βαρνάς – Τουτουτζόγλου

- Σπόρτιγκ (17.00') Σπόρτιγκ – ΟΦΗ

Διαιτητές: Παπαδόπουλος – Σιορέντας

- Αιγάλεω (17.00') Αιγάλεω – Πανελευσινιακός

Διαιτητές: Ανδρικόπουλος – Σκούτας

Γ' εθνική (2ος όμιλος Νότου)

24η αγωνιστική

- Ν. Αλικαρνασσός (18.00') Εργοτέλης – Προοδευτική

Διαιτητές: Παναγιώτου – Κρεσταινίτης

- Ιαλυσός (18.00') Ιάλυσος – ΕΑ Νίκαιας

Διαιτητές: Κοτσίμπος – Θωμάς

- Διαγόρα (18.00') Διαγόρας – Αμύντας

Διαιτητές: Μπλέτσας – Δημόπουλος

- Μετς Α' (18.00') Παγκράτι – Ερμής Σχηματαρίου

Διαιτητές: Τσώνος Β. – Τσούνας

- Μ. Μερκούρη (18.00') ΓΣ Χαλκίδας – Αρίωνας

Διαιτητές: Πολυχρονίδης – Πανταζής

- Ρέθυμνο (18.00') ΑΓΟΡ – Αγία Παρασκευή

Διαιτητές: Αναστόπουλος – Παντελίδης

- Γουδί (18.00') Άγιος Θωμάς – Κένταυρος

Διαιτητές: Ντάβαρης - Καραβίτης

Ξεκαθάρισε τη θέση του

• Κανέναν υπαινιγμό δεν εμπεριείχε η επιστολή του Γιώργου Κετσελίδη για την Τοπική Επιτροπή όπως τόνισε στα ερτζιανά αλλά και με νέα επίσημη ανακοίνωση

• Ως «προτροπή για επεισόδια» εξέλαβε ένα σημείο της επιστολής ο πρόεδρος του Ιβίσκου Μάκης Μελλίνης

• «Μην μεταφράζουμε όπως θέλουμε το κάθε τί» τόνισε ο πρόεδρος του Ιπποκράτη Ηλίας Γερογιάννης

Πολλές αντιδράσεις προκάλεσε η ανακοίνωση του Γιώργου Κετσελίδη στην οποία καταφέρεται εναντίον του διαιτητή Γιάννη Στάλα. Οι αντιδράσεις όμως δεν προήλθαν από τους κύκλους του συνδέσμου διαιτητών όπως θα περίμενε κανείς αλλά από την Τοπική Επιτροπή ΕΟΚ Δωδ/σου. Μάλιστα, στη χθεσινή συνεδρίαση συζητήθηκε από τα μέλη του Δ.Σ. να κληθεί ο προπονητής του Ιπποκράτη για διευκρινίσεις.

Αυτές τις διευκρινίσεις έδωσε ο κ. Κετσελίδης με νέα επιστολή προς τα ΜΜΕ αλλά και σε ραδιοφωνική εκπομπή του TOP FM.

«Για να αποσαφηνίσω και να μην υπάρξει καμία παρεξήγηση, δεν υπάρχει κανένα πρόβλημα με την Τ.Ε. ΕΟΚ Δωδεκανήσου. Ίσα – ίσα επικροτώ και θαυμάζω την τοπική επιτροπή για την διοργάνωση όλων των πρωταθλημάτων. Στην ανακοίνωσή μου ανέφερα ότι επειδή δεν μπορούμε να τα βάλουμε με το Θεό και κατά συνέπεια τις καιρικές συνθήκες και τις ιδιαιτερότητες της περιοχής και αφού είμαστε αναγκασμένοι όλοι να παίζουμε μετά τα μεσάνυχτα (κάτι που απεύχονται όλοι) καλό είναι να αποφεύγονται τέτοιες διαιτησίες τύπου Στάλα στο συγκεκριμένο παιχνίδι με τον ΑΣΚ Ιβίσκος οι οποίες δημιουργούν προβλήματα και δυσκολεύουν την ομαλή διεξαγωγή των πρωταθλημάτων.

Θέλω να τονίσω επίσης ότι το επίπεδο των διαιτητών στα Δωδεκάνησα είναι πάρα πολύ καλό, κάτι που αποδείχθηκε σε όλα τα παιχνίδια και αξίζουν συγχαρητήρια στον πρόεδρο του συνδέσμου Δημήτρη Κουνελλέ. Τελειώνοντας επιθυμώ να επαναλάβω ότι δεν υπάρχουν παράπονα τόσο με την Τ.Ε. ΕΟΚ όσο και με τον πρόεδρό της Θεοδόση Κολιάδη».

«ΠΡΟΤΡΟΠΗ ΓΙΑ ΕΠΕΙΣΟΔΙΑ»

Μετά τις δηλώσεις του Γιώργου Κετσελίδη, έκανε παρέμβαση στην εκπομπή ο πρόεδρος του Ιβίσκου Μιχάλης Μελλίνης.

«Ο κ. Κετσελίδης προσπάθησε επί ματαίω να ανασκευάσει την ανακοίνωσή του» ήταν το πρώτο πράγμα που είπε ο κ. Μελλίνης για να αναφερθεί στη συνέχεια στο πώς εκλαμβάνει τα υπονοούμενα: «Προτροπή για επεισόδια στο μέλλον στην Κω. Υποκίνηση οποιασδήποτε βιαιοπραγίας εις βάρος προπονητή, διαιτητή κ.λ.π. Είναι γελασμένος αν νομίζει ότι θα το αφήσουμε έτσι αυτό.» Ο πρόεδρος του Ιβίσκου ανέφερε και την συμπεριφορά του κ. Κετσελίδη κατά τη διάρκεια του 2ου τελικού: «ήταν επιεικώς απαράδεκτη η συμπεριφορά του κατά τη διάρκεια του αγώνα, διαμαρτυρόταν σε κάθε σφύριγμα».

ΑΠΑΝΤΗΣΗ ΓΕΡΟΓΙΑΝΝΗ

Τη δική του απάντηση έδωσε ο πρόεδρος του Ιπποκράτη Ηλίας Γερογιάννης. «Συγχαρητήρια σε όσους έκαναν μεγάλη προσπάθεια να τελειώσει το φετινό πρωτάθλημα με τις τόσες δυσκολίες. Στον τελικό έφτασαν οι δύο καλύτερες ομάδες, η δική μας όμως ήταν πιο πλήρης και πήραμε τον τίτλο. Όσο για τις δηλώσεις του κ. Κετσελίδη ήθελε να δείξει πως θα γυρίσουμε τούμπα τον κόσμο για να διαφυλάξουμε ότι μας ανήκει. Μην μεταφράζουμε όπως θέλουμε το κάθε τι. Ο Ιπποκράτης έχει προκληθεί από παίκτες του Ιβίσκου π.χ. πέρσι με τον Λιβιεράτο ενώ ο Ιβίσκος δεν πρέπει να έχει κανένα παράπονο από την φιλοξενία στην Κω. Αν υπάρχει πρόθεση για μηνύσεις, τότε αυτές να γίνουν στις ναυτιλιακές εταιρείες που κάνουν τα δρομολόγια τσιφλίκια τους. Εμείς θα είμαστε μαζί με τον κ. Μελλίνη σε αυτή την κίνηση».

Τα ειδικά πρωταθλήματα

• Τι περιλαμβάνουν αναλυτικά οι κληρώσεις

Σε λίγες μέρες ανοίγει η αυλαία των περισσότερων ειδικών πρωταθλημάτων των οποίων οι κληρώσεις έγιναν την περασμένη Δευτέρα στα νέα γραφεία της ΕΟΚ.

• Οι όμιλοι για τα μπαράζ ανόδου γυναικών

Α' όμιλος: Σπάρτακος Ιωαννίνων, Αρκάδι Ρεθύμνου, Κούρος Σάμου.

Β' όμιλος: Παναχαϊκή, Φιλαθλητικός Ζωγράφου, Διαγόρας Ρόδου.

Γ' όμιλος: ΑΕ Λιβαδειάς, Κυρίαρχοι, Βούρειος (Λιβάδια) Χίου.

Δ' όμιλος: Άρατος Κιάτου, Ποσειδώνας Καλαμάτας, Θησέας Παναγιούδας Λέσβου.

Οι αγώνες θα διεξαχθούν από τις 19 μέχρι τις 23 Απριλίου στην Αθήνα και αρχικά προκρίνονται οι δύο πρώτες ομάδες κάθε ομίλου.

• Μπαράζ ανόδου Γ' εθνικής (Νότος)

Όμηρος Χίου, Πανναξιακός, Αρίων Μυτιλήνης, Ιπποκράτης Κω, πρωταθλήτρια ομάδα Σάμου.

Οι αγώνες θα γίνουν στις 30 Απριλίου με 5 Μαΐου.

• Όμιλοι για αγώνες παίδων

Α' όμιλος: Πρωταθλητής ΕΣΚΑ, Κάστρο Ιωαννίνων, Αναγέννηση Σάμου.

Β' όμιλος: Ευρυάλη Γλυφάδας, ΟΦΗ, Αρισβαίος Καλλονής.

Γ' όμιλος: Πρωταθλητής ΕΣΚΑΗ, Διομήδης Άργους, Ίωνες Χίου.

Δ' όμιλος: ΑΓΕ Χαλκίδος, πρωταθλητής ΕΚΑΣΚΕΝΟΠ, πρωταθλητής Τ.Ε.Δωδ/σου.

Οι αγώνες θα πραγματοποιηθούν από 30/4 ως 3/5.

• Οι όμιλοι για τους αγώνες των εφήβων

Α' όμιλος: Πρωταθλητής ΕΣΚΑΗ, Απόλλων Καλαμάτας, Αρίωνας Μυτιλήνης.

Β' όμιλος: ΑΕΚ, ΓΕ Αργολίδας, Α.Ο. Πάγου Σύρου.

Γ' όμιλος: ΟΑΑ Ηράκλειο, Φαίακας, Όμηρος Χίου.

Δ' όμιλος: Ολυμπιακός Πειραιά, Αναγέννηση Μαλεσίνας, Κολοσσός Ρόδου.

Οι αγώνες θα διεξαχθούν στις 19-23 /4.

• Οι όμιλοι για τους αγώνες των κορασίδων

Α' όμιλος: Εσπερίδες Καλλιθέας, Πρωταθλητής ΕΣΚΑΗ, Ολυμπιάδα Μήθυμνας.

Β' όμιλος: Πρωταθλητής Κρήτης, ΚΑΟ Κορίνθου, πρωταθλητής Τ.Ε. Δωδ/σου.

Γ' όμιλος: Άμιλλα Περιστερίου, Σχερία Κέρκυρας, πρωταθλητής Κυκλάδων.

Δ' όμιλος: ΑΓΕ Χαλκίδος, πρωταθλητής ΕΚΑΣΚΕΝΟΠ, Βούρειος (Λιβάδια) Χίου.

Οι αγώνες θα γίνουν μετά τις εξετάσεις, στα μέσα Ιούνη.

• Οι όμιλοι για τους αγώνες των νεανίδων

Α' όμιλος: Άνω Λιόσια, Πρωταθλητής ΕΣΚΑΣΕ, Αρίωνας Μυτιλήνης.

Β' όμιλος: Εσπερίδες Καλλιθέας, Ίφιτος Πύργου, Αναγέννηση Σάμου.

Γ' όμιλος: ΟΑ Χανίων, Ακάδημος Καλαμάτας, Ιβίσκος Ρόδου.

Δ' όμιλος: Διομήδης Άργους, Βούρειος (Λιβάδια) Χίου, Κούρος Σάμου.

Οι αγώνες θα γίνουν από τις 30/4 έως 3/5.



Α.Ν.Ε.Σ.

ΑΝΩΝΥΜΗ ΝΑΥΤΙΛΙΑΚΗ ΕΤΑΙΡΕΙΑ ΣΥΜΗΣ

ΕΔΡΑ: Σύμη Δωδεκάνησα Τ.Κ. 85600
Τηλ.: (22460) 71444, Fax. (22460) 71373

ΓΡΑΦΕΙΟ ΡΟΔΟΥ: Αυστραλίας 88 Τ.Κ. 85100
Τηλ. (22410) 37769, Fax. (22410) 34493

E-mail: anesymis@otenet.gr

ΤΟΥΡΙΣΤΙΚΑ ΔΡΟΜΟΛΟΓΙΑ από 11.04.2003 έως 30.04.2003

ΗΜΕΡΟΜΗΝΙΑ	ΣΥΜΗ II ΣΥΜΗ-ΡΟΔΟ	ΣΥΜΗ II ΡΟΔΟ-ΣΥΜΗ	Υ/Γ ΑΙΓΛΗ ΣΥΜΗ-ΡΟΔΟ	Υ/Γ ΑΙΓΛΗ ΡΟΔΟ-ΣΥΜΗ
11.04 ΠΑΡΑΣΚΕΥΗ			07.00	15.00
12.04 ΣΑΒΒΑΤΟ			07.00	18.00
13.04 ΚΥΡΙΑΚΗ			07.00	18.00
14.04 ΔΕΥΤΕΡΑ			07.00	15.00
15.04 ΤΡΙΤΗ		18.00	07.00	
16.04 ΤΕΤΑΡΤΗ	07.00	18.00		
17.04 ΠΕΜΠΤΗ	07.00			18.00
18.04 ΠΑΡΑΣΚΕΥΗ			07.00	18.00
19.04 ΣΑΒΒΑΤΟ		18.00	07.00	
20.04 ΚΥΡΙΑΚΗ	07.00			18.00
21.04 Μ. ΔΕΥΤΕΡΑ			07.00	18.00
22.04 Μ. ΤΡΙΤΗ			07.00	18.00
23.04 Μ. ΤΕΤΑΡΤΗ		18.00	07.00	
24.04 Μ. ΠΕΜΠΤΗ	07.00	18.00		
25.04 Μ. ΠΑΡΑΣΚΕΥΗ	06.30			18.00
26.04 Μ. ΣΑΒΒΑΤΟ		18.00	07.00	
27.04 ΚΥΡΙΑΚΗ (Πάσχα)	06.30			18.00
28.04 ΔΕΥΤΕΡΑ			07.00	18.00
29.04 ΤΡΙΤΗ		18.00	07.00	
30.04 ΤΕΤΑΡΤΗ	07.00	18.00		

Από 04.04.2003

ΡΟΔΟ-ΠΑΝΟΡΜΙΤΗ-ΣΥΜΗ: ΚΑΘΗΜΕΡΙΝΑ ΣΤΙΣ 09.00
ΣΥΜΗ - ΡΟΔΟ ΚΑΘΗΜΕΡΙΝΑ ΣΤΙΣ 15.45

Τα δρομολόγια μπορούν να τροποποιηθούν λόγω εκτάκτων συγκοινωνιακών αναγκών ή καιρικών συνθηκών

Παρακαλούμε πριν ταξιδέψετε επικοινωνήστε με την Εταιρία:

Γραφείο ΣΥΜΗΣ Τηλ.: *(22460) 71444 - Φαξ: (22460) 71373*

Γραφείο ΡΟΔΟΥ Τηλ.: *(22410) 37769 - Φαξ: (22410) 34493*

VANIK TOURS

ΓΙΑΝΝΗΣ και ΣΕΒΑ ΒΑΛΣΑΜΙΔΗ

VANIK σημαίνει ΑΛΗΘΕΙΑ

ΑΚΤΗ ΚΑΝΑΡΗ 17, ΨΑΡΟΠΟΥΛΑ - ΑΝΕΤΟ ΠΑΡΚΙΝ

ΑΝΟΙΚΤΑ: ΔΕ-ΣΑ 08.30-14.00 και 16.30-20.30

Τηλ. 2241035191-37621 κιν.τό 6945-798148 FAX 2241029532

Το γραφείο μας πάντα πρώτο σε κρατήσεις ξενοδοχείων εξασφάλισε και σας προσφέρει καταπληκτικές τιμές για τα παρακάτω ξενοδοχεία σε ΠΑΚΕΤΑ (Έκδοση εισιτηρίων R/T) από 1/4 - 31/10/2003

ΑΠΕΥΘΥΝΟΜΑΣΤΕ ΣΕ ΣΑΣ ΠΟΥ ΘΕΛΕΤΕ ΚΑΙ Η ΚΡΑΤΗΣΗ ΣΑΣ ΝΑ ΕΙΝΑΙ ΣΩΣΤΗ ΚΑΙ ΤΟ ΔΩΜΑΤΙΟ ΣΑΣ ΝΑ ΣΑΣ ΠΕΡΙΜΕΝΕΙ

1ον **HOTEL PRESIDENT Α΄ κατηγορίας**
Λεωφόρος Κηφισίας (ΟΛΑ ΑΝΑΚΑΙΝΙΣΜΕΝΑ)
ΜΟΝΟΚΛΙΝΟ € 58
Δίκλινο για μονόκλινο € 63
ΔΙΚΛΙΝΟ € 68
ΤΡΙΚΛΙΝΟ € 83

2ον **HOTEL ASTOR Α΄ κατηγορίας**
ΠΛΑΤΕΙΑ ΣΥΝΤΑΓΜΑΤΟΣ
ΜΟΝΟΚΛΙΝΟ € 68
Δίκλινο για μονόκλινο € 78
ΔΙΚΛΙΝΟ € 88
ΤΡΙΚΛΙΝΟ € 108

3ον **HOTEL ZAFOLIA Α΄ κατηγορίας**
Λεωφόρος Αλεξάνδρας
ΜΟΝΟΚΛΙΝΟ € 99
ΔΙΚΛΙΝΟ € 112
ΤΡΙΚΛΙΝΟ € 133

4ον **HOTEL ARETHOUSA Β΄ SUPERIOR**
Πλατεία Σύνταγμα

5ον **HOTEL ELLINIS Β΄ κατηγορίας**
ΩΝΑΣΕΙΟ, Λεωφ. Συγγρού
ΜΟΝΟΚΛΙΝΟ € 60
ΔΙΚΛΙΝΟ € 70
ΤΡΙΚΛΙΝΟ € 80

6ον **HOTEL TRITON Β΄ κατηγορίας**
Κέντρο Πειραιάς
ΜΟΝΟΚΛΙΝΟ € 55
ΔΙΚΛΙΝΟ € 72
ΤΡΙΚΛΙΝΟ € 93

7ον **HOTEL LILIA Β΄ κατηγορίας**
Πασαλιμάνι Πειραιάς
Μονόκλινο € 55
Δίκλινο € 70
Τρίκλινο € 88

8ον **HOTEL ΕΓΝΑΤΙΑ Β΄ κατηγορίας**
Θεσσαλονίκη Κέντρο, καινούργιο
ΜΟΝΟΚΛΙΝΟ € 68
ΔΙΚΛΙΝΟ € 78
ΤΡΙΚΛΙΝΟ € 88

9ον **HOTEL EGNATIA PALACE Α΄ κατηγορίας**
Θεσσαλονίκη Κέντρο, ολοκαίνουργιο
ΜΟΝΟΚΛΙΝΟ € 90
ΔΙΚΛΙΝΟ € 100
ΤΡΙΚΛΙΝΟ € 125

- Τα παραπάνω ξενοδοχεία διαθέτουν T.V. σε όλα τα δωμάτια
- Στις πιο πάνω τιμές συμπεριλαμβάνεται πρωινό σε μπουφέ
- Ακόμη σε μας θα βρείτε αεροπορικά και ατμοπλοϊκά εισιτήρια όλων των εταιρικών.

Με αιχμή και πάλι την μετοχή του ΟΤΕ

Θετική πορεία και χθες παρά την "διόρθωση" χαρτιών

Μικρή άνοδος του Γενικού Δείκτη σε ποσοστό 0,31%

Η νέα σημαντική άνοδος της μετοχής του ΟΤΕ κράτησε σε θετικό έδαφος το γενικό δείκτη τιμών, όμως κατά την τελευταία ώρα των συναλλαγών πραγματοποιήθηκε «βίαιη» διόρθωση σε αρκετές μετοχές της μικρής κεφαλαιοποίησης μετά την μεγάλη άνοδο που είχαν καταγράψει κατά τις τελευταίες συνεδριάσεις.

Σε υψηλά επίπεδα κυμάνθηκε ο όγκος των συναλλαγών, γεγονός που σύμφωνα με χρηματιστηριακούς αναλυτές υποδεικνύει αυξημένες πωλήσεις για κατοχύρωση μέρους των κερδών, αλλά και για «εξαέρωση» της αγοράς.

Μετά το πτωτικό άνοιγμα, η αγορά ακολούθησε ανοδική πορεία, παραμένοντας στο επίπεδο των 1.640 μονάδων (ανώτερη τιμή στις 1.646,90 μονάδες, +1,41%) για το μεγαλύτερο μέρος της συνεδρίασης, ενώ προς το τέλος ξεκίνησε έντονη πτώση της αγοράς, κυρίως λόγω αποκόμισης βραχυπρόθεσμων κερδών, με αποτέλεσμα ο Γενικός Δείκτης να κλείσει κοντά στο χαμηλότερο επίπεδο ημέρας.

Πρωταγωνίστρια και της χθεσινής συνεδρίασης ήταν η μετοχή του ΟΤΕ, η οποία κατέγραψε κέρδη 3,68%, κλείνοντας στα 9,58 ευρώ, ενώ πραγματοποίησε 1.789.897 τεμάχια. Στο χώρο των τραπεζών, οι μετοχές της Εμπορικής και της Πειραιώς ενισχύθηκαν κατά 1,82% και 1,59%, ενώ αντίθετα οι μετοχές της Εθνικής και της Eurobank υποχώρησαν κατά 0,18% και 0,38% αντιστοίχως.

Ο Γενικός Δείκτης έκλεισε στις 1.629,04 μονάδες, έναντι 1.624,05 μονάδων της προηγουμένης μέρας, καταγράφοντας άνοδο 4,99 μονάδων ή σε ποσοστό 0,31%.

Ο δείκτης FTSE/ASE 20 έκλεισε στις 788,97 μονάδες, με άνοδο σε ποσοστό 0,72%, ενώ ο δείκτης FTSE/ASE 40 έκλεισε στις 173,23 μονάδες, με πτώση σε ποσοστό 0,28%. Ο δείκτης FTSE/ASE SMALLCAP 80 έκλεισε στις

437,20 μονάδες, μειωμένος σε ποσοστό 0,46%, ενώ ο δείκτης FTSE 140 έκλεισε στις 1.836,42 μονάδες, ενισχυμένος σε ποσοστό 0,42%.

Από τις 365 μετοχές που διαπραγματεύθηκαν, 157 κινήθηκαν ανοδικά, 167 πτωτικά, ενώ η τιμή 41 μετοχών παρέμεινε αμετάβλητη. Τη μεγαλύτερη ποσοστιαία άνοδο σημείωσαν οι μετοχές των εταιριών: ΝΕΛ + 14,55%, Sex Form +14,52%, ΟΛΘ +13,81%, ΚΟΡΦΙΛ (πο) +13,67%, Βαλκάν Εξπόρτ (κο) +12,41%, Τεχνικές Εκδόσεις +10,67%, Cyclon Hellas +9,89%, Γκάλης +9,71%, Ελλατέξ +9,59% και Space Hellas +9,37%.

Αντιθέτως τις μεγαλύτερες απώλειες σημείωσαν οι μετοχές των εταιριών: Εσκιμό (πο) –11,83%, Ξιφίας (κα) –11,43%, Καρδασιλάρης –11,18%, Fanco –9,75%, ΑΕΓΕΚ (πο) –9,48%, Βιοσώλ (πο) –9,38%, Κλωνατέξ (πα)

–9,34%, Optima –9,06%, Ντεσπέκ –8,87% και Μαξίμ Περτσινίδης –8,86%.

Οι επιμέρους δείκτες έκλεισαν ως εξής:

Τραπεζικός:	2.356,20	+0,25%
Τηλεπικοινωνιών:	787,50	+1,40%
Ασφαλειών:	448,05	+1,73%
Επενδύσεων:	496,24 –	0,38%
Κατασκευαστικών:	826,74	–1,04%
Κλωστουφαντουργίας:	326,75	–2,30%
Βιομηχανιών:	958,73	αμετάβλητος
Συμμετοχών:	1.008,55	+0,01%
Βασικών Μετάλλων:	401,69	–1,50%
Μη μεταλλικών Ορυκτών:	711,75	–1,49%
Εκδόσεις- Εκτυπώσεις	:244,67	–1,83%
Λιανικού Εμπορίου:	607,62	–0,18%
Πληροφορικής:	383,26	+0,43%
Ειδών Λύσεων Πληροφορικής:	192,05	–2,07%
Χονδρικό εμπόριο:	346,44	–2,74%
Τρόφιμα- ποτά:	376,02	+1,01%
Παράλληλη Αγορά:	129μ15	+0,34%
Διυλιστήρια:	873,48	+0,38%
Διαχείρισης Ακίνητης Περιουσίας:	826,38	–0,11%

Η αξία των συναλλαγών ανήλθε στα 151,199 εκατ. ευρώ, εκ των οποίων τα 2,95 εκατ. ευρώ αποτέλεσαν προσυμφωνημένα πακέτα συναλλαγών.

Πραγματοποιήθηκε ένα πακέτο 230.000 μετοχών της Μπαλάφας στα 2,64 ευρώ, ένα πακέτο 500 μετοχών της Informer στα 4,86 ευρώ, ένα πακέτο 450 μετοχών της Ελληνικής Τεχνοδομικής στα 5,8 ευρώ, ένα πακέτο 243.000 μετοχών της Εικόνα Ήχος στα 2,47 ευρώ και ένα πακέτο 135.000 μετοχών της Vodafone-Panafon στα 5,52 ευρώ. Τέλος, πραγματοποιήθηκε ένα πακέτο 422.400 μετοχών της Θεμελιοδομής στα 2,25 ευρώ.

Τη μεγαλύτερη συναλλακτική δραστηριότητα παρουσίασαν οι μετοχές: Alfa Alfa Holdings με 2.061.139 τεμάχια, ΟΤΕ με 1.824.607, Altec με 1.692.060 και Sanyo με 1.634.948 τεμάχια. Τη μεγαλύτερη αξία συναλλαγών κατέγραψαν οι μετοχές των εταιριών: ΟΤΕ με 17,442 εκ. ευρώ, Sex Form με 6,004, Κλωστήρια Ναούσης με 4,497 και Πειραιώς με 4,332 εκ. ευρώ.

Η συνολική κεφαλαιοποίηση της αγοράς διαμορφώνεται στα 61,769 δισ. ευρώ. Η τιμή των μετοχών του δείκτη MSCI έκλεισε ως εξής:

Alpha Bank:	11,26
Coca Cola:	12,66
Eurobank:	10,36
Panafon:	5,50
Αλουμίνιο Ελλάδος:	18,16
Βιοχάλκο:	3,70
ΔΕΗ:	13,46
Εθνική:	10,82
ΕΛΠΕ:	5,22
Ελ. Τεχνοδομική:	5,60
Εμπορική:	11,18
Επιχειρ. Αττικής:	2,04
ΕΥΔΑΠ:	3,26
Ιντρακόμ:	4,92
ΚΑΕ:	8,42
Τεχνική Ολυμπιακή:	2,75
Πειραιώς:	5,12
Τιτάν:	32,16
Motor Oil:	6,70
Folli-Follie:	10,22
ΟΤΕ:	9,58

ΕΡΓΑΣΤΗΡΙΑ ΕΛΕΥΘΕΡΩΝ ΣΠΟΥΔΩΝ

PROART

ΤΜΗΜΑΤΑ
ΑΙΣΘΗΤΙΚΗΣ
ΚΟΜΜΩΤΙΚΗΣ
ΜΑΝΙΚΙΟΥΡ ΠΕΝΤΙΚΙΟΥΡ ΟΝΥΧΟΠΛΑΣΤΙΚΗΣ

Ο δρόμος μιας επιτυχημένης σταδιοδρομίας

ΑΝΑΚΟΙΝΩΣΗ

Η Σχολή "LA BELLE" και το τμήμα Αισθητικής σε συνεργασία με την καθηγήτρια
Τίμυ Πατζίκα
(η οποία εκτός από την πολυετή πείρα στην παροχή υπηρεσιών Αισθητικής, παράλληλα δραστηριοποιείται επαγγελματικά και στη δημοσιογραφία, στις κοινωνικές έρευνες, στην συγγραφή άρθρων και βιβλίων Αισθητικής, έχει διατελέσει καθηγήτρια στην τριτοβάθμια εκπαίδευση, Τ.Ε.Ι. Αθήνας, είναι μέλος της CIDESCO) διοργανώνει ένα εκπαιδευτικό δίημερο σεμινάριο
ΛΕΜΦΙΚΟΥ ΜΑΣΑΖ πρόσωπου - σώματος
Με κατοχύρωση διπλώματος.

ΣΕΜΙΝΑΡΙΟ ΛΕΜΦΙΚΟΥ ΜΑΣΑΖ ΣΕΜΙΝΑΡΙΟ ΛΕΜΦΙΚΟΥ ΜΑΣΑΖ ΣΕΜΙΝΑΡΙΟ ΛΕΜΦΙΚΟΥ ΜΑΣΑΖ

ΕΘΝΙΚΗΣ ΑΝΤΙΣΤΑΣΕΩΣ 18 - ΡΟΔΟΣ - ΤΗΛ. & FAX: 22410 35668





Δήλωση Κουφοντίνα στο Δικαστήριο

Κάναμε λάθος επιλογή στην περίπτωση του Ιω. Παλαιοκρασσά...

Συνεχίσθηκε η κατάθεση μαρτύρων

Για λάθος επιλογή και σχεδιασμό της επίθεσης εις βάρος του τότε υπουργού Ιωάννη Παλαιοκρασσά μίλησε ο ΔημήτρηςΚουφοντίνας, απαντώντας σε ερώτηση του προέδρου του δικαστηρίου για τη συγγνώμη που ζήτησε από τη μητέρα του Θάνου Αξαρλιάν, του 22χρονου φοιτητή που έχασε τότε τη ζωή του.

«Ζήτησα συγγνώμη από τη μάνα του Αξαρλιάν γιατί τι μπορείς να πεις σε μια μάνα που έχασε το γιο της; Όσον αφορά τη συγκεκριμένη ενέργεια, δεν υπάρχει προσπάθεια να αποποιηθούμε τις ευθύνες μας.

Ήταν λάθος σχεδιασμός και επιλογή της ενέργειας» ανέφερε.

Η ΥΠΟΘΕΣΗ ΤΟΥ ΤΟΥΡΚΟΥ ΔΙΠΛΩΜΑΤΗ

Η δολοφονία του Τούρκου διπλωμάτη Ντενίζ Μπολούκμπασι βρέθηκε στο επίκεντρο της δίκης των φερόμενων ως μελών της 17Ν την Τρίτη.

Πρώτη προσήλθε για να καταθέσει η Ευγενούλα Γεννηματά, η οποία υποστήριξε ότι 15 ημέρες πριν την απόπειρα δολοφονίας είχε δει τον Αλέξανδρο Γιωτόπουλο, τον Σάββα Ξηρό και τον Βασίλη Τζωρτζάτο να παρακολουθούν το σπίτι του Τούρκου διπλωμάτη.

Η μάρτυρας ισχυρίστηκε ότι οι τρεις άνδρες παρίσταναν τους τοπογράφους και πήγαιναν τις πρωινές ώρες στην περιοχή, όπου έγινε το χτύπημα. «Δεν μπορούσα να φανταστώ ότι ήταν μέλη της 17Ν.

Νόμιζα ότι ήταν υπάλληλοι που ήθελαν να φτιάξουν την παιδική χαρά» είπε.

Η κυρία Γεννηματά πρόσθεσε ότι μετά την επίθεση, οι δράστες -τους οποίους χαρακτήρισε αδίστακτους- έκλεισαν τους γύρω δρόμους για να μπορούν να διαφύγουν. Επίσης, έκανε λόγο και για μια γυναίκα την οποία είχε δει μαζί τους δύο φορές και ήταν ψηλή με πολύ κοντό μαλλί.

Η μάρτυς υποστήριξε ότι επτά χρόνια αργότερα συνάντησε τυχαία τον Σάββα Ξηρό σε ένα ταξί. Σύμφωνα με την κατάθεσή της, ο κατηγορούμενος έβγαλε ένα πιστόλι και απείλησε την μάρτυρα και τον οδηγό, όταν διαφώνησαν για τη διαδρομή που θα ακολουθούσαν.

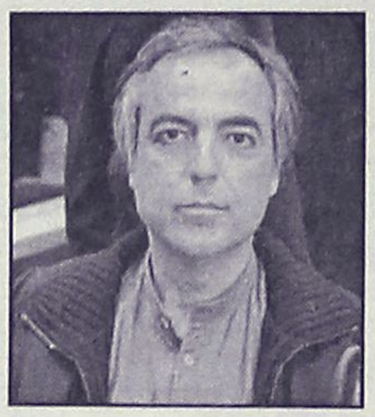

Η δίκη διακόπηκε λίγο μετά τις 12:30, λόγω αιφνίδιας αδιαθεσίας μέλους του δικαστηρίου. Πληροφορίες αναφέρουν ότι πρόκειται για έναν εκ των αναπληρωτών εφετών, ο οποίος εξετάστηκε από γιατρό, που διέγνωσε στομαχικούς ιλίγγους.

Σήμερα το πρωί θα συνεχισθεί η δίκη των κατηγορουμένων για συμμετοχή στη "17Ν" καθώς διεκόπη σήμερα λόγω των προβλημάτων υγείας που αντιμετώπισε ένα από τα μέλη του Δικαστηρίου.

Ο πρόεδρος του Δικαστηρίου Μιχάλης Μαργαρίτης μαζί με τους τακτικούς δικαστές ανέβηκε στην έδρα στις 12.30 μετά το μεσημέρι και ανακοίνωσε τη διακοπή της δίκης για αύριο εξαιτίας της αιφνίδιας αδιαθεσίας ενός από τους δικαστές.

Σύμφωνα με πληροφορίες πρόκειται για έναν από τους αναπληρωτές εφέτες ο οποίος εξετάστηκε από γιατρό που διέγνωσε στομαχικούς ιλίγγους. Αύριο η δίκη θα συνεχιστεί κανονικά και,όπως είπε ο πρόεδρος, εάν δεν καταφέρουν οι μάρτυρες να φτάσουν στον Κορυδαλλό λόγω του αποκλεισμού του κέντρου της Αθήνας θα περιοριστεί στην ανάγνωση εγγράφου.-

Την Τρίτη η απολογία για την υπόθεση ΕΛΑ

Προθεσμία για να απολογηθούν την ερχόμενη Τρίτη ζήτησαν και έλαβαν από τον εφέτη-ανακριτή Λεωνίδα Ζερβομπεάκο, ο Αγγελέτος Κανάς και η Ειρήνη Αθανασάκη, κρατούμενοι για την υπόθεση της τρομοκρατικής οργάνωσης ΕΛΑ.

Ο Λεωνίδας Ζερβομπεάκος μετέβη το πρωί της Τρίτης στις φυλακές Κορυδαλλού προκειμένου να πάρει απολογίες των δύο εκ των τεσσάρων κατηγορουμένων για συμμετοχή στον ΕΛΑ, Σε βάρος των δύο, αλλά και των συγκατηγορουμένων τους για ένταξη και συμμετοχή στον ΕΛΑ, Χρήστου Τσιγαρίδα και Κώστα Αγαπίου, ο ανακριτής άσκησε στις 9 Απριλίου συμπληρωματική δίωξη για σωρεία αδικημάτων, που αφορούν ενέργειες της οργάνωσης από το 1988 έως την διάλυσή της.

Στις νέες κατηγορίες περιλαμβάνονται, μεταξύ άλλων, τα αδικήματα σε βαθμό κακουργήματος της απόπειρας ανθρωποκτονίας, της έκρηξης και της διακεκριμένης οπλοκατοχής.



Στη Στοά Αττάλου η διεύρυνση της Ε.Ε.

Στη Στοά Αττάλου, όπου θα πραγματοποιηθεί σήμερα η τελετή της υπογραφής της Συνθήκης Προσχώρησης των 10 υποψήφιων χωρών στην ΕΕ, ξενάγησε το πρωί στην ΕΕ, ξενάγησε το πρωί της Κυριακής ο κυβερνητικός εκπρόσωπος Χρ. Πρωτόπαπας του εκπροσώπους Τύπου.



Οι εργασίες στην Στοά συνεχίζονται σε πυρετώδεις ρυθμούς και όλες οι παλαιές πόρτες έχουν αντικατασταθεί με ακριβείς απομιμήσεις των αρχαίων θυρών. Όπως είπε ο κυβερνητικός εκπρόσωπος δεν έχει ανοίξει ούτε τρύπα στο χώρο αυτό, και τα πάντα είναι μετακινούμενα.

Οι αντιπροσωπείες οι οποίες θα συμμετέχουν στην υπογραφή της Συνθήκης Προσχώρησης θα είναι ολιγομελείς. Η ελληνική αντιπροσωπεία θα αποτελείται από τον Πρόεδρο της Δημοκρατίας Κωστή Στεφανόπουλο, τον πρωθυπουργό και προεδρεύοντα του ευρωπαϊκού συμβουλίου Κώστα Σημίτη, τον υπουργό Εξωτερικών Γιώργο Παπανδρέου, τον ανα-



πληρωτή υπουργό Εξωτερικών Τάσο Γιαννίτση, τον γενικό γραμματέα του υπουργείου Εξωτερικών Ηλία Πλασκοβίτη και τον Πρέσβη Αριστείδη Αγαθοκλή, επικεφαλής στη Μόνιμη αντιπροσωπεία μας στις Βρυξέλλες.

Ο πρωθυπουργός θα υποδεχθεί τους αρχηγούς κρατών μελών και κυβερνήσεων επί της οδού Παναθηναίων μπροστά στην είσοδο της Στοάς του Αττάλου. Στο εσωτερικό της Στοάς θα υπάρχουν δύο γραφεία, το ένα του προεδρεύοντος του Ευρωπαϊκού Συμβουλίου Κώστα Σημίτη και το άλλο για τον πρόεδρο της γαλλικής δημοκρατίας Ζακ Σιράκ.

Οι αρχηγοί κρατών-μελών και κυβερνήσεων της ΕΕ, και των υποψηφίων χωρών-μελών, σύνολο 25, θα μιλήσουν τρία λεπτά ο κάθε ένας πριν την υπογραφή της Συνθήκης. Τρίλεπτη ομιλία θα εκφωνηθεί και από τους προέδρους της Ευρωπαϊκής Επιτροπής και του Ευρωπαϊκού Κοινοβουλίου, Ρομάνο Πρόντι και Πατ Κοξ. Η διάρκεια της τελετής εκτιμάται ότι θα είναι περίπου τρεις ώρες.

ΣΤΟ ΖΑΠΠΕΙΟ

Επίσης, έγινε περιήγηση και στην τεράστια αίθουσα των δημοσιογράφων. Πρόκειται για την μεγαλύτερη αίθουσα που έχει στηθεί για την κάλυψη ευρωπαϊκού συμβουλίου, αφού αναμένονται περίπου 2.500 δημοσιογράφοι και τεχνικοί. Για τους τεχνικούς έχει προβλεφθεί ειδικός χώρος, όπου θα εγκαταστήσουν τα μηχανήματά τους.

Ο κυβερνητικός εκπρόσωπος Χρήστος Πρωτόπαπας, έκανε την περιήγηση των εκπροσώπων Τύπου και στο χώρο όπου πρόκειται να δοθεί η συνέντευξη Τύπου του κ. Σημίτη. Η αίθουσα αυτή εγκαταστάθηκε στον κινηματογράφο Αίγλη του Ζαππείου, ενώ πολύ κοντά σε αυτήν βρίσκονται και οι αίθουσες συνεντεύξεων όπου θα γίνουν οι ενημερώσεις από τους άλλους πρωθυπουργούς των χωρών τόσο των κρατών μελών όσο και των υποψηφίων.

Στο Ζάππειο Μέγαρο, όπου υπεγράφη η Συνθήκη Προσχώρησης της Ελλάδας στην «τότε» ΕΟΚ, και στον ίδιο χώρο που πραγματοποιήθηκε το Ευρωπαϊκό Συμβούλιο της πρώτης ελληνικής προεδρίας (1983), θα πραγματοποιηθεί η συνάντηση των 25 ευρωπαϊκών χωρών (15 της ΕΕ, και 10 υποψηφίων για ένταξη), αλλά και η συνάντηση των 40 ηγετών της Ευρώπης (Ευρωπαϊκή Διάσκεψη).

Το Ζάππειο έχει ανακαινιστεί πλήρως. Η αίθουσα συνεδριάσεων άλλαξε εκ βάθρων για να καλύψει τις ανάγκες των δύο προαναφερομένων συναντήσεων. Οπως δήλωσε η επικεφαλής του γραφείου Προεδρίας Σταυρούλα Βαβαλέα, η οποία έκανε την περιήγηση των εκπροσώπων τύπου στο Ζάππειο Μέγαρο, είπε μεταξύ άλλων ότι όλος ο περιβάλλων χώρος από την κεντρική είσοδο του Ζαππείου θα υποδεχθεί περίπου 200 θωρακισμένες λιμουζίνες στις οποίες θα επιβαίνουν οι αρχηγοί κρατών μελών, οι συνοδοί τους, υπουργοί Εξωτερικών κλπ.

Ο χώρος στον οποίο θα πραγματοποιηθεί στις 16 Απριλίου το Ευρωπαϊκό Συμβούλιο με τη συμμετοχή των ηγετών των υποψηφίων χωρών, και την επομένη 17 που θα υποδεχθεί την Ευρωπαϊκή Διάσκεψη θα προσαρμοστεί το βράδυ της 16ης προς την 17η ώστε να καλυφθούν και οι ανάγκες της ευρωπαϊκής διάσκεψης.

Από την κεντρική είσοδο του Ζαππείου και προς τα μέσα, για το διήμερο 16 και 17 Απριλίου, όλος ο χώρος έχει χαρακτηριστεί «κόκκινη ζώνη», το οποίο σημαίνει ότι θα μπορούν να κινηθούν μόνο οι αρχηγοί κρατών-μελών, υπουργοί Εξωτερικών και συνοδοί των αρχηγών κρατών-μελών.

ΣΤΗΝ ΠΟΛΗ ΝΑΣΙΡΙΓΙΑ ΥΠΟ ΤΗΝ ΑΙΓΙΔΑ ΤΩΝ ΗΠΑ

Αρχισαν οι συζητήσεις για το μεταπολεμικό Ιράκ

Προσπάθεια για συγκρότηση προσωρινής κυβέρνησης



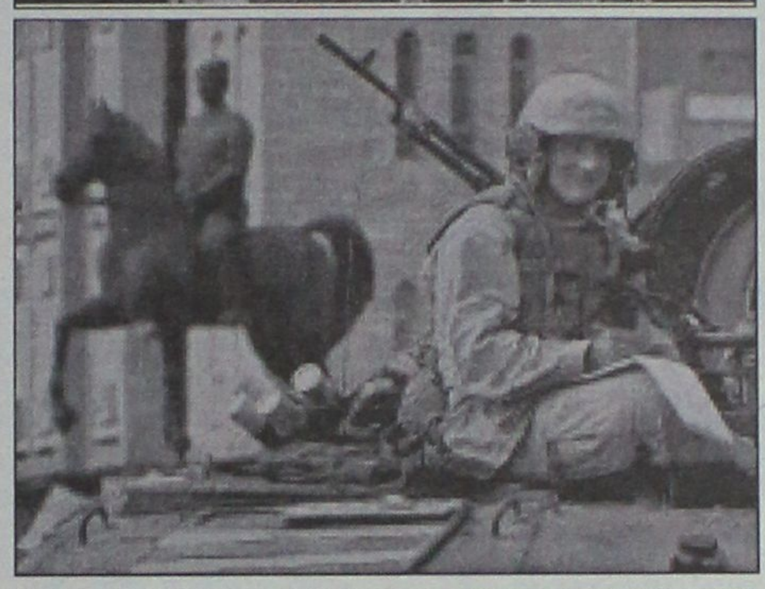

Ολοκληρώθηκαν το απόγευμα της Τρίτης οι πρώτες συνομιλίες για το μέλλον του Ιράκ, στις οποίες συμμετείχαν ιρακινοί πολιτικοί και θρησκευτικοί ηγέτες, καθώς και αμερικανοί και βρετανοί αξιωματούχοι, ενώ συμφωνήθηκε να γίνει νέα συνάντηση σε δέκα ημέρες. Ο Τζέι Γκάρνερ, ο αμερικανός απόστρατος στρατηγός που ηγείται της προσπάθειας για την ανοικοδόμηση του Ιράκ, έκανε την έναρξη της συνόδου λέγοντας ότι "ένα ελεύθερο και δημοκρατικό Ιράκ θα αρχίσει σήμερα".

Οι συμμετέχοντες συναντήθηκαν σε αυτήν την προχειροφτιαγμένη αεροπορική βάση των ΗΠΑ κοντά στα ερείπια της αρχαίας πόλης Ουρ (Μεσοποταμία) στο νότιο Ιράκ, σε μια τέντα που έχει στηθεί κοντά στον περίφημο ναό Ζιγκουράτ. Η σημερινή συνάντηση αποτελεί προσπάθεια για τη συγκρότηση μιας προσωρινής αρχής στο Ιράκ, ενώ πρόκειται για πρελούδιο μιας τελικής διάσκεψης στη Βαγδάτη, την ώρα που σημαντικό είναι το ρεύμα που αντιτίθεται στην προοπτική της αμερικανοβρετανικής ομπρέλας στη διαχείρηση του Ιράκ.

Εν τω μεταξύ, σε μια αεροπορική βάση κοντά στη Νασιρίγια, στο νότιο Ιράκ, συρρέουν εκπρόσωποι της ιρακινής αντιπολίτευσης, πολλοί εξόριστοι, προκειμένου να συναντηθούν με θρησκευτικούς και φυλετικούς ηγέτες του Ιράκ, αλλά και αμερικανούς και βρετανούς εκπροσώπους. Ήδη, στη Νασιρίγια, έχει φτάσει ο αναπληρωτής του στρατηγού Τζέι Γκάρνερ, ο οποίος αναμένεται ότι θα ηγηθεί της προσωρινής αμερικανικής διοίκησης στο Ιράκ.

Όπως διευκρίνισε ο Τζακ Στρο, στόχος της πρώτης αυτής συνόδου είναι να οδηγήσει σε μια τελική διάσκεψη στη Βαγδάτη, από την οποία θα προκύψει μία νέα προσωρινή αρχή. Ωστόσο, ο βρετανός υπουργός δεν ανέφερε συγκεκριμένο χρονοδιάγραμμα. Μέχρι, λοιπόν, να υλοποιηθεί η διάσκεψη "στοιχείο κλειδί", όπως είπε ο Στρο, των επιχειρήσεων για την επαναλειτουργία των μηχανισμών της χώρας θα αποτελέσει το Αμερικανικό Γραφείο Ανοικοδόμησης και Ανθρωπιστικής Βοήθειας (ORHA) στο Ιράκ.

Πάντως, ο Στρο παραδέχτηκε ότι υπάρχει ένα ζήτημα, όσον αφορά το ποιος θα διευθύνει τη διαδικασία προς μία αντιπροσωπευτική κυβέρνηση. Στόχος είναι, όπως υποστηρίζουν βρετανοί και αμερικανοί αξιωματούχοι, είναι η διοργάνωση συνόδων σε τοπικό επίπεδο από όπου θα αναδειχθούν εκπρόσωποι που θα μπορούσαν να μετάσχουν σε εθνικές διαβουλεύσεις. Ο πρωθυπουργός της Βρετανίας, Τόνι Μπλερ, μιλώντας, την Δευτέρα, στη Βουλή των Κοινοτήτων, είπε ότι το Ιράκ θα έχει νέα εκλεγμένη κυβέρνηση περίπου ένα χρόνο μετά την εγκαθίδρυση μιας προσωρινής αρχής. Θα υπάρχει "μια ιρακινή κυβέρνηση απολύτως αντιπροσωπευτική μόλις εγκριθεί το νέο σύνταγμα και μετά τις εκλογές, οι οποίες ελπίζω πως θα προγραμματιστούν για περίπου δώδεκα μήνες μετά την ανάληψη από την προσωρινή αρχή των καθηκόντων της".

ΔΥΣΚΟΛΗ Η ΣΥΝΑΙΝΕΣΗ

Σύμφωνα, ωστόσο, με τους ανταποκριτές, η συναίνεση ή κάποια μορφή συμφωνίας που θα οδηγήσει σε μία κοινώς αποδεκτή μεταβατική αρχή δεν είναι εύκολο να επιτευχθεί μεταξύ των διαφόρων θρησκευτικών και εθνοτικών ομάδων του Ιράκ, καθώς και μεταξύ των ηγετών των δυο αντιπολιτευόμενων παρατάξεων, από τους οποίους άλλοι μόλις επέστρεψαν από την εξωτερικό, όπου είχαν καταφύγει, και άλλοι είχαν παραμείνει στο Ιράκ κατά το καθεστώς Σαντάμ.

Παράλληλα, υπάρχει αντίδραση από μέρος της ιρακινήςαντιπολίτευσης ως προς την αμερικανοβρετανική διαχείρηση η οποία εκλαμβάνεται ως κατοχή. Στη Νασιρίγια, το πρωί, χιλιάδες Ιρακινοί, στην πλειοψηφία τους Σιίτες, πραγματοποίησαν συγκέντρωση διαμαρτυρίας για τη συνάντηση της αντιπολίτευσης που οργανώνουν οι Αμερικανοί στην πόλη. "Ναι στην ελευθερία. Ναι στο Ισλάμ. Οχι στην Αμερική και στον Σαντάμ" φώναζαν οι περίπου 20.000 διαδηλωτές που συγκεντρώθηκαν στο κέντρο της πόλης. Επικεφαλής της διαδήλωσης ήταν οι θρησκευτικοί ηγέτες των Σιιτών. "Οι λαϊκές και θρησκευτικές δυνάμεις που οργάνωσαν αυτή τη διαδήλωση εκτιμούν ότι η Χάουζα της Νατζάφ [θρησκευτική σχολή των Σιιτών] είναι ο μοναδικός εκπρόσωπος του λαού του Ιράκ, που αποτελείται σε ποσοστό 80% από Σιίτες", τόνισε ο Ουάραντ Νασράλα, εκ των ιμάμηδων που είναι επικεφαλής της διαδήλωσης. Το Ανώτατο Συμβούλιο της Ισλαμικής Επανάστασης στο Ιράκ, η μεγαλύτερη οργάνωση των Σιιτών που διαθέτει 15.000 ενόπλους μαχητές, μποϊκοτάρει τη συνάντηση της Νασιρίγια . "Δεν σκοπεύουμε να παραστούμε στη συνάντηση της Νασιρίγια γιατί δεν θα είναι προς όφελος του ιρακινού λαού", τόνισε ο Αμπντελαζίζ Χακίμ , ηγέτης της σιιτικής οργάνωσης. "Από την αρχή, η ανεξαρτησία ήταν η διακήρυξή μας . Δεν θα αποδεχτούμε την αμερικανική ομπρέλα ή την κυριαρχία οποιουδήποτε άλλου", πρόσθεσε.

Νέες απειλές κατά της Συρίας

Στην πολιτική των απειλών εναντίον της Συρίας επιμένουν οι ΗΠΑ. Ο αμερικανός υπουργός Εξωτερικών, Κόλιν Πάουελ, δήλωσε ότι η Ουάσινγκτον εξετάζει την επιβολή «οικονομικών και διπλωματικών» μέτρων κατά της Συρίας, η οποία- όπως υποστήριξε ο υπουργός Αμυνας Ντόναλντ Ράμσφελντ- εδώ και ένα χρόνο διεξάγει πειράματα με χημικά όπλα και έχει προσφέρει καταφύγιο σε ιρακινούς του καθεστώτος. Για απειλές και ψέματα έκανε λόγο η Συρία απορρίπτοντας τις κατηγορίες. Ο βρετανός υπουργός Εξωτερικών, Τζακ Στρό, ωστόσο, αρνήθηκε ότι η Δαμασκός αποτελεί τον επόμενο στόχο Ηνωμένων Πολιτειών και Βρετανίας- αν και όπως είπε- υπάρχουν αποδείξεις ότι η χώρα αυτή συνεργάστηκε με τον Σαντάμ Χουσεΐν τους τελευταίους μήνες, και την κάλεσε να αλλάξει συμπεριφορά. Ο ισραηλινός υπουργός Εξωτερικών, Σιλβάν Σαλόμ, κατηγόρησε τη Συρία ότι υποστηρίζει την τρομοκρατία και ότι βοήθησε το καθεστώς του Σαντάμ.

Η Δαμασκός από την πλευρά της, αρνήθηκε κατηγορηματικά ότι συνεργάστηκε με το ιρακινό καθεστώς και απάντησε στις κατηγορίες του Τζορτζ Μπους σημειώνοντας ότι ποτέ δεν είχε στη διάθεσή της χημικά και βιολογικά όπλα. «Τα μοναδικά όπλα μαζικής καταστροφής στην περιοχή βρίσκονται στο Ισραήλ, το οποίο απειλεί τους γείτονές του και κατέχει στρατιωτικά τη γη τους» δήλωσε χαρακτηριστικά ο εκπρόσωπος του υπουργείου Εξωτερικών της Συρίας.

«Ο γγ του ΟΗΕ, Κόφι Ανάν, ανησυχεί πως οι πρόσφατες δηλώσεις με αποδέκτη τη Συρία μπορεί να οδηγήσουν στην αποσταθεροποίηση της ευρύτερης περιοχής, η οποία έχει ήδη επιβαρυνθεί σοβαρά με έναν πόλεμο στο Ιράκ», ανακοίνωσε εκπρόσωπος των Ηνωμένων Εθνών. Ο ύπατος εκπρόσωπος της Ευρωπαϊκής Ένωσης για την εξωτερική πολιτική και ασφάλεια, Χαβιέ Σολάνα, δήλωσε ότι έχει ήδη υπάρξει πολλή ένταση στην περιοχή και ότι χρειάζεται να χαμηλώσουν οι τόνοι της ρητορικής. Ο ρώσος υφυπουργός Εξωτερικών, Αλεξάντερ Λοσιούκοφ, ζήτησε να υπάρξει αυτοσυγκράτηση στις δηλώσεις εκ μέρους της Ουάσινγκτον. Η Συρία είναι φίλη χώρα και δεν αποτελεί στόχο, δήλωσε ο ισπανός πρωθυπουργός και σύμμαχος των ΗΠΑ στον πόλεμο, Χοσέ Μαρία Αθνάρ. Η Τουρκία δεν έχει κανένα στοιχείο για την ύπαρξη όπλων μαζικής καταστροφής στη Συρία, δήλωσε ο τούρκος υπουργός Εξωτερικών Αμπντουλάχ Γκιουλ, ενώ ανησυχία εξέφρασε ο Αραβικός Σύνδεσμος και η Αίγυπτος.

Για να δώσουμε
αυθεντική παραδοσιακή
γεύση στις οικογενειακές σας στιγμές
και όχι μόνο, φτιάξαμε τα
"Μελένια"
— Παραδοσιακά μελεκούνια.
— Ξεροτήγανα - Τακάκια -
Σταφιδωτά - Καλτσούνια
Μοσχοπούγγια - Γλυκά
κουταλιού κ.ά.
Όλα χειροποίητα με τα αγνότερα υλικά.
Δεχόμαστε παραγγελίες
για γάμους, βαφτίσεις και
κάθε είδους κοινωνική εκδήλωση.
Τηλ. 2246 0 22076, Πλατεία Σαλάκου

-ΣΥΣΤΗΜΑΤΑ ΣΥΝΑΓΕΡΜΟΥ
-ΚΑΜΕΡΕΣ
ΠΑΡΑΚΟΛΟΥΘΗΣΗΣ ΧΩΡΩΝ
-ΚΕΝΤΡΟ ΛΗΨΕΩΣ
ARMAOS SECURITY
ΡΟΔΟΣ: ΛΙΝΔΟΥ 80 -Τ.Κ. 85100
ΤΗΛ./FAX 23632 - ΥΠΕΥΘΥΝΟΣ ΡΟΔΟΥ:
ΔΗΜΗΤΡΗΣ ΚΥΡΙΑΖΗΣ
EPAFES

ΦΩΝΗ ΑΠΟΓΝΩΣΗΣ

Γιατί τόσο πόνος γιατί τόσο θρήνος

Γράφει η
Ελένη Καρύδη

- Γιατί η Ελλάδα είναι πρώτη ανάμεσα σε 18 χώρες του ΟΟΣΑ σε τροχαία ατυχήματα με 2.500 νεκρούς ετησίως;
- Γιατι στις χώρες της Ε.Ε. έχουν μειωθεί τα τροχαία-ατυχήματα, όπου σε αντίστοιχα τροχαία ατυχήματα ελήφθηκαν μέτρα, όπου μείωσαν το ποσοστό των συμβάντων;
- Γιατί η Ελληνική Νομοθεσία είναι ιδιαίτερα ελαστική σε σύγκριση με την αντίστοιχη Νομοθεσία των χωρών της Ε.Ε.;
- Γιατί δεν εφαρμόζονται οι κανόνες ασφαλείας στους ελληνικούς δρόμους;
- Γιατί οι εισηγήσεις των ειδικών σ' ό,τι αφορά την οδική ασφάλεια δεν λαμβάνεται υπ' όψη από τα συναρμόδια Υπουργεία;
- Γιατί οι έρευνες που βλέπουν την δημοσιότητα κατά καιρούς από διάφορους κρατικούς και μη οργανισμούς δεν έχουν ανάλογη απήχηση από τα συναρμόδια Υπουργεία;
- Γιατί οι Νόμοι που ισχύουν κατά καιρούς με ό,τι αφορά την οδική ασφάλεια με την πάροδο του χρόνου αδρανοποιούνται;
- Γιατί ο ανθρώπινος παράγοντας (υπερβολική ταχύτητα-χρήση αλκοόλ κ.λπ.) 70% αιτία των τροχαίων ατυχημάτων δεν διερευνώνται από τα συναρμόδια υπουργεία;
- Γιατί κατά την εκπόνηση και προώθηση ενημερωτικών εκδηλώσεων (καμπάνιες) του υπουργείου Μεταφορών-με τα συναρμόδια Υπουργεία η Ελλάδα παραμένει πρώτη στις χώρες της Ε.Ε. στα τροχαία ατυχήματα;
- Γιατί παρά τους εντεινόμενους σχετικούς ελέγχους των υπηρεσιών Τροχαίας του υπουργείου Δημοσίας Τάξεως όπου κατά καιρούς ανακοινώνονται στα ΜΜΕ παραμένουμε 1η χώρα στα τροχαία ατυχήματα στις χώρες της Ε.Ε.;
- Γιατί 399 πεζοί να χάσουν τη ζωή τους; Ποιά μέτρα οδικής ασφάλειας, ποιές διατάξεις του ΚΟΚ προστατεύουν τους πεζούς;
- Γιατί στις πιο πάνω επισημάνσεις μου συμφωνεί ο πρόεδρος της Βουλής ο κ. Απόστολος Κακλαμάνης σε επιστολή μου 14 Νοεμβρίου 2002 στοχεύοντας όπως το Ελληνικό Κοινοβούλιο δώσει Νέα Διάσταση στην πρόληψη των τροχαίων ατυχημάτων.
- Γιατί με αντίστοιχες επιστολές μου στο υπουργείο Δημοσίας Τάξεως και Μεταφορών με ευχαριστούν για την επισήμανση θεμάτων που αφορούν την οδική ασφάλεια και ότι τα θιγόμενα θα αποτελέσουν αντικείμενο επισταμένης έρευνας-μελέτης για περαιτέρω προώθηση-αξιοποίησης.

Μήπως γιατί πρέπει να απαντήσουν έτσι απλά, ενώ η Ελλάδα κρατά την πρωτιά στα τροχαία ατυχήματα στην Ευρωπαϊκή Ενωση;

Πολλά γιατί αναπάντητα θα με βασανίζουν.

Στη μνήμη του Δημήτρη, του Μιχάλη και των 21 μαθητών που τόσο άδικα χάθηκαν που δεν πρόλαβαν να ονειρευτούν, να χαρούν τη ζωή.



ΣΥΛΛΥΠΗΤΗΡΙΟ ΤΗΛΕΓΡΑΦΗΜΑ ΤΟΥ ΔΗΜΑΡΧΟΥ ΡΟΔΙΩΝ

Από τον δήμαρχο Ρόδου Γιώργο Γιαννόπουλος εστάλη στον δήμαρχο Αποστόλου Παύλου Μακροχωρίου Ημαθίας συλλυπητήριο τηλεγράφημα για το θάνατο των 21 μαθητών.

Το κείμενο του τηλεγραφήματος έχει ως εξής:

"Μπροστά στη μεγαλύτερη ίσως τραγωδία που γνώρισε τα τελευταία χρόνια η Ελλάδα, με τον άδικο και πρόωρο χαμό τόσων παιδικών ζωών, τα λόγια αδυνατούν να εκφράσουν την οδύνη και τη συντριβή που νιώθει η Ρόδος και το πανελλήνιο.

Παρακαλώ δεχθείτε τα θερμά και ειλικρινή συλλυπητήρια τόσο εμού όσο και όλου του Δημοτικού Συμβουλίου Ρόδου, που πηγάζουν μέσα από την ψυχή ολόκληρου του ροδιακού λαού.

Γιώργος Γιαννόπουλος
Δήμαρχος Ροδίων"

SAIS TRAVEL
ΠΑΣΧΑ
στην ΠΑΤΜΟ
ΑΝΑΧ. Μ. ΠΕΜ. 24/4 F/B ΠΑΤΜΟΣ
επιστρ. ΔΕΥΤ. 28/4 CATAMARAN
ΑΝΑΧ. Μ. ΠΑΡ. 25/4 CATAMARAN
επιστρ. ΔΕΥΤ. 28/4 CATAMARAN
€ 189 ΤΟ ΑΤΟΜΟ
ΠΕΡΙΛΑΜΒΑΝΕΙ
• Ακτοπλοϊκά εισιτήρια ΡΟΔΟ-ΠΑΤΜΟ-ΡΟΔΟ
• Ξενοδοχείο με πρωινό
• Πούλμαν για εκδρομή στην Αποκάλυψη. Μοναστήρι Αγ. Ιωάννου Θεολόγου, Γυναικείο Μοναστήρι Ευαγγελισμού, σε χωριά Γρίκο-Κάμπο.
• Φ.Π.Α.
• Συνοδός του πρακτορείου
ΠΛΗΡΟΦΟΡΙΕΣ - ΕΓΓΡΑΦΕΣ
ΠΡΑΚΤΟΡΕΙΟ ΤΑΞΙΔΙΩΝ
ΣΑΒΒΑΣ ΣΑΗΣ
ΤΑΡΠΟΝ ΣΠΡΙΝΓΚΣ 42
(δίπλα στην Τραπ. Πίστεως) •
Τηλ. 22410 39781-3, 22410-37711

ΔΙΑΤΡΟΦΟΛΟΓΙΚΟ
ΒΙΟΧΗΜΙΚΟ ΚΕΝΤΡΟ
Προγράμματα Διατροφής ειδικά διαμορφωμένα να ανταποκρίνονται στο δικό σας μεταβολισμό για υγιεινό και ασφαλές αδυνάτισμα.
κι αν η έλλειψη χρόνου
σας προσθέτει κιλά...
Έτοιμα γεύματα ΝΕΟ φρεσκομαγειρεμένα, νόστιμα και υποθερμιδικά, στο σπίτι...στη δουλειά... ή όπου εσείς τα ζητήσετε!
ΜΑΤΙΝΑ ΠΟΥΛΛΗ
Πτυχιούχος Βιοχημικός(Παν/μιο Sussex UK)
με ειδίκευση στη Διατροφολογία (Παν/μιο Sheffield UK)
Ατταβύρου 33, Ρόδος 2241 0 76830 diatrof@hotmail.com

Στεφανάκης-Ζορπίδη
Αλεξ. Διάκου και Λοχαγού Φανουράκη 31.
Τηλ. (022410) 20625, 30054, Fax. 26745
ΠΑΣΧΑ στην ΟΛΥΜΠΟ ΚΑΡΠΑΘΟΥ
Για σας που θέλετε ένα διαφορετικό κατανυκτικό Πάσχα, διαλέξαμε ένα πανέμορφο μέρος, πλούσιο σε ομορφιά, ιστορία, λαογραφία με περήφανους κατοίκους, να περάσετε μαζί τους τις άγιες ημέρες.
Αναχώρηση 23/4 04.30 το πρωί
Αναχώρηση 25/4 20.00 το βράδυ
Επιστροφή 29/4 15.00
Περιλαμβάνει:
• Ακτοπλοϊκά εισιτήρια Β2 καμπίνα
• Παραμονή σε παραδοσιακούς ξενώνες στην Ολυμπο με πρωινό και γεύμα
• Αναστάσιμο δείπνο και πασχαλινό γεύμα με "οφτό"
Πληροφορίες τηλ. 22410 30054, 31833
Fax: 22410 26745

Πάντα με υγείαν...

Λαχανικά και φρούτα προστατεύουν τους καπνιστές

Οι καπνιστές οι οποίοι καταναλώνουν άφθονα φρούτα και λαχανικά έχουν μικρότερη πιθανότητα να αναπτύξουν αναπνευστικά προβλήματα, σύμφωνα με έρευνα που δημοσιεύεται στο τελευταίο τεύχος του επιστημονικού περιοδικού European Respiratory Journal. Οι επιστήμονες είχαν πάντα το ερώτημα του γιατί υπάρχουν καπνιστές οι οποίοι νοσούν εξαιτίας της κακής αυτής συνήθειας, ενώ υπάρχουν πολλοί άλλοι καπνιστές οι οποίοι έχουν καλή κατάσταση υγείας.

Το πιο πιθανόν είναι ό,τι αυτό οφείλεται τόσο σε γενετικούς παράγοντες, όσο και σε παράγοντες του τρόπου ζωής όπως για παράδειγμα η διατροφή.

Οι επιστήμονες από το πανεπιστήμιο University of Southampton της Αγγλίας, μελέτησαν 300 καπνιστές ηλικίας μεγαλύτερης των 45 ετών οι οποίοι κάπνιζαν κατά μέσο όρο 20 τσιγάρα (1 πακέτο) ημερησίως.

Μελετώντας τις διατροφικές συνήθειες των καπνιστών αυτών, οι επιστήμονες βρήκαν ότι ο κίνδυνος ανάπτυξης χρόνιας αποφρακτικής νόσου (αναπνευστική νόσος που εμφανίζουν συχνά οι καπνιστές και συνδυάζει βρογχίτιδα και εμφύσημα), μειώνεται περισσότερο από 50%, όταν οι καπνιστές καταναλώνουν περισσότερο από 121 γραμμάρια φρούτων και λαχανικών ημερησίως.

Κάτι ανάλογο δε βρέθηκε για τις άλλες ομάδες τροφίμων όπως τα ψάρια, τα γαλακτοκομικά ή άλλες τροφές που είναι πλούσιες σε πρωτεΐνες ή λίπος, κάτι που δείχνει ότι η θετική αυτή δράση εντοπίζεται αποκλειστικά σε λαχανικά και φρούτα.

Και ενώ δεν είναι ξεκάθαρο στο που οφείλεται η προστατευτική αυτή δράση των λαχανικών και των φρούτων, οι επιστήμονες επισημαίνουν ότι το πιο πιθανό είναι να οφείλεται στα αντιοξειδωτικά συστατικά τους, που εξουδετερώνουν τις ελεύθερες ρίζες που αναπτύσσονται λόγω του καπνίσματος.

ΚΕΝΤΡΟ ΕΙΔΙΚΩΝ ΘΕΡΑΠΕΙΩΝ ΤΟΥ ΠΑΙΔΙΟΥ ΔΩΔΕΚΑΝΗΣΟΥ
ΚΩΝ/ΝΟΣ ΜΠΑΔΑΝΗΣ - ΣΟΥΖΗ ΓΕΩΡΓΙΛΟΠΟΥΛΟΥ
ΕΡΓΟΘΕΡΑΠΕΥΤΗΣ ΛΟΓΟΠΑΘΟΛΟΓΟΣ
ΠΤΥΧΙΟΥΧΟΣ ΜΕΤΑΠΤΥΧΙΑΚΟ ΑΚΟΥΟΛΟΓΙΑΣ
ΜΕΘΟΔΟΥ BOBATH N.D.T
ΜΕΘΟΔΟΣ PORTAGE
ΑΙΣΘΗΤΗΡΙΑΚΗΣ ΟΛΟΚΛΗΡΩΣΗΣ (S.I.)
ΜΕΤΕΚΠΑΙΔΕΥΣΗ ΣΤΙΣ ΝΕΥΡΟΛΟΓΙΚΕΣ ΚΑΙ ΚΙΝΗΤΙΚΕΣ ΔΙΑΤΑΡΑΧΕΣ
Αποστόλου Παύλου 84, Ρόδος 85100, τηλ. / fax (22410)60999/60579

Κέντρο Συμβουλευτικής & Αξιολόγησης Προσωπικότητας Παιδιών & Ενηλίκων
ΠΑΠΑΓΕΩΡΓΙΟΥ ΘΑΝΟΣ
ΨΥΧΟΛΟΓΟΣ ΠΑΝΕΠΙΣΤΗΜΙΟΥ ΑΘΗΝΩΝ
ΕΙΔΙΚΕΥΜΕΝΟΥ ΣΤΗΝ ΓΝΩΣΙΑΚΗ ΨΥΧΟΘΕΡΑΠΕΙΑ-Ι.Ε.Θ.Σ.
- Διερεύνηση Προσωπικότητας (Προφίλ- Δεξιότητες-Αδυναμίες)
- Δείκτης Νοημοσύνης Παιδιών και Ενηλίκων
- Τροποποίηση Δυσλειτουργικών Σχημάτων
- Θεραπευτική Αντιμετώπιση Φοβιών-Ειδικών Φοβιών, Κατάθλιψης, Διαταραχής πανικού, Ψυχοσωματικών προβλημάτων, Τραυματικών γεγονότων ζωής (πένθος, χωρισμός, σχολική αποτυχία), Συναισθηματικών διαταραχών, Διαταραχών Διατροφής (βουλιμία-ανορεξία).
- Αντιμετώπιση προβλημάτων συμπεριφοράς παιδιών σε σχολείο-σπίτι
- Ανάπτυξη Κοινωνικών Δεξιοτήτων
- Βελτίωση Σχέσεων-Πρόγραμμα Ελέγχου Συγκρούσεων
- Βελτίωση Αυτοεκτίμησης-Αυτοεικόνας
- Οικογενειακή θεραπεία από Ζεύγος Θεραπευτών
Κ. Παλαιολόγου 105 - Ρόδος
Τηλ:22410 78668- Κιν: 6937445640 - Μόνο με Ραντεβού

Εργαστήριο Κλινικής Ψυχολογίας
ΧΡΙΣΤΙΝΑ ΣΑΒΒΑΚΗ-ΓΚΡΑΝΖΑΝ
Κλινική Ψυχολόγος-Ψυχοπαθολόγος (DESS)
- Πτυχιούχος του Πανεπιστημίου Nancy Γαλλίας
- Μεταπτυχιακή ειδίκευση (DESS) στην Κλινική Ψυχολογία Ενηλίκου, Εφήβου και Παιδιού στο Πανεπιστήμιο Reims Γαλλίας
Για τον ενήλικο
- Ψυχοδιαγνωστική
- Ψυχολογική υποστήριξη
- Ατομική και οικογενειακή συνέντευξη
- Ψυχοθεραπεία αναλυτικής εμπνεύσεως
Για το παιδί
- Αξιολόγηση προσωπικότητας (τεστ νοημοσύνης, προβολής)
- Διάγνωση μαθησιακών δυσκολιών και συμπεριφορικών διαταραχών
- Συμβουλευτική επαγγελματικού προσανατολισμού
- Ψυχοθεραπεία μέσω παιχνιδιού και εικαστικών
Δέχεται με ραντεβού
Εθνικής Αντίστασης 15
Τηλ.: 77350-Κιν. 6937684251

ΚΕΝΤΡΟ ΙΑΤΡΙΚΩΝ ΒΟΗΘΗΜΑΤΩΝ
ΟΞΥΓΟΝΟΘΕΡΑΠΕΙΑ
Περίθαλψη στο σπίτι
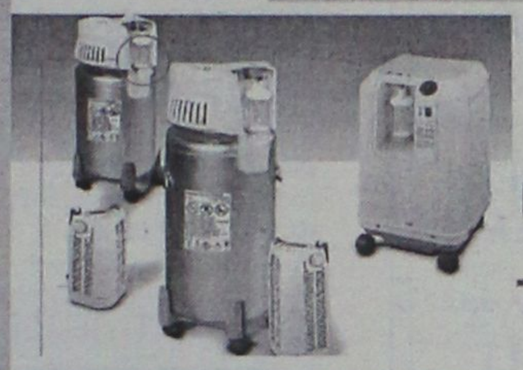
AIR LIQUIDE Santé
Taema

Προϊόντα
-Συγκεντρωτές οξυγόνου
-Υγρό οξυγόνο με φορητή συσκευή
-Νεφελοποιητές για αεροζολοθεραπεία
-Συσκευές Υπνικής άπνοιας
-Αναπνευστήρες
Υπηρεσίες
-Κατ'οίκον νοσηλεία ασθενών
-Προσφορά εξοπλισμού για νοσηλεία κατ'οίκον
-Αναπνευστική υποστήριξη (οξυγονοθεραπεία, μηχανική υποστήριξη αναπνοής, νεφελοποίηση)
-Θεραπεία πόνου
-Παρεντερική παροχή τροφής
-Συσκευές έγχυσης
-Εκπαίδευση
Δίπλα... στον άνθρωπο!
Εθνικής Αντιστάσεως 11 (πρώην Άννης Μαρίας)
Τηλ: (22410) 20359 - Κιν.: 6936.70.60.21
Fax: (22410)25009 – email: kivrdou@yahoo.gr
Πιστοποιημένο από το Ερευνητικό Κέντρο Βιολογικών Υλικών - Συμβάσεις με όλα τα ταμεία

ΟΡΘΟΠΕΔΙΚΑ - ΙΑΤΡΙΚΑ
ΧΑΡΙΤΟΣ

Ορθοπεδικά είδη & κατασκευές
Εξοπλισμός Ιατρείου & αναλώσιμα

Είδη νοσηλείας κατ' οίκον & μηχανήματα οξυγονοθεραπείας
Ορθοπεδικά στρώματα & μαξιλάρια

ΕΛΕΥΘ. ΒΕΝΙΖΕΛΟΥ 6 (Δίπλα στη Ροδιακή Έπαυλη) - ΡΟΔΟΣ
Τηλ.: 22410-24112 Fax: 22410-75668 e-mail: orkeo@rho.forthnet.gr

ΙΑΤΡΙΚΗ ΑΝΑΚΟΙΝΩΣΗ
Ο ιατρός Μικροβιολόγος-Βιοπαθολόγος
ΜΙΛΤΙΑΔΗΣ ΚΙΟΥΣΗΣ
Δέχεται: 07.30-13.00 και 17.30-19.30 καθημερινά εκτός Τετάρτης απόγευμα-Σάββατο κατόπιν ραντεβού.
Καζαντζάκη 2 κι Εθνικής Αντιστάσεως (πρώην Αννης Μαρίας)
Τηλ, 22410 70607

ΙΑΤΡΙΚΗ ΑΝΑΚΟΙΝΩΣΗ
ΧΡΙΣΤΟΔΟΥΛΟΥ ΜΑΡΙΑ
ΙΑΤΡΟΣ ΑΚΤΙΝΟΔΙΑΓΝΩΣΤΗΣ (ΑΚΤΙΝΟΛΟΓΟΣ)
Δέχεται καθημερινά στο Διαγνωστικό Εργαστήριο: ΑΠΕΙΚΟΝΙΣΗ ΑΙΓΑΙΟΥ
Πάροδος Παπαλουκά 18Β (παραπλεύρως του parking του παλιού νοσοκομείου)
ΩΡΕΣ ΛΕΙΤΟΥΡΓΙΑΣ ΤΟΥ ΕΡΓΑΣΤΗΡΙΟΥ 9 π.μ.-8 μ.μ.
τηλ. (22410)43000-3, fax: (22410)43004

ΝΤΟΡΑ ΚΩΝΣΤΑΝΤΙΝΟΠΟΥΛΟΥ
ΨΥΧΟΛΟΓΟΣ
Πτυχιούχος του Πανεπιστημίου της Καλιφόρνιας-Λος Αντζελες (UCLA)-Μεταπτυχιακές σπουδές στο Pepperdine University-Malibu California.
➤ Αμεση ψυχολογική υποστήριξη και επαγγελματική φροντίδα από έμπειρη Ψυχολόγο και Οικογενειακή Σύμβουλο.
➤ Η σωστή θεραπευτική σχέση μπορεί να επιφέρει ρεαλιστικές λύσεις για πραγματικά προβλήματα σε θέματα: μοναξιάς, μελαγχολίας, στρές, ανυπομονησίας, φοβίας, εθισμού, οικογενειακών σχέσεων, διαζυγίου, κακομεταχείρισης, συναισθηματικών δυσκολιών, αυτοπεποίθησης, ανασφάλειες, μεταβατικά στάδια ζωής, βουλιμίας, ανορεξίας, απώλειας, πένθους.
Τηλεφωνείστε στα τηλέφωνα: (22410)35163 και 6944/980550 για ραντεβού και άμεση εξυπηρέτηση.
Διεύθυνση: Καρίας 1
Περιοχή Ροδίνι - Ρόδος

INEMA
ΙΑΤΡΙΚΟΣ & ΝΟΣΟΚΟΜΕΙΑΚΟΣ ΕΞΟΠΛΙΣΜΟΣ
15 ΧΡΟΝΙΑ ΕΜΠΕΙΡΙΑΣ από το 1988
ΕΙΜΑΣΤΕ ΟΙ ΜΕΓΑΛΥΤΕΡΟΙ ΠΡΟΜΗΘΕΥΤΕΣ ΙΑΤΡΙΚΟΥ – ΟΡΘΟΠΕΔΙΚΟΥ ΚΑΙ ΝΟΣΟΚΟΜΕΙΑΚΟΥ ΥΛΙΚΟΥ ΣΤΗ ΔΩΔΕΚΑΝΗΣΟ ΕΜΠΙΣΤΕΥΘΕΙΤΕ ΜΑΣ !!!
ΠΙΣΤΟΠΟΙΗΣΗ ΠΟΙΟΤΗΤΑΣ ISO9002 EN4600 E3/833
ΛΕΜΕΣΣΟΥ 2 ΡΟΔΟΣ ΤΗΛ.32238 – FAX 28484

ΑΝΑΠΗΡΙΚΑ ΚΑΡΟΤΣΙΑ–ΒΑΔΙΣΤΙΚΑ ΒΟΗΘΗΜΑΤΑ–ΟΡΘΟΠΕΔΙΚΑ ΕΙΔΗ–ΜΠΛΟΥΖΕΣ ΙΑΤΡΙΚΕΣ–ΚΑΛΤΣΕΣ ΦΛΕΒΙΤΙΔΑΣ–ΠΕΛΜΑΤΑ–ΟΡΘΟΠΕΔΙΚΑ ΜΑΞΙΛΑΡΙΑ–ΚΡΕΒΑΤΙΑ ΝΟΣΟΚΟΜΕΙΑΚΑ – ΙΑΤΡΙΚΟΣ ΕΞΟΠΛΙΣΜΟΣ ΚΑΙ ΑΝΑΛΩΣΙΜΑ – ΟΡΓΑΝΑ ΧΗΜΕΙΟΥ ΚΑΙ ΚΑΘΕ ΑΛΛΟ ΕΙΔΟΣ ΓΙΑ ΚΑΤ ΟΙΚΟ ΝΟΣΗΛΕΙΑ.

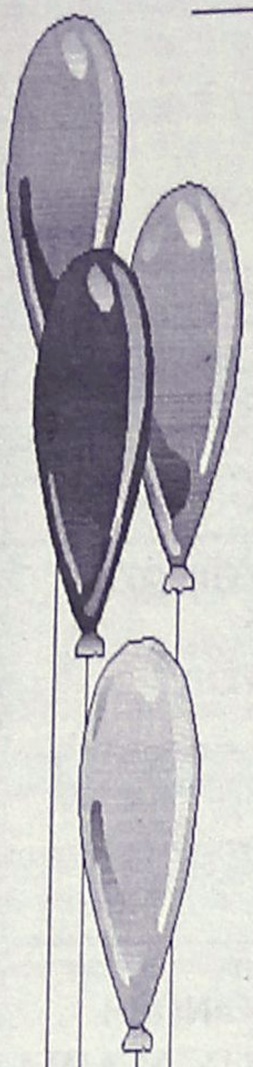

Μαγικός Κόσμος

ΠΑΙΔΟΤΟΠΟΣ - ΚΑΦΕΤΕΡΙΑ

Αγαπητοί μας φίλοι,
με μεγάλη μας χαρά σας ενημερώνουμε
ότι η καφετέρια-παιδότοπος

"Μαγικός κόσμος"

είναι κοντά σας και πάλι,
υπό νέα Δ/νση, με εκπλήξεις - σπιτικά
γλυκά και πάντα με επίβλεψη
των παιδιών από υπεύθυνο προσωπικό.

✓ Ωράριο λειτουργίας: 17.00 έως 22.00

✓ MENU για PARTY από 3,5 Ε

Με αγάπη προς τα παιδιά
ΑΝΝΑ ΝΤΟΒΕΛΛΟΥ - ΜΥΡΙΑΛΛΑΚΗ

ΑΝΑΛΑΜΒΑΝΟΥΜΕ ΚΑΙ ΚΑΘΕ ΕΙΔΟΥΣ
ΠΑΙΔΙΚΗ ΕΚΔΗΛΩΣΗ (Συλλόγων κ.λπ.)

Ακτή Κανάρη (Ψαροπούλα)
Τηλ. 2241039339 (09.00-16.00),
22410 76932 (17.00-22.00)

AUTO ΕΠΙΛΟΓΕΣ

ΚΟΥΚΟΥΡΑΣ ΑΛΕΞΑΝΔΡΟΣ

ΕΚΘΕΣΗ ΕΜΠΟΡΙΑΣ
ΕΠΙΛΕΓΜΕΝΟΥ
ΜΕΤΑΧΕΙΡΙΣΜΕΝΟΥ
ΑΥΤΟΚΙΝΗΤΟΥ

ΛΕΩΦ. ΡΟΔΟΥ-ΛΙΝΔΟΥ 255
ΤΗΛ. 22410/60910,
FAX: 22410/60920

- *Πώληση μεταχειρισμένων αυτοκινήτων ελεγμένα σε 70 σημεία.*
- *Αγορά μεταχειρισμένων αυτοκινήτων.*
- *Ανταλλαγή με οποιοδήποτε μοντέλο της αρεσκείας σας.*
- *Χρηματοδότηση με τα χαμηλότερα επιτόκια της αγοράς.*

Διακρίθηκε σε μουσικό διαγωνισμό

Ροδίτισσα μόλις 7 ετών είναι έτοιμη μουσικός

Πρόκειται για τη Μελίνα-Μαρία Καραγιάννη

Μία μικρή Ροδίτισσα, μόλις 7 ετών διακρίθηκε σε ετήσιο μουσικό διαγωνισμό, κατακτώντας το Γ' βραβείο με χάλκινο μετάλλιο.

Πρόκειται για τη Μελίνα-Μαρία Καραγιάννη που πήρε μέρος στον 27ο διαγωνισμό πιάνου που διοργάνωσε το Πανελλήνιο Πνευματικό Κέντρο "Ο ΦΙΛΩΝ" σε συνεργασία με το Ωδείο Αθηνών.

Για το διαγωνισμό το Κέντρο, εξέδωσε την εξής ανακοίνωση:

"Διεξήχθη και εφέτος ο 27ος ετήσιος μουσικός διαγωνισμός πιάνου "Ταλέντα-Βραβεία ΦΙΛΩΝΑ" που διοργάνωσε το Πανελλήνιο Πνευματικό Κέντρο "Ο ΦΙΛΩΝ" σε συνεργασία με το Ωδείο Αθηνών το Σάββατο και την Κυριακή 5 & 6 Απριλίου αντίστοιχα.

Από τον διαγωνισμό αυτό με το κύρος και τη βαρύτητα που διακρίνει την κριτική επιτροπή και τον διοργανωτή, ξεπήδησαν νέα ταλέντα που πιστεύουμε ότι θα διαδραματίσουν αξιόλογο ρόλο στο πολιτιστικό μουσικό γίγνεσθαι των εντός και εκτός ορίων του ελλαδικού χώρου. Ανάμεσα στα διακριθέντα με βραβείο παιδιά, ξεχώρισε η μικρούλα Μελίνα-Μαρία Καραγιάννη, μόλις 7 ετών, κατακτώντας το Γ' βραβείο με χάλκινο μετάλλιο, εκπλήσσοντας τόσο την επιτροπή όσο και το κοινό το οποίο την καταχειροκρότησε παρακολουθώντας μέρος του προγράμματός της κατά την απονομή. Το Πνευματικό μας Κέντρο νιώθει ιδιαίτερα υπερήφανο γιατί το μικρό αυτό ταλαντούχο παιδί ήρθε από τη Ρόδο και απέδειξε ότι και στα νησιά μας υπάρχουν ταλαντούχοι νέοι αλλά και δάσκαλοι και Ωδεία, όπως το Ωδείο Ρόδου της κ. Καίτης Καστρουνή, η οποία είναι και δασκάλα της μικρής, που δεν έχουν να ζηλέψουν τίποτα από Αθήνα και μεγαλουπόλεις. Ευχόμαστε πάντα επιτυχίες στην κ. Καστρουνή και στη μικρή καλό διάβα στο δύσκολο μουσικό στερέωμα".

Στα πλαίσια του Διεθνούς Φεστιβάλ Ρόδου

Βραδιά όπερας

Την Παρασκευή 2 Μαΐου στο Εθνικό

Στο πλαίσιο των εκδηλώσεων του 5ου Διεθνούς Μουσικού Φεστιβάλ Ρόδου, δύο σημαντικά μουσικά-καλλιτεχνικά γεγονότα θα δώσουν μια νέα πνοή, δύναμη και λάμψη στον καθιερωμένο πλέον πολιτιστικό θεσμό. Συγκεκριμένα την Παρασκευή 2 Μαΐου στις 9 το βράδυ, σολίστ λυρικού τραγουδιού και χορωδίες θα δημιουργήσουν μια "βραδιά όπερας" με άριες και αποσπάσματα από τα πλέον λαοφιλή μελοδράματα όπως Τραβιάτα, Ναμπούκο, Μαγεμένο Αυλό, Μαντάμ Μπατερφλάϋ, Κουρέα της Σεβίλλης, Ταν-χόϊζερ κ.ά.

Στη βραδιά αυτή θα πάρει μέρος και η Πειραματική Χορωδία Δήμου Ροδίων με διευθυντή το Γιώργο Σακελλαρίδη. Επίσης το Σάββατο 3 Μαΐου και Κυριακή 4 Μαΐου θα εμφανιστεί το Θέατρο Παραδοσιακών Χορών της κ. Νέλλης Δημόγλου, συγκρότημα μεγάλης αξίας και πιστότητας στην παρουσίαση ελληνικών παραδοσιακών χορών, τόσο από άποψη τεχνικής όσο και αυθεντικών και μεγάλης αξίας στολών που διαθέτει.

Το Φεστιβάλ τελεί υπό την αιγίδα του Δήμου Ροδίων και την διοργάνωση του Πολιτιστικού Οργανισμού Δήμου Ροδίων και της Αθηναϊκής Πολυφωνίας. Την έναρξη των εκδηλώσεων την Τετάρτη 30 Απριλίου, ώρα 8 μ.μ., θα κηρύκει ο δήμαρχος Ροδίων κ. Γιώργος Γιαννόπουλος.

Ολες οι εκδηλώσεις θα γίνουν στο Εθνικό Θέατρο Ρόδου.

ΑΠΟ ΤΟΝ ΣΥΛΛΟΓΟ ΘΑΛΕΙΑ

Συναυλία για μικρά και...μεγάλα παιδιά

Θα δοθεί την Παρασκευή στις 7.30 μ.μ. στο Δημοτικό Θέατρο

Συναυλία με παιδικά τραγούδια για μικρά και...μεγάλα παιδιά οργανώνει ο Δωδεκανησιακός Σύλλογος Αυτοάνοσων Νοσημάτων Αρθρίτιδας και Λύκου "ΘΑΛΕΙΑ".

Η συναυλία θα πραγματοποιηθεί την Παρασκευή 18 Απριλίου, ώρα 7.30 μ.μ. στο Δημοτικό Θέατρο.

Καλλιτεχνικός και Παιδαγωγικός σκοπός της συναυλίας αυτής είναι: Το τραγούδι να συναντήσει το παιχνίδι και τη φαντασία.

Κι αν αυτό γίνει τότε σίγουρα θα έρθουν στην παρέα μας, ο Πρίγκιπας Λεμονής, η Όμορφη Κρεμμύδω, ο Λύκος Μουσικός, το Τρίγωνο Μετανάστης, το πολύχρωμο μαγικό αυγό.

Κι ακόμη, ζώα με προβληματισμούς, αρχές και αξίες. Πίνοντας ένα γεμάτο ποτήρι Αγριοαχλαδοπορτοκαλομανταρινομηλόζουμο μπορούμε να χτίσουμε γέφυρα για ν' ανέβουμε στ' αστέρια.

Κανείς δεν θα μας απαγορεύσει να ρωτήσουμε και να συζητήσουμε: "Γιατί οι μεγάλοι κάνουν τον πόλεμο;"

...Και για όσους έχουν πονόλαιμο θα υπάρχουν αστεράκια για να τα πιπιλίσουν...

Ο Γιώργος Σακελλαρίδης έχει τη Μουσικο-παιδαγωγική επιμέλεια. Ο ίδιος θα τραγουδήσει μελοποιημένα τραγούδια του.

Στο πιάνο θα είναι ο Δημήτρης Ιωσήφ.

Ο Νίκος Ροδίτης θα τραγουδήσει πολύ λίγα λεπτά, για τους μεγάλους...

Ακόμη θα πάρουν μέρος: Μέλη του Θεατρικού Εργαστηρίου Εφήβων του ΠΟΔΡ (με υπεύθυνη τη Μυρσίνη Λενούδια-Σακελλαρίδου) και της Θεατρικής Ομάδος "Πράξις".

Νέες πανεπιστημιακές σχολές...

ΣΥΝΕΧΕΙΑ ΑΠΟ ΣΕΛΙΔΑ 7

Δεδομένου ότι τα Τμήματα Διοίκησης Τουριστικών Επιχειρήσεων των ΤΕΙ καλύπτουν σε κάποιο βαθμό τις ανάγκες των τουριστικών επιχειρήσεων και για να μη θεωρηθεί μια πρόταση προς αυτή την κατεύθυνση ανταγωνιστική των προσπαθειών αναβάθμισής τους, με την πρόσφατη ανωτατοποίηση των ΤΕΙ, νομίζουμε ότι θα πρέπει να προταθεί ο δεύτερος τύπος των Γενικών Τουριστικών Σπουδών, που θα καλύψει υφιστάμενα κενά του τριτοβάθμιου εκπαιδευτικού μας συστήματος που αναφέρεται στον τουριστικό τομέα. Συγκεκριμένα:

Προτείνεται η ίδρυση Τμήματος Τουριστικών Σπουδών στα πλαίσια της Σχολής Μεσογειακών Σπουδών (Ρόδος) του Πανεπιστημίου του Αιγαίου με τις παρακάτω κατευθύνσεις:

α) Διοίκηση φορέων τουρισμού

β) Διεθνείς και ειδικές μορφές τουρισμού

γ) Τουριστικό Marketing

δ) Τουριστική εκπαίδευση.

Τα προγράμματα σπουδών των αγγλικών πανεπιστημίων του Surrey, του Strathclyde και της Οξφόρδης (Brookes) προσφέρονται για μελέτη και προσαρμογή στα ελληνικά δεδομένα.

Οι προτεινόμενες κατευθύνσεις θα καλύψουν τα κενά που υπάρχουν σήμερα σε εξειδικευμένα στελέχη, που καλούνται να στελεχώσουν τους τουριστικούς φορείς και οργανισμούς, που συνεχώς δημιουργούνται, να προωθήσουν τις νέες μορφές εναλλακτκού τουρισμού, οι οποίες βρίσκονται στις προτεραιότητες των παραγόντων του τουρισμού μας και να αντιμετωπίσουν τις επιτακτικές ανάγκες διαμόρφωσης, προβολής και προώθησης του ελληνικού τουριστικού προϊόντος.

Ιδιαίτερα θα πρέπει να σημειώσουμε τις ανάγκες σε εκπαιδευτικό προσωπικό της μέσης επαγγελματικής τουριστικής εκπαίδευσης (ΤΕΕ), που θα καλύψουν οι πτυχιούχοι του προτεινόμενου τμήματος με κατεύθυνση την εκπαίδευση.

ΙΔΡΥΣΗ ΤΕΙ

Στο τεχνολογικό επίπεδο, ο κ. Λογοθέτης προτείνει την ίδρυση 3 τμημάτων και ειδικότερα:

- του τμήματος Συντήρησης Αρχαιοτήτων Εργων Τέχνης και Αρχείων
- του τμήματος Επαγγελμάτων Υγείας και Πρόνοιας
- και του τμήματος Πληροφορικής και Επικοινωνιών

Καταθέτει επίσης προς συζήτηση αναλυτική και τεκμηριωμένη πρόταση **για την αναβάθμιση και τον εκσυγχρονισμό της ΑΣΤΕΡ** προτείνοντας ειδικότερα την λειτουργία 4 τμημάτων

- του Ξενοδοχειακού ή τμήματος Ξενοδοχειακών Επιχειρήσεων
- του Πρακτορειακού
- του τμήματος Ξεναγών
- και του τμήματος Εναλακτικών μορφών τουρισμού.

Συνεδριάζει το Δ.Σ. Καλλιθέας

Πολλά θέματα, μεταξύ των οποίων και το θέμα του εργοστασίου της ΡΟΔΙΑ (για την επεξεργασία του πυρήνα των ελιών), πρόκειται να απασχολήσουν το δημοτικό συμβούλιο Καλλιθέας, που θα συνεδριάσει την ερχόμενη Παρασκευή.

Οι παράγοντες του δήμου Καλλιθέας είναι άκρως εξοργισμένοι για το θέμα αυτό (λόγω των γνωστών προβλημάτων οσμής) και δεν αποκλείεται να απαιτήσουν την απομάκρυνση του εργοστασίου.

Ειδικότερα, τα θέματα μεταξύ άλλων που θα απασχολήσουν το δημοτικό συμβούλιο Καλλιθέας είναι τα εξής:

- Κανονισμός Λειτουργίας καταστημάτων υγειονομικού ενδιαφέροντος
- Οικονομική ενίσχυση Ν.Π.Δ.Δ. με την επωνυμία: Δημοτικοί Χώροι Αθλησης και Ψυχαγωγίας.
- Επαναπροκήρυξη θέσεων εποχιακών υπαλλήλων. - Λειτουγία ΡΟΔΙΑ.
- Καθορισμός χώρων στάθμευσης και αφετηρίας ΤΑΧΙ.
- Καταχώρηση στον Τουριστικό Οδηγό "Ελλάδα των Διακοπών".
- Οικονομική προσφορά γραφείου συμβουλευτικών υπηρεσιών "Market Plan", για διενέργεια έρευνας αγοράς ανά δημοτικό διαμέρισμα.
- Εταιρείες Δημοσίων Σχέσεων για εκπροσώπηση σε θέματα τουρισμού.
- Αποζημίωση Προέδρου, Αντιπροέδρου και Μελών Δ.Σ. Επιχειρήσεων Δήμου. - Αίτημα Δημοτικού Σχολείου Καλυθιών και Γυμνασίου για τοποθέτηση προκατασκευασμένων αιθουσών.
- Αίτημα Συλλόγου Γονέων και Κηδεμόνων γυμνασίου Καλυθιών σχετικά με την φοίτηση των αποφοίτων του γυμνασίου σε Λύκεια της Ρόδου.

ΚΑΛΛΑΣ Γ. - ΜΟΣΧΙΔΗΣ Ι. ΑΕ ΞΕΝΟΔΟΧΕΙΑΚΕΣ ΕΠΙΧΕΙΡΗΣΕΙΣ

ΙΣΟΛΟΓΙΣΜΟΣ ΤΗΣ 31ης ΔΕΚΕΜΒΡΙΟΥ 2002 - 12η ΕΤΑΙΡΙΚΗ ΧΡΗΣΗ (1 ΙΑΝΟΥΑΡΙΟΥ - 31 ΔΕΚΕΜΒΡΙΟΥ 2002) - ΑΡ. Μ.Α.Ε. 22007/80/90/49

ΕΝΕΡΓΗΤΙΚΟ	Ποσά κλειόμενης χρήσεως 2002			Ποσά προηγούμενης χρήσεως 2001		
Β. ΕΞΟΔΑ ΕΓΚΑΤΑΣΤΑΣΕΩΣ	Αξία κτήσεως	Αποσβέσεις	Αναπόσθ. αξία	Αξία κτήσεως	Αποσβέσεις	Αναπόσθ. αξία
1. Εξοδα ιδρύσεως και πρώτης εγκ/σεως	7.870,03	7.870,02	0,01	7.870,03	7.870,02	0,01
Γ. ΠΑΓΙΟ ΕΝΕΡΓΗΤΙΚΟ						
II. Ενσώματες ακινητοποιήσεις						
1. Γήπεδα - Οικόπεδα	147.498,16	0,00	147.498,16	147.498,16	0,00	147.498,16
3. Κτίρια και τεχνικά έργα	944.993,92	606.393,54	338.600,38	944.993,92	530.794,03	414.199,89
4. Μηχανήματα - τεχνικές εγκαταστάσεις και λοιπός μηχανολογικός εξοπλισμός	62.141,68	62.141,67	0,01	62.141,68	62.141,67	0,01
6. Επιπλα και λοιπός εξοπλισμός	174.085,74	171.750,32	2.335,42	169.461,68	157.992,15	11.469,53
Σύνολο παγίου ενεργητικού (ΓΙΙ)	1.328.719,50	840.285,53	488.433,97	1.324.095,44	750.927,85	573.167,59
Δ. ΚΥΚΛΟΦΟΡΟΥΝ ΕΝΕΡΓΗΤΙΚΟ						
I. Αποθέματα						
1. Εμπορεύματα			1.395,00			1.325,90
II. Απαιτήσεις						
1. Πελάτες			13.864,39			13.864,39
11. Χρεώστες διάφοροι			10.361,59			10.279,40
			24.225,98			24.143,79
IV. Διαθέσιμα						
1. Ταμείο			216.958,12			266.343,07
3. Καταθέσεις όψεως & προθεσμίας			815,28			4,11
			217.773,40			266.347,18
Σύνολο κυκλοφορούντος ενεργητικού (ΔΙ+ΔΙΙ+ΔΙV)			243.394,38			291.816,87
ΓΕΝΙΚΟ ΣΥΝΟΛΟ ΕΝΕΡΓΗΤΙΚΟΥ (Β+Γ+Δ)			731.828,36			864.984,47

ΠΑΘΗΤΙΚΟ	Ποσά κλειόμενης χρήσεως 2002	Ποσά προηγουμ. χρήσεως 2001
Α. ΙΔΙΑ ΚΕΦΑΛΑΙΑ		
I. Μετοχικό Κεφάλαιο (20.000 μετοχές των 33,56 ευρώ)		
1. Καταβλημένο κεφάλαιο	671.200,00	523.668,39
III. Διαφορές αναπροσαρμογής - Επιχορηγήσεις επενδύσεων		
2. Διαφορές από αναπροσαρμογή αξίας λοιπών περιουσιακών στοιχείων	69,23	147.600,85
3. Επιχορηγήσεις επενδύσεων παγίου ενεργητικού	138.705,80	138.705,80
	138.775,03	286.306,65
IV. Αποθεματικά Κεφάλαια		
1. Τακτικό αποθεματικό	1.557,48	1.557,48
V. Αποτελέσματα εις νέο		
Υπόλοιπο ζημιών εις νέον	-88.518,11	0,01
Σύνολο ιδίων κεφαλαίων (ΑΙ+ΑΙΙΙ+ΑΙV+ΑV)	723.014,40	811.532,52
Γ. ΥΠΟΧΡΕΩΣΕΙΣ		
II. Βραχυπρόθεσμες υποχρεώσεις		
1. Προμηθευτές	662,81	14.518,92
2α. Επιταγές πληρωτέες	5.919,68	0,00
5. Υποχρεώσεις από φόρους - τέλη	0,00	26.972,35
6. Ασφαλιστικοί οργανισμοί	2.231,47	3.289,29
10. Μερίσματα πληρωτέα	0,00	8.671,39
Σύνολο υποχρεώσεων (ΓΙΙ)	8.813,96	53.451,95
ΓΕΝΙΚΟ ΣΥΝΟΛΟ ΠΑΘΗΤΙΚΟΥ (Α+Γ)	731.828,36	864.984,47

ΚΑΤΑΣΤΑΣΗ ΛΟΓΑΡΙΑΣΜΟΥ ΑΠΟΤΕΛΕΣΜΑΤΩΝ ΧΡΗΣΕΩΣ 31ης ΔΕΚΕΜΒΡΙΟΥ 2002 (1 ΙΑΝΟΥΑΡΙΟΥ 2002 - 31 ΔΕΚΕΜΒΡΙΟΥ 2002)

Ι. Αποτελέσματα εκμεταλλεύσεως	Ποσά κλειόμενης χρήσεως 2002		Ποσά προηγούμενης χρήσεως 2001	
Κύκλος εργασιών (πωλήσεις)		145.452,47		372.447,03
Μείον: Κόστος πωλήσεων		126.710,11		137.227,23
Μικτά αποτελέσματα (κέρδη) εκμεταλλεύσεως		18.742,36		235.219,80
Μείον: 1. Εξοδα διοικητικής λειτουργίας	27.628,93		37.264,96	
3. Εξοδα λειτουργίας διαθέσεως	74.806,80	102.435,73	107.447,86	144.712,82
Μερικά αποτελέσματα (ζημίες) εκμεταλλεύσεως		-83.693,37		90.506,98
Πλέον: 4. Πιστωτικοί τόκοι και συναφή έσοδα	27,14		0,00	
Μείον: 3. Χρεωστικοί τόκοι και συναφή έξοδα	0,00	27,14	0,00	0,00
Ολικά αποτελέσματα (ζημίες) εκμεταλλεύσεως		-83.666,23		90.506,98
ΙΙ. ΠΛΕΟΝ: Εκτακτα αποτελέσματα				
1. Εκτακτα & ανόργανα έσοδα	0,00		7,04	
Μείον: 1. Εκτακτα και ανόργανα έξοδα	6,18	-6,18	285,49	-278,45
Οργανικά και έκτακτα αποτελέσματα (ζημίες)		-83.672,41		90.228,53
ΜΕΙΟΝ: Σύνολο αποσβέσεων παγίων στοιχείων	89.357,68		83.224,36	
Μείον: Οι απ' αυτές ενσωματωμένες στο λειτουργικό κόστος	89.357,68	0,00	83.224,36	0,00
ΚΑΘΑΡΑ ΑΠΟΤΕΛΕΣΜΑΤΑ (ΖΗΜΙΕΣ) ΧΡΗΣΕΩΣ προ φόρων		-83.672,41		90.228,53

ΠΙΝΑΚΑΣ ΔΙΑΘΕΣΕΩΣ ΑΠΟΤΕΛΕΣΜΑΤΩΝ

	Ποσά κλειομ. χρήσεως 2002	Ποσά προηγ. χρήσεως 2001
Καθαρά αποτελέσματα (ζημίες) χρήσεως	-83.672,41	90.228,53
(-) Υπόλοιπο αποτ/των προηγ. χρήσεων	0,00	-40.389,04
Σύνολο	-83.672,41	49.839,49
Μείον: 1. Φόρος εισοδήματος	0,00	-18.689,81
2. Λοιποί μη ενσωματωμένοι στο λειτουργικό κόστος φόροι	-4.845,70	-20.920,81
Ζημίες εις νέον	-88.518,11	10.228,87
Η διάθεση των κερδών γίνεται ως εξής:		
1. Τακτικό αποθεματικό	0,00	1.557,48
2. Πρώτο μέρισμα	0,00	8.671,39
	0,00	10.228,87

ΡΟΔΟΣ 1 ΜΑΡΤΙΟΥ 2003

Ο ΠΡΟΕΔΡΟΣ ΤΟΥ Δ.Σ.
ΚΑΛΛΑΣ ΑΝΤΩΝΙΟΣ

Ο ΔΙΕΥΘΥΝΩΝ ΣΥΜΒΟΥΛΟΣ
ΜΟΣΧΙΔΗΣ ΙΩΑΝΝΗΣ

Ο ΠΡΟΙΣΤΑΜΕΝΟΣ ΤΟΥ ΛΟΓΙΣΤΗΡΙΟΥ
ΧΟΥΛΗΣ ΑΛΕΞΑΝΔΡΟΣ

ΠΙΣΤΟΠΟΙΗΤΙΚΟ ΕΛΕΓΧΟΥ ΟΡΚΩΤΟΥ ΕΛΕΓΚΤΗ ΛΟΓΙΣΤΗ

Προς τους κ.κ. Μετόχους της Ανώνυμης Εταιρείας «ΚΑΛΛΑΣ Γ. - ΜΟΣΧΙΔΗΣ Ι.» Α.Ε.

Ελέγξαμε τις ανωτέρω Οικονομικές Καταστάσεις καθώς και το σχετικό Προσάρτημα της Ανώνυμης εταιρείας «ΚΑΛΛΑΣ Γ. - ΜΟΣΧΙΔΗΣ Ι.» ΑΕ της εταιρικής χρήσεως που έληξε την 31.12.2002. Ο έλεγχός μας, έγινε σύμφωνα με τις διατάξεις του άρθρου 37 του Κ. Ν. 2190/1920 «Περί Ανωνύμων Εταιρειών» και τις ελεγκτικές διαδικασίες που κρίναμε κατάλληλες, με βάση τις αρχές και τους κανόνες ελεγκτικής που ακολουθεί το Σώμα Ορκωτών Ελεγκτών Λογιστών και που είναι σύμφωνοι με τις βασικές αρχές των Διεθνών Ελεγκτικών Προτύπων. Τέθηκαν στη διάθεσή μας τα βιβλία και στοιχεία που τήρησε η εταιρεία και μας δόθηκαν οι αναγκαίες για τον έλεγχο πληροφορίες και επεξηγήσεις που ζητήσαμε. Η εταιρεία εφάρμοσε ορθά το Ελληνικό Γενικό Λογιστικό Σχέδιο. Δεν τροποποιήθηκε η μέθοδος απογραφής σε σχέση με την προηγούμενη χρήση. Επαληθεύσαμε τη συμφωνία του περιεχομένου της εκθέσεως Διαχειρίσεως του Διοικητικού Συμβουλίου προς την Τακτική Γενική Συνέλευση των Μετόχων, με τις σχετικές Οικονομικές Καταστάσεις. Το Προσάρτημα περιλαμβάνει τις πληροφορίες που προβλέπονται από την παράγρ. 1 του άρθρου 43α του Κωδ. Ν. 2190/1920. Από τον παραπάνω έλεγχό μας προέκυψε ότι η εταιρεία από τις ιδρύσεώς της δεν έχει ελεγχθεί φορολογικά και κατά συνέπεια οι φορολογικές της υποχρεώσεις δεν έχουν καταστεί οριστικές. Κατά τη γνώμη μας, οι ανωτέρω Οικονομικές Καταστάσεις, οι οποίες προκύπτουν από τα βιβλία και στοιχεία της εταιρείας, απεικονίζουν με σαφήνεια, σύμφωνα με το Προσάρτημα, αφού ληφθεί υπόψη η ανωτέρω παρατήρησή μας, την περιουσιακή διάρθρωση και την οικονομική θέση της εταιρείας κατά την 31η Δεκεμβρίου 2002, καθώς και τα αποτελέσματα της χρήσεως που έληξε αυτή την ημερομηνία, βάσει των σχετικών διατάξεων που ισχύουν και λογιστικών αρχών, οι οποίες έχουν γίνει γενικά παραδεκτές και δεν διαφέρουν από εκείνες που η εταιρεία εφάρμοσε στην προηγούμενη χρήση.

BKR ΠΡΟΤΥΠΟΣ ΕΛΕΓΚΤΙΚΗ Α.Ε.
Ορκωτοί Ελεγκτές Λογιστές-Σύμβουλοι Επιχειρήσεων
Αντιπρόσωπος Μέλους της BKR INTERNATIONAL

Αθήνα, 12 Μαρτίου 2003
Ο Ορκωτός Ελεγκτής Λογιστής
ΝΙΚΟΣ Κ. ΤΣΑΜΠΑΖΗΣ
ΑΜΣΟΕΛ 17111



Ταξιδιωτικές προτάσεις
ΑΠΡΙΛΙΟΣ 2003

1. ΛΟΝΔΙΝΟ / ΠΑΡΙΣΙ
25-28/04, από **630** €
ή *29/04-03/05*, από **640** €
ή *28/04-01/05*, από **599** €
2. ΡΩΜΗ
25-28/04, από **530** €
28/04-01/05, από **520** €
3. ΒΙΕΝΝΗ
25-29/04, από **599** €
29/04-04/05, από **639** €
4. ΜΑΛΤΑ
25-28/04, από **397** €
5. ΠΡΑΓΑ
25-28/04, από **570** €
6. ΚΑΪΡΟ
5ημερο, από **499** €

ΣΗΜΕΙΩΣΗ:
Οι τιμές είναι ενδεικτικές με σημερινές ισοτιμίες και αναχώρηση από Αθήνα

Για κρατήσεις
2241075894, 75895
e-mail:
traveltrek@rho.forthnet.gr

www.RodosVitrina.gr/Metropol.htm
METROPOL MULTI-CINEMA ALPHA ODEON
WEEKLY PROGRAMME • ΕΒΔΟΜΑΔΙΑΙΟ ΠΡΟΓΡΑΜΜΑ
Πληροφορίες, Κρατήσεις από 16:00
Information, Reservations after 16:00
ΤΗΛ. 22410.28400
11/04/2003 - 17/04/2003

IN ENGLISH
ΣΕ ΠΡΩΤΗ ΠΑΝΕΛΛΗΝΙΑ ΠΡΟΒΟΛΗ

ΚΑΤ ΑΠΟ 13 ΕΤΩΝ
ΜΠΡΟΥΣ ΓΟΥΪΛΙΣ
ΜΟΝΙΚΑ ΜΠΕΛΟΥΤΣΙ
ΤΑ ΔΑΚΡΥΑ ΤΟΥ ΗΛΙΟΥ
TEARS OF THE SUN
ΕΚΠΑΙΔΕΥΤΗΚΕ ΝΑ ΥΠΑΚΟΥΕΙ ΣΕ ΔΙΑΤΑΓΕΣ ΕΓΙΝΕ ΗΡΩΑΣ ΟΤΑΝ ΤΙΣ ΑΓΝΟΗΣΕ
ΑΙΘΟΥΣΑ 1
ΩΡΕΣ ΕΝΑΡΞΗΣ - SHOWTIMES
17:30, 20:00, 22:30

IN ENGLISH
ΣΕ ΠΡΩΤΗ ΠΑΝΕΛΛΗΝΙΑ ΠΡΟΒΟΛΗ

ΚΑΤΑΛΛΗΛΟ
ΤΖΕΝΙΦΕΡ ΛΟΠΕΖ - ΡΕΪΦ ΦΑΪΝΣ
ΣΤΗΝ ΑΙΣΘΗΜΑΤΙΚΗ ΚΩΜΩΔΙΑ !!
Η ΚΑΜΑΡΙΕΡΑ
MAID IN MANHATTAN
ΜΙΑ ΣΥΝΑΝΤΗΣΗ... ΜΙΑ ΠΑΡΕΞΗΓΗΣΗ ΕΝΑΣ ΜΕΓΑΛΟΣ ΕΡΩΤΑΣ!
ΑΙΘΟΥΣΑ 2
ΩΡΕΣ ΕΝΑΡΞΗΣ - SHOWTIMES
20:00, 22:15

IN ENGLISH
ΑΛ ΠΑΤΣΙΝΟ - ΚΟΛΙΝ ΦΑΡΕΛ

ΑΚΑΤΑΛΛΗΛΟ
ΣΤΟ ΝΕΟ ΚΑΤΑΣΚΟΠΕΥΤΙΚΟ ΘΡΙΛΕΡ ΠΟΥ ΘΑ ΣΑΣ ΚΑΘΗΛΩΣΕΙ
Η ΔΟΚΙΜΑΣΙΑ
THE RECRUIT
ΣΤΗΝ ΚΑΤΑΣΚΟΠΕΙΑ, ΤΙΠΟΤΑ ΔΕΝ ΕΙΝΑΙ ΑΥΤΟ ΠΟΥ ΦΑΙΝΕΤΑΙ.
ΑΙΘΟΥΣΑ 3
ΩΡΑ ΕΝΑΡΞΗΣ - SHOWTIME
22:30

IN ENGLISH
ΣΕ ΠΡΩΤΗ ΠΑΝΕΛΛΗΝΙΑ ΠΡΟΒΟΛΗ
Η ΥΠΕΡΠΕΡΙΠΕΤΕΙΑ ΔΡΑΣΗΣ

ΚΑΤΑΛΛΗΛΟ
ΜΕ ΤΟΝ ΠΙΟ ΔΗΜΟΦΙΛΗ ΣΟΥΠΕΡ-ΗΡΩΑ ΟΛΩΝ ΤΩΝ ΕΠΟΧΩΝ
ΜΕ ΕΚΑΤΟΜΜΥΡΙΑ ΦΑΝΑΤΙΚΟΥΣ ΘΑΥΜΑΣΤΕΣ
DAREDEVIL
Η ΔΙΚΑΙΟΣΥΝΗ ΕΙΝΑΙ ΤΥΦΛΗ...
ΓΙΑ ΤΟΥΣ ΕΝΟΧΟΥΣ ΘΑ ΕΙΝΑΙ ΑΜΕΙΛΙΚΤΗ!!!
ΠΡΩΤΑΓΩΝΙΣΤΟΥΝ
ΜΠΕΝ ΑΦΛΕΚ - ΚΟΛΙΝ ΦΑΡΕΛ
ΚΑΝΤΕ ΕΓΚΑΙΡΑ ΤΙΣ ΚΡΑΤΗΣΕΙΣ ΣΑΣ
ΑΙΘΟΥΣΑ 3
ΩΡΕΣ ΕΝΑΡΞΗΣ - SHOWTIMES
18:00, 20:15

ΣΤΑ ΕΛΛΗΝΙΚΑ

ΚΑΤΑΛΛΗΛΟ
Η WALT DISNEY PICTURES ΠΑΡΟΥΣΙΑΖΕΙ ΤΗΝ ΝΕΑ ΥΠΕΡΠΑΡΑΓΩΓΗ
ΤΟ ΒΙΒΛΙΟ ΤΗΣ ΖΟΥΓΚΛΑΣ 2
THE JUNGLE BOOK 2
Ο ΜΟΓΛΗΣ ΚΑΙ Ο ΜΠΑΛΟΥ ΚΑΙ ΟΛΗ Η ΓΝΩΣΤΗ ΠΑΛΙΟΠΑΡΕΑ ΣΕ ΝΕΕΣ ΠΕΡΙΠΕΤΕΙΕΣ
ΑΙΘΟΥΣΑ 2
ΩΡΕΣ ΕΝΑΡΞΗΣ - SHOWTIMES
17:00, 18:30

ΠΑΡΑΣΚΕΥΗ 18 ΑΠΡΙΛΙΟΥ
FRIDAY 18 APRIL
Η ΕΠΙΚΗ ΥΠΕΡΠΑΡΑΓΩΓΗ ΤΟΥ ΠΟΛΥΒΡΑΒΕΥΜΕΝΟΥ
ΖΑΝΓΚ ΓΙΜΟΥ
ΥΠΟΨΗΦΙΑ ΓΙΑ ΟΣΚΑΡ ΚΑΛΥΤΕΡΗΣ ΞΕΝΗΣ ΤΑΙΝΙΑΣ

ΗΡΩΑΣ
HERO
ΠΡΩΤΑΓΩΝΙΣΤΟΥΝ
ΤΖΕΤ ΛΙ - ΤΟΝΙ ΛΕΟΥΝΓΚ
ΜΑΓΚΙ ΤΣΕΟΥΝΓΚ - ΖΑΝΓΚ ΖΙΓΙ

ΠΡΟΣΕΧΩΣ - SHORTLY

Η WALT DISNEY ΠΑΡΟΥΣΙΑΖΕΙ ΤΗΝ ΤΕΛΕΥΤΑΙΑ ΤΗΣ ΔΗΜΙΟΥΡΓΙΑ
ΤΟ ΓΟΥΡΟΥΝΑΚΙ
ΚΑΙ Η ΜΕΓΑΛΗ ΠΑΡΕΑ ΤΟΥ ΓΟΥΪΝΙ
Ο ΠΙΟ ΜΙΚΡΟΣ ΤΗΣ ΠΑΡΕΑΣ ΑΠΟΔΕΙΧΘΗΚΕ Ο ΠΙΟ ΜΕΓΑΛΟΣ ΗΡΩΑΣ

Cinemania

ΕΠΙΜΕΛΕΙΑ: *ΚΥΡΙΑΚΗ ΠΕΤΡΙΔΟΥ*

Τα Δάκρυα του Ηλιου (Tears of Sun)

Πολεμική περιπέτεια, σε σκηνοθεσία Αντουάν Φουκουά, η οποία προβάλλεται σε α' πανελλήνια προβολή, από το "Μετροπόλ Alpha Odeon".

Ο Αντουάν Φουκουά είναι ο δημιουργός της περυσινής πολύ καλής ταινίας με την οποία κέρδισε το Όσκαρ α' ανδρικού ρόλου ο Ντένζελ Ουάσινγκτον, το **"Ημέρα Εκπαίδευσης".**

Στους πρωταγωνιστικούς ρόλους βρίσκουμε δύο σούπερ σταρ: Τον **Μπρους Γουίλις** ("Πολύ Σκληρός για να πεθάνει", "Έκτη Αίσθηση") και την εκρηκτική **Μόνικα Μπελούτσι** ("Μαλένα", "Μη Αναστρέψιμος"). Εμφανίζεται, ακόμη και η Φιονούλα Φλάναγκαν.

Η γνώμη μας: Δεν γίνεται να μην επισημάνουμε ότι η ταινία βγήκε (και) στη χώρα μας σε bad timing. Κι ο λόγος, βέβαια, δεν είναι άλλος από το στόρι που πραγματεύεται σε συνδυασμό με το οξυμένο αίσθημα αντιαμερικανισμού που υπάρχει αυτή την περίοδο.

Πέρα, όμως από αυτό το τελευταίο και άσχετα με τον αν η ταινία ενοχλεί ή όχι το θεατή γι' αυτό τον λόγο, κατά τ' άλλα δεν έχει να πει και κάτι ιδιαίτερο.

Δίχως έμπνευση, δίχως κλιμακούμενη ιστορία, καμία έκπληξη, τετριμμένο σενάριο-οι ερμηνείες ούτως ή άλλως δεν παίζουν ρόλο-δεν είναι και το καλύτερο "υλικό" για μία "χορταστική" πολεμική-έστω περιπέτεια.

Το άλλο βέβαια, είναι ότι αρκετές φορές μοιάζει με...παρατεταμένο δελτίο ειδήσεων κι αυτό δεν ξέρουμε αν τελικά λειτουργεί στα υπέρ ή στα κατά της ταινίας.

Το σίγουρο είναι, τέλος, ότι έχουμε δει απείρως καλύτερες πολεμικές περιπέτειες που δεν θεωρούνται, μάλιστα κλασικές...

Η υπόθεση: Ο αμερικανός υπολοχαγός Γοουότερς αναλαμβάνει την αποστολή να φυγαδεύσει από τη Νιγηρία μια γιατρό, μέλος των "Γιατρών χωρίς σύνορα" και δυο μοναχές, λόγω της έκρυθμης κατάστασης που δημιουργήθηκε μετά την ανατροπή του δημοκρατικού πολιτεύματος της χώρας από αδίστακτο δικτάτορα.

Η γιατρός, όμως αρνείται να εγκαταλείψει τη χώρα αν δεν ακολουθήσουν και οι κάτοικοι του χωριού που είναι καταδικασμένοι αν μείνουν πίσω.

Η απόφαση για τον βετεράνο Γουότερς δεν θα είναι εύκολη...

Η κορυφή του box-office

Η καινούργια ταινία στην οποία πρωταγωνιστεί ο Τζακ Νίκολσον, σε κωμικό ρόλο, μαζί με τον Ανταμ Σάντλερ " Anger Management", βρίσκεται στην κορυφή του αμερικανικού box office με εισπράξεις που ανέρχονται σε 44,5 εκατομμύρια δολάρια για αυτό το Σαββατοκύριακο.

Η συγκεκριμένη ταινία καταγράφει τη μεγαλύτερη εισπρακτική επιτυχία για το μήνα Απρίλιο στην ιστορία του σύγχρονου αμερικάνικου κινηματογράφου. Στην ταινία ο Σάντλερ ερμηνεύει το ρόλο ένος επιχειρηματία ο οποίος απο λάθος εντάσσεται σε ένα πρόγραμμα ελέγχου της συμπεριφοράς όπου επικεφαλής εισηγητής είναι ο Τζακ Νίκολσον, ο οποίος υποφέρει απο τα δικά του ψυχολογικά προβλήματα . Οι δύο ηθοποιοί συνεργάζονται για πρώτη φορά.

ΜΠΟΥΤΙΚ CHIC
XXL SIZES
σε μοντέρνα ρούχα
ΠΕΡΝΟΥ 80 -ΑΦΑΝΤΟΥ, ΡΟΔΟΣ
ΤΗΛ. (22410)52429

ΠΑΛΛΑΣ 5 CINEMAS CENTER
11/04/2003 έως 17/04/2003
Τώρα ενημερωθείτε και από το επίσημο site μας
www.cinemapallas.gr

ΑΙΘΟΥΣΑ 5

ΟΙ ΩΡΕΣ / THE HOURS
Κοινωνική / Drama
Η πολυαναμενόμενη ταινία που απέσπασε το Όσκαρ Α' γυναικείου ρόλου και 2 Χρυσές Σφαίρες!
ΠΡΩΤΑΓΩΝΙΣΤΟΥΝ: MERYL STREEP, JULIANNE MOORE, NICOLE KIDMAN, ED HARRIS
Ώρες Έναρξης: *15:40, 18:00, 20:20, 22:40
* Ειδική επιπλέον παράσταση, μόνο Σάββατο & Κυριακή

ΑΙΘΟΥΣΑ 2
ΑΠΟΛΥΤΟ ΣΚΟΤΑΔΙ / DARKNESS
Θρίλερ / Horror Movie
...θα το φοβάσαι για πάντα...
Ένα θρίλερ που θα σας συναρπάσει!
ΠΡΩΤΑΓΩΝΙΣΤΟΥΝ:
LENA OLIN, IAIN GLEN, ANNA PAQUIN

Ώρες Έναρξης: *16:00, 18:10, 20:20, 22:30
* Ειδική επιπλέον παράσταση, μόνο Σάββατο & Κυριακή

ΑΙΘΟΥΣΑ 1

Ο ΠΥΡΗΝΑΣ / THE CORE
Περιπέτεια / Action movie
ΑΠΟΣΤΟΛΗ ΣΤΟ ΚΕΝΤΡΟ ΤΗΣ ΓΗΣ!!!
Η θεαματική υπερπεριπέτεια που δεν θα χάσει κανείς!
ΠΡΩΤΑΓΩΝΙΣΤΟΥΝ:
HILLARY SWANK, AARON ECKHART
Ώρες Έναρξης: *15:45, 17:15, 20:00, 22:40
* Ειδική επιπλέον παράσταση, μόνο Σάββατο & Κυριακή

ΑΙΘΟΥΣΑ 3 & 4

Ο ΓΚΟΥΡΟΥ / GURU Κωμωδία / Comedy
Ελευθέρωσε τον **Τίγρη του Σεξ** που είχε μέσα του... τώρα μιλάει και οι γυναίκες τον ακούνε!
ΠΡΩΤΑΓΩΝΙΣΤΟΥΝ:
HEATHER GRAHAM, MARISA TOMEI, JIMI MISTRY
ΑΙΘΟΥΣΑ 3 Ώρες Έναρξης: 17:40
ΑΙΘΟΥΣΑ 4 Ώρες Έναρξης: 22:10

ΑΙΘΟΥΣΑ 4

PLUTO NASH
Κωμωδία Δράσης / Action Comedy
Το μέλλον της δράσης είναι εδώ! Ο Έντι Μέρφι σε μεγάλα κέφια εγγυάται την διασκεδασή σας!
ΠΡΩΤΑΓΩΝΙΣΤΟΥΝ: EDDIE MURPHY
Ώρες Έναρξης: 17:50, 20:00

ΑΙΘΟΥΣΑ 3

CHICAGO / ΣΙΚΑΓΟ
Γίνε διάσημος... με κάθε τρόπο!
Ο θρίαμβος των φετινών ΟΣΚΑΡ! Μη χάσετε το υπερθέαμα που απέσπασε 6 Όσκαρ φέτος!
ΠΡΩΤΑΓΩΝΙΣΤΟΥΝ: RENEE ZELLWEGER, CATHERINE ZETA JONES, RICHARD GERE
Ώρες Έναρξης: 19:50, 22:20

ΜΟΝΟ ΓΙΑ ΤΑ ΜΕΛΗ
Απαντήστε στην ερώτηση:
"Με πόσα ΟΣΚΑΡ βραβεύθηκε η ταινία ΦΡΙΝΤΑ που θα προβληθεί στο ΠΑΛΛΑΣ την ερχόμενη εβδομάδα".
Οι 10 πρώτοι νικητές της κλήρωσης που θα γίνει την Παρασκευή 18/02/03 θα κερδίσουν από 1 ΔΩΡΕΑΝ εισιτήριο για την ταινία ενώ οι υπόλοιποι 10 από μια καταπληκτική αφίσα! Τα ονόματα των τυχερών θα ανακοινωθούν στα ταμεία μας την Παρασκευή 18/02/03.

ΧΟΡΗΓΟΙ
Virgin megastores
BERLONI Villagio
MARKETOS
BACKStage
Σουηδικό Καφενείο & Φούρνος
Για κρατήσεις θέσεων / For reservations
22410 24475 και 22410 70670 (16:00 - 20:00)

Άρτος (;) Θεάματα (;)...

... Και τηλεόραση (όπως λέμε τηλοψία...)

STAR

06.45 **Παιδικό πρόγραμμα**
08.00 **Πλήρες πρωινό.** Ενημερωτικό μαγκαζίνο με την Ελένη Τσαγκά
10.00 **Λόγια Starata**
12.15 **Ο τέλειος άντρας.** (Ε) Κωμική σειρά.
13.00 **Ειδήσεις**
14.00 **Super star.** Ενημερωτική-ψυχαγωγική εκπομπή. Παρουσιάζει η Χριστίνα Λαμπίρη.
16.00 **Ειδήσεις**
16.28 **Ειδήσεις στη νοηματική γλώσσα**
16.30 **Μελίτα, το φλογερό κορίτσι.** Αισθηματική σειρά.
17.30 **Παλόμα και Λορέντζο.** Κοινωνική σειρά.
18.30 **Μονομάχος.** Τηλεπαιχνίδι με τον Χρήστο Φερεντίνο.
19.30 **Ειδήσεις**
21.00 **Ξένη ταινία.** «The skulls». Θρίλερ
23.00 **Ξένη ταινία.** «Κικμπόξερ». Περιπέτεια
01.00 **Ειδήσεις**
01.15 **Τα κόκκινα παπούτσια**
02.15 **Queer as folk.** Αμερικανική κοινωνική σειρά.
03.15 **Ξένη ταινία.** «Βασίλισσα του ρινγκ». Περιπέτεια
05.15 **Αστέρια στο πεντάγραμμο**

ALTER

06.30 **Alter kids.** Οι μικροί φίλοι του καναλιού μπορούν να παρακολουθήσουν βραβευμένες σειρές κινουμένων σχεδίων που συνδυάζουν τη διασκέδαση, την περιπέτεια και τη γνώση.
07.55 **Τα μυστικά της υγείας**
08.00 **Ειδήσεις**
09.00 **Οι φανταρίνες**
11.00 **Μήτρι-Χώστα.** (Ε)
12.00 **Αμεση επέμβαση.** Ενημερωτική εκπομπή με τον Μάνο Τσιλιμίδη.
13.00 **Ειδήσεις**
14.00 **Με το...γάντι.** Ενημερωτική εκπομπή με την Τατιάνα Στεφανίδου.
16.15 **Τρώω υγιεινά**
16.30 **Τόλμη και γοητεία.** Κοινωνική - αισθηματική σειρά.
17.00 **Ειδήσεις στη νοηματική γλώσσα**
17.15 **Ελληνική ταινία.** «Ερωτικές απιστίες». Κωμωδία
19.00 **Ειδήσεις**
20.55 **Auto Alter**
21.00 **Ξένη ταινία.** «Ρασπούν». Ιστορική
23.00 **Σοβαρότης μηδέν.** Σατιρική εκπομπή.
23.30 **Ειδήσεις**
23.45 **Τετ-α-τετ.** Ενημερωτική εκπομπή με τον Νίκο Ευαγγελάτο.
01.45 **Ξένη ταινία.** «Το κορμί του έρωτα»
03.30 **Ξένη ταινία.** «Αγνωστες επιθυμίες»
05.30 **Τόλμη και γοητεία.** (Ε)



ΑΙΓΑΙΟΝ
ΑΝΩΝΥΜΗ ΑΣΦΑΛΙΣΤΙΚΗ ΕΤΑΙΡΕΙΑ
ΑΣΦΑΛΙΣΤΡΑ ΟΧΗΜΑΤΩΝ

ΕΙΧ		ΦΙΧ		ΦΙΧ. ΑΓΡΟΤ	
ΙΠΠΟΙ	ΚΟΣΤΟΣ	ΙΠΠΟΙ	ΚΟΣΤΟΣ	ΙΠΠΟΙ	ΚΟΣΤΟΣ
1-6	68,50 €	1-10	99,64 €	1-10	61,59 €
7-8	70,71 €	11-15	126,65 €	11-15	77,14 €
9-10	88,38 €	16-20	141,79 €	16-20	90,63 €
11-12	89,85 €	21-30	154,88 €	21-30	99,23 €
13-14	102,02 €	31-40	170,43 €	31-40	106,19 €
15-20	130,37 €	41-55	740,06 €	41-55	113,55 €
21-25	138,47 €	56-75	867,74 €	56-75	140,97 €
		76 και άνω	970,85 €	76 και άνω	158,16 €

ΜΟΤ/ΤΑ - ΜΟΤ/ΤΕΣ

ΚΥΒΙΚΑ	ΚΟΣΤΟΣ
50	17,19 €
51-125	30,28 €
126-250	87,98 €
251-650	128,08 €

Ασφάλιστρα στο Β/Μ 03, 6ΜΗΝΟ, με τις εξής καλύψεις: Πυρός για **3.000** € και κάλυψη μεταφερόμενου οχήματος **3.000** €

Μ' ΕΜΑΣ ΟΛΟΙ ΚΑΙ ΟΛΑ ΜΠΟΡΟΥΝ ΝΑ ΕΙΝΑΙ ΑΣΦΑΛΗ

ΑΙΓΑΙΟΝ ΑΝΩΝΥΜΗ ΑΣΦΑΛΙΣΤΙΚΗ
ΑΛΕΞ. ΔΙΑΚΟΥ 9 (ENANTI Hondos center)
ΤΗΛ.(22410) 26722, 75701

ET 1

07.00 **Κουκλο-μεγάλοι και πολυσπορία**
07.05 **Chapi chapeau- Βίνκα**
07.15 **Κουκλο-μεγάλοι και πολυσπορία**
07.25 **Andy pandy**
07.30 **Τελετάμπις**
08.00 **Τα διδυμάκια**
08.20 **Κουκλο-μεγάλοι και πολυσπορία**
10.00 **10 με 2.** Με τη Ρίκα Βαγιάννη και την Πόπη Τσαπανίδου.
14.00 **Ειδήσεις**
14.30 **Ουράνιο τόξο.** Παιδικό πρόγραμμα.
14.40 **Ο δρόμος με τ' αστέρια.**
15.05 **Ουράνιο τόξο**
15.15 **Οι ατρόμητοι**
16.10 **Ουράνιο τόξο**
16.30 **Ατίθασα νιάτα.** Δραματική-νεανική σειρά.
17.30 **Ειδήσεις**
18.00 **Τσικιτίτας**
19.00 **View master.** Ψυχαγωγική εκπομπή με τη Γιώτα Τσιμπρικίδου και τον Λεωνίδα Αντωνόπουλο.
19.40 **Ποιος θέλει να γίνει εκατομμυριούχος;** Τηλεπαιχνίδι
20.30 **Στα φτερά του έρωτα.** Κοινωνική σειρά.
21.00 **Ελληνική ταινία.** «Η χαρτορίχτρα». Παίζουν: Δέσποινα Στυλιανοπούλου, Σταύρος Παράβας, Σταύρος Ξενίδης
23.00 **Ειδήσεις**
23.55 **Κλήρωση ΛΟΤΤΟ**
24.00 **Επικίνδυνες αποστολές**
01.00 **Γιάννη μου το μαντίλι σου.** Ψυχαγωγική εκπομπή.
02.00 **Μάνιξ.** Σειρά δράσης

NET

05.50 **Πρώτη ματιά.** Πρωινή εκπομπή με τον Γιάννη Λοβέρδο.
10.00 **Ο κόσμος του αύριο.** Ντοκιμαντέρ.
10.30 **Υποβρύχιες συναντήσεις.** Ντοκιμαντέρ.
11.00 **Ειδήσεις σε 1'**
11.01 **Ο γύρος του κόσμου με τρένο.** Ντοκιμαντέρ.
12.00 **Ειδήσεις**
13.00 **Αλλη διάσταση.** Ενημερωτική εκπομπή με τον Κώστα Αρβανίτη.
15.00 **Ειδήσεις**
16.00 **Συν και πλην**
18.00 **Ειδήσεις**
19.00 **Εκτακτη ενημερωτική εκπομπή**
21.00 **Ειδήσεις**
22.00 **Πρωταγωνιστές.** Με τον Σταύρο Θεοδωράκη.
23.00 **Απέναντι.** Ενημερωτική εκπομπή. Ο δημοσιογράφος Χρήστος Μαχαίρας προσκαλεί στο στούντιο ανθρώπους από τον πολιτικό χώρο.
00.55 **Στο ασανσέρ**
01.00 **Ειδήσεις**

ET 3

08.00 **Στόχος το 2004**
08.30 **Ο Φλόιντ στη Μεσόγειο**
09.00 **Η άλλη μέρα.** Ενημερωτική εκπομπή με την Κατερίνα Ρενιέρη.
10.30 **Ο κόσμος στο επίκεντρο**
11.00 **Χρυσές μελωδίες**
11.30 **Το εξπρές της μουσικής.**
12.00 **Δεξίωση**
13.00 **Μία και καλή.** Τηλεοπτικό μαγκαζίνο.
14.30 **Μισέλ με μπεσαμέλ.** Εκπομπή με τη Μισέλ Βολωνάκη.
14.45 **Μακρινές φιλίες** (Ε)
15.00 **Ειδήσεις**
15.30 **Με μια τρίτη ματιά**
17.00 **Υγεία**
18.00 **Design 100%**
19.00 **Περίμετρος**
19.30 **Υδρόγειος**
19.55 **Ο κόσμος των σπορ**
20.20 **Μακρινές φιλίες**
20.30 **Ειδήσεις**
21.45 **Ρόμα-Λάτσιο.** Ποδόσφαιρο. Απευθείας μετάδοση.
24.00 **Ειδήσεις**
00.20 **Ξένη ταινία.** «Τούλσα». Δραματική.

FILMNET

06.15 **Ξένη ταινία.** «Σε βαθιά νερά».
07.55 **Ξένη ταινία.** «Το πρωτοσέλιδο».
09.45 **Τηλεοπτικές πωλήσεις**
10.05 **Ξένη ταινία.** «Καντσάρ». Δραματική
11.35 **Ξένη ταινία.** «Οι άγγελοι του Τσάρλι».
13.20 **Ξένη ταινία.** «Η πριγκίπισσα και ο ναύτης». Ρομαντικό δράμα
14.55 **Ξένη ταινία.** «Δικαστική πλάνη». Δραματική
16.50 **Ξένη ταινία.** «Σαν τον σκύλο με τη γάτα».
18.25 **Ξένη ταινία.** «Ο αταίριαστος».
20.00 **Videofashion.** Ψυχαγωγική εκπομπή.
20.30 **Στα πρασκήνια του Χόλιγουντ**
21.00 **Ξένη ταινία.** «Το τελευταίο καταφύγιο». Δραματική
22.20 **Τι τρέχει με την Τζόαν;** Κωμική σειρά.
24.00 **Ξένη ταινία.** «Καυτό ταξίδι».
01.45 **Ξένη ταινία.** «Σαρκική».
03.45 **Ξένη ταινία.** «Το κέντρο του κόσμου».

SUPER SPORT

17.00 **Αγγλικό ποδόσφαιρο**
18.00 **Γερμανικό ποδόσφαιρο**
19.00 **Ιταλικό ποδόσφαιρο**
20.00 **Ελληνικό ποδόσφαιρο**
22.00 **Αγγλικό ποδόσφαιρο**
24.00 **Οποιος αντέξει**
02.00 **Ελληνικό πρωτάθλημα**
04.00 **Αγγλικό πρωτάθλημα**
06.00 **Ισπανικό ποδόσφαιρο**

MEGA

06.30 **Πρώτη έκδοση.** Ενημερωτική εκπομπή με τον Γιώργο Βλάχο και την Τίνα Μπόμπου.
07.00 **Σήμερα με την Αννα.** Ενημερωτική εκπομπή με την Αννα Παναγιωταρέα
10.00 **Σαν στο σπίτι σας.** Ψυχαγωγική εκπομπή με τον Φώτη Σεργουλόπουλο και τη Μαρία Μπακοδήμου.
13.10 **Εμείς κι εμείς** (Ε) Κωμική σειρά.
14.00 **Ειδήσεις**
15.00 **Ντόλτσε βίτα** (Ε) Κωμική σειρά.
15.45 **Στην κουζίνα ολοταχώς.** Τηλεπαιχνίδι που παρουσιάζει ο Ηλίας Μαμαλάκης.
16.30 **Ακουσέ με.** Κοινωνική εκπομπή με την Τένια Μακρή.
17.30 **Ειδήσεις**
17.45 **Κάτι τρέχει με τους δίπλα** (Ε)
18.10 **Απαγορευμένη αγάπη.** Κοινωνική σειρά. Παίζουν: Νικήτας Τσακίρογλου, Κώστας Αρζόγλου, Μπέτυ Λιβανού.
18.50 **Φιλοδοξίες.** Κοινωνική σειρά. Παίζουν: Γιάννης Βούρος, Θεόφιλος Βανδώρος, Λίλα Καφαντάρη, Χρήστος Τσάγκας.
19.30 **Σ' αγαπώ, μ' αγαπάς** (Ε)
20.00 **Κεντρικό δελτίο ειδήσεων**
21.00 **Να η ευκαιρία.** Ψυχαγωγική εκπομπή με την Αλέκα Καμηλά
23.00 **Party**
00.15 **Τελευταία γεγονότα**
00.30 **Ξένη ταινία.** «Τυφλό σαμουράϊ». Περιπέτεια
02.30 **Τηλεμάρκετινγκ**
03.00 **Η δίψα.** (Ε)
04.00 **Ακουσέ με (Ε)**
05.00 **Φιλοδοξίες (Ε)**

ANT 1

06.00 **Ειδήσεις του CBS**
06.20 **Ανιμορφς.** (Ε)
07.00 **Καλημέρα Ελλάδα.** Ενημερωτική εκπομπή με τον Γιώργο Παπαδάκη και τη Μαρία Μπαλοδήμου.
10.00 **Πρωινός καφές.** Ψυχαγωγική - ενημερωτική εκπομπή με την Ελένη Μενεγάκη.
11.00 **Τα νέα του ΑΝΤ1 σε 1'**
11.05 **Πρωινός καφές.** (Σ).
13.10 **Super game**
13.15 **Καραμπόλα** (Ε). Αισθηματική κωμική σειρά. Πρωταγωνιστεί ο Σπύρος Παπαδόπουλος
14.00 **Τα νέα του ΑΝΤ-1**
14.55 **Χρήμα και Χρηματιστήριο.** Οικονομική ενημέρωση με τον Γιώργο Αυτιά.
15.05 **Της Ελλάδος τα παιδιά** (Ε)
15.30 **Βότκα πορτοκάλι** (Ε) Κωμική σειρά. Παίζουν: Ρένος Χαραλαμπίδης, Κώστας Κόκλας, Τζένη Ιωακειμίδου.
16.30 **Ακρως οικογενειακόν** (Ε) Κωμική σειρά. Παίζουν: Γιάννης Μπέζος, Ναταλία Τσαλίκη κ.ά.
17.30 **Τα νέα του ΑΝΤ-1- Ειδήσεις στη νοηματική γλώσσα**
17.50 **Καλημέρα ζωή.** Κοινωνική σειρά. Παίζουν: Γιώργος Βασιλείου, Μίνα Χειμώνα, Μυρτώ Πισπινή, Νίκος Παπαδόπουλος.
18.40 **Θησαυροφυλάκιο.** Τηλεπαιχνίδι με τον Ανδρέα Μικρούτσικο.
19.20 **Η λάμψη.** Κοινωνική σειρά. Παίζουν: Χρήστος Πολίτης, Νίκος Απέργης, Καλλιόπη Ευαγγελίδη.
20.00 **Τα νέα του ΑΝΤ-1**
21.00 **The wall**
22.00 **Τί θρακί θα παραδώσεις, μωρή;** Επιθεώρηση των Μιχάλη Ανθή και Δημήτρη Τσακαλία
24.00 **Νυχτερινές ειδήσεις**
00.15 **Θέατρο.** (Σ)
01.00 **2004 πλην 1.** Ενημερωτική εκπομπή με τον Ανδρέα Παναγόπουλο
02.00 **Σκοτεινός άγγελος** (Ε)
03.00 **Mobile Fun**
03.20 **Τηλεμάρκετινγκ-Τηλεαγορά**
03.45 **Ξένη ταινία.** «Πλασμένοι ο ένας για τον άλλο». Δραματική-αισθηματική ταινία

ALPHA

05.45 **Καινούργια ημέρα.** Ενημερωτική εκπομπή που παρουσιάζει η Μαρία Νικόλτσιου.
06.45 **Πρώτη σελίδα.** Ενημερωτική εκπομπή.
10.00 **Καλώς τους!!.** Ψυχαγωγικό μαγκαζίνο με τη Ρούλα Κορομηλά
13.00 **Λόγω... ζωής.** Ενημερωτική εκπομπή με την Βίκη Χατζηβασιλείου.
14.00 **Ειδήσεις**
14.50 **Ελληνική ταινία.** «Της τύχης τα γραμμένα». Κοινωνική σάτιρα
16.30 **Γραμμή ALPHA.** Ενημερωτική εκπομπή με τον Γιάννη Δημαρά.
17.30 **Ειδήσεις**
18.00 **Μπορώ.** Κοινωνική εκπομπή με την Άννα Δρούζα
20.00 **Ειδήσεις**
21.00 **Κάτω απ' την Ακρόπολη.** Καθημερινή σειρά, κοινωνική σε σκηνοθεσία Δημήτρη Σοφιανόπουλου-Σταύρου Στάγκου. Παίζουν: Γιάννης Βόγλης, Νίκος Γαλανός, Ελένη Γερασιμίδου, Παύλος Χαϊκάλης.
21.45 **Πάτρα - Βενετία.** Κωμική σειρά.
22.45 **Αχ! Και να 'ξερες**
23.45 **Ξένη ταινία.** «Υπόθεση πολύ προσωπική». Αισθηματικό δράμα
01.00 **Ειδήσεις**
01.15 **Ξένη ταινία.** (Σ)
02.00 **Ξένη ταινία.** «Μια σχεδόν τέλεια ληστεία».
04.00 **Τηλεαγορές**
04.15 **Μπορώ.** (Ε)

ΜΝΗΜΟΣΥΝΑ



Την 18η μηνός Απριλίου, ημέρα Παρασκευή και ώρα 8 π.μ. στον Ιερό Ναό Αγίου Νικολάου Παστίδας, τελούμε 2ετές μνημόσυνο, υπέρ αναπαύσεως της ψυχής του λατρευτού μας υιού, αδελφού και εγγονού

ΧΡΗΣΤΟΥ ΤΑΚΚΟΥ

Οι γονείς: Απόστολος-Κωνσταντίνα.
Ο αδελφός: Παναγιώτης.
Ο παππούς και η γιαγιά.
Και οι λοιποί συγγενείς.



Την 18η Απριλίου ημέρα Παρασκευή και ώρα 8 π.μ. στον Ιερό Μητροπολιτικό Ναό Ρόδου Εισόδια της Θεοτόκου, τελούμε 40ήμερο μνημόσυνο υπέρ αναπαύσεως της ψυχής του πολυαγαπημένου μας αδελφού και θείου

ΓΕΩΡΓΙΟΥ Μ. ΚΑΤΣΙΜΠΡΗ

Τ' αδέλφια: Μιχάλης και Αννα Κατσιμπρή.
Τ' ανίψια: Μερκούρης και Νινέτα
Οι λοιποί συγγενείς.



Την 18η μηνός Απριλίου ημέρα Παρασκευή και ώρα 8 π.μ. στον Ιερό Ναό Ταξιαρχών (Νεκροταφείου) Ρόδου τελούμε 4ετές μνημόσυνο υπέρ αναπαύσεως της ψυχής του λατρευτού μας συζύγου και πατέρα

ΞΕΝΟΦΩΝ ΣΠΑΝΟΥ

Η σύζυγος: Αγγελική.
Τα παιδιά: Ξένη-Γιάννης, Μαρία-Μανώλης, Κική.
Και οι λοιποί συγγενείς.



Την 18η Απριλίου ημέρα Παρασκευή και ώρα 8 π.μ. στον Ιερό Ναό Ταξιαρχών Νεκροταφείου Ρόδου, τελούμε 2ετές μνημόσυνο υπέρ αναπαύσεως της ψυχής του λατρευτού μας συζύγου, πατέρα, παππού, αδελφού και θείου

ΧΡΗΣΤΟΥ ΔΑΝΕΛΑΤΟΥ

Η σύζυγος: Σοφία
Τα παιδιά: Γεωργία Δανελάτου, Βασιλεία - Νίκος Ρεσβάνης, Βασίλης Δανελάτος, Σταυρούλα - Σπύρος Κλαδάκης.
Το εγγονάκι: Σταμάτης
Τ' αδέλφια, τ' ανίψια και οι λοιποί συγγενείς.



Την 18η μηνός Απριλίου ημέρα Παρασκευή και ώρα 8.30 π.μ. εις τον Ιερό Ναό Αγίου Νικολάου Παστίδας τελούμεν 6μηνο μνημόσυνο υπέρ αναπαύσεως της ψυχής του λατρευτού μας συζύγου, πατέρα, υιού και αδελφού

ΘΕΟΦΙΛΟΥ ΣΑΜΑΡΑ

Η σύζυγος: Ελένη.
Τα παιδιά: Αναστασία, Κατερίνα και Παναγιώτης.
Οι γονείς, τ' αδέλφια και οι λοιποί συγγενείς.



Την 18η μηνός Απριλίου ημέρα Παρασκευή και ώρα 8 π.μ. εις τον Ιερό Ναό Ταξιαρχών Νεκροταφείου Ρόδου, τελούμε 9ήμερο μνημόσυνο υπέρ αναπαύσεως της ψυχής του λατρευτού μας συζύγου, πατέρα, παππού, αδελφού και θείου

ΠΗΓΑΣΙΟΥ ΠΛΑΓΓΕΤΗ

Η σύζυγος: Καθολική
Τα παιδιά: Δέσποινα-Μιχάλης, Αγγελος-Χαρίκλεια, Κωνσταντίνος
Τα εγγόνια: Νεκτάριος, Εμμανουήλ, Γεώργιος-Πηγάσιος
Τ' αδέλφια, τ' ανίψια και οι λοιποί συγγενείς



Την 18η μηνός Απριλίου ημέρα Παρασκευή και ώρα 8 π.μ. στον Ιερό Ναό Ταξιαρχών Νεκροταφείου Ρόδου τελούμε 3ετές μνημόσυνο υπέρ αναπαύσεως της ψυχής του λατρευτού μας συζύγου, πατέρα και παππού

ΤΣΑΜΠΙΚΟΥ ΟΡΦΑΝΟΥ

Η σύζυγος: Κων/να
Τα παιδιά, τα εγγόνια, τα δισέγγονα και οι λοιποί συγγενείς

Την 18η μηνός Απριλίου, ημέρα Παρασκευή και ώρα 8 π.μ. στον Ιερό Ναό Αναλήψεως του Κυρίου, τελούμε 9ήμερο μνημόσυνο, υπέρ αναπαύσεως της ψυχής του λατρευτού μας πατέρα και παππού

ΑΛΕΞΑΝΔΡΟΥ ΠΑΝ. ΒΥΘΟΥΛΚΑ

Τα παιδιά: Χρυσάνθη-Δημήτρης, Γεώργιος-Σάστυ.
Τα εγγόνια και οι λοιποί συγγενείς.



Την 18η μηνός Απριλίου ημέρα Παρασκευή και ώρα 8.30 π.μ. εις τον Ιερό Ναό Αγίας Αναστασίας Ρόδου, τελούμε 3μηνο μνημόσυνο υπέρ αναπαύσεως της ψυχής της πολυαγαπημένης μας συζύγου, μητέρας, γιαγιάς, αδελφής και θείας

ΣΟΦΙΑΣ ΙΩ. ΦΛΕΒΑΡΗ

Ο σύζυγος: Ιωάννης
Τα παιδιά: Στέργος και Αναστασία, Μαριάνθη και Νίκος Δοξόπουλος, Αναστασία και Γιάννης Γιαννάς, Θεοφάνης και Χρυσούλα
Τα εγγόνια, ο αδελφός, τα ανίψια και οι λοιποί συγγενείς



Πέρασαν 3 μήνες που έφυγε από κοντά μας βυθίζοντάς μας στη θλίψη και τον πόνο.
Καλούμε όσους τον αγάπησαν την Παρασκευή 18 Απριλίου στις 8 π.μ. στον Ιερό Ναό Αναλήψεως του Κυρίου να ενώσουν τις προσευχές τους μαζί μας για την ανάπαυση της ψυχής του

ΠΑΝΤΕΛΗ ΕΛΕΥΘ. ΤΣΑΒΑΡΗ

Η μητέρα, τ' αδέλφια, τ' ανίψια και οι φίλοι.



Την 18η μηνός Απριλίου ημέρα Παρασκευή και ώρα 8.30 π.μ. εις τον Ιερό Ναό Αγίου Νικολάου Παστίδας, τελούμε 6μηνο μνημόσυνο υπέρ αναπαύσεως της ψυχής του λατρευτού μας πατέρα, υιού και αδελφού

ΛΕΥΤΕΡΗ ΜΟΣΧΗ

Τα παιδιά: Κατερίνα-Γιώργος, Παναγιώτης, Σάββας.
Οι γονείς, τ'α δέλφια και οι λοιποί συγγενείς.

Την 18η μηνός Απριλίου ημέρα Παρασκευή και ώρα 8 π.μ. εις τον Ιερό Ναό Ταξιαρχών Νεκροταφείου Ρόδου, τελούμε 9μηνο μνημόσυνο υπέρ αναπαύσεως της ψυχής των λατρευτών μας παιδιών, γονιών και αδελφών

ΙΩΑΝΝΗ ΤΣΙΤΣΕΚΛΗ
ΠΑΝΤΕΛΙΤΣΑΣ ΤΣΙΤΣΕΚΛΗ
(το γένος Χ"γεωργαλή)



Οι γονείς: Μαρία Τσιτσεκλή, Αντώνης-Μερσίνα Χ"γεωργαλή
Η κόρη: Αντωνία
Τ' αδέλφια και οι λοιποί συγγενείς



ΠΑΣΧΑΛΙΑΤΙΚΟ ΚΑΙ ΑΝΟΙΞΙΑΤΙΚΟ ΜΠΑΖΑΡ ΣΤΟ ΑΚΤΑΙΟΝ

Διοργάνωση: Σωματείο Υποτροφιών Δωδεκανησιακή Μέλισσα

Τετάρτη 16 Απριλίου 2003 ώρα 6 μ.μ.
Πέμπτη 17 και Παρασκευή 18 Απριλίου
από τις 10 το πρωί έως της 10 το βράδι

Θα βρείτε: *Κουλουράκια Πασχαλινά, αβγά του Πάσχα και Διακοσμητικά. Λαμπάδες για τα παιδιά και τα βαφτιστήρια σας, στεφάνια ανοιξιάτικα και πρωτομαγιάτικα, τραπεζομάνδηλα, πορσελάνες, κρύσταλλα ζωγραφισμένα στο χέρι, κεντήματα, Μαρμελάδες, γλυκά, χωριάτικο ψωμί, και πολλές άλλες*
Δημιουργίες και προσφορές των μελών και των φίλων μας

Βοηθείστε το έργο της
Δωδεκανησιακής Μέλισσας
Τα χρήματά σας επιστρέφουν στα παιδιά μας που σπουδάζουν!!!



Την 18η μηνός Απριλίου ημέρα Παρασκευή και ώρα 7 μ.μ. εις τον Ιερό Ναό Αγίου Χαραλάμπου Ελεούσας, τελούμε μνημόσυνο υπέρ αναπαύσεως της ψυχής του λατρευτού μας συζύγου, πατέρα, παππού, αδελφού και θείου

ΓΕΩΡΓΙΟΥ ΓΙΟΡΔΑΜΝΗ

Η σύζυγος: Μαρία
Τα παιδιά, τα εγγόνια, τ' αδέλφια, τ' ανίψια και οι λοιποί συγγενείς



Την 18η μηνός Απριλίου ημέρα Παρασκευή και ώρα 8.30 π.μ. εις τον Ιερό Ναό Ταξιαρχών Νεκροταφείου Ρόδου, τελούμε 40ήμερο μνημόσυνο υπέρ αναπαύσεως της ψυχής του λατρευτού μας συζύγου, πατέρα και παππού

ΓΕΩΡΓΙΟΥ ΑΪΒΑΖΗ

Η σύζυγος: Ελένη
Τα παιδιά: Ειρήνη-Γεώργιος, Αλεξάνδρα-Σωτήρης
Τα εγγόνια και οι λοιποί συγγενείς

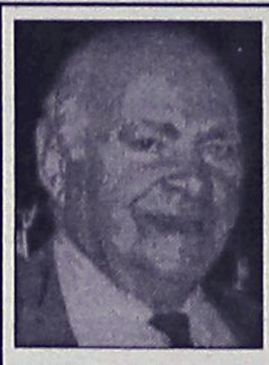

Την 18η μηνός Απριλίου ημέρα Παρασκευή και ώρα 8 π.μ. εις τον Ιερό Ναό Ταξιαρχών Νεκροταφείου Ρόδου, τελούμε 3ετές μνημόσυνο υπέρ αναπαύσεως της ψυχής του λατρευτού μας συζύγου, πατέρα και παππού

ΦΩΤΗ ΝΙΚΟΛΑΟΥ

Η σύζυγος: Ειρήνη
Τα παιδιά: Άννα-Νικόλαος, Πόπη-Νικόλαος, Νικήτας, Χριστοφόρα-Ανδρέας, Κωστούλα-Σμολένσκης, Μιχάλης-Καλυψώ.
Τα εγγόνια και οι λοιποί συγγενείς



Την 18η μηνός Απριλίου ημέρα Παρασκευή και ώρα 8 π.μ. εις τον Ιερό Ναό Ταξιαρχών Νεκροταφείου Ρόδου, τελούμε 6ετές μνημόσυνο υπέρ αναπαύσεως της ψυχής του λατρευτού μας συζύγου, πατέρα, αδελφού, γαμπρού και θείου

ΣΕΒΑΣΤΟΥ ΚΙΛΙΜΑΤΟΥ

Η σύζυγος: Δέσποινα
Η κόρη: Ηλιάνα-Νεκταρία
Τ' αδέλφια, οι κουνιάδοι, τ' ανίψια και οι λοιποί συγγενείς

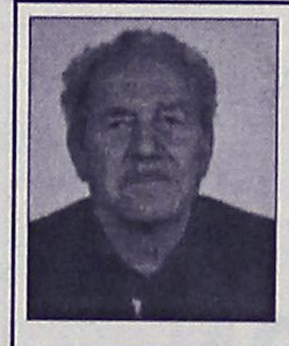

Την 18η μηνός Απριλίου ημέρα Παρασκευή και ώρα 7 μ.μ. εις τον Ιερό Ναό Αγίου Χαραλάμπου Ελεούσας, τελούμε ετήσιο μνημόσυνο υπέρ αναπαύσεως της ψυχής του λατρευτού μας συζύγου, πατέρα και παππού

ΣΤΑΥΡΟΥ ΚΟΥΦΑΛΑΚΗ

Η σύζυγος: Βαρβάρα
Τα παιδιά, και τα εγγόνια



Την 19η μηνός Απριλίου ημέρα Σάββατο και ώρα 8.30 π.μ. εις τον Ιερό Ναό Αγίου Ιωάννου του Προδρόμου πόλεως Ρόδου, τελούμε 9μηνο μνημόσυνο υπέρ αναπαύσεως της ψυχής του λατρευτού μας συζύγου, πατέρα, παππού και θείου

ΣΤΑΥΡΟΥ ΖΑΝΝΕΤΑΚΗ

Η σύζυγος: Υπακοή
Τα παιδιά: Πρεσβυτέρα Αναστασία-ιερέας Ξενοφών, Νίκος-Ελένη, Γιάννης-Τσαμπίκα
Τα εγγόνια, τ' ανίψια και οι λοιποί συγγενείς

ΠΕΡΙΛΗΨΗ
ΤΡΟΠΟΠΟΙΗΣΗΣ
ΚΑΤΑΣΤΑΤΙΚΟΥ ΣΩΜΑΤΕΙΟΥ

Με την υπ' αριθμ. 324/2003 απόφαση του Μονομελούς Πρωτοδικείου Κω εγκρίθηκε η τροποποίηση του καταστατικού του σωματείου με την επωνυμία "ΠΑΓΚΩΑΚΟΣ ΑΘΛΗΤΙΚΟΣ ΣΥΛΛΟΓΟΣ ΑΝΤΑΓΟΡΑΣ" που εδρεύει στην Κω και έχει σκοπούς αυτούς που αναφέρονται στο καταστατικό.
Κως 14 Απριλίου 2003

Η ΠΛΗΡΕΞΟΥΣΙΑ
ΔΙΚΗΓΟΡΟΣ
ΕΥΑΓΓΕΛΙΑ ΤΣΑΜΠΑΛΑ

ΦΙΛΑΡΜΟΝΙΚΗ
ΔΗΜΟΥ ΠΕΤΑΛΟΥΔΩΝ

ΑΝΑΚΟΙΝΩΣΗ

Το Τμήμα Φιλαρμονικής Δήμου Πεταλούδων ανακοινώνει ότι από τις 15 Απριλίου 2003 αρχίζουν οι εγγραφές νέων μελών της, ηλικίας από 9 έως 15 ετών.
Οι εγγραφές θα γίνονται στο Λύκειο Κρεμαστής όπου στεγάζεται η Φιλαρμονική κάθε Τρίτη και Πέμπτη από τις 18.00 έως τις 20.30

Για το Δ.Σ.
Ο Πρόεδρος
Αθανάσιος Χατζηαθανασίου

ΣΥΓΧΑΡΗΤΗΡΙΟ

Αισθανόμαστε την υποχρέωση να ευχαριστήσουμε και δημόσια τη δασκάλα του Α' Πειραματικού σχολείου της Ακαδημίας κα Μαρία Βεργωτή για την μεγάλη προσπάθεια που κατέβαλε για την επιτυχία της θεατρικής παράστασης με το έργο του Ε. Τριβιζά "Φρουτουπία" από τα παιδιά της τάξης της, που έγινε στα πλαίσια της γιορτής παιδικού βιβλίου του σχολείου μας.

Οι γονείς των μαθητών της Α' τάξης του Πειραματικού Σχολείου

ΣΥΓΧΑΡΗΤΗΡΙΟ

Στην αγαπημένη μας **Χρυσούλα Σκουμπουρδή-Καραγεωργίου**, που πήρε με άριστα το διδακτορικό της, στην διδακτική Μαθηματικών από το πανεπιστήμιο Αιγαίου, ευχόμαστε πάντα επιτυχίες.

Σωτήρης και Βαλαντία Αρφαρά

ΕΥΧΑΡΙΣΤΗΡΙΟ

Ευχαριστούμε θερμά και δημοσίως το Ιατρικό και νοσηλευτικό προσωπικό της Ουρολογικής κλινικής του Νοσοκομείου Ρόδου για την άψογη αντιμετώπιση που είχαν εκ μέρους τους κατά τη διάρκεια της νοσηλειάς μας στο Νοσοκομείο. Επίσης θέλουμε να ευχαριστήσουμε τους υπεύθυνους του τμήματος μαστολογίας και αξονικού τομογράφου για τη ζηλευτή άσκηση των καθηκόντων τους.

Πασχάλης-Ντίνα Σάντσεζ

ΔΩΔΕΚΑΝΗΣΙΑΚΟΣ ΣΥΛΛΟΓΟΣ ΓΟΝΕΩΝ ΚΑΙ ΚΗΔΕΜΟΝΩΝ ΑΤΟΜΩΝ ΜΕ ΕΙΔΙΚΕΣ ΑΝΑΓΚΕΣ

ΚΑΛΕΣΜΑ ΠΑΣΧΑΛΙΝΟΥ ΠΑΖΑΡΙΟΥ

Τα παιδιά του Κέντρου ΕΛΠΙΔΑ με αναπηρίες και σε συνεργασία επί τρία χρόνια με το Σύλλογο Γυναικών Κοσκινού σας περίμενουμε στο παζάρι το Σάββατο του Λαζάρου το απόγευμα 3 η ώρα έως τις 8 το βράδυ στην αίθουσα του Πολιτιστικού Συλλόγου στην πλατεία Κοσκινού. Θα χαρούμε πολύ να σας δούμε και να αγοράσετε έργα των παιδιών μας.

Για το Δ.Σ.
Σύλλογος Γυναικών και Σύλλογος ΑΜΕΑ Γονέων Κοσκινού

ΑΠΩΛΕΙΑ

Χάθηκαν στην περιοχή μεταξύ Αγίου Σουλά και Φανών τρία θηλυκά κυνηγόσκυλα χρώματος μαύρου. Οποιος γνωρίζει κάτι, παρακαλείται να τηλεφωνήσει στα τηλ. 22410-41532/22410 92537

ΠΑΝΕΠΙΣΤΗΜΙΟ ΑΙΓΑΙΟΥ
ΣΧΟΛΗ ΑΝΘΡΩΠΙΣΤΙΚΩΝ ΕΠΙΣΤΗΜΩΝ ΤΜΗΜΑ ΕΠΙΣΤΗΜΩΝ ΤΗΣ ΠΡΟΣΧΟΛΙΚΗΣ ΑΓΩΓΗΣ ΚΑΙ ΤΟΥ ΕΚΠΑΙΔΕΥΤΙΚΟΥ ΣΧΕΔΙΑΣΜΟΥ

ΑΝΑΚΟΙΝΩΣΗ ΠΡΟΚΗΡΥΞΗΣ

Το Τμήμα Επιστημών της Προσχολικής Αγωγής και Εκπαιδευτικού Σχεδιασμού, του Πανεπιστημίου Αιγαίου, στη Ρόδο, ανακοινώνει την προκήρυξη για πρόσληψη διδασκόντων με βάσει το Π.Δ. 407/80 στα παρακάτω γνωστικά αντικείμενα:

- Γενική διδακτική
- Συγκριτική Παιδαγωγική με έμφαση στην προσχολική αγωγή
- Μουσική, παιχνίδι-Δραματοποίηση
- Διδασκαλία Αγγλικής Γλώσσας
- Σχεδιασμός και Διαχείριση Εκπαιδευτικού Υλικού για τις θετικές Επιστήμες.

Η προθεσμία υποβολής υποψηφιοτήτων με τα απαραίτητα δικαιολογητικά λήγει 30/05/2003.

Για περισσότερες πληροφορίες οι ενδιαφερόμενοι μπορούν να απευθύνονται στην Γραμματεία του Τμημάτος (Διεύθυνση: Δημοκρατίας 1, Τ.Κ. 85100 Ρόδος, πληροφορίες κ. Μαίρη Κωνσταντίνου, τηλ. 22410-99110&99100&99112-fax. 22410-99109, e-mail:tepae@rhodes.aegean.gr) στο οποίο προκηρύσσεται οι θέσεις και στην ηλεκτρονική διεύθυνση http://www.rhodes.aegean.gr/prokyrikseis/tepae.htm.

Ο πρόεδρος του τμήματος
καθηγητής Φραγκίσκος Καλαβάσης

ΚΑΘΗΜΕΡΙΝΑ ΟΛΑ ΤΑ ΝΕΑ ΤΗΣ ΔΩΔΕΚΑΝΗΣΟΥ ΣΤΟ INTERNET
www.rodiaki.gr

ΕΛΛΗΝΙΚΗ ΔΗΜΟΚΡΑΤΙΑ
ΠΕΡΙΦΕΡΕΙΑ ΝΟΤΙΟΥ ΑΙΓΑΙΟΥ
ΝΟΜΟΣ ΔΩΔΕΚΑΝΗΣΟΥ
ΔΗΜΟΣ ΡΟΔΙΩΝ
Δ/ΝΣΗ ΠΡΟΣΤΑΣΙΑΣ ΜΕΣ. ΠΟΛΗΣ
ΠΡΟΓΡΑΜΜΑΤΙΚΗ ΣΥΜΒΑΣΗ ΥΠΠΟ-ΤΑΠΑ-ΔΗΜΟΥ ΡΟΔΙΩΝ
Αριθ. Πρωτ.6342

ΠΕΡΙΛΗΨΗ ΔΙΑΚΗΡΥΞΗΣ ΔΗΜΟΠΡΑΣΙΑΣ

Ο δήμαρχος Ροδίων Γιώργος Γιαννόπουλος προκηρύσσει ανοικτό μειοδοτικό διαγωνισμό με σφραγισμένες προσφορές με επιμέρους ποσοστά έκπτωσης κατά ομάδες τιμών και έλεγχο ομαλότητας των επιμέρους ποσοστών έκπτωσης (περίπτωση β της παραγράφου 4 του άρθρου 4 του Ν. 1418/84 και άρθρο 7 του Π.Δ. 609/1985) για την ανάδειξη αναδόχου εκτέλεσης του έργου: "Αποκατάσταση φιάλης Ιερού Ναού Ευαγγελισμού Ρόδου" με προϋπολογισμό δαπάνης εκατόν έντεκα χιλιάδες επτακόσια πενήντα ευρώ (111.750), συμπεριλαμβανομένου του ΦΠΑ.

Η προθεσμία περάτωσης του έργου ορίζεται σε διακόσες δέκα (210) ημερολογιακές ημέρες και ο συντελεστής ρ είναι αυτός της κατηγορίας έργων οικοδομικών.

Η εγγύηση για τη συμμετοχή στη δημοπρασία ορίζεται σε χίλια εννιακόσια εβδομήντα οκτώ (1978) ευρώ, δηλαδή ποσοστό 2% επί του προϋπολογισμού (μη συμπεριλαμβανομένου του ΦΠΑ) και βεβαιώνεται με την προσκόμιση ισόποσου γραμματίου του Ταμείου Παρακαταθηκών και Δανείων ή εγγυητικής Επιστολής αναγνωρισμένης Τράπεζας ή του Ταμείου Συντάξεως Μηχανικών και Εργοληπτών Δημοσίων Έργων συντεταγμένη κατά τον ισχύοντα τρόπο για το Δημόσιο. Η εγγύηση θα απευθύνεται στο Δήμο Ροδίων.

Η Δημοπρασία θα διενεργηθεί στις 7 του μήνα Μαΐου του έτους 2003, ημέρα Τετάρτη και ώρα 11.00 (λήξη παραλαβής προσφορών), στα γραφεία της διεύθυνσης Προστασίας Μεσαιωνικής Πόλης, στην οδό Ιπποτών στη Μεσαιωνική Πόλη Ρόδου.

Στο διαγωνισμό γίνονται δεκτοί οι παρακάτω:

Α) Εργοληπτικές επιχειρήσεις γραμμένες στο ΜΕΕΠ του ΥΠΕΧΩΔΕ για κατηγορία έργων οικοδομικά με τάξη πτυχίου Α2 και Πρώτη (1)

Β) Ανάλογες με τον προϋπολογισμό επιχειρήσεις με έδρα το νομό ή γειτονικό νομό.

Η δημοπρασία και η εκτέλεση του έργου θα γίνουν σύμφωνα με τις διατάξεις:

- του Ν. 1418/84 "Δημόσια Έργα και ρυθμίσεις συναφών θεμάτων", όπως ισχύει μετά την τροποποίησή του και τη συμπλήρωσή του από τους νόμους 2229/94, 2308/95, 2372/96, 2940/01 (ΦΕΚ 180Α/6-8-2001) και του Ν. 2576/98 (ΦΕΚ 25α/9-2-1998) περί "Βελτίωσης των διαδικασιών για την ανάθεση της κατασκευής των Δημοσίων έργων και άλλες διατάξεις",
- των εκτελεστικών τους Π.Δ. 609/85 και 472/85 όπως ισχύουν μετά την τροποποίησή τους από τα Π.Δ. 368/94, 286/94, 285/97, 402/96, 210/97, 218/99,
- του Π.Δ. 171/1987 "Οργανα που αποφασίζουν και γνωμοδοτούν και ειδικές ρυθμίσεις σε θέματα έργων που εκτελούνται από τους ΟΤΑ",
- της απόφασης Δ17α/08/16/Φ.Ν.402/10-2-98 (ΦΕΚ 116Β'/12-2-98), "Διαδικασία για την ανάδειξη αναδόχου κατασκευής Δημοσίων Έργων", όπως αυτή τροποποιήθηκε με την απόφαση Δ17α/10/65/Φ.Ν. 402/24-7-98 (ΦΕΚ 835Β'/12-8-98), και με τις εγκυκλίους ΥΠΕΧΩΔΕ ΓΓΔ Ε/Δ/νση Νομοθετικού Συντονισμού και Κωδικοποίησης Ε27/1998 με αριθμό πρωτ. Δ17α/03/71 Φ. Ν. 402/28-8-1997, Ε16/1999 με αριθμό πρωτ. Δ17α/05/35/Φ.Ν. 402/26-4-1999, Ε23/2000 με αριθμό πρωτ. Δ17α/05/42/Φ. Ν. 402/2-8-2000, Ε36/2001 με αριθμό πρωτ. Δ11δ/518/3/13-12-2001 και Ε21/2002 με αριθμό πρωτ. Δ17α/04/59/ΦΝ402/8-8-2002,
- του Π.Δ. 334/2000 (ΦΕΚ 279Α'/21-12-2000) "Περί προσαρμογής της Ελληνικής Νομοθεσίας στις οδηγίες της Ε.Ε."
- του Ν. 3021/2002 "Περιορισμοί στη σύναψη δημοσίων συμβάσεων με πρόσωπα που δραστηριοποιούνται ή συμμετέχουν σε επιχειρήσεις μέσων μαζικής ενημέρωσης και άλλες διατάξεις",
- των Ν. 2522/97 και 2854/2000 σχετικά με τη δικαστική προστασία κατά το στάδιο που προηγείται της σύναψης συμβάσεων,
- και των σχετικών υπουργικών αποφάσεων και εγκυκλίων που εκδόθηκαν ή θα εκδοθούν και θα ισχύσουν κατά την ημερομηνία δημοπρατήσεως του έργου.

Τα έξοδα δημοσιεύσης της βαρύνουν τον ανάδοχο του έργου.

Οι ενδιαφερόμενοι μπορούν να ενημερωθούν πάνω σε όλα τα σχετικά με τη δημοπρασία και να παραλάβουν τα έντυπα τεύχη για τη σύνταξη και την υποβολή της προσφοράς τους προσερχόμενοι όλες τις εργάσιμες ημέρες μέχρι και δύο ημερολογιακές ημέρες πριν από την ημερομηνία διεξαγωγής της δημοπρασίας στα γραφεία της διεύθυνσης Προστασίας Μεσαιωνικής Πόλης, οδός Ιπποτών, τηλ.: 22410-36570, 36550, καταβάλλοντας τα έξοδα παραγωγής των αντιγράφων.

Ο ΔΗΜΑΡΧΟΣ
Γιώργος Γιαννόπουλος

ΥΠΟΥΡΓΕΙΟ ΠΟΛΙΤΙΣΜΟΥ
ΤΑΜΕΙΟ ΔΙΑΧΕΙΡΙΣΗΣ ΠΙΣΤΩΣΕΩΝ ΓΙΑ ΤΗΝ ΕΚΤΕΛΕΣΗ ΑΡΧ/ΚΩΝ ΕΡΓΩΝ ΕΠΙΤΡΟΠΗ ΣΤΕΡΕΩΣΕΩΣ ΚΑΙ ΑΝΑΣΤΗΛΩΣΕΩΣ ΜΝΗΜΕΙΩΝ ΑΚΡΟΠΟΛΕΩΣ ΛΙΝΔΟΥ

ΕΠΑΝΑΠΡΟΚΗΡΥΞΗ

Το Ν.Π.Ι.Δ. με την επωνυμία "ΤΔΠΕΑΕ" (Ν. 2021/92) πρόκειται να προβεί κατόπιν εγκρίσεως από το Δ.Σ. του ΤΔΠΕΑΕ στη συνεδρίαση 115/4-3-2003 για λογαριασμό της "Επιτροπής Στερέωσης Αναστήλωσης Μνημείων Ακρόπολης Λίνδου" στην πρόσληψη (1) Συντηρητή ΠΕ ή ΤΕ ειδικευμένου στη συντήρηση λίθου (Ομάδα Α') με σχέση εργασίας ιδιωτικού δικαίου ορισμένου χρόνου για ένα έτος με δυνατότητα παράτασης ή ανανέωσης μέχρι περαίωσης του έργου σύμφωνα με τις διατάξεις του άρθρου 7 παρ. 12 του Ν. 2557/97, με τις οποίες επεκτάθηκαν και εφαρμόζονται ανάλογα στα έργα που εκτελούνται από το ΤΔΠΕΑΕ οι διατάξεις του άρθρου 81 του Ν. 1958/91 όπως τροποποιήθηκαν με το άρθρο 6 του Ν. 2833/2000 και με το άρθρο 19 παρ. 27 του Ν. 2947/2001 (ΦΕΚ Α' 228/9-10-2001) "Θέματα Ολυμπιακής Φιλοξενίας, Έργων Ολυμπιακής Υποδομής και άλλες διατάξεις" και με έδρα την Λίνδο, προκειμένου να αντιμετωπισθούν οι ανάγκες του παραπάνω έργου. Η αμοιβή του ανωτέρω θα προσδιορίζεται σύμφωνα με την αντίστοιχη Συλλογική Σύμβαση Εργασίας (ΣΣΕ) που ισχύει σήμερα και με παροχή ποσού μηνιαίου ύψους 150,93 ευρώ που θα χορηγείται ως κίνητρο προσέλευσης προκειμένου να καλυφθεί η εν λόγω θέση.

Τα προσόντα που απαιτούνται για την παραπάνω ειδικότητα είναι:

Πτυχίο Μηχανικού Δομικών Έργων Τ.Ε., ή Πτυχίο Δομικών κτιριακών έργων ή Κατασκευών κτιριακών έργων ΤΕΕ ή άλλης ισότιμης σχολής. Θα συνεκτιμηθεί η προϋπηρεσία τους σε ανάλογα έργα, η οποία θα πρέπει να δηλώνεται με επικυρωμένη υπεύθυνη δήλωση Ν. 1599/86 ή με ανάλογη επίσημη επικυρωμένη βεβαίωση της υπηρεσίας στην οποία απασχολήθηκαν.

Όσοι επιθυμούν να προσληφθούν, καλούνται να υποβάλλουν αίτηση σε απλό χαρτί, μέσα σε προθεσμία δέκα (10) ημερών, από την ημερομηνία τοιχοκόλλησης της ανακοίνωσης αυτής στα Γραφεία της ΚΒ' Εφορείας Προιστορικών και Κλασικών Αρχαιοτήτων, οδός Ιπποτών-Ρόδος τηλ. 22410 76 766.

Οι ενδιαφερόμενοι πρέπει:

Α) Να έχουν συμπληρώσει το 18ο έτος της ηλικίας τους και να μην έχουν υπερβεί το 60ό έτος.

Β) Να υποβάλουν μαζί με την αίτησή τους τα παρακάτω:

- Επικυρωμένο φωτοαντίγραφο του δελτίου Αστυνομικής Ταυτότητας
- Επικυρωμένο φωτοαντίγραφο τίτλου σπουδών
- Υπεύθυνη δήλωση Ν. 1599/86 στην οποία να δηλώνουν ότι δεν υπάρχει γι' αυτούς κώλυμα από ποινική καταδίκη, απαγόρευση ή δικαστική αντίληψη, κατά τα οριζόμενα στο άρθρο 22 του Π.Δ. 611/77.

Η επιλογή θα γίνει ύστερα από αξιολόγηση των παραπάνω στοιχείων από επιτροπή που έχει οριστεί.

Όποιοι επιλεγούν για τις παραπάνω θέσεις υποχρεούται να υποβάλουν:

Α) Απόσπασμα ποινικού μητρώου τύπου Α και

Β) Πιστοποιητικό στρατολογικής κατάστασης (για τους άνδρες)

Ο πρόεδρος του Δ.Σ.
Καθ. Β. Λαμπρινουδάκης

ΥΠΟΥΡΓΕΙΟ ΠΟΛΙΤΙΣΜΟΥ
ΤΑΜΕΙΟ ΔΙΑΧΕΙΡΙΣΗΣ ΠΙΣΤΩΣΕΩΝ ΓΙΑ ΤΗΝ ΕΚΤΕΛΕΣΗ ΑΡΧ/ΚΩΝ ΕΡΓΩΝ ΕΠΙΤΡΟΠΗ ΣΤΕΡΕΩΣΕΩΣ ΚΑΙ ΑΝΑΣΤΗΛΩΣΕΩΣ ΜΝΗΜΕΙΩΝ ΑΚΡΟΠΟΛΕΩΣ ΛΙΝΔΟΥ

ΕΠΑΝΑΠΡΟΚΗΡΥΞΗ

Το Ν.Π.Ι.Δ. με την επωνυμία "ΤΔΠΕΑΕ" (Ν. 2021/92) πρόκειται να προβεί κατόπιν εγκρίσεως από το Δ.Σ. του ΤΔΠΕΑΕ στη συνεδρίαση 118/24-3-2003 για λογαριασμό της "Επιτροπής Στερέωσης Αναστήλωσης Μνημείων Ακρόπολης Λίνδου" στην πρόσληψη (1) Εργοδηγού με σχέση εργασίας ιδιωτικού δικαίου ορισμένου χρόνου για ένα έτος με δυνατότητα παράτασης ή ανανέωσης μέχρι περαίωσης του έργου σύμφωνα με τις διατάξεις του άρθρου 7 παρ. 12 του Ν. 2557/97, με τις οποίες επεκτάθηκαν και εφαρμόζονται ανάλογα στα έργα που εκτελούνται από το ΤΔΠΕΑΕ οι διατάξεις του άρθρου 81 του Ν. 1958/91 όπως τροποποιήθηκαν με το άρθρο 6 του Ν. 2833/2000 και με το άρθρο 19 παρ. 27 του Ν. 2947/2001 (ΦΕΚ Α' 228/9-10-2001) "Θέματα Ολυμπιακής Φιλοξενίας, Έργων Ολυμπιακής Υποδομής και άλλες διατάξεις" και με έδρα την Λίνδο, προκειμένου να αντιμετωπισθούν οι ανάγκες του παραπάνω έργου. Η αμοιβή του ανωτέρω θα προσδιορίζεται σύμφωνα με την αντίστοιχη Συλλογική Σύμβαση Εργασίας (ΣΣΕ) που ισχύει σήμερα και με παροχή ποσού μηνιαίου ύψους 150,93 ευρώ που θα χορηγείται ως κίνητρο προσέλευσης προκειμένου να καλυφθεί η εν λόγω θέση.

Για την παραπάνω ειδικότητα οι υποψήφιοι πρέπει να είναι κάτοχοι πτυχίου Συντηρητών ΠΕ ή ΤΕ της ημεδαπής ή της αλλοδαπής αναγνωρισμένο από το ΔΙΚΑΤΣΑ.

Διευκρινίζεται ότι θα προτιμηθούν οι υποψήφιοι με εμπειρία στη συντήρηση ασβεστολίθων και ασβεστικών ψαμμιτών, η οποία θα πρέπει να δηλώνεται με επικυρωμένη υπεύθυνη δήλωση Ν. 1599/86 ή με ανάλογη επίσημη επικυρωμένη βεβαίωση της υπηρεσίας στην οποία απασχολήθηκαν.

Όσοι επιθυμούν να προσληφθούν, καλούνται να υποβάλουν αίτηση σε απλό χαρτί, μέσα σε προθεσμία δέκα (10) ημερών, από την ημερομηνία τοιχοκόλλησης της ανακοίνωσης αυτής στα Γραφεία της ΚΒ' Εφορείας Προϊστορικών και Κλασικών Αρχαιοτήτων, οδός Ιπποτών-Ρόδος τηλ. 22410 76 766.

Οι ενδιαφερόμενοι πρέπει:

Α) Να έχουν συμπληρώσει το 18ο έτος της ηλικίας τους και να μην έχουν υπερβεί το 60ό έτος.

Β) Να υποβάλουν μαζί με την αίτηση τους τα παρακάτω:

- Επικυρωμένο φωτοαντίγραφο του δελτίου Αστυνομικής Ταυτότητας
- Επικυρωμένο φωτοαντίγραφο τίτλου σπουδών
- Υπεύθυνη δήλωση Ν. 1599/86 στην οποία να δηλώνουν ότι δεν υπάρχει γι' αυτούς κώλυμα από ποινική καταδίκη, απαγόρευση ή δικαστική αντίληψη, κατά τα οριζόμενα στο άρθρο 22 του Π.Δ. 611/77.

Η επιλογή θα γίνει ύστερα από αξιολόγηση των παραπάνω στοιχείων από επιτροπή που έχει οριστεί.

Όποιοι επιλεγούν για τις παραπάνω θέσεις υποχρεούται να υποβάλουν:

Α) Απόσπασμα ποινικού μητρώου τύπου Α και

Β) Πιστοποιητικό στρατολογικής κατάστασης (για τους άνδρες)

Ο πρόεδρος του Δ.Σ.
Καθ. Β. Λαμπρινουδάκης

ΖΗΤΑ ΒΟΗΘΕΙΑ





Την βοήθεια των συμπολιτών τους ζητούν ο **Φώτης Αραπάκης** που πάσχει από επιληψία και τα δυό του παιδιά που έχουν πρόβλημα στο κεφάλι. Για καταθέσεις: **ALPHA BANK 640-002101-353019** και αριθμός τηλεφώνου **6976383525** για οποιαδήποτε άλλη βοήθεια.

Naftilos
ΚΑΦΕΤΕΡΙΑ

Για τις κρύες νύχτες του χειμώνα
Δημιουργήσαμε για σας ένα ζεστό
περιβάλλον Την οικογενειακή
καφετέρια ΝΑΦΤΙΛΟΣ



ΔΕΚΑ βήματα απο το κύμα
της θάλασσας στην παραλία Ιαλυσού.



Ο χώρος διαθέτει
παιδική χαρά και πάρκινγκ

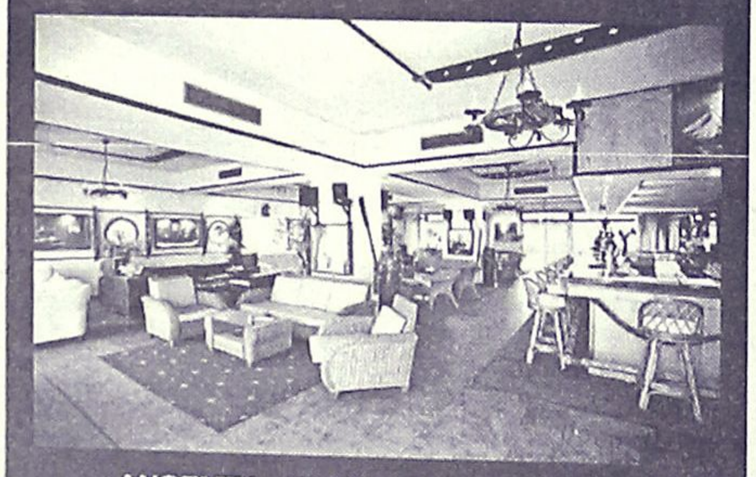

ΑΝΟΙΧΤΑ ΚΑΘΕ ΜΕΡΑ ΑΠΟ 18:00
ΣΑΒΒΑΤΟ - ΚΥΡΙΑΚΗ ΟΛΗ ΜΕΡΑ

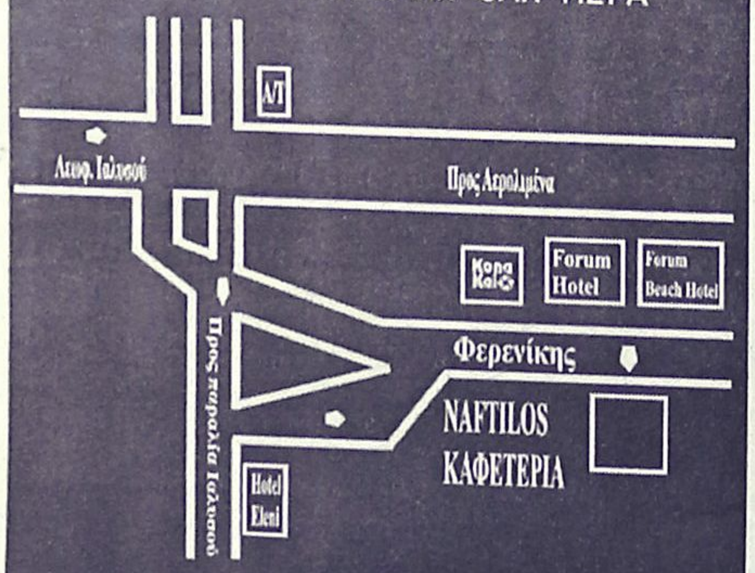

ΤΗΛ (2241096601)
ΟΔΟΣ ΦΕΡΕΝΙΚΗΣ ΠΑΡΑΛΙΑ ΙΑΛΥΣΟΥ



Ρόδος: εἰκῆ καὶ ὡς ἔτυχε...

... Τα Δωδε–κάνησα στο Internet

Αντιγράφουμε από την ειδική έκδοση της **Καθημερινής,** *"Μαθαίνοντας το Internet"*, τις διευθύνσεις στο διαδίκτυο που αφορούν την **Δωδεκάνησο** για θέματα διακοπών, ταξιδίων, ξενοδοχείων και καταλυμάτων καθώς και όλα τα σχετικά για τους ΟΤΑ.

- Νομαρχία Δωδεκανήσου: www.nad.gr

- Δήμος Ροδίων: www.rodos.gr

- Δήμος Καλυμνίων: www.Kalymnos.isl.gr

- www.ando.gr

Το Ando.gr διαθέτει αρκετές από τις απαιτούμενες επιλογές για να χαρακτηριστεί μία δωδεκανησιακή πύλη, ενώ αποτελεί και την "ομπρέλα" για όλα τα επίσημα site των δήμων.Ξεχωρίζουν οι διοικητικές πληροφορίες για όλη την περιφέρεια και η επιλεκτική συλλογή ή παραπομπών κατανεμημένων σε χρηστικές κατηγορίες.

- www.greeklodgings.gr

Χρήσιμη διεύθυνση για τον επισκέπτη των Δωδεκανήσων, καθώς πρόκειται για έναν οδηγό καταλυμάτων, κυρίως για το χώρο των ενοικιαζόμενων δωματίων και κυρίως για τα μικρότερα νησιά της περιοχής.

- www.hippocrates.gr

Η μεγαλύτερη ίσως συλλογή πληροφοριών για τους επισκέπτες των Δωδεκανήσων. Δυστυχώς στερείται σοβαρού σχεδιασμού, οπότε οπλιστείτε με υπομονή και επιμονή.

- www.islandsinblue.gr/dodecanese/Default.asp

Επίσης μία διεύθυνση για το σύνολο των Δωδεκανήσων, με πολλές πληροφορίες και δυνατότητα αναζήτησης ξενοδοχείων και διαθεσιμότητας αυτών.

- www.helios.gr

Από τα παλαιότερα ελληνικά sites αφιερωμένα στα Δωδεκάνησα. Πολύ υλικό, αλλά κακός σχεδιασμός και επιπλέον μόνο στην αγγλική γλώσσα.



... Ανάπαυση μαθητριών-εκδρομέων της πενθήμερης μετά την επίσκεψη στο Αρχαιολογικό Μουσείο. Με την ευκαιρία ταΐζουν και τα περιστέρια!

... Διακονεύοντας την Ιατρική περίθαλψη

Είναι ένα απαράδεκτο καθεστώς που, οπωσδήποτε πρέπει να πάρει τέλος.

Ο λόγος για τις αμοιβές των ιδιωτών ιατρών που είναι συμβεβλημμένοι με τα διάφορα ταμεία, Δημόσιο, ΤΑΞΥ, ΤΥΔΚΥ κ.λπ., που εδώ και δέκα χρόνια έχουν καθηλωθεί στις 2.200 δρχ. μικτά (6,46 ευρώ) και καθαρά στις 1.850 δρχ.

... Σαν να λέμε δύο καφέδες στο Ακταίον!

Και η απερίγραπτη αυτή κατάσταση θυμίζει έντονα σκηνικό *"διακονιάς"*.

...Από τη μια πλευρά οι ασφαλισμένοι να "ζητιανεύουν" την υγεία τους έναντι ενός ευτελούς ποσού που δεν θα το καταδεχόταν ούτε ένας μικρομεσαίος ζητιάνος, από την άλλη οι γιατροί βλέπουν να εξευτελίζεται το λειτούργημά τους στην χρηματική αποτίμηση των πέντε ευρώ και κάτι!

ΚΟΜΜΩΤΗΡΙΟ UNISEX
Natural Beauty



Χτενίσματα αέρινα, φίνα...
Χτενίσματα με άποψη. Νέες κουπ
με στυλ και προσθετική μαλλιών
με τη γνωστή υπογραφή της **Μαρίας**

& κατόπιν ραντεβού
ανοικτά από τις 9.00 έως 17.00

Επίσης για τα μικρά παιδιά ένα ευχάριστο κούρεμα μέσα στο παιδικό αυτοκινητάκι

Παφιάκη Μαρία

Στη νέα διεύθυνση: Ακραμίτου 16, Ρόδος • Τηλ. 32161
κάθετος Ατταβύρου και Λεωφόρου Καλλιθέας
(παλιά διεύθυνση: προέκταση Αννής Μαρίας)

Για μοντέρνο νεανικό
γυναικείο ντύσιμο
Ελάτε στο νέο μας κατάστημα

ELIOYLA

με τα επώνυμα ρούχα
GIANNI RODINI ®
INTERNATIONAL

Δημητρίου Θέμελη 75 (πεζόδρομος)
Τηλέφωνο (22410)33606

(εκ)πολιτισμικά παίγνια

επιμέλεια: Κωστής Νικολάκης

...Το λιμάνι της Ρόδου, αρχές του 18ου αιώνα



Φόρτωμα καραβιού στη Ρόδο.
Λεπτομέρεια χαλκογραφίας των αρχών του 19ου αιώνα (Γεννάδειος Βιβλιοθήκη, Αθήνα)

...Ευγενία Φακίνου: "Η Μαρία της Σύμης"

Η συγγραφέας **Ευγενία Φακίνου,** που ως γνωστόν κατάγεται από την **Σύμη** (από την πλευρά της μητέρας της) ετοιμάζεται αυτές τις μέρες να εκδώσει (από τον "Καστανιώτη") το νέο της μυθιστόρημα "**Ερως, Θέρος, Πόλεμος**". Πρωταγωνίστρια, η μητέρα της συγγραφέως, η **Μαρία Τσαθαρή,** που το 1931 εγκατέλειψε την ιταλοκρατούμενη **Σύμη** και βρέθηκε στην Αίγυπτο.

Για το νέο της βιβλίο, η **Ευγενία Φακίνου,** γράφει στο "Βήμα".

"Περίεργα παιχνίδια παίζει η τύχη. *Πώς μπορούσα να φανταστώ τον Δεκέμβρη του 2002, όταν παρέδιδα τα χειρόγραφα του βιβλίου ότι πέντε μήνες μετά θα ήταν τόσο δραματικά επίκαιρο; Την ιστορία της Μαρίας ήθελα απλώς να διηγηθώ. Της Μαρίας, που γεννήθηκε το 1919 στην ιταλοκρατούμενη Σύμη και την εγκατέλειψε το 1931 κυνηγώντας μια καλύτερη ζωή στην Αίγυπτο, τη Γη της Επαγγελίας.*

Το δράμα των παιδιών, που μ' ένα μπογαλάκι στο χέρι άφηναν πίσω τις οικογένειές τους και μόνα τους έκαναν το μεγάλο ταξίδι, με είχε συγκλονίσει. Η Αίγυπτος υποσχόταν ελευθερία, δουλειά και σπουδές για τους πιο τυχερούς. Η Μαρία δεν ήταν απ' τους τυχερούς. Ευτυχώς γι' αυτήν, βρέθηκε η μαντάμ Αλουάρ, μια γαλλίδα φεμινίστρια της εποχής, που την πήρε μαζί της στο Πορτ Σάιντ και της έδωσε τη δυνατότητα να γίνει νοσοκόμα.

Μέχρι να ξεσπάσει ο Πόλεμος του '40, *η Μαρία έζησε τα "καλά χρόνια" της Αιγύπτου. Μέσα στην πολυπολιτισμική κοινωνία θα ανθίσει, θα ερωτευτεί και θα γίνει ανεξάρτητη. Με την κήρυξη του Πολέμου, ως νοσοκόμα πια, θα γνωρίσει την αγριότητα των χειρουργείων της ερήμου, τους βομβαρδισμούς αλλά και το πάθος για ζωή της νεολαίας.*

Την προηγούμενη εβδομάδα που κοιτούσα τις τελευταίες τυπογραφικές διορθώσεις, με δέος ανακάλυψα ότι οι σκηνές που περιέγραφα στο βιβλίο ήταν όμοιες με αυτές που έβλεπα στην τηλεόραση από τον πόλεμο στο Ιράκ. Η αγριότητα και η βία του πολέμου δεν έχουν εποχή.

Μετά την απελευθέρωση της Ελλάδας, *η Μαρία παντρεμένη με έναν "εξ Ελλάδος" και με ένα μωρό στην αγκαλιά θα έρθει στην Αθήνα και θα προσπαθήσει να σταθεί στα πόδια της, ξεκινώντας πάλι από το μηδέν. Η Μαρία δεν διαμόρφωσε την Ιστορία. Δεν όρισε καμία της στιγμή. Μία κουκίδα υπήρξε μόνο στα ιστορικά γεγονότα, όπως τόσοι από τη γενιά της».*

...Τα χίλια και ένα χημικά

Ενα από τα μυστήρια της Βαγδάτης είναι τί απέγιναν, τα περιλάλητα χημικά, βιολογικά και πυρηνικά όπλα που διέθετε το καθεστώς του Σαντάμ Χουσεΐν και εξ' αιτίας τους -υποτίθεται-έγινε ο πόλεμος, αφού αποτελούσαν απειλή για όλη την οικουμένη και πρωτίστως για τις ΗΠΑ, σύμφωνα με την διάγνωση του πλανητάρχη Μπους.

Ο δημοσιογράφος και κριτικός της λογοτεχνίας **Παντελής Μπουκαλας,** εξετάζει μερικές πτυχές του θέματος και κάνει την υπόθεση εργασίας, ότι είναι πιθανόν τα "φοβερά και τρομερά" όπλα του Σαντάμ να βρεθούν τις προσεχείς μέρες σε καμία σπηλιά της Μεσοποταμίας, τοποθετημένα από κάποιες φιλότιμες υπηρεσίες του αμερικανικού στρατού...

"... Για να δημιουργηθεί η κατάλληλη ατμόσφαιρα, *τις πρώτες μέρες βλέπαμε τους ανταποκριτές στο Κουβέιτ να φορούν (κατόπιν εντολής) μάσκα, ενώ το ίδιο έπρατταν και οι Ισραηλινοί. Υστερα, μια φορά στις τέσσερις μέρες, κάποια αμερικανική ή βρετανική μονάδα ανακοίνωνε ότι βρήκε "αποθήκες γεμάτες χημικά". Το "γεμάτες χημικά" γινόταν "πιθανότατα χημικά" την επομένη, "πιθανόν χημικά" τη μεθεπομένη και "λάθος κάναμε" την τρίτη μέρα. Την τέταρτη, το είπαμε ήδη, άλλη μονάδα θριαμβολογούσε ότι βρήκε με τη σειρά της "αποθήκες γεμάτες χημικά".*

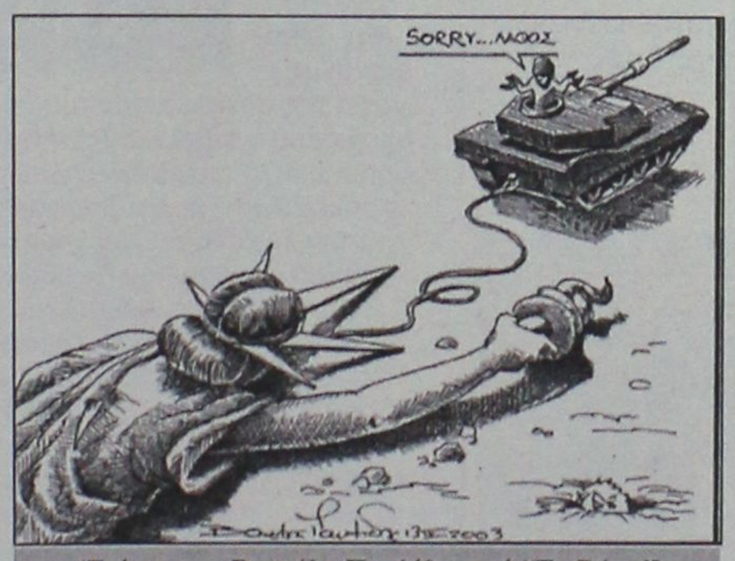

(Σκίτσο του Βαγγέλη Παυλίδη, από "Το Βήμα")

Από τη δεύτερη εβδομάδα, την επιχείρηση-παραγωγή τρόμου *ανέλαβε να τη διεκπεραιώσει το σενάριο "Κόκκινη Γραμμή": Οι Ιρακινοί, λέει, είχαν την εντολή να εξαπολύσουν χημικά και βιολογικά μόλις οι Αμερικανοί θα έφταναν στα εκατό χιλιόμετρα από τη Βαγδάτη. Οταν οι εισβολείς πέρασαν στην αρχική "Κόκκινη Γραμμή", τα εκατό θανάσιμα χιλιόμετρα έγιναν ογδόντα, ύστερα πενήντα, είκοσι, πέντε, μηδέν. Και χημικά, βιολογικά ή πυρηνικά όπλα πουθενά μέχρι στιγμής.*

Θα μπουν τάχα στον κόπο κάποιες φιλότιμες υπηρεσίες να τοποθετήσουν σε καμιά σπηλιά τίποτε βαρέλια με χημικές και βιολογικές "αποδείξεις".

... Εκτός και αν τα μετακινήσουν λίγο νοτιότερα, προς Συρία μεριά, να 'χουν μια αφορμή να "φυτέψουν" και εκεί εκατοντάδες χιλιάδες βόμβες απεμπλουτισμένου ουρανίου", σκορπίζοντας "γενναιόδωρα" τον θάνατο και τον όλεθρο!

«ΡΟΔΙΑΚΗ» ΑΠΟ ΤΟ 1915

Φλας στο παρελθον


ΡΟΔΙΑΚΗ
PERIODICO SETTIMANALE

Εν Ρόδω Δευτέρα 8 Απριλίου 1920

ΡΟΔΙΑΚΑ ΧΡΟΝΙΚΑ

Δημαρχιακά

Ανακοινούται ότι από της 15ης τρ. μ. Απριλίου θα αρχίση ο συνήθης εμβολιασμός, εις τον οποίον θα υποβληθούν υποχρεωτικώς όλα τα μη εμβολιασμένα παιδιά ηλικίας από 9 μηνών μέχρι 10 ετών.

Ο εμβολιασμός θα εκτελήται εν τω Ιταλικώ Φαρμακείω από της 9ης μέχρι της 11ης π.μ. εκάστης ημέρας.

Οι παραβάται υπόκεινται εις τας υπό του νόμου οριζομένας ποινάς.

Ο Αρχων
Αλφ. Μπιλλιότι

Αρχαιολογικά

Εν τη πλατεία της Σκευοθήκης όπου από τίνων ημερών ήρχισαν αι εργασίαι δια την ανέγερσιν του νέου μεγάρου της Ιταλ. Εμπορ. Εταιρίας δια το Αιγαίον ανευρέθησαν δύο μάρμαρα εξ ων το μεν εν είναι τιμητική βάσις του Αυτοκράτορος Θεοδοσίου με λατινικήν επιγραφήν το δε έτερον φέρει επιγραφήν ήτις μαρτυρεί την ύπαρξιν εν τοις πέριξ της ως άνω πλατείας Ναού του Διονύσου.

Χειροτονία

Την παρελθούσαν Τρίτην 2 τρέχοντος εγένετο επισήμως εν τω ιερώ ναώ της Παναγίας των Αγγέλων παρά τη Perugia η χειροτονία του Πατρός Cian Maria Castellani εις Αρχιεπίσκοπον της Κτίσεως των Δωδεκανήσων.

Συγχαρητήριον

Την παρελθούσαν Κυριακή προήχθη επαξίως εις Αρχιμανδρίτην ένας εκ των καλυτέρων ιερέων και διδασκάλων της νήσου μας εκ Λίνδου αιδεσ. Παπαθεοδόσιος Αναστασιάδης.

Του απευθύνουμε τα θερμά μας συγχαρητήρια.

Λίνδος 30-3-1929

Π. Ε. και Ε. Μ.

(Σ.Σ. Η Ροδιακή εκδιδόταν τότε υπό το καθεστώς Ιταλικής λογοκρισίας. Διατηρείται επίσης η γλώσσα και τα τοπωνύμια που υπήρχαν στις αρχές του αιώνα).

ΠΙΝΑΚΕΣ ΖΩΓΡΑΦΙΚΗΣ



Σε μας θα βρείτε
ΔΩΡΑ για εσάς και για τους άλλους
ΔΩΡΑ αξίας που φαίνονται και δεν ξεχνιούνται
• ΠΙΝΑΚΕΣ ΖΩΓΡΑΦΙΚΗΣ
• ΒΙΤΡΩ ΓΝΗΣΙΟ και ΜΗ
• ΚΑΘΡΕΠΤΕΣ ΖΩΓΡΑΦΙΣΤΟΙ ΚΙ ΦΩΤΙΖΟΜΕΝΟΙ
• ΚΟΡΝΙΖΕΣ
Που φτιάχνουν με μερακι η
Η ΡΟΔΟΥΛΑ & Ο ΑΡΤΑΝ
Μιχ. Πετρίδη 96 κοντά στο ΜΗΔΕΙΑ Τηλ. 62552

Αντίλαλοι

πολιτικοί και άλλοι...

Τα... ξέχασαν όλα!

Γ
ια ...εσωτερική κατανάλωση αποδεικνύεται ότι είναι τελικά **οι γκρίνιες των δημάρχων** της Δωδεκανήσου.

Προσφάτως στην Κω, αλλά και στη συνέχεια, τους ακούγαμε να λένε ότι θα κάνουν αυτό, θα πουν το άλλο, θα υψώσουν το ανάστημά τους, θα προασπίσουν τα συμφέροντα του νομού, θα... θα... θα!

Κοντέψαμε **να ...τους πιστέψουμε κιόλας**, φοβούμενοι ότι θα τίναζαν την συνεδρίαση του Περιφερειακού συμβουλίου στον αέρα, και μάλιστα κάποιοι άρχισαν να τους συνιστούν ψυχραιμία.

Μόλις, όμως, πήγαν στη Σύρο έγιναν... αρνάκια και άκουσαν όλοι με θρησκευτική ευλάβεια την περιφερειάρχη κ. Σημαντώνη να τους τα σούρνει.

Μόνο... συγγνώμη δεν ζήτησαν (πιθανόν να το έκαναν κι αυτό κατ' ιδίαν) και **τα ξέχασαν όλα αυτά που θα έκαναν!**

Τί να υποθέσουμε;

Αν αυτοί πάντως αισθάνονται καλά με τον εαυτό τους, εμείς τί να πούμε;

Λ. Μ.

✓ Πριν να... ξεκινήσουμε τον περιμετρικό δακτύλιο στην πόλη της Ρόδου, **πριν να ολοκληρώσουμε τις μαρίνες** και τα λιμάνια και κυρίως πριν θρηνήσουμε θύματα, μήπως θα ήταν προτιμότερο **οι αρμόδιες υπηρεσίες** να ασχοληθούν με τα προστατευτικά "στηθαία" (από την εποχή των Ιταλών) που έχουν στην κυριολεξία καταστραφεί, εκεί στις Κάτω Πέτρες;

Μιχ. Μ.

Ετοιμοι είναι

Και να θέλουν... δεν πρόκειται να καταφέρουν να αποφύγουν **τους καυγάδες** στο δημοτικό συμβούλιο Ρόδου, που θα συνεδριάσει την Παρασκευή.

Είναι τέτοια τα θέματα και τέτοιες οι καταστάσεις, που μια κουβέντα να πει παραπάνω κάποιος δημοτικός σύμβουλος θα έχουμε πατρατζούδα.

Το άσχημο είναι **ότι ούτε οι μεν, ούτε οι δε** θέλουν ...να αποφύγουν τον καυγά! Μπορεί και να τον επιζητούν κιόλας!

Λ. Μ.

Σκέτο αλαλούμ

Δικαιολογημένη ήταν από κάθε άποψη η αντίδραση του αναγνώστη από την Κάλαθο, ο οποίος επικοινώνησε μαζί μας για να μας περιγράψει το... αλαλούμ που συντελείται με τα λεωφορεία του ΚΤΕΛ: "Είναι σαν **να... παίζουμε ΤΖΟΚΕΡ**, για το αν θα καταφέρουμε τελικά ή όχι να αναγνωρίσουμε το λεωφορείο, περιμένοντας στη στάση".

Δεν έχει άδικο βεβαίως ο άνθρωπος και φανταστείτε τί θα **γίνει σε λίγες εβδομάδες**, όταν **θα "πλακώσουν"** και οι ταλαίπωροι τουρίστες!

Μιχ.Μ.

Τώρα το θυμήθηκε;

Οι ανόητοι, θα υπάρχουν πάντα και πάντα θα κάνουν ανοησίες. Ενας τέτοιος οδηγός τουριστικού λεωφορείου που έφερε μαθητές στη Ρόδο, διαπίστωσε ότι τα κέντρα λειτουργούσαν με **υπεράριθμους** και ότι υπήρχαν **ποτά - μπόμπες!**

Αφού λοιπόν συνέβησαν όλα αυτά τα... κακά, γιατί δεν τα κατήγγειλε, όσο βρισκόταν στο νησί, μόνο θυμήθηκε να τα δηλώσει όταν έφυγε;

Β. Μ.

Πρόταση

Να ονομαστεί δρόμος της πόλης, σε οδό Μακροχωρίου, στη μνήμη των 21 αδικοχαμένων μαθητών, προτείνει ο συμπολίτης μας **κ. Γιώτης Παπαθανάσης.**

Την πρόταση την απευθύνει στο δήμο Ρόδου, ευελπιστώντας ότι θα την εξετάσουν οι αρμόδιοι.

Β. Μ.

Το συμβούλιο Εφήβων



Δικαιωμένος θα πρέπει να αισθάνεται ο νομαρχιακός σύμβουλος **κ. Μιχ. Μπαριανάκης** ενόψη της συνεδρίασης του νομαρχιακού συμβουλίου την Παρασκευή, όπου μεταξύ άλλων πρόκειται να παρθεί απόφαση για την λειτουργία **του νομαρχιακού συμβουλίου Εφήβων.**

Ο θεσμός αυτός ιδρύθηκε και λειτούργησε από την προηγούμενη νομαρχιακή αρχή **με πρωτοβουλίες** του κ. Μπαριανάκη, και το γεγονός ότι θα συνεχιστεί είναι κάτι που τον ικανοποιεί ιδιαίτερα.

Εκτός... κι αν αποφασίσει διαφορετικά το νομαρχιακό συμβούλιο!

Λ.Μ.

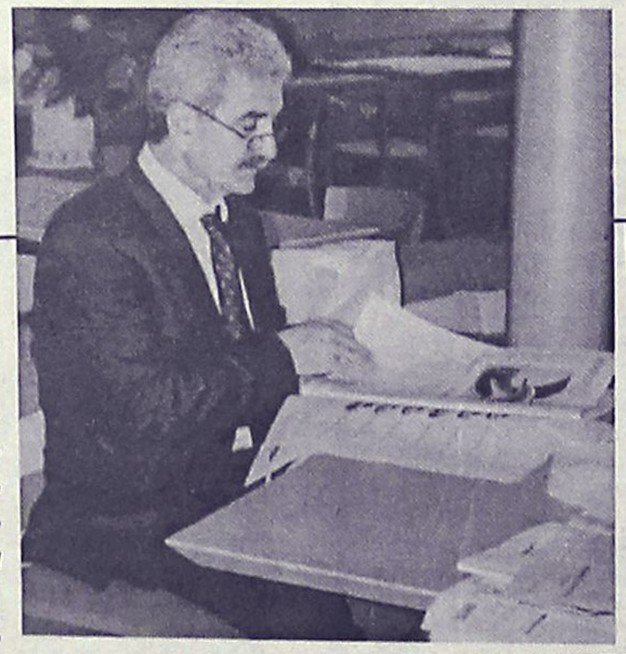

Να διαβάζει εφημερίδα με θρησκευτική ευλάβεια συνελήφθη από τον φωτογραφικό φακό ο νομάρχης κ. Γ. Μαχαιρίδης.

Οπως λένε οι κακές γλώσσες, προσπαθεί (και μέσω των εφημερίδων) να μάθει πως καταφέρνουν και βρίσκουν χρήματα οι άλλοι νομάρχες, για να μπορέσει να βρει κι αυτός!

Λ. Μ.

Μήπως;

Μας προξενεί εντύπωση ότι στον τόπο αυτό όλα τα... ανακαλύπτουμε ξαφνικά!

Οπως για παράδειγμα "μάθαμε" ότι συντάσσεται μελέτη για το χωροταξικό σχέδιο της Περιφέρειας Νοτίου Αιγαίου.

Μήπως το ξέραμε, όμως, εδώ και πολλούς μήνες και απλώς είχαμε... απαξιώσει να ασχοληθούμε μ' αυτό;

Λ.Μ.

Η πρωτοβουλία

Ιδιαίτερης σημασίας είναι πράγματι η πρωτοβουλία της Στέγης Γραμμάτων και Τεχνών Δωδεκανήσου να διοργανώσει σύσκεψη για την ίδρυση πανεπιστημιακών σχολών και τμημάτων ΤΕΙ στο νησί μας.

Δεν ξέρουμε τί αποτελέσματα θα έχει η πρωτοβουλία αυτή, πιστεύουμε όμως ότι ήδη εδώ και χρόνια έπρεπε να έχει εκδηλωθεί.

Ας ελπίσουμε ότι θα τύχουν και ανταπόκρισης οι προσπάθειες που θα γίνουν.

Λ.Μ.

Εξυπνες λύσεις μόνο για έξυπνους επιχειρηματίες:
www.EvangelosTrade.com

ΑΝΑΚΟΙΝΩΣΗ

Τα **ΟΠΤΙΚΑ ΚΑΤΑΣΤΗΜΑΤΑ της πόλεως Ρόδου** σας ενημερώνουν ότι κατά την θερινή περίοδο θα παραμένουν **ΚΛΕΙΣΤΑ** το απόγευμα της ΤΕΤΑΡΤΗΣ

ΠΩΛΟΥΝΤΑΙ

1) Μονοκατοικίες στην Ιξιά των 150 τ.μ.

2) Διαμερίσματα με γκαράζ 91 τ.μ. και 97 τ.μ. σε μικρή πολυκατοικία με καλοριφέρ επί της Ανθούλας Ζερβού (κέντρο πόλεως).

Πληρ. κ. ΓΙΩΡΓΟ ΙΩΑΝΝΙΔΗ
Τηλ. 21714, 22307 - κιν. 0932296983

ΠΟΛΙΤΙΣΤΙΚΟΣ ΟΡΓΑΝΙΣΜΟΣ ΔΗΜΟΥ ΡΟΔΙΩΝ

Δωδεκανησιακός Σύλλογος Αυτοάνοσων Νοσημάτων Αρθρίτιδας και Λύκου «ΘΑΛΕΙΑ», υπό την αιγίδα του Π.Ο.Δ.Ρ.

ΣΥΝΑΥΛΙΑ
με παιδικά τραγούδια, για μικρά και ...μεγάλα παιδιά
Παρασκευή 18/4/03, ώρα 7.30 μ.μ., Δημοτικό Θέατρο.

Μουσικοπαιδαγωγική Επιμέλεια, μελοποιήσεις, τραγούδι, **Γιώργος Σακελλαρίδης**
Πιάνο παίζει ο **Δημ. Ιωσήφ**
Συμμετέχουν: Μέλη του Θεατρικού Εργαστηρίου Εφήβων ΠΟΔΡ (υπεύθυνη Μυρσίνη Λενούδα-Σακελλαρίδου) και της θεατρικής ομάδας «ΠΡΑΞΙΣ».

BACKStage
RESTAURANT
... Γεύσεις Σαρακοστής
by Dina Nikolaou

ΠΡΩΤΑ ΠΙΑΤΑ
Μεσογειακή Τερίν με ψητά λαχανικά & βινεγκρέτ βασιλικού
Σαλάτα ανοιξιάτικη με μύδια και ζεστή βινεγκρέτ πάπρικα
Σαλάτα ψητού φινόκιο με κάππαρη και αντσούγιες

ΚΥΡΙΩΣ ΠΙΑΤΑ
Γαρίδες σε κρούστα από καταΐφι και αρωματικά φυτά Millefeuille ψητής ντομάτας με πλιγούρι & σως πορτοκαλιού με κολίανδρο
Σουπιές με φρέσκο σπανάκι και καβουρδισμένα κουκουνάρια
Πέννες με τόνο και λαχανικά σωτέ
Καλαμάρι γεμιστό με πράσινο ριζότο και σως ντομάτας με δεντρολίβανο

ΕΠΙΔΟΡΠΙΑ
Ζελέ από πορτοκάλι σε ποτήρι
Φράουλες και πορτοκάλια σε άρωμα Grand Marnier
Δροσερή φρουτοσαλάτα με αρώματα του Μαρόκου

Με την υπογραφή της διεθνούς φήμης Chef Ntinas Νικολάου

Δευτέρα-Τρίτη-Τετάρτη κλειστά • Τηλέφωνο reserve: 22410 70560
Δημοκρατίας 13 (Στον κινηματογράφο Pallas)