ΕΤΟΣ ΙΔΡΥΣΗΣ 1949
ΙΔΙΟΚΤΗΣΙΑ:
Γ. ΔΙΑΜΑΝΤΙΔΗΣ
ΓΡΑΦΙΚΕΣ ΤΕΧΝΕΣ Α.Ε.
Εκδότης: ΓΙΩΡΓΟΣ ΔΙΑΜΑΝΤΙΔΗΣ
Γραφεία - Τυπογραφεία:
Μάρκου Μαλλιαράκη 3 (ΚΟΒΑ)
Τηλ.: Σύνταξης: 22410 27356-34101, FAX: 22410 20643
Τηλ.: Λογιστηρίου: 22410 35322, FAX: 22410 35322
e-mail: info@proodos.net

ΠΡΟΟΔΟΣ

Ανεξάρτητη καθημερινή πρωινή εφημερίδα

ΑΡΙΘΜΟΣ ΦΥΛΛΟΥ 17.372 • ΤΙΜΗ 0,70 ευρώ

ΠΑΡΑΣΚΕΥΗ 10 ΝΟΕΜΒΡΙΟΥ 2006

Υπομνήματα από τους Μητροπολίτες

Μπερδεμένη η υπόθεση της περίεργης «επιχορήγησης» της Μητρόπολης από το Δήμο

ΙΣΩΣ ΓΙΝΕΙ ΚΑΤ' ΑΝΤΙΠΑΡΑΣΤΑΣΗ ΕΞΕΤΑΣΗ



ΝΕΕΣ εξελίξεις αναμένονται στην υπόθεση της περίεργης «επιχορήγησης» της Ιεράς Μητρόπολης Ρόδου, από το Δήμο της πόλης μας, τις αμέσως επόμενες μέρες. Βαρόμετρο των εξελίξεων αυτών είναι τα υπομνήματα που θα καταθέσουν οι δύο Μητροπολίτες, ο πρώην Ρόδου κ. Απόστολος και ο Λέρου, Καλύμνου, Αστυπάλαιας κ. Παΐσιος.

• Σύμφωνα με έγκυρες πληροφορίες, έχει ζητηθεί από τον εισαγγελέα Πρωτοδικών Ρόδου κ. Γιώργο Οικονόμου που διενεργεί προσωπικά τις ανακρίσεις, να καταθέσουν υπομνήματα, συμληρωματικά των ανομοτί καταθέσεών τους οι Μητροπολίτες κ. Απόστολος και Παΐσιος. Μάλιστα οι ίδιες πληροφορίες αναφέρουν ότι τα υπομνήματα αυτά έχουν ήδη διαβιβαστεί προς την Εισαγγελία Πρωτοδικών Ρόδου.

ΝΟΜΙΚΟΙ κύκλοι, δεν απέκλεισαν το ενδεχόμενο να κληθούν σε κατά αντιπαράσταση εξέταση, οι κύριοι εμπλεκόμενοι στην υπόθεση, καθώς υπάρχουν σημεία των καταθέσεών τους που θέλουν διευκρίνιση. Οι ίδιοι κύκλοι φέρονται να υποστηρίζουν ότι τα χρήματα των επιχορηγήσεων είναι αρκετά και με την οικονομική στενότητα που είχε ο Δήμος δεν ήταν δυνατό να ήταν τόσο γενναιόδωρος, χαρίζοντας εκατομμύρια στη Μητρόπολη Ρόδου. Βέβαια ιδιαίτερο

ΣΥΝΕΧΕΙΑ ΣΤΗ ΣΕΛ. 4

Μόνο 329 ευρώ το επίδομα ανεργίας

Το συνταξιοδοτικό είναι το μεγαλύτερο πρόβλημα για τους ξενοδοχοϋπαλλήλους

ΣΥΝΕΝΤΕΥΞΗ ΕΦ' ΟΛΗΣ ΤΗΣ ΥΛΗΣ ΤΟΥ Γ. ΟΡΦΑΝΟΥ

Ο ΜΙΚΡΟΣ χρόνος απασχόλησης, το χαμηλό εισόδημα ανεργίας και το συνταξιοδοτικό είναι τα μεγαλύτερα προβλήματα που αντιμετωπίζουν οι ξενοδοχοϋπάλληλοι σύμφωνα με τον πρόεδρο του σωματείου τους κ. Γιώργο Ορφανό.

Ο πρόεδρος των ξενοδοχοϋπαλλήλων στην συνέντευξη τύπου προς την «Πρόοδο» αναφέρει ότι ο ΟΑΕΔ ταλαιπωρεί και απαξιώνει τους ασφαλισμένους του προκειμένου να πάρουν τις παροχές που δικαιούνται ενώ υποστηρίζει ότι οι υπηρεσίες ελέγχου αδυνατούν να ανταποκριθούν στις υποχρεώσεις τους γιατί παραμένουν χωρίς στελέχωση με ευθύνη της πολιτείας.



Ο πρόεδρος των ξενοδοχοϋπαλλήλων κ. Γιώργος Ορφανός

Τέλος ο κ. Ορφανός δηλώνει ότι η σημαντική αύξηση που παρουσίασε φέτος, ο

ΣΥΝΕΧΕΙΑ ΣΤΗ ΣΕΛ. 4

Εδεσαν τα δύο καταμαράν

Χωρίς συγκοινωνία παραμένουν από χθες τα μικρά νησιά μας

ΤΗ ΔΕΥΤΕΡΑ ΣΥΖΗΤΗΣΗ ΣΤΟ ΝΟΜΑΡΧΙΑΚΟ

ΧΩΡΙΣ συγκοινωνία μεταξύ τους και με τη Ρόδο, είναι από χθες τα νησιά μας. Η «ΔΩΔΕΚΑΝΗΣΟΣ ΝΑΥΤΙΛΙΑΚΗ» αναγκάστηκε να διακόψει τα δρομολόγιά της από χθες, γιατί τα αρμόδια υπουργεία Αιγαίου και Εμπορικής Ναυτιλίας, δεν αντιμετώπισαν με σοβαρότητα το ακτοπλοϊκό πρόβλημα των νησιών.

* Από χθες και μέχρι το τέλος του ερχόμενου Μάρτη, τα μικρά νησιά θα παραμένουν απομονωμένα και αποκομμένα από τον υπόλοιπο κόσμο, για ένα γινάτι των δύο υπουργείων, που θέλουν να καταδικάσουν σε μαρασμό τη Δωδεκάνησο, εκδικώ ντας προφανώς στο πρόσωπο ενός Δωδεκανήσιου επιχειρηματία, που έταξε για σκοπό να βοηθήσει τον τόπο του, όλους τους νησιώτες.

ΣΕ ΜΙΑ περίοδο που στο Αιγαίο και στα νησιά μας... ταξιδεύουν υπέργηρα πλοία, τα δύο Υπουργεία θέλουν να στερήσουν από τους Δωδεκανήσιους σύγχρονες συγκοινωνίες, με τον οικονομικό πόλεμο σε βάρος εταιρίας Δωδεκανησιακών συμφερόντων, που δρομολόγησε από καθαρά και μόνο αγάπη για τον τόπο, ταχύπλοα και υπερσύγχρονα σκάφη. Από χθες τα δύο καταμαράν της «ΔΩΔΕΚΑΝΗΣΟΣ ΝΑΥΤΙΛΙΑΚΗ», παραμένουν «δεμένα» στο Μαντράκι, γιατί κάποιοι με

ΣΥΝΕΧΕΙΑ ΣΤΗ ΣΕΛ. 4



Τα δύο καταμαράν της «Δωδεκάνησος Ναυτιλιακή» δεμένα από χθες στη μαρίνα του Μαντρακιού

Θα υπάρχουν διακοπές στην ηλεκτροδότηση

Θερμό το καλοκαίρι του 2007 θα είναι στη Νότια Ρόδο αν δεν γίνει υποσταθμός της ΔΕΗ

ΜΙΑ ΑΚΟΜΑ ΣΥΣΚΕΨΗ ΧΘΕΣ ΣΤΗ ΝΟΜΑΡΧΙΑ

ΜΙΑ ΑΚΟΜΑ σύσκεψη πραγματοποιήθηκε χθες στη Νομαρχία και είχε σαν θέμα το νέο εργοστάσιο της ΔΕΗ στη Νότια Ρόδο.

* Συγκεκριμένα, χθες το πρωί πραγματοποιήθηκε σύσκεψη με την παρουσία του νομάρχη Γιάννη Μαχαιρίδη, κλιμακίου της



Από τη χθεσινή σύσκεψη στο Νομαρχιακο Μέγαρο

ΔΕΗ, που έφθασε στη Ρόδο από την Αθήνα, με επικεφαλής το διευθυντή Μεταφοράς Δικτύων κ. Θανάση Γεωργακόπουλο, τον αντινομάρχη Στάθη Κουσουρνά, το δήμαρχο Νότιας Ρόδου κ. Μανώλη Σαββή

Βέβαια το θέμα είχε να κάνει με την τοποθέτηση των πυλώνων μεταφοράς του ηλεκτρικού ρεύματος από το νέο εργοστάσιο προς το δίκτυο μεταφοράς από τον ΑΗΣ Σορωνής στη Νότια Ρόδο, καθώς υπάρχει σοβαρό πρόβλημα.

ΣΥΝΕΧΕΙΑ ΣΤΗ ΣΕΛ. 4

Θα παραστεί στην έναρξη των εργασιών

Στη Ρόδο σήμερα η υπουργός Τουρισμού για το Διεθνές Φόρουμ

Ανταγωνιστικότητα μέσω αειφορίας

Μεγαλύτερη επιτυχία από πέρυσι αναμένεται να σημειώσει το Διεθνές Φόρουμ Τουρισμού, το δεύτερο κατά σειρά, που διοργανώνει στις 10 και 11 του μήνα το Επιμελητήριο Δωδεκανήσου, η Δωδεκανησιακή Εταιρία Ανάπτυξης και Προόδου και η Επιστημονική Ομάδα Τουρισμού του Επιμελητηρίου Δωδεκανήσου.



ΣΥΝΕΧΕΙΑ ΣΤΗ ΣΕΛ. 4

Με απόφαση του υπουργείου Πολιτισμού

Πρωταγωνιστής σε διαφήμιση ο Κολοσσός της Ρόδου

ΑΝΤΙ ΠΥΡΣΟ ΘΑ ΚΡΑΤΑ ΜΠΑΤΑΡΙΑ

Με απόφαση του Κεντρικού Αρχαιολογικού Συμβουλίου, ο Κολοσσός της Ρόδου, θα πρωταγωνιστήσει σε τηλεοπτική διαφήμιση, αντί 250.000 ευρώ.

Κατά πλειοψηφία τα μέλη του ΚΑΣ, είπαν «ναι» σε αίτημα εταιρίας να πρωταγωνιστήσει σε τηλεοπτική διαφήμιση ο Κολοσσός της Ρόδου, κρατώντας στο χέρι του αντί τον γνώριμο πυρσό, μια

ΣΥΝΕΧΕΙΑ ΣΤΗ ΣΕΛ. 4

Από το Τριμελές Εφετείο Κακουργημάτων

Πέντε χρόνια φυλάκιση για πέντε κιλά χασίς σε 34 χρονο από τα Γρεβενά

ΕΙΧΕ ΣΥΛΛΗΦΘΕΙ ΣΤΗ ΛΕΡΟ ΤΟ 2005

ΣΤΟ Τριμελές Εφετείο επί Κακουργημάτων εκδικάστηκε χθες η υπόθεση του 34χρονου από τα Γρεβενά, του 26χρονου αδελφού του στρατιωτικού στο επάγγελμα, ο οποίος διεμένει μόνιμα στον Αγιο Θεολόγο της Λέρου και του 46χρονου μόνιμου κάτοικου Αγίου Θεολόγου, οι οποίοι αντιμετωπίζουν τις κατηγορίες για αγορά, κατοχή, πώληση ναρκωτικών ουσιών από κοινού, κατ' εξακολούθηση

ΣΥΝΕΧΕΙΑ ΣΤΗ ΣΕΛ. 4

Σύμφωνα με τον κ. Γιώργο Σάμιτα

Δικαιη και ορθή είναι η απόφαση του Μισθοδικείου

ΔΙΚΑΙΟΛΟΓΗΜΕΝΗ Η ΑΝΤΙΔΡΑΣΗ ΤΩΝ ΜΙΣΘΩΤΩΝ

ΔΗΛΩΣΕΙΣ για το θέμα των μεγάλων αυξήσεων που αποφάσισε το Μισθοδικείο για τους μισθούς των δικαστικών λειτουργών έκανε ο επίτιμος Εισαγγελέας Εφετών Δωδεκανήσου κ. Γιώργος Σάμιτας.

Σύμφωνα με τον κ. Σάμιτα, η απόφαση αυτή του Μισθοδικείου είναι δίκαη και ορθή. Ωστόσο, δικαιολογημένη είναι και η θύελλα που προκάλεσε το θέμα αυτό στις διάφορες κοινωνικές

ΣΥΝΕΧΕΙΑ ΣΤΗ ΣΕΛ. 4









ΚΑΘΗΜΕΡΙΝΑ ΤΑ ΝΕΑ ΤΗΣ ΔΩΔΕΚΑΝΗΣΟΥ ΣΤΟ INTERNET
www.proodosnews.gr
www.proodos.net



ΣΤΟΝ ΑΘΗΝΑΪΚΟ ΤΥΠΟ

9/11/2006

Η έκθεση της ΕΕ για την ευρωπαϊκή προοπτική της Τουρκίας, αλλά και τις ελληνοτουρκικές σχέσεις, η απόφαση του Μισθοδικείου για τους μισθούς των δικαστικών, η απόφαση του Ελεγκτικού Συνεδρίου για τους συμβασιούχους και οι ενδιάμεσες εκλογές στις ΗΠΑ είναι από τα βασικά θέματα της ειδησεογραφίας του σημερινού αθηναϊκού Τύπου.

ΑΔΕΣΜΕΥΤΟΣ ΤΥΠΟΣ: Αναδρομικά σε 6.000 συνταξιούχους για τα τρία προηγούμενα χρόνια. Από τον ερχόμενο μήνα οι πληρωμές.

ΑΝΩ ΚΑΤΩ: Τελεσίγραφο ενός μήνα στην Άγκυρα. Να συμμορφωθεί στις υποχρεώσεις της προειδοποιεί η ΕΕ.

ΑΠΟΓΕΥΜΑΤΙΝΗ: Ανατροπές σε Γυμνάσιο και Λύκειο. Ξανά στο τραπέζι η "Έκθεση για τη δευτεροβάθμια εκπαίδευση" του ΕΣΥΠ.

Η ΑΥΓΗ: ΗΠΑ: Οι Ρεπουμπλικάνοι πλήρωσαν τον πόλεμο στο Ιράκ. Οι Δημοκρατικοί κερδίζουν την πλειοψηφία στη Βουλή.

ΑΥΡΙΑΝΗ: Αυξήσεις φωτιά 50% στα φάρμακα. Κάνουν πάρτι οι φαρμακοβιομήχανοι.

ΤΟ ΒΗΜΑ: Το Βατερλό του Μπους. Η Νεοδεξιά πέφτει.

Η ΒΡΑΔΥΝΗ: Δεινή ήττα του Μπους. Έχασε τη Βουλή, πρόβλημα και στη Γερουσία.

ΕΘΝΟΣ: Η λίστα με τις νέες τιμές φαρμάκων. Ακριβαίνουν έως 50% από τη Δευτέρα 185 σκευάσματα.

ΕΛΕΥΘΕΡΗ ΩΡΑ: ΚΕΠ ο Μήτσος ΚΕΠΠ ο Γιάννος και... κεμπάη το ΠΑΣΟΚ. Ο πρώην Υπουργός και πρωτοπαλίκαρο του εκσυγχρονισμού, Παπαντωνίου, δοκιμάζει την συνταγή Αβραμόπουλου.

ΕΛΕΥΘΕΡΟΣ: Έδωσαν αύξηση στους εαυτούς τους. Απόφαση-πρόκληση του μισθοδικείου υπέρ των δικαστών.

ΕΛΕΥΘΕΡΟΣ ΤΥΠΟΣ: ΗΠΑΝ τέλος στον πόλεμο. Οι Αμερικανοί απέρριψαν την πολιτική του Μπους στο Ιράκ.

ΕΛΕΥΘΕΡΟΤΥΠΙΑ: Εκλογές: Οι Αμερικανοί πολίτες ξύπνησαν και... Αφόπλισαν τον πιστολέρο. Το 'σκασε ο Ράμσφελντ.

ΕΣΤΙΑ: Έμμεσο τελεσίγραφο προς την Τουρκία. Η Ευρωπαϊκή Ενωσης την καλεί να τηρήση τις υποχρεώσεις της.

ESPRESSO: "Παραμύθι ο Χριστός και η Παναγία". Απίστευτο! Ο αρχηγός του Πολεμικού Ναυτικού (μέχρι το 2005) "πυροβολεί" μητροπολίτες και αγίους.

Η ΚΑΘΗΜΕΡΙΝΗ: Καταδίκασαν την πολιτική Μπους στο Ιράκ. Εξιλαστήριο θύμα ο Ράμσφελντ απεπέμφθη από το υπ. Αμύνης.

Ο ΛΟΓΟΣ: Προθεσμία στην Τουρκία έως τα μέσα Δεκεμβρίου. Θετικές για την Αθήνα οι αναφορές στην έκθεση της Κομισιόν.

ΤΑ ΝΕΑ: Σκάνδαλο: 61% αυξήσεις στους δικαστές, ενώ απολύουν χιλιάδες συμβασιούχους.

Η ΝΙΚΗ: Κόντρα στο κοινό αίσθημα. Οι δικαστές αποφάσισαν γενναίες αυξήσεις των μισθών τους.

ΤΟ ΠΟΝΤΙΚΙ: Κάλπες μετά το Πάσχα! Ο Καραμανλής το πήρε οριστικά απόφαση. Ημερομηνία-φαβορί η 3η Ιουνίου.

ΡΙΖΟΣΠΑΣΤΗΣ: Πανεκπαιδευτικά συλλαλητήρια σήμερα: Απαιτούμε Παιδεία των λαϊκών αναγκών.

TRAFFIC NEWS: Να πληρώσουν όλοι για το θάνατο του παιδιού μου. Απαρηγόρητη η μητέρα της Κικής Κούσογλου, Δέσποινα.

Δρομολογια Πλοίων

13.00 ΠΡΩΤΕΥΣ για Σύμη, Τήλο, Νίσυρο, Κω
15.00 ΣΥΜΗ για Σύμη

Προς Πειραιά: 17.00 ΑΝΘΗ - ΜΑΡΙΝΑ
17.00 ΔΙΑΓΟΡΑΣ

Αεροπορικά Δρομολόγια

ΟΛΥΜΠΙΑΚΗ ΑΕΡΟΠΟΡΙΑ
Από Ρόδο-**Αθήνα**: Καθημερινά 07.10, 13.40
Πέμπτη 20.10, 22.45
Καθημερινά πλην Πέμπτης 19.40, 22.25
Καθημερινά πλην Κυριακής 10.40
Από Ρόδο-**Θεσσαλονίκη**: Δευτέρα - Τετάρτη 09.45
Πέμπτη 10.45
Σάββατο 15.15
Δευτ.-Τετ.-Παρ.-Κυρ. 16.10
Από Ρόδο-**Ηράκλειο**: Δευτέρα - Παρασκευή-Κυριακή 17.45
Τρίτη - Πέμπτη 18.30
Τετάρτη - Σάββατο 19.20
Από Ρόδο-**Κάρπαθο**: Δευτ.-Πεμ.-Παρ.-Σάβ. 07.00, 10.40
Τετάρτη - Κυριακή 10.40, 14.20
Από Ρόδο -**Κάσο**: Δευτ.-Πεμ.-Παρ.-Σάβ. 07.00
Τετάρτη - Κυριακή 10.40
Από Ρόδο-**Καστελλόριζο**: Δευτ.-Τετ.-Παρ.-Σάβ. -Κυρ. 07.10
Από Ρόδο-**Χίο**: Τρίτη 10.40 Πέμπτη 10.45
Από Ρόδο-**Μυτιλήνη**: Δευτέρα-Τετάρτη 09.45
Τρίτη 10.40,
Πέμπτη 10.45
Σάββατο 15.15
Από Ρόδο-**Σάμος**: Τρίτη 10.40
Σάββατο 15.15
Από Ρόδο-**Λήμνος**: Δευτέρα-Τετάρτη 09.45 Τρίτη 10.40,
Πέμπτη 10.45 Σάββατο 15.15
AEGEAN AIRLINES & CRONUS
Από Ρόδο-**Αθήνα**: Καθημερινά 07.10-11.05-13.50-16.30-21.30
Από Ρόδο-**Θεσσαλονίκη**: Καθημερινά 12.05
Από Ρόδο-**Ρώμη**: Καθημερινά 16.30
Από Ρόδο-**Λάρνακα**: ΤΡΙΤΗ-ΠΕΜΠΤΗ-ΣΑΒΒΑΤΟ 11.05
τις υπόλοιπες μέρες 07.10-13.50-16.30

K.T.E.O Τηλ.: 22410 65385 εσωτερικό 23

Συγκοινωνιακή έδρα Ρόδου
Από 2/10/2006 έως 31/10/2006
Επιβατικά (Ε.Ι.Χ.) και φορτηγά μέχρι 3,5Τ (ΦΙΧ<3,5Τ) με αριθμούς κυκλοφορίας **ΡΟΗ 2501 έως και 4500** και **ΡΟΗ 1000 έως 2500**

Συγκοινωνιακή έδρα Κω
Από 2/10/2006 έως 31/10/2006
Επιβατικά (Ε.Ι.Χ.) και φορτηγά μέχρι 3,5Τ (ΦΙΧ<3,5Τ) με αριθμούς κυκλοφορίας **ΚΧΒ 5001 έως και 5500**

* Καλούνται όλα τα παραπάνω οχήματα να προβούν σε τεχνικό έλεγχο σε οποιοδήποτε Κ.Τ.Ε.Ο. ή Ι.Κ.Τ.Ε.Ο. της χώρας
** Επίσης θα ελέγχονται όσα οχήματα υποχρεούνται βάση παλαιοτέρων προγραμμάτων πρόσκλησης.
*** Ο εμπρόθεσμος προγραμματισμός των οχημάτων για έλεγχο (ραντεβού) γίνεται έως και 15 ημέρες πριν της λήξης του προγράμματος πρόσκλησης.

Έτοιμοι για ΚΤΕΟ;
ΤΩΡΑ ΚΤΕΟ ΣΕ 25 ΛΕΠΤΑ!
AUTOVISION
Ιδιωτικό ΚΤΕΟ Ρόδου
για ραντεβού 22410 67677
ΕΥΚΟΛΑ, ΓΡΗΓΟΡΑ, ΑΞΙΟΠΙΣΤΑ ΚΑΙ ΦΘΗΝΟΤΕΡΑ!!!
ΑΝΟΙΧΤΑ ΑΠΟΓΕΥΜΑΤΑ ΚΑΙ ΣΑΒΒΑΤΟ, ΟΛΑ ΤΑ ΠΑΡΑΒΟΛΑ ΑΓΟΡΑΖΟΝΤΑΙ ΣΤΟ ΚΤΕΟ
πλήρωμα τέλος...
ΠΡΟΓΡΑΜΜΑ ΠΡΟΣΚΛΗΣΗΣ ΟΧΗΜΑΤΩΝ Ν. ΔΩΔ/ΣΟΥ
ΠΡΟΣΟΧΗ! - Τον Νοέμβριο ΡΟΗ 4501 εως 6500
- Τον Δεκέμβριο ΡΟΗ 6501 εως 5500
Το Κ.Τ.Ε. ΝΕΑΣ ΕΘΝΙΚΗΣ ΟΔΟΥ ΤΖΑΙΡΙ - ΑΕΡΟΔΡΟΜΙΟΥ
www.ktco.gr

Δωδεκανησιακά 24ωρα

Στα πεταχτά

Επίγειος παράδεισος

Επιβεβαιώνεται για μια ακόμα φορά ότι η Ρόδος είναι επίγειος παράδεισος.

Την ώρα που άλλες περιοχές του πλανήτη μαστίζονται από θεομηνίες, στη Ρόδο οι καιρικές συνθήκες είναι πολύ καλές.

Η χθεσινή ημέρα, αν και βρισκόμαστε στο Νοέμβριο, ήταν άκρως καλοκαιρινή. Ακόμα και σε παραλίες πήγαν οι Ροδίτες.

Ευλογημένος τόπος!

Ακόμα περιμένει η ΔΕΗ το ...ΓΕΣ!

Στη ΔΕΗ ακόμα περιμένουν το οκέι του Γενικού Επιτελείου Στρατού, για τη χωροθέτηση του νέου εργοστασίου, στο πεδίο Βολής Καταβιάς. Από υποσχέσεις χορτάσαμε κύριοι.

Εργα δεν βλέπουμε. Μέχρι πότε σ' αυτόν τον τόπο θα ανεχόμαστε τέτοιες καταστάσεις και τόση κοροϊδία;

Χριστουγεννιάτικος διάκοσμος

Αρκετά νωρίς ξεκίνησε ο χριστουγεννιάτικος διάκοσμος της πόλης της Ρόδου.

Βέβαια, καλά κάνουν και στολίζουν την πόλη μας, τόσο νωρίς, οι δημοτικές υπηρεσίες, αρκεί όμως να αλλάξει λίγο και να μην είναι ο ίδιος και ο ίδιος.

Ο διάκοσμος πρέπει να είναι ανάλογος της ιστορίας της πόλης μας που αξίζει καλύτερης φροντίδας και περιποίησης.

Η ημέρα της ...κρίσεως

Την ερχόμενη Δευτέρα, στο Διοικητικό Πρωτοδικείο Ρόδου, θα συζητηθούν οι ενστάσεις για το εκλογικό αποτέλεσμα του πρώτου γύρου, στο Δήμο Αφάντου. Βέβαια, ο δεύτερος γύρος, ανέδειξε με συντριπτική διαφορά, δήμαρχο Αφάντου τον κ. Σάββα Διακοσταματίου.

Η ημέρα της κρίσεως, του εκλογικού αποτελέσματος του α' γύρου, είναι η 13η Νοεμβρίου. Αν όμως χρειαστεί να υπάρξει κρίση του αφαντενού λαού, σε νέες εκλογές, τότε θα είναι ιδιαίτερα αυστηρή και ίσως κάποιοι να εμφανίσουν κρίση. Οψόμεθα!

Τα ίδια και τα ίδια

Εδώ και 20 χρόνια τα προβλήματα στην περιοχή μας παραμένουν τα ίδια και τα ίδια. Λιμάνι, μαρίνα, ΔΕΗ, ΙΚΑ, Γαδουράς, απασχολούν εδώ και 20 χρονια τους παράγοντες και τους φορείς του τόπου.

Μήπως ήρθε η ώρα να αλλάξουν τακτική στην διεκδίκηση των αιτημάτων μας οι τοπικοί μας άρχοντες; Λέμε μήπως πρέπει να αγριέψουν και να γίνουν πιο απαιτητικοί;

Γεφύρι της Άρτας



Με το γεφύρι της Αρτας παρομοίασε την κατασκευή του νέου εργοστασίου της ΔΕΗ, ο Γιάννης Χατζηαντωνίου, μέλος του Συλλόγου Εργαζομένων στον ΑΗΣ Σορωνής.

Εδώ που τα λέμε, δίκιο έχει, όλο κατασκευάζεται το νέο εργοστάσιο της ΔΕΗ αλλά στην πραγματικότητα έχει παραμείνει σχέδιο επί χάρτου, εδώ και σχεδόν 20 χρόνια!

Αραγε πόσα χρόνια πρέπει ακόμη να περάσουν προκειμένου η Ρόδος, να αποκτήσει ένα καινούργιο εργοστάσιο της ΔΕΗ;

Οι αρμόδιοι, τι λένε;

Αρχισαν τα όργανα!

Τα κομματικά όργανα του ΠΑΣΟΚ άρχισαν να συνεδριάζουν για να εκτιμήσουν τα εκλογικά αποτελέσματα, στην Τοπική Αυτοδιοίκηση. Για την πόλη της Ρόδου, η κατάσταση δεν είναι και τόσο ευχάριστη, αφού χάθηκε ο Δήμος, μετά από 22 χρόνια.

Τα όργανα άρχισαν, αλλά κάποιοι δεν θέλουν να τα ακούσουν!

Εκανε το θαύμα του

Εκατοντάδες προσκυνητές κινδύνεψαν να μην μπορέσουν να επισκεφθούν τη Μονή Πανορμίτη προχθές. Γνωρίζοντας όπως κάθε χρόνο, ότι πηγαίνοντας στο Μαντράκι, θα υπήρχε πλοίο, για να μεταβούν στον Πανορμίτη, το ίδιο έπραξαν και φέτος. Ομως, πλοία δεν υπήρχαν και κινδύνεψαν να μην εκπληρώσουν το τάμα τους.

Ο Ταξιάρχης έβαλε το χέρι του και με την κινητοποίηση που έκαναν οι προσκυνητές, δικαιώθηκαν, αφού επενέβησαν οι αρμόδιες υπηρεσίες και έγιναν έκτακτα δρομολόγια. Ο Πανορμίτης είναι θαυματουργός και έκανε το θαύμα του!

Πουλούν τον Κολοσσό

Ακουσον, άκουσον! Το Κεντρικό Αρχαιολογικό Συμβούλιο ...πούλησε τον Κολοσσό της Ρόδου. Με απόφαση κατά πλειοψηφία είπε ναι σε εταιρία, να πρωταγωνιστήσει ο Κολοσσός της Ρόδου σε τηλεοπτική διαφήμιση. Και για το ναι αυτό, το Κεντρικό Αρχαιολογικό Συμβούλιο, θα «αμειφθεί» με 250.000 ευρώ.

Το ποσό αυτό, θα διατεθεί σε υποτροφίες και άλλα, χωρίς η Ρόδος να εισπράξει κάτι.

Γνωρίζετε τι θα διαφημίζει ο Κολοσσός της Ρόδου; Θα κρατά στα χέρια του αντί του γνώριμου πυρσού, μια μπαταρία. Τι έχουμε να δούμε ακόμα!

Τα πάντα θυσιάζονται στο βωμό του χρήματος!..

Ρυθμούς χελώνας

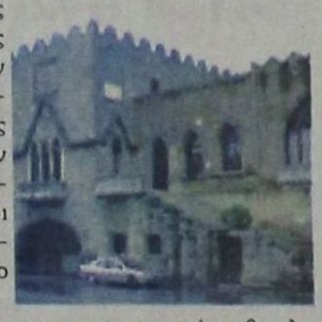

Με ρυθμούς χελώνας προχωρούν οι εργασίες αποκατάστασης της εμφάνισης των δημοσίων κτιρίων στο Μαντράκι. Στο Νομαρχιακό Μέγαρο, οι εργασίες διαρκούν περισσότερα από δύο χρόνια.

Νέο Νομαρχιακό Μέγαρο αν κατασκευαζόταν θα ολοκληρωνόταν γρηγορότερα!..

Ειδήσεις απο τα Παλιά

ΠΡΟΟΔΟΣ
3 ΙΟΥΛΙΟΥ 1973

ΣΥΝΕΣΤΙΑΣΙΣ ΤΩΝ ΛΑΪΟΝΣ

Η ετήσια πανηγυρική συνεστίασις των «Λάιονς» Ρόδου επραγματοποιήθη το παρελθόν Σάββατον το βράδυ εις το «Μετροπόλιταν Καψής». Πλην των τοπικών μελών παρέστησαν αρκετοί προσκεκλημένοι, μεταξύ των οποίων ο πρόεδρος των Λάιονς Δανίας κ. Νταίηβις Κρίστιενσεν μετά της συζύγου του, ο αρχιτέκτων κ. Ανδριωτάκης, ο μηχανικός κ. Κούκουρας και εκπρόσωποι του Τύπου. Ο τέως πρόεδρος κ. Α. Αγγέλου παρεδίδων τη διοίκησιν ανεφέρθη εις την δράσιν της διοικήσεως του και εχαιρέτησε τον νέον πρόεδρον δια το 1973 κ. Δημήτριον Κρεμνλήν, επιχειρηματίαν.

Το νέον συμβούλιον των «Λάιονς» έχει ως ακολούθως:

Πρόεδρος Δ. Κρεμνλής, αντιπρόεδρος Α' Γ. Παρασκευάς, Β' Γ. Κακούλας και Γ' Κ. Σπάρταλης, ταμίας Ιωαν. Τσουβαλάς, ταμίας Π. Πολυκανδρίτης, έφορος Η. Παπαϊωάννου, κοσμήτωρ Ν. Διακοσάββας και σύμβουλοι Σ. Ζαννέτος, Δ. Δουκάκης και Δ. Αναστασιάδης.

Ο νέος πρόεδρος εις ενδιαφέροντα λόγονν του ανέπτυξε τους στόχους φιλαλληλίας και φιλικών δεσμών που θα αναπτύξη το νέον συμβούλιον καθώς και το πρόγραμμά του.

Κύρια στοιχεία του προγραμμτισμού είναι: α) Ιδρυσις δαπάναις του, δύο πλήρων σταθμών Α' Βοηθειών εις το Βενετόκλειον Γυμνάσιον Αρρένων που έχει υπερχιλίους μαθητάς και το Καζούλλειον Γυμνάσιον Θηλέων πού αριθμεί 600 μαθητρίας. β) Χοιρήγησις φαρμακευτικού υλικού δια φάρμακα πρώτης ανάγκης εις αριθμόν δημοτικών σχολείων της υπαίθρου. γ) Οργάνωσις γυναικείου Τμήματος δια καλλιτεχνικάς εκδηλώσεις, τσάγια κ.λ.π. δ) Οργάνωσις εκδρομών εξωτερικού κατά Οκτώβριον - Νοέμβριον εις Αυστρίαν ή Αίγυπτον εν συνεργασία μετά των «Λάιονς» των εν λόγω χωρών. ε) Οργάνωσις σειράς ομιλιών γενικού ενδιαφέροντος με διακεκριμένους ομιλητάς (μέλη κ.λ.π.,)

ΠΡΟΟΔΟΣ
Ημερήσια Εφημερίδα της Ρόδου
ΙΔΙΟΚΤΗΣΙΑ:
Γ. ΔΙΑΜΑΝΤΙΔΗΣ
ΓΡΑΦΙΚΕΣ ΤΕΧΝΕΣ Α.Ε.
Εκδότης: ΓΙΩΡΓΟΣ ΔΙΑΜΑΝΤΙΔΗΣ
Ετος ιδρύσεως 1949
ΓΡΑΦΕΙΑ ΣΥΝΤΑΞΗΣ - ΔΙΑΦΗΜΙΣΕΙΣ Μάρκου Μαλλιαράκη 3 (ΚΟΒΑ)
Τηλ.: Συντάξεις: 22410 27356-34101, FAX: 22410 20643
Τηλ. Λογιστηρίου: 22410 35322, FAX: 22410 35322
e-mail: info@proodos.net



Οι μέρες είναι καλές και τα χοντρά ρούχα οι περισσότεροι δεν τα φορούν ακόμα και για τις εξωτερικές δουλειές όταν έχουν. Μάλιστα όταν κανείς περπατάει για αρκετή ώρα ένα λεπτό μπλουζάκι, ένα πουκάμισο για άνδρες και γυναίκες με μια ζακέτα ή ένα σακάκι βαμβακερό είναι αρκετό για να αισθάνεται άνετα και καλά. Βέβαια όταν κάποιος κάνει χειρωνακτική εργασία σε έξωτερικούς χώρους με τέτοιο καλό καιρό που επικρατεί τις τελευταίες μέρες και χωρίς άνεμο ζεσταίνεται και το οποιοδήποτε επανωφόρι μερικές φορές, ανάλογα την εργασία, το αισθάνεται βαρύ. Ομως είναι χειμώνας και σιγά σιγά τα ζεστά ρούχα θα χρειαστούν. Ομως τα πολύ ζεστά και χοντρά πουλόβερ δεν τα φορούν όλοι. Υπάρχουν άνθρωποι που μόνο τις πιο κρύες μέρες του χειμώνα θα τα φορέσουν, ενώ τον περισσότερο καιρό με μάλλινα κοστούμια και πουκάμισα με φανελάκι από μέσα αισθάνονται ζεστά και μόνο όταν βγαίνουν έξω φορούν παλτό από πάνω και όχι πάντοτε. Και πολλές γυναίκες διαλέγουν κοστούμια ή ταγιέρ αλλά συχνά με παντελόνια και φούστες διαλέγουν διάφορα πουλόβερ όχι πάντα τα πιο χοντρά που υπάρχουν, τα στολίζουν με κοσμήματα και ζώνες και απ' έξω φορούν ένα δερμάτινο, ένα σακάκι ή ένα παλτό, ένα ντύσιμο που τις εξυπηρετεί για τη δουλειά τους, για τα πρωινά αλλά και τα απογεύματα έξω από το σπίτι. Σιγά - σιγά, ανάλογα με τις ανάγκες του ο καθένας αγοράζει τα ρούχα της εποχής. Συμπληρώνει τα περυσινά του ή κάνει μια μεγάλη αλλαγή στην όλη γκαρνταρόμπα του. Βέβαια πουλόβερ υπάρχουν διάφορα όχι απαραίτητα μόνο μάλλινα αλλά και πλεκτά βαμβακερά που φοριούνται περισσότερο αυτή την εποχή παρά στα δυνατά κρύα, αλλά σε όλα τα είδη υπάρχουν εκτός από μονόχρωμα και πολλά ριγέ σε έντονα ή απαλά χρώματα για άντρες και γυναίκες. Για τις γυναίκες η ποικιλία είναι πολύ μεγαλύτερη σε χρώματα και σχέδια και άλλα πουλόβερ είναι πιο μακριά, άλλα πιο κοντά και εφαρμοστά, πολλά μεσάτα με δυνατότητα να ταιριάξουν ζώνες, είτε στη μέση λεπτές ή φαρδιές στο ύψος των γοφών είτε φορώντας παντελόνια ή κολάν, είτε φούστες από τη δεκαετία του '70 είτε κοντές και μοντέρνες.

Μίκα

Η γυναίκα και ο κόσμος της

ΦΑΡΜΑΚΕΙΑ

ΔΙΗΜΕΡΕΥΕΙ:	ΔΙΑΝΥΚΤΕΡΕΥΕΙ:
ΦΑΝΟΥΡΑΚΗ ΑΙΚΑΤΕΡΙΝΗ	ΑΛΑΒΕΡΑ ΕΙΡΗΝΗ
Θ. Σοφουλη 83	Καναδά 140
Τηλ. 36000	Τηλ. 39111

ΥΓΡΑ ΚΑΥΣΙΜΑ
ΔΙΑΝΥΚΤΕΡΕΥΟΥΝ
• ΤΖΩΡΤΖΗΣ Δ. Πρατ. ΒΡ - Αγ. Φραγκίσκος
• ΚΑΥΣΙΜΑ ΡΟΔΟΥ ΕΠΕ Πρατ. SHELL-Λ. Καλλιθέας

ΡΑΔΙΟ ΤΑΞΙ
ΤΗΛ: ΠΟΛΗ: 22410 69800, ΥΠΑΙΘΡΟ: 22410 69600

ΚΙΝΗΜΑΤΟΓΡΑΦΟΙ

ΠΑΛΛΑΣ 5 CINEMAS CENTER
09/11/2006 - 15/11/2006
για κρατήσεις
22410 24475 / 70670
www.cinemapallas.gr

9 lives ΕΝΝΕΑ ΖΩΕΣ Αίθουσα 1 ΚΑΤΑΛΛΗΛΟ
Η βραβευμένη ταινία του παραγωγού των 21 ΓΡΑΜΜΑΡΙΑ, και του ΒΑΒΕΛ!
Κάθε ζωή, μια ιστορία • Κάθε ιστορία, μια σχέση • Κάθε σχέση, ένα μυστήριο
ώρες έναρξης: 17:55, 20:15, 22:35

THE TEXAS CHAINSAW MASSACRE: THE BEGINNING
Ο ΣΚΛΗΡΟΤΕΡΟΣ ΔΙΑΛΟΓΟΣΗΜΟΣ ΜΕ ΤΟ ΡΟΠΟΝ
Η ΑΡΧΗ ΚΑΤΑΛΛΗΛΟ ΑΠΟ 17 Αίθουσα 2
Το τραμπακτικότερο θρίλερ-τρόμου της χρονιάς! ώρες έναρξης (Σ.-Κ.16:25)
ΚΑΘΕ ΟΡΓΑΟΣ ΕΧΕΙ ΜΙΑ ΑΡΧΗ
ΓΙΝΕ ΜΑΡΤΥΡΑΣ ΣΤΗ ΓΕΝΝΗΣΗ ΤΟΥ ΑΠΟΛΥΤΟΥ ΦΟΒΟΥ 18:30, 20:35, 22:40

THANK YOU FOR SMOKING ΚΑΤΑΛΛΗΛΟ
Ο Νικ Νέλερ δεν κρύβει την αλήθεια... Τη φτιάχνει!! με τους Άαρον Έκχαρτ, Ρομπ Λόου, Κλίνι Χάμερ, Γουίλιαμ Μέισι, Ρέιτσελ Ντόλαφ
ΤΟ ΥΠΟΥΡΓΕΙΟ ΥΓΕΙΑΣ ΓΙΑΣ ΠΡΟΕΙΔΟΠΟΙΕΙ: ΘΑ ΠΕΘΑΝΕΤΕ ΑΠΟ ΤΑ ΓΕΛΙΑ!
ώρες έναρξης: (Σ.-Κ.16:10) 18:15, 20:20, 22:35 Αίθουσα 5

CHILDREN OF MEN ΤΑ ΠΑΙΔΙΑ ΤΩΝ ΑΝΘΡΩΠΩΝ
Ο Αλφόνσο Κουαρόν (Harry Potter III), σκηνοθετεί τους Κλάιβ Ντουν, Τζούλιαν Μουρ και Μάικλ Κέιν σε μια πρωτότυπη μελλοντολογική περιπέτεια! το 2027, το τέλος του ανθρώπινου είδους!!
ώρες έναρξης: 20:15 • 22:35 Αίθουσα Allegro 3

LADY in the WATER ΚΑΤΑΛΛΗΛΟ ΑΠΟ 13
Από τον σκηνοθέτη Μ.ΝΑΪΤ ΣΙΑΜΑΛΑΝ (The Village, Signs, Unbreakable, The sixth sense), το πολυαναμενόμενο θρίλερ μυστηρίου!
Δεν υπάρχει χρόνος... για αυτό αφήνω τέλος!
Αίθουσα 4 ώρα έναρξης 20:20

WORLD TRADE CENTER ΔΙΔΥΜΟΙ ΠΥΡΓΟΙ
Ο Νίκολας Κέιτζ σε μια αληθινή ιστορία θάρρους και επιβίωσης!
Μια συγκλονιστική περιπέτεια που υπογράφει ο Όλιβερ Στόουν, βασισμένη σε αληθινή ιστορία!
ώρα έναρξης: 22:40 Αίθουσα 4

OVER THE HEDGE ΠΕΡΑ ΑΠΟ ΤΟ ΦΡΑΧΤΗ
Από τους δημιουργούς των Σρεκ και Μαδαγασκάρη, η ταινία που θα συναρπάσει μικρούς και μεγάλους...
και στα ελληνικά Αίθουσα 3 ώρες έναρξης: (Σ.-Κ. 16:10), 18:10

the ant BULLY ΜΥΡΜΗΓΚΟΣΤΟΡΙΕΣ ΚΑΙ ΣΤΑ ΕΛΛΗΝΙΚΑ!!
Μία διασκεδαστική ταινία κινουμένων σχεδίων, που θα ενδιαφέρει τους μικρούς και ...μεγάλους μας φίλους!!!
ώρες έναρξης: (Σ.-Κ. 16:10) 18:10 Αίθουσα 4

ΠΡΟΣΕΧΟΥΣ ΣΕ ΒΑΣΗ 3 SAW III ΘΑ ΤΗΝ ΑΝΤΕΞΟΥΝ ΤΑ ΝΕΥΡΑ ΣΑΣ!!!
Η τρίτη και πιο συγκλονιστική συνέχεια της γνωστής ταινίας τρόμου που δημιούργησε φανατικούς οπαδούς
ΣΥΝΤΟΜΑ ΕΔΩ!! Οι κανόνες δεν φοβίζονται αυτή για να τηρούνται!

Redbreast Story Above ΠΡΟΣΕΧΟΥΣ ΠΕΘΑΙΝΟΝΤΑΣ ΣΤΗΝ ΑΘΗΝΑ
Μια μουσικοχορευτική ταινία του Νίκου Παναγιωτόπουλου με πλειάδα Ελλήνων αθωπαιών: Σπύρος Παπαδόπουλος, Μαρία Ναυπλιώτου, Μαρία Σολωμού...
X6181-30/11

METROPOL 22410 28400
ΕΒΔΟΜΑΔΙΑΙΟ ΠΡΟΓΡΑΜΜΑ weekly programme
9-15 Νοεμβρίου 2006
www.cinemametropol.gr

Ο ΤΖΟΝ ΤΑΚΕΡ ΠΡΕΠΕΙ ΝΑ ΠΕΘΑΝΕΙ
Μία νεανική κωμωδία που θα ραγίσουν την καρδιά σου στα τρία με πρωταγωνιστή τον πιό ωραίο του σχολείου ΤΖΕΣΙ ΜΕΤΚΑΛΦ.
ΚΑΝΤΕ ΕΓΚΑΙΡΑ ΤΙΣ ΚΡΑΤΗΣΕΙΣ ΣΑΣ
ΩΡΕΣ ΕΝΑΡΞΗΣ / SHOW TIMES 20:15, 22:30

ΠΕΝΤΕ ΛΕΠΤΑ ΑΚΟΜΑ
ΔΟΞΕΡΑΠΕΥΤΗΣ ΖΗΛΙΑΣ
Μία απολαυστική, μεταφυσική κωμωδία!
Πρωταγωνιστούν: ΒΑΣΙΛΗΣ ΧΑΡΑΛΑΜΠΟΠΟΥΛΟΣ, ΠΑΝΑΓΙΩΤΑ ΒΛΑΝΤΗ, ΦΑΝΗΣ ΜΟΥΡΑΤΙΔΗΣ, ΔΗΜΗΤΡΗΣ ΓΗΤΑΣ, ΧΡΗΣΤΟΣ ΒΑΛΑΒΑΝΗΣ
ΚΑΝΤΕ ΕΓΚΑΙΡΑ ΤΙΣ ΚΡΑΤΗΣΕΙΣ ΣΑΣ
ΩΡΕΣ ΕΝΑΡΞΗΣ / SHOW TIMES 18:30, 20:30, 22:45

Ο ΦΥΛΑΚΑΣ THE GUARDIAN
Το "TOP GUN" συναντά την "ΚΑΤΑΙΓΙΔΑ" και ο βραβευμένος με Όσκαρ Κέβιν Κόστνερ επιστρέφει σε μία περιπέτεια.
Πρωταγωνιστούν: Κέβιν Κόστνερ, Άστον Κούτσερ
ΚΑΝΤΕ ΕΓΚΑΙΡΑ ΤΙΣ ΚΡΑΤΗΣΕΙΣ ΣΑΣ
ΩΡΕΣ ΕΝΑΡΞΗΣ / SHOW TIMES 19:15, 22:15

ΤΟ ΤΕΡΑΤΟΣΠΙΤΟ MONSTER HOUSE
Με την υπογραφή των κορυφαίων Ρόμπερτ Ζέμεκις και Στίβεν Σπίλμπεργκ
ΚΑΝΤΕ ΕΓΚΑΙΡΑ ΤΙΣ ΚΡΑΤΗΣΕΙΣ ΣΑΣ
ΩΡΑ ΕΝΑΡΞΗΣ / SHOW TIME 18:15

GARFIELD 2
Ο πιό τεμπέλης γάτος του κόσμου επιστρέφει!
ΜΟΝΟ ΣΤΑ ΕΛΛΗΝΙΚΑ
ΚΑΝΤΕ ΕΓΚΑΙΡΑ ΤΙΣ ΚΡΑΤΗΣΕΙΣ ΣΑΣ
ΩΡΑ ΕΝΑΡΞΗΣ / SHOW TIME 17:00

ΟΙ ΗΡΩΕΣ ΤΟΥ ΔΑΣΟΥΣ OPEN SEASON
Η SONY PICTURES ANIMATION παρουσιάζει την πρώτη μεγάλου μήκους ταινία κινουμένων σχεδίων. Ζωάκια κινωμένα...ποτέ ηττημένα!
ΚΑΝΤΕ ΕΓΚΑΙΡΑ ΤΙΣ ΚΡΑΤΗΣΕΙΣ ΣΑΣ
ΩΡΑ ΕΝΑΡΞΗΣ / SHOW TIME 17:30
X6183-30/11

Στην Ελλαδα & Στον Κοσμο Σημερα

Από το υπουργείο Οικονομικών

Παρατείνεται για μια διετία η παραγραφή εκκρεμών υποθέσεων χρήσης 2000

ΣΤΟΧΟΣ Η ΔΙΕΝΕΡΓΕΙΑ ΕΛΕΓΧΟΥ



Παράταση μέχρι το 2008 της παραγραφής των εκκρεμών φορολογικών υποθέσεων της χρήσης του 2000 σχεδιάζει η κυβέρνηση, ώστε να μην παραγραφούν στις 31/12/2006 και να ελεγχθούν.

Τα στελέχη του υπουργείου μελετούν την παράταση, δεδομένου ότι δεν έχουν ακόμη αποσταλεί στις αρμόδιες ΔΟΥ οι κατάλογοι με τα ονόματα υπόχρεων που δεν έχουν «κλείσει» τις υποθέσεις του 2000, σύμφωνα με τη Ναυτεμπορική.

Υπενθυμίζεται πως ο έλεγχος του υποθέσεων κατασχεμένων και παραληφθέντων βιβλίων και στοιχείων, τα οποία ανάγονται στη χρήση 2000, πρέπει να ολοκληρωθεί άμεσα, καθώς στις 31 Δεκεμβρίου 2006 παραγράφονται όλες οι εκκρεμότητες της συγκεκριμένης χρήσης.

Απλοποίηση διαδικασιών

Εκδοση ασφαλιστικής ενημερότητας από τα ΚΕΠ

ΠΑΡΑΛΑΒΗ ΜΕΣΑ ΣΕ ΕΝΑ ΛΕΠΤΟ

Αυτόματα εκδίδουν πλέον τα ΚΕΠ την βεβαίωση μη οφειλής προς το ΙΚΑ (ασφαλιστική ενημερότητα) προς τους πολίτες, έπειτα από πρωτοβουλία του υπουργού Απασχόλησης Σάββα Τσιτουρίδη και του υφυπουργού Εσωτερικών Απόστολου Ανδρεουλάκου.

Στο εξής οι πολίτες παραλαμβάνουν μέσα σε ένα λεπτό την εν λόγω βεβαίωση από το ΚΕΠ της περιοχής τους.

Μέχρι σήμερα, ο πολίτης μπορούσε να παραγγείλει και να παραλάβει αυθημερόν την ασφαλιστική ενημερότητα του ΙΚΑ με μία διαδικασία που διαρκούσε περίπου 15 λεπτά της ώρας.

Τώρα, μόλις ο υπάλληλος συμπληρώσει την αίτηση στην εφαρμογή e-kep, διενεργείται αυτόματα η αποστολή των στοιχείων του αιτούντος στο πληροφοριακό σύστημα του ΙΚΑ, το οποίο αναλαμβάνει την περαιτέρω επεξεργασία τους.

Σκανδαλώδεις ρυθμίσεις χρεών

Επίθεση ΓΣΕΕ στην κυβέρνηση για το «μίνι» ασφαλιστικό

ΕΞΥΠΗΡΕΤΕΙ ΚΑΠΟΙΑ ΣΥΜΦΕΡΟΝΤΑ



Το λεγόμενο «μίνι» ασφαλιστικό νομοσχέδιο θα έχει «μάξι» συνέπειες ως προς την εξυπηρέτηση κάποιων συμφερόντων, δήλωσε χθες ο πρόεδρος της ΓΣΕΕ Γιώργος Παναγόπουλος σε συνέντευξη Τύπου, κατά την οποία οι συνδικαλιστές άσκησαν σκληρή κριτική στην κυβέρνηση.

Ο κ. Παναγόπουλος επανέλαβε τη θέση των συνδικάτων για μη συμμετοχή στην «επιτροπή σοφών» για το Ασφαλιστικό και σημείωσε ότι τα τελευταία δύο χρόνια οι οφειλές του κράτους προς το ΙΚΑ έχουν αυξηθεί κατά 158% σε 4,5 δισ. ευρώ.

Ο κ. Παναγόπουλος στάθηκε αρκετά στη ρύθμιση χρεών προς τους ασφαλιστικούς οργανισμούς. Η ρύθμιση, είπε, επεκτείνει σε 96 τις 36 ή 48 δόσεις της πάγιας ρύθμισης και αυτό αφορά τις οφειλές μέχρι 1 εκατ. ευρώ, ενώ για τις πέραν του 1 εκατ. ευρώ οφειλές, η διευκόλυνση που παρέχει το νομοσχέδιο είναι πολύ ευνοϊκότερη έως σκανδαλώδης.

Ο πρόεδρος της ΓΣΕΕ σημείωσε ότι στη συνεδρίαση της ΟΚΕ οι εκπρόσωποι των εργοδοτικών οργανώσεων τάχθηκαν κατά της επιχειρούμενης ρύθμισης θέτοντας το ερώτημα: τίνος αξίωση ικανοποιεί η συγκεκριμένη ρύθμιση, αφού δεν προηγήθηκε σχετικό αίτημα των εργοδοτών;

Ο πίνακας των οφειλετών προς το ΙΚΑ -ΕΤΑΜ, είπε, απαντά στο ερώτημα, αποδεικνύοντας ότι το ίδιο το Δημόσιο έχει εξελιχθεί σε μέγα οφειλέτη του ΙΚΑ-ΕΤΑΜ, ενώ κατηγόρησε συγκεκριμένα υπουργεία, δημόσιους οργανισμούς και επιχειρήσεις ότι έχουν διαπράξει «εγκλήματα παραλείψεως», που έχουν συντελεστεί με την παράλειψη καταβολής των απαιτητών ασφαλιστικών εισφορών.

Όμως, συμπλήρωσε, η εμπειρία και από την τελευταία ρύθμιση χρεών προς το ΙΚΑ (28/12/2004) είναι σαφώς αρνητική: Από τα 3,6 δισ. ευρώ των οφειλών του ιδιωτικού τομέα προς το ΙΚΑ ΕΤΑΜ ανταποκρίθηκε μόλις το 2% (68,5 εκατ. ευρώ) για την εφάπαξ εξόφληση και μόλις το 16% (502 εκατ. ευρώ) για την σταδιακή πολύμηνη εξόφληση.

Είναι όμως γνωστό, υπογράμμισε, ότι οι εργοδότες καταβάλλουν τις πρώτες μόνο δόσεις της ρύθμισης για σταδιακή εξόφληση, ώστε να λάβουν φορολογική ενημερότητα και στη συνέχεια διακόπτουν τις λοιπές καταβολές αναμένοντας τη νέα ρύθμιση.

Γενναιόδωρες θεωρούνται οι αυξήσεις

Ενόχληση κυβέρνησης και αντιπολίτευσης για την απόφαση του Μισθοδικείου

ΑΝΑΔΙΠΛΩΣΗ ΤΟΥ ΠΡΟΕΔΡΟΥ ΤΟΥ ΑΡΕΙΟΥ ΠΑΓΟΥ

Να μετριάσει τις αντιδράσεις που προκάλεσε η απόφαση του Μισθοδικείου για υπέρογκες αυξήσεις στους δικαστές επιχειρεί ο πρόεδρος του Αρείου Πάγου Ρ.Κεδίκογλου, κάνοντας λόγο για καταβολή αυξήσεων της τάξης του 15% - 25% μετά από πάροδο αρκετών ετών. Την ίδια ώρα, τόσο η κυβέρνηση όσο και το ΠΑΣΟΚ εξέφρασαν την ενόχλησή τους για την απόφαση αυτή.

Σε ερώτηση σχετική με το ενδεχόμενο ανάληψης κυβερνητικής πρωτοβουλίας για την αντιμετώπιση του θέματος που δημιουργεί η απόφαση του Μισθοδικείου, ο αναπληρωτής κυβερνητικός εκπρόσωπος Ευ.Αντώναρος δήλωσε: «Παγίως η κυβέρνηση δεν σχολιάζει αποφάσεις δικαστηρίων, πλην για το σκέλος εκείνο που την αφορά, ως έχουσα την ευθύνη για την αντιμετώπιση των δυσκολιών της οικονομίας. Η σημερινή συγκυρία δεν αντέχει κινήσεις που επηρεάζουν τις ισορροπίες της οικονομικής πολιτικής που ακολουθούμε, προκειμένου να βγούμε από το δύσκολο τοπίο που παραλάβαμε και διαχειριζόμαστε».

Σε άλλη ερώτηση, ο κ. Αντώναρος παρατήρησε ότι «θα προηγηθεί ενδελεχής μελέτη όλων των πτυχών του θέματος».

Παράλληλα, από το βήμα της Βουλής, ο πρόεδρος του ΠΑΣΟΚ Γ.Παπανδρέου κάλεσε τους ανώτατους δικαστικούς και όσους συμπαρασύρει η απόφαση του Μισθοδικείου να παραιτηθούν των αξιώσεών τους, σε μια περίοδο που μεγάλες κοινωνικές ομάδες αντιμετωπίζουν σημαντικά προβλήματα. Υπογράμμισε ότι εκτός από το δίκαιο των δικαστηρίων, υπάρχει και το δίκαιο για μια δίκαιη κοινωνία.

Θα πραγματοποιηθεί 11 και 12 Νοεμβρίου

Τουριστικό forum στην Αττάλεια

ΑΝΤΑΛΛΑΓΗ ΑΠΟΨΕΩΝ ΚΑΙ ΕΜΠΕΙΡΙΩΝ

Σημαντικό Ελληνοτουρκικό forum για τον τουρισμό, αναμένεται να πραγματοποιηθεί στις 11 και 12 Νοεμβρίου 2006 στην περιοχή Antalya της Τουρκίας. Στο φόρουμ αυτό, αναμένεται να συζητηθεί η ποιότητα των προσφερόμενων υπηρεσιών στον τουρισμό ενώ συνδέεται άμεσα με τα εκπαιδευτικά χαρακτηριστικά των απασχολούμενων στον ευρύτερο τουριστικό τομέα.

Όπως σημειώνει σε σχετική ανακοίνωσή του το Υπουργείο Ανάπτυξης, «σε μια τουριστικά ανεπτυγμένη χώρα, όπως η Ελλάδα, που διαθέτει ποικιλία υποδομών και υπηρεσιών και προσελκύει μια αντίστοιχη ζήτηση, πρέπει να αναδειχθεί ένα "Ολοκληρωμένο Σύστημα Τουριστικής Εκπαίδευσης & Κατάρτισης" (ΟΣΤΕΚ), το οποίο θα πρέπει να αποτελείται από διαφορετικά επίπεδα εκπαίδευσης, τα οποία να επικοινωνούν, αλλά και να ανταγωνίζονται μεταξύ τους, ώστε να τροφοδοτούν την αγορά εργασίας με άρτια εκπαιδευμένο και καταρτισμένο προσωπικό».

Το συγκεκριμένο "Διεθνικό Forum ανταλλαγής απόψεων και εμπειριών σχετικά με την τουριστική εκπαίδευση και κατάρτιση" έρχεται να υποστηρίξει αφενός αυτή τη διεργασία και να συστηματοποιήσει τις προσπάθειες σε μία ενιαία για το θέμα στρατηγική.

Βόμβες μολότοφ πέταξαν σε σχολείο

Δυο βόμβες μολότοφ πέταξαν άγνωστοι, στις 11:30 πρωθές το βράδυ, στο κτίριο που στεγάζονται το 6ο και 8ο Λύκειο Περιστερίου, στη διασταύρωση Μιχαλακοπούλου και Αγίας Τριάδος.

Οι μολότοφ εξερράγησαν στην είσοδο και στον τοίχο, με αποτέλεσμα να προκληθούν μικρές υλικές ζημιές.

Ενόψει του νέου προϋπολογισμού

Περισσότερους πόρους ζητά η ΚΕΔΚΕ για την Τ.Α.

ΕΙΝΑΙ ΥΠΟΧΡΕΩΣΗ ΤΗΣ ΚΥΒΕΡΝΗΣΗΣ

Την κρατική ενίσχυση της Τοπικής Αυτοδιοίκησης ζητά η ΚΕΔΚΕ, εν όψει της κατάθεσης του προϋπολογισμού για το 2007, κατηγορώντας την κυβέρνηση ότι συνεχίζει να καλύπτει το κόστος θεσμοθετημένων υποχρεώσεων μέσω δανεισμού από τα Ταμεία των Δήμων.

Η ΚΕΔΚΕ υποστηρίζει πως οι κρατικές υποχρεώσεις της κυβέρνησης απέναντι στην Τοπική Αυτοδιοίκηση δεν καλύπτονται από τον κρατικό προϋπολογισμό, παρά τις επανειλημμένες δεσμεύσεις υπουργών και του ίδιου του πρωθυπουργού ότι θα αποδοθούν πλήρως θεσμοθετημένοι πόροι στην Αυτοδιοίκηση, αλλά και θεσμοθετημένες οικονομικές υποχρεώσεις του κράτους έναντι των ΟΤΑ.

Η Ένωση ισχυρίζεται πως μέχρι τώρα παραμένει ανεκτέλεστη η δέσμευση της κυβέρνησης για την κάλυψη του κόστους μονιμοποίησης των συμβασιούχων (σχολικοί φύλακες, εργαζόμενοι στο «Βοήθεια στο Σπίτι» κ.ά.), ενώ δεν έχει δρομολογηθεί η διαδικασία απόδοσης των παρακρατηθέντων πόρων της Τοπικής Αυτοδιοίκησης από προηγούμενα έτη.

Νέα υπόθεση κακοποίησης 10χρονου από τον πατέρα του

Σοκ έχει προκαλέσει η αδιαφορία αρχών και πολιτών για το 10χρονο παιδί που μεταφέρθηκε σε νοσοκομείο με εκτεταμένες κακώσεις στον θώρακα και στα άκρα, έπειτα από κακοποίηση που υπέστη από τον πατέρα του.

Ο πατέρας του παιδιού, εθελοντής μακράς θητείας με τον βαθμό του επιλοχία, υποστήριξε πως έδερνε τον 10χρονο επειδή έκανε λάθη στην ορθογραφία και δεν διάβαζε», ενώ δεν συνελήφθη λόγω της παρέλευσης του αυτόφωρου.

Το απόγευμα της Τετάρτης πήγε στη ΓΑΔΑ και κατέθεσε στο Τμήμα Προστασίας Ανηλίκων. «Ό,τι έχω να πω, θα το πω στο δικαστήριο» φέρεται να είπε.





ΜΝΗΜΟΣΥΝΑ



Τελούμε στις 14 Νοεμβρίου ημέρα Τρίτη και ώρα 8 π.μ. στον ιερό ναό Ταξιαρχών νεκροταφείου Ρόδου 3μηνο μνημόσυνο υπέρ αναπαύσεως της ψυχής της λατρευτής μας συζύγου, μητέρας, κόρης, γιαγιάς, αδελφής και θείας

ΑΝΝΑΣ ΣΤ. ΠΑΠΑΜΙΧΑΗΛ

Ο σύζυγος Σταμάτης
Τα παιδιά Ελένη - Αναστάσιος Σάββας, Βασίλειος
Η μητέρα Ελένη Τούτση
Τα εγγόνια Γιάννης - Αννούλα
Τα αδέλφια Τζαννής Τούτσης, Τσαμπίκα - Τσαμπίκος Πετράκη, Μαρία - Βασίλης Δοντά, Δέσποινα Παπαμιχαήλ
Τα ανίψια και οι λοιποί συγγενείς

16066-12/11



Τελούμε στις12 Νοεμβρίου ημέρα Κυριακή και ώρα 8.30 π.μ. στον ιερό ναό Αγίου Δημητρίου παλαιού νεκροταφείου 3μηνο μνημόσυνο υπέρ αναπαύσεως της ψυχής του πολυαγαπημένους μας και αξέχαστου υιού, πατέρα, αδελφού, παππού, θείου και ανιψιού

ΕΥΑΓΓΕΛΟΥ ΚΟΥΤΟΥΝΗ

Οι γονείς Κώστας - Καλλιόπη
Τα παιδιά Κώστας, Αννα, Πόπη - Μιχάλης, Λευτέρης, Μαργαρίτα
Τα αδέλφια Αννα , Φλώρα - Γιώργος
Η εγγονή, οι θείοι, τα ανίψια και οι λοιποί συγγενείς

5608-11/11



Τελούμε στις 12 Νοεμβρίου ημέρα Κυριακή και ώρα 9 π.μ. στον ιερό ναό Αγίου Χαραλάμπου Ελεούσας 6μηνο μνημόσυνο υπέρ αναπαύσεως της ψυχής του λατρευτού μας συζύγου, πατέρα, αδελφού και θείου

ΑΝΤΩΝΙΟΥ ΚΑΝΤΙΝΟΥ

Η σύζυγος Ελένη
Τα παιδιά Λία - Γιώργος , Γιώργος
Τα εγγόνια, τα αδέλφια, τα ανίψια και οι λοιποί συγγενείς

16062-11/11



Τελούμε στις 11 Νοεμβρίου ημέρα Σάββατο και ώρα 8 π.μ. στον ιερό ναό Ταξιαρχών νεκροταφείου Ρόδου 6μηνο μνημόσυνο υπέρ αναπαύσεως της ψυχής της λατρευτής μας κόρης, αδελφής, εγγονής, ανιψιάς και εξαδέλφης

ΚΑΛΥΨΩΣ ΠΟΚΚΙΑ

Οι γονείς Φιλήμονας - Μαρίτσα
Τα αδέλφια Φανή, Αρτεμις, Κώστας
Ο παππούς, οι γιαγιάδες, οι θείοι, οι θείες, τα εξαδέλφια και οι λοιποί συγγενείς

ΘΕΜ-10/11

Τελούμε στις 11 Νοεμβρίου ημέρα Σάββατο και ώρα 8 π.μ. στον ιερό ναό Ταξιαρχών νεκροταφείου Ρόδου 40ήμερο μνημόσυνο υπέρ αναπαύσεως της ψυχής της λατρευτής μας κόρης, αδελφής, ανιψιάς και εξαδέλφης

ΜΑΡΙΑΣ ΠΕΣΜΑΤΖΟΓΛΟΥ

Οι γονείς Σάββας - Ξανθούλα Πεσματζόγλου
ο αδελφός Τάκης Πεσματζόγλου
Οι θείοι, τα εξαδέλφια και οι λοιποί συγγενείς

ΘΕΜ-10/11

ΜΝΗΜΗΣ ΕΝΕΚΕΝ
ΠΑΡΑΣΚΕΥΑΣΤΗΡΙΟΝ ΜΝΗΜΟΣΥΝΩΝ
Αναλαμβάνουμε την οργάνωση των μνημοσύνων σας, προσφέροντάς σας όλα όσα χρειάζονται για την άψογη μνημόνευση των αγαπημένων εκλιπόντων σας.
Προσφέρουμε μεγάλη ποικιλία πρωτότυπων σχεδίων σε δίσκους της επιλογής σας με τα συνοδευτικά αρτύματα. Παράλληλα διαθέτουμε όλα τα απαραίτητα είδη μνημοσύνων.
Στο χώρο μας θα βρείτε τέλεια εξυπηρέτηση, καθαριότητα και πάνω απ' όλα σεβασμό στη δύσκολη στιγμή σας.
Γ. ΠΑΠΑΝΔΡΕΟΥ 78, ΑΝΑΛΗΨΗ - Τηλ./Fax: 22410 69620

ΓΡΑΦΕΙΟ ΤΕΛΕΤΩΝ & ΜΝΗΜΟΣΥΝΩΝ ΡΟΔΟΥ
ΣΤΕΦΑΝΑ - ΣΤΟΛΙΣΜΟΙ
«ΑΜΕΡΙΚΑΝΟΥ»
Αμεση εξυπηρέτηση
ΟΛΟ ΤΟ 24ΩΡΟ
Αναλαμβάνουμε την τελετή και με τα έξοδα που χορηγούν τα ταμεία χωρίς καμία επιβάρυνση
ΙΚΑ, ΤΕΒΕ, ΤΑΞΥ, ΔΗΜΟΣΙΟΥ, ΛΙΜΕΝΙΚΩΝ, ΟΓΑ και λοιπά ταμεία
Τους ΑΠΟΡΟΥΣ: ΔΩΡΕΑΝ
Πλατεία Βρούχου στη Μητρόπολη
Τηλέφωνα 28901 - 33400
Χ349-30/11



Στις 12 Νοεμβρίου ημέρα Κυριακή και ώρα 8.30 π.μ στον ιερό ναό Αγίου Ισιδώρου τελούμε 9ήμερο μνημόσυνο υπέρ αναπαύσεως της ψυχής του πολυαγαπημένου μας υιού, αδελφού, θείου και ανιψιού

ΙΩΑΝΝΗ ΔΙΑΚΟΝΑΣΤΑΣΗ

Οι γονείς Κυριάκος - Μαρία
Τα αδέλφια Μιχάλης - Δέσπω, Γρηγόρης - Αννα
Τα ανίψια, οι θείοι, οι θείες, τα εξαδέλφια και οι λοιποί συγγενείς και φίλοι

Μετά από επιθυμία της οικογένειάς του, παρακαλούνται όσοι θέλουν να κάνουν δωρεά να επικοινωνήσουν με τον κ. Λυριστή Αναστάσιο τηλ. 22410 27382.
Τα χρήματα θα δοθούν στο Τμήμα Μεσογειακής Αναιμίας του Νοσοκομείου Ρόδου.

16070-11/11



Τελούμε στις 11 Νοεμβρίου ημέρα Σάββατο και ώρα 8.30π.μ. στον ιερό ναό Αγίας Ειρήνης Ορφανοτροφείου Θηλέων 40ήμερο μνημόσυνο υπέρ αναπαύσεως της ψυχής της λατρευτής μας συζύγου, μητέρας και αδελφής

ΙΩΑΝΝΑΣ ΖΥΜΑΡΗ
Ετών 66

Ο σύζυγος Ματθαίος
Τα παιδιά Ιωάννης και Βασιλική
Τα αδέλφια και οι λοιποί συγγενείς

14286-10/11

Τελούμε στις 12 Νοεμβρίου ημέρα Κυριακή και ώρα 8.30 π.μ. στον ιερό ναό Ταξιαρχών Ολυμπιτών Ρόδου Βρυκούς (στα Ασγούρου πίσω από του Κάγκαρη) 40ήμερο μνημόσυνο υπέρ αναπαύσεως της πολυαγαπημένης μας και αξέχαστης συζύγου, μητέρας, γιαγιάς, αδελφής και θείας

ΑΜΑΛΙΑΣ ΧΑΜΑΚΟΥ

Ο σύζυγος Ιωάννης
Τα παιδιά Μαριάννα - Σταύρος
Η εγγονή, τα αδέλφια, τα ανίψια και οι λοιποί συγγενείς

5609-11/11

Στη Ρόδο σήμερα η υπουργός Τουρισμού

ΣΥΝΕΧΕΙΑ ΑΠΟ ΤΗ ΣΕΛ. 1

Οι διοργανωτές σε συνέντευξη Τύπου, παρουσίασαν το αναλυτικό πρόγραμμα, τους ομιλητές και τους επίσημους προσκεκλημένους που θα παραστούν στο φόρουμ, το οποίο έχει τίτλο «Ανταγωνιστικότητα μέσω αειφορίας-ευκαιρίες και προκλήσεις για τους μεσογειακούς τουριστικούς προορισμούς». Στην έναρξη του συνεδρίου την Παρασκευή το απόγευμα θα παραστούν η υπουργός Τουριστικής Ανάπτυξης, κ. Φάνη Πάλλη Πετραλιά, ο υπουργός Αιγαίου και Νησιωτικής Πολιτικής, κ. Αριστοτέλης Παυλίδης και ο υφυπουργός Εξωτερικών, κ. Γιάννης Βαληνάκης.

Μιλώντας για τη διεξαγωγή του Φόρουμ ο πρόεδρος του Επιμελητηρίου, κ. Γιώργος Χατζημάρκος, τόνισε ότι ο αριθμός των συμμετοχών είναι ενθαρρυντικός και ότι η Ρόδος με την πορεία που κατέγραψε στον τουρισμό, οφείλει να έχει το ετήσιο επίσημο ραντεβού της, όπως είπε, πάνω στον τομέα αυτό.

Μάλιστα ο κ. Χατζημάρκος χαρακτήρισε την Ρόδο «μεγάλο παίχτη» στην τουριστική αγορά, και τόνισε ότι σε επίπεδο νησιού, υπάρχουν 13 επιχειρήσεις που εφαρμόζουν συστήματα αειφορίας. Επίσης όπως ανακοίνωσε, κατά το συνέδριο θα παρουσιαστεί και το «Σήμα Αειφορίας» που βρίσκεται στο τελικό στάδιο δημιουργίας του.

Το μέλος του διοικητικού συμβουλίου του Επιμελητηρίου, κ. Μηνάς Μηναΐδης, είπε ότι όλοι παλεύουν για να βελτιώσουν την ανταγωνιστικότητά τους τα τελευταία χρόνια, υπογραμμίζοντας ότι η πτώση που παρατηρήθηκε έχει να κάνει με την κακή διαχείριση του μοντέλου ΄΄ήλιος-θάλασσα΄΄.

Πρωταγωνιστής ο Κολοσσός της Ρόδου

ΣΥΝΕΧΕΙΑ ΑΠΟ ΤΗ ΣΕΛ. 1

μπαταρία.

Το θέμα παρουσίασε χθες η εφημερίδα «ΕΘΝΟΣ» ως εξής:

«Για διαφημιστική καμπάνια

Ο Κολοσσός της Ρόδου κρατά μπαταρία

Μπαταρία θα κρατά ο Κολοσσός της Ρόδου για τις ανάγκες διαφημιστικής καμπάνιας. Μπορεί να μη γνωρίζουμε σχεδόν τίποτα για το άγαλμα, καθώς δεν σώζεται ούτε καν απεικόνισή του σε νόμισμα, αλλά το Κεντρικό Αρχαιολογικό Συμβούλιο έδωσε σε διαφημιστική εταιρεία την άδεια χρήσης ενός σκαριφήματός του (που έχει γίνει τον 16ο αιώνα μ.Χ. από ...φαντασίας), με τη λογική ότι δεν υπάρχει μνημείο, άρα δεν υπάρχει και προσβολή.

Οι αρμόδιες εφορείες προϊστορικών και κλασικών, καθώς και βυζαντινών αρχαιοτήτων Ρόδου και η αρμόδια διεύθυνση ήταν αντίθετες στη χορήγηση άδειας.

Τα μέλη του συμβουλίου στην αρχή γέλασαν όταν άκουσαν το αίτημα.

Ακολούθησε όμως και η ανακοίνωση προσφοράς της εταιρείας, που κρίθηκε ικανοποιητική: 250.000 χιλιάδες ευρώ, συν 1.100 αντίγραφα αρχαίων από το Ταμείο Αρχαιολογικών Πόρων και Απαλλοτριώσεων και 2.000 εισιτήρια για αρχαιολογικούς χώρους.

Μόνο η εκ Ρόδου Αγγελική Γιαννικουρή μειοψήφισε, λέγοντας ότι με μια τέτοια άδεια το ΚΑΣ θα επικριθεί από την επιστημονική κοινότητα.

Υπερίσχυσε η γνώμη ότι αφού ζητείται άδεια, καλό είναι να δοθεί, προς όφελος και του τουρισμού μας, αλλά και της πολιτικής μας (στη διαφήμιση θα αναγράφεται: Ρόδος, Αιγαίο Πέλαγος).

Τα χρήματα θα μοιραστούν σε δύο υποτροφίες, στα μνημεία του Μαρκόπουλου, στην Αγία Μαύρα Ζακύνθου, σε έναν ναό στην Κοσώνα και στην Ελεύθερνα.

Μάλιστα, ο ανασκαφέας της Νίκος Σταμπολίδης είπε ότι δεν μπορεί να μετάσχει στην ψηφοφορία, εξ αυτού του γεγονότος.»

Η απόφαση του Μισθοδικείου είναι δίκαιη και ορθή

ΣΥΝΕΧΕΙΑ ΑΠΟ ΤΗ ΣΕΛ. 1

τάξεις και στα Μέσα Μαζικής Ενημέρωσης, καθώς οι δημόσιοι υπάλληλοι, οι δάσκαλοι και οι καθηγητές καθώς επίσης και οι συμβασιούχοι έχουν λόγο να ζητούν να γίνει βελτίωση στα μισθολογικά τους. Η βελτίωση αυτή θα πρέπει να γίνει ανάλογα με τις δυνατότητες του προϋπολογισμού του κράτους.

Το μισθολόγιο όμως των δικαστικών λειτουργών είναι διαφορετική περίπτωση. Δεν πρέπει να συγχέεται με άλλες κατηγορίες δημοσίων υπαλλήλων.

Οπως χαρακτηριστικά δήλωσε ο κ. Σάμιτας, θα έπρεπε οι λειτουργοί των τριών εξουσιών του Κράτους, οι βουλευτές, οι υπουργοί και οι δικαστές να παίρνουν τον ίδιο μισθό, καθώς δεν είναι δίκαιο και σωστό ένας γενικός διευθυντής ενός υπουργείου να παίρνει περισσότερα χρήματα από ένα δικαστή του Αρείου Πάγου.

Το συνταξιοδοτικό είναι πρόβλημα

ΣΥΝΕΧΕΙΑ ΑΠΟ ΤΗ ΣΕΛ. 1

τουρισμός της Ρόδου, ελάχιστα ωφέλησε τους ξενοδοχοϋπαλλήλους ενώ το 80% των εργαζομένων δεν κατάφερε να αυξήση το χρόνο απασχόλησης του πέραν από τους έξι μήνες.

Η συνέντευξη του κ. Γιώργου Ορφανού στην «Πρόοδο» έχει ως εξής:

Κύριε Ορφανέ πότε ξεκίνησαν οι μαζικές απολύσεις των ξενοδοχοϋπαλλήλων;

ΑΠ.: Η πρώτες απολύσεις εργαζομένων στα ξενοδοχεία την εφετινή σεζόν άρχισαν με το κλείσιμο των μικρών ξενοδοχείων όπως και τα προηγούμενα χρόνια περίπου στις (10) Οκτωβρίου, από τα μεγάλα ξενοδοχειακά συγκροτήματα εκτός ελάχιστων περιπτώσεων άρχισαν από τις 16 Οκτωβρίου και η μαζικές προς το τέλος τις περασμένης εβδομάδας, σήμερα ελάχιστοι εξακολουθούν ακόμη να εργάζονται μέχρι να κλείσουν και τα τελευταία ξενοδοχεία.

Το 2006 θεωρείται χρυσή χρονιά για τον τουρισμό. Οι ξενοδοχοϋπάλληλοι επωφελήθηκαν από την αύξηση του 13% που παρουσίασε φέτος ο τουρισμός στη Ρόδο;

ΑΠ.: Η εφετινή σεζόν είναι πράγματι η καλύτερη εδώ και πολλών χρόνων όμως για τους ξενοδοχοϋπαλλήλους ελάχιστα επωφελήθησαν, αφού και εφέτος η μεγάλη μερίδα των ξενοδοχοϋπαλλήλων 80% περίπου δεν κατάφεραν να αυξήσουν το χρόνο απασχόλησής τους πέρα από τους πέντε έως πεντέμιση μήνες, ήταν όμως καλύτερη από τις προηγούμενες σεζόν.

Τι προβλέπετε για το 2007;

ΑΠ.: Για το 2007 στηριζόμενος πάντα στις δηλώσεις παραγόντων του τουριστικού κυκλώματος, τις δραστηριότητες του Υπουργείου τουρισμού όπως άνοιγμα σε νέες αγορές και παρακολουθώντας τις διεθνείς εξελίξεις εκτιμώ ότι το 2007 θα είναι ακόμη καλύτερη χρονικά και ίσως δώσει λύση στην αύξηση του χρόνου εργασίας στους ξενοδοχοϋπαλλήλους της Ρόδου.

Ποιά είναι τα βασικότερα προβλήματα του κλάδου σας σε τοπικό επίπεδο;

ΑΠ.:Το μεγαλύτερο πρόβλημα του κλάδου μας είναι ο μικρός χρόνος απασχόλησης που εκτός από το εισόδημα είναι και τα λίγα ένσημα που έχουν επίπτωση στην σύνταξή μας, το συνταξιοδοτικό μας είναι ένα μεγάλο πρόβλημα αφού με τριάντα πέντε και σαράντα έτη δουλειάς καταλήγουμε να παίρνουμε την κατώτερη ή και λίγο παραπάνω σύνταξη, εδώ και πολλά χρόνια ζητάμε να μετράνε και οι μέρες επιδότησης της ανεργίας για την συμπλήρωση της τριακονταπενταετίας και στον κλάδο μας, η επιμήκυνση της τουριστικής περιόδου κλπ.

Ελεγχοι γίνονται στα ξενοδοχεία και στις άλλες συναφή επιχειρήσεις την τουριστική περίοδο για τη διασφάλιση των δικαιωμάτων των εργαζομένων;

ΑΠ.: Τα τελευταία χρόνια οι έλεγχοι στα ξενοδοχεία, εστιατόρια, μπαρ, κλπ καταστήματα είναι ελάχιστοι έως ανύπαρκτοι λόγω έλλειψης ελεγκτικού μηχανισμού, με ευθύνη της πολιτείας που δεν στελεχώνει τις υπάρχουσες υπηρεσίες ώστε να μπορούν να λειτουργούν και να προσφέρουν τις υπηρεσίες στους εργαζόμενους για τους οποίους έχουν δημιουργηθεί.

Μαύρη εργασία γίνεται στη Ρόδο;

ΑΠ.: Μαύρη εργασία στη Ρόδο; Αν και έχει υποχωρήσει κάπως υπάρχει ακόμη μαύρη εργασία αδιακρίτως αν είναι αλλοδαποί ή Ελληνες γίνεται κυρίως στην αρχή της περιόδου με την επαναπρόσληψη αλλά δεν καταγγέλλεται γιατί φοβούνται τις συνέπειες και όταν γίνονται έλεγχοι οι ίδιοι η εργαζόμενοι κρύβονται και έτσι δεν βοηθούν στην εξάλειψή της.

Το επίδομα ανεργίας, επαρκεί για να καλύψει τις ανάγκες των ξενοδοχοϋπαλλήλων τους μήνες που μένουν χωρίς δουλειά; Τί προτείνατε;

ΑΠ.: Το επίδομα ανεργίας είναι σε πολύ χαμηλά επίπεδα και μεγάλο μερίδιο ευθύνης για αυτό φέρει και η σημερινή κυβέρνηση που δεν το αύξησε καθόλου από την ημέρα που ανέλαβε. Εμείς το έχουμε καταγγείλει επανειλημμένα και διεκδικούμε να φθάσει στο 67% του κατώτατου μισθού όπως ο νόμος ορίζει από το 1996.

ΟΑΕΔ - ΤΑΞΥ δύο υπηρεσίες που εξυπηρετούν τους 13.000 ξενοδοχοϋπαλλήλους της Ρόδου. Εχουν ανταποκριθεί στο ρόλο τους; Υπάρχουν προβλήματα στην λειτουργία τους;

ΑΠ.:ΟΑΕΔ- ΤΑΞΥ δύο οργανισμοί με τελείως διαφορετικό περιεχόμενο ο μεν ΟΑΕΔ ταλαιπωρεί και απαξιώνει τους ασφαλισμένους του προκειμένου να πάρουν τις παροχές που δικαιούνται αντίθετα το ΤΑΞΥ παρέχει πλήρη και καλές υπηρεσίες στους ασφαλισμένους του σε όλα τα επίπεδα από πρωτοβάθμια έως και την τριτοβάθμια περίθαλψή τους με την πληθώρα Ιατρών και εργαστηρίων που συνεργάζεται μετά και την αποκέντρωση του σε Αφάντου, Αρχάγγελο και Κρεμαστή που έγινε με δική μου πρωτοβουλία.

Πέντε χρόνια φυλάκιση για πέντε κιλά χασίς

ΣΥΝΕΧΕΙΑ ΑΠΟ ΤΗ ΣΕΛ. 1

και κατ' επάγγελμα, ενώ δεν ήταν οι ίδιοι τοξικομανείς ενώ ο πρώτος αντιμετώπιζε επιπλέον τις κατηγορίες για μεταφορά ναρκωτικών και παράνομη κατοχή αεροβόλου όπλου και πυρομαχικών, σύμφωνα με το βούλεμα του συμβουλίου Πλημμελειοδικών Κω.

ΧΘΕΣ, το Δικαστήριο επέβαλε στον 34χρονο ποινή φυλάκισης 5 ετών, χωρίς αναστολή και χρηματικό πρόστιμο 3.100 ευρώ, για τη μεταφορά, κατοχή και χρήση ναρκωτικών ουσιών.

Ο 26χρονος αφέθηκε ελεύθερος, καθώς δεν στοιχειοθετείται από τη διαδικασία της προανάκρισης η συμμετοχή του στις πράξεις για τις οποίες κατηγορείται.

ΤΕΛΟΣ, στον 46χρονο επιβλήθηκε ποινή φυλάκισης τριών μηνών με αναστολή για την κατηγορία της καλλιέργειας ινδικής κάνναβης. Το ιστορικό της υπόθεσης έχει ως εξής:

Υστερα από πληροφορίες που περιήλθαν στην αστυνομία της Λέρου ότι οι κατηγορούμενοι μεταφέρουν και πουλάνε ινδική κάνναβη στο νησί και πως επίκειται νέα άφιξη του πρώτου, η οποία και πραγματοποιήθηκε στις 15 Δεκεμβρίου του 2005 στις 3.30 τα ξημερώματα στο Λακκί Λέρου, αστυνομικοί υπέβαλαν σε έλεγχο τον 34χρονο κατά την αποβίβασή του από πλοίο της γραμμής. Οπως διαπιστώθηκε ο 34χρονος βρέθηκε να κατέχει ποσότητα ακατέργαστης κάνναβης, χωρισμένη σε πέντε τεμάχια συνολικού βάρους πέντε περίπου κιλών.

Σε έρευνα που έγινε στο σπίτι του αδελφού του το οποίο ο 26χρονος είχε εκμισθωμένο από τον 46χρονο, βρέθηκε στην περιφραγμένη αυλή κάτω από ένα σωρό πέτρες στη ρίζα ενός δένδρου, ένας μαύρος σάκκος, ο οποίος περιείχε ακατέργαστη κάνναβη, συνολικού βάρους 3.670 γρ. Την ποσότητα αυτή είχε μεταφέρει από την Αθήνα στη Λέρο ο 34χρονος, πριν από λίγο καιρό και συγκεκριμένα την 1 Νοεμβρίου 2005, ενώ στο σπίτι του τρίτου από τους κατηγορούμενους βρέθηκαν και κατασχέθηκαν τρεις πλαστικές γλάστρες οι οποίες περιείχαν 82 δενδρύλλια κάνναβη, ένα γραμμάριο σπόρων κάνναβης, 1,6 γραμ. ινδικής κάνναβης και μία μεταλλική ζυγαριά ακριβείας.

Στην προανακριτική απολογία του ο 26χρονος είπε ότι ο αδελφός του μετέφερε στο ταξίδι του το Νοέμβριο πέντε κιλά κάνναβης εκ των οποίων την ποσότητα που έλειπε την πούλησε ο αδελφός του και ο 46χρονος σε αγνώστους.

Τους ισχυρισμούς αυτούς επιβεβαίωσε και ο 34χρονος, προσθέτοντας ότι πούλησε στον 46χρονο περίπου μισό κιλό και την υπόλοιπη ποσότητα σε κάτοικο Λακκίου.

Στην κύρια ανάκριση, ο 26χρονος άλλαξε την απολογία του και ισχυρίσθηκε πως ήξερε μεν ότι ο αδελφός του ασχολείται με ναρκωτικά δεν γνώριζε όμως τι είχε σχεδιάσει.

Ο 34χρονος ακύρωσε τη συμμετοχή του αδελφού του και του 46χρονου ενώ ισχυρίσθηκε ότι όλη η ποσότητα προσριζόταν για προσωπική του χρήση.

Ο 46χρονος αρνήθηκε τα πάντα στον ανακριτή, πέρα από την κατοχή της ποσότητας των 1,6 γραμ. κάνναβης ενώ για τα δενδρύλια είπε πως φύτρωσαν από το κανναβούρι από τα ωδικά πτηνά που διατηρούσε.

Ο 34χρονος και ο 46χρονος, μετά την απολογία τους στον ανακριτή Κω, κρίθηκαν προσωρινά κρατούμενοι ενώ ο 26χρονος αφέθηκε ελεύθερος με περιοριστικούς όρους και ειδικότερα με την καταβολή εγγύησης 3000 ευρώ και την απαγόρευση εξόδου από τη χώρα και την εμφάνισή του κάθε 1η και 16η του μήνα στο Αστυνομικό Τμήμα της περιοχής του.

Μπερδεμένη η υπόθεση της «επιχορήγησης»

ΣΥΝΕΧΕΙΑ ΑΠΟ ΤΗ ΣΕΛ. 1

ρόλο θα παίξουν τα παραστατικά έγγραφα που έχουν προσκομιστεί.

• Χθες κλήθηκε για κατάθεση ο τέως πρόεδρος του Δημοτικού Συμβουλίου Ρόδου κ. Μανώλης Γλυνός και έπεται η σερά του μητροπολίτη Ρόδου κ. Κύριλλου και του αρχιερατικού επιτρόπου της Μητρόπολης Ρόδου παπα-Γιάννη Χαλκιά.

ΜΕ ΔΗΛΩΣΕΙΣ του παλαιότερα ο μητροπολίτης Ρόδου κ. Κύριλλος είχε τονίσει ότι την περίοδο εκείνη δεν ήταν στη Μητρόπολη και προφανώς δεν γνωρίζει, ωστόσο από τα υπάρχοντα βιβλία ταμείου δεν προκύπτει ότι εισεπράχθηκαν.

Ο υποσταθμός της ΔΕΗ

ΣΥΝΕΧΕΙΑ ΑΠΟ ΤΗ ΣΕΛ. 1

και τον επικεφαλής της μειοψηφίας στο δημοτικό συμβούλιο κ. Φιλήμονα Ζαννετίδη, στην οποία συζητήθηκαν τα δύο σοβαρά θέματα του δικτύου μεταφοράς από τον ΑΗΣ Σορωνής στον υποσταθμό του Γενναδίου και της τοποθέτησης των πυλώνων μεταφοράς από το νέο εργοστάσιο, όποτε κατασκευαστεί, στο δίκτυο διανομής. Απαντες μετά τη σύσκεψη, δήλωσαν ικανοποιημένοι, χαρακτηρίζοντάς την εποικοδομητική, όπως γίνεται κάθε φορά, αλλά λύσεις δεν δίνονται.

ΓΙΑ ΜΕΝ τους πυλώνες δόθηκε η διαβεβαίωση ότι θα τοποθετηθούν σε απόσταση 450 μέτρων από τους οικισμούς, ενώ για το δίκτυο μεταφοράς από τον ΑΗΣ Σορωνής στη Νότια Ρόδο θα πρέπει να ολοκληρωθεί μέχρι τον Ιούλιο του 2008, γιατί διαφορετικά το ερχόμενο καλοκαίρι θα είναι θερμό για την περιοχή μας, με διακοπές στην ηλεκτροδότησή του.

* Αμέσως μετά τη σύσκεψη οι συμμετέχοντες εμφανίστηκαν ικανοποιημένοι και δήλωσαν ότι θα βρεθεί η χρυσή τομή και θα δοθούν λύσεις στα δύο αυτά προβλήματα, ενώ ο κ. Μαχαιρίδης τη χαρακτήρισε ιδιαίτερα εποικοδομητική.

ΑΠΟ ΤΟ γραφείο Τύπου της Νομαρχιακής Αυτοδιοίκησης εκδόθηκε το παρακάτω δελτίο τύπου:

«Παρουσία υπηρεσιακών παραγόντων της ΔΕΗ και εκπροσώπων του Δήμου Νότιας Ρόδου πραγματοποιήθηκε σήμερα (χθες) υπό την προεδρία του νομάρχη Δωδεκανήσου Γ. Μαχαιρίδη ευρεία σύσκεψη με αντικείμενο την εγκατάσταση του δικτύου μεταφοράς (πυλώνες) στο νέο εργοστάσιο της ΔΕΗ στη Νότια Ρόδο.

Κατά τη διάρκεια της σύσκεψης τέθηκαν όλες οι ενστάσεις και οι προβληματισμοί που εκφράζονται από τον Δήμο της Νότιας Ρόδου, με σκοπό τη βελτίωση των όποιων προτάσεων υπάρχουν, ώστε να διασφαλιστεί μεν η κατασκευή και η λειτουργία του νέου εργοστασίου της ΔΕΗ, παράλληλα όμως να μην υποθηκευτούν οι προοπτικές ανάπτυξης της ευρύτερης περιοχής.

ΔΥΟ σημεία του όλου σχεδιασμού που χρειάστηκε να συζητηθούν είναι η όδευση από τον ΑΗΣ Σορωνής, μέσω Αφάντου, στο Γεννάδι και η παράκαμψη της Κατταβιάς, βάσει της μελλοντικής επέκτασης του οικισμού.

Για επί μέρους ζητήματα, συμφωνήθηκε να υπάρχει συνεχής συνεννόηση της μελετητικής ομάδας της ΔΕΗ και συνεργασία με τον Δήμο Νότιας Ρόδου, πάντα υπό το πρίσμα των ορίων ασφαλείας, τη δυνατότητα τροποποίησης σημείων του σχεδιασμού, της ενημέρωσης της τοπικής κοινωνίας και φυσικά της αντιμετώπισης όλων των εμποδίων που υπάρχουν.

ΑΜΕΣΩΣ μετά τη σύσκεψη, ο νομάρχης εξέφρασε την ικανοποίησή του για την εποικοδομητική συζήτηση που έγινε, λαμβάνοντας υπόψη όλες τις προτάσεις που κατατέθηκαν, κάτι που υπογράμμισε και ο δήμαρχος Νότιας Ρόδου Μανώλης Σαββής.

Στη σύσκεψη παρέστησαν ο Διευθυντής Νέων Εργων Μεταφοράς Αθανάσιος Γεωργόπουλος, ο τομεάρχης Κατασκευών Βασίλης Χατζηβασιλείου, ο επιβλέπων μηχανικός του έργου Παντσιαντάς Βασίλης, ο προϊστάμενος συστήματος μεταφοράς Ρόδου Βασίλης Μαλανδρής, ο αντινομάρχης Στάθης Κουσουρνάς, ο επικεφαλής της μειοψηφίας του Δημοτικού Συμβουλίου Νότιας Ρόδου Φιλ. Ζαννετίδης και άλλοι υπηρεσιακοί παράγοντες».

Χωρίς συγκοινωνία τα νησιά μας

ΣΥΝΕΧΕΙΑ ΑΠΟ ΤΗ ΣΕΛ. 1

αντιδωδεκανησιακό μένος, ετσιθελικά, θέλουν τα νησιά μας χωρίς συγκοινωνίες.

* Τη Δευτέρα το θέμα των ακτοπλοϊκών συγκοινωνιών θα συζητηθεί στο Νομαρχιακό Συμβούλιο. Ευχή όλων των Δωδεκανησίων είναι να παρθούν αποφάσεις για δυναμικές κινητοποιήσεις και να μην αρκεστεί το Νομαρχιακό Συμβούλιο σε διαπιστώσεις και ευχολόγια.

ΙΑΤΡΙΚΗ ΑΝΑΚΟΙΝΩΣΗ

Η ΙΑΤΡΟΣ

ΣΠΑΘΑΡΗ Γ. ΕΙΡΗΝΗ
ΔΕΡΜΑΤΟΛΟΓΟΣ - ΑΦΡΟΔΙΣΙΟΛΟΓΟΣ

λειτουργεί κανονικά κατόπιν
ραντεβού από 09.00 π.μ. - 21.00 μ.μ.
στα τηλ. 22410 63555
& 6944313778

ΔΙΕΥΘΥΝΣΗ: Γ. ΣΕΦΕΡΗ 108 ΡΟΔΟΣ 85100
(Εμπορικό Κέντρο Πανάγου άνωθεν
Super Market Βερόπουλος)

T8702-25/11

ΙΑΤΡΙΚΗ ΑΝΑΚΟΙΝΩΣΗ

Το ιατρείο του ΧΕΙΡΟΥΡΓΟΥ

ΒΑΛΣΑΜΙΔΗ ΝΙΚΟΛΑΟΥ

ειδικού στις χειρουργ. παθήσεις μαστού, κοιλίας, φλεβών, δέρματος και ενδοκρινών αδένων

Λειτουργεί κατόπιν συνεννοήσεως
στα τηλ. 22410 70600 / 70601 και 6937231600

Διεύθυνση: ΗΡΩΩΝ ΠΟΛΥΤΕΧΝΕΙΟΥ 30
1ος όροφος

T8803-4/3/07

Αξιολογεί τις αθλητικές ικανότητες παιδιών

«Ελα στον Αθλητισμό», πρωτοπορiακό πρόγραμμα

Του Φίλιππου Ζάχαρη

– Το πρωτοποριακό Εργομετρικό Πρόγραμμα «ΕΛΑ ΣΤΟΝ ΑΘΛΗΤΙΣΜΟ» που μετρά και αξιολογεί τις αθλητικές ικανότητες παιδιών και νέων 9-16 ετών και πραγματοποιείται με την χορηγία της COSMOTE, παρουσιάστηκε την Τρίτη 7/11/06 σε συνέντευξη Τύπου στην Αθήνα.

Το πρόγραμμα αυτό εντάσσεται στο πρόγραμμα Εταιρικής Κοινωνικής Ευθύνης της COSMOTE και εφαρμόζεται για πρώτη φορά στην Ελλάδα. Διοργανώνεται από την ΕΥ ΖΗΝ και έχει την επιστημονική υποστήριξη του εργαστηρίου Εργοφυσιολογίας - Εργομετρίας του Τμήματος Επιστήμης Φυσικής Αγωγής και Αθλητισμού του Εθνικού και Καποδιστριακού Πανεπιστημίου Αθηνών.

Στόχος του Προγράμματος είναι να παροτρύνει παιδιά και εφήβους, ανεξαρτήτως αν αθλούνται ή όχι, να βρουν το άθλημα που πραγματικά τους ταιριάζει και να ασχοληθούν με τον αθλητισμό, εντάσσοντάς τον στη ζωή τους. Η διευθύντρια εταιρικών σχέσεων της Cosmote, κα Φατσέα, τόνισε στην ομιλία της ότι, «με οποιονδήποτε τρόπο πρέπει να επισημανθεί στον κόσμο να κάνει τον αθλητισμό τρόπο ζωής.» Το εργομετρικό πρόγραμμα, είπε, «είναι πρωτοποριακό και φιλόδοξο». Συμπλήρωσε δε ότι «το ενδιαφέρον δεν είναι για προγράμματα που έχουν αρχή και τέλος αλλά για προγράμματα που τείνουν να γίνουν θεσμός». Το πρώτο στάδιο του προγράμματος ολοκληρώνεται τον Μάρτιο του 2007 και η αρχή γίνεται με 20 δήμους στο νομό Αττικής. Αξίζει να σημειωθεί ότι το εν λόγω πρόγραμμα θα ξεκινήσει να εφαρμόζεται και στην Περιφέρεια εντός του 2008. Αλλά ας δούμε από κοντά τι είναι ακριβώς αυτό το εργομετρικό πρόγραμμα.

Σε μια κινητή μονάδα, εξοπλισμένη με μηχανήματα εργομέτρησης τελευταίας τεχνολογίας και στελεχωμένη με το άρτια καταρτισμένο επιστημονικό προσωπικό του ΤΕΦΑΑ Αθήνας (εργοφυσιολόγους, γυμναστές, διαιτολόγους), θα πραγματοποιηθούν έγκυρες και αξιόπιστες επιστημονικές εργομετρικές αξιολογήσεις σε 4.000 περίπου παιδιά και νέους. Μέσω των μετρήσεων αυτών θα αξιολογείται η φυσική τους κατάσταση, θα αναγνωρίζονται οι διατροφικές τους συνήθειες και θα αναδεικνύονται οι κατηγορίες αθλη...άτων, στις οποίες παρουσιάζουν μεγαλύτερη κλίση.

Το πρόγραμμα περιλαμβάνει μετρήσεις ταχύτητας, αντοχής, δύναμης και εκρηκτικότητας κάτω άκρων, δύναμης άνω άκρων, ευκαμψίας, καθώς και σωματομετρήσεις (σωματικού βάρους, ύψους και λίπους). Οι συμμετέχοντες θα λαμβάνουν εντός 30 ημερών τα αποτελέσματα της εργομετρικής αξιολόγησης τους μέσω ενός ατομικού δελτίου, που θα σταλεί ταχυδρομικώς σε όλους όσοι λάβουν μέρος, μαζί με ενημερωτικό έντυπο σχετικά με τους κανόνες σωστής διατροφής.

Τα αποτελέσματα του συνόλου των μετρήσεων θα αξιοποιηθούν στατιστικά από την επιστημονική ομάδα του ΤΕΦΑΑ, στο πλαίσιο της προσπάθειας για την πρόοδο της επιστημονικής έρευνας στη χώρα μας, αναφορικά με τις τάσεις και τις συνήθειες των νέων ανθρώπων.

Το πρόγραμμα θα πραγματοποιηθεί από το Νοέμβριο του 2006 μέχρι το Μάρτιο του 2007 σε επιλεγμένους Δήμους της Αττικής. Η πρώτη φάση θα ολοκληρωθεί εντός του 2006, με τη συνεργασία των Δήμων Γαλατσίου, Βύρωνα, Αιγάλεω, Νέας Φιλαδέλφειας, Νέου Ηρακλείου και Αλίμου Αττικής.

Η κα Μαριδάκη, αναπληρώτρια καθηγήτρια του Ινστιτούτου Εργοφυσιολογίας του Τ.Ε.Φ.Α.Α Αθηνών, στην ομιλία της κατά την διάρκεια της παρουσίασης του προγράμματος στα μέσα ενημέρωσης, υπογράμμισε ότι από μικρή ηλικία με κάθε τρόπο, είτε παίζοντας, είτε καθοδηγώντας είτε συνοδεύοντας, πρέπει τα μικρά παιδιά να εντρυφήσουν στην άθληση. «Στην Ελλάδα», τόνισε η κα Μαριδάκη «ασχολούμαστε με τα αθλήματα που έχουν δημοσιότητα». Το πρόγραμμα αυτό είναι καινοτόμο, είπε. Πρόκειται για κάτι τελείως διαφορετικό. Να έλθουν τα παιδιά στον αθλητισμό, να τους γίνει συνείδηση, να συνεχίσουν γιατί θα πειστούν από το πρόγραμμα ότι είναι καλό να κάνουν αυτή την καινούργια ενασχόληση.

«Οι εργοδοκιμασίες», επεσήμανε η κα Μαριδάκη, «είναι σε τέτοιο επίπεδο που να μην καταπονούν τον οργανισμό. Δεν απευθυνόμαστε σε αθλητές και δεν θέλουμε από κάποιον να επιτύχει μέσα από δοκιμασίες την αθλητική, άριστη επίδοση. Θέλουμε να διαγνώσουμε, να αναγνωρίσουμε τις φυσικές του δυνατότητες με εργοδοκιμασίες οι οποίες είναι παγκοσμίως αποδεκτές.

Το πιο σημαντικό δε είναι να μπορέσουμε να διασταυρώσουμε και γνώση.» Ο κος Σωτηράκος από την ΕΥ ΖΗΝ ανέφερε την πληθώρα των ατόμων που ενεπλάκησαν προκειμένου να υλοποιηθεί το πρόγραμμα. Ο πυρήνας του προγράμματος, είπε, είναι μια μετακινούμενη μονάδα εργομέτρησης, που πηγαίνει στα σημεία που βρίσκονται οι νέοι, σε συνεργασία με την Τοπική Αυτοδιοίκηση. Τα αποτελέσματα της εργομέτρησης, υπογράμμισε πως είναι εντελώς εμπιστευτικά από το σημείο της προσέλευσης του παιδιού, του νέου στην γραμματεία και μετά η σύνδεση του συγκεκριμένου συμμετέχοντα με τα αποτελέσματα βασίζεται σε έναν κωδικό οποίος είναι κατατεθημένος σε συμβολαιογράφο. Τα στοιχεία κρατούνται μόνο για λόγους στατιστικής.

Τέλος ο ολυμπιονίκης της άρσης βαρών και πρέσβυς εταιρικής κοινωνικής ευθύνης της Cosmote, Πύρρος Δήμας, τόνισε ότι ο ρόλος του ολυμπιονίκη είναι να βρίσκεται κοντά στα νέα παιδιά και να τα οδηγεί προς τον αθλητισμό. Ως συμμετέχων στο πρόγραμμα είπε πως αυτό δεν στοχεύει να βάλει τα παιδιά στον δρόμο του πρωταθλητισμού, αλλά να ασχοληθούν με τον αθλητισμό και να τους γίνει τρόπος ζωής.

ΑΝΑΚΟΙΝΩΣΗ

Μαιευτική & Γυναικολογική Κλινική
ΚΑΡΑΓΙΑΝΝΗ
Ο Αγιος Ελευθερ ιος

Αγαπητοί μας συμπατριώτες, φίλες και φίλοι,

Η κλινική Καραγιάννη, **«Ο Άγιος Ελευθέριος»** είναι η μοναδική γυναικολογική μαιευτική κλινική στα Δωδεκάνησα που εδώ και 55 χρόνια έφερε στον κόσμο πάνω από 50.000 παιδιά, φθάνοντας σήμερα στην 3η γεννιά.

Ο ιδρυτής της Δρ ιατρός Αθανάσιος Καραγιάννης, με πίστη και αγάπη στους Δωδεκανήσιους, αλλά και με όραμα και αφοσίωση στο έργο του, έφερε στον κόσμο πάνω από 40.000 παιδιά.

Με την κλινική συνεργάζονται όλοι οι ιδιώτες μαιευτήρες γυναικολόγοι. Οι υπηρεσίες που προσφέρονται στην υγεία είναι υψηλού επιπέδου και η φιλοξενία είναι χαρακτηριστική για την οικογενειακή της ατμόσφαιρα, το φιλικό περιβάλλον και την υποστήριξη στις νέες μητέρες και τις οικογένειές τους από προσωπικό με εμπειρία, γνώση, προθυμία και αγάπη για προσφορά. Η παρουσία σας και η εμπιστοσύνη σας είναι η δύναμή στο δύσκολο έργο μας, σας ευχαριστούμε από την καρδιά μας γι' αυτό και συνεχίζουμε με ενθουσιασμό.

Η κλινική πέρα από το μεγάλο επιστημονικό έργο, προσφέρει σημαντικό κοινωνικό έργο που είναι γνωστό στον τόπο μας.

Σήμερα η Κλινική «Ο Άγιος Ελευθέριος», ανανεωμένη και εκσυγχρονισμένη, συνεχίζει να προσφέρει υψηλού επιπέδου υπηρεσίες και κοινωνικό έργο.

Στις φήμες που εντέχνως διαδίδονται, απαντούμε με το σύγχρονο πρόσωπό μας και δηλώνουμε ισχυρά παρόντες στον τόπο μας. Δηλώνουμε ότι η κλινική παραμένει ανοιχτή, με προοπτική ανάπτυξης και όραμα να προσφέρει τις υπηρεσίες της και τη φροντίδα της στους Δωδεκανήσιους όπως μόνο εμείς γνωρίζουμε.

Με τιμή,
Η διοίκηση
της Μαιευτικής Γυναικολογικής Κλινικής Καραγιάννη
«Ο Αγιος Ελευθέριος»

X6227-12/11

ΑΝΕΣ

Ε/Γ - Ο/Γ ΣΥΜΗ

ΑΠΟ 06/11/06 ΕΩΣ 12/11/06

ΔΕΥΤΕΡΑ 6/11/06			ΤΡΙΤΗ 7/11/06			ΤΕΤΑΡΤΗ 8/11/06			ΠΕΜΠΤΗ 9/11/06			ΠΑΡΑΣΚΕΥΗ 10/11/06			ΣΑΒΒΑΤΟ 11/11/06			ΚΥΡΙΑΚΗ 12/11/06		
ΛΙΜΑΝΙ	ΩΡΑ		ΛΙΜΑΝΙ	ΩΡΑ		ΛΙΜΑΝΙ	ΩΡΑ		ΛΙΜΑΝΙ	ΩΡΑ		ΛΙΜΑΝΙ	ΩΡΑ		ΛΙΜΑΝΙ	ΩΡΑ		ΛΙΜΑΝΙ	ΩΡΑ	
	ΑΦ	ΑΝ		ΑΦ	ΑΝ		ΑΦ	ΑΝ		ΑΦ	ΑΝ		ΑΦ	ΑΝ		ΑΦ	ΑΝ		ΑΦ	ΑΝ
ΡΟΔΟ		09.00	ΡΟΔΟ		09.00	ΡΟΔΟ		09.00	ΡΟΔΟ		09.00	ΣΥΜΗ		07.30	ΣΥΜΗ		07.30	ΣΥΜΗ		06.30
ΠΑΝ/ΤΗ	10.50	12.00	ΠΑΝ/ΤΗ	10.50	15.00	ΠΑΝ/Τ	10.50	13.00	ΠΑΝ/ΤΗ	10.50	12.00	ΡΟΔΟ	09.20	15.00	ΡΟΔΟ	09.20	15.00	ΡΟΔΟ	08.20	09.00
ΣΥΜΗ	13.00	15.00	ΡΟΔΟ	16.50	Δ	ΡΟΔΟ	14.50	15.00	ΣΥΜΗ	13.00	15.00	ΣΥΜΗ	16.50	Δ	ΣΥΜΗ	16.50	Δ	ΠΑΝ/ΤΗ	10.50	12.00
ΡΟΔΟ	16.50	Δ				ΠΑΝ/Τ	16.50	17.30	ΡΟΔΟ	16.50	17.30							ΣΥΜΗ	13.00	15.00
						ΡΟΔΟ	19.20	Δ	ΣΥΜΗ	19.20	Δ							ΡΟΔΟ	16.50	17.30
																		ΣΥΜΗ	19.20	-

Υ/Γ ΑΙΓΛΗ

ΑΠΟ 06/1106 ΕΩΣ 12/11/06

ΔΕΥΤΕΡΑ 6/11/06			ΤΡΙΤΗ 7/11/06			ΤΕΤΑΡΤΗ 8/11/06			ΠΕΜΠΤΗ 9/11/06			ΠΑΡΑΣΚΕΥΗ 10/11/06			ΣΑΒΒΑΤΟ 11/11/06			ΚΥΡΙΑΚΗ 12/11/06		
ΛΙΜΑΝΙ	ΩΡΑ		ΛΙΜΑΝΙ	ΩΡΑ		ΛΙΜΑΝΙ	ΩΡΑ		ΛΙΜΑΝΙ	ΩΡΑ		ΛΙΜΑΝΙ	ΩΡΑ		ΛΙΜΑΝΙ	ΩΡΑ		ΛΙΜΑΝΙ	ΩΡΑ	
	ΑΦ	ΑΝ		ΑΦ	ΑΝ		ΑΦ	ΑΝ		ΑΦ	ΑΝ		ΑΦ	ΑΝ		ΑΦ	ΑΝ		ΑΦ	ΑΝ
ΣΥΜΗ		07.30	ΣΥΜΗ		07.30	ΣΥΜΗ		06.30	ΣΥΜΗ		07.30	ΑΝΕΚΤΕΛΕΣΤΟ ΔΡΟΜΟΛΟΓΙΟ			ΑΝΕΚΤΕΛΕΣΤΟ ΔΡΟΜΟΛΟΓΙΟ			ΑΝΕΚΤΕΛΕΣΤΟ ΔΡΟΜΟΛΟΓΙΟ		
ΡΟΔΟ	08.30	16.30	ΡΟΔΟ	08.30	09.00	ΡΟΔΟ	07.30	07.50	ΡΟΔΟ	08.30	-									
ΣΥΜΗ	17.30	Δ	ΠΑΝ/ΤΗ	10.00	14.00	ΠΑΝ/ΤΗ	08.50	08.55												
			ΡΟΔΟ	15.00	15.30	ΡΟΔΟ	09.55	10.00												
			ΠΑΝ/ΤΗ	16.30	16.35	ΠΑΝ/Τ	11.00	11.30												
			ΣΥΜΗ	17.05	Δ	ΡΟΔΟ	12.30	13.00												
						ΠΑΝ/Τ	14.00	14.05												
						ΣΥΜΗ	14.35	Δ												

Ε/Γ - Ο/Γ ΠΡΩΤΕΥΣ

ΑΠΟ 01/11/06 ΕΩΣ 13/11/06

ΔΕΥΤΕΡΑ			ΤΡΙΤΗ			ΤΕΤΑΡΤΗ			ΠΕΜΠΤΗ			ΠΑΡΑΣΚΕΥΗ			ΣΑΒΒΑΤΟ			ΚΥΡΙΑΚΗ		
ΛΙΜΑΝΙ	ΩΡΑ		ΛΙΜΑΝΙ	ΩΡΑ		ΛΙΜΑΝΙ	ΩΡΑ		ΛΙΜΑΝΙ	ΩΡΑ		ΛΙΜΑΝΙ	ΩΡΑ		ΛΙΜΑΝΙ	ΩΡΑ		ΛΙΜΑΝΙ	ΩΡΑ	
	ΑΦ	ΑΝ		ΑΦ	ΑΝ		ΑΦ	ΑΝ		ΑΦ	ΑΝ		ΑΦ	ΑΝ		ΑΦ	ΑΝ		ΑΦ	ΑΝ
ΠΑΡΑΜΟΝΗ ΣΤΟ ΛΙΜΑΝΙ ΤΗΣ ΡΟΔΟΥ			ΡΟΔΟ		08.45	ΡΟΔΟ	-	13.00	ΚΑΛ/ΝΟ		04.30	ΡΟΔΟ		13.00	ΚΩ		06.00	ΠΑΡΑΜΟΝΗ ΣΤΟ ΛΙΜΑΝΙ ΤΗΣ ΡΟΔΟΥ		
			ΚΑΣΤ/ΖΟ	13.15	13.30	ΣΥΜΗ	14.40	14.50	ΚΩ	05.30	06.00	ΣΥΜΗ	14.40	14.50	ΝΙΣΥΡΟ	07.30	07.45			
			ΡΟΔΟ	18.15	Δ	ΤΗΛΟ	17.00	17.15	ΝΙΣΥΡΟ	07.30	07.45	ΤΗΛΟ	17.00	17.15	ΤΗΛΟ	09.00	09.15			
						ΝΙΣΥΡΟ	18.30	18.45	ΤΗΛΟ	09.00	09.15	ΝΙΣΥΡΟ	18.30	18.45	ΣΥΜΗ	11.15	11.35			
						ΚΩ	20.15	20.30	ΣΥΜΗ	11.15	11.35	ΚΩ	20.15	Δ	ΡΟΔΟ	13.15	14.00			
						ΚΑΛ/ΝΟ	21.35	Δ	ΡΟΔΟ	13.15	14.00				ΚΑΣΤ/ΖΟ	18.40	18.50			
									ΚΑΣΤ/ΖΟ	18.40	18.50				ΡΟΔΟ	23.30	Δ			
									ΡΟΔΟ	23.30	Δ									

Τα δρομολόγια μπορούν να τροποποιηθούν λόγω εκτάκτων συγκοινωνιακών αναγκών ή καιρικών συνθηκών.

Παρακαλούμε πριν ταξιδέψετε επικοινωνήστε με την Εταιρία:

Γραφείο Σύμης :Τηλ.2246071444 Fax 2246071373
Γραφείο Ρόδου:Τηλ.2241037769 Fax.2241034493
ΚΡΑΤΗΣΕΙΣ ΕΙΣΙΤΗΡΙΩΝ ΚΑΙ ΜΕΣΩ INTERNET: www.anes.gr

ΑΝΕΣ
ΑΝΩΝΥΜΗ ΝΑΥΤΙΛΙΑΚΗ ΕΤΑΙΡΙΑ ΣΥΜΗΣ

X6205-13/11

ΑΝΕΣ
ΑΝΩΝΥΜΗ ΝΑΥΤΙΛΙΑΚΗ ΕΤΑΙΡΙΑ ΣΥΜΗΣ

ΑΝΑΚΟΙΝΩΣΗ

ΠΡΟΣΚΥΝΗΜΑ ΣΤΟΝ ΠΑΝΟΡΜΙΤΗ

ΕΝΗΜΕΡΩΝΟΥΜΕ ΤΟ ΕΠΙΒΑΤΙΚΟ ΜΑΣ ΚΟΙΝΟ ΟΤΙ ΥΠΑΡΧΟΥΝ ΤΑ ΚΑΤΩΘΙ ΔΡΟΜΟΛΟΓΙΑ ΓΙΑ ΤΗΝ ΚΑΛΥΤΕΡΗ ΕΞΥΠΗΡΕΤΗΣΗ ΤΩΝ ΠΡΟΣΚΥΝΗΤΩΝ ΣΤΗΝ ΙΕΡΑ ΜΟΝΗ ΠΑΝΟΡΜΙΤΗ:

ΜΕ ΤΟ Ε/Γ – Ο/Γ ΣΥΜΗ:

- ΣΑΒΒΑΤΟ 4/11/06: ΑΠΟ ΡΟΔΟ(09:00) ΓΙΑ ΠΑΝΟΡΜΙΤΗ & ΑΠΟ ΠΑΝΟΡΜΙΤΗ(15:00) ΓΙΑ ΡΟΔΟ
- ΚΥΡΙΑΚΗ 5/11/06: ΑΠΟ ΡΟΔΟ(09:00) ΓΙΑ ΠΑΝΟΡΜΙΤΗ & ΑΠΟ ΠΑΝΟΡΜΙΤΗ(15:00) ΓΙΑ ΡΟΔΟ
- ΔΕΥΤΕΡΑ 6/11/06: ΑΠΟ ΡΟΔΟ(09:00) ΓΙΑ ΠΑΝΟΡΜΙΤΗ & ΑΠΟ ΠΑΝΟΡΜΙΤΗ(12:00) ΓΙΑ ΣΥΜΗ-ΡΟΔΟ
- ΤΡΙΤΗ 7/11/06: ΑΠΟ ΡΟΔΟ(09:00) ΓΙΑ ΠΑΝΟΡΜΙΤΗ & ΑΠΟ ΠΑΝΟΡΜΙΤΗ(15:00) ΓΙΑ ΡΟΔΟ
- ΤΕΤΑΡΤΗ 8/11/06: ΑΠΟ ΡΟΔΟ(09:00) & (15:00) ΓΙΑ ΠΑΝ/ΤΗ & ΑΠΟ ΠΑΝ/ΤΗ(13:00) & (17:30) ΓΙΑ ΡΟΔΟ
- ΠΕΜΠΤΗ 9/11/06: ΑΠΟ ΡΟΔΟ(09:00) ΓΙΑ ΠΑΝΟΡΜΙΤΗ & ΑΠΟ ΠΑΝΟΡΜΙΤΗ(12:00) ΓΙΑ ΣΥΜΗ-ΡΟΔΟ
- ΚΥΡΙΑΚΗ 12/11/06: ΑΠΟ ΡΟΔΟ(09:00) ΓΙΑ ΠΑΝΟΡΜΙΤΗ & ΑΠΟ ΠΑΝΟΡΜΙΤΗ(12:00) ΓΙΑ ΣΥΜΗ-ΡΟΔΟ

ΜΕ ΤΟ Υ/Γ ΑΙΓΛΗ:

- ΚΥΡΙΑΚΗ 5/11/06: ΑΠΟ ΡΟΔΟ(09:00) & (15:30) ΓΙΑ ΠΑΝΟΡΜΙΤΗ & ΑΠΟ ΠΑΝΟΡΜΙΤΗ(14:00) ΓΙΑ ΡΟΔΟ
- ΤΡΙΤΗ 7/11/06: ΑΠΟ ΡΟΔΟ(09:00) & (15:30) ΓΙΑ ΠΑΝΟΡΜΙΤΗ & ΑΠΟ ΠΑΝΟΡΜΙΤΗ(14:00) ΓΙΑ ΡΟΔΟ
- ΤΕΤΑΡΤΗ 8/11/06: ΑΠΟ ΡΟΔΟ(07:50) & (10:00) & (13:00) ΓΙΑ ΠΑΝ/ΤΗ & ΑΠΟ ΠΑΝ/ΤΗ (08:55) & (11:30) ΓΙΑ ΡΟΔΟ

ΠΛΗΡΟΦΟΡΙΕΣ ΣΤΑ ΓΡΑΦΕΙΑ ΤΗΣ ΕΤΑΙΡΙΑΣ:
Γραφείο Ρόδου: Τηλ. 22410 37769 & 2241077760 Fax.2241034493

X6218-11/11



ΚΑΘΕ ΒΡΑΔΥ ΕΚΤΟΣ ΔΕΥΤΕΡΑΣ
από τις 21:00 έως τις 01:00
ΜΕ ΤΗ ΜΟΥΣΙΚΗ ΠΟΥ ΑΓΑΠΗΣΑΤΕ

CASINO RODOS

La Rosa
fashion Bar

ΓΙΑ ΟΛΟΥΣ ΤΟΥΣ ΠΕΛΑΤΕΣ ΜΑΣ ΤΟ ΠΑΡΚΙΝΓΚ ΕΙΝΑΙ ΔΩΡΕΑΝ

Συγκλονίζετι και πάλι το Ιράκ

Έξι νεκροί σε τρεις επιθέσεις στη Βαγδάτη

ΔΕΚΑΔΕΣ ΤΡΑΥΜΑΤΙΕΣ

Εξι Ιρακινοί, μεταξύ των οποίων και ένας στρατιώτης ,έχασαν τη ζωή τους σε τρεις επιθέσεις χθες το πρωί στη Βαγδάτη,ανακοίνωσαν νοσοκομειακές πηγές.

Τρεις πολίτες σκοτώθηκαν και 19 τραυματίστηκαν από έκρηξη βόμβας σε αγορά παλαιών ειδών, δήλωσε εκπρόσωπος του νοσοκομείου αλ Κίντι.Η βόμβα είχε τοποθετηθεί σε μία πλαστική τσάντα.

Δύο πολίτες σκοτώθηκαν και έξι τραυματίστηκαν σε έκρηξη παγιδευμένου αυτοκινήτου κοντά στη σχολή Καλών Τεχνών,στη βόρεια Βαγδάτη.

Στην τρίτη επίθεση ,ένας στρατιώτης σκοτώθηκε και τέσσερις πολίτες τραυματίστηκαν όταν εξερράγη βόμβα στην κεντρική λεωφόρο Παλαιστίνης,τη στιγμή που περνούσε στρατιωτική περίπολος.

Στο νότιο Ιράκ, ενας πολίτης σκοτώθηκε και άλλοι τρεις τραυματίστηκαν από έκρηξη βόμβας σε χωριό κοντά στην πόλη Αμάρα ,365 χιλιόμετρα νοτίως της Βαγδάτης.

Μετά από μιά σχετική ηρεμία λόγω της απαγόρευσης κυκλοφορίας που επιβλήθηκε κατά την έκδοση της ετυμηγορίας στη δίκη του Σαντάμ Χουσεΐν, η Βαγδάτη συγκλονίζεται και πάλι από σωρεία επιθέσεων,καθώς χθες έχασαν τη ζωή τους 29 άνθρωποι.

Δήλωσε ο δημοκρατικός Γερουσιαστής Χάρι Ριντ

Σαφές και ξεκάθαρο μήνυμα το αποτέλεσμα των εκλογών στις ΗΠΑ

ΚΟΥΡΑΣΤΗΚΑΝ ΟΙ ΑΜΕΡΙΚΑΝΟΙ ΑΠΟ ΤΙΣ ΑΠΟΤΥΧΙΕΣ

Ο ηγέτης των Δημοκρατικών στην Γερουσία, Χάρι Ριντ, δήλωσε αργά την Τετάρτη ότι το Δημοκρατικό κόμμα νίκησε στις ενδιάμεσες εκλογές, μετά την μετάδοση προβλέψεων κατά τις οποίες καταλαμβάνει 51 έδρες στο 100μελές σώμα.

"Ο Αμερικανικός λαός μίλησε ξεκάθαρα και αποφασιστικά υπέρ των Δημοκρατικών οδηγώντας αυτή τη χώρα σε μια νέα κατεύθυνση", είπε ο Ριντ, ο οποίος εκλέγεται στη Νεβάδα, σε δήλωσή του μετά την πρόβλεψη του NBC ότι ο υποψήφιος των Δημοκρατικών κερδίζει στην Βιρτζίνια.

"Οι Αμερικανοί έκαναν σαφές ότι κουράστηκαν από τις αποτυχίες των τελευταίων έξι ετών. Οι ημέρες του Κογκρέσου που δεν έκανε τίποτε παρήλθαν", πρόσθεσε ο Ριντ.

Δράσεις και παρεμβάσεις για το οξύ πρόβλημα

Διακομματική Επιτροπή κατά των ναρκωτικών

ΘΑ ΔΟΘΕΙ ΠΡΟΤΕΡΑΙΟΤΗΤΑ ΣΕ ΚΕΝΤΡΑ ΠΡΟΛΗΨΗΣ

Με δράσεις, παρεμβάσεις, συναυλίες, με την αξιοποίηση των διεθνών ειδήσεων και με ένα εθνικό σχέδιο που θα εξαγγελθεί μέσα στο Νοέμβριο, το πρόβλημα των ναρκωτικών θα μπει πλέον ψηλά στην ατζέντα των προτεραιοτήτων. Τουλάχιστον αυτή είναι η πρόθεση τόσο της ηγεσίας του υπουργείου Υγείας όσο και όλων των εμπλεκομένων φορέων, που προσανατολίζονται στην αξιοποίηση της διεθνούς συνεργασίας αλλά και εμπειρίας.

Αυτό τονίστηκε στη χθεσινή αρμόδια διακομματική επιτροπή της Βουλής, που ασχολήθηκε με το πρόβλημα και την αντιμετώπιση των ναρκωτικών και την οποία ενημέρωσαν ο πρόεδρος του ΟΚΑΝΑ, κ. Κωνσταντίνος Μπάλας και η γενική γραμματέας Νέας Γενιάς, κ. Βασιλική Κόλλια.

Όπως έκανε γνωστό ο κ. Μπάλας, την ερχόμενη εβδομάδα θα προσληφθούν 71 άτομα στον ΟΚΑΝΑ, ενώ σύντομα θα προκηρυχθεί η πρόσληψη άλλων 80 που θα στελεχώσουν τον Οργανισμό. Επίσης μέχρι τέλη Νοεμβρίου, ο υπουργός Υγείας Δημήτρης Αβραμόπουλος, θα εξαγγείλει το «Εθνικό Σχέδιο Δράσης», για την καταπολέμηση του προβλήματος των ναρκωτικών.

Τόσο ο κ. Μπάλας όσο και η κ. Κόλλια τόνισαν την ανάγκη αξιοποίησης των νέων δεδομένων για την αντιμετώπιση του προβλήματος, βάσει της διεθνούς εμπειρίας και συνεργασίας.

«Δεν υπάρχουν σύνορα στο πρόβλημα των ναρκωτικών που διαρκώς διογκώνεται. Γι΄ αυτό χρειάζεται διεθνής συνεργασία και σύγχρονα μέσα αντιμετώπισης του προβλήματος», τόνισε ο κ. Μπάλας ενώ έδωσε έμφαση «στην ανάγκη συνταγογράφησης, η οποία θα πρέπει να γίνεται μόνο από γιατρούς του ΕΣΥ που θα έχουν εκπαιδευτεί»

Ακόμα, ο κ. Μπάλας υπογράμμισε ότι θα δοθεί προτεραιότητα στην δημιουργία Κέντρων Πρόληψης σε περιοχές όπου δεν υπάρχει καμία μονάδα, όπως στην Ήπειρο και την Ανατολική και Δυτική Θράκη.

Αναφερόμενος στο έλλειμμα που εμφανίζει να έχει ο ΟΚΑΝΑ και το οποίο προσδιόρισε στα 9 εκ. ευρώ επεσήμανε ότι θα ήταν καλύτερο να έχει δικό του προϋπολογισμό καθώς λογιστικά τα χρήματα που λαμβάνει υποχρεούται να τα διαθέσει σε περιφερειακές και άλλες δράσεις και όχι για τις αποκλειστικές ανάγκες του Οργανισμού.

Η κ. Κόλλια, ανέφερε ότι η Γραμματεία Νέας Γενιάς αναλαμβάνει δράση, με επισκέψεις σε φυλακές αλλά και σε Κέντρα Πρόληψης, καθώς και ενημέρωση των νέων ενώ θα πραγματοποιηθεί στη Θεσσαλονίκη και μία συναυλία κατά των ναρκωτικών με τον τραγουδιστή, Γιώργο Τσαλίκη, μέσα στον Νοέμβριο. Αντίστοιχη συναυλία θα γίνει και στην Αθήνα, ωστόσο όπως είπε, δεν έχει καθοριστεί ακόμα το πρόγραμμα.

Τέλος, ομόφωνα η Επιτροπή αποφάσισε να προτείνει να πραγματοποιηθεί, ειδική συνεδρίαση της Ολομέλειας της Βουλής, για το θέμα των ναρκωτικών ενώ μέχρι τον Δεκέμβριο θα γνωστοποιήσει και το πόρισμα της. Τα μέλη της επιτροπής πάντως εξέφρασαν τον έντονο προβληματισμό τους για το ότι οι προτάσεις τους πολλές φορές αγνοούνται και δεν λαμβάνονται υπόψη.

Η Αυστραλιανή Γερουσία

Άναψε «πράσινο φως» στην κλωνοποίηση εμβρύου

ΜΕ ΨΗΦΟΥΣ 34 ΥΠΕΡ ΚΑΙ 32 ΚΑΤΑ

Ψηφίζοντας κατά συνείδηση, η αυστραλιανή γερουσία, έδωσε την Τρίτη το βράδυ το "πράσινο φως" στην κλωνοποίηση ανθρωπίνων εμβρύων για θεραπευτική και μόνο χρήση. Υπέρ του νομοσχεδίου ψήφισαν 34 γερουσιαστές και κατά αυτού 32.

Το νέο αυτό νομοσχέδιο, το οποίο εισήγαγε προς συζήτηση στη Γερουσία η γερουσιαστής του κόμματος των Φιλελευθέρων κ. Κέι Πάτερσον, προβλέπει την κλωνοποίηση ανθρωπίνων εμβρύων προκειμένου στη συνέχεια να αφαιρεθούν από αυτά τα λεγόμενα βλαστοκύτταρα, τα οποία θα χρησιμοποιηθούν για την έρευνα θεραπείας χρόνιων ασθενειών, όπως ο διαβήτης, η σκλήρυνση κατά πλάκας κ.α.

Τα κλωνοποιημένα έμβρυα θα καταστρέφονται μετά την 14η μέρα και δεν επιτρέπεται η εμφύτευσή τους σε ανθρώπους ή ζώα. Το νομοσχέδιο πέρασε από την Γερουσία, με μία τροποποίηση, της τελευταίας στιγμή. Σύμφωνα με την τροποποίηση απαγορεύεται η χρήση ζωικών ωαρίων λόγω του φόβου δημιουργίας κυττάρων που θα περιέχουν ανθρώπινο και ζωικό γενετικό υλικό. Αυτό το σενάριο ακούστηκε κατά την διάρκεια της συζήτησης από γερουσιαστές αλλά απορρίφθηκε από την επιστημονική κοινότητα.

Η συζήτηση στην γερουσία διήρκησε δύο περίπου μέρες και αξίζει να σημειωθεί ότι πολλές ήταν οι φορές που τα "αίματα άναψαν".

Η κ. Κέι Πάτερσον υπεραμυνόμενη του νομοσχεδίου δήλωσε ότι πιστεύει ότι η τεχνική που θα εφαρμοστεί είναι ηθικά σωστή. "Από την στιγμή που το έμβρυο που θα προκύπτει θα καταστρέφεται σε 14 μέρες και απαγορεύεται να εμφυτευτεί σε οποιοδήποτε ζωντανό οργανισμό δεν πιστεύω ότι υπάρχει οποιοδήποτε ηθικό πρόβλημα" είπε η κ. Πάτερσον.

ΞΥΛΟΥΡΓΙΚΕΣ ΕΡΓΑΣΙΕΣ
ΛΕΝΤΑΚΗΣ ΜΑΝΩΛΗΣ



- Εντοιχιζόμενες Κουζίνες
- Κουφώματα
- Πόρτες
- Ντουλάπες

14143-10/11

Τηλ. (22410)60601 και 6973933733,
Ηλιούπολη Αναλήψεως

ΠΡΑΚΤΟΡΕΙΟ ΤΑΞΙΔΙΩΝ
ΣΑΒΒΑΣ ΣΑΗΣ
ΠΡΟΣΦΕΡΟΥΜΕ
τα φθηνότερα αεροπορικά εισιτήρια για όλο τον κόσμο με όλες τις αεροπορικές εταιρίες
ΠΡΟΣΟΧΗ:
ΠΛΗΡΟΦΟΡΙΕΣ ΔΕΝ ΔΙΔΟΝΤΑΙ ΑΠΟ ΤΟ ΤΗΛΕΦΩΝΟ
ΜΟΝΟ ΠΡΟΣΩΠΙΚΗ ΠΑΡΟΥΣΙΑ ΣΑΣ
Ακόμη:
♦ ΒΙΖΑ επισκέπτου για ΑΥΣΤΡΑΛΙΑ σε μία μέρα
♦ Εκδοση αδειών αυτοκινήτων

ΞΕΝΟΔΟΧΕΙΑ ΣΤΗΝ ΑΘΗΝΑ

PRESIDENT Α' Κατηγορίας Λεωφόρος Κηφισίας			
Μονόκλινο	€ 67	με πρωινό	
Δίκλινο	€ 75	»	»
Τρίκλινο	€ 98	»	»
ROYAL OLYMPIC LUX κοντά στο Σύνταγμα			
Μονόκλινο	€ 91		
Δίκλινο	€ 105		
Τρίκλινο	€ 139		
ΚΑΝΙΓΚΟΣ Α' κατηγορίας οδός Κάνινγκος			
Μονόκλινο	€ 76	με πρωινό	
Δίκλινο	€ 85	»	»
Τρίκλινο	€ 97	»	»
ASTOR Σύνταγμα			
Μονόκλινο	€ 58	με πρωινό έως 28/2	
Δίκλινο	€ 75	»	» »
Τρίκλινο	€ 85	»	» »
POLIS GRAND HOTEL Α' Κατηγορίας Πατησίων			
Μονόκλινο	€ 65	με πρωινό	
Δίκλινο	€ 75	»	»
Τρίκλινο	€ 95	»	»
DORIA HTL Β' Κατηγορίας Ομόνοια			
Μονόκλινο	€ 73	με πρωινό	
Δίκλινο	€ 84	»	»
Τρίκλινο	€ 110	»	»
BEST WESTERN Ιλίσια			
Μονόκλινο	€ 84	με πρωινό	
Δίκλινο	€ 93	»	»
Τρίκλινο	€ 110	»	»
ELLINIS Β' κατηγορίας (Ωνάσειο Νοσοκομείο) Λεωφ. Συγγρού			
Μονόκλινο	€ 60	με πρωινό	
Δίκλινο	€ 70	»	»
Τρίκλινο	€ 80	»	»
ΑΝΕΜΩΝΗ Πειραιάς κεντρικό			
Μονόκλινο	€ 60	με πρωινό έως 31/8	
Δίκλινο	€ 72	»	» »
Τρίκλινο	€ 85	»	» »
VERGINA Β' Κατηγορίας ΘΕΣ/ΚΗ (κεντρικό)			
Μονόκλινο	€ 64	με πρωινό	
Δίκλινο	€ 80	»	»
Τρίκλινο	€ 100	»	»

ΣΑΣ ΣΥΜΦΕΡΕΙ ΠΡΙΝ ΚΛΕΙΣΕΤΕ ΟΠΟΥΔΗΠΟΤΕ ΝΑ ΜΑΣ ΕΠΙΣΚΕΦΘΕΙΤΕ
ΠΡΑΚΤΟΡΕΙΟ ΤΑΞΙΔΙΩΝ ΣΑΒΒΑΣ ΣΑΗΣ
ΤΑΡΠΟΝ ΣΠΡΙΓΚΣ 42 δίπλα στην Τράπεζα Πίστεως
• Τηλ. 22410 39781-3
X 6199-30/11

Έτοιμοι για ΚΤΕΟ;
ΤΩΡΑ ΚΤΕΟ ΣΕ 25 ΛΕΠΤΑ!
AUTOVISION®
ΤΕΧΝΙΚΟΣ ΕΛΕΓΧΟΣ ΟΧΗΜΑΤΩΝ
Ιδιωτικό ΚΤΕΟ Ρόδου
για ραντεβού..22410 67677
ΕΥΚΟΛΑ, ΓΡΗΓΟΡΑ, ΑΞΙΟΠΙΣΤΑ ΚΑΙ ΦΘΗΝΟΤΕΡΑ!!
ΑΝΟΙΧΤΑ ΑΠΟΓΕΥΜΑΤΑ ΚΑΙ ΣΑΒΒΑΤΟ, ΟΛΑ ΤΑ ΠΑΡΑΒΟΛΑ ΑΓΟΡΑΖΟΝΤΑΙ ΣΤΟ ΚΤΕΟ
ταλαιπωρία τέλος..
ΠΡΟΓΡΑΜΜΑ ΠΡΟΣΚΛΗΣΗΣ ΟΧΗΜΑΤΩΝ Ν. ΔΩΔ/ΣΟΥ
ΠΡΟΣΟΧΗ!
- Τον Νοέμβριο ΡΟΗ 4501 εώς 6500
- Τον Δεκέμβριο ΡΟΗ 6501 εώς 8500
Η ΜΗ ΔΙΕΝΕΡΓΕΙΑ ΤΕΧΝΙΚΟΥ ΕΛΕΓΧΟΥ ΤΟΥ ΟΧΗΜΑΤΟΣ ΣΑΣ (ΚΤΕΟ) ΜΕΣΑ ΣΤΙΣ ΠΡΟΘΕΣΜΙΕΣ, ΑΠΟΤΕΛΕΙ ΠΑΡΑΒΑΣΗ (ΚΟΚ 86) ΚΑΙ ΤΙΜΩΡΕΙΤΑΙ ΑΠΟ ΤΙΣ ΑΡΧΕΣ ΜΕ ΠΡΟΣΤΙΜΟ 334 ΕΥΡΩ ΚΑΙ ΑΦΑΙΡΕΣΗ ΠΙΝΑΚΙΔΩΝ
1ο Χιλ. ΝΕΑΣ ΕΘΝΙΚΗΣ ΟΔΟΥ ΤΣΑΙΡΙ - ΑΕΡΟΔΡΟΜΙΟΥ
www.kteo.eu
X 350 -30/11

ΣΑΒΒΑΣ ΣΑΗΣ
ΠΡΑΚΤΟΡΕΙΟ ΤΑΞΙΔΙΩΝ
• • • •
ΑΥΤΗ ΕΙΝΑΙ ΕΚΔΡΟΜΗ ΟΝΕΙΡΟ
ΑΓ. ΠΕΤΡΟΥΠΟΛΗ - ΜΟΣΧΑ
Από 17/11 έως 24/11
Ξεναγήσεις: Μόσχα, Κόκκινη Πλατεία, Μαυσωλείο Λένιν την εκκλησία του Αγίου Βσιλείου με τους εννέα τρούλους, Κρεμλίνο, Μουσείο Αυτοκρατορικών Θησαυρών της εποχής των Τσάρων Σεργκίεβ - Ποσάντ (Ζαγκόρσκ) με το μοναστηριακό συγκρότημα της Αγίας Τριάδας, Αγ. Σεργίου, Αγ. Πετρούπολη με την πολυσύχναστη λεωφόρο Νέβσκι, Εθνική Βιβλιοθήκη, το μεγαλύτερο πολυκατάστημα της πόλης Γκοστίνι Ντβόρ, το βιβλιοπωλείο Ντομ Κνιγκι, το Ναυτικό Κολέγιο, το χειμερινό παλάτι, τα μέγαρα του Αυτοκρατορικού Στρατού, τον καθεδρικό ναό του Αγ. Νικολάου, το θέατρο Μαρίνσκι, το ιστορικό πλοίο του Αουράρα, Ερμιτάζ, Εθνική Πινακοθήκη, Φρούριο Πέτρου & Παύλου, κρουαζιέρα στον Νέβα, θερινά ανάκτορα, τάφους των τσάρων και άλλα...
Περιλαμβάνει:
Εισιτήρια Ρόδο - Αθήνα - Μόσχα - Αγ. Πετρούπολη και Μόσχα - Αθήνα - Ρόδο
3 διανυκτερεύσεις στην Αγ. Πετρούπολη και 3 στη Μόσχα
Πρωινό - ένα γεύμα ημερησίως
Μεταφορές, εκδρομές, ξεναγήσεις με ελληνόφωνο ξεναγό
Συνοδό - αρχηγό του γραφείου
Ασφάλεια αστικής ευθύνης
Κρατήσεις θέσεων μόνο με προκαταβολή 200 € έως δέκα μέρες πριν την αναχώρηση
• • • •
ΕΚΔΡΟΜΗ ΓΥΡΟΣ ΤΗΣ ΕΛΛΑΔΟΣ
Από 14/11 έως 23/11
ΚΟΡΙΝΘΟ - ΡΙΟ - ΑΝΤΙΡΙΟ - ΙΩΑΝΝΙΝΑ - ΜΕΤΣΟΒΟ - ΚΑΣΤΟΡΙΑ - ΕΔΕΣΣΑ - ΘΕΣΣΑΛΟΝΙΚΗ - ΣΠΗΛΑΙΟ ΑΛΙΣΤΡΑΤΗΣ - ΔΡΑΜΑ - ΚΑΒΑΛΑ - ΚΟΜΟΤΗΝΗ - ΑΛΕΞΑΝΔΡΟΥΠΟΛΗ - ΣΟΥΦΛΙ - ΔΙΔΥΜΟΤΕΙΧΟ - ΟΡΕΣΤΕΙΑΔΑ - ΕΒΡΟΣ
• • • •
ΚΕΦΑΛΛΟΝΙΑ - ΛΕΥΚΑΔΑ - ΚΕΡΚΥΡΑ - ΙΩΑΝΝΙΝΑ - ΜΕΤΣΟΒΟ
από 15/11 έως 23/11
• • • •
ΜΥΡΑ - ΑΓ. ΝΙΚΟΛΑΟ - ΑΤΤΑΛΕΙΑ
Από 5/12 έως 8/12
Εισιτήρια με το ΚΑΤΑΜΑΡΑΝ
Ξενοδοχεία με πρωινό και ένα φαγητό καθημερινά.
Φόρους λιμανιών και εκδρομές - ξεναγήσεις
8ήμερη εκδρομή
ΣΥΡΙΑ - ΙΟΡΔΑΝΙΑ
Κατ' ευθείαν από ΡΟΔΟ
1η εκδρομή από 18/11 έως 25/11
2η εκδρομή ΧΡΙΣΤΟΥΓΕΝΝΑ
από 23/12 έως 30/12
Επισκέψεις Ακαμπα - Πέτρα - Νεκρά Θάλασσα, Ορος Νέμπο στη χριστουγεννιάτικη Μάνταμπα, Δαμασκό, Πατριαρχείο Αντιοχείας, κατακόμβη Αγίου Ανανία, Εθνικό Αρχαιολογικό Μουσείο στην Παλμύρα τη νύμφη της ερήμου, στο ναό του Δία, στην Αψίδα του Θριάμβου, Θέατρο, Λουτρά, Τετράπυλο
ΜΑΑΛΟΥΛΑ - ΚΑΣΤΡΟ ΙΠΠΟΤΩΝ - ΧΟΥΜΣ
Επισκέψεις στη Μαρμαρίτα, το βουνό των Χριστιανών με τους κατοίκους να μιλούν την αραμαϊκή γλώσσα του Χριστού, στο Μοναστήρι της Αγίας Θέκλας και στο Μοναστήρι του Αγίου Γεωργίου, στην Παναγιά Σεντνάγια. Επιπλέον επίσκεψη στην Παλιά Πόλη και τη Σκεπαστή Αγορά, τη Νέα Αγορά της Δαμασκού, το μεγάλο Τέμενος των Ομεϊνάδων και την Αρχαία Μπόσρα με το μεγαλύτερο ελληνορωμαϊκό θέατρο.
• • • •
ΧΡΙΣΤΟΥΓΕΝΝΑ
ΛΕΥΚΑΔΑ - ΚΕΡΚΥΡΑ - ΙΩΑΝΝΙΝΑ - ΜΕΤΣΟΒΟ - ΝΑΥΠΑΚΤΟ
(μοναστήρι Παπαροκάδων)
από 22/12 έως 30/12
Κρατήσεις θέσεων έγκαιρα
Πληροφορίες - προγράμματα
ΠΡΑΚΤΟΡΕΙΟ ΤΑΞΙΔΙΩΝ
ΣΑΒΒΑΣ ΣΑΗΣ
ΤΑΡΠΟΝ ΣΠΡΙΓΚΣ 42
(δίπλα στην Alpha Bank Πλατεία Κύπρου)
Τηλ. 22410 39781-3, 37711
X 6200-30/11

ΕΣΤΙΑΤΟΡΙΟ - ΤΑΒΕΡΝΑ
«ΠΗΝΕΛΟΠΗ»
στην πλατεία
της ΚΑΤΤΑΒΙΑΣ
Ανοικτά
κάθε μέρα
ΟΛΟ ΤΟ ΧΕΙΜΩΝΑ
Σαλάτες - ορεκτικά
ψαρικά - κρέατα
ΟΛΑ ΣΤΑ ΚΑΡΒΟΥΝΑ
Τραχανάς, κουλουρία Κατταβιάς
και όλες οι τοπικές γεύσεις
Κιν. 6944794342
14267-12/11

ΨΥΧΟΕΡΕΥΝΗΤΡΙΑ
ΚΡΗΤΙΚΟΥ
ΒΑΣΙΛΕΙΑ
Προβλέψεις για
το μέλλον ικανοποιητικές.
Βοήθεια για κάθε θέμα
που σας απασχολεί με κάθε
εχεμύθεια
ΟΜΗΡΟΥ 65 Π. ΠΟΛΗ
Τηλ. 74440 - 67602,6972157586, 8-1π.μ. — 4-8μ.μ.
T8793-30/11

STEFANAKIS TOURS
Αλεξάνδρου Διάκου 38
Τηλ. 22410 20625, 230054, 31833, FAX 22410 26745
Δρομολόγια ΛΑΝΕ
ΤΕΤΑΡΤΗ 04.30
για ΧΑΛΚΗ - ΠΗΓΑΔΙΑ -ΔΙΑΦΑΝΙ - ΚΑΣΟ - ΣΗΤΕΙΑ και άμεση επιστροφή στη Ρόδο
ΠΕΜΠΤΗ 04.30
για ΧΑΛΚΗ - ΠΗΓΑΔΙΑ -ΔΙΑΦΑΝΙ - ΚΑΣΟ - ΣΗΤΕΙΑ - ΣΑΝΤΟΡΙΝΗ - ΜΗΛΟ - ΠΕΙΡΑΙΑ
ΚΥΡΙΑΚΗ 04.30
για ΧΑΛΚΗ - ΠΗΓΑΔΙΑ -ΔΙΑΦΑΝΙ - ΚΑΣΟ - ΣΗΤΕΙΑ - ΣΑΝΤΟΡΙΝΗ - ΜΗΛΟ - ΠΕΙΡΑΙΑ
1/11 - 9/11 τα δρομολόγια θα εκτελούνται από το ΙΕΡΑΠΕΤΡΑ
10/11 - 31/12 τα δρομολόγια θα εκτελούνται από το Β. ΚΟΡΝΑΡΟΣ
X6204-30/11

Παρά τη μείωση του τουρισμού στη γειτονική χώρα

Έλληνες οι 15 από τους 100 τουρίστες που επισκέπτονται τη Βουλγαρία

ΑΥΞΗΘΗΚΕ ΚΑΙ Η ΤΟΥΡΙΣΤΙΚΗ ΚΙΝΗΣΗ ΠΡΟΣ ΤΗΝ ΕΛΛΑΔΑ

Στην πρώτη θέση μεταξύ των ξένων τουριστών στη Βουλγαρία βρέθηκαν οι Έλληνες το 2005, παρά το γεγονός ότι μειώθηκε το τουριστικό ρεύμα από τη χώρα μας προς τη γείτονα κατά 13%, σε σχέση με το 2004.

Παρ΄ όλα αυτά, το 2005, σχεδόν οι 15 από τους 100 ξένους τουρίστες στη Βουλγαρία (ποσοστό 14,9%), ήταν Έλληνες. Έτσι, τη γείτονα επισκέφτηκαν 616.000 συμπατριώτες μας, με αποτέλεσμα να βρεθούν πέρσι στην 1η από την 3η θέση της σχετικής λίστας που ήταν το 2003.

Όπως δείχνουν τα στοιχεία έκθεσης του γραμματέα Α΄ Οικονομικών και Εμπορικών Υποθέσεων (ΟΕΥ) της ελληνικής πρεσβείας στη Σόφια, Νίκου Θωμόπουλου, την Ελλάδα ακολούθησαν η Γερμανία με 549.000 τουρίστες, η ΓΔΜ με 546.000, η Σερβία με 514.000 και η Βρετανία με 355.000.

Σε ό,τι αφορά, τώρα, τη ροή τουριστών από τη γείτονα προς τη χώρα μας, πέρσι επισκέφτηκαν τα ελληνικά θέρετρα 132.000 τουρίστες. Συγκεκριμένα, από τους 100 Βούλγαρους, που επέλεξαν το εξωτερικό ως προορισμό τους, οι εννέα ήρθαν στη χώρα μας. Την τριετία 2003 - 2005, η τουριστική κίνηση από τη Βουλγαρία προς την Ελλάδα αυξήθηκε κατά 63.582 άτομα ή κατά 92,4%.

Μεγάλη αύξηση του τουριστικού ρεύματος προς Τουρκία

Πάντως, 36 από τους 100 Βούλγαρους (ή 538.000 άτομα) προτίμησαν την Τουρκία, προς την οποία το τουριστικό ρεύμα από τη γείτονα έχει αυξηθεί κατά 247,1% το συγκεκριμένο χρονικό διάστημα. Την Τουρκία ακολούθησαν η Σερβία, την οποία επισκέφτηκαν περίπου 229.000 Βούλγαροι, η Ελλάδα (με 132.000 όπως προαναφέρθηκε), η ΠΓΔΜ με 123.000 και η Ιταλία με 79.000.

"Η μεγάλη αύξηση του τουρισμού προς την Τουρκία, κατά την εξεταζόμενη τριετία, κρίνεται ως λογική, αν ληφθεί υπόψη πρώτον η σημαντική τουρκική μειονότητα της Βουλγαρίας, δεύτερον το χαμηλό κόστος τουριστικών υπηρεσιών στην Τουρκία και τρίτον το χαμηλό κατά κεφαλήν ΑΕΠ στη Βουλγαρία", υπογραμμίζεται στην έκθεση.

Συνολικά, το 2005, ο αριθμός των αλλοδαπών πολιτών που επέλεξαν τη Βουλγαρία ως τουριστικό προορισμό ανήλθε σε 4.139.319 άτομα, κι ήταν αυξημένος κατά 2,2% σε σχέση με το 2004. Εμφανίζει, όμως, σημαντική επιβράδυνση συγκριτικά με το 2003. Αυτό διότι, η ετήσια αύξηση του εισερχόμενου τουρισμού από 13,8% το 2004 περιορίσθηκε στο 2,2% το 2005.

Εξάλλου, η σχέση τουριστών - πληθυσμού κυμαίνεται, την τελευταία διετία, σε αναλογία 1 προς 2, χωρίς να λαμβάνεται υπόψη η ετήσια μείωση του πληθυσμού, που ανέρχεται σε περίπου 0,5%.

Μείωση του τουρισμού από τις κυριότερες αγορές

Πάντως, το 2005, με εξαίρεση το Ηνωμένο Βασίλειο - εμφάνισε αύξηση 36,5% σε σχέση με το 2004 - ο τουρισμός από τις υπόλοιπες τέσσερις κυριότερες χώρες προέλευσης τουριστών για τη Βουλγαρία παρουσίασε μείωση σε σύγκριση με το προηγούμενο έτος: Από την Ελλάδα κατά 13%, από τη Γερμανία κατά 3,4%, από την πΓΔΜ κατά 16,8% και από τη Σερβία κατά 11,1%.

«Μια πιθανή εξήγηση για την παραπάνω μείωση μπορεί να προκύψει από τη μεταβολή του κόστους διανυκτέρευσης στη Βουλγαρία. Όπως προκύπτει από τα "Έσοδα ανά Διανυκτέρευση" την τετραετία 2002 - 2005, το μέσο κόστος ημερήσιας διανυκτέρευσης για τους αλλοδαπούς αυξήθηκε κατά 41%.

«Έτσι, παρά τη σχετικά μικρή αύξηση του 2005 (8%), η συνολική αύξηση του κόστους παροχής τουριστικών υπηρεσιών στη Βουλγαρία, φαίνεται ότι επέδρασε αρνητικά στην τουριστική κίνηση από τις σημαντικότερες χώρες προέλευσής της», υπογραμμίζεται στην έκθεση.

Η παραπάνω αύξηση φαίνεται ότι ήταν ιδιαίτερα σημαντική, ώστε να αποθαρρύνει τους τουρίστες από χώρες που διαθέτουν ανάλογο ή και χαμηλότερο κατά κεφαλήν εισόδημα από τη Βουλγαρία (ΠΓΔΜ, Σερβία) και ταυτόχρονα δε συνοδεύτηκε από αντίστοιχη βελτίωση της ποιότητας ("value for money"), ώστε να συγκρατήσει και να προσελκύσει τουρίστες υψηλού εισοδήματος κι ανάλογων απαιτήσεων (Ελλάδα, Γερμανία).

Αύξηση αριθμού ξενοδοχείων κατά 45% σε μια διετία

Οι ξενοδοχειακές μονάδες στη Βουλγαρία αυξήθηκαν από 849 το 2003 σε 1.230 το 2005 (+44,9%). Η δυναμικότητα σε κλίνες των μονάδων αυξήθηκε από 143.960 το 2003 σε 200.940 το 2005 (+39,6%). Η δυνατότητα σε διανυκτερεύσεις των ξενοδοχείων αυξήθηκε από περίπου 34,6 εκατ. το 2003 σε σχεδόν 41 εκατ. το 2005 (+18,5%). Ανάλογη αύξηση παρουσίασαν και οι διανυκτερεύσεις τουριστών σε ξενοδοχεία. Από 12 εκατ. το 2003 σε 15,4 εκατ. το 2005.

"Ωστόσο, η παραπάνω αύξηση του αριθμού των ξενοδοχείων και της αντίστοιχης δυναμικότητας δε συνοδεύτηκε, ούτε από σημαντική βελτίωση της πληρότητας, ούτε από άνοδο των ημερών διανυκτέρευσης. Έτσι, η πληρότητα των ξενοδοχείων από 34,8% το 2003, ανήλθε το 2005 μόλις στο 37,6%. Ο μέσος αριθμός ημερών διανυκτέρευσης παρέμεινε στάσιμος στις 4,3 ημέρες", επισημαίνει στην έκθεσή του ο κ. Θωμόπουλος.

Στον αντίποδα με τα ξενοδοχεία, την τριετία 2003 - 2005, μειώθηκαν τα σαλέ από 129 σε 128. Η δυναμικότητά τους σε κλίνες περιορίστηκε κατά 20 (από 7.790 σε 7.770), αλλά αυξήθηκε η δυνατότητά τους σε διανυκτερεύσεις. Οι διανυκτερεύσεις σε σαλέ μειώθηκαν κατά 15.900 (-9%), ενώ περιορίστηκε και η πληρότητά τους από 6,7% το 2003 σε 6,0% το 2005._

Σύμφωνα με τον Νίκολας Μπερνς

Κατά της Β. Κορέας για τα πυρηνικά Ουάσιγκτον, Πεκίνο και Μόσχα

ΝΑ ΣΤΑΜΑΤΗΣΟΥΝ ΟΙ ΠΑΡΑΝΟΜΕΣ ΔΡΑΣΤΗΡΙΟΤΗΤΕΣ

Ο αμερικανός υφυπουργός Εξωτερικών Νίκολας Μπερνς υπογράμμισε χθες από το Πεκίνο τη σύγκληση απόψεων ανάμεσα στις ΗΠΑ, την Κίνα και τη Ρωσία στο θέμα της διευθέτησης της κρίσης για τα πυρηνικά της Βόρειας Κορέας.

"Συμφωνούμε ιδιαίτερα στο τι πρέπει να γίνει", δήλωσε ο Μπερνς στους δημοσιογράφους μετά τη συνάντησή του με το ρώσο ομόλογό του Αλεξάντερ Αλεξέγεφ.

"Η αίσθηση που κυριαρχεί στη διεθνή κοινότητα είναι το ότι το μήνυμα προς τη Βόρεια Κορέα πρέπει να λέει: σταματήστε τις παράνομες δραστηριότητές σας", πρόσθεσε.

Μετά τις επισκέψεις τους στο Τόκιο και τη Σεούλ, οι δύο αμερικανοί υφυπουργοί Εξωτερικών Νίκολας Μπερνς και Ρόμπερτ Τζόζεφ είχαν χθες στην κινεζική πρωτεύουσα συζητήσεις με κινέζους αξιωματούχους για την προετοιμασία των εξαμερών διαπραγματεύσεων, που έχουν διακοπεί εδώ και ενάμισι χρόνο.

"Οι πέντε πλευρές (ΗΠΑ, Κίνα, Ιαπωνία, Ρωσία και Νότια Κορέα) συμφωνούν στην πλήρη αποπυρηνικοποίηση της κορεατικής χερσονήσου και της εφαρμογής της συμφωνίας του Σεπτεμβρίου του 2005 την οποία έχει υπογράψει η Βόρεια Κορέα", κατέληξε ο Μπερνς.

Έχει μήκος 3,7 μέτρα και βάρος 300 κιλά

«Μετανάστης κροκόδειλος» πιάστηκε στην Αυστραλία

ΝΟΤΙΟΑΝΑΤΟΛΙΚΑ ΤΟΥ ΝΤΑΡΓΟΥΙΝ

Ακόμα και οι κροκόδειλοι μεταναστεύουν στην Αυστραλία. Και ως παράνομοι "μετανάστες" πρέπει να αιχμαλωτιστούν, άσχετα από το μέγεθός τους. Αυτήν την τύχη είχε και ο μήκους 3,7 μέτρων και βάρους 300 κιλών κροκόδειλος του αλμυρού νερού, που βρέθηκε "μετανάστης" στο ποταμό Χάουαρντ, νοτιοανατολικά του Ντάργουιν.

Ο κ. Τόμι Νίκολς από την υπηρεσία Προστασίας Πάρκων και Άγριων Ζώων ήταν ένα από τα μέλη της ομάδας που κατάφεραν να αιχμαλωτίσουν τον τεραστίων διαστάσεων κροκόδειλο.

Έστησαν ειδική παγίδα για να καταφέρουν να φέρουν το άγριο ζώο "με τα νερά τους" και χρειάστηκαν τέσσερα άτομα για να τον μετακινήσουν από την παγίδα αλλά και μία καλή δόση ηρεμιστικών για να τον ηρεμήσουν.

"Τον ψάχναμε για εβδομάδες τώρα" είπε ο κ. Νίκολς. "Και δεν ήταν ο μόνος που πιάσαμε κατά τις τελευταίες δύο εβδομάδες. Για την ακρίβεια πιάσαμε 4 κροκόδειλους του αλμυρού νερού δύο αρσενικούς και δύο θηλυκούς στον ποταμό αυτό. Ήταν πολύ θυμωμένος όταν τον πιάσαμε και μας δυσκόλεψε" πρόσθεσε ο κ. Νίκολς.

Ο "μετανάστης" κροκόδειλος μετά την αιχμαλωσία του οδηγήθηκε σε ειδικό πάρκο για κροκόδειλους της Βόρειας Επικράτειας.

ΑΡΧΩΝ ΣΑΜΑΡΤΖΗΣ ΑΕΤΕΒΕ
Από το 1980
26 ΧΡΟΝΙΑ ΜΟΝΩΣΕΙΣ
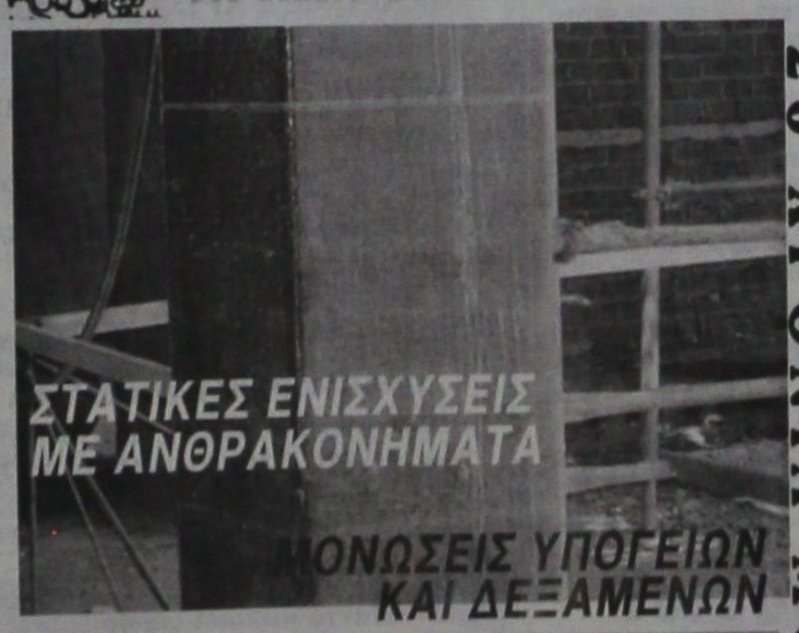


ΑΡΧΩΝ ΣΑΜΑΡΤΖΗΣ ΑΕΤΕΒΕ
ΜΟΝΩΣΕΙΣ - ΣΤΕΓΑΝΩΣΕΙΣ
1) Ικαρου & Λαοδικείας - Τηλ.: 22410 20021 Ρόδος 85100
2) Υποκατάστημα Ερυθρού Σταυρού 21 - Τηλ.: 22410 23030 Ρόδος 85100
ΚΙΝΗΤΟ: 6947374732
X6185-30/11

PELLOS TRAVEL
Α. ΠΑΠΑΣΑΒΒΑΣ
ΟΡΓΑΝΩΣΗ-ΠΟΙΟΤΗΤΑ-ΕΓΓΥΗΣΗ
ΕΚΔΡΟΜΕΣ ΧΕΙΜΩΝΑΣ-ΧΡΙΣΤΟΥΓΕΝΝΑ 2006
2/11/06 – 7/11/06 ΤΗΝΟΣ-ΣΥΡΟΣ
(6ΗΜΕΡΗ ΕΚΔΡΟΜΗ)
ΠΡΟΣΚΥΝΗΜΑ ΠΑΝΑΓΙΑ ΤΗΝΟΥ (ΞΕΝΟΔΟΧΕΙΑ-ΕΚΔΡΟΜΕΣ-ΜΕΤΑΦΟΡΕΣ-ΣΥΝΟΔΟΣ ΓΡΑΦΕΙΟΥ-ΤΑΞΙΔΙΩΤΙΚΗ ΑΣΦΑΛΕΙΑ).
Αναχ.2/11 στις 18.30 και Επισ. 7/11 στις 08:00 ΜΕ BLUE STAR..ΤΙΜΗ ΚΑΤ ΑΤΟΜΟ 195 ΕΥΡΩ
4/11/06-6/11/06 ΑΓΙΟΣ ΡΑΦΑΗΛ ΜΥΤΙΛΗΝΗΣ
(ΤΡΙΗΜΕΡΗ ΑΕΡΟΠΟΡΙΚΗ ΑΠΕΥΘΕΙΑΣ ΑΠΟ ΡΟΔΟ) (ΞΕΝΟΔΟΧΕΙΑ-ΕΚΔΡΟΜΕΣ-ΜΕΤΑΦΟΡΕΣ-ΣΥΝΟΔΟΣ ΓΡΑΦΕΙΟΥ-ΤΑΞΙΔΙΩΤΙΚΗ ΑΣΦΑΛΕΙΑ). ΤΙΜΗ 245 ΕΥΡΩ
10/11/06-17/11/06 ΓΥΡΟΣ ΙΣΠΑΝΙΑΣ
(ΜΑΔΡΙΤΗ-ΤΟΛΕΔΟ-ΓΡΑΝΑΔΑ-ΣΕΒΙΛΗ Κ.Α.Π.)
(ΑΕΡΟΠΟΡΙΚΗ ΑΠΟ ΡΟΔΟ ΑΠΕΥΘΕΙΑΣ)
(ΞΕΝΟΔΟΧΕΙΑ 4**** Η/Β-ΕΚΔΡΟΜΕΣ-ΞΕΝΑΓΗΣΕΙΣ-ΣΥΝΟΔΟΣ ΓΡΑΦΕΙΟΥ-ΤΑΞΙΔΙΩΤΙΚΗ ΑΣΦΑΛΕΙΑ).
ΤΙΜΗ 890 ΕΥΡΩ+ΦΟΡΟΙ
19/11/06-24/11/06 ΓΥΡΟΣ ΙΤΑΛΙΑΣ
(ΡΩΜΗ-ΦΛΩΡΕΝΤΙΑ-ΠΙΖΑ-ΒΕΝΕΤΙΑ
(ΑΕΡΟΠΟΡΙΚΗ ΑΠΟ ΡΟΔΟ ΑΠΕΥΘΕΙΑΣ)
(ΞΕΝΟΔΟΧΕΙΑ 4**** Η/Β-ΕΚΔΡΟΜΕΣ-ΞΕΝΑΓΗΣΕΙΣ-ΣΥΝΟΔΟΣ ΓΡΑΦΕΙΟΥ-ΤΑΞΙΔΙΩΤΙΚΗ ΑΣΦΑΛΕΙΑ).
19/11/06-27/11/06 ΓΥΡΟΣ ΕΛΛΑΔΟΣ
(9ΗΜΕΡΗ ΕΚΔΡΟΜΗ)
(ΡΟΔΟΣ-ΠΕΙΡΑΙΑΣ-ΡΙΟ-ΑΝΤΙΡΙΟ-ΜΕΣΟΛΟΓΓΙ-ΛΕΥΚΑΔΑ-ΑΡΤΑ-ΠΡΕΒΕΖΑ-ΙΩΑΝΝΙΝΑ-ΜΕΤΣΟΒΟ-ΜΕΤΕΩΡΑ-ΘΕΣΣΑΛΟΝΙΚΗ-ΕΔΕΣΣΑ-ΠΑΝΑΓΙΑ ΣΟΥΜΕΛΑ-ΒΕΡΟΙΑ-ΚΑΒΑΛΑ-ΞΑΝΘΗ-ΚΟΜΟΤΗΝΗ-ΑΛΕΞΑΝΔΡΟΥΠΟΛΗ-ΣΟΥΦΛΙ-ΔΙΔΥΜΟΤΕΙΧΟ-ΛΑΡΙΣΣΑ-ΚΑΜΜΕΝΑ ΒΟΥΡΛΑ-ΠΕΙΡΑΙΑΣ-ΡΟΔΟΣ)
28/11/06-4/12/06 ΓΥΡΟΣ ΠΕΛΛΟΠΟΝΗΣΟΥ
ΡΟΔΟΣ-ΠΕΙΡΑΙΑΣ-ΠΑΤΡΑ-ΑΡΧΑΙΑ ΟΛΥΜΠΙΑ-ΚΑΛΑΜΑΤΑ-ΣΠΗΛΑΙΑ ΔΥΡΟΥ-ΜΟΝΕΜΒΑΣΙΑ-ΜΥΣΤΡΑΣ-ΝΑΥΠΛΙΟ-ΠΕΙΡΑΙΑΣ-ΡΟΔΟΣ
Α.ΕΚΔΡΟΜΗ 5/12/06 – 8/12/06 (ΤΕΤΡΑΗΜΕΡΗ)
ΜΥΡΑ -ΑΓΙΟΣ ΝΙΚΟΛΑΟΣ
(ΡΟΔΟΣ-ΜΑΡΜΑΡΙΣ-ΛΙΒΙΣΙ-ΦΕΤΥΓΙΕ-ΜΑΚΡΗ-ΚΑΣ-ΜΥΡΑ-ΑΝΤΑΛΕΙΑ
(ΞΕΝΟΔΟΧΕΙΑ 5***** Η/Β-ΕΚΔΡΟΜΕΣ-ΞΕΝΑΓΗΣΕΙΣ-ΣΥΝΟΔΟΣ ΓΡΑΦΕΙΟΥ-ΤΑΞΙΔΙΩΤΙΚΗ ΑΣΦΑΛΕΙΑ).
Β.ΕΚΔΡΟΜΗ 5/12-13/12 ΜΥΡΑ- ΚΩΝΣΤΑΝΤΙΝΟΥΠΟΛΗ
(ΕΝΝΙΑΗΜΕΡΗ)
ΓΙΑ ΟΣΟΥΣ ΘΕΛΟΥΝ ΝΑ ΣΥΝΕΧΙΣΟΥΝ ΜΕΤΑ ΤΟ ΜΑΡΜΑΡΙΣ-ΕΦΕΣΣΟΣ-ΣΜΥΡΝΗ-ΠΡΟΥΣΑ-ΚΩΝΣΤΑΝΤΙΝΟΥΠΟΛΗ-ΠΡΙΓΚΗΠΟΝΗΣΣΑ-ΡΟΔΟΣ
(ΞΕΝΟΔΟΧΕΙΑ 5***Κ,4* Η/Β-ΕΚΔΡΟΜΕΣ-ΞΕΝΑΓΗΣΕΙΣ-ΣΥΝΟΔΟΣ ΓΡΑΦΕΙΟΥ-ΤΑΞΙΔΙΩΤΙΚΗ ΑΣΦΑΛΕΙΑ).
ΧΡΙΣΤΟΥΓΕΝΝΙΑΤΙΚΕΣ ΕΚΔΡΟΜΕΣ
22/12-28/12 ΚΩΝΣΤΑΝΤΙΝΟΥΠΟΛΗ
(ΕΠΤΑΗΜΕΡΗ)
ΤΙΜΗ 350 ΕΥΡΩ ΤΟ ΑΤΟΜΟ ΜΕ ΦΑΓΗΤΟ.
(ΞΕΝΟΔΟΧΕΙΑ 4**** Η/Β-ΕΚΔΡΟΜΕΣ-ΞΕΝΑΓΗΣΕΙΣ-ΣΥΝΟΔΟΣ ΓΡΑΦΕΙΟΥ-ΤΑΞΙΔΙΩΤΙΚΗ ΑΣΦΑΛΕΙΑ
21/12-26/12 ΓΥΡΟΣ ΙΤΑΛΙΑΣ
(ΡΩΜΗ-ΦΛΩΡΕΝΤΙΑ-ΠΙΖΑ-ΒΕΝΕΤΙΑ)
(ΑΕΡΟΠΟΡΙΚΗ ΑΠΟ ΡΟΔΟ ΑΠΕΥΘΕΙΑΣ)
(ΞΕΝΟΔΟΧΕΙΑ 4**** Η/Β-ΕΚΔΡΟΜΕΣ-ΞΕΝΑΓΗΣΕΙΣ-ΣΥΝΟΔΟΣ ΓΡΑΦΕΙΟΥ-ΤΑΞΙΔΙΩΤΙΚΗ ΑΣΦΑΛΕΙΑ
22/12-29/12 ΓΥΡΟΣ ΙΣΠΑΝΙΑΣ
(ΜΑΔΡΙΤΗ-ΤΟΛΕΔΟ-ΓΡΑΝΑΔΑ-ΣΕΒΙΛΗ)
ΑΕΡΟΠΟΡΙΚΗ ΑΠΟ ΡΟΔΟ ΑΠΕΥΘΕΙΑΣ
22/12-27/12 ΠΗΛΙΟ
22/12-26/12 ΠΑΡΙΣΙ
(ΑΠΕΥΘΕΙΑΣ ΑΠΟ ΡΟΔΟ)
22/12-26/12 ΠΡΑΓΑ
(ΑΠΕΥΘΕΙΑΣ ΑΠΟ ΡΟΔΟ)
Το γραφείο μας φημίζεται για την πολύ καλή ποιότητα των εκδρομών του και τις πολύ χαμηλές τιμές!!!
Διαθετουμε επίσης:
Εισιτήρια ΟΑ, AEGEAN ΚΑΙ CHARTER.
Ακτοπλοικά εισιτήρια.
Ειδικά πακέτα για μεμονωμένους, συλλόγους, νεόνυμφους για Ελλάδα, Κύπρο, Τυνησία, Αίγυπτο, Μαρόκο, Ιταλία, Αγγλία, Γαλλία κ.α.
ΓΙΑ ΠΕΡΙΣΣΟΤΕΡΕΣ ΠΛΗΡΟΦΟΡΙΕΣ, ΚΡΑΤΗΣΕΙΣ ΚΑΙ ΑΝΑΛΥΤΙΚΑ ΠΡΟΓΡΑΜΜΑΤΑ ΣΤΟ ΓΡΑΦΕΙΟ ΓΕΝΙΚΟΥ ΤΟΥΡΙΣΜΟΥ:
PELLOS TRAVEL
Λ. ΚΑΛΛΙΘΕΑΣ 125, ΦΑΛΗΡΑΚΙ, ΡΟΔΟΣ
ΤΗΛ: 2241087615 ΦΑΞ: 2241087616
EMAIL: pellostravel@rho.forthnet.gr
WEB: www.pellostravel.gr
T8547-3-30/11



ΑΔΕΛΦΟΤΗΤΑ ΚΡΗΤΩΝ ΡΟΔΟΥ «Ο ΨΗΛΟΡΕΙΤΗΣ»

Κάλεσμα

Σας προσκαλούμε να τιμήσετε με την παρουσία σας τις εκδηλώσεις που η Αδελφότητα Κρητών Ρόδου «Ο ΨΗΛΟΡΕΙΤΗΣ» οργανώνει με την ευκαιρία της **140ης επετείου του ολοκαυτώματος του Αρκαδίου.**

Κυριακή 12 Νοεμβρίου 2006
Ιερός Ναός Ευαγγελισμού Ρόδου - Ωρα 09.30

- Επημνημόσυνη δέηση στην οποία θα συλλειτουργήσουν οι Σεβασμιότατοι Μητροπολίτες Ρόδου κ. Κύριλλος και Ρεθύμνης κ. Ανθιμος
- Πανηγυρικός της ημέρας από τον Μητροπολίτη κ. Ανθιμο
- Κατάθεση στεφάνου στο Βωμό της Πατρίδας
- Προσφορά καφέ και τσικουδιάς στη στέγη της Αδελφοτητας (Πατρ. Αθηναγόρα 28 Ρόδος)

Παρασκευή 10 - Σάββατο 11 - Κυριακή 12 Νοεμβρίου 2006
Θέατρο Ροδίνι Ρόδου - Ωρα 19.30

Η θεατρική ομάδα της Αδελφότητας παρουσιάζει το θεατρικό έργο της **Ελένης Μερκενίδου:**
«Σαλής ο μαυρος θαρκάρης»
ένα θεαττικό έργο, ύμνος στην αγάπη που εχει στην καρδιά του ο άνθρωπος.

Οι εκδηλώσεις συνεχίζονται
το **Σάββατο 25 Νοεμβρίου 2006**
με το μεγάλο λυράρη **Ζαχαρία Μελεσσανάκη** και τον γνωστό λαουτιέρη και τραγουδιστή **Βαγγέλη Τσαφαντάκη**
στο ξενοδοχείο ΦΑΛΗΡΑΚΙ ΜΠΗΤΣ.
Στην εκδήλωση θα τιμηθεί ο λυράρης Ζαχαρίας Μελεσσανάκης.

Πληροφορίες:
Γιάννης Νιωτάκης, τηλ. 22410 20638
Μαν. Καρυδάκης, τηλ. 22410 77000
Μαν. Τσιρακάκης, τηλ. 22410 62395
Νικηφ. Στρατήγης, τηλ. 22410 88711
ΧΛ-12/11

ΠΡΟΣΦΟΡΑ

GA FERRIES

Από 18-9-06 έως 18-03-07
ΕΙΣΙΤΗΡΙΑ ΠΡΟΣΦΟΡΑΣ ΠΡΟΣ ΠΕΙΡΑΙΑ

Προσφορά ατομικού εισιτηρίου **20,90 €** σε **Γ' θέση**
Προσφορά ατομικού εισιτηρίου **41,80 €** σε **καμπίνα**
Προσφορά εισιτηρίου για **Ι.Χ. 62,00 €**
Οι ναύλοι ισχύουν από Ρόδο για Πειραιά και από Πειραιά προς Ρόδο κάθε μέρα

TSAGARIS TRAVEL
Ακτή Σαχτούρη 5 Ρόδος
Τηλ.: 22410 36170, 30406, FAX 22410 39839
Απέναντι από την κεντρική πύλη του Λιμανιού
Καλά σας ταξίδια
X 6202-30/11

GA FERRIES

Ε/Γ-Ο/Γ ΡΟΔΑΝΘΗ
Ε/Γ-Ο/Γ ΑΝΘΗ ΜΑΡΙΝΑ

Από ΡΟΔΟ - ΠΕΙΡΑΙΑ

ΠΑΡΑΣΚΕΥΗ 10/11
• ΑΝΘΗ ΜΑΡΙΝΑ 17.00 Κω - Πειραιά (08.00)
ΣΑΒΒΑΤΟ 11/11
• ΡΟΔΑΝΘΗ 17.00 Τήλο - Νίσυρο - Κω - Κάλυμνο- Πειραιά (13.10)
ΚΥΡΙΑΚΗ 12/11
ΔΕΥΤΕΡΑ 13/11
• ΑΝΘΗ ΜΑΡΙΝΑ 17.00 Κω - Πειραιά (08.00)
ΤΡΙΤΗ 14/11
• ΡΟΔΑΝΘΗ 16.00 Κω - Κάλυμνο-Λέρο - Πειραιά (11.00)
ΤΕΤΑΡΤΗ 15/11
• ΑΝΘΗ ΜΑΡΙΝΑ 17.00 Κω - Λέρο- Πάτμο - Πειραιά (09.50)
ΠΕΜΠΤΗ 16/11
• ΡΟΔΑΝΘΗ 16.00 Κω - Κάλυμνο- Πειραιά (11.00)
ΠΑΡΑΣΚΕΥΗ 17/11
• ΑΝΘΗ ΜΑΡΙΝΑ 17.00 Κω - Πειραιά (08.00)
ΣΑΒΒΑΤΟ 18/11
• ΡΟΔΑΝΘΗ 17.00 Τήλο - Νίσυρο - Κω - Κάλυμνο- Πειραιά (13.10)
ΚΥΡΙΑΚΗ 19/11
ΔΕΥΤΕΡΑ 20/11
• ΑΝΘΗ ΜΑΡΙΝΑ 17.00 Κω - Πειραιά (08.00)

Από ΠΕΙΡΑΙΑ - ΡΟΔΟ

ΠΑΡΑΣΚΕΥΗ 10/11
• ΡΟΔΑΝΘΗ 17.00 Κάλυμνο - Κω - Νίσυρο - Τήλο - Ρόδο (13.10)
ΣΑΒΒΑΤΟ 11/11
• ΑΝΘΗ ΜΑΡΙΝΑ 17.00 ΚΩ - Ρ'ΟΔΟ (08.00
ΚΥΡΙΑΚΗ 12/11
ΔΕΥΤΕΡΑ 13/11
• ΡΟΔΑΝΘΗ 17.00 Κάλυμνο - Κω - Ρόδο (11.00)
ΤΡΙΤΗ 14/11
• ΑΝΘΗ - ΜΑΡΙΝΑ 17.00 Πάτμο - Λέρο - Κω - Ρόδο (0950)
ΤΕΤΑΡΤΗ 15/11
• ΡΟΔΑΝΘΗ 17.00 Κάλυμνο - Κω - Ρόδο (11.00)
ΠΕΜΠΤΗ 16/11
• ΑΝΘΗ - ΜΑΡΙΝΑ 17.00 Κω - Ρόδο (08.00)
ΠΑΡΑΣΚΕΥΗ 17/11
• ΡΟΔΑΝΘΗ 17.00 Κάλυμνο - Κω - Νίσυρο - Τήλο - Ρόδο (13.10)
ΣΑΒΒΑΤΟ 18/11
• ΑΝΘΗ ΜΑΡΙΝΑ 17.00 ΚΩ - Ρ'ΟΔΟ (08.00
ΚΥΡΙΑΚΗ 19/11

TSAGARIS TRAVEL
Σαχτούρη 5 (έναντι Τελωνείου)
Τηλ.: 22410 36170, 30406, 35066, 28597
X 6201-30/11

Ποιός και πότε θα εκδόσει την ιστορία της Ρόδου του Τζον Χέντεμπργκ;

«ΟΙ ΟΘΩΜΑΝΟΙ ΚΑΝΟΥΝ ΤΟΥΣ ΤΑΦΟΥΣ ΤΩΝ ΙΠΠΟΤΩΝ, ΠΟΤΙΣΤΡΕΣ...»



Γράφει ο Θεοφάνης Μπογιάννος Διπλωματούχος Δημοσιογραφικής Σχολής Λονδίνου

Η Ρόδος ως νησί και πόλις, δέχτηκε πολλούς περιηγητές στα χρόνια των ιπποτών 1309-1522 και στα χρόνια των Οθωμανών:1522-1912. Ολοι οι συγγραφείς και περιηγητές της Ρόδου, Ελληνες και ξένοι, μιλούν για τη ζωή και το θάνατο, την πείνα, τη φτώχεια και την αναλγησία των αρχών στα χρόνια των Οθωμανών... Στα χρόνια της Οθωμανικής Δεσποτείας, ζούσε στη Ρόδο ένας Σουηδός γιατρός, ιστορικός, φιλόσοφος και φιλέλληνας, ο Ιωάννης Χέντεμποργκ: 1800-1870...

Αυτός ο συγγραφέας έγραψε για τη Ρόδο την πιο μεγάλη και σωστή ιστορία της Ρόδου στη γερμανική γλώσσα, παρόλο που ήταν Σουηδός. Εμπαινε σε σπίτια ελληνικά και Οθωμανικά, στο Σαράϊ και στο Κονάκι, σε όλες τις γιορτές και σε όλες τις εκδηλώσεις της τότε σκλαβωμένης Ρόδου. Εγραψε μια θαυμάσια ιστορία που μέχρι σήμερα μένει αμετάφραστη και αδημοσίευτη, παρά τις τόσες προσπάθειες και υπομνήσεις σύγχρονων συγγραφέων της Ρόδου...

Πού θα βρεθεί κάποιος φορέας στη Ρόδο, πλούσιος σε αισθήματα και χρήματα, ώστε να μεταφραστεί από τα γερμανικά και να δημοσιευτεί στα ελληνικά, η Μεγάλη ιστορία της Ρόδου του Τζον Χέντερμποργκ...;

Ισως ο Δήμος Ροδίων, η Νομαρχία ή κάποιος ιδιώτης ευαίσθητος καλείται να δώσει το έναυσμα για την δημοσίευση αυτού του θαυμάσιου έργου που περιμένει την έκδοσή του στα ελληνικά. Ετσι όλοι οι Ρόδιοι θα γνωρίσουν την Μεγάλη Ιστορία της Ρόδου από την αρχαιότητα μέχρι σήμερα και μάλιστα γραμμένη από ένα ξένο που τόσο αγάπησε τη Ρόδο στα πολλά χρόνια της εδώ παραμονής του...

Γράφει πολλά και άκρως ενδιαφέροντα ο συγγραφέας για την πόλη, το νησί και τα χωριά μας, ιδίως για την μεσαιωνική πόλη, της Ρόδου που τότε την κατείχαν και την κατοικούσαν φτωχοί άνθρωποι της Ανατολής.

Αναφέρει ο συγγραφέας φρικτά πράγματα για τους Οθωμανούς. Επαιρναν τις σκαρκοφάγους- τάφους και ιππότών τις έκαναν ποτίστρες για τα ζώα! Χιλιάδες ζώα, πρόβατα, κατσίκια και βόδια, γαϊδούρια και άλογα, έπιναν μέσα από τους τάφους των ιπποτών χωρίς γνώση και ιστορική ενημέρωση...

Αναφέρει όμως και κάτι άλλο: ο Πασάς της Ρόδους, στα 1850, κατέβαζε από τα τείχη και τα καταλύματα των ιπποτών τα Οικόσημα των ιπποτών, για να μην τα σχεδιάζουν και να μην τα αντιγράφουν οι Ευρωπαίοι περιηγητές του 19ου αιώνα... Μιλάει ο συγγραφέας ακόμη για την Παλιά Πόλη της Ρόδου, όπου ζουν χιλιάδες φτωχές οικογένειες Οθωμανών. Ιδού τι αναφέρει χαρακτηριστικά:

«Οι δρόμοι της Παλιάς Πόλεως Ρόδου είναι πολύ βρώμικοι. Στις πλατείες και στις γωνίες των δρόμων, σχηματίζονται τεράστιοι λόφοι σκουπιδιών, με βρώμα και δυσωδία, προκαλώντας αλγεινή εντύπωση και ασθένειες...

Μέσα σ' αυτή τη βρωμιά, τα σκουπίδια και τους λόφους, ζουν πολλά σκυλιά που περιφέρονται πέρα δώθε με κίνδυνο μετάδοσης επιδημιών. Ολα εδώ στη Ρόδο, θυμίζουν Ανατολή και το βιβλίο: Χίλιες και Μία Νύχτες... Ο φρικτός μεσαίωνας εκφράζεται εδώ στη Ρόδο και στην Παλιά Πόλη με τεράστια και εντυπωσιακά ερείπια. Δίπλα στα ερείπια, σκουπίδια και σκυλιά, υπάρχουν οι καλύβες των φτωχών ανθρώπων, Οθωμανών. Στα μεγάλα σπίτια των ιπποτών και στα παλάτια φωλιάζουν κουκουβάγιες! Ολα τα σπίτια, καταστήματα, παλάτια, τείχη, Πύργοι, Προμαχώνες, καταρρέουν κάθε μέρα. Οι κάτοικοι Οθωμανοί δεν έχουν ούτε διάθεση, ούτε ικανότητα να χτίσουν τα σπίτια. Απλά πωλούν τα οικοδομικά υλικά... Ετσι καταστρέφονται κάθε μέρα, σπίτια και παλάτια των ιπποτών, χωρίς να δίνει κανείς αξία και σημασία».

Ο Τζον Χέντερμποργκ, είναι ο πιο καλός ξεναγός μας γαι τα χρόνια εκείνα. Είναι ο μόνος που έμεινε στη Ρόδο τόσα πολλά χρόνια και είδε από κοντά τον υπέροχο λαό μας και την κατάντιά του. Αλλά δεν γράφει μόνο για την οδό των ιπποτών και τα παλάτια αλλά και για τα Κάστρα της Ρόδου. Με βοηθό του έναν Σπαχή Οθωμανό - στρατιώτη, ο Τζον πήγε σε όλα τα χωριά και κάστρα της Ρόδου. Είχε και υπέροχες απεικονίσεις των κάστρων της Ρόδου. Οπου πήγαινε σχεδίαζε με μελάνι και το κάστρο της περιοχής. Ετσι σώθηκαν πολλά σχεδιάσματα για το πώς ήταν τα κάστρα του νησιού εκείνα τα χρόνια...

Το βιβλίο του λέγεται; GESCHISHTE DER INSEL RODOS. Ρωτώ και ενδιαφέρομαι: ποιός άλλος φορέας, άτομο ή σωματείο, μπορεί να αναλάβει την μετάφραση αυτού του θεσπέσιου έργου ται τη ζωή των Ροδίων Ελλήνων ορθοδόξων πατέρων μας στα μαύρα χρόνια της σκλαβιάς; Ζητείται άνθρωπος και ευεργέτης της Εθνους. Ζητείται χορηγός να χορηγήσει χρήματα και αισθήματα. Εγώ θα βοηθήσω παντοειδώς...

Του Αγίου Ραφαήλ

Ενα θαύμα στις μέρες μας

ΤΙ ΥΠΟΣΤΗΡΙΖΕΙ ΣΥΜΠΟΛΙΤΗΣ ΜΑΣ

Ονομάζομαι Εκτωρ Ηρακλείδης, είμαι από την Ρόδο, και μένω στο Καρακόνερο οδός Φιλερήμου 37, τηλ. 32639.

Το επάγγελμά μου είναι εμπορικός Αντιπρόσωπος.

Λόγω λοιπόν του επαγγέλματός μου βρέθηκα στην Πάτμο, όπου κατά την παραμονή μου εκεί μία νύχτα κατά τις τρεις η ώρα ξημέρωμα με έπιασεν ένας τρομαχτικός και ανυπόφορος πόνος στην κύστη μου που με ανάγκασεν να βγω έξω και να γυρίζω όλην την νύχτα χωρίς κανένα αποτέλεσμα.

Το πρωί πήγα στον γιατρό, ο οποίος μου είπεν ότι έχω πέτρα στην κύστη και πρέπει οπωσδήποτε να πάω στην Ρόδο, διότι στην Πάτμο δεν υπάρχουν τα μέσα δια την θεραπείαν μου.

Κατά το ταξίδι μου προς την Ρόδο, μέσα στο καράβι είχα φοβερούς πραγματικά πόνους και είχα φτάσει σε απόγνωση.

- Εκεί λοιπόν, σ' αυτές τις κρίσιμες στιγμές, με γεμάτο πόνο, αγωνία αλλά και ελπίδα μαζί με την πίστη μου φώναξα και παρακάλεσα με την καρδιά μου τον Αγιο Ραφαήλ , τον νέο Αγιό μας να με βοηθήσει: Και ω του θαύματος! Αμέσως αισθάνθηκα να βγαίνει (ως έναν τεμάχιον το μισό του τετάρτου σαν του νυχιού μου) κομμάτι πέτρας από την κύστη μου, το αισθάνθηκα, το είδα με τα μάτια της ψυχής μου, και τότε πέρασαν αμέσως οι φρικτοί πόνοι!

Πέρασαν πραγματικά, χωρίς να χρειασθεί να κάνω εξετάσεις και θεραπεία εδώ και τρία χρόνια. Δόξα τω Θεώ, και σκύβω ταπεινά και προσφέρω με την καρδιά μου την τιμή τον σεβασμό και ένα μεγάλο ευχαριστώ στον Αγιο μας Ραφαήλ τον προστάτη μας που ο Θεός τον καταξίωσε στις κρίσιμες ημέρες μας ως έναν από τους μεγαλύτερους και θαυμαστούς Αγίους μας».

Εκτωρ Ηρακλείδης

Οι ηλικιωμένοι άνδρες έχουν περισσότερες πιθανότητες

Τα χαμηλά επίπεδα τεστοστερόνης αυξάνουν τον κίνδυνο πτώσεων

ΣΥΜΦΩΝΑ ΜΕ ΕΡΕΥΝΗΤΙΚΗ ΟΜΑΔΑ ΤΟΥ ΟΡΕΓΚΟΝ

Οι ηλικιωμένοι άνδρες με χαμηλά επίπεδα τεστοστερόνης έχουν 40% περισσότερες πιθανότητες πτώσης συγκριτικά με συνομηλίκους τους με υψηλότερα επίπεδα τεστοστερόνης, σύμφωνα με νέα αμερικανική μελέτη που δημοσιεύεται στο επιστημονικό έντυπο Archives of Internal Medicine.

Τα επίπεδα της τεστοστερόνης είναι γνωστό ότι φθίνουν με την πάροδο του χρόνου. Η επίδραση της ορμονικής αυτής αλλαγής στη σωματική λειτουργικότητα και τον κίνδυνο πτώσεων είναι όμως αδιευκρίνιστη.

Ερευνητική ομάδα του Πανεπιστημίου Υγείας και Επιστήμης του Όρεγκον με επικεφαλής τον Δρ Έρικ Οργουολ έθεσε υπό ιατρική παρακολούθηση για τέσσερα χρόνια 2.587 άνδρες 65-99 ετών που είχαν υποβληθεί σε μέτρηση των επιπέδων τεστοστερόνης στην αρχή της μελέτης.

Το 56% των ανδρών ανέφεραν ότι είχαν τουλάχιστον μια πτώση κατά τη διάρκεια της μελέτης και πολλοί ανέφεραν ότι είχαν αρκετές πτώσεις.

Καθώς τα επίπεδα της τεστοστερόνης έφθιναν, οι επιστήμονες παρατήρησαν ότι ο κίνδυνος πτώσης των συμμετεχόντων αυξανόταν. Συνολικά, οι άνδρες με τα χαμηλότερα επίπεδα τεστοστερόνης είχαν 40% περισσότερες πιθανότητες πτώσης από εκείνους με υψηλότερα επίπεδα της ορμόνης.

Ο βαθμός στον οποίον επηρεάζουν τον κίνδυνο πτώσης τα επίπεδα της τεστοστερόνης ποίκιλε ανάλογα με την ηλικία. Μεταξύ των ανδρών 60 ετών, η επίδραση ήταν εμφανέστερη, με τα χαμηλά επίπεδα τεστοστερόνης να αυξάνουν τον κίνδυνο κατά 80%. Αντίθετα, στους άνδρες 80 ετών και άνω, τα επίπεδα της τεστοστερόνης δεν φάνηκαν να επηρεάζουν τον κίνδυνο πτώσης.

Τα χαμηλά επίπεδα τεστοστερόνης συσχετίζονται επίσης με μειωμένη σωματική ικανότητα, αλλά ακόμα και μετά τον συνυπολογισμό των σωματικών επιδόσεων, τα χαμηλά επίπεδα τεστοστερόνης εξακολουθούσαν να σχετίζονται με αυξημένο κίνδυνο πτώσεων. Αυτό δείχνει ότι η επίδραση των επιπέδων της τεστοστερόνης στον κίνδυνο πτώσης δεν σχετίζεται απλά με μειωμένη σωματική ικανότητα, αλλά ενδεχομένως να εμπλέκει και άλλους παράγοντες.

KYDON TOURS
Ποιότητα - Φροντίδα - Επιτυχία

REGENCY CASINO
σε συνεργασία με το KYDON TOURS σας προσκαλεί σε τετραήμερη εκδρομή
24 - 27/11/06
ΜΠΡΑΤΙΣΛΑΒΑ - ΒΕΝΝΗ
Δοκιμάστε την τύχη σας!!!
Να γνωρίσετε τις ομορφιές της Σλοβακίας και της Βιέννης!!!
Εισιτήριο, διαμονή 4* ξενοδοχείο και φαγητό ΔΩΡΕΑΝ!!!

ΕΚΔΡΟΜΕΣ - ΕΚΔΡΟΜΕΣ

ΙΤΑΛΙΑ - ΒΕΝΕΤΙΑ - ΦΛΩΡΕΝΤΙΑ - ΡΩΜΗ
12/11-18/11/06
Αεροπορική εκδρομή Ρόδο - Αθήνα - Μιλάνο και Ρώμη - Αθήνα - Ρόδο
2 διανυκτερεύσεις Βενετία - 1 Φλωρεντία - 3 Ρώμη
Ξενοδοχείο 4 αστέρων, ημιδιατροφή
Ξεναγήσεις, περιηγήσεις σε όλες τις πόλεις
Πλούσιο πρόγραμμα
Συνοδός: ΕΛΕΝΗ ΨΥΛΛΑΚΗ

ΒΟΥΔΑΠΕΣΤΗ - ΠΡΑΓΑ
19/11-24/11/06
Αεροπορική εκδρομή ΟΑ MALEV
Δύο πανέμορφες, ρομαντικές πόλεις
Αεροπορικά εισιτήρια - Φόροι - 2 διανυκτερεύσεις Βουδαπέστη - 3 διανυκτερεύσεις Πράγα - Ξενοδοχεία 4 αστέρων SUPERIOR, ημιδιατροφή (Novotel, Movempic) - Ξεναγήσεις με τοπικό ξεναγό στα ελληνικά - Διασκέδαση - Ψώνια - Folklor
Συνοδός: ΕΛΕΝΗ ΨΥΛΛΑΚΗ

DUBAI-ABUDABI
9/12-15/12/06
SPECIAL 7ήμερο πρόγρμμα GROUP από Ρόδο
Συνοδός: ΕΛΕΝΗ ΨΥΛΛΑΚΗ
ΤΡΙΤΟ ΤΑΞΙΔΙ
DUBAI: Αμμος - χρυσός και απέραντη ομορφιά
DUBAI: Η πόλη του μέλλοντος του Burz Al Arab Hotel κτισμένου στη θάλασσα και του Χιονοδρομικού μέσα στην έρημο.
Φαντασμαγορικά κτιρια - Shopingk Center - Ψώνια ΑΦΟΡΟΛΟΓΗΤΑ
Ξενοδοχεία: INTERCONTINENTAL, MOVEMPIC, FLORA GRAND
Ξεναγήσεις - μεταφορές - σαφάρι Abu Dabi.- κρουαζιέρα
ΠΡΟΣΟΧΗ: Λόγω ζήτησης εγγραφή με προκαταβολή

DUBAI-ABUDABI
Τακτικές αναχωρήσεις κάθε εβδομάδα GROUPS.
Επίσης
ΧΡΙΣΤΟΥΓΕΝΝΑ - ΠΡΩΤΟΧΡΟΝΙΑ

ΕΚΔΡΟΜΕΣ ΧΡΙΣΤΟΥΓΕΝΝΑ ΝΕΟ ΕΤΟΣ

- **DISNEYLAND ΠΑΡΙΣΙ 23-28/12/06**
- **ΕΛΒΕΤΙΑ 22-28/12/06**
- **ΙΣΠΑΝΙΑ - ΒΑΡΚΕΛΩΝΗ - ΜΑΔΡΙΤΗ - ΤΟΛΕΔΟ - ΒΑΛΕΝΤΣΙΑ 29/12/06 - 4/1/07**
- **ΑΙΓΥΠΤΟΣ 23-30/12/06**

ΝΕΟΝΥΜΦΟΙ *οργανώνουμε το ταξίδι των ονείρων σας*

ΠΡΑΚΤΟΡΕΙΟ KYDON IATA
• ΕΘΕΛΟΝΤΩΝ ΔΩΔ/ΣΙΩΝ 14 • ΑΚΤΗ ΣΑΧΤΟΥΡΗ 8
Τηλ. 22410 23000, 27900, 27725
e-mail:kydon@otenet.gr
X6192-30/11

Πάντα κάποιοι ξεχωρίζουν...

Rodos Gold VOGIATZIS

Ιδιαίτερη αισθητική
Απαράμιλλη ποιότητα
πλούσιες επιλογές
για γάμους , βαπτίσεις ,
και ιδιαίτερες στιγμές
με μοναδική λάμψη .....
σε εξαιρετικές τιμές

Rodos Gold VOGIATZIS

Χρυσές δημιουργίες...
για πολύτιμες σχέσεις

10ο χιλ. Λεωφ. Ρόδου Λίνδου
Τηλ: 22410 86670 - 3

X6203-30/11

Πλήθος πολιτιστικών εκδηλώσεων

Σε κανάλι τουριστικής ανάπτυξης εξελίσσεται ο ποταμός Δούναβης

ΣΥΝΤΟΝΙΣΜΕΝΟΣ ΜΗΧΑΝΙΣΜΟΣ ΚΡΟΥΑΖΙΕΡΩΝ

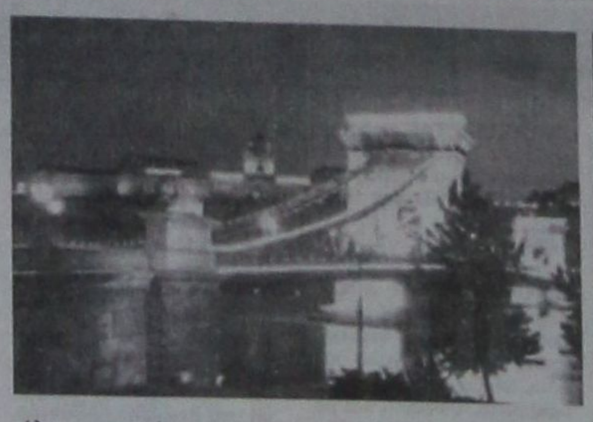

ΣΕ κανάλι τουριστικής ανάπτυξης εξελίσσεται ο Δούναβης, ο ποταμός που στα 2.888 χιλιόμετρά του κατά μήκος της Κεντρικής και Ανατολικής Ευρώπης συνενώνει περισσότερα από 80 εκατ. ανθρώπους, που "κουβαλούν" πλήθος διαφορετικών παραδόσεων, πολιτιστικών εικόνων και εμπειριών του παρελθόντος.

Ο Δούναβης, που στους Έλληνες ήταν γνωστός με το όνομα Ίστρος και επί αιώνες αποτελούσε όριο της Ρωμαϊκής Αυτοκρατορίας, πέραν της νευραλγικής του σημασίας για τις οικονομίες των χωρών που "δένει" στο πέρασμά του, αποτελεί έναν επίγειο παράδεισο για τους ταξιδιώτες- ερευνητές που έχουν την ευκαιρία, πέραν του απείρου κάλλους φυσικού τοπίου, να γνωρίσουν ένα κομμάτι της παγκόσμιας πολιτιστικής κληρονομιάς και ιστορίας, επισκεπτόμενοι πόλεις όπως η Βουδαπέστη, η Βιέννη, η Μπρατισλάβα, το Βούκοβαρ, το Βελιγράδι, το Νόβι Σαντ, το Βίντιν και η Μπράιλα.

Τις τεράστιες προοπτικές τουριστικής ανάπτυξης του Δούναβη αντιλήφθηκαν από νωρίς επτά από τις χώρες που διαπερνά ο ποταμός και το 1970 προχώρησαν στη δημιουργία μιας τουριστικής ένωσης, στόχος της οποίας ήταν η προώθηση κοινών δράσεων για την ανάδειξη του φυσικού κάλλους της περιοχής και η προσέλκυση επισκεπτών.

Η ένωση αυτή, η Τουριστική Επιτροπή του Δούναβη (Danube Tourist Commission- DTC), ιδρύθηκε σε μια εποχή που κανείς δεν θα μπορούσε να προβλέψει την πτώση του Σιδηρούντος Παραπετάσματος, τις αλλαγές στο χάρτη των Βαλκανίων, με τη διάλυση της πρώην Γιουγκοσλαβίας, αλλά και τη διεύρυνση της Ευρωπαϊκής Ένωσης, η οποία έδωσε τη δυνατότητα σε ορισμένες παραδουνάβιες χώρες να γίνουν μέλη της, με αποτέλεσμα ο Δούναβης να καταστεί κεντρικός ποτάμιος άξονας της ενωμένης πλέον Ευρώπης. Άλλωστε, το 17% της περιοχής της λεκάνης απορροής του ποταμού βρίσκεται εντός της Ε.Ε. και το 57% στα εδάφη των υποψήφιων ή υπό ένταξη χωρών.

Η τελευταία πράξη διεύρυνσης της Ε.Ε. το 2004 έχει καταστήσει το Δούναβη άξονα ανάπτυξης και έχει δώσει μια νέα, εκπληκτική ώθηση στις τουριστικές δραστηριότητες στην περιοχή. Αυτή η τάση αναμένεται να συνεχιστεί και μετά την ένταξη της Ρουμανίας και της Βουλγαρίας στην Ε.Ε., από την 1η Ιανουαρίου του 2007", δήλωσε στο ΑΠΕ-ΜΠΕ η επικεφαλής του Γραφείου της Τουριστικής Επιτροπής του Δούναβη στη Βιέννη, κ. Ούρσουλα Ντόιτς.

Σήμερα, η Τουριστική Επιτροπή του Δούναβη, καταφέρνει να φιλοξενεί στους κόλπους της χώρες με πολύ διαφορετικό ιστορικό, κοινωνικό και οικονομικό υπόβαθρο, όπως η Γερμανία, η Αυστρία, η Σλοβακία, η Ουγγαρία, η Κροατία, η Ρουμανία και η Σερβία, που εργάζονται από κοινού για την προώθηση του πλωτού- και όχι μόνο- τουρισμού στο Δούναβη.

Γύρω από το Δούναβη έχει στηθεί μια ολόκληρη "τουριστική βιομηχανία", που εκτός από ένα συντονισμένο μηχανισμό κρουαζιέρων, που αποτελούν την αιχμή του δόρατος του τουρισμού στον ποταμό, περιλαμβάνει και μια σειρά από άλλες δράσεις.

Στο πλαίσιο αυτών εντάσσεται η έκδοση του Danube Sales Manual, του πρώτου διεθνούς online καταλόγου πωλήσεων (www.danubesalesmanual.com) που, όπως διευκρίνισε η κ. Ντόιτς, στόχο έχει τη βελτίωση του τρόπου προώθησης της τουριστικής προσφοράς και άλλες εκδόσεις, όπως ο "Πολιτιστικός Χάρτης του Δούναβη", ο "Άτλας του Δούναβη για το Ναυτικό Τουρισμό" κ.ά.

Παράλληλα, υλοποιείται ένα project με τίτλο "Ποδηλατικές διαδρομές στο Δούναβη", που εκτείνεται από τις πηγές του ποταμού έως το Δέλτα. Μέχρι σήμερα έχει ολοκληρωθεί το τμήμα της διαδρομής έως τη Σλοβακία, ενώ βρίσκονται σε εξέλιξη έργα επέκτασής του.

Σημαντικό "εργαλείο" για την τουριστική προώθηση στην περιοχή αποτελεί η έκθεση "Τουριστική Αγορά Δούναβη" (Danube Travel Mart), που διοργανώνεται σε ετήσια βάση τα τελευταία 13 χρόνια- η τελευταία έγινε στη Βιέννη, τον Ιανουάριο του 2006- και δίνει τη δυνατότητα προβολής μιας σειράς τουριστικών προϊόντων που προσφέρει ο ποταμός.

Μια άλλη πρωτοβουλία που προσελκύει το διεθνές ενδιαφέρον είναι το Ναυτιλιακό Συνέδριο του Δούναβη, που διοργανώθηκε για πρώτη φορά το 1997- και συνεχίζεται έκτοτε- στο Λιντς της Αυστρίας, όπου συναντώνται όσοι ασχολούνται με την τουριστική βιομηχανία (τουριστικοί πράκτορες, εκπρόσωποι ναυτιλιακών εταιριών κ.ά.) και ανταλλάσσουν απόψεις.

Κορωνίδα, ωστόσο, όλων των πρωτοβουλιών και εκδηλώσεων αποτελεί, σύμφωνα με την κ. Ντόιτς, ο εορτασμός της Ημέρας του Δούναβη, που καθιερώθηκε το 2004, ενώ σημαντική θέση κατέχει και η Ημέρα Ναυσιπλοΐας στον ποταμό, που γιορτάζεται κάθε χρόνο με διάφορες εκδηλώσεις σε όλες σχεδόν τις παραδουνάβιες χώρες, την τελευταία Κυριακή του Απριλίου, σηματοδοτώντας ουσιαστικά την έναρξη της τουριστικής σεζόν.

INEMA
ΙΑΤΡΙΚΟΣ & ΝΟΣΟΚΟΜΕΙΑΚΟΣ ΕΞΟΠΛΙΣΜΟΣ
από το 1988 είμαστε οι μεγαλύτεροι προμηθευτές ΙΑΤΡΙΚΟΥ-ΟΡΘΟΠΕΔΙΚΟΥ & ΝΟΣΟΚΟΜΕΙΑΚΟΥ ΥΛΙΚΟΥ ΣΤΗ ΔΩΔΕΚΑΝΗΣΟ
18 χρόνια εμπειρίας Εμπιστευθείτε μας!

• ΑΝΑΠΗΡΙΚΑ ΚΑΡΟΤΣΙΑ
• ΒΑΔΙΣΤΙΚΑ
• ΟΡΘΟΠΕΔΙΚΑ ΕΙΔΗ
• ΜΠΛΟΥΖΕΣ ΙΑΤΡΙΚΕΣ
• ΚΑΛΤΣΕΣ ΦΛΕΒΙΤΙΔΑΣ
• ΠΕΛΜΑΤΑ
• ΟΡΘΟΠΕΔΙΚΑ ΜΑΞΙΛΑΡΙΑ
• ΚΡΕΒΑΤΙΑ ΝΟΣΟΚΟΜΕΙΑΚΑ
• ΙΑΤΡΙΚΟΣ ΕΞΟΠΛΙΣΜΟΣ και ΑΝΑΛΩΣΙΜΑ
• ΟΡΓΑΝΑ ΧΗΜΕΙΟΥ
• και κάθε άλλο είδος για κατ'οίκο νοσηλεία
Χ.348-30/11
ΡΟΔΟΣ: ΛΕΜΕΣΣΟΥ 2 - ΤΗΛ: 22410 32238 www.inema.gr
ΚΩΣ: ΕΛ. ΒΕΝΙΖΕΛΟΥ 38 (παραπ/ρως Αγίας Παρασκευής) - ΤΗΛ: 22420 20048

sigma travel agency
ΛΕΥΚΑ ΧΡΙΣΤΟΥΓΕΝΝΑ!!!
ΠΡΑΓΑ - ΒΙΕΝΝΗ
ΛΕΥΚΑ ΧΡΙΣΤΟΥΓΕΝΝΑ ΓΙΑ ΟΛΟΥΣ
ΧΡΙΣΤΟΥΓΕΝΝΑ ΜΕ ΤΣΑΡΤΕΡ ΠΤΗΣΗ ΑΠΟ ΡΟΔΟ
ΡΕΒΕΓΙΟΝ ΕΚΠΛΗΞΗ!!!
ΠΡΑΓΑ... ΒΙΕΝΝΗ...
ΑΝΑΧΩΡΗΣΗ 23/12 - 27/12
Οι θέσεις είναι περιορισμένες
Για κρατήσεις θέσεων ή πληροφορίες τηλεφωνήστε μας
ΕΚΔΡΟΜΗ ΓΥΡΟΣ
ΕΛΒΕΤΙΑΣ - ΒΑΥΑΡΙΑ
ΜΟΝΑΧΟ - ΛΟΥΚΕΡΝΗ - ΖΥΡΙΧΗ - ΙΝΤΕΡΛΑΓΚΕΝ - ΒΕΡΝΗ - ΓΕΝΕΥΗ - ΛΩΖΑΝΗ - ΛΕΜΑΝ - ΜΟΝΤΡΕ - ΕΒΙΑΝ - CHAMONIX (ΓΑΛΛΙΑ)
Ολο το μεγαλείο των ελβετικών Αλπεων
Ζητήστε μας το πρόγραμμα
ΑΝΑΧΩΡΗΣΗ 17/11 - 24/11
SIGMA S.S. TRAVEL
ΤΗΛ. 22410 90049 FAX 22410 96697
Λ. Ηρακλειδών, Εμπ. Κέντρο RHODESLAND
(Μεταξύ AVRA BEACH ΚΑΙ MIRA MARE)
ΥΠΕΥΘΥΝΟΣ: ΣΤΕΡΓΕΝΑΚΗΣ ΣΤΕΡΓΟΣ
Καθημερινά: 09.00 - 17.00, 18.00-20.30
Σάββατο: 09.00 - 14.00
Χ351-30/11

VANIK TOURS
ΓΙΑΝΝΗΣ και ΣΕΒΑ ΒΑΛΣΑΜΙΔΗ
VANIK σημαίνει ΑΛΗΘΕΙΑ
ΑΚΤΗ ΚΑΝΑΡΗ 17, ΨΑΡΟΠΟΥΛΑ - ΑΝΕΤΟ ΠΑΡΚΙΝΓΚ •
Ανοικτά: ΔΕ-ΣΑ 08.30 - 14.00 & 16.30 - 20.30 - Τηλ. 22410 35191, 37621 κινητό: 6945798148 , FAX 22410 29532
Το γραφείο μας πάντα πρώτο σε κρατήσεις ξενοδοχείων εξασφάλισε και σας προσφέρει καταπληκτικές τιμές για τα παρακάτω ξενοδοχεία σε ΠΑΚΕΤΑ (έκδοση εισιτηρίων R/T) από 1/11/2006 - 31/3/2007
Απευθυνόμαστε σε σας που θέλετε και η κράτησή σας να είναι σωστή και το δωμάτιό σας να σας περιμένει

1ον HOTEL PRESIDENT Α΄ Κατηγορίας		
Λεωφόρος Κηφισίας (ανακαινισμένο)		
Μονόκλινο	€	67
Δίκλινο	€	75
Τρίκλινο	€	98
2ον HOTEL ZAFOLIA Α΄ Κατηγορίας		
Λεωφόρος Αλεξάνδρας		
Μονόκλινο	€	98
Δίκλινο	€	115
Τρίκλινο	€	135
3ον HOTEL ATHENS CYPRIA Α΄ Κατηγορίας		
Σύνταγμα		
Μονόκλινο	€	65
Δίκλινο	€	85
Τρίκλινο	€	105
4ον HOTEL ASTOR Α΄ Κατηγορίας		
Σύνταγμα		
Μονόκλινο	€	60
Δίκλινο	€	80
Τρίκλινο	€	95
5ον HOTEL ARETHOUSA Β΄ Κατηγορίας		
Σύνταγμα		
Μονόκλινο	€	60
Δίκλινο	€	80
Τρίκλινο	€	105
6ον HOTEL POLIS GRAND HOTEL Α΄ Κατηγορίας		
Πατησίων, έναντι Πολυτεχνείου (ανακαινισμένο)		
Μονόκλινο	€	65
Δίκλινο	€	75
Τρίκλινο	€	95
7ον HOTEL ELLINIS Β΄ Κατηγορίας		
Ωνάσειο, λεωφ. Συγγρού		
Μονόκλινο	€	48
Δίκλινο	€	58
Τρίκλινο	€	70
8ον HOTEL TPITON Β΄ Κατηγορίας		
Κέντρο Πειραιά		
Μονόκλινο	€	60
Δίκλινο	€	80
Τρίκλινο	€	100
9ον HOTEL SAVOY Α΄ Κατηγορίας		
Κέντρο Πειραιά		
Μονόκλινο	€	75
Δίκλινο	€	95
Τρίκλινο	€	115
10ον HOTEL EGNATIA Β΄ Κατηγορίας		
Θεσσαλονίκη Κέντρο - ανακαινισμένο		
Μονόκλινο	€	75
Δίκλινο	€	85
Τρίκλινο	€	95
11ον HOTEL EGNATIA PALACE Α΄ Κατηγορίας		
Θεσσαλονίκη Κέντρο - ολοκαίνουργιο		
Μονόκλινο	€	100
Δίκλινο	€	110
Τρίκλινο	€	135

* Τα παραπάνω ξενοδοχεία διαθέτουν T.V. σε όλα τα δωμάτια
* Στις παραπάνω τιμές συμπεριλαμβάνεται πρωινό σε μπουφέ
* Ακόμη σε μας θα βρείτε αεροπορικά και ατμοπλοϊκά εισιτήρια όλων των εταιρειών.
Χ.6182-30/11

Σύμφωνα με κλινική μελέτη στις ΗΠΑ

Τροποποιημένος ιός HIV καταπολεμά το AIDS

ΛΕΙΤΟΥΡΓΕΙ ΩΣ ΔΟΥΡΕΙΟΣ ΙΠΠΟΣ

ΤΟ AIDS είναι δυνατό να καταπολεμηθεί με έναν γενετικά τροποποιημένο ιό HIV, δείχνει μικρή κλινική μελέτη στις ΗΠΑ.

Οι ερευνητές του Πανεπιστημίου της Πενσιλβάνια απομόνωσαν από πέντε ασθενείς στα τελικά στάδια του AIDS Τ κύτταρα του ανοσοποιητικού συστήματος. Στη συνέχεια μόλυναν τα κύτταρα αυτά με τον τροποποιημένο ιό και τελικά τα επέστρεψαν στον οργανισμό των ασθενών.

Ο ιός σχεδιάστηκε να λειτουργεί ως δούρειος ίππος και μεταφέρει τα κύτταρα του ανοσοποιητικού συστήματος ένα επιπλέον γονίδιο που εμποδίζει τον πολλαπλασιασμού του κανονικού HIV.

Η νέα γονιδιακή θεραπεία προσέφερε σημαντική βελτίωση και στους πέντε ασθενείς. Τα επίπεδα του ιού είτε έπαψαν να αυξάνονται είτε έπεσαν, ενώ τα επίπεδα των κυττάρων CD4 του ανοσοποιητικού ανέβηκαν στους τέσσερις από τους πέντε εθελοντές. Τρία χρόνια μετά τη χορήγηση τη θεραπείας, ο ιός δεν φάνηκε να έχει προκαλέσει επικίνδυνες μεταλλάξεις, όπως έχει συμβεί στο παρελθόν με άλλες γονιδιακές θεραπείες.

Όπως αναφέρει το Γαλλικό Πρακτορείο Ειδήσεων, ο τροποποιημένος ιός ονομάζεται VRX496 και δημιουργήθηκε από την εταιρεία VIRxSYS Corporation of Gaithersburg, με έδρα το Μέριλαντ, η οποία χρηματοδότησε τις δοκιμές μαζί με τα αμερικανικά Εθνικά Ινστιτούτα Υγείας (υπουργείο Υγείας).

Ο στόχος της φάσης Ι των κλινικών δοκιμών ήταν να αποδειχθεί η σκοπιμότητα και η ασφάλεια της τεχνικής, ενώ στην προγραμματιζόμενη φάση ΙΙ θα συμμετάσχουν περισσότεροι ασθενείς, οι οποίοι ανταποκρίνονται στις σημερινές διαθέσιμες θεραπείες, δήλωσε ο Δρ Καρλ Τζουν, κύριος συγγραφέας της σχετικής δημοσίευσης στο Proceedings of the National Academy of Sciences.

Σε ανεξάρτητη έρευνα που δημοσιεύεται στην ηλεκτρονική επιθεώρηση PLoS Medicine, Αμερικανοί και Γερμανοί ερευνητές αναφέρουν ότι καταπολέμησαν με επιτυχία τον HIV σε καλλιέργειες κυττάρων και σε ποντίκια χρησιμοποιώντας ραδιενεργά αντισώματα κατά των μολυσμένων κυττάρων, μιμούμενοι τη στοχευμένη ραδιοθεραπεία που χρησιμοποιείται σήμερα κατά ορισμένων μορφών καρκίνου.

ΠΑΡΑΔΟΣΗ ΚΑΙ ΤΕΧΝΟΛΟΓΙΑ
ΕΡΓΑΣΤΗΡΙΟ ΦΩΤΟΓΡΑΦΙΩΝ
ΦΩΤΟ ΦΙΛ. ΠΑΧΟΣ
Αναλογική και ψηφιακή φωτογραφία

ΤΥΠΩΜΑ ΚΑΙ ΝΥΧΤΕΡΙΝΕΣ ΩΡΕΣ
Γ. ΕΥΣΤΑΘΙΟΥ 11
Τηλ. 22410 26893
Κιν.: 6946 282033

GR Grand Hotel

Ο τέλειος συνδυασμός ποιότητας και οικονομίας που τιμά και ανεβάζει τη Ρόδο

Αναλαμβάνουμε συνέδρια και κάθε κοινωνική σας εκδήλωση

Αξέχαστες μελωδίες στην πίστα στο τζάκι μας, με τον τενόρο ΤΑΚΗ ΤΣΩΝΗ, κάθε Παρασκευή, Σάββατο και Κυριακή
Χ.6179-30/11

ΠΡΟΟΔΟΣ μικρές αγγελίες μικρές αγγελίες ΠΡΟΟΔΟΣ

ΕΝΟΙΚΙΑΣΕΙΣ

ΕΝΟΙΚΙΑΖΕΤΑΙ κατάστημα 30 τ.μ., με μικρή αυλή και τουαλέτα, οδός Κοδριγκτώνος, αρ. 49, συνδεδεμένο με την απαχέτευση, κατάλληλο για οποιανδήποτε χρήση. Πληροφορίες τηλ. 22410/29933
14285-18/11

ΕΝΟΙΚΙΑΖΕΤΑΙ διαμέρισμα 45 τ.μ., κατάλληλο και για επαγγελματική χρήση, Ιερού Λόχου 13, δίπλα στην Ολυμπιακή. Πληροφορίες τηλ. 6944775787
Χ6220-16/11

ΕΝΟΙΚΙΑΖΟΝΤΑΙ επιπλωμένες γκαρσονιέρες στην κεντρική πλατεία της Ιαλυσού. Πληροφορίες τηλ. 224410/91840
14268-30/11

ΕΝΟΙΚΙΑΖΕΤΑΙ διαμέρισμα 4άρι, με 3 κρεβατοκάμαρες, σαλόνι, μπάνιο, κουζίνα, κλπ., Χρύσανθου Θεοχάρη - Ανάληψη. Πληροφορίες τηλ. 63170 και 6976535174
14271-16/11

ΕΝΟΙΚΙΑΖΕΤΑΙ καινούργιο ισόγειο δυάρι διαμέρισμα, 43 τ.μ., με κήπο, στο Ροδίνι και επί της οδού Βερολίνου, αποτελούμενο από ένα υπνοδωμάτιο με εντοιχισμένη ντουλάπα από τοίχο σε τοίχο, σαλόνι με κουζίνα μαζί, και μεγάλο μπάνιο. Εχει ηλεκτρική κουζίνα με φούρνο, κουφώματα με διπλά τζάμια ανακλινόμενα, αιρ κοντίσιον (θέρμανση - ψύξη) και άνετο πάρκινγκ. Δεν έχει κοινόχρηστα. Πληροφορίες τηλ. 22410/30883
14272-16/11

ΕΝΟΙΚΙΑΖΕΤΑΙ μονοκατοικία, στην οδό 9ης Μαΐου στην Ιαλυσό, με 3 δωμάτια, σαλόνι, κουζίνα, βοηθητικούς χώρους, μεγάλη αυλή. Πληρ. τηλ. 22410/92289
15982-10/11

ΕΝΟΙΚΙΑΖΕΤΑΙ γκαρσονιέρα, οδός Μόσχας 11 Ροδίνι - Ρόδος. Πληρ. τηλ. 22410/31798
14276-16/11

ΕΝΟΙΚΙΑΖΕΤΑΙ διαμέρισμα 85 τ.μ., 3άρι, δίπλα στο κτίριο της ΔΕΥΑΡ. Πληρ. τηλ. 6977275319
14277-16/11

ΕΝΟΙΚΙΑΖΕΤΑΙ διαμέρισμα ισόγειο, 110 τ.μ., κεντρική θέρμανση, Παύλου Μελά 76. Πληρ. τηλ. 22410/34996, 5μ.μ. και 22410/24831, 8π.μ.-2μ.μ.
14275-16/11

ΕΝΟΙΚΙΑΖΟΝΤΑΙ ένα επιπλωμένο διαμέρισμα δυάρι και μια επιπλωμένη γκαρσονιέρα, με ηλιακό, κλιματισμό και άνετο πάρκινγκ, επί 206 χλμ. Ρόδου - Λίνδου (Αφάντου). Τιμή 300 ευρώ και 230 αντίστοιχα. Πληροφορίες τηλ. 6946524270 και 22410/21245 μετά τις 11.00
16053-17/11

ΕΝΟΙΚΙΑΖΕΤΑΙ κατάστημα στην οδό Καναδά 54, 55 τ.μ., με πατάρι 25 τ.μ. Πληροφορίες τηλ. 22410/24781, ώρες 9π.μ.-3μ.μ.
14290-19/11

ΕΝΟΙΚΙΑΖΕΤΑΙ διαμέρισμα επιπλωμένο ή μη, με δύο υπνοδωμάτια, εντοιχισμένη κουζίνα, μεγάλο σαλόνι, θέρμανση χωρίς κοινόχρηστα, γωνιακό και με καλή θέα, επί της Στοκχόλμης 37, όπισθεν ΔΕΥΑΡ. Πληροφορίες τηλ. 22410/61161
15940-18/11

ΕΝΟΙΚΙΑΖΕΤΑΙ διαμέρισμα 58 τ.μ., με δύο δωμάτια, χωλ, κουζίνα, μπάνιο σε μικρή πολυκατοικία κοντά στον κινηματογράφο Μετροπόλ. Πληροφορίες τηλ. 6932842700
ΓΔ-10/11

ΕΝΟΙΚΙΑΖΕΤΑΙ μικρό διαμέρισμα, ρετιρέ, γ' ορόφου, ανακαινισμένο, φρεσκοβαμμένο, πλήρως επιπλωμένο με air condition, πλυντήριο ρούχων, κλπ. Αποτελείται από 1 δωμάτιο, κουζίνα, άνετο μπάνιο, χωλ και πολύ μεγάλο μπαλκόνι. Περιοχή Αγ. Ιωάννης, οδός Αγ. Σοφίας 38. Διάρκεια συμβολαίου από 2 χρόνια και πάνω. Ενοίκιο 380 ευρώ. Πληροφορίες τηλ. 6936639843, ώρες 10 π.μ. - 3μ.μ.
15986-17/11

ΕΝΟΙΚΙΑΖΕΤΑΙ διαμέρισμα 90 τ.μ., σε ήσυχη περιοχή, λεωφ. Καμείρου. Πληρ. τηλ. 22410/75103 και 6937700742
14279-16/11

ΕΝΟΙΚΙΑΖΕΤΑΙ επιπλωμένη γκαρσονιέρα, επί της οδού Απολλωνίου Ροδίου 9 στην Ιξιά. Πληρ. τηλ. 22410/29816, 96195 και κιν. 6944553697
14288-19/11

ΕΝΟΙΚΙΑΖΟΝΤΑΙ επί της Αγ. Νικολάου 72, επιπλωμένα δωμάτια, με πολυκουζινάκια, TV, αιρ κοντίσιον, θέρμανση, ατομικό μπάνιο. Πληρ. τηλ. 22410//23129 και 6945828280 κ. Κατερίνα
16067-19/11

ΕΝΟΙΚΙΑΖΕΤΑΙ διαμέρισμα τεσσάρι, κοντά στο 1ο δημοτικό σχολείο, πλήρως επιπλωμένο και εξοπλισμένο με ηλεκτρικά είδη. Περιλαμβάνει 3 υπν/τια, 1 μπάνιο, 1 WC, σαλόνι - κουζίνα, τραπεζαρία, ηλιακό θερμοσίφωνο. Πληρ. κ. Γιάννη τηλ. 37022 και 6932541681
14259-12/11

ΕΝΟΙΚΙΑΖΕΤΑΙ διαμέρισμα τριάρι στην Ανάληψη. Πληροφορίες τηλ. 22410/63847
14262-14/11

ΕΝΟΙΚΙΑΖΕΤΑΙ επιπλωμένη γκαρσονιέρα δύο δωματίων, χωρίς κοινόχρηστα, κοντά στο Πανεπιστήμιο επί της οδού Αγίας Λαύρας 59. Πληροφορίες τηλ. 22410/34902 και κιν. 6942580848
15991-15/11

ΕΝΟΙΚΙΑΖΕΤΑΙ γκαρσονιέρα με δύο δωμάτια, πλήρως εξοπλισμένη, σε πολύ καλή τιμή στα Κολύμπια Αφάντου, οδός Ευκαλύπτων. Πληροφορίες τηλ. 22410/26472 και 6934193050
14239-10/11

ΕΝΟΙΚΙΑΖΕΤΑΙ γκαρσονιέρα καινούργια, πλήρως επιπλωμένη και εξοπλισμένη, με κεντρική αυτόνομη θέρμανση και άνετο πάρκινγκ στο Ροδίνι, Σμύρνης 60. Πληροφορίες τηλ. 22410/31027, 8-13π.μ. και 6936949728 όλες τις ώρες
14249/19/11

ΕΝΟΙΚΙΑΖΟΝΤΑΙ: 1) Διαμέρισμα 120 τ.μ., με βεράντα και ζαρντινιέρες γύρω - γύρω και 2) Γκαρσονιέρα 40 τ.μ., με ρεύμα και νερό, μόνη της και 40 τ.μ. αυλή, στ' Ασγούρου. Πληροφορίες τηλ. 22410/35522 και 22410/36543
14265-14/11

ΕΝΟΙΚΙΑΖΕΤΑΙ επιπλωμένο γκαρσονιέρα στη Ρόδο, για όλο το χρόνο, μόνο στρατιωτικοί, με αρκοντίσιον. Ενοίκιο 260 ευρώ. Πληροφορίες τηλ. 22410/20021 και 6947374732
Χ6198-30/11

ΕΝΟΙΚΙΑΖΟΝΤΑΙ στούντιος εντός ξενοδοχείου με πολυκουζινάκι, TV και A/C έως 30/6/2007. Τιμή 260 ευρώ. Πληροφορίες τηλ. 22410/39212 και 6936795999
Τ8723-13/11

ΕΝΟΙΚΙΑΖΕΤΑΙ διαμέρισμα μόνο για επαγγελματική στέγη (δικηγορικό γραφείο, ιατρείο, ινστιτούτο) Ιερού Λόχου 14, έναντι γραφεία Ολυμπιακής. Πληρ. τηλ. 22410/60370 ή 6948004321
5607-24/11

ΠΩΛΟΥΝΤΑΙ: 1) Οροφοδιαμέρισμα υπό κατασκευή 120 τ.μ., στην περιοχή Ροδοπούλα. Σαλόνι - κουζίνα εντοιχισμένη, 3 υπνοδωμάτια, μπάνιο, μεγάλες βεράντες, θέα θάλασσα. Τιμή 220.000 ευρώ. 2) Διαμερίσματα στην Ιαλυσό από 41 έως 85 τ.μ., με κεντρική θέρμανση και ηλιακούς θερμοσίφωνες. Τιμή 1500 ευρώ/τ.μ. Πληρ. Θεμελιοκτηματική τηλ. 22410/37022 και 6932541681
14259-12/11

ΕΥΚΑΙΡΙΑ! ΠΩΛΕΙΤΑΙ μεζονέτα στο Κάναματ, 135 τ.μ., σε καλή θέση και φανταστική θέα, λουξ κατασκευής. Εχει αυλή 200 τ.μ. και τιμάται 270.000 ευρώ. Επίσης, πωλείται μεζονέτα στο Καρακόνερο 180 τ.μ., με ημιυπόγειο. Εχει αυλή 200 τ.μ., και τιμάται 320.000 ευρώ. Πληρ. κ. Χαρκιανάκη τηλ. 6946-163242
14283-17/11

ΠΩΛΟΥΝΤΑΙ τραπέζια, καθίσματα, με τα μοξιλάρια τους από καφετέρια, λόγω ανακαίνισης, σε πολύ καλή τιμή. Πληρ. τηλ. 6937012402
14282-17/11

ΠΩΛΟΥΝΤΑΙ στην παραλία Κιοτάρι μεζονέτες, ημιτελής και τελειωμένες των 80τ.μ. και 110τ.μ. σε 1000τ.μ. οικόπεδο σε κατασκευή πολυτελή. Δεκτά δάνεια. Πληρ. Διακογεωργίου Κάλλιστος. Πληροφορίες τηλ. 22410/29318 και 22410/78501
Χ6211-30/11

ΠΩΛΕΙΤΑΙ οικόπεδο 2520 τ.μ., στο Παραδείσι, περιοχή Ατσιγγάνικα. Τιμή 50.000 ευρώ. Πληροφορίες τηλ. 20021
Χ6196-30/11

ΠΩΛΟΥΝΤΑΙ οικόπεδα: 1) Στο Κάναματ, 345 τ.μ., με κάλυψη 240 τ.μ., πλέον ημιυπόγειο, 145.000 ευρώ. 2) Στο Καναμάτ, 350 τ.μ., με κάλυψη 240 τ.μ., πλέον ημιυπόγειο, 160.000 ευρώ. 3) Στο Καρακόνερο, 610 τ.μ., εντός σχεδίου οικοδομήσιμο 220.000 ευρώ. 4) Στην Ιξιά, 1200 τ.μ., με άδεια οικοδομής 145.000 ευρώ. 5) Στο κάτω Ροδίνι, 1135 τ.μ., εντός σχεδίου με Σ.Δ 0,8 με άδεια οικοδομής και άδεια αρχαιολογίας 900.000 ευρώ. Πληρ. κ. Χαρκιανάκη, τηλ. 6946-163242
14289-19/11

ΠΩΛΟΥΝΤΑΙ επαγγελματικοί χώροι, στην οδό Βενέζη (δίπλα στο Ροδίων Παιδεία): α) Καταστήματα: για οποιαδήποτε χρήση επαγγελματική των 62τ.μ., και 125τ.μ. β) Γραφεία - Ιατρεία των 62 τ.μ. και 125τ.μ. γ) Αποθήκες των 62τ.μ. και 125τ.μ. Δεκτά δάνεια. Πηρ. Κάλλιστος Διακογεωργίου, τηλ. 22410/78501 και 22410/29318
Χ6212-30/11

ΠΩΛΟΥΝΤΑΙ: 1) Σαλόνι, τριθέσιος, διθέσιος, μονοθέσιος με τραπεζάκι και τηλεόραση στην τιμή των 400 ευρώ. 2) Σύνθετο τιμή 300 ευρώ και 3) συρταριέρα 100 ευρώ. Πληροφορίες τηλ. 6946681519
14243-10/11

ΠΩΛΕΙΤΑΙ επαγγελματικός χώρος, υπόγειος, κατάλληλος και για κατοικία εντός πόλεως, 178 τ.μ. Πληρ. τηλ. 210/2835963, 6946559539 και 6938363184
14244-3/12

ΕΥΚΑΙΡΙΑ! ΠΩΛΕΙΤΑΙ οικόπεδο στο Κάναματ, 345 τ.μ., σε πολύ καλό σημείο, οικοδομήσιμο και με κάλυψη 240 τ.μ., και ημιυπόγειο 120 τ.μ. μόνο 145.000 ευρώ. Πληρ. κ. Χαρκιανάκη τηλ. 6946-163242
14260-12/11

ΠΩΛΟΥΝΤΑΙ διαμερίσματα: 1) Στην Ιξιά, 94 τ.μ., ετοιμοπαράδοτα, με θέρμανση, 170.000 ευρώ. 2) Στο Ροδίνι 100 τ.μ. και 92 τ.μ. ετοιμοπαράδοτα, λουξ κατασκευής. Είναι με 3 και 2 υπνοδωμάτια και έχουν εντοιχισμένη κουζίνα, κεντρ. θέρμανση, ηλιακό, δορυφορική κεραία, αποθήκη και εσωτερ. γκαράζ. 3) Στο κάτω Ροδίνι 82 τ.μ., 84τ.μ. και 87 τ.μ., και διαθέτουν εντοιχ. κουζίνα, κεντρική θέρμανση, ηλιακό, δορυφορική κεραία, αποθήκη και εσωτερικό γκαράζ. Είναι ετοιμοπαράδοτα. Πληρ. κ. Χαρκιανάκη, τηλ. 6946-163242
14289-19/11

ΑΥΤΟΚΙΝΗΤΑ

ΠΩΛΕΙΤΑΙ αυτοκίνητο μάρκας MERCEDES, 1800 c.c.,σε καλή κατάσταση. Πληροφορίες τηλ. 22410/44131 και 6942538938
5602-12/11

ΠΩΛΕΙΤΑΙ MERCEDES E220,1995,cabriole, sport, AMG,106,000km, δερμάτινο σαλόνι, ηλ. παράθυρα, ηλ. καθρέπτες, ηλ. καθίσματα, a/c. Πληροφορίες: 6936656966
Χ6213-30/11

ΠΩΛΕΙΤΑΙ SMART ROADSTER, 2004, 82 hp, 27,000 km, a/c, αυτομ. οροφή, αυτομ. Κιβώτιο, ηλ. Παράθυρα, ζάντες αλουμινίου 15¨,mp3 player. Πληροφορίες:6936656966
Χ6214-30/11

ΠΩΛΟΥΝΤΑΙ

εκτάσεις για επιχειρήσεις επί της λεωφ. Ρόδου - Λίνδου, απέναντι από το Rodos Gold, με κόμβο:
α) 4.900 τ.μ.
β) 4.900 τ.μ.
γ) 10.730 τ.μ.
δ) 15.630 τ.μ.
Μόνο σοβαρές προτάσεις στο τηλέφωνο 22410/86670/3 και 6942253021 κ. Δημήτρη
Χ6222-12/12

ΕΝΟΙΚΙΑΖΕΤΑΙ

σπίτι στο Φαληράκι, 3 υπνοδωματίων, με κεντρική θέρμανση και καταπληκτική θέα.
Πληροφορίες τηλ. 22410/87949 και 6937422745
16063-22/11

ΕΝΟΙΚΙΑΖΕΤΑΙ

ΔΥΟΡΟΦΗ ΜΕΖΟΝΕΤΑ
έναντι Εμπορικού Κέντρου Μήδεια
Τηλ.6947005415
14242-10/11

ΕΝΟΙΚΙΑΖΕΤΑΙ

σπίτι σε περιοχή Ασγούρου, α' όροφος, 150 τ.μ., με 3 υπνοδωμάτια, 2 μπάνια, 2 αποθήκες, μεγάλο σαλόνι, άνετη κουζίνα, με μεγάλες βεράντες γύρω - γύρω και με ατομικό πάρκινγκ.
Πληροφορίες τηλ. 95309 - κιν. 6936166172
15929-12/11

ΕΝΟΙΚΙΑΖΕΤΑΙ

ΔΙΑΜΕΡΙΣΜΑ δυάρι, επιπλωμένο, με δύο υπνοδωμάτια, κουζίνα, χωλ, σαλόνι, Ρήγα Φεραίου 8, κοντά στο Πανεπιστήμιο Αιγαίου και στο ξενοδοχείο RODOS PARK.
Τηλ. 22410/78557 και 6947764144
14153-31/10

ΕΝΟΙΚΙΑΖΕΤΑΙ

ΔΙΑΜΕΡΙΣΜΑ ΚΑΙΝΟΥΡΓΙΟ
οδός Στέλιου Κωτιάδη 32.
Πληροφορίες τηλ. 22410/32788 και 6946078883
14246-19/11

πωλήσεις

ΠΩΛΟΥΝΤΑΙ στην Κρεμαστή διαμερίσματα μεζονέτες στον παραλιακό δρόμο Κρεμαστής των 60τ.μ . και μεζονέτες των 120τ.μ με αυλή, πολυτελής κατασκευή. Δάνεια δεκτά. Πληρ. Διακογεωργίου Κάλλιστος τηλ. 22410/29318 και 22410/78501
Χ6210-30/11

ΑΠΟ ΤΗΝ ΚΑΖΙΝΟ ΡΟΔΟΥ Α.Ε.

ΠΩΛΟΥΝΤΑΙ

1) ΕΞΟΠΛΙΣΜΟΣ ΚΑΦΕΤΕΡΙΑΣ
Καρέκλες ιταλικές με κάλυμμα 270 τεμ.
Τραπέζια διαστάσεων 1,20 Χ 0,80 60 τεμ
Τραπέζια διατάσεων 0,80 Χ 0,80 20 τεμ.
2) Ενα UPS 20 KVA
Για περισσότερες πληροφορίες επικοινωνήστε από τις 12.00 – 18.00 στο τηλ. 22410 97400 κ. Ιωακείμ Κυπαρισσάς
Χ6173-10/11

ΠΩΛΟΥΝΤΑΙ

Α. Στην Ιαλυσό περιοχή Σωτήρος **μεζονέτες** 200 τ.μ., με υπόγειο σε οικόπεδο 900 τ.μ., έκαστη, από ιδιοκτήτη
Β. Κατάστημα επί της οδού Λίνδου, 550 τ.μ.
Πληροφορίες τηλ. 22410/39212,6936795999 κ. Λευτέρη
Τ8722-28/11

ΠΩΛΟΥΝΤΑΙ

από ιδιώτη κατασκευαστή στην Παστίδα



ΜΕΖΟΝΕΤΕΣ ΠΟΛΥΤΕΛΟΥΣ ΚΑΤΑΣΚΕΥΗΣ, ΣΤΑ ΜΠΕΤΑ Ή ΤΕΛΕΙΩΜΕΝΕΣ ΜΕ ΘΕΑ ΤΟ ΦΙΛΕΡΗΜΟ, 145, 150, 160 τ.μ.
ΠΛΗΡΟΦΟΡΙΕΣ ΤΗΛ. 6944636141
8720-15/7/2007

ΝΤΕΤΕΚΤΙΒΣ

30 ΧΡΟΝΙΑ ΜΟΝΙΜΑ ΚΑΙ ΣΤΗ ΡΟΔΟ
35354
ΠΛΑΤΕΙΑ ΑΓΙΟΥ ΙΩΑΝΝΟΥ
Η ΛΥΣΗ!!! ΣΕ ΚΑΘΕ ΣΑΣ ΠΡΟΒΛΗΜΑ
EXPRESS SECURITY
Χ6189-30/11

ΠΩΛΟΥΝΤΑΙ

ΜΟΝΟ ΑΠΟ ΤΟ ΓΡΑΦΕΙΟ ΜΑΣ

• Σας παρακαλούμε να συγκρίνετε τις δικές μας τιμές με όλες τις άλλες

1) Διαμέρισμα 54 τ.μ., ισόγειο, απέναντι από την Ολυμπιακή, κατάλληλο για γραφείο, ιατρείο, κλπ.
2) Μονοκατοικία 3 κυρίων δωματίων με μεγάλο κήπο φανταστική τιμή.
3) Διαμέρισμα 3άρι ισόγειο με αυλή, περιοχή Σωτήρος. Πολύ καλή τιμή.
4) Οικόπεδο 700 τ.μ. με θέα θάλασσα, περιοχή Ροδίνι. Κάλυψη 0.8.
5) Οικία 2όροφη 75 τμ. στην Παλιά Πόλη
6) Οικία 190 τ.μ. με αυλή στην Παλιά Πόλη
7) Μαγαζί γωνιακό εντός πόλεως με τεράστιες βεράντες
8) Οικόπεδο 200 τ.μ. εντός πόλεως πολύ καλή τιμή.
9) Διαμερίσματα 3άρια και 4άρια υπό κατασκευή με φανταστική θέα λουξ κατασκευής
10) Οικία με 2 Δωμάτια, κουζίνα, τουαλέτα μοναχική μόνο 45.000 ευρώ.
11) Οικόπεδα 1.000 τ.μ., με άδεια ή και γιαπί στα Κοσκινού.
12) Οικόπεδα 1.500 τ.μ. με άδεια ή και σε μπετά στην Παστίδα.
13) Μονοκατοικία (ΒΙΛΑ) 300 τ.μ. με βοηθητικούς χώρους σε 3.000 τ.μ. οικόπεδο περιοχή ΙΞΙΑ.
14) Παλαιά 2όροφη οικία στο Νεοχώρι.

Γ. ΝΕΟΦΥΤΟΥ
ΞΑΝΘΟΥ 15 Α - ΤΗΛ. 21434
Χ6185-30/11

ΚΤΙΡΙΟ Α.Ε.

ΠΩΛΗΣΕΙΣ ΑΚΙΝΗΤΩΝ

- ΔΙΑΜΕΡΙΣΜΑΤΑ 90 τ.μ. και 115 τ.μ., σε πολυκατοικία στην οδό Βενετοκλέων και Ξάνθου, με θέσεις στάθμευσης στην πυλωτή, πολυτελούς κατασκευής
- ΔΙΑΜΕΡΙΣΜΑ 118 τ.μ., τρίτου ορόφου, στην οδό Μιχ. Πετρίδη, (πιο πάνω από το Super Market Σπανός), με τζάκι, θέση στάθμευσης και αποθήκη στο υπόγειο της πολυκατοικίας.

ΠΛΗΡΟΦΟΡΙΕΣ
ΑΝΑΣΤΑΣΙΟΣ ΑΤΣΙΔΗΣ
ΕΘΝΙΚΗΣ ΑΝΤΙΣΤΑΣΗΣ 11 - Ρόδος
Τηλ. 22410/28616 - Κιν. 6947373651
Χ6187-30/11

ΜΕΓΑΛΗ ΕΥΚΑΙΡΙΑ ΣΤΗΝ ΚΡΕΜΑΣΤΗ!!!

ΠΩΛΟΥΝΤΑΙ σε τιμές ΣΟΚ!!!

Αυτόνομες μεζονέτες 120 τ.μ., σούπερ λουξ κατασκευής, με ενδοδαπέδια θέρμανση, ιδιωτικό πάρκινγκ, κ.α.
Στο Γεννάδι εξωτικές κατοικίες 80 τ.μ., σούπερ λουξ κατασκευής στις χαμηλότερες τιμές της αγοράς.

Πληροφορίες
ΝΕΟΚΑΤΑΣΚΕΥΑΣΤΙΚΗ ΡΟΔΟΥ
ΤΗΛ.6948744155 κ. Νίκος και 6937163244 κ. Γιάννη ΠΡΟΣΟΧΗ!!!
Οι προσφορές ισχύουν έως 31 Δεκεμβρίου 2006
Περιορισμένος αριθμός ακανήτων
Τ8421-31/12/06

ΤΟ ΞΕΝΟΔΟΧΕΙΟ THE IXIAN GRAND (πρώην ΕΛΙΝΑ) εκποιεί τα παρακάτω είδη εξοπλισμού:

ΕΙΔΟΣ	ΤΙΜΗ
ΚΡΕΒΑΤΙ ΜΟΝΟ	25
ΚΟΜΟΔΙΝΟ	15
ΚΑΡΕΚΛΑ ΑΠΛΗ	30
ΚΑΡΕΚΛΑ ΜΕ ΜΠΡΑΤΣΑ	35
ΤΟΥΑΛΕΤΑ	20
ΤΡΑΠΕΖΙ ΤΗΛΕΟΡΑΣΗΣ	15
ΠΑΓΚΑΖΙΕΡΑ	20
ΑΜΠΑΖΟΥΡ	30
ΑΜΠΑΖΟΥΡ ΟΡΘΙΟ	20
ΤΗΛΕΟΡΑΣΗ	20
SAFE	20
ΨΥΓΕΙΟ	30
ΠΙΣΤΟΛΑΚΙ	10
ΠΟΡΤΑ ΕΣΩΤΕΡΙΚΗ ΜΕ ΠΟΜΟΛΟ	15
ΠΟΡΤΑ ΕΣΩΤΕΡΙΚΗ ΜΕ ΚΛΕΙΔΑΡΙΑ	25
ΠΛΑΣΤΙΚΗ ΞΑΠΛΩΣΤΡΑ	15
ΣΤΡΩΜΑ	10

ΟΙ ΠΑΡΑΠΑΝΩ ΤΙΜΕΣ ΕΙΝΑΙ ΧΩΡΙΣ ΦΠΑ
Πληροφορίες κ. Κ. Μακρή
τηλ. 22410/92944
Χ358-18/11

Γραφείο γενικού τουρισμού ΕΛΑΦΟΣ

μέλος ΙΑΤΑ

ΑΕΡΟΠΟΡΙΚΑ ΕΙΣΙΤΗΡΙΑ

Εσωτερικού: **από € 34** - απλή μετάβαση τελική τιμή
Εξωτερικού: **Γερμανία** **από € 103**- απλή μετάβαση τελική τιμή
Αυστρία **από € 328** - απλή μετάβαση τελική τιμή
Αγγλία **από € 344** - απλή μετάβαση τελική τιμή
(περιορισμένος αριθμός θέσεων, για επιλεγμένες πόλεις)

από την Αθήνα:
για Νέα Υόρκη, Hong Kong, Tel Aviv, Nairobi, Yaounde
€ 269 - με επιστροφή
δεν περιλαμβάνονται φόροι και λοιπές χρεώσεις
(ισχύσει για πώληση μέχρι 12-11 και ταξίδι μέχρι 15/12)

για Τίρανα από € 100 - με επιστροφή
δεν περιλαμβάνονται φόροι και λοιπές χρεώσεις

Και επιπλέον προσφορές
για Γενεύη, Μιλάνο, Ρώμη, Κων/πολη, Αμστερνταμ, Μαδρίτη, Παρίσι, Μάντσεστερ
από € 190 - / με επιστροφή / φόροι και επίναυλος καυσίμων δεν περιλαμβάνονται

Καλοκαιρινές πτήσεις Charter 2007 από και προς Γερμανία και πτήσεις μεταξύ ευρωπαϊκών πόλεων σε τιμές ΤΑΞΙ!

Ανοιχτά Δευτέρα - Σάββατο: 09.00 - 13.30 & 18.00 - 21.30

Τηλέφωνο 22410 43766
Γ. Παπανικολάου 17 (έναντι Καζίνο), Ρόδος
Χ6219-12/11

ΠΡΟΟΔΟΣ μικρές αγγελίες μικρές αγγελίες ΠΡΟΟΔΟΣ

ΜΕΓΑΛΗ ΑΣΦΑΛΙΣΤΙΚΗ ΕΤΑΙΡΕΙΑ
ΖΗΤΑ να προσλάβει για το γραφείο πωλήσεων Ρόδου

ΓΡΑΜΜΑΤΕΑ

ΑΠΑΡΑΙΤΗΤΑ ΠΡΟΣΟΝΤΑ:
- Απόφοιτη Λυκείου
- Καλή γνώση αγγλικών
- Γνώση χειρισμού Η/Υ
- Ηλικία έως 35 ετών
- Ικανότητα επικοινωνίας, διαπραγμάτευσης, συνεργασίας
- Κάτοικος περιοχής
- Προϋπηρεσία σε θέση γραμματέως επιθυμητή
- Προϋπηρεσία σε ασφαλιστική εταιρία θεωρείται επιπλέον προσόν

Η εταιρία προσφέρει:
- Ανταγωνιστικό πακέτο αποδοχών
- Πολύ καλές συνθήκες εργασίας
- Πρόσθετη ιατροφαρμακευτική κάλυψη
- Πενθήμερο ωράριο

Αποστείλατε βιογραφικό υπ' όψιν:
κα ΛΕΚΚΑ ΒΑΣΩ στο fax: 210-6845183, 210-6850157 ή
e-mail: CHAMOUZASN@INTERAMERICAN.GR

8819-17/11

ΕΝΟΙΚΙΑΖΕΤΑΙ

ΔΙΑΜΕΡΙΣΜΑ 45 τ.μ.

ΙΣΟΓΕΙΟ

ΠΕΙΡΑΙΩΣ 9

Πληροφορίες τηλ. 22410/30913 και 6932075197

14254-16/11

Royal Academy of Music
Royal College of Music
Royal Northern College of Music
Royal Scottish Academy of Music and Drama
ASSOCIATED BOARD OF THE ROYAL SCHOOLS OF MUSIC

ΔΙΠΛΩΜΑΤΟΥΧΟΣ ΣΟΛΙΣΤ ΒΙΟΛΙΟΥ

(LRSM in Violin Performance)

των Βασιλικών Σχολών Μουσικής της Μεγ. Βρετανίας παραδίδει μαθήματα παραδοσιακού, κλασικού βιολιού καθώς και Βυζαντινής Μουσικής. Δεκτές όλες οι ηλικίες για όλα τα επίπεδα (αρχάριο-δεξιοτεχνικό)

ΠΛΗΡΟΦΟΡΙΕΣ
2241067581, 6947281364

X6216-30/11

ΩΜΕΓΑ ΚΑΡΑΓΙΩΡΓΟΥ ΓΕΩΡΓΙΟΣ
ΑΣΦΑΛΕΙΕΣ ΑΚΙΝΗΤΑ ΕΠΕΝΔΥΣΕΙΣ ΔΑΝΕΙΑ
ΚΕΝΤΡΙΚΟ: ΜΕΓ. ΚΩΝ/ΝΟΥ 61 ΡΟΔΟΣ
ΤΗΛ. 22410 77122, ΦΑΞ. 22410 77522

1. ΚΟΣΚΙΝΟΥ 4 κατοικίες σε μπετό των 160 τμ σε 1500 τμ οικόπεδο η κάθε μια με θέα θάλασσα 145,000 ευρώ
2. ΜΙΡΑ ΜΑΡΕ σε διώροφη οικοδομή 4 διαμερίσματα των 75τμ και 1 των 118 τμ ισόγειο πολυτελούς κατασκευής 150 μ από θάλασσα ευρώ 1900/τμ
3. ΡΟΔΟΣ υπόγειο διαμέρισμα καλής κατασκευής 80 τμ, 88,000 ευρώ
4. ΡΟΔΟΣ ισόγειο διαμέρισμα 80 τμ με αυλή 30 τμ , 135,000 ευρώ
5. Π.ΠΟΛΗ μαγαζί ισογ.112 τμ 1ος 64 τμ 2ος 40 τμ σε τουριστικό δρόμο γωνία, 485,000 ευρώ
6. Π.ΠΟΛΗ σπίτι 2ος όροφος 200 τμ κατοικήσιμο με θόλο... 220,000
7. Π.ΠΟΛΗ σπίτι 600 τμ από 200 τμ ο όροφος ... 450,000
8. Π.ΠΟΛΗ σπίτι 2 όροφο 55 τμ, 65,000 ευρώ
9. ΓΕΝΝΑΔΙ ,οικόπεδο 1000 τμ με ΣΔ 0,5 θέα θάλασσα 100,000 ευρώ
10. ΓΕΝΝΑΔΙ , 12 δωμάτια (270τμ) θέα θάλασσα εντός οικισμού, 185,000 ευρώ
11. ΓΕΝΝΑΔΙ διαμέρισμα 55τμ θέα θάλασσα, 70,000 ευρώ
12. ΓΕΝΝΑΔΙ παραλία 4,000 τμ, 275,000 ευρώ
13. ΛΑΧΑΝΙΑ παραλία 4,000 τμ, 285,000 ευρώ
14. ΑΦΑΝΤΟΥ 16 στρ. θέα θάλασσα, 270,000 ευρώ
15. ΚΙΟΤΑΡΙ 20 στρ. θέα θάλασσα, 220,000 ευρώ
16. ΚΙΟΤΑΡΙ 10 στρ. θέα θάλασσα 100 μ. από αυτή, 450,000 ευρώ
17. ΤΣΑΪΡΙ-ΑΕΡΟΔΡΟΜΙΟ 50 στρ. πάνω στο δρόμο, ευρώ 50/τμ
18. ΙΑΛΥΣΣΟΣ σπίτι 70 τ.μ., 90,0000 ευρώ
19. ΡΟΔΟΣ σπίτι στο Ροδίνι 80 τ.μ., 95.000 ευρώ

X347-30/11

ΓΡΑΦΕΙΟ ΙΔΙΩΤΙΚΩΝ ΕΡΕΥΝΩΝ (ΝΤΕΤΕΚΤΙΒΣ)

ΑΝΑΛΑΜΒΑΝΟΥΜΕ
Υποθέσεις ανηλίκων, οικογενειακές, προσωπικές κ.τ.λ.
ΔΙΑΘΕΤΟΥΜΕ ΤΑ ΠΛΕΟΝ ΣΥΓΧΡΟΝΑ ΟΠΤΙΚΟΑΚΟΥΣΤΙΚΑ ΣΥΣΤΗΜΑΤΑ
100% ΕΧΕΜΥΘΕΙΑ
ΡΩΜΗΣ 22, - ΡΟΔΙΝΙ
Κιν. 694 6997967

X6221-5/12

ζητήσεις

ΖΗΤΕΙΤΑΙ από γραφείο επαγγελματικής προβολής και ειδών προστασίας εργαζομένων, εξωτερικός/η συνεργάτης, με όρεξη για δουλειά. Αποδοχές ικανοποιητικές. Για βιογραφικά επικοινωνήστε στο 6947999937
X361-15/11

ΖΗΤΟΥΝΤΑΙ: 1) Εμπειρος σερβιτόρος και 2) Βοηθός σερβιτόρου για να εργαστούν σε κεντρικό εστιατόριο στην Π. Πόλη. Απαραίτητες ξένες γλώσσες.
Πληροφορίες τηλ. 22410/32232, 22410/60325 και 6938244168
14253-12/11

ΖΗΤΕΙΤΑΙ καθηγήτρια γερμανικών από Κέντρο Ξένων Γλωσσών για μερική απασχόληση.
Πληροφορίες στο 6944601139
14263-14/11

ΚΥΡΙΕΣ (Ελληνίδες) ζητούνται για προώθηση ειδών ευρείας κατανάλωσης (λευκά είδη). Ελεύθερο ωράριο εργασίας. Δωρεάν προσπέκτους. Αμοιβή - ποσοστά. Τηλ. 6946595500
14284-30/11

διάφορα

ΜΟΝΩΣΕΙΣ

26 ΧΡΟΝΙΑ!

ΑΡΧΩΝ ΣΑΜΑΡΤΖΗΣ
Πληροφορίες τηλ. 22410/ 23030 & 22410/20021 και 6947374732

X6197-30/11

ΜΑΘΗΜΑΤΑ

@Anosis
Εκπαίδευση στους Υπολογιστές

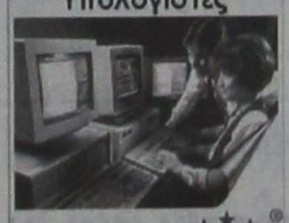

11 Χρόνια στην Κορυφή με Αποδείξεις
★ ECDL ★

ΤΜΗΜΑΤΑ ΕΝΗΛΙΚΩΝ
- Ταχύρυθμα σεμινάρια 6 εβδομάδων επιπέδου ECDL Start
- Δίμηνοι ή Τρίμηνοι κύκλοι σπουδών ECDL και ECDL Expert
- Ειδικά τμήματα για αρχαρίους και προχωρημένους

ΣΤ.ΚΩΤΙΑΔΗ 52 ΡΟΔΟΣ
ΤΗΛ.22410 78924

Υπεύθυνος Σπουδών:
Κώστας Χατζηδάκης
Πτυχ.Πληροφορικής Παν.Αθηνών

X6191-30/11

ΕΡΓΑΣΤΗΡΙΟ ΕΛΕΥΘΕΡΩΝ ΣΠΟΥΔΩΝ ΗΛΕΚΤΡΟΝΙΚΩΝ ΥΠΟΛΟΓΙΣΤΩΝ PM
Program
Ecdl Kids & Equal Skills
"Για ΠΑΙΔΙΑ και ΕΝΗΛΙΚΕΣ"
ΕΠΙΣΗΜΟ ΕΞΕΤΑΣΤΙΚΟ ΚΕΝΤΡΟ ΤΗΣ ECDL HELLAS
ECDL Diploma
ΤΜΗΜΑΤΑ ΓΙΑ:
Παιδιά
Ενήλικες
Αρχάριους
Επαγγελματίες
ΕΓΓΡΑΦΕΣ 1η ΣΕΠΤΕΜΒΡΙΟΥ
Ανεύρεση Εργασίας
Αναδείξαμε 1ο μαθητή σε ολυμπιάδα πληροφορικής
Μανόλης Ι. Σοφίλας
ΤΗΛ.(22410)31761
ΚΟΔΡΙΓΚΤΩΝΟΣ 91 - ΡΟΔΟΣ

X6180-30/11

ΖΗΤΕΙΤΑΙ

οικόπεδο εντός σχεδίου για αγορά ή αντιπαροχή στις περιοχές Ιαλυσού - Κρεμαστής - Κοσκινού ή εντός σχεδίου στη Ρόδο.

Πληρ. Διακογεωργίου Κάλλιστος.
Τηλ. 22410/29318, 22410/78501
X6215-30/11

ΖΗΤΕΙΤΑΙ

ΣΕΡΒΙΤΟΡΟΣ & ΒΟΗΘΟΣ ΣΕΡΒΙΤΟΡΟΥ

για ψαροταβέρνα εντός πόλεως

Πληροφορίες τηλ. 22410/39043
14281-26/11

ΚΑΦΕΝΕΣ ΚΟΥΚΟΣ

ΖΗΤΕΙΤΑΙ

προσωπικό

Για πληροφορίες
Τηλέφωνο Επικοινωνίας
22410 34233
καθημερινά εκτός Κυριακής 8:00 - 13:00

X6225-15/11

Πιστοί στις ανθρώπινες αξίες ανταποκρινόμαστε πάντα με επιτυχία και δημιουργούμε τις ιδανικότερες σχέσεις. Σας ευχαριστούμε που μας αμείβετε με τον καλύτερο τρόπο: ΤΗΝ ΕΜΠΙΣΤΟΣΥΝΗ ΣΑΣ.

ΦΩΣΚΟΛΟΣ
Γραφείο γνωριμιών γάμου
Πατησίων 256 Πλ. Κολιάτσου
210 2017090 - 6979207906

X359-12/11



Κ & Β ΔΙΑΚΟΓΕΩΡΓΙΟΥ
οικοδομικές επιχειρήσεις
www.diakogeorgiou.gr

ΠΩΛΟΥΝΤΑΙ: ΔΙΑΜΕΡΙΣΜΑΤΑ, ΜΕΖΟΝΕΤΕΣ, ΚΑΤΑΣΤΗΜΑΤΑ, ΑΠΟΘΗΚΕΣ
ΑΝΑΛΑΜΒΑΝΟΥΜΕ: ΑΓΟΡΕΣ ΟΙΚΟΠΕΔΩΝ, ΑΝΤΙΠΑΡΟΧΕΣ

Διαμερίσματα
- 60 τμ στην περιοχη Κρεμαστής, 200μ απο τη θάλασσα
- 80 τμ στην περιοχή των Τριαντων
- 60,120 τμ στην οδό Θεοτοκοπούλου

Καταστήματα-Γραφεία
- 130τμ στην οδό Χαραλάμπους (κάθετος Χειμάρας)
- 60, 120 τμ στην οδό Η. Βενέζη
- 60,120 τμ στην οδό Θεοτοκοπούλου

Αποθήκες
- 60, 120 τμ στην οδό Η. Βενέζη
- 65,250 τμ στην περιοχή Καρακόνερο
- 70 τμ στην οδό Αισχίνης

Μονοκατοικίες
- 160 τμ με σοφίτα, υπόγειο, θέση στάθμευσης και αυλή, στον συνοικισμό Απόλλων.
- Πολυτελείς εξοχικές μονοκατοικίες στη παραλία Κιοτάρι των 70, 120 τμ

Οικοδομές
- Τριόροφη οικοδομή (σε μπετά) στην περιοχή Κοσεινού συνολικής επιφάνειας 420 τμ.

Κ. ΠΑΛΑΙΟΛΟΓΟΥ & Μ. ΚΩΝΣΤΑΝΤΙΝΟΥ ΓΩΝΙΑ - ΡΟΔΟΣ
ΤΗΛ. +302241029316, +306936656966 ΦΑΧ +302241034598

X6209-30/11





ΚΤΗΜΑΤΟΜΕΣΙΤΙΚΟ ΓΡΑΦΕΙΟ

ΑΙΓΑΙΟΚΤΗΜΑΤΙΚΗ

ΠΩΛΟΥΝΤΑΙ

ΔΙΑΜΕΡΙΣΜΑΤΑ (ΔΔ)-ΔΑΝΕΙΑ ΔΕΚΤΑ
-38τμ καινούργια γκαρσονιέρα στο Καρακόνερο 85.000Ε (ΔΔ)
-46τμ μετ/σμένο (υπ.με αυλή1ωρ) Υψηλάντου 50.000Ε
-44τμ (α΄ορόφου/καινούργιο) στην Ανάληψη 87.000Ε
-48τμ (α ορόφου/ καινούργιο) στο Ροδίνι 110.000Ε (ΔΔ)
-48τμ καινούργιο(ισόγ.με αυλή) Καρακόνερο 110.000Ε (ΔΔ)
-50τμ καινούργιο στο Νιοχώρι 100.000Ε (ΔΔ)
-55τμ καινούργιο στο Νιοχώρι 110.000 Ε (ΔΔ)
-60τμ ρετιρέ/ απερ/στη θέα/τεράστιες βεράντες/Τσαλδάρη 150.000Ε (ΔΔ)
-60τμ (2 γκαρ/ρες) καινούργιες στο Νιοχώρι 136.000 Ε (ΔΔ)
-60τμ καιν/ργιο (β΄ορ.1υπν) Ιαλυσό 110.000Ε (ΔΔ)
-74τμ μετ/νο (τμ/γειο) κοντά Πατρ Αθηναγόρα 80.000Ε
-75τμ καινούργιο στο Καρακόνερο 150.000 Ε
-76τμ καινούργιο στο Ροδίνι 140.000Ε (ΔΔ)
-78τμ καινούργιο (ισόγειο) Καρακόνερο 175.000Ε (ΔΔ)
-80τμ μετ/νο (β΄ορόφου) Ανάληψη 125.000Ε (ΔΔ)
-81τμ καινούργιο (υπ/νο ις) στους Δασκάλους 155.000Ε (ΔΔ)
-82τμ καιν/ργιο (,2 υπν)Αραπάκι 150.000Ε
-82τμ καινούργιο (2υπν) ισόγειο στ΄Αφάντου 88.000Ε
-82τμ μεταχ/σμένο (υπ) στην Ακαδημία 100.000Ε
-85τμ καινούργιο στ΄ Αφάντου 130.000 Ε (ΔΔ)
-86τμ καιν/ργιο (3υπν) στην Ιαλυσό 155.000Ε (ΔΔ)
-87τμ καιν/ργιο (2υπν)Τρεις 166.000Ε (ΔΔ)
-89τμ καινούργιο λούξ (α΄ορ) Μιχ Πετρίδη 180.000Ε (ΔΔ)
-92τμ καινούργιο διαμ/σμα στους Τρεις (2υπν) 180.000Ε (ΔΔ)
-95τμ (2υπν) μετ/νο στην Κένεντυ με απερ/στη θέα 200.000Ε (ΔΔ)
-97τμ (3υπν) μετ/νο στο Καρακόνερο β΄ορόφου 210.000Ε (ΔΔ)
-98τμ (3υπν) καινούργιο ρετιρέ στο Ροδίνι 185.000Ε (ΔΔ)
-98τμ (2υπν) καινούργιο οροφοδιαμέρισμα Ανάληψη 185.000Ε (ΔΔ)
-100τμ καινούργιο ορ/σμα (3υπν)Καρακόνερο 210.000Ε (ΔΔ)
-102τμ καιν/ργιο (3υπν) Μίρα Μάρε (γκαράζ-2WC-απ/κη) 205.000Ε (ΔΔ)
-111τμ μετ/νο (3υπν) β΄ορόφου Αγιο Ιωάννη 180.000 (ΔΔ)
-114τμ καινούργιο (α όρ-3υπν) Καρακόνερο 220.000Ε (ΔΔ)
-118τμ καινούργιο (3υπν Μ.Πετρίδη 215.000Ε (ΔΔ)
-125τμ καινούργιο (3υπν) στο Καρακόνερο 240.000Ε (ΔΔ)
-125τμ μεταχ/νο (3υπν) β΄οροφο Ανάληψη 180.000Ε (ΔΔ)
-140τμ (3 γκαρσονιέρες) καινούργιες-απειρόκοσμη θέα Κοσκινού 130.000Ε
-185τμ μέταχ/νο λουξ ρετιρέ (3υπν) στην Μιχ Πετρίδη 300.000Ε (ΔΔ)
-ΟΙΚΟΔΟΜΗ 6 διαμερισμάτων (υπο ανέγερση) στους Τρεις
-ΚΤΙΡΙΟ 8 γκαρσονιερών καινούργιο των 38τμ έκαστη στο Καρακόνερο.

ΜΕΖΟΝΕΤΕΣ-ΜΟΝΟΚΑΤΟΙΚΙΕΣ
-49τμ ισόγειο με πατάρι 20τμ διώροφη μεζονέτα στον Βενετοκλέων 100.000Ε
-55τμ μον/κία (βαθυτικός χώρος) με 10τμ δικά του απλά στην αρ/σα Αννης Μαρίας 75.000Ε
-65τμ μεζονέτα/2 τζάκια/εξτρα δόμηση/Παραδείσι 83.000Ε (ΔΔ)
-70τμ μον/ικια σε 120τμ οικόπεδο (Σ.Δ.1.2) Αρχάγγελο 94.000Ε (ΔΔ)
-74τμ μονοκατοικια σε 400τμ οικόπεδο,Δαματρια 85.000Ε (ΔΔ)
-80τμ διώροφη μονοκατοικία καινούργια στη Μαλώνα 160.000Ε (ΔΔ)
-80τμ μονοκατοικια (με σοφίτα) Παστίδα 120.000Ε (ΔΔ)
-80τμ διώροφη μονοκατοικια (χωρις αυλή) Παραδείσι 60.000Ε
-85τμ μονοκατοικία 2 ορόφων /2wc/ εξτρά δόμηση/Παραδείσι 148.000Ε (ΔΔ)
-92τμ μεζονέτα κολώνες Γεννάδι 80.000Ε (ΔΔ)
-115τμ μεζονέτα σε μπετά Κοσκινού σε 500τμ οικ/δο 150.000Ε (ΔΔ)
-125τμ μεζονετα (3 ετων) στην Ιαλυσό 215.000Ε (ΔΔ)
-130τμ μεζονετα σε 250τμ οικ/δο σε μπετα στην Παστίδα 110.000 (ΔΔ)
-133τμ καινούργια μον/κία αν/τη σε 1.333τμ οικ/δο στους Πευκους της Λίνδου 300.000Ε (ΔΔ)
-134τμ μονοκατοικια (4υπν) καινούργια στο Γεννάδι 190.000Ε (ΔΔ)
-135τμ (+40τμ απ/κη) Κοσκινού καινούργια μον/κία 265.000Ε (ΔΔ)
-140τμ καινούργια μεζονέτα στην Ιαλυσό 190.000Ε (ΔΔ)
-140τμ μονοκατοικία καινούργια στην Παστίδα 200.000Ε(ΔΔ)
-140τμ μονοκατοικία στους Τρεις σε 1 στρ (υπό κατ/σκευή)
-140τμ μονοκατοικία στην Ιαλυσό σε 350τμ οικ/δο,(υπό κατ/σκευή)
-142τμ παλιά μον/κία στο Νιοχώρι (Ρόδο) με εξτρα δόμηση 180.000Ε(ΔΔ)
-150τμ καινούρια μονοκατοικία σε 1στρ στα Κοσκινού 270.000Ε (ΔΔ)
-156τμ μεζονέτα καινούργιο (Καρακόνερο) Ρόδο 380.000Ε (ΔΔ)
-158τμ μεζονετα σε 340τμ οικ/δο στην Παστίδα 135.000Ε (ΔΔ)
-165τμ μεζ/τα σε μπετά στους Τρεις 165.000Ε (ΔΔ)
-171τμ μεζονέτα (υπο κατασκευή) στο Ροδίνι 330.000Ε (ΔΔ)
-180τμ μεζονέτα καινούργια στο Καρακόνερο 300.000Ε (ΔΔ)
-180τμ μονοκατοικία καινούργια σε 300τμ οικ/δο στο Ροδίνι 320.000Ε (ΔΔ)
-180τμ μεζονέτα καιν/ργια κοντα στο ΙΚΑ (λεωφ Ρόδου-Λίνδου) 330.000Ε (ΔΔ)
-190τμ μον/κία καινούργια στα Κοσκινού σε 650τμ οικ/δο 250.000Ε (ΔΔ)
-200τμ μεζονέτα καινούργια κοντά στην Ιαλυσό σε 900τμ οι/δο 310.000Ε (ΔΔ)
-200τμ μονοκατοικια καιναύργια σε 1στρ στ΄Ασγούρου 330.000Ε(ΔΔ)
-200τμ μονοκατοικία σε μπετα σε 1σ τρ οικ/δο Ασγούρου 190.000Ε (ΔΔ)
-200τμ μεζονέτα καινούργια σε 400τμ οικ/δο στην Κρεμαστή 280.000Ε(ΔΔ)
-211τμ μονοκατοικία καινούργια στ΄ Αφάντου 259.000Ε (ΔΔ)
-212τμ μεζονέτα σε μπετά σε οικ/κό συν/σμό στην Καίρ 155.000Ε (ΔΔ)
-216τμ μονοκατοικία σε 1στρ Ασγούρου σε μπετα 165.000 (ΔΔ)
-220τμ μονοκατοικία σε μπετά στις Καλυθιές σε 1.100τμ οικ/δο 130.000Ε (ΔΔ)
-235τμ μονοκατοικιά (υπό ανέγερση) Κοσκινού σε 1 στρ 300.000Ε (ΔΔ)
-237τμ μεζονέτα καινουργια (Δασκάλους) Ρόδο 430.000Ε (ΔΔ)
-260τμ καινούργια ανεξάρτητη μονοκατοικία σε μπετα Καλιθέα-Κοσκινου σε οικόπεδο 4στρ (2στρ χρήση) με απειρόκοσμη θέα 270.000 Ε (ΔΔ)
-315τμ μονοκατοικία (2 ετών) σε 1 στρ στα Κοσκινού 500.000Ε (ΔΔ)

ΚΑΤΑΣΤΗΜΑΤΑ-ΑΠΟΘΗΚΕΣ-ΓΡΑΦΕΙΑ-ΠΑΝΣΙΟΝ
-22,45τμ(καθαρή επιφάνεια) γραφείο επί της Αμμοχώστου 56.000Ε
-23 τμ κατάστημα (ελεύθερο μίσθωσης) στο ΚΕΝΤΡΟ -ΜΑΝΔΡΑΚΙ 140.000Ε
-40τμ κατάστημα (μισθωμένο) με 70τμ υπόγεια αποθήκη κοντα στην Αννης Μαρίας 115.000Ε (ΔΔ)
-50τμ κατάστημα στο ΚΕΝΤΡΟ - Μανδράκι 620.000Ε
-59τμ κατάστημα στο Νιοχώρι 108.200Ε
-70τμ κατάστημα επι της Λεωφ Ρόδου-Λίνδου 150.000Ε
-71τμ υπόγεια αποθήκη με ράμπα προέκταση Αννης Μαρία 25.000Ε
-84τμ αποθήκη υπόγεια Κένεντυ 20.000Ε
-90τμ ισόγεια αποθήκη (διαμέρισμα) σε σοβά Ροδίνι 70.000Ε
-100τμ κατάστημα κοντά στο Ροδίνι 350.000Ε
-105τμ κατάστημα επι της Λεωφ Ρόδου-Λίνδου 308.000Ε
-222τμ αποθήκη στο Νιοχώρι 66.000Ε
-550τμ κατάστημα κοντά στο Ροδίνι 1.300.000Ε

ΟΙΚΟΠΕΔΑ
-200τμ εντός οικισμού στο Παραδείσι 50.000Ε
-209τμ εντός οικισμού Ανάληψη (ΣΔ 1) 150.000Ε
-300τμ οικ/κός συν/σμός Απόλλων (κτίζει 180τμ)-130.000Ε
-320τμ εντός οικισμού Σορωνές 38.000Ε
-324τμ οικόπεδο στο Μάδεια (Σ.Δ 0.6) 200.000Ε
-340τμ οικ/κός συν/σμός παλαιότερων Καρακόνερο 150.000Ε
-475 τμ οικόπεδο (ΣΔ 0.6) Γ.Σεφέρη 475.000Ε
-1.000τμ οικόπεδο στα Κοσκινού με οικ/κά άδεια 100.000Ε
-1.000τμ εντός οικισμού Λάρδου 65.000Ε
-2.000τμ εντός οικ/σμού Φανών -παραλία Μαί (κτίζει 1.600τμ) Τιμή 180.000 Ε
-3.000τμ οικόπεδο (κτίζει 1.800τμ-θέα) Κοσκινού 600.000Ε
-4.000τμ και 7.000τμ Καλιθέα 292.000Ε και 413.000Ε
-4.490 τμ κοντά στη θάλασσα Μαί -Φάνες 80.000Ε
-4.600τμ επί της λεωφ Καλιθέας με θέα 350.000Ε
-5.600τμ κάθοφι με ελιές στον Αγ Σουλά 14.000Ε
-10.000Ε οικόπεδο επί της Λεωφ.Ρόδου-Λίνδου 1.700.000Ε
-22.000τμ οικόπεδο (ιδανικό για ξενοδοχείο) με εφ/νο τμήμα επί της λεωφόρου Καλιθέας (προοπτικά να πουληθουν 45στ) τιμή 1.496.000Ε

ΕΝΟΙΚΙΑΖΟΝΤΑΙ ΔΙΑΜΕΡΙΣΜΑΤΑ-ΜΕΖΟΝΕΤΕΣ-ΜΟΝΟΚΑΤΟΙΚΙΕΣ
30 τμ δίκωρη επιπλωμένη γκαρσονιέρα 6 χιλ λεωφ Ρόδου-Καλιθέας ενοίκιο 170Ε
-107τμ διαμέρισμα ρετιρέ (2υπν) απερ/στη θέα στο Ροδίνι 550Ε
-110τμ διαμέρισμα β΄ορ Αγ.Γεωργίου Ανω (3υπν) 480Ε
-110 τμ ανεξάρτητη τριόροφη μονοκατοικία σε περιβόλι μεσ-γκαράζ-κλπ (3υπν) στον Ηλιούπολη ενοίκιο 650Ε
-130τμ διαμ/σμα με τζάκι -θέρμανση /2 WC- (2υπν/τια) στην Καρδιτσάνος ενοίκιο 500Ε
-150 (4 υπν) διαμέρισμα β΄οροφος Καρδιτσάνος 800Ε
-210τμ οροφοδιαμέρισμα α΄ ορόφου μονοκατοικίας στ΄ Ασγούρου (3 υπν), τζάκι ,θέρμανση,με θέα,ενοίκιο 800Ε
-300τμ ΠΥΡΓΟΣ (οροκοντικά) σε 5στρ οικόπεδο με στάβλο μέσα στον Ιαλυσό ενοίκιο 1.500Ε

ΕΝΟΙΚΙΑΖΟΝΤΑΙ ΚΑΤΑΣΤΗΜΑΤΑ-ΓΡΑΦΕΙΑ -ΑΠΟΘΗΚΕΣ
-20τμ κατάστημα με 20τμ πατάρι επί της ΣΟΚΤΑΤΟΥΣ -ΠΑΛΙΑ ΠΟΛΗ
-28τμ γραφείο α΄ορόφου στο ΜΑΝΔΡΑΚΙ -ΚΕΝΤΡΟ ενοίκιο 280Ε
-69τμ κατάστημα στο 6 χιλ/τρο Ρόδου-Καλιθέας με μεγάλο αυλή 500Ε
-150τμ ισόγειο γραφεία (5 δωματίων) στην Καρδιτσάνος 800Ε
-500τμ ισόγειο αποθήκη δίπλ Ρόδου-Καλιθέας 450 Ε

-ΖΗΤΟΥΝΤΑΙ ΓΙΑ ΑΓΟΡΑ ΜΕΤΑΧΕΙΡΙΣΜΕΝΑ ΔΙΑΜ/ΤΑ ΚΑΙ ΟΙΚΟΠΕΔΑ ΕΝΤΟΣ ΠΟΛΕΩΣ ΡΟΔΟΥ- ΑΜΕΣΗ ΠΩΛΗΣΗ -ΑΝΑΛΑΜΒΑΝΟΥΜΕ ΤΗΝ ΕΝΟΙΚΙΑΣΗ ΤΟΥ ΔΙΑΜ/ΤΟΣ ΣΑΣ ΣΕ ΠΟΛΥ ΣΥΝΤΟΜΟ ΧΡΟΝΙΚΟ ΔΙΑΣΤΗΜΑ.

ΡΕΝΑ ΒΑΖΟΥΚΟΥ
ΚΑΙ ΣΥΝΕΡΓΑΤΕΣ
(ΜΕΣΙΤΗΣ ΑΣΤΙΚΩΝ ΣΥΜΒΑΣΕΩΝ)
ΩΡΕΣ ΓΡΑΦΕΙΟΥ 10-1 ΚΑΘΗΜΕΡΙΝΑ ΤΟ ΠΡΩΙ
ΔΙΕΥΘ.ΓΡΑΦΕΙΟΥ ΔΗΜ ΘΕΟΔΩΡΑΚΗ 3
ΤΗΛ (22410) 22943-FAX (22410) 28838
Email .vazoukou @aco.gr

X6190-30/11



Προς τον κ. Δημήτρη Αβραμόπουλο

Ερώτηση Παρασκευά για θέματα υγείας

ΕΛΛΕΙΨΕΙΣ ΠΡΟΣΩΠΙΚΟΥ ΣΕ ΟΛΕΣ ΤΙΣ ΜΟΝΑΔΕΣ

Ερώτηση προς τον υπουργό Υγείας και Κοινωνικής Αλληλεγγύης κατέθεσε ο βουλευτής Γιάννης Παρασκευάς για θέματα Υγείας του νομού μας.

Η ερώτηση έχει ως εξής:

«κ Υπουργέ,

Το Εθνικό Σύστημα Υγείας (ΕΣΥ) αποτελεί κατάκτηση του Ελληνικού Λαού, είναι ίσως η θετικότερη παρέμβαση των Κυβερνήσεων του ΠΑΣΟΚ και έχει προσφέρει τα μέγιστα στην ενδυνάμωση του αισθήματος ασφάλειας των πολιτών.

Για την πιο εύρυθμη και αποκεντρωμένη λειτουργία του Συστήματος προ πενταετίας θεσπίστηκαν τα ΠΕΣΥΠ από τις Κυβερνήσεις του ΠΑΣΟΚ χωρίς όμως την ολοκλήρωση της αλλαγής με τη μεταφορά ουσιαστικών αρμοδιοτήτων και πόρων, χωρίς την άρση του ασφυκτικού εναγκαλισμού τους και την παρεμπόδιση τους από τις Κεντρικές Υπηρεσίες.

Ο προκάτοχός σας Υπουργός, αντί άλλης παρέμβασης θεώρησε ως μεταρρύθμιση την μετονομασία των ΠΕΣΥΠ σε ΔΥΠΕ, μία αλλαγή χωρίς νόημα, χωρίς στόχευση.

Φημολογείται ότι και ο δικός σας μεταρρυθμιστικός ζήλος εξαντλείται στη μείωση του αριθμού των ΔΥΠΕ.

Η μείωση του αριθμού των ΔΥΠΕ, εάν η λειτουργία τους παραμείνει στο ίδιο θεσμικό πλαίσιο, δεν αντιμετωπίζει τις παθογένειες του συστήματος και το καθιστά πιο γραφειοκρατικό και συγκεντρωτικό.

Η κακή λειτουργία των περιφερειακών Μονάδων Υγείας (Νοσοκομεία, Κέντρα Υγείας, Προνοιακές Μονάδες) κατά κύριο λόγο οφείλονται στη συγκεντρωτική λειτουργία του Υπουργείου Υγείας με αποτέλεσμα την έξαρση των φαινομένων της κακοδιοίκησης (βλέπε απόστρατοι), της αδιαφάνειας στις προμήθειες και την αύξηση συνεχώς των ελλειμμάτων.

Για το Νομό Δωδεκανήσου, κ. Υπουργέ, λειτουργούν διάσπαρτα σε δεκαέξι νησιά 4 Νοσοκομεία, 7 Κέντρα Υγείας, 9 ΠΠΣ, 35 ΠΙ και 6 Προνοιακές Μονάδες.

Οι ελλείψεις σε προσωπικό και υλικό τεχνικής υποδομής πιστεύω ότι σας είναι γνωστά.

Ο Μαγνητικός Τομογράφος, κ. Υπουργέ, του Νοσοκομείου της Ρόδου δεν λειτουργεί γιατί δεν υπάρχει γιατρός. Το γνωρίζετε;

Μεταξύ καταργούμενων ΔΥΠΕ είναι και αυτό της Β΄ ΔΥΠΕ Νοτίου Αιγαίου.

Τα νησιά, κ. Υπουργέ, έχουν ανάγκη μεγαλύτερης φροντίδας και αποκεντρωμένων Μονάδων γιατί η Αθήνα είναι μακριά και δεν είναι δυνατό να μετακινηθείς με αυτοκίνητο.

ΕΡΩΤΑΤΑΙ

Ο κ. ΥΠΟΥΡΓΟΣ:

1. Είναι δεδομένη η απόφασή σας για τη μείωση του αριθμού των ΔΥΠΕ;
2. Εάν ναι, καταργείται ή όχι η ΔΥΠΕ Νοτίου Αιγαίου;
3. Εάν καταργηθεί ποιος θα έχει την ευθύνη λειτουργίας των Μονάδων Υγείας της περιοχής;
4. Έχετε την άποψη ότι είναι δυνατή η εποπτεία λειτουργίας και επίλυσης των καθημερινών προβλημάτων των Μονάδων Υγείας από την Αθήνα;
5. Σας είναι γνωστές οι ελλείψεις προσωπικού σε όλες τις Μονάδες;
6. Υπάρχει προοπτική επίλυσης του προβλήματος;
7. Θα λειτουργήσει εκ νέου ο Μαγνητικός Τομογράφος του Νοσοκομείου της Ρόδου;
8. Θα προκηρυχτεί επιτέλους η θέση Διευθυντού της Ορθοπεδικής Κλινικής του Νοσοκομείου της Ρόδου;
9. Είναι στις προθέσεις σας η έναρξη διαλόγου για την τύχη του ΕΣΥ το οποίο «σαλαμοποιείται « και εκχωρείται η Υγεία στους ιδιώτες;

Ο ερωτών
Παρασκευάς Ιωάννης
Βουλευτής Δωδεκανήσου
ΠΑΣΟΚ»

Στη Διεθνή Τουριστική Εκθεση του Λονδίνου

Συνάντηση Πετραλιά με Βρετανό ομόλογό της

ΤΟΝ ΕΝΗΜΕΡΩΣΕ ΓΙΑ ΤΟ ΤΡΑΓΙΚΟ ΣΥΜΒΑΝ ΤΗΣ ΚΕΡΚΥΡΑΣ

Με τον υπουργό τουρισμού της Μεγάλης Βρετανίας, κ. Shaun Woodword συναντήθηκε προχθές η υπουργός τουριστικής ανάπτυξης κ. Φάνη Πάλλη-Πετραλιά στο πλαίσιο της επίσκεψης που πραγματοποιεί στο Λονδίνο με αφορμή την διοργάνωση της Διεθνούς Τουριστικής Έκθεσης World Travel Market.

Κατά την διάρκεια της συνάντησης η Υπουργός ενημέρωσε τον Βρετανό ομόλογο της για όλες τις εξελίξεις σχετικά με το τραγικό συμβάν στο ξενοδοχείο της Κέρκυρας και συζήτησαν για το πως διαμορφώνεται η τουριστική κίνηση μεταξύ των δύο χωρών .Επίσης, με αφορμή την προετοιμασία του Λονδίνου για την διοργάνωση των Ολυμπιακών Αγώνων το 2012, συζητήθηκαν τα οφέλη που αποκόμισε η Ελλάδα από την διοργάνωση των Ολυμπιακών Αγώνων.

Μετά την συνάντηση η κ. Πετραλιά σε δηλώσεις της τόνισε ότι «Με τον Βρετανό ομόλογο μου συζητήσαμε για τις σχέσεις και την συνεργασία Ελλάδας-Αγγλίας στον τομέα του τουρισμού. Επίσης του εξέφρασα τα συλλυπητήρια και την οδύνη μου για τον τραγικό θάνατο των δύο παιδιών στην Κέρκυρα. Ενημέρωσα τον κ. Υπουργό ότι ήδη η δικαιοσύνη έχει επιληφθεί, η δικογραφία βρίσκεται στον ανακριτή και ότι είμαστε αποφασισμένοι να χυθεί άπλετο φως σε αυτή την τραγική ιστορία, που προκάλεσε μεγάλη θλίψη σε όλο τον ελληνικό λαό». Στην συνάντηση της υπουργού με τον Βρετανό ομόλογο της παραβρέθηκε και ο Πρόεδρος του ΕΟΤ κ. Δημήτρης Λαμπαδάριος.

Νωρίτερα η υπουργός συναντήθηκε με τον πρόεδρο του ABTA κ. Justin Fleming. Κατά την συνάντηση ο κ. Fleming και εκπρόσωποι του ABTA εξέφρασαν στην κ. Πετραλιά την επιθυμία τους να συνεχιστεί και να προχωρήσει ακόμη περισσότερο η επιτυχημένη συνεργασία μεταξύ Ελλάδας-Βρετανίας αλλά και να διοργανωθεί πολύ σύντομα, ένα από τα επόμενα συνέδρια τους στην Αθήνα. Αξίζει να σημειωθεί ότι το τελευταίο συνέδριο της ABTA ήταν προγραμματισμένο να γίνει στην Αθήνα, αλλά την τελευταία στιγμή η διοργανωτές αποφάσισαν την μεταφορά του στην Ισπανία, λόγω δυσχερειών στις απαιτούμενες συνεννοήσεις.

Μετά την συνάντηση η υπουργός σε δηλώσεις της τόνισε μεταξύ άλλων ότι «Η Βρετανία αποτελεί για την Ελλάδα μία από τις σημαντικότερες αγορές και ο ελληνικός τουρισμός στηρίζεται σε αυτήν» και πρόσθεσε ότι «θα συνεχιστεί η στενή συνεργασία προκειμένου να διευρυνθούν τα θετικά αποτελέσματα και να υπάρξει περαιτέρω αύξηση της τουριστικής κίνησης προς την Ελλάδα».

Παρόντες στην συνάντηση ήταν ο Πρόεδρος του ΕΟΤ κ. Δημήτρης Λαμπαδάριος, ο Γενικός Γραμματέας του ΕΟΤ κ. Αθανάσιος Οικονόμου, ο Πρόεδρος της ΗΑΤΤΑ κ. Γιάννης Ευαγγέλου και ο Πρόεδρος της ΠΟΕΤ κ. Γεώργιος Δούκας.

Θοδωρής Κουμέλης

Με απόφαση του υφυπουργού ΠΕΧΩΔΕ

Εγκρίθηκε το Πολεοδομικό Σχέδιο του Δήμου Ηρακλειδών

ΚΑΘΟΡΙΖΟΝΤΑΙ ΟΙ ΧΡΗΣΕΙΣ ΓΗΣ

Εγκρίθηκε με απόφαση του Υφυπουργού ΠΕΧΩΔΕ κ. Σταύρου Καλογιάννη το Γενικό Πολεοδομικό Σχέδιο (Γ.Π.Σ.) του τουριστικού οικισμού «Κεφάλου» του δήμου Ηρακλειδών της νήσου Κω. Το σχέδιο προβλέπει για πρώτη φορά την πολεοδομική οργάνωση του οικισμού με την ένταξη στο σχέδιο προϋφιστάμενου του 1923 οικισμού και την επέκτασή του σε εκτάσεις αδόμητες και αραιοδομημένες 126 εκταρίων.

Με το ως άνω Γ.Π.Σ. καθορίζονται οι χρήσεις γης και προβλέπεται η χωροθέτηση βρεφονηπιακού σταθμού, νηπιαγωγείου, γυμνασίου, αθλητικού κέντρου, πολιτιστικών λειτουργιών και χώρου στάθμευσης αυτοκινήτων. Προωθείται, παράλληλα, η δημιουργία νέων αναπτυξιακών ζωνών και ειδικότερα: Ζώνης Τουριστικής Ανάπτυξης στο παραλιακό τμήμα του οικισμού και Ζώνης Τουριστικής και Οικιστικής Ανάπτυξης που θα έχει τη μορφή της Περιοχής Ειδικά Ρυθμιζόμενης Πολεοδόμησης (ΠΕΡΠΟ), στο παραλιακό τμήμα του οικισμού που βρίσκεται εκτός των ορίων του Γ.Π.Σ.

Με το νέο Γ.Π.Σ. προβλέπονται, τέλος, μέτρα προστασίας του περιβάλλοντος της ευρύτερης περιοχής και συγκεκριμένα ο καθορισμός ζώνης ανάπλασης κατά μήκος της παραλίας, η θεσμοθέτηση αδόμητων ζωνών προστασίας κατά μήκος και εκατέρωθεν των υφιστάμενων ρεμάτων, καθώς και ο καθορισμός ζώνης προστασίας χώρου ιστορικού ενδιαφέροντος στους αρχαιολογικούς χώρους του «Κάστρου» του Κεφάλου και των «Παλατιών» που βρίσκονται στα νότια του οικισμού.

«Αδιαπραγμάτευτα τα κριτήρια»

Μήνυμα Καραμανλή από τη Σλοβακία

Ο ΔΙΑΛΟΓΟΣ ΜΕ ΤΗΝ ΕΚΚΛΗΣΙΑ

«Αδιαπραγμάτευτο» χαρακτήρισε ο πρωθυπουργός Κώστας Καραμανλής το σεβασμό και την πλήρη εφαρμογή από τις χώρες που προσβλέπουν στην ένταξή τους στην ΕΕ, των κριτηρίων και των προαπαιτουμένων που έχουν τεθεί, στέλνοντας σαφές μήνυμα στην Αγκυρα σχετικά με την ευρωπαϊκή της προοπτική.

Μιλώντας στο συνέδριο του 10ου διαλόγου μεταξύ της Ορθόδοξης Εκκλησίας και της Κοινοβουλευτικής Ομάδας του ΕΛΚ, ο κ. Καραμανλής υπογράμμισε ακόμη ότι «ο σεβασμός του διεθνούς δικαίου, το απαραβίαστο των διεθνών συνόρων, η επίλυση των διαφορών με ειρηνικά μέσα, η περιφερειακή συνεργασία και οι σχέσεις καλής γειτονίας συνιστούν αρχές ζωτικής σημασίας».

«Αποτελούν τα ίδια τα θεμέλια της ΕΕ και η πλήρης συμμόρφωση με αυτές είναι προαπαιτούμενο για την ένταξη» είπε χαρακτηριστικά ο πρωθυπουργός.

Σε ό,τι αφορά στο διάλογο μεταξύ πολιτικής και Εκκλησίας, ο κ. Καραμανλής σημείωσε ότι πολιτικοί και θρησκευτικοί ηγέτες έχουν έναν κοινό στόχο και αυτός είναι να προωθήσουν την ειρηνική συνύπαρξη και τη συμφιλίωση μεταξύ πολιτισμών και θρησκευτικών πεποιθήσεων και πάνω απ΄ όλα να εξασφαλίσουν ειρήνη και ευημερία για τους λαούς τους.

Ο κ. Καραμανλής σημείωσε ότι μια από τις βασικές προτεραιότητες της Ελλάδας στην προσπάθεια εξασφάλισης ειρήνης, σταθερότητας και ευημερίας στη νοτιοανατολική Ευρώπη είναι η υποστήριξη της ένταξης των χωρών της περιοχής στην ΕΕ.

Εχει ιδιαίτερο ενδιαφέρον το αποτέλεσμα

Οι Δωδεκανήσιοι και οι Αμερικανικές Εκλογές

Του Εμμανουήλ Κασσώτη

Με ιδιέταιρο ενδιαφέρον πείραν μέρος και παρακολούθησαν τα αποτελέσματα των Αμερικανικών εκλογών οι Δωδεκανήσιοι και οι ομογενείς μαζί με τους άλλους Αμερικανούς. Όπως αναμένετο οι αμερικανικές εκλογές εξελήχθησαν σε δημοψήφισμα εναντίον του αμερικανού προέδρου για την πολιτική που ακολούθησε στο Ιρακ και στα φλέγοντα εσωτερικά προβλήματα.

Όπως προκύπτει από τα μέχρι τώρα αποτελέσματα το Δημοκρατικό κόμμα, μετά από μια δωδεκαετία επανέκτησε την πλειοψηφία στην Βουλή των Αντιπροσώπων με 235 βουλευτές έναντι 200 των Ρεπουμπλικάνων. Εάν, στην αναμέτρηση, δεν ανατραπούν τα μέχρι τώρα αποτελέσματα οι Δημοκρατικοί θα επανακτήσουν την πλειοφηφία και στην Γερουσία με 51 γερουσιαστές έναντι 49.

Οι ομογενειακές και Δωδεκανησιακές πολιτικές δυνάμεις παραμένουν σχεδόν αμετάβλητες. Στην πολιτεία του Maine επανεξελέγει με το Ρεπουμπλικανικό κόμμα η γερουσιαστής Ολυμπία Σνόου με 327.882 ψήφους έναντι 93.271 του αντιπάλου της. Στην πολιτεία του Maryland, μετά από 24-χρόνη συνεχή υπηρεσία, ο γερουσιαστή Πωλ Σαρμπάνης απεφάσισε να μη επιδειώξει την επανεκλογή του. Αντί αυτού ο γιός του διεκδίκησε μια από τις έδρες του Maryland στην Βουλή των Αντιπροσώπων και εξελέγει με 133.698 έναντι 66.997 του αντιπάλου του.

Στην πολιτεία της Φλώριδας, μετά από 24-χρόνη συνεχή υπηρεσία, ο δωδεκανησιακής καταγωγής ομοσπονδιακός βουλευτής Μιχάλης Μπιληράκης απεφάσισε και αυτός να μη επιδειώξει την επανεκλογή του. Αντί αυτού ο γιός του διεκδίκησε την έδρα του πατέρα του εξελέγει με 112.003 έναντι 96.279 του αντιπάλου του.

Έτσι ενώ στο απερχόμενο Αμερικανικό Κογκρέσο είχαμε δυο ομογενείς γερουσιαστές και ένα ομοσπονδιακό βουλευτή, στο νέο Κογκρέσο θα έχουμε μια γερουσιαστή και δύο βουλευτές.

Εμ. Κασσώτης

Συγχαρητήριο

Τον αγαπημένο μας εξάδελφο **Παναγιώτη Μαργιέ** πτυχιούχο Α.Π.Θ. και ορκισθέντα κτηνίατρο συγχαίρουμε και του ευχόμεθα καλή σταδιοδρομία.

Λευτέρης - Ελένη Κεφαλάκη

14287-10/11

Συγχαρητήριο

Στον αγαπημένο μας εξάδελφο **Παναγιώτη Μαργιέ** πτυχιούχο Α.Π.Θ. και ορκισθέντα κτηνίατρο ευχόμεθα καλή σταδιοδρομία, θερμά συγχαρητήρια σε αυτόν και στους γονείς του Ιάκωβο και Ασημίνα Μαργιέ.

Δημήτρης - Φλώρα Παππά

14287-10/11

ΔΗΜΟΣΙΑ ΕΠΙΧΕΙΡΗΣΗΣ ΗΛΕΚΤΡΙΣΜΟΥ Α.Ε.
ΔΙΕΥΘΥΝΣΗ ΠΕΡΙΦΕΡΕΙΑΣ ΝΗΣΩΝ
Λ. ΣΥΓΓΡΟΥ 112, 117 41 ΑΘΗΝΑ

ΔΙΑΚΗΡΥΞΗ: Νο 82/ΔΠΝ/ΤΤΕΔ

ΠΡΟΣΚΛΗΣΗ

Η ΔΕΗ/ΔΠΝ/ΤΤΕΔ προσκαλεί τους ενδιαφερόμενους σε μειοδοτικό διαγωνισμό με σφραγισμένες προσφορές για την ανάδειξη Αναδόχου για το παρακάτω έργο:

«ΔΙΑΜΟΡΦΩΣΗ ΧΩΡΟΥ Υ/Σ 76 ΡΟΔΟΥ».

Τα σχετικά τεύχη θα χορηγούνται στους ενδιαφερόμενους ή στους εξουσιοδοτημένους εκπροσώπους τους από 13-11-2006 μέχρι 17-11-2006 κατά τις εργάσιμες ημέρες από 9.00 π.μ. μέχρι 13.00 μ.μ. στα γραφεία του Τομέα Δικτύου της ΔΕΗ της Περιοχής Ρόδου αρμόδιοι κ. Σταμάτης Γιαννακάκης, κ. Αναστασία Ασπρή. Η παραλαβή και η αποσφράγιση των προσφορών θα γίνει στις 21-11-2006 ημέρα Τρίτη και ώρα 11.00 π.μ. στα γραφεία του Τομέα Δικτύου της Περιοχής Ρόδου. Στο διαγωνισμό θα μπορούν να μετέχουν εργολάβοι εγγεγραμμένοι στο Μ.Ε.Ε.Π. τάξης Α1 και άνω για έργα οικοδομικά καθώς και εμπειροτέχνες εγγεγραμμένοι στα Νομαρχιακά Μητρώα για έργα οικοδομικά αντίστοιχου προϋπολογισμού.

Τρόπος πληρωμής: Με τμηματικές πιστοποιήσεις ανάλογα με την πρόοδο του έργου.

Ασφαλιστικές καλύψεις: Οι απαιτούμενες από το Νόμο για το προσωπικό και τα οχήματα.

Χρόνος κατασκευής: Δύο (2) μήνες από την υπογραφή της Σύμβασης.

ΓΙΑ ΤΗ ΔΕΗ Α.Ε.
Χρήστος ΣΑΜΑΛΤΑΝΟΣ
Δ/ντής Περιφέρειας Νησιών

ΧΛ-11/11



ΙΕΡΑ ΜΗΤΡΟΠΟΛΗ ΡΟΔΟΥ
ΙΕΡΟ ΝΑΫΔΡΙΟ
ΑΓΙΟΥ ΜΗΝΑ
ΤΣΑΪΡΙ

ΠΑΝΗΓΥΡΙΣ

Φέρομεν εις γνώσιν του φιλοθρήσκου κοινού ότι την 11η Νοεμβρίου 2006 ημέρα Σάββατο εορτάζει το Ιερό Ναΰδριο Αγίου Μηνά στην περιοχή Τσαΐρι.

Αφ' εσπέρας 10 Νοεμβρίου ημέρα Παρασκευή και ώρα 17.00 μ.μ. θα τελεσθεί πανηγυρικός εσπερινός, την δε πρωΐαν του Σαββάτου 11ης Νοεμβρίου και ώραν 07.00 π.μ. Θεία Λειτουργία.

Εκ της Εκκλησιαστικής Επιτροπής

ΧΛ-10/11

ΔΙΕΥΘΥΝΣΗ ΔΑΣΩΝ ΔΩΔ/ΝΗΣΟΥ

ΑΝΑΚΟΙΝΩΣΗ

Γνωστοποιείται κατά το άρθρο 14 του Ν.998/79, η αποστολή για ανάρτηση στο Δήμο Πεταλούδων της αριθ. 6422/06-11-06 πράξης χαρακτηρισμού έκτασης που εκδόθηκε κατόπιν αιτήσεων του Κρανίδη Μερκούρη του Εμμανουήλ από τον Δ/ντή Δασών Δωδ/σου. Η Κ.Μ. 42 γαιών Παστίδας με εμβαδόν 2054 τ.μ. χαρακτηρίζεται ως γεωργική έκταση.

Ο Δ/ντής Δασών Δωδ/σου
Φίλιππος Κοντίτσης
Δασολόγος με βαθμό Α'

ΧΛ-10/11

ΤΗΛΕΟΡΑΣΗ

ΕΤ1

08:30 Η παρέα της Τζότζο - Κινούμενα σχέδια
09:00 Γουίνι το μικρό αρκουδάκι - Κινούμενα σχέδια
09:30 Το ουράνιο τόξο
10:00 Εκπαιδευτική τηλεόραση
11:00 History channel
12:00 Αναζητώντας μεγάλους καρχαρίες
13:00 Τα νησιά Γκαλαπαγκος
14:00 Ειδήσεις
14:30 Φλορισιέντα, η σύγχρονη Σταχτοπούτα
15:15 Ανυπότακτες καρδιές
16:15 Ατίθασα νιάτα
17:00 Μένουμε Ελλάδα
18:00 Εχει γούστο
21:00 Εξιστορείν & Ιστορείν
22:00 Ουδείς αναμάρτητος
24:00 Ευτυχισμένοι μαζί - Ξένη Ταινία

ΝΕΤ

05.45 Πρώτη γραμμή
10:00 Συμβαίνει τώρα
12:00 Ειδήσεις
13:00 Συμβαίνει τώρα... συνέχεια
14:00 Η απίθανη Kim - Κινούμενα σχέδια
14:30 Κλασικά Κινούμενα Σχέδια
16:00 Η ζωή είναι παιχνίδι
18:00 Ειδήσεις
19:00 Νηστικό Αρκούδι
20:00 Τοις μετρητοίς
21:00 Ειδήσεις
22:00 Πως το λεν τον ποταμό
23:00 Οι αγνοούμενοι
24:00 CSI Miami
01:15 Ασυνήθιστο επάγγελμα για γυναίκα

ΕΤ3

07:00 Ο κόσμος των σπορ (Ε)
08:00 Ραντεβού στις 8
10:00 Η δύναμη του τόπου
10:30 Διψασμένος πλανήτης
11:00 Οι μεγάλες αναζητήσεις
12:00 Περι γης ο λόγος (Ε)
13:00 Ειδήσεις
14:30 Τόλμη και Γοητεία
15:00 Καρμελίτα
15:45 Η χαρά της ζωγραφικής
16:15 Εκτη αίσθηση
16:25 Ειδήσεις στη νοηματική γλώσσα
16:30 Υπάρχει... είδηση
18:00 Ο κόσμος των Σπορ
19:00 Ειδήσεις
20:30 Νεανικές ανησυχίες - μαγικές απαντήσεις
21:00 Η χαρά της ζωγραφικής
21:30 Λαβύρινθος
23:00 Μητρόπολη του κόσμου
24:00 Ειδήσεις
00:30 Το ρίσκο - Ξένη Ταινία. Δραματική περιπέτεια
02:30 Καρμελίτα (Ε)

MEGA

06:30 Κοινωνία ώρα Mega
10:00 Ομορφος κόσμος το πρωί
13:20 Η Ντανά (Ε)
14:00 Μεσημβρινό Δελτίο Ειδήσεων
15:00 Ντόλτσε Βίτα (Ε)
15:50 Εραστής Δυτικών προαστίων (Ε)
16:50 Απογευματινό Δελτίο Ειδήσεων
17:00 Λεφτά στα τυφλά
18:20 Μπουκιά και συγχώριο
19:00 Βέρα στο δεξί
20:00 Κεντρικό δελτίο
21:00 50 - 50
22:00 Το κόκκινο δωμάτιο
00.15 Σαφτ, ο μαύρος πάνθηρας - Ξένη ταινία. Αστυνομική περιπέτεια
02:15 Το φεγγάρι στο πιάτο - Ξένη Ταινία. Κωμωδία
04:40 Οι Αγγελοι του Τσάρλι

ΑΝΤ1

06:30 Καλημέρα Ελλάδα
10:00 Πρωινός Καφές
13:00 Τα Νέα του ΑΝΤ1
13:50 Αχρως οικογενειακών (Ε)
14:50 Το καφέ της Χαράς (Ε)
15:50 Αξίζει να το δείς
17:55 Τα Νέα του ΑΝΤ1 - Δελτίο στη νοηματική γλώσσα
18:00 Ανάλυσε το
18:05 Ερωτας ΑΝΤ1 Ελληνική Σειρά
20:00 Τα Νέα του ΑΝΤ1
21:00 Deal
22:00 Για την Αννα
23:00 Πάρτο αλλιώς
24:00 Νυχτερινές Ειδήσεις
00:15 Εγκλημα στο Διαδίκτυο - Ξένη Ταινία. Θρίλερ
02:40 Η μεγάλη των μπάτσων σχολή
03.30 Τηλεμάρκετινγκ

ALPHA

06:30 Καλημέρα σας
10:00 Καφές με την Ελένη
13:00 Κους κους το μεσημέρι
15:00 Ειδήσεις
15:45 Rubi
16.45 Θα σε δω στο πλοιο
17:40 Δελτίο Ειδήσεων στη νοηματική γλώσσα
17:45 Dream Show the Music, 2
19:00 Ναι ή Ου
20:00 Ειδήσεις
21:00 Αν μ αγαπάς
22:00 Dream Show the Music, 2
01.00 Ειδήσεις
01:15 Γαλάζια Ελπίδα - Ξένη Ταινία. Κοινωνική
03.15 Στα βάθη της Ανατολής

ALTER

06:00 Καλημέρα με τον Τέρενς Κουίκ
10:00 Η Ελλάδα παίζει
12:30 Πολύ μπλα μπλα
15:00 Απογευματινό Δελτίο Ειδήσεις
16:15 Στην κουζίνα με τη Βέφα
17:15 Κοιτάω μπροστά
18:45 Το Πρώτο Θέμα
19:00 Κεντρικό Δελτίο Ειδήσεων
20:30 Η Φωνή του Πολίτη
20:55 Auto Alter
21:00 Ο Ηρακλής και οι Αμαζόνες - Ξένη Ταινία
23:00 Φως στο Τούνελ
02:00 Auto Alter
02:15 Θυσία - Ξένη Ταινία

OMEGA

06.00 Εξυπνες αγορές
08.00 Αρωμα Ελλάδας
10.00 Vivere Naturalmente
10.30 Εξυπνες αγορές
13.00 Μουσική
13.30 Εξυπνες αγορές
14.30 Κουδουνίσματα
15.30 Σε πρώτο πλάνο
17.30Η γη της Ευφορίας (Ε)
18.00 Ειδήσεις σε 1'
18.02 Αρωμα Ελλάδα (Α)
19.00 Ειδήσεις σε 1'
19.02 Αρωμα Ελλάδα (Β)
20.00 Ειδήσεις σε 1'
20.02 Vivere Naturalmente
20.30 Μουσική
21.00 Ειδήσεις (κεντρικό)
21.30 Σε πρώτο πλάνο (Ε)
23.30 Ειδήσεις (νυχτερινό)
24.00 Ταινία
01.00 Ειδήσεις σε 1'
01.02 Ταινία συνέχεια
02.00 Ειδήσεις σε 1'
02.02 Κουδουνίσματα
03.02 Μουσική

ΙΡΙΔΑ

08.00 Βιντεο κλίπς
15.00 Τοπικά γεγονότα (Ζ) με την Ελένη Γλεντή
17.00 Τηλεμάρκετινγκ
19.00 Κινούμενα σχέδια
20.00 Ντοκιμαντέρ
20.30 Τα νέα της Δωδ/σου (Ζ) με τον Πέτρο Καλιβούρη
22.00 Ολοι στη σέντρα (Ζ) Καλιβούρης - Αθανασίου
24.00 Τα νέα της Δωδ/σου (Ε)
02.00 Βίντεο κλιπς

ΔΩΔΑ

06:30 Καλημέρα Ελλάδα
10:00 Τι θα φάμε σήμερα
11:00 La sousourela
13:00 Μεσημβρινό Δελτίο

TV - COSMOS

07:00 Διάλογοι
09:00 Ράδιο-Τηλεόραση
10:00 Ο κόσμος της Ζωής
12:00 Όψεις απόψεις
13:00 Παιδικό
13:30 Ντοκιμαντέρ
14:00 Κινηματογράφος - Ελληνική ταινία
Τι λέει ο κόσμος
Ο τόπος μας
16:00 Ο κόσμος του αθλητισμού
Ειδήσεις (1΄)
Τι λέει ο κόσμος
17:00 Ειδήσεις (1΄)
Ο κόσμος της Ζωής
Τι λέει ο κόσμος
Ο τόπος μας
19:00 Ειδήσεις (1΄)
Όψεις απόψεις
Τι λέει ο κόσμος
20:00 Ειδήσεις (1΄)
Ο κόσμος του αθλητισμού
Τι λέει ο κόσμος
21:00 Κεντρικό δελτίο ειδήσεων
Αθλητικά
Καιρός (Αναλυτικός)
Τι λέει ο κόσμος
22:00 Διάλογοι
00:00 Ειδήσεις
01:00 Κινηματογράφος
03:00 Ο κόσμος του αθλητισμού
04:00 Ράδιο-Τηλεόραση
05:00 Ο κόσμος της Ζωής

ΠΡΟΟΔΟΣ
prosporti@yahoo.gr

Η επιστροφή του Μ. Σπάρταλη

Η διοίκηση του έκανε το καλύτερο δώρο για την ονομαστική του εορτή χαρίζοντας του το υπόλοιπο της ποινής

Ενισχυμένος με τον Μιχάλη Σπάρταλη θα «κατέβει» ο Κλεάνθης στο εκτός έδρας παιχνίδι της Κυριακής με τον Σαρωνικό Αίγινας στο πλαίσιο του Περιφερειακού πρωταθλήματος. Ο πρόεδρος του συλλόγου Σταμάτης Μαχλής αποφάσισε χθες το βράδυ να χαρίσει το υπόλοιπο της ποινής του έμπειρου σέντερ φορ λόγω της ονομαστικής του εορτής. Έτσι ο Σπάρταλης θα έχει και πάλι το δικαίωμα να ενισχύσει τις προσπάθειες των συμπαικτών του σε ένα πάρα πολύ δύσκολο παιχνίδι στο οποίο οι πρωταθλητές Δωδεκανήσου θα προσπαθήσουν με όλες τους τις δυνάμεις να πάρουν το θετικό αποτέλεσμα. Σημειώνεται πως στην 18αδα αναμένεται να είναι και ο Βασίλης Ορφανός ο οποίος ξεπέρασε πλήρως το πρόβλημα τραυματισμού του και χθες συμμετείχε στους κανονικούς ρυθμούς της προπόνησης.

Προπόνηση στις Καλυθιές

Στο βοηθητικό γήπεδο των Καλυθιών και μάλιστα στον μισό αγωνιστικό χώρο, έγινε η χθεσινή προπόνηση των παικτών του Κλεάνθη. Δεν μπορούσε να χρησιμοποιηθεί και ο υπόλοιπος λόγω του ότι εκείνη τη στιγμή στο γήπεδο ήταν και ο Ερμής Καλυθιών. Όσον αφορά τη σημερινή προπόνηση, μέχρι τη στιγμή που γράφονταν αυτές οι γραμμές ήταν άγνωστο σε ποιό γήπεδο θα πραγματοποιηθεί. Η κατάσταση αυτή έχει κουράσει αφάνταστα τους υπεύθυνους αλλά και τους ποδοσφαιριστές της ομάδας και αυτό είναι κάτι που τους προβληματίζει έντονα.

-Στην Εθνική Παίδων κλήθηκε ο ποδοσφαιριστής του συλλόγου Νικηταράς. Ο νεαρός θα αναχωρήσει σήμερα για την πρωτεύουσα και θα ενσωματωθεί με την υπόλοιπη αποστολή αύριο το βράδυ.

Παράθυρο για μεταγραφές

Άφησε με χθεσινές του δηλώσεις ο πρόεδρος της ΠΑΕ Ρόδος Χρήστος Ηλιακίδης. Μεγάλη αισιοδοξία στους «πράσινους» για το παιχνίδι της Κυριακής με την Θύελλα Πατρών

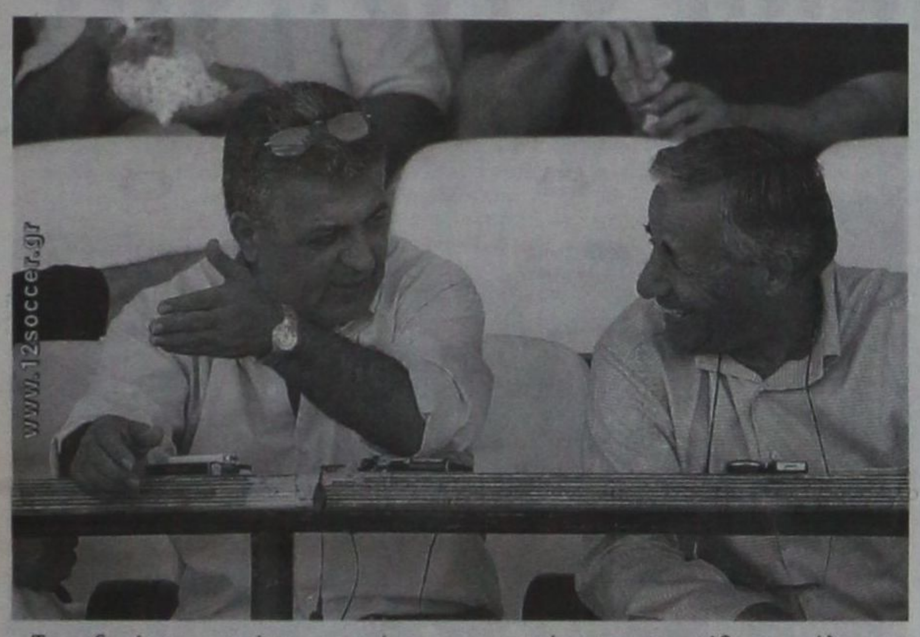

Το ενδεχόμενο να γίνει μεταγραφή (ή μεταγραφές) προαναήγγελε με χθεσινές του δηλώσεις σε εκπομπή του ραδιοφωνικού σταθμού TOP FM ο πρόεδρος της ΠΑΕ Ρόδος Χρήστος Ηλιακίδης. Απαντώντας σε σχετική ερώτηση δεν είχε πρόβλημα να αποκαλύψει ότι έχει απασχολήσει το θέμα αυτό την διοίκηση και το αμέσως επόμενο διάστημα θα ξεκαθαρίσει. Έσπευσε πάντως να ξεκαθαρίσει πως «αν είναι να γίνει κάτι θα γίνει μόνο για λόγους ουσίας και τίποτα παραπάνω. Ξέρουμε σε ποιά θέση πονάμε και θα προσπαθήσουμε να την καλύψουμε εαν και εφόσον προκύψει κάτι εξαιρετικό». Ο κ.Ηλιακίδης μιλώντας περισσότερο, τόνισε μεταξύ άλλων πως δεν πρόκειται να επηρεάσει την ομάδα το γεγονός ότι αντιμετωπίζει διάφορα προβλήματα (του οφείλονται χρήματα) όσον αφορά την προσωπική του επιχείρηση. Ως γνωστόν ο κ. Ηλιακίδης έχει υδροφόρα πλοία τα οποία μεταφέρουν νερό στα άνυδρα νησιά. Για μια ακόμα φορά τόνισε ότι θα εξακολουθεί να βρίσκεται πολύ κοντά σε αυτή την ομάδα.

Αισιοδοξία στη Ρόδο

Στο μεταξύ, η αισιοδοξία είναι το στοιχείο που κυριαρχεί στο «στρατόπεδο» της Ρόδου ενόψει του αγώνα της Κυριακής με την Θύελλα Πατρών. Οι «πράσινοι» γνωρίζουν πάρα πολύ καλά βέβαια ότι δεν θα έχουν εύκολο έργο απέναντι σε μια ομάδα που πηγαίνει καλά φέτος, ωστόσο αυτό είναι κάτι που σε καμία περίπτωση δεν τους απαγορεύει να νιώθουν ότι θα μπορέσουν να πάρουν τους βαθμούς της νίκης και να επιστρέψουν έτσι στις επιτυχίες. Άλλωστε όλα τα εντός έδρας παιχνίδια θεωρούνται πολύ κρίσιμα για την ομάδα της πόλης μας και αυτό είναι το μήνυμα που προσπαθεί να περάσει στους παίκτες του και ο τεχνικός Γιώργος Στράντζαλης. Η ομάδα της πόλης μας αναμένεται να παρουσιαστεί στο παιχνίδι αυτό πάρα πολύ δυνατή έχοντας σαν στόχο της να «καθαρίσει» το παιχνίδι το συντομότερο.

Αγωνιστικά νέα

Στα καθαρά αγωνιστικά και χθες ο Φώτης Μπαλογιάννης έδειξε σημαντική βελτίωση οπότε αυξήθηκαν και άλλο οι πιθανότητες να συμπεριληφθεί στην 18αδα του αγώνα της Κυριακής. Αν όλα πάνε καλά και σήμερα, τότε θεωρείται δεδομένο ότι ο παίκτης θα μπορέσει να δώσει κανονικά το παρών στο πολύ δύσκολο αυτό παιχνίδι. Δεν ισχύει βέβαια το ίδιο και για τον Κώστα Δερμιτζάκη που εξακολουθεί να είναι τραυματίας όπως και για τους Ναλμπάντη, Κωνσταντάκη και τον μόνιμο Αθανασίου. Η χθεσινή προπόνηση έγινε στο κεντρικό γήπεδο του Δημοτικού Σταδίου της πόλης μας ενώ είναι άγνωστο πού θα γίνει η σημερινή.

Στην 18αδα Βελής και Τιράτζσκι

Με την συμμετοχή των Χρήστου Βελή (όπως αναμενόταν) αλλά και του Νόρμπερτ Τιράτζσκι στην 18αδα, θα «κατέβει» ο Διαγόρας στο εκτός έδρας παιχνίδι της Κυριακής με τον ΟΦ Ιεράπετρας. Ο Βελής συμμετείχε και χθες στον κανονικό ρυθμό της προπόνησης χωρίς κανένα πρόβλημα και ως εκ τούτου υπολογίζεται από τον προπονητή Ντανιέλ Μπατίστα. Ο Πολωνός τερματοφύλακας δεν είναι απόλυτα έτοιμος ακόμα αλλά δεν μπορεί να γίνει και διαφορετικά. Και αυτό διότι όσον αφορά τους τερματοφύλακες έχει μείνει με έναν «ετοιμοπόλεμο» (τον Κεφάλα) μετά από την στράτευση του Μιχαλάκη. Έτσι και μόνο το γεγονός ότι ο Τιράτζσκι έδειξε κάποια σημάδια βελτίωσης, έκαναν τον κ. Μπατίστα να τρίβει τα χέρια του από ικανοποίηση.

Προσοχή στην τελική προσπάθεια ζήτησε χθες από τους παίκτες του ο Ντανιέλ Μπατίστα

Όσον αφορά τους παίκτες που ακολουθούν ατομικό, όλοι τους υπολογίζεται πως θα συνεχίσουν στους ίδιους ρυθμούς μέχρι την Δευτέρα και άρα δεν θα είναι στην διάθεση του προπονητή τους για τον αγώνα με τους Κρητικούς. Πρόκειται για τους Χαριστέα (που αισθάνθηκε μάλιστα καλύτερα τις προηγούμενες ημέρες αλλά δεν έχει μπει σε φουλ ρυθμούς), τον Τέα (που προπονείται με την υπόλοιπη ομάδα, όχι όμως σε πλήρη ένταση) και τους Εγκρέσι, Αγγελόπουλο, Γκέρτσακ, Γκιάτα

Η χθεσινή προετοιμασία του «γηραιού» για τον αγώνα της Κυριακής, έγινε στο δημοτικό στάδιο και περιλάμβανε κυρίως ασκήσεις τακτικής. Οι «κυανέρυθροι» στο τελευταίο τους εντός έδρας παιχνίδι με τον Παναιτωλικό, έδειξαν βελτιωμένοι σε όλα τα επίπεδα αλλά το μόνο που τους έλειπε ήταν το γκολ. Έδειξαν όμως πάθος και δύναμη, όμως και πάλι τους έλειπε το καθαρό μυαλό στην τελική προσπάθεια. Γι' αυτό και ο προπονητής τους, τους ζήτησε να είναι πιο συγκεντρωμένοι όταν βρίσκονται μπροστά στην αντίπαλη εστία.

Αισιόδοξος ο Δελαπόρτας

Ο προπονητής του Ιάλυσου βλέπει τους παίκτες του να είναι σε πολύ καλή κατάσταση ενόψει του αγώνα της Κυριακής

Αισιόδοξος για την έκβαση του παιχνιδιού της Κυριακής με τον Ηρακλή Νικαίας, εμφανίστηκε χθες ο προπονητής του Ιάλυσου Άκης Δελαπόρτας. Βλέποντας πως η ομάδα του βρίσκεται σε καλή κατάσταση πιστεύει ακράδαντα ότι θα μπορέσει να επιστρέψει στις νίκες και να πάρει τρεις πολύτιμους βαθμούς στην προσπάθεια που κάνει για να εξασφαλίσει την παραμονή της. Μιλώντας χθες προς την εφημερίδα μας για το παιχνίδι αυτό, έκανε την ακόλουθη δήλωση:



«Είναι ένα δύσκολο παιχνίδι. Παίζουμε με μια ομάδα που έχει τους ίδιους στόχους με εμάς και για τον λόγο αυτό πρέπει να κερδίσουμε. Αυτά τα παιχνίδια που είναι στο γήπεδο μας πρέπει να τα παίρνουμε οπωσδήποτε. Είμαι αισιόδοξος γιατί βλέπω πως οι παίκτες μου βρίσκονται σε πολύ καλή κατάσταση».

Καλύτερα ο Γιώργος Φωτεινής

Πολύ καλύτερα δείχνει ο Γιώργος Φωτεινής. Αν όλα πάνε καλά, ο παίκτης θα είναι το νέο πρόσωπο της 18αδας στο μεθαυριανό παιχνίδι. Ο παίκτης ακολούθησε και χθες ατομικό πρόγραμμα ωστόσο σε πιο εντατικούς ρυθμούς, δείχνοντας να έχει σημαντική βελτίωση. Ο Φωτεινής θα δοκιμάσει να συμμετάσχει στο σημερινό οικογενειακό δίτερμα και αν δεν αντιμετωπίσει κανένα πρόβλημα θα υπολογίζεται από τον κ. Δελαπόρτα. Η προπόνηση έγινε στο «Οικονομίδειο» γυμναστήριο της Ιαλυσού χωρίς να υπάρχουν άλλα προβλήματα.

FITNESS FASHION-new collection



Κάνετε σπορ σε άλλους ρυθμούς
ΡΟΔΟΣΠΟΡ
...πρώτο όνομα στα σπορ
ΕΘ. ΔΩΔΕΚΑΝΗΣΙΩΝ 15 - Τηλ. 22410 21442
www.rodosport.gr E-mail:rospo@otenet.gr
ΓΔ 30/11

Οι διαιτητές της Γ' Εθνικής

Ανακοινώθηκαν χθες

Ο κ. Π. Γαβρίλης από τον Σύνδεσμο της Αθήνας θα είναι ο διαιτητής του εντός έδρας αγώνα της Ρόδου με τη Θύελλα Πατρών για το πρωτάθλημα της Γ' Εθνικής Κατηγορίας. Πρώτος «βοηθός» του θα είναι ο κ. Α.Ζαραβίνος και δεύτερος ο κ. Π.Νακόπουλος. Και οι δυο τους είναι από τον ίδιο σύνδεσμο. Τέταρτος διαιτητής θα είναι ο κ. Η.Ασημακόπουλος από τον Σύνδεσμο της Δωδεκανήσου και παρατηρητής τους ο κ. Γ.Βαλαώρας από την Βοιωτία.

Στο εκτός έδρας παιχνίδι του Διαγόρα με τον ΟΦ Ιεράπετρας, διαιτητής θα είναι ο κ. Σ.Σταθόπουλος από τα Χανιά και «βοηθοί» του οι κ. Ι.Ζουριδάκης και Ε.Κανελλάκης από τον ίδιο σύνδεσμο. Τέταρτος διαιτητής θα είναι ο κ. Φ.Λιανδράκης από το Ηράκλειο και παρατηρητής τους ο κ. Γ. Κοντογιάννης από το Ρέθυμνο.

Συζήτηση για τη νέα τάξη πραγμάτων

Στο χώρο της Β' και της Γ' Εθνικής

Σήμερα στις 12μ., ο πρόεδρος της ΕΠΟ, Βασίλης Γκαγκάτσης, πρόκειται να δεχτεί στο γραφείο του εκπροσώπους του ΠΣΑΠ, της Ενωσης Επαγγελματικού Ποδοσφαίρου Β΄ - Γ' Εθνικής και της Super League. Αντικείμενο της συνεργασίας είναι η πρόταση της Ομοσπονδίας σχετικά με την υποχρέωση ν΄ αγωνίζονται τουλάχιστον οκτώ ποδοσφαιριστές με δικαίωμα συμμετοχής στις ελληνικές Εθνικές Ομάδες στο Πρωτάθλημα Γ΄ Εθνικής και την αντίστοιχη επτά ποδοσφαιριστών στο Πρωτάθλημα Β΄, όπως επίσης για την αφαίρεση του δικαιώματος συμμετοχής μη κοινοτικών ποδοσφαιριστών στο πρωτάθλημα Γ΄ Εθνικής (με εφαρμογή από την προσεχή ποδοσφαιρική περίοδο). Υπενθυμίζεται ότι η απόφαση για την κατάθεση της συγκεκριμένης πρότασης ελήφθη στην τελευταία συνεδρίαση του Διοικητικού Συμβουλίου της ΕΠΟ.

«Η Αθήνα θα πετύχει»



Απο τη χθεσινη παρουσιαση του σηματος του Champions League

Ο Υφυπουργός Πολιτισμού, αρμόδιος για θέματα Αθλητισμού Γιώργος Ορφανός, προσκεκλημένος, παρέστη χθες στην παρουσίαση του σήματος του τελικού Champions League 2007, που θα γίνει στο Ολυμπιακό Στάδιο το βράδυ της 23ης Μαΐου 2007, καθώς και την αναγόρευση του Θοδωρή Ζαγοράκη, ως πρεσβευτή της Ελλάδας, στη συγκεκριμένη διοργάνωση.

Ο Υφυπουργός Αθλητισμού, στο χαιρετισμό που απηύθυνε στην εκδήλωση, είπε:

«Όλοι ξέρουμε την ποιότητα της διοργάνωσης, τις υψηλές συμμετοχές, τους αστέρες, οι οποίοι φωτίζουν το Ευρωπαϊκό Ποδόσφαιρο και τους οποίους θα χαρούμε στην Αθήνα.

Είμαστε βέβαιοι ότι όλοι όσοι μετέχουν στη διαδικασία, η ΕΠΟ, η UEFA, και η Κυβέρνηση σε υποστηρικτικό επίπεδο, όσον αφορά, τους απαραίτητους χώρους, την ασφάλεια, την υγεία, τις μεταφορές, θα κάνουμε ότι είναι απαραίτητο, και τον τρόπο τον γνωρίζουμε πολύ καλά, για να πετύχουμε. Αυτή η διοργάνωση θα αναπαράγει την εξαιρετική εικόνα της Ελλάδας, της Αθήνας, που θα φιλοξενήσει όλους αυτούς που θα έρθουν για τον τελικό. Είμαστε βέβαιοι για την επιτυχία».

Στη φυλακή δυο χούλιγκανς

Δεν έχει αναστολικό αποτέλεσμα η έφεσή τους βάσει του νέου νόμου

Σε ποινή φυλάκισης 10 μηνών και 10 ημερών και χρηματικό πρόστιμο 300 ευρώ καταδικάστηκαν από το Αυτόφωρο Μονομελές Πλημμελειοδικείο δύο νεαροί, που είχαν συλληφθεί στα επεισόδια τα οποία έγιναν στον ποδοσφαιρικό αγώνα Παναθηναϊκού - ΑΕΚ στο Ολυμπιακό Στάδιο πριν από λίγες μέρες και είχαν ως αποτέλεσμα να τραυματιστούν 24 άτομα αλλά και να προκληθούν ζημιές σε 12 αυτοκίνητα.

Ενωπίων τους είχε ασκηθεί ποινική δίωξη για βλασφημία, εξύβριση και απειλή.

Το δικαστήριο διέταξε τον εγκλεισμό των δύο νεαρών καθώς σύμφωνα με το νέο νόμο η έφεσή τους δεν έχει αναστολικό αποτέλεσμα.

ΠΡΟΟΔΟΣΠΟΡ

Στη Β΄ Ερασιτεχνική Κατηγορία

«Εντός έδρας» οι πρωτοπόροι

«Εντός έδρας» θα αγωνιστούν την Κυριακή οι πρωτοπόροι των δύο ομίλων της Β΄ Κατηγορίας της ΕΠΣΔ.

Στον Α΄ όμιλο, ο Ηρακλής Λάρδου φιλοξενεί τον Ορφέα και στο Β΄ όμιλο, ο Ακουσίλαος τον ΑΟ Δικαίου στο γήπεδο Κοσκινού, λόγω τιμωρίας της έδρας του πρώτου στις Φάνες.

Το πρόγραμμα:

Α΄ΟΜΙΛΟΣ
(3η αγωνιστική)
Σάββατο 11/11/2006

• **Κρεμαστή (3 μ.μ.)**: Αστέρας Παστίδας - Δαμάγητος (Κ. Κατσουράκης)

Κυριακή 12-11-2006

• **Σάλακος (3 μ.μ.)**: Ασπίδα Σαλάκου - Ξάνθος (Σταματίου)

• **Άγιοι Απόστολοι (3.30 μ.μ.)**: Ευαγόρας - Δόξα Ψίνθου (Περαντινός)

• **Κάρπαθος (12 μ.)**: Ποσειδών Καρπάθου - Ασπίδα Απολακκιάς (Σπανός)

• **Λάρδος (3 μ.μ.)**: Ηρακλής Λάρδου - Ορφέας (Παυλούς Σ.)

Β΄ΟΜΙΛΟΣ
(3η αγωνιστική)
Σάββατο 11/11/2006

• **Κάλυμνος (3 μ.μ.)**: ΑΟ Βαθύ - Ερμής Καλυθιών (Κουλουριώτης).

Κυριακή 12-11-2006

• **Λάερμα (3 μ.μ.)**: Πολύστρατος - Απόλλων Απολλώνων (Εγγλέζος Εμμ.).

• **Καρδάμαινα (3 μ.μ.)**: Δόξα Καρδάμαινας - Αντίμαχος (Παριανός)

• **Αγιος Ισίδωρος (3 μ.μ.)**: Άγιος Ισίδωρος - Θύελλα Πυλώνας (Σεβδαλάκης).

• **Κοσκινού (3 μ.μ.)**: Ακουσίλαος - ΑΟ Δικαίου (Ψυλλάκης Αν.)

Εξ αναβολής και Κύπελλο

Ορίστηκαν αγώνες από την ΕΠΣΔ

Την προσεχή Τετάρτη 15 Νοεμβρίου 2006 στη 1 μ.μ. θα πραγματοποιηθεί το εξ αναβολής ματς της Α΄ Κατηγορίας - ΤΟΠ FM ΑΣ Τήλος - Αναγέννηση Εμπωνα στην έδρα του πρώτου. Παρατηρητής θα είναι ο κ. Μορφωπός.

Τα άλλα εξ αναβολής θα γίνουν, ως εξής:

Γ΄ΚΑΤΗΓΟΡΙΑ
Ζαχαροπλαστεία «Στάνη»
2ος όμιλος
Πέμπτη 16-11-2006

• **Κοσκινού (11.30 π.μ.)**: ΑΟ Σύμης - Δωριέας (Ψυλλάκης)

Ομιλος Νήσων
Κυριακή 12-11-2006

• **Στάδιο Κω (11.30 π.μ.)**: Ασκληπιός Κω - ΑΟ Λειψοί (Γιμέλας).

• **Λέρος (1 μ.μ.)**: Δόξα Λέρου - ΠΑΟ Κω (Καρπαθάκης Αντ.).

ΟΙ ΑΓΩΝΕΣ ΚΥΠΕΛΛΟΥ

Στα πλαίσια της β΄ φάσης του Κυπέλλου Δωδεκανήσου «Κλιματιστικά Σταυρής Ο.Ε.» θα πραγματοποιηθούν την Τρίτη και την Τετάρτη 14 και 15 του μήνα, αντίστοιχα, οι αγώνες:

ΟΜΙΛΟΣ ΡΟΔΟΥ
Τρίτη 14/11/2006

• **Κοσκινού (2.30 π.μ.)**: ΑΕ Κατταβιάς - Απόλλων Καλυθιών (Αδαμάκης)

Τετάρτη 15/11/2006

• **Κρεμαστή (2.30 π.μ.)**: Φοίβος - Ευκλής (Σταματίου Χρ.)

• **Κοσκινού (2.30 π.μ.)**: Διγενής - Ομόνοια Γενναδίου (Βεργίδης)

ΥΠΟΟΜΙΛΟΣ ΝΗΣΩΝ
Τετάρτη 15/11/2006

• **Στάδιο Κω (2.30 π.μ.)**: Ανταγόρας - Νικαγόρας (Κεφαλιανός).

Στα γήπεδά τους οι πρώτοι των ομίλων

Το πρόγραμμα της Γ΄ Κατηγορίας

Στα γήπεδά τους θα παίξουν οι πρωτοπόροι στους ομίλους της Γ΄ Κατηγορίας - «Στάνη Ζαχαροπλαστεία» το Σαββατοκύριακο.

Στον α΄ όμιλο ο Πετρώνας αντιμετωπίζει τον Εθνικό Αρχίπολης και η Δήμητρα Δαματριάς του ΟΦ Ιστρίου.

Στο β΄ όμιλο, ο Αλθαιμένης φιλοξενεί τον Ιάλυσο '97 και ο Ροδιακός τον Ταξιάρχη Καλάθου.

Στον όμιλο Νήσων, θα πραγματοποιηθούν παιχνίδια εξ αναβολής (βλέπε άλλη στήλη).

Το πρόγραμμα:

Α΄ΟΜΙΛΟΣ
(3η αγωνιστική)
Σάββατο 11-11-2006

• **Λύκειο Ιαλυσού (3 μ.μ.)**: Ηλιος - Ατρόμητος Διμυλιάς (Αδαμάκης).

Κυριακή 12-11-2006

• **Κρεμαστή (11 π.μ.)**: Δήμητρα - ΟΦ Ιστρίου (Κονδυλιός)

• **Άγιοι Απόστολοι (1.15 μ.μ.)**: Αναγέννηση Ν.Ρ. - ΠΑΣ Ασκληπειού (Βεργίδης)

• **Αρχάγγελος (11 π.μ.)**: Πετρώνας Αρχαγγέλου - Εθνικός Αρχίπολης (Νικολής Γ.)

• **Μεσαναγρός (3 μ.μ.)**: ΑΕ Μεσαναγρού - ΑΕ Κάστρου (Χουρδάς).

Β΄ΟΜΙΛΟΣ
(3η αγωνιστική)
Σάββατο 11-11-2006

• **Αγιοι Απόστολοι (4.30 μ.μ.)**: Ροδιακός - Ταξιάρχης (Μπακαρής)

• **Αφάντου (11 π.μ.)**: ΑΣ Χάλκης - ΑΟ Σύμης (Μπακίρης Στ.)

Κυριακή 12-11-2006

• **Γεννάδι (3 μ.μ.)**: Ομόνοια Γενναδίου - Ευκλής (Σταυριανός Ν.)

• **Κρητηνία (11.30 π.μ.)**: Αλθαιμένης - Ιάλυσος '97 (Σεβδαλάκης)

• **Αγιοι Απόστολοι (11 π.μ.)**: Δωριέας - Ζευς (Μαυρουδής Ι.)

Αντιπρόεδρος εξελέγη ο Θανάσης Μπαράκας



«Στόχος μας είναι η ενγένει ανάπτυξη του αθλητισμού ατόμων με αναπηρίες, η εξάπλωση του Ολυμπιακού ιδεώδους και η επίλυση προβλημάτων που αντιμετωπίζει ο ολυμπιονίκης με αναπηρία», αναφέρει η ανακοίνωση του νέου διοικητικού συμβουλίου του Συλλόγου Ελλήνων Παραολυμπιονικών.

Ο Συμεών Παλτσανιτίδης είναι ο νέος πρόεδρος του Συλλόγου.

Η πλήρης σύνθεση:

• Πρόεδρος: Συμεών Παλτσανιτίδης,

• Αντιπρόεδρος: Θανάσης Μπαράκας

• Γενικός Γραμματέας:Αντώνης Γιαπουρζής,

• Ταμίας: Ευθύμιος Καλάρας και

• Ειδικός Γραμματέας: Κυριάκος Γριβέας.

Γκολ από την σέντρα!

Στα ελληνικά γήπεδα είχαμε συνηθίσει τον Τζιοβάνι και λιγότερο τον Ριβάλντο, να επιχειρούν σε αρκετές περιπτώσεις να «εκθέσουν» τον αντίπαλο τερματοφύλακα, προσπαθώντας να σκοράρουν από μακρινές αποστάσεις με την γνωστή «λόμπα».

Οι φίλαθλοι που παρακολούθησαν τον χθεσινό αγώνα του βραζιλιάνικου πρωταθλήματος, ανάμεσα στην Σάο Καετάνο και την Φιγκεϊρένσε, απόλαυσαν ένα τέτοιο γκολ, καθώς στο 12ο λεπτό ο Κολομβιανός επιθετικός των γηπεδούχων, Μάρτιν Γκαρσία, βρέθηκε με την μπάλα στον κύκλο της μεσαίας γραμμής και αφού είδε τον τερματοφύλακα της Φιγκειρένσε, Αντρέι, εκτός θέσης τον «κρέμασε» με ένα εντυπωσιακό σουτ, που θύμισε αγώνα ράγκμπι.

Τα άλλα δύο τέρματα των νικητών, πέτυχαν οι Λέαντρο Λίμα (36΄) και Αντερσον Λίμα (81΄), ενώ για τους φιλοξενούμενους που τελείωσαν τον αγώνα με οκτώ (!) παίκτες, μείωσε προσωρινά (61΄) ο Σβέρο.

Την Τετάρτη το σεμινάριο της Ε.Π.Σ.Δ.

Το προγραμματισμένο Σεμινάριο Κανονισμών Ποδοσφαίρου που είχε προγραμματίσει η ΕΠΣΔ για σήμερα Παρασκευή 10-11-2006 αναβάλλεται και θα πραγματοποιηθεί την Τετάρτη 15 Νοεμβρίου και ώρα 20.00 στην αίθουσα του ΑΚΤΑΙΟΝ με θέματα:

α.- Κανονισμοί Διαιτησίας

β.-Καλλιέργειας και Ανάπτυξης

γ.-Κανονισμοί Νέου ΚΑΠ

Οι νέες ημερομηνίες στο «κλειστό»

Τροποποιήσεις ως προς τις ημερομηνίες διεξαγωγής αγώνων του κλειστού στίβου έγιναν στο αγωνιστικό πρόγραμμα του 2007.

Πρόκειται για το Πανελλήνιο Πρωτάθλημα-κλειστού στίβου Α/Γ που θα γίνει στις 10-11 Φεβρουαρίου αντί στις 3-4/2 που είχε αρχικά ανακοινωθεί.

Το Πανελλήνιο Πρωτάθλημα συνθέτων κλειστού Α/Γ θα γίνει στις 3-4 Φεβρουαρίου αντί 10-11/2 και το Διεθνές μίτινγκ κλειστού "Αθήνα 2007" θα γίνει το Σάββατο 24 Φεβρουαρίου αντί της Δευτέρας 12/2.

Την Κυριακή ο Άρης...

Στις 3 μ.μ. θα αντιμετωπίσει την Ένωση Κως / Ανταγόρα. Την ίδια ημέρα και ώρα Απόλλων Καλυθιών - ΑΕ Καλύμνου, ενώ αύριο θα παίξουν Διαγόρας Βατίου - ΑΕΡΑ



Την Κυριακή στις 3 μ.μ. θα παίξουν στο γήπεδο Αρχαγγέλου, ο πρωτοπόρος της Α΄ Κατηγορίας - ΤΟΠ FM Άρης και η Ένωση Κως/ Ανταγόρας.

Την ίδια ημέρα και ώρα. ο Απόλλων Καλυθιών θα αντιμετωπίσει στην έδρα του την ΑΕ Καλύμνου.

Τα υπόλοιπα παιχνίδια της 8ης «ημέρας» θα διεξαχθούν αύριο Σάββατο. Στα πιο ενδιαφέροντα, ο Διαγόρας Βατίου θα υποδεχθεί τον ΑΕΡΑ και ο Ηρακλής Μαριτσών τον Άγιο Γεώργιο.

Το πρόγραμμα των αγώνων, είναι το εξής:

Σάββατο 11-11-06

• **Μάσαρη (3 μ.μ.)**: Αστέρας Μασάρων - Φοίβος (Σπανός)

• **Αντιμάχεια (12 μ.μ.)**: Νικαγόρας - ΑΣ Τήλου (Κίνας)

• **Κατταβιά (3 μ.μ.)**: ΑΕ Κατταβιάς - Αναγέννηση Εμπωνα (Χουρδάς Μιχ.)

• **Λίνδος (3 μ.μ.)**: Κλεόβουλος - Διγενής (Ντάκας Νικ.)

• **Βάτι (3 μ.μ.)**: Διαγόρας Βατίου - ΑΕΡΑ (Σαββίδης).

• **Μαριτσά (3 μ.μ.)**: Ηρακλής Μαριτσών - Αγιος Γεώργιος (Μανέγας).

Κυριακή 12-11-06

• **Καλυθιές (3 μ.μ.)**: Απόλλων Καλυθιών - ΑΕ Καλύμνου (Νικολής Φ.)

• **Αρχάγγελος (3 μ.μ.)**: Άρης Αρχαγγέλου - Ένωση Κως / Ανταγόρα (Μακρής).

ΠΡΩΤΑΘΛΗΜΑ ΥΠΟΔΟΜΩΝ

Στο πρωτάθλημα των Υποδομών της ΕΠΣΔ, αυτό το τριήμερο θα διεξαχθούν τα παιχνίδια της 3ης αγωνιστικής.

Το πρόγραμμα:

Α΄ΟΜΙΛΟΣ
(3η αγωνιστική)
Σάββατο 11-11-06

• **Κρεμαστή (12.30 μ.μ.)**: Αστέρας Παστίδας - Ευκλής (Μαΐλης)

• **Δαματριά (11 π.μ.)**: Κλεάνθης - Ηρακλής Μαριτσών (Δημητραδιού)

• **Λύκειο Ιαλυσού (11 π.μ.)**: Ιάλυσος - Φοίβος (Μιχαηλίδης)

Κυριακή 12-11-06

• **Απόλλωνα (11 π.μ.)**: Απόλλων Απολλώνων - Αναγέννηση Εμπωνα (Μαρίνος)

Β΄ΟΜΙΛΟΣ
(3η αγωνιστική)
Σάββατο 11-11-06

• **Αφάντου (11 π.μ.)**: ΑΕΡΑ - ΠΑΣ Ασκληπειού (Μάριος Βασίλας).

• **Καλυθιές (11 π.μ.)**: Απόλλων Καλυθιών - Διγενής (Τσιούλος)

• **Μάσαρη (12.30 μ.μ.)**: Αστέρας Μασάρων - Πολύστρατος (Πατσάης)

Κυριακή 12-11-06

• **Γεννάδι (12.30 π.μ.)**: Ομόνοια Γενναδίου - Άγιος Γεώργιος (Πατσάης).

Γ΄ΟΜΙΛΟΣ
(3η αγωνιστική)
Σάββατο 11-11-06

• **Αγιοι Απόστολοι (11.30 π.μ.)**: Αναγέννηση Ν.Ρ. - Ορφέας (Κοσμάς)

• **Άγιοι Απόστολοι (10 π.μ.)**: Διαγόρας Βατίου - Άγιος Ισίδωρος (Μαΐλης).

• **Άγιοι Απόστολοι (5.30 μ.μ.)**: ΑΣ Ρόδος - Ζευς (Στεφούδης).

• **Άγιοι Απόστολοι (1 μ.μ.)**: Διαγόρας - Ευαγόρας (Στεφούδης)

Σήμερα 10-11-06

• **Άγιος Ισίδωρος (3 μ.μ.)**: Δωριέας - Νίκη Ρόδου (Μιχαηλίδης)

ΘΕΡΜΟΠΟΜΠΟΙ

Με συνέπεια και υπευθυνότητα συνεχίζουμε για 24 χρόνια τοποθετώντας θερμοπομπούς σε Σπίτια,Σχολεία,Αίθουσες και σε λοιπούς επαγγελματικούς χώρους.

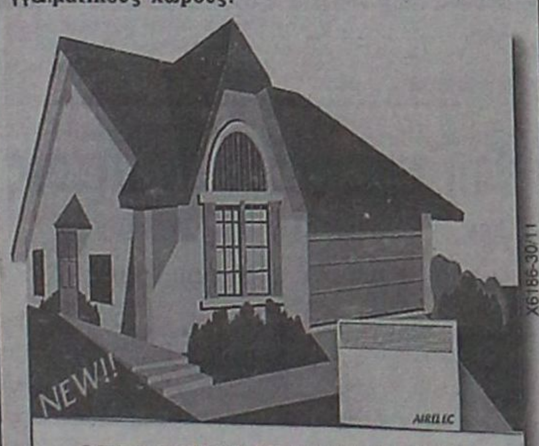

...ΘΕΡΜΟΠΟΜΠΟΙ ΓΑΛΛΙΑΣ....
AIRELEC

Η ποιότητα και η πείρα τόσων χρόνων μας κάνουν ασυναγώνιστους.Ελάτε ή πάρτε μας τηλέφωνο, να έρθουμε να κουβεντιάσουμε για τη θέρμανση του χώρου που σας ενδιαφέρει.

ΜΕΛΕΤΗ - ΕΓΚΑΤΑΣΤΑΣΗ ΔΩΡΕΑΝ!!!

Ν.ΚΑΜΠΟΥΡΑΚΗΣ - Μ.ΦΛΑΓΚΟΣ Ο.Ε.
ΤΗΛ. 31320 - 20859

Στις 6 Δεκεμβρίου στην Αθήνα οι Μικτές

Για να αντιμετωπίσουν τις τοπικές ομάδες που έκαναν εντυπωσιακή πρεμιέρα

Εντυπωσιακές νίκες σημείωσαν την Τετάρτη, στα παιχνίδια της εξ αναβολής της πρεμιέρας οι Μικτές Παίδων και Νέων της ΕΠΣ Αθηνών, στο πρωτάθλημα των Ενώσεων της χώρας (10ος όμιλος).

Οι επόμενοι αντίπαλοι των Μικτών μας ομάδων στην Αθήνα στις 6 Δεκεμβρίου 2006, κέρδισαν στο Ρουφ τις αντίστοιχες ομάδες της ΕΠΣ Κυκλάδων, οι Παίδες με 4-0 και οι Νέοι με 6-0.

Πρόσκληση στην προεθνική

Από την ΕΠΟ κλήθηκαν οι πιο κάτω ποδ/στές να βρίσκονται στις 10/11/2006 στην Αθήνα για να μετάσχουν στην αποστολή ΠΑΙΔΩΝ για προεπιλογή της ΕΘΝΙΚΗΣ ΟΜΑΔΑΣ ΠΑΙΔΩΝ.

Κουτσονικόλας Ανδρέας του ΗΛΙΟΥ ΙΑΛΥΣΟΥ

Νικηρατάς Παναγιώτης του ΚΛΕΑΝΘΗ

Πεταυράκης Τσαμπίκος του ΡΟΔΙΑΚΟΥ

Από τους Ενωσιακούς προπονητές κ. Τσακμακίδη Ανδρέα και Θεοδώρου Θεόδωρο καλούνται οι πιο κάτω ποδ/στές των Μικτών ομάδων Νέων και Παίδων για προπόνηση ως εξής:

Μικτή Παίδων την Δευτέρα 13/11/2006 και ώρα 14.30 στο Καρακόνερο.

Μικτή Νέων την Τρίτη 14/11/2006 και ώρα 14.30 στο Καρακόνερο.

ΜΙΚΤΗ ΠΑΙΔΩΝ:

Σκυλαράκης Σάββας (Αγ. Γεωργίου), Λαουδίκος Γεώργιος, Λαουδίκος Χρύσανθος (ΑΕΡΑ), Πατινιώτης Στέλιος (Αναγέννησης Εμπωνα), Τσακμακίδης Σπύρος (Διαγόρα Βατίου), Διακάκης Αντώνιος, Σαχινίδης Παναγιώτης (Διγενής), Τομάζος Δημήτριος (Ευκλή), Κιλασίν Ερτζάν, Κορμπερίρ Μουσταφά (Ηλιου), Αλβανός Ιωάννης, Βαρώτσης Σταμάτιος, Γερογιάννης Μιχαήλ (Ιάλυσου), Νικηταράς Παναγιώτης, Σαμαράς Μιχάλης, Χαραλάμπους Χαρ. (Κλεάνθη), Πότσος Παναγιώτης (Νίκης Ρόδου), Κυρίτσης Κωνσταντίνος (Αστέρα Παστίδας), Χαρτλ Αλέξανδρος, Πεταυράκης Τσαμπίκος, Σαρρής Σταύρος (Ροδιακός), Ξεπαπαδάκης Σωτήρης, Παπαντωνίου Αντώνιος, Χατζηπέτρος Στέλιος (Ρόδου), Χάλαντας Πέτρος (Δόξας Ψίνθου), Τσαγκάρης Πασχάλης, Βογιατζής Ευθύμιος, Κοκκινίδης Αντώνιος (Καλύμνου), Αλεξιάδης Εμμανουήλ, Αεράκης Ανδρέας, Μάτζιαρης Γεώργιος (Καρπάθου), Δουλγεράκης Αντώνιος (Ασκληπιού Κω), Ζερβός Χρυσοβαλάντης, Μιχαλάκης Λουκάς (Νικαγόρα Κω), Σεϊμένογλου Παναγιώτης (ΠΑΟ Κω), Φούκης Γεώργιος (Δικαίου Κω), Μπινιάς Γεώργιος (Νικαγόρα), Κουτσονικόλας Ανδρέας (Ήλιου).

ΜΙΚΤΗ ΝΕΩΝ:

Ζερβός Παντελής (Καλύμνου), Λιβισιανός Αλέξανδρος (Άρη Αρχαγγέλου), Γεωργαλλής Στάθης (ΑΕΡΑ), Τόππος Γεώργιος (Ευκλή), Διαμαντής Στάθης (Ασπίδας Απολακκιάς), Τόππος Γεώργιος (Ευκλή), Πίσσας Ηλίας (Ροδιακού), Παπαδόπουλος Φαν. (Φοίβου), Χατζηνικόλας Χρ. (Ασπίδας Απολακκιάς), Φασάκης Βασίλης (Κλεάνθη), Ζερβός Κυριαζής (Ευκλή), Καλημέρης Γιάννης (Διαγόρα Βατίου), Μέντος Βασίλης (ΑΕ Κατταβιάς), Νικολής Σάββας (ΑΕΡΑ), Κουτσάγιας Μιχαήλ (Ευαγόρα), Αντωνούρης Μάριος (Κλεάνθη), Τριανταφύλλου Τριαντάφυλος (Ιάλυσου), Αξιώτης Απόστολος (Ιάλυσου), Μπιλιάς Παντελής (Φοίβος), Καουκάκης Χάρης (Ποσειδώνα Καρπάθου), Καρπαθάκης Ελευθέριος (Ροδιακού), Καρπαθάκης Πανορμίτης (Διαγόρα Βατίου), Κατσαρής Ανδρέας (Καλύμνου), Καμπούρης Μάριος (Καλύμνου), Φράγκος Μιχάλης (Ευαγόρα), Τάλλαρος Αντώνης (Δόξας Καρδάμαινας), Ευγενικός Μανώλης (Απόλλωνα Καλυθιών), Κοντουδιός Μιχάλης (Απόλλωνα Καλυθιών), Χατζηγεωργίου Κυριάκος (Διγενή), Παπαχριστοδούλου Στ. (Διγενή), Μανιάς Μιχάλης (Ερμή Καλυθιών),

ΠΡΟΟΔΟΣΠΟΡ

«Δύσκολα» για Μητρόπουλο...

Εξαιρετικά αμφίβολη είναι η συμμετοχή του Γιάννη Μητρόπουλου, στην αυριανή αναμέτρηση της Δάφνης! Ο 23χρονος φόργουορντ αποχώρησε απ' την προπόνηση με πόνους στη μέση και ταλαιπωρείται με ισχυαλγία

Η...ευχάριστη πρεμία των προηγούμενων ημερών, έδωσε τη θέση της στον προβληματισμό για τον Γιώργο Ζευγώλη, αφού ένας εκ των καλύτερων αθλητών στην αναμέτρηση με την Α.Γ.Ε. Χαλκίδας (αν όχι ο καλύτερος...), ο Γιάννης Μητρόπουλος είναι πιθανό να χάσει το αυριανό ματς, στο πλαίσιο της 7ης αγωνιστικής για το πρωτάθλημα της Α2. Ο 23χρονος φόργουορντ ξεκίνησε κανονικά την προχθεσινοβραδινή προπόνηση στο «Βενετόκλειο», ωστόσο ένιωσε έντονες ενοχλήσεις στη μέση και αποχώρησε απ' το παρκέ. Αμέσως εξετάστηκε απ' τον Τάσο Αντωνιάδη και οι φόβοι για ισχυαλγία επαληθεύτηκαν. Όπως είναι εύλογο στον Μητρόπουλο δόθηκε θεραπευτική αγωγή και ο Γιώργος Ζευγώλης σε συνδυασμό φυσικά με το ιατρικό τιμ θα αποφασίσουν για τη συμμετοχή ή όχι του νεαρού αθλητή στο αυριανό ντέρμπι της Αθήνας.



Ο Κολοσσός αντιμετωπίζει τη Δάφνη. Στη φωτό φάση απ' το παιχνίδι του «Βενετοκλείου» για το κύπελλο Ελλάδας

Το πιο πιθανό σενάριο πάντως αναφέρει ότι ο Μητρόπουλος μάλλον θα μείνει εκτός, ώστε να μην πάθει κάποια υποτροπή και να τεθεί κανονικά στη διάθεσή του Έλληνα τεχνικού για το υπόλοιπο του πρωταθλήματος. Κάτι ανάλογο (να θυμίσουμε) είχε πάθει και ο Χρήστος Γκογκίδης και είχε χάσει αρκετά παιχνίδια πριν από λίγο καιρό. Στο μεταξύ η προετοιμασία του Κολοσσού συνεχίστηκε κανονικά χθες και θα ολοκληρωθεί σήμερα το μεσημέρι (12:00) με την τελευταία προπόνηση επί ροδιακού εδάφους. Εκτός απ' τον Μητρόπουλο, δεν υπάρχουν άλλα αγωνιστικά προβλήματα για τον Κολοσσό, ο οποίος στις 16:30 θα ταξιδέψει για την Αθήνα. Στην τελευταία προπόνηση ο Γιώργος Ζευγώλης θα ασχοληθεί με την τακτική (όπως γίνεται πάντα πριν απ' τα παιχνίδια), ενώ οι «θαλασσί» θα παρακολουθήσουν σε βίντεο στιγμιότυπα από πρόσφατα παιχνίδια της Δάφνης.

Ο μεγάλος στόχος στην αυριανή μάχη, είναι η κατάκτηση του ροζ φύλλου, με το οποίο ο Κολοσσός θα διευρύνει το νικηφόρο του σερί και θα κρατήσει την ίδια διαφορά απ' τους διώκτες του.

Το αυριανό ματς δεν είναι εύκολο, αφού η ομάδα του Νίκου Παύλου προέρχεται από συνεχόμενες νίκες και θα έχει καλή ψυχολογία αλλά και αρκετό κόσμο στο πλευρό της. Ένας σοβαρός και...πειθαρχημένος Κολοσσός δεν έχει να φοβηθεί τίποτα, αφού και καλύτερη ομάδα αλλά και πιο γεμάτο ρόστερ διαθέτει απ' τη Δάφνη. Στην αποστολή της ομάδας θα ταξιδέψουν οι εξής αθλητές: Χαρτ, Μοσχοβίτης, Κεφαλάς, Παναγιωταράκος, Σκορδάλης, Τσαμάτος, Κουπίδης, Τσότσος, Λάτοβιτς, Πετροδημόπουλος, Μαχαίρας και Γκογκίδης.

Αν ο Μητρόπουλος ξεπεράσει τις ενοχλήσεις ενδεχομένως να συμπεριληφθεί στην αποστολή και ο Γιώργος Ζευγώλης θα αποφασίσει αν τον ρίξει στη μάχη.

Το διαιτητικό δίδυμο

Ο Θεσσαλονικιός Δημήτρης Μπήτης και ο Κρητικός Μιχάλης Μαχαιριανάκης θα διευθύνουν την αναμέτρηση μεταξύ της Δάφνης και του Κολοσσού. Αμφότεροι είχαν διευθύνει αρκετά παιχνίδια των «θαλασσί» στο πρωτάθλημα της Α1.

Σπουδαία ματς σε Δάφνη και Λαμία

Οι αναμετρήσεις της 7ης αγωνιστικής για την Α2 ανάμεσα στη Δάφνη και τον Κολοσσό και του Ιωνικού Λαμίας με τον Α.Γ.Ο. Ρεθύμνου, κλέβουν την παράσταση στο αυριανό πρόγραμμα... Την Κυριακή Κ.Α.Ο. Δράμας- Ηρακλής

Δύο πολύ σημαντικά ματς περιλαμβάνει το πρόγραμμα της 7ης αγωνιστικής για την Α2 Κατηγορία Ανδρών. Το ενδιαφέρον ουσιαστικά στρέφεται σε δύο γήπεδα, χωρίς αυτό να σημαίνει πάντως ότι τα υπόλοιπα ματς δεν έχουν ιδιαίτερο βάρος.

Τα πιο σπουδαία παιχνίδια θα πραγματοποιηθούν στη Δάφνη και στη Λαμία. Στην Αθήνα η ομάδα του Νίκου Παύλου (προέρχεται από τρεις συνεχόμενες νίκες) θα φιλοξενήσει τον πρωτοπόρο και αήττητο Κολοσσό, ενώ στο «Χαλκιοπούλειο» θα διεξαχθεί το ντέρμπι της επαρχίας μεταξύ του Ιωνικού Λαμίας και του Α.Γ.Ο. Ρεθύμνου.

Στη Χαλκίδα, η τοπική Α.Γ.Ε.Χ. θα διασταυρώσει τα ξίφη της με τον Α.Σ.Ε. Δούκα με τις δύο ομάδες να προέρχονται από εκ διαμέτρου αντίθετα αποτελέσματα. Στην Τούμπα, η Μ.Ε.Ν.Τ. θα επιδιώξει να επανέλθει στα νικηφόρα αποτελέσματα και λογικά θα τα καταφέρει απέναντι στη Μ.Ε.Ν.Τ. Στα Πατήσια ο Σπόρτιγκ (μετά την ήττα απ' το Ι.C.B.S.), θα φιλο-



Η Α.Γ.Ε. Χαλκίδας (φωτό απ' το ματς με τον Κολοσσό) θα υποδεχθεί τον Α.Σ.Ε. Δούκα

ξενήσει τα Τρίκαλα 2000 που έχουν πολλά προβλήματα τον τελευταίο καιρό, ενώ στη Νέα Σμύρνη πρόκειται να διεξαχθεί αμφίρροπη αναμέτρηση ανάμεσα στο Παλαιό Φάληρο και το Ι.C.B.S. Εξάλλου, στο Φ. Αμοιρίδης η Ξάνθη και ο Ηλυσιακός θα παλέψουν για την κατάκτηση των δύο βαθμών της νίκης. Η αυλαία της 7ης αγωνιστικής θα πέσει την Κυριακή στη Δράμα. Ο τοπικός Κ.Α.Ο.Δ. θα υποδεχθεί τον Ηρακλή, με τους Θεσσαλονικείς να έχουν τη συμπαράσταση αρκετών φιλάθλων τους.

ΤΟ ΠΡΟΓΡΑΜΜΑ ΤΗΣ 7ης ΑΓΩΝΙΣΤΙΚΗΣ

ΣΑΒΒΑΤΟ (11/11):
Χαλκιοπούλειο (16:00): Ιωνικός Λαμίας- Α.Γ.Ο. Ρεθύμνου (Κορομηλάς Ηλ.- Μαλανδρής/Μαραμής)
Φ. Αμοιρίδης (16:30): Α.Σ. Ξάνθης- Ηλυσιακός (Τζάμος- Πανταζής/Λαμπρίδης)
Κάνηθος (17:30): Α.Γ.Ε. Χαλκίδας- Α.Σ.Ε. Δούκα (Μιχαλόπουλος- Πολυχρονίδης/Παλάτος)
Δάφνη (17:30): Δάφνη- Κολοσσός Ρόδου (Μπήτης-Μαχαιριανάκης/Μακράς)
Μ.Ε.Ν.Τ. (17:30): Μ.Ε.Ν.Τ.- Μίλων (Ξενικάκης- Σιορέντας/Σιμητόπουλος)
Σπόρτιγκ (17:30): Α.Ο. Σπόρτιγκ- Τρίκαλα 2000 (Γεωργιάδης- Πουρσανίδης Κ./Μωραΐτης)
Νέα Σμύρνη (17:30): Παλαιό Φάληρο- Ι.C.B.S. (Διαμαντής- Κοτσιμπός/Θεολογίτης)
ΚΥΡΙΑΚΗ (12/11):
Δ. Κραχτίδης (17:30): Κ.Α.Ο. Δράμας- Ηρακλής (Ψαριανός- Σκούτας/Γκουρτζελίδης).

Πάμε Ο.Α.Κ.Α;

Με πρόκριση επί του Α.Γ.Ο. Ρεθύμνου, ο Κολοσσός θα παίξει με τον Παναθηναϊκό στην έδρα του, στον τελικό της 25ης Μαρτίου 2007!

Τελευταία στάση Ρέθυμνο και πάμε...Ο.Α.Κ.Α!

Η Ε.Ο.Κ. ανακοίνωσε χθες ότι ο μεγάλος τελικός του κυπέλλου Ελλάδος ανάμεσα στον Παναθηναϊκό και το νικητή του ζευγαριού Κολοσσός- Α.Γ.Ο. Ρεθύμνου, θα πραγματοποιηθεί στις 25 Μαρτίου στην έδρα των «πρασίνων». Αυτό σημαίνει ότι απορρίφθηκε απ' τον Ομοσπονδία το αίτημα των «θαλασσί» και των Κρητικών να γίνει στην έδρα τους (όποιος περάσει), ο τελικός του κυπέλλου Ελλάδος. Ακόμη κι έτσι όμως θα είναι η μεγάλη ευκαιρία για τους Ροδίτες να αγωνιστούν και πάλι στο Ο.Α.Κ.Α., γράφοντας το όνομα τους στο «πάνθεον» των φιναλίστ του θεσμού. Οι υπόλοιπες επίσημες ανακοινώσεις της Ε.Ο.Κ. είναι οι εξής:

-Το φάιναλ-φορ Κυπέλλου Ελλάδος Γυναικών θα διεξαχθεί στο ΕΑΚ Βόλου 24-25/2/07 με τη συμμετοχή των ομάδων Παναθηναϊκός ΓΣ, ΑΠΣ Siemens, ΜΑΣ Καστοριά και ΑΕ Εσπερίδες.

Το All Star Game Γυναικών θα πραγματοποιηθεί στη Θεσσαλονίκη στο Κλειστό Γήπεδο της Siemens. Η ημερομηνία θα καθοριστεί το προσεχές διάστημα.

*Για την εναρμόνιση των ηλικιών που δικαιούνται συμμετοχής στο εφηβικό πρωτάθλημα, με τους ισχύοντες στις διοργανώσεις της FIBA Europe κανονισμούς, από την αγωνιστική περίοδο 2007-08 στο εφηβικό πρωτάθλημα θα δικαιούνται συμμετοχής αθλητές ηλικίας 17 και 18 ετών.



Ο τελικός του κυπέλλου Ελλάδας θα διεξαχθεί στο Ο.Α.Κ.Α

Τέλος ο Ηρακλής Λάρδου

Απ' τη νέα σεζόν θα πρέπει να θεωρείται δεδομένο και σίγουρο, ότι ο Ηρακλής Λάρδου θα πάψει να υφίσταται... Η ομάδα θα λέγεται «κολλέγιο Ρόδου» και θα βαδίζει πάνω στα σύγχρονα πρότυπα των υπόλοιπων εκπαιδευτηρίων στην Ελλάδα (Ι.C.B.S., Μαντουλίδης, Δούκας).

Δέχεται πόλεμο

Μεγάλο πόλεμο δέχεται τον τελευταίο καιρό ο προπονητής του Α.Ο. Σύμης Μερκούρης Μοσχόβης. Ο νεαρός τεχνικός κάνει αγώνα για να μπορέσει να σώσει το μπάσκετ στο γειτονικό νησί, αλλά κάτι δεν πάει καλά και ο πόλεμος έχει «φουντώσει». Έτσι τουλάχιστον λένε καλά ενημερωμένες πηγές...

Δυσκολεύονται με την Ε.Α.ΚΑ.

Δεν μπόρεσε να αποφασίσει χθες η Τ.Ε. Ε.Ο.Κ. σχετικά με τον μηδενισμό ή όχι των Καλύμνιων στο παιχνίδι με τον Ηρακλή Λάρδου! Στη χθεσινή συγκέντρωση τα μέλη της διοργανώτριας αρχής έψαξαν και την παραμικρή λεπτομέρεια

Ένα απ' τα θέματα που απασχόλησαν για αρκετή ώρα χθες την Τ.Ε. Ε.Ο.Κ. Δωδεκανήσου, ήταν κι αυτό για την τύχη του αγώνα της Α' Κατηγορίας ανάμεσα στον Ηρακλή Λάρδου και την Ε.Α. Καλύμνου. Η συγκεκριμένη αναμέτρηση στο πλαίσιο της 4ης αγωνιστικής είχε προγραμματιστεί να γίνει την προηγούμενη Κυριακή (12:00), στο «Βενετόκλειο», αλλά οι φιλοξενούμενοι δεν μπόρεσαν να ταξιδέψουν. Στη χθεσινή συγκέντρωση τα μέλη της Τ.Ε. Ε.Ο.Κ. ανέλυσαν με την παραμικρή λεπτομέρεια το θέμα της μη μετακίνησης των Καλυμνίων, ωστόσο προτίμησαν να μην πάρουν αποφάσεις αν και κάποια μέλη τάχθηκαν καθαρά υπέρ του μηδενισμού της Ε.Α.ΚΑ.

Αξίζει να σημειωθεί ότι η πλευρά της Ε.Α.ΚΑ. υποστηρίζει ότι είχε κλείσει εισιτήρια με το «Δωδεκάνησος Εξπρές», το οποίο όμως λόγω απαγορευτικού παρέμεινε δεμένο στη Λέρο. Επίσης σύμφωνα και με το Λιμεναρχείο δεν ταξίδεψαν για το Μαστιχάρι της Κω οι «παντόρλες» και ως εκ τούτου η Ε.Α.ΚΑ. δεν μπόρεσε να πάει στο νησί του Ιπποκράτη για να έρθει στη Ρόδο με το Blue Star. Το περίεργο της υπόθεσης είναι όμως το γεγονός ότι το «Ροδάνθη» πέρασε κανονικά στις 06:25 απ' το νησί της Καλύμνου (αυτό επιβεβαιώθηκε και απ' το Λιμεναρχείο του νησιού), όμως η ομάδα δεν ταξίδεψε κανονικά.

Χθες ο Γιάννης Τσορβαντζής μιλώντας με τα μέλη της Τ.Ε. Ε.Ο.Κ. ανέφερε, ότι είχε ενημερωθεί η έπαρχος Καλύμνου Χρυσαΐλα Σιφουνιού για να κλείσει τα εισιτήρια με το λογισμικό της εταιρείας «Δωδεκάνησος Ναυτιλιακή». Η Τ.Ε. Ε.Ο.Κ. έψαξε και την παραμικρή λεπτομέρεια, ενώ ο Γιώργος Κατσικανταής και ο Νίκος Μακτής τάχθηκαν ανοικτά υπέρ των μηδενισμό της Ε.Α. Καλύμνου.

Η τελική απόφαση δεν πάρθηκε, αφού ένας πιθανός μηδενισμός βάζει οριστικά τέλος στην υπόθεση-παραμονή και ρίχνει την Ε.Α.ΚΑ. στη Β' Κατηγορία. Η τελική απόφαση αναμένεται να γίνει γνωστή την ερχόμενη εβδομάδα και αφού ικανοποιηθούν όλες οι παράμετροι της υπόθεσης.

Πακέτο στον πρόεδρο

Ο τεχνικός της Ένωσης Ιβίσκου/Ιάλυσου Παναγιώτης Παπακώστας έστειλε το dvd του αγώνα με τον Ζέφυρο (μονταρισμένο μάλιστα) στον πρόεδρο του Σ.Δ.Κ.Δ. Δημήτρη Κουνελλέ. Είπε εξάλλου στον ίδιο για τα 43(!!!) λάθη που έκαναν οι δύο διαιτητές (Ξανθός- Κουνελλές Ν.)... Πάντως η αλήθεια είναι ότι η διαιτησία στο συγκεκριμένο παιχνίδι ήταν εξαιρετική.

Απορρίφθηκαν τα αιτήματα

Δεν έγινε δεκτό το αίτημα του Ζέφυρου για μετάθεσή του αγώνα στην Κάλυμνο, αφού δεν ήθελαν οι γηπεδούχοι και το...γήπεδο! Κανονικά θα γίνει η αναμέτρηση Κλεόβουλος Λίνδου- Ήλιος Ιαλυσού

Εβδομάδα αιτημάτων είναι αυτή, αφού αρκετά σωματεία φρόντισαν με έγγραφα τους στην Τ.Ε. Ε.Ο.Κ., να κάνουν γνωστές τις προθέσεις τους. Ένα απ' τα πολυσυζητημένα παιχνίδια είναι αυτό ανάμεσα στην Ε.Α. Καλύμνου και τον Ζέφυρο, που προγραμματίστηκε να γίνει αύριο στις 19:00, στο νησί των «σφουγγαράδων».

Η ομάδα της πόλης με το πρώτο της έγγραφο ζήτησε απ' τη διοργανώτρια αρχή να ορίσει πρώτα τα δύο εξ αναβολής παιχνίδια της Ε.Α.ΚΑ. με την Καλλιθέα και τον Ηρακλή Λάρδου και στη συνέχεια το ματς της 5ης αγωνιστικής με τον Ζέφυρο. Το αίτημα αυτό δεν έγινε αποδεκτό, αφού τα εξ αναβολής παιχνίδια θα οριστούν στο πρώτο κενό της Α' Κατηγορίας (1-4 Δεκεμβρίου).



Ο Ζέφυρος θα παίξει αύριο στην Κάλυμνο με την Ε.Α.ΚΑ.

Στη συνέχεια οι «πράσινοι» με αίτημα τους στη διοργανώτρια αρχή ζήτησαν να μετατεθεί για σήμερα η αναμέτρηση με την Ε.Α. Καλύμνου. Συνηθίζεται τα φιλοξενούμενα σωματεία να έχουν τον πρώτο λόγο όταν μετακινούνται στα νησιά, όμως στη συγκεκριμένη περίπτωση τα πράγματα ήταν λίγο διαφορετικά.

Κι αυτό γιατί με έγγραφο τους στην Τ.Ε. Ε.Ο.Κ. Δωδεκανήσου, οι υπεύθυνοι του κλειστού γυμναστηρίου της Καλύμνου, ενημέρωσαν τη διοργανώτρια αρχή ότι το γήπεδο σήμερα θα είναι ανοιχτό μέχρι τις 22:00. Για να μεταβεί όμως ο Ζέφυρος σήμερα στην Κάλυμνο θα πρέπει να επιβιβαστεί στο «Ροδάνθη», το οποίο θα φτάσει στο νησί των «σφουγγαράδων» περίπου στις 22:00 οπότε. Η Τ.Ε. Ε.Ο.Κ. Δωδεκανήσου επικοινώνησε και με τον πρόεδρο της Ε.Α. Καλύμνου Γιάννη Τσορβαντζή, ο οποίος ενημέρωσε ότι ισχύει το έγγραφο του γηπέδου, οπότε η αναμέτρηση δεν μπορεί να πραγματοποιηθεί σήμερα, αλλά κανονικά αύριο στις 19:00. Πάντως θα πρέπει να σημειωθεί ότι δεν ήθελαν μετάθεση του αγώνα και οι γηπεδούχοι, αφού θα λείπουν δύο αθλητές τους...

Η χαλασμένη ψησταριά

Στον Ήλιο Ιαλυσού δεν θέλουν πλέον να παίζουν σε ανοιχτά γήπεδα ... Σύμφωνα με τα λεγόμενα του Μίμη Δοξάκη, το φύλλο αγώνα με τον Κλεόβουλο (που είχε αναβληθεί) είχε κλειστεί πάνω σε μία χαλασμένη ψησταριά. Πάντως αύριο οι δύο ομάδες θα χρησιμοποιήσουν τα αποδυτήρια του ποδοσφαιρικού γηπέδου.

ΔΕΝ ΠΕΡΑΣΕ ΤΟ ΑΙΤΗΜΑ ΤΟΥ ΗΛΙΟΥ

Ο Ήλιος Ιαλυσού με έγγραφο του στην Τ.Ε. Ε.Ο.Κ. Δωδεκανήσου ζήτησε να μην διεξαχθεί το αυριανό παιχνίδι του στη Λίνδο με τον τοπικό Κλεόβουλο, στο πλαίσιο της 2ης αγωνιστικής για την Β' Κατηγορία. Η ομάδα της Ιαλυσού ζήτησε την αναβολή του αγώνα μέχρι το γήπεδο της Λίνδου να πληροί τις προϋποθέσεις για τη διεξαγωγή ενός επίσημου παιχνιδιού. Το αίτημα απορρίφθηκε και τις επόμενες μέρες η Τ.Ε. Ε.Ο.Κ. Δωδεκανήσου θα απαντήσει εγγράφως στον Ήλιο.



Ξεκίνησαν οι δηλώσεις συμμετοχής για τα πανελλήνια πρωταθλήματα Wash & Go By Supersport και Soccerstars στις εγκαταστάσεις του OASIS SOCCER CLUB.

ΔΩΡΑ ΤΕΛΙΚΗΣ ΦΑΣΗΣ WASH&GO BY SUPERSPORT

1) Πρώτη ομάδα - Ένα σκούτερ για κάθε παίκτη
2) Δεύτερη ομάδα - Αποδικοποιητές για κάθε παίκτη
3) Τρίτη ομάδα - Κονσόλες X BOX
4) Τέταρτη, πέμπτη και έκτη ομάδα - πλήρες αθλητικός εξοπλισμός για κάθε παίκτη
5) Δώρο fair Play - πλήρες αθλητικός εξοπλισμός για κάθε παίκτη
6) Δώρο MVP - ο παίκτης κερδίσει πενθήμερη διακοπή στην Κέρκυρα για δύο άτομα

ΔΩΡΑ ΤΕΛΙΚΗΣ ΦΑΣΗΣ SOCCERSTARS

1) Πρώτη ομάδα - εισιτήρια για τον τελικό του UEFA CHAMPIONS LEAGUE που διεξάγεται στο ολυμπιακό στάδιο στην Αθήνα και ταξίδι στη Βενετία της Ιταλίας
2) Δεύτερη ομάδα - δέκα εισιτήρια VIP για εντός έδρας αγώνες CHAMPIONS LEAGUE του Ολυμπιακού.
3) Τρίτη ομάδα - ένα δήμερο ταξίδι εντός Ελλάδος
4) Τέταρτη, πέμπτη, έκτη, έβδομη και όγδοη ομάδα - αθλητικό υλικό PUMA.

ΔΩΡΑ ΤΟΠΙΚΗΣ ΦΑΣΗΣ ΑΠΟ OASIS SOCCER CLUB και για τα δύο πρωταθλήματα.
Νικητές κάθε ομίλου κύπελλο, μετάλλια και πλήρες αθλητικό υλικό.
Όλοι οι συμμετέχοντες αποκτούν την OASIS MEMBER CARD.

ΗΜΕΡΟΜΗΝΙΑ ΛΗΞΕΩΣ ΔΗΛΩΣΕΩΝ ΣΥΜΜΕΤΟΧΗΣ ΠΑΡΑΣΚΕΥΗ 10/11/2006 ΠΛΗΡΟΦΟΡΙΕΣ ΣΤΑ ΤΗΛΕΦΩΝΑ 22410/64680 ΚΑΙ ΣΤΙΣ ΑΘΛΗΤΙΚΕΣ ΕΓΚΑΤΑΣΤΑΣΕΙΣ ΜΑΣ.

Οι αξιολογημένοι του Σ.Δ.Κ.Δ.

Ο Νίκος Κουνελλές και ο Άρης Φάκαρος θα διευθύνουν την ερχόμενη Κυριακή παιχνίδια εθνικών κατηγοριών

Δύο απ' τα αξιολογημένα μέλη του Σ.Δ.Κ.Δ. θα διευθύνουν, την ερχόμενη Κυριακή, παιχνίδια εθνικών κατηγοριών. Ο Νίκος Κουνελλές θα χρειαστεί να ταξιδέψει στη Χαλκίδα για την αναμέτρηση του τοπικού Γ.Σ. κόντρα στον Γκυζιακό, στο πλαίσιο της 3ης αγωνιστικής για τον 2ο όμιλο νότου της Γ' Εθνικής. Εξάλλου ο Άρης Φάκαρος θα «σφυρίξει» τη συνάντηση για την Α2 Κατηγορία Γυναικών (όμιλος νότου) ανάμεσα στην Αργυρούπολη και τον Ηρόδοτο.

ΚΥΡΙΑΚΗ (12/11):

Γ' ΕΘΝΙΚΗ(2ος ΟΜΙΛΟΣ ΝΟΤΟΥ):
Δ.Α.Κ. Χαλκίδας (18:00): Γ.Σ. Χαλκίδας- Γκυζιακός (Μάλαμας- Κουνελλές Ν.)

Α2 ΓΥΝΑΙΚΩΝ (ΟΜΙΛΟΣ ΝΟΤΟΥ)

Αργυρούπολη (12:00): Α.Ο.Ν.Α.- Ηρόδοτος (Πρωτούλης- Φάκαρος)

15 μέρες εκτός ο Παπακώστας...

Ο τεχνικός της Ένωσης Ιβίσκου/Ιάλυσου τιμωρήθηκε με 15 ημερολογιακές ημέρες και δεν θα καθίσει στον πάγκο της ομάδας του στα παιχνίδια με την Α.Ε. Δικαίου και τον Διαγόρα! Αυστηρή επίπληξη στον Μερκούρη Μοσχόβη

Την τιμωρία του Παναγιώτη Παπακώστα με 15 ημερολογιακές ημέρες ανακοίνωσε χθες η Τ.Ε. Ε.Ο.Κ. Δωδεκανήσου, έπειτα από πρόταση της πειθαρχικής επιτροπής που έγινε αποδεκτή και απ' τα υπόλοιπα μέλη. Ουσιαστικά ο νεαρός τεχνικός έπεσε στα «μαλακά», μετά τα όσα είπε στο τέλος της αναμέτρησης Ένωση Ιβίσκου/Ιάλυσου- Ηρακλής Λάρδου για την 3η αγωνιστική της Α' Κατηγορίας. Ο Παπακώστας διαμαρτυρόμενος για τη διαιτησία των Ξανθού και Στάλα, επιτέθηκε φραστικά στον δεύτερο διαιτητή αποκαλώντας τον «μ.....α» και κομπλεξικό. Η πειθαρχική επιτροπή λαμβάνοντας υπόψη την αναφορά του διαιτητή Γιάννη Στάλα αλλά και την απολογία του Παναγιώτη Παπακώστα, τιμώρησε τον δεύτερο με 15 ημερολογιακές ημέρες. Η ποινή του εφαρμόστηκε από χθες και θα κρατάει μέχρι και τις 23 Νοεμβρίου. Αυτό σημαίνει ότι ο Παπακώστας δεν θα καθίσει στον πάγκο της ομάδας του, στο παιχνίδι της Κυριακής με την Α.Ε. Δικαίου (5η αγωνιστική), αλλά και στο ματς της επόμενης εβδομάδας με τον Γ.Σ. Διαγόρας (6η).



Ο Παναγιώτης Παπακώστας

ΑΥΣΤΗΡΗ ΕΠΙΠΛΗΞΗ ΣΤΟΝ ΜΟΣΧΟΒΗ

Στο μεταξύ η πειθαρχική επιτροπή της Τ.Ε. Ε.Ο.Κ. Δωδεκανήσου αποφάσισε και για τον προπονητή του Α.Ο. Σύμης Μερκούρη Μοσχόβη. Όπως είναι γνωστό κατά τη διάρκεια του αγώνα παίδων ανάμεσα στην ομάδα του και τους παμπαίδες του Κολοσσού, ο νεαρός τεχνικός αποκάλεσε «καραγκιόζη» τον διαιτητή Μιχάλη Πετρίδη και αποβλήθηκε απ' τον αγωνιστικό χώρο.

Ο συγκεκριμένος ρέφερι έγραψε τη δική του αναφορά, ενώ ο προπονητής της ομάδας στο αυριανό νταμπι της Β' Κατηγορίας με τον Γ.Σ. Αφάντου 2005.

ΣΥΣΤΑΣΗ ΣΤΟΝ ΔΙΑΓΟΡΑ

Στο μεταξύ η πειθαρχική επιτροπή αποφάσισε να προβεί σε σύσταση στο σωματείο του Διαγόρα, επειδή οι φίλαθλοι του μετά το τέλος του αγώνα της συμβρωτής ομάδας με τον Ιπποκράτη πέταξαν στο παρκέ μία μεταλλική κόρνα.

Υπάρχει όραμα

Πολλά και σημαντικά πράγματα είπαν προχθές στην τηλεόραση Kosmos, ο Παντελής Κουγιός και τα ξαδέλφια Σπανού. Τα λεγόμενα τους αφορούσαν τη συνεργασία του Ηρακλή Λάρδου με το κολλέγιο Ρόδου αλλά και τον τρόπο σκέψης τους σχετικά με το μέλλον του δωδεκανησιακού μπάσκετ. Υπάρχει όραμα, κι αυτό είναι σημαντικό... Αρκεί φυσικά το όραμα να είναι μακροχρόνιο!

ΕΦΗΒΟΙ Άντε να τελειώνουμε...

Η Α.Ε. Δικαίου υποδέχεται στις 16:00 τον Ιπποκράτη Κω με τους γηπεδούχους να είναι το απόλυτο φαβορί! Αναβλήθηκε η αναμέτρηση Ε.Α. Καλύμνου- Ηρακλής 2000

Την ευκαιρία να ξεφύγει στο βαθμολογικό πίνακα και ουσιαστικά να αποκτήσει το πάνω χέρι στην υπόθεση-πρόκριση για το φάιναλ-φορ του εφηβικού πρωταθλήματος, θα έχει σήμερα το απόγευμα η Α.Ε. Δικαίου. Στο πλαίσιο της 2ης αγωνιστικής για τον όμιλο νήσων η ομάδα του Δημήτρη Τζομάκο θα παίξει στην έδρα της με τον Ιπποκράτη και φυσικά με την κατάκτηση της νίκης ουσιαστικά θα κάνει το μεγάλο βήμα για την τελική φάση.

Στο μεταξύ η Τ.Ε. Ε.Ο.Κ. Δωδεκανήσου ανέβαλε το προγραμματισμένο για σήμερα παιχνίδι ανάμεσα στην Ε.Α. Καλύμνου και τον Ηρακλή 2000, λόγω έλλειψης διαιτητών. Οι Καρδαμιώτες ζήτησαν το παιχνίδι να γίνει σήμερα, όμως είναι αδύνατον να μετακινηθούν διαιτητές στο νησί των «σφουγγαράδων» και έτσι το ματς θα επαναρισταρισθεί απ' τη διοργανώτρια αρχή. Όσον αφορά την παράδοση, η Α.Ε. Δικαίου έχασε για τελευταία φορά στο Πυλί την περίοδο 2001-02. Από τότε πάντα κερδίζει έστω και δύσκολα τον Ιπποκράτη.

(2005-06): 20-0(α.α.)
(2004-05): 68-63
(2003-04): 64-62
(2002-03): 69-61
(2001-02): 91-86/48-69
Πυλί (16:00): Α.Ε. Δικαίου- Ιπποκράτης Κω

Η ΒΑΘΜΟΛΟΓΙΑ/1η ΑΓΩΝΙΣΤΙΚΗ

1.Ε.Α. Καλύμνου	2	1-0	70-47(+23)
2.Α.Ε. Δικαίου	2	1-0	55-49(+6)
3.Ηρακλής 2000	1	0-1	49-55(-6)
4.Ιπποκράτης Κω	1	0-1	47-70(-23)

Δίκαιες διαμαρτυρίες

Στην Α.Ε. Δικαίου έχουν κάθε δίκιο να διαμαρτύρονται για τις νεανίδες... Στο ξεκίνημα της περιόδου η κωακή ομάδα ήθελε να συμμετάσχει στο πρωτάθλημα, αλλά όταν έμαθε για τον περιορισμό των τριών κορασίδων έκανε πίσω. Αν απ' την αρχή γινόταν γνωστό το γεγονός της παρουσίας πέντε πιο μικρών αθλητριών, η Α.Ε.Δ. θα συμμετείχε κανονικά στις νεανίδες.

Κρίθηκε προσωρινά κρατούμενος

Στις φυλακές το 28χρονο κλεφτρόνι

ΦΤΑΙΕΙ Η ΧΡΗΣΗ ΝΑΡΚΩΤΙΚΩΝ

ΤΗΝ ΠΟΡΤΑ του τακτικού ανακριτή του Πρωτοδικείου Ρόδου περασε χθες το μεσημέρι ο 28χρονος, σε βάρος του οποίου έχει ασκηθεί ποινική δίωξη για διακεκριμένες κλοπές, συνοδεία του δικηγόρου του κ. Στέργου Λεβέντη.

Με τη σύμφωνη γνώμη εισαγγελέα και ανακριτή, ο 28χρονος κρίθηκε προσωρινά κρατούμενος.

Αξίζει να σημειωθεί πως σε βάρος του εκκρεμούν και άλλες μηνύσεις για κλοπές, τις οποίες έχει διαπράξει από το έτος 2004 έως σήμερα.

Σύμφωνα με όσα κατέθεσε ο δράστης στην ανάκριση, προέβη στις πράξεις για τις οποίες κατηγορείται, υπό την επήρεια ουσιών, καθώς τα τελευταία χρόνια είναι συστηματικός χρήστης.

Συγκεκριμένα, ο 28χρονος συνελήφθη την περασμένη Κυριακή, διότι την προηγούμενη ημέρα μετέβη σε ζαχαροπλαστείο, απ' όπου αφαίρεσε την τσάντα της 33χρονης υπαλλήλου, η οποία όμως του την πήρε πίσω μόλις το αντιλήφθηκε.

Από την προανάκριση προέκυψε ότι στις 2 Νοεμβρίου αφαίρεσε από ΙΧΕ αυτοκίνητο μια φωτογραφική μηχανή.

Νωρίτερα την ίδια ημέρα παραβίασε την μπαλκονόπορτα της οικίας 66χρονου, απ' όπου αφαίρεσε ένα μαύρο τσαντάκι που περιείχε 400 ευρώ, 170 λίρες Τουρκίας και ένα κινητό τηλέφωνο.

Την Πέμπτη, 1η Νοεμβρίου, μετέβη σε άλλο ζαχαροπλαστείο και αφαίρεσε την τσάντα 38χρονης πελάτισσας, όπου υπήρχαν 80 ευρώ και κάρτες κινητής τηλεφωνίας, αξίας 200 ευρώ.

Την ίδια ημέρα αργότερα πήγε σε σούπερ μάρκετ και αφαίρεσε την τσάντα 32χρονης, η οποία βρισκόταν στο καλάθι που χρησιμοποιούσε η παθούσα για τα ψώνια της και μέσα στην οποία υπήρχαν 20 ευρώ και ένα κινητό τηλέφωνο.

Τέλος, την περασμένη Παρασκευή έσπασε το τζάμι ενός αυτοκινήτου και αφαίρεσε από αυτό ένα κινητό τηλέφωνο.

Σε χθεσινή σύσκεψη στο υπουργείο Αιγαίου

Ανταλλαγή τεχνογνωσίας για προβλήματα λειψυδρίας σε Κύπρο και Νησιωτική Ελλάδα

ΣΥΝΕΡΓΑΣΙΑ ΣΕ ΘΕΜΑΤΑ ΚΟΙΝΟΥ ΕΝΔΙΑΦΕΡΟΝΤΟΣ

Στο Υπουργείο Αιγαίου και Νησιωτικής Πολιτικής στην Αθήνα οργανώθηκε σύσκεψη στην οποία έλαβαν μέρος οι Υπουργοί Αιγαίου και Νησιωτικής Πολιτικής κ. Αριστοτέλης Παυλίδης, Γεωργίας, Φυσικών Πόρων και Περιβάλλοντος της Κύπρου κ. Φώτης Φωτίου και οι συνεργάτες τους.

Τα θέματα της συσκέψεως ήταν :

• η ανταλλαγή τεχνογνωσίας για την αντιμετώπιση του προβλήματος της λειψυδρίας, το οποίο παρατηρείται τόσο στην Κύπρο, όσο και στη Νησιωτική Ελλάδα.

•η ενίσχυση και διεύρυνση του προγράμματος



Κύπρος - Αιγαίο - Θράκη, προκειμένου αυτό να καλύψει και οικονομικού χαρακτήρα δραστηριότητες, πέρα των πολιτιστικών που σήμερα περιέχει.

Κατά τη σύσκεψη συζητήθηκε και η συνεργασία κατά την παρουσίαση στα Κοινοτικά Όργανα θεμάτων κοινού ενδιαφέροντος νησιωτικού χαρακτήρα.

Ο Υπουργός Αιγαίου Α. Παυλίδης θα ανταποδώσει την επίσκεψη αρχές του προσεχούς έτους.

Φυλάκιση με αναστολή για την ανθρωποκτονία

ΣΕ επτά μήνες φυλάκιση με αναστολή καταδικάστηκε από το Τριμελές Πλημμελειοδικείο Ρόδου ο οδηγός του απορριμματοφόρου από τη Λίνδο ο οποίος κατηγορείται για ανθρωποκτονία από αμέλεια. Συνήγορος του οδηγού ήταν ο κ. Γρηγόριος Μοράρης.

Το ατύχημα συνέβη στις 29 Απριλίου του 2000, όταν ο κατηγορούμενος οδηγώντας το απορριμματοφόρο του Δήμου Λινδίων και μεταφέρονται απορρίμματα στον σκουπιδότοπο δεν αντιλήφθηκε έγκαιρα ότι ο βοηθός του έπεσε μέσα στην πρέσα και το όχημα συνέχισε κανονικά τη λειτουργία του με αποτέλεσμα ο βοηθός του να υποστεί σοβαρά τραύματα απο τα οποία επήλθε άμεσα ο θάνατός του.

Παραπέμφθηκε από τον Εισαγγελέα

Στον Ανακριτή 27χρονος Αλβανός για κατοχή κοκαΐνης

ΕΙΧΕ ΣΥΛΛΗΦΘΕΙ ΤΗΝ ΤΕΤΑΡΤΗ

ΠΟΙΝΙΚΗ δίωξη για αγορά και κατοχή ναρκωτικών ουσιών άσκησε ο αντεισαγγελέας Πρωτοδικών Στυλιανός Μανώλης, σε 27χρονο Αλβανό και τον παρέπεμψε στον ανακριτή, απ' όπου πήρε προθεσμία να απολογηθεί την προσεχή Δευτέρα.

Ο 27χρονος συνελήφθη την περασμένη Τετάρτη το απόγευμα, από άνδρες του Τμήματος Δίωξης Ναρκωτικών.

Σε έλεγχο που του έγινε βρέθηκε στην κατοχή του μία αυτοσχέδια πλαστική συσκευασία, η οποία περιείχε κοκαΐνη βάρους 0,5 γραμ.

Μόλις αντιλήφθηκε ο δράστης τους αστυνομικούς έριξε τη συσκευασία στο έδαφος, προκειμένου να αποφύγει τον έλεγχο.

Στη συνέχεια, σε έλεγχο που έγινε στο σπίτι του, βρέθηκε άλλη μία συσκευασία, η οποία περιείχε κοκαΐνη συνολικού βάρους 7,5 γραμμ., καθώς επίσης και ένα κουζινομάχαιρο το οποίο και χρησιμοποιούσε για την κοπή των ναρκωτικών ουσιών. Σε χώρο δίπλα στο σπίτι του βρέθηκε ένα πλαστικό σακουλάκι, που περιείχε κοκαΐνη ενός γραμμαρίου και ακόμη μία συσκευασία που περιείχε σκόνη της οποίας η σύσταση δεν είναι ακόμη γνωστή, που ζύγιζε συνολικά 90 γραμμάρια.

Εκαναν χρήση δακρυγόνων τα ΜΑΤ

Μικροεπεισόδια στο πανεκπαιδευτικό συλλαλητήριο χθες

ΣΤΟ ΚΕΝΤΡΟ ΤΗΣ ΑΘΗΝΑΣ

Ένταση σημειώθηκε κατά το πανεκπαιδευτικό συλλαλητήριο, που πραγματοποιήθηκε στο κέντρο της Αθήνας χθες το μεσημέρι.

Όταν ο κύριος όγκος του συλλαλητηρίου περνούσε από την πλ. Κλαυθμώνος, ομάδα διαδηλωτών επιτέθηκε στους άνδρες των ΜΑΤ που ακολουθούσαν το τελευταίο μπλοκ της πορείας.

Η ομάδα των διαδηλωτών διαμαρτυρήθηκε ότι οι αστυνομικοί ήταν προκλητικοί, επειδή τους ακολουθούσαν από ιδιαίτερα κοντινή απόσταση.

Οι άνδρες των ΜΑΤ απάντησαν, κάνοντας χρήση δακρυγόνων και γκλομπ. Τελικά, το επεισόδιο δεν έλαβε διαστάσεις.

Μετά την ολοκλήρωση του συλλαλητηρίου, η ΔΟΕ θα παρουσιάσει τις τελικές της προτάσεις για την αναπλήρωση των χαμένων διδακτικών ωρών στον υφυπουργό Παιδείας Γιώργο Καλό.

Η ΔΟΕ συνεδρίασε την Τετάρτη και κατέληξε στην πρόταση για επιμήκυνση κατά μία ώρα του καθημερινού προγράμματος, αξιοποίηση των ωρών της «ευέλικτης ζώνης», την περικοπή ημερησίων περιπάτων και όπου χρειαστεί μικρή παράταση (κατά μία εβδομάδα) του διδακτικού έτους.

Δουλέμποροι συνελήφθησαν στο Αγαθονήσι

Στο Αγαθονήσι συνελήφθησαν προχθές δύο Τούρκοι, οι οποίοι μετέφεραν την περασμένη Τετάρτη με ξύλινο σκάφος 22 μέτρων 79 λαθρομετανάστες από την Τουρκία και συγκεκριμένα 70 Σομαλούς και 9 Παλαιστίνιους.

Οι δύο δράστες προσπάθησαν μετά την αποβίβαση των λαθρομεταναστών να διαφύγουν πίσω στην Τουρκία, χωρίς όμως να τα καταφέρουν. Η πλαστική λέμβος την οποία χρησιμοποίησαν για τη διαφυγή τους βυθίστηκε και έτσι αναγκάστηκαν να κρυφτούν στον Ιερό Ναό Αγαθονησίου, όπου και βρέθηκαν κατά τη σύλληψή τους.

Αξίζει να σημειωθεί ότι σύμφωνα με στοιχεία της Αστυνομικής Διεύθυνσης Δωδεκανήσου, από την αρχή του χρόνου μέχρι σήμερα έχουν απελαθεί τουλάχιστον 594 λαθρομετανάστες, προερχόμενοι από Τουρκία.

Λόγω της εφαρμογής του Προεδρικού Διατάγματος

Προβλήματα αναμένονται και στο Νοσοκομείο Ρόδου από τη μείωση των εφημεριών

ΜΕΙΩΣΗ ΤΩΝ ΩΡΩΝ ΕΡΓΑΣΙΑΣ



Σοβαρά προβλήματα ενδέχεται να προκαλέσει στα δημόσια νοσοκομεία η εφαρμογή από 1/1/2007 του Προεδρικού Διατάγματος 76/2005 που προβλέπει μείωση των ωρών εργασίας, βάσει της κοινοτικής οδηγίας για τη διευθέτηση του χρόνου εργασίας.

Σύμφωνα με τις προβλέψεις του Διατάγματος, οι ειδικευόμενοι γιατροί δεν θα πρέπει να εργάζονται περισσότερες από 58 ώρες την εβδομάδα και οι ειδικευόμενοι περισσότερες από 48 ώρες. Επιπλέον, οι ειδικευόμενοι γιατροί, οι οποίοι σήμερα κάνουν συνολικά έως και δέκα εφημερίες τον μήνα, θα κάνουν μόνο μία εφημερία την εβδομάδα.

Όπως αναφέρουν οι νοσοκομειακοί γιατροί, παρ΄ ότι τάσσονται υπέρ της μείωσης των ωρών εργασίας, αν δεν ληφθούν μέτρα η εφαρμογή του Προεδρικού Διατάγματος θα δημιουργήσει προβλήματα στη λειτουργία των νοσοκομείων.

Πρώτος ο Ανδρέας Κούκουλας

Εκλογές στο Σύλλογο Γιατρών ΙΚΑ Ρόδου

ΣΥΓΚΡΟΤΗΣΗ ΣΕ ΣΩΜΑ ΤΙΣ ΠΡΟΣΕΧΕΙΣ ΜΕΡΕΣ

ΟΓΝΩΣΤΟΣ Καρδιολόγος της πόλης μας, νυν νομαρχιακός σύμβουλος και νεοεκλεγείς δημοτικός σύμβουλος Ρόδου, Ανδρέας Κούκουλας, εξελέγη πρώτος στις εκλογές για το διοικητικό συμβούλιο του Συλλόγου Γιατρών ΙΚΑ Ρόδου.

Στις αρχαιρεσίες που έγιναν χθες, 8-11-2006, για την ανάδειξη νέου Διοικητικού Συμβουλίου του Συλλόγου Ιατρών ΙΚΑ Ρόδου, εξελέγησαν, κατά σειρά των σταυρών προτίμησης που έλαβαν, οι κάτωθι:

Για το Δ.Σ.
Κούκουλας Ανδρέας 44
Τόλιος Στέφανος 36
Καντής Παντελεήμων 34
Συμεωνίδης Γεώργιος 28
Μπάμας Μιχαήλ 23

Για την Εξελεγκτική Επιτροπή
Ψαράς Νικόλαος 34
Κοτσιάνου-Αττιτή Μαρία 26
Μαυρουδάκης Σταμάτιος 24

Για την Πανελλήνια Ομοσπονδία
Κούκουλας Ανδρέας 34
Εμμανουηλίδης Νικόλαος 28 (κατόπιν κλήρωσης)

Το Δ.Σ. θα συγκροτηθεί σε σώμα τις αμέσως προσεχείς ημέρες.



Ο τέως Πρωθυπουργός της Τουρκικής Δημοκρατίας Μπουλέντ Ετζεβίτ απεβίωσε την 05 Νοεμβρίου 2006.

Λόγω του γεγονότος αυτού στα γραφεία του Γενικού Προξενείου Τουρκικής Δημοκρατίας στη Ρόδο θα ανοιχθεί Βιβλίο Συλλυπητηρίων την Πέμπτη 09 Νοεμβρίου και την Παρασκευή 10 Νοεμβρίου 2006 από ώρα 10.00 π.μ. έως 13.00 μ.μ.

ΑΠΟ ΤΟ ΓΕΝΙΚΟ ΠΡΟΞΕΝΕΙΟ ΤΟΥΡΚΙΚΗΣ ΔΗΜΟΚΡΑΤΙΑΣ ΣΤΗ ΡΟΔΟ

Χ.Λ.-10/11

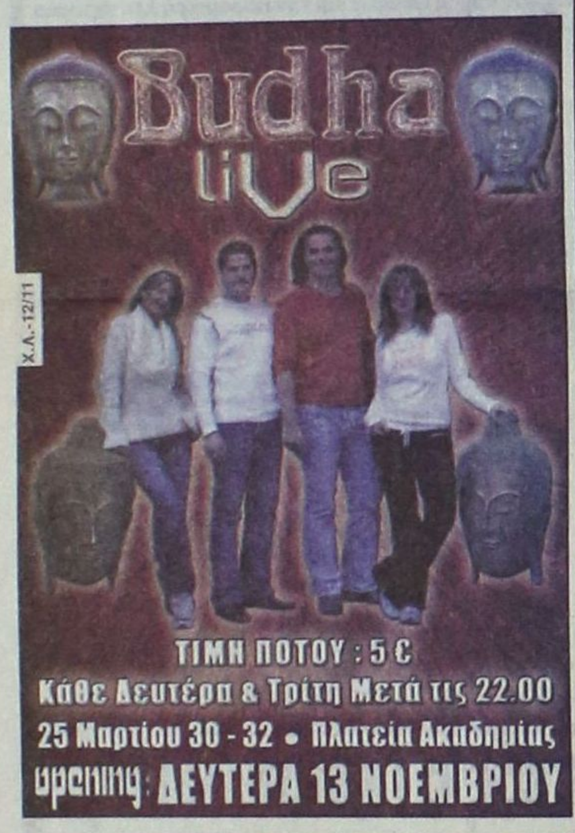

Χ.Λ.-12/11

Τσιγαρίδης Μ. ΑΕ
ΕΜΠΟΡΙΟ
Αγ. Βαρβάρα - ΑΣΓΟΥΡΟΥ
Υποκ. Αρχάγγελος
τηλ. 22410 62752 - 62850

ΠΡΟΣΦΟΡΑ ΖΩΟΤΡΟΦΩΝ
ΠΡΟΪΟΝΤΑ ΝΕΑΣ ΣΟΔΕΙΑΣ

Βαμβακόπιτα	40 κιλά τιμή/σακκί	8,92 €
Καλαμπόκι	40 κιλά τιμή/σακκί	8,20 €
Σιτάρι σκληρό ελληνικό	40 κιλά τιμή/σακκί	9,00 €

Η εταιρία μας προσφέρει έως 20/12/2006
ΦΥΡΑΜΑ ΠΑΧΥΝ. ΧΟΙΡΙΝΩΝ
0,25 λεπτά / κιλό - 10 ευρώ/ σακί 40 κιλών
Στις τιμές δεν συμπεριλαμβάνεται το Φ.Π.Α.
Χ6224-19.11

...Το Λογιστήριο της «ΠΡΟΟΔΟΥ», που μεταφέρθηκε στο κτίριό μας, το οποίο λειτουργεί παράλληλα με το λογιστήριο της Ν. Αγοράς, στην οδό Μάρκου Μαλιαράκη 3 λειτουργεί από την 8.00 πρωινή μέχρι την 2.30 μεταμεσημβρινή και δέχεται
ΔΙΑΦΗΜΙΣΕΙΣ - ΑΓΓΕΛΙΕΣ
και οποιαδήποτε άλλη ΔΗΜΟΣΙΕΥΣΗ
ΜΑΡΚΟΥ ΜΑΛΙΑΡΑΚΗ 3
ΤΗΛ. 22410 35322

ΠΡΟΣΚΛΗΣΗ ΕΚΔΗΛΩΣΗΣ ΕΝΔΙΑΦΕΡΟΝΤΟΣ
Η Ενωση Αγροτικών Συνεταιρισμών Δωδεκανήσου
ΕΑΣΔ
ενδιαφέρεται να συνεργαστεί με ειδικό Λογιστικό - Φοροτεχνικό γραφείο που δραστηριοποιείται στη Ρόδο, με εικοσαετή τουλάχιστον εμπειρία, προκειμένου να αναθέσει την οργάνωση, την επιτήρηση λογιστηρίου και τη πλήρη φοροτεχνική υποστήριξη, με σχέση ανεξάρτητης ολιγόωρης καθημερινής συνεργασίας με βασικές αρμοδιότητες:
1. Οργάνωση και συντονισμός των λογιστικών εργασιών του κεντρικού λογιστηρίου της Ενωσης Αγροτικών Συνεταιρισμών Δωδεκανήσου (ΕΑΣΔ) σύμφωνα με τον Κ.Β.Σ.
2. Συντονισμός ενεργειών των περιφερειακών τμημάτων για τη σωστή λογιστική παρακολούθησή τους.
3. Φοροτεχνική υποστήριξη επί όλων των φοροτεχνικών θεμάτων.
4. Προετοιμασία των τριμηνιαίων λογιστικών καταστάσεων.
5. Συντονισμός ενεργειών κλεισίματος ισολογισμού και συνεργασίας με τους ορκωτούς ελεγκτές.

Παρακαλούνται οι ενδιαφερόμενοι να εκδηλώσουν το ενδιαφέρον τους εγγράφως στη διεύθυνση:
Ενωση Αγροτικών Συνεταιρισμών Δωδεκανήσου
Κλαυδίου Πέπερ 1
85100 Ρόδος
Υπ' όψη κ. Κουνάκη τηλ. 22410 38375
ΧΛ-10/11

ΔΙΑΛΥΣΗ
ΕΚΛΕΚΤΑ ΥΦΑΣΜΑΤΑ
ΚΑΣΜΗΡΙΑ - ΠΑΛΤΑ - ΤΑΠΕΡ - ΚΑΜΗΛΟ 100% ΛΙΝΑ - ΜΕΤΑΞΩΤΑ - ΒΕΛΟΥΔΑ
ΑΓΓΛΙΑΣ - ΓΕΡΜΑΝΙΑΣ - ΙΤΑΛΙΑΣ - ΓΑΛΛΙΑΣ
ΤΙΜΕΣ ΚΑΤΩ ΤΟΥ ΚΟΣΤΟΥΣ
60% ΕΩΣ 80% ΦΘΗΝΟΤΕΡΑ
ΙΑΚΩΒΟΣ ΜΑΚΑΡΙΟΥ 16 ΡΟΔΟΣ
ΠΙΣΩ ΑΠΟ ΤΟ ΔΙΚΑΣΤΗΡΙΟ
ΔΙΠΛΑ ΣΤΗ ΛΕΣΧΗ ΑΞΙΩΜΑΤΙΚΩΝ
ΤΗΛ: 2241022273 ΑΔ. ΠΡΟΕΔΡΟΥ ΠΡΩΤ. 1188/06
Χ.360-30/11

ΠΑΓΚΑΡΠΑΘΙΑΚΟΣ ΣΥΛΛΟΓΟΣ ΡΟΔΟΥ
ΠΡΟΣΚΛΗΣΗ
Ο Παγκαρπαθιακός Σύλλογος Ρόδου
σας προσκαλεί στην εκδήλωση που θα πραγματοποιησει το Σάββατο 11 Νοεμβρίου 2006 στις 7 το απόγευμα
στη συνεδριακή αίθουσα του Γκραντ Οτέλ.
Θέμα ομιλίας:
«Το παρόν και το μέλλον της Λαπαροσκοπικής και Ρομποτικής Χειρουργικής».
Προσκεκλημένος ομιλητής
Dr Κωνσταντίνος Μ. Κωνσταντινίδης
MD., Ph.D., F.A.C.
διευθυντής
Γενικής και Λαπαροενδοσκοπικής και Ρομποτικής Χειρουργικής
Ιατρικού Κέντρου Αθηνών.
Επίκουρος καθηγητής χειρουργικής του Ohio State University, ΗΠΑ
Προεδρος
Επιστημονικής Εταιρίας του Ομίλου Ιατρικού Αθηνών
Αντιπρόεδρος
Ελληνικής Εταιρίας Χειρουργικής Παχυσαρκίας
Η εκδήλωση θα πλαισιωθεί από:
Παραδοσιακή μουσική και τραγούδι
Επιμέλεια: Εμμανουήλ Σοφίλλας
Θα προσφερθούν μεζέδες, ποτά και καρπάθικα γλυκίσματα.
Η παρουσια σας θα μας τιμήσει ιδιαίτερα.
Είσοδος ελεύθερη
Για το Δ.Σ.
Η πρόεδρος
Παναγιώτα Βλάχου
16089-11/11