ΕΤΟΣ ΙΔΡΥΣΗΣ 1949
ΙΔΙΟΚΤΗΣΙΑ:
Γ. ΔΙΑΜΑΝΤΙΔΗΣ
ΓΡΑΦΙΚΕΣ ΤΕΧΝΕΣ Α.Ε.
Εκδότης: ΓΙΩΡΓΟΣ ΔΙΑΜΑΝΤΙΔΗΣ
Διευθυντής: ΠΕΤΡΟΣ ΚΑΛΙΒΟΥΡΗΣ

ΠΡΟΟΔΟΣ

Ανεξάρτητη καθημερινή πρωινή εφημερίδα

ΑΡΙΘΜΟΣ ΦΥΛΛΟΥ 17.376 • ΤΙΜΗ 0,70 ευρώ

ΠΛΗΡΩΜΕΝΟ ΤΕΛΟΣ Ταχ. Γραφείο Κ. Ρόδου

ΕΛΤΑ

Γραφεία - Τυπογραφεία:
Μάρκου Μαλλιαράκη 3 (ΚΟΒΑ)
Τηλ.: Σύνταξης: 22410 27356-34101, FAX: 22410 20643
Τηλ.: Λογιστηρίου: 22410 35322, FAX: 22410 35322
e-mail: info@proodos.net

ΤΕΤΑΡΤΗ 15 ΝΟΕΜΒΡΙΟΥ 2006

Σύμφωνα με τον υπουργό Αιγαίου

Τον ερχόμενο Φεβρουάριο η ανάδειξη αναδόχου για το εργοστάσιο της ΔΕΗ

ΜΕΤΑ ΤΟ «ΠΡΑΣΙΝΟ ΦΩΣ» ΑΠΟ ΤΟ ΓΕΣ



Τον Φεβρουάριο του 2007, θα έχει ολοκληρωθεί η τελική φάση του διαγωνισμού, για την ανάδειξη του αναδόχου, ο οποίος θα αναλάβει την κατασκευή του νέου εργοστασίου της ΔΕΗ στη Νότια Ρόδο.

Τη διαβεβαίωση αυτή έδωσε ο υπουργός Αιγαίου και Νησιωτικής Πολιτικής Αριστοτέλης Παυλίδης, μεταφέροντας και τις εκτιμήσεις των στελεχών, αλλά και της διοίκησης της ΔΕΗ.

Ο κ. Παυλίδη με κατηγορηματικό τρόπο τόνισε ότι δεν πρόκειται να ανασταλεί η διαδικασία, παρά τις σοβαρές δυσκολίες που υπήρχαν. Εξυμνώντας τη λειτουργία του υπουργείου που προϊστάται υπογράμμισε ότι εξαιτίας της επιμονής και της παρέμβασής του, ξεπεράστηκαν τα όποια μεγάλα εμπόδια προέκυψαν.

ΣΥΝΕΧΕΙΑ ΣΤΗ ΣΕΛ. 4

Συνεδρίασε η παράταξη Μαχαιρίδη

Αξιοκρατικά η κατανομή αξιωμάτων στη Νομαρχία την επόμενη τετραετία

ΟΙ ΘΗΤΕΙΕΣ ΘΑ ΕΙΝΑΙ ΜΟΝΟ ΓΙΑ ΕΝΑ ΧΡΟΝΟ

Σε ιδιαίτερα καλό κλίμα, πραγματοποιήθηκε προχθές το βράδυ στο «Ακταίον» η συνεδρίαση της Ολομέλειας της παράταξης «Δωδεκάνησα Νέα Πορεία» του Γιάννη Μαχαιρίδη, στην

ΣΥΝΕΧΕΙΑ ΣΤΗ ΣΕΛ. 4



Καλούν τον υπουργό να τον ακυρώσει

Επιμένουν οι βουλευτές του ΠΑΣΟΚ στο θέμα των επιδοτούμενων γραμμών

ΚΑΤΑΣΤΡΑΤΗΓΕΙ ΚΑΘΕ ΚΑΝΟΝΑ ΔΙΚΑΙΟΥ

Να ακυρώσει τον φωτογραφικό διαγωνισμό των επιδοτούμενων άγονων γραμμών καλούν τον υπουργό Αιγαίου κ. Αριστοτέλη Παυλίδη, οι βουλευτές του Κοινοβουλευτικού Τομέα Εργασίας Αιγαίου και Νησιωτικής Πολιτικής του ΠΑΣΟΚ.

Από τους βουλευτές του Τομέα Εργασίας Αιγαίου, εκδόθηκε χθες το παρακάτω δελτίο Τύπου:

«Με πρωτοβουλία του Κοινοβουλευτικού Τομέα Εργασίας Αιγαίου και Νησιωτικής Πολιτικής του ΠΑΣΟΚ, συζητήθηκε στο Κοινοβούλιο επίκαιρη επερώτηση για τον επικείμενο διαγωνισμό των επιδοτούμενων συγκοινωνιακών γραμμών των νησιών του Αιγαίου με την παρουσία του κ. Υπουργού Αιγαίου και Νησιωτικής Πολιτικής.

Ο Κ.Τ.Ε του ΠΑΣΟΚ μετά το τέλος της συζήτησης επιμένει στις θέσεις του αφού οι απαντήσεις του κ. Υπουργού δεν έπεισαν κανέναν.

Οι νησιώτες Βουλευτές του ΠΑΣΟΚ, επισημαίνουν και επιμένουν στα ακόλουθα:

1. Οι γραμμές που προκηρύχτηκαν μας παραπέμπουν στο παρελθόν, δεσμεύουν και καθηλώνουν για άλλα 8 χρόνια τις συγκοινωνίες στη σημερινή απαράδεκτη κατάσταση.

2. Οι ενδονησιώτικες γραμμές που προκηρύχτηκαν δεν λαμβάνουν υπόψη τις ανάγκες

ΣΥΝΕΧΕΙΑ ΣΤΗ ΣΕΛ. 4



Δήλωσε χθες στα Μέσα Ενημέρωσης

Δεν πρόκειται να ανακαλέσει τον φωτογραφικό διαγωνισμό ο υπουργός Α. Παυλίδης

ΚΑΤΗΓΟΡΗΣΕ ΤΟ ΝΟΜΑΡΧΙΑΚΟ ΣΥΜΒΟΥΛΙΟ

Τους όρους και τις προϋποθέσις που έχουν τεθεί στο μειοδοτικό διαγωνισμό για τις άγονες γραμμές που θα διεξαχθεί στις 20 Νοεμβρίου υπεραμύνθηκε ο υπουργός Αιγαίου



και Νησιωτικής Πολιτικής Αριστοτέλης Παυλίδης.

Ο κ. Παυλίδης με δηλώσεις του χαρακτήρισε γόνιμη τη συζήτηση που έγινε επί του θέματος προχθές στη Βουλή, αλλά και στη συνεδρίαση του νομαρχιακού συμβουλίου. Παράλληλα απάντησε και στην κριτική που δέχθηκε από τους βουλευτές του ΠΑΣΟΚ και νομαρχιακούς συμβούλους τονίζοντας «ότι όσοι ευρέθησαν να παρακολουθούν τα πράγματα με την αντίληψη και της πρακτικής αλλά και του νόμου βρίσκονται σε κατάσταση ελαφριάς συγχύσεως».

Ο υπουργός Αιγαίου ανέφερε συγκεκριμένα ότι το νομαρχιακό συμβούλιο ζητά φωτογραφικό διαγωνισμό, με βάση την απόφασή του, ενώ οι 15 επερωτώντες βουλευτές του ΠΑΣΟΚ, κατηγορούν το εν λόγω υπουργείο, ότι υποψηφιάζονται ότι ο

ΣΥΝΕΧΕΙΑ ΣΤΗ ΣΕΛ. 4

Φυλάκιση 27 χρόνων σε δουλέμπορους στην Κω

Σε συνολική ποινή φυλάκισης είκοσι επτά (27) ετών και ενός μηνός και συνολική χρηματική ποινή 161.500 Ευρώ καταδικάστηκαν, χθες, από το Τριμελές Πλημμελειοδικείο Κω, οι δύο αλλοδαποί, οι οποίοι συνελήφθησαν την 08/11/2006 από όργανα της Λιμενικής Αρχής Πάτμου ως διακινητές 79 λαθρομεταναστών στη ν. Αγαθονήσι.

Συσκέψεις επί συσκέψεων

Επί... ποδός η Περιφέρεια για τα έργα

ΚΙΝΔΥΝΕΥΟΥΝ ΜΕ ΑΠΕΝΤΑΞΗ



ΕΡΓΑ που είναι ενταγμένα στο Γ' ΚΠΣ, και δεν μπορούν να υλοποιηθούν λόγω των προβλημάτων που παρουσιάζουν θα προωθηθούν ως έργα γέφυρας στο Δ' ΚΠΣ.

Το μήνυμα αυτό έστειλε προς κάθε κατεύθυνση ο Περιφερειάρχης Νοτίου Αιγαίου Χαράλαμπος Κόκκινος, επιβεβαιώνοντας έτσι τους φόβους που είχαν εκφράσει κατά τη διάρκεια του νομαρχιακού συμβουλίου ο νομάρχης Δωδεκανήσου Γιάννης Μαχαιρίδης και ο αρμόδιος αντινομάρχης Στάθης Κουσουρνάς.

Τα έργα τα οποία βρίσκονται στο κόκκινο είναι ο αποχετευτικός αγωγός Αρχάγγελος - Βόδι, η περιμετρική οδός, και ο

ΣΥΝΕΧΕΙΑ ΣΤΗ ΣΕΛ. 4

Από τους Παυλίδη και Χρύση

Νέες διαβεβαιώσεις για μεταφορά του ΙΚΑ στο παλαιό νοσοκομείο

ΔΕΝ ΣΥΜΦΩΝΟΥΝ ΜΕ ΤΟΝ κ. ΚΑΡΑΜΑΡΙΟ



Νέες διαβεβαιώσεις για την μετεγκατάσταση του ΙΚΑ, στους χώρους του παλαιού νοσοκομείου έδωσαν ο υπουργός Αιγαίου και Νησιωτικής Πολιτικής Αριστοτέλης Παυλίδης και ο βουλευτής της Νέας Δημοκρατίας Βασίλης Χρύσης.

Μετά και τις αποφάσεις που έλαβε το νομαρχιακό συμβούλιο στην προχθεσινή συνεδρίασή του οι κ. Παυλίδης και Χρύσης, επιχείρησαν χθες να διασκε-

ΣΥΝΕΧΕΙΑ ΣΤΗ ΣΕΛ. 4

Λιτάνευση των λειψάνων του Αγίου

Με ιδιαίτερη λαμπρότητα γιορτάστηκε χθες ο πολιούχος της Ρόδου Κωνσταντίνος Υδραίος



Με την καθιερωμένη λαμπρότητα γιορτάστηκε και φέτος όπως κάθε χρόνο, χθες Τρίτη 14 Νοεμβρίου ο πολιούχος Αγιος της πόλης της Ρόδου Κωνσταντίνος Υδραίος. Το βράδυ της Δευτέρας στον ιερό ναό των Εισοδίων της Θεοτόκου στο Νιοχώρι, όπου

ΣΥΝΕΧΕΙΑ ΣΤΗ ΣΕΛ. 4

ΕΚΘΕΣΗ ΕΠΑΓΓΕΛΜΑΤΙΚΩΝ ΑΥΤΟΚΙΝΗΤΩΝ

15 -18 ΝΟΕΜΒΡΙΟΥ

Η
AUTO CENTER
ΜΑΝΩΛΗΣ ΚΩΣΤΑΚΗΣ ΑΕΒΕ
προσκαλεί
ολους τους επαγγελματίες
στην πρώτη μεγάλη έκθεση επαγγελματικών αυτοκινήτων
που θα γίνει στον ανοιχτό χώρο
δίπλα από τις εγκαταστάσεις της στο Αεροδρόμιο.

X6232-18/11



Η απόφαση του Αρχαιολογικού Συμβουλίου

Κολοσσιαία γκάφα ή βλακεία

ΤΟΥ ΓΙΑΝΝΗ ΠΑΡΑΣΚΕΥΑ

Από το γραφείο του βουλευτή του ΠΑΣΟΚ κ. Γιάννη Παρασκευά, εκδόθηκε το παρακάτω δελτίο τύπου σχετικά με την απόφαση του Κεντρικού Αρχαιολογικού Συμβουλίου, να δοθεί άδεια διαφήμισης σε εταιρεία να εμφανίζει τον Κολοσσό με μια μπαταρία στο χέρι:

«Βέβαιος για την έλλειψη ευαισθησίας των σημερινών κυβερνώντων, δεν μου προξενούσαν καμία έκπληξη οι διάφορες αποφάσεις τους, που θίγουν αρχές, αξίες, σύμβολα.

Πού να φανταζόταν ο Χάρης ο Λίνδιος όταν κατασκεύαζε τον Κολοσσό της Ρόδου, ότι κάποιοι απόγονοί του θα τον χρη-

ΣΥΝΕΧΕΙΑ ΣΤΗ ΣΕΛ. 4



ΚΑΘΗΜΕΡΙΝΑ ΤΑ ΝΕΑ ΤΗΣ ΔΩΔΕΚΑΝΗΣΟΥ ΣΤΟ INTERNET
www.proodosnews.gr
www.proodos.net



ΣΤΟΝ ΔΟΜΝΑΪΚΟ ΤΥΠΟ

14/11/2006

Το θέμα των συμβασιούχων, η κατάθεση του Προϋπολογισμού 2007 στη Βουλή, οι νέες διώξεις στο παραδικαστικό κύκλωμα και η απόσυρση μεγάλης παρτίδας γιαουρτιών είναι από τα βασικά θέματα της ειδησεογραφίας του σημερινού αθηναϊκού Τύπου.

ΑΔΕΣΜΕΥΤΟΣ ΤΥΠΟΣ : Συμβασιούχοι: Θα δοθούν όλα τα δεδουλευμένα. Ποιες οι προϋποθέσεις.

ΑΝΩ ΚΑΤΩ: Με μπόνους μονιμοποίηση συμβασιούχων. Ποιες λύσεις αναζητεί το υπουργείο Εσωτερικών.

ΑΠΟΓΕΥΜΑΤΙΝΗ: Έφριξαν οι εφέτες από το βάθος του παραδικαστικού. Διετάχθη νέος κύκλος ανακρίσεων για το έγκλημα του Χρηματιστηρίου.

Η ΑΥΓΗ: Ο εμπαιγμός ξεσηκώνει τους συμβασιούχους. Κινητοποιήσεις σε πολλές πόλεις.

ΑΥΡΙΑΝΗ: Παιδικά γιαούρτια με...γυαλιά από τη ΦΑΓΕ. Ασύδοτοι οι βιομήχανοι μετά τα σάπια γαλακτοκομικά, πρωταγωνιστούν σε νέο διατροφικό σκάνδαλο...

ΤΟ ΒΗΜΑ: Καταργούνται τα αφορολόγητα αποθεματικά. Τα "δώρα" του προϋπολογισμού.

Η ΒΡΑΔΥΝΗ: Παίρνουν τα λεφτά τους οι συμβασιούχοι. Η κυβέρνηση υπέδειξε τον τρόπο καταβολής των δεδουλευμένων.

ΕΘΝΟΣ: Στο ταμείο και ...σπίτι σας! Ολοκληρώνεται ο εμπαιγμός της κυβέρνησης προς τους συμβασιούχους.

ΕΛΕΥΘΕΡΗ ΩΡΑ: Μια Ελλάδα "πλατεία Κλαυθμώνος".Στα πρόθυρα νευρικής κρίσης οι συμβασιούχοι σε όλη την χώρα, από την αβεβαιότητα για το "αύριο"

ΕΛΕΥΘΕΡΟΣ: Το διάταγμα που καταργεί ΤΕΒΕ - ΤΑΕ- ΤΣΑ. Τι προβλέπει για ασφαλιστικές κλάσεις - εισφορές - παλαιούς και νέους ασφαλισμένους.

ΕΛΕΥΘΕΡΟΣ ΤΥΠΟΣ: 6 αλλαγές σε μισθούς, φόρους. Ελαφρύνσεις αλλά με μέτρο στον Προϋπολογισμό που κατατίθεται σήμερα.

ΕΛΕΥΘΕΡΟΤΥΠΙΑ: Όμηροι με...σύμβαση. Η κυβέρνηση ποιεί την νήσσαν για τους συμβασιούχους.

ΕΣΤΙΑ: Οι στόχοι της Οικονομίας. Εντυπωσιακός ο ρυθμός αναπτύξεως του 2006.

ESPRESSO: Ροz ατζέντα ανατινάζει πολιτικούς, μοντέλα και επιχειρηματίες. Υποψήφιος διαμερισματικός σύμβουλος (με το συνδυασμό Σκανδαλίδη) ο "εγκέφαλος".

Η ΚΑΘΗΜΕΡΙΝΗ: Μισθοδικείο οδεύει προς άδοξο τέλος υπό την γενική κατακραυγή.

Ο ΛΟΓΟΣ: Άνω κάτω από τους συμβασιούχους. Εντείνονται οι αντιδράσεις.

ΤΑ ΝΕΑ: Τα δεδουλευμένα και απολύεστε! Επιμένει στην κοροϊδία η κυβέρνηση.

Η ΝΙΚΗ: Στους δρόμους οι συμβασιούχοι. Ο Καραμανλής τους γυρίζει την πλάτη.

ΡΙΖΟΣΠΑΣΤΗΣ: Κομμουνιστικό Κόμμα Ελλάδας: Άμεση πολιτική λύση για μονιμοποίηση των συμβασιούχων.

TRAFFIC NEWS: Δεν υπάρχουν πλέον αυθεντικά αστέρια. Ο Νίκος Φώσκολος μιλάει στην "τ" για όλους και για όλα.

Δρομολόγια Πλοίων

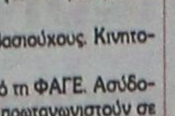

04.30 Β. ΚΟΡΝΑΡΟΣ για Χάλκη, Διαφάνι, Κάρπαθο, Κάσο, Σητεία
13.00 ΠΡΩΤΕΥΣ για Σύμη, Τήλο, Νίσυρο, Κω, Κάλυμνο
15.00 ΣΥΜΗ για Σύμη

Προς Πειραιά: 17.00 ΑΝΘΗ-ΜΑΡΙΝΑ
17.00 ΔΙΑΓΟΡΑΣ

Αεροπορικά Δρομολόγια

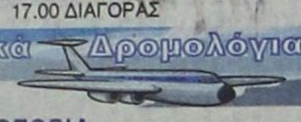

ΟΛΥΜΠΙΑΚΗ ΑΕΡΟΠΟΡΙΑ
Από Ρόδο-**Αθήνα**: Καθημερινά 07.10, 13.40
Πέμπτη 20.10, 22.45
Καθημερινά πλην Πέμπτης 19.40, 22.25
Καθημερινά πλην Κυριακής 10.40
Από Ρόδο-**Θεσσαλονίκη**: Δευτέρα - Τετάρτη 09.45
Πέμπτη 10.45
Σάββατο 15.15
Δευτ.-Τετ.-Παρ.-Κυρ. 16.10
Από Ρόδο-**Ηράκλειο**: Δευτέρα - Παρασκευή-Κυριακή 17.45
Τρίτη - Πέμπτη 18.30
Τετάρτη - Σάββατο 19.20
Από Ρόδο-**Κάρπαθο**: Δευτ.-Πεμ.-Παρ.-Σάβ. 07.00, 10.40
Τετάρτη - Κυριακή 10.40, 14.20
Από Ρόδο -**Κάσο**: Δευτ.-Πεμ.-Παρ.-Σάβ. 07.00
Τετάρτη - Κυριακή 10.40
Από Ρόδο-**Καστελλόριζο**: Δευτ.-Τετ.-Παρ.-Σάβ. -Κυρ. 07.10
Από Ρόδο-**Χίο**: Τρίτη 10.40 Πέμπτη 10.45
Από Ρόδο-**Μυτιλήνη**: Δευτέρα-Τετάρτη 09.45
Τρίτη 10.40,
Πέμπτη 10.45
Σάββατο 15.15
Από Ρόδο-**Σάμος**: Τρίτη 10.40
Σάββατο 15.15
Από Ρόδο-**Λήμνος**: Δευτέρα-Τετάρτη 09.45 Τρίτη 10.40,
Πέμπτη 10.45 Σάββατο 15.15

AEGEAN AIRLINES & CRONUS
Από Ρόδο-**Αθήνα**: Καθημερινά 07.10-11.05-13.50-16.30-21.30
Από Ρόδο-**Θεσσαλονίκη**: Καθημερινά 12.05
Από Ρόδο-**Ρώμη**: Καθημερινά 16.30
Από Ρόδο-**Λάρνακα**: ΤΡΙΤΗ-ΠΕΜΠΤΗ-ΣΑΒΒΑΤΟ 11.05
τις υπόλοιπες μέρες 07.10-13.50-16.30

Κ.Τ.Ε.Ο Τηλ.: 22410 65385 εσωτερικό 23

Συγκοινωνιακή έδρα Ρόδου
Από 2/10/2006 έως 31/10/2006
Επιβατικά (Ε.Ι.Χ.) και φορτηγά μέχρι 3,5Τ (ΦΙΧ<3,5Τ) με αριθμούς κυκλοφορίας **ΡΟΗ 2501 έως και 4500** και **ΡΟΗ 1000 έως 2500**

Συγκοινωνιακή έδρα Κω
Από 2/10/2006 έως 31/10/2006
Επιβατικά (Ε.Ι.Χ.) και φορτηγά μέχρι 3,5Τ (ΦΙΧ<3,5Τ) με αριθμούς κυκλοφορίας **ΚΧΒ 5001 έως και 5500**

* Καλούνται όλα τα παραπάνω οχήματα να προβούν σε τεχνικό έλεγχο σε οποιοδήποτε Κ.Τ.Ε.Ο. ή Ι.Κ.Τ.Ε.Ο. της χώρας
** Επίσης θα ελέγχονται όσα οχήματα υποχρεούνται βάση παλαιοτέρων προγραμμάτων πρόσκλησης.
*** Ο εμπρόθεσμος προγραμματισμός των οχημάτων για έλεγχο (ραντεβού) γίνεται έως και 15 ημέρες πριν της λήξης του προγράμματος πρόσκλησης.

Έτοιμοι για ΚΤΕΟ;
ΤΩΡΑ ΚΤΕΟ ΣΕ 25 ΛΕΠΤΑ
AUTOVISION
Ιδιωτικό ΚΤΕΟ Ρόδου
Για ραντεβού 22410 67677
ΕΥΚΟΛΑ, ΓΡΗΓΟΡΑ, ΑΞΙΟΠΙΣΤΑ ΚΑΙ ΦΘΗΝΟΤΕΡΑ!!
ΑΝΟΙΧΤΑ ΑΠΟΓΕΥΜΑΤΑ ΚΑΙ ΣΑΒΒΑΤΟ, ΟΛΑ ΤΑ ΠΑΡΑΒΟΛΑ ΑΓΟΡΑΖΟΝΤΑΙ ΣΤΟ ΚΤΕΟ
ΠΡΟΓΡΑΜΜΑ ΠΡΟΣΚΛΗΣΗΣ ΟΧΗΜΑΤΩΝ Ν. ΔΩΔ/ΣΟΥ
ΠΡΟΣΟΧΗ! - Τον Νοέμβριο ΡΟΗ 4501 εώς 6500
- Τον Δεκέμβριο ΡΟΗ 6501 εώς 8500
Το Κ.Τ. ΝΕΑΣ ΕΘΝΙΚΗΣ ΟΔΟΥ ΤΣΑΙΡΙ - ΑΕΡΟΔΡΟΜΙΟΥ
www.kteo.gr

Δωδεκανησιακά 24ωρα

Στα πεταχτά

Ούτε κουβέντα

Το Νοσοκομείο της Ρόδου λόγω ελλείψεως προσωπικού και αδιαφορίας των κυβερνητικών παραγόντων υπολειτουργεί και δεν έχει τις δυνατότητες να εξυπηρετήσει τους ασθενείς που προσφεύγουν στο μοναδικό νοσηλευτικό ίδρυμα του νησιού μας.

Ενδεικτικό της αδιαφορίας των κυβερνώντων είναι η χθεσινή ανακοίνωση του υπουργείου Αιγαίου στην οποία τονίζεται ότι ο υπουργός κ. Παυλίδης είχε συνεργασία με τον υπουργό Υγείας κ. Αβραμόπουλο για το Νοσοκομείο Μυτιλήνης, για το ιατρείο Ραχών Ικαρίας, για το Νοσοκομείο Κω, για το Κέντρο Υγείας Αντιμάχειας και για το Νοσοκομείο της Νάξου.

Για το Νοσοκομείο της Ρόδου οι κύριοι υπουργοί δεν έκαναν κουβέντα, γιατί έχουν την γνώμη ότι η λειτουργία του είναι... άφογη.

Ο Καταραμένος

Η περιοχή μεταξύ της διασταύρωσης Βάτι- Προφύλια και Ιστρίου Απολακκιάς ονομάζεται «Καταραμένος». Το οδικό δίκτυο στην περιοχή αυτή είναι ίσως από τα χειρότερα στο νησί και πρέπει να το ομολογήσουμε ότι στην υπόλοιπη Ρόδο έγιναν οδικά έργα.

Γιατί λοιπόν η νομαρχιακή αρχή, να μην φροντίσει να βελτιωθεί και αυτό το τμήμα που είναι μικρό για να μην χαλά την ωραία εικόνα του υπόλοιπου οδικού δικτύου στο νησί;

Γιατί ο Καταραμένος να μην γίνει ...ευλογημένος;

Ο Μετροπόντικας

Φίλος της στήλης από τ' Αφάντου ζητά να πληροφορηθεί αν ο Μετροπόντικας εξακολουθεί να βρίσκεται στην περιοχή του δήμου του.

Ο λόγος που ενδιαφέρεται για τον Μετροπόντικα, όπως ο ίδιος ισχυρίζεται είναι αν... επαναληφθούν οι εκλογές, να χρησιμοποιηθεί για...σκάψιμο υπογείως. Προσοχή βέβαια να μην κάνει ζημιά στο δίκτυο αποχέτευσης.

Θέλει τσαγανό

Παρά τις παροτρύνσεις των νομαρχιακών συμβούλων να γίνουν κινητοποιήσεις για το θέμα του ΙΚΑ, και να μπει μπροστάρης η νομαρχιακή αρχή, ο νομάρχης Γιάννης Μαχαιρίδης απέφυγε να το κάνει δηλώνοντας απλά ότι θα είναι αρωγός.

Χωρίς να θεωρηθεί λαϊκισμός, μόνο με δυναμικές κινητοποιήσεις μπορεί να αλλάξει το κλίμα που επικρατεί στο αθηνοκεντρικό κράτος.

Θέλει τσαγανό.

Να δρομολογηθούν τα καταμαράν

Απαίτηση των Δωδεκανήσιων είναι να δρομολογηθούν τα καταμαράν της «ΔΩΔΕΚΑΝΗΣΟΣ ΝΑΥΤΙΛΙΑΚΗ» και των Τηλιακών, για να λυθεί το ακτοπλοϊκό πρόβλημα των νησιών μας. Δυστυχώς όμως για ένα γινάτι τα νησιά μας μένουν κυρίως τους χειμερινούς μήνες χωρίς συγκοινωνία.

Οι νησιωτικές πολιτικές δυστυχώς, υπάρχουν μόνο σαν ταμπέλα στο υπουργείο.

Δεν μπορεί να λειτουργήσει εύρυθμα!

Με προσωρινές λύσεις, επιχειρείται να επιλυθεί το πρόβλημα στελέχωσης του νοσοκομείου της Ρόδου.

Οπως δήλωσε ο υπουργός Αιγαίου Αριστοτέλης Παυλίδης, θα ανανεώνονται οι συμβάσεις των συμβασιούχων, μέχρι να προσληφθεί μόνιμο προσωπικό μέσω ΑΣΕΠ!

Με τον τρόπο όμως αυτό δεν μπορεί να λειτουργήσει εύρυθμα το νοσηλευτικό μας ίδρυμα. Επιτέλους οι αρμόδιοι πρέπει να σκύψουν με σοβαρότητα και να επιλύσουν τα προβλήματα που προκύπτουν από την έλλειψη του απαραίτητου και αναγκαίου προσωπικού του!

Δεν μπορεί να βρει την ηρεμία του

Χρόνια προσπαθεί το Νοσοκομείο Ρόδου, να βρει την ηρεμία του, αλλά δεν μπορεί. Μονίμως αντιμετωπίζει προβλήματα στελέχωσης, μ' αποτέλεσμα να λειτουργεί οριακά.

Ο αξονικός δεν λειτουργεί. Οι αίθουσες χειρουργείων από επτά λειτουργούν μόνο δύο. Η Μονάδα Εντατικής Θεραπείας δυναμικότητας οκτώ κλινών, λειτουργεί μόνο με τέσσερα.

Στο σύνολό τους οι κλινικές λειτουργούν οριακά και αν δεν ανανεωθούν οι συμβάσεις 37 νοσηλευτών θα γίνει σύμπτυξη Μονάδων. Για ένα τόσο σοβαρό θέμα ποιός βουλευτής νοιάστηκε;

Μας έβαλε τα γυαλιά

Ο βουλευτής του «ΣΥΝ. κ. Φώτης Κουβέλης κατέθεσε ερώτηση στη Βουλή για τον Κολοσσό με την «μπαταρία». Ο κ. Κουβέλης έπιασε στον ύπνο τους δικούς μας βουλευτές και πρόλαβε να καταθέσει την ερώτηση.

Γιατί να περιμένουμε τον Κουβέλη ή τον κ. Παναγιώτη Ρήγα να νοιάζονται για την περιοχή μας;

Τέλος καλό όλα καλά

Ευχάριστα τα νέα για το εργοστάσιο της ΔΕΗ στη Νότια Ρόδο. Εστω με τόση καθυστέρηση, κάλλιο αργά παρά ποτέ, το Γενικό Επιτελείο Στρατού, έδωσε το οκέι για την χωροθέτηση του νέου εργοστασίου στο πεδίο βολής Κατταβιάς.

Βέβαια αν δεν υπήρχε η κινητικότητα των βουλευτών τις τελευταίες μέρες ίσως ακόμα να περιμέναμε.

Κάλλιο αργά παρά ποτέ.

ΣΥΝΑΛΛΑΓΜΑ

	Αγορά	Πώληση
ΔΟΛΛΑΡΙΟ Η.Π.Α	1,2927	1,2632
ΛΙΡΑ ΑΓΓΛΙΑΣ	0,68146	0,66591
ΚΟΡΩΝΑ ΔΑΝΙΑΣ	7,5186	7,347
ΚΟΡΩΝΑ ΣΟΥΗΔΙΑΣ	9,1449	8,9362
ΓΙΕΝ ΙΑΠΩΝΙΑΣ	152,09	148,62
ΦΡΑΓΚΟ ΕΛΒΕΤΙΑΣ	1,6084	1,5717
ΚΟΡΩΝΑ ΝΟΡΒΗΓΙΑΣ	8,2777	8,0888
ΛΙΡΑ ΚΥΠΡΟΥ	0,5823	0,569
ΔΟΛ. ΚΑΝΑΔΑ	1,4719	1,4383
ΔΟΛ. ΑΥΣΤΡΑΛΙΑΣ	1,6899	1,6514

Στο ένα χέρι το τσιγάρο

Η αύξηση των τροχαίων ατυχημάτων οφείλεται σε ένα μεγάλο ποσοστό στην έλλειψη προσοχής των οδηγών. Από την μια τα κινητά τηλέφωνα και από την άλλη τα τσιγάρα και ο καφές κάνουν την οδήγηση επικίνδυνη.

Χθες το πρωί νεαρή οδηγός κινούμενη με το αυτοκίνητό της στο Μαντράκι, κρατά στο ένα χέρι το τσιγάρο. Χτυπά το κινητό τηλέφωνο και το πιάνει με το άλλο χέρι, αφήνοντας στην κυριολεξία το τιμόνι. Λίγο έλειψε να βρεθεί στο άλλο ρεύμα κυκλοφορίας και να προκαλέσει ατύχημα.

Η Τροχαία ας κάνει και κάποιους ελέγχους για χρήση κινητών τηλεφώνων κατά την οδήγηση.



Ειδήσεις απο τα Παλιά

ΠΡΟΟΔΟΣ
6 ΙΟΥΛΙΟΥ 1973

ΣΕ ΕΞΑΡΣΙΝ Ο ΓΥΜΝΙΣΜΟΣ

Στο «Λαδικό» μεταξύ της παραλίας Αντονυ Κουίν και Φαληράκι, εις έξαρσιν πάλιν οι γυμνιστικές επιδείξεις πολλών ξένων και εντοπίων που επιδεικνύουν τα γυμνά τους κάλλη, λουόμενοι εις την θάλασσα όπως τους γέννησε η μάνα τους.

Το θέμα αυτό το απολαμβάνουν από θαλάσσης τακτικά οι καπετάνιοι και οι τουρίστες επιβάτες των μικρών «ημεροπλοίων». Οι γυμνιστικές επιδείξεις απαγορεύεται βεβαίως στη χώρα μας, αλλά λόγω τουρισμού κάνουμε καμιά φορά τα στραβά μάτια. Οχι βέβαια και τα όργανα της Χωροφυλακής. Αλλά αυτά είναι εκ των πραγμάτων αδύνατον να ευρίσκωνται παντού καθ' όλον το 24ωρον. Η χωροφυλακή όπου αντιλαμβάνεται τους γυμνιστάς ή τυχόν εκτροπάς που προσβάλλουν καταφόρως τη δημοσία αιδώ, επεμβαίνουν και μερικοί νεαροί που δεν σέβονται τίποτα, οδηγήθηκαν εις το Δικαστήριον και επλήρωσαν αλμυρώτατα πρόστιμα...

Το κακό, όμως είναι αδύνατον να θεραπευθή έτσι. Χρειάζεται να ληφθή ένα αποτελεσματικό μέτρο. Εις μίαν απομακρυσμένη παραλιακή περιοχή να γίνη με περίφραξιν ένα κέντρον γυμνιστών, όπως είναι και εις την Μύκονον και όσοι.. πιστοί εις τον γυμνισμόν προσέλθετε.

Ετσι και έλεγχος θα υπάρχη και ο διεθνής τουριστικός γυμνισμός θα εξυπηρετήται.

Δεν βλέπομεν τον λόγον διατί να μην αντιμετωπίζεται μία κατάστασις με ένα μέτρον περιφρουρητικόν της κοσμιότητος και ευταξίας, η οποία τώρα διακωμωδείται ασυδότως και ανεξελέγκτως σε αρκετές ακτές της νήσου μας.

Και άλλοτε είχε γίνει λόγος δια «στρατόπεδο γυμνιστών» αλλά το θέμα επάγωσε. Ας επανεξετασθή. Και αν πάλιν συναντήση αντιδράσεις υπερμέτρου σεμνοτυφίας ας βρεθή μια κάποια άλλη λύσις.

ΠΡΟΟΔΟΣ
Ημερήσια Εφημερίδα της Ρόδου
ΙΔΙΟΚΤΗΣΙΑ:
Γ. ΔΙΑΜΑΝΤΙΔΗΣ
ΓΡΑΦΙΚΕΣ ΤΕΧΝΕΣ Α.Ε.
Εκδότης: ΓΙΩΡΓΟΣ ΔΙΑΜΑΝΤΙΔΗΣ
Ετος ιδρύσεως 1949
ΓΡΑΦΕΙΑ ΣΥΝΤΑΞΗΣ - ΔΙΑΦΗΜΙΣΕΙΣ Μάρκου Μαλλιαράκη 3 (ΚΟΒΑ)
Τηλ.: Σύνταξης: 22410 27356-34101, FAX: 22410 20643
Τηλ. Λογιστηρίου: 22410 35322, FAX: 22410 35322
e-mail: info@proodos.net

Η γυναίκα και ο χώρος της



Χαλιά υπάρχουν σε πολλά σχέδια και διάφορα μεγέθη. Κλασικά και μοντέρνα χαλιά μπορούν να συνυπάρχουν σε ένα σπίτι ανάλογα το δωμάτιο και το στυλ του κάθε χώρου. Τα καλά χαλιά μένουν για μια ζωή. Υπάρχουν και φθηνότερα χαλιά που η φθορά τους από τη χρήση είναι εμφανής από χρόνο σε χρόνο, οπότε και μια νοικοκυρά ξέρει όταν πια ξεστρώνει το σπίτι της για το καλοκαίρι ότι κάποιο χαλί δεν θα το ξαναστρώσει του χρόνου και έτσι βάζει στη λίστα και την αγορά ενός χαλιού που θα το αντικαταστήσει. Βέβαια και στις εκπτώσεις τέτοιες αγορές είναι συμφέρουσες αλλά δεν είναι πάντα εφικτό να προγραμματίζονται τέτοιες αγορές εκείνη την περίοδο.



Και τέτοια εποχή τα νέα σπιτικά μαζί με τον εξοπλισμό τους και με τον υπόλοιπο ρουχισμό για το σπίτι χρειάζονται και χαλιά. Η εποχή το απαιτεί. Και στα καταστήματα της πόλης και όλου του νησιού υπάρχουν ποικίλα σχέδια και χρώματα για να ταιριάξουν με κάθε στυλ και χώρο. Αυτό όμως που χρειάζεται σε κάθε σπίτι που στρώνει χαλιά ή φλοκάτες αλλά και χαλιά ...τριχωτά ή ...μαλλιαρά όπως είναι και της μόδας, η ηλεκτρική σκούπα είναι απαραίτητη. Με τη βοήθεια αυτής της ηλεκτρικής συσκευής καθαρίζονται από τη σκόνη και είναι για την υγεία των μελών της οικογένειας, διότι η σκόνη μπορεί να βλάψει την υγεία, αλλά και για την ομορφιά των χαλιών. Βέβαια υπάρχουν καθαριστικά στο εμπόριο αλλά τα πολλά χημικά καθαριστικά πάλι κι αυτά δεν κάνουν τόσο καλό στην υγεία και χρειάζεται και προσοχή στις οδηγίες χρήσης. Και το τίναγμα είναι ο παλιός τρόπος ξεσκονίσματος των χαλιών και για τα μικρά χαλάκια μπορεί να γίνει αλλά την ώρα ακριβώς του ξεσκονίσματος σκονίζεται το μπαλκόνι αλλά και η ίδια η νοικοκυρά. Εκτός βεβαίως από τα χαλιά σε κάθε δωμάτο είναι απαραίτητα και τα μικρά χαλάκια στην είσοδο διότι είναι χρήσιμα και για να συγκρατούν τη σκόνη τω παπουτσιών και τις λάσπες από τη βροχή. Στην κουζίνα επίσης χρειάζεται ένα χαλί που να καθαρίζεται εύκολα και αν είναι ελαφρύ και γλυστράει μια αυτοκόλλητη ταινία διπλής όψης θα κρατήσει τα... «απίθανα» χαλιά στη θέση τους.

Μίχα

ΦΑΡΜΑΚΕΙΑ

ΔΙΗΜΕΡΕΥΕΙ:	ΔΙΑΝΥΚΤΕΡΕΥΕΙ:
ΑΡΦΑΡΑΣ ΙΩΑΝΝΗΣ	ΚΑΖΟΥΛΛΑΚΗΣ ΙΠΠΟΚΡ.
Στέλιου Κωτιάδη 50	Ερ. Σταυρού & Αλ. Διάκου 61
Τηλ. 30008	Τηλ. 33038

ΥΓΡΑ ΚΑΥΣΙΜΑ
ΔΙΑΝΥΚΤΕΡΕΥΟΥΝ
• ΑΚΡΙΤΑΣ ΕΠΕ πρατ. ΕΚΟ - Γ. ΣΕΦΕΡΗ
• ΤΣΑΓΓΑΡΑΚΗΣ ΜΑΝ. Πρατ. ΒΡ - Λ. Καλλιθέας

ΡΑΔΙΟ ΤΑΞΙ
ΤΗΛ: ΠΟΛΗ: 22410 69800, ΥΠΑΙΘΡΟ: 22410 69600

ΚΙΝΗΜΑΤΟΓΡΑΦΟΙ

ΠΑΛΛΑΣ 5 CINEMAS CENTER
09/11/2006 - 15/11/2006
για κρατήσεις
22410 24475 / 70670
www.cinemapallas.gr

9 lives ΕΝΝΕΑ ΖΩΕΣ Αίθουσα 1 ΚΑΤΑΛΛΗΛΟ
Η βραβευμένη ταινία του παραγωγού των 21 ΓΡΑΜΜΑΡΙΑ, και του ΒΑΒΕΛ!
Κάθε ζωή, μια ιστορία • Κάθε ιστορία, μια σχέση • Κάθε σχέση, ένα μυστήριο
ώρες έναρξης: 17:55, 20:15, 22:35

THE TEXAS CHAINSAW MASSACRE: THE BEGINNING
Ο ΕΚΦΟΡΙΣΤΙΚΟΣ ΔΙΠΟΦΟΝΙΣΜΟΣ ΜΕ ΤΟ ΠΡΩΙΝΟ
Η ΑΡΧΗ ΚΑΤΑΛΛΗΛΟ ΑΠΟ 17
Αίθουσα 2
Το τρομακτικότερο θρίλερ-τρόμου της χρονιάς!
ΚΑΘΕ ΘΡΥΛΟΣ ΕΧΕΙ ΜΙΑ ΑΡΧΗ
ώρες έναρξης: (Σ.-Κ.16:25)
ΓΙΝΕ ΜΑΡΤΥΡΑΣ ΣΤΗ ΓΕΝΝΗΣΗ ΤΟΥ ΑΠΟΛΥΤΟΥ ΦΟΒΟΥ 18:30, 20:35, 22:40

THANK YOU FOR SMOKING ΚΑΤΑΛΛΗΛΟ
Ο Νικ Νέλσον δεν κρύβει την αλήθεια... Τη φωτογραφίζει! με τους: Aaron Eckhart, Rogue Λόσο, Κέιτι Χολμς, Γουίλιαμ Μέισι, Ρόμπερτ Ντυβάλ.
ΤΟ ΥΠΟΥΡΓΕΙΟ ΥΓΕΙΑΣ ΠΡΟΕΙΔΟΠΟΙΕΙ! ΘΑ ΠΕΘΑΝΕΤΕ ΑΠΟ ΤΑ ΓΕΛΙΑ!
THANK YOU FOR SMOKING
Ώρες έναρξης: (Σ.-Κ.16:10) 18:15, 20:20, 22:35 Αίθουσα 5

2027 CHILDREN OF MEN ΤΑ ΠΑΙΔΙΑ ΤΩΝ ΑΝΘΡΩΠΩΝ
Ο Αλφόνσο Κουαρόν (Harry Potter III), σκηνοθετεί τους Κλάϊβ Όουεν, Τζούλιαν Μουρ και Μάικλ Κέιν σε μια πρωτότυπη μελλοντολογική περιπέτεια! το 2027, το τέλος του ανθρώπινου είδους?!
ώρες έναρξης: 20:15 • 22:35 Αίθουσα Allegro 3

LADY IN THE WATER ΚΑΤΑΛΛΗΛΟ ΑΠΟ 13
Από τον σκηνοθέτη M.NAÏT ΣΙΑΜΑΛΑΝ (The Village, Signs, Unbreakable, The sixth sense), το πολυαναμενόμενο θρίλερ μυστηρίου!
Δεν υπάρχει χρόνος... για αυτοκτονικά τολμηρές!
Αίθουσα Personal Viewing 4 ώρα έναρξης: 20:20

WORLD TRADE CENTER ΔΙΔΥΜΟΣ ΠΥΡΓΟΣ
Ο Νίκολας Κέιτζ σε μια αληθινή ιστορία θάρρους και επιβίωσης!
Μια συγκλονιστική περιπέτεια που υπογράφει ο Όλιβερ Στόουν, βασισμένη σε αληθινή ιστορία!
ώρα έναρξης: 22:40 Αίθουσα Personal Viewing 4

OVER THE HEDGE ΠΕΡΑ ΑΠΟ ΤΟ ΦΡΑΧΤΗ
Από τους δημιουργούς των Σρεκ και Μαδαγασκάρη, η ταινία και στα ελληνικά που θα συνεπάρει μικρούς και μεγάλους...
Θέλουν τη γειτονιά τους πίσω μπουκιά-μπουκιά!
Αίθουσα Allegro 3 ώρες έναρξης: (Σ.-Κ. 16:10), 18:10

the ant BULLY ΜΥΡΜΗΓΚΟΪΣΤΟΡΙΕΣ ΚΑΙ ΣΤΑ ΕΛΛΗΝΙΚΑ!!
Μία διασκεδαστική ταινία κινουμένων σχεδίων, που θα ενθουσιάσει τους μικρούς και ...μεγάλους μας φίλους!!!
ώρες έναρξης: (Σ.-Κ. 16:10) 18:10 Αίθουσα Personal Viewing 4

ΠΡΟΣΕΧΟΣ ΣΕ ΒΛΕΠΩ 3 SAW III ΘΑ ΤΗΝ ΑΝΤΕΞΟΥΝ ΤΑ ΝΕΥΡΑ ΣΑΣ!!!
Η τρίτη και πιο αιματηρή συνέχεια της γνωστής ταινίας τρόμου που δημιούργησε φανατικούς οπαδούς!
ΣΥΝΤΟΜΑ ΕΔΩ!! Οι κανόνες δεν φτιάχνονται ποτέ για να τηρούνται!
Αίθουσα Allegro 2

ΠΡΟΣΕΧΟΣ ΠΕΘΑΙΝΟΝΤΑΣ ΣΤΗΝ ΑΘΗΝΑ
Μια μουσικοχορευτική ταινία του Νίκου Παναγιωτόπουλου με πλειάδα Ελλήνων ηθοποιών: Σπύρος Παπαδόπουλος, Μαρία Ναυπλιώτου, Μαρία Σολωμού...

X6181-30/11

METROPOL 22410 28400
ΕΒΔΟΜΑΔΙΑΙΟ ΠΡΟΓΡΑΜΜΑ weekly programme
9-15 Νοεμβριου 2006
www.cinemametropol.gr

Ο ΤΖΟΝ ΤΑΚΕΡ ΠΡΕΠΕΙ ΝΑ ΠΕΘΑΝΕΙ
Μία νεανική κωμωδία που θα ραγίσουν την καρδιά σου στα τρία με πρωταγωνιστή τον πιό ωραίο του σχολείου ΤΖΕΣΙ ΜΕΤΚΑΛΦ.
ΚΑΝΤΕ ΕΓΚΑΙΡΑ ΤΙΣ ΚΡΑΤΗΣΕΙΣ ΣΑΣ
ΩΡΕΣ ΕΝΑΡΞΗΣ / SHOW TIMES 20:15, 22:30

ΑΙΘΟΥΣΑ 1 ΠΕΝΤΕ ΛΕΠΤΑ ΑΚΟΜΑ
ΑΘΕΡΑΠΕΥΤΗΣ: ΖΗΛΙΑΣ
Μία απολαυστική, μεταφυσική κωμωδία!
Πρωταγωνιστούν :
ΒΑΣΙΛΗΣ ΧΑΡΑΛΑΜΠΟΠΟΥΛΟΣ, ΠΑΝΑΓΙΩΤΑ ΒΛΑΝΤΗ, ΒΑΝΗΣ ΜΟΥΡΑΤΙΔΗΣ, ΔΗΜΗΤΡΗΣ ΓΗΤΑΣ, ΧΡΗΣΤΟΣ ΒΑΛΑΒΑΝΙΔΗΣ
ΚΑΝΤΕ ΕΓΚΑΙΡΑ ΤΙΣ ΚΡΑΤΗΣΕΙΣ ΣΑΣ
ΩΡΕΣ ΕΝΑΡΞΗΣ / SHOW TIMES 18:30, 20:30, 22:45

ΑΙΘΟΥΣΑ 2 Ο ΦΥΛΑΚΑΣ THE GUARDIAN
Το "TOP GUN" συναντά την "ΚΑΤΑΙΓΙΔΑ" και ο βραβευμένος με Όσκαρ Κέβιν Κόστνερ επιστρέφει σε μία περιπέτεια.
Πρωταγωνιστούν : Κέβιν Κόστνερ, Άστον Κούτσερ
ΚΑΝΤΕ ΕΓΚΑΙΡΑ ΤΙΣ ΚΡΑΤΗΣΕΙΣ ΣΑΣ
ΩΡΕΣ ΕΝΑΡΞΗΣ / SHOW TIMES 19:15, 22:15

ΑΙΘΟΥΣΑ 3 ΤΟ ΤΕΡΑΤΟΣΠΙΤΟ MONSTER HOUSE
Με την υπογραφή των καρυφαίων Ρόμπερτ Ζέμεκις και Στίβεν Σπίλμπεργκ
ΚΑΝΤΕ ΕΓΚΑΙΡΑ ΤΙΣ ΚΡΑΤΗΣΕΙΣ ΣΑΣ
ΩΡΑ ΕΝΑΡΞΗΣ / SHOW TIME 18:15

ΑΙΘΟΥΣΑ 4 GARFIELD 2
Ο πιό τεμπέλης γάτος του κόσμου επιστρέφει!
ΜΟΝΟ ΣΤΑ ΕΛΛΗΝΙΚΑ
ΚΑΝΤΕ ΕΓΚΑΙΡΑ ΤΙΣ ΚΡΑΤΗΣΕΙΣ ΣΑΣ
ΩΡΑ ΕΝΑΡΞΗΣ / SHOW TIME 17:00

ΑΙΘΟΥΣΑ 5 ΟΙ ΗΡΩΕΣ ΤΟΥ ΔΑΣΟΥΣ OPEN SEASON
Η SONY PICTURES ANIMATION παρουσιάζει την πρώτη μεγάλου μήκους ταινία κινουμένων σχεδίων. Ζωάκια ενωμένα...ποτέ ηττημένα!
ΚΑΝΤΕ Ε

Στην Ελλαδα & Στον Κοσμο Σημερα

Από τον υπουργό Εσωτερικών

Υποσχέσεις για λύση στο πρόβλημα των συμβασιούχων των Δήμων

Με ειδική νομοθετική ρύθμιση



Λύση στο πρόβλημα που έχει προκύψει για χιλιάδες συμβασιούχους με την απόφαση του Ελεγκτικού Συνεδρίου επιχειρεί να δώσει η κυβέρνηση, την ώρα που οι εργαζόμενοι συνεχίζουν τις κινητοποιήσεις τους, ζητώντας δικαίωση.

Ο υπουργός Εσωτερικών Πρ.Παυλόπουλος ανακοίνωσε ότι οι συμβασιούχοι θα λάβουν τα δεδουλευμένα τους άμεσα, διευκρινίζοντας ότι τα ποσά θα υπολογιστούν βάσει των αρχικών συμβάσεων και όχι μετά την μετατροπή τους σε αορίστου χρόνου.

Ο υπουργός Εσωτερικών επισήμανε ότι οι συμβασιούχοι δεν χρειάζεται να προσφύγουν στη Δικαιοσύνη και υποσχέθηκε ότι οποιοδήποτε πρόβλημα προκύψει με την απόφαση του Ελεγκτικού Συνεδρίου θα ξεπεραστεί με ειδική νομοθετική ρύθμιση.

Διέξοδο για την καταβολή των δεδουλευμένων αποτελεί ο Αστικός Κώδικας περί αδικαιολόγητου πλουτισμού.

Αξίζει να σημειωθεί ότι πηγή από το υπουργείο Οικονομίας σχολίασε πως «η Τοπική Αυτοδιοίκηση έχει πολλά περισσότερα λεφτά από ότι χρειάζεται».

Παράλληλα, ο Πρ.Παυλόπουλος τόνισε ότι οι συμβασιούχοι θα έχουν το δικαίωμα να τοποθετηθούν, με συμβάσεις αορίστου χρόνου, σε θέσεις των δήμων που θα προκηρυχθούν μέσω του ΑΣΕΠ.

Διευκρίνισε ότι όσοι δήμοι πιστεύουν πως έχουν πάγιες και διαρκείς ανάγκες, όπως για την καθαριότητα, μπορούν να προκηρύξουν άμεσα θέσεις, τις οποίες θα εγκρίνει το υπουργείο.

Αφορά υποθέσεις την περίοδο 1999-2000

Συμπληρωματική δίωξη για τις μετοχές «φούσκες

Ασκήθηκε από τον Εισαγγελέα Εφετών

Συμπληρωματική δίωξη για κακουργηματικού βαθμού πράξεις που αφορούν υποθέσεις του χρηματιστηρίου την περίοδο 1999-2000 ασκήθηκε από τον εισαγγελέα εφετών. Προηγήθηκε παραγγελία του εφέτη ανακριτή της υπόθεσης του παραδικαστικού κυκλώματος Ι.Σίδερη.

Η δίωξη στρέφεται κατά παντός υπευθύνου, εμπλεκόμενου με οποιονδήποτε τρόπο σε υποθέσεις που αφορούν το σκάνδαλο με τις μετοχές-φούσκες.

Οι κατηγορίες περιλαμβάνουν τα αδικήματα της κατάχρησης εξουσίας, της ηθικής αυτουργίας σε αυτήν και της απάτης.

Οι εφέτες ανακριτές θα ερευνήσουν το ρόλο δικαστικών λειτουργών που χειρίστηκαν υποθέσεις του χρηματιστηρίου -οι οποίες παραμένουν ανοιχτές- αλλά και δικηγόρων και επιχειρηματιών που εμπλέκονται στο θέμα.

Δηλώνει ο πρόεδρος του ΠΑΣΟΚ Γ. Παπανδρέου

Αδιέξοδο για κάθε νοικοκυριό ο προϋπολογισμός του 2007

Δεν εμπιστεύεται κανείς την κυβέρνηση

Ο προϋπολογισμός του 2007 προσθέτει βάρη και δημιουργεί αδιέξοδα σε κάθε νοικοκυριό, δήλωσε ο πρόεδρος του ΠΑΣΟΚ Γιώργος Παπανδρέου στην αρχή της συνεδρίασης των συντονιστών του Κινήματος, δίνοντας με αυτόν τον τρόπο το στίγμα της αντίδρασης της αξιωματικής αντιπολίτευσης στον προϋπολογισμό που κατατίθεται το απόγευμα της Τρίτης στη Βουλή.



Ο κ. Παπανδρέου γενίκευσε την επίθεσή του κατά της κυβέρνησης, τονίζοντας ότι «η κυβέρνηση εμπαίζει τον Έλληνα πολίτη και, αντί να λύσει προβλήματα, δημιουργεί, ενώ συνεχίζει και τις υποσχέσεις της, οι οποίες καθημερινά διαψεύδονται».

«Αποτελεί επίσης κοινή συνείδηση» τόνισε ο κ. Παπανδρέου, «ότι κανένας πλέον δεν εμπιστεύεται αυτήν την κυβέρνηση για να λύσει τα προβλήματα, διότι άλλα λέει και άλλα κάνει».

Αναφερόμενος στο θέμα των συμβασιούχων, ο πρόεδρος του ΠΑΣΟΚ τόνισε ότι αποτελεί την κορυφή του παγόβουνου και προσέθεσε ότι πρόκειται για ένα θέμα που θίγει την αξιοπρέπεια όλων μας.

Ο αρχηγός της αξιωματικής αντιπολίτευσης τόνισε ότι το κόμμα του αναλαμβάνει πρωτοβουλίες για να βοηθήσει την ελληνική οικογένεια, η οποία καταφεύγει στο δανεισμό και τις πιστωτικές κάρτες για να τα βγάλει πέρα, υπονομεύοντας έτσι το μέλλον των παιδιών της.

Έκανε δε, λόγο, για αύξηση των φόρων κατά 23% από το 2004, αύξηση στην οποία απέδωσε την προσφυγή των νοικοκυριών στο δανεισμό.

Ανέφερε επίσης ότι η ανάπτυξη που βασίζεται σε καταναλωτικά δάνεια είναι μια ανάπτυξη χωρίς προοπτική, που συμπιέζει τα εισοδήματα των λαϊκών στρωμάτων, και προσέθεσε ότι η κυβέρνηση απέδειξε στις περιπτώσεις των λιμανιών, του ΟΤΕ, της παιδείας και των ΔΕΚΟ ότι δεν υπηρετεί το λαϊκό συμφέρον.

Θεσπίζεται μέσα στο 2007

«φόρος επιτηδεύματος» υπέρ των δήμων

Νέα βάρη στις επιχειρήσεις

Νομοσχέδιο με το οποίο θα θεσπίζεται «φόρος επιτηδεύματος» για 1,5 εκατ. επιτηδευματίες (ελεύθεροι επαγγελματίες, καταστηματάρχες, επιχειρηματίες) θα φέρει προς ψήφιση στη Βουλή η κυβέρνηση στις αρχές του 2007.

Όπως αναφέρει Το Βήμα, ο νέος φόρος θα εισπράττεται από κοινού με τον φόρο εισοδήματος.



Σύμφωνα με την πρόταση:

Πρώτον, οι επαγγελματίες θα πληρώνουν ένα σταθερό ελάχιστο ποσό ύψους 50 ευρώ. Η καταβολή του θα είναι υποχρεωτική για όλες τις επιχειρήσεις και θα αυξάνεται ανάλογα με τον αριθμό των απασχολουμένων, το μέγεθος της επιχείρησης και τον όγκο των απορριμμάτων. Το ποσό αυτό μπορεί να διπλασιάζεται για τις μεγαλύτερες επιχειρήσεις ή να τριπλασιάζεται αν κριθεί αναγκαίο.

Δεύτερον, η φορολόγηση θα γίνεται ανάλογα με τα εισοδήματά τους και θα αντιπροσωπεύει ένα ποσοστό επί των κερδών της επιχείρησης. Αν τα κέρδη της επιχείρησης αυξάνονται ή μειώνονται, τότε η φορολογική επιβάρυνση θα αυξάνεται ή θα μειώνεται αντίστοιχα. Στην περίπτωση που τα καθαρά κέρδη θα είναι μηδενικά, τότε ο υπόχρεος θα καταβάλλει μόνο 50 ευρώ που είναι σταθερό ελάχιστο»

Με το νέο φόρο, που θα αντικαταστήσει εννέα υφιστάμενα τέλη, τα οποία έτσι κι αλλιώς αδυνατούν να εισπράξουν στο σύνολό τους σήμερα οι ΟΤΑ, οι δήμοι φιλοδοξούν να αυξήσουν τα έσοδά τους περίπου κατά 350 εκατ. ευρώ ετησίως.

Γυρίζουν την πλάτη στον υπουργό Δικαιοσύνης

Αρνούνται να παραιτηθούν από τις αυξήσεις οι δικαστικοί

Δεν ακολουθούν το παράδειγμα του Ρ. Κεδίκογλου

«Αναπάντητο γράμμα» φαίνεται πως μένει το κάλεσμα του υπουργού Δικαιοσύνης Αναστάση Παπαληγούρα στους δικαστές να παραιτηθούν από τη διεκδίκηση αυξήσεων, δηλώνοντας εμμέσως την άρνησή τους να ακολουθήσουν το «καλό παράδειγμα» του προέδρου του Αρείου Πάγου Ρωμύλου Κεδίκογλου.

Όπως ανέφερε χθες η εφημερίδα Τα Νέα, οι δικαστές «απαντούν» στον υπουργό με την αμφισβήτηση της εγκυρότητας της δεύτερης απόφασης του δικαστηρίου, που πρότεινε μια πιο τερπνή αναπροσαρμογή των αποδοχών τους.

Όπως όλα δείχνουν -μέχρι στιγμής τουλάχιστον- τόσο η έκκληση του Αναστάση Παπαληγούρα όσο και η πρωτοβουλία του Ρωμύλου Κεδίκογλου να παραιτηθεί από το δικαίωμα αναπροσαρμογής του μισθού του δεν βρήκαν γόνιμο έδαφος.

Οι δικαστικοί λειτουργοί, με δεδομένη την καθήλωση των αποδοχών τους επί σειρά ετών, δεν φαίνονται διατεθειμένοι να υπαναχωρήσουν.

Την ώρα μάλιστα που η κυβέρνηση καταβάλλει απεγνωσμένες προσπάθειες προκειμένου να βρει νόμιμο τρόπο μη εφαρμογής της απόφασης του Μισθοδικείου, εναποθέτοντας στο φιλότιμο των δικαστικών λειτουργών την άρση του αδιεξόδου, διά της παραιτήσεως των ενδιαφερομένων από τις αξιώσεις τους, μια τρίτη απόφαση του ίδιου δικαστηρίου περιπλέκει την κατάσταση.

Περίπου 150.000 νέοι θα διεκδικήσουν φέτος 82.000 θέσεις σε ΑΕΙ και ΤΕΙ

Περίπου 150.000, αριθμός-ρεκόρ, είναι φέτος οι δυνάμει υποψήφιοι (όλων των κατηγοριών) οι οποίοι αναμένεται φέτος να διεκδικήσουν συνολικά πάνω από 82.000 θέσεις σε ΑΕΙ και ΤΕΙ, γεγονός που δυσκολεύει ιδιαίτερα τον ανταγωνισμό μεταξύ των μαθητών.

Σύμφωνα με όσα αναφέρουν Τα Νέα, ο πρωτοφανής αριθμός των αποκλεισμένων στις εξετάσεις του Μαΐου-Ιουνίου 2006 (περίπου 65.000), αναμένεται να οδηγήσει ένα μεγάλο μέρος τους (πάνω από 20.000) στο να παρουσιαστούν και πάλι ως υποψήφιοι.

Λίγο μεγαλύτερος είναι φέτος και ο αριθμός των μαθητών της Γ΄τάξης των Ενιαίων Λυκείων, γεγονός που θα έχει ως αποτέλεσμα ο τελικός αριθμός των δυνάμει υποψηφίων του Ενιαίου Λυκείου να ξεπεράσει τις 100.000 και ο συνολικός αριθμός των υποψηφίων όλων των κατηγοριών να αγγίξει τις 150.000.

Σχέδιο από το υπουργείο Παιδείας

Κλιμακωτό πρόγραμμα αναπλήρωσης διδακτικών ωρών

Για να καλυφθεί η προβλεπόμενη ύλη



Το υπουργείο Παιδείας ανακοίνωσε ότι η αναπλήρωση των διδακτικών ωρών στα δημοτικά σχολεία θα γίνει κλιμακωτά, ανάλογα με τον αριθμό των ωρών που χάθηκαν από τις απεργιακές κινητοποιήσεις. Σύμφωνα με το σχέδιο, πρώτα θα αξιοποιηθούν ημέρες εκδρομών, εν συνεχεία θα επεκταθεί κατά ορισμένες ημέρες η σχολική χρονιά και τελικά θα διατεθούν ημέρες εορτών.

Μετά τη δίωρη συνάντηση με το ΔΣ της Διδασκαλικής Ομοσπονδίας, χθες, ο υφυπουργός Παιδείας Γιώργος Καλός ανακοίνωσε το σχέδιο για την αναπλήρωση των διδακτικών ωρών.

Όπως είπε ο κ. Καλός, η βέλτιστη διαδικασία για την ουσιαστική αναπλήρωση των χαμένων διδακτικών ημερών ώστε να καλυφθεί η προβλεπόμενη ύλη, είναι η εξής:

- Για κάθε δάσκαλο που απήργησε μέχρι και δέκα ημέρες η αναπλήρωση θα γίνει με περιορισμό του προβλεπόμενου μέγιστου αριθμού εκδρομών-επισκέψεων από εννέα σε τέσσερις και τη διάθεση των δύο ημερών των επιμορφωτικών συναντήσεων σχολικών συμβούλων-διδασκόντων σε διδασκαλία μαθημάτων (σύνολο επτά ημέρες αναπλήρωση).
- Για κάθε δάσκαλο που απήργησε από 11 μέχρι και 17 ημέρες θα διατεθούν επιπλέον των ανωτέρω ημερών μέχρι και τέσσερις ημέρες στο διάστημα 15 έως 20 Ιουνίου με παράταση της διδασκαλίας μαθημάτων, τα οποία λήγουν κανονικά στις 15 Ιουνίου.
- Για όσους δασκάλους απήργησαν από 18 και 27 ημέρες θα διατεθούν επιπλέον όλων των ανωτέρω και οι ημέρες των διακοπών των εορτών Χριστουγέννων και Πάσχα, στις περιόδους 3 έως 4 Ιανουαρίου 2007, 2 έως 4 Απριλίου 2007 και 11 έως 13 Απριλίου 2007, δηλαδή μέχρι δύο και έξι, αντίστοιχα, ημέρες αναπλήρωσης.

Λύση την επόμενη τετραετία

Συνάντηση για το ασφαλιστικό Τσιτουρίδη - Καραμανλή

Δεν θα αυξηθούν οι εισφορές στο ΤΕΒΕ

Η κυβέρνηση δεν αναζητεί λύσεις στο Ασφαλιστικό με την αύξηση των ορίων ηλικίας, υποστήριξε χθες ο υπουργός Απασχόλησης Σάββας Τσιτουρίδης μετά τη συνάντησή του με τον πρωθυπουργό.

Ο κ. Τσιτουρίδης απαντώντας σε ερώτηση σχετικά με δημοσιεύματα για αυξήσεις των εισφορών στο ΤΕΒΕ, ανέφερε ότι δεν θα αυξηθούν οι εισφορές και αυτό θα φανεί, όπως είπε,στη συζήτηση στη Βουλή.

Αντιθέτως, προσέθεσε, συντάξεις όπως αυτές των αυτοκινητιστών θα αυξηθούν.

Ο κ. Τσιτουρίδης υπογράμμισε ότι η εφαρμογή της ισχύουσας νομοθεσίας και οι πολιτικές που προωθεί η κυβέρνηση θα επιτρέψουν, με ορίζοντα το τέλος της τετραετίας, να υπάρχει μία ξεκάθαρη αποτίμηση ώστε η επόμενη κυβέρνηση να προχωρήσει στην ασφαλιστική μεταρρύθμιση για ένα σύστημα αποτελεσματικό με προοπτική και κοινωνικά δικαιότερο.

Ο υπουργός Απασχόλησης ανέφερε, μεταξύ άλλων, ως τέτοιες πρωτοβουλίες την εθνική απογραφή ασφαλισμένων και συνταξιούχων, την αξιοποίηση της κινητής και ακίνητης περιουσίας των Ταμείων, τη μηχανογράφηση και την δημιουργία ενιαίων μηχανισμών ελέγχου.

Η κυβέρνηση με τις πρωτοβουλίες, είπε ο κ. Τσιτουρίδης, επιφέρει σημαντικές αλλαγές σε ένα σύστημα που ήταν κοινωνικά άδικο, κατακερματισμένο και ξόδευε πολλά χρήματα των ασφαλισμένων.

Επίσης, είπε ότι ενημέρωσε τον πρωθυπουργό και για το Συμβούλιο υπουργών Απασχόλησης της ΕΕ.

Απαντώντας σε ερώτηση για το Μισθοδικείο, ανέφερε ότι έχει ήδη τοποθετηθεί η κυβέρνηση για το θέμα και σημείωσε πως δεν συζητήθηκε με τον πρωθυπουργό.

ΕΦΟΔΙΟ
ΣΧΟΛΗ ΠΛΗΡΟΦΟΡΙΚΗΣ
ΒΥΖΕΝΤΙΝΗΣ ΑΝΤΩΝΙΟΣ
Πιστοποιημένο Εξεταστικό Κέντρο ECDL
ΓΝΩΣΕΙΣ-ΕΜΠΕΙΡΙΑ-ΜΕΤΑΔΟΤΙΚΟΤΗΤΑ
ΕΝΤΑΤΙΚΑ ΕΝΗΛΙΚΩΝ
ECDL Core
ECDL Expert
Σε οργανωμένα τμήματα.
Στην καλύτερη τιμή.
ΔΩΡΟ Domain name e-mail website
ΕΞΕΤΑΣΕΙΣ ΚΑΘΕ 15 ΗΜΕΡΕΣ
5 χρόνια Εκπαίδευση στην πληροφορική
ΕΓΓΡΑΦΕΣ ΚΑΘΗΜΕΡΙΝΑ
ΤΗΛ:22410 39443, E-mail:info@efodio.com
ΔΗΜ. ΑΝΑΣΤΑΣΙΑΔΗ 50 ΡΟΔΟΣ
X.335-30/11

ECO SUN Ltd
Με τα προϊόντα και την υποστήριξη της ECO SUN, σας προσφέρουμε:
Φωτοβολταϊκά
Ηλιακές Αντλίες
Μικρά Υδροηλεκτρικά
Ανεμογεννήτριες
Εναλλάκτες
Συστήματα Backup
Γεννήτριες
Μπαταρίες
Ηλεκτρικό εκεί όπου η ΔΕΗ δεν μπορεί,
BACKUP Συστήματα για διακοπές ρεύματος, ιδανικά για Τράπεζες, Ιατρεία, κ.α.
Σύνδεση & Πώληση της Ενέργειας στη ΔΕΗ,
Μηδενικό κόστος λειτουργίας και συντήρησης,
25 χρόνια εγγύηση ECO SUN,
έως και 60 δόσεις!!
Εμπιστευτείτε τους ειδικούς
Μάγος Κωνσταντίνος – Μηχανικός Περιβάλλοντος
Μελέτες Περιβαλλοντικών Επιπτώσεων // Διαχείριση Ενεργειακών Πόρων
Νικηταρά 4, Ρόδος // Τηλ. Fax: 22410-31175 κιν.6945417728 // e-mail: environment@in.gr
T.8782-15/12

ΜΝΗΜΟΣΥΝΑ

Τελούμε στις 18 Νοεμβρίου ημέρα Σάββατο και ώρα 9 π.μ. στον ιερό ναό Ευαγγελισμού Ρόδου 40ήμερο μνημόσυνο υπέρ αναπαύσεως της ψυχής του λατρευτού μας, συζύγου, πατέρα και παππού

ΧΡΟΝΗ ΣΤΕΛΙΟΠΟΥΛΟΥ

Η σύζυγος Ηδη
Τα παιδιά Νίκος -Μπριζίκ, Κωστής - Χριστίνα
Τα εγγόνια και οι λοιποί συγγενείς

16087-17/11

ΜΝΗΜΗΣ ΕΝΕΚΕΝ ΠΑΡΑΣΚΕΥΑΣΤΗΡΙΟΝ ΜΝΗΜΟΣΥΝΩΝ

Αναλαμβάνουμε την οργάνωση των μνημοσύνων σας, προσφέροντάς σας όλα όσα χρειάζονται για την άψογη μνημόνευση των αγαπημένων εκλιπόντων σας.

Προσφέρουμε μεγάλη ποικιλία πρωτότυπων σχεδίων σε δίσκους της επιλογής σας με τα συνοδευτικά αρτύματα. Παράλληλα διαθέτουμε όλα τα απαραίτητα είδη μνημοσύνων.

Στο χώρο μας θα βρείτε τέλεια εξυπηρέτηση, καθαριότητα και πάνω απ' όλα σεβασμό στη δύσκολη στιγμή σας.

Γ. ΠΑΠΑΝΔΡΕΟΥ 78, ΑΝΑΛΗΨΗ - Τηλ./Fax: 22410 69620

ΓΡΑΦΕΙΟ ΤΕΛΕΤΩΝ & ΜΝΗΜΟΣΥΝΩΝ ΡΟΔΟΥ

ΣΤΕΦΑΝΑ - ΣΤΟΛΙΣΜΟΙ

«ΑΜΕΡΙΚΑΝΟΥ»

Αμεση εξυπηρέτηση
ΟΛΟ ΤΟ 24ΩΡΟ

Αναλαμβάνουμε την τελετή και με τα έξοδα που χορηγούν τα ταμεία χωρίς καμία επιβάρυνση
ΙΚΑ, ΤΕΒΕ, ΤΑΞΥ, ΔΗΜΟΣΙΟΥ, ΛΙΜΕΝΙΚΩΝ, ΟΓΑ και λοιπά ταμεία
Τους ΑΠΟΡΟΥΣ: ΔΩΡΕΑΝ

Πλατεία Βρούχου στη Μητρόπολη
Τηλέφωνα 28901 - 33400

Χ349-30/11

Επί... ποδός η Περιφέρεια

ΣΥΝΕΧΕΙΑ ΑΠΟ ΤΗ ΣΕΛ. 1

ΧΥΤΑ της Νότιας Ρόδου.

Σε μία προσπάθεια εξεύρεσης της χρυσής τομής γι' αυτά τα έργα ο κ. Κόκκινος, είχε από χθες συναντήσεις με τους αρμόδιους παράγοντες. Συγκεκριμένα χθες το βράδυ για το θέμα του αποχετευτικού αγωγού συναντήθηκε με τους δημάρχους Αρχαγγέλου Αλέκο Παπουρά, Καλλιθέας Γιάννη Ιατρίδη, Αφάντου Σταμάτη Καββάδα και τον νεοεκλεγέντα δήμαρχο του ίδιου Δήμου Σάββα Διακοσταματίου. Για το ίδιο θέμα θα συναντηθεί σήμερα το πρωί με τον νομάρχη Δωδεκανήσου Γιάννη Μαχαιρίδη, τον αρμόδιο αντινομάρχη Στάθη Κουσουρνά και υπηρεσιακούς παράγοντες.

Στην συνέχεια θα συναντηθεί με τον δήμαρχο Ρόδου Γιώργο Γιαννόπουλο και τον νεοεκλεγέντα δήμαρχο Χατζή Χατζηευθυμίου για το έργο της περιμετρικής οδού. Ερωτηθείς για το έργο αυτό ο κ. Χατζηευθυμίου τόνισε «ότι πρέπει να προχωρήσουν οι διαδικασίες που απαιτούνται για να απεμπλακεί από τα προβλήματα που προέκυψαν από τις απαλλοτριώσεις και να ετοιμαστούν τα τεύχη δημοπράτησής του. Σε διαφορετική περίπτωση το έργο θα ενταχθεί ως γέφυρα στο Δ' ΚΠΣ ή στο ταμείο συνοχής της ίδιας προγραμματικής περιόδου 2007-2013».

Επίσης χθες το βράδυ ο κ. Κόκκινος είχε συνάντηση με τον δήμαρχο Καμείρου Στέφανο Δημητρά και τον νεοεκλεγέντα δήμαρχο Δημήτρη Κρητικό για το έργο του βιολογικού καθαρισμού του Δήμου αυτού.

«Με ψυχραιμία και νηφαλιότητα πρέπει να δούμε τα έργα. Οι συσκέψεις αυτές είναι καθοριστικής σημασίας για την επίλυση των προβλημάτων που παρουσιάζουν. Η επιτυχία και η προσπάθεια πρέπει να είναι συλλογική και πάντα υπάρχει η δεύτερη ευκαιρία. Δεν συνηθίζω να επιρρίπτω ευθύνες δεξιά και αριστερά υπάρχει η βούληση να γίνουν τα έργα αυτά» τόνισε ο κ. Κόκκινος οποίος εμφανίστηκε επιφυλακτικός για την τύχη τους.

Το θέμα των επιδοτούμενων γραμμών

ΣΥΝΕΧΕΙΑ ΑΠΟ ΤΗ ΣΕΛ. 1

και τις απαιτήσεις των καιρών και του μέλλοντος για την δρομολόγηση σύγχρονων ταχύπλοων και αξιόπλοων σκαφών.

3. Οι γραμμές που προκηρύχτηκαν και θα μας δεσμεύσουν για 8 χρόνια, δεν τεκμηριώνονται αφού είναι ανύπαρκτο το μεσοπρόθεσμο σχέδιο ανάπτυξης των νησιωτικών περιοχών και αβέβαιο και ασταθές το δίκτυο των ακτοπλοϊκών γραμμών που θα συνδέουν τα νησιά με την Ηπειρωτική Χώρα.

4. Τέλος έστω και τή η προκήρυξη, καταστρατηγεί κάθε κανόνα δικαίου και διαφάνειας, κάθε κανόνα περί υγιούς ανταγωνισμού, είναι φωτογραφική και αποκλείει νέους επενδυτές και πρωτοβουλίες.

Καλούμε τον κ. Υπουργό και την Κυβέρνηση έστω και την υστάτη στιγμή να ακυρώσουν τον διαγωνισμό και να προχωρήσουν σε ένα σύγχρονο σχεδιασμό, σε συνεργασία με τις παραγωγικές τάξεις και τους φορείς των νησιών μας.

Καλούμε τις παραγωγικές τάξεις και τους φορείς των νησιών μας να αντισταθούν και να αντιδράσουν πριν είναι πολύ αργά.

Ο Εισηγητής
Κώστας Καΐσερλης
Βουλευτής Δωδ/σου»

Κρίσιμες οι περιστάσεις

Εκλογές στα ιδρύματα της Κωνσταντινούπολης προτείνει ο Πατριάρχης

ΟΣΟΙ ΕΠΙΘΥΜΟΥΝ ΝΑ ΘΕΣΟΥΝ ΥΠΟΨΗΦΙΟΤΗΤΑ

Τις Κοινότητες και τα Ιδρύματα της Κωνσταντινούπολης ενθαρρύνει ο Πατριάρχης Βαρθολομαίος να προχωρήσουν αμέσως στην εκλογή νέων Διοικητικών Συμβουλίων .

«Δεν θέλουμε να απομακρύνουμε κανέναν», είπε ο Πατριάρχης απευθυνόμενος στην κοινότητα του Αρβανιτοχωρίου και κάλεσε εκείνους που το επιθυμούν «να θέσουν εκ νέου υποψηφιότητα».

Ο Πατριάρχης απάντησε έτσι έμμεσα σε ορισμένες διοικήσεις Ιδρυμάτων που δήλωσαν ότι δεν θεωρούν σκόπιμο να γίνουν τώρα οι εκλογές, και ότι θα εξαντλήσουν τα περιθώρια που τους δίνει ο νόμος για να ολοκληρώσουν τις εκλογές μέχρι το τέλος του 2008.

Οι σημερινές διοικήσεις των Ιδρυμάτων εξελέγησαν πριν δεκάξι χρόνια το 1991 , για μια θητεία τεσσάρων ετών που έκτοτε παρατάθηκε σιωπηρά. Ορισμένες διοικήσεις επικαλούντο δυσκολίες που δημιουργούσαν οι τουρκικές αρχές για την διενέργεια εκλογών. Μετά την αλλαγή του νόμου περί Ιδρυμάτων, το 2004 , ήρθησαν όποια εμπόδια μπορεί να υπήρχαν. Ήδη ορισμένες κοινότητες προχώρησαν στη διενέργεια εκλογών , ενώ πολλές ακόμα ανακοίνωσαν εκλογές για την 14η Ιανουαρίου.

Οι διοικήσεις ορισμένων Ιδρυμάτων και κοινοτήτων , εξέδωσαν ταυτόσημες ανακοινώσεις που επικαλούνται την «κρισιμότητα των περιστάσεων», για να αναβάλουν τις εκλογές

«Δεν θα αρνηθώ ότι οι περιστάσεις είναι κρίσιμες. Πότε όμως ήταν καλύτερες; Μάλλον στις μέρες μας - έστω και λίγο- είναι καλύτερες», δήλωσε ο Στυλιανός Ρ. Ροϊδης, ένας από τους πλέον δραστήριους ομογενείς. «Άλλωστε οι κρίσιμες περιστάσεις αντιμετωπίζονται αποτελεσματικότερα από ανανεωμένα συμβούλια», είπε.

Οι «Κοινότητες» της Κωνσταντινουπόλεως, που διοικούν και τα περιουσιακά στοιχεία των ενοριακών ναών, συγκροτούν ξεχωριστά ιδρύματα τα οποία εκλέγουν τα διοικητικά τους συμβούλια .

Γιορτάστηκε χθες ο πολιούχος



ΣΥΝΕΧΕΙΑ ΑΠΟ ΤΗ ΣΕΛ. 1

φιλάσσονται οστά του Αγίου εφάλη Μέγας Πανηγυρικός Εσπερινός και χθες το πρωί Πανυγηρική Θεία Λειτουργία χοροστατούντος των μητροπολιτών Ρόδου κ. Κύριλλου, Ρεθύμνης Ανθιμου, Λέρου-Καλύμνου-Αστυπάλαιας κ. Παΐσιου, Καρπάθου Αμβρόσιου, Σύμης Χρυσόστομου, Λαρίσης Ιγνάτιου, του επισκόπου Αλικαρνασσού Εμμανουήλ και του καθηγούμενου της μονής Πάτμου Αντύπα.

Ακολούθησε λιτάνευση των ιερών λειψάνων του Αγίου στους κεντρικούς δρόμους της πόλης. Η πομπή ξεκίνησε από την εκκλησία των Εισοδίων της Θεοτόκου στο Νιοχώρι και κατέληξε στο Δημαρχείο όπου έγινε αρτοκλασία και εφάλη τρισάγιο.

Στην πομπή πήραν μέρος αντιπροσωπείες μαθητών, προσκόπων, τμήμα στρατού και οι φιλαρμονικές του Δήμου Ρόδου και της 95 ΑΔΤΕ, ενώ κατά μήκος της διαδρομής είχαν συγκεντρωθεί χιλιάδες συμπολίτες μας.

Στις εκδηλώσεις παραβρέθηκαν ο υπουργός Αιγαίου κ. Αριστοτέλης Παυλίδης, οι βουλευτές Αναστάσιος Καραμάριος και Βασίλης Χρύσης, ο περιφερειάρχης κ. Χαράλαμπος Κόκκινος, ο νομάρχης Γιάννης Μαχαιρίδης, ο δήμαρχος Ρόδου κ. Γιώργος Γιαννόπουλος, ο νεοεκλεγείς δήμαρχος κ. Χατζής Χατζηευθυμίου και όλες οι τοπικές αρχές.

Προωθεί η Κυβέρνηση

Συνταγματικό Δικαστήριο αντί Μισθοδικείου

ΣΥΝΑΝΤΗΣΗ ΑΛΟΓΟΣΚΟΥΦΗ - ΠΑΠΑΛΗΓΟΥΡΑ

Τη θεσμοθέτηση Συνταγματικού Δικαστηρίου, που θα αναλάβει τις αρμοδιότητες του Μισθοδικείου, προωθεί η κυβέρνηση, μέσω της συνταγματικής αναθεώρησης.

Όπως δήλωσε ο αναπληρωτής κυβερνητικός εκπρόσωπος Ευ.Αντώναρος, απαντώντας σε ερώτηση σχετική με τις αρμοδιότητες του Μισθοδικείου που θα μείνουν άνευ φορέα όταν αυτό καταργηθεί, «η κυβέρνηση έχει κάνει συγκεκριμένη πρόταση, που αναφέρεται στο άρ. 88 του Συντάγματος και η οποία περιέχει μιαν εναλλακτική [προς το Μισθοδικείο] πρόταση - την ίδρυση Συνταγματικού Δικαστηρίου».

Την ίδια ώρα, την απόφαση του Μισθοδικείου για γενναιόδωρες αυξήσεις και αναδρομικά στους δικαστικούς συζήτησαν ο υπουργός Δικαιοσύνης Αν.Παπαληγούρας με τον υπουργό Οικονομίας Γ.Αλογοσκούφη.

Όπως έγινε γνωστό, οι δύο υπουργοί συμφώνησαν ότι το θέμα των αμοιβών των δικαστών θα αντιμετωπιστεί μέσω της αναθεώρησης του Συντάγματος.

Εγκαινιάζεται σήμερα

Εκθεση εικόνων στη Μονή Σινά

ΑΝΑΦΟΡΑ ΤΟΥ ΑΙΓΥΠΤΙΑΚΟΥ ΤΥΠΟΥ

Αναφορά στη σημαντική έκθεση εικόνων από την Ιερά Μονή Σινά που εγκαινιάστηκε χθες στο Μουσείο Γκετί του Λος Άντζελες στην Καλιφόρνια κάνει ο αιγυπτιακός Τύπος.

Με αφορμή σχετικές δηλώσεις του Γενικού Γραμματέα του Συμβουλίου Αιγυπτιακών Αρχαιοτήτων κ. Ζάκι Χαουάς, η γαλλόφωνη εφημερίδα «Le Progres Egyptien» επισημαίνει ότι "η έκθεση περιλαμβάνει 42 εικόνες, 7 χειρόγραφα και τέσσερα κομμάτια που χρησιμοποιούνται σε θρησκευτικές τελετές". Παράλληλα, αναφέρεται στο γεγονός ότι με αφορμή την παρουσίαση ανεκτίμητων έργων τέχνης από το Μοναστήρι της Αγίας Αικατερίνης του Σινά, το αμερικανικό Μουσείο Γκετί προσφέρει έξι σεμινάρια κατάρτισης σε αρχαιολόγους και εργαζομένους του Ανώτατου Συμβουλίου Αιγυπτιακών Αρχαιοτήτων, στους χώρους του μουσείου στο Λος Άντζελες.

Η εφημερίδα καταλήγει σημειώνοντας ότι το ποσό με το οποίο έχουν ασφαλιστεί για τη μεταφορά τους τα εκθέματα, ανέρχεται στα 400 εκατομμύρια δολλάρια.

Στις εκδηλώσεις για τα εγκαίνια της έκθεσης έχουν μεταβεί στο Λος Άντζελες ο Αρχιεπίσκοπος Σινά κ. Δαμιανός και ο Διαχειριστικός Διευθυντής της Ιεράς Μονής Σινά κ. Νικόλας Βαδής.

Το εργοστάσιο της ΔΕΗ

ΣΥΝΕΧΕΙΑ ΑΠΟ ΤΗ ΣΕΛ. 1

Επίσης έκανε γνωστό ο κ. Παυλίδης ότι χθες ο υφυπουργός ΠΕΧΩΔΕ κ. Καλογιάννης, είχε συνεργασία με τους υπηρεσιακούς παράγοντες της αρμόδιας διεύθυνσης, προκειμένου να ολοκληρωθούν οι διαδικασίες έγκρισης των προσωρινών περιβαλλοντικών όρων. Η έγκριση αυτή είναι απαραίτητη για να προχωρήσει άμεσα η προκήρυξη του διαγωνισμού για το έργο.

Πάντως, μετά το πράσινο φως που έδωσε το Γενικό Επιτελείο Στρατού για τη χωροθέτηση του νέου εργοστασίου της ΔΕΗ στο Πεδίο Βολής στην Κατταβιά, οι διαδικασίες για την κατασκευή του πρέπει να ξεκινήσουν άμεσα.

Η μεταφορά του ΙΚΑ

ΣΥΝΕΧΕΙΑ ΑΠΟ ΤΗ ΣΕΛ. 1

δάσουν τις εντυπώσεις και να προβάλουν τυχόν δυναμικές κινητοποιήσεις των τοπικών φορέων για το θέμα αυτό.

«Το θέμα έκλεισε, παρά τις περίεργες κινήσεις στο προσκήνιο και το παρασκήνιο και παρά τις αντίθετες απόψεις που ακούστηκαν» δήλωσε χαρακτηριστικά ο κ. Παυλίδης, ο οποίος βρήκε την ευκαιρία και καυτηρίασε εμμέσως πλην σαφώς τις απόψεις που εξέφρασε ο έτερος βουλευτής της Νέας Δημοκρατίας Τάσος Καραμάριος. «Η απόφαση θα εφαρμοστεί το ταχύτερο δυνατό» κατέληξε.

ΔΗΛΩΣΕΙΣ ΧΡΥΣΗ

Καυτό χαρακτήρισε το θέμα της μετεγκατάστασης του ΙΚΑ στους χώρους του παλαιού νοσοκομείου ο βουλευτής της Νέας Δημοκρατίας Βασίλης Χρύσης. «Δεν πάει άλλο, πρέπει να τα αρπάξουμε από τα μαλλιά και το ταχύτερο δυνατό να δώσουμε λύση, διέξοδο. Το υποκατάστημα του ΙΚΑ είναι επειγικώς απαράδεκτο» τόνισε ο κ. Χρύσης.

Ο βουλευτής της Νέας Δημοκρατίας αναφέρθηκε στην επίσκεψη που πραγματοποίησε την Παρασκευή στους χώρους του παλαιού νοσοκομείου, μαζί με τον κ. Παυλίδη και τον τεχνικό σύμβουλο του ΙΚΑ Παναγιώτη Σερμπενιάδη. Η κατάστασή του σύμφωνα με τον κ. Χρύση είναι άθλια και στην κυριολεξία έχει ρημάξει από την εγκατάλειψη και την επιπολαιότητα που επιδεικνύουν περιθωριακά στοιχεία. Ο ίδιος θεωρεί ότι προκύπτουν πολιτικές ευθύνες για την κατάσταση αυτή.

Ο κ. Χρύσης με δηλώσεις του προτείνει να αναληφθούν το ταχύτερο δυνατό πρωτοβουλίες, προκειμένου εντός του 2007, να μεταφερθούν οι υγειονομικές υπηρεσίες του ΙΚΑ, στο χώρο του παλαιού νοσοκομείου, αφού όπως τόνισε σε 10 μήνες θα αστράφτει αν ξεκινήσουν άμεσα οι διαδικασίες επισκευής του.

Κολοσσιαία γκάφα ή βλακεία

ΣΥΝΕΧΕΙΑ ΑΠΟ ΤΗ ΣΕΛ. 1

σιμοποιούσαν για διαφήμιση «μπαταριών»;

Αναρωτιέται ο απλός πολίτης πότε άραγε θα αποφασίσουν να «πουλήσουν» και την Ακρόπολη.

Η μόνη πολιτική που εφαρμόζει η σημερινή Κυβέρνηση είναι το ξεπούλημα χωρίς σχέδιο και χωρίς αιδώ της δημόσιας περιουσίας.

Δείχνει κάποιος ανοχή για το ξεπούλημα της ΔΕΗ, του ΟΤΕ, των Τραπεζών, του Ταχυδρομικού Ταμιευτηρίου, των Δημοσίων εκτάσεων, πόση ανοχή όμως χρειάζεται κάποιος όταν βλέπει να ξεπουλιούνται μύθοι, πρότυπα, ιστορικές αξίες, σύμβολα αντί «πινακίου φακής»;

Σώθηκε άραγε το Υπουργείο Πολιτισμού και η Εθνική Οικονομία με 250.000 ευρώ;

Θα σώσουμε τον πολιτισμό μας με αυτά τα χρήματα;

Έλεος κ.κ. κυβερνώντες.

Για να μη χαθεί και το ελάχιστο ίχνος σοβαρότητας που σας απέμεινε, φροντίστε να ακυρώσετε την απόφαση.

Ο Κολοσσός ανήκει στην Ιστορία , στο νησί της Ρόδου, στη πολιτιστική μας κληρονομιά.

Δεν ανήκει σε κανένα επιχειρηματία και πωλητή «μπαταριών».

Τα αξιώματα στη Νομαχία

ΣΥΝΕΧΕΙΑ ΑΠΟ ΤΗ ΣΕΛ. 1

οποία έγινε αποτίμηση του εκλογικού αποτελέσματος της αναμέτρησης του Οκτωβρίου. Παρά τις όποιες πικρίες που προέκυψαν από την μη εκλογή μελών της παράταξης, όλοι στήριξαν τη συνοχή της και υποσχέθηκαν ενωμένοι να προσφέρουν για το καλό του τόπου.

Ο νομάρχης Γιάννης Μαχαιρίδης έκανε αποτίμηση του εκλογικού αποτελέσματος. Επίσης δήλωσε ότι δεν προτίθεται να είναι υποψήφιος νομάρχης για άλλη φορά και τόνισε ότι μέσα από τη δουλειά θα αναδειχθούν τα στελέχη της παράταξης υποστηρίζοντας ότι υπάρχουν θέσεις και ρόλοι για όλους.

Οσον αφορά την κατανομή των αξιωμάτων, αυτή θα γίνει στο τέλος του χρόνου και ζήτησε από όλους να δηλώσουν από ποιο πόστο μπορούν να προσφέρουν οι εκλεγμένοι και μη νομαρχιακοί σύμβουλοι. Η πρόταση του κ. Μαχαιρίδη περί συγκρότησης Πενταμελούς Γραμματείας της παράταξης προκάλεσε μεμονωμένες αντιδράσεις που όμως ξεπεράστηκαν. Μάλιστα έγινε προχθές και η συγκρότηση της προσωρινής πενταμελούς γραμματείας, από μη νομαρχιακούς συμβούλους. Στη γραμματεία μετέχουν οι: Κατερίνα Βολονάκη, Δέσποινα Μουτάφη, Γιάννης Κασέρης, Ελένη Γιαννικουρή και Σωτήρης Φωκάς.

Τοποθετήθηκαν όλα τα μέλη της παράταξης και εκφράστηκαν όλες οι απόψεις. Ομως όλοι τάχθηκαν υπέρ της συνοχής της παράταξης, ενώ ο κ. Μαχαιρίδης αποδείχθηκε ότι ελέγχει πλήρως την κατάσταση.

Δεν έλειψαν και τα παράπονα, για την αδιαφορία της κομματικής οργάνωσης του ΠΑΣΟΚ, όπως και όποιες «συμμαχίες» έγιναν, αποκλείοντας κάποια στελέχη.

Διαφάνηκε ότι πρόθεση του Γιάννη Μαχαιρίδη είναι η αξιοποίηση όλων των στελεχών αξιοκρατικά και όχι με μόνο κριτήριο τη θέση εκλογής τους.

Ακόμα θα είναι μονοετής η θητεία στα αξιώματα, προκειμένου να δοθεί η ευκαιρία σε περισσότερους να αναδειχθούν μέσα από την προσφορά τους, αν και αυτό σε κάποιους δεν αρέσει.

Η επόμενη συνεδρίαση της Ολομέλειας της παράταξης θα γίνει την προηγούμενη μέρα που θα πραγματοποιηθεί η τελευταία συνεδρίαση του νομαρχιακού συμβουλίου και θα έχουν προηγηθεί οι αυτοπροτάσεις για την κατανομή των αξιωμάτων, σε ποιο πόστο και σε ποιο χρόνο της τετραετούς θητείας.

Αν και όλες οι τοποθετήσεις ήταν τεκμηριωμένες και στόχευαν στη συνοχή της παράταξης, ιδιαίτερη εντύπωση προκάλεσαν αυτές των Φώτη Χατζηδιάκου και Δημήτρη Κρεμαστινού, οι οποίες έτυχαν και της αποδοχής όλων.

Ο φωτογραφικός διαγωνισμός

ΣΥΝΕΧΕΙΑ ΑΠΟ ΤΗ ΣΕΛ. 1

διαγωνισμός που θα διεξαχθεί στις 20 Νοεμβρίου θα είναι φωτογραφικός.

«Δεν μπορώ να καταλάβω αν το φωτογραφικό είναι ελάττωμα ή προτέρημα. Μετά βεβαιότητας γνωρίζω ότι ο διαγωνισμός ούτε φωτογραφικός είναι ούτε υπάρχει προοπτική να ληφθεί απόφαση φωτογραφικού χαρακτήρα για τη διαχείριση του δημόσιου χρήματος, το οποίο προορίζεται να εξυπηρετήσει βασικές ανάγκες των νησιωτικών περιοχών, όπως είναι η παροχή καλών ακτοπλοϊκών υπηρεσιών» ξεκαθάρισε ο κ. Παυλίδης.

Ο κ. Παυλίδης πήρε σαφείς αποστάσεις από την απόφαση του νομαρχιακού συμβουλίου, την οποία και δεν αποδέχτηκε αφού όπως δήλωσε χαρακτηριστικά θα είναι ο τελευταίος που θα υπογράψει την απόφαση, ο ακτοπλοϊκός κορμός της Δωδεκανήσου να χαρακτηριστεί άγονη γραμμή.

Επίσης κατέστησε σαφές, παρά την σφοδρή επίθεση που δέχθηκε από τους 15 βουλευτές του ΠΑΣΟΚ, ότι δεν πρόκειται να ανακαλέσει την υπογραφή του από την προκήρυξη του μειοδοτικού διαγωνισμού. «Θα είμαι ο τελευταίος που θα αποδεχθεί την πρόταση των βουλευτών και θα ανακαλέσω την υπογραφή μου, η οποία μπήκε μετά από συσκέψεις που έγιναν με τους εμπλεκόμενους φορείς και κατέληξαν σε αυτή τη σύνθεση» τόνισε.

Στόχος του υπουργείου Αιγαίου σύμφωνα με τον κ. Παυλίδη είναι η ανανέωση, ο εκσυγχρονισμός και η παροχή καλών υπηρεσιών στους νησιώτες, σε ρεαλιστική βάση με καλά και κατάλληλα καράβια.

ΕΛΛΗΝΙΚΗ ΔΗΜΟΚΡΑΤΙΑ
ΥΠΟΥΡΓΕΙΟ ΟΙΚΟΝΟΜΙΑΣ ΚΑΙ ΟΙΚΟΝΟΜΙΚΩΝ
ΔΙΕΥΘΥΝΣΗ ΚΡΑΤΙΚΩΝ ΛΑΧΕΙΩΝ

ΛΑΪΚΟ ΛΑΧΕΙΟ
ΚΑΤΑΛΟΓΟΣ ΚΕΡΔΩΝ
46η ΚΛΗΡΩΣΗ ΤΗΣ 14ης ΝΟΕΜΒΡΙΟΥ 2006

ΤΙΜΗ ΚΑΤΑΛΟΓΟΥ 0,02 ΕΥΡΩ
ΚΥΚΛΟΦΟΡΗΣΑΝ ΣΕΙΡΕΣ 10
www.kratika-laxeia.gr

ΚΕΡΔΗ ΤΡΙΔΥΜΟΥ ΛΑΧΝΟΥ: 2.150.000,00 ΕΥΡΩ

		ΣΕΙΡΑ	ΑΡΙΘΜΟΣ	ΣΤΟΙΧΕΙΟ	ΕΥΡΩ	ΦΟΡΟΣ	ΚΑΘ.ΚΕΡΔΟΣ
Α' ΛΑΧΝΟΣ ΤΡΙΔΥΜΟΥ	ΜΕΓΑΛΟΣ ΛΑΧΝΟΣ	4η	74392	Δ	900.000,00	89.990,00	810.010,00
	ΥΠΟΛΟΙΠΑ ΣΤΟΙΧΕΙΑ	4η	74392	Α+Β+Γ+Ε	500.000,00	49.960,00	450.040,00
	ΣΥΝΟΛΟ			Α - Ε	1.400.000,00	139.950,00	1.260.050,00
Β'ΛΑΧΝΟΣ ΤΡΙΔΥΜΟΥ		5η	74392	Α - Ε	375.000,00	37.450,00	337.550,00
Γ'ΛΑΧΝΟΣ ΤΡΙΔΥΜΟΥ		3η	74392	Α - Ε	375.000,00	37.450,00	337.550,00
Σε όλες τις άλλες σειρές			74392	Α - Ε	75.000,00	7.450,00	67.550,00

ΚΕΡΔΗ ΠΟΥ ΦΟΡΟΛΟΓΟΥΝΤΑΙ

ΑΡΙΘ.	ΕΥΡΩ	ΦΟΡΟΣ	ΚΑΘ.ΚΕΡΔΟΣ	ΑΡΙΘ.	ΕΥΡΩ	ΦΟΡΟΣ	ΚΑΘ.ΚΕΡΔΟΣ
34289	10.000,00	950,00	9.050,00	37190	1.000,00	50,00	950,00
50205	5.000,00	450,00	4.550,00	41436	1.000,00	50,00	950,00
3365	1.000,00	50,00	950,00	46198	1.000,00	50,00	950,00
5084	1.000,00	50,00	950,00	56950	1.000,00	50,00	950,00
10262	1.000,00	50,00	950,00	62289	1.000,00	50,00	950,00
17149	1.000,00	50,00	950,00	66332	1.000,00	50,00	950,00
21366	1.000,00	50,00	950,00	69116	1.000,00	50,00	950,00
24515	1.000,00	50,00	950,00	78987	1.000,00	50,00	950,00
29822	1.000,00	50,00	950,00				

ΚΕΡΔΗ ΑΦΟΡΟΛΟΓΗΤΑ

ΑΡΙΘ.	ΕΥΡΩ	ΑΡΙΘ.	ΕΥΡΩ	ΑΡΙΘ.	ΕΥΡΩ	ΑΡΙΘ.	ΕΥΡΩ	ΑΡΙΘ.	ΕΥΡΩ
399	500,00	16026	500,00	32696	500,00	49022	500,00	64222	500,00
1350	350,00	16237	350,00	32747	350,00	49773	350,00	64399	500,00
2071	350,00	16908	350,00	34258	350,00	50205	Φορ/ται	65160	350,00
2743	350,00	17149	Φορ/ται	34289	Φορ/ται	50334	350,00	65871	350,00
3365	Φορ/ται	18070	350,00	34436	350,00	50588	350,00	66332	Φορ/ται
3787	350,00	18621	350,00	35177	350,00	51057	350,00	67053	350,00
4379	350,00	19172	350,00	35748	500,00	51778	350,00	67534	350,00
4403	350,00	19583	500,00	36359	350,00	52439	500,00	68205	350,00
5084	Φορ/ται	20074	350,00	37190	Φορ/ται	53190	350,00	69116	Φορ/ται
5875	350,00	20745	350,00	37731	350,00	54071	500,00	69767	350,00
6356	500,00	21366	Φορ/ται	38462	350,00	54618	350,00	70238	350,00
6967	350,00	22287	350,00	39243	350,00	56379	350,00	70849	500,00
7658	350,00	23528	350,00	39994	500,00	56950	Φορ/ται	71400	350,00
8369	500,00	24515	Φορ/ται	40745	350,00	57531	350,00	72168	500,00
9050	350,00	25286	350,00	41436	Φορ/ται	58282	350,00	73031	350,00
9581	350,00	26067	350,00	42187	350,00	59063	500,00	74382	350,00
10262	Φορ/ται	26778	500,00	43068	350,00	59584	350,00	74392	Φορ/ται
11033	350,00	27439	350,00	43699	350,00	59665	350,00	75142	350,00
11844	350,00	28270	350,00	44310	500,00	59946	350,00	75893	350,00
12425	500,00	29071	350,00	45387	350,00	60517	500,00	76644	500,00
13316	350,00	29822	Φορ/ται	46198	Φορ/ται	61348	350,00	77395	350,00
14097	500,00	30533	350,00	47059	350,00	62289	Φορ/ται	78166	350,00
14884	350,00	31284	350,00	47390	350,00	62740	350,00	78987	Φορ/ται
15315	350,00	32015	350,00	48211	350,00	63491	350,00	79778	350,00

ΑΡΙΘΜΟΣ ΠΡΟΣΘΕΤΗΣ ΧΡΗΜΑΤΟΔΟΤΗΣΗΣ ΜΕΓΑΛΟΥ ΛΑΧΝΟΥ: 42.
Επίσης κερδίζουν:
α) Από 40,00 ευρώ όλοι οι αριθμοί που λήγουν σε 92.
β) Από 20,00 ευρώ όλοι οι αριθμοί που λήγουν σε 2.
γ) Από 10,00 ευρώ όλοι οι αριθμοί από 74000 έως 74999, 34000 έως 34999 και 50000 έως 50999.
Τα παραπάνω κέρδη αντιστοιχούν σε ακέραια γραμμάτια των 10,00 ευρώ.

ΑΘΗΝΑ, 14 ΝΟΕΜΒΡΙΟΥ 2006
Ο Διευθυντής των Κρατικών Λαχείων α.ε.
ΔΗΜΗΤΡΙΟΣ ΔΗΜΟΠΟΥΛΟΣ

Να δρομολογηθούν συστηματικά οι απαραίτητες διαδικασίες

Η ΔΗΜΟΣΙΑ ΚΑΙ Η ΕΚΚΛΗΣΙΑΣΤΙΚΗ ΑΚΙΝΗΤΗ ΠΕΡΙΟΥΣΙΑ ΠΑΡΑΓΟΝΤΑΣ ΑΝΑΠΤΥΞΗΣ ΤΗΣ ΔΩΔΕΚΑΝΗΣΙΑΚΗΣ ΟΙΚΟΝΟΜΙΑΣ

Γράφει ο ΚΥΡΙΑΚΟΣ Ι. ΦΙΝΑΣ

-Γ'-

Ο τότε Πρωθυπουργός της χώρας Κωνσταντίνος Καραμανλής, το Δεκέμβριο του 1979, σε μια από τις συχνές επισκέψεις του στη Ρόδο, είχε δηλώσει προς τον τοπικό τύπο: «...Οπως πριν πολλά χρόνια σας έλεγα, ότι η Ρόδος έχει ένα δρόμο ν' ακολουθήσει, το δρόμο του τουρισμού, τώρα λέγω, ότι είναι ανάγκη, μαζί με τον τουριστικό τομέα ν' αναπτυχθεί και η γεωργία. Οι λόγοι που επιβάλλουν αυτή την παράλληλη ανάπτυξη είναι πολλοί, κυρίως, όμως, γιατί η γεωργία συμπληρώνει σήμερα τον τουρισμό».

Είναι βέβαιο, ότι κατά τρόπον επιβοηθητικό η ορθολογική αξιοποίηση της δημόσιας και εκκλησιαστικής ακίνητης περιουσίας θα μπορούσε να συνδράμει και στην ανάπτυξη του δωδεκανησιακού αγροτικού τομέα. Με μια διαδικασία δίκαιη και στηριγμένη σε αντικειμενικά δεδομένα, είναι δυνατόν, εν ανάγκη και με συμπληρωματικά κίνητρα, να δημιουργηθούν σύγχρονες δενδροφυτεύσεις, καθώς επίσης και βιώσιμες επιχειρηματικές μονάδες γεωργικού και κτηνοτροφικού προσανατολισμού. Ετσι, ανάλογα με τις προϋποθέσεις που θα τεθούν, ως και εκείνες που θα συγκεντρώνει ο φορέας που θα αναλάβει την αξιοποίηση, να παραχωρηθούν ανάλογες από τις υπάρχουσες δημόσιες αγροτικές εκτάσεις υπό τύπο εκμίσθωσης για μια εικοσαετία, με προοπτική να ανανεώνεται η σύμβαση, εφόσον και από τον ενδιάμεσο χρόνο διαπιστώνεται, ότι το ακίνητο, όχι μόνο χρησιμοποιείται, αλλά και αξιοποιείται επαρκώς για το σκοπό που εκμισθώθηκε.

Κοντολογίς, το θέμα των δημοσίων και εκκλησιαστικών κτημάτων της Δωδεκανήσου, εξετάζόμενο κατά βάθος, όχι μονάχα είναι αρκετά μεγάλο, αλλά ταυτόχρονα αξιόλογο και πολύπλευρο.

7. Επιβαλλόμενες ενέργειες για τη δημόσια περιουσία

Κατά την άποψή μας: Στο αρχικό στάδιο ενεργειών, αφού εξαιρεθούν 2-3 ακίνητα, για τα οποία έχουν ξεκινήσει ορισμένες διαδικασίες, όπως είναι το Γκολφ Αφάντου, οι Πηγές Καλλιθέας, θα πρέπει ομόφωνα από τους κοινωνικούς φορείς της Δωδεκανήσου να επιδιωχθεί:

1.- Κάθε διάθεση ακινήτου, για οποιαδήποτε αιτία, ακόμη και για κοινωνικούς σκοπούς, να ατονίσει προσωρινά, ή εάν, ήδη, έχουν δρομολογηθεί τέτοιες διαδικασίες, το προϊόν να δεσμεύεται μέχρι λήψης ολοκληρωμένων αξιοποιητικών προτάσεων.

2. Το αίτημα της αξιοποίησης της ακίνητης περιουσίας, με πρωτοβουλία των επικεφαλής των φορέων Δωδεκανήσου να αποτελέσει άμεση ενέργεια. Προς τούτο, να οριστεί μία επιτροπή και με τη γραφειοκρατική υποστήριξη κάποιου Οργανισμού να δρομολογηθούν τα περαιτέρω.

3. Αφού διαμορφωθεί σε σύντομο, βέβαια, διάστημα τι επιδιώκουμε σε γενικές γραμμές,να ανατεθεί σε κάποιο μελετητικό Οίκο του εσωτερικού ή και του εξωτερικού εν ανάγκη, για να μας τεκμηριώσει υπεύθυνα, αφού του παρασχεθούν όλα τα στοιχεία, με ποιό ορθολογικότερο τρόπο μπορεί να γίνει, όχι η πώληση - προσοχή! - **αλλά η πλήρης αξιοποίηση και μάλιστα με μακροπρόθεσμη προοπτική.**

4. Το θέμα να παρακολουθείται, ώστε το αργότερο μέσα σε ένα εξάμηνο, να καταλήξουμε και να αρχίσουν έγκαιρα οι επιβεβλημένες ενέργειες, με την επικουρία όλων των πολιτικών παραγόντων του τόπου. Κατά τον Σοφοκλή: «Το ζητούμενον αλωτόν εκφεύγει, δε, τ' αμελούμενον». (Αυτό που ζητά κανείς το βρίσκει· χάνει, δε, αυτό που αμελεί).

Συνοπτικά, η ορθολογική αξιοποίηση της δημόσιας ακίνητης περιουσίας του Δημοσίου που βρίσκεται στην περιοχή, ως και η εκκλησιαστική, με την οποία θα ασχοληθούμε στην ανάπτυξη που ακολουθεί, αντιπροσωπεύει ένα σοβαρό εθνικό τοπικό κεφάλαιο, το οποίο συνάμα αποτελεί και πρόκληση, που πρέπει να αντιμετωπιστεί, άσχετα αν συνοδεύεται από δυσκολίες και προβλήματα, που αναμφίβολα θα υπερπηδηθούν.

Τα όσα υποδεικνύουμε δεν αποτελούν, φυσικά, «πανάκεια». Είναι πιθανόν να υπάρχει άλλη καλύτερη και συντομότερη λύση. Ας αναζητηθεί. Ωστόσο, αποτελεί ανάγκη επιτακτική, όπως κατά τον ένα ή τον άλλο τρόπο, να ξεκινήσει η συστηματική αντιμετώπιση του προβλήματος, στο σύνολό του. Διαφορετικά, η υπόθεση αυτή, σε λίγα χρόνια, θα αποτελεί μια θλιβερή ανάμνηση, η δε περιουσία αυτή - καθαρά δωδεκανησιακή - θα εξανεμιστεί σε έργα δευτερεύουσας ή και τριτεύουσας σημασίας. Και να μην διαφεύγει από κανένα, ότι την μοιρολατρική αυτή απάθεια και ολιγωρία δε θα τη συγχωρέσουν με οποιαδήποτε προβαλλόμενη δικαιολογία οι επερχόμενες γενιές.

8. Η εκκλησιαστική ακίνητη περιουσία

«Ανθρωπος αποδημών, εκάλεσε τους δούλους αυτού, και παρέδωκαν εις αυτούς τα υπάρχοντα αυτού· και εις άλλον μεν έδωκεν πέντε τάλαντα, εις άλλον δε δύο, εις άλλον δε εν· εις έκαστον κατά την ιδίαν αυτού ικανότητα· και απεδήμησεν ευθύς. Υπήγε δε ο λαβών τα πέντε τάλαντα και εργαζόμενος δι' αυτών, έκαμεν άλλα πέντε τάλαντα. Ωσαύτως και τα δύο, εκέρδισε και αυτός άλλα δύο. Ο δε λαβών το εν, υπήγε και έσκαψεν εις την γην και έκρυψεν το αργύριον του κυρίου αυτού...».

Κατά Ματθαίον Ευαγγέλιον

Αποτελεί παράδοση για τον Ελληνισμό, ιδιαίτερα για το κομμάτι εκείνο της διασποράς, να διαθέτει αξιοπρόσεκτα ποσά, ως και διάφορα κληροδοτήματα για να πραγματοποιούνται στο χώρο της Μητέρας Πατρίδας, έργα κοινωνικής και εθνικής εμβέλειας. Γνωστοί οι πολυάριθμοι ευεργέτες, τόσο επί τουρκοκρατίας, όσο και αφότου συστήθηκε το Νεώτερο Ελληνικό Κράτος.

Στα Πανελλήνια παραπάνω πατριωτικά πλαίσια και οι Δωδεκανήσιοι δεν υστερούν και ως προς την κατεύθυνση αυτή, όπως και σε άλλους τομείς της Εθνικής ζωής.

Στα χρόνια της Τουρκοκρατίας (1522-1912) και στη συνέχεια της ιταλικής κατοχής (1912-1945), οι δωρεές γίνονταν, ως επί το πλείστον, στο όνομα των Εκκλησιών, με τη ρητή βούληση του διαθέτη, όπως τα έσοδα από την εκμετάλλευση των ακινήτων ή καταθέσεων διατίθενται ανάλογα για τη μισθοδοσία των δασκάλων, τη συντήρηση των σχολείων, την οικονομική ενίσχυση των Εκκλησιών, ορισμένων Ευαγών Ιδρυμάτων, κ.λ.π.

(Αύριο το τελευταίο μέρος)

ΙΑΤΡΙΚΗ ΑΝΑΚΟΙΝΩΣΗ

Το ιατρείο του ΧΕΙΡΟΥΡΓΟΥ

ΒΑΛΣΑΜΙΔΗ ΝΙΚΟΛΑΟΥ

ειδικού στις χειρουργ. παθήσεις μαστού, κοιλίας, φλεβών, δέρματος και ενδοκρινών αδένων

Λειτουργεί κατόπιν συνεννοήσεως στα τηλ. 22410 70600 / 70601 και 6937231600

Διεύθυνση: ΗΡΩΩΝ ΠΟΛΥΤΕΧΝΕΙΟΥ 30 1ος όροφος

T8803-4/3/07

ΙΑΤΡΙΚΗ ΑΝΑΚΟΙΝΩΣΗ

Η ΙΑΤΡΟΣ

ΣΠΑΘΑΡΗ Γ. ΕΙΡΗΝΗ

ΔΕΡΜΑΤΟΛΟΓΟΣ - ΑΦΡΟΔΙΣΙΟΛΟΓΟΣ

λειτουργεί κανονικά κατόπιν ραντεβού από 09.00 π.μ. - 21.00 μ.μ. στα τηλ. 22410 63555 & 6944313778

ΔΙΕΥΘΥΝΣΗ: Γ. ΣΕΦΕΡΗ 108 ΡΟΔΟΣ 85100 (Εμπορικό Κέντρο Πανάγου άνωθεν Super Market Βερόπουλος)

T8702-25/11

Υ/Γ ΑΙΓΛΗ

ΑΠΟ 13/11/06 ΕΩΣ 03/12/06

ΔΕΥΤΕΡΑ			ΤΡΙΤΗ			ΤΕΤΑΡΤΗ			ΠΕΜΠΤΗ			ΠΑΡΑΣΚΕΥΗ			ΣΑΒΒΑΤΟ			ΚΥΡΙΑΚΗ		
ΛΙΜΑΝΙ	ΩΡΑ		ΛΙΜΑΝΙ	ΩΡΑ		ΛΙΜΑΝΙ	ΩΡΑ		ΛΙΜΑΝΙ	ΩΡΑ		ΛΙΜΑΝΙ	ΩΡΑ		ΛΙΜΑΝΙ	ΩΡΑ		ΛΙΜΑΝΙ	ΩΡΑ	
	ΑΦ	ΑΝ		ΑΦ	ΑΝ		ΑΦ	ΑΝ		ΑΦ	ΑΝ		ΑΦ	ΑΝ		ΑΦ	ΑΝ		ΑΦ	ΑΝ
ΣΥΜΗ		08.30	ΣΥΜΗ		08.30	ΡΟΔΟ		15.00	ΣΥΜΗ		08.30	ΣΥΜΗ		08.30	ΣΥΜΗ		07.30	ΣΥΜΗ		07.30
ΡΟΔΟ	09.30	15.00	ΡΟΔΟ	09.30	Δ	ΣΥΜΗ	16.00	Δ	ΡΟΔΟ	09.30	15.00	ΡΟΔΟ	09.30	15.00	ΡΟΔΟ	08.30	09.00	ΡΟΔΟ	08.30	09.00
ΣΥΜΗ	16.00	Δ							ΣΥΜΗ	16.00	Δ	ΣΥΜΗ	16.00	Δ	ΣΥΜΗ	10.00	10.30	ΠΑΝ/ΤΗ	10.00	11.30
															ΝΤΑΤΣΑ	11.00	14.15	ΣΥΜΗ	12.00	14.00
															ΣΥΜΗ	14.45	15.00	ΡΟΔΟ	15.00	15.30
															ΡΟΔΟ	16.00	16.05	ΣΥΜΗ	16.30	Δ
															ΣΥΜΗ	17.00	Δ			

ΑΠΟ 04/12/06 ΕΩΣ 31/12/06

ΔΕΥΤΕΡΑ *			ΤΡΙΤΗ			ΤΕΤΑΡΤΗ			ΠΕΜΠΤΗ			ΠΑΡΑΣΚΕΥΗ			ΣΑΒΒΑΤΟ			ΚΥΡΙΑΚΗ		
ΛΙΜΑΝΙ	ΩΡΑ		ΛΙΜΑΝΙ	ΩΡΑ		ΛΙΜΑΝΙ	ΩΡΑ		ΛΙΜΑΝΙ	ΩΡΑ		ΛΙΜΑΝΙ	ΩΡΑ		ΛΙΜΑΝΙ	ΩΡΑ		ΛΙΜΑΝΙ	ΩΡΑ	
	ΑΦ	ΑΝ		ΑΦ	ΑΝ		ΑΦ	ΑΝ		ΑΦ	ΑΝ		ΑΦ	ΑΝ		ΑΦ	ΑΝ		ΑΦ	ΑΝ
ΣΥΜΗ		08.30	ΣΥΜΗ		08.30	ΡΟΔΟ		15.00	ΣΥΜΗ		08.30	ΣΥΜΗ		08.30	ΣΥΜΗ		08.30	ΠΑΡΑΜΟΝΗ ΣΤΟ ΛΙΜΑΝΙ ΤΗΣ ΣΥΜΗΣ		
ΡΟΔΟ	09.30	15.00	ΡΟΔΟ	09.30	Δ	ΣΥΜΗ	16.00	Δ	ΡΟΔΟ	09.30	15.00	ΡΟΔΟ	09.30	15.00	ΡΟΔΟ	09.30	15.00			
ΣΥΜΗ	16.00	Δ							ΣΥΜΗ	16.00	Δ	ΣΥΜΗ	16.00	Δ	ΣΥΜΗ	16.00	Δ			

* ΤΟ ΔΡΟΜΟΛΟΓΙΟ ΣΤΙΣ 25/12/06 (ΧΡΙΣΤΟΥΓΕΝΝΑ) ΘΑ ΕΙΝΑΙ ΑΝΕΚΤΕΛΕΣΤΟ.

Ε/Γ - Ο/Γ ΠΡΩΤΕΥΣ

ΑΠΟ 14/11/06 ΕΩΣ 31/12/06

ΔΕΥΤΕΡΑ			ΤΡΙΤΗ			ΤΕΤΑΡΤΗ			ΠΕΜΠΤΗ			ΠΑΡΑΣΚΕΥΗ			ΣΑΒΒΑΤΟ			ΚΥΡΙΑΚΗ		
ΛΙΜΑΝΙ	ΩΡΑ		ΛΙΜΑΝΙ	ΩΡΑ		ΛΙΜΑΝΙ	ΩΡΑ		ΛΙΜΑΝΙ	ΩΡΑ		ΛΙΜΑΝΙ	ΩΡΑ		ΛΙΜΑΝΙ	ΩΡΑ		ΛΙΜΑΝΙ	ΩΡΑ	
	ΑΦ	ΑΝ		ΑΦ	ΑΝ		ΑΦ	ΑΝ		ΑΦ	ΑΝ		ΑΦ	ΑΝ		ΑΦ	ΑΝ		ΑΦ	ΑΝ
ΠΑΡΑΜΟΝΗ ΣΤΟ ΛΙΜΑΝΙ ΤΗΣ ΡΟΔΟΥ			ΡΟΔΟ		08.45	ΣΥΜΗ		07.00	ΚΑΛ/ΝΟ		04.30	ΡΟΔΟ		13.00	ΚΩ		06.00	ΠΑΡΑΜΟΝΗ ΣΤΟ ΛΙΜΑΝΙ ΤΗΣ		ΣΤΟ ΡΟΔΟΥ
			ΚΑΣΤ/ΖΟ	13.15	13.30	ΡΟΔΟ	08.40	13.00	ΚΩ	05.30	06.00	ΣΥΜΗ	14.40	14.50	ΝΙΣΥΡΟ	07.30	07.45			
			ΡΟΔΟ	18.15	18.45	ΣΥΜΗ	14.40	14.50	ΝΙΣΥΡΟ	07.30	07.45	ΤΗΛΟ	17.00	17.15	ΤΗΛΟ	09.00	09.15			
			ΣΥΜΗ	20.25	Δ	ΤΗΛΟ	17.00	17.15	ΤΗΛΟ	09.00	09.15	ΝΙΣΥΡΟ	18.30	18.45	ΣΥΜΗ	11.15	11.35			
						ΝΙΣΥΡΟ	18.30	18.45	ΣΥΜΗ	11.15	11.35	ΚΩ	20.15	Δ	ΡΟΔΟ	13.15	14.00			
						ΚΩ	20.15	20.30	ΡΟΔΟ	13.15	14.00				ΚΑΣΤ/ΖΟ	18.40	18.50			
						ΚΑΛ/ΝΟ	21.35	Δ	ΚΑΣΤ/ΖΟ	18.40	18.50				ΡΟΔΟ	23.30	Δ			
									ΡΟΔΟ	23.30	Δ									

Τα δρομολόγια μπορούν να τροποποιηθούν λόγω εκτάκτων συγκοινωνιακών αναγκών ή καιρικών συνθηκών.

Παρακαλούμε πριν ταξιδέψετε επικοινωνήστε με την Εταιρία:

Γραφείο Σύμης :Τηλ.2246071444 Fax 2246071373

Γραφείο Ρόδου:Τηλ.2241037769 Fax.2241034493

ΑΝΕΣ

ΑΝΩΝΥΜΗ ΝΑΥΤΙΛΙΑΚΗ ΕΤΑΙΡΙΑ ΣΥΜΗΣ

Πέμπτη 16 Νοεμβρίου προσφέρουμε στη Ρόδο ΑΠΙΣΤΕΥΤΑ χαμηλές τιμές [ΓΙΑ ΜΙΑ ΜΟΝΟ ΜΕΡΑ]

expert Οι ειδικοί.

Η ΜΕΓΑΛΥΤΕΡΗ ΑΛΥΣΙΔΑ ΗΛΕΚΤΡΙΚΩΝ ΤΟΥ ΚΟΣΜΟΥ

X6230-16/11



ΚΑΘΕ ΒΡΑΔΥ ΕΚΤΟΣ ΔΕΥΤΕΡΑΣ

από τις 21:00 έως τις 01:00

ΜΕ ΤΗ ΜΟΥΣΙΚΗ ΠΟΥ ΑΓΑΠΗΣΑΤΕ

CASINO RODOS

GRAND ENTERTAINMENT FROM ROSE

La Rosa fashion Bar

ΓΙΑ ΟΛΟΥΣ ΤΟΥΣ ΠΕΛΑΤΕΣ ΜΑΣ ΤΟ ΠΑΡΚΙΝΓΚ ΕΙΝΑΙ ΔΩΡΕΑΝ

X6207-15/11

Πρόταση για βράβευση από την Ακαδημία Αθηνών

Τιμήθηκε από το Νομαρχιακό ο 21χρονος εικονολήπτης που έσωσε από πνιγμό την 19χρονη

ΤΑ ΞΗΜΕΡΩΜΑΤΑ ΤΗΣ 28ης ΟΚΤΩΒΡΙΟΥ



Την αυτοθυσία και τον ηρωισμό του 21χρονου Βαγγέλη Χατζηκέλη, εικονολήπτη του TV 4, τίμησε κατά τη διάρκεια της χθεσινής του συνεδρίασης το νομαρχιακό συμβούλιο Δωδεκανήσου.

Ο Βαγγέλης Χατζηκέλης τα ξημερώματα της 28ης Οκτωβρίου, βούτηξε στα νερά της θάλασσας και έσωσε από βέβαιο πνιγμό την 19χρονη Θεμελίνα Παυλή. Αψηφώντας τον κίνδυνο ο 21χρονος κατάφερε μετά από αρκετή προσπάθεια να την βγάλει από το αυτοκίνητο.

Το νομαρχιακό συμβούλιο, πρόκειται να εισηγηθεί στην Ακαδημία Αθηνών, να βραβεύσει τον Βαγγέλη Χατζηκέλη γι΄ αυτή την ηρωική πράξη του.

Κατά τη διάρκεια της απονομής του επαίνου στον Βαγγέλη Χατζηκέλη ο κ. Μαχαιρίδης τόνισε μεταξύ άλλων.

«Ένας 21χρονος νέος μάς δίνει σήμερα και την αφορμή και την ευκαιρία για να παίξουμε σαν Αυτοδιοίκηση αυτόν το ρόλο και να εκπληρώσουμε το χρέος μας.

Να επιβραβεύσουμε την ανθρωπιά και να διδάξουμε αξίες και αρχές.

Στο πρόσωπο του Βαγγέλη Χατζηκέλη, επαινούμε σήμερα σαν Νομαρχιακό Συμβούλιο, την αίσθηση του καθήκοντος, της αυταπάρνησης και του ηρωισμού που εκδηλώθηκε με μια πράξη, που για πολλούς, ίσως, θεωρήθηκε «τρέλα».

Μπορεί ο ίδιος ο Βαγγέλης να μη νιώθει «Ήρωας».

Το βράδυ της 27ης Οκτωβρίου, όταν χρειάστηκε να πέσει στα νερά για να σώσει τον συνάνθρωπό του, λειτούργησε αυθόρμητα. Εκεί βασίστηκε εκείνη τη στιγμή. Στον νεανικό του αυθορμητισμό.

Δεν το έπραξε υστερόβουλα, δεν έψαχνε για άλλα κίνητρα, δεν περίμενε ανταλλάγματα.

Ξαφνιάστηκε από τη δημοσιότητα που πήρε η ενέργειά του, αντιμετώπισε αμήχανα και με σεμνότητα την προβολή του προσώπου του.

Αυτός είναι ο ορισμός του εθελοντισμού και της ανιδιοτελούς προσφοράς.

Θα ήταν κρίμα και ουσιαστική παράλειψη για το ανώτερο πολιτικό όργανο του νομού να περιοριστεί σε ένα μπράβο και σε μια απλή αναφορά ή σε μια δήλωση.

Για να φτάσει το μήνυμα πιο έξω και να αγγίξει τον κάθε συμπατριώτη μας, οφείλουμε να προσδώσουμε το συμβολισμό που πρέπει στην επιβράβευση του θάρρους και της ανθρωπιάς του Βαγγέλη.

Για να μάθουν και οι άλλοι και για να παραδειγματιστούμε όλοι μας. Και για να ψιθυρίσουμε όλοι «μακάρι αυτός ο τόπος να έχει πολλούς σαν τον Βαγγέλη»...

Στην τελετή απονομής του επαίνου παραβρέθηκαν η 19χρονη Θεμελίνα Παυλή, αλλά και μέλη της οικογένειας τον Βαγγέλη Χατζηκέλη, ο οποίος εισέπραξε τα συγχαρητήρια των παριστάμενων νομαρχιακών συμβούλων γι΄ αυτή την πράξη του.

Μια ακόμη δημιουργική συνεργασία

Εικαστικό Εργαστήριο από το «Μεσαιωνικό Ρόδο»

ΣΤΑ ΠΛΑΙΣΙΑ ΕΚΠΑΙΔΕΥΤΙΚΩΝ ΠΡΟΓΡΑΜΜΑΤΩΝ

Μία ακόμα δημιουργική συνεργασία του «Μεσαιωνικού Ρόδου» με το Χειροτεχνικό Κέντρο Ρόδου (Χ.Κ.Ρ) αρχίζει να ευδοκιμεί με τη λειτουργία Εικαστικού Εργαστηρίου, στα πλαίσια των εκπαιδευτικών προγραμμάτων του τελευταίου.

Η παραγωγική δράση του ΧΚΡ που έχει συμβάλλει, από την αρχή της λειτουργίας του, στην επιμόρφωση ατόμων με εικαστικές ανησυχίες και τη διατήρηση των παραδοσιακών τεχνών, συναντά τους στόχους του πολιτιστικού συλλόγου, για την εκμάθηση τεχνών που μπορούν να αξιοποιηθούν δημιουργικά, εξυπηρετώντας τις ανάγκες του Μεσαιωνικού Φεστιβάλ της πόλης μας, δίνοντας παράλληλα τα εφόδια στους εκπαιδευόμενους να ασχοληθούν με ευχάριστες δραστηριότητες, ερασιτεχνικά ή και επαγγελματικά.

Το Εικαστικό Εργαστήρι αφορά την εκμάθηση κατασκευής Σκηνικών από φελιζόλ και ξύλο, για τη δημιουργία Διακοσμητικού και Θεατρικού Εξοπλισμού, αξιοποιήσιμου σε διάφορους χώρους και εκδηλώσεις. Επίσης, θα διδαχτεί η τεχνική κατασκευής Μάσκας, Παπύρου και Διακοσμητικής Καλλιγραφίας - Επιγραφών. Οι καλλιτεχνικές δημιουργίες των συμμετεχόντων που θα προκύψουν από το συγκεκριμένο εργαστήρι, θα παρουσιαστούν στο 1ο Μεσαιωνικό Φεστιβάλ, στις 13 & 14 Απριλίου και στο website του «Μεσαιωνικού Ρόδου» (www.medievalrose.org) που θα βγει σύντομα online.

Όλοι οι εκπαιδευόμενοι που θα ολοκληρώσουν τη συμμετοχή τους στο πρόγραμμα, θα πάρουν Βεβαίωση από το ΧΚΡ για την παρακολούθηση του Εικαστικού Εργαστηρίου και τη συμμετοχή τους στο Μεσαιωνικό Φεστιβάλ, ενώ θα έχουν αποκτήσει τις γνώσεις και τη δεξιοτεχνία για την ενασχόληση με δημιουργικές καλλιτεχνικές δραστηριότητες, που θα μπορούν να εφαρμόσουν στη δουλειά τους ή για να αξιοποιήσουν τον ελεύθερο τους χρόνο.

Η συμμετοχή είναι Δωρεάν και για εγγραφές, μπορείτε να επικοινωνείτε με τη διεύθυνση του Χ.Κ.Ρ, στο τηλέφωνο: 22410 62990 από 9:00 έως 15:00, ως τις

27 Νοεμβρίου 2006.

Για περισσότερες πληροφορίες, επικοινωνήστε με το «Μεσαιωνικό Ρόδο», στα τηλέφωνα: 22410 74405 και 6972 178603 ή στο email: mesaionikorodo@gmail.com

Τα μυστικά της καρδιάς

Πότε αρχίζει η καρδιακή ανεπάρκεια

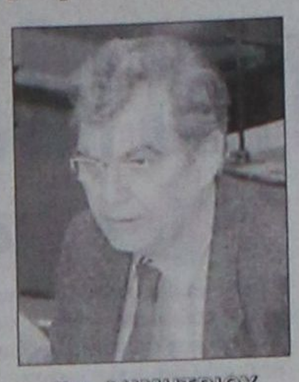

Του ΔΗΜΗΤΡΙΟΥ Θ. ΚΡΕΜΑΣΤΙΝΟΥ
Καθηγητή Καρδιολογίας

Αλήθεια, πόσο έγκαιρα μπορεί να διαγνώσει ένας γιατρός την καρδιακή ανεπάρκεια; Η απάντηση είναι αυτονόητη. Όσο πιο έμπειρος είναι και όσο τελευταίου τύπου διαγνωστικά μηχανήματα και test διαθέτει τόσο πιο νωρίς θα μπορεί να διαγνώσει την καρδιακή ανεπάρκεια. Όμως, αυτή η αυτονόητη απάντηση που ισχύει για κάθε οργανική πάθηση, δεν είναι σωστή για την καρδιακή ανεπάρκεια.

Θεωρητικά, όλες οι παθήσεις της καρδιάς, υπό ορισμένες προϋποθέσεις, μπορεί να οδηγήσουν στην καρδιακή ανεπάρκεια. Δηλαδή σε μόνιμη βλάβη του μυοκαρδίου, έτσι ώστε η καρδιά να μην μπορεί να αναρροφήσει το αίμα από τα διάφορα όργανα, να το στείλει στους πνεύμονες να οξυγονωθεί και στη συνέχεια να το ξαναστείλει οξυγονωμένο στα όργανα.

Το πρώτο και βασικό σύμπτωμα που αισθάνεται ο άρρωστος με καρδιακή ανεπάρκεια είναι η δύσπνοια. Η δυσκολία την οποία παρουσιάζει ο άρρωστος να αναπνεύσει. Κάτι ανάλογο που αισθάνεται ο φυσιολογικός άνθρωπος, ακόμα και ένα φυσιολογικό παιδί όταν τρέξει πάρα πολύ.

- Εάν η δύσπνοια είναι σαν αυτή που εμφανίζει ο φυσιολογικός άνθρωπος στην υπερπροσπάθεια, χαρακτηρίζεται δύσπνοια σταδίου I.
- Εάν η δύσπνοια εμφανίζεται στη μικρή προσπάθεια, π.χ. νεαρός που συνήθως δυσπνοεί όταν τρέχει 200 μέτρα, να μην μπορεί από τη δύσπνοια να ξεπεράσει τρέχοντας τα 100 μέτρα, τότε η δύσπνοια αυτή χαρακτηρίζεται σταδίου II.
- Εάν η δύσπνοια εμφανίζεται στη συνήθη καθημερινή Προσπάθεια, π.χ. στο βάδισμα για να πάει κάποιος στο γραφείο του, στο οποίο συνήθως πήγαινε χωρίς προβλήματα, χαρακτηρίζεται δύσπνοια σταδίου III.
- Τέλος, εάν η δύσπνοια καθηλώνει τον ασθενή στο κρεβάτι και δεν του επιτρέπει να βαδίσει έστω και λίγα μέτρα, χαρακτηρίζεται δύσπνοια IV σταδίου.

Αυτή η κατηγοριοποίηση ίσχυε μέχρι το 2000. Σήμερα τα πράγματα έχουν αλλάξει.

- 1ο στάδιο καρδιακής ανεπάρκειας θεωρείται η κατάσταση του ανθρώπου που έχει μόνον π.χ. αυξημένο σάκχαρο ή χοληστερίνη.
- 2ο στάδιο χαρακτηρίζεται η κατάσταση του ανθρώπου, π.χ. που έχοντας σάκχαρο ή χοληστερίνη έπαθε σαν επιπλοκή έμφραγμα του μυοκαρδίου.
- 3ο στάδιο καρδιακής ανεπάρκειας χαρακτηρίζεται η κατάσταση του ίδιου ανθρώπου που έπαθε π.χ. το έμφραγμα, αλλά που προστέθηκε δύσπνοια οποιασδήποτε βαρύτητας και
- 4ο στάδιο χαρακτηρίζεται ο ασθενής που έχει δύσπνοια, η οποία τον καθηλώνει στο κρεβάτι, όπως ακριβώς στην κλασική διάκριση που ίσχυε μέχρι το 2000.

Ποιο όμως είναι το κέρδος από αυτή την κατάταξη; Το κέρδος από αυτή την κατάταξη είναι ότι με την έναρξη της θεραπείας από το στάδιο των προδιαθεσικών παραγόντων, δηλαδή της πρόληψης, είναι δυνατόν να μην εκδηλωθούν ποτέ εμφράγματα του μυοκαρδίου ή καρδιακή ανεπάρκεια ή και εάν εκδηλωθούν, η επιβίωση του αρρώστου είναι πολύ μεγαλύτερη.

Η επαναστατική αυτή μορφή θεραπείας παρέτεινε εντυπωσιακά την επιβίωση των ασθενών, γιατί μέχρι το 2000 καρδιακή ανεπάρκεια σήμαινε κακοήθη νόσο, κακοηθέστερη από τον καρκίνο, αφού η μέση επιβίωση των ασθενών ήταν 3,5 χρόνια από τη στιγμή της εμφάνισης των συμπτωμάτων. Σήμερα υπάρχουν τα Εξειδικευμένα Κέντρα Καρδιακής Ανεπάρκειας, τα οποία έχουν πράγματι αλλάξει τη δημογραφική εικόνα της πάθησης.

ΣΑΒΒΑΣ ΣΑΗΣ
ΠΡΑΚΤΟΡΕΙΟ ΤΑΞΙΔΙΩΝ

ΑΥΤΗ ΕΙΝΑΙ ΕΚΔΡΟΜΗ ΟΝΕΙΡΟ

ΑΓ. ΠΕΤΡΟΥΠΟΛΗ - ΜΟΣΧΑ
Από 17/11 έως 24/11

Ξεναγήσεις: Μόσχα, Κόκκινη Πλατεία, Μαυσωλείο Λένιν την εκκλησία του Αγίου Βασιλείου με τους εννέα τρούλους, Κρεμλίνο, Μουσείο Αυτοκρατορικών Θησαυρών της εποχής των Τσάρων Σεργκίεβ - Ποσάντ (Ζαγκόρσκ) με το μοναστηριακό συγκρότημα της Αγίας Τριάδας, Αγ. Σεργίου, Αγ. Πετρούπολη με την πολυσύχναστη λεωφόρο Νέβσκι, Εθνική Βιβλιοθήκη, το μεγαλύτερο πολυκατάστημα της πόλης Γκοστίνι Ντβόρ, το βιβλιοπωλείο Ντομ Κνιγκι, το Ναυτικό Κολέγιο, το χειμερινό παλάτι, τα μέγαρα του Αυτοκρατορικού Στρατού, τον καθεδρικό ναό του Αγ. Νικολάου, το θέατρο Μαρίνσκι, το ιστορικό πλοίο του Αουράρα, Ερμιτάζ, Εθνική Πινακοθήκη, Φρούριο Πέτρου & Παύλου, κρουαζιέρα στον Νέβα, θερινά ανάκτορα, τάφους των τσάρων και άλλα...
Περιλαμβάνει:
Εισιτήρια Ρόδο - Αθήνα - Μόσχα - Αγ. Πετρούπολη και Μόσχα - Αθήνα - Ρόδο
3 διανυκτερεύσεις στην Αγ. Πετρούπολη και 3 στη Μόσχα
Πρωινό - ένα γεύμα ημερησίως
Μεταφορές, εκδρομές, ξεναγήσεις με ελληνόφωνο ξεναγό
Συνοδό - αρχηγό του γραφείου
Ασφάλεια αστικής ευθύνης
Κρατήσεις θέσεων μόνο με προκαταβολή 200 €
έως δέκα μέρες πριν την αναχώρηση

ΕΚΔΡΟΜΗ ΓΥΡΟΣ ΤΗΣ ΕΛΛΑΔΟΣ
Από 14/11 έως 23/11
ΚΟΡΙΝΘΟ - ΡΙΟ - ΑΝΤΙΡΙΟ - ΙΩΑΝΝΙΝΑ - ΜΕΤΣΟΒΟ - ΚΑΣΤΟΡΙΑ - ΕΔΕΣΣΑ - ΘΕΣΣΑΛΟΝΙΚΗ - ΣΠΗΛΑΙΟ ΑΛΙΣΤΡΑΤΗΣ - ΔΡΑΜΑ - ΚΑΒΑΛΑ - ΚΟΜΟΤΗΝΗ - ΑΛΕΞΑΝΔΡΟΥΠΟΛΗ - ΣΟΥΦΛΙ - ΔΙΔΥΜΟΤΕΙΧΟ - ΟΡΕΣΤΕΙΑΔΑ - ΕΒΡΟΣ

ΚΕΦΑΛΛΟΝΙΑ - ΛΕΥΚΑΔΑ - ΚΕΡΚΥΡΑ - ΙΩΑΝΝΙΝΑ - ΜΕΤΣΟΒΟ
από 15/11 έως 23/11

ΜΥΡΑ - ΑΓ. ΝΙΚΟΛΑΟ - ΑΤΤΑΛΕΙΑ
Από 5/12 έως 8/12
Εισιτήρια με το ΚΑΤΑΜΑΡΑΝ
Ξενοδοχεία με πρωινό και ένα φαγητό καθημερινά.
Φόρους λιμανιών και εκδρομές - ξεναγήσεις

8ήμερη εκδρομή
ΣΥΡΙΑ - ΙΟΡΔΑΝΙΑ
Κατ' ευθείαν από ΡΟΔΟ
1η εκδρομή από 18/11 έως 25/11
2η εκδρομή ΧΡΙΣΤΟΥΓΕΝΝΑ
από 23/12 έως 30/12
Επισκέψεις Ακαμπα - Πέτρα - Νεκρά Θάλασσα, Ορος Νέμπο στη χριστουγεννιάτικη Μάνταμπα, Δαμασκό, Πατριαρχείο Αντιοχείας, κατακόμβη Αγίου Ανανία, Εθνικό Αρχαιολογικό Μουσείο στην Παλμύρα τη νύμφη της ερήμου, στο ναό του Δία, στην Αψίδα του Θριάμβου, Θέατρο, Λουτρά, Τετράπυλο
ΜΑΑΛΟΥΛΑ - ΚΑΣΤΡΟ ΙΠΠΟΤΩΝ - ΧΟΥΜΣ
Επισκέψεις στη Μαρμαρίτα, το βουνό των Χριστιανών με τους κατοίκους να μιλούν την αραμαϊκή γλώσσα του Χριστού, στο Μοναστήρι της Αγίας Θέκλας και στο Μοναστήρι του Αγίου Γεωργίου, στην Παναγιά Σεντνάγια. Επιπλέον επίσκεψη στην Παλιά Πόλη και τη Σκεπαστή Αγορά, τη Νέα Αγορά της Δαμασκού, το μεγάλο Τέμενος των Ομεϊνάδων και την Αρχαία Μπόσρα με το μεγαλύτερο ελληνορωμαϊκό θέατρο.

ΧΡΙΣΤΟΥΓΕΝΝΑ
ΛΕΥΚΑΔΑ - ΚΕΡΚΥΡΑ - ΙΩΑΝΝΙΝΑ - ΜΕΤΣΟΒΟ - ΝΑΥΠΑΚΤΟ
(μοναστήρι Παπαροκάδων)
από 22/12 έως 30/12
Κρατήσεις θέσεων έγκαιρα

Πληροφορίες - προγράμματα
ΠΡΑΚΤΟΡΕΙΟ ΤΑΞΙΔΙΩΝ
ΣΑΒΒΑΣ ΣΑΗΣ
ΤΑΡΠΟΝ ΣΠΡΙΓΚΣ 42
(δίπλα στην Alpha Bank Πλατεία Κύπρου)
Τηλ. 22410 39781-3, 37711
X 6200-30/11

ΠΡΑΚΤΟΡΕΙΟ ΤΑΞΙΔΙΩΝ
ΣΑΒΒΑΣ ΣΑΗΣ
ΠΡΟΣΦΕΡΟΥΜΕ
τα φθηνότερα αεροπορικά εισιτήρια για όλο τον κόσμο με όλες τις αεροπορικές εταιρίες
ΠΡΟΣΟΧΗ:
ΠΛΗΡΟΦΟΡΙΕΣ ΔΕΝ ΔΙΔΟΝΤΑΙ ΑΠΟ ΤΟ ΤΗΛΕΦΩΝΟ ΜΟΝΟ ΠΡΟΣΩΠΙΚΗ ΠΑΡΟΥΣΙΑ ΣΑΣ
Ακόμη:
♦ BIZA επισκέπτου για ΑΥΣΤΡΑΛΙΑ σε μία μέρα
♦ Εκδοση αδειών αυτοκινήτων

ΞΕΝΟΔΟΧΕΙΑ ΣΤΗΝ ΑΘΗΝΑ

PRESIDENT Α' Κατηγορίας Λεωφόρος Κηφισίας			
Μονόκλινο	€ 67	με πρωινό	
Δίκλινο	€ 75	»	»
Τρίκλινο	€ 98	»	»
ROYAL OLYMPIC LUX κοντά στο Σύνταγμα			
Μονόκλινο	€ 91		
Δίκλινο	€ 105		
Τρίκλινο	€ 139		
ΚΑΝΙΓΚΟΣ Α' κατηγορίας οδός Κάνιγγος			
Μονόκλινο	€ 76	με πρωινό	
Δίκλινο	€ 85	»	»
Τρίκλινο	€ 97	»	»
ASTOR Σύνταγμα			
Μονόκλινο	€ 58	με πρωινό έως 28/2	
Δίκλινο	€ 75	»	» »
Τρίκλινο	€ 85	»	» »
POLIS GRAND HOTEL Α' Κατηγορίας Πατησίων			
Μονόκλινο	€ 65	με πρωινό	
Δίκλινο	€ 75	»	»
Τρίκλινο	€ 95	»	»
DORIA HTL Β' Κατηγορίας Ομόνοια			
Μονόκλινο	€ 73	με πρωινό	
Δίκλινο	€ 84	»	»
Τρίκλινο	€ 110	»	»
BEST WESTERN Ιλίσια			
Μονόκλινο	€ 84	με πρωινό	
Δίκλινο	€ 93	»	»
Τρίκλινο	€ 110	»	»
ELLINIS Β' κατηγορίας (Ωνάσειο Νοσοκομείο) Λεωφ. Συγγρού			
Μονόκλινο	€ 60	με πρωινό	
Δίκλινο	€ 70	»	»
Τρίκλινο	€ 80	»	»
ΑΝΕΜΩΝΗ Πειραιάς κεντρικό			
Μονόκλινο	€ 60	με πρωινό έως 31/8	
Δίκλινο	€ 72	»	» »
Τρίκλινο	€ 85	»	» »
VERGINA Β' Κατηγορίας ΘΕΣ/ΚΗ (κεντρικό)			
Μονόκλινο	€ 64	με πρωινό	
Δίκλινο	€ 80	»	»
Τρίκλινο	€ 100	»	»

ΣΑΣ ΣΥΜΦΕΡΕΙ ΠΡΙΝ ΚΛΕΙΣΕΤΕ ΟΠΟΥΔΗΠΟΤΕ ΝΑ ΜΑΣ ΕΠΙΣΚΕΦΘΕΙΤΕ
ΠΡΑΚΤΟΡΕΙΟ ΤΑΞΙΔΙΩΝ ΣΑΒΒΑΣ ΣΑΗΣ
ΤΑΡΠΟΝ ΣΠΡΙΓΚΣ 42 δίπλα στην Τράπεζα Πίστεως
• Τηλ. 22410 39781-3
X 6199-30/11

ΈΤΟΙΜΟΙ ΓΙΑ ΚΤΕΟ;
ΤΩΡΑ ΚΤΕΟ ΣΕ 25 ΛΕΠΤΑ!
AUTOVISION®
ΤΕΧΝΙΚΟΣ ΕΛΕΓΧΟΣ ΟΧΗΜΑΤΩΝ
Ιδιωτικό ΚΤΕΟ Ρόδου
για ραντεβού..22410 67677
ΕΥΚΟΛΑ, ΓΡΗΓΟΡΑ, ΑΞΙΟΠΙΣΤΑ ΚΑΙ ΦΘΗΝΟΤΕΡΑ!!
ΑΝΟΙΧΤΑ ΑΠΟΓΕΥΜΑΤΑ ΚΑΙ ΣΑΒΒΑΤΟ, ΟΛΑ ΤΑ ΠΑΡΑΒΟΛΑ ΑΓΟΡΑΖΟΝΤΑΙ ΣΤΟ ΚΤΕΟ
ταλαιπωρία τέλος..
ΠΡΟΓΡΑΜΜΑ ΠΡΟΣΚΛΗΣΗΣ ΟΧΗΜΑΤΩΝ Ν. ΔΩΔ/ΣΟΥ
ΠΡΟΣΟΧΗ!
- Τον Νοέμβριο ΡΟΗ 4501 εώς 6500
- Τον Δεκέμβριο ΡΟΗ 6501 εώς 8500
Η ΜΗ ΔΙΕΝΕΡΓΕΙΑ ΤΕΧΝΙΚΟΥ ΕΛΕΓΧΟΥ ΤΟΥ ΟΧΗΜΑΤΟΣ ΣΑΣ (ΚΤΕΟ) ΜΕΣΑ ΣΤΙΣ ΠΡΟΘΕΣΜΙΕΣ, ΑΠΟΤΕΛΕΙ ΠΑΡΑΒΑΣΗ (ΚΟΚ 86) ΚΑΙ ΤΙΜΩΡΕΙΤΑΙ ΑΠΟ ΤΙΣ ΑΡΧΕΣ ΜΕ ΠΡΟΣΤΙΜΟ 334 ΕΥΡΩ ΚΑΙ ΑΦΑΙΡΕΣΗ ΠΙΝΑΚΙΔΩΝ
1ο Χιλ. ΝΕΑΣ ΕΘΝΙΚΗΣ ΟΔΟΥ ΤΣΑΙΡΙ - ΑΕΡΟΔΡΟΜΙΟΥ
www.kteo.eu
X 350 -30/11

PELLOS TRAVEL

Α. ΠΑΠΑΣΑΒΒΑΣ

ΟΡΓΑΝΩΣΗ-ΠΟΙΟΤΗΤΑ-ΕΓΓΥΗΣΗ

ΕΚΔΡΟΜΕΣ ΧΕΙΜΩΝΑΣ-ΧΡΙΣΤΟΥΓΕΝΝΑ 2006

2/11/06 – 7/11/06 ΤΗΝΟΣ-ΣΥΡΟΣ
(6ΗΜΕΡΗ ΕΚΔΡΟΜΗ)
ΠΡΟΣΚΥΝΗΜΑ ΠΑΝΑΓΙΑ ΤΗΝΟΥ (ΞΕΝΟΔΟΧΕΙΑ-ΕΚΔΡΟΜΕΣ-ΜΕΤΑΦΟΡΕΣ-ΣΥΝΟΔΟΣ ΓΡΑΦΕΙΟΥ-ΤΑΞΙΔΙΩΤΙΚΗ ΑΣΦΑΛΕΙΑ).
Αναχ.2/11 στις 18.30 και Επισ. 7/11 στις 08:00 ΜΕ BLUE STAR..ΤΙΜΗ ΚΑΤ ΑΤΟΜΟ 195 ΕΥΡΩ

4/11/06-6/11/06 ΑΓΙΟΣ ΡΑΦΑΗΛ ΜΥΤΙΛΗΝΗΣ
(ΤΡΙΗΜΕΡΗ ΑΕΡΟΠΟΡΙΚΗ ΑΠΕΥΘΕΙΑΣ ΑΠΟ ΡΟΔΟ)
(ΞΕΝΟΔΟΧΕΙΑ-ΕΚΔΡΟΜΕΣ-ΜΕΤΑΦΟΡΕΣ-ΣΥΝΟΔΟΣ ΓΡΑΦΕΙΟΥ-ΤΑΞΙΔΙΩΤΙΚΗ ΑΣΦΑΛΕΙΑ). ΤΙΜΗ 245 ΕΥΡΩ

10/11/06-17/11/06 ΓΥΡΟΣ ΙΣΠΑΝΙΑΣ
(ΜΑΔΡΙΤΗ-ΤΟΛΕΔΟ-ΓΡΑΝΑΔΑ-ΣΕΒΙΛΗ Κ.Λ.Π.)
(ΑΕΡΟΠΟΡΙΚΗ ΑΠΟ ΡΟΔΟ ΑΠΕΥΘΕΙΑΣ)
(ΞΕΝΟΔΟΧΕΙΑ 4**** Η/Β-ΕΚΔΡΟΜΕΣ-ΞΕΝΑΓΗΣΕΙΣ-ΣΥΝΟΔΟΣ ΓΡΑΦΕΙΟΥ-ΤΑΞΙΔΙΩΤΙΚΗ ΑΣΦΑΛΕΙΑ).
ΤΙΜΗ 890 ΕΥΡΩ+ΦΟΡΟΙ

19/11/06-24/11/06 ΓΥΡΟΣ ΙΤΑΛΙΑΣ
(ΡΩΜΗ-ΦΛΩΡΕΝΤΙΑ-ΠΙΖΑ-ΒΕΝΕΤΙΑ
(ΑΕΡΟΠΟΡΙΚΗ ΑΠΟ ΡΟΔΟ ΑΠΕΥΘΕΙΑΣ)
(ΞΕΝΟΔΟΧΕΙΑ 4**** Η/Β-ΕΚΔΡΟΜΕΣ-ΞΕΝΑΓΗΣΕΙΣ-ΣΥΝΟΔΟΣ ΓΡΑΦΕΙΟΥ-ΤΑΞΙΔΙΩΤΙΚΗ ΑΣΦΑΛΕΙΑ).

19/11/06-27/11/06 ΓΥΡΟΣ ΕΛΛΑΔΟΣ
(9ΗΜΕΡΗ ΕΚΔΡΟΜΗ)
(ΡΟΔΟΣ-ΠΕΙΡΑΙΑΣ-ΡΙΟ-ΑΝΤΙΡΙΟ-ΜΕΣΟΛΟΓΓΙ-ΛΕΥΚΑΔΑ-ΑΡΤΑ-ΠΡΕΒΕΖΑ-ΙΩΑΝΝΙΝΑ-ΜΕΤΣΟΒΟ-ΜΕΤΕΩΡΑ-ΘΕΣΣΑΛΟΝΙΚΗ-ΕΔΕΣΣΑ-ΠΑΝΑΓΙΑ ΣΟΥΜΕΛΑ-ΒΕΡΟΙΑ-ΚΑΒΑΛΑ-ΞΑΝΘΗ-ΚΟΜΟΤΗΝΗ-ΑΛΕΞΑΝΔΡΟΥΠΟΛΗ-ΣΟΥΦΛΙ-ΔΙΔΥΜΟΤΕΙΧΟ-ΛΑΡΙΣΣΑ-ΚΑΜΜΕΝΑ ΒΟΥΡΛΑ-ΠΕΙΡΑΙΑΣ-ΡΟΔΟΣ)

28/11/06-4/12/06 ΓΥΡΟΣ ΠΕΛΛΟΠΟΝΗΣΟΥ
ΡΟΔΟΣ-ΠΕΙΡΑΙΑΣ-ΠΑΤΡΑ-ΑΡΧΑΙΑ ΟΛΥΜΠΙΑ-ΚΑΛΑΜΑΤΑ-ΣΠΗΛΑΙΑ ΔΥΡΟΥ-ΜΟΝΕΜΒΑΣΙΑ-ΜΥΣΤΡΑΣ-ΝΑΥΠΛΙΟ-ΠΕΙΡΑΙΑΣ-ΡΟΔΟΣ
Α.ΕΚΔΡΟΜΗ 5/12/06 – 8/12/06 (ΤΕΤΡΑΗΜΕΡΗ)
ΜΥΡΑ -ΑΓΙΟΣ ΝΙΚΟΛΑΟΣ
(ΡΟΔΟΣ-ΜΑΡΜΑΡΙΣ-ΛΙΒΙΣΙ-ΦΕΤΥΓΙΕ-ΜΑΚΡΗ-ΚΑΣ-ΜΥΡΑ-ΑΝΤΑΛΕΙΑ
(ΞΕΝΟΔΟΧΕΙΑ 5***** Η/Β-ΕΚΔΡΟΜΕΣ-ΞΕΝΑΓΗΣΕΙΣ-ΣΥΝΟΔΟΣ ΓΡΑΦΕΙΟΥ-ΤΑΞΙΔΙΩΤΙΚΗ ΑΣΦΑΛΕΙΑ).

Β.ΕΚΔΡΟΜΗ 5/12-13/12 ΜΥΡΑ- ΚΩΝΣΤΑΝΤΙΝΟΥΠΟΛΗ
(ΕΝΝΙΑΗΜΕΡΗ)
ΓΙΑ ΟΣΟΥΣ ΘΕΛΟΥΝ ΝΑ ΣΥΝΕΧΙΣΟΥΝ ΜΕΤΑ ΤΟ ΜΑΡΜΑΡΙΣ-ΕΦΕΣΣΟΣ-ΣΜΥΡΝΗ-ΠΡΟΥΣΑ-ΚΩΝΣΤΑΝΤΙΝΟΥΠΟΛΗ-ΠΡΙΓΚΗΠΟΝΗΣΣΑ-ΡΟΔΟΣ
(ΞΕΝΟΔΟΧΕΙΑ 5***Κ,4* Η/Β-ΕΚΔΡΟΜΕΣ-ΞΕΝΑΓΗΣΕΙΣ-ΣΥΝΟΔΟΣ ΓΡΑΦΕΙΟΥ-ΤΑΞΙΔΙΩΤΙΚΗ ΑΣΦΑΛΕΙΑ).

ΧΡΙΣΤΟΥΓΕΝΝΙΑΤΙΚΕΣ ΕΚΔΡΟΜΕΣ

22/12-28/12 ΚΩΝΣΤΑΝΤΙΝΟΥΠΟΛΗ
(ΕΠΤΑΗΜΕΡΗ)
ΤΙΜΗ 350 ΕΥΡΩ ΤΟ ΑΤΟΜΟ ΜΕ ΦΑΓΗΤΟ.
(ΞΕΝΟΔΟΧΕΙΑ 4**** Η/Β-ΕΚΔΡΟΜΕΣ-ΞΕΝΑΓΗΣΕΙΣ-ΣΥΝΟΔΟΣ ΓΡΑΦΕΙΟΥ-ΤΑΞΙΔΙΩΤΙΚΗ ΑΣΦΑΛΕΙΑ

21/12-26/12 ΓΥΡΟΣ ΙΤΑΛΙΑΣ
(ΡΩΜΗ-ΦΛΩΡΕΝΤΙΑ-ΠΙΖΑ-ΒΕΝΕΤΙΑ)
(ΑΕΡΟΠΟΡΙΚΗ ΑΠΟ ΡΟΔΟ ΑΠΕΥΘΕΙΑΣ)
(ΞΕΝΟΔΟΧΕΙΑ 4**** Η/Β-ΕΚΔΡΟΜΕΣ-ΞΕΝΑΓΗΣΕΙΣ-ΣΥΝΟΔΟΣ ΓΡΑΦΕΙΟΥ-ΤΑΞΙΔΙΩΤΙΚΗ ΑΣΦΑΛΕΙΑ

22/12-29/12 ΓΥΡΟΣ ΙΣΠΑΝΙΑΣ
(ΜΑΔΡΙΤΗ-ΤΟΛΕΔΟ-ΓΡΑΝΑΔΑ-ΣΕΒΙΛΗ)
ΑΕΡΟΠΟΡΙΚΗ ΑΠΟ ΡΟΔΟ ΑΠΕΥΘΕΙΑΣ

22/12-27/12 ΠΗΛΙΟ

22/12-26/12 ΠΑΡΙΣΙ
(ΑΠΕΥΘΕΙΑΣ ΑΠΟ ΡΟΔΟ)

22/12-26/12 ΠΡΑΓΑ
(ΑΠΕΥΘΕΙΑΣ ΑΠΟ ΡΟΔΟ)

Το γραφείο μας φημίζεται για την πολύ καλή ποιότητα των εκδρομών του και τις πολύ χαμηλές τιμές!!!

Διαθετουμε επίσης:
Εισιτήρια ΟΑ, AEGEAN ΚΑΙ CHARTER.
Ακτοπλοικά εισιτήρια.
Ειδικά πακέτα για μεμονωμένους, συλλόγους, νεόνυμφους για Ελλάδα, Κύπρο, Τυνησία, Αίγυπτο, Μαρόκο, Ιταλία, Αγγλία, Γαλλία κ.α.

ΓΙΑ ΠΕΡΙΣΣΟΤΕΡΕΣ ΠΛΗΡΟΦΟΡΙΕΣ, ΚΡΑΤΗΣΕΙΣ ΚΑΙ ΑΝΑΛΥΤΙΚΑ ΠΡΟΓΡΑΜΜΑΤΑ ΣΤΟ ΓΡΑΦΕΙΟ ΓΕΝΙΚΟΥ ΤΟΥΡΙΣΜΟΥ:

PELLOS TRAVEL
Λ. ΚΑΛΛΙΘΕΑΣ 125, ΦΑΛΗΡΑΚΙ, ΡΟΔΟΣ
ΤΗΛ: 2241087615 ΦΑΞ: 2241087616
EMAIL: pellostravel@rho.forthnet.gr
WEB: www.pellostravel.gr

T8547-3-30/11

Σε απόγνωση χιλιάδες εργαζόμενοι

«Μπαλάκι» οι συμβασιούχοι κυβέρνησης και δημάρχων

Απειλητικό το φάσμα της ανεργίας



Σε απόγνωση βρίσκονται χιλιάδες συμβασιούχοι εργαζόμενοι, καθώς στην καλύτερη περίπτωση θα λάβουν μόνο τα δεδουλευμένα τους, ενώ μπροστά τους ορθώνεται απειλητικό το φάσμα της ανεργίας.

Όπως αναφέρει Το Βήμα, κύκλοι του υπουργείου Εσωτερικών άφηναν την Δευτέρα να εννοηθεί ότι η συντριπτική πλειονότητα των συμβασιούχων συνδέεται με την απασχόληση σε δήμους, ενώ επέμεναν ότι υπάρχει «διέξοδος» ως προς την καταβολή των δεδουλευμένων, ενώ δεν συζητούν καν το αίτημα της μονιμοποίησης.

Επικαλούμενοι το άρθρο 904 του Αστικού Κώδικα περί αδικαιολόγητου πλουτισμού, τόνιζαν ότι οι συμβασιούχοι μπορούν να πληρωθούν στηριζόμενοι στην παλαιά τους σύμβαση, υπό την προϋπόθεση ότι οι δήμαρχοι-εργοδότες θα αναγνωρίσουν ότι έχουν ωφεληθεί από την παρεχόμενη, και ταυτόχρονα μη αμειβόμενη, εργασία τους.

Η λύση αυτή θεωρείται ωστόσο για πολλούς «καμένο χαρτί» καθώς είχε αποτελέσει, όσο η υπόθεση τελούσε ακόμη υπό συζήτηση στο Ελεγκτικό Συνέδριο, μία εκ των εναλλακτικών εισηγήσεων, η οποία και απορρίφθηκε από την Ολομέλειά του.

Από την πλευρά του ο πρόεδρος της Κεντρικής Ενωσης Δήμων και Κοινοτήτων Ελλάδας Π.Κουκουλόπουλος, ο οποίος έδωσε χθες Τρίτη συνέντευξη Τύπου για το θέμα, ζήτησε τη διεύρυνση του ΠΔ Παυλόπουλου, έτσι ώστε να καταστεί δυνατή η υπαγωγή στις διατάξεις του μεγαλύτερου αριθμού συμβασιούχων.

Σύμφωνα με υπολογισμούς συνδικαλιστικών εκπροσώπων των συμβασιούχων, που αναφέρει το Έθνος, από την πρόσφατη απόφαση του Ελεγκτικού Συνεδρίου και την απόρριψη εγκύκλιο του προέδρου του Αρείου Πάγου πλήττονται άμεσα 6.500 συμβασιούχοι:

* 1.500-2.000 συμβασιούχοι δήμων και υπουργείων που διαθέτουν τελεσίδικες αποφάσεις ότι καλύπτουν πάγιες και διαρκείς ανάγκες στις υπηρεσίες τους και ως εκ τούτου δικαιούνται να μετατρέψουν τις συμβάσεις τους σε αορίστου χρόνου. Οι συμβασιούχοι αυτοί προσέφυγαν στη Δικαιοσύνη, γιατί δεν πληρούσαν τα κριτήρια του Προεδρικού Διατάγματος Παυλόπουλου (164/2004)

* 2.500-3.000 υπάλληλοι (κυρίως του υπουργείου Πολιτισμού), οι οποίοι παρέχουν τις υπηρεσίες τους απλήρωτοι, αν και έχουν αποσπάσει από τα δικαστήρια ασφαλιστικά μέτρα και προσωρινές διαταγές.

* 1.200-1.500 συμβασιούχοι που έχουν κριθεί θετικά από το ΑΣΕΠ, αλλά δεν έχει ολοκληρωθεί η διαδικασία μονιμοποίησής τους από τους φορείς.

Απέκτησε... σπίτι σε νησί

Δικάζεται σήμερα στο Τριμελές, γιατρός, κατηγορούμενος για απάτη

ΣΥΓΚΑΤΗΓΟΡΟΥΜΕΝΗ ΚΑΙ Η ΣΥΖΥΓΟΣ

Στο Τριμελές Πλημμελειοδικείο Ρόδου πρόκειται να εκδικασθεί η υπόθεση του ιατρού, της συζύγου του και δημοτικού υπαλλήλου σε νησί μας, οι οποίοι κατηγορούνται για απάτη, υφαρπαγή ψευδούς βεβαιώσεως, απόπειρα απάτης στο δικαστήριο ιδιαίτερα μεγάλης αξίας από κοινού και άμεση συνεργεία σε απάτη ιδιαίτερα μεγάλης αξίας.

Συγκεκριμένα, ο πρώτος κατηγορούμενος φέρεται να παρέστησε ψευδώς στις 22 Αυγούστου του 2002 σε συμβολαιογράφο της Ρόδου ότι έχει πάνω από 30 χρόνια την κυριότητα και κατοχή τριώροφης κατοικίας συνολικής επιφάνειας 226,8 τ.μ. και τον έπεισε να συντάξει συμβόλαιο δωρεάς υψηλής κυριότητας του ακινήτου δια του οποίου ο κατηγορούμενος έκανε «δωρεά εν ζωή» και παραχώρησε τη νόμιμη κατοχή του συγκεκριμένου ακινήτου στη σύζυγό του.

Στις 9 Αυγούστου του 2002 μετέβη στη ΔΟΥ Ρόδου και ισχυρίσθηκε ότι είναι ο κύριος κάτοχος της ανωτέρω οικίας, πετυχαίνοντας να βεβαιωθεί αυτό στη δήλωση φόρου μεταβίβασης ακινήτων την οποία και χρησιμοποίησε για να εξαπατήσει το συμβολαιογράφο.

Η υψηλή κυριότητα φέρεται να ανήκει στον Γ.Κ. ο οποίος έκανε μήνυση κατά των τριών κατηγορουμένων. Ο πρώτος και η δεύτερη κατηγορούμενη έχοντας αποφασίσει να τελέσουν το πλημμέλημα της απάτης ενώπιον δικαστηρίου παρέστησαν στις 3 Νοεμβρίου του 2004 ότι ο πρώτος έχει την επικαρπία εφ' όρου ζωής και η δεύτερη την υψηλή κυριότητα της οικίας και ζητούσαν να αναγνωρισθούν προσωρινά ως νομείς της.

Η δεύτερη κατηγορουμένη συνέδραμε παράνομα τον γιατρό στην πράξη της απάτης από την οποία προξενήθηκε ζημιά ιδιαίτερα μεγάλης αξίας σε βάρος του Ε.Κ.

Από την πλευρά του ο πρώτος κατηγορούμενος σε απολογητικό υπόμνημα προς τον πταισματοδίκη Αθηνών αναφέρει το συγκεκριμένο ακίνητο του το είχε δώσει ως δώρο η θεία του το 1941 και ότι η οικογένειά του έμεινε εκεί για δύο χρόνια, ενώ μεταβίβασε την υψηλή κυριότητα στη σύζυγό του και ότι έχουν ήδη εκδόσει οικοδομική άδεια, προκειμένου να το αναστηλώσουν και να το μετατρέψουν σε λαογραφικό μουσείο. Σύμφωνα με τον κατηγορούμενο, ο μηνυτής απλώς επιχειρεί να σφετερισθεί το ακίνητο.

ΜΟΥΣΙΚΟ ΣΧΟΛΕΙΟ ΡΟΔΟΥ

ΠΡΟΣΚΛΗΣΗ

Σας προσκαλούμε την Πέμπτη **16-11-2006 και ώρα 20.00** στην εκδήλωση του σχολείου μας για την **επέτειο της εξέγερσης του Πολυτεχνείου (17-11-1973).**

Η εκδήλωση θα γίνει στο **Δημοτικό Θέατρο**

Ο Διευθυντής
Γεώργιος Βαρβάτης

ΧΛ

ΨΥΧΟΕΡΕΥΝΗΤΡΙΑ

ΚΡΗΤΙΚΟΥ ΒΑΣΙΛΕΙΑ



Προβλέψεις για το μέλλον ικανοποιητικές. Βοήθεια για κάθε θέμα που σας απασχολεί με κάθε εχεμύθεια

ΟΜΗΡΟΥ 65 Π. ΠΟΛΗ
Τηλ.. 74440 - 67602,6972157586, 8-1π.μ. — 4-8μ.μ.

T8793-30/11

STEFANAKIS TOURS

Αλεξάνδρου Διάκου 38
Τηλ. 22410 20625, 230054, 31833, FAX 22410 26745

Δρομολόγια ΛΑΝΕ

ΤΕΤΑΡΤΗ 04.30
για ΧΑΛΚΗ - ΠΗΓΑΔΙΑ -ΔΙΑΦΑΝΙ - ΚΑΣΟ - ΣΗΤΕΙΑ και άμεση επιστροφή στη Ρόδο

ΠΕΜΠΤΗ 04.30
για ΧΑΛΚΗ - ΠΗΓΑΔΙΑ -ΔΙΑΦΑΝΙ - ΚΑΣΟ - ΣΗΤΕΙΑ - ΣΑΝΤΟΡΙΝΗ - ΜΗΛΟ - ΠΕΙΡΑΙΑ

ΚΥΡΙΑΚΗ 04.30
για ΧΑΛΚΗ - ΠΗΓΑΔΙΑ -ΔΙΑΦΑΝΙ - ΚΑΣΟ - ΣΗΤΕΙΑ - ΣΑΝΤΟΡΙΝΗ - ΜΗΛΟ - ΠΕΙΡΑΙΑ

1/11 - 9/11 τα δρομολόγια θα εκτελούνται από το **ΙΕΡΑΠΕΤΡΑ**

10/11 - 31/12 τα δρομολόγια θα εκτελούνται από το **Β. ΚΟΡΝΑΡΟΣ**

X6204-30/11

PET -HOTEL
PHILOXENIA
Τηλ. επικοινωνίας 6944050509
ΔΑΦΝΗ ΚΑΡΥΩΤΗ

T8853-24/12

ΑΡΧΩΝ ΣΑΜΑΡΤΖΗΣ ΑΕΤΕΒΕ

Από το 1980



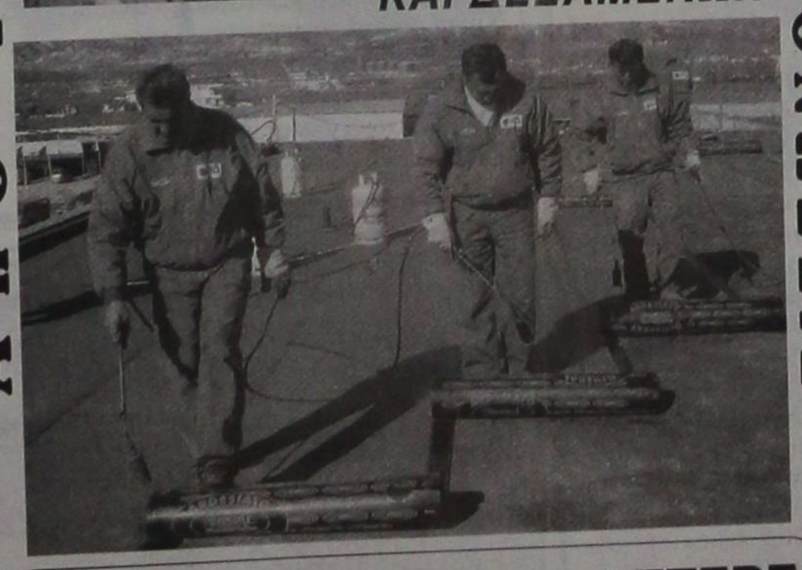

26 ΧΡΟΝΙΑ ΜΟΝΩΣΕΙΣ

ΑΡΧΩΝ ΣΑΜΑΡΤΖΗΣ ΑΕΤΕΒΕ
ΜΟΝΩΣΕΙΣ - ΣΤΕΓΑΝΩΣΕΙΣ
1) Ικαρου & Λαοδικείας - Τηλ.: 22410 20021 Ρόδος 85100
2) Υποκατάστημα Ερυθρού Σταυρού 21 - Τηλ.: 22410 23030 Ρόδος 85100
ΚΙΝΗΤΟ: 6947374732

X6195-30/11

ΕΚΘΕΣΗ
ΕΠΑΓΓΕΛΜΑΤΙΚΩΝ ΑΥΤΟΚΙΝΗΤΩΝ
15 - 18 ΝΟΕΜΒΡΙΟΥ
14ο χλμ Ρόδου - Αεροδρομίου



Auto Center
Μαν. Κωστάκης Α.Ε.Β.Ε.
Τηλ. 22410 82000

X6233-18/11

Σύμφωνα με χθεσινή δημοσίευση

Οι περισσότεροι Τούρκοι θέλουν να ενταχθεί η χώρα τους στην Ευρωπαϊκή Ενωση

ΑΛΛΑ ΕΙΝΑΙ ΑΠΑΙΣΙΟΔΟΞΟΙ

Η πλειοψηφία των Τούρκων εξακολουθεί να θέλει να ενταχθεί η Τουρκία στην Ευρωπαϊκή Ένωση, παρά την ένταση που υπάρχει σχετικά με την Κύπρο και τις μεταρρυθμίσεις, αλλά δεν πιστεύουν πως η ΕΕ τους θέλει, σύμφωνα με δημοσκόπηση που δόθηκε χθες στη δημοσιότητα.

Η δημοσκόπηση, η οποία πραγματοποιήθηκε από την υπηρεσία ANAR για λογαριασμό της φιλοκυβερνητικής εφημερίδας "Γενί Σαφάκ", έδειξε πως 54,1% των Τούρκων θα ψήφιζαν υπέρ της ένταξης στην ΕΕ, αν γινόταν σήμερα δημοψήφισμα, ενώ 37,1% θα ψήφιζαν "όχι". Όμως σχεδόν τα δύο τρίτα των ερωτηθέντων είπαν πως δεν περιμένουν ότι η Τουρκία θα ενταχθεί. Λιγότεροι από 30% είπαν ότι η χώρα θα πετύχει την ένταξή της.

Τα ευρήματα της δημοσκόπησης, η οποία διεξήχθη σε 12 επαρχίες από τις 17 ως τις 25 Οκτωβρίου, έρχονται σε αντίθεση με αυτά μιας άλλης πρόσφατης δημοσκόπησης που έδειξε ότι η υποστήριξη των Τούρκων στην ένταξη στην ΕΕ έπεσε στο 32,2% από πάνω από 60% που ήταν πριν από μόλις δύο χρόνια.

Ο αυξανόμενος σκεπτικισμός όσον αφορά τις πιθανότητες της Τουρκίας ανταναklά μια διαδεδομένη πεποίθηση μεταξύ των Τούρκων ότι η ΕΕ δεν θέλει πραγματικά να δεχθεί στις τάξεις της αυτή τη μεγάλη κυρίως μουσουλμανική και σχετικά φτωχή χώρα.

Εντούτοις, σχεδόν το ένα τρίτο των Τούρκων που ρωτήθηκαν δήλωσαν ότι η κυβέρνηση θα πρέπει να συνεχίσει να δίνει προτεραιότητα στην ΕΕ στις εξωτερικές σχέσεις της. Οι τουρκόφωνες δημοκρατίες της κεντρικής Ασίας και ο ευρύτερος μουσουλμανικός κόσμος κατατάσσονται στη δεύτερη και την τρίτη θέση αντιστοίχως στον κατάλογο των περιοχών που θεωρούνται από την κοινή γνώμη σημαντικές για την τουρκική εξωτερική πολιτική.

Δεκέμβριος 1522. Από ποιά πύλη μπήκε ο Σουλτάνος στην πόλη;

Η ΚΟΚΚΙΝΗ ΠΟΡΤΑ ΚΑΙ Η ΚΑΙΝΟΥΡΓΙΑ ΠΟΡΤΑ ΤΗΣ ΡΟΔΟΥ

Οι Ροδίτες ονομάζουμε την πύλη του Αγίου Αθανασίου: Καινούργια Πόρτα. Την άνοιξαν οι Ιταλοί το Νοέμβριο του 1922. Μέχρι τότε ήταν κλειστή και μυστηριώδης. Εκτοτε όλοι οι Ρόδιοι αποκαλούμε την πύλη αυτή: καινούργια πόρτα. Οι ιταλοί επιστήμονες έλεγαν και διέδιδαν πως από την Πύλη του Αγίου Αθανασίου μπήκε ο Σουλτάνος Σουλεϊμάν στη Ρόδο και έδωσε εντολή να σφραγιστεί η Πύλη, όπως και έγινε. Μπήκε όμως ο Σουλτάνος το Δεκέμβριο του 1522 από την Πύλη του Αγίου Αθανασίου - καινούργια Πόρτα, ή μπήκε από άλλη πόρτα...;

Ολοι οι ιστορικοί και όλοι οι Ρόδιοι λένε πως ο Σουλτάνος μπήκε στην Πόλη της Ρόδου απο την Πύλη Αγίου Αθανασίου. Μετά την έκλεισε ο Σουλτάνος, αφού κανείς άλλος δεν ήταν άξιος να μπει στην πόλη, μετά τον Σουλτάνο...

Μέχρι σήμερα όλοι οι Ρόδιοι αποκαλούμε την Πύλη αυτή: καινούργια Πόρτα, ενώ είναι από τις παλαιότερες της Ρόδου μας.

ΥΠΑΡΧΕΙ όμως και η μαρτυρία ενός Οθωμανού ιστορικού, του Αχμέτ Χαβούζ που αναφέρει τα εξής για την είσοδο του Σουλεϊμάν στην πόλη της Ρόδου:

«Την δεκάτην του μηνός σεφέρ - 29 Δεκεμβρίου 1522 για τους χριστιανούς - ο Σουλτάνος Σουλεϊμάν, έφιππος εισέρχεται εις την πόλιν της Ρόδου δια της Πύλης ΚΙΖΙΛ ΚΑΠΟΥ, με μεγάλη δόξα υμνώντας τον Θεό για τη νίκη του... Κιζίλ Καπού, είναι η Κόκκινη Πύλη, σήμερα λέγεται Πύλη του Αγίου Ιωάννου ή Πύλη Κοσκινού. Από πού λοιπόν μπήκε ο Σουλτάνος στην πόλη της Ρόδου: από την Πύλη του Αγίου Αθανασίου όπως λένε οι δυτικοί ιστορικοί, ή από την Κόκκινη Πύλη- Πύλη Αγίου Ιωάννου όπως λένε οι ανατολίτες ιστορικοί;



ΞΕΝΑΓΗΣΗ ΜΑΘΗΤΩΝ ΣΤΗΝ ΠΑΛΙΑ ΠΟΛΗ

«Η ιστορία του κόσμου, παιδιά μου, αναφέρει και τα εξής «Είναι προνόμιο να είσαι ΕΛΛΗΝΑΣ...!»

ΦΩΤΟ: ΘΕΟΦΑΝΗΣ ΜΠΟΓΙΑΝΝΟΣ



Γράφει ο Θεοφάνης Μπογιάννος
Διπλωματούχος Δημοσιογραφικής Σχολής Λονδίνου

Γράφει ο ίδιος οθωμανός ιστορικός για την είσοδο του Σουλτάνου στην πόλη της Ρόδου:

- Τότε, ο κραταιός σουλτάνος προπορευομένου του Δευτέρου Συντάγματος των Γενίτσαρων και των Σημαιών αυτών εστολισμένων για κροσσών εκ χρυσού, συνοδευόμενος υπό 400 σωματοφυλάκων Σολούκ, υπό 4 αρχηγών Σολούκ, 4 Κεχαγιάδων, και 40 Ομπάσηδων, όλων λευκά ενδεδυμένων, και φερόντων καβούκια εστολισμένα με πλούσια, βαρύτιμα κοσμήματα, εισήλθεν εις την πόλιν της Ρόδου δια της Πύλης: ΚΙΖΙΛ ΚΑΠΟΥ».

Μέχρι σήμερα η Πύλη λέγεται Κόκκινη Πόρτα. Οι Πύλες της Ρόδου είναι δέκα. Δέκα ήταν περίπου και στα χρόνια που αλώθηκε απο τους Οθωμανούς: το Δεκέμβριο του 1522...

ΠΡΟΣΦΟΡΑ
GA FERRIES
Από 18-9-06 έως 18-03-07
ΕΙΣΙΤΗΡΙΑ ΠΡΟΣΦΟΡΑΣ ΠΡΟΣ ΠΕΙΡΑΙΑ
Προσφορά ατομικού εισιτηρίου 20,90 € σε Γ' θέση
Προσφορά ατομικού εισιτηρίου 41,80 € σε καμπίνα
Προσφορά εισιτηρίου για Ι.Χ. 62,00 €
Οι ναύλοι ισχύουν από Ρόδο για Πειραιά και από Πειραιά προς Ρόδο κάθε μέρα
TSAGARIS TRAVEL
Ακτή Σαχτούρη 5 Ρόδος
Τηλ.: 22410 36170, 30406, FAX 22410 39839
Απέναντι από την κεντρική πύλη του Λιμανιού
Καλά σας ταξίδια
X 6202-30/11

GA FERRIES
Ε/Γ-Ο/Γ ΡΟΔΑΝΘΗ
Ε/Γ-Ο/Γ ΑΝΘΗ ΜΑΡΙΝΑ
Από ΡΟΔΟ - ΠΕΙΡΑΙΑ
ΠΑΡΑΣΚΕΥΗ 10/11
• ΑΝΘΗ ΜΑΡΙΝΑ 17.00 Κω - Πειραιά (08.00)
ΣΑΒΒΑΤΟ 11/11
• ΡΟΔΑΝΘΗ 17.00 Τήλο - Νίσυρο - Κω - Κάλυμνο- Πειραιά (13.10)
ΚΥΡΙΑΚΗ 12/11
ΔΕΥΤΕΡΑ 13/11
• ΑΝΘΗ ΜΑΡΙΝΑ 17.00 Κω - Πειραιά (08.00)
ΤΡΙΤΗ 14/11
• ΡΟΔΑΝΘΗ 16.00 Κω - Κάλυμνο-Λέρο - Πειραιά (11.00)
ΤΕΤΑΡΤΗ 15/11
• ΑΝΘΗ ΜΑΡΙΝΑ 17.00 Κω - Λέρο- Πάτμο - Πειραιά (09.50)
ΠΕΜΠΤΗ 16/11
• ΡΟΔΑΝΘΗ 16.00 Κω - Κάλυμνο- Πειραιά (11.00)
ΠΑΡΑΣΚΕΥΗ 17/11
• ΑΝΘΗ ΜΑΡΙΝΑ 17.00 Κω - Πειραιά (08.00)
ΣΑΒΒΑΤΟ 18/11
• ΡΟΔΑΝΘΗ 17.00 Τήλο - Νίσυρο - Κω - Κάλυμνο- Πειραιά (13.10)
ΚΥΡΙΑΚΗ 19/11
ΔΕΥΤΕΡΑ 20/11
• ΑΝΘΗ ΜΑΡΙΝΑ 17.00 Κω - Πειραιά (08.00)
Από ΠΕΙΡΑΙΑ - ΡΟΔΟ
ΠΑΡΑΣΚΕΥΗ 10/11
• ΡΟΔΑΝΘΗ 17.00 Κάλυμνο - Κω - Νίσυρο - Τήλο - Ρόδο (13.10)
ΣΑΒΒΑΤΟ 11/11
• ΑΝΘΗ ΜΑΡΙΝΑ 17.00 ΚΩ - ΡΌΔΟ (08.00
ΚΥΡΙΑΚΗ 12/11
ΔΕΥΤΕΡΑ 13/11
• ΡΟΔΑΝΘΗ 17.00 Κάλυμνο - Κω - Ρόδο (11.00)
ΤΡΙΤΗ 14/11
• ΑΝΘΗ - ΜΑΡΙΝΑ 17.00 Πάτμο - Λέρο - Κω - Ρόδο (0950)
ΤΕΤΑΡΤΗ 15/11
• ΡΟΔΑΝΘΗ 17.00 Κάλυμνο - Κω - Ρόδο (11.00)
ΠΕΜΠΤΗ 16/11
• ΑΝΘΗ - ΜΑΡΙΝΑ 17.00 Κω - Ρόδο (08.00)
ΠΑΡΑΣΚΕΥΗ 17/11
• ΡΟΔΑΝΘΗ 17.00 Κάλυμνο - Κω - Νίσυρο - Τήλο - Ρόδο (13.10)
ΣΑΒΒΑΤΟ 18/11
• ΑΝΘΗ ΜΑΡΙΝΑ 17.00 ΚΩ - ΡΌΔΟ (08.00
ΚΥΡΙΑΚΗ 19/11
TSAGARIS TRAVEL
Σαχτούρη 5 (έναντι Τελωνείου)
Τηλ.: 22410 36170, 30406, 35066, 28597
X 6201-30/11

Διέταξε χθες ο Εισαγγελέας Πρωτοδικών Αθηνών

Προκαταρκτική εξέταση για τα γιαούρτια της ΦΑΓΕ

ΚΑΘΥΣΤΕΡΗΜΕΝΗ ΕΝΗΜΕΡΩΣΗ ΤΟΥ ΕΦΕΤ

Τη διενέργεια προκαταρκτικής εξέτασης με αφορμή το πρόβλημα που ανέκυψε με παρτίδα των παιδικών γιαουρτιών Jounior της ΦΑΓΕ, διέταξε ο προϊστάμενος της Εισαγγελίας Πρωτοδικών Αθήνας Παναγιώτης Πούλιος.

Ο κ. Πούλιος ανέθεσε στον εισαγγελέα Πρωτοδικών Ανδρέα Καραφλό τη διενέργεια της έρευνας, με σκοπό να διαπιστώσει αν στην υπόθεση έχουν διαπραχθεί αυτεπαγγέλτως διωκόμενα αδικήματα.

Την ίδια ώρα, καθυστέρηση στην ενημέρωση του ΕΦΕΤ από τη ΦΑΓΕ διαπιστώνει ο πρόεδρος του Φορέα Ιωάννης Βλέμμας, αναφορικά με τα επιδόρπια γιαουρτιού και την ενδεχόμενη ύπαρξη θραυσμάτων γυαλιού.

Σε ανακοίνωση του Φορέα, την Τρίτη, τονίζεται ότι «μετά το πέρας της αξιολόγησης των αποτελεσμάτων του ελέγχου του περιστατικού και εφόσον προκύψουν ευθύνες, θα επιβληθούν οι από το νόμο προβλεπόμενες κυρώσεις».

Στην ανακοίνωση του ΕΦΕΤ επισημαίνεται ότι έγινε καταγγελία καταναλωτή από την Παρασκευή 10 Νοεμβρίου στη ΦΑΓΕ, ενώ ο ΕΦΕΤ ενημερώθηκε στις 13 Νοεμβρίου. Από τον έλεγχο προέκυψαν τα εξής:

Η εταιρεία διαθέτει δύο γραμμές παραγωγής για τα συγκεκριμένα προϊόντα.

Μετά από το παράπονο καταναλωτή την 10/11/06 προς τη ΦΑΓΕ Α.Ε. για την ύπαρξη θραύσματος γυαλιού σε συσκευασία προϊόντος, διαπιστώθηκε πρόβλημα που αφορούσε μια συγκεκριμένη μηχανή αποστείρωσης περιεκτών, στη μία από τις δύο γραμμές παραγωγής προϊόντων Junior. Μέχρι σήμερα πάντως στον ΕΦΕΤ και στην Γραμμή Καταναλωτή 1520 καμία καταγγελία δεν έχει κατατεθεί για το συγκεκριμένο θέμα.

Από τη συγκεκριμένη γραμμή παραγωγής παρήχθησαν προϊόντα που διοχετεύθηκαν στην αγορά με ημερομηνίες λήξης 4/12/2006 έως και 7/12/2006 και το διακριτικό γράμμα «Ν» παραπλεύρως αυτών, στα καπάκια των περιεκτών.

Η εταιρεία προέβη σε ανάκληση των προϊόντων των συγκεκριμένων παρτίδων και από τις δύο γραμμές παραγωγής σύμφωνα με τα προβλεπόμενα στη σχετική διαδικασία ανάκλησης και απόσυρσης προϊόντων του συστήματος διαχείρισης ποιότητας που διαθέτει και ενημέρωσε την Κεντρική Αρμόδια Αρχή. Παράλληλα η εταιρεία δέσμευσε στις αποθήκες της το σύνολο των ποσοτήτων που παρήχθησαν μετά από τη διαπίστωση του προβλήματος.

Ο ΕΦΕΤ, αφού ζήτησε και έλαβε τις ποσότητες παραγωγής των συγκεκριμένων παρτίδων και το πελατολόγιο διακίνησης των συγκεκριμένων προϊόντων, εποπτεύει τη διαδικασία ανάκλησης -απόσυρσης με παρουσία κλιμακίων του στην εταιρεία.

Ταυτόχρονα, ο ΕΦΕΤ ενημέρωσε άμεσα με φαξ τις Περιφερειακές Δ/νσεις του, καθώς και τις Νομαρχιακές αρμόδιες αρχές, προκειμένου να εποπτεύσουν τις διαδικασίες της απόσυρσης, διενεργώντας ελέγχους με κλιμάκια υπαλλήλων στα σημεία πώλησης.

Επίσης, ο ΕΦΕΤ, μέσω του Συστήματος Έγκαιρης Προειδοποίησης για τα Τρόφιμα και τις Ζωοτροφές, ενημέρωσε σχετικά με τη διακίνηση του προϊόντος στην Κύπρο (27.000 τεμάχια), στη Σερβία (160 τεμάχια) και στην Αιθιοπία (600 τεμάχια) σύμφωνα με Υπεύθυνη Δήλωση που κατέθεσε ως όφειλε η εταιρεία «ΦΑΓΕ Α.Ε.» στον ΕΦΕΤ στις 14/11/06.

ΔΩΡΕΑΝ ΞΕΝΑΓΗΣΕΙΣ ΣΤΗΝ ΙΠΠΟΤΙΚΗ ΡΟΔΟ

Από το Συγγραφέα ΘΕΟΦΑΝΗ ΜΠΟΓΙΑΝΝΟ

Την ερχόμενη Κυριακή, ο δραστήριος Σύλλογος Νισυρίων Ρόδου Η ΠΟΡΦΥΡΙΣ, διοργανώνει μεγάλη εκδρομή για τα μέλη της.

Συνάντηση στο Ηχος και Φως, ώρα 11 π.μ. - Μανδράκι

Επίσκεψη της Μεσαιωνικής Τάφρου. Τείχη. Κανόνια. Πύργοι. Σήραγγες. Ιστορία Ιπποτών. Η αλήθεια για τον Κολοσσό της Ρόδου. Ενα δίωρο μεστό Ροδιακής Ιστορίας και ελληνικού Πολιτισμού.

Χορηγός: Θεοφάνης Μπογιάννος

Γ.Δ. 19/11

ΞΥΛΟΥΡΓΙΚΕΣ ΕΡΓΑΣΙΕΣ
ΛΕΝΤΑΚΗΣ ΜΑΝΩΛΗΣ
• Εντοιχιζόμενες Κουζίνες
• Κουφώματα
• Πόρτες
• Ντουλάπες

14295-14/12
Τηλ. (22410)60601 και 6973933733,
Ηλιούπολη Αναλήψεως

KYDON TOURS
Ποιότητα - Φροντίδα - Επιτυχία
ΕΚΔΡΟΜΕΣ – ΕΚΔΡΟΜΕΣ
DUBAI-ABUDABI
9–15/12/06
SPECIAL 7ήμερο πρόγραμμα GROUP από Ρόδο
Συνοδός: ΕΛΕΝΗ ΨΥΛΛΑΚΗ
ΤΡΙΤΟ ΤΑΞΙΔΙ
DUBAI: Αμμος - χρυσός και απέραντη ομορφιά
DUBAI: Η πόλη του μέλλοντος του Burz Al Arab Hotel κτισμένου στη θάλασσα και του Χιονοδρομικού μέσα στην έρημο.
Φαντασμαγορικά κτιρια - Shopingk Center - Ψώνια ΑΦΟΡΟΛΟΓΗΤΑ
Ξενοδοχεία: INTERCONTINENTAL, MOVEMPIC, FLORA GRAND
Ξεναγήσεις - μεταφορές - σαφάρι Abu Dabi.- κρουαζιέρα
ΠΡΟΣΟΧΗ: Λόγω ζήτησης εγγραφή με προκαταβολή
DUBAI-ABUDABI
Τακτικές αναχωρήσεις
GROUPS ΧΡΙΣΤΟΥΓΕΝΝΑ - ΠΡΩΤΟΧΡΟΝΙΑ
EURODISNEY - ΠΑΡΙΣΙ
Groups από Ρόδο
23–28/12, 24–29/12, 2/1–7/1/07
ξενοδοχεία: SEQUODIADISNEY 2 διαν.
MERIDIEN Παρίσι 3 διαν.
Εισιτήρια - ξεναγήσεις - περιηγήσεις - Ελληνας ξεναγός
ΧΡΙΣΤΟΥΓΕΝΝΑ
ΣΤΗΝ ΕΛΒΕΤΙΑ
22–28/12
ΜΙΛΑΝΟ - ΛΟΥΓΚΑΝΟ - ΖΥΡΙΧΗ - ΦΡΑΙΜΠΟΥΡΓΚ - ΒΕΡΝΗ
Χαρείτε με τα παιδιά σας τα χιόνια.
Αεροπορικά εισιτήρια Ο.Α.
Διαν. 3 Λουκέρνη - 2 Φραϊμουργκ - 2 Λωζάνη
Ξενοδοχεία 4 αστέρων, ημιδιατροφή. Πλούσιο πρόγραμμα ξεναγήσεων - περιηγήσεων
Συνοδός: ΕΛΕΝΗ ΨΥΛΛΑΚΗ
ΠΡΩΤΟΧΡΟΝΙΑ
ΣΤΗΝ ΙΣΠΑΝΙΑ
29/12/06 – 5/1/07
ΜΑΔΡΙΤΗ - ΤΟΛΕΔΟ - ΒΑΛΕΝΤΣΙΑ - ΒΑΡΚΕΛΩΝΗ
Σπέσιαλ πρόγραμμα. Διαν. 3 Μαδρίτη 1 Βαλέντσια - 3 Βαρκελώνη
Ξενοδοχεία 4 αστέρων, ημιδιατροφή Βαρκελώνη, Βαλέτσια.
Πλούσιο πρόγραμμα ξεναγήσεων και νυχτερινών εξόδων.
Συνοδός: ΕΛΕΝΗ ΨΥΛΛΑΚΗ
ΑΛΛΕΣ ΕΚΔΡΟΜΕΣ
ΧΡΙΣΤΟΥΓΕΝΝΑ – ΝΕΟ ΕΤΟΣ
• ΒΙΕΝΝΗ - ΠΡΑΓΑ • ΒΙΕΝΝΗ
• ΒΙΕΝΝΗ - ΒΟΥΔΑΠΕΣΤΗ
• ΑΙΓΥΠΤΟΣ • ΙΤΑΛΙΑ• ΛΟΝΔΙΝΟ
• ΑΜΣΤΕΡΝΤΑΜ • ΒΕΡΟΛΙΝΟ
• ΛΑΠΩΝΙΑ ΧΩΡΙΟ ΑΗ ΒΑΣΙΛΗ
• ΤΑΫΛΑΝΔΗ • ΠΟΥΚΕΤ • ΜΠΑΛΙ
• ΜΑΛΑΙΣΙΑ
Ελάτε κοντά μας. Θα βρειτε όποια εκδρομή επιθυμείτε.
ΚΑΛΕΣ ΓΙΟΡΤΕΣ - ΧΡΟΝΙΑ ΠΟΛΛΑ
ΠΡΑΚΤΟΡΕΙΟ KYDON IATA
• ΕΘΕΛΟΝΤΩΝ ΔΩΔ/ΣΙΩΝ 14 • ΑΚΤΗ ΣΑΧΤΟΥΡΗ 8
Τηλ. 22410 23000, 27900, 27725
e-mail:kydon@otenet.gr
X6192-30/11

Πάντα κάποιοι ξεχωρίζουν...
Rodos Gold VOGIATZIS
Ιδιαίτερη αισθητική
Απαράμιλλη ποιότητα
πλούσιες επιλογές
για γάμους , βαπτίσεις ,
και ιδιαίτερες στιγμές
με μοναδική λάμψη .....
σε εξαιρετικές τιμές
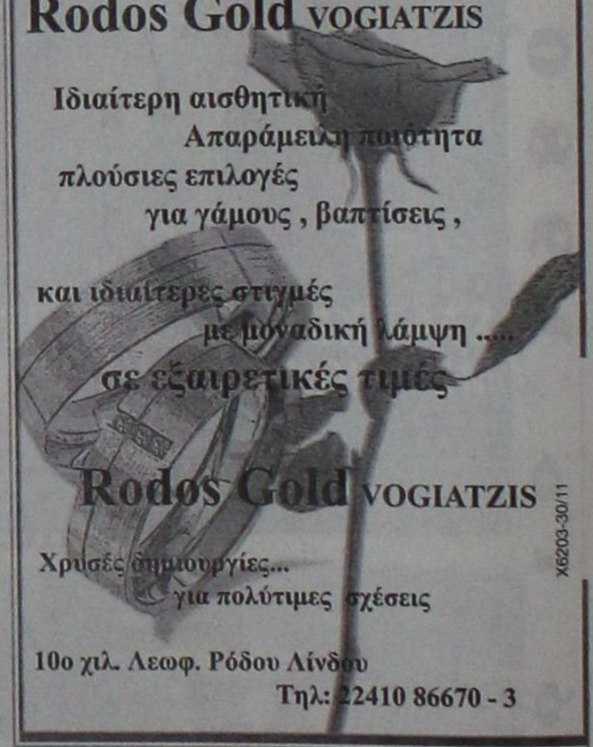
Rodos Gold VOGIATZIS
Χρυσές δημιουργίες...
για πολύτιμες σχέσεις
10ο χιλ. Λεωφ. Ρόδου Λίνδου
Τηλ: 22410 86670 - 3
X6203-30/11

Kodak Fotos
Picture Maker
ΣΕ ΜΙΑ ΩΡΑ ΕΜΦΑΝΙΣΗ ΦΙΛΜ
1 hour photo
Lappa
FOTO Express
Ηρώων Πολυτεχνείου 3
Τηλ. 22410 30243
FAX 22410 73640
Kodak

Φωτορεπορτάζ από την χτεσινή εορτή του Πολιούχου Αγίου της Ρόδου Κωνσταντίνου του Υδραίου

ΦΩΤΟ Αλέκος Λυκοπάντης







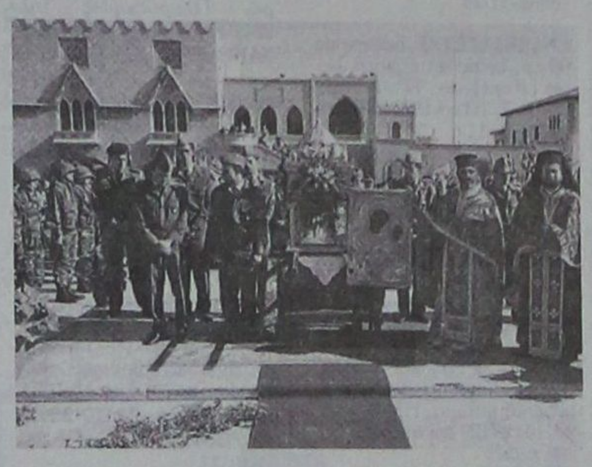













INEMA
ΙΑΤΡΙΚΟΣ & ΝΟΣΟΚΟΜΕΙΑΚΟΣ ΕΞΟΠΛΙΣΜΟΣ
από το 1988 είμαστε οι μεγαλύτεροι προμηθευτές ΙΑΤΡΙΚΟΥ-ΟΡΘΟΠΕΔΙΚΟΥ & ΝΟΣΟΚΟΜΕΙΑΚΟΥ ΥΛΙΚΟΥ ΣΤΗ ΔΩΔΕΚΑΝΗΣΟΥ
18 χρόνια εμπειρίας Εμπιστευθείτε μας!
• ΑΝΑΠΗΡΙΚΑ ΚΑΡΟΤΣΙΑ
• ΒΑΔΙΣΤΙΚΑ
• ΟΡΘΟΠΕΔΙΚΑ ΕΙΔΗ
• ΜΠΛΟΥΖΕΣ ΙΑΤΡΙΚΕΣ
• ΚΑΛΤΣΕΣ ΦΛΕΒΙΤΙΔΑΣ
• ΠΕΛΜΑΤΑ
• ΟΡΘΟΠΕΔΙΚΑ ΜΑΞΙΛΑΡΙΑ
• ΚΡΕΒΑΤΙΑ ΝΟΣΟΚΟΜΕΙΑΚΑ
• ΙΑΤΡΙΚΟΣ ΕΞΟΠΛΙΣΜΟΣ και ΑΝΑΛΩΣΙΜΑ
• ΟΡΓΑΝΑ ΧΗΜΕΙΟΥ
• και κάθε άλλο είδος για κατ'οίκο νοσηλεία
X.348-30/11
ΡΟΔΟΣ: ΛΕΜΕΣΣΟΥ 2 - ΤΗΛ: 22410 32238 www.inema.gr
ΚΩΣ: ΕΛ. ΒΕΝΙΖΕΛΟΥ 38 (παραπ/ρως Αγίας Παρασκευής) - ΤΗΛ: 22420 20048

Sigma travel agency
ΛΕΥΚΑ ΧΡΙΣΤΟΥΓΕΝΝΑ!!!
ΠΡΑΓΑ - ΒΙΕΝΝΗ
ΛΕΥΚΑ ΧΡΙΣΤΟΥΓΕΝΝΑ ΓΙΑ ΟΛΟΥΣ
ΧΡΙΣΤΟΥΓΕΝΝΑ ΜΕ ΤΣΑΡΤΕΡ ΠΤΗΣΗ ΑΠΟ ΡΟΔΟ
ΡΕΒΕΓΙΟΝ ΕΚΠΛΗΞΗ!!!
ΠΡΑΓΑ... ΒΙΕΝΝΗ...
ΑΝΑΧΩΡΗΣΗ 23/12 - 27/12
Οι θέσεις είναι περιορισμένες
Για κρατήσεις θέσεων ή πληροφορίες τηλεφωνήστε μας
SIGMA S.S. TRAVEL
ΤΗΛ. 22410 90049 FAX 22410 96697
Λ. Ηρακλειδών, Εμπ. Κέντρο RHODESLAND
(Μεταξύ AVRA BEACH ΚΑΙ MIRA MARE)
ΥΠΕΥΘΥΝΟΣ: ΣΤΕΡΓΕΝΑΚΗΣ ΣΤΕΡΓΟΣ
Καθημερινά: 09.00 - 17.00, 18.00-20.30
Σάββατο: 09.00 - 14.00
X351-30/11

ΠΑΡΑΔΟΣΗ ΚΑΙ ΤΕΧΝΟΛΟΓΙΑ
ΕΡΓΑΣΤΗΡΙΟ ΦΩΤΟΓΡΑΦΙΩΝ
ΦΩΤΟ ΦΙΛ. ΠΑΧΟΣ
Αναλογική και ψηφιακή φωτογραφία
ΤΥΠΩΜΑ ΚΑΙ ΝΥΧΤΕΡΙΝΕΣ ΩΡΕΣ
Γ. ΕΥΣΤΑΘΙΟΥ 11
Τηλ. 22410 26893
Κιν.: 6946 282033

ΝΤΕΤΕΚΤΙΒΣ
30 ΧΡΟΝΙΑ ΜΟΝΙΜΑ ΚΑΙ ΣΤΗ ΡΟΔΟ
35354
ΠΛΑΤΕΙΑ ΑΓΙΟΥ ΙΩΑΝΝΟΥ
Η ΛΥΣΗ!!! ΣΕ ΚΑΘΕ ΣΑΣ ΠΡΟΒΛΗΜΑ
EXPRESS SECURITY
X6189-30/11

VANIK TOURS
ΓΙΑΝΝΗΣ και ΣΕΒΑ ΒΑΛΣΑΜΙΔΗ
VANIK σημαίνει ΑΛΗΘΕΙΑ
ΑΚΤΗ ΚΑΝΑΡΗ 17, ΨΑΡΟΠΟΥΛΑ - ΑΝΕΤΟ ΠΑΡΚΙΝΓΚ • Ανοικτά: ΔΕ-ΣΑ 08.30 - 14.00 & 16.30 - 20.30 - Τηλ. 22410 35191, 37621 κινητό: 6945798148 , FAX 22410 29532
Το γραφείο μας πάντα πρώτο σε κρατήσεις ξενοδοχείων εξασφάλισε και σας προσφέρει καταπληκτικές τιμές για τα παρακάτω ξενοδοχεία σε ΠΑΚΕΤΑ (έκδοση εισιτηρίων R/T) από 1/11/2006 - 31/3/2007
Απευθυνόμαστε σε σας που θέλετε και η κράτησή σας να είναι σωστή και το δωμάτιό σας να σας περιμένει

1ον HOTEL PRESIDENT Α΄ Κατηγορίας	
Λεωφόρος Κηφισίας (ανακαινισμένο)	
Μονόκλινο	€ 67
Δίκλινο	€ 75
Τρίκλινο	€ 98
2ον HOTEL ZAFOLIA Α΄ Κατηγορίας	
Λεωφόρος Αλεξάνδρας	
Μονόκλινο	€ 98
Δίκλινο	€ 115
Τρίκλινο	€ 135
3ον HOTEL ATHENS CYPRIA Α΄ Κατηγορίας	
Σύνταγμα	
Μονόκλινο	€ 65
Δίκλινο	€ 85
Τρίκλινο	€ 105
4ον HOTEL ASTOR Α΄ Κατηγορίας	
Σύνταγμα	
Μονόκλινο	€ 60
Δίκλινο	€ 80
Τρίκλινο	€ 95
5ον HOTEL ARETHOUSA Β΄ Κατηγορίας	
Σύνταγμα	
Μονόκλινο	€ 60
Δίκλινο	€ 80
Τρίκλινο	€ 105
6ον HOTEL POLIS GRAND HOTEL Α΄ Κατηγορίας	
Πατησίων, έναντι Πολυτεχνείου (ανακαινισμένο)	
Μονόκλινο	€ 65
Δίκλινο	€ 75
Τρίκλινο	€ 95
7ον HOTEL ELLINIS Β΄ Κατηγορίας	
Ωνάσειο, λεωφ. Συγγρού	
Μονόκλινο	€ 48
Δίκλινο	€ 58
Τρίκλινο	€ 70
8ον HOTEL TPITON Β΄ Κατηγορίας	
Κέντρο Πειραιά	
Μονόκλινο	€ 60
Δίκλινο	€ 80
Τρίκλινο	€ 100
9ον HOTEL SAVOY Α΄ Κατηγορίας	
Κέντρο Πειραιά	
Μονόκλινο	€ 75
Δίκλινο	€ 95
Τρίκλινο	€ 115
10ον HOTEL EGNATIA Β΄ Κατηγορίας	
Θεσσαλονίκη Κέντρο - ανακαινισμένο	
Μονόκλινο	€ 75
Δίκλινο	€ 85
Τρίκλινο	€ 95
11ον HOTEL EGNATIA PALACE Α΄ Κατηγορίας	
Θεσσαλονίκη Κέντρο - ολοκαίνουργιο	
Μονόκλινο	€ 100
Δίκλινο	€ 110
Τρίκλινο	€ 135

* Τα παραπάνω ξενοδοχεία διαθέτουν T.V. σε όλα τα δωμάτια
* Στις παραπάνω τιμές συμπεριλαμβάνεται πρωινό σε μπουφέ
* Ακόμη σε μας θα βρείτε αεροπορικά και ατμοπλοϊκά εισιτήρια όλων των εταιρειών.
X.6182-30/11

GR Grand Hotel
X.6179-30/11
Ο τέλειος συνδυασμός ποιότητας και οικονομίας που τιμά και ανεβάζει τη Ρόδο
Αναλαμβάνουμε συνέδρια και κάθε κοινωνική σας εκδήλωση
Αξέχαστες μελωδικές στιγμές δίπλα στο τζάκι μας, με τον πιανίστα ΤΑΚΗ ΤΣΩΝΗ, κάθε Παρασκευή, Σάββατο και Κυριακή

ΠΡΟΟΔΟΣ μικρές αγγελίες μικρές αγγελίες ΠΡΟΟΔΟΣ

ενοικιάσεις

ΕΝΟΙΚΙΑΖΕΤΑΙ κατάστημα 30 τ.μ., με μικρή αυλή και τουαλέτα, οδός Κοδριγκτώνος, αρ. 49, συνδεδεμένο με την απαχέτευση, κατάλληλο για οποιανδήποτε χρήση. Πληροφορίες τηλ. 22410/29933
14285-18/11

ΕΝΟΙΚΙΑΖΕΤΑΙ διαμέρισμα 45 τ.μ., κατάλληλο και για επαγγελματική χρήση, Ιερού Λόχου 13, δίπλα στην Ολυμπιακή. Πληροφορίες τηλ. 6944775787
Χ6220-16/11

ΕΝΟΙΚΙΑΖΕΤΑΙ καινούργιο ισόγειο δυάρι διαμέρισμα, 43 τ.μ., με κήπο, στο Ροδίνι και επί της οδού Βερολίνου, αποτελούμενο από ένα υπνοδωμάτιο με εντοιχισμένη ντουλάπα από τοίχο σε τοίχο, σαλόνι με κουζίνα μαζί, και μεγάλο μπάνιο. Εχει ηλεκτρική κουζίνα με φούρνο, κουφώματα με διπλά τζάμια ανακλινόμενα, αιρ κοντίσιον (θέρμανση - ψύξη) και άνετο πάρκινγκ. Δεν έχει κοινόχρηστα. Πληροφορίες τηλ. 22410/30883
14272-16/11

ΕΝΟΙΚΙΑΖΕΤΑΙ οικία 40 τ.μ., στο Ζέφυρο. Πληρ. τηλ. 22410/61534 και 6948565166
14291-21/11

ΕΝΟΙΚΙΑΖΕΤΑΙ γκαρσονιέρα, οδός Μόσχας 11 Ροδίνι - Ρόδος. Πληρ. τηλ. 22410/31798
14276-16/11

ΕΝΟΙΚΙΑΖΟΝΤΑΙ ένα επιπλωμένο διαμέρισμα δυάρι και μια επιπλωμένη γκαρσονιέρα, με ηλιακό, κλιματισμό και άνετο πάρκινγκ, επί 206 χλμ. Ρόδου - Λίνδου (Αφάντου). Τιμή 300 ευρώ και 230 αντίστοιχα. Πληροφορίες τηλ. 6946524270 και 22410/21245 μετά τις 11.00
16053-17/11

ΕΝΟΙΚΙΑΖΕΤΑΙ διαμέρισμα γωνιακό με θέα το πάρκο του Ροδινιού, 2ος όροφος, τριάρι (χωλ - σαλόνι- 2 κρεβατοκάμαρες - κουζίνα - μπάνιο). Τηλ. 22410/61096 και από ώρα 1-5μ.μ.
14292-21/11

ΕΝΟΙΚΙΑΖΕΤΑΙ επαγγελματικός χώρος γραφείο ή ιατρείο 60 τ.μ., με κλιματισμό, ασανσέρ, βιβλιοθήκες, θέση για πάρκινγκ, επί της οδού Ηρώων Πολυτεχνείου, πάνω από το οφθαλμολογικό κέντρο. Πληρ. τηλ. 22410/34902, 22410/65469, κιν. 6942580848 και 6944298913
16075-30/11

ΕΝΟΙΚΙΑΖΕΤΑΙ διαμέρισμα 1ου ορόφου, 50 τ.μ., επί της λεωφόρου Ρόδου - Λίνδου, αριθ. 220. Πληρ. τηλ. 6972457945 από Δευτέρα - Παρασκευή μεταξύ των ωρών 12.00 έως και 14.00 κ. Μιχάλη Καραναστάση
14293-22/11

ΕΝΟΙΚΙΑΖΟΝΤΑΙ
ΔΩΜΑΤΙΑ στην Ιαλυσό, ανεξάρτητα, με τον μήνα, άριστης κατασκευής.
Πληροφορίες τηλ. 22410/96721
14302-23/11

ΕΝΟΙΚΙΑΖΕΤΑΙ κατάστημα στην οδό Καναδά 54, 55 τ.μ., με πατάρι 25 τ.μ. Πληροφορίες τηλ. 22410/24781, ώρες 9π.μ-3μ.μ.
14290-19/11

ΕΝΟΙΚΙΑΖΕΤΑΙ διαμέρισμα επιπλωμένο ή μη, με δύο υπνοδωμάτια, εντοιχισμένη κουζίνα, μεγάλο σαλόνι, θέρμανση χωρίς κοινόχρηστα, γωνιακό και με καλή θέα, επί της Στοκχόλμης 37, όπισθεν ΔΕΥΑΡ. Πληροφορίες τηλ. 22410/61161
15940-18/11

ΕΝΟΙΚΙΑΖΕΤΑΙ μικρό διαμέρισμα, ρετιρέ, γ' ορόφου, ανακαινισμένο, φρεσκοβαμμένο, πλήρως επιπλωμένο με air condition, πλυντήριο ρούχων, κλπ. Αποτελείται από 1 δωμάτιο, κουζίνα, άνετο μπάνιο, χωλ και πολύ μεγάλο μπαλκόνι. Περιοχή Αγ. Ιωάννης, οδός Αγ. Σοφίας 38. Διάρκεια συμβολαίου από 2 χρόνια και πάνω. Ενοίκιο 380 ευρώ. Πληροφορίες τηλ. 6936639843, ώρες 10 π.μ. - 3μ.μ.
15986-17/11

ΕΝΟΙΚΙΑΖΕΤΑΙ διαμέρισμα 90 τ.μ., σε ήσυχη περιοχή, λεωφ. Καμείρου. Πληρ. τηλ. 22410/75103 και 6937700742
14279-16/11

ΕΝΟΙΚΙΑΖΕΤΑΙ επιπλωμένη γκαρσονιέρα, επί της οδού Απολλωνίου Ροδίου 9 στην Ιξιά. Πληρ. τηλ. 22410/29816, 96195 και κιν. 6944553697
14288-19/11

ΕΝΟΙΚΙΑΖΟΝΤΑΙ επί της Αγ. Νικολάου 72, επιπλωμένα δωμάτια, με πολυκουζινάκια, TV, αιρ κοντίσιον, θέρμανση, ατομικό μπάνιο. Πληρ. τηλ. 22410//23129 και 6945828280 κ. Κατερίνα
16067-19/11

ΕΝΟΙΚΙΑΖΕΤΑΙ κατάστημα 75 τ.μ. στο Φαληράκι, έναντι φαναριών, με μεγάλη αυλή, κατάλληλο για πολλές χρήσεις. Πληροφορίες τηλ. 6973332456
16083-2/12

ΕΝΟΙΚΙΑΖΕΤΑΙ εξοχική κατοικία, λουξ κατασκευής στην περιοχή Γκολφ Αφάντου, τριών υπνοδωματίων, κουζίνα, σαλόνι και λοιπών βοηθητικών χώρων. Διαθέτει ηλιακό θερμοσίφωνα, θέρμανση, (καλοριφέρ), άνετο πάρκινγκ, τέλειες μονώσεις και απέχει από την παραλία Αφάντου 400 μέτρα. Πληρ. τηλ. 22410/33774, 22410/34123 και 6948528799
16077-24/11

ΕΝΟΙΚΙΑΖΕΤΑΙ διαμέρισμα 4άρι, με 3 κρεβατοκάμαρες, σαλόνι, μπάνιο, κουζίνα, κλπ., Χρύσανθου Θεοχάρη - Ανάληψη. Πληροφορίες τηλ. 63170 και 6976535174
14271-16/11

ΕΝΟΙΚΙΑΖΕΤΑΙ
σπίτι σε περιοχή Ασγούρου, α' όροφος, 150 τ.μ., με 3 υπνοδωμάτια, 2 μπάνια, 2 αποθήκες, μεγάλο σαλόνι, άνετη κουζίνα, με μεγάλες βεράντες γύρω - γύρω και με ατομικό πάρκινγκ.
Πληροφορίες τηλ. 95309 - κιν. 6936166172
16061-28/11

ΕΝΟΙΚΙΑΖΕΤΑΙ οικία ενός δωματίου, σαλόνι, κουζίνα, WC. Πληρ. τηλ. 22410/21476 - 6974763026, απογευματινές ώρες
5611-21/11

ΕΝΟΙΚΙΑΖΕΤΑΙ επιπλωμένη γκαρσονιέρα δύο δωματίων, χωρίς κοινόχρηστα, κοντά στο Πανεπιστήμιο επί της οδού Αγίας Λαύρας 59. Πληροφορίες τηλ. 22410/34902 και κιν. 6942580848
15991-15/11

ΕΝΟΙΚΙΑΖΕΤΑΙ γκαρσονιέρα καινούργια, πλήρως επιπλωμένη και εξοπλισμένη, με κεντρική αυτόνομη θέρμανση και άνετο πάρκινγκ στο Ροδίνι, Σμύρνης 60. Πληροφορίες τηλ. 22410/31027, 8-13π.μ. και 6936949728 όλες τις ώρες
14249/19/11

ΕΝΟΙΚΙΑΖΕΤΑΙ επιπλωμένο γκαρσονιέρα στη Ρόδο, για όλο το χρόνο, μόνο στρατιωτικοί, με αιρκοντίσιον. Ενοίκιο 260 ευρώ. Πληροφορίες τηλ. 22410/20021 και 6947374732
Χ6198-30/11

ΕΝΟΙΚΙΑΖΕΤΑΙ διαμέρισμα μόνο για επαγγελματική στέγη (δικηγορικό γραφείο, ιατρείο, ινστιτούτο) Ιερού Λόχου 14, έναντι γραφεία Ολυμπιακής. Πληρ. τηλ. 22410/60370 ή 6948004321
5607-24/11

ΕΝΟΙΚΙΑΖΕΤΑΙ διαμέρισμα 58 τ.μ., με δύο δωμάτια, κουζίνα, χωλ, μπάνιο, πλησίον κιν/φου Μετροπόλ. Πληροφορίες τηλ. 22410/25927 και 6932842700
ΓΔ-21/11

ΕΝΟΙΚΙΑΖΟΝΤΑΙ επιπλωμένες γκαρσονιέρες στην κεντρική πλατεία της Ιαλυσού. Πληροφορίες τηλ. 224410/91840
14268-30/11

ΕΝΟΙΚΙΑΖΕΤΑΙ διαμέρισμα 85 τ.μ., 3άρι, δίπλα στο κτίριο της ΔΕΥΑΡ. Πληρ. τηλ. 6977275319
14277-16/11

ΕΝΟΙΚΙΑΖΕΤΑΙ διαμέρισμα ισόγειο, 110 τ.μ., κεντρική θέρμανση, Παύλου Μελά 76. Πληρ. τηλ. 22410/34996, 5μ.μ. και 22410/24831, 8π.μ.-2μ.μ.
14275-16/11

ΕΝΟΙΚΙΑΖΕΤΑΙ
μικρό διαμέρισμα επιπλωμένο, πλήρως εξοπλισμένο, κουζίνα (TV-A/C-ΗΛΙΑΚΟ) νέα κατασκευή, με πάρκινγκ, στην περιοχή Τσαΐρι.
Πληρ. τηλ. 22410/6936113132
Χ364-30/11

ΕΝΟΙΚΙΑΖΕΤΑΙ
ΚΑΤΑΣΤΗΜΑ
ΕΝΟΙΚΙΑΖΕΤΑΙ επί της λεωφόρου Ρόδου - Λίνδου, αρ. 200, ανεξάρτητο υπερυψωμένο ισόγειο κατάστημα, 160 τ.μ., ενιαίου χώρου με τουαλέτα και με δικαίωμα χρήσης όλου του προαύλιου χώρου επί της κεντρικής λεωφόρου, (500 τ.μ. περίπου) λίγο μετά τα γραφεία της ΔΕΥΑΡ, κατάλληλο για εκθέσεις, κατάστημα χονδρικής πώλησης τροφίμων και ρούχων ή και αίθουσα γυμναστηρίου.
Πληροφορίες τηλ. 22410/20045 και 6947693880
14298-23/11

ΕΝΟΙΚΙΑΖΕΤΑΙ
σπίτι στο Φαληράκι, 3 υπνοδωματίων, με κεντρική θέρμανση και καταπληκτική θέα.
Τηλ. 22410/87949 και 6937422745
16063-22/11

ΕΝΟΙΚΙΑΖΕΤΑΙ
ΔΙΑΜΕΡΙΣΜΑ δυάρι, επιπλωμένο, με δύο υπνοδωμάτια, κουζίνα, χωλ, σαλόνι, Ρήγα Φεραίου 8, κοντά στο Πανεπιστήμιο Αιγαίου και στο ξενοδοχείο RODOS PARK.
Τηλ. 22410/78557 και 6947764144
14153-31/10

ΕΝΟΙΚΙΑΖΕΤΑΙ
ΔΙΑΜΕΡΙΣΜΑ ΚΑΙΝΟΥΡΓΙΟ
οδός Στέλιου Κωτιάδη 32.
Πληροφορίες τηλ. 22410/32788 και 6946078883
14246-19/11

ΕΝΟΙΚΙΑΖΟΝΤΑΙ
επί της Κοδριγκτώνος (περιοχή Σταδίου Διαγόρα)
επιπλωμένα διαμερίσματα για χειμερινή περίοδο ή και για μικρότερο διάστημα.
Πληροφορίες τηλ. 22410/31756
Τ8743-17/11

πωλήσεις

ΕΥΚΑΙΡΙΑ! ΠΩΛΕΙΤΑΙ μεζονέτα στο Κάναμαι, 135 τ.μ., σε καλή θέση και φανταστική θέα, λουξ κατασκευής. Εχει αυλή 200 τ.μ. και τιμάται 270.000 ευρώ. Επίσης, πωλείται μεζονέτα στο Καρακόνερο 180 τ.μ., με ημιυπόγειο. Εχει αυλή 200 τ.μ., και τιμάται 320.000 ευρώ. Πληρ. κ. Χαρκιανάκη τηλ. 6946-163242
14283-17/11

ΠΩΛΟΥΝΤΑΙ τραπέζια, καθίσματα, με τα μαξιλάρια τους από καφετέρια, λόγω ανακαίνισης, σε πολύ καλή τιμή. Πληρ. τηλ. 6937012402
14282-17/11

ΠΩΛΟΥΝΤΑΙ στην παραλία Κιοτάρι μεζονέτες, ημιτελής και τελειωμένες των 80τ.μ. και 110τ.μ. σε 1000τ.μ. οικόπεδο σε κατασκευή πολυτελή. Δεκτά δάνεια. Πληρ. Διακογεωργίου Κάλλιστος. Πληροφορίες τηλ. 22410/29318 και 22410/78501
Χ6211-30/11

ΠΩΛΟΥΝΤΑΙ οικόπεδα: 1) Στο Κάναμαι, 345 τ.μ., με κάλυψη 240 τ.μ., πλέον ημιυπόγειο, 145.000 ευρώ. 2) Στο Καναμάι, 350 τ.μ., με κάλυψη 240 τ.μ., πλέον ημιυπόγειο, 160.000 ευρώ. 3) Στο Καρακόνερο, 610 τ.μ., εντός σχεδίου οικοδομήσιμο 220.000 ευρώ. 4) Στην Ιξιά, 1200 τ.μ., με άδεια οικοδομής 145.000 ευρώ. 5) Στο κάτω Ροδίνι, 1135 τ.μ., εντός σχεδίου με Σ.Δ 0,8 με άδεια οικοδομής και άδεια αρχαιολογίας 900.000 ευρώ. Πληρ. κ. Χαρκιανάκη, τηλ. 6946-163242
14289-19/11

ΠΩΛΕΙΤΑΙ οικόπεδο 2520 τ.μ., στο Παραδείσι, περιοχή Ατσιγγάνικα. Τιμή 50.000 ευρώ. Πληροφορίες τηλ. 20021
Χ6196-30/11

ΠΩΛΕΙΤΑΙ
διαμέρισμα 80 τ.μ., στον 1ο όροφο, έναντι γυμνασίου Βενετοκλείου Αρρένων, Κωνσταντίνου Παλαιολόγου 27, κατάλληλο και για οποιαδήποτε χρήση.
Πληροφορίες τηλ. 6977386685
14294-3/12

ΠΩΛΟΥΝΤΑΙ
εκτάσεις για επιχειρήσεις επί της λεωφ. Ρόδου - Λίνδου, απέναντι από το Rodos Gold, με κόμβο:
α) 4.900 τ.μ.
β) 4.900 τ.μ.
γ) 10.730 τ.μ.
δ) 15.630 τ.μ.
Μόνο σοβαρές προτάσεις στο τηλέφωνο 22410/86670/3 και 6942253021 κ. Δημήτρη
Χ6222-12/12

ΠΩΛΟΥΝΤΑΙ επαγγελματικοί χώροι, στην οδό Βενέζη (δίπλα στο Ροδίων Παιδεία): α) Καταστήματα: για οποιαδήποτε χρήση επαγγελματική των 62τ.μ., και 125τ.μ., β) Γραφεία - Ιατρεία των 62 τ.μ. και 125τ.μ. γ) Αποθήκες των 62τ.μ. και 125τ.μ. Δεκτά δάνεια. Πληρ. Κάλλιστος Διακογεωργίου, τηλ. 22410/78501 και 22410/29318
Χ6212-30/11

ΠΩΛΕΙΤΑΙ επαγγελματικός χώρος, υπόγειος, κατάλληλος και για κατοικία εντός πόλεως, 178 τ.μ. Πληρ. τηλ. 210/2835963, 6946559539 και 6938363184
14244-3/12

ΠΩΛΟΥΝΤΑΙ διαμερίσματα: 1) Στην Ιξιά, 94 τ.μ., ετοιμοπαράδοτα, με θέρμανση, 170.000 ευρώ. 2) Στο Ροδίνι 100 τ.μ. και 92 τ.μ. ετοιμοπαράδοτα, λουξ κατασκευής. Είναι με 3 και 2 υπνοδωμάτια και έχουν εντοιχισμένη κουζίνα, κεντρ. θέρμανση, ηλιακό, δορυφορική κεραία, αποθήκη και εσωτερ. γκαράζ. 3) Στο κάτω Ροδίνι 82 τ.μ., 84τ.μ. και 87 τ.μ., και διαθέτουν εντοιχ. κουζίνα, κεντρική θέρμανση, ηλιακό, δορυφορική κεραία, αποθήκη και εσωτερικό γκαράζ. Είναι ετοιμοπαράδοτα. Πληρ. κ. Χαρκιανάκη, τηλ. 6946-163242
14289-19/11

ΠΩΛΕΙΤΑΙ πλήρης εξοπλισμός σούπερ μάρκετ, ήτοι ψυγείο, ράφια, ταμιακή μηχανή με κομπιούτερ στη Λίνδο. Πληροφορίες τηλ. 22440/31857
14297-23/11

ΠΩΛΟΥΝΤΑΙ στην Κρεμαστή διαμερίσματα μεζονέτες στον παραλιακό δρόμο Κρεμαστής των 60τ.μ. και μεζονέτες των 120τ.μ. με αυλή, πολυτελής κατασκευή. Δάνεια δεκτά. Πληρ. Διακογεωργίου Κάλλιστος τηλ. 22410/29318 και 22410/78501
Χ6210-30/11

αυτοκίνητα

ΠΩΛΕΙΤΑΙ MERCEDES E220,1995,cabriole, sport, AMG,106,000km, δερμάτινο σαλόνι, ηλ. παράθυρα, ηλ. καθρέπτες, ηλ. καθίσματα, a/c. Πληροφορίες: 6936656966
Χ6213-30/11

ΠΩΛΕΙΤΑΙ SMART ROADSTER, 2004, 82 hp, 27,000 km, a/c, αυτομ. οροφή, αυτομ. Κιβώτιο, ηλ. Παράθυρα, ζάντες αλουμινίου 15΄΄,mp3 player. Πληροφορίες:6936656966
Χ6214-30/11

ΕΝΟΙΚΙΑΖΕΤΑΙ
ΔΙΑΜΕΡΙΣΜΑ 45 τ.μ.
ΙΣΟΓΕΙΟ
ΠΕΙΡΑΙΩΣ 9
Πληροφορίες τηλ.. 22410/30913 και 6932075197
14254-16/11

ΠΩΛΟΥΝΤΑΙ

από ιδιώτη κατασκευαστή στην Παστίδα
ΜΕΖΟΝΕΤΕΣ ΠΟΛΥΤΕΛΟΥΣ ΚΑΤΑΣΚΕΥΗΣ, ΣΤΑ ΜΠΕΤΑ Ή ΤΕΛΕΙΩΜΕΝΕΣ ΜΕ ΘΕΑ ΤΟ ΦΙΛΕΡΗΜΟ, 145, 150, 160 τ.μ.
ΠΛΗΡΟΦΟΡΙΕΣ ΤΗΛ. 6944636141
8720-15/7/2007

ΚΤΙΡΙΟ Α.Ε.
ΠΩΛΗΣΕΙΣ ΑΚΙΝΗΤΩΝ
- ΔΙΑΜΕΡΙΣΜΑΤΑ 90 τ.μ. και 115 τ.μ., σε πολυκατοικία στην οδό Βενετοκλέων και Ξάνθου, με θέσεις στάθμευσης στην πυλωτή, πολυτελούς κατασκευής
- ΔΙΑΜΕΡΙΣΜΑ 118 τ.μ., τρίτου ορόφου, στην οδό Μιχ. Πετρίδη, (πιο πάνω από το Super Market Σπανός), με τζάκι, θέση στάθμευσης και αποθήκη στο υπόγειο της πολυκατοικίας.
ΠΛΗΡΟΦΟΡΙΕΣ
ΑΝΑΣΤΑΣΙΟΣ ΑΤΣΙΔΗΣ
ΕΘΝΙΚΗΣ ΑΝΤΙΣΤΑΣΗΣ 11 - Ρόδος
Τηλ.. 22410/28616 - Κιν. 6947373651
Χ6187-30/11

ΠΩΛΟΥΝΤΑΙ
ΜΟΝΟ ΑΠΟ ΤΟ ΓΡΑΦΕΙΟ ΜΑΣ
• Σας παρακαλούμε να συγκρίνετε τις δικές μας τιμές με όλες τις άλλες
1) Διαμέρισμα 54 τ.μ., ισόγειο, απέναντι από την Ολυμπιακή, κατάλληλο για γραφείο, ιατρείο, κλπ.
2) Μονοκατοικία 3 κυρίων δωματίων με μεγάλο κήπο φανταστική τιμή.
3) Διαμέρισμα 3άρι ισόγειο με αυλή, περιοχή Σωτήρος. Πολύ καλή τιμή.
4) Οικόπεδο 700 τ.μ. με θέα θάλασσα, περιοχή Ροδίνι. Κάλυψη 0.8.
5) Οικία 2όροφη 75 τμ. στην Παλιά Πόλη
6) Οικία 190 τ.μ. με αυλή στην Παλιά Πόλη
7) Μαγαζί γωνιακό εντός πόλεως με τεράστιες βεράντες
8) Οικόπεδο 200 τ.μ. εντός πόλεως πολύ καλή τιμή.
9) Διαμερίσματα 3άρια και 4άρια υπό κατασκευή με φανταστική θέα λουξ κατασκευής
10) Οικία με 2 Δωμάτια, κουζίνα, τουαλέτα μοναχική μόνο 45.000 ευρώ.
11) Οικόπεδα 1.000 τ.μ., με άδεια ή και γιαπί στα Κοσκινού.
12) Οικόπεδα 1.500 τ.μ. με άδεια ή και σε μπετά στην Παστίδα.
13) Μονοκατοικία (ΒΙΛΑ) 300 τ.μ. με βοηθητικούς χώρους σε 3.000 τ.μ. οικόπεδο περιοχή ΙΞΙΑ.
14) Παλαιά 2όροφη οικία στο Νεοχώρι.
Γ. ΝΕΟΦΥΤΟΥ
ΞΑΝΘΟΥ 15 Α - ΤΗΛ. 21434
Χ6185-30/11

ΠΩΛΗΣΕΙΣ ΑΥΤΟΚΙΝΗΤΩΝ
Η ΕΤΑΙΡΕΙΑ DRIVE RENT A CAR ΠΩΛΕΙ ΑΥΤΟΚΙΝΗΤΑ ΜΕΤΑΧΕΙΡΙΣΜΕΝΑ ΣΕ ΑΡΙΣΤΗ ΚΑΤΑΣΤΑΣΗ
NISSAN MICRA 2004
FIAT PANDA 2004
DAEWOO MATIZ 2004
SUZUKI JIMNY 2003
FIAT MULTIPLA 2002
FIAT SCUDO 2003
1ο χλμ. ΤΣΑΪΡΙ - ΑΕΡΟΔΡΟΜΙΟΥ ΤΗΛ. 22410/68243
Χ364-17/12

ΜΕΓΑΛΗ ΕΥΚΑΙΡΙΑ ΣΤΗΝ ΚΡΕΜΑΣΤΗ!!!
ΠΩΛΟΥΝΤΑΙ σε τιμές ΣΟΚ!!!
Αυτόνομες μεζονέτες 120 τ.μ., σούπερ λουξ κατασκευής, με ενδοδαπέδια θέρμανση, ιδιωτικό πάρκινγκ, κ.α.
Στο Γεννάδι εξωτικές κατοικίες 80 τ.μ., σούπερ λουξ κατασκευής στις χαμηλότερες τιμές της αγοράς.
Πληροφορίες
ΝΕΟΚΑΤΑΣΚΕΥΑΣΤΙΚΗ ΡΟΔΟΥ
ΤΗΛ.6948744155 κ. Νίκος και 6937163244 κ. Γιάννη ΠΡΟΣΟΧΗ!!!
Οι προσφορές ισχύουν έως 31 Δεκεμβρίου 2006
Περιορισμένος αριθμός ακινήτων
Τ8421-31/12/06

ΤΟ ΞΕΝΟΔΟΧΕΙΟ THE IXIAN GRAND (πρώην ΕΛΙΝΑ) εκποιεί τα παρακάτω είδη εξοπλισμού:

ΕΙΔΟΣ	ΤΙΜΗ
ΚΡΕΒΑΤΙ ΜΟΝΟ	25
ΚΟΜΟΔΙΝΟ	15
ΚΑΡΕΚΛΑ ΑΠΛΗ	30
ΚΑΡΕΚΛΑ ΜΕ ΜΠΡΑΤΣΑ	35
ΤΟΥΑΛΕΤΑ	20
ΤΡΑΠΕΖΙ ΤΗΛΕΟΡΑΣΗΣ	15
ΠΑΓΚΑΖΙΕΡΑ	20
ΑΜΠΑΖΟΥΡ	30
ΑΜΠΑΖΟΥΡ ΟΡΘΙΟ	20
ΤΗΛΕΟΡΑΣΗ	20
SAFE	20
ΨΥΓΕΙΟ	30
ΠΙΣΤΟΛΑΚΙ	10
ΠΟΡΤΑ ΕΣΩΤΕΡΙΚΗ ΜΕ ΠΟΜΟΛΟ	15
ΠΟΡΤΑ ΕΞΩΤΕΡΙΚΗ ΜΕ ΚΛΕΙΔΑΡΙΑ	25
ΠΛΑΣΤΙΚΗ ΞΑΠΛΩΣΤΡΑ	15
ΣΤΡΩΜΑ	10

ΟΙ ΠΑΡΑΠΑΝΩ ΤΙΜΕΣ ΕΙΝΑΙ ΧΩΡΙΣ ΦΠΑ
Πληροφορίες κ. Κ. Μακρή τηλ. 22410/92944
Χ358-18/11

ΕΝΟΙΚΙΑΖΟΝΤΑΙ
ένα επιπλωμένο διαμέρισμα δυάρι, στο Ροδίνι, 1ος όροφος, με θέα τη θάλασσα, 2 κρεβατοκάμαρες, σαλόνι, μπάνιο, κουζίνα, κλπ., Χρύσανθου Θεοχάρη - Ανάληψη. Πληροφορίες τηλ. 63170 και 6976535174
14271-16/11

ΕΝΟΙΚΙΑΖΕΤΑΙ
σπίτι σε περιοχή Ασγούρου, α' όροφος, 150 τ.μ., με 3 υπνοδωμάτια, 2 μπάνια, 2 αποθήκες, μεγάλο σαλόνι, άνετη κουζίνα, με μεγάλες βεράντες γύρω - γύρω και με ατομικό πάρκινγκ.
Πληροφορίες τηλ. 95309 - κιν. 6936166172
16061-28/11

ΕΝΟΙΚΙΑΖΕΤΑΙ
ΚΑΤΑΣΤΗΜΑ
ΕΝΟΙΚΙΑΖΕΤΑΙ επί της λεωφόρου Ρόδου - Λίνδου, αρ. 200, ανεξάρτητο υπερυψωμένο ισόγειο κατάστημα, 160 τ.μ., ενιαίου χώρου με τουαλέτα και με δικαίωμα χρήσης όλου του προαύλιου χώρου επί της κεντρικής λεωφόρου, (500 τ.μ. περίπου) λίγο μετά τα γραφεία της ΔΕΥΑΡ, κατάλληλο για εκθέσεις, κατάστημα χονδρικής πώλησης τροφίμων και ρούχων ή και αίθουσα γυμναστηρίου.
Πληροφορίες τηλ. 22410/20045 και 6947693880
14298-23/11

ΕΝΟΙΚΙΑΖΕΤΑΙ
σπίτι στο Φαληράκι, 3 υπνοδωματίων, με κεντρική θέρμανση και καταπληκτική θέα.
Τηλ. 22410/87949 και 6937422745
16063-22/11

ΕΝΟΙΚΙΑΖΕΤΑΙ
ΔΙΑΜΕΡΙΣΜΑ δυάρι, επιπλωμένο, με δύο υπνοδωμάτια, κουζίνα, χωλ, σαλόνι, Ρήγα Φεραίου 8, κοντά στο Πανεπιστήμιο Αιγαίου και στο ξενοδοχείο RODOS PARK.
Τηλ. 22410/78557 και 6947764144
14153-31/10

ΕΝΟΙΚΙΑΖΕΤΑΙ
ΔΙΑΜΕΡΙΣΜΑ ΚΑΙΝΟΥΡΓΙΟ
οδός Στέλιου Κωτιάδη 32.
Πληροφορίες τηλ. 22410/32788 και 6946078883
14246-19/11

ΕΝΟΙΚΙΑΖΟΝΤΑΙ
επί της Κοδριγκτώνος (περιοχή Σταδίου Διαγόρα)
επιπλωμένα διαμερίσματα για χειμερινή περίοδο ή και για μικρότερο διάστημα.
Πληροφορίες τηλ. 22410/31756
Τ8743-17/11

AQUA LINE design


ΠΡΟΟΔΟΣ μικρές αγγελίες μικρές αγγελίες ΠΡΟΟΔΟΣ

ΜΕΓΑΛΗ ΑΣΦΑΛΙΣΤΙΚΗ ΕΤΑΙΡΕΙΑ
ΖΗΤΑ να προσλάβει για το γραφείο πωλήσεων Ρόδου

ΓΡΑΜΜΑΤΕΑ

ΑΠΑΡΑΙΤΗΤΑ ΠΡΟΣΟΝΤΑ:
- Απόφοιτη Λυκείου
- Καλή γνώση αγγλικών
- Γνώση χειρισμού Η/Υ
- Ηλικία έως 35 ετών
- Ικανότητα επικοινωνίας, διαπραγμάτευσης, συνεργασίας
- Κάτοικος περιοχής
- Προϋπηρεσία σε θέση γραμματέως επιθυμητή
- Προϋπηρεσία σε ασφαλιστική εταιρία θεωρείται επιπλέον προσόν

Η εταιρία προσφέρει:
- Ανταγωνιστικό πακέτο αποδοχών
- Πολύ καλές συνθήκες εργασίας
- Πρόσθετη ιατροφαρμακευτική κάλυψη
- Πενθήμερο ωράριο

Αποστείλατε βιογραφικό υπ' όψιν:
κα ΛΕΚΚΑ ΒΑΣΩ στο fax: 210-6845183, 210-6850157 ή
e-mail: CHAMOUZASN@INTERAMERICAN.GR

8819-17/11

ζητήσεις

ΖΗΤΕΙΤΑΙ από γραφείο επαγγελματικής προβολής και ειδών προστασίας εργαζομένων, εξωτερικός/η συνεργάτης, με όρεξη για δουλειά. Αποδοχές ικανοποιητικές. Για βιογραφικά επικοινωνήστε στο 6947999937
Χ361-15/11

ΖΗΤΕΙΤΑΙ καθηγήτρια γερμανικών από Κέντρο Ξένων Γλωσσών για μερική απασχόληση.
Πληροφορίες στο 6944601139
14263-15/11

ΚΥΡΙΕΣ (Ελληνίδες) ζητούνται για προώθηση ειδών ευρείας κατανάλωσης (λευκά είδη). Ελεύθερο ωράριο εργασίας. Δωρεάν προσπέκτους. Αμοιβή - ποσοστά. Τηλ. 6946595500
14284-30/11

διάφορα

ΜΟΝΩΣΕΙΣ
26 ΧΡΟΝΙΑ!



ΑΡΧΩΝ ΣΑΜΑΡΤΖΗΣ
Πληροφορίες τηλ. 22410/ 23030 & 22410/20021 και 6947374732
Χ6197-30/11

ΜΑΘΗΜΑΤΑ

@Anosis
Εκπαίδευση στους Υπολογιστές



11 Χρόνια στην Κορυφή με Αποδείξεις

ΤΜΗΜΑΤΑ ΕΝΗΛΙΚΩΝ
Ταχύρυθμα σεμινάρια 6 εβδομάδων επιπέδου ECDL Start
Δίμηνοι ή Τρίμηνοι κύκλοι σπουδών ECDL και ECDL Expert
Ειδικά τμήματα για αρχάριους και προχωρημένους

ΣΤ.ΚΩΤΙΑΔΗ 52 ΡΟΔΟΣ ΤΗΛ.22410 78924
Υπεύθυνος Σπουδών: **Κώστας Χατζηδάκης** Πτυχ Πληροφορικής Παν. Αθηνών

Χ6191-30/11

ΕΡΓΑΣΤΗΡΙΟ ΕΛΕΥΘΕΡΩΝ ΣΠΟΥΔΩΝ ΗΛΕΚΤΡΟΝΙΚΩΝ ΥΠΟΛΟΓΙΣΤΩΝ
Program
Ecdl Kids & Equal Skills
Για ΠΑΙΔΙΑ και ΕΝΗΛΙΚΕΣ
ΕΠΙΣΗΜΟ ΕΞΕΤΑΣΤΙΚΟ ΚΕΝΤΡΟ ΤΗΣ ECDL HELLAS
ECDL Diploma
ΤΜΗΜΑΤΑ ΓΙΑ: Παιδιά, Ενήλικες, Αρχάριους, Επαγγελματίες
ΕΡΓΑΣΤΗΡΙΑ ΕΞΕΤΑΣΤΙΚΟΥ ΚΕΝΤΡΟΥ 1η ΣΕΠΤΕΜΒΡΙΟΥ
Ανεύρεση Εργασίας
Αναδείξαμε 1ο μαθητή σε ολυμπιάδα Πληροφορικής
Μανώλης Ι. Σοφίλλας
Τηλ.(22410)31761
ΚΟΔΡΙΓΚΤΩΝΟΣ 91 - ΡΟΔΟΣ

Χ6180-30/11

ΣΟΣΙΜΕΞ Α.Ε.
ΞΕΝΟΔΟΧΕΙΟ ΚΑΛΛΙΘΕΑ ΜΑΡΕ ΠΑΛΛΑΣ

ΖΗΤΕΙΤΑΙ προσωπικό για τα κάτωθι τμήματα
- Υποδοχή - γκρουμ
- Ορόφους
- Εστιατόριο - μπαρ
- Μίνι μάρκετ
- Κήπους

Τηλ. επικοινωνίας 22410/68720
Δευτέρα - Παρασκευή 09.00-13.00

Χ365-15/12

Μία από τις μεγαλύτερες και παλαιότερες εμπορικές εταιρείες των Δωδεκανήσων, με οργανωμένο Τμήμα Πωλήσεων

ΖΗΤΑ να προσλάβει ΔΙΕΥΘΥΝΤΗ ΠΩΛΗΣΕΩΝ ΚΑΙ ΑΝΑΠΤΥΞΗΣ ΑΓΟΡΑΣ

Οι προδιαγραφές που πιστεύουμε ότι πρέπει να πληροί ο ιδανικός υποψήφιος είναι οι κάτωθι:
- Πτυχίο Ανώτατης Σχολής (κατά προτίμηση Οικονομικής)
- Εκπληρωμένες στρατιωτικές υποχρεώσεις
- Ηλικία μέχρι 35 ετών
- Γνώση Η/Υ
- Οργανωτικές και ηγετικές ικανότητες
- Εμπειρία στο χώρο των πωλήσεων επιθυμητή, αλλά όχι απαραίτητη.

Αντίστοιχα, μπορούμε να προσφέρουμε:
- Πολύ ικανοποιητικό πρώτο μισθό
- 12μηνη απασχόληση και πλήρη ασφάλιση
- Αυτοκίνητο, κινητό και Η/Υ της εταιρείας
- Ευχάριστο και ανθρώπινο περιβάλλον εργασίας.

Δεσμευόμαστε για την πλήρη εχεμύθεια στον χειρισμό των βιογραφικών, τα οποία μπορούν οι ενδιαφερόμενοι να τα αποστείλουν προς τη Διεύθυνση Ανάπτυξης Ανθρωπίνων Πόρων, Τ.Θ. 4206, 85100 Ρόδος

ΧΛ

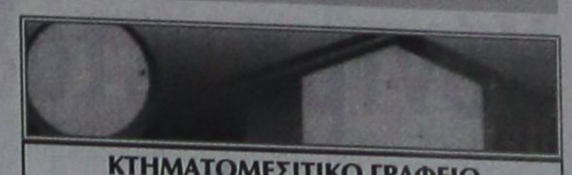

ΚΤΗΜΑΤΟΜΕΣΙΤΙΚΟ ΓΡΑΦΕΙΟ
ΑΙΓΑΙΟΚΤΗΜΑΤΙΚΗ
ΠΩΛΟΥΝΤΑΙ

ΔΙΑΜΕΡΙΣΜΑΤΑ
(ΔΔ)-ΔΑΝΕΙΑ ΔΕΚΤΑ
-38τμ καινούργια γκαρσονιέρα στο Καρακόνερο 85.000Ε (ΔΔ)
-46τμ μετ/σμένο (υπ.με αυλή1υπν) Υψηλάντου 50.000Ε
-44τμ (α΄ορόφου/καινούργιο) στην Ανάληψη 87.000Ε
-48τμ (α ορόφου/ καινούργιο) στο Ροδίνι 110.000Ε (ΔΔ)
-48τμ καινούργιο(ισόγ.με αυλή) Καρακόνερο 110.000Ε (ΔΔ)
-50τμ καινούργιο στο Νιοχώρι 100.000Ε (ΔΔ)
-55τμ καινούργιο στο Νιοχώρι 110.000 Ε (ΔΔ)
-60τμ ρετιρέ/ απερ/στη θέα/τεράστιες βεράντες/Τσαλδάρη 150.000Ε (ΔΔ)
-60τμ (2 γκαρ/ρες) καινούργιες στο Νιοχώρι 136.000 Ε (ΔΔ)
-60τμ καιν/ργιο (β΄ορ.1υπν) Ιαλυσό 110.000Ε (ΔΔ)
-74τμ μετ/νο (πμ/γειο) κοντά Πατρ Αθηναγόρα 80.000Ε
-75τμ καινούργιο στο Καρακόνερο 150.000 Ε
-76τμ καινούργιο στο Ροδίνι 140.000Ε (ΔΔ)
-78τμ καινούργιο (ισόγειο) Καρακόνερο 175.000Ε (ΔΔ)
-80τμ μετ/νο (β΄ορόφου) Ανάληψη 125.000Ε (ΔΔ)
-81τμ καινούργιο (υπ/νο ις) στους Δασκάλους 155.000Ε (ΔΔ)
-82τμ καιν/ργιο (,2 υπν)Αραπάκι 150.000Ε
-82τμ καινούργιο (2υπν) ισόγειο στ΄Αφάντου 88.000Ε
-82τμ μεταχ/σμένο (υπ) στην Ακαδημία 100.000Ε
-85τμ καινούργιο στ' Αφάντου 130.000 Ε (ΔΔ)
-86τμ καιν/ργιο (3υπν) στην Ιαλυσό 155.000Ε (ΔΔ)
-87τμ καιν/ργιο (2υπν)Τρεις 166.000Ε (ΔΔ)
-89τμ καινούργιο λούξ (α΄ορ) Μιχ Πετρίδη 180.000Ε (ΔΔ)
-92τμ καινούργιο διαμ/σμα στους Τρεις (2υπν) 180.000Ε (ΔΔ)
-95τμ (2υπν) μετ/νο στην Κένεντυ με απερ/στη θέα 200.000Ε (ΔΔ)
-97τμ (3υπν) μετ/νο στο Καρακόνερο β΄ορόφου 210.000Ε (ΔΔ)
-98τμ (3υπν) καινούργιο ρετιρέ στο Ροδίνι 185.000Ε (ΔΔ)
-98τμ (2υπν) καινούργιο οροφοδιαμέρισμα Ανάληψη 185.000Ε (ΔΔ)
-100τμ καινούργιο ορ/σμα (3υπν)Καρακόνερο 210.000Ε (ΔΔ)
-102τμ καιν/ργιο (3υπν) Μίρα Μάρε (γκαράζ-2WC-απ/κη) 205.000Ε (ΔΔ)
-111τμ μετ/νο (3υπν) β΄ορόφου Άγιο Ιωάννη 180.000 (ΔΔ)
-114τμ καινούργιο (α όρ-3υπν) Καρακόνερο 220.000Ε (ΔΔ)
-118τμ καινούργιο (3υπν Μ.Πετρίδη 215.000Ε (ΔΔ)
-125τμ καινούργιο (3υπν) στο Καρακόνερο 240.000Ε (ΔΔ)
-125τμ μεταχ/νο (3υπν) β΄οροφο Ανάληψη 180.000Ε (ΔΔ)
-140τμ (3 γκαρσονιέρες) καινούργιες-απεριόριστη θέα Κοσκινού 130.000Ε
-185τμ μεταχ/νο λουξ ρετιρέ (3υπν) στην Μιχ Πετρίδη 300.000Ε (ΔΔ)
-ΟΙΚΟΔΟΜΗ 6 διαμερισμάτων (υπο ανέγερση) στους Τρείς
-ΚΤΙΡΙΟ 8 γκαρσονιερών καινούργιο των 38τμ έκαστη στο Καρακόνερο.

ΜΕΖΟΝΕΤΕΣ-ΜΟΝΟΚΑΤΟΙΚΙΕΣ
-55τμ μον/κία (βοηθητικός χώρος) με 10τμ δική του αυλή στην πρ/στη Αννης Μαρίας 75.000Ε
-65τμ μεζονέτα/2 τζάκια/εξτρα δόμηση/Παραδείσι 83.000Ε (ΔΔ)
-70τμ μον/ικια,σε 120τμ οικόπεδο (Σ.Δ.1,2) Αρχάγγελο 94.000Ε (ΔΔ)
-70τμ διώροφη μεζονέτα στην Βενετοκλέων 85,000Ε (ΔΔ)
-74τμ μονοκατοικια σε 400τμ οικόπεδο,Δαματρια 85,000Ε (ΔΔ)
-80τμ διώροφη μονοκατοικία καινούργια στη Μαλώνα 160.000Ε (ΔΔ)
-80τμ μονοκατοικια (με σοφίτα) Παστίδα 120.000Ε (ΔΔ)
-80τμ διώροφη μονοκατοικια (χωρις αυλή) Παραδείσι 60.000Ε
-85τμ μονοκατοικία 2 ορόφων /2wc/ εξτρά δόμηση/Παραδείσι 148.000Ε (ΔΔ)
-92τμ μεζονέτα κολώνες Γεννάδι 80.000Ε (ΔΔ)
-115τμ μεζονέτα σε μπετά Κοσκινού σε 500τμ οικ/δο 150.000Ε (ΔΔ)
-125τμ μεζονετα (3 ετων) στην Ιαλυσό 215.000Ε (ΔΔ)
-130τμ μεζονετα σε 250τμ οικ/δο σε μπετα στην Παστίδα 110.000 (ΔΔ)
-133τμ καινούργια μον/κία αν/τη σε 1.333τμ οικ/δο στους Πευκους της Λίνδου 300.000Ε (ΔΔ)
-134τμ μονοκατοικια (4υπν) καινούργια στο Γεννάδι 190.000Ε (ΔΔ)
-135τμ (+40τμ απ/κη) Κοσκινού καινούργια μον/κία 265.000Ε (ΔΔ)
-140τμ καινούργια μεζονέτα στην Ιαλυσό 190.000Ε (ΔΔ)
-140τμ μονοκατοικία καινούργια στην Παστίδα 200.000Ε(ΔΔ)
-140τμ μονοκατοικία στους Τρεις σε 1 στρ (υαδ κατ/σκευή)
-140τμ μονοκατοικία στην Ιαλυσό σε 350τμ οικ/δο,(υπό κατ/σκευή)
-142τμ πα;λιά μον/κία στο Νιοχώρι (Ρόδο) με εξτρα δόμηση 180.000Ε(ΔΔ)
-150τμ καινούρια μονοκατοικία σε 1στρ στα Κοσκινού 270.000Ε (ΔΔ)
-156τμ μεζονέτα καινούργια (Καρακόνερο) Ρόδο 380.000Ε (ΔΔ)
-158τμ μεζονέτα σε 340τμ οικ/δο στην Παστιδα 135.000Ε (ΔΔ)
-165τμ μεζ/τα σε μπέτά στους Τρείς 165.000Ε (ΔΔ)
-171τμ μεζονέτα (υπο κατασκευή) στο Ροδίνι 330.000Ε (ΔΔ)
-180τμ μεζονέτα καινούργια στο Καρακόνερο 300,000Ε (ΔΔ)
-180τμ μονοκατοικία καινούργια σε 300τμ οικ/δο στο Ροδίνι 320.000Ε (ΔΔ)
-180τμ μεζονέτα καιν/ργια κοντα στο ΙΚΑ (λεωφ Ρόδου-Λίνδου) 330.000Ε (ΔΔ)
-190τμ μον/κία καινούργια στα Κοσκινού σε 650τμ οικ/δο 250.000Ε (ΔΔ)
-200τμ μεζονέτα καινούργια κοντά στην Ιαλυσό σε 900τμ οι/δο 310.000Ε (ΔΔ)
-200τμ μονοκατοικια καινούργια σε 1στρ στ΄Ασγούρου 330.000Ε(ΔΔ)
-200τμ μονοκατοικία σε μπετα σε 1σ τρ οικ/δο Ασγούρου 190.000Ε (ΔΔ)
-200τμ μεζονέτα καινούργια σε 400τμ οικ/δο στην Κρεμαστή 280.000Ε(ΔΔ)
-211τμ μονοκατοικία καινούργια στ' Αφάντου 259.000Ε (ΔΔ)
-212τμ μεζονέτα σε μπετά σε οικ/κό συν/σμό στην Καίρ 155.000Ε (ΔΔ)
-216τμ μονοκατοικία σε 1στρ Ασγούρου σε μπετα 165.000 (ΔΔ)
-220τμ μονοκατοικία σε μπετά στις Καλυθιές σε 1.100τμ οικ/δο 130.000Ε (ΔΔ)
-235τμ μονοκατοικιά (υπό ανέγερση) Κοσκινού σε 1 στρ 300.000Ε (ΔΔ)
-237τμ μεζονέτα καινούργια (Δασκάλους) Ρόδο 430.000Ε (ΔΔ)
-260τμ καινούργια ανεξάρτητη μονοκατοικία σε μπετα Καλιθέα-Κοσκινού σέ οικόπεδο 4στρ (2στρ χρήση) με απεριόριστη θέα 270.000 Ε (ΔΔ)
-315τμ μονοκατοικία (2 ετών) σε 1 στρ στα Κοσκινού 500.000Ε (ΔΔ)

ΚΑΤΑΣΤΗΜΑΤΑ-ΑΠΟΘΗΚΕΣ-ΓΡΑΦΕΙΑ-ΠΑΝΣΙΟΝ
-22,45τμ(καθαρή επιφάνεια) γραφείο επί της Αμμοχώστου 56.000Ε
-23 τμ κατάστημα (ελεύθερο μίσθωσης) στο ΚΕΝΤΡΟ -ΜΑΝΔΡΑΚΙ 140.000Ε
-40τμ κατάστημα (μισθωμένο) με 70τμ υπόγεια αποθήκη κοντα στην Αννης Μαρίας 115.000Ε (ΔΔ)
-50τμ κατάστημα στο ΚΕΝΤΡΟ - Μανδράκι 620.000Ε
-59τμ κατάστημα στο Νιοχώρι 108.200Ε
-69τμ κατάστημα στο ΚΕΝΤΡΟ Μανδράκι (σε 2 δρόμους) 450.000Ε
-70τμ κατάστημα επι της Λεωφ Ρόδου-Λίνδου 150.000Ε
-71τμ υπόγεια αποθήκη με ράμπα προέκταση Αννης Μαρία~25.000Ε
-84τμ αποθήκη υπόγεια Κένεντυ 20.000Ε
-90τμ ισόγεια αποθήκη (διαμέρισμα) σε σοβά Ροδίνι 70.000Ε
-100τμ κατάστημα κοντά στο Ροδίνι 350.000Ε
-105τμ κατάστημα επι της Λεωφ Ρόδου-Λίνδου 308.000Ε
-222τμ αποθήκη στο Νιοχώρι 66.000Ε
-550τμ κατάστημα κοντά στο Ροδίνι 1.300.000Ε

ΟΙΚΟΠΕΔΑ
-200τμ εντός οικισμού στο Παραδείσι 50.000Ε
-209τμ οικόπεδο στην Ανάληψη (ΣΔ 1) 150.000Ε
-300τμ οικ/κός συν/σμός Απόλλων (κτίζει 180τμ)-130.000Ε
-320τμ εντός οικισμού Σορωνής 38.000Ε
-324τμ οικόπεδο στο Μπέια (Σ.Δ 0.6) 200.000Ε
-340τμ οικ/κός συν/σμός πολυτέκνων Καρακόνερο 150.000Ε
-475 τμ οικόπεδο (ΣΔ 0,6) Γ.Σεφέρη 475.000Ε
-1.000τμ οικόπεσο στα Κοσκινού με οικ/κή άδεια 100.000Ε
-1.000τμ εντός οικισμού Λάρδου 65.000Ε
-2.000τμ εντός οικ/σμού Φανών -παραλία Μαή (κτίζει 1.600τμ) Τιμή 180.000 Ε
-3.000τμ οικόπεδο (κτίζει 1.800τμ-θέα) Κοσκινού 600.000Ε
-4.000τμ και 7.000τμ Καλιθέα 292.000Ε και 413.000Ε
-4.490 τμ κοντά στη θαλασσα Μαή -Φάνες 80.000Ε
-4.600τμ επί της λεωφ Καλιθέας με θέα 350.000Ε
-5.600τμ χωράφι με ελιές στον Αγ Σουλά 14.000Ε
-10.000Ε οικόπεσο επί της Λεωφ.Ρόδου-Λίνδου 1.700.000Ε
-22.000τμ οικόπεδο (ιδανικό για ξενοδοχείο) με εφ/νο τμήμα επί της λεωφόρου Καλιθέας (προοπτική να πουληθουν 45στ) τιμή 1.496.000Ε

ΕΝΟΙΚΙΑΖΟΝΤΑΙ ΔΙΑΜΕΡΙΣΜΑΤΑ -ΜΕΖΟΝΕΤΕΣ-ΜΟΝΟΚΑΤΟΙΚΙΕΣ
-30 τμ δίκωρη επιπλωμένη γκαρσονιέρα 6 χιλ λεωφ Ρόδου-Καλιθέας ενοίκιο 170Ε
-107τμ διαμέρισμα ρετιρέ (2υπν) απερ/στη θέα στο Ροδίνι 550Ε
-110τμ διαμέρισμα β΄ορ Αγ Γεωργίου Άνω (3υπν) 480Ε
-110 τμ ανεξάρτητη τριόροφη μονοκατοικία σε περιβόλι μέσα-γκαράζ-κήπο (3υπν) στην Ηλιούπολη ενοίκιο 650Ε
-130τμ διαμ/σμα με τζάι -θέρμανση /2 WC- (2υπν/τια) στην Κορδικτάνος ενοίκιο 500Ε
-150 (4 υπν) διαμέρισμα β΄οροφος Κορδικτάνος 800Ε
-210τμ οροφοδιαμέρισμα α΄ορόφου μονοκατοικίας στ' Ασγούρου (3 υπν),τζάκι ,θέρμαναη.με θέα,ενοίκιο 800Ε
-300τμ ΠΥΡΓΟΣ (αρχοντικό) σε 5στρ οικόπεδο με στάβλο μέσα στην Ιαλυσό ενοίκιο 1.500Ε
-180τμ διαμέρισμα α΄ορ μονοκατοικίας με πισίνα στο 22 χιλ/τρο Ρόδου-Καμείρου

ΕΝΟΙΚΙΑΖΟΝΤΑΙ ΚΑΤΑΣΤΗΜΑΤΑ-ΓΡΑΦΕΙΑ -ΑΠΟΘΗΚΕΣ
-20τμ κατάστημα με 20τμ πατάρι επί της ΣΩΚΤΑΤΟΥΣ -ΠΑΛΙΑ ΠΟΛΗ
-28τμ γραφείο α΄ορόφου στο ΜΑΝΔΡΑΚΙ -ΚΕΝΤΡΟ ενοίκιο 280Ε
-69τμ κατάστημα στο 6 χιλ/τρο Ρόδου-Καλιθέας με μεγάλη αυλή 500Ε
-150τμ ισόγειο γραφείο (5 δωματίων) στην Κορδικτάνος 800Ε
-500τμ ισόγεια αποθήκη 6χιλ Ρόδου-Καλιθέας 450 Ε

-ΖΗΤΟΥΝΤΑΙ ΓΙΑ ΑΓΟΡΑ ΜΕΤΑΧΕΙΡΙΣΜΕΝΑ ΔΙΑΜ/ΤΑ ΚΑΙ ΟΙΚΟΠΕΔΑ ΕΝΤΟΣ ΠΟΛΕΩΣ ΡΟΔΟΥ- ΑΜΕΣΗ ΠΩΛΗΣΗ -ΑΝΑΛΑΜΒΑΝΟΥΜΕ ΤΗΝ ΕΝΟΙΚΙΑΣΗ ΤΟΥ ΔΙΑΜ/ΤΟΣ ΣΑΣ ΣΕ ΠΟΛΥ ΣΥΝΤΟΜΟ ΧΡΟΝΙΚΟ ΔΙΑΣΤΗΜΑ.

ΡΕΝΑ ΒΑΖΟΥΚΟΥ
ΚΑΙ ΣΥΝΕΡΓΑΤΕΣ
(ΜΕΣΙΤΗΣ ΑΣΤΙΚΩΝ ΣΥΜΒΑΣΕΩΝ)
ΩΡΕΣ ΓΡΑΦΕΙΟΥ 10-1 ΚΑΘΗΜΕΡΙΝΑ ΤΟ ΠΡΩΙ
ΔΙΕΥΘ.ΓΡΑΦΕΙΟΥ ΔΗΜ ΘΕΟΔΩΡΑΚΗ 3
ΤΗΛ (22410) 22943-FAX (22410) 28838
Email .vazoukou @acn.gr

Χ6190-30/11

CASINO RODOS
GRAND ALBERGO DELLE ROSE

ΤΟ ΚΑΖΙΝΟ ΤΗΣ ΡΟΔΟΥ

ΖΗΤΕΙ

- **Υπαλλήλους μηχανικών παιγνίων (σλοτς)** που θα εκπαιδευθούν στην εταιρεία
- **Τεχνικούς μηχανικών παιγνίων** με γνώσεις ηλεκτρονικών

Απαραίτητη η καλή γνώση των αγγλικών και η ευχέρεια νυχτερινής εργασίας

Για πληροφορίες - αιτήσεις επικοινωνείστε με:
ΚΑΖΙΝΟ ΡΟΔΟΥ Α.Ε.
Διεύθυνση Προσωπικού Παπανικολάου 4, Ρόδος
Τηλ. 2241097530, 22410/97535, Δευτ. - Παρ. (09.00-16.00)

Χ6229-17/11

ΖΗΤΕΙΤΑΙ
προσωπικό

Για πληροφορίες
Τηλέφωνο Επικοινωνίας:
22410 34233
καθημερινά εκτός Κυριακής 8:00 - 13:00

Χ6225-15/11

ΖΗΤΕΙΤΑΙ
οικόπεδο εντός σχεδίου για αγορά ή αντιπαροχή στις περιοχές Ιαλυσού - Κρεμαστής - Κοσκινού ή εντός σχεδίου στη Ρόδο.

Πληρ. Διακογεωργίου Κάλλιστος.
Τηλ. 22410/29318, 22410/78501

Χ6215-30/11

ΖΗΤΕΙΤΑΙ

ΣΕΡΒΙΤΟΡΟΣ & ΒΟΗΘΟΣ ΣΕΡΒΙΤΟΡΟΥ

για φαροταβέρνα εντός πόλεως

Πληροφορίες τηλ. 22410/39043
14281-26/11

ΚΑΦΕΝΕΣ ΚΟΥΚΟΣ

ASSOCIATED BOARD OF THE ROYAL SCHOOLS OF MUSIC

ΔΙΠΛΩΜΑΤΟΥΧΟΣ ΣΟΛΙΣΤ ΒΙΟΛΙΟΥ
(LRSM in Violin Performance)
των Βασιλικών Σχολών Μουσικής της Μεγ. Βρετανίας παραδίδει μαθήματα παραδοσιακού, κλασικού βιολιού καθώς και Βυζαντινής Μουσικής. Δεκτές όλες οι ηλικίες για όλα τα επίπεδα (αρχάριο-δεξιοτεχνικό)

ΠΛΗΡΟΦΟΡΙΕΣ
2241067581, 6947281364

Χ6216-30/11

ΠΩΛΟΥΝΤΑΙ ΔΙΑΜΕΡΙΣΜΑΤΑ ΑΠΟ ΙΔΙΟΚΤΗΤΗ

74 τ.μ., αρίστης κατασκευής, στον α' και β' όροφο με ασανσέρ, κεντρική θέρμανση, ηλιακό θερμοσίφωνα, ηλεκτρικά ρολά παραθύρων, επί της οδού Περγάμου και Σινώπης γωνία, περιοχή Φανερωμένης.

Αναλαμβάνουμε αντιπαροχές και ανταλλαγές ακινήτων
ΦΩΤΑΚΗΣ ΜΙΧΑΗΛ
ΚΑΤΑΣΚΕΥΑΣΤΗΣ
Τηλ. 22410/20949, κιν. 6932326055, 6932613821

14301-3/12

ΩΜΕΓΑ
ΚΑΡΑΓΕΩΡΓΙΟΥ ΓΕΩΡΓΙΟΣ
ΑΣΦΑΛΕΙΕΣ ΑΚΙΝΗΤΑ ΕΠΙΠΕΝΑΥΣΕΙΣ ΔΑΝΕΙΑ
ΚΕΝΤΡΙΚΟ: ΜΕΓ. ΚΩΝ/ΝΟΥ 61 ΡΟΔΟΣ
ΤΗΛ. 22410 77122, ΦΑΞ. 22410 77522

1. ΚΟΣΚΙΝΟΥ 4 κατοικίες σε μπετό των 160 τμ σε 1500 τμ οικόπεδο η κάθε μια με θέα θάλασσα 145,000 ευρώ.
2. ΜΙΡΑ ΜΑΡΕ σε διώροφη οικοδομή 4 διαμερίσματα των 75τμ και 1 των 118 τμ ισόγειο πολυτελούς κατασκευής 150 μ από θάλασσα ευρώ 1900/τμ
3. ΡΟΔΟΣ υπόγειο διαμέρισμα καλής κατασκευής 80 τμ, 88,000 ευρώ
4. ΡΟΔΟΣ ισόγειο διαμέρισμα 80 τμ με αυλή 30 τμ , 135,000 ευρώ
5. Π.ΠΟΛΗ μαγαζί ισογ.112 τμ 1ος 64 τμ 2ος 40 τμ σε τουριστικό δρόμο γωνία, 485,000 ευρώ
6. Π.ΠΟΛΗ σπίτι 2ος όροφος 200 τμ κατοικήσιμο με θόλο_ 220,000
7. Π.ΠΟΛΗ σπίτι 600 τμ από 200 τμ ο όροφος _ 450,000
8. Π.ΠΟΛΗ σπίτι 2 όροφο 55 τμ, 65,000 ευρώ
9. ΓΕΝΝΑΔΙ ,οικόπεδο 1000 τμ με ΣΔ 0,5 θέα θάλασσα 100,000 ευρώ
10. ΓΕΝΝΑΔΙ , 12 δωμάτια (270τμ) θέα θάλασσα εντός οικισμού, 185,000 ευρώ
11. ΓΕΝΝΑΔΙ διαμέρισμα 55τμ θέα θάλασσα, 70,000 ευρώ
12. ΓΕΝΝΑΔΙ παραλία 4,000 τμ, 275,000 ευρώ
13. ΛΑΧΑΝΙΑ παραλία 4,000 τμ, 285,000 ευρώ
14. ΑΦΑΝΤΟΥ 16 στρ. θέα θάλασσα, 270,000 ευρώ
15. ΚΙΟΤΑΡΙ 20 στρ. θέα θάλασσα, 220,000 ευρώ
16. ΚΙΟΤΑΡΙ 10 στρ. θέα θάλασσα 100 μ. από αυτή, 450,000 ευρώ
17. ΤΣΑΪΡΙ-ΑΕΡΟΔΡΟΜΙΟ 50 στρ. πάνω στο δρόμο, ευρώ 50/τμ
18. ΙΑΛΥΣΣΟΣ σπίτι 70 τ.μ., 90,0000 ευρώ
19. ΡΟΔΟΣ σπίτι στο Ροδίνι 80 τ.μ., 95.000 ευρώ

X347-30/11

Η ΡΥΘΜΟΣ Α.Τ.Ε.
ΤΕΧΝΙΚΗ - ΚΑΤΑΣΚΕΥΑΣΤΙΚΗ ΕΤΑΙΡΕΙΑ

ΖΗΤΑ

- **ΜΗΧΑΝΟΛΟΓΟ ΜΗΧΑΝΙΚΟ**
- **ΗΛΕΚΤΡΟΛΟΓΟ ΜΗΧΑΝΙΚΟ**
- **ΠΟΛΙΤΙΚΟ ΜΗΧΑΝΙΚΟ**
- **ΕΡΓΟΔΗΓΟ**

ΑΠΑΙΤΟΥΜΕΝΑ ΠΡΟΣΟΝΤΑ ΜΗΧΑΝΙΚΩΝ:
- **Πτυχίο Α.Ε.Ι. ή Τ.Ε.Ι.**
- **Καλή γνώση της αγγλικής γλώσσας**
- **Καλή γνώση Η/Υ**
- **Αριστη γνώση σχεδιαστικού προγράμματος AUTOGAD**

Οι ενδιαφερόμενοι παρακαλούνται να στείλουν βιογραφικό σημείωμα με fax ή με email
ΡΥΘΜΟΣ ΑΤΕ-ΚΑΜΕΙΡΟΥ 1 - 85100
ΡΟΔΟΣ ΤΗΛ. 22410/44450, fax. 22410/44455
e-mail:rythmos@rodosair.gr

T8835-19/11

RODOS PALACE
LUXURY CONVENTION RESORT

Το Ξενοδοχειακό Συγκρότημα Πολυτελείας και Διεθνές Συνεδριακό Κέντρο ζητεί το ακόλουθο προσωπικό για την τουριστική περίοδο 2007:

- **Food & Beverage Manager**
  Με ανάλογη προϋπηρεσία σε ξενοδοχεία πολυτελείας
- **Chef**
  Με ανάλογη προϋπηρεσία σε ξενοδοχεία πολυτελείας
- **Προϊσταμένη Ορόφων**
  Με ανάλογη προϋπηρεσία σε ξενοδοχεία πολυτελείας
- **Προϊστάμενος Υποδοχής**
  Με ανάλογη προϋπηρεσία σε ξενοδοχεία πολυτελείας
- **Υπαλλήλους Υποδοχής**
  Γνώστες Αγγλικών, Γερμανικών, Γαλλικών
- **Υπαλλήλους Κρατήσεων**
- **Βραδυνούς Receptionist**

Επίσης ζητούνται:

- Μάγειροι Α', Β' & βοηθοί	- Τηλεφωνήτριες
- Ζαχαροπλάστες	- Ταμπλίστες
- Μπουφετζήδες Α' & Β'	- Καμαριέρες
- Κόπτης Κρεάτων	- Καθαρίστριες
- Σερβιτόροι & βοηθοί	- Hostesses
- Μπάρμεν & βοηθοί	- Σιδερώτριες-Ράπτριες
- Εργάτες	- Γκρουμ
- Μπογιατζήδες & βοηθοί	- Αποθηκάριος
- Γυμναστής – Γυμνάστρια και Μασέρ	(για άμεση πρόσληψη)
- Κομμώτρια	- Βοηθός Αποθήκης (εργάτης)

Οι ενδιαφερόμενοι για τις ανωτέρω θέσεις μπορούν να αποστείλουν βιογραφικό τους σημείωμα με μία πρόσφατη φωτογραφία στην Διεύθυνση της εταιρείας ή να απευθύνονται στο Τμήμα Προσωπικού του ξενοδοχείου καθημερινά από 09:00-15:00.

Ξενοδοχείο Ρόδος Παλάς
Λεωφ. Ιαλυσού, Τ.Θ. 121, Ιξιά, Ρόδος
Τηλ. 22410 25222, Fax: 22410 25350
E-mail: info@rodos-palace.gr

X6231-1/12

Κ & Β ΔΙΑΚΟΓΕΩΡΓΙΟΥ
οικοδομικές επιχειρήσεις
www.diakogeorgiou.gr

ΠΩΛΟΥΝΤΑΙ: ΔΙΑΜΕΡΙΣΜΑΤΑ, ΜΕΖΟΝΕΤΕΣ, ΚΑΤΑΣΤΗΜΑΤΑ, ΑΠΟΘΗΚΕΣ
ΑΝΑΛΑΜΒΑΝΟΥΜΕ: ΑΓΟΡΕΣ ΟΙΚΟΠΕΔΩΝ, ΑΝΤΙΠΑΡΟΧΕΣ

Διαμερίσματα
- 60 τμ στην περιοχη Κρεμαστής, 200μ απο τη θάλασσα
- 80 τμ στην περιοχή των Τριαντών
- 60,120 τμ στην οδό Θεοτοκοπούλου

Καταστήματα-Γραφεία
- 130τμ στην οδό Χαραλάμπους (κάθετος Χειμάρας)
- 60, 120 τμ στην οδό Η. Βενέζη
- 60,120 τμ στην οδό Θεοτοκοπούλου

Αποθήκες
- 60, 120 τμ στην οδό Η. Βενέζη
- 65,250 τμ στην περιοχή Καρακόνερο
- 70 τμ στην οδό Αισχίνης

Μονοκατοικίες
- 160 τμ με σοφίτα, υπόγειο, θέση στάθμευσης και αυλή, στον συνοικισμό Απόλλων.
- Πολυτελείς εξοχικές μονοκατοικίες στη παραλία Κιοτάρι των 70, 120 τμ

Οικοδομές
- Τριόροφη οικοδομή (σε μπετά) στην περιοχή Κοσκινού συνολικής επιφάνειας 420 τμ.

Χ6209-30/11

Κ. ΠΑΛΑΙΟΛΟΓΟΥ & Μ. ΚΩΝΣΤΑΝΤΙΝΟΥ ΓΩΝΙΑ - ΡΟΔΟΣ
ΤΗΛ. +302241029318, +306936656966 FAX +302241034598

Στην Ολομέλεια της Βουλής προχθές βράδυ

Κόντρα μεταξύ Παυλίδη-Παρασκευά για τις συμβάσεις δρομολογιακών γραμμών

ΠΑΡΑ ΤΗ ΦΙΛΙΑ ΠΟΥ ΤΟΥΣ ΔΙΑΚΡΙΝΕΙ

Η «Πρόοδος» δημοσιεύει σήμερα την ομιλία του βουλευτή του ΠΑΣΟΚ Γιάννη Παρασκευά και τις απαντήσεις του υπουργού Αιγαίου κ. Παυλίδη έτσι όωης καταγράφηκαν στα πρακτικά της Βουλής κατά τη συζήτηση στην Ολομέλεια της επίκαιρης ερώτησης των 16 βουλευτών για τις συμβάσεις δρομολογιακών γραμμών.

ΠΡΟΕΔΡΕΥΩΝ (Ιωάννης Τραγάκης):

Το λόγο έχει ο συνάδελφος κ. Παρασκευάς.

ΙΩΑΝΝΗΣ ΠΑΡΑΣΚΕΥΑΣ:

Ευχαριστώ, κύριε Πρόεδρε.

Ειλικρινά το «δίδυμο» που είναι στο Υπουργείο Εμπορικής Ναυτιλίας και στο Υπουργείο Αιγαίου, ίσως αποτελεί και το πιο εκρηκτικό «δίδυμο» σ' αυτήν εδώ την Κυβέρνηση. Κατάφεραν και οι δυο τους -και επειδή αγαπιούνται και μεταξύ τους- ο ένας τελικά να διαλύσει γενικώς την ακτοπλοΐα και να γίνει ουσιαστικά «υπηρέτης» των ακτοπλόων και των εφοπλιστών και ο δεύτερος να ασχολείται με όλα τα θέματα που αφορούν το Αιγαίο και τα νησιά -από νοσοκομεία, αεροδρόμια, σχολεία, ΧΥΤΑ- και να δίνει μονίμως υποσχέσεις ότι όλα τελειώνουν, αλλά δυστυχώς να μην τελειώνει τίποτα.

Εάν προσπαθούσε κάποιος να χαρακτηρίσει το τι συμβαίνει αυτή τη στιγμή στο Αιγαίο και ειδικότερα στην ακτοπλοΐα, η μόνη λέξη που περιγράφει την κατάσταση -κύριε Πρόεδρε, μην χαμογελάτε, γιατί δεδομένου ότι είστε ορεινός, δεν ξέρετε τελικά τι συμβαίνει- είναι το «αλαλούμ». Εάν προσπαθήσει κάποιος να μετακινηθεί, δεν μπορεί να το κάνει.

Κύριε Υπουργέ, θα κάνω, λοιπόν, μια πρόταση. Θα πρέπει να βγάλετε μια υπουργική απόφαση η οποία θα λέει: «Απαγορεύεται στην διάρκεια του χειμώνα να μετακινούνται νεφροπαθείς. Απαγορεύεται τελικά να υπάρχουν άρρωστοι. Απαγορεύεται στους κατοίκους των μικρών νησιών να έχουν δουλειές στις έδρες των επαρχιών. Απαγορεύεται στους κατοίκους να μετακινούνται στην πρωτεύουσα του νομού. Απαγορεύονται οι μετακινήσεις για κάθε είδους λόγο, γιατί ο χειμώνας που έρχεται και έτσι όπως έχει διαμορφωθεί η κατάσταση, θα έχει ένα και μόνο αποτέλεσμα. Θα φέρει, λέει, μια νύχτα ζοφερή, ασέληνο και αβάπορο». Αυτό είναι που έχετε πετύχει μέχρι στιγμής!

Ζητάμε, κύριε Υπουργέ -και επειδή είμαστε και φίλοι χρόνια- να αποσύρετε πάραυτα...

ΑΡΙΣΤΟΤΕΛΗΣ ΠΑΥΛΙΔΗΣ (Υπουργός Αιγαίου και Νησιωτικής Πολιτικής):

Και καλοί φίλοι!

ΙΩΑΝΝΗΣ ΠΑΡΑΣΚΕΥΑΣ:

Ναι, κύριε Υπουργέ, είμαστε καλοί φίλοι εκτός Αιθούσης, αλλά με διαφορετικές πολιτικές κατευθύνσεις.

Σας καλούμε, λοιπόν, να αποσύρετε πάραυτα αυτή την εκδήλωση ενδιαφέροντος απ' αυτό το διαγωνισμό, γιατί ουσιαστικά μας θίγει όλους -και εσάς ειδικότερα- γιατί αποτελεί ένα διαγωνισμό φωτογραφικών διατάξεων και το ξέρετε και εσείς, το ξέρουμε και εμείς και το ξέρει όλο το Αιγαίο και όλα τα νησιά. Όσοι, λοιπόν, ασχολούνται και όσοι έχουν γνώση -και την ελάχιστη γνώση- όλων των καταστάσεων, καταλήγουμε στο ίδιο συμπέρασμα, να πάμε ουσιαστικά σ' ένα άλλο διαγωνισμό.

Γιατί τι συμβαίνει, κύριε Υπουργέ, με αυτό που κάνετε;

Πρώτον, ο κ. Κεφαλογιάννης δεν μας έχει δώσει ακόμη και δεν υπάρχουν γραμμές. Δεν ξέρουμε τι θα συμβεί το χειμώνα, ποιο πλοίο θα πάει πού, πότε και με ποιο τρόπο.

Αυτές οι ενδοσυγκοινωνίες και οι γραμμές δημοσίου συμφέροντος έχουν ουσιαστικά δύο στόχους: Ο ένας στόχος είναι να αίρεται η απομόνωση των μικρών νησιών και να υπάρχει δυνατότητα επικοινωνίας μεταξύ τους. Ο δεύτερος στόχος είναι να μπορεί ο κάτοικος να μετακινηθεί είτε προς τον Πειραιά είτε προς τις πρωτεύουσες των επαρχιών και την πρωτεύουσα του νομού.

Έτσι όπως γίνεται η εκδήλωση ενδιαφέροντος, δεν υπάρχει κανένας σχεδιασμός. Ούτε σχεδιασμός ούτως ώστε να μπορεί κάποιος κάτοικος να χρησιμοποιήσει

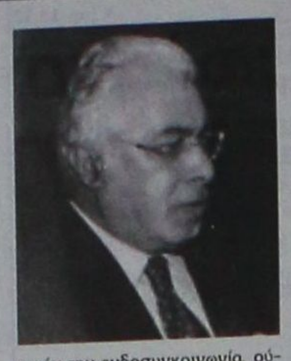



αυτήν την ενδοσυγκοινωνία, ούτως ώστε να φθάσει όσο το δυνατόν γρηγορότερα και ασφαλέστερα στον προορισμό του. Από την άλλη μεριά, δεν λύνει το πρόβλημα της απομόνωσης που υπάρχει σε αυτά τα νησιά.

Θα ήθελα, όταν πάρετε το λόγο, να μου πείτε με ποιο τρόπο, παραδείγματος χάριν, η Πεντάνησος του βορείου συγκροτήματος -Κάλυμνος, Λέρος, Πάτμος, Λειψοί, Αρκιοί- μπορούν να συνδέονται μεταξύ τους. Με αυτό το σχεδιασμό που κάνατε, πώς είναι δυνατόν να υπάρξει οικονομική συνοχή ή πώς συνδέονται τα υπόλοιπα νησιά με τις έδρες των επαρχείων και με την πρωτεύουσα του νομού; Δεν υπάρχει απάντηση. Οτιδήποτε και αν πείτε, θα είναι ουσιαστικά πομφόλυγες.

Και έρχομαι επί της ουσίας. Συναινέσαμε ως ΠΑΣΟΚ για την αύξηση του χρόνου αυτού του είδους των συμβάσεων. Το κάναμε για ένα και μοναδικό λόγο: Για να υπάρχει η δυνατότητα να γίνουν σοβαρές επενδύσεις, ούτως ώστε να έχουμε καλύτερα σκάφη στην περιοχή.

Ξέρετε κάτι, κύριε Υπουργέ; Πάρτε όλες τις κατηγορίες. Να είμαστε ειλικρινείς μεταξύ μας. Φαλκιδεύφατε τη δυνατότητα του νόμου. Θα σας πω για ποιο λόγο.

Ας πάρουμε το παράδειγμα ενός πλοίου της κατηγορίας τρία (ΙΙΙ), που υπογράφει μία πρώτη σύμβαση για τρία χρόνια. Σε αυτόν που θα υπογράψει αυτή τη σύμβαση λέτε ότι, εάν τυχόν κάνει αναβάθμιση και πάει στην κατηγορία ένα (Ι) ή δύο (ΙΙ), αυτή η σύμβαση επιμηκύνεται για άλλα πέντε χρόνια και φθάνει συνολικά στα οκτώ. Αυτό ξέρετε τι σημαίνει; Αυτός που έχει το σκάφος των δώδεκα μέτρων θα μας βάλει μία μηχανή που να πιάνει το είκοσι μίλια και με αυτή τη μηχανή, χωρίς να έχει υπάρξει καμία άλλη αλλαγή στο συγκεκριμένο σκάφος, θα μπορεί να έχει μία σύμβαση για οκτώ χρόνια.

Πείτε μου, κύριε Υπουργέ: Με αυτό το σκάφος των δώδεκα μέτρων και με αυτές τις συνθήκες που επικρατούν σε αυτά τα σκάφη, θα το διατηρήσουμε για άλλα οκτώ χρόνια, δηλαδή από το 2007 μέχρι το 2015; Αυτή είναι η αναβάθμιση που επιζητούσαμε και με την αλλαγή του νόμου ή με τα δωδεκάμισι εκατομμύρια ευρώ περίπου, που είναι αυτές οι επιδοτούμενες γραμμές;

Εάν τελικά σε αυτό το αλαλούμ το δικό σας προσθέσουμε και το αλαλούμ του κυρίου Κεφαλογιάννη, τότε από εκεί και πέρα το μόνο που μένει στους κατοίκους είναι να αγοράσουν σωσίβια, μπρατσάκια και να πάρουν και μια ατομική προπέλα ο καθένας, για να μπορούν να μετακινούνται από νησί σε νησί!

(Χειροκροτήματα από την πτέρυγα του ΠΑΣΟΚ)

ΠΡΟΕΔΡΕΥΩΝ (Ιωάννης Τραγάκης):

Ευχαριστούμε, κύριε συνάδελφε.

Θα ήθελα να υπενθυμίσω στους κυρίους συναδέλφους ότι, για να προλάβουν να μιλήσουν όλοι οι συνάδελφοι, ο επιπλέον χρόνος κρατείται από τη δευτερολογία.

ΙΩΑΝΝΗΣ ΠΑΡΑΣΚΕΥΑΣ:

Κύριε Πρόεδρε, μονίμως η αυστηρότητά σας είναι μονομερής! Ούτε μια φορά δεν σας έχω ακούσει να μη δημιουργείτε αυτό το πρόβλημα. Εκτός και αν υπάρχει ιδιαίτερη συμπάθεια.

ΠΡΟΕΔΡΕΥΩΝ (Ιωάννης Τραγάκης): Ποτέ! Γνωρίζετε ότι είμαι απόλυτα δίκαιος προς όλες τις πλευρές σε ό,τι αφορά το χρόνο. Απόλυτα δίκαιος!

ΠΡΟΕΔΡΕΥΩΝ (Ιωάννης Τραγάκης):

Να ακούσουμε και τον κύριο Υπουργό, για να έχετε πολλά να του πείτε μετά.

Ορίστε, κύριε Υπουργέ, έχετε το λόγο.

ΙΩΑΝΝΗΣ ΠΑΡΑΣΚΕΥΑΣ:

Θα τα διαβάσετε όλα αυτά, κύριε Υπουργέ;

ΠΡΟΕΔΡΕΥΩΝ (Ιωάννης Τραγάκης):

Πώς καταφέρατε όμως και είπαν όλοι ότι είναι φίλοι σας, κύριε Υπουργέ; Δεν το κατάλαβα.

ΑΡΙΣΤΟΤΕΛΗΣ ΠΑΥΛΙΔΗΣ (Υπουργός Αιγαίου και Νησιωτικής Πολιτικής): Αφού είναι!

ΠΡΟΕΔΡΕΥΩΝ (Ιωάννης Τραγάκης):

Ε, αφού είναι, λοιπόν, φίλια τα βέλη! Στείλτε και το αντίπαλο δέος τώρα!

ΑΡΙΣΤΟΤΕΛΗΣ ΠΑΥΛΙΔΗΣ (Υπουργός Αιγαίου και Νησιωτικής Πολιτικής):

Με ρώτησε ο κ. Παρασκευάς εάν πρόκειται να τα χρησιμοποιήσω όλα αυτά. Κύριε συνάδελφε, θα σας αναφέρω ότι είχαμε στην Αίθουσα Βουλευτή από τις Κυκλάδες, τον μακαρίτη Βαγγέλη Ανερούση, ο οποίος κάθε φορά ανέβαινε στο Βήμα με όγκο εγγράφων, απειλών ότι εάν τα πράγματα δεν εξελιχθούν ομαλά, θα τα χρησιμοποιήσει όλα. Εγώ δεν χρησιμοποιώ εκείνη την τακτική, αλλά πάντως κάποια απ' αυτά θα τα χρησιμοποιήσω, πρώτα απ' όλα για να υποστηρίξω απόψεις δικές σας, ενόσω επί μία εικοσαετία ήσασταν κυβέρνηση -και σήμερα θυμηθήκατε την κατάσταση στο Αιγαίο περί την ακτοπλοΐα, μετά θητεία είκοσι ετών στην κυβέρνηση!- αφού όμως προηγουμένως σας ευχαριστήσω, κυρία Τσουρή και κύριοι συνάδελφοι, για την ευκαιρία που μου δίνετε να εμφανιστώ ενώπιόν σας στο Κοινοβούλιο, δεδομένου ότι η φύσις του Υπουργείου είναι τέτοια και η θέσις της έδρας του επίσης, που μου έχει στερήσει την εξαιρετική χαρά και τιμή να παρακολουθώ τις συνεδριάσεις του Σώματος και να μετέχω σ' αυτές, όπως έκανα επί πολλά χρόνια.

Κυρίες και κύριοι συνάδελφοι, η επερώτησή σας έχει δύο σκέλη. Θα περιοριστώ σ' αυτό καθεαυτό το κείμενο, για να έχει στο τέλος και μία ειδική κατάληξη, να βγάλουμε συμπεράσματα.

Το κείμενό σας λοιπόν, η επερώτηση, έχει δύο σημεία. Το ένα σημείο είναι το εξής. «Επερωτάται» -λέτε- «ο κύριος Υπουργός, διότι ο διαγωνισμός που θα διεξαχθεί στις 20 Νοεμβρίου του 2006, ο προκηρυχθείς στις 25 Σεπτεμβρίου, είναι αντιαναπτυξιακός και φωτογραφικός». Να τα πάρουμε ένα-ένα.

Αντιαναπτυξιακός. Γιατί αντιαναπτυξιακός; Διότι το δίκτυο δεν είναι το κατάλληλο και οι προδιαγραφές των πλοίων, που ζητούνται, δεν είναι οι πρέπουσες.

Κυρία και κύριοι συνάδελφοι, εγώ όταν ανελάμβανα το Υπουργείο εδήλωσα ενώπιον του προκατόχου μου: «Όπου συμφωνούμε, η πρακτική σας εγκρίνεται και θα συνεχιστεί. Αλλά όπου δεν συμφωνούμε, δεν εγκρίνεται και θα την αλλάξουμε». Το καταλάβατε; Ε, λοιπόν, το δίκτυο ακτοπλοϊκών συγκοινωνιών που σχεδιάσατε και με τη συμβολή μας ενεκρίθη τότε, συνεχίζει να εγκρίνεται και ακολουθείται. Με κατακρίνετε για αντιαναπτυξιακό δίκτυο ακτοπλοϊκών συγκοινωνιών στο Αιγαίο. Μα, το δίκτυο αυτό είναι προϊόν δικού σας σχεδιασμού. Τον εαυτό σας να κατακρίνετε! Και σε όσα είπατε περί συμπεριφοράς έναντι του λαού του παρασυρθέντος, του εξαπατηθέντος, θα σας απαντήσω το εξής: Μα, τότε, βάσει αυτού του σκεπτικού, εσείς τον εξαπατήσατε, εσείς τον παρασύρατε.

Επαναλαμβάνω, το δίκτυο ακτοπλοϊκών γραμμών, το οποίο σήμερα ακολουθείται είναι δίκτυο σχεδιασθέν επί κυβερνήσεως ΠΑ.ΣΟ.Κ. -φέρει την υπογραφή του Χρήστου Παπουτσή ως Υπουργού Εμπορικής Ναυτιλίας- και ανανεούται ανά έτος το ίδιο. Οι αλλαγές είναι ασήμαντες και να σας τις πω. Επί των σαράντα τεσσάρων γραμμών -προσπάθησα να τις μαζέψω κάπως- που αναπτύσσονται στο Αιγαίο ως άγονες γραμμές, οι περίφημες νέες γραμμές που εξυπηρετούν ημετέρους είναι μόλις και μετά βίας οκτώ -με αυτές δηλαδή που θα προκηρυχθούν- και εκ των οποίων οι ενεργές βάσει των δύο διαγωνισμών των προηγουμένων ετών της θητείας μου, τέσσερις. Οι υπόλοιπες είναι γραμμές περιόδου ΠΑ.ΣΟ.Κ.. Γι' αυτές λέτε ότι είναι αντιαναπτυξιακές; Τη δική σας εκείνη σχεδίαση, που δεν είναι κακή, αυτήν ακολουθώ. Δεν άλλαξε τίποτε. Πάρτε παράδειγμα ο καθένας τις εκλογικές περιφέρειες από τις οποίες προέρχεστε.

Κυρία Τσουρή, στις άγονες γραμμές τι άλλαξε; Το καραβάκι φεύγει από τη Χίο, πάει στις Εγνούσες και επί ημερών σας και επί ημερών μας. Και τώρα με τις προδιαγραφές που βάλαμε, κυρία Τσουρή...

ΑΡΙΣΤΟΤΕΛΗΣ ΠΑΥΛΙΔΗΣ (Υπουργός Αιγαίου και Νησιωτικής Πολιτικής):

Θα πάρετε το λόγο, θα δευτερολογήσετε, εδώ είμαστε!

ΙΩΑΝΝΗΣ ΠΑΡΑΣΚΕΥΑΣ:

Δεν μας δίνει χρόνο ο Πρόεδρος.

ΑΡΙΣΤΟΤΕΛΗΣ ΠΑΥΛΙΔΗΣ (Υπουργός Αιγαίου και Νησιωτικής Πολιτικής):

Όσες ώρες θέλετε!

ΠΡΟΕΔΡΕΥΩΝ (Σωτήρης Χατζηγάκης):

Το λόγο έχει ο κ. Παρασκευάς.

ΙΩΑΝΝΗΣ ΠΑΡΑΣΚΕΥΑΣ:

Ερχόμενος εδώ, κύριε Υπουργέ, ήμουν βέβαιος ότι δεν θα πάρω καμία απάντηση. Δεν υπήρχε περίπτωση. Και επειδή είστε και εραστής της μουσικής, θα ήθελα να σας αφιερώσω με πολλή αγάπη ένα λαϊκό άσμα που λέει: «Τα ψεύτικα τα λόγια τα μεγάλα». Είναι σύνηθες το φαινόμενο κάθε φορά που απαντάτε, να αναφέρεστε ουσιαστικά σε πράγματα που δεν ισχύουν και να δίνετε απαντήσεις που δεν αντέχουν σε σοβαρή κριτική.

Θα πω το εξής, κύριε Υπουργέ: Δείτε τις κατηγορίες που έχει η προκήρυξη και δείτε πώς τελικά είναι διατυπωμένη. Θέλω να κάνω το εξής ερώτημα με πολύ μεγάλη σαφήνεια και καθαρότητα:

Έτσι όπως είναι διατυπωμένη, δίνει τη δυνατότητα του υγιούς ανταγωνισμού όσον αφορά την κατασκευή νέων σκαφών; Όχι. Θα σας εξηγήσω για ποιο λόγο. Είναι πολύ απλό. Πάρα πολύ απλό.

Εάν ο οποιοσδήποτε πλοιοκτήτης υπογράψει την οποιαδήποτε σύμβαση των κατηγοριών τρία (ΙΙΙ), τέσσερα (IV), πέντε (V), από εκεί και πέρα και έτσι όπως είναι διατυπωμένη η εκδήλωση ενδιαφέροντος δεν δίνει τη δυνατότητα σε κανένα νέο επενδυτή να πει «εγώ θα ασχοληθώ και θα κατασκευάσω ένα νέο σκάφος, ούτως ώστε να μπω σε αυτή τη διαδικασία». Γιατί δίνει τη δυνατότητα μόνο σε αυτόν που θα έχει υπογράψει αυτή τη σύμβαση, εάν το θελήσει, να δημιουργήσει ένα νέο σκάφος, ούτως ώστε να πάρει την παράταση που αναφέρεται στη σύμβαση.

ΑΡΙΣΤΟΤΕΛΗΣ ΠΑΥΛΙΔΗΣ (Υπουργός Αιγαίου και Νησιωτικής Πολιτικής): Δεν καταλαβαίνω. Βρείτε μου πού τα λέει.

ΙΩΑΝΝΗΣ ΠΑΡΑΣΚΕΥΑΣ:

Θα σας το εξηγήσω. Κατηγορία τρία (ΙΙΙ). Λέει: «πλικία μέχρι είκοσι έτη». Άρα, πάμε τελικά σε καράβια των είκοσι ετών.

ΑΡΙΣΤΟΤΕΛΗΣ ΠΑΥΛΙΔΗΣ (Υπουργός Αιγαίου και Νησιωτικής Πολιτικής): «Μέχρι».

ΙΩΑΝΝΗΣ ΠΑΡΑΣΚΕΥΑΣ:

«Μέχρι». Πείτε μου τελικά με το «μέχρι» τι εννοεί.

ΑΡΙΣΤΟΤΕΛΗΣ ΠΑΥΛΙΔΗΣ (Υπουργός Αιγαίου και Νησιωτικής Πολιτικής): Πάμε στα είκοσι;

ΙΩΑΝΝΗΣ ΠΑΡΑΣΚΕΥΑΣ:

Σαφώς στα είκοσι θα πάω. Λέει: «διάρκεια μίσθωσης τρία χρόνια». Άρα, πάμε στα είκοσι τρία.

ΑΡΙΣΤΟΤΕΛΗΣ ΠΑΥΛΙΔΗΣ (Υπουργός Αιγαίου και Νησιωτικής Πολιτικής):

Ναι.

ΙΩΑΝΝΗΣ ΠΑΡΑΣΚΕΥΑΣ:

Από εκεί και πέρα λέει το εξής: «Εάν αντικατασταθεί αυτό το πλοίο με πλοία της κατηγορίας ένα (Ι) και δύο (ΙΙ), θα πάρει άλλα πέντε χρόνια. Πείτε μου ποιος, εκτός του συγκεκριμένου που θα έχει υπογράψει τη σύμβαση, θα πάει να ξεκινήσει την οποιαδήποτε διαδικασία, ώστε να κάνει ένα νέο καράβι, ούτως ώστε πότε να διεκδικήσει; Με τη λήξη της τριετίας να διεκδικήσει μια νέα σύμβαση, εάν και εφόσον ο συγκεκριμένος πλοιοκτήτης δεν κάνει κάτι άλλο.

Γι' αυτό και λέμε το εξής, κύριε Υπουργέ: Ναι μεν σοφά εγώ συμφώνησα να πάμε σε εξαετείς -όχι σε δωδεκαετείς- συμβάσεις. Το είχαμε κουβεντιάσει και κατ' ιδίαν αυτό το θέμα. Όμως, όχι και με αυτή τη διατύπωση της εκδήλωσης ενδιαφέροντος. Θα μπορούσε, επειδή είναι η πρώτη εφαρμογή της και επειδή είναι η πρώτη εφαρμογή του νόμου που δίνει τη δυνατότητα για κατασκευή νέων σκαφών, να πάμε ουσιαστικά στον ένα χρόνο και να υπάρχει μια άλλη διατύπωση που να δημιουργεί το ενδιαφέρον για νέους επενδυτές στο συγκεκριμένο χώρο. Γιατί έτσι θα το διαπιστώσουμε και θα έρθουμε μετά από τρία χρόνια και θα πούμε: Μα, δεν φταίμε εμείς. Εμείς βάλαμε τις προδιαγραφές, αλλά δεν ήρθαν οι επενδυτές. Αυτή θα είναι η απάντησή σας.

Όμως, το περιβάλλον που διαμορφώνεται με αυτήν εδώ τη σύμβαση δεν είναι ευνοϊκό για νέους επενδυτές. Ένα είναι αυτό. Οπότε καταργείται οποιαδήποτε έννοια του υγιούς ανταγωνισμού για προσέλκυση νέων ενδιαφερομένων στο συγκεκριμένο παραγωγικό χώρο.

(Στο σημείο αυτό χτυπάει το κουδούνι λήξης του χρόνου ομιλίας του κυρίου Βουλευτή)

Μια τελευταία παρατήρηση. Ζητώ συγγνώμη, κύριε Πρόεδρε.

Κάνατε μία εκτενέστατη αναφορά, κύριε Υπουργέ, ως προς το δίκτυο των γραμμών. Εγώ θα συμφωνήσω και θα πω ότι το δίκτυο αυτών των γραμμών κατά 90% είναι εκείνο που υπήρχε το 1995 ή το 1998 ή ακόμα και το 2000. Ξέρετε, σήμερα έχουμε 2007. Οι ανάγκες είναι διαφορετικές; Είναι διαφορετικές. Οι γραμμές κορμού είναι διαφορετικές; Είναι διαφορετικές. Οι συνθήκες είναι διαφορετικές; Είναι διαφορετικές. Οι στοχεύσεις μας είναι διαφορετικές; Είναι διαφορετικές.

Οι ανάγκες ουσιαστικά της ζωής, οι κοινωνικές διεργασίες, όλα τα νέα στοιχεία, που συνθέτουν ουσιαστικά το δεδομένο κοινωνικό περιβάλλον, είναι τελείως διαφορετικά. Δεν θα έπρεπε και αυτές οι γραμμές να έχουν άλλη λογική; Δεν θα έπρεπε να έχουν μία συγκεκριμένη στόχευση;

ΠΡΟΕΔΡΕΥΩΝ (Σωτήρης Χατζηγάκης):

Κλείστε, κύριε συνάδελφε.

ΙΩΑΝΝΗΣ ΠΑΡΑΣΚΕΥΑΣ:

Κλείνω, κύριε Πρόεδρε.

Γι' αυτό το λόγο σας εγκαλούμε. Ουσιαστικά σας εγκαλούμε για δύο πράγματα. Κάτι το οποίο σχεδιάστηκε πριν από οκτώ χρόνια ή πριν από δέκα χρόνια, δεν σημαίνει ότι είναι συμβατό με τα σημερινά δεδομένα και δεν σημαίνει ότι αυτές τις προϋποθέσεις που θέτει το θεσμικό πλαίσιο δεν θα πρέπει να τις αξιοποιήσουμε κατά τον καλύτερο τρόπο.

(Χειροκροτήματα από την πτέρυγα του ΠΑ.ΣΟ.Κ.)

ΑΡΙΣΤΟΤΕΛΗΣ ΠΑΥΛΙΔΗΣ (Υπουργός Αιγαίου και Νησιωτικής Πολιτικής):

Τι να σας πω παραπάνω; Μου λέτε ότι όποια πλοία έρθουν της τελευταίας κατηγορίας με άνεση θα μπουν στο διαγωνισμό, θα τα κρατήσουν έντεκα μήνες μέχρι να τα αντικαταστήσουν.

Κύριοι συνάδελφοι, διαβάστε τη διακήρυξη. Όποιος έχει πεπαλαιωμένο, κατά την ηλικία πάντα, πλοίο για να μπει στο διαγωνισμό πρέπει αυτόματα, την ίδια στιγμή που κάνει την κατάθεση της προσφοράς, να έχει και τα πιστοποιητικά, τα δικαιολογητικά ότι θα αντικαταστήσει το πλοίο σε δέκα μήνες.

ΙΩΑΝΝΗΣ ΠΑΡΑΣΚΕΥΑΣ:

Δεν αναφέρεται στην τελευταία περίπτωση.

ΑΡΙΣΤΟΤΕΛΗΣ ΠΑΥΛΙΔΗΣ (Υπουργός Αιγαίου και Νησιωτικής Πολιτικής):

Κύριε Παρασκευά, πόσο θα με βασανίσετε ακόμα;

ΙΩΑΝΝΗΣ ΠΑΡΑΣΚΕΥΑΣ:

Εσείς βασανίζετε το Αιγαίο και όχι εγώ εσάς.

ΑΡΙΣΤΟΤΕΛΗΣ ΠΑΥΛΙΔΗΣ (Υπουργός Αιγαίου και Νησιωτικής Πολιτικής): Κάθε πλοίο που δεν ανήκει στις παραπάνω κατηγορίες, δηλαδή το υπερήλικο, δύναται να συνάψει σύμβαση διαρκείας δέκα μηνών υπό την προϋπόθεση δηλώσεως δια της προσφοράς ότι το πλοίο θα αντικατασταθεί προ της λήξεως της σύμβασης με πλοίο κατηγορίας 1 ή 2 -οπότε αναλόγως και παρατείνεται αυτή η σύμβαση- και αφού καταθέσει εγγυητική επιστολή ύψους τριπλάσιο από το καθοριζόμενο εις ανάλογον περίπτωση.

Αυτές είναι οι δεσμεύσεις που αναλαμβάνονται από το μετέχοντα στο διαγωνισμό με υπέργηρο πλοίο σε δέκα μήνες μέσα.

Αλλά για να φτάσουμε εδώ πάμε κλιμακωτά. Ήρθε προσφορά με πλοίο πρώτης κατηγορίας; Σταματούμε εκεί, δεν εξετάζουμε άλλη προσφορά. Δεν το καταλάβατε αυτό; Ήρθε πλοίο μέχρι δέκα ετών και με είκοσι πέντε μίλια ταχύτητα στο διαγωνισμό; Δεν ανοίγεται άλλη προσφορά ...

ΔΕΗ

ΔΗΜΟΣΙΑ ΕΠΙΧΕΙΡΗΣΗ ΗΛΕΚΤΡΙΣΜΟΥ Α.Ε.

ΑΝΑΚΟΙΝΩΣΗ

ΠΕΡΙΛΗΨΗ ΔΙΑΚΗΡΥΞΕΩΣ ΔΗΜΟΠΡΑΣΙΑΣ ΑΡΙΘ. «ΤΑΠ 408»

«ΑΣΠ ΚΑΡΠΑΘΟΥ - ΚΑΤΑΣΚΕΥΗ ΚΑΙ ΠΟΝΤΙΣΗ ΠΛΩΤΟΥ ΑΓΚΥΡΟΒΟΛΙΟΥ»

Η Δημόσια Επιχείρηση Ηλεκτρισμού διακηρύσσει μειοδοτικό διαγωνισμό με σφραγισμένες προσφορές προς ανάδειξη Αναδόχου για την εκτέλεση του έργου:

«ΑΣΠ ΚΑΡΠΑΘΟΥ - ΚΑΤΑΣΚΕΥΗ ΚΑΙ ΠΟΝΤΙΣΗ ΠΛΩΤΟΥ ΑΓΚΥΡΟΒΟΛΙΟΥ»

προϋπολογισμού Υπηρεσίας πενήντα τριών χιλιάδων (53.000,00) €.

Το έργο χρηματοδοτείται από την ΔΕΗ.

Ο Διαγωνισμός θα διεξαχθεί την 29/11/06 ημέρα Τετάρτη και ώρα 11.00 π.μ. (ώρα λήξεως επιδόσεως προσφορών) ενώπιον επιτροπής που θα συστήσει η ΔΕΗ στην Διεύθυνση Περιφέρειας Νησιών Λεωφ. Συγγρού 112 (Τ.Κ. 117 41) στον τρίτο όροφο.

Ο διαγωνισμός θα γίνει κατά το σύστημα προσφοράς που περιλαμβάνει ελεύθερη συμπλήρωση ανοικτού τιμολογίου, όπως ορίζει ο Κανονισμός Έργων της ΔΕΗ (ΦΕΚ 35/93).

Στον Διαγωνισμό θα μπορούν να συμμετάσχουν Εργοληπτικές Επιχειρήσεις Α1 τάξης και άνω για έργα Λιμενικά.

Οι ενδιαφερόμενοι ή οι εξουσιοδοτημένοι εκπρόσωποί τους μπορούν να λάβουν γνώση της διακήρυξης και να παραλάβουν στο όνομά τους μια και μόνο σειρά τευχών της Δημοπρασίας από τα γραφεία της Δ/νσης Περιφέρειας Νησιών (Λ. Συγγρού 112, τρίτος όροφος, γραφείο 316, αρμόδια κα Δότσογλου, τηλέφωνο 210 9008831 με καταβολή ποσού 30,00 Ευρώ συν ΦΠΑ κατά τις εργάσιμες ημέρες έως και την 24/11/06 και μεταξύ των ωρών 8.00 π.μ. έως 12.00 μ.μ.

Εγγύηση συμμετοχής στο διαγωνισμό καθορίζεται το ποσό των 1.060,00 Ευρώ, δηλαδή ποσοστό 2% του Προϋπολογισμού Υπηρεσίας σύμφωνα με το χορηγούμενο υπόδειγμα και θα απευθύνεται προς τη ΔΕΗ/ΔΠΝ.

ΔΕΗ Α.Ε./ΔΠΝ

Λ. ΣΥΓΓΡΟΥ 112 • 117 41 ΑΘΗΝΑ

ΤΗΛ. 210 900 8831

ΧΑ

ΕΛΛΗΝΙΚΗ ΔΗΜΟΚΡΑΤΙΑ
ΠΑΝΕΠΙΣΤΗΜΙΟ ΠΕΙΡΑΙΩΣ

Πειραιάς 8-11-2006

ΑΝΑΚΟΙΝΩΣΗ
ΠΡΟΚΗΡΥΞΗΣ ΘΕΣΕΩΝ ΔΕΠ

Το Πανεπιστήμιο Πειραιώς ανακοινώνει ότι στο ΦΕΚ 377/τ.Γ'/2-11-2006, δημοσιεύθηκε η προκήρυξη των παρακάτω τεσσάρων (4) θέσεων ΔΕΠ των Τμημάτων Οικονομικής Επιστήμης, Ναυτιλιακών Σπουδών και Διεθνών και Ευρωπαϊκών Σπουδών του Πανεπιστημίου, ως εξής:

Τμήμα Οικονομικής Επιστήμης:
- Μία (1) θέση στη βαθμίδα του Καθηγητή στο γνωστικό αντικείμενο «Οικονομική Θεωρία»

Τμήμα Ναυτιλιακών Σπουδών:
- Μία (1) θέση στη βαθμίδα του Αναπληρωτή Καθηγητή στο γνωστικό αντικείμενο «Σχεδιασμός Μεταφορικών Συστημάτων»
- Μία (1) θέση στη βαθμίδα του Αναπληρωτή Καθηγητή στο γνωστικό αντικείμενο «Οικονομική της Ενοποίησης στην Ευρώπη και Ναυτιλία»

Τμήμα Διεθνών και Ευρωπαϊκών Σπουδών:
- Μία (1) θέση στη βαθμίδα του Επίκουρου Καθηγητή στο γνωστικό αντικείμενο «Δημόσιο Διεθνές Δίκαιο»

Η προθεσμία για την υποβολή υποψηφιοτήτων λήγει στις 8-1-2007.

Πληροφορίες για τα απαιτούμενα δικαιολογητικά παρέχονται τις εργάσιμες ημέρες και ώρες στο Τμήμα Οικονομικής Επιστήμης στο τηλ. 210-4142300, στο Τμήμα Ναυτιλιακών Σπουδών στο τηλέφωνο 210-4142525 και στο Τμήμα Διεθνών και Ευρωπαϊκών Σπουδών στο τηλ. 210-4142394.

Ο Πρύτανης
Καθηγητής Σωτήριος Καρβούνης

ΧΑ-15/11

ΤΗΛΕΟΡΑΣΗ

ΕΤ1

08:30 Μίκυ Μάους
09:00 Γουίνι το μικρό αρκουδάκι - Κινούμενα σχέδια
09:30 Το μικρό ουράνιο τόξο
10:00 Biography Channel
11:00 History Channel
12:00 Λύκοι
13:00 Αναζητώντας μύθους και ήρωες
14:00 Ειδήσεις
14:30 Φλορισιέντα, η συγχρονη Σταχτοπούτα
15:00 Κύπελλο Ελλάδος: ΠΑΣ ΓΙΑΝΝΕΝΑ - ΑΙΓΑΛΕΩ
17:00 Μένουμε Ελλάδα
18:00 Εχει γούστο
20:00 Τεκμήριο
21:00 Κλήρωση ΛΟΤΤΟ
21:10 Τεκμήριο... συνέχεια
21:30 Τα τρία δωμάτια Μελαγχολίας
23.00 Ειδήσεις
24:00 Βιβλία στο κουτί
01:00 Εγκλημα και έρευνα - Ντοκυμανταίρ

ΝΕΤ

05:45 Πρώτη γραμμή
10:00 Συμβαίνει τώρα
12:00 Ειδήσεις
13:00 Συμβαίνει τώρα
14:00 Η απίθανη Kim - Κινούμενα σχέδια
14:40 Κλασικά Κινούμενα Σχέδια
15:00 Ειδήσεις
16:00 Ποδόσφαιρο: Θρασύβουλος - Παναθηναϊκός
18:00 Ειδήσεις
19:00 Κύπελλο Ελλάδος: ΠΑΣ ΓΙΑΝΝΕΝΑ - ΑΙΓΑΛΕΩ
21:00 Ειδήσεις
22:00 Casino - Ξένη Ταινία. Δράμα
01.00 Ειδήσεις
01:15 Ασυνήθιστο επάγγελμα για γυναίκα - Ξένη Ταινία
02:30 Εκπαιδευόμενος γιατρός - Ξένη Ταινία. Κωμωδία

ΕΤ3

07:00 Ο κόσμος των Σπορ (Ε)
08:00 Ραντεβού στις 8
10:00

ΠΡΟΩΘΗΤΗΡ
prosporti@yahoo.gr

Σε απολογία η Ρόδος

Για το παιχνίδι με τον ΟΦ Ιεράπετρας αλλά και αυτό με τον Παναιτωλικό. Στην Αθήνα μεταβαίνει ο διευθύνων σύμβουλος Χρυσόστομος Ψέλλας. Πρωινή η χθεσινή προπόνηση των παικτών

Αύριο ίσως παρθεί απόφαση για την τύχη του αγώνα του ΟΦ Ιερέπετρας με τη Ρόδο ο οποίος δεν είχε πραγματοποιηθεί πριν από λίγο καιρό λόγω του ότι η ομάδα του νησιού μας δεν μπορούσε να μεταβεί στην Κρήτη εξαιτίας των δυσμενών καιρικών συνθηκών. Η αρμόδια επιτροπή της Ένωσης Επαγγελματικού Ποδοσφαίρου Β' και Γ' Εθνικής (Πειθαρχική) Κατηγορίας κάλεσε για τον σκοπό αυτό τους «πράσινους» σε απολογία προκειμένου να δώσουν τις σχετικές εξηγήσεις.

Την ΠΑΕ της πόλης μας θα εκπροσωπήσει ο διευθύνων σύμβουλος κ. Χρυσόστομος Ψέλλας, Η διοίκηση δεν ανησυχεί καθώς έχει όλα τα απαραίτητα δικαιολογητικά και περιμένει τον επαναορισμό της αναμέτρησης εντός δεκαπέντε ημερών.

Και άλλη απολογία

Αξίζει να σημειωθεί ότι η ομάδα της πόλης μας έχει κληθεί και δεύτερη φορά σε απολογία. Η αιτία έχει να κάνει με το ότι ο αναφερόμενος στο φύλλο αγώνα ως μεταφραστής Κώστας Παπαοικονόμου, αποβλήθηκε στο εντός έδρας παιχνίδι κόντρα στον Παναιτωλικό. Το πιθανότερο είναι να επιβληθεί στα «ελάφια» η ποινή της έγγραφης επίπληξης μιας και φέτος δεν είχαν απασχολήσει ξανά την Πειθαρχική επιτροπή.

Η χθεσινή προπόνηση

Όσον αφορά τη χθεσινή ημέρα, περιλάμβανε προπόνηση η οποία έγινε το πρωί στο κεντρικό στάδιο της πόλης μας αλλά γύρω γύρω. Οι Δερμιτζάκης και Ναλμπάντης έκαναν ατομικό πρόγραμμα ενώ ο Κωνσταντάκης καθόλου. Όλοι οι υπόλοιποι γυμνάστηκαν κανονικά.

Αρνητικός στην διακοπή

Ο πρόεδρος της ΕΠΣΔ διαφωνεί να σταματήσουν τώρα τα πρωταθλήματα για να τηρηθεί στάση αναμονής. Ωστόσο η πρόεδρος του ΝΑΟΔ επιμένει ότι και αν γίνει να γίνει τώρα!



Ο πρόεδρος της ΕΠΣΔ Μιχάλης Βεργωτής πιστεύει πως πρέπει να τηρηθεί στάση αναμονής στο θέμα της διακοπής των πρωταθλημάτων

Στο κενό ίσως πέσει η πρόταση που έκανε ο Νομαρχιακός Αθλητικός Οργανισμός Δωδεκανήσου να κατέβουν τα ρολά στα πρωταθλήματα της Ένωσης Ποδοσφαιρικών Σωματείων Δωδεκανήσου σε ένδειξη διαμαρτυρίας για το έντονο ακτοπλοϊκό πρόβλημα που για μια ακόμα φορά υπάρχει στο νομό μας. Αυτό τουλάχιστον διαφαίνεται και από τις δηλώσεις του ίδιου του προέδρου της Ένωσης Μιχάλη Βεργωτή ο οποίος ναι μεν συμφωνεί με το είδος της αντίδρασης όχι όμως και με τον χρόνο. Συγκεκριμένα ο κ. Βεργωτής μεταξύ άλλων δήλωσε χθες:

«Δεν νομίζω ότι μπορούμε να κάνουμε κάτι τέτοιο τώρα. Η άποψή μου είναι ότι θα πρέπει να περιμένουμε λίγο για να μας απαντήσουν στην επιστολή που έχουμε στείλει. Παράλληλα μέχρι να γίνει αυτό θα πρέπει να ασκήσουμε ορισμένες πιέσεις. Σε περίπτωση που δεν γίνει κάτι μέχρι τα Χριστούγεννα, τότε πιστεύω ότι είναι η κατάλληλη στιγμή να κατεβάσουμε τα ρολά μέχρι κα το Πάσχα και βλέπουμε».

Ο κ. Βεργωτής μιλώντας γενικότερα τόνισε και τα ακόλουθα:

«Δυστυχώς οι βουλευτές μας, μας έχουν αμελήσει. Και αυτό δεν ισχύει μόνο για το ποδόσφαιρο αλλά για διάφορους τομείς. Εμείς σαν ΕΠΣΔ καλέσαμε τους βουλευτές αυτού του τόπου δυο φορές να τους εκθέσουμε τα προβλήματά μας αλλά και τις δυο κανείς τους δεν ανταποκρίθηκε. Εννοείται ότι την επιστολή που εκδόσαμε πρόσφατα για το ακτοπλοϊκό θα την στείλουμε και στους Βουλευτές. Θα προσπαθήσουμε να τους ευαισθητοποιήσουμε. Θα κάνουμε ό,τι είναι δυνατόν μαζί με την κ. Μπαφίτη της οποία ευχαριστούμε για την βοήθειά της».

Ποιά είναι η στάση που θα κρατήσει η Ένωση Ποδοσφαιρικών Σωματείων θα αποφασιστεί κατά τη διάρκεια της σημερινής συνεδρίασης των μελών του διοικητικού συμβουλίου. Το φλέγον αυτό θέμα πάντως αναμένεται να συζητηθεί και στο περιθώριο της σημερινής ημερίδας που διοργανώνει η ΕΠΣΔ σε αίθουσα του ΑΚΤΑΙΟΝ.

«Πρέπει να γίνει τώρα»

Την άποψη ότι η διακοπή των πρωταθλημάτων πρέπει να γίνει τώρα και όχι μετά τα Χριστούγεννα εξέφρασε με χθεσινές της δηλώσεις προς την εφημερίδα μας η προέδρος του Νομαρχιακού Αθλητικού Οργανισμού Ανδριάνα Μπαφίτη. Μιλώντας σχετικά μας τόνισε τα ακόλουθα:

«Εγώ θα κάνω την πρόταση και από εκεί και πέρα όποια απόφαση και αν παρθεί θα την σεβαστώ. Θέλω όμως να πω κάτι. Να λάβουμε υπόψιν πάνω από όλα το συμφέρον των σωματείων και να αφήσουμε εκτός τα πολιτικά κριτήρια. Ο νοών νοείτω. Πιστεύω ότι θα ήταν καλύτερο να γίνει έκτακτη γενική συνέλευση των σωματείων για να αποφασίσουν τα ίδια και όχι το δ.σ. της ΕΠΣ Δωδεκανήσου».

Σε ερώτηση για το αν η ίδια θα στηρίξει την διακοπή των πρωταθλημάτων ακόμα και αν αυτή γίνει αργότερα απάντησε ως εξής:

«Θα είμαι και τότε υπέρμαχος αυτής της άποψης. Όμως πιστεύω ότι πρέπει να γίνει τώρα».

«Πρέπει να φύγουν τέσσερις»

Δήλωση του Ντανιέλ Μπατίστα ενόψει της επικείμενης μεταγραφικής περιόδου

Την πεποίθησή του ότι θα πρέπει τέσσερις παίκτες να αποτελέσουν παρελθόν από τον Διαγόρα κατά την επικείμενη μεταγραφική περίοδο γιατί δεν «μπορούν να προσφέρουν στην ομάδα», όπως ανέφερε, εξέφρασε κατά την διάρκεια της χθεσινής καθιερωμένης συνέντευξης τύπου ο προπονητής του Διαγόρα Ντανιέλ Μπατίστα. Ο τεχνικός του «γηραιού» δεν ήθελε να αναφερθεί συγκεκριμένα λέγοντας πως «αυτό είναι ένα δικό μου θέμα» ενώ στην ερώτηση για το πόσοι είναι οι παίκτες που θα εισηγηθεί να αποκτηθούν τόνισε:

«Ένας ή δύο. Όχι παραπάνω καθώς το ρόστερ μας είναι πολύ μεγάλο»

Ο προπονητής της ομάδας της πόλης μας δεν παρέλειψε να αναφέρει ότι για όλα τα παραπάνω είναι ενημερωμένος ο πρόεδρος Κώστας Χρυσοχοΐδης και πως οι σχετικές κινήσεις και ζημώσεις γίνονται από τώρα .

Ακόμη, για τους υποψήφιους μεταγραφικούς στόχους έκανε σαφές ότι δεν εμπιστεύεται τους μάνατζερ αλλά μόνο τα μάτια του: «Εμπιστεύομαι μόνο τον εαυτό μου, τα μάτια μου και κάποιους φίλους μου που είναι από τον χώρο και ξέρουν από ποδόσφαιρο. Αν δεν ξέρω ποιους παίρνω ή αυτό γίνεται για τα μάτια του κόσμου, καλύτερα να μην έρθει στην ομάδα. Θέλω παίκτες ουσίας».



Πιο συγκεκριμένα για τις μεταγραφές μίλησε χθες ο Ντανιέλ Μπατίστα

«Θα δοκιμάσει και ντόπιους»

Αξίζει να σημειωθεί ότι ο κ. Μπατίστα έβγαλε και μια ακόμα είδηση. Ότι το αμέσως επόμενο διάστημα θα γίνουν δοκιμές ορισμένων ντόπιων και εξελίξιμων παικτών (ιδιαιτέρως προφανώς αυτών του ανήκουν στον Διαγόρα και έχουν δοθεί ως δανεικοί) προκειμένου να βρεθούν αυτοί πάνω στους οποίους μπορεί να επενδύσει η ομάδα.

Αναφερόμενος στον αγώνα της περασμένης Κυριακής με τον ΟΦ Ιεράπετρας, μεταξύ άλλων είπε:

«Πιστεύω ότι επειδή σκοράραμε νωρίς, ήταν ευκολότερα μετά τα πράγματα, γιατί οι άλλοι αναγκάστηκαν να ανοιχτούν και στην δεύτερη αντεπίθεση που κάναμε με μια φανταστική ενέργεια του Ερνέστο (σ.σ. Φερέιρα) βάλαμε το δεύτερό μας γκολ. Παίξαμε πολύ δυνατά και αποφασιστικά».

Στην ερώτηση αν μπορεί από εδώ και πέρα ο «γηραιός» να επανέλθει στην κορυφή της βαθμολογίας, δήλωσε: «Δεν είμαστε μακριά από την πρώτη θέση. Η διαφορά δεν είναι μεγάλη. Έχουμε ένα καλό πρόγραμμα στην συνέχεια και πρέπει να το εκμεταλλευθούμε. Πρέπει όμως να πιστέψουμε ότι μπορούμε να κερδίσουμε τους αντιπάλους. Εγώ πιστεύω ότι μπορούμε».

Ο «Ντάνι» έδωσε. εξηγήσεις και για συγκεκριμένους παίκτες του:

-Για τον Μπρίτο είπε: «Ανακάλυψα ότι ο Μπρίτο αποδίδει καλύτερα στο κέντρο. Μέχρι τώρα έπαιζε πλάγια λόγω των ελλείψεων που είχαμε. Στο κέντρο όμως μπορεί να δημιουργεί φάσεις και του ταιριάζει καλύτερα η θέση».

-Για την μη συμμετοχή στην αρχική ενδεκάδα του Τσιαντούλη στην αναμέτρηση με την Ιεράπετρα, εξήγησε ότι έγινε εξαιτίας του ότι τελευταία ο παίκτης είναι «πεσμένος». «Ο Τσιαντούλης είναι τελευταία λίγο πεσμένος και ήταν καλύτερα έτσι η ενδεκάδα. Εξαρτάται από τον ποδοσφαιριστή αν θα παίζει ή όχι. Αυτό δεν σημαίνει λοιπόν ότι ο Τσιαντούλης θα είναι συνέχεια έξω».

-Για τον νεαρό Μιχαλάκη που είναι στρατευμένος τόνισε ότι μάλλον δεν θα αποκτηθεί άλλος στην θέση του, παρά το γεγονός ότι μένει με δυο τερματοφύλακες. «Πρέπει να κοιτάξουμε πού χρειαζόμαστε ενίσχυση τον Ιανουάριο. Αλλά όπως είναι γνωστό οι πρώτες δεκαπέντε μέρες είναι δύσκολες για έναν αθλητή που είναι στον στρατό. Μετά πιστεύω ότι θα μπορεί να βγαίνει έξω για να γυμνάζεται και να είναι κοντά στην ομάδα».

Τέλος, έγινε και μια αναφορά σε νεαρούς παίκτες που ενδιαφέρονται οι «κυανέρυθροι» και θα μπορούν να τον βοηθήσουν στο μέλλον. «Θέλω να δω και να δοκιμάσω ίσως μέσα από φιλικά παιχνίδια, κάποιους παίκτες από το τοπικό ποδόσφαιρο που είναι ταλέντα και θα μπορούν να εξελιχθούν και να βοηθήσουν τον Διαγόρα σε δυο ή τρία χρόνια. Αλλά θέλω πρώτα να τους δω».

FITNESS FASHION-new collection



Κάνετε σπορ σε άλλους ρυθμούς
ΡΟΔΟΣΠΟΡ
...πρώτο όνομα στα σπορ
ΕΘ. ΔΩΔΕΚΑΝΗΣΙΩΝ 15 - Τηλ. 22410 21442
www.rodosport.gr E-mail:rospo@otenet.gr
ΓΔ. 30/11

Τους έδιωξαν από το γήπεδο της Κρεμαστής!

Πρόβλημα δημιούργηθηκε με τη χθεσινή προπόνηση των παικτών του Ιάλυσου. Οι «ερυθροκίτρινοι» είχαν προγραμματίσει να γυμναστούν στο γήπεδο της Κρεμαστής (κατόπιν συνεννόησης με τον Δαμάγητο που χρησιμοποιούσε εκείνη την ώρα το γήπεδο), ωστόσο όταν έφθασαν εκεί δεν τους επιτράπηκε η είσοδος στο γήπεδο. Αμέσως έγινε επικοινωνία με τον δημοτικό σύμβουλο και υπεύθυνο των γηπέδων κ. Μαλώτρα, ο οποίος δεν τους έδωσε την σχετική άδεια με την αιτιολογία ότι θα επιβαρυνόταν ο αγωνιστικός χώρος. Έτσι η ομάδα του Ιάλυσου πήρε τον δρόμο της επιστροφής και η προπόνηση έγινε στο «Οικονομίδειο» γύρω από τον αγωνιστικό χώρο. Συμμετείχαν όλοι οι παίκτες κανονικά στο πρόγραμμα υπό τις οδηγίες του Άκη Δελαπόρτα. Αυτός που έλειπε ήταν ο Σπύρος Γκαρής λόγω ενός προβλήματος υγείας. Από σήμερα πάντως αναμένεται να επιστρέψει και πάλι στις προπονήσεις.

Προσγείωση ζήτησε ο Σταύρου

Μίλησε χθες στους παίκτες του Κλεάνθη

Συγχαρητήρια μοίρασε στους παίκτες του για την επιτυχία στην Αίγινα, ο προπονητής του Κλεάνθη Ανδρέας Σταύρου. Ο έμπειρος τεχνικός είχε την ευκαιρία να μιλήσει μαζί τους πριν από την έναρξη της προπόνησης. Έσπευσε πάντως να τους τονίσει μεταξύ άλλων ότι «για να έχουν αντίκρισμα οι βαθμοί που πήραμε πρέπει να κάνουμε και άλλες νίκες» και φυσικά όπως αναμενόταν ζήτησε από όλους να παραμείνουν προσγειωμένοι και να συνεχίσουν την σκληρή δουλειά.

«Τελειώνει» ο Στόιος

Τα τυπικά απομένουν για να ολοκληρωθεί η συνεργασία του Χρήστου Στόιου με τον Κλεάνθη. Το γεγονός ότι ο παίκτης αντιμετωπίζει ένα πρόβλημα τραυματισμού στο γόνατο που θα τον κρατήσει για μεγάλο χρονικό διάστημα εκτός αγωνιστικών υποχρεώσεων, ανάγκασε την διοίκηση να πάρει αυτή την απόφαση. Είναι κάτι στο οποίο συμφώνησε και ο παίκτης και έτσι οι δυο πλευρές θα χωρίσουν χωρίς κανένα πρόβλημα. Κατά τα άλλα, η χθεσινή προπόνηση πραγματοποιήθηκε στο βοηθητικό γήπεδο των Καλυθιών καθώς η βροχή των τελευταίων ημερών έκανε βαρύ το γήπεδο των Μαριτσών και κρίθηκε σκόπιμο να μην πατηθεί προκειμένου να προφυλαχθεί. Το ευχάριστο είναι ότι συμμετείχαν όλοι οι παίκτες στο κανονικό πρόγραμμα, ακόμα και ο Ροδίτης που δείχνει να έχει ξεπεράσει πλήρως το πρόβλημα τραυματισμού που αντιμετώπιζε.

«Φωνάζει» η ΑΕ Καλύμνου

Για το διαιτητή Σταμάτη Αντωνά

Με παράπονα από την διαιτησία του Σταμάτη Αντωνά στο παιχνίδι της περασμένης Κυριακής με τον Απόλλωνα Καλυθιών επέστρεψε στην Κάλυμνο η τοπική Αθλητική Ένωση. Η ομάδα της Καλύμνου με επιστολή της «φωνάζει» για τα πρώτα δυο πέναλτι που σφυρίχθηκαν σε βάρος της υποστηρίζοντας πως δεν υπήρχαν, ενώ χαρακτηρίζει ψευδή τα όσα αναφέρονται στο φύλλο αγώνα για τον πρόεδρο του συλλόγου ΣτέφανΟ Χατζημιχάλη. Η ανακοίνωση που εξέδωσε ο σύλλογος και στάλθηκε και στον ΣΔΠΔ αλλά και την ΕΠΣΔ αναφέρει τα ακόλουθα:

«Ελπίζαμε από την στιγμή που συσταθήκαμε σε σώμα διοικητικό συμβούλιο) ως Κάλυμνος ΑΕ ότι δεν θα ερχόμασταν τόσο γρήγορα στη δυσάρεστη θέση να εκφράσουμε τη δυσαρέσκειά μας για:

α) Την άνιση αντιμετώπιση της ομάδας μας από την διαιτησία του κ. Αντωνά Σταμάτη κατά τον αγώνα Απόλλων Καλυθιών - ΑΕ Καλύμνου στις 12 Νοεμβρίου του 2006, με κορύφωμα τον καταλογισμό δυο πέναλτι (ανύπαρκτα) και μάλιστα στις καθυστερήσεις του πρώτου ημιχρόνου.

β) Την ψευδή και καθόλα συκοφαντική γραπτή δήλωση του διαιτητή στο φύλλο αγώνος ότι τον εξύβρισε με ακατανόμαστες φράσεις ο πρόεδρος του συλλόγου μας κ. Στέφανος Χατζημιχάλης.

Ως προς το πρώτο ευχόμεθα να τηρηθεί η ισονομία για όλες τις ομάδες ως προς την αντιμετώπιση της εκάστοτε διαιτησίας και δη για τον ιστορικό σύλλογό μας. Τέλος, ως προς το δεύτερο, απλά και μόνο επιφυλασσόμεθα για κάθε νόμιμο δικαίωμα».

Ποιοί σύνδεσμοι είναι νόμιμοι

Ανακοινώθηκαν χθες από την ΕΕΑ

Η Επιτροπή Επαγγελματικού Αθλητισμού ανακοίνωσε χθες την απόφασή της για το ποιοί Σύνδεσμοι φιλάθλων συγκεντρώνουν τις προϋποθέσεις του Νόμου (παρ. 7 του άρθρου 41Β του Ν. 2725/99), που αφορούν τη λειτουργία τους.

ΠΑΝΑΘΗΝΑΪΚΟΥ: Νίκαιας-Κορυδαλλού, Κάτω Πατησίων, ΠΑ.ΛΕ.ΦΙ.Π, Ψυχικού-Ελληνορώσων, MAD BOYS FUN CLUB, Μεσόγεια 13, Μπραχαμίου, Αργους, Βορείων Προαστίων, Λαυρίου, Πράσινη Λέσχη ΧΑΝΙΑ, Παγκρήτια Λέσχη Φίλων Παναθηναϊκού Ηράκλειο Κρήτης, Λιβαδειάς, Ελευσίνας, GREEN WEB FANS, Γκύζη, Ανατολικής Αττικής.

ΑΕΚ: Γνήσια Θύρα 21-1975 (ORIGINAL 21-1982), Δυτικής Αττικής, Σάμου, Ανδρου, Περιστερίου-Δυτικών Προαστίων, Νέας Ερυθραίας, Ηλιούπολης.

Από την Πανελλήνια Ομοσπονδία Συλλόγων ΑΕΚ, οι εξής Σύνδεσμοι: Κατερίνης, Θύρα 21, Αγίου Στεφάνου ΜΙΚΡΑΣΙΑΤΕΣ, Λαυρίου, Αιγάλεω, Κουκακίου, Νέας Ιωνίας, Νεμέας, Κερατέας, Νίκαιας-Κορυδαλλού, Μυκόνου, Κορίνθου.

ΟΛΥΜΠΙΑΚΟΥ: ΘΥΡΑ 7 και Πανελλήνια Ένωση Φίλων Ολυμπιακού (Π.Ε.Φ.Ο.).

ΑΡΗ: Κιτρινόμαυροι, Γαλάτες.

ΗΡΑΚΛΗ: 40 Εκκλησιών, Οι κυανόλευκοι (PAPAFI CLUB).

ΠΑΣ ΓΙΑΝΝΙΝΑ: Αθηνών (Los Toros Locos), Blue Vayeros Θεσσαλονίκης, Blue Vayeros.

ΛΑΡΙΣΑΣ: ΑΕΛ Monsters, Αλκαζάρ.

ΟΛΥΜΠΙΑ ΛΑΡΙΣΑΣ: Οι Ολύμπιοι.

ΛΑΜΙΑΣ: Α.Σ. ΛΑΜΙΑ

ΚΑΒΑΛΑΣ: Γαλάζιοι Αργοναύτες

ΛΕΒΑΔΕΙΑΚΟΥ: ΘΥΡΑ 1

ΠΑΝΘΡΑΚΙΚΟΥ: ΚΡΟΚΟΔΕΙΛΟΙ

ΠΑΝΑΧΑΪΚΗΣ: Αχαιοί 3

ΠΡΟΟΔΟΣΠΟΡ

Σεβαστής: «Η εμπλοκή μου εξυπηρετεί σκοπιμότητες»

Με αφορμή σχετικά δημοσιεύματα που αφορούν τις μεθόδους ελεγκτών της WADA σε βάρος της Αθλήτριας Εφεντάκη κατά την εκτέλεση των καθηκόντων τους ο Πρόεδρος του ΣΕΓΑΣ δήλωσε:

«Θεωρώ ότι αυτές οι πρακτικές καταρρακώνουν την ανθρώπινη αξιοπρέπεια και προσβάλουν έννοιες ιερές όπως αυτής του οικογενειακού ασύλου και της μητρότητας.

Είμαι βέβαιος ότι οι ελεγκτές ενεργούν με δική τους πρωτοβουλία και όχι κατόπιν οδηγιών. Σε διαφορετική περίπτωση θα οδηγούμασταν σε καταστάσεις ζούγκλας στον Διεθνή Αθλητισμό, πράγμα απαράδεκτο».

Επίσης ο Πρόεδρος του ΣΕΓΑΣ με αφορμή την πρόσκλησή του στην ΕΦΙΠ, προκειμένου να δώσει εξηγήσεις, σχετικά με δημοσιεύματα που υπαινίσσονται τυχόν εμπλοκή του ΣΕΓΑΣ σε προσπάθεια συγκάλυψης της υπόθεσης που αφορά τον κ. Λάμπρο Παπακώστα δήλωσε τα εξής:

«Είναι περισσότερο από προφανές ότι υποτιθέμενη ανάμειξη της Ομοσπονδίας και του Προέδρου της σε προσπάθεια συγκάλυψης στην υπόθεση αυτή, εξυπηρετεί σκοπιμότητες. Κατά το ουσιαστικό της περιεχόμενο η υπόθεση αυτή ουδεμία σχέση έχει ή μπορεί να έχει με την παραβίαση των κανόνων Φιλάθλου Πνεύματος. Προκύπτει όμως μείζον θέμα για την Ολομέλεια της Ελληνικής Ολυμπιακής Επιτροπής (Ε.Ο.Ε.), που διορίζει την σύνθεση της ΕΦΙΠ, από την προσπάθεια αυτής της τελευταίας να αναγορευθεί σε Υπερδικαστήριο Εκκαθαρίσεως Λογαριασμών και φθοράς ή εξόντωσης υποτιθέμενων αντιπάλων. Προσωπικά δεν είμαι διατεθειμένος να παρακολουθήσω απαθής ή αδιάφορος αυτή την κατάσταση».

Με δύο ευρώ κέρδισε στο «Στοίχημα» 43.304 ευρώ!

Ραντεβού με την θεά τύχη είχε ο Φίλιππος Γ. Ο μεγάλος νικητής του μήνα που πέρασε στη Sportingbet.gr κατάφερε κάτι που φαντάζει αδιανόητο: με μόλις 2 Ευρώ, να κερδίσει 43.304 Ευρώ!

Πρόκειται για ποσοστιαίο κέρδος μεγέθους 2.165.200% το οποίο είναι πρωτοφανές και ασύλληπτο. Ο Φίλιππος Γ. απ΄ τη Λευκάδα στοιχημάτισε 2 Ευρώ στους εξής εννέα αγώνες: Γουεστ Χαμ - Άρσεναλ: 1 (5.50), Τότεναμ - Τσέλσι: 1 (4.75), Ιυβερνές - Αμπερντίν: Χ (3.20), Πανιώνιος - Αιγάλεω: Χ (3.00), Νταμφέρμλιν - Φόλκερκ: 2 (2.75), Καλαμαριά - Ηρακλής: 1 (2.60), Γουότφορντ - Μίντλεσμπρο: 1 (2.50), Τσάρλτον - Μάντσεστερ Σίτι: 1 (2.30), Άρης - ΑΕΚ: 2 (2.10). Η έμπνευση της στιγμής με τις ταυτόχρονες ήττες Άρσεναλ και Τσέλσι στην Αγγλία εκτόξευσε το συντελεστή κέρδους σε δυσθεώρατα ύψη (21.653 φορές το ποσό στοιχηματισμού) και ανέδειξε τον Φίλιππο Γ. σε ανεπανάληπτο νικητή της Sportingbet.gr.

Εξαιρετικά τα πήγε και ο Βασίλειος Μ. Ο παίκτης απ΄ την Αθήνα, με 100 Ευρώ και στοίχημα απλού νικητή σε 8 αγώνες, κέρδισε το ποσό των 19640 Ευρώ, και ουσιαστικά βγήκε κερδισμένος κατά 19.640% στη Sportingbet.gr. Ο Νικόλαος Μ. από τη Ξάνθη προτίμησε τρία ακριβή σκορ 1-1, στα ματς Κολοράντο - Ρεντ Μπουλς, Σαλτ Λέικ - Χιούστον και Άτλας - Πατσούκα, και με 50 Ευρώ κέρδισε 12.625 Ευρώ ή αν προτιμάτε 25.250%

Μεγάλα ήταν τα κέρδη και στο Καζίνο της Sportingbet.gr. Στο Bonus Poker στις 21 Οκτωβρίου, ο Αντρέας Σ. από τον Πειραιά με 25 Ευρώ αποκόμισε 20 χιλιάδες Ευρώ, ενώ ο Κωνσταντίνος Σ. από την Αθήνα κέρδισε τον Οκτώβριο στην European Roulette συνολικά 17.245 Ευρώ.

Άρχισαν τα πανελλήνια τουρνουά ποδοσφαίρου 5Χ5

Άρχισε η διεξαγωγή των κορυφαίων πανελλήνιων πρωταθλημάτων 5Χ5 στο OASIS SOCCER CLUB το WASH & GO By SUPER SPORT και το SOCCER STARS. Η προσέλευση των ομάδων ήταν δυναμική, δημιουργήθηκαν οκτώ όμιλοι αποτελούμενοι από οκτώ έως ΔΕκα ομάδες. Οι αγώνες για την πρώτη μέρα υπήρξαν συναρπαστικοί, μιας και η κληρωτίδα έβγαλε το πρώτο μεγάλο ντέρμπι μεταξύ των ομάδων Γκαλερί Καφέ και Πιράνχα το βαθμολογικό ενδιαφέρον των ομάδων τεράστιο, μια και όλες οι ομάδες, έχουν ως στόχο την κορυφή, και πάνω σε αυτό θα θέλαμε, να πούμε, ένα μεγάλο ευχαριστώ σε όλους τους συμμετέχοντες μια, και η συμμετοχή



έρα του προβλεπόμενου. ι τη μεγάλη δίψα του κό- βασιλιά των σπορ, την και αναγνώριση προς το 3 που πάντα προσπαθεί ουλεύει για το καλύτερο α ακολουθεί τις απαιτη- ου κόσμου. , προς καλύτερη ενημέ- η θα μπορείτε εκτός από ο γραπτό και τηλεοπτικό τύπο, να παρακολουθείτε από το διαδίκτυο στατιστικά αγώνων, σκόρερ, βραβεία fair play κ.λ.π.

Οι συμμετοχές των ομάδων συνεχίζονται.

Ξεκινούν τα τοπικά πρωταθλήματα Βόλεϊ

Αν και δεν ανακοίνωσε ποτέ τα προγράμματα όλων των πρωταθλημάτων, προκειμένου να ενημερωθούν σωστά οι συμμετέχουσες ομάδες και βέβαια, οι φίλοι του αθλήματος, η Τοπική Επιτροπή Βόλεϊ Δωδεκανήσου ενημέρωσε χθες τους εμπλεκόμενους και τα ΜΜΕ για τα παιχνίδια της πρεμιέρας στους άνδρες και γυναίκες το Σαββατοκύριακο.

Το πρόγραμμα:

ΑΝΔΡΕΣ

Σάββατο 18-11-2006

- **Ιαλυσός (6 μ.μ.):** Ηλιος - Κλεάνθης
- **Κως (8 μ.μ.):** Αλθοπαιδιές - Ροδιακός

ΓΥΝΑΙΚΕΣ

Κυριακή 19-11-2006

- **«Κλειστό» Διαγόρα (7 μ.μ.):** Διαγόρας - Ηλιος
- **«Βενετόκλειο» (7 μ.μ.):** Φλόγα - Κλεάνθης

ΤΟ ΣΑΒΒΑΤΟ Ο ΔΙΑΓΟΡΑΣ

Το Σάββατο στις 7 μ.μ. θα παίξει στην Αμαλιάδα ο Διαγόρας, για την 3η αγωνιστική του 1ου ομίλου της Γ΄ Εθνικής βόλεϊ.

Το πρόγραμμα μαζί με τους διαιτητές είναι το εξής:

Σάββατο 18/11:

Αμαλιάδας 19.00: Κόροιβος - Διαγόρας (Μπακλέσης, Λεβέντης)

Κυριακή 19/11:

Ρέντη 14.00: ΑΕ Ρέντη - ΟΦΗ (Μυλωνάκης, Παπαϊωάννου), Λέχαιο Κορίνθου 18.00: Παμβοχαϊκός - Ερμής Πατρών (Σαραβελάκης, Τζαβάρας), Λίντο 17.00: ΓΕ Ηρακλείου - ΑΕ Βύρωνα (Λαγογιάννης, Καρπουζάς), Καλαμάτας 18.00: Καλαμάτα 80 - ΑΕ Αμπελοκήπων (Πετούσης, Χανδρινός), Πετρούπολης 18.30: Πετρούπολη - Εθνικός (Βουδούρης, Μπλιώρης)

Το Παγκόσμιο Κύπελλο Πίστας

Με ρεκόρ συμμετοχών αρχίζει το 1ο Παγκόσμιο Κύπελλο Πίστας της νέας ποδηλατικής σαιζόν του 2006 - 2007 από το μακρινό Sydney. Το σύνολο των αθλητών είναι στους 245 (181 Άνδρες και 64 Γυναίκες) και απαρτίζονται από 157 συνοδούς. Συμμετέχουν συνολικά 32 έθνη και 9 επαγγελματικές ομάδες πίστας.

Στην Ελληνική αποστολή μετέχουν οι αθλητές Γιάννης Ταμουρίδης στα αγωνίσματα Πίστας αντοχής και Παναγιώτης Βουκελάτος, Παναγιώτης Κελόγλου (γιος του Ροδίτη Βαλκανιονίκη Αλέκου Κελόγλου) όπως και οι νεαροί Χρήστος Βολικάκης και Βασίλης Ρέππας στην ομάδα πίστας Ταχύτητας.Το πρόγραμμα αρχίζει την Παρασκευή 17/11 το πρωί και πρώτος από τους Έλληνες αθλητές ξεκινάει ο Χρήστος Βολικάκης (Παγκόσμιος Πρωταθλητής εφήβων το 2005) συμμετέχοντας στους προκριματικούς του Κερίν. Στην συνέχεια ο Γιάννης Ταμουρίδης (Αργυρός Παγκόσμιος στους Πόντους 2005 και χάλκινος στό Σκρατς 2006) θα αγωνιστεί στους προκριματικούς του Σκρατς. Το απόγευμα της ίδιας μέρας έχουμε την συμμετοχή του Παναγιώτη Κελόγλου στο «Χιλιόμετρο» και τους ημιτελικούς και τελικούς του Κερίν και Σκρατς.

Το Σάββατο 18/11 το πρωί αγωνίζονται στους προκριματικούς του «Σπριντ» οι νεαροί έφηβοι αθλητές Βολικάκης Χρήστος και Ρέππας Βασίλης. Οι αθλητές αν και θα εντάχθούν επίσημα στην ανδρική κατηγορία από το νέο έτος είναι αρκετά έμπειροι, αφού τους έχει χρησιμοποιήσει ξανά ο Εθνικός προπονητής Κώστας Γεωργιάδης σε Παγκόσμια Κύπελλα αλλά και στο Παγκόσμιο Πρωτάθλημα της περασμένης σαιζόν. Στην συνέχεια στους προκριματικούς των «Πόντων» αγωνίζεται ο Γιάννης Ταμουρίδης υπό της οδηγίες του Γιώργου Λεβεντάκη. Το απόγευμα της ίδιας μέρας ολοκληρώνονται τα αγωνίσματα του «Σπριντ» και «Πόντων».

Την Κυριακή το πρωί δοκιμάζει τις δυνάμεις της η ομάδα ταχύτητας στο αγώνισμα του «Ομαδικού Σπριντ» με τους Βουκελάτο (1η στροφή) Ρέππα (2η στροφή) και Βολικάκη (3η στροφή). Οι συμμετοχές στο συγκεκριμένο αγώνισμα υπολογίζονται κοντά στις 22 ομάδες και στόχος της νέας ομάδας είναι η κατάταξη μέσα στην πρώτη 10άδα με επίδοση κοντά στα 46,5 δεύτερα. Εξάλλου οι 10 καλύτερες ομάδες της σαιζόν 2007 - 2008 εξασφαλίζουν και την πρόκρισή τους στους Ολυμπιακούς του «ΠΕΚΙΝΟ 2008». Την ομάδα συνοδεύει ο πρόεδρος της Ελληνικής Ομοσπονδίας Ποδηλασίας κ. Παύλος Παπαδόπουλος.

Δύο... ντουζίνες φιλικές αναμετρήσεις

Δύο... ντουζίνες φιλικές αναμετρήσεις διεξάγονται αύριο, με τη συνάντηση της εθνικής μας ομάδας κόντρα στη Γαλλία στο "Σταντ ντε Φρανς" να κλέβει την παράσταση. Ο φιλικός αγώνας, ο οποίος θα ξεκινήσει στις 22:00, είναι στο πλαίσιο της προετοιμασίας των δύο ομάδων για την προκριματική φάση του Euro 2008, με το αντιπροσωπευτικό μας συγκρότημα να ζητάει συνέχεια στο σερί που τη θέλει να είναι αήττητη (σ.σ. 3x3) από τις 16 Αυγούστου 2006. Από την άλλη βέβαια οι "τρικολόρ" έχουν ένα λόγο παραπάνω να θέλουν τη νίκη, αφού ζητούν "εκδίκηση" για την ήττα που γνώρισαν στο Euro 2004 και η οποία τους στέρησε την είσοδο στα ημιτελικά της διοργάνωσης.

Όσον αφορά στους αντιπάλους μας στην προκριματική φάση του Euro 2008, η Τουρκία αγωνίζεται στο Μπέργκαμο απέναντι στην Ιταλία, η Νορβηγία φιλοξενείται στο Βελιγράδι από τη Σερβία, η Ουγγαρία υποδέχεται στο Σεκεσφέχερβαρ τον Καναδά, ενώ η Μάλτα αντιμετωπίζει στο Κορατίνο τη Λιθουανία.

Το πρόγραμμα των αυριανών φιλικών αναμετρήσεων:

Άμστερνταμ : Ολλανδία-Αγγλία
Βιέννη : Αυστρία-Τρίνινταντ & Τομπάγκο
Σεν Ντενί : Γαλλία-Ελλάδα
Κίνγκστο : Τζαμάικα-Περού
Κορατίνο: Μάλτα-Λιθουανία
Βελιγράδι:Σερβία-Νορβηγία
Μπέργκαμο: Ιταλία-Τουρκία
Βασιλεία : Ελβετία-Βραζιλία
Τιφλίδα: Γεωργία-Ουρουγουάη
Πράγα : Τσεχία-Δανία
Ραμπάτ : Μαρόκο-Γκαμπόν
Σεκεσφέχερβαρ: Ουγγαρία-Καναδάς
Λουδίνο:Αίγυπτος-Ν. Αφρική
Λε Μαν : Ακτή Ελεφαντοστού-Σουηδία
Ράντες : Τυνησία-Λιβύη
Κάντιθ : Ισπανία-Ρουμανία
Εξ Εν Προβάνς: Αλγερία-Μπουρκίνα Φάσο
Λουξεμβούργο : Λουξεμβούργο-Τόγκο
Ταλίν : Εσθονία-Λευκορωσία
Ζίλινα : Σλοβακία-Βουλγαρία
Σαντιάγκο :Χιλή-Παραγουάη
Χαράρε : Ζιμπάμπουε-Ναμίμπια
Νταρ Ες Σαλάμ: Τανζανία-Ανγκόλα
Λα Παζ : Βολιβία-Ελ Σαλβαδόρ

«ΑΠΑΓΟΡΕΥΕΤΑΙ» η είσοδος

Ομάδα «ελεγκτών» δεν άφησε στην πόρτα να μπουν στο γήπεδο Αρχαγγέλου παράγοντες, παίκτες και φίλαθλοι του ΑΕΡΑ, ακόμη και σε παρατηρητή της ΕΠΣΔ από τ' Αφάντου!

Μια περίεργη υπόθεση απαγόρευσης εισόδου φιλάθλων σε γήπεδο είναι πολύ πιθανόν να απασχολήσει σήμερα την Πειθαρχική Επιτροπή της ΕΠΣΔ και ίσως και τη διοίκηση της Ένωσης, που συνεδριάζουν κανονικά!

Πληροφορίες, που επιβεβαιώνονται, αναφέρουν ότι την περασμένη Κυριακή το απόγευμα στο γήπεδο Αρχαγγέλου, πριν από τον αγώνα του Άρη με την Ένωση Κω/ Ανταγόρα για το πρωτάθλημα της Α΄ Κατηγορίας, δεν επιτρεπόταν η είσοδος σε φιλάθλους από τα Αφάντου!

Δέκα - δεκαπέντε άτομα όλων των ηλικιών βρέθηκαν από νωρίς στην είσοδο του γηπέδου, παίζοντας τον ρόλο του «ελεγκτή» για αυτούς που είχαν αποφασίσει να δουν από κοντά την ενδιαφέρουσα αναμέτρηση.

Με «φρέσκο» τον ξυλοδαρμό του παίκτη του Άρη στ΄ Αφάντου (μετά το ματς με τον ΑΕΡΑ) Γιώργου Κοντόγιαννου, η ομάδα «ελεγκτών»... απαγόρευσε την είσοδο των φιλάθλων από τ΄ Αφάντου! Ένα γεγονός πρωτόγνωρο και απίστευτο, που σίγουρα σε καμιά περίπτωση δεν πρέπει να περάσει απαρατήρητο.

Βέβαια, υπάρχει και η άποψη ότι οι «ελεγκτές» φρόντιζαν να απαγορεύσουν την είσοδο στους Αφαντενούς, για να τους προστατέψουν από τυχόν αντίποινα μέσα στο γήπεδο.

Στο γήπεδο Αρχαγγέλου πήγαν παράγοντες, νυν και πρώην, παίκτες και παράγοντες του ΑΕΡΑ, ακόμη και παρατηρητής της ΕΠΣΔ από τα Αφάντου, στους οποίους και ζήτησαν να μην μπουν στο γήπεδο, χωρίς όμως να τους πειράξουν.

Για όλα τα παραπάνω έχουν ενημερωθεί τόσο ο πρόεδρος της ΕΠΣΔ, όσο και ο πρόεδρος της Πειθαρχικής Επιτροπής.

Οι σημερινοί αγώνες

Για το πρωτάθλημα της Α΄ Κατηγορίας ΤΟΠ FM ο ΑΣ Τήλου καλείται να παίξει (σε αγώνα εξ αναβολής) στην έδρα του με την Αναγέννηση Εμπωνα, σήμερα στη 1 μ.μ. Το παιχνίδι είναι στον «αέρα», αφού ίσως λόγω πολλών μποφόρ δεν καταφέρει να ταξιδέψει από την Κάμειρο Σκάλα η φιλοξενούμενη.

- Διαιτητής θα είναι ο κ. Κατσιδώνης Ε. και «βοηθοί» οι κ. Σταυριανός και Στεφανάκης.

Για το Κύπελλο Δωδεκανήσου - «Κλιματιστικά Σταυρής Ο.Ε.», η ΑΕ Καταβιάς κέρδισε χθες στα Κοσκινού τον Απόλλωνα Καλυθιών με 5-1 στην παράταση!

Το κανονικό παιχνίδια έληξε ισόπαλο 1-1 (15΄ Αγκάς, 43΄ Ευγενικός). Για τους νικητές σκόραραν στην παράταση οι Αλεβιζόπουλος (98΄), Αγκάς (107΄) και Στεφανάκης (113΄ και 118΄).

Σήμερα, για το κύπελλο, θα παίξουν:

ΟΜΙΛΟΣ ΡΟΔΟΥ

- **Κρεμαστή (2.30 π.μ.)**: Φοίβος - Ευκλής (Σταματίου Χρ.):Αντωνάς, Διαμαντέας, Λάμπρου (Κυπραίος Ν.)
- **Κοσκινού (2.30 π.μ.)**: Διγενής - Ομόνοια Γενναδίου (Βεργίδης): Ασημακόπουλος, Τσαγγάρης, Μηριούνης (Σταματάκης).
- **Μάσαρη (2.30 π.μ.)**: Αστέρας Μασάρων - ΑΕΡΑ (Πάλλας):Γκούμας, Φουκάρας, Καραχανής (Κάζας).

ΟΜΙΛΟΣ ΝΗΣΩΝ

- **Στάδιο Κω (2.30 π.μ.)**: Ενωση Κω/ Ανταγόρα - Νικαγόρας (Κεφαλιανός):Φεσσάρας, Φραγκιαδάκης, Δουδούς (Βασιλείου Π.).

Σε εξ αναβολής αγώνα της Γ΄ Κατηγορίας - «Ζαχαροπλαστεία ΣΤΑΝΗ», ο ΑΟ Σύμης θα παίξει στις 11 π.μ. στο γήπεδο Κοσκινού (λόγω τιμωρίας της έδρας του) με το Δωριέα.

- Διαιτητής θα είναι ο κ. Ρουμάνης και «βοηθοί» οι κ. Κουρδουκλάς και Μοσχούς.

Στα Μέγαρα οι αδελφοί Χαλκιόπουλου

Στο αυτοκινητοδρόμιο των Μεγάρων θα πέσει, την Κυριακή, η αυλαία του πανελλήνιου πρωταθλήματος αυτοκινήτου ταχύτητας. Μετά τον επιτυχημένο αγώνα της Ρόδου, οι οδηγοί θα δώσουν δυναμικό παρών και στον 5ο γύρο. Συνολικά, θα τρέξουν 63 οδηγοί, οι οποίοι θα χωριστούν στις κατηγορίες Open, Sport και Ιστορικά.



Ο Ανδρέας Χαλκιόπουλος θέλει να αποχαιρετήσει με νίκη, τη φετινή χρονιά

Το ενδιαφέρον των θεατών θα επικεντρωθεί στην πιο θεαματική κατηγορία, την Open, η οποία έχει συγκεντρώσει τις πιο δυνατές συμμετοχές που φτάνουν στο σύνολο τις 17. Μεταξύ αυτών, ξεχωρίζουν τα «τέρατα» από τη Ρόδο, τα γνωστά σε όλους Honda Accord Super Turing της αγωνιστικής ομάδας Eagle Racing, που στηρίζει η εταιρία πετρελαιοειδών Silk Oil. Με δύο αυτοκίνητα και οδηγούς τους Ανδρέα και Κώστα Χαλκιόπουλο, στόχος της ομάδας είναι οι πρώτες θέσεις. Σημειώνουμε ότι, το πρωτάθλημα της κατηγορίας έχει κατακτήσει από τον προηγούμενο αγώνα ο Ανδρέας Χαλκιόπουλος έχοντας πετύχει μόνο νίκες και φυσικά στόχος για φέτος είναι να κλείσει τη χρονιά με το απόλυτο ρεκόρ όσον αφορά τις πρώτες θέσεις.

Οι δοκιμές θα πραγματοποιηθούν το Σάββατο ενώ, την Κυριακή στις 10:00, θα ξεκινήσουν οι πρώτοι αγώνες.

ΔΗΛΩΣΕΙΣ ΟΔΗΓΩΝ

Ανδρέας Χαλκιόπουλος:

«Πάμε στα Μέγαρα χωρίς κανένα άγχος αφού, έχουμε κατακτήσει τον τίτλο από τον αγώνα της Ρόδου. Στόχος μας, εκτός από τη νίκη, είναι το θέαμα, έτσι ώστε οι θεατές που θα έρθουν να μας δουν από κοντά να μείνουν απόλυτα ικανοποιημένοι»

Κώστας Χαλκιόπουλος:

«Μετά την ατυχία που είχα στη Ρόδο, στόχος μου είναι μια θέση το βάθρο, προκειμένου να μπορέσω να βρεθώ όσο πιο ψηλά μπορώ στο βαθμολογικό πίνακα»

ΒΑΘΜΟΛΟΓΙΕΣ

ΠΡΩΤΑΘΛΗΜΑ ΤΑΧΥΤΗΤΑΣ

Κατηγορία Open

1	ΧΑΛΚΙΟΠΟΥΛΟΣ ΑΝ.	80
2	ΛΟΥΚΟΣ	37
3	ΦΑΪΣ	32
4	ΧΑΛΚΙΟΠΟΥΛΟΣ ΚΩ.	28
5	ΤΑΧΤΑΣ	22
6	ΓΑΤΣΟΣ	20
7	ΚΟΥΡΝΙΑΤΗΣ	18
8	ΠΑΠΑΦΙΛΙΠΠΟΥ	17
9	ΕΥΘΥΜΙΟΥ	15
10	ΠΑΠΑΔΟΠΟΥΛΟΣ	15

Κατηγορία Sport

1	ΧΟΧΟΛΗΣ	67
2	ΛΕΟΝΤΟΠΟΥΛΟΣ	41
3	ΚΟΣΙΑΒΕΛΟΣ	40
4	ΒΑΡΟΥΤΣΟΣ	30
5	ΤΖΙΡΟΣ	27
6	ΠΑΠΑΠΑΥΛΟΥ	21
7	ΠΑΠΑΝΙΚΟΛΑΟΥ	20
8	ΚΑΤΣΙΜΗΣ	20
9	ΔΕΓΛΕΡΗΣ	19
10	ΚΥΠΡΙΩΤΗΣ	17

ΑΓΩΝΑΣ ΜΟΤΟ ΚΡΟΣ



Την **Κυριακή 19 Νοεμβρίου 2006**
διοργανώνεται αγώνας
του Πανδωδεκανησιακού Πρωταθλήματος
ΜΟΤΟ ΚΡΟΣ - SCRAMBLE στις 10.30 το πρωί
στην πίστα της διασταύρωσης Λαδικού
(δεξιά πάνω στο Λόφο)
Οι κορυφαίοι οδηγοί του νομού θα είναι εκεί και σας περιμένουν για ένα ***ΣΟΥΠΕΡ ΘΕΑΜΑ!***

Διοργάνωση: Λέσχη Μοτοσικλέτας ΙΚΑΡΟΣ Καλλιθέας
με την υποστήριξη του Δήμου Καλλιθέας και
του ΠΡΟΤΟΥΡ

5652-19/11

ΘΕΡΜΟΠΟΜΠΟΙ

Με συνέπεια και υπευθυνότητα συνεχίζουμε για 24 χρόνια τοποθετώντας θερμοπομπούς σε Σπίτια,Σχολεία,Αίθουσες και σε λοιπούς επαγγελματικούς χώρους.



...ΘΕΡΜΟΠΟΜΠΟΙ ΓΑΛΛΙΑΣ....
AIRELEC

Η ποιότητα και η πείρα τόσων χρόνων μας κάνουν ασυναγώνιστους.Ελάτε ή πάρτε μας τηλέφωνο, να έρθουμε να κουβεντιάσουμε για τη θέρμανση του χώρου που σας ενδιαφέρει.

ΜΕΛΕΤΗ - ΕΓΚΑΤΑΣΤΑΣΗ ΔΩΡΕΑΝ!!!

Ν.ΚΑΜΠΟΥΡΑΚΗΣ - Μ.ΦΛΑΓΚΟΣ Ο.Ε.
ΤΗΛ. 31320 - 20859

ΠΡΟΟΔΟΣΠΟΡ

Χάνει και Ξάνθη ο Μητρόπουλος;

Εκτός προπονήσεων παραμένει ο 23χρονος φόργουορντ, ο οποίος θα εξεταστεί εκ νέου αύριο απ' το ιατρικό τιμ της ομάδας, αλλά δύσκολα θα προλάβει το παιχνίδι του Σαββάτου... Ενοχλήσεις και ο Χαρτ που έμεινε χθες στα «πιτς»

Αμφίβολη εξακολουθεί να παραμένει η συμμετοχή του Γιάννη Μητρόπουλου στο παιχνίδι του Σαββάτου με τον Α.Σ. Ξάνθης.

Ο 23χρονος αθλητής του Κολοσσού ταλαιπωρείται με πόνους στη μέση (ισχυαλγία) και δεν είχε αγωνιστεί στο ματς με τη Δάφνη. Χθες ο Μητρόπουλος πέρασε και πάλι το ιατρικό... κατώφλι προκειμένου να εξεταστεί εκ νέου και να διαπιστωθεί το μέγεθος του προβλήματος του. Σύμφωνα με απόφαση του ιατρικού τιμ, ο νεαρός παίκτης θα χρειαστεί να μείνει και σήμερα μακριά απ' τους αγωνιστικούς χώρους. Όπως είναι εύλογο δεν έδωσε το «παρών» και στη χθεσινή προπόνηση, ενώ θα εξεταστεί εκ νέου αύριο ώστε να γίνει γνωστό αν είναι σε θέση να τεθεί στα... χέρια του Γιώργου Ζευγώλη.



Στις επιτυχίες θέλει να επιστρέψει και πάλι ο Κολοσσός στο παιχνίδι με τον Α.Σ. Ξάνθης

Περιμένει απάντηση

Την επόμενη εβδομάδα θα ξεκινήσουν, όπως όλα δείχνουν, οι μεταδόσεις αγώνων της Α2 μπάσκετ από το Sport + της ΕΡΤ. Οι άνθρωποι της δημόσιας τηλεόρασης περιμένουν το οριστικό «Ο.Κ.» από την ομοσπονδία μπάσκετ, ενώ θα μεταδίδεται ένα παιχνίδι κάθε αγωνιστική.

Πάντως σύμφωνα με τις πρώτες ενδείξεις ο Μητρόπουλος δύσκολα θα προλάβει να είναι έτοιμος στο παιχνίδι με τον Α.Σ. Ξάνθης, αφού ο Έλληνας τεχνικός τον χρειάζεται περισσότερο στο δύσκολο παιχνίδι της 25ης Νοεμβρίου στα Πατήσια με αντίπαλο τον Σπόρτιγκ. Στο μεταξύ η προχθεσινή προπόνηση περιελάμβανε ακόμη μία δυσάρεστη έκπληξη για τον τεχνικό της ομάδας. Ο Τζάρετ Χαρτ ένιωσε ενοχλήσεις στο σημείο πίσω απ' το γόνατο και κρίθηκε σκόπιμο να αποχωρήσει. Χθες υποβλήθηκε, με τη σειρά του, σε εξετάσεις οι οποίες (ευτυχώς) ήταν «καθαρές». Πιθανότατα οι ενοχλήσεις αυτές να αποτελούν... «προϊόν» μυικής κόπωσης. Πάντως, για προληπτικούς λόγους, ο Χαρτ έμεινε εκτός προπονήσεων χθες και θα τεθεί στη διάθεσή του προπονητή του σήμερα.

ΜΕ...ΣΤΟΧΟ ΤΟ ΚΥΠΕΛΛΟ

Προχθές το βράδυ συνεδρίασε το διοικητικό συμβούλιο του Κολοσσού, όπως δηλαδή γίνεται κάθε Δευτέρα. Ένα απ' τα θέματα που συζητήθηκαν ήταν και η λειτουργία της «μπουτίκ». Το χρονοδιάγραμμα των «θαλασσί» αναφέρει, ότι θα είναι έτοιμη το αργότερο μέχρι τις 20 Δεκεμβρίου όταν και θα γίνει το ματς με τον Α.Γ.Ο. Ρεθύμνου, ώστε όλοι οι φίλαθλοι να μπορέσουν να προμηθευτούν τα είδη της αγαπημένης τους ομάδας. Εξάλλου, αύριο το απόγευμα ο Κολοσσός θα επισκεφτεί το νέο κατάστημα της Nike στη Ρόδο, όπου θα κάνει τα εγκαίνια του.

Ο Κολοσσός πάει...Nike

Στα εγκαίνια της Nike θα βρεθεί αύριο και ο Κολοσσός, ο οποίος έχει προσκληθεί να δώσει το «παρών». Έτσι χθες το βράδυ επρόκειτο να καταρτιστεί το αυριανό πρόγραμμα, το οποίο θα ακολουθήσουν οι «θαλασσί». Αρχικά πάντως είχε γίνει γνωστό ότι στη Ρόδο θα ταξίδευε και ο Θοδωρής Ζαγοράκης, κάτι το οποίο «χάλασε» στη μέση...

Ξεκίνησαν με τα....ράφια!

Τα ράφια, της μπουτίκ που ετοιμάζει ο Κολοσσός, είναι ήδη στο «Βενετόκλειο» και έχουν ξεκινήσει οι διαδικασίες για να καθαριστεί ο χώρος και να είναι έτοιμος μέχρι και τις 20 Δεκεμβρίου όταν δηλαδή ο Κολοσσός θα φιλοξενήσει τον Α.Γ.Ο. Ρεθύμνου, στο πρώτο ματς για την ημιτελική φάση του κυπέλλου Ελλάδας.

Πιάνει κορυφή η Σύμη...

Β' ΚΑΤΗΓΟΡΙΑ

Ο τοπικός Α.Ο.Σ. μετά τον θρίαμβο στ' Αφάντου υποδέχεται τον ουραγό Κλεόβουλο Λίνδου και έχει την ευκαιρία να βρεθεί στην πρώτη θέση! Στις 23 Νοεμβρίου το ματς Ήλιος Ιαλυσού- Ελπίδα Πεταλούδων

Την ευκαιρία να βρεθεί μόνος πρώτος στην κορυφή του βαθμολογικού πίνακα θα έχει ο Α.Ο. Σύμης. Η ομάδα του Μερκούρη Μοσχόβη, μετά το θρίαμβο της πρεμιέρας στ' Αφάντου θα φιλοξενήσει τον αδύναμο και ουραγό Κλεόβουλο Λίνδου, στο παιχνίδι με το οποίο θα ανοίξει η αυλαία της 3ης αγωνιστικής για το πρωτάθλημα της Β' Κατηγορίας. Οι Συμιακοί διαθέτουν καλύτερη ομάδα και καλούνται να το αποδείξουν στην έδρα τους, που αναμένεται να έχει αρκετό κόσμο το μεσημέρι του Σαββάτου. Η αναμέτρηση ανάμεσα στον Ήλιο Ιαλυσού και την Ελπίδα Πεταλούδων προγραμματίστηκε να γίνει την Πέμπτη 23 Νοεμβρίου και αναμένεται με ενδιαφέρον. Πρόκειται για το πρώτο επίσημο ματς των φιλοξενούμενων, αφού στην πρεμιέρα είχαν κερδίσει στα χαρτιά τον Κλεόβουλο . Αντίθετα ο Ήλιος προέρχεται από νίκη στη Λίνδο, ενώ έχει χάσει στην έδρα του απ' τα Αφάντου. Στο πλαίσιο της 3ης αγωνιστικής το ρεπό του θα εκτίσει ο Γ.Σ. Αφάντου 2005.



Ο Α.Ο. Σύμης μετά τη νίκη στ' Αφάντου (φωτό) θα υποδεχθεί τον ουραγό Κλεόβουλο Λίνδου

ΤΟ ΠΡΟΓΡΑΜΜΑ ΤΗΣ 3ης ΑΓΩΝΙΣΤΙΚΗΣ

ΣΑΒΒΑΤΟ (18/11):
Σύμη (12:00): Α.Ο. Σύμης- Κλεόβουλος Λίνδου
ΠΕΜΠΤΗ (23/11):
Δ.Κ.Γ. Ιαλυσού (20:00): Ήλιος Ιαλυσού- Ελπίδα Πεταλούδων

Η ΒΑΘΜΟΛΟΓΙΑ/2η ΑΓΩΝΙΣΤΙΚΗ

1.Γ.Σ. Αφάντου 2005	3	1-1	120-121 (-1)
2.Ήλιος Ιαλυσού	3	1-1	106-104 (+2)
3.Ελπίδα Πεταλούδων	2	1-0	20-0 (+20)
4.Α.Ο. Σύμης	2	1-0	64-53 (+11)
5.Κλεόβουλος Λίνδου	1	0-1	37-69 (-32)

*Ο Κλεόβουλος Λίνδου έχει ένα μπδενισμό
*Ο Α.Ο. Σύμης και η Ελπίδα Πεταλούδων έχουν εκτίσει το ρεπό τους.

Ο Ντικούδης στη Ρόδο

Στη Ρόδο θα βρεθεί αύριο ο Δήμος Ντικούδης, προκειμένου να δώσει το «παρών» στα εγκαίνια της Nike. Ο πρωταθλητής Ευρώπης και δευτεραθλητής κόσμου αθλητής του Παναθηναϊκού θα βρίσκεται απ' τις 17:30-20:00 στο νέο μαγαζί της εταιρείας και θα υπογράφει αυτόγραφα, ενώ θα μιλήσει και με τους θαυμαστές του.

Τα «φώτα» στην Ιαλυσό...

Α' ΚΑΤΗΓΟΡΙΑ

Η Ένωση υποδέχεται τον Διαγόρα στο σημαντικότερο παιχνίδι της 6ης αγωνιστικής για την Α' Κατηγορία! Ο Ζέφυρος θα προσπαθήσει να «σπάσει» το νικηφόρο σερί του Ιπποκράτη, ενώ ο Ηρακλής Λάρδου και η Α.Ε. Δικαίου έχουν τον πρώτο λόγο απέναντι σε Καλλιθέα και Ε.Α. Καλύμνου

Δύο βήματα απομένουν πριν απ' το φινάλε του πρώτου γύρου στην Α' Κατηγορία και όπως έχει διαμορφωθεί η κατάσταση όλα παραμένουν ρευστά, κυρίως για τις θέσεις που οδηγούν στα πλέι-οφ. Το πιο σημαντικό παιχνίδι της 6ης αγωνιστικής θα διεξαχθεί στην Ιαλυσό ανάμεσα στην Ένωση και τον Γ.Σ. Διαγόρας. Οι δύο ομάδες αν και ξεκίνησαν αρνητικά το φετινό πρωτάθλημα, εντούτοις έχουν βρει τον καλό τους εαυτό και μετρούν δύο συνεχόμενες επιτυχίες.

Ως εκ τούτου αναμένεται μία αμφίρροπη αναμέτρηση, στην οποία ο τεχνικός των γηπεδούχων Παναγιώτης Παπακώστας δεν θα έχει το δικαίωμα να καθίσει στον πάγκο της ομάδας του, αφού είναι τιμωρημένος. Από κει και πέρα στα παιχνίδια του Σαββάτου, ο Ηρακλής Λάρδου θα φιλοξενήσει στο κολλέγιο Ρόδου την Καλλιθέα, με τις δύο ομάδες να προέρχονται από ήττες, ενώ στην Κω η Α.Ε. Δικαίου θα αντιμετωπίσει την Ε.Α. Καλύμνου. Αν οι γηπεδούχοι καταφέρουν να κερδίσουν, ουσιαστικά θα ξεκαθαρίσουν το τοπίο στην ουρά του βαθμολογικού πίνακα. Αξίζει να σημειωθεί ότι το παιχνίδι με το οποίο θα πέσει η αυλαία της 6ης αγωνιστικής είναι ιδιαίτερα σημαντικό. Το μεσημέρι της Κυριακής, ο πάντα υπολογίσιμος Ζέφυρος θα υποδεχθεί τον Ιπποκράτη Κω, που βρίσκεται στην κορυφή του βαθμολογικού πίνακα της Α' Κατηγορίας.



Φωτό απ' την αναμέτρηση Ζέφυρος- Ένωση Ιβίσκου/Ιάλυσου

Δύσκολα ο Μελής

Ο Μιχάλης Μελής του Ηρακλή Λάρδου τραυματίστηκε στο παιχνίδι με τον Ιπποκράτη στην Κω και θα χρειαστεί να μείνει για μικρό χρονικό διάστημα μακριά απ' τους αγωνιστικούς χώρους. Ο έμπειρος παίκτης υπέστη θλάση και δεν θα προλάβει το παιχνίδι του Σαββάτου με την Καλλιθέα. Το ίδιο λογικά θα συμβεί και με τον Αβεκλούριο, οπότε μάλλον ο Μπανακάκης θα έρθει ξανά στη Ρόδο...

ΤΟ ΠΡΟΓΡΑΜΜΑ ΤΗΣ 6ης ΑΓΩΝΙΣΤΙΚΗΣ

ΣΑΒΒΑΤΟ (18/11):
Κολλέγιο Ρόδου (15:00): Ηρακλής Λάρδου- Καλλιθέα
Δ.Κ.Γ. Κω (18:00): Α.Ε. Δικαίου- Ε.Α. Καλύμνου
Δ.Κ.Γ. Ιαλυσού (20:30): Ένωση Ιβίσκου/Ιάλυσου- Γ.Σ. Διαγόρας
ΚΥΡΙΑΚΗ (19/11):
Δ.Κ.Γ. Ρόδου (15:00): Ζέφυρος- Ιπποκράτης Κω

Η ΒΑΘΜΟΛΟΓΙΑ/5η ΑΓΩΝΙΣΤΙΚΗ

1.Ιπποκράτης Κω	9	4-1	373-330(+43)
2.Ένωση Ιβίσκου/Ιάλυσου	8	3-2	383-352(+31)
3.Γ.Σ. Διαγόρας	8	3-2	334-328(+6)
4.Ηρακλής Λάρδου	7	3-1	298-251(+47)
5.Ζέφυρος	7	2-3	302-333(-31)
6.Καλλιθέα	6	2-2	257-283(-26)
7.Α.Ε. Δικαίου	6	1-4	304-346(-42)
8.Ε.Α. Καλύμνου	3	0-3	182-210(-28)

*Η Ε.Α. Καλύμνου έχει δύο παιχνίδια λιγότερα, ενώ η Καλλιθέα και ο Ηρακλής Λάρδου από ένα.

«Μαζί του απ' την πρώτη στιγμή»

Οι δηλώσεις του Χρήστου Αβεκλούριου προκάλεσαν την αντίδραση του Ιπποκράτη Κω, που υποστηρίζει ότι απ' την πρώτη στιγμή βρέθηκε δίπλα στον έμπειρο αθλητή

«Το παράπονο μου είναι ότι κανείς δεν ήρθε να με δει έστω και για λίγο στο νοσοκομείο...»Οι δηλώσεις του Χρήστου Αβεκλούριου για το συμβάν στο παιχνίδι Ιπποκράτης Κω-Ηρακλής Λάρδου προκάλεσαν την αντίδραση του κωακού συλλόγου, ο οποίος θέλησε χθες να αναφερθεί στο ατυχές συμβάν με τον τρραυματισμό του έμπειρου αθλητή. Μάλιστα ο τεχνικός του Ιπποκράτη Γιάννης Καπερώνης φρόντισε να μιλήσει χθες για το γεγονός. «Απ' την πρώτη στιγμή που τραυματίστηκε ο παίκτης έτρεξα προς το μέρος του μαζί με τον Θανάση Χατζηνικολάου και του κρατούσαμε το σαγόνι προκειμένου να μην γυρίσει η γλώσσα του. Είχε χάσει τις αισθήσεις του και ήμασταν μαζί του όσο χρειαζόταν. Δεν θέλουμε να δημιουργούνται άσχημες εντυπώσεις. Ρωτήσαμε να μάθουμε την πορεία της υγείας του και μας είπαν ότι είχε συνέλθει και ήταν καλά», ανέφερε χθες ο Γιάννης Καπερώνης, ο οποίος επικαλείται και το βίντεο του αγώνα για τη βοήθεια που πρόσφεραν στον Αβεκλούριο οι άνθρωποι της ομάδας.



Ο Ηρακλής Λάρδου θα παίξει για πρώτη φορά στο κολλέγιο Ρόδου

Αξίζει να σημειωθεί ότι ο έμπειρος αθλητής του Ηρακλή Λάρδου σήμερα θα υποβληθεί σε νέες εξετάσεις προκειμένου να διαπιστωθεί η πορεία της υγείας του αν και χθες αφαίρεσε έστω και για λίγη ώρα το κολάρο. Το ευχάριστο φυσικά για τον 29χρονο γκαρντ είναι ότι απέφυγε τα χειρότερα και είναι σχετικά καλά. Κατά τα φαινόμενα πάντως ο Χρήστος Αβεκλούριος δεν θα παίξει (για προληπτικούς λόγους) με την Καλλιθέα και δεν αποκλείεται οι «κυανόλευκοι» να επιστρατεύσουν και πάλι τον Βασίλη Μπανακάκη που έκανε το ντεμπούτο του με τον Ηρακλή, στην αναμέτρηση της Κω. Οι «ροπαλοφόροι» θέλουν να επιστρέψουν στις επιτυχίες, μετά την πρώτη τους ήττα και θα κάνουν την πρώτη τους εμφάνιση στις εγκαταστάσεις του κολλεγίου Ρόδου. Μέχρι τώρα τα εντός έδρας ματς της ομάδας διεξάγονταν στο «Βενετόκλειο», ωστόσο από δω και πέρα όλα τα ματς θα γίνουν στο κολλέγιο, το οποίο πλέον πληροί τις προϋποθέσεις για επίσημα παιχνίδια.

Γιορτή με «ψήσιμο»

Ο άνθρωπος για όλες τις δουλειές του Α.Σ. Δωδεκάνησος, Φίλιππος Λαθουράκης χθες είχε την ονομαστική του εορτή και κάλεσε όλη την ομάδα σπίτι του, όπου έψησαν και έφαγαν με τη ψυχή τους. Μακάρι τα σουβλάκια να φέρουν γρύρι στη ροδίτικη ομάδα και να αποκλείσει τον Π.Α.Σ.Κ.Α., στον ημιτελικό του Σαββάτου.

Εύκολη νίκη στο κολλέγιο...

Στο πρώτο επίσημο παιχνίδι που έγινε στο κλειστό γυμναστήριο του κολλεγίου Ρόδου, ο Διαγόρας έκανε επίδειξη δύναμης κερδίζοντας με 88-49 τον Ηρακλή Λάρδου, στο παιχνίδι με το οποίο έπεσε η αυλαία της 4ης αγωνιστικής στον α' όμιλο του παιδικού πρωταθλήματος

Το προχθεσινό παιχνίδι ανάμεσα στον Ηρακλή Λάρδου και τον Γ.Σ. Διαγόρας πέρασε στην ιστορία... Όχι για το τελικό αποτέλεσμα, όπου ο Διαγόρας κέρδισε άνετα τον Ηρακλή Λάρδου με 88-49, αλλά γιατί ήταν το πρώτο επίσημο παιχνίδι που διεξήχθη στις εγκαταστάσεις του κολλεγίου Ρόδου.

Στην αναμέτρηση, με την οποία έπεσε η αυλαία της 4ης αγωνιστικής για τον α' όμιλο του παιδικού πρωταθλήματος, οι «κυανέρυθροι» κέρδισαν εύκολα και μάλιστα έκαναν συντήρηση δυνάμεων, τηρώντας ουσιαστικά το φερπλέϊ, λόγω της μεγάλης διαφοράς δυναμικότητας σε σχέση με τα «πιτσιρίκια» του Ηρακλή Λάρδου.

Μάλιστα ο Γιάννης Τσακίρης χρησιμοποίησε όλους τους αθλητές που είχε στη διάθεσή του, δίνοντας περισσότερο χρόνο συμμετοχής σ' αυτούς που δεν έχουν αγωνιστεί πολύ.

Απ' το πρώτο κιόλας δεκάλεπτο το παιχνίδι έχασε κάθε ενδιαφέρον, αφού οι φιλοξενούμενοι έχοντας πρωταγωνιστές τους Λάππα, Σακέλλη, Προβατάκη, Σταυλά και Μπαρνς (πέυτυχαν διψήφιο αριθμό πόντων) πήραν εύκολα το ροζ φύλλο αγώνα. Απ' τους ηττημένους καλύτεροι ήταν οι Κολάης και Γιαννόπουλος.

Τα δεκάλεπτα ήταν: 5-28, 9-44(ημ.), 24-67, 49-88
Διαιτητές: Ξανθός- Στάλας

ΗΡΑΚΛΗΣ ΛΑΡΔΟΥ (Κουταλιανός): Φρόνας 2, Σαής 4, Πετρίδης Ι. 6, Κολάης 14(1), Ανδρούλης 2, Καλιός 2, Γιαννόπουλος 11, Πετρίδης Ν. 8.

Γ.Σ. ΔΙΑΓΟΡΑΣ (Τσακίρης): Μπαρνς 11(1), Σταυλάς 15, Λάππας 20, Χατζηφούντας 2, Μώρος 12, Σκιαδόπουλος, Κούκιαλι, Προβατάκης 12, Σακέλλης 14, Κατσαρός 2.

4η ΑΓΩΝΙΣΤΙΚΗ

Ηρακλής Λάρδου- Γ.Σ. Διαγόρας	49-88
Ένωση Ιβίσκου/Ιάλυσου- Καλλιθέα	54-43
Ζέφυρος- Γ.Σ. Αφάντου 2005	0-20(α.α.)
Κολοσσός Ρόδου- Ελπίδα Πεταλούδων	87-23

Η ΒΑΘΜΟΛΟΓΙΑ

1.Κολοσσός Ρόδου	8	4-0	282-69(+213)
2.Γ.Σ. Αφάντου 2005(3β)	7	3-1	180-165(+15)
3.Γ.Σ. Διαγόρας(2β)	7	3-1	270-235(+35)
4.Ένωση Ιβίσκου/Ιάλυσου(1β)	7	3-1	135-97(+38)
5.Ελπίδα Πεταλούδων	5	1-3	226-249(-23)
6.Καλλιθέα	5	1-3	131-269(-138)
7.Ηρακλής Λάρδου	4	1-3	99-159(-60)
8.Ζέφυρος	-	0-4	0-80(-80)

*Ο Ζέφυρος αποβλήθηκε απ' το πρωτάθλημα
*Ο Ηρακλής Λάρδου έχει ένα μπδενισμό

Η ΕΠΟΜΕΝΗ ΑΓΩΝΙΣΤΙΚΗ

Γ.Σ. Διαγόρας- Ένωση Ιβίσκου/Ιάλυσου
Καλλιθέα- Ζέφυρος 20-0(α.α.)
Γ.Σ. Αφάντου 2005- Κολοσσός Ρόδου
Ελπίδα Πεταλούδων- Ηρακλής Λάρδου

Βρέθηκαν δίπλα

Οι άνθρωποι του Ιπποκράτη χθες έλεγαν ότι δίπλα στον Χρήστο Αβεκλούριο βρέθηκαν απ' την πρώτη στιγμή ιθύνοντες του συλλόγου. Ο λόγος για τον πρόεδρο Γιώργο Δρόσο, ο οποίος βρισκόταν εκείνη την ώρα στο νοσοκομείο και τον Βασίλη Κεφάλα ο οποίος πήγε στο νοσοκομείο

Συνέχεια στο πρωτάθλημα...

ΚΟΡΑΣΙΔΕΣ

Η Τ.Ε. Ε.Ο.Κ. όρισε τα παιχνίδια της 3ης αγωνιστικής...Για την πρώτη θέση Κολοσσός και Α.Σ.Κ. Ιβίσκος, εύκολες αποστολές για Ιπποκράτη και Α.Ε. Δικαίου σε Καρδάμαινα και Κάλυμνο αντίστοιχα

Με τα παιχνίδια της 3ης αγωνιστικής θα συνεχιστεί το πρωτάθλημα των κορασίδων... Στον όμιλο Ρόδου ο Κολοσσός θα αντιμετωπίσει τον Α.Σ.Κ. Ιβίσκος, με τις δύο ομάδες να μοιράζονται την πρώτη θέση στο βαθμολογικό πίνακα. Το συγκρότημα της Ανάληψης πάντως έχει το πάνω χέρι, αφού διαθέτει καλύτερη ομάδα απέναντι στα κορίτσια του Γιώργου Νικηφορίδη, που κάνουν τα πρώτα τους βήματα. Πάντως οι αντίπαλοι της Κυριακής λογικά δεν θα έχουν πρόβλημα να πάρουν τα εισιτήρια της πρόκρισης για το φάϊναλ-φορ.

Στο ντέρμπι ουραγών ο Γ.Α.Σ. Ιάλυσος και ο Πήγασος Κρεμαστής θα παλέψουν για την πρώτη τους νίκη στο πρωτάθλημα.

Στον όμιλο νήσων, ο πρωτοπόρος Ιπποκράτης έχει το πάνω χέρι στην Καρδάμαινα, απέναντι στον Ηρακλή 2000, ενώ στην Κάλυμνο η Α.Ε. Δικαίου λογικά δεν θα συναντήσει δυσκολίες για να πάρει το ροζ φύλλο αγώνα απέναντι στην τοπική Ε.Α.ΚΑ.



Φωτό απ' την αναμέτρηση Γ.Α.Σ. Ιάλυσος- Κολοσσός Ρόδου

ΤΟ ΠΡΟΓΡΑΜΜΑ ΤΗΣ 3ης ΑΓΩΝΙΣΤΙΚΗΣ

ΣΑΒΒΑΤΟ (18/11):
Καρδάμαινα (14:00): Ηρακλής 2000- Ιπποκράτης Κω

ΚΥΡΙΑΚΗ (19/11):
Δ.Κ.Γ. Καλύμνου (10:30): Ε.Α. Καλύμνου- Α.Ε. Δικαίου
Δ.Κ.Γ. Ιαλυσού (16:00): Γ.Α.Σ. Ιάλυσος- Πήγασος Κρεμαστής
Δ.Κ.Γ. Ρόδου (17:00): Κολοσσός Ρόδου- Α.Σ.Κ. Ιβίσκος.

ΟΜΙΛΟΣ ΡΟΔΟΥ/2η ΑΓΩΝΙΣΤΙΚΗ

1.Α.Σ.Κ. Ιβίσκος	4	2-0	144-40 (+104)
2.Κολοσσός Ρόδου	4	2-0	129-77 (+52)
3.Γ.Α.Σ. Ιάλυσος	2	0-2	68-127 (-59)
4.Πήγασος Κρεμαστής	2	0-2	49-146 (-97)

ΟΜΙΛΟΣ ΝΗΣΩΝ/2η ΑΓΩΝΙΣΤΙΚΗ

1.Ιπποκράτης Κω	4	2-0	82-62 (+20)
2.Α.Ε. Δικαίου	3	1-1	97-74 (+23)
3.Ηρακλής 2000	3	1-1	72-79 (-7)
4.Ε.Α. Καλύμνου	2	0-2	44-80 (-36)

Τυπική διαδικασία...

ΠΑΙΔΕΣ

Η Ε.Α. Καλύμνου υποδέχεται την Κυριακή (14:00) τους παμπαίδες του Ιπποκράτη Κω, σε παιχνίδι χωρίς ιδιαίτερο βαθμολογικό ενδιαφέρον

Τυπική διαδικασία αποτελεί η αναμέτρηση ανάμεσα στην Ε.Α. Καλύμνου και τους παμπαίδες του Ιπποκράτη Κω, στο πλαίσιο της 4ης αγωνιστικής. Ουσιαστικά το δίδυμο της πρόκρισης έχει ξεκαθαρίσει (Ιπποκράτης Κω, Α.Ε. Δικαίου), μετά και το μπδενισμό των «σφουγγαράδων» που δεν ταξίδεψαν στο Πυλί για την αναμέτρηση με την Α.Ε.Δ. Η Τ.Ε. Ε.Ο.Κ. όρισε το παιχνίδι ανάμεσα στις δύο ομάδες, το μεσημέρι της ερχόμενης Κυριακής, ωστόσο δεν υπάρχει ιδιαίτερο βαθμολογικό κίνητρο. Οι Καλύμνιοι λογικά θα τερματίσουν στην τρίτη θέση, ενώ οι παμπαίδες του Ιπποκράτη παραμένουν χωρίς νίκη μέχρι στιγμής στο πρωτάθλημα.

ΚΥΡΙΑΚΗ (19/11):
Δ.Κ.Γ. Καλύμνου (14:00): Ε.Α. Καλύμνου- Ιπποκράτης Κω Β'.

Γ' ΟΜΙΛΟΣ/4η ΑΓΩΝΙΣΤΙΚΗ

1.Ιπποκράτης Κω	6	3-0	249-111(+138)
2.Α.Ε. Δικαίου	6	3-0	197-122(+75)
3.Ε.Α. Καλύμνου	3	1-2	122-160(-38)
4.Ηρακλής 2000	3	0-3	150-219(-69)
5.Ιπποκράτης Κω Β'	2	0-2	79-185(-106)

*Η Ε.Α. Καλύμνου έχει ένα μπδενισμό
*Η Ε.Α. Καλύμνου και ο Ιπποκράτης Κω Β' έχουν από ένα παιχνίδι λιγότερο
*Η Ε.Α. Καλύμνου δεν έχει εκτίσει το ρεπό της

Με νίκη πάει τετράδα...

ΕΦΗΒΟΙ

Η Ε.Α. Καλύμνου φιλοξενεί την Κυριακή τον Ηρακλή 2000 και με την κατάκτηση του ροζ φύλλου κάνει το σημαντικότερο βήμα για το φάϊναλ-φορ

Την ευκαιρία να εξασφαλίσει σε μεγάλο ποσοστό την πρόκριση του στο φάϊναλ-φορ των εφήβων θα έχει την ερχόμενη Κυριακή η Ε.Α. Καλύμνου. Η ομάδα του Γιώργου Μαύρου θα φιλοξενήσει τον Ηρακλή 2000, στο εξ αναβολής παιχνίδι της 2ης αγωνιστικής για τον όμιλο νήσων στο εφηβικό πρωτάθλημα. Οι «σφουγγαράδες», σε περίπτωση νίκης θα πιάσουν την Α.Ε. Δικαίου στην κορυφή του βαθμολογικού πίνακα και ουσιαστικά θα θέσουν νοκ-άουτ τους Καρδαμιώτες απ' τη διεκδίκηση της δυάδας.

ΕΞ ΑΝΑΒΟΛΗΣ (2η ΑΓΩΝΙΣΤΙΚΗ):
ΚΥΡΙΑΚΗ (19/11):
Δ.Κ.Γ. Καλύμνου (12:00): Ε.Α. Καλύμνου- Ηρακλής 2000

Έτοιμη η μικτή...

Την ερχόμενη Πέμπτη θα αναχωρήσει με προορισμό τη Μυτιλήνη, η μικτή ομάδα παίδων της Δωδεκανήσου... Το διήμερο 17-18 Νοεμβρίου οι παίκτες του Κυριάκου Μάγου θα πάρουν μέρος στο αναπτυξιακό τουρνουά και προβάλλουν ως το φαβορί για την κατάκτηση της πρώτης θέσης στο Αιγαίο.

Η ΒΑΘΜΟΛΟΓΙΑ/2η ΑΓΩΝΙΣΤΙΚΗ

1.Α.Ε. Δικαίου	4	2-0	149-99 (+50)
2.Ε.Α. Καλύμνου	2	1-0	70-47 (+23)
3.Ιπποκράτης Κω	2	0-2	97-164 (-67)
4.Ηρακλής 2000	2	0-1	49-55 (-6)

*Η Ε.Α. Καλύμνου και ο Ηρακλής 2000 έχουν από ένα παιχνίδι λιγότερο

Σύμφωνα με την Εταιρία Ροδιακών Μελετών

Αγγίζει τα όρια ανοσιουργήματος η απόφαση του ΚΑΣ

ΓΙΑ ΤΟ ΞΕΠΟΥΛΗΜΑ ΤΟΥ ΚΟΛΟΣΣΟΥ

Κατά της εμπορευματικής διαχείρισης του Κολοσσού είναι και η Εταιρία Ροδιακών Μελετών, με επιστολή της. Συγκεκριμένα επιστολή της Εταιρίας Ροδιακών Μελετών έχει ως εξής:

«Κύριε Διευθυντή

Η απόφαση του Κεντρικού Αρχαιολογικού Συμβουλίου (ΚΑΣ) να ξεπουλήσει τον «Κολοσσό» της Ρόδου, ένα θριαμβευτικό άγαλμα του μεγάλου θεού Ηλιου, αγγίζει τα όρια ανοσιουργήματος. Γιατί το παραπάνω χάλκινο άγαλμα έχει μια σημαντική ιστορία.

Φιλοτεχνήθηκε από τον Λίνδιο καλλιτέχνη Χάρη, μαθητή του Λυσίππου, και χρειάστηκαν δώδεκα χρόνια για να τελειώσει (304–292 π.Χ.). Το έργο έγινε με τα χρήματα που κέρδισαν οι Ρόδιοι από την πώληση των πολιορκητικών μηχανών του Δημητρίου, μετά την αποτυχία του να κατακτήσει τη Ρόδο. Θεωρήθηκε ένα από τα επτά θαύματα του αρχαίου κόσμου και καθιερώθηκε ως εξαιρετικά μεγάλο (31 μ. ύψος). Μάλιστα η ελληνική γλώσσα εμπλούτισε το λεξιλόγιό της με νέα λέξη, κολοσσιαίος-α-ο.

Θα πρέπει, λοιπόν, το ΚΑΣ να ανακαλέσει την απόφασή του να διαγράψει τον Κολοσσό από τα σύμβολα του ελληνικού πολιτισμού. Σε μιαν εποχή, όπου η πολιτισμική μας παράδοση δοκιμάζεται σκληρά, η απόφαση του ξεπουλήματος είναι για μας, τουλάχιστον, ανεξήγητη.

Γιατί η κερδοσκοπική αυτή απόφαση μας κάμνει να σκεφτούμε, ότι και το χρυσελεφάντινο άγαλμα του Ολυμπίου Διός, που και αυτό είναι ένα από τα επτά θαύματα, μπήκε στον κάλογο εξυπηρέτησης της εμπορικής διαφήμισης.

Ο πρόεδρος
Εμμαν. Παπαϊωάννου
Ο γραμματέας
Νικολ.. Χατζηνικήτας»

Ζητά ο νέος δήμαρχος Χαζής Χατζηευθυμίου

Εργα 20 δις δραχμών στην πόλη της Ρόδου

ΑΠΟ ΤΗΝ ΕΜΠΟΡΙΚΗ ΤΡΑΠΕΖΑ ΚΑΙ ΤΟ ΚΑΖΙΝΟ

Σαφές μήνυμα προς την Εμπορική Τράπεζα και τη διοίκηση του Καζίνο Ρόδου, για την υλοποίηση των έργων ύψους: 20 δισεκατομμυρίων δραχμών, που προβλέπονται από τη σύμβαση, έστειλε ο νεοεκλεγείς δήμαρχος Ρόδου Χατζής Χατζηευθυμίου.

Με νέες του χθεσινές δηλώσεις ο κ. Χαζηευθυμίου τόνισε «ότι οι ιθύνοντες πρέπει να καταλάβουν ότι τα έργα πρέπει να γίνουν στην πόλη μας, σε διαφορετική περίπτωση δεν θα μπορούμε να ανεχτούμε αυτή την κατάσταση».

Ως γνωστόν το περαμένο Σάββατο ο κ. Χαζηευθυμίου είχε συνάντηση με τον κ. Ζοζονάκη υπεύθυνο μεγάλων επενδύσεων της Εμπορικής Τράπεζας με νομικούς συμβούλους της καθώς επίσης και με τον διευθύνοντα σύμβουλο Καζίνο Ρόδου Α.Ε. Ερρίκο Αϊντάν και νομικούς και οικονομικούς συμβούλους του.

Κατά τη διάρκεια αυτής της συνάντησης που πραγματοποιήθηκε στη Ρόδο, έγινε διεξοδική συζήτηση και διερευνήθηκε κατά πόσο είναι πρόθυμοι να υλοποιήσουν τα έργα των 20 δις. δρχ. και πως αυτά μπορούν να υλοποιηθούν.

«Διαπίστωσα ότι υπάρχει καλή πρόθεση από πλευράς τους, οι όροι υπάρχουν και πρέπει να προσδιοριστούν τα έργα που θέλουν να υλοποιήσουν καθώς και το χρονοδιάγραμμά τους» τόνισε ο κ. Χατζηευθυμίου.

Ο νεοεκλεγείς δήμαρχος Ρόδου, έθεσε ως βασική προϋπόθεση προκειμένου να εξασφαλιστεί η υλοποίηση των έργων, το καθένα από αυτά να συνοδεύεται από εγγυητική επιστολή της Εμπορικής Τράπεζας με συγκεκριμένο χρονοδιάγραμμα. Σε διαφορετική περίπτωση η εγγυητική επιστολή θα «καταπέσει» υπέρ του Δήμου Ρόδου για να υλοποιήσει τα έργα.

Ο κ. Χατζηευθυμίου από την σύσκεψη διαπίστωσε ότι οι επενδυτές δεν είναι διατεθειμένοι να φύγουν από τη Ρόδο και να αφήσουν την επένδυση που έκαναν και αυτό τον καθιστά αισιόδοξο ότι τα έργα θα προχωρήσουν και θα υλοποιηθούν.

Η Εμπορική Τράπεζα όμως προσπαθεί να βάλει κάποιους όρους με τους οποίους δεν φαίνεται να συμφωνεί ο κ. Χαζηευθυμίου ο οποίος επιμένει να εφαρμοστούν οι όροι που έχουν τεθεί εξ' αρχής.

Μέχρι να γίνουν προσλήψεις μέσω ΑΣΕΠ

Προσωρινές λύσεις για την στελέχωση του νοσοκομείου

ΛΗΓΕΙ Η ΣΥΜΒΑΣΗ 37 ΝΟΣΗΛΕΥΤΩΝ

Με προσωρινές λύσεις θα συνεχίσει τη λειτουργία του το νοσοκομείο της Ρόδου, σε ό,τι αφορά την στελέχωσή του με προσωπικό.

Οπως έγραψε χθες η «Πρόοδος» στις 18 Δεκεμβρίου λήγει η σύμβαση των 37 νοσηλευτών που έχουν προσληφθεί μέσω της εταιρίας «Γαληνός» της νομαρχιακής αυτοδιοίκησης.

Ο υπουργός Αιγαίου και Νησιωτικής Πολιτικής Αριστοτέλης Παυλίδης είχε προχθές στην Αθήνα συνεργασία με τον υπουργό Υγείας Δημήτρη Αβραμόπουλο παρουσία και του υφυπουργού Αθανασίου Γιαννόπουλου.

Οπως δήλωσε χθες ο κ. Παυλίδης αποφασίστηκε να ακολουθηθεί η τακτική ανανέωσης των συμβάσεων των συμβασιούχων που εργάζονται στο υγειονομικό μας ίδρυμα, μέχρι να ολοκληρωθεί η διαδικασία πρόσληψης μόνιμου προσωπικού μέσω ΑΣΕΠ.

Πέρα από το υπουργείο Υγείας και το υπουργείο Αιγαίου αποφασίστηκε να ενισχύσει οικονομικά την προσπάθεια αυτή, προκειμένου να μην κινδυνεύσουν με «λουκέτο» κλινικές του νοσοκομείου της Ρόδου.

Πάντως η λειτουργία των κλινικών αυτών κρίνεται οριακή λόγω της έλλειψης προσωπικού και πρέπει άμεσα να ληφθούν μέτρα για την στελέχωσή τους με ιατρικό και νοσηλευτικό προσωπικό. Επιτακτική όμως είναι και η ανάγκη πρόσληψης διοικητικού προσωπικού στο νοσοκομείο της Ρόδου.

Προϋπολογισμού 4 εκατ. ευρώ

Στο «κόκκινο» ο ΧΥΤΑ της Νότιας Ρόδου

ΜΙΑ ΑΚΟΜΑ ΣΥΣΚΕΨΗ ΕΓΙΝΕ ΧΘΕΣ



Χθες το μεσημέρι στα γραφεία της Περιφέρειας Νοτίου Αιγαίου πραγματοποιήθηκε σύσκεψη για τον ΧΥΤΑ της Νότιας Ρόδου. Στην σύσκεψη πήραν μέρος εκτός από τον κ. Κόκκινο, ο δήμαρχος Νότιας Ρόδου Μανώλης Σαββής, ο διευθυντής της Διεύθυνσης Δασών Φίλιππος Κοντίτσης, ο εκπρόσωπος της ΚΕΔ κ. Μπελτέκος ο προϊστάμενος της Διαχειριστικής Αρχής Αντώνης Βουτσινός και άλλοι υπηρεσιακοί παράγοντες.

Το έργο του ΧΥΤΑ είναι ενταγμένο το Γ' ΚΠΣ και έχει προϋπολογισμό 4 εκατομμύρια ευρώ και η κατασκευή του θα επιλύσει το πρόβλημα της διαχείρησης των στέρεων αποβλήτων των Δήμων Νότιας Ρόδου, Λινδίων, Αρχαγγέλου Καμείρου και Χάλκης. Το πρόβλημα που παρουσιάζει το έργο έγκειται στο γεγονός ότι η Διαχειριστική Αρχή της Περιφέρειας ζητά περισσότερες ερμηνείες επί των τεχνικών ζητημάτων που εξέφρασαν η ΚΕΔ και η Διεύθυνση Δασών.

Η χθεσινή σύσκεψη είχε ως σκοπό να γίνει συγκερασμός των απόψεων που υπάρχουν, προκειμένου να προχωρήσει η υλοποίηση του έργου.

Να σημειωθεί ότι σήμερα στις 11.0 το πρωί ο κ. Κόκκινος θα παραχωρήσει συνέντευξη τύπου εφ' όλης της ύλης.

Με βούλευμα του Συμβουλίου Πλημμελειοδικών

Ελεύθερος κρίθηκε για τις συνταγογραφήσεις ο γιατρός του ΙΚΑ Ρόδου

ΑΛΛΑ ΜΕ ΠΕΡΙΟΡΙΣΤΙΚΟΥΣ ΟΡΟΥΣ

Ελεύθερος με περιοριστικούς όρους, της επιβολής του χρηματικού ποσού των 20.000 ευρώ εγγύηση, της απαγόρευσης εξόδου από τη χώρα και την εμφάνισή του κάθε πρώτη του μηνός στο Αστυνομικό τμήμα της περιοχής του, αφέθηκε τελικά ο παθολόγος του ΙΚΑ, Αγαπητός Πίτσας σύμφωνα με βούλευμα του Συμβουλίου Πλημμελειοδικών.

Σε βάρος του παθολόγου είχε ασκηθεί ποινική δίωξη για κατάχρηση ιδιότητας γιατρού και χορήγηση ναρκωτικών ουσιών. Μετά την απολογία του στον Ανακριτή θεωρήθηκε αναγκαίο να κρατηθεί προσωρινά και με τη σύμφωνη γνώμη του Εισαγγελέα διότι αν είχε αφεθεί ελεύθερος θα διέπραττε νέα ανάλογα κακουργήματα.

Στη συνέχεια, ο κατηγορούμενος δια μέσω του δικηγόρου του Αναστάσιου Διάκου ζήτησε την άρση ή την αντικατάσταση της προσωρινής κράτησης με οποιονδήποτε περιοριστικό όρο με το αιτιολογικό ότι δεν συντρέχουν οι προϋποθέσεις του νόμου.

Η πρόταση του Εισαγγελέα στο Συμβούλιο Πλημμελειοδικών για την προσφυγή ήταν απορριπτική.

Ωστόσο, το Συμβούλιο Πλημμελειοδικών αποφάσισε πως δεν υπάρχει κανένας λόγος για την προσωρινή κράτηση του γιατρού και αυτό γιατί ο κατηγορούμενος δεν κρίνεται ύποπτος φυγής, καθώς έχει σταθερή εργασία και μόνιμη κατοικία στην πόλη της Ρόδου. Σύμφωνα με βεβαίωση του Διευθυντή του ΙΚΑ, ο κατηγορούμενος του παρέδωσε από τις 23 Σεπτεμβρίου του 2005 το μονόγραμμο και δίγραμμο συνταγολόγιο, με τα οποία χορηγούνται τα ναρκωτικά χάπια.

Στα στοιχεία της δικογραφίας η τελευταία συνταγή που υπεγράφη από τον κ. Πίτσα ήταν στις 19 Σεπτεμβρίου του 2005.

Λαμβάνοντας αυτά υπόψη, το Συμβούλιο Πλημμελειοδικών έκανε δεκτή την προσφυγή του παθολόγου κατά του εντάλματος της προσωρινής κράτησής του και αποφάσισε να αφεθεί ελεύθερος με τους προαναφερθέντες περιοριστικούς όρους.

Διέταξε χθες ο Εισαγγελέας

Προκαταρκτική για τις εκλογές στο Δήμο Αφάντου

ΣΩΣΤΑ ΕΚΑΝΑΝ ΤΗΝ ΔΟΥΛΕΙΑ ΤΟΥΣ ΔΙΚΑΣΤΙΚΟΙ ΑΝΤΙΠΡΟΣΩΠΟΙ



Προκαταρκτική εξέταση διέταξε ο Εισαγγελέας Πρωτοδικών κ. Οικονόμου, ύστερα από τα δημοσιεύματα για τα όσα ακούστηκαν στο Διοικητικό Πρωτοδικείο κατά την εκδίκαση των ενστάσεων για το αποτέλεσμα των δημοτικών εκλογών της 15ης Οκτωβρίου στο Δήμο Αφάντου.

Ο κ. Οικονόμου ζήτησε τα πρακτικά του Τριμελλούς Διοικητικού Πρωτοδικείου, ενώ αναμένεται τις αμέσως επόμενες ημέρες να καταθέσουν οι επικεφαλής των τεσσάρων δημοτικών παρατάξεων του δήμου Αφάντου καθώς και οι δικαστικοί αντιπρόσωποι όλων των εκλογικών τμημάτων του δήμου Αφάντου προκειμένου να εξακριβωθεί αν υπήρξαν τυχόν παραβάσεις της εκλογικής διαδικασίας με βάση όλα όσα ακούστηκαν.

Ο δικηγόρος του κ. Σάββα Διακοσταματίου κ. Νικόλαος Πέρος στην προχθεσινή συνεδρίαση αναφέρθηκε στα επεισόδια που σημειώθηκαν στο πρώτο εκλογικό τμήμα στα Αφάντου όπου εισέβαλε ο κ. Σπανός με τους δικηγόρους του και «δημιουργησαν κατάσταση» όπως δήλωσε χαρακτηριστικά ο κ. Πέρος.

Ασκήθηκε χθες από τον Εισαγγελέα

Ποινική δίωξη για απόπειρα ανθρωποκτονίας στον 37χρονο Παστιδενό

ΓΙΑ ΤΟ ΠΕΡΙΕΡΓΟ ΑΤΥΧΗΜΑ

Ποινική δίωξη για απόπειρα ανθρωποκτονίας από πρόθεση και για ψευδή ανομοτί κατάθεση, ασκήθηκε στον 37χρονο από την Παστίδα μετά την κατάθεση της 19χρονης φίλης του χθες ενώπιον Εισαγγελέα και ανακριτή.

Η νεαρή κοπέλα πέρασε χθες το μεσημέρι την πόρτα του ανακριτή κ. Αποστόλου Μπουσουλέγκα, συνοδευόμενη από τον δικηγόρο της κ. Ακη Δημητριάδη δηλώνοντας ότι παρίσταται ως πολιτικός ενάγων κατά του 37χρονου και ότι επιθυμεί την ποινική του δίωξη.

Η 19χρονη επανέλαβε όπως και στην πρώτης της κατάθεση στο νοσοκομείο στην Κρήτη πως σε καμία περίπτωση δεν οδηγούσε η ίδια το αυτοκίνητο και επιμένει ότι το έριξε από πρόθεση ο φίλος της στη θάλασσα.

Σύμφωνα με την κοπέλα τη μέρα του ατυχήματος η ίδια είχε πει στον φίλο της να χωρίσουν, τότε αυτός την έπιασε από το λαιμό και όπως πιστεύει εκείνη, ήθελε να τη σκοτώσει.

Ο 37χρονος είχε δηλώσει επανειλημμένως στο παρελθόν στη νεαρή κοπέλα πως αν αυτή κάποτε τον χώριζε τότε θα την σκότωνε και θα αυτοκτονούσε και ο ίδιος.

Μετά την αναπάντεχη αυτή τροπή της υπόθεσης αναμένεται να οδηγηθεί ξανά ο 37χρονος Παστιδενός στον ανακριτή προκειμένου να απολογηθεί για τις νέες κατηγορίες που έχουν απαγγελθεί εις βάρος του.

Αρχικά ο 37χρονος που αντιμετώπιζε κατηγορίες για κακουργηματική έκθεση αφέθηκε ελεύθερος, χωρίς περιοριστικούς όρους ύστερα από την απολογία του στον Ανακριτή όπου αρνήθηκε τα πάντα και ισχυρίσθηκε μάλιστα πως το αυτοκίνητο το οδηγούσε η φίλη του, το οποίο της έδωσε κατόπιν δικής της επιλογής και πως από λάθος χειρισμό δικό της πέσανε στη θάλασσα.

Θα πραγματοποιηθεί από 16 μέχρι 19 Νοεμβρίου

Με δικό της περίπτερο μετέχει το «PHILOXENIA» η Περιφέρεια Νοτίου Αιγαίου

ΥΠΟ ΤΗΝ ΑΙΓΙΔΑ ΤΟΥ ΥΠΟΥΡΓΕΙΟΥ ΑΝΑΠΤΥΞΗΣ

Στην 22η Διεθνή Έκθεση Τουρισμού PHILOXENIA, που διοργανώνει η HELEXPO σε συνεργασία με τον ΕΟΤ και υπό την αιγίδα του υπουργείου Τουριστικής Ανάπτυξης, συμμετέχει και φέτος με δικό της περίπτερο η Περιφέρεια Νοτίου Αιγαίου. Εκεί θα διανέμεται διαφημιστικό και έντυπο υλικό, όπου τονίζονται τα συγκριτικά πλεονεκτήματα των νησιών μας, αλλά και εναλλακτικές προτάσεις τουρισμού για τους επισκέπτες τους.

Η Έκθεση θα πραγματοποιηθεί από τις 16 έως τις 19 Νοεμβρίου 2006, στο Διεθνές Εκθεσιακό Κέντρο Θεσσαλονίκης.

Η φετινή διοργάνωση διευρύνει τα συγκριτικά της πλεονεκτήματα και ενισχύει τις καινοτόμες δράσεις, καθώς, για δεύτερη φορά φέτος, σχεδιάζεται και θα υλοποιηθεί, ένα δυναμικό πρόγραμμα φιλοξενίας επιλεγμένων διεθνών αγοραστών - στα πλαίσια της υπηρεσίας ExpoPartenariat - το οποίο και θα προσδώσει νέα προοπτική και δυναμική στην Έκθεση. Παράλληλα στοχεύει να επιβεβαιώσει την έναρξη μιας καινούργιας περιόδου ποιότητας και ελκυστικότητας για τον Ελληνικό Τουρισμό και να μετατραπεί σε μια παγκόσμια τουριστική αγορά νέων συνεργασιών, νέων σχεδίων, νέων προϊόντων, νέων επενδύσεων και νέων πολιτικών.

Η έκθεση, αποτελεί έναν από τους κύριους άξονες στήριξης, ανάπτυξης και προώθησης της εθνικής τουριστικής πολιτικής, συμβάλλει σημαντικά στην ενίσχυση των εμπλεκόμενων με τον τουρισμό φορέων και επιχειρήσεων και δίνει απαντήσεις για τις σύγχρονες μορφές οργάνωσης και αναβάθμισης του τουρισμού.

Η Περιφέρεια Νοτίου Αιγαίου υλοποιεί με πόρους του ΠΕΠ Νότιου Αιγαίου 2000–2006 το έργο της Προβολής του Τουριστικού της Προϊόντος. Στο πλαίσιο του έργου, πέρα από άλλες δράσεις που έχουν υλοποιηθεί ή βρίσκονται σε φάση υλοποίησης περιλαμβάνεται και η συμμετοχή σε τουριστικές εκθέσεις στην Ελλάδα και το εξωτερικό. Τον χώρο αυτόν η Περιφέρεια τον διαθέτει και σε φορείς της αυτοδιοίκησης και του τουριστικού κλάδου, ώστε να τον χρησιμοποιήσουν ελεύθερα και να επικοινωνήσουν με το κοινό και τους υποψήφιους πελάτες τους.

Τραυματίστηκε σε αλβανικό καυγά ανήλικος στην Κω

ΤΡΑΥΜΑΤΙΣΘΗΚΕ σοβαρά ένας ανήλικος Αλβανός σε άγριο καβγά που ξέσπασε μεταξύ επτά συνομιλήκων ομοεθνών του το βράδυ της περασμένης Δευτέρας σε δρόμο της Κω.

Οι αλλοδαποί, ηλικίας 17 με 19 ετών συνεπλάκησαν μεταξύ τους για προσωπικές τους διαφορές.

Τέσσερις από αυτούς συνελήφθησαν και σε βάρος τους κινήθηκαν όλες οι νόμιμες διαδικασίες.

Χριστιανικός και Φιλανθρωπικός Σύλλογος Θεολόγου «Ο Αγιος Σπυρίδωνας»

Ευχαριστήριο

Τα Μέλη του Δ.Σ. του παραπάνω συλλόγου ευχαριστούν θερμά και δια του Τύπου τον δήμαρχο Πεταλούδων, τα μέλη του Δημοτικού Συμβουλίου, για την απόφαση που πήραν να μας διαθέσουν δωρεάν λεωφορείο προκειμένου τα μέλη μας να πραγματοποιήσουν ημερήσια εκδρομή, το γύρο της Ρόδου, την Κυριακή, στις 12 Νοεμβρίου.

Για το Δ.Σ.

Ο πρόεδρος ***Η γ. γραμματέας***
Γιάννης Φούκας ***Γεωργία Κρητικού Καστάνια***

16123-15/11

ΔΙΑΛΥΣΗ
ΕΚΛΕΚΤΑ ΥΦΑΣΜΑΤΑ
ΚΑΣΜΗΡΙΑ - ΠΑΛΤΑ - ΤΑΠΕΡ - ΚΑΜΗΛΟ 100% ΛΙΝΑ - ΜΕΤΑΞΩΤΑ - ΒΕΛΟΥΔΑ
ΑΓΓΛΙΑΣ - ΓΕΡΜΑΝΙΑΣ - ΙΤΑΛΙΑΣ - ΓΑΛΛΙΑΣ
ΤΙΜΕΣ ΚΑΤΩ ΤΟΥ ΚΟΣΤΟΥΣ
60% ΕΩΣ 80% ΦΘΗΝΟΤΕΡΑ
ΙΑΚΩΒΟΣ ΜΑΚΑΡΙΟΥ 16 ΡΟΔΟΣ
ΠΙΣΩ ΑΠΟ ΤΟ ΔΙΚΑΣΤΗΡΙΟ
ΔΙΠΛΑ ΣΤΗ ΛΕΣΧΗ ΑΞΙΩΜΑΤΙΚΩΝ
ΤΗΛ: 2241022273 ΑΔ. ΠΡΟΕΔΡΟΥ ΠΡΩΤ. 1188/06
X.360-30/11

...Το Λογιστήριο της «ΠΡΟΟΔΟΥ», που μεταφέρθηκε στο κτίριό μας, το οποίο λειτουργεί παράλληλα με το λογιστήριο της Ν. Αγοράς, στην οδό Μάρκου Μαλιαράκη 3 λειτουργεί από την 8.00 πρωινή μέχρι την 2.30 μεταμεσημβρινή και δέχεται
ΔΙΑΦΗΜΙΣΕΙΣ - ΑΓΓΕΛΙΕΣ
και οποιαδήποτε άλλη ΔΗΜΟΣΙΕΥΣΗ
ΜΑΡΚΟΥ ΜΑΛΙΑΡΑΚΗ 3
ΤΗΛ. 22410 35322

ΑΝΑΚΟΙΝΩΣΗ
Το Ωδείο
του Πολιτιστικού Οργανισμού Δήμου Ροδίων
ανακοινώνει
ότι επαναλειτουργεί
το Τμήμα Μουσικής Προπαιδείας
Πληρ: τηλ. 22410 33343
(από Δευτέρα έως και Παρασκευή κατά τις ώρες 14:00-20:00 και Σάββατο 8:00π.μ.- 13:00)
ΧΛ-15/11

Τσιγαρίδης Μ. ΑΕ
ΕΜΠΟΡΙΟ
Αγ. Βαρβάρα - ΑΣΓΟΥΡΟΥ
Υποκ. Αρχάγγελος
τηλ. 22410 62752 - 62850

ΠΡΟΣΦΟΡΑ ΖΩΟΤΡΟΦΩΝ
ΠΡΟΪΟΝΤΑ ΝΕΑΣ ΣΟΔΕΙΑΣ

Βαμβακόπιτα	40 κιλά τιμή/σακκί	8,92 €
Καλαμπόκι	40 κιλά τιμή/σακκί	8,20 €
Σιτάρι σκληρό ελληνικό	40 κιλά τιμή/σακκί	9,00 €

Η εταιρία μας προσφέρει έως 20/12/2006
ΦΥΡΑΜΑ ΠΑΧΥΝ. ΧΟΙΡΙΝΩΝ
0,25 λεπτά / κιλό - 10 ευρώ/ σακί 40 κιλών
Στις τιμές δεν συμπεριλαμβάνεται το Φ.Π.Α.
X6224-19/11