ΕΤΟΣ ΙΔΡΥΣΗΣ 1949
ΙΔΙΟΚΤΗΣΙΑ:
Γ. ΔΙΑΜΑΝΤΙΔΗΣ
ΓΡΑΦΙΚΕΣ ΤΕΧΝΕΣ Α.Ε.
Εκδότης: ΓΙΩΡΓΟΣ ΔΙΑΜΑΝΤΙΔΗΣ
Διευθυντής: ΠΕΤΡΟΣ ΚΑΛΙΒΟΥΡΗΣ

ΠΡΟΟΔΟΣ

Ανεξάρτητη καθημερινή πρωινή εφημερίδα

ΑΡΙΘΜΟΣ ΦΥΛΛΟΥ 17.380 • ΤΙΜΗ 0,70 ευρώ

ΠΛΗΡΩΜΕΝΟ ΤΕΛΟΣ Ταχ. Γραφείο Κ. Ρόδου Δημόσιος Διάκριτος Κωδικός 1677

ΕΛΤΑ Hellenic Post

Γραφεία - Τυπογραφεία:
Μάρκου Μαλλιαράκη 3 (ΚΟΒΑ)
Τηλ.: Σύνταξης: 22410 27356-34101, FAX: 22410 20843
Τηλ.: Λογιστηρίου: 22410 35322, FAX: 22410 35322
e-mail: info@proodos.net

ΚΥΡΙΑΚΗ 19 ΝΟΕΜΒΡΙΟΥ 2006

Σαφές μήνυμα Μεϊμαράκη προς γείτονες:

Δεν προκαλούμε αλλά ούτε υποχωρούμε όταν προκαλούμεθα

ΑΠΟ ΤΗ ΡΟΔΟ ΟΠΟΥ ΒΡΕΘΗΚΕ ΧΘΕΣ



Από τη χθεσινή ορκωμοσία νεοσυλλέκτων στ'Αφάντου
ΦΩΤΟ: Α. ΛΥΚΟΠΑΝΤΗΣ

ΣΑΦΕΣΤΑΤΟ μήνυμα προς τους Τούρκους γείτονές μας έστειλε ο υπουργός Εθνικής Αμυνας Βαγγέλης Μεϊμαράκης, ο οποίος παραβρέθηκε χθες στην τελετή ορκωμοσίας νεοσυλλέκτων σε στρατόπεδο στ' Αφάντου.

• Ο κ. Μεϊμαράκης δήλωσε χαρακτηριστικά στο χαιρετισμό που απηύθυνε:

«Δεν είναι τυχαίο που επέλεξα να παρευρεθώ σήμερα στη Ρόδο, ενώ παράλληλα γίνονται τελετές ορκωμοσίας σε πολλά στρατόπεδο στην Ελλάδα. Προτίμησα τη Ρόδο για λόγους συμβολικούς. Για να στείλουμε το μήνυμα ότι Ελλάδα δεν είναι μόνο η Αθήνα, Ελλάδα είναι η περιφέρεια και οφείλουμε να συμβάλουμε στην ανάπτυξή της. Ταυτόχρονα να στείλουμε ένα συμβολικό μήνυμα προς τους γείτονες και όσους γνωρίζουν ότι ο υπουργός Εθνικής Αμυνας είναι σήμερα εδώ.

Ως κυβέρνηση καταβάλλουμε σημαντική προσπάθεια για να αυξήσουμε την αποτελεσματικότητα των Ενόπλων Δυνάμεων. Δρομολογούμε σημαντικές μεταρρυθμίσεις μεγιστοποιώντας όλους τους συντελεστές της αποτρεπτικής ισχύος.

Πρέπει οι Ελληνες πολίτες να αισθάνονται ασφάλεια στη χώρα τους και κυρίως οι επισκέπτες της Ελλάδας να αισθάνονται

ΣΥΝΕΧΕΙΑ ΣΤΗ ΣΕΛ. 4

Προκήρυξε το υπουργείο Εμπορικής Ναυτιλίας

Νέος διαγωνισμός για τις «άγονες γραμμές» στις 21 Δεκεμβρίου 2006

ΠΕΙΡΑΙΑΣ - ΠΑΤΜΟΣ - ΛΕΙΨΟΙ - ΛΕΡΟΣ - ΚΑΛΥΜΝΟΣ - ΡΟΔΟΣ



ΝΕΟΣ διαγωνισμός στις 21 Δεκεμβρίου 2006, προκηρύχθηκε για τις άγονες γραμμές από το υπουργείο Εμπορικής Ναυτιλίας. Μεταξύ αυτών είναι και η γραμμή Περαιάς - Πάτμος - Λειψοί - Λερος - Κάλυμνος - Ρόδος με μισθωμένο τμήμα το Πάτμος - Λειψοί - Λέρος, με τίμημα 7.100 ευρώ, σύμφωνα με χθεσινό δημοσίευμα της Ναυτεμπορικής.

Αναλυτικά το δημοσίευμα έχει ως εξής:

ΣΤΙΣ 21 ΔΕΚΕΜΒΡΙΟΥ 2006, ημέρα Πέμπτη και ώρα 10.00, θα διεξαχθεί ο

ΣΥΝΕΧΕΙΑ ΣΤΗ ΣΕΛ. 4

Την ερχόμενη Τρίτη στη Ρόδο

Γενική συνέλευση πραγματοποιούν οι αστυνομικοί

ΑΠΕΙΛΟΥΝ ΜΕ ΚΙΝΗΤΟΠΟΙΗΣΕΙΣ

Εκτακτη γενική συνέλευση θα πραγματοποιηθεί από το διοικητικό συμβούλιο της Ενωσης Αστυνομικών Υπαλλήλων Δωδεκανήσου την προσεχή Τρίτη προκειμένου να ενημερωθούν οι συνάδελφοί τους και τα τοπικά μέσα μαζικής επικοινωνίας για όσα έχουν συμφωνηθεί από τα προεδρεία των εργαζομένων στα

ΣΥΝΕΧΕΙΑ ΣΤΗ ΣΕΛ. 4

Σύμφωνα με καταγγελίες δανειοληπτών

«Κοράκια» αρπάζουν φθηνά ακίνητα σε πλειστηριασμούς

ΝΑ ΤΟΥ ΔΟΘΟΥΝ ΣΤΟΙΧΕΙΑ ΖΗΤΗΣΕ Ο κ. ΚΑΡΑΜΑΡΙΟΣ

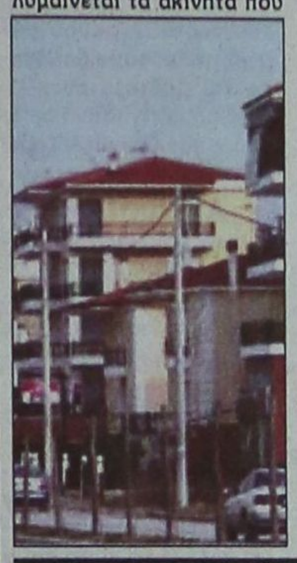

ΣΟΒΑΡΟΤΑΤΕΣ καταγγελίες για «κύκλωμα» που λυμαίνεται τα ακίνητα που βγαίνουν στους πλειστηριασμούς έκανε στον τοπικό ραδιοφωνικό σταθμό «SKY» ο πρόεδρος της Ενωσης Δανειοληπτών Ρόδου κ. Βαγγέλης Κρητικός. Μάλιστα ο κ. Κρητικός έκανε αναφορά και σε ύπαρξη κυκλώματος ξεπλύματος βρώμικου χρήματος στην περιοχή μας.

Βέβαια το φαινόμενο αυτό έχει πάρει πανελλαδική διάσταση, καθώς υπάρχουν επιτήδειοι που «κοροϊδεύουν» και στήνονται έξω από το δημαρχιακό κατάστημα στο οποίο γίνονται οι πλειστηριασμοί για ακίνητα και με ένα κομμάτι

ΣΥΝΕΧΕΙΑ ΣΤΗ ΣΕΛ. 4

Χθες έγινε ο αγιασμός

Ξεκινά από αύριο τη λειτουργία της η EUROMEDICA

ΚΟΣΤΙΣΕ 28 ΕΚΑΤΟΜΜΥΡΙΑ ΕΥΡΩ



ΣΕ ΜΙΑ συγκινητική τελετή έγινε χθες Σάββατο 18 Νοεμβρίου 2006 στις 12 μ. ο αγιασμός στην Γενική Κλινική Δωδεκανήσου EUROMEDICA. Με τις ευλογίες και τις ευχές της Εκκλησίας, η κλινική ξεκινάει τη λειτουργία της από αύριο Δευτέρα 20 Νοεμβρίου.

• Παρόντες ο βασικός μέτοχος του Ομίλου EUROMEDICA κ. Θωμάς Λιακουνάκος, ο πρόεδρος του Ομίλου EUROMEDICA και διευθύνων σύμβουλος της Γενικής Κλινικής Δωδεκανήσου κ. Απόστολος Τερζόπουλος, ο πρόεδρος του διοικητικού συμβουλίου της Γενικής Κλινικής Δωδεκανήσου EUROMEDICA κ. Μανώλης Γρηγοριάδης, η επιστημονική διευθύντρια κ. Σταματιάδου Κλυτία όπως και όλα τα μέλη του διοικητικού συμβουλίου, καθώς και ο ιατρικός κόσμος της Ρόδου. Επίσης στην τελετή αγιασμού παρέστησαν μεταξύ άλλων ο πρόεδρος της Β' ΔΥΠΕ κ. Μιχάλης Νούσιας και ο πρόεδρος του Ιατρικού Συλλόγου Ρόδου κ. Χρήστος Μαντάς.

Ο κ. ΓΡΗΓΟΡΙΑΔΗΣ καλωσορίζοντας τους παριστάμενους, στο σύντομο χαιρετισμό του, αναφέρθηκε στην ιδέα και το όραμα για τη δημιουργία της κλινικής. Ως γνωστόν, η Γενική Κλινική Δωδεκανήσου αποτελεί μια κοινή πρωτο-

ΣΥΝΕΧΕΙΑ ΣΤΗ ΣΕΛ. 4

Μήνυμα συνέλευσης του Σωματείου ΡΟΔΑ

Κάτω τα χέρια... από τους εργαζόμενους

ΑΝΗΣΥΧΗΤΙΚΗ Η ΚΑΤΑΣΤΑΣΗ ΣΤΗ ΔΗΜΟΤΙΚΗ ΕΠΙΧΕΙΡΗΣΗ

Μήνυμα καταδίκης των πιέσεων και των απειλών που δέχονται οι εργαζόμενοι της ΡΟΔΑ από εξωγενείς παράγοντες έστειλε κατά τη διάρκεια της γενικής συνέλευσης που πραγματοποίησε προχθές το βράδυ το Σωματείο Εργαζομένων στις Αστικές Συγκοινωνίες του νομού Δωδεκανήσου και στο ΚΤΕΛ.

Οπως δήλωσε στην «Πρόοδο» ο πρόεδρος του Σωματείου Παναγιώτης Εγγλέζος το μήνυμα στάλθηκε προς κάθε κατεύθυνση σε παλιούς και νεοεκλεγέντες δημοτικούς συμβούλους, στελέχη της πρώην διοίκησης της ΡΟΔΑ, αλλά και σε μερίδα εργαζομένων, η οποία θεωρεί ότι με την αλλαγή της δημοτικής αρχής θα είναι τα αφεντικά στη ΡΟΔΑ. «Ο κόσμος έχει ξυπνήσει και δεν θα γυρίσουν πίσω τα πράγματα», τόνισε ο κ. Εγγλέζος.

ΣΥΝΕΧΕΙΑ ΣΤΗ ΣΕΛ. 4

Ηρθαν χθες στη Ρόδο 300 Τούρκοι επιχειρηματίες

Ιδιαίτερα ενθαρρυντικά τα αποτελέσματα των εργασιών του Ελληνοτουρκικού «φόρουμ»

ΤΕΡΑΣΤΙΕΣ ΔΥΝΑΤΟΤΗΤΕΣ ΕΜΠΟΡΙΚΗΣ ΣΥΝΕΡΓΑΣΙΑΣ



ΦΩΤΟ: ΙΡΙΔΑ

Θετικά και ενθαρρυντικά, χαρακτηρίστηκαν τα αποτελέσματα των εργασιών του 7ου Ελληνοτουρκικού «Φόρουμ» για την περαιτέρω σύσφιξη των σχέσεων των δύο λαών.

Το «φόρουμ» ξεκίνησε προχθές στο Μαρμαρίς και ολοκληρώθηκε στη Ρόδο. Από χθες το πρωΐ βρίσκονται στο νησί μας 295 άτομα από την Τουρκία. Η τουρκική αντιπροσωπεία αποτελείται από προέδρους των Επιμελητηρίων, εκπροσώπους του Κοινοβουλίου της Τοπικής Αυτοδιοίκησης και αρκετούς επιχειρηματίες.

Την τουρκική αντιπροσωπεία καλωσόρισε στα γραφεία του Επιμελητηρίου Δωδεκανήσου ο πρόεδρος της διοικητικής επιτροπής του Γιώργος Χατζημάρκος, ο οποίος αναφέρθηκε στην

ΣΥΝΕΧΕΙΑ ΣΤΗ ΣΕΛ. 4

Η τιμή της ντομάτας στο 1,8 ευρώ το κιλό

Μόνο τα απαραίτητα ψωνίζουν οι καταναλωτές λόγω οικονομικής στενότητας

ΔΕΝ ΓΕΜΙΖΕΙ ΤΟ ΚΑΛΑΘΙ ΤΗΣ ΝΟΙΚΟΚΥΡΑΣ



Ανάλογα με το βαλάντιό τους ψωνίζουν πλέον και από τις λαϊκές αγορές οι Ροδίτες οι οποίοι φαίνεται ότι προμηθεύονται μόνο τα απαραίτητα για το τραπέζι τους.

Παρά το γεγονός ότι οι τιμές των οπωροκηπευτικών στις λαϊκές αγορές, είναι μειωμένες σε σχέση με τα οπωροπαντωλεία εντούτοις οι καταναλωτές είναι επιλεκτικοί στις αγορές τους. Οι ίδιοι οι παραγωγοί που πωλούν τα εμπορεύματά τους στις λαϊκές αγορές ισχυρίζονται ότι και οι Ροδίτες είναι ιδιαίτερα προσεκτικοί στις αγορές τελευταία, σε σχέση με τα προηγούμενα χρόνια. Επιλέγουν και ψωνίζουν τα απαραίτητα προϊόντα σε μικρότερες

ΣΥΝΕΧΕΙΑ ΣΤΗ ΣΕΛ. 4

Χαρακτηρίστηκε έγκλημα ερωτικού πάθους

Αναβιώνει στο Μικτό Ορκωτό αύριο, η άγρια δολοφονία στην Πάτμο μιας 52χρονης

ΣΤΟ ΕΔΩΛΙΟ ΘΑ ΚΑΘΗΣΕΙ Ο 25ΧΡΟΝΟΣ ΔΡΑΣΤΗΣ

ΣΤΟ ΜΙΚΤΟ Ορκωτό Δικαστήριο θα εκδικασθεί αυριο, η υπόθεση της δολοφονίας μιας 52χρονης από τη Θεσσαλονίκη που σημειώθηκε στις 20 Αυγούστου του 2005 στην Πάτμο και συγκλόνισε ολόκληρο το νησί, με δράστη έναν 25χρονο.

• Πρόκειται για ένα έγκλημα ερωτικού πάθους, γιατί, όπως ομολόγησε ο κατηγορούμενος στην Αστυνομία, μία μέρα πριν το φονικό συνάντησε την 52χρονη σε παραλία της Πάτμου και της ζήτησε να συνάψουν ερωτικό δεσμό.

ΣΥΝΕΧΕΙΑ ΣΤΗ ΣΕΛ. 4





ΚΑΘΗΜΕΡΙΝΑ ΤΑ ΝΕΑ ΤΗΣ ΔΩΔΕΚΑΝΗΣΟΥ ΣΤΟ INTERNET
www.proodosnews.gr
www.proodos.net



ΣΤΟΝ ΑΘΗΝΑΪΚΟ ΤΥΠΟ

18/11/2006

Οι τίτλοι των βασικών πρωτοσέλιδων θεμάτων στις πρωινές και απογευματινές εφημερίδες της Αθήνας και της Θεσσαλονίκης είναι οι εξής:

ΑΔΕΣΜΕΥΤΟΣ ΤΥΠΟΣ: Δεν αντέχει άλλες προσλήψεις το Δημόσιο. Κατηγορηματικός ο πρωθυπουργός στη Βουλή.

ΑΝΩ ΚΑΤΩ: "Κάναμε ό,τι υποσχεθήκαμε". Ο Καραμανλής μιλάει ξεκάθαρα για τους συμβασιούχους.

ΑΠΟΓΕΥΜΑΤΙΝΗ: Όχι σε κράτος εργοδότη των μισών Ελλήνων. Καθαρές κουβέντες από τον Καραμανλή στη Βουλή για το φλέγον θέμα των ημερών.

Η ΑΥΓΗ: Μήνυμα αγώνα. Φοιτητές, μαθητές και εκπαιδευτικοί έδωσαν τον τόνο στη χθεσινή μεγάλη πορεία.

ΑΥΡΙΑΝΗ: Μόνιμοι οι συμβασιούχοι με δικαστικές αποφάσεις και πριμοδότηση με 50% στους διαγωνισμούς που θα προκηρύξουν οι Δήμοι.

ΤΟ ΒΗΜΑ: Πολιτική ανανέωση με άρωμα γυναίκας. Ο θρίαμβος της Σεγκολέν. Το "άλλο μισό του ουρανού" βγαίνει δυναμικά στο προσκήνιο.

Η ΒΡΑΔΥΝΗ: Φτηνά σπίτια και σε ακριβές περιοχές. Σε ελεύθερη πτώση οι τιμές λόγω μειωμένης ζήτησης.

ΕΘΝΟΣ: Οι 107 δήμοι που μπαίνουν στο Κτηματολόγιο. Η λίστα με τις περιοχές που εντάσσονται τον νέο χρόνο.

ΕΛΕΥΘΕΡΗ ΩΡΑ: Παρά τα δρακόντεια αστυνομικά μέτρα, την καλή συνεργασία πανεπιστημιακών αρχών και φοιτητών, οι γνωστοί-άγνωστοι χάλασαν την πορεία και όπως πάντα.... Γιορτή είχανε και τα..."κάψανε"!

ΕΛΕΥΘΕΡΟΣ: Σταράτες κουβέντες για τους συμβασιούχους.

ΕΛΕΥΘΕΡΟΣ ΤΥΠΟΣ: Διευρύνεται ο κύκλος της βίας μεταξύ των μαθητών.

ΕΛΕΥΘΕΡΟΤΥΠΙΑ: Ολυμπιακό μαύρο χρήμα από τη "Ζίμενς". Συλλήψεις και έρευνα στη Γερμανία για δωροδοκίες και εδώ.

ΕΣΤΙΑ: Όχι άλλοι δημόσιοι υπάλληλοι. Σαφής διακήρυξις Καραμανλή χθες στην Βουλή.

ESPRESSO: " Η Αθηνά ίσως είναι κόρη μου!". Βόμβα μεγατόνων από τον κολλητό φίλο της Χριστίνας Ωνάση.

Η ΚΑΘΗΜΕΡΙΝΗ: Η "δωρεάν" εκπαίδευση κοστίζει 1 δισ. Για φροντιστήρια, ξένες γλώσσες, ιδιαίτερα μαθήματα.

στο Καρφί του Σαββατοκύριακου: Εμείς τολμάμε! Αυτοί θα μιλήσουν; Όχι άλλα μπιπ.

Ο ΛΟΓΟΣ: Τραυμάτισαν την επέτειο του Πολυτεχνείου. Η ιστορία επαναλαμβάνεται...

ΤΑ ΝΕΑ: Αφού μας έβαλαν να τα αλλάξουμε... Καψώνι από ΗΠΑ με τα διαβατήρια. Επιμένουν στη βίζα μόνο για τους Έλληνες.

Η ΝΙΚΗ: Αιματοβαμμένη πορεία. Σοβαρά τραυματίας ένας φοιτητής- διαδηλωτής.

PRESS time: Έτσι μας κλέβουν στα τρόφιμα. Τα νέα κόλπα των εταιρειών.

ΡΙΖΟΣΠΑΣΤΗΣ: Υπόσχεση πάλης μέχρι τη νίκη. Μεγάλες αντιιμπεριαλιστικές πορείες.

TRAFFIC NEWS: Ένοχος για τη δολοφονία της Κικής ο Μουρατίδης. Ποινή ισόβιας κάθειρξης πρότεινε ο εισαγγελέας.

Δρομολογια Πλοίων

08.00 ΠΗΝΕΛΟΠΗ Α. για Κω, Κάλυμνο, Σάμο, Χίο, Μυτιλήνη, Λήμνο, Καβάλα
09.00 ΑΙΓΛΗ για Πανορμίτη, Σύμη
15.30 ΑΙΓΛΗ για Σύμη

Προς Πειραιά: 04.30 Β. ΚΟΡΝΑΡΟΣ
18.00 BLUE STAR II

Αεροπορικα Δρομολόγια

ΟΛΥΜΠΙΑΚΗ ΑΕΡΟΠΟΡΙΑ
Από Ρόδο-**Αθήνα**: Καθημερινά 07.10, 13.40
Πέμπτη 20.10, 22.45
Καθημερινά πλην Πέμπτης 19.40, 22.25
Καθημερινά πλην Κυριακής 10.40
Από Ρόδο-**Θεσσαλονίκη**: Δευτέρα - Τετάρτη 09.45
Πέμπτη 10.45
Σάββατο 15.15
Δευτ.-Τετ.-Παρ.-Κυρ. 16.10
Από Ρόδο-**Ηράκλειο**: Δευτέρα - Παρασκευή-Κυριακή 17.45
Τρίτη - Πέμπτη 18.30
Τετάρτη - Σάββατο 19.20
Από Ρόδο-**Κάρπαθο**: Δευτ.-Πεμ.-Παρ.-Σάβ. 07.00, 10.40
Τετάρτη - Κυριακή 10.40, 14.20
Από Ρόδο -**Κάσο**: Δευτ.-Πεμ.-Παρ.-Σάβ. 07.00
Τετάρτη - Κυριακή 10.40
Από Ρόδο-**Καστελλόριζο**: Δευτ.-Τετ.-Παρ.-Σάβ. -Κυρ. 07.10
Από Ρόδο-**Χίο**: Τρίτη 10.40 Πέμπτη 10.45
Από Ρόδο-**Μυτιλήνη**: Δευτέρα-Τετάρτη 09.45
Τρίτη 10.40,
Πέμπτη 10.45
Σάββατο 15.15
Από Ρόδο-**Σάμος**: Τρίτη 10.40
Σάββατο 15.15
Από Ρόδο-**Λήμνος**: Δευτέρα-Τετάρτη 09.45 Τρίτη 10.40,
Πέμπτη 10.45 Σάββατο 15.15

AEGEAN AIRLINES & CRONUS
Από Ρόδο-**Αθήνα**: Καθημερινά 07.10-11.05-13.50-16.30-21.30
Από Ρόδο-**Θεσσαλονίκη**: Καθημερινά 12.05
Από Ρόδο-**Ρώμη**: Καθημερινά 16.30
Από Ρόδο-**Λάρνακα**: ΤΡΙΤΗ-ΠΕΜΠΤΗ-ΣΑΒΒΑΤΟ 11.05
τις υπόλοιπες μέρες 07.10-13.50-16.30

Κ.Τ.Ε.Ο Τηλ.: 22410 65385 εσωτερικό 23

Συγκοινωνιακή έδρα Ρόδου
Από 2/10/2006 έως 31/10/2006
Επιβατικά (Ε.Ι.Χ.) και φορτηγά μέχρι 3,5Τ (ΦΙΧ<3,5Τ) με αριθμούς κυκλοφορίας **ΡΟΗ 2501 έως και 4500** και **ΡΟΗ 1000 έως 2500**

Συγκοινωνιακή έδρα Κω
Από 2/10/2006 έως 31/10/2006
Επιβατικά (Ε.Ι.Χ.) και φορτηγά μέχρι 3,5Τ (ΦΙΧ<3,5Τ) με αριθμούς κυκλοφορίας **ΚΧΒ 5001 έως και 5500**

* Καλούνται όλα τα παραπάνω οχήματα να προβούν σε τεχνικό έλεγχο σε οποιοδήποτε Κ.Τ.Ε.Ο. ή Ι.Κ.Τ.Ε.Ο. της χώρας
** Επίσης θα ελέγχονται όσα οχήματα υποχρεούνται βάση παλαιοτέρων προγραμμάτων πρόσκλησης.
*** Ο εμπρόθεσμος προγραμματισμός των οχημάτων για έλεγχο (ραντεβού) γίνεται έως και 15 ημέρες πριν της λήξης του προγράμματος πρόσκλησης.

Έτοιμοι για ΚΤΕΟ; ΤΩΡΑ ΚΤΕΟ ΣΕ 25 ΛΕΠΤΑ!
AUTOVISION
Ιδιωτικό ΚΤΕΟ Ρόδου
ΝΕΑ ΦΑΝΕΣ: 600, 22410 67677
ΕΥΚΟΛΑ, ΓΡΗΓΟΡΑ & ΧΩΡΙΣ ΤΑΛΑΙΠΩΡΙΑ!!!
ΑΝΟΙΧΤΑ ΑΠΟΓΕΥΜΑΤΑ ΚΑΙ ΣΑΒΒΑΤΟ , ΟΛΑ ΤΑ ΠΑΡΑΒΟΛΑ ΑΓΟΡΑΖΟΝΤΑΙ ΣΤΟ ΚΤΕΟ
ΠΡΟΓΡΑΜΜΑ ΠΡΟΣΚΛΗΣΗΣ ΟΧΗΜΑΤΩΝ Ν. ΔΩΔ/ΣΟΥ
ΠΡΟΣΟΧΗ! - Τον Νοέμβριο ΡΟΗ 4501 εώς 6500
- Τον Δεκέμβριο ΡΟΗ 6501 εώς 8500
Η ΜΗ ΔΙΕΝΕΡΓΕΙΑ ΤΕΧΝΙΚΟΥ ΕΛΕΓΧΟΥ ΤΟΥ ΟΧΗΜΑΤΟΣ ΣΑΣ (ΚΤΕΟ) ΙΣΧΥΕΙ ΣΤΟΥΣ ΠΡΟΫΠΟΘΕΣΕΙΣ, ΔΙΟΤΙ ΠΡΟΒΛΕΠΕΤΑΙ (ΚΑΘΩΣ ΚΑΙ ΤΙΜΩΡΗΤΕΣ) ΑΠΟ ΤΙΣ ΑΡΧΕΣ ΜΕ ΠΡΟΣΤΙΜΟ 330 ΕΥΡΩ ΚΑΙ ΔΗΜΟΣΙΕΥΣΗ ΑΝΑΚΛΗΣΗΣ
Το Κ.Α. ΝΕΑΣ ΕΘΝΙΚΗΣ ΟΔΟΥ ΤΣΑΙΡΗ - ΑΕΡΟΔΡΟΜΙΟΥ
www.ktep.gr

Δωδεκανησιακά 24ωρα

Στα πεταχτά

Ο θαλάσσιος τουρισμός

Δύο μεγάλα κρουαζιερόπλοια προσέγγισαν προχθές το λιμάνι της Ρόδου!

Η παρουσία των επιβατών τους ήταν αισθητή στην πόλη μας.

Παρά το γεγονός ότι διανύουμε το τελευταίο δεκαήμερα του Νοεμβρίου ο θαλάσσιος τουρισμός καλά κρατεί. Αυτό όμως πρέπει να το αντιληφθούν και οι τοπικοί φορείς και να καταβάλουν κάθε δυνατή προσπάθεια προκειμένου να ολοκληρωθεί το λιμάνι της Ακαντιάς!

Μέχρι τον ερχόμενο Μάρτιο, επιβάλλεται να λειτουργεί!

Αλλαγή νοοτροπίας

Συνάντηση με το νέο δήμαρχο Αφάντου κ. Σάββα Διακοσταματίου, είχε ο βουλευτής της ΝΔ κ. Βασίλης Χρύσης.

Αν και ανήκουν σε άλλα πολιτικά στρατόπεδα, η συνάντηση έγινε σε κλίμα εγκάρδιας συνεργασίας για το καλό του Δήμου.

Παράπονο το είχε ο βουλευτής να συνεργαστεί με το δήμαρχο του χωριού του. Ο απερχόμενος δήμαρχος, ούτε που το επεδίωξε αν και ανήκει στο χώρο της Ν.Δ. Βέβαια αυτός που έχασε, ήταν ο Δήμος και βέβαια ο δήμαρχος.

Ο νέος δήμαρχος έχει άλλη νοοτροπία και σε συνδυασμό με την αγάπη του βουλευτή για τον τόπο του, θα αλλάξει σελίδα ο Δήμος Αφάντου και θα δει επιτέλους άσπρη μέρα!

Λύση μπάλωμα

Εξελίξεις αναμένονται τις αμέσως επόμενες μέρες στο θέμα της στέγασης των υπηρεσιών των Δικαστηρίων της πόλης μας. Σύμφωνα με πληροφορίες, κάποιες δικαστικές υπηρεσίες, θα στεγαστούν στο κτίριο που σήμερα στεγάζεται η 95 ΑΔΤΕΑ και που σύντομα «μετακομίζει» στις εγκαταστάσεις της πρώην «Φωνή της Αμερικής» στα Κοσκινού.

Είναι λύση μπάλωμα, αλλά στην αναβροχιά καλό είναι και το χαλάζι! Ως πότε όμως σ' αυτόν τον τόπο θα αντιμετωπίζονται τα προβλήματα με τόση προχειρότητα;

Το ακτοπλοϊκό

Τα νησιά μας έχουν πληρώσει πανάκριβα και συνεχίζουν να πληρώνουν το ακτοπλοϊκό. Αν είχαμε ακτοπλοϊκή συγκοινωνία, η κατάσταση για τα μικρά κυρίως νησιά αλλά και τα μεγάλα, θα ήταν σαφώς καλύτερη.

Στη «Φιλοξένια» το πρόβλημα του ακτοπλοϊκού κυριάρχησε, καθώς δεν υπάρχει σύγχρονο πλοίο στη γραμμή Θεσσαλονίκης - Ρόδου, για να έρθουν για διακοπές στα νησιά μας οι Βορειοελλαδίτες. Κάθε χρόνο περισσότεροι από 100.000 τουρίστες από τη Βόρεια Ελλάδα δεν μπορούν να επισκεφθούν τα νησιά μας τους καλοκαιρινούς μήνες.

Κατά τα άλλα, ακτοπλοϊκό πρόβλημα δεν υπάρχει όπως ισχυρίζεται ο υπουργός μας κ. Παυλίδης!

Τεχνικά προγράμματα μαμούθ

Ηδη ξεκίνησαν οι διαδικασίες για την ψήφιση των τεχνικών προγραμμάτων του έτους 2007 στους Δήμους. Οι περισσότεροι εμφανίζουν τεχνικό πρόγραμμα «μαμούθ» αλλά τελικά υλοποιείται μόνο μέρος του, γιατί αφ' ενός δεν υπάρχουν χρήματα και αφετέρου ώριμες μελέτες.

Καλές οι εντυπώσεις από τους αριθμούς και το ύψος του προϋπολογισμού, αλλά καλύτερα είναι να γίνονται τα έργα που αναφέρονται στο τεχνικό πρόγραμμα!

Η διεκδικητικότητα

Η στήλη έχει ασχοληθεί πολλές φορές με την χλιαρή διεκδικητικότητα των αιτημάτων της περιοχής μας, από τους τοπικούς παράγοντες και την έλλειψη πολιτικής βούλησης.

Η περιοχή μας έχασε πολλά από την αδιαφορία των τοπικών παραγόντων και την έλλειψη δυναμισμού, στην διεκδίκηση, σε αντίθεση με άλλες περιοχές της χώρας που πέτυχαν με τη δυναμική διεκδίκησή τους.

Ως πότε θα συνεχιστεί αυτή η ραγιαδίστικη νοοτροπία; Ως πότε θα επιμένουμε στο ...σφάξε με αγά μου, να αγιάσω;

Οι πρώτες κόντρες

Σε σύσκεψη που έγινε στα γραφεία της ΤΕΔΚΔ, συζητήθηκε το θέμα της διεξαγωγής των «Island Games» στο νησί μας.

Δυστυχώς, τα νέα δεν είναι ευχάριστα, για την διεξαγωγή των αγώνων, καθώς υπάρχει κίνδυνος ματαίωσής τους!

Αξιοι της μοίρας τους!

Οι αγώνες των Island Games πρέπει πάση θυσία να διεξαχθούν στο νησί μας τον ερχόμενο Ιούνιο. Η διεξαγωγή τους θα είναι μια καλή ευκαιρία να διαφημιστεί η Ρόδος στο εξωτερικό, κερδίζοντας αυτό το στοίχημα.

Σε διαφορετική περίπτωση, αν τελικά ματαιωθούν, η εικόνα του νησιού μας θα δυσφημιστεί και κυρίως στην αγγλική αγορά, όπου δίνεται ιδιαίτερη βαρύτητα σε αυτούς τους αγώνες.

Η ευθύνη είναι συλλογική και οι δήμαρχοι πρέπει να ενεργήσουν άμεσα να βρουν τα χρήματα για να υλοποιήσουν τα αθλητικά έργα που απαιτούνται!

Αλλιώς θα είναι άξιοι της μοίρας τους!

Η διεκδικητικότητα

Η στήλη έχει ασχοληθεί πολλές φορές με την χλιαρή διεκδικητικότητα των αιτημάτων της περιοχής μας, από τους τοπικούς παράγοντες και την έλλειψη πολιτικής βούλησης.

Η περιοχή μας έχασε πολλά από την αδιαφορία των τοπικών παραγόντων και την έλλειψη δυναμισμού, στην διεκδίκηση, σε αντίθεση με άλλες περιοχές της χώρας που πέτυχαν με τη δυναμική διεκδίκησή τους.

Ως πότε θα συνεχιστεί αυτή η ραγιαδίστικη νοοτροπία; Ως πότε θα επιμένουμε στο ...σφάξε με αγά μου, να αγιάσω;

Απαράδεκτα

Οσα διαδραματίζονται στη δημοτική επιχείρηση ΡΟΔΑ, επιεικώς μπορούν να χαρακτηριστούν απαράδεκτα.

Ο ένας απειλεί τον άλλο και οι μηνύσεις και οι καταγγελίες πάνε σύννεφο.

Οι καταγγελίες, έχουν φθάσει μέχρι την Εισαγγελία αλλά τι να κάνει και ο Εισαγγελέας, με τι να πρωτοασχοληθεί;

Η διοίκηση της ΡΟΔΑ τι κάνει;

Αλλαγή στους πολύτεκνους

Νέος πρόεδρος στην Ενωση Πολυτέκνων, είναι από προχθές ο επιχειρηματίας από τη Λίνδο κ. Γιώργος Ελευθερίου. Οι πολύτεκνοι περιμένουν πολλά από τη νέα διοίκηση.

Για να μη διαψευστούν οι προσδοκίες των πολυτέκνων, πρέπει ο νέος πρόεδρος να δουλέψει σωστά. Μπορεί!

Η πρώτη «κόντρα»

Η πρώτη «κόντρα» μεταξύ του απερχόμενου και του νεοεκλεγμένου δημάρχου Ρόδου, εκδηλώθηκε και μάλιστα έντονα. Πρώιμα ξεκίνησαν και να δούμε πού θα καταλήξουν!

ΣΥΝΑΛΛΑΓΜΑ

	Αγορά	Πώληση
ΔΟΛΛΑΡΙΟ Η.Π.Α	1,2876	1,2582
ΛΙΡΑ ΑΓΓΛΙΑΣ	0,68302	0,66744
ΚΟΡΩΝΑ ΔΑΝΙΑΣ	7,5179	7,3463
ΚΟΡΩΝΑ ΣΟΥΗΔΙΑΣ	9,1346	8,9262
ΓΙΕΝ ΙΑΠΩΝΙΑΣ	152,38	148,9
ΦΡΑΓΚΟ ΕΛΒΕΤΙΑΣ	1,6136	1,5768
ΚΟΡΩΝΑ ΝΟΡΒΗΓΙΑΣ	8,3341	8,144
ΛΙΡΑ ΚΥΠΡΟΥ	0,5823	0,569
ΔΟΛ. ΚΑΝΑΔΑ	1,4768	1,4431
ΔΟΛ. ΑΥΣΤΡΑΛΙΑΣ	1,684	1,6455

Ειδήσεις απο τα Παλιά

ΠΡΟΟΔΟΣ 8 ΙΟΥΛΙΟΥ 1973

ΟΙ ΕΙΣΑΧΘΕΝΤΕΣ ΣΤΟ ΓΥΜΝΑΣΙΟ ΑΡΧΑΓΓΕΛΟΥ

Εις την Α' τάξιν
Αναστασάκης Σ.
Αργυρός Σ.
Βόγκας Χαρλ.
Βαρσαμάς Γεωργ.
Βασιλάκης Εμμ.
Βουρκοτιώτης Λουκάς
Γιασιράνη Τσαμπίκα
Γερμακόπουλος Φ.
Δημητράκος Δ.
Διάκου Μ.
Ελευσινιώτης Χρ.
Ευσταθίου Τσ.
Ζαραφείδης Εμμ.
Ζαφίρης Μιχ.
Ιακωβίδης Κων.
Ιωαννίδης Κων.
Θεοδωρίδης Ελ.
Καζώνη Αναστ.
Καπουτσής Παναγ.
Καραμουλτίδης Αντ.
Καραντώνη Χρ.
Κασιώτη Π.
Κασιώτης Ιω.
Καστελλοριζού Μ.
Κατταβενός Γ.
Κάττης Ν.
Κόζα Αικατ.
Κολαΐμή Τσ.
Κοτζιά Μ.
Κουγιός Ιω.
Κουρούνας Γεωρ.
Κυριακίδης Απ.
Κωνσταντινίδης Δημ.
Κωνσταντινίδου Τσ.
Κωσταράς Ν.
Κωστίδης Παναγ.
Κωστομοίρης Ν.
Λαζαρίδης Λαζ.
Λαζαρίδης Παν.
Λαρεντζάκης Δημ.
Λασηθιωτάκης Π.
Λουλουδή Καθ.
Μανιά Σεβ.
Μανώλακα Μαρ.
Μανωλάκη Μαρ.
Μιχαηλίδης Σ.
Μιχαλέας Ιω.
Μπαρμπαλή Μιχ.
Μπαφίτης Μ.
Νικολής Σάββας
Ντάκος Αντ.
Ξυρίση Σεβ.
Παναγιώτη Μ.
Παπαϊακώβου Τσ.
Παπανθίμου Δημ.
Παπασάββα Αγνή
Παπασάββας Βασ.
Παρδαλός Στ.
Παρδαλός Τσ.
Παρισίδης Γεωρ.
Πουλή Παρ.
Πελλού Παρ.
Πέρος Τσ.
Πλαστρούγγης Εμμ.
Πομπός Σαράντ.
Ρουσσάκη Γεωργ.
Σαρικά Τσ.
Σαρικάς Εμμ.
Σειρηνίδης Λ.
Σπανός-Παπαγιάννης Κ.
Σποντιδάκης Ανδρ.
Σταματούκος ΕΣυστ.
Στεφανίδης Θδόδ.
Συμιακού Βαρβ.
Σφυρίδης Γεωρ.
Σφυριού Ελένη
Τερζάκης Αντ.
Τούντας Δημ.
Τριανταφύλλου Ιω.
Τσακίρης Αντ.
Τσακίρης Μιχ.
Τουτούλης Ν.
Φράγκος ή Πέτας Τσ.
Χατζηανδρέου Στ.
Χατζηγιάννη Μ.
Χατζηδιάκος Ηλίας
Χατζημανώλη Στρατεία
Χατζημιχάλης Κων.
Χατζηνικόλα Χαρ.
Χατζηνικόλας Γεωργ.
Χατζηχριστοδούλου Μιχ.
Ψέλλα Τσ.
Ψελλάκης Γεωρ.

ΠΡΟΟΔΟΣ
Ημερήσια Εφημερίδα της Ρόδου
ΙΔΙΟΚΤΗΣΙΑ:
Γ. ΔΙΑΜΑΝΤΙΔΗΣ
ΓΡΑΦΙΚΕΣ ΤΕΧΝΕΣ Α.Ε.
Εκδότης: ΓΙΩΡΓΟΣ ΔΙΑΜΑΝΤΙΔΗΣ
Ετος ιδρύσεως 1949
ΓΡΑΦΕΙΑ ΣΥΝΤΑΞΗΣ - ΔΙΑΦΗΜΙΣΕΙΣ Μάρκου Μαλλιαράκη 3 (ΚΟΒΑ)
Τηλ.: Συνταξης: 22410 27356-34101, FAX: 22410 20643
Τηλ. Λογιστηριου: 22410 35322, FAX: 22410 35322
e-mail: info@proodos.net

Η γυναίκα και ο κόσμος της

Ενα κόσμημα στο λαιμό φοράνε πολλές γυναίκες. Στολίζουν έτσι και μια απλή μπλούζα και δίνουν μια λάμψη ή χρώμα στο όλο τους ντύσιμο ανάλογα με το κόσμημα και τα υλικά από τα οποία είναι φτιαγμένο. Οπωσδήποτε τα πολύτιμα μέταλλα όπως ο χρυσός είναι μια πολυτέλεια αλλά ανάλογα το σχέδιο και τα γραμμάρια που έχει το κόσμημα μπορεί να είναι μόνο για βραδινό ντύσιμο ή για όλη την ημέρα και όλες τις ώρες. Εξαρτάται πώς θέλει να φορέσει ένα κόσμημα λαιμού μια γυναίκα. Οι αλυσίδες με ένα ή περισσότερα κρεμαστά είναι μόδα και πάλι εξαρτάται από το σχέδιο τους. Και οι άνδρες φοράνε κοσμήματα στο λαιμό. Οπως πολλές γυναίκες έτσι και πολλοί άνδρες έχουν έναν σταυρό και άλλοι παραπάνω από έναν στην συλλογή τους και ανάλογα τη μόδα και το ντύσιμο διαλέγουν ποιό σχέδιο θα φορέσουν.



Δεν είναι όμως τα καλιέ από χρυσό γιατί υπάχουν και ασημένια πολλά σχέδια για κάθε ηλικία. Επίσης πολλά κοσμήματα κοσμούνται με πολύτιμους ή ημιπολύτιμους λίθους. Υπάρχουν και πετράδια ψέφτικα όπως και πάρα πολλά «φω μπιζού» σε χρυσαφί χρώμα και ασημί και άλλες με κρύσταλλα και πέτρες και ποικιλία από χάντρα και για παραπανίσια λάμψη τα στρας προσιτά σε όλα τα πορτοφόλια για λαμπερές εμφανίσεις μιμούμενα τα πολύτιμα διαμάντια. Ομως τα χάντρα και οι πέρλες που είναι μόδα και θα τα βρει μια γυναίκα σε ποικιλία μεγεθών και χρωμάτων στα καταστήματα με αξεσουάρ για να μπορεί να φοράει με κάθε ρούχο όλες τις ώρες. Ακόμα και για βόλτα ή για φαγητό μια Κυριακή μεσημέρι στολίζοντας έτσι ένα απλό ντύσιμο για όλες τις ώρες ή εκδρομικό ντύσιμο. Και για τους άνδρες υπάρχουν χάντρα σε διάφορα μεγέθη και σχέδια και χρώματα για το λαιμό άλλοτε πολύ κοντά και άλλοτε πιο μακριά σύμφωνα με τις προτάσεις της μόδας που απευθύνεται στους έφηβους και στους νεαρούς μοντέρνους άνδρες, στους αθλητικούς τύπους, στους ανέμελους και στους κοσμοπολίτες κ.α. Εξαρτάται πώς αρέσει σε έναν άνδρα να φοράει ένα τέτοιο κόσμημα και σε ποιές περιπτώσεις. Εχει σίγουρα να διαλέξει ανάμεσα σε ψεύτικα και αληθινά κοσμήματα για όλες τις ηλικίες και ώρες.

Μίχα

ΦΑΡΜΑΚΕΙΑ

ΔΙΗΜΕΡΕΥΕΙ:	ΔΙΑΝΥΚΤΕΡΕΥΕΙ:
ΦΟΥΤΟΥΛΗΣ ΝΙΚΟΛΑΟΣ	ΟΥΣΤΑ ΑΔΟΛΦΟΣ
Αθηνών 11, Ανάληψη	Ηρ. Πολυτεχνείου 1
Τηλ. 67567	Τηλ. 28858

ΥΓΡΑ ΚΑΥΣΙΜΑ
ΔΙΑΝΥΚΤΕΡΕΥΟΥΝ
• ΣΤΑΥΡΙΑΝΑΚΗΣ ΑΘ. Πρατ. ΕΚΟ, Νέα Αγορά
• ΧΑΤΖΗΜΑΝΩΛΗΣ ΕΜΜ. Πρατ. ΕΚΟ, Ασγούρου

ΡΑΔΙΟ ΤΑΞΙ
ΤΗΛ: ΠΟΛΗ: 22410 69800, ΥΠΑΙΘΡΟ: 22410 69600

ΚΙΝΗΜΑΤΟΓΡΑΦΟΙ

ΠΑΛΛΑΣ 5 CINEMAS CENTER
16/11/2006 - 22/11/2006
για κρατήσεις
22410 24475 / 70670
www.cinemapallas.gr

FLAGS OF OUR FATHERS ΚΑΤΑΛΛΗΛΟ ΑΠΟ 13
ΟΙ ΣΗΜΑΙΕΣ ΤΩΝ ΠΡΟΓΟΝΩΝ ΜΑΣ
Η πρώτη από τις δύο αριστουργηματικές περιπέτειες που σκηνοθετεί ο βραβευμένος με Όσκαρ Κλιντ Ίστγουντ! Η πολυαναμενόμενη υπερπαραγωγή, για τη φρίκη του πολέμου!
RED
Αίθουσα 5 ώρες έναρξης: 17:25, 20:00, 22:40

A SCANNER DARKLY ΚΑΤΑΛΛΗΛΟ ΑΠΟ 13
Μία ενδιαφέρουσα περιπέτεια επιστημονικής φαντασίας, γυρισμένη με μια εντελώς νέα και πρωτοποριακή τεχνική με τους Κιάνου Ρίβς, Ρόμπερτ Ντάουνι Τζ. και Γουινόνα Ράιντερ.
Αίθουσα 2 ώρες έναρξης: (Σ.-Κ.16:00) 18:10, 20:20

ΠΕΘΑΙΝΟΝΤΑΣ ΣΤΗΝ ΑΘΗΝΑ ΚΑΤΑΛΛΗΛΟ
Μια μουσικοχορευτική ταινία του Νίκου Παναγιωτόπουλου με πλειάδα Ελλήνων ηθοποιών: Σπύρος Παπαδόπουλος, Μαρία Ναυπλιώτου, Μαρία Σολωμού...
ώρες έναρξης: 18:05, 20:20, 22:35 Αίθουσα 4

THE TEXAS CHAINSAW MASSACRE: THE BEGINNING
Ο ΣΚΙΣΟΦΡΕΝΗΣ ΔΟΛΟΦΟΝΟΣ ΜΕ ΤΟ ΠΡΙΟΝΙ Η ΑΡΧΗ ΚΑΤΑΛΛΗΛΟ ΑΠΟ 17
Το τρομακτικότερο θρίλερ-τρόμου της χρονιάς!
ΚΑΘΕ ΘΡΥΛΟΣ ΕΧΕΙ ΜΙΑ ΑΡΧΗ
ΓΙΝΕ ΜΑΡΤΥΡΑΣ ΣΤΗ ΓΕΝΝΗΣΗ ΤΟΥ ΑΠΟΛΥΤΟΥ ΦΟΒΟΥ
Αίθουσα 1 ώρες έναρξης: 20:20, 22:35

THANK YOU FOR SMOKING ΚΑΤΑΛΛΗΛΟ
Ο Νικ Νέλορ δεν κρύβει την αλήθεια... Τη φιλτράρει!! με τους: Ααρον Εκχαρτ, Ρομπ Λόου, Κέιτι Χολμς, Γουίλιαμ Μέισι, Ρόμπερτ Ντυβάλ.
ΤΟ ΥΠΟΥΡΓΕΙΟ ΨΥΧΑΓΩΓΙΑΣ ΠΡΟΕΙΔΟΠΟΙΕΙ ΘΑ ΠΕΘΑΝΕΤΕ ΑΠΟ ΤΑ ΓΕΛΙΑ!
THANK YOU FOR SMOKING
ώρα έναρξης: 22:35 Αίθουσα 2

2027 CHILDREN OF MEN ΤΑ ΠΑΙΔΙΑ ΤΩΝ ΑΝΘΡΩΠΩΝ
Ο Αλφόνσο Κουαρόν (Harry Potter III), σκηνοθετεί τους Κλάιβ Όουεν, Τζούλιαν Μουρ και Μάικλ Κέιν σε μια πρωτότυπη μελλοντολογική περιπέτεια! το 2027, το τέλος του ανθρώπινου είδους!!
ώρες έναρξης: 20:15 - 22:35 Αίθουσα Allegro 3

OVER THE HEDGE ΠΕΡΑ ΑΠΟ ΤΟ ΦΡΑΧΤΗ
Από τους δημιουργούς των Σρεκ και Μαδαγασκάρη, η ταινία που θα συναρπάσει μικρούς και μεγάλους...
και στα ελληνικά
Θέλουν τη γειτονιά τους πίσω μπουκιά-μπουκιά!
Αίθουσα 1 ώρες έναρξης: (Σ.-Κ. 18:10), 18:10

the ant BULLY ΜΥΡΜΗΓΚΟΪΣΤΟΡΙΕΣ ΚΑΙ ΣΤΑ ΕΛΛΗΝΙΚΑ!!
Μία διασκεδαστική ταινία κινουμένων σχεδίων, που θα ενθουσιάσει τους μικρούς και ...μεγάλους μας φίλους!!!
ώρες έναρξης: (Σ.-Κ. 16:10) 18:10 Αίθουσα 4

SAW III ΠΕΜΠΤΗ 23 ΝΟΕΜΒΡΙΟΥ! ΣΕ ΒΛΕΠΩ 3
Η τρίτη και πιο αιματηρή συνέχεια της γνωστής ταινίας τρόμου που δημιούργησε φανατικούς οπαδούς!
Οι κανόνες δεν φτιάχνονται ποτέ για να τηρούνται!

DEPARTED ΕΡΧΕΤΑΙ!!! 23 ΝΟΕΜΒΡΙΟΥ!
Ο ΠΛΗΡΟΦΟΡΙΟΔΟΤΗΣ ΣΕ 1η ΠΑΝΕΛΛΗΝΙΑ ΠΡΟΒΟΛΗ
Η πολυαναμενόμενη νέα ταινία του Μάρτιν Σκορτσέζε για ένα all-star cast ηθοποιών!! Λεονάρντο ντι Κάπριο, Ματ Ντέιμον, Τζακ Νίκολσον, και Μαρκ Γουόλμπεργκ!!

X6181-30/11

ROLEX

NICK SARLIS & Co
OFFICIAL DISTRIBUTORS FOR DODECANESE AND AUTHORISED SERVICE CENTER
34, Makarios str. • GR 85100 Rhodes, Greece
X6188-30/11

METROPOL 22410 28400
ΕΒΔΟΜΑΔΙΑΙΟ ΠΡΟΓΡΑΜΜΑ weekly programme
16-22 Νοεμβριου 2006
www.cinemametropol.gr

CASINO ROYALE
Ο θρυλικός πράκτορας επιστρέφει!!!
JAMES BOND 007
Η απόλυτη περιπέτεια!!!
ΚΑΝΤΕ ΕΓΚΑΙΡΑ ΤΙΣ ΚΡΑΤΗΣΕΙΣ ΣΑΣ
ΩΡΕΣ ΕΝΑΡΞΗΣ / SHOW TIMES 19:30, 22:30
ΑΙΘΟΥΣΑ 1

BABEL
Μία από τις πολυαναμενόμενες ταινίες της νέας σεζόν, που όλα δείχνουν πως θα φτάσει ως τα ΟΣΚΑΡ!!!
Μπράντ Πίτ, Κέιτ Μπλάνσετ και Γκάελ Γκαρσία Μπέρναλ
ΚΑΝΤΕ ΕΓΚΑΙΡΑ ΤΙΣ ΚΡΑΤΗΣΕΙΣ ΣΑΣ
ΩΡΕΣ ΕΝΑΡΞΗΣ / SHOW TIMES 19:00, 22:00
ΑΙΘΟΥΣΑ 2

ΠΕΝΤΕ ΛΕΠΤΑ ΑΚΟΜΑ
ΑΘΕΡΑΠΕΥΤΗΣ ΖΗΛΙΑΣ
Μία απολαυστική, μεταφυσική κωμωδία!
Πρωταγωνιστούν :
ΒΑ

Στην Ελλαδα & Στον Κοσμο Σημερα

Ραντεβού μετά πεφταστέρια

Κορυφώνεται σήμερα η βροχή των Λεοντιδών

ΤΟ ΦΑΙΝΟΜΕΝΟ ΚΑΛΥΠΤΕΙ ΟΛΟ ΤΟΝ ΟΥΡΑΝΟ



Όσοι πρόθυμοι ξυπνήσουν νωρίς την Κυριακή θα έχουν την ευκαιρία να θαυμάσουν τους Λεοντίδες, με δεκάδες ή και εκατοντάδες διάττοντες αστέρες ανά ώρα, καθώς η Γη θα περάσει μέσα από τα συντρίμμια που άφησε πίσω του ο κομήτης Τέμπελ-Τάτλ το 1932.

Η βροχή μετεώρων αναμένεται να κορυφωθεί στις 6.45. Το φαινόμενο καλύπτει όλο τον ουρανό, ωστόσο ωστόσο όλοι οι διάττοντεςθα φαίνονται να πηγάζουν από ένα «ακτινοβόλο σημείο» στον Ουρανό, τον αστερισμό του Λέοντα ψηλά στον νοτιοανατολικό ουρανό. Γι΄ αυτό, εξάλλου, ονομάζονται Λεοντίδες.

Αν και οι φετινοί Λεοντίδες εκτιμάται ότι θα είναι από τις πλέον εντυπωσιακές βροχές μετεώρων για το 2006, με 100 έως και 150 διάττοντες ανά ώρα, το φαινόμενο θα ωχριά σε σχέση με τις χρονιές από το 1998 έως το 2002, όταν ο αριθμός των Λεοντιδών έφτανε ακόμα και τους 1.000 ανά ώρα.

Αυτό συμβαίνει επειδή ο κομήτης Τέμπελ-Τάτλ επηρεάζεται από τη βαρύτητα των πλανητών και δεν ακολουθεί ακριβώς την ίδια τροχιά κάθε φορά που περνά από το εσωτερικό του Ηλιακού Συστήματος κάθε 33 χρόνια. Έτσι, τα συντρίμμια που αφήνει πίσω του -σκόνη και πάγος- συγκεντρώνονται κατά μήκος σε πολλών διαφορετικών γραμμών. Φέτος η Γη περνά από το σχετικά αρχαίο ίχνος που άφησε ο κομήτης το 1932.

Αν και η κορύφωση του φαινομένου διαρκεί λίγο, τις ώρες πριν και μετά από το «μεγάλο θέαμα» όσοι κοιτούν τον ουρανό θα μπορούν να δουν σποραδικά μετέωρα, έως και δέκα την ώρα, που προέρχονται από παλαιότερα ίχνη του κομήτη.

Από τον Γ. Αλογοσκούφη στους ΟΤΑ

«Οχι» σε πρόωρες εκλογές και έκτακτες επιχορηγήσεις

ΔΗΛΩΣΕ ΣΕ ΣΥΝΕΝΤΕΥΞΗ ΤΟΥ ΣΤΟ BBC WORLD

Κατηγορηματικά αρνητικός εμφανίστηκε σε συνέντευξή του από τη Νέα Υόρκη ο υπουργός Οικονομίας και Οικονομικών Γιώργος Αλογοσκούφης στο ενδεχόμενο να επιχορηγήσει την Τοπική Αυτοδιοίκηση για να προχωρήσουν οι μονιμοποιήσεις υπαλλήλων.

«Είναι σαφές ότι η Τοπική Αυτοδιοίκηση έχει πόρους και το πρόβλημα με τους συμβασιούχους δεν είναι πρόβλημα έλλειψης πόρων, είναι πρόβλημα συνταγματικό, κατά πόσο εργαζόμενοι που προσλαμβάνονται ως μη καλύπτοντας μόνιμες και διαρκείς ανάγκες, μπορούν να μονιμοποιηθούν», τόνισε.

«Η κυβέρνηση έχει πάρει πρωτοβουλίες πάνω σε αυτό το θέμα μέσω του υπουργείου Εσωτερικών, ώστε να αντιμετωπιστούν κάποια από τα προβλήματα που έχουν ανακύψει» σημείωσε επίσης ο υπουργός Οικονομίας.

Για το ενδεχόμενο πρόωρων εκλογών, ο κ. Αλογοσκούφης επανέλαβε την κυβερνητική θέση ότι οι εκλογές θα γίνουν στο τέλος της τετραετίας. «Ο σχεδιασμός όλος της οικονομικής πολιτικής είναι σ΄ αυτή τη λογική, δηλαδή να ολοκληρωθεί η τετραετία» σημείωσε.

«Προωθήσαμε τις μεταρρυθμίσεις και το 2005 και το 2006 εφαρμόζουμε αυτές τις μεταρρυθμίσεις. Κάποιες προωθούνται και κατά την περίοδο του 2007. Θα πάμε στο τέλος της τετραετίας, έχοντας την ικανοποίηση και το πρόσωπο στον ελληνικό λαό για να πούμε ότι αυτό ήταν το συγκεκριμένο πρόγραμμα, το οποίο εφαρμόσαμε με επιτυχία. Αλλά και να εξαγγείλουμε ένα δεύτερο κύκλο μεταρρυθμίσεων για την επόμενη τετραετία. Έχουμε ακόμη πολύ καιρό, διότι μένει να ολοκληρωθεί το μεταρρυθμιστικό πρόγραμμα αυτής της τετραετίας» συμπλήρωσε.

Ερωτηθείς εάν η «νέα αποστολή» του στις ΗΠΑ και η όλη η προσπάθεια που έχει γίνει για την προβολή της Ελλάδας θα φέρει εκλογικά οφέλη, ο κ. Αλογοσκούφης δήλωσε: «Η προσπάθεια αυτή γίνεται προς όφελος της ελληνικής οικονομίας, δεν γίνεται με μικροπολιτικά κριτήρια. Είναι μια προσπάθεια, η οποία εκλογικά δεν έχει άμεσα αποτελέσματα, με την έννοια ότι αυτή χρειάζεται και συνέχεια και συνέπεια και επιμονή. Είναι μια προσπάθεια, η οποία θα έχει αποτελέσματα σε κατοπινό στάδιο».

Αποκρατικοποίησεις και Ολυμπιακή

news.in.gr, με πληροφορίες από ΑΠΕ-ΜΠΕ

Απορριφθηκε αίτημα αναβολής

Με την εκλογή ενόρκων άρχισε η δίκη στο Εφετείο για το δυστύχημα στα Τέμπη

ΣΥΝΕΧΙΖΕΤΑΙ ΤΗΝ ΕΡΧΟΜΕΝΗ ΤΕΤΑΡΤΗ

Με την επιλογή των ενόρκων και άλλα διαδικαστικά θέματα άρχισε την Παρασκευή στο Μικτό Ορκωτό Εφετείο Λάρισας η δίκη σε δεύτερο βαθμό για το πολύνεκρο δυστύχημα των Τεμπών. Ο συνήγορος υπεράσπισης έθεσε θέμα αναβολής, αλλά απορρίφθηκε και η δίκη θα συνεχιστεί την Τετάρτη.

Εκτός των τεσσάρων τακτικών, κληρώθηκαν και δύο αναπληρωματικοί ένορκοι, οι οποίοι θα βρίσκονται και αυτοί στην έδρα του δικαστηρίου.

Το θέμα της αναβολής έθεσε ο συνήγορος υπεράσπισης Αλέξης Κούγιας, προβάλλοντας τον ισχυρισμό ότι εφόσον εκκρεμεί η παραπομπή σε δίκη των ιδιοκτητών της εταιρείας «Ακρίτας», οι οποίοι όμως είναι ταυτόχρονα μάρτυρες στο συγκεκριμένο δικαστήριο, τότε θα πρέπει να περιμένει κανείς την απόφαση για τον Αθανάσιο και τη Λουκία Σαράντη, ώστε αν παραπεμφθούν μαζί με τους άλλους 6 κατηγορούμενους.

Στην αντίθετη δε περίπτωση να γνωρίζει το δικαστήριο ότι θα καταθέσουν ως μάρτυρες και όχι ως υπόδικοι.

Το αίτημα του κ. Κούγια απορρίφθηκε και έτσι η δίκη θα συνεχιστεί κανονικά την επόμενη Τετάρτη.

Λίγο πριν τη διακοπή, οι κατηγορούμενοι ζήτησαν συγγνώμη από τους συγγενείς των 21 μαθητών του λυκείου Μακροχωρίου, λέγοντας ότι δεν φταίνε για τον άδικο και πρόωρο χαμό των παιδιών τους.

Ο πρωθυπουργός της Βρετανίας Τόνι Μίλερ

Παραδέχεται την καταστροφική εξέλιξη του πολέμου στο Ιράκ

ΣΕ ΣΥΝΕΝΤΕΥΞΗ ΑΓΓΛΟΦΩΝΟΥ ΚΑΝΑΛΙΟΥ

Αίσθηση προκάλεσε τοποθέτηση του Βρετανού πρωθυπουργού Τόνι Μπλερ, με την οποία εμφανίζεται να συμφωνεί δημοσίως με δήλωση ότι η βία στο Ιράκ έχει εξελιχθεί σε «καταστροφή» μετά τον πόλεμο του 2003.

Μιλώντας στο αγγλόφωνο κανάλι του Al Jazeera, στην πρώτη μάλιστα συνέντευξη δυτικού ηγέτη, ο Τόνι Μπλερ συμφώνησε με ερώτηση του σερ Ντέιβιντ Φροστ ότι, σχετικά με τα φαινόμενα βίας στο Ιράκ, η παρέμβαση της Δύσης «είναι μέχρι στιγμής μία καταστροφή».

«Ναι είναι, αλλά αυτό που λέω στον κόσμο είναι ΄γιατί είναι τόσο δύσκολα στο Ιράκ΄;» απάντησε ο Μπλερ.

«Δεν είναι δύσκολα λόγω κάποιου λάθους στο σχεδιασμό. Είναι δύσκολα γιατί υπάρχει μία ηθελημένη στρατηγική -από την Αλ Κάιντα και τους σουνίτες αντάρτες, από τη μία πλευρά, και στοιχεία που στηρίζει το Ιράν και οι σιίτες αντάρτες, από την άλλη- να δημιουργηθεί μία κατάσταση όπου η θέληση της πλειοψηφίας για ειρήνη να εκτοπίζεται από τη θέληση της μειοψηφίας για πόλεμο», εξήγησε.

Όπως μεταδίδει το BBC, η Ντάουνινγκ Στριτ υποστηρίζει ότι οι απόψεις του κ. Μπλερ παρουσιάστηκαν λανθασμένα και ότι η δήλωσή του δεν περιείχε «κάποιο στοιχείο ομολογίας».

Εκπρόσωπος του πρωθυπουργικού γραφείου απέδωσε την εντύπωση που προκλήθηκε στην ευγένεια με την οποία ο Τ.Μπλερ αποδέχεται την ερώτηση προκειμένου να προχωρήσει στη συνέχεια στην ανάπτυξη των απόψεών του.

Απο καταστροφικές βροχοπτώσεις

Τουλάχιστον 52 νεκροί και 100 αγνοούμενοι στο δυτικό Αφγανιστάν

ΑΠΟΚΟΜΜΕΝΟ ΑΠΟ ΤΗΝ ΥΠΟΛΟΙΠΗ ΧΩΡΑ

Τουλάχιστον 100 άνθρωποι εξακολουθούν να αγνοούνται από χθες μετά τις πλημμύρες στην επαρχία Χεράτ, που κόστισαν τις ζωές τουλάχιστον 52 ανθρώπων και κατέστρεψαν χιλιάδες κατοικίες στο δυτικό Αφγανιστάν.

Σύμφωνα με εκπροσώπους των τοπικών αρχών, οι πλημμύρες αυτές είναι οι πλέον φονικές των τελευταίων ετών στο Αφγανιστάν. Ο προηγούμενος απολογισμός έκανε λόγο για 47 νεκρούς και 60 αγνοούμενους.

Οι περιοχές που επλήγησαν από τη θεομηνία είναι αποκομμένες από το υπόλοιπο Αφγανιστάν, τόσο λόγω της γεωγραφικής



τους θέσης όσο και λόγω των καταρρακτωδών βροχοπτώσεων, που προκάλεσαν πολλά προβλήματα στο σύστημα επικοινωνιών και συγκοινωνιών.

news.in.gr, με πληροφορίες από ΑΠΕ/Γαλλικό

Γίνονται περαιτέρω εξετάσεις

Ιός της γρίπης των πτηνών σε άγρια πάπια στη Φθιώτιδα

ΕΝΤΟΠΙΣΤΗΚΕ ΥΠΟΤΥΠΟΣ Η5



Ο ιός της γρίπης των πτηνών -υπότυπος Η5- εντοπίστηκε σε ένα δείγμα άγριας πάπιας στην περιοχή Ανθήλης/Σπερχειού του νομού Φθιώτιδος στη διάρκεια του προληπτικού προγράμματος ιολογικών εξετάσεων.

Το δείγμα προωθείται άμεσα για περαιτέρω εξετάσεις στο Κτηνιατρικό Εργαστήριο Αναφοράς της Θεσσαλονίκης και στη συνέχεια στο Κοινοτικό Εργαστήριο Αναφοράς για τη γρίπη των πτηνών στο Λονδίνο, ώστε να προσδιοριστεί αν πρόκειται για τον ιό Η5Ν1.

Σχετικά ενημερώθηκαν οι αρμόδιες υπηρεσίες της Ευρωπαϊκής Ένωσης και δόθηκε εντολή στις υπηρεσίες της Νομαρχιακής Αυτοδιοίκησης Φθιώτιδας για τη λήψη των προβλεπόμενων εθνικών και κοινοτικών μέτρων στις περιοχές αυτές.

Στη συνάντηση που είχαν στο Ανόι

Συμφωνία Μπους- Αμπε για στενότερη συνεργασία κατά των πυρηνικών

ΣΤΟ ΠΕΡΙΘΩΡΙΟ ΦΟΡΟΥΜ ΟΙΚΟΝΟΜΙΚΗΣ ΣΥΝΕΡΓΑΣΙΑΣ

Την πρώτη του κατ΄ ιδίαν συνάντηση με τον Αμερικανό πρόεδρο Τζορτζ Μπους μετά την ανάληψη των καθηκόντων του είχε χθεςστο Ανόι ο Ιάπωνας πρωθυπουργός Σίνζο Αμπε.

Μους και Αμπε αποφάσισαν να επισπεύσουν τις συνομιλίες για την προώθηση της συνεργασίας των χωρών τους, με στόχο την αντιμετώπιση της πυρηνικής απειλής της Βορείου Κορέας.

Η συνάντηση πραγματοποιήθηκε στο περιθώριο της ετήσιας διάσκεψης κορυφής του Φόρουμ Οικονομικής Συνεργασίας Ασίας - Ειρηνικού (APEC), που πραγματοποιείται στο Ανόι του Βιετνάμ.

Κάνει καριέρα στο εξωτερικό

Στο CARNEGIE HALL Ροδίτισσα σολίστ πιάνου

ΠΡΟΚΕΙΤΑΙ ΓΙΑ ΤΗΝ ΘΕΟΔΟΣΙΑ ΝΤΟΚΟΥ



Σε μία από τις μεγαλύτερες και πιο φημισμένες αίθουσες του κόσμου, στο CARNEGIE HALL (KARNEKY HALL), της Νέας Υόρκης η συμπατριώτισά μας και Σολίστ πιάνου, Θεοδοσία Ντόκου που κάνει καριέρα στο εξωτερικό, έδωσε ρεσιτάλ πιάνου και ερμήνευσε σε μία κατάμεστη αίθουσα το πρόγραμμά της από έργα BERG, BACH, MENDELSSOHN, και TCHAIKOVSKY. Επίσης ξεδιπλώνοντας το ταλέντο της ερμήνευσε σε πρώτη παγκόσμια εκτέλεση της σονάτα γαι πιάνο... BALAKIRV.

Το επόμενο ρεσιτάλ της Θεοδοσίας θα δοθεί στις 13 Ιανουαρίου 2007 στη φημισμένη αίθουσα FILLARMONIE (ΦΙΛΑΡΜΟΝΥ) του Βερολίνου και θα ακολουθήσουν και άλλα σε διάφορες πόλεις της Γερμανίας και της Ευρώπης, που έχει προσκληθεί..

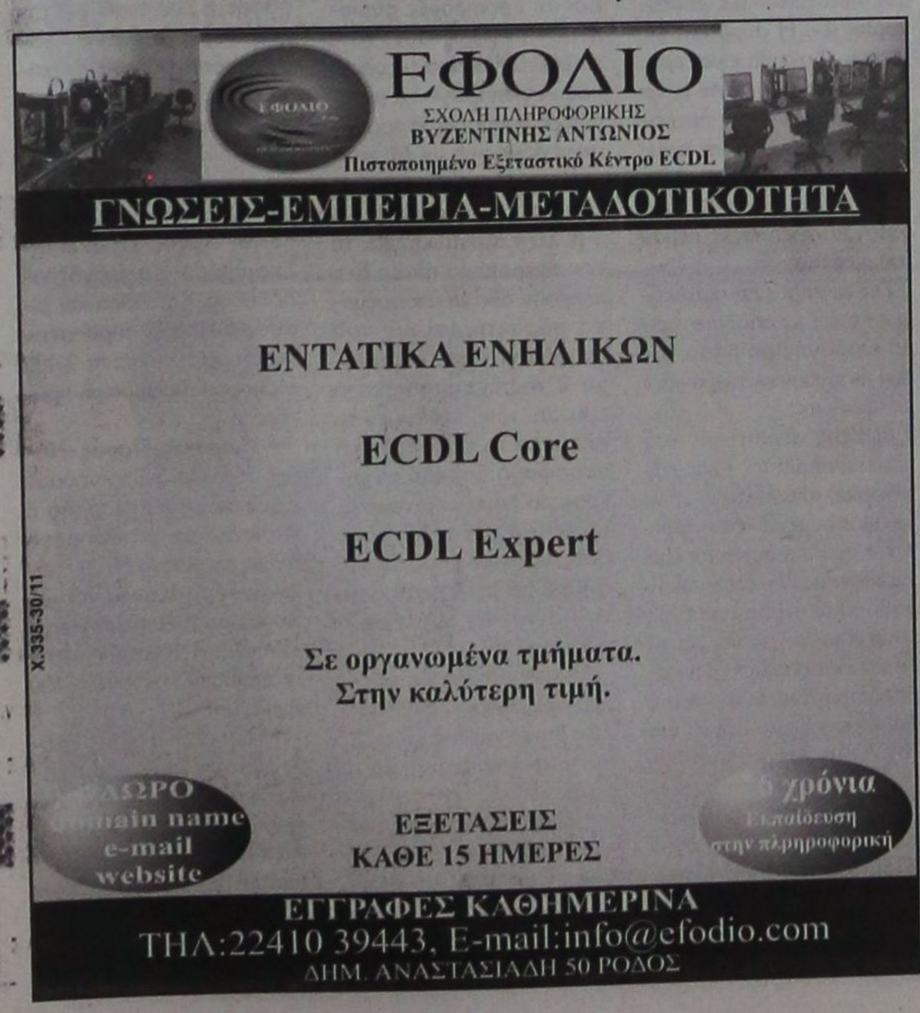



ΜΝΗΜΟΣΥΝΑ



Τελούμε στις 20 Νοεμβρίου ημέρα Δευτέρα και ώρα 8 π.μ. στον ιερό ναό Εισοδίων Θεοτόκου Κοσκινού 9ήμερο μνημόσυνο υπέρ αναπαύσεως της ψυχής του λατρευτού μας υιού, αδελφού, ανιψιού και εξαδέλφου

ΒΑΣΙΛΕΙΟΥ ΣΑΡΑΝΤΗ
Ετών 20

Οι γονείς Κωνσταντίνος - Μαρία
Ο αδελφός Στέργος
Οι θείοι, τα εξαδέλφια και οι λοιποί συγγενείς

14314-19/11



Τελούμε στις 22 Νοεμβρίου ημέρα Τετάρτη και ώρα 8 π.μ. στον ιερό ναό Ταξιαρχών Ρόδου 9μηνο μνημόσυνο υπέρ αναπαύσεως της ψυχής του λατρευτού μας συζύγου, πατέρα, παππού, αδελφού και θείου

ΕΜΜΑΝΟΥΗΛ ΖΗΦΟΥ

Η σύζυγος Καλλιόπη
Τα παιδιά Μαίρη - Κωνσταντίνος, Αναστάσης - Χαρούλα, Πετρούλα - Δημήτρης
Τα εγγόνια, τα αδέλφια, τα ανίψια και οι λοιποί συγγενείς

ΘΕΜ-21/11

Τελούμε στις 20 Νοεμβρίου ημέρα Δευτέρα και ώρα 8 π.μ. στον ιερό ναό Αγίου Παντελεήμονα Παλαιάς Πόλης ετήσιο μνημόσυνο υπέρ αναπαύσεως της ψυχής της λατρευτής μας μητέρας, γιαγιάς και θείας

ΣΕΒΑΣΤΗΣ ΓΟΥΔΗ

Τα παιδιά Νίκος - Αναστασία
Τα εγγόνια, τα ανίψια και οι λοιποί συγγενείς

16146-19/11

ΜΝΗΜΗΣ ΕΝΕΚΕΝ ΠΑΡΑΣΚΕΥΑΣΤΗΡΙΟΝ ΜΝΗΜΟΣΥΝΩΝ

Αναλαμβάνουμε την οργάνωση των μνημοσύνων σας, προσφέροντάς σας όλα όσα χρειάζονται για την άφογη μνημόνευση των αγαπημένων εκλιπόντων σας.

Προσφέρουμε μεγάλη ποικιλία πρωτότυπων σχεδίων σε δίσκους της επιλογής σας με τα συνοδευτικά αρτύματα. Παράλληλα διαθέτουμε όλα τα απαραίτητα είδη μνημοσύνων.

Στο χώρο μας θα βρείτε τέλεια εξυπηρέτηση, καθαριότητα και πάνω απ' όλα σεβασμό στη δύσκολη στιγμή σας.

Γ. ΠΑΠΑΝΔΡΕΟΥ 78, ΑΝΑΛΗΨΗ - Τηλ./Fax: 22410 69620

ΓΡΑΦΕΙΟ ΤΕΛΕΤΩΝ & ΜΝΗΜΟΣΥΝΩΝ ΡΟΔΟΥ

ΣΤΕΦΑΝΑ - ΣΤΟΛΙΣΜΟΙ

«ΑΜΕΡΙΚΑΝΟΥ»

Αμεση εξυπηρέτηση
ΟΛΟ ΤΟ 24ΩΡΟ

Αναλαμβάνουμε την τελετή και με τα έξοδα που χορηγούν τα ταμεία χωρίς καμία επιβάρυνση
ΙΚΑ, ΤΕΒΕ, ΤΑΞΥ, ΔΗΜΟΣΙΟΥ, ΛΙΜΕΝΙΚΩΝ, ΟΓΑ και λοιπά ταμεία
Τους ΑΠΟΡΟΥΣ: ΔΩΡΕΑΝ

Πλατεία Βρούχου στη Μητρόπολη
Τηλέφωνα 28901 - 33400

X349-30/11

Αναβιώνει η άγρια δολοφονία

ΣΥΝΕΧΕΙΑ ΑΠΟ ΤΗ ΣΕΛ. 1

Αυτή του αρνήθηκε, πράγμα που τον εξόργισε. Ετσι τα ξημερώματα της επόμενης μέρας, έχοντας καταναλώσει μεγάλη ποσότητα αλκοόλ σε συνδυασμό με ινδική κάνναβη μετέβη στο σπίτι της με την πρόθεση να την πείσει να κάνει σεξ μαζί του.

ΦΘΑΝΟΝΤΑΣ στο σπίτι της εισέβαλε σε αυτό από το παράθυρο της κουζίνας και τη βρήκε στο υπνοδωμάτιό της να κοιμάται με τα εσώρουχα. Τότε της πρότεινε να κάνουν έρωτα. Αυτή δε δέχθηκε και ο 25χρονος άρχισε να τη χτυπάει με γροθιές στο πρόσωπο, έπειτα τη βίασε και στο τέλος πήρε ένα ξύλινο πλάστη από την κουζίνα με τον οποίο τη χτύπησε πολλές φορές στο κεφάλι.

• Ο 25χρονος, που είναι παλιός γνώριμος των αστυνομικών αρχών της περοχής, κατάφερε να διαφύγει χωρίς να γίνει αντιληπτός από τους γείτονες ή την αστυνομία η οποία έφθασε στα χνάρια του ύστερα από έρευνες πολλών εβδομάδων, όταν εντόπισε ένα δακτυλικό αποτύπωμά του στο ψυγείο της άτυχης γυναίκας, ένα αποτσίγαρο ίδιας μάρκας με αυτή που κάπνιζε ο κατηγορούμενος και συνυπολογίζοντας επίσης το γεγονός ότι είχε εργασθεί στο παρελθόν ως υδραυλικός στο σπίτι της γυναίκας η οποοία έμελλε να γίνει θύμα του και προφανώς γνώριζε καλά το χώρο.

Συνέλευση των αστυνομικών

ΣΥΝΕΧΕΙΑ ΑΠΟ ΤΗ ΣΕΛ. 1

Σώματα Ασφαλείας μετά τη μη ικανοποίηση των εργασιακών, θεσμικών και οικονομικών αιτημάτων τους από την κυβέρνηση.

Ειδικότερα θα συζητηθεί ο καθορισμός της στάσης και της συμμετοχής της Ενωσης Αστυνομικών Υπαλλήλων Δωδεκανήσου στις κινητοποιήσεις και θα αποφασισθεί η στάση της σχετικά με την εφαρμογή της διάταξης περί της μάχιμης πενταετίας.

Την περασμένη Πέμπτη βρέθηκαν στην Αθήνα εκπρόσωποι των Ομοσπονδιών των Σωμάτων Ασφαλείας, προκειμένου να παρακολουθήσουν στη Βουλή, τη συζήτηση για το συνταξιοδοτικό νομοσχέδιο και ειδικότερα την διάταξη για τη μάχιμη πενταετία.

Μετά τη συνεδρίαση των προεδρείων αποφασίστηκε μαζικό συλλαλητήριο στην Αθήνα στις 28 Νοεμβρίου,

Την προσεχή Τρίτη στη γενική συνέλευση που θα πραγματοποιήσει το δ.σ. των αστυνομικών υπαλλήλων θα αποφασιστεί ποια ακριβώς θα είναι η συμμετοχή τους στις προγραμματισμένες κινητοποιήσεις.

«Κοράκια» αρπάζουν φθηνά ακίνητα

ΣΥΝΕΧΕΙΑ ΑΠΟ ΤΗ ΣΕΛ. 1

ψωμί τα αρπάζουν έναντι πινακίου φακής. Μάλιστα το θέμα χθες απασχόλησε τον «Κόσμο του Επενδυτή» που με δημοσίευμά του ανέφερε πώς δρουν τα «κοράκια» και ανενόχλητα παίρνουν φθηνά ακίνητα στους πλειστηριασμούς.

Για το θέμα στην περιοχή μας, σύμφωνα με τον τοπικό ραδιοφωνικό σταθμό ενημερώθηκε ο βουλευτής και πρόεδρος της Επιτροπής Θεσμών και Διαφάνειας της Βουλής κ. Αναστάσιος Καραμάριος, ο οποίος ζήτησε να του δοθούν όλα τα στοιχεία.

Μεταξύ των άλλων στο δημοσίευμά του ΚΤΕ αναφέρονται τα εξής:

«Τετάρτη ώρα 11.45 π.μ. Εξω από τα κατά τόπους δημαρχιακά καταστήματα σ' όλη τη χώρα συνωστίζονται εντελώς διαφορετικοί άνθρωποι, με εντελώς διαφορετικούς σκοπούς. Συνήθως με το δελτίο δικαστικών δημοσιευμάτων στο χέρι, όλοι τους κατευθύνονται με σταθερά, βήματα στην αίθουσα, όπου σε λίγα λεπτά ο κήρυκας θα διαβάσει δυνατά τα στοιχεία των ακινήτων που βγαίνουν σε πλειστηριασμό για να αρχίσουν αμέσως οι προσφορές.

Μικρομεσαία διαμερίσματα, σταθμοί αυτοκινήτων, ποιμνιοστάσια, πολυτελείς βίλες, κεντρικά οικόπεδα, χωράφια, υπόγειες γκαρσονιέρες, αποθήκες, δασικές εκτάσεις, εργοστάσια, διατηρητέα και γενικά ο,τι μπορεί να εμπίπτει στην κατηγορία «ακίνητα», μέσα σε ένα δίωρο θα βγουν στο σφυρί και οι πλειοδότες, είτε τύποις (βλέπε στο λήμμα «κοράκια») είτε κατ' ουσία, θα αναζητήσουν τη μοναδική ευκαιρία, αφού σύμφωνα με την άποψη ειδικών της αγοράς, η τιμή εκκίνησης των πλειστηριαζόμενων ακινήτων κυμαίνεται μεταξύ του ενός τρίτου και του ενός τετάρτου της εμπορικής του αξίας.»

Το Ελληνοτουρκικό «φόρουμ»

ΣΥΝΕΧΕΙΑ ΑΠΟ ΤΗ ΣΕΛ. 1

συνεργασία των Επιμελητηρίων του Αιγαίου και των απέναντι τουρκικών παραλιών.

Ο πρόεδρος του Επιμελητηρίου Σμύρνης Εκρέμ Ντεμιρτάς επεσήμανε το καλό κλίμα συνεργασίας που υπάρχει μεταξύ των δύο κρατών στον εμπορικό τομέα τονίζοντας «ότι οι δύο χώρες έχουν τη δυνατότητα της περαιτέρω ανάπτυξης των οικονομικών σχέσεών τους».

Ο ίδιος κατέθεσε την πρόταση να γίνουν ανάλλαγες, φοιτητών και μαθητών και τουρκικές εταιρείες να έρθουν μέσω της σύγχρονης τεχνολογίας σε επαφή με τις ελληνικές.

«Να διοργανώσουμε κοινωνικές- πολιτιστικές-αθλητικές εκδηλώσεις και να αυξήσουμε τις φιλίες. Ας αφήσουμε τα προβλήματα που δεν μπορούμε να λύσουμε εμείς. Υπάρχουν πολλά θέματα στα οποία μπορούμε να συνεργαστούμε και ειδικά στον τουριστικό και στον εμπορικό τομέα» είπε ο κ. Ντεμιρτάς.

Σύμφωνα με τα στοιχεία που κατατέθηκαν 147 ελληνικές εταιρείες δραστηριοποιούνται στην Τουρκία εκ των οποίων οι 22 βρίσκονται στη Σμύρνη, γεγονός που όπως τονίστηκε αφήνει περιθώρια για αμοιβαίες επενδύσεις των δύο λαών.

Σε ό,τι αφορά τον τουριστικό τομέα το 2004, 450.000 Έλληνες τουρίστες επισκέφτηκαν την Τουρκία και το 2005, 580.000, ενώ οι Τούρκοι τουρίστες που ήρθαν στην Ελλάδα το 2004 ήταν μόλις 150.000 και το 2005, 200.000.

Ο κ. Ντεμιρτάς δήλωσε ότι περίπου 2.000.000 Τούρκοι τουρίστες θα μπορούσαν να ταξιδεύουν κάθε χρόνο προς την Ελλάδα, αρκεί η χώρα μας, να δώσει λύση στο θέμα της βίζας, το οποίο αποτελεί αγκάθι στις μετακινήσεις τους. Βέβαια ο κ. Ντεμιρτάς εξήρε τη συμβολή του Έλληνα προξένου της Σμύρνης, στη διευκόλυνση έκδοσης βίζας στους Τούρκους.

Και το ίδιο όμως το τουρκικό κράτος βάζει εμπόδια στις μετακινήσεις των πολιτών, αφού ο κάθε Τούρκος που επιθυμεί να ταξιδέψει προς άλλη χώρα πρέπει να καταβάλλει το τέλος εξόδου, το οποίο ανέρχεται σε 50 δολάρια. Το 2007 προβλέπεται το ποσό αυτό να μειωθεί στα 10 δολάρια.

Πάντως κατά τη διάρκεια των εργασιών του Φόρουμ λήφθηκε απόφαση, να ζητηθεί η κατάργηση αυτού του τέλους εξόδου. Ήδη η σχετική απόφαση κοινοποιήθηκε και στο γραφείο του Τούρκου Πρωθυπουργού.

Με ιδιαίτερη ικανοποίηση έγινε αποδεκτή η πρόταση του προέδρου του Επιμελητηρίου της Σμύρνης Εκρέμ Ντεμιρτάς να καταβληθεί προσπάθεια, προκειμένου μια φορά την εβδομάδα να πραγματοποιείται δια αέρος και δια θαλάσσης το δρομολόγιο Ρόδος - Σμύρνη και αντίστοιχα.

Καταλήγοντας ο κ. Ντεμιρτάς τόνισε ότι ο ίδιος βλέπει το Αιγαίο σαν μια θάλασσα που ενώνει τους δύο λαούς και θα συμβάλει στην αύξηση των εμπορικών σχέσεών τους.

Κατά τη διάρκεια της συνάντησης τηρήθηκε και ενός λεπτού σιγή στην μνήμη του πρώην προέδρου του ΕΒΕΔ Γιώργου Καραγιάννη, το εγκώμιο του οποίου έμπλεξε ο κ. Ντεμιρτάς.

Στα θετικά αποτελέσματα του 7ου Ελληνοτουρκικού Φόρουμ αναφέρθηκε και ο Παναγιώτης Κουτσίκος, πρόεδρος του Ελληνοτουρκικού Επιμελητηρίου.

Δεν προκαλούμε αλλά ούτε υποχωρούμε

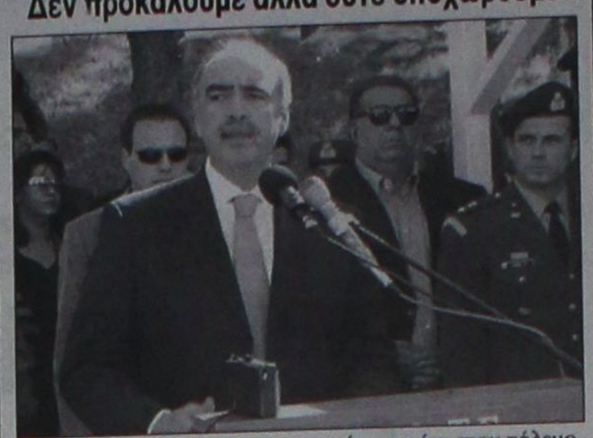

ΣΥΝΕΧΕΙΑ ΑΠΟ ΤΗ ΣΕΛ. 1

ότι είμαστε μια χώρα ειρηνική.

Δεν προκαλούμε αλλά και δεν υποχωρούμε όταν προκαλούμεθα.

Τονίζοντας ότι ο σεβασμός των αρχών του διεθνούς δικαίου του κοινοτικού κεκτημένου και των υποχρεώσεων που απορρέουν από αυτά, καθώς και η καλλιέργεια συνθηκών καλής γειτονίας, αποτελούν βασκές προϋποθέσεις ειρηνικής συνύπαρξης και συνεργασίας μεταξύ των κρατών και των λαών.

Η Ελλάδα επενδύει την ειρήνη και όχι στον πόλεμο, γι'αυτό και στεκόμαστε σταθερά προσανατολισμένοι στις αρχές του διαλόγου και της ειρηνικής επίλυσης των προβλημάτων που ανακύπτουν».

ΣΤΗΝ ΤΕΛΕΤΗ ορκωμοσίας παρευρέθηκαν επίσης ο αρχηγός του Γενικού Επιτελείου Στρατού Δημήτρης Γράψας, ο διοικητής της ΑΣΔΕΝ Παύλος Γιαγκούλης, ο διοικητής της 95 ΑΔΤΕ Γιάννης Δημητρόπουλος και οι βουλευτές Δωδεκανήσου της Νέας Δημοκρατίας Βασίλης Χρύσης και Τάσος Καραμάριος.

Η επιχείρηση ΡΟΔΑ

ΣΥΝΕΧΕΙΑ ΑΠΟ ΤΗ ΣΕΛ. 1

Στη συνέλευση η οποία πραγματοποιήθηκε στο Εργατικό Κέντρο Ρόδου έλαβαν μέρος 75 εργαζόμενοι, οι οποίοι ανέδειξαν την εφορευτική επιτροπή που θα αναλάβει τη διεξαγωγή των εκλογών στο Σωματείο αυτό. Ο κ. Εγγλέζος, ο οποίος τυγχάνει της στήριξης της πλειοψηφίας των εργαζομένων αναμένεται να θέσει εκ νέου υποψηφιότητα μετά από την απαίτηση και των ίδιων.

Εν τω μεταξύ συνεχίζονται τα απειλητικά τηλεφωνήματα, αλλά και οι προσωπικές απειλές τις οποίες δέχονται εργαζόμενοι και μέλη του διοικητικού συμβουλίου του Σωματείου Εργαζομένων στη Δημοτική Επιχείρηση Συγκοινωνιών ΡΟΔΑ, αλλά και μέλη των οικογενειών τους.

Για το θέμα αυτό ενημερώθηκε και ο εισαγγελέας Πρωτοδικών Ρόδου Γιώργος Ορφανός.

Απειλές δέχθηκε κυρίως ένας εργαζόμενος, όπως ο ίδιος κατήγγειλε, από τον προσωπάρχη της ΡΟΔΑ, λέγοντάς του ότι αν συνεχίσει να στηρίζει το συνδυασμό του κ. Εγγλέζου, ενόψει των εκλογών, θα αναλάβει τα δυσκολότερα δρομολόγια.

Μηνυτήρια αναφορά κατέθεσε ο κ. Εγγλέζος εκ μέρους του συνδυασμού του.

Μιλώντας στον «Παλμό» ο συνήγορος των εργαζομένων της ΡΟΔΑ Μιχάλης Κόκκινος τόνισε ότι οι εργαζόμενοι πρέπει να πράξουν ελεύθερα το συνδικαλιστικό τους δικαίωμα.

Να σημειωθεί ότι για το θέμα έχει ενημερωθεί η ΓΣΕΕ, αλλά και η Πανελλήνια Ομοσπονδία Εργαζομένων στις Μεταφορές.

Ξεκινά η EUROMEDICA

ΣΥΝΕΧΕΙΑ ΑΠΟ ΤΗ ΣΕΛ. 1

βουλία του Ομίλου της EUROMEDICA και 150 διακεκριμένων ιατρών της Ρόδου.

• Στη συνέχεια το λόγο πήρε ο κ. Λουκάς Σαράντης, αντιπρόεδρος του Δ.Σ., τονίζοντας ότι η κλινική απευθύνεται σε όλους τους Δωδεκανήσιους και με άριστη οργάνωση, υψηλή εξειδίκευση και έμπειρο προσωπικό, εγγυάται υπεύθυνη φροντίδα και πλήρη ασφάλεια στον κάθε νοσηλευόμενο.

ΤΕΛΟΣ ο κ. Θωμάς Λιακουνάκος, ευχαρίστησε θερμά όλους τους μετόχους ιατρούς της κλινικής για την επίτευξη αυτού του έργου (η επένδυση ξεπέρασε τα 28 εκατομμύρια ευρώ) και υπογράμμισε ότι έχει γίνει η καλύτερη επιλογή του επιστημονικού, ιατρικού και νοσηλευτικού προσωπικού. «Εχουμε υποχρέωση, όσοι πολίτες μας εμπιστεύονται την υγεία τους να φεύγουν από το χώρο της κλινικής με χαμόγελο», είπε χαρακτηριστικά. Κλείνοντας το χαιρετισμό του, ο κ. Λιακουνάκος, αναφέρθηκε στο κοινωνικό «πρόσωπο» της Γενικής Κλινικής Δωδεκανήσου EUROMEDICA, που αφορά ένα πρόγραμμα κοινωνικής πολιτικής για τις οικονομικά ασθενείς τάξεις της περιοχής και τους άπορους συμπολίτες μας, τους μαθητές/τριες των σχολείων μας, αλλά και άλλες κατηγορίες της κοινωνίας μας, με δωρεάν παροχή ιατρικών υπηρεσιών.



Νέος διαγωνισμός

ΣΥΝΕΧΕΙΑ ΑΠΟ ΤΗ ΣΕΛ. 1

επαναληπτικός διαγωνισμός για τις «άγονες γραμμές» που δεν υπήρξε ενδιαφέρον στον πρώτο διαγωνισμό από τις ακτοπλοϊκές εταιρείες.

Σύμφωνα με τη σχετική προκήρυξη που δημοσιοποίησε χθες το υπουργείο Εμπορικής Ναυτιλίας το μίσθωμα που προσφέρεται, ανά δρομολόγιο, για την «κατηγορία 3» δηλαδή για μονοετή σύμβαση είναι ελαφρώς αυξημένο σε σύγκριση με τον προηγούμενο διαγωνισμό, ενώ επίσης έχουν μεταβληθεί και οι όροι σε ό,τι αφορά τα πλοία της «κατηγορίας 1» με στόχο να καταστούν πιο ελκυστικοί για τους πλοιοκτήτες.

Ειδικότερα σύμφωνα με την προκήρυξη οι κατατεθειμένες προσφορές εξετάζονται με την εξής σειρά προτεραιότητας: πρώτη η κατηγορία 1, δεύτερη η κατηγορία 2 και τρίτη η κατηγορία 3.

Στην «κατηγορία 1» περιλαμβάνονται πλοία ηλικίας μέχρι και οκτώ ετών που έχουν ταχύτητα τουλάχιστον 22 κόμβους (η προηγούμενη προκήρυξη ανέφερε ταχύτητα 25 κόμβους). Για τα πλοία αυτά μπορεί να συναφθεί σύμβαση από δύο μέχρι 12 έτη με αναπροσαρμογή ετησίου μισθώματος σύμφωνα με τη μεταβολή του Δείκτη Τιμών Καταναλωτή και σύμφωνα με τη Ρήτρα Καυσίμου που αναφέρονται στο παράρτημα VII (η προηγούμενη προκήρυξη ανάφερε σύμβαση 12 ετών).

Επίσης αλλαγές έχουν γίνει και σε ό,τι αφορά τα πλοία της «κατηγορίας 2» για τα οποία προβλέπεται ότι μπορεί να συναφθεί Σύμβαση, ως εξής:

α) Μέχρι 30 μήνες, εφόσον για το διάστημα αυτό πληρούνται οι απαιτήσεις ηλικίας της ισχύουσας νομοθεσίας και δηλώνεται ότι εντός 30 μηνών από την υπογραφή της σύμβασης το εν λόγω πλοίο θα αντικατασταθεί από πλοίο ηλικίας, ταχύτητας και λοιπών χαρακτηριστικών της «κατηγορίας 1». Η σύμβαση για το νέο πλοίο θα είναι χρονικής διάρκειας εννέα μέχρι 12 έτη από την ημερομηνία υπογραφής της αρχικής σύμβασης και

β) μέχρι 21 μήνες, εφόσον για το διάστημα αυτό πληρούνται οι απαιτήσεις ηλικίας της ισχύουσας νομοθεσίας και δηλώνεται ότι εντός 21 μηνών από την υπογραφή της σύμβασης το εν λόγω πλοίο θα αντικατασταθεί από πλοίο ηλικίας, ταχύτητας και λοιπών χαρακτηριστικών της «κατηγορίας 1». Η σύμβαση για το νέο πλοίο θα είναι χρονικής διάρκειας πέντε μέχρι εννέα έτη από την ημερομηνία υπογραφής της αρχικής σύμβασης. Για τα πλοία της «κατηγορίας 3» δεν υφίστανται αλλαγές πέραν του μισθώματος.

Για την πρόταση κατακύρωσης και με απόλυτο σειρά επιλογής με βάση της των κατηγοριών λαμβάνεται ως κριτήριο:

α) Στην περίπτωση που πλοίο ή πλοία της ίδιας κατηγορίας πληροί (ούν) όλα τα απαιτούμενα χαρακτηριστικά που αναφέρονται στο «παράρτημα V» της προκήρυξης κατά γραμμή τότε επιλέγεται το πλοίο για το οποίο έχει υποβληθεί η χαμηλότερη συνολική ετήσια οικονομική προσφορά για την πρώτη ετήσια μισθούμενη δρομολογιακή περίοδο. Στην περίπτωση πλοίων της κατηγορίας 1, για σύμβαση δύο ή περισσοτέρων και μέχρι 12 ετών, επιλέγεται το πλοίο για το οποίο έχει υποβληθεί η χαμηλότερη συνολική ετήσια οικονομική προσφορά για την πρώτη ετήσια μισθούμενη δρομολογιακή περίοδο. Εάν οι προσφορές συμπίπτουν μεταξύ τους, τότε επιλέγεται εκείνο το πλοίο που συγκεντρώνει τη μεγαλύτερη βαθμολογία προσόντων σύμφωνα με τα στοιχεία των πινάκων που έχουν ήδη ανακοινωθεί.

β) Στην περίπτωση που τα προσφερόμενα πλοία δεν πληρούν όλα τα απαιτούμενα χαρακτηριστικά που αναφέρονται στο παράρτημα V της παρούσας κατά γραμμή, τότε επιλέγεται το πλοίο με τη συμφερότερη προσφορά δηλαδή το μικρότερο λόγο οικονομικής τιμής προσφοράς προς βαθμολογία προσόντων σύμφωνα με τα στοιχεία των πινάκων που έχουν ήδη ανακοινωθεί.

Οι γραμμές για τις οποίες προκηρύχθηκε επαναληπτικός διαγωνισμός είναι 11 και πιο συγκεκριμένα οι εξής:

* Πειραιάς-Πάτμος-Λειψοί-Λέρος-Κάλυμνος-Ρόδος με μισθούμενο τμήμα το Πάτμος-Λειψοί-Λέρος και με τίμημα 7.100 ευρώ στην κατηγορία 3 ανά δρομολόγιο έναντι 6.300 ευρώ.

* Πειραιάς-Πάρος-Νάξος-Ιος-Σίκινος-Φολέγανδρος-Θήρα, με μισθούμενο τμήμα το Ιος-Σίκινος-Φολέγανδρος-Θήρα και με μίσθωμα 8.200 ευρώ για την «κατηγορία 3» έναντι 7.180 στην προηγούμενη προκήρυξη.

* Πειραιάς-Πάρος-Νάξος-Ηρακλειά-Σχοινούσα-Κουφονήσια-Δονούσα-Κατάπολα με μισθούμενο τμήμα το: Νάξος-Ηρακλειά-Σχοινούσα-Κουφονήσια-Δονούσα-Κατάπολα και μίσθωμα 10.500 ευρώ στην «κατηγορία 3» έναντι 9.400 ευρώ στην παλαιότερη προκήρυξη

* Πειραιάς-Πάρος-Νάξος-Ηρακλειά-Σχοινούσα-Κουφονήσια-Κατάπολα ή Αιγιάλη, με μισθούμενο τμήμα το: Νάξος-Ηρακλειά-Σχοινούσα-Κουφονήσια-Κατάπολα ή Αιγιάλη και με μίσθωμα 8.400 ευρώ στην «κατηγορία 3» έναντι 7.400 ευρώ.

* Πειραιάς-Πάρος-Νάξος-Δονούσα- Αιγιάλη-Αστυπάλαια με μισθούμενο τμήμα Νάξος-Δονούσα-Αιγιάλη-Αστυπάλαια με μίσθωμα 16.100 ευρώ για την «κατηγορία 3» αντί 14.700 ευρώ της προηγούμενης προκήρυξης.

Για πλημμέλημα διώκονται οι συλληφθέντες του Πολυτεχνείου

Ποινική δίωξη σε βαθμό πλημμελήματος για τα αδικήματα της απόπειρας επικίνδυνης σωματικής βλάβης κατά συρροή, της παράνομης οπλοφορίας, της εξύβρισης και της απόπειρας απελευθέρωσης κρατουμένου άσκησε η εισαγγελέας Πρωτοδικών, Παναγιώτα Φάκου, στους εννέα συλληφθέντες κατά τα επεισόδια στην πορεία για την επέτειο του Πολυτεχνείου στην Αθήνα.

Οι εννέα συλληφθέντες οδηγήθηκαν στην Εισαγγελία Πρωτοδικών κάτω από δρακόντεια μέτρα ασφαλείας. Πρόκειται για επτά ενήλικους -μεταξύ των οποίων και μία κοπέλα- και δύο ανήλικους.

Οι ενήλικοι παραμένουν κρατούμενοι μέχρι να δικαστούν, ενώ η εισαγγελέας διέταξε για τους δύο ανήλικους ν΄ αφεθούν ελεύθεροι, προκειμένου να χειριστεί την υπόθεσή τους ο αρμόδιος εισαγγελέας ανηλίκων.

Παράλληλα, η κ. Φάκου άσκησε ποινική δίωξη κατ΄ αγνώστων για το κακούργημα της κατασκευής εκρηκτικών υλών και για τα πλημμελήματα της επικίνδυνης σωματικής βλάβης και της παράβασης του νόμου περί φωτοβολίδων, δικογραφία που θ΄ αναλάβει να χειριστεί τακτικός ανακριτής.

Στην Αθήνα συνολικά έγιναν 118 προσαγωγές, εκ των οποίων 109 συλληφθέντες αφέθηκαν ελεύθεροι, καθώς δεν προέκυψαν στοιχεία εις βάρος τους.

Οι συλληφθέντες, σύμφωνα με την αστυνομία, συμμετείχαν στα επεισόδια πετώντας πέτρες και άλλα αντικείμενα. Σε κατ΄ οίκον έρευνα δε, που έγινε το πρωί του Σαββάτου στα σπίτια τους, παρουσία εισαγγελικών λειτουργών, βρέθηκε σε ένα από αυτά ένα πιστόλι, το οποίο όμως δεν είναι εύχρηστο.

Υπενθυμίζεται ότι κατά τα επεισόδια στην Αθήνα συνολικά πέντε άτομα μεταφέρθηκαν στο ΚΑΤ με τραυματισμούς, ενώ τρεις αστυνομικοί διακομίστηκαν στον 401 Στρατιωτικό Νοσοκομείο.

Δεν γεμίζει το καλάθι...

ΣΥΝΕΧΕΙΑ ΑΠΟ ΤΗ ΣΕΛ. 1

ποσότητες απ' ό,τι συνήθιζαν στο παρελθόν και αποφεύγουν επιμελώς τις περιττές αγορές.

Η ακρίβεια που επικρατεί στην αγορά της Ρόδου σε συνδυασμό με την οικονομική δυσπραγία έχει αδειάσει ουσιαστικά το καλάθι της νοικοκυράς!

Εκ του λόγου το αληθές η τιμή της ντομάτας και στην λαϊκή αγορά έχει εκτοξευτεί στα ύψη και χθες επωλείτο προς 1,80 ευρώ το κιλό, και το σπανάκι προς 2,5 ευρώ το κιλό!

Στη λαϊκή αγορά του Αγίου Δημητρίου χθες οι τιμές ορισμένων οπωροκηπευτικών ήταν οι εξής:

Λάχανο 1,20 ευρώ το κιλό
Καρότο 1,50 ευρώ το κιλό
Μπρόκολο 1 ευρώ το κιλό
Κουνουπίδι 1,5 ευρώ το κιλό
Πιπεριές 1 ευρώ το κιλό
Μπανάνες 1,30 ευρώ το κιλό
Ραδίκια 1 ευρώ το κιλό
Μήλα 1,20 ευρώ το κιλό
Αχλάδια 1,40 ευρώ το κιλό

@Anosis
Computer Learning



Εντατικά μαθήματα
+ πιστοποίηση αναγνωρισμένη
από το Ελληνικό Δημόσιο
σε 4 εβδομάδες! Χρόνος ρεκόρ!

Γιατί ANOSIS;

✓ Το πρώτο εξεταστικό κέντρο πιστοποίησης γνώσεων Η/Υ στα Δωδεκάνησα & από τα πρώτα στην Ελλάδα!
✓ Ποσοστά επιτυχίας πάνω από 95%, με αποδείξεις!
✓ Στους μαθητές μας δίνεται δωρεάν εκπαιδευτικό υλικό (βιβλία-cd-προγράμματα προσομοίωσης των εξετάσεων) και απεριόριστη πρακτική εξάσκηση!
✓ Έχει τις ανταγωνιστικότερες τιμές της αγοράς.
Ειδικές τιμές σε φοιτητές, συγγενείς, group και άνεργους!

Η ECDL απένειμε στη σχολή ANOSIS τιμητική διάκριση ως την πρώτη σχολή στο νομό Δωδεκανήσου, καθώς και το πρώτο βραβείο, για την επίτευξη του μεγαλύτερου αριθμού καρτών δεξιοτήτων ECDL στα Δωδεκάνησα και τις Κυκλάδες

Πρώτο Βραβείο
Απονέμεται στο Εξεταστικό Κέντρο ANOSIS στην Ρόδο

Anosis 14 χρόνια πρωτοπορίας
ΣΤ.ΚΩΤΙΑΔΗ 52 ΡΟΔΟΣ ΤΗΛ.22410 78924
Υπεύθυνος Σπουδών : ΚΩΣΤΑΣ ΧΑΤΖΗΔΑΚΗΣ
Πτυχ.Πληροφορικής Πανεπιστημίου Αθηνών
X6240-30/11

ΚΤΙΡΙΟ Α.Ε.

ΠΩΛΗΣΕΙΣ ΑΚΙΝΗΤΩΝ

- ΔΙΑΜΕΡΙΣΜΑΤΑ 90 τ.μ. και 115 τ.μ., σε πολυκατοικία στην οδό Βενετοκλέων και Ξάνθου, με θέσεις στάθμευσης στην πυλωτή, πολυτελούς κατασκευής
- ΔΙΑΜΕΡΙΣΜΑ 118 τ.μ., τρίτου ορόφου, στην οδό Μιχ. Πετρίδη, (πιο πάνω από το Super Market Σπανός), με τζάκι, θέση στάθμευσης και αποθήκη στο υπόγειο της πολυκατοικίας.

ΠΛΗΡΟΦΟΡΙΕΣ
ΑΝΑΣΤΑΣΙΟΣ ΑΤΣΙΔΗΣ
ΕΘΝΙΚΗΣ ΑΝΤΙΣΤΑΣΗΣ 11 - Ρόδος
Τηλ. 22410/28616 - Κιν. 6947373651
X6187-30/11

Χτισμένη σ' έναν πανέμορφο λόφο, στη σκιά του Βεζούβιου

Η Νάπολη της πίτσας, της όπερας, και του οργανωμένου εγκλήματος

Εκτός από την Καμόρα, φτώχεια, ρύπανση, κυκλοφοριακό χάος

Νάπολη! Μια ελαφρώς χαοτική πόλη με τους περισσότερους πορτοφολάδες στην Ευρώπη. Και δεν είναι μόνο οι συμμορίες με τα κλεφτρόνια. Χαρακτηριστικό είναι πως ο δήμαρχος της Νάπολης, προ ημερών, ζήτησε από τον παλό πρωθυπουργό, γενική επιστράτευση, όπως ίσχυε την περίοδο του 1970 στην Ιταλία, όταν δρούσαν οι Ερυθρές Ταξιαρχίες.



Το επιβλητικό Καστέλ Νουόβο με την αναγεννησιακή αψίδα θριάμβου

Χτισμένη πάνω σ' έναν πανέμορφο κόλπο στη σκιά του Βεζούβιου, του πιο επιβλητικού ενεργού ηφαιστείου, η Νάπολη φημιζόταν από τους κλασικούς χρόνους ως ένα από τα πιο ευλογημένα μέρη της γης και αγαπήθηκε από ποιητές, ηθοποιούς και από ζωγράφους. Όλα αυτά, προτού εμφανιστούν τα προβλήματα της εγκληματικότητας, της φτώχειας, της ρύπανσης και του κυκλοφοριακού χάους που τα τελευταία χρόνια απομάκρυναν τους φοβισμένους επισκέπτες.



Ταξιδιωτικές εντυπώσεις από το συνεργάτη μας ΧΡΗΣΤΟ ΜΥΣΤΙΛΙΑΔΗ www.enlefkotv.com

Το ξεκαθάρισμα λογαριασμών ανάμεσα σε μέλη της Καμόρα, της μαφιόζικης οργάνωσης που δρα στη Νάπολη, έχει προκαλέσει τους τελευταίους μήνες ένα ανεξέλεγκτο κύμα δολοφονιών με θύματα ακόμη και ανυποψίαστους πολίτες, καθώς οι σκηνές του εγκλήματος διαδραματίζονται σε πλατείες και δρόμους της πόλης.

Οι 7 νεκροί σε λιγότερο από μία βδομάδα και το γεγονός ότι οι Ναπολιτάνοι έχουν πάρει πλέον τον νόμο στα χέρια τους ανάγκασαν την κυβέρνηση να λάβει έκτακτα μέτρα.

Την περασμένη εβδομάδα που ήμουν στη Νάπολη, η αστυνομία της πόλης κατάφερε να συλλάβει επτά ύποπτους για συμμετοχή στην οργάνωση, η οποία ελέγχει το εμπόριο ναρκωτικών, τη διακίνηση όπλων, την πορνεία και τα παράνομα στοιχήματα, μετατρέποντας την πόλη σε μια από τις πιο επικίνδυνες της Ιταλίας. Μια από τις κερδοφόρες «ιδιότητες» της Καμόρα είναι και η «προστασία» που πουλάει ακριβά σε μικρούς και μεγάλους επιχειρηματίες της περιοχής.

Για τους τουρίστες που κινούνται μέσα στην πόλη οι μικροκλοπές είναι πολύ συνηθισμένο φαινόμενο. Ωστόσο λαμβάνοντας ορισμένα απλά μέτρα θα προστατευθείτε από τους πορτοφολάδες και τους τσαντάκηδες. Μη φοράτε πολύτιμα κοσμήματα, κρατάτε κρυμμένες τις φωτογραφικές μηχανές και τις βιντεοκάμερες, μη μεταφέρετε μαζί σας μεγάλα χρηματικά ποσά και αποφεύγετε τους σκοτεινούς δρόμους τη νύχτα.

Νάπολη! Η πόλη της πίτσας, της όπερας, των υπαίθριων παζαριών, του ποδοσφαίρου, της θρησκείας, της Σοφίας Λόρεν, του οργανωμένου εγκλήματος, των πορτοφολάδων, του Λότο και της απλωμένης μπουγάδας στους δρόμους. Οι Ναπολιτάνοι, από την άλλη μεριά, είναι ίσως οι πιο διακριτικοί, οι πιο μοιρολάτρες και οι πιο ξεχωριστοί άνθρωποι σε ολόκληρη τη γη. Η μοναδική ζωντάνια των δρόμων και των κατοίκων συμβαδίζει με μια τεράστια καλλιτεχνική και αρχαιολογική κληρονομιά, αποτέλεσμα μιας μακραίωνης ιστορίας (η πόλη είναι τουλάχιστον 3.000 ετών) και μιας ακατάπαυστης αλληλοδιαδοχής ξένων εισβολέων και αποίκων, από Έλληνες και Ρωμαίους μέχρι Νορμανδούς, Γερμανούς, Γάλλους, Αραγόνους, Ισπανούς και Βουρβόνους.

Η Νάπολη σήμερα, διαθέτει έναν από τους υψηλότερους συντελεστές γεννητικότητας της χώρας, αλλά κατέχει δυστυχώς και το ρεκόρ της ανεργίας με περισσότερο από ένα τέταρτο του ενεργού πληθυσμού - μετά το κλείσιμο ορισμένων μεγάλων εργοστασίων στη δεκαετία του '80. Έτσι, ο εργαζόμενος κόσμος στην πρωτεύουσα του Νότου, την τρίτη πόλη της χώρας, βρίσκεται σε μια διαρκή κατάσταση αναβρασμού. Κουρασμένος από σειρά οικονομικών σκανδάλων μιας διεφθαρμένης πόλης, από τις μηχανορραφίες μιας πανίσχυρης Καμόρα που καταλη στεύει το ναπολιτάνικο εμπόριο, έχει επανειλημμένα εκδηλώσει με θάρρος τη θέλησή του για αλλαγή. Ωστόσο η Νάπολη ανακαλύπτει εκ νέου το παρελθόν της, ενώ υπάρχει μια δέσμευση για την αναγέννησή της.

Δυο λόγια για την πίτσα: Η αυθεντική Ναπολιτάνικη ψήνεται σε ξυλόφουρνο. Τον 18ο αι. την έτρωγαν στις φτωχογειτονιές, μέχρι που η βασίλισσα Μαργαρίτα αποφάσισε να τη δοκιμάσει. Από τότε μπήκε σε όλα τα σπίτια με μοτσαρέλα και βασιλικό, στα χρώματα της παλικής σημαίας.

Αν κουραστείτε από τον ποδαρόδρομο κάντε ένα διάλειμμα για ναπολιτάνικο καφέ. Είναι ελαφρύτερος από τον εσπρέσο και είναι μυρωδάτος ακόμα και ξαναζεσταμένος. Μη παραλείψετε να δοκιμάσετε και τη γλυκιά αμαρτία που ακούει στο όνομα Babaminion. Πρόκειται για μπαμπαδάκια βουτηγμένα στο ρούμι.

Το αεροδρόμιο Capodichino βρίσκεται 8 χλμ. από το κέντρο της πόλης. Η Νάπολη εξυπηρετείται επαρκώς από τοπικά τρένα, ενώ από και προς Ρώμη υπάρχουν 30 δρομολόγια την ημέρα. Τα φεριμπότ και τα ιπτάμενα φεύγουν για Κάπρι, Σορέντο, Ίσκια, Παλέρμο και Τυνησία. Αν χρησιμοποιήσετε ταξί μη πιστέψετε τον «ταρίφα» που θα σας πει ότι το ταξίμετρο χάλασε. Βρώμα η δουλειά. Μια πρώτη γνωριμία με την πόλη μπορείτε να κάνετε με τα κόκκινα διώροφα λεωφορεία. Έχετε να διαλέξετε ανάμεσα σε τέσσερις διαφορετικές διαδρομές με ξενάγηση σε οκτώ γλώσσες- όχι όμως στα ελληνικά.

Σ αυτό το ταξίδι μου στην Ιταλία είδα πόλεις σημαντικές. Εκτός από τη Νάπολη πήγα στο Λιβόρνο, στη Φλωρεντία, στην Πίζα και στη Λούκα, στην Πομπηία και στο τουριστικό Κάπρι. Ήρθα σε επαφή με αρκετούς ντόπιους και συζήτησα μαζί τους για πολλά. Εν τάχει: Η διαφθορά στη γειτονική μας χώρα βρίσκεται σε πλήρη άνθηση, η φοροδιαφυγή είναι συστηματική, η μαύρη εργασία κινεί ολόκληρες βιομηχανικές δραστηριότητες και η παράνομη ανακύκλωση βιομηχανικών αποβλήτων από τις Μαφίες μολύνει τεράστιες περιοχές της χώρας. Όλα αυτά γίνονται ανοιχτά, στο φως της ημέρας. Διόλου περίεργο που η Νάπολη βρίσκεται τις τελευταίες ημέρες σε κατάσταση έκτακτης ανάγκης.

Περίεργη χώρα η Ιταλία. Οι άνθρωποι έχουν πάντα όρεξη να μιλήσουν, αλλά δεν κάνουν πλέον τίποτα άλλο από το να παραπονιούνται. Η πολιτική δεν φαίνεται πλέον να τους ενδιαφέρει και σίγουρα δεν τους παθιάζει όπως παλιά.

ΙΑΤΡΙΚΗ ΑΝΑΚΟΙΝΩΣΗ

ο ιατρός
ΒΑΛΣΑΜΙΔΗΣ ΝΙΚΟΛΑΟΣ
ΧΕΙΡΟΥΡΓΟΣ

Δέχεται καθημερινά στο ιατρείο του
ΗΡΩΩΝ ΠΟΛΥΤΕΧΝΕΙΟΥ 30, 1ος όροφος
Ωράριο: 09.00-13.00 και 17.00-20.00
ή κατόπιν συνεννοήσεως στα τηλ.
22410/70600, 70601 ή 6937231600
T8803-4/3/07

ΙΑΤΡΙΚΗ ΑΝΑΚΟΙΝΩΣΗ

Η ΙΑΤΡΟΣ
ΣΠΑΘΑΡΗ Γ. ΕΙΡΗΝΗ
ΔΕΡΜΑΤΟΛΟΓΟΣ - ΑΦΡΟΔΙΣΙΟΛΟΓΟΣ

λειτουργεί κανονικά κατόπιν
ραντεβού από 09.00 π.μ. - 21.00 μ.μ.
στα τηλ. 22410 63555 & 6944313778

ΔΙΕΥΘΥΝΣΗ: Γ. ΣΕΦΕΡΗ 108 ΡΟΔΟΣ 85100
(Εμπορικό Κέντρο Πανάγου άνωθεν
Super Market Βερόπουλος)
T8702-25/11

ΓΡΑΦΕΙΟ
ΙΔΙΩΤΙΚΩΝ ΕΡΕΥΝΩΝ
(ΝΤΕΤΕΚΤΙΒΣ)

ΑΝΑΛΑΜΒΑΝΟΥΜΕ
Υποθέσεις ανηλίκων,
οικογενειακές, προσωπικές κ.τ.λ.
ΔΙΑΘΕΤΟΥΜΕ ΤΑ ΠΛΕΟΝ
ΣΥΓΧΡΟΝΑ ΟΠΤΙΚΟΑΚΟΥΣΤΙΚΑ
ΣΥΣΤΗΜΑΤΑ
100% ΕΧΕΜΥΘΕΙΑ
ΡΩΜΗΣ 22, - ΡΟΔΙΝΙ
Κιν. 694 6997967
X6221-7/12

Y/Γ ΑΙΓΛΗ

ΑΠΟ 13/11/06 ΕΩΣ 03/12/06

ΔΕΥΤΕΡΑ			ΤΡΙΤΗ			ΤΕΤΑΡΤΗ			ΠΕΜΠΤΗ			ΠΑΡΑΣΚΕΥΗ			ΣΑΒΒΑΤΟ			ΚΥΡΙΑΚΗ		
ΛΙΜΑΝΙ	ΩΡΑ		ΛΙΜΑΝΙ	ΩΡΑ		ΛΙΜΑΝΙ	ΩΡΑ		ΛΙΜΑΝΙ	ΩΡΑ		ΛΙΜΑΝΙ	ΩΡΑ		ΛΙΜΑΝΙ	ΩΡΑ		ΛΙΜΑΝΙ	ΩΡΑ	
	ΑΦ	ΑΝ		ΑΦ	ΑΝ		ΑΦ	ΑΝ		ΑΦ	ΑΝ		ΑΦ	ΑΝ		ΑΦ	ΑΝ		ΑΦ	ΑΝ
ΣΥΜΗ		08.30	ΣΥΜΗ		08.30	ΡΟΔΟ		15.00	ΣΥΜΗ		08.30	ΣΥΜΗ		08.30	ΣΥΜΗ		07.30	ΣΥΜΗ		07.30
ΡΟΔΟ	09.30	15.00	ΡΟΔΟ	09.30	Δ	ΣΥΜΗ	16.00	Δ	ΡΟΔΟ	09.30	15.00	ΡΟΔΟ	09.30	15.00	ΡΟΔΟ	08.30	09.00	ΡΟΔΟ	08.30	09.00
ΣΥΜΗ	16.00	Δ							ΣΥΜΗ	16.00	Δ	ΣΥΜΗ	16.00	Δ	ΣΥΜΗ	10.00	10.30	ΠΑΝΤΗ	10.00	11.30
															ΝΤΑΤΣΑ	11.00	14.15	ΣΥΜΗ	12.00	14.00
															ΣΥΜΗ	14.45	15.00	ΡΟΔΟ	15.00	15.30
															ΡΟΔΟ	16.00	16.05	ΣΥΜΗ	16.30	Δ
															ΣΥΜΗ	17.00	Δ			

ΑΠΟ 04/12/06 ΕΩΣ 31/12/06

ΔΕΥΤΕΡΑ *			ΤΡΙΤΗ			ΤΕΤΑΡΤΗ			ΠΕΜΠΤΗ			ΠΑΡΑΣΚΕΥΗ			ΣΑΒΒΑΤΟ			ΚΥΡΙΑΚΗ		
ΛΙΜΑΝΙ	ΩΡΑ		ΛΙΜΑΝΙ	ΩΡΑ		ΛΙΜΑΝΙ	ΩΡΑ		ΛΙΜΑΝΙ	ΩΡΑ		ΛΙΜΑΝΙ	ΩΡΑ		ΛΙΜΑΝΙ	ΩΡΑ		ΛΙΜΑΝΙ	ΩΡΑ	
	ΑΦ	ΑΝ		ΑΦ	ΑΝ		ΑΦ	ΑΝ		ΑΦ	ΑΝ		ΑΦ	ΑΝ		ΑΦ	ΑΝ		ΑΦ	ΑΝ
ΣΥΜΗ		08.30	ΣΥΜΗ		08.30	ΡΟΔΟ		15.00	ΣΥΜΗ		08.30	ΣΥΜΗ		08.30	ΣΥΜΗ		08.30	ΠΑΡΑΜΟΝΗ ΣΤΟ ΛΙΜΑΝΙ ΤΗΣ ΣΥΜΗΣ		
ΡΟΔΟ	09.30	15.00	ΡΟΔΟ	09.30	Δ	ΣΥΜΗ	16.00	Δ	ΡΟΔΟ	09.30	15.00	ΡΟΔΟ	09.30	15.00	ΡΟΔΟ	09.30	15.00			
ΣΥΜΗ	16.00	Δ							ΣΥΜΗ	16.00	Δ	ΣΥΜΗ	16.00	Δ	ΣΥΜΗ	16.00	Δ			

* ΤΟ ΔΡΟΜΟΛΟΓΙΟ ΣΤΙΣ 25/12/06 (ΧΡΙΣΤΟΥΓΕΝΝΑ) ΘΑ ΕΙΝΑΙ ΑΝΕΚΤΕΛΕΣΤΟ.

Ε/Γ - Ο/Γ ΠΡΩΤΕΥΣ

ΑΠΟ 14/11/06 ΕΩΣ 31/12/06

ΔΕΥΤΕΡΑ			ΤΡΙΤΗ			ΤΕΤΑΡΤΗ			ΠΕΜΠΤΗ			ΠΑΡΑΣΚΕΥΗ			ΣΑΒΒΑΤΟ			ΚΥΡΙΑΚΗ		
ΛΙΜΑΝΙ	ΩΡΑ		ΛΙΜΑΝΙ	ΩΡΑ		ΛΙΜΑΝΙ	ΩΡΑ		ΛΙΜΑΝΙ	ΩΡΑ		ΛΙΜΑΝΙ	ΩΡΑ		ΛΙΜΑΝΙ	ΩΡΑ		ΛΙΜΑΝΙ	ΩΡΑ	
	ΑΦ	ΑΝ		ΑΦ	ΑΝ		ΑΦ	ΑΝ		ΑΦ	ΑΝ		ΑΦ	ΑΝ		ΑΦ	ΑΝ		ΑΦ	ΑΝ
ΠΑΡΑΜΟΝΗ ΣΤΟ ΛΙΜΑΝΙ ΤΗΣ ΡΟΔΟΥ			ΡΟΔΟ		08.45	ΣΥΜΗ		07.00	ΚΑΛΝΟ		04.30	ΡΟΔΟ		13.00	ΚΩ		06.00	ΠΑΡΑΜΟΝΗ ΣΤΟ ΛΙΜΑΝΙ ΤΗΣ ΡΟΔΟΥ		
			ΚΑΣΤ/ΖΟ	13.15	13.30	ΡΟΔΟ	08.40	13.00	ΚΩ	05.30	06.00	ΣΥΜΗ	14.40	14.50	ΝΙΣΥΡΟ	07.30	07.45			
			ΡΟΔΟ	18.15	18.45	ΣΥΜΗ	14.40	14.50	ΝΙΣΥΡΟ	07.30	07.45	ΤΗΛΟ	17.00	17.15	ΤΗΛΟ	09.00	09.15			
			ΣΥΜΗ	20.25	Δ	ΤΗΛΟ	17.00	17.15	ΤΗΛΟ	09.00	09.15	ΝΙΣΥΡΟ	18.30	18.45	ΣΥΜΗ	11.15	11.35			
						ΝΙΣΥΡΟ	18.30	18.45	ΣΥΜΗ	11.15	11.35	ΚΩ	20.15	Δ	ΡΟΔΟ	13.15	14.00			
						ΚΩ	20.15	20.30	ΡΟΔΟ	13.15	14.00				ΚΑΣΤ/ΖΟ	18.40	18.50			
						ΚΑΛΝΟ	21.35	Δ	ΚΑΣΤ/ΖΟ	18.40	18.50				ΡΟΔΟ	23.30	Δ			
									ΡΟΔΟ	23.30	Δ									

Τα δρομολόγια μπορούν να τροποποιηθούν λόγω εκτάκτων συγκοινωνιακών αναγκών ή καιρικών συνθηκών.
Παρακαλούμε πριν ταξιδέψετε επικοινωνήστε με την Εταιρία:
Γραφείο Σύμης :Τηλ.2246071444 Fax 2246071373
Γραφείο Ρόδου:Τηλ.2241037769 Fax.2241034493

ΑΝΕΣ
ΑΝΩΝΥΜΗ ΝΑΥΤΙΛΙΑΚΗ ΕΤΑΙΡΙΑ ΣΥΜΗΣ

Ταξίδι στο χώρο και το χρόνο!



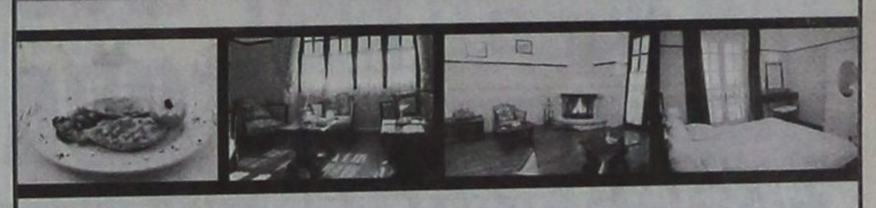

Ζήστε ξανά το όνειρο στο ξενοδοχείο ΕΛΑΦΟΣ. Απολαύστε τις ανέσεις που σας προσφέρει η πρόσφατη ανακαίνιση. Θαυμάστε την ανέπαφη αρχιτεκτονική αισθητική. Κοιμηθείτε σε μια άνετη σουίτα. Δοκιμάστε υπέροχες γεύσεις στο εστιατόριο, γλυκά και ροφήματα δίπλα στο τζάκι. Ασκηθείτε σ'ένα υπερσύγχρονο γυμναστήριο. Ακολουθήστε μαγευτικά μονοπάτια στην ανέγγιχτη φύση ή απλά αφήστε την πανοραμική θέα να σας αποπλανήσει!

Μάθετε περισσότερα για την υπηρεσία Excellent Wedding και οργανώστε το γάμο ή την κοινωνική εκδήλωση των ονείρων σας.

Ξενοδοχείο ΕΛΑΦΟΣ. Για τις αποδράσεις του Σαββατοκύριακου και όχι μόνο...!

Κάντε έγκαιρα την κράτησή σας για την περίοδο των Χριστουγέννων !

ELAFOS HOTEL 1929

Προφήτης Ηλίας - Τηλέφωνο κρατήσεων 2246022402- www.elafoshotel.gr
X366-19/11



ΚΑΘΕ ΒΡΑΔΥ ΕΚΤΟΣ ΔΕΥΤΕΡΑΣ
από τις 21:00 έως τις 01:00
ΜΕ ΤΗ ΜΟΥΣΙΚΗ ΠΟΥ ΑΓΑΠΗΣΑΤΕ

CASINO RODOS
GRAND OF ARTEMIS
LA ROSA

La Rosa fashion Bar

ΓΙΑ ΟΛΟΥΣ ΤΟΥΣ ΠΕΛΑΤΕΣ ΜΑΣ ΤΟ ΠΑΡΚΙΝΓΚ ΕΙΝΑΙ ΔΩΡΕΑΝ
X6607-19/11

ΙΕΡΟΣ ΜΗΤΡΟΠΟΛΙΤΙΚΟΣ ΝΑΟΣ ΡΟΔΟΥ
«ΕΙΣΟΔΙΩΝ ΤΗΣ ΘΕΟΤΟΚΟΥ»

ΑΝΑΚΟΙΝΩΣΗ ΠΑΝΗΓΥΡΕΩΣ

Το Εκκλησιαστικόν Συμβούλιο
του Ιερού Μητροπολιτικού Ναού Ρόδου
«ΕΙΣΟΔΙΩΝ ΤΗΣ ΘΕΟΤΟΚΟΥ»
(Δαμασκηνού 2)
σας προσκαλεί να προσέλθετε
εις την πανήγυριν του ναού συμφώνως
με το ακόλουθον πρόγραμμα:

ΔΕΥΤΕΡΑ 20 Νοεμβρίου: Ώρα 6 μ.μ.
Μέγας Πανηγυρικός Εσπερινός,
χοροστατούντος του Σεβασμιωτάτου
Μητροπολίτου Ρόδου κ.κ. Κυρίλλου.

ΤΡΙΤΗ 21 Νοεμβρίου:
Ώρα 7 π.μ. Εναρξις όρθρου.
Ώρα 8.30 π.μ. Πανηγυρική Θεία Λειτουργία
ιερουργούντος του Σεβασμιωτάτου Μητροπολίτου
Ρόδου κ.κ. Κυρίλλου.
Ώρα 10.45 Δοξολογία Ενόπλων Δυνάμεων,
ομιλία από αξιωματικό των Ενόπλων Δυνάμεων
και εν συνεχεία Περιφορά της Εικόνος.

Με αγάπην Χριστού
Το εκκλησιαστικό Συμβούλιο

16148-19/11

Athambra Travel

LOUIS HELLENIC CRUISES LOUIS CRUISE LINES

ΜΕΓΑΛΗ ΕΚΠΛΗΞΗ
Μοναδική ΧΡΙΣΤΟΥΓΕΝΝΙΑΤΙΚΗ
και ΠΡΩΤΟΧΡΟΝΙΑΤΙΚΗ
κρουαζιέρα

Με το υπερπολυτελές κρουαζιερόπλοιο
M/V SAPPHIRE

Κάντε το όνειρό σας πραγματικότητα

1) Αναχωρηση **21/12/06** από Αθήνα εροπορικώς και εν συνεχεία επιβίβαση στο κρουαζιερόπλοιο και επιστροφή στην Αθήνα αεροπορικώς στις **30/12/06**

2) Αναχωρηση 28/12/06 από Αθήνα εροπορικώς και επιβίβαση στο κρουαζιερόπλοιο και επιστροφή στην Αθήνα αεροπορικώς στις **6/1/07**

1) **ΠΕΜΠΤΗ** Πτήση για Κάιρο, Αίγυπτος			
1) **ΠΕΜΠΤΗ** Σουέζ, Αίγυπτος.	Επιβίβαση	22.00	
2) **ΠΑΡΑΣΚΕΥΗ** Χουργκάντα Αίγυπτος.	11.30	22.30	
3) **ΣΑΒΒΑΤΟ** Σάφαγκα / Λούξορ/ Αίγυπτος	06.00	ΔΙΑΝΥΚΤ.	
4) **ΚΥΡΙΑΚΗ** Σάφαγκα / Λούξορ/ Αίγυπτος	—	24.00	
5) **ΔΕΥΤΕΡΑ** Εν πλω	—	—	
6) **ΤΡΙΤΗ** Ακαμπα, Ιορδανία	06.00	20.00	
7) **ΤΕΤΑΡΤΗ** Σαρμ Ελ Σέιχ, Αγ.Αικατερίνη/ΑΙΓ.	06.00	18.00	
8) **ΠΕΜΠΤΗ** Σουέζ Αίγυπτος - Αποβίβαση και Μεταφορά στο Κάιρο	07.00	ΔΙΑΝΥΚΤ.	
9) **ΠΑΡΑΣΚΕΥΗ** Κάιρο, Αίγυπτος	—	ΔΙΑΝΥΚΤ.	
10) **Σάββατο** Κάιρο-Πτήση επιστροφής	—	—	

Η παραμονή στο Κάιρο τις δύο τελευταίες μέρες
θα είναι σε πολυτελές ξενοδοχείο

Πληροφορίες - προγράμματα και κρατήσεις
ΠΡΑΚΤΟΡΕΙΟ ΑΛΑΜΠΡΑ
Δημητρίου Θεοδωράκη 13
Τηλ. 22410 25698 - 22410 37052
FAX 22410 35582
e-mail: alhabr1@otenet.gr

X 6192-30/11

ΠΡΑΚΤΟΡΕΙΟ ΤΑΞΙΔΙΩΝ
ΣΑΒΒΑΣ ΣΑΗΣ
ΠΡΟΣΦΕΡΟΥΜΕ
τα φθηνότερα αεροπορικά εισιτήρια για όλο
τον κόσμο με όλες τις αεροπορικές εταιρίες
ΠΡΟΣΟΧΗ:
ΠΛΗΡΟΦΟΡΙΕΣ ΔΕΝ ΔΙΔΟΝΤΑΙ ΑΠΟ ΤΟ ΤΗΛΕΦΩΝΟ
ΜΟΝΟ ΠΡΟΣΩΠΙΚΗ ΠΑΡΟΥΣΙΑ ΣΑΣ
Ακόμη:
♦ BIZA επισκέπτου για ΑΥΣΤΡΑΛΙΑ σε μία μέρα
♦ Εκδοση αδειών αυτοκινήτων

ΞΕΝΟΔΟΧΕΙΑ ΣΤΗΝ ΑΘΗΝΑ

PRESIDENT Α' Κατηγορίας Λεωφόρος Κηφησίας			
Μονόκλινο	€ 67	με πρωινό	
Δίκλινο	€ 75	»	»
Τρίκλινο	€ 98	»	»
ROYAL OLYMPIC LUX κοντά στο Σύνταγμα			
Μονόκλινο	€ 91		
Δίκλινο	€ 105		
Τρίκλινο	€ 139		
ΚΑΝΙΓΚΟΣ Α' κατηγορίας οδός Κάνινγκος			
Μονόκλινο	€ 76	με πρωινό	
Δίκλινο	€ 85	»	»
Τρίκλινο	€ 97	»	»
ASTOR Σύνταγμα			
Μονόκλινο	€ 58	με πρωινό έως 28/2	
Δίκλινο	€ 75	»	»
Τρίκλινο	€ 85	»	»
POLIS GRAND HOTEL Α' Κατηγορίας Πατησίων			
Μονόκλινο	€ 65	με πρωινό	
Δίκλινο	€ 75	»	»
Τρίκλινο	€ 95	»	»
DORIA HTL Β' Κατηγορίας Ομόνοια			
Μονόκλινο	€ 73	με πρωινό	
Δίκλινο	€ 84	»	»
Τρίκλινο	€ 110	»	»
BEST WESTERN Ιλίσια			
Μονόκλινο	€ 84	με πρωινό	
Δίκλινο	€ 93	»	»
Τρίκλινο	€ 110	»	»
ELLINIS Β' κατηγορίας (Ωνάσειο Νοσοκομείο) Λεωφ. Συγγρού			
Μονόκλινο	€ 60	με πρωινό	
Δίκλινο	€ 70	»	»
Τρίκλινο	€ 80	»	»
ΑΝΕΜΩΝΗ Πειραιάς κεντρικό			
Μονόκλινο	€ 60	με πρωινό έως 31/8	
Δίκλινο	€ 72	»	»
Τρίκλινο	€ 85	»	»
VERGINA Β' Κατηγορίας ΘΕΣ/ΚΗ (κεντρικό)			
Μονόκλινο	€ 64	με πρωινό	
Δίκλινο	€ 80	»	»
Τρίκλινο	€ 100	»	»

ΣΑΣ ΣΥΜΦΕΡΕΙ ΠΡΙΝ ΚΛΕΙΣΕΤΕ ΟΠΟΥΔΗΠΟΤΕ ΝΑ ΜΑΣ ΕΠΙΣΚΕΦΘΕΙΤΕ

ΠΡΑΚΤΟΡΕΙΟ ΤΑΞΙΔΙΩΝ ΣΑΒΒΑΣ ΣΑΗΣ
ΤΑΡΠΟΝ ΣΠΡΙΓΚΣ 42 δίπλα στην Τράπεζα Πίστεως
• **Τηλ. 22410 39781-3**

X 6199-30/11

Σαφάρι για κρυφά έσοδα

Συνδυασμένοι έλεγχοι για φοροδιαφυγή από τις Δ.Ο.Υ.

ΚΑΙ ΞΕΠΛΥΜΑ ΧΡΗΜΑΤΟΣ



Συνδυασμένους ελέγχους για φοροδιαφυγή και για ξέπλυμα χρήματος θα πραγματοποιούν στο εξής οι εφορίες και τα ελεγκτικά κέντρα του υπουργείου Οικονομικών.

Στο στόχαστρο μπαίνουν οι εφοπλιστές και ορισμένες επιχειρηματικές δραστηριότητες (κτηματομεσίτες, οίκοι δημοπρασιών) δεδομένου ότι διακινούν μεγάλα κεφάλαια από και προς κάθε γωνιά του κόσμου.

Στον ίδιο κατάλογο, σημειώνει Το Βήμα, βρίσκονται οι εταιρείες επιχειρηματικού κεφαλαίου, οι φορολογικοί ή φοροτεχνικοί σύμβουλοι, οι εταιρείες φορολογικών ή φοροτεχνικών συμβούλων, οι κτηματομεσιτικές εταιρείες, οι έμποροι αγαθών μεγάλης αξίας και, τέλος, τα καζίνα του Διαδικτύου.

Οι οδηγίες της πολιτικής ηγεσίας του υπουργείου Οικονομικών είναι σαφείς:

Όσοι εντοπίζονται να μην υποβάλλουν δήλωση ή υποβάλλουν ανακριβή δήλωση φορολογίας εισοδήματος και αποφεύγουν την πληρωμή φόρου πλοίων, καθώς και όσοι δεν αποδίδουν ΦΠΑ και επιρριπτόμενους φόρους, τέλη ή εισφορές και όσοι εκδίδουν ή αποδέχονται εικονικά φορολογικά στοιχεία για ανύπαρκτες συναλλαγές θα οδηγούνται πίσω από τα κάγκελα της φυλακής.

Θα τους ασκείται ποινική δίωξη σε βαθμό κακουργήματος και οι φάκελοί τους θα παραπέμπονται στην αρμόδια επιτροπή για το ξέπλυμα χρήματος, της οποίας προΐσταται ο πρώην εισαγγελέας του Αρείου Πάγου Γ.Ζορμπάς.

Υπενθυμίζεται ότι, σύμφωνα με την εγκύκλιο (ΠΟΛ.1317/1997), ποινικό αδίκημα στη φορολογία εισοδήματος συντρέχει όταν λαμβάνει χώρα απόκρυψη φορολογητέων εισοδημάτων και όχι απλή συνδρομή λογιστικών διαφορών, ασύνδετη με τέτοια απόκρυψη.

Συνεπώς, στις περιπτώσεις διαφορών φόρου εισοδήματος που οφείλονται σε συνήθεις λογιστικές διαφορές μη συνδεόμενες με απόκρυψη (για παράδειγμα μη συνδεόμενες με εικονικές-ανύπαρκτες δαπάνες) δεν γίνονται σχετικές αναφορές στη Διεύθυνση Ελέγχου, ανεξαρτήτως του ύψους των διαφορών φόρου.

Παράλληλα, δεν θα διαβιβάζονται αναφορές και στις περιπτώσεις απόρριψης των τηρουμένων βιβλίων, για τις διαφορές φόρου εισοδήματος, ΦΠΑ κ.τλ., ανεξαρτήτως ύψους αυτών, που προκύπτουν εκ του εξωλογιστικού προσδιορισμού των αποτελεσμάτων, εκτός αν πρόκειται για μη επίδειξη των βιβλίων και στοιχείων στον τακτικό έλεγχο ή για μη τήρηση αυτών, καθόσον και στις περιπτώσεις αυτές οι διαφορές φόρων δεν συνδέονται με αποδεδειγμένη πραγματική απόκρυψη, αλλά προκύπτουν από εξωλογιστικούς υπολογισμούς.

Στην εγκύκλιο διευκρινίζεται ότι η Τράπεζα της Ελλάδος θα εποπτεύει τα πιστωτικά ιδρύματα, τις εταιρείες χρηματοδοτικής μίσθωσης, τις εταιρείες πρακτορείας επιχειρηματικών απαιτήσεων τρίτων, των ταχυδρομικών εταιρειών (μόνο στην έκταση που ασκούν τη δραστηριότητα της διαμεσολάβησης στη μεταφορά κεφαλαίων), των ανταλλακτηρίων συναλλάγματος, των εταιρειών παροχής πιστώσεων και των επιχειρήσεων παροχής υπηρεσιών διαμεσολάβησης στη μεταφορά κεφαλαίων.

Η Επιτροπή Κεφαλαιαγοράς θα ελέγχει τις εταιρείες επενδύσεων χαρτοφυλακίου, τις εταιρείες διαχείρισης αμοιβαίων κεφαλαίων, τις εταιρείες διαχείρισης αμοιβαίων κεφαλαίων σε ακίνητη περιουσία, τις εταιρείες επενδύσεων σε ακίνητη περιουσία, τις εταιρείες παροχής επενδυτικών υπηρεσιών και τις εταιρείες επενδυτικής διαμεσολάβησης.

Η Υπηρεσία Ειδικών Ελέγχων είναι αρμόδια για την παραπομπή στη Δικαιοσύνη υποθέσεων νομιμοποίησης εσόδων από λαθρεμπορία, φοροδιαφυγή και για υποθέσεις που υπάγονται στις λοιπές αρμοδιότητές της εφόσον έχει συντάξει τη σχετική πορισματική αναφορά. Η υποβολή της αναφοράς στη Δικαιοσύνη γίνεται μέσω του αρμόδιου εισαγγελέα της ΥΠΕΕ.

news.in.gr

ΞΥΛΟΥΡΓΙΚΕΣ ΕΡΓΑΣΙΕΣ
ΛΕΝΤΑΚΗΣ ΜΑΝΩΛΗΣ

- Εντοιχιζόμενες Κουζίνες
- Κουφώματα
- Πόρτες
- Ντουλάπες



14295-14/12

Τηλ.
(22410)60601 και 6973933733,
Ηλιούπολη Αναλήψεως

ΣΑΒΒΑΣ ΣΑΗΣ
ΠΡΑΚΤΟΡΕΙΟ ΤΑΞΙΔΙΩΝ

ΑΥΤΗ ΕΙΝΑΙ ΕΚΔΡΟΜΗ ΟΝΕΙΡΟ

ΑΓ. ΠΕΤΡΟΥΠΟΛΗ - ΜΟΣΧΑ
Από 17/11 έως 24/11

Ξεναγήσεις: Μόσχα, Κόκκινη Πλατεία, Μαυσωλείο Λένιν την εκκλησία του Αγίου Βασιλείου με τους εννέα τρούλους, Κρεμλίνο, Μουσείο Αυτοκρατορικών Θησαυρών της εποχής των Τσάρων Σεργκίεβ - Ποσάντ (Ζαγκόρσκ) με το μοναστηριακό συγκρότημα της Αγίας Τριάδας, Αγ. Σεργίου, Αγ. Πετρούπολη με την πολυσύχναστη λεωφόρο Νέβσκι, Εθνική Βιβλιοθήκη, το μεγαλύτερο πολυκατάστημα της πόλης Γκοστίνι Ντβόρ, το βιβλιοπωλείο Ντομ Κνιγκι, το Ναυτικό Κολέγιο, το χειμερινό παλάτι, τα μέγαρα του Αυτοκρατορικού Στρατού, τον καθεδρικό ναό του Αγ. Νικολάου, το θέατρο Μαρίνσκι, το ιστορικό πλοίο του Αουράρα, Ερμιτάζ, Εθνική Πινακοθήκη, Φρούριο Πέτρου & Παύλου, κρουαζιέρα στον Νέβα, θερινά ανάκτορα, τάφους των τσάρων και άλλα...
Περιλαμβάνει:
Εισιτήρια Ρόδο - Αθήνα - Μόσχα - Αγ. Πετρούπολη και Μόσχα - Αθήνα - Ρόδο
3 διανυκτερεύσεις στην Αγ. Πετρούπολη και 3 στη Μόσχα
Πρωινό - ένα γεύμα ημερησίως
Μεταφορές, εκδρομές, ξεναγήσεις με ελληνόφωνο ξεναγό
Συνοδό - αρχηγό του γραφείου
Ασφάλεια αστικής ευθύνης

Κρατήσεις θέσεων μόνο με προκαταβολή 200 € έως δέκα μέρες πριν την αναχώρηση

• • • •

ΕΚΔΡΟΜΗ
ΓΥΡΟΣ ΤΗΣ ΕΛΛΑΔΟΣ
Από 14/11 έως 23/11

ΚΟΡΙΝΘΟ - ΡΙΟ - ΑΝΤΙΡΙΟ - ΙΩΑΝΝΙΝΑ - ΜΕΤΣΟΒΟ - ΚΑΣΤΟΡΙΑ - ΕΔΕΣΣΑ - ΘΕΣΣΑΛΟΝΙΚΗ - ΣΠΗΛΑΙΟ ΑΛΙΣΤΡΑΤΗΣ - ΔΡΑΜΑ - ΚΑΒΑΛΑ - ΚΟΜΟΤΗΝΗ - ΑΛΕΞΑΝΔΡΟΥΠΟΛΗ - ΣΟΥΦΛΙ - ΔΙΔΥΜΟΤΕΙΧΟ - ΟΡΕΣΤΕΙΑΔΑ - ΕΒΡΟΣ

• • • •

ΚΕΦΑΛΛΟΝΙΑ - ΛΕΥΚΑΔΑ - ΚΕΡΚΥΡΑ - ΙΩΑΝΝΙΝΑ - ΜΕΤΣΟΒΟ
από 15/11 έως 23/11

• • • •

ΜΥΡΑ - ΑΓ. ΝΙΚΟΛΑΟ - ΑΤΤΑΛΕΙΑ
Από 5/12 έως 8/12
Εισιτήρια με το ΚΑΤΑΜΑΡΑΝ
Ξενοδοχεία με πρωινό και ένα φαγητό καθημερινά.
Φόρους λιμανιών και εκδρομές - ξεναγήσεις

8ήμερη εκδρομή
ΣΥΡΙΑ - ΙΟΡΔΑΝΙΑ
Κατ' ευθείαν από ΡΟΔΟ
1η εκδρομή από 18/11 έως 25/11
2η εκδρομή ΧΡΙΣΤΟΥΓΕΝΝΑ
από 23/12 έως 30/12

Επισκέψεις Ακαμπα - Πέτρα - Νεκρά Θάλασσα, Ορος Νέμπο στη χριστουγεννιάτικη Μάνταμπα, Δαμασκό, Πατριαρχείο Αντιοχείας, κατακόμβη Αγίου Ανανία, Εθνικό Αρχαιολογικό Μουσείο στην Παλμύρα τη νύμφη της ερήμου, στο ναό του Δία, στην Αψίδα του Θριάμβου, Θέατρο, Λουτρά, Τετράπυλο
ΜΑΑΛΟΥΛΑ - ΚΑΣΤΡΟ ΙΠΠΟΤΩΝ - ΧΟΥΜΣ
Επισκέψεις στη Μαρμαρίτα, το βουνό των Χριστιανών με τους κατοίκους να μιλούν την αραμαϊκή γλώσσα του Χριστού, στο Μοναστήρι της Αγίας Θέκλας και στο Μοναστήρι του Αγίου Γεωργίου, στην Παναγιά Σεντνάγια. Επιπλέον επίσκεψη στην Παλιά Πόλη και τη Σκεπαστή Αγορά, τη Νέα Αγορά της Δαμασκού, το μεγάλο Τέμενος των Ομεϊνάδων και την Αρχαία Μπόσρα με το μεγαλύτερο ελληνορωμαϊκό θέατρο.

• • • •

ΧΡΙΣΤΟΥΓΕΝΝΑ
ΛΕΥΚΑΔΑ - ΚΕΡΚΥΡΑ - ΙΩΑΝΝΙΝΑ - ΜΕΤΣΟΒΟ - ΝΑΥΠΑΚΤΟ
(μοναστήρι Παπαροκάδων)
από 22/12 έως 30/12
Κρατήσεις θέσεων έγκαιρα

Πληροφορίες - προγράμματα
ΠΡΑΚΤΟΡΕΙΟ ΤΑΞΙΔΙΩΝ
ΣΑΒΒΑΣ ΣΑΗΣ
ΤΑΡΠΟΝ ΣΠΡΙΓΚΣ 42
(δίπλα στην Alpha Bank Πλατεία Κύπρου)
Τηλ. 22410 39781-3, 37711

X 6200-30/11

έτοιμοι για ΚΤΕΟ;
ΤΩΡΑ ΚΤΕΟ ΣΕ 25 ΛΕΠΤΑ!

AUTOVISION®
ΤΕΧΝΙΚΟΣ ΕΛΕΓΧΟΣ ΟΧΗΜΑΤΩΝ

Ιδιωτικό ΚΤΕΟ Ρόδου
για ραντεβού..22410 67677

ΕΥΚΟΛΑ, ΓΡΗΓΟΡΑ, ΑΞΙΟΠΙΣΤΑ ΚΑΙ ΦΘΗΝΟΤΕΡΑ!!
ΑΝΟΙΧΤΑ ΑΠΟΓΕΥΜΑΤΑ ΚΑΙ ΣΑΒΒΑΤΟ, ΟΛΑ ΤΑ ΠΑΡΑΒΟΛΑ ΑΓΟΡΑΖΟΝΤΑΙ ΣΤΟ ΚΤΕΟ
ταλαιπωρία τέλος..

ΠΡΟΓΡΑΜΜΑ ΠΡΟΣΚΛΗΣΗΣ ΟΧΗΜΑΤΩΝ Ν. ΔΩΔ/ΣΟΥ

ΠΡΟΣΟΧΗ!
- Τον Νοέμβριο ΡΟΗ 4501 εώς 6500
- Τον Δεκέμβριο ΡΟΗ 6501 εώς 8500

Η ΜΗ ΔΙΕΝΕΡΓΕΙΑ ΤΕΧΝΙΚΟΥ ΕΛΕΓΧΟΥ ΤΟΥ ΟΧΗΜΑΤΟΣ ΣΑΣ (ΚΤΕΟ) ΜΕΣΑ ΣΤΙΣ ΠΡΟΘΕΣΜΙΕΣ, ΑΠΟΤΕΛΕΙ ΠΑΡΑΒΑΣΗ (ΚΟΚ 86) ΚΑΙ ΤΙΜΩΡΕΙΤΑΙ ΑΠΟ ΤΙΣ ΑΡΧΕΣ ΜΕ ΠΡΟΣΤΙΜΟ 334 ΕΥΡΩ ΚΑΙ ΑΦΑΙΡΕΣΗ ΠΙΝΑΚΙΔΩΝ

1ο Χιλ. ΝΕΑΣ ΕΘΝΙΚΗΣ ΟΔΟΥ ΤΣΑΙΡΙ - ΑΕΡΟΔΡΟΜΙΟΥ
www.kteo.eu

X 350 -30/11

ΠΑΡΑΔΟΣΗ ΚΑΙ ΤΕΧΝΟΛΟΓΙΑ
ΕΡΓΑΣΤΗΡΙΟ ΦΩΤΟΓΡΑΦΙΩΝ
ΦΩΤΟ ΦΙΛ. ΠΑΧΟΣ
Αναλογική και ψηφιακή φωτογραφία
ΤΥΠΩΜΑ ΚΑΙ ΝΥΧΤΕΡΙΝΕΣ ΩΡΕΣ
Γ. ΕΥΣΤΑΘΙΟΥ 11 • Τηλ. 22410 26893 - Κιν.: 6946 282033

PELLOS TRAVEL

Α. ΠΑΠΑΣΑΒΒΑΣ
ΟΡΓΑΝΩΣΗ-ΠΟΙΟΤΗΤΑ-ΕΓΓΥΗΣΗ
ΕΚΔΡΟΜΕΣ ΧΕΙΜΩΝΑΣ-ΧΡΙΣΤΟΥΓΕΝΝΑ 2006

2/11/06 – 7/11/06 ΤΗΝΟΣ-ΣΥΡΟΣ
(6ΗΜΕΡΗ ΕΚΔΡΟΜΗ)
ΠΡΟΣΚΥΝΗΜΑ ΠΑΝΑΓΙΑ ΤΗΝΟΥ (ΞΕΝΟΔΟΧΕΙΑ-ΕΚΔΡΟΜΕΣ-ΜΕΤΑΦΟΡΕΣ-ΣΥΝΟΔΟΣ ΓΡΑΦΕΙΟΥ-ΤΑΞΙΔΙΩΤΙΚΗ ΑΣΦΑΛΕΙΑ).
Αναχ.2/11 στις 18.30 και Επισ. 7/11 στις 08:00 ΜΕ BLUE STAR..ΤΙΜΗ ΚΑΤ ΑΤΟΜΟ 195 ΕΥΡΩ

4/11/06-6/11/06 ΑΓΙΟΣ ΡΑΦΑΗΛ ΜΥΤΙΛΗΝΗΣ
(ΤΡΙΗΜΕΡΗ ΑΕΡΟΠΟΡΙΚΗ ΑΠΕΥΘΕΙΑΣ ΑΠΟ ΡΟΔΟ)
(ΞΕΝΟΔΟΧΕΙΑ-ΕΚΔΡΟΜΕΣ-ΜΕΤΑΦΟΡΕΣ-ΣΥΝΟΔΟΣ ΓΡΑΦΕΙΟΥ-ΤΑΞΙΔΙΩΤΙΚΗ ΑΣΦΑΛΕΙΑ). ΤΙΜΗ 245 ΕΥΡΩ

10/11/06-17/11/06 ΓΥΡΟΣ ΙΣΠΑΝΙΑΣ
(ΜΑΔΡΙΤΗ-ΤΟΛΕΔΟ-ΓΡΑΝΑΔΑ-ΣΕΒΙΛΛΗ Κ.Λ.Π.)
(ΑΕΡΟΠΟΡΙΚΗ ΑΠΟ ΡΟΔΟ ΑΠΕΥΘΕΙΑΣ)
(ΞΕΝΟΔΟΧΕΙΑ 4**** Η/Β-ΕΚΔΡΟΜΕΣ-ΞΕΝΑΓΗΣΕΙΣ-ΣΥΝΟΔΟΣ ΓΡΑΦΕΙΟΥ-ΤΑΞΙΔΙΩΤΙΚΗ ΑΣΦΑΛΕΙΑ).
ΤΙΜΗ 890 ΕΥΡΩ+ΦΟΡΟΙ

19/11/06-24/11/06 ΓΥΡΟΣ ΙΤΑΛΙΑΣ
(ΡΩΜΗ-ΦΛΩΡΕΝΤΙΑ-ΠΙΖΑ-ΒΕΝΕΤΙΑ
(ΑΕΡΟΠΟΡΙΚΗ ΑΠΟ ΡΟΔΟ ΑΠΕΥΘΕΙΑΣ)
(ΞΕΝΟΔΟΧΕΙΑ 4**** Η/Β-ΕΚΔΡΟΜΕΣ-ΞΕΝΑΓΗΣΕΙΣ-ΣΥΝΟΔΟΣ ΓΡΑΦΕΙΟΥ-ΤΑΞΙΔΙΩΤΙΚΗ ΑΣΦΑΛΕΙΑ).

19/11/06-27/11/06 ΓΥΡΟΣ ΕΛΛΑΔΟΣ
(9ΗΜΕΡΗ ΕΚΔΡΟΜΗ)
(ΡΟΔΟΣ-ΠΕΙΡΑΙΑΣ-ΡΙΟ-ΑΝΤΙΡΙΟ-ΜΕΣΟΛΟΓΓΙ-ΛΕΥΚΑΔΑ-ΑΡΤΑ-ΠΡΕΒΕΖΑ-ΙΩΑΝΝΙΝΑ-ΜΕΤΣΟΒΟ-ΜΕΤΕΩΡΑ-ΘΕΣΣΑΛΟΝΙΚΗ-ΕΔΕΣΣΑ-ΠΑΝΑΓΙΑ ΣΟΥΜΕΛΑ-ΒΕΡΟΙΑ-ΚΑΒΑΛΑ-ΞΑΝΘΗ-ΚΟΜΟΤΗΝΗ-ΑΛΕΞΑΝΔΡΟΥΠΟΛΗ-ΣΟΥΦΛΙ-ΔΙΔΥΜΟΤΕΙΧΟ-ΛΑΡΙΣΣΑ-ΚΑΜΜΕΝΑ ΒΟΥΡΛΑ-ΠΕΙΡΑΙΑΣ-ΡΟΔΟΣ)

28/11/06-4/12/06 ΓΥΡΟΣ ΠΕΛΛΟΠΟΝΗΣΟΥ
ΡΟΔΟΣ-ΠΕΙΡΑΙΑΣ-ΠΑΤΡΑ-ΑΡΧΑΙΑ ΟΛΥΜΠΙΑ-ΚΑΛΑΜΑΤΑ-ΣΠΗΛΑΙΑ ΔΥΡΟΥ-ΜΟΝΕΜΒΑΣΙΑ-ΜΥΣΤΡΑΣ-ΝΑΥΠΛΙΟ-ΠΕΙΡΑΙΑΣ-ΡΟΔΟΣ
Α.ΕΚΔΡΟΜΗ 5/12/06 – 8/12/06 (ΤΕΤΡΑΗΜΕΡΗ)
ΜΥΡΑ -ΑΓΙΟΣ ΝΙΚΟΛΑΟΣ
(ΡΟΔΟΣ-ΜΑΡΜΑΡΙΣ-ΛΙΒΙΣΙ-ΦΕΤΥΓΙΕ-ΜΑΚΡΗ-ΚΑΣ-ΜΥΡΑ-ΑΝΤΑΛΕΙΑ
(ΞΕΝΟΔΟΧΕΙΑ 5***** Η/Β-ΕΚΔΡΟΜΕΣ-ΞΕΝΑΓΗΣΕΙΣ-ΣΥΝΟΔΟΣ ΓΡΑΦΕΙΟΥ-ΤΑΞΙΔΙΩΤΙΚΗ ΑΣΦΑΛΕΙΑ).

Β.ΕΚΔΡΟΜΗ 5/12-13/12 ΜΥΡΑ- ΚΩΝΣΤΑΝΤΙΝΟΥΠΟΛΗ
(ΕΝΝΙΑΗΜΕΡΗ)
ΓΙΑ ΟΣΟΥΣ ΘΕΛΟΥΝ ΝΑ ΣΥΝΕΧΙΣΟΥΝ ΜΕΤΑ ΤΟ ΜΑΡΜΑΡΙΣ-ΕΦΕΣΣΟΣ-ΣΜΥΡΝΗ-ΠΡΟΥΣΑ-ΚΩΝΣΤΑΝΤΙΝΟΥΠΟΛΗ-ΠΡΙΓΚΗΠΟΝΗΣΣΑ-ΡΟΔΟΣ
(ΞΕΝΟΔΟΧΕΙΑ 5***Κ,4* Η/Β-ΕΚΔΡΟΜΕΣ-ΞΕΝΑΓΗΣΕΙΣ-ΣΥΝΟΔΟΣ ΓΡΑΦΕΙΟΥ-ΤΑΞΙΔΙΩΤΙΚΗ ΑΣΦΑΛΕΙΑ).

ΧΡΙΣΤΟΥΓΕΝΝΙΑΤΙΚΕΣ ΕΚΔΡΟΜΕΣ

22/12-28/12 ΚΩΝΣΤΑΝΤΙΝΟΥΠΟΛΗ
(ΕΠΤΑΗΜΕΡΗ)
ΤΙΜΗ 350 ΕΥΡΩ ΤΟ ΑΤΟΜΟ ΜΕ ΦΑΓΗΤΟ.
(ΞΕΝΟΔΟΧΕΙΑ 4**** Η/Β-ΕΚΔΡΟΜΕΣ-ΞΕΝΑΓΗΣΕΙΣ-ΣΥΝΟΔΟΣ ΓΡΑΦΕΙΟΥ-ΤΑΞΙΔΙΩΤΙΚΗ ΑΣΦΑΛΕΙΑ

21/12-26/12 ΓΥΡΟΣ ΙΤΑΛΙΑΣ
(ΡΩΜΗ-ΦΛΩΡΕΝΤΙΑ-ΠΙΖΑ-ΒΕΝΕΤΙΑ)
(ΑΕΡΟΠΟΡΙΚΗ ΑΠΟ ΡΟΔΟ ΑΠΕΥΘΕΙΑΣ)
(ΞΕΝΟΔΟΧΕΙΑ 4**** Η/Β-ΕΚΔΡΟΜΕΣ-ΞΕΝΑΓΗΣΕΙΣ-ΣΥΝΟΔΟΣ ΓΡΑΦΕΙΟΥ-ΤΑΞΙΔΙΩΤΙΚΗ ΑΣΦΑΛΕΙΑ

22/12-29/12 ΓΥΡΟΣ ΙΣΠΑΝΙΑΣ
(ΜΑΔΡΙΤΗ-ΤΟΛΕΔΟ-ΓΡΑΝΑΔΑ-ΣΕΒΙΛΛΗ)
ΑΕΡΟΠΟΡΙΚΗ ΑΠΟ ΡΟΔΟ ΑΠΕΥΘΕΙΑΣ

22/12-27/12 ΠΗΛΙΟ

22/12-26/12 ΠΑΡΙΣΙ
(ΑΠΕΥΘΕΙΑΣ ΑΠΟ ΡΟΔΟ)

22/12-26/12 ΠΡΑΓΑ
(ΑΠΕΥΘΕΙΑΣ ΑΠΟ ΡΟΔΟ)

Το γραφείο μας φημίζεται για την πολύ καλή ποιότητα των εκδρομών του και τις πολύ χαμηλές τιμές!!!

Διαθετουμε επίσης:
Εισιτήρια ΟΑ, AEGEAN ΚΑΙ CHARTER.
Ακτοπλοικά εισιτήρια.
Ειδικά πακέτα για μεμονωμένους, συλλόγους, νεόνυμφους για Ελλάδα, Κύπρο, Τυνησία, Αίγυπτο, Μαρόκο, Ιταλία, Αγγλία, Γαλλία κ.α.

ΓΙΑ ΠΕΡΙΣΣΟΤΕΡΕΣ ΠΛΗΡΟΦΟΡΙΕΣ, ΚΡΑΤΗΣΕΙΣ ΚΑΙ ΑΝΑΛΥΤΙΚΑ ΠΡΟΓΡΑΜΜΑΤΑ ΣΤΟ ΓΡΑΦΕΙΟ ΓΕΝΙΚΟΥ ΤΟΥΡΙΣΜΟΥ:

PELLOS TRAVEL
Λ. ΚΑΛΛΙΘΕΑΣ 125, ΦΑΛΗΡΑΚΙ, ΡΟΔΟΣ
ΤΗΛ: 2241087615 ΦΑΞ: 2241087616
EMAIL: pellostravel@rho.forthnet.gr
WEB: www.pellostravel.gr

T8547-3-30/11

Αφησαν εκτός... δρομολογίου τη Ρόδο

Τουρίστες στα βήματα του Αποστόλου Παύλου

ΠΕΡΙΣΣΟΤΕΡΟΙ ΑΠΟ 1 ΕΚΑΤ. ΕΠΙΣΚΕΠΤΕΣ ΤΟΥ ΧΡΟΝΟΥ

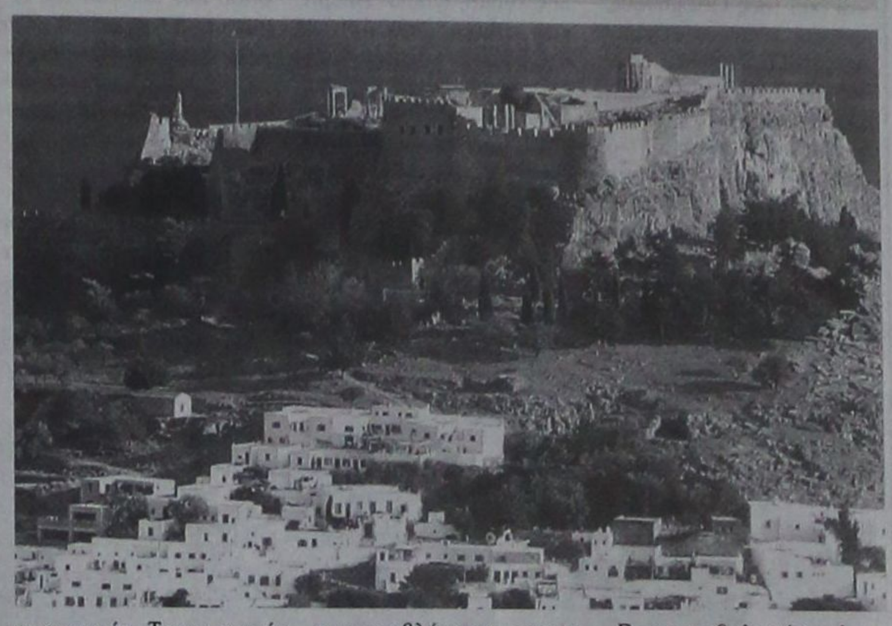

Ακούγεται περίεργο, αλλά είναι πέρα για πέρα αληθινό. Περισσότεροι από 800.000 αλλοδαποί επισκέπτονται κάθε χρόνο την Τουρκία για να ακολουθήσουν -μεταξύ άλλων- τα προγράμματα «Οι επτά εκκλησίες» και «Τα βυζαντινά μνημεία». Την ίδια ώρα, η Ελλάδα, διαθέτοντας κατά γενική ομολογία μαι απίστευτη πολιτιστική κληρονομιά, συζητά εδώ και αρκετά έτη την υλοποίηση του προγράμματος «Στα βήματα του Αποστόλου Παύλου», project που -κατά πώς φαίνεται- μετά από μεγάλες καθυστερήσεις παίρνει σάρκα και οστά.

«Περισσότεροι από 1 εκατ. τουρίστες μπορούν να επισκέπτονται ετησίως την Ελλάδα μόνο για θρησκευτικό τουρισμό», υποστηρίζει μιλώντας στον «ΚτΕ» ο πρόεδρος των Τουριστικών και Ταξιδιωτικών Γραφείων της χώρας (ΗΑΤΤΑ), κ. Γιάννης Ευαγγέλου. Ο πρόεδρος του ΗΑΤΤΑ προσθέτει ότι η συγκεκριμένη τουριστική χρονιά μπορεί να διαχέεται μέσα στο χρόνο, στηρίζοντας το στοίχημα της επιμήκυνσης της τουριστικής περιόδου της χώρας.

Με άξονα τα μοναστήρια

Κύκλοι της αγοράς σημειώνουν ότι η ανάπτυξη του θεσμού του θρησκευτικού τουρισμού στην Ελλάδα μπορεί να προκαλέσει τουριστική έκρηξη, προερχόμενη όχι μόνο από τις ορθόδοξες χώρες της Ανατολικής Ευρώπης, αλλά και από τους ανά τον κόσμο ομογενείς. Παράλληλα -σύμφωνα με πληροφορίες- οι σκέψεις της Εκκλησίας της Ελλάδας φθάνουν έως και τη διοργάνωση κρουαζιέρων που θα ξεκινούν από την Οδησσό και τα λιμάνια της Ευρώπης και θα οργώνουν κατά κυριολεξία το Αιγαίο και το Ιόνιο Πέλαγος.

Από την πλευρά του το υπουργείο Τουριστικής Ανάπτυξης, σε συνεργασία με την Εκκλησία της Ελλάδος, αναπτύσσει τις ορθόδοξες προσκυνηματικές περιηγήσεις, κατά μήκος της Εγνατίας Οδού στη Βόρειο Ελλάδα, με κεντρικούς άξονες ενδιαφέροντος τα μοναστήρια. Επίσης, εκπονείται ο επίσημος προσκυνηματικός χάρτης της Ελλάδος, με τη συμείωση όλων των ιστορικών ναών, μοναστηριών και προσκυνημάτων ανά μητρόπολη. Ακόμη χρηματοδοτείται η αποκατάσταση πέντε μοναστηριών στο πλαίσιο της πολιτιστικής και τουριστικής ανάπτυξης.

Το πρόγραμμα «Επιφάνεια»

Ταυτόχρονα, το υπουργείο Τουριστικής Ανάπτυξης, σε συνεργασία με τον Κυπριακό Οργανισμό Τουρισμού, καθώς και την κυβέρνηση και το αρμόδιο υπουργείο Τουρισμού της Μάλτας, προχώρησε στην κατάθεση μιας κοινής πρότασης μεταξύ Ελλάδας, Κύπρου και Μάλτας, του ευρωπαϊκού διακρατικού προγράμματος «Επιφάνεια», το οποίο επιδιώκεται να ενταχθεί στο Interreg III («Αρχιμήδης»), με στόχο την ανάδειξη των κοινών πολιτιστικών και προσκυνηματικών μνημείων. Σε περίπτωση που η χρηματοδότηση του προγράμματος «Επιφάνεια» εγκριθεί, θα υποστηριχθεί η προβολή των προσκυνηματικών δρόμων στις τρεις αυτές χώρες, ενώ στο ίδιο πλαίσιο προβλέπεται η περαιτέρω αξιοποίηση των ίδιων των μνημείων, η διοργάνωση ευρωπαϊκών συνεδρίων κ.λπ.

Πάντως η ροή των τουριστών δεν είναι απαραίτητο να προέρχεται μόνο από λαϊκούς. Πολύ μεγάλο αριθμό κληρικών, όχι ορθόδοξων, από τη Γερμανία περιμένει μεταξύ των πρώτων επισκεπτών που θα ακολουθήσουν το πρόγραμμα «Τα βήματα του Αποστόλου Παύλου» το Συνοδικό Γραφείο Προσκυνηματικών Περιηγήσεων της Ιεράς Συνόδου. Επίσης, έντονο ενδιαφέρον υπάρχει από την Ιορδανία και τη Συρία. Ακολούθως αναμένεται ενδελεχής συνεργασία και με το Βατικανό.

Το Συνοδικό Γραφείο Προσκυνηματικών Περιηγήσεων, όπως επισήμανε, δραστηριοποιείται ποικιλόμορφα και ξεκίνησε τις επαφές και τις δράσεις του συμμετέχοντας σε πανευρωπαϊκά συνέδρα, όπως αυτό που διεξήχθη το 2004 στο Σαντιάγο της Ισπανίας με θέμα «Προσκύνημα του Σαντιάγο ντε Κομποστέλα». Πρόκειται για ένα προσκύνημα στο οποίο συμμετείχαν όλα τα κράτη-μέλη της Ε.Ε., «πολύ σπουδαίο για μας», όπως υπογράμμισε ο πατήρ Σπυρίδων Κατραμάδος, «διότι από τη Μαδρίτη μέχρι τα βορειοδυτικά της Ισπανίας είναι μια προσκυνηματική διαδρομή κατά την οποία είχαμε την ευκαιρία να δούμε πώς οι Ρωμαιοκαθολικοί αντιλαμβάνονται τους προσκυνηματικούς δρόμους και τα προσκυνήματα και ταυτόχρονα να αναπτύξουμε τις δημόσιες σχέσεις μας πάνω στο συγκεκριμένο θέμα».

«Το δεύτερο που κάναμε», πρόσθεσε, «ήταν να συμμετάσχουμε τον Σεπτέμβριο της ίδιας χρονιάς στο 2ο Πανευρωπαϊκό Συνέδριο της Ρωμαιοκαθολικής Εκκλησίας, στο Κεβελάερ της Γερμανίας, στο πλαίσιο του οποίου παρουσιάσαμε τη δραστηριότητα του Συνοδικού Γραφείου της Εκκλησίας μας.

Συγκεκριμένα, πώς προβάλλει τον προσκυνηματικό δρόμο για την Ελλάδα, δηλ. «Τα βήματα του Αποστόλου Παύλου», ποιες οι νέες προσκυνηματικές διαδρομές που σχεδιάζει, ποια η συνεργασία του με τους εμπλεκόμενους τουριστικούς φορείς και ποια η σχέση του με τα άλλα κράτη και τις άλλες ομόδοξες ή ετερόδοξες Εκκλησίες.

Κ.τ.Ε.

ΙΑΤΡΙΚΗ ΑΝΑΚΟΙΝΩΣΗ

Το ιατρείο του
Ενδοκρινολόγου
ΠΑΠΑΒΕΡΓΗ ΣΤΑΥΡΟΥ
Ιερού Λόχου 14 έναντι ΟΛΥΜΠΙΑΚΗΣ
τηλ.: 22410 39430, 76470
θα παραμείνει κλειστό **από Τετάρτη 15/11/2006 έως Παρασκευή 17/11/2006**
λόγω συμμετοχής του ιατρού σε εκπαιδευτικό σεμινάριο στο Ρέτζιο Αιμίλια της Ιταλίας με θέμα «Υπερηχογραφία Θυρεοειδούς - Διαγνωστική και επεμβατική τεχνική παρακέντησης όζων (FNA).
Θα λειτουργήσει κανονικά από **Δευτέρα 20/11/2006.**
Κινητό ιατρού 6932236952
T8863-19/11

ΨΥΧΟΕΡΕΥΝΗΤΡΙΑ
ΚΡΗΤΙΚΟΥ ΒΑΣΙΛΕΙΑ



Προβλέψεις για το μέλλον ικανοποιητικές. Βοήθεια για κάθε θέμα που σας απασχολεί με κάθε εχεμύθεια
ΟΜΗΡΟΥ 65 Π. ΠΟΛΗ
Τηλ. 74440 - 67602,6972157586, 8-1π.μ.— 4-8μ.μ.
T8793-30/11

STEFANAKIS TOURS
Αλεξάνδρου Διάκου 38
Τηλ. 22410 20625, 230054, 31833, FAX 22410 26745

Δρομολόγια ΛΑΝΕ

ΤΕΤΑΡΤΗ 04.30
για ΧΑΛΚΗ - ΠΗΓΑΔΙΑ -ΔΙΑΦΑΝΙ - ΚΑΣΟ - ΣΗΤΕΙΑ και άμεση επιστροφή στη Ρόδο

ΠΕΜΠΤΗ 04.30
για ΧΑΛΚΗ - ΠΗΓΑΔΙΑ -ΔΙΑΦΑΝΙ - ΚΑΣΟ - ΣΗΤΕΙΑ - ΣΑΝΤΟΡΙΝΗ - ΜΗΛΟ - ΠΕΙΡΑΙΑ

ΚΥΡΙΑΚΗ 04.30
για ΧΑΛΚΗ - ΠΗΓΑΔΙΑ -ΔΙΑΦΑΝΙ - ΚΑΣΟ - ΣΗΤΕΙΑ - ΣΑΝΤΟΡΙΝΗ - ΜΗΛΟ - ΠΕΙΡΑΙΑ

1/11 - 9/11 τα δρομολόγια θα εκτελούνται από το **ΙΕΡΑΠΕΤΡΑ**

10/11 - 31/12 τα δρομολόγια θα εκτελούνται από το **Β. ΚΟΡΝΑΡΟΣ**
X6204-30/11

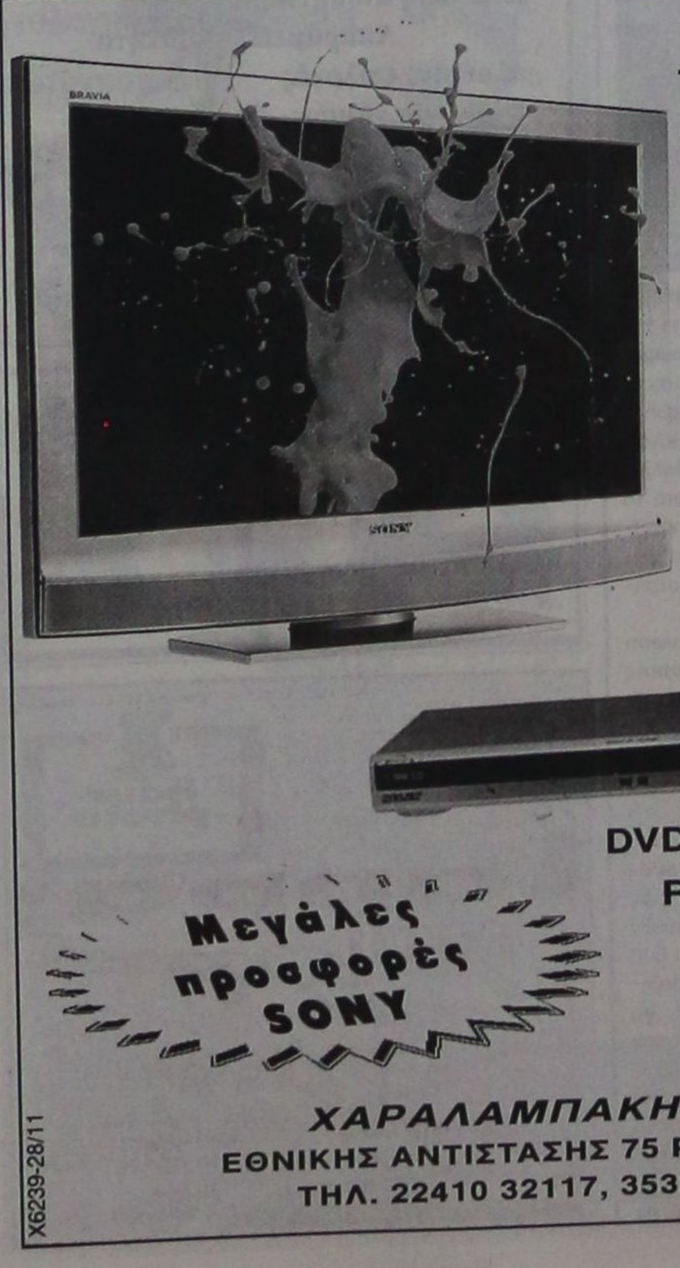

Τηλεόραση LCD SONY BRAVIA
32"U2000
€890
40"U2000
€1.550

DVD εγγραφής RDR-GX120 SONY

Μεγάλες προσφορές SONY

ΧΑΡΑΛΑΜΠΑΚΗΣ
ΕΘΝΙΚΗΣ ΑΝΤΙΣΤΑΣΗΣ 75 ΡΟΔΟΣ
ΤΗΛ. 22410 32117, 35322
X6239-28/11

PET -HOTEL
PHILOXENIA
Τηλ. επικοινωνίας 6944050509
ΔΑΦΝΗ ΚΑΡΥΩΤΗ
T8853-24/12

ΓΝΩΣΤΟΠΟΙΗΣΗ - ΠΡΟΣΚΛΗΣΗ

Δυνάμει της υπ'αριθμό 454/2006 αποφάσεως της εκουσίας του Μονομελούς Πρωτοδικείου Ρόδου και των όσων αυτή διέταξε.

Προς κάθε ενδιαφερόμενο: Ανώνυμη εταιρία υπό εκκαθάριση με έδρα τη Ρόδο πωλεί και μεταβιβάζει ακίνητη περιουσία της, αποτελουμένης από εκτός σχεδίου αγροτεμάχια συνολικού εμβαδού 28865 τ.μ. (τέσσερις, μερίδες γαιών Κοσκινού) με προσόψεις στη θάλασσα και στο Ε.Ο. Ρόδου - Καλλιθέας, από ένα εντός σχεδίου οικόπεδο σε ποσοστό 50% εξ αιδιαιρέτου συνολικής έκτασης 461,58 τ.μ. (μερίδα γαιών Ρόδου) και από τρεις οριζόντιες ιδιοκτησίες μετά του δικαιώματος υψούν στην πολη της Ρόδου.

Παρακαλούνται οι ενδιαφερόμενοι όπως υποβάλουν τις οικονομικές τους προσφορές εγγράφως στους κατά νόμο εκκαθαριστές κ.κ. Μιχαήλ Μιχαήλ, Κολάη Πανταζή, Κακιό Μιχαήλ επί της οδού Ν. Καζαντζάκη 07 85100 Ρόδος. Τηλ. 22410 43800 φαξ 22410 43740 εντός εξήντα ημερών (60) από την πρώτη δημοσίευση από τους οποίους παρέχεται κάθε δυνατή πληροφορία σχετικά με τα πιο πάνω ακίνητα.

Εναντι ποσού εγγύησης ευρώ 150,00 δίδεται δισκέτα ηλεκτρονική με πλήρη κτηματολογικά, τοπογραφικά, οικονομικά και φωτογραφικά δεδομένα.

Ρόδος 4 Οκτωβρίου 2006
Οι εκκαθαριστές
X363-19/11

ΑΡΧΩΝ ΣΑΜΑΡΤΖΗΣ ΑΕΤΕΒΕ

ΑΠΟ ΤΟ 1980 26 ΧΡΟΝΙΑ ΜΟΝΩΣΕΙΣ

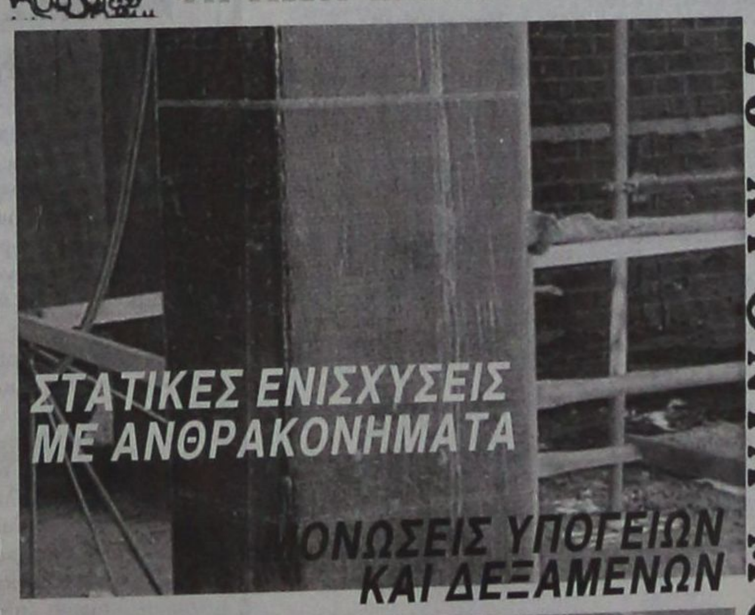



ΑΡΧΩΝ ΣΑΜΑΡΤΖΗΣ ΑΕΤΕΒΕ
ΜΟΝΩΣΕΙΣ - ΣΤΕΓΑΝΩΣΕΙΣ
1) Ικαρου & Λαοδικείας - Τηλ.: 22410 20021 Ρόδος 85100
2) Υποκατάστημα Ερυθρού Σταυρού 21 - Τηλ.: 22410 23030 Ρόδος 85100
ΚΙΝΗΤΟ: 6947374732
X6195-30/11

Δήλωσε ο Αμερικανός πρόεδρος

Το Βιετνάμ έδωσε μαθήματα για το Ιράκ

ΕΠΙΣΚΕΦΤΗΚΕ ΤΟ ΑΝΟΪ



Ο Αμερικανός πρόεδρος εξήγησε τη θέση του για το κατά πόσο υπάρχει σύνδεση των πολέμων στο Βιετνάμ και στο Ιράκ, τονίζοντας από το Ανόι, την Παρασκευή, ότι ο πόλεμος στο Βιετνάμ έδωσε στις ΗΠΑ μαθήματα για τον πόλεμο στο Ιράκ. Παράλληλα, απέκλεισε το ενδεχόμενο αποχώρησης των αμερικανικών στρατευμάτων από το Ιράκ.

Ο Τζ.Ο.Μπους σημείωσε ότι υπάρχουν μαθήματα που πρέπει να πάρει κανείς από τον πόλεμο στο Βιετνάμ, καθώς οι ΗΠΑ βρίσκονται σε εμπόλεμη κατάσταση στο Ιράκ.

Επισήμανε, δε: «Θα επιτύχουμε, εκτός κι αν παραιτηθούμε» και πρόσθεσε: «Τείνουμε να θέλουμε άμεση επιτυχία στον κόσμο και η αποστολή στο Ιράκ θα πάρει λίγο καιρό».

Ο Αμερικανός πρόεδρος χαρακτήρισε τον πόλεμο στο Ιράκ «μεγάλο αγώνα» και παρατήρησε: «Θα πάρει μεγάλο χρονικό διάστημα για να υπερνικήσει η ιδεολογία της ελευθερίας και της ελπίδας την ιδεολογία του μίσους».

Ο Τζ.Ο.Μπους, ο οποίος είναι ο δεύτερος πρόεδρος που επισκέπτεται το Βιετνάμ μετά τον πόλεμο, εξέφρασε την άποψη ότι είναι ελπιδοφόρο το γεγονός ότι οι χώρες «μπορούν να ξεπεράσουν τις διαφορές του παρελθόντος για το κοινό καλό».

«Η Λόρα και εγώ συζητούσαμε για το πόσο εκπληκτικό είναι που βρισκόμαστε εδώ, στο Βιετνάμ» ανέφερε ο Αμερικανός πρόεδρος.

Ο Τζ.Ο.Μπους συναντήθηκε στο Ανόι με τον στενό του σύμμαχο τον πρωθυπουργό της Αυστραλίας Τζον Χάουαρντ και του εξέφρασε την ευγνωμοσύνη για τις δυνάμεις που έχει στείλει στο Ιράκ. «Θα φέρουμε εις πέρας την δουλειά» διαβεβαίωσε τον Χάουαρντ, ο οποίος με τη σειρά του δήλωσε ότι η Αυστραλία δεν πρόκειται να φύγει από το Ιράκ.

news.in.gr, με πληροφορίες από Associated Press

Για να γνωρίσουμε τη Ρόδο μας. Εκκλησίες της Παλιάς Πόλης

ΠΑΝΑΓΙΑ ΤΟΥ ΑΣΤΕΩΣ: ή ΠΑΝΑΓΙΑ ΤΟΥ ΜΠΟΥΡΓΚΟΥ



Γράφει ο Θεοφάνης Μπογιάννος Διπλωματούχος Δημοσιογραφικής Σχολής Λονδίνου

Ηταν Δεκέμβριος του 1522. Οι Ιππότες νικημένοι από τους Οθωμανούς, αποφασίζουν να φύγουν από την Ελληνική Ρόδο. Μαζί τους φεύγουν και 5.000 Ρόδιοι που συνόδευσαν τους Ιππότες στο δρόμο της φυγής τους προς τη Μάλτα.

Ο νικητής Σουλτάνος Σουλεϊμάν, ωραίος ως άνθρωπος και όχι ως ψυχή, διατάζει ώστε όλα τα σπίτια των Ιπποτών να γίνουν εστίες των νέων τους ενοίκων, των Οθωμανών.

Ενας όρος που υπέγραψαν Ιππότες και Οθωμανοί ήταν:

Να μην γίνουν τζαμιά οι Εκκλησίες οι χριστιανικές, ορθόδοξες και καθολικές.

Ο νικητής και ωραίος Σουλεϊμάν δεν κράτησε το λόγο του. Σχεδόν όλες οι εκκλησίες της παλιάς πόλης έγιναν τζαμιά. Ακόμη και σήμερα υπάρχουν ονόματα εκκλησιών, με ονόματα Τζαμιών: η Αγία Τριάδα έγινε Ντολαπλί Τζαμί, ο Άγιος Φανούριος Πεϊάλ Τζαμί, η Αγία Αικατερίνη Ιλκ Μιχράμπ Τζαμί και ούτω καθ΄ εξής...

Περπατώντας σήμερα ο Ρόδιος Έλληνας μέσα στην Παλιά μας Πόλη, μπορεί να εντοπίσει πολλές εκκλησίες, μικρές και αθέατες, που ήταν κάποτε Τζαμιά, ή ήταν άγνωστες και απόμακρες.

Υπάρχει όμως και μια εκκλησία που είναι το καύχημα και το αγλάισμα του χριστιανικού κόσμου. Πρόκειται για την Παναγία του Κάστρου. Βρίσκεται ακριβώς στην αρχή της οδού των Ιπποτών και είναι του 11ου αιώνα. Μια άλλη χριστιανική καθολική εκκλησία, ημιερειπωμένη, είναι αυτή της Παναγίας του Μπούργκου.

Μπούργκο σημαίνει κάστρο, πόλις και άστυ. Ήταν δηλαδή μια μεγάλη εκκλησία στη χώρα, στο κέντρο, στην καρδιά της παλιάς μας πόλης.

Η εκκλησία αυτή χρονολογείται στον 14ο αιώνα και χτίστηκε από Έλληνες μαστόρους για τους καθολικούς Ιππότες.

Τη λέμε σήμερα Κομμένη Παναγιά γιατί ο δρόμος την έκοψε στη μέση.

Ακόμη και η Πύλη που Είναι κοντά λέγεται: Πύλη της Κομμένης Παναγίας.

Είναι τρίκλιτη βασιλική με δύο σειρές κιόνων. Το Ιερό σώζεται σε όλο το ύψος του, ενώ ο νάρθηκάς του βρίσκεται κάτω από τα όμορα σπίτια...

Ελάτε στην παλιά μας πόλη. Θα δείτε τα σπίτια, εκκλησίες, και οικήματα, γνωστά και άγνωστα από τα χρόνια των Ιπποτών και Οθωμανών.

Θα γεμίσετε θρησκεία, ιστορία και Ελλάδα!



ΠΑΝΑΓΙΑ ΤΟΥ ΜΠΟΥΡΓΚΟΥ (ή Παναγία του Αστεως)

Όπου κι αν περπατήσω στην μεσαιωνική μας Πόλη, η θρησκεία, η ιστορία και η Ελλάδα, με καλημερίζουν...

Θα ακολουθήσει συνάντηση στη χώρα μας

Λύση στο πρόβλημα των υποβρυχίων αναζητούν Ελλάδα και Γερμανία

«ΥΠΟΒΡΥΧΙΕΣ» ΚΟΝΤΡΕΣ ΑΘΗΝΑΣ ΚΑΙ ΒΕΡΟΛΙΝΟΥ

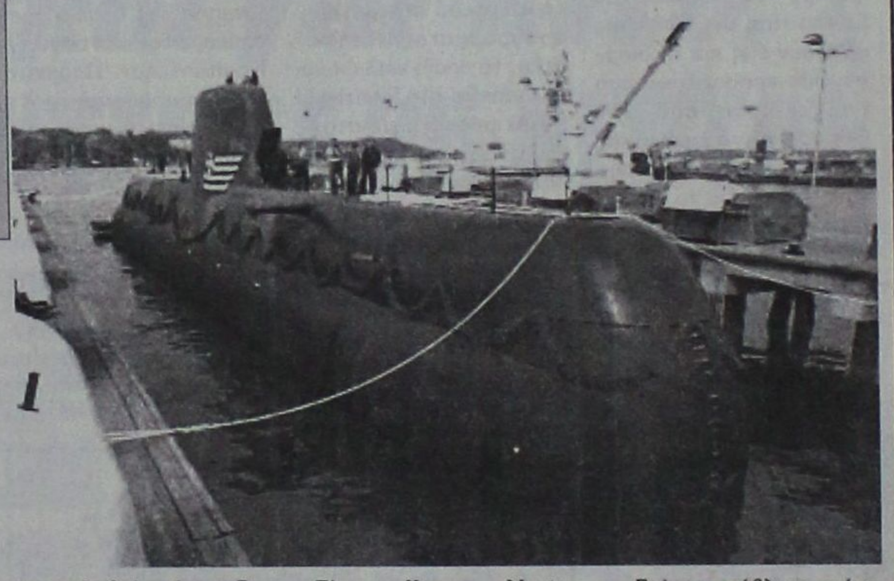

Τη βαθιά ανησυχία της γερμανικής πλευράς για τα προβλήματα αποδοχής του ελληνικού προγράμματος υποβρυχίων εξέφρασε ο υφυπουργός Αμυνας της Γερμανίας Πέτερ Αϊκενμποομ.

Για τα προβλήματα που προέκυψαν στις αμυντικές παραγγελίες της Ελλάδας από τη Γερμανία συζήτησαν οι επικεφαλής των διευθύνσεων εξοπλισμών των δύο χωρών. Την Παρασκευή ολοκληρώθηκε στη Βόννη η προγραμματισμένη διήμερη επίσκεψη του γενικού διευθυντή εξοπλισμών της Ελλάδας, Ε.Βασιλάκου, ο οποίος είχε προσκληθεί από τον Γερμανό ομόλογό του Γ.Καμπφ.

Οι δύο αξιωματούχοι συμφώνησαν να ακολουθήσει συνάντηση στην Αθήνα την ερχόμενη εβδομάδα μεταξύ του διευθύνοντος συμβούλου της ThyssenKrupp Marine Systems, κατασκευάστρια εταιρεία των υποβρυχίων, και του κ. Βασιλάκου προκειμένου να βρεθεί λύση στο πρόβλημα κλίσης που παρουσιάζει το νέο ελληνικό υποβρύχιο.

Οι διαπραγματεύσεις των δύο πλευρών για την παράδοση του πρώτου υποβρυχίου τύπου « 214», του «Παπανικολής», έχουν οδηγηθεί σε αδιέξοδο, ενώ προέκυψε και διένεξη για το αν και πόσα προβλήματα παρουσιάζει. Η Αθήνα επιμένει ότι το σκάφος, παρά τις διορθώσεις που έχουν γίνει, παρουσιάζει κλίση σε ορισμένες ακραίες καιρικές συνθήκες με πολύ μεγάλο κυματισμό, ενώ τα γερμανικά ναυπηγεία υποστήριζαν ότι η συμπεριφορά του είναι εντός προδιαγραφών.

Σύμφωνα με πληροφορίες ο υπουργός Εθνικής Αμυνας Β.Μεϊμαράκης δεν είναι διατεθειμένος να παραλάβει τα υποβρύχια, αν δεν διορθωθεί το πρόβλημα με τη κλίση.

Επίσης, πρόβλημα φαίνεται ότι έχει προκύψει και στο πρόγραμμα των γερμανικών αρμάτων μάχης Leopard 2 Hel που παρήγγειλε ο Ελληνικός Στρατός. Κατά τις πρόσφατες βαλλιστικές δοκιμές ένα από τα πέντε βλήματα, που εκτοξεύθηκαν υπό συγκεκριμένη γωνία, κατόρθωσε να διατρήσει τον πύργο.

Πάντως, σε ανακοίνωση του υπουργείου Εθνικής Αμυνας, που εκδόθηκε μετά τις συνάντηση των κκ. Βασιλάκου-Καμπφ, σημειώνεται πως η επίσκεψη πραγματοποιήθηκε στο πλαίσιο της ενδυνάμωσης της εξαιρετικής συνεργασίας μεταξύ των δύο χωρών στον τομέα των αμυντικών εξοπλισμών και πως οι δύο γενικοί διευθυντές εξοπλισμών συμφώνησαν να ανανεώσουν την ισχύ της συμφωνίας-πλαισίου αμυντικοτεχνικής συνεργασίας και τη σύσταση ομάδας συντονισμού των εξοπλιστικών προγραμμάτων.

news.in.gr

ΔΩΡΕΑΝ ΞΕΝΑΓΗΣΕΙΣ ΣΤΗΝ ΙΠΠΟΤΙΚΗ ΡΟΔΟ

Από το Συγγραφέα

ΘΕΟΦΑΝΗ ΜΠΟΓΙΑΝΝΟ

Την ερχόμενη Κυριακή, ο δραστήριος Σύλλογος Νισυρίων Ρόδου Η ΠΟΡΦΥΡΙΣ, διοργανώνει μεγάλη εκδρομή για τα μέλη της.

Συνάντηση στο Ηχος και Φως, ώρα 11 π.μ. - Μανδράκι

Επίσκεψη της Μεσαιωνικής Τάφρου. Τείχη. Κανόνια. Πύργοι. Σήραγγες. Ιστορία Ιπποτών. Η αλήθεια για τον Κολοσσό της Ρόδου. Ενα δίωρο μεστό Ροδιακής Ιστορίας και ελληνικού Πολιτισμού.

Χορηγός: Θεοφάνης Μπογιάννος

Γ.Δ. 19/11

ΠΡΟΣΦΟΡΑ

GA FERRIES

Από 18-9-06 έως 18-03-07

ΕΙΣΙΤΗΡΙΑ ΠΡΟΣΦΟΡΑΣ ΠΡΟΣ ΠΕΙΡΑΙΑ

Προσφορά ατομικού εισιτηρίου **20,90 €** σε **Γ' θέση**

Προσφορά ατομικού εισιτηρίου **41,80 €** σε **καμπίνα**

Προσφορά εισιτηρίου για **Ι.Χ. 62,00 €**

Οι ναύλοι ισχύουν από Ρόδο για Πειραιά και από Πειραιά προς Ρόδο κάθε μέρα

TSAGARIS TRAVEL

Ακτή Σαχτούρη 5 Ρόδος

Τηλ.: 22410 36170, 30406, FAX 22410 39839

Απέναντι από την κεντρική πύλη του Λιμανιού

Καλά σας ταξίδια

X 6202-30/11

GA FERRIES

Ε/Γ-Ο/Γ ΡΟΔΑΝΘΗ
Ε/Γ-Ο/Γ ΑΝΘΗ ΜΑΡΙΝΑ

Από ΡΟΔΟ - ΠΕΙΡΑΙΑ

ΠΑΡΑΣΚΕΥΗ 10/11
• ΑΝΘΗ ΜΑΡΙΝΑ 17.00 Κω - Πειραιά (08.00)

ΣΑΒΒΑΤΟ 11/11
• ΡΟΔΑΝΘΗ 17.00 Τήλο - Νίσυρο - Κω - Κάλυμνο- Πειραιά (13.10)

ΚΥΡΙΑΚΗ 12/11

ΔΕΥΤΕΡΑ 13/11
• ΑΝΘΗ ΜΑΡΙΝΑ 17.00 Κω - Πειραιά (08.00)

ΤΡΙΤΗ 14/11
• ΡΟΔΑΝΘΗ 16.00 Κω - Κάλυμνο-Λέρο - Πειραιά (11.00)

ΤΕΤΑΡΤΗ 15/11
• ΑΝΘΗ ΜΑΡΙΝΑ 17.00 Κω - Λέρο- Πάτμο - Πειραιά (09.50)

ΠΕΜΠΤΗ 16/11
• ΡΟΔΑΝΘΗ 16.00 Κω - Κάλυμνο- Πειραιά (11.00)

ΠΑΡΑΣΚΕΥΗ 17/11
• ΑΝΘΗ ΜΑΡΙΝΑ 17.00 Κω - Πειραιά (08.00)

ΣΑΒΒΑΤΟ 18/11
• ΡΟΔΑΝΘΗ 17.00 Τήλο - Νίσυρο - Κω - Κάλυμνο- Πειραιά (13.10)

ΚΥΡΙΑΚΗ 19/11

ΔΕΥΤΕΡΑ 20/11
• ΑΝΘΗ ΜΑΡΙΝΑ 17.00 Κω - Πειραιά (08.00)

Από ΠΕΙΡΑΙΑ - ΡΟΔΟ

ΠΑΡΑΣΚΕΥΗ 10/11
• ΡΟΔΑΝΘΗ 17.00 Κάλυμνο - Κω - Νίσυρο - Τήλο - Ρόδο (13.10)

ΣΑΒΒΑΤΟ 11/11
• ΑΝΘΗ ΜΑΡΙΝΑ 17.00 ΚΩ - ΡΟΔΟ (08.00

ΚΥΡΙΑΚΗ 12/11

ΔΕΥΤΕΡΑ 13/11
• ΡΟΔΑΝΘΗ 17.00 Κάλυμνο - Κω - Ρόδο (11.00)

ΤΡΙΤΗ 14/11
• ΑΝΘΗ - ΜΑΡΙΝΑ 17.00 Πάτμο - Λέρο - Κω - Ρόδο (0950)

ΤΕΤΑΡΤΗ 15/11
• ΡΟΔΑΝΘΗ 17.00 Κάλυμνο - Κω - Ρόδο (11.00)

ΠΕΜΠΤΗ 16/11
• ΑΝΘΗ - ΜΑΡΙΝΑ 17.00 Κω - Ρόδο (08.00)

ΠΑΡΑΣΚΕΥΗ 17/11
• ΡΟΔΑΝΘΗ 17.00 Κάλυμνο - Κω - Νίσυρο - Τήλο - Ρόδο (13.10)

ΣΑΒΒΑΤΟ 18/11
• ΑΝΘΗ ΜΑΡΙΝΑ 17.00 ΚΩ - ΡΟΔΟ (08.00

ΚΥΡΙΑΚΗ 19/11

TSAGARIS TRAVEL

Σαχτούρη 5 (έναντι Τελωνείου)

Τηλ.: 22410 36170, 30406, 35066, 28597

X 6201-30/11

KYDON TOURS

Ποιότητα - Φροντίδα - Επιτυχία

ΕΚΔΡΟΜΕΣ - ΕΚΔΡΟΜΕΣ

DUBAI-ABUDABI
9-15/12/06
SPECIAL 7ήμερο πρόγραμμα GROUP από Ρόδο
Συνοδός: ΕΛΕΝΗ ΨΥΛΛΑΚΗ
ΤΡΙΤΟ ΤΑΞΙΔΙ
DUBAI: Αμμος - χρυσός και απέραντη ομορφιά
DUBAI: Η πόλη του μέλλοντος του Burz Al Arab Hotel κτισμένου στη θάλασσα και του Χιονοδρομικού μέσα στην έρημο.
Φαντασμαγορικά κτιρια - Shopingk Center - Ψώνια ΑΦΟΡΟΛΟΓΗΤΑ
Ξενοδοχεία: INTERCONTINENTAL, MOVEMPIC, FLORA GRAND
Ξεναγήσεις - μεταφορές - σαφάρι Abu Dabi.- κρουαζιέρα
ΠΡΟΣΟΧΗ: Λόγω ζήτησης εγγραφή με προκαταβολή

DUBAI-ABUDABI
Τακτικές αναχωρήσεις
GROUPS ΧΡΙΣΤΟΥΓΕΝΝΑ - ΠΡΩΤΟΧΡΟΝΙΑ

EURODISNEY - ΠΑΡΙΣΙ
Groups από Ρόδο
23-28/12, 24-29/12, 2/1-7/1/07
ξενοδοχεία: SEQUODIADISNEY 2 διαν.
MERIDIEN Παρίσι 3 διαν.
Εισιτήρια - ξεναγήσεις - περιηγήσεις - Ελληνας ξεναγός

ΧΡΙΣΤΟΥΓΕΝΝΑ ΣΤΗΝ ΕΛΒΕΤΙΑ
22-28/12
ΜΙΛΑΝΟ - ΛΟΥΓΚΑΝΟ - ΖΥΡΙΧΗ - ΦΡΑΙΜΠΟΥΡΓΚ - ΒΕΡΝΗ
Χαρείτε με τα παιδιά σας τα χιόνια.
Αεροπορικά εισιτήρια Ο.Α.
Διαν. 3 Λουκέρνη - 2 Φραίμουργκ - 2 Λωζάνη
Ξενοδοχεία 4 αστέρων, ημιδιατροφή. Πλούσιο πρόγραμμα ξεναγήσεων - περιηγήσεων
Συνοδός: ΕΛΕΝΗ ΨΥΛΛΑΚΗ

ΠΡΩΤΟΧΡΟΝΙΑ ΣΤΗΝ ΙΣΠΑΝΙΑ
29/12/06 - 5/1/07
ΜΑΔΡΙΤΗ - ΤΟΛΕΔΟ - ΒΑΛΕΝΤΣΙΑ - ΒΑΡΚΕΛΩΝΗ
Σπέσιαλ πρόγραμμα. Διαν. 3 Μαδρίτη 1 Βαλέντσια - 3 Βαρκελώνη
Ξενοδοχεία 4 αστέρων, ημιδιατροφή Βαρκελώνη, Βαλέτσια.
Πλούσιο πρόγραμμα ξεναγήσεων και νυχτερινών εξόδων.
Συνοδός: ΕΛΕΝΗ ΨΥΛΛΑΚΗ

ΑΛΛΕΣ ΕΚΔΡΟΜΕΣ
ΧΡΙΣΤΟΥΓΕΝΝΑ - ΝΕΟ ΕΤΟΣ

• ΒΙΕΝΝΗ - ΠΡΑΓΑ • ΒΙΕΝΝΗ
• ΒΙΕΝΝΗ - ΒΟΥΔΑΠΕΣΤΗ
• ΑΙΓΥΠΤΟΣ • ΙΤΑΛΙΑ• ΛΟΝΔΙΝΟ
• ΑΜΣΤΕΡΝΤΑΜ • ΒΕΡΟΛΙΝΟ
• ΛΑΠΩΝΙΑ ΧΩΡΙΟ ΑΗ ΒΑΣΙΛΗ
• ΤΑΫΛΑΝΔΗ • ΠΟΥΚΕΤ • ΜΠΑΛΙ
• ΜΑΛΑΙΣΙΑ

Ελάτε κοντά μας. Θα βρειτε όποια εκδρομή επιθυμείτε.
ΚΑΛΕΣ ΓΙΟΡΤΕΣ - ΧΡΟΝΙΑ ΠΟΛΛΑ

ΠΡΑΚΤΟΡΕΙΟ KYDON IATA
• ΕΘΕΛΟΝΤΩΝ ΔΩΔ/ΣΙΩΝ 14 • ΑΚΤΗ ΣΑΧΤΟΥΡΗ 8
Τηλ. 22410 23000, 27900, 27725
e-mail:kydon@otenet.gr
X6192-30/11

Πάντα κάποιοι ξεχωρίζουν...

Rodos Gold VOGIATZIS

Ιδιαίτερη αισθητική
Απαράμιλλη ποιοτητα
πλούσιες επιλογές
για γάμους , βαπτίσεις ,
και ιδιαίτερες στιγμές
με μοναδική λάμψη .....
σε εξαιρετικές τιμές

Rodos Gold VOGIATZIS

Χρυσές δημιουργίες...
για πολύτιμες σχέσεις

10ο χιλ. Λεωφ. Ρόδου Λίνδου
Τηλ: 22410 86670 - 3

X6203-30/11



INEMA
ΙΑΤΡΙΚΟΣ & ΝΟΣΟΚΟΜΕΙΑΚΟΣ ΕΞΟΠΛΙΣΜΟΣ
από το 1988 είμαστε οι μεγαλύτεροι προμηθευτές ΙΑΤΡΙΚΟΥ-ΟΡΘΟΠΕΔΙΚΟΥ & ΝΟΣΟΚΟΜΕΙΑΚΟΥ ΥΛΙΚΟΥ ΣΤΗ ΔΩΔΕΚΑΝΗΣΟ
18 χρόνια εμπειρίας Εμπιστευθείτε μας!
• ΑΝΑΠΗΡΙΚΑ ΚΑΡΟΤΣΙΑ
• ΒΑΔΙΣΤΙΚΑ
• ΟΡΘΟΠΕΔΙΚΑ ΕΙΔΗ
• ΜΠΑΛΟΥΖΕΣ ΙΑΤΡΙΚΕΣ
• ΚΑΛΤΣΕΣ ΦΛΕΒΙΤΙΔΑΣ
• ΠΕΛΜΑΤΑ
• ΟΡΘΟΠΕΔΙΚΑ ΜΑΞΙΛΑΡΙΑ
• ΚΡΕΒΑΤΙΑ ΝΟΣΟΚΟΜΕΙΑΚΑ
• ΙΑΤΡΙΚΟΣ ΕΞΟΠΛΙΣΜΟΣ και ΑΝΑΛΩΣΙΜΑ
• ΟΡΓΑΝΑ ΧΗΜΕΙΟΥ
• και κάθε άλλο είδος για κατ'οίκο νοσηλεία
X.348-30/11
ΡΟΔΟΣ: ΛΕΜΕΣΣΟΥ 2 - ΤΗΛ: 22410 32238 www.inema.gr
ΚΩΣ: ΕΛ. ΒΕΝΙΖΕΛΟΥ 38 (παραπ/ρως Αγίας Παρασκευής) - ΤΗΛ: 22420 20048

Sigma travel agency
ΛΕΥΚΑ ΧΡΙΣΤΟΥΓΕΝΝΑ!!!
ΠΡΑΓΑ - ΒΙΕΝΝΗ
ΛΕΥΚΑ ΧΡΙΣΤΟΥΓΕΝΝΑ ΓΙΑ ΟΛΟΥΣ
ΧΡΙΣΤΟΥΓΕΝΝΑ ΜΕ ΤΣΑΡΤΕΡ ΠΤΗΣΗ ΑΠΟ ΡΟΔΟ
ΡΕΒΕΓΙΟΝ ΕΚΠΛΗΞΗ!!!
ΠΡΑΓΑ... ΒΙΕΝΝΗ...
ΑΝΑΧΩΡΗΣΗ 23/12 - 27/12
Οι θέσεις είναι περιορισμένες
Για κρατήσεις θέσεων ή πληροφορίες τηλεφωνήστε μας
SIGMA S.S. TRAVEL
ΤΗΛ. 22410 90049 FAX 22410 96697
Λ. Ηρακλειδών, Εμπ. Κέντρο RHODESLAND
(Μεταξύ AVRA BEACH ΚΑΙ MIRA MARE)
ΥΠΕΥΘΥΝΟΣ: ΣΤΕΡΓΕΝΑΚΗΣ ΣΤΕΡΓΟΣ
Καθημερινά: 09.00 - 17.00, 18.00-20.30
Σάββατο: 09.00 - 14.00
X351-30/11

ΠΑΡΑΔΟΣΗ ΚΑΙ ΤΕΧΝΟΛΟΓΙΑ
ΕΡΓΑΣΤΗΡΙΟ ΦΩΤΟΓΡΑΦΙΩΝ
ΦΩΤΟ ΦΙΛ. ΠΑΧΟΣ
Αναλογική και ψηφιακή φωτογραφία
ΤΥΠΩΜΑ ΚΑΙ ΝΥΧΤΕΡΙΝΕΣ ΩΡΕΣ
Γ. ΕΥΣΤΑΘΙΟΥ 11
Τηλ. 22410 26893
Κιν.: 6946 282033

Μέτρα οικοδόμισης και εμπιστοσύνης

Αισιοδοξία εκφράζει η κ. Μπακογιάννη για τις ελληνοτουρκικές σχέσεις

ΤΟ ΠΕΡΙΕΧΟΜΕΝΟ ΣΥΝΟΜΙΛΙΩΝ ΜΕ ΤΟΝ ΓΚΙΟΥΛ

Αισιοδοξία εκφράζει η υπουργός Εξωτερικών Ντόρα Μπακογιάννη για συμφωνία με μέτρα οικοδόμησης εμπιστοσύνης μεταξύ Ελλάδας και Τουρκίας, κατά τη συνάντηση που θα έχει στην Αθήνα με τον Τούρκο ομόλογό της Αμπντουλάχ Γκιουλ, δύο μόλις ημέρες πριν από Συμβούλιο Γενικών Υποθέσεων και λίγες ημέρες πριν από την κρίσιμη Σύνοδο Κορυφής στις Βρυξέλλες.

Σε συνέντευξή της στην Ημερησία του Σαββάτου, η κα Μπακογιάννη σημειώνει ότι «θα συζητήσουμε βεβαίως τις εξελίξεις στα ευρωτουρκικά, αλλά και τα διμερή θέματα». Αν και «μέσα από τη στρατηγική της διεύρυνσης πολλά ελληνοτουρκικά θέματα έχουν μετατραπεί σε ευρωτουρκικά» ταυτοχρόνως υπάρχουν «καθαρά διμερή θέματα με την Τουρκία, τα οποία έχουμε την υποχρέωση να προχωρήσουμε».

«Κύριος στόχος μας στην πρώτη φάση είναι να μειωθεί η ένταση στο Αιγαίο. Με ικανοποίηση βλέπουμε να γίνονται βήματα και μειώνεται. Από εκεί και πέρα σκοπεύουμε να προσχωρήσουμε σε περαιτέρω ενέργειες, οι οποίες να ενισχύουν το κλίμα εμπιστοσύνης μεταξύ των δύο χωρών και θα μας οδηγήσουν μακροπρόθεσμα στην επίλυση του κεντρικού μας θέματος που είναι η υφαλοκρηπίδα», δηλώνει η υπουργός Εξωτερικών.

«Κινούμαστε στην κατεύθυνση ενίσχυσης του πλαισίου που είχαμε διαμορφώσει με ένα ή περισσότερα μέτρα οικοδόμησης εμπιστοσύνης», πρόσθεσε η Ντόρα Μπακογιάννη.

Σχετικά με την πορεία της Τουρκίας προς την Ευρωπαϊκή Ένωση, η υπουργός Εξωτερικών επαναλαμβάνει ότι «η Ελλάδα είναι ειλικρινής όταν λέει ότι εμείς επιθυμούμε την ευρωπαϊκή προοπτική της Τουρκίας», τονίζει όμως παράλληλα ότι «δεν είναι μέσα στη διακριτική ευχέρεια οποιασδήποτε υποψήφιας χώρας η επιλεκτική, δηλαδή α λα καρτ, υλοποίηση των υποχρεώσεών της».

Η κα Μπακογιάννη μιλά επίσης για το ενδεχόμενο πρόωρων εκλογών, για το οποίο εμφανιζόταν αντίθετη. «Το ερώτημα το οποίο μου ετέθη ήταν αν θα έπρεπε να γίνουν εκλογές επειδή κερδίσαμε τις δημοτικές εκλογές. Και απάντησα βεβαίως όχι, διότι αυτός δεν είναι σοβαρός λόγος για εκλογές».

Σχετικά με ενδεχόμενη αλλαγή του εκλογικού νόμου, η υπουργός δηλώνει ότι «πάντοτε υποστήριξα ότι οι εκλογικοί νόμοι πρέπει να δίνουν σταθερές κυβερνήσεις».

news.in.gr

Πανηγυρική μέρα στις ΗΠΑ

Ουρές Αμερικάνων για να αποκτήσουν Playstation 3

ΚΑΤΑΣΚΗΝΩΣΑΝ ΕΞΩ ΑΠΟ ΤΑ ΚΑΤΑΣΤΗΜΑΤΑ



Χιλιάδες υπομονετικοί Αμερικανοί καταναλωτές σχημάτισαν ουρές -και σε κάποιες περιπτώσεις κατασκήνωσαν για ημέρες- έξω από τα καταστήματα προκειμένου να αποκτήσουν το Playstation 3 της Sony.

Η πρεμιέρα της κονσόλας εξελίχθηκε συχνά σε κοινωνικό γεγονός, με μουσική και ειδικά χάπενινγκ, αλλά δεν έλειψαν και τα παρατράγουδα, με αποκορύφωμα τον τραυματισμό ενός ατόμου από ληστές.

Σύμφωνα με την αστυνομία του Κονέκτικατ, καταναλωτές που περίμεναν έξω από κατάστημα Wal-Mart για να αγοράσουν το καινούργιο Playstation βρέθηκαν αντιμέτωποι με ληστές.

Ένας από ανύποπτους πολίτες πυροβολήθηκε από τους ληστές όταν αρνήθηκε να παραδώσει το πορτοφόλι του και νοσηλεύεται σε σοβαρή κατάσταση στο νοσοκομείο της Μασαχουσέτης.

Το κλίμα, πάντως, κατά την πρεμιέρα του Playstation 3 στις ΗΠΑ ήταν πανηγυρικό, αν και πολλοί καταναλωτές θα χρειαστεί να περιμένουν κι άλλο για να αποκτήσουν την παιχνιδομηχανή, καθώς μόνο 400.000 κομμάτια ήταν αρχικώς διαθέσιμα.

Η Sony ελπίζει ότι η διαθεσιμότητα της κονσόλας στις Ηνωμένες Πολιτείες θα ανέβει στο ένα εκατομμύριο συστήματα μέχρι το τέλος του χρόνου.

Αναλόγως της έκδοσης, το Playstation 3 στοιχίζει 500 με 600 δολάρια. Εκτός από την αυξημένη υπολογιστική ισχύ και τα βελτιωμένα γραφικά, έχει τη δυνατότητα σύνδεσης στο Διαδίκτυο και αναπαράγει οπτικούς δίσκους υψηλής χωρητικότητας Blue-ray.

Λόγω της μικρής διαθεσιμότητας δεν έλειψαν εκείνοι που επεδίωξαν ένα γρήγορο κέρδος: Σύμφωνα με το Reuters, σε δικτυακούς τόπους δημοπρασιών εμφανίστηκαν πωλητές ζητώντας 5.000 δολάρια για μία κονσόλα, αλλά και προσφορές έως... 30.000 δολάρια.

Παρά τη μεγάλη ζήτηση, η Sony -αρχικά τουλάχιστον- αναμένεται να χάσει χρήματα από κάθε πώληση PS3, λόγω υψηλού κόστους παραγωγής.

Ακόμα και έτσι, όμως, αναλυτές εκτιμούν ότι η καινούργια παιχνιδομηχανή μπορεί να έχει διάρκεια ζωής έως και δέκα χρόνια και θα βοηθήσει τη Sony να καθιερώσει το Blue-ray ως το καινούργιο στάνταρτ στα DVD επόμενης γενιάς.

Από την άλλη πλευρά, το PS3 έχει να αντιμετωπίσει έντονο ανταγωνισμό, από τη μία πλευρά με το Xbox 360 της Microsoft, που κυκλοφορεί ήδη στην αγορά, και από την άλλη από το Wii της Nintendo, η πρεμιέρα του οποίου αναμένεται σύντομα.

Σε ό,τι αφορά τους Ευρωπαίους καταναλωτές, αυτοί θα χρειαστεί να περιμένουν έως το Μάρτιο προκειμένου να δουν το Playstation 3 τα ράφια των καταστημάτων.

news.in.gr

ΝΤΕΤΕΚΤΙΒΣ
30 ΧΡΟΝΙΑ ΜΟΝΙΜΑ ΚΑΙ ΣΤΗ ΡΟΔΟ
35354
ΠΛΑΤΕΙΑ ΑΓΙΟΥ ΙΩΑΝΝΟΥ
Η ΛΥΣΗ!!! ΣΕ ΚΑΘΕ ΣΑΣ ΠΡΟΒΛΗΜΑ
EXPRESS SECURITY
X6189-30/11

VANIK TOURS
ΓΙΑΝΝΗΣ και ΣΕΒΑ ΒΑΛΣΑΜΙΔΗ
VANIK σημαίνει ΑΛΗΘΕΙΑ
ΑΚΤΗ ΚΑΝΑΡΗ 17, ΨΑΡΟΠΟΥΛΑ - ΑΝΕΤΟ ΠΑΡΚΙΝΓΚ • Ανοικτά: ΔΕ-ΣΑ 08.30 - 14.00 & 16.30 - 20.30 - Τηλ. 22410 35191, 37621 κινητό: 6945798148 , FAX 22410 29532
Το γραφείο μας πάντα πρώτο σε κρατήσεις ξενοδοχείων εξασφάλισε και σας προσφέρει καταπληκτικές τιμές για τα παρακάτω ξενοδοχεία σε ΠΑΚΕΤΑ (έκδοση εισιτηρίων R/T) από 1/11/2006 - 31/3/2007
Απευθυνόμαστε σε σας που θέλετε και η κράτησή σας να είναι σωστή και το δωμάτιό σας να σας περιμένει

1ον HOTEL PRESIDENT Α΄ Κατηγορίας	
Λεωφόρος Κηφισίας (ανακαινισμένο)	
Μονόκλινο	€ 67
Δίκλινο	€ 75
Τρίκλινο	€ 98
2ον HOTEL ZAFOLIA Α΄ Κατηγορίας	
Λεωφόρος Αλεξάνδρας	
Μονόκλινο	€ 98
Δίκλινο	€ 115
Τρίκλινο	€ 135
3ον HOTEL ATHENS CYPRIA Α΄ Κατηγορίας	
Σύνταγμα	
Μονόκλινο	€ 65
Δίκλινο	€ 85
Τρίκλινο	€ 105
4ον HOTEL ASTOR Α΄ Κατηγορίας	
Σύνταγμα	
Μονόκλινο	€ 60
Δίκλινο	€ 80
Τρίκλινο	€ 95
5ον HOTEL ARETHOUSA Β΄ Κατηγορίας	
Σύνταγμα	
Μονόκλινο	€ 60
Δίκλινο	€ 80
Τρίκλινο	€ 105
6ον HOTEL POLIS GRAND HOTEL Α' Κατηγορίας	
Πατησίων, έναντι Πολυτεχνείου (ανακαινισμένο)	
Μονόκλινο	€ 65
Δίκλινο	€ 75
Τρίκλινο	€ 95
7ον HOTEL ELLINIS Β΄ Κατηγορίας	
Ωνάσειο, λεωφ. Συγγρού	
Μονόκλινο	€ 48
Δίκλινο	€ 58
Τρίκλινο	€ 70
8ον HOTEL TPITON Β΄ Κατηγορίας	
Κέντρο Πειραιά	
Μονόκλινο	€ 60
Δίκλινο	€ 80
Τρίκλινο	€ 100
9ον HOTEL SAVOY Α΄ Κατηγορίας	
Κέντρο Πειραιά	
Μονόκλινο	€ 75
Δίκλινο	€ 95
Τρίκλινο	€ 115
10ον HOTEL EGNATIA Β΄ Κατηγορίας	
Θεσσαλονίκη Κέντρο - ανακαινισμένο	
Μονόκλινο	€ 75
Δίκλινο	€ 85
Τρίκλινο	€ 95
11ον HOTEL EGNATIA PALACE Α΄ Κατηγορίας	
Θεσσαλονίκη Κέντρο - ολοκαίνουργιο	
Μονόκλινο	€ 100
Δίκλινο	€ 110
Τρίκλινο	€ 135

* Τα παραπάνω ξενοδοχεία διαθέτουν T.V. σε όλα τα δωμάτια
* Στις παραπάνω τιμές συμπεριλαμβάνεται πρωινό σε μπουφέ
* Ακόμη σε μας θα βρείτε αεροπορικά και ατμοπλοϊκά εισιτήρια όλων των εταιρειών.
X.6182-30/11

GR Grand Hotel
X.6179-30/11
Ο τέλειος συνδυασμός ποιότητας και οικονομίας που τιμά και ανεβάζει τη Ρόδο
Αξέχαστες μελωδικές στιγμές δίπλα στο τζάκι μας, με τον πιανίστα ΤΑΚΗ ΤΣΩΝΗ, κάθε Παρασκευή, Σάββατο και Κυριακή
Αναλαμβάνουμε συνέδρια και κάθε κοινωνική σας εκδήλωση

ΠΡΟΟΔΟΣ μικρές αγγελίες ΠΡΟΟΔΟΣ

ενοικιάσεις

ΕΝΟΙΚΙΑΖΕΤΑΙ διαμέρισμα γωνιακό με θέα το πάρκο του Ροδινιού, 2ος όροφος, τριάρι (χωλ - σαλόνι- 2 κρεβατοκάμαρες - κουζίνα - μπάνιο). Τηλ. 22410/61096 και από ώρα 1-5μ.μ
14292-21/11

ΕΝΟΙΚΙΑΖΟΝΤΑΙ: 1) Διαμέρισμα 170 τ.μ., με τρία υπνοδωμάτια, τρία μπάνια, βεράντα 40 τ.μ., σαλόνι - κουζίνα - καθιστικό ενιαίος χώρος και 2) Διαμέρισμα 20 τ.μ. με 2 υπνοδωμάτια, σαλόνι, κουζίνα, Φιλική Ενωση Δωδεκανήσου 22 και γωνία Δημητρίου Αναστασιάδη. Πληροφορίες τηλ 22410/35054 και 6948605282
14310-6/12

ΕΝΟΙΚΙΑΖΕΤΑΙ διαμέρισμα με δύο υπνοδωμάτια, σαλοτραπεζαρία, εντοιχιζόμενη κουζίνα, θέρμανση με θερμοπομπούς, νυκτερινό ρεύμα, ηλιακό θερμοσίφωνα, σε πολυκατοικία 4 διαμερισμάτων, λεωφ. Λίνδου 221. Πληρ. τηλ. 22410/25488, 22410/61893 και κιν. 6973682108
14312-26/11

ΕΝΟΙΚΙΑΖΕΤΑΙ διαμέρισμα επί της οδού Μεγάλου Κωνσταντίνου 39. Πληροφορίες τηλ. 697090950
14318-29/11

ΕΝΟΙΚΙΑΖΕΤΑΙ επαγγελματικός χώρος γραφείο ή ιατρείο 60 τ.μ., με κλιματισμό, ασανσέρ, βιβλιοθήκες, θέση για πάρκινγκ, επί της οδού Ηρώων Πολυτεχνείου, πάνω από το οφθαλμολογικό κέντρο. Πληρ. τηλ. 22410/34902, 22410/65469, κιν. 6942580848 και 6944298913
16075-30/11

ΕΝΟΙΚΙΑΖΕΤΑΙ διαμέρισμα 1ου ορόφου, 50 τ.μ., επί της λεωφόρου Ρόδου - Λίνδου, αριθ. 220. Πληρ. τηλ. 6972457945 από Δευτέρα - Παρασκευή μεταξύ των ωρών 12.00 έως και 14.00 κ. Μιχάλη Καραναστάση
14293-22/11

ΕΝΟΙΚΙΑΖΕΤΑΙ μονοκατοικία στον Ζέφυρο. Πληροφορίες τηλ. 22410/78228
14317-28/11

ΕΝΟΙΚΙΑΖΟΝΤΑΙ επί της Αγ. Νικολάου 72, επιπλωμένα δωμάτια, με πολυκουζινάκια, TV, αιρ κοντίσιον, θέρμανση, ατομικό μπάνιο. Πληρ. τηλ. 22410//23129 και 6945828280 κ. Κατερίνα
16067-19/11

ΕΝΟΙΚΙΑΖΕΤΑΙ κατάστημα γωνιακό 14 τ.μ., με πατάρι, επί της Ερμού, Παλιά Πόλη. Πληροφορίες τηλ. 6974381575
5618-10/12

ΕΝΟΙΚΙΑΖΕΤΑΙ κατάστημα στην οδό Καναδά 54, 55 τ.μ., με πατάρι 25 τ.μ. Πληροφορίες τηλ. 22410/24781, ώρες 9π.μ.-3μ.μ.
14290-19/11

ΕΝΟΙΚΙΑΖΕΤΑΙ επιπλωμένη γκαρσονιέρα, επί της οδού Απολλωνίου Ροδίου 9 στην Ιξιά. Πληρ. τηλ. 22410/29816, 96195 και κιν. 6944553697
14288-19/11

ΕΝΟΙΚΙΑΖΕΤΑΙ κατάστημα 75 τ.μ. στο Φαληράκι, έναντι φαναριών, με μεγάλη αυλή, κατάλληλο για πολλές χρήσεις. Πληροφορίες τηλ. 6973332456
16083-2/12

ΕΝΟΙΚΙΑΖΕΤΑΙ εξοχική κατοικία, λουξ κατασκευής στην περιοχή Γκολφ Αφάντου, τριών υπνοδωματίων, κουζίνα, σαλόνι και λοιπών βοηθητικών χώρων. Διαθέτει ηλιακό θερμοσίφωνα, θέρμανση, (καλοριφέρ), άνετο πάρκινγκ, τέλειες μονώσεις και απέχει από την παραλία Αφάντου 400 μέτρα. Πληρ. τηλ. 22410/33774, 22410/34123 και 6948528799
16077-24/11

ΕΝΟΙΚΙΑΖΟΝΤΑΙ δωμάτια και διαμερίσματα επιπλωμένα, στην Ιαλυσό, κοντά στα σχολεία. Πληρ. τηλ. 22410/93931
14303-26/11

ΕΝΟΙΚΙΑΖΕΤΑΙ γκαρσονιέρα επιπλωμένη, στο κέντρο της πόλης. Πληρ. τηλ. 22410/27015
14304-26/11

ΕΝΟΙΚΙΑΖΕΤΑΙ δυάρι, 2ου ορόφου, στην Ιξιά. Αλεξ. Καΐκη, Νο 1, επιπλωμένο, ψυγείο, κουζίνα ηλεκτρ., πλυντ., τν, αιρκοντίσιον. Τιμή 380 ευρώ. Τηλ. μετα τις 5μ.μ. 6947847038 και 77953
14305-26/11

ΕΝΟΙΚΙΑΖΕΤΑΙ γκαρσονιέρα ρετιρέ γ' ορόφου, ανακαινισμένη, πλήρως επιπλωμένη, με air condition, πλυντήριο ρούχων, κουζινάκι, ψυγείο, κλπ. Αποτελείται από 1 δωμάτιο, κουζίνα, άνετο μπάνιο, χολ και πολύ μεγάλο μπαλκόνι. Περιοχή Αγ. Ιωάννης, οδός Αγ. Σοφίας 38 (κοντά στο Πανεπιστήμιο Αιγαίου). Πληροφορίες τηλ.6936639843
16150-28/11

ΕΝΟΙΚΙΑΖΕΤΑΙ
διαμέρισμα με τρία υπνοδωμάτια, δύο μπάνια, μεγάλο σαλόνι με τζάκι, μεγάλη κουζίνα, με εντοιχισμένες ηλεκτρικές συσκευές, παντού θέρμανση και φωτιστικά, πανοραμική μοναδική θέα στην Αθηνών.
Πληρ. τηλ. 22410/35250 και κιν. 6947847582
16130-26/11

ΕΝΟΙΚΙΑΖΕΤΑΙ
πολυτελής γκαρσονιέρα ισογείου, με αυτόνομη είσοδο, δύο χώρων, πλήρως επιπλωμένη, 42 τ.μ., αποτελούμενη από κουζίνα και σαλόνι ενιαία, υπνοδωμάτιο, μπάνιο και βεράντες, στην περιοχή Αραπάκι, Παρθενόπης 18.
Πληρ. τηλ. 22410/30507 και κιν/τό 6944209883 κ. Θόδωρος
16126-25/11

ΕΝΟΙΚΙΑΖΕΤΑΙ οικία ενός δωματίου, σαλόνι, κουζίνα, WC. Πληρ. τηλ. 22410/21476 - 6974763026, απογευματινές ώρες
5611-21/11

ΕΝΟΙΚΙΑΖΕΤΑΙ γκαρσονιέρα καινούργια, πλήρως επιπλωμένη και εξοπλισμένη, με κεντρική αυτόνομη θέρμανση και άνετο πάρκινγκ στο Ροδίνι, Σμύρνης 60. Πληροφορίες τηλ. 22410/31027, 8-13π.μ. και 6936949728 όλες τις ώρες
14249/19/11

ΕΝΟΙΚΙΑΖΕΤΑΙ επιπλωμένο γκαρσονιέρα στη Ρόδο, για όλο το χρόνο, μόνο στρατιωτικοί, με αιρκοντίσιον. Ενοίκιο 260 ευρώ. Πληροφορίες τηλ. 22410/20021 και 6947374732
X6198-30/11

ΕΝΟΙΚΙΑΖΕΤΑΙ διαμέρισμα μόνο για επαγγελματική στέγη (δικηγορικό γραφείο, ιατρείο, ινστιτούτο) Ιερού Λόχου 14, έναντι γραφεία Ολυμπιακής. Πληρ. τηλ. 22410/60370 ή 6948004321
5607-24/11

ΕΝΟΙΚΙΑΖΕΤΑΙ διαμέρισμα 58 τ.μ., με δύο δωμάτια, κουζίνα, χωλ, μπάνιο, πλησίον κιν/φου Μετροπόλ. Πληροφορίες τηλ. 22410/25927 και 6932842700
ΓΔ-21/11

ΕΝΟΙΚΙΑΖΟΝΤΑΙ επιπλωμένες γκαρσονιέρες στην κεντρική πλατεία της Ιαλυσού. Πληροφορίες τηλ. 224410/91840
14268-30/11

ΕΝΟΙΚΙΑΖΕΤΑΙ επιπλωμένη γκαρσονιέρα επί της οδού Κουρβουαζιέ 10 – Αγία Αναστασία. Πληρ. τηλ. 22410/77016 και 22410/21930
16129-25/11

ΕΝΟΙΚΙΑΖΕΤΑΙ οικία 40 τ.μ., στο Ζέφυρο. Πληρ. τηλ. 22410/61534 και 6948565166
14291-21/11

ΕΝΟΙΚΙΑΖΟΝΤΑΙ: Δυάρι και γκαρσονιέρα πλήρως επιπλωμένα, με ηλιακό, κλιματισμό και άνετο πάρκινγκ στο 20ό χλμ. Ρόδου - Λίνδου (Αφάντου). Τιμή 300 και 220 ευρώ, αντιστοίχως. Πληρ. τηλ. 6946524270 και 22410/21245
5615-28/11

ΕΝΟΙΚΙΑΖΟΝΤΑΙ
ΔΩΜΑΤΙΑ στην Ιαλυσό, ανεξάρτητα, με τον μήνα, άριστης κατασκευής.
Πληροφορίες τηλ. 22410/96721
14302-23/11

ΕΝΟΙΚΙΑΖΕΤΑΙ
μικρό διαμέρισμα επιπλωμένο, πλήρως εξοπλισμένο, κουζίνα (TV-A/C-ΗΛΙΑΚΟ) νέα κατασκευή, με πάρκινγκ, στην περιοχή Τσαΐρι.
Πληρ. τηλ. 22410/6936113132
X364-30/11

ΕΝΟΙΚΙΑΖΕΤΑΙ
ΚΑΤΑΣΤΗΜΑ
ΕΝΟΙΚΙΑΖΕΤΑΙ επί της λεωφόρου Ρόδου - Λίνδου, αρ. 200, ανεξάρτητο υπερυψωμένο ισόγειο κατάστημα, 160 τ.μ., ενιαίου χώρου με τουαλέτα και με δικαίωμα χρήσης όλου του προαύλιου χώρου επί της κεντρικής λεωφόρου, (500 τ.μ. περίπου) λίγο μετά τα γραφεία της ΔΕΥΑΡ, κατάλληλο για εκθέσεις, κατάστημα χονδρικής πώλησης τροφίμων και ρούχων ή και αίθουσα γυμναστηρίου.
Πληροφορίες τηλ. 22410/20045 και 6947693880
14298-23/11

ΕΝΟΙΚΙΑΖΕΤΑΙ
σπίτι στο Φαληράκι, 3 υπνοδωματίων, με κεντρική θέρμανση και καταπληκτική θέα.
Τηλ. 22410/87949 και 6937422745
16063-22/11

ΕΝΟΙΚΙΑΖΕΤΑΙ
ΔΙΑΜΕΡΙΣΜΑ δυάρι, επιπλωμένο, με δύο υπνοδωμάτια, κουζίνα, χωλ, σαλόνι, Ρήγα Φεραίου 8, κοντά στο Πανεπιστήμιο Αιγαίου και στο ξενοδοχείο RODOS PARK.
Τηλ. 22410/78557 και 6947764144
14153-31/10

ΕΝΟΙΚΙΑΖΕΤΑΙ
ΔΙΑΜΕΡΙΣΜΑ ΚΑΙΝΟΥΡΓΙΟ
οδός Στέλιου Κωτιάδη 32.
Πληροφορίες τηλ. 22410/32788 και 6946078883
14246-19/11

ΕΝΟΙΚΙΑΖΕΤΑΙ
σπίτι σε περιοχή Ασγούρου, α' όροφος, 150 τ.μ., με 3 υπνοδωμάτια, 2 μπάνια, 2 αποθήκες, μεγάλο σαλόνι, άνετη κουζίνα, με μεγάλες βεράντες γύρω - γύρω και με ατομικό πάρκινγκ.
Πληροφορίες τηλ. 95309 - κιν. 6936166172
16061-28/11

πωλήσεις

ΠΩΛΟΥΝΤΑΙ στην παραλία Κιοτάρι μεζονέτες, ημιτελής και τελειωμένες των 80τ.μ. και 110τ.μ. σε 1000τ.μ. οικόπεδο σε κατασκευή πολυτελή. Δεκτά δάνεια. Πληρ. Διακογεώργιου Κάλλιστος. Πληροφορίες τηλ. 22410/29318 και 22410/78501
X6211-30/11

ΠΩΛΟΥΝΤΑΙ οικόπεδα: 1) Στο Κάναμαι, 345 τ.μ., με κάλυψη 240 τ.μ., πλέον ημιυπόγειο, 145.000 ευρώ. 2) Στο Καναμάι, 350 τ.μ., με κάλυψη 240 τ.μ., πλέον ημιυπόγειο, 160.000 ευρώ. 3) Στο Καρακόνερο, 610 τ.μ., εντός σχεδίου οικοδομήσιμο 220.000 ευρώ. 4) Στην Ιξιά, 1200 τ.μ., με άδεια οικοδομής 145.000 ευρώ. 5) Στο κάτω Ροδίνι, 1135 τ.μ., εντός σχεδίου με Σ.Δ 0,8 με άδεια οικοδομής και άδεια αρχαιολογίας 900.000 ευρώ. Πληρ. κ. Χαρκιανάκη, τηλ. 6946-163242
14289-19/11

ΠΩΛΕΙΤΑΙ οικόπεδο 2520 τ.μ., στο Παραδείσι, περιοχή Ατσιγγάνικα. Τιμή 50.000 ευρώ. Πληροφορίες τηλ. 20021
X6196-30/11

ΠΩΛΕΙΤΑΙ
ΑΠΟ ΙΔΙΩΤΗ
ΔΙΑΜΕΡΙΣΜΑ 140 τ.μ., ρετιρέ, με 3 υπνοδωμάτια, WC, μπάνιο μεγάλο, ιδιωτικό γκαράζ με θέα απεριόριστη, καινούργιο στο Μηδεια.
Πληροφορίες τηλ. 6942202546
14313-26/11

ΠΩΛΟΥΝΤΑΙ
εκτάσεις για επιχειρήσεις επί της λεωφ. Ρόδου - Λίνδου, απέναντι από το Rodos Gold, με κόμβο:
α) 4.900 τ.μ.
β) 4.900 τ.μ.
γ) 10.730 τ.μ.
δ) 15.630 τ.μ.
Μόνο σοβαρές προτάσεις στο τηλέφωνο 22410/86670/3 και 6942253021 κ. Δημήτρη
X6222-12/12

ΠΩΛΟΥΝΤΑΙ επαγγελματικοί χώροι, στην οδό Βενέζη (δίπλα στο Ροδίων Παιδεία): α) Καταστήματα: για οποιοδήποτε χρήση επαγγελματική των 62τ.μ., και 125τ.μ., β) Γραφεία - Ιατρεία των 62 τ.μ. και 125τ.μ. γ) Αποθήκες των 62τ.μ. και 125τ.μ. Δεκτά δάνεια. Πηρ. Κάλλιστος Διακογεωργίου, τηλ. 22410/78501 και 22410/29318
X6212-30/11

ΠΩΛΕΙΤΑΙ επαγγελματικός χώρος, υπόγειος, κατάλληλος και για κατοικία εντός πόλεως, 178 τ.μ. Πληρ. τηλ. 210/2835963, 6946559539 και 6938363184
14244-3/12

ΠΩΛΟΥΝΤΑΙ διαμερίσματα: 1) Στην Ιξιά, 94 τ.μ., ετοιμοπαράδοτα, με θέρμανση, 170.000 ευρώ. 2) Στο Ροδίνι 100 τ.μ. και 92 τ.μ. ετοιμοπαράδοτα, λουξ κατασκευής. Είναι με 3 και 2 υπνοδωμάτια και έχουν εντοιχισμένη κουζίνα, κεντρ. θέρμανση, ηλιακό, δορυφορική κεραία, αποθήκη και εσωτερ. γκαράζ. 3) Στο κάτω Ροδίνι 82 τ.μ., 84τ.μ. και 87 τ.μ., και διαθέτουν εντοιχ. κουζίνα, κεντρική θέρμανση, ηλιακό, δορυφορική κεραία, αποθήκη και εσωτερικό γκαράζ. Είναι ετοιμοπαράδοτα. Πληρ. κ. Χαρκιανάκη, τηλ. 6946-163242
14289-19/11

ΠΩΛΕΙΤΑΙ πλήρης εξοπλισμός σούπερ μάρκετ, ήτοι ψυγεία, ράφια, ταμιακή μηχανή με κομπιούτερ στη Λίνδο. Πληροφορίες τηλ. 22440/31857
14297-23/11

ΠΩΛΟΥΝΤΑΙ στην Κρεμαστή διαμερίσματα μεζονέτες στον παραλιακό δρόμο Κρεμαστής των 60τ.μ . και μεζονέτες των 120τ.μ με αυλή, πολυτελής κατασκευή. Δάνεια δεκτά. Πληρ. Διακογεωργίου Κάλλιστος τηλ. 22410/29318 και 22410/78501
X6210-30/11

ΠΩΛΕΙΤΑΙ
διαμέρισμα 80 τ.μ., στον 1ο όροφο, έναντι γυμνασίου Βενετοκλείου Αρρένων, Κωνσταντίνου Παλαιολόγου 27, κατάλληλο και για οποιαδήποτε χρήση.
Πληροφορίες τηλ. 6977386685
14294-3/12

αυτοκίνητα

ΠΩΛΕΙΤΑΙ MERCEDES E220,1995,cabriole, sport, AMG,106,000km, δερμάτινο σαλόνι, ηλ. παράθυρα, ηλ. καθρέπτες, ηλ. καθίσματα, a/c. Πληροφορίες: 6936656966
X6213-30/11

ΠΩΛΕΙΤΑΙ SMART ROADSTER, 2004, 82 hp, 27,000 km, a/c, αυτομ. οροφή, αυτομ. Κιβώτιο, ηλ. Παράθυρα, ζάντες αλουμινίου 15¨,mp3 player. Πληροφορίες:6936656966
X6214-30/11

ΠΩΛΗΣΕΙΣ ΑΥΤΟΚΙΝΗΤΩΝ

Η ΕΤΑΙΡΕΙΑ DRIVE RENT A CAR ΠΩΛΕΙ ΑΥΤΟΚΙΝΗΤΑ ΜΕΤΑΧΕΙΡΙΣΜΕΝΑ ΣΕ ΑΡΙΣΤΗ ΚΑΤΑΣΤΑΣΗ

NISSAN MICRA 2004
FIAT PANDA 2004
DAEWOO MATIZ 2004
SUZUKI JIMNY 2003
FIAT MULTIPLA 2002
FIAT SCUDO 2003

1ο χλμ. ΤΣΑΪΡΙ - ΑΕΡΟΔΡΟΜΙΟΥ
ΤΗΛ. 22410/68243
X364-17/12

ΜΕΓΑΛΗ ΕΥΚΑΙΡΙΑ ΣΤΗΝ ΚΡΕΜΑΣΤΗ!!!

ΠΩΛΟΥΝΤΑΙ σε τιμές ΣΟΚ!!!

Αυτόνομες μεζονέτες 120 τ.μ, σούπερ λουξ κατασκευής, με ενδοδαπέδια θέρμανση, ιδιωτικό πάρκινγκ, κ.α.
Στο Γεννάδι εξωτικές κατοικίες 80 τ.μ., σούπερ λουξ κατασκευής στις χαμηλότερες τιμές της αγοράς.

Πληροφορίες
ΝΕΟΚΑΤΑΣΚΕΥΑΣΤΙΚΗ
ΡΟΔΟΥ
ΤΗΛ.6948744155 κ. Νίκος και 6937163244 κ. Γιάννη ΠΡΟΣΟΧΗ!!!
Οι προσφορές ισχύουν έως 31 Δεκεμβρίου 2006
Περιορισμένος αριθμός ακινήτων
T8421-31/12/06



Κ & Β ΔΙΑΚΟΓΕΩΡΓΙΟΥ
οικοδομικές επιχειρήσεις
www.diakogeorgiou.gr

ΠΩΛΟΥΝΤΑΙ: ΔΙΑΜΕΡΙΣΜΑΤΑ, ΜΕΖΟΝΕΤΕΣ, ΚΑΤΑΣΤΗΜΑΤΑ, ΑΠΟΘΗΚΕΣ
ΑΝΑΛΑΜΒΑΝΟΥΜΕ: ΑΓΟΡΕΣ ΟΙΚΟΠΕΔΩΝ, ΑΝΤΙΠΑΡΟΧΕΣ

Διαμερίσματα
- 60 τμ στην περιοχη Κρεμαστής, 200μ απο τη θάλασσα
- 80 τμ στην περιοχή των Τριαντών
- 60,120 τμ στην οδό Θεοτοκοπούλου

Καταστήματα-Γραφεία
- 130τμ στην οδό Χαραλάμπους (κάθετος Χειμάρας)
- 60, 120 τμ στην οδό Η. Βενέζη
- 60,120 τμ στην οδό Θεοτοκοπούλου

Αποθήκες
- 60, 120 τμ στην οδό Η. Βενέζη
- 65,250 τμ στην περιοχή Καρακόνερο
- 70 τμ στην οδό Αισχίνης

Μονοκατοικίες
- 160 τμ με σοφίτα, υπόγειο, θέση στάθμευσης και αυλή, στον συνοικισμό Απόλλων.
- Πολυτελείς εξοχικές μονοκατοικίες στη παραλία Κιοτάρι των 70, 120 τμ

Οικοδομές
- Τριόροφη οικοδομή (σε μπετά) στην περιοχή Κοσκινού συνολικής επιφάνειας 420 τμ.

Κ. ΠΑΛΑΙΟΛΟΓΟΥ & Μ. ΚΩΝΣΤΑΝΤΙΝΟΥ ΓΩΝΙΑ ΡΟΔΟΣ
ΤΗΛ. +302241029318 +306936656966 FAX +302241034598

X6209-30/11

ΠΩΛΟΥΝΤΑΙ



από ιδιώτη κατασκευαστή στην Παστίδα
ΜΕΖΟΝΕΤΕΣ ΠΟΛΥΤΕΛΟΥΣ ΚΑΤΑΣΚΕΥΗΣ, ΣΤΑ ΜΠΕΤΑ Ή ΤΕΛΕΙΩΜΕΝΕΣ ΜΕ ΘΕΑ ΤΟ ΦΙΛΕΡΗΜΟ, 145, 150, 160 τ.μ
ΠΛΗΡΟΦΟΡΙΕΣ ΤΗΛ. 6944636141
8720-15/7/2007

ΠΩΛΟΥΝΤΑΙ

ΜΟΝΟ ΑΠΟ ΤΟ ΓΡΑΦΕΙΟ ΜΑΣ

• Σας παρακαλούμε να συγκρίνετε τις δικές μας τιμές με όλες τις άλλες

1) Διαμέρισμα 54 τ.μ., ισόγειο, απέναντι από την Ολυμπιακή, κατάλληλο για γραφείο, ιατρείο, κλπ.
2) Μονοκατοικία 3 κυρίων δωματίων με μεγάλο κήπο φανταστική τιμή.
3) Διαμέρισμα 3άρι ισόγειο με αυλή, περιοχή Σωτήρος. Πολύ καλή τιμή.
4) Οικόπεδο 700 τ.μ. με θέα θάλασσα, περιοχή Ροδίνι. Κάλυψη 0.8.
5) Οικία 2όροφη 75 τμ. στην Παλιά Πόλη
6) Οικία 190 τ.μ. με αυλή στην Παλιά Πόλη
7) Μαγαζί γωνιακό εντός πόλεως με τεράστιες βεράντες
8) Οικόπεδο 200 τ.μ. εντός πόλεως πολύ καλή τιμή.
9) Διαμερίσματα 3άρια και 4άρια υπό κατασκευή με φανταστική θέα λουξ κατασκευής
10) Οικία με 2 Δωμάτια, κουζίνα, τουαλέτα μοναχική μόνο 45.000 ευρώ.
11) Οικόπεδα 1.000 τ.μ., με άδεια ή και γιαπί στα Κοσκινού.
12) Οικόπεδα 1.500 τ.μ. με άδεια ή και σε μπετά στην Παστίδα.
13) Μονοκατοικία (ΒΙΛΑ) 300 τ.μ. με βοηθητικούς χώρους σε 3.000 τ.μ. οικόπεδο περιοχή ΙΞΙΑ.
14) Παλαιά 2όροφη οικία στο Νεοχώρι.

Γ. ΝΕΟΦΥΤΟΥ
ΞΑΝΘΟΥ 15 Α - ΤΗΛ. 21434
X6185-30/11

ΤΟ ΞΕΝΟΔΟΧΕΙΟ THE IXIAN GRAND (πρώην ΕΛΙΝΑ) εκποιεί τα παρακάτω είδη εξοπλισμού:

ΕΙΔΟΣ	ΤΙΜΗ
ΚΡΕΒΑΤΙ ΜΟΝΟ	25
ΚΟΜΟΔΙΝΟ	15
ΚΑΡΕΚΛΑ ΑΠΛΗ	30
ΚΑΡΕΚΛΑ ΜΕ ΜΠΡΑΤΣΑ	35
ΤΟΥΑΛΕΤΑ	20
ΤΡΑΠΕΖΙ ΤΗΛΕΟΡΑΣΗΣ	15
ΠΑΓΚΑΖΙΕΡΑ	20
ΑΜΠΑΖΟΥΡ	30
ΑΜΠΑΖΟΥΡ ΟΡΘΙΟ	20
ΤΗΛΕΟΡΑΣΗ	20
SAFE	20
ΨΥΓΕΙΟ	30
ΠΙΣΤΟΛΑΚΙ	10
ΠΟΡΤΑ ΕΣΩΤΕΡΙΚΗ ΜΕ ΠΟΜΟΛΟ	15
ΠΟΡΤΑ ΕΣΩΤΕΡΙΚΗ ΜΕ ΚΛΕΙΔΑΡΙΑ	25
ΠΛΑΣΤΙΚΗ ΞΑΠΛΩΣΤΡΑ	15
ΣΤΡΩΜΑ	10

ΟΙ ΠΑΡΑΠΑΝΩ ΤΙΜΕΣ ΕΙΝΑΙ ΧΩΡΙΣ ΦΠΑ

Πληροφορίες κ. Κ. Μακρή
τηλ. 22410/92944
X358-19/11

ενοικιάζονται

ΕΝΟΙΚΙΑΖΟΝΤΑΙ: 1) Διαμέρισμα 170 τ.μ., με τρία υπνοδωμάτια, τρία μπάνια, βεράντα 40 τ.μ., σαλόνι - κουζίνα - καθιστικό ενιαίος χώρος και 2) Διαμέρισμα 20 τ.μ. με 2 υπνοδωμάτια, σαλόνι, κουζίνα, Φιλική Ενωση Δωδεκανήσου 22 και γωνία Δημητρίου Αναστασιάδη. Πληροφορίες τηλ 22410/35054 και 6948605282
14310-6/12

ΕΝΟΙΚΙΑΖΕΤΑΙ διαμέρισμα με δύο υπνοδωμάτια, σαλοτραπεζαρία, εντοιχιζόμενη κουζίνα, θέρμανση με θερμοπομπούς, νυκτερινό ρεύμα, ηλιακό θερμοσίφωνα, σε πολυκατοικία 4 διαμερισμάτων, λεωφ. Λίνδου 221. Πληρ. τηλ. 22410/25488, 22410/61893 και κιν. 6973682108
14312-26/11

ΕΝΟΙΚΙΑΖΕΤΑΙ διαμέρισμα επί της οδού Μεγάλου Κωνσταντίνου 39. Πληροφορίες τηλ. 697090950
14318-29/11

ΕΝΟΙΚΙΑΖΕΤΑΙ επαγγελματικός χώρος γραφείο ή ιατρείο 60 τ.μ., με κλιματισμό, ασανσέρ, βιβλιοθήκες, θέση για πάρκινγκ, επί της οδού Ηρώων Πολυτεχνείου, πάνω από το οφθαλμολογικό κέντρο. Πληρ. τηλ. 22410/34902, 22410/65469, κιν. 6942580848 και 6944298913
16075-30/11

ΕΝΟΙΚΙΑΖΕΤΑΙ διαμέρισμα 1ου ορόφου, 50 τ.μ., επί της λεωφόρου Ρόδου - Λίνδου, αριθ. 220. Πληρ. τηλ. 6972457945 από Δευτέρα - Παρασκευή μεταξύ των ωρών 12.00 έως και 14.00 κ. Μιχάλη Καραναστάση
14293-22/11

ΕΝΟΙΚΙΑΖΕΤΑΙ μονοκατοικία στον Ζέφυρο. Πληροφορίες τηλ. 22410/78228
14317-28/11

ΕΝΟΙΚΙΑΖΟΝΤΑΙ επί της Αγ. Νικολάου 72, επιπλωμένα δωμάτια, με πολυκουζινάκια, TV, αιρ κοντίσιον, θέρμανση, (καλοριφέρ), άνετο πάρκινγκ, τέλειες μονώσεις και απέχει από την παραλία Αφάντου 400 μέτρα. Πληρ. τηλ. 22410/33774, 22410/34123 και 6948528799
16077-24/11

ΕΝΟΙΚΙΑΖΟΝΤΑΙ δωμάτια και διαμερίσματα επιπλωμένα, στην Ιαλυσό, κοντά στα σχολεία. Πληρ. τηλ. 22410/93931
14303-26/11

ΕΝΟΙΚΙΑΖΕΤΑΙ γκαρσονιέρα επιπλωμένη, στο κέντρο της πόλης. Πληρ. τηλ. 22410/27015
14304-26/11

ΕΝΟΙΚΙΑΖΕΤΑΙ δυάρι, 2ου ορόφου, στην Ιξιά. Αλεξ. Καΐκη, Νο 1, επιπλωμένο, ψυγείο, κουζίνα ηλεκτρ., πλυντ., τν, αιρκοντίσιον. Τιμή 380 ευρώ. Τηλ. μετα τις 5μ.μ. 6947847038 και 77953
14305-26/11

ΕΝΟΙΚΙΑΖΕΤΑΙ γκαρσονιέρα ρετιρέ γ' ορόφου, ανακαινισμένη, πλήρως επιπλωμένη, με air condition, πλυντήριο ρούχων, κουζινάκι, ψυγείο, κλπ. Αποτελείται από 1 δωμάτιο, κουζίνα, άνετο μπάνιο, χολ και πολύ μεγάλο μπαλκόνι. Περιοχή Αγ. Ιωάννης, οδός Αγ. Σοφίας 38 (κοντά στο Πανεπιστήμιο Αιγαίου). Πληροφορίες τηλ.6936639843
16150-28/11

ΕΝΟΙΚΙΑΖΕΤΑΙ
διαμέρισμα με τρία υπνοδωμάτια, δύο μπάνια, μεγάλο σαλόνι με τζάκι, μεγάλη κουζίνα, με εντοιχισμένες ηλεκτρικές συσκευές, παντού θέρμανση και φωτιστικά, πανοραμική μοναδική θέα στην Αθηνών.
Πληρ. τηλ. 22410/35250 και κιν. 6947847582
16130-26/11

ΕΝΟΙΚΙΑΖΕΤΑΙ
πολυτελής γκαρσονιέρα ισογείου, με αυτόνομη είσοδο, δύο χώρων, πλήρως επιπλωμένη, 42 τ.μ., αποτελούμενη από κουζίνα και σαλόνι ενιαία, υπνοδωμάτιο, μπάνιο και βεράντες, στην περιοχή Αραπάκι, Παρθενόπης 18.
Πληρ. τηλ. 22410/30507 και κιν/τό 6944209883 κ. Θόδωρος
16126-25/11

ΕΝΟΙΚΙΑΖΕΤΑΙ οικία ενός δωματίου, σαλόνι, κουζίνα, WC. Πληρ. τηλ. 22410/21476 - 6974763026, απογευματινές ώρες
5611-21/11

ΕΝΟΙΚΙΑΖΕΤΑΙ γκαρσονιέρα καινούργια, πλήρως επιπλωμένη και εξοπλισμένη, με κεντρική αυτόνομη θέρμανση και άνετο πάρκινγκ στο Ροδίνι, Σμύρνης 60. Πληροφορίες τηλ. 22410/31027, 8-13π.μ. και 6936949728 όλες τις ώρες
14249/19/11

ΕΝΟΙΚΙΑΖΕΤΑΙ επιπλωμένο γκαρσονιέρα στη Ρόδο, για όλο το χρόνο, μόνο στρατιωτικοί, με αιρκοντίσιον. Ενοίκιο 260 ευρώ. Πληροφορίες τηλ. 22410/20021 και 6947374732
X6198-30/11

ΕΝΟΙΚΙΑΖΕΤΑΙ διαμέρισμα μόνο για επαγγελματική στέγη (δικηγορικό γραφείο, ιατρείο, ινστιτούτο) Ιερού Λόχου 14, έναντι γραφεία Ολυμπιακής. Πληρ. τηλ. 22410/60370 ή 6948004321
5607-24/11

ΕΝΟΙΚΙΑΖΕΤΑΙ διαμέρισμα 58 τ.μ., με δύο δωμάτια, κουζίνα, χωλ, μπάνιο, πλησίον κιν/φου Μετροπόλ. Πληροφορίες τηλ. 22410/25927 και 6932842700
ΓΔ-21/11

ΕΝΟΙΚΙΑΖΟΝΤΑΙ επιπλωμένες γκαρσονιέρες στην κεντρική πλατεία της Ιαλυσού. Πληροφορίες τηλ. 224410/91840
14268-30/11

ΕΝΟΙΚΙΑΖΕΤΑΙ επιπλωμένη γκαρσονιέρα επί της οδού Κουρβουαζιέ 10 – Αγία Αναστασία. Πληρ. τηλ. 22410/77016 και 22410/21930
16129-25/11

ΕΝΟΙΚΙΑΖΕΤΑΙ οικία 40 τ.μ., στο Ζέφυρο. Πληρ. τηλ. 22410/61534 και 6948565166
14291-21/11

ΕΝΟΙΚΙΑΖΟΝΤΑΙ: Δυάρι και γκαρσονιέρα πλήρως επιπλωμένα, με ηλιακό, κλιματισμό και άνετο πάρκινγκ στο 20ό χλμ. Ρόδου - Λίνδου (Αφάντου). Τιμή 300 και 220 ευρώ, αντιστοίχως. Πληρ. τηλ. 6946524270 και 22410/21245
5615-28/11

ΕΝΟΙΚΙΑΖΟΝΤΑΙ
ΔΩΜΑΤΙΑ στην Ιαλυσό, ανεξάρτητα, με τον μήνα, άριστης κατασκευής.
Πληροφορίες τηλ. 22410/96721
14302-23/11

ΕΝΟΙΚΙΑΖΕΤΑΙ
μικρό διαμέρισμα επιπλωμένο, πλήρως εξοπλισμένο, κουζίνα (TV-A/C-ΗΛΙΑΚΟ) νέα κατασκευή, με πάρκινγκ, στην περιοχή Τσαΐρι.
Πληρ. τηλ. 22410/6936113132
X364-30/11

ΕΝΟΙΚΙΑΖΕΤΑΙ
ΚΑΤΑΣΤΗΜΑ
ΕΝΟΙΚΙΑΖΕΤΑΙ επί της λεωφόρου Ρόδου - Λίνδου, αρ. 200, ανεξάρτητο υπερυψωμένο ισόγειο κατάστημα, 160 τ.μ., ενιαίου χώρου με τουαλέτα και με δικαίωμα χρήσης όλου του προαύλιου χώρου επί της κεντρικής λεωφόρου, (500 τ.μ. περίπου) λίγο μετά τα γραφεία της ΔΕΥΑΡ, κατάλληλο για εκθέσεις, κατάστημα χονδρικής πώλησης τροφίμων και ρούχων ή και αίθουσα γυμναστηρίου.
Πληροφορίες τηλ. 22410/20045 και 6947693880
14298-23/11

ΕΝΟΙΚΙΑΖΕΤΑΙ
σπίτι στο Φαληράκι, 3 υπνοδωματίων, με κεντρική θέρμανση και καταπληκτική θέα.
Τηλ. 22410/87949 και 6937422745
16063-22/11

ΕΝΟΙΚΙΑΖΕΤΑΙ
ΔΙΑΜΕΡ

ΠΡΟΟΔΟΣ μικρές αγγελίες μικρές αγγελίες ΠΡΟΟΔΟΣ

Royal Academy of Music
Royal College of Music
Royal Northern College of Music
Royal Scottish Academy of Music and Drama

ASSOCIATED BOARD OF THE ROYAL SCHOOLS OF MUSIC

ΔΙΠΛΩΜΑΤΟΥΧΟΣ ΣΟΛΙΣΤ ΒΙΟΛΙΟΥ

(LRSM in Violin Performance)

των Βασιλικών Σχολών Μουσικής της Μεγ. Βρετανίας παραδίδει μαθήματα παραδοσιακού, κλασικού βιολιού καθώς και Βυζαντινής Μουσικής. Δεκτές όλες οι ηλικίες για όλα τα επίπεδα (αρχάριο-δεξιοτεχνικό)

ΠΛΗΡΟΦΟΡΙΕΣ

2241067581, 6947281364

X6216-30/11

ΩΜΕΓΑ ΠΙ ΠΙ

ΚΑΡΑΓΙΩΡΓΟΥ ΓΡΟΠΟΣ

ΑΣΦΑΛΕΙΕΣ ΑΚΙΝΗΤΑ ΕΠΕΝΔΥΣΕΙΣ ΔΑΝΕΙΑ

ΚΕΝΤΡΟ: ΜΕΓ. ΚΩΝ/ΝΟΥ 61 ΡΟΔΟΣ
ΤΗΛ. 22410 77122, ΦΑΞ. 22410 77522

1. ΚΟΣΚΙΝΟΥ 4 κατοικίες σε μπετό των 160 τμ σε 1500 τμ οικόπεδο η κάθε μια με θέα θάλασσα 145,000 ευρώ.
2. ΜΙΡΑ ΜΑΡΕ σε διώροφη οικοδομή 4 διαμερίσματα των 75τμ και 1 των 118 τμ ισόγειο πολυτελούς κατασκευής 150 μ από θάλασσα ευρώ 1900/τμ
3. ΡΟΔΟΣ υπόγειο διαμέρισμα καλής κατασκευής 80 τμ, 88,000 ευρώ
4. ΡΟΔΟΣ ισόγειο διαμέρισμα 80 τμ με αυλή 30 τμ , 135,000 ευρώ
5. Π.ΠΟΛΗ μαγαζί ισογ.112 τμ 1ος 64 τμ 2ος 40 τμ σε τουριστικό δρόμο γωνία. 485,000 ευρώ
6. Π.ΠΟΛΗ σπίτι 2ος όροφος 200 τμ κατοικήσιμο με θόλο_ 220,000
7. Π.ΠΟΛΗ σπίτι 600 τμ από 200 τμ ο όροφος _ 450,000
8. Π.ΠΟΛΗ σπίτι 2 όροφο 55 τμ, 65,000 ευρώ
9. ΓΕΝΝΑΔΙ ,οικόπεδο 1000 τμ με ΣΔ 0,5 θέα θάλασσα 100,000 ευρώ
10. ΓΕΝΝΑΔΙ , 12 δωμάτια (270τμ) θέα θάλασσα εντός οικισμού, 185,000 ευρώ
11. ΓΕΝΝΑΔΙ διαμέρισμα 55τμ θέα θάλασσα, 70,000 ευρώ
12. ΓΕΝΝΑΔΙ παραλία 4,000 τμ, 275,000 ευρώ
13. ΛΑΧΑΝΙΑ παραλία 4,000 τμ, 285,000 ευρώ
14. ΑΦΑΝΤΟΥ 16 στρ. θέα θάλασσα, 270,000 ευρώ
15. ΚΙΟΤΑΡΙ 20 στρ. θέα θάλασσα, 220,000 ευρώ
16. ΚΙΟΤΑΡΙ 10 στρ. θέα θάλασσα 100 μ. από αυτή, 450,000 ευρώ
17. ΤΣΑΪΡΙ-ΑΕΡΟΔΡΟΜΙΟ 50 στρ. πάνω στο δρόμο, ευρώ 50/τμ
18. ΙΑΛΥΣΣΟΣ σπίτι 70 τ.μ., 90,0000 ευρώ
19. ΡΟΔΟΣ σπίτι στο Ροδίνι 80 τ.μ., 95.000 ευρώ

X347-30/11

ΠΩΛΟΥΝΤΑΙ ΔΙΑΜΕΡΙΣΜΑΤΑ ΑΠΟ ΙΔΙΟΚΤΗΤΗ

74 τ.μ., αρίστης κατασκευής, στον α' και β' όροφο με ασανσέρ, κεντρική θέρμανση, ηλιακό θερμοσίφωνα, ηλεκτρικά ρολά παραθύρων, επί της οδού Περγάμου και Σινώπης γωνία, περιοχή Φανερωμένης.

Αναλαμβάνουμε αντιπαροχές και ανταλλαγές ακινήτων

ΦΩΤΑΚΗΣ ΜΙΧΑΗΛ

ΚΑΤΑΣΚΕΥΑΣΤΗΣ

Τηλ. 22410/20949, κιν. 6932326055, 6932613821

14301-3/12

ζητήσεις

ΚΥΡΙΕΣ (Ελληνίδες) ζητούνται για προώθηση ειδών ευρείας κατανάλωσης (λευκά είδη). Ελεύθερο ωράριο εργασίας. Δωρεάν προσπέκτους. Αμοιβή - ποσοστά. Τηλ. 6946595500 14284-30/11

ΖΗΤΕΙΤΑΙ κοπέλα εμφανίσιμη, για να εργασθεί σαν υπεύθυνη σε internet cafe. Μόνιμη εργασία, ωράριο συνεχές, μισθός ικανοποιητικός και extra bonus. Πληρ. τηλ. 22410/25050 και 6936699602 16131-5/12

ΖΗΤΕΙΤΑΙ ηλικιωμένη γυναίκα Ελληνίδα για να περιποιείται ηλικιωμένο άνδρα. Υπνο εντός, σε ωραίο δωμάτιο και φαγητό εντός. Πληρ. τηλ. 22410/83078, απογευματινές ώρες 14309-26/11

ΖΗΤΕΙΤΑΙ τεχνίτης ηλεκτρολόγος. Πληρ. τηλ. 6947029331 5615-8/12

ΖΗΤΕΙΤΑΙ

πωλητής/τρια με γνώσεις τεχνικού Η/Υ για κατάστημα με είδη τεχνολογίας. Ικανοποιητική αμοιβή και ωράριο.

Τηλ. 6977225690

X6241-26/11

RODOS CAR A.E.

ΠΡΟΣΦΟΡΑ ΕΡΓΑΣΙΑΣ

Η αντιπροσωπεία αυτοκινήτων RODOS CAR A.E. ζητά άτομο για το Τμήμα Λογιστηρίου (βοηθός λογιστή) από ΤΕΙ ή ΑΕΙ. Προϋπηρεσία επιθυμητή.

Τηλ. επικοινωνίας 22410/61825, 22410/64169, 6945151897 (υπόψιν κ. Χρυστοστομάκη Χρυσόστομου)

X6215-30/11

ΖΗΤΕΙΤΑΙ

οικόπεδο εντός σχεδίου για αγορά ή αντιπαροχή στις περιοχές Ιαλυσού - Κρεμαστής - Κοσκινού ή εντός σχεδίου στη Ρόδο.

Πληρ. Διακογεωργίου Κάλλιστος. Τηλ. 22410/29318, 22410/78501

X6215-30/11

ΖΗΤΕΙΤΑΙ

ΣΕΡΒΙΤΟΡΟΣ & ΒΟΗΘΟΣ ΣΕΡΒΙΤΟΡΟΥ για ψαροταβέρνα εντός πόλεως

Πληροφορίες τηλ. 22410/39043

14281-26/11

Η ΡΥΘΜΟΣ Α.Τ.Ε.

ΤΕΧΝΙΚΗ - ΚΑΤΑΣΚΕΥΑΣΤΙΚΗ ΕΤΑΙΡΕΙΑ

ΖΗΤΑ

- **ΜΗΧΑΝΟΛΟΓΟ ΜΗΧΑΝΙΚΟ**
- **ΗΛΕΚΤΡΟΛΟΓΟ ΜΗΧΑΝΙΚΟ**
- **ΠΟΛΙΤΙΚΟ ΜΗΧΑΝΙΚΟ**
- **ΕΡΓΟΔΗΓΟ**

ΑΠΑΙΤΟΥΜΕΝΑ ΠΡΟΣΟΝΤΑ ΜΗΧΑΝΙΚΩΝ:

- **Πτυχίο Α.Ε.Ι. ή Τ.Ε.Ι.**
- **Καλή γνώση της αγγλικής γλώσσας**
- **Καλή γνώση Η/Υ**
- **Αριστη γνώση σχεδιαστικού προγράμματος AUTOGAD**

Οι ενδιαφερόμενοι παρακαλούνται να στείλουν βιογραφικό σημείωμα με fax ή με email

ΡΥΘΜΟΣ ΑΤΕ-ΚΑΜΕΙΡΟΥ 1 - 85100 ΡΟΔΟΣ

ΤΗΛ. 22410/44450, fax. 22410/44455

e-mail:rythmos@rodosair.gr T8835-19/11

ΖΗΤΕΙΤΑΙ

Mercedes-Benz

ΠΩΛΗΤΗΣ ΑΥΤΟΚΙΝΗΤΩΝ

ΠΕΠΕΙΡΑΜΕΝΟΣ Ή ΜΗ. ΑΠΑΡΑΙΤΗΤΟ ΒΙΟΓΡΑΦΙΚΟ ΣΗΜΕΙΩΜΑ.

Πληροφορίες κ. Χατζημιχάλη Βασίλη & Παπασάββα Σάββα

Ε. ΧΑΤΖΗΜΙΧΑΛΗΣ & ΥΙΟΙ Ο.Ε.

Τηλ. 22410/63550-62941

ΧΛ

ΜΟΝΩΣΕΙΣ

26 ΧΡΟΝΙΑ!

ΑΡΧΩΝ ΣΑΜΑΡΤΖΗΣ

Πληροφορίες τηλ. 22410/ 23030 & 22410/20021 και 6947374732

X6197-30/11

ΣΟΣΙΜΕΞ Α.Ε.

ΞΕΝΟΔΟΧΕΙΟ ΚΑΛΛΙΘΕΑ ΜΑΡΕ ΠΑΛΛΑΣ

ΖΗΤΕΙΤΑΙ προσωπικό για τα κάτωθι τμήματα

- **Υποδοχή - γκρουμ**
- **Ορόφους**
- **Εστιατόριο - μπαρ**
- **Μίνι μάρκετ**
- **Κουζίνας**
- **Κήπους**

Τηλ.. επικοινωνίας 22410/68720

Δευτέρα - Παρασκευή 09.00-13.00

X365-15/12

Μία από τις μεγαλύτερες και παλαιότερες εμπορικές εταιρείες των Δωδεκανήσων, με οργανωμένο Τμήμα Πωλήσεων

ΖΗΤΑ να προσλάβει ΔΙΕΥΘΥΝΤΗ ΠΩΛΗΣΕΩΝ ΚΑΙ ΑΝΑΠΤΥΞΗΣ ΑΓΟΡΑΣ

Οι προδιαγραφές που πιστεύουμε ότι πρέπει να πληροί ο ιδανικός υποψήφιος είναι οι κάτωθι:

- Πτυχίο Ανώτατης Σχολής (κατά προτίμηση Οικονομικής)
- Εκπληρωμένες στρατιωτικές υποχρεώσεις
- Ηλικία μέχρι 35 ετών
- Γνώση Η/Υ
- Οργανωτικές και ηγετικές ικανότητες
- Εμπειρία στο χώρο των πωλήσεων επιθυμητή, αλλά όχι απαραίτητη.

Αντίστοιχα, μπορούμε να προσφέρουμε:

- Πολύ ικανοποιητικό πρώτο μισθό
- 12μηνη απασχόληση και πλήρη ασφάλιση
- Αυτοκίνητο, κινητό και Η/Υ της εταιρείας
- Ευχάριστο και ανθρώπινο περιβάλλον εργασίας.

Δεσμευόμαστε για την πλήρη εχεμύθεια στον χειρισμό των βιογραφικών, τα οποία μπορούν οι ενδιαφερόμενοι να τα αποστείλουν προς τη Διεύθυνση Ανάπτυξης Ανθρωπίνων Πόρων, Τ.Θ. 4206, 85100 Ρόδος

X6234-30/11

RODOS PALLADIUM HOTEL

Έχοντας σαν αρχή τη συνεχή αναβάθμιση της παροχής υπηρεσιών ποιότητας και την ανάλογη στελέχωση με άρτια εκπαιδευμένο προσωπικό, το ξενοδοχείο Rodos Palladium αναζητά συνεργασία με:

ΠΡΟΪΣΤΑΜΕΝΟ ΣΥΝΤΗΡΗΣΗΣ

IT SPECIALIST

ΣΥΝΤΗΡΗΤΗ ΗΛΕΚΤΡΟΛΟΓΟ

Οι κατάλληλοι υποψήφιοι θα πρέπει να διαθέτουν αντίστοιχα με την ειδικότητα τους πτυχία και ικανή εμπειρία.
Οι ενδιαφερόμενοι παρακαλούνται να καταθέσουν το βιογραφικό ή την αίτηση τους στο ξενοδοχείο Rodos Palladium υπ' όψην των κ.κ. Δάνα ή Κουπάδη

Τηλέφωνο επικοινωνίας: 22410 57300
Fax: 22410 86617 • E-mail: rpgm@rodospalladium.gr

X6235-23/11

ΠΩΛΟΥΝΤΑΙ

Α. Στην Ιαλυσό περιοχή Σωτήρος **μεζονέτες** 200 τ.μ., με υπόγειο σε οικόπεδο 900 τ.μ., έκαστη, από ιδιοκτήτη

Β. Κατάστημα επί της οδού Λίνδου, 550 τ.μ.

Πληροφορίες τηλ. 22410/39212,6936795999 κ. Λευτέρη

T8722-28/11

RODOS PALACE
★★★★★
LUXURY CONVENTION RESORT

Το Ξενοδοχειακό Συγκρότημα Πολυτελείας και Διεθνές Συνεδριακό Κέντρο ζητεί το ακόλουθο προσωπικό για την τουριστική περίοδο 2007:

- **Food & Beverage Manager**
  Με ανάλογη προϋπηρεσία σε ξενοδοχεία πολυτελείας
- **Chef**
  Με ανάλογη προϋπηρεσία σε ξενοδοχεία πολυτελείας
- **Προϊσταμένη Ορόφων**
  Με ανάλογη προϋπηρεσία σε ξενοδοχεία πολυτελείας
- **Προϊστάμενος Υποδοχής**
  Με ανάλογη προϋπηρεσία σε ξενοδοχεία πολυτελείας
- **Υπαλλήλους Υποδοχής**
  Γνώστες Αγγλικών, Γερμανικών, Γαλλικών
- **Υπαλλήλους Κρατήσεων**
- **Βραδυνούς Receptionist**

Επίσης ζητούνται:

- Μάγειροι Α', Β' & βοηθοί
- Ζαχαροπλάστες
- Μπουφετζήδες Α' & Β'
- Κόπτης Κρεάτων
- Σερβιτόροι & βοηθοί
- Μπάρμεν & βοηθοί
- Εργάτες
- Μπογιατζήδες & βοηθοί
- Γυμναστής – Γυμνάστρια και Μασέρ
- Κομμώτρια
- Τηλεφωνήτριες
- Ταμπλίστες
- Καμαριέρες
- Καθαρίστριες
- Hostesses
- Σιδερώτριες-Ράπτριες
- Γκρουμ
- Αποθηκάριος (για άμεση πρόσληψη)
- Βοηθός Αποθήκης (εργάτης)

Οι ενδιαφερόμενοι για τις ανωτέρω θέσεις μπορούν να αποστείλουν βιογραφικό τους σημείωμα με μία πρόσφατη φωτογραφία στην Διεύθυνση της εταιρείας ή να απευθύνονται στο Τμήμα Προσωπικού του ξενοδοχείου καθημερινά από 09:00-15:00.

Ξενοδοχείο Ρόδος Παλάς
Λεωφ. Ιαλυσού, Τ.Θ. 121, Ιξιά, Ρόδος
Τηλ. 22410 25222, Fax: 22410 25350
E-mail: info@rodos-palace.gr X6231-1/12



ΚΤΗΜΑΤΟΜΕΣΙΤΙΚΟ ΓΡΑΦΕΙΟ

ΑΙΓΑΙΟΚΤΗΜΑΤΙΚΗ

ΠΩΛΟΥΝΤΑΙ

ΔΙΑΜΕΡΙΣΜΑΤΑ (ΔΔ)-ΔΑΝΕΙΑ ΔΕΚΤΑ

-38τμ καινούργια γκαρσονιέρα στο Καρακόνερο 85.000Ε (ΔΔ)
-46τμ μετ/σμένο (υπ.με αυλη1υπν) Υψηλάντου 50.000Ε
-44τμ (α΄ορόφου/καινούργιο) στην Ανάληψη 87.000Ε
-48τμ (α ορόφου/ καινούργιο) στο Ροδίνι 110.000Ε (ΔΔ)
-48τμ καινούργιο(ισόγ.με αυλή) Καρακόνερο 110.000Ε (ΔΔ)
-50τμ καινούργιο στο Νιοχώρι 100.000Ε (ΔΔ)
-55τμ καινούργιο στο Νιοχώρι 110.000 Ε (ΔΔ)
-60τμ ρετιρέ/ απερ/στη θέα/τεράστιες βεράντες/Τσαλδάρη 150.000Ε (ΔΔ)
-60τμ (2 γκαρ/ρες) καινούργιες στο Νιοχώρι 136.000 Ε (ΔΔ)
-60τμ καιν/ργιο (β΄ορ,1υπν) Ιαλυσό 110.000Ε (ΔΔ)
-74τμ μετ/νο (πμ/γειο) κοντά Πατρ Αθηναγόρα 80.000Ε
-75τμ καινούργιο στο Καρακόνερο 150.000 Ε
-76τμ καινούργιο στο Ροδίνι 140.000Ε (ΔΔ)
-78τμ καινούργιο (ισόγειο) Καρακόνερο 175.000Ε (ΔΔ)
-80τμ μετ/νο (β΄ορόφου) Ανάληψη 125.000Ε (ΔΔ)
-81τμ καινούργιο (υπ/νο ις) στους Δασκάλους 155.000Ε (ΔΔ)
-82τμ καιν/ργιο (,2 υπν)Αραπάκι 150.000Ε
-82τμ καινούργιο (2υπν) ισόγειο στ΄Αφάντου 88.000Ε
-82τμ μεταχ/σμένο (υπ) στην Ακαδημία 100.000Ε
-85τμ καινούργιο στ' Αφάντου 130.000 Ε (ΔΔ)
-86τμ καιν/ργιο (3υπν) στην Ιαλυσό 155.000Ε (ΔΔ)
-87τμ καιν/ργιο (2υπν)Τρεις 166.000Ε (ΔΔ)
-89τμ καινούργιο λούξ (α΄ορ) Μικ Πετρίδη 180.000Ε (ΔΔ)
-92τμ καινούργιο διαμ/σμα στους Τρείς (2υπν) 180.000Ε (ΔΔ)
-95τμ (2υπν) μετ/νο στην Κένεντυ με απερ/στη θέα 200.000Ε (ΔΔ)
-97τμ (3υπν) μετ/νο στο Καρακόνερο β΄ορόφου 210.000Ε (ΔΔ)
-98τμ (3υπν) καινούργιο ρετιρέ στο Ροδίνι 185.000Ε (ΔΔ)
-98τμ (2υπν) καινούργιο οροφοδιαμέρισμα Ανάληψη 185.000Ε (ΔΔ)
-100τμ καινούργιο ορ/σμα (3υπν)Καρακόνερο 210.000Ε (ΔΔ)
-102τμ καιν/ργιο (3υπν) Μίρα Μάρε (γκαράζ-2WC-απ/κη) 205.000Ε (ΔΔ)
-111τμ μετ/νο (3υπν) β΄ορόφου Άγιο Ιωάννη 180.000 (ΔΔ)
-114τμ καινούργιο (α όρ-3υπν) Κορακόνερο 220.000Ε (ΔΔ)
-118τμ καινούργιο (3υπν Μ.Πετρίδη 215.000Ε (ΔΔ)
-125τμ καινούργιο (3υπν) στο Καρακόνερο 240.000Ε (ΔΔ)
-125τμ μεταχ/νο (3υπν) β΄οροφο Ανάληψη 180.000Ε (ΔΔ)
-140τμ (3 γκαρσονιέρες) καινούργιες-απειρόριστη θέα Κοσκινού 130.000Ε
-185τμ μεταχ/νο λουξ ρετιρέ (3υπν) στην Μικ Πετρίδη 300.000Ε (ΔΔ)
-ΟΙΚΟΔΟΜΗ 6 διαμερισμάτων (υπο ανέγερση) στους Τρείς
-ΚΤΙΡΙΟ 8 γκαρσονιερών καινούργιο των 38τμ έκαστη στο Καρακόνερο

ΜΕΖΟΝΕΤΕΣ-ΜΟΝΟΚΑΤΟΙΚΙΕΣ

-55τμ μον/κία (βοηθητικός χώρος) με 10τμ δική του αυλή στην πρ/ση Αννης Μαρίας 75.000Ε
-65τμ μεζονέτα/2 τζάκια/εξτρα δόμηση/Παραδείσι 83.000Ε (ΔΔ)
-70τμ μον/ικια,σε 120τμ οικόπεδο (Σ.Δ.1,2) Αρχάγγελο 94.000Ε (ΔΔ)
-70τμ διώροφη μεζονέτα στην Βενετοκλέων 85,000Ε (ΔΔ)
-74τμ μονοκατοικια σε 400τμ οικόπεδο,Δαματρια 85,000Ε (ΔΔ)
-80τμ διώροφη μονοκατοικία καινούργια στη Μαλώνα 160.000Ε (ΔΔ)
-80τμ μονοκατοικια (με σοφίτα) Παστίδα 120.000Ε (ΔΔ)
-80τμ διώροφη μονοκατοικια (χωρις αυλή) Παραδείσι 60.000Ε
-85τμ μονοκατοικία 2 ορόφων /2wc/ εξτρά δόμηση/Παραδείσι 148.000Ε (ΔΔ)
-92τμ μεζονέτα κολώνες Γεννάδι 80.000Ε (ΔΔ)
-115τμ μεζονέτα σε μπετά Κοσκινού σε 500τμ οικ/δο 150.000Ε (ΔΔ)
-125τμ μεζονετα (3 ετων) στην Ιαλυσό 215.000Ε (ΔΔ)
-130τμ μεζονετα σε 250τμ οικ/δο σε μπετα στην Παστίδα 110.000 (ΔΔ)
-133τμ καινούργια μον/κία αν/τη σε 1.333τμ οικ/δο στους Πευκους της Λίνδου 300.000Ε (ΔΔ)
-134τμ μονοκατοικια (4υπν) καινούργια στο Γεννάδι 190.000Ε (ΔΔ)
-135τμ (+40τμ απ/κη) Κοσκινού καινούργια μον/κία 265.000Ε (ΔΔ)
-140τμ καινούργια μεζονέτα στην Ιαλυσό 190.000Ε (ΔΔ)
-140τμ μονοκατοικία καινούργια στην Παστίδα 200.000Ε(ΔΔ)
-140τμ μονοκατοικία καινούργια στους Τρείς σε 1 στρ (υπό κατ/σκευή)
-140τμ μονοκατοικία στην Ιαλυσό σε 350τμ οικ/δο,(υπό κατ/σκευή)
-142τμ πα;λιό μον/κία στο Νιοχώρι (Ρόδο) με εξτρα δόμηση 180.000Ε(ΔΔ)
-150τμ καινοφρια μονοκατοικία σε 1στρ στα Κοσκινού 270.000Ε (ΔΔ)
-156τμ μεζονέτα καινούργια (Καρακόνερο) Ρόδο 380.000Ε (ΔΔ)
-158τμ μεζονετα σε 340τμ οικ/δο στην Παστιδα 135.000Ε (ΔΔ)
-165τμ μεζ/τα σε μπετά στους Τρείς 165.000Ε (ΔΔ)
-171τμ μεζονέτα (υπο κατασκευή) στο Ροδίνι 330.000Ε (ΔΔ)
-180τμ μεζονέτα καινούργια στο Καρακόνερο 300,000Ε (ΔΔ)
-180τμ μονοκατοικία καινούργια σε 300τμ οικ/δο στο Ροδίνι 320.000Ε (ΔΔ)
-180τμ μεζονέτα καιν/ργια κοντα στο ΙΚΑ (λεωφ Ρόδου-Λίνδου) 330.000Ε (ΔΔ)
-190τμ μον/κία καινούργια στα Κοσκινού σε 650τμ οικ/δο 250.000Ε (ΔΔ)
-200τμ μεζονέτα καινούργια κοντά στην Ιαλυσό σε 900τμ οι/δο 310.000Ε (ΔΔ)
-200τμ μονοκατοικια καινούργια σε 1στρ στ΄Ασγούρου 330.000Ε(ΔΔ)
-200τμ μονοκατοικία σε μπετα σε 1σ τρ οικ/δο Ασγούρου 190.000Ε (ΔΔ)
-200τμ μεζονέτα καινούργια σε 400τμ οικ/δο στην Κρεμαστή 280.000Ε(ΔΔ)
-211τμ μονοκατοικία καινούργια στ' Αφάντου 259.000Ε (ΔΔ)
-212τμ μεζονέτα σε μπετά σε οικ/κό συν/σμό στην Καίρ 155.000Ε (ΔΔ)
-216τμ μονοκατοικία σε 1στρ Ασγούρου σε μπετα 165.000 (ΔΔ)
-220τμ μονοκατοικία σε μπετά στις Καλυθιές σε 1.100τμ οικ/δο 130.000Ε (ΔΔ)
-235τμ μονοκατοικιά (υπό ανέγερση) Κοσκινού σε 1 στρ 300.000Ε (ΔΔ)
-237τμ μεζονέτα καινούργια (Δασκάλους) Ρόδο 430.000Ε (ΔΔ)
-260τμ καινούργια ανεξάρτητη μονοκατοικία σε μπετα Καλιθέα-Κοσκινού σέ οικόπεδο 4στρ (2στρ χρήση) με απεριόριστη θέα 270.000 Ε (ΔΔ)
-315τμ μονοκατοικία (2 ετών) σε 1 στρ στα Κοσκινού 500.000Ε (ΔΔ)

ΚΑΤΑΣΤΗΜΑΤΑ-ΑΠΟΘΗΚΕΣ-ΓΡΑΦΕΙΑ-ΠΑΝΣΙΟΝ

-22,45τμ(καθαρή επιφάνεια) γραφείο επί της Αμμοχώστου 56.000Ε
-23 τμ κατάστημα (ελεύθερο μίσθωσης) στο ΚΕΝΤΡΟ -ΜΑΝΔΡΑΚΙ 140.000Ε
-40τμ κατάστημα (μισθωμένο) με 70τμ υπόγεια αποθήκη κοντα στην Αννης Μαρίας 115.000Ε (ΔΔ)
-50τμ κατάστημα στο ΚΕΝΤΡΟ - Μανδράκι 620.000Ε
-59τμ κατάστημα στο Νιοχώρι 108.200Ε
-69τμ κατάστημα στο ΚΕΝΤΡΟ Μανδράκι (σε 2 δρόμους) 450.000Ε
-70τμ κατάστημα επι της Λεωφ Ρόδου-Λίνδου 150.000Ε
-71τμ υπόγεια αποθήκη με ράμπα προέκταση Αννης Μαρία˜25.000Ε
-84τμ αποθήκη υπόγεια Κέντρο 20.000Ε
-90τμ ισόγεια αποθήκη (διαμέρισμα) σε σοβά Ροδίνι 70.000Ε
-100τμ κατάστημα κοντά στο Ροδίνι 350.000Ε
-105τμ κατάστημα επι της Λεωφ Ρόδου-Λίνδου 308.000Ε
-222τμ αποθήκη στο Νιοχώρι 66.000Ε
-550τμ κατάστημα κοντά στο Ροδίνι 1.300.000Ε

ΟΙΚΟΠΕΔΑ

-200τμ εντός οικισμού στο Παραδείσι 50.000Ε
-209τμ οικόπεδο στην Ανάληψη (ΣΔ 1) 150.000Ε
-300τμ οικ/κός συν/σμός Απόλλων (κτίζει 180τμ)-130.000Ε
-320τμ εντός οικισμού Σορωνής 38.000Ε
-324τμ οικόπεδο στο Μηδεια (Σ.Δ 0.6) 200.000Ε
-340τμ οικ/κός συν/σμός πολυτέκνων Καρακόνερο 150.000Ε
-475 τμ οικόπεδο (ΣΔ 0,6) Γ.Σεφέρη 475.000Ε
-1.000τμ οικόπεσο στα Κοσκινού με οικ/κή άδεια 100.000Ε
-1.000τμ εντός οικισμού Λάρδου 65.000Ε
-2.000τμ εντός οικ/σμού Φανών -παραλία Μαή (κτίζει 1.600τμ) Τιμή 180.000 Ε
-3.000τμ οικόπεδο (κτίζει 1.800τμ-θέα) Κοσκινού 600.000Ε
-4.000τμ και 7.000τμ Καλιθέα 292.000Ε και 413.000Ε
-4.490 τμ κοντά στη θαλασσα Μαή -Φάνες 80.000Ε
-4.600τμ επί της λεωφ Καλιθέας με θέα 350.000Ε
-5.600τμ χωράφι με ελιές στον Αγ Σουλά 14.000Ε
-10.000Ε οικόπεσο επί της Λεωφ.Ρόδου-Λίνδου 1.700.000Ε
-22.000τμ οικόπεδο (ιδανικό για ξενοδοχείο) με εφ/νο τμήμα επί της λεωφόρου Καλιθέας (προοπτική να πουληθουν 45στ) τιμή 1.496.000Ε

ΕΝΟΙΚΙΑΖΟΝΤΑΙ ΔΙΑΜΕΡΙΣΜΑΤΑ -ΜΕΖΟΝΕΤΕΣ-ΜΟΝΟΚΑΤΟΙΚΙΕΣ

-30 τμ δίκωρη επιπλωμένη γκαρσονιέρα 6 χιλ λεωφ Ρόδου-Καλιθέας ενοίκιο 170Ε
-107τμ διαμέρισμα ρετιρέ (2υπν) απερ/στη θέα στο Ροδίνι 550Ε
-110τμ διαμέρισμα β΄ορ Αγ Γεωργίου Άνω (3υπν) 480Ε
-110 τμ ανεξάρτητη τριόροφη μονοκατοικία σε περιβόλι μέσα-γκαράζ-κήπο (3υπν) στην Ηλιούπολη ενοίκιο 650Ε
-130τμ διαμ/σμα με τζάκι -θέρμανση -/2 WC- (2υπν/τια) στην Κορδικτώνος ενοίκιο 500Ε
-150 (4 υπν) διαμέρισμα β΄οροφος Κορδικτώνος 800Ε
-210τμ οροφοδιαμέρισμα α΄ορόφου μονοκατοικίας στ΄ Ασγούρου (3 υπν),τζάκι ,θέρμανση,με θέα,ενοίκιο 800Ε
-300τμ ΠΥΡΓΟΣ (αρχοντικό) σε 5στρ οικόπεδο με στάβλο μέσα στην Ιαλυσό ενοίκιο 1.500Ε
-180τμ διαμέρισμα α΄ορ μονοκατοικίας με πισίνα στο 22 χιλ/τρο Ρόδου-Καμείρου

ΕΝΟΙΚΙΑΖΟΝΤΑΙ ΚΑΤΑΣΤΗΜΑΤΑ-ΓΡΑΦΕΙΑ -ΑΠΟΘΗΚΕΣ

-20τμ κατάστημα με 20τμ πατάρι επί της ΣΩΚΤΑΤΟΥΣ -ΠΑΛΙΑ ΠΟΛΗ
-28τμ γραφείο α΄ορόφου στο ΜΑΝΔΡΑΚΙ -ΚΕΝΤΡΟ ενοίκιο 280Ε
-69τμ κατάστημα στο 6 χιλ/τρο Ρόδου-Καλιθέας με μεγάλη αυλή 500Ε
-150τμ ισόγειο γραφείο (5 δωματίων) στην Κορδικτώνος 800Ε
-500τμ ισόγεια αποθήκη 6χιλ Ρόδου-Καλιθέας 450 Ε

-ΖΗΤΟΥΝΤΑΙ ΓΙΑ ΑΓΟΡΑ ΜΕΤΑΧΕΙΡΙΣΜΕΝΑ ΔΙΑΜ/ΤΑ ΚΑΙ ΟΙΚΟΠΕΔΑ ΕΝΤΟΣ ΠΟΛΕΩΣ ΡΟΔΟΥ-ΑΜΕΣΗ ΠΩΛΗΣΗ -ΑΝΑΛΑΜΒΑΝΟΥΜΕ ΤΗΝ ΕΝΟΙΚΙΑΣΗ ΤΟΥ ΔΙΑΜ/ΤΟΣ ΣΑΣ ΣΕ ΠΟΛΥ ΣΥΝΤΟΜΟ ΧΡΟΝΙΚΟ ΔΙΑΣΤΗΜΑ.

PENA BAZOYKOY

ΚΑΙ ΣΥΝΕΡΓΑΤΕΣ

(ΜΕΣΙΤΗΣ ΑΣΤΙΚΩΝ ΣΥΜΒΑΣΕΩΝ)

ΩΡΕΣ ΓΡΑΦΕΙΟΥ 10-1 ΚΑΘΗΜΕΡΙΝΑ ΤΟ ΠΡΩΙ

ΔΙΕΥΘ.ΓΡΑΦΕΙΟΥ ΔΗΜ ΘΕΟΔΩΡΑΚΗ 3

ΤΗΛ (22410) 22943-FAX (22410) 28838

Email .vazoukou @acn.gr

X6190-30/11

Γραφείο γενικού τουρισμού

ΕΛΑΦΟΣ

μέλος ΙΑΤΑ

ΑΕΡΟΠΟΡΙΚΑ ΕΙΣΙΤΗΡΙΑ

Εσωτερικού:		**από € 34** - απλή μετάβαση τελική τιμή
Εωωτερικού:	**Γερμανία**	**από € 103** - **με επιστροφή** τελική τιμή
	Ρουμανια	**από € 222** - **με επιστροφή** τελική τιμή
	Βουλγαρία	**από € 210** - **με επιστροφή** τελική τιμή
	Ρώμη	**από € 166** - **με επιστροφή** τελική τιμή

(περιορισμένος αριθμός θέσεων, για επιλεγμένες πόλεις)

από την Αθήνα - τελική τιμή / με επιστροφή για:

Τίρανα	**από €205**
ΗΠΑ	**από €476**
Ελσίνκι	**από €252**
Κίεβο	**από €304**
Μόσχα	**από €268**
Στοκχόλμη	**από €238**
Κοπεγχάγη	**από €238**

Και επιπλέον προσφορές

για Γενεύη, Μιλάνο, Κων/πολη, Αμστερνταμ, Μαδρίτη, Παρίσι, Μάντσεστερ, Βιέννη, Βαρκελώνη, Βουδαπέστη από € 190 - / με επιστροφή / φόροι και επίναυλος καυσίμων δεν περιλαμβάνονται

Καλοκαιρινές πτήσεις Charter 2007 από και προς Γερμανία από € 56,60 / απλή μετάβαση και πτήσεις μεταξύ ευρωπαϊκών πόλεων σε τιμές ΤΑΞΙ!

Ανοιχτά Δευτέρα - Σάββατο
09.00 - 13.30 & 18.00 - 21.00

Τηλέφωνο 22410 43766

Γ. Παπανικολάου 17 (έναντι Καζίνο), Ρόδος

ΧΛ

ΜΑΘΗΜΑΤΑ

@Anosis

Εκπαίδευση στους Υπολογιστές



11 Χρόνια στην Κορυφή με Αποδείξεις

★ ECDL ★

ΤΜΗΜΑΤΑ ΕΝΗΛΙΚΩΝ

Ταχύρυθμα σεμινάρια 6 εβδομάδων επιπέδου ECDL Start

- ✓Δίμηνοι ή Τρίμηνοι κύκλοι σπουδών ECDL και ECDL Expert
- ✓Ειδικά τμήματα για αρχαρίους και προχωρημένους

ΣΤ.ΚΩΤΙΑΔΗ 52 ΡΟΔΟΣ

ΤΗΛ.22410 78924

Υπεύθυνος Σπουδών :
Κώστας Χατζηδάκης
Πτυχ Πληροφορικής Παν. Αθηνών

X6191-30/11

ΕΡΓΑΣΤΗΡΙΟ ΕΛΕΥΘΕΡΩΝ ΣΠΟΥΔΩΝ ΗΛΕΚΤΡΟΝΙΚΩΝ ΥΠΟΛΟΓΙΣΤΩΝ

Program

Ecdl Kids & Equal Skills

"Για ΠΑΙΔΙΑ και ΕΝΗΛΙΚΕΣ" ΕΠΙΣΗΜΟ ΕΞΕΤΑΣΤΙΚΟ ΚΕΝΤΡΟ ΤΗΣ ECDL HELLAS

ΤΜΗΜΑΤΑ ΓΙΑ:
Παιδιά
Ενήλικες
Αρχάριους
Επαγγελματίες

ΕΓΓΡΑΦΕΣ 1η ΣΕΠΤΕΜΒΡΙΟΥ

Νεύθυνη Εκπαίδευση

Εγκρίθηκε από το Υπουργικό Συμβούλιο

Την απαγόρευση της μπούργκα στους δημόσιους χώρους προωθεί η Ολλανδία

ΤΟ 5% ΤΟΥ ΠΛΗΘΥΣΜΟΥ ΕΙΝΑΙ ΜΟΥΣΟΥΛΜΑΝΟΙ



Εγκρίθηκε από το Υπουργικό Συμβούλιο της Ολλανδίας η πρόταση της υπουργού Μετανάστευσης για απαγόρευση της μπούργκα στους δημόσιους χώρους, δηλαδή σε σχολεία, νοσοκομεία, τρένα ή ακόμα και στους δρόμους.

Εκπρόσωπος του Υπουργικού Συμβουλίου δήλωσε ότι η μπούργκα αποτελεί πρόβλημα για την ασφάλεια των πολιτών και τη δημόσια τάξη.

Σημειώνεται ότι η υπουργός Μετανάστευσης Ρίτα Φερντόνκ είναι από τα πλέον «σκληροπυρηνικά» στελέχη της κυβέρνησης της Ολλανδίας και έχει στο παρελθόν προκαλέσει αίσθηση με σχόλια για τους μετανάστες.

Πάντως, η τύχη του νόμου εξαρτάται από την ετυμηγορία των Ολλανδών στις βουλευτικές εκλογές που θα γίνουν στις 22 Νοεμβρίου.

Εφόσον επιβεβαιωθεί η άνοδος των Σοσιαλιστών στην εξουσία, τότε είναι αμφίβολο κατά πόσο η πλειοψηφία της Βουλής θα ψηφίσει υπέρ του νόμου.

Στην Ολλανδία το 5% του πληθυσμού είναι μουσουλμάνοι.

Ήδη, ο εκπρόσωπος της κυριότερης μουσουλμανικής οργάνωσης της χώρας χαρακτήρισε υπερβολική την απόφαση σε ένα ζήτημα δευτερευούσης σημασίας.

news.in.gr

Σύμφωνα με αμερικάνικη εταιρία

Κινδυνεύουν να αποκτήσουν απογόνους τα ζευγάρια με προβλήματα υγείας

ΟΠΩΣ Ο ΑΥΤΙΣΜΟΣ ΚΑΙ Η ΕΓΚΕΦΑΛΙΚΗ ΔΥΣΛΕΙΤΟΥΡΓΙΑ

Τα ζευγάρια που αντιμετωπίζουν προβλήματα υπογονιμότητας έχουν τριπλάσιες πιθανότητες να αποκτήσουν τελικά απόγονο με σοβαρές παθήσεις όπως ο αυτισμός και η εγκεφαλική δυσλειτουργία, σύμφωνα με στοιχεία που παρουσιάστηκαν στο συνέδριο της Αμερικανικής Εταιρείας Αναπαραγωγικής Ιατρικής.

Ερευνητές του Πανεπιστημίου της Καλιφόρνια με επικεφαλής την Δρ Μαίρη Κρούγκαν εξήγησαν ότι ο επιπλέον κίνδυνος μπορεί να προκαλείται από τα προβλήματα υγείας που καθιστούν δύσκολη τη σύλληψη στα συγκεκριμένα ζευγάρια.

Οι ειδικοί έθεσαν υπό ιατρική παρακολούθηση 4.000 γυναίκες και τα παιδιά τους (ηλικίας έως έξι ετών) και διαπίστωσαν ότι οι γυναίκες με προβλήματα υπογονιμότητας ήταν πιθανότερο να υποφέρουν και από άλλες παθήσεις, όπως η καρδιακή νόσος και ο διαβήτης, και φυσικά κινδύνευαν περισσότερο να εκδηλώσουν επιπλοκές κατά τη διάρκεια της κύησης και του τοκετού.

Έτσι, ο κίνδυνος πέντε παθήσεων (αυτισμός, πνευματική καθυστέρηση, εγκεφαλική δυσλειτουργία, κρίσεις και καρκίνος) ήταν σχεδόν τριπλάσιος μεταξύ των παιδιών των 2.000 γυναικών που είχαν αντιμετωπίσει προβλήματα υπογονιμότητας συγκριτικά με αυτά που είχαν γεννηθεί από τις 2.000 γυναίκες που δεν είχαν δυσκολία σύλληψης.

Πάντως, ειδικά για τον αυτισμό, ο κίνδυνος ήταν τετραπλάσιος.

Τα μετριοπαθή προβλήματα ανάπτυξης όπως το σύνδρομο ελλειμματικής προσοχής και υπερκινητικότητας, οι δυσκολίες μάθησης ή οι σοβαρές οφθαλμικές ή ακουστικές διαταραχές ήταν επίσης 40% συχνότερες μεταξύ των παιδιών που είχαν γεννηθεί από ζευγάρια που είχαν κοπιάσει για να δημιουργήσουν οικογένεια.

ΠΟΛΙΤΙΣΤΙΚΟ ΗΜΕΡΟΛΟΓΙΟ

γράφει η Πόλυ Χατζημάρκου
pollyhatz@yahoo.com

ΣΕΜΙΝΑΡΙΑ ΑΠΟ ΤΟ ΜΕΣΑΙΩΝΙΚΟ ΡΟΔΟ

Το Μεσαιωνικό Ρόδο σε συνεργασία με το Χειροτεχνικό κέντρο Ρόδου λειτουργούν το εικαστικό εργαστήρι. Το Εικαστικό εργαστήρι αφορά την εκμάθηση κατασκευής σκηνικών από φελιζόλ και ξύλο για τη δημιουργία θεατρικού και διακοσμητικού εξοπλισμού. Επίσης θα διδαχθεί η τεχνική κατασκευής Μάσκας Παπύρου και διακοσμητικής καλλιγραφίας επιγραφών. Οι καλλιτεχνικές δημιουργίες των συμμετεχόντων που θα προκύψουν από το συγκεκριμένο εργαστήρι θα παρουσιαστούν στο 1ο Μεσαιωνικό Φεστιβάλ στις 13 και 14 Απριλίου 2007. Η συμμετοχή είναι δωρεάν και για εγγραφές ή πληροφορίες καλέστε στο 22410-62990 από τις 9 το πρωί έως τις 15.00 και στο 22410-74405 μέχρι τις 27 Νοεμβρίου 2006.

Παράλληλα με το Εικαστικό Εργαστήρι αρχίζουν και τα σεμινάρια Πολεμικής Τέχνης με τη χρήση σπαθιού, από το σύλλογο ΜΕΣΑΙΩΝΙΚΟ ΡΟΔΟ. Σκοπός του σεμιναρίου είναι να δημιουργηθεί ομάδα που θα συμμετέχει σε αναπαραστάσεις του Μεσαιωνικού Φεστιβάλ, βασισμένες σε προσχεδιασμένα σενάρια μάχης, εμπνευσμένα από την ιστορία της Ρόδου. Τα σεμινάρια θα διεξάγονται 1-2 φορές την εβδομάδα σε ώρες και μέρες που θα ορίσουν από κοινού οι συμμετέχοντες με τον εκπαιδευτή, Γιάννη Νασόπουλο. Η συμμετοχή είναι δωρεάν. Για πληροφορίες συμμετοχές καλέστε στο τηλ. 22410 74405 / 6972 178603

ΚΙΝΗΜΑΤΟΓΡΑΦΙΚΕΣ ΠΡΟΤΑΣΕΙΣ

1) Ο ΝΕΟΣ ΤΖΕΙΜΣ ΜΠΟΝΤ ΣΤΟ ΜΕΤΡΟΠΟΛ (Casino Royale)

Η ΠΛΟΚΗ



Ο νέος James Bond (Daniel Craig) καλείται να τιμήσει τον απαιτητικότατο τίτλο του '007'. Η προαγωγή του αποτελεί ρίσκο για την υπηρεσία του, όχι επειδή στερείται ταλέντου, αλλά επειδή ο χαρακτήρας του δείχνει να είναι περισσότερο ασυμβίβαστος εν σχέσει με τους προκατόχους του. Η απειρία του παρόλα αυτά να ενεργήσει σε τόσο υψηλό επίπεδο επικινδυνότητας θέτει σε κίνδυνο την επιτυχημένη ολοκλήρωση της αποστολής του, γεγονός που πονοκεφαλιάζει τη προϊστάμενή του M (Judi Dench). Ο αδίστακτος τραπεζίτης και χρηματοδότης ενός παγκόσμιου δικτύου τρομοκρατών, Le Chiffre (Mads Mikkelsen), πρέπει να τεθεί εκτός μάχης από το διάσημο πράκτορα και για το σκοπό αυτό θα κληθεί να αντιμετωπίσει τον αντίπαλό του σε μία κρίσιμη παρτίδα πόκερ. Το πρόβλημα για τον Bond δεν είναι τόσο οι δολοφονικές επιθέσεις που αναμένεται να αντιμετωπίσει όσο η εξαιρετική τεχνική του αριθμομνήμονα Le Chiffre αλλά και η Vesper Lyn (Eva Green), μία γοητευτική αλλά τυπικότατη στα καθήκοντά της εντεταλμένη του Υπουργείου Οικονομικών της Μ.Βρετανίας που σκοπό έχει να ελέγξει τη διαχείριση του υπέρογκου ποσού που θα τζογάρει ο πράκτορας. Και ως γνωστόν, σε κανένα Bond δεν αρέσει ο έλεγχος...

ΟΙ ΕΝΤΥΠΩΣΕΙΣ

Η θρυλική σειρά ταινιών του James Bond, εμπνευσμένη από τον ήρωα που δημιούργησε πριν 50 περίπου χρόνια ο Ian Fleming συνεχίζεται στοχεύοντας για μία ακόμα φορά τον κινηματογραφικό μύθο. Ο 6ος '007' βρίσκεται στα χέρια του Daniel Craig, η επιλογή του οποίου δημιούργησε αρκετές αντιδράσεις σε φανατικούς φίλους του δημοφιλούς πράκτορα. Το «Casino Royale» όμως από τη πρώτη στιγμή δείχνει αποφασισμένο να τζογάρει πολλά για να κερδίσει την παρτίδα. Μη σας ξεγελάει η αρχική σκηνή σε ασπρόμαυρο πλάνο... είναι πέρα ως πέρα παραπλανητική, μία σωστή μπλόφα! Το λιτό, elegant cool ύφος του Bond τελειώνει όταν πέφτει νεκρός ο εχθρός. Αυτό ήταν! Εδώ κάπου μπορείτε να (απο)χαιρετήσετε τον παλιό James και να υποδεχθείτε έναν ήρωα άκρως ενδιαφέροντα και σαφώς προσαρμοσμένο στη νέα εποχή. Ο ψυχροπολεμικός φλεγματικός Βρετανός εξελίσσεται σημαντικά και εκπλήσσει.

Με τον Martin Campbell να σκηνοθετεί με σχέδιο και ένταση - βασισμένος σε ένα συγκροτημένο σενάριο - το ρίσκο του διαφορετικού '007' φαίνεται να στηρίζεται περισσότερο σε μαθηματικές βεβαιότητες παρά στη θεά τύχη. Ο νέος Bond είναι ανθρώπινος, κάθε άλλο παρά αψεγάδιαστος, δεν έχει σχέση εξάρτησης με τα gudjets, εξακολουθεί να διαθέτει στυλ, γοητεία χωρίς να του είναι όμως και δύσκολο να τα ξεχάσει όλα με συνοπτικές διαδικασίες. Το μπλαζέ υφάκι που δε σπάει ποτέ απλώς ξεχάστε το. Το μαρτίνι, αν έχει νεύρα, μπορεί να συνοδευτεί από ένα ξερό 'I don't give a damn!'. Αλλά το πλέον εντυπωσιακό είναι πως ο 'νεογέννητος' James μπορεί να αγαπά ως θνητός και όχι σαν το απόλυτο ερωτικό εγχειρίδιο για καταξιωμένους Δον Ζουάν.

2) «THANK YOU FOR SMOKING» ΣΤΟ ΠΑΛΛΑΣ

Η ΠΛΟΚΗ



Ο όμορφος, γοητευτικός και πάντα ετοιμόλογος Nick Naylor (Aaron Eckhart) είναι ο εκπρόσωπος τύπου για λογαριασμό μεγάλης καπνοβιομηχανίας και ο αντιπρόεδρος στην Ακαδημία Σπουδών Καπνού. Δουλειά του είναι να παρουσιάζει το κάπνισμα σαν μια μη-επιβλαβή συνήθεια προς όφελος των αφεντικών του, κάτι το οποίο κάνει με μεγάλη επιτυχία προκαλώντας αμέτρητες αντιπάθειες, από την κοινή γνώμη μέχρι την πολιτική ηγεσία. Παράλληλα, προσπαθεί να είναι ένα σωστό μοντέλο πατέρα για το δωδεκάχρονο γιο του, περνώντας χρόνο μαζί του και εξηγώντας του τη δουλειά του, κάτι που δε βρίσκει σύμφωνη την πρώην γυναίκα του. Μια νεαρή και φιλόδοξη δ ημοσιογράφος, η Heather Holloway (Katie Holmes), τον προσεγγίζει και τον... αποπλανεί με σκοπό να συγκεντρώσει στοιχεία για ένα άρθρο. Όταν όλα τα άπλυτα του Nick βγουν στη φόρα, οι εχθροί του θα βρουν την ευκαιρία που περίμεναν τόσο καιρό. Θα καταφέρει ο δαιμόνιος λομπίστας να ξεγλιστρήσει και αυτή τη φορά;..

ΟΙ ΕΝΤΥΠΩΣΕΙΣ

Μέσα στη γενικότερη υστερία της αντικαπνιστικής προπαγάνδας που επικρατεί στις Ηνωμένες Πολιτείες και με ένα έξυπνο μάρκετινγκ προώθησης, ο Jason Reitman (γιος του Ivan Reitman) σκηνοθετεί μια σάτιρα για την παράνοια και τη γελοιότητα της πολιτικής ορθότητας. Διασκευάζοντας το ομότιτλο μυθιστόρημα του Christopher Buckley, το «Thank You For Smoking» ξεκινά αρκετά δυναμικά, λέγοντας τα πράγματα 'έξω απ' τα δόντια', κάνοντας τους απανταχού καπνιστές να νομίσουν ότι βρήκαν το δικό τους μανιφέστο. Σύντομα, όμως, και ακριβώς στο σημείο που θα έπρεπε η ταινία να πάει τις καταστάσεις στα άκρα και να απογειωθεί σα σάτιρα, ο Reitman χαλαρώνει τους ρυθμούς, εισάγει τα κλισέ και την προβλεψιμότητα και η ταινία ξεφουσκώνει. Έχει μερικές καλές στιγμές, αλλά τι να περιμένει κανείς από μια αμερικάνικη ταινία στην οποία κανείς δεν καπνίζει, που κοροϊδεύει τις αμερικάνικες ταινίες στις οποίες κανείς δεν καπνίζει; Εντάξει, ο Nick μπορεί να κάνει κανά τσιγαράκι που και που, αλλά αυτό γίνεται για λόγους επαγγελματικής ευθιξίας και μάρκετινγκ, αφού αυτή είναι η δουλειά του, κάτι που στο τέλος μετανιώνει. Ολοφάνερα, ο πιτσιρικάς Reitman αρνείται να πάρει θέση μεταμορφώνοντας την ταινία από 'άφιλτρο κασετίνα' σε ultra light slim. Όπως και ο ήρωάς του, νομίζει ότι επιχειρηματολογεί ενώ στην πραγματικότητα χρησιμοποιεί όλες τις ρητορικές τεχνικές ψευδο-επιχειρηματολογίας, που δείχνουν λογικές αλλά δε στέκουν.

Στο ίδιο πλαίσιο κινείται και σκηνοθετικά. Η ταινία αρχίζει σφιχτοδεμένη, με γρήγορο μοντάζ και όλα τα τρικ της κωμικής αφήγησης και καταλήγει σε τυπική, αδιάφορη κομεντί που λήγει κάπως άηχα, σα να σβήνει. Ο Aaron Eckhart δικαιώνει την επιλογή του στο cast, δίνοντας μια ερμηνεία που υιοθετεί όλα τα καλά και τα κακά του Nick Naylor και πραγματικά πείθει ότι το διασκεδάζει με την καρδιά του. Με περισσή στωικότητα παραδίδει τις πιο αστείες από τις ατάκες της ταινίας με μια διπλή δόση πικρού χιούμορ, χωρίς να ρέπει προς τη γελοιότητα. Απολαυστικό το πέρασμα του Rob Lowe, ενώ η Katie Holmes δεν μπορεί ν' αποβάλει τις μανιέρες του εφηβικού ντεμπούτου της στο 'Dawson's Creek'.

(πηγή: www.cinenews.gr)

Νέα δρομολόγια, νέες τιμές

Η Blue Star Ferries, εκτός από το καλύτερο ταξίδι, σας χαρίζει και τις καλύτερες τιμές!

ΑΠΟ ΡΟΔΟ
Κάθε Δευτέρα, Τετάρτη & Παρασκευή στις 17:00 για Κω, Κάλυμνο, Πειραιά με το Διαγόρας
Κάθε Τρίτη, Πέμπτη & Κυριακή στις 18:00 για Κω, Λέρο, Πάτμο, Σύρο, Πειραιά με το Blue Star 2
Κάθε Σάββατο στις 10:00 για Κω, Πειραιά με το Blue Star 2

ΑΠΟ ΠΕΙΡΑΙΑ
Κάθε Δευτέρα και Τετάρτη στις 19:00 για Σύρο, Πάτμο, Λέρο, Κω, Ρόδο με το Blue Star 2
Κάθε Τρίτη, Πέμπτη & Κυριακή στις 18:00 για Κάλυμνο, Κω, Ρόδο με το Διαγόρας
Κάθε Παρασκευή στις 19:00 για Σύρο, Κω, Ρόδο με το Blue Star 2
Κάθε Σάββατο στις 23:30 για Πάτμο, Λέρο, Κω, Ρόδο με το Blue Star 2

Με 20€ από Δωδεκάνησα για Πειραιά και από Πειραιά για Δωδεκάνησα
Τώρα 20% μειωμένες τιμές στις καμπίνες
25% - 50% έκπτωση στα παιδιά από 4-10 ετών, στους πολύτεκνους, στους συνταξιούχους ΝΑΤ, στους ανάπηρους πολέμου και τους συνοδούς τους, στα άτομα με ειδικές ανάγκες, στους φοιτητές και στους απόλιτες Δωδεκανήσου
100% έκπτωση στα παιδιά έως 4 ετών

Οι παραπάνω εκπτώσεις ισχύουν για όλα τα δρομολόγια του Blue Star 2 και του Διαγόρα από και προς κάθε λιμάνι.
Οι εκπτώσεις δεν υπολογίζονται αθροιστικά. Αν κάποιος επιβάτης ανήκει σε παραπάνω από μία κατηγορία έκπτωσης, δικαιούται τη μεγαλύτερη παραλύμπιση έκπτωση.



Blue Star Ferries
κανείς δεν μας ταξιδεύει καλύτερα

RODOS FERRIES SERVICES/SKEVOS TRAVEL
ΚΑΝΤΕ ΚΡΑΤΗΣΗ ΤΩΡΑ!
ΠΛΗΡΟΦΟΡΙΕΣ ΚΑΙ ΚΡΑΤΗΣΕΙΣ ΘΕΣΕΩΝ ΣΤΟΝ ΤΑΞΙΔΙΩΤΙΚΟ ΣΑΣ ΠΡΑΚΤΟΡΑ Ή RODOS FERRIES SERVICES/SKEVOS TRAVEL: ΑΜΕΡΙΚΗΣ 111, ΡΟΔΟΣ, ΤΗΛ. ΚΡΑΤΗΣΕΩΝ ΕΠΙΒΑΤΩΝ ΚΑΙ Ι.Χ.: 22410-22461, 22410-75655, 22410-75310, ΤΗΛ. ΚΡΑΤΗΣΕΩΝ ΦΟΡΤΗΓΩΝ: 22410-76600
X6184-30/11

Στη Διεθνή Διάσκεψη για το κλίμα

Συμφωνία για επίσπευση του διαδόχου του Κιότο

ΤΟ 2008 ΑΝΤΙ ΤΟΥ 2012

Με συμβιβαστική συμφωνία ολοκληρώθηκαν την Παρασκευή οι εργασίες της διεθνούς διάσκεψης 189 χωρών του ΟΗΕ για το Κλίμα. Οι υπουργοί Περιβάλλοντος συμφώνησαν να εξετάσουν τη μέχρι σήμερα εφαρμογή του Πρωτοκόλλου του Κιότο το 2008, ώστε να εφαρμόσουν το διάδοχό του το 2012.

Η Ευρωπαϊκή Ένωση επιθυμούσε να υπάρξει σε βάθος ανασκόπηση του Πρωτοκόλλου του Κιότο, το συντομότερο δυνατό, ώστε στη συνέχεια να καθοριστούν αυστηρότερα όρια στην εκπομπή αερίων του θερμοκηπίου. Ωστόσο, οι αναπτυσσόμενες χώρες με ταχεία ανάπτυξη, όπως η Κίνα και η Ινδία, πέτυχαν να περιορίσουν το βάθος της ανασκόπησης, φοβούμενες ότι θα τους επιβληθούν όρια στην εκπομπή διοξειδίου του άνθρακα.

Το Πρωτόκολλο τέθηκε σε ισχύ το 2005 και προέβλεπε μείωση των αερίων που προκαλούν το φαινόμενο του θερμοκηπίου κατά 5%, σε σχέση με τα επίπεδα του 1990, έως το 2012. Ωστόσο οι ΗΠΑ, με το 1/34 των εκπομπών διοξειδίου του άνθρακα, αρνήθηκαν να το επικυρώσουν, και στη διάσκεψη του Ναϊρόμπι απέφυγαν να δεσμευτούν για την επιβολή ορίων στις εθνικές εκπομπές.

Η διεθνής διάσκεψη της Σύμβασης-Πλαισίου για τις κλιματικές αλλαγές πραγματοποιήθηκε για πρώτη φορά στην υποσαχάρια Αφρική, περιοχή που πλήττεται ιδιαίτερα από τις κλιματικές αλλαγές.

«Οι οικονομίες των υποσαχάριων χωρών είναι αυτές που πλήττονται περισσότερο. Ποσοστό μεγαλύτερο του 70% των πληθυσμών των χωρών αυτών ζουν στην ύπαιθρο και από τη γεωργία. Οι κλιματικές αλλαγές επηρεάζουν και θα επηρεάσουν ακόμα περισσότερο τις οικονομίες τους. Έχουμε μπροστά μας ένα σημαντικό καθήκον: να πολεμήσουμε την υπερθέρμανση του πλανήτη» είχε σημειώσει στην ομιλία του ο αντιπρόεδρος της Κένυας.

news.in.gr, με πληροφορίες από Associated Press

ΤΗΛΕΟΡΑΣΗ

ΕΤ1

08:00 Θεία λειτουργία
10:30 Με αρετή και τόλμη
11.00 Βόλεϊ: Ελλάδα-Γερμανία
13.00 Βουλή των Ελλήνων
14:00 Σε χρόνο TV
15:00 Από τον Φρόϋντ στο Διαδίκτυο
16:00 Μπασκετούπολη
17:00 Μπασκετ - Πρωτάθλημα Α1: ΑΕ ΟΛΥΜΠΙΑ - ΟΛΥΜΠΙΑΚΟΣ
19:00 Μέσα στα πράγματα
20:00 Η ζωή είναι αλλού
2100 Κλήρωση ΤΖΟΚΕΡ - ΠΡΟΤΟ
21:15 Η κρυφή γοητεία της Μπουρζουαζίας - Ξένη Ταινία
23:45 47ο Φεστιβάλ Κινημ/φου Θεσσαλονίκης
24:00 Loft

NET

06:00 Σαββατοκύριακο στη NET
09:00 Goof Troop - Κινούμενα σχέδια
10:00 Disney s Mickey Mouseworks - Κινούμενα σχέδια
10:30 Λιλο και Στιτς - Κινούμενα σχέδια
11:30 Η μικρή γοργόνα - Κινούμενα σχέδια
12:00 Ειδήσεις
12:30 Press
13:30 Κυριακάτικο τραπέζι
15:00 Ειδήσεις
16:00 Οι περιπέτειες του ποντικού – Ντετέκτιβ – Ξένη ταινία κιν. σχεδίων
18:00 Ειδήσεις
18:30 Pre Game
19:00 Ο εμίρης και ο κακομοίρης - Ελληνική Ταινία
22:00 Αθλητική Κυριακή
01:15 Ημουν ευτυχισμένη - Ξένη Ταινία. Κοινωνική περιπέτεια
02:45 Εκπαιδεύομενος γιατρός - Ξένη Ταινία. Δράμα

ΕΤ3

06:00 MotoGP Show (Ε)
07:00 Διασημοι συνθέτες
07:30 Θεία Λειτουργία
11:00 Αληθινά σενάρια (Ε)
12:00 Κάθε τόπος και τραγούδι
13:00 Ειδήσεις
13:30 Περι γης ο λόγος
14:30 Κυριακή στο χωριό
16:30 Οξυγόνο
17:30 Music Cover
18:00 Design
20:00 6ο τσίρκο Massino
21:00 Ο άνθρωπος ρουκέτα - Ξένη Ταινία. Ρομαντική κωμωδία
23:00 Mixer
00:30 Σπορ στο 3
05:00 Κάθε τόπος και τραγούδι (Ε)

MEGA

06:00 Από Νωρίς... και το Σαββατοκύριακο
07.00 Mega Σαββατοκύριακο
10:00 Το παιδί μου κι εγώ
10:10 Ηρθε και έδεσε (Ε)
13:00 Πρωταγωνιστές
14:00 Ειδήσεις
4:50 Το αστέρι της μουσικής γεννιέται - Ξένη Ταινία
17:00 Singles 2 (Ε)
17.55 Ειδήσεις
18:00 Μπουκιά και συγχώριο
19:00 Taxi girl
21:00 Πιο πολύ την Κυριακή
00:15 Η ώρα των όπλων - Ξένη Ταινία. Περιπέτεια
03:10 Η γλώσσα της πεταλούδας - Ξένη Ταινία. Δράμα
05:00 Οι περιπέτειες του Τζάκι Τσαν

ΑΝΤ1

06:00 Στούντιο με θέα
10.00 Καλομελέτα κι έρχεται
13:00 Τα Νέα του ΑΝΤ1
14:00 Se forma
15:00 Ξένη ταινία
17:55 Τα Νέα του ΑΝΤ1 - Δελτίο στη νοηματική γλώσσα
18:00 Ελληνική ταινία
21:00 Super Deal
23:00 Ξένη ταινία
01:00 Ξένη ταινία
03:30 Ποδόσφαιρο: ΣΑΟ ΠΑΟΛΟ - ΑΤΛΕΤΙΚΟ ΠΑΡΑΝΑΕΝΣΕ
05:00 Τηλεμάρκετινγκ

ΑΝΤ1+

06.00 Παιδικό πρόγραμμα

ΤΗΛΕΟΡΑΣΗ

13.00 Ειδήσεις
13:30 Everwood: Η μικρή πόλη
14.30 Τα φιλαράκια (Ε)
15:30 Σούπερμαν, τα χρόνια της νιότης
16:30 Οι μάγισσες STAR
17:30 Ο μπάτσος της... μαμάς - Ξένη Ταινία. Κωμωδία
19.30 Ειδήσεις
21:00 Οδύσσεια - Ξένη Ταινία. Περιπέτεια
02:45 Τρέλες νύχτες στο... νεκροτομείο - Ξένη Ταινία. Κωμωδία
05:00 Αστέρια στο πεντάγραμμο

ALPHA ΤΗΛΕΟΡΑΣΗ

06.00 Studio Alpha
10.00 Αυτό μας έλειπε
13:00 Πάμε γήπεδο
14:00 Εικόνες
15.00 Ειδήσεις
15:15 Αλλαξέ το
16:30 Δελτίο Ειδήσεων στη νοηματική γλώσσα
16:45 Ποδόσφαιρο: ΛΑΡΙΣΑ - ΗΡΑΚΛΗΣ
19:00 Ναι ή Ου
20.00 Ειδήσεις
21:00 Dream Show the Music, 2
24:00 Αναζητήσεις
02:00 Νυχτερινό Δελτίο
02:15 Third watch
03:15 Στα βάθη της Ανατολής

ALTER

05:55 Τα μυστικά της υγείας
06.30 Alter kinds
09.45 Kid songk
10.15 Alter kids
11:00 Τζέημς Μπόντ: Επιχείρηση Μουνρεικερ - Ξένη Ταινία
13.30 Ειδήσεις
14.00 TV Weekend
16.30 Τα παρατράγουδα
18.45 Το πρώτο θέμα
19.00 Ειδήσεις
20.30 Η φωνή του πολίτη
21.00 Το πάρτι της ζωής σου
23:30 Αποτυπώματα
02:00 Στα δίχτυα του υποκόσμου - Ξένη Ταινία. Τρόμου

OMEGA

06.00 Εξυπνες αγορές
08.00 Αρωμα Ελλάδας
10.00 Vivere Naturalmente
10.30 ΣΕΙΡΑ
11.00 Ντοκιμαντέρ
11.30 Εξυπνες αγορές
13.00 Hit Club
13.30 Εξυπνες αγορές
14.30 Κουδουνίσματα
15.30 1ος Βαθμός Τ.Α.
17.30 Hit club
18.00 Ειδήσεις σε 1'
18.02 Αρωμα Ελλάδα (Α)
19.00 Ειδήσεις σε 1'
19.02 Αρωμα Ελλάδα (Β)
20.00 Ειδήσεις σε 1'
20.02 Vivere Naturalmente
20.30 Μουσική
21.00 Ειδήσεις (κεντρικό)
21.30 Η Ευρώπη συνεδριάζει
22.02 Ειδήσεις σε 1'
22.30 Μουσική
23.30 Ειδήσεις (νυχτερινό)
24.00 Ταινία
01.00 Ειδήσεις σε 1'
01.02 Ταινία (συνέχεια)
22.02 Κουδουνίσματα
03.02 Hit club

ΙΡΙΔΑ

08.00 Βιντεο κλίπς
15.00 Ολοι στη σέντρα (Ε) με τους Καλιβούρη - Αθανασίου
17.00 Τηλεμάρκετινγκ
19.00 Ελάτε να γίνουμε φίλοι (Ε)
20.00 Ντοκιμαντέρ
20.30 Τοπικά γεγονότα (Ζ) με την Ελένη Γλεντή
22.00 Ξένη ταινία
24.00 Τοπικά γεγονότα (Ε)
02.00 Βιντεο κλίπς

TV - COSMOS

06:00 Ο κόσμος του αθλητισμού
07:00 Ράδιο Τηλεόραση
08:00 Διάλογοι
10:00 Παιδικό - Ντοκιμαντέρ
11:00 Ράδιο-Τηλεόραση ΣΡ
13:00 Ο Τόπος μας
Τι λέει ο κόσμος (Εβδομάδας)
14:00 Ελληνική ταινία
16:00 Ράδιο Τηλεόραση
18:00 Ο κόσμος της φύσης
19:00 Ελληνική ταινία
21:00 Κεντρικό δελτίο ειδήσεων
21:40 Αθλητικά
21:55 Καιρός (Αναλυτικός)
22:00 Ξένη ταινία
00:00 Κεντρικό δελτίο ειδήσεων
01:00 Κινηματογράφος
03:00 Ο κόσμος της Ζωής
05:00 Όψεις Απόψεις

ΠΡΟΟΔΟΣΚΟΠΟΣ
prosport@yahoo.gr

Με τον ίδιο ζήλο, δύναμη και πάθος

Η Ρόδος στην έδρα του πρωτοπόρου Βύζαντα

Στην «καυτή έδρα» των Μεγάρων και κόντρα στον εκ των πρωτοπόρων Βύζαντα, θα παίξει σήμερα στις 3 μ.μ. η Ρόδος.

Πρόκειται για τη δυσκολότερη, σαφώς, αποστολή της «πράσινης» ομάδας εκτός νησιού, και από την οποία θα πρέπει να περάσει αλώβητη.



Παίκτες και προπονητικό τιμ των «ελαφιών» γνωρίζουν πολύ καλά τι τους περιμένει, αφού η πίεση του κόσμου θα υποχρεώσει την γηπεδούχο ομάδα να φθάσει στη νίκη με τον οποιοδήποτε τρόπο.

«Οπλο» της ομάδας μας είναι σίγουρα οι καλές εμφανίσεις των τελευταίων αγωνιστικών, ιδιαίτερα απέναντι στη Θύελλα Πατρών στο Στάδιο, πριν μια εβομάδα. Με το πάθος, τη δύναμη και τον ζήλο που δείχνουν οι «πράσινοι» παίκτες, θα μπορέσουν σίγουρα να αποσπάσουν το αποτέλεσμα που θέλουν.

Ο Γιώργος Στράντζαλης αναμένεται να στηριχθεί στην ομάδα που κέρδισε την περασμένη Κυριακή, δηλαδή, να παίξει με τους:

- Παπαδόπουλο, κάτω από τα γκολπόστ
- Μακρυδημήτρη, Καντιμοίρη Στ., Μαλλιάκα, Δανά στην άμυνα
- Κορομπόκη, Μπεμπή, Ισκά, Μπαλογιάννη
- Καρκαλέτση, Καντιμοίρη Γ.

Ψήφισμα του ΣΕΓΑΣ κατά των «ελεγκτών

Το ΔΣ του ΣΕΓΑΣ εξέδωσε ψήφισμα, σχετικά με τις μεθόδους που ακολούθησαν κατά την εκτέλεση των καθηκόντων τους, ελεγκτές της WADA, σε βάρος αθλητών και αθλητριών μας.

«Οι πρακτικές που ακολουθούν ελεγκτές διεθνών οργανισμών, καταρρακώνουν την ανθρώπινη αξιοπρέπεια και προσβάλουν ιερές έννοιες όπως αυτής του οικογενειακού ασύλου και της μητρότητας. Πιστεύουμε ότι ενεργούν με δική τους πρωτοβουλία και όχι κατόπιν οδηγιών, γιατί σε διαφορετική περίπτωση θα οδηγούμασταν σε απαράδεκτες καταστάσεις στον Διεθνή Αθλητισμό.

Τονίζουμε ιδιαίτερα το γεγονός ότι όλοι οι αθλητές και αθλήτριές μας παρά το ότι είχαν δικαίωμα αντίδρασης, έδωσαν κανονικά δείγματα, δίνοντας έτσι απλά παράδειγμα σοβαρής κα υπεύθυνης στάσης.

Καλούμε την αθλητική ηγεσία, την Ελληνική Ολυμπιακή Επιτροπή και κάθε άλλο αρμόδιο φορέα να προστατεύσουν τους Έλληνες αθλητές και αθλήτριες από τις αυθαίρετες, απαράδεκτες, προσβλητικές και εκτός διεθνών κανονισμών ενέργειες, των ελεγκτών των διεθνών οργανισμών».

Η Ελλάδα δεν μπορεί να είναι ξέφραγο αμπέλι και οι Έλληνες πολίτες, ιδιαίτερα οι πρωταθλητές μας, πιόνια στη σκακιέρα των σκοπιμοτήτων και των εντυπώσεων».

Ακόμη πιο ψηλά...

Μόνο νίκη θέλει σήμερα ο Διαγόρας που στις 3 μ.μ. φιλοξενεί στο Στάδιο τον Απόλλωνα Σμύρνης



Να συνεχίσει την ανοδική πορεία των τελευταίων αγωνιστικών, είναι αποφασισμένος ο Διαγόρας. Για την 11η αγωνιστική της Γ΄ Εθνικής φιλοξενεί στις 3μ.μ. τον Απόλλωνα Σμύρνης στο Δημοτικό Στάδιο της πόλης μας.

Οι "κυανέρυθροι" με τη νίκη θα ανέβουν και άλλο στο βαθμολογικό πίνακα, κάτι που είναι στις δυνατότητές τους.

Ο "γηραιός" ολοκλήρωσε χθες την προετοιμασία του με τον Ντανιέλ Μπατίστα να μην αλλάζει τίποτα στις επιλογές του που έκανε για τον αγώνα της Κρήτης την περασμένη εβδομάδα παρά μόνο να αντικαθιστά τον τιμωρημένο Μανώλη Παπαδημήτρη με τον Χάρη Μοσχή. Πρέπει να σημειωθεί πώς και η χθεσινή προπόνηση έγινε και πάλι χωρίς τον Ντανιέλ Μπατίστα που παρέμεινε κλινήρης καθώς τον ταλαιπωρεί αυτές τις μέρες μια οξεία αμυγδαλίτιδα.

Εκτός από τον νεαρό αμυντικό θα απουσιάσουν ακόμη:

-Οι Πιότρ Γκέρτσακ και Δήμος Χαριστέας που ναι μεν μπήκαν σε κανονικούς ρυθμούς αλλά ο κώουτς θεώρησε πώς η πετυχημένη συνταγή της Ιεράπετρας δεν πρέπει να αλλάξει πλην της μιας θέσης του τιμωρημένου Παπαδημήτρη.

-Οι Γκάμπορ Εγκρέσι , Παναγιώτης Αγγελόπουλος, Μάρκος Γκιάτας, και Λευτέρης Τέας είναι εκτός ομάδας ενώ το ίδιο συνέβη και με τον Πέτρο Ρουτζιέρη που είναι τραυματίας και συνεχίζει το δικό του ιδιαίτερο ατομικό πρόγραμμα με σκοπό να επανέλθει όσο το δυνατόν γρηγορότερα

-Πάντως σε αντίθεση με τους πιο πάνω είναι και ο Στέλιος Τσιαντούλης αλλά και ο Χάρης Μοσχής που επανέρχεται στην ομάδα.

Οι δεκαοκτώ που επέλεξε η τεχνική ηγεσία για το σημερινό παιχνίδι είναι οι Κεφάλας, Τυράτσκι, Τσιαντούλης, Λυμπερόπουλος, Παπαδόπουλος, Φερέϊρα, Σαλαμαστράκης, Μοσχής, Βούλγαρης, Στεργαλάς, Καλημέρης, Μαϊλης, Κοσκινιάτης, Μπρίτο, Κοντέων, Σπάρταλης, Παφιάκης, Βελής.

Τις έντεκα επιλογές του θα τις κάνει ο Ντανιέλ Μπατίστα λίγο πριν ξεκινήσει ο αγώνας.

Οι κυανέρυθροι καλούν για τον λόγο αυτό τους φίλους τους στο γήπεδο να τους ενισχύσουν σε αυτήν την προσπάθεια και να τους βοηθήσουν με τον μοναδικό τρόπο τους στην κατάκτηση τριών ακόμη βαθμών. Άδειο γήπεδο δεν βοηθάει καθόλου καμιά ομάδα να φτάσει στην νίκη και στην επιτυχία. Η παρουσία λοιπόν των φίλων της ομάδας και του ποδοσφαίρου είναι επιβεβλημένη στον σημερινό αγώνα.

Στα υπόλοιπα παιχνίδια θα παίξουν:

Αχαρναϊκός-Αιολικός
Θύελλα Πατρών-Ατσαλένιος
Ζάκυνθος-Πανηλειακός
Βύζας-Ρόδος
Θήβα-Παναχαϊκή
Κοπωπί-ΠΑΟ Βάρδας
Ηλιούπολη-ΟΦ Ιεράπετρας
Παναιτωλικός-Αγ. Δημήτριος

Χωρίς προπονητές οι εθνικές ποδηλασίας

Χωρίς προπονητές παραμένουν οι ομάδες ποδηλασίας από τον περασμένο Σεπτέμβρη. Η μόνη ομάδα που προετοιμάζεται αυτή την στιγμή είναι η ανδρική ομάδα πίστας ταχύτητας, υπό τις οδηγίες του Κώστα Γεωργιάδη, χωρίς ο τελευταίος να έχει υπογράψει μέχρι στιγμής, ανανέωση του συμβολαίου του. Το μόνο εν ισχύ συμβόλαιο είναι αυτό του Γιάννη Καρυπίδη (λήγει στο τέλος του 2006), χωρίς όμως ο τελευταίος να προετοιμάζει καμμιά ομάδα.

Η διοίκηση της Ε.Ο.Π. στην προσπάθειά της να εξοικονομήσει χρήματα, αποφάσισε να διακοπεί η συγκέντρωση και προετοιμασία αθλητών και να μην ανανεώσει συμβόλαια προπονητών, μέχρι τον ερχόμενο Ιανουάριο, όπου θα επανεξετάσει όλες τις αιτήσεις προπονητών. Οι προπονητές, των οποίων τα συμβόλαια έληξαν και δεν ανανεώθηκαν, είναι:

Κώστας Γεωργιάδης - Ταχύτητα
Στέργιος Σαλπαδήμος - Αντοχή Δρόμος
Δημήτρης Χίος - Ταχύτητα Εφήβων
Σταυρούλα Λιάπη - Γυναικών.
Τάκης Κυριακόπουλος - Μυικής Εκγύμνασης.

Επίσης, απομακρύνθηκαν ο τεχνικός Σύμβουλος της ομάδας δρόμου κ. Ηλίας Κελεσίδης, ο Συντονιστής Αθλήματος και υπεύθυνος του αγωνιστικού προγράμματος της Ε.Ο.Π. κ.Δημήτρης Κωνσταντόπουλος, καθώς επίσης και μηχανικοί και μασέρ των ομάδων.

Ως συμπέρασμα, αρκεί να αναφέρουμε ότι το 2007 είναι μια χρονιά προ-ολυμπιακή, θα κριθούν μέσα από τους διάφορους αγώνες, οι ποδηλάτες που θα λάβουν μέρος στους Ολυμπιακούς του 2008, στο Πεκίνο. Είναι λυπηρό οι Ελληνικές Εθνικές Ομάδες να μην έχουν συγκροτηθεί ακόμα και να μην έχουν τοποθετηθεί οι στόχοι ενόψει της προ-ολυμπιακής χρονιάς.

Επίσης, σε αβεβαιότητα τίθεται και το αγωνιστικό πρόγραμμα του εσωτερικού για το 2007, καθώς και ο προγραμματισμός των αποστολών των Εθνικών Ομάδων, σε αγώνες εκτός Ελλάδος.

Ο Γιώργος Ορφανός στην έναρξη σχετικού συνεδρίου

Ο Αθλητικός Τουρισμός ψηλά στην ατζέντα

Ο Υφυπουργός Πολιτισμού, αρμόδιος για θέματα Αθλητισμού Γιώργος Ορφανός, κήρυξε χθες την έναρξη του Συνεδρίου, για τον Αθλητικό Τουρισμό, που γίνεται σε ξενοδοχείο της Θεσσαλονίκης.

Ο κ. Ορφανός στην ομιλία του είπε μεταξύ άλλων:

«Αυτό το συνέδριο θα δώσει την ευκαιρία της καταγραφής όλων των δεδομένων και των εξελίξεων, για την ανάπτυξη του Αθλητικού Τουρισμού, τομέα που συνεχώς εξελίσσεται στις σύγχρονες κοινωνίες.

Η ανάδειξη και ενίσχυση του Αθλητικού Τουρισμού στη χώρα μας, βρέθηκε από την πρώτη στιγμή, στο Υφυπουργείο Αθλητισμού, σε υψηλή προτεραιότητα. Έχει ήδη ψηφιστεί το νομικό υπόβαθρο, που έγινε σε συνεργασία με το Υπουργείο Τουριστικής Ανάπτυξης και λειτουργεί το Εθνικό Αθλητικό-Τουριστικό Συμβούλιο, στο οποίο μετέχουν φορείς του Αθλητισμού και του Τουρισμού.

Ήδη σχεδιάστηκαν τρόποι τουριστικής εκμετάλλευσης διεθνών αθλητικών εκδηλώσεων, που διοργανώνονται στη χώρα μας. Προς αυτήν την κατεύθυνση έχουν ήδη θεσπιστεί ευνοϊκά φορολογικά μέτρα, ενώ θέλουμε να διαφοροποιήσουμε τη χρήση αθλητικών εγκαταστάσεων, που κατασκευάστηκαν, με αφορμή τους Ολυμπιακούς Αγώνες και να διαμορφώσουμε κατάλληλα τα κτίρια του παλαιού αεροδρομίου.

Ενδεικτικά θα αναφέρω ότι τα δύο τελευταία χρόνια έχουν διατεθεί 15 εκατομμύρια ευρώ, για την αναβάθμιση χιονοδρομικών κέντρων.

Ο Αθλητικός Τουρισμός βρίσκεται ψηλά στην ατζέντα αυτής της Κυβέρνησης. Συνεχίζουμε και επιταχύνουμε την προσπάθεια, υλοποιούμε με προσοχή, αλλά και αποτελεσματικότητα, μια νέα εθνική στρατηγική στο χώρο του τουρισμού και είμαι βέβαιος ότι τα αποτελέσματα θα ξεπεράσουν τις προσδοκίες μας».

Ο κ. ΟΡΦΑΝΟΣ ΤΗ ΔΕΥΤΕΡΑ ΣΤΗΝ ΑΠΟΝΟΜΗ ΒΡΑΒΕΙΩΝ ΤΟΥ ΠΣΑΤ

Αύριο ο Υφυπουργός Αθλητισμού Γιώργος Ορφανός, ανταποκρινόμενος στην πρόσκληση του ΠΣΑΤ, θα παραστεί στην τελετή απονομής των Δημοσιογραφικών Βραβείων 2005, κατά την οποία θα τιμηθούν, Αθλητικοί Συντάκτες, για την επαγγελματική τους διάκριση στο χώρο του αθλητικού ρεπορτάζ και τη συγγραφή βιβλίων.

Η εκδήλωση, που θα πραγματοποιηθεί στην αίθουσα συνεδρίων της ΕΣΗΕΑ θα αρχίσει στις 12 το μεσημέρι.

Ο Μανώλης Χατζηθεοδοσίου και οι υποστηρικτές του

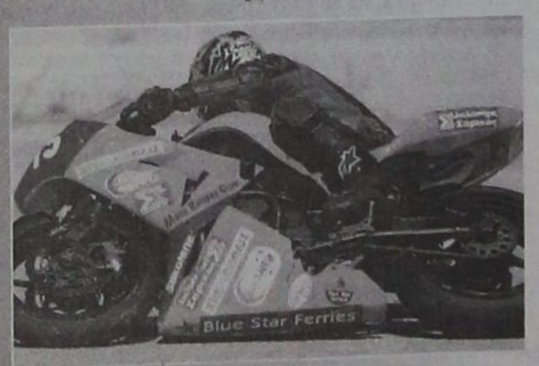

Ενα μεγάλο ευχαριστώ από τον Μανώλη Χατζηθεοδοσίου, 2ο νικητή στον αγώνα Ταχύτητας Μοτοσικλετών που έγινε στο αεροδρόμιο Μαριτσών στις 29/10/2006 προς τους χορηγούς του Moto Rodos Club στο Παραδείσι, Χρωμόπολις, Ανελκυστήρες Σαρικάς, Banglandes café, Blue Star Ferries, Mike's gelato, Silkolene-Tsubaki.

Πρώτη «εντός» νίκη θέλει ο Κλεάνθης

Για «διπλό» ο Ιάλυσος στις Κάτω Αχαρνές

Την πρώτη του νίκη στη Ρόδο θέλει να πετύχει σήμερα ο Κλεάνθης. Στα Μαριτσά στις 3 μ.μ. θα υποδεχτεί τη Μαρκό, την οποία και θέλει να κερδίσει προκειμένου να προσθέσει κι άλλους βαθμούς στο ενεργητικό του.

Μετά τη νίκη της περασμένης αγωνιστικής επί του Σαρωνικού στην Αίγινα, το συγκρότημα του Ανδρέα Σταύρου δείχνει ψυχολογικά και αγωνιστικά έτοιμο να κάνει την πρώτη εντός έδρας επιτυχία. Μπροστά στο κοινό του, που συνεχώς στηρίζει τις όλες προσπάθειες της διοίκησης, ιδιαίτερα φέτος, που ο Κλεάνθης συμμετέχει για πρώτη φορά στην ιστορία του στο Περιφερειακό πρωτάθλημα.



Στη διάθεση του κ. Σταύρου είναι όλοι οι παίκτες, πλην των Γαλανού και Μαχλή, που χειρουργήθηκαν και αναρρώνουν.

Ο Ιάλυσος

Πρώτη νίκη μακριά από το «Οικονομίδειο» στοχεύει σήμερα ο Ιάλυσος, που παίζει με τον Αχιλλέα Κάτω Αχαρνών.

Ο τεχνικός Ακης Δελαπόρτας δεν αντιμετωπίζει αγωνιστικά προβλήματα, πλην του Ακη Μαριά.

Στον Ιάλυσο αντιλαμβάνονται ότι κάθε παιχνίδι της κατηγορίας είναι δύσκολο και πολλές φορές κρύβει «παγίδες», ωστόσο, είναι πεποισμένοι ότι η ομάδα θα καταφέρει να πάρει αυτό που θέλει.

Οι άλλοι αγώνες

Στους άλλους αγώνες της 7ης «ημέρας» του 9ου ομίλου, θα παίξουν:

Γλυκά Νέρα - Ηρακλής Ν.
Κερατσίνι - Κεραυνός Κερ.
Αίας Σαλ. - ΑΕ Περάματος
Μοσχάτο - Ερμής Κορ.
Πρωτέας - Ατρόμητος Π.
- Ρεπό έχει ο Σαρωνικός

Νέο μέλος απέκτησε η οικογένεια Δραγάτη

Ενα ακόμη μέλος πρόσθεσε η οικογένεια του συναδέλφου μας Δημήτρη Δραγάτη! Η σύζυγός του Βάγια έφερε στον κόσμο ένα υγιέστατο αγοράκι, κι έτσι, ο Αλέξανδρος και η Φωτεινή απέκτησαν μικρότερο αδελφάκι!

Το αθλητικό τμήμα της εφημερίδας μας, στέλεχος του οποίου είναι ο Δημήτρης, αλλά και οι άλλοι συνάδεφλοί του στην «Πρόοδο» του εύχονται να είναι καλορίζικος ο νέος διάδοχος.

FITNESS FASHION-new collection



Κάνετε σπορ σε άλλους ρυθμούς
ΡΟΔΟΣΠΟΡ
...πρώτο όνομα στα σπορ
ΕΘ. ΔΩΔΕΚΑΝΗΣΙΩΝ 15 - Τηλ. 22410 21442
www.rodosport.gr E-mail:rospo@otenet.gr
ΓΔ. 30/11

ΠΡΟΟΔΟΣΠΟΡ

Ο Δαμάγητος φιλοξενεί τον Ηρακλή Λ.

Όλοι οι σημερινοί αγώνες της Β΄ και Γ΄ Κατηγορίας

Στην Κρεμαστή με τον Δαμάγητο θα παίξει σήμερα ο πρωτοπόρος του Α΄ ομίλου της Β΄ Κατηγορίας Ηρακλής Λάρδου.

Στον Β΄ όμιλο, η εκ των πρωτοπόρων Δόξα Καρδάμαινας δοκιμάζεται στα Απόλλωνα.

Το σημερινό πρόγραμμα, Β΄ και Γ΄ Κατηγορίας, έχει ως εξής:

Β΄ ΚΑΤΗΓΟΡΙΑ

Α΄ΟΜΙΛΟΣ

(4η αγωνιστική)

• **Καλυθιές (3 μ.μ.):** Δόξα Ψίνθου - Ποσειδών Καρπάθου (Κωβαίος)

• **Απολακκιά (3 μ.μ.):** Ασπίδα Απολακκιάς - Ορφέας (Σαββίδης).

• **Κρεμαστή (3 μ.μ.):** Δαμάγητος - Ηρακλής Λάρδου (Κατσουράκης Κ.)

• **Αγιοι Απόστολοι (3 μ.μ.):** Ευαγόρας - Ασπίδα Σαλάκου (Περαντινός)

Β΄ΟΜΙΛΟΣ

(4η αγωνιστική)

• **Καλυθιές (11π.μ.):** Ερμής Καλυθιών - Αγιος Ισίδωρος (Μακρής)

• **Πυλώνα (12.30 μ.μ.):** Θύελλα Πυλώνας - ΑΟ Δικαίου (Εγγλέζος Εμ.)

• **Απόλλωνα (2 μ.μ.):** Απόλλων Απολλώνων - Δόξα Καρδάμαινας (Στέλλας Π.)

Γ΄ ΚΑΤΗΓΟΡΙΑ

«Ζαχαροπλαστεία Στάνη»

Α΄ΟΜΙΛΟΣ

(4η αγωνιστική)

• **Ασκληπειό (3 μ.μ.):** ΠΑΣ Ασκληπειού - Ηλιος (Χουρδάς Μιχ.)

• **Διμυλιά (11 π.μ.):** Ατρόμητος Δ. - ΑΕ Κάστρου (Πάλλας Μιχ.)

• **Αρχίπολη (3 μ.μ.):** Εθνικός Αρχίπολης - ΑΕ Μεσαναγρού (Αδαμάκης).

Β΄ΟΜΙΛΟΣ

(4η αγωνιστική)

• **Λύκειο Ιαλυσού (11 π.μ.):** Ιαλυσός '97 - Ροδιακός (Μπακαρής).

• **Φάνες (11 π.μ.):** Ευκλής - Δωριέας (Σταματίου)

• **Αγιοι Απόστολοι (11.30 π.μ.):** Ζευς - ΑΣ Χάλκης (Μαυρουδής)

• **Κρητηνία (3 μ.μ.):** Αλθαιμένης - Ομόνοια Γενναδίου (Σεβδαλάκης).

Ομιλος Νήσων

(3η αγωνιστική)

• **Λειψοί (12 μ.):** ΑΟ Λειψοί - ΑΕ Λέρου (Σπύρπου Μπ.)

• **Λέρος (12 μ.):** Δόξα Λέρου - ΑΕ Καλύμνου (Καρπαθάκης Αντ.): Αλαχιώτης, Γιαλούρης, Μαλακτάρης.

Β' ΚΑΤΗΓΟΡΙΑ

Η κορυφή και η αποβολή...

Ο Κλεόβουλος Λίνδου δεν ταξίδεψε στη Σύμη, μηδενίστηκε και αποβλήθηκε απ' το πρωτάθλημα... Στην πρώτη θέση ο Α.Ο.Σ. χωρίς να ιδρώσει



Τη μοναξιά της κορυφής απολαμβάνει πλέον στη Β΄ Κατηγορία, ο Α.Ο. Σύμης... Η ομάδα του Μερκούρη Μοσχόβη κέρδισε στα χαρτιά τον Κλεόβουλο Λίνδου, ο οποίος δεν ταξίδεψε στο γειτονικό νησί για να αγωνιστεί και έτσι μηδενίστηκε για δεύτερη φορά, αφού δεν κατέβηκε και το ματς με την Ελπίδα Πεταλούδων. Αυτό σημαίνει ότι ο Κλεόβουλος Λίνδου αποχαιρετάει πρόωρα το πρωτάθλημα της Β΄ Κατηγορίας, το οποίο (δυστυχώς) θα συνεχιστεί μόνο με τη συμμετοχή τεσσάρων ομάδων. Οι πληροφορίες αναφέρουν ότι ορισμένοι παίκτες της γηπεδούχου ομάδας ξενύχτησαν προχθές το βράδυ και δεν μπόρεσαν να ξυπνήσουν και να ταξιδέψουν στη Σύμη. Οι δύο διαιτητές (Ξανθός- Στάλας) πήγαν κανονικά στο γειτονικό νησί και έκλεισαν το φύλλο αγώνα υπέρ των γηπεδούχων. Φυσικά για τον Κλεόβουλο δεν υπάρχει καμία δικαιολογία, αφού όλα τα πλοία ταξίδεψαν κανονικά για τη Σύμη. Η αυλαία της 3ης αγωνιστικής θα πέσει την ερχόμενη Πέμπτη (20:30) στην Ιαλυσό με το παιχνίδι ανάμεσα στον τοπικό Ήλια και την Ελπίδα Πεταλούδων. Αν κερδίσουν οι φιλοξενούμενοι θα πάσουν στην πρώτη θέση τον Α.Ο. Σύμης.

3η ΑΓΩΝΙΣΤΙΚΗ

Α.Ο. Σύμης- Κλεόβουλος Λίνδου 20-0(α.α.)
Ήλιος Ιαλυσού- Ελπίδα Πεταλούδων (Πέμπτη 20:30)
Ρεπό είχε ο Γ.Σ. Αφάντου 2005

Η ΒΑΘΜΟΛΟΓΙΑ

1.Α.Ο. Σύμης		4	2-0	84-53(+31)
2.Γ.Σ. Αφάντου 2005	3	1-1	120-121(-1)	
3.Ήλιος Ιαλυσού	3	1-1	106-104(+2)	
4.Ελπίδα Πεταλούδων	2	1-0	20-0(+20)	
5.Κλεόβουλος Λίνδου	1	0-2	37-89(-52)	

*Ο Κλεόβουλος Λίνδου αποβλήθηκε απ΄ το πρωτάθλημα
* Ήλιος Ιαλυσού και η Ελπίδα Πεταλούδων έχουν από ένα παιχνίδι λιγότερο
* Ο Ήλιος Ιαλυσού δεν έχει εκτίσει το ρεπό του

Η ΕΠΟΜΕΝΗ ΑΓΩΝΙΣΤΙΚΗ

Ελπίδα Πεταλούδων- Α.Ο. Σύμης
Κλεόβουλος Λίνδου- Γ.Σ. Αφάντου 2005 0-20(α.α.)
Ρεπό έχει ο Ήλιος Ιαλυσού

Στ' Αφάντου το ντέρμπι κορυφής

Ο ΑΕΡΑ υποδέχεται την Ενωση Κω / Ανταγόρα



Στ' Αφάντου διεξάγεται σήμερα στις 3 μ.μ. το μεγάλο ντέρμπι της Α΄ Κατηγορίας - ΤΟΠ FM, μεταξύ του τοπικού ΑΕΡΑ και της Ενωσης Κω / Ανταγόρα.

Οι δύο ομάδες βρίσκονται σε φόρμα και ανοδική πορεία και φυσικά, θα παίξουν μόνο για την κατάκτηση των τριών βαθμών. Αυτό θα εξασφαλίσει στη νικήτρια την παραμονή στην πρώτη θέση του βαθμολογικού πίνακα.

Το παιχνίδι που αναμένεται να παρακολουθήσουν πολλοί φίλαθλοι, θα «σφυρίξει» ο Βαγγέλης Κατσιδώνης «Βοηθοί» θα είναι οι κ. Φραγκίνης και Διαμαντέας.

ΠΡΩΤΑΘΛΗΜΑ ΥΠΟΔΟΜΩΝ

Με την 4η αγωνιστική στο Α΄ και Β΄ όμιλο και στον Γ΄ όμιλο, συνεχίζεται το Σαββατοκύριακο το πρωτάθλημα των Υποδομών της ΕΠΣΔ.

Το πρόγραμμα:

Α΄ ΟΜΙΛΟΣ

(4η αγωνιστική)

• **Απόλλωνα (12 μ.):** Απόλλων Απολλώνων - Αστέρας Παστίδας (Παπαδόπουλος):Γκιούντιτσε, Πολύζος

Γ΄ΟΜΙΛΟΣ

(4η αγωνιστική)

• **Αγιοι Απόστολοι (10 π.μ.):** Ευαγόρα - Νίκη Ρόδου (Κοσμάς):Κατταβενός, Αναστασοπούλου

• **Αγιοι Απόστολοι (1.15 μ.μ.):** Διαγόρας Βατίου - Αναγέννηση Ν.Ρ. (Σιάννου):Τσουρούτης, Αναστασοπούλου.

Αδρεναλίνη στο «κόκκινο»!

Στις 10.30 το πρωΐ ο 5ος αγώνας του Πανδωδεκανησιακού πρωταθλήματος ΜΟΤΟ ΚΡΟΣ - SCRAMBLE, στην πίστα της διασταύρωσης Λαδικού

Στην πίστα της διασταύρωσης Λαδικού θα πραγματοποιηθεί σήμερα στις 10.30, ο 5ος αγώνας του Πανδωδεκανησιακού πρωταθλήματος ΜΟΤΟ ΚΡΟΣ - SCRAMBLE, που διοργανώνει η Λέσχη Μοτοσικλέτας «ΙΚΑΡΟΣ» Καλλιθέας, σε συνεργασία με το Δήμο Καλλιθέας και τον ΠΡΟΤΟΥΡ.

Πρόκειται για το προτελευταίο αγωνιστικό ραντεβού της χρονιάς για τους κορυφαίους αναβάτες του είδους στο νομό.

Το γεγονός ότι σε καμία κατηγορία δεν έχει κριθεί θέση στη τελική βαθμολογία, αποδεικνύει το τεράστιο ενδιαφέρον του αγώνα.

Οι συμμετοχές:

ΚΑΤΗΓΟΡΙΑ ΠΑΛΙΩΝ ΟΔΗΓΩΝ

Α/Α	ΟΝΟΜ/ΜΟ	ΜΟΤΟ	No	ΧΟΡΗΓΟΙ
1.	ΒΑΡΚΑΔΟΣ ΤΑΣΟΣ	YZF 250	15	ΜΟΤΟ EXTREME ΚΟΝΤΟΛΑΖΟΣ BAKAP
2.	ΓΑΛΑΤΑΣ ΤΑΣΟΣ	KTM 250	22	ΟΒΕΛΙΞ ΑΠΟΛΑΥΣΕΙΣ
3.	ΖΟΥΝΗΣ ΘΕΟΛΟΓΟΣ	KTM 250	74	ΜΟΤΟ ACTION - DUNLOP - ΚΟΝΤΟΛΑΖΟΣ
4.	ΑΤΣΙΔΗΣ ΝΙΚΟΣ	RM 250	33	ΜΟΣΧΙΔΗΣ ELECTRONET - BULEVARD LIVING ROOM - SD BIKE
5.	ΣΤΑΥΡΑΣ ΦΑΝΟΥΡΗΣ	RM 450	222	STAVRAS AE -WHO RACING
6.	ΛΥΡΙΟΥ ΣΤΑΜΑΤΗΣ	SL 450 RD	2	BLUE STAR FERRIES - ARIAL - DUNLOP
7.	ΔΟΥΚΙΣΗΣ ΚΩΣΤΑΣ	KTM 250	3	APRILIA ΚΩΣΤΑΡΙΔΗΣ - DUNLOP ΕΛΑΣΤΙΚΑ
8.	ΣΕΡΦΑΣ ΔΗΜΗΤΡΗΣ	KX 250	8	ARAL - DUNLOP - LYRIOU SERVICE
9.	ΒΑΓΙΑΝΟΣ ΜΙΧΑΛΗΣ	CRF 250	7	ΒΑΓΙΑΝΟΣ SERVICE - AUTO CHOICE ΚΑΛΟΓΕΡΑΚΗΣ - POWER MOTO
10.	ΦΟΥΡΘΙΩΤΗΣ ΜΕΘΟΔΙΟΣ	CRF 250	4	ΒΑΓΙΑΝΟΣ SERVICE - AUTO CHOICE ΚΑΛΟΓΕΡΑΚΗΣ - POWER MOTO

ΚΑΤΗΓΟΡΙΑ ΝΕΩΝ ΟΔΗΓΩΝ

Α/Α	ΟΝΟΜ/ΜΟ	ΜΟΤΟ	No	ΧΟΡΗΓΟΙ
1.	ΗΡΩΝΙΑΣ ΘΕΟΔΩΡΟΣ	YZ 125	14	EXTPEME ΚΟΝΤΟΛΑΖΟΣ - GALILEO CAFE
2.	ΔΙΟΝΥΣΙΟΥ ΤΑΣΟΣ	YZF 250	33	MOTO EXTREME ΚΟΝΤΟΛΑΖΟΣ - GALILEO CAFE - CONTINENTAL
3.	ΠΑΠΑΔΗΜΗΤΡΗΣ ΝΕΚΤΑΡΙΟΣ	YZF 450	27	MOTO EXTREME ΚΟΝΤΟΛΑΖΟΣ - GALILEO CAFE
4.	ΧΡΥΣΗΣ ΣΤΑΜΑΤΗΣ	CRF 250	72	ΒΑΓΙΑΝΟΣ SERVICE - AUTO CHOICE ΚΑΛΟΓΕΡΑΚΗΣ - POWER MOTO
5.	ΤΣΑΡΝΑΣ ΑΝΑΡΓΥΡΟΣ	KX 125	91	ΚΩΣ 1 MOTO - BLUE STAR FERRIES - MOTO MARKET
6.	ΧΡΥΣΟΧΟΟΣ ΒΑΣΙΛΗΣ	KX 125	74	ΚΩΣ 1 MOTO - BLUE STAR FERRIES - MOTO MARKET
7.	ΒΙΤΣΕΝΤΖΟΣ ΓΙΩΡΓΟΣ	CR 125	22	ΟΒΕΛΙΞ ΑΠΟΛΑΥΣΕΙΣ
8.	ΜΠΕΝΟΤ ΦΡΑΝΚΙ	YZ 426	99	MOTO ACTION - CAFE MONTE CHRISTO
9.	ΣΑΛΟΝΙΚΙΟΣ ΔΙΟΝΥΣΗΣ	YRF 250	118	M.I. ΚΕΣΙΔΗΣ & ΣΙΑ Ο.Ε. ΕΜΠΟΡΙΟ ΤΟΥΡΙΣΤΙΚΩΝ ΕΙΔΩΝ
10.	ΝΩΝΤΑΣ ΙΩΑΝΝΗΣ	KX 125	65	ΚΩΣ 1 MOTO - BLUE STAR FERRIES - MOTO MARKET

Το βάθρο στοχεύει ο Κ. Χαλκιόπουλος



Στο αυτοκινητοδρόμιο των Μεγάρων θα πέσει, σήμερα, η αυλαία του πανελλήνιου πρωταθλήματος αυτοκινήτου ταχύτητας. Μετά τον επιτυχημένο αγώνα της Ρόδου, οι οδηγοί θα δώσουν δυναμικό παρών και στον 5ο γύρο. Συνολικά, θα τρέξουν 63 οδηγοί, οι οποίοι θα χωριστούν στις κατηγορίες Open, Sport και Ιστορικά.

Το ενδιαφέρον των θεατών θα επικεντρωθεί στην πιο θεαματική κατηγορία, την Open, η οποία έχει συγκεντρώσει τις πιο δυνατές συμμετοχές που φτάνουν στο σύνολο τις 17. Μεταξύ αυτών, ξεχωρίζουν τα «τέρατα» από τη Ρόδο, τα γνωστά σε όλους Honda Accord Super Turing της αγωνιστικής ομάδας Eagle Racing, που στηρίζει η εταιρία πετρελαιοειδών Silk Oil. Με δύο αυτοκίνητα και οδηγούς τους Ανδρέα και Κώστα Χαλκιόπουλο, στόχος της ομάδας είναι οι πρώτες θέσεις. Σημειώνουμε ότι, το πρωτάθλημα της κατηγορίας έχει κατακτήσει από τον προηγούμενο αγώνα ο Ανδρέας Χαλκιόπουλος έχοντας πετύχει μόνο νίκες και φυσικά στόχος για φέτος είναι να κλείσει τη χρονιά με το απόλυτο ρεκόρ όσον αφορά τις πρώτες θέσεις.

ΒΑΘΜΟΛΟΓΙΕΣ

ΠΡΩΤΑΘΛΗΜΑ ΤΑΧΥΤΗΤΑΣ

Κατηγορία Open

1	ΧΑΛΚΙΟΠΟΥΛΟΣ ΑΝ.	80
2	ΛΟΥΚΟΣ	37
3	ΦΑΪΣ	32
4	ΧΑΛΚΙΟΠΟΥΛΟΣ Κ.	28
5	ΤΑΧΤΑΣ	22
6	ΓΑΤΣΟΣ	20
7	ΚΟΥΡΝΙΑΤΗΣ	18
8	ΠΑΠΑΦΙΛΙΠΠΟΥ	17
9	ΕΥΘΥΜΙΟΥ	15
10	ΠΑΠΑΔΟΠΟΥΛΟΣ	15

ΘΕΡΜΟΠΟΜΠΟΙ

Με συνέπεια και υπευθυνότητα συνεχίζουμε για 24 χρόνια τοποθετώντας θερμοπομπούς σε Σπίτια,Σχολεία,Αίθουσες και σε λοιπούς επαγγελματικούς χώρους.



...ΘΕΡΜΟΠΟΜΠΟΙ ΓΑΛΛΙΑΣ....
AIRELEC

Η ποιότητα και η πείρα τόσων χρόνων μας κάνουν ασυναγώνιστους.Ελάτε ή πάρτε μας τηλέφωνο, να έρθουμε να κουβεντιάσουμε για τη θέρμανση του χώρου που σας ενδιαφέρει.

ΜΕΛΕΤΗ - ΕΓΚΑΤΑΣΤΑΣΗ ΔΩΡΕΑΝ!!!

Ν.ΚΑΜΠΟΥΡΑΚΗΣ - Μ.ΦΛΑΓΚΟΣ Ο.Ε.
ΤΗΛ. 31320 - 20859

ΑΓΩΝΑΣ ΜΟΤΟ ΚΡΟΣ



Την **Κυριακή 19 Νοεμβρίου 2006**
διοργανώνεται αγώνας
του Πανδωδεκανησιακού Πρωταθλήματος
ΜΟΤΟ ΚΡΟΣ - SCRAMBLE στις 10.30 το πρωί
στην πίστα της διασταύρωσης Λαδικού
(δεξιά πάνω στο Λόφο)
Οι κορυφαίοι οδηγοί του νομού θα είναι εκεί και σας περιμένουν για ένα ***ΣΟΥΠΕΡ ΘΕΑΜΑ!***

Διοργάνωση: Λέσχη Μοτοσικλέτας ΙΚΑΡΟΣ Καλλιθέας
με την υποστήριξη του Δήμου Καλλιθέας και
του ΠΡΟΤΟΥΡ

5652-19/11

ΠΡΟΟΔΟΣΠΟΡ

«Έπεσε» στις λεπτομέρειες...

Ο Α.Σ. Δωδεκάνησος δεν μπόρεσε να κάνει το όνειρο πραγματικότητα και ηττήθηκε με 53-42 απ' τον Π.Α.Σ.Κ.Α. Ελληνικά Πετρέλαια! Οι Ροδίτες μείωσαν σε 41-38 (35'), αλλά πλήρωσαν τα λάθη τους στο φινάλε



Ο Α.Σ. Δωδεκάνησος έχασε χθες απ' τον Π.Α.Σ.Κ.Α. Ελληνικά Πετρέλαια

Ο Α.Σ. Δωδεκάνησος προσπάθησε χθες το πρωί στο Μετς να σπάσει τη δυσμενή παράδοση απέναντι στον νταμπλούχο Ελλάδας Π.Α.Σ.Κ.Α. Ελληνικά Πετρέλαια, αλλά και πάλι δεν τα κατάφερε. Η ροδίτικη ομάδα ηττήθηκε με 53-42 στον πρώτο ημιτελικό του κυπέλλου Ελλάδας, όμως το τελικό σκορ δεν φανερώνει την πραγματική εικόνα του αγώνα. Κι αυτό γιατί οι παίκτες του Κώστα Χρόνη έκαναν δύσκολη τη ζωή των Αθηναίων και στα μέσα της τελευταίας περιόδου μείωσαν σε 41-38. Στο φινάλε όμως ο Α.Σ. Δωδεκάνησος πλήρωσε τα λάθη του, με συνέπεια ο Π.Α.Σ.Κ.Α. να κάνει σερί 12-4 και να πάρει τη νίκη-πρόκριση στον μεγάλο τελικό του θεσμού, που θα διεξαχθεί σήμερα το μεσημέρι στο Μετς. Έτσι αυτό που απέμεινε για τον ροδίτικο σύλλογο είναι η κατάκτηση ενός μεταλλίου στον σημερινό μικρό τελικό... Ο Α.Σ. Δωδεκάνησος κοίταξε στα μάτια τους Αθηναίους, στο μεγαλύτερο διάστημα του αγώνα, όμως τα χαμένα λέϊ-απ, οι κακές επιλογές και το καθαρό μυαλό των παικτών του Π.Α.Σ.Κ.Α., ήταν στοιχεία που έπαιξαν καθοριστικό ρόλο στην εξέλιξη του αγώνα.

Οι Ροδίτες ξεκίνησαν πολύ δυναμικά και με το «καλημέρα» προηγήθηκαν 1-4 (3'), την ίδια ώρα που ο Μιχαήλου είχε συμπληρώσει ήδη τρία φάουλ. Πάντως ο Α.Σ. Δωδεκάνησος χάρη κυρίως στην πολύ καλή παρουσία του Χατζηδημητρίου κρατούσε τα σκήπτρα (8-10 στο 7') για να λήξει τελικά το πρώτο δεκάλεπτο με 14-14. Ο Π.Α.Σ.Κ.Α. πέρασε μπροστά για πρώτη φορά με τον Έκλερτ (16-14 στο 11'), αλλά η ομάδα του Κώστα Χρόνη δεν το έβαλε κάτω και συνέχισε να δημιουργεί προβλήματα στους νταμπλούχους. Με πόντους των Παππά και Χατζηδημητρίου το σκορ έγινε 18-20 (15'). Το ίδιο σκηνικό συνεχίστηκε μέχρι το τέλος του πρώτου ημιχρόνου, που βρήκε τον Π.Α.Σ.Κ.Α. να προηγείται με την ελάχιστη διαφορά (25-24). Αξίζει να σημειωθεί ότι στην εκπνοή σημειώθηκε μία απ' τις πλέον καθοριστικές φάσεις του αγώνα. Ο Τσούντσουρας χρέωσε με 4ο φάουλ τον Χαμαντίν (ακόμη φωνάζει ο Α.Σ. Δωδεκάνησος), περιορίζοντας ακόμη περισσότερο τις λύσεις για τον Κώστα Χρόνη. Το χειρότερο της υπόθεσης ήταν ότι έδωσε τρεις βολές στον Π.Α.Σ.Κ.Α. (κι ενώ το σκορ ήταν 23-24) σε προσπάθεια για τρίποντο απ' το κέντρο. Ο Σγαρδέλης με 2/3 βολές διαμόρφωσε το 25-24.

Στην επανάληψη οι τυπικά γηπεδούχοι ήταν καλύτεροι... Έτσι κατάφεραν σταδιακά να ξεφύγουν στο σκορ (33-26 στο 27' και 35-28 στο 29'). Ο Α.Σ. Δωδεκάνησος πλησίασε σε 37-31, με τη λήξη του τρίτου δεκαλέπτου, προσπαθώντας να αλλάξει τη ροή του αγώνα, κάτι που κατάφερε εν μέρει μέχρι τα μέσα του τελευταίου κομματιού της αναμέτρησης.

Οι Ροδίτες πλησίασαν σε 39-35 (33'), ενώ με προσπάθεια του Χατζηδημητρίου έκαναν το 39-37. Ο Π.Α.Σ.Κ.Α. πήρε ανάσα (41-37 στο 35') για να μειώσει με μία βολή ο Παππάς (41-38). Η χαρά δεν κράτησε πολύ, αφού οι Αθηναίοι βρήκαν λύσεις (45-39, 3.30' πριν το τέλος). Στο χρόνο που απέμενε ο Α.Σ. Δωδεκάνησος πίεσε σε όλο το γήπεδο, όμως η εμπειρία των παικτών του Π.Α.Σ.Κ.Α. έπαιξε καθοριστικό ρόλο. Μόλις 26'' πριν το τέλος το σκορ έγινε 53-41 και τα πάντα τελείωσαν για τους Ροδίτες, οι οποίοι πάντως πάλεψαν φιλότιμα χθες το πρωί στο Μετς. Απ' τους νικητές καλύτεροι ήταν οι Σγαρδέλης, Έχλερτ και Μακρής (β' ημ.), ενώ απ' τους ηττημένους οι Παππάς, Χατζηδημητρίου και Καρατζιάς (έχασε πάντως κρίσιμα καλάθια).

Τα δεκάλεπτα ήταν: 14-14, 25-24(ημ.), 37-31, 53-42

Διαιτητές: Τσούντσουρας Σ.- Παπαφωτίου- Μπίκας

Π.Α.Σ.Κ.Α. ΕΛΛΗΝΙΚΑ ΠΕΤΡΕΛΑΙΑ (Σκλαβούνος): Σγαρδέλης 10, Μουμτζόγλου 6, Βάσσης, Ζώης, Χαλδαίος, Τσακίρης, Έχλερτ 16, Μακρής 13, Ντομτζιόνι 8.

Α.Σ. ΔΩΔΕΚΑΝΗΣΟΣ (Χρόνης): Μιχαήλου 4, Χαμαντίν 8, Χατζηδημητρίου 6, Τσιγκόλης 2, Καρατζιάς 10, Παππάς 12, Μούνδρος.

Δεν ήταν μόνοι τους...

Δεν ήταν περισσότεροι από 25 οι φίλαθλοι που παρακολούθησαν χθες στο Μετς τον χθεσινό ημιτελικό ανάμεσα στον Α.Σ. Δωδεκάνησος και τον Π.Α.Σ.Κ.Α. Ελληνικά Πετρέλαια. Μάλιστα οι περισσότεροι απ' τους μισούς ήταν απ' τη Ρόδο και συμπαραστάθηκαν στα παιδιά. Μάλλον η Ο.Σ.Ε.Κ.Κ. θα πρέπει να προγραμματίζει τέτοιες εκδηλώσεις στην επαρχία και όχι στο «άχρωμο» Μετς...

Στον μικρό τελικό με Άρη

Την ομάδα της Θεσσαλονίκης θα αντιμετωπίσει σήμερα στις 10:00, ο Α.Σ. Δωδεκάνησος με στόχο την κατάκτηση του μεταλλίου

Τον Άρη Θεσσαλονίκης θα αντιμετωπίσει σήμερα στις 10:00, ο Α.Σ. Δωδεκάνησος στον μικρό τελικό του κυπέλλου Ελλάδας.

Οι «κιτρινόμαυροι» έχασαν χθες απ' τον Θεσσαλόστον... έτερο ημιτελικό και έτσι θα διεκδικήσουν με τους Ροδίτες την κατάκτηση της τρίτης θέσης στο φάϊναλ-φορ του μπάσκετ με καρότσι που διεξάγεται στο Μετς.

ΗΜΙΤΕΛΙΚΟΙ

Π.Α.Σ.Κ.Α. Ελληνικά Πετρέλαια- Α.Σ. Δωδεκάνησος 53-42

Άρης-Θεσσαλός/Ολύμπια 17-47

ΤΟ ΣΗΜΕΡΙΝΟ ΠΡΟΓΡΑΜΜΑ

ΜΙΚΡΟΣ ΤΕΛΙΚΟΣ

Μετς (10:00): Α.Σ. Δωδεκάνησος- Άρης (Κόλλιας- Αποστολίδης-Γολεγού)

ΜΕΓΑΛΟΣ ΤΕΛΙΚΟΣ

Μετς (12:00): Π.Α.Σ.Κ.Α. Ελληνικά Πετρέλαια- Θεσσαλός/ Ολύμπια (Τσούντσουρας-Παυλόπουλος-Κουλούρης)

ΠΑΙΔΕΣ

Εύκολο μεσημέρι...

Η Ε.Α. Καλύμνου φιλοξενεί σήμερα (14:00) τους παμπαίδες του Ιπποκράτη Κω, σε παιχνίδι χωρίς ιδιαίτερο βαθμολογικό ενδιαφέρον

Τυπική διαδικασία αποτελεί η αναμέτρηση (14:00) ανάμεσα στην Ε.Α. Καλύμνου και τους παμπαίδες του Ιπποκράτη Κω, στο πλαίσιο της 4ης αγωνιστικής.

Ουσιαστικά το δίδυμο της πρόκρισης έχει ξεκαθαρίσει (Ιπποκράτης Κω, Α.Ε. Δικαίου), μετά και το μηδενισμό των «σφουγγαράδων» που δεν ταξίδεψαν στο Πυλί για την αναμέτρηση με την Α.Ε.Δ. Η Τ.Ε. Ε.Ο.Κ. όρισε το παιχνίδι ανάμεσα στις δύο ομάδες, για σήμερα το μεσημέρι ωστόσο δεν υπάρχει ιδιαίτερο βαθμολογικό κίνητρο.

Οι Καλύμνιοι λογικά θα τερματίσουν στην τρίτη θέση, ενώ οι παμπαίδες του Ιπποκράτη παραμένουν χωρίς νίκη μέχρι στιγμής στο πρωτάθλημα. Πέρσι η Ε.Α. Καλύμνου κέρδισε εύκολα τους παμπαίδες του Ιπποκράτη Κω με 57-30.

ΣΗΜΕΡΑ:

Δ.Κ.Γ. Καλύμνου (14:00): Ε.Α. Καλύμνου- Ιπποκράτης Κω Β'

(Αυγουλάς-Χαντσαρίδης)

Γ' ΟΜΙΛΟΣ/4η ΑΓΩΝΙΣΤΙΚΗ

1.Ιπποκράτης Κω	6	3-0	249-111(+138)
2.Α.Ε. Δικαίου	6	3-0	197-122(+75)
3.Ε.Α. Καλύμνου	3	1-2	122-160(-38)
4.Ηρακλής 2000	3	0-3	150-219(-69)
5.Ιπποκράτης Κω Β'	2	0-2	79-185(-106)

*Η Ε.Α. Καλύμνου έχει ένα μηδενισμό

*Η Ε.Α. Καλύμνου και ο Ιπποκράτης Κω Β' έχουν από ένα παιχνίδι λιγότερο

*Η Ε.Α. Καλύμνου δεν έχει εκτίσει το ρεπό της

Ο Ντικούδης στη Ρόδο

Ο πρωταθλητής Ευρώπης και δευτεραθλητής κόσμου Δήμος Ντικούδης θα βρεθεί σήμερα στα εγκαίνια της Nike, μαζί με την ομάδα του Κολοσσού

Στη Ρόδο πρόκειται να βρεθεί σήμερα το μεσημέρι ο Δήμος Ντικούδης... Ο πρωταθλητής Ευρώπης και δευτεραθλητής κόσμου με την εθνική Ελλάδας, αθλητής του Πανιωνίου θα ταξιδέψει σήμερα το πρωί για τη Ρόδο προκειμένου να δώσει το «παρών» στα εγκαίνια του νέου καταστήματος της Nike. Συγκεκριμένα ο έμπειρος αθλητής απ' τις 12:00 μέχρι και τις 14:00 θα βρίσκεται στη Nike, όπου θα έχει την ευκαιρία να υπογράψει αυτόγραφα αλλά και να μιλήσει στους θαυμαστές του, για την καριέρα του στο μπάσκετ. Μαζί με τον Δήμο Ντικούδη, στο νέο κατάστημα της γνωστής εταιρείας θα δώσει το «παρών» και η ομάδα του Κολοσσού η οποία έχει προσκληθεί απ' την RX Sports, που είναι και η υπεύθυνη της εκδήλωσης.

Αρχικά είχε ανακοινωθεί ότι στα εγκαίνια επρόκειτο να έρθει και ο αρχηγός της εθνικής μας ομάδας ποδοσφαίρου Θοδωρής Ζαγοράκης, όμως στη συνέχεια αυτό δεν κατέστη εφικτό, ενώ άλλαξε και η ημερομηνία της εκδήλωσης για σήμερα.

Α' ΚΑΤΗΓΟΡΙΑ

Αμφίρροπη κόντρα...

Ο Ζέφυρος θέλει να «φρενάρει» σήμερα το μεσημέρι στο «Βενετόκλειο» (15:00) τον πρωτοπόρο και ελλιπή Ιπποκράτη Κω... Χωρίς Χρόνη, Λαμπριανό και Κατεπόδη οι γηπεδούχοι, με τέσσερις βασικές απουσίες οι φιλοξενούμενοι

Ιδιαίτερα σημαντικό είναι το παιχνίδι που θα πραγματοποιηθεί σήμερα το μεσημέρι (15:00) στο «Βενετόκλειο» μεταξύ του Ζέφυρου και του Ιπποκράτη Κω. Στην αναμέτρηση με την οποία θα πέσει η αυλαία της 6ης αγωνιστικής για την Α' Κατηγορία, οι δύο ομάδες θα παλέψουν για το ροζ φύλλο αγώνα... Οι γηπεδούχοι προέρχονται από σημαντική νίκη στην Κάλυμνο, απέναντι στην τοπική Ε.Α.ΚΑ. και σήμερα θέλουν να βάλουν φρένο στη ξέφρενη κούρσα του Ιπποκράτη. Ο Γιάννης Τσακίρης δεν θα έχει στη διάθεσή του τρεις αθλητές στο «Βενετόκλειο». Ο Κώστας Χρόνης βρίσκεται με τον Α.Σ. Δωδεκάνησος στην Αθήνα για το φάϊναλ-φορ του κυπέλλου Ελλάδας, ενώ ο Λευτέρης Λαμπριανός και ο Μπάμπης Κατεπόδης δεν θα παίξουν στη σημερινό κόντρα. Αντίθετα θα επιστρέψουν στο παρκέ οι έμπειροι Μπελάγιας και Νικηφορίδης, οι οποίοι δεν είχαν ταξιδέψει στην Κάλυμνο. Έτσι τη φανέλα των «νεοφώτιστων» θα φορέσουν οι: Γκόνος Φ., Μορφωπός,



Ο Ζέφυρος θα παλέψει σήμερα για τη νίκη απέναντι στον πρωτοπόρο Ιπποκράτη Κω

Μπελάγιας, Νικηφορίδης, Θανόπουλος, Κάπος, Παπαλαμπίδης, Μαρουλλάκης, Καραγιαννίδης, Ζαφειράκης, Μήτσης και Μουκέντι.

Στην αντίπερα όχθη ο Ιπποκράτης Κω θα ταξιδέψει το πρωί για τη Ρόδο με τέσσερις βασικές απουσίες... Συγκεκριμένα ο Γιάννης Καπερώνης θα στερηθεί την παρουσία των, Κώστα Παμπρή (βρίσκεται στην Αθήνα), Δημήτρη Πλευράκη (τραυματίας), Παναγιώτη Χατζημάρκου (βρίσκεται εκτός Κω) και Παναγιώτη Γιάννου (επαγγελματικές υποχρεώσεις). Ο Ιπποκράτης πάντως μετά την ήττα της πρεμιέρας απ' την Ένωση Ιβίσκου/Ιάλυσου, μετράει τέσσερα συνεχόμενα ροζ φύλλα και ως εκ τούτου θέλει να διευρύνει το νικηφόρο του σερί. Στη Ρόδο πάντως θα βρεθούν λίγοι αθλητές για λογαριασμό της κωακής ομάδας. Πρόκειται για τους: Κορκή, Στυλιανό, Γκοράτσα, Μαλιούρα, Μαυρομάτη, Κρητικό, Βουρλούμη, Τσιάτσιο και Πλειώτα.

Δ.Κ.Γ. Ρόδου (15:00): Ζέφυρος- Ιπποκράτης Κω

(Κουνελλές Ν.- Στάλας)

Το έξυπνο SMS

«Το χειροκρότημα σου τόσο απαραίτητο όσο και η επιστροφή στις νίκες». Αυτό ήταν το μήνυμα sms που έστειλε χθες το πρωί σε όλους τους φιλάθλους η διοίκηση της Κ.Α.Ε. Κολοσσός. Κάθε Σάββατο πρωί, οι «θαλασσί» με τον τρόπο αυτό προσπαθούν να φέρουν περισσότερο κόσμο στο γήπεδο.

ΚΟΡΑΣΙΔΕΣ

Στη Ρόδο τα σπουδαία...

Ο Κολοσσός υποδέχεται (17:00) τον Α.Σ.Κ. Ιβίσκος στο ντέρμπι πρωτοπόρων, ενώ για την πρώτη νίκη θα παλέψουν ο Γ.Α.Σ. Ιάλυσος και ο Πήγασος Κρεμαστής (16:00)! Εύκολο έργο θα έχει η Α.Ε. Δικαίου στην Κάλυμνο (10:30)



Ο Πήγασος Κρεμαστής (φωτό) παίζει στην Ιαλυσό

Με τα παιχνίδια της 3ης αγωνιστικής συνεχίζεται σήμερα το πρωτάθλημα των κορασίδων, αφού η αυλαία άνοιξε χθες στην Καρδάμαινα με την αναμέτρηση μεταξύ του Ηρακλή 2000 και του Ιπποκράτη Κω. Το ενδιαφέρον στρέφεται αποκλειστικά στον όμιλο Ρόδου. Ο Κολοσσός θα αντιμετωπίσει στο «Βενετόκλειο» τον Α.Σ.Κ. Ιβίσκος, με τις δύο ομάδες να είναι αήττητες και να μοιράζονται την πρώτη θέση του βαθμολογικού πίνακα. Βέβαια το συγκρότημα της Ανάληψης έχει ένα μικρό προβάδισμα, αλλά τα πάντα θα κριθούν στο παρκέ. Στην Ιαλυσό, ο τοπικός Γ.Α.Σ. θα υποδεχθεί τον Πήγασο Κρεμαστής και οι δύο αντίπαλοι θα παλέψουν για την πρώτη τους νίκη στο πρωτάθλημα. Όσον αφορά τον όμιλο νήσων, η αυλαία της 3ης αγωνιστικής θα πέσει το πρωί στην Κάλυμνο, με το παιχνίδι της τοπικής Ε.Α.ΚΑ. κόντρα στην Α.Ε. Δικαίου. Οι φιλοξενούμενοι εύκολα ή δύσκολα αναμένεται να πάρουν τους δύο βαθμούς και να κάνουν το σημαντικότερο βήμα για την πρόκριση τους.

Σχετικά με την παράδοση, πέρσι η Α.Ε. Δικαίου κέρδισε στην Κάλυμνο με 94-36, ενώ είναι η πρώτη κόντρα ανάμεσα στον Γ.Α.Σ. Ιάλυσος και τον Πήγασος Κρεμαστής, όπως επίσης και μεταξύ του Κολοσσού και του Α.Σ.Κ. Ιβίσκος.

ΤΟ ΣΗΜΕΡΙΝΟ ΠΡΟΓΡΑΜΜΑ

Δ.Κ.Γ. Καλύμνου (10:30): Ε.Α. Καλύμνου- Α.Ε. Δικαίου

(Αυγουλάς-Χαντσαρίδης)

Δ.Κ.Γ. Ιαλυσού (16:00): Γ.Α.Σ. Ιάλυσος- Πήγασος Κρεμαστής

(Μυροφόρος-Πετρίδης)

Δ.Κ.Γ. Ρόδου (17:00): Κολοσσός Ρόδου- Α.Σ.Κ. Ιβίσκος

(Αρνάς-Γαλανός)

ΟΜΙΛΟΣ ΡΟΔΟΥ/2η ΑΓΩΝΙΣΤΙΚΗ

1.Α.Σ.Κ. Ιβίσκος	4	2-0	144-40(+104)
2.Κολοσσός Ρόδου	4	2-0	129-77(+52)
3.Γ.Α.Σ. Ιάλυσος	2	0-2	68-127(-59)
4.Πήγασος Κρεμαστής	2	0-2	49-146(-97)

ΟΜΙΛΟΣ ΝΗΣΩΝ/2η ΑΓΩΝΙΣΤΙΚΗ

1.Ιπποκράτης Κω	4	2-0	82-62(+20)
2.Α.Ε. Δικαίου	3	1-1	97-74(+23)
3.Ηρακλής 2000	3	1-1	72-79(-7)
4.Ε.Α. Καλύμνου	2	0-2	44-80(-36)

*Δεν υπολογίζεται το χθεσινό παιχνίδι Ηρακλής 2000- Ιπποκράτης Κω

Πιο εύκολα δεν γίνεται...

Η μικτή παίδων κέρδισε άνετα και την αντίστοιχη ομάδα των Κυκλάδων με 94-21 κάνοντας το 2 στα 2 στα παιχνίδια της Μυτιλήνης... Σε παράσταση για ένα ρόλο μετέτρεψε το ματς η Τ.Ε. Δωδεκανήσου που...πάει φάϊναλ-φορ

Σε ρυθμούς προπόνησης συνεχίστηκαν χθες το πρωί οι υποχρεώσεις της μικτής παίδων Δωδεκανήσου, στην α' φάση του αναπτυξιακού τουρνουά που ολοκληρώθηκε το βράδυ στη Μυτιλήνη.

Η ομάδα του Κυριάκου Μάγου πρόσθεσε ακόμη έναν περίπατο στο ενεργητικό της κερδίζοντας με 94-21 την μικτή ομάδα της Ε.Σ.Κ.Κ. (Κυκλάδες). Το επίπεδο της διοργάνωσης είναι εξαιρετικά χαμηλό και μόνο η Τ.Ε. Δωδεκανήσου σώζει τα προσχήματα, αφού οι υπόλοιπες ομάδες παραμένουν σε χαμηλές πτήσεις.

Αξίζει να σημειωθεί ότι η μικτή μας ομάδα (ακόμη κι αν έχασε χθες το βράδυ απ' την Τ.Ε. Λέσβου) θα τερμάτιζε στην πρώτη θέση του τουρνουά. Πάντως το ίδιο τουρνουά θα γίνει μία ακόμη φορά σε ημερομηνίες που θα ορίσει η Ε.Ο.Κ. και η νικήτρια ομάδα (μόνο εκτός συγκλονιστικού απροόπτου θα χάσουμε την πρώτη θέση) θα πάρει το εισιτήριο για το φάϊναλ-φορ του αναπτυξιακού πανελλήνιου πρωταθλήματος. Όσον αφορά την αναμέτρηση με τις Κυκλάδες, αναγκαστικά πέρασε σε δεύτερη μοίρα, οι αντίπαλοι της μικτής μας ήταν ακόμη πιό αδύναμοι και απ' τη Χίο.



Ο Κυριάκος Μάγος είδε τους παίκτες του να κερδίζουν εύκολα και τις Κυκλάδες

Έτσι γρήγορα περιορίστηκαν σε ρόλο κομπάρσου και φυσικά το ενδιαφέρον για την ανάδειξη του νικητή χάθηκε από νωρίς.

Απ' τους νικητές ξεχώρισαν οι Οικονόμου, Αλαχούζος., Λεριάς Ι. και Αυγενικός, ενώ απ' τους ηττημένους ουδείς...

Τα δεκάλεπτα ήταν: 21-5, 56-9(ημ.), 79-15, 94-21

Διαιτητές: Ζιώγας- Καραγιάννη

Τ.Ε. ΔΩΔΕΚΑΝΗΣΟΥ (Μάγος): Πεκρής 6, Λεριάς Ε., Λεριάς Ι. 11, Χατζηφούντας 11, Κενανόπουλος 10, Καψάσκης 2, Αυγενικός 9, Λυβισιανός 3, Οικονόμου 17, Χαραλαμπόπουλος 4, Αλαβέρας 6(1), Αλαχούζος 15.

Ε.Σ.Κ.Κ. (Σκόρδος): Δράσος 2, Αλικάρης 3, Καρδαμήτσης 4, Λύτης 2, Κότσο 2, Κουσαθάνας 3, Νταβίδης 1, Αλβέρτης 4, Τονέλλης, Κόλλιας, Νούνκα.

1η ΑΓΩΝΙΣΤΙΚΗ

Τ.Ε. Δωδεκανήσου- Τ.Ε. Χίου 99-42

Ε.Σ.Κ.Κ.- Τ.Ε. Λέσβου 61-67

2η ΑΓΩΝΙΣΤΙΚΗ

Τ.Ε. Δωδεκανήσου- Ε.Σ.Κ.Κ. 94-21

Τ.Ε. Χίου- Τ.Ε. Λέσβου 84-66

Δύο ταχύτητες καλύτεροι

Μιλάμε για το μέτριο εώς κακό επίπεδο του μπάσκετ στα Δωδεκάνησα, αλλά ίσως ορισμένες φορές να αδικούμε τον ίδιο μας τον εαυτό. Φανταστείτε ότι η μικτή παίδων κερδίζει δια περιπάτου όλες τις Τ.Ε. του Αιγαίου και βγάλτε τα δικά σας συμπεράσματα σχετικά με το επίπεδο του μπάσκετ στη Χίο, στη Λέσβο και στις Κυκλάδες. Βρισκόμαστε δύο ταχύτητες πάνω και μην νομίζετε ότι στην Κρήτη τα πράγματα είναι καλύτερα... Μεταξύ φθοράς και αθφαρσίας είναι η «μεγαλόνησος».

Η ΒΑΘΜΟΛΟΓΙΑ

1.Τ.Ε. Δωδεκανήσου	4	2-0	193-63(+130)
2.Τ.Ε. Χίου	3	1-1	126-165(-39)
3.Τ.Ε. Λέσβου	3	1-1	133-145(-12)
4.Ε.Σ.Κ.Κ.	2	0-2	82-161(-79)

*Χθες το βράδυ διεξήχθησαν τα παιχνίδια Τ.Ε. Λέσβου- Τ.Ε. Δωδεκανήσου και Τ.Ε. Χίου- Ε.Σ.Κ.Κ

Μία κλάση καλύτερη...

Η μικτή παίδων Δωδεκανήσου συνέτριψε προχθές το βράδυ την αντίστοιχη ομάδα της Χίου με 99-42, αποδεικνύοντας ότι τα Δωδεκάνησα είναι το αφεντικό του Αιγαίου...

Με διαφορετικές ταχύτητες κινήθηκαν, οι μικτές παίδων της Δωδεκανήσου και της Χίου, στην πρεμιέρα της α' φάσης του αναπτυξιακού τουρνουά που ξεκίνησε προχθές το απόγευμα στο κλειστό γυμναστήριο της Μυτιλήνης.

Οι επίλεκτοι αθλητές του νομού μας συνέτριψαν τη Χίο με 99-42 και ξεκίνησαν με τον καλύτερο δυνατό τρόπο τις υποχρεώσεις τους στο τουρνουά που διοργανώνει η Τ.Ε. Λέσβου.

Η τεράστια διαφορά δυναμικότητας ανάμεσα στις δύο ομάδες έγινε ορατή με την πρώτη ματιά. Η μικτή Δωδεκανήσου απ' την πρώτη στιγμή πίεσε, ξέφυγε στο σκορ και σταδιακά μεγάλωσε τη διαφορά.

Οι ταλαντούχοι αθλητές του Κυριάκου Μάγου ήταν μία κλάση καλύτεροι απ' τους αντίπαλούς τους και μάλιστα προηγήθηκαν με 53-18 στο ημίχρονο. Έχοντας πολυφωνία στο σκοράρισμα και πόντους και απ' τους 12 αθλητές, η Τ.Ε. Δωδεκανήσου απ' την πρώτη στιγμή έδειξε ότι αποτελεί το αφεντικό του τουρνουά, αφού υπάρχει μεγάλη διαφορά δυναμικότητας απ' τις υπόλοιπες ομάδες.

Λίγο έλλειψε μάλιστα η πρώτη εμφάνιση των Δωδεκανήσιων παίδων να συνοδευτει από «κατοστάρα». Πρώτοι σκόρερ της μικτής μας ήταν οι Χατζηφούντας, Λεριάς Ι., Αυγενικός και Χαραλαμπόπουλος, ενώ οι Χιώτες τα περίμεναν σχεδόν όλα απ' τον Μπουσέ.

Τα δεκάλεπτα ήταν: 27-12, 53-18(ημ.), 75-29, 99-42

Διαιτητές: Πρωτούλης-Μητρέλος

Τ.Ε. ΔΩΔΕΚΑΝΗΣΟΥ (Μάγος): Πεκρής 6, Λεριάς Ε. 4, Λεριάς Ι. 13(1), Χατζηφούντας 16, Κενανόπουλος 6, Καψάσκης 6, Αυγενικός 11, Λυβισιανός 5, Οικονόμου 6, Χαραλαμπόπουλος 10(2), Αλαβέρας 9(1), Αλαχούζος 7.

Τ.Ε. ΧΙΟΥ (Σιργιάνης): Ντανός 4(1), Καμπουρόπουλος 3, Καραγιάννης 2, Μπουσές 22, Κωσταλάς 2, Βασιλόπουλος 9, Βασιλάκης, Ρενάτο, Ζηγλάκης, Σπανολιός, Καλογεράς, Μιχαλιός.

Στον Υμηττό ο Ξανθός

Την αναμέτρηση της Β' Εθνικής ανάμεσα στον Αμύντα και τον Γ.Σ. Σιάτιστας θα διευθύνει σήμερα στις 17:00 ο Γιώργος Ξανθός. Ο αξιολογημένος ρέφερι του Σ.Δ.Κ.Δ., μαζί με τον Καραλή, θα βρεθούν στο συγκεκριμένο γήπεδο. Αξίζει να σημειωθεί ότι τη φανέλα της ομάδας της Δυτικής Μακεδονίας (που είναι μισοδιαλυμένη) φοράει ο Γιάννης Βογιατζής.

Οι αρχαιρεσίες του Σ.Δ.Κ.Δ.

Την ερχόμενη Τρίτη στις 19:00 πρόκειται να γίνουν οι αρχαιρεσίες στις τάξεις του Σ.Δ.Κ.Δ. Στην αίθουσα του Δ.Ο.Ν.Α. Ροδίων (Διαγοριδών 1) όπου στεγάζεται το γραφείο του συνδέσμου θα γίνουν οι εκλογές που αναμένονται με ενδιαφέρον

Τους πέταξαν έξω

Ελληνικό μπάσκετ ώρα μηδέν...Ο ιδιοκτήτης του ξενοδοχείου που διαμένουν οι αθλητές του Μακεδονικού, τους κατέβασε και σφράγισε τα δωμάτια τους, αφού ήταν απλήρωτα. Πάνω στην ένταση του ο μάνατζερ του Μακεδονικού ένιωσε δυσφορία και μεταφέρθηκε στο νοσοκομείο. Έχουμε φτάσει σε τέτοιο επίπεδο, όπου ομάδες επιπέδου Μακεδονικού (έτσι όπως κατάντησε) να παίζουν στην Α1 και τα «νοικοκυρεμένα» σωματεία (και δεν μιλάμε μόνο για τον Κολοσσό) να είναι χαμηλότερα...

ΕΦΗΒΟΙ

Νίκη-τετράδας

Η Ε.Α. Καλύμνου αντιμετωπίζει στις 12:00 τον Ηρακλή 2000 και με την κατάκτηση του ροζ φύλλου κάνει το σημαντικότερο βήμα για το φάϊναλ-φορ

Την ευκαιρία να εξασφαλίσει σε μεγάλο ποσοστό την πρόκριση του στο φάϊναλ-φορ των εφήβων θα έχει σήμερα (12:00) η Ε.Α. Καλύμνου.

Η ομάδα του Γιώργου Μαύρου θα φιλοξενήσει τον Ηρακλή 2000, στο εξ αναβολής παιχνίδι της 2ης αγωνιστικής για τον όμιλο νήσων στο εφηβικό πρωτάθλημα. Οι «σφουγγαράδες», σε περίπτωση νίκης θα πιάσουν την Α.Ε. Δικαίου στην κορυφή του βαθμολογικού πίνακα και ουσιαστικά θα θέσουν νοκ-άουτ τους Καρδαμιώτες απ' τη διεκδίκηση της δυάδας. Μέχρι στιγμής (στο γήπεδο ή στα χαρτιά) οι Καλύμνιοι κερδίζουν πάντα στην έδρα τους τον Ηρακλή 2000.

(2005-06): 70-69

(2004-05): 20-0(α.α.)

ΕΞ ΑΝΑΒΟΛΗΣ (2η ΑΓΩΝΙΣΤΙΚΗ):

ΣΗΜΕΡΑ:

Δ.Κ.Γ. Καλύμνου (12:00): Ε.Α. Καλύμνου (Αυγουλάς-Χαντσαρίδης).

Η ΒΑΘΜΟΛΟΓΙΑ/2η ΑΓΩΝΙΣΤΙΚΗ

1.Α.Ε. Δικαίου	4	2-0	149-99(+50)
2.Ε.Α. Καλύμνου	2	1-0	70-47(+23)
3.Ιπποκράτης Κω	2	0-2	97-164(-67)
4.Ηρακλής 2000	2	0-1	49-55(-6)

*Η Ε.Α. Καλύμνου και ο Ηρακλής 2000 έχουν από ένα παιχνίδι λιγότερο

Συνεχίζεται το σχολικό

Με τους ημιτελικούς των αγοριών, συνεχίζεται αύριο το τουρνουά καλαθοσφαίρισης των Λυκείων. Εμείς μάθαμε για σοβαρά επεισόδια σε παιχνίδι αγοριών και συγκεκριμένα στο ματς 2ο Τ.Ε.Ε.-1ο Ε.Λ. Κάτι πρέπει να γίνει γιατί σύμπτωση επαναλαμβανόμενη παύει να είναι σύμπτωση.

Δηλώσεις Σάββα Τσιτουρίδη

Δεν θα θιγούν κεκτημένα του Ασφαλιστικού

ΣΕ ΕΚΔΗΛΩΣΗ ΤΟΥ ΤΣΜΕΔΕ

Τη διαβεβαίωση ότι δεν θα αυξηθούν οι ασφαλιστικές εισφορές, ούτε τα όρια ηλικίας, και ότι δεν θα μειωθούν οι συντάξεις, έδωσε ο υπουργός Απασχόλησης & Κοινωνικής Προστασίας Σάββας Τσιτουρίδης, ο οποίος μίλησε σε εκδήλωση του ΤΣΜΕΔΕ στη Θεσσαλονίκη, σε αίθουσα του ξενοδοχείου "Πόρτο Παλάς".

"Στην Ελλάδα των αρχών του 21ου αιώνα οι λύσεις στο σύστημα της κοινωνικής ασφάλισης δεν μπορούν να αναζητηθούν με αυξήσεις ορίων ηλικίας, με αυξήσεις εισφορών και με μειώσεις συντάξεων. Θα φτάσουμε σε ένα σύστημα κοινωνικής ασφάλισης το οποίο θα είναι κοινωνικά σημαντικά δικαιότερο από αυτό το οποίο έχουμε σήμερα", είπε ο υπουργός.

Σε ότι αφορά το Ταμείο των Μηχανικών τόνισε ότι θα υπάρξει αναδιοργάνωση και θα αυξηθούν οι συντάξεις τους. Ομάδα μηχανικών άνοιξε πανό μέσα στην αίθουσα του ξενοδοχείου, με σύνθημα κατά του "μίνι" Ασφαλιστικού νομοσχεδίου, χωρίς να δημιουργηθεί ένταση.

Σύμφωνα με τον Περιφερειάρχη Νοτίου Αιγαίου

«Ονειρεμένα νησιά» είναι Κυκλάδες και Δωδεκάνησα

ΣΕ ΣΥΝΕΝΤΕΥΞΗ ΤΥΠΟΥ ΣΤΗΝ «ΦΙΛΟΞΕΝΙΑ»

«Ονειρεμένα νησιά» χαρακτήρισε τις Κυκλάδες και τα Δωδεκάνησα, που υπάγονται διοικητικά στην Περιφέρειά του, ο Γενικός Γραμματέας της Περιφέρειας Νοτίου Αιγαίου, Χαράλαμπος Κόκκινος, σε συνέντευξη Τύπου που έδωσε χθες στη Θεσσαλονίκη, στα πλαίσια της 22ης Διεθνούς Έκθεσης Τουρισμού «Philoxenia», στην οποία η Περιφέρεια Νοτίου Αιγαίου συμμετέχει και φέτος με δικό της περίπτερο.

«Τα ονειρεμένα νησιά μας, οι Κυκλάδες και τα Δωδεκάνησα, συνδυάζουν την ιστορία, τον πολιτισμό και τις φυσικές ομορφιές, όπως είναι ο ήλιος και η θάλασσα», τόνισε χαρακτηριστικά ο κ. Κόκκινος, μιλώντας στο ΑΠΕ-ΜΠΕ.

«Με τη συμμετοχή μας στη 'Philoxenia', θέλουμε να προβάλλουμε τα συγκριτικά πλεονεκτήματα των νησιών μας, αλλά και τις εναλλακτικές προτάσεις τουρισμού για τους επισκέπτες μας», πρόσθεσε.

Νωρίτερα, στο περίπτερο της Περιφέρειας Νοτίου Αιγαίου, το Λύκειο Ελληνίδων Σύρου, χόρεψε παραδοσιακούς χορούς.

Για Σχολεία Δημοτικά- Γυμνάσια- Λύκεια- Συλλόγους

ΔΩΡΕΑΝ ΒΙΒΛΙΑ ΚΑΙ ΞΕΝΑΓΗΣΕΙΣ ΑΠΟ ΤΟ ΘΕΟΦΑΝΗ ΜΠΟΓΙΑΝΝΟ



ΟΠΩΣ κάθε χρόνο, εδώ και είκοσι χρόνια, συνεχίζονται και εφέτος οι φιλοφρονητικές ξεναγήσεις των μαθητών, Συλλόγων Τραπεζοϋπαλλήλων, ξενοδοχοϋπαλλήλων, Ταξιτζήδων, Σωματείων, σπουδαστών ΑΣΤΕΡ και ΟΑΕΔ.
Προσκαλούνται οι άξιοι εκπαιδευτικοί μας που έχουν συναίσθηση μεγάλη της εθνικής αποστολής τους, να λάβουν μέρος στο εθνικό αυτό προσκλητήριο...
Ο συγγραφέας, ΘΕΟΦΑΝΗΣ ΜΠΟΓΙΑΝΝΟΣ, προσφέρει ανιδιοτελώς σε όλους τους Ρόδιους και Δωδεκανήσιους, ΔΩΡΕΑΝ ξεναγήσεις, όλο το χρόνο.
Ξεναγήσεις και εκδρομές γίνονται στην Παλιά μας Πόλη, στα χωριά, στη Λίνδο, στην Ιάλυσο, Κάμειρο και σε όλα τα κάστρα, εκκλησίες και μοναστήρια του αγίου Τόπου μας και του περιούσιου λαού μας.
Προσκαλούνται φιλικώς οι αρμόδιοι να έλθουν σε τηλεφωνική επικοινωνία με τον ανωτέρω Ρόδιο συγγραφέα για την ημέρα και ώρα της ξενάγησης.
ΚΑΝΕΙΣ ΡΟΔΙΟΣ, χωρίς ξεναγήσεις και ιστορικά βιβλία της Ρόδου μας. Είναι προνόμιο να είσαι Έλληνας και μάλιστα Δωδεκανήσιος!

ΔΙΑΛΥΣΗ

ΕΚΛΕΚΤΑ ΥΦΑΣΜΑΤΑ

ΚΑΣΜΗΡΙΑ - ΠΑΛΤΑ - ΤΑΠΕΡ - ΚΑΜΗΛΟ 100% ΛΙΝΑ - ΜΕΤΑΞΩΤΑ - ΒΕΛΟΥΔΑ

ΑΓΓΛΙΑΣ - ΓΕΡΜΑΝΙΑΣ - ΙΤΑΛΙΑΣ - ΓΑΛΛΙΑΣ

ΤΙΜΕΣ ΚΑΤΩ ΤΟΥ ΚΟΣΤΟΥΣ

60% ΕΩΣ 80% ΦΘΗΝΟΤΕΡΑ

ΙΑΚΩΒΟΣ ΜΑΚΑΡΙΟΥ 16 ΡΟΔΟΣ
ΠΙΣΩ ΑΠΟ ΤΟ ΔΙΚΑΣΤΗΡΙΟ
ΔΙΠΛΑ ΣΤΗ ΛΕΣΧΗ ΑΞΙΩΜΑΤΙΚΩΝ
ΤΗΛ: 2241022273 ΑΔ. ΠΡΟΕΔΡΟΥ ΠΡΩΤ. 1188/06

Χ.360-30/11

Προς την υπουργό Τουριστικής Ανάπτυξης

«Πακέτο» 12 αιτημάτων από τους Ξενοδόχους

ΣΤΗΝ ΕΚΘΕΣΗ «PHILOXENIA» ΘΕΣΣΑΛΟΝΙΚΗ

Με «πακέτο» 12 αιτημάτων και προτάσεων για την ενίσχυση των ελληνικών ξενοδοχείων και του τουρισμού γενικότερα, υποδέχτηκαν χθες, στη Θεσσαλονίκη, την υπουργό Τουριστικής Ανάπτυξης, Φάνη Πάλλη- Πετραλιά, οι διοικήσεις της Πανελλήνιας Ομοσπονδίας Ξενοδόχων (ΠΟΞ) και του Ξενοδοχειακού Επιμελητηρίου Ελλάδος (ΞΕΕ), στο πλαίσιο του 2ου συμβουλίου τοπικών ενώσεων ξενοδόχων.

Από το βήμα της συνεδρίασης του συμβουλίου, που πραγματοποιήθηκε επ' ευκαιρία της 22ης Philoxenia, οι πρόεδροι της ΠΟΞ, Ανδρέας Ανδρεάδης και του ΞΕΕ, Γεράσιμος Φωκάς, ζήτησαν την καθιέρωση ενιαίου "branding" για τον ελληνικό τουρισμό, τη διευκόλυνση των αδειοδοτήσεων και την κατάργηση των "γκρίζων ζωνών" στα πολεοδομικά θέματα, περισσότερες αεροπορικές και ακτοπλοϊκές συνδέσεις, ταχύτερες εκδόσεις βίζας, βελτίωση του θεσμικού πλαισίου για τον τουρισμό και της εικόνας των πυλών εισόδου στην Ελλάδα, επιτάχυνση των εγκρίσεων των αιτήσεων των μικρών ξενοδοχείων στο πλαίσιο του αναπτυξιακού νόμου, των ΠΕΠ και του Ε.Π.ΑΝ και διευθέτηση θεμάτων σχετικών με την "αστεροποίηση" και τις αποσύρσεις ξενοδοχείων, τα τέλη υπέρ ΟΤΑ, τις λουτροπόλεις και τις κατασκευές βιολογικών καθαρισμών στις τουριστικές περιοχές.

Απαντώντας στις προτάσεις των ξενοδόχων, η κα Πετραλιά σημείωσε -μεταξύ άλλων- ότι χρειάζεται ένας νέος "μεγάλος" νόμος, συνολικά για τον τουρισμό, με βάση το μοντέλο εκείνου, που αφορά την αξιοποίηση των Ολυμπιακών Ακινήτων (ο οποίος, όπως είπε, σε λιγότερο από ενάμιση χρόνο θα έχει αλλάξει την εικόνα των ολυμπιακών ακινήτων).

Σε ό,τι αφορά το Δ΄ ΚΠΣ η υπουργός επεσήμανε ότι τα κονδύλια για τον τουρισμό θα είναι αυξημένα κατά 17%, σε σχέση με το Γ΄, ενώ, για τον αναπτυξιακό νόμο, εξέφρασε την πεποίθηση ότι στο νέο νόμο (σε ισχύ από 1/1/2007), οι περισσότερες από τις επενδύσεις που θα επιδοτηθούν θα είναι τουριστικού χαρακτήρα, ενώ το 80% των κεφαλαίων θα κατευθυνθεί στην περιφέρεια.

Για τις "αστεροποιήσεις" των ξενοδοχείων, η κα Πετραλιά επεσήμανε ότι η ποιότητα είναι το "κλειδί" για τον αν ο τουρισμός θα πάει καλά ή όχι και το σύστημα των "αστέρων" θα βοηθήσει πολύ προς αυτήν την κατεύθυνση. Για το θέμα των αερομεταφορών σημείωσε ότι από τη μεθεπόμενη εβδομάδα θα ξεκινήσουν συναντήσεις των συναρμόδιων υπουργών για το ζήτημα, ενώ για τις βίζες επεσήμανε ότι, ήδη σημειώνεται σημαντική πρόοδος.

Για τους βιολογικούς καθαρισμούς είπε ότι πρέπει να δοθεί προτεραιότητα στην κατασκευή τους στο πλαίσιο του Δ΄ ΚΠΣ, "γιατί χωρίς αυτούς σε λίγα χρόνια δεν θα έχουμε πελάτες για τον τουρισμό", ενώ για τα τέλη υπέρ ΟΤΑ σημείωσε ότι δεν μπορεί να μην υπάρχουν ανταποδοτικά οφέλη. Για το ζήτημα των λουτροπόλεων επεσήμανε ότι χτες υπέγραψε την πρώτη υπουργική απόφαση για να "πάρει μπροστά" το σχετικό νομοσχέδιο.

Η κα Πετραλιά εξέφρασε, τέλος, τη βεβαιότητα ότι ο ελληνικός τουρισμός -και γενικότερα η εθνική οικονομία- θα βρίσκονται το 2008 και το 2012 πολύ πιο μπροστά, σε σχέση με το 2004. Η ίδια επεσήμανε ότι η Ελλάδα αξιοποιεί μόνο το 15% των δυνατοτήτων της στον τουρισμό και αν αυτό το ποσοστό αυξηθεί στο 30%, τότε μπορεί να επιταχυνθεί σε εντυπωσιακό βαθμό η συνολική οικονομική ανάπτυξη.

Εξαιτίας αυξημένης υγρασίας

Προβλήματα στις πτήσεις λόγω ομίχλης

ΜΑΤΑΙΩΣΕΙΣ ΚΑΙ ΚΑΘΥΣΤΕΡΗΣΕΙΣ

Προβλήματα στις πτήσεις των αεροσκαφών και αναστάτωση στο πρόγραμμα πτήσεων των Ολυμπιακών Αερογραμμών προκάλεσε η χαμηλή ορατότητα που παρατηρήθηκε χθες το πρωί σε πολλές περιοχές της χώρας, εξαιτίας της ομίχλης, λόγω της αυξημένης υγρασίας.

Από το πρωί, ματαιώθηκαν οι πτήσεις των Ολυμπιακών Αερογραμμών από Αθήνα για Κέρκυρα, Αλεξανδρούπολη και Λήμνο, καθώς και η πτήση από Θεσσαλονίκη για Λήμνο.

Επίσης, λόγω μειωμένης ορατότητας στην περιοχή του Διεθνούς Αεροδρομίου Αθηνών, οι πτήσεις από Ντουμπάϊ και Βηρυτό, προσγειώθηκαν αρχικά στην Κρήτη, με αποτέλεσμα να προκύψουν καθυστερήσεις στις πτήσεις προς Λονδίνο, Φρανκφούρτη και Ρώμη. Μάλιστα, οι δύο πρωινές πτήσεις προς Λονδίνο συγχωνεύθηκαν σε μία, με μεγαλύτερο αεροσκάφος Airbus A-340. Από τις 11 το πρωί και μετά, όλες οι πτήσεις εκτελούνται κανονικά.

Το πρόγραμμα πτήσεων της Aegean Airlines εκτελέστηκε κανονικά και μόνο η πρωινή πτήση προς Κέρκυρα καθυστέρησε να αναχωρήσει από την Αθήνα περίπου μία ώρα, λόγω ομίχλης στο αεροδρόμιο της Κέρκυρας.

Προβληματισμός στη Νέα Δημοκρατία για το εκλογικό νόμο

Πληθαίνουν οι φωνές στο εσωτερικό της Κοινοβουλευτικής Ομάδας της ΝΔ που ζητούν να ανοίξει ο διάλογος για την αλλαγή του εκλογικού νόμου. Το μήνυμα όμως που εκπέμπεται από το Μέγαρο Μαξίμου είναι αρνητικό, καθώς η κυβέρνηση δεν εμφανίζεται διατεθειμένη να συζητήσει τις όποιες στην παρούσα χρονική στιγμή.

Διακοπές ρεύματος

Διακοπή ρεύματος λόγω απαραίτητων ερασιών της ΔΕΗ θα σημειωθεί από τις 8 μέχρι τις 11 το πρωί στις περιοχές Καναμάτ της λεωφόρου Καλλιθέας από το Σούπερ Μάρκετ Μαρινόπουλος μέχρι και το Water Park και στις περιοχές Ροδίνι, στο ύψος της ΔΕΥΑΡ, Κοσκινού, Φυτώριο από τις 8 το πρωί μέχρι τη 1 το μεσημέρι.

Εξαρση παρουσιάζουν οι κλέφτες τσαντών

Εξαρση παρουσιάζουν τον τελευταίο καιρό στη Ρόδο οι κλοπές τσαντών και πορτοφολιών γυναικών κάθε ηλικίας.

Το βράδυ της περασμένης Παρασκευής μία 63χρονη από την Ιαλυσό κατήγγειλε στο Αστυνομικό Τμήμα της περιοχής ότι το απόγευμα της ίδιας ημέρας, άγνωστος δράστης ο οποίος περπατούσε έξω από το σπίτι της, της άρπαξε το πορτοφόλι από τα χέρια το οποίο περιείχε το χρηματικό ποσό των 28 ευρώ και μία κάρτα ανάληψης χρημάτων.

Υστερα από την περιγραφή που έδωσε στους αστυνομικούς η παθούσα, προσήχθη στο τμήμα ένας 25χρονος από την Κρεμαστή. Στην κατοχή του βρέθηκε το πορτοφόλι με το χρηματικό ποσό. Ο δράστης αναγνωρίσθηκε από την 63χρονη και ομολόγησε την πράξη του. Σε βάρος του πρόκειται να κινηθούν οι προβλεπόμενες από το νόμο διαδικασίες.

ΚΗΔΕΙΑ

Τη λατρευτή μας μητέρα, γιαγιά, προγιαγιά, αδελφή και θεία

ΔΕΣΠΟΙΝΑ ΤΖΩΡΤΖΗ

(Ετών 90)

θανούσα κηδεύουμε σήμερα Κυριακή 19 Νοεμβρίου και ώρα 11 π.μ. απο τον Ιερό Ναό Κοιμήσεως Θεοτόκου Ιαλυσού
Τα παιδιά: Γιάννης, Γεώργιος- Κατερίνα, Μαρία- Γιάννης Πιλατέρη
Τα εγγόνια, τα δισέγγονα, τ' αδέλφια, τ' ανίψια και οι λοιποί συγγενείς

ΘΕΜ.-19/11

ΚΗΔΕΙΑ

Τη λατρευτή μας σύζυγο, μητέρα, γιαγιά, αδελφή και θεία

ΧΡΙΣΤΙΝΑ ΠΕΛΕΚΑΝΟΥ

(Ετών 77)

κηδεύουμε σήμερα Κυριακή 19 Νοεμβρίου 2006 και ώρα 12η μεσημβρινή από τον Ιερό Ναό Ταξιαρχών Νεκροταφείου Ρόδου.
Ο σύζυγος Γιώργος
Τα παιδιά: Διονυσία- Γιάννης Αναστασιάδη
Τα εγγόνια, τα αδέλφια, τα ανίψια και οι λοιποί συγγενείς

ΘΕΜ.-19/11

ΚΗΔΕΙΑ

Τη λατρευτή μας μητέρα, γιαγιά, προγιαγιά και θεία

ΑΙΚΑΤΕΡΙΝΗ ΧΑΤΖΗΣΤΡΑΤΗ

(Ετών 80)

κηδεύουμε σήμερα Κυριακή 19 Νοεμβρίου 2006 και ώρα 1.30 μ.μ. από τον Ιερό Ταξιαρχών Νεκροταφείου Ρόδου
Τα παιδιά, τα εγγόνια, τα δισέγγονα, τα ανίψια και οι λοιποί συγγενείς

ΘΕΜ.-19/11

Οδηγούσαν μεθυσμένοι

Δύο Αλβανοί οι οποίοι οδηγούσαν τα αυτοκίνητά τους χωρίς άδεια οδήγησης και υπό την επήρεια αλκοόλ συνελήφθησαν το τελευταίοα εικοσιτετράωρο από αστυνομικούς της Τροχαίας Ρόδου.

Το βράδυ της περασμένης Παρασκευής συνελήφθη ένας 38χρονος Αλβανός, μόνιμος κάτοικος Ιαλυσού διότι βρέθηκε να οδηγεί το ΙΧΕ αυτοκίνητό του χωρίς άδεια ικανότητας οδηγήσεως, ο οποίος μάλιστα αρνήθηκε να συμμορφωθεί σε σώμα από ένστολο αστυνομικό. Σε έλεγχο μέθης που του έγινε βρέθηκε υπό την επήρεια αλκοόλ σε ποσοστό 0,73 mg/L.

Ο δεύτερος συνελήφθη χθες τα μεσάνυχτα στη Ρόδο διότι οδηγούσε και αυτός χωρίς να διαθέτει δίπλωμα οδήγησης και σε αλκοστέστ που του έγινε διαπιστώθηκε ότι είχε καταναλώσει αλκοόλ σε ποσοστό 1,01 mg/L.

ΕΝΟΙΚΙΑΖΕΤΑΙ

ή **πωλείται** πλήρως εξοπλισμένη νυχτερινή επιχείρηση. Μόνο σοβαρές προτάσεις.

Πληρ. κιν. 6945905684

16132-23/11

Συνολικά προσήχθησαν 118

Στον Εισαγγελέα εννέα άτομα για επεισόδια στο Πολυτεχνείο

ΜΕΤΑΞΥ ΑΥΤΩΝ ΚΑΙ ΕΝΑΣ 15ΧΡΟΝΟΣ

Στον εισαγγελέα οδηγούνται εννέα άτομα που συνελήφθησαν κατά τη διάρκεια των προχθεσινών επεισοδίων στην πορεία του Πολυτεχνείου. Συνολικά προσήχθησαν 118 άτομα εκ των οποίων οι 109 αφέθηκαν ελεύθεροι γιατί δεν προέκυψαν στοιχεία σε βάρος τους.

Οι συλληφθέντες, σύμφωνα με την αστυνομία, συμμετείχαν στα επεισόδια πετώντας πέτρες και άλλα αντικείμενα, ενώ σε κατ΄οίκον έρευνα που έγινε παρουσία εισαγγελικών λειτουργών το πρωί στα σπίτια τους, βρέθηκε σε ένα από αυτά ένα πιστόλι, το οποίο όμως δεν είναι εύχρηστο.

Μεταξύ των συλληφθέντων βρίσκεται ένας 15χρονος, ένας 45χρονος ενώ οι υπόλοιποι είναι ηλικίας 18 έως 20 ετών.

Χθες βρισκόταν στην Κω

Έρχεται σήμερα στη Ρόδο ο υπουργός Αιγαίου κ. Παυλίδης

ΘΑ ΜΕΤΑΒΕΙ ΣΕ ΔΗΜΟΥΣ ΤΟΥ ΝΗΣΙΟΥ

Ο Υπουργός Αιγαίου και Νησιωτικής Πολιτικής Α. Παυλίδη, παρακολούθησε την ορκωμοσία των νεοσυλλέκτων που έγινε στο 295 ΤΕ στην Κω.

Απευθυνόμενος στους νέους τόνισε ότι πεποίθησή του είναι πως η απόφαση του Υπουργείου Εθνικής Άμυνας να ιδρύσει κέντρα εκπαιδεύσεως νεοσυλλέκτων στα παραμεθόρια νησιά, και συγκεκριμένα στη Λήμνο, Λέσβο, Χίο, Σάμο, Κω και Ρόδο, εντάσσεται στα πλαίσια της Νησιωτικής Πολιτικής.

Η εκπαίδευση τόνισε ο Α. Παυλίδης δεν υπάρχει καμία αμφιβολία ότι είναι πλήρης και κατά τη διάρκειά της θα διαπιστώσουν οι στρατιώτες μας ότι αντιμετωπίζονται τόσο από την στρατιωτική όσο και από την πολιτική ηγεσία με αυστηρότητα και στοργή.

Ο Α. Παυλίδη συνεχάρη τον Ταξίαρχο κ. Λ. Χάρισμα και τον Διοικητή του 295 ΤΕ Αντισυνταγματάρχη κ. Β. Τσιάκο, για την αρτιότητα της τελετής ορκωμοσίας και για την όλη παρουσία των μετασχόντων στην τελετή.

Ο Α. Παυλίδης έρχεται στην Ρόδο όπου θα επισκεφθεί σήμερα Δήμους του νησιού.

Παρά τα νέα διαβατήρια

Αρνούνται οι ΗΠΑ την κατάργηση βίζας για τους Ελληνες

ΔΥΣΦΟΡΙΑ ΣΤΗΝ ΚΥΒΕΡΝΗΣΗ

Παρά το ότι η Ελλάδα προχώρησε στην έκδοση νέων διαβατηρίων υψηλής τεχνολογίας, από τις αστυνομικές αρχές και όχι από τις νομαρχίες, οι ΗΠΑ αρνούνται να καταργήσουν τη βίζα για τους Έλληνες που ταξιδεύουν στην Αμερική, αντίθετα από ό,τι συμβαίνει στην υπόλοιπη Ευρώπη των «15».

Σύμφωνα με το ρεπορτάζ της εφημερίδας Τα Νέα, η άρνηση των Αμερικανών να τηρήσουν τα υπεσχημένα και να μην απαιτούν πλέον βίζα από τους Έλληνες πολίτες που μεταβαίνουν στις Ηνωμένες Πολιτείες έχουν προκαλέσει δυσφορία στην ελληνική κυβέρνηση.

ΔΕΝ ΕΟΡΤΑΖΕΙ

✔ Η κ. Μαρία Π. Φραράκη δεν θα δεχθεί επισκέψεις για την ονομαστική της εορτή.

Ταιγαρίδης Μ. ΑΕ

ΕΜΠΟΡΙΟ

Αγ. Βαρβάρα - ΑΣΓΟΥΡΟΥ
Υποκ. Αρχάγγελος
τηλ. 22410 62752 - 62850

ΠΡΟΣΦΟΡΑ ΖΩΟΤΡΟΦΩΝ

ΠΡΟΙΟΝΤΑ ΝΕΑΣ ΣΟΔΕΙΑΣ

Βαμβακόπιτα	40 κιλά τιμή/σακκί	8,92 €
Καλαμπόκι	40 κιλά τιμή/σακκί	8,20 €
Σιτάρι σκληρό ελληνικό	40 κιλά τιμή/σακκί	9,00 €

Η εταιρία μας προσφέρει έως 20/12/2006
ΦΥΡΑΜΑ ΠΑΧΥΝ. ΧΟΙΡΙΝΩΝ
0,25 λεπτά/κιλό - 10 ευρώ/σακί 40 κιλών

Στις τιμές δεν συμπεριλαμβάνεται το Φ.Π.Α.

X6224 19/11

...Το Λογιστήριο της «ΠΡΟΟΔΟΥ», που μεταφέρθηκε στο κτίριό μας, το οποίο λειτουργεί παράλληλα με το λογιστήριο της Ν. Αγοράς, στην οδό **Μάρκου Μαλιαράκη 3** λειτουργεί από την 8.00 πρωινή μέχρι την 2.30 μεταμεσημβρινή και δέχεται

ΔΙΑΦΗΜΙΣΕΙΣ - ΑΓΓΕΛΙΕΣ
και οποιαδήποτε άλλη ΔΗΜΟΣΙΕΥΣΗ

ΜΑΡΚΟΥ ΜΑΛΙΑΡΑΚΗ 3
ΤΗΛ. 22410 35322