Η ΡΟΔΙΑΚΗ

ΤΕΤΑΡΤΗ
30 ΑΠΡΙΛΙΟΥ 2003
ΑΡ. ΦΥΛΛΟΥ 17.381
ΤΙΜΗ: ΕΥΡΩ 0,70

ΗΜΕΡΗΣΙΑ ΠΡΩΙΝΗ ΕΦΗΜΕΡΙΔΑ ΤΗΣ ΡΟΔΟΥ

PAFFUTO
WINE MUSIC BAR
www.paffuto.com

ΣΤΙΣ ΑΦΙΞΕΙΣ ΦΕΤΟΣ

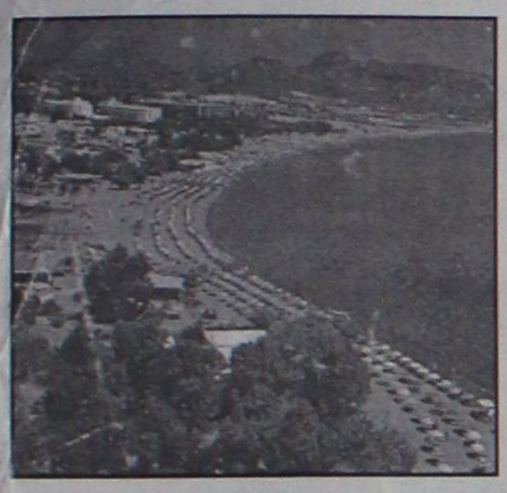

Μείωση μέχρι 30% βλέπουν οι ξενοδόχοι

Αντιπροσωπεία της Ενωσης Ξενοδόχων συναντήθηκε με το δήμαρχο Καλλιθέας και συζήτησαν όλα τα προβλήματα που τους απασχολούν.

ΣΕΛΙΔΑ 6

ΠΡΩΤΟΜΑΓΙΑ ΑΥΡΙΟ



Νέα ευκαιρία για...έξοδο στην ύπαιθρο

Το Εργατικό Κέντρο πάντως υπενθυμίζει ότι αύριο οι εργαζόμενοι απεργούν διεκδικώντας αυτά που τους στερούν χρόνια.

ΣΕΛΙΔΑ 7

ΓΙΑ ΤΗΝ ΑΦΙΞΗ ΤΩΝ ΑΓΓΛΙΚΩΝ ΠΟΛΕΜΙΚΩΝ ΣΤΗ ΡΟΔΟ

Μουρμούρες...στο βάθος

ΕΤΟΙΜΑΖΟΝΤΑΙ ΚΑΠΟΙΕΣ "ΠΑΡΕΜΒΑΣΕΙΣ" ΑΛΛΑ ΥΠΑΡΧΟΥΝ ΚΑΙ ΑΝΤΙΔΡΑΣΕΙΣ ΣΤΙΣ ΤΑΞΕΙΣ ΤΩΝ ΚΑΤΑΣΤΗΜΑΤΑΡΧΩΝ



Κάποια μουρμουρητά ακούστηκαν για την άφιξη των αγγλικών πλοίων. Και όλα δείχνουν ότι όλα θα σταματήσουν στο σημείο αυτό.

ΣΕΛΙΔΑ 4

ΚΑΤΑ ΤΗ ΔΙΑΡΚΕΙΑ ΤΗΣ ΣΥΝΟΔΟΥ ΤΩΝ ΥΠΕΞ ΤΗΣ Ε.Ε.

ΔΡΑΚΟΝΤΕΙΑ τα μέτρα ασφαλείας!

Ολα είναι έτοιμα στη Ρόδο και στο Καστελόριζο

Την Πρωτομαγιά με ειδικές πτήσεις έρχονται στη Ρόδο, υπουργοί Εξωτερικών της Ε.Ε. Θα ακολουθήσει το Σάββατο το ταξίδι τους στο ακριτικό Καστελόριζο και την τουριστική πόλη Κας.

ΣΕΛΙΔΑ 3

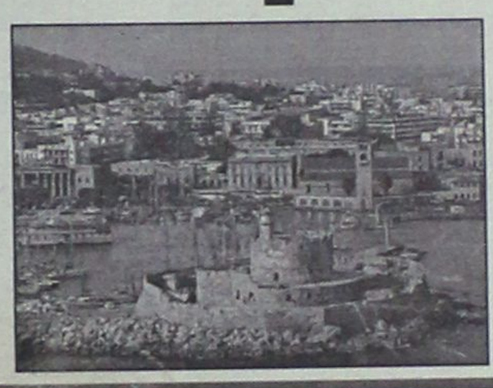

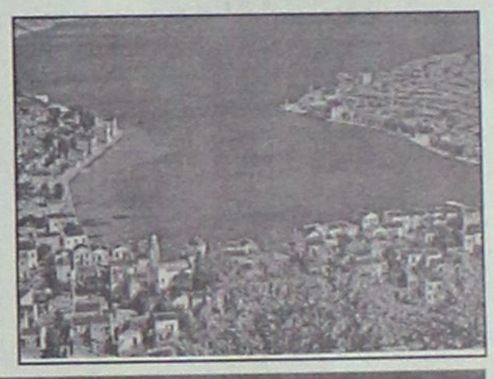

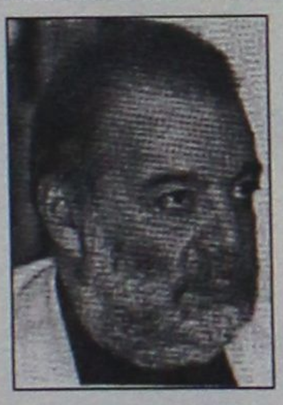

Με το...ζόρι στο Νομό μας

Κάποιοι θέλουν τον κ. Τζαννετάκο υποψήφιο της Ν.Δ. στα Δωδεκάνησα. Οι αντιδράσεις πολλές και δικαιολογημένες.

ΣΕΛΙΔΑ 5

ΚΑΤΑ ΤΗΣ ΘΑΝΑΤΗΦΟΡΟΥ ΠΝΕΥΜΟΝΙΑΣ

Συνεχίζεται η μάχη



Την ώρα που φαίνεται να υποχωρεί, νέα κρούσματα εμφανίζονται σε άλλες χώρες που δεν είχαν...μολυνθεί.

ΣΕΛΙΔΑ 10

Το ονειρευτήκαμε
...το σχεδιάσαμε!
...το κάναμε πράξη!

Ενα μοναδικό σκηνικό διασκέδασης, στολίδι για τη Ρόδο. Μια συναρπαστική ιδέα για μικρούς και μεγάλους. Κυρίες και κύριοι το Paradise Art & Taste είναι γεγονός!

Opening Πέμπτη 1η Μαΐου
από τις
10.00 π.μ. μέχρι αργά το βράδυ.

Paradise Art & Taste! Το στολίδι της Λίνδου! Με την δική σας παρουσία θα γίνει ακόμα πιο λαμπερό!

Paradise art & taste Λίνδος • Τηλ.. 22440 31850



ΜΕΖΕΔΟΠΩΛΕΙΟ
ΠΑΡΔΑΛΟΣ ΚΟΚΟΡΑΣ

Από **Τετάρτη 30 Απριλίου** ο Παρδαλός Κόκορας βάζει τα καλοκαιρινά του και σας περιμένει στον κήπο του για φεγγαρόλουστες βραδιές με **νέες** γαργαλιστικές γαστρονομικές απολαύσεις **ΚΑΘΕ ΒΡΑΔΥ** μαζί, αλλά... και **ΚΥΡΙΑΚΗ ΜΕΣΗΜΕΡΙ** γιατί όχι και... ΜΠΑΡΜΠΕΚΙΟΥ!!!

Λεωφ. Ηρακλειδών 19-Ιαλυσός
Τηλ.. για reserve 22410 98335

ΗΜΕΡΟΛΟΓΙΟ

Τετάρτη 30 Απριλίου 2003
Ιακώβου απ., Αργυράς Νεομ., Δονάτου
Ανατολή ηλίου: 06.31'
Δύση ηλίου: 20.14'
Σελήνη 29 ημερών

ΦΑΡΜΑΚΕΙΑ

Σήμερα διημερεύει το φαρμακείο του κ. Πανά Αρτεμ. στην οδό Εθνικάς Αντιστάσεως 82 και διανυκτερεύει το φαρμακείο της κ. Μαυρικίου Μαρίας στην οδό Ηρώων Πολυτεχνείου 1γ.

ΒΕΝΖΙΝΑΔΙΚΑ

Σήμερα διανυκτερεύουν τα βενζινάδικα: Ριζόπουλος Νικ. (Καναδά 1), Πασχαλίδης-Μοσχής Ο.Ε. (4ο χλμ. Ρόδου-Λίνδου), Ταβρηλιώτης Γ. (Ιαλυσός), Τσουμπλέκας (Παραδείσι), Πάππου Καρολ. (Παραδείσι), Θεουλάκης Ι. (Εμπωνα), Μάστορης Α. (Τσαΐρι), Νέσγος Μ. (Μάσσαρι).

ΛΑΪΚΕΣ ΑΓΟΡΕΣ

Τετάρτη: στο Δημοτικό Νεκροταφείο.
Πέμπτη: στην οδό Βύρωνος
Παρασκευή: στην οδό Πτολεμαίων (Ανάληψη)
Σάββατο: στο Δημοτικό Νεκροταφείο.

ΔΡΟΜΟΛΟΓΙΑ ΠΛΟΙΩΝ

Σήμερα αναχωρεί το "ΡΟΔΟΣ" στις 15.00 για Σύμη-Τήλο-Κάλυμνο-Αστυπάλαια-Πειραιά και το "ΠΑΤΜΟΣ" στις 18.00 για Νίσυρο-Κω-Πειραιά.

ΑΕΡΟΠΟΡΙΚΑ ΔΡΟΜΟΛΟΓΙΑ

ΟΛΥΜΠΙΑΚΗ ΑΕΡΟΠΟΡΙΑ

ΑΠΟ ΡΟΔΟ-ΑΘΗΝΑ
- Καθημερινά 07.10, 13.40
- Πέμπτη 20.10, 22.45
- Καθημερινά πλην Πέμπτης 19.40, 22.25
- Καθημερινά πλην Κυριακής 10.40

ΑΠΟ ΑΘΗΝΑ-ΡΟΔΟ
- Καθημερινά 05.30,12.00
- Πέμπτη 18.30, 21.05
- Καθημερινά πλην Πέμπτης 18.00, 20.45
- Καθημερινά πλην Κυριακής 09.00

ΑΠΟ ΡΟΔΟ-ΘΕΣΣΑΛΟΝΙΚΗ
- Δευτέρα - Τετάρτη 09.45
- Πέμπτη 10.45
- Σάββατο 15.15
- ΔΕΥ-ΤΕΤ-ΠΑΡ-ΚΥΡ 16.10

ΑΠΟ ΡΟΔΟ-ΗΡΑΚΛΕΙΟ
- Δευτέρα-Παρασκευή 14.30, Τετάρτη-Κυριακή 16.30

ΑΠΟ ΡΟΔΟ-ΚΑΡΠΑΘΟ
- ΔΕΥ-ΠΕΜ-ΠΑΡ-ΣΑΒ 07.00, 10.40
- Τετάρτη-Κυριακή 10.40, 14.20

ΑΠΟ ΡΟΔΟ-ΚΑΣΟ
- ΔΕΥ-ΠΕΜ-ΠΑΡ-ΣΑΒ 07.00
- Τετάρτη-Κυριακή 10.40

ΑΠΟ ΡΟΔΟ-ΚΑΣΤΕΛΟΡΙΖΟ
- ΔΕΥ-ΤΕΤ-ΠΑΡ-ΣΑΒ-ΚΥΡ 07.10

ΑΠΟ ΡΟΔΟ-ΧΙΟ
- Τρίτη στις 10.40 και Πέμπτη στις 10.45'

ΡΟΔΟΣ-ΜΥΤΙΛΗΝΗ
- Δευτέρα-Τετάρτη στις 09.45, Τρίτη στις 10.40', Πέμπτη στις 10.45' και Σάββατο στις 15.15

ΡΟΔΟΣ- ΣΑΜΟΣ
- Τρίτη στις 10.40', Σάββατο στις 15.15

ΡΟΔΟΣ-ΛΗΜΝΟΣ
- Δευτέρα-Τετάρτη στις 09.45', Τρίτη στις 10.40', Πέμπτη στις 10.45' και Σάββατο στις 15.15'

AEGEAN AIRLINES & CRONUS

ΑΠΟ ΡΟΔΟ-ΑΘΗΝΑ
Καθημερινά 08.30 πλην Κυριακής.
Καθημερινά 13.50. Δευτέρα-Τετάρτη-Παρασκευή-Κυριακή 17.50.
Τρίτη-Πέμπτη-Σάββατο 19.35.
Καθημερινά 20.20 πλην Τρίτης και Πέμπτης.

ΑΠΟ ΑΘΗΝΑ-ΡΟΔΟ
Καθημερινά 06.50 πλην Κυριακής.
Καθημερινά 12.10.
Δευτέρα-Τετάρτη-Παρασκευή-Κυριακή 16.10.
Τρίτη-Πέμπτη-Σάββατο 17.45
Καθημερινά 18.40 πλην Τρίτης και Πέμπτης.

ΑΠΟ ΡΟΔΟ-ΗΡΑΚΛΕΙΟ
Τρίτη-Πέμπτη-Παρασκευή-Κυριακή 19.00

ΑΠΟ ΗΡΑΚΛΕΙΟ-ΡΟΔΟ
Τρίτη-Πέμπτη-Παρασκευή-Κυριακή 17.30

ΑΠΟ ΡΟΔΟ-ΘΕΣΣΑΛΟΝΙΚΗ
Τετάρτη-Παρασκευή-Κυριακή 12.00

ΑΠΟ ΘΕΣΣΑΛΟΝΙΚΗ-ΡΟΔΟ
Τετάρτη-Παρασκευή-Κυριακή 10.00

Επώνυμον το ανώνυμον...

Εξαιρετικά "θερμό" το καλοκαίρι που έρχεται

Είναι πάντοτε δύσκολο – και έχουμε εξηγήσει το γιατί – να αποκρυπτογραφήσει κάποιος τις μύχιες σκέψεις του πρωθυπουργού. Πολύ περισσότερο τώρα που, στη δεδομένη κρυψίνοιά του, έχει προστεθεί και η επιφυλακτικότητά του, καθώς δεν γνωρίζει ποιόν και πόσο μπορεί να εμπιστευθεί, αφού οι αποκαλύψεις για τις «διαπλοκές, εμπλοκές, αρπαχτές», αφορούν σε ανθρώπους του στενού του πολιτικού περιβάλλοντος.

Θεωρείται, όμως, αυτονόητο ότι θυσιάζει ουσιαστικά, τις πασχαλινές του διακοπές, στο σχεδιασμό των επομένων κινήσεών του, που όσο και αν δεν θέλει να τις κάνει εν θερμώ και «πριν κάτσει η σκόνη των αποκαλύψεων», εν τούτοις δεν μπορεί εκ των πραγμάτων να τις αναβάλει επί μακρόν.

Επιμένουν, βεβαίως, τα σημιτικά παπαγαλάκια, ότι «ο πρωθυπουργός κάνει πράγματι διακοπές στο Κορακοχώρι» αλλά όλοι «οι παροικούντες την Ιερουσαλήμ» γνωρίζουν ότι και μόνη η παρουσία του εν Γερμανία διατρίβοντος αδελφού του στο Κορακοχώρι, αποδεικνύει ότι δεν πρόκειται για διακοπές αλλά για πολιτικούς σχεδιασμούς, αφού ο Σπύρος Σημίτης είναι ο «πραγματικός» – όσο και ο Ροζάκης – σύμβουλος του πρωθυπουργού.

Το ερώτημα που απασχολεί τα περισσότερα κυβερνητικά στελέχη, είναι τι ακριβώς σχεδιάζεται στο Κορακοχώρι. Ενας ανασχηματισμός, μία έντονη «αντεπίθεση» στη Νέα Δημοκρατία, ώστε να μην προλάβει η αξιωματική αντιπολίτευση να μετουσιώσει σε μεγάλο κομματικό κέρδος τις εσωκομματικές αντιπαραθέσεις του ΠΑΣΟΚ, μία «προσφυγή» στα κομματικά όργανα, μια αποχώρηση (στην οποία τον εξωθούν οι άλλοτε υποστηρικτές του), ή τέλος, μια πρόωρη προσφυγή στις κάλπες;

Ουδείς μπορεί να απαντήσει «τι τέξεται η επιούσα». Ολοι, όμως, θεωρούν αυτονόητο ότι τα πράγματα δεν μπορούν πλέον να αφεθούν ως έχουν. Το ΠΑΣΟΚ «βράζει», οι περιθωριοποιημένοι πρώην πρωτοκλασάτοι, βυσσοδομούν εναντίον των νεοπλούτων «λοχαγών» της σημιτικής φρουράς, άλλοι κρίνουν φρονιμότερο να αποστασιοποιούνται συνεχώς και περισσότερο, αφήνοντας τον πρωθυπουργό «να τα βγάλει πέρα μόνος του έτσι που τα έκανε» και άλλοι φρονούν ότι είναι η κατάλληλη στιγμή για αλλαγή πορείας.

Ο Κ. Σημίτης, όμως, έχει αποδείξει ότι θέλει πάντοτε να είναι ο ίδιος που ελέγχει – και δημιουργεί τις εξελίξεις. Οτι, δηλαδή, δεν θέλει να του υπαγορεύουν άλλοι τι να κάνει, ή, τουλάχιστον, δεν θέλει να δημιουργείται παρόμοια εντύπωση στην κοινή γνώμη.

Αυτό που βασίμως μπορεί να προεξοφληθεί, είναι ότι αυτό το καλοκαίρι θα είναι πολιτικά εξαιρετικά "θερμό". Είτε γίνουν αμέσως μετά τη λήξη της προεδρίας εκλογές είτε αυτές διεξαχθούν το φθινόπωρο είτε, όπως ο ίδιος διατείνεται, γίνουν στο τέλος της τετραετίας, οι "κόντρες" δεν θα σταματήσουν και το κουβάρι των αποκαλύψεων θα συνεχίσει να ξετυλίγεται και όλο και περισσότερους από τους ανθρώπους του "θα παίρνει η μπάλα".

Ούτως ή άλλως, πάντως, το βέβαιον είναι ότι "η βασιλεία Σημίτη" πλησιάζει στο τέλος της. Ευτυχώς για τον τόπο.



ΔΕΧΟΝΤΑΙ ΤΟ ΚΟΙΝΟ

Ο Νομάρχης Δωδεκανήσου **Γιάννης Μαχαιρίδης** και οι Βοηθοί Νομάρχη **Στάθης Κουσουρνάς** και **Νίκος Ζαΐδης** δέχονται το κοινό κάθε Τρίτη και Πέμπτη, από τις 11.00-13.00 το μεσημέρι.

ΤΑΞΙ

ΡΑΔΙΟ ΤΑΞΙ: 2241-0-64712, 2241-0-64790.

ΧΡΗΣΙΜΑ ΤΗΛΕΦΩΝΑ

ΝΟΣΟΚΟΜΕΙΟ:	2241-0-80000
ΑΜΕΣΗ ΔΡΑΣΗ ΠΥΡ/ΚΗΣ:	199
ΛΙΜΕΝΑΡΧΕΙΟ:	2241-0-22220, 2241-0-27695
ΒΛΑΒΕΣ Δ.Ε.Η.:	125
ΒΛΑΒΕΣ Ο.Τ.Ε.:	121
ΑΜΕΣΗ ΔΡΑΣΗ:	100
ΒΛΑΒΕΣ ΥΔΡΕΥΣΗΣ:	2241-0-68750, 2241-0-68755
ΝΟΜΑΡΧΙΑ:	2241-0-46502
ΠΕΡ/ΚΗ Δ/ΝΣΗ	2241-0-38174
ΔΗΜΟΣ:	2241-0-46200
ΔΗΜ. ΕΠΙΧ. ΚΑΘΑΡ.	2241-0-77600
ΥΠΗΡ. ΑΠΟΚΟΜΙΔΗΣ:	2241-0-61057
ΤΡΟΧΑΙΑ:	2241-0-26480
ΠΛΗΡΟΦ. Ο.Τ.Ε.:	131
ΔΕΛΤΙΟ ΚΑΙΡΟΥ:	149
ΛΑΧΕΙΑ:	1444
ΠΡΟΠΟ - ΛΟΤΤΟ:	1444
ΡΟΔΑ:	2241-0-27462
ΚΤΕΛ:	2241-0-27706
Ο.Α.Ε.Δ.:	2241-0-23265
Ι.Κ.Α.:	2241-0-64912
ΤΑΞ.Υ.:	2241-0-68701, 2241-0-68702
ΟΛΥΜΠΙΑΚΗ:	2241-0-24555
Δ.Α.Ν.Ε.:	2241-0-43150
ΕΡΓΑΤ. ΚΕΝΤΡΟ:	2241-0-24730
CRONUS AIRLINES	2241-0-25444
AEGEAN AIRLINES	2241-0-98345

ΚΤΕΟ

- Από 1/05/2003 έως 30/06/2003 παντός είδος οχήματα **με συνδυασμό γραμμάτων ΡΟΒ 2501-3000.**
- Από 1/07/2003 έως 30/07/2003 όλα τα οχήματα με μικτό βάρος άνω των 10 (δέκα) τόνων με συνδυασμό γραμμάτων ΡΟΒ-ΚΧΑ-ΡΟΕ ανεξαρτήτου αριθμού.

Επίσης θα ελέγχονται τα οχήματα που η καταλληλότητά τους λήγει αυτές τις εβδομάδες και οχήματα ανάριθμα εισαγωγής.

ΤΙΜΕΣ ΣΥΝΑΛΛΑΓΜΑΤΟΣ

ΔΟΛΛΑΡΙΟ Η.Π.Α	1,0967	1,0945
ΛΙΡΑ ΑΓΓΛΙΑΣ	0,68979	0,68841
ΚΟΡΩΝΑ ΔΑΝΙΑΣ	7,432	7,4172
ΚΟΡΩΝΑ ΣΟΥΗΔΙΑΣ	9,1396	9,1214
ΓΙΕΝ ΙΑΠΩΝΙΑΣ	132,04	131,78
ΦΡΑΓΚΟ ΕΛΒΕΤΙΑΣ	1,509	1,506
ΚΟΡΩΝΑ ΝΟΡΒΗΓΙΑΣ	7,7783	7,7627
ΛΙΡΑ ΚΥΠΡΟΥ	0,58869	0,58751
ΔΟΛΛΑΡΙΟ ΚΑΝΑΔΑ	1,5943	1,5911
ΔΟΛΛΑΡΙΟ ΑΥΣΤΡΑΛΙΑΣ	1,7744	1,7708

Η ΡΟΔΙΑΚΗ

Ημερήσια Εφημερίδα
της Ρόδου
Έτος Ιδρύσεως 1915
ΙΔΡΥΤΗΣ
ΕΜΜ. ΚΑΛΑΜΠΙΧΗΣ
ΙΔΙΟΚΤΗΣΙΑ – ΕΚΔΟΣΗ
ΥΙΟΙ Σ. ΤΣΟΠΑΝΑΚΗ
Η. ΚΩΤΙΑΔΗΣ Ο.Ε.
ΔΙΕΥΘΥΝΤΗΣ
ΑΘ. ΜΑΡΑΣΙΩΤΗΣ
ΣΥΝΤΑΞΗ
Λουκάς Μαστής
Μιχάλης Μαστής
Κυριακή Πετρίδου
Βαρβάρα Μπογδάνου
ΑΘΛΗΤΙΚΑ
Μανόλης Μπάτης,
Νικήτας Κουσκούσης
Κώστας Παντίδος
Παύλος Ντοκουόπιλ
ΓΡΑΦΕΙΑ ΣΥΝΤΑΞΗΣ
Μάρκου Μαλλιαράκη 11
Τηλ.2241-0- 24610,
2241-0-75640
Fax (22410) 75641
ΛΟΓΙΣΤΗΡΙΟ – ΔΙΑΦΗΜΙΣΕΙΣ
Μάρκου Μαλλιαράκη 11
Τηλ. 2241-0-22210
2241-0-75230
Fax (22410) 22471
http://www.rodiaki.gr.
Email: tsopd@otenet.gr &
rodiaki@otenet.gr

Κατά τη διάρκεια της άτυπης συνόδου των υπουργών Εξωτερικών της Ε.Ε.

Δρακόντεια μέτρα ασφαλείας!

Ερχονται όλοι στη Ρόδο την Πρωτομαγιά ● Το Σάββατο το ταξίδι στο Καστελόριζο

Δρακόντεια μέτρα ασφαλείας θα υπάρχουν τόσο στη Ρόδο όσο και στο Καστελόριζο, στην διάρκεια της άτυπης συνόδου των υπουργών Εξωτερικών της Ευρωπαϊκής Ενωσης, οι εργασίες της οποίας θα ξεκινήσουν την προσεχή Παρασκευή.

Για τον σκοπό αυτό πρόκειται οι αστυνομικές και λοιπές δυνάμεις της Ρόδου να ενισχυθούν από τις άλλες περιοχές της χώρας, έτσι ώστε να μη σημειωθεί κανένα παρατράγουδο.

Η παρουσία των 25 υπουργών Εξωτερικών της Ευρωπαϊκής Ενωσης στη Ρόδο και στο Καστελόριζο, αναμένεται να προκαλέσει το έντονο ενδιαφέρον όλων των ευρωπαϊκών μέσων ενημέρωσης.

Γι' αυτό και αναμένεται να έρθουν στη Ρόδο, δεκάδες δημοσιογράφοι, γεγονός ιδιαίτερης σημασίας, αφού η περιοχή μας θα προβληθεί (και ανέξοδα μάλιστα) στα εγκυρότερα και μεγαλύτερα ευρωπαϊκά μέσα ενημέρωσης.

Οι υπουργοί και οι συνεργάτες τους θα φθάσουν στη Ρόδο, με ειδικές πτήσεις την Πρωτομαγιά, και κάποιοι από αυτούς θα έχουν τον χρόνο να επισκεφθούν την ίδια μέρα αξιοθέατα του νησιού.

Το βράδυ της Πρωτομαγιάς, στους ευρωπαίους αξιωματούχους θα παραθέσει δείπνο σε ταβέρνα της Μεσαιωνικής Πόλης ο υπουργός Εξωτερικών κ. Γ. Παπανδρέου.

Οι εργασίες της άτυπης συνόδου, θα ξεκινήσουν την επόμενη μέρα στο ξενοδοχείο "Χίλτον" όπου το βράδυ θα δοθεί συνέντευξη Τύπου.

Το πρωί του Σαββάτου οι ευρωπαίοι υπουργοί με την θαλαμηγό "Αλεξάντερ" θα μεταβούν στο Καστελόριζο.

Εν πλω θα συνεχιστούν οι εργασίες και σύμφωνα με το πρόγραμμα θα παρατεθεί γεύμα στο Καστελόριζο, όπου θα φθάσει και ο τούρκος υπουργός Εξωτερικών κ. Γκιουλ.

Το απόγευμα της ίδιας μέρας, αφού προηγηθούν συνεντεύξεις κλπ. οι υπουργοί θα πάνε για καφέ στην απέναντι τουρκική πόλη Κας (Αντίφυλλο).

Αλλες λεπτομέρειες ΣΕΛΙΔΑ 8

Θα επιστρέψουν το ίδιο βράδυ στη Ρόδο, όπου θα διανυχτερεύσουν και θα αναχωρήσουν για τις πατρίδες τους το πρωί της Κυριακής.

Βασικό θέμα που απασχολεί την Σύνοδο είναι η πρόταση για την ενιαία πολιτική στα εξωτερικά θέματα και στην άμυνα, θέμα ιδιαίτερης σημασίας και επίκαιρο ύστερα από τον τελευταίο πόλεμο στο Ιράκ.

Εκ των πραγμάτων επίσης το θέμα του Ιράκ, θα βρεθεί στην ατζέντα των συζητήσεων, στο πλαίσιο των προβληματισμών που υπάρχουν.

ΣΥΝΩΣΤΙΣΜΟΣ

Ημέρα αιχμής εκτός από την Κυριακή όπου έχουν προγραμματίσει να αφιχθούν στη Ρόδο 82 αεροσκάφη, (μαζί με τις πτήσεις εσωτερικού) χαρακτηρίζεται η αυριανή (Πρωτομαγιά) δεδομένου ότι αναμένεται να προσγειωθούν εκτός από τα 62 **αεροσκάφη και άλλα 26 αεροσκάφη που θα μεταφέρουν στη Ρόδο τους υπουργούς Εξωτερικών της Ευρωπαϊκής Ένωσης**, μαζί με δεκάδες δημοσιογράφους, συμβούλους και άλλους υψηλόβαθμους διπλωμάτες των ευρωπαϊκών υπουργείων.

Οι ακριβείς ώρες προσέλευσης των υπουργικών αεροσκαφών, (πιθανόν για λόγους ασφαλείας) δεν ανακοινώθηκαν επίσημα, γεγονός όμως που εκτιμάται ότι θα δημιουργήσει σοβαρά προβλήματα στην εξυπηρέτηση των αεροσκαφών από το προσωπικό του αεροδρομίου της Ρόδου, το οποίο πάντως βρίσκεται σε διαρκή ετοιμότητα.

Εβδομάδα αιχμής επίσης, χαρακτηρίζεται και η επόμενη (από τις 5 έως και τις 11 Μαΐου) όπου στο αεροδρόμιο της Ρόδου υπολογίζεται να προσγειωθούν άλλα 250 τουλάχιστον αεροσκάφη (εκτελώντας δρομολόγια από το εσωτερικό και το εξωτερικό).



Το πολυτελές ξενοδοχείο 'The Athenian Callirhoe' στο κέντρο της Αθήνας αναδύθηκε μέσα από τη γνώση, την εμπειρία και τη δημιουργική φαντασία των ανθρώπων που το υλοποίησαν.

Τα ολοκληρωμένα συστήματα γυψοσανίδων και οροφών Rigips που χρησιμοποιήθηκαν σε όλους τους χώρους του ξενοδοχείου επιλέχθηκαν σύμφωνα με υψηλά κριτήρια αισθητικής, πυροπροστασίας και ακουστικής που απαιτούσαν οι αυστηρές προδιαγραφές μελέτης και κατασκευής. Σημαντικά επιπρόσθετα πλεονεκτήματα των συστημάτων Rigips είναι η γρήγορη και ελαφρού βάρους κατασκευή.

Η Rigips προμηθεύει όλα σχεδόν τα μεγάλα οικοδομικά έργα που γίνονται στην Ελλάδα, όπως: Ολυμπιακό Χωριό, κτίριο ΟΕΟΑ Αθήνα 2004, Σπίτι 'Αρσης Βαρών, Ολυμπιακό Κωπηλατοδρόμιο, IBC, Hilton, Μαιευτική-Γυν/κή Κλινική "Γέννεσις", Νομαρχιακό Γενικό Νοσοκομείο Βόλου, Μ. Βρετάννια, Μέγαρο Φίλων της Μουσικής, κλπ.

BPB Rigips
Δημιουργούμε χώρους

ΕΜΠΟΡΙΚΟΣ ΣΥΝΕΡΓΑΤΗΣ: ΔΟΜΗΣΗ ΡΟΔΟΥ Α.Ε.Β.Ε - 3ο χμ Λεωφ. Ρόδου- Λίνδου, Τηλ: 22410 68140-1 Fax: 64050

ΜΕΖΕΔΟΠΩΛΕΙΟ
Νταλαβέρι
Ατμόσφαιρα βγαλμένη από το παρελθόν
Γνήσιες παραδοσιακές γεύσεις
και ένα υπέροχο "ΤΖΑΚΙ"
που θερμαίνει τις σχέσεις.
Έτσι γίνεται 'ΝΤΑΛΑΒΕΡΙ'.
Αντί να το νοσταλγείτε, απολαύστε το παραδοσιακό
μεζεδοπωλείο 'ΝΤΑΛΑΒΕΡΙ'.
Στην παραλία Ιαλυσού
έναντι Μύλου εκεί όπου η κ. ΑΝΝΑ ΣΤΑΥΡΑΚΗ
θα σας κλείσει θέση για το ταξίδι στο παρελθόν
στο τηλ. (22410) 91167
ΑΝΟΙΧΤΑ ΚΑΘΗΜΕΡΙΝΑ
μεσημέρι – βράδυ

ΚΑΘΗΜΕΡΙΝΑ ΟΛΑ ΤΑ ΝΕΑ ΤΗΣ ΔΩΔΕΚΑΝΗΣΟΥ ΣΤΟ INTERNET
www.rodiaki.gr

Η ΜΕΓΑΛΥΤΕΡΗ ΕΠΙΘΥΜΙΑ ΜΟΥ...
...ΕΙΝΑΙ ΜΟΝΟ
Diagoras Club
LIFESTYLE SPORTSWEAR
WORKWEAR - JEANSWEAR - SHOES
Παντελόνια απο 10€
Τα καλύτερα ρούχα και παπούτσια
για τον άνδρα και τη γυναίκα
στις καλύτερες τιμές!!!
adidas le coq sportif Nike EXIST EVOLUTION XT STREET LG
POLO reebok DOWN TOWN BYLOT Jeans union trade
Λεωφ. Ηρακλειδών 373, Ιαλυσός Ρόδος, τηλ. 22410 92744
(Μπροστά από το Λύκειο Ιαλυσού)

Για τα αγγλικά πολεμικά και την άφιξη των υπουργών της Ε.Ε.

Αντιδράσεις μεν αλλά σε χαμηλούς τόνους...

- Το πιθανότερο είναι οργανώσεις να περιορισθούν μόνο σε δηλώσεις
- Έτοιμοι να παρέμβουν αν χρειασθεί οι έμποροι και άλλοι φορείς!

Δε σημειώθηκε κανένα πρόβλημα κατά τον κατάπλου των αγγλικών πολεμικών πλοίων, χθες το πρωί στο λιμάνι της Ρόδου. Τα δύο ναρκαλιευτικά, έδεσαν στο εμπορικό λιμάνι, χωρίς να σημειωθούν επεισόδια και αντιδράσεις, ενώ ίσχυσαν μέτρα φύλαξης όπως σε κάθε ανάλογη περίσταση. Αποκλείστηκε ο χώρος και τη φύλαξη του ανέλαβαν ειδικές δυνάμεις του Λιμενικού Σώματος.

Σημειώνεται ότι, οι κυβερνήτες των δύο πλοίων "BLYTHE" και "BROCKLESBY" πραγματοποίησαν χθες το πρωί, εθιμοτυπική επίσκεψη στο δήμο Ροδίων, όπου συναντήθηκαν με τον αντιδήμαρχο Αντώνη Αλαβέρα. Παρών ήταν και ο πρόξενος της Αγγλίας στην περιοχή κ. Δημητριάδης.

Πάντως σύμφωνα με πληροφορίες, επιχειρείται ένας συντονισμός των φορέων και των οργανώσεων που αντιτίθενται στην παρουσία αμερικανικών και αγγλικών πολεμικών πλοίων στο νησί, με σκοπό να υπάρξει κάποιας μορφής αντίδραση.

Μάλιστα σύμφωνα με όσα έγιναν γνωστά, υπάρχει η σκέψη να διοργανωθούν άμεσα συναυλία, συγκέντρωση με αφορμή τον εορτασμό της Πρωτομαγιάς, και πιθανόν πορεία στο λιμάνι, καθώς επίκειται η άφιξη των υπουργών Εξωτερικών της Ε.Ε., γεγονός που συμπέφτει με την παραμονή των αγγλικών πλοίων.

Για όλα αυτά, θα υπάρξουν-πιθανότατα και σήμερα- ανακοινώσεις. Πάντως, αξίζει να σημειωθεί, ότι μερίδα, επαγγελματιών, αντιδρά στη στάση αυτή, καθώς υποστηρίζει ότι η οικονομική κρίση, δεν αφήνει περιθώρια, για να "αποκλείουμε" ξένους επισκέπτες.

ΤΟ ΚΚΕ

Ιδιαιτέρως σκληρή γλώσσα χρησιμοποίησε η Νομαρχιακή Επιτροπή Ν. Δωδ/σου του ΚΚΕ, η οποία, για το ζήτημα, σε ανακοίνωσή της χαρακτηρίζει τους Αμερικανούς και Άγγλους, πολεμοκάπηλους.

Μάλιστα ζητά από τους κατοίκους της Ρόδου, να τους δείξουν ότι είναι ανεπιθύμητοι και να τους αντιμετωπίσουν ως δολοφόνους λαών.

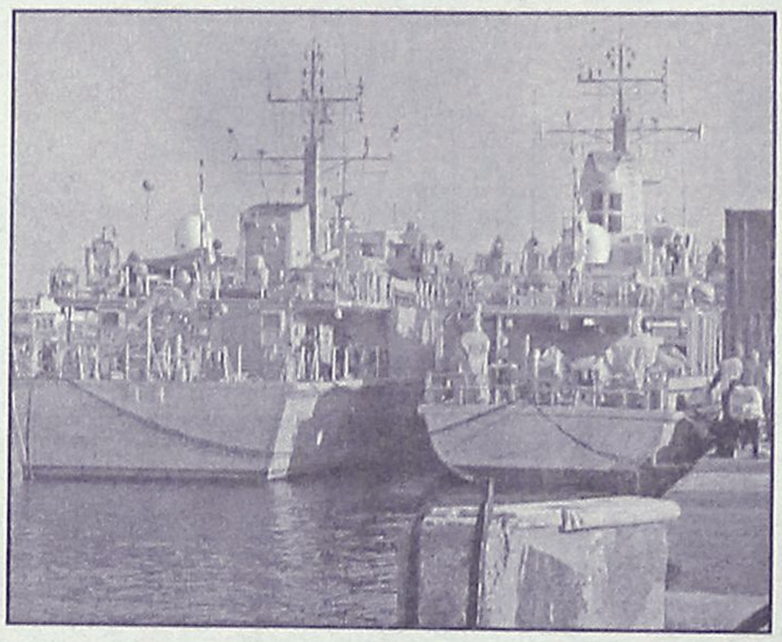

Η ανακοίνωση έχει ως εξής:

Ροδίτες, ροδίτισσες, πριν ακόμα στεγνώσει το αίμα χιλιάδων άμαχων γυναικόπαιδων από τον ιμπεριαλιστικό πόλεμό τους στο τυραννισμένο Ιράκ, και αφού οι Εγγλέζοι πολεμοκάπηλοι άδειασαν τόνους βομβών στα κεφάλια του Ιρακινού λαού, έρχονται στη Ρόδο να ξεκουραστούν και να συνεχίσουν τα εγκλήματά τους σε άλλες γωνιές του κόσμου.

Εργαζόμενοι, επαγγελματίες της Ρόδου

Νέοι και νέες, αν τολμήσουν να ξεμυτίσουν στην πόλη μας ας τους αντιμετωπίσουμε όπως τους αξίζει, σαν δολοφόνους λαών. Ας τους δείξουμε στην πράξη τι σημαίνει ανεπιθύμητος για τον φιλόξενο τόπο μας.

Καλούμε τους εμπόρους και καταστηματάρχες να τους πετάξουν στα μούτρα τις αιματοβαμμένες λίρες τους.

Καλούμε τον λαό και την νεολαία, να τους δείξει με κάθε πρόσφορο τρόπο ότι βρίσκονται σε εχθρικό έδαφος.

Ροδίτες, ροδίτισσες: δυναμώστε την πάλη σας μέσα από το αντιιμπεριαλιστικό, φιλειρηνικό κίνημα, τα ταξικά σας σωματεία, τους φορείς που παλεύουν ενάντια στον ιμπεριαλισμό, και όχι με παχιά λόγια. Απαιτήστε να κλείσουν όλες οι βάσεις του θανάτου, να φύγει η Ελλάδα από το ΝΑΤΟ και τους άλλους ιμπεριαλιστικούς οργανισμούς.

Συγκροτείστε το λαϊκό μέτωπο, ενισχύστε το ΚΚΕ για να ανοίξει η φιλολαϊκή προοπτική στην χώρα μας, να αντιμετωπιστεί η ιμπεριαλιστική βαρβαρότητα.

Κανένας Εγγλέζος και Αμερικάνος πολεμοκάπηλος να μην πατήσει στη γη μας.

Όπως έγραψε προ ημερών η "ΡΟΔΙΑΚΗ" τα δύο αγγλικά ναρκαλιευτικά με πλήρωμα περίπου 40 ατόμων το καθένα, θα παραμείνουν στο νησί της Ρόδου, μέχρι τις 2 του Μαΐου. Περί τα τέλη Μαΐου, και συγκεκριμένα στις 24 του μήνα, άλλα δύο αγγλικά πολεμικά (επίσης ναρκαλιευτικά) θα καταπλεύσουν στη Ρόδο για τετραήμερη παραμονή.

ΑΝΤΙΔΡΑΣΕΙΣ

Θα πρέπει να σημειωθεί ότι για τις ανακοινώσεις που ήδη έχουν εκδοθεί αλλά και για τις σχεδιαζόμενες "παρεμβάσεις" εκ μέρους οργανώσεων όπως είναι το "φόρουμ ειρήνης" αντιδρούν στο σύνολό τους σχεδόν οι παραγωγικές τάξις εκπροσώποι των οποίων, δεν αποκλείεται να παρέμβουν δημόσια ζητώντας αλλαγές τακτικής στην κρίσιμη αυτή περίοδο.

Πολλοί μάλιστα τόνιζαν ότι επεισόδια σε βάρος πολεμικών πλοίων της Μεγάλης Βρετανίας θα δημιουργούσαν αρνητικό κλίμα για τη Ρόδο που ήδη βρίσκεται, λόγω παρεμβάσεων αντιπάλων της στο στόχαστρο κονδυλοφόρων που ενεργούν κατ' εντολήν.

Thalasso Spa GREECE
Η πιο απολαυστική μέθοδος
για να χάσετε κιλά, πόντους
και να περιποιηθείτε το σώμα σας!
Τηλ: 22410 76658, Εθνικής Αντίστασης (Αν. Μαρίας) 45, 85100 Ρόδος

Προσπαθούν να τον... φυτέψουν στο ψηφοδέλτιο της Ν.Δ. στο Νομό Δωδ/σου

Επιμένουν για Τζαννετάκο

Αντιδρούν έντονα στελέχη του κόμματος • Ποιές διαδικασίες προβλέπονται

Σχέδιο σκοπός του οποίου είναι να «φυτευτεί» στο ψηφοδέλτιο της Νέας Δημοκρατίας στα Δωδεκάνησα, ο δημοσιογράφος κ. Γιάννης Τζαννετάκος, ο οποίος έχει τόση σχέση με την περιοχή όσο... ο φάντης με το ρετσινόλαδο, βρίσκεται σε εξέλιξη, ενόψει των διεργασιών που θα ξεκινήσουν στη Ν.Δ. για την συγκρότηση των ψηφοδελτίων.

Του ΛΟΥΚΑ ΜΑΣΤΗ

Η κίνηση αυτή, που ουσιαστικά αποδυναμώνει το ψηφοδέλτιο της Ν.Δ. σύμφωνα με τις απόψεις αρκετών στελεχών και παραγόντων, προωθείται εντέχνως και μεθοδικά.

Ηδη σε αθηναϊκές εφημερίδες, είδαν το φως της δημοσιότητας «πληροφορίες» σύμφωνα με τις οποίες η συμμετοχή του κ. Τζαννετάκου στο ψηφοδέλτιο της Δωδεκανήσου είναι δεδομένη!

Μέσα στις επόμενες μέρες αναμένεται ότι θα γίνουν πιο ορατοί οι σχεδιασμοί και οι μεθοδεύσεις.

Ηδη πάντως, αρκετά στελέχη της Νέας Δημοκρατίας, εκφράζουν ευθέως και ευθαρσώς την αντίθεσή τους στην υποψηφιότητα Τζαννετάκου, **επειδή όπως τονίζουν δεν έχει να προσθέσει τίποτα στη Ν.Δ.**

«Η υποψηφιότητα Τζαννετάκου όχι μόνο δεν ισχυροποιεί το ψηφοδέλτιο της Ν.Δ. στα Δωδεκάνησα», δήλωσε στέλεχος του κόμματος στη «Ροδιακή», αλλά λειτουργεί και στην αντίθεση κατεύθυνση, με δεδομένο ότι θα κόψει από το ψηφοδέλτιο ένα από τα στελέχη που μπορούν να προσφέρουν σημαντικά πράγματα στην εκλογική μάχη.

Πιθανόν, οι εμπνευστές του σχεδίου για την επιλογή της υποψηφιότητας Τζαννετάκου, να επιδιώξουν να τον πλασσάρουν **ως υποψήφιο της επαρχίας Καλύμνου**, επειδή η γυναίκα του κατάγεται από το νησί των σφουγγαράδων.

Ούτε όμως στην Κάλυμνο διατηρεί δεσμούς ο κ. Τζαννετάκος, ούτε βεβαίως έχει το λαϊκό έρεισμα.

Ακόμα και ως «Καλύμνιος» υποψήφιος, πολύ καλύτερα αποτελέσματα θα είχε η υποψηφιότητα είτε



του πρώην επάρχου κ. Σ. Ζερβού, είτε του κ. Δρ. Ταυλάριου, είτε κάποιου εκ των τοπικών στελεχών της Ν.Δ.

Εμπνευστές του σχεδίου φαίνεται να είναι **στελέχη της Ρηγίλλης** οι οποίοι μάλλον προσπαθούν να «ξεφορτωθούν» τον κ. Τζαννετάκο από τις εκλογικές περιφέρειες των Αθηνών και να τον ...φορτώσουν σ' εμάς!

Ως συνήθως βέβαια αναμένεται να βρουν συμμάχους και σε τοπικό επίπεδο, ενδεχομένως από τους κύκλους της γνωστής παρέας που διαθέτει τέτοια πολιτική διορατικότητα, που μπορεί να δει μέχρι... ένα δάκτυλο από την μύτη της!

Σύμφωνα μ' όλες τις ενδείξεις το θέμα Τζαννετάκου, θα αποτελέσει ένα ακόμα πεδίο εσωκομματικής αντιπαράθεσης, εκτός κι αν υπάρξει καθολική αντίδραση στην υποψηφιότητά του.

Ετσι κι αλλιώς πάντως, όλοι θα βρεθούν σύντομα ενώπιον των ευθυνών τους.

Σύμφωνα με τις αποφάσεις που έχουν παρθεί σε κεντρικό επίπεδο **μέσα στο καλοκαίρι θα πρέπει να είναι έτοιμα τα ψηφοδέλτια της Ν.Δ. σε όλους τους νομούς.**

Αυτό σημαίνει, σύμφωνα και με τα χρονοδιαγράμματα που έχουν καθοριστεί, ότι εντός του Μαΐου **θα πρέπει να συνέλθουν τα κοινωνικά και πολιτικά συμβούλια της Ν.Δ.** για να προτείνουν τους υποψήφιους κάθε νομού.

Αυτή η διαδικασία θα γίνει και στα Δωδεκάνησα, όπου 400 με 450 στελέχη, απ' όλα τα νησιά θα κληθούν να καταθέσουν τις προτάσεις τους.

Βεβαίως, τον τελευταίο λόγο στην συγκρότηση των ψηφοδελτίων θα έχει ο πρόεδρος του κόμματος κ. Καραμανλής, κανένας όμως δεν μπορεί να παραγνωρίσει το γεγονός ότι οι προτάσεις αυτές θα παίξουν ουσιαστικό ρόλο.

Με δεδομένο ότι ειδικά στα Δωδεκάνησα έχουν εκφράσει άμεσα ή έμμεσα ενδιαφέρον για συμμετοχή στο ψηφοδέλτιο πλειάδα καταξιωμένων στελεχών, καθίσταται σαφές εκ των πραγμάτων ότι οι διαδικασίες θα είναι δύσκολες.

Εάν όμως τα στελέχη του πολιτικού και κοινωνικού συμβουλίου αφεθούν ελεύθερα να προτείνουν υποψήφιους με μοναδικό γνώμονα το ευρύτερο συμφέρον της Ν.Δ. και την ισχυροποίηση του ψηφοδελτίου, τότε και εύκολες θα είναι οι διαδικασίες και πολύ πιο θετικά τα αποτελέσματα.

Εάν όμως επικρατήσουν οι... συνήθεις ομαδοποιήσεις και τ' αλλότρια συμφέροντα (κάτι που πολύ φοβούνται ότι θα γίνει) ευνόητες είναι οι καταστάσεις που θα επικρατήσουν και κυρίως τ' αποτελέσματά τους.

Συνεδριάζει ο Δωδ/κός Οργανισμός Τουρισμού

Οργανωτικά κυρίως θέματα πρόκειται να απασχολήσουν το διοικητικό συμβούλιο του Δωδεκανησιακού Οργανισμού Τουρισμού, το οποίο θα συνεδριάσει την προσεχή Τρίτη 6 Μαΐου.

Μαζί θα συνεδριάσει και η νομαρχιακή επιτροπή προβολής και Διαφήμισης, για να παρθούν αποφάσεις για θέματα κοινού ενδιαφέροντος.

Ειδικότερα σύμφωνα με την ημερήσια διάταξη τα θέματα που θα συζητηθούν είναι τα εξής:

1. Εκλογή αντιπροέδρου και γενικού γραμματέα.
2. Ορισμός Εκτελεστικής Επιτροπής.
3. Ορισμός προσώπων για την υπογραφή των ενταλμένων και εκδιδόμενων επιταγών σε βάρος του τραπεζικού λογαριασμού όπου τηρούνται οι πιστώσεις του ΔΟΤ.
4. Ενημέρωση προέδρου.
5. Πρόσληψη συνεργάτη-γραμματέα.
6. Ορισμός εκπροσώπων στο Δ.Σ. της Αστικής Μη Κερδοσκοπικής Εταιρείας "ΓΑΛΗΝΟΣ".
7. Εγκριση απολογισμού χρήσης έτους 2002.
8. Προτάσεις-συζήτηση για κατάρτιση προϋπολογισμού έτους 2003.
9. Προγραμματικές συμβάσεις.
10. Αλλα θέματα.



Ζητούσατε ένα Σχολείο Διαφορετικό

Σας το Προσφέρουμε !

Σύγχρονα Εκπαιδευτήρια **ΡΟΔΙΩΝ ΠΑΙΔΕΙΑ**.
Το Σχολείο της μάθησης, ένα αληθινό κόσμημα για την πόλη της Ρόδου, ανοίγει τις πύλες του.

Με αυστηρά επιλεγμένο εκπαιδευτικό προσωπικό, άριστη υποδομή και οργάνωση,

αρχίζει τις εγγραφές

μαθητών και μαθητριών
ΔΗΜΟΤΙΚΟΥ, ΓΥΜΝΑΣΙΟΥ, Α' και Β' ΛΥΚΕΙΟΥ,

από την Τετάρτη 30 Απριλίου.

Οι ενδιαφερόμενοι Γονείς και Κηδεμόνες, μπορούν να απευθύνονται καθημερινά, 10 πμ - 3 μμ και 6 μμ - 9 μμ, στα προσωρινά γραφεία των Εκπαιδευτηρίων, Κων/νου Τσαλδάρη 1 και 2, τηλ.: 22410 43210 - 60750 • fax : 22410 43219

www.rhodian-pedia.gr • info@rhodian-pedia.gr

ΡΟΔΙΩΝ ΠΑΙΔΕΙΑ
Αναδεικνύει Αξίες

Για την επιλογή των μαθητών θα συνεκτιμηθεί η σειρά προτεραιότητας.

The Forum Beach
JUNORS SUITES ΚΑΙ ΔΙΑΜΕΡΙΣΜΑΤΑ
Στη διάθεσή σας ΟΛΟ ΤΟΝ ΧΕΙΜΩΝΑ
ΜΕ 25€ την ημέρα το μονόκλινο
και 35€ το δίκλινο με πρωινό.
Με επιπλέον 15€ την ημέρα
διατίθεται αυτοκίνητο.

Για ένα τριήμερο ξεκούρασης
κάνοντας θαλασσοθεραπεία και
αναζωογόνηση στο
THALASSA FORUM SPA


με 50€ την ημέρα το άτομο
σε μονόκλινο και 40€ το άτομο
την ημέρα σε δίκλυνο
ΕΠΙΣΗΣ
ΔΙΑΘΕΤΟΥΜΕ
ΑΙΘΟΥΣΑ ΓΙΑ
ΔΙΑΦΟΡΕΣ
ΕΟΡΤΑΣΤΙΚΕΣ
ΕΚΔΗΛΩΣΕΙΣ
ΚΑΙ
ΣΥΓΚΕΝΤΡΩΣΕΙΣ.

ΤΗΛΕΦΩΝΟ : 2241096601
Τέρμα Φερενίκης - Παραλία Ιαλυσου

ΟΙ ΞΕΝΟΔΟΧΟΙ ΤΗΣ ΡΟΔΟΥ

Περιμένουν μείωση της τάξεως του 30%

Συναντήθηκαν χθες και συζήτησαν με τον Δήμαρχο Καλλιθέας • Κυκλοφοριακές ρυθμίσεις στο Φαληράκι

Μείωση της τάξεως του 30% υπολογίζουν ότι θα έχει η τουριστική κίνηση στην περιοχή μας τη φετινή σεζόν, οι εμπλεκόμενοι στο τουριστικό κύκλωμα, όπως προέκυψε από συνάντηση που είχε χθες μαζί τους ο δήμαρχος Καλλιθέας, κ. Γιάννης Ιατρίδης.

Συγκεκριμένα, ο κ. Ιατρίδης συναντήθηκε με ξενοδόχους του νησιού χθες το πρωί στο ξενοδοχείο Palladium για να συζητήσουν τις προβλέψεις τους για την πορεία της νέας τουριστικής περιόδου αλλά και για να του εκθέσουν τα προβλήματα που αντιμετωπίζουν και αφορούν στις ξενοδοχειακές επιχειρήσεις που βρίσκονται στο Δήμο Καλλιθέας.

Οι ξενόδοχοι, αφού ζήτησαν από το δήμαρχο να γίνουν παρεμβάσεις που έχουν να κάνουν με την αναβάθμιση του τουριστικού προϊόντος, του παρέθεσαν στοιχεία σύμφωνα με τα οποία, φέτος το καλοκαίρι, θα υπάρξει μείωση της τάξεως του 30% στην τουριστική κίνηση.

Μάλιστα, τόνισαν ότι κάτι τέτοιο θεωρείται οριστικό και ότι δεν αναμένουν καμία βελτίωση.

Κατά τη συνάντηση, ειπώθηκε, ακόμη, ότι δεν φαίνεται να υπάρχει ...φως για το ποσό που επρόκειτο να διατεθεί για διαφημιστική καμπάνια, τουλάχιστον όπως προέκυψε μετά από τη συνάντηση που είχε ο πρόεδρος της Ενωσης Ξενοδόχων Ρόδου κ. Βασίλης Μηναΐδης με τον υπουργό Εθνικής Οικονομίας κ. Νίκο Χριστοδουλάκη.

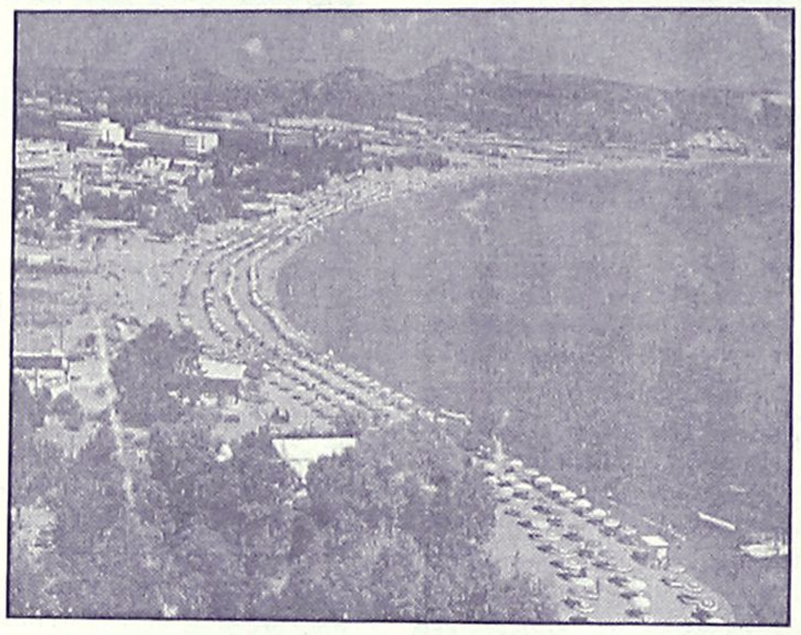

ΚΥΚΛΟΦΟΡΙΑΚΕΣ ΡΥΘΜΙΣΕΙΣ ΣΤΟ ΦΑΛΗΡΑΚΙ

Σε κυκλοφοριακές ρυθμίσεις στο Φαληράκι, αποφάσισε να προχωρήσει ο δήμος Καλλιθέας, σε μία προσπάθεια να υπάρξουν όσο το δυνατόν λιγότερα προβλήματα στην διάρκεια της τουριστικής περιόδου.

Οι ρυθμίσεις αυτές αποφασίστηκαν από το δημοτικό συμβούλιο και εγκρίθηκαν από την Περιφέρεια Νοτίου Αιγαίου.

Αφορούν ειδικότερα τους εξής δρόμους.

— **την οδό Ερμού (κάθοδος)** που μονοδρομείται από την εθνική οδό μέχρι την πλατεία.

— **την οδό Αφροδίτης** (κάθοδος) που μονοδρομείται από την συμβολή της με την οδό Πηγών Καλλιθέας μέχρι την νησίδα της πλατείας.

Το υπόλοιπο τμήμα της οδού Αφροδίτης (από τη νησίδα μέχρι την κεντρική πλατεία) καθιερώνεται ως δρόμος διπλής κατεύθυνσης.

— **την οδό Αγίου Νεκταρίου** (άνοδος) που μονοδρομείται από το ύψος της επιχείρησης «Φαληράλα» μέχρι την συμβολή με την οδό Απολλώνων.

— **η οδός Απόλλωνος** μονοδρομείται (με κατεύθυνση την οδό Πηγών Καλλιθέας) από την συμβολή της με την οδό Αγίου Νεκταρίου.

— **η οδός Πηγών Καλλιθέας** μονοδρομείται (με κατεύθυνση προς τη Ρόδο) από τη συμβολή της με την οδό Ερμού μέχρι το ύψος της οδού Αφροδίτης.

Espace Beaute
Ινστιτούτο Αισθητικής - Salon de Beauté
...θέλω να φορέσω 3 νούμερα πιο κάτω
...θέλω να φορέσω μπικίνι
...θέλω να είμαι sexy
...θέλω να με θαυμάζουν
...θέλω να αναρωτιούνται
...θέλω να χάνω μισό κιλό τη φορά
...και θέλω να μου περισσέψουν χρήματα
να πάω διακοπές!!
Παχκά Άννα
Αμαράντου 10, Ρόδος 85100 Τηλ. 22410 30500 - 30003

Ο εορτασμός της Πρωτομαγιάς έτσι μεταφράζεται για τους πολλούς

Ευκαιρία για μία νέα... εκδρομή

Σε συγκέντρωση καλεί τους εργαζόμενους το Εργατικό Κέντρο που προσπαθεί να δώσει αντιπολεμικό χαρακτήρα στις εκδηλώσεις που έχει προγραμματίσει

Αντιπολεμικό χαρακτήρα προσδοκά να δώσει το Εργατικό Κέντρο Ρόδου στις εκδηλώσεις που έχει προγραμματίσει για τον εορτασμό της Εργατικής Πρωτομαγιάς αν και όλα θα εξαρτηθούν από την παρουσία του κόσμου.

Οπως έχει γίνει γνωστό, την ερχόμενη Πέμπτη, στις 10 το πρωί, θα πραγματοποιηθεί συγκέντρωση στο χώρο του ΕΚΡ και εφόσον ο κόσμος που θα συμμετάσχει θεωρηθεί αρκετός και υπάρξει η αναμενόμενη κινητοποίηση φορέων, κομμάτων και λοιπών δυνάμεων, θα γίνει πορεία προς τα βρετανικά πολεμικά πλοία που έχουν καταπλεύσει στο λιμάνι της Ρόδου.

Πάντως, στο Εργατικό Κέντρο δεν επικρατεί και μεγάλη αισιοδοξία γι' αυτό το τελευταίο και λόγω της εμπειρίας προηγούμενων ετών αλλά και λόγω των αργιών.

Για τον φετινό εορτασμό της Εργατικής Πρωτομαγιάς, το ΕΚΡ εξέδωσε χθες ανακοίνωση στην οποία αναφέρονται και τα εξής:

«Εργαζόμενες, εργαζόμενοι, άνεργοι, συνταξιούχοι, νέοι και νέες.

Η απεργία της 1ης Μάη είναι μέρα μνήμης και απότισης φόρου τιμής στα εκατομμύρια των επώνυμων και ανώνυμων ηρώων της τάξης μας, από τους πρωτοπόρους αγωνιστές της Πρωτομαγιάς του Σικάγου το 1886, έως σήμερα.

Η 1η Μάη, πριν απ' όλα, είναι ημέρα πάλης και διεκδίκησης των αιτημάτων της εργατικής τάξης, της προβολής του ιστορικού της ρόλου και της αποστολής της.

Είναι μέρα υπόσχεσης στους νεκρούς μας ήρωες, για συνέχιση του αγώνα έως την τελική νίκη της τάξης μας.

Μιας τάξης που της αναλογούν πολλά, αφού αποτελεί το βασικό δημιουργό του παραγόμενου υλικού και κοινωνικού πλούτου.

Συναδέλφισσες και συνάδελφοι.

Διευρύνεται δυστυχώς η απροκάλυπτη επίθεση του κεφαλαίου και της εργοδοσίας σε βάρος των δικαιωμάτων των εργαζομένων της χώρας μας, ενώ παίρνει συνεχώς νέα και πιο βάρβαρα χαρακτηριστικά αυτή η επίθεση.

Το επιβεβαιώνουν καθημερινά η κυβερνητική πολιτική και οι ομόφωνες αποφάσεις των Ευρωπαίων ηγετών, οι οποίοι από κοινού, απεργάζονται νέα δεινά για να πλήξουν ακόμα περισσότερο τους εργαζόμενους και τους λαούς της Ευρώπης.

Την ίδια περίοδο ζούμε την πιο απροκάλυπτη, ιμπεριαλιστική και βάρβαρη επιθετικότητα των ΗΠΑ και της Ε.Ε., σε βάρος των φτωχών λαών και χωρών, με χιλιάδες αθώα θύματα και τελικό στόχο την καταλήστευση του φυσικού τους πλούτου και το μοίρασμα των αγορών.



Εκατομμύρια άνθρωποι στον πλανήτη λιμοκτονούν. Ζουν σε συνθήκες απίστευτης φτώχειας και εξαθλίωσης, ενώ πάνω από τα κεφάλια τους οι «ισχυροί» της γης δοκιμάζουν τα νέα οπλικά τους συστήματα. Η Γιουγκοσλαβία, το Αφγανιστάν και το Ιράκ, ζουν την πιο τραγική σελίδα της ιστορίας τους, ενώ κανείς δεν γνωρίζει ποιο θα είναι αύριο το επόμενο θύμα του Ευρωαμερικάνικου ιμπεριαλισμού.

Είναι αλήθεια πως η ολομέτωπη επίθεση του κεφαλαίου και των πολιτικών εκπροσώπων τους, δεν θα είχε αυτά τα αποτελέσματα, αν δεν είχε εξασφαλιστεί ένας πολύτιμος σύμμαχός τους. Αυτός του κυβερνητικού και εργοδοτικού συνδικαλισμού, που δυστυχώς ευδοκιμεί τόσο στη χώρα μας όσο και στην Ε.Ε.

Οι ηγεσίες των συνδικαλιστικών οργανώσεων ΓΣΕΕ-ΑΔΕΔΥ-ΣΕΣ υποταγμένες στη γραμμή της συναίνεσης και της θεωρείας του «κοινωνικού διαλόγου», αρνούνται να οριοθετήσουν μια αποτελεσματική γραμμή άμυνας και υπεράσπισης των δικαιωμάτων και των κατακτήσεών μας.

Εργαζόμενες και εργαζόμενοι,

Το ΕΚΡ καλεί τους εργαζόμενους σε κάθε χώρο δουλειάς να τιμήσουν αγωνιστικά και ταξικά την 1η Μάη.

Να στρέψουν τα πυρά τους ενάντια στις αντιλαϊκές πολιτικές που συντηρούν και αναπαράγουν την οικονομική και κοινωνική κρίση του καπιταλιστικού συστήματος.

Να απαιτήσουν ειρήνη-δουλειά και σεβασμό της ανθρώπινης αξιοπρέπειας.

Να γυρίσουν την πλάτη στους εκφραστές του κυβερνητικού και εργοδοτικού συνδικαλισμού.

Στην αυγή του νέου αιώνα η Εργατική Τάξη, μπορεί και πρέπει να δώσει αποφασιστικά τη μάχη της υπεράσπισης και της διεύρυνσης των δικαιωμάτων της. Τη μάχη της αναζωογόνησης και της ταξικής ανασυγκρότησης του συνδικαλιστικού κινήματος.

Μπορεί να συμβάλει δραστήρια στη δημιουργία ενός ρωμαλέου αντιιμπεριαλιστικού-αντιμονοπωλιακού κινήματος, ικανού να αμφισβητήσει την εξουσία του κεφαλαίου και των πολιτικών του εκπροσώπων.

Την 1η Μάη 2003 απεργούμε και διεκδικούμε

— Δημόσια κοινωνική ασφάλιση, δωρεάν δημόσια υγεία σε όλα τα επίπεδα.

— Πλήρη-σταθερή εργασία-7ωρο-5νθήμερ-35ωρο.

— Σύνταξη στα 60 χρόνια για τους άνδρες και στα 55 για τις γυναίκες, 55 και 50 αντίστοιχα στα βαρέα και ανθυγιεινά επαγγέλματα.

— Κατοχύρωση του συνταξιοδοτικού δικαιώματος με 4050 ένσημα.

— Πλήρη συνταξιοδότηση ανεξαρτήτως ηλικίας στα 30 εργάσιμα χρόνια.

— Κατάργηση των αντιασφαλιστικών νόμων που ψήφισαν ΠΑΣΟΚ-ΝΔ. και επιστροφή των 25 τρις δρχ. κλεμμένων του ΙΚΑ.

— Βασικό μισθό 350.000, μεροκάματο 14.000, κατώτερη σύνταξη 280.000 δρχ. στο 80% του συντάξιμου μισθού.

— Κατάργηση των ελαστικών μορφών απασχόλησης.

— Αποκλειστικά δημόσια δωρεάν παιδεία. Υποχρεωτική 12χρονη εκπαίδευση.

— Υπεράσπιση-διεύρυνση των δημοκρατικών δικαιωμάτων και ελευθεριών.

Συναδέλφισσες και συνάδελφοι,

Το ΕΚΡ τιμά την Εργατική Πρωτομαγιά με νέους ταξικούς αγώνες σφυρηλατώντας την ενότητα στη δράση.

Εκφράζει την αλληλεγγύη του σε όλους τους καταπιεσμένους λαούς. Μάχεται για την ειρήνη και την πρόοδο των λαών.

Ζήτω η Εργατική Πρωτομαγιά-Ζήτω οι ήρωες της τάξης μας.

Πάρτε μέρος στην απεργία της 1ης Μάη και στη συγκέντρωση που θα πραγματοποιηθεί στις 10 π.μ. στο χώρο του Εργατικού Κέντρου».

ATMOSFERA

Η φαντασία δημιουργεί **atmosfera!!**
Η τέχνη του design αποκτά αισθητική.
Νέες διακοσμητικές προτάσεις για το σπίτι.
Μοντέρνα χειροποίητα αντικείμενα (βάζα - κηροπήγια και άλλα διακοσμητικά) αποκλειστικά φτιαγμένα από ξένους σχεδιαστές.
Πρωτότυπα κομμάτια επιμελημένα με σεβασμό και αισθητική, ήρθαν για να δώσουν **atmosfera** *στο δικό σας χώρο.*
Συγκεντρωμένα όλα μαζί στην ***Εθν. Αντιστάσεως 54 (πρώην Αννης Μαρίας)*** *σας περιμένουν για να καλύψουν κάθε επιθυμία σας.*

ΛΙΣΤΑ ΓΑΜΟΥ

ATMOSFERA
Είδη διακόσμησης εσωτερικού χώρου
Εθν. Αντιστάσεως 54 (πρώην Αννης Μαρίας) • Τηλ. 22410 43970-71

ΠΑΝΑΓΡΟΤΙΚΗ ΡΟΔΟΥ Ο.Ε.
ΠΕΤΡΑΚΗΣ Ε. - ΧΑΤΖΗΜΑΝΩΛΗΣ Π. & Ε.
ΜΟΤΟΣΚΑΠΤΙΚΑ - ΜΟΤΟΚΑΛΛΙΕΡΓΗΤΕΣ - ΧΟΡΤΟΚΟΠΤΙΚΑ



ΚΕΝΤΡΙΚΟ: ΣΟΡΩΝΗ - ΡΟΔΟΣ ΤΗΛ. & FAX: 22410 41142 - ΚΙΝ. 6944662800
ΥΠΟΚ/ΜΑ: ΤΡΙΑΝΤΑΦΥΛΛΙΔΗ 1 ΑΣΓΟΥΡΟΥ - ΡΟΔΟΣ ΤΗΛ. & FAX: 22410 60470 - ΚΙΝ. 6946 002441

LOCOS
MEXICAN RESTAURANT & BAR

Σας ευχόμαστε **Καλό Πάσχα**
και σας ενημερώνουμε ότι θα είμαστε
ΚΛΕΙΣΤΑ από Μ. ΔΕΥΤΕΡΑ 21/4
έως και την ΠΡΩΤΟΜΑΓΙΑ 1/5
Κοντά σας πάλι από τη ΛΑΜΠΡΗ ΠΑΡΑΣΚΕΥΗ 2/5

Λ. Ηρακλειδών 76-ΙΑΛΥΣΟΣ • Τηλ. (22410) 96680

ΕΝΗΜΕΡΩΘΕΙΤΕ ΓΙΑ ΤΗ ΚΑΡΤΑ ΜΕΛΟΥΣ
CAMELLA
Lounge - Bar
Καποδιστρίου 20-Τηλ. 22410 31666, 6972520294

L' AUBERGE
bistrot
ΜΕΣΟΓΕΙΑΚΗ ΚΟΥΖΙΝΑ
Θερμές ευχές για
καλή σαιζόν
Κοντά σας και πάλι από την
Τετάρτη 30 Απριλίου
Θα χαρούμε να σας δούμε.
Ανοικτά από τις 7.30 το βράδυ
ΤΗ ΔΕΥΤΕΡΑ ΚΛΕΙΣΤΑ
Πραξιτέλους 21, Παλιά Πόλη • Τηλ. 22410 34292

Καταστήματα Περιποίησης Άκρων
για γυναίκες και άνδρες
Beauty Nails





Απογειωθείτε στην αίσθηση μανικιούρ-πεντικιούρ SPA!
Γνωρίστε την ποιότητα της παρεχόμενης υπηρεσίας μας από εξειδικευμένους επαγγελματίες!
Απόλυτη ασφάλεια υγιεινής!
ΚΑΝΕΙΣ ΔΕΝ ΜΠΟΡΕΙ ΝΑ ΠΡΟΣΦΕΡΕΙ ΠΕΡΙΣΣΟΤΕΡΑ!
Εμπορικό Κέντρο Φώκιαλη
Αγ. Αναστασίας (1ος όροφος)
τηλ. 22410 70660
Ελευθερίου Βενιζέλου 7, Ιξιά
τηλ. 22410 96770

Η ΜΕΤΑΦΟΡΑ ΤΟΥ ΣΥΜΒΟΥΛΙΟΥ ΥΠ.ΕΞ. ΤΗΣ Ε.Ε ΣΕ ΡΟΔΟ-ΚΑΣΤΕΛΟΡΙΖΟ



Μήνυμα καλής θέλησης της Αθήνας στην Αγκυρα

Τί πρέπει να υπενθυμίσει στους γείτονές μας, ο κ. Γ. Παπανδρέου ευρισκόμενος σε ακριτικές περιοχές

Προώθηση και υποστήριξη της ευρωπαϊκής προοπτικής της Τουρκίας και συνέχιση των προσπαθειών για επίλυση του Κυπριακού αποτελεί το δίπολο στο οποίο θα κινηθεί τους επόμενους μήνες η Αθήνα, στο νέο τοπίο που δημιουργεί στα Ελληνοτουρκικά η υπογραφή της Συνθήκης Προσχώρησης της Κύπρου στην Ε.Ε.

Στην κυβερνητική σύσκεψη που πραγματοποιήθηκε την Πέμπτη υπό τον πρωθυπουργό Κ. Σημίτη, με τη συμμετοχή της πολιτικής ηγεσίας του υπουργείου Εξωτερικών, υπηρεσιακών παραγόντων, αλλά και του Χρ. Ροζάκη, εξετάστηκαν οι τελευταίες εξελίξεις και διαμορφώθηκε η τακτική των επόμενων μηνών.

Η Αθήνα είναι υποχρεωμένη να παρακολουθεί συστηματικά την εσωτερική κατάσταση στην Τουρκία, καθώς η ρευστότητα του πολιτικού σκηνικού επηρεάζει άμεσα τις ελληνοτουρκικές σχέσεις, αλλά και την ικανότητα του τουρκικού πολιτικού συστήματος να προωθήσει τις απαραίτητες μεταρρυθμίσεις που αποτελούν προϋπόθεση για την ευρωπαϊκή προοπτική της Τσυρκίας.

ΕΠΙΘΕΣΗ ΦΙΛΙΑΣ

Ο κ. Γ. Παπανδρέου από την ίδια ημέρα της υπογραφής της Συνθήκης Προσχώρησης της Κύπρου, έδωσε συνέχεια στην πολιτική των "επιθετικών πρωτοβουλιών" και, σε συνεννόηση με τον Τούρκο ομόλογό του Α. Γκιουλ, αποφάσισε να μεταφέρει το άτυπο συμβούλιο των ΥΠΕΞ της Ε.Ε. στο Καστελόριζο (από την Ολυμπία) και να κληθούν σε αυτό οι υπουργοί των τριών υποψηφίων χωρών.

Με την ευκαιρία της παρουσίας και του κ. Α. Γκιουλ θα διοργανωθεί η παράθεση γεύματος των 28 υπουργών στην απέναντι τουρκική ακτή στο Κας.

Πηγές του υπουργείου Εξωτερικών τόνιζαν ότι το μήνυμα της κίνησης αυτής είναι ότι ο δρόμος της Τουρκίας προς την Ευρώπη "παραμένει ανοικτός", ενώ συγχρόνως με την παρουσία του Κύπριου υπουργού Εξωτερικών κ. Ιακώβου θα αρχίζει να εξοικειώνεται η τουρκική κοινή γνώμη με τη νέα πραγματικότητα της "Ευρωπαϊκής Κύπρου".

Τέτοιες πρωτοβουλίες πάντως πέραν του ότι θεωρούνται "αδόκιμες" (δηλ. η "συνδιοργάνωση" του Άτυπου Συμβουλίου, από την προεδρία και μια προβληματική υποψήφια χώρα), ενδέχεται να δημιουργήσουν λανθασμένη προσδοκία στην κυβέρνηση ΑΚΡ, ότι η έναρξη ενταξιακών διαπραγματεύσεων είναι περίπου ...δεδομένη.

Οι φολκλορικές εικόνες της κρουαζιέρας των 28 υπουργών στο Καστελόριζο και στο Κας δεν είναι δυνατόν όμως να υποβαθμίσουν τα προβλήματα που πρέπει να υπερπηδήσει η Τουρκία για να εξασφαλίσει θετική απόφαση από το Ευρωπαϊκό Συμβούλιο τον Δεκέμβριο του 2004.

Ούτε βεβαίως και την υποχρέωση του κ. Παπανδρέου να υπενθυμίσει στον κ. Γκιουλ ότι η αυξανόμενη παράνομη δραστηριότητα της τουρκική πολεμικής αεροπορίας στο Αιγαίο υπονομεύει τη βελτίωση των διμερών σχέσεων (πόσο μάλλον που και για το Καστελόριζο έχουν διατυπωθεί τουρκικές διεκδικήσεις, ενώ αμφισβητείται και ο αεροδιάδρομος R18 που διέρχεται από το Καστελόριζο).

ΝΕΕΣ ΠΡΩΤΟΒΟΥΛΙΕΣ

Το επόμενο διάστημα, πάντως, πρόθεση της ελληνικής πλευράς είναι να υπάρξουν και νέες πρωτοβουλίες σε ό,τι αφορά κυρίως τα Μέτρα Οικοδόμησης Εμπιστοσύνης (που η συζήτηση έχει αποτελματωθεί στο πλαίσιο του ΝΑΤΟ), αλλά και στη διμερή συνεργασία, καθώς το θέμα της υφαλοκρηπίδας που θα μπορούσε να ανοίξει τον δρόμο για τη συνολική αντιμετώπιση των "προβλημάτων" του Αιγαίου δεν μπορεί να προηγηθεί της επίλυσης του Κυπριακού.

Κρουαζιέρες και περίπατοι για τους 28 υπουργούς της Ε.Ε.

Στο όμορφο ακριτικό νησάκι στην άκρη της Ελλάδας θα βρεθούν το επόμενο Σάββατο οι υπ. Εξωτερικών της Ενωμένης Ευρώπης στην πρώτη μετά τη διεύρυνση Σύνοδο.

Εκεί στη σκιά του πολιτισμού που αναπτύχθηκε απέναντι στα Μικρασιατικά παράλια θα παρουσιάσουν τις σκέψεις τους για το μέλλον της Ευρώπης των 25 μελών, για τον ρόλο του ΟΗΕ στη νέα διαμορφούμενη πραγματικότητα και τις κινήσεις της Ένωσης στα μεγάλα παγκόσμια ζητήματα και την κατάσταση στο Ιράκ.

Η σύνοδος των υπουργών και οι αντιπροσωπείες θα έχουν ως βάση τη Ρόδο και οι εργασίες θα αρχίσουν το πρωί της Παρασκευής.

Το Σάββατο 3 Μαΐου οι αποστολές θα αναχωρήσουν για το Καστελόριζο, με δύο πλοία. Ενα μέρος των διεργασιών της Συνόδου προβλέπεται να διεξαχθεί εν πλω προς το ακριτικό νησί μέχρι τα πλοία να δέσουν στο γραφικό λιμανάκι του νησιού, στην σκιά του Κόκκινου Κάστρου.

"Κόκκινος συναγερμός"

Η Μεγίστη βρίσκεται σε συναγερμό προετοιμασίας για να υποδεχθεί τους υψηλούς προσκεκλημένους και ο τοπικός δήμος έχει προχωρήσει σε καθαρισμό του νησιού ενώ συνεχίζονται πυρετωδώς οι εργασίες σε μια αίθουσα αναψυχής που μετατρέπεται σε αίθουσα συνεδριάσεων, όπου και θα δοθεί η συνέντευξη Τύπου. Επίσης αν και δεν θα υπάρξει διανυκτέρευση ένα πολυτελές νέο ξενοδοχειακό συγκρότημα έχει κλειστεί για τις αντιπροσωπείες. Αρκετά σημεία του προγράμματος ακόμα δεν έχουν αποσαφηνιστεί, όπως ο τρόπος μετάβασης των αποστολών των τριών υποψήφιων χωρών, εάν ο Τούρκος υπουργός Εξωτερικών κ. Γκιουλ θα μεταβεί εκεί από το Κας, καθώς και ορισμένες παράμετρους που έχουν σχέση με τις καιρικές συνθήκες.

Οι υπουργοί της Ευρωπαϊκής Ένωσης, πάντως, θα περπατήσουν στο πλακόστρωτο του λιμανιού και ίσως ανέβουν στον γειτονικό λόφο και ατενίσουν το φάρο της Στρογγύλης και τη γειτονική Ρω με τη σημαία να ανεμίζει, όπως ανέμιζε επί 40 χρόνια από την Κυρά της Ρω.

Μετά το γεύμα σε ψαροταβέρνα του λιμανιού και την καθιερωμένη "οικογενειακή" φωτογραφία, οι αποστολές θα αναχωρήσουν για τη Ρόδο με μια μικρή δίωρη στάση στο Κας.

Οι εκπρόσωποι της Ευρωπαϊκής Ενωσης θα βρεθούν απέναντι στη γη της Λυκίας για δύο περίπου ώρες και θα καταλήξουν στη Ρόδο.

Πίσω στη Μεγίστη μαζί με τη γαλανόλευκη θα κυματίζει η σημαία της Ενωμένης Ευρώπης η οποία σε λίγο θα έχει 25 αστέρια.

LET'S GO TRAVEL

ΠΡΑΚΤΟΡΕΙΟ ΓΕΝΙΚΟΥ ΤΟΥΡΙΣΜΟΥ
ΤΟ LET'S GO TRAVEL ΣΕ ΣΥΝΕΡΓΑΣΙΑ ΜΕ ΤΗΝ FIVE STAR CRUISES
ΚΑΙ ΤΗΝ SALES MANAGER κ. ΠΟΠΗ ΠΕΙΡΟΥΝΑΚΗ ΣΑΣ ΔΙΝΟΥΝ ΤΗ ΔΥΝΑΤΟΤΗΤΑ ΝΑ ΞΕΚΙΝΗΣΕΤΕ ΤΗΝ ΚΡΟΥΑΖΙΕΡΑ ΣΑΣ ΑΠΟ ΡΟΔΟ
ΡΟΔΟΣ-ΠΑΤΜΟΣ-ΜΥΚΟΝΟΣ-ΠΕΙΡΑΙΑΣ-ΘΕΣ/ΚΗ-ΚΩΝ/ΠΟΛΗ-ΚΟΥΣΑΝΤΑΣΙ-ΣΑΝΤΟΡΙΝΗ-ΗΡΑΚΛΕΙΟ-ΡΟΔΟΣ

ΑΝΑΧΩΡΗΣΕΙΣ:
14 ΜΑΪΟΥ & 11 ΙΟΥΝΙΟΥ
ΠΑΙΔΙΑ ΕΩΣ 16 ΕΤΩΝ ΔΩΡΕΑΝ
ΕΦΟΣΟΝ ΜΟΙΡΑΖΟΝΤΑΙ ΤΗΝ ΚΑΜΠΙΝΑ ΜΕ ΤΟΥΣ ΓΟΝΕΙΣ ΤΟΥΣ
ΕΙΔΙΚΕΣ ΤΙΜΕΣ ΓΙΑ ΓΚΡΟΥΠ

ΑΚΟΜΑ...
ΕΚΔΡΟΜΕΣ **PRIVE** ΚΑΘ' ΟΛΗ ΤΗ ΔΙΑΡΚΕΙΑ ΤΟΥ ΧΡΟΝΟΥ ΣΕ ΟΠΟΙΟ ΜΕΡΟΣ ΤΗΣ ΑΙΓΥΠΤΟΥ ΕΣΕΙΣ ΘΕΛΕΤΕ ΣΕ ΚΑΤΑΠΛΗΚΤΙΚΕΣ ΤΙΜΕΣ!!

* ***ΚΑΪΡΟ-ΚΡΟΥΑΖΙΕΡΑ ΣΤΟΝ ΝΕΙΛΟ*** 8 ημέρες
* ***ΚΑΪΡΟ-ΑΛΕΞΑΝΔΡΕΙΑ*** 5 ημέρες

ΟΡΓΑΝΩΜΕΝΕΣ ΕΚΔΡΟΜΕΣ ΓΙΑ
ΠΑΡΙΣΙ-DISNEYLAND, ΚΥΠΡΟ
Καθ' όλη τη διάρκεια του χρόνου σε συνεργασία με τα μεγαλύτερα ταξιδιωτικά γραφεία της Αθήνας
VIP SERVICE

ΠΑΡΑΔΟΣΗ ΕΙΣΙΤΗΡΙΩΝ ΚΑΤ' ΟΙΚΟΝ

- ***ΑΕΡΟΠΟΡΙΚΑ & ΑΚΤΟΠΛΟΪΚΑ ΕΙΣΙΤΗΡΙΑ***
- ***ΚΡΑΤΗΣΕΙΣ ΞΕΝΟΔΟΧΕΙΩΝ***
- ***ΕΝΟΙΚΙΑΣΕΙΣ ΑΥΤΟΚΙΝΗΤΩΝ***
- ***ΣΧΟΛΙΚΕΣ ΕΚΔΡΟΜΕΣ***
- ***ΤΑΞΙΔΙΑ ΝΕΟΝΥΜΦΩΝ***

ΠΕΡΝΟΥ 143 ΑΦΑΝΤΟΥ - ΡΟΔΟΣ
ΤΗΛ. 22410 51186-FAX: 2241051187

Α.Ν.Ε.Σ.
ΑΝΩΝΥΜΗ ΝΑΥΤΙΛΙΑΚΗ ΕΤΑΙΡΕΙΑ ΣΥΜΗΣ
ΕΔΡΑ: *Σύμη Δωδεκάνησα Τ.Κ. 85600*
Τηλ.: (22460) 71444, Fax. (22460) 71373
ΓΡΑΦΕΙΟ ΡΟΔΟΥ: Αυστραλίας 88 Τ.Κ. 85100
Τηλ. (22410) 37769, Fax. (22410) 34493
E-mail: anesymis@otenet.gr

ΤΟΥΡΙΣΤΙΚΑ ΔΡΟΜΟΛΟΓΙΑ από 11.04.2003 έως 30.04.2003

ΗΜΕΡΟΜΗΝΙΑ	ΣΥΜΗ II ΣΥΜΗ-ΡΟΔΟ	ΣΥΜΗ II ΡΟΔΟ-ΣΥΜΗ	Υ/Γ ΑΙΓΛΗ ΣΥΜΗ-ΡΟΔΟ	Υ/Γ ΑΙΓΛΗ ΡΟΔΟ-ΣΥΜΗ
11.04 ΠΑΡΑΣΚΕΥΗ			07.00	15.00
12.04 ΣΑΒΒΑΤΟ			07.00	18.00
13.04 ΚΥΡΙΑΚΗ			07.00	18.00
14.04 ΔΕΥΤΕΡΑ			07.00	15.00
15.04 ΤΡΙΤΗ		18.00	07.00	
16.04 ΤΕΤΑΡΤΗ	07.00	18.00		
17.04 ΠΕΜΠΤΗ	07.00			18.00
18.04 ΠΑΡΑΣΚΕΥΗ			07.00	18.00
19.04 ΣΑΒΒΑΤΟ		18.00	07.00	
20.04 ΚΥΡΙΑΚΗ	07.00			18.00
21.04 Μ. ΔΕΥΤΕΡΑ			07.00	18.00
22.04 Μ. ΤΡΙΤΗ			07.00	18.00
23.04 Μ. ΤΕΤΑΡΤΗ		18.00	07.00	
24.04 Μ. ΠΕΜΠΤΗ	07.00	18.00		
25.04 Μ. ΠΑΡΑΣΚΕΥΗ	06.30			18.00
26.04 Μ. ΣΑΒΒΑΤΟ		18.00	07.00	
27.04 ΚΥΡΙΑΚΗ (Πάσχα)	06.30			18.00
28.04 ΔΕΥΤΕΡΑ			07.00	18.00
29.04 ΤΡΙΤΗ		18.00	07.00	
30.04 ΤΕΤΑΡΤΗ	07.00	18.00		

Από 04.04.2003
ΡΟΔΟ-ΠΑΝΟΡΜΙΤΗ-ΣΥΜΗ: **ΚΑΘΗΜΕΡΙΝΑ ΣΤΙΣ 09.00**
ΣΥΜΗ - ΡΟΔΟ **ΚΑΘΗΜΕΡΙΝΑ ΣΤΙΣ 15.45**
Τα δρομολόγια μπορούν να τροποποιηθούν λόγω εκτάκτων συγκοινωνιακών αναγκών ή καιρικών συνθηκών

Παρακαλούμε πριν ταξιδέψετε επικοινωνήστε με την Εταιρία:
Γραφείο ΣΥΜΗΣ Τηλ.: *(22460) 71444 - Φαξ: (22460) 71373*
Γραφείο ΡΟΔΟΥ Τηλ.: *(22410) 37769 - Φαξ: (22410) 34493*

"Αρουραίοι" συνελήφθησαν στο Φαληράκι

Με... «αρουραίους» φαίνεται ότι γέμισαν πολλά εποχιακά καταστήματα από το Φαληράκι, καθώς το τελευταίο διάστημα, επιχειρηματίες της περιοχής διαπίστωσαν ότι έπεσαν θύματα κλοπής.

Σύμφωνα με όσα έγιναν γνωστά, οι κλοπές έγιναν από επιχειρήσεις που βρίσκονται κοντά στην παραλία και μακριά από τον κεντρικό δρόμο. Οι δράστες αφαίρεσαν ό,τι πολύτιμο βρήκαν μέσα στα καταστήματα, ενώ μιλώντας χθες στον «Παλμό» γνωστός επιχειρηματίας - εστιάτορας που δραστηριοποιείται στο Φαληράκι, περιέγραψε ότι «στο δικό μου εστιατόριο οι κλέφτες μπήκαν τρεις φορές! Την πρώτη φορά πήραν το στερεοφωνικό συγκρότημα και διάφορα άλλα μικροαντικείμενα, τη δεύτερη φορά πήραν CD και τη συσκευή του τηλεφώνου, ενώ την τρίτη φορά (μη έχοντας τι να κλέψουν) πήραν ακόμα και κάτι καλώδια που είχα στον πάγκο της κουζίνας». Σε όλες τις περιπτώσεις των κλοπών εκλήθη η σήμανση για να πάρει δακτυλικά αποτυπώματα, όμως μέχρι σήμερα δεν έχει υπάρξει αποτέλεσμα από τις έρευνες.

Τραυματίσθηκαν σοβαρά 2 νεαροί

Δύο νεαροί, ηλικίας 17 και 15 ετών αντίστοιχα, τραυματίστηκαν σοβαρά τα ξημερώματα του Μεγάλου Σαββάτου όταν ο το ιχ αυτοκίνητο που οδηγούσε ο πρώτος, βγήκε από τον δρόμο και προσέκρουσε σε στύλο.

Σύμφωνα με όσα ανακοίνωσε η αστυνομία, το ατύχημα που παραλίγο να καταλήξει σε τραγωδία, σημειώθηκε στις 5.15 τα ξημερώματα της 27ης Απριλίου στα Κοσκινού, όταν ιχ αυτοκίνητο που οδηγούσε ο Δ. Μ. του Ν. 17 ετών, βγήκε από τον δρόμο και προσέκρουσε σε στύλο με αποτέλεσμα τον βαρύ τραυματισμό του οδηγού και του συνεπιβάτη Γ. Α. του Σ. 15 ετών. Προανάκριση για τα αίτια του ατυχήματος, ανέλαβε και διενεργεί το αρμόδιο Αστυνομικό Τμήμα της Ρόδου.

Φυλάκιση 4 μηνών σε Αλβανούς

Σε ποινή φυλάκισης 4 μηνών, καταδικάστηκαν χθες το μεσημέρι από το Τριμελές Αυτόφωρο Δικαστήριο της Ρόδου, δύο Αλβανοί, που είχαν συλληφθεί το βράδυ Κυριακής, καθώς λίγη ώρα νωρίτερα είχαν αφαιρέσει από ιχ αυτοκίνητο ένα ραδιοκασετόφωνο.

Οι δύο Αλβανοί, ηλικίας 18 και 19 ετών αντίστοιχα συνελήφθησαν στην πόλη της Ρόδου στις 9 το βράδυ της Κυριακής, καθώς λίγη ώρα νωρίτερα, είχαν παραβιάσει την κλειδαριά της πόρτας του οδηγού στο ιχ αυτοκίνητο που ανήκε σε μια Σουηδέζα που ζει στο νησί μας, αφαιρώντας έτσι ένα ραδιοκασετόφωνο αξίας 185 ευρώ. Οι δύο Αλβανοί, που καταδικάστηκαν χθες από το δικαστήριο, άσκησαν έφεση στην ποινή που τους επιβλήθηκε και αφέθηκαν ελεύθεροι.

Κατά τη διάρκεια του εορταστικού τριημέρου

Επεμβάσεις της ΠΥΡ σε οκτώ περιπτώσεις

Ολα τα συμβάντα αντιμετωπίσθηκαν επιτυχώς

Σε οκτώ περιπτώσεις χρειάστηκε η επέμβαση της Πυροσβεστικής Υπηρεσίας Ρόδου, το προηγούμενο τριήμερο, εξαιτίας διαφόρων περιστατικών που σημειώθηκαν.

Σύμφωνα με όσα ανακοίνωσε ο διοικητής της υπηρεσίας, κ. Κωνσταντίνος Καραγεωργόπουλος, τα έξι από αυτά τα περιστατικά σημειώθηκαν ανήμερα του Πάσχα, αλλά αντιμετωπίστηκαν όλα επιτυχώς από το προσωπικό που βρίσκονταν σε πλήρη ετοιμότητα.

Ειδικότερα τα συμβάντα είχαν ως εξής:

Το Μεγάλο Σάββατο, στην περιοχή των Πεταλούδων, από πτώση κλώνου ενός δέντρου, καταπλακώθηκε το πίσω μέρος ενός ταξί που ήταν σταθμευμένο.

Οι πυροσβέστες που έφθασαν επιτόπου, τεμάχισαν το κλαδί και στην συνέχεια το απομάκρυναν από τον δρόμο

Την Κυριακή του Πάσχα, μισή ώρα μετά την Ανάσταση, από βεγγαλικό στις Καλυθιές, εκδηλώθηκε μικρή φωτιά σε ξερά χόρτα, η οποία όμως κατασβέστηκε άμεσα.

Στις 1.04 τα ξημερώματα, από βεγγαλικό επίσης, εκδηλώθηκε φωτιά στα κεραμίδια σπιτιού στην Ιαλυσό.

Στις 1.50 τα ξημερώματα, οι πυροσβέστες κλήθηκαν επίσης να απεγκλωβίσουν σκυλί που είχε πέσει σε λακκούβα στην οδό Ποσειδώνος 18 στον Αη Γιάννη.



Στις 5.30 τα ξημερώματα, οι άνδρες της Πυροσβεστικής Ρόδου, κλήθηκαν στο τροχαίο ατύχημα στα Κοσκινού, απεγκλωβίζοντας έτσι τους δύο νεαρούς μέσα από το όχημά τους.

Στις 6.30 το απόγευμα, κατάσβεσαν φωτιά που εκδηλώθηκε από άγνωστη αιτία σε ιχ αυτοκίνητο ιδιοκτησίας Σταύρου Παπαδημητρίου, προκαλώντας έτσι ζημιές 1.500 ευρώ.

Στις 9 παρα τέταρτο το βράδυ επίσης, κατέσβεσαν φωτιά σε οικόπεδο με ξηρά χόρτα και σκουπίδια στην περιοχή της Ηλιούπολης.

Τη Λαμπρή Δευτέρα: Οι Πυροσβέστες επίσης κλήθηκαν και κατέσβεσαν φωτιά που είχε ξεσπάσει σε στύλο της ΔΕΗ στην οδό Αγίας Αναστασίας στην πόλη της Ρόδου.

Η ΧΡ. ΚΑΛΗΓΕΡΟΣ Α.Ε.
Ξυλουργικό Εργοστάσιο

Απευθύνετε στους επιχειρηματίες - ξυλουργούς και ιδιώτες

Με σύμμαχο την εμπειρία **40** χρόνων και τον άψογο μηχανολογικό εξοπλισμό του εργοστασίου μας, μελετήσαμε για σας την κατασκευή των πορτών και εντοιχισμένων ντουλαπών
για να κερδίσετε **ΠΟΙΟΤΗΤΑ, ΧΡΗΜΑ** και **ΧΡΟΝΟ.**

Κοντά μας θα βρείτε έτοιμες για τοποθέτηση και σε όλες τις διαστάσεις:
- **Πόρτες όλων των ειδών.**
- **Εσωτερικά ξύλο μασίφ και όχι χαρτί.**
- **Ντουλάπες εντοιχισμένες**

Λύσεις στα προβλήματα που αντιμετωπίζετε:
1. Δεν τοποθετείτε ψευδοκάσα ή κάσα για την πρόοδο της οικοδομής.
2. Μπορείτε να τοποθετήσετε πλακάκια στα δάπεδα και στα μπάνια χωρίς προβλήματα ανεξάρτητα αν οι τοίχοι σας είναι δρομικοί ή μπατικοί.
3. Και αν ακόμη κατοικείται στο σπίτι σας και θέλετε ν' αλλάξετε τις πόρτες εμείς αναλαμβάνουμε υπεύθυνα να τις ξηλώσουμε και σε δύο ημέρες να τις τοποθετήσουμε χωρίς ζημιές.

Δ/ΝΣΗ: Λ. ΚΑΛΛΙΘΕΑΣ - ΡΟΔΟΣ ΤΗΛ. 2241035283

ΚΑΘΗΜΕΡΙΝΑ ΟΛΑ ΤΑ ΝΕΑ ΤΗΣ ΔΩΔΕΚΑΝΗΣΟΥ ΣΤΟ INTERNET
www.rodiaki.gr

ΝΤΕΤΕΚΤΙΒΣ
Συνταξιούχος Αστυνομικός Ασφάλειας
ΑΝΑΛΑΜΒΑΝΟΥΜΕ
Υποθέσεις ανηλίκων,
οικογενειακές, προσωπικές κ.τλ.
ΔΙΑΘΕΤΟΥΜΕ ΤΑ ΠΛΕΟΝ
ΣΥΓΧΡΟΝΑ ΟΠΤΙΚΟΑΚΟΥΣΤΙΚΑ
ΣΥΣΤΗΜΑΤΑ
100% ΕΧΕΜΥΘΕΙΑ
ΡΩΜΗΣ 22 - ΡΟΔΙΝΙ • ΤΗΛ. 22410 68985
ΚΙΝ. 6946997967

WATCH CENTER
ΒΕΡΓΩΤΗΣ
Collection Καλοκαίρι 2003
Νέες παραλαβές ωρολογίων
Sector - Tissot - Camel Active
- Festina - Time Force - Casio
- Elle - Fossil - Adidas
Κέντρο Ρολογιού ΒΕΡΓΩΤΗΣ
ΜΟΔΑ
ΠΕΙΡΑ
και ΕΓΓΥΗΣΗ
στο ρολόϊ
ΒΕΡΓΩΤΗΣ
Στο Μαντράκι: Αβέρωφ 27, τηλ. 22410 24176
Στα 100 Μαγαζιά: Σοφ. Βενιζέλου 63, τηλ. 22410 75115

MEDITERANNEO
restaurant
Μαζί και πάλι ανανεωμένοι
με Ελληνική και διεθνή κουζίνα.
Σας περιμένουμε να δοκιμάσετε τις νέες
γαστρονομικές μας απολαύσεις.
Περνού 139-Αφάντου-Ρόδος
Τηλ. ρεζερβέ:
22410 52677

Στην προσπάθεια αντιμετώπισης του SARS

Ανηφορικός ο δρόμος...

Οι αρχικές ελπίδες που ήρθαν από το Βιετνάμ εξανεμίσθηκαν με την ανακοίνωση κρουσμάτων σε άλλες χώρες

Το Βιετνάμ είναι η πρώτη χώρα στην οποία έχει περιοριστεί πλήρως το Σοβαρό Οξύ Αναπνευστικό Σύνδρομο (SARS), ανακοίνωσε την Δευτέρα του Πάσχα η Παγκόσμια Οργάνωση Υγείας (ΠΟΥ) από τη Γενεύη, αυξάνοντας τις ελπίδες ότι η θανατηφόρα νόσος μπορεί να καταπολεμηθεί. «Το Βιετνάμ θα διαγραφεί σήμερα από τον κατάλογο (με τις χώρες που έχουν πληγεί από την άτυπη πνευμονία)», δήλωσε ο Ντικ Τόμσον, εκπρόσωπος της ΠΟΥ. Μέχρι σήμερα πέντε άνθρωποι έχασαν τη ζωή τους στο Βιετνάμ από την άτυπη πνευμονία και 63 προσβλήθηκαν. Το τελευταίο κρούσμα αναφέρθηκε στις 8 Απριλίου, τρεις εβδομάδες πριν, δηλαδή, διάστημα διπλάσιο από τον χρόνο επώασης της ασθένειας.

Η φαρμακοβιομηχανία ROCHE Holding AG ανακοίνωσε πως είναι πολύ πιθανό ένα διαγνωστικό τεστ του ιού που προκαλεί το SARS να είναι έτοιμο μέχρι τον Ιούνιο και να διοχετευθεί στην αγορά στα τέλη Ιουλίου.

Σύμφωνα με τον επικεφαλής της υπηρεσίας της ΠΟΥ για τις μεταδοτικές ασθένειες, Ντέιβιντ Χέιμαν, η εξάπλωση του ιού έχει κορυφωθεί στις χώρες που τα πρώτα κρούσματα εμφανίστηκαν στις 15 Μαρτίου, εκτός από την Κίνα. Σύμφωνα με τα τελευταία στοιχεία τουλάχιστον 310 άνθρωποι σε όλον τον κόσμο έχουν πεθάνει από το SARS, που εμφανίστηκε στην Κίνα στα τέλη της περασμένης χρονιάς. Μέχρι σήμερα περισσότεροι από 5.000 άνθρωποι έχουν προσβληθεί από την ασθένεια. Ο ιός της άτυπης πνευμονίας σκοτώνει το 6% των ανθρώπων που προσβάλονται.



ΠΟΥ:ΚΛΕΙΔΙ ΓΙΑ ΤΗΝ ΑΝΤΙΜΕΤΩΠΙΣΗ ΤΟΥ SARS Η ΚΙΝΑ

Φαίνεται πως η εξάπλωσή του έχει φτάσει στο ανώτατο σημείο σε όλες τις χώρες, εκτός από την Κίνα. Εκεί δυστυχώς βρίσκεται σε έξαρση, τόνισε ο Ν. Χέιμαν, από την Μπανγκοκ, όπου ενημέρωσε ηγέτες ασιατικών χωρών για τη θανατηφόρα νόσο. Απαντώντας σε ερώτη ση αν είναι σίγουρος πως μπορεί να σταματήσει η εξάπλωση του ιού, ο αξιωματούχος της ΠΟΥ είπε: Οχι δεν είμαι. Ελπίζω και συνέχισε: Το κλειδί είναι η Κίνα και αποτελεί τον άγνωστο παράγοντα της υπόθεσης, γιατί αν η Κίνα δεν μπορέσει να περιορίσει την εξάπλωση, τότε ο ιός δεν είναι δυνατόν να εξαλειφθεί. Την ανεπάρκεια μέτρων στα αεροδρόμια της Κίνας κατήγγειλε ιολόγος της ΠΟΥ Βόφγκανγκ Πρέιζερ και προειδοποίησε πως αυτό μπορεί να οδηγήσει στην εξάπλωση της ασθένειας στην Ευρώπη. Ο Βόφγκανγκ Πρέιζερ από το πανεπιστήμιο της Φρανκφούρτης έμεινε πέντε εβδομάδες στο Πεκίνο και εντόπισε σοβαρές ελλείψεις στα μέτρα που έπρεπε να έχουν ληφθεί για τη μη μετάδοση της νόσου. Οι έλεγχοι των επιβατών δεν λειτουργούν όπως θα έπρεπε, τόνισε μιλώντας στο γερμανικό τηλεοπτικό δίκτυο ZDF και πρόσθεσε πως οι εργαζόμενοι στα αεροδρόμια δεν εμποδίζουν ανθρώπους που έχουν προσβληθεί να επιβιβάζονται στα αεροπλάνα. Αν δεν τεθεί υπό έλεγχο θα πρέπει να αντιμετωπίσουμε την εξάπλωση της ασθένειας (στην Ευρώπη), επισήμανε ο γερμανός επιστήμονας.

ΕΝΝΙΑ ΝΕΚΡΟΙ ΚΑΙ 203 ΝΕΑ ΚΡΟΥΣΜΑΤΑ

Η Κίνα ανακοίνωσε σήμερα πως άλλοι εννιά άνθρωποι πέθαναν τις τελευταίες 24 ώρες από την επιδημία της άτυπης πνευμονίας και 203 προσβλήθηκαν από το ιό. Οι τρείς θάνατοι και περίπου τα μισά από τα κρούσματα που κατέγραψε το κινεζικό υπουργείο Υγείας εντοπίστηκαν στο Πεκίνο. Συνολικά στην Κίνα από τότε που ξέσπασε η επιδημία έχουν χάσει τη ζωή τους 139 άνθρωποι και έχουν προσβληθεί 3.106

ΝΕΟΙ ΘΑΝΑΤΟΙ ΚΑΙ ΚΡΟΥΣΜΑΤΑ

Οι αρχές του Χονγκ Κονγκ ανακοίνωσαν την Δευτέρα ότι πέντε άνθρωποι έχασαν τη ζωής τους από τον ιό της άτυπης πνευμονίας και άλλοι 14 προσβλήθηκαν το τελευταίο 24ωρο. Σύμφωνα με τον τελευταίο επισημοαπολογισμό, 138 άνθρωποι έχουν πεθάνει από το Σοβαρό Οξύ Αναπνευστικό Σύνδρομο (SARS) και 1.557 έχουν προσβληθεί στο Χονγκ Κονγκ

ΣΕ ΑΛΛΕΣ ΧΩΡΕΣ

Το υπουργείο Υγείας της Ιταλίας ανακοίνωσε σήμερα εννέα πιθανά κρούσματα του Σοβαρού Οξέως Αναπνευστικού Συνδρόμου(SARS) προς την Παγκόσμια Οργάνωση Υγείας (ΠΟΥ).

Στα ύποπτα κρούσματα περιλαμβάνεται και αυτό μιας οκτάχρονης Κινέζας που επέστρεψε πρόσφατα απο το Πεκίνο και νοσηλεύεται στην Τεργέστη(βόρεια Ιταλία)με συμτώματα της ασθένειας.

Τα μέτρα ασφαλείας έχουν ενταθεί στο διεθνές αεροδρόμιο της Ρώμης Λεονάρντο Ντα Βίτσι όπου οι επιβάτες που φθάνουν από χώρες της Απω Ανατολής περνούν απο επισταμένο ιατρικό έλεγχο. Μέχρι στιγμής δεν έχουν αναφερθεί θάνατοι απο το SARS στην Ιταλία.

Ο ιταλός υπουργός Υγείας Τζιρολάμο Σίρκια ζήτησε απο την κυβέρνηση του Πεκίνου να παράσχει εγγυήσεις ότι θα ελέγχονται οι επιβάτες που αναχωρούν αεροπορικώς για συμπτώματα του θανατηφόρου ιού, ανακοινώθηκε απο το γραφείο του σήμερα.

Το υπουργείο Υγείας της Νότιας Κορέας, της Νέας Ζηλανδίας και οι υγειονομικές υπηρεσίες της Μογγολίας ανακοίνωσαν οτι κατέγραψαν το πρώτο κρούσμα της θανατηφόρου επιδημίας του "σοβαρού και οξέως αναπνευστικού συνδρόμου (SARS), που έχει προκαλέσει το θάνατο σε 330 ανθρώπους διεθνώς και έχει προσβάλει 5.500 άτομα σε 30 χώρες.

ΜΑΘΗΜΑΤΙΚΑ - ΦΥΣΙΚΗ - ΧΗΜΕΙΑ
και ΠΛΗΡΟΦΟΡΙΚΗ
Διδάσκουν:
✧ Σταματία Εκτ. Ηρακλείδη
Χημικός Αριστοτελείου Πανεπιστημίου Θεσσαλονίκης
✧ Χρήστος Εκτ. Ηρακλείδης
Μαθηματικός Εθνικού και Καποδιστριακού Πανεπιστημίου Αθηνών
✧ Νικόλαος Ανδ. Κωνστάκης
Αναλυτής Η/Υ Πανεπιστημίου Manchester Αγγλίας
Δεκτοί μαθητές Γυμνασίου - Λυκείου και φοιτητές ΤΕΙ - ΑΕΙ. Υπεύθυνη γνώση, μεθοδικότητα, παραστατικότητα και παροχή δακτυλογραφημένων σημειώσεων. Μαθήματα ιδιαίτερα σε γκρουπ.
✆ 22410 76896 και 0937 701718, 6938 492429

ΙΤΑΛΙΚΟΣ ΚΑΦΕΣ
PORTIOLI
ESPRESSO - CAPUCCINO
ΦΙΛΤΡΟ - ΣΟΚΟΛΑΤΑ
Για τους λάτρεις του καλού cafe
Δοκιμάστε τον, στο
cafe PORTIOLI
Γρηγ. Λαμπράκη 27 - Ρόδος
Αντιπρόσωπος Ρόδου
ΣΩΤΗΡΙΟΥ ΣΩΤΗΡΗΣ
Τηλ. 22410 31244

ΠΑΣΧΑΛΙΝΕΣ ΠΡΟΣΦΟΡΕΣ ΜΟΝΟ

ΣΤΑ COOL NET informatics

ΠΡΟΛΑΒΕΤΕ ΜΟΝΟ ΓΙΑ ΛΙΓΕΣ ΜΕΡΕΣ

Υπολογιστής ICE-HOME THEATRE

– P4. 2,536 HZ
– RAM 256 DDR
– VGA CARD 6F4 MX440 64 MB with TV GOT
– HDD: 6068/7200
– FDD: 1,44 MB
– CDR: 48X24X48 PHILIPS
– DVD: 16X
– HXEIA: PHILIPS A5-100/5, I & REMOTE CONTOR
– MONITOR: 19 TCO 99
– SOUND CARD: GREATIVE 5,1
– TV TUNER: 4 FEVIEW+FM STEREO
– K. REMOTE CONTROL
– WINDOWS HOME XP GR
– KEYBOARD
– MOUSE

ΕΓΓΥΗΣΗ 3 ΧΡΟΝΙΑ ΚΑΙ ΠΛΗΡΗ ΤΕΧΝΙΚΗ ΥΠΟΣΤΗΡΙΞΗ
ΧΩΡΙΣ ΠΡΟΚΑΤΑΒΟΛΗ ΑΠΟ 45 ΕΥΡΩ ΤΟΝ ΜΗΝΑ ΓΙΑ 36 ΜΗΝΕΣ
ΤΕΛΙΚΗ ΤΙΜΗ ΜΕΤΡΗΤΟΙΣ 1300 ΕΥΡΩ ΜΕ ΦΠΑ

Ν. Πλαστήρα 20 Ιαλυσός, τηλ. 22410 98300-90500

Για το έγκλημα στην Καλλιθέα

Δικάζεται στο Εφετείο ο Ουκρανός δολοφόνος

Πρωτόδικα είχε καταδικασθεί από το Δικαστήριο σε ισόβια κάθειρξη

Σκηνές από το στυγερό έγκλημα της Καλλιθέας, με θύμα την 26χρονη Αγγλίδα τουρίστρια που συγκλόνισε την κοινή γνώμη τον Σεπτέμβριο του 2000, θα αναβιώσουν την ερχόμενη Δευτέρα, ενώπιον του Μικτού Ορκωτού Εφετείου Δωδεκανήσου, στο εδώλιο του οποίου θα καθίσει ο Ουκρανός ο οποίος πρωτόδικα είχε καταδικαστεί σε ισόβια.

Ο 26 χρονος πλέον σήμερα, Ουκρανός Pavlenko Denis ο οποίος είχε καταδικαστεί σε ισόβια από το Πρωτοβάθμιο Μικτό Ορκωτό Δικαστήριο, στις 9 Οκτωβρίου 2001 θα δικαστεί σε δεύτερο βαθμό για το αποτρόπαιο έγκλημα σε βάρος της ανυποψίαστης νεαρής Αγγλίδας τουρίστριας, που τα ξημερώματα της 13ης Σεπτεμβρίου του 2000, έκανε το μοιραίο λάθος να επιβιβαστεί σε αυτοκίνητο αγνώστων που προσφέρθηκαν να την μεταφέρουν στο ξενοδοχείο όπου διέμενε.

Η εξέταση της υπόθεσης από το Μικτό Ορκωτό Εφετείο, είχε προγραμματιστεί και στις 2 Ιουνίου 2002, αλλά, αναβλήθηκε εξαιτίας



κωλύματος που είχε ο συνήγορος υπεράσπισης.

Συνεργός, στο αποτρόπαιο αυτό έγκλημα, που σημειώθηκε τα ξημερώματα της 13ης Σεπτεμβρίου 2000 ήταν και ένας νεαρός Μολδαβός, φίλος του, ο οποίος διέφυγε τη σύλληψη και καταζητείται ακόμη μέχρι σήμερα.

Το περιστατικό, που για την περιοχή μας, χαρακτηρίστηκε ως ένα από τα πιο στυγερά εγκλήματα που έγιναν ποτέ, είχε συνταράξει την κοινή γνώμη και είχε κινητοποιήσει στην κυριολεξία για πολλές μέρες, όλες τις αρμόδιες διωκτικές αρχές.

Εξαιτίας της παρατηρητικότητας ενός πολίτη, οι αστυνομικοί, κατάφεραν να φθάσουν στα ίχνη των δραστών και μετά από συντονισμένες έρευνες να συλλάβουν τον Ουκρανό, ο οποίος ομολόγησε ότι επιχείρησαν να βιάσουν από κοινού την Αγγλίδα, ωστόσο όμως ο ίδιος αρνήθηκε συμμετοχή του στο έγκλημα, επιρρίπτοντας έτσι όλες τις ευθύνες στον Μολδαβό φίλο του Maximov Roman.

Ανοιξιάτικες προσφορές

Από 01/04/03 έως 30/04/03

Όλα τα σαλόνια



από 1.000€
έως 1.200€
με πολυθρόνα

Spazio economico
Εθν. Αντίστασης 28 Τηλ. 2241029145

ΟΜΙΛΟΣ ΚΑΤΑΣΤΗΜΑΤΩΝ
ΜΥΣΗ Α.Ε.Β.Ε.

Όλα τα σαλόνια



1.700€

Spazio interno
Στ. Κωτιάδη 9, Ρόδος Τηλ. 2241039910

Ηριδανός
BAR - RESTAURANT

Η αγάπη σας για τη μουσική πλημμυρίζει
με νότες τον ΗΡΙΔΑΝΟ.
Αυτή είναι όμως και η δική μας αγάπη...
LIVE μουσικές στιγμές κάθε εβδομάδα...



ΤΗΝ ΚΥΡΙΑΚΗ με Rock επιτυχίες.
.ΤΗ ΔΕΥΤΕΡΑ με πολίτικα και
παλιά ρεμπέτικα ακούσματα.
ΤΗΝ ΤΕΤΑΡΤΗ με λαϊκό και ρεμπέτικο τραγούδι.

Καθημερινά από τις 9 το βράδι, ΠΑΡΕΑ
με νόστιμα μεζεδάκια, άφθονο κρασί
στο δικό σας περιβάλλον
για..
Στιγμές ποτού και κεφιού
για..
Στιγμές Ηριδανού

Κομνηνών 2 - Τηλ. 22410 - 34 108
697 - 2606194 & 697 - 2293486

Για τη συγκρότησή του σε Σώμα

Συνεδριάζει σήμερα το Λιμενικό Ταμείο

Θα γίνει και η επικύρωση των κανονισμών διοίκησης και διαχείρισης

Συνεδριάζει εκ νέου σήμερα το Λιμενικό Ταμείο Νότιας Δωδ/σου, με κύρια θέματα την εκλογή του διοικητικού συμβουλίου και του αντιπροέδρου.

Τα θέματα αυτά τίθενται και πάλι, καθώς στην τελευταία συνεδρίαση της Παρασκευής 18 Απριλίου, δεν συζητήθηκαν λόγω μη απαρτίας. Συγκεκριμένα οι καιρικές συνθήκες δεν είχαν επιτρέψει τότε στους εκπροσώπους των νησιών Σύμης, Χάλκης και Κάσου, να έρθουν στη Ρόδο, και να πάρουν μέρος στη συνεδρίαση γεγονός που οδήγησε στην αναβολή των θεμάτων.

Επίσης στη σημερινή συνεδρίαση θα γίνει και η επικύρωση των κανονισμών διοίκησης, διαχείρισης και λειτουργίας, ενώ θα καθοριστούν και οι ακριβείς ημερομηνίες συνεδριάσεων για κάθε μήνα.

Υπενθυμίζεται ότι το προεδρείο του Δημοτικού Λιμενικού Ταμείου Νότιας Δωδ/σου, αποτελούν οι:

- Γιώργος Γιαννόπουλος-δήμαρχος Ροδίων (πρόεδρος)
- Παναγιώτης Γαλάνης-λιμενάρχης Ρόδου (μέλος)



- Γιάννης Τσιγάρος-δημ. σύμβ. Ρόδιων (μέλος).
- Νίκος Χαραλάμπης-δημ. σύμβ. Ροδίων (μέλος)
- Μαρίνα Μπόνη-δημ. σύμβ. Ροδίων (μέλος)
- Λιλή Τρίπη-δημ. σύμβ. Ροδίων (μέλος)
- Λευτέρης Παπακαλο-δούκας-δήμαρχος Σύμης (μέλος)
- Δέσποινα Κοντούζο-γλου-εκπ/πος δήμου Μεγίστης-(μέλος)
- Ελένη Παναγή-δήμαρχος Χάλκης (μέλος)
- Ηλίας Λάμπρος-αντιδήμαρχος Καρπάθου (μέλος)
- Εμμανουήλ Ερωτόκριτος-δήμαρχος Κάσου (μέλος).



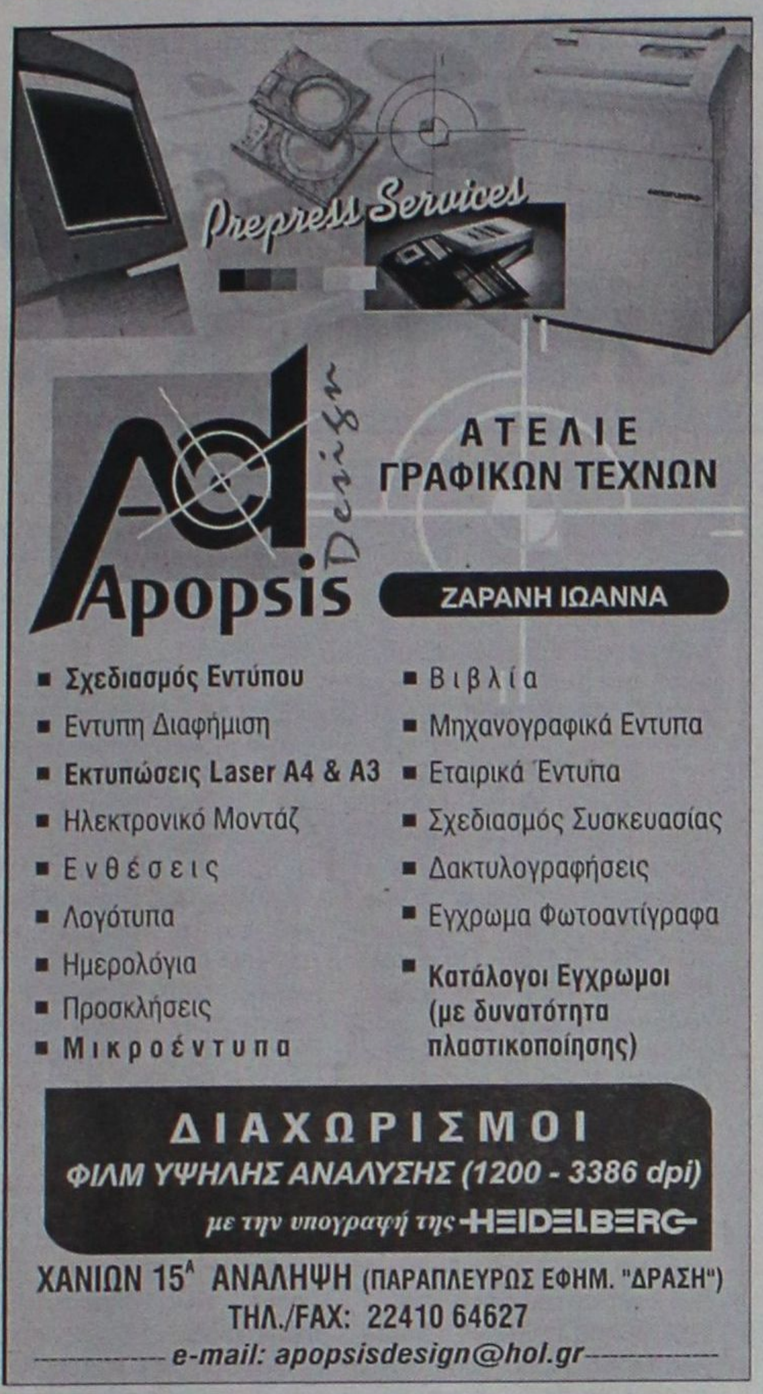

Στα τροχαία ατυχήματα που έγιναν την περασμένη εβδομάδα

Δώδεκα οι τραυματίες...

Βεβαιώθηκαν πολλές παραβάσεις από τους τροχονόμους

Τέσσερις σοβαρά και οκτώ ελαφρά τραυματίες, σε εννιά τροχαία ατυχήματα ήταν ο απολογισμός της... ασφάλτου, για την περασμένη εβδομάδα, σύμφωνα με τα στατιστικά στοιχεία της Αστυνομικής Διεύθυνσης Δωδεκανήσου, για το χρονικό διάστημα από τις 21 έως τις 27 Απριλίου.

Σύμφωνα με τις εκτιμήσεις των αρμοδίων αστυνομικών αρχών, τα κυριότερα από τα αίτια των τροχαίων που σημειώθηκαν στους δρόμους των νησιών μας, ήταν: η είσοδος – κίνηση πεζού στο οδόστρωμα, η παραβίαση προτεραιότητας, ο αδέξιος χειρισμούς, η παραβίαση πινακίδας STOP καθώς επίσης και η είσοδος στο αντίθετο ρεύμα κυκλοφορίας. Στο ίδιο χρονικό διάστημα, οι έλεγχοι που διενεργήθηκαν και αντίστοιχα οι παραβάσεις που βεβαιώθηκαν από τις εξορμήσεις των τροχονόμων, έχουν ως εξής:

Για μέθη:

Από 18 συνεργεία, ελέχθησαν 260 οδηγοί οχημάτων. Βεβαιώθηκαν αντίστοιχα 10 παραβάσεις και σε τρεις περιπτώσεις εφαρμόστηκε η διαδικασία του αυτόφωρου.

Για ταχύτητα:

Από 4 συνεργεία, ελέγχθηκε επίσης μεγάλος αριθμός οδηγών πάσης φύσεως οχημάτων και αντίστοιχα βεβαιώθηκαν 25 παραβάσεις!

Στο στόχαστρο των τροχονόμων για την τρέχουσα εβδομάδα, θα βρίσκεται η επικίνδυνη παράβαση της παραβίασης του ερυθρού σηματοδότη.

Στη Ρόδο ο τ. Πρόεδρος των Σκοπίων

Ο πρώην πρόεδρος των Σκοπίων κ. Γκεοργκιέφσκυ βρίσκεται από την περασμένη εβδομάδα στη Ρόδο.

Σύμφωνα με όσα έγιναν γνωστά, ο Σκοπιανός πρώην Πρόεδρος, ήρθε στο νησί μας το Μεγάλο Σάββατο, για ιδιωτική επίσκεψη. Ο κ. Γκεοργκιέφσκυ μαζί με την οικογένειά του, επισκέφθηκε τη Ρόδο για ολιγοήμερες διακοπές και αναμένεται να αναχωρήσει πιθανότατα στις 3 Μαΐου.

Δικάζονται γιατί είχαν αυτοσχέδια βεγγαλικά

Συνελήφθησαν πριν την Ανάσταση

Ποινική δίωξη για κατοχή εκρηκτικών άσκησε χθες το μεσημέρι ο αρμόδιος αντεισαγγελέας ανηλίκων Ρόδου σε βάρος των τριών νεαρών που συνελήφθησαν λίγες ώρες πριν την Ανάσταση, να έχουν στην κατοχή τους αυτοσχέδια εκρηκτικά, παραπέμποντάς τους έτσι σε τακτική δικάσιμο. Πρόκειται για τον Σ.Ν του Ε 17 ετών, τον Β.Ε του Η 22 ετών και τον ΚΤ του Χ 18 ετών αντίστοιχα, οι οποίοι συνελήφθησαν από αστυνομικούς της Υποδιεύθυνσης Ασφαλείας Ρόδου, να έχουν στα μοτοποδήλατα με τα οποία κυκλοφορούσαν δύο αυτοσχέδιους εκρηκτικούς μηχανισμούς, αποτελούμενους από σωλήνες χαλκού και σιδήρου 15 και 22 πόντους αντίστοιχα οι οποίοι ήταν γεμάτοι με πυρίτιδα. Επιπλέον στην κατοχή τους βρέθηκε κι ένα πλαστικό κουτί με πυρίτιδα βάρους 15 γραμμαρίων. Από τον έλεγχο που έγινε, από τους αστυνομικούς, διαπιστώθηκε ότι οι τρεις δράστες, είχαν προκαλέσει έκρηξη σε άλλο αυτοσχέδιο εκρηκτικό μηχανισμό, με αποτέλεσμα να προκληθούν ζημιές σε μαρμάρινο σκαλοπάτι και να σπάσουν τζάμια του συγκεκριμένου σχολείου.

Την Παρασκευή η απολογία του ληστή

Την Παρασκευή 2 Μαΐου, αναμένεται να προσαχθεί ενώπιον του ανακριτή Ρόδου, από το νοσοκομείο της Ρόδου όπου νοσηλεύεται φρουρούμενος, ο 41χρονος Αρχαγγελίτης, ο οποίος διέπραξε ένοπλη ληστεία την περασμένη εβδομάδα, από το υποκατάστημα της Εμπορικής στο Φαληράκι και ο οποίος συνελήφθη επιτόπου από περαστικούς και το προσωπικό της τράπεζας. Σε βάρος του, ο Εισαγγελέας Πλημμελειοδικών Ρόδου κ. Γεώργιος Οικονόμου, άσκησε ποινική δίωξη για για ληστεία, παράνομη οπλοφορία και οπλοχρησία. Ο ανακριτής Ρόδου επίσης, κ. Αλέξανδρος Οικονόμου, εξέδωσε χθες μετά την άσκηση της δίωξης και ένταλμα σύλληψης του 41χρονου από την Αρχάγγελο, έτσι ώστε να μεταφερθεί ενώπιον του την Παρασκευή και να απολογηθεί.



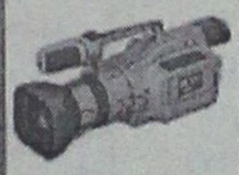

Quick Service Center
The service professionals
Τεχνική εξυπηρέτηση χωρίς όρια, για πελάτες απαιτητικούς

SERVICE
ΑΝΑΛΟΓΙΚΗΣ ΚΑΙ ΨΗΦΙΑΚΗΣ VIDEOCAMERA
ΤΗΛΕΟΡΑΣΕΩΝ - VIDEO - ΗΧΗΤΙΚΩΝ ΣΥΣΚΕΥΩΝ
PlayStation
Τώρα και στην Ροδο έχετε την δυνατότητα να επισκευάσετε οποιαδήποτε υψηλής τεχνολογίας συσκευή Ήχου η Εικόνας Αναλογική η ψηφιακή
Ειδικοτης
SONY
Γρήγορα, υπεύθυνα, εγγυημένα, και πάντα σε προσιτές τιμές
Στο κατάστημα μας Μιχαήλ Πετριδη 67 στην Ροδο θα βρείτε επίσης
Όλα τα απαραίτητα αξεσουάρ για την πλήρη αξιοποίηση των δυνατοτήτων του Playstation η της Video Camera σας αλλά και ολοκληρωμένη κάλυψη όλων των απορίων η τεχνικών ερωτήσεων που έχετε Σας Περιμένουμε .....
Μιχαήλ Πετριδη 67 Ρόδος 85100
Τηλ 22410-60210 Fax 22410-60213
Email Qservice@otenet.gr



ΓΙΑ ΤΟ ΔΗΜΟ ΤΗΣ ΝΕΑΣ ΥΟΡΚΗΣ

Θα είναι υποψήφιος ο Γ. Κατσιματίδης...

Πώς διαμορφώνεται η κατάσταση

Αν και οι επόμενες δημοτικές εκλογές θα γίνουν μετά από δυόμισυ χρόνια, ένας συμπατριώτης μας από τη Νίσυρο έβαλε στο στόχαστρό του το δημαρχιακό αξίωμα της Νέας Υόρκης.

Σύμφωνα με τη μεγάλης κυκλοφορίας εφημερίδας NEW YORK POST, ο Γιάννης Κατσιματίδης πρόκειται να λάβει μέρος στις δημαρχιακές εκλογές το 2005 .

Η ΝΕΑ ΥΟΡΚΗ

Η Νέα Υόρκη των 8.000.000 μαζί με τα περίχωρά της στο LONG ISLAND και τις γειτονικές πολιτείες του NEW JERSEY και CONNECTICUT αποτελούν την μετροπολίτικη περιφέρεια της Νέας Υόρκης που ξεπερνά τους 20.000.000 κατοίκους. Η μεγαλούπολη αυτή αποτελεί το οικονομικό και εμπορικό κέντρο της Αμερικής και όλου του κόσμου.

Στη δικαιοδοσία του δήμου υπάγονται η παιδεία, αστυνομία, πυροσβεστική, υγεία, συγκοινωνία, και πολλές άλλες υπηρεσίες με προϋπολογισμό πάνω από εκατό δισεκατομμύρια δολάρια.

Γι' αυτό και το αξίωμα του δημάρχου της Νέας Υόρκης θεωρείται το δεύτερο πιο δύσκολο της Αμερικής μετά από του Προέδρου των Ηνωμένων Πολιτειών.

Η πόλη της Νέας Υόρκης θεωρείται το κάστρο του Δημοκρατικού κόμματος και για πενήντα συνεχή χρόνια εξέλεγε δημοκρατικούς δημάρχους. Ομως, από το 1993 εκλέγει ρεπουμπλικάνους γιατί η διοίκηση της πόλης δεν χρειάζεται πολιτικό αλλά τεχνοκράτη με διοικητικές ικανότητες.

Ο ΚΑΤΣΙΜΑΤΙΔΗΣ

Ο Γιάννης Κατσιματίδης, παιδί μεταναστών από τη Νίσυρο, άρχισε από υπάλληλος και σήμερα είναι ιδιωκτήτης των υπεραγορών GRISTEDES των καταστημάτων RED APPLE και άλλων επιχειρήσεων.

Η περιουσία του υπολογίζεται γύρω στο ένα δισεκατομμύριο δολάρια.

Στην αρχή ο Κατσιματίδης ήτο μέλος του Ρεπουμπλικανικού κόμματος αλλά μεταπήδησε στο Δημοκρατικό γιατί αισθάνεται πιο κοντά στον απλό λαό.

Βοήθησε πολλούς δημοκρατικούς πολιτικούς στις προεκλογικές τους εκστρατίες όπως τον πρόεδρο Bill Clinton, τον αντιπρόεδρο Al Gore και την γερουσιαστή Hillary Clinton.

Επίσης ο Γιάννης Κατσιματίδης διακρίνεται για την φιλανθρωπία του προς τους συνανθρώπους του και ιδιαίτερα προς τους ομογενείς.

ΕΚΛΟΓΙΚΗ ΜΑΧΗ

Για να πετύχει ο Κατσιματίδης το σκοπό του χρειάζεται να πάρει πρώτα το χρίσμα του δημοκρατικού κόμματος.

Σ' αυτό βασίζεται στις πολιτικές του διασυνδέσεις και στην ικανότητά του να πλησιάζει τους μετανάστες και τον απλό λαό από τις τάξεις των οποίων προέρχεται. Οταν περάσει το πρώτο εμπόδιο θα αντιμερωπίσει τα εκατομμύρια του δισεκατομμυριούχου δημάρχου BLOOMBERG. Ο Κατσιματίδης θα έχει να αντιπαρατάξει την αριθμητική υπεροχή των δημοκρατικών ψηφοφόρων, τις τεχνοκρατικές του ικανότητες και τα δικά του εκατομμύρια. Στην προσπάθειά του θα βρεθούν στο πλευρό του οι Ομογενείς και όλοι οι Δωδεκανήσιοι της Αμερικής.

ΕΜΜ. ΚΑΣΣΩΤΗΣ

Το Δημοτ. Συμβούλιο Ατταβύρου

Συνεδριάζει στις 2 Μαΐου, το Δημοτικό Συμβούλιο Ατταβύρου, με δέκα θέματα στην ημερήσια διάταξή του. Συγκεκριμένα, το σώμα, θα συζητήσει τα παρακάτω:

1. Ενημέρωση δημάρχου.
2. Ανάθεση μελέτης "Κατασκευή αποχετευτικού δικτύου Κρητηνίας".
3. Οργάνωση δακοκτονίας.
4. Τροποποίηση Ε.Π.Τ.Α.
5. Έγκριση προϋπολογισμού Δημοτικής Επιχείρησης.
6. Προκήρυξη θέσης με το πρόγραμμα "Αστερίας".
7. Διάνοιξη δρόμου στο Δ.Δ. Μονολίθου
8. Εγκριση απολογισμού σχολικών επιτροπών.
9. Αναπροσαρμογή τιμολογίου νερού άρδευσης.
10. Διάφορα

Επίσης, όπως ανακοίνωσε ο Δήμος, την Κυριακή του Θωμά 4 Μαΐου στις 12 το μεσημέρι, θα γίνει στο Δημοτικό Σχολείο Μονολίθου η καθιερωμένη πλέον γιορτή για να τιμηθεί η συμβολή του χωριού στην Εθνική Αντίσταση.

Οπως είναι γνωστό στην σπηλιά του Μονολίθου που πήρε το όνομα "Λιμέρι των κατασκόπων" έδρασε το κατασκοπευτικό κλιμάκιο ενάντια στους κατακτητές από τον Σεπτέμβριο του 1943 μέχρι τον Μάιο του 1945.

Το κλιμάκιο αυτό βοηθήθηκε αποτελεσματικά και ολόψυχα από τους κατοίκους του χωριού.

Δεδομένου ότι η ημέρα αυτή συμπίπτει και με την εορτή του πολιούχου του Μονολίθου Αποστόλου Θωμά, το πρωί στις 9 θα γίνει αρχιερατική λειτουργία στον Ιερό Ναό.

Ο δήμος παρακαλεί ιδιαιτέρως τους αντιστασιακούς που συμμετείχαν στο "Λιμέρι" να παραστούν στην εκδήλωση.

ΔΡΟΜΟΛΟΓΙΑ ΤΟΥ ΤΑΧΥΠΛΟΟΥ ΚΑΤΑΜΑΡΑΝ
"ΔΩΔΕΚΑΝΗΣΟΣ ΕΞΠΡΕΣ"
Από 01/05/2003 έως 14/06/2003

ΑΝΑΧΩΡΗΣΗ ΑΠΟ ΡΟΔΟ

ΗΜΕΡΑ	ΩΡΑ	ΠΡΟΟΡΙΣΜΟΣ	ΩΡΑ ΑΦΙΞΗΣ ΣΤΗ ΡΟΔΟ
ΚΑΘΕ ΔΕΥΤΕΡΑ	08.30	ΣΥΜΗ-ΚΩ-ΚΑΛΥΜΝΟ-ΛΕΡΟ-ΚΑΛΥΜΝΟ-ΚΩ-ΣΥΜΗ-ΡΟΔΟ	18.30
ΚΑΘΕ ΤΡΙΤΗ	08.30	ΚΩ-ΚΑΛΥΜΝΟ-ΛΕΡΟ-ΠΑΤΜΟ-ΛΕΡΟ-ΚΑΛΥΜΝΟ-ΚΩ-ΡΟΔΟ	18.30
ΚΑΘΕ ΤΕΤΑΡΤΗ	08.30	ΚΩ-ΚΑΛΥΜΝΟ-ΛΕΡΟ-ΚΑΛΥΜΝΟ-ΚΩ-ΡΟΔΟ	18.30
ΚΑΘΕ ΠΕΜΠΤΗ	08.30	ΚΩ-ΚΑΛΥΜΝΟ-ΛΕΡΟ-ΠΑΤΜΟ-ΛΕΡΟ-ΚΑΛΥΜΝΟ-ΚΩ-ΡΟΔΟ	18.30
ΚΑΘΕ ΠΑΡΑΣΚΕΥΗ	08.30	ΣΥΜΗ-ΚΩ-ΚΑΛΥΜΝΟ-ΛΕΡΟ-ΚΑΛΥΜΝΟ-ΚΩ-ΣΥΜΗ-ΡΟΔΟ	18.30
ΚΑΘΕ ΣΑΒΒΑΤΟ	08.30	ΚΩ-ΚΑΛΥΜΝΟ-ΛΕΡΟ-ΛΕΙΨΟΙ-ΠΑΤΜΟ-ΛΕΡΟ-ΚΑΛΥΜΝΟ-ΚΩ-ΡΟΔΟ	18.30
ΚΑΘΕ ΚΥΡΙΑΚΗ	08.30	ΚΩ-ΚΑΛΥΜΝΟ-ΛΕΡΟ-ΠΑΤΜΟ-ΛΕΙΨΟΙ-ΛΕΡΟ-ΚΑΛΥΜΝΟ-ΚΩ-ΡΟΔΟ	18.30



Πληροφορίες - Κρατήσεις
ΔΩΔΕΚΑΝΗΣΟΣ ΝΑΥΤΙΛΙΑΚΗ Ν.Ε.
Αυστραλίας 3, 85100 ΡΟΔΟΣ • Τηλ.. 22410 70590 • Fax: 22410 70591
E-mail: info@12ne.gr


Μελέτη Κατασκευή Συντήρηση
Κήπων & Πάρκων
- Λειτουργική & αισθητική οργάνωση εξωτερικών χώρων
- Εργασίες διαμόρφωσης
- Εγκατάσταση συστημάτων αυτόματου ποτίσματος
- Φύτευση, εγκατάσταση χλοοτάπητα
- Μεταφυτεύσεις μεγάλων φοινικόδεντρων
- Συντήρηση κήπων

ΚΗΠΟΤΕΧΝΙΑ
ΑΡΧΙΤΕΚΤΟΝΙΚΗ ΚΗΠΩΝ
Απολλωνίων 27 Ρόδος, τηλ.. & fax: (22410)73332
κιν.: 6945 851997, 6977509799, www.kipotexnia.gr

ΠΡΩΤΟΜΑΓΙΑ
στην πανέμορφη
ΤΗΛΟ
Αναχώρηση 09.00 Πέμπτη
1/5/2003 από το Μαντράκι
με το καταμαράν
«SEA STAR»

ΠΛΗΡΟΦΟΡΙΕΣ - ΕΙΣΙΤΗΡΙΑ
RODITIS SHIPPING AGENCY
ΝΑΥΤΙΚΟ ΠΡΑΚΤΟΡΕΙΟ "ΡΟΔΙΤΗΣ"
ΠΛΑΤΕΙΑ ΝΕΩΡΙΟΥ 6, ΜΑΝΤΡΑΚΙ ΡΟΔΟΣ
ΤΗΛ. 22410 75015 • ΦΑΞ 22410 75014

Για να δώσουμε
αυθεντική παραδοσιακή
γεύση στις οικογενειακές σας στιγμές
και όχι μόνο, φτιάξαμε τα
"Μελένια"


— Παραδοσιακά μελεκούνια.
— Ξεροτήγανα - Τακάκια - Σταφιδωτά - Καλτσούνια Μοσχοπούγγια - Γλυκά κουταλιού κ.ά.
Ολα χειροποίητα με τα αγνότερα υλικά.
Δεχόμαστε παραγγελίες για γάμους, βαφτίσεις και κάθε είδους κοινωνική εκδήλωση.
Τηλ. **2246 0 22076**, Πλατεία Σαλάκου

ΡΟΔΙΑΚΗ ΑΘΛΗΤΙΚΗ

ΤΕΤΑΡΤΗ
30 ΑΠΡΙΛΙΟΥ 2003

ΣΤΗΡΙΓΜΑ ΤΟΝ ΚΟΣΜΟ

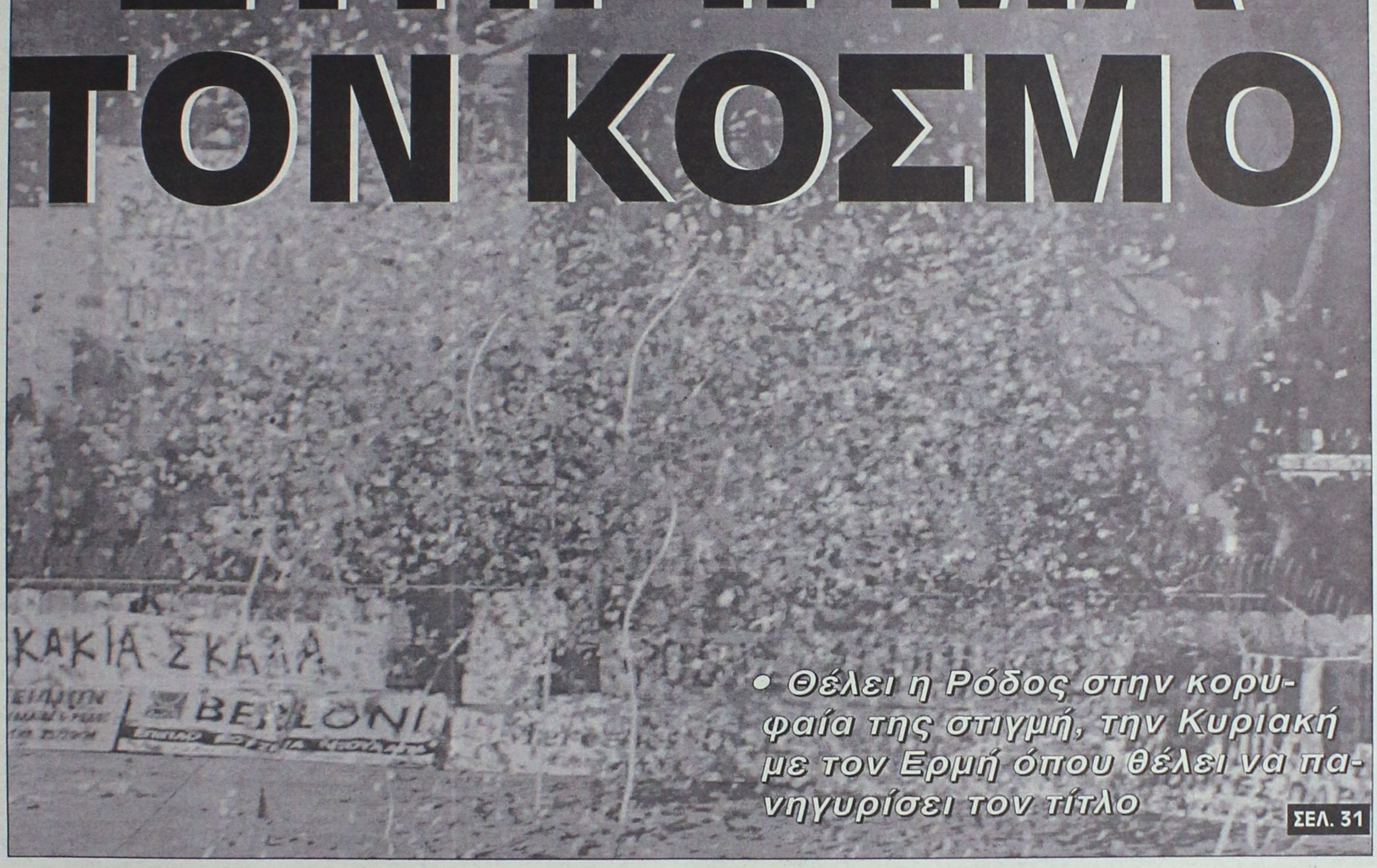

• Θέλει η Ρόδος στην κορυφαία της στιγμή, την Κυριακή με τον Ερμή όπου θέλει να πανηγυρίσει τον τίτλο

ΣΕΛ. 31

ΓΙΑ ΤΗΝ ΙΣΤΟΡΙΑ ΤΟΥ

• Θα παίξει ο Διαγόρας στο εκτός έδρας παιχνίδι με τον Ατρόμητο Π.

ΣΕΛ. 31

ΕΤΟΙΜΑΣΙΕΣ ΓΙΑ ΤΟ ΠΡΩΤΑΘΛΗΜΑ ΕΝΟΠΛΩΝ ΔΥΝΑΜΕΩΝ

ΣΕΛ. 16

ΠΡΩΤΗ ΓΙΑ ΤΗΝ ΟΜΑΔΑ ΤΩΝ ISLAND GAMES

ΣΕΛ. 18

Ο ΓΚΑΪΔΑΣ ΕΠΙΚΡΑΤΕΣΤΕΡΟΣ ΠΡΟΠΟΝΗΤΗΣ ΣΤΟΝ ΚΛΕΑΝΘΗ

ΣΕΛ. 18

ΦΙΛΙΚΟ ΣΗΜΕΡΑ ΑΠΟΛΛΩΝ-ΕΡΜΗΣ

ΣΕΛ. 31

Στην Πάτρα η τελική φάση

Ξεκίνησε χθες στην Πάτρα η τελική φάση των μικτών ομάδων των Νέων και των Παίδων και που δυστυχώς φέτος δεν μας αντιπροσωπεύει κάποιο από τα δικά μας αντίστοιχα συγκροτήματα.

Χθες έγιναν τα πρώτα παιχνίδια και είχαμε τα εξής αποτελέσματα:

ΠΑΙΔΕΣ

Βοιωτία-Ηράκλειο 1-3
Αρτα-Ξάνθη 1-1
Αθήνα-Πειραιάς 2-0
Τρίκαλα-Φθιώτιδα 2-2

ΝΕΟΙ

Εύβοια-Κοζάνη 0-0
Αχαΐα-Καβάλα 2-0
Ηπειρος-Μακεδονία 0-1
Πειραιάς-Ηράκλειο 2-2

Στην Πάτρα την Ενωσή μας εκπροσωπεί ο **Γιάννης Κάτρης** ενώ το παρόν θα δώσει και ο περιφερειακός προπονητής **Μιχάλης Δράκος.**

Συνέντευξη στη Λέσχη Αξιωματικών

Σήμερα στις 11 π.μ. στη Λέσχη Αξιωματικών θα δοθεί συνέντευξη Τύπου στα πλαίσια του τελικού του ποδοσφαιρικού πρωταθλήματος Ενόπλων Δυνάμεων και Σωμάτων Ασφαλείας, που θα γίνει εδώ στη Ρόδο στις 21 Μαΐου.

Ο αγώνας θα γίνει στο Εθνικό Στάδιο και τις δύο φιναλίστ θ' απαρτίζουν αρκετά μεγάλα αστέρια του ελληνικού ποδοσφαίρου.

Στην συνέντευξη θα παραστούν ως εκπρόσωπος του Γ.Ε.Σ. κ. **Πέτρος Μελέτης** ως εκπρόσωπος του ΑΣΑΕΔ κ. **Γιώργος Καραμπέτσος** και ο συνεπίκουρος Δημάρχου Ροδίων κ. **Κάλλιστος Διακογεωργίου.**

Σέντρα στο Εθνικό

• Σήμερα στις 3 μ.μ. η έναρξη της τελικής φάσης του παιδικού τουρνουά "ΠΑΣΧΑ 2003"

Γιορτάζει μετά από μία εβδομάδα και πάλι το Εθνικό Στάδιο, καθώς σήμερα έχουμε τη διεξαγωγή της τελικής φάσης του παιδικού τουρνουά "ΠΑΣΧΑ 2003" και ο αγωνιστικός χώρος θα "πλημμυρίσει" από δεκάδες λιλλιπούτειους άσους.

Το τουρνουά το οποίο διοργανώνει η ΕΠΣΔ ξεκίνησε την Μ. Τετάρτη με τα παιχνίδια της α' φάσης.

Από την παραπάνω φάση την πρόκριση για σήμερα πήραν οι ομάδες οι οποίες χωρίσθηκαν στους εξής δύο ομίλους:

Α' ΟΜΙΛΟΣ
Νίκη Ρ.
Διαγόρας
Φοίβος
Καλαβάρδα

Β' ΟΜΙΛΟΣ
Ιάλυσος '97
Ηλιος
Διαγόρας Β.
ΑΕΡΑ

ΤΟ ΠΡΟΓΡΑΜΜΑ
Α' ΗΜΙΣΥ ΓΗΠΕΔΟΥ

- **15.00:** Νίκη Ρ. - Φοίβος
- **15.30:** Διαγόρας Β. - Ιάλυσος '97
- **16.00:** Νίκη Ρ. - Διαγόρας
- **16.30:** Διαγόρας Β. - ΑΕΡΑ
- **17.00:** Νίκη Ρ. - Καλαβάρδα
- **17.30:** Διαγόρας Β. - Ηλιος

Β' ΗΜΙΣΥ ΓΗΠΕΔΟΥ

- **15.00:** Διαγόρας - Καλαβάρδα
- **15.30:** ΑΕΡΑ - Ηλιος
- **16.00:** Φοίβος - Καλαβάρδα
- **16.30:** Ιάλυσος '97 - Ηλιος
- **17.00:** Φοίβος - Διαγόρας
- **17.30:** Ιάλυσος '97 - ΑΕΡΑ

Ο πρώτος του Α' ομίλους θα αγωνισθεί με τον δεύτερο του β' ομίλου και ο πρώτος του β' ομίλου με τον δεύτερο του α' ομίλου στις 18.00

Οι νικητές θα αγωνισθούν στον μεγάλο τελικό και οι ηττημένοι στον μικρό τελικό οι οποίοι θα διεξαχθούν παράλληλα στις 18.40. Θα ακολουθήσουν οι απονομές.

Διαιτητές: **Φραγκίνης-Κόκκινος-Κόττορος-Καραχανής-Ασημακόπουλος-Σαβιδάκης-Αντωνάς.**

Οι ομάδες που αποκλείσθηκαν από την α' φάση ήτοι: Δωριέας, Διγενής, Σταυρός Καλ., ΠΑΣ Ασκληπειού, Αγ. Ισίδωρος και Εθνικός Αρχίπολης θα αγωνισθούν σε αγώνες κατάταξης την Παρασκευή 2-5-2003 και ώρα 16.00 στο γήπεδο Κοσκινού. Οι ομάδες θα πρέπει να βρίσκονται στο γήπεδο μισή ώρα τουλάχιστον πριν από τους αγώνες.

Αποχαιρετιστήρια συνάντηση

• Σήμερα στις 7 μ.μ. τελευταία συνάντηση στον Ηρακλή Μ.

Σήμερα στις επτά το απόγευμα θα γίνει η τελευταία συγκέντρωση των ποδοσφαιριστών του Ηρακλή στα αποδυτήρια του γηπέδου με τη λήξη της ποδοσφαιρικής περιόδου.

Εκτός από τους ποδοσφαιριστές το παρόν θα δώσουν ο προπονητής, ο πρόεδρος και μέλη του Διοικητικού Συμβουλίου.

Ο Πρόεδρος και ο προπονητής θα αναφερθούν στη περίοδο που έληξε στα υπέρ και τα κατά της ομάδας στο πρωτάθλημα και θα γίνει αναφορά για την νέα ποδοσφαιρική περίοδο.

Στο θέμα αυτό όπως έχει τονίσει και στο παρελθόν ο πρόεδρος σε πρόσφατες δηλώσεις του τόσον η δική του παραμονή στην ομάδα όσον και οι στόχοι της ομάδας θα κινηθούν σε δύο άξονες, στο γηπεδικό, και στο οικονομικό.

Οσον αφορά το πρώτο υπάρχουν βάσιμες ελπίδες ότι αν όχι με την έναρξη της νέας ποδοσφαιρικής περιόδου, αλλά οπωσδήποτε έστω και κατά την διάρκεια του πρωταθλήματος θα είναι έτοιμο το γήπεδο. Οσον αφορά το δεύτερο που είναι το πιο βασικό αλλά και το ακανθώδες το οικονομικό, ήδη ο **Παπαδημήτρης** άρχισε ορισμένες συζητήσεις με φίλους της ομάδας του Συλλόγου βολιδοσκοπώντας τις προθέσεις τους να έλθουν κοντά στην ομάδα και να βοηθήσουν οικονομικά... ούτως ώστε να γίνει μια δυνατή και υπολογίσιμη ομάδα στο Πρωτάθλημα έχοντας το γήπεδο με χορτάρι και τον ηλεκτροφωτισμό. Για την ομάδα και την νέα της δομή και παρουσία στο πρωτάθλημα ο πρόεδρος θα έχει ειδική συζήτηση με τον **Βασ. Αθανασίου** θα ακούσει τις απόψεις και θέσεις αλλά και τις προτάσεις του, και εν συνεχεία θα γίνουν τα πλάνα για τον σχεδιασμό της ομάδας, στο νέο πρωτάθλημα, βέβαια οι κινήσεις της Διοίκησης θα γίνουν στα πλαίσια που το επιτρέπουν οι δυνατότητές της και θα προσπαθήσει όπως κάθε χρόνο να έχει δικά της παιδιά από την υποδομή του Συλλόγου...

Αναχωρεί για Τήλο...

• Αύριο στις 9 π.μ. η μικτή Νέων που θα λάβει μέρος στη φιέστα της τοπικής ομάδας

Αύριο το πρωί στις εννέα η ώρα θ' αναχωρήσει η αποστολή της μικτής ομάδας των Νέων, η οποία θα λάβει μέρος στη φιέστα της πρωταθλήτριας ομάδας του β' ομίλου της γ' κατηγορίας Τήλου.

Τήλος και μικτή θα δώσουν μεταξύ τους στην 12 το μεσημέρι περίπου, φιλικό παιχνίδι και μετά το τέλος του παιχνιδιού, αντιπροσωπεία της ΕΠΣΔ, θα απονείμει στους Τηλιακούς κύπελλο και 18 μετάλλια.

Χθες τ' απόγευμα στις 3 μ.μ. στους Αγίους Αποστόλους είχε προγραμματισθεί προπόνηση για την ομάδα των Νέων κι είχαν προσκληθεί 41 άτομα, αλλά το παρόν έδωσαν μόνο 17 άτομα.

Ετσι λοιπόν οι ενωσιακοί προπονητές Ακης Δελαπόρτας και Γιώργος Μποσγανάς αύριο θα πάρουν μαζί τους αυτούς τους 17 ποδοσφαιριστές οι οποίοι είναι οι εξής:

1. Αγγελόπουλος (Ευαγόρας)
2. Κοσμάς (Απόλλων Απ.)
3. Γκάιδας (Κλεάνθης)
4. Τσαλώλης (Ηρακλής Μ.)
5. Καραγιάννης (Αγ. Γεώργιος)
6. Κασταμούλας (Ερμής)
7. Μπρινζνόβαλης (Ερμής)
8. Νικολού (Ερμής)
9. Πάτας (Κλεάνθης)
10. Τσοπανάκης (Διαγόρας Β.)
11. Χ"φούντας (Ανταγόρας)
12. Ατσίδης (Ορφέας)
13. Μαργαρίτης (Εθνικός)
14. Καλημέρης (Διαγόρας Β.)
15. Αγγελάκης (Διαγόρας Β.)
16. Ιωαννίδης (Ρόδος)
17. Καρίκης (Κλέανθης)

Την αποστολή θ' ακολουθήσουν εκτός των Ενωσιακών προπονητών οι **Μιχάλης Βεργωτής, Δημήτρης Τσοπανάκης, Γιώργος Νικολουδάκης** και **Νίκος Π"εμμανουήλ.**

Γυναίκες Χωρίς Σύνορα 2007 ΡΟΔΟΣ - RHODOS Women Without Frontiers

ΓΥΝΑΙΚΕΣ ΧΩΡΙΣ ΣΥΝΟΡΑ
ΕΙΡΗΝΙΚΗ ΠΟΡΕΙΑ ΣΤΗ ΜΕΣΟΓΕΙΟ
23-30/5/2003

Ακολουθώντας τους στόχους και τους σκοπούς της οργάνωσής μας πρωταρχική θέση έχει η **ΕΙΡΗΝΗ.** Για το λόγο αυτό ξεκινάμε από την Ρόδο μια παγκόσμια σταυροφορία μεταφέροντας από λιμάνι σε λιμάνι μηνύματα αγάπης και αλληλεγγύης μεταξύ των λαών.
Με το καράβι της ειρήνης, το υπερπολυτελές και ταχύπλοο OLYMPIA VOYAGER θα δώσουμε ειρηνικό παρών στη Μεσόγειο, ταυτόχρονα με την τουριστική προβολή των νησιών μας. Θα πλαισιωθούμε από αντιπροσωπείες των παραρτημάτων μας από τα διάφορα κράτη.

- *Το ταξίδι της ειρήνης θα πλαισιώσει το χορευτικό τμήμα του* ***ΛΥΚΕΙΟΥ ΕΛΛΗΝΙΔΩΝ ΡΟΔΟΥ***
- Λόγω περιορισμένων θέσεων κρατήσεις μέχρι το αργότερο τις 29 Απριλίου

ΠΡΟΓΡΑΜΜΑ

ΠΕΙΡΑΙΑΣ-ΓΕΝΟΒΑ-ΝΙΚΑΙΑ-ΡΩΜΗ-ΜΕΣΣΙΝΑ-ΚΟΥΣΑΝΤΑΣΙ-ΠΥΘΑΓΟΡΕΙΟ (ΣΑΜΟΣ)-ΡΟΔΟΣ-ΚΩΣ-ΠΕΙΡΑΙΑΣ

Εν πλω θα λάβουν χώρα διάφορες εκδηλώσεις όπως εκθέσεις ζωγραφικής και κεραμικών παραδοσιακοί χοροί, ομιλίες, διαλέξεις κ.ά.
Επίσης σε κάθε λιμάνι που θα επισκεφθούμε θα γίνουν επαφές με τα τοπικά ΜΜΕ.
Στην κρουαζιέρα εκτός από τα μέλη μπορούν να συμμετάσχουν καιφίλοι της οργάνωσης.

Πληροφορίες - εγγραφές
ΠΡΑΚΤΟΡΕΙΟ ALHAMBRA, Δ. ΘΕΟΔΩΡΑΚΗ 13
ΤΗΛ. (22410) 37052-25698
ΤΑΜΙΑΣ ΤΟΥ ΣΥΛΛΟΓΟΥ ΜΑΣ
Κα ΧΡΥΣΟΥΛΑ ΜΑΡΚΟΠΟΥΛΟΥ
ΤΗΛ. 22410 20329


Delta
ΔΙΑΜΑΝΤΕ ΕΡΓΑΛΕΙΑ

ΚΟΦΤΗ ΧΕΙΡΟΣ
6ο χλμ.Ρόδου Λίνδου
Συγκρότημα Μανουσέλη
ΔΙΑΤΡΗΤΙΚΑ
ΔΙΑΜΑΝΤΟΤΡΥΠΟΤΕΧΝΙΚΗ ΡΟΔΟΥ
ΑΔΑΜΑΝΤΟΦΟΡΟΙ ΔΙΣΚΟΙ ΚΟΠΗΣ ΓΙΑ ΓΡΑΝΙΤΗ, ΜΑΡΜΑΡΟ ΤΟΥΒΛΟ κ.τ.λ.


ΑΡΜΟΚΟΦΤΕΣ
ΤΡΥΠΑΜΕ
ΚΟΒΟΥΜΕ
ΣΠΑΜΕ

ΧΩΡΙΣ ΣΚΟΝΕΣ
ΡΩΓΜΕΣ
ΜΕΡΕΜΕΤΙΑ
ΠΩΛΗΣΕΙΣ
&
ΕΚΤΕΛΕΣΕΙΣ ΕΡΓΑΣΙΩΝ
Η ΠΟΛΥΧΡΟΝΗ ΜΑΣ ΠΕΙΡΑ ΣΤΟ ΕΞΩΤΕΡΙΚΟ ΜΑΣ ΔΙΝΕΙ ΤΗ ΔΥΝΑΤΟΤΗΤΑ ΝΑ ΒΡΙΣΚΟΥΜΕ ΛΥΣΗ ΕΚΕΙ ΠΟΥ ΟΙ ΑΛΛΟΙ ΣΗΚΩΝΟΥΝ ΤΑ ΧΕΡΙΑ ΨΗΛΑ!
ΤΗΛΕΦΩΝΗΣΤΕ ΜΑΣ
22410 69022 - 77986
ΚΙΝΗΤΟ: 0944 380562
ΥΠΕΥΘΥΝΟΣ
Μαρκος Τσεσμετζής

ΤΟΠΙΚΟ ΠΟΔΟΣΦΑΙΡΟ

Μονόπλευρο το ενδιαφέρον

• Ευαγόρας, Πυλί και Ζευς θέλουν μόνο νίκες απέναντι στους αδιάφορους, Πολυβώτη, Δόξα Ψ. και Ανταγόρα.

• Αύριο τ' άλλα δύο εξ αναβολής της 28ης αγωνιστικής μεταξύ Ασπίδας Απ. - Αντίμαχου και Νικαγόρα - Κατταβιάς

Πρόωρα επαναρχίζει η αγωνιστική δράση, καθώς τρεις ημέρες μετά το Πάσχα έχουμε αγώνες για το πρωτάθλημα της β' κατηγορίας. Τρία ματς γίνονται σήμερα και άλλα δύο αύριο, ενώ και τα πέντε μαζί αφορούν παιχνίδια της 28ης αγωνιστικής που είχαν αναβληθεί πριν 10 ημέρες περίπου για συγκοινωνιακούς λόγους, μ' αφορμή τις άσχημες καιρικές συνθήκες που επικρατούσαν τις συγκεκριμένες ημερομηνίες.

Τα σημερινά παιχνίδια έχουν μονόπλευρο ενδιαφέρον.

Τα δύο γίνονται στα ουδέτερα γήπεδα της Κρεμαστής και της Κω (ξηρό), ενώ τ' άλλο στο Πυλί. Στις 11.15 στο Πυλί η ομώνυμη ομάδα υποδέχεται τη Δόξα Ψ., με τους γηπεδούχους να θέλουν μόνο νίκη για να ελπίζουν τουλάχιστον στην κατάληψη της 4ης θέσης που πιθανόν να οδηγήσει σ' άνοδο.

Οι Ψινθενοί ουσιαστικά είναι αδιάφοροι αν και χρειάζονται μόνο ένα βαθμό ακόμη για να διασφαλίσουν και μαθηματικά την παραμονή τους, αλλά κάτι τέτοιο θα επιδιώξουν να το κάνουν στα δύο επόμενα παιχνίδια τους.

Ενα τέταρτο αργότερα (11.30) στο ξηρό γήπεδο της Κω, ο τυπικά γηπεδούχος Πολυβώτης, που έχει ετοιμάσει εδώ και καιρό τις "αποσκευές" του για τη χαμηλότερη κατηγορία, υποδέχεται τον Ευαγόρα.

Σ' αυτό το ματς αυτοί που ενδιαφέρονται είναι οι φιλοξενούμενοι που με νίκη θέλουν να διατηρηθούν στην 4η θέση ενώ ταυτόχρονα κυνηγούν την 3η για να εξασφαλίσουν ένα από τα "εισιτήρια" που οδηγούν στην άνοδο. Οι Νισύριοι σ' αυτό το παιχνίδι θα εκτίσουν την πρώτη από τις 3 συνολικά αγωνιστικές ποινής που επιβλήθηκαν στην έδρα τους.

Το σημερινό πρόγραμμα ολοκληρώνεται στις 13.30 στο γήπεδο Κρεμαστής, όπου ο τιμωρημένος Ζευς θ' αντιμετωπίσει τον πρωταθλητή Ανταγόρα.

Οι τυπικά γηπεδούχοι βρίσκονται σε πολύ δύσκολη θέση αφού η παραμονή τους στην κατηγορία, δεν εξαρτάται μόνο απ' αυτούς.

Βεβαίως για να διατηρήσουν τις ελπίδες τους για παραμονή η νίκη σήμερα είναι μονόδρομος κόντρα στους αδιάφορους Κώους.

Αύριο στην Απολακκιά η Ασπίδα θέλοντας να διατηρηθεί στην 3η θέση υποδέχεται τον Αντίμαχο που "καίγεται" κι αυτός για ένα βαθμό τουλάχιστον ενώ στην Κέφαλο ο Νικαγόρας με μοναδικό στόχο τη νίκη φιλοξενεί την Κατταβιά.

Αναλυτικά τα πέντε εξ αναβολής παιχνίδια:

ΣΗΜΕΡΑ

• Πυλί (11.15): Πυλί - Δόξα Ψ.
Διαιτησία: *Φραγκίνης - Μουστάκας - Κοκκαλάκης.*
Παρατηρητής: *Μανιάς.*

• Κως - Ξηρό (11.30): Πολυβώτης - Ευαγόρας
Διαιτησία: *Φεσσάρας - Σιδηρόπουλος - Δοδούς*
Παρατηρητής: *Μαρίνος*

• Κρεμαστή (13.30): Ζευς - Ανταγόρας
Διαιτησία: *Κετσές - Τσαούσης - Βλαχάς*
Παρατηρητής: *Κατσουράκης*
Παρ. διαιτησίας: *Καψάσκης*

ΑΥΡΙΟ

• Κέφαλος (11.45): Νικαγόρας - Κατταβιά
Διαιτησία: *Φραγκίνης - Μουστάκας - Μαρμαρινός*
Παρατηρητής: *Μανιάς*

• Απολακκιά (14.00): Ασπίδα Απ. - Αντίμαχος
Διαιτησία: *Κατσιδώνης Ε. - Τσαούσης - Κόκκινος*
Παρατηρητής: *Σαββίδης*
Παρ. διαιτησίας: *Κάπρος Στ.*

Βαθμολογία

Β' ΚΑΤΗΓΟΡΙΑ 2002–2003

					ΕΝΤΟΣ			ΕΚΤΟΣ			ΣΥΝΟΛΟ		
Α/Α	ΟΜΑΔΕΣ	ΒΑΘΜ.	ΑΓ.	ΤΕΡΜ.	Ν	Ι	Η	Ν	Ι	Η	Ν	Ι	Η
1.	Ανταγόρας	61	27	66-25	12	1	0	5	6	2	18	7	2
2.	Αστέρας Μ.	53	28	40-21	10	4	1	5	4	4	15	8	5
3.	Ασπίδα Απ.	47	27	53-39	9	1	3	5	4	5	14	5	8
4.	Ευαγόρας	44	27	36-25	10	2	2	3	4	6	13	5	9
5.	Πυλί	43	27	40-31	9	3	1	3	4	7	12	7	8
6.	Ερμής	44	28	49-31	10	1	3	3	4	7	13	5	10
7.	Ευκλής	40	28	60-49	6	6	2	5	1	8	11	7	10
8.	Δόξα Ψ.	40	27	43-35	10	2	2	1	5	7	11	7	9
9.	Ασκληπιός	40	28	40-32	9	3	2	2	4	8	11	7	10
10.	Κατταβιά	39	27	36-35	6	6	2	4	3	5	10	9	8
11.	Αγ. Γεώργιος	39	28	45-32	7	5	2	3	4	7	10	9	9
12.	Αντίμαχος	34	27	28-35	6	2	6	4	2	7	10	4	13
13.	Νικαγόρας	31	27	45-52	7	2	4	2	2	10	9	4	14
14.	Ζευς	30	27	33-45	3	8	2	4	1	9	7	9	11
15.	Πολυβώτης	15	27	26-68	3	2	8	1	1	11	4	3	19
16.	Εθνικός	5	28	20-97	2	1	11	0	1	13	2	2	24

Ξεκίνημα από Αγίους Αποστόλους

• Δόξα Λ. και Ποσειδών Καρπ. ανοίγουν τον "χορό" των αγώνων μπαράζ ανόδου, μεταξύ των δευτεραθλητών ομάδων της γ' κατηγορίας

Οι δύο νησιώτικες ομάδες Δόξα Λ. και Ποσειδών Καρπάθου, ανοίγουν το "χορό" των αγώνων μπαράζ μεταξύ των δευτεραθλητών ομάδων της γ' κατηγορίας οι οποίοι θα παλαίψουν για μία ή δύο θέσεις (αναλόγως εάν μείνει ή όχι η ΑΕ Κως στην Δ' εθνική) που θα οδηγήσουν στην β' κατηγορία.

Μετά από κλήρωση που έγινε χθες τ' απόγευμα (4 μ.μ.) στα γραφεία της ΕΠΣΔ η κληρωτίδα ανέδειξε πρώτο ζευγάρι την δευτεραθλήτρια του γ' ομίλου, Δόξα Λ. με τον δευτεραθλητή του α' ομίλου, Ποσειδών Καρπάθου.

Το πρώτο παιχνίδι των μπαράζ θα γίνει το ερχόμενο Σάββατο ή Κυριακή, αναλόγως με τις συγκοινωνίες, στο γήπεδο των Αγίων Αποστόλων σε ώρα που θα ορισθεί μάλλον σήμερα.

Το δεύτερο παιχνίδι θα γίνει την επόμενη Τετάρτη 7/5 και πάλι στο γήπεδο των Αγίων Αποστόλων. Εκείνη την ημέρα ο δευτεραθλητής του β' ομίλου, Ατρόμητος θα τεθεί αντιμέτωπος με τον Ποσειδώνα. Το τρίτο και τελευταίο ματς θα γίνει την Κυριακή 11/5 στο ξηρό γήπεδο της Κω, το οποίο θα φέρει αντιμέτωπους τον Ατρόμητο με τη Δόξα Λ.

Και στα δύο αυτά ματς οι ακριβείς ώρες θα καθορισθούν με προσεχώς.

Να τονίσουμε πως στους τρεις αυτούς αγώνες θα ισχύσει το βαθμολογικό σύστημα. Οποια ομάδα μαζέψει τους περισσότερους βαθμούς θα τερματίσει πρώτη και θα κερδίσει αυτόματα την άνοδο, ενώ η δεύτερη ομάδα θα ελπίζει σε παραμονή της ΑΕ Κω στο Περιφερειακό πρωτάθλημα. Οσο για την ομάδα που θα τερματίσει τρίτη θα δοκιμάσει και πάλι την τύχη της την επόμενη περίοδο.

Εξοχική Ταβέρνα
Καθολική
στην παραλία Αφάντου

Απολαύστε τις σπεσιαλιτέ μας στις υπέροχες ανοιξιάτικες νύκτες.

Καθημερινά ανοικτά το βράδυ. Κυριακές και αργίες από το μεσημέρι

Τηλ. **22410-53291**

Το μεγάλο κατάστημα
Κάγκαρη
Νέα Κολλεξιόν
σε ΡΟΥΧΑ & ΠΑΠΟΥΤΣΙΑ
Άνοιξη-Καλοκαίρι 2003
Μεγάλο κατάστημα
Κάγκαρη
ΤΟ ΔΙΚΟ ΣΑΣ ΚΑΤΑΣΤΗΜΑ ΓΙΑ ΟΛΗ ΤΗΝ ΟΙΚΟΓΕΝΕΙΑ
5ο Χλμ. Ρόδου - Λίνδου

ΞΥΛΟΤΕΧΝΟΥΡΓΗΜΑΤΑ
ΕΜΠΟΤΙΣΜΕΝΗΣ ΞΥΛΕΙΑΣ
ΚΗΠΟΥ - ΒΕΡΑΝΤΑΣ
Προτάσεις & Λύσεις στο χώρο σας
ΥΠΕΥΘΥΝΟΣ ΚΑΤΑΣΚΕΥΩΝ:
ΣΤΕΦΑΝΗΣ ΑΠΟΣΤΟΛΟΣ· ΤΗΛ. 6946 866446
ΥΠΕΥΘΥΝΟΣ ΠΩΛΗΣΕΩΝ:
ΣΤΕΦΑΝΗΣ ΠΕΤΡΟΣ 6944355694
Δ/ΝΣΗ ΚΑΤΑΣΤΗΜΑΤΟΣ ΕΝΤΟΣ ΕΜΠΟΡ. ΚΕΝΤΡ. ΦΩΚΙΑΛΗ
ΤΗΛ. 22410 35091

ΤΟΠΙΚΟ ΠΟΔΟΣΦΑΙΡΟ

Σήμερα η "πρώτη"

• *Συναντώνται οι ποδοσφαιριστές των Island Games, στις 15.00 στο Εθνικό Στάδιο*

Πρώτη συγκέντρωση σήμερα για τους ποδοσφαιριστές που θ' απαρτίσουν τη Ροδίτικη αποστολή των Island Games. Ο **Ακης Δελαπόρτας** έχει καλέσει για σήμερα στις 3 μ.μ. στο Εθνικό Στάδιο τους πρώτους τριάντα παίκτες για μια πρώτη συνάντηση, γνωριμία και ενημέρωση από τον υπεύθυνο της ομάδας.

Στην "πρώτη" έχουν κληθεί να παραστούν οι εξής ποδοσφαιριστές: *Κώστας Πάττας, Νικήτας Μαλλιάκας, Χάρης Μοσχής, Ρεΐσης Μαΐλης, Λάζαρος Καλημέρης, Γιώργος Καντιμοίρης, Παναγιώτης Φωτεινής, Σάββας Παφιάκης, Πέτρος Ρουτζιέρης, Μανώλης Παπαδημήτρης, Σταμάτης Αμπελάς, Μερκούρης Μόσχου, Πολυδεύκης Γεωργαλής, Νίκος Ορφανίδης, Μιχάλης Πιτσουρδάκης, Γιώργος Σαλαμαστράκης, Νίκος Νικολής, Στέφανος Λινάρδος, Βλάσσης Πάλλας, Μιχάλης Κυριαζής, Γιώργος Σάββενας, Μιχάλης Μαχλής, Γιώργος Ισκάς, Λευτέρης Δράκος, Γιώργος Σαββιδάκης, Μιχάλης Κεφάλας, Γιάννης Ζωάννου, Γιώργος Καστρουνής, Λουκάς Εγγλέζος, Δημήτρης Καραγιάννης.*

Οι ποδοσφαιριστές αυτοί πρέπει να έχουν μαζί τους και δύο φωτογραφίες για τις διαπιστεύσεις τους.



Καλημέρης και Αμπελάς κλήθηκαν από τον Ενωσιακό για την ομάδα των Island Games

Φαβορί ο Γκάιδας

• *Το όνομά του βρίσκεται στην κορυφή της λίστας των υποψήφιων προπονητών του Κλεάνθη. Η απόφαση θα ληφθεί μετά την ανασυγκρότηση του Δ.Σ.*

Για τον Κλεάνθη η αγωνιστική περίοδος που πέρασε ήταν μία από τις πιο δύσκολες της ιστορίας του, καθώς "φλέρταρε" με τον υποβιβασμό μέχρι την τελευταία αγωνιστική. Η σωτηρία, πάντως, δεν φαίνεται να λειτούργησε ως "βάλσαμο" στις πληγές που οδήγησαν τον σύλλογο στο κατώφλι της β' κατηγορίας, καθώς στην προσπάθειά τους να τις κλείσουν και να αποφύγουν παρόμοιες περιπέτειες του χρόνου, οι παράγοντες του Κλεάνθη οργανώνονται με σκοπό να θέσουν από τώρα τις βάσεις που θα στηρίξουν μία επιτυχημένη πορεία της ομάδας στο επόμενο πρωτάθλημα. Εντός των ημερών αναμένεται να πραγματοποιηθεί αναδιάρθρωση του Δ.Σ., στο οποίο - όπως αναφέρουν οι πληροφορίες - θα συμμετέχουν οι περισσότεροι από τους παράγοντες της παλιάς διοίκησης. Είναι οι ίδιοι που θα ασχοληθούν και με το θέμα του προπονητή που θα αναλάβει την ομάδα στο νέο πρωτάθλημα.

Ο **Ανδρέας Βλασσόπουλος** το πιθανότερο είναι να μην παραμείνει στην τεχνική ηγεσία και οι ίδιες πηγές επιμένουν πως το μεγάλο φαβορί να τον διαδεχθεί είναι ο **Γιώργος Γκάιδας**, το όνομα του οποίου φιγουράρει στην πρώτη θέση της λίστας των υποψήφιων προπονητών. Θα πρέπει να διευκρινιστεί πως οι δύο πλευρές δεν έχουν έρθει ακόμα σε άμεση επαφή,όμως, η καλή διάθεση υπάρχει και το όνομα του **Γιώργου Γκάιδα** συζητείται στο Παραδείσι, περισσότερο από οποιοδήποτε άλλο.



VISA
TRAVEL CLUB
RHODES LEADING TRAVEL AGENCY

ΖΗΣΤΕ ΤΙΣ ΔΙΑΚΟΠΕΣ ΠΟΥ ΣΑΣ ΑΞΙΖΟΥΝ!!!

ΤΙΜΕΣ ΑΠΟ ΡΟΔΟ!!!
ΟΡΓΑΝΩΜΕΝΕΣ ΕΚΔΡΟΜΕΣ
ΠΑΣΧΑ

ΚΥΠΡΟΣ	4ΗΜ. /ΑΝΑΧ. 25ΑΠΡΙΛΙΟΥ 500€
ΤΕΝΕΡΙΦΗ	6ΗΜ. /ΑΝΑΧ 25 ΑΠΡΙΛΙΟΥ 749€
ΠΡΑΓΑ	4ΗΜ./ΑΑΝΧ. 25 ΑΠΡΙΛΙΟΥ 642€
ΣΑΛΤΖΜΠΟΥΡΓΚ-ΒΑΥΑΡΙΑ	5 ΗΜ./ΑΝΑΧ. 24ΑΠΡΙΛΙΟΥ 850€
ΠΑΡΙΣΙ –EURODISNEY	5ΗΜ./ ΑΝΑΧ.24 ΑΠΡΙΛΙΟΥ 710€
ΒΙΕΝΝΗ	5 ΗΜ. / ΑΝΑΧ. 24 ΑΠΡΙΛΙΟΥ 660€
ΑΜΣΤΕΡΝΤΑΜ	4 ΗΜ. / ΑΝΑΧ. 25 ΑΠΡΙΛΙΟΥ 730€
ΜΑΔΡΙΤΗ	5 ΗΜ./ΑΝΑΧ.26 ΑΠΡΙΛΙΟΥ 709€
ΒΑΡΚΕΛΩΝΗ	5ΗΜ. / ΑΝΑΧ. 26 ΑΠΡΙΛΙΟΥ 850€
ΜΑΛΤΑ	4 ΗΜ./ ΑΝΑΧ. 25 ΑΠΡΙΛΙΟΥ 599€
ΤΥΝΗΣΙΑ	6ΗΜ. /ΑΝΑΧ 17 ΑΠΡΙΛΙΟΥ 500€

ΠΡΩΤΟΜΑΓΙΑ

ΜΑΓΙΟΡΚΑ	4 ΗΜ. /ΑΝΑΧ 01ΜΑΥ 549€
ΤΥΝΗΣΙΑ	6ΗΜ. / ΑΝΑΧ. 01 ΜΑΥ 500€

ΠΕΡΙΛΑΜΒΑΝΟΝΤΑΙ: ΑΕΡΟΠΟΡΙΚΑ ΕΙΣΙΤΗΡΙΑ ΜΕΤ' ΕΠΙΣΤΡΟΦΗΣ ΑΠΟ ΡΟΔΟ –ΔΙΑΜΟΝΗ ΣΕ ΞΕΝΟΔΟΧΕΙΟ-ΠΡΩΙΝΟ –ΜΕΤΑΦΟΡΕΣ
ΔΕΝ ΠΕΡΙΛΑΜΒΑΝΟΝΤΑΙ ΟΙ ΦΟΡΟΙ ΑΕΡΟΔΡΟΜΙΟ
ΠΕΡΙΟΡΙΣΜΕΝΟΣ ΑΡΙΘΜΟΣ ΘΕΣΕΩΝ
ΑΜ αδγ.

(Πλ. Ακαδημίας) Γρ. Λαμπράκη 54,
Τηλ: 22410 33282, 22410 25737, 22410 30304
www.visatravelclub.gr

VANIK TOURS

ΓΙΑΝΝΗΣ και ΣΕΒΑ ΒΑΛΣΑΜΙΔΗ
VANIK σημαίνει ΑΛΗΘΕΙΑ
ΑΚΤΗ ΚΑΝΑΡΗ 17, ΨΑΡΟΠΟΥΛΑ - ΑΝΕΤΟ ΠΑΡΚΙΝ
ΑΝΟΙΚΤΑ: ΔΕ-ΣΑ 08.30-14.00 και 16.30-20.30
Τηλ. 2241035191-37621 κιν.τό 6945-798148 FAX 2241029532
Το γραφείο μας πάντα πρώτο σε κρατήσεις ξενοδοχείων εξασφάλισε και σας προσφέρει καταπληκτικές τιμές για τα παρακάτω ξενοδοχεία σε ΠΑΚΕΤΑ (Εκδοση εισιτηρίων R/T) από 1/4 - 31/10/2003

ΑΠΕΥΘΥΝΟΜΑΣΤΕ ΣΕ ΣΑΣ ΠΟΥ ΘΕΛΕΤΕ ΚΑΙ Η ΚΡΑΤΗΣΗ ΣΑΣ Ν[illegible] ΕΙΝΑΙ ΣΩΣΤΗ ΚΑΙ ΤΟ ΔΩΜΑΤΙΟ ΣΑΣ ΝΑ ΣΑΣ ΠΕΡ[illegible]ΜΕΝΕΙ

1ον	**HOTEL PRESIDENT Α΄κατ[illegible]γορίας**	
	Λεωφόρος Κ[illegible]	
	Μ[illegible] Κηφισίας (ΟΛΑ ΑΝΑΚΑΙΝΙΣΜΕΝΑ)	
	ΜΟΝΟΚΛΙΝΟ	€ 58
	Δίκλινο για μονόκλινο	€ 63
	ΔΙΚΛΙΝΟ	€ 68
	ΤΡΙΚΛΙΝΟ	€ 83
2ον	**HOTEL ASTOR Α΄κατηγορίας**	
	ΠΛΑΤΕΙΑ ΣΥΝΤΑΓΜΑΤΟΣ	
	ΜΟΝΟΚΛΙΝΟ	€ 68
	Δίκλινο για μονόκλινο	€ 78
	ΔΙΚΛΙΝΟ	€ 88
	ΤΡΙΚΛΙΝΟ	€ 108
3ον	**HOTEL ZAFOLIA Α΄κατηγορίας**	
	Λεωφόρος Αλεξάνδρας	
	ΜΟΝΟΚΛΙΝΟ	€ 99
	ΔΙΚΛΙΝΟ	€ 112
	ΤΡΙΚΛΙΝΟ	€ 133
4ον	**HOTEL ARETHOUSA Β΄ SUPERIOR**	
	Πλατεία Σύνταγμα	
5ον	**HOTEL ELLINIS Β΄κατηγορίας**	
	ΩΝΑΣΕΙΟ, Λεωφ. Συγγρού	
	ΜΟΝΟΚΛΙΝΟ	€ 60
	ΔΙΚΛΙΝΟ	€ 70
	ΤΡΙΚΛΙΝΟ	€ 80
6ον	**HOTEL TRITON Β΄κατηγορίας**	
	Κέντρο Πειραιάς	
	ΜΟΝΟΚΛΙΝΟ	€ 55
	ΔΙΚΛΙΝΟ	€ 72
	ΤΡΙΚΛΙΝΟ	€ 93
7ον	**HOTEL LILIA Β΄κατηγορίας**	
	Πασαλιμάνι Πειραιάς	
	Μονόκλινο	€ 55
	Δίκλινο	€ 70
	Τρίκλινο	€ 88
8ον	**HOTEL ΕΓΝΑΤΙΑ Β΄κατηγορίας**	
	Θεσσαλονίκη Κέντρο, καινούργιο	
	ΜΟΝΟΚΛΙΝΟ	€ 68
	ΔΙΚΛΙΝΟ	€ 78
	ΤΡΙΚΛΙΝΟ	€ 88
9ον	**HOTEL EGNATIA PALACE Α΄κατηγορίας**	
	Θεσσαλονίκη Κέντρο, ολοκαίνουργιο	
	ΜΟΝΟΚΛΙΝΟ	€ 90
	ΔΙΚΛΙΝΟ	€ 100
	ΤΡΙΚΛΙΝΟ	€ 125

● Τα παραπάνω ξενοδοχεία διαθέτουν T.V. σε όλα τα δωμάτια
● Στις πιο πάνω τιμές συμπεριλαμβάνεται πρωινό σε μπουφέ
● Ακόμη σε μας θα βρείτε αεροπορικά και ατμοπλοϊκά εισιτήρια όλων των εταιριών.

-ΣΥΣΤΗΜΑΤΑ ΣΥΝΑΓΕΡΜΟΥ
-ΚΑΜΕΡΕΣ ΠΑΡΑΚΟΛΟΥΘΗΣΗΣ ΧΩΡΩΝ
-ΚΕΝΤΡΟ ΛΗΨΕΩΣ

ARMAOS SECURITY

ΡΟΔΟΣ: ΛΙΝΔΟΥ 80 -Τ.Κ. 85100
ΤΗΛ./FAX 23632 - ΥΠΕΥΘΥΝΟΣ ΡΟΔΟΥ:
ΔΗΜΗΤΡΗΣ ΚΥΡΙΑΖΗΣ

ΕΥΑΡΕΣ

ΜΙΚΡΕΣ αγγελίες

ΟΙ ΑΓΓΕΛΙΕΣ ΤΗΣ ΡΟΔΙΑΚΗΣ παρουσιάζονται και στο site www.anaggelies.gr

ΜΕΤΑΦΕΡΘΗΚΑΜΕ!
Θα μας βρίσκετε στα κεντρικά μας γραφεία επί της **Μαρ. Μαλλιαράκη 11** (τελευταία πάροδος Καναδά).
Τα τηλέφωνα παραμένουν τα ίδια:
(22410) 22210, (22410) 75230

ενοικιασεις ακινητων & επιχειρησεων

ΕΝΟΙΚΙΑΖΕΤΑΙ γραφείο του δευτέρου ορόφου επιφανείας 32 τ.μ. δίπλα στην πλατεία Κύπρου επί της Δ. Θεοδωράκη 34. Πληρ. τηλ. 2241074091 AE51641

ΕΝΟΙΚΙΑΖΕΤΑΙ τεσσάρι διαμέρισμα λουξ κατασκευής 2ου ορόφου, με θέρμανση, ασανσέρ και πάρκιν. Πληρ. τηλ. 2241027940 AE51592

ΕΝΟΙΚΙΑΖΕΤΑΙ διαμέρισμα με τρία υπνοδωμάτια, σαλόνι, τραπεζαρία, κουζίνα επιπλωμένη, λουτρό κ.λπ. έχει κλιματισμό είναι στην οδό Χειμάρας στον τρίτο όροφο με πολύ ωραία θέα και μεγάλες βεράντες. Πληρ. τηλ. 2241074052 κ. Στάθη AE51632

ΕΝΟΙΚΙΑΖΟΝΤΑΙ στην Παστίδα 2 γκαρσονιέρες επιπλωμένες, 2 δωματίων με μπάνια. Τιμή 215 ευρώ. Πληρ. τηλ. 6947264813, 2241038272 AE51625

ΕΝΟΙΚΙΑΖΟΝΤΑΙ 168 τ.μ. με άδεια χώρου αποθήκευσης διακίνησης πρώτων υλών και εμπορευμάτων ή εργαστηρίου βιοτεχνίας καινούργιο, διαμπερές ημιϋπόγειο με ράμπα, Καλόπετρας 4 Ροδίνι. Επίσης ενοικιάζεται ισόγεια αποθήκη στον Αγιο Νικόλαο και ισόγεια αποθήκη στους Αγίους Αναργύρους. Πληρ. κ. Δημήτρη τηλ. 2241078994 AE51623

ΕΝΟΙΚΙΑΖΕΤΑΙ ευρύχωρη γκαρσονιέρα επιπλωμένη στην οδό Αγ. Νικολάου. Πληρ.τηλ. 2241096561 9 π.μ.-2.30 μ.μ. και 6 μ.μ.-9.30 μ.μ. AE51621

ΕΝΟΙΚΙΑΖΕΤΑΙ διαμέρισμα 53 τ.μ. με μεγάλο μπαλκόνι, επί της οδού Ατταβύρου 8 -3ος όροφος πλήρως επιπλωμένο, κρεβατοκάμαρα, σαλόνι, κουζίνα εξοπλισμένη, τηλεόραση μεγάλη, air condition, άπαντα καινούργια. Περίοδος ενοικιάσεως από Μάιο έως Δεκέμβριο 2003. Ενοίκιο 350 ευρώ. Πληρ. τηλ. Ρόδος 2241035792, κιν. 6942981443, Κάρπαθος 2245023486 AE51620

ΕΝΟΙΚΙΑΖΕΤΑΙ διαμέρισμα στην οδό Κ. Ν. Κωνσταντινίδη περιοχή Ζέφυρος, στον β' όροφο νεόκτιστης πολυκατοικίας αποτελούμενο από σαλοτραπεζαρία, κουζίνα με δύο λουτροκαμπινέ και δύο υπνοδωμάτια, με εντοιχισμένες ντουλάπες, με καλοριφέρ με υπόγειο γκαράζ και αποθήκη. Ενοίκιο 500 ευρώ. Πληρ. τηλ. 2241022512 AE51618

ΔΙΑΜΕΡΙΣΜΑ 90 τ.μ. στην περιοχή Ανάληψη επί της οδού Λειψών 1. Τιμή 350 ευρώ. Πληρ. τηλ. 2241025632 AE51609

ΓΚΑΡΣΟΝΙΕΡΑ πλήρως επιπλωμένη μόνο για Ελληνες (καινούργια) μέσα στην πόλη στο Ροδίνι. Πληρ. τηλ. 2241067976, 6942779500 AE51603

ΕΝΟΙΚΙΑΖΕΤΑΙ studio πλήρως επιπλωμένο, τελείως ανεξάρτητο σε ήσυχη περιοχή στην Ιξιά. Πληρ.τηλ. (22410)73450, 31084, 6973787583AE51551

ΔΙΑΜΕΡΙΣΜΑ στο Καρακόνερο με υπνοδωμάτιο, υποδοχή, κουζίνα και λουτρό 40 τμ. επιπλωμένο. Πληρ. τηλ. 6945983470 AE50602

ΕΝΟΙΚΙΑΖΕΤΑΙ γραφείο 85 τ.μ. επί της οδού Εθν. Αντίστασης 83 (πρώην Αννης Μαρίας) πάνω από την ALPHA BANK. Πληρ. τηλ. 2241070487 AE51589

ΕΝΟΙΚΙΑΖΕΤΑΙ ΔΙΑΜΕΡΙΣΜΑ ΙΣΟΓΕΙΟ (2) ΔΥΟ ΥΠΝΟΔΩΜΑΤΙΩΝ, ΟΔΟΣ ΣΑΛΑΜΙΝΑΣ (ΑΝΑΛΗΨΗ) ΣΕ ΚΑΛΗ ΚΑΤΑΣΤΑΣΗ. ΜΗΝΙΑΙΟ ΜΙΣΘΩΜΑ ΕΥΡΩ 260. ΠΛΗΡ. ΤΗΛ. ΕΥΡΩΚΤΗΜΑΤΙΚΗ ΙΩΑΝΝΗΣ ΚΑΙ ΜΙΧΑΛΗΣ ΕΥΣΤΑΘΙΟΥ, ΕΘΝΙΚΗΣ ΑΝΤΙΣΤΑΣΕΩΣ 83 (ΠΡΩΗΝ ΑΝΝΗΣ ΜΑΡΙΑΣ). ΤΗΛ. 2241073819-74917, 6945292030, 6944374546 ΠΕ51491

ΕΝΟΙΚΙΑΖΕΤΑΙ διαμέρισμα 85 τ..μ. επί της οδού Στ. Κωτιάδη αριθμ. 15. Πληρ. τηλ. 2241034446 AE51590

ΕΝΟΙΚΙΑΖΕΤΑΙ επιπλωμένο studio στο Ροδίνι. Πληρ. τηλ. 2241025447, 6944361899 AE51586

ΣΤΟΥΝΤΙΟΣ πλήρως εξοπλισμένο και με ηλιακό θερμοσίφωνα στην περιοχή Δασκάλων. Πληρ. τηλ. 2241034315, 77971 AE51572

ΕΝΟΙΚΙΑΖΕΤΑΙ ΚΑΤΑΣΤΗΜΑ 54 Τ.Μ. ΚΑΙΝΟΥΡΓΙΟ ΜΕ WC, ΤΟΥΑΛΕΤΑ ΕΠΙ ΤΗΣ ΟΔΟΥ ΜΟΣΧΑΣ 5 ΣΤΟ ΡΟΔΙΝΙ. ΠΛΗΡ.ΤΗΛ. 2241062007 ΠΕ51627

BAR ΕΝΤΟΣ ΞΕΝΟΔΟΧΕΙΟΥ. ΠΛΗΡ. ΤΗΛ. 22410-22031, 22410-22032.ΠΕ51574

ΙΣΟΓΕΙΟ ανεξάρτητο διαμέρισμα δύο δωματίων και λοιπών βοηθητικών χώρων στην οδό Βενετοκλέων 111, πλησίον του κινημ. "ΠΑΛΛΑΣ". Πληρ. τηλ. 2241094968 και 2241025728, κινητό: 6974570879 AE51566

ΜΟΝΑΔΙΚΗ ΕΥΚΑΙΡΙΑ ΕΝΟΙΚΙΑΖΟΝΤΑΙ ΔΥΟ ΚΑΙΝΟΥΡΓΙΑ ΚΑΤΑΣΤΗΜΑΤΑ ΣΤΗΝ ΟΔΟ ΙΕΡΟΥ ΛΟΧΟΥ ΣΤΗΝ ΠΑΡΑΛΙΑ ΙΑΛΥΣΟΥ ΧΩΡΙΣ ΑΕΡΑ, ΕΝΟΙΚΙΟ 600 ΕΥΡΩ. ΠΛΗΡ. ΤΗΛ. 6944386069 ΠΕ51555

ΕΝΟΙΚΙΑΖΟΝΤΑΙ: α) διαμέρισμα μεγάλο τριάρι με κεντρική θέρμανση λουξ επί της Κέννεντυ, β) διαμέρισμα επί της Σωτήρος Ιξιά 82 τ.μ. περίπου ανακαινισμένο, γ) γκαρσονιέρα επί της Γρηγορίου Ε' 7 Βαγιές. Πληρ. Κ. Βρατσάλη Κτηματομεσίτη, τηλ. 2241065300, 2241036834, κιν. 6945105362 AE51501

ΓΚΑΡΣΟΝΙΕΡΑ επιπλωμένη επί της Λεωφόρου Ελευθερίας 7 στην Κρεμαστή. Πληρ.τηλ. (22410)94689 AE51503

ΑΘΗΝΑ - ΑΜΠΕΛΟΚΗΠΟΙ. ΕΝΟΙΚΙΑΖΕΤΑΙ διαμέρισμα επιπλωμένο 2 κυρίων δωματίων και λοιπών χώρων κοντά στο σταθμό του Μετρό, ιδανικό για φοιτητές. Πληρ. τηλ. 2241061506, 6972220009 AE51521

ΔΙΑΜΕΡΙΣΜΑ 100 τ.μ. 2 υπνοδωμάτια, σαλόνι, κουζίνα επί της Παλαιολόγου 13 Κρεμαστή. Πληρ. τηλ. (22410)94689 AE51504

ΕΝΟΙΚΙΑΖΕΤΑΙ διαμέρισμα 2ου ορόφου αποτελούμενο από σαλοτραπεζαρία, 2 κρεβατοκάμαρες, χωλ, κουζίνα, μεγάλες βεράντες με τέντες και ηλιακό επί της Σωτήρος στην Ιξιά. Πληρ. τηλ. 2241030562 από 16.00-22.00 AE51543

ΕΝΟΙΚΙΑΖΕΤΑΙ αποθήκη (ισόγεια) 85 τ.μ. στην Ανάληψη. Πληρ. τηλ. (22410)34490, 65125, 61701 AE51482

ΕΝΟΙΚΙΑΖΕΤΑΙ αποθήκη (ισόγεια) 50 τ.μ. στην Ανάληψη. Πληρ. τηλ. (22410)34490, 65125, 61701 AE51481

ΕΝΟΙΚΙΑΖΟΝΤΑΙ πλήρως επιπλωμένα **STUDIOS** 25 τ.μ. με θερμομόνωση, ηχομόνωση, ανεξάρτητο w.c., πολυκουζινάκι, ψυγείο, εγκατάσταση για T.V. και τηλέφωνο, αυλή, συχνή αστική συγκοινωνία, δωρεάν parking στα 150 μ. για 12 μήνες, το χρόνο. Κατάλληλα για εργένηδες, στρατιωτικούς, φοιτητές. Σε λογική τιμή, χωρίς κοινόχρηστα και νερό. Περιοχή Παραδείσι Ρόδος. Πληρ. τηλ. 6972-943946, 6945-072283 και 22410-47235. Ωρες 09-00 π.μ.-21.00 μ.μ. AE51444

TOP PROPERTIES

GEORGE & SAVAS PIPINOS
ΓΕΩΡΓΙΟΣ & ΣΑΒΒΑΣ ΠΙΠΙΝΟΣ
ΣΥΜΒΟΥΛΟΙ ΚΑΙ ΕΚΤΙΜΗΤΕΣ ΑΚΙΝΗΤΩΝ
REAL ESTATE AGENTS • MEMBER OF F.I.A.B.C.I.-NAEA-C.E.I.
Email: gpipinos@otenet.gr URL: www.rhodes-top-properties.com and www.pipinos.gr

Από το 1971



Η "**TOP PROPERTIES**" είναι ατομική επιχείρηση και ανήκει στους Γεώργιο και Σάββα Πιπίνο. Το γραφείο ασχολείται από το 1971 αποκλειστικά και μόνο με επενδύσεις και REAL ESTATE, στο νησί της Ρόδου και στην ευρύτερη περιοχή της Δωδεκανήσου.

ΑΠΕΥΘΥΝΟΜΑΣΤΕ: Στους **σοβαρούς, απαιτητικούς και επιλεκτικούς** επενδυτές-επιχειρηματίες, Ελληνες και ξένους που ενδιαφέρονται να κάνουν μια σοβαρή επένδυση προβολής στο νησί της Ρόδου.

ΠΡΟΣΦΕΡΟΥΜΕ: Α) Υπηρεσίες και πληροφορίες που γίνονται σε προσωπικό επίπεδο με εχεμύθεια, διακριτικότητα και σοβαρότητα.
Β) Μεγάλη γκάμα υψηλής ποιότητας, ακινήτων, όπως:1) Ξενοδοχεία Α' και Β' κατηγορίας των 600-500-350-300 κλινών, 2) Κεντρικά αστικά ακίνητα κατάλληλα για Τράπεζες-καταστήματα-γραφεία, 3) Παραλιακές εκτάσεις, κατάλληλες για τουριστικές επενδύσεις των 150.000-100.000-70.000-50.000-36.000 τ.μ. και 4) Διαμερίσματα και μεζονέτες προβολής, και 5) Αξιόλογες Παραθεριστικές κατοικίες.

ΣΤΟΧΟΣ ΜΑΣ ΕΙΝΑΙ: Να προσφέρουμε στο αγοραστικό μας κοινό υψηλής ποιότητας ακίνητα και ευκαιρίες στο νησί της Ρόδου. Η τριακονταετής και πλέον πείρα μας στον τομέα αυτό αποτελεί εγγύηση.

ΣΥΝΘΗΜΑ ΜΑΣ ΕΙΝΑΙ: Επενδύστε στη ΡΟΔΟ ΤΩΡΑ, σε ακίνητα που ΑΝΤΕΧΟΥΝ ΣΤΟ ΧΡΟΝΟ

Γεώργιος και Σάββας Πιπίνος
ΜΕΣΙΤΕΣ ΑΣΤΙΚΩΝ ΣΥΜΒΑΣΕΩΝ
Γιατί εμείς γνωρίζουμε καλύτερα!

Since 1971

TOP PROPERTIES is a father and son business. The senior, Mr George S. Pipinos, the founder of the office, has carved over the years a reputation for integrity and excellence in the world of Real Estate in the Dodecanese. The junior, Dr. Savas Pipinos, has returned from his studies in the UK to aid in his father´s footsteps.
AT TOP PROPERTIES we try hard to attract important and selective investors, high calibre businessmen/women and discerning professional people, both Greek and foreign, who wish to acquire substantial and valuable property on Rhodes.
We offer our expertise and advice privately, discreetly and in strict confidence.
We keep a comprehensive list of real estate of the highest specifications:
a. A' and B' class hotels (600, 500, 350, 300 beds capacity)
b. Centrally situated office buildings and other business premises.
c. Seaside land, ideal for development (hotels, holiday resorts, etc), of 150.000, 100.000, 70.000, 50.000, 36.000 square metres.
d. Villas, luxury apartments, detached, semi-detached and terraced houses.
e. Holiday and Retirement Homes.
Our aim is to give our clients the opportunity to acquire value for money, first class real estate on Rhodes. Our 30 and more years of experience is our warranty.
Our motto is Invest in Rhodes, Invest in property, It stands the test of time.

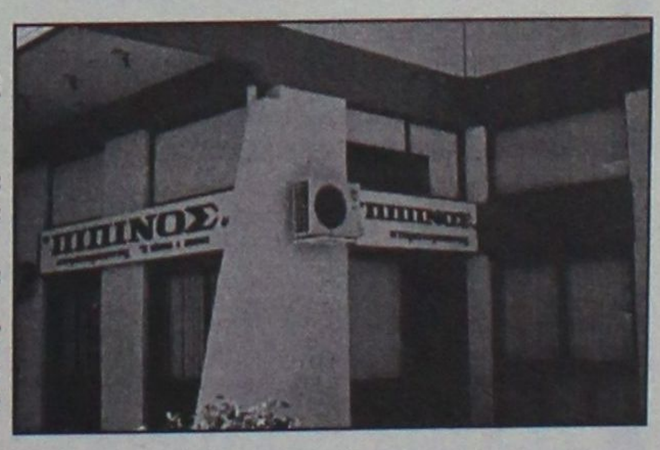

TOP PROPERTIES
George and Savas Pipinos
Because we know best

ΚΕΝΝΕΝΤΥ 38, ΡΟΔΟΣ, 85 100, ΤΗΛ. (22410) 23895,FAX: (22410) 20883
38 KENNEDY STR., RHODES, 85 100, TEL. (22410) 23895, FAX: (22410) 20883

ενοικιάσεις

συνέχεια από την προηγούμενη

ΕΝΟΙΚΙΑΖΕΤΑΙ διαμέρισμα πλήρως επιπλωμένο 3 υπνοδ. στην περιοχή Ασγούρου. Πληρ. τηλ. (22410)76348, 24966. Flat fully fearnished 110 s.m. in Asgourou. Tel. (22410)76348, 24966 AE51546

ΕΝΟΙΚΙΑΖΕΤΑΙ ισόγειο κατάστημα στην οδό Ορφανίδου, σε αυτοτελή οικοδομή με ένα δωμάτιο (αποθήκη) στον όροφο, εκτάσεως 100 τ.μ. ιδανικό για μπαρ, φαστ-φουντ, εστιατόριο, γυράδικο, πιτσαρία, κινέζικο, take away κ.λπ. Πληρ. τηλ. (22410)25450, (22410)20277 AE51487

ΕΝΟΙΚΙΑΖΕΤΑΙ ΣΤΗΝ ΙΑΛΥΣΟ ΔΙΑΜΕΡΙΣΜΑ ΡΕΤΙΡΕ 95 Τ.Μ. ΜΕ 3 ΥΠΝΟΔΩΜΑΤΙΑ ΚΑΙ ΛΟΙΠΟΥΣ ΧΩΡΟΥΣ, ΘΕΡΜΑΝΣΗ ΚΑΙ ΗΛΙΑΚΟ ΘΕΡΜΟΣΙΦΩΝΑ (ΧΩΡΙΣ ΚΟΙΝΟΧΡΗΣΤΑ). ΕΝΟΙΚΙΟ 300 ΕΥΡΩ. ΠΛΗΡ. ΤΗΛ. 6932643449 ΑΠΟΓΕΥΜ. ΩΡΕΣ ΧΠΕ171

ΕΝΟΙΚΙΑΖΕΤΑΙ διαμέρισμα μη επιπλωμένο (πρώτος όροφος) επί της οδού Αγίας Αναστασίας 117. 60. Πληρ. τηλ. 6973079381 περιοχή Αγία Αναστασία Ρόδος AE51470

ΕΝΟΙΚΙΑΖΕΤΑΙ ισόγειο τριάρι διαμέρισμα ημιεπιπλωμένο και με κλιματισμό στην οδό Γρηγορίου Αυξεντίου 3 στην Ρόδο στην συνοικία Αγίου Ιωάννη. Ιδανικό για φοιτητές κ.λπ. Πληρ. κατά τις ώρες 10-15 στο τηλ. 2241038600 κος Γιάννης AE51458

ΕΝΟΙΚΙΑΖΕΤΑΙ γραφείο, 2 δωματίων και χωλ, 50 τ.μ. με πρόσοψη στην πλατεία Κρεμαστής (εκκλησία). Πληρ. τηλ. (22410)91275, 94993 ώρες καταστημάτων AE51483

ΕΝΟΙΚΙΑΖΟΝΤΑΙ στο Παραδείσι επί της κεντρικής λεωφόρου ωραιότατα μικρά επιπλωμένα διαμερισματάκια των 40 τ.μ. έκαστο, διαμπερή, με ωραιότατη θέα, διπλά μπαλκόνια, ηλιακούς θερμοσίφωνες, κήπο 4000 τ.μ. πάρκινγκ, κιόσκι, ανθόκηπο. Προτιμώνται εκπαιδευτικοί, στρατιωτικοί, υπάλληλοι ΔΕΗ-αεροδρομίου. Πληρ. τηλ. 2241081175, 2241036827 AE51460

ΚΑΤΑΣΤΗΜΑ 50 τ.μ. πλησίον της πλατείας Κύπρου (Τάρπον Σπρινγκς και Καρπάθου) με τουαλέτα, πυρασφάλεια και air condition, κατάλληλο για κάθε χρήση. Πληρ. τηλ. (22450) 22010, 6945074797 AE51411

ΕΝΟΙΚΙΑΣΕΙΣ ΔΙΑΜΕΡΙΣΜΑΤΩΝ επιπλωμένων και πλήρως εξοπλισμένων, σε ήσυχη περιοχή της Κρεμαστής. Διαμερίσματα 50 τ.μ. με δυνατότητα φιλοξενίας 4 και 5 ατόμων πλήρως εξοπλισμένα, σκεύη, πολυκούζινο, μπαλκόνια, χώρος με γκαζόν, πάρκιν, καθαριότητα σεντόνια 1 φορά την εβδομάδα. Τιμές 460 ευρώ ανά μήνα, 20 ευρώ την ημέρα, όλα πληρωμένα. Studios 2 ατόμων 300 ευρώ ανά μήνα. Πληρ. τηλ. (22410) 95487, 48038, 95695, κιν. 6937606824, 6934149360 AE51394

ΕΝΟΙΚΙΑΖΕΤΑΙ εξοπλισμένη ψησταριά 100 τ.μ. με αυλή μπρος και πίσω, που μπορεί να χρησιμοποιηθεί και ως ταβέρνα ή εστιατόριο στην περιοχή Αγίου Νικολάου, δίπλα σε ξενοδοχείο. Πληρ. τηλ. (22410)35119, 65103 AE51462

ΑΝΕΞΑΡΤΗΤΗ ΟΙΚΙΑ 4 ΔΩΜΑΤΙΩΝ ΜΕ ΚΛΙΜΑΤΙΣΜΟ ΚΑΙ ΗΛΙΑΚΟ ΣΤΟ ΠΑΡΚΟ ΤΟΥ ΑΓ. ΦΡΑΓΚΙΣΚΟΥ, ΕΝΑΝΤΙ "ΠΑΛΛΑΣ", ΚΑΤΑΛΛΗΛΟ ΚΑΙ ΓΙΑ ΕΠΑΓΓΕΛΜΑΤΙΚΗ ΣΤΕΓΗ (ΓΡΑΦΕΙΟ, ΙΑΤΡΕΙΟ). ΠΛΗΡ. ΤΗΛ. (22410) 34269, 64142 ΠΕ51396

ΔΙΑΜΕΡΙΣΜΑ νεόκτιστο σε μονοκατοικία στην Κρεμαστή, άριστης κατασκευής, γωνιακό, ευάερο, με δύο υπνοδωμάτια, ενιαίο σαλόνι με κουζίνα, μπάνιο και βεράντα, χωρίς κοινόχρηστα. Πληρ. τηλ. 6945046312, 6945717905 AE51391

STUDIOS σε ήσυχη περιοχή της Ιαλυσού. Πληρ. τηλ. 6945 077678, κ. Μιχάλη AE51297

ΕΝΟΙΚΙΑΖΕΤΑΙ Ή ΠΩΛΕΙΤΑΙ στη Ρόδο (Αφάντου), κτίριο αποτελούμενο από ισόγειο 500 τ.μ., υπόγειο 500 τ.μ., πατάρι 210 τ.μ., επιπλέον Α' όροφος 280 τ.μ. όπου δίδεται προαιρετικά, στο 17ο χλμ., επί του Εθνικού δρόμου Ρόδου-Λίνδου, σε οικόπεδο 3.500 τ.μ., κατάλληλο για κέντρο διασκέδασης-εκθέσεις αυτοκινήτων, επίπλων, super market, εμπορικές επιχειρήσεις κ.λπ. Εσωτερικό 41 Jem Internation 2108982900. AE51341

ΓΡΑΦΕΙΟ 50 τ.μ. Γρ. Λαμπράκη 46, 1ος όροφος, με WC και κλιματισμό. Πληρ. τηλ. 6945996980, 6945447283 AE50116

ΔΙΑΜΕΡΙΣΜΑΤΑΚΙ 35 τ.μ. επιπλωμένο (1 υπνοδ., 1 ενιαίος χώρος, σαλόνι, κουζίνα), στ' Αφάντου. Πληρ. τηλ. (22410) 21482, απογευματινές ώρες. AE51392

ΔΙΑΜΕΡΙΣΜΑ 102 τ.μ. στον 2ο όροφο, 3 υπνοδωμάτια, αυτόνομη θέρμανση, Ιερού Λόχου 7, Ιαλυσός. Πληρ. τηλ. (22410) 94089, 6945587078 AE51397

ΓΡΑΦΕΙΑ καινούργια σε καινούργιο γωνιακό κτίριο στην οδό Εργάνης Αθηνάς απέναντι από το Super Market Bazar. Πληρ. τηλ. 6945544929. AE51339

ΕΝΟΙΚΙΑΖΕΤΑΙ

Ο 1ος όροφος του Εμπορικού κέντρου "RHODESLAND" δίπλα στο MIRA MARE. 255 τ.μ. εστεγασμένος, με ολόκληρο τον τοίχο προς τη θάλασσα τζαμαρία και 250 τ.μ. βεράντα πάνω από τη παραλία, με θέα ολόκληρο τον κόλπο Τριαντών. Κατάλληλο για εστιατόριο, γραφεία κ.τλ. Τηλ. 6945417747 ή 21067 29335 κ. Σουγκανίδη



ευσταθίου ΕΥΡΩΚΤΗΜΑΤΙΚΗ

ΚΤΗΜΑΤΟΜΕΣΙΤΙΚΟ ΓΡΑΦΕΙΟ

Αγορές, πωλήσεις, εκτιμήσεις, αντιπαροχές, μισθώσεις ακινήτων, επενδυτικές προτάσεις, αρχιτεκτονικές μελέτες

ΞΕΝΟΔΟΧΕΙΑ, ΠΑΡΑΛΙΑΚΕΣ ΕΚΤΑΣΕΙΣ, ΚΕΝΤΡΙΚΑ ΑΚΙΝΗΤΑ, ΟΙΚΟΠΕΔΑ, ΜΟΝΟΚΑΤΟΙΚΙΕΣ, ΔΙΑΜΕΡΙΣΜΑΤΑ, ΑΓΡΟΤΕΜΑΧΙΑ

ΜΟΝΟΚΑΤΟΙΚΙΕΣ - ΜΑΙΖΟΝΕΤΕΣ

	€
65 τ.μ. - Κιοτάρι σε 1000 τ.μ. Οικόπ.	82.172
80 τ.μ. - Μαλώνα σε 110 τ.μ. Οικόπ.	79.889
80 τ.μ. - Πυλώνα σε 2000 τ.μ. Οικόπ.	82.171
89 τ.μ. - Γεννάδι στο κύμα	190.756
110 τ.μ. - Κοσκινού (ημιτελής)	108,584
120 τ.μ. - Ροδίνι (Ημιτελής) σε 300 τ.μ. Οικόπ	130.756
120 τ.μ. - Γεννάδι σε 500 τ.μ. Οικόπ.	205.429
120 τ.μ. - Πυλώνα σε 1000 τ.μ. Οικόπ.	205.429
125 τ.μ. - Ροδίνι σε 300 τ.μ. Οικόπ.	234.776
126 τ.μ. - Ιαλυσός σε 300 τ.μ. Οικόπ	261.189
128 τ.μ. - Ιξιά στους Καστελοριζιούς	161,409
135 τ.μ. - Γεννάδι σε 520 τ.μ. Οικόπ.	190.755
140 τ.μ. - Γεννάδι σε 750 τ.μ. Οικόπ.	176.082
140 τ.μ. - Κοσκινού σε 660 τ.μ. Οικόπ.	205.429
145 τ.μ. - Μόντε Σμιθ σε 220 τ.μ. Οικόπ.	264.123
150 τ.μ. - Ιαλυσός σε 450 τ.μ. Οικόπ. (μπετά)	134.996
150 τ.μ. - Κοσκινού (μπετά) σε 1133 τ.μ. Οικόπ.	117.388
155 τ.μ. - Καλαβάρδα σε 320 τ.μ. Οικόπ.	146.735
157 τ.μ. - Γεννάδι σε 1000 τ.μ. Οικόπ.	255.319
160 τ.μ. - Ιξιά στην Ηρακλειδών (ημιτελής)	255.562
160 τ.μ. - Ιαλυσός (μπετά) σε 400 τ.μ. Οικόπ.	132.062
160 τ.μ. - Πεύκοι κοντά στη θάλασσα σε 900 τ.μ.	308.144
165 τ.μ. - Κάλαθος (Ημιτελής) σε 6200 τ.μ. Οικόπ.	440.205
175 τ.μ. - Ιαλυσός σε 850 τ.μ. Οικόπ.	264.123
175 τ.μ. - Κρεμαστή σε 2725 τ.μ. (εντός Οικίσμ.)	586.941
180 τ.μ. - Κανδυλί σε 1330 τ.μ. Οικόπ. (μπετά)	105.645
190 τ.μ. - Ιαλυσός σε 280 τ.μ. Οικόπ.	278.796
200 τ.μ. - Θεολόγος σε 5000 τ.μ. Οικόπ.	366.838
210 τ.μ. - Κοσκινού (μπετά) σε 650 τ.μ. Οικόπ.	129.127
210 τ.μ. - Κοσκινού σε 660 τ.μ. Οικόπ.	308.143
216 τ.μ. - Κοσκινού σε 1000 τ.μ. Οικόπ.	316.947
232 τ.μ. - Πυλώνα σε 5000 τ.μ. Οικόπ.	228.907
255 τ.μ. - Ασγούρου σε 1450 τ.μ. Οικόπ.	176.072
300 τ.μ. - Κοσκινού (ημιτελής) σε 6000 τ.μ. Οικόπ.	253.470
313 τ.μ. - Πυλώνα σε 313 τ.μ. Οικόπ.	352.164
330 τ.μ. - Πυλώνα σε 1500 τ.μ. Οικόπ.	352.164

ΔΙΑΜΕΡΙΣΜΑΤΑ

1 ΥΠΝΟΔΩΜΑΤΙΟ	€
38 τ.μ. Κέννεντυ	49.889
45 τ.μ. Αγ. Δημήτριος	52.825
55 τ.μ. Καρακόνερο	67.498
68 τ.μ. Κοσκινού	39.911
2 ΥΠΝΟΔΩΜΑΤΙΑ	**€**
70 τ.μ. Ιαλυσός	82.172
75 τ.μ. Καρακόνερο	108.548
83 τ.μ. Ιαλυσός	111.519
85 τ.μ. Καρακόνερο	137.051
85 τ.μ. Κόβα	82.172
85 τ.μ. Δασκάλους	102.714
86 τ.μ. Ιξιά	85.106
87 τ.μ. Ροδίνι	126.192
87 τ.μ. Ιαλυσός	88.041
90 τ.μ. Κέντρο της Πόλης	146.735
96 τ.μ. Ζέφυρος	134.996
98 τ.μ. Ζέφυρος	146.735
3 ΥΠΝΟΔΩΜΑΤΙΑ	**€**
100 τ.μ. Ροδίνι	88.041
100 τ.μ. Ιξιά	79.236
105 τ.μ. Ιαλυσός	105.649
110 τ.μ. Αγ. Νικόλαος	88.041
110 τ.μ. Κοσκινού	96.845
110 τ.μ. Ιαλυσός	161.409
114 τ.μ. Δασκάλους	161.409
114 τ.μ. Ανάληψη (12 διαμερίσματα)	181.950
116 τ.μ. Αραπάκι	179.017
117 τ.μ. Ιαλυσός	190.755
118 τ.μ. Αραπάκι	176.082
120 τ.μ. Ανάληψη	181.952
123 τ.μ. Ροδίνι	176.082
125 τ.μ. Μήδια	220.103
135 τ.μ. Κέντρο της Πόλης	211.299
136 τ.μ. Ροδίνι	219.516
155 τ.μ. Μόντε Σμίθ	234.776
160 τ.μ. Αγ. Νικόλαος	211.299
170 τ.μ. Κέννεντυ	322.817

ΟΙΚΟΠΕΔΑ

ΡΟΔΟΣ	€
180 τ.μ - στην Κοραή	82.171
180 τ.μ. - στους Δασκάλους Σ.Δ. 1,2	73.367
300 τ.μ. - στον οικοδ. Συν/σμό "Απόλλων"	79.236
632 τ.μ. - στο Καρακόνερο	146.735
1300 τ.μ. - στο Ροδίνι	305.209
1808 τ.μ. - Οδός Αυσταλίας	1.326.485
3553 τ.μ. - στο Καρακόνερο	777.696
34.000 τ.μ. - στην Ηλιούπολη	1.995.597
ΚΟΣΚΙΝΟΥ	**€**
2100 τ.μ. - επί της Ρόδου Λίνδου	161.408
4.000 τ.μ.- Θέση "Ξηρόκαμπος"	176.082
4000 τ.μ. - Θέση "Πέζουλας"	234.760
4000 τ.μ. - Θέση "παλιά Λατομεία".	164.343
5100 τ.μ. - Στη Θέση "Άγιος Ιωάννης"	267.057
5400 τ.μ .- Θέση "Τσαΐρι"	73.367
8000 τ.μ - Θέση "παλιά Λατομεία"	305.209
8500 τ.μ. - Λεωφ. Τσαΐρι -Αεροδρομίου	174.614
8700 τ.μ. - Επί της Λεωφ. Ρόδου-Λίνδου	381.511
9000 τ.μ .- Θέση "Αγ. Ιωάννης"	475.421
9500 τ.μ. - Θέση "Πύργοι" .	196.625
9700 τ.μ. - Επί της Λεωφ. Ρόδου-Λίνδου	645.634
10.000 τ.μ.- Λεώφ. Ρόδου - Καλλιθέας	440.205
13.770 τ.μ.- Θέση "Τσαΐρι".	161.408
14.800 τ.μ.- Θέση "Τσαΐρι" .	264.123
20.000 τ.μ.-Θέση "Λατομεία-Θέα Φαληράκι"	880.410
25.000 τ.μ.-Θέση "Ξυλουργούς" θέα Τσαΐρι	264.123
50.000 τ.μ.- Θέση "Άγιος Ιωάννης"	1.760.821
ΙΑΛΥΣΟΣ	**€**
160 τ.μ.- Θέση "Καστελοριζιούς"	58.694
400 τ.μ.- Εντός σχεδίου Πόλεως	73.367
1000 τ.μ. - Θέση "Βουνάρα"	64.563
3092 τ.μ. - Θέση "Κανδυλί"	117.388
4000 τ.μ.- Θέση "Κανδυλί"	140.865
4230 τ.μ.- Θέση "Κανδυλί"	146.735
4500 τ.μ.- Επί της λεωφόρου Ηρακλειδών	264.123
4660 τ.μ. Επί της λεωφόρου Ηρακλειδών	264.123
5870 τ.μ.- Θέση "Κανδυλί"	205.429
9700 τ.μ.- Θέση "Κανδυλί"	190.755
4230 τ.μ.- Θέση "Κανδυλί"	148.965
4660 τ.μ.- Επί της λεωφόρου Ηρακλειδών	264.123
5870 τ.μ.- Θέση "Κανδυλί"	205.429
9700 τ.μ.- Θέση "Κανδυλί"	190.755
4230 τ.μ.- Θέση "Κανδυλί"	148.965

ΚΑΤΑΣΤΗΜΑΤΑ - ΓΡΑΦΕΙΑ

	€
28 τ.μ. - Ανάληψη	35.216
30 τ.μ. - Κέντρο Πόλεως	352.164
30 τ.μ. - Ακτή Μιαούλη	146.735
30 τ.μ. - Φαληράκι με 30 τ.μ. Υπογειο	146.735
31 τ.μ. - Ακτή Μιαούλη	234.776
30 τ.μ.- Νιοχώρι	111.518
48 τ.μ.- Κέντρο Πόλεως	293.470
50 τ.μ.- Νιοχώρι	146.735
55 τ.μ.- Μαραθώνος	82.171
59 τ.μ.- Ανάληψη	86.573
59 τ.μ.- Ανάληψη	86.573
65 τ.μ. - Ιαλυσός	117.388
85 τ.μ. - Ανάληψη	190.755
88 τ.μ. - Καναδά	176.082
90 τ.μ.- Φαληράκι Κοντά στο κέντρο	220.102
92 τ.μ. - Π. Πόλη σε 257 τ.μ. Οικόπ.	498.899
92 τ.μ. - Καναδά	498.899
100 τ.μ.- Νιοχώρι	264.123
100 τ.μ. - Νιοχώρι	264.123
100 τ.μ. - Ανάληψη	234.776
100 τ.μ.- Ιξιά	76.302
110 τ.μ.- Κέντρο πόλεως	498.899
127 τ.μ.- Σκέυου Ζερβού	111.519
128 τ.μ.- Νιοχώρι	190.755
142 τ.μ. - Πλησίον Εθνικής Αντίστασεως	117.388
160 τ.μ. - Λεωφ. Ρόδου - Λίνδου	469.552

ΖΗΤΟΥΝΤΑΙ ΔΙΑΜΕΡΙΣΜΑΤΑ, ΚΑΤΑΣΤΗΜΑΤΑ, ΟΙΚΟΠΕΔΑ ΕΝΤΟΣ Ή ΕΚΤΟΣ ΠΟΛΕΩΣ, ΟΙΚΟΠΕΔΑ ΓΙΑ ΠΩΛΗΣΗ - ΑΝΤΙΠΑΡΟΧΗ ΔΑΝΕΙΑ ΔΕΚΤΑ, ΕΥΚΟΛΙΕΣ ΠΛΗΡΩΜΗΣ

ΕΘΝ. ΑΝΤΙΣΤΑΣΗΣ 83 - ΤΗΛ. 22410 73819, 74917 - ΚΙΝ. 6944 374546, 6945 292030 - FAX: 22410 38641- info@euroktimatiki.gr

η ακίνητη αξία σας!

ΚΤΗΜΑΤΟΜΕΣΙΤΙΚΟ ΓΡΑΦΕΙΟ
ΖΑΦΕΙΡΗΣ Μ. ΚΑΡΑΓΙΑΝΝΗΣ Δ. Ο.Ε.

Πωλήσεις ακινήτων. Τηλ. (2241060380-60381)
18.00-21.00 μ.μ. Δευτέρα-Παρασκευή
e-mail: zaf.kar@panafonet.gr

- 20.383 τ.μ. Αγροτεμάχιο (πανοραμική θέα) 500 μ. από τον οικισμό Θολού
- 4.770 τ.μ. } Αγροτεμάχια συνοριακών μερίδων
- 2.348 τ.μ. } (150 μ.) Από την Λεωφόρο)
- 11.520 τ.μ. Αγρομετάχιο (Αφάντου)
- 5.080 τ.μ. (1/2) Αγροτεμάχιο (Αφάντου) με ελαιόδεντρα
- 10.200 τ.μ. Αγροτεμάχιο με πανοραμική θέα (Κολύμπια)
- 840 τ.μ. Αγροτεμάχιο (Αφάντου)
- 4.969 τ.μ. Αγροτεμάχιο περιοχή Κολυμπίων
- 22.400 τ.μ. Αγροτεμάχιο (με 200 ελαιόδεντρα) περιοχή Ψίνθου
- 19.840 τ.μ. αγροτεμάχιο με πανοραμική θέα (Ψίνθο)
- 5.800 τ.μ. (περιοχή ΤΡΑΠΕΖΙΑ)
- 22.400 τ.μ. Οικόπεδο επί της Λεωφόρου Ρόδου-Λίνδου, με υπό κατασκευή ξενοδοχειακή μονάδα (Α' κατηγορίας) σε μπετά
- 1.250 τ.μ. Οικόπεδο εντός οικισμού, με πανοραμική θέα
- 105 τ.μ. Κατοικία σε μπετά εντός οικισμού Αφάντου
- 80 τ.μ. Μονοκατοικία εντός οικισμού Αφάντου)
- 50 τ.μ. Μονοκατοικία εντός οικισμού Αφάντου
- 50 τ.μ. Μονοκατοικία εντός οικισμού Αφάντου

ΠΙΠΙΝΟΣ
ΠΩΛΟΥΝΤΑΙ ΜΟΝΟΚΑΤΟΙΚΙΕΣ

140 τ.μ. σε οικόπεδο 600 τ.μ. στην Ιαλυσό 211.000 ευρώ.
Πληρ. τηλ. 2241023895, 6944390803
www.rhodes-top-properties.com

ΠΙΠΙΝΟΣ
ΠΩΛΟΥΝΤΑΙ ΔΙΑΜΕΡΙΣΜΑΤΑ

- 2 και 3 υπνοδωματίων πλησίον ΑΡΑΠΑΚΙ
- 2 υπνοδωματίων στην Ιαλυσό
- 1 και 2 υπνοδωματίων στην Ιξιά έναντι Μίρα Μάρε.

Πληρ. τηλ. 2241023895, 6944390803, 6944676003
www.rhodes-top-properties.com

ΠΙΠΙΝΟΣ
ΕΥΚΑΙΡΙΕΣ!!

1. ΟΙΚΟΠΕΔΟ 1.000 τ.μ. ψηλά στην Αγία Βαρβάρα με θέα και άδεια για 100 τ.μ. οικοδομής. Τιμή 26.500 ευρώ.
2. ΟΙΚΟΠΕΔΟ 5.200τ.μ. στην θέση Τραπεζία-Αφάντου, με θέα, μόνο 68.000 ευρώ.

Πληρ. τηλ. 2241023895, 6944390803
www.rhodes-top-properties.com



ΕΝΟΙΚΙΑΖΕΤΑΙ

ΠΟΛΥΤΕΛΕΣ ΓΡΑΦΕΙΟ ***Β' ΟΡΟΦΟΥ***
80 Τ.Μ., ΕΠΙ ΤΗΣ ΟΔΟΥ ΚΑΜΕΙΡΟΥ 2

ΠΛΗΡΟΦΟΡΙΕΣ ΣΤΟ ΤΗΛ.: 6944361774



ΡΟΔΙΑΚΗ ΚΤΗΜΑΤΙΚΗ

ΣΥΜΒΟΥΛΟΙ & ΕΚΤΙΜΗΤΕΣ ΑΚΙΝΗΤΩΝ — ΚΤΗΜΑΤΟΜΕΣΙΤΙΚΟ ΓΡΑΦΕΙΟ από το 1983

Η ΡΟΔΙΑΚΗ ΚΤΗΜΑΤΙΚΗ είναι ανεξάρτητο κτηματομεσιτικό γραφείο με έδρα την Ρόδο. Η διαμεσολάβηση (brokerage) για την πώληση, εκμετάλλευση ή και εκμίσθωση της ακίνητης περιουσίας αποτελεί τον σημαντικότερο τομέα δραστηριότητας της εταιρείας.
Η εξειδικευμένη προσέγγιση και η επιστημονική κατάρτιση σε συνδιασμό με την πολυετή εμπειρία είναι οι βασικοί συντελεστές της επιτυχημένης δεκαπενταετούς και πλέον πορειάς του γραφείου μας.



ΠΩΛΗΣΕΙΣ ΕΠΙΛΕΓΜΕΝΩΝ ΑΚΙΝΗΤΩΝ

Το γραφείο μας διαθέτει σε αποκλειστικότητα δεκάδες επιλεγμένα ακίνητα

- **Διαμερίσματα - Μονοκατοικίες - Μεζονέτες**
- **Οικόπεδα - Αγροτεμάχια**
- **Κεντρικά Καταστήματα - Γραφεία - Αυτοτελή Κτίρια**
- **Μισθωμένα ακίνητα εισοδήματος**
- **Ξενοδοχειακές Μονάδες**

Μεσω του δικτύου συνεργαζόμενων μεσιτικών γραφείων αναλαμβάνουμε αγοραπωλησίες ακινήτων σε όλη την Ελλάδα.

ΕΚΤΙΜΗΣΕΙΣ ΑΚΙΝΗΤΩΝ

Σε συνεργασία με διεθνή γραφεία συμβούλων ακίνητης περιουσίας και με βάση τα αυστηρά πρότυπα και την μεθολογία του Βρετανικού Ινστιτούτου Ορκωτών Πραγματογνομόνων και Εκτιμητών **(Royal Institution of Chartered Surveyors)** αναλαμβάνουμε εκτίμησεις ακίνητης περιουσίας.Οι εν λόγω εκτιμήσεις μπορούν να χρησιμοποιηθούν σε τραπεζικούς και πιστωτικούς οργανισμούς ή σε δικαστικές πρακτικές τόσο στην Ελλάδα όσο και στο εξωτερικό.

RHODES REAL ESTATE - a world of choice

Rhodes Real Estate is an independent real estate agency founded in 1983 and based in Rhodes island. Since that time we have offered a world class, high quality service to our many and valued clients. Our diverse clientele appreciate our discretion, professionalism and market credibility.

Our company offers professional real estate services for

- **Residential Properties (Holiday homes, traditional hous**
- **Commercial Properties (shops, hotels, offices)**
- **Property Evaluation -Property Management**

THE NATIONAL ASSOCIATION OF NAEA ESTATE AGENTS OVERSEAS MEMBER



We are members of FIABCI (International Federation of Real Estate Agencies), CEI (EuropeanConfederation of Real Estate Agents), NAEA - Overseas Member (National Association of Real Estate Agents - Great Britain), ERES (European Real Estate Society).

For all your personal and professional real estate requirements please contact
. Savvas A. Savvaidis (BBA Bologna Un., MCEI, ANAEA) on 2241-026281

ΑΝΕΣΤΗΣ & ΣΑΒΒΑΣ ΣΑΒΒΑΪΔΗΣ

Μέγαρο Κιοσόγλου, 3ος όροφος
Εθελοντών Δωδεκανησίων 29
ΡΟΔΟΣ

FIABCI

tel: 2241-026281 fax: 2241-034663
cel: 6944-421015 & 6944-243452
e-mail: sawaidis@rho.forthnet.gr

ΑΣΦΑΛΕΙΟΚΤΗΜΑΤΙΚΗ

ΚΤΗΜΑΤΟΜΕΣΙΤΙΚΟ-ΑΜΟΙΒΑΙΑ ΚΕΦΑΛΑΙΑ
ΑΣΦΑΛΕΙΕΣ INTERNATIONAL LIFE

ΔΙΑΜΕΡΙΣΜΑΤΑ
45 τ.μ. 2άρι Ανάληψη
85 τ.μ. 3άρι Κέντρο
88 τ.μ. 3άρι Δασκάλους
90 τ.μ. 3άρι Ιαλυσός
90 τ.μ. 3άρι Κέντρο
100 τ.μ. 3άρι Κέντρο
115 τ.μ. 4άρι Ανάληψη
115 τ.μ. 4άρι Δασκάλους
125 τ.μ. 4άρι Αγ. Ιωάννης
126 τ.μ. 4άρι Αγ. Ιωάννης
130 τ.μ. 4άρι Μήδια
145 τ.μ. 4άρι Κέντρο

ΔΙΑΜΕΡΙΣΜΑΤΑ ΑΘΗΝΑ
Τρία 88 τ.μ. το καθένα
Λουξ κατασκευής
Μαραθώνος και Λαυρίου

ΟΙΚΟΠΕΔΑ
478 τ.μ. Ροδίνι (Σ.Δ. 0,4)
500 τ.μ. Ανάληψη (Σ.Δ. 0,8)
500 τ.μ. Παραδείσι
700 τ.μ. Ανάληψη (Σ.Δ. 0,8)
1060 τ.μ. Ροδίνι (Σ.Δ. 0,8)
1500 τ.μ. Μιχ. πετρίδη (Σ.Δ. 0,8)

ΑΓΡΟΤΕΜΑΧΙΑ
3,5 στρεμ. Ε.Ο. Ρόδου Λίνδου
4 στρεμ. εντός σχεδίου Μαριτσά
4 στρεμ. Καλαβάρδα
4 στρεμ. Δαματριά
4 στρεμ. Αφάντου
5 στρεμ. Παστίδα
5 στρεμ. Τσαΐρι
6 στρεμ. Παστίδα
11 στρεμ. Παστίδα
80 στρεμ. Κιοτάρι

ΜΕΖΟΝΕΤΕΣ-ΜΟΝΟΚΑΤΟΙΚΙΕΣ
120 τ.μ. Καρακόνερο
120 τ.μ. Μήδια
130 τ.μ. Μήδια
130 τ.μ. Παραδείσι
140 τ.μ. Μήδια
150 τ.μ. Μήδια
150 τ.μ. Ιαλυσός
150 τ.μ. Ιαλυσός
180 τ.μ. Ιαλυσός
180 τ.μ. Παλιά Πόλη
190 τ.μ. Αφάντου
300 τ.μ. Τρεις
450 τ.μ. Κοσκινού

ΚΑΤΑΣΤΗΜΑΤΑ
35 τ.μ. Φαληράκι
38 τ.μ. Φαληράκι
40 τ.μ. Τροφό
50 τ.μ. γραφείο Σοφ. Βενιζέλου
60 τ.μ. Ψαροπούλα
90 τ.μ. Βενιζέλου

ΔΙΑΘΕΤΟΥΜΕ ΠΕΡΙΣΣΟΤΕΡΑ ΑΚΙΝΗΤΑ ΠΡΟΣ ΠΩΛΗΣΗ ΕΚΤΟΣ ΑΠΟ ΤΑ ΑΝΑΓΡΑΦΟΜΕΝΑ
ΥΠΕΥΘΥΝΟΣ ΓΡΑΦΕΙΟΥ
ΚΑΡΑΝΙΚΗΣ ΛΟΥΚΑΣ
ΕΘΝ. ΜΑΚΑΡΙΟΥ 45 ΣΤΟΑ ΡΟΙΚΟΥ 2ος ΟΡΟΦΟΣ
ΤΗΛ. 2241021003 ΚΙΝ. 6932482625

ΓΙΑΝΝΗΣ ΝΙΚΟΛΙΔΑΚΗΣ
Μηχανολόγος- μηχανικός
Γαλλίας 12 - Ρόδος • τηλ. (22410)22291, 35103

ΠΩΛΟΥΝΤΑΙ

Πολυτελή διαμερίσματα με απεριόριστη θέα, ιδιωτικούς χώρους parking και αποθήκες
Επί της οδού Σελλά και Αισχίνη (περιοχή Δασκάλων) 77 τ.μ., 99 τ.μ., 119 τ.μ.
Επί της οδού Κων. Υδραίου (πλησίον Ρόδου-Λίνδου), 135 τ.μ., 95 τ.μ., 147 τ.μ.
Γραφείο 105 τ.μ. επί της οδού Εθνικής Αντιστάσεως και Τσαλδάρη

ΠΩΛΕΙΤΑΙ

η επιχείρηση cafe-rest Baroque, Αλ. Διάκου 19 (πρώην Beer Academy). Πωλείται το ακίνητο μαζί με την επιχείρηση ή μεμονωμένα ο εξοπλισμός.
Το ακίνητο είναι 460 τ.μ. με αυλή 300 τ.μ. και οικόπεδο για πάρκιν, ένα στρέμμα. Διαθέτει 2 ασανσέρ, κεντρική θέρμανση-ψύξη, κλειστό κύκλωμα τηλεόρασης, πλήρη κουζίνα, κ.λπ. Είναι κατάλληλο για πολλές χρήσεις όπως σχολείο, παιδικός σταθμός, cafeteria, εστιατόριο, τράπεζα, πρακτορείο, Ιατρικό κέντρο κ.λπ.
Ο εξοπλισμός περιλαμβάνει τραπεζοκαθίσματα ξύλινα μασίφ, σκεύη κουζίνας, πιάτα, ποτήρια, μαχαιροπήρουνα, κάδρα, ψυκτικούς θαλάμους, μηχανήματα κ.λπ.
Αναλώσιμα όπως ποτά, καφές κ.λπ.
Πληρ. μόνο κατόπιν ραντεβού. Μόνο σοβαρές προτάσεις.
Πληρ. τηλ. 6944396441

ΕΚΑΜ Α.Ε.

ΠΩΛΗΣΕΙΣ ΔΙΑΜΕΡΙΣΜΑΤΩΝ

Α. Μόντε Σμιθ: α) Κέννεντυ 32 2 διαμ/τα 1ου όροφου 75 τ.μ. 3 δωμάτια, κουζίνα, λουτρό. Τιμή 80.000 ευρώ έκαστο, 2ου ορόφου 112 τ.μ. 4 δωμάτια, 3 λουτρά. Τιμή 140.000 ευρώ, **β) Κέννεντυ 16Α** 1ου ορόφου 58 τ.μ., 2 δωμάτια, κουζίνα, λουτρό. Τιμή 57.500 ευρώ, γ) **Κέννεντυ 36** 1ου ορόφου, 98 τ.μ., 4 δωμάτια, 2 λουτρά. Τιμή 125.000 ευρώ, δ) **Θ. Σοφούλη 11** ισόγειο 75 τ.μ., 3 δωμάτια, κουζίνα, λουτρό. Τιμή 65.000 ευρώ.
Β. Ροδίνι: α) Δουβλίνου 10, 2 διαμ/τα 1ου ορόφου, 57 τ.μ., 2 δωμάτια, κουζίνα, λουτρό, Τιμή: 40.000 ευρώ και 46 τ.μ. 2 δωμάτια, κουζίνα, λουτρό, Τιμή 37.000 ευρώ-2 διαμ/τα 2ου ορόφου 46 τ.μ. 2 δωμάτια, κουζίνα, λουτρό, Τιμή 40.000 ευρώ έκαστο, 2 ημιυπόγεια φωτεινότατα 46 τ.μ. και 45 τ.μ., 2 δωμάτια, κουζίνα, λουτρό, Τιμή 20.000 ευρώ έκαστο, β) **Στοκχόλμης 5,** 2ου ορόφου 84 τ.μ., 3 δωμάτια, κουζίνα, λουτρό, Τιμή 72.000 ευρώ.

ΠΩΛΗΣΕΙΣ ΚΑΤΑΣΤΗΜΑΤΩΝ

Νιοχώρι: Ιδιαίτερης προβολής κατάστημα 122 τ.μ. με πατάρι, Τιμή 200.000 ευρώ, **Ακτή Κανάρη:** Παραλία "Ψαροπούλας" εμπορικότατο ισόγειο κατάστημα 118 τ.μ., Τιμή 260.000 ευρώ, **Εμπορικό κέντρο "ΜΑΚΕΣΤΑ"** Ιδιαίτερα τουριστική περιοχή, ισόγειο κατάστημα 48 τ.μ. με WC. Τιμή 55.000 ευρώ.

ΠΩΛΕΙΤΑΙ ΞΥΛΟΥΡΓΕΙΟ

Ασγούρου 4ο χλμ. ΕΟ Λίνδου-Ρόδου 365 τ.μ. σε οικόπεδο 485 τ.μ. με μηχανήματα και άδεια λειτουργίας, Τιμή 400.000 ευρώ.

www.ekamestates.gr
ΕΚΑΜ. Α.Ε. Αυγής 53 και Ποταμού, 145 64 Κηφισιά
Τηλ.: 210 6205697-8002541-κινητό 6944475711
fax: 210 6204931 email: kifisia@compulink.gr
Πληροφορίες κα Α. Βασιλείου

ΠΩΛΟΥΝΤΑΙ

Διώροφες αυτόνομες μονοκατοικίες με κήπο στον Δήμο Ιαλυσού, πολυτελούς κατασκευής.
- Διαστάσεις 130 τ.μ. και 168 τ.μ.
- Αριστη κατασκευή
- Δυνατότητα τραπεζικής χρηματοδότησης με ευνοϊκούς όρους

Πληρ. Εμμανουήλ Κρανίδης
Αμερικής 50- Ρόδος
Τηλ. 2241027082-26476, 6944347405



ΚΤΗΜΑΤΟΜΕΣΙΤΙΚΟ ΓΡΑΦΕΙΟ

ΑΙΓΑΙΟΚΤΗΜΑΤΙΚΗ

ΠΩΛΟΥΝΤΑΙ

- ΔΙΑΜΕΡΙΣΜΑΤΑ-ΜΟΝΟΚΑΤΟΙΚΙΕΣ
- (ΔΔ)=ΔΑΝΕΙΑ ΔΕΚΤΑ

- 35 τ.μ. Ιαλυσό (studio) 30.000 €.(ΔΔ)
- 54 τ.μ. (ισ. υπ/νο) 6 ετών Ροδίνι 22 εκ. - 64.569 €.(ΔΔ)
- 70 τ.μ. μον/κία με 100 τ.μ. αυλή, κοντά στο Ρολόι, Π. Πόλη, 28 εκ.-82.171 € (ΔΔ)
- 74 τ.μ. Πειραιώς (2 υπν.) 30 εκ. 88.41 € (ΔΔ)
- 75 τ.μ. Καρακόνερο ορ/σνα 37,5 εκ. -110.051 € (ΔΔ)
- 80 τ.μ. καινούργια μεζ/τα Ιαλυσό 38 εκ. - 111.518 € (ΔΔ)
- 80 τ.μ. Π. Πόλη Ρολόι με αυλή (45 εκ.) - 132.061 € (ΔΔ)
- 80 τ.μ. μον/κία στα Κρητικά, 100.000 € (ΔΔ)
- 80 τ.μ. μον/κία με αυλή 7 Χουρμαδιές 50 εκ.-146.735 € (ΔΔ)
- 82 τ.μ. β' ορ. διαμ/σμα - γραφείο στο Εθνικό 35 εκ. -102.710 €
- 87,5 τ.μ.καιν/ργιο Ροδίνι 42 εκ.-123.257 € (ΔΔ)
- 90 τ.μ. μον/κία διόροφη Παραδείσι με τζάκι 22 εκ. - 64.563 € (ΔΔ)
- 93 τ.μ. καινούργιο, Ροδίνι, 45 εκ. - 132.061 € (ΔΔ)
- 94 τ.μ. (3 υπν.) 1ος ορ. Αγ. Αναργύρους 88.041 € -30 εκ. (ΔΔ)
- 94 τ.μ. (ισ. απ/κη) μαρμ/βά, 15 εκ.-44.020 €
- 106 τ.μ. ορ/σμα Θεμ. Σοφούλη, 37 εκ. - 108.584 € (ΔΔ)
- 112 τ.μ. (3 υπν.) Στοκχόλμης, 50 εκ. - 146.735 € (ΔΔ)
- 116 τ.μ. (ισ. υπ/νο) 3 υπν. Πτολεμαίων 55 εκ.-161.408 € (ΔΔ)
- 117 εμ. σε σοβά Δασκάλους) 32 εκ. -93.910 € (ΔΔ)
- 120 τ.μ. πλησίον Μ. Πετρίδη (ισ.), (3 υπν.), 54 εκ. -158.473 €-55 εκ. (ΔΔ)
- 120 τ.μ. μεζ/τα Ροδίνι 80 εκ. 234.776 € (ΔΔ)
- 120 τ.μ. Καρακόνερο 56 εκ. 164.343 (ΔΔ)
- 120 τ.μ. (4 υπν.) Παν. Ροδίου (50 εκ.) 146.735 € (ΔΔ)
- 130 τ.μ. β' ορ. Ροδίνι 60 εκ. 176.082 € (Δ.Δ.)
- 130 τ.μ. μον/κία σε μπετά σε 1 στρ. Τρεις προς Παστίδα 33 εκ. - 96.845 € (ΔΔ)
- 140 τ.μ. μεζ/τα (με 70 τ.μ. υπ.) σε μαρ/βά, Ιαλυσός 50 εκ.-146.735 € (ΔΔ)
- 140 τ.μ. μον/κία σε μπετά Κοσκινού 40 εκ. - 117.388 € (ΔΔ)
- 150 τ.μ. μον/κία σε 2 στρ. στην Ιαλυσό 100 εκ.-293.470 € (ΔΔ)
- 158 τ.μ. μεζ/τα σε μπετά Ιξιά 36 εκ.-105.649 €
- 160 τ.μ. κολώνες διαμ/σμα Δασκάλους 32 εκ.-93.910 €.
- 183 τ.μ. μεζ/τα στο Καρακόνερο 57 εκ. - 167.300 €. (ΔΔ)
- 195 τ.μ. μεζονέτα σε μπετά, Κοσκινού, 35 εκ.-102.714 € (ΔΔ)
- 210 τ.μ. μεζ/τα. Κοσκινού 220.102 €-75 εκ. (ΔΔ)
- 280 τ.μ. μον/κία σε Ιστρ. Κοσκινού 150 εκ.-440.205 € (ΔΔ)
- 280 τ.μ οικ. τετ/νο (κτίριο) Π. Πόλη 100 εκ. 293.470 €
- 550 τ.μ. μον/κία Παστίδα 7 στρ. 170 εκ. 498.899 € (ΔΔ)

ΚΑΤΑΣΤΗΜΑΤΑ-ΑΠΟΘΗΚΕΣ-ΓΡΑΦΕΙΑ

- 35 τ.μ. α' ορ. γραφείο Εθν. Μακαρίου (17 εκ.) - 50.000 €
- 31 τ.μ. κατάστημα στο Νηρέα 22 εκ. - 64.563 € (ΔΔ)
- 39 τ.μ. κατάστημα Αγ. Αναστασίας 12 εκ.-35.216 €
- 55 τ.μ. Βασ. Ηρακλείου 35 εκ.-102.714 € (ΔΔ)
- 80 τ.μ. Π. Πόλη Ρολόι με αυλή (45 εκ.)-132.061 € (ΔΔ)
- 80 τ.μ. υπ/γεια απ/κη Κένεντυ 12 εκ. 35.216€
- 82 τ.μ. β' ορ. Μανδράκι γραφείο 35 εκ.-102.714 €
- 90 τ.μ. (2 απ/κες) 10 εκ.-29.347 €
- 175 τ.μ. Λεωφ. Ρόδου-Λίνδου 70 εκ.-205.429 € (ΔΔ)
- 160 τ.μ. (αποθήκη) ισ. κατάστημα. Ανάληψη 30 εκ.-88.041 € (ΔΔ)
- 180 τ.μ. αποθήκη Ροδίνι 132.061 €-45 εκ.
- 320 τ.μ. αποθήκη Ασγούρου 44 εκ.-129.126 €
- Δυόροφο κεντρικό κτίριο στο Νιοχώρι.

ΟΙΚΟΠΕΔΑ-ΑΓΡΟΤΕΜΑΧΙΑ

- 400 τ.μ. Δημ. Αναστασιάδη Σ.Δ. 1 -180.000 €
- 440 τ.μ. Ροδίνι (Σ.Δ. 0,8) 220.000 €
- 406 τ.μ. εντός οικισμού Εμπωνας (Σ.Δ. 0,8) 30.000 €
- 500 τ.μ. Μίρα Μάρε (Σ.Δ. 0,8), 45 εκ.-132.016 € (για γραφεία κατ/τα)
- 620 τ.μ. Σ.Δ. 1,4 Αγ. Αναστασίας 110 εκ. - 322.000 € (Δ.Δ.)
- 650 τ.μ. Αισχίνη ΣΔ 0.8 78 εκ. - 228.906 €
- 1.000 τ.μ. Τσαΐρι άρτιο 12 εκ. - 35.216 €
- 1.200 τ.μ. εντός οικ. Κοσκινού (κτίζει 600 τ.μ.) 50 εκ.-146.735 €
- 1.370 τ.μ. εντός οικισμού Αρχ/λου - 50. εκ. - 146.735 €
- 4 στρεμ. στα Νερά Καλλιθέας 75 εκ.-220.102 €
- 4.940 τ.μ. όρια Κρεμαστής 30 εκ.-88.041 €
- 350 τ.μ. (νέα επ/ση οικ/σμού Σορωνής) 28.000 €
- 28.280 τ.μ. πάνω στο κύμα Πλημμύρι Χ15.000 το τ.μ.
- 5.600 τ.μ. με 120 ελιές στον Αγιο Σουλά προς Διμυλιά 4 εκ. - 11.738 €

ΖΗΤΟΥΝΤΑΙ ΜΕΤΑΧΕΙΡΙΣΜΕΝΑ ΔΙΑΜΕΡΙΣΜΑΤΑ - ΑΜΕΣΗ ΠΩΛΗΣΗ
ΑΝΑΛΑΜΒΑΝΟΥΜΕ ΤΗΝ ΕΝΟΙΚΙΑΣΗ ΤΟΥ ΔΙΑΜΕΡΙΣΜΑΤΟΣ ΣΑΣ ΣΕ ΠΟΛΥ ΣΥΝΤΟΜΟ ΧΡΟΝΙΚΟ ΔΙΑΣΤΗΜΑ

ΡΕΝΑ ΒΑΖΟΥΚΟΥ
(ΜΕΣΙΤΗΣ ΑΣΤΙΚΩΝ ΣΥΜΒΑΣΕΩΝ)
ΔΙΕΥΘ. ΓΡΑΦΕΙΟΥ ΔΗΜ. ΘΕΟΔΩΡΑΚΗ 3
9-1 το πρωί και 6.30-9 απ/τα
Δευτέρας-Πέμπτης εκτός Σαβ. και Κυρ.
Τηλ. (22410) 22943-28838 FAX: 28838
email.vazoukou@otenet.gr.
ΡΟΔΟΣ

ΠΩΛΗΣΕΙΣ ΑΚΙΝΗΤΩΝ

◆ **ΔΙΑΜΕΡΙΣΜΑΤΑ**
- Ανάληψη, 116 τ.μ. + 30 τ.μ. γκαράζ 62.000.000 δρχ. λουξ κατασκευής.
- Ιαλυσός, 85 τ.μ. 38.000.000 δρχ.
- Δασκάλους, 120 τ.μ. 72.000.000 δρχ., λουξ κατασκευής,
- Δασκάλους 91 τ.μ. 55.000.000 δρχ. λουξ κατασκευής
- Δασκάλους 85 τ.μ. λουξ κατασκευής
- Δασκάλους 50 τ.μ. λουξ κατασκευής
- Καναδά 115 τ.μ. λουξ καταασκευής
- Καναδά 89 τ.μ. λουξ κατασκευής
- Καναδά 78 τ.μ. λουξ κατασκευής
- Καναδά 46 τ.μ. λουξ κατασκευής
- Ροδίνι 80 τ.μ. 30.500.000
- Ροδίνι 114 τ.μ. 48.000.000 δρχ. λουξ κατασκευής
- Ανάληψη 85 τ.μ. 40.000.000 δρχ. λουξ κατασκευής
- Πειραιώς 60 τ.μ. 27.000.000 δρχ.
- Τροίας 90 τ.μ. λουξ κατασκευής με απεριόριστη θέα.

◆ **ΗΜΙΤΕΛΗ ΔΙΑΜΕΡΙΣΜΑΤΑ**
- Διαμέρισμα 85 τ.μ. Ιαλυσός χτισμένο 22.000.000 δρχ.
- 60 τ.μ. 12.000.000 δρχ. Αταβύρου

◆ **ΜΕΖΟΝΕΤΕΣ-ΜΟΝΟΚΑΤΟΙΚΙΕΣ**
- 280 τ.μ. και 70 τ.μ. υπόγειο με οικόπεδο 700 τ.μ. Ιαλυσός.

Ημιτελή 200 τ.μ. σε 750 τ.μ. οικόπεδο 55.000.000 δρχ. σε μπετά.
- 160 τ.μ. με οικόπεδο 1300 μ. στα Κοσκινού 40.000.000 δρχ. (μπετά)
- 180 τ.μ. με οικόπεδο 1300 μ. στο Κανδυλί (μπετά)
- Κοσκινού 195 τ.μ., 35.000.000 δρχ. (κτισμένη)

◆ **ΟΙΚΟΠΕΔΑ**
- Ρόδου-Λίνδου 588 τ.μ., 60.000.000 δρχ., συντελεστής 0,8
- Αφάντου 7 στρεμ. 50.000.000
- Κολύμπια 2.500 στρεμ. 35.000.000
- Κιοτάρι πάνω στο κύμα 5 στρ.
- Παραδείσι, 1500 μ., 8.000.000 δρχ.
- Μαριτσά 2 στρ., 17.000.000 δρχ.
- Κατταβιά 650 τ.μ. 3.000.000 δρχ.

◆ **ΑΠΟΘΗΚΕΣ**
- Αποθήκη σχεδόν ισόγεια 250 τ.μ. 20.000.000 δρχ.

◆ **ΚΑΤΑΣΤΗΜΑΤΑ**
- Επιχείρηση στην οδό Ηρώων Πολυτεχνείου
- Πωλείται επιχείρηση -αναψυκτήριο

◆ **ΚΤΗΜΑΤΑ**
- Κατταβιά Αγ. Γιώργης 4800 τ.μ. 6.000.000 δρχ.
- Λαχανιά, 2 στρ. οικοδομίσιμο 3.000.000 δρχ.
- Πίσω από το παλιό αεροδρόμιο 4 στρ., 22.000.000 δρχ. με θέα.
- Χωράφι 4 στρ. στην Παστίδα 18.000.00 δρχ.
- Χωράφι 5.700 στρ. στα Κολύμπια, 15.000.000 δρχ.
- Κατταβιά 1000 τ.μ. άρτιο και οικοδομήσιμο με φως, νερό, 2.500.000 δρχ.
- Πλημμύρι 1520 στρ. πάνω στην θάλασσα, τιμή 6.000.000 δρχ.
- Πλημμύρι 1.640τ.μ. 4.000.000 δρχ. οικοδομήσιμο
- Πλημμύρι 3.240τ.μ. 3.000.000 δρχ.
- Λαχανιά 4.700 τ.μ. 16.000.000 δρχ. οικοδομήσιμο
- 10 στρ. Κιοτάρι, νερό, ρεύμα 12.000.000 δρχ.
- Λαχανιά 100 στρ. πάνω στην θάλασσα
- Λαχανιά 45 στρ. 2500 δρχ./μέτρο
- Κατταβιά 2.500 τ.μ. πάνω στο δρόμο οικοδομήσιμο,
- Λάρδος 7 στρ. 12.000.000 δρχ.
- Κιοτάρι 4 στρ. 4.000.000 δρχ.
- Λαχανιά 750 τ.μ., 8.500.000 δρχ.στο χωριό
- Γεννάδι 20 στρ. ρεύμα-νερό 20.000.000 δρχ.
- Κιοτάρι 7 στρ. με νερό-ρεύμα 8.000.000 δρχ.
- Λαχανιά 4 στρ. 300 μέτρα από τη θάλασσα 8.000.000 δρχ.
- Γεννάδι 1.100 τ.μ. 1.500.000 δρχ.
- Κατταβιά 10 στρ. 10.000.000 δρχ.
- Πλημμύρι 12 στρ. με φως, νερό
- Κατταβιά 4.000 τ.μ. 2.000.000 δρχ.
- Πλημμύρι 5.500 τ.μ. 6.500.000 δρχ.
- Γεννάδι στη λεωφόρο 4.000 τ.μ., 12.000.000 δρχ.
- Γεννάδι, 2 στρ. πάνω στη θάλασσα
- Πλημμύρι, 4.500 στρ. 6.000.000 δρχ.
- Κιοτάρι 4 στρ. κοντά στη θάλασσα
- Σάλακος 8στρ. 16.000.000 δρχ.

➪ Πωλούνται αποθήκες και βιοτεχνικοί χώροι.

- **ΔΑΝΕΙΑ ΔΕΚΤΑ - ΕΥΚΟΛΙΕΣ ΠΛΗΡΩΜΗΣ**
- **ΖΗΤΟΥΝΤΑΙ ΟΙΚΟΠΕΔΑ ΠΡΟΣ ΑΓΟΡΑ - ΚΤΗΜΑΤΑ ΚΑΙ ΔΙΑΜΕΡΙΣΜΑΤΑ**

ΣΤΑΜΑΤΗΣ ΜΑΝΩΛΑΚΟΣ

ΩΡΕΣ ΓΡΑΦΕΙΟΥ 8.30-1.00 π.μ. και 5-8 μ.μ.
ΔΗΜ. ΑΝΑΣΤΑΣΙΑΔΗ 45 (παραπλεύρως ΥΠΕΡΑΓΟΡΑΣ ΠΑΠΑΚΥΡΙΑΚΟΥ-ΣΥΝΟΙΚΙΑ ΔΑΣΚΑΛΩΝ) Τηλέφωνα: 2241023815-78275, 6944698056

ενοικιασεις

συνέχεια από την προηγούμενη

ΑΠΟΘΗΚΕΣ (ισόγειες) 85 και 50 τ.μ. στην Ανάληψη. Πληρ. 13.00-16.00 τηλ. (22410)34490, 17.00-21.00 τηλ. (22410)65125 AE50941

ΑΠΟΘΗΚΗ (ισόγεια) 85 τ.μ. κατάλληλη για οποιαδήποτε χρήση στην περιοχή της Ανάληψης. Πληρ. τηλ. 33490 (13.00-16.00), 6970165125 (17.00-21.00). AE51338

ΕΝΟΙΚΙΑΖΟΝΤΑΙ STUDIOS ΜΕ ΤΟ ΜΗΝΑ Ή ΜΕ ΤΗΝ ΗΜΕΡΑ ΠΛΗΡΩΣ ΕΠΙΠΛΩΜΕΝΑ ΜΕ ΠΟΛΥΚΟΥΖΙΝΑΚΙ, ΨΥΓΕΙΟ, ΝΤΟΥΣ, WC, ΤΗΛΕΦΩΝΟ, ΜΠΑΛΚΟΝΙ, ΖΕΣΤΟ ΝΕΡΟ ΕΠΙ 24ΩΡΟΥ ΒΑΣΕΩΣ ΣΤΗΝ ΠΙΟ ΗΣΥΧΗ ΠΕΡΙΟΧΗ ΤΗΣ ΠΟΛΗΣ ΡΟΔΟΥ (ΠΕΡΙΟΧΗ ΔΑΣΚΑΛΩΝ), ΟΔΟΣ ΜΑΝΩΛΗ ΠΑΠΑΜΑΝΩΛΗ ΑΡΙΘΜ. 13 ΚΑΘΕΤΟΣ ΕΠΙ ΤΗΣ ΣΤΕΛΙΟΥ ΚΩΤΙΑΔΗ. ΠΛΗΡ. ΤΗΛ. (22410)37244 ΧΠΕ283

ΔΙΑΜΕΡΙΣΜΑ 90 τ.μ. επί της λεωφ. Λίνδου 102 (Ανω Ροδίνι). Πληρ. τηλ. (22410)61136 AE51165

ΕΝΟΙΚΙΑΖΟΝΤΑΙ: α) Νεόκτιστη **ΓΚΑΡΣΟΝΙΕΡΑ** 42 τ.μ. περίπου επιπλωμένη ή μη, με ξεχωριστό υπνοδωμάτιο και θερμοσίφωνο. Διαμπερές με θέα στη Νέα Μαρίνα Ρόδου, β) Δύο νεόκτιστα **ΚΑΤΑΣΤΗΜΑΤΑ** περίπου 40 και 35 τ.μ. αντίστοιχα με WC. Επαρκές ύψος για πατάρι, σε προνομιακή θέση έναντι Νέας Μαρίνας Ρόδου. Δυνατή η ενοποίησή τους, γ) **ΚΑΤΑΣΤΗΜΑ** 67 τ.μ. με WC έναντι Νέας Μαρίνας Ρόδου. Πληρ. Αυστραλίας 94 τηλ. 22410-22269. AE51320

ΓΚΑΡΣΟΝΙΕΡΑ ΑΠΟΤΕΛΟΥΜΕΝΗ ΑΠΟ ΚΥΡΙΩΣ ΔΩΜΑΤΙΟ, ΠΡΟΘΑΛΑΜΟ, ΜΠΑΝΙΟ, ΒΕΡΑΝΤΑ, ΣΤΟΝ Α' ΟΡΟΦΟ, ΚΑΤΑΛΛΗΛΗ ΜΟΝΟ ΓΙΑ ΕΠΑΓΓΕΛΜΑΤΙΚΗ ΧΡΗΣΗ (ΓΡΑΦΕΙΟ-ΙΑΤΡΕΙΟ Κ.ΛΠ.), Κ. ΠΑΛΑΙΟΛΟΓΟΥ 105 (ΠΑΡΚΟ ΑΓ. ΙΩΑΝΝΟΥ). ΠΛΗΡ. κ. ΕΥΑΓΓΕΛΙΑ ΤΗΛ. (22410)81540, 81541 ΧΠΕ112

ΕΝΟΙΚΙΑΖΕΤΑΙ mini market 30 τ.μ. και 20 τ.μ. αυλή με ράφια γόνδολα και ταμειακή μηχανή ή για άλλη χρήση, Καμείρου 13. Πληρ. τηλ. 2241026578 AE51183

ΚΑΤΑΣΤΗΜΑ 37 τ.μ. με παταράκι επί της οδού Ηρακλείου Κρήτης και Σαρανταπόρου, κατάλληλο και για γραφείο ή κομμωτήριο. Πληρ. τηλ. (22410) 61109, (22410) 22149. AE51429

STUDIOS επιπλωμένο για όλο τον χρόνο στ' Αφάντου επί της Λεωφόρου (έναντι υπερμάρκετ Παναγιωτάς). Ενοίκιο 180 ευρώ μηνιαίως. Πληρ. τηλ. (22410)36504 AE51016

ΚΑΤΑΣΤΗΜΑ 55 τ.μ. ύψους 6 μ., άνετη κατασκευή παταριού κατάλληλο για οποιαδήποτε χρήση επί της Στεφ. Καζούλη και Πελοποννήσου 2. Πληρ. τηλ. (22410)26141 AE51337

ΚΑΤΑΣΤΗΜΑ 75 τ.μ. με βιτρίνα 6,50 μ. σε εμπορικό δρόμο της Παλιάς Πόλης της Ρόδου. Πληρ. τηλ. 69.44.88.11.22 και 2241037753. ΧΑΕ111

ΟΙΚΟΔΟΜΗ ΡΟΔΟΥ

ΤΕΧΝΙΚΗ–ΚΑΤΑΣΚΕΥΑΣΤΙΚΗ ΕΤΑΙΡΕΙΑ

ΠΩΛΟΥΝΤΑΙ

1) Μονοκατοικίες 150 τ.μ. η κάθε μία σε κτήμα 2.000 τ.μ. (υπό κατασκευή).
2) Μονοκατοικίες στο Κιοτάρι Ασκληπειού (στο κύμα) 120 τ.μ. σε κτήμα 1300 τ.μ. εκάστη (υπό κατασκευή).
3) Καταστήματα και διαμερίσματα στην οδό Αμστερνταμ, Βερολίνου και Μαδρίτης στο Ροδίνι διαφόρων μεγεθών.
4) Δύο οροφοδιαμερίσματα των 130 τ.μ. στην οδό Κωνσταντινουπόλεως στο Ροδίνι (υπό κατασκευή).
5) Διαμερίσματα των 110 τ.μ. και 135 τ.μ. στο Καρακόνερο πάνω από το γήπεδο με απέραντη θέα (υπό κατασκευή).

Δεκτά δάνεια και ευκολίες πληρωμής έχουμε τις καλύτερες τιμές της αγοράς.

ΟΙΚΟΔΟΜΗ ΡΟΔΟΥ

Καμύνδου 4- Ρόδος-85100 Τηλ.: 22410/60460, 1, 2
Fax: 22410/60463

ΜΑΝΟΛΗΣ ΣΠΥΡΙΔΗΣ πολιτικός μηχανικός ΔΠΘ (ΚΙΝ:693.66.60460).
ΚΩΣΤΑΣ ΚΩΝΣΤΑΝΤΙΝΙΔΗΣ εργολάβος (ΚΙΝ.: 6946.99.99.06)

ΠΩΛΕΙΤΑΙ

ΕΣΤΙΑΤΟΡΙΟ πιτσαρία στην Έμπωνα πλήρως εξοπλισμένο εν λειτουργία.

ΠΩΛΕΙΤΑΙ

126 τ.μ. οροφοδιαμέρισμα στους Δασκάλους με 3 άνετα υπνοδωμάτια, με καλό προσανατολισμό, αξίας 143.800 ευρώ
Πληρ. ΕΥΡΩΚΤΗΜΑΤΙΚΗ Ιωάννης και Μιχάλης Ευσταθίου, Εθνικής Αντιστάσεως 83 (πρώην Αννης Μαρίας) τηλ. 2241073819-74917, 6945292030. 6944374546

ΠΩΛΟΥΝΤΑΙ

από ιδιώτη ιδιοκτήτη,
μονοκατοικίες,
μεζονέτες 100 τ.μ.
στην παραλία Αφάντου
επί του κύματος.

Πληρ. τηλ. 6942089864

ΠΩΛΕΙΤΑΙ

κατάστημα 30 τ.μ. επί της Σοφ. Βενιζέλου (100 Μαγαζιά) με 30 τ.μ. πατάρι και 30 τ.μ. υπόγειο, ελεύθερης χρήσεως.
Πληρ. ΕΥΡΩΚΤΗΜΑΤΙΚΗ Ιωάννης και Μιχάλης Ευσταθίου, Εθνικής Αντιστάσεως 83 (πρώην Αννης Μαρίας) τηλ. 2241073819-74917, 6945292030. 6944374546

Vitzileos

ΚΤΗΜΑΤΟΜΕΣΙΤΙΚΟ ΓΡΑΦΕΙΟ - REAL ESTATE AGENCY

ΜΑΡΙΟΣ Κ. ΒΙΤΖΗΛΑΙΟΣ
Μεσίτης Αστικών Συμβάσεων - Real Estate agent

ΕΚΤΙΜΗΣΕΙΣ-ΑΓΟΡΕΣ-ΠΩΛΗΣΕΙΣ
ΚΑΤΑΣΤΗΜΑΤΑ
ΟΙΚΟΠΕΔΑ-ΧΩΡΑΦΙΑ
ΚΤΗΜΑΤΙΚΕΣ-ΣΥΜΒΟΥΛΕΣ
ΕΝΟΙΚΙΑΣΕΙΣ-ΔΙΑΧΕΙΡΙΣΕΙΣ
ΣΠΙΤΙΑ-ΔΙΑΜΕΡΙΣΜΑΤΑ

ΚΑΤΑΣΤΗΜΑΤΑ – ΓΡΑΦΕΙΑ – ΕΠΙΧΕΙΡΗΣΕΙΣ €

Επιχ/ση Ειδών Δώρων και Ασημικών σε τουριστ. περιοχή στην Π. Πόλη 30.000
Επιχ/ση Πλυντήρια – Στεγνωτήρια σε πλήρη λειτουργία 20 000
Επιχ/ση BAR σε κατάστημα 300 τ.μ.+300 τ.μ. υπογ. κοντά στην μαρίνα147.000
15 τ.μ. κατάστημα στην Α. Διάκου 30 000
45 τ.μ. ισόγ. + 90 τ.μ.υπογ. Καρακόνερο 88 000
50 τ.μ. μαγαζί κοντά στο Μαντράκι (νοικιασμένο) .....294 .000
155 τ.μ. ακίνητο στην Ψαροπούλα στην θάλασσα 220.000
170τ.μ. αποθήκη σε μπετά. Καρακόνερο .....71 .000
180 τ.μ. αποθήκη στην Π. Ροδίου 82.000
300 τ.μ.Κατ/μα ετοιμοπ. σε 1000τ.μ.οικόπ. Παστίδα βιοτ. χώρος .....147 .000
1000 τ.μ.εργοστάσιο στο Καλαμώνα έτοιμο σε οικοπ. 6400 τ.μ. .....587 .000
1155τ.μ.ακίνητο σε οικόπ. 817 τ.μ. στο κέντρο της Ρόδου .....763 .000
12 apartmens πλήρως εξοπλισμένα στο Κιοτάρι .....440 .000
Ξενοδ. Α κατ., στην πόλη, 180 κλίνες + 4 καταστήματα .....6. 200 .000
8 apart. Χ 2 δωμάτια πλήρως εξοπλισμένα και δύο μαγαζιά 250τ.μ. στην παραλία Τριαντών, στην θάλασσα .....338 .000
Ξενοδ. Β' κατ. 95 δωμ. Σε 13 στρεμ. Στην παραλία Ιαλυσού .....2 640 .000
Ξενοδ. Γ' κατ. 37 δωμ., 74 κλίνες, δισκοθήκη 250 τ.μ. 1.261.922
μπαρ, στην πόλη της Ρόδου, παραλία

ΔΙΑΜΕΡΙΣΜΑΤΑ

35 τ.μ. γκαρσονιέρα στα Τριάντα 30. 000
45 τ.μ. στην πλατεία Βάθης , Αθήνα, στον 5ο όροφο 39. 000
50 τ.μ. στην Ανάληψη γκαρσονιέρα 64.000
50 τ.μ. στα Τριάντα γκαρσονιέρα με θέα 50. 000
50 τ.μ. στο Γεννάδι με 2 υπνοδωμ. Φανταστική θέα .....44 .000
60 τ.μ. στο Γεννάδι,γκαρσονιέρα με θέα .....47 .000
80 τ.μ. στην Αταβύρου με 2 υπνοδωμ. στο 3ο όροφο .....85 .000
85 τ.μ. στα Κοσκινού 2ος όροφος , ημιτελές .....47 .000
85 τ.μ. στα Τριάντα με θέα. Καινούργιο .....117 .400
90 τ.μ. στην Αγ. Αναστασία σε διώροφη οικοδομή με θέα .....85 .200
100 τ.μ. στην Βολονάκη με 3 υπνοδωμ. στο 2ο όροφο .88.000
110 τ.μ.κοντά στην πλατεία Κοσκινού .....117 .000
110 τ.μ. κοντά στην πλατεία Κοσκινού, ισόγειο, ημιτελές .....47 .000
116τ.μ. στην Ανάληψη, γκαράζ, αποθήκη, κεντ. θερμ. Lux κατασκευής .....182 .000
186τ.μ.Παραδοσιακό διαμέρισμα απέναντι Καζίνο .....147 .000
200 τ.μ. διατηρητέο ισογ. διαμέρισμα στο Μόντε Σμίθ 235 .000

ΜΕΖΟΝΕΤΕΣ – ΜΟΝΟΚΑΤΟΙΚΙΕΣ €

62τ.μ. μονοκατοικία με τζάκι, με φανταστική θέα, στην Π. Πόλη 125.000
68τ.μ.μονοκατοικία με αυλή 90τ.μ. στα Μαριτσά 59. 000
100 τ.μ. μεζονέτα με τρία υπνοδωμάτια +30 τ.μ. .....147.00 σοφίτα, Ιξιά
100 τ.μ. μονοκατοικία σε 500τ.μ. οικόπεδο. Κατταβιά 59 000
120 τ.μ. μονοκατοικία στις Καλυθιές με 600τ.μ. οικόπ 147 000
125 τ.μ. μονοκατοικία στο Γεννάδι, Villa super lux, 10 δωματ. 293 500
130 τ.μ. μονοκατοικία σε οικόπεδο 200 τ.μ. στον Αγ. Ιωάννη 76 300
130 τ.μ.μεζονέτα σε μπετά, οικοπ. 350 τ.μ. Τριάντα 110 000
134 τ.μ.προνομιακή, με φανταστική θέα διώρ. Μονοκατ. Καστέλο 323 000
135τ.μ.μονοκατ. με 700τ.μ. κήπο στα Κρητικά, πανοραμικό 191 000
167τ.μ. ισόγειο – οροφοδιαμέρισμα σε διπλοκατοικία με 285τ.μ. οικόπεδο στο κέντρο της πόλης, διατηρητέο. Παρκιν. 440. 300
170 τ.μ. μεζονέτα σε μπετά, οικοπ. 450τ.μ. Τριάντα 140. 000
170 τ.μ. μεζονέτα +170τ.μ.μεζονέτα + 120τ.μ. οροφοδιαμέρισμα σε οικοπ. 5000τ.μ. εντός οικισμού στην Παστίδα 426 000
180 τ.μ. μεζονέτα στα Κοσκινού 185.000
180 τ.μ. μονοκατ. ημιτελής στο Γεννάδι σε οικόπ. 750τ.μ. Φανταστική θέα 161. 000
187 τ.μ. βίλα με οικόπεδο 4780τ.μ. στην Παστίδα 310. 000
190τ.μ. μεζονέτα σε οικόπεδο στα Κοσκινού με φανταστική θέα 191. 000
210 τ.μ. Μονοκατοικία με αυλή στην Π. Πόλη 323.000
230 τ.μ.Βίλα στην Λάρδο σε 7700τ.μ. οικόπ. 750 οπωροφ. δέντρα 323. 000
250 τ.μ. Βίλα στο κέντρο της Κω σε 4000τ.μ. οικόπεδο με δένδρα, Lux κατασκευής,γκαράζ, καινούργια 352. 000
600 τ.μ. μονοκατοικία στο Ροδίνι lux κατασκευή γκαράζ, κήπο, φανταστική θέα 730.000

ΟΙΚΟΠΕΔΑ €

4160 τ.μ. φανταστικό οικόπ. πάνω στο κύμα Σ.Δ. 0,8 Σύμη. Τιμή- μεγάλη ευκαιρία.
412 τ.μ. στον Αγ. Νικόλαο Σ.Δ. 1.20 .....220. 100
500 τ.μ. στην Ιξιά , Σ.Δ. 0,8 .....132. 000
750 τ.μ.στο Γεννάδι, εντός σχεδίου 18. 000
1017 τ.μ. στα Τριάντα 191. 000
2000 τ.μ. στα Μαριτσά. Εντός σχεδίου, Σ.Δ.0,50 120.000
2000 τ.μ. στα Τριάντα 147. 000
2120 τ.μ. στο Γεννάδι με άδεια για 200τ.μ. οικία 59. 000
2500 τ.μ.πάνω στο δρόμο Ελαιώνας –Φουρνάκι. Γεννάδι 24. 000
3080 τ.μ. στο Πλημμύρι 23. 500
4000 τ.μ. κοντά στο Βερόπουλο με φανταστική θέα 176. 000
4000 τ.μ. στην Παστίδα 56. 000
4100 τ.μ. στο Λειβάδι – Κρεμαστή 82. 200
4400 τ.μ. στην Κρεμαστή 76. 000
4800 τ.μ. στο Κανδηλί 76. 000
5000 τ.μ. στα Αφάντου 103. 000
5500 τ.μ. στα Μαριτσά, εντός σχεδίου, Σ.Δ. 0,1 250. 000
5600 τ.μ. στους Καστελλοριζιούς, Ιξιά ,μονοκατ.132. 000
6000 τ.μ. στην Παστίδα + αποθήκη .....144 .000
6500 τ.μ. στην λεωφόρο Ρόδος –Κρεμαστή ...323. 000
6500 τ.μ.στο Φαληράκι κοντά στην θάλασσα, προνομιακό 500. 000
6720 τ.μ. στον Θόλαρο, Παραδείσι 82. 200
8000 τ.μ.στο Φαληράκι 176. 000
8300 τ.μ. στα Βληχά – Κάλαθος 367. 000
8500 τ.μ.+6500 τ.μ. στην παραλία Αφάντου ..18 τ. τ.μ.
9000 τ.μ. στα Μαριτσά εντός ζώνης 132.000
9345 τ.μ. στα Ασγούρου με θέα 205. 000
12000 τ.μ. στην Αφάντου, πάνω στο κύμα 520. 000
13000 τ.μ. στα Μαριτσά 123. 000
14000 τ.μ. αγροτεμάχιο στην Διμυλιά 65. 000
15000 τ.μ. στην Πάρο με θέα την θάλασσα 73. 000
15300 τ.μ. στο Πλημμύρι 176. 000
25000 τ.μ. στα Καλαβάρδα 295. 000
30000 τ.μ. στην παραλία Αφάντου 1 060. 000
30000 τ.μ. στο Τσαΐρι 352. 000
32000 τ.μ. στην Θολό, πάνω στο κύμα 587. 000
38000 τ.μ. στο Γεννάδι, πάνω στο κύμα 2. 230. 000
46000 τ.μ. στο Τσαΐρι 405. 000
50000 τ.μ. στο Τσαΐρι 360. 000

Εθν. Μακαρίου 45 (3ος όροφος • Τηλ.: 22410 24900, 25545 • Fax: 22410 25544 • Κιν.: 6932704919

ΕΝΟΙΚΙΑΣΕΙΣ

συνέχεια από την προηγούμενη

ΑΠΟΘΗΚΕΣ ΣΤΗΝ ΙΑΛΥΣΟ, ΕΝΟΙΚΙΑΖΟΝΤΑΙ 1) ΑΠΟΘΗΚΕΥΤΙΚΟΙ ΧΩΡΟΙ ΑΠΟ 100 ΕΩΣ 2000 Τ.Μ. ΚΑΙ ΥΨΟΣ 8 Μ. ΑΣΦΑΛΕΙΣ ΜΕ ΜΕΓΑΛΟΥΣ ΧΩΡΟΥΣ ΔΙΑΚΙΝΗΣΗΣ ΦΟΡΤΩΣΗΣ ΚΑΙ ΕΚΦΟΡΤΩΣΗΣ ΠΡΟΪΟΝΤΩΝ, 2) ΥΠΑΙΘΡΙΟΙ ΧΩΡΟΙ ΠΕΡΙΦΡΑΓΜΕΝΟΙ, ΑΣΦΑΛΕΙΣ, ΚΑΤΑΛΛΗΛΟΙ ΓΙΑ ΑΠΟΘΗΚΕΥΣΗ ΠΡΟΪΟΝΤΩΝ ΣΕ ΠΑΛΕΤΕΣ. ΠΛΗΡ. ΤΗΛ. (22410)38400 ΑΠΟ ΔΕΥΤΕΡΑ ΕΩΣ ΠΑΡΑΣΚΕΥΗ 08.00-15.00 κ. ΓΙΩΤΑ ΧΠΕ1912

PUB-ΚΑΦΕΤΕΡΙΑ στο τουριστικό κέντρο-πλησίον νέου καζίνο. Πλήρως εξοπλισμένη ανακαινισμένη, η καλύτερη στο είδος της. Συμβόλαιο 12ετές. Πληροφορίες άλλες δεν θα δοθούν στο τηλέφωνο. Πληρ. για συνεννόηση τηλ. 2241078392, 6977/339669, 6936/607154 μετά τις 12 το μεσημέρι. ΧΑΕ1501

ΕΝΟΙΚΙΑΖΕΤΑΙ από τον ιδιοκτήτη το ξενοδοχείο ΦΟΙΒΟΣ στον Αρχάγγελο, 16 δωματίων με bar, κουζίνα, σαλόνι, parking, και κήπο 2800 τ.μ. Τιμή 1500 ευρώ/μηνιαίως. Πλήρ. τηλ. (22410)27578, (22440) 22600

ΚΑΤΑΣΤΗΜΑ 77 Τ.Μ. ΜΕ ΜΕΓΑΛΟ ΠΑΤΑΡΙ, ΓΩΝΙΑΚΟ, SUPER ΑΝΑΚΑΙΝΙΣΜΕΝΟ ΜΕ ΜΟΝΤΕΡΝΕΣ ΠΡΟΔΙΑΓΡΑΦΕΣ ΣΤΗΝ ΠΛΑΤ. ΑΓ. ΙΩΑΝΝΟΥ 171 (ΤΟ ΠΑΡΟΝ ΚΑΤΑΣΤΗΜΑ Η/Υ). ΠΛΗΡ. ΤΗΛ. (22410)27863, 27196 ΠΕ50450

ΜΙΚΡΑ ΩΡΑΙΟΤΑΤΑ ΜΟΝΟΧΩΡΑ-ΔΙΧΩΡΑ ΔΙΑΜΕΡΙΣΜΑΤΑΚΙΑ ΓΙΑ 1 Ή 2 ΑΤΟΜΑ ΤΩΝ 40 Ή 65 Τ.Μ. ΠΕΡΙΠΟΥ, ΕΠΙΠΛΩΜΕΝΑ ΠΛΗΡΩΣ, ΜΕ ΒΕΡΑΝΤΑ, ΗΛΙΑΚΟΥΣ, ΚΛΙΜΑΤΙΣΜΟ, ΠΙΣΙΝΑ, ΕΥΚΟΛΟ ΠΑΡΚΙΝ, ΣΤΟ ΠΑΡΑΔΕΙΣΙ ΡΟΔΟΥ. ΠΡΟΤΙΜΩΝΤΑΙ ΣΤΡΑΤΙΩΤΙΚΟΙ, ΕΚΠΑΙΔΕΥΤΙΚΟΙ, ΥΠΑΛ/ΛΟΙ ΑΕΡΟΔΡΟΜ. ΚΑΙ ΔΕΗ. ΤΙΜΕΣ ΚΑΛΕΣ. ΠΛΗΡ. ΤΗΛ. (22410)33349, 81210, 6972921810 ΠΕ49681

ΧΩΡΟΙ ΑΠΟΘΗΚΕΥΣΗΣ ΕΝΟΙΚΙΑΖΟΝΤΑΙ ΠΕΡΙΦΡΑΓΜΕΝΟΙ, ΑΣΦΑΛΕΙΣ, ΥΠΑΙΘΡΙΟΙ, ΗΜΙΥΠΑΙΘΡΙΟΙ, ΚΑΙ ΚΛΕΙΣΤΟΙ ΚΑΤΑΛΛΗΛΟΙ ΓΙΑ ΑΠΟΘΗΚΕΥΣΗ ΕΝΟΙΚΙΑΖΟΜΕΝΩΝ ΑΥΤΟΚΙΝΗΤΩΝ ΚΑΙ ΠΟΥΛΜΑΝ. ΠΛΗΡ. ΤΗΛ. (22410)38400 ΩΡΕΣ 08.00-15.00 κ. ΓΙΩΤΑ ΧΠΕ1913

ΔΙΑΜΕΡΙΣΜΑΤΑ 50 τ.μ. ΜΕ ΔΥΝΑΤΟΤΗΤΑ ΦΙΛΟΞΕΝΙΑΣ ΕΩΣ ΚΑΙ 4 ΑΤΟΜΩΝ ΠΛΗΡΩΣ ΕΞΟΠΛΙΣΜΕΝΑ (ΣΚΕΥΗ, ΕΠΙΠΛΑ). Ο,ΤΙ ΚΑΛΥΤΕΡΟ ΚΑΙ ΟΙΚΟΝΟΜΙΚΟΤΕΡΟ ΥΠΑΡΧΕΙ ΣΤΗΝ ΑΓΟΡΑ ΤΗΣ ΡΟΔΟΥ 5' ΑΠΟ ΤΟ ΚΕΝΤΡΟ ΤΗΣ ΠΟΛΗΣ ΜΕ ΑΜΕΣΟΤΗΤΑ ΠΡΟΣΒΑΣΗΣ ΣΕ SUPER MARKET, ΕΣΤΙΑΤΟΡΙΑ, ΦΑΡΜΑΚΕΙΑ, ΠΑΝΩ ΣΤΗ ΣΤΑΣΗ ΤΟΥ ΛΕΩΦΟΡΕΙΟΥ, 8' ΑΠΟ ΤΟ ΛΙΜΑΝΙ, 10' ΑΠΟ ΤΟ ΑΕΡΟΔΡΟΜΙΟ, 3' ΑΠΟ ΤΟΝ ΔΗΜΟ ΙΑΛΥΣΟΥ, 50 ΜΕΤΡΑ ΑΠΟ ΤΗ ΘΑΛΑΣΣΑ. ΠΕΡΙΟΧΗ ΙΞΙΑΣ, ΕΝΑΝΤΙ ΜΙΡΑ ΜΑΡΕ. ΤΙΜΕΣ: ΓΙΑ ΤΗΝ ΤΟΥΡΙΣΤΙΚΗ ΠΕΡΙΟΔΟ (7 ΜΗΝΕΣ) 498 ΕΥΡΩ ΑΝΑ ΜΗΝΑ, ΓΙΑ ΤΗΝ ΦΟΙΤΗΤΙΚΗ ΠΕΡΙΟΔΟ (9 ΜΗΝΕΣ) 498 ΕΥΡΩ ΑΝΑ ΜΗΝΑ, ΑΝΕΞΑΡΤΗΤΩΣ ΑΡΙΘΜΟΥ ΑΤΟΜΩΝ ΦΙΛΟΞΕΝΙΑΣ ΣΕ ΚΑΘΕ ΔΙΑΜΕΡΙΣΜΑ ΜΕ MAXIMUM 4 ΑΤΟΜΑ. ΣΤΗΝ ΤΙΜΗ ΔΕΝ ΥΠΑΡΧΟΥΝ ΑΛΛΕΣ ΕΠΙΒΑΡΥΝΣΕΙΣ (ΝΕΡΟ, ΗΛΕΚΤΡΙΚΟ, Φ.Π.Α.). ΠΛΗΡ. ΤΗΛ. (22410)75215, 90168, 91376, 6978220057, 6978250911, 6932482442 ΧΠΕ311

πωλησεις ακινητων & επιχειρησεων

ΠΩΛΕΙΤΑΙ SUPER MARKET ΣΕ ΚΕΝΤΡΙΚΗ ΠΛΑΤΕΙΑ ΜΕ ΕΞΑΣΦΑΛΙΣΜΕΝΗ ΠΕΛΑΤΕΙΑ ΣΕ ΤΙΜΗ ΕΥΚΑΙΡΙΑΣ. ΠΛΗΡ. ΤΗΛ. 6945406064, 2241068580 ΠΟ51639

ΤΟΥΡΙΣΤΙΚΟ ΚΑΤΑΣΤΗΜΑ με όλο τον εξοπλισμό και το εμπόρευμα σε κεντρική τουριστική περιοχή. Μόνο σοβαρές προτάσεις. Πληρ. τηλ. 6945883335 ΑΟ51638

ΠΩΛΟΥΝΤΑΙ 2 αγροτεμάχια 1000 τ.μ. το καθένα με κάλυψη (εκτός σχεδίου πόλεως) στην περιοχή Προφήτης Ηλίας Κοσκινού. Πλήρ. τηλ. 6946268422 ΑΟ51615

ΠΩΛΟΥΝΤΑΙ

δύο (2) Τουριστικά λεωφορεία Δ.Χ. MERCEDES 404 μοντέλα 1996 και 1999, σε άριστη κατάσταση, από πρακτορείο της Ρόδου, μαζί με τις άδειές τους.
Για πληρ. τηλ. (22410)66543-4, 6944606218



ΠΩΛΟΥΝΤΑΙ ΤΡΑΚΤΕΡ

Α) τρακτέρ FIAT 100HP 6κύλινδρος κινητήρας
Β) FIAT 54HP
Γ) FIAT 64HP
Δ) MASAY FERGUSON 55HP 4X4
όλα σε υπεράριστη κατάσταση

Πληρ.τηλ. 6945403862

ΑΓΟΡΑ ΑΥΤΟΚΙΝΗΤΩΝ

Η πώληση και η ανταλλαγή των μεταχειρισμένων αυτοκινήτων-οι διαδικασίες και τα έξοδα μεταβιβάσεως για μας είναι μια απλή διαδικασία.

ΚΑΙ ανταλλάσσουμε
ΚΑΙ αγοράζουμε
το παλιό σας αυτοκίνητο
ΑΜΕΣΩΣ

Πληρ. τηλ. (22410)60500

ΣΧΟΛΗ ΟΔΗΓΩΝ
ΠΟΡΤΣΕΛΛΗΣ ΣΤΕΦΑΝΟΣ
Διπλ. εκπαιδευτής υποψηφίων οδηγών μέλος της Ε.Σ.Ο.Ρ. Ο.Ε.

- Διπλώματα αυτοκινήτου, μοτοσικλέτας,φορτηγού, λεωφορείου, νταλίκας
- Αναθεωρήσεις ληγμένων αδειών
- Θεωρητικά μαθήματα ΚΟΚ και Μηχανολογίας
- Μετατροπές ξένων διπλωμάτων σε ελληνικά
- Διπλώματα αυτόματου αυτοκινήτου



ΝΕΑ ΔΙΕΥΘΥΝΣΗ: ΕΘΝΙΚΗΣ ΑΝΤΙΣΤΑΣΗΣ 73 (ΠΡΩΗΝ ΑΝΝΗΣ ΜΑΡΙΑΣ) ΤΗΛ. 2241034497, 6945463635

ΑΥΤΟ ΕΠΙΛΟΓΕΣ

ΚΟΥΚΟΥΡΑΣ ΑΛΕΞΑΝΔΡΟΣ
ΛΕΩΦ. ΡΟΔΟΥ-ΛΙΝΔΟΥ 255.
ΤΗΛ. (22410)60910

ΑΓΟΡΑ-ΠΩΛΗΣΗ-ΑΝΤΑΛΛΑΓΗ ΜΕΤΑΧΕΙΡΙΣΜΕΝΩΝ ΑΥΤΟΚΙΝΗΤΩΝ

1. **MERCEDES CLK 200 KOMPRESSOR CABRIO, 192 HR, 2000 cc, μοντ. 1999, κόκκινο**
   - αεροσ. οδηγού-συνοδηγού, πλευρ. αερόσακοι, κεντρ. κλειδ. ηλ. παράθ., υδρ. τιμόνι, κλιματισμος, ABS, ζάντες αλουμ., BBS, δερμάτινο σαλόνι, ηλ. καρθέπτες, προβ. ομίχλης, συναγερμός και ηχοσύστημα.
2. **AUDI A4 TURBO 1800 cc, μοντ. 1995, άσημί**
   - κεντρ. κλειδ., ηλ. παράθ., υδρ. τιμόνι, klima,ABG, ABS, ζάντες αλουμ., συναγερμός και ηχοσύστημα
3. **ALFA ROMEO 156, 1800 cc μοντ. 2000 μαύρο**
   - κεντρ. κλειδ., ηλ. παράθ., υδρ. τιμόνι, klima, 2 αερόσακοι, ABS, γνήσια ηλιοροφή και ηχοσύστημα
4. **FIAT BRAVO TROFEO 1242 cc, 85HP, μοντ. 2000, μπλέ.**
   - κεντρ. κλειδ., ηλ. παράθ., υδρ. τιμόνι, A/C, μπάκετ καθίσματα, ζάντες αλουμ. και ηχοσύστημα
5. **OPEL VECTRA 1600 cc, μοντ. 1997, μαύρο.**
   - αεροσ. οδηγού-συνοδηγού, κεντρ. κλειδ. ηλ. παράθ., υδρ. τιμόνι, ABS, A/C, ζάντες αλουμ. και ηχοσύστημα.
6. **BMW 318 IS 1800cc, μοντ. 1991, μαύρο**
   - κεντρ. κλειδ. ηλ. παράθ. ζάντες αλουμ., συναγερμός και ηχοσύστημα.
7. **OPEL ASTRA 1400 cc, μοντ. 1997, άσπρο**
   - κεντρ. κλειδ., ηλ. παράθ., υδρ. τιμόνι, ABG, A/C, ζάντες αλουμινίου, συναγερμός και ηχοσύστημα
8. **NISSAN ALMERA 1400 cc μοντ. 2000, ασημί**
   - υδρ. τιμόνι, A/C, ηχοσύστημα
9. **ALFA ROMEO 164, 2000 cc TURBO μοντ. 1995 ανθρακί**
   - κεντρ. κλειδ., ηλ. παράθ., υδρ. τιμόνι, A/C, ζάντες αλουμ., ξυλ. επένδ. και ηχοσύστημα
10. **RENAULT CLIO 1100 cc, μοντ. 1998, μπλέ**
    - ζάντες αλουμινίου και ηχοσύστημα
11. **FIAT PUNTO VAN 60 1200 cc, μοντ. 2003 άσπρο, ΕΠΑΓΓΕΛΜΑΤΙΚΟ**
    - κεντρ. κλειδ., ηλ. παράθ., υδρ. τιμόνι, A/C και ηχοσύστημα
12. **NISSAN MICRA 1300 cc μοντ. 1993, άσπρο**
    - ζάντες αλουμ. και ηχοσύστημα
13. **FIAT UNO 1100 cc μοντ. 1994, μαύρο**
    - κεντρ. κλειδ. ηλ. παράθ., ζάντες αλουμινίου και ηχοσύστημα
14. **FIAT PUNTO, 1242 cc, μοντ. 1995,μ μπλε.**
    - κεντρ. κλειδ., ηλ. παράθ., υδρ. τιμόνι και ηχοσύστημα
15. **ROVER 214 SI, 1400 cc, μοντ. 1994, μαύρο.**
    - κεντρ. κλειδ., ηλ. παράθ., υδρ. τιμόνι, A/C, δερμάτινο σαλόνι και ηχοσύστημα.

ΑΠΟ 0% ΠΡΟΚΑΤΑΒΟΛΗ ΕΩΣ ΚΑΙ 60 ΜΗΝΙΑΙΕΣ ΔΟΣΕΙΣ ΜΕ ΤΑ ΧΑΜΗΛΟΤΕΡΑ ΕΠΙΤΟΚΙΑ ΤΗΣ ΑΓΟΡΑΣ

κεφάλαιο

Κτηματομεσιτικό - Συμβουλευτικό Γραφείο

ΔΙΑΜΕΡΙΣΜΑΤΑ ΠΩΛΟΥΝΤΑΙ

- ❑ 30 τ.μ , ρετιρέ γκαρσονιέρα, Ιξιά, 11εκ-32.281 €
- ❑ 53 τ.μ,ισόγειο, 1 υπν/τιου, Ροδίνι, 22εκ- 64.563 €
- ❑ 55 τ.μ, ημ/γειο,1 υπν/τιου καινούριο, Κοσκινού 22εκ-64.563 €
- ❑ 58 τ.μ,ισόγειο,1 υπν/τιου, καινούριο, Ροδίνι, 30εκ-88.041€
- ❑ 73 τ.μ, 1ου, 2 υπν/τιων καινούριο, Ιξιά, 33εκ - 96.845 €
- ❑ 75 τ.μ, 2ου, 2 υπν/τιων καινούριο, Καρακόνερο, 37.5εκ-110.051 €
- ❑ 77τ.μ 2ου, 2 υπν/τιων, καινούριο, πάρκινκ , Αγ.Νικόλαο, 46 εκ-134.996€
- ❑ 80 τ.μ 2ου, 2υπν/τιων, γκαράζ,καινούριο , πολυτελές , Ροδίνι ,40εκ-117.388 €
- ❑ 81 τ.μ, 2ου, 2 υπν/τιων κατάλληλο για γραφειακό χώρο, Κέντρο, 40εκ-117.388€
- ❑ 82 τ.μ, ισόγειο, 2υπν/τιων, καινούριο, Τριάντα 31 εκ-90.000 €
- ❑ 83 τ.μ,1ου,2 υπν/τιων καινούριο Ιξιά 36εκ-105.649 €
- ❑ 85 τ.μ ,ισόγειο, 2υπν/τιων, αυλή ,καινούριο,Τριάντα 38 εκ- 111.518 €
- ❑ 87 τ.μ 1ου,2υπν/τιων, γκαράζ, καινούριο, πολυτελές, Ροδίνι, 42 εκ-123.257€
- ❑ 91 τ.μ ,ισόγειο, 2υπν/τιων, καινούριο,Τριάντα 38 εκ-111.518 €
- ❑ 103 τ.μ , 1ου ,2υπν/τιων , Ανάληψη 34 εκ-99.780 €
- ❑ 103 τ.μ ,οροφοδια/μα 1ου ,3υπν/τιων,καινούριο,πάρκινκ,34τ.μ. Καρακόνερο, 52,5εκ-154.072 €
- ❑110τ.μ,ισόγειο,2υπν/τιων καινούριο,πάρκινκ Καρακόνερο 44εκ-129.126 €
- ❑ 117 τ.μ ,οροφοδια/μα ισόγειο,3υπν/τιων,καινούριο Ανάληψη 55εκ-161.408 €
- ❑119τ.μ,ισόγειο,3υπν/τιων, καινούριο,Πειραιώς ,54εκ-158.473 €
- ❑120τ.μ 2ου, 3 υπν/τιων, καινούριο, Ροδίνι, 60 εκ –176.082 €
- ❑120τ.μ,ισόγειο,3υπν/τιων, Ακαδημία , κατάλληλο για επαγγελματική χρήση 100 εκ –293.470 €
- ❑128τ.μ 2ου, 3 υπν/τιων, καινούριο, Ροδίνι, 62 εκ-181.951 €
- ❑ 123τ.μ 1ου, 3 υπν/τιων, καινούριο, πάρκινκ , Αγ.Νικόλαο, 73 εκ-214.233€

ΜΕΖΟΝΕΤΕΣ- ΜΟΝ/ΚΙΕΣ ΠΩΛΟΥΝΤΑΙ

- ❑ 72τ.μ,μονοκατοικία ,1 υπν/τιου, βοηθητικού χώρου αυλήΚρητικά,30εκ-88.041€
- ❑ 78 τ.μ ,μεζονέτα εσωτερι- κή, 2 υπν/τιων , Τριάντα 38εκ-11.518€
- ❑112τ.μ, μον/κία , 2υπν/τιων αυλή, Λίνδος, 68εκ-199.560€
- ❑ 148 τ.μ ,μεζονέτα , 3υπν/τιων , 300 τ.μ αυλή Τριάντα 83 εκ-243.580 €
- ❑ 189 , τ.μ , μεζονέτα , 3 υπν/τιων ,Ανάληψη,60εκ-105.649 €
- ❑ 170 τ.μ ,μεζονέτα ,μπετά σε 1.350 τ.μ οικόπεδο Κοσκινού 40εκ-117.388 €
- ❑ 195 τ.μ ,μεζονέτα , 3υπν/τιων,Τριάντα 52εκ-152.604€

❑ 200 τ.μ ,μεζονέτα μ/σοβά, 3 υπν/τιων, 300 τ.μ οικόπεδο Τριάντα 50εκ-146.735 €
❑ 210 τ.μ ,μεζονέτα ,μπετά σε 650 τ.μ οικόπεδο Κοσκινού 38εκ-111.518 €

ΟΙΚΟΠΕΔΑ ΠΩΛΟΥΝΤΑΙ

- ❑ 4.100 τ.μ,θέα , Κοσκινού 60εκ-176.082 €
- ❑ 4.300 τ.μ, , Κολύμπια 24εκ-70.432 €

ΕΠΙΧΕΙΡΗΣΕΙΣ & ΕΠΑΓΓΕΛΜΑΤΙΚΟΙ ΧΩΡΟΙ

- ❑81 τ.μ,2ου,2 υπν/τιων κατάλληλο για γραφειακό χώρο Κέντρο,117.388 €
- ❑ Κατάστημα 45 τ.μ κύρια χρήση με 120 τ.μ αποθήκη στο ίδιο επίπεδο και 30 τ.μ πατάρι,πλησίον Σ.Κωτιάδη 50 εκ-146.735 €
- ❑ Αποθήκη 95τ.μ ,σοβά ,ράμπα, Καρακόνερο 16 εκ-46.955 €
- ❑120τ.μ,ισόγειο,διαμέρισμα,3υπν/τιων, Ακαδημία , κατάλληλο για επαγ/ματική χρήση 100 εκ –293.470 €
- ❑ Αποθήκη 125 τ.μ συν 20 τ.μ βοηθητικά , πλησίον Αν. Μαρίας,20εκ-58.694€
- ❑ 850τ.μ,σε 4 επίπεδα , Ανάληψη ,300εκ–880.410 €

ΕΝΟΙΚΙΑΣΕΙΣ ΑΚΙΝΗΤΩΝ

- ❑ 100τ.μ, διαμέρισμα 1ου, 3υπν/τιων,κάθετος Ορφανίδου, 400 €

ΖΗΤΟΥΝΤΑΙ ΚΑΤΟΙΚΙΕΣ & ΟΙΚΟΠΕΔΑ ΕΝΤΟΣ & ΕΚΤΟΣ ΠΟΛΕΩΣ

ΤΣΟΥΡΟΥΝΑΚΗΣ Ι. ΑΝΤΩΝΙΟΣ (B.Sc.-MKT)

ΤΗΛ.:2241060060 (3 γραμμές) FAX: 2241060062
ΚΙΝ.:6945 949882
e-mail: kefaleo@rho.forthnet.gr

Γ. Σεφέρη 12
(παραπλεύρως ΜΗΔΕΙΑ)
Ρόδος

www.e-kefaleo.com

πωλησεις

συνέχεια από την προηγούμενη

ΔΙΑΜΕΡΙΣΜΑ 116 τ.μ. ετοιμοπαράδοτο στην Ανάληψη λουξ κατασκευής. Εχει 3 υπνοδωμάτια, 2 μπάνια, κεντρική θέρμανση, εντοιχισμένη κουζίνα, ηλιακό θερμοσίφωνα, εσωτερικό γκαράζ και εξτρά αποπερατωμένη αποθήκη 15 τ.μ. Τιμάται 176.000 ευρώ. Πληρ κ. Μανώλη τηλ. 6946163242 ΑΟ51607

ΔΙΑΜΕΡΙΣΜΑ στην Ανάληψη 112 τ.μ. μεταχειρισμένο (10 ετών). Είναι σε άριστη κατάσταση γωνιακό στον γ' όροφο. Εχει φανταστική θέα και τιμάται 126.000 ευρώ. Πληρ. κ. Μανώλη τηλ. 6946163242 ΑΟ51606

ΔΙΑΜΕΡΙΣΜΑ 67 τ.μ. στην Ιαλυσό μεταχειρισμένο (12 ετών) σε φανταστική κατάσταση. Είναι υπερυψωμένο ισόγειο γωνιακό με θέα την θάλασσα. Εχει 2 υπνοδωμάτια, κουζίνα, σαλόνι και αποθήκη. Τιμάται 70.500 ευρώ. Πληρ. κ. Μανώλη τηλ. 6946163242 ΑΟ51605

ΜΟΝΟΚΑΤΟΙΚΙΑ 80 τ.μ. σε κτήμα 5 στρεμ. (5001 τ.μ.) με φανταστική και απεριόριστη θέα την θάλασσα και με 100 ελιές. Κτίζεις ακόμη άλλα 160 τ.μ. από το υπόλοιπο κάλυψης του οικοπέδου. Τιμη πολύ καλή. Περιοχή Λ. Ρόδου-Καμείρου (19ο χλμ.). Πληρ. τηλ. 6972471089 ΑΟ51595

ΔΙΑΜΕΡΙΣΜΑ στο Ροδίνι, 80 τ.μ. στον γ' όροφο πολυκατοικίας με φανταστική θέα της πόλης, ηλιακό θερμοσίφωνα, μεγάλη συνεχόμενη βεράντα, δύο υπνοδωμάτια με ντουλάπες, όλα τα δωμάτια δυτικά και με καλούς γείτονες. Πληρ. κ. Σπύρο τηλ. 2241043941, 2241061286 ΑΟ51583

ΚΑΤΑΣΤΗΜΑ τουριστικό στο Φαληράκι Ρόδου πλήρως εξοπλισμένο με το εμπόρευμα έτοιμο. Πληρ. τηλ. 2241075336 (ώρες καταστημάτων ΑΟ51582

ΠΩΛΕΙΤΑΙ ή ΕΝΟΙΚΙΑΖΕΤΑΙ επιχείρηση αναψυκτηρίου-κρεπερί ή μεμονωμένα ο εξοπλισμός του. Πληρ. τηλ. 6938362714 ΑΟ51567

3ΑΡΙ διαμέρισμα 10 ετών επί της οδού Κων. Τσαλδάρη καλής κατασκευής. Πληρ. τηλ. 22410-26476, 22410-27082, 6944347405. ΑΟ51563

ΠΩΛΕΙΤΑΙ δυώροφη πανσιόν 150 τ.μ. που αποτελείται από 6 ενοικιαζόμενα δωμάτια στην Π. Πόλη. Τιμή (35 εκ.) - 102.714 ευρώ. Πληρ. ΑΙΓΑΙΟΚΤΗΜΑΤΙΚΗ τηλ. (22410)22943 και (22410)28838 κιν. 6945466773 ΑΟ51544

3ΑΡΙ κοντά σιτς 7 Βαγιές σε καλή τιμή. Πληρ. τηλ. 22410-27082, 22410-26476. 6944347405 ΑΟ51654

ΜΕΖΟΝΕΤΑ 180 τ.μ. στο Άνω Ροδίνι. Πληρ. τηλ. 22410-27082, 22410-26476. 6944347405 ΑΟ51565

ΜΟΝΟΚΑΤΟΙΚΙΑ από ιδιώτη στο Παραδείσι. Πληρ. τηλ. 22410-29560 ωράριο κατ/τος. ΑΟ51560

ΑΠΟΘΗΚΗ 87 τ.μ. στην Αποστόλου Παύλου στην Ανάληψη. Είναι σχεδόν ισόγεια και κτισμένη με τούβλα. Είναι κατάλληλη για εργαστήριο. Τιμάται 26.000 ευρώ. Πληρ. κ. Μανώλη τηλ. 6946163242 ΑΟ51550

ΟΙΚΟΠΕΔΟ στο Ροδίνι 440 τ.μ. Είναι οικοδομήσιμο και με ΣΔ 0,8. Τιμάται 220.000 ευρώ. Πληρ. κ. Μανώλη τηλ. 6946163242 ΑΟ51549

ΟΙΚΟΠΕΔΟ εντός σχεδίου πόλεως Ρόδου, οδός Δημ. Αναστασιάδη 46, οικοδομικό τετράγωνο 274 άρτιο και οικοδομήσιμο εμβαδού 401,06 τ.μ. με συντελεστή δόμησης 1 τιμή 180.000 ευρώ. Πληρ. τηλ. 6945994321, 2106742648 ΑΟ51135

ΟΙΚΟΠΕΔΟ 4.800 τ.μ. στη Θολό, σε λόφο με θέα τη θάλασσα, σε τιμή ευκαιρίας. Πληρ. τηλ. (22410)81811, (22410)82317. ΑΟ51248

ΠΩΛΕΙΤΑΙ ΕΠΙΧΕΙΡΗΣΗ ΣΤΑ 100 ΜΑΓΑΖΙΑ. ΠΛΗΡ.ΤΗΛ. (22410)35092, 73100ΧΠΟ294

ΓΕΝΝΑΔΙ ΠΡΟΣ ΠΩΛΗΣΗ: 4,5 ΣΤΡΕΜΜΑΤΑ ΑΝΥΨΩΜΕΝΗΣ ΕΚΤΑΣΗΣ ΣΕ ΙΔΙΩΤΙΚΟ ΧΩΡΟ ΜΕ ΑΔΕΙΑ ΟΙΚΟΔΟΜΗΣΗΣ ΓΙΑ ΔΥΟ ΟΙΚΟΔΟΜΕΣ ΚΑΙ ΙΔΙΩΤΙΚΟ ΔΡΟΜΟ ΗΛΕΚΤΡΟΔΟΤΗΣΗ ΚΑΙ ΥΔΡΕΥΣΗ. ΘΕΑ ΠΡΟΣ ΤΗ ΘΑΛΑΣΣΑ. ΠΛΗΡ. ΤΗΛ. (22410)70754, 6945759986 ΠΟ50645

ΔΙΑΜΕΡΙΣΜΑ 74 τ.μ. (με 2 υπν/τια), (30 εκ.)-88.410 Ευρώ πολύ καλής κατασκευής στην Πειραιώς. Επίσης 94 τ.μ. (3 υπν.) 1ος όροφος Αγ. Αναργύρους (30 εκ.)-(88.041 Ευρώ). Πληρ. τηλ. Πληρ. τηλ. ΑΙΓΑΙΟΚΤΗΜΑΤΙΚΗ 22410 22943/22410 28838-6945466773. ΑΟ51435

ΠΩΛΕΙΤΑΙ: η μισή ή ολόκληρη επιχείρηση - καφετέρια, γωνιακή σε μοναδικό σημείο της τουριστικής περιοχής της πόλης. Περιθώρια για περαιτέρω ανάπτυξη λόγω μεγέθους και τοποθεσίας. Πληρ. τηλ. 2241061585, 6944717174 ΑΟ51174

ΚΑΤΑΣΤΗΜΑΤΑ ΕΤΟΙΜΟΠΑΡΑΔΟΤΑ ΣΤΟ ΜΕΓΑΛΥΤΕΡΟ ΣΥΓΚΡΟΤΗΜΑ ΚΑΤΑΣΤΗΜΑΤΩΝ ΣΤΗΝ ΠΑΡΑΛΙΑΚΗ ΛΕΩΦΟΡΟ ΙΑΛΥΣΟΥ ΑΠ' ΕΥΘΕΙΑΣ ΑΠΟ ΤΟΝ ΚΑΤΑΣΚΕΥΑΣΤΗ ΠΟΛ. ΜΗΧΑΝΙΚΟ ΣΤΕΛΙΟ ΜΑΚΕΣΤΑ. ΕΞΑΣΦΑΛΙΣΗ ΔΑΝΕΙΟΥ, ΕΥΚΟΛΙΕΣ ΠΛΗΡΩΜΗΣ. ΑΠΟ 10.350.000 ΔΡΧ. ΠΛΗΡ. ΤΗΛ. 2241021347 ΧΠΟ205

ΜΟΝΟΚΑΤΟΙΚΙΑ διώροφη 80 τ.μ. δίπλα στο Ρολόι Π. Πόλη. ιδανικό για μαγαζί (επαγγ/κή στέγη). Τιμή 45 εκ. Πληρ. ΑΙΓΑΙΟΚΤΗΜΑΤΙΚΗ τηλ. (22410)22943, (22410)28838, 6945466773 ΑΟ51146

ΠΩΛΕΙΤΑΙ: 1) **ΟΡΟΦΟΔΙΑΜΕΡΙΣΜΑ** 106 τ.μ. (36 υπν/τίων) επί της Θεμ. Σοφούλη (37 εκ.)-108.584 Ευρώ, 2) **ΓΡΑΦΕΙΟ-ΔΙΑΜΕΡΙΣΜΑ** 82 τ.μ. στο κέντρο πίσω από το Εθνικό Θέατρο (35 εκ.)-102.710 Ευρώ, 3) **ΓΡΑΦΕΙΟ** 35 τ.μ. α' ορόφου πλατεία Κύπρου (17 εκ.)-50.000 Ευρώ. Πληρ. τηλ. ΑΙΓΑΙΟΚΤΗΜΑΤΙΚΗ 22410 22943/22410 28838-6945466773. ΑΟ51434

πωλησεις αυτοκινητων & μοτοσικλετων

NISSAN SUNNY 1400 CC ΜΟΝΤ. ΝΟΕ. 92 ΧΡΩΜΑΤΟΣ ΛΕΥΚΟΥ, ΔΕΚΤΟΣ ΚΑΘΕ ΕΛΕΓΧΟΣ. ΠΛΗΡ. ΤΗΛ. 6945295890 ΧΠΑ204

MERCEDES 200 ΜΟΝΤ. '79 ΣΕ ΚΑΛΗ ΚΑΤΑΣΤΑΣΗ. ΤΙΜΗ 1700 ΕΥΡΩ. ΠΛΗΡ. ΤΗΛ. 2241085231 ΩΡΕΣ 09.30-14.30

ΦΟΡΤΗΓΟ Δ.Χ. ΜΑΖΙ ΜΕ ΤΗΝ ΑΔΕΙΑ Ή ΧΩΡΙΣΤΑ, MERCEDES ΑΝΑΤΡΕΠΟΜΕΝΟ 16 Μ.Β., ΜΕΤΡΗΤΟΙΣ. ΠΛΗΡ. ΤΗΛ. 6942408464.

ΠΩΛΟΥΝΤΑΙ 2 τζιπ DAIHATSU FEROZA μοντ. 1996 το ένα σε πολύ καλή κατάσταση και το άλλο για ανταλλακτικά. Τιμή 6000 ευρώ και τα δύο. Πληρ. τηλ. 6945616413 Εμμα ΑΑ51614

IX ΑΥΤΟΚΙΝΗΤΟ OPEL CORSA λευκό, σε πολύ καλή κατάσταση και λογική τιμή. Πληρ κ. Σπύρο τηλ. 2241043941, 2241061285 ΑΑ51584

ΠΩΛΟΥΝΤΑΙ ΜΕΤΑΧΕΙΡΙΣΜΕΝΑ ΦΟΡΤΗΓΑ ΑΥΤΟΚΙΝΗΤΑ ΕΙΣΑΓΩΓΗΣ ΟΛΩΝ ΤΩΝ ΤΥΠΩΝ, ΓΙΑ ΑΓΡΟΤΙΚΗ ΚΑΙ ΕΠΑΓΓΕΛΜΑΤΙΚΗ ΧΡΗΣΗ, ΚΑΘΩΣ ΚΑΙ Ι.Χ. ΕΠΙΒΑΤΙΚΑ. ΕΤΟΙΜΟΠΑΡΑΔΟΤΑ Ή ΚΑΤΟΠΙΝ ΠΑΡΑΓΓΕΛΙΑΣ. ΠΑΡΕΧΟΥΜΕ ΓΡΑΠΤΗ ΕΓΓΥΗΣΗ ΕΝΟΣ ΧΡΟΝΟΥ. ΕΙΣΑΓΩΓΕΙΣ ΜΕΤΑΧΕΙΡΙΣΜΕΝΩΝ ΑΥΤΟΚΙΝΗΤΩΝ " Δ. ΜΠΟΥΝΤΟΥΡΗΣ-Ε. ΠΑΠΑΠΟΣΤΟΛΟΥ Ο.Ε.". ΕΚΘΕΣΗ: ΕΘΝΙΚΗ ΟΔΟΣ ΛΑΡΙΣΑΣ-ΙΩΑΝΝΙΝΩΝ ΤΡΙΚΑΛΑ ΘΕΣΣΑΛΙΑΣ. ΤΗΛ. 2431-74709 ΦΑΞ 0431-27008 ΚΙΝ. 6974456200-6977395269. ΧΠΑ112

FIAT PUNTO CABRIO ΜΟΝΤΕΛΟ 94 1,3 ΛΕΥΚΟ 75000 ΧΙΛΙΟΜΕΤΡΑ, EXTRAS. ΤΙΜΗ 2.400.000. ΠΛΗΡ. ΤΗΛ. 2241087006, 10.00-13.00 Ή 18.00-22.00 ΧΠΑ841

DRAGSTAR 400cc με φουλ εξτρά. Πληρ. τηλ. 6946370022. ΑΑ51439

ROVER 75 αυτοκίνητο, 1800 cc έτους κυκλοφορίας Ιούλιος 2000 σε άριστη κατάσταση, με κλιματισμό τύπου Κλίμα, με CD και πολλά εξτρά. Δεχόμεθα σοβαρές προτάσεις στον ιδιοκτήτη. Πληρ. τηλ. (22410) 60678, 60679 ώρες γραφείου πρωί-απόγευμα. ΑΑ51404

RENAULT 19 CABRIO, με δερμάτινο σαλόνι, ζαντολάστιχα και άλλα extra, σε καλή κατάσταση. Πληρ. τηλ. 6946512750. ΑΑ50353

εργασιες

ΕΤΑΙΡΕΙΑ ΕΝΟΙΚ/ΣΕΩΣ ΑΥΤ/ΤΩΝ ΖΗΤΑΕΙ ΠΡΟΣΩΠΙΚΟ ΓΡΑΦΕΙΟΥ ΓΙΑ ΤΟ ΑΕΡΟΔΡΟΜΙΟ ΤΗΣ ΡΟΔΟΥ. ΑΠΑΡΑΙΤΗΤΑ: ΠΟΛΥ ΚΑΛΗ ΓΝΩΣΗ ΤΟΥΛΑΧΙΣΤΟΝ ΑΓΓΛΙΚΩΝ ΚΑΙ ΔΙΠΛΩΜΑ ΑΥΤΟΚΙΝΗΤΟΥ. ΠΛΗΡ. ΤΗΛ. 2241081800 ΠΖ51636

ΖΗΤΟΥΝΤΑΙ πωλήτριες για τουριστικό κατάστημα στην περιοχή Νεοχωρίου, συνεχές ωράριο, απαραίτητες ξένες γλώσσες Αγγλικά ή Γερμανικά, Φιλανδικά ή Σουηδικά. Πληρ. τηλ. (22410)30869, 39384 ΑΖ51634

ΖΗΤΕΙΤΑΙ δεσποινίς ή κυρία να εργαστεί σε κατάστημα γυναικείων αξεσουάρ στο κέντρο της πόλης. Πληρ. τηλ. 2241078289 ΑΖ51633

ΖΗΤΕΙΤΑΙ πωλητής ή πωλήτρια κατά προτίμηση πεπειραμένος-η για να εργαστει σε χρυσοχοείο εντός ξενοδοχείου Α' κατηγορίας στο Φαληράκι. Πληρ. τηλ. 2241027104 ΑΖ51631

ΖΗΤΟΥΝΤΑΙ ψήστες, άτομα για delivery και σερβιτόρα για γυράδικο στο κέντρο της πόλης. Πληρ. τηλ. 2241070520 ΑΖ51635

Από το Καζίνο της Ρόδου

ΖΗΤΟΥΝΤΑΙ

για ΠΛΗΡΗ ή ΜΕΡΙΚΗ ΑΠΑΣΧΟΛΗΣΗ

Κρουπιέ (Dealers) (μετά από εκπαίδευση διάρκειας 3-4 εβδομάδων)

Δυνατότητα Μονιμοποίησης

Πληροφορίες - Αιτήσεις

ΚΑΖΙΝΟ ΡΟΔΟΥ Α.Ε.

Διεύθυνση Προσωπικού, Παπανικολάου 4, Ρόδος

τηλ. (22410)97530, 97535, ΔΕΥ-ΠΑΡ (08.00-16.00)

SUN BEACH RESORT COMPLEX

IALYSOS P.O. Box 272, 85101 RHODES GREECE

ΖΗΤΕΙΤΑΙ

• **Προϊστάμενος Super Market** - (Ανδρας)

Ο ιδανικός υπάλληλος θα πρέπει να έχει επαρκή πείρα στο χώρο

Πληρ. τηλ. (22410)93821

Crete & Rhodes CAPSIS Convention Centers & Resort Hotels

Το Ξενοδοχείο και Συνεδριακό Κέντρο Sofitel Capsis Ρόδου

ΖΗΤΑΕΙ:

α) **D.J.** με γνώσεις τεχνικού ήχου, για να στελεχώσει το τμήμα ψυχαγωγίας καθώς και την λειτουργία του Συνεδριακού Κέντρου

Υπόψη Κυρίου Γκιννή

β) **Εμπειρους Σερβιτόρους και Βοηθούς Σερβιτόρων**

Για μερική και συνεχή απασχόληση

Οι ενδιαφερόμενοι μπορούνε να απευθυνθούνε καθημερινά κατά τις ώρες 10.00-14.00 στο Γραφείο Προσωπικού του Ξενοδοχείου

Για περισσότερες πληροφορίες:
Υπόψη κ. Τηλεμάχου
Τηλ.: 22410-25015
Φαξ: 22410-20909
Ξενοδοχείο Sofitel Capsisi
Ιξιά 85100, Ρόδος

Από παιδικό σταθμό

ΖΗΤΕΙΤΑΙ

νηπιαγωγός

Πληρ. τηλ. 2241039339 8 π.μ.-6 μ.μ.

ΒΟΥΛΓΑΡΗ

ΒΙΟΜΗΧΑΝΙΑ ΑΠΟΔΑΝΤΙΚΩΝ

ΖΗΤΟΥΝΤΑΙ

από βιομηχανία τροφίμων

Για το τμήμα διανομών οδηγοί απόφοιτοι Λυκείου. Δίπλωμα Β' ή Γ' κατηγορίας έως 35 ετών.

Προσφέρονται: Μισθός - bonus - μόνιμη απασχόληση.

Πληρ.τ ηλ. 2241033647, 8 π.μ.-3 μ.μ.

ΖΗΤΟΥΝΤΑΙ

άμεσα **διανομείς** για μόνιμη πρωινή απασχόληση σε φαρμακαποθήκη.

Απαιτούμενα προσόντα:

- Ελληνική υπηκοότητα
- Ηλικία 20-28 ετών
- Απολυτήριο στρατού
- Απολυτήριο Γυμνασίου ή Λυκείου
- Δίπλωμα μοτοποδηλάτου και αυτοκινήτου

Οι ενδιαφερόμενοι να απευθυνθούν από Δευτέρα έως Παρασκευή και ώρες 08.00-12.00 π.μ. στον κ. Κώστα στην διεύθυνση: MEDIQUICK A.E. Μάρκου Μαλλιαράκη 22 Ρόδος (πάροδος Καναδά).

ΓΕΝΙΚΗ ΤΕΧΝΙΚΗ Α.Ε.

ΖΗΤΕΙΤΑΙ

ΛΟΓΙΣΤΗΣ

Προκειμένου να υποστηρίξει τις κεντρικές οικονομικές υπηρεσίες της εταιρείας.

Απαραίτητες προϋποθέσεις η ιτολύ καλή γνώση εργατικής νομοθεσίας Κ.Β.Σ. και η εμπειρία σε Μηχανογραφημένη λογιστική και σε μισθοδοσία προσωπικού, κατά προτίμηση σε προγράμματα UNISOFT (KEFALAIO-PAYROLL).

Η προϋπηρεσία σε Τεχνική - Λατομική Επιχείρηση και οι γνώσεις αποθήκης - διακίνησης υλικών αποτελούν επιπλεον προσόντα για τη συγκεκριμένη θέση.

Παρέχονται ικανοποιητικές αποδοχές, καλές συνθήκες εργασίες και προοπτικές σταδιοδρομίας σε έναν διαρκώς ανερχόμενο όμιλο εταιρειών.

Βιογραφικά σημειώματα θα παραδίδονται ή θα στέλνονται στην ταχυδρομική Διεύθυνση

ΓΕΝΙΚΗ ΤΕΧΝΙΚΗ Α.Ε.

Για Οικονομικό Τμήμα (υπόψη κ. Νταβέλη Παναγιώτη)

Αρκαδίου 2, Τ.Κ. 85100 Ρόδος

Τηλ. επικοινωνίας 2241022186, 6945333461

εργασιες

συνέχεια από την προηγούμενη

ΖΗΤΟΥΝΤΑΙ καθαρίστριες για εργασία στο Αεροδρόμιο Ρόδου. Πληρ. τηλ. 6944534366, 6946514943, 2241088798 AZ51630

ΖΗΤΟΥΝΤΑΙ κοπέλες για να εργασθούν σε mini market στην Π. Πόλη που να γνωρίζουν αγγλικά τουλάχιστον. Πληρ. τηλ. 6936699602 AZ51629

ΖΗΤΕΙΤΑΙ κοπέλα εμφανίσιμη να εργασθεί σε INTERNET CAFE. Μισθός ικανοποιητικός, ασφάλεια και bonus. Πληρ. τηλ. 6936699602 AZ51628

WORKERS wanted for snack - bar in Pefkos, Lindos. E.U. civilians only. Tel. 6973537527 (office hours) AZ51624

ΖΗΤΕΙΤΑΙ φούρναρης με νυκτερινό ωράριο για να εργασθεί στον Σουηδικό φούρνο GREAKLAND επί της Ιωνος Δραγούμη 14. Πληρ. εντός κ. Κυριάκο AZ51619

Από εταιρεία ταχυμεταφορών **ΖΗΤΕΙΤΑΙ** οδηγός με δίπλωμα αυτοκινήτου και μηχανής για πλήρη απασχόληση. Πληρ. τηλ. 2241028866 AZ51617

ΖΗΤΕΙΤΑΙ νεαρός για να εργαστεί σε τουριστικό κατάστημα στην Παλιά Πόλη. Θα εκτιμηθεί μισθολογική προϋπηρεσία και γνώσεις ξένων γλωσσών, Αγγλικά, Γερμανικά κ.ά. Πληρ. τηλ. 6977886802 AZ51616

GIRL WANTED to work in cafe bar ROLOI. Must know English & German. Tel. 2241075375 AZ51612

Από την εταιρεία Μ. Ι. Κεσίδη & Σία **ΖΗΤΟΥΝΤΑΙ** νέα με δίπλωμα οδηγού και νέος με επαγγελματικό δίπλωμα οδηγού αυτοκινήτου. Πληρ. κ. Γιάννη τηλ. 2241073382 AZ51613

ΚΟΠΕΛΑ ζητείται για να δουλέψει στο καφε μπαρ ROLOI. Πρέπει να γνωρίζει Αγγλικά και Γερμανικά. Πληρ. τηλ. 241075375 AZ51611

ΖΗΤΟΥΝΤΑΙ τεχνίτες σοβατζήδες και πεπειραμένος κηπουρός για να ασχολείται δύο φορές την εβδομάδα. Πληρ. τηλ. 2241066698 και 2241067461 από τις 08.30-14.30 AZ51608

ΖΗΤΟΥΝΤΑΙ: α) εμφανίσιμη κοπέλα για σέρβις σε μπαρ ρέστοραν που να μιλά Αγγλικά και β) κυρία που να γνωρίζει από κουζίνα στην Ιαλυσό. Ωρες εργασιας 4.30-11μ.μ. Πληρ. τηλ. 6947730991 AZ51604

ΖΗΤΕΙΤΑΙ ΝΥΚΤΕΡΙΝΟΣ ΓΙΑ ΜΙΚΡΟ ΞΕΝΟΔΟΧΕΙΟ ΕΝΤΟΣ ΠΟΛΗΣ ΡΟΔΟΥ. ΠΛΗΡ. ΤΗΛ. 6974509101 ΠΖ51622

ΞΕΝΟΔΟΧΕΙΟ Γ' ΚΑΤΗΓΟΡΙΑΣ ΣΤΟ ΦΑΛΗΡΑΚΙ ΖΗΤΕΙ ΔΙΕΥΘΥΝΤΗ. ΠΛΗΡ. ΤΗΛ. 2241085365 ΚΑΙ 6946082738 ΠΖ51596

FINNISH. Swedish, Danish, German speaking person wanted for an office job. Fluent English required. Please call for more information and interview. Phone 2241096210 AZ51594

ΖΗΤΕΙΤΑΙ ΟΔΗΓΟΣ ΜΕ ΔΙΠΛΩΜΑ 5ΗΣ ΚΑΤΗΓΟΡΙΑΣ ΚΑΙ ΕΜΠΕΙΡΙΑ ΣΤΗΝ ΡΥΜΟΥΛΚΗΣΗ ΣΥΡΟΜΕΝΩΝ ΚΑΙ ΕΠΙΚΑΘΗΜΕΝΩΝ. ΠΛΗΡ. ΤΗΛ. 2103478517-21, 6936576364 (κ. ΚΑΣΣΟΥΔΑΚΗ) ΠΖ51601

ΖΗΤΕΙΤΑΙ ΔΕΣΠΟΙΝΙΣ 'Η ΚΥΡΙΑ ΝΑ ΕΡΓΑΣΘΕΙ ΣΕ ΤΟΥΡΙΣΤΙΚΟ ΚΑΤΑΣΤΗΜΑ ΣΤΗΝ ΠΕΡΙΟΧΗ ΠΕΥΚΟΙ-ΛΙΝΔΟΥ. ΩΡΑΡΙΟ ΣΥΝΕΧΕΣ. ΑΠΑΡΑΙΤΗΤΑ ΝΑ ΜΙΛΑ ΕΛΛΗΝΙΚΑ- ΑΓΓΛΙΚΑ. ΠΛΗΡ. ΤΗΛ. 2244048074, 2244029308, ΚΙΝ. 6944395913 ΠΖ51599

ΖΗΤΟΥΝΤΑΙ πωλήτρια ή πωλητής σε τουριστικό κατάστημα Σωκράτους 92. Πληρ. τηλ. 2241035556 AZ51598

ΖΗΤΕΙΤΑΙ πιτσαδόρος για απογευματινή απασχόληση και πωλήτρια έως 30 ετών. Πληρ. τηλ. (22410)69470, 77270 κ. Χρήστο. AZ51593

ΣΕΡΒΙΤΟΡΟΣ έως 35 ετών για καφετέρια σνακ μπαρ. Πληρ. τηλ. 2241027310 AZ51600

ΖΗΤΕΙΤΑΙ ψυκτικός (για μόνιμη ή μερική απασχόληση). Πληρ. κος Νίκος τηλ. 6947823891 AZ51597

ΑΠΟΦΟΙΤΟΣ ΑΣΤΕΡ για ξενοδοχείο Β' κατηγορίας στους Πεύκους Λίνδου για 6μηνη απασχόληση σαν διευθυντής ξενοδοχείου-ρεσεψιόν. Προσφέρεται στέγη και φαγητό. Πληρ. κ. Μανώλη τηλ. 6944450650 AZ51577

ΖΗΤΕΙΤΑΙ διανομέας με δίπλωμα μοτοσικλέτας για πρωινή απασχόληση 12-6 μ.μ. από το εστιατόριο-πιτσαρία ΡΟΜΕΟ στην Παλιά Πόλη. Πληρ. τηλ. (22410)74402-25186 AZ51587

If you are a professional in theater, literaturs, music, art, dance, video, photography, contact us for an appointment at 6972847299. AZ51573

ΖΗΤΟΥΝΤΑΙ πωλητές- πωλήτριες για πολυκατάστημα ελληνικής καταγωγής. Πληρ. Αιτήσεις fax. 2241022562 AZ51591

ΖΗΤΕΙΤΑΙ υπάλληλος για τουριστικό κατάστημα στο Φαληράκι Ρόδου. Πληρ. τηλ. 2241075336 AZ51581

ΟΙΚΙΑΚΗ ΒΟΗΘΟΣ για εργασία τρεις φορές την εβδομάδα. Πληρ. τηλ. 6946089344 AZ51571

CENTER OF PERFORMING ARTS. If you are a professional and are interested in teaching workshops or conducting seminars in: Music, Theater, Literature, Photography, Video, Art and Dance, please contact us at 6972847299 AZ51569

ΑΝ ΣΚΕΦΤΕΣΤΕ ΣΟΒΑΡΑ ΝΑ ΑΥΞΗΣΕΤΕ ΤΟ ΕΙΣΟΔΗΜΑ ΣΑΣ ΧΩΡΙΣ ΝΑ ΑΦΗΣΕΤΕ ΤΗΝ ΕΡΓΑΣΙΑ ΣΑΣ, ΤΗΛΕΦΩΝΗΣΤΕ ΣΤΟ 6991472583 ΑΠΟΓΕΥΜΑΤΙΝΕΣ ΩΡΕΣ 'Η ΕΠΙΣΚΕΦΘΕΙΤΕ ΤΟ www.successin.com ΠΖ51570

ΜΠΑΡΜΑΝ ΚΑΙ ΣΕΡΒΙΤΟΡΟΣ (ΑΝΔΡΑΣ 'Η ΓΥΝΑΙΚΑ) ΓΙΑ ΕΡΓΑΣΙΑ ΣΕ ΚΑΦΕΤΕΡΙΑ ΣΤΗΝ ΠΑΡΑΛΙΑ ΤΗΣ ΙΑΛΥΣΟΥ. ΠΛΗΡ. ΤΗΛ.

Από ξενοδοχειακή μονάδα στο κέντρο της πόλης
ΖΗΤΕΙΤΑΙ
υπάλληλος μπαρ, άνδρας ή γυναίκα
Πληρ. κ. Ζερβό τηλ. 2241034636, 2241030577

ΖΗΤΕΙΤΑΙ

Α) Νυκτοθυρωρός με γνώσεις Η/Υ και προϋπηρεσία.
β) Υπάλληλος υποδοχής
γ) Barman
Πληρ. τηλ. 22410-22031, 22410-22032

ΖΗΤΟΥΝΤΑΙ

από την εταιρία ΤΡΟΦΟΔΟΤΙΚΗ ΡΟΔΟΥ
α) ΠΩΛΗΤΗΣ με εμπειρία στο χώρο των τροφίμων. Μισθός ικανοποιητικός.
2) ΟΔΗΓΟΣ κάτοχος διπλώματος Γ' επαγγελματικής κατηγορίας. Μισθός ικανοποιητικός
Αιτήσεις γίνονται δεκτές στην έδρα της εταιρίας καθημερινά από τις 08.00 ως τις 15.00.
ΤΡΟΦΟΔΟΤΙΚΗ ΡΟΔΟΥ: 6ο χλμ. Ρόδου-Λίνδου
τηλ. (22410)68111-64440

Το γραφείο γενικού Τουρισμού
ELAFOS REISEN
ΖΗΤΑ
Αρχηγούς Γκρουπ
Απαραίτητη η γνώση γερμανικής και γαλλικής γλώσσας
Οι ενδιαφερόμενοι παρακαλούνται να επικοινωνήσουν στα **22410 66543-4 από 09.30-15.00**

DIESEL
ΖΗΤΟΥΝΤΑΙ ΠΩΛΗΤΡΙΕΣ
Ηρώων Πολυτεχνείου 28
Πληρ. τηλ. 2241034314

ΖΗΤΟΥΝΤΑΙ

κοπέλες για ταμείο και ψυγείο αλλαντικών με γνώσεις αγγλικών για να εργασθούν σε σούπερ μάρκετ. Επίσης ζητείται αποθηκάριος.
Δωδεκάμηνη απασχόληση. Απαραίτητη προϋπηρεσία.
Πληρ. τηλ. 2241087982 κ. Γιάννη ώρες 9 π.μ.-1 μ.μ.

Από την εταιρεία **Ξενάκης Ηλεκτρόκοσμος**
ΖΗΤΕΙΤΑΙ
Ατομο έως 35 ετών, με δίπλωμα Γ' κατηγορίας, για το τμήμα μεταφορών και αποθήκης
Πληρ. τηλ. 2241026597 (εσωτερικό: 23)

Από τον όροφο Multimedia του Backstage
ΖΗΤΟΥΝΤΑΙ
- Νέοι έως 25 ετών άνευ στρατιωτικών υποχρεώσεων με γνώσεις σε λειτουργικά συστήματα Windows, Linux, Networking, Web designing & Hosting.

Προϋπηρεσία θα ληφθεί υπόψη.
Πληρ. τηλ. 6944831284

Από γνωστή καφετέρια στη Ρόδο
ΖΗΤΟΥΝΤΑΙ
- Νέες εμφανίσιμες έως 20 ετών για να εργασθούν ως σερβιτόρες.

Πληρ. τηλ. 6944831284



ΑΠΟΚΛΕΙΣΤΙΚΗ ΔΙΑΘΕΣΗ

ευσταθίου ΕΥΡΩΚΤΗΜΑΤΙΚΗ

ΚΤΗΜΑΤΟΜΕΣΙΤΙΚΟ ΓΡΑΦΕΙΟ

Αποκτήστε οικόπεδα στην Ιαλυσό

ενταγμένα στο σχεδιο πόλεως
έτοιμα για οικοδόμηση

1.	Οικόπ. επιφ.	325 τ.μ.	αξίας	82.171 €
2.	»	329 τ.μ.	»	85.106 €
3.	»	326 τ.μ.	»	79.236 €
4.	»	320 τ.μ.	»	SOLD
5.	»	318 τ.μ.	»	SOLD
6.	»	314 τ.μ.	»	76.303 €

- Με 100% δυνατότητα οικοδόμησης (ΣΔ=1)
- Δίπλα από χώρους πράσινου

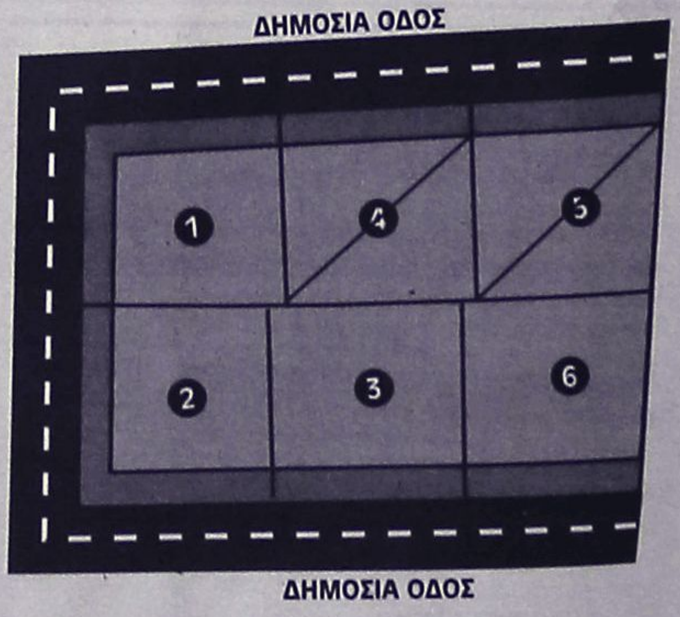

ΕΘΝ. ΑΝΤΙΣΤΑΣΗΣ 83 - ΤΗΛ. 22410 73819, 74917 - FAX: 22410 38641
ΚΙΝ. 6944 374546, 6945 292030 - info@euroktimatiki.gr

η ακίνητη αξία σας!

6946336192 ΠΖ51561

εργασιες

συνέχεια από την προηγούμενη

ΖΗΤΟΥΝΤΑΙ κοπέλες για καφετέρια. Πληρ. τηλ. 2241036201 AZ51554

ΠΩΛΗΤΡΙΑ από τον Σουηδικό Φούρνο Ι. Δραγούμη 14. Πληρ. εντός κ. Κυριάκο.

AZ51568

ΑΠΟ ΑΣΦΑΛΙΣΤΙΚΟ ΓΡΑΦΕΙΟ ΖΗΤΕΙΤΑΙ ΚΟΠΕΛΑ ΑΝΩ ΤΩΝ 26 ΕΤΩΝ ΜΕ ΓΝΩΣΕΙΣ Η/Υ ΓΙΑ ΤΗ ΘΕΣΗ ΤΗΣ ΓΡΑΜΜΑΤΕΑΣ. ΑΠΑΡΑΙΤΗΤΟ ΒΙΟΓΡΑΦΙΚΟ. ΠΛΗΡ. ΤΗΛ. 2241026722 ΩΡΕΣ 09.00-14.00 ΧΠΖ174

ΖΗΤΕΙΤΑΙ ΟΔΗΓΟΣ ΠΩΛΗΤΗΣ ΜΕ ΕΠΑΓΓΕΛΜΑΤΙΚΗ ΑΔΕΙΑ ΟΔΗΓΗΣΗΣ Γ' ΚΑΤΗΓΟΡΙΑΣ ΓΙΑ ΚΑΤΕΨΥΓΜΕΝΑ ΠΡΟΪΟΝΤΑ. ΘΑ ΠΡΟΤΙΜΗΘΕΙ Ο ΕΧΩΝ ΓΝΩΣΕΙΣ ΣΤΟ ΕΙΔΟΣ. ΠΛΗΡ. ΤΗΛ. 2241069441, 6944732168 ΠΖ51488

ΖΗΤΕΙΤΑΙ baby siter για πρωινή απασχόληση στην περιοχή Ανάληψης. Εκτός αλλοδαπές. Πληρ. τηλ. 2241075207 μετά τις 16.00 AZ51556

ΖΗΤΕΙΤΑΙ οδηγός μέχρι 30 χρονών με δίπλωμα 3ης κατηγορίας. Πληρ. τηλ. 2241087875 μέχρι τις 3 μ.μ. AZ51557

ΖΗΤΕΙΤΑΙ ψήστης για το εστιατόριο STERGOS CORNER, Σωκράτους 113 στην Παλιά Πόλη. Πληρ.τηλ. 2241025168 AZ51553

ΖΗΤΕΙΤΑΙ ΕΜΠΕΙΡΟΣ ΣΕΡΒΙΤΟΡΟΣ ΓΝΩΡΙΖΩΝ ΑΠΤΑΙΣΤΑ ΕΛΛΗΝΙΚΑ ΓΙΑ ΙΤΑΛΙΚΟ ΕΣΤΙΑΤΟΡΙΟ ΣΤΟ ΦΑΛΗΡΑΚΙ. ΠΛΗΡ. ΤΗΛ. (22410)70505, 29268, 75706 ΠΖ51465

ΖΗΤΟΥΝΤΑΙ ψήστες και άτομα για delivery σε γυράδικο στο κέντρο της πόλης. Πληρ. τηλ. 2241070520 **ΖΗΤΟΥΝΤΑΙ** ψήστες σε γυράδικο στο Φαληράκι. Πληρ.τηλ. 2241086612 AZ51552

ΖΗΤΟΥΝΤΑΙ σερβιτόροι για καφετέρια-εστιατόριο στο Μαντράκι. Πληρ. τηλ. 2241035383 AZ51545

ΖΗΤΕΙΤΑΙ βοηθός σερβιτόρου για εστιατόριο ala cart στην περιοχή Ιαλυσού. αγγλική γλώσσα οπωσδήποτε, φρεσκάδα και ενθουσιασμός για δουλειά θα εκτιμηθούν. Πληρ. τηλ. 2241094929 μετά τις 6 μ.μ. απόγευμα AZ51548

ΠΑΡΑΛΙΑΚΗ ΚΑΦΕΤΕΡΙΑ ΖΗΤΑ μπάρμαν με γνώσεις καφέ ή κοκτέιλ καθώς και κοπέλες για σέρβις. Πληρ. τηλ. 2241033109 AZ51558

ΖΗΤΕΙΤΑΙ κοπέλα για εργασία σε καφετέρια στην Κρεμαστή για την θερινή περίοδο. Πληρ. τηλ. 6978036262 AZ51559

ΖΗΤΕΙΤΑΙ άνδρας για απογευματινή εργασία. Για μεταφορά και συναρμολόγηση επίπλων με δίπλωμα Γ' κατηγορίας. Πληρ. τηλ. 2241021087 ώρες καταστημάτων. AZ51528

ΖΗΤΕΙΤΑΙ υπάλληλος για ενοικιάσεις μοτοσικλετών με δίπλωμα μοτοσικλέτας και αυτοκινήτου επί της 28ης Οκτωβρίου 80 "Rent a Harley". Πληρ. τηλ. 2241074925, 6974128549 AZ51506

Από το **εστιατόριο CITY HALL**

ΖΗΤΟΥΝΤΑΙ

ΔΙΑΝΟΜΕΙΣ για αποκλειστική ή μη απασχόληση.
Πληρ. τηλ. (22410) 70200 (11 π.μ. - 4 μ.μ.)

ΖΗΤΟΥΝΤΑΙ

ΠΩΛΗΤΡΙΕΣ για τουριστικό κατάστημα εντός πόλεως. Ωράριο συνεχές. Μισθός 740 € (252.000) καθαρά.

Πληρ. τηλ. (22410) 74443

"ΕΘΝΙΚΗ ΑΣΦΑΛΙΣΤΙΚΗ"
ΓΡΑΦΕΙΟ ΠΩΛΗΣΕΩΝ ΡΟΔΟΥ
ΣΟΦ. ΒΕΝΙΖΕΛΟΥ 1, ΡΟΔΟΣ
ΤΗΛ. 2241038338, 36274, 34586

ΠΡΟΣΚΛΗΣΗ ΓΙΑ ΣΥΝΕΡΓΑΣΙΑ

- Σε νέους και νέες που θέλουν να ξεκινήσουν το επικερδές επάγγελμα του Ασφαλιστικού συμβούλου
- Σε επαγγελματίες Ασφαλιστικούς και Χρηματοοικονομικούς συμβούλους
- Σε επαγγελματίες που τους ενδιαφέρει η καριέρα του "MANAGER" Ασφαλιστικών Συμβούλων στην ΕΘΝΙΚΗ ΑΣΦΑΛΙΣΤΙΚΗ

ΠΡΟΣΦΕΡΟΥΜΕ

- Σταθερή μηνιαία αμοιβή (μισθός) για νέους συνεργάτες
- Σύγχρονα ασφαλιστικά και χρηματοοικονομικά προϊόντα του ομίλου της "ΕΘΝΙΚΗΣ ΤΡΑΠΕΖΑΣ"
- Τα καλύτερα πακέτα αμοιβών
- Μεγάλες προοπτικές εξέλιξης
- Προγράμματα συνεχούς εκπαίδευσης

✓ ΣΤΑΔΙΟΔΡΟΜΗΣΤΕ ΣΤΗΝ ΕΘΝΙΚΗ
✓ ΕΛΑΤΕ ΣΤΟΝ ΚΥΚΛΟ ΤΗΣ ΕΘΝΙΚΗΣ

Για πληροφορίες
Μαστρονικήτας Γεώργιος

ATMOSFERA

ΕΙΔΗ ΔΙΑΚΟΣΜΗΣΗΣ ΕΣΩΤ. ΧΩΡΟΥ

ΖΗΤΕΙΤΑΙ

Πωλήτρια
Ώρες εργασίας: 09.00-13.00 και 17.00-21.00
Διεύθυνση: Εθνικής Αντίστασης 54 Ρόδος
Τηλέφωνα: 22410-43970-43971

ΑΠΟ ΤΗΝ ΕΤΑΙΡΕΙΑ ΝΙΚΑΣ

ΖΗΤΕΙΤΑΙ

ΟΔΗΓΟΣ - ΔΙΑΝΟΜΕΑΣ
κάτοχος διπλώματος γ' επαγγελματικής κατηγορίας (ηλικίας έως 35 ετών).
Πληρ. τηλ. (22410)87650

Από τουριστικό κατάστημα
στην Παλιά Πόλη & παραλία Ιαλυσού

ΖΗΤΟΥΝΤΑΙ

Κοπέλες για να εργαστούν ως πωλήτριες
Απαραίτητα προσόντα:
- Ηλικία από 23 έως 40 ετων
- Γνώση της Αγγλικής καθώς και επιπλέον γλωσσών θα εκτιμηθούν
- Τυχόν προϋπηρεσία θα ληφθεί υπ' όψιν.

Μισθός και ποσοστά αναλόγως προσόντων.
Πληροφορίες τηλ. (22410)38650/38990 από 10.00-15.00
Αποστείλατε βιογραφικό σημείωμα στο fax: **(22410)38785**

Από αλυσίδα καταστημάτων γρήγορης εστίασης

ΖΗΤΟΥΝΤΑΙ

- Ατομο για το ταμπλό
- Κόφτης (με αξιόλογη εμπειρία)
- Βοηθός ψήστη
- Οδηγοί delivery

Πληροφορίες τηλ. (22410)33969 (8.30-16.00)

ΑΠΟ ΤΟ **ΤΟΥΡΙΣΤΙΚΟ ΓΡΑΦΕΙΟ MERIDIAN**

ΖΗΤΕΙΤΑΙ

ΥΠΑΛΛΗΛΟΣ

Απαιτούμενα προσόντα: Γνώση Η/Υ, πολύ καλή γνώση της Γαλλικής γλώσσας και Αγγλικής ή Ιταλικής.
Οι ενδιαφερόμενοι μπορούν να επικοινωνήσουν καθημερινώς με το γραφείο μας,
28ης Οκτωβρίου 16 με τον κ. Σταματάκη,

τηλ. **22410-75080/3**

ΞΕΝΟΔΟΧΕΙΟ ΚΟΛΥΜΠΙΑ ΜΠΗΤΣ

ΖΗΤΟΥΝΤΑΙ

- Βοηθός Λογιστή
- Βοηθός καφετέριας
- Καμαριέρες

Αιτήσεις 10.00-12.00, τηλ. **(22410)56247**

ΕΠΙΧΕΙΡΗΣΗ ΕΜΠΟΡΙΑΣ & ΕΓΚΑΤΑΣΤΑΣΕΩΝ ΚΛΙΜΑΤΙΣΜΟΥ

ΖΗΤΕΙ

ΤΕΧΝΙΚΟ ΕΓΚΑΤΑΣΤΑΣΕΩΝ

με ανάλογη προϋπηρεσία στον κλιματισμό (ψύξη, θέρμανση).
Πληροφορίες & υποβολή βιογραφικού στην διεύθυνση
Π. Κανελλοπούλου 3 Ρόδος Τ.Κ. 85100
Τηλ. 22410 27200-22410 31064

Από το ΥΠΕΡΜΑΡΚΕΤ ΣΠΑΝΟΣ

ΖΗΤΕΙΤΑΙ

Πεπειραμένος **ΚΡΕΟΠΩΛΗΣ** για το υποκατάστημα της Λέρου με μισθό ικανοποιητικό. Αιτήσεις γίνονται δεκτές στην γραμματεία του καταστήματος από τις 09.00 μέχρι τις 15.00 καθημερινώς

ΖΗΤΕΙΤΑΙ

Δεσποινίδα ή κυρία για εργασία στην πόλη της Ρόδου
ΠΡΟΣΟΝΤΑ:
Απόφοιτος Λυκείου
Ηλικία έως 30 ετών
Ευχέρεια στην χρήση Η/Υ βασικά προγράμματα (word, excel κ.λπ.)
Αδεια οδήγησης αυτοκινήτου ή μοτοποδηλάτου
ΠΡΟΣΦΕΡΟΝΤΑΙ:
Πλήρης ετήσια απασχόληση
Μισθός αναλόγως προσόντων και όλα τα νόμιμα επιδόματα
Πλήρης ασφαλιστική κάλυψη
ΠΛΗΡΟΦΟΡΙΕΣ:
ΤΗΛ. (22410)34526 ΑΠΟ 11.00-14.30 ΚΑΙ 18.00-21.00
Κον ΧΑΤΖΗΙΩΑΝΝΟΥ ΠΑΝΤΕΛΗ
Βιογραφικά μπορούν να σταλούν με FAX ΣΤΟ 22410-34526

ΡΟΔΙΑΚΗ ΚΤΗΜΑΤΙΚΗ

ΣΥΜΒΟΥΛΟΙ & ΕΚΤΙΜΗΤΕΣ ΑΚΙΝΗΤΩΝ — ΚΤΗΜΑΤΟΜΕΣΙΤΙΚΟ ΓΡΑΦΕΙΟ από το 1983

ΠΩΛΟΥΝΤΑΙ ΜΟΝΟΚΑΤΟΙΚΙΕΣ ΣΤΟΥΣ ΤΡΕΙΣ



ΣΕ ΜΠΕΤΑ ΑΠΟ 105.000 ΕΥΡΩ

ΑΝΕΣΤΗΣ & ΣΑΒΒΑΣ ΣΑΒΒΑΪΔΗΣ

τηλ: 2241-026281 κιν : 6944-421015 & 6944-243452

εργασιες

συνέχεια από την προηγούμενη

ΖΗΤΕΙΤΑΙ κύριος να ομιλεί την Γερμανική για να εργασθεί σε χρυσοχοείο στην Π. Πόλη. Οροι ικανοποιητικοί. Πληρ. τηλ. 2241030634, 6973249616 AZ51519

ΖΗΤΕΙΤΑΙ υπάλληλος για να εργασθεί σε τουριστικό μαγαζί στην Παλιά Πόλη. Πληρ. τηλ. (22410)76348, 24966 AZ51547

ΖΗΤΕΙΤΑΙ από καφέ-,μπαρ στη Ρόδο κοπέλα εμφανίσιμη για εργασία. Πληρ. τηλ. 221074925 από 09.00-13.00 και από 18.00-21.00AZ51505

ΖΗΤΕΙΤΑΙ από εστιατόριο εντός πόλεως μάγειρας πεπειραμένος στο αλα καρτ καθώς επίσης και βοηθός μάγειρα. Πληρ. κο Μιχάλη τηλ. 2241030691 AZ51509

ΠΩΛΗΤΗΣ/ΤΡΙΑ που να ομιλεί τουλάχιστον Αγγλικά ή Γερμανικά για κατάστημα στη Παλιά Πόλη. Πληρ. τηλ. 22410 38075, 6944613524. AZ51445

ΖΗΤΟΥΝΤΑΙ σερβιτόρες για cafe bar στην Π. Πόλη. Πληρ. τηλ. 6942408655 AZ51494

ΖΗΤΕΙΤΑΙ εμφανίσιμη κοπέλα Ελληνίδα να γνωρίζει Αγγλικά για καφετέρια στην Κάλαθο. Πληρ. τηλ. 6973787582 AZ51466

ΖΗΤΟΥΝΤΑΙ γυναίκες για bar και barwoman. Πληρ. τηλ. (22410)83298, 81194 κ. Βασίλη AZ51502

ΚΟΠΕΛΑ εργατική, ομιλητική, ανεξάρτητη, χωρίς περιορισμούς, για διάφορες βοηθητικές εργασίες, σε θέατρο, περιοδείες στα νησιά. Μισθός 650 ευρώ. Πληρ. τηλ. 6976031140 AZ51398

ΖΗΤΩ ΑΜΕΣΑ 10 ΑΤΟΜΑ έντιμα και δυναμικά για επικερδέστατη συνεργασία, μηνιαίως 1.000-4.500 ευρώ, ημιαπασχόληση ή πλήρης απασχόληση. Πληρ. τηλ. 6947276701, κα Αλεξίου. AZ51417

ΖΗΤΟΥΝΤΑΙ ΣΥΝΕΡΓΑΤΕΣ ΓΙΑ PART TIME - FULL TIME ΜΕ ΔΥΝΑΤΟΤΗΤΕΣ ΕΙΣΟΔΗΜΑΤΟΣ ΑΠΟ 3.000 ΕΥΡΩ ΕΩΣ 10.000 ΕΥΡΩ ΤΟ ΜΗΝΑ. ΠΛΗΡ. www.golden-dream.net ΠΖ51121

ΖΗΤΕΙΤΑΙ κοπέλα εμφανίσιμη για να εργαστεί σε κατάστημα ηλεκτρονικών παιχνιδιών (VIDEO GAMES) στη Ρόδο και στην Κω. Μισθός ικανοποιητικός και bonus. Πληρ. τηλ. 2241025050, 6945314090 XAZ481

ΖΗΤΟΥΝΤΑΙ για SNACK BAR στην Ιαλυσό: α) γυναίκα με πείρα στην κουζίνα για snack, β) σερβιτόρα ή σερβιτόρος με πείρα και γνώση τουλάχιστον Αγγλικά-Γερμανικά-Ολλανδικά. Πληρ. και ραντεβού τηλ. 2241094333, 6945961425 AZ51371

ΜΠΟΥΦΕΤΖΗΣ έμπειρος (μπαρ, ποτά, παγωτά) από εστιατόριο στην Ιαλυσό. Συνεχές ωράριο από 16.00-00.30. Πληρ. τηλ. 22410 90730-6977655652 AZ51253

Από το πρακτορείο εφημερίδων ζητείται **ΠΩΛΗΤΗΣ/ΟΔΗΓΟΣ** με εμπειρία στις πωλήσεις. Προϋπηρεσία το λιγότερο 2 χρόνια. Για πώληση και διανομή ειδών περιπτέρου. Πληρ. τηλ. (22410)24018 XAZ172

ΚΥΡΙΕΣ από την πόλη και τα χωριά της Ρόδου για προώθηση επώνυμων λευκών ειδών. Απασχόληση όλο το χρόνο, ελεύθερο ωράριο εργασίας, αμοιβή, ποσοστά, μεγάλη υποστήριξη από την εταιρεία μας. Πληρ. τηλ. (22410) 37384, 6946595500, κ. Γιώργο AZ51401

Η Οδική Βοήθεια Ρόδου HELLAS SERVICE **ΖΗΤΕΙ** συνεργάτες για την στελέχωση του τμήματος πωλήσεων. Απαραίτητα προσόντα: Ικανότητα επικοινωνίας, ευχάριστη προσωπικότητα, δίπλωμα οδήγησης οχήματος, προϋπηρεσία στο χώρο. Προσφέρονται: ανταγωνιστικό πακέτο αποδοχών (μισθός - προμήθεια - bonus), προοπτικές εξέλιξης, εξαιρετικό περιβάλλον εργασίας. Πληρ. Στ. Καζούλη 82, τηλ. (22410)22490 XAZ252

ΒΟΗΘΟΣ ΨΥΚΤΙΚΟΥ, με πείρα στα air-condition και ψυγεία για να εργσθεί σε εταιρεία κλιματιστικών. Πληρ. τηλ. (22410)43828, 6945903713. AZ50933

ΜΑΓΕΙΡΑΣ ή ΜΑΓΕΙΡΙΣΣΑ από ταβέρνα - ουζερί στην Π. Πόλη, γνώστες ελληνικής κουζίνας. Πληρ. τηλ. (22410) 29968, 6942424945AZ51402

ΥΠΑΛΛΗΛΟΣ ΓΙΑ ΜΕΓΑΛΟ ΤΟΥΡΙΣΤΙΚΟ ΚΑΤΑΣΤΗΜΑ ΣΤΟ ΦΑΛΗΡΑΚΙ, ΑΓΓΛΙΚΑ, ΛΙΓΑ ΓΕΡΜΑΝΙΚΑ, ΣΥΝΕΧΕΣ ΩΡΑΡΙΟ. ΜΙΣΘΟΣ ΛΙΑΝ ΙΚΑΝΟΠΟΙΗΤΙΚΟΣ ΑΝΑΛΟΓΩΣ ΠΡΟΣΟΝΤΩΝ. ΠΛΗΡ.ΤΗΛ. 6944796011 ΠΖ50564

ΥΠΑΛΛΗΛΟΣ για Χρυσοχοείο στο κέντρο της πόλης με γνώσεις Αγγλικών και Γερμανικών. Πληρ. τηλ. 22410 25150, 20842 ώρες καταστημάτων. AZ51383

ΚΟΠΕΛΑ ως βοηθός λογιστή σε εμπορική επιχείρηση. Προϋπηρεσία απαραίτητη, αποστολή βιογραφικό τηλ. και fax (22410) 73335

ΠΩΛΗΤΡΙΑ πεπειραμένη για κατάστημα στην Παλιά Πόλη να μιλά Αγγλικά και Γερμανικά. Πληρ. τηλ. (22410) 39050, ώρες 09.00-14.00. AZ51362

Η εταιρεία ενοικιάσεων αυτοκινήτων **SIXT**

ΖΗΤΑ

υπάλληλο για να εργαστεί
στο γραφείο του αεροδρομίου
Πληρ. τηλ. 2241065610 (από 11.00-14.00)

Από το ξενοδοχείο ΗΛΥΣΙΟΝ στους Πεύκους Λίνδου

ΖΗΤΕΙΤΑΙ

μαγείρισα για βραδυνή βάρδια

Πληρ. τηλ. 2241036176, 6976030955

WANTED

From specialty tourist shops in the Old Town & Ialysos
Respossible girl for the sales with following qualifications
1. Must speak good English, other languages will be appreciated (German, Italian)
2. Previous experience will be considered
Salary and bonus according to qualifications
For more information please contact tel. **(22410)38650/38990**
Send C.V. to the following fax: **(22410)38785**

ΟΙΝΟΘΗΚΗ ΕΜΕΡΥ

Η ΕΜΕΡΥ Α.Β.Ε.

Η μεγαλύτερη ιδιωτική εταίρεία οίνων και ποτών λόγω της ταχύτατης ανάπτυξης με νέα προϊόντα και περιοχές ενδιαφέρεται να απασχολήσει την εξής ειδικότητα:

• Οδηγό- πωλητή (Πωλήσεις επί αυτοκινήτου)

Απαιτούμενα προσόντα:
- Απόφοιτος Λυκείου ή Τ.Ε.Ε.
- Εμπειρία στον κλάδο των πωλήσεων, επιθυμητή
- Δίπλωμα οδήγησης (δίπλωμα Γ' κατηγορίας)

Μισθός αναλόγως προσόντων και ποσοστά.

Μπορείτε να αποστείλετε βιογραφικό με φωτογραφία στην διεύθυνση Κολοκοτρώνη 8 - Ρόδος - 85100
Τηλέφωνα για πληροφορίες: (22410)29111-2-3

GRECOTEL

Η GRECOTEL η μεγαλύτερη ξενοδοχειακή αλυσίδα στην Ελλάδα, ζητά για τις δραστηριότητές της:

• στη Ρόδο

ΣΤΕΛΕΧΗ ΟΠΟΥ ΘΑ ΕΠΑΝΔΡΩΣΟΥΝ ΤΟ ΓΡΑΦΕΙΟ ΠΡΟΣΩΠΙΚΟΥ ΚΑΙ ΤΟ ΛΟΓΙΣΤΗΡΙΟ ΜΕ ΣΧΕΤΙΚΗ Ή ΜΗ ΠΡΟΫΠΗΡΕΣΙΑ

Αιτήσεις γίνονται δεκτές στην Διεύθυνση:
GRECOTEL RHODOS ROYAL
Φαληράκι Ρόδος
Υπόψιν: κου Βαλέργα Δημήτρη / Προσωπάρχη

Τηλ.: (22410)85412- Fax: (22410)85091
e-mail: person_rr@rr.grecotel.gr

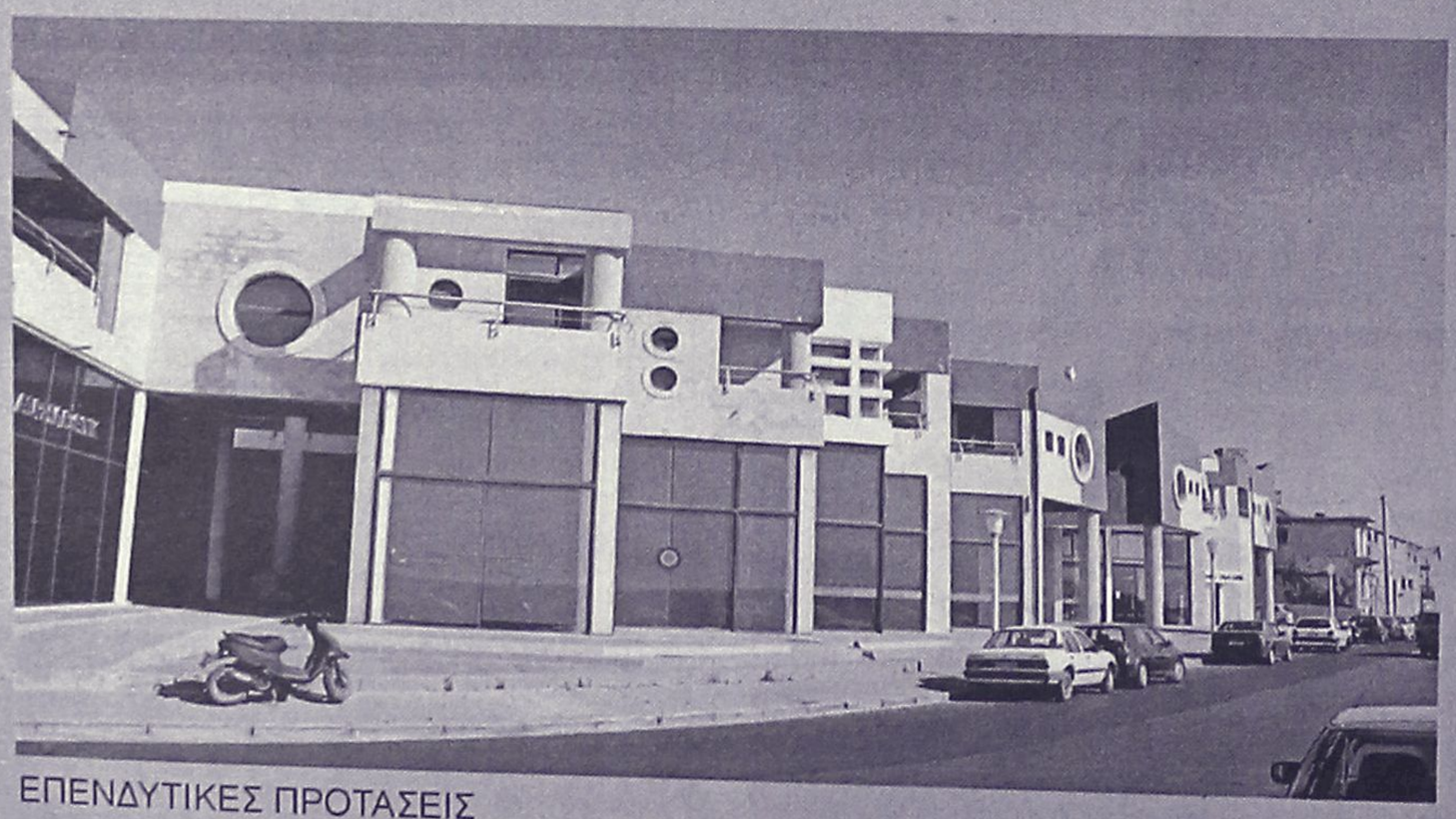

ΕΠΕΝΔΥΤΙΚΕΣ ΠΡΟΤΑΣΕΙΣ

ΡΟΔΙΑΚΗ ΚΤΗΜΑΤΙΚΗ
ΣΥΜΒΟΥΛΟΙ & ΕΚΤΙΜΗΤΕΣ ΑΚΙΝΗΤΩΝ
ΚΤΗΜΑΤΟΜΕΣΙΤΙΚΟ ΓΡΑΦΕΙΟ από το 1983

ΕΝΟΙΚΙΑΖΟΝΤΑΙ

καταστήματα
στο Εμπορικό Κέντρο
Μαλτέζου επί της οδού
Αυστραλίας (έναντι Μαρίνας)

ΑΠΟΚΛΕΙΣΤΙΚΗ ΔΙΑΘΕΣΗ

ΑΝΕΣΤΗΣ & ΣΑΒΒΑΣ ΣΑΒΒΑΪΔΗΣ
τηλ: 2241-26281
κιν: 6944–421015

διαφορα

ΠΩΛΟΥΝΤΑΙ ΣΥΝΘΕΤΟ ΣΑ-

ΣΧΟΛΗ ΟΔΗΓΩΝ
ΚΟΥΣΗ ΠΑΝΤΕΛΗ

- ΔΙΠΛΩΜΑΤΑ
- ΕΡΑΣΙΤΕΧΝΙΚΑ
- ΕΠΑΓΓΕΛΜΑΤΙΚΑ
- ΜΟΤΟΣΙΚΛΕΤΑΣ
- ΜΑΘΗΜΑΤΑ **ΘΕΩΡΗΤΙΚΗΣ ΔΙΔΑΣΚΑΛΙΑΣ**



-Επεκτάσεις όλων των κατηγοριών
-Αναθεωρήσεις ληγμένων αδειών
-Μετατροπές ξένων αδειών σε ελληνικές

Οδός Βαλαωρίτου 9
(έναντι HOTEL SEMIRAMIS ΠΙΣΩ ΑΠΟ ΤΟ ΠΑΛΑΙΟ ΝΟΣΟΚΟΜΕΙΟ
e-mail: kousisp@acn.gr

ΕΚΠΑΙΔΕΥΤΙΚΟ ΑΥΤΟΚΙΝΗΤΟ:
TOYOTA YARIS 1300 cc
AIR CONDITIONED
(ΠΡΟΣΟΧΗ): ΜΑΘΗΜΑΤΑ
α. Μοτοσικλέτας μεγάλου κυβισμού από 125 cc έως ανεξαρτήτου
β. Μοτ/τας έως 125 cc
γ. Μοτοποδηλάτου 50 cc
Διαθέτουμε επίσης κι αυτόματες μοτοσικλέτες 125 cc
Πληρ. τηλ.
(22410)29157-73820-94777
ΚΑΙ ΑΝΑ ΠΑΣΑ ΣΤΙΓΜΗ
ΣΤΑ ΚΙΝΗΤΑ τηλ.
6944/511313-6944/203343

Στην κατηγορία ανεξαρτήτου κυβισμού η εκπαίδευση γίνεται με μοτοσικλέτα 500 cc
Παραλαβή των μαθητών μας και από τις οικίες τους
"Η σωστή και μεθοδική εκπαίδευση στα σύγχρονα οχήματά μας, βάζει γερά θεμέλια για τη δημιουργία ενός καλού νέου οδηγού"

ΠΡΟΣΟΧΗ
Στη σχολή μας παραδίδονται και μαθήματα θεωρητικής διδασκαλίας

ΠΜ50387

ΛΟΝΙ-ΤΡΑΠΕΖΑΡΙΑ ΜΕ ΕΞΙ ΚΑΡΕΚΛΕΣ - ΕΠΙΠΛΟ TV-ΕΠΙΠΛΟ Η/Υ ΣΕ ΚΑΛΗ ΚΑΤΑΣΤΑΣΗ, ΜΕΜΟΝΩΜΕΝΑ Ή ΟΛΑ ΜΑΖΙ. ΠΛΗΡ. ΤΗΛ. 2241035857, 6945905950
ΠΔ51640

ΠΩΛΕΙΤΑΙ ΤΑΜΕΙΑΚΗ ΜΗΧΑΝΗ INTRAKOM CR 703 ΣΧΕΔΟΝ ΚΑΙΝΟΥΡΓΙΑ ΜΟΝΟ ΜΕ 700 ΤΑΜΕΙΑΚΑ ΚΛΕΙΣΙΜΑΤΑ Ζ. ΠΛΗΡ. ΤΗΛ. 224126578, ΚΙΝ. 6977959478 ΠΔ51626

ΠΩΛΟΥΝΤΑΙ μεταχειρισμένα έπιπλα σε καλή κατάσταση: Κρεβατοκάμαρα, καναπέ, σαλόνι, έπιπλο βιβλιοθήκη, έπιπλο TV, ντουλάπες, καρέκλες, ψυγείο, ηλεκτρική κουζίνα, τραπεζάκια, μοκέτα, σώμα καλοριφέρ, αερόθερμο μπάνιου κ.λπ. Πληρ. τηλ. 2241024580, 10 π.μ.-1 μ.μ. κιν. 6932317378 4-9 μ.μ. ΑΔ51637

ΠΩΛΕΙΤΑΙ 3μετρο SELFSERVICE ψυγείο σε άριστη κατάσταση. Χρήση 3 ετών. Πληρ. τηλ. 2241086011, 6974474999 ΑΔ51610

ΑΝΑΚΟΙΝΩΣΗ
ΜΑΘΗΜΑΤΑ
***** Computer *****
PROGRAM COMPUTER
ΕΓΓΡΑΦΕΣ
***** ΤΩΡΑ *****
Τμήματα για:
Παιδιά - Ενήλικες
Αρχάριους - Μαθητές
Επαγγελματίες
Ανεύρεση Εργασίας
ΠΑΡΕΧΕΤΑΙ ΒΕΒΑΙΩΣΗ
Διδάσκει πτυχιούχος Πανεπιστημίου Αμερικής
ΜΑΝΩΛΗΣ Ι. ΣΟΦΙΛΛΑΣ
Κοδριγκτώνος 91
Τηλ. (22410) 31761
www.dodekanisa.net

LABRADOR, female, 5 years old, needs new loving home. Previous owner passed away. Tel. 6946247566 ΑΔ51579

ΣΚΥΛΙ ράτσας λαμπραντόρ, καθαρόαιμο, θηλυκό, ηλικίας πέντε ετών, ψάχνει καλό σπίτι για να το υιοθετήσει. Πληρ. τηλ. 6946247566 ΑΔ51580

ΠΩΛΟΥΝΤΑΙ α) **ERICSSON T 20e** με φορτιστή αυτοκινήτου σαν καινούργιο στο κουτί του, μόνο 60 ευρώ, β) **Relax** για μωρό ολοκαίνουργιο μόνο 20 ευρώ, γ) **FLAS HANIMEX AUTOFOCUS** καινούργιο αχρησιμοποίητο για μηχ. NIKON μόνο 60 ευρώ, δ) **εκτυπωτής** EPSON STYLUS 740 70 ευρώ. Πληρ. τηλ. 2241025718, 6932908910, 6932908911 ΑΔ51578

ΤΡΑΠΕΖΑΡΙΑ καινούργια, μοντέρνας γραμμής με έξι καρέκλες ή χωρίς. Πληρ. τηλ. 2241053291 ΑΔ51576

ΠΩΛΟΥΝΤΑΙ: α) ψυγειοκαταψύκτης MIELE, β) Ημιεντοιχιζόμενη κουζίνα ELKO, γ) παιδικό κρεβατάκι, δ) Σόμπα θέρμανσης "KIPOZAN" λόγω μετακόμισης. Πληρ. τηλ. 2241035157 ΑΔ51562

ΜΗΧΑΝΗ εξωλέμβια, μάρκας Mercury 10 ίππων, σε άριστη κατάσταση και σε πολύ καλή τιμή. Πληρ. τηλ. (22410) 25278, 6946704395ΑΔ51403

ΕΠΑΓΓΕΛΜΑΤΙΚΟΣ ΕΞΟΠΛΙΣΜΟΣ αναψυκτηρίου-καφετέριας-ζαχαροπλαστείου σε άριστη κατάσταση. Πληρ. τηλ. 6944613524. ΑΔ51447

ΠΡΟΪΟΝΤΑ ΤΡΟΦΙΜΩΝ ΑΠΟ ΡΩΣΙΑ - ΒΟΥΛΓΑΡΙΑ - ΠΟΛΩΝΑ - ΡΟΥΜΑΝΙΑ. ΤΩΡΑ ΜΠΟΡΕΙΤΕ ΝΑ ΔΟΚΙΜΑΣΕΤΕ ΓΝΩΣΤΕΣ Ή ΑΓΝΩΣΤΕΣ ΓΕΥΣΕΙΣ. ΣΑΣ ΠΕΡΙΜΕΝΟΥΜΕ ΣΤΗ Δ/ΝΣΗ ΑΜΑΡΑΝΤΟΥ 3. MARKET "ΝΕΟΧΩΡΙ". ΠΛΗΡ. ΤΗΛ. 2241025834 ΠΔ51588

ΕΠΑΓΓΕΛΜΑΤΙΚΟ ΣΚΑΦΟΣ (ΠΛΑΣΤΙΚΟ) 8,70 ΜΕΤΡΑ (ΤΥΠΟΥ ΛΑΝΤΖΑΣ) ΜΕ ΜΗΧΑΝΗ FORD 136 HP (ΑΓΓΛΙΑΣ) ΜΕ GPS, VHF, ΒΥΘΟΜΕΤΡΟ, ΔΙΠΛΟ ΑΝΟΞΕΙΔΩΤΟ ΓΑΡΓΑΝΕΛΟ ΚΑΙ ΠΟΛΛΑ ΑΛΛΑ ΕΞΤΡΑ ΚΑΙ ΤΡΕΪΛΕΡ. 3 ΕΤΩΝ ΣΕ ΑΡΙΣΤΗ ΚΑΤΑΣΤΑΣΗ. ΠΛΗΡ. ΤΗΛ. 6945466246. ΠΔ51330

Από ξενοδοχείο εντός πόλεως **ΠΩΛΟΥΝΤΑΙ** έπιπλα δωματίου (2 κρεβάτια, 2 στρώματα, 2 κομοδίνα, τουαλέτα, καθρέφτης, ντουλάπα) στην εκπληκτική τιμή των 150 ευρώ, το σετ. Ακόμα πωλείται μπαμπού σετ από 2 σαλόνια διθέσια με τραπεζάκι στην τιμή των 200 ευρώ. Πληρ. τηλ. (22410)22551 (ώρες 1-9 μ.μ.) ΑΔ51095

ΠΩΛΟΥΝΤΑΙ μικροέπιπλα - σαλόνια - τραπεζαρίες - έπιπλα κουζίνας - καρέκλες - σύνθετα - ντουλάπες - παπουτσοθήκες - συρταριέρες, κρεβάτια - στρώματα - κομοδίνα - ντιβανομπάουλα - γραφεία κ.ά. σε χαμηλές τιμές. Δ/νση: 5ο χλμ. Ρόδου - Λίνδου, Πλατής - ΡΟΔΟΧΡΩΜ. Τηλ. 22410 65065, 62037ΑΔ49925

ΒΑΡΚΑ πολυεστέρα 4,30 μέτρα, φουλ εξοπλισμός με 20άρα μηχανή YAMAHA, 2 χρονών. Τιμη 2.700 €. Πληρ. τηλ. 6944782391, (22410)81967. ΑΔ50564

ΤΑΠΗΤΟΚΑΘΑΡΙΣΤΗΡΙΟ
Ο ΔΡΑΚΟΣ
Αναλαμβάνουμε υπεύθυνα καθαρισμό και φύλαξη
χαλιά • μοκέτες • φλοκάτες
Ειδικός καθαρισμός μεταξωτών και χειροποίητων χαλιών
Επί τόπου καθαρισμοί
μοκετών • σαλονιών • πούλμαν
με 20ετή πείρα.
Πληρ. τηλ. 22410/26805, 22410/51024, 697/4208020



ΠΩΛΕΙΤΑΙ

λόγω αλλαγής επαγγέλματος ο παρακάτω επαγγελματικός εξοπλισμός σε άριστη κατάσταση και στην μισή τιμή αγοράς τους.
α) Ψυγείο - βιτρίνα (πομπέ) με 5 ράφια. Τιμή: 880 ευρώ
β) Ψυγείο - πάγκος 1,5 μέτρο. Τιμή: 440 ευρώ
γ) Βιτρίνα για σφολιατοειδή 235 ευρώ
δ) Φούρνος μεγάλος με στόφα. Τιμή 880 ευρώ
ε) 4 σκαμπό, 20 καρέκλες, 5 τραπεζάκια. Τιμή 1175 ευρώ.
Πληρ. τηλ. 6973232604

ΕΚΠΑΙΔΕΥΣΗ ΣΤΟΥΣ ΥΠΟΛΟΓΙΣΤΕΣ



- ✓ ΓΙΑ ΑΡΧΑΡΙΟΥΣ
- ✓ ΓΙΑ ΠΡΟΧΩΡΗΜΕΝΟΥΣ
- ✓ ΓΙΑ ΕΤΑΙΡΙΕΣ

Εύκολα – Γρήγορα - Αποτελεσματικά

- Ταχύρυθμα σεμινάρια 6 εβδομάδων
- Τρίμηνα ή δίμηνα προγράμματα σπουδών για την απόκτηση του Διπλώματος ECDL
- Ιδιαίτερα για εξειδικευμένα προγράμματα
- Επιδοτούμενα προγράμματα κατάρτισης εργαζομένων

Στ. Κωτιάδη 64
Τηλ. 22410 78924



ΑΠΟΚΛΕΙΣΤΙΚΗ ΔΙΑΘΕΣΗ

ευσταθίου ΕΥΡΩΚΤΗΜΑΤΙΚΗ

ΚΤΗΜΑΤΟΜΕΣΙΤΙΚΟ ΓΡΑΦΕΙΟ

Αποκτήστε μονοκατοικίες στο Γεννάδι

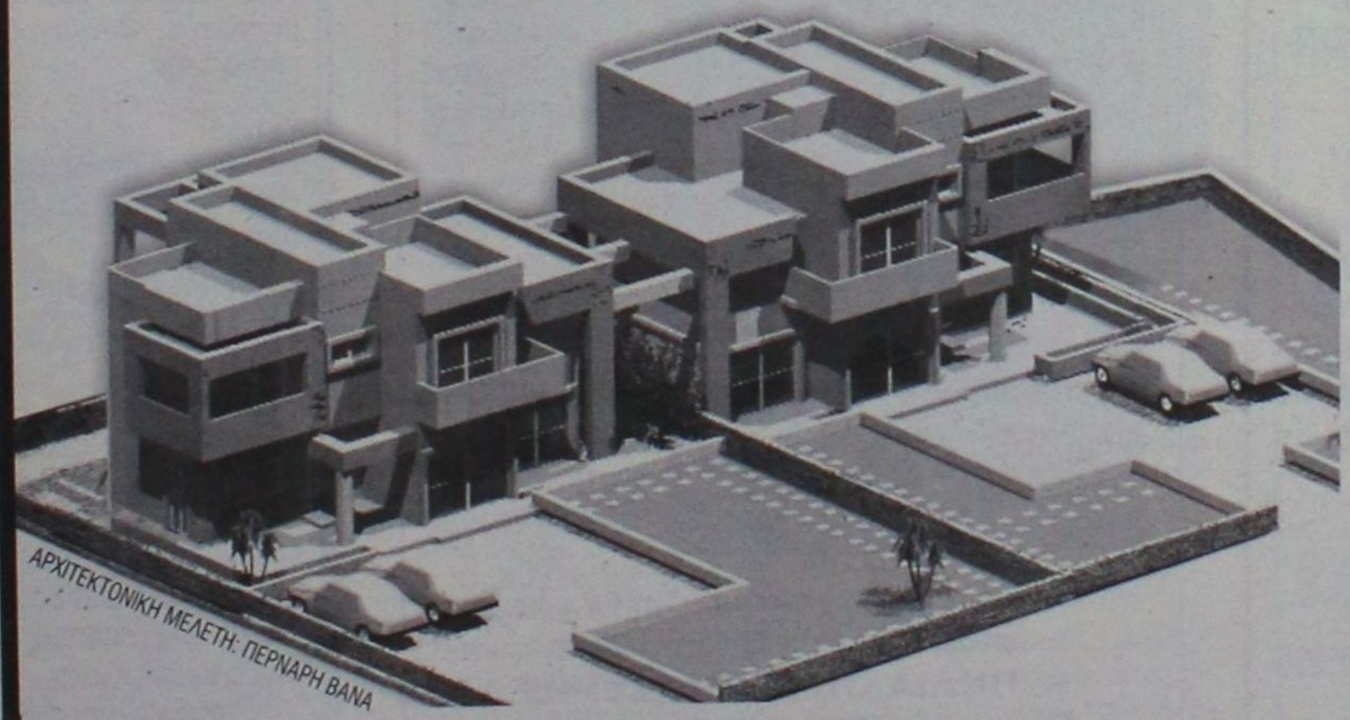

ΑΠΟΤΕΛΟΥΝΤΑΙ ΑΠΟ:
Ισόγειο 65 τ.μ.
Α' όροφο 65 τ.μ.

ΔΙΑΘΕΤΟΥΝ:
- 528 τ.μ. οικόπεδο η κάθε μια.
- Εξαιρετικής ποιότητας κατασκευή.
- Μεγάλες άνετες βεράντες με υπέροχη θέα στη θάλασσα

Βρίσκονται επί της επαρχιακής οδού Γενναδίου - Καταβιάς

Παραδίδονται ημιτελείς 132.000 €
ή ολοκληρωμένες 196.500 €

ΕΘΝ. ΑΝΤΙΣΤΑΣΗΣ 83 - ΤΗΛ. 22410 73819, 74917 - FAX: 22410 38641
ΚΙΝ. 6944 374546, 6945 292030 - info@euroktimatiki.gr

η ακίνητη αξία σας!

διαφορα

συνέχεια από την προηγούμενη

CD κομμάτι SAMSUNG 120 €. Πληρ. τηλ. 6944782391, (22410)81967. ΑΔ50547

ΔΥΟ ΡΑΠΤΟΜΗΧΑΝΕΣ μεταχειρισμένες BROTHER, επαγγελματικές. Πληρ. τηλ. (22410) 21482, απογευματινές ώρες. ΑΔ51393

ΠΩΛΕΙΤΑΙ ΤΑΧΥΠΛΟΟ ΣΚΑΦΟΣ BEST 4,85 ΜΕΤΡ. ΜΕ ΤΡΕΪΛΕΡ ΚΑΙ ΜΗΧΑΝΗ ΥΑΜΑΗΑ 80 HP, ΣΕ ΑΡΙΣΤΗ ΚΑΤΑΣΤΑΣΗ. ΠΛΗΡ. ΤΗΛ. 2241085231-6945461564.

ΚΡΕΒΑΤΟΚΑΜΑΡΑ υπέρδιπλη και ένα παιδικό δωμάτιο, γραφείο, κομοδίνο, κρεβάτι. Όλα σε τέλεια κατάσταση, μοντέρνα. Πληρ. τηλ. (22410)39177, 25950, 6945531829 ΑΔ51103

ΠΩΛΟΥΝΤΑΙ: Μπαμπού σκαμπώ για μπαρ, **τοστιέρα διπλή** επαγγελματική, **ψυγείο βιτρίνα** για salad bar-αλλαντικά ενός μέτρου και μία **κρεπιέρα.** Πληρ. τηλ. 6946512750. ΑΔ50354

ΓΙΑ ΤΥΠΟΓΡΑΦΟΥΣ: ΠΩΛΕΙΤΑΙ ΠΙΕΣΤΗΡΙΟ OFFSET AUTO MULTI (30X42) ΚΑΙ ΜΗΧΑΝΗΜΑ ΓΙΑ ΚΑΤΑΣΚΕΥΗ ΣΦΡΑΓΙΔΩΝ. ΚΑΙ ΤΑ ΔΥΟ ΜΑΖΙ ΣΤΗΝ ΜΟΝΑΔΙΚΗ ΤΙΜΗ ΤΩΝ 4.500 ΕΥΡΩ!!! ΠΛΗΡ. ΤΗΛ. 6937756878 κ. ΝΙΚΟ ΧΠΔ201

γνωριμιες

20ΧΡΟΝΗ ζητά γνωριμία με κύριο άνω των 25 ετών. Πληρ. τηλ. 6938700707 ΑΓ51575

μαθηματα

ΓΑΛΛΙΚΑ ΜΑΘΗΜΑΤΑ παραδίδονται κατ' οίκον για αρχάριους. Πληρ. τηλ. 6942779500 ΑΜ51472

ΕΜΠΕΙΡΟΣ ΚΑΘΗΓΗΤΗΣ ΑΠΟΦΟΙΤΟΣ ΤΟΥ ΚΛΑΣΙΚΟΥ ΤΜΗΜΑΤΟΣ ΤΗΣ ΦΙΛΟΛΟΓΙΑΣ ΤΟΥ ΑΡΙΣΤΟΤΕΛΕΙΟΥ ΠΑΝΕΠ. ΘΕΣ/ΝΙΚΗΣ (ΑΡΙΣΤΕΥΣΑΣ ΜΕ ΜΕΤΑΠΤΥΧΙΑΚΟ) ΠΑΡΑΔΙΔΕΙ ΜΑΘΗΜΑΤΑ ΣΕ ΜΑΘΗΤΕΣ ΓΥΜΝΑΣΙΟΥ, ΛΥΚΕΙΟΥ. ΤΙΜΕΣ ΠΡΟΣΙΤΕΣ. ΠΛΗΡ. ΤΗΛ. 6934609612 ΩΡΕΣ 09.00-14.00, 21.00-23.00 ΠΜ51542

προσφορες εργασιας

ΕΠΙΧΕΙΡΗΣΗ ΣΤΟ ΧΩΡΟ ΣΑΣ! ΜΕΡΙΚΗ-ΟΛΙΚΗ ΑΠΑΣΧΟΛΗΣΗ: 650-8500 ΕΥΡΩ/ΜΗΝΑ ΞΕΚΙΝΗΣΤΕ ΤΩΡΑ! ΚΟΡΥΦΑΙΑ ΕΚΠΑΙΔΕΥΣΗ. ΔΩΡΕΑΝ ΔΙΑΚΟΠΕΣ. ΟΧΙ ΤΗΛΕΜΑΡΚΕΤΙΝΓΚ, ΝΤΗΛΕΡ, ΠΩΛΗΤΕΣ. ΚΑΛΕΣΤΕ ΓΙΑ ΔΩΡΕΑΝ ΕΝΗΜΕΡΩΤΙΚΟ. ΠΛΗΡ. ΤΗΛ. 2310 206630. ΠΡ51216

ΕΠΙΧΕΙΡΗΣΗ ΣΤΟ ΣΠΙΤΙ. ΑΜΕΣΗ ΚΑΛΥΨΗ ΘΕΣΕΩΝ. ΜΕΡΙΚΗ ΑΠΑΣΧΟΛΗΣΗ 280 ΕΥΡΩ-1900 ΕΥΡΩ. ΠΛΗΡΗΣ ΑΠΑΣΧΟΛΗΣΗ 1.900 ΕΥΡΩ-16.000 ΕΥΡΩ. ΟΧΙ TELEMARKETING. EXTRA BONUS ΠΑΡΑΓΩΓΙΚΟΤΗΤΑΣ. ΔΩΡΕΑΝ ΔΙΑΚΟΠΕΣ, ΤΑΞΙΔΙΑ, ΚΑΛΕΣΤΕ ΔΩΡΕΑΝ ΦΥΛΛΑΔΙΟ 2310577070 Ή WWW.HOMEBIZIN.COM. ΠΡ51440

ΓΙΝΕΤΕ ΕΠΙΧΕΙΡΗΜΑΤΙΕΣ ΜΕΣΑ ΑΠΟ ΤΟΝ ΧΩΡΟ ΣΑΣ ΧΩΡΙΣ ΩΡΑΡΙΟ ΑΦΕΝΤΙΚΟ (ΟΧΙ ΝΤΗΛΕΡ-ΥΠΑΛΛΗΛΟΙ). ΚΕΡΔΗ ΑΠΟ 500 ΕΥΡΩ-10.000 ΕΥΡΩ ΤΟ ΜΗΝΑ. ΠΛΗΡ. ΤΗΛ. 2310/419397, E.MAIL:WWW.MY-E-BUSINESS.COM ΠΡ51331

ΑΝΑΛΑΜΒΑΝΩ πάσης φύσεως εργασίες κήπων, όπως κλαδέματα, σκαψίματα, καθαρισμούς, φύτεμα γκαζόν και συντήρηση. Τιμές λογικές. Πληρ. τηλ. 6972675960 κ. Παναγιώτης ΑΡ51455

ΓΥΝΑΙΚΑ ψάχνει δουλειά για σπίτια (καθαρισμούς, φυλάξεις παιδιών-ηλικιωμένων). Πληρ. τηλ. 6973976734, 6973314686. ΑΡ51355

ΠΡΟΣΦΟΡΑ ΕΡΓΑΣΙΑΣ: ΕΠΙΧΕΙΡΗΣΗ ΑΠΟ ΤΟ ΣΠΙΤΙ Ή ΤΟ ΓΡΑΦΕΙΟ 500 έως 1000 ευρώ. Ημιαπασχόληση το μήνα 1000-4000 ευρώ πλήρης απασχόληση το μήνα. Ανάγκη για άμεση κάλυψη θέσεων, πληρης επιχειρησιακή εκπαίδευση. Αμεσο ξεκίνημα. Καλέστε τώρα. Πληρ. τηλ. 6944319411 ΑΡ49715

ΝΕΟΣ ζητά εργασία από 22.00-06.00 σε Fast Food, φούρνο, βοηθός μπαρ, λάντζα. Περιοχή Κρεμαστής-Ρόδου -Φαληράκι. Πληρ. τηλ. 6946403621. ΑΡ51326

ΟΙΚΟΔΟΜΙΚΕΣ ΕΡΓΑΣΙΕΣ

ΜΑΝΩΛΗΣ

Αναλαμβάνω κτισίματα, σοβάδες, πλακάκια, μάρμαρα και κάθε είδους μερεμέτια.

Εργασία εγγυημένη και τιμές λογικές.

Πληρ. τηλ.
Πρωί: 6942780046
Βράδυ: 6942863729
ΠΡ51442

ΠΑΝΕΛΛΑΔΙΚΟ ΔΙΚΤΥΟ ΤΑΠΗΤΟΚΑΘΑΡΙΣΤΗΡΙΩΝ

ART CLEAN EXPRESS

Είμαστε λίιιι...γο πιο μπροστά από τους άλλους!

ΠΛΥΣΙΜΟ-ΑΠΟΛΥΜΑΝΣΗ- ΦΥΛΑΞΗ

ΧΑΛΙΩΝ- ΜΟΚΕΤΩΝ - ΣΑΛΟΝΙΩΝ

(και επί τόπου)

ΠΑΠΛΩΜΑΤΑ - ΚΟΥΒΕΡΤΕΣ - ΦΛΟΚΑΤΕΣ

ΣΤΕΓΝΟ ΓΙΑ ΜΕΤΑΞΩΤΑ ΚΑΙ ΧΕΙΡΟΠΟΙΗΤΑ

ΑΔΙΑΒΡΟΧΟΠΟΙΗΣΕΙΣ & ΕΠΙΔΙΟΡΘΩΣΕΙΣ ΤΑΠΗΤΩΝ

ΠΑΡΑΛΑΒΗ - ΠΑΡΑΔΟΣΗ ΚΑΤ' ΟΙΚΟΝ

ΤΗΛ. 2241094815-
ΚΙΝ. 6944350247
ΤΗΛ. ΧΩΡΙΣ ΧΡΕΩΣΗ 80011400400

ΑΛΑΦΑΚΗΣ ΤΑΣΟΣ

ΧΠΡ508

ΤΑΠΗΤΟΚΑΘΑΡΙΣΤΗΡΙΟ

WASH AND CARE

ΚΑΘΑΡΙΣΜΟΣ
και
ΦΡΟΝΤΙΔΑ
Καθαρισμός - Φύλαξη Χαλιών & Μοκετών

ΦΑΡΜΑΚΙΔΗΣ ΕΥΣΤΑΘΙΟΣ

Πληρ. τηλ.
22410/68189
5ο χλμ. Λ. Ρόδου - Λίνδου 237
ΠΡ51426

ΤΑ ΜΟΝΑΔΙΚΑ ΥΠΕΡΣΥΓΧΡΟΝΑ

ΤΑΠΗΤΟΚΑΘΑΡΙΣΤΗΡΙΑ ΚΛΕΟΠΑΤΡΑ

Τέλος στα προβλήματα με το πλύσιμο των χαλιών σας.

Η εταιρία μας πρωτοπορεί με το ΝΕΟ υπερσύγχρονο Πλυντήριο Ταπήτων.
Προσφέρουμε άψογο και προσεγμένο πλύσιμο, καθάρισμα, φύλαξη & επιδιορθώσεις σε όλους τους τύπους χαλιών, χειροποίητα χαλιά Μηχανής, ανατολίτικα, μοκέτες, καμπέ, μεταξωτά, φλοκάτες, παπλώματα.

ΚΑΙ ΤΟ 2003 Η ΦΥΛΑΞΗ ΔΩΡΕΑΝ

- *Επιτόπου καθαρισμούς σαλονιών, μοκετών*
- *Παραλαβή & παράδοση κατ' οίκον σε όλη την Ρόδο.*
- *Ενημερωθείτε για την συντήρηση των χαλιών σας.*

Τηλ. **2241051996,**
κιν. 6945793626,
Φαξ: 2241051322
ΚΟΥΦΑΛΑΚΗΣ ΣΤΑΥΡΟΣ

ΠΡ49662

ΑΓΟΡΑΖΩ

- ΧΡΥΣΑΦΙΚΑ
- ΚΟΣΜΗΜΑΤΑ
- ΝΟΜΙΣΜΑΤΑ
- ΧΡΥΣΑ ΔΟΝΤΙΑ
- ΜΕΤΟΧΕΣ
- ΩΡΟΛΟΓΙΑ
- ΑΝΤΙΚΕΣ

Δάνεια επί ενεχύρω

«ΜΠΑΜΠΗΣ»

Δημ. Θεοδωράκη 15 (1ος όροφος) ΡΟΔΟΣ

ΧΠΡ407

ΠΩΛΕΙΤΑΙ
ΔΙΠΛΩΤΙΚΗ ΜΗΧΑΝΗ
ΜΒ0 50Χ70 εισαγωγής. Είναι σε άριστη κατάσταση και σε λειτουργία. Είναι ηλεκτρονική.
Πληρ. τηλ. 6945991069









ΠΛΥΝΤΗΡΙΟ ΧΑΛΙΩΝ
Cleaning Pro



πλένουμε & φυλάμε:
- ΧΑΛΙΑ - ΜΟΚΕΤΕΣ - ΦΛΟΚΑΤΕΣ
- ΠΑΠΛΩΜΑΤΑ - ΚΟΥΒΕΡΤΕΣ

☎ *22410.60585*

email: abonis@otenet.gr

ΙΔΙΟΚΤΗΤΕΣ ΕΙΔΙΚΕΣ ΕΓΚΑΤΑΣΤΑΣΕΙΣ: ΝΙΚΗΦ. ΒΡΕΤΤΑΚΟΥ - ΑΣΓΟΥΡΟΥ

ΑΠΟΦΡΑΞΕΙΣ-ΚΑΘΑΡΙΣΜΟΙ



ΑΠΟΦΡΑΞΕΙΣ
ΚΑΘΑΡΙΣΜΟΙ
ΣΥΝΤΗΡΗΣΕΙΣ
ΑΠΟΧΕΤΕΥΣΕΩΝ-
ΕΠΙΦΑΝΕΙΩΝ-
ΚΤΙΡΙΩΝ-
ΠΛΟΙΩΝ-
ΒΙΟΛΟΓΙΚΩΝ

Αναλαμβάνουμε ξενοδοχεία, Δήμους, πολ/κίες κ.λπ. Αντληση πετρελαιοειδών από πλοία καθώς και λιποσυλλεκτών και βιολογικών. ΜΕ ΜΟΝΑΔΙΚΑ ΣΕ ΥΨΟΣ ΠΙΕΣΗΣ ΚΑΙ ΑΝΑΡΡΟΦΗΣΗΣ. ΥΠΕΡΣΥΓΧΡΟΝΑ ΜΗΧΑΝΗΜΑΤΑ ΥΔΡΟΒΟΛΗΣ ΣΕ ΟΛΗ ΤΗ ΔΩΔΕΚΑΝΗΣΟ

ΟΛΟ ΤΟ 24ωρο

ΒΑΡΔΕΛΛΗ Μ. -ΚΡΑΣΟΠΟΥΛΟΣ Δ. Ο.Ε.

Τηλ. 2241035555, Fax: 2241073100, Κιν. 6944/395999

e-mail:metropontikas@excite.com.

ΣΤΙΣ ΠΙΟ ΧΑΜΗΛΕΣ ΤΙΜΕΣ

ΑΠΟΦΡΑΞΕΙΣ

ΔΩΔΕΚΑΝΗΣΙΑΚΕΣ ΑΠΟΦΡΑΞΕΙΣ



"ΚΟΛΟΣΣΟΣ"

ΑΠΟΦΡΑΞΕΙΣ ΚΑΘΑΡΙΣΜΟΙ

ΑΠΟΧΕΤΕΥΣΕΩΝ & ΒΟΘΡΩΝ

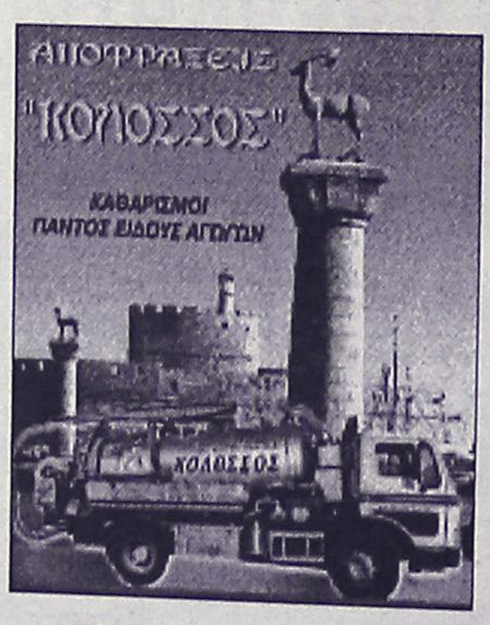

Αναλαμβάνουμε πάσης φύσεως αποφράξεις οποιουδήποτε μήκους και πλάτους Αναλαμβάνουμε καθαρισμούς αποχετευτικών αγωγών ΔΗΜΩΝ, ΞΕΝ/ΧΕΙΩΝ στρατιωτικών μονάδων ΣΠΙΤΙΩΝ, ΠΟΛΥΚΑΤΟΙΚΙΩΝ καθώς και καθαρισμούς βιολογικών μονάδων με μηχάνημα υψηλής πιέσεως σε όλη την Δωδ/σο

Κ. ΠΗΔΙΑΚΗΣ - Π. ΚΑΣΕΡΗΣ
Πληρ. τηλ. 2241047915-91881,
κιν. 6944/325234 και 6977/717048

ΠΕΡΙΦΕΡΕΙΑΚΟ

Τον κόσμο στο γήπεδο

• Αυτό ζητάει η επίσημη Ρόδος που δεν κάνει "σχέδια φιέστας" για την Κυριακή

• Επέστρεψαν στις προπονήσεις χθες οι "πράσινοι"

Ουδέν νεότερον... Αυτή ήταν η χθεσινή απάντηση των αρμοδίων στην ερώτηση πότε-επιτέλους θα κατατεθεί στη Βουλή από τον Υπουργό Πολιτισμού η νομοθετική ρύθμιση για να ισχύσει ο σχεδιασμός της ΕΠΟ από φέτος.

Το σίγουρο είναι ότι η 19η αγωνιστική θέλει την Ρόδο να υποδέχεται στο Εθνικό Στάδιο της πόλης μας τον Ερμή Κορυδαλλού και να θέλει τουλάχιστον τον ένα βαθμό για να "καπαρώσει" τον τίτλο, μια βδομάδα πριν το τέλος του μαραθωνίου. Ενα φινάλε που θέλει τους "πράσινους" να παίζουν στη Μάνη το ντέρμπι κορυφής του 7ου Ομίλου.

ΕΠΑΝΗΛΘΑΝ ΣΤΙΣ ΠΡΟΠΟΝΗΣΕΙΣ

Οι "πράσινοι" επανήλθαν στις προπονήσεις χθες τον απόγευμα με τον προπονητή τους να προσπαθεί "να τους βγάλει σε ιδρώτα" όλες τις Πασχαλινές απολαύσεις και να τους προετοιμάζει κατάλληλα, για τον αγώνα με τον Ερμή. Οι προπονήσεις, που ξεκίνησαν χθες θα συνεχισθούν μέχρι και το Σάββατο το πρωί.

Χθες επέστρεψαν από την σχετική άδειά τους οι **Βασιλόπουλος, Ναλμπάντης, Κοσαδιανός** και **Θέμελης** που πήγαν για Πάσχα στις ιδιαίτερες πατρίδες τους.

ΔΕΝ ΕΤΟΙΜΑΖΕΙ ΦΙΕΣΤΑ

Μέχρι χθες η επίσημη Ρόδο δεν είχε ανακοινώσει τίποτα σχετικό με τους πανηγυρισμούς για την κατάκτηση του τίτλου.

"Είναι άγνωστο πως θα μεθοδευθεί ο πανηγυρισμός αλλά αν γίνει κάτι τέτοιο θα συμβεί μετά το ματς με τον Ερμή.

Εμείς αυτό που θέλουμε είναι να έρθει όλος ο φίλαθλος κόσμος του νησιού στο γήπεδο για να μας βοηθήσει στην εξασφάλιση και μαθηματικά του τίτλου.

Ότι συμβεί θα λάβει χώρα μετά τον αγώνα με τον Ερμή".

Η ΥΠΕΡΑΚΑΔΗΜΙΑ

Στο μεταξύ χθες διεξήχθη ακόμα ένα τεστ στο Εθνικό Στάδιο των παιδιών που έχουν προεπιλογή για την υπερακαδημία της Ρόδου. **Γιάννης Μαλλιάκας** και **Γιάννης Καραντάνης** συνεχίζουν να "τεστάρουν" παίκτες που έχουν επιλέξει προς απόκτηση.

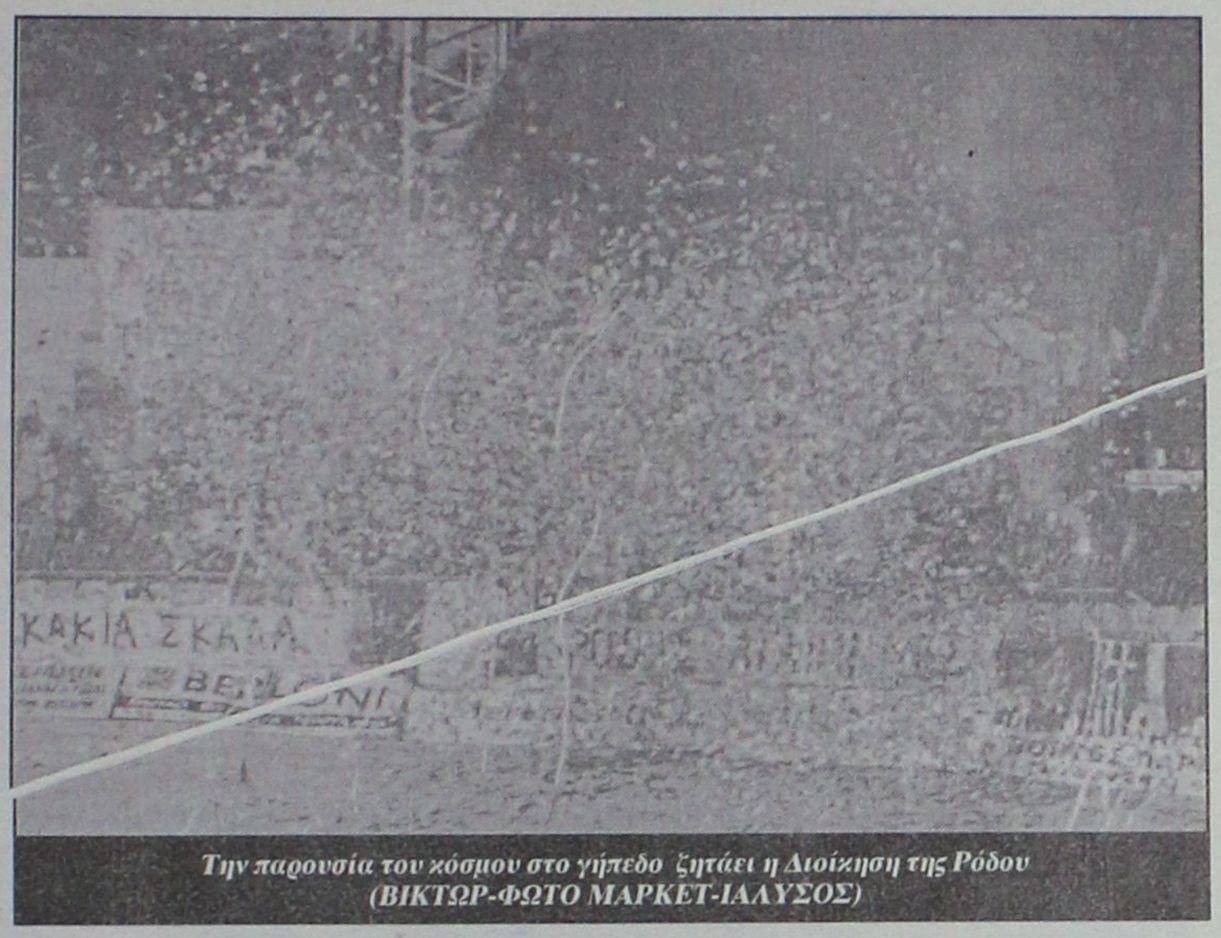

Την παρουσία του κόσμου στο γήπεδο ζητάει η Διοίκηση της Ρόδου (ΒΙΚΤΩΡ-ΦΩΤΟ ΜΑΡΚΕΤ-ΙΑΛΥΣΟΣ)

Για την ιστορία του...

• Ο Διαγόρας "θα τα δώσει όλα" την Κυριακή κατά του Ατρομήτου Π.

• Φιλικό αύριο (16.00) στους Αγίους Αποστόλους με ομάδα επιλέκτων

Επανήλθαν στις προπονήσεις χθες οι κυανέρυθροι του Διαγόρα. Η προσεχής Κυριακή τους φέρνει στον Πειραιά ν' αντιμετωπίζουν τον Ατρόμητο που βρίσκεται κάτω απ' τη γραμμή παραμονής στην κατηγορία.

Απ' ότι καταλαβαίνει κανείς είναι υψίστης σημασίας το ματς και για τις δύο πλευρές:

- Ο μεν Ατρόμητος θα επιζητήσει τη νίκη για να βρεθεί πάνω απ' τη γραμμή και να ελπίζει χωρίς να περιμένει τις αλλαγές από την ΕΠΟ.

- Ο δε Ροδίτικος σύλλογος θέλει να παίξει αφ' ενός μέν για την ιστορία του και αφ' ετέρου για να "στηρίξει" την Δωδεκανησιακή προσπάθεια. Είναι τοις πάσι γνωστό πως η ΑΕ Κως "θέλει" στραβοπάτημα του Ατρομήτου την Κυριακή. Ολα αυτά βέβαια θα διαφανούν το βράδυ αυτής της μέρας.

Οι κυανέρυθροι γυμνάσθηκαν χθες στο μισό του Εθνικού Σταδίου επανερχόμενοι από το ολιγοήμερο ρεπό που τους είχε δώσει ο **Ανδρέας Σταύρου.**

Μοναδικός απών ήταν ο **Παντελής Αθανασίου** ο οποίος προσβλήθηκε από ίωση και δεν μπόρεσε χθες να προπονηθεί.

ΦΙΛΙΚΟ ΑΥΡΙΟ ΣΤΟΥΣ ΑΓ. ΑΠΟΣΤΟΛΟΥΣ

Στο μεταξύ ο Διαγόρας θα δώσει αύριο ακόμα ένα φιλικό. Θα αντιμετωπίσει στις 4 το απόγευμα στο γήπεδο των Αγίων Αποστόλων ομάδα επιλέκτων.

Στο φιλικό αυτό δεν αποκλείεται να πάρουν μέρος και παίκτες του τοπικού μας χώρου οι οποίοι έχουν ήδη εντοπισθεί από το τεχνικό τημ των κυανερύθρων.



Αποφασισμένοι να τα δώσουν όλα την Κυριακή οι "κυανέρυθροι" (ΒΙΚΤΩΡ-ΦΩΤΟ ΜΑΡΚΕΤ-ΙΑΛΥΣΟΣ)

Ελεύθερα στην Καλλονή

• Φιλικό παιχνίδι σήμερα των Απολλωνιστών με τον Ερμή. Εξι οι απόντες της χθεσινής προπόνησης

Επέστρεψαν χθες στις προπονήσεις οι παίκτες του Απόλλωνα Καλυθιών. Το προσεχές Σαββατοκύριακο επανέρχεται το πρωτάθλημα με τους κυανοκίτρινους του **Αντώνη Οικονόμου** να αντιμετωπίζουν στην Μυτιλήνη την ομάδα της Καλλονής.

Σ' αυτή την συνάντηση θα επιδιωχθεί το καλύτερο δυνατό αποτέλεσμα για να εξασφαλισθεί και μαθηματικά η παραμονή στην κατηγορία.

Ο τεχνικός του Απόλλωνα δεν αντιμετωπίζει αγωνιστικά προβλήματα αλλά είχε και χθες απόντες στην προπόνηση.

- Απών ήταν ο **Γιώργος Σαλαμαστράκης** που είναι και τιμωρημένος αφού συμπλήρωσε έξι κίτρινες κάρτες.

- Εδώ και μία εβδομάδα απουσιάζει, απ' τις προπονήσεις ο **Σάββας Καραβόλιας** ο οποίος φαίνεται πως εγκατέλειψε την προσπάθεια

- Ενώ δεν επέστρεψε απ' την πασχαλινή άδεια ο **Διονύσης Μαμάκος.**

- Για επαγγελματικούς λόγους απουσίασαν οι **Αντώνης Διακάκης, Νίκος Αλεξανδρίδης** και **Νίκος Νικολής.**

Σήμερα το απόγευμα οι Απολλωνιστές θα αντιμετωπίσουν σε φιλικό παιχνίδι τον Ερμή στα πλαίσια της καλύτερης προετοιμασίας για το παιχνίδι της Καλλονής.

ARGO-MARE

ΕΝΟΙΚΙΑΣΕΙΣ ΔΙΑΜΕΡΙΣΜΑΤΩΝ ΕΠΙΠΛΩΜΕΝΩΝ ΚΑΙ ΠΛΗΡΩΣ ΕΞΟΠΛΙΣΜΕΝΩΝ

Διαμερίσματα 50 τ.μ. με δυνατότητα φιλοξενίας έως και 4 ατόμων πλήρως εξοπλισμένα (έπιπλα, σκεύη), ενοικιάζονται με αυτοκίνητο ή και χωρίς. Οτι καλύτερο και οικονομικότερο υπάρχει στην αγορά της Ρόδου. Πέντε λεπτά από το κέντρο της πόλης με αμεσότητα πρόσβασης σε super market, εστιατόρια, φαρμακεία, πάνω στην στάση του λεωφορείου, 8' από το λιμάνι της Ρόδου, 10' από το αεροδρόμο, 3' λεπτά από τον δήμο Ιαλυσού, 50 μέτρα από τη θάλασσα και 10' λεπτά από το βουνό. Περιοχή Ιξιά τοποθεσία έναντι Mira Mare.

ΤΙΜΕΣ: ΓΙΑ ΚΡΑΤΗΣΕΙΣ ΕΩΣ ΚΑΙ 31 ΜΑΪΟΥ 2003

3-7 ημέρες	7-15 ημέρες	15 ημέρες και άνω
€ 29 ημέρα	€ 25 ημέρα	€ 20 ημέρα
ΤΙΜΗ ΗΜΕΡΑΣ € 42		
1 ΜΗΝΑΣ € 498		

1. Στις τιμές δεν συμπεριλαμβάνεται το Φ.Π.Α. 6%.
2. Οι ένοικοι δεν επιβαρύνονται για νερό και ηλεκτρικό.

Τηλ.: (22410) 75215, 90168, 90163, 91376

Κιν.: 6978-220057, 6932-482442

ΚΑΛΩΣ ΝΑ ΜΑΣ ΕΡΘΕΤΕ

GREGORIS POLLEZEL
Managing diroctor

ΝΤΕΤΕΚΤΙΒΣ

30 ΧΡΟΝΙΑ ΜΟΝΙΜΑ ΚΑΙ ΣΤΗ ΡΟΔΟ

35354 - 28780

Π.Π. ΓΕΡΜΑΝΟΥ 6 (ΠΛ. ΦΩΚΙΑΛΗ)

Η ΛΥΣΗ!!! ΣΕ ΚΑΘΕ ΣΑΣ ΠΡΟΒΛΗΜΑ

EXPRESS SECURITY

Χωρίς όριο...

Πιστός στην "Κυρία"



"Αιώνια" πιστός στη Γιουβέντους, ο Αλεσάντρο Ντελ Πιέρο, ένα χρόνο πριν την εκπνοή του συμβολαίου του, αναμένεται να επεκτείνει τη συνεργασία του με την ομάδα του Τορίνο για πέντε ακόμη χρόνια.

Σύμφωνα με την ιταλική εφημερίδα "Gazzetta dello Sport", ο Ντελ Πιέρο πρόκειται να υπογράψει πενταετές συμβόλαιο με τους "μπιανκονέρι", το οποίο και θα λήγει τον Ιούνιο του 2008. Η υπάρχουσα συμφωνία του με τη "Γιούβε" έχει ισχύ μέχρι το 2004.

Ο "Αλεξ" εντάχθηκε στο δυναμικό της Γιουβέντους τη σεζόν 1993-'94, όταν και αποκτήθηκε από την Πάντοβα, ομάδα της Σέριε Β. Στη σχεδόν δεκαετή πλέον θητεία του με τους "μπιανκονέρι" ο 28χρονος επιθετικός κατέκτησε... κάθε τίτλο που κυκλοφορεί. Στο πλουσιοπάροχο παλμαρέ του βρίσκονται ήδη τέσσερα Σκουντέτι (1995, 1997, 1998 και 2002), ένα Κόπα Ιτάλια (1995) και τρία ΣούπερΚαπ Ιταλίας (1995, 1997, 2002) ενώ δεν λείπουν και οι επιτυχίες εκτός συνόρων. Το 1996 ήταν η "χρυσή" χρονιά της Γιουβέντους και του "Αλεξ", όταν και στέφθηκε πρωταθλητής Ευρώπης ενώ μέσα στην ίδια χρονιά κατέκτησε το διηπειρωτικό και το ευρωπαϊκό ΣούπερΚαπ.

Με τα δυο γκολ που πέτυχε κόντρα στη Μπρέσια την προηγούμενη Κυριακή ο "Αλεξ" έφτασε τα 100 στη Σέριε Α με τη φανέλα των "μπιανκονέρι" ενώ βρίσκεται στη δεύτερη θέση της φετινής λίστας με τους σκόρερ στο Καμπιονάτο, έχοντας 16 τέρματα (πρώτος παραμένει ο Κριστιάν Βιέρι της Ιντερ με 24).

Σύμφωνα με τα όσα αναφέρονται οι ετήσιες απολαβές του Ιταλού διεθνή στράικερ, μετά την επέκταση της συμφωνίας, υπολογίζονται στα τέσσερα εκατομμύρια ευρώ.

Γιορτή Αθλητή - Μαθητή

• Πραγματοποιείται σήμερα για τους διακριθέντες αθλητές και τους αριστούχους μαθητές του δήμου Λινδίων

Ο Αθλητικός Οργανισμός Νεολαίας και Αθλησης του δήμου Λινδίων πραγματοποιεί σήμερα την καθιερωμένη γιορτή αθλητή - μαθητή.

Η συγκεκριμένη εκδήλωση είναι η ελάχιστη αναγνώριση της προσπάθειας μαθητών και αθλητών που ξεχωρίζουν την περίοδο που μας πέρασε στέλνοντας φυσικά και το μήνυμα, ότι η προσπάθεια πρέπει να συνεχίζεται χωρίς τέλος. Οι μαθητές - αθλητές που θα τιμηθούν είναι οι εξής:

Κατάσταση αποφοίτων:

Αθανασά Θ., Αθανασά Ν., Ευαγγελίδη, Καλαθενού, Καλιουδάκης, Καρίκας, Καστρουνής, Μακρής, Μιχαήλ, Παπαδημητρίου, Προφιλιενού, Σαρικάκη, Σταματέλος, Στέργου, Στρατής, Χατζηγεωργίου.

Αθλητές που διακρίθηκαν: *Αναστασιάδης, Κωβιός Θ., Κωβιός Γ., Μπενούρ, Νικηταράς, Πιννή, Σαββαΐδης, Φαφουτάκης.*

ΓΥΜΝΑΣΙΟ (αριστούχοι-ες)

Διακολουκά, Δοντά, Κάβο, Καλιουδάκη, Κελεπέρα, Κούρτης, Παλαιού, Παπακωνσταντίνου Φ., Παπακωνσταντίνου Στ., Παπακωνσταντίνου Ν., Παπαμανώλη, Στέργου, Στεργάκη, Τσέγκος, Χατζηιωάννου Α., Χατζηιωάννου Ο., Χατζησάββας.

ΛΥΚΕΙΟ (αριστούχοι-ες)

Καραμαρίας, Νιτσοτόλη, Χατζησάββας.

Πρόβα με Σλοβακία



Τα κρίσιμα παιχνίδια με Ισπανία και Ουκρανία για τα προκριματικά του ευρωπαϊκού πρωταθλήματος πλησιάζουν και ο Οτο Ρεχάγκελ, θέλει να προετοιμάσει την Εθνική όσο το δυνατόν καλύτερα. Το παιχνίδι της Τετάρτης με την Σλοβακία στην πόλη Ζίλινα είναι μια πρόβα πρώτης τάξεως...

Από την αποστολή των ανδρών αποκλείστηκαν οι τραυματίες Πατσατζόγλου, Κυργιάκος, Νικολαΐδης, ενώ πρόβλημα προέκυψε με τον Γ. Αμανατίδη. Ο μεσοεπιθετικός της Στουτγάρδης υπέστη υποτροπή σε παλιό του τραύμα στον αστράγαλο κατά τη διάρκεια του σαββατιάτικου αγώνα με την Χάνσα Ρόστοκ και αντικαταστάθηκε στο 40'.

Στην αρχή υπήρξαν φόβοι για κάτι σοβαρό, αλλά οι εξετάσεις βγήκαν καθαρές και έτσι ο Αμανατίδης θα επανέλθει στην ενεργό δράση σε μια περίπου εβδομάδα. Ως εκ τούτου, ο ποδοσφαιριστής ειδοποίησε ότι δεν θα ακολουθήσει την ομάδα. Πέραν αυτού, επιστρέφουν οι Μπασινάς, Δέλλας, Σειταρίδης που δεν έπαιξαν στο τελευταίο επίσημο ματς με την Βόρεια Ιρλανδία, ενώ επανέρχονται μετά από καιρό οι Άντζας και Χούτος. "Είναι μια καλή ευκαιρία πριν από τους αγώνες για τα προκριματικά του Euro2004, με την Ισπανία και την Ουκρανία, να παίξουμε με έναν αντίπαλο αρκετά δυνατό, σαν τεστ για να δούμε την κατάσταση στην οποία βρισκόμαστε. Είναι, επίσης, σημαντικό ότι θα συναντηθούμε και πάλι με τους παίκτες. Βέβαια, έχουμε ορισμένες απουσίες, όπως αυτές του Κυργιάκου, του Πατσατζόγλου και του Νικολαΐδη, αλλά ταυτόχρονα μας δίνεται η ευκαιρία να έχουμε και νέους παίκτες όπως ο Χούτος και ο Αντζας, αλλά και κάποιους άλλους που δεν είχαμε στον τελευταίο αγώνα λόγω τραυματισμών και τιμωριών, όπως ο Μπασινάς, ο Σειταρίδης και ο Δέλλας", δήλωσε ο Οτο Ρεχάγκελ. Την ίδια μέρα, στην πόλη Πουχόφ, θα αγωνιστεί η Εθνική Ελπίδων με την Σλοβακία.

Οι ποδοσφαιριστές που κλήθηκαν από τον Ομοσπονδιακό προπονητή είναι οι εξής:

Π. Αντζας, Σ. Βενετίδης, Ζ. Βρύζας, Γ. Γεωργιάδης, Σ. Γιαννακόπουλος, Τ. Δέλλας, Θ. Ζαγοράκης, Γ. Καραγκούνης, Π. Καφφές, Β. Λακής, Α. Μπασινάς, Ν. Νταμπίζας, Γ. Σειταρίδης, Β.Τσάρτας, Π. Φύσσας, Κ. Χαλκιάς, Α. Χαριστέας, Λ. Χούτος.

Μάντσεστερ Γ.: ψάχνει τερματοφύλακα!

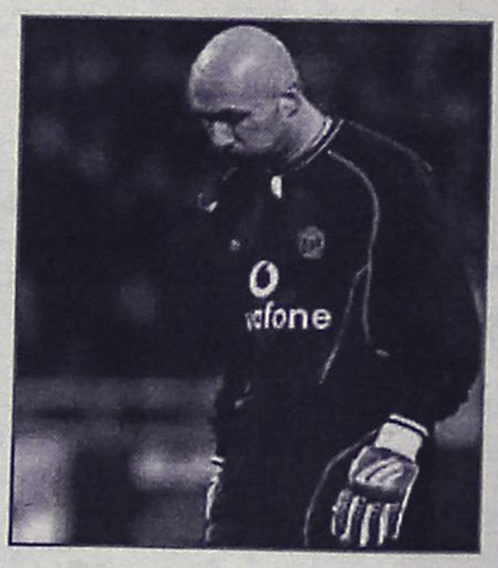

Τον αντικαταστάτη του Φαμπιάν Μπαρτέζ ψάχνει να βρει τον τελευταίο καιρό ο προπονητής της Μάντσεστερ Γιουνάιτεντ, σερ Αλεξ Φέργκιοσον, σύμφωνα με δημοσιεύματα του αγγλικού Τύπου. Την επικείμενη φιλολογία, μάλιστα, ενίσχυσε ακόμα περισσότερο η δήλωση που φέρεται να έκανε ο Γάλλος διεθνής τερματοφύλακας των "μπέμπηδων" στην σκανδαλοθηρική εφημερίδα "The Sun".

"Φαίνεται ότι δεν είμαι αρκετά καλός. Δεν ξέρω ποιο μπορεί να είναι το μέλλον μου". Όπως αναφέρει σε σημερινό της δημοσίευμα η εφημερίδα "The Guardian", πρώτος στην περίφημη λίστα του Σκοτσέζου τεχνικού είναι ο Φινλανδός διεθνής πορτιέρο της Σαουθάμπτον, Αντι Νιέμι, ο οποίος έχει αφήσει θετικές εντυπώσεις από τις εμφανίσεις που πραγματοποίησε κατά τη διάρκεια της φετινής αγωνιστικής περιόδου, στην Πρέμιερ Λιγκ. Παράλληλα, ενδιαφέρον υπάρχει και για τον Τσέχο διεθνή τερματοφύλακα της Ρεν, Πετρ Τσεχ, όπως επίσης και για τον Τούρκο ομόλογό του, της Φενερμπαχτσέ, Ρετσμπέρ Ρουστού, για τον οποίο ο σερ Αλεξ Φέργκιουσον είχε ενδιαφερθεί και στο παρελθόν. Όσον αφορά, μάλιστα, την περίπτωση του Ρουστού σημειώνουμε ότι δεν θα χρειαστεί η διοίκηση της Μάντσεστερ Γιουνάιτεντ να δαπανήσει ένα μεγάλο χρηματικό ποσό, δεδομένου ότι ο παίκτης μένει ελεύθερος το καλοκαίρι.

Παράλληλα, στη λίστα φιγουράρουν και τα ονόματα των Κάρλο Κουντιτσίνι (Τσέλσι), Μπραντ Φρίντελ (Μπλάκμπερν) και Πολ Ρόμπινσον (Λιντς).

Σχετικά με το "φλέγον" αυτό ζήτημα, αξίζει να σημειωθεί ότι από τη στιγμή που έφυγε ο Πίτερ Σμάιχελ, στο "Ολντ Τράφορντ", έχουν φθάσει εννέα τερματοφύλακες. Πρόκειται για τους: Ράιμοντ Βαν Ντερ Χάου, Πολ Ρατσούμπκα, Αντι Γκόραμ, Ρόι Κάρολ, Ρικάρντο, Μάσιμο Ταϊμπι, Μαρκ Μπόσνιτς και φυσικά τον Φαμπιάν Μπαρτέζ, που έχει άλλα τέσσερα χρόνια συμβόλαιο συνεργασίας με τον αγγλικό σύλλογο.

Αγκαθι

●●● Χρόνια Πολλά σε όλους, με τις ευχές μου να περάσατε όλοι καλά το εορταστικό τριήμερο της Ορθοδοξίας.

●●● *Δεν προλαβαίνουμε να πιάσουμε δουλειά κι' αύριο πάλι τεμπελιά. Αυτή τη φορά είναι η εργατική πρωτομαγιά για λλίγους και για πολλούς η γιορτή των λουλουδιών, της ξάπλας της μάσας και της οινοποσίας. Δεν είναι αργία, αλλά απεργία. Κι' αυτό, όσο περνούν τα χρόνια, το λησμονούν όλο και περισσότεροι.*

●●● *Τέλος πάντων. Είναι κουβεντούλα που αφορά άλλους και όχι μια παραθλητική στήλη. Απλά αναφέρω μια διαπίστωση πολλών και φυσικά δική μου.*

●●● Πάμε στα δικά μας. Αρκετοί μουρμουράνε που δεν μπήκαν κάποια ονόματα στην ομάδα που θα πάνε στο Γκέρνσεϊ. Οταν κάποιος ή κάποιοι έχουν την επιθυμία να πάνε, αλλά δεν είναι μέσα, αμέσως λέει ότι έγιναν λάθος επιλογές. Λοιπόν, στην προηγούμενη αποστολή είχαν κληθεί περισσότερα από πενήντα για να θγει η τελική ομάδα. Το ίδιο θα γίνει τώρα. Αρκετοί απ' αυτούς που κλήθηκαν ίσως να μην μπορέσουν να πάνε. Μάλιστα, έμαθα ότι παίκτες της Ρόδου δύσκολα να ακολουθήσουν την αποστολή.

●●● *Από μέρα σε μέρα περιμένουμε να ανοίξει το στόμα του ο μπουλντόζας και να ανακοινώσει τις αναδιαρθρώσεις. Μόλις... χωνέψει τον οβελία, πιστεύουμε να πει αυτό που περιμένουν οι ομάδες.*

●●● Αυτή η εβδομάδα είναι για πανηγύρια. Η Ρόδος με λίγη προσοχή πανηγυρίζει την Κυριακή τον τίτλο και πάει για βόλτα στη Μάνη. Καλά να περνάτε...

ΑΝΕΚΔΟΤΟ

Μια μέρα ένας γεράκος όπως έκανε περίπατο βρίσκει ένα βατράχι. Το βατράχι του είπε:

- Άχ! Σας παρακαλώ καλέ μου κύριε φιλήστε με και θα γίνω μια όμορφη πριγκίπισσα!

Τότε ο γέρος παίρνει το βατράχι στην τσέπη του και λέει:

- Στην ηλικία μου είναι πιο διασκεδαστικό να έχω κάποιον να κουβεντιάζω!



ΡΕΠΟΡΤΑΖ

Σαββατοκύριακα στίβου

• 3-4 Μαΐου θα πραγματοποιηθεί στον Αγιο Κοσμά το διασυλλογικό πρωτάθλημα στίβου Ανδρών-Γυναικών

• Στις 10 Μαΐου διεξάγονται τα "Φιλίνεια 2003" στη Κω

Στις αθλητικές εγκαταστάσεις του Αγίου Κοσμά θα διεξαχθεί η Α' φάση του Διασυλλογικού Πρωταθλήματος Στίβου Α-Γ της περιόδου 2003 για τον όμιλο στον οποίο συμμετέχουν και τα Δωδεκανησιακά σωματεία Στίβου.

Ο συγκεκριμένος όμιλος περιλαμβάνει τα σωματεία των νησιών του Αιγαίου, της Κρήτης και της Πελοποννήσου, ενώ ο αριθμός τους ξεπερνά τα σαράντα.

Τα Δωδεκανησιακά σωματεία (έντεκα) θα συμμετάσχουν με ό,τι καλύτερο διαθέτουν στις τάξεις τους. Μαζί τους θα αγωνιστούν και οι αθλητές και αθλήτριες της περιοχής μας που ζουν στην Αθήνα και προετοιμάζονται εν όψει της Ολυμπιάδας της Αθήνας. Πρόκειται για τους **Μιχάλη Περάκη** (Υγείας), **Γεωργία Τσικούρη** και **Γεωργία Κουμνάκη** (Διαγόρας). Δύο εβδομάδες μετά θα ακολουθήσει η Β' φάση του Διασυλλογικού Πρωταθλήματος Ανδρών-Γυναικών στην οποία συμμετέχουν μόνο όσα σωματεία ανήκουν στις λεγόμενες εθνικές κατηγορίες.

Η Δωδεκάνησος διαθέτει τρεις ομάδες στις Εθνικές κατηγορίες. Την ανδρική ομάδα του Υγεία Ρόδου στην Β' εθνική, τη γυναικεία ομάδα του Διαγόρα επίσης στην Β' εθνική και τη γυναικεία ομάδα του Ιπποκράτη Κω στην Γ' εθνική κατηγορία.

Επίσης στις Β' φάση θα συμμετάσχουν στους αγώνες της Γ' εθνικής κατηγορίας οι ομάδες που θα βρεθούν στις πρώτες θέσεις στο Πρωτάθλημα της α' φάσης εξαιρουμένων των ομάδων που βρίσκονται ήδη στις εθνικές κατηγορίες.

-ΦΙΛΙΝΕΙΑ 2003-

Το επόμενο Σάββατο 10 Μαΐου θα πραγματοποιηθούν στο Δημοτικό Στάδιο Κω "Ο ΑΝΤΑΓΟΡΑΣ" τα Φιλίνεια 2003.

Πρόκειται για θεσμοθετημένη αθλητική εκδήλωση της ΕΑΣ ΣΕΓΑΣ Δωδ/σου, στην οποία συμμετέχουν οργανωτικά το Επαρχείο Κω, μέσω της Επαρχιακής Αθλητικής Επιτροπής, ο Νομαρχιακός Αθλητικός Οργανισμός Δωδ/σου (ΝΑΟΔ) και ο Δήμος Κω, διά του Δημοτικού Οργανισμού Αθλητισμού της Κω.

Στο οικονομικό κόστος της εκδήλωσης συμμετέχουν ο ΝΑΟΔ, ο ΔΟΑ Κω, ο ΣΕΓΑΣ και η ΕΑΣ ΣΕΓΑΣ Δωδ/σου.

Οι αγώνες απευθύνονται στους μικρούς αθλητές και αθλήτριες των ένδεκα σωματείων της Δωδ/σου και αναμένεται να ξεπεράσουν τους διακόσιους. Η ΕΑΣ ΣΕΓΑΣ Δωδ/σου έχει τυπώσει ένα δίπτυχο έντυπο πρόγραμμα και τη σχετική πρόσκληση που την αποστέλλει στις επίσημες αρχές και τα ΜΜΕ.

Τιμής ένεκεν η Οργανωτική Επιτροπή όρισε σαν χορηγούς επικοινωνίας τα ΜΜΕ της Κω.

Οι μικροί μας αθλητές-τριες της κατηγορίας Παμπαίδων-Παγκορασίδων Β' (11-12 χρονών) θα προσπαθήσουν για το καλύτερο σ' αυτούς τους αγώνες συναγωνιζόμενοι με τους αθλητές και αθλήτριες των νησιών Λέρου-Καλύμνου-Κω-Ρόδου-Σύμης και Καρπάθου. Η οργανωτική επιτροπή ελπίζει στην αθρόα προσέλευση των φιλάθλων της Κω που θα έχουν την ευκαιρία να χειροκροτήσουν νέα αστεράκια του Δωδ/κού Στίβου.

Οι αγώνες θα ξεκινήσουν στις 16.00 του Σαββάτου με την παρέλαση των ομάδων, την έπαρση σημαίας, τον όρκο του αθλητή, τις προσφωνήσεις των επισήμων και την κήρυξη έναρξης των αγώνων.

Στις 16.30 θα ξεκινήσουν οι αγώνες και θα τελειώσουν ύστερα από δύο περίπου ώρες.

Μάουντεν μπάϊκ το Σάββατο

• Διεξάγεται το τοπικό πρωτάθλημα ανδρών και παίδων

Η τοπική επιτροπή Δωδεκανήσου διοργανώνει τοπικό πρωτάθλημα ορεινής ποδηλασίας στις κατηγορίες ανδρών και παίδων.

Ο αγώνας αυτός θα διεξαχθεί στο Δήμο Ιαλυσού στους πρόποδες του Φιλερήμου στην περιοχή Κοιμητηρίου στις 3 Μαΐου 2003. Οι άνδρες θα ξεκινήσουν στις 16.00 και οι παίδες στις 18.00.

Η απόσταση για τους άνδρες είναι 1.45 και για τους παίδες 1.00. Δικαίωμα συμμετοχής έχουν οι αθλητές της Τ.Ε. Δωδ/σου που ανήκουν στην δύναμη της ΕΟΠ.

Η Τ.Ε. δεν φέρει καμιά ευθύνη για οποιοδήποτε ατύχημα ή καταστροφή υλικού οποιουδήποτε συμμετέχει στον αγώνα με οποιαδήποτε ιδιότητα.

Για οτιδήποτε δεν προβλέπεται από την προκήρυξη και από τους κανονισμούς της ΕΟΠ αποφασίζει επιτόπου η αγωνόδικος επιτροπή η οποία έχει και το δικαίωμα τροποποίησης του αγώνα.

Οι ομάδες μπορούν να δηλώσουν συμμετοχή μέχρι την Πέμπτη 1 Μαΐου στις 19.00 με φαξ στο 2241027974. Περισσότερες πληροφορίες μπορούν να πάρουν άπαντες από τους κ.κ. **Αχιλλέα Καραγιάννη** (6972288995), **Βαγγέλη Χ"ιωάννου** (6936497328), **Μ. Κελεπέρα** (2241038817) για να πάρουν και σχεδιάγραμμα αγώνα και προφίλ διαδρομής.



Ξεκινάει το Σάββατο το τοπικό πρωτάθλημα μπάουντεν μπάϊκ

ΡΟΔΙΑΚΗ ΦΑΡΜΑ ΣΤΡΟΥΘΟΚΑΜΗΛΩΝ

Σε ένα καταπράσινο τοπίο στο χώρο του πάρκου μας λειτουργεί το εστιατόριο «Η ΦΑΡΜΑ». Ελάτε να απολαύσετε πρωτόγνωρες γεύσεις από το πιο υγιεινό και νόστιμο κρέας στον κόσμο, το κρέας στρουθοκαμήλου παραγωγής μας, όπως φιλέτο, σνίτσελ, χάμπουργκερ, ομελέτα... Για τους παραδοσιακούς καλοφαγάδες, μαγειρευτά φαγητά σε χωριάτικο φούρνο, ψητά σχάρας από ντόπια κατσικάκια και χοιρινά με λαχανικά της φάρμας μας και ζυμωτό χωριάτικο ψωμί.

•ΠΑΙΔΙΚΗ ΧΑΡΑ
•ΣΝΑΚ ΜΠΑΡ
•ΖΩΟΛΟΓΙΚΟΣ ΚΗΠΟΣ
•ΑΙΘΟΥΣΑ ΕΚΠΑΙΔΕΥΣΗΣ
•ΚΑΤΑΣΤΗΜΑ ΔΩΡΩΝ

ΚΙΝ. 6945327142

COMPUTERS - ΠΕΡΙΦΕΡΕΙΑΚΑ -ΑΞΕΣΟΥΑΡ

ΠΡΟΣΦΟΡΕΣ ΣΥΣΤΗΜΑΤΑ Η/Υ

Pentium 4 2,4Ghz
256MB/40GB/16xDVD
GeForce 4/ Modem κλπ
€ 660,-
26,-/Μήνα

Pentium 4 2,53Ghz
256MB/60GB/CD-RW+
DVD/VGA on board κλπ
€ 745,-
29,-/Μήνα

Athlon XP 2400+
256MB/40GB/Modem
CD/VGA on board κλπ
€ 615,-
24,-/Μήνα

Athlon XP 2600+
256MB/40GB/Modem
16xDVD/GeForce 4 κλπ
€ 749,-
30,-/Μήνα

Και πολλά άλλα από € 359,-

Σε όλα τα PC Windows xp

ΘΟΟΝΕΣ

17" Hyundai V770+	135,-
17" Hyundai Qv770	157,-
TFT 15" NEC white	299,-
TFT 15" Neovo Silver	325,-
TFT 17" Hansol Silver	439,-
TFT 17" Hyundai white	575,-

CD-RW 52x ταχύτητας
Αντιγραφικό για
CD-R/CD-RW € 65,-

Υπορράφουμε με την Τιμή μας!! Οι τιμές της μετρητοίς δεν συμπεριλαμβάνουν ΦΠΑ. Οι τιμές των 36 δόσεων συμπεριλαμβάνουν 13% ΦΠΑ.

Information Systems SYNCOM
Η ΑΛΛΗ ΔΙΑΣΤΑΣΗ ΤΗΣ ΤΕΧΝΟΛΟΓΙΑΣ

Κ. ΥΔΡΑΙΟΥ 28 ΡΟΔΟΣ
ΤΗΛ. 22410.70160-1-2

Ο πρώτος σκόπελος

• Η Αναγέννηση Σάμου είναι ο πρώτος αντίπαλος του Ιπποκράτη στα μπαράζ ανόδου

Μέσα στις επόμενες πέντε μέρες ο Ιπποκράτης δίνει την μάχη της χρονιάς καθώς από σήμερα και μέχρι την Κυριακή θα κληθεί να ξεπεράσει τα εμπόδια που θα συναντήσει και να εξασφαλίσει το εισιτήριο για το πρωτάθλημα της Γ' εθνικής της περιόδου 2003-2004.

Στο κλειστό της Καισαριανής θα διεξαχθούν τα φετινά μπαράζ ανόδου για τον Νότο της Γ' εθνικής και ο Ιπποκράτης ως πρωταθλητής Δωδεκανήσου θα διεκδικήσει τη μία και μοναδική θέση στο όνειρο.

Πρώτο εμπόδιο στην υλοποίηση αυτού του ονείρου είναι η Αναγέννηση Σάμου. Στις 16.30' η ομάδα της Κω θα προσπαθήσει να κάνει το 1ο βήμα προς την κατάκτηση της προνομιούχου θέσης που οδηγεί από τα τοπικά στις εθνικές κατηγορίες.

Τα πολλά λόγια είναι σοφό να αποφεύγονται αυτές τις ώρες και αυτή την στάση κρατούν οι άνθρωποι του Ιπποκράτη.

Ωστόσο δηλώνουν αισιόδοξοι ότι η χρονιά δεν θα πάει χαμένη.

Σαν να μην πέρασε μια μέρα...

• Σε ρυθμούς πρωταθλήματος κινείται από χθες ο Κολοσσός

Όποιος πίστευε ότι μετά την επιστροφή από τις διακοπές του Πάσχα δεν θα υπήρχε ένταση στην πρώτη προπόνηση του Κολοσσού, γελάστηκε! Οι ρυθμοί ήταν από το πρώτο λεπτό ανεβασμένοι και οι «θαλασσί» ένιωσαν ότι δεν πέρασε μια μέρα από την περασμένη Πέμπτη. Στο Βενετόκλειο βρέθηκαν χθες οι περισσότεροι από τους παίκτες του **Βασίλη Φραγκιά** εκτός από τον **Θωμά Μπελάγια** που αισθανόταν κάποιες ενοχλήσεις και τον **Χρήστο Μπίλια** που έφευγε με την αποστολή των νεανίδων του Ιβίσκου.

Σήμερα το πρόγραμμα λέει το πρωί γήπεδο για σουτ (περίπου μια ώρα) και το απόγευμα κανονικά προπόνηση. Όσο για αύριο, το πιθανότερο είναι να διεξαχθεί το καθιερωμένο φιλικό με τον Ιάλυσο.

Το Σάββατο στις 16.30' θα αναχωρήσει η αποστολή για τη Θεσσαλονίκη μέσω Αθηνών και το παιχνίδι με το ICBS θα ξεκινήσει στις 17.00' την Κυριακή.

Θα παλέψουν για την πρόκριση

• Οι νεανίδες του Ιβίσκου ρίχνονται σήμερα στη μάχη του πανελλήνιου πρωταθλήματος

Αναχώρησε χθες το βράδυ η αποστολή του Ιβίσκου για την Αθήνα προκειμένου σήμερα να βρίσκεται στο Γαλάτσι για τους αγώνες του πανελλήνιου πρωταθλήματος νεανίδων. Η ομάδα της Ρόδου συμμετέχει στον Γ' όμιλο μαζί με τον ΟΑ Χανίων και τον Ακάδημο Καλαμάτας και ως γνωστόν στην επόμενη φάση προκρίνονται οι δύο πρώτοι από κάθε όμιλο. Αυτό σημαίνει πως και μία νίκη δίνει το εισιτήριο για τη συνέχεια. Από τις πληροφορίες που κατάφεραν να συγκεντρώσουν οι άνθρωποι του Ιβίσκου, το θεωρητικά φαβορί του ομίλου είναι η ομάδα της Κρήτης που διαθέτει ψηλά κορίτσια και συν τοις άλλοις παραδοσιακά η μεγαλόνησος έχει ισχυρούς εκπροσώπους. Ο Ακάδημος είναι στα μέτρα του Ιβίσκου και λογικά το δεύτερο εισιτήριο θα κριθεί στο μεταξύ τους παιχνίδι το οποίο είναι προγραμματισμένο για σήμερα το μεσημέρι στο κλειστό του Γαλατσίου. Θυμίζουμε ότι οι αγώνες ξεκινούν σήμερα και ολοκληρώνονται στις 3 Μαΐου.

Η αποστολή του Ιβίσκου αποτελείται από τις παρακάτω δέκα αθλήτριες:

Αχλαδιώτη Άννα, Δέτση Αντωνία, Δέτση Χαρούλα, Ζανεττούλη Ειρήνη, Κούρου Νίκη, Μαγιάφη Ιωάννα, Μανουσάκη Χρυσή, Μελλίνη Δήμητρα, Πετράκη Αρετή και Σωτηράκη Χριστίνα.

Εκτός από τον προπονητή τους **Χρήστο Μπίλια,** τα κορίτσια συνοδεύει και ο πρόεδρος του Ιβίσκου **Μάκης Μελλίνης** ενώ στην Αθήνα βρίσκεται ήδη ο **Γιώργος Πετσάλης** ο οποίος θα είναι και αυτός κοντά στην ομάδα.

Το αγωνιστικό πρόγραμμα:

Σήμερα

• (15.00'): Ιβίσκος – Ακάδημος Καλαμάτας

Αύριο

• (10.00'): ΟΑ Χανίων - Ιβίσκος

Επιστρέφουν οι «ερυθροκίτρινοι»

• Ξεκινάει η προετοιμασία του Ιάλυσου για το παιχνίδι με την Προοδευτική στον Κορυδαλλό

Τον δρόμο της επιστροφής έχουν πάρει από χθες οι περισσότεροι παίκτες του Ιάλυσου οι οποίοι εκμεταλλεύτηκαν την άδεια για τις γιορτές του Πάσχα και άφησαν πίσω τους τη Ρόδο και τις προπονήσεις. Σήμερα το απόγευμα (17.30') θα γίνει η πρώτη προπόνηση μετά την περίοδο του Πάσχα και αναμένεται να λάβουν μέρος εφτά – οχτώ αθλητές εκ των οποίων οι τέσσερις ξεκίνησαν χθες την προετοιμασία με χαλαρό πρόγραμμα. Οι **Χρήστος Αβεκλούριος** και **Γιάννης Μοσχής** έτρεξαν στο κλειστό και έκαναν και κάποια σουτ ενώ οι **Παναγιώτης Παπακώστας** και **Λευτέρης Τσαουσίδης** προπονήθηκαν εκτός γηπέδου. Την προσεχή Κυριακή ο Ιάλυσος δοκιμάζεται στον Κορυδαλλό κόντρα στην πρωταθλήτρια Προοδευτική και με νίκη απλοποιεί κατά πολύ μεγάλο ποσοστό την προσπάθειά του για παραμονή. Βέβαια, η αποστολή των «ερυθροκίτρινων» μόνο εύκολη δεν είναι. Στο πλαίσιο της καλύτερης προετοιμασίας του, δίνει αύριο το απόγευμα φιλικό ματς με τον Κολοσσό. Επιπλέον, την ομάδα στον Πειραιά θα ενισχύσει και ο Ηλίας Τσιντζάς ο οποίος προπονείται με τον Αμύντα εδώ και λίγες εβδομάδες. Αντίθετα, ο **Σωτήρης Δημητρόπουλος** που βρίσκεται στην Καλαμάτα τραυματίστηκε και δεν θα βοηθήσει τον Ιάλυσο.

Νωρίτερα το ματς;

Σύμφωνα με πληροφορίες, ο σύλλογος του Κορυδαλλού ζήτησε να γίνει το παιχνίδι με τους Ροδίτες νωρίτερα και όχι στις 18.00' λόγω της φιέστας που έχει προγραμματίσει για την άνοδο στη Β' εθνική. Για να γίνει αποδεκτό το αίτημα από την Ομοσπονδία πρέπει να συναινέσει και ο Ιάλυσος. Την απάντησή του αναμένεται να την δώσει σήμερα.

«Εξαρτόμαστε από άλλους»

Δύο αγωνιστικές πριν το τέλος και ο Ιάλυσος δεν μπορεί να εφησυχάσει όχι μόνο γιατί δεν έχει εξασφαλίσει ακόμα την παραμονή του αλλά και γιατί δεν αποτελεί αποκλειστικά δική του υπόθεση. Ο προπονητής των «ερυθροκίτρινων» είναι ξεκάθαρος: «Εξαρτόμαστε από άλλους. Αυτή η αγωνιστική θα δείξει πολλά. Υπάρχουν πολλά σενάρια για το τι θα γίνει. Πρώτα απ' όλα, στο παιχνίδι Παγκράτι – Αρίωνας κάποια συνεργασία, κάτι που κάνει ζημιά στο μπάσκετ βέβαια! Υπάρχει και το σενάριο των πολλών ισοβαθμιών όπου υστερούμε της Νίκαιας και του Αρίωνα αλλά υπερτερούμε του Αγίου Θωμά. Επίσης μας ενδιαφέρει και η Β' εθνική. Για να αποφύγουμε τα μπαράζ στον όμιλο πρέπει να σωθεί ο ΟΦΗ και να υποβιβαστεί ο Μαντουλίδης. Προσωπικά, πιστεύω ότι την Κυριακή ο ΟΦΗ θα κερδίσει την Ξάνθη. Αν τα καταφέρει και στους Αμπελόκηπους, ό,τι και να κάνει ο Μαντουλίδης, τότε μένει στη Β' και στον Νότο δεν θα έχουμε μπαράζ.»

Στο Μετς οι μικροί «θαλασσί»

• Οι παίδες του Κολοσσού αντιμετωπίζουν σήμερα στις 16.00 την Καλαμάτα

Ανοίγει σήμερα το απόγευμα η αυλαία του πανελλήνιου πρωταθλήματος παίδων στο οποίο συμμετέχει και ο Κολοσσός μετά την κατάκτηση του τίτλου στη Δωδεκάνησο την περασμένη εβδομάδα. Τα παιδιά ξεκουράστηκαν ελάχιστα αφού έπρεπε να προετοιμαστούν για την νέα πρόκληση που θα αντιμετωπίσουν. Στις 16.00' στο κλειστό του Μετς θα διεξαχθεί το πρώτο παιχνίδι του ομίλου ανάμεσα στους μικρούς «θαλασσί» και την ομάδα της Καλαμάτας. Υπάρχει μια συγκρατημένη αισιοδοξία για το παιχνίδι αλλά και γενικότερα για την παρουσία τους σε αυτούς τους πανελλήνιους αγώνες.

Δεύτερη παρουσία

• Ακόμη ψηλότερα στοχεύει η γυναικεία ομάδα μπάσκετ της Ρόδου στα Island Games απ' ό,τι στην πρώτη της συμμετοχή

Η λίστα με τα ονόματα των αθλητριών που κοινοποιήθηκε στους διοργανωτές των φετινών Island Games και στα τοπικά ΜΜΕ δημιουργεί την εντύπωση πως στη δεύτερη συμμετοχή της γυναικείας ομάδας μπάσκετ ο στόχος είναι κατά πολύ υψηλότερος από την θέση που κατέλαβε στους προηγούμενους αγώνες.

Το υλικό είναι αρκετά καλό και το μετάλλιο -θεωρητικά πάντα- είναι μέσα στις δυνατότητες των κοριτσιών.

Οι 17 εκλεκτές για την μικτή γυναικών που θα εκπροσωπήσει τη Ρόδο στα φετινά Island Games:

1. **Βλάχου Ανδριάνα** (5/7/83) – Άρης Θηβών
2. **Βλαμιτσοπούλου Ιωάννα** (20/5/86)
3. **Γλυνάτση Πόπη** (7/4/82) - Διαγόρας
4. **Δράκου Αργυρώ** (27/2/81) - Διαγόρας
5. **Καλιάν Αϊλίν** (1/1/73)
6. **Κορδαλή Ζωή** (10/3/80) – Πανιώνιος
7. **Λαού Μαρία** (9/1/82) - Διαγόρας
8. **Μανδραγού Χρυσούλα** (1/1/87) - Ιάλυσος
9. **Ματσαμά Γιούλη** (8/2/81) – Αγία Παρασκευή
10. **Μιχαήλου Ελένη** (28/8/86) - Διαγόρας
11. **Μπόνη Σωτηρία** (29/3/83) – Αστέρας Πολυγώνου
12. **Μπόνη Μαρί – Ρόζα** (2/9/86) - Εσπερίδες
13. **Παπαγιάννη Ευλαμπία** (1/1/85) - Πιερικός
14. **Παπαντωνίου Πόπη** (1/5/70) - Διαγόρας
15. **Σιώζου Βάγια** (8/3/83) - Διαγόρας
16. **Τζίνη Μαρία** (13/5/74) - Διαγόρας
17. **Χριστοπούλου Δήμητρα** (13/6/81) - Διαγόρας

Ανάμεσα στα φαβορί

• Η μικτή ανδρών της Ρόδου θα διεκδικήσει με αξιώσεις για τρίτη φορά το χρυσό μετάλλιο στα Island Games

Τον Ιούνιο στο Γκέρνσεϊ θα διεξαχθούν τα φετινά Island Games και η Ρόδος θα εκπροσωπηθεί για άλλη μια φορά στο μπάσκετ με μία πολύ ισχυρή ομάδα ανδρών η οποία όπως είναι λογικό συγκαταλέγεται στα φαβορί για την κατάκτηση του χρυσού μεταλλίου όπως συνέβη και στο Γκότλαντ αλλά και στο Νησί του Μαν.

Προπονητής θα είναι ο **Γιώργος Χατζηκαλημέρης** όπως και στην πρώτη συμμετοχή το 1999. Ήδη έχουν κληθεί στην ομάδα αθλητές που συγκροτήσουν την αποστολή ωστόσο η λίστα με τα ονόματα που παραθέτεται παρακάτω, δεν είναι η τελική. Ενδεχομένως να υπάρξουν αλλαγές ή προσθήκες, ανάλογα με την πορεία των προπονήσεων που θα ξεκινήσουν σε λίγες μέρες. Οι αγωνιστικές υποχρεώσεις του **Γιώργου Χατζηκαλημέρη** με την ομάδα του Ιάλυσου στο πρωτάθλημα της Γ' εθνικής ολοκληρώνονται στις 11 Μαΐου και η προετοιμασία της μικτής θα πάρει μιά μικρή παράταση.

Οι 17 παίκτες που κλήθηκαν τώρα για την μικτή ανδρών που θα εκπροσωπήσει το νησί της Ρόδου στα φετινά Island Games:

1. **Αβεκλούριος Χρήστος** (2/4/77) - Ιάλυσος
2. **Βαλαβανίδης Γιώργος** (16/2/74) - Κολοσσός
3. **Βλαχοδήμος Στάθης** (25/7/77) - Κολοσσός
4. **Γεωργαλής Γιάννης** (17/5/83) – Απόλλων Πατρών
5. **Γκογκίδης Χρήστος** (11/2/77) - Κολοσσός
6. **Γκόνος Κώστας** (26/7/70) - Διαγόρας
7. **Δούβαλης Μάκης** (2/12/79) – Ηρακλής Λάρδου
8. **Λιβιεράτος Σπύρος** (30/3/77) - Διαγόρας
9. **Μαρουλλάκης Γιάννης** (24/4/78) – Αμπελόκηποι Θεσ/νικης
10. **Μόδιαλης Νίκος** (22/11/78) – Ηρακλής Λάρδου
11. **Μοσχής Γιάννης** (28/3/81) - Ιάλυσος
12. **Μπίλιας Χρήστος** (10/4/68) - Κολοσσός
13. **Παπακώστας Παναγιώτης** (4/6/74) - Ιάλυσος
14. **Παρδακάς Σταύρος** (13/3/83) - Διαγόρας
15. **Πουζουκάκης Κίμων** (19/1/84) - Έσπερος
16. **Σαρικάς Αλέξανδρος** (23/12/81) - Κολοσσός
17. **Συντάγγελος Τσαμπίκος** (1/1/77) - Ιβίσκος



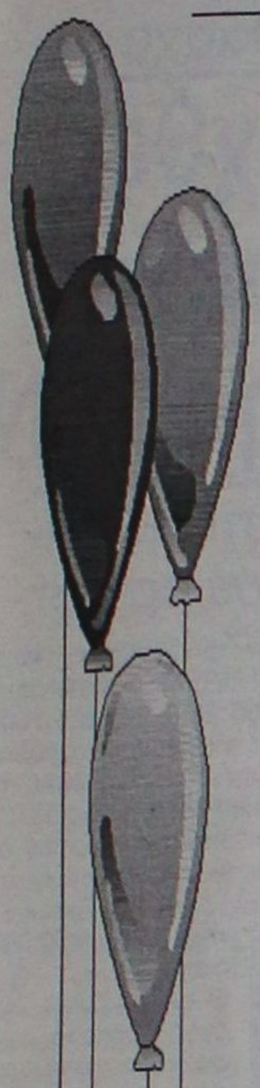

Μαγικός Κόσμος

ΠΑΙΔΟΤΟΠΟΣ - ΚΑΦΕΤΕΡΙΑ

Αγαπητοί μας φίλοι,
με μεγάλη μας χαρά σας ενημερώνουμε
ότι η καφετέρια-παιδότοπος

"Μαγικός κόσμος"

είναι κοντά σας και πάλι,
υπό νέα Δ/νση, με εκπλήξεις - σπιτικά
γλυκά και πάντα με επίβλεψη
των παιδιών από υπεύθυνο προσωπικό.

✓ Ωράριο λειτουργίας: 17.00 έως 22.00

✓ MENU για PARTY από 3,5 Ε

Με αγάπη προς τα παιδιά
ΑΝΝΑ ΝΤΟΒΕΛΛΟΥ - ΜΥΡΙΑΛΛΑΚΗ

ΑΝΑΛΑΜΒΑΝΟΥΜΕ ΚΑΙ ΚΑΘΕ ΕΙΔΟΥΣ
ΠΑΙΔΙΚΗ ΕΚΔΗΛΩΣΗ (Συλλόγων κ.λπ.)

Ακτή Κανάρη (Ψαροπούλα)
Τηλ. 2241039339 (09.00-16.00),
22410 76932 (17.00-22.00)

C·A·I·R

RODOS

ΕΓΓΥΗΣΗ ΠΟΙΟΤΗΤΑΣ

CAIR ΝΕΑ ΕΠΟΧΗ. ΝΕΑ ΚΡΑΣΙΑ

Μπορεί το όνομα **CAIR** να είναι ταυτισμένο με τους αφρώδεις οίνους ποιότητος, αυτό όμως δεν σημαίνει ότι αρκείται, απ' ότι φαίνεται, στα κεκτημένα. Τα τρία νέα κρασιά της **CAIR** υλοποιούν ένα δυναμισμό, που αφουγκράζεται τις σύγχρονες εξελίξεις και τις γευστικές αναζητήσεις του απαιτητικού καταναλωτή. Και όχι μόνο... Ένα καινούριο σημαντικό στοιχείο, ενσωματωμένο δημιουργικά στο concept αυτών των κρασιών, βάζει νέα δεδομένα στο packaging. Οι καινούριες στιλάτες φιάλες κατ' αρχάς, αλλά κυρίως οι ετικέτες τους, εκπέμπουν αμέσως το στιλ αυτών των καινούργιων κρασιών, που συνδυάζουν εμπειρία, σύγχρονη οινοποιητική τεχνολογία και μοντέρνο ύφος. Η αυθόρμητη, χειρόγραφη, αιχμηρή γραμματοσειρά, σαν σύνθημα ή motto, γραμμένο σε τοίχο, σου δείχνει ότι το **Αθέρι Ρόδου Ορεινών Αμπελώνων** είναι ένα κρασί με νεύρο και δροσιά, νεανικό και μυρωδάτο, λουλουδιαστό, φρουτώδες και ολοζώντανο. Ίσως να πρόκειται για την πιο τολμηρή αλλά και πετυχημένη ετικέτα που είδαμε ποτέ σε ελληνικό κρασί.

Στο **Οινόφως**, ένα κρασί από Αθέρι, διαλεγμένο από παμπάλαιους αυτόριζους αμπελώνες ηλικίας τουλάχιστον σαράντα χρόνων, με πολύ χαμηλή παραγωγή στοφυλιών, τα πράγματα αλλάζουν. Η ετικέτα του, με ντελικάτα -σαν από παλιό παραμύθι- μοτίβα, σου δημιουργεί την αίσθηση για αυτό που θα καταλάβεις από την πρώτη γουλιά: ένα κρασί κομφό, που παίζει αρμονικά με την ωριμότητα και τη φρεσκάδα, καθώς έχει δεχτεί τη σωστή δόση παλαίωσης σε δρύινα βαρέλια. Γι' αυτό ακριβώς τα όμορφα αρώματα κομπόστας μήλου και γλυκών μπαχαρικών συνυπάρχουν με μια κομψή αίσθηση δροσιάς, που δροσίζει στο φινάλε το στόμα. Οι έρευνες λένε ότι τα ροζέ κρασιά ταιριάζουν περισσότερο στις γυναίκες. Αυτό, φυσικά, δεν σημαίνει κρασιά σαν γλυκανάλατο μελό. Το ροζέ για το οποίο μιλάμε, το **Ρουβίνιο**, από Μανδηλαριά και ροδίτικο Μοσχάτο Τράνι, έχει μεν την τρυφεράδα γραμμένη στην σύγια του, αλλά ταυτόχρονα έχει δομή και "σώμα". Στα αιθέρια αγαλμάτινα κορμιά της ετικέτας του, το **Ρουβίνιο** έχει φινέτσα πασπαλισμένη με γοητευτικά αρώματα φράουλας, ροδιού και τριαντάφυλλου, και στο στόμα το νιώθεις σαν καραμέλα γεμάτη φρούτο.



Αναδημοσίευση από το περιοδικό "ΕΥ".

CAIR A.E.
2ο χλμ. Λεωφόρος Ρόδου-Λίνδου
Τηλ.: 02410 68770-3, Fax: 02410 62575, e-mail: cair-rho@otenet.gr

ΕΠΙΜΕΝΕΙ Ο Γ. ΚΟΥΡΗΣ

Νέες καταγγελίες χθες εις βάρος του Χρήστου Πρωτόπαπα

Στο στόχαστρο της "Αυριανής" το πολυτελές εξοχικό του Υπουργού στο Σούνιο

Νέος γύρος αντιπαράθεσης του Γιώργου Κουρή με τον υπουργό Τύπου Χρήστο Πρωτόπαπα ξέσπασε χθες Τρίτη του Πάσχα.

Αφορμή το δημοσίευμα της εφημερίδας «Αυριανή» περί πολυτελούς ακινήτου του κ. Πρωτόπαπα στο Σούνιο. Ο υπουργός Τύπου δήλωσε ότι δεν θα ακολουθήσει τον κ. Κουρή: «Όσο θα επανέρχεται με ψεύδη, συκοφαντίες και διαστρέβλωση της πραγματικότητας, τόσο θα επιβαρύνει τη θέση του και θα αυτοεξευτελίζεται», αναφέρει σχετικά.

«Δεν είναι τυχαίο ότι στην αγωνιώδη προσπάθειά του να βρει κάτι 'επιλήψιμο', έφθασε στο σημείο να διαστρεβλώνει μια απόλυτα διαφανή, γνωστή σε όλους και φυσικά δηλωθείσα στο 'πόθεν έσχες' αγορά ενός εξοχικού διαμερίσματος 77 τ.μ., με χρήματα που προήλθαν από πώληση διαμερίσματος 105 τ.μ. της συζύγου μου στο Χαλάνδρι (αποκτηθέν το 1986)».

Κατά τα λοιπά το λόγο έχει η δικαιοσύνη», τονίζει ο κ. Πρωτόπαπας, προαναγγέλοντας έτσι νέα μήνυση και αγωγή κατά του εκδότη της Αυριανής.

Όπως αναφέρεται στα χθεσινά δημοσιεύματα ο κ. Πρωτόπαπας έχει δηλώσει το ακίνητο στο «πόθεν έσχες» που κατέθεσε το 2000 στη Βουλή ως διαμέρισμα 77 τετραγωνικών μέτρων, του οποίου την κυριότητα μοιράζεται με τη σύζυγό του.

Κυβερνητικές πηγές που επικαλείται η ίδια εφημερίδα παραδέχονταν ότι το πολιτικό κλίμα μπορεί να επιβαρυνθεί αν συνεχιστούν οι επιθέσεις παρόμοιου τύπου εναντίον κυβερνητικών στελεχών.

Οι ίδιες πηγές σημειώνουν ότι ο κ. Κουρής θα υποχρεωθεί να στοιχειοθετήσει ενώπιον της Δικαιοσύνης τα όσα υποστηρίζει, εκτιμώντας ότι οι κατηγορίες θα καταπέσουν. Ωστόσο, οι δυσμενείς εντυπώσεις θα έχουν παίξει το ρόλο τους. Υπενθυμίζεται ότι ο πρωθυπουργός έχει ξεκαθαρίσει ότι η κυβέρνηση δεν αναμειγνύεται στις επιχειρηματικές συγκρούσεις. Το Βήμα της Μεγάλης Τετάρτης σημείωνε ότι ο Κώστας Σημίτης τηρεί στάση αναμονής αναφορικά με τις καταγγελίες και θα αναλάβει πρωτοβουλία τις επόμενες ημέρες.

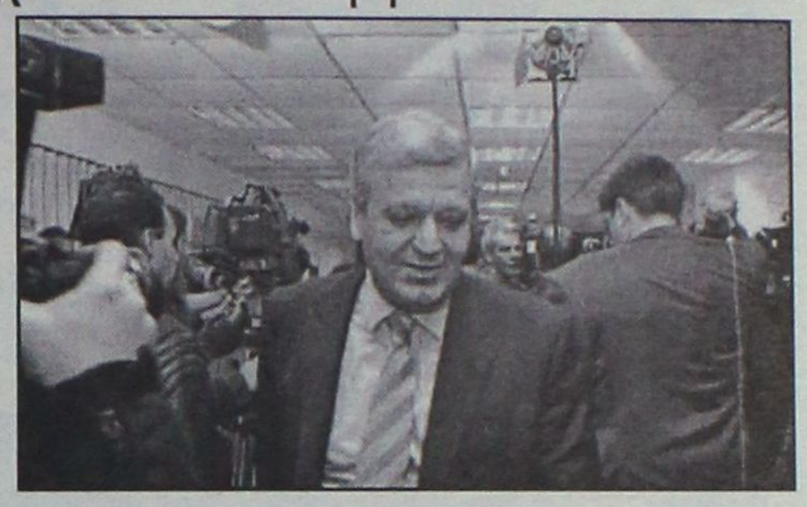

ΑΠΑΝΤΗΣΗ ΤΟΥ ΧΡ. ΠΡΩΤΟΠΑΠΑ

Δεν θα ακολουθήσω βέβαια τον κ. Κουρή στον κατήφορο που έχει επιλέξει.

Όσο θα επανέρχεται με ψεύδη, συκοφαντίες και διαστρέβλωση της πραγματικότητας, τόσο θα επιβαρύνει τη θέση του και θα αυτοεξευτελίζεται.

Δεν είναι τυχαίο ότι στην αγωνιώδη προσπάθειά του να βρει κάτι "επιλήψιμο", έφθασε στο σημείο να διαστρεβλώνει μια απόλυτα διαφανή, γνωστή σε όλους και φυσικά δηλωθείσα στο "πόθεν έσχες" αγορά ενός εξοχικού διαμερίσματος 77 τ.μ , με χρήματα που προήλθαν από πώληση διαμερίσματος 105 τ.μ της συζύγου μου στο Χαλάνδρι (αποκτηθέν το 1986).

Κατά τα λοιπά το λόγο έχει η δικαιοσύνη.

Μηνύματα Σημίτη προς πολλούς αποδέκτες...

Αποφασισμένος να διατηρήσει την πρωτοβουλία των κινήσεων εμφανίζεται ο πρωθυπουργός, στέλνοντας μηνύματα προς όλες τις κατευθύνσεις. Ο κ. Σημίτης ξεκαθάρισε ότι δεν λειτουργεί υπό πίεση όσον αφορά στην ανάληψη των όποιων πρωτοβουλιών για να βγει η κυβέρνηση από την κρίση.

Ο πρωθυπουργός εμφανίζεται ενοχλημένος με το κλίμα που έχει δημιουργηθεί τις τελευταίες ημέρες ότι επίκεινται δραματικές κινήσεις για την αναστροφή του κλίματος. Ο κ. Σημίτης πιστεύει ότι τέτοιες κινήσεις θα μπορούσαν να ακυρωθούν από τις ίδιες τις εξελίξεις, ενώ θα έδιναν την εντύπωση ότι οι καταγγελίες του Γ.Κουρή έχουν βάση.

Χαρακτηριστική ήταν η δήλωσή του, όταν ρωτήθηκε αν το περιβάλλον του χωριού του (το Κορακοχώρι) συμβάλλει στη λήψη των αποφάσεων: «Τις μεγάλες αποφάσεις μπορούμε να τις παίρνουμε παντού» είπε.

Επιπλέον, ο Κώστας Σημίτης άφησε να εννοηθεί ότι είναι αποφασισμένος να κρατήσει την πρωτοβουλία των κινήσεων για την αναστροφή του κλίματος: «Μας αρέσει να σπάμε αυγά» είπε την Κυριακή του Πάσχα, κατά τη διάρκεια της επίσκεψής του σε στρατόπεδο του νομού Ηλείας.

Σύμφωνα με το ρεπορτάζ της εφημερίδας, για τις όποιες κινήσεις του ο πρωθυπουργός θα αναμενει το αποτέλεσμα της δικαστικής διερεύνησης που ζήτησε από τον εισαγγελέα του Αρείου Πάγου. Το πόρισμα αναμένεται το αργότερο έως τα μέσα Μαΐου. Το χρονικό ορόσημο ενδέχεται να οδηγήσει σε μικρή μετάθεση της Κεντρικής Επιτροπής του ΠΑΣΟΚ.

Αίσθηση, πάντως, δημιούργησε και μια τρίτη δήλωση του πρωθυπουργού: «Όποια δουλειά και να κάνεις, αν την κάνεις συνέχεια τη βαριέσαι». Πολλοί έκαναν λόγο για πρόθεση αποχώρησης του κ. Σημίτη από την ενεργό πολιτική, ωστόσο, οι συνεργάτες του διαβεβαιώνουν ότι είναι αποφασισμένος να δώσει τη μάχη των εκλογών του 2004.

Ο πρωθυπουργός επιστρέφει στο πρόγραμμα των υποχρεώσεών του σήμερα. Τις αμέσως επόμενες ημέρες θα καλύψει το κενό του κ. Μαλέσιου στο υπουργείο Δημόσιας Τάξης. Όπως αναφέρει το Έθνος, το απόγευμα χθες, ο κ. Σημίτης συγκαλεί τον λεγόμενο «πρωινό καφέ», όπου θα ανακοινώσει την τακτική που έχει επιλέξει.



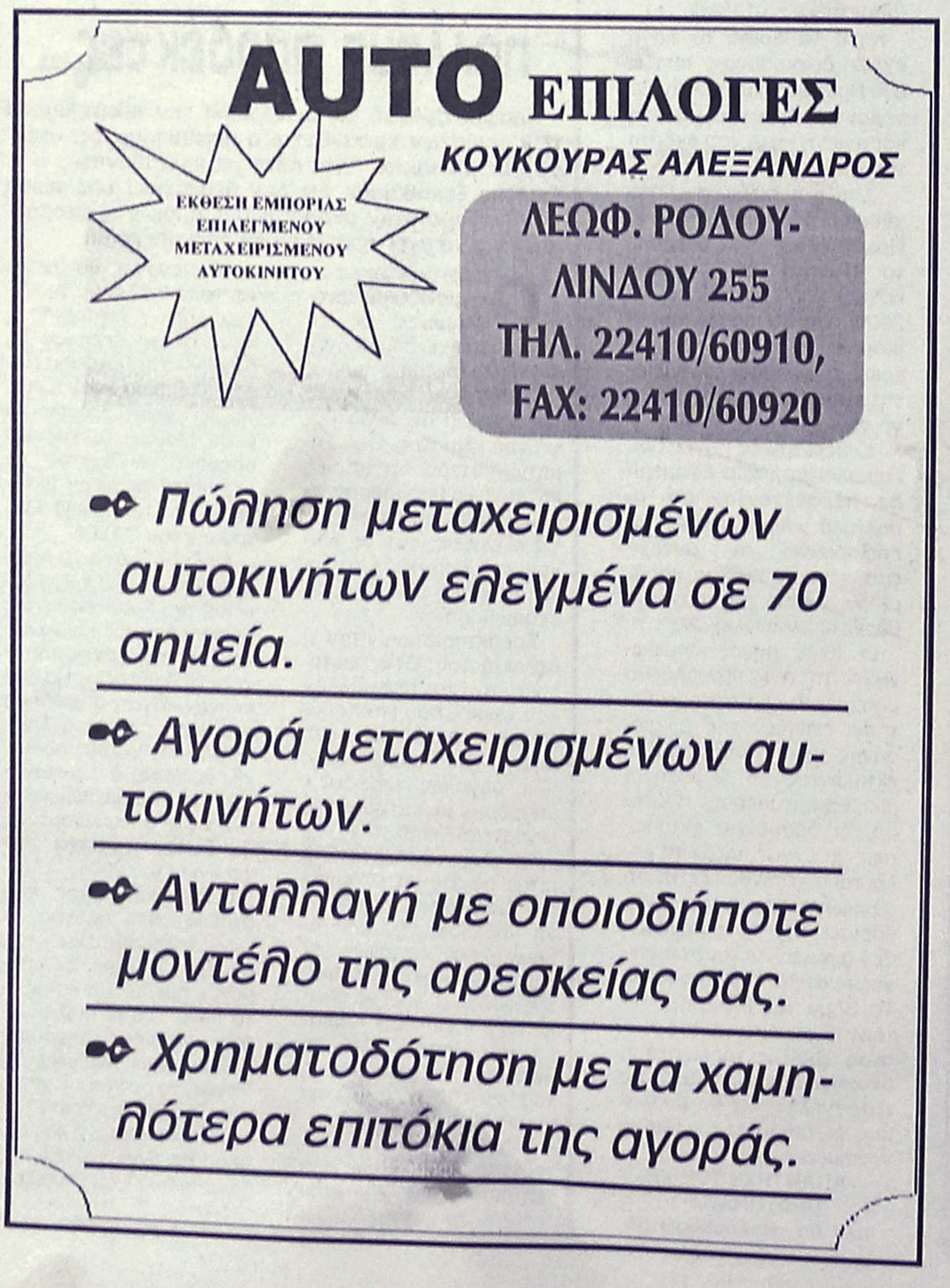

Μετά τη διακοπή λόγω του Πάσχα

Ξανά στο εδώλιο χθες οι 19 κατηγορούμενοι για την υπόθεση της 17Ν

Εξετάσθηκε η υπόθεση της βομβιστικής επίθεσης κατά της οικίας του Γερμανού πρέσβη

Με την εξέταση της υπόθεσης της βομβιστικής επίθεσης κατά της οικίας του Γερμανού πρέσβη στο Χαλάνδρι και τις ληστείες στην Εθνική και τον ΟΤΕ συνεχίζεται την Τρίτη ενώπιον του Τριμελούς Εφετείου Κακουργημάτων η δίκη των 19 κατηγορουμένων για συμμετοχή στην τρομοκρατική οργάνωση 17Ν, που είχε διακοπεί λόγω του Πάσχα.

Ο Γερμανός διπλωμάτης Κάρλ Χάινς Κούνα, ο οποίος είχε γίνει στόχος της 17 Νοέμβρη, δεν παρευρίσκετο το πρωί στο δικαστήριο για να καταθέσει.

Ο μάρτυρας Αθανάσιος Τσιμπερδώνης κατέθεσε, μεταξύ άλλων, πως οι δράστες πιθανότατα είχαν σκοπό να σκοτώσουν τον πρέσβη. Ο οδηγός του πρέσβη Ηρακλής Κατσιφαράκης ανέφερε στην κατάθεσή του ότι, αν η ρουκέτα δεν είχε πέσει στη στέγη του σπιτιού, αλλά πιο χαμηλά, θα υπήρχε κίνδυνος για τους ανθρώπους που βρίσκονταν εκείνη την ώρα εντός της οικίας.

Σε ερώτηση του εισαγγελέα Χρήστου Λάμπρου, ο Σάββας Ξηρός απέφυγε να απαντήσει αν τραυματίστηκε στη διάρκεια της συγκεκριμένης επίθεσης, λέγοντας πως «η ρουκέτα πήγε ακριβώς εκεί που σημαδεύαμε».

Ο κ. Λάμπρου ρώτησε και τον Παύλο Σερίφη ποιος είχε επιμεληθεί τα τραύματα του Σάββα Ξηρού. Ο κατηγορούμενος περιορίστηκε να πει ότι δεν έχει καμία σχέση με την υπόθεση.

Με την έναρξη της διαδικασίας ο Σάββας Ξηρός σχολίασε την κατάθεση, που είχε δώσει τη Μεγάλη Τετάρτη ο Βασίλης Δημόπουλος, αναφέροντας, μεταξύ άλλων, τα εξής :

«Είδαμε έναν επαγγελματία αναγνωριστή που συμμετείχε σε δύο σκευωρίες της Αστυνομίας. Δεν άντεξε να συμμετέχει και στην τρίτη. Η πρώτη αναγνώριση αφορούσε στον Επαμεινώνδα Σκυφτούλη. Αν πλήττονται οι θεσμοί δεν ευθύνονται αυτοί, που επισημαίνουν τον ευτελισμό τους αλλά αυτός που το πράττει».

ΛΗΣΤΕΙΕΣ ΤΡΑΠΕΖΩΝ

Κανένας απο τους μάρτυρες, που είχαν κλητευθεί να καταθέσουν σήμερα για τις ληστείες του υποκαταστήματος της Εθνικής Τράπεζας, στην οδό Χρεμωνίδου στο Παγκράτι, στις 17 Δεκεμβρίου 1998, της χρηματαποστολής του ΟΤΕ Πειραιά, στις 2 Μαΐου 2001 και του ΟΤΕ Πατησίων, στις 2 Απριλίου 2002, αλλά και για την κλοπή πολεμικού υλικού απο το στρατόπεδο του Συκουρίου, στις 24 Δεκεμβρίου 1989, δεν εμφανίστηκε στο Τριμελές Εφετείο Κακουργημάτων.

Αποτέλεσμα ήταν η διαταγή του τριμελούς Εφετείου Κακουργημάτων για τη βίαιη προσαγωγή όλων των μαρτύρων που απουσίαζαν σήμερα από τη διαδικασία. Από τους 17 μάρτυρες που είχαν κληθεί να εξεταστούν σήμερα για πέντε υποθέσεις, παρόντες ήταν μόνο οι δύο. Το δικαστήριο αποφάσισε επίσης να επιβληθεί στους μάρτυρες που δεν εμφανίστηκαν χρηματικό πρόστιμο 100 ευρώ στον καθένα.

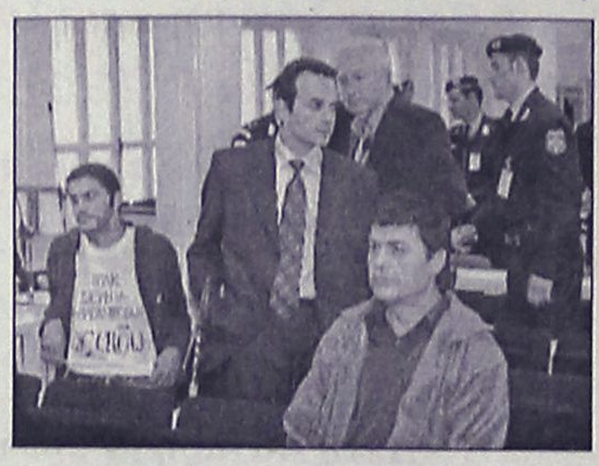

Ο πρόεδρος του δικαστηρίου ζήτησε να προσέλθουν αύριο για να καταθέσουν οι μάρτυρες για τις ληστείες στο αστυνομικό τμήμα Βύρωνα, στο Πολεμικό Μουσείο, στο σούπερ μάρκετ Μαρινόπουλος, την έκρηξη στα γραφεία της ΕΟΚ, και τις ληστείες στα υποκαταστήματα της τράπεζας Εργασίας στην Πατησίων και στο Περιστέρι.

Ο εισαγγελέας, Χρήστος Λάμπρου, ρώτησε τους κατηγορουμένους αν γνωρίζουν που πήγαν τα χρήματα απο τη ληστεία της ΕΤΕ Παγκρατίου. Ο Διονύσης Γεωργιάδης αρνήθηκε οτι συμμετείχε στη ληστεία, ενώ ο Χριστόδουλος Ξηρός απάντησε ότι «οδηγούμαστε σε μια δίκη εντυπώσεων και όχι στοιχείων. Είναι ένα κακοστημένο θέατρο. Δεν είναι δίκη. Απο τότε που τελείωσα το δημοτικό δουλεύω σαν είλωτας και τώρα με κατηγορούν ότι έκλεψα ένα δισ. δραχμές».

Ο εισαγγελέας της έδρας είπε πως δε θα υποβάλει το ίδιο ερώτημα στον Αλέξανδρο Γιωτόπουλο, επειδή ο κατηγορούμενος αρνείται το διάλογο. «Η δημοκρατία δεν έχει ούτε 45άρια, ούτε ρουκέτες. Διάλογο έχει», τόνισε ο κ. Λάμπρου.

Ο πρόεδρος κάλεσε τους μάρτυρες

Υποθέσεις ληστειών εξετάζονται σήμερα

Ο Κουφοντίνας αρνείται ότι τα μέλη της 17Ν έκαναν ληστείες

Μάρτυρες από έξι υποθέσεις, κάλεσε να είναι παρόντες σήμερα το πρωί ο πρόεδρος του Τριμελούς Εφετείου Κακουργημάτων της Αθήνας όπου δικάζονται οι κατηγορούμενοι για συμμετοχή στη "17Ν".

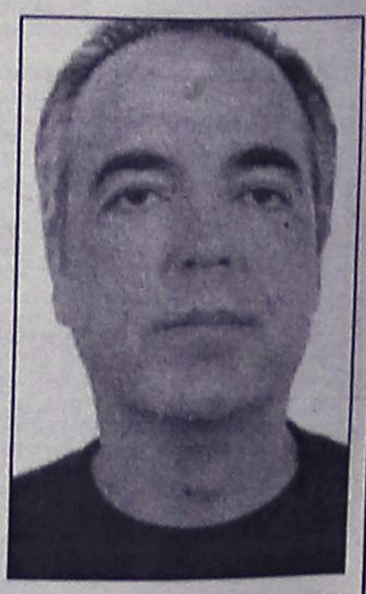

Ο πρόεδρος του δικαστηρίου ζήτησε να προσέλθουν για να καταθέσουν οι μάρτυρες για τις ληστείες στο αστυνομικό τμήμα Βύρωνα, στο Πολεμικό Μουσείο, στο σούπερ μάρκετ "Μαρινόπουλος", την έκρηξη στα γραφεία της ΕΟΚ, και τις ληστείες στα υποκαταστήματα της Τράπεζας Εργασίας στην Πατησίων και στο Περιστέρι.

Η διαδικασία ολοκληρώθηκε χθες με ανάγνωση εγγράφου.

Νωρίτερα, ο Δημήτρης Κουφοντίνας απαντώντας σε ερώτηση του εισαγγελέα της έδρας επανέλαβε ότι η "17Ν" δεν έχει αναλάβει την ευθύνη για καμία ληστεία.

Η Σοφοκλέους κατά τη χθεσινή συνεδρίαση

Αντεξε στις πιέσεις

Οριακή άνοδος του Γενικού Δείκτη σε ποσοστό 0,09%

Ισχυρές "αντιστάσεις" έδειξε χθες η χρηματιστηριακή ορά παρά τα "πυρά" που χθηκαν οι μετοχές του Έ και της Cosmote, με τη τοχή της Εθνικής Τράπεες να αντισταθμίζει τις πιέις, κρατώντας την αγορά : θετικό έδαφος.

Μετά την αρχική άνοδο ιτά το άνοιγμα της συνεδρίασης, η αγορά ακολούησε πτωτική πορεία, περώντας σε αρνητικό έδαος. Ωστόσο, γρήγορα /τέδρασε και πέρασε ξανά : θετικό έδαφος, παραμέοντας κοντά στο επίπεδο ων 1.660 μονάδων μέχρι αι τη λήξη της συνεδρίας. Πρωταγωνιστής της ημερινής συνεδρίασης ναδείχθηκε για ακόμα μία μέρα η μετοχή της Εθνικής ράπεζας, καταγράφοντας έρδη 4,48%.

Ρευστοποιήσεις εκδηλώηκαν και στην μετοχή του ΟΤΕ, με αποτέλεσμα να σηειώσει πτώση 3,91%, μετά την υποβάθμιση της μετοχής του οργανισμού από την Morgan Stanley, που έθεσε νέα τιμή-στόχο τα 12,1 ευρώ έναντι 14 ευρώ έως τώρα. Από την πλευρά της η JP Morgan προβλέπει μείωση 32% για τα καθαρά κέρδη του ΟΤΕ στο α΄τρίμηνο του 2003. Η JP Morgan δίνει σύσταση "underweight" και "δίκαιη τιμή" τα 11,1 ευρώ.

Ισχυρές πιέσεις δέχθηκε και η μετοχή της Cosmote (-4,31%), καθώς η νορβηγική εταιρία τηλεπικοινωνιών Telenor προχωρά σε ρευστοποίηση του μισού περίπου της συμμετοχής της, με εύρος τιμής 9,16-9,35 ευρώ. Εξαίρεση από τις μετοχές που απαρτίζουν το δείκτη των τηλεπικοινωνιών αποτέλεσε η μετοχή της Vodafone, η οποία ενισχύθηκε κατά 1,79%.

Με σημαντική άνοδο (1,19%) έκλεισε η μετοχή της ΔΕΗ, με την UBS να διατηρεί την τιμή-στόχο των 16 ευρώ, δηλαδή κατά 15% υψηλότερα από τα τρέχοντα επίπεδα. Καλή εικόνα παρουσίασε η μικρή και μεσαία κεφαλαιοποίηση, με τη σχέση κερδισμένων προς τις χαμένες μετοχές να διαμορφώνεται στο 2 προς 1 και τις μετοχές του ομίλου Λαναρά να κλείνουν στα ανώτερα επίπεδα διακύμανσης.

Ο Γενικός Δείκτης έκλεισε στις 1.665,28 μονάδες, έναντι 1.663,77 μονάδων της προηγουμένης μέρας, καταγράφοντας οριακή άνοδο 1,51 μονάδων ή σε ποσοστό 0,09%. Ο βασικός χρηματιστηριακός δείκτης κινήθηκε σε εύρος διακύμανσης 26 μονάδων, καταγράφοντας κατώτερη τιμή στις 1.655,74 μονάδες (-0,48%) και ανώτερη τιμή στις 1.681,63 μονάδες (+1,07%).

Ο δείκτης FTSE/ASE 20 έκλεισε στις 815,48 μονάδες, με άνοδο σε ποσοστό 0,21%, ενώ ο δείκτης FTSE/ASE 40 έκλεισε στις 175,98 μονάδες, με άνοδο σε ποσοστό 0,64%. Ο δείκτης FTSE/ASE SMALLCAP 80 έκλεισε στις 440,52 μονάδες, ενισχυμένος σε ποσοστό 1,15%, ενώ ο δείκτης FTSE 140 έκλεισε στις 1.887,33 μονάδες, με άνοδο σε ποσοστό 0,38%.

Από τις 354 μετοχές που διαπραγματεύθηκαν, 209 κινήθηκαν ανοδικά, 92 πτωτικά, ενώ η τιμή 53 μετοχών παρέμεινε αμετάβλητη. Τη μεγαλύτερη ποσοστιαία άνοδο σημείωσαν οι μετοχές των εταιριών: Κλωνατέξ (κο) +17,90%,

Κλωνατέξ(πα) +17,65%, Γιαννούσης +17,65%, Fanco +16,98%, Κλωστήρια Ναούσης +11,97%, Ξιφίας (κα) +11,76%, Βιοσώλ (πο) +11,54%, Μουριάδης +10,71%, Stabilton (πα) +10,71% και Εικόνα-Ηχος +9,84%.

Αντιθέτως τις μεγαλύτερες απώλειες σημείωσαν οι μετοχές των εταιριών: Εσκιμό (πο) –10,58%, ΑΝΕΚ (πο΄90) –6,45%, ΜΕΤΚΑ –5,95%, Datamedia –5,41%, Ιντεάλ (κο) –4,44%, Alpha Trust Asset Manager –4,44%, Cosmote –4,31%, Επιχειρήσεις Παρνασσός –4,26%, Kleeman Hellas –4,19% και ΟΤΕ –3,91%.

Η αξία των συναλλαγών ανήλθε στα 94,940 εκατ. ευρώ, εκ των οποίων τα 1,9 εκατ. ευρώ αποτέλεσαν προσυμφωνημένα πακέτα συναλλαγών.

Πραγματοποιήθηκε ένα πακέτο 752 μετοχών της Αγροτικής Ασφαλιστικής στα 1,18 ευρώ και ένα πακέτο 63.500 μετοχών της Cosmote στα 9,46 ευρώ.

Στο κλείσιμο της συνεδρίασης έγινε ένα πακέτο 288.000 μετοχών της Θεμελιοδομής στα 2,16 ευρώ και ένα πακέτο 256.000 μετοχών της Εικόνα Ηχος στα 2,68 ευρώ.

Τη μεγαλύτερη συναλλακτική δραστηριότητα παρουσίασαν οι μετοχές: ΟΤΕ με 2.451.651 τεμάχια, Κλωνατέξ (κ) με 906.815, Κλωστήρια Ναούσης με 869.862 και Alfa Alfa με 641.290 τεμάχια. Τη μεγαλύτερη αξία συναλλαγών κατέγραψαν οι μετοχές των εταιριών: ΟΤΕ με 23,165 εκ. ευρώ, Εθνική με 5,811, Eurobank με 4,073 και Cosmote με 4,007 εκ. ευρώ.

Η συνολική κεφαλαιοποίηση της αγοράς διαμορφώνεται στα 62,921 δισ. ευρώ. Η τιμή των μετοχών του δείκτη MSCI έκλεισε ως εξής:

Alpha Bank:	12,12
Coca Cola:	13,02
Eurobank:	10,66
Panafon:	5,68
Αλουμίνιο Ελλάδος:	17,44
Βιοχάλκο:	3,70
ΔΕΗ:	13,66
Εθνική:	12,14
ΕΛΠΕ:	5,30
Ελ. Τεχνοδομική:	5,58
Εμπορική:	12,48
Επιχ. Αττικής:	2,19
ΕΥΔΑΠ:	3,36
Ιντρακόμ:	4,96
ΚΑΕ:	9,06
Τεχνική Ολυμπιακή:	2,73
Πειραιώς:	5,44
Τιτάν:	32,46
Motor Oil:	6,60
Folli-Follie:	9,96
ΟΤΕ:	9,34

Οι επιμέρους δείκτες έκλεισαν ως εξής:

Τραπεζικός:	2.532,96	+1,65%
Τηλεπικοινωνιών:	779,68	–2,48%
Ασφαλειών:	480,70	+0,16%
Επενδύσεων:	505,44	+1,05%
Κατασκευαστικών:	855,93	+0,96%
Κλωστουφαντουργίας:	319,85	+2,47%
Βιομηχανιών:	966,73	+0,25%
Συμμετοχών:	1.018,04	+0,69%
Βασικών Μετάλλων:	396,01	+0,39%
Μη μεταλλικών Ορυκτών:	719,36	+1,45%
Εκδόσεις- Εκτυπώσεις:	239,29	–0,40%
Λιανικού Εμπορίου:	637,19	+1,01%
Πληροφορικής:	379,61	+0,04%
Ειδών Λύσεων Πληροφορικής:	184,25	+0,64%
Χονδρικό εμπόριο:	346,11	+0,23%
Τρόφιμα- ποτά:	384,33	+0,23%
Παράλληλη Αγορά:	127,80	–0,09%
Διυλιστήρια:	874,69	–0,53%
Διαχείρισης Ακίνητης Περιουσίας:	812,99	+0,18%



Οι εκβραχιστές και οι ...ατσαλάκωτοι!

Ζούμε σε μια εποχή της προβολής και της εικόνας. Η τηλεόραση εισβάλλει καθημερινά στο σπίτι μας αποκτώντας κυρίαρχο ρόλο στην συμπεριφορά μας. Ολοι επιδιώκουν την παρουσία τους στην βιτρίνα της καθημερινότητας προσβλέποντας στην ατομική προβολή με στοιχεία ιδιοτέλειας. Ελάχιστύμπανα προβολής και θεατρινισμού. Απέναντι αναπτύσσονται οι ατσαλάκωτοι, τύποι με υπεροψία, με εγωπάθεια, καλοβολεψάκηδες που ο στόχος τους είναι η αναρρίχησή τους χωρίς κάματο και πνευματική ζύμωση. Σήμερα δεν γνωρίζουμε ποιοί από αυτούς υπερισχύουν, σε ποιούς



Γράφει ο
Αγαπητός Ξάνθης
Αρχιτέκτων

στοι είναι εκείνοι που λειτουργούν με κοινωνική διάσταση και συνολική δυναμική. Έτσι απλά δημιουργούνται διάφορες ομάδες που χρήζουν ανάλογου χαρακτηρισμού από την δραστηριότητά τους, από την σημειακή τους αντανάκλαση.

Μπορούμε να διακρίνουμε ότι σε όλους της διαστρωμάτωσης υπάρχουν οι εκβραχιστές και οι ατσαλάκωτοι, οι πληβείοι και οι αριστοκράτες, οι σκαπανείς και οι κηφήνες και στο λαϊκότερο τα κορόιδα και οι μάγκες. Είναι τάξεις που συνυπάρχουν, είναι κατηγορίες που συναντάμε σε καθημερινή βάση, είναι κοινωνικά στοιχεία που εμπλέκονται στην ζωή μας, είναι κομμάτι από εμάς. Οι εκβραχιστές είναι χαμηλόφωνοι, άοκνοι εργάτες της ζωής, άνθρωποι του μόχθου και της αγωνίας, άτομα με συνείδηση και μεράκι χωρίς

εμείς μπορούμε να καταταχθούμε, με ποιούς μπορούμε να συναναστραφούμε και να στηρίξουμε.

Ενα είναι όμως ξεκάθαρο, ότι και οι δυό πλευρές αναπτύσσονται δυσανάλογα με τελικό πηλίκων την κοινωνική αναδιάταξη σε βάρος των μειλίχιων, των μεροκαματιάρηδων. Εικόνα βλέπουμε στους πολιτικούς μας ταγούς. Οι ατσαλάκωτοι, πολιτικά όντα με υπερεκτίμηση των δυνατοτήτων τους, με δυνατότητες διασύνδεσης, με καθεστωτική αντίληψη στην σκέψη τους παρεμποδίζουν το κάθε τι το αναγεννητικό, το κάθε τι το καινούργιο, το κάθε τι το δημιουργικό. Απολαμβάνουν θέσεις εκμεταλλευόμενοι την δουλειά των άλλων, έχοντας μόνο σκοπό την άκοπη διείσδυση στα πολιτικά δρώμενα του τόπου. Δεν προσφέρουν έργο, απεναντίας είναι παράγοντες αναστολής και οπισθογυρίσματος.

Σαν χαμαιλέοντες προσαρμόζονται στο περιβάλλον που επιθυμούν πείθοντας πολλές φορές για τις λαϊκίστικες προθέσεις τους και τις άχρωμες τοποθετήσεις τους. Ποτέ δεν παίρνουν καθαρή θέση με συγκεκριμένο επίλογο, αλλά πνίγονται στις ωραιοποιήσεις και στις στρογγυλές προσεγγίσεις. Ενώ οι σκαπανείς είναι άτομα αυτόφωτα που λάμπουν έστω και εάν προσπαθούν κάποιοι να περιορίσουν την λάμψη τους. Είναι οι δίπλα μας που ξυπνούν χαράματα για την δουλειά τους, είναι αυτοί που όταν αποκτήσουν εξουσία συμπονούν και διευκολύνουν τον συνάνθρωπό τους. Τους διακρίνει η αξιοπρέπεια, ο αυτοσεβασμός και η πολιτική ιδεολογία. Είναι αυτοί που αφήνουν κοινωνικά και πολιτικά στίγματα, είναι αυτοί που γράφουν ιστορία, είναι αυτοί που σηκώνουν στους ώμους τους την βάσανο της ζωής. Είναι όμως και αυτοί που πολλές φορές περιφρονούνται και στριμώχνονται στην γωνία από τους επιτήδειους, από τους "ατσάλινους", από τους επιφανειακούς. Επειδή δεν έχουν τις ικανότητες της πλαστής παρουσίας χάνονται κάτω από την πίεση των μεγαλόστομων, των υπερφίαλων, των κουτοπόνηρων.

Πρότυπα "ατσαλάκωτου" είναι μερικοί που κυβερνούν και κρατούν τις τύχες του κόσμου στα χέρια τους. Γόνοι μεγάλων ονομάτων παρέλαβαν πολιτική προίκα που την ενδυναμώνουν συνεχώς με επιθετικές τάσεις ώστε να μην αμφισβητηθεί η παγκόσμια παρουσία τους.

Με αντιδημοκρατικές αποφάσεις με το πρόσχημα της πάταξης της κοινωνικής ανασφάλειας και του φαινομένου της τρομοκρατίας επιβάλλουν την ισχύ τους, επιτάσσουν αποφάσεις εισβάλουν επιλεκτικά σε άλλες χώρες. Αναταράσσουν την κοινωνική γαλήνη δημιουργώντας συνειδητά νεκρούς, τραυματίες, πόνο, φτώχεια και εξαθλίωση. Γιατί απλά όταν μαλώνουν οι ατσαλάκωτοι μεταξύ τους τα θύματα είναι οι εκβραχιστές.

Δεν αρκεί μόνο να ευημερούν οι οικονομικοί δείκτες και οι ατσαλάκωτοι να γυαλίζονται ακόμη περισσότερο. θα πρέπει να προσπαθήσουμε για μια οικονομική ευημερία και κοινωνική πρόοδο γεμάτη από αλληλεγγύη, ελευθερία, αξιοκρατία, και ευπρέπεια. Μόνο με την εργατικότητα και την σοβαρότητα των μελών της, η κοινωνία μπορεί να βρει διαχρονική και σταθερή αναπτυξιακή πορεία. Επιθυμία είναι οι σκαπανείς να πολλαπλασιασθούν και να αυξηθούν και οι κηφήνες να εξασθενίσουν και να ελαχιστοποιηθούν. Στην ευχέρεια των υγιών σκεπτόμενων είναι ο καθορισμός της κοινωνικοπολιτικής διάκρισης των ατόμων, και με την παράλληλη συμμετοχική διαδικασία των πολλών στα τεκταινόμενα του τόπου να επιβραβευθεί η δημιουργική πορεία των εκβραχιστών.



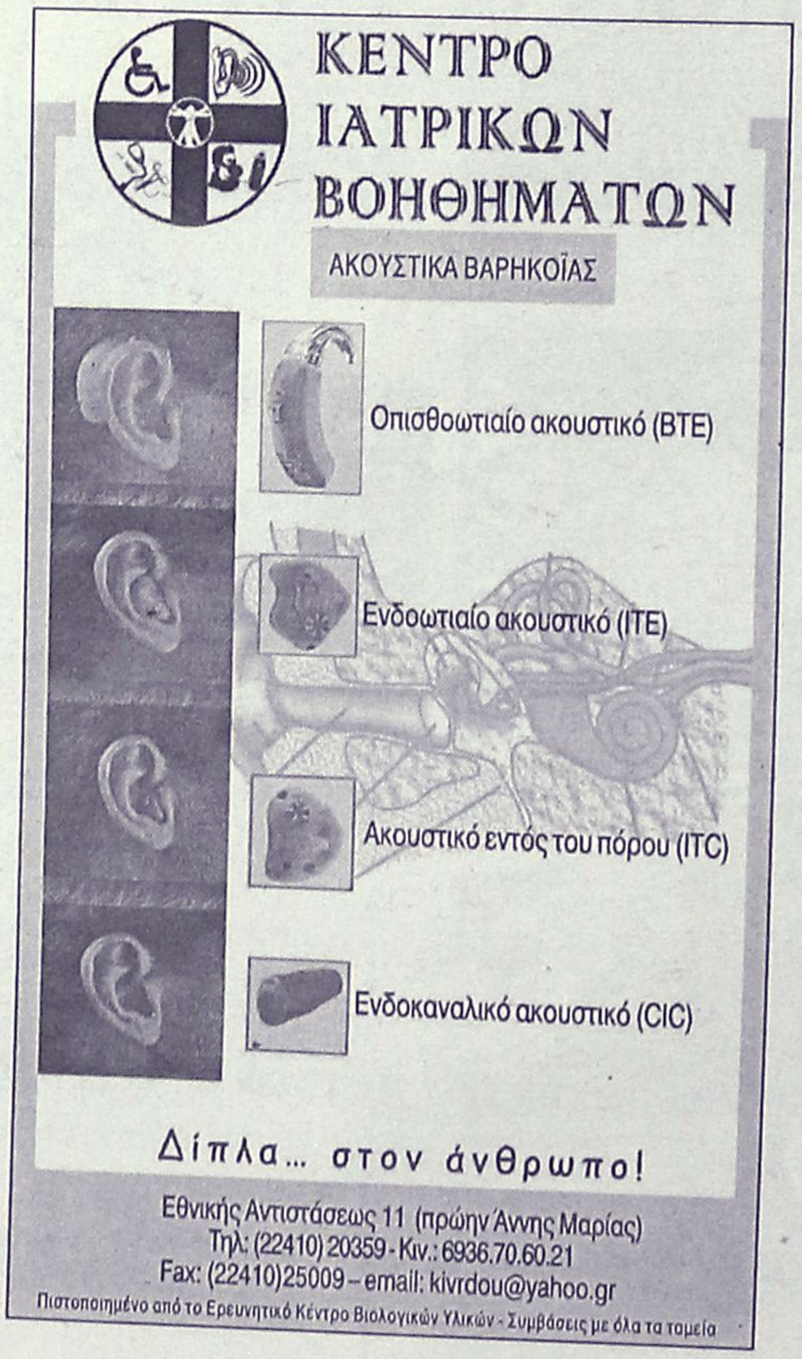



Πάντα με υγείαν...

Παραμύθι, μια μαγική ιστορία

«Μια φορά και έναν καιρό στα πολύ παλιά τα χρόνια...». Αυτή η φράση ξύπνα μέσα μας, μνήμες ξεχασμένες, ταξιδεύοντας μας πίσω στα παιδικά μας χρόνια. Τότε που οι νύχτες μας ήταν γεμάτες από τις περιπέτειες του ήρωα του παραμυθιού που αγαπούσαμε. Ακούγαμε το παραμύθι και φανταζόμασταν ότι όλα αυτά τα ζούσαμε και εμείς σαν να ήμασταν εκεί. Και στο τέλος του κάθε παραμυθιού ερχόταν η λύτρωση με τη φράση «Και έζησαν αυτοί καλά και εμείς καλλίτερα». Οι δύο αυτές φράσεις στην αρχή και στο τέλος της κάθε ιστορίας έχουν μία μεγάλη χρησιμότητα για το παιδί. Η πρώτη, «Μια φορά και έναν καιρό...» δηλώνει στο παιδί ότι όλα αυτά που διηγείται το παραμύθι δεν γίνονται στο «εδώ και στο τώρα» αλλά είναι κάτι που γινόταν στο παρελθόν. Αυτό βοηθά πολύ το παιδί στο να νοιώσει ασφαλές στο παρόν αλλά ταυτόχρονα του επιτρέπει και να ταυτιστεί με τον ήρωα του παραμυθιού χωρίς να αισθάνεται άγχος. Καθώς η πλοκή της ιστορίας εξελίσσεται και η αγωνία του παιδιού κορυφώνεται, το τέλος έρχεται, και είναι πάντα καλό. Αυτό δηλώνεται με τη φράση «Και έζησαν αυτοί καλά και εμείς καλλίτερα», όπου είναι επίσης χρήσιμο για να καταλάβει το παιδί ότι όχι μόνο στην ιστορία αλλά και στην πραγματική ζωή, ανεξάρτητα από τις δυσκολίες και τις αντιξοότητες που θα συναντήσει στο δρόμο του, όλα στο τέλος θα πάνε καλά.

Τα παραμύθια δεν είναι απλά διασκεδαστικές ιστορίες. Είναι ιστορίες με νόημα, οι οποίες βοηθούν το παιδί να φωτίσει πλευρές του εαυτού του και να τις κατανοήσει μέσα από ασυνείδητες διεργασίες που γίνονται καθώς ακούει την ιστορία. Το παραμύθι είναι το μοναδικό μέσο που επιτρέπει στο παιδί να ταυτιστεί με τον ήρωα σε αντίθεση με τους μύθους οι οποίοι είναι δογματικοί στα νοήματα τους (όπως π.χ ο τζίτζικας και ο μέρμηγκας ή αλεπού και τα σταφύλια).

Πως να διηγείστε σωστά ένα παραμύθι

Το παραμύθι είναι καλλίτερα να το λέτε από μνήμης και όχι να το διαβάζετε από βιβλίο. Ο προσωπικός σας τρόπος και ο ρυθμός σας είναι πάντα προτιμότερος από το απλό διάβασμα.

Επαναλάβετε το παραμύθι, όσες φορές το παιδί σας το ζητήσει. Η ανάγκη του παιδιού να ακούει το ίδιο και το ίδιο παραμύθι πολλές φορές, έχει τη βάση του στο ότι προσπαθεί να αναλύσει τα κρυφά μηνύματα του παραμυθιού και για αυτό η επανάληψη είναι απαραίτητη.

Μην ερμηνεύετε το παραμύθι στο παιδί σας, έστω και αν αυτό σας το ζητήσει. Πολλοί γονείς θέλοντας να σιγουρευτούν ότι το παιδί κατάλαβε την ιστορία του εξηγούν εκείνοι τα σημεία που θεωρούν απαραίτητα. Αυτό όμως στερεί από το παιδί τη μαγεία της ανακάλυψης των κομματιών του εαυτού του.

Αποφύγετε για αρχή τα εικονογραφημένα παραμύθια. Αφήστε το παιδί να δουλέψει με τη φαντασία του χωρίς να υπάρχει έτοιμη η εικόνα.

Κασέτες, τηλεόραση, video

Φθηνό υποκατάστατο των παραμυθιών για τα σημερινά παιδιά, που μεγαλώνουν μακριά από γιαγιάδες και παππούδες ή με γονείς οι οποίοι δουλεύουν πολλές ώρες είναι η τηλεόραση, το video αλλά και οι κασέτες με έτοιμα παραμύθια. Το παιδί μπορεί να μεγαλώνει σε εποχή εκσυγχρονισμού και είναι χρήσιμο να έρχεται σε επαφή με όλα τα προηγούμενα όταν αυτά δεν αντικαθιστούν την ανθρώπινη επικοινωνία και επαφή.

Δύο ή τρεις φορές την εβδομάδα είναι καλό να αφιερώνονται στο να διηγηθούμε στο παιδί μας ένα παραμύθι, ειδικά την ώρα του βραδινού ύπνου όπου μετά το παιδί μπορεί αν θέλει να μείνει λίγο ακόμη ξύπνιο και να επεξεργαστεί μόνο του την ιστορία που άκουσε.

Η διήγηση του παραμυθιού μπορεί να γίνει ευχάριστη και για τα δύο μέρη. Τόσο για τους γονείς που διηγούνται την ιστορία όσο και για το παιδί που απολαμβάνει το παραμύθι από τα πλέον αγαπημένα του πρόσωπα.

ΙΑΤΡΙΚΗ ΑΝΑΚΟΙΝΩΣΗ
Ο ιατρός
Μικροβιολόγος-Βιοπαθολόγος
ΜΙΛΤΙΑΔΗΣ ΚΙΟΥΣΗΣ
Δέχεται: 07.30-13.00 και 17.30-19.30 καθημερινά εκτός Τετάρτης απόγευμα-Σάββατο κατόπιν ραντεβού.
Καζαντζάκη 2 κι Εθνικής Αντιστάσεως
(πρώην Αννης Μαρίας)
Τηλ, 22410 70607

ΙΑΤΡΙΚΗ ΑΝΑΚΟΙΝΩΣΗ
Το Μικροβιολογικό Εργαστήριο της ιατρού
ΑΝΑΣΤΑΣΙΑΣ Π. ΧΑΜΟΥΖΑ-ΤΣΕΛΕΠΗ
θα παραμείνει **κλειστό** από την
Μ. Πέμπτη 24-4-2003 έως την Παρασκευή 2-5-2003
Το ιατρείο θα λειτουργήσει κανονικά από την **Δευτέρα 5-5-2003**
Καλό Πάσχα
Στ. Κωτιάδη 5 τηλ. 2241074034

ΙΑΤΡΙΚΗ ΑΝΑΚΟΙΝΩΣΗ
Το Μικροβιολογικό διαγνωστικό κέντρο της
ΚΛΥΤΙΑΣ ΣΤΑΜΑΤΙΑΔΟΥ-ΑΝΤΩΝΙΑΔΗ
θα παραμείνει **κλειστό** κατά την περίοδο
των εορτών από 23/4/03 έως και 30/4/03
Θα λειτουργήσει κανονικά από **2/5/03**
Ευχόμαστε σε όλους Καλό Πάσχα
Ι. Καζούλη 14 Ρόδος • Τηλ. 2241023444

Κέντρο Συμβουλευτικής & Αξιολόγησης Προσωπικότητας Παιδιών & Ενηλίκων
ΠΑΠΑΓΕΩΡΓΙΟΥ ΘΑΝΟΣ
Ψυχολόγος – Ψυχοθεραπευτής
ΠΑΝΕΠΙΣΤΗΜΙΟΥ ΑΘΗΝΩΝ
- Διερεύνηση Προσωπικότητας (Προφίλ- Δεξιότητες-Αδυναμίες)
- Δείκτης Νοημοσύνης Παιδιών και Ενηλίκων
- Μαθησιακές Δυσκολίες και Δυσλεξία
- Θεραπευτική Αντιμετώπιση Φοβιών-Ειδικών Φοβιών, Κατάθλιψης, Διαταραχής πανικού, Ψυχοσωματικών προβλημάτων, Τραυματικών γεγονότων ζωής (πένθος, χωρισμός, σχολική αποτυχία), Συναισθηματικών διαταραχών, Διαταραχών Διατροφής (βουλιμία-ανορεξία).
- Αντιμετώπιση προβλημάτων συμπεριφοράς παιδιών σε σχολείο-σπίτι
- Ανάπτυξη Κοινωνικών Δεξιοτήτων
- Βελτίωση Σχέσεων-Πρόγραμμα Ελέγχου Συγκρούσεων
- Βελτίωση Αυτοεκτίμησης-Αυτοεικόνας
- Συμβουλευτική Οικογένιας & Ζεύγους
Κ. Παλαιολόγου 105 - Ρόδος
Τηλ:22410 78668- Κιν: 6947371250 - Μόνο με Ραντεβού

ΙΑΤΡΙΚΗ ΑΝΑΚΟΙΝΩΣΗ
ΧΡΙΣΤΟΔΟΥΛΟΥ ΜΑΡΙΑ
ΙΑΤΡΟΣ ΑΚΤΙΝΟΔΙΑΓΝΩΣΤΗΣ (ΑΚΤΙΝΟΛΟΓΟΣ)
Δέχεται καθημερινά στο Διαγνωστικό Εργαστήριο:
ΑΠΕΙΚΟΝΙΣΗ ΑΙΓΑΙΟΥ
Πάροδος Παπαλουκά 18Β (παραπλεύρως του parking του παλιού νοσοκομείου)
ΩΡΕΣ ΛΕΙΤΟΥΡΓΙΑΣ ΤΟΥ ΕΡΓΑΣΤΗΡΙΟΥ 9 π.μ.-8 μ.μ.
τηλ. **(22410)43000-3, fax: (22410)43004**

ΝΤΟΡΑ ΚΩΝΣΤΑΝΤΙΝΟΠΟΥΛΟΥ
ΨΥΧΟΛΟΓΟΣ
Πτυχιούχος του Πανεπιστημίου της Καλιφόρνιας-Λος Αντζελες (UCLA)-Μεταπτυχιακές σπουδές στο Pepperdine University-Malibu California.
➤ Αμεση ψυχολογική υποστήριξη και επαγγελματική φροντίδα από έμπειρη Ψυχολόγο και Οικογενειακή Σύμβουλο.
➤ Η σωστή θεραπευτική σχέση μπορεί να επιφέρει ρεαλιστικές λύσεις για πραγματικά προβλήματα σε θέματα: μοναξιάς, μελαγχολίας, στρες, ανυπομονησίας, φοβίας, εθισμού, οικογενειακών σχέσεων, διαζυγίου, κακομεταχείρισης, συναισθηματικών δυσκολιών, αυτοπεποίθησης, ανασφάλειες, μεταβατικά στάδια ζωής, βουλιμίας, ανορεξίας, απώλειας, πένθους.
Τηλεφωνείστε στα τηλέφωνα:
(22410)35163 και 6944/980550
για ραντεβού και άμεση εξυπηρέτηση.
Διεύθυνση: Καρίας 1
Περιοχή Ροδίνι - Ρόδος

ΙΑΤΡΙΚΗ ΑΝΑΚΟΙΝΩΣΗ
ΚΕΝΤΡΟ ΠΥΡΗΝΙΚΗΣ ΙΑΤΡΙΚΗΣ
Το ιατρείο θα παραμείνει κλειστό από
24-4-03 έως και 2-5-03
Θα λειτουργήσει κανονικά από
Δευτέρα 05-5-03
Αγ. Λαύρας 74 Ρόδος
Τηλ. 2241073250 και 2241032924

INEMA
ΙΑΤΡΙΚΟΣ & ΝΟΣΟΚΟΜΕΙΑΚΟΣ ΕΞΟΠΛΙΣΜΟΣ
15 ΧΡΟΝΙΑ ΕΜΠΕΙΡΙΑΣ *από το 1988*
ΕΙΜΑΣΤΕ ΟΙ ΜΕΓΑΛΥΤΕΡΟΙ ΠΡΟΜΗΘΕΥΤΕΣ ΙΑΤΡΙΚΟΥ – ΟΡΘΟΠΕΔΙΚΟΥ ΚΑΙ ΝΟΣΟΚΟΜΕΙΑΚΟΥ ΥΛΙΚΟΥ ΣΤΗ ΔΩΔΕΚΑΝΗΣΟ ΕΜΠΙΣΤΕΥΘΕΙΤΕ ΜΑΣ !!!
ΠΙΣΤΟΠΟΙΗΣΗ ΠΟΙΟΤΗΤΑΣ ISO9002 EN4600 E3/833
ΛΕΜΕΣΣΟΥ 2 ΡΟΔΟΣ ΤΗΛ.32238 – FAX 28484


ΑΝΑΠΗΡΙΚΑ ΟΡΘΟΠΕΔΙΚΑ ΚΑΡΟΤΣΙΑ–ΒΑΔΙΣΤΙΚΑ ΕΙΔΗ–ΜΠΛΟΥΖΕΣ ΒΟΗΘΗΜΑΤΑ–ΙΑΤΡΙΚΕΣ–ΚΑΛΤΣΕΣ ΦΛΕΒΙΤΙΔΑΣ–ΠΕΛΜΑΤΑ–ΟΡΘΟΠΕΔΙΚΑ ΜΑΞΙΛΑΡΙΑ–ΚΡΕΒΑΤΙΑ ΝΟΣΟΚΟΜΕΙΑΚΑ – ΙΑΤΡΙΚΟΣ ΕΞΟΠΛΙΣΜΟΣ ΚΑΙ ΑΝΑΛΩΣΙΜΑ – ΟΡΓΑΝΑ ΧΗΜΕΙΟΥ ΚΑΙ ΚΑΘΕ ΑΛΛΟ ΕΙΔΟΣ ΓΙΑ ΚΑΤ ΟΙΚΟ ΝΟΣΗΛΕΙΑ .

Εργαστήριο Κλινικής Ψυχολογίας
ΧΡΙΣΤΙΝΑ ΣΑΒΒΑΚΗ-ΓΚΡΑΝΖΑΝ
Κλινική Ψυχολόγος-Ψυχοπαθολόγος (DESS)
- Πτυχιούχος του Πανεπιστημίου Nancy Γαλλίας
- Μεταπτυχιακή ειδίκευση (DESS) στην Κλινική Ψυχολογία Ενηλίκου, Εφήβου και Παιδιού στο Πανεπιστήμιο Reims Γαλλίας

Για τον ενήλικο
- Ψυχοδιαγνωστική
- Ψυχολογική υποστήριξη
- Ατομική και οικογενειακή συνέντευξη
- Ψυχοθεραπεία αναλυτικής εμπνεύσεως

Για το παιδί
- Αξιολόγηση προσωπικότητας (τεστ νοημοσύνης, προβολής)
- Διάγνωση μαθησιακών δυσκολιών και συμπεριφορικών διαταραχών
- Συμβουλευτική επαγγελματικού προσανατολισμού
- Ψυχοθεραπεία μέσω παιχνιδιού και εικαστικών

Δέχεται με ραντεβού
Εθνικής Αντίστασης 15
Τηλ.: 77350-Κιν. 6937684251

ΚΕΝΤΡΟ ΕΙΔΙΚΩΝ ΘΕΡΑΠΕΙΩΝ ΤΟΥ ΠΑΙΔΙΟΥ ΔΩΔΕΚΑΝΗΣΟΥ
ΚΩΝ/ΝΟΣ ΜΠΑΔΑΝΗΣ - ΣΟΥΖΗ ΓΕΩΡΓΙΛΟΠΟΥΛΟΥ
ΕΡΓΟΘΕΡΑΠΕΥΤΗΣ ΠΤΥΧΙΟΥΧΟΣ ΜΕΘΟΔΟΥ BOBATH N.D.T
ΜΕΘΟΔΟΣ PORTAGE
ΑΙΣΘΗΤΗΡΙΑΚΗΣ ΟΛΟΚΛΗΡΩΣΗΣ (S.I.)
ΜΕΤΕΚΠΑΙΔΕΥΣΗ ΣΤΙΣ ΝΕΥΡΟΛΟΓΙΚΕΣ ΚΑΙ ΚΙΝΗΤΙΚΕΣ ΔΙΑΤΑΡΑΧΕΣ
ΛΟΓΟΠΑΘΟΛΟΓΟΣ ΜΕΤΑΠΤΥΧΙΑΚΟ ΑΚΟΥΟΛΟΓΙΑΣ
Αποστόλου Παύλου 84, Ρόδος 85100, τηλ. / fax (22410)60999/60579

Pellos Travel

ΕΚΔΡΟΜΕΣ ΜΑΪΟΥ 2003

★ **ΕΚΔΡΟΜΕΣ ΕΛΛΑΔΟΣ**

ΕΚΔΡΟΜΗ 1η

6ΗΜΕΡΗ ΕΚΔΡΟΜΗ ΣΤΗ ΣΥΡΟ-ΤΗΝΟ (ΠΑΝΑΓΙΑ ΤΗΣ ΤΗΝΟΥ)-ΠΑΡΟΣ (ΕΚΑΤΟΝΤΑΠΥΛΙΑΝΗ)
ΑΝΑΧΩΡΗΣΗ 15/05
ΕΠΙΣΤΡΟΦΗ 20/5
ΜΕ ΤΟ "BLUE STAR"

Στην τιμή περιλαμβάνονται:
1. Εισιτήρια πλοίου Ρόδος-Σύρος-Τήνος-Πάρος-Σύρος-Ρόδος με το "Blue Star".
2. Ξενοδοχεία 3 αστέρων με πρωινά
3. Μεταφορές με κλιματιζόμενα πούλμαν.
4. Ταξιδιωτική ασφάλεια.
5. Συνοδός του γραφείου.

★ **ΕΚΔΡΟΜΕΣ ΤΟΥΡΚΙΑΣ**

ΕΚΔΡΟΜΗ 1η

ΔΙΟΡΓΑΝΩΝΟΥΜΕ: 3ΗΜΕΡΗ ΕΚΔΡΟΜΗ ΣΤΗ ΣΜΥΡΝΗ ΣΕ ΣΥΝΕΡΓΑΣΙΑ ΜΕ ΤΟ ΠΑΝΕΠΙΣΤΗΜΙΟ ΑΙΓΑΙΟΥ
ΡΟΔΟΣ-ΜΑΡΜΑΡΙΣ-ΕΦΕΣΣΟΣ-ΣΜΥΡΝΗ-ΜΑΡΜΑΡΙΣ-ΡΟΔΟΣ
ΑΝΑΧΩΡΗΣΗ 25/05 08.00 ΤΟ ΠΡΩΙ
ΕΠΙΣΤΡΟΦΗ 27/05 17.00 ΤΟ ΑΠΟΓΕΥΜΑ
ΜΕ ΤΟ ΚΑΤΑΜΑΡΑΝ "KING SARON"

Τιμή κατ' άτομο μόνο με 185

Στην τιμή περιλαμβάνονται:
1. Εισιτήρια Ρόδος-Μαρμαρίς-Ρόδος με καταμαράν.
2. 2 πρωινά (μπουφέ)-2 δείπνα.
3. Δωμάτια δίκλινα και τρίκλινα σε ξενοδοχεία 4****
4. Μεταφορές με κλιματιζόμενα πούλμαν.
5. Ξεναγήσεις στην Ελληνική γλώσσα από διπλωματούχο Ξεναγό.
6. Ταξιδιωτική ασφάλεια.
7. Συνοδός του γραφείου.
8. Φόροι εισόδου και εξόδου.

Δεν περιλαμβάνονται:
Εισιτήρια των εισόδων σε αρχαιολογικούς χώρους, προαιρετική διασκέδαση σε κέντρο, φιλοδωρήματα, τηλέφωνα.

★ **ΕΚΔΡΟΜΕΣ ΤΟΥΡΚΙΑΣ**

ΕΚΔΡΟΜΗ 2η

ΕΞΑΗΜΕΡΗ ΕΚΔΡΟΜΗ
ΔΙΟΡΓΑΝΩΝΟΥΜΕ ΕΚΔΡΟΜΗ ΣΤΗΝ ΚΩΝΣΤΑΝΤΙΝΟΥΠΟΛΗ-ΚΡΟΥΑΖΙΕΡΑ ΣΤΟ ΒΟΣΠΟΡΟ-ΠΡΙΓΚΗΠΟΝΝΗΣΑ
ΑΠΟ 29/05/2003 ΕΩΣ 3/06/2003

ΠΡΟΓΡΑΜΜΑ ΕΚΔΡΟΜΗΣ:
ΡΟΔΟΣ-ΜΑΡΜΑΡΙΣ-ΕΦΕΣΟΣ-ΣΜΥΡΝΗ-ΑΠΟΛΛΩΝΙΑ-ΠΡΟΥΣΑ-ΚΩΝΣΤΑΝΤΙΝΟΥΠΟΛΗ-BANDIRMA-ΣΜΥΡΝΗ-ΜΑΡΜΑΡΙΣ-ΡΟΔΟΣ
ΑΝΑΧΩΡΗΣΗ 29/05/ 08.00 ΤΟ ΠΡΩΙ
ΕΠΙΣΤΡΟΦΗ 3/06 17.00 ΤΟ ΑΠΟΓΕΥΜΑ
ΜΕ ΤΟ ΚΑΤΑΜΑΡΑΝ "KING SARON"

Στην τιμή περιλαμβάνονται:
1. Εισιτήρια Ρόδος-Μαρμαρίς-Ρόδος με καταμαράν.
2. 6 πρωινά (μπουφέ)-6 δείπνα.
3. Δωμάτια δίκλινα και τρίκλινα σε ξενοδοχεία 4****
4. Μεταφορές με κλιματιζόμενα πούλμαν.
5. Ξεναγήσεις στην Ελληνική γλώσσα από διπλωματούχο Ξεναγό.
6. Ταξιδιωτική ασφάλεια.
7. Συνοδός του γραφείου.
8. Φόροι εισόδου και εξόδου.

Δεν περιλαμβάνονται:
Εισιτήρια των εισόδων σε αρχαιολογικούς χώρους, προαιρετική διασκέδαση σε κέντρο, φιλοδωρήματα, τηλέφωνα.

Επίσης αναλαμβάνουμε:
- Κρατήσεις ξενοδοχείων για μεμονωμένους, νεόνυμφους, εκδρομές συλλόγων ή group στην Ελλάδα και σε όλο τον κόσμο.
- Ενοικιάσεις αυτοκινήτων.
- Εισιτήρια αεροπορικά ατμοπλοϊκά.

Δεκτές πιστωτικές κάρτες Visa-Master card

Για περισσότερες πληροφορίες, κρατήσεις και αναλυτικά προγράμματα στο πρακτορείο γενικού τουρισμού

Pellos Travel

ΛΕΩΦΟΡΟΣ ΚΑΛΛΙΘΕΑΣ • ΦΑΛΗΡΑΚΙ ΡΟΔΟΣ
ΤΗΛ.: 22410 87615, 2241086298• FAX: 22410 87616

ΤΟ ΕΛΕΥΘΕΡΟ ΒΗΜΑ ΤΗΣ «ΡΟΔΙΑΚΗΣ»

Ολα στραβά στην περιοχή Κολώνα

Τι αναφέρει σε επιστολή του αναγνώστης μας

Τις απόψεις του για τα κακώς κείμενα που επικρατούν στην "θαλασσινή" πύλη της Παλιάς Πόλης (απέναντι από την Κολώνα) καταθέτει με επιστολή του αναγνώστης, ο κ. Σ. Νασούχογλου, ζητώντας την επέμβαση των αρμοδίων.

Αναφέρει συγκεκριμένα τα εξής:

Κύριε Διευθυντά,

"Ειναι γνωστό σ' όλους ότι η Παλιά Πόλη της Ρόδου προσελκύει την μεγαλύτερη μάζα των ξένων που επισκέπτονται το νησί μας και ως εκ τούρου ενώ έπρεπε να τύχει ιδιαίτερης μεταχείρισης, αντιθέτως είναι το περισσότερο παραμελημένο τμήμα του νησιού.

Η σημαντικότερη είσοδος στην Παλιά Πόλη και στην Παλιά Αγορά, ιδίως τους καλοκαιρινούς μήνες είναι από την πλευρά της περιοχής Κολώνας από όπου εισέρχεται οι πλειονότητα των τουριστών και των ξένων που έρχονται στο νησί μας δια της θαλάσσιας οδού.

Δυστυχώς όμως αυτό το τμήμα της πόλης μας παρουσιάζει τις περισσότερες παραξενιές και τα περισσότερα προβλήματα. Κατ' αρχήν ο επισκέπτης μας ερχόμενος από το λιμάνι ενώ βαδίζει πάνω σε ασφαλτοστρωμένο δρόμο, για να εισέλθει στην Παλιά Πόλη αρχίζει και κατεβαίνει από κάτι πέτρινες σκάλες, σαν να πρόκειται να εισέλθει σε μια υπόγεια πόλη. Μετά τις σκάλες και ανάμεσα σε κάτι τελείως ακαλαίσθητα τοποθετημένες πελώριες πέτρες πρέπει να διαβεί ένα χώρο στρωμένο με τα χειρίστης ποιότητος χαλίκια, επάνω στα οποία, ιδίως οι τουρίστριες για να κρατήσουν ισορροπία πρέπει να στηριχθούν στα γερά μπράτσα κάποιου συνοδού των.

Περπατώντας στο σημείο αυτό όμως πρέπει να υπερπηδήσει κάτι ακάθαρτα λύμματα που ρέουν εκεί χειμώνα καλοκαίρι και προέρχονται από κάτι κακοβαλμένους σωλήνες της δημοτικής αποχέτευσης που τοποθετήθηκαν από διετίας περίπου. Ειλικρινά επιθυμώ να επισημάνω ότι ιδίως τους καλοκαιρινούς μήνες η δυσοσμία που αντικρίζει ο ξένος μας εισερχόμενος απ' αυτή την πύλη στην Παλιά Πόλη νομίζω ότι καθόλου δεν μας τιμά. Τα βρόμικα νερά που αναβλύζουν στο σημείο εκείνο και που μυρίζουν "χαμάμ" έχουν δώσει ένα κίτρινο-πράσινο χρώμα στα χαλίκια και είναι μία μόνιμη εστία μόλυνσης, για την οποία ακόμα και οι Ιππότες της Ρόδου θα ντρεπάντουσαν. Μετά τον ασφαλτοστρωμένο δρόμο, τις πέτρινες σκάλες και το χώρο με τα χαλίκια ο επισκέπτης μας τώρα αντικρίζει την Παλιά Πόλη που είναι στρωμένη με πλάκες!...

Αλλά το μεγαλύτερο πρόβλημα στο σημείο αυτό της πύλης είναι οι τουαλέτες. Σ' ένα θόλο όπου από πουθενά δεν αναφέρεται ότι είναι τουαλέτες στεγάζονταν κάποτε δύο τουαλέτες, μία ανδρών και μία γυναικών. Πέρυσι επισκευάσθηκαν οι τουαλέτες της αριστερής πλευράς οι οποίες ενώ ήταν για τους άνδρες έγιναν γυναικείες τουαλέτες. Οταν όμως ήλθε η σειρά της επισκευής των ανδρικών τουαλετών η υπόθεση έγινε μύθος.

Από το περασμένο χειμώνα αυτό παραμένει κλειστο υπό επισκευή και μήνες τώρα άνδρες και γυναίκες χρησιμοποιούν μαζί την ίδια τουαλέτα, τον ίδιο χώρο. Ε, λοιπόν δεν μπορείτε να φαντασθείτε τα τραγελαφικά επεισόδια που συμβαίνουν καθημερινά στο χώρο αυτό όπου ορισμένες γυναίκες μπαίνουν κοκκινίζοντας και με φόβο και άλλες πιο θαρραλέες δημιουργούν και δικαιολογημένα επεισόδια. Δεν θέλω να αναφερθώ στο τεράστιο πρόβλημα της έλλειψης χώρου παρκαρίσματος στο χώρο της Κολώνας διότι αυτό είναι ένα πιο μεγάλο, πιο σοβαρό πρόβλημα που κάποτε πρέπει οπωσδήποτε να λυθεί εάν θέλουμε να έχουμε πελάτες, εάν θέλουμε να ζήσει εμπορικώς η Παλιά Αγορά. Τώρα που είμαστε ακόμη στην αρχή της σεζόν, η Παλιά Πόλη και ιδιαίτερα η Παλιά Αγορά της Ρόδου δικαιούται και πρέπει να τύχει μεγαλύτερης προσοχής και καλύτερης μεταχείρισης εκ μέρους των Αρμοδίων του τόπου μας.

Σ. Νασούχογλου"

ΦΙΛΗΜΩΝ SERVICE

ΓΕΝΙΚΟ ΣΥΝΕΡΓΕΙΟ ΑΥΤΟΚΙΝΗΤΩΝ

ΑΝΤΑΛΛΑΚΤΙΚΑ-ΛΙΠΑΝΤΙΚΑ-ΕΛΑΣΤΙΚΑ

ΠΛΗΡΗΣ ΕΛΕΓΧΟΣ ΤΕΧΝΙΚΟΣ & ΗΛΕΚΤΡΟΝΙΚΟΣ

ΒΕΛΤΙΩΣΕΙΣ-ΜΕΤΑΤΡΟΠΕΣ
ΡΥΘΜΙΣΕΙΣ INJECTION-DIESEL
ΑΥΤΟΜΑΤΑ ΣΑΣΜΑΝ-ΥΔΡΑΥΛΙΚΑ ΤΙΜΟΝΙΑ

ΕΛΕΓΧΟΣ ΚΑΥΣΑΕΡΙΩΝ ΠΡΟΕΛΕΓΧΟΣ Κ.Τ.Ε.Ο

ΒΟΥΛΚΑΝΙΖΑΤΕΡ-ΖΑΝΤΕΣ-ΕΛΑΣΤΙΚΑ

ΖΥΓΟΣΤΑΘΜΙΣΕΙΣ-ΕΥΘΥΓΡΑΜΜΙΣΕΙΣ



ΛΟΥΠΗΣ Μ. ΦΙΛΗΜΩΝ

ΚΡΕΜΑΣΤΗ-ΡΟΔΟΣ ΤΗΛ.: 2241095766

Q&A FERRIES

ΠΡΟΓΡΑΜΜΑ ΔΡΟΜΟΛΟΓΙΩΝ

Ε/Γ-ΟΓ ΡΟΔΑΝΘΗ-Ε/Γ-Ο/Γ ΔΗΜΗΤΡΟΥΛΑ-Ε/Γ-Ο/Γ ΜΑΡΙΝΑ**

ΡΟΔΟΣ - ΠΕΙΡΑΙΑΣ (25/04/03-09/05/03)

	Μ.ΠΑΡΑΣΚΕΥΗ 25/04	
ΜΑΡΙΝΑ	10.30	ΚΑΣΤΕΛΟΡΙΖΟ
ΜΑΡΙΝΑ	23.00	ΓΙΑ ΘΗΡΑ (06.00) "ΕΚΔΡΟΜΗ"
ΔΗΜΗΤΡΟΥΛΑ	23.45	ΚΩ-ΒΑΘΥ-ΧΙΟ-ΛΕΣΒΟ-ΛΗΜΝΟ-ΑΛΕΞ/ΠΟΛΗ (23.45)
	Μ. ΣΑΒΒΑΤΟ 26/04	
ΡΟΔΑΝΘΗ	15.00	ΚΑΣΤΕΛΟΡΙΖΟ (18.30) "ΕΚΔΡΟΜΗ"
	ΚΥΡΙΑΚΗ ΠΑΣΧΑ 27/04	
	ΚΑΛΟ ΠΑΣΧΑ!!!	
	ΔΕΥΤΕΡΑ ΠΑΣΧΑ 28/04	
ΡΟΔΑΝΘΗ	16.00	ΚΩ-ΚΑΛΥΜΝΟ-ΛΕΡΟ-ΠΑΤΜΟ-ΠΕΙΡΑΙΑ
	ΤΡΙΤΗ 29/04	
ΔΗΜΗΤΡΟΥΛΑ	14.00	ΣΥΜΗ-ΤΗΛΟ-ΝΙΣΥΡΟ-ΚΩ-ΚΑΛΥΜΝΟ-ΑΣΤΥΠΑΛΑΙΑ-ΑΙΓΙΑΛΙ-ΚΑΤΑΠΟΛΑ-ΝΑΞΟ-ΠΑΡΟ-ΣΥΡΟ-ΠΕΙΡΑΙΑ
ΜΑΡΙΝΑ	16.00	ΚΩ-ΚΑΛΥΜΝΟ-ΛΕΡΟ-ΠΑΤΜΟ-ΠΕΙΡΑΙΑ
	ΤΕΤΑΡΤΗ 30/04	
ΡΟΔΑΝΘΗ	17.00	ΚΩ-ΚΑΛΥΜΝΟ-ΛΕΡΟ-ΠΑΤΜΟ-ΠΕΙΡΑΙΑ
	ΠΕΜΠΤΗ 01/05	
ΜΑΡΙΝΑ	08.30	ΚΑΣΤΕΛΟΡΙΖΟ
ΜΑΡΙΝΑ	17.00	ΚΩ-ΚΑΛΥΜΝΟ-ΠΕΙΡΑΙΑ
	ΠΑΡΑΣΚΕΥΗ 02/05	
ΡΟΔΑΝΘΗ	17.00	ΚΩ-ΚΑΛΥΜΝΟ-ΛΕΡΟ-ΠΑΤΜΟ-ΠΕΙΡΑΙΑ
	ΣΑΒΒΑΤΟ 03/05	
ΜΑΡΙΝΑ	08.30	ΚΑΣΤΕΛΟΡΙΖΟ
ΜΑΡΙΝΑ	17.00	ΚΩ-ΚΑΛΥΜΝΟ-ΠΕΙΡΑΙΑ
ΔΗΜΗΤΡΟΥΛΑ	17.00	ΚΩ-ΒΑΘΥ-ΧΙΟ-ΛΕΣΒΟ-ΛΗΜΝΟ-ΑΛΕΞ/ΠΟΛΗ (17.00)
	ΚΥΡΙΑΚΗ 04/05	
ΡΟΔΑΝΘΗ	17.00	ΚΩ-ΚΑΛΥΜΝΟ-ΠΕΙΡΑΙΑ
	ΔΕΥΤΕΡΑ 05/05	
ΜΑΡΙΝΑ	08.30	ΚΑΣΤΕΛΟΡΙΖΟ
ΜΑΡΙΝΑ	17.00	ΚΩ-ΚΑΛΥΜΝΟ-ΛΕΡΟ-ΠΑΤΜΟ-ΠΕΙΡΑΙΑ
ΔΗΜΗΤΡΟΥΛΑ	23.45	ΣΥΜΗ-ΤΗΛΟ-ΝΙΣΥΡΟ-ΚΩ-ΚΑΛΥΜΝΟ-ΑΣΤΥΠΑΛΑΙΑ-ΑΙΓΙΑΛΙ-ΚΑΤΑΠΟΛΑ-ΝΑΞΟ-ΠΑΡΟ-ΣΥΡΟ-ΠΕΙΡΑΙΑ
	ΤΡΙΤΗ 06/05	
ΡΟΔΑΝΘΗ	17.00	ΚΩ-ΚΑΛΥΜΝΟ-ΠΕΙΡΑΙΑ
	ΤΕΤΑΡΤΗ 07/05	
ΜΑΡΙΝΑ	17.00	ΚΩ-ΚΑΛΥΜΝΟ-ΛΕΡΟ-ΠΑΤΜΟ-ΠΕΙΡΑΙΑ
	ΠΕΜΠΤΗ 08/05	
ΡΟΔΑΝΘΗ	08.30	ΚΑΣΤΕΛΟΡΙΖΟ
ΡΟΔΑΝΘΗ	17.00	ΚΩ-ΚΑΛΥΜΝΟ-ΠΕΙΡΑΙΑ
	ΠΑΡΑΣΚΕΥΗ 09/05	
ΜΑΡΙΝΑ	17.00	ΚΩ-ΚΑΛΥΜΝΟ-ΛΕΡΟ-ΠΑΤΜΟ-ΠΕΙΡΑΙΑ

* Η εταιρεία μας βρίσκεται στην ευχάριστη θέση να σας ενημερώσει ότι:
1. Από 15/03 θα ισχύουν εκπτώσεις από 25% μέχρι και 40% για όλες τις θέσεις. Συμπεριλαμβάνεται και η τρίτη θέση.
2. Θα προσφέρονται ειδικές τιμές σε όλες τις θέσεις για οικογενειακά πακέτα και ξενοδοχεία 5 ή 4 αστέρων σε καταπληκτικές τιμές.
3. Από 15/06 θα εκτελούνται δρομολόγια καθημερινώς: ΠΕΙΡΑΙΑ - ΚΩ - ΡΟΔΟ & ΡΟΔΟ - ΚΩ - ΠΕΙΡΑΙΑ
4. Εισιτήρια μετ' επιστροφής, ειδικές τιμές.
5. Ι.Χ. ΕΚΠΤΩΣΗ 25% για μετάβαση, μετ' επιστροφής 40%.
6. Πολλαπλά εισιτήρια minimum 5, 50% έκπτωση.

Πληροφορίες στο κεντρικό πρακτορείο

TSAGARIS TRAVEL

και στον ταξιδιωτικό σας πράκτορα
Τηλ. (22410) 36170-30406, FAX: 22410-28597

Ανακαλύψτε
με τα Blue Star Ferries
το καλύτερο ταξίδι!

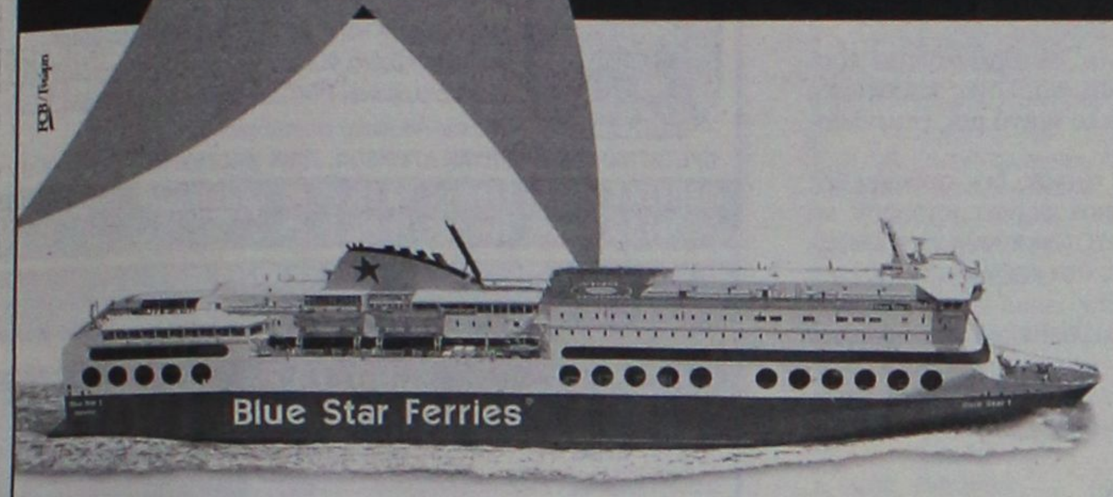

Περίοδος: 21/04/03 - 28/09/03

ΠΡΟΣ ΠΕΙΡΑΙΑ

ΑΝΑΧΩΡΗΣΗ ΑΠΟ							ΑΦΙΞΗ ΠΕΙΡΑΙΑ
ΡΟΔΟ	ΚΩ	ΛΕΡΟ	ΠΑΤΜΟ	ΜΥΚΟΝΟ	ΣΥΡΟ	ΑΜΟΡΓΟ(ΚΑΤΑΠΟΛΑ)	
ΤΡΙΤΗ 20:00	ΤΡΙΤΗ 22:55	---	---	ΤΕΤΑΡΤΗ 03:30	---	---	ΤΕΤΑΡΤΗ 07:20
ΠΕΜΠΤΗ 20:00	ΠΕΜΠΤΗ 22:55	ΠΑΡΑΣΚΕΥΗ 00:35	ΠΑΡΑΣΚΕΥΗ 01:45	---	ΠΑΡΑΣΚΕΥΗ 05:20	---	ΠΑΡΑΣΚΕΥΗ 08:40
ΣΑΒΒΑΤΟ 10:00	ΣΑΒΒΑΤΟ 12:50	---	---	---	---	ΣΑΒΒΑΤΟ 16:20	ΣΑΒΒΑΤΟ 21:30
ΚΥΡΙΑΚΗ 18:30	ΚΥΡΙΑΚΗ 21:25	ΚΥΡΙΑΚΗ 23:05	ΔΕΥΤΕΡΑ 00:15	---	ΔΕΥΤΕΡΑ 03:50	---	ΔΕΥΤΕΡΑ 07:10

ΑΠΟ ΠΕΙΡΑΙΑ

ΑΝΑΧΩΡΗΣΗ ΑΠΟ ΠΕΙΡΑΙΑ	ΑΦΙΞΗ						
	ΣΥΡΟ	ΜΥΚΟΝΟ	ΑΜΟΡΓΟ(ΚΑΤΑΠΟΛΑ)	ΠΑΤΜΟ	ΛΕΡΟ	ΚΩ	ΡΟΔΟ
ΔΕΥΤΕΡΑ 20:00	ΔΕΥΤΕΡΑ 23:20	---	---	---	---	ΤΡΙΤΗ 04:10	ΤΡΙΤΗ 07:10
ΤΕΤΑΡΤΗ 20:00	ΤΕΤΑΡΤΗ 23:20	---	---	ΠΕΜΠΤΗ 02:50	ΠΕΜΠΤΗ 04:00	ΠΕΜΠΤΗ 05:40	ΠΕΜΠΤΗ 08:35
ΠΑΡΑΣΚΕΥΗ 20:00	---	ΠΑΡΑΣΚΕΥΗ 23:50	---	---	---	ΣΑΒΒΑΤΟ 04:20	ΣΑΒΒΑΤΟ 07:15
ΣΑΒΒΑΤΟ 23:30	---	---	ΚΥΡΙΑΚΗ 04:45	ΚΥΡΙΑΚΗ 07:00	ΚΥΡΙΑΚΗ 08:10	ΚΥΡΙΑΚΗ 09:50	ΚΥΡΙΑΚΗ 12:45

ΑΝΕΚΤΕΛΕΣΤΑ ΔΡΟΜΟΛΟΓΙΑ: 26/04/03 από ΠΕΙΡΑΙΑ & 27/04/03 από ΡΟΔΟ.

SKEVO'S TRAVEL AGENCY

ΚΑΝΤΕ ΚΡΑΤΗΣΗ ΤΩΡΑ!

ΠΛΗΡΟΦΟΡΙΕΣ ΚΑΙ ΚΡΑΤΗΣΕΙΣ ΘΕΣΕΩΝ ΣΤΟΝ ΤΑΞΙΔΙΩΤΙΚΟ ΣΑΣ ΠΡΑΚΤΟΡΑ Ή SKEVO'S TRAVEL AGENCY: ΑΜΕΡΙΚΗΣ 111, ΡΟΔΟΣ, ΤΗΛ. ΚΡΑΤΗΣΕΩΝ ΕΠΙΒΑΤΩΝ ΚΑΙ Ι.Χ.: 22410-22461, 22410-75655, 22410-75310, ΤΗΛ. ΚΡΑΤΗΣΕΩΝ ΦΟΡΤΗΓΩΝ: 22410-76600

ΣΤΑ ΠΛΑΙΣΙΑ ΤΟΥ Μο.Τέ.Ρ.2

Νέα έκθεση ζωγραφικής

Μία ακόμα ατομική έκθεση εγκαινιάζεται το ερχόμενο Σάββατο 3 Μαΐου στα πλαίσια της εικαστικής διοργάνωσης Μο.Τέ.Ρ. 2.

Πρόκειται για την ατομική έκθεση του Αγγελου Σπάρταλη τα εγκαίνια της οποίας θα πραγματοποιηθούν στις 7 το απόγευμα του ερχόμενο Σαββάτου στο Κέντρο Σύγχρονης Τέχνης του Μουσείου Νεοελληνικής Τέχνης του δήμου Ροδίων (σ.σ. Παλιό Συσσίτιο, Παλιά Πόλη).

Η έκθεση θα διαρκέσει μέχρι και τις 16 Μαΐου και θα είναι επισκέψιμη καθημερινά, εκτός Δευτέρας από τις 10 το πρωί έως τις 2 το μεσημέρι και από τις 6 το απόγευμα έως τις 9 το βράδυ.

Μάλιστα, την ημέρα των εγκαινίων, στις 8.30 μ.μ. θα δοθεί μια χορευτική παράσταση βασισμένη στα έργα του καλλιτέχνη από τη Suzan Koncut η οποία θα παρουσιάσει δικές της χορογραφίες. Σημειώνεται ότι η παράσταση θα επαναληφθεί το Σάββατο 10 Μαΐου επίσης στις 8.30 μ.μ.

Την επόμενη των εγκαινίων, τέλος, την Κυριακή 4 Μαΐου, στις 12 το μεσημέρτι, ο καλλιτέχνης θα ανοίξει διάλογο με το κοινό, στον εκθεσιακό χώρο, με θέμα: "Αισθητικές προκλήσεις στην εποχή της παγκοσμιοποίησης".

Οι Παπαροκάδες στη Ρόδο

Θα δώσουν συναυλία την Παρασκευή

Συναυλία στη Ρόδο θα δώσει την ερχόμενη Παρασκευή 2 Μαΐου το συγκρότημα "Οι Ελεύθεροι", ευρέως πιο γνωστοί ως οι Παπα-ροκάδες της αδελφότητας Αγίου Αυγουστίνου και Σεραφείμ Σαρώφ από την Φωκίδα.

Οι Παπά-ροκάδες και η 25μελής συνοδεία τους που θα πλαισιώσει τον ηγούμενο και αρχιμανδρίτη Νεκτάριο Μουλατσιώτη και τους τραγουδιστές μοναχούς, θα βρεθούν εδώ καλεσμένοι του Πολιτιστικού Οργανισμού του Δήμου Αφάντου και του Δημάρχου κ. Σταμάτη Καβάδα.

Η μεθαυριανή συναυλία θα δοθεί, 8 με 11 το βράδυ στο "Show Center Palace" και τα έσοδά της θα διατεθούν για φιλανθρωπικούς σκοπούς.

Σημειώνεται ότι η τιμή εισόδου (σ.σ. με ποτό) είναι 15 ευρώ κατά άτομο.

Εισιτήρια πωλούνται σε κεντρικά σημεία της πόλης και σε δισκοπωλεία.

Κατά την εδώ παραμονή τους, οι Παπα-ροκάδες θα επισκεφθούν στέκια των νέων στη Ρόδο, την Κυριακή 4 Μαΐου το πρωί και το βράδυ θα παρευρεθούν στην λειτουργία και το πανηγύρι στο ναϋδριο της Αγίας Ειρήνης στο Πανεπιστήμιο Αιγαίου.



Χαλαρώστε
αναζωογονηθείτε &
θεραπευτείτε!!!



Με μία (ή συνδυασμό) από τις παρακάτω *Ειδικές Θεραπείες:*

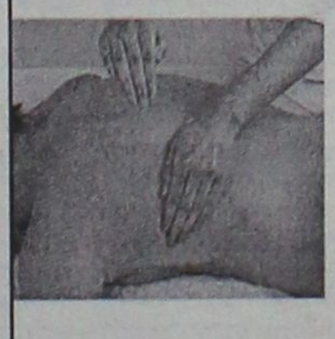

- **Αρωματοθεραπεία**
- **Ρεφλεξολογία**
- **Μασάζ Σώματος**
- **Ινδικό Μασάζ Κεφαλής**
- **Συμβουλευτική Αντιστρές**
- **ΣΕΜΙΝΑΡΙΑ**

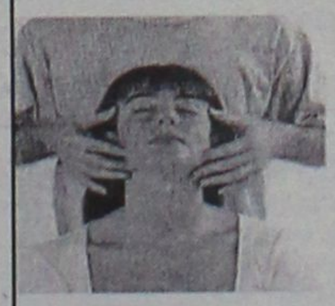

Από έμπειρους διπλωματούχους,
σε ένα χώρο φιλόξενο και προσιτό,
όπου το άτομο αντιμετωπίζεται
ολιστικά, με προσοχή και φροντίδα!



Κέντρο Ειδικών Θεραπειών
Στρατηγού Ζήση 50

Τηλ./Φαξ 22410 20421

Υπεύθυνη: Ντίνα Σαντορινιού

ΡΟΔΟΤΡΥΠΟΚΟΠΤΙΚΗ Ο.Ε.
ΚΟΥΛΙΑΝΟΣ ΔΗΜΗΤΡΙΟΣ & ΣΙΑ Ο.Ε.
ΚΟΛΟΚΟΤΡΩΝΗ 66 ΡΟΔΟΣ ΤΗΛ. & FAX: 0241/77257 ΚΙΝ.: 0932/732331

ΤΡΥΠΑΜΕ - ΚΟΒΟΥΜΕ - ΣΠΑΜΕ



ΜΠΕΤΑ - ΤΟΥΒΛΑ - ΤΣΙΜΕΝΤΟΛΙΘΟΥΣ - ΠΑΤΩΜΑΤΑ, ΠΕΤΡΕΣ
ΧΩΡΙΣ ΟΡΙΟ ΠΑΧΟΥΣ

ΧΩΡΙΣ ΔΟΝΗΣΕΙΣ - ΡΩΓΜΕΣ - ΣΚΟΝΕΣ



ΕΡΓΑΣΙΕΣ:
ΑΝΟΙΓΟΥΜΕ ΠΟΡΤΕΣ - ΠΑΡΑΘΥΡΑ
ΚΑΝΑΛΙΑ ΣΕ ΠΑΤΩΜΑΤΑ ΓΙΑ
ΥΔΡΑΥΛΙΚΟΥΣ & ΗΛΕΚΤΡΟΛΟΓΟΥΣ
ΤΡΥΠΕΣ ΔΙΑΦΟΡΩΝ ΜΕΓΕΘΩΝ
& ΚΥΚΛΙΚΑ ΑΝΟΙΓΜΑΤΑ ΓΙΑ ΣΚΑΛΕΣ
ΕΠΙΣΗΣ ΓΙΝΟΝΤΑΙ ΚΟΠΕΣ ΣΕ
ΤΟΙΧΟΥΣ ΑΠΟ ΠΕΤΡΑ & ΑΝΑΣΤΗΛΩΣΕΙΣ
ΜΕ ΜΠΕΤΟ Η ΣΙΔΗΡΟΚΑΤΑΣΚΕΥΗ



ΣΤΙΣ ΕΡΓΑΣΙΕΣ ΜΑΣ ΣΥΜΠΕΡΙΛΑΜΒΑΝΕΤΑΙ Η ΜΕΤΑΦΟΡΑ ΜΠΑΖΩΝ

Ολες οι εργασίες είναι με την σύγχρονη μέθοδο έγχυσης νερού προς αποφυγή σκόνης

www.RodosVitrina.gr/Metropol.htm
METROPOL *MULTI-CINEMA* ALPHA ODEON
Πληροφορίες, Κρατήσεις από 16:00
Information, Reservations after 16:00
ΤΗΛ. 22410.28400
WEEKLY PROGRAMME • ΕΒΔΟΜΑΔΙΑΙΟ ΠΡΟΓΡΑΜΜΑ 26/04/2003 • 01/05/2003

IN ENGLISH
ΤΙΓΡΗΣ ΚΑΙ ΔΡΑΚΟΣ, ΙΝΤΙΑΝΑ ΤΖΟΟΥΝΣ ΚΑΙ TOMB RAIDER
ΣΤΟ ΣΕΪΚΕΡ ΤΟΥ ΠΑΡΑΜΥΘΑ
ΠΙΤΕΡ ΠΑΟΥ
ΚΑΤΑΛΛΗΛΟ
ΠΕΡΙΠΕΤΕΙΑ ΣΤΗΝ ΑΚΡΗ ΤΗΣ ΓΗΣ
THE TOUCH
ΑΣΤΑΜΑΤΗΤΗ ΔΡΑΣΗ ΑΠΟ ΤΟ ΠΡΩΤΟ ΛΕΠΤΟ!
ΑΙΘΟΥΣΑ 3
ΩΡΕΣ ΕΝΑΡΞΗΣ - SHOWTIMES
18:00, 20:15, 22:30

Η ΕΠΙΚΗ ΥΠΕΡΠΑΡΑΓΩΓΗ
ΤΟΥ ΠΟΛΥΒΡΑΒΕΥΜΕΝΟΥ ΖΑΝΓΚ ΓΙΜΟΥ
ΥΠΟΨΗΦΙΑ ΓΙΑ ΟΣΚΑΡ ΚΑΛΥΤΕΡΗΣ ΞΕΝΗΣ ΤΑΙΝΙΑΣ
ΚΑΤΑΛΛΗΛΟ
ΗΡΩΑΣ (HERO)
ΠΡΩΤΑΓΩΝΙΣΤΟΥΝ
ΤΖΕΤ ΛΙ - ΤΟΝΙ ΛΕΟΥΝΓΚ
ΜΑΓΚΙ ΤΣΕΟΥΝΓΚ - ΖΑΝΓΚ ΖΙΓΙ
ΑΙΘΟΥΣΑ 1
ΩΡΕΣ ΕΝΑΡΞΗΣ - SHOWTIMES
18:30, 20:30, 22:40

IN FRENCH
ΜΙΑ ΑΙΣΘΗΜΑΤΙΚΗ ΠΕΡΙΠΕΤΕΙΑ
ΟΠΟΥ Ο ΕΡΩΤΑΣ ΗΡΘΕ ... ΕΞ ΟΥΡΑΝΟΥ
ΚΑΤΑΛΛΗΛΟ
ΠΤΗΣΗ ΓΙΑ ΔΥΟ
JET LAG
ΠΡΩΤΑΓΩΝΙΣΤΟΥΝ
ΖΙΛΙΕΤ ΜΠΙΝΟΣ - ΖΑΝ ΡΕΝΟ
ΑΙΘΟΥΣΑ 2
ΩΡΕΣ ΕΝΑΡΞΗΣ - SHOWTIMES
18:15, 20:15

IN ENGLISH
ΣΕ ΠΡΩΤΗ ΠΑΝΕΛΛΗΝΙΑ ΠΡΟΒΟΛΗ
ΚΑΤ ΑΠΟ 13 ΕΤΩΝ
ΜΠΡΟΥΣ ΓΟΥΪΛΙΣ
ΜΟΝΙΚΑ ΜΠΕΛΟΥΤΣΙ
ΤΑ ΔΑΚΡΥΑ ΤΟΥ ΗΛΙΟΥ
TEARS OF THE SUN
ΕΚΠΑΙΔΕΥΤΗΚΕ ΝΑ ΥΠΑΚΟΥΕΙ ΣΕ ΔΙΑΤΑΓΕΣ
ΕΓΙΝΕ ΗΡΩΑΣ ΟΤΑΝ ΤΙΣ ΑΓΝΟΗΣΕ
ΑΙΘΟΥΣΑ 2
ΩΡΑ ΕΝΑΡΞΗΣ - SHOWTIME
22:15

ΣΤΑ ΕΛΛΗΝΙΚΑ
ΚΑΤΑΛΛΗΛΟ
ο πιό μικρός ήρωας...
με την πιό μεγάλη καρδιά...
σε ακόμα μεγαλύτερες περιπέτειες!!!
Ο ΠΟΝΤΙΚΟΜΙΚΡΟΥΛΗΣ STUARTLITTLE 2
ΑΙΘΟΥΣΑ 2
ΩΡΑ ΕΝΑΡΞΗΣ - SHOWTIME
17:00

ΣΤΑ ΕΛΛΗΝΙΚΑ
Η WALT DISNEY PICTURES
ΠΑΡΟΥΣΙΑΖΕΙ ΤΗΝ ΝΕΑ ΥΠΕΡΠΑΡΑΓΩΓΗ
ΚΑΤΑΛΛΗΛΟ
ΤΟ ΒΙΒΛΙΟ ΤΗΣ ΖΟΥΓΚΛΑΣ 2
THE JUNGLE BOOK 2
Ο ΜΟΓΛΗΣ ΚΑΙ Ο ΜΠΑΛΟΥ
ΚΑΙ ΟΛΗ Η ΓΝΩΣΤΗ ΠΑΛΙΟΠΑΡΕΑ
ΣΕ ΝΕΕΣ ΠΕΡΙΠΕΤΕΙΕΣ
ΑΙΘΟΥΣΑ 1
ΩΡΑ ΕΝΑΡΞΗΣ - SHOWTIME
17:00

ΠΕΜΠΤΗ 1 ΜΑΪΟΥ • THURSDAY 1 MAY
ΣΕ ΣΥΧΡΟΝΗ ΠΑΓΚΟΣΜΙΑ ΠΡΩΤΗ ΠΡΟΒΟΛΗ
X-MEN 2
Η ΑΠΟΛΥΤΗ ΠΕΡΙΠΕΤΕΙΑ ΔΡΑΣΗΣ!!
ΠΡΟΣΕΧΩΣ - SHORTLY
Η WALT DISNEY ΠΑΡΟΥΣΙΑΖΕΙ
ΤΗΝ ΤΕΛΕΥΤΑΙΑ ΤΗΣ ΔΗΜΙΟΥΡΓΙΑ
ΤΟ ΓΟΥΡΟΥΝΑΚΙ
ΚΑΙ Η ΜΕΓΑΛΗ ΠΑΡΕΑ ΤΟΥ ΓΟΥΪΝΙ
Ο ΠΙΟ ΜΙΚΡΟΣ ΤΗΣ ΠΑΡΕΑΣ
ΑΠΟΔΕΙΧΘΗΚΕ
Ο ΠΙΟ ΜΕΓΑΛΟΣ ΗΡΩΑΣ

ine mania

ΕΠΙΜΕΛΕΙΑ: *ΚΥΡΙΑΚΗ ΠΕΤΡΙΔΟΥ*

Τί θα δούμε μέσα στο Μάιο

Ο Μάιος είναι ακόμα ένας μήνας που τα τελευταία χρόνια... έχει πάρει τα πάνω του από πλευράς μεγάλων κινηματογραφικών εξόδων, οι οποίες, βέβαια, θα γίνουν και στη Ρόδο.

Πολυαναμενόμενα blockbuaster, ταινίες σε α'παγκόσμια προβολή, πολυσυζητημένα σίκουελ αλλά και αξιόλογες παραγωγές που χρωστάει το εδώ κινηματογραφόφιλο κοινό μας επιφυλάσσει ο Μάιος στα σινεμά της Ρόδου.

Σημειώνεται ότι στις περισσότερες ταινίες δεν αναφέρουμε ημερομηνία εξόδου καθώς ούτε κινηματογράφο μπορούν να γνωρίζουν, από τώρα ενώ υπάρχει πάντα περίπτωση να είναι περισσότερες ή να γίνουν κάποιες αλλαγές στο πρόγραμμα.

• Από το «ΠΑΛΛΑΣ 5 cinemas center»

«Δυνατό» είναι το πρόγραμμα του πολυκινηματογράφου για το Μάιο με μεγαλύτερη έξοδο, βέβαια, το πολυαναμενόμενο σίκουελ του «Matrix», σε α' παγκόσμια προβολή αλλά και επιτέλους την πρεμιέρα της «Φρίντα» στη Ρόδο. Συγκεκριμένα, το πρόγραμμά του έχει ως εξής:

— Star Trek: Nemesis (από 2 Μαΐου)

Ταινία επιστημονικής φαντασίας σε σκηνοθεσία **Stuart Baird** και με τον **Πάτρικ Στιούαρτ** στον πρωταγωνιστικό ρόλο.

— Cube 2: Η τέταρτη διάσταση (από 2 Μαΐου)

Περιπέτεια σε σκηνοθεσία **Andrzej Sekula** και με πρωταγωνιστές τους **Kari Matchett, Geraint Wyn Davies** κ.ά.

— Φρίντα (από 9 Μάιου)

Δραματική βιογραφική ταινία για τη ζωή της ζωγράφου Φρίντα Κάλο που την ενσαρκώνει η **Σάλμα Χάγεκ**. Μαζί της και ο **Αλφρεντ Μολίνα**.

— Πώς να χωρίσετε σε 10 μέρες (από 9 Μαΐου)

Ερωτική κομεντί σε σκηνοθεσία **Donald Petrie** και με πρωταγωνιστές την **Κέιτ Χάντσον** και τον **Μάθιου Μακόναχι**.

— Confessions of a dangerous mind

Πρόκειται για το σκηνοθετικό ντεμπούτο του **Τζορτζ Κλούνεϊ** με πρωταγωνιστές τον ίδιο και τους: **Τζούλια Ρόμπερτς, Ντρου Μπάριμορ, Σαμ Ρόκγουελ, Ρούντγκερ Χάουερ.**

— The Matrix Reloaded

Μία από τις πιο πολυαναμενόμενες ταινίες της φετινής χρονιάς είναι το σίκουελ αυτό του **φουτουριστικού θρίλερ** «Matrix» σε σκηνοθεσία **των αδελφών Γουακόφσκι** και με πρωταγωνιστές τους: **Κιάνου Ριβς, Κάρι Αν Μος, Λόρενς Φίσμπερν** και αυτή τη φορά τη **Μόνικα Μπελούτσι**.

(Σ.Σ. Την ταινία θα δούμε σε α' παγκόσμια προβολή από 21 Μαΐου).

— Το παιχνίδι του κυρίου Ρίπλεϊ

Σίκουελ του ρημέικ του 1998, **«Ο ταλαντούχος κύριος Ρίπλεϊ»**, το **θρίλερ** αυτό, το οποίο σκηνοθέτησε η **Αντιάνα Καβάνι**. Στον πρωταγωνιστικό ρόλο αυτή τη φορά εμφανίζεται ο **Τζων Μάλκοβιτς**. Μαζί του και ο **Ντάγκρεϊ Σκοτ**.

— Μαθήματα γοητείας

Δραματική κομεντί σε σκηνοθεσία **Dylan Kidd** και με πρωταγωνιστές τους **Κάμπελ Σκοτ, Ιζαμπέλα Ροσελίνι** κ.ά.

— Ο Ali G στη Βουλή

Κωμωδία σε σκηνοθεσία **Mark Mylod και με τον Sacha Baron Cohen** πρωταγωνιστή.

• Από το «ΜΕΤΡΟΠΟΛ ALPHA ODEON»

Αρκετά ενδιαφέρον είναι το πρόγραμμα του πολυσινεμά για το μήνα Μάιο αφού μας επιφυλάσσει από ταινία σε α' παγκόσμια προβολή μέχρι... διάσημα ανατρεπτικά ντοκιμαντέρ. Συγκεκριμένα:

— X-men 2 (από 1 Μαΐου)

Σε α' παγκόσμια προβολή θα δούμε από την Πρωτομαγιά το σίκουελ του εμπορικά επιτυχημένου **«X-men»** που μεταφέρει στη μεγάλη οθόνη τις περιπέτειες των ηρώων κινουμένων σχεδίων της Marvel.

Η σκηνοθεσία είναι του **Μπράιαν Σίνγκερ** και πρωταγωνιστούν: **Χιου Τζάκμαν, Χάλι Μπέρι, Ιαν Μακ Κέλεν, Φάμκε Γιάνσεν**.

— Εννέα Βασίλισσες (από 2 Μαΐου)

Κωμική περιπέτεια σε σκηνοθεσία **Φαμπιάν Μπιελίνσκι** και με πρωταγωνιστές τους: **Ρικάρντο Ντάριν, Γκάστον Πάουελς, Λετίσια Μπρέντις.**

— Το Γουρουνάκι και η μεγάλη παρέα του Γουίνι.

Οικογενειακή ταινία κινουμένων σχεδίων της Disney η οποία βασίζεται στην επιτυχημένη σειρά βιβλίων με ήρωα τον **«Winnie the Pooh»**

— Καυτή και... άντρας

Κωμωδία σε σκηνοθεσία **Τομ Μπρέιντι** και με πρωταγωνιστή τον γνωστό κωμικό **Ρομπ Σνάιντερ** («Σκέτο Ζώον»).

— Ακήρυχτος πόλεμος

Το ντοκιμαντέρ που κέρδισε το φετινό βραβείο Όσκαρ στην κατηγορία του και πέρα από την ίδια του την καλλιτεχνική αξία (σ.σ. σατιρίζει την οπλοχρησία στις ΗΠΑ) το θυμόμαστε επειδή ο δημιουργός του, **Μάικλ Μουρ**, υπήρξε ο μοναδικός που κατήγγειλε τον Μπους στη φετινή τελετή απονομής!

— Bear's Kiss

Κοινωνική ταινία σε σκηνοθεσία **Σεργκέι Μποντρόφ** και με πρωταγωνιστές τους **Ρεμπέκα Λίλζεμπεργκ** και **Γιοακίμ Κρολ**.

— 25η ώρα

Κοινωνική περιπέτεια σε σκηνοθεσία **Σπάικ Λι** και με τον **Έντουαρντ Νόρτον** στον πρωταγωνιστικό ρόλο. Εμφανίζονται και οι **Ροζάριο Ντόσον** και **Μπρίτανι Μέρφι.**

— Τα δύο πρόσωπα του έρωτα

Ταινία εποχής.

ΑΜ σιν.
ΠΑΛΛΑΣ 5 CINEMAS CENTER
26/04/2003 έως 01/05/2003
Μεγάλη Παρασκευή ΚΛΕΙΣΤΑ

ΑΙΘΟΥΣΑ 5 & 3
JOHNNY ENGLISH
Κωμωδία / Comedy **Σε 1η Πανελλήνια Προβολή!**
Δεν καταλαβαίνει ΦΟΒΟ!!! Δεν καταλαβαίνει ΚΙΝΔΥΝΟ!!!
Δεν καταλαβαίνει ΤΙΠΟΤΑ!!! Ο θρυλικός Mr Bean (Rowan Atkinson) επιστρέφει!
ΠΡΩΤΑΓΩΝΙΣΤΟΥΝ: ROWAN ATKINSON, JOHN MALKOVICH
ΑΙΘΟΥΣΑ 5 Ώρες Έναρξης: 18:25, 20:35, 22:35
ΑΙΘΟΥΣΑ 3 Ώρες Έναρξης: 17:20, 19:30
Μεγάλο Σάββατο: 16:15, 17:20, 18:25, 19:30, 20:35
Κυριακή του Πάσχα & Πέμπτη 1 Μαΐου: 18:25, 19:30, 20:35, 22:35

ΑΙΘΟΥΣΑ 2
ΟΝΕΙΡΟΠΑΓΙΔΑ / DREAMCATCHER
Θρίλερ / Thriller
Σε 1η Προβολή ένα συναρπαστικό θρίλερ βασισμένο στο ομώνυμο best seller του STEPHEN KING!
ΠΡΩΤΑΓΩΝΙΣΤΟΥΝ: MORGAN FREEMAN, THOMAS JANE, JASON LEE
Ώρες Έναρξης: 17:10, 20:10, 22:40
Μεγάλο Σάββατο: 17:10, 20:10
Κυριακή του Πάσχα & Πέμπτη 1 Μαΐου: 20:10, 22:40

ΑΙΘΟΥΣΑ 1
ΒΛΕΠΩ ΤΟΝ ΘΑΝΑΤΟ ΣΟΥ
FINAL DESTINATION 2
Τρόμου / Thriller
Ο θάνατος μπορεί να είναι πιο κοντά από οτι φαίνεται! Μπορεί το No1 να σας καθήλωσε... αυτό όμως θα σας κόψει την ανάσα! Κάντε έγκαιρα κρατήσεις!
ΠΡΩΤΑΓΩΝΙΣΤΟΥΝ: ALI LARTER, A.J. COOK
Ώρες Έναρξης:17:50, 20:00, 22:20
Μεγάλο Σάββατο: 17:10, 20:10
Κυριακή του Πάσχα & Πέμπτη 1 Μαΐου: 20:10, 22:10

ΑΙΘΟΥΣΑ 3
ΟΙ ΩΡΕΣ / THE HOURS
Κοινωνική / Drama
Η πολυαναμενόμενη ταινία που απέσπασε το Όσκαρ Α' γυναικείου ρόλου και 2 Χρυσές Σφαίρες!
ΠΡΩΤΑΓΩΝΙΣΤΟΥΝ: MERYL STREEP, JULIANNE MOORE, NICOLE KIDMAN, ED HARRIS
Ώρες Έναρξης: 22:15
Μεγάλο Σάββατο: (δεν θα προβληθεί)
Κυριακή του Πάσχα & Πέμπτη 1 Μαΐου: 22:15

ΑΙΘΟΥΣΑ 4
Η ΖΩΗ ΤΟΥ ΓΚΕΪΛ
THE LIFE OF DAVID GALE
Ο βραβευμένος με Όσκαρ Κέβιν Σπέισι στο ρόλο ενός ανθρώπου που κόντρα στα αδιάσειστα στοιχεία παίζει την ζωή του για να αποδείξει την αθωότητά του.
ΠΡΩΤΑΓΩΝΙΣΤΟΥΝ: KEVIN SPACEY, KATE WINSLET
Ώρες Έναρξης: 17:30, 22:30
Μεγάλο Σάββατο: 17:30
Κυριακή του Πάσχα & Πέμπτη 1 Μαΐου: 22:30

ΑΙΘΟΥΣΑ 4
Ο ΠΥΡΗΝΑΣ / THE CORE
Περιπέτεια / Action movie
ΑΠΟΣΤΟΛΗ ΣΤΟ ΚΕΝΤΡΟ ΤΗΣ ΓΗΣ!!!
Η θεαματική υπερπεριπέτεια που δεν θα χάσει κανείς!
ΠΡΩΤΑΓΩΝΙΣΤΟΥΝ: HILLARY SWANK, AARON ECKHART
Ώρες Έναρξης: 20:00

Ενημερωθείτε και από το επίσημο site μας
www.cinemapallas.gr

ΧΟΡΗΓΟΙ
Virgin megastores
BERLONI Villagio
MARKETOS LINE
BACKStage
Σουηδικό Καφενείο & Φούρνος

Για κρατήσεις θέσεων / For reservations
22410 24475 και 22410 70670 (16:00 - 20:00)

Άρτος (;) Θεάματα (;)...

... Και τηλεόραση (όπως λέμε τηλοψία...)

STAR

06.45 **Παιδικό πρόγραμμα**
08.00 **Πλήρες πρωινό.** Ενημερωτικό μαγκαζίνο με την Ελένη Τσαγκά
10.00 **Λόγια Starata**
12.15 **Ο τέλειος άντρας.** (Ε) Κωμική σειρά.
13.00 **Ειδήσεις**
14.00 **Super star.** Ενημερωτική-ψυχαγωγική εκπομπή. Παρουσιάζει η Χριστίνα Λαμπίρη.
16.00 **Ειδήσεις**
16.28 **Ειδήσεις στη νοηματική γλώσσα**
16.30 **Μελίτα, το φλογερό κορίτσι.** Αισθηματική σειρά.
17.30 **Παλόμα και Λορέντζο.** Κοινωνική σειρά.
18.30 **Μονομάχος.** Τηλεπαιχνίδι με τον Χρήστο Φερεντίνο.
19.30 **Ειδήσεις**
21.00 **Ξένη ταινία.** «Το ξέσπασμα». Θρίλερ.
23.30 **Ξένη ταινία.** «Κορμιά σε δράση». Δραματική.
01.30 **Ειδήσεις**
01.45 **Ξένη ταινία.** «Τα κόκκινα παπούτσια»
02.45 **Queer as folk.** Κοινωνική σειρά.
03.45 **Ξένη ταινία.** «Το ταξίδι της ζωής»

ALTER

06.30 **Alter kids.** Οι μικροί φίλοι του καναλιού μπορούν να παρακολουθήσουν βραβευμένες σειρές κινουμένων σχεδίων που συνδυάζουν τη διασκέδαση, την περιπέτεια και τη γνώση.
07.55 **Τα μυστικά της υγείας**
08.00 **Ειδήσεις**
09.00 **Ξένη ταινία.** «Αλλος Χαβάη... άλλος πληρώνει Νο 3». Μουσική επιθεώρηση
11.00 **Μήτσι-Χώστα.** (Ε)
12.00 **Αμεση επέμβαση.** Ενημερωτική εκπομπή με τον Μάνο Τσιλιμίδη.
13.00 **Ειδήσεις**
14.00 **Με το...γάντι.** Ενημερωτική εκπομπή με την Τατιάνα Στεφανίδου.
16.15 **Τρώω υγιεινά**
16.30 **Τόλμη και γοητεία.** Κοινωνική - αισθηματική σειρά.
17.00 **Ειδήσεις στη νοηματική γλώσσα**
17.15 **Ελληνική ταινία.** «Πόσα θες να μας τρελάνεις». Κωμωδία.
19.00 **Ειδήσεις**
20.55 **Auto Alter**
21.00 **Ελληνική ταινία.** «Ο ροζ γάτος». Κωμωδία.
23.00 **Σοβαρότης μηδέν.** Σατιρική εκπομπή.
23.30 **Ειδήσεις**
23.45 **Τετ-α-τετ.** Ενημερωτική εκπομπή με τον Νίκο Ευαγγελάτο.
03.10 **Ξένη ταινία.** «Ερωτικός στόχος»



ΑΙΓΑΙΟΝ

ΑΝΩΝΥΜΗ ΑΣΦΑΛΙΣΤΙΚΗ ΕΤΑΙΡΕΙΑ

ΑΣΦΑΛΙΣΤΡΑ ΟΧΗΜΑΤΩΝ

ΕΙΧ		ΦΙΧ		ΦΙΧ. ΑΓΡΟΤ	
ΙΠΠΟΙ	ΚΟΣΤΟΣ	ΙΠΠΟΙ	ΚΟΣΤΟΣ	ΙΠΠΟΙ	ΚΟΣΤΟΣ
1-6	68,50 €	1-10	99,64 €	1-10	61,59 €
7-8	70,71 €	11-15	126,65 €	11-15	77,14 €
9-10	88,38 €	16-20	141,79 €	16-20	90,63 €
11-12	89,85 €	21-30	154,88 €	21-30	99,23 €
13-14	102,02 €	31-40	170,43 €	31-40	106,19 €
15-20	130,37 €	41-55	740,06 €	41-55	113,55 €
21-25	138,47 €	56-75	867,74 €	56-75	140,97 €
		76 και άνω	970,85 €	76 και άνω	158,16 €

ΜΟΤ/ΤΑ - ΜΟΤ/ΤΕΣ

ΚΥΒΙΚΑ	ΚΟΣΤΟΣ
50	17,19 €
51-125	30,28 €
126-250	87,98 €
251-650	128,08 €

Ασφάλιστρα στο Β/Μ 03, 6ΜΗΝΟ, με τις εξής καλύψεις: Πυρός για **3.000** € και κάλυψη μεταφερόμενου οχήματος **3.000** €

Μ' ΕΜΑΣ ΟΛΟΙ ΚΑΙ ΟΛΑ ΜΠΟΡΟΥΝ ΝΑ ΕΙΝΑΙ ΑΣΦΑΛΗ

ΑΙΓΑΙΟΝ ΑΝΩΝΥΜΗ ΑΣΦΑΛΙΣΤΙΚΗ

ΑΛΕΞ. ΔΙΑΚΟΥ 9 (ENANTI Hondos center)

ΤΗΛ.(22410) 26722, 75701

ET 1

07.00 **Κουκλο-μεγάλοι και πολυσπορία**
07.05 **Chapi chapeau- Βίνκα**
07.15 **Κουκλο-μεγάλοι και πολυσπορία**
07.25 **Andy pandy**
07.30 **Τελετάμπις**
08.00 **Τα διδυμάκια**
08.20 **Κουκλο-μεγάλοι και πολυσπορία**
10.00 **10 με 2.** Με τη Ρίκα Βαγιάννη και την Πόπη Τσαπανίδου.
14.00 **Ειδήσεις**
14.15 **Ουράνιο τόξο.** Παιδικό πρόγραμμα.
14.25 **Ο δρόμος με τ' αστέρια.**
15.15 **Ουράνιο τόξο**
15.25 **Τσικιτίτας.**
16.10 **Ουράνιο τόξο**
16.30 **Ατίθασα νιάτα.** Δραματική-νεανική σειρά.
17.30 **Ειδήσεις**
18.00 **Οι ατρόμητοι** (Ε)
19.00 **View master.** Παρουσιάζουν η Γιώτα Τσιμπρικίδου και ο Λεωνίδας Αντωνόπουλος
19.40 **Ποιός θέλει να γίνει εκατομμυριούχος;** Τηλεπαιχνίδι με τον Σπύρο Παπαδόπουλο.
21.00 **Ελληνική ταινία.** «Η κόρη μου η σοσιαλίστρια». Αισθηματική κομεντί.
23.00 **Ειδήσεις**
24.00 **Επικίνδυνες αποστολές**
01.00 **Ξένη ταινία.** «Οι ωραίοι δεν πεθαίνουν στο Ντένβερ»

NET

05.50 **Πρώτη ματιά.** Πρωινή εκπομπή με τον Γιάννη Λοβέρδο.
10.00 **Ενημερωτική εκπομπή.**
12.00 **Ειδήσεις**
13.00 **Αλλη διάσταση.** Ενημερωτική εκπομπή με τον Κώστα Αρβανίτη.
15.00 **Ειδήσεις**
16.00 **Συν και πλην.** Ενημερωτικό και ψυχαγωγικό μαγκαζίνο που προβάλλεται καθημερινά. Παρουσιάζουν ο Ανδρέας Ροδίτης και η Λένα Αρώνη.
18.00 **Ειδήσεις**
19.00 **Εκτός γραμμής.**
21.00 **Ειδήσεις**
22.00 **Πρωταγωνιστές.** Με τον Σταύρο Θεοδωράκη.
23.00 **Απέναντι.** Ενημερωτική εκπομπή. Ο δημοσιογράφος Χρήστος Μαχαίρας προσκαλεί στο στούντιο ανθρώπους από τον πολιτικό χώρο.
00.55 **Στο ασανσέρ**
01.00 **Ειδήσεις**

ET 3

08.00 **Στόχος το 2004** (Ε)
08.30 **Ο Φλόιντ στη Μεσόγειο**
09.00 **Η άλλη μέρα.** Ενημερωτική εκπομπή με την Κατερίνα Ρενιέρη.
10.30 **Ο κόσμος στο επίκεντρο**
11.00 **Χρυσές μελωδίες**
11.30 **Το εξπρές της μουσικής**
12.00 **Δεξίωση**
13.00 **Μία και καλή.** Τηλεοπτικό μαγκαζίνο.
14.30 **Μισέλ με μπεσαμέλ.**
14.40 **Κόκκινο, λευκό, ροζέ**
14.45 **Μακρινές φιλίες.**
15.00 **Ειδήσεις**
15.30 **Με μια τρίτη ματιά**
17.00 **Υγεία**
18.00 **Design 100%**
18.30 **Αθλητικό ημίωρο.**
19.00 **Περίμετρος**
19.30 **Υδρόγειος**
19.55 **Ο κόσμος των Σπορ**
20.20 **Μακρινές φιλίες**
20.30 **Ειδήσεις**
21.30 **Ταξιδιώτες**
22.00 **Οικογένεια Μπάρλεϊ Μπαρόνς**
23.00 **Η αντίστροφη μέτρηση από την ημέρα της κρίσης Μιλένιουμ και Αποκάλυψη**
24.00 **Ειδήσεις**
00.20 **Ξένη ταινία.** «Χρυσάφι και πάθος». Κωμωδία.

FILMNET

06.40 **Ξένη ταινία.** «Στην παγίδα του εχθρού». Θρίλερ.
08.20 **Ξένη ταινία.** «Η τυχερή κυρία». Κωμωδία.
10.15 **Τηλεοπτικές πωλήσεις.**
10.35 **Ξένη ταινία.** «Δύο για το δρομο». Ρομαντική κομεντί.
12.20 **Ξένη ταινία.** «Ειδικός πράκτωρ». Κωμωδία.
13.50 **Ξένη ταινία.** «Ηλεκτρονικό μανούλι». Κωμωδία.
15.30 **Ξένη ταινία.** «Τ' απομεινάρια μιας μέρας». Ρομαντικό δράμα.
17.50 **Ξένη ταινία.** «Λουλούδια του πολέμου». Δράμα.
20.00 **Videofashion.** Ψυχαγωγική εκπομπή.
20.30 **Στα πρασκήνια του Χόλιγουντ**
21.00 **Ξένη ταινία.** «Μαθήματα ενηλικίωσης». Δράμα.
23.05 **Ξένη ταινία.** «Girlfight». Δράμα.
00.55 **Ξένη ταινία.** «Η άτακτη πριγκίπισσα»
03.30 **Ξένη ταινία.** «Το πείραμα». Δράμα.

SUPER SPORT

17.00 **Αγώνες μοτοσικλέτας**
18.00 **Αγώνες επιτραπέζιας αντισφαίρισης**
19.00 **Στιγμιότυπα γερμανικού ποδοσφαίρου**
20.00 **Η μπάλα είναι τετράγωνη**
22.00 **X-games**
22.30 **Οι ειδικοί**
23.30 **Οποιος αντέξει**

MEGA

06.30 **Πρώτη έκδοση.** Ενημερωτική εκπομπή με τον Γιώργο Βλάχο και την Τίνα Μπόμπου.
07.00 **Σήμερα με την Αννα.** Ενημερωτική εκπομπή με την Αννα Παναγιωταρέα
10.00 **Σαν στο σπίτι σας.** Ψυχαγωγική εκπομπή με τον Φώτη Σεργουλόπουλο και τη Μαρία Μπακοδήμου.
13.10 **Εμείς κι εμείς** (Ε) Κωμική σειρά.
14.00 **Ειδήσεις**
15.00 **Ντόλτσε βίτα** (Ε) Κωμική σειρά.
15.45 **Στην κουζίνα ολοταχώς.** Τηλεπαιχνίδι που παρουσιάζει ο Ηλίας Μαμαλάκης.
16.30 **Ακουσέ με.** Κοινωνική εκπομπή με την Τένια Μακρή.
17.30 **Ειδήσεις**
17.45 **Κάτι τρέχει με τους δίπλα** (Ε)
18.10 **Απαγορευμένη αγάπη.** Κοινωνική σειρά. Παίζουν: Νικήτας Τσακίρογλου, Κώστας Αρζόγλου, Μπέτυ Λιβανού.
18.50 **Φιλοδοξίες.** Κοινωνική σειρά. Παίζουν: Γιάννης Βούρος, Θεόφιλος Βανδώρος, Λίλα Καφαντάρη, Χρήστος Τσάγκας.
19.30 **Σ' αγαπώ, μ' αγαπάς** (Ε)
20.00 **Κεντρικό δελτίο ειδήσεων**
21.00 **Να η ευκαιρία**
23.00 **Party**
00.15 **Τελευταία γεγονότα**
00.30 **Ξένη ταινία.** «Ο κυνηγημένος». Θρίλερ.
03.00 **Τηλεμάρκετινγκ.**
03.30 **Η δίψα** (Ε)
04.30 **Ακουσέ με** (Ε)
05.30 **Φιλοδοξίες (Ε)**

ANT 1

06.00 **Ειδήσεις του CBS**
06.20 **Άνιμορφς**
07.00 **Καλημέρα Ελλάδα.** Ενημερωτική εκπομπή με τον Γιώργο Παπαδάκη και την Μαρία Μπαλοδήμου
09.55 **Ο καιρός της εβδομάδας**
10.00 **Πρωινός καφές.** Ψυχαγωγική-ενημερωτική εκπομπή με την Ελένη Μενεγάκη.
11.00 **Τα νέα το ANT1 σε 1'**
11.05 **Πρωινός καφές.** (Σ)
13.10 **Super game**
13.15 **Καραμπόλα** (Ε) Κωμική σειρά Παίζουν: Σπύρος Παπαδόπουλος, Γεωργία Αποστόλου κ.ά.
14.00 **Τα νέα του ANT-1**
14.55 **Χρήμα και Χρηματιστήριο**
15.05 **Της Ελλάδας τα παιδιά** (Ε) Κωμική σειρά.
15.25 **Super game.**
15.30 **Βότκα πορτοκάλι** (Ε) Κωμική σειρά.
16.30 **Εγκλήματα** (Ε) Κωμική σειρά.
17.30 **Τα νέα του ANT-1-Ειδήσεις στη νοηματική γλώσσα**
17.40 **Ο καιρός της εβδομάδας.**
17.45 **Super game**
17.50 **Καλημέρα ζωή.** Κοινωνική σειρά. Παίζουν: Μίνα Χειμώνα, Γιώργος Βασιλείου, κ.ά.
18.40 **Θησαυροφυλάκιο.** Τηλεπαιχνίδι που παρουσιάζει ο Ανδρέας Μικρούτσικος
19.20 **Η λάμψη.** Καθημερινή κοινωνική σειρά. Παίζουν: Χρήστος Πολίτης, Νίκος Απέργης, κ.ά.
20.00 **Τα νέα του ANT-1**
21.00 **The Wall**
22.00 **Ελληνική ταινία.** «Η αγάπη μας». Αισθηματική περιπέτεια. Παίζουν: Αλίκη Βουγιουκλάκη, Δημήτρης Παπαμιχαήλ, Κατερίνα Χέλμη, Σταύρος Ξενίδης.
24.00 **Τα νέα του Ant1 σε 1'**
00.30 **2004 πλην 1**
01.30 **Σκοτεινός άγγελος.** Περιπετειώδης σειρά φαντασίας.
02.30 **Μάχη στ' άστρα.**
03.30 **Τηλεμάρκετινγκ-Τηλεαγορά.**
04.00 **Ξένη ταινία.** «Τζον Σίλβερ ο πειρατής»

ALPHA

05.45 **Καινούργια ημέρα.** Ενημερωτική εκπομπή που παρουσιάζει η Μαρία Νικόλτσιου.
06.45 **Πρώτη σελίδα.** Ενημερωτική εκπομπή με τον Γιώργο Οικονομέα.
10.00 **Καλώς τους!!.** Ψυχαγωγικό μαγκαζίνο με τη Ρούλα Κορομηλά
13.00 **Λόγω... ζωής** Ενημερωτική εκπομπή με τη Βίκυ Χατζηβασιλείου.
14.00 **Ειδήσεις**
14.50 **Γραμμή ALPHA.** Καθημερινή ενημερωτική εκπομπή.
15.45 **Νικίτα** (Ε) Περιπετειώδης σειρά.
16.45 **Third watch.** Περιπετειώδης σειρά.
17.45 **Ειδήσεις**
18.00 **Μπορώ.** Κοινωνική εκπομπή με την Άννα Δρούζα
20.00 **Ειδήσεις**
21.00 **Κάτω απ' την Ακρόπολη.** Καθημερινή κοινωνική σειρά, σε σκηνοθεσία Δημήτρη Σοφιανόπουλου-Σταύρου Στάγκου. Παίζουν: Νίκος Γαλανός, Ελένη Γερασιμίου, Παύλος Χαικάλης, Παύλος Ευαγγελόπουλος.
21.45 **Ποδόσφαιρο**
23.45 **Ξένη ταινία.** «Το τίμημα της σιωπής». Μαύρη κωμωδία.
01.00 **Ειδήσεις**
01.15 **Ξένη ταινία.** (Σ) -
02.00 **Ξένη ταινία.** «Σκοτεινός θάλαμος». Κοινωνιή.
04.00 **Τηλεαγορές**

ΜΝΗΜΟΣΥΝΟ

Την Κυριακή 4 Μαΐου και ώρα 9.30 π.μ. εις τον Ιερό Ναό Αγίου Μερκουρίου Ιστρίου, τελούμε 40ήμερο μνημόσυνο υπέρ αναπαύσεως της ψυχής της λατρευτής μας συζύγου, μητέρας, γιαγιάς, αδελφής και θείας

ΠΑΡΑΣΚΕΥΗΣ ΠΑΠΑΚΩΣΤΑ

Ο σύζυγος: Κων/νος.
Τα παιδιά: Ελένη, Μαρία-Μανώλης, Μανώλης-Μαρία, Μίκα-Νίκος, Ηλίας-Ανδριάνα.
Τα εγγόνια, τ' αδέλφια, τ' ανίψια και οι λοιποί συγγενείς.

ΔΩΡΕΑ ΕΙΣ ΜΝΗΜΗ

Εις το Φιλόπτωχον Ταμείον του Ιερού Μητροπολιτικού Ναού Εισόδια της Θεοτόκου, κατέθεσεν η κ. Αθηνά Π. Κωσταρίδου πεντήκοντα ευρώ (50 ευρώ) εις μνήμην Αθηνάς Βενετοκλή, αντί στεφάνου.

Η επιτροπή την ευχαριστεί θερμά

ΕΥΧΑΡΙΣΤΗΡΙΟ

Ευχαριστούμε θερμά όλους όσους με οποιονδήποτε τρόπο συμπαραστάθηκαν στο βαρύ πένθος μας για τον θάνατο του αγαπημένου μας συζύγου, πατέρα, παππού και αδελφού **Ιωάννη Βλαστού.**

Η οικογένειά του

ΕΥΧΑΡΙΣΤΗΡΙΟ

Ευχαριστούμε θερμά τους ιατρούς και το νοσηλευτικό προσωπικό της Β' Παθολογικής Κλινικής του Γενικού Νοσοκομείου Ρόδου για τη φροντίδα με την οποία περιέβαλαν τον αγαπημένο μας σύζυγο και πατέρα **Ιωάννη Βλαστό** κατά την διάρκεια της νοσηλείας του.
Ιδιαιτέρως ευχαριστούμε τον δ/ντή της Κλινικής κο **Χρήστο Ευθυμίου** καθώς και τον Επιμελητή Α' κο **Νικήτα Παπανικήτα** που όπως πάντα με ιδιαίτερη ευαισθησία έθεσαν την επιστημονική τους κατάρτιση στην υπηρεσία της ανθρωπιάς και του ανθρώπινου πόνου.

Η οικογένειά του

ΔΗΜΟΣ ΡΟΔΙΩΝ

ΑΝΑΚΟΙΝΩΣΗ

Από την υπηρεσία του ΔΗ.ΦΟ.ΔΩ. ανακοινώνεται ότι, όπως στο τέλος κάθε τριμήνου, τα γραφεία του Δημοτικού Φόρου θα παραμείνουν ανοιχτά για την καλύτερη εξυπηρέτηση των συναλλασσομένων και τις απογευματινές ώρες (4.00-8.00 μ.μ.) τις δύο τελευταίες ημέρες του τριμήνου, δηλαδή την Τρίτη 29 και την Τετάρτη 30 Απριλίου.

Επίσης ανακοινώνεται ότι, σύμφωνα με τον Ν. 3074/3-12-2002, όσοι έχουν οφειλές που δημιουργήθηκαν πριν την ημερομηνία ψήφισης του νόμου, μπορούν να τις εξοφλήσουν χωρίς πρόστιμο έως και τις 30 Μαΐου.

ΓΡΑΦΕΙΟ ΤΕΛΕΤΩΝ & ΜΝΗΜΟΣΥΝΩΝ ΡΟΔΟΥ ΣΤΕΦΑΝΑ-ΣΤΟΛΙΣΜΟΙ

ΑΜΕΣΗ ΕΞΥΠΗΡΕΤΗΣΗ ΟΛΟ ΤΟ 24 ΩΡΟ

"ΑΜΕΡΙΚΑΝΟΥ"

Αναλαμβάνουμε την τελετή και με τα έξοδα που χορηγούν τα ταμεία χωρίς καμία επιβάρυνση. ΙΚΑ, ΤΕΒΕ, ΤΑΞΥ, ΔΗΜΟΣΙΟΥ, ΛΙΜΕΝΙΚΩΝ, ΟΓΑ και λοιπά ταμεία. Τους ΑΠΟΡΟΥΣ ΔΩΡΕΑΝ.

Πλατεία Βρούχου στην Μητρόπολη
τηλέφωνα: 22410-28901-33400

ΚΑΘΗΜΕΡΙΝΑ ΟΛΑ ΤΑ ΝΕΑ ΤΗΣ ΔΩΔΕΚΑΝΗΣΟΥ ΣΤΟ INTERNET

www.rodiaki.gr

ΔΙΑΚΗΡΥΞΗ

Το Ταμείο Συντάξεων Αυτοκινητιστών (Τ.Σ.Α.) προκηρύσσει Δημόσιο Μειοδοτικό Διαγωνισμό με έγγραφες σφραγισμένες προσφορές σύμφωνα με το Ν.Δ. 715/79 και Π.Δ. 669/81 άρθρο 34 για τη μίσθωση γραφείου που θα στεγάσει το υποκατάστημά του στην Ρόδο.
Το προσφερόμενο για μίσθωση γραφείο πρέπει να έχει εμβαδόν περίπου 30 τ.μ., να βρίσκεται όσο το δυνατόν πλησιέστερα στο κέντρο της πόλεως (πλησίον Ε.Τ.Ε., ΕΛ.ΤΑ., ΚΤΕΛ) και να είναι κατά προτίμηση στο ισόγειο ή τον πρώτο όροφο της οικοδομής, να πληρεί δε όλους τους όρους υγιεινής διαβιώσεως.
Η διάρκεια της μισθώσεως θα είναι για τρία (3) χρόνια. Προσφορές για διάρκεια μισθώσεως μικρότερης της τριετίας θα εξετασθούν από το Δ.Σ. μόνο εφόσον μ' αυτές προσφέρεται μίσθωμα μικρότερο από εκείνο που προσφέρουν οι αποδεχόμενοι την τριετή μίσθωση.
οι προσφορές δεσμεύουν τους προσφέροντες για 45 ημέρες από την ημερομηνία λήξεως της προθεσμίας υποβολής τους και πρέπει απαραιτήτως να περιέχουν: α) λεπτομερή όσο το δυνατόν περιγραφή του προσφερόμενου για μίσθωση Γραφείου, β) το αιτούμενο μηνιαίο μίσθωμα και γ) δήλωση του ενδιαφερόμενου ότι έλαβε γνώση των όρων της παρούσης διακηρύξεως και τους αποδέχεται πλήρως και ανεπιφυλάκτως.
Ο εκμισθωτής που θα επιλεγεί βαρύνεται με τις νόμιμες κρατήσεις Μ.Τ.Π.Υ. 3% και το μισό χαρτόσημο.
Η δαπάνη δημοσίευσης βαρύνει το Ταμείο μας.
Το μίσθωμα θα καταβάλλεται στον εκμισθωτή από τον προϊστάμενό του υποκαταστήματος.
Για περισσότερες πληροφορίες οι ενδιαφερόμενοι μπορούν να απευθύνονται στην υπηρεσία του Τ.Σ.Α. Ρόδου Γρ. Λαμπράκη 46 τηλ. 36103 στην οποία θα παραδώσουν και τις σφραγισμένες νόμιμα προσφορές τους το αργότερο μέσα σε 20 ημέρες από την δημοσίευση της παρούσης διά του Τύπου.
Η έγκριση της μισθώσεως εναπόκειται στην ελεύθερη κρίση του Δ.Σ. του Τ.Σ.Α. που θα αποσφραγίσει τις προσφορές που θα υποβληθούν σε συνεδρίασή του.

Εκ του Τ.Σ.Α.

ΑΝΑΚΟΙΝΩΣΗ

Ο Πολιστικός Σύλλογος Γυναικών Ρόδου

καλεί τα μέλη και τις φίλες του συλλόγου στο ΡΟΔΙΤΙΚΟ ΣΠΙΤΙ για να γιορτάσουμε την διατήρηση του εθίμου μας την παραμονή της Πρωτομαγιάς, το πλέξιμο των στεφανιών.

Τα λουλούδια-γλυκά-αναψυκτικά είναι προσφορά του συλλόγου μας. Ζωντανή μουσική με παραδοσιακούς χορούς και τραγούδια.

Ώρα έναρξης 4 μ.μ.

Εκ του Δ.Σ.

ΑΠΩΛΕΙΑ

Χάσαμε το σκυλάκι μας, τον Τσάρλι, στην περιοχή Ηλιούπολη Αναλήψεως. Είναι μαύρο αρσενικό, μικρό σκυλάκι τύπου κανίς, κοντοκουρεμένο με κόκκινο πέτσινο περιλαίμιο και λουράκι. Οποιος το έχει ή γνωρίζει κάτι να τηλεφωνήσει στο **2241063189. Δίδεται αμοιβή.**

ΤΖΑΚΙΑ

ΤΖΑΚΙΑ ΤΖΟΤΖΟΛΗΣ ΤΑΣΟΣ

ΤΖΑΚΙΑ
ΜΑΝΤΕΜΕΝΙΑ • ΑΠΛΑ • ΑΕΡΟΘΕΡΜΑ • ΜΕ ΤΖΑΜΙΑ ΚΑΙ ΠΟΡΤΕΣ • ΜΕ ΠΥΡΟΤΟΥΒΛΑ

ΣΟΜΠΕΣ ΜΕ ΞΥΛΑ
ΜΕΓΑΛΗ ΠΟΙΚΙΛΙΑ ΜΟΝΤΕΛΩΝ

ΑΞΕΣΟΥΑΡ ΤΖΑΚΙΩΝ
ΣΚΑΡΕΣ • ΣΙΤΕΣ • ΚΡΕΜΑΝΤΑΛΑΔΕΣ

ΦΟΥΡΝΑΚΙΑ ΚΑΙ ΨΗΣΤΑΡΙΕΣ
ΣΕ ΠΟΛΛΑ ΣΧΕΔΙΑ ΚΑΙ ΜΕΓΕΘΗ

ΚΑΘΑΡΙΣΜΟΙ ΚΑΙ ΣΕΡΒΙΣ ΤΖΑΚΙΩΝ

ΚΟΛΥΜΠΙΑ, ΕΝΑΝΤΙ ΚΑΙ ΠΑΡΑΠΛΕΥΡΩΣ ΙΔΡΥΜΑΤΟΣ

ΚΥΡΙΑΚΕΣ ΑΝΟΙΚΤΑ 11–4

Τηλέφωνο (22410) 56275, κιν. 6942/255848,
τηλ. Fax: 56317, 85103 Κολύμπια, Ρόδος

ΔΙΕΥΘΥΝΣΗ ΔΑΣΩΝ ΔΩΔΕΚΑΝΗΣΟΥ

ΑΝΑΚΟΙΝΩΣΗ

Γνωστοποιείται κατά το άρθρο 14 του Ν. 998/79, η αποστολή για δημοσίευση στον Δήμο Καμείρου της αριθμ. 1906/10-4-03 πράξης χαρακτηρισμού έκτασης που εκδόθηκε από τον Δ/ντή Δασών Δωδ/σου. Η ΚΜ 70 γαιών Σορωνής χαρακτηρίζεται ως γεωργική έκταση (αρθρ. 3 παρ. 6α Ν998/79).

Ο Δ/ντής Δασών Δωδ/νήσου
Φίλιππος Κοντίτσης
Δασολόγος με βαθμό Δ/ντή

ΔΙΕΥΘΥΝΣΗ ΔΑΣΩΝ ΔΩΔΕΚΑΝΗΣΟΥ

ΑΝΑΚΟΙΝΩΣΗ

Γνωστοποιείται κατά το άρθρο 14 του Ν. 998/79, η αποστολή για δημοσίευση στον Δήμο Πεταλούδων της αριθμ. 2143/17-4-2003 πράξης χαρακτηρισμού έκτασης που εκδόθηκε από τον Δ/ντή Δασών Δωδ/σου. Η ΚΜ 463 γαιών Παραδεισίου αποτελεί δάσος και γεωργική έκταση.

Ο Δ/ντής Δασών Δωδ/νήσου
Φίλιππος Κοντίτσης
Δασολόγος με βαθμό Δ/ντή

ΕΛΛΗΝΙΚΗ ΔΗΜΟΚΡΑΤΙΑ
ΠΕΡΙΦΕΡΕΙΑ
ΝΟΤΙΟΥ ΑΙΓΑΙΟΥ
ΝΟΜΟΥ ΔΩΔΕΚΑΝΗΣΟΥ
ΔΗΜΟΣ ΚΑΛΛΙΘΕΑΣ

ΑΝΑΚΟΙΝΩΣΗ

Ρύθμισης κυκλοφορίας Φαληρακίου

Σε εκτέλεση της υπ. αρ. 99/2002 απόφασης του Δημοτικού Συμβουλίου, η οποία εγκρίθηκε με το υπ. αρ. πρωτ. 4854/15-3-2002, έγγραφο της Περιφέρειας Νοτίου Αιγαίου, ανακοινώνεται η ρύθμιση της κυκλοφορίας στο Φαληράκι ως εξής:
1. Η μονοδρόμηση της οδού Ερμού (κάθοδος) από το ύψος της Εθνικής Οδού Ρόδου Λίνδου μέχρι την Πλατεία Φαληρακίου.
2. Η μονοδρόμηση της οδού Αφροδίτης (κάθοδος) από την συμβολή με την οδό Πηγών Καλλιθέας μέχρι την στρογγυλή νησίδα της Πλατείας Φαληρακίου (έμπροσθεν Ξενοδοχείου FALIRAKI BEACH).
3. Το υπόλοιπο τμήμα της οδού Αφροδίτης από την στρογγυλή νησίδα μέχρι την Κεντρική Πλατεία Φαληρακίου καθιερώνεται ως δρόμος διπλής κατεύθυνσης.
4. Η μονοδρόμηση της οδού Αγίου Νεκταρίου (άνοδος), από το ύψος της επιχείρησης ΦΑΛΗΡΑΛΑ μέχρι την συμβολή με την οδό Απόλλωνος.
5. Η μονοδρόμηση της οδού Απόλλωνος από την συμβολή με την οδό Αγίου Νεκταρίου μόνο με κατεύθυνση προς την οδό Πηγών Καλλιθέας.
6. Η μονοδρόμηση της οδού Πηγών Καλλιθέας, με κατεύθυνση μόνο προς τη Ρόδο από την συμβολή με την οδό Ερμού, μέχρι το ύψος της οδού Αφροδίτης.

Ο Δήμαρχος
Ιωάννης Ιατρίδης

ΣΥΓΧΑΡΗΤΗΡΙΟ

Τον αγαπημένο μας ανηψιό και εξάδελφο **Στέφανο Εμ. Κουκουλα** που επάξια πήρε το πτυχίο του από τη Σχολή Ηλεκτρολόγων Μηχανικών και Μηχανικών Ηλ. Υπολογιστών του Εθνικού Μετσοβείου Πολυτεχνείου, συγχαίρουμε και του ευχόμαστε ολόθερμα καλή σταδιοδρομία.

Οικογένεια
Σάββα Ι. Φλεβάρη

ΣΥΓΧΑΡΗΤΗΡΙΟ

Στην αγαπητή μας **Κατερίνα Κρητικού** που πήρε επάξια το πτυχίο της μαθηματικού από το Πανεπιστήμιο Πατρών συγχαίρουμε θερμά και ευχόμαστε καλή σταδιοδρομία.

Οικογένεια
Σταμάτη Θωμαΐδη

ΣΥΓΧΑΡΗΤΗΡΙΟ

Στην αγαπητή μας **Κατερίνα Κρητικού** που πήρε επάξια το πτυχίο της μαθηματικού από το Πανεπιστήμιο Πατρών συγχαίρουμε θερμά και ευχόμαστε καλή σταδιοδρομία.

Οικογένεια
Θωμά Θωμαΐδη

ΠΡΟΣΚΛΗΣΗ

Ο Πολιτιστικός Ομιλος Μονολίθου «ΝΕΑ ΖΩΗ», με την ευκαιρία του εορτασμού του πολιούχου του χωριού μας, **Αποστόλου Θωμά**, σας προσκαλεί σε λαϊκό γλέντι που διοργανώνει το **Σάββατο βράδυ 3 Μαΐου 2003 στο προαύλιο του δημοτικού σχολείου Μονολίθου.**
Η βραδιά θα περιλαμβάνει διασκέδαση με παραδοσιακή μουσική και χορό.
Θα είναι χαρά μας να σας έχουμε κοντά μας και να διασκεδάσουμε όλοι μαζί.

Από το Δ.Σ.

Η ψηφιακή εκδοχή της ιστορίας του Αιγαίου

Ολόκληρος ο αρχαίος κόσμος του Αρχιπελάγους περιέχεται σε ένα CD-ROM που κυκλοφόρησε με πρωτοβουλία του υπουργείου Αιγαίου



Ψηφιδωτό δάπεδο (Δήλος)

«Από τους πολύποδες των Κρητικών αγγείων ή τα φτερόψαρα των πρόσφατων τοιχογραφιών της Σαντορίνης, από τα γυμνά στήθη των Μινωικών γυναικών ή τις τρίαινες των ψηφιδωτών της Δήλου, από το θαλασσινό, ανάμεσα σε δυο κολόνες, άνοιγμα κάποιου ναού ή το γεωμετρικό καθήλωμα ενός αυλητή σε μάρμαρο Παριανό ξεσηκώνεται σαν αέρας ελαφρότατου γραιγο-λεβάντε, κάποια αίσθηση "αγία", όπως θα λέγαμε πρωθύστερα, που χωρίς καμιά δυσκολία έρχεται να καθήσει σα να μην συνέβαινε τίποτα, στον ασβέστη των εξωκκλησιών, στα μελαμψά πρόσωπα των οσίων της Ορθοδοξίας, στις αψιδωτές καμάρες των σπιτιών της Σίφνου ή της Αμοργού, στα μπλε και στα κίτρινα της πιο φτωχής ψαρόβαρκας.... οι φυσικές δυνάμεις έχουνε πάντοτε την τελευταία λέξη, μας δίνουνε να καταλάβουμε με ποιον τρόπο γίνεται να ηττάται ο χρόνος». Κι ο χρόνος πράγματι ηττάται στο Αιγαίο, όπως γράφει ο Οδυσσέας Ελύτης στο κείμενό του «Σχέδιο για μιαν εισαγωγή στο χώρο του Αιγαίου». Από την πρώτη κατοίκησή του στη παλαιολιθική εποχή (πριν από την 10η π.Χ. χιλιετία) και τους πρώτους δρόμους διακίνησης του οψιανού αλλά και της ανάπτυξης σχέσεων των ανθρώπων μεταξύ τους ως τη σύγχρονη εποχή της ψηφιακής τεχνολογίας και της κοινωνίας της πληροφορίας αυτός ο κλειστός χώρος του Αιγαίου υπήρξε μια πολιτιστική σταθερά όχι μόνον για την Ελλάδα αλλά για όλον τον ευρωπαϊκό πολιτισμό. Είναι ο πολιτισμός που άνθησε κατά πρώτον στα νησιά και στις ακτές - ανατολική και δυτική - αυτής της θάλασσας σε ένα φυσικό πλαίσιο, που παραμένει αναλλοίωτο, αποδεχόμενο και τις σύγχρονες προκλήσεις, όπως την, για πρώτη φορά, ηλεκτρονική του χαρτογράφηση. Σε έναν ψηφιακό «Αρχαιολογικό Ατλαντα του Αιγαίου».

«Η πρώιμη ελληνική επιστήμη δεν γεννήθηκε στο κενό. Ο κόσμος του Αιγαίου, πολύ πριν από τους προσωκρατικούς Ιωνες φιλοσόφους, είχε ξεπεράσει το στάδιο της κλειστής κοινωνίας. Με την ανακάλυψη και την εκμετάλλευση της δύναμης των φυσικών στοιχείων οι πρώιμοι κάτοικοι του Αιγαίου αντιμετώπισαν ζωτικά προβλήματα του βίου τους και ίσως ήταν αυτοί πρώτοι που - πριν από τους Ιωνες φιλοσόφους - προσέγγισαν την πολιτική σκέψη πάνω στην οποία θεμελιώθηκε η οργάνωση της κοινωνίας - κράτους της κλασικής αρχαιότητας», γράφει ο καθηγητής κ. Χρίστος Ντούμας για τη συμβολή του πρώιμου Αιγαίου στην ανάπτυξη της δυτικής σκέψης. Ο ίδιος μαζί με τους καθηγητές, κ. Βασίλειο Λαμπρινουδάκη και κυρία Εύα Σημαντώνη-Μπουρνιά καθώς και τη δρα Λίνα Μενδώνη είναι τα μέλη της επιστημονικής επιτροπής υπό την επιμέλεια της οποίας μια ομάδα ειδικών εργάστηκε για τη δημιουργία αυτού του Αρχαιολογικού Ατλαντα.

Αρχικά το 1998 ως βιβλίο και τώρα σε ψηφιακή μορφή, ένα CD-ROM που αποτελεί πρωτοβουλία του υπουργείου Αιγαίου και κυκλοφόρησε από τις εκδόσεις Καστανιώτη.

Ενας πολύτιμος οδηγός για το ευρύ κοινό, εύκολος στη χρήση και εντυπωσιακός για τον πλούτο των πληροφοριών που περιέχει, είναι αυτός ο δίγλωσσος (ελληνικά - αγγλικά) ηλεκτρονικός άτλαντας. Ολες οι αρχαιολογικές θέσεις του Αιγαίου από την Προϊστορική περίοδο ως την Υστερη αρχαιότητα, τα χρόνια του Ιουστινιανού συγκεκριμένα, εποχή γενικώς παραδεκτή ως το τέλος του αρχαίου κόσμου περιλαμβάνονται σε αυτόν. Μέσα από χάρτες όπου σημειώνονται όλα τα ορατά λείψανα αυτής της μακράς περιόδου, με τη βοήθεια δύο ευρετηρίων - ενός αριθμητικού και ενός αλφαβητικού - καθώς και με ένα τμήμα σύντομου υπομνηματισμού των θέσεων κατά σειράν αύξοντος αριθμού, η περιήγηση στο Αιγαίο της αρχαιότητας αποκτά τη γοητεία ενός πραγματικού ταξιδιού. Πρόσληψη που επαυξάνεται από τις φωτογραφίες μνημείων, τοπίων ή και αρχαίων αντικειμένων, οι οποίες συνοδεύουν το κείμενο, αλλά και από μικρά βίντεο επιλεγμένων αρχαιολογικών χώρων ενώ ο χρονολογικός πίνακας και το γλωσσάρι με την ειδική ορολογία συμπληρώνουν τη χρηστική του δυνατότητα. Η έκδοση εξάλλου συνοδεύεται από ένα video-CD, που περιλαμβάνει τη μικρού μήκους ταινία «Αιγαίο Αρχιπέλαγος» σε σκηνοθεσία Αγγελου Χατζηανδρέου με φωτογραφία του Νίκου Σμαραγδή και σε μουσική του Βαγγέλη Παπαθανασίου, αλλά και από το βιβλίο «Αιγαίο, Τέχνη και Πολιτισμός» με κείμενα που καλύπτουν τη διαχρονική διάσταση του Αρχιπελάγους, όπως σημειώνει ο υπουργός Αιγαίου κ. Νίκος Σηφουνάκης.

Ανάμεσα σε τρεις ηπείρους, την Ευρώπη, την Ασία και την Αφρική, το Αιγαίο υπήρξε ο τόπος συνάντησης και αναπόφευκτης ανταλλαγής στοιχείων πολλών διαφορετικών πολιτισμών, οι οποίοι συνεισέφεραν στη διαμόρφωση αυτής της ιδιορρυθμίας, που αποκαλείται σήμερα αιγαιακός πολιτισμός. Ενας όρος που δεν αφορά μόνο τον αμιγώς νησιωτικό χώρο αλλά, όπως έχει αποδείξει η μελέτη της ιστορίας, και όλη την περιοχή που εκτείνεται από τα παράλια της Μακεδονίας και της Θράκης στον Βορρά ως την Κρήτη στον Νότο και από τις ακτές της Μικράς Ασίας ως εκείνες του κυρίως ελληνικού κορμού, συμπεριλαμβανομένων και όσων θέσεων της ενδοχώρας μαρτυρούν έντονο αιγαιακό προσανατολισμό.

Γέφυρες που συνέδεαν τις δύο ακτές υπήρξαν άλλωστε τα νησιά του Αρχιπελάγους ήδη από την 7η π.Χ. χιλιετία όταν μαρτυρείται το πρώτο ναυτικό ταξίδι στο Αιγαίο. Και μέσω αυτών πέρασαν από τη μία πλευρά στην άλλη πρώτα τα εμπορεύματα, ύστερα οι ιδέες και μαζί τους ο πολιτισμός. Μια γεωγραφική και πολιτισμική ενότητα με εσωτερική συνοχή, επιβεβαιωμένη ποικιλοτρόπως στο πέρασμα των χιλιετιών με τον άνθρωπο στο επίκεντρο, αποδέκτη και πομπό για καθετί νέο.

Το Αιγαίο και η ιστορία του φέρνουν τον άνθρωπο στις πραγματικές του διαστάσεις θα έλεγε ο Ελύτης. Η ακριβέστερα: «Ερήμην του το Αιγαίο λέει και ξαναλέει εδώ και χιλιάδες χρόνια με το στόμα του φλοίσβου σ' ένα μήκος ακτών απέραντο: αυτός είσαι!».

ΑΠΟ ΤΟ «ΒΗΜΑ»



Αστυπάλαια, Λουτρώνας του Ταλλαρά. Ψηφιδωτό δάπεδο, κεντρικό τμήμα



Θησαυρός των Σιφνίων, βόρεια ζωφόρος (λεπτομέρεια), Μουσείο Δελφών

Naftilos
ΚΑΦΕΤΕΡΙΑ

Για τις κρύες νύχτες του χειμώνα
Δημιουργήσαμε για σας ένα ζεστό
περιβάλλον Την οικογενειακή
καφετέρια ΝΑΦΤΙΛΟΣ



ΔΕΚΑ βήματα απο το κύμα
της θάλασσας στην παραλία Ιαλυσού.



Ο χώρος διαθέτει
παιδική χαρά και πάρκινγκ

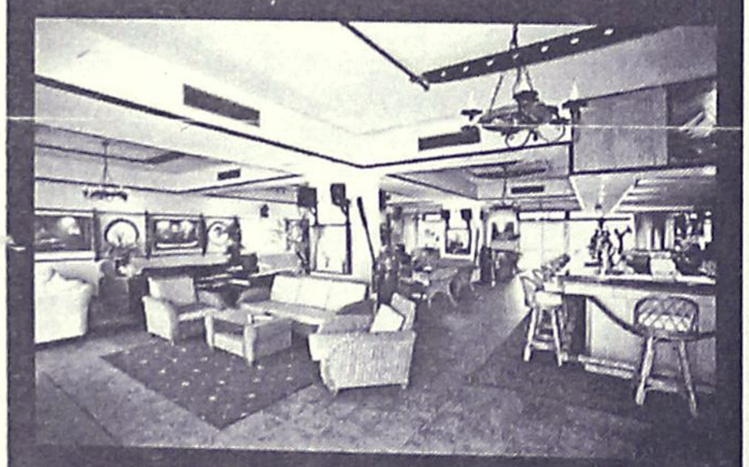

ΑΝΟΙΧΤΑ ΚΑΘΕ ΜΕΡΑ ΑΠΟ 18:00
ΣΑΒΒΑΤΟ - ΚΥΡΙΑΚΗ ΟΛΗ ΜΕΡΑ

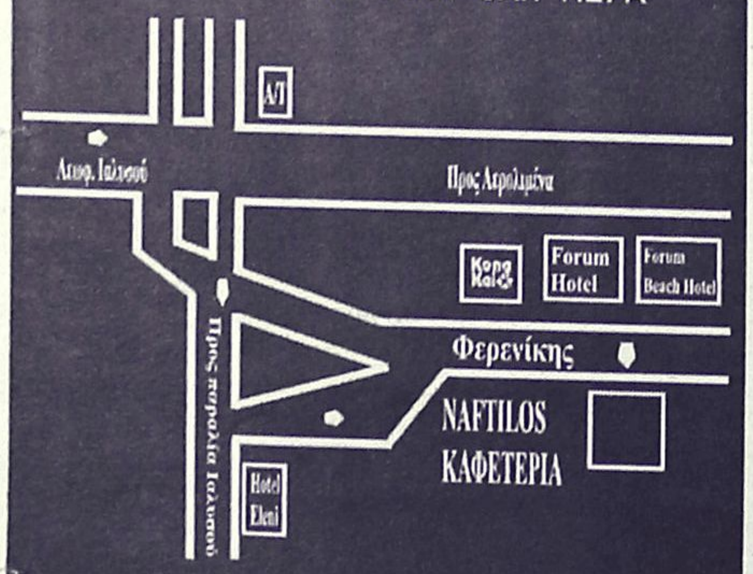

ΤΗΛ (2241096601)
ΟΔΟΣ ΦΕΡΕΝΙΚΗΣ ΠΑΡΑΛΙΑ ΙΑΛΥΣΟΥ



Ρόδος: εἰκῇ καὶ ὡς ἔτυχε...

... Ευχές για την Λαμπρή



*Με την ευγενική κάρτα της - ένα αληθινό κέντημα - η κα. **Μαίρη Η. Παπανδρέου** εύχεται σε όλους τους αναγνώστες της στήλης "Χριστός Ανέστη"!*

... Το άτυπο αλαλούμ της μάζωξης στην Ρόδο

Αντιγράφουμε από "Τα Νέα":

«Πραγματική Οδύσσεια έχει αποδειχθεί το άτυπο των υπουργών Εξωτερικών. Σας θυμίζουμε ότι, κατά εθιμική παράδοση στην Ευρωπαϊκή Ένωση, τα άτυπα συμβούλια γίνονται στην εκλογική περιφέρεια του οικοδεσπότη υπουργού. Έτσι, την τελευταία φορά που είχαμε την προεδρία, το 1994, ο τότε ΥΠΕΞ Κάρολος Παπούλιας υποδέχθηκε τους ομολόγους του στα Γιάννινα. Έλα όμως που ο νυν ΥΠΕΞ Γιώργος Παπανδρέου εκλέγεται στην Α' Αθηνών οπότε δεν είχε ιδιαίτερο πολιτικό νόημα να φιλοξενηθεί το άτυπο στην πρωτεύουσα. Έτσι άρχισε η περιπλάνηση του Οδυσσέα.

Αρχικά σκέφθηκαν τη γενέτειρα Πάτρα, εκρίθη όμως στην πορεία ότι η μαστιζόμενη από ανεργία αχαϊκή πρωτεύουσα δεν έχει την απαραίτητη γκλαμουριά. Γκλαμουριά, οικογενειακές αναμνήσεις και αναρίθμητα ξενοδοχεία έχει η Ελούντα - που καλάρεσε ως ιδέα και στους ξένους. Ύστερα όμως θυμήθηκαν την ολυμπιακή εκεχειρία και άρχισαν πυρετωδώς να κλείνουν ξενοδοχεία στην Αρχαία Ολυμπία. «Η ελληνοτουρκική φιλία όμως;», αναρωτήθηκε μεγαλοφώνως κάποιος έξυπνος. Κατά την εκδοχή αυτή, το πρέπον θα ήταν να γίνει το άτυπο κάπου από όπου να μπορούν οι Ευρωπαίοι υπουργοί Εξωτερικών να περάσουν στην Τουρκία, με επικεφαλής τον Γιώργο. «Εύρηκα!», αναφώνησαν όλοι μαζί. «Το Καστελλόριζο!». Το ακριτικό νησί του Αιγαίου ήταν προορισμένο να υποδεχθεί το άτυπο.

Όλα αυτά προ μηνός. Γιατί τις τελευταίες μέρες διαπίστωσαν όλοι μαζί στο ΥΠΕΞ ότι δεν ήξεραν και πολλά για το Καστελλόριζο, που είναι ζήτημα αν διαθέτει τις αναγκαίες κλίνες για να κοιμήσει τους υπουργούς. Εξ ου και το άτυπο της Παρασκευής θα γίνει στη Ρόδο και θα περιλαμβάνει κρουαζιέρα στο Καστελλόριζο με ένα πέρασμα στο τουρκικό Κας απέναντι. Όπως λέει κι ο Καβάφης στην «Ιθάκη», «να εύχεσαι να 'ναι μακρύς ο δρόμος».

...

Απ' ότι καταλάβαμε, όλο αυτό το αλαλούμ δημιουργήθηκε χάριν της *"προαιώνιας"* ελληνοτουρκικής φιλίας των κοτσαμπάσηδων και των πασάδων.

Και όλο αυτό το διεθνές ρεζιλίκι μπορούσε να αποφευχθεί αν το Γιωργάκη έκανε την "ηρωική" υπέρβασή του και αποφάσιζε να γίνει η μάζωξη στον Αντίφελλο (Κας) ή στην Μάκρη (Φετιγιέ) και ως *"τσόντα"* ερχόντουσαν στο Καστελλόριζο ή στην Ρόδο.

... Γιανα πιουν την φραπεδιά τους!

... Μυσταγωγία και καφές

Αναγνώστες της στήλης εκφράζουν τις απορίες τους για μερικά δρώμενα στο κέντρο της πόλης, στο Μαντράκι, που έχουν επίκεντρο την εκκλησία του Ευαγγελισμού.

- Μεγάλη Παρασκευή, ώρα 11 το πρωί. Σε όλο το μήκος της λεωφόρου στο Μαντράκι, σου έπαιρναν τα αυτιά τα ακαθόριστα ντεσιμπέλ που έβγαιναν από τα βραχνά μεγάφωνα. Και όλη η μυσταγωγία της ακολουθίας της αποκαθήλωσης του Εσταυρωμένου πήγαινε περίπατο, μεταξύ παγωτών, καφέδων και φραπέδων...

- Το βράδυ της Ανάστασης, με το που ξεκινά ο Παΐσιος να λέει το **"Χριστός Ανέστη",** αρχίζει η στρατιωτική μπάντα ένα παράφωνο *"ταρατατζούμ"* - την φανφάρα που υποδέχονται τους επισήμους στις εκδηλώσεις, κατά την προσέλευσή τους - ο Παΐσιος συνεχίζει απτόητος τις ψαλμωδίες, ενώ η μπάντα αλλάζει σκοπό και αυτή την φορά αρχίζει να βαρά τον Εθνικό Υμνο...

... Νεωτερισμοί, που ούτε ο αρχιεπίσκοπος στο Σύνταγμα δεν τις καταδέχθηκε, για να μην πούμε για την κατανακτυνική ατμόσφαιρα που επικρατούσε στο Φανάρι με τον Πατριάρχη (την αναστάσιμη ακολουθεία μετέδιδε η ΕΡΤ3)!

... Η "Ανοιξη των Μουσείων"

Η "Ανοιξη των Μουσείων" είναι μια γιορτή όλων των ευρωπαϊκών μουσείων. Θεσμός που καθιερώθηκε το 1999 από τη Διεύθυνση Μουσείων του υπουργείου Πολιτισμού της Γαλλίας, με σκοπό να εξοικειωθεί το κοινό με την πολιτιστική του κληρονομιά και συγχρόνως να αναδείξει τον μουσειακό πλούτο των χωρών που συμμετέχουν σε αυτή τη διεθνή γιορτή. Η φετινή ορίστηκε για την Κυριακή 4 Μαΐου.

Η χώρα μας συμμετέχει για δεύτερη χρονιά στον θεσμό αυτο που φέτος έχει θέμα **"Μυστήρια και Ανακαλύψεις"**, και προβλέπει ελεύθερη είσοδο στα αρχαιολογικά και βυζαντινά μουσεία. Σε 23 μάλιστα απ' αυτά, **στη Ρόδο στο Παλάτι των Ιπποτών,** θα πραγματοποιηθούν και ενδιαφέρουσες εκδηλώσεις οι οποίες οργανώνονται γύρω από ένα θέμα και σε πολλές περιπτώσεις ζητούν τη συμμετοχή του κοινού.

ΚΟΜΜΩΤΗΡΙΟ UNISEX
Natural Beauty



Χτενίσματα αέρινα, ψήνα...
Χτενίσματα με άποψη. Νέες κουπ
με στυλ και προσθετική μαλλιών
με τη γνωστή υπογραφή της Μαρίας

& κατόπιν ραντεβού
ανοικτά από τις 9.00 έως 17.00

Επίσης για τα μικρά παιδιά ένα ευχάριστο κούρεμα μέσα στο παιδικό αυτοκινητάκι

Παφιάκη Μαρία

Στη νέα διεύθυνση: Ακραμίτου 16, Ρόδος • Τηλ. 32161
κάθετος Αττταβύρου και Λεωφόρου Καλλιθέας
(παλιά διεύθυνση: προέκταση Αννης Μαρίας)

Για μοντέρνο νεανικό
γυναικείο ντύσιμο
Ελάτε στο νέο μας κατάστημα

ELIOYLA

με τα επώνυμα ρούχα
GIANNI RODINI ®
INTERNATIONAL

ΣΑΣ ΕΥΧΟΜΑΣΤΕ ΚΑΛΟ ΠΑΣΧΑ

Δημητρίου Θέμελη 75 (πεζόδρομος)
Τηλέφωνο (22410)33606

(εκ)πολιτισμικά παίγνια

επιμέλεια: Κωστής Νικολάκης

Παναίτιος - Ποσειδώνιος

Η Ροδιακή σχολή του Μέσου Στωϊκισμού

Στο βιβλίο του ο **"Ελληνιστικός κόσμος"**, ο ιστορικός Pierre Lévêgue μας δίνει μια σφαιρική άποψη του ελληνιστικού κόσμου, συνοψίζοντας κάθε όψη του, αλλά και τα όρια του, χρονολογικά και γεωγραφικά, σκιαγραφώντας έτσι μια εποχή.

«Χάρη στη δράση του Αλέξανδρου ο ελληνικός πολιτισμός διαδόθηκε μέχρι τα όρια της τότε γνωστής οικουμένης. Η ελληνιστική περίοδος καλύπτει τους τρεις αιώνες από τον Αλέξανδρο έως τον Αύγουστο (323 π.Χ έως 30 π.Χ.). Δεν είναι σε καμία περίπτωση εποχή παρακμής, ούτε, πολύ περισσότερο, μεταβατική εποχή.

Ο ελληνιστικός πολιτισμός ιδιαίτερα δημιουργικός, αποτελεί ένα ολοκληρωμένο σύνολο, του οποίου ο πλούτος αποκαλύπτεται με τις αρχαιολογικές ανασκαφές».

Η πνευματική και πολιτισμική επιρροή του πολυσύνθετου αυτού κόσμου των προσωποπαγών βασιλείων και των ελληνικών πόλεων δεν ανακόπτεται ούτε με την εμφάνιση της Ρώμης στο πολιτικό προσκήνιο της νοτιοανατολικής Μεσογείου από το δεύτερο τέταρτο του 3ου αι. π.Χ. Αντίθετα, η ίδια η Ρώμη επηρεάστηκε από αυτό τον κόσμο, ο οποίος, σε αντιδιαστολή με τον προηγούμενο κλασικό ελληνικό κόσμο, επικράτησε να ονομάζεται **"ελληνιστικός"**.

Η επιρροή αυτή αποτέλεσε μία από τις βασικές συνισταμένες της δημιουργίας αυτού που ονομάστηκε Ρωμαϊκή Αυτοκρατορία και κατ' επέτκαση διαμόρφωσε σε σημαντικό βαθμό την ιστορική - και όχι μόνο - προοπτική του σημερινού δυτικοευρωπαϊκού πολιτισμού.

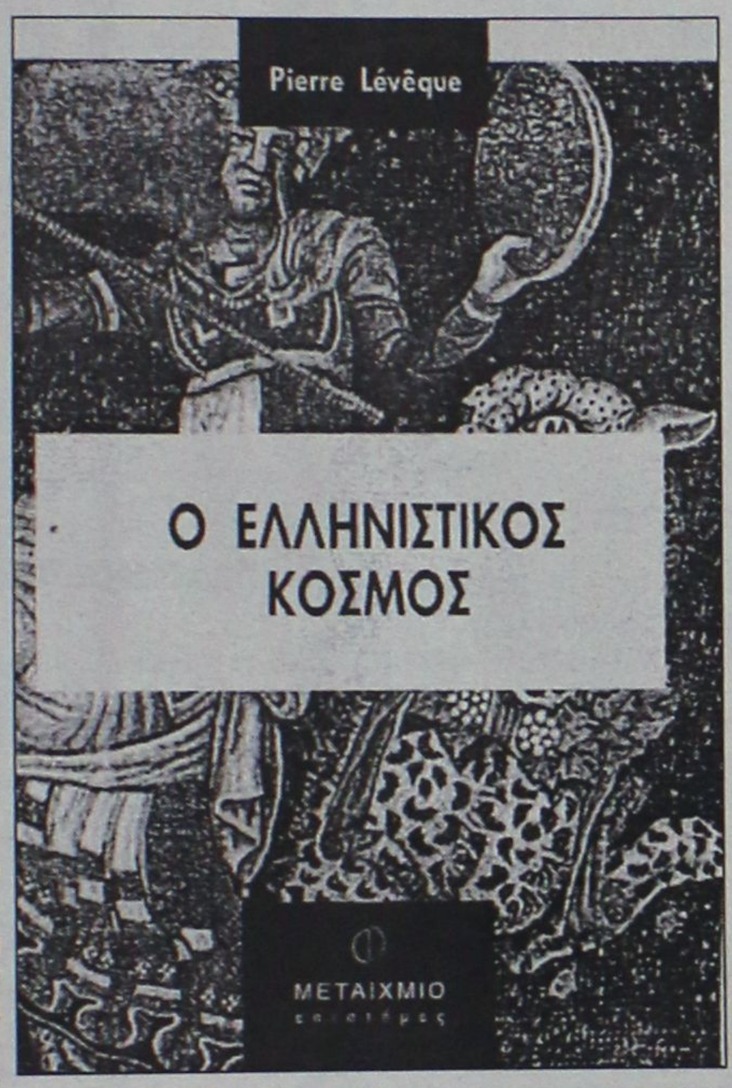

*** Pierre Lévêgue: "Ο Ελληνιστικός κόσμος", μετάφραση: Μαρία Παπαηλιάδη, εκδόσεις "Μεταίχμιο", σελ. 297, Αθήνα 2003, τιμή: 18,82.**

Ο Μέσος Στωικισμός

*«Τον 2ο π.Χ. αιώνα ο **Στωικισμός** ανανεώνεται, κυρίως λόγω της βίαιης κριτικής που ασκεί εναντίον του ο Κορνεάδης.*

*Στο δεύτερο μισό του 2ου και στις αρχές του 1ου π.Χ., αιώνα δύο στοχαστές επιβάλλονται ως επικεφαλής του Μέσου Στωικισμού, ο **Παναίτιος ο Ρόδιος** (180-110 π.Χ.) και ο **Ποσειδώνιος** (135-51 π.Χ.), που κατάγεται από την Απάμεια του Οράντη. Πολύ διαφορετικοί μεταξύ τους, πλησιάζουν ωστόσο ο ένας τον άλλο με το καινούργιο τους ενδιαφέρον για την πλατωνική φιλοσοφία και με τη σύνδεση που καθιερώνουν μεταξύ θεωρίας και πράξης, γεγονός που τους καθιστά ιδρυτές της πρακτικής φιλοσοφίας.*

***Ο Παναίτιος** διαμένει στη Ρώμη για περισσότερα από δεκαπέντε χρόνια, από το 146 π.Χ. Είναι ένας από τους γνωστότερους στον κύκλο των Σκιπιώνων, συνοδεύει τον Αιμιλιανό στα ταξίδια του, και στους πολλούς μαθητές που αποκτά συγκαταλέγονται ο ανιψιός του Σκιπίωνα, Κόϊντος Αίλιος Τουβέρων, ο Λεύκιος Μούκιος Σκαιόλας, ο Λεύκιος Αίλιος Στίλων. Οταν επιστρέφει στην Αθήνα, γίνεται σχολάρχης μέχρι το θάνατό του (129-110 π.Χ).*

Ο Παναίτιος είναι νεωτεριστής· απορρίπτει ορισμένες από τις χαρακτηριστικότερες απόψεις του Στωικισμού, όπως την ανατολίζουσα θεολογία, την εκπύρωση, τη συμπάθεια του σύμπαντος. Κατ' αυτόν, ο άνθρωπος είναι διφυής, με αρχέγονα ένστικτα και έμφυτες κλίσεις: το να ζει "σε συμφωνία με τη φύση" σημαίνει οι κλίσεις να κυριαρχούν στα ένστικτα. Ηθικολόγος, στοχάζεται εις βάθος σχετικά με τις αρετές και αποκηρύσσει το μεγαλύτερο μέρος των παραδόξων της στωικής φιλοσοφίας. Εύκολα γίνεται κατανοητή η επίδραση που ασκεί ο ανθρωπιστής Παναίτιος, επίδραση που διαρκεί, αφού συναντάται ξανά στον Κικέρωνα.

***Ο Ποσειδώνιος, μαθητής του Παναίτιου** στην Αθήνα, ιδρύει στη Ρόδο μια σχολή Στωικισμού, αποκτά τον τίτλο του ρόδιου πολίτη και γίνεται πρύτανης της σχολής. Πηγαίνει στη Ρώμη ως πρεσβευτής της Ρόδου για να ζητήσει βοήθεια εναντίον του Μιθριδάτη. Είναι εγκάρδιος φίλος του Πομπήιου, ο οποίος, τον επισκέπτεται πολλές φορές τη Ρόδο, και δάσκαλος του Κικέρωνα. Ακούραστος ταξιδιώτης, διασχίζει την Ισπανία και τη Γαλατία, για τις οποίες αφήνει πολύτιμες πληροφορίες.*

***Σαν τον Αριστοτέλη, ο Ποσειδώνιος** είναι ο τέλειος επιστήμονας που κατέχει τεράστιο αριθμό γνώσεων σε όλους τους τομείς. Είναι ο πρώτος που δίνει την ακριβή εξήγηση της παλίρροιας και φτιάχνει ένα πλανητάριο που προκαλεί το θαυμασμό του Κικέρωνα. Ως προς το ιστοριογραφικό του έργο, συνεχίζει τη διήγηση του Πολύβιου από το 145 έως το 86 π.Χ. Ειδήμονας στα μαθηματικά - πράγμα σπάνιο για φιλόσοφο -, προσπαθεί να θεσπίσει τη γεωμετρία ως μέρος της φυσικής. Με την πανεπιστημοσύνη του προσδοκά να καθιερώσει μια σύνθεση όλων των επιστημών μέσα από τη στωική οπτική.*

***Τα έργα του είναι αξιοθρήνητα ακρωτηριασμένο**, τόσο, που ερμηνεύεται με τους πλέον αντιφατικούς τρόπους. Του έχει αποδοθεί ένας εσχατολογικός μυστικισμός, που αποτελεί μάλλον επίδραση του νεοπυθαγορισμού. Η στωικοπυθαγόρεια σύνθεση που, όπως έχει υποστηριχθεί, ανέπτυξε ο Ποσειδώνιος, διακρίνεται καθαρά, υποτίθεται, και στο "Ενύπνιον του Σκιπίωνα" του Κικέρωνα αλλά και στους αρχαιολογικούς μύθους του έκτου βιβλίου της "Αινειάδος" και του έργου του Πλούταρχου "Περί του εμφαινομένου προσώπου τω κύκλω της σελήνης". Η άποψη αυτή δεν ευσταθεί εάν μελετηθούν με σωζομενα αποσπάσματα του έργου του Ποσειδώνιου. Θα ήταν σωστότερο η βαθύτερη έννοια της σκέψης του να αναζητηθεί στη "συμπάθεια του σύμπαντος", αντίληψη προσφιλή στους πρώτους Στωικούς, βάσει της οποίας ο Ποσειδώνιος δέχεται την επίδραση των άστρων στο γήινο φαινόμενο της παλίρροιας και συμφωνεί στην ιδιαίτερη επιρροή του θείου. Στα δύο αυτά σημεία διαχωρίζεται απόλυτα από τον Παναίτιο και προαναγγέλλει όλους όσοι θα επιμείνουν, τους επόμενους αιώνες, στην ενότητα του "κόσμου".*

***Η εξέλιξη που μαρτυρεί ο Μέσος Στωικισμός** είναι η καλύτερη απόδειξη της ζωντάνιας ενός συστήματος του οποίου η ηθική αντιπροσωπεύει δίχως άλλο την ωραιότερη δημιουργία του ανθρώπινου πνεύματος στην αρχαιότητα. Δεν προκαλεί έκπληξη το ότι προσείλκυσε τόσες σπουδαίες προσωπικότητες, όπως ο Κλεομένης της Σπάρτης και ο Τιβέριος Γράκχος. Η επιρροή του Στωικισμού στη Ρώμη είναι μεγάλη, ήδη από την εποχή της δημοκρατίας. Ο Μάρκος Βρούτος και ο Κάτων από την Υτίκη είναι μεταξύ των διασημότερων υποστηρικτών. Την εποχή της Αυτοκρατορίας ο Νέος Στωικισμός προσφέρει στην ανώτερη τάξη τον ηθικό της οπλισμό: βοηθά τα θύματα των τυράννων να πεθάνουν, όπως στην περίπτωση του Σενέκα και, τον 2 π.Χ. αιώνα, με το δούλο Επίκτητο και τον αυτοκράτορα Μάρκο Αυρήλιο γίνεται ένα είδος φιλοσοφίας του Κράτους· εμπνέει τις φιλανθρωπικές απόφασεις των σοφότερων ηγεμόνων και προσφέρει ιδανικά στα μέλη των ανώτερων κοινωνικών τάξεων, που έχουν αηδιάσει με τη διαφθορά που τους περιβάλλει και δεν θέλουν να παραδοθούν στην επίπλαστη ευκολία των διάφορων ανατολικών μυστικισμών».*

«ΡΟΔΙΑΚΗ» ΑΠΟ ΤΟ 1915

ΦΛΑΣ ΣΤΟ ΠΑΡΕΛΘΟΝ


ΡΟΔΙΑΚΗ
PERIODICO SETTIMANALE

Εν Ρόδω Δευτέρα 22 Απριλίου 1929
Αρ. φύλλου 1024

Από τη προχθεσινή θεατρική παράσταση

Στην ευρύχωρη σάλα του Βενετοκλείου, ασφυκτικά γεμάτη από την εκλεκτή μερίδα της κοινωνίας μας, παίχθηκε από ερασιτέχνες το τρίπραχτο δράμα "ο Αρχιτέκτων Μάρθας" του Παύλου Νιρβάνα ένα από τα δυνατώτερα έργα του, ίσως το καλύτερο.

Απ' τα μαγικά δάκτυλα του μαέστρου της πέννας πλεγμένη η τραγωδία του ονειροπόλου αρχιτέκτονα μας κράτησε αληθινά συγκινημένους ίσαμε τη στιγμή που κ' η τελευταία πόρτα της απολύτρωσης, χωρίς να σβύση τόνειρο της αθώας κόρης, άνοιγε τον δρόμο για την αναπόφευκτη λύση, που απέμενε στο μαρτύριο του δυστυχισμένου Μάρθα.

Η επιτυχία στην εκτέλεση και την σκηνοθεσία που απαιτούν έργα βαριά σαν του "Αρχιτέκτονα Μάρθα", αληθινή δημιουργία για την ασυνείθιστη σε τέτοιες καινοτομίες κοινωνία μας ήταν από κάθε άποψη πλήρης. Ολοι μπασμένοι στο ρόλο τους κράτησαν αδιάπτωτο το ενδιαφέρον του κοινού, που μαγεμένο από την συγκινητική ατμόσφαιρα του έργου έφυγε με τις πιο ζωηρές εντυπώσεις.

Θερμά συγχαρητήρια στους ερασιτέχνες και τον Διαγόρα, που μας χάρισαν αλησμόνητες στιγμές αληθινής συγκίνησης.

(Σ.Σ. Η Ροδιακή εκδιδόταν τότε υπό το καθεστώς Ιταλικής λογοκρισίας. Διατηρείται επίσης η γλώσσα και τα τοπωνύμια που υπήρχαν στις αρχές του αιώνα).

ΠΙΝΑΚΕΣ ΖΩΓΡΑΦΙΚΗΣ



Σε μας θα βρείτε
ΔΩΡΑ για εσάς και για τους άλλους
ΔΩΡΑ αξίας που φαίνονται και δεν ξεχνιούνται
• ΠΙΝΑΚΕΣ ΖΩΓΡΑΦΙΚΗΣ
• ΒΙΤΡΩ ΓΝΗΣΙΟ και ΜΗ
• ΚΑΘΡΕΠΤΕΣ ΖΩΓΡΑΦΙΣΤΟΙ ΚΙ ΦΩΤΙΖΟΜΕΝΟΙ
• ΚΟΡΝΙΖΕΣ
Που φτιάχνουν με μεράκι η
Η ΡΟΔΟΥΛΑ & Ο ΑΡΤΑΝ
Μιχ. Πετρίδη 96 κοντά στο ΜΗΔΕΙΑ Τηλ. 62552

Αντίλαλοι

- πολιτικοί και άλλοι...

ΕΛΕΟΣ!

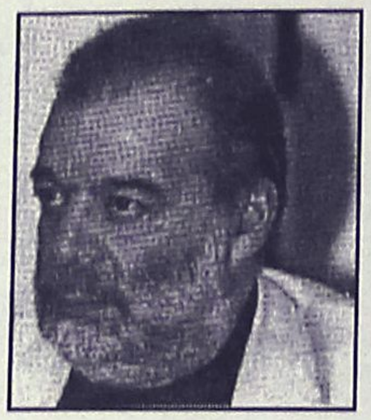

Η αλήθεια είναι ότι δεν θέλουμε να ασχολούμαστε με τον **κ. Τζαννετάκο** αλλά... δεν μας αφήνουν τα γεγονότα.

Εχει βάλει λυτούς και δεμένους ο άνθρωπος για να καταφέρει να είναι υποψήφιος βουλευτής **της Νέας Δημοκρατίας** στα Δωδεκάνησα, αφού προφανώς πουθενά αλλού ... δεν τον θέλουν!

Εφθασε στο σημείο η εφημερίδα στην οποία εργάζεται στην Αθήνα, να γράψει χθες ότι "πρέπει να θεωρείται βέβαια η υποψηφιότητα Τζαννετάκου στα Δωδεκάνησα".

Όπως διευκρινίζεται στην συνέχεια του ίδιου ρεπορτάζ ο κ. Τζαννετάκος θα πολιτευτεί στα Δωδεκάνησα... αν δεν συμπεριληφθεί στο ψηφοδέλτιο Επικρατείας (;) ή στην Α' ή στην Β' Αθηνών. Δεν θέλουμε να είμαστε **μάντεις κακών** αλλά... θα τον φορτωθούμε στο τέλος!

Λ. Μ.

ΛΑΘΟΣ ΕΠΙΛΟΓΗ;

Σε πραγματικό σημείο-καρμανιόλα, έχει μεταμορφωθεί η περιοχή του Ορφέα στην συνοικία του Αη Γιάννη! Τον... Σταυρό τους κάνουν θέλουν δεν θέλουν όσοι δοκιμάζουν από τους κατοίκους της περιοχής να διασχίσουν το... οργωμένο αυτό σημείο.

Το γεγονός ότι δεν είχαμε ακόμη ατυχήματα, μάλλον... τυχαίο θα πρέπει να θεωρείται! Το πιο σημαντικό όμως απ' όλα, είναι ότι το έργο που βρίσκεται σε εξέλιξη, προορίζεται για πάρκο και όχι για πλατεία στάθμευσης που έχει ανάγκη η περιοχή!

Μιχ. Μ.

ΠΑΡΑΠΛΕΥΡΕΣ ΑΠΩΛΕΙΕΣ

Είναι δυνατόν ο ελλιμενισμός των δύο Βρετανικών πλοίων στο λιμάνι της Ρόδου, να αποτελέσει **αιτία πολιτικού διαζυγίου;** Είναι όπως φαίνεται, από τις δηλώσεις που έκανε χθες ο γραμματέας της νομαρχιακής επιτροπής του Συνασπισμού **κ. Δημ. Γάκης.**

Το γεγονός ότι οι αξιωματικοί των δύο πλοίων έγιναν δεκτοί από τον αντιδήμαρχο Ρόδου, ενόχλησε ιδιαίτερα τα στελέχη του Συνασπισμού, και όπως δήλωσε ο κ. Γάκης εάν η υποδοχή που έγινε **έχει την κάλυψη του δημάρχου** τότε θα επανεξεταστεί η συνεργασία με τον Συνασπισμό. Εάν συμβεί θα έχουμε να κάνουμε με μια ακόμη ... **παράπλευρη απώλεια!**

Λ. Μ.

Η...ΠΛΑΤΕΙΑ ΗΤΑΝ ΓΕΜΑΤΗ

Αποφοιτεύτηκαν φέτος οι χιλιάδες συμπατριώτες μας που επέλεξαν την πιο κεντρική εκκλησία (του Ευαγγελισμού) για να κάνουν Ανάσταση. Σε κανονικό,.. **θράδυ των Παθών εξελίχθηκε,** απογοητεύοντας έτσι όλους όσοι τα προηγούμενα χρόνια είχαν ζήσει άλλου είδους καταστάσεις.

Τόσο δύσκολο ήταν πια να φροντίσουν οι αρμόδιοι **να φωτιστεί ο χώρος γύρω από τον Ευαγγελισμό,** να μπει μια τάξη με την στάθμευση και να... **πέσει και κανένα πυροτέχνημα;**

Μιχ. Μ.

Λειτούργησαν αλλά στο... περί που, οι δημόσιες υπηρεσίες χθες, ως συνήθως άλλωστε. Λόγω πάντως και της Πρωτομαγιάς (αύριο) τα πράγματα θα στρώσουν από την ερχόμενη Δευτέρα. Το αντίθετο... θα μας παραξένευε!

Λ. Μ.

ΠΡΟΒΛΗΜΑΤΙΣΜΟΙ

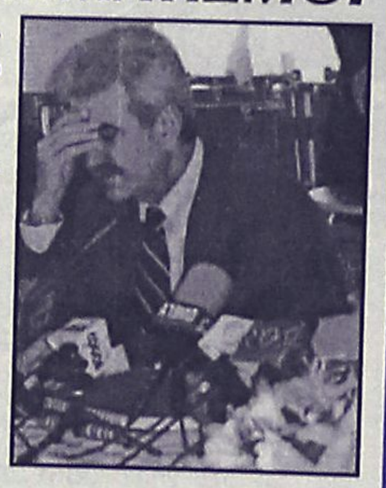

Εκδηλος ο προβληματισμός του νομάρχη κ. Μαχαιρίδη, αλλά... ποιός είναι ο λόγος που τον προκαλεί, δεν ξέρουμε.

Οι πιθανότερες εκδοχές είναι:

- ότι σκέπτεται **που θα βρει χρήματα** για τις ανάγκες της νομαρχίας οι οποίες ούτε αρχή έχουν ούτε τέλος.
- ότι ... συνειδητοποιεί πως **κέρδισε τις εκλογές,** κάτι που δεν πίστευε ότι θα γίνει, σύμφωνα με την άποψη του πρώην νομάρχη κ. Σ. Καραγιάννη.
- ότι πονοκεφαλιάζει μήπως τυχόν **προκληθούν επεισόδια** σε βάρος των Βρετανών ναυτών γεγονός που θα λειτουργήσει **ως προβοκάτσια** για τον τουρισμό.

Ειδικά πάντως αυτές τις μέρες η **τρίτη περίπτωση** είναι αυτή που τον προβληματίζει.

Λ. Μ.

ΑΠΑΓΟΡΕΥΟΝΤΑΙ!

Είναι όντως αξιοπερίεργο, το γεγονός ότι ενώ κάθε χρόνο απαγορεύονται αυστηρά οι **κροτίδες,** τα **βεγγαλικά** και όλα τα συναφή την περίοδο του Πάσχα, εντούτοις, το θέαμα είναι... απαράδεκτο!

Εκατοντάδες τέτοια είδη, πέφτουν στα χέρια **μικρών** παιδιών (αλήθεια πως;) και τις άγιες μέρες κάνουν... θραύση. Φανταστείτε δηλαδή να μην απαγορεύονταν!

Β. Μ.

ΤΟΥΣ... ΕΣΤΕΙΛΕ!

Οταν θέλει... παρά είναι κακός ο βουλευτής **κ. Β. Παπανικόλας.** Οπως στην συνέντευξή του στη "Γνώμη" που σχολιάζοντας το γνωστό θέμα της δημοσκόπησης (που κανένας δεν ξέρει για λογαριασμό ποιού γίνεται αλλά... υποψιάζονται) **δήλωσε μεταξύ άλλων τα εξής:**

"Ειλικρινά δεν γνωρίζω τίποτε, πέραν του ότι σίγουρα δεν πρόκειται για δημοσκόπηση που παρήγγειλε το ΠΑΣΟΚ. Από κει και πέρα εάν η δημοσκόπηση γίνεται για λογαριασμό κάποιου επίδοξου προσώπου, σίγουρα πρόκειται για πρόσωπο που διαθέτει αρκετά χρήματα, ώστε να μη διστάζει να ξοδέψει κάμποσα εκατομμύρια για να διαπιστώσει αν τον γνωρίζουν οι Ροδίτες και πόσοι τον αποδέχονται για υποψήφιο.

Προτείνω λοιπόν να περιμένετε λίγο μήπως και εκδηλώσει επιθυμία υποψηφιότητας στα Δωδεκάνησα και κάποιος βιομήχανος, εφοπλιστής ή μεγαλοεπιχειρηματίας ώστε να απαντηθεί το ερώτημά σας, πριν ασχοληθείτε με τους "συνήθεις υπόπτους" από τους οποίους πάντως παρακαλώ να με εξαιρέσετε αφού λόγω...έλλειψης εκατομμυρίων υποβάλλομαι στην παραδοσιακή δημοσκόπηση των δρόμων της πόλης και των καφενείων στα χωριά και τα νησιά..."

Λ. Μ.

Ο ΙΔΙΟΣ;

Εκείνος ο Αθανασούλης που ήταν μέλος της Κεντρικής Επιτροπής του ΠΑΣΟΚ προ του 1980, ως σπουδαστής ΚΑΤΕΕ (νυν ΤΕΙ) είναι ο ίδιος με τον γνωστό επιχειρηματία πλέον και διάσημο (λόγω Κουρή) κ. Αθανασούλη;

Ή μήπως πρόκειται για συνωνυμία;

Λ. Μ.

ΑΝΑΚΟΙΝΩΣΗ

Οι άδειες μουσικής από την **Α.Ε.Π.Ι.** μέχρι **6-5-2003** θα εκδίδονται καθημερινά εκτός Σαββάτου και Κυριακής και ώρες **10 π.μ. έως 2 μ.μ.**

Πληροφορίες:
Π. Γρηγορίου Ε' 57 & Δενδρινού, περιοχή 7 Βαγιές

Τηλ. **22410 24130, 6932 766511**

τα Κιούπια

Ενα γεύμα στα **ΚΙΟΥΠΙΑ**

μοιάζει με **βουτιά**

στο... **όνειρο!**

ΚΑΘΕ ΚΥΡΙΑΚΗ ΚΛΕΙΣΤΑ

ΚΡΑΤΗΣΕΙΣ
(22410/91824 - 93448

ΚΕΝΤΡΑ ΞΕΝΩΝ ΓΛΩΣΣΩΝ

ΚΟΝΤΟΥ ΜΕΡΚΟΥΡΗ

Οι μαθητές μας απέκτησαν...
... ΚΑΙ το 2002
γρήγορα και σίγουρα

ΓΕΡΜΑΝΙΚΑ
15 Mittelstufe Goethe
63 Zertifikat Goethe

132

ΑΓΓΛΙΚΑ
14 Proficiency Cabridge - Michigan
40 Lower Cabridge - Michigan

ΑΝΑΓΝΩΡΙΣΜΕΝΟΥΣ ΤΙΤΛΟΥΣ ΓΛΩΣΣΟΜΑΘΕΙΑΣ

αποδεικνύοντας πλέον για μια ακόμη φορά
ποιοί έχουν ...

ΑΠΟΛΥΤΗ ΑΝΩΤΕΡΟΤΗΤΑ

ΣΤΗΝ ΟΛΙΚΗ ΠΟΙΟΤΗΤΑ - ΣΤΗ ΔΙΔΑΣΚΑΛΙΑ
ΓΕΡΜΑΝΙΚΩΝ - ΑΓΓΛΙΚΩΝ
ΣΤΗ ΡΟΔΟ

ΓΙ' ΑΥΤΟ...
- *Οι γονείς και τα παιδιά μας εμπιστεύονται*
- *Εμείς ανταποκρινόμαστε στις προσδοκίες τους*
- *Οι επιτυχίες των μαθητών μας, μας κάνουν υπερήφανους*

1ο Διδ/ριο: Αγ. Αναργύρων 11Α (στο Βενετόκλειο)
2ο Διδ/ριο: Δ. Αναστασιάδη 47 (στους Δασκάλους)
3ο Διδ/ριο: Παρισίων 1 και Λονδίνου (στο Ροδίνι)

Τηλ. 22410 35289
& 22410 23973