Η ΡΟΔΙΑΚΗ

ΣΑΒΒΑΤΟ
3 ΜΑΪΟΥ 2003
ΑΡ. ΦΥΛΛΟΥ 17.383
ΤΙΜΗ: ΕΥΡΩ 0,70

ΗΜΕΡΗΣΙΑ ΠΡΩΙΝΗ ΕΦΗΜΕΡΙΔΑ ΤΗΣ ΡΟΔΟΥ

PAFFUTO
WINE MUSIC BAR
www.paffuto.com

ΕΓΚΩΜΙΑ ΑΠΟ ΤΟΥΣ ΥΠ.ΕΞ ΤΗΣ Ε.Ε.



Ξετρελαμένοι όλοι με την Παλιά Πόλη

ΒΟΛΤΕΣ ΤΟΥ ΥΠΟΥΡΓΟΥ ΕΞΩΤΕΡΙΚΩΝ ΤΗΣ ΓΕΡΜΑΝΙΑΣ ΚΑΙ ΟΧΙ ΜΟΝΟ, ΣΤΑ ΣΤΕΝΟΣΟΚΑΚΑ



Εγκωμιαστικά σχόλια για την Παλιά Πόλη έκαναν οι Ευρωπαίοι υπουργοί και οι συνοδοί τους, οι οποίοι άρπαξαν την ευκαιρία για έναν περίπατο. Από χθες βρίσκεται στη Ρόδο και η πολυτελής θαλαμηγός της οικογένειας Λάτση.

ΣΕΛΙΔΑ 11

Το "Waterpark" της ΡΟΔΟΥ ανοίγει ξανά τις πύλες του από τη Δευτέρα 5 Μαΐου!! Καινούριες ΤΣΟΥΛΗΘΡΕΣ για δυνατές συγκινήσεις.

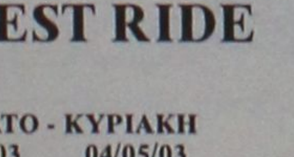

The WATER PARK Αρχίζει το καλοκαίρι!!!!!

ΑΠΟ ΔΙΚΑΣΤΗΡΙΟ ΣΤΙΣ ΑΥΘΑΙΡΕΣΙΕΣ ΤΩΝ ΤΡΑΠΕΖΩΝ

Απόφαση... φραγμός!

ΠΑΝΩΤΟΚΙΑ ΜΟΝΟ ΜΕ ΔΙΚΑΣΤΙΚΗ ΑΠΟΦΑΣΗ!

Με απόφασή του το Πρωτοδικείο Πειραιώς βγάζει από τα αδιέξοδα πολλούς δανειολήπτες τους οποίους πνίγουν τα πανωτόκια των τραπεζών.

ΣΕΛΙΔΑ 7



ΣΤΗ ΣΥΝΟΔΟ ΤΩΝ ΥΠ.ΕΞ. ΤΗΣ Ε.Ε. ΠΟΥ ΑΡΧΙΣΕ ΧΘΕΣ

ΑΝΑΖΗΤΕΙΤΑΙ κοινή γραμμή πλεύσης

Ολα τα θέματα στο τραπέζι των συζητήσεων της Συνόδου της Ρόδου

Οι υπουργοί Εξωτερικών της Ε.Ε. αναζητούν από χθες στη Ρόδο κοινή γραμμή για αντιμετώπιση των κοινών προβλημάτων που απασχολούν την παγκόσμια κοινή γνώμη. Τι έγινε χθες στη Ρόδο...

ΣΕΛΙΔΕΣ 3,4 και 8



ΠΡΟΓΡΑΜΜΑΤΙΚΗ ΣΥΜΒΑΣΗ ΜΕ ΤΟ ΥΠ.ΑΝ.

Η μαρίνα στο Δήμο



Στο Δημοτικό Συμβούλιο θα συζητηθεί το θέμα της παραχώρησης της μαρίνας στο Δήμο.

ΣΕΛΙΔΑ 5

ΠΡΟΣΘΕΤΑ ΜΕΤΡΑ ΣΤΗΝ Π. ΠΟΛΗ

STOP στους... τροχούς



Ο δήμος αποφάσισε να κυνηγήσει οδηγούς που επιμένουν να κυκλοφορούν παράνομα στην Παλιά Πόλη.

ΣΕΛΙΔΑ 10

AKIS MOTO SHOW
BMW TEST RIDE

ΠΑΡΑΣΚΕΥΗ - ΣΑΒΒΑΤΟ - ΚΥΡΙΑΚΗ
02/05/03 03/05/03 04/05/03

ΕΛΑΤΕ ΝΑ ΟΔΗΓΗΣΕΤΕ ΤΙΣ ΚΑΤΑΠΛΗΚΤΙΚΕΣ

F650 GS ABS
F650 SCARVER ABS
R1150GS ABS ADVENTURE
R1150R ABS (ROCKSTER)
R1150RT
R1200CL
R1200C
C1 200 ABS

ΔΗΛΩΣΕΙΣ ΣΥΜΜΕΤΟΧΗΣ
ΤΗΛ. 22410 27827 - 76076
ή στο κατάστημά μας
ΕΜΠΟΡΙΚΟ ΚΕΝΤΡΟ ΦΩΚΙΑΛΗ, ΡΟΔΟΣ



Ο *τραγουδά μαζί σας*

Κάθε ***ΤΡΙΤΗ βράδυ*** *ρεμπέτικες και παραδοσιακές μελωδίες στον κήπο του, για να απολαύσουμε τα μαγευτικά ανοιξιάτικα βράδια αλλά... και να σας προτείνει καινούργιες γαργαλιστικές γεύσεις*

ΜΕΖΕΔΟΠΩΛΕΙΟ
ΠΑΡΔΑΛΟΣ ΚΟΚΟΡΑΣ

ΚΑΘΕ ΒΡΑΔΥ *μαζί, αλλά...*
και ***ΚΥΡΙΑΚΗ ΜΕΣΗΜΕΡΙ***
γιατί όχι και... ΜΠΑΡΜΠΕΚΙΟΥ!!!

Λεωφ. Ηρακλειδών 19, Τηλ. 22410 98335
ΑΝΟΙΚΤΑ ΚΑΘΕ ΜΕΡΑ από τις 18.00 και ΚΥΡΙΑΚΗ από τις 12.00

ΗΜΕΡΟΛΟΓΙΟ

Σάββατο 3 Μαΐου 2003
Τιμοθέου και Μαύρας μαρτύρων

Ανατολή ηλίου: 05.27'
Δύση ηλίου: 19.17'
Σελήνη 2 ημερών

ΦΑΡΜΑΚΕΙΑ

Σήμερα διημερεύει το φαρμακείο του Γλεντή Κων/νου στην οδό Π. Μελά 40 και διανυκτερεύει το φαρμακείο της Χατζάρα Ελένης στην οδό Κ. Υδραίου 45.

ΒΕΝΖΙΝΑΔΙΚΑ

Σήμερα διανυκτερεύουν τα βενζινάδικα: Σταυριανάκης Αθ. (Ν. Αγορά), Χατζημανώλης Εμ. (Ασγούρου), Πίπος Σταμάτης (Ιξιά), Παπαστέργου Ανδρέας (Κρεμαστή), Καραγιάννης Κ. (Σορωνή), Νικολουδάκη Τρ. (Κρητινία), Κωνσταντινίδης (Αφάντου), Νέγρος Μ. (Μάσσαρι).

ΛΑΪΚΕΣ ΑΓΟΡΕΣ

Τετάρτη: στο Δημοτικό Νεκροταφείο.
Πέμπτη: στην οδό Βύρωνος
Παρασκευή: στην οδό Πτολεμαίων (Ανάληψη)
Σάββατο: στο Δημοτικό Νεκροταφείο.

ΔΡΟΜΟΛΟΓΙΑ ΠΛΟΙΩΝ

Σήμερα αναχωρεί το πλοίο "ΔΙΑΓΟΡΑΣ" στις 15.00 για Κω-Κάλυμνο-Λέρο-Πάτμο-Πειραιά.

ΑΕΡΟΠΟΡΙΚΑ ΔΡΟΜΟΛΟΓΙΑ

ΟΛΥΜΠΙΑΚΗ ΑΕΡΟΠΟΡΙΑ

ΑΠΟ ΡΟΔΟ-ΑΘΗΝΑ
- Καθημερινά 07.10, 13.40
- Πέμπτη 20.10, 22.45
- Καθημερινά πλην Πέμπτης 19.40, 22.25
- Καθημερινά πλην Κυριακής 10.40

ΑΠΟ ΑΘΗΝΑ-ΡΟΔΟ
- Καθημερινά 05.30,12.00
- Πέμπτη 18.30, 21.05
- Καθημερινά πλην Πέμπτης 18.00, 20.45
- Καθημερινά πλην Κυριακής 09.00

ΑΠΟ ΡΟΔΟ-ΘΕΣΣΑΛΟΝΙΚΗ
- Δευτέρα - Τετάρτη 09.45
- Πέμπτη 10.45
- Σάββατο 15.15
- ΔΕΥ-ΤΕΤ-ΠΑΡ-ΚΥΡ 16.10

ΑΠΟ ΡΟΔΟ-ΗΡΑΚΛΕΙΟ
- Δευτέρα-Παρασκευή 14.30, Τετάρτη-Κυριακή 16.30

ΑΠΟ ΡΟΔΟ-ΚΑΡΠΑΘΟ
- ΔΕΥ-ΠΕΜ-ΠΑΡ-ΣΑΒ 07.00, 10.40
- Τετάρτη-Κυριακή 10.40, 14.20

ΑΠΟ ΡΟΔΟ-ΚΑΣΟ '
- ΔΕΥ-ΠΕΜ-ΠΑΡ-ΣΑΒ 07.00
- Τετάρτη-Κυριακή 10.40

ΑΠΟ ΡΟΔΟ-ΚΑΣΤΕΛΟΡΙΖΟ
- ΔΕΥ-ΤΕΤ-ΠΑΡ-ΣΑΒ-ΚΥΡ 07.10

ΑΠΟ ΡΟΔΟ-ΧΙΟ
- Τρίτη στις 10.40 και Πέμπτη στις 10.45'

ΡΟΔΟΣ-ΜΥΤΙΛΗΝΗ
- Δευτέρα-Τετάρτη στις 09.45, Τρίτη στις 10.40', Πέμπτη στις 10.45' και Σάββατο στις 15.15

ΡΟΔΟΣ- ΣΑΜΟΣ
- Τρίτη στις 10.40', Σάββατο στις 15.15

ΡΟΔΟΣ-ΛΗΜΝΟΣ
- Δευτέρα-Τετάρτη στις 09.45', Τρίτη στις 10.40', Πέμπτη στις 10.45' και Σάββατο στις 15.15'

AEGEAN AIRLINES & CRONUS

ΑΠΟ ΡΟΔΟ-ΑΘΗΝΑ
Καθημερινά 08.30 πλην Κυριακής.
Καθημερινά 13.50. Δευτέρα-Τετάρτη-Παρασκευή-Κυριακή 17.50.
Τρίτη-Πέμπτη-Σάββατο 19.35.
Καθημερινά 20.20 πλην Τρίτης και Πέμπτης.

ΑΠΟ ΑΘΗΝΑ-ΡΟΔΟ
Καθημερινά 06.50 πλην Κυριακής.
Καθημερινά 12.10.
Δευτέρα-Τετάρτη-Παρασκευή-Κυριακή 16.10.
Τρίτη-Πέμπτη-Σάββατο 17.45
Καθημερινά 18.40 πλην Τρίτης και Πέμπτης.

ΑΠΟ ΡΟΔΟ-ΗΡΑΚΛΕΙΟ
Τρίτη-Πέμπτη-Παρασκευή-Κυριακή 19.00

ΑΠΟ ΗΡΑΚΛΕΙΟ-ΡΟΔΟ
Τρίτη-Πέμπτη-Παρασκευή-Κυριακή 17.30

ΑΠΟ ΡΟΔΟ-ΘΕΣΣΑΛΟΝΙΚΗ
Τετάρτη-Παρασκευή-Κυριακή 12.00

ΑΠΟ ΘΕΣΣΑΛΟΝΙΚΗ-ΡΟΔΟ
Τετάρτη-Παρασκευή-Κυριακή 10.00

Επώνυμον το ανώνυμον...

Κανένας δεν θα πληρώσει κ. Σημίτη;

Από την ώρα που ένας πρωθυπουργός δεν έχει τη δύναμη να αποβάλει τις κακοήθεις νεοπλασίες από το κυβερνητικό σώμα είναι ένας τελειωμένος πρωθυπουργός. Ο Κώστας Σημίτης, παρά τα αξιοσημείωτα προσόντα του και παρά τις καλές προσπάθειες της προεδρίας του, είναι σήμερα ένας τελειωμένος πρωθυπουργός.

Ο πολιτικός του "επιτάφιος" ξεκίνησε από εκείνες τις φαύλες και κάλπικες εκλογές της 9ης Απριλίου του 2000, όταν το κόμμα του υπέκλεψε την ψήφο του "απρόσεκτου" ελληνικού λαού. Ολοι γνωρίζουν ότι η μία μονάδα υπεροχής του ΠΑΣΟΚ ήταν προϊόν μια άριστα μεθοδευμένης κλοπής δια της μεθόδους των ελληνοποιήσεων και μέσα στο κλίμα της μεγάλης απάτης του Χρηματιστηρίου.

Η Ιστορία θα μιλά επί πολλές δεκαετίες για την απάτη αυτή, όπως μιλά για τις φαυλότητες του διαβόητου πρωθυπουργού Βούλγαρη ή "Τζουμπέ", του προπαρελθόντος αιώνος. Εκείνη την τριετία του 1998-2000 μερικοί αετονύχηδες, του ΠΑΣΟΚ "λοχαγοί" (ου μην και "συνταγματάρχες") κυλίστηκαν στις αμαρτωλές αγκάλες κάποιων νεοπλούτων και εσχημάτισαν τις μυστικές διαπλοκές ενώπιον των οποίων σκεπάζουν τα μάτια τους από ντροπή λαμπρά και έντιμα στελέχη, όπως ο Απόστολος Κακλαμάνης, ο Γιάννης Χαραλαμπόπουλος, ο Κώστας Σκανδαλίδης, ο Σάκης Πεπονής, ο Στέλιος Παπαθεμελής και αρκετά άλλα "κορόιδα" που παραμένουν... φτωχαδάκια!

Κι ενώ οι παλαιότεροι μεγιστάνες του πλούτου είχαν στα συρτάρια τους μόνιμες λίστες υπουργών και βουλευτών που χρηματοδοτούσαν με μαύρο χρήμα, αυτοί οι αδίστακτοι νεόπλουτοι εφάρμοσαν το σατανικό κόλπο του Χρηματιστηρίου που χαρίζει μαύρο χρήμα χωρίς να αφήνει ίχνη.

Ψιθύριζαν δηλαδή στο αφτί των φίλων υπουργών και βουλευτών (αλλά και νευραλγικών "συμβούλων") ν' αγοράσουν μετοχές από εταιρίες - φούσκες, τις οποίες αυτοί "τρομπάριζαν" την κατάλληλη στιγμή, με αποτέλεσμα να ανεβαίνουν σε δυσθεώρητα ύψη. Τότε οι "φίλοι" ειδοποιούντο διά της μεθόδου πάντοτε της εσωτερικής πληροφόρησης) να πουλήσουν τα πακέτα τους για να αποκομίσουν τεράστια κέρδη και να φτιάξουν βίλες, να αγοράσουν κότερα και να εξασφαλίσουν παραδεισιακό μέλλον.

Ο Κώστας Σημίτης είναι τελειωμένος πρωθυπουργός γιατί δεν είχε το σθένος να τιμωρήσει αλύπητα έστω και έναν από τους χρυσοκάνθαρους του κόμματός του, μερικοί άλλωστε από τους οποίους ξεκίνησαν ως πεινάλεοι προλετάριοι, υστερικοί εργατοπατέρες και συμπλεγματικοί θυρωροί, για να γίνουν πωρωμένοι κοιλαράδες της διαπλοκής.

Η πολιτική μας Ιστορία δεν αναφέρει προηγούμενα τέτοιας προκλητικής ατιμωρησίας υπουργών, υπευθύνων για βαρύτατα λάθη και τερατώδη σκάνδαλα όπως αυτά που διέπραξαν, με ομολογουμένως σατανική επιδεξιότητα, οι καπεταναίοι του ΠΑΣΟΚ και ιδιαίτεα οι πραιτωριανοί του καθεστώτος Σημίτη, των οποίων το "πόθεν έσχες", ιδίως δε, το "ΠΟΘΕΝ", αναμένει ματαίως επί τριετίας να πληροφορηθεί ο... απερίσκεπτος λαός μας!



ΔΕΧΟΝΤΑΙ ΤΟ ΚΟΙΝΟ

Ο Νομάρχης Δωδεκανήσου **Γιάννης Μαγκαρίδης** και οι Βοηθοί Νομάρχη **Στάθης Κουσουρνάς** και **Νίκος Ζαϊδης** δέχονται το κοινό κάθε Τρίτη και Πέμπτη, από τις 11.00-13.00 το μεσημέρι.

ΤΑΞΙ

ΡΑΔΙΟ ΤΑΞΙ: 2241-0-64712, 2241-0-64790.

ΧΡΗΣΙΜΑ ΤΗΛΕΦΩΝΑ

ΝΟΣΟΚΟΜΕΙΟ:	2241-0-80000
ΑΜΕΣΗ ΔΡΑΣΗ ΠΥΡ/ΚΗΣ:	199
ΛΙΜΕΝΑΡΧΕΙΟ:	2241-0-22220, 2241-0-27695
ΒΛΑΒΕΣ Δ.Ε.Η.:	125
ΒΛΑΒΕΣ Ο.Τ.Ε.:	121
ΑΜΕΣΗ ΔΡΑΣΗ:	100
ΒΛΑΒΕΣ ΥΔΡΕΥΣΗΣ:	2241-0-68750, 2241-0-68755
ΝΟΜΑΡΧΙΑ:	2241-0-46502
ΠΕΡ/ΚΗ Δ/ΝΣΗ	2241-0-38174
ΔΗΜΟΣ:	2241-0-46200
ΔΗΜ. ΕΠΙΧ. ΚΑΘΑΡ.	2241-0-77600
ΥΠΗΡ. ΑΠΟΚΟΜΙΔΗΣ:	2241-0-61057
ΤΡΟΧΑΙΑ:	2241-0-26480
ΠΛΗΡΟΦ. Ο.Τ.Ε:	131
ΔΕΛΤΙΟ ΚΑΙΡΟΥ:	149
ΛΑΧΕΙΑ:	1444
ΠΡΟΠΟ - ΛΟΤΤΟ:	1444
ΡΟΔΑ:	2241-0-27462
ΚΤΕΛ:	2241-0-27706
Ο.Α.Ε.Δ.:	2241-0-23265
Ι.Κ.Α.:	2241-0-64912
ΤΑΞ.Υ.:	2241-0-68701, 2241-0-68702
ΟΛΥΜΠΙΑΚΗ:	2241-0-24555
Δ.Α.Ν.Ε.:	2241-0-43150
ΕΡΓΑΤ. ΚΕΝΤΡΟ:	2241-0-24730
CRONUS AIRLINES	2241-0-25444
AEGEAN AIRLINES	2241-0-98345

ΚΤΕΟ

- Από 1/05/2003 έως 30/06/2003 παντός είδος οχήματα **με συνδυασμό γραμμάτων ΡΟΒ 2501-3000.**
- Από 1/07/2003 έως 30/07/2003 όλα τα οχήματα με μικτό βάρος άνω των 10 (δέκα) τόνων με συνδυασμό γραμμάτων ΡΟΒ-ΚΧΑ-ΡΟΕ ανεξαρτήτου αριθμού.

Επίσης θα ελέγχονται τα οχήματα που η καταλληλότητά τους λήγει αυτές τις εβδομάδες και οχήματα ανάριθμα εισαγωγής.

ΤΙΜΕΣ ΣΥΝΑΛΛΑΓΜΑΤΟΣ

ΔΟΛΛΑΡΙΟ Η.Π.Α	1,125	1,1228
ΛΙΡΑ ΑΓΓΛΙΑΣ	0,7005	0,6991
ΚΟΡΩΝΑ ΔΑΝΙΑΣ	7,432	7,4172
ΚΟΡΩΝΑ ΣΟΥΗΔΙΑΣ	9,1259	9,1077
ΓΙΕΝ ΙΑΠΩΝΙΑΣ	133,53	133,27
ΦΡΑΓΚΟ ΕΛΒΕΤΙΑΣ	1,5119	1,5089
ΚΟΡΩΝΑ ΝΟΡΒΗΓΙΑΣ	7,8614	7,8456
ΛΙΡΑ ΚΥΠΡΟΥ	0,58865	0,58747
ΔΟΛΛΑΡΙΟ ΚΑΝΑΔΑ	1,5941	1,5909
ΔΟΛΛΑΡΙΟ ΑΥΣΤΡΑΛΙΑΣ	1,782	1,7784

Η ΡΟΔΙΑΚΗ

Ημερήσια Εφημερίδα της Ρόδου
Έτος Ιδρύσεως 1915
ΙΔΡΥΤΗΣ
ΕΜΜ. ΚΑΛΑΜΠΙΧΗΣ
ΙΔΙΟΚΤΗΣΙΑ – ΕΚΔΟΣΗ
ΥΙΟΙ Σ. ΤΣΟΠΑΝΑΚΗ
Η. ΚΩΤΙΑΔΗΣ Ο.Ε.
ΔΙΕΥΘΥΝΤΗΣ
ΑΘ. ΜΑΡΑΣΙΩΤΗΣ
ΣΥΝΤΑΞΗ
Λουκάς Μαστής
Μιχάλης Μαστής
Κυριακή Πετρίδου
Βαρβάρα Μπογδάνου
ΑΘΛΗΤΙΚΑ
Μανόλης Μπάτης,
Νικήτας Κουσκούσης
Κώστας Παντίδος
Παύλος Ντοκουόπιλ
ΓΡΑΦΕΙΑ ΣΥΝΤΑΞΗΣ
Μάρκου Μαλλιαράκη 11
Τηλ.2241-0- 24610,
2241-0-75640
Fax (22410) 75641
ΛΟΓΙΣΤΗΡΙΟ – ΔΙΑΦΗΜΙΣΕΙΣ
Μάρκου Μαλλιαράκη 11
Τηλ. 2241-0-22210
2241-0-75230
Fax (22410) 22471
http://www.rodiaki.gr.
Email: tsopd@otenet.gr & irodiaki@otenet.gr

Σοβαρές αποφάσεις στη Σύνοδο των ΥΠΕΞ της Ε.Ε. που άρχισε χθες στη Ρόδο

Συζήτηση εφ' όλης της ύλης!

• Στο τραπέζι όλα τα θέματα που απασχολούν σήμερα την παγκόσμια κοινή γνώμη • Εντυπωσιασμένοι οι υψηλοί επισκέπτες μας από τη Μεσαιωνική Πόλη

Εντυπωσιασμένοι από την ιστορική και φυσική γοητεία της Μεσαιωνικής πόλης έμειναν οι υπουργοί Εξωτερικών της Ευρωπαϊκής Ενωσης, οι συνοδοί τους και οι δεκάδες δημοσιογράφοι, που βρέθηκαν χθες και προχθές στη Ρόδο, στο πλαίσιο της άτυπης συνόδου των υπουργών της Ε.Ε. Και χθες και προχθές οι υπουργοί και οι λοιποί συμμετέχοντες είχαν την ευκαιρία να βρεθούν στην Παλιά Πόλη, αφού σ' αυτήν ήταν εστιασμένο το πρόγραμμα του υπουργείου Εξωτερικών.

Οι περισσότεροι μάλιστα από αυτούς (και ειδικά αυτοί που ερχόταν στην Ρόδο για πρώτη φορά) δεν έκρυβαν τον ενθουσιασμό τους για το μοναδικό περιβάλλον της Μεσαιωνικής πόλης, ενθουσιασμό που εκδήλωναν σε πρώτη ευκαιρία.

Δέκα περίπου υπουργοί από τους 25 συμμετέχοντες βρέθηκαν προχθές στο βράδυ, σε δείπνο που παρέθεσε σ' αυτούς στην ταβέρνα «Ντινόρης» ο υπουργός κ. Γ. Παπανδρέου.

Χθες επίσης το πρωί τόσο οι υπουργοί όσο και οι γυναίκες τους, τα μέλη των αντιπροσωπειών κ.λπ. ξεναγήθηκαν στην Παλιά Πόλη, ενώ το βράδυ στο Καστέλλο, παρετέθη το επίσημο δείπνο.

Οι υπουργοί σήμερα το πρωί θα αναχωρήσουν για το Καστελόριζο (και στην συνέχεια στο Κας), και θα επιστρέψουν αργά το βράδυ στη Ρόδο.

Εκτός από τους υπουργούς χθες το μεσημέρι, έφθασαν στη Ρόδο, ο πρόεδρος της Κομισιόν κ. Ρομάνο Πρόντι, ο πρώην γ.γ. του ΝΑΤΟ κ. Χαβιέ Σολάνα και ο επίτροπος κ. Κρίστοφερ Πατέν.

Οι εργασίες τους άτυπης συνόδου ξεκίνησαν χθες το μεσημέρι στο ξενοδοχείο «Σόφιτελ Καψής» και θα συνεχιστούν σήμερα στο Καστελόριζο.

Τα θέματα που θα απασχολήσουν την σύνοδο, είναι αρκετά ενδιαφέροντα, για το κοινό μέλλον της Ευρωπαϊκής Ενωσης.



Παραλειπόμενα και... άλλα στις σελίδες 4 και 11

ΟΙ ΕΡΓΑΣΙΕΣ

Με την ευρωπαϊκή στρατηγική στην Μέση Ανατολή άρχισαν τις συνομιλίες τους οι υπουργοί Εξωτερικών της Ευρωπαϊκής Ένωσης, στο πλαίσιο του άτυπου Συμβουλίου «Gymnich» που πραγματοποιείται στην Ρόδο.

Κατά την διάρκεια του χθεσινού γεύματος εργασίας, οι «25» συζήτησαν την ανάγκη οικοδόμησης μιας ευρύτερης στρατηγικής της Ε.Ε. σε ό,τι αφορά την Μέση Ανατολή, καλύπτοντας μεταξύ άλλων το θέμα των όπλων μαζικής καταστροφής και του θρησκευτικού φονταμενταλισμού. Σύμφωνα με πληροφορίες, θα τεθεί το ζήτημα της ανοικοδόμησης του Ιράκ και κυρίως του ρόλου σε αυτήν τόσο των Ηνωμένων Εθνών όσο και της Ευρωπαϊκής Ένωσης. Στην ίδια συνάντηση αναμένεται να συζητηθούν και οι προοπτικές εφαρμογής του «οδικού χάρτη» για την ειρήνευση στην Μέση Ανατολή. Αργότερα το απόγευμα οι υπουργοί Εξωτερικών της Ευρωπαϊκής Ένωσης θα ενημερωθούν από τους ομολόγους τους του Βελγίου και του Λουξεμβούργου κ. Λουί Μισέλ και κυρία Λίντι Πόλφερ σχετικώς με τα αποτελέσματα της «μίνι» συνόδου των «4» (Γαλλίας, Γερμανίας, Βελγίου και Λουξεμβούργου) για την ευρωπαϊκή άμυνα, η οποία πραγματοποιήθηκε πριν από λίγες ημέρες στις Βρυξέλλες. Με αυτόν τον τρόπο θα αρχίσει και η κρίσιμη συζήτηση για την κοινή ευρωπαϊκή πολιτική ασφάλειας και άμυνας και την μορφή που επιθυμεί να της δώσει η Ευρωπαϊκή Ένωση. Το θέμα αυτό θα τεθεί σε συνδυασμό και με τις ευρωατλαντικές σχέσεις. Αυτή την ώρα οι υπουργοί ξεναγούνται στην παλιά πόλη της Ρόδου και αργά το βράδυ, μετά το γεύμα εργασίας, τις απογευματινές συναντήσεις και τις συνεντεύξεις Τύπου, θα αναχωρήσουν ακτοπλοϊκώς για το Καστελόριζο. Θα περάσουν τη νύχτα σε σκάφος, όπου θα πραγματοποιηθεί και η αυριανή συνάντησή τους με τους υπουργούς Εξωτερικών των τριών υποψηφίων χωρών, της Βουλγαρίας, της Ρουμανίας και της Τουρκίας. Οι «28» θα μεταβούν το απόγευμα του Σαββάτου στην τουρκική παραθαλάσσια πόλη του Κας, όπου θα παραμείνουν για δύο ώρες φιλοξενούμενοι της τουρκικής αντιπροσωπείας. Οι υπουργοί θα επιστρέψουν αργά αύριο το βράδυ στην Ρόδο και κατά την επιστροφή τους θα ενημερώσουν τους ομολόγους τους των τριών υποψηφίων χωρών για τα αποτελέσματα του «Gymnich».

Ο ΣΤΟΧΟΣ

«Στόχος μας είναι να συζητήσουμε σε βάθος τα ζητήματα που αναδεικνύονται σε κρισιμότερα για την εξέλιξη της Ευρω-

ΣΥΝΕΧΕΙΑ στη ΣΕΛΙΔΑ 8

1993 - 2003
10 ΧΡΟΝΙΑ BUSY BODIES
Συνεχίζουμε την εορταστική περίοδο με προσφορές!

BUSY BODIES HEALTH CLUB



ΠΡΟΣΦΟΡΑ
Γυμνάσου από τώρα ως τον Οκτώβριο
ΜΟΝΟ με 23,80 € το μήνα!!!
(119 € για 5 μήνες)
(Η προσφορά ισχύει έως 15 Ιουνίου)

- Παρακολούθηση από ειδικευμένους γυμναστές
- Όργανα γυμναστικής TECHNOGYM ειδικά σχεδιασμένα για γυναίκες

ΤΙΜΕΣ
35 € για 1 μήνα
25 € για μεσημέρι (από 11.00 - 16.00)
105 € για 3 μήνες
206 € για 6 μήνες

25 ΜΑΘΗΜΑΤΑ AEROBICS & ΣΥΣΦΙΞΗΣ ΤΗΝ ΕΒΔΟΜΑΔΑ!!!

Για γυναίκες που θέλουν...
Για γυναίκες που θέλουν κάτι...
Για γυναίκες που θέλουν κάτι...παραπάνω!

Ανοικτά καθημερινά από 08.30 - 21.00
Δωδώνης 2/Φιλερήμου, Καρακόνερο - Ρόδος, Τηλ.: 22410 20345

Ζητούσατε ένα Σχολείο Διαφορετικό

Σας το Προσφέρουμε !

Σύγχρονα Εκπαιδευτήρια **ΡΟΔΙΩΝ ΠΑΙΔΕΙΑ**.
Το Σχολείο της μάθησης, ένα αληθινό κόσμημα για την πόλη της Ρόδου, ανοίγει τις πύλες του.

Με αυστηρά επιλεγμένο εκπαιδευτικό προσωπικό, άριστη υποδομή και οργάνωση,

αρχίζει τις εγγραφές

μαθητών και μαθητριών
ΔΗΜΟΤΙΚΟΥ, ΓΥΜΝΑΣΙΟΥ, Α' και Β' ΛΥΚΕΙΟΥ,
από την Τετάρτη 30 Απριλίου.

Οι ενδιαφερόμενοι Γονείς και Κηδεμόνες, μπορούν να απευθύνονται καθημερινά, 10 πμ - 3 μμ και 6 μμ - 9 μμ,
στα προσωρινά γραφεία των Εκπαιδευτηρίων, Κων/νου Τσαλδάρη 1 και 2,
τηλ.: 22410 43210 - 60750 • fax : 22410 43219

www.rhodian-pedia.gr • info@rhodian-pedia.gr

ΡΟΔΙΩΝ ΠΑΙΔΕΙΑ
Αναδεικνύει Αξίες

Για την επιλογή των μαθητών θα συνεκτιμηθεί η σειρά προτεραιότητας.

Παραλειπόμενα της συνόδου

Οι συναγρίδες, το φαγκρί και το τζόκινγκ του υπουργού

Δείπνο στην ταβέρνα "Ντινόρης" παρέθεσε στους ομολόγους του το βράδυ της Πέμπτης ο υπουργός Εξωτερικών κ. Γ. Παπανδρέου.

Και οι παριστάμενοι υπουργοί έμειναν ιδιαίτερα ευχαριστημένοι από το μενού που περιλάμβανε θαλασσινά (τί άλλο;) σαλάτες κλπ.

Ειδικά την **συναγρίδα και την σφυρίδα** που ήταν το κύριο πιάτο την τίμησαν δεόντως οι κύριοι υπουργοί.

● Στην ταβέρνα "Ντινόρης" δεν ήταν πάντως όλοι οι υπουργοί, αφού αρκετοί ήρθαν χθες στη Ρόδο.

Από αυτούς που βρισκόταν στη Ρόδο, αλλά έφαγε μόνος του ήταν ο υπουργός Εξωτερικών της Γερμανίας **κ. Γ. Φίσερ** από τους πιο αναγνωρίσιμους ευρωπαίους πολιτικούς.

Ο κ. Φίσερ και οι συνεργάτες του έφαγαν **στην ταβέρνα "Αλέξης"** και όπως μάθαμε προτίμησε τις πολλές πράσινες σαλάτες.

Σε αντίθεση με τους ομολογους του που έφαγαν σφυρίδα και συναγρίδα, ο γερμανός υπουργός **προτίμησε Φαγκρί** και μάλλον έμεινε ιδιαίτερα ικανοποιημένος.

● Και στις δύο πάντως ταβέρνες οι ιδιοκτήτες τους έδωσαν μαθήματα εξυπηρέτησης, σε ευρωπαϊκό επίπεδο.

● Στου "Ντινόρης" πάντως το δείπνο ήταν μετά μουσικής προς το τέλος, όταν εμφανίστηκαν κιθάρες κλπ.

Αρχισε μάλιστα **το συρτάκι ο κ. Παπανδρέου** με την βοήθεια σερβιτόρας και κατάφερε να παρασύρει και αρκετούς εκ των άλλων υπουργών.

● Μετά το δείπνο μετά μουσικής και χορού, ο κ. Παπανδρέου "παρέσυρε" τους καλεσμένους του σε βόλτα στην Παλιά Πόλη και άκουσε ιδιαίτερα θετικά σχόλια για την πρωτοβουλία του.

Αρκετοί εκ των υπουργών δεν έκρυψαν τον θαυμασμό τους...

● Το πρόγραμμά του πάντως ο κ. Παπανδρέου...δεν το χαλά με τίποτα.

Χθες το μεσημέρι λίγο πριν ξεκινήσουν οι εργασίες της συνόδου ο κ. υπουργός έβαλε τα σορτσάκια του κλπ., φόρεσε τα γουώκμαν του και **άρχισε να κάνει τζόκινγκ** κατά μήκος της Ρόδου-Ιαλυσού.

Εφθασε στο Μπελβεντέρε, και επέστρεψε στο ξενοδοχείο για να προηδρεύσει στη σύνοδο.

Αξιοσημείωτο είναι ότι **δεν συνοδευόνταν** ούτε από έναν άνδρα της ασφάλειας του.

● Εντυπωσιακό ήταν και το κέντρο Τύπου **στο ξενοδοχείο "Σόφιτελ Καψής"** όπου φιλοξενήθηκαν οι εργασίες της συνόδου.



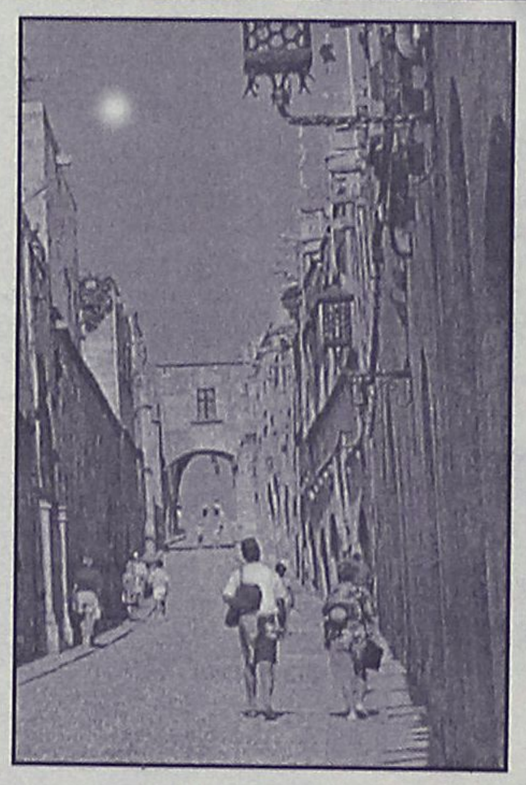

Ανετοι χώροι, σύγχρονος οπτικοακουστικός εξοπλισμός, άψογη εξυπηρέτηση, φαίνεται ότι γινόμαστε σιγά σιγά ...ευρωπαίοι και στον τομέα αυτό!

● Στο πόδι για πολλές ώρες βρέθηκαν **και οι αστυνομικοί** του νησιού μας.

Μπορεί να ήρθαν ενισχύσεις από την Αθήνα, έχουμε όμως την εντύπωση ότι την περισσότερη δουλειά την τράβηξαν οι δικοί μας.

● **Παράπονα** φαίνεται να έχουν και ο νομάρχης κ. Μαχαιρίδης και ο δήμαρχος Ρόδου κ. Γιαννόπουλος, επειδή δεν ήταν συνεργάσιμοι μαζί τους, οι αρμόδιοι του υπουργείου Εξωτερικών.

Φημολογείται μάλιστα ότι εξέφρασαν την "δυσαρέσκειά" τους αυτή στον κ. Παπανδρέου με τον οποίο είχαν ολιγόωρη συνάντηση.

● Αντίθετα ευχαριστημένος πρέπει να είναι **ο βουλευτής κ. Αρ. Παυλίδης,** τον οποίο κάλεσε προσωπικά στο χθεσινό δείπνο στο Καστέλλο ο κ. Γ. Παπανδρέου.

Ο κ. Παυλίδης παρέστη βεβαίως και ας μην ξεχνάμε ότι είναι τομεάρχης της Ν.Δ. για θέματα εξωτερικών υποθέσεων. Πόσο μάλλον που η σύνοδος γινόταν εντός έδρας.

● Οι σύζυγοι των υπουργών Εξωτερικών θα πρέπει να έμειναν **πιο ευχαριστημένες** αφού είχαν την ευκαιρία να επισκεφθούν **και την Λίνδο** (χθες το απόγευμα).

Οι κύριοι υπουργοί περιορίστηκαν στην Παλιά Πόλη και στο Καστελόριζο.

● Στο Καστελόριζο το κλίμα σήμερα θα είναι πανηγυρικό και έτσι πρέπει να είναι. Οπως μάθαμε ο δήμος Καστελορίζου σε κάθε υπουργό θα δώσει μία συσκευασία **με έξι θότανα** ενώ στις γυναίκες τους θα χαρίσει παραδοσιακές ζώνες.

● Στις παραφωνίες εκτός από κάποια εμφανή προχειρότητα (που δικαιολογείται από την συνεχή αλλαγή προγράμματος) συμπεριλαμβάνονται **και τα αυτοκίνητα που κυκλοφορούσαν το βράδυ** Πέμπτης στην Παλιά Πόλη την ώρα που οι υπουργοί έκαναν την βόλτα τους.

Προφανώς δεν θα έμεναν οι κύριοι υπουργοί με τις καλύτερες εντυπώσεις.

ΜΕΖΕΔΟΠΩΛΕΙΟ
Νταλαβέρι
Ατμόσφαιρα βγαλμένη από το παρελθόν
Γνήσιες παραδοσιακές γεύσεις
και ένα υπέροχο "ΤΖΑΚΙ"
που θερμαίνει τις σχέσεις.
Έτσι γίνεται 'ΝΤΑΛΑΒΕΡΙ'.
Αντί να το νοσταλγείτε, απολαύστε το παραδοσιακό
μεζεδοπωλείο 'ΝΤΑΛΑΒΕΡΙ'.
Στην παραλία Ιαλυσού
έναντι Μύλου εκεί όπου η κ. ΑΝΝΑ ΣΤΑΥΡΑΚΗ
θα σας κλείσει θέση για το ταξίδι στο παρελθόν
στο τηλ. (22410) 91167
ΑΝΟΙΧΤΑ ΚΑΘΗΜΕΡΙΝΑ
μεσημέρι – βράδυ

Η ΜΕΓΑΛΥΤΕΡΗ ΕΠΙΘΥΜΙΑ ΜΟΥ... ...ΕΙΝΑΙ ΜΟΝΟ
Diagoras Club
LIFESTYLE SPORTSWEAR
WORKWEAR - JEANSWEAR - SHOES
Παντελόνια απο 10€
Τα καλύτερα ρούχα και παπούτσια για τον άνδρα και τη γυναίκα στις καλύτερες τιμές!!!
adidas le coq sportif reebok EXIST EVOLUTION XT STREET LQ DOWN TOWN BYLOT Jeans union trade POLO
Λεωφ. Ηρακλειδών 373, Ιαλυσός Ρόδος, τηλ. 22410 92744
(Μπροστά από το Λύκειο Ιαλυσού)

ΨΗΣΤΑΡΙΑ
Ο ΜΑΚΗΣ
Δενδρινού 69, Ρόδος
Διανομή στο σπίτι

- Ψητά σούβλας
- Αρνί
- Κοτόπουλο
- Κοντοσούβλι
- Γουρουνόπουλο
- Κοκορέτσι
- Κεφαλάκι
ΤΗΣ ΩΡΑΣ
-Μπριζόλες
- Σουβλάκι κοτοπ.
- Σουβλάκι χοιρινό
- Γύρος χοιρινό
- Γύρος κοτόπουλο
ΣΕ ΠΙΤΑ
- Γύρο χοιρινό
- Γύρο κοτόπουλο
- Μπιφτέκι
- Σουβλάκι
- Λουκάνικο
- Μπριζολάκι
Εκλεκτή κουζίνα
Ανοιχτά κάθε μέρα, όλη μέρα
ΕΚΤΟΣ ΔΕΥΤΕΡΑ ΒΡΑΔΥ
Τηλ. για παραγγελίες
2241033682 και 2241074435

ΤΖΑΚΙΑ
ΤΖΑΚΙΑ ΤΖΟΤΖΟΛΗΣ ΤΑΣΟΣ
ΤΖΑΚΙΑ
ΜΑΝΤΕΜΕΝΙΑ • ΑΠΛΑ • ΑΕΡΟΘΕΡΜΑ • ΜΕ ΤΖΑΜΙΑ ΚΑΙ ΠΟΡΤΕΣ • ΜΕ ΠΥΡΟΤΟΥΒΛΑ
ΣΟΜΠΕΣ ΜΕ ΞΥΛΑ
ΜΕΓΑΛΗ ΠΟΙΚΙΛΙΑ ΜΟΝΤΕΛΩΝ
ΑΞΕΣΟΥΑΡ ΤΖΑΚΙΩΝ
ΣΚΑΡΕΣ • ΣΙΤΕΣ • ΚΡΕΜΑΝΤΑΛΑΔΕΣ
ΦΟΥΡΝΑΚΙΑ ΚΑΙ ΨΗΣΤΑΡΙΕΣ
ΣΕ ΠΟΛΛΑ ΣΧΕΔΙΑ ΚΑΙ ΜΕΓΕΘΗ
ΚΑΘΑΡΙΣΜΟΙ ΚΑΙ ΣΕΡΒΙΣ ΤΖΑΚΙΩΝ
ΚΟΛΥΜΠΙΑ, ΕΝΑΝΤΙ ΚΑΙ ΠΑΡΑΠΛΕΥΡΩΣ ΙΔΡΥΜΑΤΟΣ
ΚΥΡΙΑΚΕΣ ΑΝΟΙΚΤΑ 11–4
Τηλέφωνο (22410) 56275, κιν. 6942/255848,
τηλ. Fax: 56317, 85103 Κολύμπια, Ρόδος

QUICK CARWASH
ΑΝΑΚΟΙΝΩΣΗ
Το πλυντήριο αυτοκινήτων
QUICK CAR WASH
θα ήθελε να ενημερώσει την αγαπητή πελατεία της ότι από 1/5/2003 και καθημερινά (εκτός Σαββάτου), τις απογευματινές ώρες μεταξύ 17.00-19.00 θα γίνονται μόνο εξωτερικά πλυσίματα στα αυτοκίνητα.
Για οποιαδήποτε περαιτέρω πληροφορία παρακαλούμε να επικοινωνήσετε με τα τηλέφωνα 22410-60150-151

Υπογράφεται η Σύμβαση με το υπουργείο Ανάπτυξης

Η μαρίνα στο δήμο Ρόδου

Τί προβλέπει το προσχέδιο που θα συζητηθεί στο Δ.Σ.

Η υπογραφή της Προγραμματικής Σύμβασης μεταξύ του δήμου Ροδίων και του υπουργείου Ανάπτυξης για τη μαρίνα της Ρόδου θα είναι το θέμα της επόμενης συνεδρίασης του δημοτικού συμβουλίου Ρόδου που πιθανότατα θα πραγματοποιηθεί την ερχόμενη Παρασκευή.



Σύμφωνα με πληροφορίες, στο προσχέδιο της Σύμβασης αναφέρεται , μεταξύ άλλων, ότι θα είναι για 40 χρόνια και αντικείμενό της είναι η παραχώρηση και χρήση της εκμετάλλευσης της ζώνης της μαρίνας, δυναμικότητας, σε α' φάση, 550 θέσεων.

Τα έργα για τη μαρίνα αφορούν στις λιμενικές εγκαταστάσεις καθώς και σε εκείνες υποδομής. Ο δήμος Ροδίων θα έχει την υποχρέωση της παραχώρησης ενός τμήματος 100 τ.μ. από τα 685 μ. όμορου με τη λιμενική ζώνη. Η ημερομηνία από την οποία τίθεται σε ισχύ η Σύμβαση είναι εκείνη της υπογραφής της. Προβλέπεται, ακόμη, ότι θα υπάρχει ένα ετήσιο αντάλλαγμα, σαν ενοίκιο της τάξεως των 250.000 ευρώ που θα συμψηφίζεται κατά το μέρος της αξίας ακινήτου που δίνει ο δήμος Ροδίων.

Η εκτέλεση των έργων θα γίνει βάσει συγκεκριμένων μελετών. Επειδή θα γίνει με αυτοχρηματοδότηση, ο δήμος θα προκηρύξει διεθνή διαγωνισμό για την εξεύρεση στρατηγικού επενδυτή.

Κάτι άλλο που επισημαίνεται είναι ότι θα υπάρχει εγγύηση αόριστης διάρκειας τόσο για την εκτέλεση των έργων όσο και για την καλή εκτέλεση της σύμβασης. Οσον αφορά στο πρώτο, θα απομειώνεται κάθε φορά κατά το ποσό των πιστοποιημένων έργων.

Με αφορμή την υπογραφή της σύμβασης, δεν αποκλείεται να βρεθεί στη Ρόδο, για το λόγο αυτό, η υπουργός Ανάπτυξης κα Βάσω Παπανδρέου, συνοδευόμενη από στελέχη του υπουργείου.

Την ερχόμενη Δευτέρα, τέλος, αναμένεται να κατα-θέσουν προσφορές οι τράπεζες οπότε και η συνεδρίαση του δ.σ. θα γίνει την Παρασκευή. Εάν, όμως, υπάρξει καθυστέρηση στις διαδικασίες, θα μετατεθεί.

ΑΙΣΙΟΔΟΞΙΑ ΑΚΗ ΓΙΑ ΤΗ ΣΥΝΕΧΕΙΑ

Την αισιοδοξία του ότι ο τουρισμός στην χώρα μας θα παρουσιάσει μια καλύτερη εικόνα τους προσεχείς μήνες και θα ξεπεραστούν οι όποιες απώλειες σημειώθηκαν τον Μάρτιο και Απρίλιο λόγω του πολέμου στο Ιράκ, εξέφρασε ο υπουργός Ανάπτυξης Ακης Τσοχατζόπουλος σε συνέντευξη Τύπου με αφορμή την πραγματοποίηση της Ατυπης Συνάντησης Υπουργών και Υψηλών Αξιωματούχων για τον Ευρωπαϊκό Τουρισμό που πραγματοποιείται την ερχόμενη Δευτέρα και Τρίτη στην Αγία Πελαγία στην Κρήτη.

Υπάρχουν ενδείξεις ότι η τουριστική ζήτηση έχει αρχίσει να κινείται ομαλά με διακυμάνσεις ανά περιοχές, αισιοδοξούμε όμως ότι η φετινή χρονιά θα είναι καλή ανέφερε ο κ.Τσοχατζόπουλος.

Ο υπουργός Ανάπτυξης επισήμανε ότι η Ελληνική Προεδρία έχει ως βασικό στόχο να προωθήσει τον στόχο της ανάδειξης κοινής τουριστικής πολιτικής σε επίπεδο προβολής τους και γενικότερα στον επικοινωνιακό τομέα.



Το πολυτελές ξενοδοχείο 'The Athenian Callirhoe' στο κέντρο της Αθήνας αναδύθηκε μέσα από τη γνώση, την εμπειρία και τη δημιουργική φαντασία των ανθρώπων που το υλοποίησαν.

Τα ολοκληρωμένα συστήματα γυψοσανίδων και οροφών Rigips που χρησιμοποιήθηκαν σε όλους τους χώρους του ξενοδοχείου επιλέχθηκαν σύμφωνα με υψηλά κριτήρια αισθητικής, πυροπροστασίας και ακουστικής που απαιτούσαν οι αυστηρές προδιαγραφές μελέτης και κατασκευής. Σημαντικά επιπρόσθετα πλεονεκτήματα των συστημάτων Rigips είναι η γρήγορη και ελαφρού βάρους κατασκευή.

Η Rigips προμηθεύει όλα σχεδόν τα μεγάλα οικοδομικά έργα που γίνονται στην Ελλάδα, όπως: Ολυμπιακό Χωριό, κτίριο ΟΕΟΑ Αθήνα 2004, Σπίτι 'Αρσης Βαρών, Ολυμπιακό Κωπηλατοδρόμιο, IBC, Hilton, Μαιευτική-Γυν/κή Κλινική "Γέννεσις", Νομαρχιακό Γενικό Νοσοκομείο Βόλου, Μ. Βρετάννια, Μέγαρο Φίλων της Μουσικής, κλπ.

BPB Rigips
Δημιουργούμε χώρους

ΕΜΠΟΡΙΚΟΣ ΣΥΝΕΡΓΑΤΗΣ: ΔΟΜΗΣΗ ΡΟΔΟΥ Α.Ε.Β.Ε - 3ο χμ Λεωφ. Ρόδου- Λίνδου, Τηλ: 22410 68140-1 Fax: 64050

The Forum Beach

JUNORS SUITES ΚΑΙ ΔΙΑΜΕΡΙΣΜΑΤΑ

Στη διάθεσή σας ΟΛΟ ΤΟΝ ΧΕΙΜΩΝΑ
ΜΕ 25€ την ημέρα το μονόκλινο
και 35€ το δίκλινο με πρωινό.

Με επιπλέον 15€ την ημέρα
διατίθεται αυτοκίνητο.



Για ένα τριήμερο ξεκούρασης
κάνοντας θαλασσοθεραπεία και
αναζωογόνηση στο
THALASSA FORUM SPA

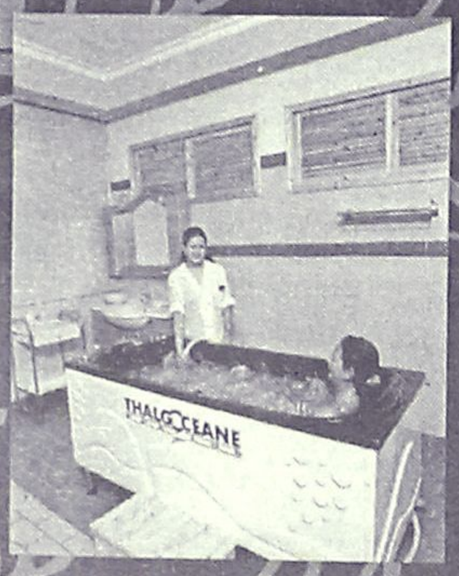

με 50€ την ημέρα το άτομο
σε μονόκλινο και 40€ το άτομο
την ημέρα σε δίκλυνο

ΕΠΙΣΗΣ
ΔΙΑΘΕΤΟΥΜΕ
ΑΙΘΟΥΣΑ ΓΙΑ
ΔΙΑΦΟΡΕΣ
ΕΟΡΤΑΣΤΙΚΕΣ
ΕΚΔΗΛΩΣΕΙΣ
ΚΑΙ
ΣΥΓΚΕΝΤΡΩΣΕΙΣ.

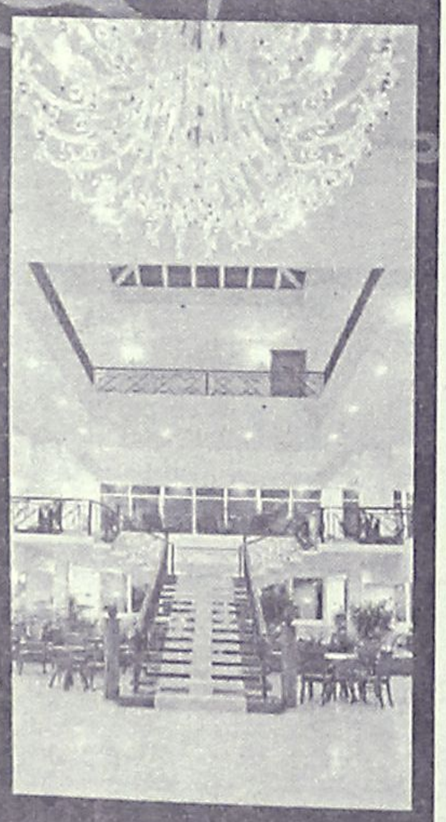

ΤΗΛΕΦΩΝΟ : 2241096601
Τέρμα φερενίκης - Παραλία Ιαλυσου

Κρίθηκε προσωρινά κρατούμενος μετά την απολογία του

Στις φυλακές της Κω ο 40χρονος ληστής...

Διατάχθηκε μετά από αίτημα ιατρική πραγματογνωμοσύνη που θα γίνει από δύο νευροψυχιάτρους

Προσωρινά κρατούμενος κρίθηκε χθες το μεσημέρι, αμέσως μετά την απολογία του στον ανακριτή Ρόδου, ο 40χρονος από τον Αρχάγγελο, ο οποίος διέπραξε ένοπλη ληστεία την Μεγάλη Τετάρτη, από το υποκατάστημα της Εμπορικής στο Φαληράκι και είχε συλληφθεί επιτόπου από περαστικούς και το προσωπικό της τράπεζας.

Σε βάρος του, έχει ασκηθεί ποινική δίωξη για ληστεία, παράνομη οπλοφορία και οπλοχρησία και είχε εκδοθεί ένταλμα σύλληψης, καθώς νοσηλεύονταν φρουρούμενος στο Περιφερειακό Νοσοκομείο της Ρόδου προκειμένου έτσι να αποκατασταθεί το συντριπτικό κάταγμα που υπέστη στο αριστερό του χέρι, όταν μετά από πάλη με τους πολίτες, έπεσε στο έδαφος και τραυματίστηκε πριν προλάβει να διαφύγει από τον τόπο της... ληστείας, έχοντας μαζί του το ποσό των 15.000 περίπου ευρώ.



Ο δράστης, δείχνοντας στην κυριολεξία να μην έχει συνειδητοποιήσει ακόμη τις βαρύτατες κατηγορίες που απαγγέλθηκαν σε βάρος του, από την ενέργειά του, επικαλέστηκε ενώπιον του ανακριτή Ρόδου, οικονομικά και άλλα προβλήματα που τον οδήγησαν στην απεγνωσμένη αυτή πράξη. Ο συνήγορος υπεράσπισής του, κ. Κώστας Σαρρής, αξίζει να σημειωθεί ότι ζήτησε από τις αρμόδιες δικαστικές αρχές να εξεταστεί ο πελάτης της από ειδικούς γιατρούς εξαιτίας και ψυχολογικών προβλημάτων που αντιμετωπίζει. Με το δεδομένο αυτό, διατάχθηκε ιατρική πραγματογνωμοσύνη από δύο νευροψιαχιάτρους, οι οποίοι και θα αποφανθούν μέσα στις επόμενες μέρες για την κατάσταση της υγείας του, γεγονός που θα καθορίσει αν θα οδηγηθεί στις φυλακές της Κω ή αντίστοιχα σε νοσηλευτικό ίδρυμα για να ακολουθηθεί συγκεκριμένη θεραπεία.

Ο επίδοξος ληστής, ο οποίος ήταν φοιτητής ιατρικής και είχε απαλλαγεί από τα στρατιωτικά του καθήκοντα από την πολεμική αεροπορία όπου είχε υπηρετήσει, εξαιτίας των ψυχολογικών αυτών προβλημάτων, μεταφέρθηκε συνοδεία αστυνομικών της υποδιεύθυνσης ασφάλειας Ρόδου, στο Νοσοκομείο της Ρόδου και πάλι, όπου και θα νοσηλεύεται φρουρούμενος μέχρι να ξεπεράσει το πρόβλημα που αντιμετωπίζει από τον τραυματισμό του.

Την Τετάρτη κοντά στο Γεννάδι

Σκοτώθηκε Ιταλίδα σε τροχαίο δυστύχημα

Ανετράπη το ΙΧ στο οποίο επέβαιναν

Τραγικό θάνατο βρήκε το απόγευμα της περασμένης Τετάρτης, μία 60χρονη Ιταλίδα σε τροχαίο δυστύχημα που συνέβη στο 10ο χιλιόμετρο της Επαρχιακής Οδού Λάρδου –Γενναδίου.

Το ατύχημα συνέβη όταν το Ι.Χ. επιβατηγό αυτοκίνητο που οδηγούσε ο 62χρονος Ιταλός Δομινίκ Μασσιάνι, έχασε τον έλεγχο βγήκε από τον δρόμο και ανετράπη με αποτέλεσμα να τραυματισθεί ο ίδιος ελαφρά και θανάσιμα η 60χρονη συνοδηγός του αυτοκινήτου Botta Maria Virginia.

Espace Beaute
Ινστιτούτο Αισθητικής - Salon de Beauté

...θέλω να φορέσω 3 νούμερα πιο κάτω
...θέλω να φορέσω μπικίνι
...θέλω να είμαι sexy
...θέλω να με θαυμάζουν
...θέλω να αναρωτιούνται
...θέλω να χάνω μισό κιλό τη φορά

...και θέλω να μου περισσέψουν χρήματα
να πάω διακοπές!!

Παχκά Άννα

Αμαράντου 10, Ρόδος 85100 Τηλ. 22410 30500 - 30003

Τέλος στον μονόπλευρο καθορισμό των χρεών που περιέχουν πανωτόκια

Απόφαση φραγμός στην αυθαιρεσία τραπεζών!

Το Πρωτοδικείο Πειραιά με νομικά άριστα θεμελιωμένη απόφαση, απαγορεύει τον υπολογισμό πανωτοκίων χωρίς τελεσίδικη δικαστική απόφαση

Τέλος στον μονόπλευρο τραπεζικό καθορισμό των ληξιπρόθεσμων χρεών από δάνεια (κατοικιών, αγροτικά δάνεια, πιστωτικών καρτών, συμβάσεων αλληλόχρεων λογαριασμών, κ.λπ.) που περιέχουν πανωτόκια, βάσει απόφασης-«βόμβα» του Πρωτοδικείου Πειραιά, η οποία είναι άριστα θεμελιωμένη από νομικής σκοπιάς.

Συγκεκριμένα, σύμφωνα με την επίμαχη απόφαση (2891/2003, διαδικασία ασφαλιστικών μέτρων) τα τραπεζικά ιδρύματα, μετά τις σχετικά πρόσφατες νομοθετικές παρεμβάσεις για τη ρύθμιση των πανωτοκίων, δεν μπορούν πλέον να βγάζουν στο «σφυρί» τα σπίτια των δανειοληπτών, να εκδίδουν επιταγές προς πληρωμή -όπως λέγονται στη νομική ορολογία -, να προβαίνουν σε οποιαδήποτε δικαστική και μη ενέργεια (κατασχέσεις, κ.λπ.), να απαιτούν μονόπλευρα και ανεξέλεγκτα χρηματικά ποσά από τους δανειολήπτες, αν προηγουμένως: 1) Δεν έχουν επικυρώσει με δικαστική απόφαση τα ποσά που απαιτούν ή 2) Δεν έχουν αναγνωρίσει – συμφωνήσει οι οφειλέτες δανειολήπτες για το ύψος των ποσών που τους ζητούν τα τραπεζικά ιδρύματα. Πρέπει να επισημανθεί ότι οι τράπεζες, όπως έχει τονιστεί και στη Βουλή, εφαρμόζουν την υπαγωγή των δανειοληπτών στους νόμους περί διαγραφής των πανωτοκίων κατά δική τους ερμηνεία και με δικούς τους υπολογισμούς.

Μετά την απόφαση που θα αποτελεί «έξυπνη βόμβα» κατά των τραπεζών, οι τελευταίες δεν μπορούν μονομερώς να κάνουν τους υπολογισμούς των τόκων και πανωτοκίων κ.λπ. και να καθορίζουν το ύψος της οφειλής των ληξιπρόθεσμων δανείων που θα διεκδικήσουν από τους δανειολήπτες. Και αυτό γιατί, σύμφωνα με την απόφαση, οι τράπεζες για να διεκδικήσουν χρηματικά ποσά που περιέχουν πανωτόκια, μετά τους νόμους 2789/2000 και 2912/2001 (για τη ρύθμιση οφειλών με πανωτόκια), προϋπόθεση είναι πλέον να εκδοθεί τελεσίδικη αναγνωριστική δικαστική απόφαση για τα ποσά που απαιτούν να τους καταβάλουν οι δανειολήπτες. Και αν δεν ακολουθήσουν οι τράπεζες την αναγνωριστική δικαστική οδό, τότε δεν μπορούν να απαιτήσουν κανένα ποσό, εκτός αν οι ίδιοι οι δανειολήπτες συμφωνήσουν εγγράφως να δεχθούν τα πανωτόκια. Τώρα, αν δεν γίνει ούτε το πρώτο ούτε το δεύτερο, τότε τα τραπεζικά ιδρύματα «μπλοκάρουν» και δεν μπορούν να απαιτήσουν κανένα ποσό από τους δανειολήπτες.

Αναλυτικότερα, η απόφαση (πρόεδρος η Μαριάνθη Παγουτέλη) ερμηνεύοντας



ένα πλέγμα διατάξεων του Κώδικα Πολιτικής Δικονομίας και της ισχύουσας νομοθεσίας για τα πανωτόκια, επισημαίνει ότι ο καθορισμός του ύψους των οφειλών με μονομερή υπολογισμό της ίδιας της δανείστριας, καθιστούν την απαίτησή της βέβαιη και μη εκκαθαρισμένη».

Συγκεκριμένα, μεταξύ των άλλων, η απόφαση αναφέρει: Προφανής σκοπός της καθιερούμενης αυτής υποχρεώσεως των τραπεζικών ιδρυμάτων, για τον επανακαθορισμό των απαιτήσεών τους, είναι η αντιμετώπιση του φαινομένου της υπέρμετρης και επικίνδυνης για τις επιχειρήσεις διογκώσεως των προς τα πιστωτικά ιδρύματα οφειλών τους, εν όψει των υψηλών επιτοκίων και των, υπό το ισχύον καθεστώς, παράνομων ανατοκισμών κατά τις χρονικές περιόδους στις οποίες αναφέρεται η σχετική ρύθμιση. Περαιτέρω κατά το σύστημα του Κώδικα Πολιτικής Δικονομίας (άρθρα 915, 916), για να πραγματοποιηθεί η αναγκαστική εκτέλεση δεν αρκεί να υπάρχει εκτελεστός τίτλος.

Πρέπει, επιπλέον, ο τίτλος αυτός να ενσαρκώνει αξίωση βέβαιη και εκκαθαρισμένη. Η ύπαρξη μιας τέτοιας αξιώσεως αποτελεί συνεπώς ιδιαίτερη και βασική προϋπόθεση της αναγκαστικής εκτελέσεως.

Το βέβαιο της απαιτήσεως πρέπει να προαποδεικνύεται από τον επισπεύδοντα (σ.σ. τράπεζες) είτε με αναγνωριστική δικαστική απόφαση είτε με έγγραφο που έχει εκδοθεί από τον ίδιο τον οφειλέτη, όχι όμως, βέβαια, με ιδιωτικό έγγραφο που έχει εκδοθεί από τον ίδιο τον επισπεύδοντα, αφού αυτό δεν μπορεί να έχει αποδεικτική δύναμη απέναντι στον καθ' ου η εκτέλεση (σ.σ. δανειολήπτες). Περαιτέρω, όπως είναι γνωστό το άρθρο 916 Κ.Πολ.Δ. ορίζει ότι «αναγκαστική εκτέλεση δεν μπορεί να γίνει, αν από τον εκτελεστό τίτλο δεν προκύπτει η ποσότητα και η ποιότητα της παροχής». Από τη διάταξη αυτή προκύπτει σαφώς ότι δεν μπορεί να συμπληρωθεί ο εκτελεστός τίτλος με μονομερή εξειδίκευσή του, ως προς την έκταση της απαιτήσεως που ενσωματώνει, από τον επισπεύδοντα, π.χ. από τη μονομερή εξειδίκευση της απαιτήσεως, που αυτός περικλείει στην επιταγή, που επιδίδει.

Αναγκαστική εκτέλεση με τον τίτλο από τον οποίο δεν προκύπτει απαίτηση εκκαθαρισμένη είναι άκυρη, χωρίς να χρειάζεται να αποδεικνύεται βλάβη.

Από άποψη αναγκαστικής εκτελέσεως αυτό σημαίνει ότι η επισπεύδουσα τράπεζα δεν μπορεί να επισπεύσει έγκυρη αναγκαστική εκτέλεση αν δεν προαποδείξει τη βεβαιότητα της εκτελούμενης απαιτήσεώς της με έγγραφο, όπως επιτάσσει το άρθρο 915 και αν δεν συγκοινοποιήσει με την επιταγή της το έγγραφο αυτό (924).

Οι πράξεις εκτελέσεως που επιχειρούνται χωρίς την προαποδειξη αυτή και χωρίς να συγκοινοποιείται το σχετικό έγγραφο με την επιταγή (άρθρο 924) είναι άκυρες, ανεξάρτητα από την επίκληση και απόδειξη δικονομικής βλάβης.

Επομένως, από άποψη αναγκαστικής εκτέλεσης η επισπεύδουσα δεν μπορεί να επισπεύσει έγκυρη αναγκαστική εκτέλεση, αν δεν προαποδείξει τη βεβαιότητα της εκτελούμενης απαίτησης με έγγραφο και συγκεκριμένα με αναγνωριστική δικαστική απόφαση, όπως επιτάσσει το άρθρο 915 Κ.Πολ.Δ. και αν δεν συγκοινοποιήσει με την επιταγή της το έγγραφο αυτό (924 Κ.Πολ.Δ).

Ο τέως βουλευτής και δικηγόρος από την πλευρά του δανειολήπτη, Σέφης Αναστασάκος, σχετικά με



την επίμαχη απόφαση δήλωσε: «Με την απόφαση αυτή το δικαστήριο βάζει φραγμό στην αυθαιρεσία των τραπεζών που με τον δικό τους μονομερή υπολογισμό της οφειλής με βάση τον νέο νόμο «περί διαγραφής πανωτοκίων», προέβαιναν σε κατασχέσεις και πλειστηριασμούς που περιείχαν παράνομα πανωτόκια.

Η δικαστική απόφαση κρίνει ότι το ποσό αυτό πρέπει να αναγνωρισθεί πρώτα από το δικαστήριο με τελεσίδικη απόφαση και έπειτα να αποτελέσει τη βάση εκτελεστού τίτλου.

Η απόφαση για πρώτη φορά έκρινε ότι ο μονομερής υπολογισμός που γίνεται για το χρέος κάθε δανειολήπτη είναι καταρχήν αβέβαιος και μη εκκαθαρισμένος.

Επομένως, από άποψη εκτελέσεως, οι τράπεζες δεν μπορούν να επισπεύσουν έγκυρη αναγκαστική εκτέλεση αν δεν προαποδείξουν τη βεβαιότητα της εκτελούμενης απαίτησης με δικαστική απόφαση, όπως επιτάσσει ο νόμος.

Η απόφαση αφορά τουλάχιστον 1.000.000 δανειολήπτες στη χώρα μας. Κατόπιν τούτου, καλείται η κυβέρνηση και ο αρμόδιος υπουργός να πάρουν την πρωτοβουλία για νομοθετική κατοχύρωση των δικαιωμάτων των δανειοληπτών και να σταματήσει την αυθαιρεσία των τραπεζών».

ATMOSFERA

Η φαντασία δημιουργεί **atmosfera!!**
Η τέχνη του design αποκτά αισθητική.
Νέες διακοσμητικές προτάσεις για το σπίτι.
Μοντέρνα χειροποίητα αντικείμενα (βάζα - κηροπήγια και άλλα διακοσμητικά) αποκλειστικά φτιαγμένα από ξένους σχεδιαστές.
Πρωτότυπα κομμάτια επιμελημένα με σεβασμό και αισθητική, ήρθαν για να δώσουν **atmosfera** *στο δικό σας χώρο.*
Συγκεντρωμένα όλα μαζί στην ***Εθν. Αντιστάσεως 54 (πρώην Αννης Μαρίας)*** *σας περιμένουν για να καλύψουν κάθε επιθυμία σας.*

ΛΙΣΤΑ ΓΑΜΟΥ

ATMOSFERA
Είδη διακόσμησης εσωτερικού χώρου
Εθν. Αντιστάσεως 54 (πρώην Αννης Μαρίας) • Τηλ. 22410 43970-71

ΠΑΝΑΓΡΟΤΙΚΗ ΡΟΔΟΥ Ο.Ε.
ΠΕΤΡΑΚΗΣ Ε. - ΧΑΤΖΗΜΑΝΩΛΗΣ Π. & Ε.
ΜΟΤΟΣΚΑΠΤΙΚΑ - ΜΟΤΟΚΑΛΛΙΕΡΓΗΤΕΣ - ΧΟΡΤΟΚΟΠΤΙΚΑ



ΚΕΝΤΡΙΚΟ: ΣΟΡΩΝΗ - ΡΟΔΟΣ ΤΗΛ. & FAX: 22410 41142 - ΚΙΝ. 6944662800
ΥΠΟΚ/ΜΑ: ΤΡΙΑΝΤΑΦΥΛΛΙΔΗ 1 ΑΣΓΟΥΡΟΥ - ΡΟΔΟΣ ΤΗΛ. & FAX: 22410 60470 - ΚΙΝ. 6946 002441

LOCOS
MEXICAN RESTAURANT & BAR
Και αυτό το χειμώνα κοντά σας καθημερινά εκτός Τρίτης
Put some salsa in your life
Λ. Ηρακλειδών 76-ΙΞΙΑ-ΡΟΔΟΣ • Τηλ. (22410) 96680

Συζήτηση εφ' όλης της ύλης!

ΣΥΝΕΧΕΙΑ από ΣΕΛΙΔΑ 3

παϊκής Ένωσης, όπως η ασφάλεια, η άμυνα και οι σχέσεις με τις Ηνωμένες Πολιτείες και όχι να αναλωθούμε σε συζητήσεις για την διατύπωση ενός κειμένου», δήλωσε ο υπουργός Εξωτερικών και προεδρεύων του Συμβουλίου των υπουργών Εξωτερικών της Ευρωπαϊκής Ένωσης κ. Γιώργος Παπανδρέου, λίγο πριν από την έναρξη του άτυπου Συμβουλίου των 25 υπουργών Εξωτερικών (Gymnich) στην Ρόδο. Όπως τόνισε ο κ. Παπανδρέου, «όσο δύσκολος και αν είναι ο διάλογος για αυτά τα θέματα, πρέπει να γίνει και η ελληνική Προεδρία τον ξεκινάει σε αυτή τη συνάντηση, με απώτερο σκοπό τον ουσιαστικό διάλογο σε ανώτατο επί-



πεδο στο Ευρωπαϊκό Συμβούλιο της Θεσσαλονίκης και στην επίσκεψη του πρωθυπουργού κ. Κώστα Σημίτη στην Ουάσιγκτον ως προεδρεύοντος του Ευρωπαϊκού Συμβουλίου». Ο έλληνας υπουργός αναγνώρισε ότι από αμερικανικής πλευράς έχουν διατυπωθεί κάποιες ανησυχίες σε ό,τι αφορά την πρωτοβουλία των «τεσσάρων» (Γαλλίας, Γερμανίας, Βελγίου και Λουξεμβούργου) για την ευρωπαϊκή Άμυνα, διευκρίνισε ωστόσο ότι δεν τις συμμερίζεται, απαντώντας εμμέσως στην άποψη πολλών ξένων μέσων ενημέρωσης τα οποία εκτιμούν το Gymnich ως αντι-ΝΑΤΟϊκή συνάντηση. Αναφερόμενος δε στην συζήτηση η οποία θα αφορά την ανοικοδόμηση του Ιράκ, ο κ. Παπανδρέου έκανε λόγο για «ένα πολύ σημαντικό θέμα, το οποίο βοήθησε να αναδειχθούν άλλα, εξαιρετικής σημασίας, βαθύτερα ζητήματα τα οποία θα κληθεί αναπόφευκτα να αντιμετωπίσει η Ευρωπαϊκή Ένωση». «Η Ευρωπαϊκή Ένωση πρέπει να αρχίσει να αναπτύσσει την δική της στρατηγική στις εξωτερικές σχέσεις, ως ισότιμος εταίρος με τις Ηνωμένες Πολιτείες», πρόσθεσε ο κ. Παπανδρέου.

ΤΑ ΔΥΟ ΚΕΙΜΕΝΑ

Δύο ανεπίσημα κείμενα επέδωσε το μεσημέρι στο άτυπο Συμβούλιο των υπουργών Εξωτερικών («Gymnich») η ελληνική Προεδρία με αντικείμενο τη συμμετοχή της Ευρωπαϊκής Ένωσης στη διαδικασία ανοικοδόμησης του Ιράκ και την προοπτική της Κοινής Ευρωπαϊκής Πολιτικής Ασφάλειας και Άμυνας.

Σύμφωνα με το κείμενο για το Ιράκ, το οποίο έχει συνταχθεί από την Προεδρία και την Ευρωπαϊκή Επιτροπή, η Ευρωπαϊκή Ένωση επαναβεβαιώνει την πρόθεσή της να διαδραματίσει σημαντικό ρόλο στην πολιτική και την οικονομική ανοικοδόμηση της χώρας και θέτει υπ 'όψιν του Ευρωπαϊκού Συμβουλίου ορισμένες βασικές αρχές οι οποίες αφορούν τη διατήρηση της εδαφικής ακεραιότητας του Ιράκ, την εξασφάλιση νόμιμης μεταβατικής διοίκησης βασισμένης στο διεθνές δίκαιο και την κινητοποίηση της διεθνούς κοινότητας. Πιθανές δράσεις της Ευρωπαϊκής Ένωσης, όπως καταγράφονται από την Προεδρία και την Επιτροπή, είναι η ανθρωπιστική βοήθεια, η επόμενη μέρα της άρσης των περιορισμών εναντίον του Ιράκ, η ενδεχόμενη αποστολή αντιπροσωπείας της Ευρωπαϊκής Ένωσης στην περιοχή ώστε να διασφαλιστεί η σταθερότητα, ο διάλογος με διεθνή οικονομικά ιδρύματα προκειμένου να διευθετηθούν τα χρέη του Ιράκ και η επιστροφή των διπλωματικών αποστολών των χωρών της Ευρωπαϊκής Ένωσης στη Βαγδάτη.

Η Ευρωπαϊκή Ένωση, επισημαίνεται στο κείμενο, έχει αποκτήσει σημαντική εμπειρία από την αντιμετώπιση παλαιότερων κρίσεων (στο Κόσοβο, το Αφγανιστάν κλπ) και θεω-



ρεί ότι μπορεί να συμβάλει σημαντικά για την ταχύτερη αποκατάσταση της σταθερότητας στην περιοχή του Ιράκ, με την προϋπόθεση ότι οποιαδήποτε δράση θα έχει τεθεί σε ένα προαποφασισμένο πλαίσιο.

Σε ό,τι αφορά την ευρύτερη περιοχή, η Ευρωπαϊκή Επιτροπή και η Προεδρία θεωρούν ότι η Ευρωπαϊκή Ένωση μπορεί και πρέπει να αξιοποιήσει τους συνδέσμους της ώστε να διασφαλίσει την πρόοδο στην αραβοϊσραηλινή διένεξη με την εφαρμογή του «οδικού χάρτη», να βοηθήσει τη Συρία και το Ιράν να ενισχύσουν τις σχέσεις τους με την Ευρώπη και να αναπτύξει τον διάλογο με την Τουρκία σε ό,τι αφορά τα σημεία κοινού ενδιαφέροντος στη Μέση Ανατολή, λαμβάνοντας υπ'όψιν και τις καλές σχέσεις της Αγκυρας με το Ισραήλ. «Η Τουρκία θα μπορούσε να συμβάλει και στην ειρηνευτική διαδικασία στο Ισραήλ, αλλά και στη διασφάλιση της εδαφικής ακεραιότητας του Ιράκ», αναφέρεται στο κείμενο.

Το δεύτερο κείμενο που επέδωσε η Προεδρία αποτελεί ουσιαστικά τη σύνθεση των απόψεων των κρατών –μελών της Ευρωπαϊκής Ένωσης για τις προτεραιότητες της πολιτικής ασφάλειας και εξωτερικών σχέσεων.

Οι προτεραιότητες αυτές αφορούν την «περαιτέρω ανάπτυξη της Ευρωπαϊκής Πολιτικής Ασφάλειας και Άμυνας», την «ενίσχυση της δυνατότητας της Ευρωπαϊκής Ένωσης να ενεργεί ως διεθνής παίχτης», τη «διασφάλιση και πλήρη χρήση της συνεργασίας ΕΕ – ΝΑΤΟ», αλλά και τα θέματα εξωτερικής πολιτικής της Ευρωπαϊκής Ένωσης στη Μέση Ανατολή, τα Δυτικά Βαλκάνια, τη Μεσόγειο, τη Ρωσία κλπ.

Στο ίδιο κείμενο γίνεται αναφορά στο ρόλο των Ηνωμένων Εθνών και στην «ανάγκη για διαφύλαξη και ενίσχυσή του στην προσπάθεια για διεθνή σταθερότητα και ειρήνη», αλλά και στις Ευρωατλαντικές σχέσεις, με «ενίσχυση του διαλόγου και προώθηση μιας ισορροπημένης σχέσης βασισμένης στις κοινές αξίες».

Η ΔΙΕΝΕΞΗ ΑΡΑΒΩΝ-ΙΣΡΑΗΛΙΝΩΝ

Τη δέσμευσή τους για την εφαρμογή του "οδικού χάρτη" ώστε να διευθετηθεί η αραβοϊσραηλινή διένεξη, όπως έχει αποφασιστεί από το «κουαρτέτο» (Ηνωμένα Εθνη, Ευρωπαϊκή Ένωση, Ρωσία και ΗΠΑ), επανέλαβαν οι υπουργοί Εξωτερικών της Ευρωπαϊκής Ενωσης στη διάρκεια της πρώτης συνάντησής τους στο πλαίσιο του άτυπου Συμβουλίου που πραγματοποιείται στην Ρόδο.

Σύμφωνα με πηγές της Προεδρίας, ο Ελληνας υπουργός και προεδρεύων του Συμβουλίου των υπουργών Εξωτερικών της Ευρωπαϊκής Ένωσης κ. Γιώργος Παπανδρέου χαρακτήρισε τον οδικό χάρτη «ιστορική στιγμή! για την Ευρωπαϊκή Ένωση και επισήμανε ότι «αναδεικνύει το γεγονός ότι η Ευρωπαϊκή Ένωση δεν έχει μόνο ελλείμματα και αποτυχίες στην εξωτερική πολιτική της,



αλλά και λαμπρές στιγμές επιτυχίας».

Ο κ. Παπανδρέου χαιρέτισε τον ορισμό του Παλαιστίνιου πρωθυπουργού κ. Αμπού Μάζεν και του υπουργικού συμβουλίου του, και, αναφερόμενος στην κριτική που ασκείται από κάποιους κύκλους σε ό,τι αφορά την ανάμιξη του Γιάσερ Αραφάτ στη διαδικασία, επισήμανε ότι «ο κ. Αραφάτ είναι μια ιστορική φυσιογνωμία και απαραίτητος παίχτης στην ειρηνευτική διαδικασία. Οποιαδήποτε προσπάθεια υποβάθμισής του θα έπληττε την ίδια την προσπάθεια για ειρήνευση. Η Ευρωπαϊκή Ένωση είναι πέρα και πάνω από διλήμματα σχετικώς με το εάν πρέπει ή όχι να συνδιαλέγεται με τον Αραφάτ».

Ο ύπατος εκπρόσωπος της Ευρωπαϊκής Ένωσης για τις εξωτερικές σχέσεις κ. Χαβιέ Σολάνα επισήμανε ότι «η Ευρώπη πρέπει τώρα να εργαστεί για να αξιοποιήσει την ευτυχή στιγμή του οδικού χάρτη και να προχωρήσει στην εφαρμογή του!.

Ο κ. Σολάνα τόνισε ακόμη ότι «η Ευρωπαϊκή Ένωση πρέπει να ασκήσει πίεση προς τους Ισραηλινούς ώστε να αποδεχτούν τον χάρτη χωρίς όρους και προϋποθέσεις. Ο χάρτης δεν επιδέχεται αλλαγών. Την ίδια ώρα όμως πρέπει και οι Παλαιστίνιοι να εργαστούν προκειμένου να ελεγχθούν οι εξτρεμιστικές οργανώσεις!.

Ο Γερμανός υπουργός Εξωτερικών κ. Γιόσκα Φίσερ ζήτησε να χρησιμοποιηθούν όλα τα διαθέσιμα εργαλεία της Ευρωπαϊκής Ένωσης προκειμένου να αξιοποιηθεί η ευκαιρία του οδικού χάρτη και να μην υπονομευθεί η προσπάθεια, και τόνισε ότι «εάν αυτό το θέμα παραπεμφθεί στις καλένδες, θα πρόκειται περί στρατηγικής ήττας».

Ο Γάλλος υπουργός Εξωτερικών κ. Ντομινίκ Ντε Βιλπέν επεσήμανε την ανάγκη οικονομικής ενίσχυσης των Παλαιστινίων στην προσπάθειά τους για δημιουργία υποδομής και ζήτησε να στηριχθεί ο νέος πρωθυπουργός.

ΕΝΗΜΕΡΩΘΕΙΤΕ ΓΙΑ ΤΗ ΚΑΡΤΑ ΜΕΛΟΥΣ
CARAMELLA
Lounge - Bar
Καποδιστρίου 20-Τηλ. 22410 31666, 6972520294

L' AUBERGE bistrot
ΜΕΣΟΓΕΙΑΚΗ ΚΟΥΖΙΝΑ
Θερμές ευχές για
καλή σαιζόν
Κοντά σας και πάλι από την
Τετάρτη 30 Απριλίου
Θα χαρούμε να σας δούμε.
Ανοικτά από τις 7.30 το βράδυ
ΤΗ ΔΕΥΤΕΡΑ ΚΛΕΙΣΤΑ
Πραξιτέλους 21, Παλιά Πόλη • Τηλ. 22410 34292

Καταστήματα Περιποίησης Άκρων για γυναίκες και άνδρες
Beauty Nails





Απογειωθείτε στην αίσθηση μανικιούρ-πεντικιούρ SPA!
Γνωρίστε την ποιότητα της παρεχόμενης υπηρεσίας μας από εξειδικευμένους επαγγελματίες!
Απόλυτη ασφάλεια υγιεινής!
ΚΑΝΕΙΣ ΔΕΝ ΜΠΟΡΕΙ ΝΑ ΠΡΟΣΦΕΡΕΙ ΠΕΡΙΣΣΟΤΕΡΑ!
Εμπορικό Κέντρο Φώκιαλη
Αγ. Αναστασίας (1ος όροφος)
τηλ. 22410 70660
Ελευθερίου Βενιζέλου 7, Ιξιά
τηλ. 22410 96770

LET'S GO TRAVEL

ΠΡΑΚΤΟΡΕΙΟ ΓΕΝΙΚΟΥ ΤΟΥΡΙΣΜΟΥ
ΤΟ LET'S GO TRAVEL ΣΕ ΣΥΝΕΡΓΑΣΙΑ
ΜΕ ΤΗΝ FIVE STAR CRUISES
ΚΑΙ ΤΗΝ SALES MANAGER κ. ΠΟΠΗ ΠΕΙΡΟΥΝΑΚΗ
ΣΑΣ ΔΙΝΟΥΝ ΤΗ ΔΥΝΑΤΟΤΗΤΑ ΝΑ ΞΕΚΙΝΗΣΕΤΕ
ΤΗΝ ΚΡΟΥΑΖΙΕΡΑ ΣΑΣ ΑΠΟ ΡΟΔΟ
ΡΟΔΟΣ-ΠΑΤΜΟΣ-ΜΥΚΟΝΟΣ-ΠΕΙΡΑΙΑΣ-
ΘΕΣ/ΚΗ-ΚΩΝ/ΠΟΛΗ-ΚΟΥΣΑΝΤΑΣΙ-
ΣΑΝΤΟΡΙΝΗ-ΗΡΑΚΛΕΙΟ-ΡΟΔΟΣ

ΑΝΑΧΩΡΗΣΕΙΣ:
14 ΜΑΪΟΥ & 11 ΙΟΥΝΙΟΥ
ΠΑΙΔΙΑ ΕΩΣ 16 ΕΤΩΝ ΔΩΡΕΑΝ
ΕΦΟΣΟΝ ΜΟΙΡΑΖΟΝΤΑΙ
ΤΗΝ ΚΑΜΠΙΝΑ
ΜΕ ΤΟΥΣ ΓΟΝΕΙΣ ΤΟΥΣ
ΕΙΔΙΚΕΣ ΤΙΜΕΣ ΓΙΑ ΓΚΡΟΥΠ

ΑΚΟΜΑ...
ΕΚΔΡΟΜΕΣ PRIVE ΚΑΘ' ΟΛΗ ΤΗ ΔΙΑΡΚΕΙΑ ΤΟΥ ΧΡΟΝΟΥ ΣΕ ΟΠΟΙΟ ΜΕΡΟΣ ΤΗΣ ΑΙΓΥΠΤΟΥ ΕΣΕΙΣ ΘΕΛΕΤΕ ΣΕ ΚΑΤΑΠΛΗΚΤΙΚΕΣ ΤΙΜΕΣ!!

* ΚΑΪΡΟ-ΚΡΟΥΑΖΙΕΡΑ ΣΤΟΝ ΝΕΙΛΟ 8 ημέρες
* ΚΑΪΡΟ-ΑΛΕΞΑΝΔΡΕΙΑ 5 ημέρες

ΟΡΓΑΝΩΜΕΝΕΣ ΕΚΔΡΟΜΕΣ ΓΙΑ
ΠΑΡΙΣΙ-DISNEYLAND, ΚΥΠΡΟ
Καθ' όλη τη διάρκεια του χρόνου σε συνεργασία με τα μεγαλύτερα ταξιδιωτικά γραφεία της Αθήνας
VIP SERVICE

• ΑΕΡΟΠΟΡΙΚΑ & ΑΚΤΟΠΛΟΪΚΑ ΕΙΣΙΤΗΡΙΑ
• ΚΡΑΤΗΣΕΙΣ ΞΕΝΟΔΟΧΕΙΩΝ
• ΕΝΟΙΚΙΑΣΕΙΣ ΑΥΤΟΚΙΝΗΤΩΝ
• ΣΧΟΛΙΚΕΣ ΕΚΔΡΟΜΕΣ
• ΤΑΞΙΔΙΑ ΝΕΟΝΥΜΦΩΝ

ΠΑΡΑΔΟΣΗ ΕΙΣΙΤΗΡΙΩΝ ΚΑΤ' ΟΙΚΟΝ

ΠΕΡΝΟΥ 143 ΑΦΑΝΤΟΥ - ΡΟΔΟΣ
ΤΗΛ. 22410 51186-FAX: 2241051187

Αγριο ξύλο το απόγευμα της Πρωτομαγιάς

Σκηνές απείρου κάλλους στην πλατεία της Λίνδου!

Αιτία ο εγκλωβισμός δεκάδων οχημάτων εκδρομέων και το κυκλοφοριακό χάος!

Σκηνές... απείρου κάλλους με άγριο ξύλο και έντονους διαπληκτισμούς, διαδραματίστηκαν το απόγευμα της Πρωτομαγιάς, στην κεντρική πλατεία της Λίνδου, εξαιτίας του κυκλοφοριακού χάους που επικράτησε αρχικά, της αυξημένης... ζέστης και της αναμενόμενης ταλαιπωρίας στην οποία υποβλήθηκαν δεκάδες οδηγοί – επισκέπτες!

Το περιστατικό στο οποίο συνεπλάκησαν περισσότερα από 5 άτομα, ξεκίνησε αρχικά με φραστικούς διαπληκτισμούς, αλλά γρήγορα εξελίχθηκε σε συμπλοκή μπροστά στα έκπληκτα μάτια δεκάδων τουριστών, (ελλήνων και ξένων).

Όλα ξεκίνησαν λίγο μετά τις 4 το απόγευμα, όταν δεκάδες οχήματα (ιχ, ενοικιαζόμενα και τουριστικά λεωφορεία) εγκλωβίστηκαν στην κυριολεξία στην κεντρική πλατεία της Λίνδου, με αποτέλεσμα να αρχίσει να επικρατεί κυκλοφοριακό χάος.

Αξίζει να σημειωθεί ότι στην κεντρική πλατεία της Λίνδου, κανείς δεν είχε φροντίσει από τις αρμόδιες αρχές να παρθούν μέτρα σχετικά με την ομαλή κυκλοφορία των οχημάτων, γεγονός που δημιούργησε και την χαώδη κατάσταση.

Ένα από τα οχήματα που είχαν ακινητοποιηθεί για χρονικό διάστημα μεγαλύτερο των 25 λεπτών, ήταν και ένα τουριστικό λεωφορείο το οποίο μετέφερε ξένους τουρίστες. Ο ξεναγός από το λεωφορείο, επιχειρώντας να... διευκολύνει προφανώς την κατάσταση, δοκίμασε να μιλήσει σε άλλους οδηγούς οχημάτων υποδεικνύοντάς τους πώς να κινηθούν, αλλά το γεγονός αυτό ενόχλησε σφόδρα μια παρέα νεαρών.

Γρήγορα, η κατάσταση ξέφυγε από την φραστική αντιπαράθεση και εξελίχθηκε σε κανονική συμπλοκή, με άγριο ξυλοδαρμό του ξεναγού, ο οποίος και στην συνέχεια κατέθεσε μήνυση κατά των ατόμων που τον ξυλοκόπησαν.

Όταν οι αστυνομικοί της περιοχής έφθασαν επιτόπου, όλα ήταν πλέον αργά, αφού εν τω μεταξύ οι ψυχραιμότεροι κατάφεραν να περιορίσουν την σύρραξη και να αποφευχθούν έτσι τα χειρότερα.



Ο ΟΤΕ θα περιμένει μέχρι την Τρίτη...

Το αργότερο μέχρι το μεσημέρι της ερχόμενης Τρίτης 6 Μαΐου θα πρέπει να μεριμνήσουν οι συνδρομητές του ΟΤΕ, για την εξόφληση των λογαριασμών τους οι οποίοι έληξαν πριν από δύο περίπου εβδομάδες.

Σύμφωνα με όσα ανακοίνωσε ο ΟΤΕ, οι διακοπές των τηλεφωνικών συνδέσεων, θα γίνουν στους συνδρομητές εκείνους που δεν θα σπεύσουν μέχρι την Τρίτη να εξοφλήσουν τους λογαριασμούς τους άνω των 59 ευρώ.

Θα αφορούν επίσης συνδέσεις με αριθμό κλήσεως 22.410 – 50.000 έως 53.999, 56.000 – 56.999, 60000-69999, 84.000 έως 87.999 και επίσης τους αριθμούς κλήσης 22460-44.000 έως 45.999 και 49.000 έως 49.999.

ΔΗΜΗΤΡΗΣ Κ. ΧΑΝΤΖΙΑΡΑΣ
ΕΞΟΠΛΙΣΜΟΙ ΚΑΤΑΣΤΗΜΑΤΩΝ
ΔΙΑΘΕΤΟΥΜΕ ΠΡΟΪΟΝΤΑ,
ΑΠΟ ΜΙΑ ΜΕΓΑΛΗ ΓΚΑΜΑ ΕΤΑΙΡΙΩΝ ΓΙΑ:

SUPER MARKET
ΚΡΕΟΠΩΛΕΙΑ
ΟΒΕΛΙΣΤΗΡΙΑ

ΕΣΤΙΑΤΟΡΙΑ
ΜΠΑΡ
ΚΑΦΕΤΕΡΙΕΣ

Δίνουμε λύση στους πιο απαιτητικούς της ψύξης
με τα φημισμένα Ιταλικά ψυγεία
COSTAN

ΖΥΓΙΣΤΙΚΑ
ΖΑΜΠΟΝΟΜΗΧΑΝΕΣ
ΑΝΟΞΕΙΔΩΤΑ
ΦΟΥΡΝΟΙ
ΠΑΓΟΜΗΧΑΝΕΣ
ΠΛΥΝΤΗΡΙΑ ΠΙΑΤΩΝ
ΚΡΕΑΤΟΜΗΧΑΝΕΣ
ΛΥΟΜΕΝΟΙ ΨΥΚΤ. ΘΑΛΑΜΟΙ

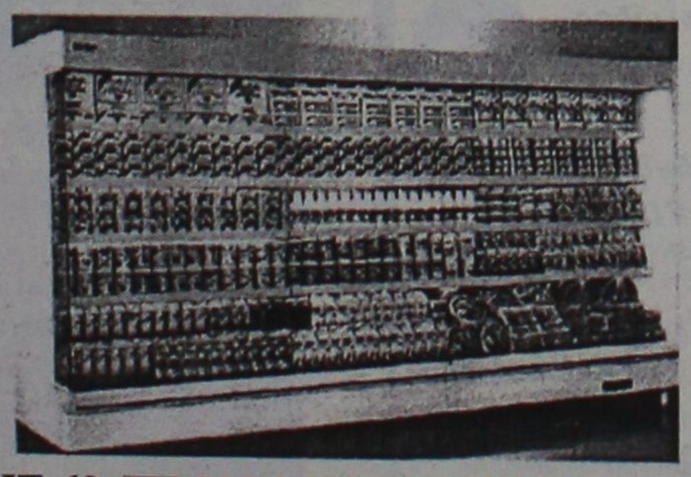

ΕΘΝ. ΑΝΤΙΣΤΑΣΗΣ 69 (ΠΡΩΗΝ ΑΝΝΗΣ ΜΑΡΙΑΣ)
ΤΗΛ. & FAX: 2241-0-75155

Η ΧΡ. ΚΑΛΗΓΕΡΟΣ Α.Ε.
Ξυλουργικό Εργοστάσιο

Απευθύνετε στους επιχειρηματίες - ξυλουργούς και ιδιώτες

Με σύμμαχο την εμπειρία 40 χρόνων και τον άψογο μηχανολογικό εξοπλισμό του εργοστασίου μας, μελετήσαμε για σας την κατασκευή των πορτών και εντοιχισμένων ντουλαπών
για να κερδίσετε ΠΟΙΟΤΗΤΑ, ΧΡΗΜΑ και ΧΡΟΝΟ.

Κοντά μας θα βρείτε έτοιμες για τοποθέτηση και σε όλες τις διαστάσεις:
- Πόρτες όλων των ειδών.
- Εσωτερικά ξύλο μασίφ και όχι χαρτί.
- Ντουλάπες εντοιχισμένες

Λύσεις στα προβλήματα που αντιμετωπίζετε:

1. Δεν τοποθετείτε ψευδοκάσα ή κάσα για την πρόοδο της οικοδομής.
2. Μπορείτε να τοποθετήσετε πλακάκια στα δάπεδα και στα μπάνια χωρίς προβλήματα ανεξάρτητα αν οι τοίχοι σας είναι δρομικοί ή μπατικοί.
3. Και αν ακόμη κατοικείται στο σπίτι σας και θέλετε ν' αλλάξετε τις πόρτες εμείς αναλαμβάνουμε υπεύθυνα να τις ξηλώσουμε και σε δύο ημέρες να τις τοποθετήσουμε χωρίς ζημιές.

Δ/ΝΣΗ: Λ. ΚΑΛΛΙΘΕΑΣ - ΡΟΔΟΣ ΤΗΛ. 2241035283

ΚΑΘΗΜΕΡΙΝΑ ΟΛΑ ΤΑ ΝΕΑ ΤΗΣ ΔΩΔΕΚΑΝΗΣΟΥ ΣΤΟ INTERNET
www.rodiaki.gr

ΝΤΕΤΕΚΤΙΒΣ
Συνταξιούχος Αστυνομικός Ασφάλειας
ΑΝΑΛΑΜΒΑΝΟΥΜΕ
Υποθέσεις ανηλίκων,
οικογενειακές, προσωπικές κ.τλ.
ΔΙΑΘΕΤΟΥΜΕ ΤΑ ΠΛΕΟΝ ΣΥΓΧΡΟΝΑ ΟΠΤΙΚΟΑΚΟΥΣΤΙΚΑ ΣΥΣΤΗΜΑΤΑ
100% ΕΧΕΜΥΘΕΙΑ
ΡΩΜΗΣ 22 - ΡΟΔΙΝΙ • ΤΗΛ. 22410 68985
ΚΙΝ. 6946997967

WATCH CENTER
ΒΕΡΓΩΤΗΣ
Collection Καλοκαίρι 2003
Νέες παραλαβές ωρολογίων
Sector - Tissot - Camel Active - Festina - Time Force - Casio - Elle - Fossil - Adidas
Κέντρο Ρολογιού ΒΕΡΓΩΤΗΣ
ΜΟΔΑ
ΠΕΙΡΑ
και ΕΓΓΥΗΣΗ
στο ρολόϊ
ΒΕΡΓΩΤΗΣ
Στο Μαντράκι: Αβέρωφ 27, τηλ. 22410 24176
Στα 100 Μαγαζιά: Σοφ. Βενιζέλου 63, τηλ. 22410 75115

MEDITERANNEO
restaurant
Μαζί και πάλι ανανεωμένοι
με Ελληνική και διεθνή κουζίνα.
Σας περιμένουμε να δοκιμάσετε τις νέες γαστρονομικές μας απολαύσεις.
Περνού 139-Αφάντου-Ρόδος
Τηλ. ρεζερβέ:
22410 52677

"Ανοιχτή επιστολή" του Δήμου στους ιδιοκτήτες των Ι.Χ.

Σεβαστείτε επιτέλους τη Μεσαιωνική μας Πόλη!

Τους καλεί να συμμορφωθούν με τα ισχύοντα και προαναγγέλλει τη λήψη πρόσθετων μέτρων

Αγνοούν επιδεικτικά τα μέτρα απαγόρευσης της κυκλοφορίας οχημάτων στην Μεσαιωνική Πόλη ορισμένοι "ξύπνιοι" με αποτέλεσμα ειδικά τις βραδυνές ώρες η κατάσταση που επικρατεί να θυμίζει ξέφραγο αμπέλι.

Ανάλογα είναι βέβαια τα προβλήματα που δημιουργούνται, και η δυσαρέσκεια των επισκεπτών οι οποίοι ξαφνικά βλέπουν να ξεφυτρώνουν δίπλα τους δίκυκλα και τετράτροχα. Αποκορύφωμα της κατάστασης αυτής, ήταν η έκπληξη των υπουργών Εξωτερικών της Ευρωπαϊκής Ενωσης, που προχθές το βράδυ, μετά το δείπνο θέλησαν με επικεφαλής τον κ. Γ. Παπανδρέου να κάνουν μια βόλτα στην Παλιά Πόλη.

Στην πλατεία Ιπποκράτους έκπληκτοι αντίκρυσαν όλοι σταθμευμένα αυτοκίνητα ενώ κατευθυνόμενοι στην έξοδο συνάντησαν κι άλλα εν κινήσει.

Χρειάστηκε μάλιστα να επέμβουν οι αστυνομικοί που συνόδευαν τους



υπουργούς για να ακινητοποιήσουν τα αυτοκίνητα πριν έχουμε και χειρότερα.

Για την κατάσταση αυτή, εκδόθηκε χθες ανακοίνωση από τον δήμο Ρόδου **με την οποία γίνεται έκκληση στους πολίτες να δείξουν σεβασμό στην Μεσαιωνική Πόλη,** τηρώντας χωρίς αστυνόμευση τα απαγορευτικά μέτρα.

Επισημαίνονται τα εξής:

"Οπως είναι γνωστό, από τις αρχές Απριλίου ισχύουν, όπως κάθε καλοκαίρι τα περιοριστικά μέτρα για την κυκλοφορία στη Μεσαιωνική Πόλη. Δυστυχώς αυτή τη χρονιά, λόγω της χρονοβόρας διαδικασίας του ΑΣΕΠ, δεν έχει προσληφθεί ακόμη το απαιτούμενο εποχικό προσωπικό για τη φύλαξη των εισόδων, με αποτέλεσμα κατά τις νυχτερινές κυρίως ώρες, παρ' όλο που ισχύει η απαγόρευση εισόδου σε οχήματα, να κυκλοφορούν και να είναι σταθμευμένα πάρα πολλά αυτοκίνητα.

Η Δημοτική Αρχή, η οποία σημειωτέον έχει ήδη λάβει μέτρα για τη διευκόλυνση των πολιτών (άνοιγμα της Κολώνας κ.λπ.), μετά από αυτή την απαράδεκτη εικόνα που παρουσιάζει κάθε νύχτα το μοναδικό μνημείο παγκόσμιας πολιτιστικής κληρονομιάς, είναι αποφασισμένη να προχωρήσει στη λήψη πρόσθετων μέτρων, εφαρμόζοντας, σε συνεργασία με την Ελληνική Αστυνομία, τους κανόνες του Κώδικα Οδικής Κυκλοφορίας.

Παράλληλα, η Δημοτική Αρχή κάνει έκκληση στους πολίτες να επιδείξουν σεβασμό στην Μεσαιωνική Πόλη και να αποδείξουν την συνείδησή τους ως ενεργών πολιτών που δεν χρειάζονται αστυνόμευση, αλλά αυτοδεσμεύονται τηρώντας τους νόμους από μόνοι τους".

Εκδηλώσεις στη Ρόδο για την λήξη του Β' Παγκοσμίου Πολέμου

Με εκδηλώσεις που θα γίνουν στη Ρόδο, θα εορτασθεί την ερχόμενη Παρασκευή 9 Μαΐου, η ημέρα λήξης του Β' Παγκοσμίου Πολέμου.

Η 9η Μαΐου έχει οριστεί ως ημέρα πανελλαδικού εορτασμού των Εθνικών Αγώνων και της Εθνικής Αντίστασης κατά του ναζισμού και του φασισμού, για την έμπρακτη απόδοση της οφειλόμενης από το Εθνος τιμής προς τους πολεμιστές, τους αγωνιστές, τους νεκρούς και τα θύματα του ιερού αγώνα και της Εθνικής Αντίστασης 1941-1944 του Ελληνικού Λαού εναντίον των εχθρικών στρατευμάτων κατοχής.

Το πρόγραμμα του εορτασμού στη Ρόδο, όπως ανακοινώθηκε από την νομαρχία Δωδεκανήσου έχει ως εξής:

1. Γενικό σημαιοστολισμό από της ογδόης πρωινής ώρας μέχρι τη δύση του ηλίου την ημέρα της εορτής, όλων των δημοσίων, δημοτικών και κοινοτικών καταστημάτων των ΝΠΔΔ και τραπεζών.

2. Φωταγώγηση των δημοσίων, δημοτικών και κοινοτικών καταστημάτων των ΝΠΔΔ και των τραπεζών από της δύσεως του ηλίου μέχρι και τις πρωινές ώρες της επομένης της εορτής.

3. Επίσημη δοξολογία στον Ιερό Ναό του Ευαγγελισμού Ρόδου.

Πέρας προσέλευσης για τη Δοξολογία ώρα 11.25

• Δοξολογία ώρα 11.30

• Αμέσως μετά την δοξολογία εκφώνηση πανηγυρικού. (Από κ. Νίκο Νικολάου, πρόεδρο Στέγης Γραμμάτων και Τεχνών).

• Επιμνημόσυνη δέηση και καταθέσεις στεφάνων στο βωμό της Πατρίδας.

Κατά τη δοξολογία και την κατάθεση στεφάνων θα αποδώσει τιμές η Φιλαρμονική του Δήμου Ρόδου.

ΜΑΘΗΜΑΤΙΚΑ - ΦΥΣΙΚΗ - ΧΗΜΕΙΑ και ΠΛΗΡΟΦΟΡΙΚΗ
Διδάσκουν:
✧ Σταματία Εκτ. Ηρακλείδη
Χημικός Αριστοτελείου Πανεπιστημίου Θεσσαλονίκης
✧ Χρήστος Εκτ. Ηρακλείδης
Μαθηματικός Εθνικού και Καποδιστριακού Πανεπιστημίου Αθηνών
✧ Νικόλαος Ανδ. Κωνστάκης
Αναλυτής Η/Υ Πανεπιστημίου Manchester Αγγλίας
Δεκτοί μαθητές Γυμνασίου - Λυκείου και φοιτητές ΤΕΙ - ΑΕΙ. Υπεύθυνη γνώση, μεθοδικότητα, παραστατικότητα και παροχή δακτυλογραφημένων σημειώσεων. Μαθήματα ιδιαίτερα σε γκρουπ.
✆ 22410 76896 και 0937 701718, 6938 492429

ΙΤΑΛΙΚΟΣ ΚΑΦΕΣ
PORTIOLI
ESPRESSO - CAPUCCINO
ΦΙΛΤΡΟ - ΣΟΚΟΛΑΤΑ
Για τους λάτρεις του καλού cafe
Δοκιμάστε τον, στο
cafe PORTIOLI
Γρηγ. Λαμπράκη 27 - Ρόδος
Αντιπρόσωπος Ρόδου
ΣΩΤΗΡΙΟΥ ΣΩΤΗΡΗΣ
Τηλ. 22410 31244

Στα στενοσόκακα οι Υπουργοί και η ακολουθία τους

Περίπατος στην Π. Πόλη

Εντονη η παρουσία της Αστυνομίας ● Από χθες στην "Κολώνα" η θαλαμηγός του Γ. Λάτση "Alexander"

Η εικόνα του Γιόσκα Φίσερ, του "παντοδύναμου" υπουργού Εξωτερικών της Γερμανίας να... τριγυρνάει στα σοκάκια της Παλιάς Πόλης σαφώς και δεν είναι συνηθισμένη για μια Ρόδο που το τελευταίο διήμερο πήρε και πάλι την κοσμοπολίτικη όψη της.

Εντονη ήταν η κινητικότητα, από νωρίς χθες το πρωί, τόσο στις πύλες όσο και στο εσωτερικό της Μεσαιωνικής Πόλης της Ρόδου και ακόμα και ο πιο ανενημέρωτος καλοκαιρινός επισκέπτης μας θα είχε την αίσθηση ότι κάτι σημαντικό συνέβαινε χθες.

Κι αυτό δεν ήταν άλλο από την προγραμματισμένη βόλτα των υπουργών Εξωτερικών της Ευρωπαϊκής Ενωσης οι περισσότεροι από τους οποίους κατέφθασαν στη Ρόδο την Πρωτομαγιά.

Λίγο μετά τις 10.00 χθες το πρωί οι Υπουργοί, συνοδευόμενοι από τις συζύγους τους και μέλη των αντιπροσωπειών που τους συνοδεύουν, άρχισαν να καταφθάνουν στην Παλιά Πόλη.

Σημειώνεται ότι δεν κυκλοφορούσαν όλοι μαζί οργανωμένα αλλά κατά ομάδες αφού η επίσκεψη, αν και συμπεριλαμβανόταν στο πρόγραμμά τους, δεν είχε επίσημο χαρακτήρα αλλά περισσότερο ήταν μια ευκαιρία να γνωρίσουν μερικά από τα διάσημα αξιοθέατα της πόλης μας και να χαλαρώσουν πριν ξεκινήσουν τις εργασίες της Συνόδου τους.

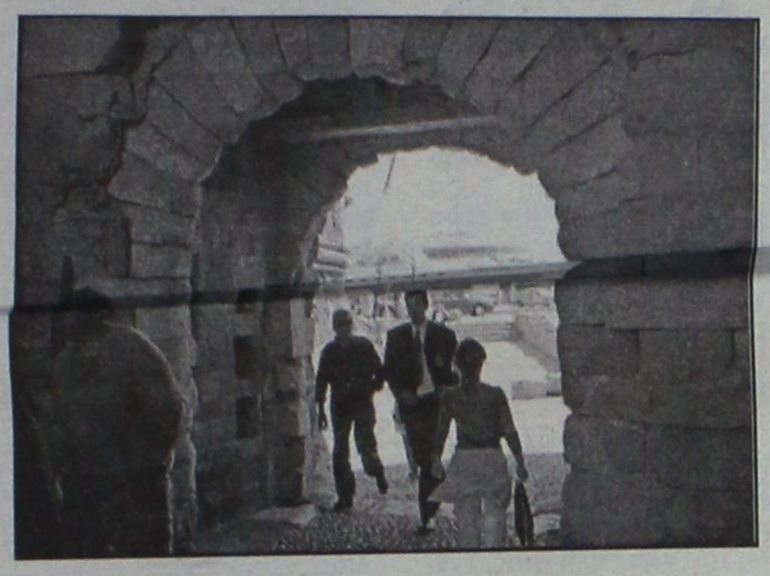

Ετσι, κάποια στιγμή, ο Γερμανός υπουργός Εξωτερικών κ. Γιόσκα Φίσερ εθεάθη γύρω στις 10.30 το πρωί, στην οδό Ιπποτών ενώ άλλοι ήταν στα Πλατανάκια και κατέβαιναν προς την πλατεία Ιπποκράτους.

Για την βόλτα αυτή των Υπουργών στην Παλιά Πόλη υπήρξε μεγάλη κινητοποίηση των Αστυνομικών Αρχών και πάρθηκαν όλα τα προληπτικά μέτρα.

Καταρχάς, μπροστά από την Πύλη στην πλατεία Σύμης υπήρχε από νωρίς περιπολιτικό της Αστυνομίας με δύο άνδρες και απαγορεύονταν η διέλευση των οχημάτων από εκείνο το σημείο.

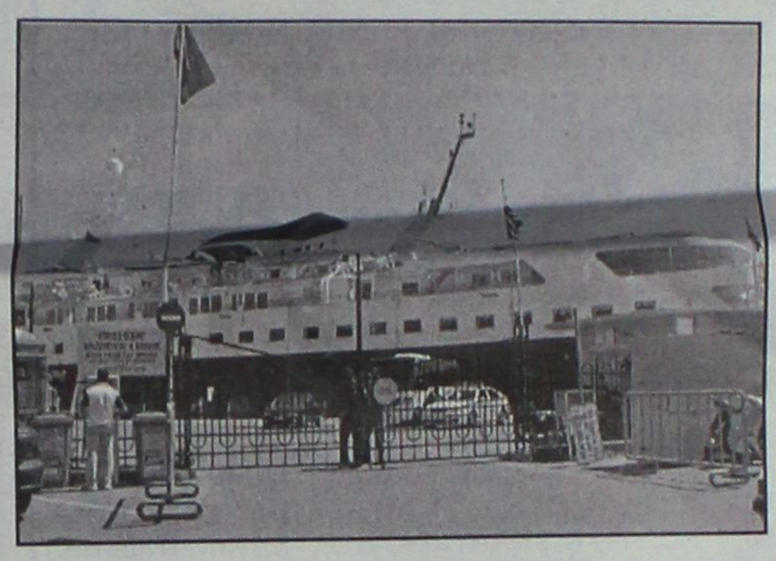

Η παρουσία της Αστυνομίας ήταν έντονη, καθ' όλη τη διάρκεια της βόλτας των Υπουργών, σε διάφορα σημεία της Παλιάς Πόλης και ιδιαίτερα στο κέντρο της.

Ειδικά αυτοκίνητα της Ασφάλειας επανδρωμένα με Αστυνομικούς από την Αθήνα, αλλά και άνδρες της ομάδας "Ζ" βρίσκονταν έξω από τη θαλασσινή Πύλη.

Επίσης, καθ' όλη τη διάρκεια, ήταν σταθμευμένο στο εσωτερικό της Παλιάς Πόλης ένα ασθενοφόρο του ΕΚΑΒ με τη συνοδεία της Ιατρικής ομάδας που ακολουθεί όλες αυτές τις ημέρες τους Υπουργούς κατά την εδώ παραμονή τους. Αυτή αποτελείται από τρεις γιατρούς και έναν αναισθησιολόγο από το Γενικό Περιφερειακό νοσοκομείο της Ρόδου. Μάλιστα, προληπτικά έχει στηθεί ιατρείο στο ξενοδοχείο "Καψής" όπου θα ξεκινούσαν χθες οι εργασίες της Συνόδου αλλά και στη θαλαμηγό που θα τους μεταφέρει στο Καστελόριζο.

Ενα ακόμα στοιχείο που έκανε αίσθηση κατά τη χθεσινή ημέρα στην Παλιά Πόλη ήταν και ο ...συνωστισμός από τηλεοπτικά συνεργεία από Ευρωπαϊκά δίκτυα που κατέφθαναν από το πρωί για να πάρουν πλάνα.

Αντιλαμβάνεται κανείς ότι τα ωφέλη που θα αποκομίσει η Ρόδος και η περιοχή μας γενικότερα από πλευράς προβολής, θα είναι τεράστια αφού θα αποτελέσει το ιδανικό... φόντο για τις διεργασίες των υπουργών Εξωτερικών της Ε.Ε.

Στην Κολώνα ήταν αγκυροβολημένη από χθες το πρωί η εντυπωσιακή θαλαμηγός του Ελληνα μεγιστάνα Γιάννη Λάτση που πρόκειται να μεταφέρει τους Υπουργούς σήμερα στο Καστελόριζο.

Η θρυλική "Alexander" μήκους 125 m, με την οποία έχουν ταξιδέψει μερικές από τις πιο γνωστές προσωπικότητες του κόσμου κατέπλευσε χθες το πρωί στη Ρόδο και αγκυροβόλησε στην Κολώνα. Αμέσως έκλεισε η Πύλη του λιμανιού στην πλευρά εκείνη, ενώ στην είσοδο υπήρχαν αστυνομικοί. Παράλληλα, το πλήρωμα της θαλαμηγού, εργαζόταν με πυρετώδεις ρυθμούς για να την προετοιμάσουν να φιλοξενήσει για το επόμενο διήμερο τους Υπουργούς.

Ηριδανός
BAR - RESTAURANT

Η αγάπη σας για τη μουσική πλημμυρίζει
με νότες τον ΗΡΙΔΑΝΟ.
Αυτή είναι όμως και η δική μας αγάπη...
LIVE μουσικές στιγμές κάθε εβδομάδα...



ΤΗΝ ΚΥΡΙΑΚΗ με Rock επιτυχίες.
ΤΗ ΔΕΥΤΕΡΑ με πολίτικα και
παλιά ρεμπέτικα ακούσματα.
ΤΗΝ ΤΕΤΑΡΤΗ με λαϊκό και ρεμπέτικο τραγούδι.

Καθημερινά από τις 9 το βράδι, ΠΑΡΕΑ
με νόστιμα μεζεδάκια, άφθονο κρασί
στο δικό σας περιβάλλον
για..
Στιγμές ποτού και κεφιού
για..
Στιγμές Ηριδανού

Κομνηνών 2 - Τηλ. 22410 - 34 108
697 - 2606194 & 697 - 2293486



Δ·Α·Ν·Ε· SEA LINE
ΔΩΔΕΚΑΝΗΣΙΑΚΗ ΑΝΩΝΥΜΗ ΝΑΥΤΙΛΙΑΚΗ ΕΤΑΙΡΙΑ

ΔΡΟΜΟΛΟΓΙΑ ΑΠΟ 5.05.03 έως 1.06.03

ΑΝΑΧΩΡΗΣΗ ΑΠΟ ΡΟΔΟ

ΗΜ/ΝΙΑ	ΠΛΟΙΟ	ΩΡΑ	ΠΡΟΟΡΙΣΜΟΣ
1/5 ΠΕΜ	ΔΙΑΓΟΡΑΣ	15.00	ΚΩ-ΚΑΛΥΜΝΟ-ΛΕΡΟ-ΠΑΤΜΟ-ΠΕΙΡΑΙΑ
2/5 ΠΑΡ	ΡΟΔΟΣ	15.00	ΚΩ-ΚΑΛΥΜΝΟ-ΛΕΡΟ-ΠΑΤΜΟ-ΠΕΙΡΑΙΑ
	ΠΑΤΜΟΣ	18.00	ΚΩ-ΠΕΙΡΑΙΑ
3/5 ΣΑΒ	ΔΙΑΓΟΡΑΣ	15.00	ΚΩ-ΚΑΛΥΜΝΟ-ΛΕΡΟ-ΠΑΤΜΟ-ΠΕΙΡΑΙΑ
4/5 ΚΥΡ	ΡΟΔΟΣ	15.00	ΚΩ-ΚΑΛΥΜΝΟ-ΛΕΡΟ-ΠΑΤΜΟ-ΠΕΙΡΑΙΑ
	ΠΑΤΜΟΣ	18.00	ΚΩ-ΠΕΙΡΑΙΑ
5/5 ΔΕΥ	—	—	—
6/5 ΤΡΙ	ΔΙΑΓΟΡΑΣ	15.00	ΚΩ-ΚΑΛΥΜΝΟ-ΛΕΡΟ-ΠΑΤΜΟ-ΠΕΙΡΑΙΑ
7/5 ΤΕΤ	ΡΟΔΟΣ	15.00	ΣΥΜΗ-ΤΗΛΟ-ΚΑΛΥΜΝΟ-ΑΣΤΥΠΑΛΑΙΑ-ΠΕΙΡΑΙΑ
8/5 ΠΕΜ	ΔΙΑΓΟΡΑΣ	15.00	ΝΙΣΥΡΟ-ΚΩ-ΚΑΛΥΜΝΟ-ΛΕΡΟ-ΠΑΤΜΟ-ΠΕΙΡΑΙΑ
9/5 ΠΑΡ	ΡΟΔΟΣ	15.00	ΚΩ-ΚΑΛΥΜΝΟ-ΛΕΡΟ-ΠΑΤΜΟ-ΠΕΙΡΑΙΑ
10/5 ΣΑΒ	ΔΙΑΓΟΡΑΣ	15.00	ΚΩ-ΚΑΛΥΜΝΟ-ΛΕΡΟ-ΠΑΤΜΟ-ΠΕΙΡΑΙΑ
11/5 ΚΥΡ	ΡΟΔΟΣ	15.00	ΚΩ-ΚΑΛΥΜΝΟ-ΛΕΡΟ-ΠΑΤΜΟ-ΠΕΙΡΑΙΑ
12/5 ΔΕΥ	—	—	—
13/5 ΤΡΙ	ΔΙΑΓΟΡΑΣ	15.00	ΚΩ-ΚΑΛΥΜΝΟ-ΛΕΡΟ-ΠΑΤΜΟ-ΠΕΙΡΑΙΑ
14/5 ΤΕΤ	ΡΟΔΟΣ	15.00	ΣΥΜΗ-ΤΗΛΟ-ΚΑΛΥΜΝΟ-ΑΣΤΥΠΑΛΑΙΑ-ΠΕΙΡΑΙΑ
15/5 ΠΕΜ	ΔΙΑΓΟΡΑΣ	15.00	ΝΙΣΥΡΟ-ΚΩ-ΚΑΛΥΜΝΟ-ΛΕΡΟ-ΠΑΤΜΟ-ΠΕΙΡΑΙΑ
16/5 ΠΑΡ	ΡΟΔΟΣ	15.00	ΚΩ-ΚΑΛΥΜΝΟ-ΛΕΡΟ-ΠΑΤΜΟ-ΠΕΙΡΑΙΑ
17/5 ΣΑΒ	ΔΙΑΓΟΡΑΣ	15.00	ΚΩ-ΚΑΛΥΜΝΟ-ΛΕΡΟ-ΠΑΤΜΟ-ΠΕΙΡΑΙΑ
18/5 ΚΥΡ	ΡΟΔΟΣ	15.00	ΚΩ-ΚΑΛΥΜΝΟ-ΛΕΡΟ-ΠΑΤΜΟ-ΠΕΙΡΑΙΑ
19/5 ΔΕΥ	—	—	—
20/5 ΤΡΙ	ΔΙΑΓΟΡΑΣ	15.00	ΚΩ-ΚΑΛΥΜΝΟ-ΛΕΡΟ-ΠΑΤΜΟ-ΠΕΙΡΑΙΑ
21/5 ΤΕΤ	ΡΟΔΟΣ	15.00	ΣΥΜΗ-ΤΗΛΟ-ΚΑΛΥΜΝΟ-ΑΣΤΥΠΑΛΑΙΑ-ΠΕΙΡΑΙΑ
22/5 ΠΕΜ	ΔΙΑΓΟΡΑΣ	15.00	ΝΙΣΥΡΟ-ΚΩ-ΚΑΛΥΜΝΟ-ΛΕΡΟ-ΠΑΤΜΟ-ΠΕΙΡΑΙΑ
23/5 ΠΑΡ	ΡΟΔΟΣ	15.00	ΚΩ-ΚΑΛΥΜΝΟ-ΛΕΡΟ-ΠΑΤΜΟ-ΠΕΙΡΑΙΑ
24/5 ΣΑΒ	ΔΙΑΓΟΡΑΣ	15.00	ΚΩ-ΚΑΛΥΜΝΟ-ΛΕΡΟ-ΠΑΤΜΟ-ΠΕΙΡΑΙΑ
25/5 ΚΥΡ	ΡΟΔΟΣ	15.00	ΚΩ-ΚΑΛΥΜΝΟ-ΛΕΡΟ-ΠΑΤΜΟ-ΠΕΙΡΑΙΑ
26/5 ΔΕΥ	—	—	—
27/5 ΤΡΙ	ΔΙΑΓΟΡΑΣ	15.00	ΚΩ-ΚΑΛΥΜΝΟ-ΛΕΡΟ-ΠΑΤΜΟ-ΠΕΙΡΑΙΑ
28/5 ΤΕΤ	ΡΟΔΟΣ	15.00	ΣΥΜΗ-ΤΗΛΟ-ΚΑΛΥΜΝΟ-ΑΣΤΥΠΑΛΑΙΑ-ΠΕΙΡΑΙΑ
29/5 ΠΕΜ	ΔΙΑΓΟΡΑΣ	15.00	ΝΙΣΥΡΟ-ΚΩ-ΚΑΛΥΜΝΟ-ΛΕΡΟ-ΠΑΤΜΟ-ΠΕΙΡΑΙΑ
30/5 ΠΑΡ	ΡΟΔΟΣ	15.00	ΚΩ-ΚΑΛΥΜΝΟ-ΛΕΡΟ-ΠΑΤΜΟ-ΠΕΙΡΑΙΑ
31/5 ΣΑΒ	ΔΙΑΓΟΡΑΣ	15.00	ΚΩ-ΚΑΛΥΜΝΟ-ΛΕΡΟ-ΠΑΤΜΟ-ΠΕΙΡΑΙΑ
01/6 ΚΥΡ	ΡΟΔΟΣ	15.00	ΚΩ-ΚΑΛΥΜΝΟ-ΛΕΡΟ-ΠΑΤΜΟ-ΠΕΙΡΑΙΑ

Δ·Α·Ν·Ε· SEA LINE
ΔΩΔΕΚΑΝΗΣΙΑΚΗ ΑΝΩΝΥΜΗ ΝΑΥΤΙΛΙΑΚΗ ΕΤΑΙΡΙΑ
ΓΡΑΦΕΙΑ ΡΟΔΟΥ: Κρατήσεις-Πληροφορίες: **(0241) 43150 (10 γραμμές)**
Διοικητικές Υπηρεσίες: **(0241) 43110, 43112**, FAX: **(0241) 43120**
ΓΡΑΦΕΙΑ ΠΕΙΡΑΙΑ: Κρατήσεις-Πληροφορίες: **0801-500500, (01) 4529360**
Διοικητικές Υπηρεσίες: **(01) 4529330**, FAX: **(01) 4293493**
email: dane@otenet.gr

ΠΑΣΧΑΛΙΝΕΣ ΠΡΟΣΦΟΡΕΣ ΜΟΝΟ ΣΤΑ COOL NET informatics

ΠΡΟΛΑΒΕΤΕ ΜΟΝΟ ΓΙΑ ΛΙΓΕΣ ΜΕΡΕΣ

Υπολογιστής ICE-HOME THEATRE
- P4. 2,536 HZ
- RAM 256 DDR
- VGA CARD 6F4 MX440 64 MB with TV GOT
- HDD: 6068/7200
- FDD: 1,44 MB
- CDR: 48X24X48 PHILIPS
- DVD: 16X
- ΗΧΕΙΑ: PHILIPS A5-100/5, I & REMOTE CONTOR
- MONITOR: 19 TCO 99
- SOUND CARD: GREATIVE 5,1
- TV TUNER: 4 FEVIEW+FM STEREO
- K. REMOTE CONTROL
- WINDOWS HOME XP GR
- KEYBOARD
- MOUSE

ΕΓΓΥΗΣΗ 3 ΧΡΟΝΙΑ ΚΑΙ ΠΛΗΡΗ ΤΕΧΝΙΚΗ ΥΠΟΣΤΗΡΙΞΗ ΧΩΡΙΣ ΠΡΟΚΑΤΑΒΟΛΗ ΑΠΟ 45 ΕΥΡΩ ΤΟΝ ΜΗΝΑ ΓΙΑ 36 ΜΗΝΕΣ
ΤΕΛΙΚΗ ΤΙΜΗ ΜΕΤΡΗΤΟΙΣ 1300 ΕΥΡΩ ΜΕ ΦΠΑ

Ν. Πλαστήρα 20 Ιαλυσός, τηλ. 22410 98300-90500

Ιδρύθηκε και λειτουργεί από σήμερα στην Κω

Νέο τμήμα της οργάνωσης "Γυναίκες Χωρίς Σύνορα"

Ενδιαφέρον για την ίδρυση παραρτήματος στον Καναδά, την Αυστραλία και Νέα Ζηλανδία

Ακόμα ένα τμήμα δημιουργείται σήμερα και επισήμως καθιστώντας την Οργάνωση "Γυναίκες Χωρίς Σύνορα" μια κίνηση με εθνική και διεθνή ανταπόκριση και αντίκτυπο, διαφημίζοντας παράλληλα και τη Ρόδο που αποτελεί και την έδρα της οργάνωσης.

Συγκεκριμένα, από σήμερα αποκτά το δικό της τμήμα και το νησί της Κω, στο πλαίσιο εκδήλωσης που θα πραγματοποιηθεί στις 7 το απόγευμα στο ξενοδοχείο "Κως".

Στην τελετή θα παραστούν οι αρχές του νησιού καθώς και πολλές γυναίκες που θα αποτελέσουν τα μέλη του νέου τμήματος, ενώ τη διοργάνωση της εκδήλωσης ανέλαβε η έπαρχος Μαρία Κυπραίου, η οποία είναι και η εκπρόσωπος της οργάνωσης στην Κω.

Σημειώνεται ότι, ενδιαφέρον εκδηλώθηκε για τη δημιουργία ενός ακόμα τμήματος, στη Νίσυρο αυτή τη φορά, καθώς γυναίκες από το νησί ήρθαν σε επαφή με τη μητρική οργάνωση στη Ρόδο, προκειμένου να προγραμματιστεί η ίδρυσή του. Επίσης μέσα στο καλοκαίρι θα γίνει και η ίδρυση νέου τμήματος στην Κρήτη (Ηράκλειο).

ΣΤΟ ΕΞΩΤΕΡΙΚΟ

Συγκινητική είναι η ανταπόκριση που υπάρχει από πολλές χώρες του κόσμου, για τη δημιουργία παραρτήματος της οργάνωσης. Οπως έγινε γνωστό, υπάρχουν επαφές και συνεννοήσεις για την ίδρυση νέων παραρτημάτων στη Νέα Ζηλανδία, την Αυστραλία και τον Καναδά.

Μάλιστα λόγω του μεγάλου ενδιαφέροντος που δείχνουν οι οργανώσεις και λόγου του μεγάλου αριθμού ομογενών της Αυστραλίας, προβλέπεται η δημιουργία παραρτημάτων σε πολλές πόλεις το φθινόπωρο. Επίσης όπως έγινε γνωστό για το παράρτημα που θα ιδρυθεί στο Κεμπέκ του Καναδά τις συνεννοήσεις ανέλαβε η κ. Cisele Lalonde κυβερνητικό στέλεχος και υπεύθυνη για θέματα περιβάλλοντος.

ΟΙ ΓΙΑΤΡΟΙ ΤΟΥ ΚΟΣΜΟΥ

Αξίζει να σημειώσουμε ότι η οργάνωση "Γυναίκες Χωρίς Σύνορα" θα βραβευθεί από τους "Γιατρούς του Κόσμου" για την προσφορά της στο δοκιμαζόμενο λαό του Ιράκ.

Σε επιστολή που στάλθηκε έγινε γνωστό ότι θα διοργανωθεί ειδική εκδήλωση την Τετάρτη 7 του μήνα στις 7 το απόγευμα στο ίδρυμα "Γουλανδρή-Χορν" στην Πλάκα για να υπάρξει γνωριμία, ενημέρωση και ανταλλαγή απόψεων μεταξύ όλων όσοι ανταποκρίθηκαν στο κάλεσμα για βοήθεια.

Οπως τονίστηκε, η κινητοποίηση για την ανακούφιση των αμάχων του πολέμου στο Ιράκ, έδωσε την ευκαιρία στους "Γιατρούς του Κόσμου" να γνωρίσουν εκατοντάδες νέους φίλους και εθελοντές.

Η εκδήλωσή τους αποσκοπεί στην τιμή όλων αυτών. Την οργάνωση "Γυναίκες Χωρίς Σύνορα" που κινητοποιήθηκε σχεδόν από τους πρώτους στη Ρόδο για να βοηθήσει το λαό του Ιράκ, θα εκπροσωπήσει η πρόεδρός της.

"ASSOS" ΧΩΜΑΤΟΥΡΓΙΚΗ



ΕΙΔΙΚΑ ΚΟΝΤΕΪΝΕΡ ΓΙΑ ΑΠΟΚΟΜΙΔΗ ΜΠΑΖΩΝ

ΧΟΑΝΕΣ ΜΠΑΖΩΝ ΓΙΑ ΟΙΚΟΔΟΜΕΣ

και ακόμα ΦΟΡΤΩΤΑΚΙ ΓΙΑ ΑΜΕΣΗ ΑΠΟΚΟΜΙΔΗ ΜΠΑΖΩΝ



ΠΑΠΑΚΩΝΣΤΑΝΤΙΝΟΥ ΕΜ. - ΜΑΧΛΗΣ ΣΤΑΜ. Ο.Ε.
ΤΗΛ. (22410) 81375-91349, 094.4572380-094.6284523 • FAX: (22410) 81029
16ο χλμ. Ρόδου - Καμείρου, Παραδείσι

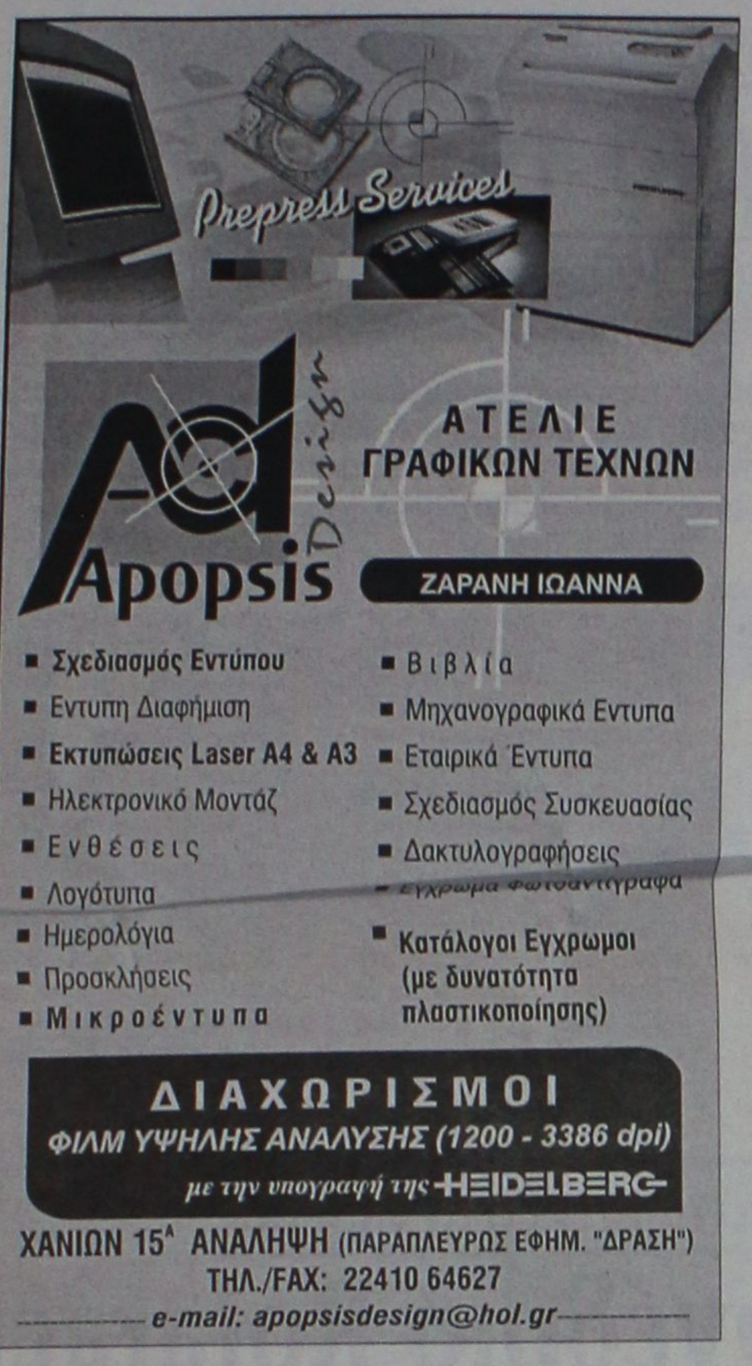

Πακιστανός είχε πλαστό διαβατήριο

Με πλαστό διαβατήριο επιχείρησε να ταξιδέψει προχθές το μεσημέρι από το αεροδρόμιο της Κω για τη Γερμανία, ένας Πακιστανός, ο οποίος όμως εντοπίστηκε από το έλεγχο των αστυνομικών και κατέληξε κρατούμενος στο αστυνομικό τμήμα του νησιού.

Η σύλληψή του, έγινε στις 11 το πρωί της Πρωτομαγιάς, την ώρα που επιχειρούσε να περάσει από τον έλεγχο διαβατηρίων και να επιβιβαστεί στο αεροσκάφος που θα τον μετέφερε. Οι αστυνομικοί, διαπίστωσαν ότι το διαβατήριο είχε εκδοθεί από το Πακιστάν, αλλά είχαν αντικατασταθεί οι σελίδες του με άλλο διαβατήριο και... άδεια παραμονής που είχε εκδοθεί από την Ισπανία και η οποία πως αποδείχθηκε ήταν πλαστογραφημένη.

Σε βάρος του ακολουθήθηκε η προβλεπόμενη από τις διατάξεις του νόμου διαδικασία και αναμένεται να παραπεμφθεί στη δικαιοσύνη.

Φέτος σε σχέση με την περυσινή περίοδο

Ποιό λίγοι επιβάτες στα κρουαζιερόπλοια

Η κίνηση στο λιμάνι τον περασμένο μήνα

Σε ικανοποιητικά επίπεδα κυμάνθηκε η συνολική διακίνηση επιβατών στο λιμάνι της Ρόδου, σύμφωνα με τα στοιχεία του Ελέγχου Διαβατηρίων.

Συγκεκριμένα, όπως έγινε γνωστό, ο αριθμός των επιβατών πλησίασε τα περσινά νούμερα, γεγονός που δείχνει ότι, παρατηρείται και στην πράξη μία σταδιακή ανάκαμψη.

Η σύγκρισή τους με τα αντίστοιχα στοιχεία του Απριλίου του 2002, οδηγεί στο συμπέρασμα ότι ήρθε σχεδόν ο ίδιος αριθμός κρουαζιεροπλοίων μεταφέροντας όμως λιγότερους τουρίστες, ενώ η κίνηση από και προς Τουρκία ήταν μειωμένη κατά το ήμισυ!

Πιο συγκεκριμένα, σύμφωνα με όσα ανακοινώθηκαν, ο μήνας που πέρασε, είχε την εξής κίνηση:

— **Επιβατική κίνηση γραμμής Ρόδος-Μαρμαρίς-Ρόδος**

• Ημερήσιοι εκδρομείς: 589 άτομα.

• Επιβάτες με προορισμό την Τουρκία: 162 άτομα.

• Επιβάτες προερχόμενοι από Τουρκία: 90 άτομα.

ΣΥΝΟΛΟ: 841 άτομα.

— **Επιβατική κίνηση γραμμής Μαρμαρίς-Ρόδος-Μαρμαρίς**

• ημερήσιοι εκδρομείς: 569 άτομα.

• επιβάτες με προορισμό την Ρόδο: 387 άτομα.

• επιβάτες με προορισμό την Τουρκία: 240 άτομα.

ΣΥΝΟΛΟ: 1.196 άτομα.

— **Κίνηση κρουαζεροπλοίων**

• προσεγγίσεις-αναχωρήσεις: 36 πλοίων.

• επιβαίνοντες τουρίστες: 18.772 άτομα.

— **Θαλαμηγοί**

• προσεγγίσεις 37 θαλαμηγών με 102 επιβαίνοντα άτομα.

• απόπλοι 17 θαλαμηγών με 61 επιβαίνοντα άτομα.

Σημειώνουμε ότι η συνολική διακίνηση για το μήνα Απρίλιο 2003 ανήλθε σε 20.972 άτομα, ενώ τον ίδιο μήνα πέρσι, σε 22.927 άτομα.

Ειδικότερα ο συνολικός αριθμός επιβατών της γραμμής Ρόδου-Μαρμαρίς-Ρόδου, ανήλθε σε 1.812 άτομα και ο συνολικός αριθμός επιβατών της γραμμής Μαρμαρίς-Ρόδου-Μαρμαρίς σε 3.071.Οσο για τα κρουαζιερόπλοια είχαν καταπλεύσει 37 με 17.718 άτομα, ενώ σημειώθηκαν 39 προσεγγίσεις θαλαμηγών με 170 άτομα.

Πάντως αξίζει να σημειώσουμε ότι τον Απρίλιο του έτους 2001, η συνολική διακίνηση επιβατών ανήλθε σε 34.629 άτομα!






Quick Service Center
The service professionals
Τεχνική εξυπηρέτηση χωρίς όρια, για πελάτες απαιτητικούς
SERVICE
ΑΝΑΛΟΓΙΚΗΣ ΚΑΙ ΨΗΦΙΑΚΗΣ VIDEOCAMERA
ΤΗΛΕΟΡΑΣΕΩΝ - VIDEO - ΗΧΗΤΙΚΩΝ ΣΥΣΚΕΥΩΝ
PlayStation
Τώρα και στην Ροδο έχετε την δυνατότητα να επισκευάσετε οποιαδήποτε υψηλής τεχνολογίας συσκευή Ήχου η Εικόνας Αναλογική η ψηφιακή
Ειδικοτης
SONY
Γρήγορα, υπεύθυνα, εγγυημένα, και πάντα σε προσιτές τιμές
Στο κατάστημα μας Μιχαήλ Πετριδη 67 στην Ροδο θα βρείτε επίσης
Όλα τα απαραίτητα αξεσουάρ για την πλήρη αξιοποίηση των δυνατοτήτων του Playstation η της Video Camera σας αλλά και ολοκληρωμένη κάλυψη όλων των απορίων η τεχνικών ερωτήσεων που έχετε Σας Περιμένουμε .....
Μιχαήλ Πετριδη 67 Ρόδος 85100
Τηλ 22410-60210 Fax 22410-60213
Email Qservice@otenet.gr



Πέθανε ο Νικόλαος Ηρωνίας

Πέθανε ο επί σειρά ετών κοινοτάρχης Μονολίθου Νικόλαος Ηρωνίας, γεγονός που προκάλεσε αισθήματα λύπης στους συγχωριανούς του και γενικότερα στη ροδιακή κοινωνία.

Ενδεικτικό του κλίματος είναι ότι συνήλθε σε έκτακτη συνεδρίαση το τοπικό συμβούλιο Μονολίθου, το οποίο μεταξύ άλλων αποφάσισε να ακυρώσει την προγραμματισμένη για σήμερα εκδήλωση του Πολιτιστικού συλλόγου Μονολίθου. Αποφασίστηκε επίσης οι φετινές εκδηλώσεις στο Λημέρι να αφιερωθούν στην μνήμη του εκλιπόντος, ο οποίος σαν κοινοτάρχης ήταν ο πρώτος που τις καθιέρωσε.

Αρχισε χθες στη Ρόδο

Συνέδριο των Rotary

Μετέχουν 400 σύνεδροι από την Ελλάδα και χώρες του εξωτερικού

Με τη συμμετοχή 400 αντιπροσώπων από την Ελλάδα και το εξωτερικό, διεξάγεται στη Ρόδο, στο Συνεδριακό κέντρο του Ξενοδοχείου Rodos Palladium (Καλλιθέα), το 43ο Συνέδριο της 2470 Περιφέρειας του διεθνούς Rotary, από τις 2-4 Μαΐου 2003.

Η επίσημη έναρξη πραγματοποιήθηκε χθες στις 6 μ.μ. παρουσία των αρχών του νομού, με επίσημους ομιλητές τους:

α) κ. Θεοδόσιο Τάσσιο, ομότιμο καθηγητή του Μετσόβιου Πολυτεχνείου

β) κ. Γιάννη Μαχαιρίδη, νομάρχη Δωδεκανήσου.

Η θεματολογία του συνεδρίου περιλαμβάνει οργανωτικό απολογισμό, διεύρυνση προγραμμάτων κοινωνικής παρέμβασης, πρεσβευτικές υποτροφίες, ενίσχυση προγράμματος εξάλειψης της πολιομυελίτιδας και ιδιαίτερα, συντονισμό της διεθνούς δράσης για την προώθηση της διεθνούς κατανόησης, της ειρήνης και της καλής θέλησης μεταξύ όλων των ανθρώπων. Το Ρόταρυ, η μεγαλύτερη μη κυβερνητική οργάνωση παγκόσμια, με 1.243.431 ενεργά μέλη σε 31.257 ομίλους που λειτουργούν σε 164 χώρες, είναι ο επίσημος σύμβουλος του ΟΗΕ για ανθρωπιστικά και εκπαιδευτικά θέματα. Η συνεισφορά του Ρόταρυ ανά τον κόσμο σε προσφορά σε τρίτους, υπερβαίνει τα 500 εκατομμύρια δολάρια ετησίως. Σήμερα όλος ο κόσμος γνωρίζει ότι η γλώσσα του Ρόταρυ "καλή θέληση", "ειρήνη μέσω διαλόγου", "δικαιοσύνη", "αξιοπρέπεια", "κατανόηση" και "ανοχή" αποτελεί τη δύναμη του Ροταριανού κινήματος και τη βάση του ιδανικού μας. Γιατί όπως είπε ο Dag Hammarksgold, πρώην γραμματέας των Ηνωμένων Εθνών: Ισως δεν υπάρχουν απαντήσεις για τις αγωνίες και τα προβλήματα του καιρού μας, αλλά άνθρωποι με καλή θέληση που ασφαλώς μπορούν να αλλάξουν τον ρου της ιστορίας.

Από σήμερα στο νησί μας

Και συνέδριο Rotaract

Μετέχουν σύνεδροι απ' όλη την Ελλάδα

Το Πανελλήνιο Συνέδριο του Ομίλου Ρόταρακτ θα πραγματοποιηθεί σήμερα, Σάββατο 03 Μαΐου, στο ξενοδοχείο Καλυψώ.

Πρόκειται για το επιστέγασμα των προσπαθειών που καταβάλλονται σε ολόκληρη την Ελλάδα από τα μέλη του Ομίλου, καθώς θα γίνει ο απολογισμός του έργου που έχει επιτελεστεί μέχρι σήμερα.

Το συνέδριο θα ξεκινήσει στις 15.30 το απόγευμα και η τελετή λήξης θα γίνει στις 18.00 το απόγευμα. Στην τελετή λήξης θα μιλήσει ο πρόεδρος του ελληνικού παραρτήματος της Διεθνούς Αμνηστίας Κωστής Παπαϊωάννου. Ο ίδιος θα αναφερθεί στον αγώνα που γίνεται διεθνώς για την εξάλειψη των ανθρώπινων ανισοτήτων και την αντιμετώπιση του ανθρώπινου πόνου.

Χαιρετισμό θα απευθύνουν οι κ.κ. Σαφάκ Αλπεϊ εκπρόσωπος προέδρου του Διεθνούς ROTARY, Σπύρος Μαυράκος, διοικητής 2470 περιφέρειας ROTARY, Μιχάλης Βαρότσος υποδιοικητής 2470 περιφέρειας ROTARY (2004-2005), υπεύθυνος περιφέρειας για το Rotaract, Νεκτάριος Καλογήρου πρόεδρος του ομίλου Rotaract Ρόδου και η κα Γωγώ Σταθοπούλου εκπρόσωπος της περιφέρειας 2470 Rotaract.

Πρέπει να σημειωθεί ότι στο έτος που πέρασε ο Ομιλος Rotaract Ρόδου οργάνωσε σειρά εκδηλώσεων φιλανθρωπικού χαρακτήρα για την υποστήριξη τόσο των παιδιών με ειδικές ανάγκες, όσο και των παιδιών του Κέντρου Παιδικής Μέριμνας (Ορφανοτροφείου) Θηλέων. Ο Ομιλος Rotaract Ρόδου, προχώρησε επίσης σε ανάλυση των προβλημάτων που αφορούν στην τοπική οικονομία και την κοινωνία δίνοντας έμφαση στα θέματα τουρισμού, παιδείας αλλά και δικαιοσύνης.

Η τελετή λήξης του Συνεδρίου αποτελεί μια σημαντική εκδήλωση και τα όσα θα παρουσιαστούν έχουν να κάνουν με την προώθηση της ανάγκης υποστήριξης των ανθρώπων σε διεθνές επίπεδο.

Η είσοδος είναι ελεύθερη για το κοινό.

ΔΡΟΜΟΛΟΓΙΑ ΤΟΥ ΤΑΧΥΠΛΟΟΥ ΚΑΤΑΜΑΡΑΝ
"ΔΩΔΕΚΑΝΗΣΟΣ ΕΞΠΡΕΣ"
Από 01/05/2003 έως 14/06/2003

ΑΝΑΧΩΡΗΣΗ ΑΠΟ ΡΟΔΟ			
ΗΜΕΡΑ	ΩΡΑ	ΠΡΟΟΡΙΣΜΟΣ	ΩΡΑ ΑΦΙΞΗΣ ΣΤΗ ΡΟΔΟ
ΚΑΘΕ ΔΕΥΤΕΡΑ	08.30	ΣΥΜΗ-ΚΩ-ΚΑΛΥΜΝΟ-ΛΕΡΟ-ΚΑΛΥΜΝΟ-ΚΩ-ΣΥΜΗ-ΡΟΔΟ	18.30
ΚΑΘΕ ΤΡΙΤΗ	08.30	ΚΩ-ΚΑΛΥΜΝΟ-ΛΕΡΟ-ΠΑΤΜΟ-ΛΕΡΟ-ΚΑΛΥΜΝΟ-ΚΩ-ΡΟΔΟ	18.30
ΚΑΘΕ ΤΕΤΑΡΤΗ	08.30	ΚΩ-ΚΑΛΥΜΝΟ-ΛΕΡΟ-ΚΑΛΥΜΝΟ-ΚΩ-ΡΟΔΟ	18.30
ΚΑΘΕ ΠΕΜΠΤΗ	08.30	ΚΩ-ΚΑΛΥΜΝΟ-ΛΕΡΟ-ΠΑΤΜΟ-ΛΕΡΟ-ΚΑΛΥΜΝΟ-ΚΩ-ΡΟΔΟ	18.30
ΚΑΘΕ ΠΑΡΑΣΚΕΥΗ	08.30	ΣΥΜΗ-ΚΩ-ΚΑΛΥΜΝΟ-ΛΕΡΟ-ΚΑΛΥΜΝΟ-ΚΩ-ΣΥΜΗ-ΡΟΔΟ	18.30
ΚΑΘΕ ΣΑΒΒΑΤΟ	08.30	ΚΩ-ΚΑΛΥΜΝΟ-ΛΕΡΟ-ΛΕΙΨΟΙ-ΠΑΤΜΟ-ΛΕΡΟ-ΚΑΛΥΜΝΟ-ΚΩ-ΡΟΔΟ	18.30
ΚΑΘΕ ΚΥΡΙΑΚΗ	08.30	ΚΩ-ΚΑΛΥΜΝΟ-ΛΕΡΟ-ΠΑΤΜΟ-ΛΕΙΨΟΙ-ΛΕΡΟ-ΚΑΛΥΜΝΟ-ΚΩ-ΡΟΔΟ	18.30



Πληροφορίες - Κρατήσεις
ΔΩΔΕΚΑΝΗΣΟΣ ΝΑΥΤΙΛΙΑΚΗ Ν.Ε.
Αυστραλίας 3, 85100 ΡΟΔΟΣ • Τηλ. 22410 70590 • Fax: 22410 70591
E-mail: info@12ne.gr


Μελέτη Κατασκευή Συντήρηση
Κήπων & Πάρκων
- Λειτουργική & αισθητική οργάνωση εξωτερικών χώρων
- Εργασίες διαμόρφωσης
- Εγκατάσταση συστημάτων αυτόματου ποτίσματος
- Φύτευση, εγκατάσταση χλοοτάπητα
- Μεταφυτεύσεις μεγάλων φοινικόδεντρων
- Συντήρηση κήπων

ΚΗΠΟΤΕΧΝΙΑ
ΑΡΧΙΤΕΚΤΟΝΙΚΗ ΚΗΠΩΝ
Απολλωνίων 27 Ρόδος, τηλ. & fax: (22410)73332
κιν.: 6945 851997, 6977509799, www.kipotexnia.gr

ΠΛΑΙΣΙΟ διαφημιστική
◆ Κάρτες
◆ Προσκλητήρια γάμων-βαπτίσεων
◆ Σφραγίδες
◆ Διαφήμιση στον Τύπο
Παπαγιάννη 80 Κρεμαστή
Τηλ. 95584 - 91350
Κιν. 09377-56878

Για να δώσουμε αυθεντική παραδοσιακή γεύση στις οικογενειακές σας στιγμές και όχι μόνο, φτιάξαμε τα
"Μελένια"
— Παραδοσιακά μελεκούνια.
— Ξεροτήγανα - Τακάκια - Σταφιδωτά - Καλτσούνια Μοσχοπούγγια - Γλυκά κουταλιού κ.ά.


Ολα χειροποίητα με τα αγνότερα υλικά.
Δεχόμαστε παραγγελίες για γάμους, βαφτίσεις και κάθε είδους κοινωνική εκδήλωση.
Τηλ. **2246 0 22076**, Πλατεία Σαλάκου

ΡΟΔΙΑΚΗ ΑΘΛΗΤΙΚΗ

ΣΑΒΒΑΤΟ
3 ΜΑΪΟΥ 2003

ΚΛΕΙΔΩΝΕΙ ΤΟΝ ΤΙΤΛΟ



• *Ιστορική στιγμή για την Ρόδο το αυριανό ματς με τον Ερμή. Κάλεσμα των οπαδών της.*

ΣΕΛ. 31

Ο ΔΙΑΓΟΡΑΣ ΝΙΚΗΤΗΣ ΤΟΥ ΠΑΙΔΙΚΟΥ ΤΟΥΡΝΟΥΑ "ΠΑΣΧΑ 2003"

ΣΕΛ. 17

ΜΕ 17 ΠΟΔΟΣΦΑΙΡΙΣΤΕΣ Ο ΔΙΑΓΟΡΑΣ ΚΟΝΤΡΑ ΣΤΟΝ ΑΤΡΟΜΗΤΟ Π. ΑΡΡΩΣΤΟΣ Ο ΑΘΑΝΑΣΙΟΥ

ΣΕΛ. 31

Β' ΚΑΤΗΓΟΡΙΑ

• *Ο ΝΙΚΑΓΟΡΑΣ 4-2 ΤΗΝ ΚΑΤΤΑΒΙΑ*

• *ΣΚΟΝΤΑΨΕ (0-0) Η ΑΣΠΙΔΑ ΑΠ. ΜΕ ΤΟΝ ΑΝΤΙΜΑΧΟ*

ΣΕΛ. 16-18

ΒΑΘΜΟ ΣΙΓΟΥΡΙΑΣ ΘΕΛΕΙ Ο ΑΠΟΛΛΩΝ ΣΤΗΝ ΚΑΛΛΟΝΗ

ΣΕΛ. 31

Απέκτησε άγχος

Της παρέδωσαν το «στέμμα»

• *Αντιπροσωπεία της ΕΠΣΔ βρέθηκε την Πρωτομαγιά στην Τήλο, όπου παρέδωσε το κύπελλο της πρωταθλήτριας στην τοπική ομάδα που κέρδισε στο φιλικό τους Νέους 2-1.*

Φιλικό για να παραδοθεί το κύπελλο στην πρωταθλήτρια ομάδα του β' ομίλου της γ' κατηγορίας διεξήχθη την Πρωτομαγιά στην Τήλο.

Για τη φιέστα της τοπικής ομάδας, χρησιμοποιήθηκε η μικτή ομάδα των Νέων όπου και δόθηκε φιλικό παιχνίδι το οποίο κέρδισε η τοπική ομάδα.

Στο 31' ο **Χριστοφής** έκανε το 1-0 για τους γηπεδούχους ενώ στο 73' ο **Σακελλάρης Κ.** έκανε το 2-0.

Ο **Τσοπανάκης** με ωραίο σουτ έξω από την περιοχή διαμόρφωσε το τελικό 2-1.

Στην ανάπαυλα του αγώνα, δόθηκε στην Τήλο το κύπελλο το οποίο παρέδωσε το μέλος της ΕΠΣΔ, **Νίκος Π"εμμανουήλ**.

Επίσης παραδόθηκαν σ' όλους τους ποδοσφαιριστές της τοπικής ομάδας μετάλλια τα οποία απένειμαν οι **Κάλλιστος Διακογεωργίου, Μιχάλης Μπαριανάκης, Μιχάλης Βεργωτής, Δημήτρης Τσοπανάκης, Γιώργος Νικολουδάκης** και **Θεοδόσης Κυπραίος**.

Στη φιέστα της Τήλο παρέστει λιγοστός κόσμος που ωστόσο γιόρτασε την άνοδο της ομάδας με τη συγοδεία κροτίδων.

• *Η Ασπίδα Απ. δεν μπόρεσε να λυγίσει την αντίσταση του Αντίμαχου (0-0), που πήρε βαθμό παραμονής(!)*

ΑΠΟΛΑΚΚΙΑ

Ούτε προχθές κατάφερε να επιστρέψει στις επιτυχίες η ομάδα της Ασπίδας Απ., που αυτή τη φορά δεν κατάφερε να ξεπεράσει το «εμπόδιο» του Αντίμαχου, μένοντας στο 0-0.

Τώρα η Ασπίδα κινδυνεύει να χάσει την 3η θέση που οδηγεί στην άνοδο, αφού ο Ευαγόρας την πλησίασε στον ένα βαθμό και το Πυλί στους δύο κι ενώ απομένουν ακόμη δύο αγωνιστικές.

Τ' αποτέλεσμα μπορεί να μην βόλεψε τους γηπεδούχους, όμως για τους φιλοξενούμενους ο βαθμός αυτός ήταν «χρυσάφι», καθώς εάν κερδίσουν στους δύο τελευταίους αγώνες τους Πολυβώτη (εντός) και Εθνικό (εκτός) εξασφαλίζουν την παραμονή τους.

Το προχθεσινό ματς ποιοτικά δεν έδρεψε και δάφνες. Στο α' ημίχρονο η Ασπίδα είχε την πρωτοβουλία αλλά έδειξε να υποτιμά τον αντίπαλό της. Στην επανάληψη σοβαρεύτηκε κι έκλεισε τον αντίπαλό της στο μισό γήπεδο, όμως οι ποδοσφαιριστές της δεν κατόρθωσαν να βρουν στόχο κι έτσι το 0-0 παρέμεινε μέχρι το τελικό σφύριγμα.

Φάσεις

13'. Σουτ του **Μπάκαλου** έφυγε λίγο άουτ.

20'. Την ίδια τύχη είχε σουτ του **Μελεούνη**.

24'. Ο **Λύμουρας** απέκρουσε καλό σουτ του **Διακαντώνη**.

44'. Σουτ του **Σκουλούδη** από κοντά μόλις άουτ.

50'. Παρόμοια φάση με τον **Μ. Κανάκη**.

53'. Σε κενή εστία και από τα δύο μέτρα, ο **Χ"γιαννάκης** δεν μπόρεσε να σκοράρει.

59'. Κοντινό σουτ του ίδιου παίκτη έφυγε λίγο άουτ.

60'. Οι γηπεδούχοι ζήτησαν πέναλτι σε χέρι αμυντικού.

62'. Κεφαλιά του **Ματθαίου** απέκρουσε ο **Μιαούδης.**

70'. Νέες διαμαρτυρίες των γηπεδούχων σε νέο χέρι αμυντικού του Αντίμαχου.

80'. Σουτ του **Ζαχαρία** έξω από την περιοχή έφυγε ελάχιστα άουτ.

81'. Ο **Κατσίρης** εκτέλεσε έμμεσο φάουλ στην εξωτερική πλευρά της κάθετης δοκού.

85'. Σπρώξιμο του **Ζαχαρία** στην περιοχή, ο διαιτητής έδειξε την συνέχεια του παιχνιδιού μ' αποτέλεσμα να έχουμε έντονες διαμαρτυρίες των γηπεδούχων.

90'. Σουτ του **Ζαχαρία** από καλή θέση έφυγε λίγο άουτ.

92'. Ούτε το σουτ του **Μπάκαλου** βρήκε στόχο.

Διακρίθηκαν:

Καλύτεροι από την Ασπίδα ήταν οι **Σκουλούδης, Γεωργαλλής, Κανάκης Μ.** ενώ από τον Αντίμαχο οι **Μιαούδης, Συνεσίου Ν.** και **Κατσίρης**.

Παράπονα για τις τρεις περιπτώσεις πέναλτι έχουν οι γηπεδούχοι από τον διαιτητή **Κατσιδώνη**, ενώ χωρίς προβλήματα οι επόπτες **Τσαούσης, Κόκκινος**.

ΑΣΠΙΔΑ: *Λύμουρας, Γκιόκας (48' Ζαχαρίας), Σκουλούδης, Κανάκης Π., Μελεούνης, Αποκούραστος, Γεωργαλλής, Μπάκαλος, Χ"γιαννάκης, Κανάκης Μ., Ματθαίος.*

ΑΝΤΙΜΑΧΟΣ: *Μιαούδης, Ανδρογιώργης, Διακοδημήτρης, Κατσαρός, Συνεσίου Ν., Τσιρίλλο, Ατσαλάκης, Διακαντώνης, Κατσίρης, Συνεσίου Γ., Χ"σταμάτης (70' Μάμμης).*

ΜΙΚΤΕΣ

Ξεκαθαρίζει σήμερα

• *Μόνο η Αθήνα (Παίδες) εξασφάλισε θέση στον τελικό*

Ολοκληρώνεται σήμερα η γ' φάση του πρωταθλήματος των Ενώσεων που διεξάγεται στην Πάτρα. Προχθές έγιναν τα παιχνίδια της δεύτερης ημέρας και η μόνη ομάδα που έχει εξασφαλίσει την πρόκρισή της στον τελικό είναι η Αθήνα στην κατηγορία των Παίδων.

Αναλυτικά τ' αποτελέσματα της 2ης μέρας.

ΠΑΙΔΕΣ

Α' ΟΜΙΛΟΣ

Βοιωτία-Ξάνθη	2-0
Ηράκλειο-Αρτα	2-2

ΒΑΘΜΟΛΟΓΙΑ

Ηράκλειο	4
Βοιωτία	3
Αρτα	2
Ξάνθη	1

Β' ΟΜΙΛΟΣ

Αθήνα-Φθιώτιδα	2-0
Τρίκαλα-Πειραιάς	0-2

ΒΑΘΜΟΛΟΓΙΑ

Αθήνα	6
Πειραιάς	3
Τρίκαλα	1
Φθιώτιδα	1

ΝΕΟΙ

Α' ΟΜΙΛΟΣ

Εύβοια-Καβάλα	0-3
Κοζάνη-Αχαΐα	1-1

ΒΑΘΜΟΛΟΓΙΑ

Αχαΐα	4
Καβάλα	3
Κοζάνη	2
Εύβοια	1

Β' ΟΜΙΛΟΣ

Ηπειρος-Ηράκλειό	3-0
Μακεδονία-Πειραιάς	1-1

ΒΑΘΜΟΛΟΓΙΑ

Μακεδονία	4
Ηπειρος	3
Πειραιάς	2
Ηράκλειο	1

Στους Παίδες οι πρώτοι των δύο ομίλων θα παίξουν στον τελικό που θα γίνει στα μέσα Μαΐου σε ουδέτερο γήπεδο.

Στους Νέους θα παίξουν οι πρώτοι των δύο ομίλων και οι δεύτεροι μεταξύ τους για τις θέσεις από 1 έως 4.

Γυναίκες Χωρίς Σύνορα 2001 ΡΟΔΟΣ - RHODOS Women Without Frontiers

ΓΥΝΑΙΚΕΣ ΧΩΡΙΣ ΣΥΝΟΡΑ
ΕΙΡΗΝΙΚΗ ΠΟΡΕΙΑ ΣΤΗ ΜΕΣΟΓΕΙΟ
23-30/5/2003

Ακολουθώντας τους στόχους και τους σκοπούς της οργάνωσής μας πρωταρχική θέση έχει η **ΕΙΡΗΝΗ.** Για το λόγο αυτό ξεκινάμε από την Ρόδο μια παγκόσμια σταυροφορία μεταφέροντας από λιμάνι σε λιμάνι μηνύματα αγάπης και αλληλεγγύης μεταξύ των λαών. Με το καράβι της ειρήνης, το υπερπολυτελές και ταχύπλοο OLYMPIA VOYAGER θα δώσουμε ειρηνικό παρών στη Μεσόγειο, ταυτόχρονα με την τουριστική προβολή των νησιών μας. Θα πλαισιωθούμε από αντιπροσωπείες των παραρτημάτων μας από τα διάφορα κράτη.

• *Το ταξίδι της ειρήνης θα πλαισιώσει το χορευτικό τμήμα του* ***ΛΥΚΕΙΟΥ ΕΛΛΗΝΙΔΩΝ ΡΟΔΟΥ***

ΠΡΟΓΡΑΜΜΑ

ΠΕΙΡΑΙΑΣ-ΓΕΝΟΒΑ-ΝΙΚΑΙΑ-ΡΩΜΗ-ΜΕΣΣΙΝΑ-ΚΟΥΣΑΝΤΑΣΙ-ΠΥΘΑΓΟΡΕΙΟ (ΣΑΜΟΣ)-ΡΟΔΟΣ-ΚΩΣ-ΠΕΙΡΑΙΑΣ

Εν πλω θα λάβουν χώρα διάφορες εκδηλώσεις όπως εκθέσεις ζωγραφικής και κεραμικών παραδοσιακοί χοροί, ομιλίες, διαλέξεις κ.ά.
Επίσης σε κάθε λιμάνι που θα επισκεφθούμε θα γίνουν επαφές με τα τοπικά ΜΜΕ.
Στην κρουαζιέρα εκτός από τα μέλη μπορούν να συμμετάσχουν και φίλοι της οργάνωσης.

Πληροφορίες - εγγραφές
ΠΡΑΚΤΟΡΕΙΟ ALHAMBRA, Δ. ΘΕΟΔΩΡΑΚΗ 13
ΤΗΛ. (22410) 37052-25698
ΤΑΜΙΑΣ ΤΟΥ ΣΥΛΛΟΓΟΥ ΜΑΣ
Κα ΧΡΥΣΟΥΛΑ ΜΑΡΚΟΠΟΥΛΟΥ
ΤΗΛ. 22410 20329


Delta

ΔΙΑΜΑΝΤΕ ΕΡΓΑΛΕΙΑ
ΚΟΦΤΗ ΧΕΙΡΟΣ
6ο χλμ.Ρόδου Λίνδου
Συγκρότημα Μανουσέλη
ΔΙΑΤΡΗΤΙΚΑ
ΔΙΑΜΑΝΤΟΤΡΥΠΟΤΕΧΝΙΚΗ ΡΟΔΟΥ
ΑΔΑΜΑΝΤΟΦΟΡΟΙ ΔΙΣΚΟΙ ΚΟΠΗΣ ΓΙΑ ΓΡΑΝΙΤΗ, ΜΑΡΜΑΡΟ ΤΟΥΒΛΟ κ.τ.λ.


ΑΡΜΟΚΟΦΤΕΣ
ΤΡΥΠΑΜΕ
ΚΟΒΟΥΜΕ
ΣΠΑΜΕ

ΧΩΡΙΣ ΣΚΟΝΕΣ
ΡΩΓΜΕΣ
ΜΕΡΕΜΕΤΙΑ
ΠΩΛΗΣΕΙΣ
&
ΕΚΤΕΛΕΣΕΙΣ ΕΡΓΑΣΙΩΝ
Η ΠΟΛΥΧΡΟΝΗ ΜΑΣ ΠΕΙΡΑ ΣΤΟ ΕΞΩΤΕΡΙΚΟ ΜΑΣ ΔΙΝΕΙ ΤΗ ΔΥΝΑΤΟΤΗΤΑ ΝΑ ΒΡΙΣΚΟΥΜΕ ΛΥΣΗ ΕΚΕΙ ΠΟΥ ΟΙ ΑΛΛΟΙ ΣΗΚΩΝΟΥΝ ΤΑ ΧΕΡΙΑ ΨΗΛΑ!
ΤΗΛΕΦΩΝΗΣΤΕ ΜΑΣ
22410 69022 - 77986
ΚΙΝΗΤΟ: 0944 380562
ΥΠΕΥΘΥΝΟΣ
Μαρκος Τσεσμετζής

"ΠΑΣΧΑ 2003"

Ο Διαγόρας την πρωτιά

• Κέρδισε στον μεγάλο τελικό του παιδικού τουρνουά "ΠΑΣΧΑ 2003" τον Ιάλυσο '97 1-0, όπως και πέρυσι

• Ο ΑΕΡΑ το κύπελλο Fair Play που τερμάτισε 3ος κερδίζοντας στον μικρό τελικό τα Καλαβάρδα 2-0

Η ομάδα του Διαγόρα ήταν η νικήτρια και του εφετινού παιδικού τουρνουά "ΠΑΣΧΑ 2003" που διοργάνωσε η ΕΠΣΔ.

Οπως και πέρυσι κέρδισε 1-0 στον μεγάλο τελικό τον Ιάλυσο '97 έτσι και φέτος με το ίδιο σκορ και τον ίδιο αντίπαλο, έφτασε στη νίκη και για δεύτερη συνεχόμενη χρονιά τερμάτισε πρώτος.

Η τελική φάση έγινε την Λαμπρή Τετάρτη στο Εθνικό Στάδιο και οι φίλαθλοι που βρέθηκαν στις εξέδρες ήταν αρκετοί, απολαμβάνοντας την χαρά των παιδιών.

Την 3η θέση στο τουρνουά κατέλαβε ο ΑΕΡΑ, κερδίζοντας στον μικρό τελικό τα Καλαβάρδα, 2-0.

Οι Αφαντενοί επίσης κέρδισαν και το κύπελλο Fair Play συγκεντρώνοντας τις περισσότερες μπλε κάρτες.

Για να φτάσουν οι τέσσερις πρώτες ομάδες στο μικρό και μεγάλο τελικό προηγήθηκαν οι αγώνες των δύο ομάδων των οποίων τ' αποτελέσματα είναι τα εξής:

Α' ΟΜΙΛΟΣ

Νίκη Ρ. - Φοίβος	1-4
Νίκη Ρ. - Διαγόρας	1-4
Νίκη Ρ. - Καλαβάρδα	0-3
Διαγόρας - Καλαβάρδα	2-0
Φοίβος - Καλαβάρδα	0-0
Φοίβος - Διαγόρας	0-2

Φοίβος και Καλαβάρδα τερμάτισαν στην 2η θέση με 4 βαθμούς ο καθένας και με ίση διαφορά τερμάτων. Ακολούθησε η εκτέλεση πέναλτι μεταξύ των δύο ομάδων και νικητές αναδείχθηκαν τα Καλαβάρδα με 4-3.

ΒΑΘΜΟΛΟΓΙΑ Α' ΟΜΙΛΟΥ

1. Διαγόρας	9	8-1
2. Καλαβάρδα	4	3-2
3. Φοίβος	4	4-3
4. Νίκη Ρ.	0	2-11

Β' ΟΜΙΛΟΣ

Διαγόρας Β. - Ιάλυσος '97	1-2
Διαγόρας Β. - ΑΕΡΑ	1-3
Διαγόρας Β. - Ηλιος	1-0
ΑΕΡΑ - Ηλιος	1-3
Ηλιος - Ιάλυσος '97	0-1
Ιάλυσος '97 - ΑΕΡΑ	1-1

ΒΑΘΜΟΛΟΓΙΑ Β' ΟΜΙΛΟΥ

1. Ιάλυσος '97	7	4-2
2. ΑΕΡΑ	4	5-5
3. Ηλιος	3	3-3
4. Διαγόρας Β.	3	3-5

ΜΙΚΡΟΣ ΤΕΛΙΚΟΣ

Ο δεύτερος του 1ου ομίλου, Καλαβάρδα, και ο δεύτερος του 2ου ομίλου ΑΕΡΑ τέθηκαν αντιμέτωποι, με τον ΑΕΡΑ ν' αναδεικνύεται νικητής με 2-0 πετυχαίνοντας και τα δύο γκολ στο β' ημίχρονο.

ΜΕΓΑΛΟΣ ΤΕΛΙΚΟΣ

Με γκολ 5' πριν τη λήξη του ματς ο Διαγόρας κέρδισε 1-0 τον Ιάλυσο '97 και πήρε την πρώτη θέση στο τουρνουά, ενώ ο Ιάλυσος τη 2η.

ΑΠΟΝΟΜΕΣ

Αμέσως μετά το τέλος του τουρνουά, ο γενικός γραμματέας της ΕΠΟ, **Γιάννης Οικονομίδης** που παρέστη στην τελική φάση, απένειμε το κύπελλο του Fair Play στην ομάδα του ΑΕΡΑ.

Επίσης κύπελλα απονεμήθηκαν και στις 4 πρώτες ομάδες. Ο πρόεδρος της τεχνικής επιτροπής, **Δημήτρης Τσοπανάκης** απένειμε στην 4η ομάδα (Καλαβάρδα), το μέλος της ΕΠΣΔ, **Νίκος Παπαεμμανουήλ** στην 3η ομάδα (ΑΕΡΑ), ο πρόεδρος της ΕΠΣΔ **Κλεόβουλος Χατζηγεωργίου**, στην 2η ομάδα (Ιάλυσος '97) και ο συνεπίκουρος του δημάρχου, **Κάλλιστος Διακογεωργίου** στην 1η ομάδα (Διαγόρα).

Οι συνθέσεις των 8 ομάδων που έλαβαν μέρος στην τελική φάση:

ΔΙΑΓΟΡΑΣ Β.: *Τσιρακάκης, Παπαδόπουλος, Τσακμακίδης, Χατζησάββας, Λερογιάννης, Ζερβός, Οικονόμου, Καραγιάννης, Χρυσοχόος, Ρενάτος, Καρπαθάκης, Κοιλιάς, Φλάγκος.*

ΙΑΛΥΣΟΣ '97: *Βράιλας, Αλβανός, Σαχίνης, Σταυράς, Πατηνιώτης, Γκότφλης, Βαγιαννάκης, Σκιαθίτης, Ξένος, Δανελλάκης, Μπακαρής, Μακρής, Κόκα, Λιαμής, Τασιός, Αλεξίου.*

ΑΕΡΑ: *Κουμνάκης Δ., Κουμνάκης Β., Λαουδίκος, Κωτάλος, Λαουδίκος Σπ., Νικολής, Πολυμερίτης, Λαουδίκος Χρ., Χίτζιος, Αυγερινού, Χατζημανώλης, Κασιώτης, Μοσχούς, Συμιακός, Κουμνάκης Ι., Μανέττας.*

ΗΛΙΟΣ: *Κουτσονικόλας, Κιλασίν Ερ., Παπασταμάτης, Κιορμπεκίρ, Καραβόλιας, Ζαμαντάκης, Στεφάνου, Ρίζος, Κιλασίν Ιμπ., Ντετζίκας, Τοπάλ, Σβύνος, Εμιράλ, Κασλήογλου.*

ΔΙΑΓΟΡΑΣ: *Αγγελής, Πεταυράκης Τσ., Πεταυράκης Στ., Μετούσι, Σαντορινιός, Γκέζος, Μαριετάκης, Καραγιάννης, Μόσχος, Μαγγαφάς, Επιφάνης, Κων/νης, Οσάφι, Κετσές, Πεταυράκης Α.*

ΦΟΙΒΟΣ: *Ξύπας, Μέτσκας, Τσουρουνάκης, Παμπάκας, Δελαπόρτας, Καστρινάκης, Τουβράς, Κλαδάς, Ιατρού, Γιαννικάκης, Μάτσης Αν., Μάτσης Στ., Κλαδάκης, Χειμωνέτος, Παπαγιάννης, Ορφανίδης.*

ΚΑΛΑΒΑΡΔΑ: *Κάβουρας, Παπαθεοδώρου, Χατζηκυριάκος, Σταθάτος, Πετρόπουλος, Τομάζος, Χατζηκοσμάς, Ντούρι, Καλαμάρας, Πακάκης, Χατζηγιαννάκης, Σιαναβέλης, Πίσσας, Λοΐζος.*

ΝΙΚΗ Ρ.: *Νέσκης, Σέντης, Καραγιάννης, Σαββάκης, Μαλλιάκας, Χαρτλ, Γκορτζίδας, Χατζημανώλης, Διακουράκης, Κατσαράς, Λεονάρντο, Βολονάκης, Αξιώτης, Ραφτόπουλος, Κωτιάδης, Κάτρης.*



Οι μπόμπιρες του Διαγόρα πανηγυρίζουν την κατάκτηση του τουρνουά



Εξοχική Ταβέρνα
Καθολική
στην παραλία Αφάντου

Απολαύστε τις σπεσιαλιτέ μας
στις υπέροχες
ανοιξιάτικες νύκτες.

Καθημερινά ανοικτά το βράδυ.
Κυριακές και αργίες
από το μεσημέρι

Τηλ. **22410-53291**



Ξεφαντώστε με ένα κεφάτο πρόγραμμα
με τους ΜΙΧΑΛΗ, ΣΤΡΑΤΟ, ΙΟΥΛΙΑ, ΣΤΑΥΡΟ
και ΜΙΧΑΛΗ

ΑΝΑΝΕΩΜΕΝΟ ΠΡΟΓΡΑΜΜΑ
από 1/4/2003 έως 31/8/2003

Η αίθουσα διατίθεται για κάθε εκδήλωση (250 άτομα)

Ειδικές τιμές για όλες τις εκδηλώσεις

ΛΙΝΔΟΥ & ΒΡΥΞΕΛΛΩΝ 211
(πίσω από τη ΔΕΥΑΡ), στο Ροδίνι
ΤΗΛ. 67674 • Κιν. 0932-635007



ΞΥΛΟΤΕΧΝΟΥΡΓΗΜΑΤΑ
ΕΜΠΟΤΙΣΜΕΝΗΣ ΞΥΛΕΙΑΣ
ΚΗΠΟΥ - ΒΕΡΑΝΤΑΣ
Προτάσεις & Λύσεις στο χώρο σας
ΥΠΕΥΘΥΝΟΣ ΚΑΤΑΣΚΕΥΩΝ:
ΣΤΕΦΑΝΗΣ ΑΠΟΣΤΟΛΟΣ• ΤΗΛ. 6946 866446

ΥΠΕΥΘΥΝΟΣ ΠΩΛΗΣΕΩΝ:
ΣΤΕΦΑΝΗΣ ΠΕΤΡΟΣ 6944355694

Δ/ΝΣΗ ΚΑΤΑΣΤΗΜΑΤΟΣ ΕΝΤΟΣ ΕΜΠΟΡ. ΚΕΝΤΡ. ΦΩΚΙΑΛΗ
ΤΗΛ. 22410 35091

Νίκη "οξυγόνο"

• Ο Νικαγόρας κέρδισε προχθές με 4-2 την Κατταβιά και διατηρεί τις ελπίδες του για παραμονή

ΚΕΦΑΛΟΣ (Θανάσης Παριανός)

Νίκη που του επιτρέπει να παραμένει ζωντανός στο κυνήγι της παραμονής πέτυχε προχθές ο Νικαγόρας στο γήπεδο του επί της Κατταβιάς με 4-2.

Οι Κατταβενοί απ' την πλευρά τους θέλουν δύο βαθμούς στα ισάριθμα εναπομείναντα παχνίδια για να εξασφαλίσουν την παραμονή τους.

Όσον αφορά την εικόνα του αγώνα οι γηπεδούχοι φάνηκε από την αρχή ότι ήθελαν πιο πολύ το "τρίποντο" και σε συνδυασμό με τα δύο γρήγορα γκολ (2'-12') πήραν τον "αέρα" που ήθελαν για τη συνέχεια της αναμέτρησης.

Παρ' όλα αυτά η Κατταβιά αντέδρασε νωρίς και με τέρμα που πέτυχε στο 25' οι ομάδες πήγαν στα αποδυτήρια (ημίχρονο) με ένα γκολ διαφορά.

Στην επανάληψη ο Νικαγόρας πέτυχε γκολ από τα "αποδυτήρια", παίρνοντας σοβαρό προβάδισμα για τη νίκη.

Στην συνέχεια οι φιλοξενούμενοι πίεσαν για να μειώσουν το σκορ, κάτι που κατάφεραν στο 85', ξαναμπαίνοντας έστω και καθυστερημένα στο παιχνίδι.

Ένα γκολ όμως στις καθυστερήσεις "σφράγισε" τη νίκη του Νικαγόρα.

ΦΑΣΕΙΣ-ΓΚΟΛ

2'. Ο Κοκκαλάκης με ατομική προσπάθεια και σουτ μέσα από τη περιοχή άνοιξε το σκορ

12' Φούσκας έβγαλε ασίστ στον Παπασεβαστό και ο τελευταίος με πλασέ έκανε το 2-0

25' Μετά από σύγχηση στην άμυνα ο Καβουκλής με σουτ έκανε το 2-1

31' Ο Φούσκας εκτέλεσε φάουλ στο δοκάρι

46' Ο Παπασεβαστός έβγαλε σέντρα στον Φούσκα, ο οποίος έκανε από κοντά με σουτ του 3-1

85' Μετά από κόρνερ ο Καβουκλής με σουτ από το ύψος της περιοχής μείωσε σε 3-2

92' Ο Φούσκας σούταρε μέσα από τη μικρή περιοχή απέκρουσε ο Χατζηδημητρίου και στην επανασφορά ο ίδιος με σουτ παρά την προσπάθεια του γκολκήπερ των Κατταβενών έκανε το 4-2.

Καλή ήταν η διαιτησία των Φραγκίνη, Μουστάκα και Μαρμαρινού.

Από τον Νικαγόρα καλύτεροι ήταν οι Φούσκας, Παπασεβαστός και Πολίτης Ι.

Από την Κατταβιά διακρίθηκαν οι Κυπριώτης, Αλεβιζόπουλος και Καβουκλής.

Οι συνθέσεις:

ΝΙΚΑΓΟΡΑΣ: *Διακογεωργίου, Δρόσος, Λάζος, Πολίτης Ι. Σακέλης, Στρατής, (75' Παπαντωνίου), Κοκκαλάκης, Παπασεβαστός (80' Μπιλής Γ.), Φούσκα, Μπίλης Μ. (62' Πέρος).*

ΚΑΤΤΑΒΙΑ: *Χατζηδημητρίου, Κυπριώτης, Καρασάββας, Κωστόπουλος, Κατσαμπάς, Καβουκλής, Πέτρου, Αλεβιζόπουλος, Ζανεττής, Στεφανάκης (75' Παπαδημητρίου), Καζώνης (60' Τερεζάκης)*

Αυλαία στην Καρδάμαινα

• Ολοκληρώνεται και τυπικά το πρωτάθλημα με το παιχνίδι Δόξα Κ.-Απόλλων Απ. (17.30)

Το περιβόητο παιχνίδι το οποίο εκκρεμεί για να ολοκληρωθεί και τυπικά το πρωτάθλημα της α' κατηγορίας ανάμεσα στα Δόξα Κ. και τον Απόλλωνα Απ. γίνεται σήμερα στις 17.30.

Βαθμολογικό ενδιαφέρον δεν υπάρχει, απλά οι δύο ομάδες θα κυνηγήσουν τη νίκη για το γόητρο.

Περισσότερο δε τη νίκη θέλουν οι γηπεδούχοι οι οποίοι έστω και στο τελευταίο τους παιχνίδι στην κατηγορία επιζητούν την πρώτη τους φετινή νίκη.

Το ματς έχει ορισθεί να σφυρίξει ο **Βαγγέλης Αργυρίου** που θα έχει βοηθούς τους **Βασιλείου, Μουστάκα**

Παρατηρητής αγώνα θα είναι ο κ. **Σκαλλέρης.**

Αλλαξε η αφετηρία

• Στην Αντιμάχεια ανοίγει σήμερα η «αυλαία» της 22ης αγωνιστικής με το παιχνίδι Αντίμαχος-Πολυβώτης, ενώ το Ερμής-Αγ. Γεώργιος μετατέθηκε γι' αύριο (5 μ.μ.).

Αλλο παιχνίδι είχε προγραμματισθεί αρχικά να γίνει σήμερα και τελικά άλλο θα γίνει, καθώς χθες είχαμε αλλαγές στο πρόγραμμα της 29ης αγωνιστικής της Β' κατηγορίας.

Το παιχνίδι Ερμής-Αγ. Γεώργιος που θ' άνοιγε την «αυλαία» μετατέθηκε γι' αύριο στις 5 μ.μ., μετά από αίτημα και των δύο ομάδων (λόγω βαθμολογικού ενδιαφέροντος) και το παιχνίδι Αντίμαχος-Πολυβώτης που ήταν να γίνει αύριο θα γίνει σήμερα στις 3 μ.μ. (παραιτήθηκε του 48ωρου ο Αντίμαχος).

Το σημερινό παιχνίδι έχει μονόπλευρο ενδιαφέρον καθώς ο Αντίμαχος είναι αυτός που «διψάει» για τους 3 βαθμούς στην προσπάθεια που κάνει για να εξασφαλίσει την παραμονή του.

Αλλωστε τώρα εξαρτάται καθαρά από τον ίδιο του τον εαυτό να παραμείνει μετά τον βαθμό «χρυσάφι» που πήρε στην Απολακκιά.

Τα υπόλοιπα 7 ματς της αγωνιστικής γίνονται αύριο με το Αστέρας Μ.-Πυλί, Ερμής-Αγ. Γεώργιος και Ανταγόρας-Νικαγόρας να έχουν το πιο υψηλό ενδιαφέρον.

Αναλυτικά η 29η αγωνιστική:

ΣΗΜΕΡΑ

• **Αντιμάχεια (15.00):** Αντίμαχος-Πολυβώτης
Διαιτησία: *Βασιλείου, Αργυρίου, Μουστάκας.*
Παρατηρητής: *Ιερομνήμων*

ΑΥΡΙΟ

• **Κως (11.30):** Ανταγόρας-Νικαγόρας
Διαιτησία: *Αργυρίου, Μουστάκας, Δοδούς*
Παρατηρητής: *Αρβανιτάκης*
• **Απολακκιά (14.30):** Ασπίδα Απ.-Ασκληπιός
Διαιτησία: *Ταράλης, Τσαούσης, Ρουμάνης*
Παρατηρητής: *Χουρδάς*
Παρ. διαιτησίας: *Καραμαρίας*
• **Αφάντου (14.30):** Αστέρας Μ.-Πυλί
Διαιτησία: *Κατσιδώνης Ε., Π"δόπουλος, Σάββενας*
Παρατηρητής: *Μακρής*
Παρ. διαιτησίας: *Καψάσκης*
• **Καλυθιές (17.00):** Ερμής-Αγ. Γεώργιος
Διαιτησία: *Π"δόπουλος, Κατσιδώνης Ε., Σάββενας*
Παρατηρητής: *Ψυλλάκης*
Παρ. διαιτησίας: *Λουλουδάκης*
• **Κατταβιά (17.00):** Κατταβιά-Δόξα Ψ.
Διαιτησία: *Τσαγγάρης, Ορφανός, Κόκκινος*
Παρατηρητής: *Σαββίδης*
Παρ. διαιτησίας: *Κάπρος Στ.*
• **Φάνες (17.00):** Ευκλής-Ζευς
Διαιτησία: *Φραγκίνης, Μίχας, Κατσιδώνης Π.*
Παρατηρητής: *Σταματίου*
Παρ. διαιτησίας: *Πασπάτης*
• **Αγ. Απόστολοι (17.00):** Ευαγόρας-Εθνικός
Παρατηρητής: *Βεργίδης*
Παρ. διαιτησίας: *Σακελλαρίδης*

ΕΦΗΒΙΚΟ

Οριστικό τέλος

Με το εξ' αναβολής παιχνίδι Κατταβιά-Ερμής ολοκληρώνεται αύριο στις 1 μ.μ. στο γήπεδο Κατταβιάς το οικείο πρωτάθλημα.

Το παιχνίδι θα διευθύνει ο Σπύρος Κόκκινος που θα έχει βοηθό τον Σαββιδάκη.

ΠΑΙΔΙΚΟ

Ντέρμπι στους Αγίους Αποστόλους

• Ευαγόρας και Ασκληπειό «μάχονται» για την 2η θέση του β' ομίλου στη μεταξύ τους «σύγκρουση».

Τελευταία αγωνιστική του πρωταθλήματος σήμερα κι όλο το ενδιαφέρον στρέφεται στο παιχνίδι του β' ομίλου, Ευαγόρας-Ασκληπειό που θα κρίνει την 2η θέση η οποία οδηγεί στα μπαράζ για την ανάδειξη του φετινού πρωταθλητή.

Αναλυτικά η αγωνιστική (30η) έχει ως εξής:

Α' ΟΜΙΛΟΣ

ΣΗΜΕΡΑ

• **Κρεμαστή (17.00):** Φοίβος-Ηλιος
Διαιτησία: *Ασημακόπουλος*
Γιατρός: *Κατσουράκη*

ΑΥΡΙΟ

• **Καρακόνερο (11.00):** Νήσος Ρ.-Αστέρας Π.
Διαιτησία: *Ασημακόπουλος, Τουλάρας, Τσουρούτης*
• **Λυκ. Ιαλυσού (14.00):** Ιάλυσος '97-Κλεάνθης
Διαιτησία: *Στεφανάκης*
Γιατρός: *Χίτζιος*
• **Εμπωνα (16.00):** Αναγέννηση-Νίκη Ρ.
Διαιτησία: *Σεβδαλάκης*
• **Ευκλής-Απόλλων Απ.** (Απεβλήθη ο Ευκλής)
Ρεπό η Ρόδος.

Β' ΟΜΙΛΟΣ

ΣΗΜΕΡΑ

• **Αγ. Απόστολοι (15.00):** Ευαγόρας-Ασκληπειό
Διαιτησία: *Ορφανός, Τσουρούτης, Αντωνάς*
• **Αρχάγγελος (16.30):** Πετρώνας-Ζευς
Διαιτησία: *Κόκκινος*
Γιατρός: *Χίτζιος*
• **Αφάντου (17.00):** ΑΕΡΑ-Διαγόρας Β.
Διαιτησία: *Ρουμάνης*
Γιατρός: *Παρασκευόπουλος*

ΑΥΡΙΟ

• **Καλυθιές (10.00):** Σταυρός-Διγενής
Διαιτησία: *Τσουρδιού*
Γιατρός: *Σπηλιωτοπούλου*
• **Αγ. Απόστολοι (17.00):** Διαγόρας-Εθνικός
Διαιτησία: *Ασημακόπουλος, Μαμικουτσάκη, Κλιάρη*
Γιατρός: *Παρασκευόπουλος*
Ρεπό η Δόξα Ψ.

Ο Μιχαλάκης στο μπαράζ

• Σφυρίζει το σημερινό παιχνίδι ανάμεσα σε Δόξα Λ. και Ποσειδών Καρπάθου.

Σήμερα στις 5 μ.μ. στο γήπεδο των Αγίων Αποστόλων γίνεται το πρώτο παιχνίδι των αγώνων μπαράζ ανόδου, μεταξύ των δευτεραθλητριων ομάδων της γ' κατηγορίας.

Στη «μάχη» πρώτοι ρίχνονται Δόξα Λ. και Ποσειδών Καρπ. που θα επιζητήσουν τη νίκη για να αποκτήσουν πλεονέκτημα.

Το κρίσιμο αυτό παιχνίδι κλήθηκε να το διευθύνει ο **Παντελής Μιχαλάκης** που θα έχει βοηθούς τους **Φραγκίνη** και **Λάμπρου.**

Παρατηρητής αγώνα θα είναι ο **Θ. Κυπραίος** ενώ γιατρός ο κ. **Καλαθενός.**

Την Τετάρτη 7/5 θα γίνει το δεύτερο παιχνίδι κι αυτό στις 5 μ.μ. στους Αγίους Αποστόλους θα παίξουν Ατρόμητος-Ποσειδών Καρπ. με παρατηρητή τον **Θ. Κυπραίο** και γιατρό τον κ. **Παρασκευόπουλο.**



VISA
TRAVEL CLUB
RHODES LEADING TRAVEL AGENCY

ΖΗΣΤΕ ΤΙΣ ΔΙΑΚΟΠΕΣ ΠΟΥ ΣΑΣ ΑΞΙΖΟΥΝ!!!

ΤΙΜΕΣ ΑΠΟ ΡΟΔΟ!!!
ΟΡΓΑΝΩΜΕΝΕΣ ΕΚΔΡΟΜΕΣ
ΠΑΣΧΑ

ΚΥΠΡΟΣ	4ΗΜ. /ΑΝΑΧ. 25ΑΠΡΙΛΙΟΥ 500€
ΤΕΝΕΡΙΦΗ	6ΗΜ. /ΑΝΑΧ 25 ΑΠΡΙΛΙΟΥ 749€
ΠΡΑΓΑ	4ΗΜ./ΑΑΝΧ. 25 ΑΠΡΙΛΙΟΥ 642€
ΣΑΛΤΖΜΠΟΥΡΓΚ-ΒΑΥΑΡΙΑ	5 ΗΜ./ΑΝΑΧ. 24ΑΠΡΙΛΙΟΥ 850€
ΠΑΡΙΣΙ –EURODISNEY	5ΗΜ./ ΑΝΑΧ.24 ΑΠΡΙΛΙΟΥ 710€
ΒΙΕΝΝΗ	5 ΗΜ. / ΑΝΑΧ. 24 ΑΠΡΙΛΙΟΥ 660€
ΑΜΣΤΕΡΝΤΑΜ	4 ΗΜ. / ΑΝΑΧ. 25 ΑΠΡΙΛΙΟΥ 730€
ΜΑΔΡΙΤΗ	5 ΗΜ./ΑΝΑΧ.26 ΑΠΡΙΛΙΟΥ 709€
ΒΑΡΚΕΛΩΝΗ	5ΗΜ. / ΑΝΑΧ. 26 ΑΠΡΙΛΙΟΥ 850€
ΜΑΛΤΑ	4 ΗΜ./ ΑΝΑΧ. 25 ΑΠΡΙΛΙΟΥ 599€
ΤΥΝΗΣΙΑ	6ΗΜ. /ΑΝΑΧ 17 ΑΠΡΙΛΙΟΥ 500€

ΠΡΩΤΟΜΑΓΙΑ

ΜΑΓΙΟΡΚΑ	4 ΗΜ. /ΑΝΑΧ 01ΜΑΥ 549€
ΤΥΝΗΣΙΑ	6ΗΜ. / ΑΝΑΧ. 01 ΜΑΥ 500€

ΠΕΡΙΛΑΜΒΑΝΟΝΤΑΙ: ΑΕΡΟΠΟΡΙΚΑ ΕΙΣΙΤΗΡΙΑ ΜΕΤ' ΕΠΙΣΤΡΟΦΗΣ ΑΠΟ ΡΟΔΟ –ΔΙΑΜΟΝΗ ΣΕ ΞΕΝΟΔΟΧΕΙΟ-ΠΡΩΙΝΟ –ΜΕΤΑΦΟΡΕΣ
ΔΕΝ ΠΕΡΙΛΑΜΒΑΝΟΝΤΑΙ ΟΙ ΦΟΡΟΙ ΑΕΡΟΔΡΟΜΙΟ
ΠΕΡΙΟΡΙΣΜΕΝΟΣ ΑΡΙΘΜΟΣ ΘΕΣΕΩΝ
ΑΜ σαν.

(Πλ. Ακαδημίας) Γρ. Λαμπράκη 54,
Τηλ: 22410 33282, 22410 25737, 22410 30304
www.visatravelclub.gr

ΜΙΚΡΕΣ αγγελίες

ΟΙ ΑΓΓΕΛΙΕΣ ΤΗΣ ΡΟΔΙΑΚΗΣ παρουσιάζονται και στο site www.anaggelies.gr

ΜΕΤΑΦΕΡΘΗΚΑΜΕ!
Θα μας βρίσκετε στα κεντρικά μας γραφεία επί της **Μαρ. Μαλλιαράκη 11** (τελευταία πάροδος Καναδά). Τα τηλέφωνα παραμένουν τα ίδια:
(22410) 22210, (22410) 75230

ΕΝΟΙΚΙΑΣΕΙΣ ΑΚΙΝΗΤΩΝ & ΕΠΙΧΕΙΡΗΣΕΩΝ

ΠΕΡΙΟΧΗ ΣΤΑΔΙΟΥ ΔΙΑΓΟΡΑ ΕΠΙ ΤΗΣ ΚΟΔΡΙΓΚΤΩΝΟΣ ΔΙΑΘΕΣΙΜΑ ΕΠΙΠΛΩΜΕΝΑ ΔΙΑΜΕΡΙΣΜΑΤΑ ΓΙΑ ΔΙΑΣΤΗΜΑ ΑΠΟ 1 ΕΒΔΟΜΑΔΑ Ή ΚΑΙ ΓΙΑ ΜΕΓΑΛΥΤΕΡΟ ΔΙΑΣΤΗΜΑ (ΟΧΙ ΜΟΝΙΜΑ). ΠΛΗΡ. ΤΗΛ. 2241031756 ΠΕ51572

ΔΙΑΜΕΡΙΣΜΑ λουξ στην Ανάληψη, 136 τ.μ. βεράντες με απεριόριστη θέα θάλασσα, 2ου ορόφου σε μικρή διώροφη οικοδομή, έμπροσθεν λαϊκής (ηλιακός, θερμοπομποί, μεγάλη κουζίνα με φούρνο MIELE, μεγάλο σαλόνι). Πληρ. τηλ. 2241026490 ΑΕ51690

STUDIOS καινούργια επιπλωμένα σε ήσυχη περιοχή της Ιαλυσού. Πληρ. κ. Μιχάλη τηλ. 6945077678 ΑΕ51684

ΓΚΑΡΣΟΝΙΕΡΑ επιπλωμένη στα Κοσκινού επιφανείας 55 τ.μ. Πληρ. τηλ. 2241064099, 6946681508 ΑΕ51674

ΔΙΑΜΕΡΙΣΜΑΤΑ επί της λεωφ. Ιαλυσού. Πληρ. τηλ. 2241035283 ΑΕ51668

STUDIOS άνετο πλήρως επιπλωμένο, ευρύχωρο με θέα και μπαλκόνι στην Ανάληψη. Πληρ. τηλ. 2241066277 ώρες καταστημάτων ΑΕ51664

STUDIO, επιπλωμένο στην Καλλιθέα, 6ο χιλιόμετρο κοντά στο ξενοδοχείο Paradise, ενοίκιο 170 ευρώ. Πληρ. τηλ. 2241075612 και 28838 πρωινές ώρες. ΑΕ51656

ΙΣΟΓΕΙΟ 100 τ.μ. (2 υπν.) με μεγάλη αυλή στην Μητρόπολη. Ενοίκιο 360 ευρώ. Επίσης ενοικιάζεται επιπλωμένο λουξ διαμέρισμα (3 υπν.) στο Ροδίνι, 120 τ.μ., 500 ευρώ ενοίκιο. ΑΙΓΑΙΟΚΤΗΜΑΤΙΚΗ τηλ. 2241022934 και 28838, κιν. 6945466773. ΑΕ51655

ΤΡΙΑΡΙ διαμπερές στην οδό Ιερού Λόχου-Σωτήρος (Ιξιά) τηλέφωνο 6944140059. ΑΕ51644

ΔΙΑΜΕΡΙΣΜΑ, 100 τ.μ. στην Κρεμαστή επί της οδού Παπάγου. Πληροφορίες στα τηλ. 2241091862 και 91237. ΑΕ51643

ΔΙΑΜΕΡΙΣΜΑ 55 τ.μ. επιπλωμένο, με ένα υπνοδωμάτιο, κουζίνα, σαλόνι και μπάνιο. Σε πολύ καλή κατάσταση, στην περιοχή Καρακόνερο. Πληρ. τηλ. 2241078421 μετά τις 4 μ.μ. ΑΕ51642

ΕΝΟΙΚΙΑΖΕΤΑΙ γραφείο του δευτέρου ορόφου επιφανείας 32 τ.μ. δίπλα στην πλατεία Κύπρου επί της Δ. Θεοδωράκη 34. Πληρ. τηλ. 2241074091 ΑΕ51641

ΕΝΟΙΚΙΑΖΕΤΑΙ τεσσάρι διαμέρισμα λουξ κατασκευής 2ου ορόφου, με θέρμανση, ασανσέρ και πάρκιν. Πληρ. τηλ. 2241027940 ΑΕ51592

ΕΝΟΙΚΙΑΖΕΤΑΙ διαμέρισμα με τρία υπνοδωμάτια, σαλόνι, τραπεζαρία, κουζίνα επιπλωμένη, λουτρό κ.λπ. έχει κλιματισμό είναι στην οδό Χειμάρας στον τρίτο όροφο με πολύ ωραία θέα και μεγάλες βεράντες. Πληρ. τηλ. 2241074052 κ. Στάθη ΑΕ51632

ΕΝΟΙΚΙΑΖΟΝΤΑΙ στην Παστίδα 2 γκαρσονιέρες επιπλωμένες, 2 δωματίων με μπάνια. Τιμή 215 ευρώ. Πληρ. τηλ. 6947264813, 2241038272 ΑΕ51625

ΕΝΟΙΚΙΑΖΟΝΤΑΙ 168 τ.μ. με άδεια χώρου αποθήκευσης διακίνησης πρώτων υλών και εμπορευμάτων ή εργαστηρίου βιοτεχνίας καινούργιο, διαμπερές ημιϋπόγειο με ράμπα, Καλόπετρας 4 Ροδίνι. Επίσης ενοικιάζεται ισόγεια αποθήκη στον Αγιο Νικόλαο και ισόγεια αποθήκη στους Αγίους Αναργύρους. Πληρ. κ. Δημήτρη τηλ. 2241078994 ΑΕ51623

ΕΝΟΙΚΙΑΖΕΤΑΙ ευρύχωρη γκαρσονιέρα επιπλωμένη στην οδό Αγ. Νικολάου. Πληρ.τηλ. 2241096561 9 π.μ.-2.30 μ.μ. και 6 μ.μ.-9.30 μ.μ. ΑΕ51621

ΔΥΑΡΙ και τριάρι. Πληρ. τηλ. 34824 μετά τις 16.00. ΑΕ51645

ΕΝΟΙΚΙΑΖΕΤΑΙ διαμέρισμα 53 τ.μ. με μεγάλο μπαλκόνι, επί της οδού Ατταβύρου 8 - 3ός όροφος πλήρως επιπλωμένο, κρεβατοκάμαρα, σαλόνι, κουζίνα εξοπλισμένη, τηλεόραση μεγάλη, air condition, άπαντα καινούργια. Περίοδος ενοικιάσεως από Μάιο έως Δεκέμβριο 2003. Ενοίκιο 350 ευρώ. Πληρ. τηλ. Ρόδος 2241035792, κιν. 6942981443, Κάρπαθος 2245023486 ΑΕ51620

ΕΝΟΙΚΙΑΖΕΤΑΙ διαμέρισμα στην οδό Κ. Ν. Κωνσταντινίδη περιοχή Ζέφυρος, στον β' όροφο νεόκτιστης πολυκατοικίας αποτελούμενο από σαλοτραπεζαρία, κουζίνα με δύο λουτροκαμπινέ και δύο υπνοδωμάτια, με εντοιχισμένες ντουλάπες, με καλοριφέρ με υπόγειο γκαράζ και αποθήκη. Ενοίκιο 500 ευρώ. Πληρ. τηλ. 2241022512 ΑΕ51618

ΕΝΟΙΚΙΑΖΕΤΑΙ διαμέρισμα 85 τ.μ. επί της οδού Στ. Κωτάδη αριθμ. 15. Πληρ. τηλ. 2241034446 ΑΕ51590

ΔΙΑΜΕΡΙΣΜΑ 90 τ.μ. στην περιοχή Ανάληψη επί της οδού Λειψών 1. Τιμή 350 ευρώ. Πληρ. τηλ. 2241025632 ΑΕ51609

ΓΚΑΡΣΟΝΙΕΡΑ πλήρως επιπλωμένη μόνο για Ελληνες (καινούργια) μέσα στην πόλη στο Ροδίνι. Πληρ. τηλ. 2241067976, 6942779500 ΑΕ51603

ΔΙΑΜΕΡΙΣΜΑ στο Καρακόνερο με υπνοδωμάτιό, υποδοχή, κουζίνα και λουτρό 40 τμ. επιπλωμένο. Πληρ. τηλ. 6945983470 ΑΕ50602

Vitzileos

ΚΤΗΜΑΤΟΜΕΣΙΤΙΚΟ ΓΡΑΦΕΙΟ - REAL ESTATE AGENCY

ΜΑΡΙΟΣ Κ. ΒΙΤΖΗΛΑΙΟΣ
Μεσίτης Αστικών Συμβάσεων - Real Estate agent

ΕΚΤΙΜΗΣΕΙΣ-ΑΓΟΡΕΣ-ΠΩΛΗΣΕΙΣ
ΚΑΤΑΣΤΗΜΑΤΑ
ΟΙΚΟΠΕΔΑ-ΧΩΡΑΦΙΑ
ΚΤΗΜΑΤΙΚΕΣ-ΣΥΜΒΟΥΛΕΣ
ΕΝΟΙΚΙΑΣΕΙΣ-ΔΙΑΧΕΙΡΙΣΕΙΣ
ΣΠΙΤΙΑ-ΔΙΑΜΕΡΙΣΜΑΤΑ

ΚΑΤΑΣΤΗΜΑΤΑ – ΓΡΑΦΕΙΑ – ΕΠΙΧΕΙΡΗΣΕΙΣ €

Επιχ/ση Ειδών Δώρων και Ασημικών σε τουριστ. περιοχή στην Π. Πόλη 30.000
Επιχ/ση Πλυντήρια – Στεγνωτήρια σε πλήρη λειτουργία 20 000
Επιχ/ση BAR σε κατάστημα 300 τ.μ.+300 τ.μ. υπογ. κοντά στην μαρίνα 147.000
15 τ.μ. κατάστημα στην Α. Διάκου 30 000
45 τ.μ. ισόγ. + 90 τ.μ.υπογ. Καρακόνερο 88 000
50 τ.μ. μαγαζί κοντά στο Μαντράκι (νοικιασμένο) .....294 .000
155 τ.μ. ακίνητο στην Ψαροπούλα στην θάλασσα 220.000
170τ.μ. αποθήκη σε μπετά. Καρακόνερο .....71 .000
180 τ.μ. αποθήκη στην Π. Ροδίου 82.000
300 τ.μ.Κατ/μα ετοιμοπ. σε 1000τ.μ.οικόπ. Παστίδα βιοτ. χώρος .....147 .000
1000 τ.μ.εργοστάσιό στο Καλαμώνα έτοιμο σε οικοπ. 6400 τ.μ. .....587 .000
1155τ.μ.ακίνητο σε οικόπ. 817 τ.μ. στο κέντρο της Ρόδου .....763 .000
12 apartmens πλήρως εξοπλισμένα στο Κιοτάρι .....440 .000
Ξενοδ. Α κατ., στην πόλη, 180 κλίνες + 4 καταστήματα .....6. 200 .000
8 apart. Χ 2 δωμάτια πλήρως εξοπλισμένα και δύο μαγαζιά 250τ.μ. στην παραλία Τριαντών, στην θάλασσα .....,338 .000
Ξενοδ. Β' κατ. 95 δωμ. Σε 13 στρεμ. Στην παραλία Ιαλυσού .....2 640 .000
Ξενοδ. Γ' κατ. 37 δωμ., 74 κλίνες, δισκοθήκη 250 τ.μ. 1.261.922
μπαρ, στην πόλη της Ρόδου, παραλία

ΔΙΑΜΕΡΙΣΜΑΤΑ

35 τ.μ. γκαρσονιέρα στα Τριάντα 30. 000
45 τ.μ. στην πλατεία Βάθης , Αθήνα, στον 5ο όροφο 39. 000
50 τ.μ. στην Ανάληψη γκαρσονιέρα 64.000
50 τ.μ. στα Τριάντα γκαρσονιέρα με θέα 50. 000
50 τ.μ. στο Γεννάδι με 2 υπνοδωμ. Φανταστική θέα .....44 .000
60 τ.μ. στο Γεννάδι,γκαρσονιέρα με θέα .....47 .000
80 τ.μ. στην Αταβύρου με 2 υπνοδωμ. στο 3ο όροφο .....85 .000
85 τ.μ. στα Κοσκινού 2ος όροφος , ημιτελές .....47 .000
85 τ.μ. στα Τριάντα με θέα. Καινούργιο .....117 .400
90 τ.μ. στην Αγ. Αναστασία σε διώροφη οικοδομή με θέα .....85 .200
100 τ.μ. στην Βολονάκη με 3 υπνοδωμ. στο 2ο όροφο .88.000
110 τ.μ.κοντά στην πλατεία Κοσκινού .....117 .000
110 τ.μ. κοντά στην πλατεία Κοσκινού, ισόγειο, ημιτελές .....47 .000
116τ.μ. στην Ανάληψη, γκαράζ, αποθήκη, κεντ. θερμ. Lux κατασκευής .....182 .000
186τ.μ.Παραδοσιακό διαμέρισμα απέναντι Καζίνο .....147 .000
200 τ.μ. διατηρητέο ισογ. διαμέρισμα στο Μόντε Σμίθ 235 .000

ΜΕΖΟΝΕΤΕΣ – ΜΟΝΟΚΑΤΟΙΚΙΕΣ €

62τ.μ. μονοκατοικία με τζάκι, με φανταστική θέα, στην Π. Πόλη 125.000
68τ.μ.μονοκατοικία με αυλή 90τ.μ. στα Μαριτσά 59. 000
100 τ.μ. μεζονέτα με τρία υπνοδωμάτια +30 τ.μ. .....147.00 σοφίτα, Ιξιά
100 τ.μ. μονοκατοικία σε 500τ.μ. οικόπεδο. Κατταβιά 59 000
120 τ.μ. μονοκατοικία στις Καλυθιές με 600τ.μ. οικόπ 147 000
125 τ.μ. μονοκατοικία στο Γεννάδι, Villa super lux, 10 δωματ. 293 500
130 τ.μ. μονοκατοικία σε οικόπεδο 200 τ.μ. στον Αγ. Ιωάννη 76.300
130 τ.μ.μεζονέτα σε μπετά, οικοπ. 350 τ.μ. Τριάντα 110 000
134 τ.μ.προνομιακή, με φανταστική θέα διώρ. Μονοκατ. Καστέλο 323 000
135τ.μ.μονοκατ. με 700τ.μ. κήπο στα Κρητικά, πανοραμικό 191 000
167τ.μ. ισόγειο – οροφοδιαμέρισμα σε διπλοκατοικία με 285τ.μ. οικόπεδο στο κέντρο της πόλης, διατηρητέο. Παρκιν. 440. 300
170 τ.μ. μεζονέτα σε μπετά, οικοπ. 450τ.μ. Τριάντα 140. 000
170 τ.μ. μεζονέτα +170τ.μ.μεζονέτα + 120τ.μ. οροφοδιαμέρισμα σε οικοπ. 5000τ.μ. εντός οικισμού στην Παστίδα 426 000
180 τ.μ. μεζονέτα στα Κοσκινού 185.000
180 τ.μ. μονοκατ. ημιτελής στο Γεννάδι σε οικόπ. 750τ.μ. Φανταστική θέα 161. 000
187 τ.μ. βίλα με οικόπεδο 4780τ.μ. στην Παστίδα 310. 000
190τ.μ. μεζονέτα σε οικόπεδο στα Κοσκινού με φανταστική θέα 191. 000
210 τ.μ. Μονοκατοικία με αυλή στην Π. Πόλη 323.000
230 τ.μ.Βίλα στην Λάρδο σε 7700τ.μ. οικόπ. 750 οπωροφ. δέντρα 323. 000
250 τ.μ. Βίλα στο κέντρο της Κω σε 4000τ.μ. οικόπεδο με δένδρα, Lux κατασκευής,γκαράζ, καινούργια 352. 000
600 τ.μ. μονοκατοικία στο Ροδίνι lux κατασκευή γκαράζ, κήπο, φανταστική θέα 730.000

ΟΙΚΟΠΕΔΑ €

4160 τ.μ. φανταστικό οικόπ. πάνω στο κύμα Σ.Δ. 0,8 Σύμη. Τιμή- μεγάλη ευκαιρία.
412 τ.μ. στον Αγ. Νικόλαο Σ.Δ. 1.20 .....220. 100
500 τ.μ. στην Ιξιά , Σ.Δ. 0,8 .....132. 000
750 τ.μ.στο Γεννάδι, εντός σχεδίου 18. 000
1017 τ.μ. στα Τριάντα 191. 000
2000 τ.μ. στα Μαριτσά. Εντός σχεδίου, Σ.Δ.0,50 120.000
2000 τ.μ. στα Τριάντα 147. 000
2120 τ.μ. στο Γεννάδι με άδεια για 200τ.μ. οικία 59. 000
2500 τ.μ.πάνω στο δρόμο Ελαιώνας -Φουρνάκι. Γεννάδι 24. 000
3080 τ.μ. στο Πλημμύρι 23. 500
4000 τ.μ. κοντά στο Βερόπουλο με φανταστική θέα 176. 000
4000 τ.μ. στην Παστίδα 56. 000
4100 τ.μ. στο Λειβάδι – Κρεμαστή 82. 200
4400 τ.μ. στην Κρεμαστή 76. 000
4800 τ.μ. στο Κανδηλί 76. 000
5000 τ.μ. στα Αφάντου 103. 000
5500 τ.μ. στα Μαριτσά, εντός σχεδίου, Σ.Δ. 0,1 250. 000
5600 τ.μ. στους Καστελλοριζιούς, Ιξιά ,μονοκατ.132. 000
6000 τ.μ. στην Παστίδα + αποθήκη .....144 .000
6500 τ.μ. στην λεωφόρο Ρόδος –Κρεμαστή ...323. 000
6500 τ.μ.στο Φαληράκι κοντά στην θάλασσα, προνομιακό 500. 000
6720 τ.μ. στον Θόλαρο, Παραδείσι 82. 200
8000 τ.μ.στο Φαληράκι 176. 000
8300 τ.μ. στα Βληχά – Κάλαθος 367. 000
8500 τ.μ.+6500 τ.μ. στην παραλία Αφάντου ..18 τ. τ.μ.
9000 τ.μ. στα Μαριτσά εντός ζώνης 132.000
9345 τ.μ. στα Ασγούρου με θέα 205. 000
12000 τ.μ. στην Αφάντου, πάνω στο κύμα 520. 000
13000 τ.μ. στα Μαριτσά 123. 000
14000 τ.μ. αγροτεμάχιο στην Διμυλιά 65. 000
15000 τ.μ. στην Πάρο με θέα την θάλασσα 73. 000
15300 τ.μ. στο Πλημμύρι 176. 000
25000 τ.μ. στα Καλαβάρδα 295. 000
30000 τ.μ. στην παραλία Αφάντου 1 060. 000
30000 τ.μ. στο Τσαΐρι 352. 000
32000 τ.μ. στην Θολό, πάνω στο κύμα 587. 000
38000 τ.μ. στο Γεννάδι, πάνω στο κύμα 2. 230. 000
46000 τ.μ. στο Τσαΐρι 405. 000
50000 τ.μ. στο Τσαΐρι 360. 000



Εθν. Μακαρίου 45 (3ος όροφος • Τηλ.: 22410 24900, 25545 • Fax: 22410 25544 • Κιν.: 6932704919

ΕΝΟΙΚΙΑΣΕΙΣ

συνέχεια από την προηγούμενη

ΕΝΟΙΚΙΑΖΕΤΑΙ γραφείο 85 τ.μ. επί της οδού Εθν. Αντίστασης 83 (πρώην Αννης Μαρίας) πάνω από την ALPHA BANK. Πληρ. τηλ. 2241070487 ΑΕ51589

ΕΝΟΙΚΙΑΖΕΤΑΙ ΚΑΤΑΣΤΗΜΑ 54 Τ.Μ. ΚΑΙΝΟΥΡΓΙΟ ΜΕ WC, ΤΟΥΑΛΕΤΑ ΕΠΙ ΤΗΣ ΟΔΟΥ ΜΟΣΧΑΣ 5 ΣΤΟ ΡΟΔΙΝΙ. ΠΛΗΡ.ΤΗΛ. 2241062007 ΠΕ51627

ΜΟΝΑΔΙΚΗ ΕΥΚΑΙΡΙΑ ΕΝΟΙΚΙΑΖΟΝΤΑΙ ΔΥΟ ΚΑΙΝΟΥΡΓΙΑ ΚΑΤΑΣΤΗΜΑΤΑ ΣΤΗΝ ΟΔΟ ΙΕΡΟΥ ΛΟΧΟΥ ΣΤΗΝ ΠΑΡΑΛΙΑ ΙΑΛΥΣΟΥ ΧΩΡΙΣ ΑΕΡΑ, ΕΝΟΙΚΙΟ 600 ΕΥΡΩ. ΠΛΗΡ. ΤΗΛ. 6944386069 ΠΕ51555

ΙΣΟΓΕΙΟ ανεξάρτητο διαμέρισμα δύο δωματίων και λοιπών βοηθητικών χώρων στην οδό Βενετοκλέων 111, πλησίον του κινημ. "ΠΑΛΛΑΣ". Πληρ. τηλ. 2241094968 και 2241025728, κινητό: 6974570879 ΑΕ51566

BAR ΕΝΤΟΣ ΞΕΝΟΔΟΧΕΙΟΥ. ΠΛΗΡ. ΤΗΛ. 22410-22031, 22410-22032. ΠΕ51574

ΑΘΗΝΑ - ΑΜΠΕΛΟΚΗΠΟΙ. ΕΝΟΙΚΙΑΖΕΤΑΙ διαμέρισμα επιπλωμένο 2 κυρίων δωματίων και λοιπών χώρων κοντά στο σταθμό του Μετρό, ιδανικό για φοιτητές. Πληρ. τηλ. 2241061506, 6972220009 ΑΕ51521

ΕΝΟΙΚΙΑΖΕΤΑΙ ισόγειο κατάστημα στην οδό Ορφανίδου, σε αυτοτελή οικοδομή με ένα δωμάτιο (αποθήκη) στον όροφο, εκτάσεως 100 τ.μ. ιδανικό για μπαρ, φαστφουντ, εστιατόριο, γυράδικο, πιτσαρία, κινέζικο, take away κ.λπ. Πληρ. τηλ. (22410)25450, (22410) 20277 ΑΕ51487

ΕΝΟΙΚΙΑΖΕΤΑΙ ΣΤΗΝ ΙΑΛΥΣΟ ΔΙΑΜΕΡΙΣΜΑ ΡΕΤΙΡΕ 95 Τ.Μ. ΜΕ 3 ΥΠΝΟΔΩΜΑΤΙΑ ΚΑΙ ΛΟΙΠΟΥΣ ΧΩΡΟΥΣ, ΘΕΡΜΑΝΣΗ ΚΑΙ ΗΛΙΑΚΟ ΘΕΡΜΟΣΙΦΩΝΑ (ΧΩΡΙΣ ΚΟΙΝΟΧΡΗΣΤΑ). ΕΝΟΙΚΙΟ 300 ΕΥΡΩ. ΠΛΗΡ. ΤΗΛ. 6932643449 ΑΠΟΓΕΥΜ. ΩΡΕΣ ΧΠΕ171

ΚΑΤΑΣΤΗΜΑ 50 τ.μ. πλησίον της πλατείας Κύπρου (Τάρπον Σπρινγκς και Καρπάθου) με τουαλέτα, πυρασφάλεια και air condition, κατάλληλο για κάθε χρήση. Πληρ. τηλ. (22450) 22010, 6945074797 ΑΕ51411

ΕΝΟΙΚΙΑΣΕΙΣ ΔΙΑΜΕΡΙΣΜΑΤΩΝ επιπλωμένων και πλήρως εξοπλισμένων, σε ήσυχη περιοχή της Κρεμαστής. Διαμερίσματα 50 τ.μ. με δυνατότητα φιλοξενίας 4 και 5 ατόμων πλήρως εξοπλισμένα, σκεύη, πολυκούζινο, μπαλκόνια, χώρος με γκαζόν, πάρκιν, καθαριότητα σεντόνια 1 φορά την εβδομάδα. Τιμές 460 ευρώ ανά μήνα, 20 ευρώ την ημέρα, όλα πληρωμένα. Studios 2 ατόμων 300 ευρώ ανά μήνα. Πληρ. τηλ. (22410) 95487, 48038, 95695, κιν. 6937606824, 6934149360 ΑΕ51394

ΑΝΕΞΑΡΤΗΤΗ ΟΙΚΙΑ 4 ΔΩΜΑΤΙΩΝ ΜΕ ΚΛΙΜΑΤΙΣΜΟ ΚΑΙ ΗΛΙΑΚΟ ΣΤΟ ΠΑΡΚΟ ΤΟΥ ΑΓ. ΦΡΑΓΚΙΣΚΟΥ, ΕΝΑΝΤΙ "ΠΑΛΛΑΣ", ΚΑΤΑΛΛΗΛΟ ΚΑΙ ΓΙΑ ΕΠΑΓΓΕΛΜΑΤΙΚΗ ΣΤΕΓΗ (ΓΡΑΦΕΙΟ, ΙΑΤΡΕΙΟ). ΠΛΗΡ. ΤΗΛ. (22410) 34269, 64142 ΠΕ51396

ΕΝΟΙΚΙΑΖΕΤΑΙ Ή ΠΩΛΕΙΤΑΙ στη Ρόδο (Αφάντου), κτίριο αποτελούμενο από ισόγειο 500 τ.μ., υπόγειο 500 τ.μ., πατάρι 210 τ.μ., επιπλέον Α' όροφος 280 τ.μ. όπου δίδεται προαιρετικά, στο 17ο χλμ., επί του Εθνικού δρόμου Ρόδου-Λίνδου, σε οικόπεδο 3.500 τ.μ., κατάλληλο για κέντρο διασκέδασης-εκθέσεις αυτοκινήτων, επίπλων, super market, εμπορικές επιχειρήσεις κ.λπ. Εσωτερικό 41 Jem Internation 2108982900. ΑΕ51341

ΓΡΑΦΕΙΟ 50 τ.μ. Γρ. Λαμπράκη 46, 1ος όροφος, με WC και κλιματισμό. Πληρ. τηλ. 6945996980, 6945447283 ΑΕ50116

ΓΡΑΦΕΙΑ καινούργια σε καινούργιο γωνιακό κτίριο στην οδό Εργάνης Αθηνάς απέναντι από το Super Market Bazar. Πληρ. τηλ. 6945544929. ΑΕ51339

ΕΝΟΙΚΙΑΖΟΝΤΑΙ STUDIOS ΜΕ ΤΟ ΜΗΝΑ Ή ΜΕ ΤΗΝ ΗΜΕΡΑ ΠΛΗΡΩΣ ΕΠΙΠΛΩΜΕΝΑ ΜΕ ΠΟΛΥΚΟΥΖΙΝΑΚΙ, ΨΥΓΕΙΟ, ΝΤΟΥΣ, WC, ΤΗΛΕΦΩΝΟ, ΜΠΑΛΚΟΝΙ, ΖΕΣΤΟ ΝΕΡΟ ΕΠΙ 24ΩΡΟΥ ΒΑΣΕΩΣ ΣΤΗΝ ΠΙΟ ΗΣΥΧΗ ΠΕΡΙΟΧΗ ΤΗΣ ΠΟΛΗΣ ΡΟΔΟΥ (ΠΕΡΙΟΧΗ ΔΑΣΚΑΛΩΝ), ΟΔΟΣ ΜΑΝΩΛΗ ΠΑΠΑΜΑΝΩΛΗ ΑΡΙΘΜ. 12 ΚΑΘΕΤΟΣ ΕΠΙ ΤΗΣ ΣΤΕΛΙΟΥ ΚΩΤΙΑΔΗ. ΠΛΗΡ. ΤΗΛ. (22410)37244 ΧΠΕ283

ΓΚΑΡΣΟΝΙΕΡΑ ΑΠΟΤΕΛΟΥΜΕΝΗ ΑΠΟ ΚΥΡΙΩΣ ΔΩΜΑΤΙΟ, ΠΡΟΘΑΛΑΜΟ, ΜΠΑΝΙΟ, ΒΕΡΑΝΤΑ, ΣΤΟΝ Α' ΟΡΟΦΟ, ΚΑΤΑΛΛΗΛΗ ΜΟΝΟ ΓΙΑ ΕΠΑΓΓΕΛΜΑΤΙΚΗ ΧΡΗΣΗ (ΓΡΑΦΕΙΟ-ΙΑΤΡΕΙΟ Κ.ΛΠ.), Κ. ΠΑΛΑΙΟΛΟΓΟΥ 105 (ΠΑΡΚΟ ΑΓ. ΙΩΑΝΝΟΥ). ΠΛΗΡ. κ. ΕΥΑΓΓΕΛΙΑ ΤΗΛ. (22410)81540, 81541 ΧΠΕ112

ΕΝΟΙΚΙΑΖΕΤΑΙ mini market 30 τ.μ. και 20 τ.μ. αυλή με ράφια γόνδολα και ταμειακή μηχανή ή για άλλη χρήση, Καμείρου 13. Πληρ. τηλ. 2241026578 ΑΕ51183

ΕΝΟΙΚΙΑΖΕΤΑΙ

Ο 1ος όροφος του Εμπορικού κέντρου "RHODESLAND" δίπλα στο MIRA MARE. 255 τ.μ. εστεγασμένος, με ολόκληρο τον τοίχο προς τη θάλασσα τζαμαρία και 250 τ.μ. βεράντα πάνω από τη παραλία, με θέα ολόκληρο τον κόλπο Τριαντών. Κατάλληλο για εστιατόριο, γραφεία κ.τλ. Τηλ. 6945417747 ή 21067 29335 κ. Σουγκανίδη



ευσταθίου ΕΥΡΩΚΤΗΜΑΤΙΚΗ

ΚΤΗΜΑΤΟΜΕΣΙΤΙΚΟ ΓΡΑΦΕΙΟ

Αγορές, πωλήσεις, εκτιμήσεις, αντιπαροχές, μισθώσεις ακινήτων, επενδυτικές προτάσεις, αρχιτεκτονικές μελέτες
ΞΕΝΟΔΟΧΕΙΑ, ΠΑΡΑΛΙΑΚΕΣ ΕΚΤΑΣΕΙΣ, ΚΕΝΤΡΙΚΑ ΑΚΙΝΗΤΑ, ΟΙΚΟΠΕΔΑ, ΜΟΝΟΚΑΤΟΙΚΙΕΣ, ΔΙΑΜΕΡΙΣΜΑΤΑ, ΑΓΡΟΤΕΜΑΧΙΑ

ΜΟΝΟΚΑΤΟΙΚΙΕΣ - ΜΑΙΖΟΝΕΤΕΣ

	€
65 τ.μ. - Κιοτάρι σε 1000 τ.μ. Οικόπ.	82.172
80 τ.μ. - Μαλώνα σε 110 τ.μ. Οικόπ.	79.889
80 τ.μ. - Πυλώνα σε 2000 τ.μ. Οικόπ.	82.171
89 τ.μ. - Γεννάδι στο κύμα	190.756
110 τ.μ. - Κοσκινού (ημιτελής)	108,584
120 τ.μ. - Ροδίνι (Ημιτελής) σε 300 τ.μ. Οικόπ	130.756
120 τ.μ. - Γεννάδι σε 500 τ.μ. Οικόπ.	205.429
120 τ.μ. - Πυλώνα σε 1000 τ.μ. Οικόπ.	205.429
125 τ.μ. - Ροδίνι σε 300 τ.μ. Οικόπ.	234.776
126 τ.μ. - Ιαλυσός σε 300 τ.μ. Οικόπ	261.189
128 τ.μ. - Ιξιά στους Καστελοριζιούς	161,409
135 τ.μ. - Γεννάδι σε 520 τ.μ. Οικόπ.	190.755
140 τ.μ. - Γεννάδι σε 750 τ.μ. Οικόπ.	176.082
140 τ.μ. - Κοσκινού σε 660 τ.μ. Οικόπ.	205.429
145 τ.μ. - Μόντε Σμιθ σε 220 τ.μ. Οικόπ.	264.123
150 τ.μ. - Ιαλυσός σε 450 τ.μ. Οικόπ. (μπετά)	134.996
150 τ.μ. - Κοσκινού (μπετά) σε 1133 τ.μ. Οικόπ.	117.388
155 τ.μ. - Καλαβάρδα σε 320 τ.μ. Οικόπ.	146.735
157 τ.μ. - Γεννάδι σε 1000 τ.μ. Οικόπ.	255.319
160 τ.μ. - Ιξιά στην Ηρακλειδών (ημιτελής)	255.562
160 τ.μ. - Ιαλυσός (μπετά) σε 400 τ.μ. Οικόπ.	132.062
160 τ.μ. - Πεύκοι κοντά στη θάλασσα σε 900 τ.μ.	308.144
165 τ.μ. - Κάλαθος (Ημιτελής) σε 6200 τ.μ. Οικόπ.	440.205
175 τ.μ. - Ιαλυσός σε 850 τ.μ. Οικόπ.	264.123
175 τ.μ. - Κρεμαστή σε 2725 τ.μ. (εντός Οικίσμ.)	586.941
180 τ.μ. - Κανδυλί σε 1330 τ.μ. Οικόπ. (μπετά)	105.645
190 τ.μ. - Ιαλυσός σε 280 τ.μ. Οικόπ.	278.796
200 τ.μ. - Θεολόγος σε 5000 τ.μ. Οικόπ.	366.838
210 τ.μ. - Κοσκινού (μπετά) σε 650 τ.μ. Οικόπ.	129.127
210 τ.μ. - Κοσκινού σε 660 τ.μ. Οικόπ.	308.143
216 τ.μ. - Κοσκινού σε 1000 τ.μ. Οικόπ.	316.947
232 τ.μ. - Πυλώνα σε 5000 τ.μ. Οικόπ.	228.907
255 τ.μ. - Ασγούρου σε 1450 τ.μ. Οικόπ.	176.072
300 τ.μ. - Κοσκινού (ημιτελής) σε 6000 τ.μ. Οικόπ.	253.470
313 τ.μ. - Πυλώνα σε 313 τ.μ. Οικόπ.	352.164
330 τ.μ. - Πυλώνα σε 1500 τ.μ. Οικόπ.	352.164

ΔΙΑΜΕΡΙΣΜΑΤΑ

1 ΥΠΝΟΔΩΜΑΤΙΟ	€
38 τ.μ. Κέννεντυ	49.889
45 τ.μ. Αγ. Δημήτριος	52.825
55 τ.μ. Καρακόνερο	67.498
68 τ.μ. Κοσκινού	39.911
2 ΥΠΝΟΔΩΜΑΤΙΑ	**€**
70 τ.μ. Ιαλυσός	82.172
75 τ.μ. Καρακόνερο	108.548
83 τ.μ. Ιαλυσός	111.519
85 τ.μ. Καρακόνερο	137.051
85 τ.μ. Κόβα	82.172
85 τ.μ. Δασκάλους	102.714
86 τ.μ. Ιξιά	85.106
87 τ.μ. Ροδίνι	126.192
87 τ.μ. Ιαλυσός	88.041
90 τ.μ. Κέντρο της Πόλης	146.735
96 τ.μ. Ζέφυρος	134.996
98 τ.μ. Ζέφυρος	146.735
3 ΥΠΝΟΔΩΜΑΤΙΑ	**€**
100 τ.μ. Ροδίνι	88.041
100 τ.μ. Ιξιά	79.236
105 τ.μ. Ιαλυσός	105.649
110 τ.μ. Αγ. Νικόλαος	88.041
110 τ.μ. Κοσκινού	96.845
110 τ.μ. Ιαλυσός	161.409
114 τ.μ. Δασκάλους	161.409
114 τ.μ. Ανάληψη (12 διαμερίσματα)	181.950
116 τ.μ. Αραπάκι	179.017
117 τ.μ. Ιαλυσός	190.755
118 τ.μ. Αραπάκι	176.082
120 τ.μ. Ανάληψη	181.952
123 τ.μ. Ροδίνι	176.082
125 τ.μ. Μήδια	220.103
135 τ.μ. Κέντρο της Πόλης	211.299
136 τ.μ. Ροδίνι	219.516
155 τ.μ. Μόντε Σμίθ	234.776
160 τ.μ. Αγ. Νικόλαος	211.299
170 τ.μ. Κέννεντυ	322.817

ΟΙΚΟΠΕΔΑ

ΡΟΔΟΣ	€
180 τ.μ - στην Κοραή	82.171
180 τ.μ. - στους Δασκάλους Σ.Δ. 1,2	73.367
300 τ.μ. - στον οικοδ. Συν/σμό "Απόλλων"	79.236
632 τ.μ. - στο Καρακόνερο	146.735
1300 τ.μ. - στο Ροδίνι	305.209
1808 τ.μ. - Οδός Αυσταλίας	1.326.485
3553 τ.μ. - στο Καρακόνερο	777.696
34.000 τ.μ. - στην Ηλιούπολη	1.995.597
ΚΟΣΚΙΝΟΥ	**€**
2100 τ.μ. - επί της Ρόδου Λίνδου	161.408
4.000 τ.μ.- Θέση "Ξηρόκαμπος"	176.082
4000 τ.μ. - Θέση "Πέζουλας"	234.760
4000 τ.μ. - Θέση "παλιά Λατομεία".	164.343
5100 τ.μ. - Στη Θέση "Άγιος Ιωάννης"	267.057
5400 τ.μ .- Θέση "Τσαΐρι"	73.367
8000 τ.μ - Θέση "παλιά Λατομεία"	305.209
8500 τ.μ. - Λεωφ. Τσαΐρι -Αεροδρομίου	174.614
8700 τ.μ. - Επί της Λεωφ. Ρόδου-Λίνδου	381.511
9000 τ.μ .- Θέση "Αγ. Ιωάννης"	475.421
9500 τ.μ. - Θέση "Πύργοι"	196.625
9700 τ.μ. - Επί της Λεωφ. Ρόδου-Λίνδου	645.634
10.000 τ.μ.- Λεώφ. Ρόδου - Καλλιθέας	440.205
13.770 τ.μ.- Θέση "Τσαΐρι".	161.408
14.800 τ.μ.- Θέση "Τσαΐρι"	264.123
20.000 τ.μ.-Θέση "Λατομεία-θέα Φαληράκι"	880.410
25.000 τ.μ.-Θέση "Ξυλουργούς" θέα Τσαΐρι	264.123
50.000 τ.μ.- Θέση "Άγιος Ιωάννης"	1.760.821
ΙΑΛΥΣΟΣ	**€**
160 τ.μ.- Θέση "Καστελοριζιούς"	58.694
400 τ.μ.- Εντός σχεδίου Πόλεως	73.367
1000 τ.μ. - Θέση "Βουνάρα"	64.563
3092 τ.μ. - Θέση "Κανδυλί"	117.388
4000 τ.μ.- Θέση "Κανδυλί"	140.865
4230 τ.μ.- Θέση "Κανδυλί"	146.735
4500 τ.μ.- Επί της λεωφόρου Ηρακλειδών	264.123
4660 τ.μ. Επί της λεωφόρου Ηρακλειδών	264.123
5870 τ.μ.- Θέση "Κανδυλί"	205.429
9700 τ.μ.- Θέση "Κανδυλί"	190.755
4230 τ.μ.- Θέση "Κανδυλί"	148.965
4660 τ.μ.- Επί της λεωφόρου Ηρακλειδών	264.123
5870 τ.μ.- Θέση "Κανδυλί"	205.429
9700 τ.μ.- Θέση "Κανδυλί"	190.755
4230 τ.μ.- Θέση "Κανδυλί"	148.965

ΚΑΤΑΣΤΗΜΑΤΑ - ΓΡΑΦΕΙΑ

	€
28 τ.μ. - Ανάληψη	35.216
30 τ.μ. - Κέντρο Πόλεως	352.164
30 τ.μ. - Ακτή Μιαούλη	146.735
30 τ.μ. - Φαληράκι με 30 τ.μ. Υπογειο	146.735
31 τ.μ. - Ακτή Μιαούλη	234.776
30 τ.μ.- Νιοχώρι	111.518
48 τ.μ.- Κέντρο Πόλεως	293.470
50 τ.μ.- Νιοχώρι	146.735
55 τ.μ.- Μαραθώνος	82.171
59 τ.μ.- Ανάληψη	86.573
59 τ.μ.- Ανάληψη	86.573
65 τ.μ. - Ιαλυσός	117.388
85 τ.μ. - Ανάληψη	190.755
88 τ.μ. - Καναδά	176.082
90 τ.μ.- Φαληράκι Κοντά στο κέντρο	220.102
92 τ.μ. - Π. Πόλη σε 257 τ.μ. Οικόπ.	498.899
92 τ.μ. - Καναδά	498.899
100 τ.μ.- Νιοχώρι	264.123
100 τ.μ. - Νιοχώρι	264.123
100 τ.μ. - Ανάληψη	234.776
100 τ.μ.- Ιξιά	76.302
110 τ.μ.- Κέντρο πόλεως	498.899
127 τ.μ.- Σκέυου Ζερβού	111.519
128 τ.μ.- Νιοχώρι	190.755
142 τ.μ. - Πλησίον Εθνικής Αντίστασεως	117.388
160 τ.μ. - Λεωφ. Ρόδου - Λίνδου	469.552

ΖΗΤΟΥΝΤΑΙ ΔΙΑΜΕΡΙΣΜΑΤΑ, ΚΑΤΑΣΤΗΜΑΤΑ, ΟΙΚΟΠΕΔΑ ΕΝΤΟΣ Ή ΕΚΤΟΣ ΠΟΛΕΩΣ, ΟΙΚΟΠΕΔΑ ΓΙΑ ΠΩΛΗΣΗ - ΑΝΤΙΠΑΡΟΧΗ ΔΑΝΕΙΑ ΔΕΚΤΑ, ΕΥΚΟΛΙΕΣ ΠΛΗΡΩΜΗΣ

ΕΘΝ. ΑΝΤΙΣΤΑΣΗΣ 83 - ΤΗΛ. 22410 73819, 74917 - ΚΙΝ. 6944 374546, 6945 292030 - FAX: 22410 38641- info@euroktimatiki.gr

η ακίνητη αξία σας!

ΚΤΗΜΑΤΟΜΕΣΙΤΙΚΟ ΓΡΑΦΕΙΟ
ΖΑΦΕΙΡΗΣ Μ. ΚΑΡΑΓΙΑΝΝΗΣ Δ. Ο.Ε.
Πωλήσεις ακινήτων. Τηλ. (2241060380-60381)
18.00-21.00 μ.μ. Δευτέρα-Παρασκευή
e-mail: zaf.kar@panafonet.gr

- 20.383 τ.μ. Αγροτεμάχιο (πανοραμική θέα) 500 μ. από τον οικισμό Θολού
- 4.770 τ.μ. } Αγροτεμάχια συνοριακών μερίδων
- 2.348 τ.μ. } (150 μ.) Από την Λεωφόρο)
- 11.520 τ.μ. Αγρομετάχιο (Αφάντου)
- 5.080 τ.μ. (1/2) Αγροτεμάχιο (Αφάντου) με ελαιόδεντρα
- 10.200 τ.μ. Αγροτεμάχιο με πανοραμική θέα (Κολύμπια)
- 840 τ.μ. Αγροτεμάχιο (Αφάντου)
- 4.969 τ.μ. Αγροτεμάχιο περιοχή Κολυμπίων
- 22.400 τ.μ. Αγροτεμάχιο (με 200 ελαιόδεντρα) περιοχή Ψίνθου
- 19.840 τ.μ. αγροτεμάχιο με πανοραμική θέα (Ψίνθο)
- 5.800 τ.μ. (περιοχή ΤΡΑΠΕΖΙΑ)
- 22.400 τ.μ. Οικόπεδο επί της Λεωφόρου Ρόδου-Λίνδου, με υπό κατασκευή ξενοδοχειακή μονάδα (Α' κατηγορίας) σε μπετά
- 1.250 τ.μ. Οικόπεδο εντός οικισμού, με πανοραμική θέα
- 105 τ.μ. Κατοικία σε μπετά εντός οικισμού Αφάντου
- 80 τ.μ. Μονοκατοικία εντός οικισμού Αφάντου)
- 50 τ.μ. Μονοκατοικία εντός οικισμού Αφάντου
- 50 τ.μ. Μονοκατοικία εντός οικισμού Αφάντου

ΠΙΠΙΝΟΣ
ΠΩΛΟΥΝΤΑΙ ΜΟΝΟΚΑΤΟΙΚΙΕΣ
140 τ.μ. σε οικόπεδο 600 τ.μ. στην Ιαλυσό 211.000 ευρώ.
Πληρ. τηλ. 2241023895, 6944390803
www.rhodes-top-properties.com

ΠΙΠΙΝΟΣ
ΠΩΛΟΥΝΤΑΙ ΔΙΑΜΕΡΙΣΜΑΤΑ
- 2 και 3 υπνοδωματίων πλησίον ΑΡΑΠΑΚΙ
- 2 υπνοδωματίων στην Ιαλυσό
- 1 και 2 υπνοδωματίων στην Ιξιά έναντι Μίρα Μάρε.

Πληρ. τηλ. 2241023895, 6944390803, 6944676003
www.rhodes-top-properties.com

ΠΙΠΙΝΟΣ
ΕΥΚΑΙΡΙΕΣ!!
1. ΟΙΚΟΠΕΔΟ 1.000 τ.μ. ψηλά στην Αγία Βαρβάρα με θέα και άδεια για 100 τ.μ. οικοδομής. Τιμή 26.500 ευρώ.
2. ΟΙΚΟΠΕΔΟ 5.200τ.μ. στην θέση Τραπεζία-Αφάντου, με θέα, μόνο 68.000 ευρώ.

Πληρ. τηλ. 2241023895, 6944390803
www.rhodes-top-properties.com

Αποκτήστε οικόπεδα στην ΙΑΛΥΣΟ
εντός σχεδίου πόλεως έτοιμα για οικοδόμηση



1. **Οικόπεδα επιφανείας .....340 τ.μ.**
2. **Οικόπεδα επιφανείας .....400 τμ.**
3. **Οικόπεδα επιφανείας .....425 τ.μ.**
4. **Οικόπεδα επιφανείας .....559 τ.μ.**

- *Δυνατότητα οικοδόμησης μεζονέτας από 120 τ.μ. έως 220 τ.μ. (με επιπλέον υπόγειο κατά προτίμηση) με αρχιτεκονική και μηχανική μελέτη από αρχιτεκτονικό γραφείο.*

Πληρ. τηλ. 6976320084

ΡΟΔΙΑΚΗ Rhodes Real Estate ΚΤΗΜΑΤΙΚΗ
ΣΥΜΒΟΥΛΟΙ & ΕΚΤΙΜΗΤΕΣ ΑΚΙΝΗΤΩΝ — ΚΤΗΜΑΤΟΜΕΣΙΤΙΚΟ ΓΡΑΦΕΙΟ από το 1983

Η ΡΟΔΙΑΚΗ ΚΤΗΜΑΤΙΚΗ είναι ανεξάρτητο κτηματομεσιτικό γραφείο με έδρα την Ρόδο. Η διαμεσολάβηση (brokerage) για την πώληση, εκμετάλλευση ή και εκμίσθωση της ακίνητης περιουσίας αποτελεί τον σημαντικότερο τομέα δραστηριότητας της εταιρείας.
Η εξειδικευμένη προσέγγιση και η επιστημονική κατάρτιση σε συνδιασμό με την πολυετή εμπειρία είναι οι βασικοί συντελεστές της επιτυχημένης δεκαπενταετούς και πλέον πορειάς του γραφείου μας.



ΠΩΛΗΣΕΙΣ ΕΠΙΛΕΓΜΕΝΩΝ ΑΚΙΝΗΤΩΝ

Το γραφείο μας διαθέτει σε αποκλειστικότητα δεκάδες επιλεγμένα ακίνητα

- Διαμερίσματα - Μονοκατοικίες - Μεζονέτες
- Οικόπεδα - Αγροτεμάχια
- Κεντρικά Καταστήματα - Γραφεία - Αυτοτελή Κτίρια
- Μισθωμένα ακίνητα εισοδήματος
- Ξενοδοχειακές Μονάδες

Μεσω του δικτύου συνεργαζόμενων μεσιτικών γραφείων αναλαμβάνουμε αγοραπωλησίες ακινήτων σε όλη την Ελλάδα.

ΕΚΤΙΜΗΣΕΙΣ ΑΚΙΝΗΤΩΝ

Σε συνεργασία με διεθνή γραφεία συμβούλων ακίνητης περιουσίας και με βάση τα αυστηρά πρότυπα και την μεθολογία του Βρετανικού Ινστιτούτου Ορκωτών Πραγματογνωμόνων και Εκτιμητών **(Royal Institution of Chartered Surveyors)** αναλαμβάνουμε εκτίμησεις ακίνητης περιουσίας.Οι εν λόγω εκτιμήσεις μπορούν να χρησιμοποιηθούν σε τραπεζικούς και πιστωτικούς οργανισμούς ή σε δικαστικές πρακτικές τόσο στην Ελλάδα όσο και στο εξωτερικό.

RHODES REAL ESTATE - a world of choice

Rhodes Real Estate is an independent real estate agency founded in 1983 and based in Rhodes island. Since that time we have offered a world class, high quality service to our many and valued clients. Our diverse clientele appreciate our discretion, professionalism and market credibility.

Our company offers professional real estate services for

- Residential Properties (Holiday homes, traditional hous
- Commercial Properties (shops, hotels, offices)
- Property Evaluation -Property Management

THE NATIONAL ASSOCIATION OF NAEA ESTATE AGENTS OVERSEAS MEMBER



We are members of FIABCI (International Federation of Real Estate Agencies), CEI (EuropeanConfederation of Real Estate Agents), NAEA - Overseas Member (National Association of Real Estate Agents - Great Britain), ERES (European Real Estate Society).

For all your personal and professional real estate requirements please contact . Savvas A. Savvaidis (BBA Bologna Un., MCEI, ANAEA) on 2241-026281

ΑΝΕΣΤΗΣ & ΣΑΒΒΑΣ ΣΑΒΒΑΪΔΗΣ

Μέγαρο Κιοσόγλου, 3ος όροφος
Εθελοντών Δωδεκανησίων 29
ΡΟΔΟΣ

FIABCI

tel: 2241-026281 fax: 2241-034663
cel: 6944-421015 & 6944-243452
e-mail: sawaidis@rho.forthnet.gr

ΑΣΦΑΛΕΙΟΚΤΗΜΑΤΙΚΗ
ΚΤΗΜΑΤΟΜΕΣΙΤΙΚΟ-ΑΜΟΙΒΑΙΑ ΚΕΦΑΛΑΙΑ
ΑΣΦΑΛΕΙΕΣ INTERNATIONAL LIFE

ΔΙΑΜΕΡΙΣΜΑΤΑ
45 τ.μ. 2άρι Ανάληψη
85 τ.μ. 3άρι Κέντρο
88 τ.μ. 3άρι Δασκάλους
90 τ.μ. 3άρι Ιαλυσός
90 τ.μ. 3άρι Κέντρο
100 τ.μ. 3άρι Κέντρο
115 τ.μ. 4άρι Ανάληψη
115 τ.μ. 4άρι Δασκάλους
125 τ.μ. 4άρι Αγ. Ιωάννης
126 τ.μ. 4άρι Αγ. Ιωάννης
130 τ.μ. 4άρι Μήδια
145 τ.μ. 4άρι Κέντρο

ΔΙΑΜΕΡΙΣΜΑΤΑ ΑΘΗΝΑ
Τρία 88 τ.μ. το καθένα
Λουξ κατασκευής
Μαραθώνος και Λαυρίου

ΟΙΚΟΠΕΔΑ
478 τ.μ. Ροδίνι (Σ.Δ. 0,4)
500 τ.μ. Ανάληψη (Σ.Δ. 0,8)
500 τ.μ. Παραδείσι
700 τ.μ. Ανάληψη (Σ.Δ. 0,8)
1060 τ.μ. Ροδίνι (Σ.Δ. 0,8)
1500 τ.μ. Μιχ. πετρίδη (Σ.Δ. 0,8)

ΑΓΡΟΤΕΜΑΧΙΑ
3,5 στρεμ. Ε.Ο. Ρόδου Λίνδου
4 στρεμ. εντός σχεδίου Μαριτσά
4 στρεμ. Καλαβάρδα
4 στρεμ. Δαματριά
4 στρεμ. Αφάντου
5 στρεμ. Παστίδα
5 στρεμ. Τσαΐρι
6 στρεμ. Παστίδα
11 στρεμ. Παστίδα
80 στρεμ. Κιοτάρι

ΜΕΖΟΝΕΤΕΣ-ΜΟΝΟΚΑΤΟΙΚΙΕΣ
120 τ.μ. Καρακόνερο
120 τ.μ. Μήδια
130 τ.μ. Μήδια
130 τ.μ. Παραδείσι
140 τ.μ. Μήδια
150 τ.μ. Μήδια
150 τ.μ. Ιαλυσός
150 τ.μ. Ιαλυσός
180 τ.μ. Ιαλυσός
180 τ.μ. Παλιά Πόλη
190 τ.μ. Αφάντου
300 τ.μ. Τρεις
450 τ.μ. Κοσκινού

ΚΑΤΑΣΤΗΜΑΤΑ
35 τ.μ. Φαληράκι
38 τ.μ. Φαληράκι
40 τ.μ. Τροφό
50 τ.μ. γραφείο Σοφ. Βενιζέλου
60 τ.μ. Ψαροπούλα
90 τ.μ. Βενιζέλου

ΔΙΑΘΕΤΟΥΜΕ ΠΕΡΙΣΣΟΤΕΡΑ ΑΚΙΝΗΤΑ ΠΡΟΣ ΠΩΛΗΣΗ ΕΚΤΟΣ ΑΠΟ ΤΑ ΑΝΑΓΡΑΦΟΜΕΝΑ
ΥΠΕΥΘΥΝΟΣ ΓΡΑΦΕΙΟΥ
ΚΑΡΑΝΙΚΗΣ ΛΟΥΚΑΣ
ΕΘΝ. ΜΑΚΑΡΙΟΥ 45 ΣΤΟΑ ΡΟΙΚΟΥ 2ος ΟΡΟΦΟΣ
ΤΗΛ. 2241021003 ΚΙΝ. 6932482625

ενοικιασεις

συνέχεια από την προηγούμενη

ΚΑΤΑΣΤΗΜΑ 37 τ.μ. με παταράκι επί της οδού Ηρακλείου Κρήτης και Σαραντάπορου, κατάλληλο και για γραφείο ή κομμωτήριο. Πληρ. τηλ. (22410) 61109, (22410) 22149. ΑΕ51429

ΑΠΟΘΗΚΕΣ ΣΤΗΝ ΙΑΛΥΣΟ, ΕΝΟΙΚΙΑΖΟΝΤΑΙ 1) ΑΠΟΘΗΚΕΥΤΙΚΟΙ ΧΩΡΟΙ ΑΠΟ 100 ΕΩΣ 2000 Τ.Μ. ΚΑΙ ΥΨΟΣ 8 Μ. ΑΣΦΑΛΕΙΣ ΜΕ ΜΕΓΑΛΟΥΣ ΧΩΡΟΥΣ ΔΙΑΚΙΝΗΣΗΣ ΦΟΡΤΩΣΗΣ ΚΑΙ ΕΚΦΟΡΤΩΣΗΣ ΠΡΟΪΟΝΤΩΝ, 2) ΥΠΑΙΘΡΙΟΙ ΧΩΡΟΙ ΠΕΡΙΦΡΑΓΜΕΝΟΙ, ΑΣΦΑΛΕΙΣ, ΚΑΤΑΛΛΗΛΟΙ ΓΙΑ ΑΠΟΘΗΚΕΥΣΗ ΠΡΟΪΟΝΤΩΝ ΣΕ ΠΑΛΕΤΕΣ. ΠΛΗΡ. ΤΗΛ. (22410)38400 ΑΠΟ ΔΕΥΤΕΡΑ ΕΩΣ ΠΑΡΑΣΚΕΥΗ 08.00-15.00 κ. ΓΙΩΤΑ ΧΠΕ1912

ΚΑΤΑΣΤΗΜΑ 75 τ.μ. με βιτρίνα 6,50 μ. σε εμπορικό δρόμο της Παλιάς Πόλης της Ρόδου. Πληρ. τηλ. 69.44.88.11.22 και 2241037753. ΧΑΕ111

PUB-ΚΑΦΕΤΕΡΙΑ στο τουριστικό κέντρο-πλησίον νέου καζίνο. Πλήρως εξοπλισμένη ανακαινισμένη, η καλύτερη στο είδος της. Συμβόλαιο 12ετές. Πληροφορίες άλλες δεν θα δοθούν στο τηλέφωνο. Πληρ. για συνεννόηση τηλ. 2241078392, 6977/339669, 6936/607154 μετά τις 12 το μεσημέρι. ΧΑΕ1501

ΜΙΚΡΑ ΩΡΑΙΟΤΑΤΑ ΜΟΝΟΧΩΡΑ-ΔΙΧΩΡΑ ΔΙΑΜΕΡΙΣΜΑΤΑΚΙΑ ΓΙΑ 1 Ή 2 ΑΤΟΜΑ ΤΩΝ 40 Ή 65 Τ.Μ. ΠΕΡΙΠΟΥ, ΕΠΙΠΛΩΜΕΝΑ ΠΛΗΡΩΣ, ΜΕ ΒΕΡΑΝΤΑ, ΗΛΙΑΚΟΥΣ, ΚΛΙΜΑΤΙΣΜΟ, ΠΙΣΙΝΑ, ΕΥΚΟΛΟ ΠΑΡΚΙΝ, ΣΤΟ ΠΑΡΑΔΕΙΣΙ ΡΟΔΟΥ. ΠΡΟΤΙΜΩΝΤΑΙ ΣΤΡΑΤΙΩΤΙΚΟΙ, ΕΚΠΑΙΔΕΥΤΙΚΟΙ, ΥΠΑΛ/ΛΟΙ ΑΕΡΟΔΡΟΜ. ΚΑΙ ΔΕΗ. ΤΙΜΕΣ ΚΑΛΕΣ. ΠΛΗΡ. ΤΗΛ. (22410)33349, 81210, 6972921810 ΠΕ49681

ΔΙΑΜΕΡΙΣΜΑΤΑ 50 τ.μ. ΜΕ ΔΥΝΑΤΟΤΗΤΑ ΦΙΛΟΞΕΝΙΑΣ ΕΩΣ ΚΑΙ 4 ΑΤΟΜΩΝ ΠΛΗΡΩΣ ΕΞΟΠΛΙΣΜΕΝΑ (ΣΚΕΥΗ, ΕΠΙΠΛΑ). Ο,ΤΙ ΚΑΛΥΤΕΡΟ ΚΑΙ ΟΙΚΟΝΟΜΙΚΟΤΕΡΟ ΥΠΑΡΧΕΙ ΣΤΗΝ ΑΓΟΡΑ ΤΗΣ ΡΟΔΟΥ 5' ΑΠΟ ΤΟ ΚΕΝΤΡΟ ΤΗΣ ΠΟΛΗΣ ΜΕ ΑΜΕΣΟΤΗΤΑ ΠΡΟΣΒΑΣΗΣ ΣΕ SUPER MARKET, ΕΣΤΙΑΤΟΡΙΑ, ΦΑΡΜΑΚΕΙΑ, ΠΑΝΩ ΣΤΗ ΣΤΑΣΗ ΤΟΥ ΛΕΩΦΟΡΕΙΟΥ, 8' ΑΠΟ ΤΟ ΛΙΜΑΝΙ, 10' ΑΠΟ ΤΟ ΑΕΡΟΔΡΟΜΙΟ, 3' ΑΠΟ ΤΟΝ ΔΗΜΟ ΙΑΛΥΣΟΥ, 50 ΜΕΤΡΑ ΑΠΟ ΤΗ ΘΑΛΑΣΣΑ. ΠΕΡΙΟΧΗ ΙΞΙΑΣ, ΕΝΑΝΤΙ ΜΙΡΑ ΜΑΡΕ. ΤΙΜΕΣ: ΓΙΑ ΤΗΝ ΤΟΥΡΙΣΤΙΚΗ ΠΕΡΙΟΔΟ (7 ΜΗΝΕΣ) 498 ΕΥΡΩ ΑΝΑ ΜΗΝΑ, ΓΙΑ ΤΗΝ ΦΟΙΤΗΤΙΚΗ ΠΕΡΙΟΔΟ (9 ΜΗΝΕΣ) 498 ΕΥΡΩ ΑΝΑ ΜΗΝΑ, ΑΝΕΞΑΡΤΗΤΩΣ ΑΡΙΘΜΟΥ ΑΤΟΜΩΝ ΦΙΛΟΞΕΝΙΑΣ ΣΕ ΚΑΘΕ ΔΙΑΜΕΡΙΣΜΑ ΜΕ MAXIMUM 4 ΑΤΟΜΑ. ΣΤΗΝ ΤΙΜΗ ΔΕΝ ΥΠΑΡΧΟΥΝ ΑΛΛΕΣ ΕΠΙΒΑΡΥΝΣΕΙΣ (ΝΕΡΟ, ΗΛΕΚΤΡΙΚΟ, Φ.Π.Α.). ΠΛΗΡ. ΤΗΛ. (22410)75215, 90168, 91376, 6978220057, 6978250911, 6932482442 ΧΠΕ311

ΕΝΟΙΚΙΑΖΕΤΑΙ από τον ιδιοκτήτη το ξενοδοχείο ΦΟΙΒΟΣ στον Αρχάγγελο, 16 δωματίων με bar, κουζίνα, σαλόνι, parking, και κήπο 2800 τ.μ. Τιμή 1500 ευρώ/μηνιαίως. Πληρ. τηλ. (22410)27578, (22440) 22600

ΓΙΑΝΝΗΣ ΝΙΚΟΛΙΔΑΚΗΣ
Μηχανολόγος- μηχανικός
Γαλλίας 12 - Ρόδος • τηλ. (22410)22291, 35103

ΠΩΛΟΥΝΤΑΙ

Πολυτελή διαμερίσματα με απεριόριστη θέα, ιδιωτικούς χώρους parking και αποθήκες
Επί της οδού Σελλά και Αισχίνη (περιοχή Δασκάλων) 77 τ.μ., 99 τ.μ., 119 τ.μ.
Επί της οδού Κων. Υδραίου (πλησίον Ρόδου-Λίνδου), 135 τ.μ., 95 τ.μ., 147 τ.μ.
Γραφείο 105 τ.μ. επί της οδού Εθνικής Αντιστάσεως και Τσαλδάρη

ΠΩΛΟΥΝΤΑΙ

Διώροφες αυτόνομες μονοκατοικίες με κήπο στον Δήμο Ιαλυσού, πολυτελούς κατασκευής.
• Διαστάσεις 130 τ.μ. και 168 τ.μ.
• Αριστη κατασκευή
• Δυνατότητα τραπεζικής χρηματοδότησης με ευνοϊκούς όρους
Πληρ. Εμμανουήλ Κρανίδης
Αμερικής 50- Ρόδος
Τηλ. 2241027082-26476, 6944347405

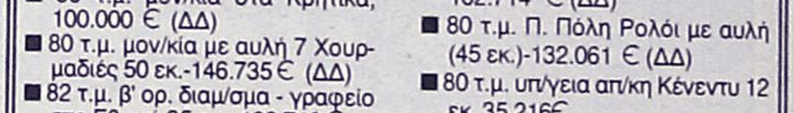

ΚΤΗΜΑΤΟΜΕΣΙΤΙΚΟ ΓΡΑΦΕΙΟ
ΑΙΓΑΙΟΚΤΗΜΑΤΙΚΗ
ΠΩΛΟΥΝΤΑΙ
- ΔΙΑΜΕΡΙΣΜΑΤΑ-ΜΟΝΟΚΑΤΟΙΚΙΕΣ
- (ΔΔ)=ΔΑΝΕΙΑ ΔΕΚΤΑ

■ 35 τ.μ. Ιαλυσό (studio) 30.000 €.(ΔΔ)
■ 54 τ.μ. (ισ. υπ/νο) 6 ετών Ροδίνι 22 εκ. - 64.569 €.(ΔΔ)
■ 70 τ.μ. μον/κία με 100 τ.μ. αυλή, κοντά στο Ρολόι, Π. Πόλη, 28 εκ.-82.171 € (ΔΔ)
■ 74 τ.μ. Πειραιώς (2 υπν.) 30 εκ. 88.41 € (ΔΔ)
■ 75 τ.μ. Καρακόνερο ορ/σνα 37,5 εκ. -110.051 € (ΔΔ)
■ 80 τ.μ. καινούργια μεζ/τα Ιαλυσό 38 εκ. - 111.518 € (ΔΔ)
■ 80 τ.μ. Π. Πόλη Ρολόι με αυλή (45 εκ.) - 132.061 € (ΔΔ)
■ 80 τ.μ. μον/κία στα Κρητικά, 100.000 € (ΔΔ)
■ 80 τ.μ. μον/κία με αυλή 7 Χουρμαδιές 50 εκ.-146.735 € (ΔΔ)
■ 82 τ.μ. β' ορ. διαμ/σμα - γραφείο στο Εθνικό 35 εκ. -102.710 €
■ 87,5 τ.μ.καιν/ργιο Ροδίνι 42 εκ.-123.257 € (ΔΔ)
■ 90 τ.μ. μον/κία διόροφη Παραδείσι με τζάκι 22 εκ. - 64.563 € (ΔΔ)
■ 93 τ.μ. καινούργιο, Ροδίνι, 45 εκ. - 132.061 € (ΔΔ)
■ 94 τ.μ. (3 υπν.) 1ος ορ. Αγ. Αναργύρους 88.041 € -30 εκ. (ΔΔ)
■ 94 τ.μ. (ισ. απ/κη) μαρμ/βά, 15 εκ.-44.020 €
■ 106 τ.μ. ορ/σμα Θεμ. Σοφούλη, 37 εκ. - 108.584 € (ΔΔ)
■ 112 τ.μ. (3 υπν.) Στοκχόλμης, 50 εκ. - 146.735 € (ΔΔ)
■ 116 τ.μ. (ισ. υπ/νο) 3 υπν. Πτολεμαίων 55 εκ.-161.408 € (ΔΔ)
■ 117 εμ. σε σοβά Δασκάλους) 32 εκ. -93.910 € (ΔΔ)
■ 120 τ.μ. πλησίον Μ. Πετρίδη (ισ.), (3 υπν.), 54 εκ. -158.473 €-55 εκ. (ΔΔ)
■ 120 τ.μ. μεζ/τα Ροδίνι 80 εκ. 234.776 € (ΔΔ)
■ 120 τ.μ. Καρακόνερο 56 εκ. 164.343 (ΔΔ)
■ 120 τ.μ. (4 υπν.) Παν. Ροδίου (50 εκ.) 146.735 € (ΔΔ)
■ 130 τ.μ. β' ορ. Ροδίνι 60 εκ. 176.082 € (Δ.Δ.)
■ 130 τ.μ. μον/κία σε μπετά σε 1 στρ. Τρεις προς Παστίδα 33 εκ. - 96.845 € (ΔΔ)
■ 140 τ.μ. μεζ/τα (με 70 τ.μ. υπ.) σε μαρ/βά, Ιαλυσός 50 εκ.-146.735 € (ΔΔ)
■ 140 τ.μ. μον/κία σε μπετά Κοσκινού 40 εκ. - 117.388 € (ΔΔ)
■ 150 τ.μ. μον/κία σε 2 στρ. στην Ιαλυσό 100 εκ.-293.470 € (ΔΔ)
■ 158 τ.μ. μεζ/τα σε μπετά Ιξιά 36 εκ.-105.649 €
■ 160 τ.μ. κολώνες διαμ/σμα Δασκάλους 32 εκ.-93.910 €.
■ 183 τ.μ. μεζ/τα στο Καρακόνερο 57 εκ. - 167.300 €. (ΔΔ)
■ 195 τ.μ. μεζονέτα σε μπετά, Κοσκινού, 35 εκ.-102.714 € (ΔΔ)
■ 210 τ.μ. μεζ/τα. Κοσκινού 220.102 €-75 εκ. (ΔΔ)
■ 280 τ.μ. μον/κία σε Ιστρ. Κοσκινού 150 εκ.-440.205 € (ΔΔ)
■ 280 τ.μ οικ. τετ/νο (κτίριο) Π. Πόλη 100 εκ. 293.470 €
■ 550 τ.μ. μον/κία Παστίδα 7 στρ. 170 εκ. 498.899 € (ΔΔ)

ΚΑΤΑΣΤΗΜΑΤΑ-ΑΠΟΘΗΚΕΣ-ΓΡΑΦΕΙΑ

■ 35 τ.μ. α' ορ. γραφείο Εθν. Μακαρίου (17 εκ.) - 50.000 €
■ 31 τ.μ. κατάστημα στο Νηρέα 22 εκ. - 64.563 € (ΔΔ)
■ 39 τ.μ. κατάστημα Αγ. Αναστασίας 12 εκ.-35.216 €
■ 55 τ.μ. Βασ. Ηρακλείου 35 εκ.-102.714 € (ΔΔ)
■ 80 τ.μ. Π. Πόλη Ρολόι με αυλή (45 εκ.)-132.061 € (ΔΔ)
■ 80 τ.μ. υπ/γεια απ/κη Κένεντυ 12 εκ. 35.216€
■ 82 τ.μ. β' ορ. Μανδράκι γραφείο 35 εκ.-102.714 €
■ 90 τ.μ. (2 απ/κες) 10 εκ.-29.347 €
■ 175 τ.μ. Λεωφ. Ρόδου-Λίνδου 70 εκ.-205.429 € (ΔΔ)
■ 160 τ.μ. (αποθήκη) ισ. κατάστημα. Ανάληψη 30 εκ.-88.041 € (ΔΔ)
■ 180 τ.μ. αποθήκη Ροδίνι 132.061 €-45 εκ.
■ 320 τ.μ. αποθήκη Ασγούρου 44 εκ.-129.126 €
■ Δυόροφο κεντρικό κτίριο στο Νιοχώρι.

ΟΙΚΟΠΕΔΑ-ΑΓΡΟΤΕΜΑΧΙΑ

■ 400 τ.μ. Δημ. Αναστασιάδη Σ.Δ. 1 -180.000 €
■ 440 τ.μ. Ροδίνι (Σ.Δ. 0,8) 220.000 €
■ 406 τ.μ. εντός οικισμού Εμπωνας (Σ.Δ. 0,8) 30.000 €
■ 500 τ.μ. Μίρα Μάρε (Σ.Δ. 0,8), 45 εκ.-132.016 € (για γραφεία κατ/τα)
■ 620 τ.μ. Σ.Δ. 1,4 Αγ. Αναστασίας 110 εκ. - 322.000 € (Δ.Δ.)
■ 650 τ.μ. Αισχίνη ΣΔ 0.8 78 εκ. - 228.906 €
■ 1.000 τ.μ. Τσαΐρι άρτιο 12 εκ. - 35.216 €
■ 1.200 τ.μ. εντός οικ. Κοσκινού (κτίζει 600 τ.μ.) 50 εκ.-146.735 €
■ 1.370 τ.μ. εντός οικισμού Αρχ/λου - 50. εκ. - 146.735 €
■ 4 στρεμ. στα Νερά Καλλιθέας 75 εκ.-220.102 €
■ 4.940 τ.μ. όρια Κρεμαστής 30 εκ.-88.041 €
■ 350 τ.μ. (νέα επ/ση οικ/σμού Σορωνής) 28.000 €
■ 28.280 τ.μ. πάνω στο κύμα Πλημμύρι Χ15.000 το τ.μ.
■ 5.600 τ.μ. με 120 ελιές στον Αγιο Σουλά προς Διμυλιά 4 εκ. - 11.738 €

ΖΗΤΟΥΝΤΑΙ ΜΕΤΑΧΕΙΡΙΣΜΕΝΑ ΔΙΑΜΕΡΙΣΜΑΤΑ - ΑΜΕΣΗ ΠΩΛΗΣΗ
ΑΝΑΛΑΜΒΑΝΟΥΜΕ ΤΗΝ ΕΝΟΙΚΙΑΣΗ ΤΟΥ ΔΙΑΜΕΡΙΣΜΑΤΟΣ ΣΑΣ ΣΕ ΠΟΛΥ ΣΥΝΤΟΜΟ ΧΡΟΝΙΚΟ ΔΙΑΣΤΗΜΑ
ΡΕΝΑ ΒΑΖΟΥΚΟΥ
(ΜΕΣΙΤΗΣ ΑΣΤΙΚΩΝ ΣΥΜΒΑΣΕΩΝ)
ΔΙΕΥΘ. ΓΡΑΦΕΙΟΥ ΔΗΜ. ΘΕΟΔΩΡΑΚΗ 3
9-1 το πρωί και 6.30-9 απ/τα
Δευτέρας-Πέμπτης εκτός Σαβ. και Κυρ.
Τηλ. (22410) 22943-28838 FAX: 28838
email.vazoukou@otenet.gr.
ΡΟΔΟΣ

ΠΩΛΗΣΕΙΣ ΑΚΙΝΗΤΩΝ

◆ **ΔΙΑΜΕΡΙΣΜΑΤΑ**
- Ανάληψη, 116 τ.μ. + 30 τ.μ. γκαράζ 62.000.000 δρχ. λουξ κατασκευής.
- Ιαλυσός, 85 τ.μ. 38.000.000 δρχ.
- Δασκάλους, 120 τ.μ. 72.000.000 δρχ., λουξ κατασκευής,
- Δασκάλους 91 τ.μ. 55.000.000 δρχ. λουξ κατασκευής
- Δασκάλους 85 τ.μ. λουξ κατασκευής
- Δασκάλους 50 τ.μ. λουξ κατασκευής
- Καναδά 115 τ.μ. λουξ καταασκευής
- Καναδά 89 τ.μ. λουξ κατασκευής
- Καναδά 78 τ.μ. λουξ κατασκευής
- Καναδά 46 τ.μ. λουξ κατασκευής
- Ροδίνι 80 τ.μ. 30.500.000
- Ροδίνι 114 τ.μ. 48.000.000 δρχ. λουξ κατασκευής
- Ανάληψη 85 τ.μ. 40.000.000 δρχ. λουξ κατασκευής
- Πειραιώς 60 τ.μ. 27.000.000 δρχ.
- Τροίας 90 τ.μ. λουξ κατασκευής με απεριόριστη θέα.

◆ **ΗΜΙΤΕΛΗ ΔΙΑΜΕΡΙΣΜΑΤΑ**
- Διαμέρισμα 85 τ.μ. Ιαλυσός χτισμένο 22.000.000 δρχ.
- 60 τ.μ. 12.000.000 δρχ. Αταβύρου

◆ **ΜΕΖΟΝΕΤΕΣ-ΜΟΝΟΚΑΤΟΙΚΙΕΣ**
- 280 τ.μ. και 70 τ.μ. υπόγειο με οικόπεδο 700 τ.μ. Ιαλυσός.

Ημιτελή 200 τ.μ. σε 750 τ.μ. οικόπεδο 55.000.000 δρχ. σε μπετά.
- 160 τ.μ. με οικόπεδο 1300 μ. στα Κοσκινού 40.000.000 δρχ. (μπετά)
- 180 τ.μ. με οικόπεδο 1300 μ. στο Κανδυλί (μπετά)
- Κοσκινού 195 τ.μ., 35.000.000 δρχ. (κτισμένη)

◆ **ΟΙΚΟΠΕΔΑ**
- Ρόδου-Λίνδου 588 τ.μ., 60.000.000 δρχ., συντελεστής 0,8
- Αφάντου 7 στρεμ. 50.000.000
- Κολύμπια 2.500 στρεμ. 35.000.000
- Κιοτάρι πάνω στο κύμα 5 στρ.
- Παραδείσι, 1500 μ., 8.000.000 δρχ.
- Μαριτσά 2 στρ., 17.000.000 δρχ.
- Κατταβιά 650 τ.μ. 3.000.000 δρχ.

◆ **ΑΠΟΘΗΚΕΣ**
- Αποθήκη σχεδόν ισόγεια 250 τ.μ. 20.000.000 δρχ.

◆ **ΚΑΤΑΣΤΗΜΑΤΑ**
- Επιχείρηση στην οδό Ηρώων Πολυτεχνείου
- Πωλείται επιχείρηση -αναψυκτήριο

◆ **ΚΤΗΜΑΤΑ**
- Κατταβιά Αγ. Γιώργης 4800 τ.μ. 6.000.000 δρχ.
- Λαχανιά, 2 στρ. οικοδομίσιμο 3.000.000 δρχ.
- Πίσω από το παλιό αεροδρόμιο 4 στρ., 22.000.000 δρχ. με θέα.
- Χωράφι 4 στρ. στην Παστίδα 18.000.00 δρχ.
- Χωράφι 5.700 στρ. στα Κολύμπια, 15.000.000 δρχ.
- Κατταβιά 1000 τ.μ. άρτιο και οικοδομήσιμο με φως, νερό, 2.500.000 δρχ.
- Πλημμύρι 1520 στρ. πάνω στην θάλασσα, τιμή 6.000.000 δρχ.
- Πλημμύρι 1.640τ.μ. 4.000.000 δρχ. οικοδομήσιμο
- Πλημμύρι 3.240τ.μ. 3.000.000 δρχ.
- Λαχανιά 4.700 τ.μ. 16.000.000 δρχ. οικοδομήσιμο
- 10 στρ. Κιοτάρι, νερό, ρεύμα 12.000.000 δρχ.
- Λαχανιά 100 στρ. πάνω στην θάλασσα
- Λαχανιά 45 στρ. 2500 δρχ./μέτρο
- Κατταβιά 2.500 τ.μ. πάνω στο δρόμο οικοδομήσιμο,
- Λάρδος 7 στρ. 12.000.000 δρχ.
- Κιοτάρι 4 στρ. 4.000.000 δρχ.
- Λαχανιά 750 τ.μ., 8.500.000 δρχ.στο χωριό
- Γεννάδι 20 στρ. ρεύμα-νερό 20.000.000 δρχ.
- Κιοτάρι 7 στρ. με νερό-ρεύμα 8.000.000 δρχ.
- Λαχανιά 4 στρ. 300 μέτρα από τη θάλασσα 8.000.000 δρχ.
- Γεννάδι 1.100 τ.μ. 1.500.000 δρχ.
- Κατταβιά 10 στρ. 10.000.000 δρχ.
- Πλημμύρι 12 στρ. με φως, νερό
- Κατταβιά 4.000 τ.μ. 2.000.000 δρχ.
- Πλημμύρι 5.500 τ.μ. 6.500.000 δρχ.
- Γεννάδι στη λεωφόρο 4.000 τ.μ., 12.000.000 δρχ.
- Γεννάδι, 2 στρ. πάνω στη θάλασσα
- Πλημμύρι, 4.500 στρ. 6.000.000 δρχ.
- Κιοτάρι 4 στρ. κοντά στη θάλασσα
- Σάλακος 8στρ. 16.000.000 δρχ.

➪ Πωλούνται αποθήκες και βιοτεχνικοί χώροι.

● **ΔΑΝΕΙΑ ΔΕΚΤΑ - ΕΥΚΟΛΙΕΣ ΠΛΗΡΩΜΗΣ**
● **ΖΗΤΟΥΝΤΑΙ ΟΙΚΟΠΕΔΑ ΠΡΟΣ ΑΓΟΡΑ - ΚΤΗΜΑΤΑ ΚΑΙ ΔΙΑΜΕΡΙΣΜΑΤΑ**

ΣΤΑΜΑΤΗΣ ΜΑΝΩΛΑΚΟΣ
ΩΡΕΣ ΓΡΑΦΕΙΟΥ 8.30-1.00 π.μ. και 5-8 μ.μ.
ΔΗΜ. ΑΝΑΣΤΑΣΙΑΔΗ 45 (παραπλεύρως ΥΠΕΡΑΓΟΡΑΣ ΠΑΠΑΚΥΡΙΑΚΟΥ-ΣΥΝΟΙΚΙΑ ΔΑΣΚΑΛΩΝ) Τηλέφωνα: 2241023815-78275, 6944698056

ΕΝΟΙΚΙΑΣΕΙΣ

συνέχεια από την προηγούμενη

ΧΩΡΟΙ ΑΠΟΘΗΚΕΥΣΗΣ ΕΝΟΙΚΙΑΖΟΝΤΑΙ ΠΕΡΙΦΡΑΓΜΕΝΟΙ, ΑΣΦΑΛΕΙΣ, ΥΠΑΙΘΡΙΟΙ, ΗΜΙΥΠΑΙΘΡΙΟΙ, ΚΑΙ ΚΛΕΙΣΤΟΙ ΚΑΤΑΛΛΗΛΟΙ ΓΙΑ ΑΠΟΘΗΚΕΥΣΗ ΕΝΟΙΚΙΑΖΟΜΕΝΩΝ ΑΥΤΟΚΙΝΗΤΩΝ ΚΑΙ ΠΟΥΛΜΑΝ. ΠΛΗΡ. ΤΗΛ. (22410)38400 ΩΡΕΣ 08.00-15.00 κ. ΓΙΩΤΑ ΧΠΕ1913

πωλησεις ακινητων & επιχειρησεων

ΠΩΛΟΥΝΤΑΙ ΣΤΟ ΓΕΝΝΑΔΙ ΟΙΚΟΠΕΔΑ ΜΕ ΑΔΕΙΑ ΟΙΚΟΔΟΜΗΣ ΕΠΙ ΤΗΣ ΛΕΩΦΟΡΟΥ 500 ΜΕΤΡΑ ΠΡΙΝ ΤΟ ΧΩΡΙΟ. 1) 1650 Τ.Μ. ΜΕ ΑΔΕΙΑ ΟΙΚΟΔΟΜΗΣ 200 Τ.Μ., 2) 3.300 Τ.Μ. ΜΕ ΑΔΕΙΑ ΟΙΚΟΔΟΜΗΣ 400 Τ.Μ. 3) 1000 Τ.Μ. ΜΕ ΑΔΕΙΑ ΟΙΚΟΔΟΜΗΣ 150 Τ.Μ., 4) 17.000 Τ.Μ. ΜΕ ΠΡΟΣΟΨΗ 110 ΜΕΤΡΑ ΕΠΙ ΤΗΣ ΛΕΩΦΟΡΟΥ ΚΑΙ ΦΘΑΝΕΙ ΜΕΧΡΙ ΤΗΝ ΘΑΛΑΣΣΑ. ΠΛΗΡ. ΤΗΛ. 2241061628, 6944287773 ΠΟ51683

ΑΠΟΘΗΚΗ 87 τ.μ. στην οδό Αποστόλου Παύλου (Ανάληψη) σε ημιτελή κατάσταση (κτισμένη με τούβλα) είναι σχεδόν ισόγεια με πολύ καλή πρόσβαση κατάλληλη και για εργαστήριο. Τιμάται 26.400 ευρώ. Πληρ. κ. Μανώλη τηλ. 6946163242 ΑΟ51678

ΜΟΝΟΚΑΤΟΙΚΙΑ 140 τ.μ. στην Ιξιά (περιοχή Τρεις) σε ημιτελή κατάσταση (σε μπετόν) με πολύ καλή θέα και με οικόπεδο 1300 τ.μ. Τιμάται 82.200 ευρώ. Πληρ. κ. Μανώλη τηλ. 6946163242 ΑΟ51679

ΕΠΙΧΕΙΡΗΣΗ ειδών νεωτερισμού στην Ανάληψη - οδός Αποστόλου Παύλου λόγω συνταξιοδοτήσεως. Πληρ. τηλ. 2241067289 ΑΟ51676

ΤΟΥΡΙΣΤΙΚΟ ΚΑΤΑΣΤΗΜΑ με όλο τον εξοπλισμό και το εμπόρευμα σε κεντρική τουριστική περιοχή. Μόνο σοβαρές προτάσεις. Πληρ. τηλ. 6945883335 ΑΟ51638

ΠΩΛΕΙΤΑΙ SUPER MARKET ΣΕ ΚΕΝΤΡΙΚΗ ΠΛΑΤΕΙΑ ΜΕ ΕΞΑΣΦΑΛΙΣΜΕΝΗ ΠΕΛΑΤΕΙΑ ΣΕ ΤΙΜΗ ΕΥΚΑΙΡΙΑΣ. ΠΛΗΡ. ΤΗΛ. 6945406064, 2241068580 ΠΟ51639

ΠΩΛΟΥΝΤΑΙ 2 αγροτεμάχια 1000 τ.μ. το καθένα με κάλυψη (εκτός σχεδίου πόλεως) στην περιοχή Προφήτης Ηλίας Κοσκινού. Πληρ. τηλ. 6946268422 ΑΟ51615

ΠΩΛΟΥΝΤΑΙ

από ιδιώτη ιδιοκτήτη,
μονοκατοικίες,
μεζονέτες 100 τ.μ.
στην παραλία Αφάντου
επί του κύματος.

Πληρ. τηλ. 6942089864

ΠΩΛΕΙΤΑΙ

κατάστημα 30 τ.μ. επί της Σοφ. Βενιζέλου (100 Μαγαζιά) με 30 τ.μ. πατάρι και 30 τ.μ. υπόγειο, ελεύθερης χρήσεως.

Πληρ. ΕΥΡΩΚΤΗΜΑΤΙΚΗ Ιωάννης και Μιχάλης Ευσταθίου, Εθνικής Αντιστάσεως 83 (πρώην Αννης Μαρίας) τηλ. 2241073819-74917, 6945292030. 6944374546

ΠΩΛΕΙΤΑΙ

126 τ.μ. οροφοδιαμέρισμα στους Δασκάλους με 3 άνετα υπνοδωμάτια, με καλό προσανατολισμό, αξίας 143.800 ευρώ
Πληρ. ΕΥΡΩΚΤΗΜΑΤΙΚΗ Ιωάννης και Μιχάλης Ευσταθίου, Εθνικής Αντιστάσεως 83 (πρώην Αννης Μαρίας) τηλ. 2241073819-74917, 6945292030. 6944374546

ΟΙΚΟΔΟΜΗ ΡΟΔΟΥ

ΤΕΧΝΙΚΗ–ΚΑΤΑΣΚΕΥΑΣΤΙΚΗ ΕΤΑΙΡΕΙΑ
ΠΩΛΟΥΝΤΑΙ

1) Μονοκατοικίες 150 τ.μ. η κάθε μία σε κτήμα 2.000 τ.μ. (υπό κατασκευή).
2) Μονοκατοικίες στο Κιοτάρι Ασκληπειού (στο κύμα) 120 τ.μ. σε κτήμα 1300 τ.μ. εκάστη (υπό κατασκευή).
3) Καταστήματα και διαμερίσματα στην οδό Αμστερνταμ, Βερολίνου και Μαδρίτης στο Ροδίνι διαφόρων μεγεθών.
4) Δύο οροφοδιαμερίσματα των 130 τ.μ. στην οδό Κωνσταντινουπόλεως στο Ροδίνι (υπό κατασκευή).
5) Διαμερίσματα των 110 τ.μ. και 135 τ.μ. στο Καρακόνερο πάνω από το γήπεδο με απέραντη θέα (υπό κατασκευή).

Δεκτά δάνεια και ευκολίες πληρωμής έχουμε τις καλύτερες τιμές της αγοράς.

ΟΙΚΟΔΟΜΗ ΡΟΔΟΥ

Καμύνδου 4- Ρόδος-85100 Τηλ.: 22410/60460, 1, 2
Fax: 22410/60463

ΜΑΝΟΛΗΣ ΣΠΥΡΙΔΗΣ πολιτικός μηχανικός ΔΠΘ (ΚΙΝ:693.66.60460).
ΚΩΣΤΑΣ ΚΩΝΣΤΑΝΤΙΝΙΔΗΣ εργολάβος (ΚΙΝ.: 6946.99.99.06)



ΕΝΟΙΚΙΑΖΕΤΑΙ

ΠΟΛΥΤΕΛΕΣ ΓΡΑΦΕΙΟ ***Β' ΟΡΟΦΟΥ***
80 Τ.Μ., ΕΠΙ ΤΗΣ ΟΔΟΥ ΚΑΜΕΙΡΟΥ 2

ΠΛΗΡΟΦΟΡΙΕΣ ΣΤΟ ΤΗΛ.: 6944361774



TOP PROPERTIES

GEORGE & SAVAS PIPINOS
ΓΕΩΡΓΙΟΣ & ΣΑΒΒΑΣ ΠΙΠΙΝΟΣ
ΣΥΜΒΟΥΛΟΙ ΚΑΙ ΕΚΤΙΜΗΤΕΣ ΑΚΙΝΗΤΩΝ
REAL ESTATE AGENTS • MEMBER OF F.I.A.B.C.I.-NAEA-C.E.I.

Email: *gpipinos@otenet.gr* ***URL:*** *www.rhodes-top-properties.com* ***and*** *www.pipinos.gr*

Από το 1971

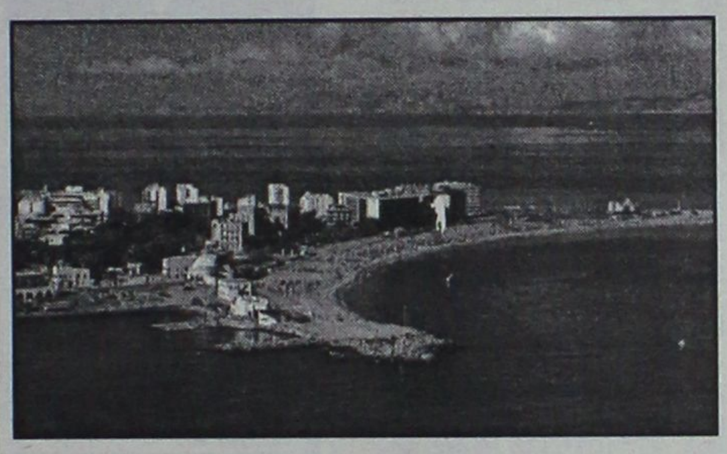

Η **"TOP PROPERTIES"** είναι ατομική επιχείρηση και ανήκει στους Γεώργιο και Σάββα Πιπίνο. Το γραφείο ασχολείται από το 1971 αποκλειστικά και μόνο με επενδύσεις και REAL ESTATE, στο νησί της Ρόδου και στην ευρύτερη περιοχή της Δωδεκανήσου.

ΑΠΕΥΘΥΝΟΜΑΣΤΕ: Στους **σοβαρούς, απαιτητικούς και επιλεκτικούς** επενδυτές-επιχειρηματίες, Ελληνες και ξένους που ενδιαφέρονται να κάνουν μια σοβαρή επένδυση προβολής στο νησί της Ρόδου.

ΠΡΟΣΦΕΡΟΥΜΕ: Α) Υπηρεσίες και πληροφορίες που γίνονται σε προσωπικό επίπεδο με εχεμύθεια, διακριτικότητα και σοβαρότητα.
Β) Μεγάλη γκάμα υψηλής ποιότητας, ακινήτων, όπως:1) Ξενοδοχεία Α' και Β' κατηγορίας των 600-500-350-300 κλινών, 2) Κεντρικά αστικά ακίνητα κατάλληλα για Τράπεζες-καταστήματα-γραφεία, 3) Παραλιακές εκτάσεις, κατάλληλες για τουριστικές επενδύσεις των 150.000-100.000-70.000-50.000-36.000 τ.μ. και 4) Διαμερίσματα και μεζονέτες προβολής, και 5) Αξιόλογες Παραθεριστικές κατοικίες.

ΣΤΟΧΟΣ ΜΑΣ ΕΙΝΑΙ: Να προσφέρουμε στο αγοραστικό μας κοινό υψηλής ποιότητας ακίνητα και ευκαιρίες στο νησί της Ρόδου. Η τριακονταετής και πλέον πείρα μας στον τομέα αυτό αποτελεί εγγύηση.

ΣΥΝΘΗΜΑ ΜΑΣ ΕΙΝΑΙ: Επενδύστε στη ΡΟΔΟ ΤΩΡΑ, σε ακίνητα που ΑΝΤΕΧΟΥΝ ΣΤΟ ΧΡΟΝΟ

Γεώργιος και Σάββας Πιπίνος
ΜΕΣΙΤΕΣ ΑΣΤΙΚΩΝ ΣΥΜΒΑΣΕΩΝ
Γιατί εμείς γνωρίζουμε καλύτερα!

Since 1971

TOP PROPERTIES is a father and son business. The senior, Mr George S. Pipinos, the founder of the office, has carved over the years a reputation for integrity and excellence in the world of Real Estate in the Dodecanese. The junior, Dr. Savas Pipinos, has returned from his studies in the UK to aid in his father´s footsteps.
AT TOP PROPERTIES we try hard to attract important and selective investors, high calibre businessmen/women and discerning professional people, both Greek and foreign, who wish to acquire substantial and valuable property on Rhodes.
We offer our expertise and advice privately, discreetly and in strict confidence.
We keep a comprehensive list of real estate of the highest specifications:
a. A' and B' class hotels (600, 500, 350, 300 beds capacity)
b. Centrally situated office buildings and other business premises.
c. Seaside land, ideal for development (hotels, holiday resorts, etc), of 150.000, 100.000, 70.000, 50.000, 36.000 square metres.
d. Villas, luxury apartments, detached, semi-detached and terraced houses.
e. Holiday and Retirement Homes.
Our aim is to give our clients the opportunity to acquire value for money, first class real estate on Rhodes. Our 30 and more years of experience is our warranty.
Our motto is Invest in Rhodes, Invest in property, It stands the test of time.



TOP PROPERTIES
George and Savas Pipinos
Because we know best

ΚΕΝΝΕΝΤΥ 38, ΡΟΔΟΣ, 85 100, ΤΗΛ. (22410) 23895,FAX: (22410) 20883
38 KENNEDY STR., RHODES, 85 100, TEL. (22410) 23895, FAX: (22410) 20883

συνέχεια από την προηγούμενη

ΔΙΑΜΕΡΙΣΜΑ 116 τ.μ. ετοιμοπαράδοτο στην Ανάληψη λουξ κατασκευής. Εχει 3 υπνοδωμάτια, 2 μπάνια, κεντρική θέρμανση, εντοιχισμένη κουζίνα, ηλιακό θερμοσίφωνα, εσωτερικό γκαράζ και εξτρά αποπερατωμένη αποθήκη 15 τ.μ. Τιμάται 176.000 ευρώ. Πληρ κ. Μανώλη τηλ. 6946163242 ΑΟ51607

ΔΙΑΜΕΡΙΣΜΑ στην Ανάληψη 112 τ.μ. μεταχειρισμένο (10 ετών). Είναι σε άριστη κατάσταση γωνιακό στον γ' όροφο. Εχει φανταστική θέα και τιμάται 126.000 ευρώ. Πληρ. κ. Μανώλη τηλ. 6946163242 ΑΟ51606

ΔΙΑΜΕΡΙΣΜΑ 67 τ.μ. στην Ιαλυσό μεταχειρισμένο (12 ετών) σε φανταστική κατάσταση. Είναι υπερυψωμένο ισόγειο γωνιακό με θέα την θάλασσα. Εχει 2 υπνοδωμάτια, κουζίνα, σαλόνι και αποθήκη. Τιμάται 70.500 ευρώ. Πληρ. κ. Μανώλη τηλ. 6946163242 ΑΟ51605

ΜΟΝΟΚΑΤΟΙΚΙΑ 80 τ.μ. σε κτήμα 5 στρεμ. (5001 τ.μ.) με φανταστική και απεριόριστη θέα την θάλασσα και με 100 ελιές. Κτίζεις ακόμη άλλα 160 τ.μ. από το υπόλοιπο κάλυψης του οικοπέδου. Τιμη πολύ καλή. Περιοχή Λ. Ρόδου-Καμείρου (19ο χλμ.). Πληρ. τηλ. 6972471089 ΑΟ51595

ΔΙΑΜΕΡΙΣΜΑ στο Ροδίνι, 80 τ.μ. στον γ' όροφο πολυκατοικίας με φανταστική θέα της πόλης, ηλιακό θερμοσίφωνα, μεγάλη συνεχόμενη βεράντα, δύο υπνοδωμάτια με ντουλάπες, όλα τα δωμάτια δυτικά και με καλούς γείτονες. Πληρ. κ. Σπύρο τηλ. 2241043941, 2241061286 ΑΟ51583

ΚΑΤΑΣΤΗΜΑ τουριστικό στο Φαληράκι Ρόδου πλήρως εξοπλισμένο με το εμπόρευμα έτοιμο. Πληρ. τηλ. 2241075336 (ώρες καταστημάτων ΑΟ51582

ΠΩΛΕΙΤΑΙ ή ΕΝΟΙΚΙΑΖΕΤΑΙ επιχείρηση αναψυκτηρίου-κρεπερί ή μεμονωμένα ο εξοπλισμός του. Πληρ. τηλ. 6938362714 ΑΟ51567

ΠΩΛΕΙΤΑΙ δυώροφη πανσιόν 150 τ.μ. που αποτελείται από 6 ενοικιαζόμενα δωμάτια στην Π. Πόλη. Τιμή (35 εκ.) - 102.714 ευρώ. Πληρ. ΑΙΓΑΙΟΚΤΗΜΑΤΙΚΗ τηλ. (22410)22943 και (22410)28838 κιν. 6945466773 ΑΟ51544

ΣΑΡΙ κοντά σιτς 7 Βαγιές σε καλή τιμή. Πληρ. τηλ. 22410-27082, 22410-26476. 6944347405 ΑΟ51654

ΟΙΚΟΠΕΔΟ 4.800 τ.μ. στη Θολό, σε λόφο με θέα τη θάλασσα, σε τιμή ευκαιρίας. Πληρ. τηλ. (22410)81811, (22410)82317. ΑΟ51248

ΠΩΛΕΙΤΑΙ ΕΠΙΧΕΙΡΗΣΗ ΣΤΑ 100 ΜΑΓΑΖΙΑ. ΠΛΗΡ.ΤΗΛ. (22410)35092, 73100 ΧΠΟ294

ΔΙΑΜΕΡΙΣΜΑ 74 τ.μ. (με 2 υπν/τια), (30 εκ.)-88.410 Ευρώ πολύ καλής κατασκευής στην Πειραιώς. Επίσης 94 τ.μ. (3 υπν.) 1ος όροφος Αγ. Αναργύρους (30 εκ.)-(88.041 Ευρώ). Πληρ. τηλ. Πληρ. τηλ. ΑΙΓΑΙΟΚΤΗΜΑΤΙΚΗ 22410 22943/22410 28838-6945466773. ΑΟ51435

ΠΩΛΕΙΤΑΙ: η μισή ή ολόκληρη επιχείρηση - καφετέρια, γωνιακή σε μοναδικό σημείο της τουριστικής περιοχής της πόλης. Περιθώρια για περαιτέρω ανάπτυξη λόγω μεγέθους και τοποθεσίας. Πληρ. τηλ. 2241061585, 6944717174 ΑΟ51174

ΚΑΤΑΣΤΗΜΑΤΑ ΕΤΟΙΜΟΠΑΡΑΔΟΤΑ ΣΤΟ ΜΕΓΑΛΥΤΕΡΟ ΣΥΓΚΡΟΤΗΜΑ ΚΑΤΑΣΤΗΜΑΤΩΝ ΣΤΗΝ ΠΑΡΑΛΙΑΚΗ ΛΕΩΦΟΡΟ ΙΑΛΥΣΟΥ ΑΠ' ΕΥΘΕΙΑΣ ΑΠΟ ΤΟΝ ΚΑΤΑΣΚΕΥΑΣΤΗ ΠΟΛ. ΜΗΧΑΝΙΚΟ ΣΤΕΛΙΟ ΜΑΚΕΣΤΑ. ΕΞΑΣΦΑΛΙΣΗ ΔΑΝΕΙΟΥ, ΕΥΚΟΛΙΕΣ ΠΛΗΡΩΜΗΣ. ΑΠΟ 10.350.000 ΔΡΧ. ΠΛΗΡ. ΤΗΛ. 2241021347 ΧΠΟ205

ΜΟΝΟΚΑΤΟΙΚΙΑ διώροφη 80 τ.μ. δίπλα στο Ρολόι Π. Πόλη. ιδανικό για μαγαζί (επαγγ/κή στέγη). Τιμή 45 εκ. Πληρ. ΑΙΓΑΙΟΚΤΗΜΑΤΙΚΗ τηλ. (22410)22943, (22410)28838, 6945466773

ΑΟ51146

ΠΩΛΕΙΤΑΙ: 1) **ΟΡΟΦΟΔΙΑΜΕΡΙΣΜΑ** 106 τ.μ. (36 υπν/τίων) επί της Θεμ. Σοφούλη (37 εκ.)-108.584 Ευρώ, 2) **ΓΡΑΦΕΙΟ-ΔΙΑΜΕΡΙΣΜΑ** 82 τ.μ. στο κέντρο πίσω από το Εθνικό Θέατρο (35 εκ.)-102.710 Ευρώ, 3) **ΓΡΑΦΕΙΟ** 35 τ.μ. α' ορόφου πλατεία Κύπρου (17 εκ.)-50.000 Ευρώ. Πληρ. τηλ. ΑΙΓΑΙΟΚΤΗΜΑΤΙΚΗ 22410 22943/22410 28838-



ΠΩΛΟΥΝΤΑΙ ΤΡΑΚΤΕΡ

Α) τρακτέρ FIAT 100HP 6κύλινδρος κινητήρας
Β) FIAT 54HP
Γ) FIAT 64HP
Δ) MASAY FERGUSON 55HP 4X4
όλα σε υπεράριστη κατάσταση

Πληρ.τηλ. 6945403862

ΑΓΟΡΑ ΑΥΤΟΚΙΝΗΤΩΝ

Η πώληση και η ανταλλαγή των μεταχειρισμένων αυτοκινήτων-οι διαδικασίες και τα έξοδα μεταβιβάσεως για μας είναι μια απλή διαδικασία.

ΚΑΙ ανταλλάσσουμε
ΚΑΙ αγοράζουμε
το παλιό σας αυτοκίνητο
ΑΜΕΣΩΣ

Πληρ. τηλ. (22410)60500

ΣΧΟΛΗ ΟΔΗΓΩΝ
ΠΟΡΤΣΕΛΛΗΣ ΣΤΕΦΑΝΟΣ
Διπλ. εκπαιδευτής υποψηφίων οδηγών μέλος της Ε.Σ.Ο.Ρ. Ο.Ε.

- Διπλώματα αυτοκινήτου, μοτοσικλέτας, φορτηγού, λεωφορείου, νταλίκας
- Αναθεωρήσεις ληγμένων αδειών
- Θεωρητικά μαθήματα ΚΟΚ και Μηχανολογίας
- Μετατροπές ξένων διπλωμάτων σε ελληνικά
- Διπλώματα αυτόματου αυτοκινήτου.



ΝΕΑ ΔΙΕΥΘΥΝΣΗ: ΕΘΝΙΚΗΣ ΑΝΤΙΣΤΑΣΗΣ 73 (ΠΡΩΗΝ ΑΝΝΗΣ ΜΑΡΙΑΣ) ΤΗΛ. 2241034497, 6945463635

ΑΥΤΟ ΕΠΙΛΟΓΕΣ

ΚΟΥΚΟΥΡΑΣ ΑΛΕΞΑΝΔΡΟΣ
ΛΕΩΦ. ΡΟΔΟΥ-ΛΙΝΔΟΥ 255.
ΤΗΛ. (22410)60910

ΑΓΟΡΑ-ΠΩΛΗΣΗ-ΑΝΤΑΛΛΑΓΗ ΜΕΤΑΧΕΙΡΙΣΜΕΝΩΝ ΑΥΤΟΚΙΝΗΤΩΝ

1. **MERCEDES CLK 200 KOMPRESSOR CABRIO, 192 HR, 2000 cc, μοντ. 1999, κόκκινο**
   - αεροσ. οδηγού-συνοδηγού, πλευρ. αερόσακοι, κεντρ. κλειδ. ηλ. παράθ., υδρ. τιμόνι, κλιματισμος, ABS, ζάντες αλουμ., BBS, δερμάτινο σαλόνι, ηλ. καρθέπτες, προβ. ομίχλης, συναγερμός και ηχοσύστημα.
2. **AUDI A4 TURBO 1800 cc, μοντ. 1995, ασημί**
   - κεντρ. κλειδ., ηλ. παράθ., υδρ. τιμόνι, klima,ABG, ABS, ζάντες αλουμ., συναγερμός και ηχοσύστημα
3. **ALFA ROMEO 156, 1800 cc μοντ. 2000 μαύρο**
   - κεντρ. κλειδ., ηλ. παράθ., υδρ. τιμόνι, klima, 2 αερόσακοι, ABS, γνήσια ηλιοροφή και ηχοσύστημα
4. **FIAT BRAVO TROFEO 1242 cc, 85HP, μοντ. 2000, μπλέ.**
   - κεντρ. κλειδ., ηλ. παράθ., υδρ. τιμόνι, A/C, μπάκετ καθίσματα, ζάντες αλουμ. και ηχοσύστημα
5. **OPEL VECTRA 1600 cc, μοντ. 1997, μαύρο.**
   - αεροσ. οδηγού-συνοδηγού, κεντρ. κλειδ. ηλ. παράθ., υδρ. τιμόνι, ABS, A/C, ζάντες αλουμ. και ηχοσύστημα.
6. **BMW 318 IS 1800cc, μοντ. 1991, μαύρο**
   - κεντρ. κλειδ. ηλ. παράθ. ζάντες αλουμ., συναγερμός και ηχοσύστημα.
7. **OPEL ASTRA 1400 cc, μοντ. 1997, άσπρο**
   - κεντρ. κλειδ., ηλ. παράθ., υδρ. τιμόνι, ABG, A/C, ζάντες αλουμινίου, συναγερμός και ηχοσύστημα
8. **NISSAN ALMERA 1400 cc μοντ. 2000, ασημί**
   - υδρ. τιμόνι, A/C, ηχοσύστημα
9. **ALFA ROMEO 164, 2000 cc TURBO μοντ. 1995 ανθρακί**
   - κεντρ. κλειδ., ηλ. παράθ., υδρ. τιμόνι, A/C, ζάντες αλουμ., ξυλ. επένδ. και ηχοσύστημα
10. **RENAULT CLIO 1100 cc, μοντ. 1998, μπλέ**
    - ζάντες αλουμινίου και ηχοσύστημα
11. **FIAT PUNTO VAN 60 1200 cc, μοντ. 2003 άσπρο, ΕΠΑΓΓΕΛΜΑΤΙΚΟ**
    - κεντρ. κλειδ., ηλ. παράθ., υδρ. τιμόνι, A/C και ηχοσύστημα
12. **NISSAN MICRA 1300 cc μοντ. 1993, άσπρο**
    - ζάντες αλουμ. και ηχοσύστημα
13. **FIAT UNO 1100 cc μοντ. 1994, μαύρο**
    - κεντρ. κλειδ. ηλ. παράθ., ζάντες αλουμινίου και ηχοσύστημα
14. **FIAT PUNTO, 1242 cc, μοντ. 1995,μ μπλε.**
    - κεντρ. κλειδ., ηλ. παράθ., υδρ. τιμόνι και ηχοσύστημα
15. **ROVER 214 SI, 1400 cc, μοντ. 1994, μαύρο.**
    - κεντρ. κλειδ., ηλ. παράθ., υδρ. τιμόνι, A/C, δερμάτινο σαλόνι και ηχοσύστημα.

ΑΠΟ 0% ΠΡΟΚΑΤΑΒΟΛΗ ΕΩΣ ΚΑΙ 60 ΜΗΝΙΑΙΕΣ ΔΟΣΕΙΣ ΜΕ ΤΑ ΧΑΜΗΛΟΤΕΡΑ ΕΠΙΤΟΚΙΑ ΤΗΣ ΑΓΟΡΑΣ

κεφάλαιο

Κτηματομεσιτικο - Συμβουλευτικό Γραφείο

ΔΙΑΜΕΡΙΣΜΑΤΑ ΠΩΛΟΥΝΤΑΙ

- 30 τ.μ , ρετιρέ γκαρσονιέρα, Ιξιά, 11εκ-32.281 €
- 53 τ.μ,ισόγειο, 1 υπν/τιου, Ροδίνι, 22εκ- 64.563 €
- 55 τ.μ, ημ/γειο,1 υπν/τιου καινούριο, Κοσκινού 22εκ-64.563 €
- 58 τ.μ,ισόγειο,1 υπν/τιου, καινούριο, Ροδίνι, 30εκ-88.041€
- 73 τ.μ, 1ου, 2 υπν/τιων καινούριο, Ιξιά, 33εκ - 96.845 €
- 75 τ.μ, 2ου, 2 υπν/τιων καινούριο, Καρακόνερο, 37.5εκ-110.051 €
- 77τ.μ 2ου, 2 υπν/τιων, καινούριο, πάρκινκ , Αγ.Νικόλαο, 46 εκ-134.996€
- 80 τ.μ 2ου, 2υπν/τιων, γκαράζ,καινούριο , πολυτελές , Ροδίνι ,40εκ-117.388 €
- 81 τ.μ, 2ου, 2 υπν/τιων κατάλληλο για γραφειακό χώρο, Κέντρο, 40εκ-117.388€
- 82 τ.μ, ισόγειο, 2υπν/τιων, καινούριο, Τριάντα 31 εκ-90.000 €
- 83 τ.μ,1ου,2 υπν/τιων καινούριο Ιξιά 36εκ-105.649 €
- 85 τ.μ ,ισόγειο, 2υπν/τιων, αυλή ,καινούριο,Τριάντα 38 εκ- 111.518 €
- 87 τ.μ 1ου,2υπν/τιων, γκαράζ, καινούριο, πολυτελές, Ροδίνι, 42 εκ-123.257€
- 91 τ.μ ,ισόγειο, 2υπν/τιων, καινούριο,Τριάντα 38 εκ-111.518 €
- 103 τ.μ , 1ου ,2υπν/τιων , Ανάληψη 34 εκ-99.780 €
- 103 τ.μ ,οροφοδια/μα 1ου ,3υπν/τιων,καινούριο,πάρκινκ,34τ.μ. Καρακόνερο, 52,5εκ-154.072 €
- 110τ.μ,ισόγειο,2υπν/τιων καινούριο,πάρκινκ Καρακόνερο 44εκ-129.126 €
- 117 τ.μ ,οροφοδια/μα ισόγειο,3υπν/τιων,καινούριο Ανάληψη 55εκ-161.408 €
- 119τ.μ,ισόγειο,3υπν/τιων, καινούριο,Πειραιώς ,54εκ-158.473 €
- 120τ.μ 2ου, 3 υπν/τιων, καινούριο, Ροδίνι, 60 εκ –176.082 €
- 120τ.μ,ισόγειο,3υπν/τιων, Ακαδημία , κατάλληλο για επαγγελματική χρήση 100 εκ –293.470 €
- 128τ.μ 2ου, 3 υπν/τιων, καινούριο, Ροδίνι, 62 εκ-181.951 €
- 123τ.μ 1ου, 3 υπν/τιων, καινούριο, πάρκινκ , Αγ.Νικόλαο, 73 εκ-214.233€

ΜΕΖΟΝΕΤΕΣ- ΜΟΝ/ΚΙΕΣ ΠΩΛΟΥΝΤΑΙ

- 72τ.μ,μονοκατοικία ,1 υπν/τιου, βοηθητικού χώρου αυλήΚρητικά,30εκ-88.041€
- 78 τ.μ ,μεζονέτα εσωτερι- κή, 2 υπν/τιων , Τριάντα 38εκ-11.518€
- 112τ.μ, μον/κία , 2υπν/τιων αυλή, Λίνδος, 68εκ-199.560€
- 148 τ.μ ,μεζονέτα , 3υπν/τιων , 300 τ.μ αυλή Τριάντα 83 εκ-243.580 €
- 189 , τ.μ , μεζονέτα , 3 υπν/τιων ,Ανάληψη,60εκ-105.649 €
- 170 τ.μ ,μεζονέτα ,μπετά σε 1.350 τ.μ οικόπεδο Κοσκινού 40εκ-117.388 €
- 195 τ.μ ,μεζονέτα , 3υπν/τιων,Τριάντα 52εκ-152.604€

- 200 τ.μ ,μεζονέτα μ/σοβά, 3 υπν/τιων, 300 τ.μ οικόπεδο Τριάντα 50εκ-146.735 €
- 210 τ.μ ,μεζονέτα ,μπετά σε 650 τ.μ οικόπεδο Κοσκινού 38εκ-111.518 €

ΟΙΚΟΠΕΔΑ ΠΩΛΟΥΝΤΑΙ

- 4.100 τ.μ,θέα , Κοσκινού 60εκ-176.082 €
- 4.300 τ.μ, , Κολύμπια 24εκ-70.432 €

ΕΠΙΧΕΙΡΗΣΕΙΣ & ΕΠΑΓΓΕΛΜΑΤΙΚΟΙ ΧΩΡΟΙ

- 81 τ.μ,2ου,2 υπν/τιων κατάλληλο για γραφειακό χώρο Κέντρο,117.388 €
- Κατάστημα 45 τ.μ κύρια χρήση με 120 τ.μ αποθήκη στο ίδιο επίπεδο και 30 τ.μ πατάρι,πλησίον Σ.Κωτιάδη 50 εκ-146.735 €
- Αποθήκη 95τ.μ ,σοβά ,ράμπα, Καρακόνερο 16 εκ-46.955 €
- 120τ.μ,ισόγειο,διαμέρισμα,3υπν/τιων, Ακαδημία , κατάλληλο για επαγ/ματική χρήση 100 εκ –293.470 €
- Αποθήκη 125 τ.μ συν 20 τ.μ βοηθητικά , πλησίον Αν. Μαρίας,20εκ-58.694€
- 850τ.μ,σε 4 επίπεδα , Ανάληψη ,300εκ–880.410 €

ΕΝΟΙΚΙΑΣΕΙΣ ΑΚΙΝΗΤΩΝ

- 100τ.μ, διαμέρισμα 1ου, 3υπν/τιων,κάθετος Ορφανίδου, 400 €

ΖΗΤΟΥΝΤΑΙ ΚΑΤΟΙΚΙΕΣ & ΟΙΚΟΠΕΔΑ ΕΝΤΟΣ & ΕΚΤΟΣ ΠΟΛΕΩΣ

ΤΣΟΥΡΟΥΝΑΚΗΣ Ι. ΑΝΤΩΝΙΟΣ (B.Sc.-MKT)

ΤΗΛ.:2241060060 (3 γραμμές) FAX: 2241060062
ΚΙΝ.:6945 949882
e-mail: kefaleo@rho.forthnet.gr

Γ. Σεφέρη 12
(παραπλεύρως ΜΗΔΕΙΑ)
Ρόδος

www.e-kefaleo.com

6945466773. ΑΟ51434

πωλήσεις αυτοκινήτων & μοτοσικλετών

ΜΗΧΑΝΗ SUZUKI INTRUNTER 400 cc σε άριστη κατάσταση, μοντέλο '98 με συναγερμό, βαλίτσες φυλάσσεται σε γκαράζ. Τιμή 3.800 ευρώ. Πληρ.τηλ. 2241073227, 6974555554 ΑΑ51667

RENAULT CLIO μοντ. 94, 1200 cc, με 79.000 χλμ., κόκκινου χρώματος. Πληρ. τηλ. 2241035359 και 6944372211. ΑΑ51661

ΜΗΧΑΝΑΚΙ 50άρι χρώματος μαύρο, μεταχειρισμένο 350 ευρώ. Πληρ. τηλ. 2241028838, 75612, 22589. ΑΑ51657

ΤΟΥΡΙΣΤΙΚΟ ΛΕΩΦΟΡΕΙΟ, μάρκας NEOPLAN μοντ. 91 με ή χωρίς την άδεια σε τιμή ευκαιρίας. Πληρ. 6947990522. ΑΑ51652

SEAT-MARBELLA 900 cc καταλυτικό-αμόλυβδη μοντ. 95 σε καλή κατάσταση και στη τιμή των 480.000 δρχ. Πληρ. εντός πάρκιν εμπορικού κέντρου ΜΗΔΕΙΑ. Πληρ. τηλ. 6932091455. ΑΑ51651

MERCEDES 200 ΜΟΝΤ. '79 ΣΕ ΚΑΛΗ ΚΑΤΑΣΤΑΣΗ. ΤΙΜΗ 1700 ΕΥΡΩ. ΠΛΗΡ. ΤΗΛ. 2241085231 ΩΡΕΣ 09.30-14.30

ΦΟΡΤΗΓΟ Δ.Χ. ΜΑΖΙ ΜΕ ΤΗΝ ΑΔΕΙΑ Ή ΧΩΡΙΣΤΑ, MERCEDES ΑΝΑΤΡΕΠΟΜΕΝΟ 16 Μ.Β., ΜΕΤΡΗΤΟΙΣ. ΠΛΗΡ. ΤΗΛ. 6942408464.

ΠΩΛΟΥΝΤΑΙ 2 τζιπ DAIHATSU FEROZA μοντ. 1996 το ένα σε πολύ καλή κατάσταση και το άλλο για ανταλλακτικά. Τιμή 6000 ευρώ και τα δύο. Πληρ. τηλ. 6945616413 Εμμα ΑΑ51614

IX ΑΥΤΟΚΙΝΗΤΟ OPEL CORSA λευκό, σε πολύ καλή κατάσταση και λογική τιμή. Πληρ κ. Σπύρο τηλ. 2241043941, 2241061285 ΑΑ51584

ΠΩΛΟΥΝΤΑΙ ΜΕΤΑΧΕΙΡΙΣΜΕΝΑ ΦΟΡΤΗΓΑ ΑΥΤΟΚΙΝΗΤΑ ΕΙΣΑΓΩΓΗΣ ΟΛΩΝ ΤΩΝ ΤΥΠΩΝ, ΓΙΑ ΑΓΡΟΤΙΚΗ ΚΑΙ ΕΠΑΓΓΕΛΜΑΤΙΚΗ ΧΡΗΣΗ, ΚΑΘΩΣ ΚΑΙ Ι.Χ. ΕΠΙΒΑΤΙΚΑ. ΕΤΟΙΜΟΠΑΡΑΔΟΤΑ Ή ΚΑΤΟΠΙΝ ΠΑΡΑΓΓΕΛΙΑΣ. ΠΑΡΕΧΟΥΜΕ ΓΡΑΠΤΗ ΕΓΓΥΗΣΗ ΕΝΟΣ ΧΡΟΝΟΥ. ΕΙΣΑΓΩΓΕΙΣ ΜΕΤΑΧΕΙΡΙΣΜΕΝΩΝ ΑΥΤΟΚΙΝΗΤΩΝ " Δ. ΜΠΟΥΝΤΟΥΡΗΣ-Ε. ΠΑΠΑΠΟΣΤΟΛΟΥ Ο.Ε.". ΕΚΘΕΣΗ: ΕΘΝΙΚΗ ΟΔΟΣ ΛΑΡΙΣΑΣ-ΙΩΑΝΝΙΝΩΝ ΤΡΙΚΑΛΑ ΘΕΣΣΑΛΙΑΣ. ΤΗΛ. 2431-74709 ΦΑΞ 0431-27008 ΚΙΝ. 6974456200-6977395269. ΧΠΑ112

NISSAN SUNNY 1400 CC ΜΟΝΤ. ΝΟΕ. 92 ΧΡΩΜΑΤΟΣ ΛΕΥΚΟΥ, ΔΕΚΤΟΣ ΚΑΘΕ ΕΛΕΓΧΟΣ. ΠΛΗΡ. ΤΗΛ. 6945295890 ΧΠΑ204

FIAT PUNTO CABRIO ΜΟΝΤΕΛΟ 94 1,3 ΛΕΥΚΟ 75000 ΧΙΛΙΟΜΕΤΡΑ, EXTRAS. ΤΙΜΗ 2.400.000. ΠΛΗΡ. ΤΗΛ. 2241087006, 10.00-13.00 Ή 18.00-22.00 ΧΠΑ841

ROVER 75 αυτοκίνητο, 1800 cc έτους κυκλοφορίας Ιούλιος 2000 σε άριστη κατάσταση, με κλιματισμό τύπου Κλίμα, με CD και πολλά εξτρά. Δεχόμεθα σοβαρές προτάσεις στον ιδιοκτήτη. Πληρ. τηλ. (22410) 60678, 60679 ώρες γραφείου πρωί-απόγευμα. ΑΑ51404

εργασιες

ΥΠΑΛΛΗΛΟΣ (25-45 ΕΤΩΝ) ΥΠΕΥΘΥΝΟΣ, ΕΡΓΑΤΙΚΟΣ, ΑΠΟΦΟΙΤΟΣ ΤΟΥΛΑΧΙΣΤΟΝ ΛΥΚΕΙΟΥ, ΑΓΓΛΙΚΑ ΚΑΙ ΙΣΩΣ ΛΙΓΑ ΓΕΡΜΑΝΙΚΑ, ΜΕΤΑΦΟΡΙΚΟ ΜΕΣΟ, ΓΙΑ ΝΑ ΑΝΑΛΑΒΕΙ ΜΕΓΑΛΟ ΤΟΥΡΙΣΤΙΚΟ ΚΑΤΑΣΤΗΜΑ ΣΤΟ ΦΑΛΗΡΑΚΙ. ΜΙΣΘΟΣ ΛΙΑΝ ΙΚΑΝΟΠΟΙΗΤΙΚΟΣ, ΑΝΑΛΟΓΩΣ ΠΡΟΣΟΝΤΩΝ. ΠΛΗΡ. ΤΗΛ. 2241085708, ΩΡΕΣ ΚΑΤΑΣΤΗΜΑΤΩΝ ΠΖ51692

ΑΠΟ ΓΝΩΣΤΟ ΕΣΤΙΑΤΟΡΙΟ ΣΤΗΝ ΙΑΛΥΣΟ ΖΗΤΕΙΤΑΙ ΕΜΠΕΙΡΟΣ ΣΕΡΒΙΤΟΡΟΣ Η ΣΕΡΒΙΤΟΡΑ. ΘΑ ΠΡΟΤΙΜΗΘΟΥΝ ΣΚΑΝΔΙΝΑΒΟΦΩΝΟΙ. ΠΛΗΡ. ΤΗΛ. 6946224959, ΩΡΕΣ 9-12 Π.Μ. ΠΖ51687

ΥΠΑΛΛΗΛΟΣ ΤΟΥΡΙΣΤΙΚΟ ΚΑΤΑΣΤΗΜΑ ΣΤΟ ΦΑΛΗΡΑΚΙ ΒΡΑΔΥ 7.30-11.30 ΑΓΓΛΙΚΑ ΚΑΙ ΙΣΩΣ ΛΙΓΑ ΓΕΡΜΑΝΙΚΑ. ΠΛΗΡ.ΤΗΛ. 2241085708 ΠΖ51693

ΟΙΚΙΑΚΗ ΒΟΗΘΟΣ, ΣΟΒΑΡΗ, ΕΡΓΑΤΙΚΗ ΓΙΑ 3ΩΡΗ ΑΠΑΣΧΟΛΗΣΗ, 3-4 ΦΟΡΕΣ ΤΗΝ ΕΒΔΟΜΑΔΑ, ΓΙΑ ΣΠΙΤΙ ΣΤΟ ΦΑΛΗΡΑΚΙ. ΠΡΩΙΝΟ ΩΡΑΡΙΟ. ΠΛΗΡ.ΤΗΛ. 2241085708 ΠΖ51694

Από το ξενοδοχείο "ΒΑΣΙΛΕΙΑ" και "ΣΑΡΩΝΙΣ" **ΖΗΤΟΥΝΤΑΙ** σερβιτόροι. Πληρ. Μανδηλαρά 55 τηλ. (22410)24051, 22811 ΑΖ51689

ΠΩΛΗΤΡΙΑ για τουριστικό κατάστημα στην Π. Πόλη,. να γνωρίζει Αγγλικά και κατά προτίμηση μια ακόμα γλώσσα. Πληρ. τηλ. 2241023335 ΑΖ51675

ΚΟΠΕΛΑ για να εργασθεί ως πωλήτρια σε τουριστικό κατάστημα (mini market) στο Φαληράκι. Πληρ. τηλ. 2241031413 ΑΖ51688

Το ξενοδοχείο ΛΥΔΙΑ ΜΑΡΙΣ στα Κολύμπια **ΖΗΤΑ** καμαριέρες. Πληρ. τηλ. 2241056421, 2241056422 ΑΖ51686

ΒΟΗΘΟΣ ΣΕΡΒΙΤΟΡΟΣ για εστιατόριο στο Φαληράκι. Απογευματινό ωράριο. Πληρ.τηλ. 2241085883, 2241087487 ΑΖ51681

ΓΥΝΑΙΚΑ να εξυπηρετεί καθ' όλο το 24ωρο πλυντήριο στέγη. Παρέχεται τροφή, στέγη και μισθός. Πληρ. τηλ. 2241023221 ΑΖ51680

ΒΟΗΘΟΣ ΜΑΓΕΙΡΑ με πείρα στο αλα καρτ για εστιατόριο εντός πόλεως. Αποκλείονται γυναίκες. Πληρ. τηλ. 2241030691 ΑΖ51677

Από το Καζίνο της Ρόδου
ΖΗΤΟΥΝΤΑΙ
για ΠΛΗΡΗ ή ΜΕΡΙΚΗ ΑΠΑΣΧΟΛΗΣΗ
Κρουπιέ (Dealers) (μετά από εκπαίδευση διάρκειας 3-4 εβδομάδων)
Δυνατότητα Μονιμοποίησης
Πληροφορίες - Αιτήσεις
ΚΑΖΙΝΟ ΡΟΔΟΥ Α.Ε.
Διεύθυνση Προσωπικού, Παπανικολάου 4, Ρόδος
τηλ. (22410)97530, 97535, ΔΕΥ-ΠΑΡ (08.00-16.00)

SUN BEACH RESORT COMPLEX
IALYSOS P.O. Box 272, 85101 RHODES GREECE
ΖΗΤΕΙΤΑΙ
• **Προϊστάμενος Super Market** - (Ανδρας)
Ο ιδανικός υπάλληλος θα πρέπει να έχει επαρκή πείρα στο χώρο
Πληρ. τηλ. (22410)93821

Crete & Rhodes CAPSIS Convention Centers & Resort Hotels
Το Ξενοδοχείο και Συνεδριακό Κέντρο Sofitel Capsis Ρόδου
ΖΗΤΑΕΙ:
α) **D.J.** με γνώσεις τεχνικού ήχου, για να στελεχώσει το τμήμα ψυχαγωγίας καθώς και την λειτουργία του Συνεδριακού Κέντρου
Υπόψη Κυρίου Γκιννή
β) **Εμπειρους Σερβιτόρους και Βοηθούς Σερβιτόρων**
Για μερική και συνεχή απασχόληση

Οι ενδιαφερόμενοι μπορούνε να απευθυνθούνε καθημερινά κατά τις ώρες 10.00-14.00
στο Γραφείο Προσωπικού του Ξενοδοχείου

Για περισσότερες πληροφορίες:
Υπόψη κ. Τηλεμάχου
Τηλ.: 22410-25015
Φαξ: 22410-20909
Ξενοδοχείο Sofitel Capsisi
Ιξιά 85100, Ρόδος

QUICK CARWASH
Το νέο πρότυπο πλυντήριο αυτοκινήτων "QUICK CAR WASH"
ΖΗΤΑ
προσωπικό για τα κάτωθι τμήματα
• Υπαλλήλους για τον καθαρισμό αυτοκινήτων
• Υπαλλήλους ταμείου με καλή γνώση Η/Υ και της Αγγλικής γλώσσας
Το "QUICK CAR WASH" προσφέρει άριστο εργασιακό περιβάλλον, προοπτικές εξέλιξης και συνεχές ωράριο.
Δεκτές αιτήσεις με φωτογραφία,
ώρες λειτουργίας του πλυντηρίου 08.00-17.00

ΖΗΤΟΥΝΤΑΙ
ΚΟΠΕΛΕΣ με γνώσεις αγγλικής γλώσσας για να εργαστούν ως πωλήτριες σε πιτσαρία καθώς επίσης και **ΒΟΗΘΟΙ ΠΙΤΣΑΔΟΡΟΥ.**
Πληρ. στα τηλ. 2241073990 και 2241022824

Από παιδικό σταθμό
ΖΗΤΕΙΤΑΙ
νηπιαγωγός
Πληρ. τηλ. 2241039339 8 π.μ.-6 μ.μ.

ΒΟΥΛΓΑΡΗ
ΒΙΟΜΗΧΑΝΙΑ ΑΠΟΔΑΝΤΙΚΩΝ
ΖΗΤΟΥΝΤΑΙ
από βιομηχανία τροφίμων
Για το τμήμα διανομών οδηγοί απόφοιτοι Λυκείου. Δίπλωμα Β' ή Γ' κατηγορίας έως 35 ετών.
Προσφέρονται: Μισθός - bonus - μόνιμη απασχόληση.
Πληρ.τ ηλ. 2241033647, 8 π.μ.-3 μ.μ.

ΖΗΤΟΥΝΤΑΙ
άμεσα **διανομείς** για μόνιμη πρωινή απασχόληση σε φαρμακαποθήκη.
Απαιτούμενα προσόντα:
- Ελληνική υπηκοότητα
- Ηλικία 20-28 ετών
- Απολυτήριο στρατού
- Απολυτήριο Γυμνασίου ή Λυκείου
- Δίπλωμα μοτοποδηλάτου και αυτοκινήτου

Οι ενδιαφερόμενοι να απευθυνθούν από Δευτέρα έως Παρασκευή και ώρες 08.00-12.00 π.μ. στον κ. Κώστα στην διεύθυνση: MEDIQUICK A.E. Μάρκου Μαλλιαράκη 22 Ρόδος (πάροδος Καναδά).

ΟΙΝΟΘΗΚΗ ΕΜΕΡΥ
Η ΕΜΕΡΥ Α.Β.Ε.
Η μεγαλύτερη ιδιωτική εταίρεια οίνων και ποτών λόγω της ταχύτατης ανάπτυξης με νέα προϊόντα και περιοχές ενδιαφέρεται να απασχολήσει την εξής ειδικότητα:

• ***Οδηγό- πωλητή (Πωλήσεις επί αυτοκινήτου)***

Απαιτούμενα προσόντα:
- Απόφοιτος Λυκείου ή Τ.Ε.Ε.
- Εμπειρία στον κλάδο των πωλήσεων, επιθυμητή
- Δίπλωμα οδήγησης (δίπλωμα Γ' κατηγορίας)

Μισθός αναλόγως προσόντων και ποσοστά.

Μπορείτε να αποστείλετε βιογραφικό με φωτογραφία στην διεύθυνση Κολοκοτρώνη 8 - Ρόδος - 85100
Τηλέφωνα για πληροφορίες: (22410)29111-2-3

ΖΗΤΕΙΤΑΙ
ΥΠΑΛΛΗΛΟΣ
— απαιτείται γνώση χειρισμού Η/Υ (MS Office)
— γνώσεις γερμανικής γλώσσας.
Πληρ. στα τηλ. 2241077803, 29802 και 6937282111

ΑΠΟ ΜΕΓΑΛΗ ΕΤΑΙΡΕΙΑ ΕΝΟΙΚΙΑΣΕΩΝ ΑΥΤΟΚΙΝΗΤΩΝ
ΖΗΤΕΙΤΑΙ
ΑΤΟΜΟ για πλήρη εποχιακή απασχόληση με καθήκοντα πλύστη αυτοκινήτων.
Πληροφορίες στο τηλ. 22410-91700 από 08.00 έως 21.00.

ΓΕΝΙΚΗ ΤΕΧΝΙΚΗ Α.Ε.
ΖΗΤΕΙΤΑΙ
ΛΟΓΙΣΤΗΣ
Προκειμένου να υποστηρίξει τις κεντρικές οικονομικές υπηρεσίες της εταιρείας.
Απαραίτητες προϋποθέσεις η πολύ καλή γνώση εργατικής νομοθεσίας Κ.Β.Σ. και η εμπειρία σε Μηχανογραφημένη λογιστική και σε μισθοδοσία προσωπικού, κατά προτίμηση σε προγράμματα UNISOFT (KEFALAIO-PAYROLL).
Η προϋπηρεσία σε Τεχνική - Λατομική Επιχείρηση και οι γνώσεις αποθήκης - διακίνησης υλικών αποτελούν επιπλέον προσόντα για τη συγκεκριμένη θέση.
Παρέχονται ικανοποιητικές αποδοχές, καλές συνθήκες εργασίες και προοπτικές σταδιοδρομίας σε έναν διαρκώς ανερχόμενο όμιλο εταιρειών.

Βιογραφικά σημειώματα θα παραδίδονται ή θα στέλνονται στην ταχυδρομική Διεύθυνση
ΓΕΝΙΚΗ ΤΕΧΝΙΚΗ Α.Ε.
Για Οικονομικό Τμήμα (υπόψη κ. Νταβέλη Παναγιώτη)
Αρκαδίου 2, Τ.Κ. 85100 Ρόδος
Τηλ. επικοινωνίας 2241022186, 6945333461

εργασιες

συνέχεια από την προηγούμενη

ΑΤΟΜΟ να εργασθεί σε οβελιστήριο στην Ιαλυσό για 4 ώρες το απόγευμα, όχι αλλοδαποί. Πληρ. τηλ. (22410)92597, 90911, απόγευμα 2241090562 AZ51670

Από γυμναστήριο **ΖΗΤΕΙΤΑΙ** γυμναστής και φυσικοθεραπευτής για μερική ή πλήρη απασχόληση. Πληρ. τηλ. 2241073712 AZ51671

ΚΟΠΕΛΑ για να εργασθεί σαν υπάλληλος γραφείου έως 35 ετών για πλήρη ή μερική απασχόληση με γνώσεις Αγγλικών και M/S OFFICE. Πληρ. τηλ. 2241073712 AZ51669

ΥΠΑΛΛΗΛΟΣ για ενοικιαστήριο αυτοκινήτων και μοτοποδηλάτων. Πληρ. τηλ. (22440)48158, 48119, 6945029609 AZ51666

ΖΗΤΕΙΤΑΙ κυρία με πείρα (Ελληνίδα) για να προσέχει ένα μωρό 6 μηνών στο σπίτι του. Πληρ. τηλ. 6947897175 AZ51665

ΜΠΟΥΦΕΤΖΗΣ για πρωινή εργασία σε καφέ στην Λίνδο. Πληρ. τηλ. επικοινωνίας 6944636064. AZ51660

ΚΟΠΕΛΕΣ ΓΙΑ ΠΡΩΙΝΗ ΗΜΙΑΠΑΣΧΟΛΗΣΗ (8 Π.Μ.-11 Π.Μ.) ΑΠΟ ΤΟ SAIL IN CAFE. ΠΛΗΡ. ΤΗΛ. 30255, 6 Μ.Μ.-10 Μ.Μ. ΠΖ51659

ΓΥΜΝΑΣΤΡΙΕΣ-ΓΥΜΝΑΣΤΕΣ μασέρ από γυμναστήριο. Πληρ. τηλ. 2241062481. AZ51658

ΠΩΛΗΤΗΣ από εταιρεία καθαριστικών για την στελέχωση στο τμήμα πωλήσεων. Απαιτείται δίπλωμα Β' κατηγορίας. Πληρ. τηλ. 6978895213. AZ51650

ΚΟΠΕΛΑ για καφενείο-καφετέρια, εντός Ρόδου. Πληρ. τηλ. 22410 26504. AZ51649

ΤΟ PRINT HOUSE ΖΗΤΑΕΙ ΝΕΟΥΣ ΚΑΙ ΝΕΕΣ ΠΟΥ ΕΙΝΑΙ ΠΡΟΘΥΜΟΙ ΝΑ ΕΚΠΑΙΔΕΥΤΟΥΝ ΣΤΟ ΧΩΡΟ ΤΩΝ ΓΡΑΦΙΚΩΝ ΤΕΧΝΩΝ ΜΕ ΠΡΟΟΠΤΙΚΗ ΠΛΗΡΗ ΚΑΙ ΜΟΝΙΜΗ ΑΠΑΣΧΟΛΗΣΗ. ΠΛΗΡ. ΣΤΑ ΤΗΛ. 22410 60929 ΑΠΟ 9 Π.Μ. - 9 Μ.Μ. ΠΖ51646

ΠΩΛΗΤΡΙΑ ΠΕΠΕΙΡΑΜΕΝΗ ΓΙΑ ΜΕΡΙΚΗ ΑΠΑΣΧΟΛΗΣΗ ΣΕ ΚΑΤΑΣΤΗΜΑ ΝΥΦΙΚΩΝ ΕΝΤΟΣ ΠΟΛΕΩΣ ΡΟΔΟΥ. ΕΠΙΘΥΜΗΤΕΣ ΓΝΩΣΕΙΣ ΜΟΔΙΣΤΡΙΚΗΣ. ΤΗΛ. 2241037950 κ. ΚΟΛΙΟΠΟΥΛΟ. ΠΖ51647

ΖΗΤΕΙΤΑΙ δεσποινίς ή κυρία να εργαστεί σε κατάστημα γυναικείων αξεσουάρ στο κέντρο της πόλης. Πληρ. τηλ. 2241078289 AZ51633

ΖΗΤΕΙΤΑΙ Α) ΚΟΠΕΛΑ ΜΕ ΓΝΩΣΕΙΣ ΑΓΓΛΙΚΗΣ ΓΙΑ ΝΑ ΕΡΓΑΣΘΕΙ ΣΕ ΓΥΡΑΔΙΚΟ 4-5 ΩΡΕΣ, Β) ΓΥΝΑΙΚΑ ΓΙΑ ΚΑΝΤΙΝΑ - ΛΑΝΤΖΑ ΣΕ ΕΣΤΙΑΤΟΡΙΟ, Γ) FINNISH SPEAKING WOMAN TO WORK AS WAITRESS IN A RESTAURANT. ΠΛΗΡ. ΤΗΛ. 6936538366 ΠΖ51685

ΕΤΑΙΡΕΙΑ ΕΝΟΙΚ/ΣΕΩΣ ΑΥΤ/ΤΩΝ ΖΗΤΑΕΙ ΠΡΟΣΩΠΙΚΟ ΓΡΑΦΕΙΟΥ ΓΙΑ ΤΟ ΑΕΡΟΔΡΟΜΙΟ ΤΗΣ ΡΟΔΟΥ. ΑΠΑΡΑΙΤΗΤΑ: ΠΟΛΥ ΚΑΛΗ ΓΝΩΣΗ ΤΟΥΛΑΧΙΣΤΟΝ ΑΓΓΛΙΚΩΝ ΚΑΙ ΔΙΠΛΩΜΑ ΑΥΤΟΚΙΝΗΤΟΥ. ΠΛΗΡ. ΤΗΛ. 2241081800 ΠΖ51636

ΖΗΤΟΥΝΤΑΙ πωλήτριες για τουριστικό κατάστημα στην περιοχή Νεοχωρίου, συνεχές ωράριο, απαραίτητες ξένες γλώσσες Αγγλικά ή Γερμανικά, Φιλανδικά ή Σουηδικά. Πληρ. τηλ. (22410)30869, 39384 AZ51634

ΖΗΤΕΙΤΑΙ πωλητής ή πωλήτρια κατά προτίμηση πεπειραμένος-η για να εργαστει σε χρυσοχοείο εντός ξενοδοχείου Α' κατηγορίας στο Φαληράκι. Πληρ. τηλ. 2241027104 AZ51631

ΖΗΤΕΙΤΑΙ νεαρός για να εργαστεί σε τουριστικό κατάστημα στην Παλιά Πόλη. Θα εκτιμηθεί μισθολογική προϋπηρεσία και γνώσεις ξένων γλωσσών, Αγγλικά, Γερμανικά κ.ά. Πληρ. τηλ. 6977886802 AZ51616

ΖΗΤΟΥΝΤΑΙ ψήστες, άτομα για delivery και σερβιτόρα για γυράδικο στο κέντρο της πόλης. Πληρ. τηλ. 2241070520 AZ51635

ΖΗΤΟΥΝΤΑΙ καθαρίστριες για εργασία στο Αεροδρόμιο Ρόδου. Πληρ. τηλ. 6944534366, 6946514943, 2241088798 AZ51630

ΖΗΤΟΥΝΤΑΙ κοπέλες για να εργασθούν σε mini market στην Π. Πόλη που να γνωρίζουν αγγλικά τουλάχιστον. Πληρ. τηλ. 6936699602 AZ51629

ΖΗΤΕΙΤΑΙ κοπέλα εμφανίσιμη να εργασθεί σε INTERNET CAFE. Μισθός ικανοποιητικός, ασφάλεια και bonus. Πληρ. τηλ. 6936699602 AZ51628

WORKERS wanted for snack - bar in Pefkos, Lindos. E.U. civilians only. Tel. 6973537527 (office hours) AZ51624

ΖΗΤΕΙΤΑΙ φούρναρης με νυκτερινό ωράριο για να εργασθεί στον Σουηδικό φούρνο GREAKLAND επί της Ιωνος Δραγούμη 14. Πληρ. εντός κ. Κυριάκο AZ51619

Από εταιρεία ταχυμεταφορών **ΖΗΤΕΙΤΑΙ** οδηγός με δίπλωμα αυτοκινήτου και μηχανής για πλήρη απασχόληση. Πληρ. τηλ. 2241028866 AZ51617

GIRL WANTED to work in cafe bar ROLOI. Must know English & German. Tel. 2241075375 AZ51612

Από την εταιρεία Μ. Ι. Κεσίδη & Σία **ΖΗΤΟΥΝΤΑΙ** νέα με δίπλωμα οδηγού και νέος με επαγγελματικό δίπλωμα οδηγού αυτοκινήτου. Πληρ. κ. Γιάννη τηλ. 2241073382 AZ51613

ΚΟΠΕΛΑ ζητείται για να δουλέψει στο καφε μπαρ ROLOI. Πρέπει να γνωρίζει Αγγλικά και Γερμανικά. Πληρ. τηλ. 241075375 AZ51611

ΖΗΤΟΥΝΤΑΙ τεχνίτες σοβατζήδες και πεπειραμένος κηπουρός για να ασχολείται δύο φορές την εβδομάδα. Πληρ. τηλ. 2241066698 και 2241067461 από τις 08.30-14.30 AZ51608

ΖΗΤΕΙΤΑΙ ψυκτικός (για μόνιμη ή μερική απασχόληση). Πληρ. κος Νίκος τηλ. 6947823891 AZ51597

Από την Βιομηχανική και Εμπορική Εταιρεία
ΒΑΠ Π. ΚΟΥΓΙΟΣ ΑΒΕΕ
ΖΗΤΟΥΝΤΑΙ

Οδηγοί - πωλητές. Απαραίτητο Επαγγελματικό δίπλωμα Γ κατηγορίας.

Ο ιδανικός υποψήφιος πρέπει να πληρεί τα κάτωθι:
Α. Ελληνας πολίτης
Β. Ηλικία μέχρι 35 ετών
Γ. Προϋπηρεσία στις πωλήσεις θα ληφθεί υπ' όψιν.

Αποδοχές ικανοποιητικές, bonus, σύγχρονο περιβάλλον εργασίας και προοπτικές εξελίξης στον χώρο των πωλήσεων.

Οι ενδιαφερόμενοι καλούνται να επικοινωνήσουν στο **2241061434**, με την κ. Παπανδρέου από τις 09.00 μέχρι 15.00

Από ξενοδοχειακή μονάδα στο κέντρο της πόλης
ΖΗΤΕΙΤΑΙ
υπάλληλος μπαρ, άνδρας ή γυναίκα
Πληρ. κ. Ζερβό τηλ. 2241034636, 2241030577

ΖΗΤΟΥΝΤΑΙ

από την εταιρία ΤΡΟΦΟΔΟΤΙΚΗ ΡΟΔΟΥ

α) ΠΩΛΗΤΗΣ με εμπειρία στο χώρο των τροφίμων. Μισθός ικανοποιητικός.
2) ΟΔΗΓΟΣ κάτοχος διπλώματος Γ' επαγγελματικής κατηγορίας. Μισθός ικανοποιητικός

Αιτήσεις γίνονται δεκτές στην έδρα της εταιρίας καθημερινά από τις 08.00 ως τις 15.00.
ΤΡΟΦΟΔΟΤΙΚΗ ΡΟΔΟΥ: 6ο χλμ. Ρόδου-Λίνδου
τηλ. (22410)68111-64440

ΖΗΤΕΙΤΑΙ ΟΔΗΓΟΣ
Με δίπλωμα Γ' κατηγορίας
από την
ΟΚ SERVICES ΕΠΕ
ΜΙΑ ΑΠΟ ΤΙΣ ΜΕΓΑΛΥΤΕΡΕΣ ΕΤΑΙΡΕΙΕΣ ΤΗΣ ΡΟΔΟΥ ΣΤΟΝ ΧΩΡΟ ΤΗΣ ΜΠΥΡΑΣ, ΤΟΥ CIDER ΚΑΙ ΤΩΝ ΑΛΚΟΟΛΟΥΧΩΝ ΠΟΤΩΝ

Οι υποψήφιοι πρέπει να διαθέτουν:
- Απολυτήριο τουλάχιστον Γυμνασίου
- Δίπλωμα Γ' κατηγορίας
- Θέληση και δυνατότητα να εργασθούν με ελεύθερο ωράριο
- Απολυτήριο στρατού

Παρακαλούμε επικοινωνήστε με τον κ. **Βουλγαρίδη** στα τηλέφωνα **2241066227 ή 2241066228 από 08.00-11.00 καθημερινά**

DIESEL
ΖΗΤΟΥΝΤΑΙ ΠΩΛΗΤΡΙΕΣ
Ηρώων Πολυτεχνείου 28
Πληρ. τηλ. 2241034314

ΖΗΤΟΥΝΤΑΙ

κοπέλες για ταμείο και ψυγείο αλλαντικών με γνώσεις αγγλικών για να εργασθούν σε σούπερ μάρκετ. Επίσης ζητείται αποθηκάριος.
Δωδεκάμηνη απασχόληση. Απαραίτητη προϋπηρεσία.
Πληρ. τηλ. 2241087982 κ. Γιάννη ώρες 9 π.μ.-1 μ.μ.

Από την εταιρεία **Ξενάκης Ηλεκτρόκοσμος**
ΖΗΤΕΙΤΑΙ
Ατομο έως 35 ετών, με δίπλωμα Γ κατηγορίας, για το τμήμα μεταφορών και αποθήκης
Πληρ. τηλ. 2241026597 (εσωτερικό: 23)

ΑΠΟΚΛΕΙΣΤΙΚΗ ΔΙΑΘΕΣΗ

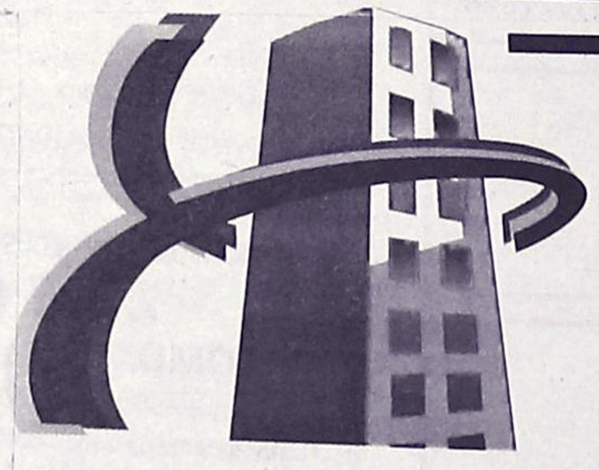

ευσταθίου
ΕΥΡΩΚΤΗΜΑΤΙΚΗ
ΚΤΗΜΑΤΟΜΕΣΙΤΙΚΟ ΓΡΑΦΕΙΟ

Αποκτήστε οικόπεδα στην Ιαλυσό ενταγμένα στο σχεδιο πόλεως έτοιμα για οικοδόμηση

1.	Οικόπ. επιφ.	325 τ.μ.	αξίας	82.171 €
2.	»	329 τ.μ.	»	85.106 €
3.	»	326 τ.μ.	»	79.236 €
4.	»	320 τ.μ.	»	SOLD
5.	»	318 τ.μ.	»	SOLD
6.	»	314 τ.μ.	»	76.303 €

- Με 100% δυνατότητα οικοδόμησης (ΣΔ=1)
- Δίπλα από χώρους πράσινου

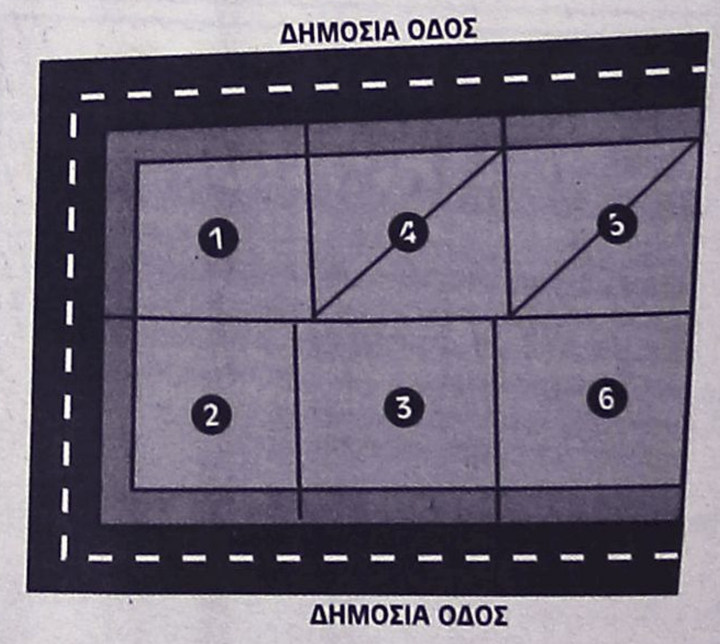

ΕΘΝ. ΑΝΤΙΣΤΑΣΗΣ 83 - ΤΗΛ. 22410 73819, 74917 - FAX: 22410 38641
ΚΙΝ. 6944 374546, 6945 292030 - info@euroktimatiki.gr

η ακίνητη αξία σας!

εργασιες

συνέχεια από την προηγούμενη

ΖΗΤΟΥΝΤΑΙ: α) εμφανίσιμη κοπέλα για σέρβις σε μπαρ ρέστοραν που να μιλά Αγγλικά και β) κυρία που να γνωρίζει από κουζίνα στην Ιαλυσό. Ώρες εργασιας 4.30-11μ.μ. Πληρ. τηλ. 6947730991 AZ51604

ΖΗΤΕΙΤΑΙ ΝΥΚΤΕΡΙΝΟΣ ΓΙΑ ΜΙΚΡΟ ΞΕΝΟΔΟΧΕΙΟ ΕΝΤΟΣ ΠΟΛΗΣ ΡΟΔΟΥ. ΠΛΗΡ. ΤΗΛ. 6974509101 ΠΖ51622

ΞΕΝΟΔΟΧΕΙΟ Γ' ΚΑΤΗΓΟΡΙΑΣ ΣΤΟ ΦΑΛΗΡΑΚΙ ΖΗΤΕΙ ΔΙΕΥΘΥΝΤΗ. ΠΛΗΡ. ΤΗΛ. 2241085365 ΚΑΙ 6946082738 ΠΖ51596

ΖΗΤΕΙΤΑΙ ΔΕΣΠΟΙΝΙΣ 'Η ΚΥΡΙΑ ΝΑ ΕΡΓΑΣΘΕΙ ΣΕ ΤΟΥΡΙΣΤΙΚΟ ΚΑΤΑΣΤΗΜΑ ΣΤΗΝ ΠΕΡΙΟΧΗ ΠΕΥΚΟΛΙΝΔΟΥ. ΩΡΑΡΙΟ ΣΥΝΕΧΕΣ. ΑΠΑΡΑΙΤΗΤΑ ΝΑ ΜΙΛΑ ΕΛΛΗΝΙΚΑ- ΑΓΓΛΙΚΑ. ΠΛΗΡ. ΤΗΛ. 2244048074, 2244029308, ΚΙΝ. 6944395913 ΠΖ51599

FINNISH. Swedish, Danish, German speaking person wanted for an office job. Fluent English required. Please call for more information and interview. Phone 2241096210 AZ51594

ΖΗΤΕΙΤΑΙ ΟΔΗΓΟΣ ΜΕ ΔΙΠΛΩΜΑ 5ΗΣ ΚΑΤΗΓΟΡΙΑΣ ΚΑΙ ΕΜΠΕΙΡΙΑ ΣΤΗΝ ΡΥΜΟΥΛΚΗΣΗ ΣΥΡΟΜΕΝΩΝ ΚΑΙ ΕΠΙΚΑΘΗΜΕΝΩΝ. ΠΛΗΡ. ΤΗΛ. 2103478517-21, 6936576364 (κ. ΚΑΣΣΟΥΔΑΚΗ) ΠΖ51601

ΖΗΤΟΥΝΤΑΙ πωλήτρια ή πωλητής σε τουριστικό κατάστημα Σωκράτους 92. Πληρ. τηλ. 2241035556 AZ51598

ΖΗΤΕΙΤΑΙ πιτσαδόρος για απογευματινή απασχόληση και πωλήτρια έως 30 ετών. Πληρ. τηλ. (22410)69470, 77270 κ. Χρήστο. AZ51593

ΖΗΤΕΙΤΑΙ διανομέας με δίπλωμα μοτοσικλέτας για πρωινή απασχόληση 12-6 μ.μ. από το εστιατόριο-πιτσαρία ΡΟΜΕΟ στην Παλιά Πόλη. Πληρ. τηλ. (22410)74402-25186 AZ51587

ΣΕΡΒΙΤΟΡΟΣ έως 35 ετών για καφετέρια σνακ μπαρ. Πληρ. τηλ. 2241027310 AZ51600

If you are a professional in theater, literaturs, music, art, dance, video, photography, contact us for an appointment at 6972847299. AZ51573

CENTER OF PERFORMING ARTS. If you are a professional and are interested in teaching workshops or conducting seminars in: Music, Theater, Literature, Photography, Video, Art and Dance, please contact us at 6972847299 AZ51569

ΖΗΤΟΥΝΤΑΙ πωλητές- πωλήτριες για πολυκατάστημα ελληνικής καταγωγής. Πληρ. Αιτήσεις fax. 2241022562 AZ51591

ΖΗΤΕΙΤΑΙ υπάλληλος για τουριστικό κατάστημα στο Φαληράκι Ρόδου. Πληρ. τηλ. 2241075336 AZ51581

ΑΝ ΣΚΕΦΤΕΣΤΕ ΣΟΒΑΡΑ ΝΑ ΑΥΞΗΣΕΤΕ ΤΟ ΕΙΣΟΔΗΜΑ ΣΑΣ ΧΩΡΙΣ ΝΑ ΑΦΗΣΕΤΕ ΤΗΝ ΕΡΓΑΣΙΑ ΣΑΣ, ΤΗΛΕΦΩΝΗΣΤΕ ΣΤΟ 69914 72583 ΑΠΟΓΕΥΜΑΤΙΝΕΣ ΩΡΕΣ 'Η ΕΠΙΣΚΕΦΘΕΙΤΕ ΤΟ www.successin.com ΠΖ51570

ΖΗΤΟΥΝΤΑΙ

ΠΩΛΗΤΡΙΕΣ για τουριστικό κατάστημα εντός πόλεως. Ωράριο συνεχές. Μισθός 740 € (252.000) καθαρά.

Πληρ. τηλ. (22410) 25936

"ΕΘΝΙΚΗ ΑΣΦΑΛΙΣΤΙΚΗ"
ΓΡΑΦΕΙΟ ΠΩΛΗΣΕΩΝ ΡΟΔΟΥ
ΣΟΦ. ΒΕΝΙΖΕΛΟΥ 1, ΡΟΔΟΣ
ΤΗΛ. 2241038338, 36274, 34586

ΠΡΟΣΚΛΗΣΗ ΓΙΑ ΣΥΝΕΡΓΑΣΙΑ

- Σε νέους και νέες που θέλουν να ξεκινήσουν το επικερδές επάγγελμα του Ασφαλιστικού συμβούλου
- Σε επαγγελματίες Ασφαλιστικούς και Χρηματοοικονομικούς συμβούλους
- Σε επαγγελματίες που τους ενδιαφέρει η καριέρα του "MANAGER" Ασφαλιστικών Συμβούλων στην ΕΘΝΙΚΗ ΑΣΦΑΛΙΣΤΙΚΗ

ΠΡΟΣΦΕΡΟΥΜΕ

- Σταθερή μηνιαία αμοιβή (μισθός) για νέους συνεργάτες
- Σύγχρονα ασφαλιστικά και χρηματοοικονομικά προϊόντα του ομίλου της "ΕΘΝΙΚΗΣ ΤΡΑΠΕΖΑΣ"
- Τα καλύτερα πακέτα αμοιβών
- Μεγάλες προοπτικές εξέλιξης
- Προγράμματα συνεχούς εκπαίδευσης

✓ ΣΤΑΔΙΟΔΡΟΜΗΣΤΕ ΣΤΗΝ ΕΘΝΙΚΗ
✓ ΕΛΑΤΕ ΣΤΟΝ ΚΥΚΛΟ ΤΗΣ ΕΘΝΙΚΗΣ

Για πληροφορίες
Μαστρονικήτας Γεώργιος

Από την εταιρεία CATERPLUS

ΖΗΤΟΥΝΤΑΙ

οδηγοί για διανομές τροφίμων από 30-35 ετών. Τυχόν προϋπηρεσία θα θεωρηθεί επιπλέον προσόν. Δίπλωμα Γ' κατηγορίας. Υπόψη κου Μαρινάκη.
Πληρ. τηλ. (22410)69100-68777

ATMOSFERA

ΕΙΔΗ ΔΙΑΚΟΣΜΗΣΗΣ ΕΣΩΤ. ΧΩΡΟΥ

ΖΗΤΕΙΤΑΙ

Πωλήτρια
Ώρες εργασίας: 09.00-13.00 και 17.00-21.00
Διεύθυνση: Εθνικής Αντίστασης 54 Ρόδος
Τηλέφωνα: 22410-43970-43971

ΑΠΟ ΤΗΝ ΕΤΑΙΡΕΙΑ ΝΙΚΑΣ

ΖΗΤΕΙΤΑΙ

ΟΔΗΓΟΣ - ΔΙΑΝΟΜΕΑΣ
κάτοχος διπλώματος γ' επαγγελματικής κατηγορίας (ηλικίας έως 35 ετών).
Πληρ. τηλ. (22410)87650

Από τουριστικό κατάστημα στην Παλιά Πόλη & παραλία Ιαλυσού

ΖΗΤΟΥΝΤΑΙ

Κοπέλες για να εργαστούν ως πωλήτριες
Απαραίτητα προσόντα:

- Ηλικία από 23 έως 40 ετων
- Γνώση της Αγγλικής καθώς και επιπλέον γλωσσών θα εκτιμηθούν
- Τυχόν προϋπηρεσία θα ληφθεί υπ' όψιν.

Μισθός και ποσοστά αναλόγως προσόντων.
Πληροφορίες τηλ. (22410)38650/38990 από 10.00-15.00
Αποστείλατε βιογραφικό σημείωμα στο fax: **(22410)38785**

Η εταιρεία ενοικιάσεων αυτοκινήτων **SIXT**

ΖΗΤΑ

υπάλληλο για να εργαστεί στο γραφείο του αεροδρομίου
Πληρ. τηλ. 2241065610 (από 11.00-14.00)

ΖΗΤΟΥΝΤΑΙ

ΠΩΛΗΤΡΙΕΣ
για καταστήματα εντός πόλεως
Πληρ. τηλ. (22410)74443

Από αλυσίδα καταστημάτων γρήγορης εστίασης

ΖΗΤΟΥΝΤΑΙ

- Ατομο για το ταμπλό
- Κόφτης (με αξιόλογη εμπειρία)
- Βοηθός ψήστη
- Οδηγοί delivery

Πληροφορίες τηλ. (22410)33969 (8.30-16.00)

ΑΠΟ ΤΟ **ΤΟΥΡΙΣΤΙΚΟ ΓΡΑΦΕΙΟ MERIDIAN**

ΖΗΤΕΙΤΑΙ

ΥΠΑΛΛΗΛΟΣ

Απαιτούμενα προσόντα: Γνώση Η/Υ, πολύ καλή γνώση της Γαλλικής γλώσσας και Αγγλικής ή Ιταλικής.
Οι ενδιαφερόμενοι μπορούν να επικοινωνήσουν καθημερινώς με το γραφείο μας, 28ης Οκτωβρίου 16 με τον κ. Σταματάκη,

τηλ. **22410-75080/3**

ΞΕΝΟΔΟΧΕΙΟ ΚΟΛΥΜΠΙΑ ΜΠΗΤΣ

ΖΗΤΟΥΝΤΑΙ

- Βοηθός Λογιστή
- Βοηθός καφετέριας
- Καμαριέρες

Αιτήσεις 10.00-12.00, τηλ. **(22410)56247**

ΕΠΙΧΕΙΡΗΣΗ ΕΜΠΟΡΙΑΣ & ΕΓΚΑΤΑΣΤΑΣΕΩΝ ΚΛΙΜΑΤΙΣΜΟΥ

ΖΗΤΕΙ

ΤΕΧΝΙΚΟ ΕΓΚΑΤΑΣΤΑΣΕΩΝ
με ανάλογη προϋπηρεσία στον κλιματισμό (ψύξη, θέρμανση).
Πληροφορίες & υποβολή βιογραφικού στην διεύθυνση
Π. Κανελλοπούλου 3 Ρόδος Τ.Κ. 85100
Τηλ. 22410 27200-22410 31064

Από το ΥΠΕΡΜΑΡΚΕΤ ΣΠΑΝΟΣ

ΖΗΤΕΙΤΑΙ

Πεπειραμένος **ΚΡΕΟΠΩΛΗΣ** για το υποκατάστημα της Λέρου με μισθό ικανοποιητικό. Αιτήσεις γίνονται δεκτές στην γραμματεία του καταστήματος από τις 09.00 μέχρι τις 15.00 καθημερινώς

ΡΟΔΙΑΚΗ ΚΤΗΜΑΤΙΚΗ

ΣΥΜΒΟΥΛΟΙ & ΕΚΤΙΜΗΤΕΣ ΑΚΙΝΗΤΩΝ — ΚΤΗΜΑΤΟΜΕΣΙΤΙΚΟ ΓΡΑΦΕΙΟ από το 1983

ΠΩΛΟΥΝΤΑΙ ΜΟΝΟΚΑΤΟΙΚΙΕΣ ΣΤΟΥΣ ΤΡΕΙΣ



ΣΕ ΜΠΕΤΑ ΑΠΟ 105.000 ΕΥΡΩ

ΑΝΕΣΤΗΣ & ΣΑΒΒΑΣ ΣΑΒΒΑΪΔΗΣ

τηλ: 2241-026281 κιν : 6944-421015 & 6944-243452

εργασιες

συνέχεια από την προηγούμενη

ΠΩΛΗΤΡΙΑ από τον Σουηδικό Φούρνο Ι. Δραγούμη 14. Πληρ. εντός κ. Κυριάκο. AZ51568

ΑΠΟ ΑΣΦΑΛΙΣΤΙΚΟ ΓΡΑΦΕΙΟ ΖΗΤΕΙΤΑΙ ΚΟΠΕΛΑ ΑΝΩ ΤΩΝ 26 ΕΤΩΝ ΜΕ ΓΝΩΣΕΙΣ Η/Υ ΓΙΑ ΤΗ ΘΕΣΗ ΤΗΣ ΓΡΑΜΜΑΤΕΑΣ. ΑΠΑΡΑΙΤΗΤΟ ΒΙΟΓΡΑΦΙΚΟ. ΠΛΗΡ. ΤΗΛ. 2241026722 ΩΡΕΣ 09.00-14.00 ΧΠΖ174

ΖΗΤΕΙΤΑΙ ΟΔΗΓΟΣ ΠΩΛΗΤΗΣ ΜΕ ΕΠΑΓΓΕΛΜΑΤΙΚΗ ΑΔΕΙΑ ΟΔΗΓΗΣΗΣ Γ' ΚΑΤΗΓΟΡΙΑΣ ΓΙΑ ΚΑΤΕΨΥΓΜΕΝΑ ΠΡΟΪΟΝΤΑ. ΘΑ *ΠΡΟΤΙΜΗΘΕΙ Ο ΕΧΩΝ ΓΝΩΣΕΙΣ ΣΤΟ ΕΙΔΟΣ.* ΠΛΗΡ. ΤΗΛ. 2241069441, 6944732168 ΠΖ51488

ΖΗΤΟΥΝΤΑΙ σερβιτόρες για cafe bar στην Π. Πόλη. Πληρ. τηλ. 6942408655 AZ51494

ΠΑΡΑΛΙΑΚΗ ΚΑΦΕΤΕΡΙΑ ΖΗΤΑ μπάρμαν με γνώσεις καφέ ή κοκτέιλ καθώς και κοπέλες για σέρβις. Πληρ. τηλ. 2241033109 AZ51558

ΖΗΤΕΙΤΑΙ άνδρας για απογευματινή εργασία. Για μεταφορά και συναρμολόγηση επίπλων με δίπλωμα Γ' κατηγορίας. Πληρ. τηλ. 2241021087 ώρες καταστημάτων. AZ51528

ΖΗΤΕΙΤΑΙ υπάλληλος για ενοικιάσεις μοτοσικλετών με δίπλωμα μοτοσικλέτας και αυτοκινήτου επί της 28ης Οκτωβρίου 80 "Rent a Harley". Πληρ. τηλ. 2241074925, 6974128549 AZ51506

ΖΗΤΕΙΤΑΙ κύριος να ομιλεί την Γερμανική για να εργασθεί σε χρυσοχοείο στην Π. Πόλη. Οροι ικανοποιητικοί. Πληρ. τηλ. 2241030634, 6973249616 AZ51519

ΖΗΤΕΙΤΑΙ από καφέ-,μπαρ στη Ρόδο κοπέλα εμφανίσιμη για εργασία. Πληρ. τηλ. 221074925 από 09.00-13.00 και από 18.00-21.00 AZ51505

ΖΗΤΟΥΝΤΑΙ γυναίκες για bar και barwoman. Πληρ. τηλ. (22410)83298, 81194 κ. Βασίλη AZ51502

ΚΟΠΕΛΑ εργατική, ομιλητική, ανεξάρτητη, χωρίς περιορισμούς, για διάφορες βοηθητικές εργασίες, σε θέατρο, περιοδείες στα νησιά. Μισθός 650 ευρώ. Πληρ. τηλ. 6976031140 AZ51398

ΖΗΤΩ ΑΜΕΣΑ 10 ΑΤΟΜΑ έντιμα και δυναμικά για επικερδέστατη συνεργασία, μηνιαίως 1.000-4.500 ευρώ, ημιαπασχόληση ή πλήρης απασχόληση. Πληρ. τηλ. 6947276701, κα Αλεξίου. AZ51417

ΖΗΤΕΙΤΑΙ εμφανίσιμη κοπέλα Ελληνίδα να γνωρίζει Αγγλικά για καφετέρια στην Κάλαθο. Πληρ. τηλ. 6973787582 AZ51466

ΖΗΤΕΙΤΑΙ κοπέλα εμφανίσιμη για να εργαστεί σε κατάστημα ηλεκτρονικών παιχνιδιών (VIDEO GAMES) στη Ρόδο και στην Κω. Μισθός ικανοποιητικός και bonus. Πληρ. τηλ. 2241025050, 6945314090 ΧΑΖ481

ΜΠΟΥΦΕΤΖΗΣ έμπειρος (μπαρ, ποτά, παγωτά) από εστιατόριο στην Ιαλυσό. Συνεχές ωράριο από 16.00-00.30. Πληρ. τηλ. 22410 90730-6977655652 AZ51253

Από το πρακτορείο εφημερίδων ζητείται **ΠΩΛΗΤΗΣ/ΟΔΗΓΟΣ** με εμπειρία στις πωλήσεις. Προϋπηρεσία το λιγότερο 2 χρόνια. Για πώληση και διανομή ειδών περιπτέρου. Πληρ. τηλ. (22410)24018 ΧΑΖ172

ΚΥΡΙΕΣ από την πόλη και τα χωριά της Ρόδου για προώθηση επώνυμων λευκών ειδών. Απασχόληση όλο το χρόνο, ελεύθερο ωράριο εργασίας, αμοιβή, ποσοστά, μεγάλη υποστήριξη από την εταιρεία μας. Πληρ. τηλ. (22410) 37384, 6946595500, κ. Γιώργο AZ51401

Η Οδική Βοήθεια Ρόδου HELLAS SERVICE **ΖΗΤΕΙ** συνεργάτες για την στελέχωση του τμήματος πωλήσεων. Απαραίτητα προσόντα: Ικανότητα επικοινωνίας, ευχάριστη προσωπικότητα, δίπλωμα οδήγησης οχήματος, προϋπηρεσία στο χώρο. Προσφέρονται: ανταγωνιστικό πακέτο αποδοχών (μισθός - προμήθεια - bonus), προοπτικές εξέλιξης, εξαιρετικό περιβάλλον εργασίας. Πληρ. Στ. Καζούλη 82, τηλ. (22410)22490 ΧΑΖ252

ΚΟΠΕΛΑ ως βοηθός λογιστή σε εμπορική επιχείρηση. Προϋπηρεσία απαραίτητη, αποστολή βιογραφικό τηλ. και fax (22410) 73335

ΠΩΛΗΤΡΙΑ πεπειραμένη για κατάστημα στην Παλιά Πόλη να μιλά Αγγλικά και Γερμανικά. Πληρ. τηλ. (22410) 39050, ώρες 09.00-14.00. AZ51362

διαφορα

ΦΩΤΟΤΥΠΙΚΟ ΜΗΧΑΝΗΜΑ XEROX ΣΕ ΤΙΜΗ ΕΥΚΑΙΡΙΑΣ ΚΑΙ ΣΕ ΑΡΙΣΤΗ ΚΑΤΑΣΤΑΣΗ. ΠΛΗΡ. ΤΗΛ. 2241031259, 8.30-1.30 ΚΑΙ 5.30-8.30 ΠΔ51682

ΕΥΚΑΙΡΙΑ ΠΩΛΕΙΤΑΙ μηχανή καφέ διπλή αυτόματη μάρκας Bezera, στην τιμή των 1000 ευρώ. Πληρ. τηλ. 2244047278, 6972022726 ΑΔ51691

ΕΞΑΙΡΕΤΙΚΑ ΕΠΕΙΓΟΝ! Λόγω αναχώρησης στο εξωτερικό, πωλούνται, έπιπλα κ.λπ. σε εξευτελιστικές τιμές. Γεώργιος Σκορδίλης, Α. Παναγούλη 99, πληρ. τηλ. 2241038596, κιν. 6932508789. ΑΔ51662

ΚΛΕΙΝΩ ΡΑΝΤΕΒΟΥ για ταρώ-κάρτες-χαρτιά. Λέω τον καφέ κ.ά. Λέω για το παρελθόν, παρόν και το μέλλον. Σε βοηθάω στην λύση των προβλημάτων σου. Για ραντεβού καλέστε: 6947141979. ΑΔ51654

ΠΩΛΕΙΤΑΙ ΕΚΤΑΚΤΩΣ ΕΠΩΝΥΜΗ ΕΠΙΧΕΙΡΗΣΗ ΝΥΦΙΚΩΝ-ΒΑΠΤΙΣΤΙΚΩΝ ΓΙΑ ΠΡΟΣΩΠΙΚΟΥΣ ΛΟΓΟΥΣ ΕΝΤΟΣ ΠΟΛΕΩΣ ΡΟΔΟΥ. ΜΟΝΟ ΣΟΒΑΡΕΣ ΠΡΟΤΑΣΕΙΣ. ΤΗΛ. 6945105073 Κ. ΚΟΛΙΟΠΟΥΛΟ. ΠΔ51648

WANTED

From specialty tourist shops in the Old Town & Ialysos
Respossible girl for the sales with following qualifications
1. Must speak good English, other languages will be appreciated (German, Italian)
2. Previous experience will be considered
Salary and bonus according to qualifications
For more information please contact tel. **(22410)38650/38990**
Send C.V. to the following fax: **(22410)38785**

AM advertising
ΖΗΤΟΥΝΤΑΙ
ΒΟΗΘΟΣ - ΥΠΕΥΘΥΝΟΥ ΠΡΟΜΗΘΕΙΩΝ
• Βασικές γνώσεις Λογιστικής και χρήση Η/Υ (Excel / Word)
• Καλή γνώση Αγγλικών.
ΓΡΑΦΙΣΤΑ
• Δίπλωμα γραφιστικών τεχνών
• Γνώση των προγραμμάτων Quark Xpress, Illustrator, Photoshop σε Macintosh.
• Καλή γνώση Αγγλικών.
Παρακαλούμε τηλεφωνήστε
ώρες γραφείου (9:00 - 17:00) τηλ.: 22410 34745
ή στείλτε βιογραφικά στο:
fax: 22410 29470 / e-mail: amadv@otenet.gr

GRECOTEL
Η GRECOTEL η μεγαλύτερη ξενοδοχειακή αλυσίδα στην Ελλάδα, ζητά για τις δραστηριότητές της:
• στη Ρόδο
ΣΤΕΛΕΧΗ ΟΠΟΥ ΘΑ ΕΠΑΝΔΡΩΣΟΥΝ ΤΟ ΓΡΑΦΕΙΟ ΠΡΟΣΩΠΙΚΟΥ ΚΑΙ ΤΟ ΛΟΓΙΣΤΗΡΙΟ ΜΕ ΣΧΕΤΙΚΗ Ή ΜΗ ΠΡΟΫΠΗΡΕΣΙΑ
Αιτήσεις γίνονται δεκτές στην Διεύθυνση:
GRECOTEL RHODOS ROYAL
Φαληράκι Ρόδος
Υπόψιν: κου Βαλέργα Δημήτρη / Προσωπάρχη
Τηλ.: (22410)85412- Fax: (22410)85091
e-mail: person_rr@rr.grecotel.gr

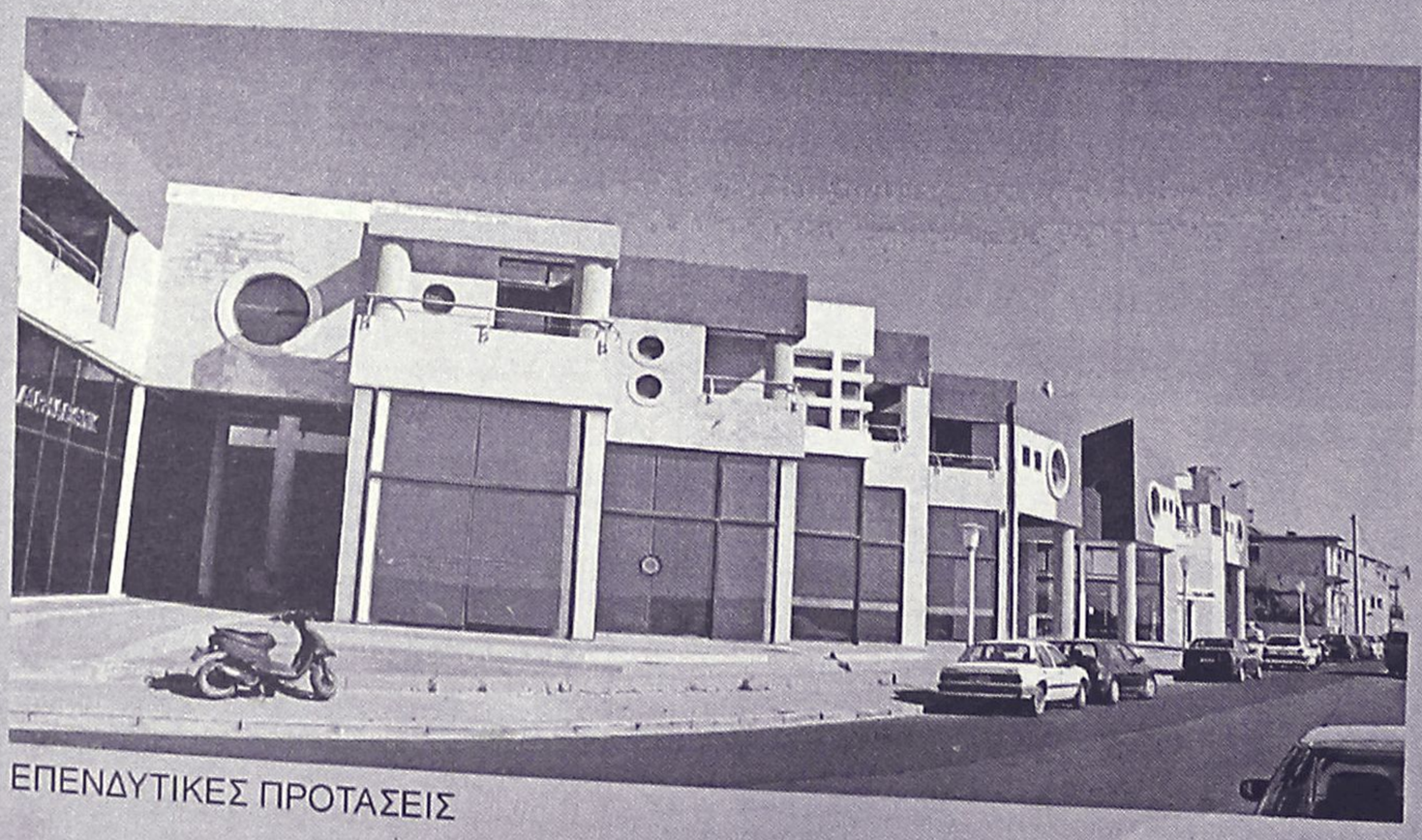

ΕΠΕΝΔΥΤΙΚΕΣ ΠΡΟΤΑΣΕΙΣ
ΡΟΔΙΑΚΗ ΚΤΗΜΑΤΙΚΗ
ΣΥΜΒΟΥΛΟΙ & ΕΚΤΙΜΗΤΕΣ ΑΚΙΝΗΤΩΝ
ΚΤΗΜΑΤΟΜΕΣΙΤΙΚΟ ΓΡΑΦΕΙΟ από το 1983
ΕΝΟΙΚΙΑΖΟΝΤΑΙ
καταστήματα
στο Εμπορικό Κέντρο
Μαλτέζου επί της οδού
Αυστραλίας (έναντι Μαρίνας)
ΑΠΟΚΛΕΙΣΤΙΚΗ ΔΙΑΘΕΣΗ
ΑΝΕΣΤΗΣ & ΣΑΒΒΑΣ ΣΑΒΒΑΪΔΗΣ
τηλ: 2241-26281
κιν: 6944–421015

διαφορα

ΣΧΟΛΗ ΟΔΗΓΩΝ
ΚΟΥΣΗ ΠΑΝΤΕΛΗ

- ΔΙΠΛΩΜΑΤΑ
- ΕΡΑΣΙΤΕΧΝΙΚΑ
- ΕΠΑΓΓΕΛΜΑΤΙΚΑ
- ΜΟΤΟΣΙΚΛΕΤΑΣ
- ΜΑΘΗΜΑΤΑ ΘΕΩΡΗΤΙΚΗΣ ΔΙΔΑΣΚΑΛΙΑΣ



-Επεκτάσεις όλων των κατηγοριών
-Αναθεωρήσεις ληγμένων αδειών
-Μετατροπές ξένων αδειών σε ελληνικές

Οδός Βαλαωρίτου 9
(έναντι HOTEL SEMIRAMIS ΠΙΣΩ ΑΠΟ ΤΟ ΠΑΛΑΙΟ ΝΟΣΟΚΟΜΕΙΟ
e-mail: kousisp@acn.gr

ΕΚΠΑΙΔΕΥΤΙΚΟ ΑΥΤΟΚΙΝΗΤΟ:
TOYOTA YARIS 1300 cc
AIR CONDITIONED
(ΠΡΟΣΟΧΗ): ΜΑΘΗΜΑΤΑ
α. Μοτοσικλέτας μεγάλου κυβισμού από 125 cc έως ανεξαρτήτου
β. Μοτ/τας έως 125 cc
γ. Μοτοποδηλάτου 50 cc
Διαθέτουμε επίσης κι αυτόματες μοτοσικλέτες 125 cc
Πληρ. τηλ.
(22410)29157-73820-94777
ΚΑΙ ΑΝΑ ΠΑΣΑ ΣΤΙΓΜΗ ΣΤΑ ΚΙΝΗΤΑ τηλ.
6944/511313-6944/203343
Στην κατηγορία ανεξαρτήτου κυβισμού η εκπαίδευση γίνεται με μοτοσικλέτα 500 cc
Παραλαβή των μαθητών μας και από τις οικίες τους
"Η σωστή και μεθοδική εκπαίδευση στα σύγχρονα οχήματά μας, βάζει γερά θεμέλια για τη δημιουργία ενός καλού νέου οδηγού"

ΠΡΟΣΟΧΗ
Στη σχολή μας παραδίδονται και μαθήματα θεωρητικής διδασκαλίας

ΠΜ50387

ΕΚΠΑΙΔΕΥΣΗ ΣΤΟΥΣ ΥΠΟΛΟΓΙΣΤΕΣ

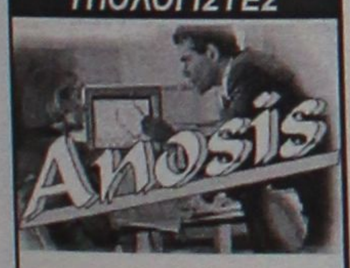

✓ *ΓΙΑ ΑΡΧΑΡΙΟΥΣ*
✓ *ΓΙΑ ΠΡΟΧΩΡΗΜΕΝΟΥΣ*
✓ *ΓΙΑ ΕΤΑΙΡΙΕΣ*

Εύκολα – Γρήγορα - Αποτελεσματικά

- *Ταχύρυθμα σεμινάρια 6 εβδομάδων*
- *Τρίμηνα ή δίμηνα προγράμματα σπουδών για την απόκτηση του Διπλώματος ECDL*
- *Ιδιαίτερα για εξειδικευμένα προγράμματα*
- *Επιδοτούμενα προγράμματα κατάρτισης εργαζομένων*

Στ. Κωτιάδη 64
Τηλ. 22410 78924

συνέχεια από την προηγούμενη

ΠΩΛΟΥΝΤΑΙ ΣΥΝΘΕΤΟ ΣΑΛΟΝΙ-ΤΡΑΠΕΖΑΡΙΑ ΜΕ ΕΞΙ ΚΑΡΕΚΛΕΣ - ΕΠΙΠΛΟ TV-ΕΠΙΠΛΟ Η/Υ ΣΕ ΚΑΛΗ ΚΑΤΑΣΤΑΣΗ, ΜΕΜΟΝΩΜΕΝΑ Ή ΟΛΑ ΜΑΖΙ. ΠΛΗΡ. ΤΗΛ. 2241035857, 6945905950
ΠΔ51640

ΠΩΛΕΙΤΑΙ ΤΑΜΕΙΑΚΗ ΜΗΧΑΝΗ INTRAKOM CR 703 ΣΧΕΔΟΝ ΚΑΙΝΟΥΡΓΙΑ ΜΟΝΟ ΜΕ 700 ΤΑΜΕΙΑΚΑ ΚΛΕΙΣΙΜΑΤΑ Ζ. ΠΛΗΡ. ΤΗΛ. 224126578, ΚΙΝ. 6977959478 ΠΔ51626

ΠΩΛΕΙΤΑΙ 3μετρο SELFSERVICE ψυγείο σε άριστη κατάσταση. Χρήση 3 ετών. Πληρ. τηλ. 2241086011, 6974474999
ΑΔ51610

ΠΩΛΟΥΝΤΑΙ μεταχειρισμένα έπιπλα σε καλή κατάσταση: Κρεβατοκάμαρα, καναπέ, σαλόνι, έπιπλο βιβλιοθήκη, έπιπλο TV, ντουλάπες, καρέκλες, ψυγείο, ηλεκτρική κουζίνα, τραπεζάκια, μοκέτα, σώμα καλοριφέρ, αερόθερμο μπάνιου κ.λπ. Πληρ. τηλ. 2241024580, 10 π.μ.-1 μ.μ. κιν. 6932317378 4-9 μ.μ.
ΑΔ51637

LABRADOR, female, 5 years old, needs new loving home. Previous owner passed away. Tel. 6946247566
ΑΔ51579

ΣΚΥΛΙ ράτσας λαμπραντόρ, καθαρόαιμο, θηλυκό, ηλικίας πέντε ετών, ψάχνει καλό σπίτι για να το υιοθετήσει. Πληρ. τηλ. 6946247566
ΑΔ51580

ΠΩΛΟΥΝΤΑΙ α) **ERICSSON T 20e** με φορτιστή αυτοκινήτου σαν καινούργιο στο κουτί του, μόνο 60 ευρώ, β) **Relax** για μωρό ολοκαίνουργιο μόνο 20 ευρώ, γ) **FLASHANIMEX AUTOFOCUS** καινούργιο αχρησιμοποίητο για μηχ. NIKON μόνο 60 ευρώ, δ) **εκτυπωτής** EPSON STYLUS 740 70 ευρώ. Πληρ. τηλ. 2241025718, 6932908910, 6932908911
ΑΔ51578

ΠΡΟΪΟΝΤΑ ΤΡΟΦΙΜΩΝ ΑΠΟ ΡΩΣΙΑ - ΒΟΥΛΓΑΡΙΑ - ΠΟΛΩΝΑ - ΡΟΥΜΑΝΙΑ. ΤΩΡΑ ΜΠΟΡΕΙΤΕ ΝΑ ΔΟΚΙΜΑΣΕΤΕ ΓΝΩΣΤΕΣ Ή ΑΓΝΩΣΤΕΣ ΓΕΥΣΕΙΣ. ΣΑΣ ΠΕΡΙΜΕΝΟΥΜΕ ΣΤΗ Δ/ΝΣΗ ΑΜΑΡΑΝΤΟΥ 3. MARKET "ΝΕΟΧΩΡΙ". ΠΛΗΡ. ΤΗΛ. 2241025834 ΠΔ51588

ΤΡΑΠΕΖΑΡΙΑ καινούργια, μοντέρνας γραμμής με έξι καρέκλες ή χωρίς. Πληρ. τηλ. 2241053291 ΑΔ51576

ΜΗΧΑΝΗ εξωλέμβια, μάρκας Mercury 10 ίππων, σε άριστη κατάσταση και σε πολύ καλή τιμή. Πληρ. τηλ. (22410) 25278, 6946704395 ΑΔ51403

ΒΑΡΚΑ πολυεστέρα 4,30 μέτρα, φουλ εξοπλισμός με 20άρα μηχανή YAMAHA, 2 χρονών. Τιμη 2.700 €. Πληρ. τηλ. 6944782391, (22410)81967. ΑΔ50564

ΠΩΛΕΙΤΑΙ ΤΑΧΥΠΛΟΟ ΣΚΑΦΟΣ BEST 4,85 ΜΕΤΡ. ΜΕ ΤΡΕΪΛΕΡ ΚΑΙ ΜΗΧΑΝΗ YAMAHA 80 HP, ΣΕ ΑΡΙΣΤΗ ΚΑΤΑΣΤΑΣΗ. ΠΛΗΡ. ΤΗΛ. 2241085231-6945461564.

ΓΙΑ ΤΥΠΟΓΡΑΦΟΥΣ: ΠΩΛΕΙΤΑΙ ΠΙΕΣΤΗΡΙΟ OFFSET AUTO MULTI (30X42) ΚΑΙ ΜΗΧΑΝΗΜΑ ΓΙΑ ΚΑΤΑΣΚΕΥΗ ΣΦΡΑΓΙΔΩΝ. ΚΑΙ ΤΑ ΔΥΟ ΜΑΖΙ ΣΤΗΝ ΜΟΝΑΔΙΚΗ ΤΙΜΗ ΤΩΝ 4.500 ΕΥΡΩ!!! ΠΛΗΡ. ΤΗΛ. 6937756878 κ. ΝΙΚΟ
ΧΠΔ201

μαθηματα

ΑΓΓΛΙΚΑ - FIRST CERTIFICATE - PROFICIENCY - TOEFL ΑΠΟ ΚΑΘΗΓΗΤΡΙΑ ΠΤΥΧΙΟΥΧΟ ΑΓΓΛΙΚΗΣ ΦΙΛΟΛΟΓΙΑΣ (DEREE COLLEGE) ΚΑΙ ΚΑΤΟΧΟ DIPLOMA RSA CAMBRIDGE - ΠΕΙΡΑ - ΥΠΕΥΘΥΝΟΤΗΤΑ. ΠΡΟΥΠΗΡΕΣΙΑ ΣΕ ΟΡΓΑΝΙΣΜΟΥΣ ΑΘΗΝΩΝ. ΠΛΗΡ. ΤΗΛ. 2241028303, 6973479075
ΠΜ51673

ΑΝΑΚΟΙΝΩΣΗ
ΜΑΘΗΜΑΤΑ
*** Computer ***
ΕΚΠΑΙΔΕΥΣΗ DOGRAM COMPUTER
ΕΓΓΡΑΦΕΣ
** ΤΩΡΑ **
Τμήματα για:
Παιδιά - Ενήλικες
Αρχάριους - Μαθητές
Επαγγελματίες
Ανεύρεση Εργασίας
ΠΑΡΕΧΕΤΑΙ ΒΕΒΑΙΩΣΗ
Διδάσκει πτυχιούχος Πανεπιστημίου Αμερικής
ΜΑΝΩΛΗΣ Ι. ΣΟΦΙΛΛΑΣ
Κοδριγκτώνος 91
Τηλ. (22410) 31761
www.dodekanisa.net

ΠΩΛΕΙΤΑΙ

λόγω αλλαγής επαγγέλματος ο παρακάτω επαγγελματικός εξοπλισμός σε άριστη κατάσταση και στην μισή τιμή αγοράς τους.
α) Ψυγείο - βιτρίνα (πομπέ) με 5 ράφια. Τιμή: 880 ευρώ
β) Ψυγείο - πάγκος 1,5 μέτρο. Τιμή: 440 ευρώ
γ) Βιτρίνα για σφολιατοειδή 235 ευρώ
δ) Φούρνος μεγάλος με στόφα. Τιμή 880 ευρώ
ε) 4 σκαμπό, 20 καρέκλες, 5 τραπεζάκια. Τιμή 1175 ευρώ.
Πληρ. τηλ. 6973232604

ΤΑΠΗΤΟΚΑΘΑΡΙΣΤΗΡΙΟ
Ο ΔΡΑΚΟΣ
Αναλαμβάνουμε υπεύθυνα καθαρισμό και φύλαξη
χαλιά • μοκέτες • φλοκάτες
Ειδικός καθαρισμός μεταξωτών και χειροποίητων χαλιών
Επί τόπου καθαρισμοί
μοκετών • σαλονιών • πούλμαν
με 20ετή πείρα.
Πληρ. τηλ. 22410/26805, 22410/51024, 697/4208020

Rodos Gold VOGIATZIS

Αφού επιμένετε να παντρευτείτε, φροντίστε τουλάχιστον οι βέρες να είναι από την Rodos Gold VOGIATZIS
Επιλέξτε από την μεγάλη ποικιλία που υπάρχουν ετοιμοπαράδοτες ή ζητείστε, να σας τις φτιάξουμε όπως εσείς επιθυμείτε σε ελάχιστο χρόνο.
Γεφυρώστε το όνειρο με την πραγματικότητα, εκεί που εσείς θα είστε οι εκλεκτότεροι των καλεσμένωνμε βέρες κοσμήματα, από την Rodos Gold VOGIATZIS
Χρυσά κοσμήματα, επώνυμα ωρολόγια, σε προσιτές τιμές, αλλά και με άτοκες δόσεις στην πιστωτική σας κάρτα, σε μια από τις μεγαλύτερες εκθέσεις χρυσού στον κόσμο.

Rodos Gold VOGIATZIS
10ο Χιλ. Λεωφ. Ρόδου – Λίνδου
τηλ. 2241086670-3

ΑΠΟΚΛΕΙΣΤΙΚΗ ΔΙΑΘΕΣΗ



ευσταθίου
ΕΥΡΩΚΤΗΜΑΤΙΚΗ
ΚΤΗΜΑΤΟΜΕΣΙΤΙΚΟ ΓΡΑΦΕΙΟ
Αποκτήστε μονοκατοικίες στο Γεννάδι

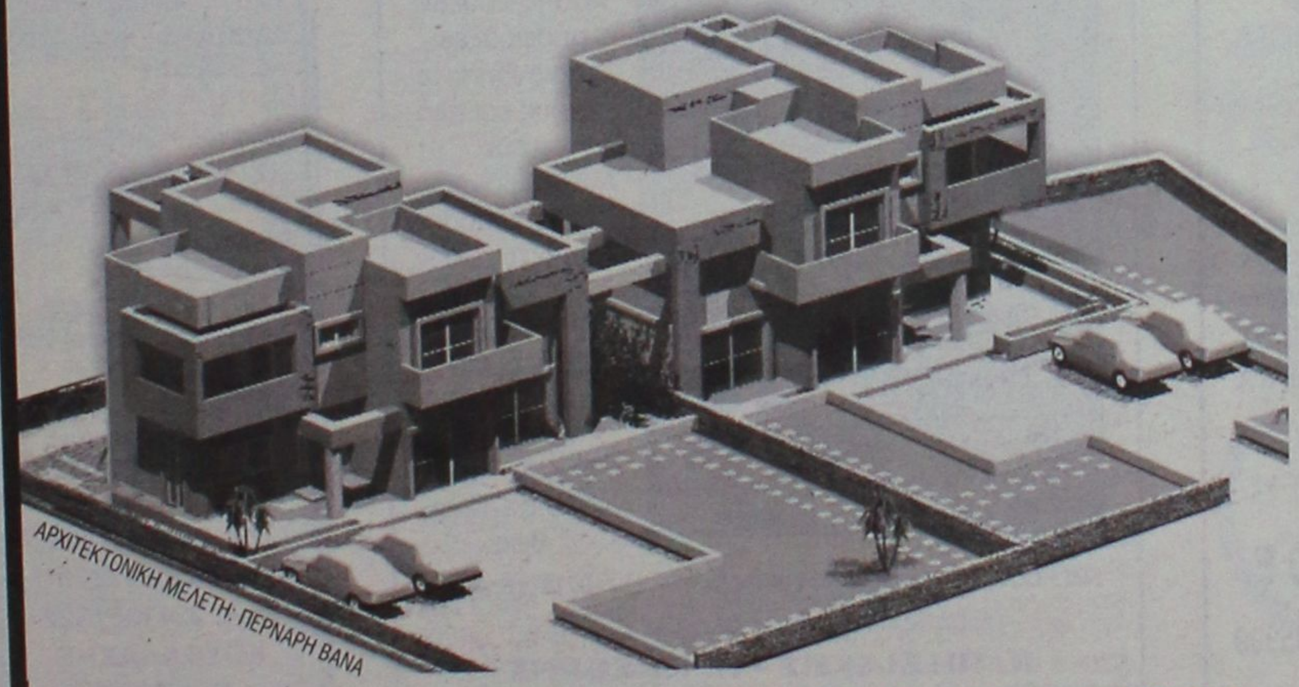

ΑΠΟΤΕΛΟΥΝΤΑΙ ΑΠΟ:
Ισόγειο 65 τ.μ.
Α' όροφο 65 τ.μ.

ΔΙΑΘΕΤΟΥΝ:
- **528 τ.μ. οικόπεδο η κάθε μια.**
- **Εξαιρετικής ποιότητας κατασκευή.**
- **Μεγάλες άνετες βεράντες με υπέροχη θέα στη θάλασσα**

Βρίσκονται επί της επαρχιακής οδού Γενναδίου - Καταβιάς

Παραδίδονται ημιτελείς 132.000 €
ή ολοκληρωμένες 196.500 €

ΕΘΝ. ΑΝΤΙΣΤΑΣΗΣ 83 - ΤΗΛ. 22410 73819, 74917 - FAX: 22410 38641
ΚΙΝ. 6944 374546, 6945 292030 - info@euroktimatiki.gr

η ακίνητη αξία σας!

προσφορές εργασίας

ΚΥΡΙΑ, διπλωματούχος μασέρ κάνει θεραπευτικό κλασσικό, αθλητικό, αισθητικό μασάζ με αρωματοθεραπεία, ρέικι και σιάτσου. Πληρ. τηλ. 2241020833, κιν. 6932501924. AP51663

ΠΙΑΝΙΣΤΑΣ και τραγουδιστής, ζητούν εργασία για την καλοκαιρινή περίοδο. Πληρ. τηλ. 6945870682. AP51653

ΕΠΙΧΕΙΡΗΣΗ ΣΤΟ ΧΩΡΟ ΣΑΣ! ΜΕΡΙΚΗ-ΟΛΙΚΗ ΑΠΑΣΧΟΛΗΣΗ: 650-8500 ΕΥΡΩ/ΜΗΝΑ ΞΕΚΙΝΗΣΤΕ ΤΩΡΑ! ΚΟΡΥΦΑΙΑ ΕΚΠΑΙΔΕΥΣΗ. ΔΩΡΕΑΝ ΔΙΑΚΟΠΕΣ. ΟΧΙ ΤΗΛΕΜΑΡΚΕΤΙΝΓΚ, ΝΤΗΛΕΡ, ΠΩΛΗΤΕΣ. ΚΑΛΕΣΤΕ ΓΙΑ ΔΩΡΕΑΝ ΕΝΗΜΕΡΩΤΙΚΟ. ΠΛΗΡ. ΤΗΛ. 2310 206630. ΠΡ51216

ΕΠΙΧΕΙΡΗΣΗ ΣΤΟ ΣΠΙΤΙ. ΑΜΕΣΗ ΚΑΛΥΨΗ ΘΕΣΕΩΝ. ΜΕΡΙΚΗ ΑΠΑΣΧΟΛΗΣΗ 280 ΕΥΡΩ-1900 ΕΥΡΩ. ΠΛΗΡΗΣ ΑΠΑΣΧΟΛΗΣΗ 1.900 ΕΥΡΩ-16.000 ΕΥΡΩ. ΟΧΙ TELEMARKETING. EXTRA BONUS ΠΑΡΑΓΩΓΙΚΟΤΗΤΑΣ. ΔΩΡΕΑΝ ΔΙΑΚΟΠΕΣ, ΤΑΞΙΔΙΑ, ΚΑΛΕΣΤΕ ΔΩΡΕΑΝ ΦΥΛΛΑΔΙΟ 2310577070 Ή WWW.HOMEBIZIN.COM. ΠΡ51440

ΓΙΝΕΤΕ ΕΠΙΧΕΙΡΗΜΑΤΙΕΣ ΜΕΣΑ ΑΠΟ ΤΟΝ ΧΩΡΟ ΣΑΣ ΧΩΡΙΣ ΩΡΑΡΙΟ ΑΦΕΝΤΙΚΟ (ΟΧΙ ΝΤΗΛΕΡ-ΥΠΑΛΛΗΛΟΙ). ΚΕΡΔΗ ΑΠΟ 500 ΕΥΡΩ-10.000 ΕΥΡΩ ΤΟ ΜΗΝΑ. ΠΛΗΡ. ΤΗΛ. 2310/419397, E.MAIL:WWW.MY-E-BUSINESS.COM ΠΡ51331

ΓΥΝΑΙΚΑ ψάχνει δουλειά για σπίτια (καθαρισμούς, φυλάξεις παιδιών-ηλικιωμένων). Πληρ. τηλ. 6973976734, 6973314686. AP51355

ΝΕΟΣ ζητά εργασία από 22.00-06.00 σε Fast Food, φούρνο, βοηθός μπαρ, λάντζα. Περιοχή Κρεμαστής-Ρόδου -Φαληράκι. Πληρ. τηλ. 6946403621. AP51326

ΠΡΟΣΦΟΡΑ ΕΡΓΑΣΙΑΣ: ΕΠΙΧΕΙΡΗΣΗ ΑΠΟ ΤΟ ΣΠΙΤΙ Ή ΤΟ ΓΡΑΦΕΙΟ 500 έως 1000 ευρώ. Ημιαπασχόληση το μήνα 1000-4000 ευρώ πλήρης απασχόληση το μήνα. Ανάγκη για άμεση κάλυψη θέσεων, πληρης επιχειρησιακή εκπαίδευση. Αμεσο ξεκίνημα. Καλέστε τώρα. Πληρ. τηλ. 6944319411 AP49715

ΕΡΓΟΛΑΒΟΣ
ΜΑΣΤΟΡΑΣ ΚΩΝΣΤΑΝΤΙΝΟΣ
ΤΙΜΕΣ ΛΟΓΙΚΕΣ
ΑΝΑΛΑΜΒΑΝΩ γενικές κατασκευές κτιρίων, αναπαλαιώσεις, σοβατίσματα, χτισίματα, γκρεμίσματα, βαψίματα, μάρμαρα, γιαλίσματα, πλακάκια, περιφράξεις οικοπέδων, κατασκευές, μελέτες για σοφίτες, ξυλοκατασκευές, τοποθέτηση κεραμίδια
ΓΙΑ ΟΛΗ ΤΗ ΔΩΔΕΚΑΝΗΣΟ
Πληρ. τηλ. (22410)27255, 6944-823925 όλό το 24ωρο
ΠΡ49819

ΟΙΚΟΔΟΜΙΚΕΣ ΕΡΓΑΣΙΕΣ ΜΕΡΚΟΥΡΗΣ
Αναλαμβάνω **Μπετά-Κτισίματα-Σοβάδες-Πλακάκια και Μάρμαρα.**
Επίσης αναλαμβάνω μετατροπές σπιτιών και μαγαζιών.
Η πολύχρονη πείρα μας εγγύηση.
Πληρ. τηλ. 62448

ΤΑΠΗΤΟΚΑΘΑΡΙΣΤΗΡΙΟ
WASH AND CARE
ΚΑΘΑΡΙΣΜΟΣ
και
ΦΡΟΝΤΙΔΑ
Καθαρισμός - Φύλαξη Χαλιών & Μοκετών
ΦΑΡΜΑΚΙΔΗΣ ΕΥΣΤΑΘΙΟΣ
Πληρ. τηλ. 22410/68189
5ο χλμ. Λ. Ρόδου - Λίνδου 237
ΠΡ51426

ΤΑ ΜΟΝΑΔΙΚΑ ΥΠΕΡΣΥΓΧΡΟΝΑ
ΤΑΠΗΤΟΚΑΘΑΡΙΣΤΗΡΙΑ
ΚΛΕΟΠΑΤΡΑ
Τέλος στα προβλήματα με το πλύσιμο των χαλιών σας.
Η εταιρία μας πρωτοπορεί με το ΝΕΟ υπερσύγχρονο Πλυντήριο Ταπήτων.
Προσφέρουμε άψογο και προσεγμένο πλύσιμο, καθάρισμα, φύλαξη & επιδιορθώσεις σε όλους τους τύπους χαλιών, χειροποίητα χαλιά Μηχανής, ανατολίτικα, μοκέτες, καμπέ, μεταξωτά, φλοκάτες, παπλώματα
• Επιτόπου καθαρισμούς σαλονιών, μοκετών
• Παραλαβή & παράδοση κατ' οίκον σε όλη την Ρόδο.
• Ενημερωθείτε για την συντήρηση των χαλιών σας.
ΚΑΙ ΤΟ 2003 Η ΦΥΛΑΞΗ ΔΩΡΕΑΝ
Τηλ. **2241051996, κιν. 6945793626 , Φαξ: 2241051322**
ΚΟΥΦΑΛΑΚΗΣ ΣΤΑΥΡΟΣ
ΠΡ49662

ΟΙΚΟΔΟΜΙΚΕΣ ΕΡΓΑΣΙΕΣ
ΜΑΝΩΛΗΣ
Αναλαμβάνω κτισίματα, σοβάδες, πλακάκια, μάρμαρα και κάθε είδους μερεμέτια.
Εργασία εγγυημένη και τιμές λογικές.
Πληρ. τηλ.
Πρωί: 6942780046
Βράδυ: 6942863729
ΠΡ51442

ΠΑΝΕΛΛΑΔΙΚΟ ΔΙΚΤΥΟ ΤΑΠΗΤΟΚΑΘΑΡΙΣΤΗΡΙΩΝ
ART CLEAN EXPRESS
Είμαστε λίιιι...γο πιο μπροστά από τους άλλους!
ΠΛΥΣΙΜΟ-ΑΠΟΛΥΜΑΝΣΗ- ΦΥΛΑΞΗ
ΧΑΛΙΩΝ- ΜΟΚΕΤΩΝ - ΣΑΛΟΝΙΩΝ
(και επί τόπου)
ΠΑΠΛΩΜΑΤΑ - ΚΟΥΒΕΡΤΕΣ - ΦΛΟΚΑΤΕΣ
ΣΤΕΓΝΟ ΓΙΑ ΜΕΤΑΞΩΤΑ ΚΑΙ ΧΕΙΡΟΠΟΙΗΤΑ
ΑΔΙΑΒΡΟΧΟΠΟΙΗΣΕΙΣ & ΕΠΙΔΙΟΡΘΩΣΕΙΣ ΤΑΠΗΤΩΝ
ΠΑΡΑΛΑΒΗ - ΠΑΡΑΔΟΣΗ ΚΑΤ' ΟΙΚΟΝ
ΤΗΛ. 2241094815- ΚΙΝ. 6944350247
ΤΗΛ. ΧΩΡΙΣ ΧΡΕΩΣΗ 80011400400
ΑΛΑΦΑΚΗΣ ΤΑΣΟΣ
ΧΠΡ508

ΠΩΛΕΙΤΑΙ
ΔΙΠΛΩΤΙΚΗ ΜΗΧΑΝΗ
ΜΒΟ 50Χ70 εισαγωγής.
Είναι σε άριστη κατάσταση
και σε λειτουργία. Είναι ηλεκτρονική.
Πληρ. τηλ. 6945991069









ΠΛΥΝΤΗΡΙΟ ΧΑΛΙΩΝ
Cleaning Pro

πλένουμε & φυλάμε:
• ΧΑΛΙΑ - ΜΟΚΕΤΕΣ - ΦΛΟΚΑΤΕΣ
• ΠΑΠΛΩΜΑΤΑ - ΚΟΥΒΕΡΤΕΣ
☎ 22410.60585
email: abonis@otenet.gr
ΙΔΙΟΚΤΗΤΕΣ ΕΙΔΙΚΕΣ ΕΓΚΑΤΑΣΤΑΣΕΙΣ: ΝΙΚΗΦ. ΒΡΕΤΤΑΚΟΥ - ΑΣΓΟΥΡΟΥ

ΑΓΟΡΑΖΩ
➪ ΧΡΥΣΑΦΙΚΑ
➪ ΚΟΣΜΗΜΑΤΑ
➪ ΝΟΜΙΣΜΑΤΑ
➪ ΧΡΥΣΑ
ΔΟΝΤΙΑ
➪ ΜΕΤΟΧΕΣ
➪ ΩΡΟΛΟΓΙΑ
➪ ΑΝΤΙΚΕΣ
Δάνεια επί ενεχύρω
«ΜΠΑΜΠΗΣ»
Δημ. Θεοδωράκη 15 (1ος όροφος) ΡΟΔΟΣ
ΧΠΡ407

ΑΠΟΦΡΑΞΕΙΣ-ΚΑΘΑΡΙΣΜΟΙ


ΑΠΟΦΡΑΞΕΙΣ
ΚΑΘΑΡΙΣΜΟΙ
ΣΥΝΤΗΡΗΣΕΙΣ
ΑΠΟΧΕΤΕΥΣΕΩΝ-
ΕΠΙΦΑΝΕΙΩΝ-
ΚΤΙΡΙΩΝ-
ΠΛΟΙΩΝ-
ΒΙΟΛΟΓΙΚΩΝ
Αναλαμβάνουμε ξενοδοχεία, Δήμους, πολ/κίες κ.λπ. Αντληση πετρελαιοειδών από πλοία καθώς και λιποσυλλεκτών και βιολογικών. ΜΕ ΜΟΝΑΔΙΚΑ ΣΕ ΥΨΟΣ ΠΙΕΣΗΣ ΚΑΙ ΑΝΑΡΡΟΦΗΣΗΣ. ΥΠΕΡΣΥΓΧΡΟΝΑ ΜΗΧΑΝΗΜΑΤΑ ΥΔΡΟΒΟΛΗΣ ΣΕ ΟΛΗ ΤΗ ΔΩΔΕΚΑΝΗΣΟ
ΟΛΟ ΤΟ 24ωρο
ΒΑΡΔΕΛΛΗ Μ. -ΚΡΑΣΟΠΟΥΛΟΣ Δ. Ο.Ε.
Τηλ. 2241035555, Fax: 2241073100, Κιν. 6944/395999
e-mail:metropontikas@excite.com.
ΣΤΙΣ ΠΙΟ ΧΑΜΗΛΕΣ ΤΙΜΕΣ

ΑΠΟΦΡΑΞΕΙΣ
ΔΩΔΕΚΑΝΗΣΙΑΚΕΣ ΑΠΟΦΡΑΞΕΙΣ

"ΚΟΛΟΣΣΟΣ"
ΑΠΟΦΡΑΞΕΙΣ ΚΑΘΑΡΙΣΜΟΙ ΑΠΟΧΕΤΕΥΣΕΩΝ & ΒΟΘΡΩΝ
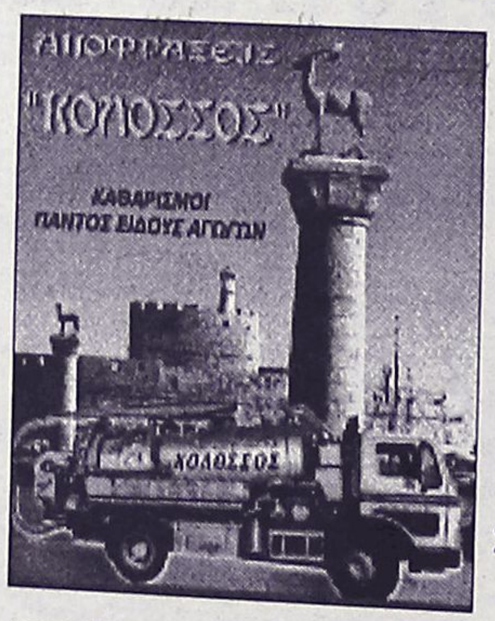

Αναλαμβάνουμε πάσης φύσεως αποφράξεις οποιουδήποτε μήκους και πλάτους
Αναλαμβάνουμε καθαρισμούς αποχετευτικών αγωγών ΔΗΜΩΝ, ΞΕΝ/ΧΕΙΩΝ στρατιωτικών μονάδων ΣΠΙΤΙΩΝ, ΠΟΛΥΚΑΤΟΙΚΙΩΝ καθώς
και καθαρισμούς βιολογικών μονάδων με μηχάνημα υψηλής πιέσεως σε όλη την Δωδ/σο
Κ. ΠΗΔΙΑΚΗΣ - Π. ΚΑΣΕΡΗΣ
Πληρ. τηλ. 2241047915-91881,
κιν. 6944/325234 και 6977/717048

ΠΕΡΙΦΕΡΕΙΑΚΟ

"Κλειδώνει" τον τίτλο...

• Με βαθμό η Ρόδος ανακηρύσσεται πρωταθλήτρια της φετινής περιόδου

• Χωρίς τον τιμωρημένο Γιόνοβιτς εναντίον του Ερμή

Βαθμός, ίσον τίτλος. Αυτό ισχύει για την ομάδα της Ρόδου που υποδέχεται αύριο στις 15.00 τον Ερμή Κορυδαλλού με στόχο να "γιορτάσει" -έστω και χωρίς προγραμματισμό-την άνοδο στην Γ' Εθνική κατηγορία.

Αυτός εξάλλου είναι ένας απ' τους λόγους που οι "πράσινοι" καλούν τον κόσμο τους στο γήπεδο να τους ενισχύσει σ' αυτή την τελευταία εντός έδρας αναμέτρηση, έχοντας παράλληλα τις "σαμπάνιες" στο ψυγείο.

Ο **Δημήτρης Σκούνας** θα γυμνάσει και σήμερα τους παίκτες του στο Εθνικό Στάδιο για το ματς με τον Ερμή Κορυδαλλού στο οποίο θα στερηθεί των υπηρεσιών του **Σάσα Γιόνοβιτς** ο οποίος συμπλήρωσε έξι κίτρινες κάρτες και δεν έχει δικαίωμα συμμετοχής, ούτε σ' αυτό το ματς ούτε στο εκτός έδρας με τη Μάνη, στο τέλος του φετινού Μαραθωνίου.

Ο κώουτς της Ρόδου στο αυριανό ματς αναμένεται να παρατάξει:

- Γκολκήπερ τον **Θέμελη.**
- Στην άμυνά τους **Μαλλιάκα, Πάττα, Μπιγκό**
- Στο κέντρο τους **Βασιλόπουλο, Ναλμπάντη, Μαΐλη, Γ. Καντιμοίρη, Μοσχή**
- Στην επίθεσή τους **Στ. Καντιμοίρη, Ντιογκένους.**

Στην ενδεκάδα διεκδικεί θέση και ο **Λάζαρος Καλημέρης** με τον **Γιώργο Δανά,** αλλά για όλα αυτά θ' αποφασίσει ο προπονητής της ομάδας λίγο πριν το παιχνίδι.



Έτοιμοι για πανηγύρια οι "πράσινοι" αύριο στο ματς με τον Ερμή
(ΒΙΚΤΩΡ-ΦΩΤΟ ΜΑΡΚΕΤ-ΙΑΛΥΣΟΣ)

ΑΝΑΚΟΙΝΩΣΗ ΤΗΣ "ΚΑΚΙΑΣ ΣΚΑΛΑΣ"

Στο μεταξύ με αφορμή την αυριανή αναμέτρηση που "κλειδώνει" τον τίτλο, ο Σύνδεσμος Φιλάθλων "Κακιάς σκάλας" εξέδωσε χθες χθες την παρακάτω ανακοίνωση:

ΑΝΑΚΟΙΝΩΣΗ ΤΟΥ Σ.Φ.Ρ. Η ΚΑΚΙΑ ΣΚΑΛΑ

"Αγαπητοί φίλαθλοι της πράσινης υπερομάδας δύο μόλις αγωνιστικές χωρίζουν την αγαπημένη μας Ρόδο από την επάνοδο, μετά από μια δεκαετία, στην Γ' Εθνική κατηγορία.

Στα δύο εναπομείναντα παιχνίδια, με Ερμή Κ. εντός έδρας και ΑΟ Μάνης εκτός έδρας, η ομάδα μας χρειάζεται μόλις 1 πόντο για να πανηγυρίσει την άνοδο.

Καλούμε όλο τον φίλαθλο κόσμο του νησιού να συμπαρασταθεί στην προσπάθεια των ποδοσφαιριστών μας στο παιχνίδι με τον Ερμή Κορυδαλλού για την νίκη και τους τρείς πόντους για δύο λόγους, πρώτον πανηγυρική άνοδος και δεύτερη διατήρηση του εντυπωσιακού απόλυτου εντός έδρας (15 νίκες σε 15 ματς).

Ολοι λοιπόν στο Εθνικό Στάδιο την Κυριακή 4/5/03 και ώρα 15.00, με τις δυναμικές ιαχές μας "Ρόδος-Ρόδος", να είμαστε ο 12ος παίκτης βοηθώντας τους ποδοσφαιριστές μας να κάνουν το ματς με τον Ερμή γιορτή και φιέστα της επανόδου στις μεγάλες κατηγορίες.

Για σήμερα Σάββατο ο Σ.Φ.Ρ. η Κακιά Σκάλα έχει έκτακτη ραδιοφωνική εκπομπή τα Ελάφια καλπάζουν και πάλι στις 16.00 από τον Radio Sports 98,00 & 98,5".

Σ.Φ.Ρ.
"Η Κακιά Σκάλα"

Με 12 παίκτες...

• Θα υποδεχτεί αύριο (17.00) η Κως τον Πανελευσινιακό στον ένα από τους δύο αγώνες που παίζει μια κατηγορία

Με χαλάρωμα ολοκληρώνει σήμερα την προετοιμασία της η Κως, για τον αυριανό εντός έδρας αγώνα με τον Πανελευσινιακό.

Οι "βυσσινί" σ' αυτό το κρίσιμο παιχνίδι για την παραμονή τους θα κληθούν να αγωνιστούν "αποδεκατισμένοι", καθώς ο **Ηλίας Ράμμος** έχει στην διάθεσή του μόλις δώδεκα παίκτες.

Συγκεκριμένα οι:

Καραγιώργος, Τσικρικάς, Δρόσος και **Χατζηπέτρος** έχουν υποπέσει σε πειθαρχικό παράπτωμα και απομακρύνθηκαν από την ομάδα, ενώ ο **Μάμμης** είναι τιμωρημένος και αύριο θα εκτίσει την τελευταία αγωνιστική της τιμωρίας του.

Το μόνο ευχάριστο είναι το γεγονός ότι ο **Σπαθάρας** επανήλθε στην ομάδα, έτσι οι "βυσσινί" θα έχουν τερματοφύλακα στα δύο εναπομείναντα παιχνίδια.

Ο προπονητής της Κω **Ηλίας Ράμμος** δήλωσε στην "Α.Ρ." για την συνάντηση κόντρα στους Ελευσίνιους τα εξής: "Δεν υπάρχει άλλο αποτέλεσμα αύριο εκτός από τη νίκη. Οσοι έμειναν στην ομάδα και είναι ετοιμοπόλεμοι θα προσπαθήσουμε για τη νίκη. Δεν πρέπει να μας επηρεάσει η βαθμολογική θέση των αντιπάλων, πρέπει να είμαστε σοβαροί και πειθαρχημένοι για να πάρουμε τους τρείς βαθμούς".

Οι 12 της Κω είναι οι εξής: **Σπαθάρας, Σκαλέρης, Μποϊλής Γ. και Ζ., Κοροπούλης, Γκουντελίτσας, Ολιβέϊρα, Πούλος, Σωτηρόπουλος, Μαγκαφάς, Κοντζίνος** και **Καραγιάννης.**

Με δεκαεπτά ο Διαγόρας

• Αποκλείστηκε τελικά ο ασθενής Παντελής Αθανασίου

• 8-4 οι Διαγοριδείς την Πέμπτη τους επίλεκτους

Με δεκαεπτά ποδοσφαιριστές αναχωρεί σήμερα το βράδυ για την Αθήνα ο Διαγόρας για την τελευταία εκτός έδρας συνάντηση με τον Ατρόμητο Πειραιά. Μια συνάντηση που κρίνει στο έπακρο ίσως την παραμονή μιας ακόμα Δωδεκανησιακής ομάδας στην κατηγορία (βλέπε ΑΕ Κως).

Ο **Ανδρέας Σταύρου** στη χθεσινή προπόνηση δεν είχε στην διάθεσή του:

- Τους αδειούχους **Πολυδεύκη Γεωργαλή** και **Κώστα Τρυφίδη** αλλά
- Και τον ασθενή **Παντελή Αθανασίου** που αποκλείσθηκε τελικά της αποστολής.

Στο αυριανό ματς δηλαδή ο **Ανδρέας Σταύρου** θα παρατάξει:

- Γκολκήπερ τον **Φωτεινή.**
- Στην άμυνα τους **Παπαδημήτρη, Χ"σταμάτη, Κακλαμάνο.**
- Στο κέντρο τους **Σταθόπουλο, Παφιάκη, Ορφανίδη, Σπάρταλη, Μόσχου**
- Και στην επίθεση τους **Γεωργαλή, Αγγελόπουλο.**

Στον πάγκο στη διάθεσή του θα έχει τους **Χ"θεοδωράκη, Πιτσουρδάκη, Πολιά, Τρυφίδη, Αμπελά, Κολιάδη.**

ΠΟΛΛΑ ΓΚΟΛ ΣΤΟ ΦΙΛΙΚΟ

Δώδεκα γκολ σημειώθηκαν στο φιλικό των Αγίων Αποστόλων την Πρωτομαγιά. Οι Διαγοριδείς νίκησαν τους επίλεκτους ποδοσφαίρου όπου το ταλέντο των **Γεωργαλή-Αγγελόπουλου** και **Καστρουνή** έλαμψε και πάλι. Ο χορός των γκολ:

Στο 15' ο **Πολιάς** πέτυχε το 1-0.

Στο 18' ο **Γεωργαλής** έγραψε το 2-0.

Μείωσε σε 2-1 στο 20' ο **Καστρουνής.**

Στο 25' ο **Γεωργαλής** έγραψε το 3-1

Πέντε λεπτά αργότερα (30') ο ίδιος με κεφαλιά πέτυχε το 4-1.

Στο 43' πάλι ο **Καστρουνής** μείωσε το 5-2 και στο 60' ο **Παφιάκης** το 6-2.

Το 7-2 έγραψε ο **Αγγελόπουλος** στο 63'.

Στο 70' ο **Παφιάκης** έγραψε το 8-2.

Στο 73' ο **Καστρουνής** πέτυχε το 8-3 και το τελικό 8-4 έγραψε στο 78' ο ίδιος.

Διαιτήτευσαν οι **Μιχάλης Κυπριώτης** (έπαιξε για λίγο και σαν παίκτης μετά τον τραυματισμό του) και **Κώστας Χιάμπολης.**

Οι ομάδες:

ΔΙΑΓΟΡΑΣ: *Λιάνι, Πιτσουρδάκης, Αμπελάς, Κακλαμάνος, Χ"σταμάτης, Κωστάκης, Σταθόπουλος, Κολιάδης, Πολιάς, Γεωργαλής, Ορφανίδης*

ΕΠΙΛΕΚΤΟΙ: *Φωτεινής, Ζωάννου, Τρυφίδης (Κυπριώτης), Παπαδημήτρης (Κάβουρας), Μοσκιού Στ., Καραγιάννης, Σεβδαλής, Σκαφίδας, Μαννάκης, Ξύπας Γ.*

Για βαθμό στην Καλλονή

• Με πέντε σοβαρές ελλείψεις ο Απόλλων αύριο στη Μυτιλήνη

Με πέντε σημαντικές ελλείψεις πάει ο Απόλλωνας Καλυθιών στη Μυτιλήνη για ν' αντιμετωπίσει την ομάδα της Καλλονής.

Στόχος της ομάδας του **Αντώνη Οικονόμου** είναι τουλάχιστον ο ένας βαθμός για να οριστικοποιήσει την παραμονή στην κατηγορία και να κλείσει τον φετινό μαραθώνιο χωρίς άγχος και χωρίς να ρίχνει βλέμματα στο τί θα κάνουν οι άλλοι.

Ο **Αντώνης Οικονόμου** αναφερόμενος στο αυριανό ματς τόνισε: "Πάμε να παίξουμε προσεκτικά για να πάρουμε αυτό που θέλουμε".

Ο κώουτς του Απόλλωνα Καλ. δεν θάχει στην διάθεσή του

- Τους τιμωρημένους **Κώστα Πολυχρονίου** και **Γιώργο Σαλαμαστράκη.**
- Τον τραυματία **Γιώργο Ισκά** και
- Τους **Νίκο Αλεξανδρίδη** και **Αντώνη Διακάκη** που θα μείνουν για επαγγελματικούς λόγους στη Ρόδο.

Στην Καλλονή θα ξεκινήσουν κατά πάσα πιθανότητα

- Γκολκήπερ ο **Κώστας.**
- Στην άμυνα οι **Κυριαζής, Λινάρδος, Πάλλας**
- Στο κέντρο οι **Παπανικολάου, Νικολής, Σάββενας, Καραβόλιας, Μαχλής**
- Και στην επίθεση οι **Μαμάκος, Αρχοντούλης.**

Τους δεκαπέντε συμπληρώνουν οι **Δημητριάδης, Ψαρράς, Σταυρής, Κοσκινιάτης.**

ΑΛΛΑΞΕ Ο ΔΙΑΙΤΗΤΗΣ

Στο μεταξύ αντί του **Δημοβασίλη** που ήταν να σφυρίξει το αυριανό παιχνίδι το ματς θα διαιτητεύσει ο **Αθηναίος Παπαθανασίου.**

-ΣΥΣΤΗΜΑΤΑ ΣΥΝΑΓΕΡΜΟΥ
-ΚΑΜΕΡΕΣ ΠΑΡΑΚΟΛΟΥΘΗΣΗΣ ΧΩΡΩΝ
-ΚΕΝΤΡΟ ΛΗΨΕΩΣ
ARMAOS SECURITY
ΡΟΔΟΣ: ΛΙΝΔΟΥ 80 -Τ.Κ. 85100
ΤΗΛ./FAX 23632 - ΥΠΕΥΘΥΝΟΣ ΡΟΔΟΥ: ΔΗΜΗΤΡΗΣ ΚΥΡΙΑΖΗΣ
ΕΡΑΓΕΣ

ΝΤΕΤΕΚΤΙΒΣ
30 ΧΡΟΝΙΑ ΜΟΝΙΜΑ ΚΑΙ ΣΤΗ ΡΟΔΟ
35354 - 28780
Π.Π. ΓΕΡΜΑΝΟΥ 6 (ΠΛ. ΦΩΚΙΑΛΗ)
Η ΛΥΣΗ!!!
ΣΕ ΚΑΘΕ ΣΑΣ ΠΡΟΒΛΗΜΑ
EXPRESS SECURITY

Το 3Χ3 ο Εθνικός

• *Τερμάτισε πρώτος στους αγώνες κατάταξης που έγιναν χθες στο γήπεδο Κοσκινού*

Μόνο 4 από τις 6 ομάδες έδωσαν το παρόν χθες στο γήπεδο Κοσκινού στα παιχνίδια κατάταξης του παιδικού τουρνουά "ΠΑΣΧΑ 2003" για τις ομάδες που αποκλείσθηκαν από την α' φάση. Την πρώτη θέση πήρε η ομάδα του Εθνικού που πέτυχε ισάριθμες νίκες στα τρία παιχνίδια που έδωσε.

Αναλυτικά τ' αποτελέσματα:

Εθνικός-Σταυρός	2-1
Εθνικός-Αγ. Ισίδωρος	1-0
Σταυρός-Διγενής	2-1
Διγενής-Αγ. Ισίδωρος	2-1
Εθνικός-Διγενής	1-0
Σταυρός-Αγ. Ισίδωρος	4-1

Η ΒΑΘΜΟΛΟΓΙΑ

1. Εθνικός	9	4-1
2. Σταυρός	6	7-4
3. Διγενής	3	3-4
4. Αγ. Ισίδωρος	0	2-7

Οι δύο ομάδες που είχαν δικαίωμα να συμμετάσχουν και δεν παρέστησαν είναι ο Δωριέας και το Ασκληπειό.

Συνάντηση συσπείρωσης

• *Σήμερα το βράδυ συναντώνται τα 9 σωματεία της πόλης της Ρόδου*

Συνάντηση έχουν σήμερα το βράδυ στην καφετέρια "TRE KAFE" τα εννέα σωματεία της πόλης της Ρόδου (Ρόδος, ΠΑΟ Διαγόρας, Δωριέας, Ροδιακός, Αναγέννηση Ρ., Γ.Σ. Διαγόρας, Ορφέας, Ζευς και Ευαγόρας).

Σκοπός της συγκέντρωσης είναι η συσπείρωση των σωματείων για την κοινή αντιμετώπιση των προβλημάτων που αντιμετωπίζουν τα σωματεία της πόλης.

Χαρακτηριστική είναι η δήλωση του προέδρου του Δωριέα, **Τάσου Βογιατζόγλου** που μας δήλωσε:

"Πρέπει να καταλάβουμε ότι το πρόβλημα ενός μικρού σωματείου της πόλης είναι και πρόβλημα του μεγάλου. Δεν συμφέρει π.χ. την ομάδα της Ρόδου να έχει πρόβλημα ή να αδικείται η Αναγέννηση Ρόδου".



Το πρόγραμμα στίβου

Το πρόγραμμα του 3ου ομίλου (ΕΑΣ Κρήτης, Δωδεκανήσου, Χίου/Σάμου, Κυκλάδων, Λέσβου, Περ. Πελοποννήσου, Αν. Πελοποννήσου) στον Άγιο Κοσμά.

Σάββατο 3 Μαΐου

16.00 100μ εμπόδια γυναικών
16.00 Σφαίρα ανδρών
16.00 Δίσκος γυναικών
16.15 110μ εμπόδια ανδρών
16.15 Ύψος γυναικών
16.30 100μ γυναικών
16.45 100μ ανδρών
17.00 Σφαίρα γυναικών
17.00 Δίσκος ανδρών
17.15 Μήκος γυναικών
17.30 400μ γυναικών
17.30 Επί κοντώ ανδρών
17.45 400μ ανδρών
18.00 5.000μ γυναικών
18.00 Ύψος ανδρών
18.25 Ακόντιο γυναικών
18.25 Μήκος ανδρών
18.30 5.000μ ανδρών
18.55 800μ γυναικών
19.10 800μ ανδρών
19.25 4χ100μ γυναικών
19.25 Ακόντιο ανδρών
19.40 4χ100μ ανδρών
20.10 10.000μ βάδην γυναικών
20.15 10.000μ βάδην ανδρών

Κυριακή 4 Μαΐου

08.30 Σφύρα γυναικών
08.45 Τριπλούν γυναικών
09.00 Επί κοντώ γυναικών
09.00 400μ εμπόδια γυναικών
09.20 400μ εμπόδια ανδρών
09.30 Σφύρα ανδρών
09.45 Τριπλούν ανδρών
09.50 2.000μ στηπλ γυναικών
10.10 3.000μ στηπλ ανδρών
10.30 200μ γυναικών
10.50 200μ ανδρών
11.15 1.500μ γυναικών
11.25 1.500μ ανδρών
11.40 4χ400μ γυναικών
11.50 4χ400μ ανδρών

Στον Αγ. Κοσμά ο στίβος

• *Από νησιά και Πελοπόννησο οι αντίπαλοι των Δωδεκανησιακών Συλλόγων*

Ολα είναι έτοιμα από πλευράς οργάνωσης, ενόψει της σημερινής διεξαγωγής σε οκτώ ομίλους της πρώτης φάσης του Διασυλλογικού Πρωταθλήματος Ανδρών-Γυναικών, όπου αναμένεται να δώσουν το "παρόν" οι περισσότεροι γνωστοί Ελληνες αθλητές και αθλήτριες.

Αξίζει να σημειωθεί ότι στους αγώνες δεν επιτρέπεται η συμμετοχή εκτός συναγωνισμού σε κανέναν αθλητή, ενώ σύμφωνα με τους κανονισμούς, όλα τα αγωνίσματα θα διεξαχθούν κανονικά, εφόσον συμμετέχει έστω και ένας αθλητής ή ομάδα σκυταλοδρομίας.

Οι οκτώ όμιλοι του Διασυλλογικού είναι οι παρακάτω:

1ος όμιλος (ΕΑΣ Αθήνας) στις εγκαταστάσεις του Πανελληνίου στην Κυψέλη.

2ος όμιλος (ΕΑΣ Πειραιά) στις εγκαταστάσεις του Αγίου Κοσμά.

3ος όμιλος (ΕΑΣ Κρήτης, Δωδεκανήσου, Χίου/Σάμου, Κυκλάδων, Λέσβου, Περ. Πελοποννήσου, Αν. Πελοποννήσου) στις εγκαταστάσεις του Αγίου Κοσμά.

4ος όμιλος (Αν.-Δυτ. Αττικής, Αν. Στερεάς, Βοιωτίας/Εύβοιας) στη Χαλκίδα.

5ος όμιλος (Κέρκυρας,Ηπείρου, Δ. Στερεάς, Β. Πελοποννήσου) στον Πύργο.

6ος όμιλος (Θράκης, Καβάλας, Δράμας, Σερρών, Πέλλας/Κιλκίς) στις Σέρρες.

7ος όμιλος (Θεσσαλονίκης, Δυτ. Μακεδονίας) στη Θεσσαλονίκη (Νεάπολη και Πολίχνη).

8ος όμιλος (Α. Θεσσαλίας, Δυτ. Θεσσαλίας, Πιερίας/Ημαθίας) στη Λάρισα.

Το πρώτο σωματείο από κάθε όμιλο (από αυτά που δεν έχουν κατοχυρώσει τη συμμετοχή τους σε μία από τις εθνικές κατηγορίες Α', Β' και Γ') κερδίζει την άνοδό του στη Γ' εθνική.

Συγχαρητήριο Ιάλυσου '97

Ο πρόεδρος και το Δ.Σ. του αθλητικού συλλόγου Ιάλυσου '97 με την παρούσα συγχαίρει τους ποδοσφαιριστές της παιδικής ομάδας ποδοσφαίρου του Ιάλυσου '97 για την κατάκτηση της δεύτερης θέσης του παιδικού τουρνουά "Πάσχα 2003" που διοργάνωσε η ΕΠΣΔ.

Οι αθλητές:

1. Βραΐλας Σ.
2. Αλβανός Ι.
3. Σαχίνης Π.
4. Σταυράς Φ.
5. Πατηνιώτης Σ.
6. Κούφλης Ν.
7. Βαγιαννάκης Α.
8. Σκιαθίτης Κ.
9. Ξένος Α.
10. Δανελλάκης Μ.
11. Μπακαρής Σ.
12. Μακρής Γ.
13. Κόκα Ε.
14. Λιαμής Η.
15. Τάσιος Γ.
16. Αλεξίου Θ.
17. Θεουλάκη Κ.

Θερμά συγχαρητήρια από το Δ.Σ. του Ιάλυσου '97

Συγχαρητήριο ΔΟΑΝ Ιαλυσού

Ο πρόεδρος και το Δ.Σ. του ΔΟΑΝ Ιαλυσού συγχαίρουν τα παιδιά του Ιαλυσού '97 και τον προπονητή των ακαδημιών ποδοσφαίρου κ. **Θεοδώρου Θεόδωρο** για την κατάκτηση της δεύτερης θέσης του παιδικού τουρνουά ποδοσφαίρου Πάσχα 2003 που διοργάνωσε με επιτυχία η ΕΠΣΔ.

Πιστεύουμε ότι η σωστή δουλειά η οργάνωση και ο προγραμματισμός των αναπτυξιακών προγραμμάτων ακαδημιών ποδοσφαίρου και των άλλων αθλημάτων που γίνεται στον ΔΟΑΝ Ιαλύσου αποδίδει καρπούς και υπόσχεται πολλά για το μέλλον του αθλητισμού στην Ιαλυσό.

Θερμά συγχαρητήρια από τον ΔΟΑΝ Ιαλυσού
Ο πρόεδρος
Στέργος Στάγκας

Χρυσό μετάλλιο στον Ταμπουρέα

Ενα χρυσό μετάλλιο στο αγωνιστικό στυλ του Point Contact από τον Ταμπουρέα Κωνσταντίνο, αλλά και μεγάλες νίκες του Γιάννη Θεοφάνους και του Αγγελου Αλεξάκη στα 82 και 67 κιλά αντίστοιχα στο στυλ των Low Kicks, συνεχίστηκε σήμερα η δεύτερη ημέρα των αγώνων του Παγκόσμιου πρωταθλήματος Κικ Μπόξινγκ το οποίο διεξάγεται στην Κω.

Οι αγώνες διεξάγονται σε 5 αγωνιστικούς χώρους παράλληλα και θα ολοκληρωθούν την Κυριακή 4 Μαΐου. Το επίπεδο των αγώνων είναι υψηλότερο από ποτέ, γεγονός που αποδεικνύει την μεγάλη ανάπτυξη του αθλήματος Παγκοσμίως.

Η χώρα μας όμως πέτυχε μια μεγάλη νίκη και εκτός αγώνων. Στο Συνέδριο που πραγματοποιήθηκε το βράδυ της Τετάρτης, η Πανελλήνια Ομοσπονδία Κικ Μπόξινγκ ανέλαβε εκ νέου την διοργάνωση του Παγκοσμίου Πρωταθλήματος το 2004. Παράλληλα ανατέθηκε στην Κύπρο το Παγκόσμιο Πρωτάθλημα του 2005 και στην Ισπανία το Παγκόσμιο Πρωτάθλημα του 2006.

Συνέντευξη Τύπου του Υγεία

Στα γραφεία του ΓΑΣ Υγεία Ρόδου που βρίσκονται στο Εμπορικό Κέντρο Φώκιαλη (1ος όροφος) θα δοθεί σήμερα στις 10.00 συνέντευξη τύπου εφ' όλης της ύλης των τελευταίων γεγονότων που έλαβαν χώρα στο σύλλογο.



●●● Αντε πάλι δουλειά. Πιάσαμε τον Μάη και συνεχίζουμε το δρόμο προς το καλοκαίρι.

Σιγά-σιγά τα πρωταθλήματα τελειώνουν. Εφυγαν η άλφα και γάμα και περιμένουμε την θήτα,

στο τοπικό.

●●● *Τελειώνει και το περιφερειακό, αλλά η πολιτεία ακόμα δεν έχει ξεκαθαρίσει τί θα γίνει με τις αναδιαρθρώσεις.*

●●● Αφησε ο μπουλντόζας ανοιχτό το παραθυράκι, άφησε ελπίδες στις ομάδες με μισόλογα, αλλά ακόμα δεν έχει ανακοινώσει αυτό που όλοι περιμένουν. Την νομοθετική ρύθμιση για να γίνουν οι δύο όμιλοι στην γάμα.

●●● *Αργά τα ζώα μου. Μου φαίνεται πως θα πλησιάζουν τα μπαράζ ανόδου κι ακόμα θα περιμένουμε να μας πουν τι θα γίνει.*

Συνηθισμένοι είμαστε από τέτοιες καταστάσεις.

Καλημέρα σας.

ΑΝΕΚΔΟΤΟ

Πηγαίνει ένας ασθενής που έπασχε από αμνησία στο γιατρό του.

ΑΣΘΕΝΗΣ:Γιατρέ μου έχω μεγάλο πρόβλημα. Δεν μπορώ να θυμηθώ τίποτα απολύτως!!!

ΓΙΑΤΡΟΣ: Εδώ και πόσο καιρό;;;

ΑΣΘΕΝΗΣ: Εδώ και πόσο καιρό τι πράγμα γιατρέ μου;;;



ΜΠΑΣΚΕΤ

Τώρα αρχίζουν τα δύσκολα

• Τον ΔΑΣ Άνω Λιοσίων αντιμετωπίζει ο Ιβίσκος στη β' φάση του πανελλήνιου πρωταθλήματος νεανίδων.

• Στο δεύτερο παιχνίδι γνώρισε βαριά ήττα από τα Χανιά αλλά η πρόκριση ήταν ήδη εξασφαλισμένη

Ο νικηφόρο αποτέλεσμα του Ιβίσκου στον αγώνα της περασμένης Τετάρτης κόντρα στον Ακάδημο Καλαμάτας ήταν αρκετό για να δώσει στην ομάδα της Ρόδου το εισιτήριο για την επόμενη φάση του πανελλήνιου πρωταθλήματος νεανίδων το οποίο διεξάγεται αυτές τις μέρες στην Αθήνα.

Στο δεύτερο ματς μπορεί τα πράγματα να μην πήγαν και τόσο καλά ωστόσο και μόνο η παρουσία στους οχτώ της διοργάνωσης είναι πολύ σημαντικό.

Η κλήρωση για την ανάδειξη των ζευγαριών της επόμενης φάσης δεν ήταν ευνοϊκή για τον Ιβίσκο καθώς θα κληθεί να αντιμετωπίσει τον ισχυρό ΔΑΣ Άνω Λιοσίων. Ο αγώνας θα πραγματοποιηθεί σήμερα το μεσημέρι στις 13.30' στο κλειστό γυμναστήριο του Γαλατσίου.

Όσον αφορά την δεύτερη αναμέτρηση του Ιβίσκου με τον ΟΑ Χανίων, γνώρισε βαριά ήττα με 82-23. Η διαφορά δυναμικότητας ήταν μεγάλη, η Αντωνία Δέτση ήταν εγκλωβισμένη στην άμυνα των Κρητικών και από το ξεκίνημα οι Ροδίτισσες ακολουθούσαν στο σκορ τις αντιπάλους τους.

Δεκάλεπτα: 4-27, 9-48(ημιχρ.), 20-66, 23-82

Διαιτητές: Κόλλιας – Θεωνάς

Ιβίσκος (Μπίλιας): *Μαγιάφη, Δέτση Α. 6, Ζανεττούλη, Πετράκη 11(1), Μελλίνη, Αχλαδιώτη 3, Κούρου 3.*

Χανιά (Δημητρουλάκη): *Γιαννουλάκη 10, Παντελάκη 17, Κουριδάκη 2, Κοκκαλά 16, Τολάκη 6, Κολέντα 2, Σκορδίλη 2, Σκαλλέρη 6, Παπαδομανωλάκη 4, Γλυνιαδάκη 14, Κρασουδάκη 3.*

Σημάδια κόπωσης

• Η παιδική ομάδα του Κολοσσού έχασε και στους δύο αγώνες του πανελλήνιου πρωταθλήματος

Δεν τα καταφερε ο Κολοσσός στο πανελλήνιο πρωτάθλημα παίδων και με δύο ήττες σε ισάριθμα παιχνίδια πήρε το δρόμο της επιστροφής αποκλεισμένος από τη συνέχεια της διοργάνωσης. Για τις «χαμηλές πτήσεις» υπάρχουν δύο αιτίες και είναι απόλυτα φυσιολογικές. Η πρώτη έχει να κάνει με την κόπωση της ομάδας από τα συνεχόμενα ματς. Τα 2/3 των αθλητών συμμετείχαν και στους αγώνες των εφήβων, ακολούθησε το φάιναλ φορ και αμέσως μετά το πανελλήνιο των παίδων.

Η δεύτερη αιτία αφορά στην ελάχιστη προετοιμασία των «θαλασσί» για αυτά τα παιχνίδια. Ο λόγος βέβαια ήταν οι πολλές αγωνιστικές υποχρεώσεις που προαναφέραμε. Παρ' όλα αυτά, ο Νίκος Φραγκεσκάκης δηλώνει ικανοποιημένος σε γενικές γραμμές από την προσπάθεια των παιδιών και ευχαριστημένος από τις προοπτικές που έδειξαν.

ΑΝΤΕΞΕ ΓΙΑ 35'

Αρκετά καλά στοιχεία παρουσίασε ο Κολοσσός στο πρώτο παιχνίδι με τον Απόλλωνα Καλαμάτας παρά την ήττα με 67-47. Μέχρι και πέντε λεπτά πριν το φινάλε της αναμέτρησης οι νεαροί «θαλασσί» ήταν κοντά στο σκορ (44-47) αλλά σε εκείνο το σημείο έχασε δύο αιφνιδιασμούς που μετατράπηκαν σε πόντους από τον Απόλλωνα και έμειναν πίσω. Επιπλέον, ο αντίπαλος γύρισε την άμυνά του σε ζώνη και ο Κολοσσός δεν μπόρεσε να αντιδράσει σε αυτό.

Στο ξεκίνημα, οι Καλαματιανοί ξέφυγαν με 12-2 αλλά η ομάδα της Ρόδου βρήκε λύσεις και πλησίασε 24-21. Αυτό συνέβη άλλες δύο φορές κατά τη διάρκεια του παιχνιδιού. Όταν όμως άρχισε να φαίνεται η κούραση τόσο από τα συνεχόμενα ματς όσο και από το ταξίδι (η αποστολή είχε φτάσει λίγες ώρες πριν στην Αθήνα) ο Κολοσσός σίγησε και η πρωταθλήτρια ομάδα της Καλαμάτας πήρε στο τέλος μία άνετη νίκη.

Δεκάλεπτα: 9-20, 25-32(ημιχρ.), 40-47, 47-67

Διαιτητές: Παπαδόπουλος – Θεωνάς

Κολοσσός (Φραγκεσκάκης): *Αλεξίου 5, Ματσαμάς 11(1), Δεληγιαννάκης 9, Στυλιανός 11(1), Γιακουμάκης 8, Μαρινάκης Π. 2, Μπάμπης, Βελέντζας, Αραπούδης, Μαρινάκης Α., Ψαρομπάς.*

Απόλλων Καλαμάτας (Ροζακέας): *Σαρελάς 12, Δεμπεδιώτης, Αγγελόπουλος 10, Αθανασόπουλος 2, Μασούρης, Καργάκος, Δαγλής, Νοέας 17, Βόβολης 5, Θεοδωρακόπουλος 18.*

ΤΟΥ ΣΤΟΙΧΙΣΑΝ ΤΑ ΛΑΘΗ

Χθες το πρωί ο Κολοσσός αντιμετώπισε στο Μετς την ΑΓΕ Χαλκίδας, ομάδα που είχε στη σύνθεσή της αρκετούς από τους παίκτες της Μικτής Ανατολικής Στερεάς – Εύβοιας που συμμετείχε στους αγώνες του αναπτυξιακού στην Κω πριν από δύο εβδομάδες. Διέθετε ένα πολύ καλό σύνολο που δίκαια πήρε το ροζ φύλλο αγώνος κόντρα στους «θαλασσί» με το ευρύ 105-41. Βοήθησαν όμως και οι ίδιοι χάρη στα πολλά λάθη στα οποία υπέπεσαν.

Αξίζει ωστόσο να γίνει μία αναφορά στην απόδοση του Στυλιανού. Ήταν η μοναδική απειλή για το αντίπαλο καλάθι αλλά δεν μπόρεσε με την εμφάνισή του να συμπαρασύρει και τους υπόλοιπους συμπαίκτες του.

Δεκάλεπτα: 32-16, 47-27(ημιχρ.), 86-37, 105-41.

Διαιτητές: Κιούρκας – Τσούνας

ΑΓΕ Χαλκίδας (Τσολούσης): Αθανασίου Β. 12, Σαμαρτζής Μ. 2, Πούλιος 9, Αγραφιώτης 17, Μπούτρος 30, Σαμαρτζής Ε., Πεκόπουλος 13, Αθανασίου Δ., Καρυστινός 2, Τσάκος 9, Ζαχαρίου 6, Μπίρμπας 2.

Κολοσσός (Φραγκεσκάκης): Αλεξίου 3, Ματσαμάς 1, Δεληγιαννάκης 3, Στυλιανός 18(1), Γιακουμάκης 10, Μαρινάκης Π., Μπάμπης, Βελέντζας 2, Αραπούδης 2, Μαρινάκης Α., Ψαρομπάς, Φράγκος 2.

ΡΟΔΙΑΚΗ ΦΑΡΜΑ ΣΤΡΟΥΘΟΚΑΜΗΛΩΝ

Σε ένα καταπράσινο τοπίο στο χώρο του πάρκου μας λειτουργεί το εστιατόριο «Η ΦΑΡΜΑ». Ελάτε να απολαύσετε πρωτόγνωρες γεύσεις από το πιο υγιεινό και νόστιμο κρέας στον κόσμο, το κρέας στρουθοκαμήλου παραγωγής μας, όπως φιλέτο, σνίτσελ, χάμπουργκερ, ομελέτα... Για τους παραδοσιακούς καλοφαγάδες, μαγειρευτά φαγητά σε χωριάτικο φούρνο, ψητά σχάρας από ντόπια κατσικάκια και χοιρινά με λαχανικά της φάρμας μας και ζυμωτό χωριάτικο ψωμί.

- ΠΑΙΔΙΚΗ ΧΑΡΑ
- ΣΝΑΚ ΜΠΑΡ
- ΖΩΟΛΟΓΙΚΟΣ ΚΗΠΟΣ
- ΑΙΘΟΥΣΑ ΕΚΠΑΙΔΕΥΣΗΣ
- ΚΑΤΑΣΤΗΜΑ ΔΩΡΩΝ



ΚΙΝ. 6945327142

COMPUTERS - ΠΕΡΙΦΕΡΕΙΑΚΑ -ΑΞΕΣΟΥΑΡ

ΠΡΟΣΦΟΡΕΣ ΣΥΣΤΗΜΑΤΑ Η/Υ

Pentium 4 2,4Ghz
256MB/40GB/16xDVD
GeForce 4/ Modem κλπ
€ 660,-
26,-/Μήνα

Pentium 4 2,53Ghz
256MB/60GB/CD-RW+
DVD/VGA on board κλπ
€ 745,-
29,-/Μήνα

Athlon XP 2400+
256MB/40GB/Modem
CD/VGA on board κλπ
€ 615,-
24,-/Μήνα

Athlon XP 2600+
256MB/40GB/Modem
16xDVD/GeForce 4 κλπ
€ 749,-
30,-/Μήνα

Και πολλά άλλα από € 359,-

Σε όλα τα PC Windows xp

ΟΘΟΝΕΣ

17" Hyundai V770+	135,-
17" Hyundai Qv770	157,-
TFT 15" NEC white	299,-
TFT 15" Neovo Silver	325,-
TFT 17" Hansol Silver	439,-
TFT 17" Hyundai white	575,-



CD-RW 52x ταχύτητας
Αντιγραφικό για
CD-R/CD-RW € 65,-

Υπογράφουμε με την Τιμή μας!!

Οι τιμές τις μετρητοίς δεν συμπεριλαμβάνουν ΦΠΑ.
Οι τιμές των 36 δόσεων συμπεριλαμβάνουν 13% ΦΠΑ.

Information Systems
SYNCOM
Η ΑΠΛΗ ΔΙΑΣΤΑΣΗ ΤΗΣ ΤΕΧΝΟΛΟΓΙΑΣ

Κ. ΥΔΡΑΙΟΥ 28 ΡΟΔΟΣ
ΤΗΛ. 22410.70160-1-2

Δικαιολόγησε τη φήμη του

• Οι δύο νίκες του Ιπποκράτη στα πρώτα παιχνίδια επιβεβαίωσαν τον χαρακτηρισμό του φαβορί

• Ο πρωταθλητής Δωδεκανήσου έκαμψε την αντίσταση του Καρλοβασίου (66-59) και του Όμηρου Χίου (63-50) και σήμερα το μεσημέρι αντιμετωπίζει τον Αρίωνα

Μπορεί οι εμφανίσεις του να μην είναι ανάλογες των προσδοκιών, ωστόσο ο Ιπποκράτης παίρνει (τουλάχιστον μέχρι χθες) τα αποτελέσματα που θέλει και δικαιολογεί τη φήμη που τον φέρνει να αποτελεί το πρώτο φαβορί για το εισιτήριο προς τη Γ' εθνική. Έστω και δύσκολα, έκαμψε την αντίσταση του Καρλοβασίου με 66-59 στην πρεμιέρα των μπαράζ αλλά και του Όμηρου Χίου με 63-50. Και στις δύο αναμετρήσεις η ομάδα της Κω χαλάρωσε στο δεύτερο και τρίτο δεκάλεπτο όμως εκμεταλλεύτηκε τη διαφορά που έπαιρνε από την α' περίοδο και την κρατούσε ως το τέλος.

ΕΔΕΙΞΕ ΧΑΡΑΚΤΗΡΑ

Στην πρεμιέρα του ο Ιπποκράτης αντιμετώπισε την πρωταθλήτρια ομάδα της Σάμου και παρά το εντυπωσιακό του ξεκίνημα, απειλήθηκε από το Καρλόβασι το οποίο κατάφερνε να διατηρείται κοντά στο σκορ από το 10'. Έδειξε όμως χαρακτήρα και στο τέλος πανηγύρισε το θετικό αποτέλεσμα που άνοιξε το δρόμο των μπαράζ.

Δεκάλεπτα: 12-22, 23-29(ημιχρ.), 48-53, 59-66

Διαιτητές: Ανδρικόπουλος – Σκούτας

ΚΑΡΛΟΒΑΣΙ (ΚΑΤΣΙΑΟΥΝΗΣ): *Βιένας 9(1), Γιαμπάνης 8(2), Σπιτιέρης 9(1), Μπαρμπαρούσης 3, Δούκελης 11, Μαραγκουδάκης 19(1).*

ΙΠΠΟΚΡΑΤΗΣ (ΚΕΤΣΕΛΙΔΗΣ): *Αμανατίδης 8(1), Σάββας 3, Στεργάκης 17(1), Μόσχος 2, Μαντούκος 2, Στρατομήρος 9(2), Χλαπάνης 25.*

ΕΚΑΝΕ «ΚΟΙΛΙΑ» ΣΤΗ ΜΕΣΗ

Όταν ο Ιπποκράτης κατάφερε να προηγηθεί στο πρώτο δεκάλεπτο με 23-10, δεν μπορούσε να φανταστεί κανείς ότι το παιχνίδι στη συνέχεια θα γινόταν ντέρμπι. Ο Όμηρος ισοφάρισε το ματς (43-43) και τα πάντα κρίθηκαν στην τέταρτη και τελευταία περίοδο. Τότε ο πρωταθλητής Δωδεκανήσου πρόσεξε πολύ την άμυνά του και στην επίθεση ο Στεργάκης ήταν ασταμάτητος. Μοιραία ήρθε το 63-50 αλλά πιο δύσκολα από ό,τι δείχνει αυτό το τελικό σκορ.

Δεκάλεπτα: 23-10, 32-26(ημιχρ.), 43-43, 63-50.

Διαιτητές: Σέρρας – Τραγάκης

ΙΠΠΟΚΡΑΤΗΣ (ΚΕΤΣΕΛΙΔΗΣ): *Αμανατίδης 17(2), Σάββας 1, Στεργάκης 26(2), Στρατομήρος 9, Χλαπάνης 10, Σκούφης, Παρβαντώνης, Πατσός, Τσιλιγκίρης, Καραθανάσης.*

ΟΜΗΡΟΣ ΧΙΟΥ (ΒΟΥΛΙΚΑΣ): *Γιακουμής 5(1), Μπιρλής 9, Δισακάς 8, Μποϊγής 8, Σταυριανίδης 20.*

ΠΕΡΙΜΕΝΟΝΤΑΣ ΤΟ ΝΤΕΡΜΠΙ

Το μυαλό του Ιπποκράτη είναι στο αυριανό ντέρμπι με τον Πανναξιακό όπου αναμένεται να κριθεί και η πρώτη θέση που οδηγεί στη Γ' εθνική. Περιμένοντας το κρίσιμο αυτό ματς, σήμερα αντιμετωπίζει στις 12.00' στην Καισαριανή τον Αρίωνα Μυτιλήνης.

Αποτελέσματα αγώνων μπαράζ (Νότου)

1η αγωνιστική	Καρλόβασι	66-59
2η αγωνιστική	Ρεπό	-
3η αγωνιστική	Όμηρος Χίου	63-50
4η αγωνιστική	Αρίωνας Μυτιλήνης	Σήμερα
5η αγωνιστική	Πανναξιακός	4/5

Τελευταίο ταξίδι

• Ο Κολοσσός αναχωρεί σήμερα για Θεσσαλονίκη όπου αύριο δίνει το τελευταίο εκτός έδρας παιχνίδι του για το φετινό πρωτάθλημα κόντρα στο ICBS

Σε δύο Κυριακές το φετινό πρωτάθλημα της Β' εθνικής θα αποτελέσει παρελθόν. Ο Κολοσσός ετοιμάζεται για το τελευταίο του ταξίδι καθώς σήμερα το απόγευμα (16.30') αναχωρεί για την Θεσσαλονίκη μέσω Αθηνών όπου αύριο στις 17.00' αντιμετωπίζει το επίσης αδιάφορο ICBS στο Forum. Την 26η αγωνιστική θα ολοκληρώσει τις φετινές του υποχρεώσεις κόντρα στον ουραγό Αίαντα Ευόσμου στο Βενετόκλειο.

Σε αυτή την αποστολή θα συμπεριληφθεί και ο νεαρός Νίκος Τρίμης αφού ο Θωμάς Μπελάγιας θα μείνει στη Ρόδο λόγω των γνωστών ενοχλήσεων στον ώμο και ο Χρήστος Μπίλιας επιστρέφει από την Αθήνα την Κυριακή το βράδυ με τις νεανίδες του Ιβίσκου. Η προετοιμασία για το αυριανό ματς αυτή την εβδομάδα κύλησε ομαλά, χωρίς ιδιαίτερες εκπλήξεις και στο φιλικό με τον Ιάλυσο η ομάδα έδειξε σε καλή αγωνιστική κατάσταση. Από την χθεσινή προπόνηση απουσίασε ο Στάθης Βλαχοδήμος λόγω υπηρεσίας (είναι αστυνομικός) ενώ για σήμερα έχει προγραμματιστεί η τελευταία προπόνηση πριν την αναμέτρηση στις 12.00'.

Γ' ΕΘΝΙΚΗ

Ψάχνουν τον πέμπτο

• Πέντε ομάδες προσπαθούν να αποφύγουν τη μία θέση που ενδεχομένως οδηγήσει στα τοπικά πρωταθλήματα

Η πρώτη θέση που οδηγεί στη Β' εθνική έχει ήδη καταληφθεί από την Προοδευτική εδώ και αρκετές εβδομάδες. Το ίδιο ισχύει και για τις τρεις θέσεις που στέλνουν τις ομάδες πίσω στα τοπικά πρωταθλήματα και είναι ο Εργοτέλης, ο Διαγόρας και ο Κένταυρος Δάφνης. Την προηγούμενη αγωνιστική το τέταρτο εισιτήριο πήρε ο ΓΣ Χαλκίδας και απομένει ένα ακόμα. Αυτό το ένα εισιτήριο θέλουν να αποφύγουν πέντε ομάδες που βρίσκονται πολύ κοντά στον βαθμολογικό πίνακα. Νίκαια, Ιάλυσος και Άγιος Θωμάς έχουν από 37 και ο Αρίωνας με τον Ερμή Σχηματαρίου από 36 βαθμούς.

Αύριο τα σπουδαιότερα ματς παίζονται στο Μετς όπου ο Αρίωνας υποδέχεται το τυπικά φιλοξενούμενο και αδιάφορο Παγκράτι, στον Κορυδαλλό με την πρωταθλήτρια Προοδευτική να φιλοξενεί τον Ιάλυσο και στον Υμηττό όπου ο Αμύντας αντιμετωπίζει την Νίκαια.

Από κει και πέρα, ο Ερμής Σχηματαρίου λογικά θα έχει εύκολο απόγευμα κόντρα στον Εργοτέλη, η Αγία Παρασκευή απέναντι στον ΓΣ Χαλκίδας και το Ρέθυμνο μέσα στην Δάφνη. «Πονηρή» η έξοδος του Αγίου Θωμά στη Ρόδο όπου τον περιμένει ο απρόβλεπτος Διαγόρας.

Αναλυτικά το πρόγραμμα και οι διαιτητές της 25ης αγωνιστικής:

• **Δάφνη (13.30')**: Κένταυρος - Ρέθυμνο

Διαιτητές: Κόλλιας – Ράζος

• **Κορυδαλλός (14.00')**: Προοδευτική - Ιάλυσος

Διαιτητές: Σοϊλεμετζίδης - Γιακουμάς

• **Υμηττός (18.00')**: Αμύντας – ΕΑ Νίκαιας

Διαιτητές: Ζωγραφάκης - Ζολώτας

• **Σχηματάρι (18.00')**: Ερμής Σχηματαρίου - Εργοτέλης

Διαιτητές: Τσουκαλάς - Κανακάρης

• **Μετς Α' (18.00')**: Αρίωνας - Παγκράτι

Διαιτητές: Ανδρικόπουλος - Σκούτας

• **Κοντόπευκο (18.00')**: Αγία Παρασκευή – ΓΣ Χαλκίδας

Διαιτητές: Ξανθός - Αχαμνός

• **Διαγόρα (18.00')**: Διαγόρας - Άγιος Θωμάς

Διαιτητές: Χριστοδούλου - Παντελίδης

Β' ΕΘΝΙΚΗ

Η κορυφή συναντάει την ουρά

• Η Ξάνθη δοκιμάζεται στο Λίντο κόντρα στον ΟΦΗ που καίγεται για βαθμούς ενώ ΔΑΣΑΛ και Δούκας αντιμετωπίζουν τους καταδικασμένους Μέγα Αλέξανδρο και Αμπελόκηπους

• Νίκη που θα τον διατηρήσει σε τροχιά παραμονής θέλει ο Μαντουλίδης μέσα στον Εύοσμο

Αύριο διεξάγεται η προτελευταία αγωνιστική του πρωταθλήματος της Β' εθνικής και το ενδιαφέρον στρέφεται στην μάχη της ουράς όπου παλεύουν για τη μία θέση ο ΟΦΗ και ο Μαντουλίδης.

Στο Λίντο ο ΟΦΗ υποδέχεται την πρωτοπόρο και αδιάφορη βαθμολογικά Ξάνθη η οποία βρίσκεται ήδη και με τα δύο πόδια στην Α2. Οι Κρητικοί θέλουν πάση θυσία τη νίκη για να διατηρήσουν το προβάδισμά τους από τον Μαντουλίδη που λογικά θα περάσει από τον Εύοσμο όπου αντιμετωπίζει τον ουραγό Αίαντα.

Δούκας και Άνω Λιόσια έχουν θεωρητικά εύκολο έργο απέναντι στους καταδικασμένους Αμπελόκηπους και Μέγα Αλέξανδρο αντίστοιχα.

Από τα πιο ενδιαφέροντα ματς χωρίς όμως να έχουν βαθμολογικό αντίκρισμα, ο Πανελευσινιακός φιλοξενεί τον Σπόρτιγκ, το ICBS τον Κολοσσό στο Forum και στην Κατερίνη τα Σιάτιστα το Αιγάλεω.

Αναλυτικά το πρόγραμμα και οι διαιτητές της 25ης αγωνιστικής:

• **Κατερίνη (16.00')**: Σιάτιστα - Αιγάλεω

Διαιτητές: Στεργιούλης - Σιορέντας

• **Εύοσμος (17.00')**: Αίας Ευόσμου - Μαντουλίδης

Διαιτητές: Παναγιωτόπουλος - Μαυρίδης

• **Forum (17.00')**: ICBS - Κολοσσός

Διαιτητές: Μαλανδρής - Μιχελής

• **Μίκρα (17.00')**: Μέγας Αλέξανδρος – ΔΑΣ Άνω Λιοσίων

Διαιτητές: Τσιαμπέρας - Γιαμουζής

• **Δούκα (17.00')**: Δούκας - Αμπελόκηποι

Διαιτητές: Βιτζηλαίος - Τσώνος Β.

• **Λίντο (17.00')**: ΟΦΗ - Ξάνθη

Διαιτητές: Παπαντός - Αποστολίδης Μ.

• **Θριάσιο Πεδίο (17.00')**: Πανελευσινιακός – Σπόρτιγκ

Διαιτητές: Δουράκης - Μανδρέκας



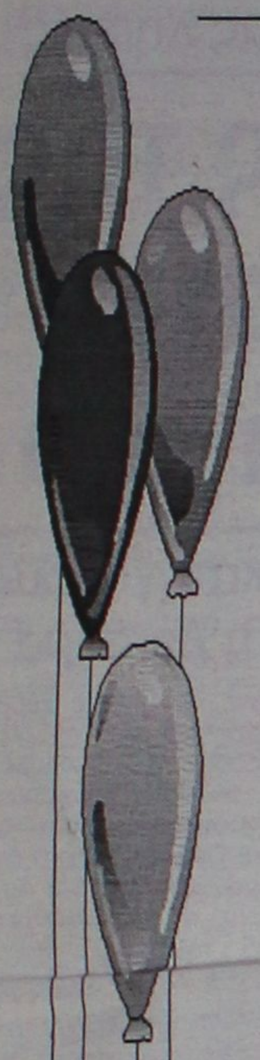

Μαγικός Κόσμος

ΠΑΙΔΟΤΟΠΟΣ - ΚΑΦΕΤΕΡΙΑ

Αγαπητοί μας φίλοι,
με μεγάλη μας χαρά σας ενημερώνουμε
ότι η καφετέρια-παιδότοπος

"Μαγικός κόσμος"

είναι κοντά σας και πάλι,
υπό νέα Δ/νση, με εκπλήξεις - σπιτικά
γλυκά και πάντα με επίβλεψη
των παιδιών από υπεύθυνο προσωπικό.

✓ ***Ωράριο λειτουργίας: 17.00 έως 22.00***
✓ *MENU για PARTY από 3,5* ***E***

Με αγάπη προς τα παιδιά
ΑΝΝΑ ΝΤΟΒΕΛΛΟΥ - ΜΥΡΙΑΛΛΑΚΗ

ΑΝΑΛΑΜΒΑΝΟΥΜΕ ΚΑΙ ΚΑΘΕ ΕΙΔΟΥΣ
ΠΑΙΔΙΚΗ ΕΚΔΗΛΩΣΗ (Συλλόγων κ.λπ.)

Ακτή Κανάρη (Ψαροπούλα)
Τηλ. 2241039339 (09.00-16.00),
22410 76932 (17.00-22.00)

C·A·I·R
RODOS
ΕΓΓΥΗΣΗ ΠΟΙΟΤΗΤΑΣ

CAIR ΝΕΑ ΕΠΟΧΗ. ΝΕΑ ΚΡΑΣΙΑ

Μπορεί το όνομα **CAIR** να είναι ταυτισμένο με τους αφρώδεις οίνους ποιότητας, αυτό όμως δεν σημαίνει ότι αρκείται, απ' ότι φαίνεται, στα κεκτημένα. Τα τρία νέα κρασιά της **CAIR** υλοποιούν ένα δυναμισμό, που αφουγκράζεται τις σύγχρονες εξελίξεις και τις γευστικές αναζητήσεις του απαιτητικού καταναλωτή. Και όχι μόνο... Ένα καινούριο σημαντικό στοιχείο, ενσωματωμένο δημιουργικά στο concept αυτών των κρασιών, βάζει νέα δεδομένα στο packaging. Οι καινούριες στιλάτες φιάλες κατ' αρχάς, αλλά κυρίως οι ετικέτες τους, εκπέμπουν αμέσως το στιλ αυτών των καινούργιων κρασιών, που συνδυάζουν εμπειρία, σύγχρονη οινοποιητική τεχνολογία και μοντέρνο ύφος. Η αυθόρμητη, χειρόγραφη, αιχμηρή γραμματοσειρά, σαν σύνθημα ή motto, γραμμένο σε τοίχο, σου δείχνει ότι το **Αθήρι Ρόδου Ορεινών Αμπελώνων** είναι ένα κρασί με νεύρο και δροσιά, νεανικό και μυρωδάτο, λουλουδιαστό, φρουτώδες και αλοζώντανο. Ίσως να πρόκειται για την πιο τολμηρή αλλά και πετυχημένη ετικέτα που είδαμε ποτέ σε ελληνικό κρασί.

Στο **Οινόφως**, ένα κρασί από Αθήρι, διαλεγμένο από παμπάλαιους αυτόριζους αμπελώνες ηλικίας τουλάχιστον σαράντα χρόνων, με πολύ χαμηλή παραγωγή σταφυλιών, τα πράγματα αλλάζουν. Η ετικέτα του, με ντελικάτα -σαν από παλιό παραμύθι- μοτίβα, σου δημιουργεί την αίσθηση για αυτό που θα καταλάβεις από την πρώτη γουλιά: ένα κρασί κομψό, που παίζει αρμονικά με την ωριμότητα και τη φρεσκάδα, καθώς έχει δεχτεί τη σωστή δόση παλαίωσης σε δρύινα βαρέλια. Γι' αυτό ακριβώς τα όμορφα αρώματα κομπόστας μήλου και γλυκών μπαχαρικών συνυπάρχουν με μια κομψή αίσθηση δροσιάς, που δροσίζει στο φινάλε το στόμα. Οι έρευνες λένε ότι τα ροζέ κρασιά ταιριάζουν περισσότερο στις γυναίκες. Αυτό, φυσικά, δεν σημαίνει κρασιά σαν γλυκανάλατο μελό. Το ροζέ για το οποίο μιλάμε, το **Ρουβίνιο**, από Μανδηλαριά και ροδίτικο Μοσχάτο Τράνι, έχει μεν την τρυφεράδα γραμμένη στην ούγια του, αλλά ταυτόχρονα έχει δομή και "σώμα". Στα αθέρια αγαλμάτινα κορμιά της ετικέτας του, το **Ρουβίνιο** έχει φνέτσα πασπαλισμένη με γοητευτικά αρώματα φράουλας, ροδιού και τριαντάφυλλου, και στο στόμα το νιώθεις σαν καραμέλα γεμάτη φρούτο.



Αναδημοσίευση από το περιοδικό "ΕΥ".

ΚΑΙΡ Α.Ε.
2ο χλμ. Λεωφόρος Ρόδου-Λίνδου
Τηλ: 02410 68770-3, Fax: 02410 62575, e-mail: cair-rho@otenet.gr

Στόχος ο υπουργός Στέφανος Μανίκας

Νέο κτύπημα χθες από τον Γιώργο Κουρή

Ασκήθηκε δίωξη κατά του εκδότη της "Αυριανής"

Προσφεύγει στη Δικαιοσύνη για το χθεσινό δημοσίευμα της εφημερίδας "Αυριανή" ο υπουργός Επικρατείας Στέφανος Μανίκας, ενώ χαρακτηρίζει το σχετικό δημοσίευμα "ασύστολα ψεύδη" και τον ιδιοκτήτη της εφημερίδας, κ. Γεώργιο Κουρή "εκ συστήματος συκοφάντη και διαστρεβλωτή της πραγματικότητας".

Ειδικότερα ο υπουργός Επικρατείας αφού αναφέρεται ότι "εμμέσως πλην σαφώς με το σημερινό του δημοσίευμα ο κ. Κουρής αναφέρεται στο πρόσωπό μου" τον κατηγορεί ότι συνεχίζει "το λασπωμένο του κατήφορο". Ο κ. Μανίκας προσθέτει στη σχετική δήλωση του και τα ακόλουθα:

"Οπως και στην προηγούμενη επίθεση, έτσι και σήμερα καταθέτω τα στοιχεία, τα οποία δείχνουν με σαφήνεια την αλήθεια που επιχειρεί να διαστρεβλώνει ο κ. Κουρής.

Για μια τριετία και συγκεκριμένα:

1. Από τις αρχές του 1998 μέχρι τις αρχές του 2001, ενοικίασα διαμέρισμα 121 τ.μ. στον πρώτο όροφο ακινήτου τεσσάρων συνολικά διαμερισμάτων, από την εταιρία National Shield S.A.

2. Το συμφωνητικό μίσθωσης είναι κατατεθειμένο στην εφορία από τις 6.2.98.

3. Τα μισθώματα που κατέβαλλα είναι καταγραμμένα τόσο στις φορολογικές μου δηλώσεις, όσο και στις δηλώσεις πόθεν έσχες.

4. Πληροφορώ τον κ. Κουρή, ότι σήμερα είμαι μισθωτής διαμερίσματος στο Δήμο Βούλας, του οποίου το μισθωτήριο είναι κατατεθειμένο στην εφορία και τα καταβληθέντα μισθώματα στις φορολογικές μου δηλώσεις και στις δηλώσεις του πόθεν έσχες".

ΤΟ ΔΗΜΟΣΙΕΥΜΑ

Με τον τίτλο, "Κι άλλος υπουργός έμεινε έξι χρόνια σε βίλα με πισίνα προμηθευτή του δημοσίου" η εφημερίδα "Αυριανή" σε σημερινό ανυπόγραφο δημοσίευμα υποστηρίζει ότι "άλλος ένας υπουργός από την περιβόητη ομάδα των "λοχαγών" που γύρω της έχουν μαζευτεί και... κλέβουν όλα τα λαμόγια της χώρας, έμεινε επί έξι ολόκληρα χρόνια σε βίλα με πισίνα που ανήκει σε προμηθευτή του δημοσίου και βρίσκεται στον Αλιμο.

Ιδιοκτήτης της βίλας φαίνεται μια ξένη - off shore - εταιρία που ονομάζεται National Shelq SA".

Στη συνέχεια η εφημερίδα ζητεί από τον πρωθυπουργό "να ζητήσει από τον υπουργό να μάθει" αν πληρώνει νοίκι, να του προσκομίσει τις σχετικές αποδείξεις καθώς εάν τα χρήματα "που έχει πληρώσει για νοίκι ο κ. υπουργός έχουν δηλωθεί στην εφορία" όπως επίσης "αν έχουν κατατεθεί στην εφορία και τα συμβόλαια ενοικίασης της βίλας".

ΠΟΙΝΙΚΗ ΔΙΩΞΗ ΚΑΤΑ Γ. ΚΟΥΡΗ

Ποινική δίωξη κατά του εκδότη Γιώργου Κουρή για συκοφαντική δυσφήμιση διά του Τύπου άσκησε το πρωί της Παρασκευής η Εισαγγελία Πρωτοδικών, μετά τη μήνυση του υπουργού Τύπου Χρήστου Πρωτόπαπα για το πρωτοσέλιδο της Αυριανής,που τον έφερε να έχει χρηματοδοτηθεί στην προεκλογική εκστρατεία του 1996 από την εταιρεία Altec.

Ποινική δίωξη για συκοφαντική δυσφήμιση διά του Τύπου ασκήθηκε και κατά του διευθυντή της εφημερίδας Γιώργου Τσιρογιάννη και για απλή συνέργια, στη συκοφαντική δυσφήμιση κατά της πρώην εργαζόμενης στον όμιλο Altec Λίλης Ξυναριανού.



Η υπόθεση ανατέθηκε στην 13η πταισματοδίκη με την παραγγελία να ολοκληρωθεί εντός 20ημέρου.

Σφοδρή επίθεση από τη Ν.Δ.

Σφοδρή επίθεση κατά του πρωθυπουργού εξαπέλυσε ο εκπρόσωπος της ΝΔ Θ. Ρουσόπουλος κατηγορώντας τον Κ. Σημίτη ότι "είναι και αυτός συνιδρυτής του διεφθαρμένου καθεστώτος". Σχολιάζοντας τη χθεσινή πρωθυπουργική δήλωση, ο εκπρόσωπος της ΝΔ είπε ότι "εθνικοί προμηθευτές και εργολάβοι, διαπλεκόμενα συμφέροντα,ένα σκάνδαλο ολκής στο Χρηματιστήριο και διεφθαρμένος εκσυγχρονισμός παρήλασαν επί επτά χρόνια από την αυλή του κ. Σημίτη". Σύμφωνα με τον κ.Ρουσόπουλο "τώρα που πλησιάζει το τέλος ο Πρωθυπουργός σαν να μην τον άγγιξε τίποτε από όλα αυτά όχι μόνο αρνείται να ερευνηθούν τα σκάνδαλα από τη Βουλή αλλά λέει πως θα αποπειραθεί το καλοκαίρι να εκσυγχρονίσει το πολιτικό σύστημα".

"Ο κ. Σημίτης δεν μπορεί πια να κρύβεται πίσω από το δάχτυλο του. Είναι και αυτός συνιδρυτής του διεφθαρμένου καθεστώτος και αυτό το γνωρίζουν όλοι οι Έλληνες", συμπλήρωσε ο εκπρόσωπος της ΝΔ. Στο μεταξύ, ο Κυβερνητικός Εκπρόσωπος Χρήστος Πρωτόπαπας, απαντώντας στον εκπρόσωπο της ΝΔ δήλωσε ότι "το παραλήρημα του κ. Ρουσόπουλου η ύβρις του κατά του προσώπου του Πρωθυπουργού αποδεικνύουν το πόσο καίρια και αποτελεσματική είναι η σημερινή παρέμβαση του Κώστα Σημίτη".





Οι μάρτυρες έδειξαν και χθες τους ληστές

Με τις ληστείες της 17Ν ασχολείται το Ειδικό Δικαστήριο

Τί κατέθεσαν και ποιούς από τους κατηγορουμένους αναγνώρισαν • Συνέχεια τη Δευτέρα

Με καταθέσεις μαρτύρων για τη ληστεία της Τράπεζας Εργασίας στο Περιστέρι συνεχίζεται η δίκη των κατηγορουμένων για συμμετοχή στη 17 Νοέμβρη.

Πρώτος στο βήμα του μάρτυρα ανέβηκε ο διευθυντής του υποκαταστήματος, Νίκος Μαντάς, ο οποίος αναγνώρισε με βεβαιότητα το Χριστόδουλο Ξηρό ως τον άνθρωπο που πηγαινοερχόταν μέσα στην Τράπεζα με ένα γουόκμαν και συντόνιζε όλη την επιχείρηση. Ο κ. Μαντάς υποστήριξε ότι κατά ένα ποσοστό 40 έως 45% έχει την αίσθηση πως ο δράστης, που κρατούσε το αυτόματο και διέταξε τον υποδιευθυντή της τράπεζας να ανοίξει το χρηματοκιβώτιο, ήταν ο Δημήτρης Κουφοντίνας.

Με την έναρξη της διαδικασίας, ο Χριστόδουλος Ξηρός ζήτησε και πήρε το λόγο αμφισβητώντας την αξιοπιστία των μαρτύρων, που κατέθεσαν προχθές και τον αναγνώρισαν ως δράστη ενεργειών της 17 Νοέμβρη.

"Κάθε μέρα επιβεβαιώνεται ότι η δίκη αυτή δεν είναι δίκη πειστηρίων και αποδείξεων αλλά μία δίκη εντυπώσεων και κατευθυνόμενων με διάφορους τρόπους μαρτύρων. Οσο για τη δήλωση του κ. εισαγγελέα για τους εφέτες ανακριτές ότι πρόκειται περί αρίστων έχω να πω ότι στο κράτος των αρίστος ήταν πάντα ο αντίπαλος της δημοκρατίας", υποστήριξε, μεταξύ άλλων, ο Χριστόδουλος Ξηρός.

Ο ΤΖΩΡΤΖΗΣ ΚΑΙ ΑΣΤΗΡΟΣ

Το Δημήτρη Κουφοντίνα αναγνώρισε ενώπιον του Τριμελούς Εφετείου Κακουργημάτων της Αθήνας ο μάρτυρας, Γιώργος Ασπραδάκης, ως έναν από τους τέσσερις άνδρες που είχε δει να παρακολουθούν από απόσταση 50 μέτρων την τράπεζα Εργασίας, στην οδό Πατησίων, δυο μέρες πριν τη ληστεία της 17 Νοέμβρη.

Ο κ. Ασπραδάκης κατέθεσε ότι ανάμεσά τους, με πιθανότητες 50%, πρέπει να ήταν και ο Βασίλης Τζωρτζάτος.

Σύγχυση, όμως, δημιουργήθηκε από το γεγονός ότι στην προανακριτική του κατάθεση ο μάρτυρας έχει μιλήσει και για τον Κώστα Καρατσώλη, κάτι που σήμερα δε μπόρεσε να επιβεβαιώσει, υποστηρίζοντας πως δεν είναι σίγουρος παρά τη φωτογραφία, την οποία του επέδειξε ο πρόεδρος του δικαστηρίου.



Ο Χριστόδουλος Ξηρός, ο Βασίλης Τζωρτζάτος και ο Κώστας Καρατσώλης αρνήθηκαν ότι έχουν οποιαδήποτε σχέση με τη ληστεία και μόνο ο Κώστας Τέλιος παραδέχθηκε τη συμμετοχή του.

Ο πρόεδρος του δικαστηρίου, Μιχάλης Μαργαρίτης, παρατήρησε, πάντως, πως η δήλωση, που έκανε προχθές ο Σάββας Ξηρός και με την οποία παραδέχθηκε τη συμμετοχή του στη ληστεία της χρηματαποστολής του ΟΤΕ Πειραιά, δείχνει ότι η οργάνωση δεν ήταν άσχετη με τις αποκαλούμενες από τους κατηγορουμένους "απαλλοτριώσεις".

Νωρίτερα, ο εισαγγελέας, Χρήστος Λάμπρου, ρώτησε το Θωμά Σερίφη αν συμμετείχε στη ληστεία στην Τράπεζα Εργασίας στο Περιστέρι, στις 18 Ιουλίου του 1990. Ο κατηγορούμενος επιφυλάχθηκε να τοποθετηθεί στην απολογία του.

ΣΥΝΕΧΕΙΑ ΤΗ ΔΕΥΤΕΡΑ

Στην εξέταση της υπόθεσης δολοφονίας του Βρετανού ταξίαρχου Στίβεν Σόντερς θα προχωρήσει τη Δευτέρα η διαδικασία ενώπιον του Τριμελούς Εφετείου Κακουργημάτων.

Το πρωί της Δευτέρας αναμένεται να καταθέσει στο Δικαστήριο η χήρα του Βρετανού στρατιωτικού κ. Χέδερ Σόντερς. Η διαδικασία χθες ολοκληρώθηκε με την ανάγνωση εγγράφων για τις υποθέσεις εκρήξεων στην Εκάλη και τη βομβιστική επίθεση κατά της εταιρίας Procter & Cambrel.

ΚΑΤΑΘΕΣΗ ΜΑΡΤΥΡΑ

Πυροβολούσε εν ψυχρώ ο Δημ. Κουφοντίνας

Το Δημήτρη Κουφοντίνα ως τον άνθρωπο που τον πυροβόλησε κατά τη διάρκεια ληστείας στην Εθνική Τράπεζα Παγκρατίου το Δεκέμβριο του 1998 αναγνώρισε ο κεντρικός ταμίας της τράπεζας κ. Αλκιβιάδης Βεχλίδης.

Ο μάρτυρας υποστήριξε ότι ο δράστης τον πυροβόλησε εν ψυχρώ και τον τραυμάτισε στο πόδι ενώ όπως κατέθεσε ένας άλλος δράστης ψηλός με κουκούλα πήρε τα χρήματα που όπως ακούστηκε την επομένη μέρα πρέπει να ξεπερνούσαν τα 100 εκατ. δρχ.

Μετά την ολοκήρωση της κατάθεσης του κ. Βεχλίδη ο Δημήτρης Κουφοντίνας υποστήριξε ότι ο μάρτυρας τον αναγνώρισε όπως είναι τώρα. Ο κατηγορούμενος αναρωτήθηκε αν το δικαστήριο πιστεύει πως θα ρίσκαρε να κάνει ληστεία σε μια τράπεζα που βρισκόταν πολύ κοντά στο σπίτι που χρησιμοποιούσε η οργάνωση στην οδό Δαμάρεως χωρίς να φροντίσει να αλλάξει την εμφάνισή του.

"Πρέπει να αποφασίσετε είπε ο Κουφοντίνας, τί είμαστε επιχειρησιακά: ικανοί ή ανίκανοι;" Ο μάρτυρας κ. Φώτης Μαραγδούλης στέλεχος της Αμέρικαν Εξπρές στην οδό Πανεπιστημίου όπου είχε σημειωθεί έκρηξη το 1991 κατέθεσε ότι δυο ή τρεις μέρες πριν την επίθεση είχε δει ένα ζευγάρι να βγάζει φωτογραφίες έξω από την τράπεζα.

Ο μάρτυρας ανέφερε ότι από την έκρηξη δεν τραυματίστηκε κανένας, ενώ δεν ήταν σε θέση να αναγνωρίσει κάποιον από τους κατηγορούμενους ως αυτούς που φωτογράφιζαν την τράπεζα.

Με "υπαίτια" τα χαρτιά του τραπεζικού κλάδου

Εσπασε χθες στη Σοφοκλέους το φράγμα των 1.700 μονάδων

Ανοδος του Γενικού Δείκτη σε ποσοστό 1,73%

Με πρωταγωνιστή τη μετοχή της Εθνικής τραπέζης, ο γενικός Δείκτη Τιμών διέσπασε ανοδικά και το «φράγμαφ των 1.700 μονάδων, με την ελληνική χρηματιστηριακή αγορά να αποστασιοποιείται από την πτωτική πορεία των ευρωπαϊκών χρηματιστηρίων.

Η αγορά ήταν για τελευταία φορά πάνω από επίπεδα των 1.700 μονάδων στη συνεδρίαση της 16ης Ιανουαρίου του τρέχοντος έτους και οι αισιόδοξοι εκτιμούν ότι θα επιχειρήσει την διάσπαση των 1.748 μονάδων, σημείο στο οποίο ο Γενικός Δείκτης θα "γράψει" θετική απόδοση για πρώτη φορά από το 2000 και από τα οποία απέχει μίλος κατά 28 μονάδες

Πρωταγωνιστής της χθεσινής ανόδου αποτέλεσε ο τραπεζικός κλάδος, (+ 3,86%), ενώ για ακόμα μία ημέρα ξεχώρισε η μετοχή της Εθνικής (+ 6,05%), ενώ ακολούθησε η μετοχή της Τράπεζας Πειραιώς (+3,99%) και της Alpha Bank (+3,7%).

Ο Γενικός Δείκτης έκλεισε στα υψηλότερα επίπεδα της ημέρας, στις 1.720 μονάδες, επίπεδα που και τεχνικά αποτελεούν σημείο ισχυρής αντίστασης στην ανοδική πορεία της αγοράς. Συγκεκριμένα διαμορφώθηκε στις 1.720,75 μονάδες, έναντι 1.691,52 μονάδων της προηγουμένης καταγράφοντας άνοδο 29,23 μονάδων ή σε ποσοστό 1,73%. Σε εβδομαδιαία βάση ο βασικός χρηματιστηριακός δείκτης κατέγραψε άνοδο σε ποσοστό 3,42%

Ο δείκτης FTSE/ASE 20 έκλεισε στις 853,13 μονάδες, με άνοδο σε ποσοστό 2,22%, ενώ ο δείκτης FTSE/ASE 40 έκλεισε στις 181,51 μονάδες, με αύξηση σε ποσοστό 1,84%.

Ο δείκτης FTSE/ASE SMALLCAP 80 έκλεισε στις 455,15 μονάδες, ενισχυμένος σε ποσοστό 2,07 %, ενώ ο δείκτης FTSE 140 έκλεισε στις 1.967,11 μονάδες, με άνοδο σε ποσοστό 2,14%. Από τις 360 μετοχές που διαπραγματεύθηκαν, 266 κινήθηκαν ανοδικά, 52 πτωτικά, ενώ η τιμή 42 μετοχών παρέμεινε αμετάβλητη. Τη μεγαλύτερη ποσοστιαία άνοδο σημείωσαν οι μετοχές των εταιρειών: Kego +17,79%, Ζήνων +17,73%, Infoquest +17,58%, Καρατζή +17,44%, Unibrain +16,85%, Mevaco +15,92%, Πουλιάδης +14,29%, Εμπορικός Δεσμός (πο) +12,00%, Ξιφίας (κα) +11,90% και Stabilton (πα) +11,76%.

Οι επιμέρους δείκτες έκλεισαν ως εξής:

Τραπεζικός:	2.727,45	+3,86%
Τηλεπικοινωνιών:	795,01	+0,87%
Ασφαλειών:	510,50	+6,37%
Επενδύσεων:	525,89	+3,60%
Κατασκευαστικών:	877,91	+0,52%
Κλωστουφαντουργίας:	323,25	+1,58%
Βιομηχανιών:	990,99	+1,38%
Συμμετοχών:	1.042,65	+0,22%
Βασικών Μετάλλων:	398,79	+0,58%
Μη μεταλλικών Ορυκτών:	745,50	+1,99%
Εκδόσεις- Εκτυπώσεις:	255,79	+4,21%
Λιανικού Εμπορίου:	691,71	+5,89%
Πληροφορικής:	390,36	+1,86%
Ειδών Λύσεων Πληροφορικής:	206,35	+7,68%
Χονδρικό εμπόριο:	356,21	+2,80%
Τρόφιμα- ποτά:	394,16	+0,17%
Παράλληλη Αγορά:	131,90	+2,26%
Διυλιστήρια:	896,85	+1,20%
Διαχ. Ακίνητης Περιουσίας:	819,44	+0,55%

Αντιθέτως τις μεγαλύτερες απώλειες σημείωσαν οι μετοχές των εταιρειών: ΚΟΡΦΙΛ (πο) –11,76%, ΒΙΣ (πο) –10,71%, ΟΛΘ- 6,00%, Imperio –4,36%, Intersat –4,17%, Βιοσώλ (κο) –3,57%, Ξυλεμπορία (πα) –3,43%, Μοχλός –3,17%, Plias –2,86% και Μινέρβα –2,61%.

Η αξία των συναλλαγών ανήλθε στα 105.491 εκατ. ευρώ, εκ των οποίων τα 5,9 εκατ. ευρώ αφορούσαν προσυμφωνημένες συναλλαγές.

Πραγματοποιήθηκε ένα πακέτο 1.010.000 μετοχών της Infoquest στο 1 ευρώ, ένα πακέτο 140.330 μετοχών της Vodafone - Panafon στα 5,6 ευρώ, ένα πακέτο 75.000 μετοχών του ΟΤΕ στα 9,6 ευρώ, ένα πακέτο 53.000 μετοχών της Eurobank στα 11,5 ευρώ , ένα πακέτο 60.000 μετοχών της Alpha Bank στα 12,7 ευρώ και ένα πακέτο 157.000 μετοχών της Γερμανός στα 12,9 ευρώ.

Τη μεγαλύτερη συναλλακτική δραστηριότητα παρουσίασαν οι μετοχές: Infoquest με 1.154.970 τεμάχια, ΟΤΕ με 930.318, Informatics με 916.910 και Logic Dis με 671.273 τεμάχια.

Τη μεγαλύτερη αξία συναλλαγών κατέγραψαν οι μετοχές των εταιρειών: ΟΤΕ με 8,993 εκ. ευρώ, Εθνική με 6,179, Eurobank με 5,702 και Alpha Bank με 5,478 εκ. ευρώ. Η συνολική κεφαλαιοποίηση της αγοράς διαμορφώνεται στα 64,809 δισ. ευρώ.

Η τιμή των μετοχών του δείκτη MSCI έκλεισε ως εξής:

Alpha Bank:	12,90
Coca Cola:	13,20
Eurobank:	11,60
Panafon:	5,66
Αλουμίνιο Ελλάδος:	17,38
Βιοχάλκο:	3,80
ΔΕΗ:	13,68
Εθνική:	13,32
ΕΛΠΕ:	5,44
Ελλ. Τεχνοδομική:	5,58
Εμπορική:	12,88
Επιχ. Αττικής:	2,23
ΕΥΔΑΠ:	3,44
Ιντρακόμ:	5,28
ΚΑΕ:	9,96
Τεχνική Ολυμπιακή:	2,91
Πειραιώς:	5,74
Τιτάν:	33,40
Motor Oil:	6,66
Folli-Follie:	11,60
ΟΤΕ:	9,72



ΜΕ ΤΗΝ ΕΥΡΩΠΑΪΚΗ ΕΝΩΣΗ

Η Κυβέρνηση των ΗΠΑ θέλει σχέση κυριαρχίας

Σκοτεινό και αμφιλεγόμενο είναι το μέλλον της Ευρώπης στο διεθνές σύστημα, καθώς οι υπουργοί Εξωτερικών της Ευρωπαϊκής Ενωσης συναντώνται ατύπως σήμερα και αύριο στη Ρόδο για να συζητήσουν τις σημερινές και μελλοντικές σχέσεις της Ευρώπης με τις Ηνωμένες Πολιτείες. Το δι-ατλαντικό ζήτημα είναι τεράστιας σημασίας, τονίζει ο Ουίλιαμ Πφαφ σε χθεσινό του άρθρο στην «Ιντερνάνσιοναλ Χεραλντ Τρίμπιουν». Και οι δύο πλευρές, όμως, αρνούνται να λάβουν υπόψη τους πώς λειτουργούν πραγματικά οι γεωπολιτικές σχέσεις εξουσίας. Την περασμένη Δευτέρα, ο βρετανός πρωθυπουργός Τόνι Μπλερ απέρριψε την ιδέα μιας Ευρώπης ως ανεξάρτητης δύναμης, με μια εξωτερική πολιτική που θα διαφέρει από εκείνη των Ηνωμένων Πολιτειών. Ο Μπλερ μπορεί να έχει όμως τη «μονοπολική» του Ευρώπη-Αμερική μόνο αν η Ευρωπαϊκή Ενωση είναι καθυποταγμένη στην Ουάσινγκτον, όπως ακριβώς καθυπέταξε εκείνος τη Βρετανία στην κυβέρνηση Μπους. Στην περίπτωση αυτή, το καλύτερο που μπορεί να περιμένει η Ευρώπη είναι να ασκεί επιρροή στις Ηνωμένες Πολιτείες, μια χώρα που δεν της αρέσει καθόλου να επηρεάζεται από άλλους. Η σημερινή αμερικανική κυβέρνηση δεν αποδέχεται μια συμμαχική σχέση που να μην είναι σχέση κυριαρχίας και υποταγής. Γι'αυτό ακριβώς μιλά για «τιμωρία» της Γαλλίας, της Γερμανίας και του Βελγίου. Οι άνθρωποι του προέδρου Μπους εξέλαβαν την ευρωπαϊκή αντίθεση στον πόλεμο κατά του Ιράκ ως απόδειξη ότι μια κοινή ευρωπαϊκή εξωτερική πολιτική μπορεί να αποτελέσει σοβαρό περιορισμό στην ελευθερία δράσης των Ηνωμένων Πολιτειών. Και θα κάνουν ό,τι μπορούν για να εμποδίσουν αυτό το ενδεχόμενο.

Οι Αμερικανοί δικαίως ανησυχούν, σημειώνει ο Πφαφ. Η Ευρωπαϊκή Ενωση είναι το μοναδικό σοβαρό οικονομικό και πολιτικό αντίβαρο στις Ηνωμένες Πολιτείες. Η επιδίωξή της για μια πολιτική ανεξαρτησία και οικονομική αυτονομία συνιστά ευθεία πρόκληση προς τα αμερικανικά συμφέροντα, όπως τα αντιλαμβάνεται η Ουάσινγκτον. Και τούτο, επειδή η κυβέρνηση

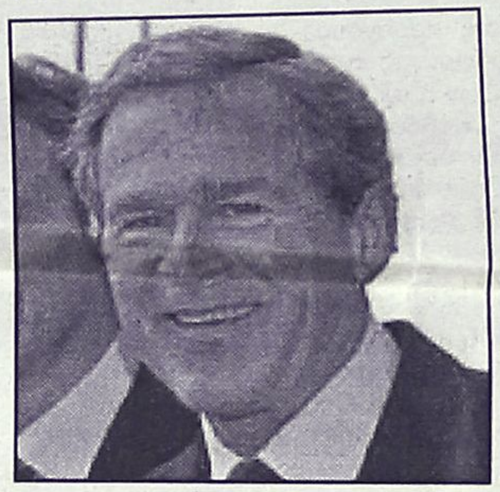

Μπους έχει προβεί σε ρήξη με τις θεμελιώδεις αρχές και πρακτικές της μεταπολεμικής εξωτερικής πολιτικής της Αμερικής, στη βάση των οποίων δημιουργήθηκε η Ατλαντική Συμμαχία.

Τα ευρωπαϊκά έθνη έχουν αρκετά μεγάλη ιστορία και αρκετά πλούσιο πολιτισμό ώστε να αποδεχθούν την κυριαρχία των Ηνωμένων Πολιτειών. Η Ευρωπαϊκή Ενωση θα αναγκαστεί αργά ή γρήγορα να λάβει υπόψη της αυτή την πραγματικότητα.

Η σημερινή αμερικανική κυβέρνηση, την επαύριο του πολέμου κατά του Ιράκ, θεωρεί ότι η Αμερική είναι παντοδύναμη και δεν είναι υποχρεωμένη να δίνει λογαριασμό σε κανέναν.

Η αντίσταση σε αυτή την οπτική του προέδρου Μπους μπορεί να αποδειχθεί για την ανάπτυξη της Ευρωπαϊκής Ενωσης εξίσου σημαντική με την αντίσταση που είχε δείξει αρχικά η Ατλαντική Συμμαχία στη Ρωσία. Ο παραλληλισμός αυτός μπορεί να μην είναι ευχάριστος, είναι όμως διδακτικός.

Ενας τρόπος να επηρεάσει η Ευρωπαϊκή Ενωση την πορεία της Αμερικής, διαφυλάσσοντας ταυτόχρονα τα συμφέροντά της, θα ήταν να προωθήσει τις οικονομικές της δυνατότητες και τους τομείς έρευνας και τεχνολογίας, όπου η Ευρώπη είναι ήδη ισχυρή. Τα άλλα της πλεονεκτήματα είναι η διπλωματική και πολιτική «ήπια δύναμη» που διαθέτει η Ευρώπη.

Η σημερινή στρατιωτική αταξία της Ευρώπης είναι σκανδαλώδης, αν λάβει κανείς υπόψη του τα χρήματα που δαπανούν οι χώρες-μέλη. Το στρατιωτικό πλεονέκτημα των Ηνωμένων Πολιτειών, όμως, *παρέχει μια πολύ περιορισμένη* μορφή εξουσίας. Καθώς προκαλεί αυτομάτως αντίσταση και φόβο, η αμερικανική στρατιωτική ισχύς μπορεί να έχει καταστροφικές συνέπειες, προκαλώντας νέες κρίσεις αντί για σταθερότητα και διεθνή συνεργασία.

Η Ευρωπαϊκή Ενωση θα πρέπει να αποτελέσει μια ανεξάρτητη και αυτόνομη δύναμη στις διεθνείς υποθέσεις, που θα υπερασπίζεται την κλασική αρχή της ισορροπίας στις διεθνείς σχέσεις και τις αρχές της πολυμερούς παγκόσμιας «διακυβέρνησης». Η επιλογή αυτή, καταλήγει ο αμερικανός αρθρογράφος, είναι ρεαλιστική και υπηρετεί τα συμφέροντα όλων των πλευρών. Η ανεξέλεγκτη συνέχιση της σημερινής αμερικανικής πολιτικής μπορεί να έχει δυσμενή αποτελέσματα, όχι μόνο στις διεθνείς σχέσεις των Ηνωμένων Πολιτειών, αλλά και στις ελευθερίες των αμερικανών πολιτών, που έχουν ήδη υποστεί σοβαρά πλήγματα από τον «αγώνα κατά της τρομοκρατίας».

(Πηγή: International Herald Tribune)

Kona Kai

POLYNESIAN /CHINESE RESTAURANT

Ξέρετε τι είναι το Sushi;



Εάν όχι, ελάτε σε μας.

Δοκιμάστε Παπάγια,
Ωμό ψάρι με φύκια τυλιγμένα
με γλυκό ξύδι, στο Sushi Bar.

Εάν δεν χορτάσετε με το Sushi, τότε
άλλες 81 γεύσεις σας περιμένουν.
Εάν θέλετε όλα αυτά και όχι μόνο τότε..



Η επιθυμία σας πραγματικότητα!

ΟΛΟ ΤΟ ΧΕΙΜΩΝΑ
ΑΝΟΙΚΤΑ ΚΑΘΕ ΠΑΡΑΣΚΕΥΗ - ΣΑΒΒΑΤΟ
και ΚΥΡΙΑΚΗ ΜΕΣΗΜΕΡΙ - ΒΡΑΔΥ



Οδός Φερενίκης - Παραλία Ιαλυσου
Τηλ. 22410 94328
(απέναντι από το ξενοδοχείο (Blue Horizon)

ΚΕΝΤΡΟ ΙΑΤΡΙΚΩΝ ΒΟΗΘΗΜΑΤΩΝ
ΟΞΥΓΟΝΟΘΕΡΑΠΕΙΑ
Περίθαλψη στο σπίτι

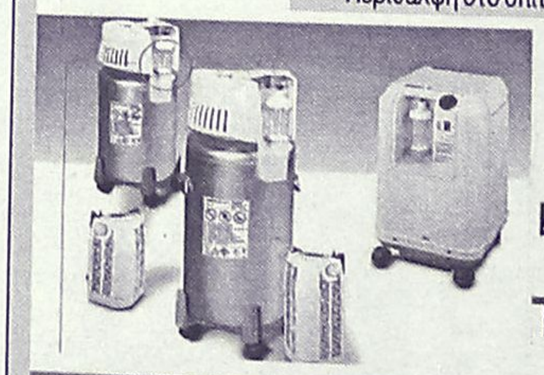

Taema



Προϊόντα
-Συγκεντρωτές οξυγόνου
-Υγρό οξυγόνο με φορητή συσκευή
-Νεφελοποιητές για αεροζολοθεραπεία
-Συσκευές Υπνικής άπνοιας
-Αναπνευστήρες

Υπηρεσίες
-Κατ'οίκον νοσηλεία ασθενών
-Προσφορά εξοπλισμού για νοσηλεία κατ'οίκον
-Αναπνευστική υποστήριξη (οξυγονοθεραπεία, μηχανική υποστήριξη αναπνοής, νεφελοποίηση)
-Θεραπεία πόνου
-Παρεντερική παροχή τροφής
-Συσκευές έγχυσης
-Εκπαίδευση

Δίπλα... στον άνθρωπο!

Εθνικής Αντιστάσεως 11 (πρώην Άννης Μαρίας)
Τηλ: (22410) 20359 - Κιν.: 6936.70.60.21
Fax: (22410)25009 – email: kivrdou@yahoo.gr
Πιστοποιημένο από το Ερευνητικό Κέντρο Βιολογικών Υλικών - Συμβάσεις με όλα τα ταμεία

ΟΡΘΟΠΕΔΙΚΑ - ΙΑΤΡΙΚΑ
ΧΑΡΙΤΟΣ



Ορθοπεδικά είδη & κατασκευές

Εξοπλισμός Ιατρείου & αναλώσιμα



Είδη νοσηλείας κατ' οίκον & μηχανήματα οξυγονοθεραπείας

Ορθοπεδικά στρώματα & μαξιλάρια



ΕΛΕΥΘ. ΒΕΝΙΖΕΛΟΥ 6 (Δίπλα στη Ροδιακή Έπαυλη) - ΡΟΔΟΣ
Τηλ.: 22410-24112 Fax: 22410-75969 e-mail: orken@rho.forthnet.gr

Πάντα με υγείαν...

Ορίζοντας την κακοποίηση στις διαπροσωπικές σχέσεις

Η βία στις διαπροσωπικές σχέσεις ενός ζευγαριού, είτε έχουν απλώς ερωτική σχέση είτε είναι παντρεμένοι, μπορεί να πάρει διάφορες μορφές. Ποικίλλει από ένα βλέμμα σε μια πιστολιά. Έτσι η κακοποίηση μπορεί να περιλαμβάνει, φυσική κακοποίηση, χρήση εξουσίας, συναισθηματική κακοποίηση, απειλές, οικονομική κακοποίηση, απαξίωση, ταπείνωση, περιουσιακή βία, απομόνωση, σεξουαλική βία, άλλες εκδηλώσεις. Αναλυτικότερα:

Φυσική κακοποίηση:
Χτυπήματα, δαγκώματα, πνίξιμο, άρπαγμα, κλωτσιές, τσιμπήματα, τράβηγμα μαλλιών, γρατσούνισμα, γροθιές, πίεση, κούνημα, χαστούκι, στρίψιμο χεριών, χρήση όπλων.

Χρήση Εξουσίας:
Αρνηση κάλυψης βασικών αναγκών (π.χ. ύπνος, τροφή), στέρηση της προσωπικής ζωής, υποχρεωτικά καθήκοντα σε ορισμένο χρόνο (π.χ. πλύσιμο αυτοκινήτου 19.30, μαγείρεμα 8.15, κλπ).

Συναισθηματική κακοποίηση:
Βρίσιμο, απαξίωση, χειριστικές συμπεριφορές, τρυφερότητα υπό όρους, στέρηση ταυτότητας

Απειλές:
Απειλές λύσης της σχέσης, φυσικής ή συναισθηματικής κακοποίησης, κατά ζωής, παρακράτησης παιδιών, αυτοκτονίας, αναφοράς στις αρχές μετά υποχρέωση του θύματος με τη βία να παραβιάσει τον νόμο.

Οικονομική κακοποίηση:
Απαγόρευση εργασίας, υποχρέωση του θύματος να ζητάει χρήματα, παραχώρηση χαρτζιλικιού στο θύμα και παρακράτηση των χρημάτων που κερδίζει, απαίτηση καταγραφής κάθε δραχμής που ξοδεύεται σε αγορές, supermarket, κλπ.

Απαξίωση:
Χρησιμοποίηση βλεμμάτων, πράξεων, χειρονομιών, φωνών, ή κατάρων για την ανάπτυξη φόβου, συνεχείς διαφωνίες, υποχρέωση του θύματος να λέει ότι ο θύτης θέλει ν? ακούσει, χρησιμοποίηση της σιωπής ως όπλο, ανικανότητα ή άρνηση επικοινωνίας, απουσία εκδήλωσης συναισθήματος.

Ταπείνωση:
Επιθετικό χιούμορ, δημόσια ταπείνωση, κριτική, έλεγχος εμφάνισης, ντυσίματος, απαξίωση του θύματος ως γονέα, κριτική δεξιοτήτων νοικοκυριού, μαγειρικής, κλπ, κατασκοπία, παρακολούθηση σε δραστηριότητες (π.χ. ψώνια, εργασία, κλπ), υπερβολική έλλειψη εμπιστοσύνης, φέρσιμο στο θύμα ως υπηρέτη,αποκλεισμός από την λήψη αποφάσεων

Περιουσιακή Βία:
Χτυπήματα σε τοίχους, σπάσιμο πραγμάτων, σπάσιμο πόρτας, κακοποίηση κατοικίδιων.

Απομόνωση:
Έλεγχος πράξεων, συναντήσεων, συναναστροφών και συζητήσεων του θύματος, περιορισμός ή υποκλοπή τηλεφωνικών συνδιαλέξεων, περιορισμός εξωτερικών ενδιαφερόντων, συχνές μετακομίσεις, απαγόρευση πρόσβασης στην αλληλογραφία, απομόνωση από φίλους.

Σεξουαλική κακοποίηση:
Απαίτηση σεξουαλικών πράξεων στις οποίες δεν θέλει να συμμετάσχει το θύμα, χρησιμοποίηση του θύματος ως σεξουαλικό αντικείμενο, διακοπή ύπνου για σεξ, υποχρεωτικό σεξ, υπερβολική ζήλια.

Αν κάποιο ή κάποια από τα παραπάνω συμβαίνουν στη σχέση σας αντιδράστε. Μιλήστε με κάποιον φίλο ή συγγενή και αναζητήστε την βοήθεια ενός σύμβουλου ή ψυχολόγου.

Αλλες εκδηλώσεις:
Χρησιμοποίηση παιδιών για την μετάδοση μηνυμάτων, χρήση του δικαιώματος των επισκέψεων για παρενόχληση, χρήση της διατροφής του παιδιού ως μέσο παρενόχλησης.

Απόδοση ευθυνών στο θύμα για όλα (λογαριασμούς, συμπεριφορά παιδιών, κλπ).

Αν κάποιο ή κάποια από τα παραπάνω συμβαίνουν στη σχέση σας αντιδράστε. Μιλήστε με κάποιον φίλο ή συγγενή και αναζητήστε την βοήθεια ενός σύμβουλου ή ψυχολόγου.

(Πηγή: www.flash.gr)

ΙΑΤΡΙΚΗ ΑΝΑΚΟΙΝΩΣΗ
Ο ιατρός
Μικροβιολόγος-Παρασιτολόγος
ΜΙΛΤΙΑΔΗΣ ΚΙΟΥΣΗΣ
Δέχεται: 07.30-13.00 και 17.30-19.30 καθημερινά εκτός Τετάρτης απόγευμα-Σάββατο κατόπιν ραντεβού.
Καζαντζάκη 2 κι Εθνικής Αντιστάσεως
(πρώην Αννης Μαρίας)
Τηλ, 22410 70607

ΙΑΤΡΙΚΗ ΑΝΑΚΟΙΝΩΣΗ
Ωράριο λειτουργίας Ιατρείου από Μάϊο 2003
Το Ιατρείο του Ενδοκρινολόγου-Διαβητολόγου
ΠΑΠΑΒΕΡΓΗ ΣΤΑΥΡΟΥ
Ιερού Λόχου 14-3ος όροφος
Τηλ.: 22410-39430-76470, Fax: 22410-70224,
Οικίας: 22410-92052, Κινητό: 6932-236952
Θα λειτουργεί κατόπιν ραντεβού ως εξής:
ΔΕΥΤΕΡΑ-ΤΡΙΤΗ-ΠΕΜΠΤΗ
8.30-13.00 και 17.30-20.30
ΤΕΤΑΡΤΗ-ΠΑΡΑΣΚΕΥΗ
Συνεχόμενο ωράριο 8.30-15.30

ΗΛΙΑΣ ΚΑΘΟΠΟΥΛΗΣ
Ειδικός Ορθοδοντικός
Αλεξ.Διάκου 50 , 85100 Ρόδος - Τηλ:22410-33132 , Fax:22410-70870
Το ιατρείο θα παραμείνει κλειστό έως 11/5/2003 λόγω συμμετοχής του ιατρού στο 103ο Παγκόσμιο συνέδριο ορθοδοντικής που διεξάγεται στην Αμερική.

Κέντρο Συμβουλευτικής & Αξιολόγησης Προσωπικότητας Παιδιών & Ενηλίκων
ΠΑΠΑΓΕΩΡΓΙΟΥ ΘΑΝΟΣ
Ψυχολόγος – Ψυχοθεραπευτής
ΠΑΝΕΠΙΣΤΗΜΙΟΥ ΑΘΗΝΩΝ
- Διερεύνηση Προσωπικότητας (Προφίλ- Δεξιότητες-Αδυναμίες)
- Δείκτης Νοημοσύνης Παιδιών και Ενηλίκων
- Μαθησιακές Δυσκολίες και Δυσλεξία
- Θεραπευτική Αντιμετώπιση Φοβιών-Ειδικών Φοβιών, Κατάθλιψης, Διαταραχής πανικού, Ψυχοσωματικών προβλημάτων, Τραυματικών γεγονότων ζωής (πένθος, χωρισμός, σχολική αποτυχία), Συναισθηματικών διαταραχών, Διαταραχών Διατροφής (βουλιμία-ανορεξία).
- Αντιμετώπιση προβλημάτων συμπεριφοράς παιδιών σε σχολείο-σπίτι
- Ανάπτυξη Κοινωνικών Δεξιοτήτων
- Βελτίωση Σχέσεων-Πρόγραμμα Ελέγχου Συγκρούσεων
- Βελτίωση Αυτοεκτίμησης-Αυτοεικόνας
- Συμβουλευτική Οικογένιας & Ζεύγους

Κ. Παλαιολόγου 105 - Ρόδος
Τηλ:22410 78668- Κιν: 6947371250 - Μόνο με Ραντεβού

ΙΑΤΡΙΚΗ ΑΝΑΚΟΙΝΩΣΗ
ΧΡΙΣΤΟΔΟΥΛΟΥ ΜΑΡΙΑ
ΙΑΤΡΟΣ ΑΚΤΙΝΟΔΙΑΓΝΩΣΤΗΣ (ΑΚΤΙΝΟΛΟΓΟΣ)
Δέχεται καθημερινά στο Διαγνωστικό Εργαστήριο:
ΑΠΕΙΚΟΝΙΣΗ ΑΙΓΑΙΟΥ
Πάροδος Παπαλουκά 18Β (παραπλεύρως του parking του παλιού νοσοκομείου)
ΩΡΕΣ ΛΕΙΤΟΥΡΓΙΑΣ ΤΟΥ ΕΡΓΑΣΤΗΡΙΟΥ 9 π.μ.-8 μ.μ.
τηλ. **(22410)43000-3, fax: (22410)43004**

ΝΤΟΡΑ ΚΩΝΣΤΑΝΤΙΝΟΠΟΥΛΟΥ
ΨΥΧΟΛΟΓΟΣ
Πτυχιούχος του Πανεπιστημίου της Καλιφόρνιας-Λος Αντζελες (UCLA)-Μεταπτυχιακές σπουδές στο Pepperdine University-Malibu California.
➤ Αμεση ψυχολογική υποστήριξη και επαγγελματική φροντίδα από έμπειρη Ψυχολόγο και Οικογενειακή Σύμβουλο.
➤ Η σωστή θεραπευτική σχέση μπορεί να επιφέρει ρεαλιστικές λύσεις για πραγματικά προβλήματα σε θέματα: μοναξιάς, μελαγχολίας, στρες, ανυπομονησίας, φοβίας, εθισμού, οικογενειακών σχέσεων, διαζυγίου, κακομεταχείρισης, συναισθηματικών δυσκολιών, αυτοπεποίθησης, ανασφάλειες, μεταβατικά στάδια ζωής, βουλιμίας, ανορεξίας, απώλειας, πένθους.
Τηλεφωνείστε στα τηλέφωνα:
(22410)35163 και 6944/980550
για ραντεβού και άμεση εξυπηρέτηση.
Διεύθυνση: Καρίας 1
Περιοχή Ροδίνι - Ρόδος

ΙΑΤΡΙΚΗ ΑΝΑΚΟΙΝΩΣΗ
ΚΕΝΤΡΟ ΠΥΡΗΝΙΚΗΣ ΙΑΤΡΙΚΗΣ
Το ιατρείο θα παραμείνει κλειστό από
24-4-03 έως και 2-5-03
Θα λειτουργήσει κανονικά από
Δευτέρα 05-5-03
Αγ. Λαύρας 74 Ρόδος
Τηλ. 2241073250 και 2241032924

INEMA
ΙΑΤΡΙΚΟΣ & ΝΟΣΟΚΟΜΕΙΑΚΟΣ ΕΞΟΠΛΙΣΜΟΣ
15 ΧΡΟΝΙΑ ΕΜΠΕΙΡΙΑΣ *από το 1988*
ΕΙΜΑΣΤΕ ΟΙ ΜΕΓΑΛΥΤΕΡΟΙ ΠΡΟΜΗΘΕΥΤΕΣ ΙΑΤΡΙΚΟΥ – ΟΡΘΟΠΕΔΙΚΟΥ ΚΑΙ ΝΟΣΟΚΟΜΕΙΑΚΟΥ ΥΛΙΚΟΥ ΣΤΗ ΔΩΔΕΚΑΝΗΣΟ ΕΜΠΙΣΤΕΥΘΕΙΤΕ ΜΑΣ !!!
ΠΙΣΤΟΠΟΙΗΣΗ ΠΟΙΟΤΗΤΑΣ ISO9002 EN4600 E3/833
ΛΕΜΕΣΣΟΥ 2 ΡΟΔΟΣ ΤΗΛ.32238 – FAX 28484


ΑΝΑΠΗΡΙΚΑ ΟΡΘΟΠΕΔΙΚΑ ΚΑΡΟΤΣΙΑ–ΒΑΔΙΣΤΙΚΑ ΕΙΔΗ–ΜΠΛΟΥΖΕΣ ΦΛΕΒΙΤΙΔΑΣ–ΠΕΛΜΑΤΑ–ΟΡΘΟΠΕΔΙΚΑ ΒΟΗΘΗΜΑΤΑ–ΙΑΤΡΙΚΕΣ–ΚΑΛΤΣΕΣ ΜΑΞΙΛΑΡΙΑ–ΚΡΕΒΑΤΙΑ ΝΟΣΟΚΟΜΕΙΑΚΑ – ΙΑΤΡΙΚΟΣ ΕΞΟΠΛΙΣΜΟΣ ΚΑΙ ΑΝΑΛΩΣΙΜΑ – ΟΡΓΑΝΑ ΧΗΜΕΙΟΥ ΚΑΙ ΚΑΘΕ ΑΛΛΟ ΕΙΔΟΣ ΓΙΑ ΚΑΤ ΟΙΚΟ ΝΟΣΗΛΕΙΑ .

Εργαστήριο Κλινικής Ψυχολογίας
ΧΡΙΣΤΙΝΑ ΣΑΒΒΑΚΗ-ΓΚΡΑΝΖΑΝ
Κλινική Ψυχολόγος-Ψυχοπαθολόγος (DESS)
- Πτυχιούχος του Πανεπιστημίου Nancy Γαλλίας
- Μεταπτυχιακή ειδίκευση (DESS) στην Κλινική Ψυχολογία Ενηλίκου, Εφήβου και Παιδιού στο Πανεπιστήμιο Reims Γαλλίας

Για τον ενήλικο
- Ψυχοδιαγνωστική
- Ψυχολογική υποστήριξη
- Ατομική και οικογενειακή συνέντευξη
- Ψυχοθεραπεία αναλυτικής εμπνεύσεως

Για το παιδί
- Αξιολόγηση προσωπικότητας (τεστ νοημοσύνης, προβολής)
- Διάγνωση μαθησιακών δυσκολιών και συμπεριφορικών διαταραχών
- Συμβουλευτική επαγγελματικού προσανατολισμού
- Ψυχοθεραπεία μέσω παιχνιδιού και εικαστικών

Δέχεται με ραντεβού
Εθνικής Αντίστασης 15
Τηλ.: 77350-Κιν. 6937684251

ΚΕΝΤΡΟ ΕΙΔΙΚΩΝ ΘΕΡΑΠΕΙΩΝ ΤΟΥ ΠΑΙΔΙΟΥ ΔΩΔΕΚΑΝΗΣΟΥ
ΚΩΝ/ΝΟΣ ΜΠΑΔΑΝΗΣ - ΣΟΥΖΗ ΓΕΩΡΓΙΛΟΠΟΥΛΟΥ
ΕΡΓΟΘΕΡΑΠΕΥΤΗΣ ΠΤΥΧΙΟΥΧΟΣ ΜΕΘΟΔΟΥ BOBATH N.D.T
ΜΕΘΟΔΟΣ PORTAGE
ΑΙΣΘΗΤΗΡΙΑΚΗΣ ΟΛΟΚΛΗΡΩΣΗΣ (S.I.)
ΜΕΤΕΚΠΑΙΔΕΥΣΗ ΣΤΙΣ ΝΕΥΡΟΛΟΓΙΚΕΣ ΚΑΙ ΚΙΝΗΤΙΚΕΣ ΔΙΑΤΑΡΑΧΕΣ
ΛΟΓΟΠΑΘΟΛΟΓΟΣ ΜΕΤΑΠΤΥΧΙΑΚΟ ΑΚΟΥΟΛΟΓΙΑΣ
Αποστόλου Παύλου 84, Ρόδος 85100,
τηλ. / fax (22410)60999/60579

Pellos Travel

ΕΚΔΡΟΜΕΣ ΜΑΪΟΥ 2003

★ ΕΚΔΡΟΜΕΣ ΕΛΛΑΔΟΣ

ΕΚΔΡΟΜΗ 1η

6ΗΜΕΡΗ ΕΚΔΡΟΜΗ ΣΤΗ ΣΥΡΟ-ΤΗΝΟ (ΠΑΝΑΓΙΑ ΤΗΣ ΤΗΝΟΥ)-ΠΑΡΟΣ (ΕΚΑΤΟΝΤΑΠΥΛΙΑΝΗ)
ΑΝΑΧΩΡΗΣΗ 15/05
ΕΠΙΣΤΡΟΦΗ 20/5
ΜΕ ΤΟ "BLUE STAR"

Στην τιμή περιλαμβάνονται:
1. Εισιτήρια πλοίου Ρόδος-Σύρος-Τήνος-Πάρος-Σύρος-Ρόδος με το "Blue Star".
2. Ξενοδοχεία 3 αστέρων με πρωινά
3. Μεταφορές με κλιματιζόμενα πούλμαν.
4. Ταξιδιωτική ασφάλεια.
5. Συνοδός του γραφείου.

★ ΕΚΔΡΟΜΕΣ ΤΟΥΡΚΙΑΣ

ΕΚΔΡΟΜΗ 1η

ΔΙΟΡΓΑΝΩΝΟΥΜΕ: 3ΗΜΕΡΗ ΕΚΔΡΟΜΗ ΣΤΗ ΣΜΥΡΝΗ ΣΕ ΣΥΝΕΡΓΑΣΙΑ ΜΕ ΤΟ ΠΑΝΕΠΙΣΤΗΜΙΟ ΑΙΓΑΙΟΥ
ΡΟΔΟΣ-ΜΑΡΜΑΡΙΣ-ΕΦΕΣΣΟΣ-ΣΜΥΡΝΗ-ΜΑΡΜΑΡΙΣ-ΡΟΔΟΣ
ΑΝΑΧΩΡΗΣΗ 25/05 08.00 ΤΟ ΠΡΩΙ
ΕΠΙΣΤΡΟΦΗ 27/05 17.00 ΤΟ ΑΠΟΓΕΥΜΑ
ΜΕ ΤΟ ΚΑΤΑΜΑΡΑΝ "KING SARON"

Τιμή κατ' άτομο μόνο με 185

Στην τιμή περιλαμβάνονται:
1. Εισιτήρια Ρόδος-Μαρμαρίς-Ρόδος με καταμαράν.
2. 2 πρωινά (μπουφέ)-2 δείπνα.
3. Δωμάτια δίκλινα και τρίκλινα σε ξενοδοχεία 4****
4. Μεταφορές με κλιματιζόμενα πούλμαν.
5. Ξεναγήσεις στην Ελληνική γλώσσα από διπλωματούχο Ξεναγό.
6. Ταξιδιωτική ασφάλεια.
7. Συνοδός του γραφείου.
8. Φόροι εισόδου και εξόδου.

Δεν περιλαμβάνονται:
Εισιτήρια των εισόδων σε αρχαιολογικούς χώρους, προαιρετική διασκέδαση σε κέντρο, φιλοδωρήματα, τηλέφωνα.

★ ΕΚΔΡΟΜΕΣ ΤΟΥΡΚΙΑΣ

ΕΚΔΡΟΜΗ 2η

ΕΞΑΗΜΕΡΗ ΕΚΔΡΟΜΗ
ΔΙΟΡΓΑΝΩΝΟΥΜΕ ΕΚΔΡΟΜΗ ΣΤΗΝ ΚΩΝΣΤΑΝΤΙΝΟΥΠΟΛΗ-ΚΡΟΥΑΖΙΕΡΑ ΣΤΟ ΒΟΣΠΟΡΟ-ΠΡΙΓΚΗΠΟΝΝΗΣΑ
ΑΠΟ 29/05/2003 ΕΩΣ 3/06/2003

ΠΡΟΓΡΑΜΜΑ ΕΚΔΡΟΜΗΣ:
ΡΟΔΟΣ-ΜΑΡΜΑΡΙΣ-ΕΦΕΣΟΣ-ΣΜΥΡΝΗ-ΑΠΟΛΛΩΝΙΑ-ΠΡΟΥΣΑ-ΚΩΝΣΤΑΝΤΙΝΟΥΠΟΛΗ-BANDIRMA-ΣΜΥΡΝΗ-ΜΑΡΜΑΡΙΣ-ΡΟΔΟΣ
ΑΝΑΧΩΡΗΣΗ 29/05/ 08.00 ΤΟ ΠΡΩΙ
ΕΠΙΣΤΡΟΦΗ 3/06 17.00 ΤΟ ΑΠΟΓΕΥΜΑ
ΜΕ ΤΟ ΚΑΤΑΜΑΡΑΝ "KING SARON"

Στην τιμή περιλαμβάνονται:
1. Εισιτήρια Ρόδος-Μαρμαρίς-Ρόδος με καταμαράν.
2. 6 πρωινά (μπουφέ)-6 δείπνα.
3. Δωμάτια δίκλινα και τρίκλινα σε ξενοδοχεία 4****
4. Μεταφορές με κλιματιζόμενα πούλμαν.
5. Ξεναγήσεις στην Ελληνική γλώσσα από διπλωματούχο Ξεναγό.
6. Ταξιδιωτική ασφάλεια.
7. Συνοδός του γραφείου.
8. Φόροι εισόδου και εξόδου.

Δεν περιλαμβάνονται:
Εισιτήρια των εισόδων σε αρχαιολογικούς χώρους, προαιρετική διασκέδαση σε κέντρο, φιλοδωρήματα, τηλέφωνα.

Επίσης αναλαμβάνουμε:
- Κρατήσεις ξενοδοχείων για μεμονωμένους, νεόνυμφους, εκδρομές συλλόγων ή group στην Ελλάδα και σε όλο τον κόσμο.
- Ενοικιάσεις αυτοκινήτων.
- Εισιτήρια αεροπορικά ατμοπλοϊκά.

Δεκτές πιστωτικές κάρτες Visa-Master card

Για περισσότερες πληροφορίες, κρατήσεις και αναλυτικά προγράμματα στο πρακτορείο γενικού τουρισμού

Pellos Travel

ΛΕΩΦΟΡΟΣ ΚΑΛΛΙΘΕΑΣ • ΦΑΛΗΡΑΚΙ ΡΟΔΟΣ
ΤΗΛ.: 22410 87615, 2241086298• FAX: 22410 87616

ΜΕ ΤΟ ΠΛΟΙΟ "ΔΙΑΓΟΡΑΣ"

Πάσχα στο Αιγαίο

Το Πάσχα το φετινό το πέρασα, όπως και πολλοί Ροδίτες, οικογενειακά, ταξιδεύοντας στο γαληνεμένο Αιγαίο, μέσα σ' ένα πλοίο ονειρεμένο το "Διαγόρας", της πολύπλαχθης "ΔΑΝΕ", παρέα με το ευγενικό και πρόσχαρο προσωπικό της.

Η ευγένεια και η καλοσύνη των εργαζομένων στο "Διαγόρας" όλων των εργαζομένων, από τον καπετάνιο, μέχρι τον τελευταίο ναύτη, η ποιότητα των υπηρεσιών και των προσφερομένων εδεσμάτων, η σχολαστική καθαριότητα των κοινόχρηστων και των χώρων ατομικής χρήσης, ο σεβασμός του δικαιώματος των επιβατών, για ησυχία στις ώρες ανάπαυσης και η ικανοποίηση κάθε λογικού αιτήματος αυτών, αιχμαλώτισαν την συμπάθεια όλων των ταξιδευτών, οι περισσότεροι από τους οποίους με παρότρυναν να εκφράσω δημόσια, αυτά που κουβεντιάζαμε καθημερινά μεταξύ μας.

Κατόπιν τούτου πήρα την απόφαση να απευθύνω την επιστολή αυτή στην έγκριτη εφημερίδα σας, με την οποία και δημόσια εκφράζω τις ευχαριστίες εμού και των συνταξιδευτών μου, προς την εταιρεία και το προσωπικό της, το οποίον ακούραστο, με προθυμία και χαμόγελο μας χάρισεν, εργαζόμενο τις Αγιες ημέρες του Πάσχα, μία υπέροχη εκδρομή, που πλούτισε με γνώσεις, καινούργιες για πολλούς γύρω από την ιστορία, τη γεωφυσική και γεωγραφική θέση μικρών νησιών της νησιωτικής πατρίδας μας, της Αστυπάλαιας, της Σίφνου, της Αμοργού και της Σαντορίνης, που βρίσκονται στην καρδιά του Αιγαίου, έχουν υπέροχους κατοίκους και ιστορία μακραίωνη. Ιστορία που σημάδεψε, σημαδεύει και θα σημαδεύσει την πορεία και το μέλλον μας, ως Ελλήνων και ως Ευρωπαίων πολιτών.

Σ' αυτό το ταξίδι, η θάλασσα του Αιγαίου, εκφράζοντας την ευγνωμοσύνη και τη χαρά της, γιατί διαλέξαμε να περάσουμε μαζί της το Πάσχα δεν εθαλασσόδερνε το "Διαγόρας" και μαζί τους θαλασσινούς εργαζομένους και εμάς τους ταξιδευτές, οι οποίοι από τα βάθη της καρδιάς μας, τώρα που γυρίσαμε στα σπίτια μας ευχαριστούμε όλους τους θαλασσινούς που δούλεψαν νύχτα-μέρα για να περάσουμε στο "Διαγόρας" μαζί τους το αλησμόνητο Πάσχα του 2003.



Ευχαριστώ για τη φιλοξενία
Σοφοκλής Ξ. Παπακωνσταντίνου
Δικηγόρος

Α.Ν.Ε.Σ.

ΑΝΩΝΥΜΗ ΝΑΥΤΙΛΙΑΚΗ ΕΤΑΙΡΕΙΑ ΣΥΜΗΣ

ΕΔΡΑ: Σύμη Δωδεκάνησα Τ.Κ. 85600
Τηλ.: (22460) 71444, Fax. (22460) 71373

ΓΡΑΦΕΙΟ ΡΟΔΟΥ: Αυστραλίας 88 Τ.Κ. 85100
Τηλ. (22410) 37769, Fax. (22410) 34493

E-mail: anesymis@otenet.gr

ΤΟΥΡΙΣΤΙΚΑ ΔΡΟΜΟΛΟΓΙΑ από 11.04.2003 έως 30.04.2003

ΗΜΕΡΟΜΗΝΙΑ	ΣΥΜΗ II ΣΥΜΗ-ΡΟΔΟ	ΣΥΜΗ II ΡΟΔΟ-ΣΥΜΗ	Υ/Γ ΑΙΓΛΗ ΣΥΜΗ-ΡΟΔΟ	Υ/Γ ΑΙΓΛΗ ΡΟΔΟ-ΣΥΜΗ
11.04 ΠΑΡΑΣΚΕΥΗ			07.00	15.00
12.04 ΣΑΒΒΑΤΟ			07.00	18.00
13.04 ΚΥΡΙΑΚΗ			07.00	18.00
14.04 ΔΕΥΤΕΡΑ			07.00	15.00
15.04 ΤΡΙΤΗ		18.00	07.00	
16.04 ΤΕΤΑΡΤΗ	07.00	18.00		
17.04 ΠΕΜΠΤΗ	07.00			18.00
18.04 ΠΑΡΑΣΚΕΥΗ			07.00	18.00
19.04 ΣΑΒΒΑΤΟ		18.00	07.00	
20.04 ΚΥΡΙΑΚΗ	07.00			18.00
21.04 Μ. ΔΕΥΤΕΡΑ			07.00	18.00
22.04 Μ. ΤΡΙΤΗ			07.00	18.00
23.04 Μ. ΤΕΤΑΡΤΗ		18.00	07.00	
24.04 Μ. ΠΕΜΠΤΗ	07.00	18.00		
25.04 Μ. ΠΑΡΑΣΚΕΥΗ	06.30			18.00
26.04 Μ. ΣΑΒΒΑΤΟ		18.00	07.00	
27.04 ΚΥΡΙΑΚΗ (Πάσχα)	06.30			18.00
28.04 ΔΕΥΤΕΡΑ			07.00	18.00
29.04 ΤΡΙΤΗ		18.00	07.00	
30.04 ΤΕΤΑΡΤΗ	07.00	18.00		

Από 04.04.2003
ΡΟΔΟ-ΠΑΝΟΡΜΙΤΗ-ΣΥΜΗ: ΚΑΘΗΜΕΡΙΝΑ ΣΤΙΣ 09.00
ΣΥΜΗ - ΡΟΔΟ ΚΑΘΗΜΕΡΙΝΑ ΣΤΙΣ 15.45

Τα δρομολόγια μπορούν να τροποποιηθούν λόγω εκτάκτων συγκοινωνιακών αναγκών ή καιρικών συνθηκών

Παρακαλούμε πριν ταξιδέψετε επικοινωνήστε με την Εταιρία:

Γραφείο ΣΥΜΗΣ Τηλ.: *(22460) 71444 - Φαξ: (22460) 71373*
Γραφείο ΡΟΔΟΥ Τηλ.: *(22410) 37769 - Φαξ: (22410) 34493*

ΑΝΕΣ FERRIES

ΠΡΟΓΡΑΜΜΑ ΔΡΟΜΟΛΟΓΙΩΝ

Ε/Γ-ΟΓ ΡΟΔΑΝΘΗ-Ε/Γ-Ο/Γ ΔΗΜΗΤΡΟΥΛΑ-Ε/Γ-Ο/Γ ΜΑΡΙΝΑ**

ΡΟΔΟΣ - ΠΕΙΡΑΙΑΣ (03/05/03-16/05/03)

	ΣΑΒΒΑΤΟ 03/05	
ΔΗΜΗΤΡΟΥΛΑ	17.00	ΚΩ-ΒΑΘΥ-ΧΙΟ-ΛΕΣΒΟ-ΛΗΜΝΟ-ΑΛΕΞ/ΠΟΛΗ (17.00)
	17.00	ΚΩ-ΚΑΛΥΜΝΟ-ΠΕΙΡΑΙΑ
	ΚΥΡΙΑΚΗ 04/05	
ΡΟΔΑΝΘΗ	17.00	ΚΩ-ΚΑΛΥΜΝΟ-ΠΕΙΡΑΙΑ
	ΔΕΥΤΕΡΑ 05/05	
ΜΑΡΙΝΑ	08.30	ΚΑΣΤΕΛΟΡΙΖΟ
ΜΑΡΙΝΑ	17.00	ΚΩ-ΚΑΛΥΜΝΟ-ΛΕΡΟ-ΠΑΤΜΟ-ΠΕΙΡΑΙΑ
ΔΗΜΗΤΡΟΥΛΑ	23.45	ΣΥΜΗ-ΤΗΛΟ-ΝΙΣΥΡΟ-ΚΩ-ΚΑΛΥΜΝΟ-ΑΣΤΥΠΑΛΑΙΑ-ΑΙΓΙΑΛΙ-ΚΑΤΑΠΟΛΑ-ΝΑΞΟ-ΠΑΡΟ-ΣΥΡΟ-ΠΕΙΡΑΙΑ
	ΤΡΙΤΗ 06/05	
ΡΟΔΑΝΘΗ	17.00	ΚΩ-ΚΑΛΥΜΝΟ-ΠΕΙΡΑΙΑ
	ΤΕΤΑΡΤΗ 07/05	
ΜΑΡΙΝΑ	17.00	ΚΩ-ΚΑΛΥΜΝΟ-ΛΕΡΟ-ΠΑΤΜΟ-ΠΕΙΡΑΙΑ
	ΠΕΜΠΤΗ 08/05	
ΡΟΔΑΝΘΗ	08.30	ΚΑΣΤΕΛΟΡΙΖΟ
ΡΟΔΑΝΘΗ	17.00	ΚΩ-ΚΑΛΥΜΝΟ-ΠΕΙΡΑΙΑ
	ΠΑΡΑΣΚΕΥΗ 09/05	
ΜΑΡΙΝΑ	17.00	ΚΩ-ΚΑΛΥΜΝΟ-ΛΕΡΟ-ΠΑΤΜΟ-ΠΕΙΡΑΙΑ
	ΣΑΒΒΑΤΟ 10/05	
ΡΟΔΑΝΘΗ	08.30	ΚΑΣΤΕΛΟΡΙΖΟ
ΡΟΔΑΝΘΗ	17.00	ΚΩ-ΚΑΛΥΜΝΟ-ΠΕΙΡΑΙΑ
ΔΗΜΗΤΡΟΥΛΑ	17.00	ΚΩ-ΒΑΘΥ-ΧΙΟ-ΛΕΣΒΟ-ΛΗΜΝΟ-ΑΛΕΞ/ΠΟΛΗ (17.00)
	ΚΥΡΙΑΚΗ 11/05	
ΜΑΡΙΝΑ	14.00	ΚΩ-ΚΑΛΥΜΝΟ-ΛΕΡΟ-ΠΑΤΜΟ-ΠΕΙΡΑΙΑ
	ΔΕΥΤΕΡΑ 12/05	
ΡΟΔΑΝΘΗ	08.30	ΚΑΣΤΕΛΟΡΙΖΟ
ΡΟΔΑΝΘΗ	17.00	ΚΩ-ΚΑΛΥΜΝΟ-ΛΕΡΟ-ΠΑΤΜΟ-ΠΕΙΡΑΙΑ
ΔΗΜΗΤΡΟΥΛΑ	23.45	ΣΥΜΗ-ΤΗΛΟ-ΝΙΣΥΡΟ-ΚΩ-ΚΑΛΥΜΝΟ-ΑΣΤΥΠΑΛΑΙΑ-ΑΙΓΙΑΛΙ-ΚΑΤΑΠΟΛΑ-ΝΑΞΟ-ΠΑΡΟ-ΣΥΡΟ-ΠΕΙΡΑΙΑ
	ΤΡΙΤΗ 13/05	
ΔΙΑΓΟΡΑΣ	15.00	ΚΩ-ΚΑΛΥΜΝΟ-ΛΕΡΟ-ΠΑΤΜΟ-ΠΕΙΡΑΙΑ
ΜΑΡΙΝΑ	17.00	ΚΩ-ΚΑΛΥΜΝΟ-ΠΕΙΡΑΙΑ
	ΤΕΤΑΡΤΗ 14/05	
ΡΟΔΟΣ	15.00	ΣΥΜΗ-ΤΗΛΟ-ΚΑΛΥΜΝΟ-ΑΣΤΥΠΑΛΑΙΑ-ΠΕΙΡΑΙΑ
ΡΟΔΑΝΘΗ	17.00	ΚΩ-ΚΑΛΥΜΝΟ-ΛΕΡΟ-ΠΑΤΜΟ-ΠΕΙΡΑΙΑ
	ΠΕΜΠΤΗ 15/05	
ΜΑΡΙΝΑ	08.30	ΚΑΣΤΕΛΟΡΙΖΟ
ΔΙΑΓΟΡΑΣ	15.00	ΝΙΣΥΡΟ-ΚΩ-ΚΑΛΥΜΝΟ-ΛΕΡΟ-ΠΑΤΜΟ-ΠΕΙΡΑΙΑ
ΜΑΡΙΝΑ	17.00	ΚΩ-ΚΑΛΥΜΝΟ-ΠΕΙΡΑΙΑ
	ΠΑΡΑΣΚΕΥΗ 16/05	
ΡΟΔΟΣ	15.00	ΚΩ-ΚΑΛΥΜΝΟ-ΛΕΡΟ-ΠΑΤΜΟ-ΠΕΙΡΑΙΑ
ΡΟΔΑΝΘΗ	17.00	ΚΩ-ΚΑΛΥΜΝΟ-ΛΕΡΟ-ΠΑΤΜΟ-ΠΕΙΡΑΙΑ

* Η εταιρεία μας βρίσκεται στην ευχάριστη θέση να σας ενημερώσει ότι:
1. Από 15/03 θα ισχύουν εκπτώσεις από 25% μέχρι και 40% για όλες τις θέσεις. Συμπεριλαμβάνεται και η τρίτη θέση.
2. Θα προσφέρονται ειδικές τιμές σε όλες τις θέσεις για οικογενειακά πακέτα και ξενοδοχεία 5 ή 4 αστέρων σε καταπληκτικές τιμές.
3. Από 15/06 θα εκτελούνται δρομολόγια καθημερινώς: ΠΕΙΡΑΙΑ - ΚΩ - ΡΟΔΟ & ΡΟΔΟ - ΚΩ - ΠΕΙΡΑΙΑ
4. Εισιτήρια μετ' επιστροφής, ειδικές τιμές.
5. Ι.Χ. ΕΚΠΤΩΣΗ 25% για μετάβαση, μετ' επιστροφής 40%.
6. Πολλαπλά εισιτήρια minimum 5, 50% έκπτωση.

Πληροφορίες στο κεντρικό πρακτορείο

TSAGARIS TRAVEL

και στον ταξιδιωτικό σας πράκτορα
Τηλ. (22410) 36170-30406, FAX: 22410-28597

Συνεχίζεται το Διεθνές Μουσικό Φεστιβάλ Ρόδου

Μέσα στο Σαββατοκύριακο συνεχίζονται οι εκδηλώσεις του 5ου Διεθνούς Μουσικού Φεστιβάλ Ρόδου.

Συγκεκριμένα, σήμερα Σάββατο 3 Μαΐου, στις 7.30 μ.μ. θα πραγματοποιηθεί η τελετή λήξης του Φεστιβάλ η οποία, μεταξύ άλλων, περιλαμβάνει και την απονομή των Βραβείων όλων των κατηγοριών (Μικτές, ομοίων Φωνών, Φωνητικά Σύνολα Δωματίου, Νεανικές Χορωδίες, Παιδικές και Φολκλόρ) καθώς και των μεταλλίων και διπλωμάτων.

Ακόμα, το πρόγραμμα προβλέπει την παρουσίαση ελληνικών παραδοσιακών χορών από το Θέατρο της Νέλλης Δημόγλου, διαγωνισμό για την ανάδειξη της καλύτερης ελληνικής χορωδίας, διαγωνισμό για την ανάδειξη καλύτερου σολίστ, μεταξύ των διακριθέντων, παρουσίαση μικρού προγράμματος από την Πειραματική Χορωδία του Δήμου Ροδίων, υπό τη διεύθυνση του Γιώργου Σακελλαρίδη, διαγωνισμό μεταξύ των χορωδιών που κατέκτησαν το 1ο Βραβείο σε κάποια κατηγορία, για την κατάκτηση της Ανώτατης Διάκρισης του Grand prix καθώς και τις απονομές για το Grand Prix (από τον δήμαρχο Ροδίων κ. Γιώργο Γιαννόπουλο), την καλύτερη ελληνική χορωδία και τον καλύτερο σολίστ της χρονιάς.

Την Κυριακή 4 Μαΐου στις 7.30 μ.μ., το πρόγραμμα περιλαμβάνει άριες και αποσπάσματα από όπερες από σολίστ, αλλά και την Κλασική Χορωδία Μουσικού Σχολείου Ρόδου και την Μικτή Χορωδία Δήμου Ρόδου, υπό τη διεύθυνση του Μιχάλη Καλεντζή.

Το πρόγραμμα θα κλείσει με την εμφάνιση του συγκροτήματος του Θεάτρου Παραδοσιακών Χορών της Νέλλης Δημόγλου.



Περίοδος: 21/04/03 - 28/09/03

ΠΡΟΣ ΠΕΙΡΑΙΑ

ΑΝΑΧΩΡΗΣΗ ΑΠΟ							ΑΦΙΞΗ ΠΕΙΡΑΙΑ
ΡΟΔΟ	ΚΩ	ΛΕΡΟ	ΠΑΤΜΟ	ΜΥΚΟΝΟ	ΣΥΡΟ	ΑΜΟΡΓΟ/ΚΑΤΑΠΟΛΑ	
ΤΡΙΤΗ 20:00	ΤΡΙΤΗ 22:55	—	—	ΤΕΤΑΡΤΗ 03:30	—	—	ΤΕΤΑΡΤΗ 07:20
ΠΕΜΠΤΗ 20:00	ΠΕΜΠΤΗ 22:55	ΠΑΡΑΣΚΕΥΗ 00:35	ΠΑΡΑΣΚΕΥΗ 01:45	—	ΠΑΡΑΣΚΕΥΗ 05:20	—	ΠΑΡΑΣΚΕΥΗ 08:40
ΣΑΒΒΑΤΟ 10:00	ΣΑΒΒΑΤΟ 12:50	—	—	—	—	ΣΑΒΒΑΤΟ 16:20	ΣΑΒΒΑΤΟ 21:30
ΚΥΡΙΑΚΗ 18:30	ΚΥΡΙΑΚΗ 21:25	ΚΥΡΙΑΚΗ 23:05	ΔΕΥΤΕΡΑ 00:15	—	ΔΕΥΤΕΡΑ 03:50	—	ΔΕΥΤΕΡΑ 07:10

ΑΠΟ ΠΕΙΡΑΙΑ

ΑΝΑΧΩΡΗΣΗ ΑΠΟ ΠΕΙΡΑΙΑ	ΑΦΙΞΗ						
	ΣΥΡΟ	ΜΥΚΟΝΟ	ΑΜΟΡΓΟ/ΚΑΤΑΠΟΛΑ	ΠΑΤΜΟ	ΛΕΡΟ	ΚΩ	ΡΟΔΟ
ΔΕΥΤΕΡΑ 20:00	ΔΕΥΤΕΡΑ 23:20	—	—	—	—	ΤΡΙΤΗ 04:10	ΤΡΙΤΗ 07:10
ΤΕΤΑΡΤΗ 20:00	ΤΕΤΑΡΤΗ 23:20	—	—	ΠΕΜΠΤΗ 02:50	ΠΕΜΠΤΗ 04:00	ΠΕΜΠΤΗ 05:40	ΠΕΜΠΤΗ 08:35
ΠΑΡΑΣΚΕΥΗ 20:00	—	ΠΑΡΑΣΚΕΥΗ 23:50	—	—	—	ΣΑΒΒΑΤΟ 04:20	ΣΑΒΒΑΤΟ 07:15
ΣΑΒΒΑΤΟ 23:30	—	—	ΚΥΡΙΑΚΗ 04:45	ΚΥΡΙΑΚΗ 07:00	ΚΥΡΙΑΚΗ 08:10	ΚΥΡΙΑΚΗ 09:50	ΚΥΡΙΑΚΗ 12:45

ΑΝΕΚΤΕΛΕΣΤΑ ΔΡΟΜΟΛΟΓΙΑ: 26/04/03 από ΠΕΙΡΑΙΑ & 27/04/03 από ΡΟΔΟ.

SKEVO'S TRAVEL AGENCY

ΚΑΝΤΕ ΚΡΑΤΗΣΗ ΤΩΡΑ!

ΠΛΗΡΟΦΟΡΙΕΣ ΚΑΙ ΚΡΑΤΗΣΕΙΣ ΘΕΣΕΩΝ ΣΤΟΝ ΤΑΞΙΔΙΩΤΙΚΟ ΣΑΣ ΠΡΑΚΤΟΡΑ Ή SKEVO'S TRAVEL AGENCY: ΑΜΕΡΙΚΗΣ 111, ΡΟΔΟΣ, ΤΗΛ. ΚΡΑΤΗΣΕΩΝ ΕΠΙΒΑΤΩΝ ΚΑΙ Ι.Χ.: 22410-22461, 22410-75655, 22410-75310, ΤΗΛ. ΚΡΑΤΗΣΕΩΝ ΦΟΡΤΗΓΩΝ: 22410-76600

Ο Άγγελος Σπάρταλης σήμερα στο ΜοΤεΡ2

Σήμερα Σάββατο 3 Μαΐου εγκαινιάζεται η 13η ατομική έκθεση του εικαστικού προγράμματος ΜοΤέΡ2 στο Κέντρο Σύγχρονης Τέχνης του Μουσείου Νεοελληνικής Τέχνης. Ο καλλιτέχνης Άγγελος Σπάρταλης παρουσιάζει την τελευταία ενότητα της δουλειάς του, με τίτλο «Πορτραίτα και Ομάδες».



Ο καλλιτέχνης [www.spartalis.gr]

Γεννήθηκε στην Αθήνα (1973). Έζησε στην Κρήτη και στη Γερμανία. Σπούδασε Μηχανολογία–Αεροναυπηγική στο Ε.Μ.Π. Από το 1991 έχει παρουσιάσει τη δουλειά του σε ατομικές και ομαδικές εκθέσεις, καλλιτεχνικές παραστάσεις (πολυ-δρώμενα) και in situ εγκαταστάσεις. Από το 1999 ζει μόνιμα στη Ρόδο. Είναι καλλιτεχνικός συνεργάτης του Μουσείου Νεοελληνικής Τέχνης και της Εταιρείας Εικαστικών Μελετών σε θέματα πολυμέσων.

Η οργανώτρια του ΜοΤέΡ και ιστορικός τέχνης Πόλυ Χατζημάρκου, σημειώνει:

"Ο Άγγελος Σπάρταλης, στα «Πορτραίτα και Ομάδες», επικεντρώνεται σε ένα ξεχωριστό εξπρεσιονισμό. Άγριος, με έντονα χρώματα, βίαιες πινελιές και χαρακιές, ατέρμονους πειραματισμούς του "είναι" και του "φαίνεσθαι", αυτός ο εξπρεσιονισμός μεταφέρει στο αποτέλεσμα υπέρμετρη οξύτητα. Και στην εικόνα αλλά και στο χώρο που δημιουργεί. Ο Σπάρταλης όταν ζωγραφίζει κάνει θόρυβο, λερώνει και λερώνεται. Είναι αυτό που ζωγραφίζει. Προκαλεί ένα art attack, μια επίθεση στην κορεσμένη αισθητική των εποχών μας, κυρίως μέσα από τις κλασικές οδούς του λαδιού και του τελάρου. Δεν σταματάει όμως εκεί. Μεταλλάσσει την ίδια ιδέα σε «μηχανικά ανάλογα» και ψηφιακές εκτυπώσεις, παρορμητικά μείγματα ζωγραφικής και τεχνολογικής παρέμβασης. Παίρνει συγκεκριμένα στοιχεία από τα μοντέλα και προσθέτει όλο το πάθος και τη φιλοσοφία του για τη ζωή. «Έτσι που ο καλλιτέχνης μπορεί να ανοίξει ή μάλλον να ξεκλειδώσει τις βαλβίδες της αίσθησης ώστε να επαναφέρει τον παρατηρητή πίσω στη ζωή πιο βίαια» (D.Sylvester για τον F.Bacon). Από τη μοναχική ανθρώπινη φιγούρα που αντιμετωπίζει το είδωλό της στο άδειο δωμάτιο ως το εκρηκτικό πολυπληθές σύνολο που μοιάζει να διαδηλώνει, ο Σπάρταλης προσφέρει ένα ιδιαίτερα ενδιαφέρον εξπρεσιονιστικό και προκλητικό βλέμμα που διαπερνά την ανθρώπινη φύση".

ΜοΤέΡ2 (21 καλλιτέχνες, 1+21 εκθέσεις, 330 ημέρες τέχνης)

Χώρος: Κέντρο Σύγχρονης Τέχνης Ρόδου (κτίριο «Παλιό Συσσίτιο», Σωκράτους 179, Μεσαιωνική Πόλη)

Εγκαίνια: Σάββατο 3 Μαΐου 2003, ώρα 19.00

Διάρκεια έκθεσης: 3 – 16 Μαΐου 2003

Ωράριο έκθεσης: καθημερινά (εκτός Δευτέρας) 10.00-14.00 & 18.00-21.00

Επιμέλεια: Πόλυ Χατζημάρκου

Πληροφορίες/εικόνες: www.moter.gr, www.spartalis.gr, 22410 77071

• Την ημέρα των εγκαινίων και ώρα 20.30, η Suzana Koncut χορογραφεί και χορεύει σε μία παράσταση βασισμένη στα έργα του καλλιτέχνη. Η παράσταση θα επαναληφθεί το Σάββατο 10 Μαΐου στις 20.30

• Την επομένη των εγκαινίων (Κυριακή 4 Μαΐου, ώρα 12.00) στον εκθεσιακό χώρο ο καλλιτέχνης θα ανοίξει διάλογο με το κοινό, με θέμα «Αισθητικές προκλήσεις στην εποχή της παγκοσμιοποίησης».

ΡΟΔΟΤΡΥΠΟΚΟΠΤΙΚΗ Ο.Ε.
ΚΟΥΛΙΑΝΟΣ ΔΗΜΗΤΡΙΟΣ & ΣΙΑ Ο.Ε.
ΚΟΛΟΚΟΤΡΩΝΗ 66 ΡΟΔΟΣ ΤΗΛ. & FAX: 0241/77257 ΚΙΝ.: 0932/732331

ΤΡΥΠΑΜΕ - ΚΟΒΟΥΜΕ - ΣΠΑΜΕ



ΜΠΕΤΑ - ΤΟΥΒΛΑ - ΤΣΙΜΕΝΤΟΛΙΘΟΥΣ - ΠΑΤΩΜΑΤΑ, ΠΕΤΡΕΣ
ΧΩΡΙΣ ΟΡΙΟ ΠΑΧΟΥΣ

ΧΩΡΙΣ ΔΟΝΗΣΕΙΣ - ΡΩΓΜΕΣ - ΣΚΟΝΕΣ



ΕΡΓΑΣΙΕΣ:
ΑΝΟΙΓΟΥΜΕ ΠΟΡΤΕΣ - ΠΑΡΑΘΥΡΑ
ΚΑΝΑΛΙΑ ΣΕ ΠΑΤΩΜΑΤΑ ΓΙΑ
ΥΔΡΑΥΛΙΚΟΥΣ & ΗΛΕΚΤΡΟΛΟΓΟΥΣ
ΤΡΥΠΕΣ ΔΙΑΦΟΡΩΝ ΜΕΓΕΘΩΝ
& ΚΥΚΛΙΚΑ ΑΝΟΙΓΜΑΤΑ ΓΙΑ ΣΚΑΛΕΣ
ΕΠΙΣΗΣ ΓΙΝΟΝΤΑΙ ΚΟΠΕΣ ΣΕ
ΤΟΙΧΟΥΣ ΑΠΟ ΠΕΤΡΑ & ΑΝΑΣΤΗΛΩΣΕΙΣ
ΜΕ ΜΠΕΤΟ Η ΣΙΔΗΡΟΚΑΤΑΣΚΕΥΗ



ΣΤΙΣ ΕΡΓΑΣΙΕΣ ΜΑΣ ΣΥΜΠΕΡΙΛΑΜΒΑΝΕΤΑΙ Η ΜΕΤΑΦΟΡΑ ΜΠΑΖΩΝ

Ολες οι εργασίες είναι με την σύγχρονη μέθοδο έγχυσης νερού προς αποφυγή σκόνης

www.RodosVitrina.gr/Metropol.htm
METROPOL MULTI-CINEMA ALPHA ODEON
Πληροφορίες. Κρατήσεις από 16:00
Information. Reservations after 16:00
ΤΗΛ. 22410.28400
WEEKLY PROGRAMME - ΕΒΔΟΜΑΔΙΑΙΟ ΠΡΟΓΡΑΜΜΑ
02/05/2003 - 08/05/2003

IN ENGLISH
ΣΕΣΥΧΡΟΝΗ ΠΑΓΚΟΣΜΙΑ ΠΡΩΤΗ ΠΡΟΒΟΛΗ
Η ΑΠΟΛΥΤΗ ΥΠΕΡ-ΠΕΡΙΠΕΤΕΙΑ ΦΑΝΤΑΣΙΑΣ ΚΑΙ ΔΡΑΣΗΣ!!
X-MEN 2
Ο ΜΕΓΑΛΥΤΕΡΟΣ ΜΑΣ ΦΟΒΟΣ ΘΑ ΓΙΝΕΙ Η ΜΟΝΑΔΙΚΗ ΜΑΣ ΕΛΠΙΔΑ.
ΑΙΘΟΥΣΑ 1
ΩΡΕΣ ΕΝΑΡΞΗΣ - SHOWTIMES
17:00, 19:45, 22:50

ΜΙΑ ΠΑΝΕΞΥΠΝΗ ΤΑΙΝΙΑ
9 ΒΑΣΙΛΙΣΣΕΣ
NINE QUEENS
ΕΧΟΥΝ ΜΟΝΟ 24 ΩΡΕΣ ΓΙΑ ΝΑ ΣΤΗΣΟΥΝ ΤΗΝ ΤΕΛΕΙΑ ΑΠΑΤΗ.
ΑΙΘΟΥΣΑ 2
ΩΡΕΣ ΕΝΑΡΞΗΣ - SHOWTIMES
20:00, 22:20

IN ENGLISH
ΤΙΓΡΗΣ ΚΑΙ ΔΡΑΚΟΣ, ΙΝΤΙΑΝΑ ΤΖΟΟΥΝΣ ΚΑΙ TOMB RAIDER
ΣΤΟ ΣΕΪΚΕΡ ΤΟΥ ΠΑΡΑΜΥΘΑ
ΠΙΤΕΡ ΠΑΟΥ
ΠΕΡΙΠΕΤΕΙΑ ΣΤΗΝ ΑΚΡΗ ΤΗΣ ΓΗΣ
THE TOUCH
ΑΣΤΑΜΑΤΗΤΗ ΔΡΑΣΗ ΑΠΟ ΤΟ ΠΡΩΤΟ ΛΕΠΤΟ!
ΑΙΘΟΥΣΑ 3
ΩΡΕΣ ΕΝΑΡΞΗΣ - SHOWTIMES
18:00, 20:15

Η ΕΠΙΚΗ ΥΠΕΡΠΑΡΑΓΩΓΗ ΤΟΥ ΠΟΛΥΒΡΑΒΕΥΜΕΝΟΥ ΖΑΝΓΚ ΓΙΜΟΥ
ΥΠΟΨΗΦΙΑ ΓΙΑ ΟΣΚΑΡ ΚΑΛΥΤΕΡΗΣ ΞΕΝΗΣ ΤΑΙΝΙΑΣ
ΗΡΩΑΣ (HERO)
ΠΡΩΤΑΓΩΝΙΣΤΟΥΝ
ΤΖΕΤ ΛΙ • ΤΟΝΙ ΛΕΟΥΝΓΚ
ΜΑΓΚΙ ΤΣΕΟΥΝΓΚ • ΖΑΝΓΚ ΖΙΓΙ
ΑΙΘΟΥΣΑ 3
ΩΡΑ ΕΝΑΡΞΗΣ - SHOWTIME
22:40

ΣΤΑ ΕΛΛΗΝΙΚΑ
Η WALT DISNEY PICTURES ΠΑΡΟΥΣΙΑΖΕΙ ΤΗΝ ΝΕΑ ΥΠΕΡΠΑΡΑΓΩΓΗ
ΤΟ ΒΙΒΛΙΟ ΤΗΣ ΖΟΥΓΚΛΑΣ 2
THE JUNGLE BOOK 2
Ο ΜΟΓΛΗΣ ΚΑΙ Ο ΜΠΑΛΟΥ ΚΑΙ ΟΛΗ Η ΓΝΩΣΤΗ ΠΑΛΙΟΠΑΡΕΑ ΣΕ ΝΕΕΣ ΠΕΡΙΠΕΤΕΙΕΣ
ΑΙΘΟΥΣΑ 2
ΩΡΑ ΕΝΑΡΞΗΣ - SHOWTIME
17:00

ΣΤΑ ΕΛΛΗΝΙΚΑ
Ο ΠΙΟ ΜΙΚΡΟΣ ΗΡΩΑΣ... ΜΕ ΤΗΝ ΠΙΟ ΜΕΓΑΛΗ ΚΑΡΔΙΑ... ΣΕ ΑΚΟΜΑ ΜΕΓΑΛΥΤΕΡΕΣ ΠΕΡΙΠΕΤΕΙΕΣ!!!
Ο ΠΟΝΤΙΚΟΜΙΚΡΟΥΛΗΣ STUARTLITTLE 2
ΑΙΘΟΥΣΑ 2
ΩΡΑ ΕΝΑΡΞΗΣ - SHOWTIME
18:50

ΠΡΟΣΕΧΩΣ - SHORTLY
ΚΑΘΡΕΦΤΗ ΚΑΘΡΕΦΤΑΚΙ ΜΟΥ...ΑΑΑΑ!!!
ΠΙΑΝΟΥ ΕΙΝΑΙ ΑΥΤΟ ΤΟ ΚΟΡΜΙ;
Ο ΡΟΜΠ ΣΝΑΪΝΤΕΡ ΕΙΝΑΙ ΚΑΥΤΗ ΚΑΙ... ΑΝΤΡΑΣ
THE HOT CHICK

Η WALT DISNEY ΠΑΡΟΥΣΙΑΖΕΙ ΤΗΝ ΤΕΛΕΥΤΑΙΑ ΤΗΣ ΔΗΜΙΟΥΡΓΙΑ
ΤΟ ΓΟΥΡΟΥΝΑΚΙ
ΚΑΙ Η ΜΕΓΑΛΗ ΠΑΡΕΑ ΤΟΥ ΓΟΥΪΝΙ
Ο ΠΙΟ ΜΙΚΡΟΣ ΤΗΣ ΠΑΡΕΑΣ ΑΠΟΔΕΙΧΘΗΚΕ Ο ΠΙΟ ΜΕΓΑΛΟΣ ΗΡΩΑΣ

cinemania

ΕΠΙΜΕΛΕΙΑ: *ΚΥΡΙΑΚΗ ΠΕΤΡΙΔΟΥ*

Η διοργάνωση για το Ecocinema φέτος στη Ρόδο



Συνεχίζονται τα δημοσιεύματα αθηναϊκών εφημερίδων για τη διοργάνωση του 3ου Διεθνούς Φεστιβάλ Περιβαλλοντικού Κινηματογράφου που φέτος θα φιλοξενηθεί στη Ρόδο, από τις 10 έως και τις 14 Σεπτεμβρίου.

Το πρόγραμμα του φετινού Φεστιβάλ, που πέρυσι πραγματοποιήθηκε στη Ζάκυνθο, περιλαμβάνει νέες ταινίες από όλο τον κόσμο καθώς και νέα χρηματικά βραβεία. **Μάλιστα αρκετές από τις σημαντικές ταινίες που θα προβληθούν κατά τη διάρκειά του, θα κάνουν ευρωπαϊκή ή ακόμα και παγκόσμια πρεμιέρα εδώ!**

Εκτός, όμως, από τα καθιερωμένα Διαγωνιστικό Τμήμα και Ελληνικό Πανόραμα το Ecocinema 2003 περιλαμβάνει και ειδικά αφιερώματα: **«Το νερό στον πλανήτη Γη»** και **«Αναδρομή στο έργο του φιλέλληνα οικολόγου σκηνοθέτη Thomas Schultze Westrum».** Με βάση τις μέχρι σήμερα υποψηφιότητες, που φτάνουν τις 70 ταινίες από 25 χώρες, φαίνεται να κυριαρχούν τα εξής θέματα: **Παγκοσμιοποίηση, Πόλεμοι και Νέοι Νομάδες, Πυρηνική Ενέργεια, Πολιτισμοί υπό Εξαφάνιση, Νέα Τοπία-Νέες Οικονομίες, μεταξύ άλλων**.

Η διεθνής πετυχημένη λειτουργία των δύο προηγούμενων διοργανώσεων του Ecocinema στη Ζάκυνθο το έχει τοποθετήσει στα τρία πρώτα της Ευρωπαϊκής Ενωσης. «Οι δραστηριότητές του συμβάλλουν στην περιβαλλοντική ευαισθητοποίηση των Ευρωπαίων πολιτών σε μια διευρυμένη Ευρώπη, ενώ η δημιουργία της Βάσης Δεδομένων για το Περιβαλλοντικό Κινηματογράφο αποτελεί ένα πολύτιμο εργαλείο για όλους εκείνους που εργάζονται για ένα καλύτερο περιβάλλον και μια καλύτερη ποιότητα ζωής», δηλώνει η εκπρόσωπος της Ε.Ε. YLva Tiveus, υπεύθυνη του τμήματος της «Επικοινωνίας και της Κοινωνίας των Πολιτών» της Γενικής Διεύθυνσης Περιβάλλοντος. **Το Ecocinema απέκτησε πρόσφατα και την πρώτη Τράπεζα Δεδομένων στο Internet στην ηλεκτρονική διεύθυνση www.ecofilms.org για ταινίες και οπτικοακουστικά προϊόντα με θέμα το περιβάλλον**. Οι ενδιαφερόμενοι μπορούν να υποβάλουν τις ταινίες τους στο Φεστιβάλ στην ηλεκτρονική διεύθυνσή www.ecocinema.gr. **Οι αιτήσεις θα γίνονται δεκτές έως και τις 20 Μαΐου.**

«Πιστοποιητικό»... ομορφιάς!

Και επισήμως πλέον, η Χάλι Μπέρι, η αφροαμερικανίδα ηθοποιός του Χόλιγουντ της οποίας το άστρο ανέτειλε τα τελευταία χρόνια με το Οσκαρ που απέσπασε πέρυσι και με τη συμμετοχή της στην ταινία του Τζέημς Μπόντ, είναι όμορφη.

Το περιοδικό "People" ανακήρυξε τους 50 ωραιότερους ανθρώπους στον κόσμο στο τελευταίο τεύχος του, και κόσμησε το εξώφυλλό του με το πρόσωπο της Μπέρι. Η 34χρονη βραβευμένη με Οσκαρ ηθοποιός συμπεριλαμβάνεται για έβδομη συνεχή φορά στον κατάλογο, ενώ η επίσης τιμημένη με Οσκαρ συνάδελφός της Τζούλια Ρόμπερτς περιλαμβάνεται για όγδοη φορά στους 50 ωραιότερους ανθρώπους του κόσμου, σύμφωνα με το περιοδικό.

Το ξευγάρι του Χόλιγουντ Μπεν Αφλεκ και Τζένιφερ Λόπεζ, οι ηθοποιοί Τζόρτζ Κλούνι, Χιού Τζάκμαν, Ντάνιελ Ντέι-Λιούις, Κόλιν Φάρελ, Λεονάρντο Ντι Κάπριο, ο καλαθοσφαιριστής Τόνι Παρκερ, χορευτής του φλαμένκο Φαρουκίτο και ο τζόκεϊ Γκάρι Στίβενς είναι μεταξύ των "50 όμορφων".

ΜΠΟΥΤΙΚ CHIC
XXL SIZES
σε μοντέρνα ρούχα
ΠΕΡΝΟΥ 80 -ΑΦΑΝΤΟΥ, ΡΟΔΟΣ
ΤΗΛ. (22410)52429

ΠΑΛΛΑΣ 5 CINEMAS CENTER
02/05/2003 έως 08/05/2003

ΑΙΘΟΥΣΑ 1
ΣΤΑΡ ΤΡΕΚ:ΝΕΜΕΣΙΣ
STAR TREK: NEMESIS
in english
Επιστημονικής φαντασίας / Science Fiction
Η τελική αποστολή μιας νέας γενιάς αρχίζει τώρα!
Μην χάσετε την υπερπερειπετειώδη συνέχεια του θρύλου!
ΠΡΩΤΑΓΩΝΙΣΤΟΥΝ: PATRICK STEWART, JONATHAN FRANES, LEVAR BURTON, MICHAEL DOM
Ώρες Έναρξης: 17:40, 20:00, 22:35

ΑΙΘΟΥΣΑ 5
JOHNNY ENGLISH
Κωμωδία / Comedy
Ο θρίαμβος συνεχίζεται για 2η εβδομάδα!
Δεν καταλαβαίνει ΦΟΒΟ!!! Δεν καταλαβαίνει ΚΙΝΔΥΝΟ!!!
Δεν καταλαβαίνει ΤΙΠΟΤΑ!!!
Ο θρυλικός Mr Bean (Rowan Atkinson) επιστρέφει!
Κάντε έγκαιρα τις κρατήσεις σας!
ΠΡΩΤΑΓΩΝΙΣΤΟΥΝ: ROWAN ATKINSON, JOHN MALKOVICH
Ώρες Έναρξης: *16:15, 18:25, 20:35, 22:35
* Ειδική επιπλέον παράσταση, μόνο Σάββατο & Κυριακή

ΑΙΘΟΥΣΑ 2
ΟΝΕΙΡΟΠΑΓΙΔΑ / DREAMCATCHER
Θρίλερ / Thriller
Για 2η εβδομάδα με μεγάλη επιτυχία ένα συναρπαστικό θρίλερ βασισμένο στο ομώνυμο best seller του STEPHEN KING!
Η ονειροπαγίδα μπορεί να σταματήσει και τους χειρότερους εφιάλτες... εκτός από έναν!
ΠΡΩΤΑΓΩΝΙΣΤΟΥΝ: MORGAN FREEMAN, THOMAS JANE, JASON LEE
Ώρες Έναρξης: 17:10, 20:10, 22:40

ΑΙΘΟΥΣΑ 3
ΒΛΕΠΩ ΤΟΝ ΘΑΝΑΤΟ ΣΟΥ
FINAL DESTINATION 2
Τρόμου / Thriller
Ο θάνατος μπορεί να είναι πιο κοντά από οτι φαίνεται!
Μπορεί το No1 να σας καθήλωσε... αυτό όμως θα σας κόψει την ανάσα! Κάντε έγκαιρα κρατήσεις!
ΠΡΩΤΑΓΩΝΙΣΤΟΥΝ: ALI LARTER, A.J. COOK
Ώρες Έναρξης: 17:50, 20:00, 22:20

ΑΙΘΟΥΣΑ 4
ΚΥΒΟΣ 2 / CUBE 2: HYPERCUBE
Μυστηρίου επιστημονικής φαντασίας
Science fiction thriller
Μέσα στον κύβο όλα μπορούν να συμβούν...
αλλά ένας μόνο μπορεί να γλυτώσει!
Υπάρχουν πιο πολλά να φοβηθείς παρά να ζήσεις!
Αυτή τη φορά ο κύβος είναι ακόμα πιο θανατηφόρος! Μην το χάσετε!
ΠΡΩΤΑΓΩΝΙΣΤΟΥΝ: GERAINT WYN DAVIES, KARI MATCHETT, NEIL CRONE
Ώρες Έναρξης: 18:00, 20:10, 22:20

ΠΡΟΣΕΧΩΣ
ROGER DODGER
FRIDA
Ενημερωθείτε και από το επίσημο site μας
www.cinemapallas.gr

ΧΟΡΗΓΟΙ
Virgin megastores
BERLONI Villagio
MARKETOS
BACKStage
Σουηδικό Καφενείο & Φούρνος
Για κρατήσεις θέσεων / For reservations
22410 24475 και 22410 70670 (16:00 - 20:00)

Άρτος (;) & Θεάματα (;)...

... Και τηλεόραση (όπως λέμε τηλοψία...)

ET-1

09.00 **Ηταν μια φορά κι έναν καιρό οι εξερευνητές**
09.30 **Ψηλαφίσματα**
09.45 **Πώς και γιατί**
10.15 **Cybergirl, ένα κορίτσι από το Διάστημα**
10.45 **Τα παιδιά της γειτονιάς**
11.20 **Πίπη η φακιδομύτη.** Κινούμενα σχέδια.
12.00 **Ξένη ταινία**
14.00 **Ειδήσεις**
14.15 **Πανδαιμόνιο.** Νεανικό μαγκαζίνο. Παρουσιάζουν ο Βασίλης Ζαχαράκης, η Κασσιανή Μπένου, η Εύα Πυρνακάκη και ο Κωνσταντίνος Τσιβερδής.
15.15 **Ζώνη ασφαλείας.** Ενημερωτική εκπομπή για το αυτοκίνητο. Παρουσιάζει η Φαίη Καραβίτη.
16.15 **Ελληνική ταινία.** «Αγάπησα και πόνεσα». Αισθηματική δραματική περιπέτεια.
18.00 **Στα φτερά του έρωτα** (Ε)
18.45 **Pre game**
19.00 **Μπάσκετ Α1**
20.45 **Κλήρωση ΛΟΤΤΟ**
21.00 **Κοίτα τι έκανες.** Η Σεμίνα Διγενή υποδέχεται στο στούντιο πολυσυζητημένα πρόσωπα.
23.00 **Ειδήσεις**
23.40 **Ξένη ταινία.** «Ο ξεχωριστός Γουίλ Χάντινγκ». Κοινωνική.
01.45 **Ξένη ταινία.** «Στα όρια του νόμου». Αστυνομικό θρίλερ.

NET

07.01 **Εκπαιδευτική τηλεόραση**
09.00 **Πρίσμα**
11.00 **Ριψοκίνδυνοι ταξιδευτές .** Ντοκιμαντέρ.
11.30 **Καταδύσεις.** Ντοκιμαντέρ.
12.00 **Τρέκινγκ: Δύσκολες διαδρομές.** Ντοκιμαντέρ.
12.30 **Ο Ολιβερ μαγειρεύει.** Ντοκιμαντέρ.
13.00 **Υπαιθρος χώρα.** Ντοκιμαντέρ.
13.30 **Με αρετή και τόλμη**
14.00 **Κοινοβούλιο αιχμής**
15.00 **Ειδήσεις**
16.00 **Ξένη ταινία.** «Οι αιχμάλωτοι της 2ης λεωφόρου»
18.00 **Ειδήσεις**
18.30 **Ελλάδα-Ευρώπη 2003**
19.30 **Φωτόσφαιρα**
20.00 **Art NET**
20.40 **Στο ασανσέρ.**
20.45 **Ολυμπιακοί ήρωες**
21.00 **Ειδήσεις**
22.00 **Δρόμοι**
23.00 **Ξένη ταινία.** «Σκυλίσια καταδίωξη»
01.00 **Ειδήσεις**
01.15 **Ξένη ταινία.** (Σ)

ET-3

08.30 **Το βιβλίο της ζούγκλας**
09.00 **Τα αρκουδάκια της αγάπης**
09.30 **Ροή ενέργειας**
09.45 **Ο εύθραυστος κόσμος μας**
10.00 **Το μανιφέστο του Γουέιν**
10.30 **Τηλεοπτικό ονειροδρόμιο**
11.30 **Τσίρκο**
12.30 **Μεγάλες ψευδαισθήσεις η ιστορία της μαγείας**
13.00 **Σπίρτα ασφαλείας**
14.00 **Ερευνα στον κόσμο της μουσικής**
14.30 **Αλλιώς**
15.00 **Ειδήσεις**
15.30 **Νόστος.**
17.00 **Το ΑΞΙΟΝ ΕΣΤΙ στη Θεσσαλονίκη**
18.00 **Κοντραπούντο**
19.00 **Design 100%**
19.30 **Νοτούρνο Φραντς Σούμπερτ.**
20.30 **Ειδήσεις**
21.00 **Αστέρια της Ευρώπης**
22.00 **Το κάστρο των Ολιβιέ.** Κοινωνική δραματική σειρά.
23.00 **Αθλητικό Σαββατόβραδο**
24.00 **Ειδήσεις**
00.20 **Ξένη ταινία.** «Μανίλα»

FILMNET

06.15 **Ξένη ταινία.** «Ψωμί και τριαντάφυλλα»
08.05 **Ξένη ταινία.** «Ο ανθρώπινος παράγοντας». Δράμα.
09.50 **Τηλεοπτικές πωλήσεις.**
10.10 **Ξένη ταινία.** «Η γιορτή των φαντασμάτων». Οικογενειακή
11.50 **Ξένη ταινία.** «Ο άλλος μου εαυτός». Οικογενειακή κωμωδία.
13.25 **Ξένη ταινία.** «Το φεγγάρι στο πιάτο»
15.10 **Ξένη ταινία.** «Ο φρουρός της Τες». Κωμωδία.
16.50 **Ξένη ταινία.** «Δαμάζοντας τη φωτιά»
18.40 **Ξένη ταινία.** «Ημασταν κάποτε στρατιώτες». Πολεμικό δράμα.
21.00 **Τα νέα του Χόλιγουντ**
22.00 **Ξένη ταινία.** «Η μούμια επιστρέφει»
00.15 **Ξένη ταινία.** «Αγγελος θανάτου». Δράμα.
01.50 **Ξένη ταινία.** «Phycho sex 2»
03.20 **Ξένη ταινία.** «Η τρύπα»

SUPER SPORT

15.00 **Ελληνικό ποδόσφαιρο.** Μεταδίδεται αγώνας της Β' Εθνικής κατηγορίας
17.00 **Ελληνικό ποδόσφαιρο**
19.00 **Μπάσκετ**
21.00 **Οι μεγάλοι της πυγμαχίας**
22.00 **Ισπανικό ποδόσφαιρο**
24.00 **Αγγλικό ποδόσφαιρο**

MEGA

09.00 **Οι ταραξίες του Σαββατοκύριακου**
09.30 **Πέπερ Αν.** Σειρά κινουμένων σχεδίων.
10.00 **Το διάλειμμα.** Σειρά κινουμένων σχεδίων.
10.30 **Σαμπρίνα.** Σειρά κινουμένων σχεδίων.
11.00 **Ξένη ταινία.** «Η μικρή κατάσκοπος». Παιδική
13.00 **Mega star.** Μουσική εκπομπή με την Μπέτυ Μαγγίρα και τον Κωνσταντίνο Αγγελίδη.
14.00 **Ειδήσεις**
14.50 **Μαζί.** Ενημερωτική εκπομπή με τον Αιμίλιο Λιάτσο.
16.15 **Traction.** Εκπομπή για το αυτοκίνητο. Παρουσιάζει ο Κώστας Στεφανής.
16.50 **Ελληνική σειρά** (Ε)
17.50 **Ελληνική σειρά** (Ε)
18.10 **Ματιές στα γεγονότα**
18.15 **Ελληνική ταινία**
20.00 **Ειδήσεις**
21.00 **Party.** Reality τηλεοπαιχνίδι Παρουσιάζει η Κατερίνα Λάσπα.
22.00 **Ομορφος κόσμος.** Ψυχαγωγική εκπομπή με τον Γρηγόρη Αρναούτογλου.
23.00 **Prive.** Ψυχαγωγική εκπομπή με την Ελενα Κατρίτση.
00.15 **Ξένη ταινία.** «Οι εραστές της μεγάλης νύχτας». Αισθηματική πολεμική ταινία αμερικανικής παραγωγής. Σκηνοθεσία: Πίτερ Χάιαμς. Παίζουν: Χάρισον Φορντ, Λέσλι Αν Ντάουν, Κρίστοφερ Πλάμερ.
03.00 **Ξένη ταινία.** «Ταξίδι στο όνειρο». Δραματική αμερικανικής παραγωγής. Σκηνοθεσία Ρίτσαρντ Ντόνερ: . Παίζουν: Λορέιν Μπρόκο, Τζον Χερντ.
05.00 **Party** (Ε) Reality τηλεπαιχνίδι.

ANT-1

07.00 **Στούντιο με θέα.** Με τον Νίκο Μάνεση και τη Ράνια Θρασκιά.
10.30 **Τομ και Τζέρι.** Σειρά κινουμένων σχεδίων.
11.00 **Τα παραμύθια των αδελφών Γκριμ.** Σειρά κινουμένων σχεδίων.
11.30 **Βολτρόν.** Σειρά κινουμένων σχεδίων.
12.00 **Ντάγκονμπολ.** Σειρά κινουμένων σχεδίων.
12.30 **Πάουερ Ρέιντζερς**
12.55 **Super game**
13.00 **Σούπερ Σάββατο.** Αθλητική εκπομπή με τον Μιχάλη Τσώχο
14.00 **Ειδήσεις**
14.45 **Δρ. Κουίν. Μόνη στην Αγρια Δύση.** Περιπετειώδης σειρά. Παίζουν: Τζέιν Σέιμουρ, Τζο Λάντο, Τσαντ Αλεν, Ερικα Φλόρες, Σον Τουβεί.
15.45 **The wall** (Ε)
16.45 **Ελληνική σειρά** (Ε)
17.30 **Τα νέα του ΑΝΤ1**
17.40 **Ελληνική σειρά** (Ε)
18.00 **Ελληνική ταινία**
20.00 **Τα νέα του ANT 1**
21.00 **The wall.** Τηλεοπτικό παιχνίδι.
22.00 **Ξένη ταινία.** «Εργαζόμενο κορίτσι». Ρομαντική κομεντί. Παίζουν: Μέλανι Γκρίφιθ, Χάρισον Φορντ, Σιγκούρνι Γουίβερ, Τζόαν Κιούζακ, Αλεκ Μπάλντουιν
00.30 **Νυχτερινές ειδήσεις**
01.00 **Εξωγήινη απειλή.** Σειρά επιστημονικής φαντασίας
02.00 **Θησαυροφυλάκιο** (Ε)
02.40 **Ξένη ταινία.** «Οταν ξέσπασε η βία». Περιπέτεια μυστηρίου. Παίζουν: Γιον Βόιτ, Μπαρτ Ρέινολντς, Νεντ Μπίτι, Ρόνι Κοξ
04.45 **Mobile fun**

ALPHA

06.00 **Πέρα από τον ορίζοντα.** Εκπομπή με την Ντέμη Καραγιάννη και τον Πέτρο Γκάτζια.
07.00 **Επιτέλους Σαββατοκύριακο**
10.00 **Το πρόσωπο του Σαββάτου.** Ο Κώστας Μαρδάς "ανακρίνει" πρόσωπα της επικαιρότητας.
11.00 **Αυτοψία.** Ενημερωτική εκπομπή.
12.00 **Ελληνική ταινία.** «Εκείνοι που ξέρουν ν' αγαπούν». Αισθηματικό δράμα.
14.00 **Ειδήσεις**
14.45 **Φόρμουλα 1.** Ζωντανή μετάδοση των δοκιμαστικών του Grand Prix που διεξάγεται στην ισπανία
16.00 **Ξένη ταινία.** «Εισβολή στο δίκτυο». Περιπέτεια.
18.00 **Ειδήσεις**
18.45 **Ελληνικό πρωτάθλημα ποδοσφαίρου Α' Εθνικής.** Ζωντανή μετάδοση του αγώνα μεταξύ των ομάδων ΠΑΟΚ-Πανιωνίου.
21.00 **Ελληνικό πρωτάθλημα ποδοσφαίρου Α' Εθνικής.** Ζωντανή μετάδοση του αγώνα μεταξύ των ομάδων ΑΕΚ-Αρη.
23.00 **Πυρετός το Σαββατόβραδο.** Με τον Θέμο Αναστασιάδη και τη Γωγώ Μαστροκώστα.
01.00 **Ειδήσεις**
01.15 **Ξένη ταινία.** «Ζωή σε παράλληλο κόσμο». Περιπέτεια επιστημονικής φαντασίας.
03.30 **Τηλεαγορές.**
04.00 **Ελληνικό πρωτάθλημα ποδοσφαίρου Α' Εθνικής.**

AR

όγραμμα
του Τιρ Να
ική κωμική

Γκίλμορ.
σειρά.
τιμωρός.
ασίας.
Γουίντς.
δης σειρά.
άνθρωπος.
ασίας.

ER

Μπίβερ

ειρά κινου-
ίων.

τάκια

μέλισσα.
μένων σχε-

μάγισσα.
μένων σχε-

μάστορας.
σχέδια.
κυνήγι του
σαυρού
mers
κ. Σειρά
σχεδίων.
. «Ο Μπά-



ΙΓΑΙΟΝ

ΥΜΗ ΑΣΦΑΛΙΣΤΙΚΗ ΕΤΑΙΡΕΙΑ

ΛΙΣΤΡΑ ΟΧΗΜΑΤΩΝ

	ΦΙΧ		ΦΙΧ. ΑΓΡΟΤ	
	ΙΠΠΟΙ	ΚΟΣΤΟΣ	ΙΠΠΟΙ	ΚΟΣΤΟΣ
€	1-10	99,64 €	1-10	61,59 €
€	11-15	126,65 €	11-15	77,14 €
€	16-20	141,79 €	16-20	90,63 €
€	21-30	154,88 €	21-30	99,23 €
€	31-40	170,43 €	31-40	106,19 €
€	41-55	740,06 €	41-55	113,55 €
€	56-75	867,74 €	56-75	140,97 €
	76 και άνω	970,85 €	76 και άνω	158,16 €

/ΤΕΣ
ΟΣ
) €
3 €
3 €
3 €

ρα στο Β/Μ 03, 6ΜΗΝΟ, με τις εξής
Πυρός για **3.000** € και κάλυψη μετα-
ερόμενου οχήματος **3.000** €

ΟΙ ΚΑΙ ΟΛΑ ΜΠΟΡΟΥΝ ΝΑ ΕΙΝΑΙ ΑΣΦΑΛΗ

Η ΑΝΩΝΥΜΗ ΑΣΦΑΛΙΣΤΙΚΗ
ΑΚΟΥ 9 (ΕΝΑΝΤΙ Hondos center)
ΤΗΛ.(22410) 26722, 75701

ΜΝΗΜΟΣΥΝΑ

Την Τρίτη 6 Μαΐου και ώρα 8 π.μ. εις τον Ιερό Ναό Ταξιαρχών Ρόδου (Νέο Νεκροταφείο), τελούμε ετήσιο μνημόσυνο υπέρ αναπαύσεως της ψυχής του λατρευτού μας συζύγου, πατέρα, παππού, αδελφού και θείου

ΧΡΙΣΤΟΥ ΙΩΑΝΝΗ ΓΙΩΡΤΣΟΥ

συν/χου συμβολαιογράφου

Η οικογένειά του

Την Τρίτη 6 Μαΐου και ώρα 8.30 π.μ. εις τον Ιερό Ναό Αγίου Λουκά Σορωνής, τελούμε ετήσιο μνημόσυνο υπέρ αναπαύσεως της ψυχής του λατρευτού μας συζύγου, πατέρα, παππού, αδελφού και θείου

ΓΕΩΡΓΙΟΥ Δ. ΚΡΗΤΙΚΟΥ

Η σύζυγος: Κατερίνα
Τα παιδιά: Δημήτρης-Δέσπω, Μανώλης-Σοφία, Τάσος-Ελένη
Τα εγγόνια: Κατερίνα, Γιώργος, Κωνσταντίνος
Τ' αδέλφια, τ' ανίψια και οι λοιποί συγγενείς

Την Δευτέρα 5 Μαΐου και ώρα 6 μ.μ. εις τον Ιερό Ναό Αγίου Ιωάννου Προδρόμου (Φάνες), τελούμε 8ετές μνημόσυνο υπέρ αναπαύσεως της ψυχής του λατρευτού μας υιού, αδελφού και θείου

ΣΑΒΒΑ ΧΑΡΙΤΟΥ

Οι γονείς: Γιώργος-Αναστασία
Τα αδέλφια: Μιχάλης-Ιωάννα
Τ' ανίψια και οι λοιποί συγγενείς



Την Δευτέρα 5 Μαΐου και ώρα 8 π.μ. εις τον Ιερό Ναό Αγίου Σέργιου Ιαλυσού (νέο κοιμητήριο), τελούμε 9μηνο μνημόσυνο υπέρ αναπαύσεως της ψυχής του λατρευτού μας συζύγου, πατέρα, παππού, αδελφού και θείου

ΠΑΝΑΓΙΩΤΗ ΠΑΝΑΝΟΥ

Η σύζυγος: Δικαία
Τα παιδιά: Μαριέττα-Θεόδωρος Ζαμπουλάκη, Ειρήνη-Γεώργιος Μηλιώνη
Τα εγγόνια: Δικαία, Φώτης, Παναγιώτης
Τ' αδέλφια, τ' ανίψια και οι λοιποί συγγενείς



Την Κυριακή 4 Μαΐου και ώρα 9.30 π.μ. εις τον Ιερό Ναό Αγίου Μερκουρίου Ιστρίου, τελούμε 40ήμερο μνημόσυνο υπέρ αναπαύσεως της ψυχής της λατρευτής μας συζύγου, μητέρας, γιαγιάς, αδελφής και θείας

ΠΑΡΑΣΚΕΥΗΣ ΠΑΠΑΚΩΣΤΑ

Ο σύζυγος: Κων/νος.
Τα παιδιά: Ελένη, Μαρία-Μανώλης, Μανώλης-Μαρία, Μίκα-Νίκος, Ηλίας-Ανδριάνα.
Τα εγγόνια, τ' αδέλφια, τ' ανίψια και οι λοιποί συγγενείς.



Την Τρίτη 6 Μαΐου και ώρα 8 π.μ. εις τον Ιερό Ναό Αγίας Ειρήνης Ορφανοτροφείου Θηλέων Ρόδου, τελούμε 40ήμερο μνημόσυνο υπέρ αναπαύσεως της ψυχής του λατρευτού μας συζύγου, πατέρα, και παππού

ΧΡΗΣΤΟΥ ΔΕΛΑΠΟΡΤΑ

Η σύζυγος: Δέσποινα
Τα παιδιά, τα εγγόνια και οι λοιποί συγγενείς

Την Τρίτη 6 Μαΐου και ώρα 8 π.μ. εις τον Ιερό Ναό Ταξιαρχών Ρόδου (Νέο Νεκροταφείο), τελούμε μνημόσυνο υπέρ αναπαύσεως της ψυχής των αγαπημένων μας γονιών

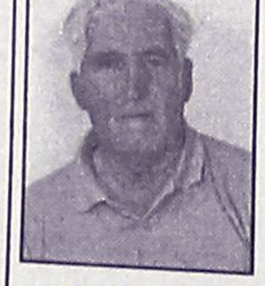

ΣΤΕΡΓΟΥ ΠΑΠΑΝΤΩΝΙΟΥ
ετήσιο



ΔΙΚΑΙΑΣ ΠΑΠΑΝΤΩΝΙΟΥ
20 ετές

Τα παιδιά: Γιάννης-Μαίρη, Σεβαστή-Κώστας Μάρκογλου, Σοφία Χαρίτου, Βασίλης-Μαριέττα
Τα εγγόνια, τ' αδέλφια και οι λοιποί συγγενείς

ΚΑΘΗΜΕΡΙΝΑ ΟΛΑ ΤΑ ΝΕΑ ΤΗΣ ΔΩΔΕΚΑΝΗΣΟΥ ΣΤΟ INTERNET

www.rodiaki.gr

ΠΕΡΙΛΗΨΗ

Με την υπ' αριθμ. 1091/2002 απόφαση του Μονομελούς Πρωτοδικείου Κω, αναγνωρίστηκε σωματείο με την επωνυμία "Σύλλογος Προστασίας Πανίδας και Χλωρίδας Κω", που εδρεύει στο Δήμο Ηρακλειδών Κω, και σκοπό αυτόν που αναφέρεται στο με ημερομ. 10-6-2002 από 24 άρθρα αποτελούμενο καταστατικό του.

Κως 20 Μαρτίου 2003
Η πληρεξούσια δικηγόρος
ΝΟΜΙΚΗ Ι. ΧΑΡΤΟΦΙΛΗ

ΙΕΡΑ ΜΗΤΡΟΠΟΛΙΣ ΡΟΔΟΥ
ΙΕΡΟΝ ΝΑΫΔΡΙΟΝ ΑΓΙΑΣ ΕΙΡΗΝΗΣ ΚΑΙ ΤΡΙΩΝ ΙΕΡΑΡΧΩΝ (ΠΑΝ/ΜΙΟΥ ΑΙΓΑΙΟΥ)

ΠΑΝΗΓΥΡΙΣ

Φέρουμε σε γνώση του φιλόθρησκου λαού μας ότι στις 5 Μαΐου 2003 εορτή της Αγίας ενδόξου μεγαλομάρτυρος και Αθληφόρου Ειρήνης πανηγυρίζει το ιερόν μας ναϋδριον, που βρίσκεται στην αυλή του παν/μίου του Αιγαίου Ρόδου. Θα πραγματοποιηθούν διήμερες εκδηλώσεις:

1. Την Κυριακή του Θωμά 4 Μαΐου και ώρα (7-10.30) το πρωί θα γίνει ο Όρθρος και η πανηγυρική Θεία Λειτουργία του Αντίπασχα με την 25μελή χορωδία των μοναχών από την ιερά Μονή Αγίου Αυγουστίνου Φωκίδος. Θα ομιλήσει επίκαιρα ο Αρχιμανδρίτης και Ηγούμενος της Μονής πατήρ Νεκτάριος Μουλατσιώτης.
2. Την Κυριακή 4 Μαΐου και ώρα 7-9 το βράδυ θα γίνει πανηγυρικός Εσπερινός με αρτοκλασίες και με την περιφορά της θαυματουργού εικόνος της Αγίας Ειρήνης με τη φιλαρμονική του Δήμου Ρόδου.

Θα κηρύξει ο Ηγούμενος της Μονής Αγίου Σεραφείμ και Αυγουστίνου της Φωκίδας πατήρ Νεκτάριος Μουλατσιώτης. Θα ακολουθήσει δεξίωση στην αυλή της εκκλησίας από τον "ΟΜΟΡΦΟ" με παραδοσιακό γλέντι, με χορούς και τραγούδια.

3. Τη Δευτέρα 5 Μαΐου και ώρα 7-10 το πρωί ο Όρθρος και η Θεία Λειτουργία της Αγίας Ειρήνης της Μεγαλομάρτυρος. Επίκαιρο κήρυγμα αρτοκλασίες και αγίασμα στους πιστούς.
4. Τη Δευτέρα το βράδυ και ώρα 6-8 η παράκληση της Αγίας Ειρήνης και κήρυγμα.

Εκ του Ιερού Ναϋδρίου

ΣΤΗ ΜΝΗΜΗ ΧΡΗΣΤΟΥ ΔΕΛΑΠΟΡΤΑ

Εφυγες νωρίς και ξαφνικά, κι εγώ δεν πρόλαβα να σ' αποχαιρετήσω...
Δεν θα επαναλάβουμε πια εκείνη την ονειρεμένη συγκέντρωση που με τόση λαχτάρα και νοσταλγία εφηβική, οργάνωσες, πριν δύο χρόνια.
Νόμιζες πως μόλις, πριν λίγα χρόνια είχαμε αφήσει τα θρανία!
Ολόκληρη η παρέα της 10ετίας του '60 στα Καλαβάρδα για ν' απολαύσουμε το ηλιοβασίλεμα και το ουζάκι, στου Λευτέρη. Είχαμε χαθεί σχεδόν, δύο δεκαετίες, μέσα στην καθημερινότητα και το κυνηγητό των στόχων της ζωής μας. Στο ξεκίνημα της ζωής μας τότε, με τα παιδιά μας πολύ μικρά, παππούδες και γιαγιάδες τώρα. Εμείνε η παρέα μισή, ο Χρήστος κι ο Δημήτρης, δεν είναι πια μαζί μας...Το πρωί έπινες καφέ με φίλους στο "Ακταίον", και το βράδυ μας άφησες, ξαφνικά. Κανείς δεν το πιστεύει ακόμα, και πιο πολύ εγώ.
Αξέχαστέ μας φίλε, αγάπησες και χάρηκες την οικογένειά σου, τους φίλους σου, και τη ζωή, όσο λίγοι, καθώς και τη Ρόδο τη δεύτερη πατρίδα σου. Η φιλοξενία σου, το ενδιαφέρον σου και η συμπαράστασή σου για τους φίλους, γνωστούς, και αγνώστους, πλούσιους και πτωχούς, καθημερινό σου βίωμα, καθώς και της συντρόφου σου.
Κανείς μας δε θα σε ξεχάσει.
Τώρα 40 μέρες, μετά, τιμάμε τη μνήμη σου και προσευχόμαστε για την ψυχή σου.
Οι προσευχές μας δεν έχουν λόγια, ούτε καν ήχο, βγαλμένες μέσα απ' την ψυχή μας, ανεβαίνουμε αργά, αργά σαν το θυμίαμα τα πρωινά κάθε Σαββάτου για να τις ξεχωρίζεις.
Αναπαύσου εν ειρήνη, φίλε μας Χρήστο, η ψυχή σου είναι στα χέρια του Θεού, η ανάμνησή σου στις καρδιές μας.

ΔΩΔΕΚΑΝΗΣΙΑΚΟΣ ΣΥΛΛΟΓΟΣ ΑΥΤΟΑΝΟΣΩΝ ΝΟΣΗΜΑΤΩΝ ΑΡΘΡΙΤΙΔΑΣ ΚΑΙ ΛΥΚΟΥ "ΘΑΛΕΙΑ"

ΠΡΟΣΚΛΗΣΗ

Ο Δωδεκανησιακός Σύλλογος Αυτοανόσων Νοσημάτων Αρθρίτιδας και Λύκου "ΘΑΛΕΙΑ" προσκαλεί τα μέλη και τους φίλους του Συλλόγου στην ενημερωτική διάλεξη που θα πραγματοποιηθεί στο ξεν. Best Western Plaza στις 07.05.03 ώρα 19.00 με θέματα 1) Άσκηση-Υγιεινή Διατροφή και Αυτοάνοσα Νοσήματα.
Ομιλητής: κος Κων. Βενιζέλος Ph. D. Γυμναστής, εργοφυσιολόγος, Κλινικός Διατροφολόγος.
2) Η Σωστή στάση του σώματος στις καθημερινές δραστηριότητες.
Ομιλήτρια: κα Φιλαρέτη Αντωνιάδη-Βενιζέλου διπλωματούχος Αθλητικών Επιστημών.

Το Δ.Σ. του Συλλόγου

Η προσέλευση του κοινού θα είναι ελεύθερη

ΣΥΛΛΥΠΗΤΗΡΙΑ

Ο Πολιτιστικός Όμιλος Μονολίθου "ΝΕΑ ΖΩΗ" εκφράζει τα πιο θερμά του και ειλικρινή συλλυπητήρια στην οικογένεια για το ξαφνικό χαμό του πρώην κοινοτάρχη

ΝΙΚΟΛΑΟΥ ΗΡΩΝΙΑ

Εκ του Δ.Σ.

ΠΑΝΗΓΥΡΙΣ

Φέρομεν εις γνώσιν του ευσεβούς κοινού ότι την 4η Μαΐου ημέρα Κυριακή εορτάζει το παρεκκλήσιον του Αγίου Θωμά Πλατανίων του Δήμου Καμείρου.
Αφ' εσπέρας θα ψαλεί μέγας εσπερινός την δε πρωίαν πανηγυρική Θεία Λειτουργία μετ' αρτοκλασίας και περιφορά της Ιεράς Εικόνος.

Εκ της εκκλησιαστικής επιτροπής

ΨΗΦΙΣΜΑ

Το Τοπικό Συμβούλιο του Δ.Δ. Μονολίθου, του Δήμου Αταβύρου, με την αγγελία του ξαφνικού θανάτου του επί σειρά ετών κοινοτάρχη Μονολίθου, Νίκου Ηρωνία, συνήλθε εκτάκτως και αποφάσισε ομόφωνα τα ακόλουθα:

1) Να εκφράσει την βαθύτατη θλίψη και τα συλλυπητήρια των μελών του στην οικογένεια του εκλιπόντος και να παραστεί σύσσωμο στην κηδεία του.
2) Να ακυρωθεί η προγραμματισμένη εκδήλωση του "Πολιτιστικού Συλλόγου Μονολίθου" για το βράδη της 3 Μαΐου. Παράλληλα με τις θρησκευτικές εκδηλώσεις για την γιορτή του Αποστόλου Θωμά, να πραγματοποιηθούν οι προγραμματισμένες εκδηλώσεις για το "Λιμέρι Μονολίθου" και να αφιερωθούν στην μνήμη του εκλιπόντος, αφού ως κοινοτάρχης ήταν αυτός που πρώτος τις καθιέρωσε
3) Να δημοσιευθεί το παρόν ψήφισμα στον τοπικό Τύπο.

Για τα μέλη του Τοπικού Συμβουλίου
Ο πρόεδρος
Χατζηιωάννου Σωκράτης

ΙΕΡΑ ΜΗΤΡΟΠΟΛΙΣ ΡΟΔΟΥ
ΙΕΡΟΣ ΝΑΟΣ ΑΓΙΟΥ ΓΕΩΡΓΙΟΥ ΑΝΩ-ΡΟΔΟΣ

ΑΝΑΚΟΙΝΩΣΗ

Γνωρίζομεν στο φιλόθρησκο Ροδιακό Λαό ότι λόγω της εορτής της **Αγ. Ειρήνης την 5ην Μαΐου (Κυριακή του Θωμά)** θα πανηγυρίσωμεν τον θαυματουργό Άγιο Εφραίμ στο παρεκκλήσιο εντός του Αγ. Γεωργίου Άνω. Το πρωί θα ψαλεί ο όρθρος στη συνέχεια πανηγυρική Θεία Λειτουργία με αρτοκλασία και η περιφορά τις Ιεράς Εικόνος, στη συνέχεια η οικογένεια **ΣΤΕΛΙΟΥ ΜΑΝΩΛΑΚΟΥ** θα προσφέρει γλυκίσματα και πρωινό. Την Δευτέρα Θεία Λειτουργία.

ΕΚ ΤΗΣ ΕΚΚΛ. ΕΠΙΤΡΟΠΗΣ
ΑΓ. ΓΕΩΡΓΙΟΥ ΑΝΩ

ΠΑΓΚΑΡΠΑΘΙΑΚΟΣ ΣΥΛΛΟΓΟΣ ΡΟΔΟΥ

ΧΡΙΣΤΟΣ ΑΝΕΣΤΗ

Με την ευκαιρία των εορτών ευχόμαστε σε όλους τους συμπατριώτες μας και φίλους της Καρπάθου Χρόνια Πολλά και ειρηνικά.
Την Πρωτομαγιά εφέτος θα την εορτάσουμε στη μαγευτική τοποθεσία του Σωτήρα στα Μαριτσά την Κυριακή 11 Μαΐου.
Σας περιμένουμε όλους

ΤΟ ΔΙΟΙΚΗΤΙΚΟ ΣΥΜΒΟΥΛΙΟ

ΑΝΑΚΟΙΝΩΣΗ

ΠΟΛΙΤΙΣΤΙΚΟΣ ΟΜΙΛΟΣ ΜΟΝΟΛΙΘΟΥ ΝΕΑ ΖΩΗ

Ο **Πολιτιστικός Ομιλος Μονολίθου *«ΝΕΑ ΖΩΗ»***, ανακοινώνει ότι αναβάλλει τις εκδηλώσεις που είχε προγραμματίσει για τη εορτή του Πολιούχου του χωριού Αποστόλου Θωμά λόγω του ξαφνικού θανάτου του πρώην κοινοτάρχη **Νικολάου Ηρωνία.**

Εκ του Δ.Σ.

ΑΡΙΘΜΟΣ 1001/03

ΠΕΡΙΛΗΨΗ ΚΑΤΑΣΧΕΤΗΡΙΑΣ ΕΚΘΕΣΗΣ ΑΚΙΝΗΤΟΥ

Στις 21/5/03 ημέρα Τετάρτη και ώρα 12-2 μ.μ. στο δημοτικό κατάστημα Δήμου Ροδίων (αιθ. ΔΟΝΑ) επί της οδού Διαγορίδων αρ. 1 και ενώπιον της Συμ/φου Ρόδου κ. Μαρίας Γιαννοπούλου-Παπαδάκη κατοίκου Ρόδου, οδός Εθ. Δωδ/σίων αρ. 29, θα εκτεθεί σε δημόσιο αναγκαστικό πλειστηριασμό το ακίνητο της οφειλέτιδας Άννας Πλαγγέτη κατοίκου Ρόδου για οφειλή της προς την Τράπεζα Πειραιώς Α.Ε. ποσού ευρώ 3.687,20 (δρχ. 1.256,414) Δ/γής πληρωμής αριθ. 11493/2000 Ειρηνοδικείου Αθηνών.

Περιγραφή ακινήτου:

Το υπό στοιχείο πίνακος Α1 διαμέρισμα καθαρής επιφάνειας 90 Μ2, όγκου 270 Μ3, ποσοστού ιδιοκτησίας 25,11‰ στα οποία αναλογούν 57,75 Μ2 εξ' αδιαιρέτου επί όλου του οικοπέδου το οποίο υπήχθη στις διατάξεις των άρθρων 1002 και 1117 του Α.Κ. και του Ν. 3741/1929 όπως αυτός ετροποποιήθη από το Ν.Δ. 1024/1971 και αποτελεί αυτοτελή και ανεξάρτητη ιδιοκτησία δυνάμει της υπ' αριθμόν 16995/31-3-1997 πράξης του συμβολαιογράφου Ρόδου Μιχαήλ Λέργου η οποία έχει νόμιμα μεταγραφεί στα βιβλία του Κτηματολογίου Ρόδου με την υπ' αριθμ. 3301/16-4-1997 πράξη του.

Το παραπάνω διαμέρισμα βρίσκεται στον Α' όροφο πολυκατοικίας που αποτελείται από υπόγειο, ισόγειο και Α' όροφο η οποία έχει ανεγερθεί σε οικόπεδο έκτασης 231 Μ2 που βρίσκεται στην κτηματική περιφέρεια του Δήμου Ρόδου με κτηματολογικά στοιχεία Τόμος 30, φύλλο 60, μερίδα 461 ΓΓ/1, φάκελος 3154/1 νομικής φύσης Μούλκ το οποίο συνορεύει Ανατολικά με μερίδα 461 ΓΒ γαιών Ρόδου και δημόσια οδό Νότια με μερίδες 461 ΓΖ και 461 Γ γαιών Ρόδου, Δυτικά με μερίδα 461Β γαιών Ρόδου και Βόρεια με μερίδα 461 ΓΔ γαιών Ρόδου.

Το διαμέρισμα αυτό είναι τελειωμένο και επικοινωνεί εξωτερικά με το ισόγειο με εξωτερική κλίμακα και έχει εξωτερικά κουφώματα.

Επί του ακινήτου υπάρχουν 2 (δυο) βάρη τιμή πρώτης προσφοράς 44.020,54 ευρώ (απόφ. 509/99 ΜΠΡ).

Καλούνται όσοι επιθυμούν να προσέλθουν για να λάβουν μέρος στον πλειστηριασμό να προσκομίσουν σχετική έγκριση του άρθρου 2 του Ν. 1892/90.

Ρόδος 3/5/03
Ο προσκαλών Δικ/κός Επιμελητής
Δημήτριος Ι. Γατσής

ΑΡΙΘΜΟΣ 995

ΑΠΟΣΠΑΣΜΑ ΠΕΡΙΛΗΨΗΣ ΚΑΤΑΣΧΕΤΗΡΙΑΣ ΕΚΘΕΣΗΣ ΑΚΙΝΗΤΟΥ

Ο Δικαστικός Επιμελητής του Πρωτοδικείου Ρόδου Δημήτριος Ι. Γατσής κάνω γνωστό ότι: Στις 21-05-2003 ημέρα Τετάρτη και ώρα 12-2 μ.μ. στο δημοτικό κατάστημα του Δήμου Ροδίων επί της οδού Διαγορίδων αριθ. 1 (αίθουσα ΔΟΝΑ) και ενώπιον της Συμβολαιογράφου Ρόδου κας Καλλιόπης Μαύρου-Ροδίτου κατοίκου Ρόδου οδός Εθνάρχου Μακαρίου αρ. 45 θα εκπλειστηριασθεί το ακίνητο του οφειλέτη Γεωργίου Βορδάκη κατοίκου Αθηνών για οφειλή του ποσού ευρώ 18.275,66 προς την επισπεύδουσα ΕΠΕ με την επωνυμία ΔΕΡΜΗ ΕΠΕ σε εκτέλεση της με αριθμό 4989/02 Διαταγής Πληρωμής του Μονομελούς Πρωτοδικείου Αθηνών. Περιγραφή ακινήτου: Οικία που βρίσκεται στο Δήμο Ρόδου επί της οδού Μάρκου Μπότσαρη αρ. 19 εκτάσεως 65Μ2 το ισόγειο, 30Μ2 ο α' όροφος και ακάλυπτο χώρο 70Μ2. Κτηματολογικά στοιχεία: Τόμος οικ. Ρόδου 22, Φύλλο 73, Μερίδα V-1287, και φάκελλος 2922. Επί του ακινήτου υπάρχουν (3) τρείς προσημειώσεις υποθήκης. Εκτιμήθηκε αντί του ποσού των 85.000,00 ευρώ σύμφωνα με την 1998/2002 απόφαση ασφαλιστικών μέτρων του Μον. Πρωτ. Ρόδου. Τιμή πρώτης προσφοράς 42.500,00 ευρώ. Προσκαλούνται όσοι επιθυμούν να προσέλθουν την άνω ημέρα και ώρα προκειμένου να πλειοδοτήσουν σύμφωνα με τα όσα ορίζει ο νόμος και ο ΚΠΔ.

Ρόδος 03-05-2003
Δημήτρης Γατσής
Δικαστικός Επιμελητής

ΔΙΕΥΘΥΝΣΗ ΔΑΣΩΝ ΔΩΔΕΚΑΝΗΣΟΥ

ΑΝΑΚΟΙΝΩΣΗ

Γνωστοποιείται κατά το άρθρο 14 του Ν. 998/79 η αποστολή για δημοσίευση στο Δήμο Νότιας Ρόδου της αριθμ. 2216/22-04-03 Πράξης χαρακτηρισμού έκτασης που εκδόθηκε από τον Δ/ντή Δασών Δωδ/σου. Η ΚΜ 5000[75] γαιών Κατταβιάς χαρακτηρίζεται ως χορτολιβαδική και δασική έκταση

Ο Δ/ντής Δασών Δωδ/νήσου
Κοντίτσης Φίλιππος
Δασολόγος με βαθμό Δ/ντή

ΠΕΡΙΛΗΨΗ

Με την υπ' αριθμ. 161/2003 απόφαση του Μονομελούς Πρωτοδικείου Κω, τροποποιήθηκε το καταστατικό του σωματείου με την επωνυμία "Σύλλογος Εθελοντών Αιμοδοτών Κω ο Ιπποκράτης", το οποίο αναγνωρίστηκε με την υπ' αριθμ. 649/1996 απόφαση του Πολυμελούς Πρωτοδικείου Κω, όπως αναλυτικά οι τροποποιήσεις αυτές αναφέρονται στο με ημερομ. 27 Ιανουαρίου 2002 καταστατικό του.

Κως 20 Μαρτίου 2003
Η πληρεξούσια δικηγόρος
ΝΟΜΙΚΗ Ι. ΧΑΡΤΟΦΙΛΗ

ΕΚΚΛΗΣΙΑΣΤΙΚΗ ΕΠΙΤΡΟΠΗ
ΙΕΡΟΥ ΝΑΟΥ ΚΟΙΜΗΣΕΩΣ ΘΕΟΤΟΚΟΥ
ΕΜΠΩΝΑ

ΑΝΑΚΟΙΝΩΣΗ

Η Εκκλησιαστική Επιτροπή Έμπωνα ανακοινώνει ότι το πανηγύρι της Αγίας-Ειρήνης που γίνεται στη Μονή που βρίσκεται στην ειδυλλιακή τοποθεσία "Πηγές" στην διασταύρωση Προφήτη Ηλία και Έμπωνα θα γίνει την Κυριακή 4 Μαΐου.

Το πρωί θα γίνει Θεία Λειτουργία και στην συνέχεια θα ακολουθήσει γλέντι με τοπική ορχήστρα. Όσοι επισκεφτούν την Μονή θα περάσουν μια όμορφη Κυριακή.

Με ευχαρίστηση
Η Εκκλησιαστική Επιτροπή Ιερού Ναού
Κοιμήσεως Θεοτόκου -Εμπωνα

ΔΙΕΥΘΥΝΣΗ ΔΑΣΩΝ ΔΩΔΕΚΑΝΗΣΟΥ

ΑΝΑΚΟΙΝΩΣΗ

Γνωστοποιείται κατά το άρθρο 14 του Ν. 998/79 η αποστολή για δημοσίευση στο Δήμο Νότιας Ρόδου της αριθμ. 2160/18-4-2003 Πράξης χαρακτηρισμού έκτασης που εκδόθηκε από τον Δ/ντή Δασών Δωδ/σου. Η ΚΜ 2677[0] γαιών Αφάντου χαρακτηρίζεται ως γεωργική έκταση (άρθρο 3 παρ. 6α Ν998/79)

Ο Δ/ντής Δασών Δωδ/νήσου
Κοντίτσης Φίλιππος
Δασολόγος με βαθμό Δ/ντή

ΔΙΕΥΘΥΝΣΗ ΔΑΣΩΝ ΔΩΔΕΚΑΝΗΣΟΥ

ΑΝΑΚΟΙΝΩΣΗ

Γνωστοποιείται κατά το άρθρο 14 του Ν. 998/79 η αποστολή για δημοσίευση στο Δήμο Νότιας Ρόδου της αριθμ. 2217/22-04-03 Πράξης χαρακτηρισμού έκτασης που εκδόθηκε από τον Δ/ντή Δασών Δωδ/σου. Η ΚΜ 5000[75A] γαιών Κατταβιάς χαρακτηρίζεται ως χορτολιβαδική και δασική έκταση

Ο Δ/ντής Δασών Δωδ/νήσου
Κοντίτσης Φίλιππος
Δασολόγος με βαθμό Δ/ντή

ΑΡΙΘΜΟΣ 1002

ΑΠΟΣΠΑΣΜΑ ΠΕΡΙΛΗΨΗΣ ΚΑΤΑΣΧΕΤΗΡΙΑΣ ΕΚΘΕΣΗΣ ΑΚΙΝΗΤΟΥ

Ο Δικαστικός Επιμελητής του Πρωτοδικείου Ρόδου Δημήτριος Ι. Γατσής κάνω γνωστό ότι: Στις 21-05-2003 ημέρα Τετάρτη και ώρα 12-2 μ.μ. στο δημαρχιακό κατάστημα του Δήμου Αφάντου και ενώπιον της Συμβολαιογράφου Ρόδου κας Μαίρης Γιαννοπούλου-Παπαδάκη κατοίκου Ρόδου όδος Εθ. Δωδεκανησίων αρ. 29, θα εκπλειστηριασθεί το ακίνητο του οφειλέτη Σάββα Χαρτερού του Γεωργίου για οφειλή του ποσού ευρώ 52.097,22 προς την επισπεύδουσα Τράπεζα Πειραιώς Α.Ε. σε εκτέλεση της με αριθμό 374/98 Διαταγής Πληρωμής του Μονομελούς Πρωτοδικείου Ρόδου. Περιγραφή ακινήτου: Αγρός εκτάσεως Μ2 7.600 στην περιοχή Κάμπια της περιφέρειας του Δήμου Αφάντου. Κτηματολογικά στοιχεία: Τόμος γαιών Αφάντου 9 Φύλλο 126, Μερίδα 3795, και Φάκελος 2577 νομικής φύσης Μούλκ.

Επί του ακινήτου υπάρχουν (2) δύο προσημειώσεις και μία (1) Υποθήκη. Εκτιμήθηκε αντί του ποσού των 32.281,73 ευρώ. Τιμή πρώτης προσφοράς 16.140,86 ευρώ. Προσκαλούνται όσοι επιθυμούν να προσέλθουν την άνω ημέρα και ώρα προκειμένου να πλειοδοτήσουν σύμφωνα με τα όσα ορίζει ο νόμος και ο ΚΠΔ.

Ρόδος 03-05-2003
Δημήτρης Γατσής
Δικαστικός Επιμελητής

ΔΗΜΟΣ ΤΗΛΟΥ

ΠΕΡΙΛΗΨΗ ΤΗΣ 1/2003 ΠΡΟΚΗΡΥΞΗΣ

ΤΟΥ ΔΗΜΟΥ ΤΗΛΟΥ
που δημοσιεύθηκε στην Εφημερίδα της Κυβερνήσεως (τεύχος Προκηρύξεων ΑΣΕΠ)

Για την πλήρωση οργανικών θέσεων μόνιμου προσωπικού υπηρεσιών ανταποδοτικού χαρακτήρα με σειρά προτεραιότητας βάσει του άρθρου 18 του Ν.2190/1994 όπως αντικαταστάθηκε από το άρθρο 3 του Ν.2527/1997

Ο Δήμαρχος Τήλου,

Προκηρύσσει

Την πλήρωση με σειρά προτεραιότητας δύο (2) συνολικώς θέσεων (ΔΕ δύο (2)

Οι προς πλήρωση θέσεις κατά κατηγορία, κλάδο-ειδικότητα και αριθμό είναι οι εξής:

Κατηγορία Δευτεροβάθμιας Εκπαίδευσης

α) Κλάδος ΔΕ 24 Ηλεκτρολόγων, θέση μία (1)

β) Κλάδος ΔΕ 30 Τεχνιτών (υδραυλικών) θέση μία (1)

Από τις προκηρυσσόμενες θέσεις κατηγορίας ΔΕ ποσοστό 20% των παραπάνω ειδικοτήτων θα καλυφθεί από πολυτέκνους ή τέκνα πολυτέκνων, εφόσον συνυποβάλλουν με την αίτησή τους τα απαιτούμενα δικαιολογητικά σύμφωνα με όσα αναφέρονται στο κεφάλαιο Γ της προκήρυξης ως εξής:

Πέρα των προκηρυσσομένων θέσεων, θα διατεθούν οι εξής θέσεις για άτομα προστατευόμενα από τις διατάξεις του Ν. 2643/1988.

Αρμόδιος φορέας για τις θέσεις αυτές είναι ο ΟΑΕΔ του Νομού στον οποίο έχει αποσταλεί το σχετικό τεύχος της Εφημερίδας της Κυβερνήσεως στο οποίο έχει δημοσιευθεί η προκήρυξη.

Ποσοστό 5% των προκηρυσσομένων θέσεων κατηγοριών ΔΕ και 10% των κατηγοριών ΥΕ καλύπτονται από παλιννοστούντες Πόντιους ομογενείς και ομογενείς που απέκτησαν την Ελληνική Ιθαγένεια, σύμφωνα με τις διατάξεις του Ν. 2790/2000 εφόσον δηλώσουν ότι θα υπηρετήσουν στο Δήμο Τήλου επί μια 10ετία τουλάχιστον και είναι ηλικίας μέχρι πενήντα πέντε ετών.

Ακολούθως αναγράφονται τα προσόντα διορισμού, όπως ακριβώς είναι στην προκήρυξη. Στη συνέχεια αναγράφονται οι απαιτούμενοι τίτλοι σπουδών, όπως ακριβώς είναι στην προκήρυξη.

ΑΙΤΗΣΕΙΣ-ΔΙΑΔΙΚΑΣΙΑ

Η αίτηση απευθύνεται στο Δήμο Τήλου και υποβάλλεται στη διεύθυνση Δήμου Τήλου ή στο τμήμα που έχει ορισθεί για την παραλαβή των αιτήσεων. Για την ίδια προκήρυξη επιτρέπεται η υποβολή μιας μόνο αιτήσεως.

Με την κατάθεση της αιτήσεως επισυνάπτεται και παράβολο χιλίων (1000) δραχμών που εκδίδεται από Δημόσιο Ταμείο άλλως η αίτηση δεν λαμβάνεται υπόψη.

Η προθεσμία υποβολής των αιτήσεων είναι είκοσι (20) ημερών και αρχίζει από την επόμενη της τελευταίας δημοσίευσης της παρούσας περίληψης.

ΑΠΑΡΑΙΤΗΤΑ ΔΙΚΑΙΟΛΟΓΗΤΙΚΑ ΣΥΜΜΕΤΟΧΗΣ

Ο υποψήφιος μαζί με την αίτηση πρέπει να υποβάλει όλα τα απαιτούμενα δικαιολογητικά επικυρωμένα, όπως αυτά αναλυτικά αναφέρονται στην αναρτηθείσα στον Δήμο Τήλου Προκήρυξη, στην οποία αναφέρονται λεπτομερώς και οι λοιπές προϋποθέσεις που πρέπει να πληρούν οι υποψήφιοι.

Στους υποψηφίους χορηγείται από το Δήμο προς ενημέρωσή τους, κείμενο στο οποίο αναγράφονται και αναλύονται τα κριτήρια κατάταξης, όπως αυτά ορίζονται στο άρθρο 18 του Ν. 2190/1994 όπως αντικαταστάθηκε από το άρθρο 3 του Ν. 2527/1997.

Σχετικές πληροφορίες παρέχονται από τον Δήμο Τήλου στα τηλέφωνα 22460-70885,

Τήλος 8-4-2003
Ο δήμαρχος Τήλου
Αναστάσιος Σπύρου Αλιφέρης

Τουριστική διαφήμιση με σκουπίδια στις παραλίες και δρόμους

Από το περασμένο Δεκέμβριο γίνεται συνεχώς λόγος για το κατά πόσον θα πάει καλά η φετινή τουριστική σαιζόν και ότι το κράτος πρέπει να βάλει βαθιά το χέρι στην τσέπη για να γίνει μεγάλη τουριστική διαφήμιση.

Παρόμοια συζήτηση έγινε και για ξεχωριστή διαφήμιση της Ρόδου από τοπικούς



Γράφει ο Αθανάσιος Δηλανάς, π. Δ/ντής ΔΕΗ

φορείς και με οικονομική συμμετοχή των διαφόρων επαγγελματικών τάξεων που ασχολούνται με τον τουρισμό.

Ολα αυτά είναι καλά, σωστά και ωραία για να διαφημιστεί η Ρόδος με τη μεγάλη ιστορία της, με το ωραίο κλίμα της, με τις ωραίες θάλασσες και τις περίφημες παραλίες της!!!

Εδώ όμως θα σταματήσω τους επαίνους και θα σταθώ σε δύο σημεία που έπεσαν άθελά μου στην αντίληψή μου, ίσως επειδή από ότι φαίνεται, είμαι από τους λίγους που δεν έχασαν ακόμα την όρασή τους.

Ως γνωστόν από την 1η Μαΐου άρχισαν οι αφίξεις των 25 υπουργών Εξωτερικών της Ε.Ε. με τις πολυμελείς αντιπροσωπείες τους, για την άτυπη Σύνοδό τους στη Ρόδο. Το Συνέδριο πραγματοποιήθηκε χθες Παρασκευή στο ξενοδοχείο «Καψής».

Περπάτησα χθες το μεσημέρι για ένα μικρό περίπατο στην παραλία της βορειοδυτικής πλευράς μπροστά από τα ξενοδοχεία «Κοσμοπολιτάν» και μια σειρά από καταστήματα που βρίσκονται στην περιοχή δίπλα στο Καψής (προς τη Ρόδο). Διαπίστωσα μετά μεγάλης μου λύπης ότι η παραλία ήταν γεμάτη σκουπίδια και νάυλον. Με τις αντιπροσωπείες των Υπουργών έρχονται και συγγενικά πρόσωπα των απασχολούμενων με τη Σύνοδο, τα οποία έχουν ελεύθερο χρόνο επειδή δεν συμμετέχουν στις εργασίες της Συνόδου. Βλέποντας λοιπόν το απέραντο μπλε χρώμα της θάλασσας, κάτι που οι περισσότεροι από αυτούς δεν έχουν την ευκαιρία να βλέπουν στις χώρες τους, θέλουν να το θαυμάσουν από κοντά και να περπατήσουν δίπλα στο κύμα.

Αλίμονό τους όμως αν πλησιάσουν προς την παραλία. Θα βρεθούν μπροστά σε έναν τεράστιο σκουπιδότοπο.

Δεν είναι όμως μόνο οι άνθρωποι της Συνόδου που κινδυνεύουν να πάσουν μέσα στα σκουπίδια, αλλά και οι λίγοι τουρίστες που κυκλοφορούν αυτή τη στιγμή στη Ρόδο. Τι να την κάνουμε λοιπόν την πολυέξοδη διαφήμιση αφού δεν είμαστε σε θέση να καθαρίσουμε αυτές τις παραλίες μπροστά από τα τεράστια ξενοδοχειακά συγκροτήματα σε μικρή απόσταση από την πόλη; Τί θα διηγηθούν οι ξένοι που επισκέπτονται αυτές τις παραλίες, στους φίλους τους και συγγενείς τους;

ΔΕΝ ΥΠΑΡΧΕΙ ΧΕΙΡΟΤΕΡΗ ΔΥΣΦΗΜΙΣΗ ΑΠΟ ΤΗΝ ΖΩΝΤΑΝΗ.

Το δεύτερο θέμα που θέλω να θίξω έχει και αυτό σχέση με την καθαριότητα. Πηγαίνοντας την Πρωτομαγιά με την γυναίκα μου προς τα Βλυχά (κοντά στη Λίνδο) διαπίστωσα μετά χαράς ότι έχει αρχίζει το κόψιμο το χόρτων δεξιά και αριστερά της εθνικής οδού. Το κόψιμο γίνεται πράγματι σε κάποιο ικανοποιητικό πλάτος.

Εμεινα όμως έκπληκτος, όταν διαπίστωσα ότι με το κόψιμο των χόρτων βγαίνουν στην επιφάνεια όλα τα σκουπίδια που υπήρχαν μέσα σε αυτά (πλαστικά μπουκάλια, νάυλον σακούλες, πακέτα τσιγάρων, κουτιά από αναψυκτικά, χαρτοπετσέτες και ό,τι άλλο μπορεί κανείς να φαντασθεί). Τα σκουπίδια αυτά δεν απομακρύνονται και βέβαια αποτελούν ένα σπουδαίο διακοσμητικό στοιχείο της εθνικής οδού και μία περίφημη διαφήμιση του τουρισμού της Ρόδου!!!

Σίγουρα κάποιοι από τους επισκέπτες της Συνόδου έκαναν εκδρομή στη Λίνδο, σίγουρα κάποιοι από τους τουρίστες που διαμένουν τώρα στο νησί έκαναν ή θα κάνουν εκδρομή στη Λίνδο, και επιπλέον αυτή την περίοδο φιλοξενείται στη Ρόδο ένα άλλο συνέδριο αυτό της 2470 Ροταριανής Περιφέρειας με πάνω από 300 άτομα τα οποία έκαναν ή θα κάνουν διάφορες εκδρομές στο νησί.

Ολοι αυτοί οι επισκέπτες πέρασαν ή θα περάσουν από τις περιοχές αυτές και βέβαια δεν θα πρέπει να αισθανόμαστε ιδιαίτερα ευτυχείς, εάν αντιληφθούν και σχολιάσουν αυτές τις καταστάσεις.

Κλείνοντας αυτό το άρθρο θέλω συμπερασματικά να τονίσω ότι είναι καιρός να σοβαρευτούν τόσον οι διάφοροι αρμόδιοι όσο και οι επιχειρηματίες, οι οποίοι δεν βλέπουν τα χάλια που επικρατούν μπροστά στις επιχειρήσεις τους. Επειδή δε οι επιχειρηματίες πληρώνουν για την καθαριότητα θα μπορούσαν να ζητούν επιτακτικά από τους αρμόδιους να επέμβουν. Στη χειρότερη όμως των περιπτώσεων, σεβόμενοι τους πελάτες τους, θα μπορούσαν να βάλουν μερικούς εργάτες που σε μία μέρα θα καθάριζαν τις παραλίες μπροστά από τις επιχειρήσεις τους. Φοβάμαι όμως ότι κανείς επιχειρηματίας δεν επισκέπτεται ποτέ την παραλία.

Thalassa Forum Spa

ΚΕΝΤΡΟ ΘΑΛΑΣΣΟΘΕΡΑΠΕΙΑΣ - ΑΝΑΖΩΟΓΟΝΗΣΗΣ

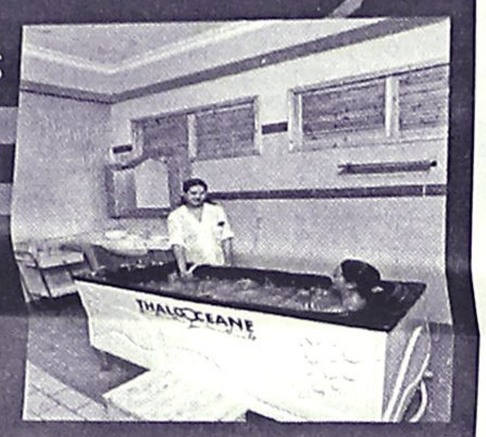

Ελάτε να σας μυήσουμε σε ένα μοναδικό κόσμο ομορφιάς και ευεξίας τον κόσμο των SPA

Στο THALASSA FORUM SPA μπορείτε να βελτιώσετε τη φυσική σας κατάσταση και τη γραμμή σας με τη βοήθεια των SPA, της θαλασσοθεραπείας του υδρομασάζ του jacuzzi του aqua gum του γυμναστηρίου της σάουνας και του χαμάμ

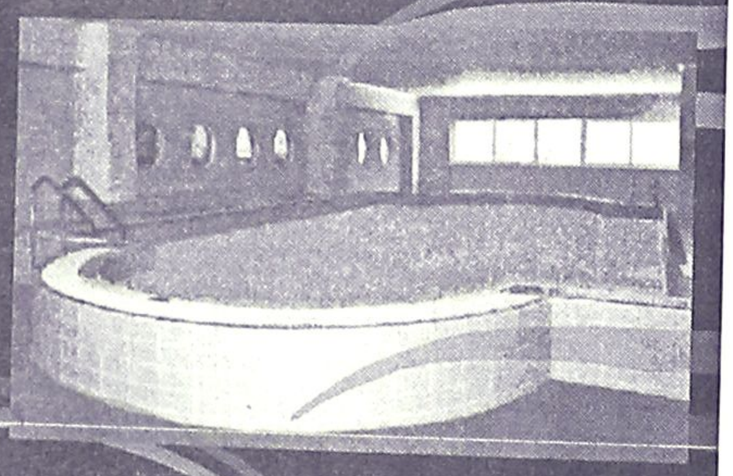

Τώρα κάντε δώρο στον εαυτό σας και στους φίλους σας ένα ατομικό ημερίσιο - εβδομαδιαίο ή μηνιαίο πακέτο απο 45€ το μήνα

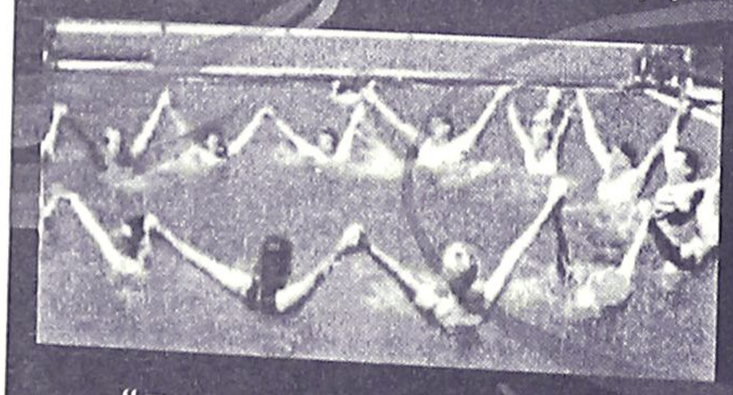

"THALASSA FORUM SPA"
Δώρο φρεσκάδας και ομορφιάς το δικαιούστε!



Τέρμα Φερενίκης Παραλία Ιαλυσού
Τηλ : 22410-96610
FAX : 22410-96655
e-mail: forumhtl@otenet.gr



Ρόδος: εἰκῆ καὶ ὡς ἔτυχε...



Περισσότερα από 1200 χαρτοκιβώτια που περιείχαν κυρίως νερό και φάρμακα, η βοήθεια του Ροδιακού λαού προς τους Ιρακενούς, φορτώθηκαν την Τετάρτη σε μια νταλίκα για να παραδοθούν στην Αθήνα, στην **Ελληνική Ομάδα Διάσωσης**, η οποία έχει αναλάβει την προώθησή τους στην Βαγδάτη.

Υπεύθυνος του συντονισμού της προσπάθειας αυτή ήταν ο γιατρός **Μιχάλης Φωτάρας**, νομαρχιακός σύμβουλος. Την **Ελληνική Ομάδα Διάσωσης** επέλεξε το υπουργείο Εξωτερικών.

Η ομάδα αυτή έδρασε και στο Αφγανιστάν, όπου παρέδωσαν οι ίδιοι όλη την ανθρωπιστική βοήθεια που έστειλαν οι Ελληνες πολίτες. Στην Καμπούλ έχουν ιδρύσει μια σχολή νοσηλευτικής και έχουν μετατρέψει ένα ασθενοφόρο του ΕΚΑΒ σε μικρή κινητή νοσοκομειακή μονάδα που εξυπηρετεί απομακρυσμένες περιοχές.

...Η ασφάλεια της τουρκοκρατούμενης Κύπρου και του Κας

«Ο Τούρκος υπουργός των Εξωτερικών, Αμπντουλάχ Γκιούλ, που μας έκανε... νάζια κατά την πρόσφατη υπογραφή της Συνθήκης Προσχώρησης, είχε τον Ιανουάριο του 1997 λάβει ως κυβερνητικός εκπρόσωπος το λόγο στην τουρκική Εθνοσυνέλευση, μετά ακριβώς από τον Ντενκτάς, για να εξάρει το ρόλο της τουρκικής "ειρηνευτικής δύναμης".

«Το Κυπριακό είναι υπερκομματική εθνική υπόθεση» είχε πει. «Οποιος και να βρίσκεται στην εξουσία ακολουθεί αυτό που πρέπει κι αυτό θα εξακολουθήσει να ισχύει. Ο,τι είναι για μας η ασφάλεια της Μερσίνας, της Σινώπης, της Αδριανούπολης και του Κας, είναι και η ασφάλεια της Κύπρου».

Γι' αυτό και ο κ. Γ. Παπανδρέου θα πάει βόλτα στο Κας τους ομολόγους του της Ε.Ε. Για να το εμπεδώσουν...»

(Σοφία Βούλτεψη, από τον "Ελεύθερο Τύπο")

...Σήμερα γιορτάζει ο άγιος Αχμέτ

Στο σημερινό εορτολόγιο της Εκκλησίας μας, μεταξύ των άλλων εορτάζεται και ο άγιος **Αχμέτ ο Κάλφας.**

***«Ο Αγιος Αχμέτ ο Κάλφας** ήταν μωαμθεανός στο θρήσκευμα και υπηρετούσε ως γραφέας στην Κωνσταντινούπολη. Στο σπίτι του είχε ως υπηρέτρια μια χριστιανή Ρωσίδα. Κρυφά βαφτίστηκε χριστιανός. Σε κάποια επίσημη εκδήλωση φανέρωσε την πίστη του παραδεχόμενος δημοσίως ότι η μόνη αληθινή θρησκεία είναι ο Χριστιανισμός. Τότε καταγγέλθηκε, συνελήφθη και απαγχονίστηκε στις 3 Μαΐου 1682».*

...Μνήμη Αλέκου Παναγούλη

Συμπληρώθηκαν προχθές την Πρωτομαγιά, 27 χρόνια *"απουσίας"* του **Αλέκου Παναγούλη** (1939-1976), του Πρώτου Αντιστασιακού κατά της Χούντας, που η επίσημη πολιτεία συνεχίζει, επί τρεις σχεδόν δεκαετίες να τον αγνοεί, τόσο ήταν ασυμβίβαστος...

Από τα **"Ποιήματα"** αφιερωμένα στην μητέρα του **Αθηνά** και *"σ' όλες τις Μητέρες που υποφέρουν κι αγωνίζονται"* μερικοί στίχοι του, αντίδωρο μνήμης...

«Γέλια ζωής
Χαρές μακρινές
Σκέψεις αγάπης
Στιγμές φωτεινές
Ελπίδες θρεμμένες
Πίστης δουλειά
Μνήμες κρυμμένες
Πόνου φωτιά
Λεύτερη σκέψη
Δούλο κορμί
Θλιμμένη όψη
Χαρούμενη ορμή
Τέτοιο σημάδι
Αγώνα αδελφός
Τώρα σκοτάδι
Αύριο φως»

ΚΟΜΜΩΤΗΡΙΟ UNISEX
Natural Beauty



Χτενίσματα αέρινα, φίνα...
Χτενίσματα με άποψη. Νέες κουπ με στυλ και προσθετική μαλλιών με τη γνωστή υπογραφή της **Μαρίας**

& κατόπιν ραντεβού
ανοικτά από τις 9.00 έως 17.00

Επίσης για τα μικρά παιδιά ένα ευχάριστο κούρεμα μέσα στο παιδικό αυτοκινητάκι

Παφιάκη Μαρία

Στη νέα διεύθυνση: Ακραμίτου 16, Ρόδος • Τηλ. 32161
κάθετος Ατταβύρου και Δεωφόρου Καλλιθέας
(παλιά διεύθυνση: προέκταση Αννης Μαρίας)

Για μοντέρνο νεανικό γυναικείο ντύσιμο
Ελάτε στο νέο μας κατάστημα

ELIOYLA

με τα επώνυμα ρούχα
GIANNI RODINI ®
INTERNATIONAL
ΣΑΣ ΕΥΧΟΜΑΣΤΕ ΚΑΛΟ ΠΑΣΧΑ
Δημητρίου Θέμελη 75 (πεζόδρομος)
Τηλέφωνο (22410)33606

(εκ)πολιτισμικά παίγνια

επιμέλεια: Κωστής Νικολάκης

Από τον 18ο αιώνα μέχρι το 1821

Κουρσάροι και πειρατές στο Αιγαίο

Με τον τόμο **"Η Ελληνική Πειρατεία και Κούρσος. Από τον ΙΗ' αιώνα και μέχρι την Ελληνική Επανάσταση"**, η ιστορικός **Αλεξάνδρα Κραντονέλλη** συμπληρώνει την τριλογία για την **"Ιστορία της Πειρατείας στον Ελληνικό θαλάσσιο χώρο και την Ανατολική Μεσόγειο"** στους τετρακόσιους και πλέον χρόνους της Τουρκοκρατίας, από το 1390, όταν εμφανίστηκαν Οθωμανοί Τούρκοι στο Αιγαίο Πέλαγος μέχρι την Ελληνική Επανάσταση του 1821. Περιττεύει να πούμε ότι η ελληνική πειρατεία συνεχίστηκε και μετά την έκρηξη της Επανάστασης του '21 ανεξέλεγκτη, σε βάρος εχθρών αλλά και Ελλήνων.



Καπετάνιος καϊκιού από την Κάσο, σε γκραβούρα του 19ου αιώνα

••• Οι μεταλλαγές της πειρατείας στα 400 χρόνια της Τουρκοκρατίας

«Ο Οθωμανικός στόλος και οι κατά τόπους οθωμανικές αρχές δεν λάμβαναν μέτρα αποτελεσματικά περιορισμού των πειρατών και των κουρσάρων. Υπήρχε αδράνεια της Πόλης στην αντιμετώπιση του προβλήματος της πειρατείας. Εκαναν συνεχώς εξαγγελίες ότι ο στόλος θα εξέλθει και θα καταδιώξει τα πειρατικά και τα κουρσάρικα αλλά οι τουρκικές σουλτάνες και γαλιότες όταν εξήρχοντο από τα Δαρδανέλια, από την Κω, τη Ρόδο, ή τη Μυτιλήνη, όπου υπήρχαν ναύσταθμοι του οθωμανικού στόλου, μάλλον ασκούσαν οι ίδιες πειρατεία παρά καταδίωκαν τους πειρατές...

Στα τετρακόσια και πλέον χρόνια που διάρκεσε η κυριαρχία των Οθωμανών Τούρκων στο Αιγαίο πέλαγος και στην Ανατολική Μεσόγειο η πειρατεία ήταν ένα φαινόμενο ενδημικό. Αλλαζαν μόνον οι πρωταγωνιστές.

Μέχρι την ίδρυση των πειρατικών κρατιδίων της Βόρειας Αφρικής στις αρχές του ΙΣΤ' αιώνα από τους αδελφούς Βαρβαρόσσα, οι πειρατές ήταν κυρίως Τούρκοι που εξορμούσαν από τα παράλια της Μικράς Ασίας και Ιωαννίτες ιππότες που εξορμούσαν από τη Ρόδο.

Μετά την άλωση της Ρόδου και των Δωδεκανήσων το 1522 από τον Σουλτάνο Σουλεϊμάν τον Μεγαλοπρεπή και τη διάλυση των βενετικών κρατιδίων του Αιγαίου το 1537-1538 από τον Χαϊρεδδίν Βαρβαρόσσα το κέντρο βάρους της οθωμανικής πειρατείας μεταφέρεται στη Βόρεια Αφρική και το Αιγαίο πέλαγος γίνεται τουρκική λίμνη.

Η νίκη των ενωμένων χριστιανικών στόλων στη Ναύπακτο το 1571 άλλαξε το σκηνικό. Οι χριστιανοί πειρατές, μαλτέζοι, φλωρεντινοί, ισπανοί, σικελοί, άγγλοι, ξεχύνονται και κατακλύζουν τις ελληνικές θάλασσες, ασκούν πειρατεία και κούρσος παράλληλα με τους πειρατές της Βόρειας Αφρικής. Στόχος των Χριστιανών είναι οι Οθωμανοί και των Μπαρμπαρέσων τα δυτικά καράβια του εμπορίου. Ολοι όμως κυνηγούσαν και τους Ελληνες που ήταν αιρετικοί χριστιανοί για τους Δυτικούς και άπιστοι για τους μουσουλμάνους.

Τον ΙΗ' αιώνα τα πράγματα αναποδογυρίζουν. Δεν υπάρχει μεγάλη άνθηση της πειρατείας, αλλά του κούρσου και κύριοι στόχοι δεν είναι για τους Ευρωπαίους οι Τούρκοι αλλά και οι Γάλλοι εναντίον των οποίων στρέφονται συνασπισμένα τα υπόλοιπα κράτη της Ευρώπης.

Σκοπός της πειρατείας και του κούρσου είναι πάντοτε το κέρδος. Ομως στο διάστημα των τετρακοσίων χρόνων της Τουρκοκρατίας στον ελληνικό χώρο και την Ανατολική Μεσόγειο η πειρατεία δεν παρέμεινε βέβαια όμοια. Αλλαζαν οι μορφές άσκησης, οι στόχοι, οι σπόνσορες, οι συνέπειες, οι θέσεις εξόρμησης, δράσης και μεταπώλησης των πειρατικών προϊόντων.

Μέχρι τον ΙΗ αιώνα, όσο δηλαδή οι πειρατές δρούσαν με κωπήλατα πλοία, κύριος στόχος των επιτιθεμένων ήταν ο άνθρωπος. Οχι μόνο γιατί βρισκόταν σε ακμή το εμπόριο των δούλων αλλά διότι τα κωπήλατα πλοία χρειαζόντουσαν χέρια σκλάβων για να κινηθούν.

Αντίθετα από τον ΙΗ΄ αιώνα όταν οι ευρωπαίοι κουρσάροι με τα ιστιοφόρα τους ήθελαν κυρίως να ζημιώσουν το γαλλικό εμπόριο και τη ναυτιλία, τότε στόχο είχαν να καταλάβουν το φορτίο, όχι πάντοτε το πλοίο και οι άνθρωποι ήταν γι' αυτούς άχρηστο βάρος που το εγκατέλειπαν, όπου το έβρισκαν»

••• Οι Ιππότες του Αγίου Ιωάννη και οι Μαλτέζοι πειρατές στο Αιγαίο

«Τον ΙΕ' αιώνα και μέχρι το 1522 οι Ιππότες του Αγίου Ιωάννη, όταν κατείχαν τη Ρόδο και τα Δωδεκάνησα, είχαν καλές σχέσεις με τους Ελληνες υπηκόους τους και ακόμα με τους Ελληνες των βορείων Σποράδων. Χρησιμοποιούσαν τη Σκιάθο και τη Σκύρο για ορμητήρια στις επιθέσεις τους κατά των Τούρκων της Εύβοιας και τα πλοία τους τότε ήταν επανδρωμένα με άνδρες από τα νησιά αυτά.

Μετά την εγκατάστασή τους στη Μάλτα το 1530 συνέχισαν τις επιθέσεις τους εναντίον οθωμανικών θέσεων και πλοίων, με τη διαφορά ότι συμπεριλάβαιναν στις επιθέσεις τους και τους Ελληνες, που ήταν βέβαια οθωμανοί υπήκοοι. Από όλους τους χριστιανούς πειρατές, που ασκούσαν πειρατεία ή κούρσος στα ελληνικά πελάγη και την Ανατολική Μεσόγειο μετά τη ναυμαχία της Ναυπάκτου του 1571, οι μαλτέζοι ήταν αυτοί που συνήθως δεν έκαναν διάκριση Τούρκων και ραγιάδων...».

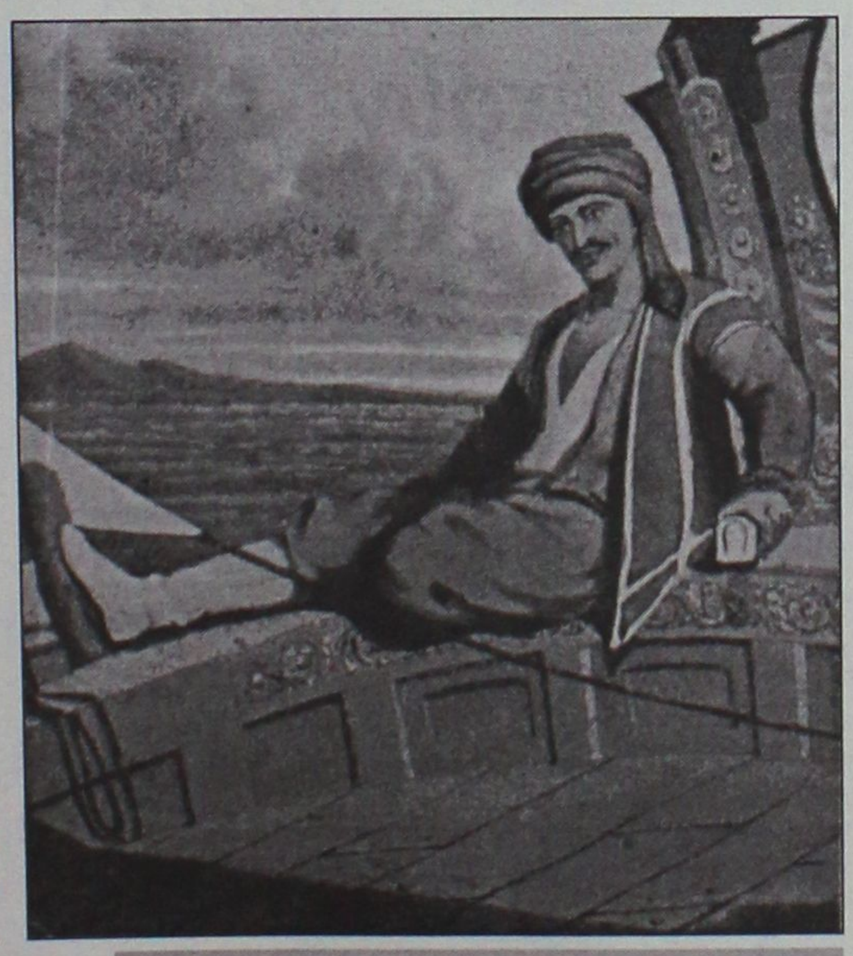

Ελληνας καπετάνιος σε λιθογραφία του 1818

**** Αλεξάνδρας Κραντονέλλη Δ.Φ. , "Ελληνική Πειρατεία και Κούρσος. Από τον ΙΗ' αιώνα και μέχρι την Ελληνική Επανάσταση", εκδόσεις "Βιβλιοπωλείον της Εστίας", σελ. 383, τιμή: 30,51 ευρώ.***

«ΡΟΔΙΑΚΗ» ΑΠΟ ΤΟ 1915

ΦΛΑΣ ΣΤΟ ΠΑΡΕΛΘΟΝ

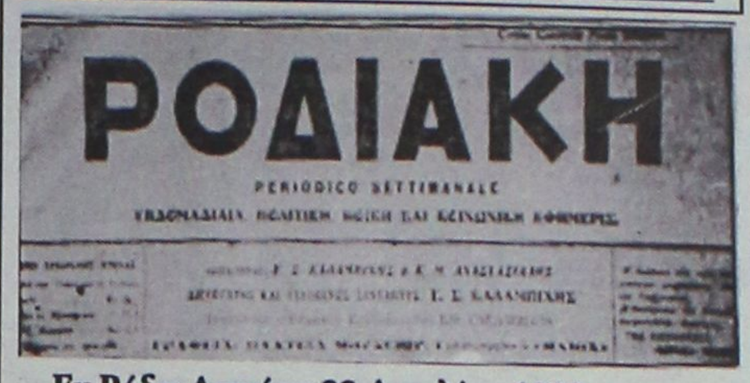
ΡΟΔΙΑΚΗ
PERIODICO SETTIMANALE

Εν Ρόδω Δευτέρα 22 Απριλίου 1929
Αρ. φύλλου 1024

ΛΙΓ' ΑΠ' ΟΛΑ

Αληθινός χρυσός οι βροχές του περασμένου Σαββάτου.

Με την παραγωγή των σπαρτών εξασφαλισμένη κατά ογδόντα τοις εκατό και καθώς είνε λαδοχρονιά εφέτος, οι ταλαιπωρημένοι από το στραπατσάρισμα των τελευταίων ετών χωρικών μας θα ανακουφισθούν λιγάκι.

Μ' αυτό βέβαια δεν θα πη πως η ίδια μοιρολατρεία πρέπει να μας δέρνη για πάντα, από τον ουρανό προσμένοντας την εξασφάλιση του ψωμιού των παιδιών μας.

Αλλαγή στα συστήματα της καλλιεργείας και προ παντός ενίσχυσι της ελαιοκομίας, αμπελουργίας και γενικά της δενδροκομίας πρέπει να γενούν οι δύο πόλοι, που στον άξονά τους θα περιστραφή η σφαίρα κάθε προσπάθειάς μας, αν θέλω με και μεις να δούμε Θεού πρόσωπο.

Ευχάριστοι οιωνοί στο πνευματικό μας στερέωμα με τις αρμαθιές των ψευδωνύμων που φιγουράρουν τον τελευταίο καιρό συμμαζεμένα, θαρρείς από φόβο, μήπως κανένας από τους αυτοχειροτόνητους κριτικούς τα κυνηγήση με την τσιμπίδα του ελέγχου.

(Σ.Σ. Η Ροδιακή εκδιδόταν τότε υπό το καθεστώς Ιταλικής λογοκρισίας. Διατηρείται επίσης η γλώσσα και τα τοπωνύμια που υπήρχαν στις αρχές του αιώνα).

ΠΙΝΑΚΕΣ ΖΩΓΡΑΦΙΚΗΣ



Σε μας θα βρείτε
ΔΩΡΑ για εσάς και για τους άλλους
ΔΩΡΑ αξίας που φαίνονται και δεν ξεχνιούνται
• ΠΙΝΑΚΕΣ ΖΩΓΡΑΦΙΚΗΣ
• ΒΙΤΡΩ ΓΝΗΣΙΟ και ΜΗ
• ΚΑΘΡΕΠΤΕΣ ΖΩΓΡΑΦΙΣΤΟΙ ΚΙ ΦΩΤΙΖΟΜΕΝΟΙ
• ΚΟΡΝΙΖΕΣ
Που φτιάχνουν με μερακι η
Η ΡΟΔΟΥΛΑ & Ο ΑΡΤΑΝ
Μιχ. Πετρίδη 96 κοντά στο ΜΗΔΕΙΑ Τηλ. 62552

Αντίλαλοι
πολιτικοί και άλλοι...

Η ΣΥΝΟΔΟΣ

Εχουμε την εντύπωση ότι θα μπορούσαμε σαν Ρόδος να εκμεταλλευθούμε ακόμα περισσότερο την άτυπη σύνοδο των **υπουργών Εξωτερικών της Ευρωπαϊκής Ενωσης.**

Τόσο η παρουσία κορυφαίων ευρωπαίων πολιτικών όσο και η πολυπληθής παρουσία δημοσιογράφων, αποτελούσε μία σημαντική ευκαιρία προβολής της Ρόδου.

Θα γίνει βέβαια εκ των πραγμάτων αυτή η προβολή, θα μπορούσε όμως να είχε **πολύ καλύτερα αποτελέσματα,** εάν οι κύριοι του υπουργείου Εξωτερικών... καταδεχόταν να συνεργαστούν με τους τοπικούς παράγοντες.

Απ' ό,τι ξέρουμε... δεν υπήρξε τέτοια συνεργασία!

Λ.Μ.

Ο ΠΡΑΣΙΝΟΣ ΥΠΟΥΡΓΟΣ

Ασορτί με την πολιτική τοποθέτησή του είναι τα γαστριμαργικά γούστα του υπουργού Εξωτερικών της Γερμανίας **κ. J. Fischer**.

Ως πράσινος, το βράδυ της Πέμπτης, στην ταβέρνα "Αλέξης" στην Παλιά Πόλη, ο γερμανός υπουργός και οι συνδαιτημόνες του, το έριξαν στις πράσινες σαλάτες. Οχι πως δεν τίμησαν τους **ψαρομεζέδες και το φαγκρί,** αλλά στις σαλάτες πήραν διπλή δόση.

Λ.Μ.

ΤΑ ΜΗΝΥΜΑΤΑ

Στο Ακταίον μαζί με τη σύζυγό του, εθεάθη την Πρωτομαγιά ο καθηγητής **κ. Γ. Βαληνάκης**, ο στενότερος ίσως συνεργάτης του προέδρου της Νέας Δημοκρατίας κ. Καραμανλή.

Δεν ξέρουμε αν στην διάρκεια της παραμονής του ο εκ Χάλκης καθηγητής είχε επαφές με πολιτικούς ή κομματικούς παράγοντες, ξέρουμε όμως **ότι... κάποια μηνύματα πήρε.**

Τον είδαμε άλλωστε να διαβάζει με ιδιαίτερη προσοχή την "Ροδιακή" και ειδικά κάποια θέματα και σχόλια ειδικού ενδιαφέροντος.

Λ. Μ.

ΣΤΡΑΒΑ!

Στην κυριολεξία **όλη** η Ευρώπη, πέρασε αυτές τις μέρες, από την περιοχή της **Ιξιάς**. Παρ' όλα αυτά, εκείνη η μικρή απόσταση μέχρι το κέντρο της πόλης συγκέντρωσε ουκ ολίγα... στραβά. Από απεριποίητα πάρκα και παρτέρια με ξερά λουλούδια και αγριόχορτα μέχρι χορταριασμένα πεζοδρόμια, σκουπίδια στις παραλίες και απομεινάρια εργασιών! Κατά τ' άλλα προσπαθούμε να βρούμε **χρήματα** για να... διαφημίσουμε το νησί!

Β. Μ.

ΜΕ ΣΥΝΟΔΕΙΑ!

Μέχρι και **φρεγάτα** επιστρατεύθηκε, για τις ανάγκες της συνόδου των υπουργών στη Ρόδο. Το πλοίο έμεινε έξω από το λιμάνι και όσοι το είδαν μάλλον ξαφνιάστηκαν, γιατί λόγω των τελευταίων εξελίξεων με τα Αγγλικά πολεμικά, πολλά σενάρια έβαλαν στο μυαλό τους.

Οπως έγινε γνωστό, τελικά επρόκειτο για τη Φρεγάτα **"ΣΠΕΤΣΑΙ"** (F 453), η οποία σήμερα θα "συνοδεύσει" τους υπουργούς στο **Καστελόριζο**, στο πλαίσιο ειδικής διαταγής και για ευνόητους λόγους!

Β.Μ.

ΝΑΥΜΑΧΙΑ

"Ναυμαχία" είχαμε κατά την διαδικασία συγκρότησης του διοικητικού συμβουλίου **του Λιμενικού Ταμείου Νότιας Δωδ/σου** για την θέση του αντιπροέδρου, όπου τελικά υπερίσχυσε ο **κ. Ν. Χαραλάμπης**, με 6 ψήφους έναντι 5 του δημάρχου Κάσου κ. Δ. Ερωτόκριτου.

Να υποθέσουμε ότι... έληξε το θέμα ή μήπως θα έχουμε και συνέχεια;

Ως γνωστόν βέβαια **η καλή μέρα απ' το πρωί φαίνεται** αλλά... κάθε κανόνας έχει και τις εξαιρέσεις του!

Λ.Μ.

Η ΠΑΛΙΑ ΠΟΛΗ

Το γύρο του κόσμου θα κάνουν, για ακόμα μία φορά, εικόνες **από την Παλιά Πόλη,** αφού το τελευταίο διήμερο μετατράπηκε σε ...στέκι των υπουργών Εξωτερικών της Ε.Ε. Ειδικά κατά τη χθεσινή ημέρα που το πρωί το πρόγραμμά τους προέβλεπε βόλτα και ξενάγηση στην Παλιά Πόλη, η τελευταία είχε κατακλυσθεί εκτός από αστυνομικούς για την ασφάλεια των υπουργών και από **συνεργεία ξένων τηλεοπτικών δικτύων** που αποτύπωναν τις πιο όμορφες γωνιές της που αναμένεται να κυριαρχούν στους τηλεοπτικούς μας δέκτες τις επόμενες ημέρες...

Κυρ.Π.

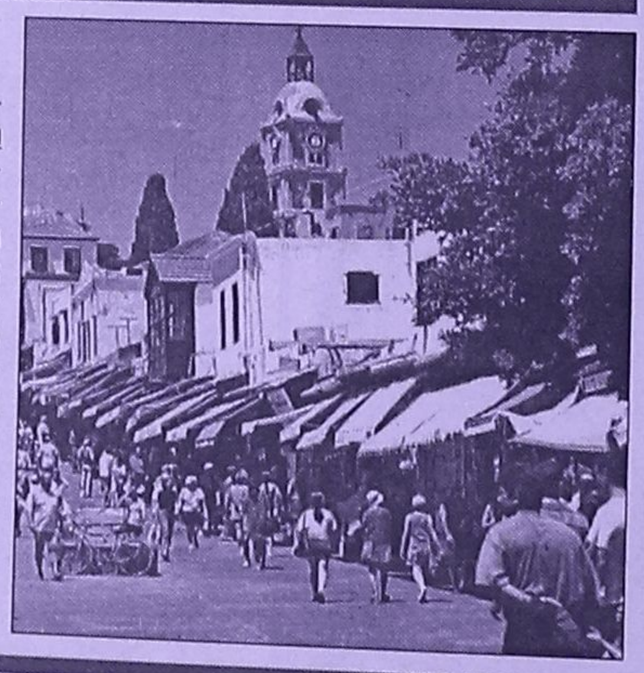

ΤΑ "ΣΠΑΣΙΜΑΤΑ"

Δεν πρόλαβε να στεγνώσει το μελάνι για τα σενάρια που γράψαμε ότι υπάρχουν **για το "σπάσιμο" της Δωδεκανήσου σε δύο εκλογικές περιφέρειες** και έχουμε την εντύπωση ότι... συζητείται το θέμα.

Μόλις προχθές ο υπουργός Εσωτερικών κ. Κ. Σκανδαλίδης αποκάλυψε ότι εξετάζει το ενδεχόμενο να υπάρξει σπάσιμο των εκλογικών περιφερειών, αναφερόμενος κυρίως στις περιφέρειες Αθηνών, Θεσσαλονίκης κ.λπ.

Λόγω **ειδικού ενδιαφέροντος,** όμως, είναι πιθανόν αν προχωρήσει η κυβέρνηση σ' αυτά τα σχέδια, να υλοποιηθεί και το σενάριο **για την Δωδεκάνησο**.

Συναίνεση πάντως για τέτοιες αλλαγές δεν υπάρχει από την πλευρά της Ν.Δ. Οπως τόνισε ο κ. **Προκόπης Παυλόπουλος**, οι δηλώσεις του κ. Σκανδαλίδη, υποδηλώνουν είτε χονδροειδή προσπάθεια παραποίησης της πραγματικότητας είτε πρωτοφανή άγνοια ανεπίτρεπτη.

ΠΑΝΩΤΟΚΙΑ

Ενδιαφέρουσα πράγματι η απόφαση του Πρωτοδικείου Πειραιά, σύμφωνα με την οποία μπαίνει τέλος **στον μονόπλευρο** τραπεζικό καθορισμό των ληξιπρόθεσμων χρεών από δάνεια που περιέχουν πανωτόκια.

Καλή είναι, μόνο που στο παρελθόν υπήρξαν παρεμφερείς αποφάσεις αλλά... έβρισκαν τρόπους και τις ξεπερνούσαν **οι νομικοί σύμβουλοι** των τραπεζών.

Οπότε... δεν περιμένουμε και πολλά πράγματα!

Λ.Μ.

ΔΙΑΜΑΡΤΥΡΙΕΣ

Αν κάποιος θελήσει να στείλει από την Ρόδο στην Τήλο ή και αντίστροφα μία τσάντα **με τα πλοία της ΔΑΝΕ**, τότε θα πληρώσει 6 ευρώ!

Ετσι έχει καθοριστεί η ταρίφα, και το γεγονός έχει προκαλέσει εύλογες διαμαρτυρίες.

Εάν έχεις, δηλαδή δύο τσάντες να στείλεις, πρέπει να πληρώσεις 12 ευρώ, ενώ το εισιτήριο για Τήλο **είναι δέκα ευρώ** (συμφέρει δηλαδή να πας να πάρεις τις τσάντες αυτοπροσώπως).

Λ.Μ.

ΑΝΑΚΟΙΝΩΣΗ

Οι άδειες μουσικής από την **Α.Ε.Π.Ι.** μέχρι **6-5-2003** θα εκδίδονται καθημερινά εκτός Σαββάτου και Κυριακής και ώρες **10 π.μ. έως 2 μ.μ.**

Πληροφορίες:
Π. Γρηγορίου Ε' 57 & Δενδρινού, περιοχή 7 Βαγιές

Τηλ. **22410 24130, 6932 766511**

Πρόσκληση
ELANE

Σας προσκαλούμε στα εγκαίνια του νέου μας κομμωτηρίου το Σάββατο 3 Μαΐου στις 19:00

ΜΥΤΙΛΗΝΗΣ 4 ΑΝΑΛΗΨΗ (από Κων. Υδραίου)
ΡΟΔΟΣ ΤΗΛ: 22410 38660

Sponsored by: IF



ΚΕΝΤΡΑ ΞΕΝΩΝ ΓΛΩΣΣΩΝ
ΚΟΝΤΟΥ ΜΕΡΚΟΥΡΗ
Οι μαθητές μας απέκτησαν...
... ΚΑΙ το 2002
γρήγορα και σίγουρα
ΓΕΡΜΑΝΙΚΑ
15 Mittelstufe Goethe
63 Zertifikat Goethe
132
ΑΓΓΛΙΚΑ
14 Proficiency Cabridge - Michigan
40 Lower Cabridge - Michigan
ΑΝΑΓΝΩΡΙΣΜΕΝΟΥΣ ΤΙΤΛΟΥΣ ΓΛΩΣΣΟΜΑΘΕΙΑΣ
αποδεικνύοντας πλέον για μια ακόμη φορά
ΠΟΙΟΙ ΕΧΟΥΝ ...
ΑΠΟΛΥΤΗ ΑΝΩΤΕΡΟΤΗΤΑ
ΣΤΗΝ ΟΛΙΚΗ ΠΟΙΟΤΗΤΑ - ΣΤΗ ΔΙΔΑΣΚΑΛΙΑ
ΓΕΡΜΑΝΙΚΩΝ - ΑΓΓΛΙΚΩΝ
ΣΤΗ ΡΟΔΟ
ΓΙ' ΑΥΤΟ...
- Οι γονείς και τα παιδιά μας εμπιστεύονται
- Εμείς ανταποκρινόμαστε στις προσδοκίες τους
- Οι επιτυχίες των μαθητών μας, μας κάνουν υπερήφανους
1ο Διδ/ριο: Αγ. Αναργύρων 11Α (στο Βενετόκλειο)
2ο Διδ/ριο: Δ. Αναστασιάδη 47 (στους Δασκάλους)
3ο Διδ/ριο: Παρισίων 1 και Λανδίνου (στο Ροδίνι)
Τηλ. 22410 35289
& 22410 23973