ΕΤΟΣ ΙΔΡΥΣΗΣ 1949
ΙΔΙΟΚΤΗΣΙΑ:
Γ. ΔΙΑΜΑΝΤΙΔΗΣ
ΓΡΑΦΙΚΕΣ ΤΕΧΝΕΣ Α.Ε.
Εκδότης: ΓΙΩΡΓΟΣ ΔΙΑΜΑΝΤΙΔΗΣ
Διευθυντής: ΠΕΤΡΟΣ ΚΑΛΙΒΟΥΡΗΣ

ΠΡΟΟΔΟΣ

Ανεξάρτητη καθημερινή πρωινή εφημερίδα

ΠΛΗΡΩΜΕΝΟ ΤΕΛΟΣ Των Γραφείων Κ. ΡΟΔΟΥ Αριθμός αδείας Κινδύνου 1877

ΕΛΤΑ Hellenic Post

Γραφεία - Τυπογραφείο:
Μάρκου Μαλλιαράκη 3 (ΚΟΒΑ)
Τηλ.: Σύνταξης: 22410 27356-34101, FAX: 22410 20843
Τηλ.: Λογιστηρίου: 22410 35322, FAX: 22410 35322
e-mail: info@proodos.net

ΑΡΙΘΜΟΣ ΦΥΛΛΟΥ 17.388 • ΤΙΜΗ 0,70 ευρώ

ΤΕΤΑΡΤΗ 29 ΝΟΕΜΒΡΙΟΥ 2006

Θα ταλαιπωρηθούν οι ασθενείς

Κλειστό σήμερα λόγω απεργίας το Νοσοκομείο

ΥΠΕΡ ΤΩΝ ΚΙΝΗΤΟΠΟΙΗΣΕΩΝ Ο ΙΑΤΡΙΚΟΣ ΣΥΛΛΟΓΟΣ



ΚΛΕΙΣΤΟ λόγω απεργίας σήμερα το Νοσοκομείο. Μόνο τα έκτακτα περιστατικά θα εξυπηρετούνται σήμερα στο Νοσοκομείο Ρόδου, γι' αυτό ας μην το επισκεφθούν οι συμπολίτες μας που έχουν κάποιο προγραμματισμένο ραντεβού.

* Εκτός από την αυριανή απεργία η Ομοσπονδία Ενώσεων Νοσοκομειακών Γιατρών Ελλάδος έχει προκηρύξει νέα 48ωρη απεργία για τις 5 Δεκεμβρίου, ενώ προειδοποιεί για κλιμάκωση των κινητοποιήσεων. Επίσης το Σωματείο Εργαζομένων στο ΕΚΑΒ θα πραγματοποιήσει στάση εργασίας από τις 8 το πρωί μέχρι τις 12 το μεσημέρι.

ΜΙΛΩΝΤΑΣ στην «Πρόοδο» ο πρόεδρος των Νοσοκομειακών Γιατρών Ρόδου κ. Σάββας Καραταπάνης, ανέφερε ότι διεκδικούν την άμεση εφαρμογή του 48ωρου μέγιστου εβδομαδιαίου χρόνου εργασίας για τους ειδικευμένους γιατρούς και του 58ωρου για τους ειδικευόμενους, αναθεώρηση του εφημεριακού καθεστώτος και τη συγκρότηση πρωτοβάθμιας φροντίδας υγείας.

* Σύμφωνα με την Πανελλήνια Ομοσπονδία Εργαζομένων Δημοσίων Νοσοκομείων, βασικά αιτήματα είναι η αύξηση της

ΣΥΝΕΧΕΙΑ ΣΤΗ ΣΕΛ. 4

Θύμιζε καλοκαίρι η Ρόδος

Κρουαζιερόπλοιο με 2.472 τουρίστες χθες στο νησί μας

ΤΟ ΣΑΒΒΑΤΟ ΘΑ ΠΡΟΣΕΓΓΙΣΕΙ ΤΟ «COSTA CONCORDIA»

ΚΑΛΟΚΑΙΡΙ θύμιζε χθες η Μεσαιωνική Πόλη, αλλά και το λιμάνι μας. Ο κατάπλους ενός και μόνον κρουαζιερόπλοιου χθες στο νησί μας, ήταν αρκετός για να κάνει την Παλιά Πόλη να θυμίζει καλοκαίρι.

Συγκεκριμένα χθες το

ΣΥΝΕΧΕΙΑ ΣΤΗ ΣΕΛ. 4



Πρόεδρος δ.σ. ο κ. Γάννης Γιαννακάκης

Ξεκαθαρίζει το τοπίο της κατανομής αξιωμάτων στο Δήμο της Ρόδου

ΣΤΗ ΡΟΔΑ Η κ. ΡΕΝΑ ΜΑΝΤΙΚΟΥ

Ξεκαθαρίζει το τοπίο της κατανομής των αξιωμάτων στο Δήμο της Ρόδου. Ο νεοεκλεγείς δήμαρχος Χατζής Χατζηευθυμίου μελετά τις εισηγήσεις που έχουν καταθέσει και όπως φαίνεται η όλη διαδικασία βρίσκεται πλέον στην τελική ευθεία της.

Την ερχόμενη Τετάρτη στη συνάντηση που θα πραγματοποιηθεί με τους εκλεγμένους δημοτικούς συμβούλους ο κ. Χατζηευθυμίου δεν αποκλείεται να τους ανακοινώσει τις αποφάσεις που θα λάβει. Στη συνάντηση αυτή θα προσδιοριστεί και η ημερομηνία για την ορκωμοσία του νέου δημοτικού συμβουλίου, η οποία υπολογίζεται ότι θα γίνει στο πρώτο 15πενθήμερο του Δεκεμβρίου. Μέχρι τότε εκτιμάται ότι θα έχουν ανακοινωθεί και τα αποτελέσματα των ενστάσεων που κατέθεσαν στο Διοικητικό Πρωτοδικείο οι Φωφώ Τσιμπιδάκη και ο Μιχάλης Νικολάου. Επίσης, ο κ. Χατζηευθυμίου περιμένει να ξεκαθαρίσει και το θέμα που προέκυψε με τον δημοτικό σύμβουλο Γιάννη Παπαντωνίου. Όλες οι ενδείξεις συνηγορούν ότι ο κ. Παπαντωνίου λόγω της θέσης που κατέχει, είναι διευθύνσεις στο υποκατάστημα του ΙΚΑ, έχει ασυμβίβαστο και δεν μπορεί να ασκεί παράλληλα και τα καθήκοντα του δημοτικού συμβούλου.

ΣΥΝΕΧΕΙΑ ΣΤΗ ΣΕΛ. 4



Αναλαμβάνουν ρόλους στο κόμμα

Ανοιγμα με νέα πρόσωπα στη ΝΟΔΕ της Ν.Δ.

ΣΕ ΔΙΕΥΡΥΜΕΝΗ ΣΥΝΘΕΣΗ

ΝΕΑ ΠΡΟΣΩΠΑ στη διευρυμένη Νομαρχιακή Επιτροπή Δωδεκανήσου της Ν.Δ. Σε προχθεσινοβραδινή συνεδρίασή της η ΝΟΔΕ Δωδεκανήσου της Νέας Δημοκρατίας, αποφάσισε άνοιγμα προς όλες τις κατευθύνσεις και ανανέωση σε όλα τα επίπεδα.

* Σε μια κίνηση «ματ» η ΝΟΔΕ της Ν.Δ. επιχειρεί να αξιοποιήσει νέους ανθρώπους, που αναδείχθηκαν από τις τελευταίες εκλογές της Τοπικής Αυτοδιοίκησης, αλλά και να επαναδραστηριοποιήσει παλιά στελέχη. Αλλωστε δεν αποκλείονται πρόωρες εκλογές, γι' αυτό και προσπαθούν να είναι πανέτοιμοι στη Ν.Δ.

ΣΤΟ ΠΑ.ΣΟ.Κ. περί άλλων τυρβάζουν. Οι τοπικές

ΣΥΝΕΧΕΙΑ ΣΤΗ ΣΕΛ. 4

Ηθικός αυτουργός ο πατέρας του

Ομολόγησε τη δολοφονία των πέντε κυνηγών ο 35χρονος κτηνοτρόφος

ΣΕ ΚΛΙΜΑ ΟΔΥΝΗΣ ΤΕΛΕΣΘΗΚΑΝ ΟΙ ΚΗΔΕΙΕΣ

Ένας 37χρονος κτηνοτρόφος από τα Καλύβια Αιτωλοακαρνανίας, συνεπικουρούμενος από τον 73χρονο πατέρα του, είναι οι δράστες της ομαδικής δολοφονίας των πέντε κυνηγών το περασμένο Σάββατο στην ίδια περιοχή, σύμφωνα με όσα είπε κατά την διάρκεια της επίσημης ενημέρωσης των δημοσιογράφων στο Αγρίνιο, ο Γενικός Επιθεωρητής Νοτίου Ελλάδος της Αστυνομίας, αντιστράτηγος Βασίλης Τσιατούρας. Όπως ανέφερε, ο 37χρονος ομολόγησε την πράξη του σήμερα το πρωί, ενώ και η Αστυνομία έχει πειστήρια για την ενοχή του. Επίσης ο Β. Τσιατούρας είπε ότι κρατείται και ο 73χρονος πατέρας του δράστη, ο οποίος ήταν παρών την ώρα της ομαδικής δολοφονίας, ενώ κατά την διάρκεια της ανακρίσεώς του προσπάθησε να αναλάβει την ευθύνη για τους φόνους, χωρίς όμως να πείσει τους αστυνομικούς, αφού όπως είπε ο αντιστράτηγος, ο πατέρας του φυσικού αυτουργού έπεσε σε αντιφάσεις.

Ο Γενικός Επιθεωρητής παρουσίασε αναλυτικά τον τρόπο με τον οποίο κατάφερε η Αστυνομία να συλλέξει στοιχεία για την

ΣΥΝΕΧΕΙΑ ΣΤΗ ΣΕΛ. 4



Ο Γενικός Επιθεωρητής Νοτίου Ελλάδος της Αστυνομίας, αντιστράτηγος Βασίλης Τσιατούρας

Μεταξύ αυτών ένας 17χρονος Βιετναμέζος

Εξαρθρώθηκε σπείρα τριών νεαρών στην Ιαλυσό που διακινούσε ναρκωτικά

ΠΟΙΝΙΚΕΣ ΔΙΩΞΕΙΣ ΣΕ ΒΑΘΜΟ ΚΑΚΟΥΡΓΗΜΑΤΟΣ

ΣΠΕΙΡΑ που διακινούσε ναρκωτικά στην Ιαλυσό εξαρθρώθηκε προχθές το βράδυ από το Τμήμα Δίωξης Ναρκωτικών.

* Υστερα από πληροφορίες που περιήλθαν στο Τμήμα Δίωξης Ναρκωτικών ότι στο σπίτι 23χρονου από την Ιαλυσό γίνεται συστηματική διακίνηση ναρκωτικών, πραγματοποιήθηκε συντονισμένη επιχείρηση από την Αστυνομία, κατά την οποία συνελήφθησαν ο 23χρονος ιδιοκτήτης του διαμερίσματος, ένας 19χρονος κάτοικος Ιαλυσού, υπήκοος Μ. Βρετανίας και ένας 17χρονος Βιετναμέζος που κατοικεί μόνιμα τα τελευταία χρόνια στην Ιαλυσό.

ΟΙ ΑΣΤΥΝΟΜΙΚΟΙ συνέλαβαν τον 17χρονο τη στιγμή που αυτός έβγαινε από το σπίτι. Στην κατοχή του βρέθηκε μια αυτοσχέδια πλαστική συσκευασία που περιείχε μία δόση ηρωίνης.

* Θα πρέπει να διευκρινίσουμε ότι πρόκειται για τον ίδιο Βιετναμέζο ο οποίος εμπλέκεται στην υπόθεση του αιφνίδιου θανάτου μιας 20χρονης από την Ιαλυσό, μετά από χρήση ηρωίνης, τον περασμένο Μάιο.

ΣΕ ΕΡΕΥΝΑ που πραγματοποιήθηκε στο σπίτι του

ΣΥΝΕΧΕΙΑ ΣΤΗ ΣΕΛ. 4

Ελεύθερος ο 20χρονος για κλοπές

Στον ανακριτή οδηγήθηκε χθες το μεσημέρι ο 20χρονος, ο οποίος συνελήφθη την περασμένη Παρασκευή, σε βάρος του οποίου είχε ασκηθεί ποινική δίωξη για διακεκριμένες κλοπές.

Ο 20χρονος ομολόγησε την πράξη του και δήλωσε μετανιωμένος, ενώ είπε πως αυτή ήταν η πρώτη φορά που έκανε κάτι τέτοιο.

Τελικά, με τη σύμφωνη γνώμη του Εισαγγελέα και του Ανακριτή αφέθηκε ελεύθερος χωρίς να του επιβληθεί κανένας περιοριστικός όρος.

Την Παρασκευή 1η Δεκεμβρίου

Αρχίζουν τα μαθήματα για τους ξενοδοχοϋπαλλήλους στη Σχολή Μετεκπαίδευσης

ΠΟΙΟΙ ΘΑ ΤΑ ΠΑΡΑΚΟΛΟΥΘΗΣΟΥΝ

ΑΡΧΙΖΟΥΝ την ερχόμενη Παρασκευή, στις 4 το απόγευμα, στο ξενοδοχείο «ΘΕΡΜΑΙ», τα μαθήματα της Σχολής Μετεκπαίδευσης για τους ξενοδοχοϋπαλλήλους. Τα μαθήματα οροφοκομίας θα παρακολουθήσουν 31 καμαριέρες. Τα μαθήματα Μαγειρικής 19 μάγειροι. Στο εστιατορικό τμήμα έχουν επιλεγεί 62 σερβιτόροι και για το ξενοδοχειακό 18 υπάλληλοι υποδοχής.

* Ανά τμήμα έχουν επιλεγεί για τα μαθήματα μετεκπαίδευσης οι παρακάτω ξενοδοχοϋπάλληλοι:

ΣΥΝΕΧΕΙΑ ΣΤΗ ΣΕΛ. 4

Από το διευθυντή παραγωγής

Νέες διαβεβαιώσεις για το εργοστάσιο της ΔΕΗ στο δήμαρχο Νότιας Ρόδου

ΤΟ 2008 Η ΕΓΚΑΤΑΣΤΑΣΗ ΤΟΥ ΑΝΑΔΟΧΟΥ

ΤΗΝ διαβεβαίωση του νέου διευθυντή παραγωγής της ΔΕΗ Χρήστου Μαυρογόνατου ότι θα προχωρήσει η κατασκευή του νέου εργοστασίου της ΔΕΗ έλαβε ο δήμαρχος Νότιας Ρόδου Μανώλης Σαββής.

Ο κ. Σαββής συναντήθηκε προχθές το βράδυ με τον κ. Μαυρογόνατο και τον απερχόμενο βοηθό διευθυντή

ΣΥΝΕΧΕΙΑ ΣΤΗ ΣΕΛ. 4





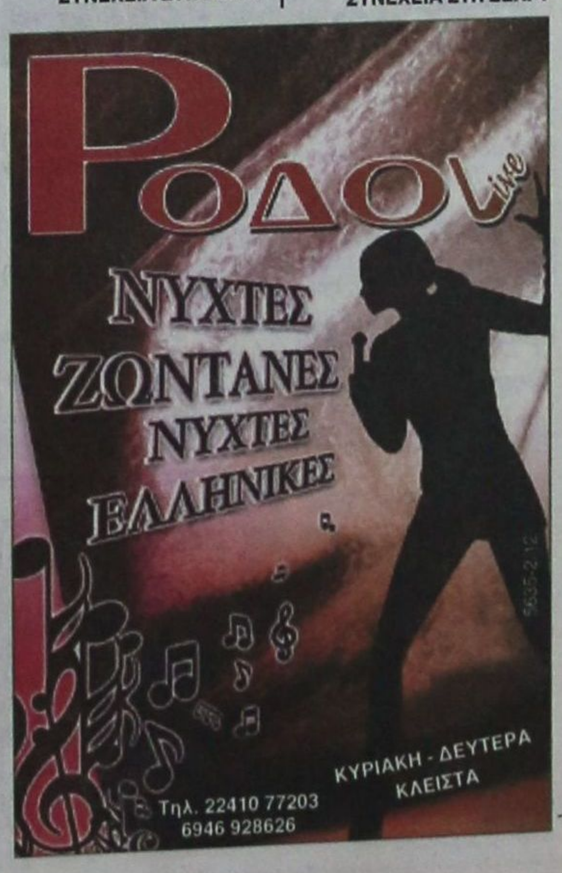

ΚΑΘΗΜΕΡΙΝΑ ΤΑ ΝΕΑ ΤΗΣ ΔΩΔΕΚΑΝΗΣΟΥ ΣΤΟ INTERNET
WWW.PROODOSNEWS.GR
WWW.PROODOS.NET



28/11/2006

Η στυγερή δολοφονία των πέντε κυνηγών στα Καλύβια Αγρινίου και η απεργία των λιμενεργατών, είναι από τα βασικά θέματα της ειδησεογραφίας του σημερινού αθηναϊκού Τύπου.

ΑΔΕΣΜΕΥΤΟΣ ΤΥΠΟΣ: Συγχαρικνός ο δράστης της πενταπλής δολοφονίας. Κατηνωδία για ασήμαντη αφορμή.

ΑΝΩ ΚΑΤΩ: Ο εκτελεστής στα χέρια της αστυνομίας. Από το ίδιο όπλο οι σφαίρες που σκότωσαν τους 5 κυνηγούς.

ΑΠΟΓΕΥΜΑΤΙΝΗ: Συλλήψεις σήμερα ή αύριο. Αισιόδοξοι για την εξιχνίαση του αποτρόπαιου εγκλήματος οι Πολύδωρας και Δημοσχάκης.

Η ΑΥΓΗ: Οι δημοσκοπήσεις αποκαλύπτουν: Η ΝΔ κερδίζει από τη συναίνεση του ΠΑΣΟΚ.

ΑΥΡΙΑΝΗ: Ο Γιωργάκης υπεύθυνος για την κατάρρευση του ΠΑΣΟΚ. Στο 3,3% εκτοξεύτηκε η διαφορά με τη ΝΔ, σύμφωνα με τα αποτελέσματα νέας δημοσκόπησης της GPO που έγινε για λογαριασμό του MEGA.

ΤΟ ΒΗΜΑ: Κλειστά τα λιμάνια, στον αέρα η αγορά! Παγιδευμένη η κυβέρνηση.

Η ΒΡΑΔΥΝΗ: Ισχυρή κυβέρνηση τη νέα τετραετία. Όλες οι δημοσκοπήσεις συγκλίνουν στο ίδιο πολιτικό συμπέρασμα.

ΕΘΝΟΣ: Εν ψυχρώ για μια χούφτα τριφύλλι. Δι' ασήμαντον αφορμήν η στυγνή δολοφονία των πέντε κυνηγών.

ΕΛΕΥΘΕΡΗ ΩΡΑ: Με τους "ισημούς" που κυριαρχούν στον τόπο, ο Νίκος Κωνσταντόπουλος στον Πρωθυπουργό Κων. Καραμανλή... Διασυρμός, εκσυδαϊσμός, μηδενισμός.

ΕΛΕΥΘΕΡΟΣ: Μπαϊράκι Βενιζέλου. Η αναθεώρηση του άρθρου 16 του Συντάγματος πυροδοτεί την έναρξη για τη μάχη της διαδοχής στο ΠΑΣΟΚ.

ΕΛΕΥΘΕΡΟΣ ΤΥΠΟΣ: Ένας δράστης πολλοί οι ύποπτοι. Προσαγωγή μιας οικογένειας για το καρτέρι θανάτου.

ΕΛΕΥΘΕΡΟΤΥΠΙΑ: Ολονύχτια ανάκριση για 7. Ένας μακελάρης, λέει η Αστυνομία. Πώς τους εκτέλεσε.

ΕΣΤΙΑ: Στον αέρα η τουρκική ένταξης. Σε ναυάγιο οδήγησαν οι χθεσινές διαπραγματεύσεις.

ESPRESSO: Αυτός είναι; Ολονύχτια ανάκριση του 35χρονου και του 73χρονου "γυφτάκια" πατέρα του.

Η ΚΑΘΗΜΕΡΙΝΗ: Ύποπτος για το μακελειό ένας 73χρονος. Εξετάζεται με τον γιο του για τη δολοφονία των πέντε.

Ο ΛΟΓΟΣ: Κτηνο(σ)τρόφος προκάλεσε το μακελειό; Πολύ κοντά στην εξιχνίαση του εγκλήματος.

ΤΑ ΝΕΑ: Φωτογραφίζει δράστες η ΕΛΑΣ. Επικρατέστερη η τυφλή εκδίκηση.

Η ΝΙΚΗ: Διαδηλώσεις με τη μεζούρα. Αντιδημοκρατικό βήμα από την κυβέρνηση.

ΡΙΖΟΣΠΑΣΤΗΣ: Έξω οι επιχειρήσεις από τον τομέα Υγείας. Επίσκεψη της Αλέκος Παπαρήγα στο "Ασκληπιείο" Βούλας.

TRAFFIC NEWS: "Σαν φυτά βλέπουν τις γυναίκες στην πολιτική". Η Βάνα Μπάμπαλη μιλάει για όλους και για... όλα.

City Press: Κινητοποιήσεις για εισφοροδιαφυγή και "ρυθμίσεις".

Δρομολόγια Πλοίων

04.30 Β. ΚΟΡΝΑΡΟΣ για Χάλκη, Διαφάνι, Κάρπαθο, Κάσο, Σητεία
13.00 ΠΡΩΤΕΥΣ για Σύμη, Τήλο, Νίσυρο, Κω, Κάλυμνο
15.00 ΑΙΓΛΗ για Σύμη

Προς Πειραιά: 17.00 ΑΝΘΗ-ΜΑΡΙΝΑ
17.00 ΔΙΑΓΟΡΑΣ

Αεροπορικά Δρομολόγια

ΘΑΛΥΜΠΙΑΚΗ ΑΕΡΟΠΟΡΙΑ
Από Ρόδο-**Αθήνα:** Καθημερινά 07.10, 13.40
Πέμπτη 20.10, 22.45
Καθημερινά πλην Πέμπτης 19.40, 22.25
Καθημερινά πλην Κυριακής 10.40
Από Ρόδο-**Θεσσαλονίκη:** Δευτέρα - Τετάρτη 09.45
Πέμπτη 10.45
Σάββατο 15.15
Δευτ.-Τετ.-Παρ.-Κυρ. 16.10
Από Ρόδο-**Ηράκλειο:** Δευτέρα - Παρασκευή-Κυριακή 17.45
Τρίτη - Πέμπτη 18.30
Τετάρτη - Σάββατο 19.20
Από Ρόδο-**Κάρπαθο:** Δευτ.-Πεμ.-Παρ.-Σάβ. 07.00, 10.40
Τετάρτη - Κυριακή 10.40, 14.20
Από Ρόδο -**Κάσο:** Δευτ.-Πεμ.-Παρ.-Σάβ. 07.00
Τετάρτη - Κυριακή 10.40
Από Ρόδο-**Καστελλόριζο:** Δευτ.-Τετ.-Παρ.-Σάβ. -Κυρ. 07.10
Από Ρόδο-**Χίο:** Τρίτη 10.40 Πέμπτη 10.45
Από Ρόδο-**Μυτιλήνη:** Δευτέρα-Τετάρτη 09.45
Τρίτη 10.40,
Πέμπτη 10.45
Σάββατο 15.15
Από Ρόδο-**Σάμος:** Τρίτη 10.40
Σάββατο 15.15
Από Ρόδο-**Λήμνος:** Δευτέρα-Τετάρτη 09.45 Τρίτη 10.40,
Πέμπτη 10.45 Σάββατο 15.15

AEGEAN AIRLINES & OLYMPUS
Από Ρόδο-**Αθήνα:** Καθημερινά 07.10-11.05-13.50-16.30-21.30
Από Ρόδο-**Θεσσαλονίκη:** Καθημερινά 12.05
Από Ρόδο-**Ρώμη:** Καθημερινά 16.30
Από Ρόδο-**Λάρνακα:** ΤΡΙΤΗ-ΠΕΜΠΤΗ-ΣΑΒΒΑΤΟ 11.05
τις υπόλοιπες μέρες 07.10-13.50-16.30

ΚΤΕΟ Τηλ.: 22410 65385 εσωτερικό 23

Συγκοινωνιακή έδρα Ρόδου
Από 2/10/2006 έως 31/10/2006
Επιβατικά (Ε.Ι.Χ.) και φορτηγά μέχρι 3,5Τ (ΦΙΧ<3,5Τ) με αριθμούς κυκλοφορίας **ΡΟΗ 2501 έως και 4500** και **ΡΟΗ 1000 έως 2500**

Συγκοινωνιακή έδρα Κω
Από 2/10/2006 έως 31/10/2006
Επιβατικά (Ε.Ι.Χ.) και φορτηγά μέχρι 3,5Τ (ΦΙΧ<3,5Τ) με αριθμούς κυκλοφορίας **ΚΧΒ 5001 έως και 5500**

* Καλούνται όλα τα παραπάνω οχήματα να προβούν σε τεχνικό έλεγχο σε οποιοδήποτε Κ.Τ.Ε.Ο. ή Ι.Κ.Τ.Ε.Ο. της χώρας
** Επίσης θα ελέγχονται όσα οχήματα υποχρεούνται βάση παλαιοτέρων προγραμμάτων πρόσκλησης.
*** Ο εμπρόθεσμος προγραμματισμός των οχημάτων για έλεγχο (ραντεβού) γίνεται έως και 15 ημέρες πριν της λήξης του προγράμματος πρόσκλησης.

Έτοιμοι για ΚΤΕΟ;
ΤΩΡΑ ΚΤΕΟ ΣΕ 25 ΛΕΠΤΑ!
AUTOVISION
Ιδιωτικό ΚΤΕΟ Ρόδου
Για ραντεβού 22410 67677
ΕΥΚΟΛΑ, ΓΡΗΓΟΡΑ, ΑΞΙΟΠΙΣΤΑ ΚΑΙ ΦΘΗΝΟΤΕΡΑ!!!
ΑΝΟΙΧΤΑ ΑΠΟΓΕΥΜΑΤΑ ΚΑΙ ΣΑΒΒΑΤΟ, ΟΛΑ ΤΑ ΠΑΡΑΒΟΛΑ ΑΓΟΡΑΖΟΝΤΑΙ ΣΤΟ ΚΤΕΟ
ΠΡΟΓΡΑΜΜΑ ΠΡΟΣΚΛΗΣΗΣ ΟΧΗΜΑΤΩΝ Ν. ΔΩΔ/ΣΟΥ
ΠΡΟΣΟΧΗ! - Τον Νοέμβριο ΡΟΗ 4501 εώς 6500
- Τον Δεκέμβριο ΡΟΗ 6501 εώς 8500
Το Κ.Τ.Ε. ΝΕΑΣ ΕΘΝΙΚΗΣ ΟΔΟΥ ΤΣΑΡΤΙ - ΑΕΡΟΔΡΟΜΙΟΥ
www.ktee.gr

Δωδεκανησιακά 24ωρα

Στα πεταχτά

Εξ αποστάσεως

Το είδαμε και αυτό. Δημοτικοί αστυνόμοι, να βρίσκονται τις πρωινές ώρες σε διασταυρώσεις οδών της πόλης και να παρακολουθούν εκ του μακρόθεν, την κίνηση των οχημάτων, αντί να ρυθμίζουν την κυκλοφορία.

Δεν γνωρίζουμε αν μπορεί η ρύθμιση της κυκλοφορίας των οχημάτων, να γίνεται με τηλεκοντρόλ και εξ αποστάσεως. Η τεχνολογία έχει εξελιχθεί σε τέτοιο βαθμό που τα πάντα μπορεί να γίνονται ακόμα και εξ αποστάσεως.

Ανανέωση στη ΝΟΔΕ

Ανανέωση αποφάσισε η Νομαρχιακή Επιτροπή Δωδεκανήσου της ΝΔ σε προχθεσινοβραδινή συνεδρίασή της. Ομολογουμένως είναι μία κίνηση που θα βοηθήσει τοπικά το κόμμα της ΝΔ.

Στο ΠΑΣΟΚ δυστυχώς κοιμούνται, γι αυτό και εμφανίζει αυτά τα χάλια.

Φέξε μου και γλίστρησα

Αν όλα κυλήσουν ομαλά, το καλοκαίρι του 2008, θα γίνει η εγκατάσταση του αναδόχου, για το νέο εργοστάσιο της ΔΕΗ στη Νότια Ρόδο. Αν όλα πάνε καλά, γιατί αν κάτι στραβώσει, μόνο ο Θεός ξέρει πότε θα κατασκευαστεί.



Οι ενέργειες για την κατασκευή του νέου εργοστασίου ξεκίνησαν το 1993. Μέχρι το 2053, δεν είναι και πολλά χρόνια. Μόνο που τότε θα λένε φέξε μου και γλίστρησα.

Λουκουμάδες

Πλησιάζει η γιορτή του Αγίου Ανδρέα και πολλά σωματεία θα κάνουν εκδηλώσεις με λουκουμάδες. Σε πολλούς αρέσουν οι λουκουμάδες και μάλιστα τους καταναλώνουν όχι μόνο την περίοδο αυτή που αποτελεί και έθιμο, αλλά και ολόκληρο το χρόνο.

Από λουκουμάδες πάμε καλά, καθώς δόξα τω Θεώ υπάρχουν αρκετοί στην περιοχή μας!

Το ακτοπλοϊκό

Εσπευσμένως συνήλθαν και οι αθλητικοί φορείς για το ακτοπλοϊκό, καθώς κινδυνεύει να τιναχθεί στον αέρα το τοπικό ποδοσφαιρικό πρωτάθλημα.



Οι μόνοι που δεν έχουν αντιληφθεί ότι υπάρχει ακτοπλοϊκό πρόβλημα είναι οι υπουργοί Αιγαίου και Εμπορικής Ναυτιλίας.

Απαραίτητη η συνεργασία!

Οι εκλογές για την ανάδειξη νέων οργάνων της διοίκησης του ΤΕΕ μπορεί να έχουν ολοκληρωθεί εντούτοις οι διμερείς διαπραγματεύσεις και διαβουλεύσεις για τη συγκρότηση της διοικούσας επιτροπής θα διαρκέσουν αρκετές ημέρες.

Καμιά παράταξη δεν κατάφερε να λάβει 17 έδρες και να αποκτήσει την πλειοψηφία στη νέα διοικούσα επιτροπή που έχει εκλεγεί!

Επομένως οι συμμαχίες είναι απαραίτητες για την εκλογή του νέου προέδρου!

Δυσάρεστα μαντάτα

Δυσάρεστα είναι τα μαντάτα, όσον αφορά τους πόρους του Δ' ΚΠΣ που θα διατεθούν στην περιοχή μας. Το «καμπανάκι» είχε χτυπήσει προ πολλού, αλλά κάποιοι δεν ήθελαν να το ακούσουν, για τους δικούς τους λόγους.

Τα μαντάτα γι αυτόν τον τόπο μόνο δυσάρεστα είναι. Πότε θα έχουμε και κάποιο χαρμόσυνο νέο;

Αμεσα να κινητοποιηθούν

Τελικά οι υποσχέσεις που δόθηκαν για τα κονδύλια που θα λάβει η Περιφέρειά μας από το Ταμείο Συνοχής ήταν φρούδες.

Οι συζητήσεις που γίνονται τώρα στο υπουργείο Οικονομικών κάνουν λόγο για 70.000.000 που θα διατεθούν στο Νότιο Αιγαίο, ενώ στον αρχικό σχεδιασμό που έγινε το ποσό έφτανε τα 450.000.000 ευρώ,

Οι τοπικοί φορείς πρέπει να κινητοποιηθούν άμεσα και να διεκδικήσουν τα ποσά που δικαιούται η περιοχή μας, τα οποία αποτέλεσαν και υποσχέσεις κυβερνητικών παραγόντων γιατί οι προβλέψεις είναι δυσοίωνες για την προγραμματική περίοδο 2007-2014.

Ετεροχρονισμένα

Η μέση τιμή της αμόλυβδης βενζίνης, μειώθηκε σύμφωνα με πανελλαδικές μετρήσεις. Ομως, οι καταναλωτές, ιδιοκτήτες των οχημάτων, δεν βλέπουν διαφορά στις τιμές των καυσίμων.



Οταν πρόκειται οι τιμές ν' ανέβουν, γίνεται αυτόματα. Οταν πρόκειται να κατέβουν γίνεται ετεροχρονισμένα.

Οπως μας συμφέρει!

Καθυστερεί

Καθυστέρησε η έκδοση της απόφασης του Διοικητικού Πρωτοδικείου Ρόδου για τις ενστάσεις κατά του εκλογικού αποτελέσματος στο Δήμο Αφάντου.

Ο,τι είναι να γίνει, ας γίνει μια ώρα γρηγορότερα. Ετσι και αλλιώς οι Αφαντενοί είναι αποφασισμένοι να βγάλουν δήμαρχο, αν χρειαστεί με ποσοστό που θα στείλει σαφές μήνυμα. Ο Δήμος πρέπει να πάει μπροστά.

ΣΥΝΑΛΛΑΓΜΑ		
	Αγορά	Πώληση
ΔΟΛΛΑΡΙΟ Η.ΠΑ	1,3252	1,295
ΛΙΡΑ ΑΓΓΛΙΑΣ	0,68166	0,66611
ΚΟΡΩΝΑ ΔΑΝΙΑΣ	7,5141	7,3427
ΚΟΡΩΝΑ ΣΟΥΗΔΙΑΣ	9,1408	8,9323
ΓΙΕΝ ΙΑΠΩΝΙΑΣ	154,21	150,7
ΦΡΑΓΚΟ ΕΛΒΕΤΙΑΣ	1,5993	1,5628
ΚΟΡΩΝΑ ΝΟΡΒΗΓΙΑΣ	8,3472	8,1569
ΛΙΡΑ ΚΥΠΡΟΥ	0,5826	0,5693
ΔΟΛ. ΚΑΝΑΔΑ	1,4982	1,464
ΔΟΛ. ΑΥΣΤΡΑΛΙΑΣ	1,6996	1,6608

Ειδήσεις απο τα Παλιά

ΠΡΟΟΔΟΣ
17 ΙΟΥΛΙΟΥ 1973

700 ΤΟΥΡΙΣΤΕΣ ΣΤΟΝ ΠΑΝΟΡΜΙΤΗΝ

Ρεκόρ επισκέψεων τουριστών και εκδρομέων εις Σύμην Τα ημερόπλοια Ρόδος ΙΙ, Μαριώ και Λίνδος μετέφεραν προχθές 700 και πλέον άτομα. Ολα τα κέντρα Σύμης και Πανορμίτου καθώς και ο ξενών Νιρεύς και τα μικροξενοδοχεία εργάζονται φουλ. Ολοι οι Συμιακοί είναι ευχαριστημένοι δια την εφετεινήν ένευ προηγούμενου τουριστική κίνησιν της Σύμης.

Εις το Πέδι ο οργασμός δια τουριστικήν αξιοποίησιν συνεχίζεται. Τα προσχέδια και αι τοπογραφήσεις δια τουριστικάς εγκαταστάσεις ευρίσκονται εν εξελίξει. Το μίνι ξενοδοχείον των 150 κλινών σε στυλ νησιώτικο (χαμηλό) πραγματοποείται. Τα σχέδια είναι έτοιμα. Το δάνειον του ΕΟΤ δίδεται. Η προβολής πραγματοποείται. Προχθές με την θαλαμηγόν «Ποσειδών» επεσκέφθη το Πέδι ο κ. Διακομιχάλης, ο οποίος μελετά τρόπους αξιοποιήσεως του εκεί υπάρχοντος κτήματός του (πρώην Καλαφατά).

Εις τον Πανορμίτην οι εργασίαι ανοικοδομήσεως και του τελευταίου τουριστικού κτίσματος χωλαίνουν, ελλείψει εργατικών χειρών. Ο Μητροπολίτης επείγεται να αποπερατωθή οπωσδήποτε το κτίρον. Τούτο θα ευνοήση ανακαίνισιν όλων των παλαιών εγκαταστάσεων της Μονής και του καμπαναριού, που έχει υποστή πολλάς ζημίας από τον χρόνον. Ιδιαιτέρα προσοχή θα αποδοθή εις την γεωργοκτηνοτροφικήν ανάπτυξιν των κτημάτων της Μονής.

Τα Σεσκλιά συνδέονται εντός της εβδομάδος τηλεφωνικώς με τον Πανορμίτην, την Σύμην, την Ρόδον κ.λ.π. Ετοποετθήθησαν ξύλινοι στύλοι δια την σύνδεσιν Φανερωμένης με το υποβρύχιον καλώδιον που επόντισε το ειδικόν σκάφος ΘΑΛΗΣ.

Η «Εβδομάς Σύμης» θα οργανωθή μετά το δημοψήφισμα σε πολλές και πρωτότυπες τουριστικές εκδηλώσεις της Σύμην από το τουριστικό γραφείο Παγκά. Προς το σκοπόν αυτό παρέμεινεν επί διήμερον ο κ. Γ. Πακγάς εις Σύμην οικογενειακώς μετά διευθυντού τουριστικού οργανισμού της Ελβετίας που ενδιαφέρεται ζωηρότατα δια τον τουρισμόν της Σύμης.

ΠΡΟΟΔΟΣ
Ημερήσια Εφημερίδα της Ρόδου
ΙΔΙΟΚΤΗΣΙΑ:
Γ. ΔΙΑΜΑΝΤΙΔΗΣ
ΓΡΑΦΙΚΕΣ ΤΕΧΝΕΣ Α.Ε.
Εκδότης: ΓΙΩΡΓΟΣ ΔΙΑΜΑΝΤΙΔΗΣ
Ετος ιδρύσεως 1949
ΓΡΑΦΕΙΑ ΣΥΝΤΑΞΗΣ - ΔΙΑΦΗΜΙΣΕΩΣ: Μαρκου Μαλλιαράκη 3 (ΚΟΒΑ)
Τηλ. Συντάξεως: 22410 27356-34101, FAX: 22410 20643
Τηλ. Λογιστηρίου: 22410 35322, FAX: 22410 35322
e-mail: info@proodos.net



Αυτη την εποχή κάποιοι πάνε διακοπές. Είναι μια ήσυχη περίοδος χωρίς πολυκοσμία σχεδόν όπου και να πάει κανείς και ο καιρός είναι σχετικά καλός και σε πολλές βόρειες περιοχές της Ελλάδας ή σε άλλες της Ευρώπης ή και σε αυτά που δεν ανήκουν στην Ευρώπη όπως διοργανώνουν πολλά πρακτορεία τουρισμού με οργανωμένα γκρουπ τόσο στην Ελλάδα όσο και στο εξωτερικό. Βέβαια κάποιοι ετοιμάζονται για διακοπές κατά τη διάρκεια των γιορτών των Χριστουγέννων ενώ άλλοι θέλουν να είναι πίσω στο σπίτι όμως ένα ταξιδάκι ευχαρίστως θα το έκαναν γιατί το χρειάζονται. Θέλουν να δουν άλλα μέρη, να χαλαρώσουν, να περάσουν καλά, να διακσκεδάσουν, να δουν άλλους ανθρώπους και να ξεφύγουν από εδώ για λίγες μέρες. Μια βαλίτσα για κάθε άτομο χωράει ορισμένα πράγματα. Για να μην παίρνει κανείς μαζί του πολλές βαλίτσες μπορεί για κάθε μέρα να βάλει μια αλλαξιά ρούχα. Καλό είναι όμως, ανάλογα το μέρος που θα πάει να ετοιμάσει ζεστά ρούχα και φυσικά το καθημερινό επανωφόρι που θα είναι άνετο και ζεστό θα το φοράει, διότι τώρα το χειμώνα τα χοντρά ρούχα είναι ογκώδη, πιάνουν χώρο και είναι πιο βαριά. Δεν είναι όπως τα καλοκαιρινά που πέντε μπλουζάκια πιάνουν το χώρο ενός πουλόβερ. Βέβαια το καλοκαίρι αλλάζει κανείς περισσότερες φορές την ημέρα λόγω ζέστης και του ιδρώτα και θέλει να νιώθει τις περιηγήσεις άνετα με καθαρά ρούχα και φρεσκάδα στο κορμί. Τώρα το χειμώνα μπορεί κανείς να είναι όλη μέρα με τα ίδια ρούχα. Βέβαια πάντα στις εκδρομές που περιλαμβάνουν περιηγήσεις χρειάζονται οπωσδήποτε άνετα υποδήματα και τώρα το χειμώνα οπωσδήποτε μερικές αλλαξιές κάλτσες. Κι ένα δεύτερο ζευγάρι παπούτσια δεν είναι άσχημη ιδέα. Σίγουρα δεν θα πάρει κανείς μαζί του ίσα ίσα τα ρούχα. θα πάρει και ένα - δύο σύνολα παραπάνω γιατί ποτέ δεν ξέρει αν θα λερωθεί ή θα βραχεί. Δεν είναι καλοκαίρι να πλύνει στο χέρι κάτι πρόχειρα και να στεγνώσει σε λίγη ώρα. Ετσι θα πρέπει να έχει λύσεις για το ντύσιμο. Και σίγουρα μια ή δύο σύνολα για βραδινή εμφάνιση διότι σε κάθε εκδρομή υπάρχει και νυχτερινή διασκέδαση. Οπωσδήποτε κρέμες ενυδατικές αν είναι δυνατόν με αντιηλιακά φίλτρα ειδικά για το πρόσωπο.

Η γυναίκα και ο κόσμος της

Μίχα

ΦΑΡΜΑΚΕΙΑ
ΔΙΗΜΕΡΕΥΕΙ: ΒΑΣΙΛΟΠΟΥΛΟΥ ΕΥΑΓ. Ιωνος Δραγούμη 5-7 Τηλ. 33855
ΔΙΑΝΥΚΤΕΡΕΥΕΙ: ΜΙΧΑΛΑΚΗΣ ΒΑΣ. Αγ. Αναστασίας 81 Τηλ. 34282

ΥΓΡΑ ΚΑΥΣΙΜΑ
ΔΙΑΝΥΚΤΕΡΕΥΟΥΝ
• ΣΑΡΙΚΑΣ ΜΙΧ. πρατ. SHELL Εθνικής Αντίστασης

ΡΑΔΙΟ ΤΑΧΙ
ΤΗΛ: ΠΟΛΗ: 22410 69800, ΥΠΑΙΘΡΟ: 22410 69600

ΚΙΝΗΜΑΤΟΓΡΑΦΟΙ

ΠΑΛΛΑΣ 5 CINEMAS CENTER
23/11/2006 - 29/11/2006
για κρατήσεις 22410 24475 / 70670
www.cinemapallas.gr
DEPARTED
FLAGS OF OUR FATHERS
THE REEKER ΤΟ ΣΑΠΙΟ
CHILDREN OF MEN ΤΑ ΠΑΙΔΙΑ ΤΩΝ ΑΝΘΡΩΠΩΝ
THE TEXAS CHAINSAW MASSACRE: THE BEGINNING
OVER THE HEDGE ΠΕΡΑ ΑΠΟ ΤΟ ΦΡΑΧΤΗ
the ant BULLY
SAW III ΕΡΧΕΤΑΙ!!! ΠΕΜΠΤΗ 30 ΝΟΕΜΒΡΙΟΥ!
Fushing Away ΠΟΝΤΙΚΟΥΠΟΛΑ

METROPOL 22410 28400
ΕΒΔΟΜΑΔΙΑΙΟ ΠΡΟΓΡΑΜΜΑ weekly programme
23-29 Νοεμβριου 2006
www.cinemametropol.gr
CASINO ROYALE
Ο θρυλικός πράκτορας επιστρέφει!!!
JAMES BOND 007
Η απόλυτη περιπέτεια!!!
ΚΑΝΤΕ ΕΓΚΑΙΡΑ ΤΙΣ ΚΡΑΤΗΣΕΙΣ ΣΑΣ
ΩΡΕΣ ΕΝΑΡΞΗΣ / SHOW TIMES 19:30, 22:30
ΟΙ ΗΡΩΕΣ ΤΟΥ ΔΑΣΟΥΣ
OPEN SEASON
Η SONY PICTURES ANIMATION παρουσιάζει την πρώτη μεγάλου μήκους ταινία κινουμένων σχεδίων. Ζωάκια εναμένε... ποτέ ητημένε!
ΚΑΝΤΕ ΕΓΚΑΙΡΑ ΤΙΣ ΚΡΑΤΗΣΕΙΣ ΣΑΣ
ΩΡΑ ΕΝΑΡΞΗΣ / SHOW TIME 17:30
ΣΧΟΛΗ ΓΙΑ ΑΠΑΤΕΩΝΕΣ
SCHOOL FOR SCOUNDRELS
Σε πρώτη πανελλήνια προβολή η κωμωδία!!!
Η ζωή είναι παιχνίδι, μάθε τους κανόνες!
Γίνε επικίνδυνος, είναι cool!
ΚΑΝΤΕ ΕΓΚΑΙΡΑ ΤΙΣ ΚΡΑΤΗΣΕΙΣ ΣΑΣ
ΩΡΕΣ ΕΝΑΡΞΗΣ / SHOW TIMES 19:15, 20:30, 22:30
BABEL
Μια από τις πολυσυζητημένες ταινίες της νέας σεζόν, που όλα δείχνει πως θα φτάσει ως το ΘΕΑΡΙΟ!!!
Μπραντ Πίτ, Κέιτ Μπλάνσετ
και Γκαέλ Γκαρσία Μπέρναλ
ΚΑΝΤΕ ΕΓΚΑΙΡΑ ΤΙΣ ΚΡΑΤΗΣΕΙΣ ΣΑΣ
ΩΡΕΣ ΕΝΑΡΞΗΣ / SHOW TIMES 19:00, 22:00
ΤΟ ΤΕΡΑΤΟΣΠΙΤΟ
MONSTER HOUSE
Με την υπογραφή των καρυφαίων
Ρόμπερτ Ζέμεκις και Στίβεν Σπίλμπεργκ
ΚΑΝΤΕ ΕΓΚΑΙΡΑ ΤΙΣ ΚΡΑΤΗΣΕΙΣ ΣΑΣ
ΩΡΑ ΕΝΑΡΞΗΣ / SHOW TIME 17:15

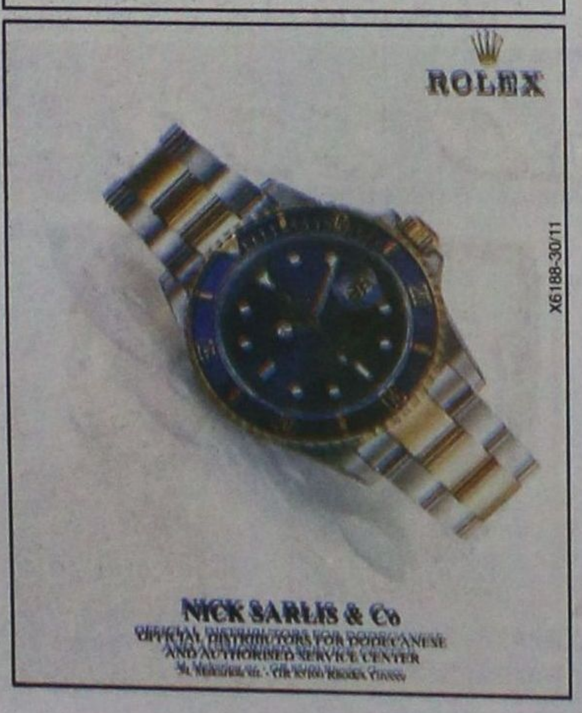

Στην Ελλαδα & Στον Κοσμο Σημερα

Κάτω από τις 42.000 μονάδες

Με απώλειες 2,19% έκλεισε χθες το Χρηματιστήριο

ΜΕΓΑΛΗ ΠΤΩΣΗ ΣΤΗΝ ΑΓΟΡΑ

Μεγάλες απώλειες σημείωσε το Χρηματιστήριο χθες καθώς οι επενδυτές προχώρησαν σε ρευστοποιήσεις σε όλο σχεδόν το φάσμα της αγοράς και κυρίως στον τραπεζικό κλάδο.

Ο γενικός δείκτης υποχώρησε κατά 2,19% στις 4.178,26 μονάδες και η αξία των συναλλαγών διαμορφώθηκε στα 380,7 εκατ. ευρώ.

Ο δείκτης υψηλής κεφαλαιοποίησης, FTSE/20, υποχώρησε κατά 2,51%, ο δείκτης μεσαίας κεφαλαιοποίησης, FTSE/40, σημείωσε απώλειες σε ποσοστό 1,43% και ο δείκτης μικρής κεφαλαιοποίησης, FTSE/80, υποχώρησε κατά 1,91%.



Από τις μετοχές που διακινήθηκαν, 45 ενισχύθηκαν, 232 υποχώρησαν και 105 παρέμειναν αμετάβλητες.

news.in.g

Σε Αθήνα και Θεσσαλονίκη

Πορείες διαμαρτυρίας πραγματοποίησαν χθες συμβασιούχοι στην Τ.Α.

ΔΙΑΜΑΡΤΥΡΟΝΤΑΙ ΓΙΑ ΤΗ ΜΟΝΙΜΟΠΟΙΗΣΗ ΤΟΥΣ

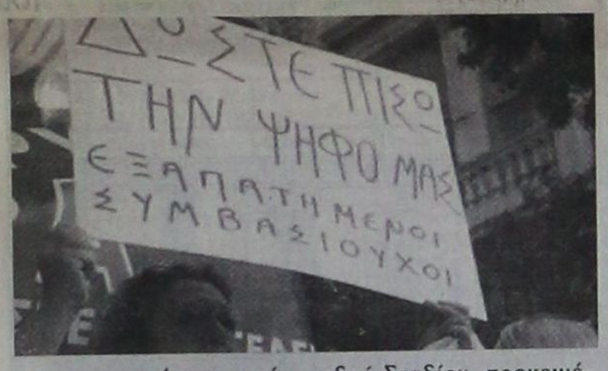

Πορείες στο κέντρο της Αθήνας και της Θεσσαλονίκης πραγματοποίησαν χθες συμβασιούχοι που εργάζονται στους ΟΤΑ, στο πλαίσιο 4ωρης στάσης εργασίας που είχε κηρύξει η Εκτελεστική Επιτροπή της ΠΟΕ-ΟΤΑ , από τις 11 το πρωί μέχρι το τέλος του ωραρίου.

Στην Αθήνα, οι διαδηλωτές, που διαμαρτύρονται για τη μη μονιμοποίησή τους, ανέβηκαν την οδό Σταδίου από την πλατεία Καραϊσκάκη και σταμάτησαν στο υπουργείο της οδού Σταδίου, προκειμένου να συναντηθούν με τον υφυπουργό Αθανάσιο Νάκο.

Ο κ. Μπαλασόπουλος δήλωσε στο ΑΠΕ ότι από τη συνάντηση δεν υπήρξε κάποιο αποτέλεσμα και πως θα συνεχιστούν οι κινητοποιήσεις, για τις οποίες θα πραγματοποιηθεί την ερχόμενη εβδομάδα συνεδρίαση της ΠΟΕ-ΟΤΑ.

Στη Θεσσαλονίκη, η συγκέντρωση διαμαρτυρίας έγινε στο άγαλμα του Βενιζέλου, στην πλατεία Αριστοτέλους.

news.in.g

Δήλωσε ο πρωθυπουργός Ταγίπ Ερντογάν

Σημαντική και επίκαιρη η επίσκεψη Πάπα στην Τουρκία

ΚΑΤΕΘΕΣΕ ΣΤΕΦΑΝΙ ΣΤΟ ΜΝΗΜΕΙΟ ΤΟΥ ΚΕΜΑΛ ΑΤΑΤΟΥΡΚ

«Σημαντική και επίκαιρη» χαρακτήρισε την επίσκεψη του Πάπα Βενέδικτου στην Τουρκία ο Τούρκος Πρωθυπουργός κ. Ταγίπ Ερντογάν.

Σε συνέντευξη τύπου μετά την υποδοχή του Πάπα Βενέδικτου του 16ου στο αεροδρόμιο της Άγκυρας, ο Τούρκος πρωθυπουργός είπε ότι ζήτησε και εξασφάλισε από τον Πάπα Βενέδικτο την υποστήριξη του στην ευρωπαϊκή πορεία της Τουρκίας. «Δεν είμαστε πολιτικοί, αλλά επιθυμούμε να ενταχθεί η Τουρκία στην Ε.Ε.», είπε στον Τούρκο πρωθυπουργό ο Πάπας και ο κ. Ερντογάν χαρακτήρισε την ευχή αυτή του Παπα ως «θετική συμβολή».

«Η επίσκεψη του Πάπα έχει ιδιαίτερη σημασία πλέον, γιατί συμπίπτει και με τη συνάντηση της πρωτοβουλίας για τη συμμαχία των πολιτισμών στην Κωνσταντινούπολη», είπε ακόμα ο Τούρκος πρωθυπουργός.

Πρόκειται για πρωτοβουλία διαθρησκειακής συνεργασίας που αναπτύσσει ο Τούρκος πρωθυπουργός με τον πρωθυπουργό της Ισπανίας.

Ο κ. Ερντογάν εξέφρασε ικανοποίηση γιατί ο Πάπας Βενέδικτος συμμερίζεται και τις απόψεις του για τη συμμαχία των πολιτισμών. «Η Τουρκία είναι το συμβολικό κράτος της συμμαχίας των πολιτισμών», δήλωσε ακόμα ο κ. Ερντογάν.

ΚΑΤΕΘΕΣΕ ΣΤΕΦΑΝΙ

Ο Πάπας Βενέδικτος 16ος κατέθεσε χθες στεφάνι στο μαυσωλείο του Κεμάλ Ατατούρκ, επαναλαμβάνοντας τα λόγια του ιδρυτή της σύγχρονης Τουρκίας "ειρήνη στην πατρίδα, ειρήνη στον κόσμο" τα οποία μετέφερε υπογράφοντας στη χρυσή βίβλο του μαυσωλείου.

Μία τιμητική φρουρά εναπέθεσε το τεράστιο μπουκέτο από λευκά και κόκκινα λουλούδια στον τάφο του Ατατούρκ και στη συνέχεια ο Πάπας, αφού παρέμεινε για αρκετά λεπτά μπροστά στο μνημείο, υπέγραψε στη χρυσή βίβλο.

Θα γίνεται στο λιμάνι της Ρόδου

Υποχρεωτική η ζύγιση των έμφορτων οχημάτων που μεταφέρονται με πλοία

Αμεσα πρόκειται να τεθεί σε ισχύ η υποχρεωτική ζύγιση όλων των έμφορτων ΦΙΓ οχημάτων που θα φορτώνονται σε επιβατικά και φορτηγά πλοία.

Ηδη στον εμπορικό λιμένα της Ρόδου έχει εγκατασταθεί γι' αυτό το σκοπό μεταλλική γεφυροπλάστιγγα. Από το Δημοτικό Λιμενικό Ταμείο Νότιας Δωδεκανήσου εκδόθηκε η εξής ανακοίνωση:

«Σας γνωρίζουμε ότι, κατόπιν δοκιμαστικής λειτουργίας ενός μηνός, τίθεται άμεσα σε ισχύ η υποχρεωτική ζύγιση όλων των έμφορτων Φ/Γ οχημάτων, που πρόκειται να φορτωθούν σε Ε/Γ-Ο/Γ και Φ/Γ- Ο/Γ πλοία στους λιμένες Ρόδου, σύμφωνα με τις διατάξεις των Ν. 2575/1998 (α23 Α 28881/2001 (Α'16) και του άρθρου 7 του αριθ. 14 Γενικού Κανονισμού Λιμένα (Β5/1997)

Για τον σκοπό αυτό βρίσκεται εγκατεστημένη μεταλλική γεφυροπλάστιγγα στον Εμπορικό Λιμένα Ρόδου, τύπου Τ5-1000, διαστάσεων 18Χ3 μ έτρα, ύψους 400 mm και δυναμικότητας 70 τόνων. Το δικαίωμα ζύγισης ανέρχεται 2 ευρώ ανά ζύγιση σύμφωνα με την αριθ. 100/02-13-4-2006 πράξη του Δ.Σ. του Ταμείου μας, που εγκρίθηκε με την αριθ. 10774/2-8-2006 Απόφαση Περιφέρειας Νοτίου Αιγαίου.

Παρακαλούμε για την υλοποίηση των αναφερομένων, που θα συμβάλει ουσιαστικά στην ομαλή κυκλοφορία των Φ/Γ οχημάτων και κατ' επέκταση στην ασφάλεια των διακινούμενων στις οδούς προσώπων και θα συντελέσει καθοριστικό στην ασφάλεια των θαλάσσιων μεταφορών.

Το Tamiflu παραμένει σημαντικό φάρμακο για τη γρίπη των πτηνών

Η φαρμακοβιομηχανία Roche Holding AG ανακοίνωσε χθες πως δεν υπάρχουν νέες αποδείξεις ότι αυξάνεται η αντίσταση των ιών στο φάρμακο Tamiflu για την αντιμετώπιση της γρίπης των πτηνών στον άνθρωπο.

"Τους τελευταίους μήνες υπάρχουν λανθασμένες πληροφορίες ότι αυξάνεται η αντίσταση στο φάρμακο Tamiflu. Η Roche και ανεξάρτητοι ειδικοί παρακολουθούν στενά το θέμα αυτό και κατέληξαν στο ότι δεν υπάρχουν επιστημονικές αποδείξεις πως συμβαίνει κάτι τέτοιο", επισήμανε ο Ντέιβιντ Ρέντι, επικεφαλής του τμήματος της φαρμακοβιομηχανίας που ασχολείται με την αντιμετώπιση της πανδημίας της γρίπης.

Η ελβετική φαρμακοβιομηχανία επισήμανε πως οι κυβερνήσεις μπορεί να είναι σίγουρες πως το Tamiflu παραμένει ένα σημαντικό φάρμακο, όπως συστήνει ο Παγκόσμιος Οργανισμός Υγείας, για την αντιμετώπιση ενδεχόμενης πανδημίας γρίπης.

Προβλέπει ο Παγκόσμιος Οργανισμός Υγείας

Τρίτη αιτία θανάτου το AIDS το 2030

Η επιδημία συνεχίζεται

Μέσα στα επόμενα 24 χρόνια, το AIDS θα έχει γίνει τρίτη αιτία θανάτου σε παγκόσμιο επίπεδο, μετά την καρδιοπάθεια και το εγκεφαλικό επεισόδιο, παρόλο που οι θάνατοι από άλλες μεταδοτικές ασθένειες θα πέφτουν και η διάρκεια ζωής θα συνεχίσει να αυξάνεται.

Η τελευταία εκτίμηση που δημοσιοποιεί ο Παγκόσμιος Οργανισμός Υγείας διαψεύδει την προηγούμενη έκθεση το 1996, που προέβλεπε ότι τα περιστατικά AIDS θα μειώνονταν και το 2020 ο ιός HIV θα ήταν χαμηλά στη λίστα με τα σημαντικότερα προβλήματα υγείας στον πλανήτη.

Σήμερα τέταρτη αιτία θανάτου παγκοσμίως, μετά τις καρδιοπάθειες, τα εγκεφαλικά και τις λοιμώξεις του αναπνευστικού, το AIDS θα έχει γίνει Νο 3 το 2030, δείχνουν οι προβολές των ερευνητών που δημοσιεύονται στο Plublic Library of Science Medicine. Οι θάνατοι από AIDS θα αυξηθούν από 2,8 εκατ. το 2002 στα 6,5 εκατ. το 2030 και τουλάχιστον 117 εκατ. άνθρωποι θα πεθάνουν από τον HIV στο μεσοδιάστημα.

Απολογήθηκαν υπουργοί της Αυστραλίας

Αθώα η Κυβέρνηση για το σκάνδαλο σιτηρών

ΚΑΙ Ο ΠΡΩΘΥΠΟΥΡΓΟΣ ΤΖΟΝ ΧΑΟΥΑΡΝΤ

Έντεκα, πρώην διοικητικά στελέχη της αυστραλιανής εταιρείας σιτηρών, Australian Wheat Board, απειλούνται με πολυετή κάθειρξη για τη συμμετοχή τους στο σκάνδαλο της παράνομης χρηματοδότησης του καθεστώτος του Σαντάμ Χουσείν.

Τα έντεκα πρώην στελέχη της AWB κατονομάζονται από την ανακριτική έρευνα Coles ως συνεργοί στη μεγαλύτερη απάτη στην ιστορία της Αυστραλίας, η οποία έχει σοβαρές διεθνείς προεκτάσεις.

Η ανακριτική έρευνα, όμως, απαλλάσσει πάσας ευθύνης, για το σκάνδαλο τον πρωθυπουργό, Τζον Χάουαρντ, υπουργούς της κυβέρνησης και κυβερνητικούς υπαλλήλους.

Η Επιτροπή αυτή θα εκτιμήσει, αν οι κατονομαζόμενοι ως συνεργοί στην απάτη θα διωχθούν ποινικά. Ο κ. Κολ θεωρεί πιθανή τη διάπραξη αξιόποινων πράξεων από τα πρώην διοικητικά στελέχη της εμπλεκόμενης,εταιρείας. Αν οι παρανομίες τους τεκμηριωθούν θα σταλούν στη δικαιοσύνη με βαρύτατο κατηγορητήριο.

Συμπτώματα έκθεσης σε Πολώνιο

Ιατρικές εξετάσεις σε Βρετανούς πολίτες για το θάνατο του Λιτβινένκο

ΙΧΝΗ ΡΑΔΙΕΝΕΡΓΟΥ ΟΥΣΙΑΣ

Υπό αστυνομική επιτήρηση τέθηκε την Τρίτη ο Ιταλός πληροφοριοδότης του Αλ.Λιτβινένκο, Μάριο Σκαραμέλα, και υποβάλλεται σε εξετάσεις, όπως και τρεις Βρετανοί πολίτες, οι οποίοι εμφάνισαν συμπτώματα που συνδέονται με την έκθεση στο Πολώνιο 210. Ραδιενεργά ίχνη εντοπίστηκαν στο γραφείο του επιχειρηματία Μπ.Μπερεζόφσκι.

Οι βρετανικές αρχές απηύθυναν έκκληση για ψυχραιμία, όταν έγινε γνωστό ότι μεταξύ των Βρετανών πολιτών που ζήτησαν να εξετασθούν επειδή βρέθηκαν στο σούσι μπαρ ή στο μπαρ του ξενοδοχείου, όπου είχε τις συναντήσεις του ο Ρώσος πρώην πράκτορας που δηλητηριάστηκε με Πολώνιο 210, τρεις εμφάνισαν κάποια συμπτώματα που σχετίζονται με έκθεση στην ραδιενεργή ουσία

news.in.gr

Από τη Βουλή των Κοινοτήτων

Αναγνωρίζεται το Κεμπέκ ως έθνος στους κόλπους ενός ενιαίου Καναδά

ΜΕ ΠΛΕΙΟΨΗΦΙΑ 266 ΒΟΥΛΕΥΤΩΝ ΕΝΑΝΤΙ 16

Η καναδική Βουλή των Κοινοτήτων ενέκρινε προχθές βράδυ σχέδιο που αναγνωρίζει ότι «οι κάτοικοι του Κεμπέκ συνιστούν έθνος στους κόλπους ενός ενωμένου Καναδά», μία πρώτη, συμβολική μεν, αναγνώριση, που όμως δημιουργεί ανησυχίες για τον ενωτικό χαρακτήρα του κράτους.

Το κείμενο, που κατατέθηκε από τον συντηρητικό πρωθυπουργό Στίβεν Χάρπερ, εγκρίθηκε με συντριπτική πλειοψηφία 266 βουλευτών έναντι 16.

Η απόφαση υποστηρίχθηκε κι από τα τέσσερα κόμματα που αντιπροσωπεύονται στο Κοινοβούλιο. Μολαταύτα, οι 16 αρνητικές ψήφοι αντανακλούν εν μέρει τις ανησυχίες για τους κινδύνους που αποτελεί για την ενότητα του Καναδά το παρόν κείμενο.

Το κείμενο έχει προκαλέσει ήδη την πρώτη παραίτηση στην κυβέρνηση του Χάρπερ. Ο υπουργός Διακυβερνητικών Υποθέσεων Μάικλ Τσονγκ συγκάλεσε συνέντευξη Τύπου λίγες ώρες πριν την ψηφοφορία για ν' ανακοινώσει ότι δεν μπορεί να ψηφίσει την απόφαση κι ως εκ τούτου δεν μπορεί να συμμετάσχει στην κυβέρνηση.

Οι αυτονομιστές του Κεμπέκ έχουν ανακοινώσει την πρόθεσή τους να οργανώσουν ένα τρίτο δημοψήφισμα για την ανεξαρτησία της γαλλόφωνης επαρχίας, εάν επικρατήσουν στις εκλογές στην περιοχή. Κατά τα δύο πρώτα δημοψηφίσματα, το 1980 και το 1995, οι κάτοικοι της επαρχίας είχαν ταχθεί κατά της απόσχισης από τον Καναδά, μολονότι στο δεύτερο η άποψη αυτή επικράτησε με ισχνότατη πλειοψηφία.

Υποστηρίζει και τους γάμους ομοφυλοφίλων

Ιερέας υπέρ των αμβλώσεων εξελέγη βουλευτής στον Καναδά

ΥΠΟ ΤΗ ΣΗΜΑΙΑ ΤΩΝ ΑΥΤΟΝΟΜΙΣΤΩΝ

Ένας ιερωμένος, που τάσσεται υπέρ των αμβλώσεων και του γάμου των ομοφυλοφίλων, εξελέγη χθες βράδυ στο καναδικό Κοινοβούλιο, κατεβαίνοντας στις συμπληρωματικές εκλογές υπό τη σημαία των αυτονομιστών του Μπλοκ Κεμπεκουά.

Σύμφωνα με τα πρώτα στοιχεία, ο Ρεϊμόν Γκραβέλ, πρώην ιερόδουλος, που ανέντυπε και χειροτονήθηκε ιερωμένος, συγκεντρώνει το 67% των ψήφων στην εκλογική περιφέρεια του Ρεπεντινί, βορείως του Μοντρεάλ, έναντι 20% του κύριου αντιπάλου του, που ανήκει στο Συντηρητικό Κόμμα.

Διαπρύσιος υποστηρικτής του γάμου μεταξύ ομοφυλοφύλων, ο Γκραβέλ εγκατέλειψε τον προηγούμενο μήνα το ράσο του για το κοστούμι και τη γραβάτα του υποψηφίου, προς αγανάκτησιν πολλών εκ του ποιμνίου του.

Ο Γκραβέλ δεν θα είναι ο μόνος ιερέας που θα καθήσει στα έδρανα της Βουλής των Κοινοτήτων, καθώς ήδη ο αγγλικανός πάστωρ Μπιλ Μπλέικι έχει εκλεγεί με το αριστερό κόμμα των Νεοδημοκρατών.

Προσβλήθηκε από τη γρίπη των πουλερικών

Απεβίωσε χθες μιά 35χρονη Ινδονήσια που είχε προσβληθεί από τη νόσο των πουλερικών,ανεβάζοντας σε 57 τον αριθμό των θυμάτων της θανατηφόρου ασθένειας στη χώρα, ανακοίνωσε εκπρόσωπος του υπουργείου Υγείας στην Τζακάρτα.

Η άτυχη γυναίκα που κατάγεται από την δυτική Ιάβα νοσηλευόταν από τις αρχές Νοεμβρίου σε κλινική της Τζακάρτα.

ΕΦΟΔΙΟ
ΣΧΟΛΗ ΠΛΗΡΟΦΟΡΙΚΗΣ
ΒΥΖΕΝΤΙΝΗΣ ΑΝΤΩΝΙΟΣ
Πιστοποιημένο Εξεταστικό Κέντρο ECDL
ΓΝΩΣΕΙΣ-ΕΜΠΕΙΡΙΑ-ΜΕΤΑΔΟΤΙΚΟΤΗΤΑ
ΕΝΤΑΤΙΚΑ ΕΝΗΛΙΚΩΝ
ECDL Core
ECDL Expert
Σε οργανωμένα τμήματα.
Στην καλύτερη τιμή.
ΔΩΡΟ domain name e-mail website
ΕΞΕΤΑΣΕΙΣ ΚΑΘΕ 15 ΗΜΕΡΕΣ
6 χρόνια Εκπαίδευση στην πληροφορική
ΕΓΓΡΑΦΕΣ ΚΑΘΗΜΕΡΙΝΑ
ΤΗΛ:22410 39443, E-mail:info@efodio.com
ΔΗΜ. ΑΝΑΣΤΑΣΙΑΔΗ 50 ΡΟΔΟΣ
Χ.335-30/11

ECO SUN Ltd
Με τα προϊόντα και την υποστήριξη της ECO SUN!!, σας προσφέρουμε:
Φωτοβολταϊκά
Ηλιακές Αντλίες
Μικρά Υδροηλεκτρικά
Ανεμογεννήτριες
Εναλλάκτες
Συστήματα Backup
Γεννήτριες
Μπαταρίες
Ηλεκτρικό εκεί όπου η ΔΕΗ δεν μπορεί,
BACKUP Συστήματα για διακοπές ρεύματος, ιδανικά για Τράπεζες, Ιατρεία, κ.α.
Σύνδεση & Πώληση της Ενέργειας στη ΔΕΗ,
Μηδενικό κόστος λειτουργίας και συντήρησης,
25 χρόνια εγγύηση ECO SUN!!,
έως και 60 δόσεις!!
Εμπιστευτείτε τους ειδικούς
Μάγος Κωνσταντίνος – Μηχανικός Περιβάλλοντος
Μελέτες Περιβαλλοντικών Επιπτώσεων // Διαχείριση Ενεργειακών Πόρων
Νικηταρά 4, Ρόδος // Τηλ. Fax: 22410-31175 κιν.6945417728 // e-mail: environment@in.gr
Τ.8782-15/12

ΜΝΗΜΟΣΥΝΑ

Τελούμε στις 30 Νοεμβρίου ημέρα Πέμπτη και ώρα 8 π.μ. στον ιερό ναό Αγίου Ιωάννου Ρόδου 3μηνο μνημόσυνο υπέρ αναπαύσεως της ψυχής του λατρευτού μας συζύγου, πατέρα, παππού, αδελφού και θείου

ΙΩΑΝΝΗ ΚΩΝΣΤΑΝΤΙΝΙΔΗ

Η σύζυγος Μαρία
Τα παιδιά Νίκος - Βιργινία Κωνσταντινίδη, Τσαμπίκα - Σπύρος Κολλιοπούλου
Τα εγγόνια Κωνσταντίνα, Θοδωρής, Γιάννης και Μιχάλης
Η αδελφή Ανεζούλα τα ανίψια και οι λοιποί συγγενείς

ΘΕΜ-29/11



Τελούμε την 1η Δεκεμβρίου ημέρα Παρασκευή και ώρα 8.30 π.μ. στον ιερό ναό Ταξιαρχών νεκροταφείου Ροδου 9μηνο μνημόσυνο υπέρ αναπαύσεως της ψυχής της λατρευτής μας μητέρας, γιαγιάς, αδελφής και θείας

ΜΑΡΙΑΣ ΠΑΚΑΚΗ

Τα παιδιά Θάλεια- Νίκος, Κυριάκος - Παρασκευή
Τα εγγόνια, τα αδέλφια, τα ανίψια και οι λοιποί συγγενείς

16239-30/11



Τελούμε στις 3 Δεκεμβρίου ημέρα Κυριακή και ώρα 10 π.μ. στον ιερό ναό Εισοδίων Θεοτόκου Ασκληπειού τριετές μνημόσυνο υπέρ αναπαύσεως της ψυχής του προσφιλούς μας συζύγου, πατέρα, παππού, αδελφού και θείου

ΒΑΣΙΛΕΙΟΥ ΠΑΠΑΒΑΣΙΛΕΙΟΥ

Η σύζυγος Μαρία
Τα παιδιά Γιάννης - Αλίνα, Μαριέττα - Φάνης Βακκάκη, Μανώλης - Δέσποινα
Τα εγγόνια, τα αδέλφια, τα ανίψια και οι λοιποί συγγενείς

14348-1/12



Τελούμε στις 30 Νοεμβρίου ημέρα Πέμπτη και ώρα 8 π.μ. στον ιερό ναό Ταξιαρχών νεκροταφείου 3μηνο μνημόσυνο υπέρ αναπαύσεως της ψυχής του λατρευτού μας συζύγου, πατέρα, παππού, υιού, αδελφού και θείου

ΓΕΩΡΓΙΟΥ ΒΟΝΑΚΗ

Η σύζυγος Αναστασία
Τα παιδιά Αθανάσιος - Σοφία, Χρυσάνθη - Φίλιππος
Η μητέρα Χρυσούλα
Τα εγγόνια, τα αδέλφια, τα ανίψια και οι λοιποί συγγενείς

ΘΕΜ-29/11

ΜΝΗΜΗΣ ΕΝΕΚΕΝ ΠΑΡΑΣΚΕΥΑΣΤΗΡΙΟΝ ΜΝΗΜΟΣΥΝΩΝ

Αναλαμβάνουμε την οργάνωση των μνημοσύνων σας, προσφέροντάς σας όλα όσα χρειάζονται για την άψογη μνημόνευση των αγαπημένων εκλιπόντων σας.

Προσφέρουμε μεγάλη ποικιλία πρωτότυπων σχεδίων σε δίσκους της επιλογής σας με τα συνοδευτικά αρτύματα. Παράλληλα διαθέτουμε όλα τα απαραίτητα είδη μνημοσύνων.

Στο χώρο μας θα βρείτε τέλεια εξυπηρέτηση, καθαριότητα και πάνω απ' όλα σεβασμό στη δύσκολη στιγμή σας.

Γ. ΠΑΠΑΝΔΡΕΟΥ 78, ΑΝΑΛΗΨΗ - Τηλ./Fax: 22410 69620

T7582-25/10/07

ΓΡΑΦΕΙΟ ΤΕΛΕΤΩΝ & ΜΝΗΜΟΣΥΝΩΝ ΡΟΔΟΥ

ΣΤΕΦΑΝΑ - ΣΤΟΛΙΣΜΟΙ

«ΑΜΕΡΙΚΑΝΟΥ»

Αμεση εξυπηρέτηση
ΟΛΟ ΤΟ 24ΩΡΟ

Αναλαμβάνουμε την τελετή και με τα έξοδα που χορηγούν τα ταμεία χωρίς καμία επιβάρυνση
ΙΚΑ, ΤΕΒΕ, ΤΑΞΥ, ΔΗΜΟΣΙΟΥ, ΛΙΜΕΝΙΚΩΝ, ΟΓΑ και λοιπά ταμεία
Τους ΑΠΟΡΟΥΣ: ΔΩΡΕΑΝ

Πλατεία Βρούχου στη Μητρόπολη
Τηλέφωνα 28901 - 33400

X349-30/11

Νέες διαβεβαιώσεις για το εργοστάσιο της ΔΕΗ

ΣΥΝΕΧΕΙΑ ΑΠΟ ΤΗ ΣΕΛ. 1

της Διεύθυνσης Μελετών και Κατασκευών Θερμικής Ενέργειας Γιάννη Ψιλλόπουλο ο οποίος συνταξιοδοτείται σε 2 ημέρες. Οι κ. Ψιλλόπουλος και Μαυρογόνατος βρέθηκαν προχθές στη Ρόδο και πραγματοποίησαν αυτοψία στην περιοχή που θα κατασκευαστεί το νέο εργοστάσιο της ΔΕΗ στη Νότια Ρόδο, προκειμένου να διευθετηθούν κάποια τεχνικά ζητήματα.

Ο κ. Μαυρογόνατος ενημέρωσε τον κ. Σαββή και για το χρονοδιάγραμμα που θα ακολουθηθεί για την κατασκευή του νέου εργοστασίου. Ο ανάδοχος του έργου, όπως έγραψε χθες η «Πρόοδος» θα εγκατασταθεί το καλοκαίρι του 2008 και το νέο εργοστάσιο θα τεθεί σε λειτουργία αν όλα πάνε καλά το 2011!

«Αυτό που προέχει είναι η υγεία των κατοίκων και η προστασία του περιβάλλοντος» δήλωσε ο κ. Σαββής, τονίζοντας παράλληλα «πως θα πρέπει η διοίκηση της ΔΕΗ να δεσμευτεί σε ό,τι αφορά τα αντισταθμιστικά οφέλη που θα έχει ο Δήμοας μας από τη λειτουργία του νέου εργοστασίου της ΔΕΗ στην περιοχή μας».

Η κατανομή αξιωμάτων στο Δήμο Ρόδου

ΣΥΝΕΧΕΙΑ ΑΠΟ ΤΗ ΣΕΛ. 1

Στόχος του Χατζή Χατζηευθυμίου είναι η αξιοποίηση και η τοποθέτηση όλων των δημοτικών συμβούλων της παράταξής του σε κάποιο πόστο.

Τη θέση του προέδρου του δημοτικού συμβουλίου θα καταλάβει ο Γιάννης Γιαννακάκης, ο οποίος έλαβε και τους περισσότερους σταυρούς μεταξύ των εκλεγμένων δημοτικών συμβούλων και για την ακρίβεια 1.200. Παράλληλα, ο κ. Γιαννακάκης ενδέχεται να αναλάβει και την αρμοδιότητα για την εμφάνιση της πόλης μας.

Ο κ. Χατζηευθυμίου όπως έχει δηλώσει και σε στενούς συνεργάτες του σκοπεύει να διορίσει 5 αντιδημάρχους. Θα εξαντλήσει δηλαδή όλα τα περιθώρια που του δίνει η νομοθεσία. Σίγουροι για τις αντιδημαρχίες θεωρούνται οι Μανώλης Καμπουρόπουλος, Μάνος Κόνσολας, Παναγιώτης Σακελλαρίου και Κώστας Ταρασλιάς, ο οποίος θα παραιτηθεί από τη θέση του ειδικού συμβούλου που κατέχει στην Περιφέρεια Νοτίου Αιγαίου. Την πέμπτη αντιδημαρχία διεκδικούν οι Ευστράτιος Καρίκης και Μιχάλης Αλαχούζος, ενώ οι Τσαμπίκος Τριομμάτης φαίνεται να επιλέγει τελικά την παραμονή του στην Περιφέρεια Νοτίου Αιγαίου στη θέση του ειδικού συμβούλου που κατέχει τα τελευταία 2,5 χρόνια.

Σύμφωνα με πληροφορίες μας στη Ρένα Μαντικού θα δοθεί η προεδρία της ΡΟΔΑ και του ΔΟΠ, στον Βασίλη Κουγιό η προεδρία του ΔΟΝΑ και στον Λάρη Καραγιάννη η προεδρία του ΔΟΠΕ, της ΔΕΚΡ και οι παραλίες.

Η δολοφονία των πέντε κυνηγών

ΣΥΝΕΧΕΙΑ ΑΠΟ ΤΗ ΣΕΛ. 1

εξιχνίαση της ομαδικής δολοφονίας, ενώ ανέφερε και τι είπε ο κτηνοτρόφος κατά την διάρκεια της κατάθεσής του, σχετικά με το πολλαπλό έγκλημα.

Συγκεκριμένα, ο Β. Τσιατούρας είπε ότι από την πρώτη στιγμή η Αστυνομία κινήθηκε άμεσα και αποτελεσματικά, κρατώντας το χώρο της μαζικής δολοφονίας ανέπαφο. Από εκεί συλλέχθηκαν σημαντικά πειστήρια και με μεθοδικότητα αξιοποιήθηκαν με τον ταχύτερο δυνατό τρόπο από τα σύγχρονα εργαστήρια της ΕΛ.ΑΣ. Σημαντικό ρόλο στην πρόοδο των ερευνών έπαιξαν οι 12 κάλυκες που βρέθηκαν στον τόπο της δολοφονίας των κυνηγών και ως τούτου έγινε η εκτίμηση ότι ο χώρος αυτός έχει σχέση με ανθρώπους της περιοχής.

Στο σημείο αυτό, ο αντιστράτηγος ανάφερε ότι υπήρξε κάποια απροθυμία από κατοίκους της περιοχής στην προσπάθεια συλλογής πληροφοριών. Στη συνέχεια είπε ότι «σχηματίσθηκε ένας κύκλος υπόπτων που θα μπορούσε να έχει σχέση με το αποτρόπαιο έγκλημα» και σημείωσε ότι η Αστυνομία οδηγήθηκε στους δύο κτηνοτρόφους από τη μαρτυρία του ανθρώπου που ειδοποίησε τον πατέρα και τον γιο, ότι κυνηγοί και σκυλιά βρίσκονται κοντά στα πρόβατά τους.

Όσον αφορά το πώς έγινε η ομαδική δολοφονία, ο αντιστράτηγος είπε ότι ο 37χρονος κτηνοτρόφος δήλωσε πως ο ίδιος και ο πατέρας του, ειδοποιημένοι από κάποιον γείτονα, πήγαν στο σημείο όπου βρίσκονταν οι κυνηγοί για να διαπιστώσουν εάν δημιουργούσαν κάποιο πρόβλημα στα πρόβατά τους. Ο γιος, ο οποίος είχε μαζί του καραμπίνα απομακρύνθηκε από τον πατέρα του, αναζητώντας τους πέντε κυνηγούς. Μετά από πέντε - δέκα λεπτά ο 37χρονος άκουσε διαπληκτισμούς μεταξύ τού πατέρα του και τεσσάρων κυνηγών. Στο σημείο αυτό ισχυρίστηκε, ότι υπήρξε και ένας πυροβολισμός από την πλευρά των κυνηγών, ίσως κατά λάθος ή για εκφοβισμό. Ο 37χρονος δήλωσε ότι μέσα στην ένταση, άρχισε να πυροβολεί κατά των τεσσάρων κυνηγών.

Δύο από τους κυνηγούς έπεσαν τραυματισμένοι στο χωράφι, ο τρίτος στην απέναντι πλευρά, ενώ ο τέταρτος έτρεξε προσπαθώντας να σωθεί. Ο δράστης τον κυνήγησε και άρχισε να τον πυροβολεί. Στο σημείο αυτό, ο 37χρονος δέχθηκε βολή από τον πέμπτο κυνηγό, τον οποίο δεν είχε δει νωρίτερα. Τα σκάγια τραυμάτισαν το 37χρονο κτηνοτρόφο, κοντά στην δεξιά κλείδα, αλλά όχι σοβαρά. Τότε ο δράστης απάντησε με νέους πυροβολισμούς, σκοτώνοντας και τον πέμπτο κυνηγό. Στη συνέχεια ο 37χρονος επέστρεψε στο σημείο όπου είχε πυροβολήσει τους τέσσερις κυνηγούς και άρχισε να τους πυροβολεί ξανά έναν - έναν, ώστε να βεβαιωθεί πως ήσαν όλοι νεκροί. Μετά την ομαδική δολοφονία ο δράστης των δολοφονιών επέστρεψε μαζί με τον πατέρα του στο σπίτι τους, χωρίς να κρύψει ή εξαφανίσει το όπλο.

Ο Βασίλης Τσιατούρας επιβεβαίωσε ότι από τη βαλλιστική εξέταση ταυτοποιήθηκε το όπλο του 37χρονου, αφού οι 12 κάλυκες, που βρέθηκαν στο χώρο της ομαδικής δολοφονίας, είχαν βληθεί από το συγκεκριμένο όπλο. Ο Γενικός Επιθεωρητής Αστυνομίας Νοτίου Ελλάδος της Αστυνομίας ευχαρίστησε όλους τους αστυνομικούς που έλαβαν μέρος στην εξιχνίαση αυτής της υπόθεσης, ενώ απηύθυνε έκκληση προς τους κατοίκους για ψυχραιμία. Μάλιστα σε ερώτηση που του έγινε αν υπάρχει κίνδυνος "βεντέτας" μεταξύ οικογενειών λόγω των εγκλημάτων, απάντησε ότι η Αστυνομία θα πάρει τα μέτρα της, ζητώντας απ΄ όλους να δείξουν ψυχραιμία αλλά και εμπιστοσύνη στις Αρχές, καθώς: "Η βεντέτα δεν οδηγεί πουθενά" και "δεν αλλάζει τίποτα".

Κατά τον Γενικό Επιθεωρητή, ο δράστης της πολλαπλής δολοφονίας δεν είχε απασχολήσει άλλη φορά τις Αρχές, ενώ σε ερώτηση αν ο 37χρονος και ο πατέρας του γνώριζαν τα θύματα, απάντησε ότι οι ίδιοι ισχυρίζονται πως δεν τους είχαν ξαναδεί.

Η δικογραφία που σχηματίσθηκε σε βάρος του 37χρονου και του 73χρονου πατέρα του, υπεβλήθη στον Εισαγγελέα Πλημ/κών Αγρινίου για την έκδοση των σχετικών ενταλμάτων. Οι δράστες παραμένουν στην Αστυνομική Διεύθυνση Ακαρνανίας.

Κλειστό σήμερα το Νοσοκομείο

ΣΥΝΕΧΕΙΑ ΑΠΟ ΤΗ ΣΕΛ. 1

χρηματοδότησης στο χώρο της δημόσιας υγείας, οι προσλήψεις του αναγκαίου προσωπικού, η ένταξη στα βαρέα και ανθυγιεινά, η μισθολογική αναβάθμιση, η άμεση καταβολή των 176 ευρώ και η άμεση εφαρμογή της κοινοτικής οδηγίας για το χρόνο εργασίας, χωρίς μείωση των αποδοχών.

ΜΕ ΑΝΑΚΟΙΝΩΣΗ του ο Ιατρικός Σύλλογος Ρόδου προτρέπει τους Νοσοκομειακούς Γιατρούς να στηρίξουν τις κινητοποιήσεις που αποφάσισε η ΟΕΝΓΕ και ΠΟΕΔΗΝ.

Κρουαζιερόπλοιο με 2.472 τουρίστες χθες στο νησί μας

ΣΥΝΕΧΕΙΑ ΑΠΟ ΤΗ ΣΕΛ. 1

πρωί κατέπλευσε στο λιμάνι μας το κρουαζιερόπλοιο «MUSICA» προερχόμενο από τον Πειραιά με 2.472 τουρίστες και 999 άτομα πλήρωμα. Λόγω του καλού καιρού οι τουρίστες ξεχύθηκαν στους δρόμους και κυρίως στα σοκάκια της Μεσαιωνικής Πόλης ενώ οι καταστηματάρχες είχαν φροντίσει να ανοίξουν τα καταστηματά τους και να κάνουν «χρυσές δουλειές».

Το Σάββατο πρωί αναμένεται να προσεγγίσει στο λιμάνι μας το υπερπολυτελέστατο και υπερσύγχρονο κρουαζιερόπλοιο «COSTA CONCORDIA» το οποίο έχει δυνατότητα μεταφοράς 3.500 τουριστών. Το κρουαζιερόπλοιο που κατασκευάστηκε τον Ιούλιο του 2006 και πρόκειται για την τελευταία λέξη της τεχνολογίας έχει μήκος 290 μέτρα και 11.000 άτομα πλήρωμα.

Στις 11 το πρωί του Σαββάτου θα δοθεί στο κρουαζιερόπλοιο «Coctail party-μπουφέ» στις αρχές που θα το επισκεφθούν ύστερα από πρόσκληση της εταιρίας «Carayanides Travel Service S.A.» των κ. Τσαμπίκου και Μανώλη Χατζημιχάλη που πρακτορεύουν την «COSTA CROCIERE».

Μαθήματα ξενοδοχοϋπαλλήλων

ΣΥΝΕΧΕΙΑ ΑΠΟ ΤΗ ΣΕΛ. 1

ΟΡΟΦΟΚΟΜΙΑΣ
Μηλά Βαλασία
Παλαιού Βασιλεία
Καλούδη Ιωάννα-Αναστασία
Τσουπάκη Μαρία
Κουντούρη Δέσποινα
Νικολού Παρασκευή
Κοντογιάννη Αικατερίνη
Τσιάρου Ελίντα
Διακολαμπριανού Δέσποινα
Σεντή Παρασκευή
Καστρουνή Γεωργία
Μπιλιά Αθηνά
Σταυρή Ανθίπη
Κώστα-Γιάννη Ευτυχία
Δράκου Δέσποινα
Κεζέρη Αθηνά
Καραμαρία Αικατερίνη
Μπόνη Τσαμπίκα
Σφήκα Αναστασία
Κοσμά Μαρούλα
Σουντούκ Αουρίκα
Μπονιάτη Αναστασία
Δράκου Καλλιόπη
Βασίλη Ζωίτσα
Ζωάννου Σεβαστή
Χίντζου Γεωργία
Μάχλη Μαρία
Καραντώνη Ευαγγελία
Αλεξίου Καθολική
Μοσχούς Βασιλεία
Κοκά Αντωνέτα

ΜΑΓΕΙΡΙΚΟ
Κοκάς Μιχάλης
Καλαμάς-Αβούρης Αθανάσιος
Τάκκου Ηλιοφώτιστη
Νικολουδάκης Στέφανος
Φωτακάκης Δημοσθένης
Καζούλης Τσαμπίκος
Γιουσμή Δέσποινα
Λίτσου Δήμητρα
Βλιώρα Ιωάννα
Ντύρος Εμμανουήλ
Μανωλάκη Χρυσάνθη
Καλλιθενού Ανθούλα
Σαρικάς Χρήστος
Μαυρουδής Σταύρος
Μητσιώνη Μαργαρίτα
Αγριός Νικόλαος
Κασάνης Σωτήριος
Κυρμιτζόγλου Δημήτριος
Διακοναστάση Γρηγορία

ΞΕΝΟΔΟΧΕΙΑΚΟ
Ρούφα Ανθή
Ροκά Καθολική
Καζούλης Ιωάννης
Γρηγοράκη Ελένη
Παπασταματίου Μαρία
Κώστα Σουλτάνα
Στεφάνου Ξανθίπη
Θεοχάρη Ειρήνη-Βαλεντίνα
Χατζαντώνη Ανθή
Ζησιμοπούλου Βασιλεία
Κουδούνα Κούλα
Γαμβρούδης Γεώργιος
Παπαγιάννη Παρασκευή
Μαστρογεωργίου Στυλιανή
Ζαμπετούλα Χαζίνα
Γαλανού Βασιλική
Βασιλώττου Δέσποινα

ΕΣΤΙΑΤΟΡΙΚΟ
Γιαννακάκη Δέσποινα
Γιακουμάκη Παρασκευή
Δοξόπουλος Μιχαήλ
Βενετοκλή Χάιδω
Γεωργοπούλου Αικατερίνη
Γιαννίκου Βασιλεία
Βασιλειάδη-Χρήστου Χρυσαφίνα
Κορδάτος Νικόλαος
Παπαϊωάννου Δημήτριος
Σαρβανίδης Γεώργιος
Πέρου Μιχαλίτσα
Χαρτερού Μασχούλα
Καντής Θαρρενός
Παπανθίμου Χριστίνα
Παπουτσάκη Σεραφεία
Σταυριανίδου Ευανθία
Σαλαμαστράκης Ιωάννης
Ψειρής Γεώργιος
Μαστόρου Διονυσία
Μοσχούς Τσαμπίκα
Καπέλλου Αναστασία
Κατσέλα Σοφία
Λαυράκη Καλλιόπη
Κακλαμάνου Ευδοκία
Τριμπούνης Παύλος
Λυριστή Σεβαστή
Χαλκίτη Μαρία
Παπαγιάννη Ειρήνη
Τερζή Μαργαρίτα
Τσιλιμίγκα Χριστίνα
Καππάκα Αικατερίνη
Παπαγρηγορίου Στέργος
Πέρου Ελευθερία
Σιδέρη Μαρία
Πατέρα Αννα
Μουτάφης Νικόλαος
Ορφανός Σταμάτιος
Παυλούς Σεβαστή
Ξίπας Εμμανουήλ
Αγγέλου Σωτήριος
Μυλωνάς Γεώργιος
Βελεούγας Αντώνιος
Ξίπας Νικόλαος
Μανδουράκης Ηλίας
Φιλίππου Νίκη
Κουφού Παράχος
Κατσιγιάννη Φωτεινή
Αραπάκης Στέφανος
Μίγκλης Κωνσταντίνος
Δημητράς Μιχαήλ
Μπούτη Μαριέτα
Ιμπραήμ-Τσαούς Ισμαήλ
Φιλίππου Ελένη
Ρετζεπάκης Τζαν
Χαϊδούλης Κωνσταντίνος
Καστρουνής Γεώργιος
Κοκά Χρήστο
Μαγκαφάς Σάββας
Χούλλη Νίκη
Γιακουμάκης Σαράντης
Γιαννακάκη Μαρία
Παπαθεοδώρου Εμμανουηλίτσα

Εξαρθρώθηκε σπείρα

ΣΥΝΕΧΕΙΑ ΑΠΟ ΤΗ ΣΕΛ. 1

23χρονου, κατελήφθη ο ίδιος, μαζί με τον 19χρονο, τη στιγμή που προέβαιναν στο διαχωρισμό και τη συσκευασία ηρωίνης σε πλαστικές αυτοσχέδιες συσκευασίες, με σκοπό την πώλησή τους.

* Συγκεκριμένα, βρέθηκαν να κατέχουν μια αυτοσχέδια πλαστική συσκευασία με ηρωίνη, βάρους τεσσάρων γραμμαρίων, τρεις άλλες συσκευασίες με ηρωίνη, βάρους 0,5 γραμ. η κάθε μία, μία χάρτινη συσκευασία με μία δόση ηρωίνης, μικροποσότητα ηρωίνης σε τηλεκάρτα, 45 δισκία του ναρκωτικού φαρμάκου Xanax, μισό Lexotanil και μια ηλεκτρονική ζυγαριά ακριβείας.

ΜΕΣΑ ΣΤΟ τσαντάκι του 19χρονου βρέθηκε το χρηματικό ποσό των 570 ευρώ, προερχόμενο από αγοραπωλησία ναρκωτικών, το οποίο και κατασχέθηκε.

* Υστερα από έρευνα που ακολούθησε στο σπίτι του Βρετανού βρέθηκαν μία πλαστική συσκευασία με 25 δισκία του υπνωτικού φαρμάκου Kubegal και τρεις αυτοσχέδιες πλαστικές συσκευασίες που περιείχαν τεμαχισμένα δισκία βουπρενορφίνης, του υποκατάστατου της ηρωίνης, που ζύγιζαν συνολικά 3,5 γραμ.

ΟΙ ΝΑΡΚΩΤΙΚΕΣ ουσίες και η ζυγαριά κατασχέθηκαν.

* Οι τρεις δράστες οδηγήθηκαν στον αντεισαγγελέα Πρωτοδικών κ. Παπαματθαίου, ο οποίος τους άσκησε ποινική δίωξη σε βαθμό κακουργήματος, για αγορά, κατοχή και πώληση ναρκωτικών ουσιών και τους παρέπεμψε στον ανακριτή του Β' Τμήματος κ. Πλαγάκο, απ' όπου πήραν προθεσμία να απολογηθούν σήμερα το μεσημέρι.

Νέα πρόσωπα στη ΝΟΔΕ

ΣΥΝΕΧΕΙΑ ΑΠΟ ΤΗ ΣΕΛ. 1

οργανώσεις δεν παράγουν έργο, σύμφωνα με κορυφαία στελέχη και με το βουλευτή Κώστα Καϊσερλη να δηλώνει σε συνέντευξή του στην «ΠΡΟΟΔΟ» ότι: «Οι Οργανώσεις του ΠΑ.ΣΟ.Κ. στη Δωδεκάνησο δεν λειτουργούν και δεν παράγουν πολιτικές θέσεις».

* Σχετικά με τη διευρυμένη σύνδεση της Νομαρχιακής Διοικούσας Επιτροπής Δωδεκανήσου της Νέας Δημοκρατίας, εκδόθηκε η παρακάτω ανακοίνωση:

«Μετά από συνεδρίαση της Νομαρχιακής Διοικούσας Επιτροπής Δωδεκανήσου της Νέας Δημοκρατίας, ανακοινώνονται τα ακόλουθα ονόματα που θα αποτελέσουν τη νέα διευρυμένη σύνθεσή της:

Αναστασιάδης Σέργιος
Γεράκης Αλέξανδρος
Γιμούκη Ρίτσα
Γκορίτσας Νίκος
Ζωγραφίδης Γιώργος
Ηρακλείδης Σταύρος
Καμπουρόπουλος Μανώλης
Καραγιάννη Μαρία
Καραγιάννης Τσαμπίκος
Καραμανώλης Αγαπητός
Κασιώτης Μιχάλης
Κόνσολας Μάνος
Κουτσόπουλος Κώστας
Κυπριώτη Μιράντα
Λεβέντης Στέργος
Λοΐζου Αθανασία
Νικολής Μιχάλης
Παπακωνσταντίνος Νίκος
Παπαοικονόμου Κώστας
Πιαδίτη Γιώτα
Σαρικά-Κουμπιάδη Δωροθέα (Ροδούλα)
Σοκορέλος Μιχάλης
Στάμος Αθανάσιος
Τάχερ Γεώργιος
Τσαγκάρης Γιάννης
Τσίκκης Δημήτρης
Χατζηγεωργίου Αθανάσιος
Χατζημιχήλ Σοφία»

ΕΛΛΗΝΙΚΗ ΔΗΜΟΚΡΑΤΙΑ
ΥΠΟΥΡΓΕΙΟ ΟΙΚΟΝΟΜΙΑΣ ΚΑΙ ΟΙΚΟΝΟΜΙΚΩΝ
ΔΙΕΥΘΥΝΣΗ ΚΡΑΤΙΚΩΝ ΛΑΧΕΙΩΝ

ΛΑΪΚΟ ΛΑΧΕΙΟ
ΚΑΤΑΛΟΓΟΣ ΚΕΡΔΩΝ
48η ΚΛΗΡΩΣΗ ΤΗΣ 28ης ΝΟΕΜΒΡΙΟΥ 2006

ΤΙΜΗ ΚΑΤΑΛΟΓΟΥ 0,02 ΕΥΡΩ
ΚΥΚΛΟΦΟΡΗΣΑΝ ΣΕΙΡΕΣ 10

www.kratika-laxeia.gr

ΚΕΡΔΗ ΤΡΙΔΥΜΟΥ ΛΑΧΝΟΥ

		ΣΕΙΡΑ	ΑΡΙΘΜΟΣ	ΣΤΟΙΧΕΙΟ	ΕΥΡΩ	ΦΟΡΟΣ	ΚΑΘ.ΚΕΡΔΟΣ
Α' ΛΑΧΝΟΣ ΤΡΙΔΥΜΟΥ	ΜΕΓΑΛΟΣ ΛΑΧΝΟΣ	2η	39272	Γ	ΔΙΠΛΟ ΤΖΑΚ - ΠΟΤ		
	ΥΠΟΛΟΙΠΑ ΣΤΟΙΧΕΙΑ	2η	39272		Ποσό 2.050.000,00 ευρώ μεταφέρεται στον τρίδυμο λαχνό της επόμενης κλήρωσης.		
	ΣΥΝΟΛΟ				...		
Β' ΛΑΧΝΟΣ ΤΡΙΔΥΜΟΥ		3η	39272				
Γ' ΛΑΧΝΟΣ ΤΡΙΔΥΜΟΥ		1η	39272				
Σε όλες τις άλλες σειρές			39272	Α - Ε	75.000,00	7.450,00	67.550,00

ΚΕΡΔΗ ΠΟΥ ΦΟΡΟΛΟΓΟΥΝΤΑΙ

ΑΡΙΘ.	ΕΥΡΩ	ΦΟΡΟΣ	ΚΑΘ.ΚΕΡΔΟΣ	ΑΡΙΘ.	ΕΥΡΩ	ΦΟΡΟΣ	ΚΑΘ.ΚΕΡΔΟΣ
79169	10.000,00	950,00	9.050,00	43867	1.000,00	50,00	950,00
15085	5.000,00	450,00	4.550,00	48245	1.000,00	50,00	950,00
2070	1.000,00	50,00	950,00	49964	1.000,00	50,00	950,00
6316	1.000,00	50,00	950,00	55142	1.000,00	50,00	950,00
11078	1.000,00	50,00	950,00	62029	1.000,00	50,00	950,00
21830	1.000,00	50,00	950,00	66246	1.000,00	50,00	950,00
27169	1.000,00	50,00	950,00	69395	1.000,00	50,00	950,00
31212	1.000,00	50,00	950,00	74702	1.000,00	50,00	950,00
33996	1.000,00	50,00	950,00				

ΚΕΡΔΗ ΑΦΟΡΟΛΟΓΗΤΑ

ΑΡΙΘ.	ΕΥΡΩ	ΑΡΙΘ.	ΕΥΡΩ	ΑΡΙΘ.	ΕΥΡΩ	ΑΡΙΘ.	ΕΥΡΩ	ΑΡΙΘ.	ΕΥΡΩ
57	350,00	15937	350,00	31933	350,00	48667	350,00	63501	350,00
628	500,00	16658	350,00	32414	350,00	49259	350,00	64052	350,00
1239	350,00	17319	500,00	33085	350,00	49283	350,00	64463	500,00
2070	Φορ/ται	18070	350,00	33996	Φορ/ται	49964	Φορ/ται	64954	350,00
2611	350,00	18951	500,00	34647	350,00	50755	350,00	65625	350,00
3342	350,00	19498	350,00	35118	350,00	51236	500,00	66246	Φορ/ται
4123	350,00	21259	350,00	35729	500,00	51847	350,00	67167	350,00
4874	500,00	21830	Φορ/ται	36280	350,00	52538	350,00	68408	350,00
5625	350,00	22411	350,00	37048	500,00	53249	500,00	69395	Φορ/ται
6316	Φορ/ται	23162	350,00	37911	350,00	53930	350,00	70166	350,00
7067	350,00	23943	500,00	39262	350,00	54461	350,00	70947	350,00
7948	350,00	24464	350,00	39272	Φορ/ται	55142	Φορ/ται	71658	500,00
8579	350,00	24545	350,00	40022	350,00	55913	350,00	72319	350,00
9190	500,00	24826	350,00	40773	350,00	56724	350,00	73150	350,00
10267	350,00	25397	500,00	41524	500,00	57305	500,00	73951	350,00
11078	Φορ/ται	26228	350,00	42275	350,00	58196	350,00	74702	Φορ/ται
11939	350,00	27169	Φορ/ται	43046	350,00	58977	500,00	75413	350,00
12270	350,00	27620	350,00	43867	Φορ/ται	59764	350,00	76164	350,00
13091	350,00	28371	350,00	44658	350,00	60195	350,00	76895	350,00
13902	500,00	29102	500,00	45279	500,00	60906	500,00	77576	500,00
14653	350,00	29279	500,00	46230	350,00	61117	350,00	77627	350,00
15085	Φορ/ται	30040	350,00	46951	350,00	61788	350,00	79138	350,00
15214	350,00	30751	350,00	47623	350,00	62029	Φορ/ται	79169	Φορ/ται
15466	350,00	31212	Φορ/ται	48245	Φορ/ται	62950	350,00	79316	350,00

Επίσης κερδίζουν:
α) Από 40,00 ευρώ όλοι οι αριθμοί που λήγουν σε 72.
β) Από 20,00 ευρώ όλοι οι αριθμοί που λήγουν σε 2.
γ) Από 10,00 ευρώ όλοι οι αριθμοί από 39000 έως 39999, 79000 έως 79999 και 15000 έως 15999.
Τα παραπάνω κέρδη αντιστοιχούν σε ακέραια γραμμάτια των 10,00 ευρώ.
ΠΡΟΣΟΧΗ: Σε περίπτωση πολλαπλού κέρδους καταβάλλεται ΤΟ ΜΕΓΑΛΥΤΕΡΟ
Τα κέρδη παραγράφονται μετά ΤΕΤΡΑΜΗΝΟ

ΑΘΗΝΑ, 28 ΝΟΕΜΒΡΙΟΥ 2006
Ο Διευθυντής των Κρατικών Λαχείων
ΚΩΝ/ΝΟΣ Ε. ΜΩΡΑΪΤΗΣ

SEAT
ΠΙΤΡΟΠΑΚΗΣ
ΕΞΟΥΣΙΟΔΟΤΗΜΕΝΟ
ΣΥΝΕΡΓΕΙΟ ΑΥΤΟΚΙΝΗΤΩΝ & ΣΗΜΕΙΟ ΠΩΛΗΣΗΣ ΓΝΗΣΙΩΝ ΑΝΤΑΛΛΑΚΤΙΚΩΝ ΚΑΙ ΑΞΕΣΟΥΑΡ
ΠΙΣΤΟΠΟΙΗΣΗ ISO:9001:2000
3ο χλμ. Λεωφ. Ρόδου - Λίνδου 85100 Ρόδος
Τηλ. 22410 60740, Fax 22410 65537
email:seat@rho.forthnet.gr
5624-22/12

Με επικεφαλής τον επίκουρο καθηγητή Μανόλη Μελά

Μινωϊκό οικισμό στην Κάρπαθο ανέδειξε έρευνα φοιτητών από το Δημοκρίτειο

Πραγματοποιούν έρευνα που ξεκίνησε από το 2001

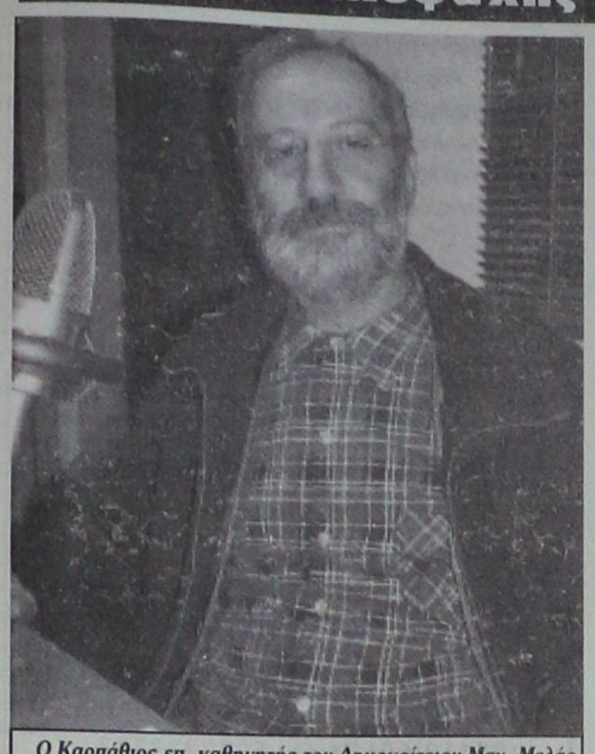

Ο Καρπάθιος επ. καθηγητής του Δημοκρίτειου Μαν. Μελάς

Η Κάρπαθος είναι το νησί με τις μεγαλύτερες αντιθέσεις. Οι εναλλαγές των τοπίων της από βουνά – άλλα καταπράσινα και άλλα βραχώδη – σε πεδιάδες, κοιλάδες, απέλειωτες αμμουδιές, κολπίσκους και λιμανάκια, εντυπωσιάζει κάθε επισκέπτη. Το ίδιο και οι γραφικοί οικισμοί με την παραδοσιακή αρχιτεκτονική που δημιουργούν ένα αρμονικό σύνολο με την υπέροχη φύση που τους περιβάλλει.

Φοιτητές του Δημοκρίτειου βρέθηκαν στο νησί και πραγματοποιούν έρευνα εδώ και 6 χρόνια χάρη στον επ. Καθηγητή Μανόλη Μελά, που κατάγεται από την Κάρπαθο. Την ερευνητική διαδικασία που γεύθηκε μία ομάδα φοιτητών του τμήματος Ιστορίας Εθνολογίας στην Κάρπαθο, περιγράφει σε συνέντευξή του ο επ. καθηγητής Μανόλης Μελάς. Πώς βρέθηκαν οι φοιτητές του Δημοκρίτειου στο νησί της Καρπάθου που αποτελεί ένα μοναδικό βοτανικό και ζωολογικό παράδεισο με πολλά και σπάνια είδη φυτών και ζώων;

Μιλώντας ο κ. Μελάς εξηγεί ότι στο κεντρικό τμήμα του νησιού υπάρχει ένα θαυμάσιο, πυκνό δάσος, στην περιοχή Σπόα – Μεσοχώρι - Πύλες, καθώς επίσης και πλούσια αμπέλια και οπωροφόρα δέντρα. Στα βράχια των ακτών βρίσκουν καταφύγιο δύο υπό εξαφάνιση είδη ζώων, που το μεγαλύτερο μέρος του πληθυσμού τους ζει στο Αιγαίο, ο Μαυροπετρίτης και ο Αιγαιόγλαρος, ενώ στις θαλάσσιες βραχοσπηλιές κατοικεί η φώκια Monachus - Monachus. Η αρχαιολογική έρευνα εκεί δεν προχώρησε, αλλά ας δούμε τα πράγματα από την αρχή.

Πραγματοποιείτε κ. Μελά μία αρχαιολογική έρευνα στην Κάρπαθο με την βοήθεια φοιτητών του τμήματος Ιστορίας - Εθνολογίας του Δ.Π.Θ.

-Η έρευνα που γίνεται στο νησί έχει ουσιαστικά αρχίσει από το 2001 και επρόκειτο τότε για ανασκαφή, ενός μινωϊκού οικισμού. Φέτος όμως οι ίδιοι οι φοιτητές του τμήματος Ιστορίας και Εθνολογίας, πρόσφεραν πάρα πολλά στην διεξαγωγή και στην επιτυχή έκβαση αυτού του εγχειρήματος, σε σημείο όπου αναδείχθηκε ο μινωϊκός αυτός οικισμός, δίπλα στο διεθνές αεροδρόμιο της Καρπάθου, που είναι ένα τουριστικό νησί μεγάλης εμβέλειας. Υπάρχει μία τεράστια πινακίδα του πανεπιστημίου μας και στα ελληνικά και στα αγγλικά, στην οποία βλέπουν και οι ξένοι και οι ντόπιοι ότι το πανεπιστήμιο Θράκης είναι παρόν στην εσχατιά της Ευρώπης και ότι προσφέρει στον τόπο, αλλά και μπορεί και διεξάγει επιστημονικά προγράμματα έξω από τον χώρο της Θράκης. Γιατί οπωσδήποτε δεν είναι απαραίτητο οι έρευνες ενός πανεπιστήμιου να γίνονται στον τόπο που βρίσκεται. Ελπίζω λοιπόν ότι αυτή η πινακίδα και μετά την ανασκαφή να παραμείνει εκεί για να διαφημίζει το πανεπιστήμιο, γιατί η ανασκαφή έχει σκεπαστεί, συντηρείται, αναστηλώνεται και επομένως συνεχίζονται οι εργασίες πάνω στην ανασκαφή αυτή του μινωικού οικισμού της Καρπάθου.

Πώς χρηματοδοτείται αυτή η έρευνα;

-Τώρα, όσον αφορά τα οικονομικά, το πανεπιστήμιό μας στο μέτρο του δυνατού γιατί υπάρχουν οικονομικές στενότητες, συμμετέχει με 5.000 ευρώ, τουλάχιστον για τα έξοδα των φοιτητών, ενώ για τα υπόλοιπα έξοδα έχουμε κονδύλια και από αλλού. Από την Αμερική υπάρχουν πάμπλουτοι, ίσως δεν το γνωρίζετε, Αμερικανοεβραίοι οι οποίοι έχουν μεγάλη αδυναμία και πάθος για τον μινωϊκό πολιτισμό. Μάλιστα τον θεωρούν και παρεμφερή με τους πολιτισμούς του Ισραήλ, αφού κάποιοι από αυτούς που είναι και φιλόλογοι και επιστήμονες, ερμηνεύουν την γραμμική γραμμή και τον περίφημο δίσκο της Φαιστού, ως μία εβραϊκή γραφή. Οπότε λοιπόν παίρνουμε χρήματα και από αυτούς. Από την τοπική αυτοδιοίκηση δεν νομίζω ότι υπήρξε ανταπόκριση, ενώ θα έπρεπε.

Ακολουθήσατε μια άλλη μεθοδολογία για να προσεγγίσετε τον στόχο σας, θα μας μιλήσετε γι' αυτήν;

-Πράγματι, πριν φτάσουμε στα αποτελέσματα, θα ήθελα να μιλήσω για τους σκοπούς και την μεθοδολογία. Οι σκοποί, αντίθετα με την ανασκαφή που είναι μία διαδικασία καθόδου σε βάθος, σαν μία χειρουργική επέμβαση στο έδαφος και περιορίζεται σε ένα μικρό μέρος, η έρευνα που εμείς διεξάγουμε στην Κάρπαθο είναι εντελώς διαφορετική. Τώρα λοιπόν δεν γίνεται ανασκαφή, όπως γινόταν το 2001 και μετά, αλλά εκτείνεται οριζόντια πάνω στο έδαφος.

Επομένως ερευνάται η επιφάνεια και ό,τι αρχαίο βρίσκεται πάνω σε αυτό που είναι φτιαγμένο από χέρι ανθρώπου και ό,τι νεότερο παραδοσιακό μέχρι το 1960 συλλέγεται. Γι' αυτό η έρευνα αυτή είναι πολύ σημαντική, γιατί περιλαμβάνει την εθνογραφία και την εθνολογία, ενώ είναι πολλά τα στοιχεία που υπάρχουν ακόμη σε αυτό το νησί τα οποία πρέπει να διασωθούν και να καταγραφούν. Φέτος περιπατήσαμε 52 τετράγωνα, όλη η έκταση που έχουμε να μελετήσουμε είναι 300 τετράγωνα. Έχουμε λοιπόν τετράγωνα από 200 μ. η κάθε πλευρά και βάζουμε τους φοιτητές να περπατούν κατά μήκος των πλευρών του τετραγώνου, σε απόσταση ο ένας από τον άλλο 10 μ. και ο λόγος που υπάρχει μεγάλο διάστημα μεταξύ τους είναι για να συλλέγουν το υλικό που υπάρχει στην έδρα τους και να επισημαίνουν, γιατί το υλικό δεν είναι μόνο κινητό, μπορεί να είναι και σταθερό. Για παράδειγμα αρχαία πηγάδια, φούρνοι, για να μην πω για την χλωρίδα και την πανίδα, η οποία και αυτή με τις σύγχρονες μεθόδους της έρευνας πρέπει να μελετάται επίσης, η οικολογία και όλα αυτά. Και περιπατούν και συλλέγουν μέσα σε σακούλες ό,τι βρουν, βάζουν τις ενδείξεις μετά και αναφέρουν στον αρχηγό της κάθε αποστολής τι άλλο βρήκαν και πού, αν υπάρχει κάτι ενδιαφέρον αρχαίο ή νεότερο, μία αγροικία για παράδειγμα σύγχρονη μέσα στο τετράγωνο, θα φωτογραφηθεί, θα μελετηθεί, θα σχεδιαστεί και αυτή και θα επισημανθεί. Και ο λόγος που περπατούν σε μεγάλη απόσταση μεταξύ τους είναι για να μην συλλέγεται όλο το υλικό. Γιατί αν συλλεχθούν όλα τα κεραμικά από την επιφάνεια ή το 90% από αυτά, οι μελλοντικοί αρχαιολόγοι που θα έρθουν ύστερα από 100 ή 300 χρόνια, τι θα συλλέγουν; Δηλαδή κατά κάποιο τρόπο σβήνεις από τον χάρτη τα ίχνη και τις ενδείξεις της αρχαίας ζωής εντελώς. Με αυτό τον τρόπο όμως οι φοιτητές δεν μπορούν να βλέπουν σε 10 μ. απόσταση τα κεραμίδια πάνω στο έδαφος, βλέπουν μόνο τα κοντινά τους και αυτά μαζεύουν και προχωρούν. Σε αυτό το πρόγραμμα οι φοιτητές είναι απαραίτητοι γιατί αλλιώς δεν μπορεί να γίνει η έρευνα.

Η συμμετοχή των φοιτητών ξεκίνησε με δική σας πρωτοβουλία. Για πόσα άτομα μιλάμε;

-Η πρωτοβουλία εκδηλώνεται μέσα στα μαθήματα, γιατί όπως γνωρίζετε είμαι αρχαιολόγος. Τα μαθήματά μου είναι αρχαιολογικά. Γίνεται συζήτηση, επιλογή των καλών φοιτητών και στο τέλος καταλήγουμε να πάρουμε 10 φοιτητές και μακάρι να μπορούσαμε να πάρουμε κι άλλους αλλά υπάρχουν οικονομικοί λόγοι. Θα έπρεπε να ταξιδέψουν μακριά και τα έξοδα συνολικά είναι πολλά.

Αυτοί όμως ήταν οι λιγότεροι που θα μπορούσαμε να έχουμε. Έχουμε λοιπόν τώρα και φοιτητές στο πρόγραμμα οι οποίοι επιλέγονται από το δικό μου γραφείο με κριτήρια που έχουν να κάνουν με το ενδιαφέρον, με την ενημέρωση που έχουν οι φοιτητές αυτοί κ.ά.

Τα ευρήματα της έρευνας αυτή την στιγμή είναι στην Κάρπαθο. Θα δοθούν σε μουσεία, θα εκτεθούν κάπου;

-Συνήθως τα ευρήματα αυτά από τις επιφανειακές έρευνες, λίγα από αυτά εκτίθενται, γιατί είναι αντικείμενα που είναι πολύ φθαρμένα και μικρού μεγέθους, όπως κεραμικά όστρακα, κεραμίδια, ή κομμάτια από πλίνθινα εργαλεία. Ευρήματα όμως όπως ένα αγγείο που ένας φοιτητής ανακάλυψε κάτω από ένα βράχο, μινωϊκό αγγείο ολόκληρο και το έφερε σε εμάς, νομίζω ότι μπορούν να εκτεθούν.

Χρ. Μυσταλιάδης



ΙΑΤΡΙΚΗ ΑΝΑΚΟΙΝΩΣΗ

Η ΙΑΤΡΟΣ

ΣΠΑΘΑΡΗ Γ. ΕΙΡΗΝΗ

ΔΕΡΜΑΤΟΛΟΓΟΣ - ΑΦΡΟΔΙΣΙΟΛΟΓΟΣ

λειτουργεί κανονικά κατόπιν
ραντεβού από 09.00 π.μ. - 21.00 μ.μ.
στα τηλ. 22410 63555 & 6944313778

ΔΙΕΥΘΥΝΣΗ: Γ. ΣΕΦΕΡΗ 108 ΡΟΔΟΣ 85100
(Εμπορικό Κέντρο Πανάγου άνωθεν
Super Market Βερόπουλος)

T8908-5/1/2007

ΙΑΤΡΙΚΗ ΑΝΑΚΟΙΝΩΣΗ

ο ιατρός

ΒΑΛΣΑΜΙΔΗΣ ΝΙΚΟΛΑΟΣ

ΧΕΙΡΟΥΡΓΟΣ

Δέχεται καθημερινά στο ιατρείο του
ΗΡΩΩΝ ΠΟΛΥΤΕΧΝΕΙΟΥ 30, 1ος όροφος
Ωράριο: 09.00-13.00 και 17.00-20.00
ή κατόπιν συνεννοήσεως στα τηλ.
22410/70600, 70601 ή 6937231600

T8803-4/3/07

Sigma travel agency

ΛΕΥΚΑ ΧΡΙΣΤΟΥΓΕΝΝΑ!!!

ΠΡΑΓΑ - ΒΙΕΝΝΗ

ΛΕΥΚΑ ΧΡΙΣΤΟΥΓΕΝΝΑ ΓΙΑ ΟΛΟΥΣ
ΧΡΙΣΤΟΥΓΕΝΝΑ ΜΕ ΤΣΑΡΤΕΡ ΠΤΗΣΗ
ΑΠΕΥΘΕΙΑΣ ΑΠΟ ΡΟΔΟ

ΡΕΒΕΓΙΟΝ ΕΚΠΛΗΞΗ!!!

ΑΝΑΧΩΡΗΣΗ 23/12 - 27/12

****

Μαγική ΒΙΕΝΝΗ

ΧΡΙΣΤΟΥΓΕΝΝΑ ΜΕ ΤΣΑΡΤΕΡ ΠΤΗΣΗ
ΑΠΕΥΘΕΙΑΣ ΑΠΟ ΡΟΔΟ
ΑΝΑΧΩΡΗΣΗ 23/12 - 27/12

Οι θέσεις είναι περιορισμένες

****

ΜΕΓΑΛΗ ΠΡΟΣΦΟΡΑ

ΜΠΡΑΤΙΣΛΑΒΑ

ΓΙΑ ΤΟΥ ΛΑΤΡΕΙΣ ΤΟΥ ΚΑΖΙΝΟΥ
ΧΡΙΣΤΟΥΓΕΝΝΑ ΜΟΝΟ ΜΕ 320 ευρώ
Τηλεφωνήστε μας για προσφορές

SIGMA S.S. TRAVEL

ΤΗΛ. 22410 90049 FAX 22410 96697
Λ. Ηρακλειδών, Εμπ. Κέντρο RHODESLAND
(Μεταξύ AVRA BEACH KAI MIRA MARE)

ΥΠΕΥΘΥΝΟΣ: ΣΤΕΡΓΕΝΑΚΗΣ ΣΤΕΡΓΟΣ

Καθημερινά: 09.00 - 17.00, 18.00-20.30
Σάββατο: 09.00 - 14.00

X351-30/11

@Anosis Computer Learning



Εντατικά μαθήματα
+ πιστοποίηση αναγνωρισμένη
από το Ελληνικό Δημόσιο
σε 4 εβδομάδες! Χρόνος ρεκόρ!

Γιατί ANOSIS;

✓ Το πρώτο εξεταστικό κέντρο πιστοποίησης γνώσεων Η/Υ στα Δωδεκάνησα & από τα πρώτα στην Ελλάδα!
✓Ποσοστά επιτυχίας πάνω από 95%, με αποδείξεις!
✓ Στους μαθητές μας δίνεται δωρεάν εκπαιδευτικό υλικό (βιβλία-cd-προγράμματα προσομοίωσης των εξετάσεων) και απεριόριστη πρακτική εξάσκηση!
✓ Έχει τις ανταγωνιστικότερες τιμές της αγοράς.
Ειδικές τιμές σε φοιτητές, συγγενείς, group και άνεργους!

Η ECDL απένειμε στη σχολή ANOSIS τιμητική διάκριση ως την πρώτη σχολή στο νομό Δωδεκανήσου, καθώς και το πρώτο βραβείο, για την επίτευξη του μεγαλύτερου αριθμού καρτών δεξιοτήτων ECDL στα Δωδεκάνησα και τις Κυκλάδες

Πρώτο Βραβείο

Απονέμεται στο Εξεταστικό Κέντρο ANOSIS στην Ρόδο

Anosis 14 χρόνια πρωτοπορίας

ΣΤ.ΚΩΤΙΑΔΗ 52 ΡΟΔΟΣ ΤΗΛ.22410 78924
Υπεύθυνος Σπουδών : ΚΩΣΤΑΣ ΧΑΤΖΗΔΑΚΗΣ
Πτυχ. Πληροφορικής Πανεπιστημίου Αθηνών

X6240-30/11



X8207-29/11

Σύμφωνα με αμερικανικές μελέτες

Ο διαβήτης σχετίζεται με μειωμένο κίνδυνο καρκίνου του προστάτη

ΕΠΙΣΤΗΝΟΝΙΚΕΣ ΕΞΕΛΙΞΕΙΣ



Οι άνδρες με μακροχρόνιο διαβήτη ενδεχομένως να έχουν μειωμένο κίνδυνο εκδήλωσης καρκίνου του προστάτη, σύμφωνα με τα αποτελέσματα αμερικανικής μελέτης που δημοσιεύεται στο επιστημονικό έντυπο American Journal of Epidemiology.

Ερευνητική ομάδα των Κέντρων Πρόληψης και Ελέγχου Ασθενειών των ΗΠΑ με επικεφαλής την Δρ Μόνα Σαραΐγια χρησιμοποίησε στοιχεία από τη μελέτη National Health and Nutrition Examination Survey 2001-2006 για να διερευνήσει τη σχέση μεταξύ διαβήτη και επιπέδων του ειδικού προστατικού αντιγόνου (PSA), ένας βιολογικός δείκτης για τον καρκίνο του προστάτη.

Για τα άτομα χωρίς διάγνωση διαβήτη, οι ερευνητές χρησιμοποίησαν μετρήσεις του σακχάρου νηστείας για να καθορίσουν την παρουσία του μη διαγνωσμένου διαβήτη.

Τα μέσα επίπεδα του PSA ήταν 21,6% χαμηλότερα μεταξύ των ανδρών με αυτό-αναφερόμενη διάγνωση διαβήτη συγκριτικά με τους άνδρες χωρίς διαβήτη.

Η διαφορά αυξανόταν με τα χρόνια που είχαν μεσολαβήσει από τη διάγνωση του διαβήτη. Οι άνδρες που είχαν διαγνωστεί πριν από 10 χρόνια είχαν 27,5% χαμηλότερο μέσο επίπεδο PSA. Οι υπέρβαροι άνδρες που είχαν διαγνωστεί με διαβήτη πάνω από 10 χρόνια είχαν επίπεδα PSA 40,8% χαμηλότερα από αυτά των ανδρών με φυσιολογικό σωματικό βάρος χωρίς διαβήτη.

Δεν είναι ξεκάθαρο αν τα μειωμένα επίπεδα του PSA στους διαβητικούς άνδρες αντανακλούν με ακρίβεια μειωμένο κίνδυνο καρκίνου του προστάτη στον διαβητικό πληθυσμό, ή κατά πόσο τα χαμηλότερα επίπεδα PSA στην ομάδα αυτή συντελούν σε μειωμένη πιθανότητα υποβολής σε διαγνωστικό έλεγχο για την ανίχνευση ασυμπτωματικών καρκίνων του προστάτη, όπως έχει υποδειχθεί για τους παχύσαρκους άνδρες.

Αν ισχύει η τελευταία παρατήρηση, οι διαβητικοί άνδρες μπορεί να διαγνωστούν με τελικότερου σταδίου όγκους και να έχουν χειρότερο θεραπευτικό αποτέλεσμα, όπως και οι υπέρβαροι, συγκριτικά πάντα με τους διαβητικούς με φυσιολογικό βάρος.

Τα μυστικά της καρδιάς

Καρδιοπάθειες και καρκίνος του προστάτη

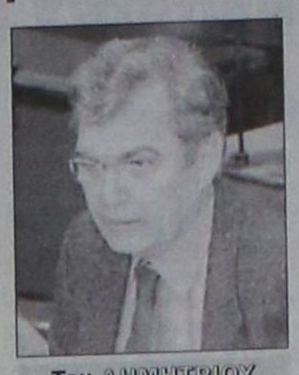

Του ΔΗΜΗΤΡΙΟΥ Θ. ΚΡΕΜΑΣΤΙΝΟΥ
Καθηγητή Καρδιολογίας

Ο καρκίνος του προστάτη ανήκει στην κατηγορία των καρκίνων που όσο πιο γρήγορα διαγνωσθεί τόσο πιο σίγουρα θεραπεύεται. Μία από τις θεραπείες του καρκίνου του προστάτη είναι η ορμονοθεραπεία, η οποία για πρώτη φορά φαίνεται ότι αυξάνει τον κίνδυνο εκδήλωσης καρδιοπάθεια ή σακχαρώδους διαβήτη.

Η ορμονοθεραπεία στον καρκίνο του προστάτη στοχεύει στην ελάττωση των επιπέδων της ορμόνης τεστοστερόνης, η οποία ενισχύει την επέκταση του καρκίνου του προστάτη και ιδιαίτερα τις μεταστάσεις του στα οστά και τα άλλα όργανα. Η θεραπεία αυτή συνήθως εφαρμόζεται όταν υπάρχουν ενδείξεις ότι ο καρκίνος του προστάτη επεκτείνεται και μεθίσταται σε άλλα όργανα.

Η θεραπεία αυτή καθεαυτή κρίνεται επιτυχής, εν τούτοις μια τελευταία μελέτη που υποστηρίχτηκε από το Εθνικό Ινστιτούτο Καρκίνου των ΗΠΑ και δημοσιεύτηκε πρόσφατα στο «Journal of Clinical Oncology», έδειξε ότι για κάθε 1.000 αρρώστους που θεραπεύτηκαν με ορμονοθεραπεία για έναν χρόνο, 29 ασθενείς παρουσιάσαν σακχαρώδη διαβήτη (8 φορές περισσότεροι συγκριτικά με εκείνους που δεν έλαβαν ορμονοθεραπεία), 14 ασθενείς είχαν καρδιακή προσβολή (3 φορές περισσότεροι συγκριτικά με εκείνους που δεν έλαβαν ορμονοθεραπεία) και 13 παρουσίασαν αιφνίδιο καρδιακό θάνατο (4 φορές περισσότεροι σε σχέση με τους ασθενείς που δεν έλαβαν ορμονοθεραπεία). Το σύνολο των ασθενών που μελετήθηκαν σ΄ αυτήν τη μελέτη ανήλθε σε 73.000.

Οι ερευνητές συνιστούν η ορμονοθεραπεία να περιορίζεται στις αυστηρά απαραίτητες περιπτώσεις και μόνον όταν η εγχείρηση ή οι ακτινοβολίες αποδεικνύονται ανεπαρκείς.

Βέβαια, πάντα στην Ιατρική ισχύει ότι μια μελέτη, έστω και αν υποστηρίζεται από ένα Ινστιτούτο υπεράνω πάσης υποψίας, δεν είναι αρκετή. Θα πρέπει και άλλες μελέτες να το επιβεβαιώσουν. Όμως η μελέτη αυτή δίνει ένα μήνυμα. Είναι μια προειδοποίηση για τον θεράποντα γιατρό να προσέξει και να προστατεύσει τον ασθενή του από τις επιπλοκές της καρδιάς.

Η πλήρης διερεύνηση του ασθενούς με καρκίνο είναι επιβεβλημένη. Η πιθανή θεραπεία δευτερογενούς πρόληψης της καρδιάς θα πρέπει να συζητείται, προκειμένου να εφαρμοστεί μόνο σε εκείνους που τη χρειάζονται. Η μάχη για τη ζωή, και μάλιστα για την καλύτερη ποιοτικά ζωή, είναι επιβεβλημένη. Ομως, με τα σύγχρονα θεραπευτικά μέσα που η σύγχρονη Ιατρική διαθέτει, χρειάζεται πάντα επιτελικό σχέδιο με βάση την πανάρχαιη ιπποκρατική ρήση «Ωφελέειν μη βλάπτειν». Χρειάζεται ο γιατρός να εκτιμά το κέρδος από τη θεραπεία που εκφράζει σε σχέση με τις παρενέργειές της. Αυτό φυσικά δεν αφορά μόνον τους ασθενείς με καρκίνο του προστάτη, αλλά κάθε ασθενή, και ιδιαίτερα τους ασθενείς με καρδιοπάθειες, οι οποίοι είναι οι περισσότεροι και οι πλέον προβληματιζόμενοι από τις προτεινόμενες σε αυτούς θεραπείες.

Μπροστά σε μια νέα φάση

Όχι σε εμφύλιο πόλεμο για το Ιράκ λένε οι ΗΠΑ

ΣΠΑΡΑΣΣΕΙ Η ΔΙΑΜΑΧΗ ΣΙΙΤΩΝ - ΣΟΥΝΙΤΩΝ

Ο Λευκός Οίκος τόνισε χθες πως η ένταση της διαδογματικής βίας που σπαράσσει το Ιράκ αντικατοπτρίζει «μία νέα φάση» στην οποία έχει εισέλθει η κατάσταση, αλλά επ΄ ουδενί σημαίνει πως η χώρα μαστίζεται από εμφύλιο πόλεμο.

Μιλώντας στους δημοσιογράφους μέσα στο αεροσκάφος που μεταφέρει τον αμερικανό πρόεδρο Τζορτζ Μπους στο Ταλίν της Εσθονίας, ο στενός του σύμβουλος Στίβεν Χάντλι, ανήγαγε την απαρχή της νέας αυτής φάσης στον περασμένο Φεβρουάριο και στην επίθεση ενός από τους σεπτότερους χώρους του Ισλάμ, τη σιιτική πόλη της Σαμάρα, παραδεχόμενος συνάμα πως η κατάσταση τελευταίως έχει επιδεινωθεί.

«Βρισκόμαστε σαφώς σε μία νέα φάση, που χαρακτηρίζεται από μία ενίσχυση της διαδογματικής βίας, κι αυτό απαιτεί σαφώς από την πλευρά μας να προσαρμοσθούμε σ΄αυτήν τη νέα φάση. Είναι μία νέα φάση που έχει ξεκινήσει από τον Φεβρουάριο και, καθ΄ όλες τις ενδείξεις, έχει επιδεινωθεί τις τελευταίες ημέρες», τόνισε ο Χάντλι.

«Ωστόσο οι Ιρακινοί δεν μιλούν για εμφύλιο πόλεμο, η κυβέρνηση εθνικής ενότητας δεν μιλά όπως σ΄ έναν εμφύλιο πόλεμο», δήλωσε ο ίδιος, τονίζοντας πως η κυβέρνηση, ο στρατός κι η αστυνομία δεν έχουν διασπασθεί ανάλογα με τις δογματικές διαφορές.

Ο Χάντλι τόνισε επίσης πως στη συνάντηση που θα έχει την Τετάρτη και την Πέμπτη στην Ιορδανία ο Μπους με τον ιρακινό πρωθυπουργό Νούρι αλ Μαλίκι θα τεθεί το ζήτημα της επιρροής της Συρίας και του Ιράν στο Ιράκ. Όπως πρόσθεσε ο Χάντλι, ο Μαλίκι έχει δηλώσει πως οι συνομιλίες με τους Ιρανούς και τους Σύρους είναι υπόθεση των Ιρακινών και μόνον αυτών.

Κατά τον ίδιον, ο Μπους στη συνάντηση με τον Μαλίκι θα προσέλθει εν πρώτοις «για ν΄ ακούσει» τι έχει να του πει αυτός, και θα τον διαβεβαιώσει πως στις ΗΠΑ είναι εκείνος που λαμβάνει τις αποφάσεις, όποιες κι εάν είναι οι πιέσεις που δέχεται.

Ο ίδιος τόνισε πως ο Μπους συνομίλησε τηλεφωνικά με τον πρόεδρο της Αιγύπτου Χόσνι Μουμπάρακ, σχετικά με την αναγκαιότητα να υποστηριχθεί η κυβέρνηση του Λιβάνου και «να σταλεί διάτορο μήνυμα στην Συρία πως θα πρέπει να σταματήσει να αποσταθεροποιεί τη λιβανική κυβέρνηση».

AMANTA *Αστρολόγος μέντιουμ*

Εκπαιδευμένη στις Ινδίες.
Ασχολείται με χαρτομαντεία ταρώ, κρυσταλομαντεία, καφεμαντεία και υπνωτισμό.
Αναλαμβάνει υπεύθυνα και με επιτυχία επαγγελματικά, αισθηματικά, οικογενειακαά, φέρνει κοντά σας ένα πρόσωπο που σας εγκατέλειψε.
Κάνει λύσιμο μαγείας και έχει φυλαχτά τύχης.
Ακρα εχεμύθεια.

Τηλ. 6979451458, 6974352046
5622-22/12

ΞΥΛΟΥΡΓΙΚΕΣ ΕΡΓΑΣΙΕΣ ΛΕΝΤΑΚΗΣ ΜΑΝΩΛΗΣ

- Εντοιχιζόμενες Κουζίνες
- Κουφώματα
- Πόρτες
- Ντουλάπες



14295-14/12

Τηλ. (22410)60601 και 6973933733,
Ηλιούπολη Αναλήψεως

ΣΑΒΒΑΣ ΣΑΗΣ
ΠΡΑΚΤΟΡΕΙΟ ΤΑΞΙΔΙΩΝ

ΑΥΤΗ ΕΙΝΑΙ ΕΚΔΡΟΜΗ ΟΝΕΙΡΟ

ΑΓ. ΠΕΤΡΟΥΠΟΛΗ - ΜΟΣΧΑ
Από 22/12 έως 30/12
Κρατήσεις θέσεων μόνο με προκαταβολή 200 €
έως δέκα μέρες πριν την αναχώρηση

ΜΥΡΑ - ΑΓ. ΝΙΚΟΛΑΟ - ΑΤΤΑΛΕΙΑ
Από 5/12 έως 8/12
Εισιτήρια με το ΚΑΤΑΜΑΡΑΝ
Ξενοδοχεία με πρωινό και ένα φαγητό καθημερινά.
Φόρους λιμανιών και εκδρομές - ξεναγήσεις

8ήμερη εκδρομή
ΣΥΡΙΑ - ΙΟΡΔΑΝΙΑ
Κατ' ευθείαν από ΡΟΔΟ
Εκδρομή **ΧΡΙΣΤΟΥΓΕΝΝΑ**
από 23/12 έως 30/12

ΧΡΙΣΤΟΥΓΕΝΝΑ
ΛΕΥΚΑΔΑ - ΚΕΡΚΥΡΑ - ΙΩΑΝΝΙΝΑ - ΜΕΤΣΟΒΟ - ΜΕΤΕΩΡΑ
από 22/12 έως 30/12
Κρατήσεις θέσεων έγκαιρα

ΧΡΙΣΤΟΥΓΕΝΝΑ - ΠΡΩΤΟΧΡΟΝΙΑ
ΕΚΔΡΟΜΕΣ ΟΝΕΙΡΟ

Εμείς τολμάμε και δημοσιεύουμε τις τιμές των εκδρομών μας γιατί είμαστε οι φθηνότεροι και ποιοτικότεροι. Στην παρουσίαση των εκδρομών στο πρακτορείο μας σας δείχνουμε και τα ξενοδοχεία που θα μείνετε.

Προορισμοί	Ημερομηνίες:
Παρίσι Disney	19,19,20,21,22,23,26,28, 30/12/06, 2,3,/1/07
Ημέρες 4 Τιμή € 369	Ημέρες 5 Τιμή € 429 Ημέρες 6 Τιμή € 589
Λονδίνο	22,23,24,29,30/12/06, 2,3,4/1/07
Ημέρες 4 Τιμή € 509	Ημέρες 5 Τιμή € 599 Ημέρες 6 Τιμή € 659
Βαρκελώνη	20,21,23,24,28,31/12/06, 2,4,7/1/07
Ημέρες 4 Τιμή € 429	Ημέρες 5 Τιμή € 499
Μαδρίτη, Ανδαλουσία	20,21,23,24,28,31/12/06, 2,4,7/1/07
Ημέρες 6 Τιμή € 739	
Πανοραμική Ιταλία	20,21,23,24,28,31/12/06, 2,4,7/1/07
Ημέρες 6 Τιμή € 679	
Ρώμη, Βατικανό	20,21,23,24,28,31/12/06, 2,4,7/1/07
Ημέρες 4 Τιμή € 369	
Ημέρες 5 Τιμή € 459	
Βιέννη, Σάλτσμπουργκ	20,21,23,24,28,31/12/06, 2,4,7/1/07
Ημέρες 4 Τιμή € 479	
Βιέννη, Σάλτσμπουργκ	27/12/06 Ημέρες 4 Τιμή € 359
Βιέννη	22, 27/12/06 Ημέρες 4 Τιμή € 399
Σάλτσμπουργκ - Λίμνες Αυστρίας	22,23,24,2729,,31/12/06, 3,1/1/07
Ημέρες 4 Τιμή € 419	Ημέρες 5 Τιμή € 499 Ημέρες 6 Τιμή € 559
Ινσμπουργκ-Κάστρα	22,23,24,27,29,31/12/06, 3,1/1/07
Ημέρες 4,5 Τιμή € 429	
Βιέννη, Βουδαπέστη	22,23,24,27,29,31/12/06, 3,1/1/07
Ημέρες 5 Τιμή € 399	
Βιέννη, Πράγα	22,23,24,27,29,31/12/06, 3,1/1/07
Ημέρες 5 Τιμή € 599	
Βουδαπέστη	22,23,24,27,29,31/12/06, 3,1/1/07
Ημέρες 4 Τιμή € 369	Ημέρες 5 Τιμή € 489
Ελβετία, Μέλανας Δρυσμός	22,23,24,27,29,31/12/06, 3,1/1/07
Ημέρες 5 Τιμή € 489	
Πανόραμα Ελβετίας	22,23,24,27,29,31/12/06, 3,1/1/07
Ημέρες 5 Τιμή € 499	
Αμστερνταμ	22,23,24,27,29,31/12/06, 3,1/1/07
Ημέρες 4 Τιμή € 529	
Πράγα - Δρέσδη	22,23,24,27,29,31/12/06, 3,1/1/07
Ημέρες 5 Τιμή € 539	
Βερολίνο	22,23,24,27,29,31/12/06, 3,1/1/07
Ημέρες 5 Τιμή € 599	
Πράγα - Βουδαπέστη	22,23,24,27,29,31/12/06, 3,1/1/07
Ημέρες 5 Τιμή € 529	
Βουδαπέστη-Βιέννη-Πράγα	22,23,24,27,29,31/12/06, 3,1/1/07
Ημέρες 7 Τιμή € 759	
Λαπωνία - Ποβανιέμι	22,23,24,27,29,31/12/06, 3,1/1/07
Ημέρες 6 Τιμή € 1470	
Κων/πολη	22,23,24,27,29,31/12/06, 3,1/1/07
Ημέρες 4 Τιμή € 499	
Κύπρος	22,23,24,27,29,31/12/06, 3,1/1/07
Ημέρες 5 Τιμή € 379	
Αίγυπτος-κρουαζ. Νείλος	22,23,24,27,29,31/12/06, 3,1/1/07
Ημέρες 8 Τιμή € 990	
Κάιρο-Αλεξάνδρεια	22,23,24,27,29,31/12/06, 3,1/1/07
Ημέρες 5 Τιμή € 455	
Αυτοκρατορικό Μαρόκο	22,23,24,27,29,31/12/06, 3,1/1/07
Ημέρες 8 Τιμή € 960	

Αλλες εκδρομές:
ΝΤΟΥΜΠΑΪ, ΜΠΑΓΚΟΚ, ΣΙΝΓΚΑΠΟΥΡΗ, ΠΟΥΚΕΤ, ΜΠΑΛΙ, ΚΟΥΒΑ, ΑΜΕΡΙΚΗ κ.λ.π.
Πληροφορίες - προγράμματα

ΠΡΑΚΤΟΡΕΙΟ ΤΑΞΙΔΙΩΝ ΣΑΒΒΑΣ ΣΑΗΣ
ΤΑΡΠΟΝ ΣΠΡΙΓΚΣ 42 (δίπλα στην Alpha Bank Πλατεία Κύπρου)
Τηλ. 22410 39781-3, 37711
X 6200-30/11

ΠΡΑΚΤΟΡΕΙΟ ΤΑΞΙΔΙΩΝ
ΣΑΒΒΑΣ ΣΑΗΣ
ΠΡΟΣΦΕΡΟΥΜΕ
τα φθηνότερα αεροπορικά εισιτήρια για όλο τον κόσμο με όλες τις αεροπορικές εταιρίες
ΠΡΟΣΟΧΗ:
ΠΛΗΡΟΦΟΡΙΕΣ ΔΕΝ ΔΙΔΟΝΤΑΙ ΑΠΟ ΤΟ ΤΗΛΕΦΩΝΟ ΜΟΝΟ ΠΡΟΣΩΠΙΚΗ ΠΑΡΟΥΣΙΑ ΣΑΣ

Ακόμη:
- ΒΙΖΑ επισκέπτου για ΑΥΣΤΡΑΛΙΑ σε μία μέρα
- Εκδοση αδειών αυτοκινήτων

ΞΕΝΟΔΟΧΕΙΑ ΣΤΗΝ ΑΘΗΝΑ

PRESIDENT Α' Κατηγορίας Λεωφόρος Κηφησίας		
Μονόκλινο	€ 67	με πρωινό
Δίκλινο	€ 75	» »
Τρίκλινο	€ 98	» »
ROYAL OLYMPIC LUX κοντά στο Σύνταγμα		
Μονόκλινο	€ 91	
Δίκλινο	€ 105	
Τρίκλινο	€ 139	
ΚΑΝΙΓΚΟΣ Α' κατηγορίας οδός Κάνινγκος		
Μονόκλινο	€ 76	με πρωινό
Δίκλινο	€ 85	» »
Τρίκλινο	€ 97	» »
ASTOR Σύνταγμα		
Μονόκλινο	€ 58	με πρωινό έως 28/2
Δίκλινο	€ 75	» » »
Τρίκλινο	€ 85	» » »
POLIS GRAND HOTEL Α' Κατηγορίας Πατησίων		
Μονόκλινο	€ 65	με πρωινό
Δίκλινο	€ 75	» »
Τρίκλινο	€ 95	» »
DORIA HTL Β' Κατηγορίας Ομόνοια		
Μονόκλινο	€ 55	με πρωινό
Δίκλινο	€ 60	» »
Τρίκλινο	€ 80	» »
BEST WESTERN Ιλίσια		
Μονόκλινο	€ 84	με πρωινό
Δίκλινο	€ 93	» »
Τρίκλινο	€ 110	» »
ELLINIS Β' κατηγορίας (Ωνάσειο Νοσοκομείο) Λεωφ. Συγγρού		
Μονόκλινο	€ 60	με πρωινό
Δίκλινο	€ 70	» »
Τρίκλινο	€ 80	» »
ΑΝΕΜΩΝΗ Πειραιάς κεντρικό		
Μονόκλινο	€ 60	με πρωινό έως 31/8
Δίκλινο	€ 72	» » »
Τρίκλινο	€ 85	» » »
VERGINA Β' Κατηγορίας ΘΕΣ/ΚΗ (κεντρικό)		
Μονόκλινο	€ 64	με πρωινό
Δίκλινο	€ 80	» »
Τρίκλινο	€ 100	» »

ΣΑΣ ΣΥΜΦΕΡΕΙ ΠΡΙΝ ΚΛΕΙΣΕΤΕ ΟΠΟΥΔΗΠΟΤΕ ΝΑ ΜΑΣ ΕΠΙΣΚΕΦΘΕΙΤΕ

ΠΡΑΚΤΟΡΕΙΟ ΤΑΞΙΔΙΩΝ ΣΑΒΒΑΣ ΣΑΗΣ
ΤΑΡΠΟΝ ΣΠΡΙΓΚΣ 42 δίπλα στην Τράπεζα Πίστεως
• Τηλ. 22410 39781-3
X 6199-30/11

έτοιμοι για ΚΤΕΟ;
ΤΩΡΑ ΚΤΕΟ ΣΕ 25 ΛΕΠΤΑ!

AUTOVISION®
ΤΕΧΝΙΚΟΣ ΕΛΕΓΧΟΣ ΟΧΗΜΑΤΩΝ

Ιδιωτικό ΚΤΕΟ Ρόδου
για ραντεβού..22410 67677

ΕΥΚΟΛΑ, ΓΡΗΓΟΡΑ, ΑΞΙΟΠΙΣΤΑ ΚΑΙ ΦΘΗΝΟΤΕΡΑ!!
ΑΝΟΙΧΤΑ ΑΠΟΓΕΥΜΑΤΑ ΚΑΙ ΣΑΒΒΑΤΟ, ΟΛΑ ΤΑ ΠΑΡΑΒΟΛΑ ΑΓΟΡΑΖΟΝΤΑΙ ΣΤΟ ΚΤΕΟ
ταλαιπωρία τέλος..

ΠΡΟΓΡΑΜΜΑ ΠΡΟΣΚΛΗΣΗΣ ΟΧΗΜΑΤΩΝ Ν. ΔΩΔ/ΣΟΥ

ΠΡΟΣΟΧΗ!
- Τον Νοέμβριο ΡΟΗ 4501 εώς 6500
- Τον Δεκέμβριο ΡΟΗ 6501 εώς 8500

Η ΜΗ ΔΙΕΝΕΡΓΕΙΑ ΤΕΧΝΙΚΟΥ ΕΛΕΓΧΟΥ ΤΟΥ ΟΧΗΜΑΤΟΣ ΣΑΣ (ΚΤΕΟ) ΜΕΣΑ ΣΤΙΣ ΠΡΟΘΕΣΜΙΕΣ, ΑΠΟΤΕΛΕΙ ΠΑΡΑΒΑΣΗ (ΚΟΚ 86) ΚΑΙ ΤΙΜΩΡΕΙΤΑΙ ΑΠΟ ΤΙΣ ΑΡΧΕΣ ΜΕ ΠΡΟΣΤΙΜΟ 334 ΕΥΡΩ ΚΑΙ ΑΦΑΙΡΕΣΗ ΠΙΝΑΚΙΔΩΝ

1ο Χιλ. ΝΕΑΣ ΕΘΝΙΚΗΣ ΟΔΟΥ ΤΣΑΙΡΙ - ΑΕΡΟΔΡΟΜΙΟΥ
www.kteo.eu
X 350 -30/11

PELLOS TRAVEL

Α. ΠΑΠΑΣΑΒΒΑΣ

ΟΡΓΑΝΩΣΗ-ΠΟΙΟΤΗΤΑ-ΕΓΓΥΗΣΗ

ΕΚΔΡΟΜΕΣ ΧΕΙΜΩΝΑΣ-ΧΡΙΣΤΟΥΓΕΝΝΑ 2006

ΤΗΝΟΣ - ΠΡΟΣΚΥΝΗΜΑ ΣΤΗΝ ΠΑΝΑΓΙΑ ΤΗΣ ΤΗΝΟΥ
απευθείας από Ρόδο (3ήμερη)
Αναχώρηση: Παρασκευή 8/12 με το ΔΙΑΓΟΡΑΣ στις 17.00
Επιστροφή Δευτέρα 11/12 στις 8 το πρωί με το BLUE STAR
Τιμή 160 ευρώ το άτομο

ΜΥΡΑ - ΑΓΙΟΣ ΝΙΚΟΛΑΟΣ
5/12/06 - 8/12/06 (τετραήμερη)
Ρόδος - Μαρμαρίς - Φετιγιέ- Λιβίσι - Κας - Μύρα - Φοίνικας - Αντάλλεια
1 διανυκτέρευση στο ΚΑΣ σε ξενοδοχείο 4 αστέρων με πρωινό και βραδινό
2 διανυκτερεύσεις στην Αντάλλεια σε ξενοδοχείο 5 αστέρων με πρωινό και βραδινό.
Πολυτελή πούλμαν, εκδρομές, ξεναγήσεις - συνοδός γραφείου - ασφάλεια, προαιρετική διασκέδαση, εισιτήρια, φόροι.
ΤΙΜΗ ΣΠΕΣΙΑΛ!!

ΜΥΡΑ - ΚΩΝΣΤΑΝΤΙΝΟΥΠΟΛΗ
5/12/06 - 13/12/06 (εννιαήμερη)
Ρόδος - Μαρμαρίς - Φετιγιέ- Λιβίσι - Κας - Μύρα - Φοίνικας - Αντάλλεια - Μαρμαρίς - Σμύρνη - Προύσα - Κωνσταντινούπολη - Πριγκηπόνησα -Εφεσος

Ξενοδοχείο 4 και 5 αστέρων με πρωινό και βραδινό.
Πολυτελές πούλμαν, εκδρομές, ξεναγήσεις, συνοδός γραφείου, ασφάλεια, εισιτήρια, φόροι, προαιρετικές διασκεδάσεις.
ΤΙΜΗ ΣΠΕΣΙΑΛ!!

ΧΡΙΣΤΟΥΓΕΝΝΑ

22/12-28/12 ΚΩΝΣΤΑΝΤΙΝΟΥΠΟΛΗ
(ΕΠΤΑΗΜΕΡΗ)
ΞΕΝΟΔΟΧΕΙΑ 4**** ΜΕ ΠΡΩΙΝΟ ΚΑΙ ΒΡΑΔΙΝΟ-ΕΚΔΡΟΜΕΣ-ΞΕΝΑΓΗΣΕΙΣ-ΣΥΝΟΔΟΣ ΓΡΑΦΕΙΟΥ- ΑΣΦΑΛΙΣΗ- ΕΙΣΤΗΡΙΑ-ΦΟΡΟΙ
ΤΙΜΗ 350 ΕΥΡΩ ΤΟ ΑΤΟΜΟ ΜΕ ΦΑΓΗΤΟ.

21/12-26/12 ΓΥΡΟΣ ΙΤΑΛΙΑΣ - ΑΕΡΟΠΟΡΙΚΗ
ΡΩΜΗ-ΦΛΩΡΕΝΤΙΑ-ΠΙΖΑ-ΒΕΝΕΤΙΑ - γκρουπ από Ρόδο
ΞΕΝΟΔΟΧΕΙΑ 4**** ΜΕ ΠΡΩΙΝΟ ΚΑΙ ΒΡΑΔΙΝΟ- ΠΟΛΥΤΕΛΕΣ ΠΟΥΛΜΑΝ - ΕΚΔΡΟΜΕΣ-ΞΕΝΑΓΗΣΕΙΣ ΣΤΗ ΡΩΜΗ, ΦΛΩΡΕΝΤΙΑ, ΒΕΝΕΤΙΑ -ΣΥΝΟΔΟΣ ΓΡΑΦΕΙΟΥ- ΑΣΦΑΛΙΣΗ - ΑΕΡΟΠΟΡΙΚΑ ΕΙΣΙΤΗΡΙΑ, ΦΟΡΟΙ
ΤΙΜΗ 850 ΕΥΡΩ ΤΟ ΑΤΟΜΟ ΟΛΑ ΠΛΗΡΩΜΕΝΑ
Από Ρόδο.

22/12-29/12 ΙΣΠΑΝΙΑ
8ΗΜΕΡΗ - ΑΕΡΟΠΟΡΙΚΗ
(ΜΑΔΡΙΤΗ-ΣΕΒΙΛΛΗ-ΓΡΑΝΑΔΑ-ΚΟΡΔΟΒΑ-ΤΟΛΕΔΟ
ΞΕΝΟΔ. 4**** ΜΕ ΠΡΩΙΝΟ ΚΑΙ ΒΡΑΔΙΝΟ- ΠΟΛΥΤΕΛΕΣ ΠΟΥΛΜΑΝ - ΕΚΔΡΟΜΕΣ-ΞΕΝΑΓΗΣΕΙΣ-ΣΥΝΟΔΟΣ ΓΡΑΦΕΙΟΥ-ΕΙΣΙΤΗΡΙΑ (γκρουπ από Ρόδο)

22/12-29/12 ΠΗΛΙΟ
6ΗΜΕΡΗ - ΑΚΤΟΠΛΟΪΚΗ
Εκδρομή ΧΑΝΙΑ, ΜΕΤΕΩΡΑ
Εισιτήρια με BLUE STAR, πολυτελές πούλμαν - ξενοδοχ. με πρωινό - ΣΥΝΟΔΟΣ ΓΡΑΦΕΙΟΥ- ΑΣΦΑΛΙΣΗ
ΤΙΜΗ 325 ΕΥΡΩ ΤΟ ΑΤΟΜΟ - ΠΑΙΔΙΚΟ 250 ΕΥΡΩ

- **22/12-29/12 ΛΕΥΚΑΔΑ - ΚΕΡΚΥΡΑ - ΝΑΥΠΑΚΤΟΣ**
- **22/12-26/12 ΒΟΥΚΟΥΡΕΣΤΙ - ΡΟΥΜΑΝΙΑ**
- **22/12-27/12 ΚΥΠΡΟΣ**
- **22/12-27/12 ΚΑΪΡΟ - ΑΛΕΞΑΝΔΡΕΙΑ**
- **22/12-26/12 ΠΑΡΙΣΙ**
- **22/12-26/12 ΠΡΑΓΑ**

ΠΡΩΤΟΧΡΟΝΙΑ

28/12/06 - 3/1/07 ΙΩΑΝΝΙΝΑ - ΜΕΤΣΟΒΟ - ΜΕΤΕΩΡΑ
29/12/06 - 3/1/07 ΣΟΦΙΑ - ΒΟΥΛΓΑΡΙΑ
30/12/06 - 3/1/07 ΒΕΝΕΤΙΑ (γκρουπ από Ρόδο)

Το γραφείο μας φημίζεται για την πολύ καλή ποιότητα των εκδρομών του και τις πολύ χαμηλές τιμές!!!

Διαθέτουμε επίσης:
Εισιτήρια ΟΑ, AEGEAN ΚΑΙ CHARTER.
Ακτοπλοϊκά εισιτήρια.
Ειδικά πακέτα για μεμονωμένους, συλλόγους, νεόνυμφους για Ελλάδα, Κύπρο, Τυνησία, Αίγυπτο, Μαρόκο, Ιταλία, Αγγλία, Γαλλία κ.α.

ΓΙΑ ΠΕΡΙΣΣΟΤΕΡΕΣ ΠΛΗΡΟΦΟΡΙΕΣ, ΚΡΑΤΗΣΕΙΣ ΚΑΙ ΑΝΑΛΥΤΙΚΑ ΠΡΟΓΡΑΜΜΑΤΑ ΣΤΟ ΓΡΑΦΕΙΟ ΓΕΝΙΚΟΥ ΤΟΥΡΙΣΜΟΥ:

PELLOS TRAVEL
Λ. ΚΑΛΛΙΘΕΑΣ 125, ΦΑΛΗΡΑΚΙ, ΡΟΔΟΣ
ΤΗΛ: 2241087615 ΦΑΞ: 2241087616
EMAIL: pellostravel@rho.forthnet.gr
WEB: www.pellostravel.gr

T8547-3-30/11

Κρούουν τον κώδωνα του κινδύνου

Αυξήθηκαν οι θάνατοι από ναρκωτικά το 2005

ΣΥΜΦΩΝΑ ΜΕ ΣΤΟΙΧΕΙΑ ΕΚΘΕΣΗΣ



Σημαντική αύξηση των θανάτων από τα ναρκωτικά παρατηρείται τα τελευταία χρόνια στη χώρα μας, σύμφωνα με τα στοιχεία της Ετήσιας Έκθεσης για την Κατάσταση των Ναρκωτικών και των Οινοπνευματωδών στην Ελλάδα για το 2005, την οποία συνέταξαν το Εθνικό Κέντρο Τεκμηρίωσης και Πληροφόρησης για τα Ναρκωτικά (ΕΚΤΕΠΝ) και το Ερευνητικό Πανεπιστημιακό Ινστιτούτο Ψυχικής Υγιεινής (ΕΠΙΨΥ).

Όπως επισημαίνει το Βήμα, στην έκθεση, η οποία παρουσιάστηκε την Δευτέρα σε συνέντευξη Τύπου από την επιστημονική υπεύθυνη του ΕΚΤΕΠΝ Μανίνα Τερζίδου και τον αναπληρωτή διευθυντή του ΕΠΙΨΥ Κ.Ραμπαδήλα, αναφέρεται ότι τα άτομα που έχασαν τη ζωή τους από τη χρήση εξαρτησιογόνων ουσιών το 2005 έφθασαν τα 284 από 250 που ήταν το 2004.

Επίσης χαρακτηριστικό είναι το γεγονός ότι οι περισσότεροι ήταν χρήστες ηρωίνης και δεν εργάζονταν. Ακόμη, από τα στοιχεία της έρευνας προκύπτει ότι σχεδόν ένας στους δέκα Ελληνες έχει δοκιμάσει έστω και μία φορά στη ζωή του κάποια ναρκωτική ουσία.

Συγκεκριμένα, σε ποσοστό 8,6% οι Έλληνες ηλικίας 12 ως 64 ετών αναφέρουν ότι έχουν χρησιμοποιήσει μία ή περισσότερες φορές στη ζωή τους κάποια παράνομη ουσία, εκ των οποίων οι περισσότεροι είναι άνδρες.

Πρόσφατη χρήση, δηλαδή τους τελευταίους 12 μήνες, δηλώνει ότι έχει κάνει το 4,8% του πληθυσμού ηλικίας 18 ως 24 ετών και το 2,8% του πληθυσμού ηλικίας 25 ως 35 ετών.

Στην έκθεση σημειώνεται ότι η πιο διαδεδομένη ουσία είναι η κάνναβη. Μάλιστα, στους μαθητές ηλικίας 17 ως 18 ετών, οι δύο στους δέκα (19,8%) αναφέρουν ότι έχουν κάνει χρήση έστω και μία φορά στη ζωή τους, ενώ το ίδιο ισχύει και για το ένα στα τέσσερα αγόρια αυτής της ηλικίας (26,4%).

Η έκθεση όμως περιλαμβάνει και αρκετά ενθαρρυντικά στοιχεία. Όπως υπογραμμίζεται, η δοκιμή ή και η χρήση παράνομων ουσιών στη χώρα μας παρουσιάζει μείωση τα τελευταία έξι χρόνια τόσο στον γενικό όσο και στον μαθητικό πληθυσμό.

Ο αριθμός των χρηστών κοκαΐνης οι οποίοι ζητούν βοήθεια από τα αρμόδια θεραπευτικά κέντρα έχει υπερδιπλασιαστεί τα τελευταία χρόνια, ενώ μικρή αύξηση έχει παρατηρηθεί και στους χρήστες ηρωίνης. Πάντως, η συντριπτική πλειονότητα των ατόμων που προσεγγίζουν τις υπηρεσίες απεξάρτησης δηλώνει ως κύρια ουσία κατάχρησης την ηρωίνη.

Στην αύξηση των ατόμων που επιζητούν απεξάρτηση συνέβαλε και το γεγονός ότι τα προγράμματα που προσφέρουν θεραπεία από τα ναρκωτικά υπερδιπλασιάστηκαν τα τελευταία έξι χρόνια. Είναι χαρακτηριστικό ότι το 2005 τα προγράμματα αυξήθηκαν κατά 13% στα 72.

news.in.gr

ΕΛΛΗΝΙΚΗ ΔΗΜΟΚΡΑΤΙΑ
ΥΠΟΥΡΓΕΙΟ ΥΓΕΙΑΣ ΚΑΙ ΚΟΙΝ. ΑΛΛΗΛ/ΗΣ
Β Δ.Υ.Πε Ν. ΑΙΓΑΙΟΥ
Θ.Χ.Π. ΠΑΙΔΩΝ ΡΟΔΟΥ «Ο ΑΓΙΟΣ ΑΝΔΡΕΑΣ»
ΒΑΡΗ ΠΑΡΑΔΕΙΣΙΟΥ - ΡΟΔΟΣ

ΠΡΟΣΚΛΗΣΗ

Το Δ.Σ., οι εργαζόμενοι, τα παιδιά και ο Σύλλογος Γονέων και Κηδεμόνων του Θ.Χ.Π.Π. Ρόδου «Ο Αγιος Ανδρέας»

προσκαλούν το ροδιακό λαό στον ετήσιο εορτασμό του Αγίου Ανδρέα στις εγκαταστάσεις του Θεραπευτηρίου μας στις 30 Νοεμβρίου 2006.

Θα τελεστεί θεία Λειτουργία στο ιερό ναΰδριο του «Αγίου Ανδρέα» στις 09.00 π.μ. ιερουργούντος του σεβασμιοτάτου Μητροπολίτου Ρόδου κ.κ. Κυρίλλου.

Την παραμονή και ώρα 4.30 μ.μ. θα τελεστεί πανηγυρικός Εσπερινός.

Εκ μέρους του Δ.Σ.
Ο πρόεδρος
Αντώνιος Αρφαράς

χλ

PET - HOTEL

PHILOXENIA

Τηλ. επικοινωνίας 6944050509
ΔΑΦΝΗ ΚΑΡΥΩΤΗ

T8853-24/12

ΨΥΧΟΕΡΕΥΝΗΤΡΙΑ

ΚΡΗΤΙΚΟΥ ΒΑΣΙΛΕΙΑ



Προβλέψεις για το μέλλον ικανοποιητικές. Βοήθεια για κάθε θέμα που σας απασχολεί με κάθε εχεμύθεια

ΟΜΗΡΟΥ 65 Π. ΠΟΛΗ
Τηλ. 74440 - 67602,6972157586, 8-1π.μ. — 4-8μ.μ.

T8793-30/11

Αισιόδοξες προβλέψεις

Στο 2,6% του ΑΕΠ το έλλειμμα το 2007

Η ΑΝΕΡΓΙΑ ΘΑ ΜΕΙΩΘΕΙ ΣΕ 9,2%



Στην αναθεώρηση των προβλέψεων του για την πορεία της ελληνικής οικονομίας προχώρησε ο Οργανισμός για την Οικονομική Συνεργασία και Ανάπτυξη.

Ο ΟΟΣΑ αναθεώρησε την πρόβλεψη για την ανάπτυξη της ελληνικής οικονομίας το 2007 και το 2008 σε 3,8% από 3,6% τον προηγούμενο Μάιο. Φέτος, αναμένει ανάπτυξη της τάξεως του 4%, ενώ στην εαρινή έκθεση προέβλεπε 3,7%.

Για το έλλειμμα, εκτιμά ότι θα υποχωρήσει στο 2,6% του ΑΕΠ, έναντι 3,3% που έκανε λόγο η προηγούμενη πρόβλεψη.

Στην έκθεση του για τις προοπτικές της παγκόσμιας οικονομίας το 2007, ο ΟΟΣΑ αναφέρει ότι «με βάση τις παρούσες πολιτικές, το έλλειμμα της γενικής κυβέρνησης θα είναι κάτω από 3%».

Πάντως, προσθέτει ο οργανισμός, εάν υλοποιηθούν οι περικοπές φόρων που ανακοινώθηκαν για το 2008 τότε ίσως το έλλειμμα ξεπεράσει ελαφρά αυτό το όριο.

Για την ανεργία, εκτιμά ότι θα μειωθεί σε 9,2% το 2007 και 8,8% το 2008 (από 9,6% φέτος), ενώ για τον πληθωρισμό προβλέπει υποχώρηση στο 3,1% από 3,2% φέτος.

Ο ΟΟΣΑ δεν ελάβε υπόψην την σχεδιασμένη αναθεώρηση του ελληνικού ΑΕΠ κατά 25% καθώς η Eurostat δεν έχει απαντήσει ακόμα στο αίτημα της Αθήνας.

news.in.gr, με πληροφορίες από Associated Press

STEFANAKIS TOURS

Αλεξάνδρου Διάκου 38
Τηλ. 22410 20625, 230054, 31833, FAX 22410 26745

Δρομολόγια ΛΑΝΕ

ΤΕΤΑΡΤΗ 04.30
για ΧΑΛΚΗ - ΠΗΓΑΔΙΑ -ΔΙΑΦΑΝΙ - ΚΑΣΟ - ΣΗΤΕΙΑ
και άμεση επιστροφή στη Ρόδο

ΠΕΜΠΤΗ 04.30
για ΧΑΛΚΗ - ΠΗΓΑΔΙΑ -ΔΙΑΦΑΝΙ - ΚΑΣΟ - ΣΗΤΕΙΑ - ΣΑΝΤΟΡΙΝΗ - ΜΗΛΟ - ΠΕΙΡΑΙΑ

ΚΥΡΙΑΚΗ 04.30
για ΧΑΛΚΗ - ΠΗΓΑΔΙΑ -ΔΙΑΦΑΝΙ - ΚΑΣΟ - ΣΗΤΕΙΑ - ΣΑΝΤΟΡΙΝΗ - ΜΗΛΟ - ΠΕΙΡΑΙΑ

1/11 - 9/11 τα δρομολόγια θα εκτελούνται από το **ΙΕΡΑΠΕΤΡΑ**

10/11 - 31/12 τα δρομολόγια θα εκτελούνται από το **Β. ΚΟΡΝΑΡΟΣ**

X6204-30/11

Τηλεόραση LCD SONY BRAVIA

32"U2000
€890

40"U2000
€1.490

DVD εγγραφής RDR-GX120 SONY
€169

Μεγάλες προσφορές SONY

ΧΑΡΑΛΑΜΠΑΚΗΣ
ΕΘΝΙΚΗΣ ΑΝΤΙΣΤΑΣΗΣ 75 ΡΟΔΟΣ
ΤΗΛ. 22410 32117, 35322

X6239-28/11

Αισιοδοξία για την οικονομία

Εξοδο της Ελλάδας από την επιτήρηση βλέπει ο Χ. Αλμούνια

ΠΙΘΑΝΟΤΑΤΑ ΤΗΝ ΕΡΧΟΜΕΝΗ ΑΝΟΙΞΗ

Την εκτίμηση ότι την άνοιξη του 2007 η Ευρωπαϊκή Επιτροπή θα προτείνει την έξοδο της Γερμανίας και πιθανότατα της Ελλάδας από τη διαδικασία περί υπερβολικού ελλείμματος εξέφρασε ο αρμόδιος για τις νομισματικές υποθέσεις επίτροπος Χοακίν Αλμούνια σε δηλώσεις του μετά τη λήξη της συνεδρίασης των χωρών μελών της ευρωζώνης στις Βρυξέλλες.

Ειδικότερα, ο Χ. Αλμούνια ανέφερε ότι στη διάρκεια της συνεδρίασης είχε την ευκαιρία να ενημερώσει τους υπουργούς οικονομίας της ευρωζώνης για τη δημοσιονομική κατάσταση των χωρών μελών του ευρώ. Ο κοινοτικός επίτροπος διευκρίνισε ότι εφόσον επιβεβαιωθούν οι τελευταίες προβλέψεις της Επιτροπής τότε την άνοιξη του 2007, με την ευκαιρία της παρουσίασης των εαρινών οικονομικών προβλέψεων, η Επιτροπή θα προτείνει τον τερματισμό της διαδικασίας περί υπερβολικού ελλείμματος για τη Γερμανία και πιθανότατα για την Ελλάδα.

Σύμφωνα με τον κοινοτικό επίτροπο η περίπτωση της Γαλλίας θα συζητηθεί, όπως έχει προβλεφθεί, στη διάρκεια της τακτικής εβδομαδιαίας συνεδρίασης της Επιτροπής της Τετάρτης ενώ αναφερόμενος στις περιπτώσεις της Ιταλίας και της Πορτογαλίας τόνισε πως θα απαιτηθεί η λήψη κάποιων συμπληρωματικών μέτρων για την πλήρη διόρθωση των υπερβολικών ελλειμμάτων στις δύο αυτές χώρες . Υπενθυμίζεται ότι με βάση τις αποφάσεις που έχει λάβει το Συμβούλιο υπουργών οικονομίας της ΕΕ η Ιταλία οφείλει να περιορίσει το δημοσιονομικό έλλειμμά της κάτω από το 3% του ΑΕΠ έως τα τέλη του 2007 και η Πορτογαλία έως τα τέλη του 2008.

ΑΡΧΩΝ ΣΑΜΑΡΤΖΗΣ ΑΕΤΕΒΕ

ΑΠΟ ΤΟ 1980 26 ΧΡΟΝΙΑ ΜΟΝΩΣΕΙΣ

ΑΡΧΩΝ ΣΑΜΑΡΤΖΗΣ ΑΕΤΕΒΕ
ΜΟΝΩΣΕΙΣ - ΣΤΕΓΑΝΩΣΕΙΣ
1) Ικαρου & Λαοδικείας - Τηλ.: 22410 20021 Ρόδος 85100
2) Υποκατάστημα Ερυθρού Σταυρού 21 - Τηλ.: 22410 23030 Ρόδος 85100
ΚΙΝΗΤΟ: 6947374732

X6195-30/11

ΠΡΟΣΦΟΡΑ
GA FERRIES
Από 18-9-06 έως 18-03-07
ΕΙΣΙΤΗΡΙΑ ΠΡΟΣΦΟΡΑΣ ΠΡΟΣ ΠΕΙΡΑΙΑ
Προσφορά ατομικού εισιτηρίου 20,90 € σε Γ' θέση
Προσφορά ατομικού εισιτηρίου 41,80 € σε καμπίνα
Προσφορά εισιτηρίου για Ι.Χ. 62,00 €
Οι ναύλοι ισχύουν από Ρόδο για Πειραιά και από Πειραιά προς Ρόδο κάθε μέρα
TSAGARIS TRAVEL
Ακτή Σαχτούρη 5 Ρόδος
Τηλ.: 22410 36170, 30406, FAX 22410 39839
Απέναντι από την κεντρική πύλη του Λιμανιού
Καλά σας ταξίδια
X 6202-30/11

GA FERRIES
Ε/Γ-Ο/Γ ΡΟΔΑΝΘΗ
Ε/Γ-Ο/Γ ΑΝΘΗ ΜΑΡΙΝΑ
Από ΡΟΔΟ - ΠΕΙΡΑΙΑ
ΠΑΡΑΣΚΕΥΗ 10/11
• ΑΝΘΗ ΜΑΡΙΝΑ 17.00 Κω - Πειραιά (08.00)
ΣΑΒΒΑΤΟ 11/11
• ΡΟΔΑΝΘΗ 17.00 Τήλο - Νίσυρο - Κω - Κάλυμνο- Πειραιά (13.10)
ΚΥΡΙΑΚΗ 12/11
ΔΕΥΤΕΡΑ 13/11
• ΑΝΘΗ ΜΑΡΙΝΑ 17.00 Κω - Πειραιά (08.00)
ΤΡΙΤΗ 14/11
• ΡΟΔΑΝΘΗ 16.00 Κω - Κάλυμνο-Λέρο - Πειραιά (11.00)
ΤΕΤΑΡΤΗ 15/11
• ΑΝΘΗ ΜΑΡΙΝΑ 17.00 Κω - Λέρο- Πάτμο - Πειραιά (09.50)
ΠΕΜΠΤΗ 16/11
• ΡΟΔΑΝΘΗ 16.00 Κω - Κάλυμνο- Πειραιά (11.00)
ΠΑΡΑΣΚΕΥΗ 17/11
• ΑΝΘΗ ΜΑΡΙΝΑ 17.00 Κω - Πειραιά (08.00)
ΣΑΒΒΑΤΟ 18/11
• ΡΟΔΑΝΘΗ 17.00 Τήλο - Νίσυρο - Κω - Κάλυμνο- Πειραιά (13.10)
ΚΥΡΙΑΚΗ 19/11
ΔΕΥΤΕΡΑ 20/11
• ΑΝΘΗ ΜΑΡΙΝΑ 17.00 Κω - Πειραιά (08.00)
Από ΠΕΙΡΑΙΑ - ΡΟΔΟ
ΠΑΡΑΣΚΕΥΗ 10/11
• ΡΟΔΑΝΘΗ 17.00 Κάλυμνο - Κω - Νίσυρο - Τήλο - Ρόδο (13.10)
ΣΑΒΒΑΤΟ 11/11
• ΑΝΘΗ ΜΑΡΙΝΑ 17.00 ΚΩ - Ρ'ΟΔΟ (08.00
ΚΥΡΙΑΚΗ 12/11
ΔΕΥΤΕΡΑ 13/11
• ΡΟΔΑΝΘΗ 17.00 Κάλυμνο - Κω - Ρόδο (11.00)
ΤΡΙΤΗ 14/11
• ΑΝΘΗ - ΜΑΡΙΝΑ 17.00 Πάτμο - Λέρο - Κω - Ρόδο (0950)
ΤΕΤΑΡΤΗ 15/11
• ΡΟΔΑΝΘΗ 17.00 Κάλυμνο - Κω - Ρόδο (11.00)
ΠΕΜΠΤΗ 16/11
• ΑΝΘΗ - ΜΑΡΙΝΑ 17.00 Κω - Ρόδο (08.00)
ΠΑΡΑΣΚΕΥΗ 17/11
• ΡΟΔΑΝΘΗ 17.00 Κάλυμνο - Κω - Νίσυρο - Τήλο - Ρόδο (13.10)
ΣΑΒΒΑΤΟ 18/11
• ΑΝΘΗ ΜΑΡΙΝΑ 17.00 ΚΩ - Ρ'ΟΔΟ (08.00
ΚΥΡΙΑΚΗ 19/11
TSAGARIS TRAVEL
Σαχτούρη 5 (έναντι Τελωνείου)
Τηλ.: 22410 36170, 30406, 35066, 28597
X 6201-30/11

ΠΑΡΑΔΟΣΗ ΚΑΙ ΤΕΧΝΟΛΟΓΙΑ
ΕΡΓΑΣΤΗΡΙΟ ΦΩΤΟΓΡΑΦΙΩΝ
ΦΩΤΟ ΦΙΛ. ΠΑΧΟΣ
Αναλογική και ψηφιακή φωτογραφία
ΤΥΠΩΜΑ ΚΑΙ ΝΥΧΤΕΡΙΝΕΣ ΩΡΕΣ
Γ. ΕΥΣΤΑΘΙΟΥ 11 • Τηλ. 22410 26893 • Κιν.: 6946 282033

Πότε ιδρύθηκε το Χαράκι και πώς ήταν η περιοχή πριν από χρόνια

Χαράκι: Χαρά παραθεριστών και αγλάϊσμα Μαλωνιατών!

«Χαράκι μου πανέμορφο, πόσο σ' αγαπώ περίσια, μπροστά σου δεν βάζω γω και Λόντρες και Παρίσια..».

Το μαγευτικό Χαράκι που σήμερα, είναι το καύχημα, το αγλάϊσμα και το εγκαλώπισμα της περιοχής και καμάρι Μαλωνιατών και Μασαρενών, δεν υπήρχε ως τόπος παραθεριστικός ούτε ήταν χωριό, στα παλαιότερα χρόνια...

Οπως αναφέρει ο Μεγάλος Δάσκαλος Καλαμπίχης Εμμανουήλ, πριν από το 1880 κανείς δεν υπήρχε στην περιοχή για μόνιμη διαμονή. Στα 1880 ο Μασαρενός Παπακυριάκος έχτισε ένα μικρό σπιτάκι, αγροτικό, για να ψαρεύει και να δουλεύει στην περιοχή, αλλά και να βοηθά τους ναυαγούς και ξωμάχους. Στα 1892 έφτασε για μόνιμη διαμονή στην περιοχή Χαράκι με την οικογένειά του, ένας κάτοικος από τη Μικρά Ασία, ονόματι Χατζηγνατίου.

Τα χωριά Μάσαρη και Μαλώνα, γνώριζαν πως η περιοχή ανήκε στον Μαλώνα, αλλά επειδή ήταν κάτω, χαμηλά, στην παραλία, οι όμοροι χωρικοί αποκαλούσαν την περιοχή: Κάτω Μαλώνα!

Σιγά- σιγά και άλλοι Μαλωνιάτες και μη, ήρθαν στην περιοχή και δημιούργησαν μία ομάδα και μάλιστα είχαν και υπέροχα Κεραμικά Εργαστήρια, γνωστά σε όλη τη Ρόδο μας. Νερό έπαιρναν από ένα πηγάδι που άνοιξαν στην περιοχή. Ακόμη και σήμερα υπάρχουν τα κατάλοιπα του Κεραμικού Εργαστηρίου της περιοχής κοντά στο Ναό των Αγίων Αποστόλων. Στις αρχές του αιώνα μας ένας γιατρός, ο Μανώλης Δρακάκης, εγκαταστάθηκε μόνιμα στην Κάτω Μαλώνα. Μερικοί Μαλωνιάτες και Μασαρενοί, αλλά και Αρχαγγελίτες, πήγαιναν στην περιοχή αυτή καθώς και στην περιοχή της Αγίας Αγάθης, όπου είχαν κτήματα και αγροικίες.

Στα 1908, επί Οθωμανικής Κατοχής, άρχισαν να χτίζονται μερικά φτωχά σπιτάκια οικογενειών, ενώ από το 1912 και μετά, δηλαδή με την άφιξη των Ιταλών στο νησί μας, άρχισαν να κινούνται ελεύθερα στην περιοχή, όλοι οι χωρικοί. Σήμερα το Χαράκι, λέγεται έτσι, επειδή είναι ένα χάραγμα, μία χαρακιά, ένα ρέμα, ανάμεσα στους λόφους της περιοχής, ενώ το όνομα: Κάτω Μαλώνα, έχει ξεχαστεί!

Στην περιοχή υπάρχουν πολλές εκκλησίες, αρχαία τοπωνύμια, κατάλοιπα ζαχαρόμυλου, καθώς και το Ιστορικό Φρούριο Φαρακλού, ή Φερακλού...



«Πήρε ο Θεός Ηλίου Φως, άρωμα και μεράκι, και μια ροδοδάκτυλη αυγή, έφτιαξε το Χαράκι!»
Στίχοι: Θ. Μπογιάννου
Φωτό: Αν. Πάχου



Γράφει ο Θεοφάνης Μπογιάννος Διπλωματούχος Δημοσιογραφικής Σχολής Λονδίνου

Πάντα κάποιοι ξεχωρίζουν...
Rodos Gold VOGIATZIS
Ιδιαίτερη αισθητική
Απαράμιλλη ποιότητα
πλούσιες επιλογές
για γάμους, βαπτίσεις,
και ιδιαίτερες στιγμές
με μοναδική λάμψη .....
σε εξαιρετικές τιμές
Rodos Gold VOGIATZIS
Χρυσές δημιουργίες...
για πολύτιμες σχέσεις
10ο χιλ. Λεωφ. Ρόδου Λίνδου
Τηλ.: 22410 86670 - 3
X6203-30/11

KYDON TOURS
Ποιότητα - Φροντίδα - Επιτυχία
ΕΚΔΡΟΜΕΣ – ΕΚΔΡΟΜΕΣ
ΜΥΡΑ - ΑΓ. ΝΙΚΟΛΑΟΣ
5–8/12/06
ΜΑΡΜΑΡΙΣ - FETIYE - ΛΥΒΙΣΙ - ΚΑΣ - ΜΥΡΑ - ΑΓ. ΝΙΚΟΛΑΟΣ - ΦΟΙΝΙΚΑ - ANTALYA
ΣΠΕΣΙΑΛ ΠΡΟΓΡΑΜΜΑ
1διανυκτέρευση Κας, 2 Antalya.
Ξενοδοχεία 4 αστέρων, ημιδιατροφή
Πούλμαν πολυτείας για όλες τις μεταφορές - ξεναγήσεις. Προσκύνημα στον Αγιο Νικόλαο και συμμετοχή στο πανηγυρι στα Μύρα.
Εισιτήρια καταμαράν και φόροι
ΟΛΑ ΠΛΗΡΩΜΕΝΑ.
Μόνο 170 ευρώ
Προαιρετική διασκέδαση ORIENTAL στην ANTALYA και βραδιά σε πιάνο μπαρ στην παλιά πόλ ητης Antalya.
Συνοδός: ΕΛΕΝΗ ΨΥΛΛΑΚΗ
DUBAI-ABUDABI
9–15/12/06
SPECIAL 7ήμερο πρόγραμμα GROUP από Ρόδο
Συνοδός: ΕΛΕΝΗ ΨΥΛΛΑΚΗ
ΤΡΙΤΟ ΤΑΞΙΔΙ
DUBAI: Αμμος - χρυσός και απέραντη ομορφιά
DUBAI: Η πόλη του μέλλοντος του Burz Al Arab Hotel κτισμένου στη θάλασσα και του Χιονοδρομικού μέσα στην έρημο.
Φαντασμαγορικά κτιρια - Shopingk Center - Ψώνια ΑΦΟΡΟΛΟΓΗΤΑ
Ξενοδοχεία: INTERCONTINENTAL, MOVEMPIC, FLORA GRAND
Ξεναγήσεις - μεταφορές - σαφάρι Abu Dabi.- κρουαζιέρα
ΠΡΟΣΟΧΗ: Λόγω ζήτησης εγγραφή με προκαταβολή
DUBAI-ABUDABI
Τακτικές αναχωρήσεις
GROUPS ΧΡΙΣΤΟΥΓΕΝΝΑ - ΠΡΩΤΟΧΡΟΝΙΑ
EURODISNEY - ΠΑΡΙΣΙ
Groups από Ρόδο
23–28/12, 24–29/12, 2/1–7/1/07
ξενοδοχεία: SEQUODIADISNEY 2 διαν.
MERIDIEN Παρίσι 3 διαν.
Εισιτήρια - ξεναγήσεις - περιηγήσεις - Ελληνας ξεναγός
ΧΡΙΣΤΟΥΓΕΝΝΑ ΣΤΗΝ ΕΛΒΕΤΙΑ
22–28/12
ΜΙΛΑΝΟ - ΛΟΥΓΚΑΝΟ - ΖΥΡΙΧΗ - ΦΡΑΙΜΠΟΥΡΓΚ - ΒΕΡΝΗ
Χαρείτε με τα παιδιά σας τα χιόνια
Αεροπορικά εισιτήρια Ο.Α.
Διαν. 3 Λουκέρνη - 2 Φραϊμουργκ - 2 Λωζάνη
Ξενοδοχεία 4 αστέρων, ημιδιατροφή. Πλούσιο πρόγραμμα ξεναγήσεων - περιηγήσεων
Συνοδός: ΕΛΕΝΗ ΨΥΛΛΑΚΗ
ΠΡΩΤΟΧΡΟΝΙΑ ΣΤΗΝ ΙΣΠΑΝΙΑ
29/12/06 – 5/1/07
ΜΑΔΡΙΤΗ - ΤΟΛΕΔΟ - ΒΑΛΕΝΤΣΙΑ - ΒΑΡΚΕΛΩΝΗ
Σπέσιαλ πρόγραμμα. Διαν. 3 Μαδρίτη 1 Βαλέντσια – 3 Βαρκελώνη.
Ξενοδοχεία 4 αστέρων, ημιδιατροφή Βαρκελώνη, Βαλέτσια.
Πλούσιο πρόγραμμα ξεναγήσεων και νυχτερινών εξόδων.
Συνοδός: ΕΛΕΝΗ ΨΥΛΛΑΚΗ
ΑΛΛΕΣ ΕΚΔΡΟΜΕΣ
ΧΡΙΣΤΟΥΓΕΝΝΑ – ΝΕΟ ΕΤΟΣ
• ΒΙΕΝΝΗ - ΠΡΑΓΑ • ΒΙΕΝΝΗ
• ΒΙΕΝΝΗ - ΒΟΥΔΑΠΕΣΤΗ
• ΑΙΓΥΠΤΟΣ • ΙΤΑΛΙΑ• ΛΟΝΔΙΝΟ
• ΑΜΣΤΕΡΝΤΑΜ • ΒΕΡΟΛΙΝΟ
• ΛΑΠΩΝΙΑ ΧΩΡΙΟ ΑΗ ΒΑΣΙΛΗ
• ΤΑΫΛΑΝΔΗ • ΠΟΥΚΕΤ • ΜΠΑΛΙ
• ΜΑΛΑΙΣΙΑ
Ελάτε κοντά μας. Θα βρειτε όποια εκδρομή επιθυμείτε.
ΚΑΛΕΣ ΓΙΟΡΤΕΣ - ΧΡΟΝΙΑ ΠΟΛΛΑ
ΠΡΑΚΤΟΡΕΙΟ KYDON ΙΑΤΑ
• ΕΘΕΛΟΝΤΩΝ ΔΩΔ/ΣΙΩΝ 14 • ΑΚΤΗ ΣΑΧΤΟΥΡΗ 8
Τηλ. 22410 23000, 27900, 27725
e-mail:kydon@otenet.gr
X6192-30/11

Αλλάζει πλεύση η κυβέρνηση

Στροφή 180 μοιρών από τον κ. Τσιτουρίδη για το «χαράτσι» στα τσεκ απ

ΣΥΖΗΤΗΣΗ ΓΙΑ ΤΟΕ «ΜΙΝΙ» ΑΣΦΑΛΙΣΤΙΚΟΕ

Αλλάζει πλεύση η κυβέρνηση μετά τις αντιδράσεις για τη συμμετοχή των ασφαλισμένων στις εξετάσεις προληπτικής ιατρικής.

Η εφημερίδα Τα Νέα γράφει ότι ο υπουργός Απασχόλησης Σάββας Τσιτουρίδης δήλωσε ότι η συμμετοχή θα αφορά μόνο σε ορισμένα εμβόλια, ενώ περισσότερες διευκρινίσεις θα κάνει την Τρίτη στη Βουλή, κατά τη διάρκεια συζήτησης του μίνι ασφαλιστικού νομοσχεδίου.

Για το ίδιο θέμα, ο υφυπουργός Υγείας Θανάσης Γιαννόπουλος, κατά τη διάρκεια της συζήτησης επερώτησης της αξιωματικής αντιπολίτευσης για το κάπνισμα, υποστήριξε ότι η συμμετοχή, η οποία θα καθορισθεί από τα ίδια τα ασφαλιστικά ταμεία, αφορά στα εμβόλια της ανεμοβλογιάς, της μηνιγγίτιδας και της πνευμονίας.

Επίθεση στην κυβέρνηση για το θέμα αυτό είχε κάνει νωρίτερα και ο γραμματέας της ΓΣΕΕ και στέλεχος της ΔΑΚΕ, Κώστας Πουπάκης, ενώ ο πρόεδρος του ΠΑΣΟΚ Γιώργος Παπανδρέου δεσμεύτηκε ότι θα καταργήσει το μέτρο, όταν το ΠΑΣΟΚ έλθει στην κυβέρνηση.

Σύμφωνα με την εφημερίδα, ο κ. Πουπάκης, μιλώντας την Κυριακή στη συνεδρίαση της διοίκησης της ΓΣΕΕ, αλλά και σε εκδήλωση της ΔΑΚΕ, χαρακτήρισε ως διάταξη-«βόμβα» τη ρύθμιση για την προσωπική συμμετοχή στις προληπτικές εξετάσεις και ζήτησε να αποσυρθεί.

Ερωτηθείς εάν ισχύουν οι τροπολογία του Σ.Τσιτουρίδη για τα τσεκ απ, ο αναπληρωτής κυβερνητικός εκπρόσωπος Ευ. Αντώναρος παρέπεμψε σε παλαιότερες δηλώσεις του κ. Ρουσόπουλου, ο οποίος είχε δηλώσει ότι η ρύθμιση αυτή «δεν πρόκειται να αφορά εξετάσεις προληπτικής ιατρικής, όπως τεστ Παπ, έλεγχο προστάτη, προγεννητικό έλεγχο κ.ο.κ.».

Αναφορικά με το σχόλιο της ΔΑΚΕ ότι «πρόκειται για μονομερή απόφαση του υπουργού», ο κ. Αντώναρος τόνισε ότι «ο συνδικαλισμός στη χώρα μας είναι ακηδεμόνευτος».

Ερωτηθείς για τις δηλώσεις του Κ.Πουπάκη, σύμφωνα με τις οποίες το συνδικαλιστικό κίνημα δεν γνωρίζει τις προθέσεις της κυβέρνησης σε μια σειρά θεμάτων, ο αναπληρωτής κυβερνητικός εκπρόσωπος σημείωσε ότι «η κυβέρνηση έχει τοποθετηθεί με καθαρότητα σε όλα τα θέματα».

in. gr

Νέα δρομολόγια, νέες τιμές
Η Blue Star Ferries, εκτός από το καλύτερο ταξίδι, σας χαρίζει και τις καλύτερες τιμές!
ΑΠΟ ΡΟΔΟ
Κάθε Δευτέρα, Τετάρτη & Παρασκευή στις 17:00 για Κω, Κάλυμνο, Πειραιά με το Διαγόρας
Κάθε Τρίτη, Πέμπτη & Κυριακή στις 18:00 για Κω, Λέρο, Πάτμο, Σύρο, Πειραιά με το Blue Star 2
Κάθε Σάββατο στις 10:00 για Κω, Πειραιά με το Blue Star 2
ΑΠΟ ΠΕΙΡΑΙΑ
Κάθε Δευτέρα και Τετάρτη στις 19:00 για Σύρο, Πάτμο, Λέρο, Κω, Ρόδο με το Blue Star 2
Κάθε Τρίτη, Πέμπτη & Κυριακή στις 18:00 για Κάλυμνο, Κω, Ρόδο με το Διαγόρας
Κάθε Παρασκευή στις 19:00 για Σύρο, Κω, Ρόδο με το Blue Star 2
Κάθε Σάββατο στις 23:30 για Πάτμο, Λέρο, Κω, Ρόδο με το Blue Star 2
Με 20€ από Δωδεκάνησα για Πειραιά και από Πειραιά για Δωδεκάνησα
Τώρα 20% μειωμένες τιμές στις καμπίνες
25% - 50% έκπτωση στα παιδιά από 4-10 ετών, στους πολύτεκνους, στους συνταξιούχους ΝΑΤ, στους ανάπηρους πολέμου και τους συνοδούς τους, στα άτομα με ειδικές ανάγκες, στους φοιτητές και στους οπλίτες Δωδεκανήσου
100% έκπτωση στα παιδιά έως 4 ετών
Οι παραπάνω εκπτώσεις ισχύουν για όλα τα δρομολόγια του Blue Star 2 και του Διαγόρα από και προς κάθε λιμάνι.
Οι εκπτώσεις δεν υπολογίζονται αθροιστικά. Αν κάποιος επιβάτης ανήκει σε παραπάνω από μία κατηγορία έκπτωσης, δικαιούται το μεγαλύτερο παρεχόμενη έκπτωση.
Blue Star Ferries
κανείς δεν μας ταξιδεύει καλύτερα
RODOS FERRIES SERVICES/SKEVOS TRAVEL
ΚΑΝΤΕ ΚΡΑΤΗΣΗ ΤΩΡΑ!
ΠΛΗΡΟΦΟΡΙΕΣ ΚΑΙ ΚΡΑΤΗΣΕΙΣ ΘΕΣΕΩΝ ΣΤΟΝ ΤΑΞΙΔΙΩΤΙΚΟ ΣΑΣ ΠΡΑΚΤΟΡΑ Ή RODOS FERRIES SERVICES/SKEVOS TRAVEL: ΑΜΕΡΙΚΗΣ 111, ΡΟΔΟΣ, ΤΗΛ. ΚΡΑΤΗΣΕΩΝ ΕΠΙΒΑΤΩΝ ΚΑΙ Ι.Χ.: 22410-22461, 22410-75655, 22410-75310, ΤΗΛ. ΚΡΑΤΗΣΕΩΝ ΦΟΡΤΗΓΩΝ: 22410-76600
X6184-30/11



Το περασμένο Σάββατο στα εγκαίνια

Πλήθος Ροδιτών στην Πινακοθήκη για την έκθεση των Εικαστικών

ΣΥΜΜΕΤΕΙΧΑΝ 41 ΚΑΛΛΙΤΕΧΝΕΣ



Το Σάββατο 24 Νοεμβρίου, έγιναν τα εγκαίνια της έκθεσης έργων, μελών του Συλλόγου Εικαστικών Δωδεκανήσου, στη Δημοτική Πινακοθήκη, Πλατεία Σύμης. Συμμετείχαν 41 καλλιτέχνες και πλήθος Ροδιτών κατέκλυσαν τις αίθουσες της Δημοτικής Πινακοθήκης.

Πολλά και ενδιαφέροντα τα έργα των καλλιτεχνών, που ποίκιλαν σε τεχνοτροπία και απόδοση.

Αξίζει να σημειωθεί ότι ο «Σύλλογος Εικαστικών Δωδεκανήσου» ιδρύθηκε στις 25.11.1986 και σήμερα έχει περισσότερα από 60 ενεργά μέλη.

Πρώτη Πρόεδρος ήταν η αυτοδίδακτη ζωγράφος Ηβη Λεριά.

Σκοπός του Συλλόγου είναι να συμβάλει στην πολιτιστική ζωή και στην πολιτιστική ανέλιξη της Δωδεκανήσου, καθώς και η ενθάρρυνση των μελών του να δραστηριοποιούνται στον καλλιτεχνικό χώρο που τους εκφράζει και να αναδεικνύει τις δημιουργίες τους.

Ο Εικαστικός Σύλλογος έχει πραγματοποιήσει πολλές ομαδικές εκθέσεις έργων των μελών του, ενώ παράλληλα έχει οργανώσει διαλέξεις με θέματα που αφορούν καλλιτεχνικές εκφράσεις, έχει δημιουργήσει εργαστήρια εικαστικών τεχνών και καλλιτεχνικής φωτογραφίας, οργανώνει κοινωνικές εκδηλώσεις και σε συνεργασία με άλλους πολιτιστικούς φορείς και συμμετέχει σε δευτεροβάθμια και τριτοβάθμια όργανα, όπου αυτά υπάρχουν.

Μέλη του Συλλόγου εγγράφονται πολίτες ελληνικής ιθαγένειας που ασχολούνται με εικαστικές τέχνες και ερασιτέχνες που κατοικούν ή εργάζονται στο Νομό Δωδεκανήσου.

Τα έσοδα του Συλλόγου Εικαστικών Τεχνών προέρχονται από τις συνδρομές των μελών του, ενώ το κάθε μέλος έχει την υποχρέωση να είναι ταμειακά εν τάξει και να είναι παρών τουλάχιστον στο 60% των δραστηριοτήτων του Συλλόγου.

Ο Εικαστικός Σύλλογος προσφέρει έκπτωση 50% στις συνδρομές για τους σπουδαστές και φοιτητές. Οι καλλιτέχνες που είναι μέλη του Συλλόγου δραστηριοποιούνται στη ζωγραφική (με διάφορες τεχνικές), στην καλλιτεχνική φωτογραφία, στα ψηφιδωτά, στην αυθεντική τέχνη των βιτρώ με κασσίτερο και χαλκό, στη γλυπτική, κλπ.

Η έκθεση θα παραμείνει ανοιχτή μέχρι τις 26 Ιανουαρίου 2007, από Τρίτη μέχρι Σάββατο 8-14.00.

Οι καλλιτέχνες που συμμετέχουν σε αυτή την έκθεση, με αλφαβητική σειρά, είναι:

Αλάγιαλης Νουρής, Αντωνάκη Τσαμπίκα, Ατσάς Σπύρος, Βασιλείου Δημήτριος, Βάσης Ναπολέων, Βολονάκης Ιωάννης, Γιαννικάκη Μαίρη, Γκόλια Κατερίνα, Γλεντή Ελένη, Γραψίδη-Κόρκου Βικτωρία, Δανιηλίδου-Καστελλορίου Εφη, Δανιηλίδου Τζένη, Δημοπούλου Ελευθερία, Διακονικόλα Μαρία, Διακονικόλας Ιωάννης, Κασιμάτης Δημήτρης, Καστελλορίου Τζένη, Κατσούρης Σπυδίφων, Καψής Σταύρος, Κεφαλά Εύα, Κουρτίδου Μαρία, Κυριακίδου Δανάη, Κωνσταντινίδης Ιωάννης, Λαουδίκος Γεώργιος, Λεμονή Ελένη, Μανιώτη Ανθή, Μανωλάς Ιωάννης, Μαριέττος Ηλίας, Μαστρομιχάλη Τσαμπίκα, Μαχαιρίδης Ιωάννης, Μηναδάκη Φωτεινή, Μιχαηλίδου Παναγιώτα, Νασούχογλου Σαδή, Ντόκου Πέγκη, Σπάρταλη Νίκη, Στεργιανάκη Σταματία, Φαρμακίδης Κων., Φραγκούλης Φώτης, Χάκου Ροδούλα, Χαρτοδύλη Ελένη, Χατζηαλεξίου Χρήστος.

Η τέχνη, με την ομορφιά που μας προσφέρει, είναι τροφή του συναισθήματος και δεν είναι απλώς μια ανάγκη, αλλά μία έκσταση. Ιδιαίτερα οι Εικαστικές Τέχνες - όπως και η Μουσική - γίνονται άμεσα κατανοητές από όλους, έστω κι αν έχουν διαφορετική γλώσσα.

Είναι όμως θέμα παιδείας και καλλιέργειας, το να επιζητούμε τη χαρά και το αίσθημα της πληρότητας στην τέχνη.

Ο νεοεκλεγείς πρόεδρος του Συλλόγου Εικαστικών Δωδεκανήσου, ζωγράφος Σπυρίδων Ατσάς, η γεν. γραμματέας Βικτωρία Γραψίδη και το νέο Δ.Σ., υπόσχονται ακόμη μεγαλύτερη δραστηριοποίηση στο χώρο της καλλιτεχνίας, προς όφελος όλων μας.

Μαίρη Ηλία Παπανδρέου

ΠΡΟΣΟΧΗ

Κλάπηκαν από τουριστικό γραφείο ΡΟΔΟΣ ΠΗΓΑΣΟΣ ΤΡΑΒΕΛ ΚΑΡΑΤΖΙΑΣ ΜΙΧ. & ΣΙΑ ΟΕ μπλοκ επιταγών της ALPHA BANK και Εθνικής Τράπεζας της Ελλάδος στις 20/11/2006.

Παρακαλούμε την προσοχή σας για οποιοαδήποτε συναλλαγή διότι οι επιταγές έχουν ακυρωθεί για την οποιαδήποτε αγορά ή συναλλαγή.

Υ6244/3/12

INEMA
ΙΑΤΡΙΚΟΣ & ΝΟΣΟΚΟΜΕΙΑΚΟΣ ΕΞΟΠΛΙΣΜΟΣ
από το 1988 είμαστε οι μεγαλύτεροι προμηθευτές ΙΑΤΡΙΚΟΥ-ΟΡΘΟΠΕΔΙΚΟΥ & ΝΟΣΟΚΟΜΕΙΑΚΟΥ ΥΛΙΚΟΥ ΣΤΗ ΔΩΔΕΚΑΝΗΣΟΥ
18 χρόνια εμπειρίας Εμπιστευθείτε μας!











• ΑΝΑΠΗΡΙΚΑ ΚΑΡΟΤΣΙΑ
• ΒΑΔΙΣΤΙΚΑ
• ΟΡΘΟΠΕΔΙΚΑ ΕΙΔΗ
• ΜΠΛΟΥΖΕΣ ΙΑΤΡΙΚΕΣ
• ΚΑΛΤΣΕΣ ΦΛΕΒΙΤΙΔΑΣ
• ΠΕΛΜΑΤΑ
• ΟΡΘΟΠΕΔΙΚΑ ΜΑΞΙΛΑΡΙΑ
• ΚΡΕΒΑΤΙΑ ΝΟΣΟΚΟΜΕΙΑΚΑ
• ΙΑΤΡΙΚΟΣ ΕΞΟΠΛΙΣΜΟΣ και ΑΝΑΛΩΣΙΜΑ
• ΟΡΓΑΝΑ ΧΗΜΕΙΟΥ
• και κάθε άλλο είδος για κατ'οίκο νοσηλεία
X.348-30/11
ΡΟΔΟΣ: ΛΕΜΕΣΣΟΥ 2 - ΤΗΛ: 22410 32238 www.inema.gr
ΚΩΣ: ΕΛ. ΒΕΝΙΖΕΛΟΥ 38 (παραπ/ρως Αγίας Παρασκευής) - ΤΗΛ: 22420 20048

ΠΑΡΑΔΟΣΗ ΚΑΙ ΤΕΧΝΟΛΟΓΙΑ
ΕΡΓΑΣΤΗΡΙΟ ΦΩΤΟΓΡΑΦΙΩΝ
ΦΩΤΟ ΦΙΛ. ΠΑΧΟΣ
ΤΥΠΩΜΑ ΚΑΙ ΝΥΧΤΕΡΙΝΕΣ ΩΡΕΣ
Γ. ΕΥΣΤΑΘΙΟΥ 11 • Τηλ. 22410 26893 • Κιν.: 6946 282033

NTETEKTIBΣ
30 ΧΡΟΝΙΑ ΜΟΝΙΜΑ ΚΑΙ ΣΤΗ ΡΟΔΟ
35354
ΠΛΑΤΕΙΑ ΑΓΙΟΥ ΙΩΑΝΝΟΥ
Η ΛΥΣΗ!!! ΣΕ ΚΑΘΕ ΣΑΣ ΠΡΟΒΛΗΜΑ
EXPRESS SECURITY
X6189-30/11

VANIK TOURS
ΓΙΑΝΝΗΣ και ΣΕΒΑ ΒΑΛΣΑΜΙΔΗ
VANIK σημαίνει ΑΛΗΘΕΙΑ
ΑΚΤΗ ΚΑΝΑΡΗ 17, ΨΑΡΟΠΟΥΛΑ - ΑΝΕΤΟ ΠΑΡΚΙΝΓΚ •
Ανοικτά: ΔΕ-ΣΑ 08.30 - 14.00 & 16.30 - 20.30 - Τηλ. 22410 35191, 37621 κινητό: 6945798148 , FAX 22410 29532

Το γραφείο μας πάντα πρώτο σε κρατήσεις ξενοδοχείων εξασφάλισε και σας προσφέρει καταπληκτικές τιμές για τα παρακάτω ξενοδοχεία σε ΠΑΚΕΤΑ (έκδοση εισιτηρίων R/T) από 1/11/2006 - 31/3/2007

Απευθυνόμαστε σε σας που θέλετε και η κράτησή σας να είναι σωστή και το δωμάτιό σας να σας περιμένει

1ον HOTEL PRESIDENT Α΄ Κατηγορίας
Λεωφόρος Κηφισίας (ανακαινισμένο)
Μονόκλινο € 67
Δίκλινο € 75
Τρίκλινο € 98

2ον HOTEL ZAFOLIA Α΄ Κατηγορίας
Λεωφόρος Αλεξάνδρας
Μονόκλινο € 98
Δίκλινο € 115
Τρίκλινο € 135

3ον HOTEL ATHENS CYPRIA Α΄ Κατηγορίας
Σύνταγμα
Μονόκλινο € 65
Δίκλινο € 85
Τρίκλινο € 105

4ον HOTEL ASTOR Α΄ Κατηγορίας
Σύνταγμα
Μονόκλινο € 60
Δίκλινο € 80
Τρίκλινο € 95

5ον HOTEL ARETHOUSA Β΄ Κατηγορίας
Σύνταγμα
Μονόκλινο € 60
Δίκλινο € 80
Τρίκλινο € 105

6ον HOTEL POLIS GRAND HOTEL Α' Κατηγορίας
Πατησίων, έναντι Πολυτεχνείου (ανακαινισμένο)
Μονόκλινο € 65
Δίκλινο € 75
Τρίκλινο € 95

7ον HOTEL ELLINIS Β΄ Κατηγορίας
Ωνάσειο, λεωφ. Συγγρού
Μονόκλινο € 48
Δίκλινο € 58
Τρίκλινο € 70

8ον HOTEL TPITON Β΄ Κατηγορίας
Κέντρο Πειραιά
Μονόκλινο € 60
Δίκλινο € 80
Τρίκλινο € 100

9ον HOTEL SAVOY Α΄ Κατηγορίας
Κέντρο Πειραιά
Μονόκλινο € 75
Δίκλινο € 95
Τρίκλινο € 115

10ον HOTEL EGNATIA Β΄ Κατηγορίας
Θεσσαλονίκη Κέντρο - ανακαινισμένο
Μονόκλινο € 75
Δίκλινο € 85
Τρίκλινο € 95

11ον HOTEL EGNATIA PALACE Α΄ Κατηγορίας
Θεσσαλονίκη Κέντρο - ολοκαίνουργιο
Μονόκλινο € 100
Δίκλινο € 110
Τρίκλινο € 135

• Τα παραπάνω ξενοδοχεία διαθέτουν T.V. σε όλα τα δωμάτια
• Στις παραπάνω τιμές συμπεριλαμβάνεται πρωινό σε μπουφέ
• Ακόμη σε μας θα βρείτε αεροπορικά και ατμοπλοϊκά εισιτήρια όλων των εταιρειών.
X.6182-30/11

Υ/Γ ΑΙΓΛΗ

ΑΠΟ 13/11/06 ΕΩΣ 03/12/06

ΔΕΥΤΕΡΑ			ΤΡΙΤΗ			ΤΕΤΑΡΤΗ			ΠΕΜΠΤΗ			ΠΑΡΑΣΚΕΥΗ			ΣΑΒΒΑΤΟ			ΚΥΡΙΑΚΗ		
ΛΙΜΑΝΙ	ΩΡΑ		ΛΙΜΑΝΙ	ΩΡΑ		ΛΙΜΑΝΙ	ΩΡΑ		ΛΙΜΑΝΙ	ΩΡΑ		ΛΙΜΑΝΙ	ΩΡΑ		ΛΙΜΑΝΙ	ΩΡΑ		ΛΙΜΑΝΙ	ΩΡΑ	
	ΑΦ	ΑΝ		ΑΦ	ΑΝ		ΑΦ	ΑΝ		ΑΦ	ΑΝ		ΑΦ	ΑΝ		ΑΦ	ΑΝ		ΑΦ	ΑΝ
ΣΥΜΗ		08.30	ΣΥΜΗ		08.30	ΡΟΔΟ		15.00	ΣΥΜΗ		08.30	ΣΥΜΗ		08.30	ΣΥΜΗ		07.30	ΣΥΜΗ		07.30
ΡΟΔΟ	09.30	15.00	ΡΟΔΟ	09.30	Δ	ΣΥΜΗ	16.00	Δ	ΡΟΔΟ	09.30	15.00	ΡΟΔΟ	09.30	15.00	ΡΟΔΟ	08.30	09.00	ΡΟΔΟ	08.30	09.00
ΣΥΜΗ	16.00	Δ							ΣΥΜΗ	16.00	Δ	ΣΥΜΗ	16.00	Δ	ΣΥΜΗ	10.00	10.30	ΠΑΝ/ΤΗ	10.00	11.30
															ΝΤΑΤΣΑ	11.00	14.15	ΣΥΜΗ	12.00	14.00
															ΣΥΜΗ	14.45	15.00	ΡΟΔΟ	15.00	15.30
															ΡΟΔΟ	16.00	16.05	ΣΥΜΗ	16.30	Δ
															ΣΥΜΗ	17.00	Δ			

ΑΠΟ 04/12/06 ΕΩΣ 31/12/06

ΔΕΥΤΕΡΑ *			ΤΡΙΤΗ			ΤΕΤΑΡΤΗ			ΠΕΜΠΤΗ			ΠΑΡΑΣΚΕΥΗ			ΣΑΒΒΑΤΟ			ΚΥΡΙΑΚΗ		
ΛΙΜΑΝΙ	ΩΡΑ		ΛΙΜΑΝΙ	ΩΡΑ		ΛΙΜΑΝΙ	ΩΡΑ		ΛΙΜΑΝΙ	ΩΡΑ		ΛΙΜΑΝΙ	ΩΡΑ		ΛΙΜΑΝΙ	ΩΡΑ		ΛΙΜΑΝΙ	ΩΡΑ	
	ΑΦ	ΑΝ		ΑΦ	ΑΝ		ΑΦ	ΑΝ		ΑΦ	ΑΝ		ΑΦ	ΑΝ		ΑΦ	ΑΝ		ΑΦ	ΑΝ
ΣΥΜΗ		08.30	ΣΥΜΗ		08.30	ΡΟΔΟ		15.00	ΣΥΜΗ		08.30	ΣΥΜΗ		08.30	ΣΥΜΗ		08.30	ΠΑΡΑΜΟΝΗ ΣΤΟ ΛΙΜΑΝΙ ΤΗΣ ΣΥΜΗΣ		
ΡΟΔΟ	09.30	15.00	ΡΟΔΟ	09.30	Δ	ΣΥΜΗ	16.00	Δ	ΡΟΔΟ	09.30	15.00	ΡΟΔΟ	09.30	15.00	ΡΟΔΟ	09.30	15.00			
ΣΥΜΗ	16.00	Δ							ΣΥΜΗ	16.00	Δ	ΣΥΜΗ	16.00	Δ	ΣΥΜΗ	16.00	Δ			

* ΤΟ ΔΡΟΜΟΛΟΠΟ ΣΤΙΣ 25/12/06 (ΧΡΙΣΤΟΥΓΕΝΝΑ) ΘΑ ΕΙΝΑΙ ΑΝΕΚΤΕΛΕΣΤΟ.

Ε/Γ - Ο/Γ ΠΡΩΤΕΥΣ

ΑΠΟ 14/11/06 ΕΩΣ 31/12/06

ΔΕΥΤΕΡΑ			ΤΡΙΤΗ			ΤΕΤΑΡΤΗ			ΠΕΜΠΤΗ			ΠΑΡΑΣΚΕΥΗ			ΣΑΒΒΑΤΟ			ΚΥΡΙΑΚΗ		
ΛΙΜΑΝΙ	ΩΡΑ		ΛΙΜΑΝΙ	ΩΡΑ		ΛΙΜΑΝΙ	ΩΡΑ		ΛΙΜΑΝΙ	ΩΡΑ		ΛΙΜΑΝΙ	ΩΡΑ		ΛΙΜΑΝΙ	ΩΡΑ		ΛΙΜΑΝΙ	ΩΡΑ	
	ΑΦ	ΑΝ		ΑΦ	ΑΝ		ΑΦ	ΑΝ		ΑΦ	ΑΝ		ΑΦ	ΑΝ		ΑΦ	ΑΝ		ΑΦ	ΑΝ
ΠΑΡΑΜΟΝΗ ΣΤΟ ΛΙΜΑΝΙ ΤΗΣ ΡΟΔΟΥ			ΡΟΔΟ		08.45	ΣΥΜΗ		07.00	ΚΑΛ/ΝΟ		04.30	ΡΟΔΟ		13.00	ΚΩ		06.00	ΠΑΡΑΜΟΝΗ ΛΙΜΑΝΙ ΤΗΣ ΣΤΟ ΡΟΔΟΥ		
			ΚΑΣΤ/ΖΟ	13.15	13.30	ΡΟΔΟ	08.40	13.00	ΚΩ	05.30	06.00	ΣΥΜΗ	14.40	14.50	ΝΙΣΥΡΟ	07.30	07.45			
			ΡΟΔΟ	18.15	18.45	ΣΥΜΗ	14.40	14.50	ΝΙΣΥΡΟ	07.30	07.45	ΤΗΛ/Ο	17.00	17.15	ΤΗΛ/Ο	09.00	09.15			
			ΣΥΜΗ	20.25	Δ	ΤΗΛ/Ο	17.00	17.15	ΤΗΛ/Ο	09.00	09.15	ΝΙΣΥΡΟ	18.30	18.45	ΣΥΜΗ	11.15	11.35			
						ΝΙΣΥΡΟ	18.30	18.45	ΣΥΜΗ	11.15	11.35	ΚΩ	20.15	Δ	ΡΟΔΟ	13.15	14.00			
						ΚΩ	20.15	20.30	ΡΟΔΟ	13.15	14.00				ΚΑΣΤ/ΖΟ	18.40	18.50			
						ΚΑΛ/ΝΟ	21.35	Δ	ΚΑΣΤ/ΖΟ	18.40	18.50				ΡΟΔΟ	23.30	Δ			
									ΡΟΔΟ	23.30	Δ									

Τα δρομολόγια μπορούν να τροποποιηθούν λόγω εκτάκτων συγκοινωνιακών αναγκών ή καιρικών συνθηκών.
Παρακαλούμε πριν ταξιδέψετε επικοινωνήστε με την Εταιρία:
Γραφείο Σύμης :Τηλ.2246071444 Fax 2246071373
Γραφείο Ρόδου:Τηλ.2241037769 Fax.2241034493

ΑΝΕΣ
ΑΝΩΝΥΜΗ ΝΑΥΤΙΛΙΑΚΗ ΕΤΑΙΡΙΑ ΣΥΜΗΣ

GR
Grand Hotel
X.6179-30/11

Ο τέλειος συνδυασμός ποιότητας και οικονομίας που τιμά και ανεβάζει τη Ρόδο

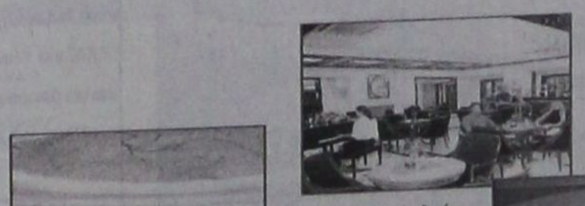




Αξέχαστες μελωδικές στιγμές δίπλα στο τζάκι μας, με τον πιανίστα ΤΑΚΗ ΤΣΩΝΗ, κάθε Παρασκευή, Σάββατο και Κυριακή
Αναλαμβάνουμε συνέδρια και κάθε κοινωνική σας εκδήλωση

ΠΡΟΟΔΟΣ μικρές αγγελίες μικρές αγγελίες ΠΡΟΟΔΟΣ

ενοικιάσεις

ΕΝΟΙΚΙΑΖΕΤΑΙ στούντιο επιπλωμένο, Βεργίνας 11. Πληροφορίες τηλ. 22410/73755 και 22410/32071
14345-7/12

ΕΝΟΙΚΙΑΖΟΝΤΑΙ επιπλωμένα διαμερίσματα για χρόνο ή μήνα στα Κοσκινού, με ιδιωτικό πάρκινγκ. Πληρ. τηλ. κ. Νίκος 22410/77233 και κινητό 6945862950
16214-14/12

ΕΝΟΙΚΙΑΖΕΤΑΙ διαμέρισμα τριάρι, επί της οδού Πτολεμαίων 36 - Ανάληψη. Πληρ. τηλ. 22410/63847 και κιν. 6942056626
16212-7/12

ΕΝΟΙΚΙΑΖΕΤΑΙ γκαρσονιέρα επιπλωμένη, επί της οδού Παύλου Μελά 84. Πληροφορίες τηλ. 22410/75852
16213-7/12

ΕΝΟΙΚΙΑΖΕΤΑΙ διαμέρισμα, ρετιρέ, διαμπερές, ήσυχο, με 1 Υ/Δ με εξαιρετική θέα. Περιοχή Ανάληψη.
Τηλ. 6974393646
5627-31/11

ΕΝΟΙΚΙΑΖΕΤΑΙ διαμέρισμα μεζονέτα 102 τ.μ. με ηλιακό θερμοσίφωνα, δική του είσοδο, χωρίς κοινόχρηστα και πάρκινγκ. Τηλ. κ. ΠΟΠΗ 22410-64128, 6972763467
14327-3/12

ΕΝΟΙΚΙΑΖΕΤΑΙ κατάστημα 75 τ.μ. στο Φαληράκι, έναντι φαναριών, με μεγάλη αυλή, κατάλληλο για πολλές χρήσεις. Πληροφορίες τηλ. 6973332456
16083-2/12

ΕΝΟΙΚΙΑΖΟΝΤΑΙ: 1) Διαμέρισμα 170 τ.μ., με τρία υπνοδωμάτια, τρία μπάνια, βεράντα 40 τ.μ., σαλόνι - κουζίνα - καθιστικό ενιαίος χώρος και 2) Διαμέρισμα 20 τ.μ. με 2 υπνοδωμάτια, σαλόνι, κουζίνα, Φιλική Ενωση Δωδεκανήσου 22 και γωνία Δημητρίου Αναστασιάδη. Πληροφορίες τηλ. 22410/35054 και 6948605282
14310-6/12

ΕΝΟΙΚΙΑΖΕΤΑΙ διαμέρισμα επί της οδού Μεγάλου Κωνσταντίνου 39. Πληροφορίες τηλ. 6972090950
14318-29/11

ΕΝΟΙΚΙΑΖΕΤΑΙ επαγγελματικός χώρος γραφείο ή ιατρείο 60 τ.μ., με κλιματισμό, ασανσέρ, βιβλιοθήκες, θέση για πάρκινγκ, επί της οδού Ηρώων Πολυτεχνείου, πάνω από το οφθαλμολογικό κέντρο. Πληρ. τηλ. 22410/34902, 22410/65469, κιν. 6942580848 και 6944298913
16075-30/11

ΕΝΟΙΚΙΑΖΕΤΑΙ κατάστημα γωνιακό 14 τ.μ., με πατάρι, επί της Ερμού, Παλιά Πόλη. Πληροφορίες τηλ. 6974381575
5618-10/12

ΕΝΟΙΚΙΑΖΕΤΑΙ γραφείο - κατάστημα έναντι Εκκλησίας Αγίου Ιωάννου Κ. Παλαιολόγου Τηλ. 22410-20472, κιν. 22410-74514
16178-2/12

ΕΝΟΙΚΙΑΖΕΤΑΙ διαμέρισμα επί της οδού Ρίμινι 16 - Ιαλυσός. Πληρ. τηλ. κιν. 6977395195 κ. Φωτεινή Δημητρακοπούλου.
16240-16/12

ΕΝΟΙΚΙΑΖΕΤΑΙ:
Πολυτελής γκαρσονιέρα ισόγειου, με αυτόνομη είσοδο δύο χώρων, πλήρως επιπλωμένη, 42 τ.μ., αποτελούμενη από κουζίνα και σαλόνι ενιαία, υπνοδωμάτιο, μπάνιο και βεράντες, στην περιοχή Αραπάκι, Παρθενόπης 18.
Πληροφορίες τηλ. 22410/30507 και κινητό 6944209883 κ. Θόδωρος
16216-9/12

ΕΝΟΙΚΙΑΖΕΤΑΙ επιπλωμένο γκαρσονιέρα στη Ρόδο, για όλο το χρόνο, μόνο στρατιωτικοί, με αιρκοντίσιον. Ενοίκιο 260 ευρώ. Πληροφορίες τηλ. 22410/20021 και 6947374732
X6198-30/11

ΕΝΟΙΚΙΑΖΟΝΤΑΙ επιπλωμένες γκαρσονιέρες στην κεντρική πλατεία της Ιαλυσού. Πληροφορίες τηλ. 224410/91840
14268-30/11

ΕΝΟΙΚΙΑΖΕΤΑΙ Διάρι 60 τ.μ. λουξ στην περιοχή της Ιξιάς πλήρως επιπλωμένο, 350 ευρώ. Τηλ. 6936906540
14320-1/12

ΕΝΟΙΚΙΑΖΕΤΑΙ διαμέρισμα 70 τ.μ. επιπλωμένο με δύο υπνοδωμάτια, σε διπλωκατοικία, στο κέντρο της Κρεμαστής. Τηλ..22410-35675-6949640385
14322-1/12

ΕΝΟΙΚΙΑΖΕΤΑΙ μονοκατοικία με δύο υπνοδωμάτια, σαλόνι, κουζίνα και λοιπούς βοηθ. χώρους. Κων/νου Τσαλδάρη 166. Τηλ. 22410-27836
14323-1/12

ΕΝΟΙΚΙΑΖΕΤΑΙ διαμέρισμα γωνιακό με θέα το πάρκο του Ροδινιού, 2ος όροφος, τριάρι (χωλ - σαλόνι- 2 κρεβατοκάμαρες - κουζίνα - μπάνιο). Τηλ. 22410/61096 και από ώρα 1-5μ.μ.
14324-1/12

ΕΝΟΙΚΙΑΖΕΤΑΙ πλήρως επιπλωμένο διαμέρισμα 70 τ.μ. σε όροφο και σε άριστη κατάσταση επί της οδού Πειραιώς 9. Πληροφορίες στα τηλεφ: κιν. 6942210685, σταθερό: (22410) 33992.
16179-1/12

ΕΝΟΙΚΙΑΖΕΤΑΙ γκαρσονιέρα καινούρια επιπλωμένη σε ήσυχη περιοχή της Ρόδου με ψυγείο, πλυντήριο, ηλεκτρική κουζίνα, θέρμανση, A\C, τηλεόραση, καρτοτηλέφωνο, διπλό κρεβάτι, μεγάλες ντουλάπες, άνετο πάρκινγκ και όλο το νοικοκυριό του σπιτιού. Προτιμούνται στρατιωτικοί, αστυνομικοί, ή εργένηδες.
Αποκλείονται οι αλλοδαποί.
Πληρ. τηλ..: 22410-65122 ή 6946278872
14381-3/12

ΕΝΟΙΚΙΑΖΟΝΤΑΙ στο Ροδίνι 2 επιπλωμένες γκαρσονιέρες. Πληρ. τηλ. 22410- 66443 και 6949889435.
14339-7/12

ΕΝΟΙΚΙΑΖΕΤΑΙ διαμέρισμα με δύο υπνοδωμάτια, καινούργιο, ηλιακό, κλιματιστικό, λουξ κατασκευής. Τιμή 480 ευρώ στην Ιαλυσό. Περιοχή Ηλέκτρα κοντά στον Μαρινόπουλο.
Τηλ.:6972258198
14338-5/12

ΕΝΟΙΚΙΑΖΕΤΑΙ
καινούργιο διαμέρισμα 110 τ.μ. διαμπερές, 1ου ορόφου, 4σάρι, στους Δασκάλους. Αποκλείονται οι αλλοδαποί.
Πληρ. τηλ. 6942520132
5634-7/11

ΕΝΟΙΚΙΑΖΟΝΤΑΙ
γραφεία επί της οδού Δενδρινού (προέκταση Εθνικής Αντίστασης) ιδανικά δ' ανδήποτε επαγγελματική χρήση:
Πληροφορίες 6942955356
5632-10/12

ΕΝΟΙΚΙΑΖΟΝΤΑΙ
στην περιοχή Σταδίου Διαγόρα (επί της Κοδριγκτώνος) επιπλωμένα διαμερίσματα- (μικρό ή μεγάλο) για χειμερινή περίοδο ή και για μικρότερο διάστημα.
Πληρ. τηλ.22410-31756
T8888-13/12

ΕΝΟΙΚΙΑΖΕΤΑΙ
μικρό διαμέρισμα επιπλωμένο, πλήρως εξοπλισμένο, κουζίνα (TV-A/C-ΗΛΙΑΚΟ) νέα κατασκευή, με πάρκινγκ, στην περιοχή Τσαΐρι.
Πληρ. τηλ.
22410/6936113132
X364-30/11

ΕΝΟΙΚΙΑΖΕΤΑΙ
σπίτι σε περιοχή Ασγούρου, α' όροφος, 150 τ.μ., με 3 υπνοδωμάτια, 2 μπάνια, 2 αποθήκες, μεγάλο σαλόνι, άνετη κουζίνα, με μεγάλες βεράντες γύρω - γύρω και με ατομικό πάρκινγκ.
Πληροφορίες τηλ. 95309 - κιν. 6936166172
16061-28/11

πωλήσεις

ΠΩΛΟΥΝΤΑΙ στην παραλία Κιοτάρι μεζονέτες, ημιτελής και τελειωμένες των 80τ.μ. και 110τ.μ. σε 1000τ.μ. οικόπεδο σε κατασκευή πολυτελή. Δεκτά δάνεια. Πληρ. Διακογεωργίου Κάλλιστος. Πληροφορίες τηλ. 22410/29318 και 22410/78501
X6211-30/11

ΠΩΛΕΙΤΑΙ οικόπεδο 345,2 $μ^2$ στον οικοδομικό συνεταιρισμό Αυτοστέγασης, επί της Εθνικής Οδού Ρόδου-Καλλιθέας έναντι ξενοδοχείου «SUNWING» άρτιο και οικοδομήσιμο με αποπερατωμένα όλα τα έργα υποδομής, κτίσης 120 $μ^2$, ισόγειο 12 $μ^2$ 1ος όροφος και 120 $μ^2$ υπόγειο. Για επικοινωνία κ. Χρ. Γεωργιάδης. Πληρ. τηλ.: 2241069592 και 6939240245. 0900-13.00 & 18.00-21.00.
Γ.Δ. 10/12

ΠΩΛΕΙΤΑΙ οροφοδιαμέρισμα α' ορόφου, 100 τ.μ., στο Καρακόνερο (Χαλκίτες), μεταχειρισμένο (10 ετών), σε φανταστική θέση. Διαθέτει εντοιχισμένη κουζίνα, ατομική θέρμανση, αιρκοντίσιον και μεγάλη βεράντα. Τιμάται 155.000 ευρώ. Πληρ. κ. Χαρκιανάκη τηλ. 6946-163242
14341-8/12

ΠΩΛΟΥΝΤΑΙ έπιπλα, ήτοι σαλόνι, σύνθετο και πλυντήριο πιάτων Miller σε άριστη κατάσταση. Πληροφορίες τηλ. 22410/73755 και 22410/32071
14345-7/12

ΠΩΛΕΙΤΑΙ εξοπλισμός μανικιούρ και πεντικιούρ. Πληροφορίες τηλ. 6945914404
14347-8/12

ΠΩΛΕΙΤΑΙ
διαμέρισμα 80 τ.μ., στον 1ο όροφο, έναντι γυμνασίου Βενετοκλείου Αρρένων, Κωνσταντίνου Παλαιολόγου 27, κατάλληλο και για οποιαδήποτε χρήση.
Πληροφορίες τηλ.
6977386685
14294-3/12

ΠΩΛΟΥΝΤΑΙ επαγγελματικοί χώροι, στην οδό Βενέζη (δίπλα στο Ροδίων Παιδεία): α) Καταστήματα: για οποιαδήποτε χρήση επαγγελματική των 62τ.μ., και 125τ.μ., β) Γραφεία - Ιατρεία των 62 τ.μ. και 125τ.μ. γ) Αποθήκες των 62τ.μ. και 125τ.μ. Δεκτά δάνεια. Πηρ. Κάλλιστος Διακογεωργίου, τηλ. 22410/78501 και 22410/29318
X6212-30/11

ΠΩΛΕΙΤΑΙ επαγγελματικός χώρος, υπόγειος, κατάλληλος και για κατοικία εντός πόλεως, 178 τ.μ. Πληρ. τηλ. 210/2835963, 6946559539 και 6938363184
14244-3/12

ΠΩΛΟΥΝΤΑΙ στην Κρεμαστή διαμερίσματα μεζονέτες στον παραλιακό δρόμο Κρεμαστής των 60τ.μ . και μεζονέτες των 120τ.μ. με αυλή, πολυτελής κατασκευή. Δάνεια δεκτά. Πληρ. Διακογεωργίου Κάλλιστος τηλ. 22410/29318 και 22410/78501
X6210-30/11

ΠΩΛΕΙΤΑΙ από ιδιοκτήτη παραλιακό οικόπεδο, 4 στρεμ. και 250 τ.μ. στην περιοχή Καλαβαρδών. Δεκτή και ανταλλαγή με άλλο ακίνητο. Πληρ. τηλ. 22410/65466 πρωινές ώρες έως 1 μετά το μεσημέρι.
ΓΔ-2/12

ΠΩΛΕΙΤΑΙ ημιτελής μεζονέτα στα Κοσκινού 105 τ.μ. Τιμή 130.000 ευρώ (ιδιοκτήτης). Τηλ. 6946049179
16238-15/12

αυτοκίνητα

ΠΩΛΕΙΤΑΙ MERCEDES E220,1995,cabriole, sport, AMG,106,000km, δερμάτινο σαλόνι, ηλ. παράθυρα, ηλ. καθρέπτες, ηλ. καθίσματα, a/c. Πληροφορίες 6936656966
X6213-30/11

ΠΩΛΕΙΤΑΙ SMART ROADSTER, 2004, 82 hp, 27,000 km, a/c, αυτομ. οροφή, αυτομ. Κιβώτιο, ηλ. Παράθυρα, ζάντες αλουμινίου 15", mp3 player. Πληροφορίες:6936656966
X6214-30/11

ΠΩΛΕΙΤΑΙ αυτοκίνητο ΤΟΥΟΤΑ επιβατηγό πεντάπορτο 1.300 ΚΥΒΙΚΑ. Σε πολύ καλή κατάσταση. Τιμή 2.000 ευρώ. Τηλ. Πρωί 8.30-1μ.μ. 22410-27209, Απόγευμα 3-10 μ.μ. 22410-64967, Κινητό: 6945333081.
14337-5/12

ΠΩΛΟΥΝΤΑΙ
εκτάσεις για επιχειρήσεις επί της λεωφ. Ρόδου - Λίνδου, απέναντι από το Rodos Gold, με κόμβο:
α) 4.900 τ.μ.
β) 4.900 τ.μ.
γ) 10.730 τ.μ.
δ) 15.630 τ.μ.
Μόνο σοβαρές προτάσεις στο τηλέφωνο 22410/86670/3 και 6942253021 κ. Δημήτρη
X6222-12/12

Κ & Β ΔΙΑΚΟΓΕΩΡΓΙΟΥ
οικοδομικές επιχειρήσεις
www.diakogeorgiou.gr
ΠΩΛΟΥΝΤΑΙ: ΔΙΑΜΕΡΙΣΜΑΤΑ, ΜΕΖΟΝΕΤΕΣ, ΚΑΤΑΣΤΗΜΑΤΑ, ΑΠΟΘΗΚΕΣ
ΑΝΑΛΑΜΒΑΝΟΥΜΕ: ΑΓΟΡΕΣ ΟΙΚΟΠΕΔΩΝ, ΑΝΤΙΠΑΡΟΧΕΣ

Διαμερίσματα
- 60 τμ στην περιοχη Κρεμαστής, 200μ απο τη θάλασσα
- 80 τμ στην περιοχή των Τριαντών
- 60,120 τμ στην οδό Θεοτοκοπούλου

Καταστήματα-Γραφεία
- 130τμ στην οδό Χαραλάμπους (κάθετος Χειμάρας)
- 60, 120 τμ στην οδό Η. Βενέζη
- 60,120 τμ στην οδό Θεοτοκοπούλου

Αποθήκες
- 60, 120 τμ στην οδό Η. Βενέζη
- 65,250 τμ στην περιοχή Καρακόνερο
- 70 τμ στην οδό Αισχίνης

Μονοκατοικίες
- 160 τμ με σοφίτα, υπόγειο, θέση στάθμευσης και αυλή, στον συνοικισμό Απόλλων.
- Πολυτελείς εξοχικές μονοκατοικίες στη παραλία Κιοτάρι των 70, 120 τμ

Οικοδομές
- Τριόροφη οικοδομή (σε μπετά) στην περιοχή Κοσκινού συνολικής επιφάνειας 420 τμ.

Κ. ΠΑΛΑΙΟΛΟΓΟΥ & Μ. ΚΩΝΣΤΑΝΤΙΝΟΥ ΓΩΝΙΑ - ΡΟΔΟΣ
ΤΗΛ. +302241029318, +306936656966 ΦΑΧ +302241034598
X6209-30/11

ΜΕΓΑΛΗ ΕΥΚΑΙΡΙΑ ΣΤΗΝ ΚΡΕΜΑΣΤΗ!!!
ΠΩΛΟΥΝΤΑΙ σε τιμές ΣΟΚ!!!
Αυτόνομες μεζονέτες 120 τ.μ., σούπερ λουξ κατασκευής, με ενδοδαπέδια θέρμανση, ιδιωτικό πάρκινγκ, κ.α. Στο Γεννάδι εξωτικές κατοικίες 80 τ.μ., σούπερ λουξ κατασκευής στις χαμηλότερες τιμές της αγοράς.
Πληροφορίες
ΝΕΟΚΑΤΑΣΚΕΥΑΣΤΙΚΗ ΡΟΔΟΥ
ΤΗΛ.6948744155 κ. Νίκος και 6937163244 κ. Γιάννη ΠΡΟΣΟΧΗ!!!
Οι προσφορές ισχύουν έως 31 Δεκεμβρίου 2006
Περιορισμένος αριθμός ακινήτων
T8421-31/12/06

ΠΩΛΟΥΝΤΑΙ

από ιδιώτη κατασκευαστή στην Παστίδα
ΜΕΖΟΝΕΤΕΣ ΠΟΛΥΤΕΛΟΥΣ ΚΑΤΑΣΚΕΥΗΣ, ΣΤΑ ΜΠΕΤΑ Ή ΤΕΛΕΙΩΜΕΝΕΣ ΜΕ ΘΕΑ ΤΟ ΦΙΛΕΡΗΜΟ, 145, 150, 160 τ.μ.
ΠΛΗΡΟΦΟΡΙΕΣ ΤΗΛ. 6944636141
8720-15/7/2007

AFANDOU BEACH HOTEL ***
85103-ΑΦΑΝΤΟΥ
ΡΟΔΟΣ - Ν. ΔΩΔΕΚΑΝΗΣΟΥ - ΕΛΛΑΣ

ΑΝΑΚΟΙΝΩΣΗ

Από το ξενοδοχείο AFANDOU BEACH, που βρίσκεται στην παραλία Αφάντου, πωλούνται, λόγω ανακαινίσεως, τα κατωτέρω είδη:

- Επιπλα δωματίων σε άριστη κατάσταση
- Είδη Υγιεινής
- Διάφορα άλλα είδη και υλικά

Πληροφορίες δίδονται μόνο προσωπικά (κατόπιν επισκέψεως)
Από Δευτέρα έως Παρασκευή και ώρες 10.00 π.μ. έως 14.00 μ.μ.
Από τον διευθυντή του ξενοδοχείου κ. Καραϊτσάκη Αναστάσιο
T8864-1/12

ΕΝΟΙΚΙΑΣΕΙΣ ΔΩΜΑΤΙΩΝ

Το γνωστό κεντρικό ξενοδοχείο «ΜΟΣΧΟΣ» που βρίσκεται στην οδό Εθελοντών Δωδεκανησίων 5, στο κέντρο της πόλης, ενημερώνει τους φοιτητές, τους στρατιωτικούς και κάθε ενδιαφερόμενο ότι νοικιάζει με το μήνα για τη χειμερινή περίοδο τα δωμάτιά του:

Προσφέρονται:
1. Ατομική τουαλέτα και μπάνιο ή ντους
2. Τηλέφωνο
3. Τηλεόραση
4. Ψυγείο
5. Θέρμανση
6. Ζεστό νερό
7. Κοινόχρηστο σαλόνι
8. Καθαρισμός δωματίου (εβδομαδιαίος)
9. Λευκός ιματισμός (με εβδομαδιαία αλλαγή σεντονιών)

• Το ξενοδοχείο «ΜΟΣΧΟΣ» απέχει δέκα λεπτά από το Πανεπιστήμιο και ένα λεπτό από το Δικαστήριο κα τη Στρατιωτική Λέσχη

Πληροφορίες τηλ. 6944199527
14148-30/11



ΠΩΛΟΥΝΤΑΙ
ΜΟΝΟ ΑΠΟ ΤΟ ΓΡΑΦΕΙΟ ΜΑΣ
• Σας παρακαλούμε να συγκρίνετε τις δικές μας τιμές με όλες τις άλλες
1) Διαμέρισμα 54 τ.μ., ισόγειο, απέναντι από την Ολυμπιακή, κατάλληλο για γραφείο, ιατρείο, κλπ.
2) Μονοκατοικία 3 κυρίων δωματίων με μεγάλο κήπο φανταστική τιμή.
3) Διαμέρισμα 3άρι ισόγειο με αυλή, περιοχή Σωτήρος. Πολύ καλή τιμή.
4) Οικόπεδο 700 τ.μ. με θέα θάλασσα, περιοχή Ροδίνι. Κάλυψη 0.8.
5) Οικία 2όροφη 75 τμ. στην Παλιά Πόλη
6) Οικία 190 τ.μ. με αυλή στην Παλιά Πόλη
7) Μαγαζί γωνιακό εντός πόλεως με τεράστιες βεράντες
8) Οικόπεδο 200 τ.μ. εντός πόλεως πολύ καλή τιμή.
9) Διαμερίσματα 3άρια και 4άρια υπό κατασκευή με φανταστική θέα λουξ κατασκευής
10) Οικία με 2 Δωμάτια, κουζίνα, τουαλέτα μοναχική μόνο 45.000 ευρώ.
11) Οικόπεδα 1.000 τ.μ., με άδεια ή και γιαπί στα Κοσκινού.
12) Οικόπεδα 1.500 τ.μ. με άδεια ή και σε μπετά στην Παστίδα.
13) Μονοκατοικία (ΒΙΛΑ) 300 τ.μ. με βοηθητικούς χώρους σε 3.000 τ.μ. οικόπεδο περιοχή ΙΞΙΑ.
14) Παλαιά 2όροφη οικία στο Νεοχώρι.

Γ. ΝΕΟΦΥΤΟΥ
ΞΑΝΘΟΥ 15 Α - ΤΗΛ. 21434
X6185-30/11

• ΓΡΑΦΕΙΟ •
ΙΔΙΩΤΙΚΩΝ ΕΡΕΥΝΩΝ
(ΝΤΕΤΕΚΤΙΒΣ)
ΑΝΑΛΑΜΒΑΝΟΥΜΕ
Υποθέσεις ανηλίκων, οικογενειακές, προσωπικές κ.τ.λ.
ΔΙΑΘΕΤΟΥΜΕ ΤΑ ΠΛΕΟΝ ΣΥΓΧΡΟΝΑ ΟΠΤΙΚΟΑΚΟΥΣΤΙΚΑ ΣΥΣΤΗΜΑΤΑ
100% ΕΧΕΜΥΘΕΙΑ
ΡΩΜΗΣ 22, - ΡΟΔΙΝΙ
Κιν. 694 6997967
X6221-7/12

ΠΩΛΗΣΕΙΣ ΑΥΤΟΚΙΝΗΤΩΝ

Η ΕΤΑΙΡΕΙΑ DRIVE RENT A CAR ΠΩΛΕΙ ΑΥΤΟΚΙΝΗΤΑ ΜΕΤΑΧΕΙΡΙΣΜΕΝΑ ΣΕ ΑΡΙΣΤΗ ΚΑΤΑΣΤΑΣΗ

NISSAN MICRA 2004
FIAT PANDA 2004
DAEWOO MATIZ 2004
SUZUKI JIMNY 2003
FIAT MULTIPLA 2002
FIAT SCUDO 2003

1ο χλμ. ΤΣΑΪΡΙ - ΑΕΡΟΔΡΟΜΙΟΥ
ΤΗΛ. 22410/68243
X364-17/12

ΠΡΟΟΔΟΣ μικρές αγγελίες μικρές αγγελίες ΠΡΟΟΔΟΣ

Royal Academy of Music
Royal College of Music
Royal Northern College of Music
Royal Scottish Academy of Music and Drama

ASSOCIATED BOARD OF THE ROYAL SCHOOLS OF MUSIC

ΔΙΠΛΩΜΑΤΟΥΧΟΣ ΣΟΛΙΣΤ ΒΙΟΛΙΟΥ

(LRSM in Violin Performance)

των Βασιλικών Σχολών Μουσικής της Μεγ. Βρετανίας παραδίδει μαθήματα παραδοσιακού, κλασικού βιολιού καθώς και Βυζαντινής Μουσικής. Δεκτές όλες οι ηλικίες για όλα τα επίπεδα (αρχάριο-δεξιοτεχνικό)

ΠΛΗΡΟΦΟΡΙΕΣ

2241067581, 6947281364

X6216-30/11

ΚΑΡΑΠΕΤΣΙΟΥ ΓΕΩΡΓΙΟΣ
ΑΣΦΑΛΕΙΕΣ ΑΚΙΝΗΤΑ ΕΠΕΝΔΥΣΕΙΣ ΔΑΝΕΙΑ
ΚΕΝΤΡΟ: ΜΕΓ. ΚΩΝ/ΝΟΥ 61 ΡΟΔΟΣ
ΤΗΛ. 22410 77122, ΦΑΞ. 22410 77522

(Ρολόι) Π. Πόλη Σπίτια (ΠΩΛΗΣΗ)

1) Π. Πόλη (Ρολόι) 2όροφη 136 τ.μ. με 215 τ.μ. αυλή σε καλή κατάσταση 240.000 ευρώ.
2) Π. Πόλη (Ρολόι) 2όροφη 130 τ.μ. με 45 τ.μ. αυλή σε μέτρια κατάσταση 195.000 ευρώ
3) Π. Πόλη (Ρολόι) 2 όροφη 125 τ.μ. με 16 τ.μ. αυλή σε καλή κατάσταση 170.000 ευρώ
4) Π. Πόλη (Λουτρά) 2όροφη 250 τ.μ. με 350 τ.μ. αυλή σε πολύ καλή κατάσταση με ωραία θέα 400.000
5) Π. Πόλη (Αγ. Φανούριος) 2όροφη 130 τ.μ. με 22 τ.μ. αυλή καμαρικό μεθόλο 155.000 ευρώ.
6) Π. Πόλη (Κόκκινη Πόρτα) 2όροφο 85 τ.μ. με 30 τ.μ. αυλή σε άριστη κατάσταση 175.000 ευρώ.
7) Π. Πόλη (Εβραίων Μαρτύρων) 3όροφη 400 τ.μ. με 64 αυλή 550.000 ευρώ.
8) Π. Πόλη (Τσαμί) 2όροφη 110 τ.μ. σε άριστη κατάσταση 150.000 ευρώ
9) Π. Πόλη (Πυθαγόρα) 2όροφη 85 τ.μ. 145.000 ευρώ
10) Π. Πόλη (Πυθαγόρα) 2όροφη 136 τ.μ. σε άριστη κατάσταση 200.000 ευρώ.
11) Κοσκινού 3όροφες μεζονέτες στα μπετά σε 1.500 οικόπεδο έκαστη 160 τ.μ. 145.000 ευρώ και τ ελειωμένες 255.000 ευρώ.
12) Κοσκινού σπίτι 62 τ.μ. 80.000 ευρώ
13) Κοσκινού 5 νέα διαμερίσματά των 80 τ.μ. έκαστο 160.000
14) Μίρα Μάρε 4 διαμερίσματα των 75 τ.μ. και 1 των 118 τ.μ. ισόγειο πολυελούς κατασκευής 2000
15) Ρόδος, Ροδίνι σπίτι 80 τ.μ. ισόγειο με 95.000 ευρώ
16) Γεννάδι 12 ενοικιαζόμενα δωμάτια (270 τ.μ.) με θέα θάλασσα εντός οικισμού 185.000 ευρώ.
17) Γεννάδι διαμέρισμα 55 τ.μ. με θέα θάλασσα 70.000 ευρώ
18) Αφάντου 16 ελεώνας με θέα θάλασσα 27.000 ευρώ
19) Κιοτάρι 10 στρ. με θέα θάλασσα και πολύ κοντά σε ακτή με φως και νερό 450.000 ευρώ.
20) Κιοτάρι 22 στρ. βουνό με θέα θάλασσα κοντά στα ξενοδοχεία 280.000 ευρώ
21) Κιοτάρι 7.000 πανοραμικό 100.000 ευρώ
22) Κιοτάρι 4.500 πανοραμικό κοντά ηλεκτρισμός και νερό 80.000 ευρώ

Π. ΠΟΛΗ Μαγαζιά (ΕΝΟΙΚΙΟ)

1) Π. Πόλη (Ρολόι) 85 τ.μ. 1.500 ευρώ ενοίκιο
2) Π. Πόλη (Σωκράτους) 28 τ.μ. (.200 ευρώ ενοίκιο
3) Παλιά Πόλη (Σωκράτους0 18 τ.μ. 1.00 ευρώ ενοίκιο
4) Π.. Πόλη 45 τ.μ. ισόγειο με 45 τ.μ. α' όροφος 1.500
5) Παλιά Πόλη (Εβραίων Μαρτύρων) 45 τ.μ. με αυλή παραχώρημένη από Δήμο 1.300 ευρώ ενοίκιο.

X347-30/11

Τεχνική Εταιρεία

ζητά

άτομο για τη στελέχωση γραμματείας

Απαραίτητες προϋποθέσεις:

- Προϋπηρεσία
- γνώση ηλεκτρονικού υπολογιστή
- γνώση Αγγλικής γλώσσας

Για την αποστολή βιογραφικών και όποια πληροφορία επικοινήστε στο τηλέφωνο 2241070950 Υπεύθυνος κ. Περιφεράκης Θ.

Πληρ. τηλ.70950/76988

5620-6/12

ΖΗΤΕΙΤΑΙ

από την Μελισσοκομική Δωδεκανήσου υπεύθυνος αποθήκης και παραγγελιών. Απαραίτητο απολυτήριο Λυκείου και δίπλωμα οδήγησης αυτοκινήτου. Ηλικία μέχρι 40 ετών και κάτοικος Ρόδου.

Μόνιμη απασχόληση χειμώνα - καλοκαίρι. Ωράριο: 8.30 π.μ. - 3.30 μ.μ. καθημερινά και Σάββατο 8.30 -01.30 μ.μ.

Να αποστείλετε Βιογραφικό στο φαξ 22410-48205 ή με e-mail στο info@mel.gr. Πληροφορίες στο τηλ.: 22410-48200

T8907-3/12

Η ΜΑΜΑΛΙΓΚΑΣ ΑΕΒΕ- OPEL ΖΗΤΕΙ

ΠΩΛΗΤΗ ΑΥΤΟΚΙΝΗΤΩΝ
ΑΠΑΙΤΟΥΜΕΝΑ ΠΡΟΣΟΝΤΑ

- Ευχέρεια λόγου και ευγένεια
- Υπευθυνότητα - εντιμότητα
- Ομαδικότητα
- Γνώση υπολογιστή

Πληροφορίες κ. Καραμανώλη
Τηλ.: 22410 -61005 εσωτ. 11
3ο ΧΑΜ ΡΟΔΟΥ- ΛΙΝΔΟΥ
Καθημερινά 08.00-16.00

X367-2/12

ζητήσεις

ΚΥΡΙΕΣ (Ελληνίδες) ζητούνται για προώθηση ειδών ευρείας κατανάλωσης (λευκά είδη). Ελεύθερο ωράριο εργασίας. Δωρεάν προσπέκτους. Αμοιβή - ποσοστά. Τηλ 6946595500
14284-30/11

ΖΗΤΕΙΤΑΙ κοπέλα εμφανίσιμη, για να εργασθεί σαν υπεύθυνη σε internet cafe. Μόνιμη εργασία, ωράριο συνεχές, μισθός ικανοποιητικός και extra bonus. Πληρ. τηλ. 22410/25050 και 6936699602
16131-5/12

ΖΗΤΕΙΤΑΙ ηλικιωμένη γυναίκα Ελληνίδα για να περιποιείται ηλικιωμένο άνδρα. Υπνο εντός, σε ωραίο δωμάτιο και φαγητό εντός. Πληρ. τηλ. 22410/83078, απογευματινές ώρες
14309-26/11

ΖΗΤΕΙΤΑΙ τεχνίτης ηλεκτρολόγος. Πληρ. τηλ. 6947029331
5615-8/12

ΖΗΤΕΙΤΑΙ γυναίκα να εργασθεί σε κουζίνα εστιατορίου. Πληρ. τηλ. 6932223486
16180-1/12

ΖΗΤΟΥΝΤΑΙ τεχνίτες υδραυλικοί. Πληρ. τηλ. 6945058339
14342-7/12

ΖΗΤΕΙΤΑΙ μηχανικός και ηλεκτρολόγος αυτοκινήτων για μόνιμη και συνεχή εργασία στο συνεργείο αυτοκινήτων Θ. Βερβίλη. Πληρ. τηλ.22410/62928
2701-4/12

ΖΗΤΕΙΤΑΙ

οικόπεδο εντός σχεδίου για αγορά ή αντιπαροχή στις περιοχές Ιαλυσού - Κρεμαστής - Κοσκινού ή εντός σχεδίου στη Ρόδο.

Πληρ. Διακογεωργίου Κάλλιστος.
Τηλ. 22410/29318, 22410/78501

X6215-30/11

ΙΤΑΛΙΚΟ ΕΣΠΑΤΟΡΙΟ ΕΝΤΟΣ ΠΟΛΕΩΣ

ΖΗΤΑ

Α) ΠΙΤΣΑΓΙΟΛΟ έμπειρο στον ξυλόφουρνο.
Β) Σερβιτόρο με πείρα, ευγενικό, εμφανίσιμο. Μισθός πολύ ικανοποιητικός.

Τηλ. για συνεννόηση
6978195729

14343-7/12

ΖΗΤΕΙΤΑΙ

γνώστης κινέζικης κουζίνας για συνεργασία σε ήδη λειτουργούσα πολυετή επιχείρηση στο χώρο εστίασης και ποτού ή για ενοικίαση της επιχείρησης.
Η ως άνω επιχείρηση λειτουργεί εντός κατοικημένης και τουριστικής παραθαλάσσιας περιοχής.

Πληροφορίες θα δίνονται στο 6946726196, κατόπιν συναντήσεως με τον τυχόν ενδιαφερόμενο

14346-7/12

RODOS CAR A.E.

ΠΡΟΣΦΟΡΑ ΕΡΓΑΣΙΑΣ

Η αντιπροσωπεία αυτοκινήτων RODOS CAR A.E. ζητά άτομο για το Τμήμα Λογιστηρίου (βοηθός λογιστή) από ΤΕΙ ή ΑΕΙ. Προϋπηρεσία επιθυμητή.

Τηλ. επικοινωνίας 22410/61825, 22410/64169, 6945151897 (υπόψιν κ. Χρυστοστομάκη Χρυσόστομου)

X6215-30/11

Preview Creative

Ζητείται

γραφίστας

Τηλ. 22410-53036, 6977081922
18ο χλμ. Ρόδου -Λίνδου

T.8887-3/12

ΜΑΘΗΜΑΤΑ

ΕΡΓΑΣΤΗΡΙΟ ΕΛΕΥΘΕΡΩΝ ΣΠΟΥΔΩΝ ΗΛΕΚΤΡΟΝΙΚΩΝ ΥΠΟΛΟΓΙΣΤΩΝ

Program PM

Ecdl Kids & Equal Skills

"Για ΠΑΙΔΙΑ και ΕΝΗΛΙΚΕΣ" ΕΠΙΣΗΜΟ ΕΞΕΤΑΣΤΙΚΟ ΚΕΝΤΡΟ ΤΗΣ ECDL HELLAS

ΤΜΗΜΑΤΑ ΓΙΑ:
Παιδιά
Ενήλικες
Αρχάριους
Επαγγελματίες

ECDL Diploma

Υπεύθυνη Εκπαίδευση

ΔΙΔΑΣΚΟΝΤΑΙ:
MS-OFFICE - ΠΡΟΓΡΑΜΜΑΤΙΣΜΟΣ
ΑΡΧΙΤΕΚΤΟΝΙΚΗ ΣΧΕΔΙΑΣΗ - ΜΑΚΕΤΑ
ΕΜΠΟΡΙΚΑ - ΛΟΓΙΣΤΙΚΑ ΠΡΟΓΡΑΜΜΑΤΑ
ΔΑΚΤΥΛΟΓΡΑΦΗΣΗ - ΣΧΕΔΙΑΣΜΟΣ ΙΣΤΟΣΕΛΙΔΩΝ

ΕΓΓΡΑΦΕΣ 1η ΣΕΠΤΕΜΒΡΙΟΥ

Ανεύρεση Εργασίας

Αναδείξαμε 1ο μαθητή σε ολυμπιάδα Πληροφορικής

Μανώλης Ι. Σοφίλας

Τηλ.(22410)31761
ΚΟΔΡΙΓΚΤΩΝΟΣ 91 - ΡΟΔΟΣ

X6180-30/11

@Anosis

Εκπαίδευση στους Υπολογιστές

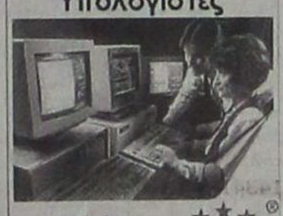

11 Χρόνια στην Κορυφή ECDL με Αποδείξεις

ΤΜΗΜΑΤΑ ΕΝΗΛΙΚΩΝ

- ✓Ταχύρυθμα σεμινάρια 6 εβδομάδων επιπέδου ECDL Start
- ✓Δίμηνοι ή Τρίμηνοι κύκλοι σπουδών ECDL και ECDL Expert
- ✓Ειδικά τμήματα για αρχαρίους και προχωρημένους

ΣΤ.ΚΩΤΙΑΔΗ 52 ΡΟΔΟΣ
ΤΗΛ.22410 78924

Υπευθυνος Σπουδών :
Κώστας Χατζηδάκης
Πτυχ.Πληροφορικής Παν.Αθηνών

X6191-30/11

ΚΤΙΡΙΟ Α.Ε.

ΠΩΛΗΣΕΙΣ ΑΚΙΝΗΤΩΝ

- ΔΙΑΜΕΡΙΣΜΑΤΑ 90 τ.μ. και 115 τ.μ., σε πολυκατοικία στην οδό Βενετοκλέων και Ξάνθου, με θέσεις στάθμευσης στην πυλωτή, πολυτελούς κατασκευής
- ΔΙΑΜΕΡΙΣΜΑ 118 τ.μ., τρίτου ορόφου, στην οδό Μιχ. Πετρίδη, (πιο πάνω από το Super Market Σπανός), με τζάκι, θέση στάθμευσης και αποθήκη στο υπόγειο της πολυκατοικίας.

ΠΛΗΡΟΦΟΡΙΕΣ

ΑΝΑΣΤΑΣΙΟΣ ΑΤΣΙΔΗΣ

ΕΘΝΙΚΗΣ ΑΝΤΙΣΤΑΣΗΣ 11 - Ρόδος

Τηλ. 22410/28616 - Κιν. 6947373651

X6187-30/11

ΠΩΛΟΥΝΤΑΙ ΔΙΑΜΕΡΙΣΜΑΤΑ ΑΠΟ ΙΔΙΟΚΤΗΤΗ

74 τ.μ., αρίστης κατασκευής, στον α' και β' όροφο με ασανσέρ, κεντρική θέρμανση, ηλιακό θερμοσίφωνα, ηλεκτρικά ρολά παραθύρων, επί της οδού Περγάμου και Σινώπης γωνία, περιοχή Φανερωμένης.

Αναλαμβάνουμε αντιπαροχές και ανταλλαγές ακινήτων

ΦΩΤΑΚΗΣ ΜΙΧΑΗΛ

ΚΑΤΑΣΚΕΥΑΣΤΗΣ

Τηλ. 22410/20949, κιν. 6932326055, 6932613821

14301-3/12

ΖΗΤΕΙΤΑΙ

Mercedes-Benz

ΠΩΛΗΤΗΣ ΑΥΤΟΚΙΝΗΤΩΝ

ΠΕΠΕΙΡΑΜΕΝΟΣ Ή ΜΗ. ΑΠΑΡΑΙΤΗΤΟ ΒΙΟΓΡΑΦΙΚΟ ΣΗΜΕΙΩΜΑ.

Πληροφορίες κ. Χατζημιχάλη Βασίλη & Παπασάββα Σάββα

Ε. ΧΑΤΖΗΜΙΧΑΛΗΣ & ΥΙΟΙ Ο.Ε.

Τηλ. 22410/63550-62941

ΧΛ 6243-30/11

ΜΟΝΩΣΕΙΣ

26 ΧΡΟΝΙΑ!

ΑΡΧΩΝ ΣΑΜΑΡΤΖΗΣ

Πληροφορίες τηλ.
22410/ 23030 & 22410/20021
και 6947374732

X6197-30/11

ΣΟΣΙΜΕΞ Α.Ε.

ΞΕΝΟΔΟΧΕΙΟ ΚΑΛΛΙΘΕΑ ΜΑΡΕ ΠΑΛΛΑΣ

ΖΗΤΕΙΤΑΙ

προσωπικό για τα κάτωθι τμήματα

- Υποδοχή - γκρουμ
- Ορόφους
- Εστιατόριο - μπαρ
- Μίνι μάρκετ
- Κουζίνας
- Κήπους

Τηλ. επικοινωνίας 22410/68720
Δευτέρα - Παρασκευή 09.00-13.00

X365-15/12

Μία από τις μεγαλύτερες και παλαιότερες εμπορικές εταιρείες των Δωδεκανήσων, με οργανωμένο Τμήμα Πωλήσεων

ΖΗΤΑ

να προσλάβει ΔΙΕΥΘΥΝΤΗ ΠΩΛΗΣΕΩΝ

ΚΑΙ ΑΝΑΠΤΥΞΗΣ ΑΓΟΡΑΣ

Οι προδιαγραφές που πιστεύουμε ότι πρέπει να πληροί ο ιδανικός υποψήφιος είναι οι κάτωθι:

- Πτυχίο Ανώτατης Σχολής (κατά προτίμηση Οικονομικής)
- Εκπληρωμένες στρατιωτικές υποχρεώσεις
- Ηλικία μέχρι 35 ετών
- Γνώση Η/Υ
- Οργανωτικές και ηγετικές ικανότητες
- Εμπειρία στο χώρο των πωλήσεων επιθυμητή, αλλά όχι απαραίτητη.

Αντίστοιχα, μπορούμε να προσφέρουμε:

- Πολύ ικανοποιητικό πρώτο μισθό
- 12μηνη απασχόληση και πλήρη ασφάλιση
- Αυτοκίνητο, κινητό και Η/Υ της εταιρείας
- Ευχάριστο και ανθρώπινο περιβάλλον εργασίας.

Δεσμευόμαστε για την πλήρη εχεμύθεια στον χειρισμό των βιογραφικών, τα οποία μπορούν οι ενδιαφερόμενοι να τα αποστείλουν προς τη Διεύθυνση Ανάπτυξης Ανθρωπίνων Πόρων, Τ.Θ. 4206, 85100 Ρόδος

X6234-30/11

ΞΕΝΟΔΟΧΕΙΟ KRESTEN PALACE,
6ο χλμ. λεωφόρου Ρόδου Καλλιθέας

ΖΗΤΕΙΤΑΙ

προσωπικό για τη στελέχωση των τμημάτων:

- **Υποδοχή:** Απαραίτητη καλή γνώση αγγλικής, γερμανικής και ιταλικής γλώσσας
- Νυχτερινός receptionist
- Υπάλληλοι υποδοχής
- Γκρουμ
- **Επισιτιστικά τμήματα**: Καλή γνώση αγγλικής και γερμανικής
- Σερβιτόροι και βοηθοί για εστιατόριο, bar, snack bar.
- **Οροφοι:**
- Καμαριέρες - Καθαρίστριες
- **Κουζίνα - ζαχαροπλαστείο:**
- CHEF, Β' μάγειροι, ζαχαροπλάστες - αρτοποιοί, λαντζιέρες, μπουφετζήδες.
- Τουριστικό κατάστημα: Πωλήτριες με γνώση αγγλικής και γερμανικής

Οι ενδιαφερόμενοι καλούνται να απευθυνθούν στη διεύθυνση του ξενοδοχείου, προσκομίζοντας βιογραφικό με πρόσφατη φωτογραφία. Καθημερινά πρωί 09.00-14.00, απόγευμα: Τετάρτη και Παρασκευή 18.00-20.00

ΧΛ

★★★★★
RODOS PALACE
LUXURY CONVENTION RESORT

Το Ξενοδοχειακό Συγκρότημα Πολυτελείας και Διεθνές Συνεδριακό Κέντρο ζητεί το ακόλουθο προσωπικό για την τουριστική περίοδο 2007:

- **Food & Beverage Manager**
  Με ανάλογη προϋπηρεσία σε ξενοδοχεία πολυτελείας
- **Chef**
  Με ανάλογη προϋπηρεσία σε ξενοδοχεία πολυτελείας
- **Προϊσταμένη Ορόφων**
  Με ανάλογη προϋπηρεσία σε ξενοδοχεία πολυτελείας
- **Προϊστάμενος Υποδοχής**
  Με ανάλογη προϋπηρεσία σε ξενοδοχεία πολυτελείας
- **Υπαλλήλους Υποδοχής**
  Γνώσιες Αγγλικών, Γερμανικών, Γαλλικών
- **Υπαλλήλους Κρατήσεων**
- **Βραδυνούς Receptionist**

Επίσης ζητούνται:

- Μάγειροι Α', Β' & βοηθοί	- Τηλεφωνήτριες
- Ζαχαροπλάστες	- Ταμπλίστες
- Μπουφετζήδες Α' & Β'	- Καμαριέρες
- Κόπτης Κρεάτων	- Καθαρίστριες
- Σερβιτόροι & βοηθοί	- Hostesses
- Μπάρμεν & βοηθοί	- Σιδερώτριες-Ράπτριες
- Εργάτες	- Γκρουμ
- Μπογιατζήδες & βοηθοί	- Αποθηκάριος (για άμεση πρόσληψη)
- Γυμναστής – Γυμνάστρια και Μασέρ	- Βοηθός Αποθήκης (εργάτης)
- Κομμώτρια	

Οι ενδιαφερόμενοι για τις ανωτέρω θέσεις μπορούν να αποστείλουν βιογραφικό τους σημείωμα με μία πρόσφατη φωτογραφία στην Διεύθυνση της εταιρείας ή να απευθύνονται στο Τμήμα Προσωπικού του ξενοδοχείου καθημερινά από 09:00-15:00.

Ξενοδοχείο Ρόδος Παλάς
Λεωφ. Ιαλυσού, Τ.Θ. 121, Ιξιά, Ρόδος
Τηλ. 22410 25222, Fax: 22410 25350
E-mail: info@rodos-palace.gr

X6231-1/12



ΚΤΗΜΑΤΟΜΕΣΙΤΙΚΟ ΓΡΑΦΕΙΟ

ΑΙΓΑΙΟΚΤΗΜΑΤΙΚΗ

ΠΩΛΟΥΝΤΑΙ

ΔΙΑΜΕΡΙΣΜΑΤΑ
(ΔΔ)-ΔΑΝΕΙΑ ΔΕΚΤΑ

-38τμ καινούργια γκαροσονιέρα στο Καρακόνερο 85.000Ε (ΔΔ)
-46τμ μετ/σμένο (υπ.με αυλη1υπν) Υφηλάντου 50.000Ε
-44τμ (α΄ορόφου/καινούργιο) στην Ανάληψη 87.000Ε
-48τμ (α ορόφου/ καινούργιο) στο Ροδίνι 110.000Ε (ΔΔ)
-48τμ καινούργιο(ισόγ.με αυλή) Καρακόνερο 110.000Ε (ΔΔ)
-50τμ καινούργιο στο Νιοχώρι 100.000Ε (ΔΔ)
-55τμ καινούργιο στο Νιοχώρι 110.000 Ε (ΔΔ)
-60τμ ρετιρέ/ απερ/στη θέα/τεράστιες βεράντες/Τσαλδάρη 150.000Ε (ΔΔ)
-60τμ (2 γκαρ/ρες) καινούργιες στο Νιοχώρι 136.000 Ε (ΔΔ)
-60τμ καιν/ργιο (β΄ορ,1υπν) Ιαλυσό 110.000Ε (ΔΔ)
-74τμ μετ/νο (πμ/γειο) κοντά Πατρ Αθηναγόρα 80.000Ε
-75τμ μετ/νο (3ος όρ) στην Κένεντυ 155.000Ε (ΔΔ)
-75τμ καινούργιο στο Καρακόνερο 150.000 Ε
-76τμ καινούργιο στο Ροδίνι 140.000Ε (ΔΔ)
-78τμ καινούργιο (ισόγειο) Καρακόνερο 175.000Ε (ΔΔ)
-80τμ ανακ/νο (α΄ορ) Βενετόκλειο 140.000Ε (ΔΔ)
-80τμ μετ/νο (β΄ορόφου) Ανάληψη 125.000Ε (ΔΔ)
-81τμ καινούργιο (υπ/νο ις) στους Δασκάλους 155.000Ε (ΔΔ)
-82τμ καιν/ργιο (,2 υπν)Αραπάκι 150.000Ε
-82τμ καινούργιο (2υπν) ισόγειο στ΄Αφάντου 88.000Ε
-82τμ μεταχ/σμένο (υπ) στην Ακαδημία 100.000Ε
-85τμ καινούργιο στ' Αφάντου 130.000 Ε (ΔΔ)
-86τμ καιν/ργιο (3υπν) στην Ιαλυσό 155.000Ε (ΔΔ)
-87τμ καιν/ργιο (2υπν)Τρεις 166.000Ε (ΔΔ)
-89τμ καινούργιο λοίξ (α΄ορ) Μιχ Πετρίδη 180.000Ε (ΔΔ)
-92τμ καινούργιο διαμ/σμα στους Τρεις (3υπν) 180.000Ε (ΔΔ)
-95τμ (2υπν) μετ/νο στην Κένεντυ με απερ/στη θέα 200.000Ε (ΔΔ)
-97τμ (3υπν) μετ/νο στο Καρακόνερο β΄ορόφου 210.000Ε (ΔΔ)
-98τμ (2υπν) μετ/νο στους Δασκάλους 155.000Ε (ΔΔ)
-98τμ (3υπν) καινούργιο ρετιρέ στο Ροδίνι 185.000Ε (ΔΔ)
-98τμ (2υπν) καινούργιο οροφοδιαμέρισμα Ανάληψη 185.000Ε (ΔΔ)
-100τμ καινούργιο ορ/σμα (3υπν)Καρακόνερο 210.000Ε (ΔΔ)
-102τμ καιν/ργιο (3υπν) Μίρα Μάρε (γκαράζ-2WC-απ/κη) 205.000Ε (ΔΔ)
-103τμ διαμ/σμα 8 ετών,λούξ,(α΄ορ,3υπν,2wc) Άνω Ροδίνι 190.000Ε (ΔΔ)
-111τμ μετ/νο (3υπν) β΄ορόφου Άγιο Ιωάννη 180.000 (ΔΔ)
-114τμ καινούργιο (α ΄ορ-3υπν) Καρακόνερο 220.000Ε (ΔΔ)
-116τμ διαμ/σμα α΄ορόφου (3υπν) στην Μπιρόπολη 230.000Ε (ΔΔ)
-118τμ καινούργιο (3υπν Μ.Πετρίδη 215.000Ε (ΔΔ)
-125τμ καινούργιο (3υπν) στο Καρακόνερο 240.000Ε (ΔΔ)
-125τμ μεταχ/νο (3υπν) β΄οροφο Ανάληψη 180.000Ε (ΔΔ)
-140τμ (3 γκαροσονέρες) καινούργιες-απειρόριστη θέα Κοσκινού 130.000Ε
-ΟΙΚΟΔΟΜΗ 6 διαμερισμάτων (υπο ανέγερση) στους Τρεις
-ΚΤΙΡΙΟ 8 γκαροσονιερών καινούργιο των 38τμ έκαστη στο Καρακόνερο.

ΜΕΖΟΝΕΤΕΣ-ΜΟΝΟΚΑΤΟΙΚΙΕΣ

-55τμ μον/κία (βοηθητικός χώρος) με 10τμ δικά του αυλή στην πρ/στη Αννης Μαρίας 75.000Ε
-65τμ μεζονέτα/2 τζάκια/εξτρα δόμηση/Παραδείσι 83.000Ε (ΔΔ)
-70τμ μον/κια,σε 120τμ οικόπεδο (Σ.Δ.1,2) Αρχάγγελο 94.000Ε (ΔΔ)
-70τμ διώροφη μεζονέτα στην Βενετοκλέων 85,000Ε (ΔΔ)
-74τμ μονοκατοικια σε 400τμ οικόπεδο,Δαματρια 85,000Ε (ΔΔ)
-80τμ διώροφη μονοκατοικία καινούργια στη Μαλώνα 160.000Ε (ΔΔ)
-80τμ μονοκατοικια (με σοφίτα) Παστίδα 120.000Ε (ΔΔ)
-80τμ διώροφη μονοκατοικια (χωρις αυλή) Παραδείσι 60.000Ε
-85τμ μονοκατοικία 2 ορόφων /2wc/ εξτρά δόμηση/Παραδείσι 148.000Ε (ΔΔ)
-92τμ μεζονέτα κολώνες Γεννάδι 80.000Ε (ΔΔ)
-125τμ μεζονετα (3 ετων) στην Ιαλυσό 215.000Ε (ΔΔ)
-130τμ μεζονετα σε 250τμ οικ/δο σε μπετα στην Παστίδα 110.000 (ΔΔ)
-133τμ καινούργια μον/κία αν/τη σε 1.333τμ οικ/δο στους Πεύκους της Λίνδου 300.000Ε (ΔΔ)
-134τμ μονοκατοικια (4υπν) καινούργια στο Γεννάδι 190.000Ε (ΔΔ)
-135τμ (+40τμ απ/κη) Κοσκινού καινούργια μον/κία 265.000Ε (ΔΔ)
-140τμ καινούργια μεζονέτα στην Ιαλυσό 190.000Ε (ΔΔ)
-140τμ μονοκατοικία στους Τρεις σε 1 στρ (υπό κατ/σκευή)
-140τμ μονοκατοικία στην Ιαλυσό σε 350τμ οικ/δο,(υπό κατ/σκευή)
-142τμ πα;λιά μον/κία στο Νιοχώρι (Ρόδο) με εξτρα δόμηση 180.000Ε(ΔΔ)
-150τμ καινούρια μονοκατοικία σε 1στρ στα Κοσκινού 270.000Ε (ΔΔ)
-156τμ μεζονέτα καινούργια (Καρακόνερο) Ρόδο 380.000Ε (ΔΔ)
-165τμ μεζ/τα σε μπετά στους Τρεις 165.000Ε (ΔΔ)
-171τμ μεζονέτα (υπο κατασκευή) στο Ροδίνι 330.000Ε (ΔΔ)
-180τμ μεζονέτα καινούργια στο Καρακόνερο 300,000Ε (ΔΔ)
-180τμ μονοκατοικία καινούργια σε 300τμ οικ/δο στο Ροδίνι 320.000Ε (ΔΔ)
-190τμ μον/κία καινούργια στα Κοσκινού σε 650τμ οικ/δο 250.000Ε (ΔΔ)
-200τμ μεζονέτα καινούργια κοντά στην Ιαλυσό σε 900τμ οι/δο 310.000Ε (ΔΔ)
-200τμ μονοκατοικια καινούργια σε 1στρ στ΄Ασγούρου 330.000Ε(ΔΔ)
-200τμ μονοκατοικία σε μπετα σε 1σ τρ οικ/δο Ασγούρου 190.000Ε (ΔΔ)
-200τμ μεζονέτα καινούργια σε 400τμ οικ/δο στην Κρεμαστή 280.000Ε(ΔΔ)
-212τμ μεζονέτα σε μπετά σε οικ/κό συν/σμό στην Καίρ 155.000Ε (ΔΔ)
-216τμ μονοκατοικία σε 1στρ Ασγούρου σε μπετα 165.000 (ΔΔ)
-220τμ μονοκατοικία σε μπετά στις Καλυθιές σε 1.100τμ οικ/δο 130.000Ε (ΔΔ)
-235τμ μονοκατοικιά (υπό ανέγερση) Κοσκινού σε 1 στρ 300.000Ε (ΔΔ)
-237τμ μεζονέτα καινούργια (Δασκάλους) Ρόδο 430.000Ε (ΔΔ)

ΚΑΤΑΣΤΗΜΑΤΑ-ΑΠΟΘΗΚΕΣ-ΓΡΑΦΕΙΑ-ΠΑΝΣΙΟΝ

-22,45τμ(καθαρή επιφάνεια) γραφείο επί της Αμμοχώστου 56.000Ε
-23 τμ κατάστημα (ελεύθερο μίσθωσης) στο ΚΕΝΤΡΟ -ΜΑΝΔΡΑΚΙ 140.000Ε
-40τμ κατάστημα (μισθωμένο) με 70τμ υπόγεια αποθήκη κοντα στην Αννης Μαρίας 115.000Ε (ΔΔ)
-50τμ κατάστημα στο ΚΕΝΤΡΟ - Μανδράκα 620.000Ε
-59τμ κατάστημα στο Νιοχώρι 108.200Ε
-69τμ κατάστημα στο ΚΕΝΤΡΟ (Μανδράκα), (σε 2 δρόμους) 450.000Ε
-70τμ κατάστημα επι της Λεωφ Ρόδου-Λίνδου 150.000Ε
-71τμ υπόγεια αποθήκη με ράμπα προέκταση Αννης Μαρία 25.000Ε
-84τμ αποθήκη υπόγεια Κένεντυ 20.000Ε
-90τμ ισόγεια αποθήκη (διαμέρισμα) σε σοβά Ροδίνι 70.000Ε
-100τμ κατάστημα κοντά στο Ροδίνι 350.000Ε
-105τμ κατάστημα επι της Λεωφ Ρόδου-Λίνδου 308.000Ε
-150τμ κατ/μα με 300τμ απ/κη υπόγεια με ράμπα Λεωφ.Ρόδου-Λίνδου 500.000Ε
-180τμ κατάστημα με 170τμ αυλή στο Ροδίνι 295.000Ε
-222τμ αποθήκη στο Νιοχώρι 66.000Ε
-550τμ κατάστημα κοντά στο Ροδίνι 1.300.000Ε

ΟΙΚΟΠΕΔΑ

-200τμ οικόπεδο εντός οικασμού στο Παραδείσι 50.000Ε
-209τμ οικόπεδο στην Ανάληψη (ΣΔ 1) 125.000Ε
-300τμ οικ/κός συν/σμός Απόλλων (κτίζει 180τμ)-130.000Ε
-320τμ εντός οικασμού Σορωνής (κτίζει 170τμ) 38.000Ε
-324τμ οικόπεδο στο Μηδεια (Σ.Δ 0.6) 200.000Ε
-340τμ οικ/κός συν/σμός πολυτέκνων Καρακόνερο 150.000Ε
-475 τμ οικόπεδο (ΣΔ 0,6) Γ.Σεφέρη 475.000Ε
-1.000τμ οικόπεσο στα Κοσκινού με οικ/κή άδεια (κτίζει 100τμ) 100.000Ε
-1.000τμ εντός οικασμού Λάρδου 65.000Ε
-2.000τμ εντός οικ/σμού Φανών -παραλία Μαή (κτίζει 1.600τμ) Τιμή 180.000 Ε
-3.000τμ οικόπεδο εντός οικασμού Κοσκινού (κτίζει 1.800τμ-θέα) 600.000Ε
-4.000τμ και 7.000τμ Καλυθέα 292.000Ε και 413.000Ε
-4.490 τμ κοντά στη θαλασσα Μαή -Φάνες 80.000Ε
-4.600τμ επί της λεωφ Καλυθέας με θέα 350.000Ε
-5.600τμ κωφάρι με ελιές στον Αγ Σουλά 14.000Ε
-10.000Ε οικόπεσο επί της Λεωφ.Ρόδου-Λίνδου 1.700.000Ε
-22.000τμ οικόπεδο (ιδανικό για ξενοδοχείο) με εφ/νο τμήμα επί της λεωφόρου Καλυθέας (προοπτική να πουληθουν 45στ) τιμή 1.496.000Ε

ΕΝΟΙΚΙΑΖΟΝΤΑΙ

ΔΙΑΜΕΡΙΣΜΑΤΑ -ΜΕΖΟΝΕΤΕΣ-ΜΟΝΟΚΑΤΟΙΚΙΕΣ

-30 τμ δίκωρη επιπλωμένη γκαροσονιέρα 6 χιλ λεωφ Ρόδου-Καλυθέας ενοίκιο 170Ε
-107τμ διαμέρισμα ρετιρέ (2υπν) απερ/στη θέα στο Ροδίνι 550Ε
-110τμ διαμέρισμα β΄ορ Αγ Γεωργίου Άνω (3υπν) 480Ε
-110 τμ ανεξάρτητη τριόροφη μονοκατοικία σε περιβόλι μέσα-γκαράζ-κάπο (3υπν) στην Ηλιούπολη ενοίκιο 650Ε
-130τμ διαμ/σμα με τζάι -θέρμανση /2 WC- (2υπν/τια) στην Κορδικτώνος ενοίκιο 500Ε
-150 (4 υπν) διαμέρισμα β΄οροφος Κορδικτώνος 800Ε
-210τμ οροφοδιαμέρισμα α΄ορόφου μονοκατοικίας στ΄ Ασγούρου (3 υπν),τζάκι ,θέρμανση,με θέα,ενοίκιο 800Ε
-300τμ ΠΥΡ

Συγχαρητήριο

Θερμά συγχαρητήρια στην αγαπημένη μας εξαδέλφη **Μαίρη Χαραλάμπους** για την απόκτηση των πτυχίων της από το Πανεπιστήμιο Αιγαίου και Πανεπιστήμιο Συρίας. Ευχόμαστε πάντα επιτυχία και χαρά στη ζωή της.

Φραντζέσκα και Κώστας Μπαγδάνης

16234-29/11

Συγχαρητήριο

Στην αγαπημένη μας εγγονή **Μαίρη Χαραλάμπους** του Τσαμπίκου, θερμά συγχαρητήρια για την αποφοίτησή της από το Πανεπιστήμιο Αιγαίου κατεύθυνση Διεθνών Σχέσεων και Οργανισμών και του Πανεπιστημίου Δαμασκού Συρίας με επάρκεια στην Αραβική γλώσσα.

Καλή σταδιοδρομία
Μαίρη και Αντώνης
Χατζηπέτρου

16234-29/11

Συγχαρητήριο

Στην αγαπημένη μου κόρη **Μαιρούλα Χαραλάμπους** εύχομαι ολόψυχα κάθε επιτυχία και καλή σταδιοδρομία, για την αποφοίτησή της από το Πανεπιστήμιο Αιγαίου Ρόδου, και από το Πανεπιστήμιο Δαμασκού Συρίας.

Η μητέρα της
Λίτσα Χαραλάμπους

16234-29/11

Συγχαρητήριο

Στην αγαπημένη μας ανιψιά **Μαίρη Χαραλάμπους** του Τσαμπίκου, θερμά συγχαρητήρια για την απόκτηση των πτυχίων της, από τα Πανεπιστήμια: Αιγαίου Ρόδου (Μεσογειακών σπουδών) και Δασκού Συρίας στην Αραβική γλώσσα. Ευχόμαστε καλή σταδιοδρομία και πάντα επιτυχίες.

Οι θείοι της
Σωτήρης και Ελένη
Πολεμικού

16234-29/11

ΔΙΕΥΘΥΝΣΗ ΔΑΣΩΝ ΔΩΔ/ΝΗΣΟΥ

ΑΝΑΚΟΙΝΩΣΗ

Γνωστοποιείται κατά το άρθρο 14 του Ν.998/79, η αποστολή για ανάρτηση στο Δήμο Πεταλούδων της αριθμ. 5775/23-11-06 πράξης χαρακτηρισμού έκτασης που εκδόθηκε από τον Δ/ντή Δασών Δωδ/σου κατόπιν αιτήσεως του Σωτηράκη Βασιλείου του Εμμανουήλ. Η Κ.Μ. 295 γαιών Μαριτσών με εμβαδόν 8400 τ.μ. χαρακτηρίζεται ως γεωργική έκταση.

Ο Δ/ντής Δασών Δωδ/σου
Φίλιππος Κοντίτσης
Δασολόγος με βαθμό Α'

16237-29/11

ΔΗΜΟΤΙΚΗ ΕΠΙΧΕΙΡΗΣΗ ΥΔΡΕΥΣΗΣ - ΑΠΟΧΕΤΕΥΣΗΣ ΔΗΜΟΥ ΙΑΛΥΣΟΥ Δ.Ε.Υ.Α.Ι.

Ιαλυσός 28/11/2006
Αρ. Πρωτ. 1580/2006

ΠΕΡΙΛΗΨΗ ΔΙΑΚΗΡΥΞΗΣ

Ο Πρόεδρος της Δημοτικής Επιχείρησης Υδρευσης Αποχέτευσης Ιαλυσού, προκηρύσσει ανοικτό διαγωνισμό για την προμήθεια «Ενός (1) καινούργιου φορτηγού αυτοκινήτου ωφέλιμου φορτίου 3,5 - 4,0 τη με ανατρεπόμενη κιβωτάμαξα» με κριτήριο την ΤΕΧΝΟΟΙΚΟΝΟΜΙΚΑ ΣΥΜΦΕΡΟΤΕΡΗ ΠΡΟΣΦΟΡΑ.

Ο Ενδεικτικός προϋπολογισμός της προμήθειας ανέρχεται στο ποσό των 41.000 ευρώ + 9.000 ευρώ (Φ.Π.Α. + Απρόβλεπτα) = 50.000 ευρώ.

Η πίστωση του έργου προέρχεται από Ι.Π. της Επιχείρησης με διατιθέμενη πίστωση 50.000 ευρώ για το 2006 με Φ.Π.Α. και απρόβλεπτα.

Ο διαγωνισμός θα διεξαχθεί στις 22 του μηνός Δεκεμβρίου του έτους 2006 και ημέρα Παρασκευή στα γραφεία των Τεχνικών Υπηρεσιών της Επιχείρησης με ώρα έναρξης 11.00 π.μ. και ώρα λήξης 11.30 π.μ.

Στο διαγωνισμό γίνονται δεκτοί Ελληνες ή Αλλοδαποί αναγνωρισμένοι προμηθευτές του δημοπρατούμενου αντικειμένου, εγγεγραμμένοι εις το οικείο επιμελητήριο ή επαγγελματική οργάνωση ή αναγνωρισμένοι αντιπρόσωποι εγγεγραμμένοι εις τα οικεία επιμελητήρια.

Η εγγύηση συμμετοχής στο διαγωνισμό ορίζεται σε ποσοστό 5% επί του προϋπολογισμού της προμήθειας δηλαδή σε 2.500 ευρώ.

Περισσότερες πληροφορίες και τεύχη διαγωνισμού θα δίνονται κατά τις εργάσιμες ημέρες και ώρες στα γραφεία των τεχνικών υπηρεσιών της Δ.Ε.Υ.Α.Ι. και στο τηλέφωνο 22410-98480.

Ο Πρόεδρος
Δ.Ε.Υ.Α. ΙΑΛΥΣΟΥ
ΣΤΕΡΓΟΣ ΣΤΑΓΚΑΣ

ΧΛ-29/11

ΠΑΡΑΔΟΣΗ ΚΑΙ ΤΕΧΝΟΛΟΓΙΑ
ΕΡΓΑΣΤΗΡΙΟ ΦΩΤΟΓΡΑΦΙΩΝ
ΦΩΤΟ ΦΙΛ. ΠΑΧΟΣ
Αναλογική και ψηφιακή φωτογραφία
Γ. ΕΥΣΤΑΘΙΟΥ 11, Τηλ. 22410 26893, Κιν.: 6946 282033

Από την έναρξη λειτουργίας μέχρι τον Ιούνιο 2006

Πεπραγμένα Ωνάσειου Καρδιοχειρουργικού Κέντρου

ΠΡΑΓΜΑΤΟΠΟΙΗΘΗΚΑΝ 22.593 ΕΓΧΕΙΡΗΣΕΙΣ ΚΑΡΔΙΑΣ

Μέσα στο 2007 αναμένεται να αρχίσει και στο Ωνάσειο η διαδερμική αντιμετώπιση των αορτικών ανευρυσμάτων, αλλά και η διαδερμική αντικατάσταση αορτικών και πνευμονικών βαλβίδων.

Αυτό τόνισαν κατά την διάρκεια Συνέντευξης Τύπου, στο πλαίσιο του 4ου Διεθνούς Συνεδρίου του Ωνάσειο Καρδιοχειρουργικού Κέντρου, ο Πρόεδρος της Οργανωτικής Επιτροπής Διευθυντής Καρδιοχειρουργός κ. Γεώργιος Παλατιανός, ο Πρόεδρος της Επιστημονικής Επιτροπής Καθηγητής Καρδιολογίας και Διευθυντής Ιατρικής Υπηρεσίας του ΩΚΚ κ. Διονύσιος Κόκκινος και η Διευθύντρια του Αναισθησιολογικού Τομέα του ΩΚΚ κα Σταυρούλα Λακουμέντα.

Το συνέδριο θα πραγματοποιηθεί από τις 30 Νοεμβρίου έως τις 2 Δεκεμβρίου 2006 στο ξενοδοχείο Athenaeum InterContinental με συμμετοχή πολλών διεθνώς αναγνωρισμένων Καρδιοχειρουργών και Καρδιολόγων.

Όπως ανέφεραν οι επιστήμονες, οι επαναστατικές αυτές μέθοδοι, που ήδη εφαρμόζονται στο εξωτερικό με καλά αποτελέσματα, πρόκειται να εφαρμοστούν και στο Ωνάσειο Καρδιοχειρουργικό Κέντρο.

ΔΙΑΔΕΡΜΙΚΗ ΕΜΦΥΤΕΥΣΗ ΒΑΛΒΙΔΩΝ

Η διαδερμική εμφύτευση καρδιακής βαλβίδας έγινε για πρώτη φορά το 2000 και έκτοτε γίνονται προσπάθειες για βελτίωση της νέας αυτής τεχνικής.

Η διαδερμική εμφύτευση πνευμονικής βαλβίδας φαίνεται να είναι πραγματοποιήσιμη εναλλακτική τεχνική που συμπληρώνει την χειρουργική φαρέτρα. Τριάντα πέντε (35) πνευμονικές βαλβίδες εμφυτεύθηκαν από την ομάδα του Δρ. Bonhoeffer χωρίς πρώϊμη θνητότητα και με τρεις μόνο τεχνικές επιπλοκές.

Αντίθετα οι δυσκολίες στην περίπτωση της αορτικής βαλβίδας περιλαμβάνουν την μετακίνηση του εμφυτεύματος, την παραβαλβιδική διαφυγή, τις διαταραχές του ρυθμού, την αιμοδυναμική αστάθεια, το μικρό άνοιγμα της βαλβίδας, τη δυσλειτουργία της βαλβίδας, και τη διαταραχή της αιμάτωσης των στεφανιαίων και της λειτουργίας της μιτροειδούς.

Η νέα διαδερμική τεχνική, σύμφωνα με τα υπάρχοντα επιστημονικά δεδομένα, πραγματοποιείται στο εξωτερικό σε λίγους ασθενείς με αορτική στένωση και αυξημένο χειρουργικό κίνδυνο, με καλά πρώϊμα αποτελέσματα, τα οποία δεν είναι ακόμη τέλεια.

ΣΥΓΚΛΕΙΣΗ ΕΠΙΚΟΙΝΩΝΙΩΝ ΜΕ ΤΗΝ ΤΟΠΟΘΕΤΗΣΗ ΜΙΚΡΟ - ΣΥΣΚΕΥΩΝ

Ο κύριος όγκος εργασιών του Παιδοκαρδιολογικού Τμήματος του Ωνασείου αφορά περιπτώσεις ασθενών που θεραπεύονται με μπαλόνια για τις στενώσεις αγγείων και βαλβίδων ή με την τοποθέτηση μικροσυσκευών, δηλαδή με ομπρέλες για τον αρτηριακό πόρο και τη μεσοκολπική ή μεσοκοιλιακή επικοινωνία και με νάρθηκες (stents), για τις στενώσεις των αγγείων. Στις παραπάνω επεμβατικές πράξεις πρέπει να αναφερθεί και η οριστική θεραπεία βαριών αρρυθμιών στο Αιμοδυναμικό Εργαστήριο.

Σημειωτέον δε, ότι αντιμετωπίζεται όλο και μεγαλύτερος αριθμός ενηλίκων με συγγενείς καρδιοπάθειες, 20-30% του συνόλου των δραστηριοτήτων του Τμήματος. Έτσι, η μεγαλύτερη ηλικιακά ασθενής, στην οποία έχει τοποθετηθεί ομπρέλα για σύγκλειση μεσοκολπικής επικοινωνίας, ήταν 70 ετών, ενώ για τοποθέτηση ενδαγγειακής πρόθεσης στον ισθμό ο μεγαλύτερος ασθενής ήταν 62 ετών και για σύγκλειση αρτηριακού πόρου θεραπεύθηκε ασθενής ηλικίας 64 ετών.

ΑΝΤΙΜΕΤΩΠΙΣΗ ΑΟΡΤΙΚΩΝ ΑΝΕΥΡΥΣΜΑΤΩΝ

Ανευρύσματα της θωρακικής αορτής υπολογίζεται ότι εμφανίζονται στους ενήλικες, με συχνότητα περίπου 6 στους 100.000 και είναι 2-4 φορές πιο συχνά στους άνδρες από τις γυναίκες. Τα ανευρύσματα της αορτής είναι δύσκολα στην αντιμετώπισή τους και είναι συχνά θανατηφόρα. Στο ΩΚΚ έχει χειρουργηθεί ένας πολύ μεγάλος αριθμός διαχωριστικών ανευρυσμάτων με αποτελέσματα εφάμιλλα των μεγάλων διεθνών κέντρων.

Η πενταετής επιβίωση ασθενών χωρίς εγχείρηση είναι περίπου 54% (σύμφωνα με τους Davies και συνεργάτες). Η πρόσφατη σχετικά εισαγωγή της διαδερμικής αντιμετώπισης των αορτικών ανευρυσμάτων γίνεται ταχέως αποδεκτή, γιατί φαίνεται να είναι αποτελεσματική και ασφαλής για περιστατικά αυξημένου χειρουργικού κινδύνου, όπως είναι τα ανευρύσματα της κατιούσας θωρακικής αορτής, τραυματικά, διαχωριστικά τύπου Β και μη διαχωριστικά.

Προσπάθειες γίνονται για την εφαρμογή της διαδερμικής, ενδοαυλικής τοποθέτησης μοσχευμάτων και σε ανευρύσματα της ανιούσας αορτής και του αορτικού τόξου.

ΑΝΑΙΣΘΗΣΙΟΛΟΓΙΚΗ ΣΥΜΒΟΛΗ ΣΤΗΝ ΤΑΧΕΙΑ ΔΙΑΚΙΝΗΣΗ (FAST TRACK) ΚΑΡΔΙΟΧΕΙΡΟΥΡΓΙΚΩΝ ΑΣΘΕΝΩΝ

Από το 2005 έχει εφαρμοστεί η τεχνική της ταχείας διακίνησης καρδιοχειρουργικών ασθενών (fast track) από τον Αναισθησιολογικό Τομέα του Ωνασείου σε συνεργασία με την Καρδιοχειρουργική Μονάδα Εντατικής Θεραπείας.

Η τεχνική αυτή βασίζεται στη βραχεία παραμονή των ασθενών στη ΜΕΘ, με απότερο σκοπό τη μείωση της νοσηρότητας των ασθενών, αλλά και την ελάττωση του κόστους των καρδιοχειρουργικών επεμβάσεων. Η εφαρμογή τέτοιων κλινικών πρωτοκόλλων μπορεί να επεκταθεί σε μεγάλο αριθμό καρδιοχειρουργικών ασθενών σύμφωνα με τη διεθνή εμπειρία.

ΠΕΠΡΑΓΜΕΝΑ ΩΝΑΣΕΙΟΥ ΚΑΡΔΙΟΧΕΙΡΟΥΡΓΙΚΟΥ ΚΕΝΤΡΟΥ

Από την έναρξη λειτουργίας του Ωνασείου (1993) μέχρι τον Ιούνιο 2006 πραγματοποιήθηκαν σ' αυτό 22.593 εγχειρήσεις καρδιάς με άριστα αποτελέσματα. Σ' αυτές περιλαμβάνονται εγχειρήσεις στεφανιαίας παράκαμψης με και χωρίς εξωσωματική κυκλοφορία, αντικαταστάσεις και διορθώσεις καρδιακών βαλβίδων, χρησιμοποίηση αστήρικτων βιολογικών βαλβίδων, εγχειρήσεις επί αορτικών ανευρυσμάτων και ο μεγαλύτερος αριθμός παιδοκαρδιοχειρουργικών επεμβάσεων στην Ελλάδα.

Το Πρόγραμμα Μεταμόσχευσης Καρδιάς και Πνευμόνων του Ωνασείου Καρδιοχειρουργικού Κέντρου έχει πραγματοποιήσει 52 μεταμοσχεύσεις καρδιάς και πρόσφατα την πρώτη μεταμόσχευση μονήρους πνεύμονα.

Από τους 52 ασθενείς που έχουν δεχθεί καρδιακό μόσχευμα απολαμβάνουν εξαιρετική ποιότητα ζωής 46 άτομα. Το ποσοστό επιβίωσης των μεταμοσχεύσεων του Ωνασείου ξεπερνά το 95% τον πρώτο χρόνο και το 70% στη δεκαετία, επιδόσεις που υπερβαίνουν κατά πολύ την διεθνή στατιστική.

Το Πρόγραμμα Μηχανικής Υποστήριξης που αναπτύχθηκε από το Πρόγραμμα Μεταμοσχεύσεων του ΩΚΚ έχει ήδη συμπληρώσει τρία χρόνια ζωής και η λειτουργία του έχει στεφθεί από επιτυχία καθώς από τους 20 ασθενείς με σύστημα μηχανικής υποστήριξης, οι 16 βρίσκονται στη ζωή.

Απ' αυτούς οκτώ πήραν μόσχευμα και ζουν φυσιολογικά, ενώ τέσσερις απεβίωσαν πριν αυτό βρεθεί. Ανάλογα με τις ανάγκες των ασθενών, έχουν εμφυτευθεί τέσσερις διαφορετικοί τύποι συσκευών. Στο ΩΚΚ, το Πρόγραμμα Μηχανικής Υποστήριξης χρησιμοποιεί τα συστήματα υποστήριξης της καρδιάς ως γέφυρα προς τη μεταμόσχευση.

Επίσης, κατά την ως άνω περίοδο 63.907 ασθενείς νοσηλεύτηκαν στα Καρδιολογικά Τμήματα του ΩΚΚ. Ο Καρδιολογικός Τομέας του Ωνασείου παρακολουθεί διαρκώς τις διεθνείς εξελίξεις και βρίσκεται στην πρωτοπορία με την υϊοθέτηση νέων τεχνικών, όπως του συστήματος υποστήριξης της καρδιάς Impella, το οποίο βρίσκει εφαρμογή στο Αιμοδυναμικό Εργαστήριο και δίνει νέα διάσταση στην υποστήριξη ασθενών με καρδιακή ανεπάρκεια.

Ιδιαίτερη μνεία θα πρέπει να γίνει, επίσης, στην αντιμετώπιση του εμφράγματος με πρωτογενή αγγειοπλαστική και τοποθέτηση ενδαγγειακών προθέσεων (stents) καθ' όλη τη διάρκεια του 24ώρου, συμπεριλαμβανομένων και των Σαββατοκύριακων. Το ΩΚΚ δέχεται αρκετούς ασθενείς για το σκοπό αυτό από άλλα νοσοκομεία. Από το 1993 έως το τέλος του 2005, το Ωνάσειο έχει πραγματοποιήσει περισσότερες από 14.000 αγγειοπλαστικές με ή χωρίς τη χρήση ενδαγγειακών προθέσεων.

Επίσης, σημαντικότατη είναι η συμβολή του Καρδιολογικού Τομέα στην επεμβατική ηλεκτροφυσιολογία, όπου εκτός των άλλων, πραγματοποιούνται κατάλυση κολπικών και κοιλιακών αρρυθμιών με τη χρήση πολύ προηγμένων συστημάτων χαρτογράφησης και εμφυτεύσεις αμφικοιλιακών απινιδωτών.

Τέλος, στο Ωνάσειο, υπάρχει η δυνατότητα πλήρους παρακολούθησης των ασθενών με πνευμονική υπέρταση παιδιών και ενηλίκων στους οποίους προσφέρεται θεραπεία με συνδυασμό φαρμάκων.

Από το Κέντρο Ευρωπαϊκής Πληροφόρησης Ρόδου

Η Γυναίκα στην Ευρωπαϊκή Ενωση θέμα ημερίδας που θα γίνει στην Κω

ΣΕ ΣΥΝΕΡΓΑΣΙΑ ΜΕ ΤΗΝ ΕΝΩΣΗ ΓΥΝΑΙΚΩΝ

Το Κέντρο Ευρωπαϊκής Πληροφόρησης Ρόδου (Europe Direct), σε συνεργασία με την Ενωση Γυναικών Ελλάδας (Παράρτημα Κω), διοργανώνουν ημερίδα με θέμα: «Η Γυναίκα στην Ευρωπαϊκή Ενωση: Απασχόληση, Δικαιώματα, Ισότημα Ευκαιριών».

Η ημερίδα διοργανώνεται με αφορμή το Ευρωπαϊκό Ετος για την Κινητικότητα των Εργαζομένων.

Η συμμετοχή των γυναικών στην αγορά εργασίας αποτελούσε πάντα ένα καίριο ζήτημα για την Ευρωπαϊκή Ενωση. Ηδη από το 2000, η διαδικασία της Λισσαβόνας έθεσε στόχους που αφορούν στη βελτίωση της συμμετοχής των γυναικών στην απασχόληση και στην αγορά εργασίας, ως στοιχείο ανταγωνιστικότητας της Ευρωπαϊκής Ενωσης και κατ' επέκταση των εθνικών οικονομιών των κρατών μελών. Ο στόχος που τέθηκε για την αύξηση της γυναικείας απασχόλησης σε 60% έως το 2010, επιπλέον εξασφαλίζει πιο αντιπροσωπευτική συμμετοχή του συνόλου της κοινωνίας σε όλους τους τομείς, επιτυγχάνοντας έτσι ευρύτερη κοινωνική συνοχή.

Υπάρχουν όμως ίσες ευκαιρίες και δικαιώματα στην απασχόληση για τους άνδρες και τις γυναίκες; Σε αυτό το θέμα, καθώς και στις πολιτικές απασχόλησης σε εθνικό και ευρωπαϊκό επίπεδο θα αναφερθούν οι κεντρικές ομιλήτριες στην ημερίδα, που είναι η κυρία Ειρήνη Μάρη, στέλεχος του Κ.Ε.Θ.Ι. (Κέντρο Ερευνών για θέματα Ισότητας) και η κυρία Νίκη Ρουμπάνη, διευθύντρια του Ελληνικού Δικτύου Γυναικών Ευρώπης.

Η ημερίδα θα γίνει το Σάββατο 2 Δεκεμβρίου και ώρα 18.00 στην αίθουσα Συνεδρίων του ξενοδοχείου Αλεξάνδρα, 25ης Μαρτίου 16 στην πόλη της Κω και η είσοδος είναι ελεύθερη για το κοινό. Για περισσότερες πληροφορίες επικοινωνήστε με το: Κέντρο Ευρωπαϊκής Πληροφόρησης Ρόδου, Αναπτυξιακή Δωδεκανήσου 28ης Οκτωβρίου 72, Ρόδος 85100, τηλ.: 2241078230, φαξ: 2241075324, e-mail: europedirect@ando.gr

ΤΗΛΕΟΡΑΣΗ

ΕΤ1

08:30 Μικρή Μάσης
09:00 Γονείς το μικρό αρκουδάκι
09:30 Το μικρό ουράνιο τόξο
10:00 Biography Channel
11:00 History Channel
12:00 Πέρα από το αύριο
13:00 Ντοκιμανταίρ
14:00 Ειδήσεις
14:30 Φλορισέντα, η συγχρονη Σταχτοπούτα
15:15 Ανιπότατες καρδιές
16:15 Ατίθασα νιάτα
17:00 Μένουμε Ελλάδα
18:00 Εχει γούστο
19:50 Γοργοπόταμος- Ντοκιμανταίρ
21:00 Κλήρωση ΛΟΤΤΟ
21:05 Σισσί - Ντοκιμανταίρ
22:00 Φύλακες των αδελφών τους - Τα ορφανά του AIDS - Ντοκιμανταίρ
24:00 Βιβλία στο κουτί
01:00 Εγκλήματα και έρευνα

ΝΕΤ

05:45 Πρώτη γραμμή
10:00 Συμβαίνει τώρα
12:00 Ειδήσεις
13:00 Συμβαίνει τώρα
14:00 Η επίθεση Kim
14:40 Κλασικά Κινούμενα Σχέδια
15:00 Ειδήσεις
16:00 Η ζωή είναι παιχνίδι
18:00 Ειδήσεις
19:00 Νησιώτικο αρκούδι
20:00 Τοις μετρητοίς
21:00 Ειδήσεις
22:00 Η μικρή Οδησσός - Ξένη Ταινία.
24:00 Σκότωσε με ξανά - Ξένη Ταινία.
01.00 Ειδήσεις
01:15 Συνέχεια ταινίας
02:30 Θανάσιμη ενέδρα - Ξένη Ταινία.

ΕΤ3

07:00 Ο κόσμος των Στορ (Ε)
08:00 Ραντεβού στις 8
10:00 Σύγχρονοι μονομάχοι
10:30 Ο άρχοντας των πνευμάτων
11:00 Παγκόσμια κρίση υγείας
12:00 Design (Ε)
13:00 Ειδήσεις
14:20 ΚΑΙΡΟΣ
14:30 Τόμμη και Γοητεία
15:00 Καρμελίτα
15:45 Η χαρά της ζωηχαψιάς
16:15 Εκτη αίσθηση
16:25 Ειδήσεις στη νοηματική γλώσσα
16:30 Υπάρχει... είδηση
18:00 Ο κόσμος των Στορ
19:00 Ειδήσεις
20:30 Νεανικές αντηχήσεις - μαγικές απαντήσεις
21:00 Πέρα από τις μεγάλες δυνάμεις
22:00 Balkan express - Ντοκιμανταίρ
22:30 Ανιχνεύσεις
00:20 ΚΑΙΡΟΣ
01:00 Επτά τροχών (Ε)
01:30 Η ζωντανή θάλασσα
02:00 Διάσημοι συνθέτες (Ε)

MEGA

05:45 Απο νωρίς
06:30 Κοινωνία ώρα Mega
10:00 Ομορφος Κόσμος το πρωί
13:00 Η νταντά (Ε)
14:00 Ειδήσεις
15:00 Ντοΐσε Βέτα (Ε)
16:00 Σ αγαπώ - μ αγαπάς (Ε)
16.50 Ειδήσεις
17:00 Αφτα στα τυφλά
18:00 Μπουκιά και συγχώρειο (Ε)
19:00 Βέρα στο δεξί
20:00 Ειδήσεις
21:00 Ηρθε να έδεσε
22:00 Singles
23:00 Δυό μέρες μόνο
00:20 Απόδραση από το Αμετσολμ - Ξένη Ταινία. Περιπέτεια φαντασίας
03:00 Οι Αγγελοι του Τσάρλι

ANT1

005:40 Καλημέρα με τον ANT1
06:30 Καλημέρα Ελλάδα
10:00 Πρωινός Καφές
13:00 Τα Νέα του ANT1
13:50 Ακρως συνηγετικοί (Ε)
14:50 Δυο Μαδιάμ (Ε)
15:50 Αξιζει να το δεις
17:55 Δελτίο στη νοηματική γλώσσα
18:05 Ανάλυσε το
18:10 Deal
19:00 Ερωτας
20:00 Τα Νέα του ANT1
21:00 Τύχη Βουνό
22:00 Της αγάπης μαχαίρια
23:50 Αποδείξεις
02:30 Νυχτερινές Ειδήσεις
03:00 Η λεοπάρδαλη και το γεράκι - Ξένη Ταινία. Περιπέτεια

STAR

06:45 Κάθε μέρα καλημέρα
10:00 Τι θα φάμε σήμερα
11:00 La sousourela
13:00 Μεσημβρινό Δελτίο Ειδήσεων
14:00 Super Star
17:00 Λουνα, η κρυπτη κληρονόμος
17:30 Κορίνα, η αγριόγατα
18:30 Ειδήσεις στη νοηματική γλώσσα
18:45 Survivor: Αμαζόνιος
19:45 Ειδήσεις
21:00 Ο κανένας θα... σηκρίξει τρεις φορές - Ξένη Ταινία. Περιπέτεια
23:45 Gala
02:15 Ειδήσεις
02:30 Αγκαθια έναν εγκέφαλο - Ξένη Ταινία. Κωμωδία
04:15 Το κορίτσι - Ξένη Ταινία. Τρόμου
05:45 Αστέρια στο πεντάγραμμο

ALPHA ΤΗΛΕΟΡΑΣΗ

05:50 Καλημέρα σας
10:00 Καμιές με την Ελένη
13:00 Κους κους το μεσημέρι
16:00 Μεσημβρινό Δελτίο
16:30 Πάμε χόρτο - Ελληνική Ταινία
17:30 Δελτίο Ειδήσεων στη νοηματική 17:40 Συνέχεια Ελληνική Ταινία
18:45 Το πιο μεγάλο παιζάρι
20:00 Κεντρικό Δελτίο Ειδήσεων
21:00 Αν μ αγαπάς
22:00 Ερωτας με επιδότηση Ο.Γ.Α.
23:00 10η Εντολή
01:30 Ειδήσεις
01:45 Dream Show the Music, 2
02:30 Μπέμπη Μπούμ – Ξένη ταινία. 04:45 Τηλεαγορές

ALTER

05:55 Τα μυστικά της υγείας
06:00 Καλημέρα με τον Τέρενς
10:00 Η Ελλάδα παίζει
12:30 Ειδήσεις
12:30 Πολύ μετά μεσά
15:00 Ειδήσεις
16:00 Δελτίο στη νοηματική
16:15 Στην κουζίνα με τη Βέφα
17:15 Κοιτάω μπροστά
18:45 Το Πρώτο Θέμα
19:00 Ειδήσεις
20:30 Η Φωνή του Πολίτη
20:55 Auto Alter
21:00 Je T'aime
24.00 Ειδήσεις
00:15 Sex and the city
01:15 Παρέα με το ζόρι - Ξένη Ταινία
03:30 Auto alter
03:45 Δρόμοι της διαφθοράς - Ξένη Ταινία

OMEGA

06.30 Εξωτικες αγορές
08.00 Αρωμα Ελλάδας
10.00 Vivere Naturalmente
10.30 Εξωτικες αγορές
13.00 Μουσική
13.30 Εξωτικες αγορές
14.30 Κουδουνίσματα
15.30 Σε πρώτο πλάνο
17.30 Hit club
18.00 Ειδήσεις σε 1'
18.02 Αρωμα Ελλάδα (Α)
19.00 Ειδήσεις σε 1'
19.02 Αρωμα Ελλάδα (Β)
20.00 Ειδήσεις σε 1'
20.02 Vivere Naturalmente
20.30 Μουσική
21.00 Ειδήσεις (κεντρικό)
21.30 Σε πρώτο πλάνο (Ε)
23.30 Ειδήσεις (νυχτερινό)
24.00 Ταινία
01.00 Ειδήσεις σε 1'
01.02 Ταινία συνέχεια
02.00 Ειδήσεις σε 1'
02.02 Κουδουνίσματα
03.02 Μουσική

ΙΡΙΔΑ

08.00 Βεντεο κλίπ
15.00 Τοπικά γεγονότα με την Ελένη Γλεντή
17.00 Ελάτε να γίνουμε φίλοι με την Βάσω Αργυρά
18.00 Τηλεμαραθώνιος
19.00 Ντοκιμαντέρ
20.30 Τα νέα της Δωδ/σου με τον Πέτρο Καλβούρη
22.00 Ξένη ταινία
24.00 Τα νέα της Δωδ/σου (Ε)
02.00 Βεντεο κλίπ

TV - COSMOS

07:00 Διάλογοι
09:00 Ράδιο-Τηλεόραση
10:00 Ο κόσμος της Ζωής
12:00 Ουγιες απούγιες
13:00 Παιδικό
13:30 Ντοκιμαντέρ
14:00 Κινηματογράφος - Ελληνική ταινία
Τι λέει ο κόσμος
Ο τόπος μας
16:00 Ο κόσμος του αθλητισμού
Ειδήσεις (1΄)
Τι λέει ο κόσμος
17:00 Ειδήσεις (1΄)
Ο κόσμος της Ζωής
Τι λέει ο κόσμος
Ο τόπος μας
19:00 Ειδήσεις (1΄)
Ουγιες απούγιες
Τι λέει ο κόσμος
20:00 Ειδήσεις (1΄)
Ο κόσμος του αθλητισμού
Τι λέει ο κόσμος
21:00 Κεντρικό δελτίο ειδήσεων
Αθλητικά
Καιρός (Αναλυτικός)
Τι λέει ο κόσμος
22:00 Διάλογοι
00:00 Ειδήσεις
01:00 Κινηματογράφος
03:00 Ο κόσμος του αθλητισμού
04:00 Ράδιο-Τηλεόραση
05:00 Ο κόσμος της Ζωής

«TOYOTA PRIUS» αυτοκίνητο της χρονιάς 2005.

Το αυτοκίνητο αυτό απευθύνεται όχι σε εξυπνους αλλά σε πολύ ΕΞΥΠΝΟΥΣ!
Κόσμημα της αυτοκίνησης χαρακτηρίστηκε από ομάδα δημοσιογράφων ειδικού τύπου διεθνώς, που μεταφέρει τη μεγαλύτερη μηχανολογική εξέλιξη στον κόσμο. Η τεχνολογία Hudrid Symergy Drive μοναδική στον κόσμο, δημιουργεί μια ιδανική συνεργασία μεταξύ ηλεκτροκινητήρα και βενζινοκινητήρα και το **PRIUS** επιλέγει τον καλύτερο τρόπο λειτουργίας, ανάλογα με τις εκάστοτε συνθήκες οδήγησης.
Αποτέλεσμα όλης αυτής της εξέλιξης - να έχουμε κινητήρα βενζίνης - 1500 cc και ιπποδύναμη 78 υπ. στις 5000 στροφές και συγχρόνως κινητήρα μόνιμου μαγνήτη μέγιστης ισχύος 68 στροφές 1200 - 1540 με επιδόσεις: Τελική ταχύτητα 170 χλμ. και 0-100 σε 10,9 sec, με κατανάλωση μόλις 4,3 λίτρα για 100 χιλιόμετρα.
Η TOYOTA με υπερηφάνεια παρουσίασε το κόσμημα αυτό με σιγουριά και υπευθυνότητα που συνοδευουν το **PRIUS** με 8 χρόνια ή 160.000 χιλιόμετρα εγγύηση για καθε μηχανικό και υδραυλικό μέρος του αυτοκινήτου.
Πλήρες εξοπλισμένο, όπως λένε φουλ έξτρα. Είναι λίγα με αυτά που θα γνωρίσετε και θα θαυμάσετε στην αντιπροσωπεία της **TOYOTA στη Ρόδο**. Τέλειος αθόρυβος ταξιδιώτης και ακούς τα πουλιά που κελαιδούν.
Απαλλαγμένο από εισφορές χαρτοσήμου κ.λ.π. της Εφορείας διότι δεν έχει ρύπους. Είναι μοναδικό.



Θαυμάστε το στην έκθεση της
ΤΟΥΟΤΑ ΡΟΔΟΥ
Γεώργιος Ξενακης
7ο χλμ. Ροδου - Λινδου



ΤΔ-1-10/12

ΠΡΟΟΔΟΚΟΡ
prosporti@yahoo.gr

Επιτακτική ανάγκη η νίκη!

Δεν υπάρχει άλλο αποτέλεσμα για τον Κλεάνθη σήμερα κόντρα στον Ιάλυσο στα Μαριτσά (3μ.μ.)

Επιτακτική ανάγκη είναι η κατάκτηση των τριών βαθμών για την ομάδα του Κλεάνθη Παραδεισίου στο σημερινό ντέρμπι με τον Ιάλυσο που θα ξεκινήσει στις 3 το απόγευμα στο γήπεδο των Μαριτσών. Η έως τώρα βαθμολογική συγκομιδή δεν είναι η αναμενόμενη για τους πρωταθλητές Δωδεκανήσου και έτσι από εδώ και πέρα όλα τα εντός έδρας παιχνίδια θα είναι σαν τελικοί. Οι παίκτες του Ανδρέα Σταύρου είναι αποφασισμένοι να δώσουν τον καλύτερό τους εαυτό προκειμένου να μπορέσουν να επιστρέψουν στις επιτυχίες.

Δεν λείπουν τα προβλήματα

Για μια ακόμα φορά πάντως δεν λείπουν τα αγωνιστικά προβλήματα που καλείται να αντιμετωπίσει ο κ. Σταύρου. Αυτή τη φορά μάλιστα είναι περισσότερα απ' ό,τι στα προηγούμενα παιχνίδια. Πιο συγκεκριμένα, ο έμπειρος τεχνικός εκτός από τους τραυματίες Γαλανό και Μαχλή δεν μπορεί να υπολογίζει σήμερα και στους Πέρο και Φασάκη. Ο πρώτος δεν μπόρεσε να ξεπεράσει τις ενοχλήσεις που έχει στο πόδι του και ο δεύτερος λείπει σε εκπαιδευτική εκδρομή με το σχολείο του. Οι υπόλοιποι παίκτες είναι στη διάθεσή του.

Αίτημα για ροδίτικο τρίο

Αξίζει να σημειωθεί ότι οι γηπεδούχοι για καθαρά οικονομικούς λόγους είχαν ζητήσει από τον Ιάλυσο να συναινέσει σε αίτημα ορισμού διαιτητικού τρίο στο σημερινό ντέρμπι (το αντίστροφο θα γινόταν στο δεύτερο γύρο στο παιχνίδι του «Οικονομιδείου»). Σύμφωνα με τα όσα έγιναν γνωστά από την πλευρά του Κλεάνθη, αυτό δεν το έκαναν δεκτό οι «ερυθροκίτρινοι» και έτσι στο σημερινό παιχνίδι θα παίξουν μη Δωδεκανήσιοι.

Χωρίς άγχος ο Ιάλυσος

Δύσκολη αποστολή έχει σήμερα ο Ιάλυσος ο οποίος καλείται να αντιμετωπίσει τον Κλεάνθη στο γήπεδο των Μαριτσών στο πλαίσιο της 11ης αγωνιστικής του Περιφερειακού πρωταθλήματος. Το σύνθημα που κυριαρχεί στους φιλοξενούμενους είναι το ότι το άγχος το έχουν οι γηπεδούχοι και έτσι αυτοί είναι αποφασισμένοι να παίξουν ελεύθερα. Εξάλλου, ο αγώνας; αυτός παρά το ότι είναι πάνω στο νησί, λογίζεται ως εκτός έδρας για τους «ερυθροκίτρινους» και έτσι το αντιμετωπίζουν. Το κλίμα στην ομάδα παρά την εντός έδρας ισοπαλία με το Μοσχάτο, είναι αρκετά καλό και όλοι είναι αισιόδοξοι ότι θα μπορέσει σήμερα η ομάδα να πάρει το θετικό αποτέλεσμα. Στα καθαρά αγωνιστικά, ο Άκης Δελαπόρτας δεν μπορεί να υπολογίζει στους τραυματίες Γκαρή και Γιώργο Φωτεινή καθώς και στον Ψαρά που υπέπεσε σε πειθαρχικό παράπτωμα.

Όλα τα σημερινά παιχνίδια της 9ης αγωνιστικής είναι τα ακόλουθα:

Α.Ο. Γλυκών Νερών - Αχιλλέας Κάτω Αχαρνών
Αίας Σαλαμίνας - Κερατσίνι
Α.Ο. Μοσχάτο - Ηρακλής Νικαίας
Πρωτέας Φωκαίας - Κεραυνός Κερατέας
Κλεάνθης Παραδεισίου - Γ.Α.Σ Ιάλυσος
Σαρωνικός - ΑΕ Περάματος
Μαρκό - Ατρόμητος Πειραιά
Ρεπό: Ερμής Κορυδαλλού

Συνέχεια στις επιτυχίες

Θέλει σήμερα η Ρόδος στο εξ αναβολής παιχνίδι με τον ΟΦ Ιεράπετρας στην Κρήτη. Τη δεύτερη θέση βλέπουν οι «πράσινοι» και θέλουν αποκλειστικά και μόνο τη νίκη



Με στόχο να υπερασπιστεί τις μεγάλες νίκες επί του Βύζαντα Μεγάρων και του Διαγόρα, η Ρόδος αντιμετωπίζει σήμερα στις 2 στην Κρήτη τον ΟΦ Ιεράπετρας σε εξ αναβολής παιχνίδι του πρωταθλήματος της Γ' Εθνικής Κατηγορίας. Οι γηπεδούχοι βρίσκονται στην τελευταία θέση του βαθμολογικού πίνακα, ωστόσο αυτό δεν πρέπει να λέει απολύτως τίποτα στους «πράσινους» οι οποίοι θα πρέπει να είναι πολύ προσεκτικοί και σοβαροί για να μην βρεθούν προ εκπλήξεων. Αυτή είναι η φιλοσοφία που προσπάθησε να τους περάσει και ο προπονητής Γιώργος Στράντζαλης, ζητώντας τους να μην επαναπαυτούν σε καμία περίπτωση στο γεγονός ότι οι αντίπαλοι δεν έχουν γευτεί ακόμα την χαρά της νίκης. Το ντέρμπι με τον Διαγόρα, ανήκει ήδη στο παρελθόν και τα «ελάφια» από τη Δευτέρα σκέφτονται αποκλειστικά και μόνο την σημερινή αναμέτρηση η οποία μπορεί να τους δώσει την δυνατότητα να περάσουν μόνοι τους στην δεύτερη θέση του βαθμολογικού πίνακα. Για να συμβεί αυτό όμως θα πρέπει να κερδίσουν σήμερα τον ΟΦ Ιεράπετρας διευρύνοντας έτσι και το απόστημο σερί των τελευταίων αγωνιστικών. Το μεγάλο «όπλο» της ομάδας της πόλης μας σήμερα θα είναι η πολύ καλή ψυχολογία που έχουν οι παίκτες οι οποίοι προέρχονται από συνεχόμενες νίκες. Αυτό είναι κάτι που μπορεί να τους βοηθήσει σημαντικά για να μπορέσουν να κάνουν και σήμερα το χρέος τους. Το κλίμα είναι αναμφίβολα πολύ καλό και αυτό βεβαίως είναι κάτι πάρα πολύ σημαντικό για τη Ρόδο. Υπάρχει η έντονη πεποίθηση πως αν η ομάδα επαναλάβει εμφανίσεις σαν αυτές κόντρα στον Βύζαντα και τον Διαγόρα δεν θα έχει κανένα απολύτως πρόβλημα στο να πετύχει τον σκοπό της και σήμερα.

Αγωνιστικά

Όσον αφορά τα καθαρά αγωνιστικά θέματα, ο τεχνικός Γιώργος Στράντζαλης δεν μπορεί να υπολογίζει στον Κορομπόκη ο οποίος στο ντέρμπι με τον Διαγόρα συμπλήρωσε τέσσερις κίτρινες κάρτες και επιλέχθηκε να εκτίσει την ποινή του στο σημερινό παιχνίδι. Επίσης δεν υπολογίζονται οι τραυματίες Κωνσταντάκης και Αθανασίου. Οι παίκτες που επιλέχθηκαν είναι οι ακόλουθοι:

Παπαδόπουλος, Κλιάφας, Πάττας, Μαλλιάκας, Μπαλογιάννης, Τρούλης, Μπεμπής, Μποϊλής, Μακρυδημήτρης, Ντίξον, Μαθιός, Γιώργος και Σταμάτης Καντιμοίρης, Δερμιτζάκης, Δανάς, Γκινής, Ισκάς και Καρκαλέτσης

Η αποστολή βρίσκεται από χθες στην Κρήτη. Οι παίκτες και η τεχνική ηγεσία έφθασαν το απόγευμα ενώ μερικοί από τους συνοδούς και μέλη της διοίκησης ταξίδεψαν χθες τις πρώτες πρωινές ώρες λόγω του ότι δεν υπήρχαν ελεύθερα εισιτήρια. Η ομάδα της πόλης μας θα επιστρέψει στην βάση της σήμερα το βράδυ.

Α' ΚΑΤΗΓΟΡΙΑ

Σήμερα ΑΣ Τήλου-Αναγέννηση Εμπ.

Στην Τήλο θα γίνει σήμερα ο εξ αναβολής αγώνας της Α' Κατηγορίας - ΤΟΠ FM, ανάμεσα στον τοπικό ΑΣ και την Αναγέννηση Εμπωνα.

Παρατηρητής της αναμέτρησης που θα αρχίσει στη 1 μ.μ. θα είναι ο κ. Μορφωπός. Διαιτητής θα είναι ο κ. Κατσιδώνης Β. και «βοηθοί» οι κ. Γουλάρας και Λάμπρου.

ΠΑΙΔΙΚΟ ΚΥΠΕΛΛΟ

Για το παιδικό κύπελλο «Κλιματιστικά Σταυρής Ο.Ε.» θα γίνουν σήμερα και αύριο οι αγώνες:

Σήμερα 29/11/06

• **Αγ. Απόστολοι (2.45 μ.μ.):** Νίκη Ρόδου - Ήλιος (γιατρός Σιάννου): Ορφανός, Τσουρούτης

Πέμπτη 30/11/06

• **Αγ. Απόστολοι (2.45 μ.μ.):** Διαγόρας - Ιάλυσος (γιατρός Κοσμάς): Κατταβενός, Αναστασοπούλου

• **Κρεμαστή (2.45 μ.μ.):** Φοίβος - Κλεάνθης (γιατρός Δημητραδιού): Φουκάρας, Κοντού

- Το παιχνίδι Φοίβου - Κλεάνθη θα γίνει αύριο στις 2.45 μ.μ. στα Μαριτσά.

- Για το πρωτάθλημα Υποδομών (2ος όμιλος-5η αγωνιστική), σήμερα στις 9 μ.μ. στο γήπεδο Καλυθιών θα παίξουν Ερμής-Διγενής (γιατρός Μιχαηλίδης): Κοντού, Κόκκινος.

Σε κακή κατάσταση ο Ζαννετίδης

Ενοχλήθηκε και από την κριτική που του άσκησαν Αθηναίοι δημοσιογράφοι

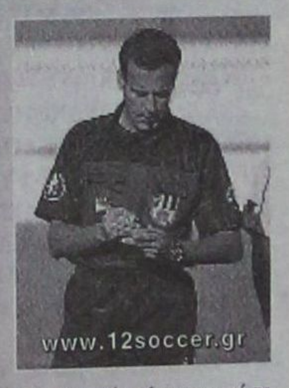

Σε κακή ψυχολογική κατάσταση είναι τις τελευταίες ημέρες ο Κώστας Ζαννετίδης. Ο ρόδιος ρέφερι που παραπέμθηκε στην Πειθαρχική Επιτροπή λόγω του ότι δεν σφύριξε καθαρό πέναλτι υπέρ του Απόλλωνα Καλαμαριάς στο παιχνίδι της περασμένης Κυριακής με τον Παναθηναϊκό στο ΟΑΚΑ δεν μπορεί να πιστέψει πως του έτυχε αυτή η άσχημη φάση για την οποία είχε κάνει κακή εκτίμηση (φέρεται να είπε στα αποδυτήρια μετά το τέλος του παιχνιδιού πως πίστεψε ότι ο Εμπέντε βρήκε πρώτα τη μπάλα). Ο Ζαννετίδης δεν έδωσε το παρών ούτε στην συγκέντρωση του ΣΔΠΔ προχθές το βράδυ. Αυτό που επίσης έχει πειράξει πάρα πολύ τον έμπειρο διαιτητή είναι η αντιμετώπιση που είχε από Αθηναίους συναδέλφους καθώς και η κριτική που δέχθηκε η οποία σε αρκετές των περιπτώσεων ήταν άκρως υπερβολική.

Τέλος ο Νίκος Ψαράς!

Υπέπεσε σε πειθαρχικό παράπτωμα

Τέλος ο Νίκος Ψαράς από τον Ιάλυσο! Ένα πειθαρχικό παράπτωμα στο οποίο υπέπεσε χθες αποτελεί ουσιαστικά την απομάκρυνσή του από τον σύλλογο μεσούσης της αγωνιστικής περιόδου. Σύμφωνα με τα όσα έγιναν γνωστά, ο έμπειρος τερματοφύλακα μόλις πληροφορήθηκε (χθες στο «Οικονομίδειο») ότι είναι εκτός δεκαοκτάδας του σημερινού ντέρμπι με τον Κλεάνθη επιτέθηκε φραστικά στον προπονητή του Άκη Δελαπόρτα παρουσία μάλιστα και ορισμένων συμβούλων. Ο Ψαράς είπε αρκετά «γαλλικά» στον προπονητή του μπροστά στα έκπληκτα μάτια όλων και εν συνεχεία μάζεψε τα πράγματά του από τα αποδυτήρια και έφυγε. Όπως έγινε γνωστό, ο κ. Δελαπόρτας έχει κάνει ήδη εισήγηση στην διοίκηση για να τιμωρηθεί ο παίκτης μέχρι το τέλος της αγωνιστικής περιόδου βάζοντάς τον ήδη στο περιθώριο. Αυτό είναι κάτι που βρίσκει σύμφωνους και τους διοικούντες και για τον λόγο αυτό δεν θα ασχοληθούν με το θέμα την περίοδο αυτή. Ο Ψαράς θεωρείται ήδη ξένο σώμα για τους «ερυθροκίτρινους».

Η επιστροφή του Αμπελά

Θα είναι οριστικά μια από τις μεταγραφικές κινήσεις του Διαγόρα τον Ιανουάριο. Προπονείται από σήμερα με τη νέα του ομάδα

Η ενίσχυση του Διαγόρα από την μεταγραφική περίοδο που έρχεται ξεκίνησε ουσιαστικά από χθες. Η αρχή γίνεται από ένα δικό του παίκτη που επιστρέφει στην βάση του στα 31 του χρόνια για να βοηθήσει τον γηραιό στην προσπάθεια να ευοδωθούν οι στόχοι του.

Ο λόγος για τον Αγαπητό Αμπελά που ύστερα από δεκατέσσερα χρόνια παρουσίας σε όλες τις επαγγελματικές Κατηγορίες επιστρέφει σπίτι του. Ο νεοαποκτηθείς ποδοσφαιριστής ηρθε χθες το πρωί στην Ρόδο και συναντήθηκε με τον πρόεδρο της ομάδας Κώστα Χρυσοχοϊδη συζητώντας μαζί του το ενδεχόμενο συνεργασίας από δω και πέρα. Οι δυο πλευρές συμφώνησαν, ο ποδοσφαιριστής υπέγραψε το νέο του συμβόλαιο και ανήκει από χθες στους κυανέρυθρους.

Για την ιστορία πρέπει να σημειωθεί πώς ο Αμπελάς ξεκίνησε την καριέρα του από τους ερασιτέχνες της ομάδας του Διαγόρα. Υπηρέτησε την ομάδα που τον ανέδειξε από το 1992 μέχρι και το 1996 στην Δ΄ και στην Γ΄Εθνική Κατηγορία ακόμα κι όταν μετονομάσθηκε Ένωση Ρόδου -Διαγόρα.

Ακολούθησε μια πετυχημένη τριετία με την Προοδευτική στην Α΄και στην Β΄Εθνικη κατηγορία.

Την διετία 99-01 φόρεσε τα χρώματα της Καβάλας από όπου έφυγε τον Γενάρη του 2001 για τον Πανιώνιο , από όπου τον πήρε η Παναχαϊκή πού τον κράτησε μέχρι τον Γενάρη του 2003.

Τελευταίος σταθμός του ήταν ο Άρης Θεσσαλονίκης και από κει επέστρεψε στο Διαγόρα για να προσφέρει τις πολύτιμες υπηρεσίες του από δω και πέρα.

Στα συν του ποδοσφαιριστή είναι πάντως τα γεγονότα:

-Φόρεσε το Εθνόσημο με τις Εθνικές ομάδες των Παίδων, των Νέων και των Ελπίδων. Με την Εθνική των Παίδων μάλιστα κατέκτησε την 3η θέση στο Πανευρωπαϊκό πρωτάθλημα της Ελβετίας.

-Δεν ήταν ούτε 18 χρόνων όταν φόρεσε την φανέλα του βασικού στον Διαγόρα.

-Τον Απρίλιο του 1997 σκόραρε ακόμα και με χτύπημα κόρνερ.

-Ο Μάρτι Κουούζελα τον καθιερώνει από επιθετικό σε αριστερό μπακ χάφ από επιθετικός που ήταν μέχρι να τον συναντήσει.

-Στην πρώτη του χρονιά στην Α΄Εθνική πρέπει να σημειωθεί πώς έπαιξε αλλαγή στα 12 από τα 13 ματς που χρησιμοποιήθηκε.

Ο Αμπελάς θα προπονηθεί σήμερα και τις δυο φορές υπό τις οδηγίες του Ντανιέλ Μπατίστα με την αγαπημένη του ομάδα.

ΔΙΑΨΕΥΣΗ ΓΙΑ ΤΣΙΑΝΤΟΥΛΗ-ΧΑΡΙΣΤΕΑ

Στο μεταξύ χθες η ΠΑΕ Διαγόρας διέψευσε κατηγορηματικά την περίπτωση λύσης συμβολαίου των Στέλιου Τσιαντούλη και Δήμου Χαριστέα όπως χαρακτηριστικά ανέφεραν δημοσιεύματα τα οποία δεν ευσταθούν. Οι παίκτες συναντήθηκαν με τον πρόεδρο που τους διαβεβαίωσε πώς δεν υφίσταται τέτοιο θέμα.

Ο πρόεδρος της ομάδας Κώστας Χρυσοχοΐδης διέψευσε ο ίδιος το γεγονός αυτό δηλώνοντας χαρακτηριστικά: «Δεν υπήρχε αλλά ούτε και καν υφίσταται τέτοιο θέμα και για τους δύο ποδοσφαιριστές. Δεν είναι δυνατόν να φύγει έτσι ένας παίκτης σαν τον Στέλιο Τσιαντούλη του οποίου είναι μεγάλη η συνεισφορά στην άνοδο στην Γ΄Εθνική αλλά και η προσφορά στην ομάδα ενώ έχει προσφέρει πολλά πέρυσι αλλά και φέτος στην Γ΄Εθνική κατηγορία. Και οι δύο ήταν, είναι και θα είναι παίκτες του Διαγόρα».

ΦΕΥΓΟΥΝ ΚΑΙ ΟΙ ΤΡΕΙΣ

Στο μεταξύ παρελθόν από τον Διαγόρα αποτελούν και οι τρεις ποδοσφαιριστές για τους οποίους ήταν καθοριστική η εισήγηση του προπονητή Ντανιέλ Μπατίστα. Έτσι έλυσαν το συμβόλαιό τους με την ομάδα του Διαγόρα οι Γκάμπορ Εγκρέσσι, Νόρμπερτ Τυράτσκι και Πιότρ Γκέρτσακ.

Οι κυανέρυθροι θα γυμνασθούν σήμερα για πρώτη φορά και σε αυτές τις προπονήσεις θα πάρει μέρος για πρώτη φορά και ο Αγαπητός Αμπελάς.

Το κλίμα στην ομάδα μετά την ήττα από την Ρόδο την περασμένη Κυριακή είναι αναστρέψιμο και ο στόχος είναι η νίκη επί του Ατσαλένιου την ερχόμενη αγωνιστική. Οι κυανέρυθροι δίνουν πολύ μεγάλη σημασία σε αυτό το παιχνίδι καθώς θεωρούν από τις πιο καλές ομάδες της Γ΄Εθνικής την Κρητική ομάδα.

FITNESS FASHION-new collection

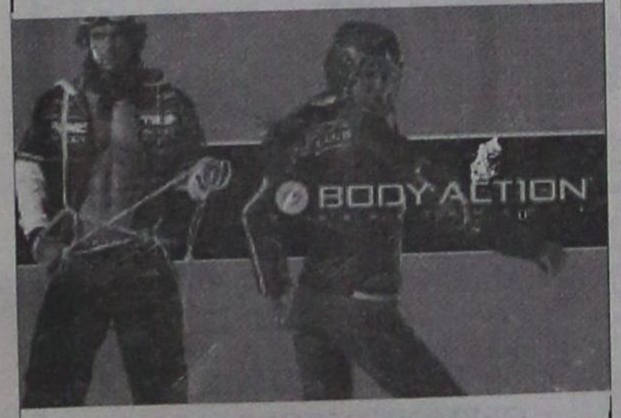

Κάνετε σπορ σε άλλους ρυθμούς
ΡΟΔΟΣΠΟΡ
...πρώτο όνομα στα σπορ
ΕΘ. ΔΩΔΕΚΑΝΗΣΙΩΝ 15 - Τηλ. 22410 21442
www.rodosport.gr E-mail:rospo@otenet.gr
ΓΔ. 30/11



Εντυπωσιακή επιτυχία ο Τουμπακάρης

Κέρδισε δύο πανελλήνια τουρνουά τένις κάτω των 12 ετών

Εντυπωσιακή επιτυχία σημείωσε ο Γιάννης Τουμπακάρης σε τουρνουά τένις εκτός Ρόδου.

Ο 11χρονος τενίστας ήταν νικητής της κατηγορίας κάτω των 12 ετών του 7ου Πανελλαδικού τουρνουά που πραγματοποιήθηκε στη Σύρο.

Ο ίδιος κέρδισε και το τουρνουά «MASTER» (οι καλύτεροι οκτώ της κατηγορίας έως 12 ετών στην Ελλάδα).

Δεδομένου ότι ο Τουμπακάρης είναι 11 ετών και αντιμετωπίζει 12άρηδες αντιπάλους, η επιτυχία είναι πολύ μεγαλύτερη.

Ο ίδιος γυμνάζεται με τον Σόλωνα Πέππα, πρώην πρωταθλητή και κυπελλούχο Ελλάδος στους άνδρες.

• Μεγάλη επιτυχία στο εξωτερικό και συγκεκριμένα, στο Τελ Αβίβ του Ισραήλ, σημείωσε η Γιάννα Πετραλιά, επίσης αθλήτρια που γυμνάζεται με τον Πέππα.

Σε τουρνουά (παγκόσμιο) κατηγορίας 3-ΕΤΑ (κάτω των 14 ετών) ήταν δεύτερη. Η ίδια είναι στο νούμερο «60» στη γενική κατάταξη αθλητών της Ευρώπης.

Μιλώντας για τα κατορθώματα των αθλητών του ο Σόλων Πέππας, δήλωσε: «Ο Γιάννης ξεκίνησε να παίζει τένις πριν δύο χρόνια σαν αρχάριος. Οι επιτυχίες του μας δείχνουν πολλά θετικά στοιχεία. Είμαι κάτι παραπάνω από σίγουρος ότι μπορεί να γίνει επαγγελματίας παίκτης. Μην ξεχνάμε ότι είναι 11 ετών.



Ο Σόλων Πέππας με τους μαθητές του

Το ίδιο ισχύει και για την Γιάννα. Ηταν πολύ καλή, έχει ανοδική τάση και είναι ακόμη 13 ετών».

Την Κυριακή για βόλεϊ

Ο Διαγόρας στην Κόρινθο

Την Κυριακή στη 1 μ.μ. θα παίξει ο Διαγόρας στην Κόρινθο με τον Παμβροχαϊκό, για την 5η αγωνιστική του πρωταθλήματος βόλεϊ της Γ΄ Εθνικής (1ος όμιλος).

Διαιτητές ορίστηκαν οι κ. Πετούσης και Γκόλφης.

Το πρόγραμμα της αγωνιστικής, είναι το εξής:

Σάββατο 2/12:

• ΕΚΓ Πειραιά 17.30: Εθνικός - ΑΕ Αμπελοκήπων (Κυριοπούλου, Γεωργουλέας),

• Καλαμάτας 19.00: Καλαμάτα 80 - ΟΦΗ (Καραπήτας, Σαραβελάκης),

Κυριακή 3/12:

• Ρέντη 18.00: ΑΕ Ρέντη - Κόροιβος Αμαλιάδας (Ονόπας, Ντουντούμης),

• Πετρούπολης 18.30: Πετρούπολη - ΑΕ Βύρωνα (Μίχογλου, Χαρακίδας),

• Λίντο 17.00: ΓΕ Ηρακλείου - Ερμής Πατρών (Κορτσινίδης, Κοκοτσάκης),

• Λέχαιο Κορίνθου 13.00: Παμβροχαϊκός - Διαγόρας Ρόδου (Πετούσης, Γκόλφης)

ΤΑ ΤΟΠΙΚΑ ΠΡΩΤΑΘΛΗΜΑΤΑ

Για τα τοπικά πρωταθλήματα βόλεϊ θα γίνουν το Σαββατοκύριακο τα παιχνίδια:

Σάββατο 2-12-2006

ΑΝΔΡΕΣ

• **«Κλειστό» Κω (9 μ.μ.):** Αθλοπαιδιές - Κλεάνθης

Κυριακή 3-12-2006

ΓΥΝΑΙΚΕΣ

• **«Βενετόκλειο» (7.30 μ.μ.):** Φλόγα - Ηλιος

• **Κρεμαστή (8 μ.μ.):** Κλεάνθης - Σταυρός Καλυθιών

Στο Καρακόνερο από την ΕΠΣΔ

Το 2ο Τουρνουά «Ανάπτυξης»

Το Σάββατο 2 Δεκεμβρίου 2006 θα διεξαχθεί το 2ο τουρνουά που διοργανώνει η Επιτροπή Καλλιέργειας και Ανάπτυξης της ΕΠΣΔ, με την συμμετοχή παιδιών γεννηθέντα 1994, ΄95 και ΄96.

Οι αγώνες θα διεξαχθούν στο Καρακόνερο και θα αρχίσουν στις 10 π.μ.

Οι συμμετέχουσες ομάδες και το πρόγραμμα των παιχνιδιών, είναι:

Α ΟΜΙΛΟΣ		Β ΟΜΙΛΟΣ
ΡΟΔΟΣ 1		ΡΟΔΟΣ 2
ΙΑΛΥΣΟΣ 1		ΙΑΛΥΣΟΣ 2
ΔΙΑΓΟΡΑΣ		ΔΙΓΕΝΗΣ
ΗΛΙΟΣ		ΕΡΜΗΣ ΚΑΛΥΘΙΩΝ
ΓΗΠΕΔΟ 1	**ΩΡΕΣ**	**ΓΗΠΕΔΟ 2**
ΡΟΔΟΣ 1 - ΙΑΛΥΣΟΣ 1	10.00	ΔΙΑΓΟΡΑΣ - ΗΛΙΟΣ
ΡΟΔΟΣ 2 - ΔΙΓΕΝΗΣ	10.30	ΙΑΛΥΣΟΣ 2 - ΕΡΜΗΣ
ΡΟΔΟΣ 1 - ΔΙΑΓΟΡΑΣ	11.00	ΙΑΛΥΣΟΣ 1 - ΗΛΙΟΣ
ΡΟΔΟΣ 2 - ΙΑΛΥΣΟΣ 2	11.30	ΔΙΓΕΝΗΣ - ΕΡΜΗΣ
ΙΑΛΥΣΟΣ 1 - ΔΙΑΓΟΡΑΣ	12.00	ΡΟΔΟΣ 1 - ΗΛΙΟΣ
ΡΟΔΟΣ 2 - ΕΡΜΗΣ	12.30	ΙΑΛΥΣΟΣ 2 - ΔΙΓΕΝΗΣ

ΥΠΕΥΘΥΝΟΙ ΓΗΠΕΔΟΥ: ΓΚΟΓΚΙΔΗΣ - ΠΑΥΛΙΔΗΣ

Κυριακή 3/12/2006 ωρα 10.00 π.μ.

Α ΟΜΙΛΟΣ		Β ΟΜΙΛΟΣ
ΠΟΣΕΙΔΩΝ ΚΑΡΠΑΘΟΥ		ΠΑΣ ΑΣΚΛΗΠΕΙΟΥ
ΔΟΑ ΑΡΧΑΓΓΕΛΟΥ		ΕΥΚΛΗΣ
ΑΣΠΙΣ ΑΠΟΛΑΚΚΙΑΣ		ΚΛΕΑΝΘΗΣ
ΦΟΙΒΟΣ ΚΡΕΜΑΣΤΗΣ		ΝΙΚΗ ΡΟΔΟΥ
ΓΗΠΕΔΟ 1	**ΩΡΕΣ**	**ΓΗΠΕΔΟ 2**
ΠΟΣΕΙΔΩΝ ΚΑΡΠ.-ΦΟΙΒΟΣ	10.00	ΔΟΑΡΧΑΓΓΕΛΟΥ-ΑΣΠΙΣ ΑΠΟΛ
ΕΥΚΛΗΣ -ΚΛΕΑΝΘΗΣ	10.30	ΠΑΣ ΑΣΚΛΗΠΕΙΟΥ-ΝΙΚΗ ΡΟΔΟΥ
ΠΟΣΕΙΔΩΝ ΚΑΡΠ-ΔΟΑΡΧΑΓΓ.	11.00	ΑΣΠΙΣ ΑΠΟΛ.-ΦΟΙΒΟΣ
ΠΑΣ ΑΣΚΛΗΠΕΙΟΥ-ΕΥΚΛΗΣ	11.30	ΚΛΕΑΝΘΗΣ-ΝΙΚΗ ΡΟΔΟΥ
ΠΟΣΕΙΔΩΝ ΚΑΡΠ.-ΑΣΠΙΣ ΑΠΟΛ.	12.00	ΔΟΑΡΧΑΓΓΕΛΟΥ-ΦΟΙΒΟΣ
ΠΑΣ ΑΣΚΛΗΠΕΙΟΥ -ΚΛΕΑΝΘΗΣ	12.30	ΕΥΚΛΗΣ-ΝΙΚΗ ΡΟΔΟΥ

ΥΠΕΥΘΥΝΟΙ ΓΗΠΕΔΟΥ: ΠΑΥΛΙΔΗΣ - ΓΙΑΚΟΥΜΑΚΗΣ

• Στο τουρνουά το ημίχρονο θα είναι 12 λεπτά με πέντε λεπτά ανάπαυλα.

•• Οι ομάδες πρέπει να βρίσκονται τουλάχιστον μισή ώρα πριν την ώρα έναρξη.

«Χάλκινη» η Φλόγα!

Κατέκτησε δύο τρίτες θέσεις στο πρωτάθλημα τζούντο νοτίου Ελλάδος παίδων - κορασίδων



Άλλη μια καλή παρουσία σε πανελλήνια διοργάνωση πρόσθεσε η Φλόγα στις φετινές επιτυχίες. Στο πρωτάθλημα τζούντο νοτίου Ελλάδος παίδων - κορασίδων β΄ που διεξάχθηκε στο στάδιο Ειρήνης και φιλίας (ΣΕΦ) στο Φάληρο το προηγούμενο Σάββατο 25 Νοεμβρίου κατέκτησε δυο χάλκινα μετάλλια με τη συμμετοχή τεσσάρων αθλητών.

Τα χάλκινα μετάλλια κατέκτησαν ο Νικήτας Γόμπος και ο αδερφός του Δημήτρης Γόμπος.

Ο Νικήτας ξεκίνησε αγχωμένος και έχασε τον πρώτο αγώνα, στο βάφτισμα του πυρός, αλλά στην συνεχεία αγωνίστηκε δυνατά και νικώντας τους επόμενους τρεις αγώνες έφτασε στη διάκριση και σε μια θέση στο βάθρο κατακτώντας ένα μετάλλιο.

Παρόμοια ήταν και η παρουσία του Δημήτρη που έχασε έναν αγώνα αλλά νικώντας τους υπόλοιπους κατάφερε να ανέβει στις θέσεις των νικητών φορώντας το χάλκινο μετάλλιο στο στήθος του.

Στους αγώνες καλή παρουσία είχαν και τα άλλα δυο παιδιά.

Η Γεωργία Γόμπου νίκησε τον πρώτο αγώνα και στον ημιτελικό σε έναν δύσκολο αγώνα αναδείχτηκε ισόπαλη με την αντίπαλο της. Στην παράταση δεν άλλαξε τίποτα και είχαμε ξανά ισοπαλία που οδήγησε στην διαδικασία του «χαντε» όπου οι διαιτητές του αγώνα βγάζουν το νικητή βάσει της κρίσης τους για το ποιος ήταν πιο επιθετικός. Με δυο-ένα η Γεωργία έχασε τον αγώνα και την πρόκριση της στον τελικό. Στον τελευταίο της αγώνα όπου έπαιζε για το χάλκινο μετάλλιο ήταν πολύ κουρασμένη σε σχέση με την αντίπαλο της και έχασε φυσιολογικά.

Ο Μιχελης Ιωάννης έχασε τον πρώτο του αγώνα, νίκησε στον δεύτερο και έχασε στον τρίτο αλλά έπαιξε πολύ καλά σε όλους τους αγώνες του.

Και τα τέσσερα παιδιά αγωνίστηκαν για πρώτη φορά σε πανελλήνια διοργάνωση και έδειξαν ότι ήταν προετοιμασμένοι για την διάκριση που στο μέλλον θα κυνηγήσουν με καλύτερες προπονήσεις.

Η Φλόγα έφτασε με αυτόν τον τρόπο τα εννέα μετάλλια σε πανελλήνιες διοργανώσεις για το 2006 με εννέα νεαρούς αθλητές και ευελπιστεί να τα φτάσει στον αριθμό δέκα η να τον περάσει καθώς το ερχόμενο Σαββατοκύριακο 2-3 Δεκεμβρίου θα διεξαχθεί στη Λάρισα το πανελλήνιο πρωτάθλημα αντρών - γυναικών με τη συμμετοχή από την ομάδα της Ρόδου της Κατερίνας Μαυρομάτης που θα αγωνιστεί στα -63 κιλά και στην κατηγορία ΟΠΕΝ. Να θυμίσουμε ότι πέρσι η Μαυρομάτη είχε κατακτήσει δυο χάλκινα μετάλλια στο αντίστοιχο πρωτάθλημα.

Η Φλόγα συγχαίρει τα παιδιά για την αγωνιστικότητα τους και τους εύχεται στο μέλλον να είναι πάντα υγιείς και να διεκδικούν μετάλλια και διακρίσεις σε ότι κάνουν στη ζωή τους και να είναι πάντα συνεπείς στις προπονήσεις τους και σε ότι τους κάνει καλύτερους ανθρώπους.

«Ζευγάρωσε» τις νίκες ο Κλεάνθης

Νίκη με 3-0 σετ και στη 2η αγωνιστική του τοπικού πρωταθλήματος βόλεϊ για τις γυναίκες του ΑΕΣ ΄΄ΚΛΕΑΝΘΗΣ΄΄ σε βάρος του Διαγόρα.

Ο αγώνας πραγματοποιήθηκε την Κυριακή (26/11) στην Τέντα με αντίπαλο τη νεανική ομάδα του Διαγόρα και τον παρακολούθησαν πολλοί θεατές που χειροκρότησαν και τις δύο ομάδες.

Στο 1ο σετ το δύσκολο σερβίς του Κλεάνθη δυσκόλεψε τις αθλήτριες του Διαγόρα και η κατάκτηση του σετ ήρθε εύκολα για το Παραδείσι. Στο επόμενο σετ ο Διαγόρας ανέκαμψε, εκμεταλλεύτηκε τα λάθη του αντιπάλου και προηγήθηκε με 23-20. Εκεί ΄΄μίλησε΄΄ η εμπειρία των φιλοξενούμενων που πήραν πέντε συνεχόμενους πόντους και μαζί το 2ο σετ με 25-23. Στο τελευταίο σετ ο Κλεάνθης, που έπαιζε τον αγώνα αυτόν χωρίς τις πασαδόρους του, επέβαλε γρήγορα το ρυθμό του και επικράτησε με 25-20.

Αναλυτικά:

ΓΣ ΔΙΑΓΟΡΑΣ - ΑΕΣ ΚΛΕΑΝΘΗΣ 0-3 σετ (12-25 σε 15΄, 23-25 σε 32΄και 20-25 σε 22΄)

ΓΣ ΔΙΑΓΟΡΑΣ: (Παν. Δικαστόπουλος) Φωτεινή Περίδη, Θ. Αθανασοπούλου, Ειρήνη Φιλια, Καλ. Αναστασιάδη, Τσαρίνα Κουγιου, Ντ. Μερσερ, Δέσποινα Χριστοδουλίδη, Μαρία Βομβυλα, Νατασσα Κρητικού, Χαριτ. Φραντζή, Γεωργία Έλληνα και Νιοβ. Αθανασοπούλου (λίμπερο)

ΑΕΣ ΚΛΕΑΝΘΗΣ: (Νίκος Τσιντομηνάς) Χριστίνα Ανθουλή, Καρολίνα Χρυσοχού, Κατερίνα Χειμωνέτου, Έλενα Παντελαίου, Φαίη Μίχου, Κέλλυ Δαουτοπούλου, Ειρήνη Σφυρίου και Λίνα Τσιάρα.



ΑΕΣ Κλεάνθης: Γυναικεία Ομάδα Βόλεϊ από αριστερα: *(επάνω)* ***Κέλλυ Δαουτοπούλου, Λίνα Τσιάρα, Φαίη Μίχου, Καρολίνα Χρυσοχού, Έλενα Παντελαίου***
(κάτω) ***Χριστίνα Ανθουλή, Κατερίνα Χειμωνέτου, Ειρήνη Σφυρίου***

•• Διαιτητές του αγώνα ήταν οι κ. Δήμος Ζησίμου, Λάζαρος Λαζαρίδης και Μαρία Παπαδούλη.

Εκλογές στο Σύλλογο Ερασιτεχνών Αλιέων Ιαλυσού

Στην Κυριακή στο εντευκτήριο, απέναντι από τον ΒΡΑΧΟ

Την εκλογοαπολογιστική του γενική συνέλευση θα πραγματοποιήσει την προσεχή Κυριακή 3 Δεκεμβρίου, στις 20.00 στο εντευκτήριο που βρίσκεται απέναντι από την γνωστή καφετέρια ΒΡΑΧΟΣ ο Σύλλογος Ερασιτεχνών Αλιέων Ιαλυσού «Ο ΑΓΙΟΣ ΝΙΚΟΛΑΟΣ»

Σχετική είναι η πρόσκληση που απευθύνει στα μέλη του η διοίκηση του δραστήριου συλλόγου.

ΠΡΟΣΚΛΗΣΗ

Το δ.σ. του ΣΥλλόγου Ερασιτεχνών Αλιέων Ιαλυσού «Ο ΑΓΙΟΣ ΝΙΚΟΛΑΟΣ» καλεί όλα τα μέλη του σε γενική συνέλευση που θα πραγματοποιηθεί στο γραφείο του συλλόγου την Κυριακή 3 Δεκεμβρίου 2006, στις 20.00.

Τα κυριότερα θέματα της γ.σ. είναι τα εξής:

1. Απολογισμός του απερχόμενου Δ.Σ.
2. Αρχαιρεσίες για την εκλογή του Δ.Σ.
3. Συζήτηση για το μέλλον του συλλόγου.

Παρακαλούνται όλα τα μέλη του συλλόγου να παραβρίσκονται στην τόσο σημαντική για το μέλλον του συλλόγου συνέλευση, καταθέτοντας τις δικές τους εποικοδομητικές προτάσεις.

ΘΕΡΜΟΠΟΜΠΟΙ

Με συνέπεια και υπευθυνότητα συνεχίζουμε για 24 χρόνια τοποθετώντας θερμοπομπούς σε Σπίτια,Σχολεία,Αίθουσες και σε λοιπούς επαγγελματικούς χώρους.



...ΘΕΡΜΟΠΟΜΠΟΙ ΓΑΛΛΙΑΣ....
AIRELEC

Η ποιότητα και η πείρα τόσων χρόνων μας κάνουν ασυναγώνιστους.Ελάτε ή πάρτε μας τηλέφωνο, να έρθουμε να κουβεντιάσουμε για τη θέρμανση του χώρου που σας ενδιαφέρει.

ΜΕΛΕΤΗ - ΕΓΚΑΤΑΣΤΑΣΗ ΔΩΡΕΑΝ!!!

Ν.ΚΑΜΠΟΥΡΑΚΗΣ - Μ.ΦΛΑΓΚΟΣ Ο.Ε.
ΤΗΛ. 31320 - 20859

ΠΡΟΟΔΟΣΠΟΡ

Ανεβάζει στροφές ο Κολοσσός...

Χωρίς ιδιαίτερα αγωνιστικά προβλήματα συνεχίζεται η προετοιμασία των «θαλασσί» για το ματς με το Παλαιό Φάληρο! Σήμερα θα σταλεί το έγγραφο προς τον υφυπουργό αθλητισμού Γιώργο Ορφανό

Πανέτοιμος για την αναμέτρηση με το Παλαιό Φάληρο (17:30) είναι ο Κολοσσός ο οποίος συνεχίζει την προετοιμασία του, χωρίς ιδιαίτερα αγωνιστικά προβλήματα. Ο Θέμης Κουπίδης, ο Χρήστος Πετροδημόπουλος (έκαναν χαλαρά προχθές) και ο Γιάννης Σκορδάλης (δεν προπονήθηκε τη Δευτέρα) τέθηκαν κανονικά στη διάθεσή του Γιώργου Ζευγώλη για την αναμέτρηση της 10ης αγωνιστικής και πλέον οι Ροδίτες προετοιμάζονται εντατικά ώστε να επιστρέψουν στο δρόμο των επιτυχιών.

Η συνάντηση με το Παλαιό Φάληρο κρύβει πολλές παγίδες, αφού οι φιλοξενούμενοι θα έρθουν χωρίς ιδιαίτερο άγχος στο νησί, με δεδομένο ότι είναι το αουτσάϊντερ. Ο Κολοσσός απέδειξε ότι αντιδράει θετικά μετά από μία ήττα, ωστόσο το ζητούμενο είναι το «Βενετόκλειο» να γεμίσει από φιλάθλους, οι οποίοι θα πρέπει να είναι ιδιαίτερα ζεστοί με την ομάδα.

Για τους Ροδίτες η νίκη είναι μονόδρομος απέναντι στην ομάδα του Κώστα Σορώτου, με δεδομένο ότι ακολουθεί ιδιαίτερα δύσκολο πρόγραμμα, αρχής γενομένης απ' το παιχνίδι της Θεσσαλονίκης με τον Ηρακλή. Όσον αφορά τον Γιάννη Μητρόπουλο, σε καθημερινή βάση παρουσιάζει σταδιακή βελτίωση



Φωτό απ' την αναμέτρηση Κολοσσός- Ιωνικός Λαμίας

(μετά την ισχυαλγία που τον ταλαιπώρησε) και θα βρίσκει από μέρα σε μέρα τον πραγματικό του εαυτό.

Η ΕΠΙΣΤΟΛΗ ΣΤΟΝ ΟΡΦΑΝΟ

Σήμερα αναμένεται να στείλει το έγγραφο προς τον υφυπουργό αθλητισμού Γιώργο Ορφανό, η διοίκηση της Κ.Α.Ε. Κολοσσός. Αφορμή για την επιστολή είναι τα χρήματα της τακτικής επιχορήγησης που δίνει η γενική γραμματεία αθλητισμού στα Τ.Α.Κ. (Τμήματα Αμειβομένων Καλαθοσφαιριστών), αλλά όχι στις Κ.Α.Ε. όπως είναι ο Κολοσσός και ο Ηρακλής. Τις τελευταίες μέρες οι «θαλασσί» μέσω της δικηγόρου τους ετοίμασαν το σχετικό έγγραφο (έχοντας και τη συμπαράσταση της Ε.Ο.Κ.) το οποίο θα αποστείλουν στον Γιώργο Ορφανό προκειμένου να πάρουν και αυτοί το μερίδιο που δικαιούνται (κάτι περισσότερο από 50.000 ευρώ).

«Προεδρικές ντόπες»

Στους παίκτες του Κολοσσού μίλησε προχθές το βράδυ ο πρόεδρος του Κολοσσού Κώστας Κωσταρίδης, ο οποίος βρέθηκε στο «Βενετόκλειο» και αναφέρθηκε στην πορεία της ομάδας. Ο ισχυρός άνδρας των «θαλασσί» ανέφερε ότι ο Κολοσσός είναι στους στόχους του για την άνοδο στην Α1 Κατηγορία και απέδειξε ότι η διοίκηση είναι δίπλα στους παίκτες και την τεχνική ηγεσία.

Καλό καλοκαίρι...

Οι πληροφορίες της «Π» αναφέρουν ότι αυτή η περίφημη ψηφιακή πλατφόρμα της κρατικής τηλεόρασης, το Sport+, θα...έρθει στα Δωδεκάνησα τον Ιούνιο του 2007. Πάντως η προβολή της Α2 Κατηγορίας που έχουν προγραμματίσει όλοι αυτοί οι φωστήρες, μάλλον περνάει απαρατήρητη και τυπικά και ουσιαστικά. Θα το πούμε ξανά, υπάρχουν φορές που αισθανόμαστε πολίτες δεύτερης κατηγορίας.

Σκέυεις για Φινλανδία...

Στην χώρα των «χιλίων λιμνών» είναι πιθανό να διεξαχθεί η Division C', στην οποία θα συμμετάσχει η εθνική μας ομάδα! Εκπλήξεις ετοιμάζει η Ο.Σ.Ε.Κ.Κ. για την παγκόσμια ημέρα ατόμων με αναπηρίες

Μετά την Πορτογαλία ή Φινλανδία... Στη χώρα των «χιλίων λιμνών» πρόκειται να διεξαχθεί πιθανότατα η Division C', το ερχόμενο καλοκαίρι. Όπως είναι γνωστό στη τρίτη τη τάξει κατηγορία της Ευρώπης συμμετάσχει η εθνική μας ομάδα στο μπάσκετ με καρότσι, η οποία στην προηγούμενη διοργάνωση που διεξήχθη στην Πορτογαλία δεν τα κατάφερε να προβιβαστεί στη Division B'. Οι πληροφορίες αναφέρουν ότι η Φινλανδία πρόκειται να είναι ο επόμενος σταθμός της συγκεκριμένης κατηγορίας, όπου το αντιπροσωπευτικό μας συγκρότημα θα επιδιώξει να καταφέρει αυτό που δεν πέτυχε πέρσι, όταν και έμεινε εκτός νυμφώνος. Φυσικά στην εθνική μας ομάδα μπάσκετ με καρότσι, υπάρχει έντονο το ροδίτικο χρώμα, αφού προπονητής της ομάδας είναι ο Κώστας Χρόνης, ενώ το εθνόσημο στο στήθος φορούν και αρκετοί αθλητές του Α.Σ. Δωδεκάνησος.

ΕΤΟΙΜΑΖΕΙ ΕΚΠΛΗΞΕΙΣ Η Ο.Σ.Ε.Κ.Κ.

Την ερχόμενη Κυριακή 3 Δεκεμβρίου είναι η παγκόσμια ημέρα ατόμων με αναπηρίες και η Ο.Σ.Ε.Κ.Κ. δεν σκοπεύει να μείνει αμέτοχη. Οι πληροφορίες αναφέρουν ότι για τη Δευτέρα έχει προγραμματιστεί να γίνει μία εκδήλωση στην οποία θα πάρει μέρος και η ανδρική ομάδα του Ολυμπιακού. Μάλιστα



Η εθνική ομάδα στο μπάσκετ με καρότσι μάλλον ετοιμάζεται για Φινλανδία

είναι πιθανό απ' τη Ρόδο να ταξιδέψει στην Αθήνα και ο πρόεδρος του Α.Σ. Δωδεκάνησος Μιχάλης Χατζηδημητρίου για να πάρει μέρος στις εκδηλώσεις. Περισσότερα όμως θα γίνουν γνωστά τις επόμενες μέρες όταν και θα ανακοινωθεί το πρόγραμμα.

Μιχάλης εναντίον Ολυμπιακού

Μεσ' την καλή χαρά είναι ο πρόεδρος και αθλητής του Α.Σ. Δωδεκάνησος Μιχάλης Χατζηδημητρίου, ο οποίος την ερχόμενη Δευτέρα θα βρεθεί στο Μετς για τις εκδηλώσεις της Ο.Σ.Ε.Κ.Κ. Όπως είναι γνωστό ο ίδιος τρέφει «ερυθρόλευκα» αισθήματα και θα έχει την ευκαιρία να μιλήσει με τους παίκτες του Ολυμπιακού, που θα βρεθούν στη γιορτή της Ομοσπονδίας.

Στο μεταξύ ξεκίνησε η προετοιμασία του Α.Σ. Δωδεκάνησος, για το πρωτάθλημα που θα αρχίσει πιθανότατα τον ερχόμενο Ιανουάριο. Ο Κώστας Χρόνης προπονεί τους αθλητές της ομάδας και οι απουσίες είναι ελάχιστες. Πάντως θα πρέπει να τονιστεί ότι οι στόχοι του ροδίτικου συλλόγου είναι αρκετά υψηλοί για το νέο πρωτάθλημα της Α' Εθνικής, με δεδομένο ότι ο Α.Σ. Δωδεκάνησος αρχικά θέλει να φτάσει στην τελική φάση και στη συνέχεια να κάνει ότι καλύτερο μπορεί.

Οι λόγοι ανωτέρας βίας...

Προς αποφυγή παρεξηγήσεων η Τ.Ε. Ε.Ο.Κ. Δωδεκανήσου απέστειλε σε όλα τα σωματεία έγγραφο με τους λόγους για τους οποίους μπορεί να μετατεθεί μία αναμέτρηση! Και το μπάσκετ στην «μάχη» για τη λύση του ακτοπλοϊκού προβλήματος...

Με αφορμή τα όσα διαδραματίστηκαν την προηγούμενη εβδομάδα με την εξώδικη-διαμαρτυρία του Γ.Σ. Διαγόρας προς την Τ.Ε. Ε.Ο.Κ. Δωδεκανήσου για τον ορισμό του αγώνα της Α' Κατηγορίας με τον Ηρακλή Λάρδου, η διοργανώτρια αρχή με έγγραφο της προς όλα τα σωματεία φροντίζει να αναφέρει κάποια πράγματα σχετικά με τους λόγους ανωτέρας βίας, σύμφωνα με τους οποίους ένα παιχνίδι μπορεί να μετατεθεί.

Όπως είναι γνωστό οι «κυανέρυθροι» επικαλέστηκαν το άρθρο 7 στην προκήρυξη της Α' Κατηγορίας, όμως η Τ.Ε. Ε.Ο.Κ. προς αποφυγή παρεξηγήσεων αναφέρει ότι για την αλλαγή ημερομηνίας σ' ένα παιχνίδι παίζουν ρόλο και άλλοι παράγοντες, που θεωρούνται λόγοι ανωτέρας βίας (μαζί φυσικά μ ε αυτούς που αναγράφονται ήδη στην προκήρυξη).

Πρώτον το πρόγραμμα που ακολουθούν οι υπεύθυνοι των γηπέδων και φυσικά οι ώρες υποχρεώσεων του κάθε τμήματος. Δεύτερον, η έλλειψη διαιτητών-κριτών, αφού είναι γνωστό ότι στο νομό μας δεν υπάρχουν πολλοί ρέφερι και ειδικά το πρόβλημα μεγαλώνει όταν σφυρίζουν παιχνίδια εθνικών κατηγοριών. Τρίτον μία πιθανή αλλαγή στα δρομολόγια των πλοίων, με τα οποία μπορεί να αλλάξει το πρόγραμμα ενός αγώνα. Και τελευταίο η διευκόλυνση στο μετακινούμενο σωματείο, όπως δηλαδή συνηθίζεται πάντα τα τελευταία χρόνια λόγω της ιδιομορφίας του νησιωτικού μας συμπλέγματος.



Προκειμένου να αποφευχθούν παρόμοια περιστατικά, η Τ.Ε. Ε.Ο.Κ. Δωδεκανήσου απέστειλε έγγραφο σε όλα τα σωματεία σχετικά με τους λόγους που μπορεί να μετατεθεί ένα παιχνίδι

ΚΑΙ ΤΟ ΜΠΑΣΚΕΤ ΣΤΙΣ ΕΠΑΛΞΕΙΣ...

Όπως είναι γνωστό το ακτοπλοϊκό πρόβλημα που υφίστανται στα Δωδεκάνησα είναι πιθανό να τινάξει όλα τα πρωταθλήματα στον αέρα. Οι αθλητικοί φορείς διαμαρτύρονται έντονα και στέλνουν σήμα κινδύνου στους αρμόδιους υπουργούς Εμπορικής Ναυτιλίας και Αιγαίου, καθώς και στους βουλευτές. Την επιστολή που έχει συνταχθεί και βρίσκεται στον...προορισμό της, έχουν υπογράψει τόσο ο πρόεδρος της Τ.Ε. Ε.Ο.Κ. Δωδεκανήσου Θεοδόσης Κολιάδης, όσο και ο ομόλογος του στον Σ.Δ.Κ.Δ. Δημήτρης Κουνελλές, μαζί φυσικά με τους επικεφαλείς των υπολοίπων αθλημάτων και οργανισμών. Είναι μία κοινή επιστολή με την οποία όλοι ζητούν την επαναδρομολόγηση του «Δωδεκάνησος Εξπρές και Pride», ώστε να λυθούν τα συγκοινωνιακά προβλήματα.

Ο Μελλίνης στο Kosmos

Ο πρόεδρος της Ένωσης Ιβίσκου/Ιάλυσου Μάκης Μελλίνης θα είναι ο σημερινός καλεσμένος της τηλεόρασης Kosmos και συγκεκριμένα της εκπομπής «Ο κόσμος του αθλητισμού» (16:00-17:00). Ο Μελλίνης θα αναφερθεί στη νέα προσπάθεια που ξεκίνησε το καλοκαίρι, αλλά και για τα σχέδια της «Ένωσης».

Το Παλαιό Φάληρο στο μικροσκόπιο...

Οι πρωταθλητές της Β' Εθνικής βασίζονται κυρίως στο ταλέντο των νεαρών παικτών τους και φιλοδοξούν να παραμείνουν στην κατηγορία! Ελάχιστες οι μεταγραφές που έγιναν το καλοκαίρι

Το Παλαιό Φάληρο είναι ο επόμενος αντίπαλος του Κολοσσού για το πρωτάθλημα της Α2 Κατηγορίας. Οι πρωταθλητές της Β' Εθνικής θα παρουσιαστούν το ερχόμενο Σάββατο (17:30) στο «Βενετόκλειο» με σκοπό να δείξουν μία καλή εικόνα και να παίξουν χωρίς άγχος. Η «Π» έψαξε και βρήκε όλα τα απαραίτητα στοιχεία για το συγκρότημα του Κώστα Σορώτου, ο οποίος φρόντισε να μην γίνουν σημαντικές αλλαγές στο ρόστερ της ομάδας μετά την άνοδο στην Α2 Κατηγορία. Είναι χαρακτηριστικό ότι οκτώ παίκτες απ' την περσινή ομάδα (Βιδάλης, Μπουτσίνης, Μακρυδήμας, Πρινέας, Σιούτης, Αγγελόπουλος, Βλαχόπουλος και Τόλιας) παρέμειναν στην ομάδα, που πλαισιώθηκε από λίγους παίκτες κατά τη διάρκεια της μεταγραφικής περιόδου.



Λίγες αλλαγές έγιναν στο ρόστερ του Παλαιού Φαλήρου σε σχέση με πέρσι

Συγκεκριμένα οι «νεοφώτιστοι» απέκτησαν τον Θωμά Γεωργίου απ' τον Ολυμπιακό Βόλου, τον πολύπειρο Θύμιο Κυρίτση απ' το Περιστέρι, τον Κώστα Τζιάλλα απ' τον Σπόρτιγκ, τον ομογενή Αλέξη Τατσίδη που έπαιζε στο σουηδικό πρωτάθλημα και τον Φαίδωνα Παγώνη. Πρώτος σκόρερ της ομάδας είναι ο Θοδωρής Σιούτης με 123 πόντους σε 9 συμμετοχές (μ.ο. 13.66) και έπεται ο Θωμάς Γεωργίου. Ο Κώστας Σορώτος έχει δημιουργήσει μία νεανική ομάδα, που φυσικά έχει στόχο να κρατηθεί στην κατηγορία. Το Παλαιό Φάληρο προέρχεται από μία σημαντική νίκη επί του Ηλυσιακού, ενώ φέτος χρησιμοποιεί ως έδρα το κλειστό γυμναστήριο της Νέας Σμύρνης. Συνήθως στην πεντάδα της ομάδας ξεκινούν οι, Γεωργίου, Βιδάλης, Πρινέας, Σιούτης και Τόλιας.

Επίσκεψη στα δημοτικά

Δεν αποκλείεται σύντομα ο Κολοσσός να επισκεφτεί ορισμένα δημοτικά σχολεία προκειμένου να μοιράσει εισιτήρια στους μαθητές, σε μία προσπάθεια του να προσελκύσει περισσότερο κόσμο στο «Βενετόκλειο». Ίσως μάλιστα μοιράσει και δώρα στα μικρά παιδιά. Μην ξεχνάμε άλλωστε ότι σε λίγο καιρό θα είναι έτοιμη και η μπουτίκ.

ΤΟ ΡΟΣΤΕΡ ΤΟΥ ΠΑΛΑΙΟΥ ΦΑΛΗΡΟΥ

ΟΝΟΜΑ	ΗΛΙΚΙΑ	ΥΨΟΣ	ΘΕΣΗ
Θωμάς Γεωργίου	25	1.83	1
Φαίδων Παγώνης	27	1.83	1
Χρήστος Βιδάλης	21	1.88	1-2
Σωτήρης Μπουτσίνης	22	2.04	4-5
Θύμιος Κυρίτσης	35	1.97	2-3
Παναγιώτης Μακρυδήμας	32	1.92	2
Βαγγέλης Πρινέας	24	1.90	2
Θοδωρής Σιούτης	26	2.00	3-4
Δήμος Αγγελόπουλος	22	2.11	5
Ανδρέας Βλαχόπουλος	21	1.96	2-3
Αλέξης Τόλιας	27	2.01	4
Κώστας Τζιάλλας	22	2.07	5
Αλέξης Τατσίδης	21	2.06	5

ΠΡΟΠΟΝΗΤΗΣ: Κώστας Σορώτος

Μία απ' τα ίδια...

Στην Καλαμάτα και το Μεσολόγγι θα διεξαχθούν και φέτος τα τουρνουά Χριστουγέννων για τα αγόρια και τα κορίτσια, αντίστοιχα... Σήμερα ανακοινώνεται το πρόγραμμα απ' την Τ.Ε. Ε.Ο.Κ.



Τρεις κορασίδες απ' τα Δωδεκάνησα θα ταξιδέψουν στο τουρνουά Χριστουγέννων που θα γίνει στο Μεσολόγγι

Στις ίδιες πόλεις πρόκειται να διεξαχθούν και φέτος τα τουρνουά Χριστουγέννων, που διοργανώνει κάθε χρόνο η Ελληνική Ομοσπονδία Καλαθοσφαίρισης. Η αρχή θα γίνει φέτος στην Καλαμάτα και συγκεκριμένα από 27-30 Δεκεμβρίου, όπου θα πάρουν μέρος οι επίλεκτοι αθλητές απ' ολόκληρη την Ελλάδα. Στο κλειστό γυμναστήριο της «τέντας», στην πρωτεύουσα της Μεσσηνίας θα ταξιδέψουν όλα τα παιδιά που θα επιλεγούν απ' τους τοπικούς προπονητές, ενώ το «παρών» πρόκειται να δώσουν και οι ομοσπονδιακοί τεχνικοί προκειμένου να διαπιστώσουν την πρόοδο του αναπτυξιακού προγράμματος.

Σύμφωνα με τα όσα έγιναν γνωστά απ' τα Δωδεκάνησα θα επιλεγούν δύο αθλητές οι οποίοι μαζί με έναν συνοδό-προπονητή θα ταξιδέψουν στην Καλαμάτα. Το πρόγραμμα των εκδηλώσεων δεν έχει ανακοινωθεί ακόμη απ' την Ε.Ο.Κ., ενώ η επιλογή απ' τον Κυριάκο Μάγο θα είναι δύσκολη, με δεδομένο ότι υπάρχουν αρκετοί ταλαντούχοι αθλητές που συμμετάσχουν και στη μικτή ομάδα της Δωδεκανήσου. Αξίζει να σημειωθεί ότι στο συγκεκριμένο τουρνουά οι αθλητές που παίρνουν μέρος χωρίζονται σε ομάδες και στη συνέχεια οι καλύτεροι που θα ξεχωρίσουν απ' τους αγώνες συμμετέχουν στο All Star Game, που διοργανώνει η Ε.Ο.Κ.

Όσον αφορά τα κορίτσια, το τουρνουά της Ομοσπονδίας έχει προγραμματιστεί να γίνει από 3-7 Ιανουαρίου 2007 στο Μεσολόγγι. Όπως και πέρσι, έτσι και φέτος, η διοργάνωση θα γίνει στην Αιτωλοακαρνανία και βέβαια ισχύουν ακριβώς τα ίδια με τα αγόρια. Η διαφορά σε σχέση με τους επίλεκτους αθλητές, είναι ότι απ' τα Δωδεκάνησα θα επιλεγούν τρία κορίτσια για να ταξιδέψουν στο ξεκίνημα του νέου έτους, στο Μεσολόγγι.

ΣΗΜΕΡΑ ΤΟ ΠΡΟΓΡΑΜΜΑ

Τα δύο εξ αναβολής παιχνίδια της Α' Κατηγορίας (Ε.Α. Καλύμνου- Καλλιθέα και Ηρακλής Λάρδου- Ε.Α. Καλύμνου) έχουν οριστεί απ' την Τ.Ε. Ε.Ο.Κ. Δωδεκανήσου, στο πρόγραμμα που θα γίνει σήμερα γνωστό. Πιθανότατα το πρώτο ματς θα διεξαχθεί το Σάββατο στο νησί των «σφουγγαράδων» και το δεύτερο την επόμενη μέρα στο κολλέγιο Ρόδου. Από κει και πέρα στο πρόγραμμα περιλαμβάνονται παιχνίδια για τη Β' Κατηγορία, τους έφηβους, τους παίδες και τις νεανίδες.

Αύριο οι αποφάσεις...

Η πειθαρχική επιτροπή θα αποφασίσει αύριο για τις τρεις γνωστές υποθέσεις που απασχολούν την Τ.Ε. Ε.Ο.Κ. Δωδεκανήσου! Αύριο θα γίνουν τελικά και οι αρχαιρεσίες για τη συγκρότηση σε σώμα του Δ.Σ. στον Σ.Δ.Κ.Δ.

Στα χέρια της πειθαρχικής επιτροπής βρίσκονται πλέον οι υποθέσεις που συζητήθηκαν στην τελευταία συνεδρίαση της Τ.Ε. Ε.Ο.Κ. Δωδεκανήσου. Πρόκειται για την αναφορά που έκανε ο διαιτητής Γιάννης Στάλας σχετικά με τον αθλητή του Ιπποκράτη Κω Παναγιώτη Μαλιούρα (για τα όσα συνέβησαν μετά το τέλος του αγώνα στο «Βενετόκλειο» με τον Ζέφυρο) και την υπόθεση με την αποχώρηση της ομάδας του Ηρακλή 2000 απ' το παιχνίδι κορασίδων με τον Ιπποκράτη Κω. Για το θέμα αυτό απολογήθηκε ο προπονητής της ομάδας Σταύρος Βλάχος, ενώ η τρίτη υπόθεση έχει να κάνει με τον γενικό γραμματέα του Ήλιου Ιαλυσού και δηλωμένο στο φύλλο αγώνα ως βοηθό προπονητή Δημήτρη Δοξάκη (θα απολογηθεί αύριο), μετά τα όσα ανέφεραν στο φύλλο αγώνα οι διαιτητές του αγώνα με την Ελπίδα Πεταλούδων, Στέλιος Βιτζηλαίος και Γιώργος Ξανθός. Οι αποφάσεις της πειθαρχικής επιτροπής αναμένεται ότι θα ανακοινωθούν αύριο και για τους τρεις.



Αύριο θα αποφασίσει η πειθαρχική επιτροπή της Τ.Ε. Ε.Ο.Κ. για τις τρεις υποθέσεις

ΕΝΗΜΕΡΩΘΗΚΑΝ ΟΙ ΔΙΑΙΤΗΤΕΣ

Όσον αφορά την υπόθεση του παιδικού αγώνα Ελπίδα Πεταλούδων- Ηρακλής Λάρδου για το πρωτάθλημα των παίδων (διεξήχθη χωρίς παρουσία ιατρού η εθελοντή Σαμαρείτη), η Τ.Ε. Ε.Ο.Κ. Δωδεκανήσου έδωσε το...μπαλάκι στον Σ.Δ.Κ.Δ. σχετικά με τον πρώτο διαιτητή Τάκη Μυροφόρο, ο οποίος με βάση την πρόσφατη ανακοίνωση του συνδέσμου, δεν έπρεπε να ξεκινήσει το παιχνίδι, προκειμένου να αποφευχθεί και η παραμικρή πιθανότητα ενός δυσάρεστου περιστατικού.

Στο μεταξύ για χθες είχε προγραμματιστεί η συγκρότηση σε σώμα του νέου διοικητικού συμβουλίου του Σ.Δ.Κ.Δ., έπειτα απ' τις αρχαιρεσίες που έγιναν στα γραφεία του συνδέσμου στην αίθουσα του Δ.Ο.Ν.Α. Ροδίων. Το έκτακτο ταξίδι του Δημήτρη Κουνελλέ στη Σύμη, όμως αποτέλεσε αιτία της μετάθεσης γι' αύριο των αρχαιρεσιών του Σ.Δ.Κ.Δ. Τέλος όσον αφορά την σχολή διαιτητών θα ξεκινήσει τη λειτουργία της την επόμενη εβδομάδα και το πρόγραμμα πιθανότατα θα ανακοινωθεί αύριο.

«Καμπανάκι» από Π.Σ.Α.Κ.

Ο Σύνδεσμος των καλαθοσφαιριστών εξέδωσε ανακοίνωσε με αφορμή τις αφερέγγυες ομάδες της Α1 και της Α2

Ανακοίνωση... προειδοποίηση εξέδωσε ο Π.Σ.Α.Κ. με αφορμή τα τεκταινόμενα στην ομάδα του Μακεδονικού (κι όχι μόνον). Ο Σύνδεσμος των καλαθοσφαιριστών αναφέρει ότι δε θα μείνει άπραγος σ΄ αυτά που συμβαίνουν στο ελληνικό πρωτάθλημα. Η ανακοίνωση αναφέρει: «Με αφορμή τις κωμικοτραγικές σκηνές που εκτυλίχθηκαν τις περασμένες εβδομάδες στην ΚΑΕ Μακεδονικός, ο σύνδεσμος μας θέλει να υπενθυμίσει στις αρμόδιες αρχές (Επιτροπή Επαγγελματικού Αθλητισμού, Ε.Σ.Α.Κ.Ε., Ε.Ο.Κ.) ότι είχε κρούσει τον κώδωνα του κινδύνου πολύ πριν αρχίσει το φετινό πρωτάθλημα και είχε επιστήσει την προσοχή τους, ειδικότερα λίγο πριν ολοκληρωθεί η διαδικασία έκδοσης των πιστοποιητικών συμμετοχής στα πρωταθλήματα μπάσκετ.

Με λύπη και προβληματισμό παρακολουθούμε τα τεκταινόμενα στον χώρο του μπάσκετ, αναφορικά με την αφερεγγυότητα ενός μεγάλου μέρους των ομάδων Α1 και Α2 εθνικής κατηγορίας. Από ό,τι φαίνεται, οι αρμόδιες αρχές εκτιμούν ότι τα χρήματα των Ελλήνων καλαθοσφαιριστών ανήκουν σε αυτές και μπορούν να τα διαχειρίζονται ή ακόμη και να τα...χαρίζουν (όπως έχουμε δει στο παρελθόν) κατά την κρίση τους. Τους ενημερώνουμε, λοιπόν, ότι ο Π.Σ.Α.Κ δεν πρόκειται να μείνει αμέτοχος μπροστά σε όλα αυτά τα προβλήματα που ταλανίζουν το ελληνικό μπάσκετ και να ανεχθεί, για πολύ ακόμη, μια κατάσταση στην οποία οι αθλητές θεωρούνται οι τελευταίοι τροχοί της αμάξης. Αμεσα, θα προγραμματιστούν συναντήσεις του συνδέσμου μας με τους αρμόδιους φορείς, από τις οποίες αποσκοπούμε να εξασφαλιστεί η φερεγγυότητα των ομάδων που θα συμμετάσχουν στα ερχόμενα πρωταθλήματα καθώς και η πλήρης διασφάλιση όλων των χρημάτων των καλαθοσφαιριστών που θα λαμβάνουν μέρος σε αυτά».

Μάλλον δεν θα ξεκινήσει

Η προκήρυξη των νεανίδων θα εφαρμοστεί πιστά από δω και πέρα στη συνέχεια του πρωταθλήματος. Το Σαββατοκύριακο θα γίνει όμως το παιχνίδι ανάμεσα στον Κολοσσό και τον Γ.Α.Σ. Ιάλυσος. Οι δύο ομάδες όμως έχουν σχεδόν κατ' αποκλειστικότητα κορασίδες, οπότε η αναμέτρηση μάλλον δεν θα ξεκινήσει ποτέ

Για τη Λαμία το All Star Game

Πιθανότατα για τη Λαμία προορίζεται φέτος το All Star Game, κάτι το οποίο θα οριστικοποιηθεί τις επόμενες μέρες. Δυστυχώς αρκετές επαρχιακές πόλεις έχουν γήπεδα-στολίδια (Πύργος, Δράμα, Λαμία, Ξάνθη κτλ.), που μπορούν να αναλάβουν μεγάλες διοργανώσεις. Εμείς με το «Βενετόκλειο», και τον τελικό του κυπέλλου Ελλάδας χάσαμε (σε περίπτωση που προκριθεί ο Κολοσσός) αλλά και δεν πρόκειται να πάρουμε μεγάλη διοργάνωση.

Κολοσσός 9...αγωνιστικών!

Τι έχουν κάνει οι παίκτες του Γιώργου Ζευγώλη στις 9 πρώτες αγωνιστικές της Α2

Οι αριθμοί άλλες φορές λένε την αλήθεια και άλλες όχι...Κάτι ανάλογο ισχύει με τον Κολοσσό, ο οποίος στις εννέα πρώτες αγωνιστικές της Α2 Κατηγορίας, μετράει επτά νίκες και δύο ήττες, παραμένοντας (μαζί με τον Σπόρτιγκ) στην κορυφή του βαθμολογικού πίνακα. Επειδή όμως όλα φέτος εξαρτώνται απ' τα χέρια των παικτών του Γιώργου Ζευγώλη, στον σχετικό πίνακα μπορείτε να διαβάσετε τις επιδόσεις των «θαλασσί» σχεδόν στο 1/3 του φετινού πρωταθλήματος της Α2 Κατηγορίας.

KOLOSSOS RHODES (Total Stats Regular Season After day 9)

Players	Points	Free Throws	2p Goals	3p Goals	Fouls T.F.	Fouls Per.	Fouls Def.	Fouls Off.	Rebounds Def.	Rebounds Off.	T/O	Ass.	Stl.	Blocks For	Blocks Agns	Tendex	Time	Games
4 HART Jarrett	143	45/54 83%	49/82 59%	0/4 0%	0	19	47	1	39	26	30	31	7	1	1	0.591	269.13	9
5 MOSCHOVITIS Filippos	62	5/9 55%	15/33 45%	9/23 39%	0	14	13	1	22	3	16	21	5	1	2	0.296	209.20	9
6 KEFALAS Costas	7	0/2 0%	2/3 66%	1/4 25%	0	10	1	4	2	0	2	1	0	0	1	-	32.47	7
7 MITROPOULOS Giannis	40	9/10 50%	13/20 65%	3/6 50%	0	6	10	0	16	1	4	2	5	2	0	0.531	88.28	6
8 GOSSIOS Christos	12	0/0	3/4 75%	2/4 50%	0	9	2	1	3	3	1	0	2	0	0	0.434	36.51	4
9 PANAGIOTARAKOS Panos	38	2/4 50%	15/32 46%	2/8 25%	0	16	3	0	10	4	7	1	6	0	0	0.230	117.26	9
10 KOUPIDIS Thanos	122	26/30 86%	12/31 38%	24/63 38%	0	14	29	1	19	4	9	13	2	0	1	0.470	189.17	8
11 TSOTSOS Costas	26	10/12 83%	8/21 38%	0/1 0%	0	13	15	1	9	5	9	2	2	3	0	0.260	88.30	9
12 LATOVIC Damir	52	0/0	11/18 61%	10/39 25%	0	20	1	1	40	16	3	4	8	2	0	0.421	197.11	8
13 SKORDALIS Giannis	31	1/2 50%	3/5 60%	8/22 36%	0	13	9	3	13	4	4	13	3	0	0	0.343	125.23	9
14 PETRODIMOPOULOS Chr	57	15/23 65%	21/38 55%	0/0	0	14	20	1	20	15	10	2	2	1	0	0.421	147.09	9
15 MACHAIRAS Costas	44	12/24 50%	18/47 38%	0/1 0%	0	22	23	1	19	11	14	2	4	2	3	0.172	139.12	9
17 TSAMATOS Alexandros	57	9/13 69%	18/29 62%	4/13 30%	0	19	11	2	19	10	11	8	6	1	0	0.402	164.13	9
Team rebounds									11	5								
TOTAL STATISTICS	691	130/183 71%	186/363 51%	63/188 33%	0	189	181	17	242	108	120	100	52	13	8	0.401	1825.00	9

Technical fouls : 0 coach / 0 bench Bench errors : 0 Fast breaks : 38 / 58

co. ZEVGOLIS Giorgos

Το Σάββατο στο Νισύρικο Σπίτι

Βραδιά γεμάτη αγάπη με τα παιδιά του «ΕΛΠΙΔΑ»

ΕΚΔΗΛΩΣΕΙΣ ΑΝΘΡΩΠΙΑΣ



ΜΙΑ ωραία βραδιά, γεμάτη ανθρωπιά και αγάπη, έζησαν όλοι όσοι παρευρέθηκαν το βράδυ του Σαββάτου, 25 Νοεμβρίου 2006, στο Νισύρικο Σπίτι.

Ο Παννισυριακός Σύλλογος Ρόδου «Η ΠΟΡΦΥΡΙΣ» συνδύασε την προσφορά δείπνου με ατέλειωτο χορό και τραγούδι από τα παιδιά του Κέντρου «ΕΛΠΙΔΑ», τα οποία έζησαν μια αξέχαστη βραδιά και έδειξαν με τη φροντίδα τους, που αποδίδεται ότι συμμετέχουν και παρακολουθούν την εξέλιξη της ζωής μας.

Ο ακούραστος Αντώνης Παπαμάρκος έφτιαξε, για μια ακόμα φορά, τα ωραία και γευστικά εδέσματα, ο υπεύθυνος της μουσικής δεχόταν συνέχεια παραγγελίες από τα παιδιά, που αφιέρωναν τραγούδια στους παρευρισκομένους, τους οποίους υποδεχόταν στην είσοδο η μικρή Μαρία - Δέσποινα Κώτη, ντυμένη Νισυροπούλα.

Σε σύντομη ομιλία της η πρόεδρος κ. Καλλιόπη Καραγεώργη, καλωσόρισε τα παιδιά, τους ευχήθηκε καλό χειμώνα και καλά Χριστούγεννα, υποσχέθηκε δε ότι σύντομα θα διασκεδάσουν και πάλι μαζί με την οργάνωση μιας νέας συνάντησης, κατά τη διάρκεια των Απόκρεω. Ολοκληρώνοντας η κ. Πρόεδρος ευχαρίστησε όλους όσους παρευρέθηκαν, ανάμεσα στους οποίους και εκπρόσωποι του Συλλόγου Τηλίων «Ο ΑΓΙΟΣ ΠΑΝΤΕΛΕΗΜΩΝ».

Χαιρετισμό επίσης απηύθυνε ο παρευρισκόμενος πρόεδρος της Ομοσπονδίας Παροικιακών Σωματείων Ρόδου κ. Μιχάλης Σκαναβής, ενώ δώρα και αναμνηστικά στα παιδιά μοίρασε εκ μέρους του Διοικητικού Συμβουλίου του Συλλόγου η αντιπρόεδρος κ. Μαρία Πατρίκη - Νικολάου.

Στο τέλος της εκδήλωσης προσφέρθηκαν γλυκά και λουκουμάδες σε όλους, που μόνο καλά λόγια είχαν να πουν για την πρωτοβουλία του Συλλόγου.

Από τις «Cuprys Air Ways»

Αεροπορική σύνδεση Ηρακλείου – Ρόδου

ΚΑΘΕ ΠΑΡΑΣΚΕΥΗ ΚΑΙ ΚΥΡΙΑΚΗ



Οι Κυπριακές Αερογραμμές από την Παρασκευή 8 Δεκεμβρίου έχονται να καλύψουν την απευθείας αεροπορική σύνδεση Ηρακλείου - Ρόδου με την επέκταση του πτητικού τους προγράμματος κάθε Παρασκευή και Κυριακή τα Arbus 319 και 320 της εταιρίας αυτής θα συνδέουν τη Ρόδο με το Ηράκλειο και τα οποία θα καλύπτουν την απόσταση αυτή σε μόλις 30 λεπτά, ενώ στους επιβάτες από τη Ρόδο θα δίνεται η δυνατότητα τις ημέρες αυτές να ταξιδεύουν μέσω του Ηρακλείου στην Κύπρο και αντίστροφα.

Εκπρόσωποι των Κυπριακών Αερογραμμών βρέθηκαν προχθές το βράδυ στη Ρόδο και σε κεντρικό ξενοδοχείο της πόλης μας διεξιώθηκαν τους εκπρόσωπους των τοπικών αρχών μας. Μεταξύ άλλων παραβρέθηκαν ο νομάρχης Δωδεκανήσου Γιάννης Μαχαιρίδης και ο πρόεδρος του νομαρχιακού συμβουλίου Φώτης Χατζηδιάκος.

Ο Δημήτρης Περδίκης εμπορικός διευθυντής των Κυπριακών Αερογραμμών αναφέρθηκε στο σχέδιο που κατάρτισε η εταιρία και το οποίο έχει στόχο την αύξησή της με κερδοφορία εντός του 2008. Το σχέδιο αυτό μεταξύ άλλων περιλαμβάνει την σταδιακή ανανέωση του στόλου των αεροσκαφών του και επέκταση του πτητικού του προγράμματος για να καλύψει εσωτερικά δρομολόγια στον ελλαδικό χώρο και όχι μόνον. Ο εμπορικός αντιπρόσωπος της εταιρίας των Κυπριακών Αερογραμμών στην Ελλάδα Γιώργος Αντώναρος αναφέρθηκε στα δρομολόγια που θα πραγματοποιούν δύο φορές την εβδομάδα από Ρόδο προς Ηράκλειο και αντίστροφα τα αεροσκάφη της εταιρίας αυτής.

Οι κ. Περδίκης και Αντώναρος απηύθυναν έκκληση στους Ροδίτες να αγκαλιάσουν αυτό το εγχείρημα της εταιρίας προκειμένου να καταστεί βιώσιμο.

Στην ομιλία του ο νομάρχης Δωδεκανήσου Γιάννης Μαχαιρίδης εξέφρασε την χαρά του για το τόλμημα όπως το χαρακτήρισε που ανέλαβαν οι Κυπριακές Αερογραμμές και αναρωτήθηκε γιατί η Ρόδος να είναι άδεια από τουρίστες όταν ο καιρός που επικρατεί είναι ηλιόλουστος. «Με τα δρομολόγια αυτά δίνεται χέρι βοηθείας στο νησί μας να έχει τουρίστες και τους χειμερινούς μήνες» τόνισε.

Ο κ. Μαχαιρίδης κάλεσε τους Ροδίτες να στηρίξουν αυτή την πρωτοβουλία προκειμένου η γραμμή Ρόδος- Ηράκλειο - Κύπρος και αντίστροφα να παραμένει ζωντανή.

Μάλιστα ο κ. Μαχαιρίδης αναπόλησε στην ομιλία του την εποχή που τα πλοία συνέδεαν ακτοπλοϊκά την Αλεξανδρούπολη με τη Ρόδο και την Κύπρο στο πλαίσιο του προγράμματος Θράκη - Αιγαίο - Κύπρος ενιαίος χώρος.

Την προσεχή Παρασκευή

Συνάντηση ΝΟΔΕ Χατζηευθυμίου

Η ΠΡΩΤΗ ΜΕΤΑ ΤΙΣ ΕΚΛΟΓΕΣ

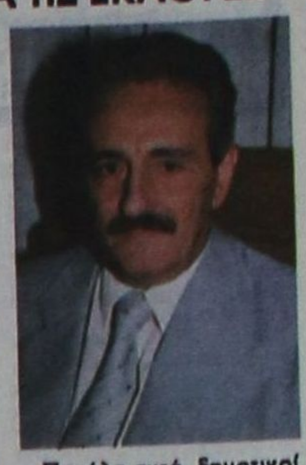

ΣΥΝΑΝΤΗΣΗ με τον νεοεκλεγέντα δήμαρχο Ρόδου Χατζή Χατζηευθυμίου θα έχουν, εντός των προσεχών ημερών, τα μέλη της νομαρχιακής επιτροπής της Νέας Δημοκρατίας.

Η συνάντηση, που θα γίνει στα γραφεία της ΝΟΔΕ, θα πραγματοποιηθεί, εκτός απροόπτου, την προσεχή Παρασκευή 1 Δεκεμβρίου.

Η πρωτοβουλία γι' αυτή τη συνάντηση ανήκει στα μέλη της νομαρχιακής επιτροπής της Νέας Δημοκρατίας και κατά τη διάρκειά της θα γίνει ανταλλαγή απόψεων, ενόψει της επίσημης ανάληψης των καθηκόντων της δημοτικής αρχής, από 1-1-2007.

Η συνάντηση αυτή θα είναι η πρώτη επίσημη που θα έχει ο κ. Χατζηευθυμίου με τη ΝΟΔΕ, μετά τη νίκη που πέτυχε στις δημοτικές εκλογές του Οκτωβρίου. Να σημειωθεί ότι όλος ο μηχανισμός της Νέας Δημοκρατίας σε τοπικό επίπεδο στάθηκε στο πλευρό του κ. Χατζηευθυμίου και τον βοήθησε ενεργά στην εκλογή του στο Δήμο της Ρόδου.

Παρόλα αυτά, δημοτικοί σύμβουλοι που έχουν εκλεγεί με το ψηφοδέλτιο του Χατζή Χατζηευθυμίου δεν επιθυμούν και σε καμιά περίπτωση δεν πρόκειται να δεχτούν παρεμβάσεις της ΝΟΔΕ στη διοίκηση του Δήμου Ρόδου.

Ηδη και σύμφωνα με πληροφορίες μας και στην προχθεσινοβραδινή συνεδρίαση της ΝΟΔΕ τέθηκε το θέμα και μέλη της εξέφρασαν την άποψη ότι η νομαρχιακή επιτροπή της Νέας Δημοκρατίας δεν πρέπει να παρεμβαίνει στα τεκταινόμενα του Δήμου Ρόδου, με την ανάληψη των καθηκόντων της νέας δημοτικής αρχής.

Σύμφωνα με στοιχεία του «Συγκοινωνιών»

Κυκλοφορούν στη Ρόδο 75.000 οχήματα και 22.000 μοτοποδήλατα

ΑΥΞΗΣΗ ΤΩΝ ΤΡΟΧΑΙΩΝ ΑΤΥΧΗΜΑΤΩΝ

ΣΗΜΕΡΑ κυκλοφορούν στη Ρόδο 75.000 αυτοκίνητα και 22.000 δίκυκλα σύμφωνα με τα στοιχεία της Διεύθυνσης Συγκοινωνιών Δωδεκανήσου.

Τα τελευταία χρόνια η αύξηση του αριθμού των αυτοκινήτων που κυκλοφορούν στους δρόμους του νησιού μας ήταν κατακόρυφη σε σχέση με τον πληθυσμό του. Τα στοιχεία αποδεικνύουν ότι η κάθε οικογένεια διαθέτει τουλάχιστον δύο αυτοκίνητα.

Από την αρχή του 2006 μέχρι τώρα από την Διεύθυνση Συγκοινωνιών εκδόθηκαν 2070 νέες άδειες κυκλοφορίας για μηχανάκια και μοτοσικλέτες και 5.150 για Ι.Χ. αυτοκίνητα. Επίσης εκδόθηκαν 1.600 νέες άδειες ικαντότητας οδήγησης.

Το 2005 τα αντίστοιχα νούμερα ήταν 1930 άδειες κυκλοφορίας για δίκυκλα και 4.930 για αυτοκίνητα

Αρμόδιοι αξιωματικοί της Τροχαίας συνδέουν την αύξηση των τροχαίων ατυχημάτων που έχουν σημειωθεί την φετινή χρονιά με την αύξηση των οχημάτων που κυκλοφορούν στο νησί μας.

Φέτος έχουν γίνει στη Ρόδο 210 τροχαία ατυχήματα, όπως προκύπτει από στατιστικά στοιχεία της Αστυνομικής Διεύθυνσης Δωδεκανήσου, από τα οποία τα 41 ήταν θανατηφόρα ενώ το 2005 για όλη τη χρονιά είχαμε 184 τροχαία ατυχήματα, εκ των οποίων τα 32 θανατηφόρα.

Αύριο Πέμπτη 30 Νοεμβρίου

Στη συνεδρίαση της ΤΕΔΚ θα συζητηθεί το Δ' ΚΠΣ

ΣΕΜΙΝΑΡΙΟ ΓΙΑ ΤΟΥΣ ΝΕΟΕΚΛΕΓΕΝΤΕΣ

ΤΟ Δ' ΚΠΣ θα τεθεί επί τάπητος στην συνεδρίαση του διοικητικού συμβουλίου της ΤΕΔΚΔ η οποία θα πραγματοποιηθεί την προσεχή Πέμπτη 30 του μηνός στις 12 το μεσημέρι.

Κατά τη διάρκεια της συνεδρίασης αυτής θα γίνει συζήτηση για τα κονδύλια που θα λάβει η Περιφέρεια Νοτίου Αιγαίου από το Δ' ΚΠΣ και τα οποία δεν φαίνεται να αντικατοπτρίζουν τις προσδοκίες των δημάρχων της Δωδεκανήσου. Παράλληλα θα γίνει ενημέρωση για τις διαδικασίες που θα πρέπει να ακολουθήσουν οι τελικοί δικαιούχοι του προγράμματος για να αντλήσουν πόρους από το Δ' ΚΠΣ.

Επίσης η ΤΕΔΚΔ θα αποφασίσει τον ακριβή χρόνο διοργάνωσης ενημερωτικής ημερίδας για τα νέα δημοτικά συμβούλια που προέκυψαν από τις εκλογές της 15ης Οκτωβρίου. Σκοπός της ημερίδας είναι οι εκλεγέντες δημοτικοί σύμβουλοι να ενημερωθούν για τη λειτουργία των δημοτικών συμβουλίων.

Αναλυτικά τα θέματα της ημερήσιας διάταξης είναι τα εξής:

- Ενημέρωση Προέδρου
1. 4η Προγραμματική Περίοδος- Ενημέρωση, συζήτηση
2. Διοργάνωση ενημερωτικής ημερίδας για τα νέα Δημοτικά Συμβούλια
3. Ορισμός εκπροσώπου για το Πρόγραμμα «ΚΟΙΝΩΝΙΑ ΤΗΣ ΠΛΗΡΟΦΟΡΙΑΣ»
4. Προτάσεις - Διάφορα.

Ικανοποιημένος από την πορεία τους

Οδικά έργα επιθεώρησε χθες ο νομάρχης

ΘΑ ΓΙΝΟΥΝ ΚΑΙ ΔΙΑΓΡΑΜΜΙΣΕΙΣ

ΤΗΝ πορεία των υπό κατασκευή οδικών αξόνων Αφάντου - Ψίνθος, Μαλώνα - Πλατάνια και Λάρδος - Λάερμα εξέτασε χθες ο νομάρχης Δωδεκανήσου Γιάννης Μαχαιρίδης.

Κατά την επιθεώρηση που έκανε ο ίδιος στα τρία εργοτάξια, διαπίστωσε τους ικανοποιητικούς ρυθμούς εκτέλεσης των έργων, φορέας υλοποίησης των οποίων είναι η Νομαρχία Δωδεκανήσου.

ΘΑ πρέπει να σημειωθεί, ότι υλοποιείται σε μόνιμη βάση από τη Νομαρχία και το έργο της διαγράμμισης, που έχει καλύψει, μέχρι τώρα, περισσότερα από τριακόσια (300) χιλιομέτρα οδικού δικτύου.

Οι διαγραμμίσεις των οδικών αξόνων θα συνεχιστούν κανονικά στη Ρόδο και στα άλλα νησιά του νομού μας.

Η γιορτή Πυροβολικού

ΤΗΝ μνήμη της προστάτιδας του Πυροβολικού Αγίας Βαρβάρας θα εορτάσει και φέτος η 95 ΑΔΤΕ στο στρατόπεδο «Υποστράτηγου Παναγιώτη Ροδίου» στην Παστίδα.

Ο εορτασμός θα πραγματοποιηθεί την Δευτέρα 4 Δεκεμβρίου στις 10:45 το πρωί. Στην εκδήλωση έχουν προσκληθεί να παραστούν όλες οι τοπικές αρχές του νησιού μας.

Η μεγαλομάρτυς Αγία Βαρβάρα γεννήθηκε το 275 μ.Χ. στη Νικομήδεια και μαρτύρησε το 306 μ.Χ. Η μνήμη της τιμάται από την Εκκλησία στις 04 Δεκεμβρίου και Προστάτιδα του Πυροβολικού καθιερώθηκε από το 1829.

ΔΙΑΛΥΣΗ
ΕΚΛΕΚΤΑ ΥΦΑΣΜΑΤΑ
ΚΑΣΜΙΡΙΑ - ΠΑΛΤΑ - ΤΑΠΕΡ - ΚΑΜΗΛΟ 100% ΛΙΝΑ - ΜΕΤΑΞΩΤΑ - ΒΕΛΟΥΔΑ
ΑΓΓΛΙΑΣ - ΓΕΡΜΑΝΙΑΣ - ΙΤΑΛΙΑΣ - ΓΑΛΛΙΑΣ
ΤΙΜΕΣ ΚΑΤΩ ΤΟΥ ΚΟΣΤΟΥΣ
60% ΕΩΣ 80% ΦΘΗΝΟΤΕΡΑ
ΙΑΚΩΒΟΣ ΜΑΚΑΡΙΟΥ 16 ΡΟΔΟΣ
ΠΙΣΩ ΑΠΟ ΤΟ ΔΙΚΑΣΤΗΡΙΟ
ΔΙΠΛΑ ΣΤΗ ΛΕΣΧΗ ΑΞΙΩΜΑΤΙΚΩΝ
ΤΗΛ: 2241022273 ΑΔ. ΠΡΟΕΔΡΟΥ ΠΡΩΤ. 1188/06
Χ.360-30/11

ΣΩΜΑ ΕΛΛΗΝΙΚΟΥ ΟΔΗΓΙΣΜΟΥ
Πρόσκληση
Την Τετάρτη 29 Νοεμβρίου 2006, παραμονή του Αγ. Ανδρέα στις 6.30 το απόγευμα, στην Ανωτέρα Σχολή Τουριστικών Επαγγελμάτων Ρόδου (Δημοκρατίας 2), ελάτε να περάσουμε ένα ευχάριστο οδηγικό απόγευμα με τους παραδοσιακούς λουκουμάδες, ζωντανή μουσική, χορό και παιχνίδι.
Οπως κάθε χρόνο, θα ακολουθήσει η εορταγορά παραδοσιακών σπιτικών γλυκών, με τη φροντίδα της Ομάδας Συνεργασίας παλαιών Οδηγών.
Σας περιμένουμε και σας ευχαριστούμε
Το Τοπικό Συμβούλιο Σ.Ε.Ο. Ρόδου
Είσοδος: 20 ευρώ
Χ.365-29/11

...Το Λογιστήριο της «ΠΡΟΟΔΟΥ», που μεταφέρθηκε στο κτίριό μας, το οποίο λειτουργεί παράλληλα με το λογιστήριο της Ν. Αγοράς, στην οδό Μάρκου Μαλιαράκη 3 λειτουργεί από την 8.00 πρωινή μέχρι την 2.30 μεταμεσημβρινή και δέχεται
ΔΙΑΦΗΜΙΣΕΙΣ - ΑΓΓΕΛΙΕΣ
και οποιαδήποτε άλλη ΔΗΜΟΣΙΕΥΣΗ
ΜΑΡΚΟΥ ΜΑΛΙΑΡΑΚΗ 3
ΤΗΛ. 22410 35322

Δώρο Χριστουγέννων συνταξιούχων ΟΓΑ

Από 1 έως 10 Δεκεμβρίου θα καταβληθούν σε 847.912 συνταξιούχους το δώρο Χριστουγέννων μαζί με τις συντάξεις του Δεκεμβρίου, όπως ανακοίνωσε χθες η διοίκηση του ΟΓΑ.

ΔΕΝ ΕΟΡΤΑΖΕΙ

✔ Ο κ. **Ανδρέας Κοντούζογλου** δεν θα δεχθεί επισκέψεις για την ονομαστική του εορτή

ΚΗΔΕΙΑ

Το λατρευτό μας σύζυγο, πατέρα, παππού, αδελφό και θείο

ΣΑΒΒΑ ΚΑΛΛΑΟ

(Ετών 77)

κηδεύουμε σήμερα Τετάρτη 29 Νοεμβρίου 2006 και ώρα 3 μ.μ. από τον Ιερό ναό Ταξιαρχών Νεκροταφείου Ρόδου.
Η σύζυγος Ροζαλία
Τα παιδιά: Αντώνης - Δέσποινα, Πόπη- Σιδέρης Δρίτσας
Τα εγγόνια, τα αδέλφια, τα ανίψια και οι λοιποί συγγενείς.

ΘΕΜ. 29/11

EGEXPORT
ΕΚΘΕΣΗ ΤΟΥΡΚΙΚΩΝ ΕΞΑΓΩΜΕΝΩΝ ΠΡΟΪΟΝΤΩΝ
TÜRK İHRAÇ ÜRÜNLERİ FUARI
ΡΟΔΟΣ - ΕΛΛΑΔΑ
RODOS - YUNANİSTAN
9 - 11 Δεκεμβρίου / Aralık 2006

Ελλάδα-Τουρκία: Φιλία που αντικατοπτρίζεται στο εμπόριο
Yunanistan-Türkiye: Ticarete yansıyan dostluk ışığı
Ώρες λειτουργίας / Ziyaret Saatleri: 11.00 - 18.00
Χώρος / Yeri: Ενοχώρια Rodos Palace / Rodos Palace Otel
ENROMBERSAS


ΣΕΜΙΝΑΡΙΟ της ΕΕΔΕ στη ΡΟΔΟ
ΕΕΔΕ
ελληνική εταιρία διοικήσεως επιχειρήσεων
Θέμα:
«Η ΔΥΝΑΜΙΚΗ ΓΡΑΜΜΑΤΕΑΣ!»
Παρασκευή & Σάββατο, 1 & 2 Δεκεμβρίου 2006
Πρόγραμμα που απευθύνεται στη Γραμματέα διεύθυνσης, βελτιώνει την εργασία της και της δίνει τα εργαλεία για αποτελεσματικότερο έργο στηρίζοντας την επιχείρηση. Μεταφέρει τις σύγχρονες ανάγκες για την ευαίσθητη αυτή θέση και το τρόπο για να τις καλύψει και να αντιμετωπίσει τις πιο δύσκολες καταστάσεις. Αναπτύσσει τις ικανότητες, προσφέρει γνώσεις, στηρίζει την επικοινωνία προς κάθε αποδέκτη.
Το πρόγραμμα είναι σημαντικό για τις Γραμματείς Διεύθυνσης των επιχειρήσεων, των Δημόσιων Οργανισμών, ΟΤΑ, των ξενοδοχείων κλπ αλλά και στα στελέχη που επιθυμούν να βελτιώσουν τις ικανότητές τους και να αναβαθμίσουν το ρόλο τους. Ενδιαφέρει τους ιδιώτες που οργανώνουν την εργασία τους και χρειάζονται τις γνώσεις αυτές για καλύτερα αποτελέσματα.
Εισηγητής είναι ο κύριος Πυρνοκόκης. Παρουσιάζει το θέμα αυτό για δεύτερη φορά στη Ρόδο μετά από απαίτηση των επαγγελματιών να καλύψει μεγάλες ανάγκες στο χώρο της διοίκησης και της επικοινωνίας. Πληροφορίες, τηλ: 22410-24095, e-mail: info@praxisplus.gr, WEBSITE: www.eede.gr
Χ.Λ.-29/11