PAFFUTO
WINE MUSIC BAR
www.paffuto.com

Η ΡΟΔΙΑΚΗ

ΕΛΤΑ

ΣΑΒΒΑΤΟ
10 ΜΑΪΟΥ 2003
ΑΡ. ΦΥΛΛΟΥ 17.389
ΤΙΜΗ: ΕΥΡΩ 0,70

ΗΜΕΡΗΣΙΑ ΠΡΩΙΝΗ ΕΦΗΜΕΡΙΔΑ ΤΗΣ ΡΟΔΟΥ

ΣΤΗΝ ΚΟΛΩΝΑ ΟΛΑ ΤΑ ΑΛΛΑ ΣΚΑΦΗ

Μόνο μαρίνα το Μαντράκι!

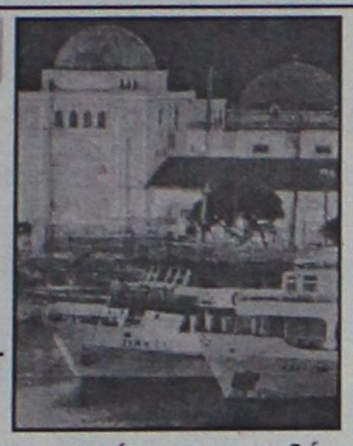

ΟΡΙΣΤΙΚΗ ΠΛΕΟΝ Η ΑΠΟΦΑΣΗ...

Απαντώντας μάλιστα προκαταβολικά στις αντιδράσεις που αναμένονται, ο κ. δήμαρχος δήλωσε ότι "το σπίτι μας το διαχειριζόμαστε εμείς και όχι οι επισκέπτες τους οποίους φιλοξενούμε". ΣΕΛΙΔΑ 4

Β. Μηναΐδης για τις δηλώσεις Στεφανή

Οχι τέτοιες υπερβολές



ΔΕΝ ΕΧΟΥΜΕ ΚΑΜΙΑ "ΟΔΗΓΙΑ"

Το πρόβλημα με τον ιό της άτυπης πνευμονίας είναι ασφαλώς σοβαρό, αλλά δεν μπορεί να αντιμετωπισθεί με επιστροφή στο μεσαίωνα. Πώς είναι δυνατό να διώξουμε ανθρώπους μόνο επειδή προέρχονται από κάποια "ύποπτη" χώρα; ΣΕΛΙΔΑ 5

"ΚΑΠΟΙΟΙ ΑΡΜΟΔΙΟΙ ΚΑΝΟΥΝ ΝΕΡΑ"



Στα δικαστήρια για το "σόπινγκ" οι χρυσοχόοι!

Οσοι παρανομήσουν θα περνούν την πόρτα του εισαγγελέα. Δραματική η πτώση στις πωλήσεις κοσμημάτων. Τα ξένα εκτόπισαν τα ελληνικά!

ΣΕΛΙΔΑ 7

Για λαϊκές, πλανόδιους και μικροπωλητές

ΣΦΙΓΓΟΥΝ τα λουριά!

ΟΙ ΕΜΠΟΡΙΚΟΙ ΚΑΙ ΕΠΑΓΓΕΛΜΑΤΙΚΟΙ ΦΟΡΕΙΣ ΠΑΙΡΝΟΥΝ ΤΟ ΠΑΝΩ ΧΕΡΙ ΜΕ ΤΟ ΝΕΟ ΘΕΣΜΙΚΟ ΠΛΑΙΣΙΟ

Οι σημαντικότερες διατάξεις είναι η θέσπιση μητρώου χονδρεμπόρων-χονδρεμπορικών επιχειρήσεων, η έκδοση τριπλότυπου αγροτικών προϊόντων, η απλοποίηση της επιβολής προστίμων, η αλλαγή του τρόπου χορήγησης αδειών και οι ενιαίοι όροι οργάνωσης και λειτουργίας του υπαίθριου εμπορίου, στάσιμου και πλανόδιου. Τέλος, συγκροτούνται κλιμάκια ελέγχου.

ΣΕΛΙΔΑ 10





Είμαστε ακριβοί και ας δούμε τί κάνουμε

● Καλή εφεύρεση οι... προβοκάτορες, αλλά... ΣΕΛ. 11

ΜΕ ΤΗΝ ΤΟΥΡΙΣΤΙΚΗ ΚΙΝΗΣΗ

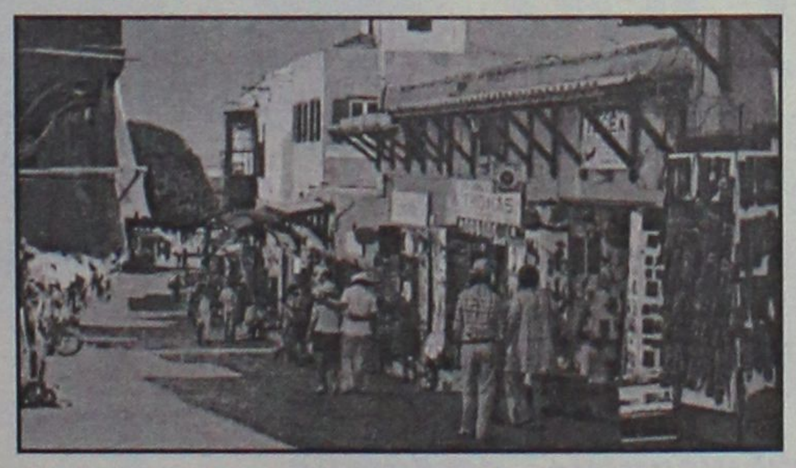

Ποιός θα τρελάνει ποιόν, εφέτος;

Αλλοι κλαίνε και οδύρονται και άλλοι (οι αρμόδιοι) ανακοινώνουν στοιχεία σύμφωνα με τα οποία, σε σύγκριση με πέρυσι, έχουμε αύξηση!.. ΣΕΛ. 5



* ΚΟΥΡΤΙΝΟΞΥΛΑ - ΚΟΥΡΤΙΝΟΒΕΡΓΕΣ
* ΣΤΟΡΙΑ - μεταλλικά-ξύλινα-υφασμάτινες
* ΚΟΡΝΙΖΕΣ πινάκων ΙΤΑΛΙΑΣ
* ΚΟΥΝΟΥΠΙΕΡΕΣ αυτόματες * ΠΑΡΚΕ υψηλής αντοχής

ΑΤΣΑΣ Α.Σ. εμπ. κεν. ΜΗΔΕΙΑ 63602-66339



ΗΜΕΡΟΛΟΓΙΟ

Σάββατο 10 Μαΐου 2003
Σίμωνος αποστόλου του Ζηλωτού

Ανατολή ηλίου: 05.20'
Δύση ηλίου: 19.24'
Σελήνη 9 ημερών

ΦΑΡΜΑΚΕΙΑ

Σήμερα διημερεύει το φαρμακείο του Καζουλλάκη Ιπποκράτη στην οδό Ερ. Σταυρού και Αλ. Διάκου 61 και διανυκτερεύει το φαρμακείο του Λαρδόπουλου Πετρ. στην οδό Απ. Παύλου 86 (Ανάληψη).

ΒΕΝΖΙΝΑΔΙΚΑ

Σήμερα διανυκτερεύουν τα βενζινάδικα: Τζωρτζής Δ. (Αγ. Φραγκίσκος), Καύσιμα Ρόδου ΕΠΕ (Λ. Καλιθέας), Τζωρτζής Ιωάννης (Ιαλυσός), Κεφάλος Στέργος (Κρεμαστή), Καραγιάννης Ευστ. (Σορωνή), Φλοσκάκης Κ. (Εμπωνα), Κωνσταντινίδης (Αφάντου), Καλλιθενός Π. (Αρχάγγελος).

ΛΑΪΚΕΣ ΑΓΟΡΕΣ

Τετάρτη: στο Δημοτικό Νεκροταφείο.
Πέμπτη: στην οδό Βύρωνος
Παρασκευή: στην οδό Πτολεμαίων (Ανάληψη)
Σάββατο: στο Δημοτικό Νεκροταφείο.

ΔΡΟΜΟΛΟΓΙΑ ΠΛΟΙΩΝ

Σήμερα αναχωρεί το πλοίο "ΑΓΟΡΑΣ" στις 15.00 για Κω-Κάλυμνο-Λέρο-Πάτμο-Πειραιά.

ΑΕΡΟΠΟΡΙΚΑ ΔΡΟΜΟΛΟΓΙΑ

ΟΛΥΜΠΙΑΚΗ ΑΕΡΟΠΟΡΙΑ

ΑΠΟ ΡΟΔΟ-ΑΘΗΝΑ
- Καθημερινά 07.10, 13.40
- Πέμπτη 20.10, 22.45
- Καθημερινά πλην Πέμπτης 19.40, 22.25
- Καθημερινά πλην Κυριακής 10.40

ΑΠΟ ΑΘΗΝΑ-ΡΟΔΟ
- Καθημερινά 05.30,12.00
- Πέμπτη 18.30, 21.05
- Καθημερινά πλην Πέμπτης 18.00, 20.45
- Καθημερινά πλην Κυριακής 09.00

ΑΠΟ ΡΟΔΟ-ΘΕΣΣΑΛΟΝΙΚΗ
- Δευτέρα - Τετάρτη 09.45
- Πέμπτη 10.45
- Σάββατο 15.15
- ΔΕΥ-ΤΕΤ-ΠΑΡ-ΚΥΡ 16.10

ΑΠΟ ΡΟΔΟ-ΗΡΑΚΛΕΙΟ
- Δευτέρα-Παρασκευή 14.30, Τετάρτη-Κυριακή 16.30

ΑΠΟ ΡΟΔΟ-ΚΑΡΠΑΘΟ
- ΔΕΥ-ΠΕΜ-ΠΑΡ-ΣΑΒ 07.00, 10.40
- Τετάρτη-Κυριακή 10.40, 14.20

ΑΠΟ ΡΟΔΟ-ΚΑΣΟ
- ΔΕΥ-ΠΕΜ-ΠΑΡ-ΣΑΒ 07.00
- Τετάρτη-Κυριακή 10.40

ΑΠΟ ΡΟΔΟ-ΚΑΣΤΕΛΟΡΙΖΟ
- ΔΕΥ-ΤΕΤ-ΠΑΡ-ΣΑΒ-ΚΥΡ 07.10

ΑΠΟ ΡΟΔΟ-ΧΙΟ
- Τρίτη στις 10.40 και Πέμπτη στις 10.45'

ΡΟΔΟΣ-ΜΥΤΙΛΗΝΗ
- Δευτέρα-Τετάρτη στις 09.45, Τρίτη στις 10.40', Πέμπτη στις 10.45' και Σάββατο στις 15.15

ΡΟΔΟΣ- ΣΑΜΟΣ
- Τρίτη στις 10.40', Σάββατο στις 15.15

ΡΟΔΟΣ-ΛΗΜΝΟΣ
- Δευτέρα-Τετάρτη στις 09.45', Τρίτη στις 10.40', Πέμπτη στις 10.45' και Σάββατο στις 15.15'

AEGEAN AIRLINES & CRONUS

ΑΠΟ ΡΟΔΟ-ΑΘΗΝΑ
Καθημερινά πτήση 201-07.10 πλην Κυριακής. Καθημερινές πτήσεις 209-11.10, 652-16.25, 217-18.10, 219-21.35

ΑΠΟ ΑΘΗΝΑ-ΡΟΔΟ
Καθημερινά πτήση 200-05.30 πλην Κυριακής.
Καθημερινές πτήσεις: 208-09.30, 651-14.45, 216-16.30, 218-19.55

ΑΠΟ ΡΟΔΟ-ΗΡΑΚΛΕΙΟ
Καθημερινά πτήση 763-14.30

ΑΠΟ ΗΡΑΚΛΕΙΟ-ΡΟΔΟ
Καθημερινά πτήση 764-16.05

ΑΠΟ ΡΟΔΟ-ΘΕΣΣΑΛΟΝΙΚΗ
Καθημερινά πτήση 721-17.45

ΑΠΟ ΘΕΣΣΑΛΟΝΙΚΗ-ΡΟΔΟ
Καθημερινά πτήση 720-12.10

Χρήσιμα τηλέφωνα κρατήσεων: (22410) 24400.

Επώνυμον το ανώνυμον...

Τραυματίζει η οσμή των σκανδάλων

Μέρες τώρα η οσμή της σκανδαλολογίας τραυματίζει την αξιοπιστία της κυβέρνησης και καταρρακώνει την ηθική του πολιτικού κόσμου. Αποκαλύψεις και αιτιάσεις εναντίον κυβερνητικών παραγόντων που χρησιμοποίησαν τη δυνατότητα που τους παρέχει η άσκηση συγκεκριμένης εξουσίας προκειμένου να ωφεληθούν. Καταγγελίες για περίεργες οικονομικές συναλλαγές, δοσοληψίες, κινήσεις κεφαλαίων, περιουσιακά στοιχεία τα οποία διά της λογικής δεν αιτιολογούνται, σχέσεις με επιχειρηματίες και άλλα τινά, δημιουργούν πεποίθηση στην κοινή γνώμη ότι πολιτική εξουσία και διαφθορά πάνε πακέτο.

Δεν υπάρχει τίποτε πιο επικίνδυνο για την ποιότητα μιας δημοκρατίας από τη διάχυτη αντίληψη ότι "αυτοί", οι εκλεκτοί και εκλεγμένοι από το λαό, γενικώς ενέχονται και ελέγχονται για συναλλαγές και πράξεις τους.

Λογικά θα ανέμενε κανείς από τον πρωθυπουργό, μπροστά σε αυτήν την κατάσταση να λάβει μέτρα. Να ξεκαθαρίσει το τοπίο. Να μην επιτρέψει να υπάρχουν σκιές.

Αντί λοιπόν να πράξει το αυτονόητο, είδαμε να βγάζει ένα φιρμάνι μέσω του οποίου κατήγγειλε απόπειρα να μειωθεί ο... θρίαμβος της ελληνικής προεδρίας, προανήγγειλε ότι με τα ταπεινά εσωτερικά θέματα, έστω και να πρόκειται για σκάνδαλα ικανά να γκρεμίσουν την κυβέρνησή του, θα ασχοληθεί μετά τη λήξη της προεδρίας και αναχώρησε για περιοδεία στην Ευρώπη, αφήνοντας πίσω τα παλικάρια του εκσυγχρονισμού να σφάζονται για τα... υπερκέρδη!

Ούτε μία παραίτηση, ούτε μία απομάκρυνση από θώκο ή κομματική θέση εμπλεκόμενου εζητήθη.

Στην εσωτερική πολιτική επικαιρότητα το σκηνικό που έχει δημιουργηθεί, θυμίζει θέατρο του παραλόγου.

Υπάρχει ένας πρωθυπουργός του οποίου ορισμένα στελέχη, κυβερνητικά και κομματικά εγκαλούνται για μη νόμιμο πλουτισμό.

Ταυτοχρόνως, η κυβέρνησή του καταγγέλλεται με τον πλέον επίσημο τρόπο, ότι έστησε μια από τις μεγαλύτερες απάτες όλων των εποχών στο Χρηματιστήριο, με αποτέλεσμα ενάμιση εκατομμύριο επενδυτές να καταστραφούν και μερικές εκατοντάδες ημέτεροι να γίνουν πολυεκατομμυριούχοι εξαιτίας ειδικής πληροφόρησης.

Ο πρωθυπουργός, ικανοποιημένος που όλη αυτή η υπόθεση δεν τον αγγίζει προσωπικά, δηλώνει "προεδρεύων της Ευρωπαϊκής Ενωσης" και φεύγει ταξίδι. Ετσι απλά. Ταυτοχρόνως, ο γραμματέας του υπουργικού του συμβουλίου, παρέα με μερικούς άλλους εκσυγχρονιστές καταθέτουν προτάσεις για την πλήρη αλλαγή του πολιτικού συστήματος και συρρίκνωση του κυβερνητικού σχήματος! Και στο ΠΑΣΟΚ γίνεται χαμός.

Από την άλλη πλευρά, η Ν.Δ. καταθέτει στη Βουλή πρόταση νόμου για τη διαφάνεια και επιχειρεί φυγή προς τα εμπρός, επαναφέροντας τη συζήτηση στα πολιτικά θέματα και τις ανάγκες της καθημερινότητας. Αριστα πράττει, σε μια προσπάθεια να διαφοροποιηθεί από τη θεωρία ότι πολιτική σημαίνει σκάνδαλα, αναιτιολόγητος πλουτισμός και κομματική ίντριγκα... σύμφωνα με το "Ευαγγέλιο" του ΠΑΣΟΚ.

Το ερώτημα που προκύπτει, είναι: αρκούν αυτά σε μια κοινωνία που βομβαρδίζεται από διαφορετικά μηνύματα;

Μήπως ήρθε ο καιρός για τη Ν.Δ. να υψώσει, επιτέλους, τους αντιπολιτευτικούς τόνους, που τόσες φορές έχει προαναγγείλει;



ΔΕΧΟΝΤΑΙ ΤΟ ΚΟΙΝΟ

Ο Νομάρχης Δωδεκανήσου Γιάννης Μαγαρίδης και οι Βουλευτές Νοτίου Αιγαίου Στάθης Κουσουρνάς και Νίκος Ζαχαράδος δέχονται το κοινό κάθε Τρίτη και Πέμπτη, από τις 11.00-13.00 το μεσημέρι.

ΤΑΞΙ

ΡΑΔΙΟ ΤΑΞΙ: 2241-0-64712, 2241-0-64790.

ΧΡΗΣΙΜΑ ΤΗΛΕΦΩΝΑ

ΝΟΣΟΚΟΜΕΙΟ:	2241-0-80000
ΑΜΕΣΗ ΔΡΑΣΗ ΠΥΡ/ΚΗΣ:	199
ΛΙΜΕΝΑΡΧΕΙΟ:	2241-0-22220
2241-0-27695	
ΒΛΑΒΕΣ Δ.Ε.Η.:	125
ΒΛΑΒΕΣ Ο.Τ.Ε.:	121
ΑΜΕΣΗ ΔΡΑΣΗ:	100
ΒΛΑΒΕΣ ΥΔΡΕΥΣΗΣ:	2241-0-68750, 2241-0-68755
ΝΟΜΑΡΧΙΑ:	2241-0-46502
ΠΕΡ/ΚΗ Δ/ΝΣΗ	2241-0-38174
ΔΗΜΟΣ:	2241-0-46200
ΔΗΜ. ΕΠΙΧ. ΚΑΘΑΡ.	2241-0-77600
ΥΠΗΡ. ΑΠΟΚΟΜΙΔΗΣ:	2241-0-61057
ΤΡΟΧΑΙΑ:	2241-0-26480
ΠΛΗΡΟΦ. Ο.Τ.Ε.:	131
ΔΕΛΤΙΟ ΚΑΙΡΟΥ:	149
ΛΑΧΕΙΑ:	1444
ΠΡΟΠΟ - ΛΟΤΤΟ:	1444
ΡΟΔΑ:	2241-0-27462
ΚΤΕΛ:	2241-0-27706
Ο.Α.Ε.Δ.:	2241-0-23265
Ι.Κ.Α.:	2241-0-64812
ΤΑΞ.Υ.:	2241-0-68701, 2241-0-68702
ΟΛΥΜΠΙΑΚΗ:	2241-0-34555
Δ.Α.Ν.Ε.:	2241-0-43150
ΕΡΓΑΤ. ΚΕΝΤΡΟ:	2241-0-24730
CRONUS AIRLINES	2241-0-25444
AEGEAN AIRLINES	2241-0-98345

ΚΤΕΟ

- Από 1/05/2003 έως 30/06/2003 παντός είδος οχήματα με συνδυασμό γραμμάτων ΡΟΒ 2501-3000.
- Από 1/07/2003 έως 30/07/2003 όλα τα οχήματα με μικτό βάρος όχι των 10 (δέκα) τόνων με συνδυασμό γραμμάτων ΡΟΒ-ΚΧΑ-ΡΟΕ ανεξαρτήτου αριθμού.

Επίσης θα ελέγχονται τα οχήματα που η καταλληλότητά τους λήγει αυτές τις εβδομάδες και οχήματα ανάριθμα ασαγωγής.

ΤΙΜΕΣ ΣΥΝΑΛΛΑΓΜΑΤΟΣ

ΔΟΛΛΑΡΙΟ Η.Π.Α	1,1477	1,1485
ΛΙΡΑ ΑΓΓΛΙΑΣ	0,71632	0,71688
ΚΟΡΩΝΑ ΔΑΝΙΑΣ	7,4318	7,437
ΚΟΡΩΝΑ ΣΟΥΗΔΙΑΣ	9,184	9,189
ΓΙΕΝ ΙΑΠΩΝΙΑΣ	134,89	134,99
ΦΡΑΓΚΟ ΕΛΒΕΤΙΑΣ	1,5089	1,5099
ΚΟΡΩΝΑ ΝΟΡΒΗΓΙΑΣ	7,8734	7,878
ΛΙΡΑ ΚΥΠΡΟΥ	0,58775	0,58877
ΔΟΛΛΑΡΙΟ ΚΑΝΑΔΑ	1,6065	1,6081
ΔΟΛΛΑΡΙΟ ΑΥΣΤΡΑΛΙΑΣ	1,7824	1,7838

Η ΡΟΔΙΑΚΗ

Ημερήσια Εφημερίδα της Ρόδου
Ετος Ιδρύσεως 1915
ΙΔΡΥΤΗΣ
ΕΜΜ. ΚΑΛΑΜΠΟΚΗΣ
ΙΔΙΟΚΤΗΣΙΑ – ΕΚΔΟΣΗ
ΥΙΟΙ Σ. ΤΣΟΠΑΝΑΚΗ
Η. ΚΩΤΙΑΔΗΣ Ο.Ε.
ΔΙΕΥΘΥΝΤΗΣ
ΑΘ. ΜΑΡΑΣΙΩΤΗΣ
ΣΥΝΤΑΞΗ
Λουκάς Μαστής
Μιχάλης Μαστής
Κυριακή Πετρίδου
Βαρβάρα Μπογδάνου
ΑΘΛΗΤΙΚΑ
Μανόλης Μπάτης
Νικήτας Κουσκούσης
Κώστας Παντίδος
Παύλος Ντοκουόπιλ
ΓΡΑΦΕΙΑ ΣΥΝΤΑΞΗΣ
Μάρκου Μαλλιαράκη 11
Τηλ.2241-0- 24610, 2241-0-75640
Fax (22410) 75641
ΛΟΓΙΣΤΗΡΙΟ – ΔΙΑΦΗΜΙΣΗ
Μάρκου Μαλλιαράκη 11
Τηλ. 2241-0-22210
2241-0-75230
Fax (22410) 22471
http://www.rodiaki.gr
Email: tsopd@otenet.gr
rodiaki@otenet.gr

Ζητούσατε ένα Σχολείο διαφορετικό

Σας το Προσφέρουμε !

Μόλις ένα χρόνο πριν, κάναμε μεγάλα σχέδια για το μέλλον των παιδιών σας...
Και τα σχέδια αυτά, τα θεμελιώσαμε σε γερές βάσεις, όπου πάνω τους χτίσαμε με σιγουριά το μέλλον τους, δημιουργώντας τα σύγχρονα Εκπαιδευτήρια **ΡΟΔΙΩΝ ΠΑΙΔΕΙΑ**.
Ένα έργο ζωής, ένα αληθινό Σχολείο μάθησης στην πόλη της Ρόδου, που σήμερα είναι έτοιμο να ανοίξει τις πύλες του. Σας το παρουσιάζουμε με ανάμεικτα συναισθήματα, συγκίνησης και μαζί υπερηφάνειας... Έχοντας πολύτιμους συμπαραστάτες στο δύσκολο εκπαιδευτικό μας έργο, τους Δασκάλους και Καθηγητές μας, τους οποίους επιλέξαμε με αυστηρά, πλην όμως αντικειμενικά, επιστημονικά και ποιοτικά κριτήρια.
ΡΟΔΙΩΝ ΠΑΙΔΕΙΑ. Δημοτικό, Γυμνάσιο και Λύκειο, στην Ηλιούπολη Ρόδου. Είμαστε έτοιμοι και μαζί ανυπόμονοι να υποδεχθούμε το πολύβουο μελίσσι των μαθητών και μαθητριών, των δικών σας παιδιών, που, επιτρέψτε μας να τα θεωρούμε και δικά μας παιδιά.
Είμαστε έτοιμοι, με υπευθυνότητα, γνώσεις και αγάπη στο λειτούργημά μας, να τα υποδεχθούμε, να τα ενθαρρύνουμε και να τα εμπνεύσουμε, ώστε να αναδείξουν τις ξεχωριστές τους αξίες.
Να χτίσουν το παρόν τους σε γερά θεμέλια, ώστε τα όνειρά τους για ένα μέλλον γεμάτο επιτυχίες, να γίνουν πραγματικότητα.
Εμπιστευθείτε μας!

ΡΟΔΙΩΝ ΠΑΙΔΕΙΑ
Αναδεικνύει Αξίες

ΕΚΠΑΙΔΕΥΤΗΡΙΑ ΔΩΔΕΚΑΝΗΣΟΥ Α.Ε. • ΗΛΙΑ ΒΕΝΕΖΗ - ΗΛΙΟΥΠΟΛΗ - 851 00 ΡΟΔΟΣ
Πληροφορίες - εγγραφές
Κων/νου Τσαλδάρη 1 και 2 • τηλ.: 22410 43210 • fax: 22410 43219
www.rhodian-pedia.gr

ΕΓΓΡΑΦΕΣ ΑΠΟ ΤΕΤΑΡΤΗ 30 ΑΠΡΙΛΙΟΥ

by University Press

ΨΗΣΤΑΡΙΑ
Ο ΜΑΚΗΣ
Δενδρινού 69, Ρόδος
Διανομή στο σπίτι



- Ψητά σούβλας
- Αρνί
- Κοτόπουλο
- Κοντοσούβλι
- Γουρουνόπουλο
- Κοκορέτσι
- Κεφαλάκι

ΤΗΣ ΩΡΑΣ
-Μπριζόλες
- Σουβλάκι κοτοπ.
- Σουβλάκι χοιρινό
- Γύρος χοιρινό
- Γύρος κοτόπουλο

ΣΕ ΠΙΤΑ
- Γύρο χοιρινό
- Γύρο κοτόπουλο
- Μπιφτέκι
- Σουβλάκι
- Λουκάνικο
- Μπριζολάκι

Εκλεκτή κουζίνα
Ανοιχτά κάθε μέρα,
όλη μέρα
ΕΚΤΟΣ ΔΕΥΤΕΡΑ ΒΡΑΔΥ

Τηλ. για παραγγελίες
2241033682 και 2241074435

PROMISE
★ ★ ★ ★ ★

✓ Οργάνωση Εκδηλώσεων
✓ Επίβλεψη
✓ Events planing

ΟΛΟΚΛΗΡΩΜΕΝΕΣ ΓΑΜΗΛΙΕΣ ΠΡΟΤΑΣΕΙΣ

ΜΟΝΟ ΜΕ... 49 € κατ' άτομο!!!*

ΠΕΡΙΛΑΜΒΑΝΕΙ!!!
Φωτογράφηση
& Βιντεοσκόπηση
& Δεξίωση (με δείπνο)
& Ειδικά εφέ
& Προσκλητήρια
& Ανθοστολισμός εκκλησίας - Δεξίωσης
& Μπομπονιέρες
& Ενοικίαση Αυτοκινήτου
& Ταξίδι του μέλιτος (7 ημέρες σε ξενοδοχείο Α' κατηγορίας με πρωινό στη ΣΑΝΤΟΡΙΝΗ ή ΜΥΚΟΝΟ)

* *Ελάχιστη συμμετοχή ατόμων (200)*

ΔΗΜΗΤΡΗΣ ΖΟΡΜΠΑΛΑΣ
Αμαράντου 43 85100 Ρόδος
Κεντρικό Αθηνών: Σερρών 12 Γαλάτσι 11147
Τηλ. (22410)77178, Mobile: 6974-329494
Fax: (22410)23058

Απομακρύνονται οριστικά όλα τα πλοία

Μαρίνα πολυτελείας άμεσα το Μαντράκι!

Ο Δήμαρχος ανακοίνωσε χθες όλες τις αποφάσεις μετά από σύσκεψη που προηγήθηκε

Την απομάκρυνση όλων των πλοίων από το Μαντράκι (τόσο αυτών που εκτελούν τακτικά δρομολόγια όσο και των ημεροπλοίων) ανακοίνωσε χθες το μεσημέρι ο δήμαρχος Ρόδου κ. Γιώργος Γιαννόπουλος, δείχνοντας αποφασισμένος να το πράξει, παρά τις αναμενόμενες αντιδράσεις.



Ανακοίνωσε συγκεκριμένα, ότι από σήμερα κιόλας, όλα τα πλοία που εκτελούν τακτικά δρομολόγια (τα δελφίνια, το Σύμη Ι κ.ά.) θα μεταφερθούν στην περιοχή της Κολώνας.

Σε δεύτερη φάση, στην Κολώνα θα "μετακομίσουν" και τα ημερόπλοια, μόλις ολοκληρωθεί η μελέτη που βρίσκεται σε εξέλιξη. Και αυτό θα γίνει μέσα στην τρέχουσα τουριστική περίοδο και όχι την επόμενη, όπως διευκρίνισε ο κ. Γιαννόπουλος.

Απαντώντας μάλιστα προκαταβολικά στις αντιδράσεις που αναμένονται, ο κ. δήμαρχος δήλωσε ότι "το σπίτι μας το διαχειριζόμαστε εμείς και όχι οι επισκέπτες τους οποίους φιλοξενούμε".

Επεσήμανε επίσης πως ο δήμος είναι αποφασισμένος να εξορθολογίσει τα πράγματα, χωρίς να κρυφτεί πίσω από το δάκτυλό του.

Είναι γνωστό άλλωστε ότι από το 1997 ο δήμος Ρόδου έχει ζητήσει την απομάκρυνση των ημεροπλοίων κ.λπ. από το Μαντράκι, αλλά για πολιτικούς και τεχνικούς λόγους δεν υλοποιήθηκε η απόφαση.

Οι αποφάσεις για το Μαντράκι πάρθηκαν χθες, στην διάρκεια σύσκεψης που πραγματοποιήθηκε στην οποία εκτός του δημάρχου συμμετείχαν ο λιμενάρχης Ρόδου κ. Γαλάνης, ο αντιδήμαρχος κ. Χαραλάμπης, ο διευθυντής οικονομικών και διοικητικών υπηρεσιών του Λιμενικού Ταμείου, ο αναπληρωτής διευθυντής Τεχνικών υπηρεσιών κ.ά.

Στην σύσκεψη συζητήθηκαν γενικότερα θέματα που αφορούν τα λιμάνια του νοτίου συγκροτήματος, και λήφθησαν σχετικές αποφάσεις, μεταξύ των οποίων οι εξής:

- Θα συνεχιστούν οι διαδικασίες για την απομάκρυνση των ναυαγισμένων σκαφών από την Ακαντιά.
- Θα απομακρυνθούν τα υλικά που βρίσκονται συσσωρευμένα στους χερσαίους χώρους της Ακαντιάς.
- Θα διατεθούν σε διάφορα λιμάνια (και στη Ρόδο και στα νησιά) 8 πλωτές προβλήτες που έχει προμηθευτεί το Λιμενικό Ταμείο.
- Θα κατασκευασθεί χαμηλός μόλος στην Κολώνα για να δένουν τα αλιευτικά σκάφη. (Ηδη εκπονείται μελέτη, όπως ανακοινώθηκε).
- Θα υλοποιηθεί η μελέτη για τα στέγαστρα στο λιμάνι της Ρόδου και θα κατασκευαστούν χώροι για τους επιβάτες, διότι η επικρατούσα κατάσταση δεν τιμά κανέναν, όπως είπε ο κ. δήμαρχος κ.ά.

Νέες ασφαλτοστρώσεις

Από τη διεύθυνση Τεχνικών Υπηρεσιών του δήμου Ρόδου έγινε γνωστό ότι από την Δευτέρα 12 Μαΐου έως το Σάββατο 17 Μαΐου θα εκτελεσθούν ασφαλτικές εργασίες στις οδούς: Κ. Παλαιολόγου (από Στεφάνου Καζούλη έως Μεγ. Κωνσταντίνου και από Β. Ηρακλείου έως πλατεία Αη Γιάννη), Β. Ηρακλείου (από Κ. Παλαιολόγου έως Γράμμου), Δομ. Θεοτοκόπουλου, Βενετοκλέων (από Μ. Κωνσταντίνου έως Στ. Καζούλη και από Καναδά έως Γ. Κοκκίδη), Γ. Κοκκίδη και Καποδιστρίου (από Κολοκοτρώνη έως Πλ. Γέροντα).

Η διεύθυνση Τεχνικών Υπηρεσιών ζητώντας την κατανόηση όλων, παρακαλεί να επιδειχθεί η πρέπουσα προσοχή κατά τη διάρκεια εκτέλεσης των εργασιών και οι οδηγοί ν' αποφεύγουν την διέλευση από τους ανωτέρω δρόμους και την στάθμευση σε αυτούς.

Το μεγάλο κατάστημα
Κάγκαρη
Νέα Κολλεξιόν
σε ΡΟΥΧΑ & ΠΑΠΟΥΤΣΙΑ
Άνοιξη-Καλοκαίρι 2003
Μεγάλο κατάστημα
Κάγκαρη
ΤΟ ΔΙΚΟ ΣΑΣ ΚΑΤΑΣΤΗΜΑ ΓΙΑ ΟΛΗ ΤΗΝ ΟΙΚΟΓΕΝΕΙΑ
5ο Χλμ. Ρόδου - Λίνδου

QUICK CARWASH

ΑΝΑΚΟΙΝΩΣΗ

Το πλυντήριο αυτοκινήτων
QUICK CAR WASH
θα ήθελε να ενημερώσει την αγαπητή πελατεία της ότι από **1/5/2003 και καθημερινά (εκτός Σαββάτου)**, τις **απογευματινές ώρες μεταξύ 17.00-19.00** θα γίνονται μόνο εξωτερικά πλυσίματα στα αυτοκίνητα.

Για οποιαδήποτε περαιτέρω πληροφορία παρακαλούμε να επικοινωνήσετε με τα τηλέφωνα 22410-60150-151

Επιβεβαιώνονται μέρα με τη μέρα οι προβλέψεις

Αύξηση στις αφίξεις δείχνουν οι αριθμοί

Τον Απρίλιο ήρθαν στη Ρόδο 15.000 περισσότεροι τουρίστες, γεγονός που μεταφράζεται σε αύξηση 37,36%

Επιβεβαιώνεται και με νούμερα αυτό που φέρεται ως εκτίμηση των ντόπιων, γύρω από την εξέλιξη της τουριστικής περιόδου, η οποία ανέλπιστα για τους περισσότερους, χαρακτηρίζεται από αυξημένη κίνηση.

Ο μήνας που πέρασε, ήταν ιδιαιτέρως ικανοποιητικός, από πλευράς αφίξεων ξένων τουριστών, και μάλιστα όχι μόνο καλύφθηκαν τα κενά του πρώτου τριμήνου-λόγω πολέμου στο Ιράκ-αλλά και σημειώθηκε μεγάλη κίνηση υπερκαλύπτοντας την αντίστοιχη περσινή του Απριλίου.

Ετσι λοιπόν τα στοιχεία, μας οδηγούν στο να χαρακτηρίσουμε τον προηγούμενο μήνα "καλό" και να εκφράσουμε την αισιοδοξία μας ότι η φετινή τουριστική περίοδος θα συνεχίσει να εξελίσσεται ικανοποιητικά από πλευράς αφίξεων.

Με βάση λοιπόν την αεροπορική κίνηση που κατέγραψε το αερολιμενικό τμήμα του αεροδρομίου μας, σημειώθηκε τον Απρίλιο αύξηση τόσο στον αριθμό πτήσεων, όσο και στον αριθμό ξένων επισκεπτών. Τα στοιχεία της ΥΠΑ αποδεικνύουν ότι τα αεροπλάνα που ήρθαν έφεραν αρκετό κόσμο κάτι στο οποίο συνέβαλαν και οι γιορτές του Πάσχα.

Πιο συγκεκριμένα ο Απρίλιος στη Ρόδο διαμορφώθηκε ως εξής:

- Πραγματοποιήθηκαν 685 πτήσεις τσάρτερ έναντι 577 τον ίδιο μήνα πέρυσι, σημειώνοντας μία αύξηση της τάξης του 18,72%.
- με τις πτήσεις αυτές μεταφέρθηκαν στο νησί 53.251 άτομα, έναντι 38.768 τον ίδιο μήνα πέρυσι παρουσιάζοντας μία αύξηση του 37,36%
- τα περισσότερα αεροσκάφη προέρχονταν από τη Γερμανία (145) και ακολουθούν τα αυστριακά (133), τα αγγλικά (68), τα Ιταλικά (57) και τα ολλανδικά (44)
- όσον αφορά τις αφίξεις αλλοδαπών τα σκήπτρα κρατούν οι Γερμανοί (12.361) και ακολουθούν οι Αυστριακοί (10.001), οι Αγγλοι (7.442) και οι Φιλανδοί (3.649).



Τα σκήπτρα στις αφίξεις κρατούν οι Γερμανοί και ακολουθούν Αγγλοι και Φιλανδοί

Αναλυτικότερα τον προηγούμενο μήνα ήρθαν:

- Αγγλοι: 7.442 πέρυσι 2.697 πέρσι
- Γερμανοί: 12.361 πέρυσι 11.166 πέρσι
- Σουηδοί: 3.187 πέρυσι 3.521 πέρσι
- Νορβηγοί: 1.142 πέρυσι 1.090 πέρσι
- Δανοί: 1.322 πέρυσι 1.378 πέρσι
- Φιλανδοί: 3.649 πέρυσι 4.025 πέρσι
- Ολλανδοί: 2.950 πέρυσι 4.536 πέρσι
- Βέλγοι: 2.607 πέρυσι 2.453 πέρσι
- Ελβετοί: 395 πέρυσι 1.054 πέρσι
- Αυστριακοί: 10.001 πέρυσι 774 πέρσι
- Ιταλοί: 3.035 πέρυσι 1.588 πέρσι
- Ισραηλινοί: 3.036 πέρυσι 2.724 πέρσι
- Γάλλοι: 784 πέρυσι 297 πέρσι
- Λουξεμβούργιοι: 477 πέρυσι 398 πέρσι

ΠΤΗΣΕΙΣ ΕΣΩΤΕΡΙΚΟΥ

Αύξηση σημειώθηκε και στις πτήσεις εσωτερικού αφού σύμφωνα με τα στοιχεία της ΥΠΑ αυτές ανήλθαν σε 1.091 έναντι 1.074 τον περυσινό Απρίλιο. Μ' αυτές τις πτήσεις μεταφέρθηκαν στο νησί 32.883 άτομα έναντι 31.665 πέρυσι.

Σημειώθηκε δηλαδή αύξηση της τάξης του 1,58% και 3,85% αντιστοίχως.

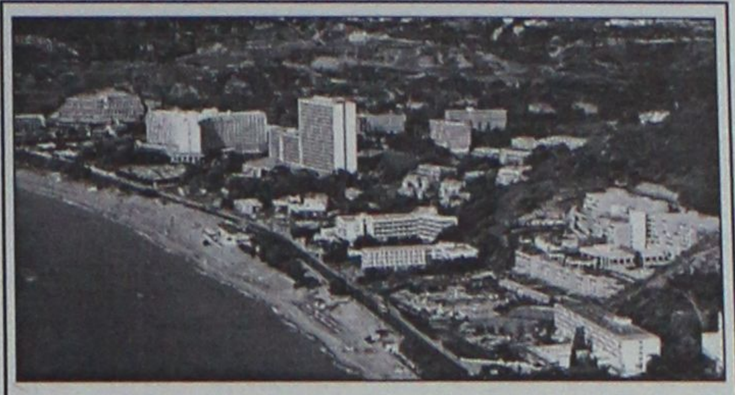

ΟΙ ΞΕΝΟΔΟΧΟΙ ΓΙΑ ΤΗΝ ΕΠΙΔΗΜΙΑ SARS

Μέτρα ναι, αλλά όχι υπερβολές!

Β. Μηναΐδης: Περιμένουμε σαφείς οδηγίες για το τί πρέπει να κάνουμε

Συμμέτοχοι στον προβληματισμό και την ανησυχία που διακατέχει τις αρμόδιες αρχές, είναι και οι ξενοδόχοι της Ρόδου, κυρίως μετά τα όσα προέκυψαν τελευταία για την παγκόσμια εικόνα της άτυπης πνευμονίας.

Το θέμα που απασχολεί σοβαρά όλα τα κράτη "εμπλουτίζεται" καθημερινώς με ολοένα και περισσότερες πληροφορίες για το SARS, γεγονός που οδηγεί στην εύλογη ανησυχία, κυρίως επειδή δεν μπορεί να καταπολεμηθεί.

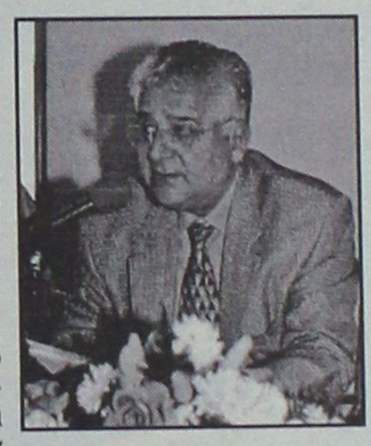

Πάντως οι τελευταίες δηλώσεις που έγιναν από τον έλληνα υπουργό Υγείας, όχι μόνο προβληματίσαν αλλά προκάλεσαν και αντιδράσεις, στο χώρο του τουριστικού κλάδου, καθώς ο κ. Στεφανής άμεσα συνέστησε στους ξενοδόχους να μη φιλοξενούν ομάδες τουριστών που προέρχον αι από την επικίνδυνη ζώνη.

Ερωτηθείς από τη "Ροδιακή" ο πρόεδρος της Ενωσης Ξενοδόχων Ρόδου κ. Βασίλης Μηναΐδης για το κατά πόσο μία τέτοια σύσταση είναι σωστή και εφικτό να πραγματοποιηθεί, απάντησε ότι, δεν μπορούμε να γυρίσουμε στην εποχή του μεσαίωνα και να... καίμε ανθρώπους.

Το πρόβλημα είναι πως τόνισε σοβαρό, όμως τέτοιες λύσεις δε συμβαδίζουν με το σύγχρονο τρόπο ζωής, υπογραμμίζοντας ότι τα ξενοδοχεία μας δεν μπορούν να κλείσουν την πόρτα στους τουρίστες. Αν και όπως τόνισε στην περιοχή μας δεν έρχονται πολλοί τουρίστες από Κίνα, Χονγκ-Κονγκ κ.λπ. (δεν υπάρχει τουριστική αγορά τόσο μεγάλη ακόμα) εν τούτοις πρέπει να υπάρξουν λογικά μέτρα.

Για το σκοπό αυτό περιμένει από τους αρμόδιους σχετική ενημερωτική εγκύκλιο ώστε να ενημερωθούν τα μέλη της Ενωσης για το τί ακριβώς πρέπει να κάνουν σ' αυτές τις περιπτώσεις.

Πάντως όπως διευκρινίστηκε, η χώρα μας αποφάσισε να μην εφαρμόσει προς το παρόν το μέτρο της θερμομέτρησης στα αεροδρόμια για το οποίο ο κ. Μηναΐδης επισημαίνει ότι είναι δύσκολο να ακολουθήσουμε λόγω του μεγάλου αριθμού τουριστών που διακινούνται στην Ελλάδα.

Υποστήριξε ότι ούτως ή άλλως αυτό γίνεται για όσους κρίνονται ύποπτοι, και δεν αφορά μόνο τους κατοίκους των Ασιατικών χωρών, αλλά και όσων άλλων τις επισκέπτονται και μπορούν εύκολα να μεταφέρουν τον ιό (π.χ. σύνεδροι), επιστρέφοντας.

Αυτό που αναμένουν οι ξενοδόχοι εντός των ημερών είναι, σαφείς οδηγίες για το τί πρέπει να κάνουν οι εργαζόμενοι, που έρχονται σε επαφή με τους επισκέπτες, ώστε να αντιμετωπιστεί οποιοδήποτε κρούσμα αν εμφανιστεί.

Τέλος ο κ. Μηναΐδης δεν έκρυψε την ανησυχία του για το θέμα, η οποία όμως είναι στα μέτρα της συνήθους ανησυχίας που τον διακατέχει και για όλα τα υπόλοιπα ζητήματα που απασχολούν τον κλάδο.

ATMOSFERA

Η φαντασία δημιουργεί **atmosfera!!**
Η τέχνη του design αποκτά αισθητική.
Νέες διακοσμητικές προτάσεις για το σπίτι. Μοντέρνα χειροποίητα αντικείμενα (βάζα - κηροπήγια και άλλα διακοσμητικά) αποκλειστικά φτιαγμένα από ξένους σχεδιαστές.
Πρωτότυπα κομμάτια επιμελημένα με σεβασμό και αισθητική, ήρθαν για να δώσουν **atmosfera** *στο δικό σας χώρο.*
Συγκεντρωμένα όλα μαζί στην ***Εθν. Αντιστάσεως 54 (πρώην Αννης Μαρίας)*** *σας περιμένουν για να καλύψουν κάθε επιθυμία σας.*

ΛΙΣΤΑ ΓΑΜΟΥ

ATMOSFERA
Είδη διακόσμησης εσωτερικού χώρου
Εθν. Αντιστάσεως 54 (πρώην Αννης Μαρίας) • Τηλ. 22410 43970-71

ΜΕΖΕΔΟΠΩΛΕΙΟ
Νταλαβέρι
Ατμόσφαιρα βγαλμένη από το παρελθόν
Γνήσιες παραδοσιακές γεύσεις
και ένα υπέροχο "ΤΖΑΚΙ"
που θερμαίνει τις σχέσεις.
Εχει γίνει "ΝΤΑΛΑΒΕΡΙ".
Αντί να το νοσταλγείτε, απολαύστε το παραδοσιακό
μεζεδοπωλείο "ΝΤΑΛΑΒΕΡΙ".
Στην παραλία Ιαλυσού
έναντι Μύλου εκεί όπου η κ. ΑΝΝΑ ΣΤΑΥΡΑΚΗ
θα σας κλείσει θέση για το ταξίδι στο παρελθόν
στο τηλ. (22410) 91167
ΖΩΝΤΑΝΗ ΜΟΥΣΙΚΗ ΜΕ ΤΟ ΝΙΚΟ ΜΕΛΑ ΚΑΘΕ ΠΑΡΑΣΚΕΥΗ ΚΑΙ ΣΑΒΒΑΤΟ
ΑΝΟΙΧΤΑ ΚΑΘΗΜΕΡΙΝΑ
μεσημέρι – βράδυ


7,5
ΘΑΥΜΑ WONDER
RESTAURANT - BAR
Εκεί όπου βρισκόταν πάντα...
Γεύσεις συναρπαστικές,
όπως πάντα...
Δηλμπεράκη 15, Ρόδος, Τηλ.: 22410 70766, Fax: 22410 78665

The Forum Beach
JUNORS SUITES ΚΑΙ ΔΙΑΜΕΡΙΣΜΑΤΑ
Στη διάθεσή σας ΟΛΟ ΤΟΝ ΧΕΙΜΩΝΑ
ΜΕ 25€ την ημέρα το μονόκλινο
και 35€ το δίκλινο με πρωινό.
ΜΕ ΕΠΙΠΛΕΟΝ 15€ την ημέρα
διατίθεται αυτοκίνητο.

Για ένα τριήμερο ξεκούρασης
κάνοντας θαλασσοθεραπεία και
αναζωογόνηση στο
THALASSA FORUM SPA
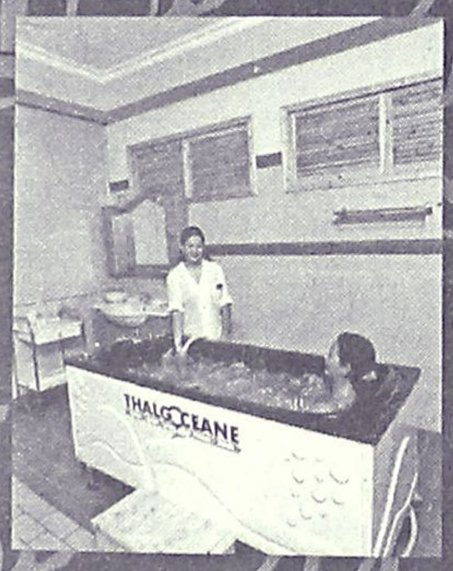
με 50€ την ημέρα το άτομο
σε μονόκλινο και 40€ το άτομο
την ημέρα σε δίκλυνο
ΕΠΙΣΗΣ
ΔΙΑΘΕΤΟΥΜΕ
ΑΙΘΟΥΣΑ ΓΙΑ
ΔΙΑΦΟΡΕΣ
ΕΟΡΤΑΣΤΙΚΕΣ
ΕΚΔΗΛΩΣΕΙΣ
ΚΑΙ
ΣΥΓΚΕΝΤΡΩΣΕΙΣ.

ΤΗΛΕΦΩΝΟ : 2241096601
Τέρμα Φερενίκης - Παραλία Ιαλυσου

Με απόφαση της Δημαρχιακής Επιτροπής

Σφραγίστηκαν δύο νυκτερινά κέντρα

Τους αφαιρούνται οι άδειες, γιατί το ένα δεν είχε πιστοποιητικό Πυρασφάλειας και το άλλο είχε υπεράριθμους

Λουκέτο σε νυχτερινό κέντρο αποφάσισε να βάλει ο δήμος Ρόδου, επειδή δεν εφαρμοζόταν οι εκ του νόμου απαραίτητοι όροι πυρασφάλειας του κτιρίου.

Η απόφαση πάρθηκε χθες από την δημαρχιακή επιτροπή, ύστερα από σχετικό έγγραφο της Πυροσβεστικής Υπηρεσίας η οποία είχε διενεργήσει τους ελέγχους που προβλέπονται.

Πρόκειται για το κέντρο "Μέλλοντι" στην οδό Ρήγα Φεραίου 12, ιδιοκτησίας Γ. Χριστοφάκη, για το οποίο η δημαρχιακή επιτροπή αποφάσισε την οριστική αφαίρεση της άδειας.

Είναι η πρώτη φορά, τα τελευταία τουλάχιστον χρόνια, που αφαιρείται άδεια για τον λόγο αυτό, γεγονός που έχει ιδιαίτερη σημασία.

Δεν αποκλείεται να αφαιρεθούν κι άλλες άδειες, για τον ίδιο λόγο, αφού φημολογείται **ότι κάποια κέντρα δεν τηρούν τους όρους πυρασφάλειας,** τόσο στην πόλη όσο και σε άλλες περιοχές του νησιού.

Η δημαρχιακή επιτροπή αποφάσισε επίσης να αφαιρέσει οριστικά την άδεια του κέντρου "Σταφίδα" (Βορείου Ηπείρου 24) ιδιοκτησίας Ελ. Ανδρίκου, επειδή είχαν διαπιστωθεί παραβάσεις για υπεράριθμους.



ΝΕΕΣ ΑΔΕΙΕΣ

Αποφασίστηκε επίσης να χορηγηθούν 7 άδειες ίδρυσης και λειτουργίας σε προϋπάρχοντα καταστήματα και 10 σε νέα καταστήματα.

Ειδικότερα οι άδειες χορηγήθηκαν στους:

- Χαρ. Σωτόπουλο για παντοπωλείο-οπωρολαχανοπωλείο στην οδό Νικ. Μανδηλαρά 48 β
- Μιχ. Τσιρώνη για πρατήριο ειδών ζαχαροπλαστείου στην οδό Σ. Βενιζέλου 55
- Σαρόν Φιστολέρα για πώληση τυποποιημένων προϊόντων στην οδό Ομήρου 87
- Harris Besarah για σνακ μπαρ-καφετέρια στην οδό Σοφοκλέους 9-11-13
- Γ. Μουμούσης για αναψυκτήριο στην οδό Ορφανίδου 44
- ΑΕ Ι. Περίδης για εστιατόριο-ψαροταβέρνα-πιτσαρία-μπαρ στην οδό Ευδήμου 10 και Απελλού
- Jatal Agostin για οβελιστήριο στην οδό Αλ. Διάκου 26
- Νικ. Αργύρης για κέντρο διασκέδασης στην οδό Δημοκρίτου 7-9
- ΕΠΕ Αφρικ για εργαστήριο επεξεργασίας φρούτων και λαχανικών στην λεωφόρο Λίνδου 200
- Carollo Pietro για πιτσαρία στην Ακτή Μιαούλη 44
- Haydaychue Katerina για οπωροπωλείο-παντοπωλείο στην οδό Λοχ. Φανουράκη 3
- Κυρ. Κουφός για παντοπωλείο στην οδό Πυθαγόρα 39 Α
- Χρυσή Κιαουρτζή Αρνίταλη για κουρείο στην οδό Καμείρου 24
- Νικολ. Λίτσιος για παντοπωλείο-οπωρολαχανοπωλείο στην οδό Ατταβύρου 42
- Δημ. Τάτσιος για παραδοσιακό καφενείο στην οδό Πλάτωνος 18
- ΟΕ Τ. Σταυρούλης-Γ. Πόμπου για πιτσαρία -οβελιστήριο στην οδό Σωκράτους 42

Espace Beaute
Ινστιτούτο Αισθητικής - Salon de Beauté
Είναι φορές που νιώθετε πως το οξυγόνο δεν είναι αρκετό...
Όμως μέσα σε 30 λεπτά... μπορούν να αλλάξουν τα πάντα!
Extra Slim
Η νέα επαναστατική συσκευή για λιποδιάλυση,
μυϊκή χαλάρωση, αρωματοθεραπεία και χρωματοθεραπεία
που σας επιτρέπει να χάσετε μισό κιλό ανά 30 λεπτά!!!
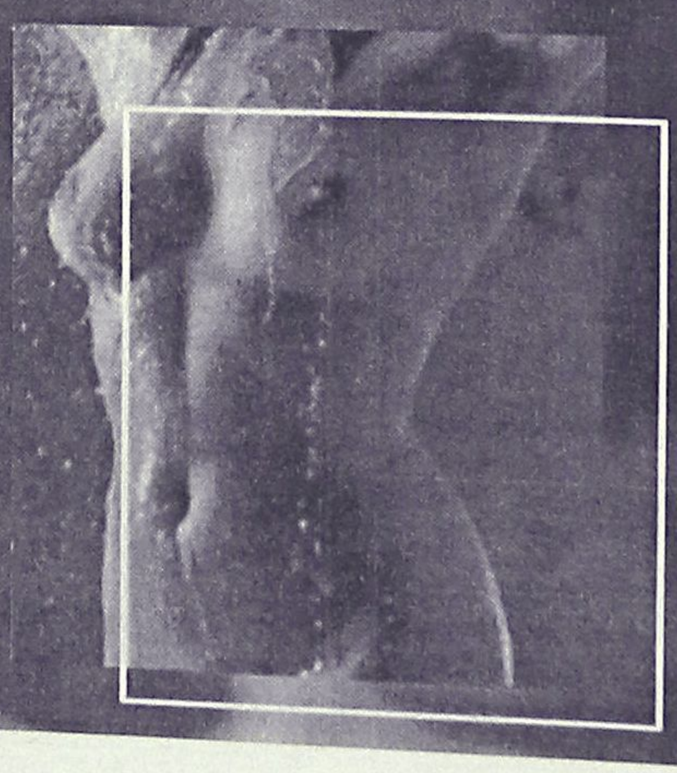
Για extra χαμόγελα ομορφιάς
Γνωρίστε το EXTRA SLIM
στο ESPACE BEAUTE
Άννα Παχκά
Αμαράντου 10, Ρόδος
Τηλ. 22410 30500 30003

Κάνουν νερά οι αρμόδιοι για το κατευθυνόμενο εμπόριο, καταγγέλλει ο Σύλλογος Αργυροχρυσοχόων

Θα φθάσουμε μέχρι τα δικαστήρια!

Ο νόμος θα εφαρμοσθεί χωρίς ελαστικότητες. Δραματική η μείωση των πωλήσεων

Τη μη εφαρμογή του νόμου για το κατευθυνόμενο εμπόριο, καθώς και τη δραματική πτώση των πωλήσεων στα κοσμήματα επισημαίνει, με ανακοίνωσή του, ο Σύλλογος Αργυροχρυσοχόων Ωρολογοποιών - Ωρολογοπωλών Ρόδου.

Συγκεκριμένα, αναφέρει, μεταξύ άλλων, ότι παρατηρείται αύξηση του εισαγόμενου εμπορεύματος τη στιγμή που με το ευρώ έχει εκλείψει ο παράγοντας της φθηνής τιμής. Επίσης, υπογραμμίζει ότι ενώ το κατευθυνόμενο εμπόρο με τουριστικά λεωφορεία έχει απαγορευθεί, εδώ και τέσσερις μήνες ο αρμόδιος φορέας δεν έχει κινητοποιηθεί για την εφαρμογή του. Για το λόγο αυτό, μάλιστα, καλεί τα μέλη του σε περιπτώσεις που βλέπουν τουριστικά λεωφορεία σε εμπορικές επιχειρήσεις να το καταγγέλλουν.

Αναλυτικά, ο Σύλλογος αναφέρει στην ανακοίνωσή του:

● Οι τελευταίες σεζόν με αποκορύφωμα την περσινή είχαν μεγάλη κάμψη στις πωλήσεις των κοσμημάτων και ρολογιών λόγω της οικονομικής και πολιτικής κατάστασης που επικρατεί διεθνώς. Η φετινή σεζόν έχει αρχίσει με πολύ χαμηλές αφίξεις, αλλά υπάρχουν μηνύματα ότι θα βελτιωθεί στην πορεία, καθώς παρατηρούνται προβλήματα σε άλλους προορισμούς π.χ. Ασία και η χώρα μας είναι ασφαλής τόπος, κριτήριο σημαντικότατο στην επιλογή τουριστικού προορισμού. Ελπίζουμε λοιπόν να είναι η φετινή σεζόν καλύτερη της προηγούμενης, ανοδική για τη Ρόδο και τον κλάδο μας, μολονότι η οικονομική κατάσταση των ευρωπαίων και η ανυπαρξία αμερικανών τουριστών, προμηνύουν τις δυσκολίες που θα αντιμετωπίσουν και φέτος όλοι οι συνάδελφοι.

● Από τους συναδέλφους των εργαστηρίων της Ρόδου και των Αθηνών, εκφράζεται η αγωνία για τη δραματική πτώση των πωλήσεων σε αντιστοιχία και με την αύξηση των λειτουργικών εξόδων. Κοιτάζοντας τους δειγματισμούς από τους πλασιέ που ήρθαν Ρόδο, αλλά και από την έκθεση των Αθηνών (που θεωρητικά μόνον αποτελεί ελληνική έκθεση), παρατηρήσαμε ότι η αύξηση του εισαγόμενου εμπορεύματος από Ιταλία, Τουρκία, Ασία κ.λπ. μόνο λύπη προκαλεί. Τουριστικές περιοχές, όπως η δική μας, τι θα προτείνει στον πελάτη τώρα που με το ευρώ οι συγκρίσεις τιμών είναι καταλυτικές και έχει σχεδόν εκλείψει ο παράγοντας της φτηνής τιμής; Πρέπει τουλάχιστον να έχουμε να αντιπαραθέσουμε την ελληνική κατασκευή. Αυτό μπορεί να επιτευχθεί αν παράλληλα με τον εκσυγχρονισμό, την καλή οργάνωση των εργαστηρίων μας κ.λπ., ο καθένας μας κάνει μια προσπάθεια συνειδητά να αγοράζει ελληνικό κόσμημα. Δεν μιλάμε για αποκλεισμό των ξένων, αλλά να εκτιμήσουμε στις αγορές μας τα πλεονεκτήματα του ελληνικού κοσμήματος, παραδοσιακά σχέδια, δυνατότητα ειδικών κατασκευών, καλή και ανθεκτική κατασκευή, η οποία εύκολα επισκευάζεται σε περίπτωση ζημιάς.

ΤΟ ΚΑΤΕΥΘΥΝΟΜΕΝΟ ΕΜΠΟΡΙΟ

Οπως θα έχετε πληροφορηθεί ήδη από τον τοπικό Τύπο, μετά από ενέργειες του συλλόγου μας και σε συνεργασία με άλλους τοπικούς συλλόγους, όπως ο Εμπορικός Σύλλογος, ο Σύλλογος Παλαιάς Πόλης, ο Σύλλογος Καταστηματαρχών Λίνδου κ.λπ., και με τον συντονισμό του αντιπροέδρου μας κ. Αργυρού Γιώργου και (μετά από αγώνα δύο ετών) υπεγράφη υπουργική απόφαση δημοσιευμένη στην Εφημερίδα της Κυβερνήσεως, η οποία απαγορεύει το κατευθυνόμενο εμπόριο με τουριστικά λεωφορεία.

Συγκεκριμένα με την απόφαση αυτή, το shopping πρέπει να πραγματοποιείται στις αγορές (ομάδες καταστημάτων στη σειρά) κάθε τόπου και όχι σε μεμονωμένα και πάντοτε τα ίδια καταστήματα ή κέντρα, ώστε να μπορούν οι τουρίστες να επιλέγουν τα καταστήματα ή κέντρα της προτιμήσεώς τους. Επίσης απαγορεύεται ρητώς η υπόδειξη καταστημάτων ή κέντρων από ξεναγούς, οδηγούς ή συνοδούς. Με τον τρόπο αυτό εξασφαλίζεται η δυνατότητα στους πελάτες να συγκρίνουν τιμές, ποιότητα κ.λπ. Τα διοικητικά πρόστιμα αρχίζουν από 5.000 ευρώ, και φθάνουν σε οριστικό κλείσιμο του πρακτορείου σε περιπτώσεις επαναλαμβανόμενων παραβάσεων.

Μετά τη δημοσίευση του νόμου στο Φ.Ε.Κ. σαν πρώτη ενέργεια κάναμε έγγραφη ενημέρωση των αρμοδίων αρχών, δηλ. τον εισαγγελέα, τον ανώτερο αστυνομικό διοικητή, την τουριστική αστυνομία και τον ΕΟΤ Ρόδου. **Επειδή πέρασαν σχεδόν τέσσερις μήνες από την ισχύ του νόμου,για να κινητοποιηθεί ο αρμόδιος φορέας για την εφαρμογή του νόμου, δηλ. ο ΕΟΤ, πρόσφατα καταφύγαμε στις δικαστικές αρχές ώστε να δοθεί εντολή για την αυστηρή εφαρμογή του.**

Σημειωτέον ότι σε σύσκεψη που έγινε στο γραφείο του αντινομάρχη Γιάννη Χριστοφάκη, προσπάθησαν να μας πείσουν να μην προβούμε σε ενέργειες εφαρμογής της απόφασης για την φετινή χρονιά, πράγμα το οποίο εμείς αρνηθήκαμε διότι αποτελεί παράβαση του νόμου. Επίσης στο διάστημα αυτό δεχθήκαμε πολλές πιέσεις, μάλιστα δε, εκλεγμένος άρχοντας του νησιού παρενέβη στο υπουργείο για να ακυρώσει την απόφαση και έλαβε αρνητική απάντηση από τον υφυπουργό Ανάπτυξης Δημήτρη Γεωργακόπουλο, προς τον οποίο στείλαμε συγχαρητήρια επιστολή για την ψήφιση του νόμου και την σταθερή απόφαση για εφαρμογή του.

Στοιχεία και αμέσως καταγγελία

"Θα πρέπει όλα τα μέλη μας στις περιπτώσεις που βλέπουν τουριστικά λεωφορεία σε εμπορικές επιχειρήσεις, να έχουν το θάρρος να καταγγέλλουν στον ΕΟΤ ή στον πρόεδρο κ. Λουιζίδη και να σημειώνουν την επιχείρηση, την ώρα και τον αριθμό του λεωφορείου, ώστε να ελέγχονται τα περιστατικά. Με τον τρόπο αυτό θα αποδείξουμε προς τον ΕΟΤ την παράβαση, και εάν συνεχισθεί το φαινόμενο της παρανομίας, θα καταφύγουμε σε δικαστικούς αγώνες, απόφαση την οποία έχουν λάβει όλοι οι σύλλογοι από κοινού".

FUTUREKIDS®
ΡΟΔΟΥ
120 ΕΡΓΑΣΤΗΡΙΑ ΠΛΗΡΟΦΟΡΙΚΗΣ ΣΕ ΟΛΗ ΤΗΝ ΕΛΛΑΔΑ
4000 ΕΡΓΑΣΤΗΡΙΑ ΠΛΗΡΟΦΟΡΙΚΗΣ ΣΕ ΟΛΟ ΤΟΝ ΚΟΣΜΟ
Η ΕΞΕΛΙΞΗ ΤΟΥ ΑΝΘΡΩΠΟΥ

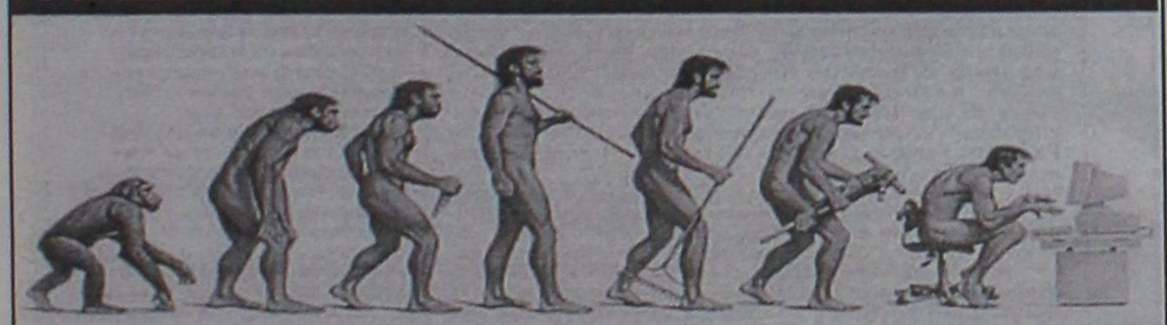

" ECDL ΣΕ 60 ΩΡΕΣ ; "
Αποκτήστε την διεθνή πιστοποίηση χειρισμού Η/Υ
με την σφραγίδα των FUTUREKIDS ΡΟΔΟΥ
και ενισχύστε το βιογραφικό σας
Μάθετε επαγγελματικά Επεξεργασία Κειμένου
Νέο! με το πρόγραμμα Ms Word 2002
και αποκτήστε την διεθνή πιστοποίηση
ECDL ADVANCED WORD
Ταχύρυθμα τμήματα όλο το καλοκαίρι
για παιδιά Δημοτικού-Γυμνασίου-Λυκείου
Λεμεσού 29 (κοντά στο Βενετόκλειο) Τηλ. 2241070431
Στοκχόλμης 16 (στο Ροδίνι) Τηλ. 2241060918
ECDL
Επόμενες εξετάσεις 18 Μαΐου
Δηλώστε συμμετοχή!
CAMBRIDGE INTERNATIONAL EXAMINATIONS
FUTUREKIDS ATTACHED CENTRE

INFORMATIQUE
ΕΚΠΑΙΔΕΥΣΗ ΣΤΗΝ ΠΛΗΡΟΦΟΡΙΚΗ
ΕΡΓΑΣΤΗΡΙΟ ΕΛΕΥΘΕΡΩΝ ΣΠΟΥΔΩΝ
ΡΟΔΟΣ ΑΝΝΗΣ ΜΑΡΙΑΣ 72 ΤΗΛ. 21887, FAX. 31258
ΠΙΣΤΟΠΟΙΗΜΕΝΟ ΕΞΕΤΑΣΤΙΚΟ ΚΕΝΤΡΟ ΤΗΣ ECDL HELLAS ΓΙΑ ΤΟ ΔΙΠΛΩΜΑ ECDL
ΠΙΣΤΟΠΟΙΗΜΕΝΟ ΕΞΕΤΑΣΤΙΚΟ ΚΕΝΤΡΟ ΤΟΥ CIE ΓΙΑ ΤΑ ΔΙΠΛΩΜΑΤΑ CAMBRIDGE

ΑΝΑΚΟΙΝΩΣΗ



ΕΝΑΡΞΗ ΤΑΧΥΡΥΘΜΩΝ ΤΜΗΜΑΤΩΝ
ΕΝΗΛΙΚΩΝ
ΧΕΙΡΙΣΜΟΥ ΗΛΕΚΤΡΟΝΙΚΩΝ ΥΠΟΛΟΓΙΣΤΩΝ
ΔΙΑΡΚΕΙΑΣ 2 ΜΗΝΩΝ

ΜΕ ΔΥΝΑΤΟΤΗΤΑ ΑΠΟΚΤΗΣΗΣ ΤΩΝ ΔΙΠΛΩΜΑΤΩΝ :

- ΠΑΝΕΠΙΣΤΗΜΙΟΥ CAMBRIDGE
- ECDL



Με εξετάσεις στην Ελληνική Γλώσσα

Μάθετε τους Ηλεκτρονικούς Υπολογιστές...
Σωστά !

INFORMATIQUE
ΥΠΕΥΘΥΝΟΣ ΕΚΠΑΙΔΕΥΣΗΣ
ΗΛΙΑΣ ΚΟΛΛΑΤΟΣ
ΠΛΗΡΟΦΟΡΙΕΣ: ΕΘΝΙΚΗΣ ΑΝΤΙΣΤΑΣΗΣ 72-ΤΗΛ.21887

LET'S GO TRAVEL

ΠΡΑΚΤΟΡΕΙΟ ΓΕΝΙΚΟΥ ΤΟΥΡΙΣΜΟΥ
ΤΟ LET'S GO TRAVEL ΣΕ ΣΥΝΕΡΓΑΣΙΑ
ΜΕ ΤΗΝ FIVE STAR CRUISES
ΚΑΙ ΤΗΝ SALES MANAGER κ. ΠΟΠΗ ΠΕΙΡΟΥΝΑΚΗ
ΣΑΣ ΔΙΝΟΥΝ ΤΗ ΔΥΝΑΤΟΤΗΤΑ ΝΑ ΞΕΚΙΝΗΣΕΤΕ
ΤΗΝ ΚΡΟΥΑΖΙΕΡΑ ΣΑΣ ΑΠΟ ΡΟΔΟ
ΡΟΔΟΣ-ΠΑΤΜΟΣ-ΜΥΚΟΝΟΣ-ΠΕΙΡΑΙΑΣ-ΘΕΣ/ΚΗ-ΚΩΝ/ΠΟΛΗ-ΚΟΥΣΑΝΤΑΣΙ-ΣΑΝΤΟΡΙΝΗ-ΗΡΑΚΛΕΙΟ-ΡΟΔΟΣ

ΑΝΑΧΩΡΗΣΕΙΣ:
14 ΜΑΪΟΥ & 11 ΙΟΥΝΙΟΥ
ΠΑΙΔΙΑ ΕΩΣ 16 ΕΤΩΝ ΔΩΡΕΑΝ
ΕΦΟΣΟΝ ΜΟΙΡΑΖΟΝΤΑΙ ΤΗΝ ΚΑΜΠΙΝΑ ΜΕ ΤΟΥΣ ΓΟΝΕΙΣ ΤΟΥΣ
ΕΙΔΙΚΕΣ ΤΙΜΕΣ ΓΙΑ ΓΚΡΟΥΠ

ΑΚΟΜΑ...
ΕΚΔΡΟΜΕΣ **PRIVE** ΚΑΘ' ΟΛΗ ΤΗ ΔΙΑΡΚΕΙΑ ΤΟΥ ΧΡΟΝΟΥ ΣΕ ΟΠΟΙΟ ΜΕΡΟΣ ΤΗΣ ΑΙΓΥΠΤΟΥ ΕΣΕΙΣ ΘΕΛΕΤΕ ΣΕ ΚΑΤΑΠΛΗΚΤΙΚΕΣ ΤΙΜΕΣ!!

* ***ΚΑΪΡΟ-ΚΡΟΥΑΖΙΕΡΑ ΣΤΟΝ ΝΕΙΛΟ*** 8 ημέρες
* ***ΚΑΪΡΟ-ΑΛΕΞΑΝΔΡΕΙΑ*** 5 ημέρες

ΟΡΓΑΝΩΜΕΝΕΣ ΕΚΔΡΟΜΕΣ ΓΙΑ
ΠΑΡΙΣΙ-DISNEYLAND, ΚΥΠΡΟ
Καθ' όλη τη διάρκεια του χρόνου σε συνεργασία με τα μεγαλύτερα ταξιδιωτικά γραφεία της Αθήνας
VIP SERVICE

- ***ΑΕΡΟΠΟΡΙΚΑ & ΑΚΤΟΠΛΟΪΚΑ ΕΙΣΙΤΗΡΙΑ***
- ***ΚΡΑΤΗΣΕΙΣ ΞΕΝΟΔΟΧΕΙΩΝ***
- ***ΕΝΟΙΚΙΑΣΕΙΣ ΑΥΤΟΚΙΝΗΤΩΝ***
- ***ΣΧΟΛΙΚΕΣ ΕΚΔΡΟΜΕΣ***
- ***ΤΑΞΙΔΙΑ ΝΕΟΝΥΜΦΩΝ***

ΠΑΡΑΔΟΣΗ ΕΙΣΙΤΗΡΙΩΝ ΚΑΤ' ΟΙΚΟΝ

ΠΕΡΝΟΥ 143 ΑΦΑΝΤΟΥ - ΡΟΔΟΣ
ΤΗΛ. 22410 51186-FAX: 2241051187

Μετά την επιτυχημένη σύσκεψη φορέων

Συντάσσεται υπόμνημα για την ίδρυση σχολών!

Θα σταλεί στο Υπουργείο Παιδείας και στα κόμματα

Στα σοβαρά έχουν πάρει οι εμπλεκόμενοι φορείς της περιοχής μας την πρόταση στην οποία κατέληξαν κατά τη σύσκεψη που έγινε την Τετάρτη και αφορά στο πάγιο αίτημα για ίδρυση νέων Πανεπιστημιακών Σχολών στο νομό.

Παρ' όλο που το τελευταίο έχει απασχολήσει κατά καιρούς τους τοπικούς φορείς, ωστόσο, αυτή τη φορά φαίνεται να είναι αποφασισμένοι να προωθήσουν το θέμα και να διεκδικήσουν αυτά που δικαιούται η Δωδεκάνησος.

Με τη σύσκεψη επιβεβαιώθηκε η σύμπνοια των φορέων για τις σχολές που θα έπρεπε να φιλοξενεί η Ρόδος, αλλά και για την αναγκαιότητα που υφίσταται για αναβάθμιση των υπαρχουσών.

Το αμέσως επόμενο βήμα είναι να ολοκληρωθεί η πρόταση και βέβαια να τεκμηριωθεί. Μάλιστα, θα επιδιώξουν



να υπάρξει και σχετική συνάντηση τόσο με το δήμαρχο Ροδίων κ. Γιώργο Γιαννόπουλο όσο και με το Νομάρχη Δωδεκανήσου κ. Γιάννη Μαχαιρίδη.

Το υπόμνημα που θα συνταχθεί στο οποίο θα προστεθούν και οι μελέτες για τη Νοσηλευτική Σχολή, καθώς και για τη Σχολή Πληροφορικής και Επικοινωνιών, θα σταλεί σε όλους τους βουλευτές του νομού, στα αρμόδια υπουργεία, αλλά και στο Συμβούλιο Ανωτάτης Παιδείας.

Το αίτημα για τη δημιουργία νέων σχολών είναι επιτακτικό επειδή η Ρόδος θεωρείται ότι έχει το συγκριτικό πλεονέκτημα για να φιλοξενήσει σχολές όπως αυτή του Εναλλακτικού Τουρισμού ή ΤΕΙ για τη Συντήρηση Αρχαιοτήτων και Εργων Τέχνης.

Πήραν φωτιά τα εισιτήρια ΚΤΕΛ

Νέες τιμές πρόκειται να ισχύσουν από την Δευτέρα 12 Μαΐου στα εισιτήρια των λεωφορείων του ΚΤΕΛ, ύστερα από σχετική απόφαση του υπουργείου Μεταφορών και Επικοινωνιών.

Ειδικότερα οι νέες τιμές, ανά δρομολόγιο, έχουν ως εξής:

- Ρόδος-Φαληράκι	1.60	- Ρόδος-Μάσαρι	2.50	- Ρόδος-Προφύλια	5.10
- Ρόδος-Καλυθιές	1.60	- Ρόδος-Χαράκι	2.50	- Ρόδος-Ιστριος	5.20
- Ρόδος-Ψίνθος	1.70	- Ρόδος-Κάλαθος	3.00	- Ρόδος-Αρνίθα	5.20
- Ρόδος-Αφάντου	1.60	- Ρόδος-Πυλώνα	3.20	- Ρόδος-Απολλακιά	5.30
- Ρόδος-Κολύμπια	1.70	- Ρόδος-Λίνδος	3.40	- Ρόδος-Λαχανιά	4.80
- Παραλία Κολύμπια	2.50	- Ρόδος-Λάρδος	3.50	- Ρόδος-Καταβιά	5.30
- Παραλία Τσαμπίκα	2.50	- Ρόδος-Λάερμα	4.30	- Ρόδος-Μεσαναγρός	6.00
- Ρόδος Αρχάγγελος	2.00	- Ρόδος-Ασκληπειός	4.30	Ελάχιστο Αστικό	0.60
- Ρόδος-Μαλώνα	2.40	- Ρόδος-Γεννάδι	4.30	Ελάχιστο Υπεραστικό	0.90
		- Ρόδος-Βάτι	4.70		

ΔΗΜΗΤΡΗΣ Κ. ΧΑΝΤΖΙΑΡΑΣ
ΕΞΟΠΛΙΣΜΟΙ ΚΑΤΑΣΤΗΜΑΤΩΝ

ΔΙΑΘΕΤΟΥΜΕ ΠΡΟΪΟΝΤΑ,
ΑΠΟ ΜΙΑ ΜΕΓΑΛΗ ΓΚΑΜΑ ΕΤΑΙΡΙΩΝ ΓΙΑ:

SUPER MARKET
ΚΡΕΟΠΩΛΕΙΑ
ΟΒΕΛΙΣΤΗΡΙΑ

ΕΣΤΙΑΤΟΡΙΑ
ΜΠΑΡ
ΚΑΦΕΤΕΡΙΕΣ

Δίνουμε λύση στους πιο απαιτητικούς της ψύξης
με τα φημισμένα Ιταλικά ψυγεία
COSTAN

- ΖΥΓΙΣΤΙΚΑ
- ΖΑΜΠΟΝΟΜΗΧΑΝΕΣ
- ΑΝΟΞΕΙΔΩΤΑ
- ΦΟΥΡΝΟΙ
- ΠΑΓΟΜΗΧΑΝΕΣ
- ΠΛΥΝΤΗΡΙΑ ΠΙΑΤΩΝ
- ΚΡΕΑΤΟΜΗΧΑΝΕΣ
- ΛΥΟΜΕΝΟΙ ΨΥΚΤ. ΘΑΛΑΜΟΙ

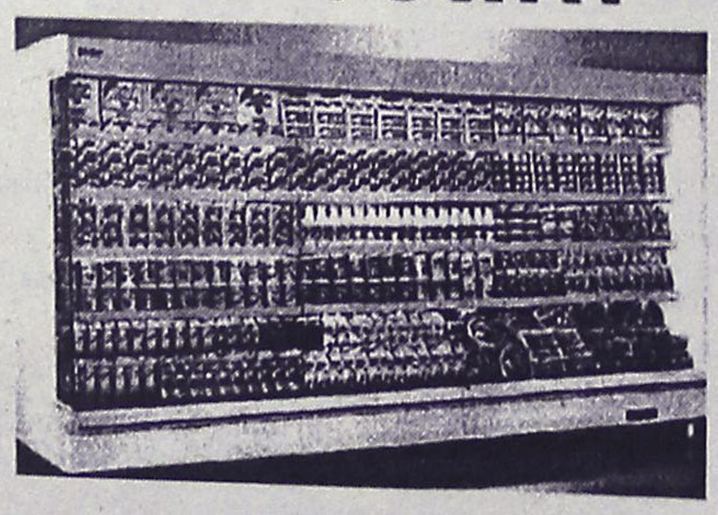

ΕΘΝ. ΑΝΤΙΣΤΑΣΗΣ 69 (ΠΡΩΗΝ ΑΝΝΗΣ ΜΑΡΙΑΣ)
ΤΗΛ. & FAX: 2241-0-75155

Το πρόσωπο του Άγχους & του Στρες

Από έτσι ...



Γίνεται έτσι...



Σεμινάρια

ΑΓΧΟΣ & ΣΤΡΕΣ! Μάθετε **τι είναι, πως δημιουργείτε** και **γιατί, πως μπορούμε να το αναγνωρίσουμε, ποιες είναι οι συνέπειες του,** αλλά κυρίως πως **μπορούμε να το αντιμετωπίσουμε, με ποιες τεχνικές μπορούμε να το θεραπεύσουμε** και **ποιος τρόπος ζωής διευκολύνει την πρόληψη του.**

Το σεμινάριο αυτό στοχεύει στο να δώσει απαντήσεις, λύσεις και πρακτικές συμβουλές που εύκολα μπορούν να εφαρμοστούν στην καθημερινή μας ζωή, ώστε το Στρες από «φονικό όπλο» να γίνει «κλειδί επιτυχίας»!

Εγγραφές έως και 10/05/03

Θέσεις περιορισμένες

Στα σεμινάρια χρησιμοποιούνται σύγχρονοι μέθοδοι εκπαυδευτικής, με τη χρήση οπτικοακουστικών μέσων (όπως του multimedia projector), διαφόρων ασκήσεων και δραστηριοτήτων.

ΟΡΓΑΝΩΣΗ:
Κέντρο Ειδικών Θεραπειών
Στρατηγού Ζήση 50,
ΤΗΛ. 22410 20421
Υπεύθυνη: Ντίνα Σαντορινιού

Συμπολίτης μας βρήκε και παρέδωσε πορτοφόλι

Πορτοφόλι που περιείχε χρήματα και διάφορα προσωπικά έγγραφα, βρήκε και παρέδωσε χθες το μεσημέρι ένας συμπολίτης μας που εργάζεται στο λιμάνι της Ρόδου.

Σύμφωνα με όσα έγιναν γνωστά, ο κ. Στέφανος Ταμπακιανός του Νικολάου 53 ετών, βρήκε στο χώρο του λιμανιού ανδρικό πορτοφόλι που περιείχε 660 €, 25 δολάρια, αστυνομική ταυτότητα, δίπλωμα οδήγησης και διάφορα άλλα προσωπικά έγγραφα το οποίο παρέδωσε στο Β' Λιμενικό Φυλάκιο.

Μετά από έρευνα που διεξήγαγε ο προϊστάμενος του κ. Παναγιώτης Ντόκος, διαπιστώθηκε ότι το πορτοφόλι ανήκε στον οδηγό ταξί κ. Κων/νο Μπρόκο, ο οποίος το έχασε στην πιάτσα των ταξί του λιμανιού, όπου εργαζόταν.

Ο συμπολίτης μας που βρήκε το πορτοφόλι, σημειώνεται ότι είναι πατέρας 4 παιδιών, και για την πράξη του αυτή, όχι μόνο δέχτηκε τα συγχαρητήρια όλων, αλλά αμοίφθηκε κιόλας από τον κάτοχο του πορτοφολιού

ΑΠΟ ΤΟ ΥΠΟΥΡΓΕΙΟ ΓΕΩΡΓΙΑΣ

Επιδοτήσεις αγροτών

Οι 38 πρώτοι δικαιούχοι στη Δωδεκάνησο

Πριμ συνολικού ύψους, 60,3 εκατομμυρίων ευρώ θα πάρουν 4.187 νέοι αγρότες σε όλη την χώρα, όπως ανακοινώθηκε από το υπουργείο Γεωργίας, μαζί με τα ονόματα των 689 πρώτων δικαιούχων.

Η α' δόση θα τους καταβληθεί την 1η Ιουνίου ενώ μέχρι το τέλος του μήνα θα ανακοινωθούν τα ονόματα όλων των δικαιούχων.

Οι δικαιούχοι ενισχύονται με ποσό που κυμαίνεται από 5.000 έως 25.000 ευρώ, ανάλογα με την οικογενειακή τους κατάσταση, τον τόπο μόνιμης κατοικίας και την οικονομική βιωσιμότητα της γεωργική εκμετάλλευσης, ενώ το πριμ θα τους καταβληθεί σε δύο ισόποσες δόσεις.

Στην λίστα των 689 πρώτων δικαιούχων, περιλαμβάνονται **38 αγρότες από τα Δωδεκάνησα** που συγκεκριμένα είναι οι εξής:

- **Παναγιώτης-Επαμειν. Αντωνάς** (Σορωνή) που ενισχύεται με ποσό 13.000 ευρώ.
- **Παντελής Βαβούλας** (Κάλυμνος) που ενισχύεται με ποσό 11.000 ευρώ
- **Ειρήνη Βαρδαούλη** (Βωλάδα Καρπάθου) που ενισχύεται με ποσό 17.000 ευρώ.
- **Αθανάσιος Βαρδαούλης** (Απέρι Καρπάθου) που ενισχύεται με ποσό 17.000 ευρώ
- **Εμμανουήλ Βαρδαούλης** (Βωλάδα Καρπάθου) που ενισχύεται με ποσό 17.000 ευρώ.
- **Μιχαήλ Γαλουζής** (Κάλυμνος) που ενισχύεται με ποσό 11.000 ευρώ.
- **Ευάγγελος Γεργατσούλης** (Κάρπαθος) που ενισχύεται με ποσό 15.000 ευρώ
- **Μιχαήλ Γιάννου** (Κέφαλος Κω) που ενισχύεται με ποσό 16.000 ευρώ
- **Εμμανουήλ Γρύλλης** (Λειψοί) που ενισχύεται με ποσό 18.000 ευρώ
- **Φωτεινή Ζαμάλη** (Πυλές Καρπάθου) που ενισχύεται με ποσό 17.000 ευρώ
- **Τσαμπίκα Ζιάκη** (Εμπωνα) που ενισχύεται με ποσό 17.000 ευρώ
- **Νικόλαος Καραμανώλης** (Απόλλωνα) που ενισχύεται με ποσό 17.000 ευρώ
- **Παναγιώτης Κασανής** (Μαριτσά) που ενισχύεται με ποσό 13.000 ευρώ
- **Αναστασία Κορκίδα** (Εμπωνα) που ενισχύεται με ποσό 17.000 ευρώ
- **Μαρία Κουλιανού** (Κάλυμνος) που ενισχύεται με ποσό 11.000 ευρώ
- **Νικόλαος Κουτελλάς** (Κάλυμνος) που ενισχύεται με ποσό 11.000 ευρώ
- **Εμμανουήλ Κρητσιώτης** (Οθος Καρπάθου) που ενισχύεται με ποσό 17.000 ευρώ
- **Κυριάκος Κωνσταντάκης** (Εμπωνα) που ενισχύεται με ποσό 17.000 ευρώ
- **Μηνάς Κωνσταντινίδης** (Πυλές Καρπάθου) που ενισχύεται με ποσό 17.000 ευρώ
- **Γεώργιος Μανουσάκης** (Αρνίθα) που ενισχύεται με ποσό 17.000 ευρώ
- **Καλοτίνα Μουσέλλη** (Κάλυμνος) που ενισχύεται με ποσό 13.000 ευρώ
- **Γεώργιος Ντελλάκης** (Εμπωνα) που ενισχύεται με ποσό 19.000 ευρώ
- **Ουρανία Παντελή** (Κάλυμνος) που ενισχύεται με ποσό 11.000 ευρώ
- **Γεώργιος Παπαϊγνατίου** (Κοσκινού) που ενισχύεται με ποσό 11.000 ευρώ
- **Κατίνα Πλάτση** (Κάλυμνος) που ενισχύεται με ποσό 18.000 ευρώ
- **Νικόλαος Πρωτοψάλτης** (Αρκάσα Καρπάθου) που ενισχύεται με ποσό 17.000 ευρώ
- **Ελευθερία Σκαμπίλη** (Λιβάδια Τήλου) που ενισχύεται με ποσό 15.000 ευρώ
- **Ιωάννης Σκόρδος** (Λέρος) που ενισχύεται με ποσό 18.000 ευρώ
- **Θεμελίνα Σμάλιου** (Κάλυμνος) που ενισχύεται με ποσό 11.000 ευρώ
- **Ηλίας Σταυρής** (Εμπωνα) που ενισχύεται με ποσό 17.000 ευρώ
- **Νικόλαος Τρικοίλης** (Κάλυμνος) που ενισχύεται με ποσό 16.000 ευρώ
- **Νεκτάριος Τσακίρης** (Τήλος) που ενισχύεται με ποσό 15.000 ευρώ
- **Μαρία Τσούλου** (Ψίνθος) που ενισχύεται με ποσό 17.000 ευρώ
- **Θεόδωρος Φρούμης** (Δαματριά) που ενισχύεται με ποσό 13.000 ευρώ
- **Παναγιώτης Χ"γεωργίου** (Τήλος) που ενισχύεται με ποσό 18.000 ευρώ
- **Δέσποινα Χ"μανώλη** (Μαριτσά) που ενισχύεται με ποσό 13.000 ευρώ
- **Ερζάν Χατζηχαλήλ** (Κώς) που ενισχύεται με ποσό 9.000 ευρώ
- **Κων/νος Χρυσοχόος** (Κάρπαθος) που ενισχύεται με ποσό 15.000 ευρώ



Si enonasis

Από το 1923 που γεννήθηκε η Οινοθήκη Emery, έχουν αλλάξει πολλά στον τρόπο καλλιέργειας των σταφυλιών, στην επεξεργασία του μούστου και στις μεθόδους οινοποίησης. Ο σεβασμός στην ποιότητα και την παράδοση, αξίες που διατηρούνται σταθερές, οδηγούν τώρα την τρίτη γενιά της οικογένειας Τριανταφύλλου σε ευρύτερους ορίζοντες και νέες γευστικές αναζητήσεις!

ΟΙΝΟΘΗΚΗ EMERY

MEDITERANNEO

restaurant

Μαζί και πάλι ανανεωμένοι
με Ελληνική και διεθνή κουζίνα.

Σας περιμένουμε να δοκιμάσετε τις νέες γαστρονομικές μας απολαύσεις.

Περνού 139-Αφάντου-Ρόδος
Τηλ. ρεζερβέ:
22410 52677

ΝΤΕΤΕΚΤΙΒΣ
Συνταξιούχος Αστυνομικός Ασφάλειας
ΑΝΑΛΑΜΒΑΝΟΥΜΕ
Υποθέσεις ανηλίκων, οικογενειακές, προσωπικές κ.τλ.
ΔΙΑΘΕΤΟΥΜΕ ΤΑ ΠΛΕΟΝ ΣΥΓΧΡΟΝΑ ΟΠΤΙΚΟΑΚΟΥΣΤΙΚΑ ΣΥΣΤΗΜΑΤΑ
100% ΕΧΕΜΥΘΕΙΑ
ΡΩΜΗΣ 22 - ΡΟΔΙΝΙ • ΤΗΛ. 22410 68985
ΚΙΝ. 6946997967



VISA
TRAVEL CLUB
RHODES LEADING TRAVEL AGENCY
ΖΗΣΤΕ ΤΙΣ ΔΙΑΚΟΠΕΣ ΠΟΥ ΣΑΣ ΑΞΙΖΟΥΝ!!!
ΤΙΜΕΣ ΑΠΟ ΡΟΔΟ!!!
ΟΡΓΑΝΩΜΕΝΕΣ ΕΚΔΡΟΜΕΣ

ΚΥΠΡΟΣ (ΛΑΡΝΑΚΑ)	6ΗΜ. /ΑΝΑΧ. 05/05/03-22/06	550 €
ΣΙΚΕΛΙΑ	7ΗΜ./ ΑΝΑΧ 23/05	1550.00€
ΡΩΜΗ-ΦΛΩΡΕΝΤΙΑ–ΒΕΝΕΤΙΑ	7ΗΜ./ΑΝΑΧ. ΚΑΘΕ ΣΑΒΒΑΤΟ (ΗΜΙΔΙΑΤΡΟΦΗ)	1170€
ΑΥΣΤΡΙΑ-ΒΑΥΑΡΙΑ	9ΗΜ/ΑΝΑΧ. 23/05	1410,00€
ΜΠΕΝΕΛΟΥΞ--ΚΡΟΥΑΖΙΕΡΑ ΣΤΟ ΡΗΝΟ-	8ΗΜ/ΑΝΑΧ.23/05	1370€
ΒΙΕΝΝΗ	4ΗΜ/ ΑΝΑΧ.23/05	825,00€
ΒΙΕΝΝΗ –ΣΑΛΤΖΜΠΟΥΡΓΚ	6ΗΜ/ΑΝΑΧ.23ΜΑΙΟΥ	1060,00€
ΠΡΑΓΑ-ΒΙΕΝΝΗ	6ΗΜ/ΑΝΑΧ.23/05 (3ΓΕΥΜΑΤΑ)	1100.00€
ΠΡΑΓΑ-ΒΟΥΔΑΠΕΣΤΗ	6ΗΜ/ΑΝΑΧ.23/05	1080€ (3ΓΕΥΜΑΤΑ)
ΠΡΑΓΑ-ΒΟΥΔΑΠΕΣΤΗ-ΒΙΕΝΝΗ	8ΗΜ/ΑΝΑΧ.23/05	1340€
ΜΑΔΡΙΤΗ-ΑΝΔΑΛΟΥΣΙΑ-ΚΟΣΤΑ ΝΤΕΛ ΣΟΛ	08ΗΜ/ΑΝΑΧ.ΚΑΘΕ ΚΥΡΙΑΚΗ	970,00€
ΓΥΡΟΣ ΙΣΠΑΝΙΑΣ 8ΗΜ/ΑΝΑΧ	18/05,27/05,05/06 &14/06	1159.00€
ΙΣΠΑΝΙΑ-ΠΟΡΤΟΓΑΛΛΙΑ	10ΗΜ/ΑΝΑΧ. 27/06	1075.00€
ΠΑΝΟΡΑΜΑ ΠΟΡΤΟΓΑΛΛΙΑΣ	8ΗΜ/ ΑΝΑΧ.17/05	869.00€
ΛΙΣΣΑΒΩΝΑ	5ΗΜ/ΑΝΑΧ.13/06 &26/06	709.00€
ΜΑΔΡΙΤΗ	5ΗΜ/ΑΝΑΧ.12/06, 24/06 &29/06	709€
ΒΑΡΚΕΛΩΝΗ	5ΗΜ/ΑΝΑΧ.16/05,03/06,12/06&21/06	755€
ΑΓΓΛΙΑ-ΣΚΟΤΙΑ	10ΗΜ. /ΑΝΑΧ 23/05	1600€
ΚΑΙΡΟ-ΑΛΕΞΑΝΔΡΕΙΑ	4ΗΜ/ΑΝΑΧ.ΚΑΘΕ ΠΕΜΠΤΗ (2ΓΕΥΜΑΤΑ)	550€
ΜΑΡΟΚΟ	8ΗΜ/ΑΝΑΧ.ΚΑΘΕ ΣΑΒΒΑΤΟ (7ΓΕΥΜΑΤΑ)	1030,00€
ΤΥΝΗΣΙΑ	6ΗΜ. /ΑΝΑΧ.15/05,22/05 &29/05 (ΗΜΙΔΙΑΤΡΟΦΗ)	500€
ΠΑΡΙΣΙ	3ΗΜ/ΑΝΑΧ.ΚΑΘΗΜΕΡΙΝΑ	490.00€
ΑΜΣΤΕΡΝΤΑΜ	4ΗΜ. /ΑΝΑΧ. ΚΑΘΗΜΕΡΙΝΑ	635€
ΚΟΥΒΑ(ΑΒΑΝΑ-ΤΡΙΝΙΔΑΔ -ΣΑΝΤΑ ΚΛΑΡΑ-ΒΑΡΑΔΕΡΟ)	9ΗΜ/ΑΝΑΧ. 18/05 & 10ΗΜ/ΑΝΑΧ.24/05 (4ΓΕΥΜΑΤΑ)	1500€ 1590€
ΜΑΛΤΑ	4ΗΜ/ΑΝΑΧ.ΚΑΘΕ ΠΑΡΑΣΚΕΥΗ	410,00€

ΠΕΡΙΛΑΜΒΑΝΟΝΤΑΙ
ΑΕΡΟΠΟΡΙΚΑ ΕΙΣΙΤΗΡΙΑ ΜΕΤ' ΕΠΙΣΤΡΟΦΗΣ ΑΠΟ ΡΟΔΟ –ΔΙΑΜΟΝΗ ΣΕ ΞΕΝΟΔΟΧΕΙΟ- ΠΡΩΙΝΟ –ΜΕΤΑΦΟΡΕΣ -
ΔΕΝ ΠΕΡΙΛΑΜΒΑΝΟΝΤΑΙ ΟΙ ΦΟΡΟΙ ΑΕΡΟΔΡΟΜΙΩΝ-ΠΕΡΙΟΡΙΣΜΕΝΟΣ ΑΡΙΘΜΟΣ ΘΕΣΕΩΝ
ΓΙΑ ΑΝΑΛΥΤΙΚΑ ΠΡΟΓΡΑΜΜΑΤΑ ΕΠΙΣΚΕΠΤΕΙΤΕ ΜΑΣ!!!!
ΙΑΤΑ
ΑΜ 301.
(Πλ. Ακαδημίας) Γρ. Λαμπράκη 54,
Τηλ: 22410 33282, 22410 25737, 22410 30304
www.visatravelclub.gr

ΣΥΝΤΟΜΑ ΠΡΟΣ ΥΛΟΠΟΙΗΣΗ ΔΕΣΜΗ ΜΕΤΡΩΝ

Σφίγγουν τα λουριά για λαϊκές και πλανόδιους

Οι άδειες θα χορηγούνται από ευρεία επιτροπή, δημιουργείται μητρώο, πιο εύκολα και μεγαλύτερα πρόστιμα, κλιμάκια τακτικών ελέγχων



Στο προσεχές διάστημα θα έχει ψηφιστεί το σχέδιο νόμου που δόθηκε χθες στους φορείς σχετικά με την αγορά οπωροκηπευτικών και το υπαίθριο εμπόριο. Οι σημαντικότερες διατάξεις είναι η θέσπιση μητρώου χονδρεμπόρων-χονδρεμπορικών επιχειρήσεων, η έκδοση τριπλότυπου αγροτικών προϊόντων, η απλοποίηση της επιβολής προστίμων, η αλλαγή του τρόπου χορήγησης αδειών και οι ενιαίοι όρους οργάνωσης και λειτουργίας του υπαίθριου εμπορίου, στάσιμου και πλανόδιου. Τέλος, συγκροτούνται κλιμάκια ελέγχου.

Ακολουθεί μια ανάλυση του νομοσχεδίου:

ΑΓΟΡΑ ΟΠΩΡΟΚΗΠΕΥΤΙΚΩΝ

Καθιερώνεται Μητρώο Χονδρεμπόρων και Χονδρεμπορικών Επιχειρήσεων οπωροκηπευτικών με στόχο την παρακολούθηση και αποτελεσματικό έλεγχο των συνθηκών εμπορίας και διακίνησης εγχωρίων και εισαγομένων οπωροκηπευτικών και η διαφάνεια στην αγορά οπωροκηπευτικών.

– Το Μητρώο Χονδρεμπόρων και Χονδρεμπορικών Επιχειρήσεων Οπωροκηπευτικών θα τηρείται σε κάθε Νομαρχιακή Αυτοδιοίκηση, η εγγραφή θα είναι υποχρεωτική για τις επιχειρήσεις που έχουν έδρα στο Νομό, και θα τηρείται ενήμερο το Υπουργείο Ανάπτυξης – Γενική Γραμματεία Εμπορίου.

ΤΡΙΠΛΟΤΥΠΟ

Καθιερώνεται η έκδοση τριπλοτύπου δελτίου αποστολής αγροτικών προϊόντων στις Λαϊκές Αγορές. Στόχος η ενίσχυση της διαφάνειας και του ελέγχου σχετικά με τη διακίνηση των αγροτικών προϊόντων στις λαϊκές αγορές με την παροχή στο ΥΠΑΝ/Γ. Γ. Εμπορίου σε καθημερινή βάση πλήρη στοιχείων για όλη τη χώρα.

ΠΑΡΑΣΤΑΤΙΚΑ ΣΗΜΑΝΣΗ

Καθιερώνονται:

- Η υποχρέωση αναγραφής πληρεστέρων στοιχείων στα προβλεπόμενα παραστατικά διακίνησης οπωροκηπευτικών, ώστε να εξασφαλίζεται η άμεση συσχέτισή τους και η διασταύρωση των στοιχείων, η διαφάνεια στην αγορά και ο αποτελεσματικός έλεγχος.

- Οι ενδείξεις σήμανσης επί της συσκευασίας των οπωροκηπευτικών για τον αποτελεσματικό έλεγχο των διακινουμένων προϊόντων σε σχέση με τα εκδιδόμενα παραστατικά

ΕΠΙΒΟΛΗ ΠΡΟΣΤΙΜΩΝ

Αυξάνονται τα επιβαλλόμενα πρόστιμα και για την εξασφάλιση της αμεσότητας και της αποτελεσματικότητας των ελέγχων προβλέπονται συγκεκριμένες βασικές παραβάσεις, τα πρόστιμα που αντιστοιχούν σε αυτές και ο τρόπος βεβαίωσής τους.

ΥΠΑΙΘΡΙΟ ΕΜΠΟΡΙΟ ΠΛΑΝΟΔΙΟ ΚΑΙ ΣΤΑΣΙΜΟ

Η άδεια πλανοδίου εμπορίου χορηγείται με απόφαση της οικείας Νομαρχιακής Αυτοδιοίκησης μετά τη γνώμη Επιτροπής που συγκροτείται, και στην οποία συμμετέχουν εκπρόσωποι του Επιμελητηρίου, του Εμπορικού συλλόγου, της Ομοσπονδίας επαγγελματιών – βιοτεχνών, του αντιπροσωπευτικότερου σωματείου μικροπωλητών, των Ομοσπονδιών Πωλητών



Λαϊκών Αγορών (επαγγελματιών και παραγωγών), της αρμόδιας εφορίας αρχαιοτήτων, της πολεοδομίας και της Τροχαίας. Η Επιτροπή αυτή γνωμοδοτεί επίσης και για τον αριθμό των χορηγουμένων κατ' έτος αδειών.

● Στους Δήμους άνω των 15.000 κατοίκων και στις πρωτεύουσες των Νομών συγκροτείται Επιτροπή που γνωμοδοτεί σχετικά με την έκδοση των αδειών στάσιμου εμπορίου. Στην Επιτροπή συμμετέχουν εκπρόσωποι του Επιμελητηρίου, του Εμπορικού Συλλόγου, της Ομοσπονδίας επαγγελματιών – βιοτεχνών, του αντιπροσωπευτικότερου σωματείου μικροπωλητών, των Ομοσπονδιών Πωλητών Λαϊκών αγορών (επαγγελματιών και παραγωγών), της αρμόδιας εφορίας αρχαιοτήτων, της πολεοδομίας και της τροχαίας.

Στόχος να λαμβάνονται υπόψη κατά τη χορήγηση των αδειών οι θέσεις των φορέων αυτών, όπως εκφράζονται δια της Επιτροπής ως ενιαίο όργανο, σχετικά με την οργάνωση της εμπορικής, οικονομικής ζωής της πόλης και τη συνολική λειτουργία της.

● Οι αποφάσεις καθορίζουν τον αριθμό μόνο μεμονωμένων θέσεων για την άσκηση υπαίθριων στάσιμων εμπορικών δραστηριοτήτων.

● Η Επιτροπή αυτή γνωμοδοτεί επίσης όσον αφορά τα παραδοσιακά είδη και τις δραστηριότητες της περιοχής του οικείου Δήμου.

ΛΑΪΚΕΣ ΑΓΟΡΕΣ

Στην περιφέρεια Ν.Α. Αθηνών – Πειραιώς και Θεσσαλονίκης η ίδρυση, μετακίνηση, κατάργηση λαϊκών αγορών γίνεται μετά από έγκριση του Υπουργού Ανάπτυξης μετά από γνώμη του οικείου Δήμου, της Δ/νσης Τροχαίας Αττικής και του Δ.Σ. του Ταμείου Λαϊκών Αγορών. Στην υπόλοιπη χώρα η σχετική απόφαση λαμβάνεται από τη Νομαρχιακή Αυτοδιοίκηση μετά από γνώμη της οικείας Νομαρχιακής Επιτροπής που προβλέπει το Νομοσχέδιο, και η οποία συγκροτείται από εκπροσώπους του οικείου Δήμου, του Επιμελητηρίου, του Εμπορικού Συλλόγου, της τροχαίας, της αρμόδιας εφορίας αρχαιοτήτων, της πολεοδομίας και των Ομοσπονδιών πωλητών λαϊκών αγορών.

ΧΟΡΗΓΗΣΗ ΑΔΕΙΩΝ

Η Νομαρχιακή Επιτροπή γνωμοδοτεί επίσης ως προς τον αριθμό και το είδος των χορηγουμένων από τη Νομαρχιακή Αυτοδιοίκηση αδειών πωλητών Λαϊκών Αγορών (Παραγωγών και Επαγγελματιών).

ΕΝΙΑΙΟΙ ΟΡΟΙ ΛΕΙΤΟΥΡΓΙΑΣ ΛΑΪΚΩΝ ΑΓΟΡΩΝ

Με Π.Δ. καθορίζονται τα της λειτουργίας των λαϊκών αγορών, δηλαδή τα επαγγέλματα, τα προϊόντα που πωλούνται σε αυτές, η ισχύς των αδειών, οι όροι και προϋποθέσεις για τη χορήγηση, μεταβίβαση, ανάκληση κ.λ.π. των αδειών. Με τον τρόπο αυτό εξασφαλίζεται ενιαία εφαρμογή των διατάξεων για όλη την επικράτεια.

ΑΥΞΗΣΗ ΠΡΟΣΤΙΜΩΝ ΑΠΛΟΠΟΙΗΣΗ

Καθιερώνεται και στην περίπτωση των Λαϊκών Αγορών ειδική και ταχεία διαδικασία επιβολής κυρώσεων για συνήθεις συγκεκριμένες παραβάσεις.

Αυξάνονται τα επιβαλλόμενα πρόστιμα και προβλέπονται συγκεκριμένες βασικές παραβάσεις και τα πρόστιμα, που αντιστοιχούν σε αυτές, καθώς και ο τρόπος βεβαίωσής τους. Επίσης προβλέπεται προσφυγή στο Μονομελές Διοικητικό Πρωτοδικείο κατά των αποφάσεων επιβολής προστίμου. Προβλέπεται έκδοση Υπουργικής Απόφασης που ρυθμίζει την αναπροσαρμογή προστίμων και κάθε άλλη σχετική λεπτομέρεια.

ΕΠΙΤΡΟΠΗ ΛΑΪΚΩΝ ΑΓΟΡΩΝ

Συγκροτείται Επιτροπή σε κάθε περιφέρεια στην οποία προεδρεύει ο Γεν. Γραμματέας της Περιφέρειας. Στην Επιτροπή συμμετέχουν εκπρόσωποι της Ν.Α., της Τοπικής Ένωσης Δήμων και Κοινοτήτων, καθώς και όλων των παραγωγικών τάξεων, η οποία συνεδριάζει υποχρεωτικά κάθε 4 μήνες και έχει ως έργο την παρακολούθηση της νομοθεσίας για το υπαίθριο εμπόριο και τις λαϊκές αγορές, και την εισήγηση στον Υπουργό Ανάπτυξης πρόσφορων μέτρων για την εύρυθμη λειτουργία τους.

ΚΛΙΜΑΚΙΑ ΕΛΕΓΧΟΥ

Συγκροτούνται κλιμάκια Ελέγχου Λαϊκών Αγορών και Υπαίθριου Εμπορίου (πλανόδιου και στάσιμου) στο Υπουργείο Ανάπτυξης και στις Γενικές Γραμματείες Περιφερειών. Βασικός στόχος είναι ο αποτελεσματικός έλεγχος και η τήρηση των διατάξεων για το υπαίθριο εμπόριο και τις λαϊκές αγορές. Τα κλιμάκια απαρτίζονται από υπαλλήλους του δημοσίου και Ν.Π.Δ.Δ. της Περιφέρειας, της Νομαρχιακής και της Τοπικής Αυτοδιοίκησης. Στο Υπουργείο Ανάπτυξης και στις Γενικές Γραμματείες Περιφερειών τηρούνται μητρώα ελεγκτών που καταρτίζονται κάθε δύο χρόνια.



Ηριδανός
BAR - RESTAURANT

Η αγάπη σας για τη μουσική πλημμυρίζει
με νότες τον ΗΡΙΔΑΝΟ.
Αυτή είναι όμως και η δική μας αγάπη...
LIVE μουσικές στιγμές κάθε εβδομάδα...

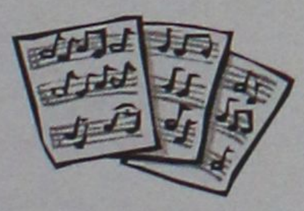

ΤΗΝ ΚΥΡΙΑΚΗ με Rock επιτυχίες.
ΤΗ ΔΕΥΤΕΡΑ με πολίτικα και
παλιά ρεμπέτικα ακούσματα.
ΤΗΝ ΤΕΤΑΡΤΗ με λαϊκό και ρεμπέτικο τραγούδι.

Καθημερινά από τις 9 το βράδι, ΠΑΡΕΑ
με νόστιμα μεζεδάκια, άφθονο κρασί
στο δικό σας περιβάλλον
για..
Στιγμές ποτού και κεφιού
για..
Στιγμές Ηριδανού

Κομνηνών 2 - Τηλ. 22410 - 34 108
697 - 2606194 & 697 - 2293486

Ανοίγει διάλογος μετά το χαστούκι από το ΙΝΚΑ

Είναι ακριβή η Ρόδος ή μήπως πρόκειται για... οφθαλμαπάτη;

Δύο επιστολές με διϊστάμενες απόψεις

Διϊστάμενες απόψεις υπάρχουν στην κοινή γνώμη του νησιού μας, για το εάν και κατά πόσο απηχεί την πραγματικότητα το αποτέλεσμα της ετήσιας έρευνας του Ινστιτούτου Καταναλωτών (ΙΝΚΑ) σύμφωνα με το οποίο η Ρόδος είναι η ακριβότερη πόλη στην Ελλάδα.

Η δημοσιοποίηση της έρευνας, προκάλεσε αρκετές συζητήσεις και αντιδράσεις στη κοινή γνώμη, με εκ διαμέτρου αντίθετες εκτιμήσεις. Αρκετοί είναι αυτοί που υποστηρίζουν ότι η έρευνα (ανεξάρτητα του πως έγινε κ.λπ.) απεικονίζει την πραγματικότητα, ότι δηλαδή η Ρόδος και τα υπόλοιπα νησιά της Δωδεκανήσου έχουν αυξημένο κόστος ζωής, το οποίο εν πολλοίς οφείλεται στα υψηλά μεταφορικά, θέμα άλλωστε που έχουν επισημάνει αρκετές φορές οι τοπικοί παράγοντες και οι φορείς.

Αλλοι πάντως υποστηρίζουν ότι δεν είναι έτσι τα πράγματα, αμφισβητώντας κυρίως το αποτέλεσμα της έρευνας του ΙΝΚΑ. Είναι σαφές όμως ότι ακρίβεια υπάρχει στη Ρόδο και αυτή είναι εμφανής. Και εξαιτίας της ακρίβειας αυτής, προκαλούνται και γενικότερες παρενέργειες στην τοπική οικονομία, πολυεπίπεδες μάλιστα.

Και προφανώς δεν οφελεί να στρουθοκαμηλίζουν ορισμένοι, προσπαθώντας να αποδείξουν ότι το κόστος ζωής στη Ρόδο δεν είναι υψηλό.

Σχετικά με το θέμα πάντως, και των διαφορετικών απόψεων που εκφράζονται, η "Ροδιακή" φιλοξενεί δύο επιστολές.

Η πρώτη προέρχεται από επιχειρηματία (που θέλει να διατηρήσει την ανωνυμία του) και ο οποίος αναφέρει για το θέμα τα εξής:

"Αγαπητοί Συμπολίτες,

Με αφορμή τις στατιστικής περί ακρίβειας, όπου φαίνεται η πόλη της Ρόδου ως η ακριβότερη πόλη στην Ελλάδα, (δημοσιεύματα εφημερίδων Ροδιακή, Δημοκρατική στο φύλλο της Πέμπτης 8 Μαΐου 2003), επιθυμούμε να επιστήσουμε την προσοχή στο γεγονός ότι:

Η ΡΟΔΟΣ, ΔΕΝ ΕΙΝΑΙ ΜΟΝΟ Η ΑΚΡΙΒΟΤΕΡΗ ΠΟΛΗ ΣΤΗΝ ΕΛΛΑΔΑ, ΑΛΛΑ ΤΕΙΝΕΙ ΝΑ ΓΙΝΕΙ ΚΑΙ ΑΠΟ ΤΙΣ ΑΚΡΙΒΟΤΕΡΕΣ ΣΤΟΝ ΚΟΣΜΟ

Αυτό προκύπτει από συζητήσεις με πελάτες των ξενοδοχείων της Ρόδου, φίλους που ταξίδευσαν πρόσφατα σε τουριστικές περιοχές (resorts).

Σε πολλές περιπτώσεις, που οι προορισμοί αυτοί είναι άμεσα ανταγωνιστικοί με την Ρόδο, οι διαφορές ήταν αισθητές. Ως χαρακτηριστικό παράδειγμα, σας επισυνάπτουμε μια απόδειξη από τουριστική καφετέρια με το όνομα "Graziati", στην Padova της Ιταλίας. Βλέποντας τις τιμές του Ιταλού ανταγωνιστή μας, π.χ. 1 Cappuccino + 1.20, 1 Pasta + 0.90. Αναρωτιόμαστε εάν υπάρχει κάπου στην Ρόδο, έστω και ένα ΤΟΥΡΙΣΤΙΚΟ ΚΑΤΑΣΤΗΜΑ, που έχει τις ίδιες τιμές. Η ακρίβεια που περιγράφεται στην στατιστική, έχει γίνει αισθητή εδώ και καιρό όχι μόνο από τους κατοίκους του νησιού, αλλά σε μεγαλύτερο βαθμό από τους φίλους επισκέπτες/ τουρίστες που έχουν πλέον την δυνατότητα άμεσων συγκρίσεων, λόγω του Ευρώ.

Εμείς οι κάτοικοι της Ρόδου, δεν έχουμε και πολλές επιλογές, ενώ οι επισκέπτες του νησιού μας, οι οποίοι αντιλαμβάνονται τις διαφορές αυτές των τιμών τα τελευταία 2 χρόνια, σίγουρα έχουν πολλές άλλες επιλογές, για "φθηνότερους" ανταγωνιστικούς προορισμούς.

Για να είμαστε και εμείς ένας ανταγωνιστικός προορισμός, θα πρέπει να κοιτάξουμε όλοι μας (Πολιτεία, Φορείς, Επιχειρηματίες, Καταστηματάρχες, Ιδιώτες) με ιδιαίτερη προσοχή το θέμα της ΑΚΡΙΒΕΙΑΣ στη Ρόδο χωρίς



βέβαια να ξεχνάμε την επιτακτική ανάγκη για ποιοτικές υπηρεσίες και προιόντα.

Η ΑΛΛΗ ΑΠΟΨΗ

Η δεύτερη επιστολή είναι του κ. Κυριάκου Αρχοντάκη, επιστημονικού συμβούλου της Ομοσπονδίας Εμπορικών Συλλόγων Δωδ/σου, ο οποίος αναφέρει τα εξής:

"Κύριε Διευθυντή,

Από την πρώτη απογραφή πληθυσμού στην Κίνα το έτος 2238 π.Χ. μέχρι τη διατύπωση του περίφημου «Νόμου των μεγάλων αριθμών» του Bernoulli, η στατιστική ως «τεχνική» φαίνεται να χρησιμοποιείται ως επένδυση « επιστημονικοφάνειας» σε προκατασκευασμένα συμπεράσματα. Αφορμή για το σχόλιο αποτελεί το timing της δημοσιοποίησης αποσπασματικών στατιστικών δεδομένων του ΙΝΚΑ, ιδιαίτερα η έλλειψη ποιοτικών αναλύσεων, που επιβεβαιώνουν την εκτίμηση ότι με πρόσχημα την παράθεση αριθμητικών δεδομένων, επιχειρείται για μια ακόμη φορά ο ανέξοδος εντυπωσιασμός .

Περιορίζομαι να καταθέσω τις ενστάσεις μου, στα πλαίσια της μεθοδολογίας και της επιστημονικής επάρκειας της έρευνας, ως έναυσμα προβληματισμού για τη συνεχή ανάγκη προστασίας της οικονομίας και των παραγωγικών τάξεων του Νομού μας, με συγκροτημένες απόψεις και επιστημονική θεμελίωση, επέκεινα του νήδυμου ύπνου των τοπικών ταγών και τιτλούχων.

Ενσταση 1η: Το δείγμα της έρευνας αναφέρεται σε 257 είδη, σε αντίθεση με την καθιερωμένη μεθοδολογία της ΕΣΥ που περιλαμβάνει 1000 είδη και της Κεντρικής Τραπέζης που περιλαμβάνει 350 είδη.

Ενσταση 2η: Τα συμπεράσματα της «έρευνας» βασίζονται σε απόλυτες τιμές, χωρίς την αναγκαία αναγωγή σε μέσες σταθμικές τιμές, που εναρμονίζουν σε συγκρίσιμα μεγέθη τα δεδομένα και τα διαθέσιμα πρωτογενή στοιχεία. (Εναρμονισμένος δείκτης τιμών-ΕνΔΤΚ)

Ενσταση 3η: Δεν περιλαμβάνεται στο δείγμα ο τομέας των Υπηρεσιών, που καθορίζει και διαμορφώνει σημαντικά τον δείκτη τιμών καταναλωτού.

Ενσταση 4η: Δεν περιλαμβάνονται και δεν συνεκτιμούνται ποιοτικές μεταβλητές που δεν επιδέχονται μέτρησης τιμών, αλλά συνδέουν απόλυτα τις τιμές με την ποιότητα των προσφερομένων αγαθών και υπηρεσιών.

Σε αντίθεση με τις σκοπιμότητες της «έρευνας», τα διαθέσιμα στοιχεία επιβεβαιώνουν και καταγράφουν για το Νομό Δωδεκανήσου, τα χαμηλότερα ποσοστά μικτού κέρδους επί του κόστους των προσφερομένων αγαθών και υπηρεσιών, γεγονός που αναδεικνύει τις προσπάθειες συμπίεσης των τελικών τιμών καταναλωτού , την υπευθυνότητα αλλά και το δυσμενές και πλήρως ανταγωνιστικό επιχειρηματικό περιβάλλον στο οποίο δραστηριοποιούνται οι παραγωγικές τάξεις και ιδιαίτερα ο Εμπορικός κόσμος του Νομού μας".

Δ·Α·Ν·Ε· SEA LINE
ΔΩΔΕΚΑΝΗΣΙΑΚΗ ΑΝΩΝΥΜΗ ΝΑΥΤΙΛΙΑΚΗ ΕΤΑΙΡΙΑ

ΔΡΟΜΟΛΟΓΙΑ ΑΠΟ 8.05.03 έως 1.06.03

ΑΝΑΧΩΡΗΣΗ ΑΠΟ ΡΟΔΟ

ΗΜ/ΝΙΑ	ΠΛΟΙΟ	ΩΡΑ	ΠΡΟΟΡΙΣΜΟΣ
8/5 ΠΕΜ	ΔΙΑΓΟΡΑΣ	15.00	ΝΙΣΥΡΟ-ΚΩ-ΚΑΛΥΜΝΟ-ΛΕΡΟ-ΠΑΤΜΟ-ΠΕΙΡΑΙΑ
9/5 ΠΑΡ	ΡΟΔΟΣ	15.00	ΚΩ-ΚΑΛΥΜΝΟ-ΛΕΡΟ-ΠΑΤΜΟ-ΠΕΙΡΑΙΑ
10/5 ΣΑΒ	ΔΙΑΓΟΡΑΣ	15.00	ΚΩ-ΚΑΛΥΜΝΟ-ΛΕΡΟ-ΠΑΤΜΟ-ΠΕΙΡΑΙΑ
11/5 ΚΥΡ	ΡΟΔΟΣ	15.00	ΚΩ-ΚΑΛΥΜΝΟ-ΛΕΡΟ-ΠΑΤΜΟ-ΠΕΙΡΑΙΑ
12/5ΔΕΥ	—	—	—
13/5 ΤΡΙ	ΔΙΑΓΟΡΑΣ	15.00	ΚΩ-ΚΑΛΥΜΝΟ-ΛΕΡΟ-ΠΑΤΜΟ-ΠΕΙΡΑΙΑ
14/5 ΤΕΤ	ΡΟΔΟΣ	15.00	ΣΥΜΗ-ΤΗΛΟ-ΚΑΛΥΜΝΟ-ΑΣΤΥΠΑΛΑΙΑ-ΠΕΙΡΑΙΑ
15/5 ΠΕΜ	ΔΙΑΓΟΡΑΣ	15.00	ΝΙΣΥΡΟ-ΚΩ-ΚΑΛΥΜΝΟ-ΛΕΡΟ-ΠΑΤΜΟ-ΠΕΙΡΑΙΑ
16/5 ΠΑΡ	ΡΟΔΟΣ	15.00	ΚΩ-ΚΑΛΥΜΝΟ-ΛΕΡΟ-ΠΑΤΜΟ-ΠΕΙΡΑΙΑ
17/5 ΣΑΒ	ΔΙΑΓΟΡΑΣ	15.00	ΚΩ-ΚΑΛΥΜΝΟ-ΛΕΡΟ-ΠΑΤΜΟ-ΠΕΙΡΑΙΑ
18/5 ΚΥΡ	ΡΟΔΟΣ	15.00	ΚΩ-ΚΑΛΥΜΝΟ-ΛΕΡΟ-ΠΑΤΜΟ-ΠΕΙΡΑΙΑ
19/5 ΔΕΥ	—	—	—
20/5 ΤΡΙ	ΔΙΑΓΟΡΑΣ	15.00	ΚΩ-ΚΑΛΥΜΝΟ-ΛΕΡΟ-ΠΑΤΜΟ-ΠΕΙΡΑΙΑ
21/5 ΤΕΤ	ΡΟΔΟΣ	15.00	ΣΥΜΗ-ΤΗΛΟ-ΚΑΛΥΜΝΟ-ΑΣΤΥΠΑΛΑΙΑ-ΠΕΙΡΑΙΑ
22/5 ΠΕΜ	ΔΙΑΓΟΡΑΣ	15.00	ΝΙΣΥΡΟ-ΚΩ-ΚΑΛΥΜΝΟ-ΛΕΡΟ-ΠΑΤΜΟ-ΠΕΙΡΑΙΑ
23/5 ΠΑΡ	ΡΟΔΟΣ	15.00	ΚΩ-ΚΑΛΥΜΝΟ-ΛΕΡΟ-ΠΑΤΜΟ-ΠΕΙΡΑΙΑ
24/5 ΣΑΒ	ΔΙΑΓΟΡΑΣ	15.00	ΚΩ-ΚΑΛΥΜΝΟ-ΛΕΡΟ-ΠΑΤΜΟ-ΠΕΙΡΑΙΑ
25/5 ΚΥΡ	ΡΟΔΟΣ	15.00	ΚΩ-ΚΑΛΥΜΝΟ-ΛΕΡΟ-ΠΑΤΜΟ-ΠΕΙΡΑΙΑ
26/5 ΔΕΥ	—	—	—
27/5 ΤΡΙ	ΔΙΑΓΟΡΑΣ	15.00	ΚΩ-ΚΑΛΥΜΝΟ-ΛΕΡΟ-ΠΑΤΜΟ-ΠΕΙΡΑΙΑ
28/5 ΤΕΤ	ΡΟΔΟΣ	15.00	ΣΥΜΗ-ΤΗΛΟ-ΚΑΛΥΜΝΟ-ΑΣΤΥΠΑΛΑΙΑ-ΠΕΙΡΑΙΑ
29/5 ΠΕΜ	ΔΙΑΓΟΡΑΣ	15.00	ΝΙΣΥΡΟ-ΚΩ-ΚΑΛΥΜΝΟ-ΛΕΡΟ-ΠΑΤΜΟ-ΠΕΙΡΑΙΑ
30/5 ΠΑΡ	ΡΟΔΟΣ	15.00	ΚΩ-ΚΑΛΥΜΝΟ-ΛΕΡΟ-ΠΑΤΜΟ-ΠΕΙΡΑΙΑ
31/5 ΣΑΒ	ΔΙΑΓΟΡΑΣ	15.00	ΚΩ-ΚΑΛΥΜΝΟ-ΛΕΡΟ-ΠΑΤΜΟ-ΠΕΙΡΑΙΑ
01/6 ΚΥΡ	ΡΟΔΟΣ	15.00	ΚΩ-ΚΑΛΥΜΝΟ-ΛΕΡΟ-ΠΑΤΜΟ-ΠΕΙΡΑΙΑ

Δ·Α·Ν·Ε· SEA LINE
ΔΩΔΕΚΑΝΗΣΙΑΚΗ ΑΝΩΝΥΜΗ ΝΑΥΤΙΛΙΑΚΗ ΕΤΑΙΡΙΑ

ΓΡΑΦΕΙΑ ΡΟΔΟΥ: Κρατήσεις-Πληροφορίες: **(0241) 43150 (10 γραμμές)**
Διοικητικές Υπηρεσίες: **(0241) 43110, 43112**, FAX: **(0241) 43120**
ΓΡΑΦΕΙΑ ΠΕΙΡΑΙΑ: Κρατήσεις-Πληροφορίες: **0801-500500, (01) 4529360**
Διοικητικές Υπηρεσίες: **(01) 4529330**, FAX: **(01) 4293493**
email: dane@otenet.gr

Δ·Α·Ν·Ε· SEA LINE
ΔΩΔΕΚΑΝΗΣΙΑΚΗ ΑΝΩΝΥΜΗ ΝΑΥΤΙΛΙΑΚΗ ΕΤΑΙΡΙΑ

ΚΑΛΟΚΑΙΡΙ 2003

Κρουαζιέρα από 13/06 έως 17/06
(ΑΓΙΟΥ ΠΝΕΥΜΑΤΟΣ)

ΓΥΘΕΙΟ-ΚΥΘΗΡΑ-ΑΓ. ΝΙΚΟΛΑΟΣ

Πρόγραμμα εκδρομής:
- Αναχώρηση Παρασκευή 13/06/03 και ώρα 16.00 από Ρόδο
- Αφιξη στο Γύθειο Σάββατο 14/06/03 και ώρα 07.00
- Αναχώρηση από Γύθειο Κυριακή 15/06/03 και ώρα 15.30
- Αφιξη στα Κύθηρα Κυριακή 15/06/03 και ώρα 18.00
- Αναχώρηση από Κύθηρα 15/06/03 και ώρα 23.30
- Αφιξη στον Αγ. Νικόλαο Δευτέρα 16/06/03 και ώρα 07.30
- Αναχώρηση από Αγ. Νικόλαο Δευτέρα 16/06/03 και ώρα 23.30
- Αφιξη στην Ρόδο Τρίτη 17/06/03 και ώρα 07.30.

Τιμοκατάλογος Κρουαζιέρας

Κατηγορία Καμπίνας	Τιμή ανά άτομο
Lux	240 €
Δίκλινη Εξωτερική	190 €
Τετράκλινη Εξωτερική	160 €
Δίκλινη Εσωτερική	160 €
Τρίκλινη Εσωτερική	130 €
Τετράκλινη Εσωτερική	130 €
Ι.Χ.	30 €
ΜΟΤΟ	15 €

ΕΚΠΤΩΣΕΙΣ:
Παιδιά μέχρι 4 ετών δεν καταβάλλουν ναύλο εφ' όσον δεν λαμβάνουν κλίνη
Παιδιά από 5-16 ετών με κλίνη έχουν έκπτωση 50%
Έκπτωση 10% στα εστιατόρια και self-service του πλοίου.

Προαιρετικές εκδρομές
Σπήλαιο Δυρού-Μιστράς-Μονεμβασιά (με έγκαιρη δήλωση συμμετοχής)

Πληροφορίες κρατήσεις από το Κεντρικό Πρακτορείο της DANE SEA LINE τηλέφωνο 22410 43150 & 80111500500) στα Κεντρικά Πρακτορεία των νησιών και στον ταξιδιωτικό σας πράκτορα

***Η εταιρεία διατηρεί το δικαίωμα σε περίπτωση μη ικανοποιητικού αριθμού εκδρομέων να ακυρώσει την κρουαζιέρα

Οργάνωσε το Ευρωπαϊκό Κέντρο του ΕΒΕΔ

Εκδήλωση για την υγιεινή και την ασφάλεια τροφίμων

Στόχος η ευαισθητοποίηση επιχειρηματιών

Με στόχο να ευαισθητοποιηθούν οι επιχειρηματίες της περιοχής μας που έχουν καταστήματα υγειονομικού ενδιαφέροντος, το Ευρωπαϊκό Κέντρο Πληροφοριών GR-164 του Επιμελητηρίου Δωδεκανήσου σε συνεργασία με το Σωματείο Εστιατόρων Ρόδου, τον Ενιαίο Φορέα Ελέγχου Τροφίμων (ΕΦΕΤ) και το υπουργείο Ανάπτυξης, διοργάνωσε χθες το πρωί, στο "Ακταίον", ενημερωτική εκδήλωση με θέμα: "Η Υγιεινή και η Ασφάλεια των τροφίμων στους χώρους εστίασης".

Σύμφωνα με τον υπεύθυνο του Κέντρου, κ. Ηλία Ουζουνίδη, η χθεσινή εκδήλωση πραγματοποιήθηκε στα πλαίσια μίας πανευρωπαϊκής εκστρατείας. Λόγω της σπουδαιότητας του τουριστικού προϊόντος της περιοχής μας, εδώ και τρία χρόνια διοργανώνουν εκδηλώσεις για να ευαισθητοποιήσουν τους επιχειρηματίες ως προς την ποιότητα των υπηρεσιών που παρέχουν και να τους επισημάνουν ότι αυτή περνάει μέσα από την πιστοποίηση στους χώρους εστίασης.

Τα εστιατόρια αποτελούν έναν ευαίσθητο τομέα, αφού και στην περιοχή μας αντιμετωπίζουν πρόβλημα στην πιστοποίηση επειδή, στην πλειοψηφία τους, πρόκειται για επιχειρήσεις οικογενειακού χαρακτήρα.

Σύμφωνα με τον κ. Ουζουνίδη, αυτό σημαίνει ότι πρέπει ν' αποκτήσουν τεχνική υποστήριξη σε χρηματοδότηση καθώς και πληροφόρηση. Γι' αυτό το τελευταίο, μάλιστα, συνεργάζονται μαζί τους.

Οπως επισημαίνει ο πρόεδρος του Κέντρου, η δραστηριότητά τους προωθεί τις πολιτικές της Ευρωπαϊκής Ενωσης πάνω σε διάφορα ζητήματα.

Εισηγήτρια στην εκδήλωση ήταν και η αντιπρόεδρος του ΕΦΕΤ κα Δέσποινα Βασιλειάδου, η οποία μίλησε για "τις θεσμικές και κοινοτικές υποχρεώσεις των αρχών ελέγχου και των επιχειρήσεων τροφίμων".

Σύμφωνα με την ίδια, τίθεται σε εφαρμογή ενός νέου συστήματος ελέγχου, το οποίο είναι γνωστό εκ των προτέρων. Ηδη προετοιμάζουν οδηγούς υγιεινής για κάθε κλάδο και ο επιχειρηματίας θα έχει στη διάθεσή του το έντυπο ελέγχου.

Μάλιστα, οι κυρώσεις από 'δω και στο εξής δεν θα είναι μόνο ποινικές αλλά διοικητικές άμεσα χρηματικές και θα φθάνουν μέχρι και την απόσυρση της άδειας λειτουργίας.

Η Ε.Ε. αλλάζει και δημιουργεί μία πιο "βαριά" νομοθεσία, κάτι που σημαίνει ότι οι έλεγχοι θα είναι πιο αυστηροί.

Η διοργάνωση των Ολυμπιακών Αγώνων, τέλος, σαφώς και συνέτεινε στο να γίνει πιο αυστηρό το σύστημα, αφού όπως χαρακτηριστικά είπε η αντιπρόεδρος του ΕΦΕΤ, αντιλαμβάνεται ο καθένας ποια θα είναι η θέση της Ελλάδας εάν κατά τη διάρκεια της Ολυμπιάδας ξεσπάσει κάποια τροφική δηλητηρίαση.

SHOW CENTER PALACE

Κάντε το γάμο σας να ξεχωρίζει!
Κάντε την δεξίωσή σας με επιτυχία!
Και κάθε κοινωνική σας εκδήλωση
ανεπανάληπτη

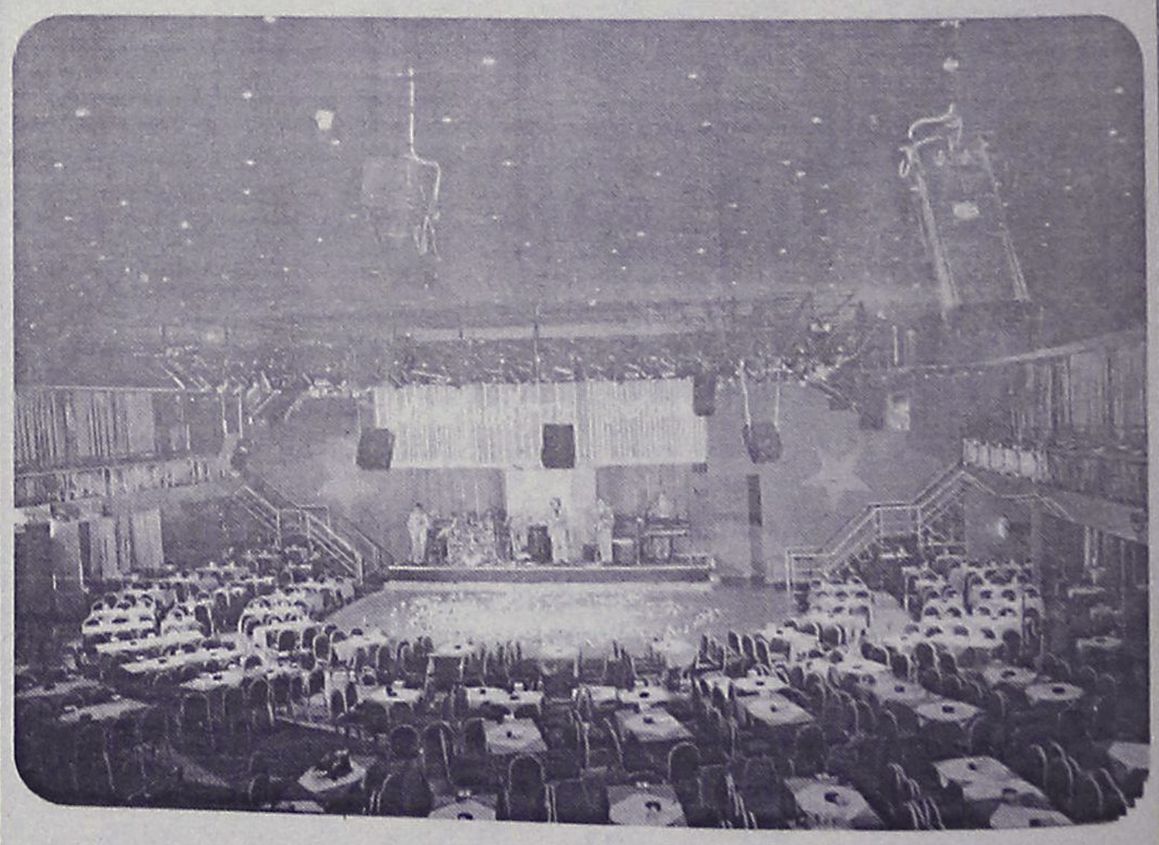

Μαζί θα φτιάξουμε το μενού που θέλετε και τις *τιμές* που θέλετε

Τηλ. 22410 39100, 6977 008569, κ. Ρούλιος



VANIK TOURS
ΓΙΑΝΝΗΣ και ΣΕΒΑ ΒΑΛΣΑΜΙΔΗ
VANIK σημαίνει ΑΛΗΘΕΙΑ
ΑΚΤΗ ΚΑΝΑΡΗ 17, ΨΑΡΟΠΟΥΛΑ - ΑΝΕΤΟ ΠΑΡΚΙΝ
ΑΝΟΙΚΤΑ: ΔΕ-ΣΑ 08.30-14.00 και 16.30-20.30
Τηλ. 2241035191-37621 κινητό 6945-798148 FAX 2241029532
Το γραφείο μας πάντα πρώτο σε κρατήσεις ξενοδοχείων εξασφάλισε και σας προσφέρει καταπληκτικές τιμές για τα παρακάτω ξενοδοχεία σε ΠΑΚΕΤΑ (Έκδοση εισιτηρίων R/T) από 1/4 - 31/10/2003

ΑΠΕΥΘΥΝΟΜΑΣΤΕ ΣΕ ΣΑΣ ΠΟΥ ΘΕΛΕΤΕ ΚΑΙ Η ΚΡΑΤΗΣΗ ΣΑΣ ΝΑ ΕΙΝΑΙ ΣΩΣΤΗ ΚΑΙ ΤΟ ΔΩΜΑΤΙΟ ΣΑΣ ΝΑ ΣΑΣ ΠΕΡΙΜΕΝΕΙ

1ον	**HOTEL PRESIDENT Α΄κατηγορίας**	
	Λεωφόρος Κηφισίας (ΟΛΑ ΑΝΑΚΑΙΝΙΣΜΕΝΑ)	
	ΜΟΝΟΚΛΙΝΟ	€ 58
	Δίκλινο για μονόκλινο	€ 63
	ΔΙΚΛΙΝΟ	€ 68
	ΤΡΙΚΛΙΝΟ	€ 83
2ον	**HOTEL ASTOR Α΄κατηγορίας**	
	ΠΛΑΤΕΙΑ ΣΥΝΤΑΓΜΑΤΟΣ	
	ΜΟΝΟΚΛΙΝΟ	€ 68
	Δίκλινο για μονόκλινο	€ 78
	ΔΙΚΛΙΝΟ	€ 88
	ΤΡΙΚΛΙΝΟ	€ 108
3ον	**HOTEL ZAFOLIA Α΄κατηγορίας**	
	Λεωφόρος Αλεξάνδρας	
	ΜΟΝΟΚΛΙΝΟ	€ 99
	ΔΙΚΛΙΝΟ	€ 112
	ΤΡΙΚΛΙΝΟ	€ 133
4ον	**HOTEL ARETHOUSA Β΄ SUPERIOR**	
	Πλατεία Σύνταγμα	
5ον	**HOTEL ELLINIS Β΄κατηγορίας**	
	ΩΝΑΣΕΙΟ, Λεωφ. Συγγρού	
	ΜΟΝΟΚΛΙΝΟ	€ 60
	ΔΙΚΛΙΝΟ	€ 70
	ΤΡΙΚΛΙΝΟ	€ 80
6ον	**HOTEL TRITON Β΄κατηγορίας**	
	Κέντρο Πειραιάς	
	ΜΟΝΟΚΛΙΝΟ	€ 55
	ΔΙΚΛΙΝΟ	€ 72
	ΤΡΙΚΛΙΝΟ	€ 93
7ον	**HOTEL LILIA Β΄κατηγορίας**	
	Πασαλιμάνι Πειραιάς	
	Μονόκλινο	€ 55
	Δίκλινο	€ 70
	Τρίκλινο	€ 88
8ον	**HOTEL ΕΓΝΑΤΙΑ Β΄κατηγορίας**	
	Θεσσαλονίκη Κέντρο, καινούργιο	
	ΜΟΝΟΚΛΙΝΟ	€ 68
	ΔΙΚΛΙΝΟ	€ 78
	ΤΡΙΚΛΙΝΟ	€ 88
9ον	**HOTEL EGNATIA PALACE Α΄κατηγορίας**	
	Θεσσαλονίκη Κέντρο, ολοκαίνουργιο	
	ΜΟΝΟΚΛΙΝΟ	€ 90
	ΔΙΚΛΙΝΟ	€ 100
	ΤΡΙΚΛΙΝΟ	€ 125

● Τα παραπάνω ξενοδοχεία διαθέτουν T.V. σε όλα τα δωμάτια
● Στις πιο πάνω τιμές συμπεριλαμβάνεται πρωινό σε μπουφέ
● Ακόμη σε μας θα βρείτε αεροπορικά και ατμοπλοϊκά εισιτήρια όλων των εταιρικών.

Δύο αδέλφια και ο 19χρονος φίλος τους

Διέπραξαν τριανταμία συνολικά διαρρήξεις!

Σε διάστημα λίγων εβδομάδων άνοιξαν διάφορα καταστήματα ακόμα και φαρμακεία

Στα χέρια των ανδρών της Υποδιεύθυνσης Ασφαλείας Ρόδου, βρίσκονται από το απόγευμα της Πέμπτης, δύο αδέλφια ηλικίας 27 και 19 ετών καθώς επίσης και ένας 19χρονος φίλος τους, οι οποίοι όπως διαπιστώθηκε, είχαν διαπράξει 31 συνολικά διαρρήξεις(!) στο διάστημα των τελευταίων εβδομάδων, από βιβλιοπωλεία, μίνι μάρκετ, αρτοποιεία, πιτσαρίες, πρακτορεία ΠΡΟΠΟ και Φαρμακεία της πόλης μας.

Η «συμμορία» των τριών ατόμων, που αποκόμιζε μικρά και μεγάλα ποσά που έβρισκε στα ταμεία των καταστημάτων αυτών, είχε προκαλέσει στην κυριολεξία πονοκέφαλο στις αρμόδιες αρχές ασφαλείας του νησιού μας, δεδομένου ότι είχε καταφέρει ν' αναστατώσει καταστηματάρχες κι επιχειρηματίες.

Ενδεικτικό της θρασύτητας με την οποία δρούσε ο 27χρονος που χθες τα ξημερώματα έπεσε στα χέρια των αστυνομικών της Υποδιεύθυνσης Ασφαλείας Ρόδου, ήταν ότι **μόνο μέσα σε ένα βράδυ (στις 2 Μαΐου) μόνος του κατάφερε να διαπράξει 8 συνολικά διαρρήξεις σε αντίστοιχα καταστήματα της πόλεως Ρόδου**!

Σε βάρος τους, ο αρμόδιος αντεισαγγελέας Πρωτοδικών Ρόδου, ενώπιον του οποίου προσήχθησαν άσκησε χθες το μεσημέρι, ποινική δίωξη σε βαθμό κακουργήματος για διακεκριμένες κλοπές και τους παρέπεμψε να απολογηθούν στον τακτικό ανακριτή Ρόδου, το πρωί της ερχόμενης Δευτέρας.

Σύμφωνα με την αστυνομία, τις περισσότερες από τις διαρρήξεις αυτές, είχε διαπράει ο 27χρονος Γ. Α. του Γ. ο οποίος συνελήφθη αρχικά και ομολόγησε τις εξής κλοπές:

- Στις 8 Μαΐου διέρρηξε βιβλιοπωλείο στην πόλη της Ρόδου, αφαιρώντας 15 Ευρώ.
- Το ίδιο βράδυ, διέρρηξε επίσης άλλο βιβλιοπωλείο αφαιρώντας το χρηματικό ποσό των 150 Ευρώ.
- Το ίδιο βράδυ διέρρηξε ένα ακόμη μίνι μάρκετ αποκομίζοντας 150 Ευρώ.
- Το ίδιο κατάστημα το είχε διαρρήξει και τα ξημερώματα της 16ης Απριλίου αποκομίζοντας τότε 200 περίπου Ευρώ.
- Στις 6 Μαΐου διέρρηξε πρακτορείο ΠΡΟΠΟ, και αφαίρεσε στιγμιαία λαχεία 100 περίπου Ευρώ κι ένα πορτοφόλι με αποδείξεις.
- Το ίδιο βράδυ, διέρρηξε βιβλιοπωλείο και αποκόμισε 120 Ευρώ και δύο ρολόγια χειρός.
- Στις 5 Μαΐου, διέρρηξε Πιτσαρία και πήρε 60 Ευρώ.
- Την ίδια νύχτα, διέρρηξε επίσης αρτοποιείο και αφαίρεσε το χρηματικό ποσό των 50 Ευρώ που βρήκε στην ταμειακή μηχανή.
- Στις 3 Μαΐου, κατάστημα μίνι μάρκετ, αφαιρώντας 1.000 Ευρώ και διάφορες κάρτες ανανέωσης χρόνου ομιλίας αξίας 1.500 Ευρώ.
- Το ίδιο βράδυ, διέρρηξε ένα ακόμα κατάστημα μίνι μάρκετ χωρίς να προλάβει όμως αφαιρέσει τίποτε.
- Στις 2 Μαΐου, διέρρηξε τρία καταστήματα μίνι μάρκετ, αφαιρώντας από το δεύτερο, κάρτες κινητής τηλεφωνίας, αξίας 283 Ευρώ.
- Το ίδιο κατάστημα, είχε διαρρήξει και στις 29 Απριλίου, αφαιρώντας έτσι χρηματικό ποσό 50 Ευρώ και 10 πακέτα τσιγάρα.
- Την ίδια μέρα διέρρηξε αναψυκτήριο και πήρε 350 Ευρώ, μίνι μάρκετ, χωρίς να αφαιρέσει τίποτε, και ένα καφενείο από την ταμειακή μηχανή του οποίου πήρε 100 Ευρώ και 20 πακέτα τσιγάρα.
- Την ίδια μέρα(!) διέρρηξε Πρακτορείο ΠΡΟΠΟ, και πήρε ΞΥΣΤΑ αξίας 60 Ευρώ, και Λαικά Λαχεία αντίστοιχη αξίας. Επίσης, ένα οπωροπαντοπωλείο από το οποίο πήρε 15 δολάρια και 100 Ευρώ. Επίσης, ένα παντοπωλείο από το οποίο αποκόμισε 100 Ευρώ και δύο φαρμακεία από τα οποία πήρε 690 Ευρώ.

Ο ίδιος ομολόγησε ότι από κοινού με τους άλλους δύο δράστες είχαν διαπράξει επίσης στις 6 Απριλίου διαρρήξεις σε πρακτορεία ΠΡΟΠΟ, αφαιρώντας συνολικά 720 Ευρώ.

Εξεταζόμενοι οι άλλοι δύο δράστες, ομολόγησαν ότι διέπραξαν από κοινού τις εξής κλοπές:

Στις 22 Απριλίου σε Φαρμακείο, αποκομίζοντας 650 Ευρώ, την ίδια μέρα σε παντοπωλείο αφαιρώντας 200 Ευρώ και κάρτες κινητής τηλεφωνίας αξίας 500 Ευρώ, ενώ τέλος ο ένας 19χρονος ομολόγησε ότι τα ξημερώματα της 20ής Απριλίου, είχε διαρρήξει κατάστημα σούπερ μάρκετ αφαιρώντας το ποσό των 400 Ευρώ.

ΣΚΟΤΩΘΗΚΕ ΓΕΡΜΑΝΟΣ

Τραγικό τροχαίο δυστύχημα έγινε χθες το μεσημέρι στην Κω με αποτέλεσμα να χάσει τη ζωή του ένας 65χρονος Γερμανός τουρίστας και να τραυματιστεί σοβαρά η 55χρονη σύζυγός του. Το δυστύχημα συνέβη την Πέμπτη στις 2:20 το μεσημέρι, όταν αυτοκίνητο με οδηγό έναν 36χρονο Κώο, συγκρούσθηκε με τα ποδήλατα στα οποία επέβαινε το ζευγάρι. Προανάκριση για τα αίτια του περιστατικού που κόστισε τη ζωή στον 65χρονο Γερμανό τουρίστα, ανέλαβαν ήδη αρμόδιοι αστυνομικοί του ΑΤ Κω.

ΣΥΝΕΛΗΦΘΗ ΚΑΛΥΜΝΙΟΣ

Νεαρός συνελήφθη σύμφωνα με πληροφορίες χθες τα ξημερώματα στην Κάλυμνο, ύστερα από παρακολούθηση των αρμοδίων αστυνομικών αρχών και νομότυπη έρευνα στο σπίτι όπου διέμενε, στο οποίο τελικά εντοπίστηκαν, ναρκωτικά και εκρηκτικά. Σύμφωνα με όσα έγιναν γνωστά, η αστυνομία μετά από το πράσινο φως που πήρε από την Εισαγγελική Αρχή, έκανε έφοδο στο διαμέρισμα και εντόπισε έπειτα από επισταμένη έρευνα ότι ο νεαρός είχε κρύψει:

330 γραμμάρια δυναμίτιδας,
37 γραμμάρια ηρωίνης και
40 γραμμάρια χασίς.

Οι αστυνομικές αρχές πάντως, στο πλαίσιο της σχετικής προανάκρισης που έχουν ξεκινήσει για την υπόθεση αυτή, εξετάζουν όλα τα ενδεχόμενα, για το πώς δηλαδή ο νεαρός κατάφερε να έχει στην κατοχή του εκρηκτικά και ναρκωτικά.

Σχετικές ανακοινώσεις αναμένεται να κάνει σήμερα, η Αστυνομική Διεύθυνση Δωδεκανήσου.

"ASSOS" ΧΩΜΑΤΟΥΡΓΙΚΗ

ΕΙΔΙΚΑ ΚΟΝΤΕΪΝΕΡ ΓΙΑ ΑΠΟΚΟΜΙΔΗ ΜΠΑΖΩΝ
ΧΟΑΝΕΣ ΜΠΑΖΩΝ ΓΙΑ ΟΙΚΟΔΟΜΕΣ
και ακόμα ΦΟΡΤΩΤΑΚΙ ΓΙΑ ΑΜΕΣΗ ΑΠΟΚΟΜΙΔΗ ΜΠΑΖΩΝ
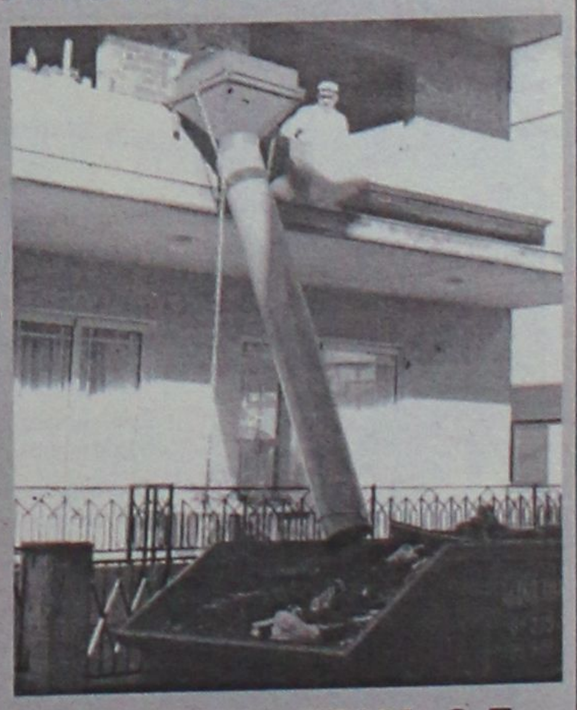
ΠΑΠΑΚΩΝΣΤΑΝΤΙΝΟΥ ΕΜ. - ΜΑΧΛΗΣ ΣΤΑΜ. Ο.Ε.
ΤΗΛ. (22410) 81375-91349, 094.4572380-094.6284523 • FAX: (22410) 81029
16ο χλμ. Ρόδου - Καμείρου, Παραδεισι

ΠΡΟΤΥΠΟΣ ΠΑΙΔΙΚΟΣ ΣΤΑΘΜΟΣ
• ΕΙΔΙΚΑ ΜΕΛΕΤΗΜΕΝΟ ΠΡΟΓΡΑΜΜΑ ΔΙΔΑΣΚΑΛΙΑΣ
• ΠΛΗΡΗ ΥΓΙΕΙΝΗ ΔΙΑΤΡΟΦΗ
• ΜΗΝΙΑΙΑ ΙΑΤΡΙΚΗ ΠΑΡΑΚΟΛΟΥΘΗΣΗ
• ΔΙΔΑΚΤΙΚΟ ΠΡΟΣΩΠΙΚΟ ΑΥΣΤΗΡΑ ΕΠΙΛΕΓΜΕΝΟ
ΠΑΙΔΙΚΟ ΣΤΕΚΙ

ΑΘΗΝΩΝ 107
ΤΗΛ 22410-28128
Στόχος μας ισορροπημένη ανάπτυξη ψυχής & σώματος

ΥΠΟΓΕΙΑ ΔΙΚΤΥΑ

Συνεχίζονται τα έργα στη Μεσαιωνική Πόλη...

Θα περιοριστούν σε μη εμπορικούς δρόμους

Θα συνεχιστούν και στην διάρκεια του καλοκαιριού τα έργα για τα υπόγεια δίκτυα στην Μεσαιωνική πόλη, σε δρόμους όμως που δεν σχετίζονται με την τουριστική και εμπορική δραστηριότητα του οικισμού.

Αυτό αποφασίστηκε στην διάρκεια σύσκεψης που έγινε χθες στο δημαρχείο, παρουσία και των εργολάβων, όπου πραγματοποιήθηκε και απολογισμός του έργου που έγινε τους τελευταίους 2 μήνες. Βρισκόμαστε σε πάρα πολύ καλό στάδιο,

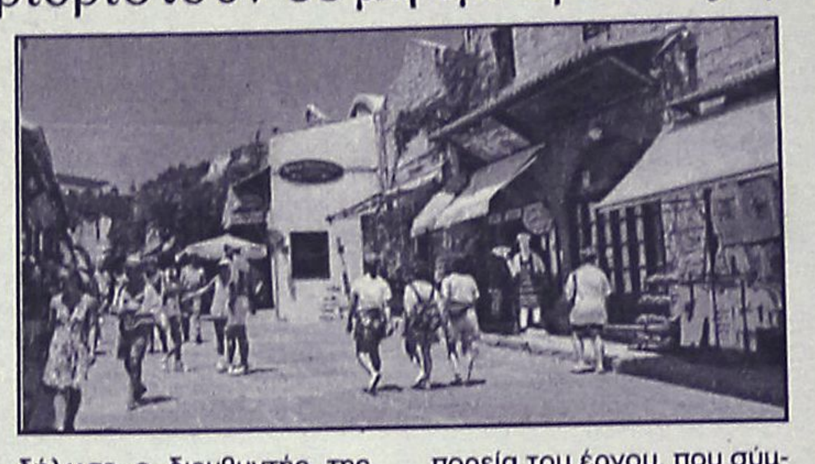

δήλωσε ο διευθυντής της ΔΕΥΑΡ κ. Διακομανώλης, εκφράζοντας την αισιοδοξία του για την γενικότερη πορεία του έργου, που σύμφωνα με την σύμβαση που υπεγράφη θα διαρκέσει 5 χρόνια. Από τις 3 Μαρτίου που ξεκίνησε το έργο δαπανήθηκαν 323.000 ευρώ ενώ το έργο που παρήχθη σύμφωνα με τα απολογιστικά στοιχεία είναι: κατασκευάστηκαν 395 μέτρα δίκτυα ακαθάρτων, 145 μέτρα δίκτυα αποχέτευσης ομβρίων, 500 μέτρα δημοτικού φωτισμού και αποκαταστάθηκαν με βοτσαλωτά ή πλάκες 1.200 τ.μ.

Συνολικά η εργολαβία που θα διαρκέσει 5 χρόνια έχει προϋπολογισμό 1,2 δισεκατομμύρια δραχμές, όπως ανακοινώθηκε από τον κ. Διακομανώλη.

ΔΡΟΜΟΛΟΓΙΑ ΤΟΥ ΤΑΧΥΠΛΟΟΥ ΚΑΤΑΜΑΡΑΝ
"ΔΩΔΕΚΑΝΗΣΟΣ ΕΞΠΡΕΣ"
Από 01/05/2003 έως 14/06/2003

ΑΝΑΧΩΡΗΣΗ ΑΠΟ ΡΟΔΟ

ΗΜΕΡΑ	ΩΡΑ	ΠΡΟΟΡΙΣΜΟΣ	ΩΡΑ ΑΦΙΞΗΣ ΣΤΗ ΡΟΔΟ
ΚΑΘΕ ΔΕΥΤΕΡΑ	08.30	ΣΥΜΗ-ΚΩ-ΚΑΛΥΜΝΟ-ΛΕΡΟ-ΚΑΛΥΜΝΟ-ΚΩ-ΣΥΜΗ-ΡΟΔΟ	18.30
ΚΑΘΕ ΤΡΙΤΗ	08.30	ΚΩ-ΚΑΛΥΜΝΟ-ΛΕΡΟ-ΠΑΤΜΟ-ΛΕΡΟ-ΚΑΛΥΜΝΟ-ΚΩ-ΡΟΔΟ	18.30
ΚΑΘΕ ΤΕΤΑΡΤΗ	08.30	ΚΩ-ΚΑΛΥΜΝΟ-ΛΕΡΟ-ΚΑΛΥΜΝΟ-ΚΩ-ΡΟΔΟ	18.30
ΚΑΘΕ ΠΕΜΠΤΗ	08.30	ΚΩ-ΚΑΛΥΜΝΟ-ΛΕΡΟ-ΠΑΤΜΟ-ΛΕΡΟ-ΚΑΛΥΜΝΟ-ΚΩ-ΡΟΔΟ	18.30
ΚΑΘΕ ΠΑΡΑΣΚΕΥΗ	08.30	ΣΥΜΗ-ΚΩ-ΚΑΛΥΜΝΟ-ΛΕΡΟ-ΚΑΛΥΜΝΟ-ΚΩ-ΣΥΜΗ-ΡΟΔΟ	18.30
ΚΑΘΕ ΣΑΒΒΑΤΟ	08.30	ΚΩ-ΚΑΛΥΜΝΟ-ΛΕΡΟ-ΛΕΙΨΟΙ-ΠΑΤΜΟ-ΛΕΡΟ-ΚΑΛΥΜΝΟ-ΚΩ-ΡΟΔΟ	18.30
ΚΑΘΕ ΚΥΡΙΑΚΗ	08.30	ΚΩ-ΚΑΛΥΜΝΟ-ΛΕΡΟ-ΠΑΤΜΟ-ΛΕΙΨΟΙ-ΛΕΡΟ-ΚΑΛΥΜΝΟ-ΚΩ-ΡΟΔΟ	18.30



Πληροφορίες - Κρατήσεις
ΔΩΔΕΚΑΝΗΣΟΣ ΝΑΥΤΙΛΙΑΚΗ Ν.Ε.
Αυστραλίας 3, 85100 ΡΟΔΟΣ • Τηλ.. 22410 70590 • Fax: 22410 70591
E-mail: info@12ne.gr

Καταδίκες για ναρκωτικά

Σε ποινή φυλάκισης 4 ετών, καταδικάστηκε χθες από το Πενταμελές Εφετείο Δωδεκανήσου ο Tonet Taraj του Tofik, ο οποίος είχε καταδικαστεί και πρωτόδικα για μεταφορά ναρκωτικών ουσιών από τον Πειραιά στη Ρόδο.

Το Εφετείο, κήρυξε ένοχο τον καταδικασθέντα, για κατοχή και μεταφορά ναρκωτικών ουσιών, με ελαφρυντικά του πρότερου εντίμου βίου και μετεφηβικής ηλικίας.

Σε ποινές φυλάκισης επίσης, καταδικάστηκε χθες από το ίδιο δικαστήριο κι ένα ζευγάρι που είχε συλληφθεί στο νησί της Κω τον Οκτώβριο του 2001, επειδή είχε διαπράξει σειρά από απάτες.

Ειδικότερα, ο Luis - Enrique Martinez καταδικάστηκε σε συνολική ποινή φυλάκισης 3 ετών και 6 μηνών και χρηματικό πρόστιμο 1000 Ευρώ, ενώ η σύζυγός του σε συνολική ποινή φυλάκισης 3 ετών και επίσης χρηματικό πρόστιμο 1000 Ευρώ.

Χωρίς ρεύμα το Φαληράκι

Την αγανάκτηση 40 τουλάχιστον επιχειρηματιών από την περιοχή του Φαληρακίου, προκάλεσε η πολύωρη διακοπή του ηλεκτρικού ρεύματος, από νωρίς χθες το πρωί έως και αργά το μεσημέρι, γεγονός που είχε ως αποτέλεσμα, πολλές από τις επιχειρήσεις αυτές, να μην μπορέσουν να λειτουργήσουν!

Σύμφωνα με όσα κατήγγειλαν χθες μιλώντας στη «Ροδιακή» επιχειρηματίες της περιοχής, η διακοπή του ρεύματος ήταν απροειδοποίητη και για το λόγο αυτό, δεν μπόρεσαν να λάβουν κανένα μέτρο προστασίας στις επιχειρήσεις τους.

Σε ορισμένα καταστήματα μάλιστα, προκλήθηκαν και ζημιές εμπορευμάτων, καθώς η 6ωρη (τουλάχιστον) διακοπή του ρεύματος, είχε ως αποτέλεσμα να αλλοιωθούν ευπαθή τρόφιμα και παγωτά που φυλάσσονταν στους καταψύκτες.

Επίσης, σε μία περίπτωση, καταστηματάρχης που είχε τοποθετήσει στην επιχείρησή του ρολά ασφαλείας που λειτουργούν με ρεύμα δεν μπόρεσε να λειτουργήσει, δεδομένου ότι δεν μπορούσε να τα απασφαλίσει!

Οι καταστηματάρχες στην περιοχή της λεωφόρου Καλλιθέας (κοντά στο παλιό ξενοδοχείο «Μανούσος» αναμένεται να ζητήσουν εξηγήσεις ενδεχομένως και αποζημιώσεις από τη ΔΕΗ μέσα στις επόμενες μέρες.





ΑΘΛΗΤΙΚΗ ΡΟΔΙΑΚΗ

ΣΑΒΒΑΤΟ
10 ΜΑΪΟΥ 2003

ΤΟ ΚΛΕΙΣΤΟ ΚΛΕΙΝΕΙ ΤΟ ΠΑΡΑΘΥΡΟ;



ΠΡΟΣΠΑΘΕΙΑ ΣΤΟ ΚΕΝΟ;

• Η ΕΠΟ ανέβαλε την τελευταία αγωνιστική των επτά από τους δέκα ομίλους, στην προσπάθειά της να πείσει τη πολιτεία να προχωρήσει σε αναδιαρθρώσεις

ΣΕΛ. 31

Ο ΕΣΑΚΕ προτείνει ριζοσπαστικές αναδιαρθρώσεις στην Α1, Α2 και ο Κολοσσός είναι υποψήφιος για άνοδο, αν περάσει

ΣΕΛ. 34

ΑΘΛΗΤΙΚΟΣ ΣΥΛΛΟΓΟΣ "ΡΟΔΟΣ"

ΠΡΟΣΚΛΗΣΗ

Το Δ.Σ. και οι ποδοσφαιριστές του **Α.Σ. Ρόδος** σας προσκαλούν το **Σάββατο 10/5/2003** και ώρα **22.00 στο Castelo Rosso,** για να γιορτάσουμε όλοι μαζί την κατάκτηση του πρωταθλήματος από την αγαπημένη μας ομάδα.

Πληροφορίες - Κρατήσεις
Τηλ. 22410 61881,
κ. Γιώργος Παυλίδης

Ο ΔΗΜΑΡΧΟΣ ΚΑΛΛΙΘΕΑΣ Γ. ΙΑΤΡΙΔΗΣ ΕΙΔΕ ΖΕΣΤΑ ΤΟ ΑΙΤΗΜΑ ΤΗΣ ΕΠΣΔ ΓΙΑ ΤΟ ΣΠΙΤΙ ΤΩΝ ΜΙΚΤΩΝ

ΣΕΛ. 17

◆ Θέλεις να ακολουθήσεις ένα καινούργιο και περιζήτητο επάγγελμα;
◆ Είσαι λάτρης της φύσης και της προσφοράς στο συνάνθρωπό σου;

Γίνε ναυαγοσώστης !

Η Ναυαγοσωστική Ακαδημία Δωδεκανήσου καλύπτει πλήρως τις επαγγελματικές σου ανησυχίες

✓ Έλα στη μεγάλη Ναυαγοσωστική Οικογένεια

✓ Απόκτησε πτυχίο Ναυαγοσώστη

✓ Γίνε ένας περιζήτητος επαγγελματίας προσφέροντας στο συνάνθρωπο και στον τόπο σου

Σύμφωνα με την ισχύουσα νομοθεσία, από το καλοκαίρι του 2000, είναι υποχρεωτική η παρουσία ναυαγοσώστη στις πισίνες και τις πολυσύχναστες παραλίες καθώς και ο προβλεπόμενος ναυαγοσωστικός εξοπλισμός



Τα μαθήματα καλύπτουν ένα ευρύ φάσμα θεωρητικών γνώσεων και πρακτικών εφαρμογών

ΝΑΥΑΓΟΣΩΣΤΙΚΗ ΑΚΑΔΗΜΙΑ ΔΩΔΕΚΑΝΗΣΟΥ

Ναυαγοσωστική Ακαδημία Δωδεκανήσου

Η πρώτη αναγνωρισμένη σχολή από το Υπουργείο Εμπορικής Ναυτιλίας στα Δωδεκάνησα

Έναρξη νέου κύκλου μαθημάτων

Πρόσθετες υπηρεσίες
✓ Προμήθεια Ναυαγοσωστικού Εξοπλισμού
✓ Ανανέωση πτυχίων

Υπεύθυνοι προγραμμάτων:
Τσαβαρής Νικήτας
Πτυχ. ΤΕΦΑΑ
Καριοφυλλάκης Βαγγέλης
Πτυχ. ΤΕΦΑΑ

Εμπορικό Κέντρο Κρανίδη
Φαληράκι (επί της Λεωφόρου Ρόδου – Καλλιθέας)
Τηλ./Fax: 22410-86780-Κιν.: 6936895537
Email: nad@mail.gr

"Εισιτήριο" γι' άνοδο

Αγωνία για έξι

• Δύο θέσεις ανόδου και άλλες δύο της παραμονής κρίνονται σήμερα στην τελευταία αγωνιστική του πρωταθλήματος της β' κατηγορίας

• Ευαγόρας και Ερμής "μάχονται" για την 4η θέση, δεδομένου ότι η Ασπίδα ευνοείται με την παραμονή της Α.Ε. Κω, βάσει των εξελίξεων

Εξι ομάδες "καρδιοχτυπούν" σήμερα στα γήπεδα της β' κατηγορίας στο πλαίσιο της 30ής και τελευταίας αγωνιστικής της φετινής περιόδου. Για τις δύο θέσεις της ανόδου που παίζονται ερίζουν ο Ευαγόρας, η Ασπίδα Απολακκιάς και ο Ερμής Καλυθιών, ενώ Νικαγόρας, Αντίμαχος και Αγ. Γεώργιος κάνουν τον σταυρό τους για να μην πάρουν αγκαλιά την 14η θέση, που θα τους παρασύρει στην γ' κατηγορία. Ο Ευαγόρας φιλοξενείται από το Πυλί και θέλει τουλάχιστον τον έναν βαθμό κόντρα στην τοπική βαθμολογικά αδιάφορη ομάδα για να εξασφαλίσει την τέταρτη θέση.

Με νίκη μπορεί να διεκδικήσει ακόμα και την τρίτη θέση, ωστόσο θα εξαρτηθεί από το τι θα κάνει στην Μαλώνα η Ασπίδα Απολακκιάς. Το δικό της παιχνίδι κάθε άλλο παρά εύκολο είναι, αφού ο Αγιος Γεώργιος θέλει τον βαθμό για να εξασφαλίσει την παραμονή του στην κατηγορία. Με νίκη, η Ασπίδα που είναι σίγουρα τέταρτη, τερματίζει στην τρίτη θέση, εκτός κι αν ο Ευαγόρας σκοντάψει στο Πυλί, οπότε οι Απολακκιάτες "καθαρίζουν" ακόμα και με ήττα.

Στο κόλπο της ανόδου βρίσκεται και ο Ερμής που θα τα καταφέρει μόνο αν νικήσει ο ίδιος τον Δία στο ουδέτερο της Κρεμαστής και ο Ευαγόρας χάσει στο Πυλί.

Σε ό,τι αφορά την μάχη της παραμονής ο Αγιος Γεώργιος εξασφαλίζεται με βαθμό κόντρα στην Ασπίδα Απ. και ο Αντίμαχος μόνο με νίκη στην Αρχίπολη κόντρα στον Εθνικό. Σε δυσχερέστερη θέση βρίσκεται ο Νικαγόρας, που και τον αδιάφορο Ευκλή πρέπει να νικήσει στην έδρα του και να ελπίζει σε γκέλες των άλλων δύο συνδιεκδικητών της παραμονής. Τα υπόλοιπα παιχνίδια της 30ής αγωνιστικής ενδιαφέρουν μόνο για την στατιστική και την ιστορία.

Αναλυτικά:

ΣΗΜΕΡΑ

• **Αρχίπολη (11.45):** Εθνικός-Αντίμαχος
Διαιτησία: *Φραγκίνης, Τσαούσης, Σάββενας*
Παρατηρητής: *Ψυλλάκης*
Παρ. διαιτησίας: *Πασπάτης*
• **Πυλί (17.00):** Πυλί-Ευαγόρας
Διαιτησία: *Βασιλειάδης, Σιδηρόπουλος Α., Μουστάκας*
Παρ. διαιτησίας: *Αρβανιτάκης*
• **Μαλώνα (17.00):** Αγ. Γεώργιος-Ασπίδα Απ.
Διαιτησία: *Τσαγγάρης, Κόκκινος, Κατσιδώνης Π.*
Παρατηρητής: *Παυλούς*
Παρ. διαιτησίας: *Καλαθενός*
• **Κρεμαστή (17.00):** Ζεύς-Ερμής
Διαιτησία: *Κετσές, Ορφανός, Λάμπρου*
Παρατηρητής: *Κατσουράκης*
Παρ. διαιτησίας: *Σαββάκης*
• **Κέφαλος (17.00):** Νικαγόρας-Ευκλής
Διαιτησία: *Π"δόπουλος, Αργυρίου, Κότ-τορος*
Παρατηρητής: *Ιερομνήμων*
• **Κοσκινού (17.00):** Δόξα Ψ.-Αστέρας Μ.
Διαιτησία: *Σάββενας, Βλαχάς, Καραχανής*
Παρατηρητής: *Βεργίδης*
Παρ. διαιτησίας: *Κων/νου*
• **Κως (19.30):** Ανταγόρας-Κατταβιά
Διαιτησία: *Βασιλείου, Κατσιδώνης Ε., Σιδηρόπουλος Α.*
Παρατηρητής: *Χ"ζαχαρίας*

ΑΥΡΙΟ

• **Καρδάμαινα (11.30):** Πολυβώτης-Ασκληπιός
Διαιτησία: *Αργυρίου, Βασιλείου, Μουστάκας*
Παρατηρητής: *Ιερομνήμων*

Στις 3 Ιουνίου τα τεστ

• Στο γήπεδό του Πανιωνίου θα τρέξουν οι διαιτητές του ΣΔΠΔ στο πλαίσιο των περιφερειακών τεστ Κούπερ της ΚΕΔ/ΕΠΟ

Στις 3 Ιουνίου (ημέρα Τρίτη) στο γήπεδο της Νέας Σμύρνης θα τρέξουν τελικά οι διαιτητές του Συνδέσμου Δωδεκανήσου στα περιφερειακά τεστ Κούπερ της ΚΕΔ/ΕΠΟ, που αφορούν την αγωνιστική περίοδο 2003-2004. Η διαδικασία θα ξεκινήσει στις 8 το πρωί και δικαίωμα συμμετοχής έχουν οι βοηθοί Β' και Γ' Εθνικής, οι διαιτητές της Δ' Εθνικής που δεν θα επιλεγούν στο κεντρικό σεμινάριο προεπιλογής της Κρήτης, αλλά και όσοι από τους νέους διαιτητές θέλουν να αξιολογηθούν. Τα ονόματα των διαιτητών που θα λάβουν μέρος στα τεστ της Νέας Σμύρνης θα ανακοινωθούν από τον ΣΔΠΔ μόλις ολοκληρωθεί η κατάθεση των δηλώσεων των εν ενεργεία διαιτητών (την ερχόμενη Δευτέρα) κι αφού η ΚΕΔ γνωστοποιήσει τα ονόματα αυτών που θα συμμετάσχουν στο κεντρικό σεμινάριο προεπιλογής. Οι διαιτητές που θα πάνε στην Αθήνα οφείλουν να έχουν μαζί τους το δελτίο της αστυνομικής τους ταυτότητας, καθώς και οφθαλμολογική, καρδιολογική και παθολογική εξέταση από δημόσιο νοσοκομείο.

Μαζί με τους Δωδεκανήσιους θα τρέξουν στη Νέα Σμύρνη οι συνάδελφοί τους από την Αθήνα, τον Πειραιά, την Λέσβο, τις Κυκλάδες, την Χίο, την Εύβοια και την Κόρινθο.

Γιορτή στην Πάτμο

• Σήμερα ο Ξάνθος θα πάρει το κύπελλο του πρωταθλητή και θα δώσει φιλικό με τους βετεράνους Ρόδου και Διαγόρα

Υπό μορφή φιέστας για την κατάκτηση του πρωταθλήματος, του Γ' ομίλου της γ' κατηγορίας από το Ξάνθο θα διεξαχθεί σήμερα στις 18.00 φιλικό παιχνίδι στην Πάτμο μεταξύ της τοπικής πρωταθλήτριας ομάδας και των βετεράνων της Ρόδου και του Διαγόρα.

Μετά το τέλος του αγώνα αντιπροσωπεία της ΕΠΣΔ θα απονείμει στον Ξάνθο το κύπελλο και 18 μετάλλια.

Παράλληλα η Ενωση θα τιμήσει με αναμνηστικές πλακέτες τους κ.κ. **Φεγγάρο Χριστόδουλο** και **Μελιανό Νικόλαο** επί σειρά ετών παρατηρητές αγώνων στο νησί.

Η διοίκηση του σωματείου, του νησιού της Αποκάλυψης έχει δώσει στον αγώνα πανηγυρικό χαρακτήρα με την πρόσκληση των τοπικών αρχών.

Οσοι πιστοί προσέλθετε

Σχολή προπονητών θα λειτουργήσει στο νησί μας κατόπιν απόφασης της Ελληνικής Ποδοσφαιρικής Ομοσπονδίας. Η συγκεκριμένη σχολή θα λειτουργήσει στη Ρόδο εντός του έτους αν και εφόσον οι συμμετοχές είναι από 30 και πάνω.

Τα διπλώματα της σχολής θα είναι για προπονητές Β' και Γ' κατηγορίας.

Γυναίκες Χωρίς Σύνορα 2001 ΡΟΔΟΣ - RHODOS Women Without Frontiers

ΓΥΝΑΙΚΕΣ ΧΩΡΙΣ ΣΥΝΟΡΑ
ΕΙΡΗΝΙΚΗ ΠΟΡΕΙΑ ΣΤΗ ΜΕΣΟΓΕΙΟ
23-30/5/2003

Ακολουθώντας τους στόχους και τους σκοπούς της οργάνωσής μας πρωταρχική θέση έχει η **ΕΙΡΗΝΗ.** Για το λόγο αυτό ξεκινάμε από την Ρόδο μια παγκόσμια σταυροφορία μεταφέροντας από λιμάνι σε λιμάνι μηνύματα αγάπης και αλληλεγγύης μεταξύ των λαών.
Με το καράβι της ειρήνης, το υπερπολυτελές και ταχύπλοο OLYMPIA VOYAGER θα δώσουμε ειρηνικό παρών στη Μεσόγειο, ταυτόχρονα με την τουριστική προβολή των νησιών μας. Θα πλαισιωθούμε από αντιπροσωπείες των παραρτημάτων μας από τα διάφορα κράτη.

• *Το ταξίδι της ειρήνης θα πλαισιώσει το χορευτικό τμήμα του* ***ΛΥΚΕΙΟΥ ΕΛΛΗΝΙΔΩΝ ΡΟΔΟΥ***

ΠΡΟΓΡΑΜΜΑ

ΠΕΙΡΑΙΑΣ-ΓΕΝΟΒΑ-ΝΙΚΑΙΑ-ΡΩΜΗ-ΜΕΣΣΙΝΑ-ΚΟΥΣΑΝΤΑΣΙ-ΠΥΘΑΓΟΡΕΙΟ (ΣΑΜΟΣ)-ΡΟΔΟΣ-ΚΩΣ-ΠΕΙΡΑΙΑΣ

Εν πλω θα λάβουν χώρα διάφορες εκδηλώσεις όπως εκθέσεις ζωγραφικής και κεραμικών παραδοσιακοί χοροί, ομιλίες, διαλέξεις κ.ά.
Επίσης σε κάθε λιμάνι που θα επισκεφθούμε θα γίνουν επαφές με τα τοπικά ΜΜΕ.
Στην κρουαζιέρα εκτός από τα μέλη μπορούν να συμμετάσχουν και φίλοι της οργάνωσης.

Πληροφορίες - εγγραφές
ΠΡΑΚΤΟΡΕΙΟ ALHAMBRA, Δ. ΘΕΟΔΩΡΑΚΗ 13
ΤΗΛ. (22410) 37052-25698
ΤΑΜΙΑΣ ΤΟΥ ΣΥΛΛΟΓΟΥ ΜΑΣ
Κα ΧΡΥΣΟΥΛΑ ΜΑΡΚΟΠΟΥΛΟΥ
ΤΗΛ. 22410 20329

ΜΑΘΗΜΑΤΙΚΑ - ΦΥΣΙΚΗ - ΧΗΜΕΙΑ και ΠΛΗΡΟΦΟΡΙΚΗ



Διδάσκουν:

✧ **Σταματία Εκτ. Ηρακλείδη**
Χημικός Αριστοτελείου Πανεπιστημίου Θεσσαλονίκης

✧ **Χρήστος Εκτ. Ηρακλείδης**
Μαθηματικός Εθνικού και Καποδιστριακού Πανεπιστημίου Αθηνών





✧ **Νικόλαος Ανδ. Κωνστάκης**
Αναλυτής Η/Υ Πανεπιστημίου Manchester Αγγλίας

Δεκτοί μαθητές Γυμνασίου - Λυκείου και φοιτητές ΤΕΙ - ΑΕΙ. Υπεύθυνη γνώση, μεθοδικότητα, παραστατικότητα και παροχή δακτυλογραφημένων σημειώσεων. Μαθήματα ιδιαίτερα σε γκρουπ.

✆ **22410 76896** και **0937 701718, 6938 492429**

ΤΟΠΙΚΟ ΠΟΔΟΣΦΑΙΡΟ

Αμεση μεταφορά του αγωγού

• Ο δήμαρχος Καλλιθέας Γιάννης Ιατρίδης είδε πολύ ζεστά το αίτημα της ΕΠΣΔ και την Δευτέρα ξεκινάει την μετακίνηση του αγωγού στο γήπεδο των Μικτών

Μικρό αποδεικνύεται τελικά-και ευτυχώς- το εμπόδιο του αγωγού ύδρευσης για να καθυστερήσει την εξέλιξη των εργασιών στο γήπεδο των Μικτών ομάδων στο Τσαϊρι.

Αντιπροσωπεία της ΕΠΣΔ, αποτελούμενη από τους **Κλεόβουλο Χατζηγεωργίου, Γιάννη Κάτρη** και **Μιχάλη Βεργωτή** συναντήθηκε χθες με τον δήμαρχο Καλλιθέας **Γιάννη Ιατρίδη,** που αφού επικοινώνησε με τον προϊστάμενο των Τεχνικών Υπηρεσιών της ΕΠΟ **Λευτέρη Γενεράλη,** έλαβε αμέσως την απόφαση να προχωρήσουν οι Τεχνικές Υπηρεσίες του Δήμου Καλλιθέας στην μετακίνηση του αγωγού.

Το παρόν στην συνάντηση έδωσαν ακόμα ο πρόεδρος του Δημοτικού Συμβουλίου Καλλιθέας **Στέλιος Ρηνιού,** ο πολιτικός μηχανικός **Κώ-στας Ζανεττίδης** καθώς και ο **Τάσος Ψυλλάκης,** που αποτελεί τον συνδετικό κρίκο ανάμεσα στον Δήμο και την ΕΠΣΔ.

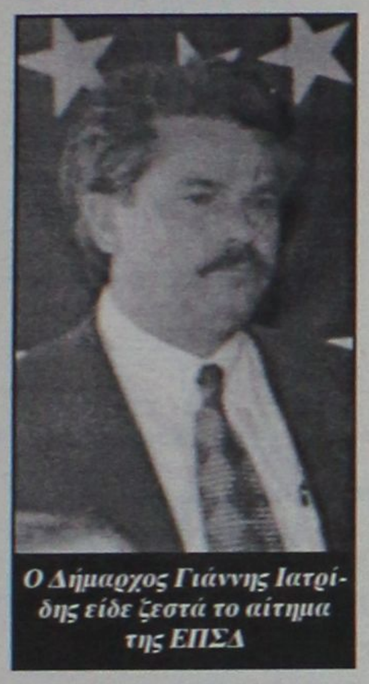

Ο Δήμαρχος Γιάννης Ιατρίδης είδε ζεστά το αίτημα της ΕΠΣΔ

Οι πάντες επανέλαβαν την δέσμευσή τους για συνεργασία και για δουλειά που θα επισπεύσει τον χρόνο ολοκλήρωσης των εργασιών. Ο αρμόδιος εργολάβος θα μπει στο γήπεδο την Δευτέρα για να ξεκινήσει την μεταφορά του αγωγού και όπως υπογραμμίζεται, η προσπάθεια θα έχει ολοκληρωθεί μέσα σε ένα εικοσαήμερο.

Αμέσως μετά θα ξεκινήσει η τοποθέτηση της περίφραξης, για την οποία προβλέπεται άλλο ένα εικοσαήμερο, ενώ θα ακολουθήσει το έργο του πλαστικού χλοοτάπητα.

Αν τηρηθεί το χρονοδιάγραμμα και απουσιάσουν τα απρόοπτα, στο τέλος του καλοκαιριού, ίσως και λίγο νωρίτερα, οι Μικτές μας ομάδες θα προπονούνται στον δικό τους χώρο

Προχωράει σε αλλαγές

• Το Πρωτοδικείο εκδίκασε το αίτημα της ΕΠΣΔ για τροποποίηση του καταστατικού της. Σε περίπου ένα μήνα ανακοινώνεται η απόφαση

• Ο Κλεόβουλος Χατζηγεωργίου θα ξεκινήσει σε δύο εβδομάδες τις διαδικασίες για τις αναδιαρθρώσεις των επιτροπών της Ενωσης

Σε περίπου έναν μήνα θα ανακοινωθεί η απόφαση του Πρωτοδικείου της Ρόδου, που εκδίκασε χθες το αίτημα της ΕΠΣΔ για την έγκριση του νέου τροποποιημένου καταστατικού της.

Με την υπόθεση ασχολήθηκε η πρόεδρος του ΝΑΟΔ και νομική σύμβουλος της Ενωσης **Ανδριάνα Μπαφίτη** και όπως αναφέρουν οι πληροφορίες, η ανακοίνωση της απόφασης του Πρωτοδικείου αποτελεί ουσιαστικά την τυπική κατάληξη της υπόθεσης με την επίσημη ενεργοποίηση του νέου καταστατικού.

Σύμφωνα με τις ίδιες πηγές, ο πρόεδρος της ΕΠΣΔ δεν πρόκειται να περιμένει μέχρι, την ανακοίνωση για να ξεκινήσει τις ενέργειες που αποσκοπούν στον σχηματισμό των νέων αυτόνομων επιτροπών.

Οπως είναι γνωστό, με το νέο καταστατικό αλλάζει ολόκληρη η δομή της Ενωσης, το Δ.Σ. της οποίας θα αποκοπεί κυρίως από την εξέταση των απολογιών, την επιβολή ποινών και τον ορισμό των αγώνων.

Οι παραπάνω αρμοδιότητες θα περάσουν κατ' αποκλειστικότητα στην Πειθαρχική Επιτροπή και στην Επιτροπή Πρωταθλήματος, όπως άλλωστε συμβαίνει το τελευταίο διάστημα, με την διαφορά ότι ο παρεμβατικός ρόλος του Δ.Σ. θα είναι ακόμα μικρότερος.

Ο **Χατζηγεωργίου** σκοπεύει να θέσει επί τάπητος το θέμα της σύνθεσης των επιτροπών το αργότερο σε δύο εβδομάδες, αφού πρώτα συζητήσει με όλους τους συμβούλους της ΕΠΣΔ αλλά και άλλους εξωδιοικητικούς παράγοντες αφού οι νέες αυξημένες αρμοδιότητες των επιτροπών απαιτούν χρόνο και συνέπεια.

Ο πρώτος ημιτελικός

• Σήμερα στις 17.30 στο Εθνικό, ο Διαγόρας υποδέχεται τον Ηλιο με το νικητή να προκρίνεται στον τελικό του παιδικού πρωταθλήματος

Το πρώτο παιχνίδι κατάταξης του παιδικού πρωταθλήματος γίνεται σήμερα στο Εθνικό Στάδιο, με τον πρωτοπόρο του β' ομίλου Διαγόρα να υποδέχεται στις 17.30 τον δεύτερο του α' ομίλου Ηλιο.

Ο νικητής του σημερινού παιχνιδιού θα προκριθεί στον τελικό ο οποίος θ' αναδείξει τον φετινό πρωταθλητή του παιδικού πρωταθλήματος.

Αύριο την ίδια ώρα στο γήπεδο Κρεμαστής γίνεται ο άλλος ημιτελικός ανάμεσα στον πρωτοπόρο του α' ομίλου Φοίβο και τον δεύτερο του β' ομίλου, Ευαγόρα.

Αναλυτικά τα δύο ματς:

ΣΗΜΕΡΑ

• **Εθνικό (17.30):** Διαγόρας-Ηλιος.
Διαιτησία: *Τσαούσης-Στεφανάκης-Ασημακόπουλος.*
Υπεύθυνος γηπέδου: *Τσοπανάκης.*
Γιατρός: *Καλαθενός.*

ΑΥΡΙΟ

• **Κρεμαστή (17.30):** Φοίβος-Ευαγόρας.
Διαιτησία: *Σιδηρόπουλος Α.-Ασημακόπουλος-Ρουμάνης.*
Υπεύθυνος γηπέδου: *Κασέρης.*
Γιατρός: *Καλαθενός.*

Α.Ν.Ε.Σ.

ΑΝΩΝΥΜΗ ΝΑΥΤΙΛΙΑΚΗ ΕΤΑΙΡΕΙΑ ΣΥΜΗΣ

ΕΔΡΑ: Σύμη Δωδεκάνησα Τ.Κ. 85600
Τηλ.: (22460) 71444, Fax. (22460) 71373

ΓΡΑΦΕΙΟ ΡΟΔΟΥ: Αυστραλίας 88 Τ.Κ. 85100
Τηλ. (22410) 37769, Fax. (22410) 34493

E-mail: anesymis@otenet.gr

ΤΟΥΡΙΣΤΙΚΑ ΔΡΟΜΟΛΟΓΙΑ από 11.04.2003 έως 30.04.2003

ΗΜΕΡΟΜΗΝΙΑ	ΣΥΜΗ II ΣΥΜΗ-ΡΟΔΟ	ΣΥΜΗ II ΡΟΔΟ-ΣΥΜΗ	Υ/Γ ΑΙΓΛΗ ΣΥΜΗ-ΡΟΔΟ	Υ/Γ ΑΙΓΛΗ ΡΟΔΟ-ΣΥΜΗ
11.04 ΠΑΡΑΣΚΕΥΗ			07.00	15.00
12.04 ΣΑΒΒΑΤΟ			07.00	18.00
13.04 ΚΥΡΙΑΚΗ			07.00	18.00
14.04 ΔΕΥΤΕΡΑ			07.00	15.00
15.04 ΤΡΙΤΗ		18.00	07.00	
16.04 ΤΕΤΑΡΤΗ	07.00	18.00		
17.04 ΠΕΜΠΤΗ	07.00			18.00
18.04 ΠΑΡΑΣΚΕΥΗ			07.00	18.00
19.04 ΣΑΒΒΑΤΟ		18.00	07.00	
20.04 ΚΥΡΙΑΚΗ	07.00			18.00
21.04 Μ. ΔΕΥΤΕΡΑ			07.00	18.00
22.04 Μ. ΤΡΙΤΗ			07.00	18.00
23.04 Μ. ΤΕΤΑΡΤΗ		18.00	07.00	
24.04 Μ. ΠΕΜΠΤΗ	07.00	18.00		
25.04 Μ. ΠΑΡΑΣΚΕΥΗ	06.30			18.00
26.04 Μ. ΣΑΒΒΑΤΟ		18.00	07.00	
27.04 ΚΥΡΙΑΚΗ (Πάσχα)	06.30			18.00
28.04 ΔΕΥΤΕΡΑ			07.00	18.00
29.04 ΤΡΙΤΗ		18.00	07.00	
30.04 ΤΕΤΑΡΤΗ	07.00	18.00		

Από 04.04.2003
ΡΟΔΟ-ΠΑΝΟΡΜΙΤΗ-ΣΥΜΗ: ΚΑΘΗΜΕΡΙΝΑ ΣΤΙΣ 09.00
ΣΥΜΗ - ΡΟΔΟ ΚΑΘΗΜΕΡΙΝΑ ΣΤΙΣ 15.45

Τα δρομολόγια μπορούν να τροποποιηθούν λόγω εκτάκτων συγκοινωνιακών αναγκών ή καιρικών συνθηκών

Παρακαλούμε πριν ταξιδέψετε επικοινωνήστε με την Εταιρία:

Γραφείο ΣΥΜΗΣ Τηλ.: (22460) 71444 - Φαξ: (22460) 71373
Γραφείο ΡΟΔΟΥ Τηλ.: (22410) 37769 - Φαξ: (22410) 34493

Συνεχίζεται η προεπιλογή

• Την ερχόμενη Δευτέρα θα προπονηθούν στο στάδιο "ο Διαγόρας" οι ποδοσφαιριστές των Μικτών ομάδων Τζούνιορς και Προπαίδων

Την ερχόμενη Δευτέρα θα συνεχιστεί στο Δημοτικό Στάδιο Ρόδου "ο Διαγόρας" η προεπιλογή της Α' φάσης των Μικτών μας ομάδων Προπαίδων και Τζούνιορς.

Από τους Ενωσιακούς προπονητές **Ακη Δελαπόρτα** και **Γιώργο Μποσγανά** έχουν προσκληθεί οι:

ΤΖΟΥΝΙΟΡΣ (1991-1992) ώρα 15.00

Πατινιώτης (Ιάλυσος '97), Πεταυράκης Τσ., Γκέζος (Διαγόρας), Τσακμακίδης, Χατζησάββας, Καραγιάννης Ε., Λερογιάννης (Διαγόρας Β.), Στεφάνου, Κουτσονικόλας (Ηλιος), Χατζηπέτρος (Ρόδος), Διακάκης (Διγενής), Κυριαζής, Αμερικάνας, Πιέρος (Σταυρός Καλ.), Κοτσίλιος, Χίτζιος, Λαουδίκος, Κουμνάκης Δημ., Νικολής (ΑΕΡΑ), Τομάζος (Ευκλής), Καρίκης, Σαρρής (Κλεάνθης), Δραγάτης (Νίκη Ρ.), Δουλγεράκης (Ανταγόρας).



Οι Ενωσιακοί προπονητές Δελαπόρτας-Μποσγανάς θα δουν και πάλι Τζούνιορς, Προπαίδες

Προπαίδες (1989-1990) ώρα 16.00

Καβουκλής (Κατταβιά), Κονίδης, Μπαλαλής, Ζερβός, Διακογιάννης, Χατζη-,αντωνίου (Κως), Λιβισιανός, Κοκιαντώνης (Νίκη Ρ.), Νικολάου Αγ., Καρπαθάκης Π. (Διαγόρας Β.), Μακαρούνας (Απόλλων Απ.), Χατζηαντωνίου (Κλεάνθης), Αξιώτης (Φοίβος), Κουτσάγιας, Φράγκος, Θεοδώρου (Ευαγόρας), Καλημέρης, Κοντουδιός, Μέντος, Τσακισίρης, Φασάκης, Κλάψης, Κοντός, Πακίδης (Διαγόρας), Παπαχριστοδούλου, Ευγενικός (Νήσος Ρ.), Νικολής (ΑΕΡΑ), Καρδούλιας, Πάττας (Αστέρας Π.), Θεοδώρου (Ηρακλής Μ.), Κούρτης (Ασκληπειό), Μανιάς, Χατζηγεωργίου (Ερμής), Πλακέντης (Ρόδος), Μπερετούλης (Ευκλής), Τριανταφύλλου, Συρράκος (Ιάλυσος '97).

Από σήμερα οι επαφές...

• Του Δ.Σ. του Διγενή με υποψήφιους προπονητές. Μέχρι την Τετάρτη η ανακοίνωση του νέου προπονητή

• Το "Ialysos Travel" χορηγός των μετακινήσεων του Διγενή, ενώ γίνεται επαφή και με τον Κώστα Κωνστάντουρα για εισχώρησή του στο Δ.Σ.



Με σύντομες διαδικασίες θα προχωρήσει η τοποθέτηση τεχνητού χλοοτάπητα στο γήπεδο Κοσκινού

Από σήμερα πρόκειται να ξεκινήσει επαφές το Δ.Σ. του Διγενή με υποψήφιους προπονητές για την πλήρωση της θέσεως, εν όψει του περιφερειακού πρωταθλήματος που θα συμμετάσχει από τη νέα χρονιά η ομάδα.

Οι επαφές θα γίνουν με όσο περισσότερους είναι δυνατόν αλλά τα ονόματα που "παίζουν" περισσότερο στη λίστα της διοίκησης του Διγενή, πλην του **Βαγγέλη Γκαρανάτσιου** με τον οποίο θα μιλήσουν πρώτα, είναι του **Σταμάτη Μαργιέλλου**, του **Σαλβατόρε Γκιούντιτσε**, του **Σάββα Ορφανίδη, του Κώστα Λεπτοκαρίδη,** ενώ ψίθυροι ανέφεραν και το όνομα του **Βαγγέλη Χοσάδα.**

Ολοι οι υποψήφιοι θα περάσουν από συνέντευξη και πιστεύεται πως μέχρι το αργότερο την ερχόμενη Τετάρτη, θ' ανακοινωθεί ο νέος προπονητής της ομάδας.

ΒΡΕΘΗΚΕ ΧΟΡΗΓΟΣ

Στο μεταξύ οι ενέργειες για την εξασφάλιση οικονομικών και υλικών πόρων, ήδη έχουν ξεκινήσει από τα μέλη του Δ.Σ.

Προχθές επετεύχθη μία σημαντική συμφωνία με το πρακτορείο "Ialysos travel" του **Νίκου Σεβαστάκη**, ο οποίος θ' αναλάβει τη χορήγηση για τις μετακινήσεις του Διγενή στα εκτός έδρας παιχνίδια. Θα είναι μια σημαντική βοήθεια για το σωματείο που γλιτώνει ένα αρκετά σεβαστό ποσό, το οποίο θα μπορεί να το αξιοποιήσει σ' άλλες ανάγκες του.

Επίσης γίνονται επαφές με τον επιχειρηματία, **Κώστα Κωνστάντουρα** (κρεατέμπορος), που αν δεν θελήσει να συμμετάσχει, ενεργά στο Δ.Σ. τουλάχιστον να βοηθήσει την ομάδα, ενισχύοντάς την με κάποιο τρόπο.

ΤΟ ΓΗΠΕΔΙΚΟ

Η αντιπροσωπεία του Διγενή που πήγε να δει στην Αθήνα και πιο συγκεκριμένα στο γήπεδο του Ερμή Κορυδαλού, τον τεχνητό χλοοτάπητα 4ης γενιάς, επέστρεψε έχοντας αποκομίσει χρήσιμα συμπεράσματα.

Σ' επαφές που έγιναν με αντιπροσώπους, δύο εταιρειών κατασκευής τεχνητού χλοοτάπητα, αποφασίσθηκε να προχωρήσει η κατασκευή του στο γήπεδο Κοσκινού όσο πιο σύντομα γίνεται.

Την κατασκευή του θα την αναλάβει εξ ολοκλήρου ο δήμος Καλλιθέας.

Η περίπτωση να αποκομισθεί οικονομική ενίσχυση από την Γ.Γ.Α. δεν φαίνεται ότι θα προχωρήσει, καθώς για να γίνει κάτι τέτοιο θα χαθεί πάρα πολύς χρόνος ο οποίος θα ξοδευθεί σε μελέτη του έργου, και σε γραφειοκρατικές διαδικασίες.

Για την επίσπευση της κατασκευής του χλοοτάπητα θα χρειασθούν περίπου 27.000 ευρώ (90 εκατ. δρχ.), τα οποία είναι στις δυνατότητες του δήμου, να καλυφθούν.

Ρίχνονται στη "μάχη"

• Σήμερα το πρωί στις 9 το πρώτο παιχνίδι της ομάδας 5Χ5 του δήμου Ροδίων στην Μυτιλήνη

• Ζωντανή ραδιοφωνική κάλυψη της προσπάθειας του αντιπροσωπευτικού μας συγκροτήματος από τον "TOP FM"



Ξεκινούν σήμερα στη Μυτιλήνη τα παιχνίδια της προημιτελικής φάσης του "Soccer time"

Σήμερα το πρωί η ομάδα 5Χ5 του δήμου Ροδίων ρίχνεται στη "μάχη" της προημιτελικής φάσης του πανελλήνιου πρωταθλήματος "Soccer time", που φέτος γίνεται στη Μυτιλήνη.

Η κλήρωση για την ανάδειξη των αντίπαλων ζευγαριών θα γινόταν χθες αργά το βράδυ.

Τα σημερινά πρώτα παιχνίδια θα γίνουν από τις 9 το πρωί έως τις 12 το μεσημέρι και θα συνεχιστούν τ' απόγευμα στις 6 έως τις 9 το βράδυ.

Να θυμίσουμε τα ονόματα των ποδοσφαιριστών που θα εκπροσωπήσουν το νησί μας: **Σάββενας, Κυριαζής, Κανάκης, Κεφάλας, Μαθιός, Τσακίρης, Καλημέρης, Αγγελάκης και Αναστασάς.** Στην Μυτιλήνη βρίσκεται και ο **Εμίλ Μπιγκό** ωστόσο δεν πρόκειται να αγωνιστεί, αφού η Ρόδος βρίσκεται σε κατάσταση προετοιμασίας ενόψει των μπαράζ ανόδου στην Γ' Εθνική κατηγορία και δεν θέλει να διακινδυνέψει τραυματισμό του ποδοσφαιριστή της.

Αρχηγός της ροδίτικης αποστολής είναι ο συνεπίκουρος του Δημάρχου Ροδίων **Κάλλιστος Διακογεωργίου** και συνοδοί οι **Πανορμίτης Καλημέρης** και **Τρύφωνας Τσόπελας.**

Χορηγοί της ομάδας είναι τα Υπέρ Μάρκετ "Σπανός", η "Αγνογάλ", το Ζαχαροπλαστείο "Σπιτικό", οι οικοδομικές επιχειρήσεις "Κάλλιστος Διακογεωργίου, το σούπερ μάρκετ "Π.Κ." και το "CLUB GREECE".

Επίσης να τονίσουμε πως ο ραδιοφωνικός σταθμός "TOP FM" θα μεταδώσει μέσω του απεσταλμένου του, **Κώστα Καστανάκη,** ζωντανά την εξέλιξη της προσπάθειας του αντιπροσωπευτικού μας συγκροτήματος.

Delta
ΔΙΑΜΑΝΤΕ ΕΡΓΑΛΕΙΑ
ΚΟΦΤΗ ΧΕΙΡΟΣ
6ο χλμ.Ρόδου Λίνδου
Συγκρότημα Μανουσέλη
ΔΙΑΤΡΗΤΙΚΑ
ΔΙΑΜΑΝΤΟΤΡΥΠΟΤΕΧΝΙΚΗ ΡΟΔΟΥ
ΔΙΑΜΑΝΤΟΦΟΡΟΙ ΔΙΣΚΟΙ ΚΟΠΗΣ ΓΙΑ ΓΡΑΝΙΤΗ, ΜΑΡΜΑΡΟ ΤΟΥΒΛΟ κ.τ.λ.
ΑΡΜΟΚΟΦΤΕΣ
ΤΡΥΠΑΜΕ
ΚΟΒΟΥΜΕ
ΣΠΑΜΕ
ΧΩΡΙΣ ΣΚΟΝΕΣ
ΡΩΓΜΕΣ
ΜΕΡΕΜΕΤΙΑ
ΠΩΛΗΣΕΙΣ
&
ΕΚΤΕΛΕΣΕΙΣ ΕΡΓΑΣΙΩΝ
Η ΠΟΛΥΧΡΟΝΗ ΜΑΣ ΠΕΙΡΑ ΣΤΟ ΕΞΩΤΕΡΙΚΟ ΜΑΣ ΔΙΝΕΙ ΤΗ ΔΥΝΑΤΟΤΗΤΑ ΝΑ ΒΡΙΣΚΟΥΜΕ ΛΥΣΗ ΕΚΕΙ ΠΟΥ ΟΙ ΑΛΛΟΙ ΣΗΚΩΝΟΥΝ ΤΑ ΧΕΡΙΑ ΨΗΛΑ!
ΤΗΛΕΦΩΝΗΣΤΕ ΜΑΣ
22410 69022 - 77986
ΚΙΝΗΤΟ: 0944 380562
ΥΠΕΥΘΥΝΟΣ
Μαρκος Τσεσμετζής

ΟΔΥΣΙΕΣ
και οινοπνεύματα
Ξεφαντώστε με ένα κεφάτο πρόγραμμα
με τους ΜΙΧΑΛΗ, ΣΤΡΑΤΟ, ΙΟΥΛΙΑ, ΣΤΑΥΡΟ και ΜΙΧΑΛΗ
ΑΝΑΝΕΩΜΕΝΟ ΠΡΟΓΡΑΜΜΑ
από 1/4/2003 έως 31/8/2003
Η αίθουσα διατίθεται για κάθε εκδήλωση (250 άτομα)
Ειδικές τιμές για όλες τις εκδηλώσεις
ΛΙΝΔΟΥ & ΒΡΥΞΕΛΛΩΝ 211
(πίσω από τη ΔΕΥΑΡ), στο Ροδίνι
ΤΗΛ. 67674 • Κιν. 0932-635007

ΜΙΚΡΕΣ αγγελίες

ΟΙ ΑΓΓΕΛΙΕΣ ΤΗΣ ΡΟΔΙΑΚΗΣ παρουσιάζονται και στο site www.anaggelies.gr

ΜΕΤΑΦΕΡΘΗΚΑΜΕ!
Θα μας βρίσκετε στα κεντρικά μας γραφεία επί της **Μαρ. Μαλλιαράκη 11** (τελευταία πάροδος Καναδά). Τα τηλέφωνα παραμένουν τα ίδια:
(22410) 22210, (22410) 75230

ΕΝΟΙΚΙΑΣΕΙΣ ΑΚΙΝΗΤΩΝ & ΕΠΙΧΕΙΡΗΣΕΩΝ

ΜΑΓΑΖΙ Μιχ. Πετρίδη 17, 100 τ.μ. Πληρ. τηλ. 2241020341 AE51874

ΜΕΖΟΝΕΤΑ 120 τ.μ. 7 ετών σε ήσυχη και ωραία περιοχή της Αναλήψεως αποτελούμενη από τρεις κρεβατοκάμαρες 3 μπάνια, εντοιχιζόμενη κουζίνα, θέρμανση, ηλιακό και συνδεδεμένο με αποχέτευση. Πληρ. τηλ. 2241068433, 6977433315 AE51869

ΚΑΤΑΣΤΗΜΑΤΑ (υπό κατασκευή) των 30-60-55-115 τ.μ. επί της Κων. Παλαιολόγου διασταύρωση με Μεγ. Κωνσταντίνου κάτω από το Βενετόκλειο Λύκειο (απέναντι από το Collection). Πληρ.τηλ. 2241077944 AE51859

ΔΙΑΜΕΡΙΣΜΑ καινούργιο 100 τ.μ. με δύο υπνοδωμάτια λουξ κατασκευής τελευταίου ορόφου στους Δασκάλους. Τιμή 125.000 δρχ. Πληρ.τηλ. 2241023815, 6944698056 AE51866

ΕΝΟΙΚΙΑΖΕΤΑΙ 100 τ.μ. διαμέρισμα ισόγειο στην Μητρόπολη ενοίκιο 350 ευρώ. Επίσης επιπλωμένο λουξ διαμέρισμα με 3 υπν/τια 120 τ.μ. α' ορόφου στο Ροδίνι, ενοίκιο 500 ευρώ. Πληρ. ΑΙΓΑΙΟΚΤΗΜΑΤΙΚΗ τηλ. 2241022943, 6945466773 AE51862

ΕΝΟΙΚΙΑΖΟΝΤΑΙ δυάρια και studios καινούργια με κεντρική θέρμανση, επιπλωμένα ή όχι στην Κρεμαστή. Πληρ. τηλ. 2241093383 AE51858

ΓΚΑΡΣΟΝΙΕΡΑ 2 δωματίων επιπλωμένη για όλο τον χρόνο στην Κρεμαστή. Τιμή 180 ευρώ. Πληρ. τηλ. (22410)92832 μετά τις 3 μ.μ. και κιν. 6978038019 AE51844

ΤΡΙΑΡΙ πλήρως επιπλωμένο διαμέρισμα επί της οδού Χειμάρας. Πληρ. τηλ. 6974936042 AE51846

ΕΝΟΙΚΙΑΖΟΝΤΑΙ α) Αποθήκη 180 τ.μ. διαμπερή ισόγεια Μ. Καλόπετρας 4, β) Αγιοι Ανάργυροι 2 δωμάτια, γ) γκαρσονιέρα Αγ. Νικόλαος. Πληρ. τηλ. 2241078994 AE51833

ΔΙΑΜΕΡΙΣΜΑ δυάρι 50 τ.μ. επιπλωμένο στην Ιαλυσό-Φιλέρημος. Πληρ. τηλ. 2241094707 ώρες 5-8 μ.μ. AE51840

ΔΙΑΜΕΡΙΣΜΑ 60 τ.μ. επιπλωμένο, λουξ δύο ετών εντός πόλεως. Πληρ. τηλ. 6945807682 AE51834

ΔΙΑΜΕΡΙΣΜΑ 85 τ.μ. επί της οδού Στ. Κωτιάδη 15. Πληρ. τηλ. 2241034446 AE51850

STUDIO, επιπλωμένο στην Καλλιθέα, 6ο χιλιόμετρο κοντά στο ξενοδοχείο Paradise, ενοίκιο 170 ευρώ. Πληρ. τηλ. 2241075612 και 28838 πρωινές ώρες. AE51868

ΔΥΑΡΙ περιοχή Πετράκη Γιαλούρη (Αγίου Γεωργίου Κάτω). Πληρ. τηλ. 2241021642 AE51832

ΒΙΟΤΕΧΝΙΚΟΣ ΧΩΡΟΣ 100 τ.μ. με 50 τ.μ. πατάρι στο 7 χλμ. Εθνικής Ρόδου-Λίνδου έναντι Φωνής Αμερικής. Πρόσοψη 7 μ. ύψος 5 μ. και υπόγειος χώρος 300 τ.μ. Αποκλείονται μηχανουργεία και κατασκευές αλουμινίου. Πληρ. τηλ. 2241023716 AE51763

ΣΤΟΥΝΤΙΟ μικρό επιπλωμένο με πολυκουζινάκι, ψυγείο, τηλεόραση, διπλό κρεβάτι, καρτοτηλέφωνο και όλο το νοικοκυριό του σπιτιού. Σε ήσυχη περιοχή της Ρόδου, και ανεξάρτητη είσοδο. Ενοίκιο 150 ευρώ. Προτιμούνται στρατιωτικοί ή εργένηδες. Αποκλείονται αλλοδαποί. Πληρ. τηλ. 2241065122 ή 6946-278872 AE51845

ΔΙΑΜΕΡΙΣΜΑ 3 δωματίων 95 τ.μ. επί της Θεμ. Σοφούλη με θέρμανση και τηλέφωνο στον α' όροφο. Πληρ.τηλ. 2241075069 AE51826

ΧΩΡΟΣ κατάλληλος για γραφείο, λογιστήριο ή για πολιτικό μηχανικό, γιατρό κ.ά. επί της Εθνικής Αντίστασης (πρώην Αννης Μαρίας). Πληρ. τηλ. 6945476491 AE51827

STUDIOS και διαμερίσματα 50 τ.μ. (δυνατότητα 4 ατόμων) σε ήσυχη περιοχή στην Κρεμαστή πλήρως επιπλωμένα με πολυκουζινάκι, WC, μπαλκόνια, πάρκιν άνετο, χώρο με γκαζόν για ξεκούραση καθαριότητα 2 φορές την εβδομάδα. Τιμή studios 140 ευρώ το μήνα ή 18 ευρώ την ημέρα. Διαμερίσματα 280 ευρώ το μήνα ή 25 ευρώ την ημέρα. Πληρ.τηλ. 6937606824, 2241048038, 2241095487 AE51821

ΜΟΝΟΚΑΤΟΙΚΙΑ 135 τ.μ. με κήπο, περιοχή Ασγούρου. Πληρ.τηλ. 6945152258 AE51813

ΕΝΟΙΚΙΑΖΟΝΤΑΙ: α) διαμέρισμα τριάρι επί της Κέννεντυ με κεντρική θέρμανση λουξ . β) διαμέρισμα τριάρι ιξιά, γ) γκαρσονιέρα Γρηγορίου Ε' 7 Βαγιές, δ) Καταστήματα στην Παλιά Πόλη. Πληρ. Κτημ/κό Γραφείο κ. Βρατσάλη Ελένη τηλ. (22410)65300, 63834, κιν. 6945105362 AE51814

ΕΝΟΙΚΙΑΖΕΤΑΙ κτίριο πλησίον πλατείας Κύπρου αποτελούμενο από ισόγειο, υπόγειο, 1 όροφος, 2 όροφος και εξώστη με πέργκολα σύνολο 580 τ.μ. μόνο για επαγγελματική χρήση. Πληρ. τηλ. 6936851879 AE51763

ΕΝΟΙΚΙΑΖΟΝΤΑΙ πλήρως επιπλωμένα studios με ηχομόνωση, ανεξάρτητο WC, πολυκουζινάκι, ψυγείο, εγκατάσταση για TV και τηλέφωνο, αυλή, συχνή αστική συγκοινωνία, δωρεάν parking στα 150 μ. για 12 μήνες το χρόνο, κατάλληλα για εργένηδες, στρατιωτικούς, φοιτητές σε λογική τιμή, χωρίς κοινόχρηστα και νερό, περιοχή Παραδείσι, Ρόδος. Πληρ. τηλ. 6972943946, 2241047235 ώρες 09.00 - 21.00 AE51787

ΕΝΟΙΚΙΑΖΕΤΑΙ στην οδό Παπανικολάου 12 διαμέρισμα 2 δωματίων κ.λπ. επιπλωμένο για χρονικό διάστημα τουλάχιστον δύο ετών. Πληρ. τηλ. 2241092425 AE51807

ΔΙΑΜΕΡΙΣΜΑΤΑΚΙ 40 Τ.Μ. ΣΤΑ ΚΟΣΚΙΝΟΥ ΣΕ ΜΟΝΟΚΑΤΟΙΚΙΑ ΣΕ ΗΣΥΧΗ ΠΕΡΙΟΧΗ, ΜΕ ΚΗΠΟ, ΠΑΡΚΙΝ, ΚΕΝΤΡΙΚΗ TV, ΕΠΙΠΛΩΜΕΝΟ ΓΙΑ ΕΝΑ ΑΤΟΜΟ ΜΕ ΕΤΗΣΙΟ ΜΙΣΘΩΜΑ (ΑΛΛΟΔΑΠΟΙ ΑΠΟΚΛΕΙΟΝΤΑΙ). ΜΗΝΙΑΙΟ ΜΙΣΘΩΜΑ 220 ΕΥΡΩ (75000 ΔΡΧ.) ΣΤΗΝ ΤΙΜΗ ΠΕΡΙΛΑΜΒΑΝΟΝΤΑΙ ΝΕΡΟ, ΚΟΙΝΟΧΡΗΣΤΑ. ΠΛΗΡ. ΤΗΛ. 2241062056 ΠΕ51790

ΠΕΡΙΟΧΗ ΣΤΑΔΙΟΥ ΔΙΑΓΟΡΑ ΕΠΙ ΤΗΣ ΚΟΔΡΙΓΚΤΩΝΟΣ ΔΙΑΘΕΣΙΜΑ ΕΠΙΠΛΩΜΕΝΑ ΔΙΑΜΕΡΙΣΜΑΤΑ ΓΙΑ ΔΙΑΣΤΗΜΑ ΑΠΟ 1 ΕΒΔΟΜΑΔΑ Ή ΚΑΙ ΓΙΑ ΜΕΓΑΛΥΤΕΡΟ ΔΙΑΣΤΗΜΑ (ΟΧΙ ΜΟΝΙΜΑ). ΠΛΗΡ. ΤΗΛ. 2241031756 ΠΕ51572

ΕΝΟΙΚΙΑΖΟΝΤΑΙ α) διαμέρισμα στο Ροδίνι 95 τ.μ. στον γ' όροφο με υπέροχη θέα, β) δίπλα στην PIZZA HUT ενοικιάζεται επιπλωμένο δωμάτιο με δική του είσοδο. Πληρ. τηλ. 6977999878 AE41791

STUDIOS καινούργια επιπλωμένα σε ήσυχη περιοχή της Ιαλυσού. Πληρ. κ. Μιχάλη τηλ. 6945077678 AE51684

ΕΝΟΙΚΙΑΖΕΤΑΙ 2όροφο κατάστημα στην οδό Γ. Λεόντος (Νιοχώρι) 104 τ.μ. με βεράντα 33 τ.μ. κατάλληλο για bar - εστιατόριο - cafe - πρακτορ. ταξιδίων - τεχνικό γραφείο - κομμωτήριο - φαρμακείο κ.λπ. Πληρ. τηλ. 2241025450, 2241020277 AE51777

ΚΑΤΑΣΤΗΜΑ επί της 28ης Οκτωβρίου 60 τ.μ. εκτός του αύλειου χώρου, κατάλληλο για οποιαδήποτε χρήση (γραφείο κ.λπ.) εκτός από μπαρ και εστιατόριο. Πληρ. τηλ. 2241034574 AE51785

ΕΝΟΙΚΙΑΖΕΤΑΙ εξοπλισμένη ψησταριά 100 τ.μ. με αυλή μπρος και πίσω, που μπορεί να χρησιμοποιεί και ως ταβέρνα ή εστιατόριο δίπλα σε ξενοδοχείο. Πληρ. τηλ. 2241035119 AE51784

ΔΙΑΜΕΡΙΣΜΑ επί της Στεφάνου Καζούλη, σε άριστη κατάσταση, χωρίς έπιπλα. Πληρ. τηλ. 2241028034 AE51769

ΑΠΟΘΗΚΗ 20 τ.μ. πλησίον Σωκράτους στην Παλιά Πόλη. Διαθέτει ηλεκτρικά ρολά ασφαλείας, νερό. Πληρ. τηλ. 2241039063, 6932329246 AE51767

ΕΝΟΙΚΙΑΖΟΝΤΑΙ γκαρσονιέρες - studios δυάρια, τριάρια, τεσσάρια, επιχειρήσεις σε όλη τη Ρόδο. Αμεση εξυπηρέτηση. Πληρ. τηλ. 6936390135, 6945471001, 2241067451, 2241067234 AE51764

ΕΝΟΙΚΙΑΖΟΝΤΑΙ επιπλωμένα δωμάτια μικρά - μεγάλα στην περιοχή Αγίου Νικολάου. Πληρ. τηλ. (22410)21172, 35046 AE51761

ΚΑΤΑΣΤΗΜΑ στην Παλιά Πόλη, πλατεία Εβραίων Μαρτύρων και Περικλέους αρ. 10. Πληρ. τηλ. 2241024275, βραδινές ώρες και 2106123832 AE51757

ΚΑΤΑΣΤΗΜΑ ισόγειο 110 τ.μ. επί της Αννης Μαρίας κατάλληλο και για γραφείο ή φροντιστήριο. Πληρ. τηλ. 2241094811 κιν. 6977028785, ώρες 10.00-15.00 και 18.00-23.00 AE51795

STUDIOS Αισχίνης 31 (περιοχή Δασκάλων). Πληρ.τηλ. (22410)30115, 95304 AE51796

ΚΑΤΑΣΤΗΜΑ στην κεντρική οδό Μόσχας 1 στο Ροδίνι κατάλληλο για κάθε χρήση. Πληρ. τηλ. 2241061493 ώρες καταστημάτων AE51811

ΕΠΑΓΓΕΛΜΑΤΙΚΟΣ ΧΩΡΟΣ 130 τ.μ. επί της Σοφίας Βέμπο και Αθηνών (γωνία) με ειδικό χώρο για γραφείο και WC για κάθε είδους επαγγελματική χρήση. Πληρ. τηλ. 2241037468. AE51812

ΕΝΟΙΚΙΑΖΕΤΑΙ στα Καλαβάρδα διαμέρισμα καινούργιο και επιπλωμένο σε ήσυχη περιοχή. Πληρ. τηλ. (22410)65589, 40176, 6945660887 AE51797

ΓΚΑΡΣΟΝΙΕΡΑ επιπλωμένη στην Ανάληψη (οδός Απ. Παύλου). Ενοίκιο 250 ευρώ. Πληρ. τηλ. 6937044544, 2241035520 AE51792

ΔΙΑΜΕΡΙΣΜΑ πλήρως επιπλωμένο 3 υπνοδωματίων στην περιοχή Ασγούρου. Πληρ. τηλ. (22410)24966, 76348 AE51742

ΓΚΑΡΣΟΝΙΕΡΑ επιπλωμένη στα Κοσκινού επιφανείας 55 τ.μ. Πληρ. τηλ. 2241064099, 6946681508 AE51674

ΕΝΟΙΚΙΑΣΕΙΣ ΚΑΤΑΣΤΗΜΑΤΩΝ-ΕΠΙΧΕΙΡΗΣΕΩΝ ΚΑΙ ΓΡΑΦΕΙΩΝ: 1. Ενοικιάζεται στην Γρηγορίου Ε' ισόγεια οικοδομή 220 τ.μ. με υπαίθριο χώρο 600 τ.μ. Δεκτές σοβαρές προτάσεις. 2) Γραφείο κεντρικό στο Μαντράκι α' ορόφου 80 τ.μ. με μηνιαίο μίσθωμα 599 ευρώ, 3) Ενοικιάζονται καταστήματα: α) Στη Νέα Αγορά 25 τ.μ. β) Στην Αλεξ. Διάκου κεντρικό 147 τμ. 4) Ενοικιάζεται στην Ανάληψη ισόγεια αποθήκη 80 τ.μ. με μηνιαίο μίσθωμα 180 ευρώ 5) Πωλείται - ενοικιάζεται καφετέρια 600 τ.μ. στην περιοχή ΚΟΒΑ. Δεκτές σοβαρές προτάσεις. Πληρ. ΡΟΔΙΑΚΗ ΚΤΗΜΑΤΙΚΗ Ανέστης και Σάββας Σαββαΐδης, τηλ. (22410)26281, 6944/243452, 6944/421015. AE51717

Vitzileos

ΚΤΗΜΑΤΟΜΕΣΙΤΙΚΟ ΓΡΑΦΕΙΟ - REAL ESTATE AGENCY

ΜΑΡΙΟΣ Κ. ΒΙΤΖΗΛΑΙΟΣ
Μεσίτης Αστικών Συμβάσεων - Real Estate agent

ΕΚΤΙΜΗΣΕΙΣ-ΑΓΟΡΕΣ-ΠΩΛΗΣΕΙΣ
ΚΑΤΑΣΤΗΜΑΤΑ
ΟΙΚΟΠΕΔΑ-ΧΩΡΑΦΙΑ
ΚΤΗΜΑΤΙΚΕΣ-ΣΥΜΒΟΥΛΕΣ
ΕΝΟΙΚΙΑΣΕΙΣ-ΔΙΑΧΕΙΡΙΣΕΙΣ
ΣΠΙΤΙΑ-ΔΙΑΜΕΡΙΣΜΑΤΑ

ΚΑΤΑΣΤΗΜΑΤΑ – ΓΡΑΦΕΙΑ – ΕΠΙΧΕΙΡΗΣΕΙΣ €

Επιχ/ση Ειδών Δώρων και Ασημικών σε τουριστ. περιοχή στην Π. Πόλη 30.000
Επιχ/ση Πλυντήρια – Στεγνωτήρια σε πλήρη λειτουργία 20 000
Επιχ/ση BAR σε κατάστημα 300 τ.μ.+300 τ.μ. υπογ. κοντά στην μαρίνα147.000
15 τ.μ. κατάστημα στην Α. Διάκου 30 000
45 τ.μ. ισόγ. + 90 τ.μ.υπογ. Καρακόνερο 88 000
50 τ.μ. μαγαζί κοντά στο Μαντράκι (νοικιασμένο) .....294 .000
155 τ.μ. ακίνητο στην Ψαροπούλα στην θάλασσα 220.000
170τ.μ. αποθήκη σε μπετά. Καρακόνερο .....71 .000
180 τ.μ. αποθήκη στην Π. Ροδίου 82.000
300 τ.μ.Κατ/μα ετοιμοπ. σε 1000τ.μ.οικόπ. Παστίδα βιοτ. χώρος .....147 .000
1000 τ.μ.εργοστάσιο στο Καλαμώνα έτοιμο σε οικοπ. 6400 τ.μ. .....587 .000
1155τ.μ.ακίνητο σε οικόπ. 817 τ.μ. στο κέντρο της Ρόδου .....763 .000
12 apartmens πλήρως εξοπλισμένα στο Κιοτάρι .....440 .000
Ξενοδ. Α κατ., στην πόλη, 180 κλίνες + 4 καταστήματα .....6. 200 .000
8 apart. Χ 2 δωμάτια πλήρως εξοπλισμένα και δύο μαγαζιά 250τ.μ. στην παραλία Τριαντών, στην θάλασσα .....338 .000
Ξενοδ. Β' κατ. 95 δωμ. Σε 13 στρεμ. Στην παραλία Ιαλυσού .....2 640 .000
Ξενοδ. Γ' κατ. 37 δωμ., 74 κλίνες, δισκοθήκη 250 τ.μ. 1.261.922
μπαρ, στην πόλη της Ρόδου, παραλία

ΔΙΑΜΕΡΙΣΜΑΤΑ

35 τ.μ. γκαρσονιέρα στα Τριάντα 30. 000
45 τ.μ. στην πλατεία Βάθης , Αθήνα, στον 5ο όροφο 39. 000
50 τ.μ. στην Ανάληψη γκαρσονιέρα 64.000
50 τ.μ. στα Τριάντα γκαρσονιέρα με θέα 50. 000
50 τ.μ. στο Γεννάδι με 2 υπνοδωμ. Φανταστική θέα .....44 .000
60 τ.μ. στο Γεννάδι,γκαρσονιέρα με θέα .....47 .000
80 τ.μ. στην Αταβύρου με 2 υπνοδωμ. στο 3ο όροφο .....85 .000
85 τ.μ. στα Κοσκινού 2ος όροφος , ημιτελές .....47 .000
85 τ.μ. στα Τριάντα με θέα. Καινούργιο .....117 .400
90 τ.μ. στην Αγ. Αναστασία σε διώροφη οικοδομή με θέα .....85 .200
100 τ.μ. στην Βολονάκη με 3 υπνοδωμ. στο 2ο όροφο .88.000
110 τ.μ.κοντά στην πλατεία Κοσκινού .....117 .000
110 τ.μ. κοντά στην πλατεία Κοσκινού, ισόγειο, ημιτελές .....47 .000
116τ.μ. στην Ανάληψη, γκαράζ, αποθήκη, κεντ. θερμ. Lux κατασκευής .....182 .000
186τ.μ.Παραδοσιακό διαμέρισμα απέναντι Καζίνο .....147 .000
200 τ.μ. διατηρητέο ισογ. διαμέρισμα στο Μόντε Σμίθ 235 .000

ΜΕΖΟΝΕΤΕΣ – ΜΟΝΟΚΑΤΟΙΚΙΕΣ €

62τ.μ. μονοκατοικία με τζάκι, με φανταστική θέα, στην Π. Πόλη 125.000
68τ.μ.μονοκατοικία με αυλή 90τ.μ. στα Μαριτσά 59. 000
100 τ.μ. μεζονέτα με τρία υπνοδωμάτια +30 τ.μ. .....147.00 σοφίτα, Ιξιά
100 τ.μ. μονοκατοικία σε 500τ.μ. οικόπεδο. Κατταβιά 59 000
120 τ.μ. μονοκατοικία στις Καλυθιές με 600τ.μ. οικόπ 147 000
125 τ.μ. μονοκατοικία στο Γεννάδι, Villa super lux, 10 δωματ. 293 500
130 τ.μ. μονοκατοικία σε οικόπεδο 200 τ.μ. στον Αγ. Ιωάννη 76 300
130 τ.μ.μεζονέτα σε μπετά, οικοπ. 350 τ.μ. Τριάντα 110 000
134 τ.μ.προνομιακή, με φανταστική θέα διώρ. Μονοκατ. Καστέλο 323 000
135τ.μ.μονοκατ. με 700τ.μ. κήπο στα Κρητικά, πανοραμικό 191 000
167τ.μ. ισόγειο – οροφοδιαμέρισμα σε διπλοκατοικία με 285τ.μ. οικόπεδο στο κέντρο της πόλης, διατηρητέο. Παρκιν. 440. 300
170 τ.μ. μεζονέτα σε μπετά, οικοπ. 450τ.μ. Τριάντα 140. 000
170 τ.μ. μεζονέτα +170τ.μ.μεζονέτα + 120τ.μ. οροφοδιαμέρισμα σε οικοπ. 5000τ.μ. εντός οικισμού στην Παστίδα 426 000
180 τ.μ. μεζονέτα στα Κοσκινού 185.000
180 τ.μ. μονοκατ. ημιτελής στο Γεννάδι σε οικόπ. 750τ.μ. Φανταστική θέα 161. 000
187 τ.μ. βίλα με οικόπεδο 4780τ.μ. στην Παστίδα 310. 000
190τ.μ. μεζονέτα σε οικόπεδο στα Κοσκινού με φανταστική θέα 191. 000
210 τ.μ. Μονοκατοικία με αυλή στην Π. Πόλη 323.000
230 τ.μ.Βίλα στην Λάρδο σε 7700τ.μ. οικόπ. 750 οπωροφ. δέντρα 323. 000
250 τ.μ. Βίλα στο κέντρο της Κω σε 4000τ.μ. οικόπεδο με δένδρα, Lux κατασκευής,γκαράζ, καινούργια 352. 000
600 τ.μ. μονοκατοικία στο Ροδίνι lux κατασκευή γκαράζ, κήπο, φανταστική θέα 730.000

ΟΙΚΟΠΕΔΑ €

4160 τ.μ. φανταστικό οικόπ. πάνω στο κύμα Σ.Δ. 0,8 Σύμη. Τιμή- μεγάλη ευκαιρία.
412 τ.μ. στον Αγ. Νικόλαο Σ.Δ. 1.20 .....220. 100
750 τ.μ.στο Γεννάδι, εντός σχεδίου 18. 000
2000 τ.μ. στα Μαριτσά. Εντός σχεδίου, Σ.Δ.0,50 120.000
2000 τ.μ. στα Τριάντα 147. 000
2500 τ.μ.πάνω στο δρόμο Ελαιώνας –Φουρνάκι. Γεννάδι 24. 000
3080 τ.μ. στο Πλημμύρι 23. 500
4000 τ.μ. κοντά στο Βερόπουλο με φανταστική θέα 176. 000
4000 τ.μ. στην Παστίδα 56. 000
4100 τ.μ. στο Λειβάδι – Κρεμαστή 82. 200
4400 τ.μ. στην Κρεμαστή 76. 000
4800 τ.μ. στο Κανδηλί 76. 000
5000 τ.μ. στα Αφάντου 103. 000
5500 τ.μ. στα Μαριτσά, εντός σχεδίου, Σ.Δ. 0,1 250. 000
6000 τ.μ. στην Παστίδα + αποθήκη .....144 .000
6500 τ.μ. στην λεωφόρο Ρόδος –Κρεμαστή ...323. 000
6500 τ.μ.στο Φαληράκι κοντά στην θάλασσα, προνομιακό 500. 000
6720 τ.μ. στον Θόλαρο, Παραδείσι 82. 200
8000 τ.μ.στο Φαληράκι 176. 000
8300 τ.μ. στα Βληχά – Κάλαθος 367. 000
8500 τ.μ.+6500 τ.μ. στην παραλία Αφάντου ..18 τ. τ.μ.
9000 τ.μ. στα Μαριτσά εντός ζώνης 132.000
9345 τ.μ. στα Ασγούρου με θέα 205. 000
12000 τ.μ. στην Αφάντου, πάνω στο κύμα 520. 000
13000 τ.μ. στα Μαριτσά 123. 000
14000 τ.μ. αγροτεμάχιο στην Διμυλιά 65. 000
15000 τ.μ. στην Πάρο με θέα την θάλασσα 73. 000
25000 τ.μ. στα Καλαβάρδα 295. 000
30000 τ.μ. στην παραλία Αφάντου 1 060. 000
30000 τ.μ. στο Τσαΐρι 352. 000
32000 τ.μ. στην Θολό, πάνω στο κύμα 587. 000
38000 τ.μ. στο Γεννάδι, πάνω στο κύμα 2. 230. 000
46000 τ.μ. στο Τσαΐρι 405. 000
50000 τ.μ. στο Τσαΐρι 360. 000

Εθν. Μακαρίου 45 (3ος όροφος • Τηλ.: 22410 24900, 25545 • Fax: 22410 25544 • Κιν.: 6932704919

ενοικιασεις

συνέχεια από την προηγούμενη

STUDIO πλήρως εξοπλισμένο με μεγάλο μπαλκόνι σε ήσυχη περιοχή στην Ιαλυσό για όλο το χρόνο. Πληρ. τηλ. 2241092475 AE51739

ΔΥΑΡΙα και studios στην Κρεμαστή με δυνατότητα επίπλωσης, μεγάλο κήπο και πάρκινγκ κοντά στα σχολεία και στην θάλασσα. Πληρ. τηλ. 6946671053, 2241094822 AE51738

ΣΤΗΝ ΚΡΕΜΑΣΤΗ το ισόγειο καινούργια διώροφης μονοκατοικίας, άριστης κατασκευής, με δύο υπνοδωμάτια, ενιαίο σαλόνι με κουζίνα, μπάνιο και βεράντα, χωρίς κοινόχρηστα. Πληρ. τηλ. 2241063082, 6945046312, 6945717905 AE51736

ΑΠΟΘΗΚΗ ψηλοτάβανη 200 τ.μ. στ' Ασγούρου 120.000 δρχ. Πληρ. τηλ. 2241023815, 6945888501, 6944698056 AE51731

ΠΩΛΕΙΤΑΙ Ή ΕΝΟΙΚΙΑΖΕΤΑΙ ΚΑΤΑΣΤΗΜΑ 200 Τ.Μ., ΠΛΗΡΩΣ ΕΞΟΠΛΙΣΜΕΝΟ ΓΙΑ ΕΣΤΙΑΤΟΡΙΟ-ΨΗΤΟΠΩΛΕΙΟ, ΔΙΠΛΑ ΣΤΟΝ ΒΕΡΟΠΟΥΛΟ (Γ. ΣΕΦΕΡΗ 108). ΠΛΗΡ. ΤΗΛ. 2241062590 ΠΕ51825

ΟΙΚΙΑ ΙΣΟΓΕΙΑ 89 Τ.Μ. ΕΠΙ ΤΗΣ ΟΔΟΥ ΧΕΙΜΑΡΡΑΣ 92 (ΣΥΝ ΑΥΛΕΣ) ΚΑΤΑΛΛΗΛΗ ΓΙΑ ΙΑΤΡΕΙΟ, ΓΡΑΦΕΙΟ, ΦΡΟΝΤΙΣΤΗΡΙΟ. ΠΛΗΡ. ΕΝΤΟΣ ΠΕ51729

ΕΝΟΙΚΙΑΣΕΙΣ ΔΙΑΜΕΡΙΣΜΑΤΩΝ: 1) διαμέρισμα ρετιρέ κοντά στο Μαντράκι 280 τ.μ. ανακαινισμένο πλήρως αρίστης κατασκευής με θέρμανση, καλοριφέρ και τζάκι με σαλοτραπεζαρία μεγάλη 2 τουαλέτες και 3 υπνοδωμάτια άνετα και με δάπεδο παρκέ, 2) στη Ψαροπούλα (ακτή Μιαούλη) γκαρσονιέρα δίχωρη επιπλωμένη με θέα τη θάλασσα και αποτελείται από ένα υπνοδωμάτιο, κουζίνα και τουαλέτα με μηνιαίο μίσθωμα 300 ευρώ, 3) Νοικιάζεται στην Ανθούλα Ζερβού διαμέρισμα νεόκτιστο αρίστης κατασκευής με 2 υπνοδωμάτια σαλόνι, κουζίνα και τουαλέτα με μηνιαίο μίσθωμα 460 ευρώ. Πληρ. ΡΟΔΙΑΚΗ ΚΤΗΜΑΤΙΚΗ Ανέστης και Σάββας Σαββαΐδης, τηλ. (22410)26281, 6944/243452, 6944/421015. AE51723

ΕΝΟΙΚΙΑΖΟΝΤΑΙ studios πλήρως εξοπλισμένα στο χωριό Κοσκινού. Τιμή 170 ευρώ. Πληρ. τηλ. 6974420837, (22410)62865, 21972 AE51709

ΕΝΟΙΚΙΑΖΕΤΑΙ γραφείο 60 τ.μ. επί της Εθνικής Αντιστάσεως (πρώην Αννης Μαρίας) για οιανδήποτε χρήση. Πληρ. τηλ. 2241087630 AE51701

ΕΝΟΙΚΙΑΖΕΤΑΙ μικρό επιπλωμένο στούντιο, με όλες τις ανέσεις στην Εθνικής Αντιστάσεως (πρώην Αννης Μαρίας). Και μικρή βίλα ενός υπνοδωματίου, άνετη, επιπλωμένη με όλες τις ανέσεις και σε μεγάλο κήπο, στην περιοχή Enten Rock. Πληρ. τηλ. 2241087630, 2241085512 AE51700

ΔΙΑΜΕΡΙΣΜΑ λουξ στην Ανάληψη, 136 τ.μ. βεράντες με απεριόριστη θέα θάλασσα, 2ου ορόφου σε μικρή διώροφη οικοδομή, έμπροσθεν λαϊκής (ηλιακός, θερμοπομποί, μεγάλη κουζίνα με φούρνο MIELE, μεγάλο σαλόνι). Πληρ. τηλ. 2241026490 AE51690

ΔΙΑΜΕΡΙΣΜΑΤΑ επί της λεωφ. Ιαλυσού. Πληρ. τηλ. 2241035283 AE51668

STUDIOS άνετο πλήρως επιπλωμένο, ευρύχωρο με θέα και μπαλκόνι στην Ανάληψη. Πληρ. τηλ. 2241066277 ώρες καταστημάτων AE51664

ΕΝΟΙΚΙΑΖΕΤΑΙ γραφείο του δευτέρου ορόφου επιφανείας 32 τ.μ. δίπλα στην πλατεία Κύπρου επί της Δ. Θεοδωράκη 34. Πληρ. τηλ. 2241074091 AE51641

ΔΥΑΡΙ και τριάρι. Πληρ. τηλ. 34824 μετά τις 16.00. AE51645

ΤΡΙΑΡΙ διαμπερές στην οδό Ιερού Λόχου-Σωτήρος (Ιξιά) τηλέφωνο 6944140059. AE51644

ΕΝΟΙΚΙΑΖΟΝΤΑΙ στην Παστίδα 2 γκαρσονιέρες επιπλωμένες, 2 δωματίων με μπάνια. Τιμή 215 ευρώ. Πληρ. τηλ. 6947264813, 2241038272 AE51625

ΔΙΑΜΕΡΙΣΜΑ, 100 τ.μ. στην Κρεμαστή επί της οδού Παπάγου. Πληροφορίες στα τηλ. 2241091862 και 91237. AE51643

STUDIO, επιπλωμένο στην Καλλιθέα, 6ο χιλιόμετρο κοντά στο ξενοδοχείο Paradise, ενοίκιο 170 ευρώ. Πληρ. τηλ. 2241075612 και 28838 πρωινές ώρες. AE51656

ΔΙΑΜΕΡΙΣΜΑ στο Καρακόνερο με υπνοδωμάτιο, υποδοχή, κουζίνα και λουτρό 40 τμ. επιπλωμένο. Πληρ. τηλ. 6945983470 AE50602

ΜΟΝΑΔΙΚΗ ΕΥΚΑΙΡΙΑ ΕΝΟΙΚΙΑΖΟΝΤΑΙ ΔΥΟ ΚΑΙΝΟΥΡΓΙΑ ΚΑΤΑΣΤΗΜΑΤΑ ΣΤΗΝ ΟΔΟ ΙΕΡΟΥ ΛΟΧΟΥ ΣΤΗΝ ΠΑΡΑΛΙΑ ΙΑΛΥΣΟΥ ΧΩΡΙΣ ΑΕΡΑ, ΕΝΟΙΚΙΟ 600 ΕΥΡΩ. ΠΛΗΡ. ΤΗΛ. 6944386069 ΠΕ51555

ΕΝΟΙΚΙΑΖΕΤΑΙ γραφείο 85 τ.μ. επί της οδού Εθν. Αντίστασης 83 (πρώην Αννης Μαρίας) πάνω από την ALPHA BANK. Πληρ. τηλ. 2241070487 AE51589

ΑΝΕΞΑΡΤΗΤΗ ΟΙΚΙΑ 4 ΔΩΜΑΤΙΩΝ ΜΕ ΚΛΙΜΑΤΙΣΜΟ ΚΑΙ ΗΛΙΑΚΟ ΣΤΟ ΠΑΡΚΟ ΤΟΥ ΑΓ. ΦΡΑΓΚΙΣΚΟΥ, ΕΝΑΝΤΙ "ΠΑΛΛΑΣ", ΚΑΤΑΛΛΗΛΟ ΚΑΙ ΓΙΑ ΕΠΑΓΓΕΛΜΑΤΙΚΗ ΣΤΕΓΗ (ΓΡΑΦΕΙΟ, ΙΑΤΡΕΙΟ). ΠΛΗΡ. ΤΗΛ. (22410) 34269, 64142 ΠΕ51396

ΕΝΟΙΚΙΑΖΟΝΤΑΙ STUDIOS ΜΕ ΤΟ ΜΗΝΑ Ή ΜΕ ΤΗΝ ΗΜΕΡΑ ΠΛΗΡΩΣ ΕΠΙΠΛΩΜΕΝΑ ΜΕ ΠΟΛΥΚΟΥΖΙΝΑΚΙ, ΨΥΓΕΙΟ, ΝΤΟΥΣ, WC, ΤΗΛΕΦΩΝΟ, ΜΠΑΛΚΟΝΙ, ΖΕΣΤΟ ΝΕΡΟ ΕΠΙ 24ΩΡΟΥ ΒΑΣΕΩΣ ΣΤΗΝ ΠΙΟ ΗΣΥΧΗ ΠΕΡΙΟΧΗ ΤΗΣ ΠΟΛΗΣ ΡΟΔΟΥ (ΠΕΡΙΟΧΗ ΔΑΣΚΑΛΩΝ), ΟΔΟΣ ΜΑΝΩΛΗ ΠΑΠΑΜΑΝΩΛΗ ΑΡΙΘΜ. 12 ΚΑΘΕΤΟΣ ΕΠΙ ΤΗΣ ΣΤΕΛΙΟΥ ΚΩΤΙΑΔΗ. ΠΛΗΡ. ΤΗΛ. (22410)37244 ΧΠΕ283

ΕΝΟΙΚΙΑΖΕΤΑΙ Ή ΠΩΛΕΙΤΑΙ στη Ρόδο (Αφάντου), κτίριο αποτελούμενο από ισόγειο 500 τ.μ., υπόγειο 500 τ.μ., πατάρι 210 τ.μ., επιπλέον Α' όροφος 280 τ.μ. όπου δίδεται προαιρετικά, στο 17ο χλμ., επί του Εθνικού δρόμου Ρόδου-Λίνδου, σε οικόπεδο 3.500 τ.μ., κατάλληλο για κέντρο διασκέδασης-εκθέσεις αυτοκινήτων, επίπλων, super market, εμπορικές επιχειρήσεις κ.λπ. Εσωτερικό 41 Jem Internation 2108982900. AE51341

ΕΝΟΙΚΙΑΖΕΤΑΙ ΚΑΤΑΣΤΗΜΑ 54 Τ.Μ. ΚΑΙΝΟΥΡΓΙΟ ΜΕ WC, ΤΟΥΑΛΕΤΑ ΕΠΙ ΤΗΣ ΟΔΟΥ ΜΟΣΧΑΣ 5 ΣΤΟ ΡΟΔΙΝΙ. ΠΛΗΡ.ΤΗΛ. 2241062007 ΠΕ51627

ΕΝΟΙΚΙΑΖΕΤΑΙ ισόγειο κατάστημα στην οδό Ορφανίδου, σε αυτοτελή οικοδομή με ένα δωμάτιο (αποθήκη) στον όροφο, εκτάσεως 100 τ.μ. ιδανικό για μπαρ, φαστ-φουντ, εστιατόριο, γυράδικο, πιτσαρία, κινέζικο, take away κ.λπ. Πληρ. τηλ. (22410)25450, (22410) 20277 AE51487

ΕΝΟΙΚΙΑΖΕΤΑΙ ΣΤΗΝ ΙΑΛΥΣΟ ΔΙΑΜΕΡΙΣΜΑ ΡΕΤΙΡΕ 95 Τ.Μ. ΜΕ 3 ΥΠΝΟΔΩΜΑΤΙΑ ΚΑΙ ΛΟΙΠΟΥΣ ΧΩΡΟΥΣ, ΘΕΡΜΑΝΣΗ ΚΑΙ ΗΛΙΑΚΟ ΘΕΡΜΟΣΙΦΩΝΑ (ΧΩΡΙΣ ΚΟΙΝΟΧΡΗΣΤΑ). ΕΝΟΙΚΙΟ 300 ΕΥΡΩ. ΠΛΗΡ. ΤΗΛ. 6932643449 ΑΠΟΓΕΥΜ. ΩΡΕΣ ΧΠΕ171

ΓΡΑΦΕΙΟ 50 τ.μ. Γρ. Λαμπράκη 46, 1ος όροφος, με WC και κλιματισμό. Πληρ. τηλ. 6945996980, 6945447283 AE50116

ΔΙΑΜΕΡΙΣΜΑΤΑ 50 τ.μ. ΜΕ ΔΥΝΑΤΟΤΗΤΑ ΦΙΛΟΞΕΝΙΑΣ ΕΩΣ ΚΑΙ 4 ΑΤΟΜΩΝ ΠΛΗΡΩΣ ΕΞΟΠΛΙΣΜΕΝΑ (ΣΚΕΥΗ, ΕΠΙΠΛΑ). Ο,ΤΙ ΚΑΛΥΤΕΡΟ ΚΑΙ ΟΙΚΟΝΟΜΙΚΟΤΕΡΟ ΥΠΑΡΧΕΙ ΣΤΗΝ ΑΓΟΡΑ ΤΗΣ ΡΟΔΟΥ 5' ΑΠΟ ΤΟ ΚΕΝΤΡΟ ΤΗΣ ΠΟΛΗΣ ΜΕ ΑΜΕΣΟΤΗΤΑ ΠΡΟΣΒΑΣΗΣ ΣΕ SUPER MARKET, ΕΣΤΙΑΤΟΡΙΑ, ΦΑΡΜΑΚΕΙΑ, ΠΑΝΩ ΣΤΗ ΣΤΑΣΗ ΤΟΥ ΛΕΩΦΟΡΕΙΟΥ, 8' ΑΠΟ ΤΟ ΛΙΜΑΝΙ, 10' ΑΠΟ ΤΟ ΑΕΡΟΔΡΟΜΙΟ, 3' ΑΠΟ ΤΟΝ ΔΗΜΟ ΙΑΛΥΣΟΥ, 50 ΜΕΤΡΑ ΑΠΟ ΤΗ ΘΑΛΑΣΣΑ. ΠΕΡΙΟΧΗ ΙΞΙΑΣ, ΕΝΑΝΤΙ ΜΙΡΑ ΜΑΡΕ. ΤΙΜΕΣ: ΓΙΑ ΤΗΝ ΤΟΥΡΙΣΤΙΚΗ ΠΕΡΙΟΔΟ (7 ΜΗΝΕΣ) 498 ΕΥΡΩ ΑΝΑ ΜΗΝΑ, ΓΙΑ ΤΗΝ ΦΟΙΤΗΤΙΚΗ ΠΕΡΙΟΔΟ (9 ΜΗΝΕΣ) 498 ΕΥΡΩ ΑΝΑ ΜΗΝΑ, ΑΝΕΞΑΡΤΗΤΩΣ ΑΡΙΘΜΟΥ ΑΤΟΜΩΝ ΦΙΛΟΞΕΝΙΑΣ ΣΕ ΚΑΘΕ ΔΙΑΜΕΡΙΣΜΑ ΜΕ MAXIMUM 4 ΑΤΟΜΑ. ΣΤΗΝ ΤΙΜΗ ΔΕΝ ΥΠΑΡΧΟΥΝ ΑΛΛΕΣ ΕΠΙΒΑΡΥΝΣΕΙΣ (ΝΕΡΟ, ΗΛΕΚΤΡΙΚΟ, Φ.Π.Α.). ΠΛΗΡ. ΤΗΛ. (22410)75215, 90168, 91376, 6978220057, 6978250911, 6932482442 ΧΠΕ311

ΓΚΑΡΣΟΝΙΕΡΑ ΑΠΟΤΕΛΟΥΜΕΝΗ ΑΠΟ ΚΥΡΙΩΣ ΔΩΜΑΤΙΟ, ΠΡΟΘΑΛΑΜΟ, ΜΠΑΝΙΟ, ΒΕΡΑΝΤΑ, ΣΤΟΝ Α' ΟΡΟΦΟ, ΚΑΤΑΛΛΗΛΗ ΜΟΝΟ ΓΙΑ ΕΠΑΓΓΕΛΜΑΤΙΚΗ ΧΡΗΣΗ (ΓΡΑΦΕΙΟ-ΙΑΤΡΕΙΟ Κ.ΛΠ.), Κ. ΠΑΛΑΙΟΛΟΓΟΥ 105 (ΠΑΡΚΟ ΑΓ. ΙΩΑΝΝΟΥ). ΠΛΗΡ. κ. ΕΥΑΓΓΕΛΙΑ ΤΗΛ. (22410)81540, 81541 ΧΠΕ112

ΑΠΟΘΗΚΕΣ ΣΤΗΝ ΙΑΛΥΣΟ, ΕΝΟΙΚΙΑΖΟΝΤΑΙ 1) ΑΠΟΘΗΚΕΥΤΙΚΟΙ ΧΩΡΟΙ ΑΠΟ 100 ΕΩΣ 2000 Τ.Μ. ΚΑΙ ΥΨΟΣ 8 Μ. ΑΣΦΑΛΕΙΣ ΜΕ ΜΕΓΑΛΟΥΣ ΧΩΡΟΥΣ ΔΙΑΚΙΝΗΣΗΣ ΦΟΡΤΩΣΗΣ ΚΑΙ ΕΚΦΟΡΤΩΣΗΣ ΠΡΟΪΟΝΤΩΝ, 2) ΥΠΑΙΘΡΙΟΙ ΧΩΡΟΙ ΠΕΡΙΦΡΑΓΜΕΝΟΙ, ΑΣΦΑΛΕΙΣ, ΚΑΤΑΛΛΗΛΟΙ ΓΙΑ ΑΠΟΘΗΚΕΥΣΗ ΠΡΟΪΟΝΤΩΝ ΣΕ ΠΑΛΕΤΕΣ. ΠΛΗΡ. ΤΗΛ. (22410)38400 ΑΠΟ ΔΕΥΤΕΡΑ ΕΩΣ ΠΑΡΑΣΚΕΥΗ 08.00-15.00 κ. ΓΙΩΤΑ ΧΠΕ1912

ΕΝΟΙΚΙΑΖΕΤΑΙ

Ο 1ος όροφος του Εμπορικού κέντρου "RHODESLAND" δίπλα στο MIRA MARE. 255 τ.μ. εστεγασμένος, με ολόκληρο τον τοίχο προς τη θάλασσα τζαμαρία και 250 τ.μ. βεράντα πάνω από τη παραλία, με θέα ολόκληρο τον κόλπο Τριαντών. Κατάλληλο για εστιατόριο, γραφεία κ.τλ. Τηλ. 6945417747 ή 21067 29335 κ. Σουγκανίδη

ΕΝΟΙΚΙΑΖΕΤΑΙ ΚΤΙΡΙΟ

πλησίον πλατείας Κύπρου αποτελούμενο από ισόγειο, υπόγειο, 1 όροφος, 2 όροφος και εξώστη με πέργκολα σύνολο 580 τ.μ. μόνο για επαγγελματική χρήση.
Πληρ. τηλ. 6936851879



ευσταθίου
ΕΥΡΩΚΤΗΜΑΤΙΚΗ

ΚΤΗΜΑΤΟΜΕΣΙΤΙΚΟ ΓΡΑΦΕΙΟ

Αγορές, πωλήσεις, εκτιμήσεις, αντιπαροχές, μισθώσεις ακινήτων, επενδυτικές προτάσεις, αρχιτεκτονικές μελέτες
ΞΕΝΟΔΟΧΕΙΑ, ΠΑΡΑΛΙΑΚΕΣ ΕΚΤΑΣΕΙΣ, ΚΕΝΤΡΙΚΑ ΑΚΙΝΗΤΑ, ΟΙΚΟΠΕΔΑ, ΜΟΝΟΚΑΤΟΙΚΙΕΣ, ΔΙΑΜΕΡΙΣΜΑΤΑ, ΑΓΡΟΤΕΜΑΧΙΑ

ΜΟΝΟΚΑΤΟΙΚΙΕΣ - ΜΑΙΖΟΝΕΤΕΣ

	€
65 τ.μ. - Κιοτάρι σε 1000 τ.μ. Οικόπ.	82.172
80 τ.μ. - Μαλώνα σε 110 τ.μ. Οικόπ.	79.889
80 τ.μ. - Πυλώνα σε 2000 τ.μ. Οικόπ.	82.171
89 τ.μ. - Γεννάδι στο κύμα	190.756
110 τ.μ. - Κοσκινού (ημιτελής)	108,584
120 τ.μ. - Ροδίνι (Ημιτελής) σε 300 τ.μ. Οικόπ	130.756
120 τ.μ. - Γεννάδι σε 500 τ.μ. Οικόπ.	205.429
120 τ.μ. - Πυλώνα σε 1000 τ.μ. Οικόπ.	205.429
125 τ.μ. - Ροδίνι σε 300 τ.μ. Οικόπ.	234.776
126 τ.μ. - Ιαλυσός σε 300 τ.μ. Οικόπ	261.189
128 τ.μ. - Ιξιά στους Καστελοριζιούς	161,409
135 τ.μ. - Γεννάδι σε 520 τ.μ. Οικόπ.	190.755
140 τ.μ. - Γεννάδι σε 750 τ.μ. Οικόπ.	176.082
140 τ.μ. - Κοσκινού σε 660 τ.μ. Οικόπ.	205.429
145 τ.μ. - Μόντε Σμιθ σε 220 τ.μ. Οικόπ.	264.123
150 τ.μ. - Ιαλυσός σε 450 τ.μ. Οικόπ. (μπετά)	134.996
150 τ.μ. - Κοσκινού (μπετά) σε 1133 τ.μ. Οικόπ.	117.388
155 τ.μ. - Καλαβάρδα σε 320 τ.μ. Οικόπ.	146.735
157 τ.μ. - Γεννάδι σε 1000 τ.μ. Οικόπ.	255.319
160 τ.μ. - Ιξιά στην Ηρακλειδών (ημιτελής)	255.562
160 τ.μ. - Ιαλυσός (μπετά) σε 400 τ.μ. Οικόπ.	132.062
160 τ.μ. - Πεύκοι κοντά στη θάλασσα σε 900 τ.μ.	308.144
165 τ.μ. - Κάλαθος (Ημιτελής) σε 6200 τ.μ. Οικόπ.	440.205
175 τ.μ. - Ιαλυσός σε 850 τ.μ. Οικόπ.	264.123
175 τ.μ. - Κρεμαστή σε 2725 τ.μ. (εντός Οικίσμ.)	586.941
180 τ.μ. - Κανδυλί σε 1330 τ.μ. Οικόπ. (μπετά)	105.645
190 τ.μ. - Ιαλυσός σε 280 τ.μ. Οικόπ.	278.796
200 τ.μ. - Θεολόγος σε 5000 τ.μ. Οικόπ.	366.838
210 τ.μ. - Κοσκινού (μπετά) σε 650 τ.μ. Οικόπ.	129.127
210 τ.μ. - Κοσκινού σε 660 τ.μ. Οικόπ.	308.143
216 τ.μ. - Κοσκινού σε 1000 τ.μ. Οικόπ.	316.947
232 τ.μ. - Πυλώνα σε 5000 τ.μ. Οικόπ.	228.907
255 τ.μ. - Ασγούρου σε 1450 τ.μ. Οικόπ.	176.072
300 τ.μ. - Κοσκινού (ημιτελής) σε 6000 τ.μ. Οικόπ.	253.470
313 τ.μ. - Πυλώνα σε 313 τ.μ. Οικόπ.	352.164
330 τ.μ. - Πυλώνα σε 1500 τ.μ. Οικόπ.	352.164

ΔΙΑΜΕΡΙΣΜΑΤΑ

1 ΥΠΝΟΔΩΜΑΤΙΟ	€
38 τ.μ. Κέννεντυ	49.889
45 τ.μ. Αγ. Δημήτριος	52.825
55 τ.μ. Καρακόνερο	67.498
68 τ.μ. Κοσκινού	39.911
2 ΥΠΝΟΔΩΜΑΤΙΑ	**€**
70 τ.μ. Ιαλυσός	82.172
75 τ.μ. Καρακόνερο	108.548
83 τ.μ. Ιαλυσός	111.519
85 τ.μ. Καρακόνερο	137.051
85 τ.μ. Κόβα	82.172
85 τ.μ. Δασκάλους	102.714
86 τ.μ. Ιξιά	85.106
87 τ.μ. Ροδίνι	126.192
87 τ.μ. Ιαλυσός	88.041
90 τ.μ. Κέντρο της Πόλης	146.735
96 τ.μ. Ζέφυρος	134.996
98 τ.μ. Ζέφυρος	146.735
3 ΥΠΝΟΔΩΜΑΤΙΑ	**€**
100 τ.μ. Ροδίνι	88.041
100 τ.μ. Ιξιά	79.236
105 τ.μ. Ιαλυσός	105.649
110 τ.μ. Αγ. Νικόλαος	88.041
110 τ.μ. Κοσκινού	96.845
110 τ.μ. Ιαλυσός	161.409
114 τ.μ. Δασκάλους	161.409
114 τ.μ. Ανάληψη (12 διαμερίσματα)	181.950
116 τ.μ. Αραπάκι	179.017
117 τ.μ. Ιαλυσός	190.755
118 τ.μ. Αραπάκι	176.082
120 τ.μ. Ανάληψη	181.952
123 τ.μ. Ροδίνι	176.082
125 τ.μ. Μήδια	220.103
135 τ.μ. Κέντρο της Πόλης	211.299
136 τ.μ. Ροδίνι	219.516
155 τ.μ. Μόντε Σμίθ	234.776
160 τ.μ. Αγ. Νικόλαος	211.299
170 τ.μ. Κέννεντυ	322.817

ΟΙΚΟΠΕΔΑ

ΡΟΔΟΣ	€
180 τ.μ - στην Κοραή	82.171
180 τ.μ. - στους Δασκάλους Σ.Δ. 1,2	73.367
300 τ.μ. - στον οικοδ. Συν/σμό "Απόλλων"	79.236
632 τ.μ. - στο Καρακόνερο	146.735
1300 τ.μ. - στο Ροδίνι	305.209
1808 τ.μ. - Οδός Αυσταλίας	1.326.485
3553 τ.μ. - στο Καρακόνερο	777.696
34.000 τ.μ. - στην Ηλιούπολη	1.995.597
ΚΟΣΚΙΝΟΥ	**€**
2100 τ.μ. - επί της Ρόδου Λίνδου	161.408
4.000 τ.μ.- Θέση "Ξηρόκαμπος"	176.082
4000 τ.μ. - Θέση "Πέζουλας"	234.760
4000 τ.μ. - Θέση "παλιά Λατομεία".	164.343
5100 τ.μ. - Στη Θέση "Άγιος Ιωάννης"	267.057
5400 τ.μ.- Θέση "Τσαΐρι"	73.367
8000 τ.μ - Θέση "παλιά Λατομεία"	305.209
8500 τ.μ. - Λεωφ. Τσαΐρι -Αεροδρομίου	174.614
8700 τ.μ. - Επί της Λεωφ. Ρόδου-Λίνδου	381.511
9000 τ.μ.- Θέση "Αγ. Ιωάννης"	475.421
9500 τ.μ. - Θέση "Πύργοι"	196.625
9700 τ.μ. - Επί της Λεωφ. Ρόδου-Λίνδου	645.634
10.000 τ.μ.- Λεώφ. Ρόδου - Καλλιθέας	440.205
13.770 τ.μ.- Θέση "Τσαΐρι".	161.408
14.800 τ.μ.- Θέση "Τσαΐρι"	264.123
20.000 τ.μ.-Θέση "Λατομεία-θέα Φαληράκι"	880.410
25.000 τ.μ.-Θέση "Ξυλουργούς" θέα Τσαΐρι	264.123
50.000 τ.μ.- Θέση "Άγιος Ιωάννης"	1.760.821
ΙΑΛΥΣΟΣ	**€**
160 τ.μ.- Θέση "Καστελοριζιούς"	58.694
400 τ.μ.- Εντός σχεδίου Πόλεως	73.367
1000 τ.μ. - Θέση "Βουνάρα"	64.563
3092 τ.μ. - Θέση "Κανδυλί"	117.388
4000 τ.μ.- Θέση "Κανδυλί"	140.865
4230 τ.μ.- Θέση "Κανδυλί"	146.735
4500 τ.μ.- Επί της λεωφόρου Ηρακλειδών	264.123
4660 τ.μ. Επί της λεωφόρου Ηρακλειδών	264.123
5870 τ.μ.- Θέση "Κανδυλί"	205.429
9700 τ.μ.- Θέση "Κανδυλί"	190.755
4230 τ.μ.- Θέση "Κανδυλί"	148.965
4660 τ.μ.- Επί της λεωφόρου Ηρακλειδών	264.123
5870 τ.μ.- Θέση "Κανδυλί"	205.429
9700 τ.μ.- Θέση "Κανδυλί"	190.755
4230 τ.μ.- Θέση "Κανδυλί"	148.965

ΚΑΤΑΣΤΗΜΑΤΑ - ΓΡΑΦΕΙΑ

	€
28 τ.μ. - Ανάληψη	35.216
30 τ.μ. - Κέντρο Πόλεως	352.164
30 τ.μ. - Ακτή Μιαούλη	146.735
30 τ.μ. - Φαληράκι με 30 τ.μ. Υπογειο	146.735
31 τ.μ. - Ακτή Μιαούλη	234.776
30 τ.μ.- Νιοχώρι	111.518
48 τ.μ.- Κέντρο Πόλεως	293.470
50 τ.μ.- Νιοχώρι	146.735
55 τ.μ.- Μαραθώνος	82.171
59 τ.μ.- Ανάληψη	86.573
59 τ.μ.- Ανάληψη	86.573
65 τ.μ. - Ιαλυσός	117.388
85 τ.μ. - Ανάληψη	190.755
88 τ.μ. - Καναδά	176.082
90 τ.μ.- Φαληράκι Κοντά στο κέντρο	220.102
92 τ.μ. - Π. Πόλη σε 257 τ.μ. Οικόπ.	498.899
92 τ.μ. - Καναδά	498.899
100 τ.μ.- Νιοχώρι	264.123
100 τ.μ. - Νιοχώρι	264.123
100 τ.μ. - Ανάληψη	234.776
100 τ.μ.- Ιξιά	76.302
110 τ.μ.- Κέντρο πόλεως	498.899
127 τ.μ.- Σκέυου Ζερβού	111.519
128 τ.μ.- Νιοχώρι	190.755
142 τ.μ. - Πλησίον Εθνικής Αντίστασεως	117.388
160 τ.μ. - Λεωφ. Ρόδου - Λίνδου	469.552

ΖΗΤΟΥΝΤΑΙ ΔΙΑΜΕΡΙΣΜΑΤΑ, ΚΑΤΑΣΤΗΜΑΤΑ, ΟΙΚΟΠΕΔΑ ΕΝΤΟΣ Ή ΕΚΤΟΣ ΠΟΛΕΩΣ, ΟΙΚΟΠΕΔΑ ΓΙΑ ΠΩΛΗΣΗ - ΑΝΤΙΠΑΡΟΧΗ ΔΑΝΕΙΑ ΔΕΚΤΑ, ΕΥΚΟΛΙΕΣ ΠΛΗΡΩΜΗΣ

ΕΘΝ. ΑΝΤΙΣΤΑΣΗΣ 83 - ΤΗΛ. 22410 73819, 74917 - ΚΙΝ. 6944 374546, 6945 292030 - FAX: 22410 38641- info@euroktimatiki.gr

η ακίνητη αξία σας!

ΚΤΗΜΑΤΟΜΕΣΙΤΙΚΟ ΓΡΑΦΕΙΟ
ΖΑΦΕΙΡΗΣ Μ. ΚΑΡΑΓΙΑΝΝΗΣ Δ. Ο.Ε.

Πωλήσεις ακινήτων. Τηλ. (2241060380-60381)
18.00-21.00 μ.μ. Δευτέρα-Παρασκευή
e-mail: zaf.kar@panafonet.gr

- 20.383 τ.μ. Αγροτεμάχιο (πανοραμική θέα) 500 μ. από τον οικισμό Θολού
- 4.770 τ.μ. } Αγροτεμάχια συνοριακών μερίδων
- 2.348 τ.μ. } (150 μ.) Από την Λεωφόρο)
- 11.520 τ.μ. Αγρομετάχιο (Αφάντου)
- 5.080 τ.μ. (1/2) Αγροτεμάχιο (Αφάντου) με ελαιόδεντρα
- 10.200 τ.μ. Αγροτεμάχιο με πανοραμική θέα (Κολύμπια)
- 840 τ.μ. Αγροτεμάχιο (Αφάντου)
- 4.969 τ.μ. Αγροτεμάχιο περιοχή Κολυμπίων
- 22.400 τ.μ. Αγροτεμάχιο (με 200 ελαιόδεντρα) περιοχή Ψίνθου
- 19.840 τ.μ. αγροτεμάχιο με πανοραμική θέα (Ψίνθο)
- 5.800 τ.μ. (περιοχή ΤΡΑΠΕΖΙΑ)
- 22.400 τ.μ. Οικόπεδο επί της Λεωφόρου Ρόδου-Λίνδου, με υπό κατασκευή ξενοδοχειακή μονάδα (Α' κατηγορίας) σε μπετά
- 1.250 τ.μ. Οικόπεδο εντός οικισμού, με πανοραμική θέα
- 105 τ.μ. Κατοικία σε μπετά εντός οικισμού Αφάντου
- 80 τ.μ. Μονοκατοικία εντός οικισμού Αφάντου)
- 50 τ.μ. Μονοκατοικία εντός οικισμού Αφάντου
- 50 τ.μ. Μονοκατοικία εντός οικισμού Αφάντου

ΠΙΠΙΝΟΣ
ΠΩΛΟΥΝΤΑΙ ΜΟΝΟΚΑΤΟΙΚΙΕΣ

140 τ.μ. σε οικόπεδο 600 τ.μ. στην Ιαλυσό 211.000 ευρώ.
Πληρ. τηλ. 2241023895, 6944390803
www.rhodes-top-properties.com

ΠΙΠΙΝΟΣ
ΠΩΛΟΥΝΤΑΙ ΔΙΑΜΕΡΙΣΜΑΤΑ

- 2 και 3 υπνοδωματίων πλησίον ΑΡΑΠΑΚΙ
- 2 υπνοδωματίων στην Ιαλυσό
- 1 και 2 υπνοδωματίων στην Ιξιά έναντι Μίρα Μάρε.

Πληρ. τηλ. 2241023895, 6944390803, 6944676003
www.rhodes-top-properties.com

ΠΙΠΙΝΟΣ
ΕΥΚΑΙΡΙΕΣ!!

1. ΟΙΚΟΠΕΔΟ ψηλά στις Καλυθιές με θέα όλο το χωριό, 2.200 τ.μ., εντός ζώνης. Τιμή 44.000 ευρώ.
2. ΟΙΚΟΠΕΔΟ 5.200 τ.μ. στην θέση Τραπεζία-Αφάντου, με θέα, μόνο 68.000 ευρώ.

Πληρ. τηλ. 2241023895, 6944390803
www.rhodes-top-properties.com

Αποκτήστε οικόπεδα στην ΙΑΛΥΣΟ

εντός σχεδίου πόλεως έτοιμα για οικοδόμηση



1. **Οικόπεδα επιφανείας .....340 τ.μ.**
2. **Οικόπεδα επιφανείας .....400 τμ.**
3. **Οικόπεδα επιφανείας .....425 τ.μ.**
4. **Οικόπεδα επιφανείας .....559 τ.μ.**

- *Δυνατότητα οικοδόμησης μεζονέτας από 120 τ.μ. έως 220 τ.μ. (με επιπλέον υπόγειο κατά προτίμηση) με αρχιτεκονική και μηχανική μελέτη από αρχιτεκτονικό γραφείο.*

Πληρ. τηλ. 6976320084

ΡΟΔΙΑΚΗ ΚΤΗΜΑΤΙΚΗ

ΣΥΜΒΟΥΛΟΙ & ΕΚΤΙΜΗΤΕΣ ΑΚΙΝΗΤΩΝ — ΚΤΗΜΑΤΟΜΕΣΙΤΙΚΟ ΓΡΑΦΕΙΟ από το 1983

Η ΡΟΔΙΑΚΗ ΚΤΗΜΑΤΙΚΗ είναι ανεξάρτητο κτηματομεσιτικό γραφείο με έδρα την Ρόδο. Η διαμεσολάβηση (brokerage) για την πώληση, εκμετάλλευση ή και εκμίσθωση της ακίνητης περιουσίας αποτελεί τον σημαντικότερο τομέα δραστηριότητας της εταιρείας.
Η εξειδικευμένη προσέγγιση και η επιστημονική κατάρτιση σε συνδιασμό με την πολυετή εμπειρία είναι οι βασικοί συντελεστές της επιτυχημένης δεκαπενταετούς και πλέον πορειάς του γραφείου μας.



ΠΩΛΗΣΕΙΣ ΕΠΙΛΕΓΜΕΝΩΝ ΑΚΙΝΗΤΩΝ

Το γραφείο μας διαθέτει σε αποκλειστικότητα δεκάδες επιλεγμένα ακίνητα

- **Διαμερίσματα - Μονοκατοικίες - Μεζονέτες**
- **Οικόπεδα - Αγροτεμάχια**
- **Κεντρικά Καταστήματα - Γραφεία - Αυτοτελή Κτίρια**
- **Μισθωμένα ακίνητα εισοδήματος**
- **Ξενοδοχειακές Μονάδες**

Μεσω του δικτύου συνεργαζόμενων μεσιτικών γραφείων αναλαμβάνουμε αγοραπωλησίες ακινήτων σε όλη την Ελλάδα.

ΕΚΤΙΜΗΣΕΙΣ ΑΚΙΝΗΤΩΝ

Σε συνεργασία με διεθνή γραφεία συμβούλων ακίνητης περιουσίας και με βάση τα αυστηρά πρότυπα και την μεθολογία του Βρετανικού Ινστιτούτου Ορκωτών Πραγματογνωμόνων και Εκτιμητών **(Royal Institution of Chartered Surveyors)** αναλαμβάνουμε εκτίμησεις ακίνητης περιουσίας.Οι εν λόγω εκτιμήσεις μπορούν να χρησιμοποιηθούν σε τραπεζικούς και πιστωτικούς οργανισμούς ή σε δικαστικές πρακτικές τόσο στην Ελλάδα όσο και στο εξωτερικό.

RHODES REAL ESTATE - a world of choice

Rhodes Real Estate is an independent real estate agency founded in 1983 and based in Rhodes island. Since that time we have offered a world class, high quality service to our many and valued clients. Our diverse clientele appreciate our discretion, professionalism and market credibility.

Our company offers professional real estate services for

- Residential Properties (Holiday homes, traditional hous
- Commercial Properties (shops, hotels, offices)
- Property Evaluation -Property Management



We are members of FIABCI (International Federation of Real Estate Agencies), CEI (EuropeanConfederation of Real Estate Agents), NAEA - Overseas Member (National Association of Real Estate Agents - Great Britain), ERES (European Real Estate Society).

For all your personal and professional real estate requirements please contact Savvas A. Savvaidis (BBA Bologna Un., MCEI, ANAEA) on 2241-026281

ΑΝΕΣΤΗΣ & ΣΑΒΒΑΣ ΣΑΒΒΑΪΔΗΣ

Μέγαρο Κιοσόγλου, 3ος όροφος
Εθελοντών Δωδεκανησίων 29
ΡΟΔΟΣ

tel: 2241-026281 fax: 2241-034663
cel: 6944-421015 & 6944-243452
e-mail: sawaidis@rho.forthnet.gr

ΑΣΦΑΛΕΙΟΚΤΗΜΑΤΙΚΗ

ΚΤΗΜΑΤΟΜΕΣΙΤΙΚΟ-ΑΜΟΙΒΑΙΑ ΚΕΦΑΛΑΙΑ
ΑΣΦΑΛΕΙΕΣ INTERNATIONAL LIFE

ΔΙΑΜΕΡΙΣΜΑΤΑ
45 τ.μ. 2άρι Ανάληψη
85 τ.μ. 3άρι Κέντρο
88 τ.μ. 3άρι Δασκάλους
90 τ.μ. 3άρι Ιαλυσός
90 τ.μ. 3άρι Κέντρο
100 τ.μ. 3άρι Κέντρο
115 τ.μ. 4άρι Ανάληψη
115 τ.μ. 4άρι Δασκάλους
125 τ.μ. 4άρι Αγ. Ιωάννης
126 τ.μ. 4άρι Αγ. Ιωάννης
130 τ.μ. 4άρι Μήδια
145 τ.μ. 4άρι Κέντρο

ΔΙΑΜΕΡΙΣΜΑΤΑ ΑΘΗΝΑ
Τρία 88 τ.μ. το καθένα
Λουξ κατασκευής
Μαραθώνος και Λαυρίου

ΟΙΚΟΠΕΔΑ
478 τ.μ. Ροδίνι (Σ.Δ. 0,4)
500 τ.μ. Ανάληψη (Σ.Δ. 0,8)
500 τ.μ. Παραδείσι
700 τ.μ. Ανάληψη (Σ.Δ. 0,8)
1060 τ.μ. Ροδίνι (Σ.Δ. 0,8)
1500 τ.μ. Μιχ. πετρίδη (Σ.Δ. 0,8)

ΑΓΡΟΤΕΜΑΧΙΑ
3,5 στρεμ. Ε.Ο. Ρόδου Λίνδου
4 στρεμ. εντός σχεδίου Μαριτσά
4 στρεμ. Καλαβάρδα
4 στρεμ. Δαματριά
4 στρεμ. Αφάντου
5 στρεμ. Παστίδα
5 στρεμ. Τσαΐρι
6 στρεμ. Παστίδα
11 στρεμ. Παστίδα
80 στρεμ. Κιοτάρι

ΜΕΖΟΝΕΤΕΣ-ΜΟΝΟΚΑΤΟΙΚΙΕΣ
120 τ.μ. Καρακόνερο
120 τ.μ. Μήδια
130 τ.μ. Μήδια
130 τ.μ. Παραδείσι
140 τ.μ. Μήδια
150 τ.μ. Μήδια
150 τ.μ. Ιαλυσός
150 τ.μ. Ιαλυσός
180 τ.μ. Ιαλυσός
180 τ.μ. Παλιά Πόλη
190 τ.μ. Αφάντου
300 τ.μ. Τρεις
450 τ.μ. Κοσκινού

ΚΑΤΑΣΤΗΜΑΤΑ
35 τ.μ. Φαληράκι
38 τ.μ. Φαληράκι
40 τ.μ. Τροφό
50 τ.μ. γραφείο Σοφ. Βενιζέλου
60 τ.μ. Ψαροπούλα
90 τ.μ. Βενιζέλου

ΔΙΑΘΕΤΟΥΜΕ ΠΕΡΙΣΣΟΤΕΡΑ ΑΚΙΝΗΤΑ ΠΡΟΣ ΠΩΛΗΣΗ ΕΚΤΟΣ ΑΠΟ ΤΑ ΑΝΑΓΡΑΦΟΜΕΝΑ
ΥΠΕΥΘΥΝΟΣ ΓΡΑΦΕΙΟΥ
ΚΑΡΑΝΙΚΗΣ ΛΟΥΚΑΣ
ΕΘΝ. ΜΑΚΑΡΙΟΥ 45 ΣΤΟΑ ΡΟΙΚΟΥ 2ος ΟΡΟΦΟΣ
ΤΗΛ. 2241021003 ΚΙΝ. 6932482625

ΕΥΚΑΙΡΙΑ
ΕΠΙΧΕΙΡΗΣΗ

Πληροφορικής / Αναλώσιμων - κινητής τηλεφωνίας / αξεσουάρ και παροχής υπηρεσιών που υποχρεώνει πολύ κόσμο να μπαίνει στο μαγαζί, σε πολύ καλή τοποθεσία της Ρόδου.

ΠΩΛΕΙΤΑΙ ΕΠΕΙΓΟΝΤΩΣ λόγω άλλων επαγγελματικών υποχρεώσεων όπως είναι σε λειτουργία, σε τιμή κόστους εξοπλισμού (έπιπλα, βιτρίνες, ράφια, air condition, φωτιστικά, συναγερμός, τέντες, φωτεινές επιγραφές, μόνο 17.000 ευρώ με διακανονισμό). Κατάστημα γωνιακό διαθέτει πατάρι και με κατάλληλη ανέξοδη διαρρύθμιση εξοπλισμού. Λειτουργεί σαν δύο μαγαζιά.

Πληρ. τηλ. 6977771553

ΓΙΑΝΝΗΣ ΝΙΚΟΛΙΔΑΚΗΣ

Μηχανολόγος- μηχανικός
Γαλλίας 12 - Ρόδος • τηλ. (22410)22291, 35103

ΠΩΛΟΥΝΤΑΙ

Πολυτελή διαμερίσματα με απεριόριστη θέα, ιδιωτικούς χώρους parking και αποθήκες
Επί της οδού Σελλά και Αισχίνη (περιοχή Δασκάλων) 77 τ.μ., 99 τ.μ., 119 τ.μ.
Επί της οδού Κων. Υδραίου (πλησίον Ρόδου-Λίνδου), 135 τ.μ., 95 τ.μ., 147 τ.μ.
Γραφείο 105 τ.μ. επί της οδού Εθνικής Αντιστάσεως και Τσαλδάρη

ΕΝΟΙΚΙΑΣΕΙΣ

συνέχεια από την προηγούμενη

ΚΑΤΑΣΤΗΜΑ 37 τ.μ. με παταράκι επί της οδού Ηρακλείου Κρήτης και Σαραντάπορου, κατάλληλο και για γραφείο ή κομμωτήριο, Πληρ. τηλ. (22410) 61109, (22410) 22149. ΑΕ51429

PUB-ΚΑΦΕΤΕΡΙΑ στο τουριστικό κέντρο-πλησίον νέου καζίνο. Πλήρως εξοπλισμένη ανακαινισμένη, η καλύτερη στο είδος της. Συμβόλαιο 12ετές. Πληροφορίες άλλες δεν θα δοθούν στο τηλέφωνο. Πληρ. για συνεννόηση τηλ. 2241078392, 6977/339669, 6936/607154 μετά τις 12 το μεσημέρι. ΧΑΕ1501

ΜΙΚΡΑ ΩΡΑΙΟΤΑΤΑ ΜΟΝΟΧΩΡΑ-ΔΙΧΩΡΑ ΔΙΑΜΕΡΙΣΜΑΤΑΚΙΑ ΓΙΑ 1 Ή 2 ΑΤΟΜΑ ΤΩΝ 40 Ή 65 Τ.Μ. ΠΕΡΙΠΟΥ, ΕΠΙΠΛΩΜΕΝΑ ΠΛΗΡΩΣ, ΜΕ ΒΕΡΑΝΤΑ, ΗΛΙΑΚΟΥΣ, ΚΛΙΜΑΤΙΣΜΟ, ΠΙΣΙΝΑ, ΕΥΚΟΛΟ ΠΑΡΚΙΝ, ΣΤΟ ΠΑΡΑΔΕΙΣΙ ΡΟΔΟΥ. ΠΡΟΤΙΜΩΝΤΑΙ ΣΤΡΑΤΙΩΤΙΚΟΙ, ΕΚΠΑΙΔΕΥΤΙΚΟΙ, ΥΠΑΛ/ΛΟΙ ΑΕΡΟΔΡΟΜ. ΚΑΙ ΔΕΗ. ΤΙΜΕΣ ΚΑΛΕΣ. ΠΛΗΡ. ΤΗΛ. (22410)33349, 81210, 6972921810 ΠΕ49681

ΚΑΤΑΣΤΗΜΑ 75 τ.μ. με βιτρίνα 6,50 μ. σε εμπορικό δρόμο της Παλιάς Πόλης της Ρόδου. Πληρ. τηλ. 69.44.88.11.22 και 2241037753. ΧΑΕ111

ΕΝΟΙΚΙΑΖΕΤΑΙ από τον ιδιοκτήτη το ξενοδοχείο ΦΟΙΒΟΣ στον Αρχάγγελο, 16 δωματίων με bar, κουζίνα, σαλόνι, parking, και κήπο 2800 τ.μ. Τιμή 1500 ευρώ/μηνιαίως. Πληρ. τηλ. (22410)27578, (22440) 22600

ΧΩΡΟΙ ΑΠΟΘΗΚΕΥΣΗΣ ΕΝΟΙΚΙΑΖΟΝΤΑΙ ΠΕΡΙΦΡΑΓΜΕΝΟΙ, ΑΣΦΑΛΕΙΣ, ΥΠΑΙΘΡΙΟΙ, ΗΜΙΥΠΑΙΘΡΙΟΙ, ΚΑΙ ΚΛΕΙΣΤΟΙ ΚΑΤΑΛΛΗΛΟΙ ΓΙΑ ΑΠΟΘΗΚΕΥΣΗ ΕΝΟΙΚΙΑΖΟΜΕΝΩΝ ΑΥΤΟΚΙΝΗΤΩΝ ΚΑΙ ΠΟΥΛΜΑΝ. ΠΛΗΡ. ΤΗΛ. (22410)38400 ΩΡΕΣ 08.00-15.00 κ. ΓΙΩΤΑ ΧΠΕ1913

πωλήσεις ακινήτων & επιχειρήσεων

Στην Παλιά Πόλη, στην πλατεία Καστέλου, με φανταστική θέα, προνομιακή μονοκατοικία 134 τ.μ. ανακαινισμένη. Κατάλληλη και για επαγγελματική χρήση. Τιμή 323.000 ευρώ. Πληρ. τηλ. (22410)24900, 25545, 6932704919 Μάριος Βιτζηλαίος ΑΟ51878

ΔΙΑΜΕΡΙΣΜΑ με θέα (2ος όροφος) 90 τ.μ. στην περιοχή Αγ. Αναστασίας, σε διώροφη οικοδομή. Τιμή 85.200 ευρώ. Πληρ. τηλ. Πληρ. τηλ. (22410)24900, 25545, 6932704919 Μάριος Βιτζηλαίος ΑΟ51879

ΜΟΝΟΚΑΤΟΙΚΙΑ ημιτελής στο Γεννάδι 180 τ.μ. με 5 υπνοδωμάτια και κήπο 750 τ.μ. Φανταστική θέα. Τιμή 161.000 ευρώ. Πληρ .τηλ. (22410)24900, 25545, 6932704919 Μάριος Βιτζηλαίος ΑΟ51880

ΠΑΝΩ ΣΤΟ ΔΡΟΜΟ προς Πεταλούδες επαγγελματικός χώρος 1000 τ.μ. κύριας χρήσης σε οικόπεδο 6400 τ.μ. Τιμή 470.000 ευρώ. Πληρ. τηλ. (22410)24900, 25545, 6932704919 Μάριος Βιτζηλαίος ΑΟ51881

ΚΟΝΤΑ ΣΤΗΝ ΠΑΡΑΛΙΑ Ιαλυσού 8 aparts, των δύο δωματίων πλήρως εξοπλισμένα, έτοιμα για λειτουργία και δύο μαγαζιά 250 τ.μ. ελεύθερα. Τιμή 338.000 ευρώ. Πληρ. τηλ. (22410)24900, 25545, 6932704919 Μάριος Βιτζηλαίος ΑΟ51882

ΔΥΑΡΙ σε άριστη κατάσταση 55 τ.μ. στο Ροδίνι 21.000.000 δρχ. Πληρ. τηλ. 2241023815, 6944698056 ΑΟ51865

ΜΟΝΟΚΑΤΟΙΚΙΑ στην Π. Πόλη 62 τ.μ. αναπαλαιωμένη, με τζάκι και εντοιχισμένη κουζίνα, με θέα τη θάλασσα και λιμάνι. Τιμή 125.000 ευρώ. Πληρ.τηλ. (22410)24900, 25545, 6932704919 Μάριος Βιτζηλαίος ΑΟ51883

ΠΩΛΟΥΝΤΑΙ

Διώροφες αυτόνομες μονοκατοικίες με κήπο στον Δήμο Ιαλυσού, πολυτελούς κατασκευής.
- Διαστάσεις 130 τ.μ. και 168 τ.μ.
- Αριστη κατασκευή
- Δυνατότητα τραπεζικής χρηματοδότησης με ευνοϊκούς όρους

Πληρ. Εμμανουήλ Κρανίδης
Αμερικής 50- Ρόδος
Τηλ. 2241027082-26476, 6944347405

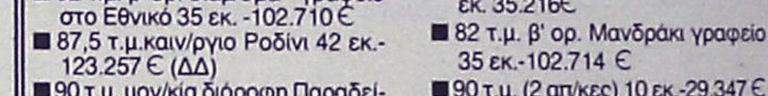

ΚΤΗΜΑΤΟΜΕΣΙΤΙΚΟ ΓΡΑΦΕΙΟ
ΑΙΓΑΙΟΚΤΗΜΑΤΙΚΗ
ΠΩΛΟΥΝΤΑΙ

- ΔΙΑΜΕΡΙΣΜΑΤΑ-ΜΟΝΟΚΑΤΟΙΚΙΕΣ
- (ΔΔ)=ΔΑΝΕΙΑ ΔΕΚΤΑ

- 35 τ.μ. Ιαλυσό (studio) 30.000 €.(ΔΔ)
- 54 τ.μ. (ισ. υπ/νο) 6 ετών Ροδίνι 22 εκ. - 64.569 €.(ΔΔ)
- 70 τ.μ. μον/κία με 100 τ.μ. αυλή, κοντά στο Ρολόι, Π. Πόλη, 28 εκ.-82.171 € (ΔΔ)
- 74 τ.μ. Πειραιώς (2 υπν.) 30 εκ. 88.41 € (ΔΔ)
- 75 τ.μ. Καρακόνερο ορ/σνα 37,5 εκ. -110.051 € (ΔΔ)
- 80 τ.μ. καινούργια μεζ/τα Ιαλυσό 38 εκ. - 111.518 € (ΔΔ)
- 80 τ.μ. Π. Πόλη Ρολόι με αυλή (45 εκ.) - 132.061 € (ΔΔ)
- 80 τ.μ. μον/κία στα Κρητικά, 100.000 € (ΔΔ)
- 80 τ.μ. μον/κία με αυλή 7 Χουρμαδιές 50 εκ.-146.735 € (ΔΔ)
- 82 τ.μ. β' ορ. διαμ/σμα - γραφείο στο Εθνικό 35 εκ. -102.710 €
- 87,5 τ.μ.καιν/ργιο Ροδίνι 42 εκ.-123.257 € (ΔΔ)
- 90 τ.μ. μον/κία διόροφη Παραδείσι με τζάκι 22 εκ. - 64.563 € (ΔΔ)
- 93 τ.μ. καινούργιο, Ροδίνι, 45 εκ. - 132.061 € (ΔΔ)
- 94 τ.μ. (3 υπν.) 1ος ορ. Αγ. Αναργύρους 88.041 € -30 εκ. (ΔΔ)
- 94 τ.μ. (ισ. απ/κη) μαρμ/βά, 15 εκ.-44.020 €
- 106 τ.μ. ορ/σμα Θεμ. Σοφούλη, 37 εκ. - 108.584 € (ΔΔ)
- 112 τ.μ. (3 υπν.) Στοκχόλμης, 50 εκ. - 146.735 € (ΔΔ)
- 116 τ.μ. (ισ. υπ/νο) 3 υπν. Πτολεμαίων 55 εκ.-161.408 € (ΔΔ)
- 117 εμ. σε σοβά Δασκάλους) 32 εκ. -93.910 € (ΔΔ)
- 120 τ.μ. πλησίον Μ. Πετρίδη (ισ.), (3 υπν.), 54 εκ. -158.473 €-55 εκ. (ΔΔ)
- 120 τ.μ. μεζ/τα Ροδίνι 80 εκ. 234.776 € (ΔΔ)
- 120 τ.μ. Καρακόνερο 56 εκ. 164.343 (ΔΔ)
- 120 τ.μ. (4 υπν.) Παν. Ροδίου (50 εκ.) 146.735 € (ΔΔ)
- 130 τ.μ. β' ορ. Ροδίνι 60 εκ. 176.082 € (Δ.Δ.)
- 130 τ.μ. μον/κία σε μπετά σε 1 στρ. Τρεις προς Παστίδα 33 εκ. - 96.845 € (ΔΔ)
- 140 τ.μ. μεζ/τα (με 70 τ.μ. υπ.) σε μαρ/βά, Ιαλυσός 50 εκ.-146.735 € (ΔΔ)
- 140 τ.μ. μον/κία σε μπετά Κοσκινού 40 εκ. - 117.388 € (ΔΔ)
- 150 τ.μ. μον/κία σε 2 στρ. στην Ιαλυσό 100 εκ.-293.470 € (ΔΔ)
- 158 τ.μ. μεζ/τα σε μπετά Ιξιά 36 εκ.-105.649 €
- 160 τ.μ. κολώνες διαμ/σμα Δασκάλους 32 εκ.-93.910 €.
- 183 τ.μ. μεζ/τα στο Καρακόνερο 57 εκ. - 167.300 €. (ΔΔ)
- 195 τ.μ. μεζονέτα σε μπετά, Κοσκινού, 35 εκ.-102.714 € (ΔΔ)
- 210 τ.μ. μεζ/τα. Κοσκινού 220.102 €-75 εκ. (ΔΔ)
- 280 τ.μ. μον/κία σε Ιστρ. Κοσκινού 150 εκ.-440.205 € (ΔΔ)
- 280 τ.μ οικ. τετ/νο (κτίριο) Π. Πόλη 100 εκ. 293.470 €
- 550 τ.μ. μον/κία Παστίδα 7 στρ. 170 εκ. 498.899 € (ΔΔ)

ΚΑΤΑΣΤΗΜΑΤΑ-ΑΠΟΘΗΚΕΣ-ΓΡΑΦΕΙΑ

- 35 τ.μ. α' ορ. γραφείο Εθν. Μακαρίου (17 εκ.) - 50.000 €
- 31 τ.μ. κατάστημα στο Νηρέα 22 εκ. - 64.563 € (ΔΔ)
- 39 τ.μ. κατάστημα Αγ. Αναστασίας 12 εκ.-35.216 €
- 55 τ.μ. Βασ. Ηρακλείου 35 εκ.-102.714 € (ΔΔ)
- 80 τ.μ. Π. Πόλη Ρολόι με αυλή (45 εκ.)-132.061 € (ΔΔ)
- 80 τ.μ. υπ/γεια απ/κη Κένεντυ 12 εκ. 35.216€
- 82 τ.μ. β' ορ. Μανδράκι γραφείο 35 εκ.-102.714 €
- 90 τ.μ. (2 απ/κες) 10 εκ.-29.347 €
- 175 τ.μ. Λεωφ. Ρόδου-Λίνδου 70 εκ.-205.429 € (ΔΔ)
- 160 τ.μ. (αποθήκη) ισ. κατάστημα. Ανάληψη 30 εκ.-88.041 € (ΔΔ)
- 180 τ.μ. αποθήκη Ροδίνι 132.061 €-45 εκ.
- 320 τ.μ. αποθήκη Ασγούρου 44 εκ.-129.126 €
- Δυόροφο κεντρικό κτίριο στο Νιοχώρι.

ΟΙΚΟΠΕΔΑ-ΑΓΡΟΤΕΜΑΧΙΑ

- 400 τ.μ. Δημ. Αναστασιάδη Σ.Δ. 1 -180.000 €
- 440 τ.μ. Ροδίνι (Σ.Δ. 0,8) 220.000 €
- 406 τ.μ. εντός οικισμού Εμπωνας (Σ.Δ. 0,8) 30.000 €
- 500 τ.μ. Μίρα Μάρε (Σ.Δ. 0,8), 45 εκ.-132.016 € (για γραφεία κατ/τα)
- 620 τ.μ. Σ.Δ. 1,4 Αγ. Αναστασίας 110 εκ. - 322.000 € (Δ.Δ.)
- 650 τ.μ. Αισχίνη ΣΔ 0.8 78 εκ. - 228.906 €
- 1.000 τ.μ. Τσαΐρι άρτιο 12 εκ. - 35.216 €
- 1.200 τ.μ. εντός οικ. Κοσκινού (κτίζει 600 τ.μ.) 50 εκ.-146.735 €
- 1.370 τ.μ. εντός οικισμού Αρχ/λου - 50. εκ. - 146.735 €
- 4 στρεμ. στα Νερά Καλλιθέας 75 εκ.-220.102 €
- 4.940 τ.μ. όρια Κρεμαστής 30 εκ.-88.041 €
- 350 τ.μ. (νέα επ/ση οικ/σμού Σορωνής) 28.000 €
- 28.280 τ.μ. πάνω στο κύμα Πλημμύρι Χ15.000 το τ.μ.
- 5.600 τ.μ. με 120 ελιές στον Αγιο Σουλά προς Διμυλιά 4 εκ. - 11.738 €

ΖΗΤΟΥΝΤΑΙ ΜΕΤΑΧΕΙΡΙΣΜΕΝΑ ΔΙΑΜΕΡΙΣΜΑΤΑ - ΑΜΕΣΗ ΠΩΛΗΣΗ
ΑΝΑΛΑΜΒΑΝΟΥΜΕ ΤΗΝ ΕΝΟΙΚΙΑΣΗ ΤΟΥ ΔΙΑΜΕΡΙΣΜΑΤΟΣ ΣΑΣ ΣΕ ΠΟΛΥ ΣΥΝΤΟΜΟ ΧΡΟΝΙΚΟ ΔΙΑΣΤΗΜΑ

ΡΕΝΑ ΒΑΖΟΥΚΟΥ
(ΜΕΣΙΤΗΣ ΑΣΤΙΚΩΝ ΣΥΜΒΑΣΕΩΝ)
ΔΙΕΥΘ. ΓΡΑΦΕΙΟΥ ΔΗΜ. ΘΕΟΔΩΡΑΚΗ 3
9-1 το πρωί και 6.30-9 απ/τα
Δευτέρας-Πέμπτης εκτός Σαβ. και Κυρ.
Τηλ. (22410) 22943-28838 FAX: 28838
email.vazoukou@otenet.gr.
ΡΟΔΟΣ

ΠΩΛΗΣΕΙΣ ΑΚΙΝΗΤΩΝ

◆ ΔΙΑΜΕΡΙΣΜΑΤΑ

- Δυάρι σε άριστη κατάσταση 55 τ.μ. στο Ροδίνι, 21.000.000 δρχ.
- Ανάληψη, 116 τ.μ. + 30 τ.μ. γκαράζ 62.000.000 δρχ. λουξ κατασκευής.
- Ιαλυσός, 85 τ.μ. 38.000.000 δρχ.
- Δασκάλους, 120 τ.μ. 72.000.000 δρχ., λουξ κατασκευής,
- Δασκάλους 91 τ.μ. 55.000.000 δρχ. λουξ κατασκευής
- Δασκάλους 85 τ.μ. λουξ κατασκευής
- Δασκάλους 50 τ.μ. λουξ κατασκευής
- Καναδά 115 τ.μ. λουξ καταασκευής
- Καναδά 89 τ.μ. λουξ κατασκευής
- Καναδά 78 τ.μ. λουξ κατασκευής
- Καναδά 46 τ.μ. λουξ κατασκευής
- Ροδίνι 80 τ.μ. 30.500.000
- Ανάληψη 85 τ.μ. 40.000.000 δρχ. λουξ κατασκευής
- Διαμέρισμα Τροίας 85 τ.μ. λουξ κατασκευής με απεριόριστη θέα 41:000.000.

◆ ΗΜΙΤΕΛΗ ΔΙΑΜΕΡΙΣΜΑΤΑ

- Διαμέρισμα 85 τ.μ. κτσμένο σοβατισμένο, τιμή 22.000.000 δρχ. Ιαλυσός
- Διαμέρισμα 100 τ.μ. κτισμένο, σοβατισμένο, τιμή 30.000.000 Ιαλυσός
- Διαμέρισμα 85 τ.μ. Ιαλυσός χτισμένο 22.000.000 δρχ.

◆ ΜΕΖΟΝΕΤΕΣ-ΜΟΝΟΚΑΤΟΙΚΙΕΣ

- 280 τ.μ. και 70 τ.μ. υπόγειο με οικόπεδο 700 τ.μ. Ιαλυσός.

Ημιτελή 200 τ.μ. σε 750 τ.μ. οικόπεδο 55.000.000 δρχ. σε μπετά.

- 160 τ.μ. με οικόπεδο 1300 μ. στα Κοσκινού 40.000.000 δρχ. (μπετά)
- 180 τ.μ. με οικόπεδο 1300 μ. στο Κανδυλί (μπετά)
- Κοσκινού 195 τ.μ., 35.000.000 δρχ. (κτισμένη)

◆ ΟΙΚΟΠΕΔΑ

- Ρόδου-Λίνδου 588 τ.μ., 60.000.000 δρχ., συντελεστής 0,8
- Αφάντου 7 στρεμ. 50.000.000
- Κολύμπια 2.500 στρεμ. 35.000.000
- Κιοτάρι πάνω στο κύμα 5 στρ.
- Παραδείσι, 1500 μ., 8.000.000 δρχ.
- Μαριτσά 2 στρ., 17.000.000 δρχ.
- Κατταβιά 650 τ.μ. 3.000.000 δρχ.

◆ ΑΠΟΘΗΚΕΣ

- Αποθήκη σχεδόν ισόγεια 250 τ.μ. 20.000.000 δρχ.

◆ ΚΑΤΑΣΤΗΜΑΤΑ

- Κατάστημα 46 τ.μ. στην οδό Σκεύου Ζερβού 24.000.000 δρχ.
- Επιχείρηση στην οδό Ηρώων Πολυτεχνείου
- Πωλείται επιχείρηση -αναψυκτήριο
- Επιχείρηση σουβλατζίδικο Νέα Αγορά 20.000.000 δρχ.

◆ ΚΤΗΜΑΤΑ

- Κατταβιά Αγ. Γιώργης 4800 τ.μ. 6.000.000 δρχ.
- Λαχανιά, 2 στρ. οικοδομίσιμο 3.000.000 δρχ.
- Πίσω από το παλιό αεροδρόμιο 4 στρ., 22.000.000 δρχ. με θέα.
- Χωράφι 4 στρ. στην Παστίδα 18.000.00 δρχ.
- Χωράφι 5.700 στρ. στα Κολύμπια, 15.000.000 δρχ.
- Κατταβιά 1000 τ.μ. άρτιο και οικοδομήσιμο με φως, νερό, 2.500.000 δρχ.
- Πλημμύρι 1520 στρ. πάνω στην θάλασσα, τιμή 6.000.000 δρχ.
- Πλημμύρι 1.640τ.μ. 4.000.000 δρχ. οικοδομήσιμο
- Πλημμύρι 3.240τ.μ. 3.000.000 δρχ.
- Λαχανιά 4.700 τ.μ. 16.000.000 δρχ. οικοδομήσιμο
- 10 στρ. Κιοτάρι, νερό, ρεύμα 12.000.000 δρχ.
- Λαχανιά 100 στρ. πάνω στην θάλασσα
- Λαχανιά 45 στρ. 2500 δρχ./μέτρο
- Κατταβιά 2.500 τ.μ. πάνω στο δρόμο οικοδομήσιμο,
- Λάρδος 7 στρ. 12.000.000 δρχ.
- Κιοτάρι 4 στρ. 4.000.000 δρχ.
- Λαχανιά 750 τ.μ., 8.500.000 δρχ.στο χωριό
- Γεννάδι 20 στρ. ρεύμα-νερό 20.000.000 δρχ.
- Κιοτάρι 7 στρ. με νερό-ρεύμα 8.000.000 δρχ.
- Λαχανιά 4 στρ. 300 μέτρα από τη θάλασσα 8.000.000 δρχ.
- Γεννάδι 1.100 τ.μ. 1.500.000 δρχ.
- Κατταβιά 10 στρ. 10.000.000 δρχ.
- Πλημμύρι 12 στρ. με φως, νερό
- Κατταβιά 4.000 τ.μ. 2.000.000 δρχ.
- Πλημμύρι 5.500 τ.μ. 6.500.000 δρχ.
- Γεννάδι στη λεωφόρο 4.000 τ.μ., 12.000.000 δρχ.
- Γεννάδι, 2 στρ. πάνω στη θάλασσα
- Πλημμύρι, 4.500 στρ. 6.000.000 δρχ.
- Κιοτάρι 4 στρ. κοντά στη θάλασσα

ΣΤΑΜΑΤΗΣ ΜΑΝΩΛΑΚΟΣ

ΩΡΕΣ ΓΡΑΦΕΙΟΥ 8.30-1.00 π.μ. και 5-8 μ.μ.

ΔΗΜ. ΑΝΑΣΤΑΣΙΑΔΗ 45 (παραπλεύρως ΥΠΕΡΑΓΟΡΑΣ ΠΑΠΑΚΥΡΙΑΚΟΥ-ΣΥΝΟΙΚΙΑ ΔΑΣΚΑΛΩΝ) Τηλέφωνα: 2241023815-78275, 6944698056

πωλησεις

συνέχεια από την προηγούμενη

ΕΠΙΧΕΙΡΗΣΗ με είδη δώρων και ασημικών στην Παλιά Πόλη, σε εμπορική θέση, επιφάνειας 15 τ.μ. με λογικό ενοίκιο και εμπόρευμα σε τιμή χονδρικής. Τιμή 30.000 ευρώ. Πληρ. τηλ. (22410)24900, 25545, 6932704919 Μάριος Βιτζηλαίος ΑΟ51884

4 ΔΙΑΜΕΡΙΣΜΑΤΑ των 68 τ.μ. έκαστο με 2 υπνοδωμάτια σε οικόπεδο 268 τ.μ. με Σ.Δ. 1,4 στο κέντρο της πόλης Ρόδου. Τιμή 206.000 ευρώ. Πληρ. τηλ. (22410)24900, 25545, 6932704919 Μάριος Βιτζηλαίος ΑΟ51885

ΔΙΩΡΟΦΗ ΜΕΖΟΝΕΤΑ 100 τ.μ. με τρία υπνοδωμάτια και σοφίτα 30 τ.μ. στην Ιξιά. Τιμή 147.000 ευρώ. Πληρ. τηλ. (22410)24900, 25545, 6932704919 Μάριος Βιτζηλαίος ΑΟ51886

ΕΠΙΧΕΙΡΗΣΗ - ΚΑΦΕΤΕΡΙΑ σε κατάστημα 300 τ.μ. + 300 τ.μ. υπόγειο με πάρκιν, πλήρως, εξοπλισμένη στην περιοχή Ζέφυρος. Συμβόλαιο για 12 χρόνια. Τιμή 147.000 ευρώ. Πληρ.τηλ. (22410)24900, 25545, 6932704919 Μάριος Βιτζηλαίος ΑΟ51887

ΞΕΝΟΔΟΧΕΙΟ Α' κατηγορίας 20 κλινών με air condition πλήρως εξοπλισμένο, συν έξτρα οικόπεδο 240 τ.μ. με δυνατότητα ανέγερσης ακόμη 10 δωματίων, στο λιμάνι της Σύμης. Τιμή 600.000 ευρώ. Πληρ. τηλ. (22410)24900, 25545, 6932704919 Μάριος Βιτζηλαίος ΑΟ51888

ΔΙΩΡΟΦΗ ΜΟΝΟΚΑΤΟΙΚΙΑ 139,91 τ.μ. και στέρνα 10,24 τ.μ. έτοιμη προς κατοίκηση, και έξτρα οικόπεδο 229,23 τ.μ. άρτιο και οικοδομήσιμο με φανταστική θέα στο Χωριό της Σύμης στην θέση "Φαρμακείο". Τιμή 470.000 ευρώ. Πληρ.τηλ. (22410)24900, 25545, 6932704919 Μάριος Βιτζηλαίος ΑΟ51889

ΔΙΩΡΟΦΗ ΜΟΝΟΚΑΤΟΙΚΙΑ 95,4 τ.μ. σε οικόπεδο 70 τ.μ. στο Χωριό της Σύμης, στην περιοχή "Φαρμακείο". Τιμή 265.000 ευρώ. Πληρ. τηλ. (22410)24900, 25545, 6932704919 Μάριος Βιτζηλαίος ΑΟ51890

ΔΥΟ ΚΑΤΑΣΤΗΜΑΤΑ των 20 τ.μ. σε οικόπεδο 264 τ.μ. στην Παλιά Πόλη - τουριστική περιοχή, πίσω από Σωκράτους άρτιο και οικοδομήσιμο το υπόλοιπο οικόπεδο. Τιμή 323.000 ευρώ. Πληρ.τηλ. (22410)24900, 25545, 6932704919 Μάριος Βιτζηλαίος ΑΟ51895

ΟΙΚΟΠΕΔΟ 13.500 τ.μ. πάνω στο κύμα στην τοποθεσία "Νούλια-Τούρκος" της Σύμης. Τιμή 590.000 ευρώ. Πληρ. τηλ. (22410)24900, 25545, 6932704919 Μάριος Βιτζηλαίος ΑΟ51891

ΒΙΛΑ 140 τ.μ. στη Σύμη, κτισμένη σε οικόπεδο 5.250 τ.μ. πολυτελούς κατασκευής με τζάκι, θέρμανση, αποθήκη, γκαράζ, δύο στέρνες και πολλά έξτρα. Τιμή 410.000 ευρώ. Πληρ. τηλ. (22410)24900, 25545, 6932704919 Μάριος Βιτζηλαίος ΑΟ51892

ΟΙΚΟΠΕΔΟ 600 τ.μ. στο Πέδι στην παραλία της Σύμης, φανταστική θέση, άρτιο και οικοδομήσιμο. Τιμή 29.000 ευρώ. Πληρ. τηλ. (22410)24900, 25545, 6932704919 Μάριος Βιτζηλαίος ΑΟ51893

ΚΑΤΑΣΤΗΜΑ 3 όροφοι με 55 τ.μ. ισόγειο + 55 τ.μ. Α' όροφος + 55 τ.μ. β' όροφος, στην Παλιά Πόλη, οδός Ιπποδάμου και Σωκράτους. Τιμή 470.000 ευρώ. Πληρ. τηλ. (22410)24900, 25545, 6932704919 Μάριος Βιτζηλαίος ΑΟ51894

ΚΑΤΑΣΤΗΜΑ 155 τ.μ. στην παραλία της Ψαροπούλα, ελεύθερο και κατάλληλο για οποιαδήποτε χρήση. Τιμή 220.000 ευρώ. Πληρ. τηλ. (22410)24900, 25545, 6932704919 Μάριος Βιτζηλαίος ΑΟ51896

ΠΩΛΟΥΝΤΑΙ: α) επιχείρηση ζαχαροπλαστείο στην Ανάληψη με 5.000.000β) κατάστημα 46 τ.μ. στην οδό Σκεύου Ζερβού 24.000.000 δρχ. Πληρ. τηλ. 2241023815, 6944698056 ΑΟ51864

ΟΙΚΟΠΕΔΟ στα Μαριτσά 700 τ.μ. άρτιο και οικοδομήσιμο. Πληρ. τηλ. 2241030430 ΑΟ51862

ΜΕΖΟΝΕΤΕΣ σε ένα καταπράσινο και ήσυχο περιβάλλον στην Ιαλυσό 140 τ.μ. εκτός σοφίτας (60 τ.μ.) άριστης κατασκευής, β) **ΔΙΑΜΕΡΙΣΜΑΤΑ** στην Ιαλυσό ετοιμοπαράδοτα των 2 υπνοδωματίων με θέρμανση και πάρκιν. Πληρ. κ. Μαρίνα "ΚΤΗΜΑΤΙΚΗ ΠΡΟΟΠΤΙΚΗ" τηλ. 2241037906, 6972292958 ΑΟ51838

LUXURIES VILLAS FOR SALE AT KALATHOS AREA (NEAR LINDOS) WITH PRIVATE SWIMING POOL 2-3 OR 4 BEDROOMS IN 1000 M2 OR 2.000 M2 LAND. REASONABLE PRICES. INF. MISS MARINA TEL. 00302410-37906 MODIL 0030-6972292958 ΠΟ51848

ΔΙΑΜΕΡΙΣΜΑ 81 τ.μ. στα Εκατό Μαγαζιά ηλιόλουστο, ευρύχωρο, κατάλληλο για κατοικία ή γραφείο δικηγορικό, συμβολαιογραφικό, ιατρείο κ.λπ. β) Επί της Εθνικής οδού Ρόδου Λίνδου στ' Αφάντου πωλείται έκταση 5 στρεμμάτων εντός σχεδίου κατάλληλο για επιχείρηση, για συγκρότημα μονοκατοικιών ή ενοναζόμενα κ.λπ. Πληρ. κ. Μαρίνα "ΚΤΗΜΑΤΙΚΗ ΠΡΟΟΠΤΙΚΗ" τηλ. 2241037906, 6972292958 ΠΟ51849

ΕΠΙΧΕΙΡΗΣΗ ΕΣΠΑΤΟΡΙΟΥ πλήρως εξοπλισμένη, έτοιμη προς λειτουργία, με αίθουσα χωρητικότητας 120 ατόμων, air condition, εξαερισμό, τζάκι για χειμώνα και μεγάλη αυλή χωρητικότητας 200 ατόμων για καλοκαίρι. Τιμή λογική και ευκολίες πληρωμής. Πληρ. τηλ. 2241023815, 6945769958 κιν. ΑΟ51840

ΠΩΛΟΥΝΤΑΙ ΜΟΝΟΚΑΤΟΙΚΙΕΣ 180 Τ.Μ. ΣΕ ΜΠΕΤΑ (ΥΠΟΓΕΙΟ-ΙΣΟΓΕΙΟ-1ος ΟΡΟΦΟΣ-ΜΕΓΑΛΕΣ ΒΕΡΑΝΤΕΣ) ΣΕ ΟΙΚΟΠΕΔΟ 2000 Τ.Μ. ΣΤΟ ΚΑΝΔΥΛΙ ΚΑΙ ΣΤΟΥΣ ΤΡΕΙΣ. ΤΙΜΗ ΕΥΚΑΙΡΙΑΣ 100.000 ΕΥΡΩ. ΠΛΗΡ. ΤΗΛ. 6946179869 ή 6944532822 ΠΟ51805

ΠΩΛΟΥΝΤΑΙ ΣΤΟ ΓΕΝΝΑΔΙ ΟΙΚΟΠΕΔΑ ΜΕ ΑΔΕΙΑ ΟΙΚΟΔΟΜΗΣ ΕΠΙ ΤΗΣ ΛΕΩΦΟΡΟΥ 500 ΜΕΤΡΑ ΠΡΙΝ ΤΟ ΧΩΡΙΟ. 1) 1650 Τ.Μ. ΜΕ ΑΔΕΙΑ ΟΙΚΟΔΟΜΗΣ 200 Τ.Μ., 2) 3.300 Τ.Μ. ΜΕ ΑΔΕΙΑ ΟΙΚΟΔΟΜΗΣ 400 Τ.Μ. 3) 1000 Τ.Μ. ΜΕ ΑΔΕΙΑ ΟΙΚΟΔΟΜΗΣ 150 Τ.Μ., 4) 17.000 Τ.Μ. ΜΕ ΠΡΟΣΟΨΗ 110 ΜΕΤΡΑ ΕΠΙ ΤΗΣ ΛΕΩΦΟΡΟΥ ΚΑΙ ΦΘΑΝΕΙ ΜΕΧΡΙ ΤΗΝ ΘΑΛΑΣΣΑ. ΠΛΗΡ. ΤΗΛ. 2241061628, 6944287773 ΠΟ51683

ΠΩΛΟΥΝΤΑΙ: α) καταστήματα Παλαιά Πόλη κεντρικά, β) Αγρόκτημα στην Παραλία Θολού 6 στρέμματα, γ) Μονοκατοικίες Κοσκινού, Ιαλυσός, Τσαΐρι, δ) Διαμερίσματα εντός πόλεως. Πληρ. Κτημ/τικό γραφείο κ. Βρατσάλη Ελένη. τηλ. (22410)65300, 63834, κιν. 6945105362 ΑΟ51815

ΔΙΑΜΕΡΙΣΜΑ με δύο υπνοδωμάτια σε ημιτελή κατάσταση 13.000.000 δρχ. Πληρ. τηλ. 2241023815, 6944698056-6945769958 ΑΟ51839

ΜΟΝΟΚΑΤΟΙΚΙΑ 73 τ.μ. με μικρή αυλή, με δύο υπνοδωμάτια, κουζίνα, μπάνιο και ντουζιέρα. Πληρ. τηλ. 2241091772 ΑΟ51758

ΕΠΙΧΕΙΡΗΣΗ εξοπλισμένου κομμωτηρίου με εξασφαλισμένη πελατεία. Πληρ. τηλ. 6976892703 ΑΟ51800

ΠΩΛΟΥΝΤΑΙ

από ιδιώτη ιδιοκτήτη,
μονοκατοικίες,
μεζονέτες 100 τ.μ.
στην παραλία Αφάντου
επί του κύματος.

Πληρ. τηλ. 6942089864

ΟΙΚΟΔΟΜΗ ΡΟΔΟΥ

ΤΕΧΝΙΚΗ–ΚΑΤΑΣΚΕΥΑΣΤΙΚΗ ΕΤΑΙΡΕΙΑ

ΠΩΛΟΥΝΤΑΙ

1) Μονοκατοικίες 150 τ.μ. η κάθε μία σε κτήμα 2.000 τ.μ. (υπό κατασκευή).
2) Μονοκατοικίες στο Κιοτάρι Ασκληπειού (στο κύμα) 120 τ.μ. σε κτήμα 1300 τ.μ. εκάστη (υπό κατασκευή).
3) Καταστήματα και διαμερίσματα στην οδό Αμστερνταμ, Βερολίνου και Μαδρίτης στο Ροδίνι διαφόρων μεγεθών.
4) Δύο οροφοδιαμερίσματα των 130 τ.μ. στην οδό Κωνσταντινουπόλεως στο Ροδίνι (υπό κατασκευή).
5) Διαμερίσματα των 110 τ.μ. και 135 τ.μ. στο Καρακόνερο πάνω από το γήπεδο με απέραντη θέα (υπό κατασκευή).

Δεκτά δάνεια και ευκολίες πληρωμής έχουμε τις καλύτερες τιμές της αγοράς.

ΟΙΚΟΔΟΜΗ ΡΟΔΟΥ

Καμύνδου 4- Ρόδος-85100 Τηλ.: 22410/60460, 1, 2
Fax: 22410/60463

ΜΑΝΟΛΗΣ ΣΠΥΡΙΔΗΣ
πολιτικός μηχανικός ΔΠΘ
(ΚΙΝ:693.66.60460).

ΚΩΣΤΑΣ ΚΩΝΣΤΑΝΤΙΝΙΔΗΣ
εργολάβος
(ΚΙΝ.: 6946.99.99.06)

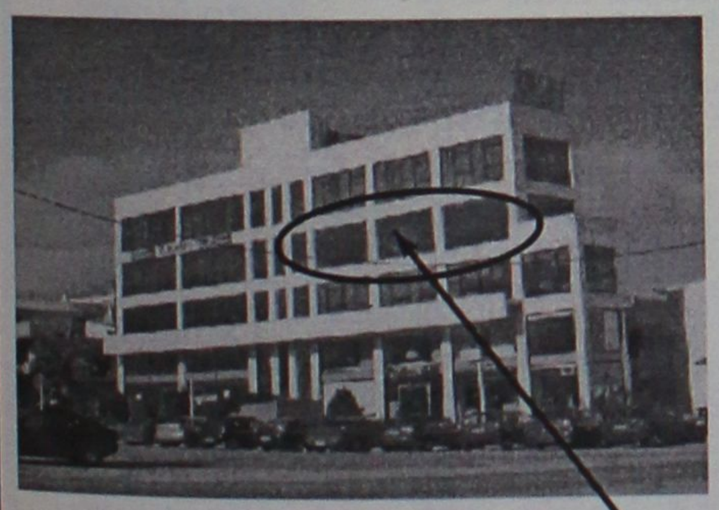

ΕΝΟΙΚΙΑΖΕΤΑΙ

ΠΟΛΥΤΕΛΕΣ ΓΡΑΦΕΙΟ ***Β' ΟΡΟΦΟΥ***

80 Τ.Μ., ΕΠΙ ΤΗΣ ΟΔΟΥ ΚΑΜΕΙΡΟΥ 2

ΠΛΗΡΟΦΟΡΙΕΣ ΣΤΟ ΤΗΛ.: 6944361774



TOP PROPERTIES

GEORGE & SAVAS PIPINOS

ΓΕΩΡΓΙΟΣ & ΣΑΒΒΑΣ ΠΙΠΙΝΟΣ
ΣΥΜΒΟΥΛΟΙ ΚΑΙ ΕΚΤΙΜΗΤΕΣ ΑΚΙΝΗΤΩΝ
REAL ESTATE AGENTS • MEMBER OF F.I.A.B.C.I.-NAEA-C.E.I.

Email: *gpipinos@otenet.gr* ***URL:*** *www.rhodes-top-properties.com* ***and*** *www.pipinos.gr*

Από το 1971

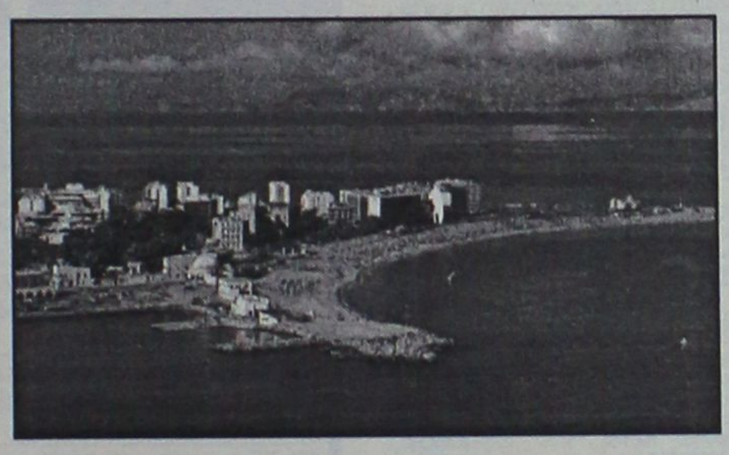

Η **"TOP PROPERTIES"** είναι ατομική επιχείρηση και ανήκει στους Γεώργιο και Σάββα Πιπίνο. Το γραφείο ασχολείται από το 1971 αποκλειστικά και μόνο με επενδύσεις και REAL ESTATE, στο νησί της Ρόδου και στην ευρύτερη περιοχή της Δωδεκανήσου.

ΑΠΕΥΘΥΝΟΜΑΣΤΕ: Στους **σοβαρούς, απαιτητικούς και επιλεκτικούς** επενδυτές-επιχειρηματίες, Ελληνες και ξένους που ενδιαφέρονται να κάνουν μια σοβαρή επένδυση προβολής στο νησί της Ρόδου.

ΠΡΟΣΦΕΡΟΥΜΕ: Α) Υπηρεσίες και πληροφορίες που γίνονται σε προσωπικό επίπεδο με εχεμύθεια, διακριτικότητα και σοβαρότητα.
Β) Μεγάλη γκάμα υψηλής ποιότητας, ακινήτων, όπως:1) Ξενοδοχεία Α' και Β' κατηγορίας των 600-500-350-300 κλινών, 2) Κεντρικά αστικά ακίνητα κατάλληλα για Τράπεζες-καταστήματα-γραφεία, 3) Παραλιακές εκτάσεις, κατάλληλες για τουριστικές επενδύσεις των 150.000-100.000-70.000-50.000-36.000 τ.μ. και 4) Διαμερίσματα και μεζονέτες προβολής, και 5) Αξιόλογες Παραθεριστικές κατοικίες.

ΣΤΟΧΟΣ ΜΑΣ ΕΙΝΑΙ: Να προσφέρουμε στο αγοραστικό μας κοινό υψηλής ποιότητας ακίνητα και ευκαιρίες στο νησί της Ρόδου. Η τριακονταετής και πλέον πείρα μας στον τομέα αυτό αποτελεί εγγύηση.

ΣΥΝΘΗΜΑ ΜΑΣ ΕΙΝΑΙ: Επενδύστε στη ΡΟΔΟ ΤΩΡΑ, σε ακίνητα που ΑΝΤΕΧΟΥΝ ΣΤΟ ΧΡΟΝΟ

Γεώργιος και Σάββας Πιπίνος
ΜΕΣΙΤΕΣ ΑΣΤΙΚΩΝ ΣΥΜΒΑΣΕΩΝ
Γιατί εμείς γνωρίζουμε καλύτερα!

Since 1971

TOP PROPERTIES is a father and son business. The senior, Mr George S. Pipinos, the founder of the office, has carved over the years a reputation for integrity and excellence in the world of Real Estate in the Dodecanese. The junior, Dr. Savas Pipinos, has returned from his studies in the UK to aid in his father´s footsteps.
AT TOP PROPERTIES we try hard to attract important and selective investors, high calibre businessmen/women and discerning professional people, both Greek and foreign, who wish to acquire substantial and valuable property on Rhodes.
We offer our expertise and advice privately, discreetly and in strict confidence.
We keep a comprehensive list of real estate of the highest specifications:
a. A' and B' class hotels (600, 500, 350, 300 beds capacity)
b. Centrally situated office buildings and other business premises.
c. Seaside land, ideal for development (hotels, holiday resorts, etc), of 150.000, 100.000, 70.000, 50.000, 36.000 square metres.
d. Villas, luxury apartments, detached, semi-detached and terraced houses.
e. Holiday and Retirement Homes.
Our aim is to give our clients the opportunity to acquire value for money, first class real estate on Rhodes. Our 30 and more years of experience is our warranty.
Our motto is Invest in Rhodes, Invest in property, It stands the test of time.

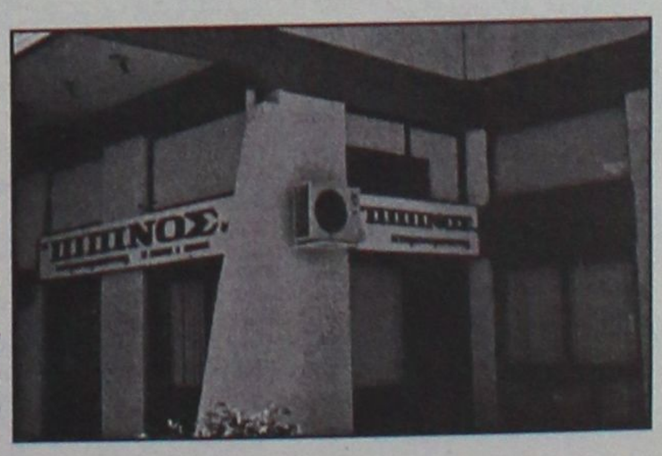

TOP PROPERTIES
George and Savas Pipinos
Because we know best

ΚΕΝΝΕΝΤΥ 38, ΡΟΔΟΣ, 85 100, ΤΗΛ. (22410) 23895,FAX: (22410) 20883
38 KENNEDY STR., RHODES, 85 100, TEL. (22410) 23895, FAX: (22410) 20883

ΑΓΟΡΑ ΑΥΤΟΚΙΝΗΤΩΝ

Η πώληση και η ανταλλαγή των μεταχειρισμένων αυτοκινήτων-οι διαδικασίες και τα έξοδα μεταβιβάσεως για μας είναι μια απλή διαδικασία.

ΚΑΙ ανταλλάσσουμε
ΚΑΙ αγοράζουμε
το παλιό σας αυτοκίνητο
ΑΜΕΣΩΣ

Πληρ. τηλ. (22410)60500

ΣΧΟΛΗ ΟΔΗΓΩΝ
ΠΟΡΤΣΕΛΛΗΣ ΣΤΕΦΑΝΟΣ
Διπλ. εκπαιδευτής υποψηφίων οδηγών μέλος της Ε.Σ.Ο.Ρ. Ο.Ε.

- Διπλώματα αυτοκινήτου, μοτοσικλέτας,φορτηγού, λεωφορείου, νταλίκας
- Αναθεωρήσεις ληγμένων αδειών
- Θεωρητικά μαθήματα ΚΟΚ και Μηχανολογίας
- Μετατροπές ξένων διπλωμάτων σε ελληνικά
- Διπλώματα αυτόματου αυτοκινήτου



ΝΕΑ ΔΙΕΥΘΥΝΣΗ: ΕΘΝΙΚΗΣ ΑΝΤΙΣΤΑΣΗΣ 73 (ΠΡΩΗΝ ΑΝΝΗΣ ΜΑΡΙΑΣ)
ΤΗΛ. 2241034497, 6945463635

ΑΥΤΟ ΕΠΙΛΟΓΕΣ
ΚΟΥΚΟΥΡΑΣ ΑΛΕΞΑΝΔΡΟΣ
ΛΕΩΦ. ΡΟΔΟΥ-ΛΙΝΔΟΥ 255.
ΤΗΛ. (22410)60910

ΑΓΟΡΑ-ΠΩΛΗΣΗ-ΑΝΤΑΛΛΑΓΗ ΜΕΤΑΧΕΙΡΙΣΜΕΝΩΝ ΑΥΤΟΚΙΝΗΤΩΝ

1. **MERCEDES CLK 200 KOMPRESSOR CABRIO, 192 HR, 2000 cc, μοντ. 1999, κόκκινο**
- αεροσ. οδηγού-συνοδηγού, πλευρ. αερόσακοι, κεντρ. κλειδ. ηλ. παράθ., υδρ. τιμόνι, κλιματισμος, ABS, ζάντες αλουμ., BBS, δερμάτινο σαλόνι, ηλ. καρθέπτες, προβ. ομίχλης, συναγερμός και ηχοσύστημα.
2. **AUDI A4 TURBO 1800 cc, μοντ. 1995, ασημί**
- κεντρ. κλειδ., ηλ. παράθ., υδρ. τιμόνι, klima,ABG, ABS, ζάντες αλουμ., συναγερμός και ηχοσύστημα
3. **ALFA ROMEO 156, 1800 cc μοντ. 2000 μαύρο**
- κεντρ. κλειδ., ηλ. παράθ., υδρ. τιμόνι, klima, 2 αερόσακοι, ABS, γνήσια ηλιοροφή και ηχοσύστημα
4. **FIAT BRAVO TROFEO 1242 cc, 85HP, μοντ. 2000, μπλέ.**
- κεντρ. κλειδ., ηλ. παράθ., υδρ. τιμόνι, A/C, μπάκετ καθίσματα, ζάντες αλουμ. και ηχοσύστημα
5. **OPEL VECTRA 1600 cc, μοντ. 1997, μαύρο.**
- αεροσ. οδηγού-συνοδηγού, κεντρ. κλειδ. ηλ. παράθ., υδρ. τιμόνι, ABS, A/C, ζάντες αλουμ. και ηχοσύστημα.
6. **BMW 318 IS 1800cc, μοντ. 1991, μαύρο**
- κεντρ. κλειδ. ηλ. παράθ. ζάντες αλουμ., συναγερμός και ηχοσύστημα.
7. **OPEL ASTRA 1400 cc, μοντ. 1997, άσπρο**
- κεντρ. κλειδ., ηλ. παράθ., υδρ. τιμόνι, klima,ABG, ABS, ζάντες αλουμ., συναγερμός και ηχοσύστημα
8. **NISSAN ALMERA 1400 cc μοντ. 2000, ασημί**
- υδρ. τιμόνι, A/C, ηχοσύστημα
9. **ALFA ROMEO 164, 2000 cc TURBO μοντ. 1995 ανθρακί**
- κεντρ. κλειδ., ηλ. παράθ., υδρ. τιμόνι, A/C, ζάντες αλουμ., ξυλ. επένδ. και ηχοσύστημα
10. **RENAULT CLIO 1100 cc, μοντ. 1998, μπλέ**
- ζάντες αλουμινίου και ηχοσύστημα
11. **FIAT PUNTO VAN 60 1200 cc, μοντ. 2003 άσπρο, ΕΠΑΓΓΕΛΜΑΤΙΚΟ**
- κεντρ. κλειδ., ηλ. παράθ., υδρ. τιμόνι, A/C και ηχοσύστημα
12. **NISSAN MICRA 1300 cc μοντ. 1993, άσπρο**
- ζάντες αλουμ. και ηχοσύστημα
13. **FIAT UNO 1100 cc μοντ. 1994, μαύρο**
- κεντρ. κλειδ. ηλ. παράθ., ζάντες αλουμινίου και ηχοσύστημα
14. **FIAT PUNTO, 1242 cc, μοντ. 1995,μ μπλε.**
- κεντρ. κλειδ., ηλ. παράθ., υδρ. τιμόνι και ηχοσύστημα
15. **ROVER 214 SI, 1400 cc, μοντ. 1994, μαύρο.**
- κεντρ. κλειδ., ηλ. παράθ., υδρ. τιμόνι, A/C, δερμάτινο σαλόνι και ηχοσύστημα.
16. **TOYOTA COROLLA 1600 cc, μοντ. 200, μαύρο**
- αερόσακος οδηγού-συνοδηγού, κεντρ. κλειδ., ηλ. παράθ., υδρ. τιμ., A/C, ABS, ζάντες αλουμ., φιμέ τζάμια και ηχοσύστημα.

ΑΠΟ 0% ΠΡΟΚΑΤΑΒΟΛΗ ΕΩΣ ΚΑΙ 60 ΜΗΝΙΑΙΕΣ ΔΟΣΕΙΣ ΜΕ ΤΑ ΧΑΜΗΛΟΤΕΡΑ ΕΠΙΤΟΚΙΑ ΤΗΣ ΑΓΟΡΑΣ

πωλησεις

συνέχεια από την προηγούμενη

ΠΩΛΕΙΤΑΙ διαμπερές τριάρι εντός πόλεως 92 τ.μ. β' όροφος τετραόροφη πολυκατοικία με πυλωτή. Πολλά έξτρα, ηλιακός, τέντες, θέρμανση, κλιματισμός, εντοιχιζόμενες οικιακές συσκευές κομπλέ BOSCH INOX. Τιμή 137.931 ευρώ. Πληρ. τηλ. 6932586983 ΑΟ51726

ΕΠΙΧΕΙΡΗΣΗ εστιατορίου - οβελιστηρίου πλήρως εξοπλισμένο σε τιμή ευκαιρίας στα 100 Μαγαζιά - κεντρικός δρόμος. Μόνο σοβαρές προτάσεις. Πληρ. τηλ. (22410)29131, 6947523894 ώρες 9-3 και 5-9 μ.μ. ΑΟ51789

ΜΟΝΟΚΑΤΟΙΚΙΑ 2όροφη ανεξάρτητη με ωραίο κήπο 100 μ. από την Λεωφόρο Ηρακλειδών στην Ιξιά, εντός σχεδίου πόλεως με 4 υπνοδωμάτια, 2 WC, σαλόνι, τζάκι, κεντρική θέρμανση σε καλή τιμή. Πληρ. Εμμ. Κρανίδης τηλ. 2241027082, 6944347485 ΑΟ51745

ΜΕΖΟΝΕΤΑ 230 τ.μ. σε κολόνες εντός οικοπέδου 1.200 τ.μ. Σωτήρος 23 περιοχή Ιξιά Ιαλυσός. Πληρ. τηλ. 2241064234 ΑΟ51752

ΔΙΑΜΕΡΙΣΜΑ 112 τ.μ. ελαφρώς μεταχειρισμένο σε άριστη κατάσταση με εντοιχιζόμενη κουζίνα 44.000.000 δρχ. Πληρ. τηλ. 2241023815, 6945888501 ΑΟ51733

ΔΙΑΜΕΡΙΣΜΑ ετοιμοπαράδοτο 2 υπνοδωματίων λουξ κατασκευής με εντοιχισμένη κουζίνα, ντουλάπες BERLONI σε πολύ λογική τιμή. Πληρ. τηλ. 2241023815, 6945888501, 6944698056 ΑΟ51734

ΠΩΛΕΙΤΑΙ διώροφη κατοικία στο Γυαλό Σύμης. Πληρ. τηλ. 2241091372, ώρες καταστημάτων ΑΟ51768

ΠΩΛΕΙΤΑΙ ΣΥΝΕΤΑΙΡΙΚΗ ΜΕΡΙΔΑ 1. Του Οικοδομικού Συνεταιρισμού "Ο ΒΑΚΧΟΣ" στη περιοχή "ΚΑΝΑΜΑΤ" έναντι Μαρινόπουλου με πανοραμική θέα στην οποία αντιστοιχεί οικόπεδο 400 τ.μ. με συντελεστή δόμησης 0,6 (ανέγερση κατοικίας 240 τ.μ. συν το υπόγειό της), 2) πωλείται συνεταιρική μερίδα του Οικοδομικού Συνεταιρισμού "Η ΕΝΩΣΗ" κατά το 1/2 εξ αδιαιρέτου με σύσταση καθέτου οροφοκτησίας με πανοραμική θέα η οποία θα αντιστοιχεί σε οικόπεδο 200 τ.μ. και με δόμηση 120 τ.μ. συν το υπόγειό της και με πανοραμική θέα τίμημα 41.086 ευρώ, 3. Του Οικοδομικού Συνεταιρισμού η "ΑΥΤΟΣΤΕΓΑΣΗ" στην οποία αντιστοιχεί οικόπεδο 400 τ.μ. με συντελεστή δόμησης 0,6. Πληρ. ΡΟΔΙΑΚΗ ΚΤΗΜΑΤΙΚΗ Ανέστης και Σάββας Σαββαΐδης, τηλ. (22410)26281, 6944/243452, 6944/421015. ΑΟ51718

ΕΠΙΧΕΙΡΗΣΗ ζαχαροπλαστείο στην Ανάληψη με έτοιμη πελατεία λόγω ασθενείας. Πληρ.τηλ. 2241023815, 6945888501, 6944698056 ΑΟ51732

ΠΩΛΕΙΤΑΙ επί της Φέσα 90 τ.μ. διαμερίσματα με φανταστική θέα διαθέτουν εντοιχισμένη κουζίνα, αλουμίνια ανοιγόμενα και ανακλινόμενα σίτες, ρολά και διπλά τζάμια, πλακάκια Α' διαλογής με γρανίτες κατασκευής Κάλλιστου Διακογεωργίου. Πληρ. Γιάννης Κώτης τηλ. 2241029318, 6936656967 ΑΟ51703

ΠΩΛΕΙΤΑΙ επί της Πτολεμαίων 120 τ.μ. ισόγειο οροφοδιαμέρισμα με αυλή, λουξ κατασκευής, είναι ηλιακό και με απεριόριστη θέα. Γίνονται ευκολίες πληρωμής και δάνεια δεκτά. Πληρ. Γιάννης Κώτης τηλ. 2241029318, 6936656967 ΑΟ51702

ΠΩΛΗΣΕΙΣ ΜΟΝΟΚΑΤΟΙΚΙΩΝ: 1) Ιξιά μονοκατοικία 500 τ.μ. (υπόγειο-ισόγειο-α' όροφος) σε οικόπεδο 2.000 τ.μ. 2. Τριάντα: Μονοκατοικίες σε μπετά - α) Κανδυλί 164 τ.μ. σε οικόπεδο 4.000 τ.μ. τίμημα 190.755 ευρώ, β) Περιοχή Τρεις 180 τ.μ. σε οικόπεδο 1000 τ.μ. τίμημα 102.704 ευρώ, γ) Περιοχή Τρεις μονοκατοικία 221 τ.μ. με οικόπεδο 2.000 τ.μ. ετοιμοπαράδοτο πολυτελούς κατασκευής στην τιμή των 264.123 ευρώ, 3. Στη Ρόδο περιοχή Παπαλουκά μονοκατοικία σε μπετά 270 τ.μ. με πανοραμική θέα τίμημα 220.102 ευρώ, 4. Κοσκινού εντός οικισμού 135 τ.μ. τίμημα 205.429 ευρώ. Πληρ. ΡΟΔΙΑΚΗ ΚΤΗΜΑΤΙΚΗ Ανέστης και Σάββας Σαββαΐδης, τηλ. (22410)26281, 6944/243452, 6944/421015. ΑΟ51716

ΠΩΛΗΣΕΙΣ ΚΑΤΑΣΤΗΜΑΤΩΝ: 1. Κατάστημα στην Ηρώων Πολυτεχνείου 315 τ.μ. με μεγάλη αυλή προνομιακό, 2. Στην Αννης Μαρίας 250 τ.μ. για σοβαρούς επενδυτές. 3. Στα 100 μαγαζιά κεντρικό με πρόσοψη στην οδό Σοφ. Βενιζέλου 32 τ.μ. με πατάρι 16 τ.μ. 4. Στην Ανάληψη αποθήκη ισόγεια 78 τ.μ. με τίμημα 32.281 ευρώ. Πληρ. ΡΟΔΙΑΚΗ ΚΤΗΜΑΤΙΚΗ Ανέστης και Σάββας Σαββαΐδης, τηλ. (22410)26281, 6944/243452, 6944/421015. ΑΟ51715

ΠΩΛΕΙΤΑΙ επί της Τσαλδάρη 87 τ.μ. διαμέρισμα σε καταπληκτική τιμή. Γίνονται ευκολίες πληρωμής και δάνεια δεκτά. Πληρ. Γιάννης Κώτης τηλ. 2241029318, 6936656967 ΑΟ51706

ΠΩΛΟΥΝΤΑΙ ΔΙΑΜΕΡΙΣΜΑΤΑ: Σκεύου Ζερβού (Περιοχή Αγ. Νικολάου) σε νεόκτιστη οικοδομή με άριστες προδιαγραφές τα ακόλουθα: 1. ΙΣΟΓΕΙΟ α) 85 τ.μ. με τίμημα 138.000 ευρώ, β) 43 τ.μ. με τίμημα 70.000 ευρώ, 2. Α' ΟΡΟΦΟΣ: α) 85 τ.μ. με τίμημα 139.000 ευρώ, β) 43 τ.μ. με τίμημα 70.000 ευρώ, 3. Β' ΟΡΟΦΟΣ α) 87 τ.μ. με τίμημα 147.000 ευρώ, β) 117 τ.μ. με τίμημα 190.000 ευρώ και 3. Γ' ΟΡΟΦΟΣ α) 88 τ.μ. με τίμημα 150.000 ευρώ, β) 90 τ.μ. με τίτμημα 153.000 ευρώ. Πληρ. ΡΟΔΙΑΚΗ ΚΤΗΜΑΤΙΚΗ Ανέστης και Σάββας Σαββαΐδης, τηλ. (22410)26281, 6944/243452, 6944/421015. ΑΟ51713

ΠΩΛΗΣΕΙΣ ΟΙΚΟΠΕΔΩΝ ΕΚΤΟΣ ΣΧΕΔΙΟΥ. 1. Στ' Ασγούρου επί της λεωφόρου Ρόδου Λίνδου 9.760 τ.μ. προνομιακό. 2. Κολύμπια κοντά στη παραλία 9.000 τ.μ. τίμημα 211.298 ευρώ τ.μ. 3) Λίνδο α) Περιοχή Αγ. Νικολάου επί της επαρχιακής οδού Λίνδου-Πεύκοι 10.910 τ.μ.τίμημα 220.103 ευρώ β) Πεύκους περιοχή Σπυλιά 5.880 τ.μ. 88.041 ευρώ γ) Πεύκους περιοχή Φώκια 5.000 τίμημα 161.408 ευρώ 5. Στη Κάμειρο Σκάλα οικόπεδο 28.000 τ.μ. κοντά στη παραλία με πανοραμική θέα και με τιμή ευκαιρίας 5. Στη Πυλώνα κοντά στο χωριό οικόπεδα 81.960 και 33.600 τ.μ. κατάλληλα για γεωργοκτηνοτροφικές μονάδες. 6. Στο Γεννάδι περιοχή Αη Γιώργη 4.000 τ.μ. σε απόσταση 300 μέτρων από τη παραλία κατάλληλο για μονοκατοικία τίμημα 35.216 ευρώ και οικόπεδο 3.080 τ.μ. επί της λεωφόρου Γεννάδι-Κατταβιάς τίμημα 64.563 ευρώ. Πληρ. ΡΟΔΙΑΚΗ ΚΤΗΜΑΤΙΚΗ Ανέστης και Σάββας Σαββαΐδης, τηλ. (22410)26281, 6944/243452, 6944/421015. ΑΟ51719

ΠΩΛΗΣΕΙΣ ΚΤΙΡΙΩΝ: Πωλούνται κτίρια κεντρικά και προνομιακά μικρά και μεγάλα. Πληρ. ΡΟΔΙΑΚΗ ΚΤΗΜΑΤΙΚΗ Ανέστης και Σάββας Σαββαΐδης, τηλ. (22410)26281, 6944/243452, 6944/421015. ΑΟ51720

ΠΩΛΗΣΕΙΣ ΟΙΚΟΠΕΔΩΝ ΕΝΤΟΣ ΣΧΕΔΙΟΥ ΚΑΙ ΟΙΚΙΣΜΟΥ: 1. Κρεμαστή 191 τ.μ. τίμημα 35.220 ευρώ με συντελεστή δόμησης 1 οικοδομικότητα 191 τ.μ., 2. Πυλώνα 400 τ.μ. τίμημα 17.608 ευρώ εντός οικισμού με συντελεστή 1. Πληρ. ΡΟΔΙΑΚΗ ΚΤΗΜΑΤΙΚΗ Ανέστης και Σάββας Σαββαΐδης, τηλ. (22410)26281, 6944/243452, 6944/421015. ΑΟ51714

ΕΠΙΧΕΙΡΗΣΗ ειδών νεωτερισμού στην Ανάληψη - οδός Αποστόλου Παύλου λόγω συνταξιοδοτήσεως. Πληρ. τηλ. 2241067289 ΑΟ51676

ΠΩΛΕΙΤΑΙ Ροδίνι 85 τ.μ. διαμέρισμα με γκαράζ 14 τ.μ. λουξ κατασκευής και με απεριόριστη θέα. Γίνονται ευκολίες πληρωμής και δάνεια δεκτά. Πληρ. Γιάννης Κώτης τηλ. 2241029318, 6936656967 ΑΟ51704

ΔΙΑΜΕΡΙΣΜΑ προνομιακό σε μικρή πολυκατοικία στην περιοχή Θεμ. Σοφούλη (οδό Σάββα Παυλίδη) πωλείται διαμέρισμα διώροφο α', β' ορόφου 138 τ.μ. συνολικά με α-

σανσέρ, θέρμανση, αυτόνομη, κουφώματα, είδη υγιεινής, κουζίνα και λοιπά αρίστης ποιότητας καθώς και στεγασμένο γκαράζ 18 τ.μ. και αποθήκη 8 τ.μ. τίμημα 205.000 ευρώ. Πληρ. ΡΟΔΙΑΚΗ ΚΤΗΜΑΤΙΚΗ Ανέστης και Σάββας Σαββαΐδης, τηλ. (22410)26281, 6944/243452, 6944/421015. ΑΟ51725

ΠΩΛΗΣΕΙΣ ΞΕΝΟΔΟΧΕΙΩΝ: Πωλούνται ξενοδοχεία μικρά και μεγάλα προνομιακά. Πληρ. ΡΟΔΙΑΚΗ ΚΤΗΜΑΤΙΚΗ Ανέστης και Σάββας Σαββαΐδης, τηλ. (22410)26281, 6944/243452, 6944/421015. ΑΟ51721

ΓΡΑΦΕΙΟ στο Μαντράκι κεντρικό 75 τ.μ. στην τιμή των 161.408 ευρώ. Πληρ. ΡΟΔΙΑΚΗ ΚΤΗΜΑΤΙΚΗ Ανέστης και Σάββας Σαββαΐδης, τηλ. (22410)26281, 6944/243452, 6944/421015. ΑΟ51724



ΠΩΛΟΥΝΤΑΙ ΤΡΑΚΤΕΡ
Α) τρακτέρ FIAT 100HP 6κύλινδρος κινητήρας
Β) FIAT 54HP
Γ) FIAT 64HP
Δ) MASAY FERGUSON 55HP 4X4
όλα σε υπεράριστη κατάσταση

Πληρ.τηλ. 6945403862

κεφάλαιο
Κτηματομεσιτικό - Συμβουλευτικό Γραφείο

ΔΙΑΜΕΡΙΣΜΑΤΑ ΠΩΛΟΥΝΤΑΙ

- 30 τ.μ , ρετιρέ γκαρσονιέρα, Ιξιά, 11εκ-32.281 €
- 53 τ.μ,ισόγειο, 1 υπν/τιου, Ροδίνι, 22εκ- 64.563 €
- 55 τ.μ, ημ/γειο,1 υπν/τιου καινούριο, Κοσκινού 22εκ-64.563 €
- 58 τ.μ,ισόγειο,1 υπν/τιου, καινούριο, Ροδίνι, 30εκ-88.041€
- 73 τ.μ, 1ου, 2 υπν/τιων καινούριο, Ιξιά, 33εκ - 96.845 €
- 75 τ.μ, 2ου, 2 υπν/τιων καινούριο, Καρακόνερο, 37.5εκ-110.051 €
- 77τ.μ 2ου, 2 υπν/τιων, καινούριο, πάρκινκ , Αγ.Νικόλαο, 46 εκ-134.996€
- 80 τ.μ 2ου, 2υπν/τιων, γκαράζ,καινούριο , πολυτελές , Ροδίνι ,40εκ-117.388 €
- 81 τ.μ, 2ου, 2 υπν/τιων κατάλληλο για γραφειακό χώρο, Κέντρο, 40εκ-117.388€
- 82 τ.μ, ισόγειο, 2υπν/τιων, καινούριο, Τριάντα 31 εκ-90.000 €
- 83 τ.μ,1ου,2 υπν/τιων καινούριο Ιξιά 36εκ-105.649 €
- 85 τ.μ ,ισόγειο, 2υπν/τιων, αυλή ,καινούριο,Τριάντα 38 εκ- 111.518 €
- 87 τ.μ 1ου,2υπν/τιων, γκαράζ, καινούριο, πολυτελές, Ροδίνι, 42 εκ-123.257€
- 91 τ.μ ,ισόγειο, 2υπν/τιων, καινούριο,Τριάντα 38 εκ-111.518 €
- 103 τ.μ , 1ου ,2υπν/τιων , Ανάληψη 34 εκ-99.780 €
- 103 τ.μ ,οροφοδια/μα 1ου ,3υπν/τιων,καινούριο,πάρκινκ,34τ.μ. Καρακόνερο, 52,5εκ-154.072 €
- 110τ.μ,ισόγειο,2υπν/τιων καινούριο,πάρκινκ Καρακόνερο 44εκ-129.126 €
- 117 τ.μ ,οροφοδια/μα ισόγειο,3υπν/τιων,καινούριο Ανάληψη 55εκ-161.408 €
- 119τ.μ,ισόγειο,3υπν/τιων, καινούριο,Πειραιώς ,54εκ-158.473 €
- 120τ.μ 2ου, 3 υπν/τιων, καινούριο, Ροδίνι, 60 εκ –176.082 €
- 120τ.μ,ισόγειο,3υπν/τιων, Ακαδημία , κατάλληλο για επαγγελματική χρήση 100 εκ –293.470 €
- 128τ.μ 2ου, 3 υπν/τιων, καινούριο, Ροδίνι, 62 εκ-181.951 €
- 123τ.μ 1ου, 3 υπν/τιων, καινούριο, πάρκινκ , Αγ.Νικόλαο, 73 εκ-214.233€

ΜΕΖΟΝΕΤΕΣ- ΜΟΝ/ΚΙΕΣ ΠΩΛΟΥΝΤΑΙ

- 72τ.μ,μονοκατοικία ,1 υπν/τιου, βοηθητικού χώρου αυλήΚρητικά,30εκ-88.041€
- 78 τ.μ ,μεζονέτα εσωτερι- κή, 2 υπν/τιων , Τριάντα 38εκ-11.518€
- 112τ.μ, μον/κία , 2υπν/τιων αυλή, Λίνδος, 68εκ-199.560€
- 148 τ.μ ,μεζονέτα , 3υπν/τιων , 300 τ.μ αυλή Τριάντα 83 εκ-243.580 €
- 189 , τ.μ , μεζονέτα , 3 υπν/τιων ,Ανάληψη,60εκ-105.649 €
- 170 τ.μ ,μεζονέτα ,μπετά σε 1.350 τ.μ οικόπεδο Κοσκινού 40εκ-117.388 €
- 195 τ.μ ,μεζονέτα , 3υπν/τιων,Τριάντα 52εκ-152.604€

- 200 τ.μ ,μεζονέτα μ/σοβά, 3 υπν/τιων, 300 τ.μ οικόπεδο Τριάντα 50εκ-146.735 €
- 210 τ.μ ,μεζονέτα ,μπετά σε 650 τ.μ οικόπεδο Κοσκινού 38εκ-111.518 €

ΟΙΚΟΠΕΔΑ ΠΩΛΟΥΝΤΑΙ

- 4.100 τ.μ,θέα , Κοσκινού 60εκ-176.082 €
- 4.300 τ.μ, , Κολύμπια 24εκ-70.432 €

ΕΠΙΧΕΙΡΗΣΕΙΣ & ΕΠΑΓΓΕΛΜΑΤΙΚΟΙ ΧΩΡΟΙ

- 81 τ.μ,2ου,2 υπν/τιων κατάλληλο για γραφειακό χώρο Κέντρο,117.388 €
- Κατάστημα 45 τ.μ κύρια χρήση με 120 τ.μ αποθήκη στο ίδιο επίπεδο και 30 τ.μ πατάρι,πλησίον Σ.Κωτιάδη 50 εκ-146.735 €
- Αποθήκη 95τ.μ ,σοβά ,ράμπα, Καρακόνερο 16 εκ-46.955 €
- 120τ.μ,ισόγειο,διαμέρισμα,3υπν/τιων, Ακαδημία , κατάλληλο για επαγ/ματική χρήση 100 εκ –293.470 €
- Αποθήκη 125 τ.μ συν 20 τ.μ βοηθητικά , πλησίον Αν. Μαρίας,20εκ-58.694€
- 850τ.μ,σε 4 επίπεδα , Ανάληψη ,300εκ–880.410 €

ΕΝΟΙΚΙΑΣΕΙΣ ΑΚΙΝΗΤΩΝ

- 100τ.μ, διαμέρισμα 1ου, 3υπν/τιων,κάθετος Ορφανίδου, 400 €

ΖΗΤΟΥΝΤΑΙ ΚΑΤΟΙΚΙΕΣ & ΟΙΚΟΠΕΔΑ ΕΝΤΟΣ & ΕΚΤΟΣ ΠΟΛΕΩΣ

ΤΣΟΥΡΟΥΝΑΚΗΣ Ι. ΑΝΤΩΝΙΟΣ (B.Sc.-MKT)
ΤΗΛ.:2241060060 (3 γραμμές) FAX: 2241060062
ΚΙΝ.:6945 949882
e-mail: kefaleo@rho.forthnet.gr
Γ. Σεφέρη 12
(παραπλεύρως ΜΗΔΕΙΑ)
Ρόδος
www.e-kefaleo.com

πωλησεις

έχεια από την προηγούμενη

ΠΩΛΕΙΤΑΙ επί της λεωφόρου Καλλιθέας διαμέρισμα 125 τ.μ. τεσσάρι λουξ κατασκευής με φανταστική θέα. Γίνονται ευκολίες πληρωμής και δάνεια δεκτά. Πληρ. Γιάννης Κώτης τηλ. 2241029318, 6936656967 ΑΟ51705

ΑΠΟΘΗΚΗ 87 τ.μ. στην οδό Αποστόλου Παύλου (Ανάληψη) σε ημιτελή κατάσταση (κτισμένη με τούβλα) είναι σχεδόν ισόγεια με πολύ καλή πρόσβαση κατάλληλη και για εργαστήριο. Τιμάται 26.400 ευρώ. Πληρ. κ. Μανώλη τηλ. 6946163242 ΑΟ51678

ΠΩΛΗΣΕΙΣ ΟΙΚΟΠΕΔΩΝ ΠΑΡΑΛΙΑΚΩΝ: 1. Στη Θολό 74.944 τ.μ. 2. Κολύμπια 28.500 τ.μ. 3. Λίνδο α) Περιοχή Πεύκοι 28.000 τ.μ. β) Περιοχή Ψαρτος 9.000 τ.μ. γ) Περιοχή Βληχά 4.000 τ.μ. 4. Ασκληπειό Περιοχή "Μεγάλη Γη" 34.490 τ.μ. στο "κύμα" προνομιακό με μεγάλη φάτσα στη παραλία κατάλληλο για μεγάλη ξενοδοχειακή μονάδα. Πληρ. ΡΟΔΙΑΚΗ ΚΤΗΜΑΤΙΚΗ Ανέστης και Σάββας Σαββαΐδης, τηλ. (22410)26281, 6944/243452, 6944/421015. ΑΟ51722

ΜΟΝΟΚΑΤΟΙΚΙΑ 140 τ.μ. στην Ιξιά (περιοχή Τρεις) σε ημιτελή κατάσταση (σε μπετόν) με πολύ καλή θέα και με οικόπεδο 1300 τ.μ. Τιμάται 82.200 ευρώ. Πληρ. κ. Μανώλη τηλ. 6946163242 ΑΟ51679

ΠΩΛΕΙΤΑΙ SUPER MARKET ΣΕ ΚΕΝΤΡΙΚΗ ΠΛΑΤΕΙΑ ΜΕ ΕΞΑΣΦΑΛΙΣΜΕΝΗ ΠΕΛΑΤΕΙΑ ΣΕ ΤΙΜΗ ΕΥΚΑΙΡΙΑΣ. ΠΛΗΡ. ΤΗΛ. 6945406064, 2241068580
ΠΟ51639

ΠΩΛΕΙΤΑΙ δυώροφη πανσιόν 150 τ.μ. που αποτελείται από 6 ενοικιαζόμενα δωμάτια στην Π. Πόλη. Τιμή (35 εκ.) - 102.714 ευρώ. Πληρ. ΑΙΓΑΙΟΚΤΗΜΑΤΙΚΗ τηλ. (22410)22943 και (22410)28838 κιν. 6945466773 ΑΟ51544

ΔΕΤΑΠ
ΔΩΔΕΚΑΝΗΣΙΑΚΗ ΕΤΑΙΡΕΙΑ ΑΝΑΠΤΥΞΗΣ & ΠΡΟΟΔΟΥ

ΠΡΟΣΚΛΗΣΗ ΥΠΟΒΟΛΗΣ ΒΙΟΓΡΑΦΙΚΩΝ

Η ΔΕΤΑΠ (Δωδεκανησιακή Εταιρεία Ανάπτυξης και ροόδου), εκπρόσωπος του ενδιάμεσου φορέα διαχείσης του υπουργείου Ανάπτυξης στο Νομό Δωδεκανήου, στα πλαίσια πιστοποιήσεων των χρηματοδοτούμεων έργων από το Γ' ΚΠΣ, ενδιαφέρεται για την πρόληψη μηχανικού (Πολιτικού Μηχανικού ή Αρχιτέκτονα ηχανικού) έως 30 ετών, με σύμβαση ορισμένου χρόυ σε βάση μερικής απασχόλησης. Οι υποψήφιοι θα έπει να πληρούν τουλάχιστον τα κάτωθι:
Πτυχίο πολιτικού μηχανικού ή αρχιτέκτονα μηχανικού από ΑΕΙ της Ελλάδας ή αντίστοιχης αναγνωρισμένης σχολής του εξωτερικού
Άριστος χειρισμός Η/Υ
Άριστη γνώση της Αγγλικής γλώσσας

Οι ενδιαφερόμενοι παρακαλούνται να υποβάλουν τα βιογραφικά τους έως Τετάρτη 14 Μαΐου 2003 στην ΔΕΤΑΠ: Γρ. Λαμπράκη 8, Ρόδος, τηλ. 2241044210, 44211, 44212 φαξ: 2241044237 e-mail: detap@detap.gr

---

GOODY'S

Για το νέο κατάστημα **GOODY'S,** στην περιοχή Φαληρακίου, της εταιρείας P.E.T.E. ΑΕ, ενδιαφερόμαστε για την κάλυψη των παρακάτω θέσεων:

- Διευθυντή
- Ταμίες
- Ψήστες
- Ανειδίκευτοι εργάτες
- Παρασκευάστριες
- Λαντζιέρες – Καθαρίστριες

Για αιτήσεις και περισσότερες πληροφορίες στα γραφεία της εταιρείας μας απο τις 10:00 πμ έως τις 15:00 μμ

Πεζόδρομος Καρπάθου 11 (3ος όροφος)
Ρόδος 85 100
Τηλ: 22410/24331 ή 22410/24332



ΠΩΛΟΥΝΤΑΙ

Διαμερίσματα λουξ κατασκευής των 82 τ.μ. και των 93 τ.μ. σε νεόκτιστη οικοδομή με ασανσέρ και ιδιωτικό πάρκιν στην οδό Σμύρνης, περιοχή Ροδίνι

ΖΗΤΟΥΝΤΑΙ

οικόπεδα για αντιπαροχή ή ανταλλαγή

ΑΝΑΛΑΜΒΑΝΟΥΜΕ

ιδιωτικά έργα πάσης φύσεως οικοδομικών εργασιών

ΧΑΤΖΗΜΙΧΑΛΗΣ ΚΩΝΣΤΑΝΤΙΝΟΣ
ΔΟΜΙΚΟΣ ΕΡΓΟΛΑΒΟΣ ΔΗΜΟΣΙΩΝ ΚΑΙ ΙΔΙΩΤΙΚΩΝ ΕΡΓΩΝ
ΤΗΛ. (22410)21834, 6936609834, 6974198504

BOBY'S ΖΗΤΟΥΝΤΑΙ

νέοι για delivery, περιοχής Ιαλυσού
Πληρ. τηλ. 2241096986

Yachting Company is looking for a person who is interested in management of a newly developed **International Travel Department**

Necessary Qualifications
Willing to travel
Internet & IT skills
Previous working experience in travel industry **preferred**
CV and personal details to donna@yachtagency.com or call at 22410-22927 Mon-Fri 09.00-17.00

Ναυτιλιακή Εταιρεία ζητάει άτομο που να ενδιαφέρεται για την διοίκηση νέου αναπτυσσόμενου τμήματος του **Ταξιδιωτικού Πρακτορείου**

Απαραίτητα προσόντα
Θέληση για ταξίδια
Γνώσεις Internet & Ηλεκτρονικών Υπολογιστών
Επιθυμητή η προϋπηρεσία στον τουριστικό κλάδο
Βιογραφικά και προσωπικές πληροφορίες στο donna@yachtagency.com ή τηλεφωνήστε στο 22410-22927 Δευτέρα-Παρασκευή 09.00-17.00

ΖΗΤΕΙΤΑΙ

από φροντιστήριο Γερμανικών
καθηγητής ή καθηγήτρια με τα απαραίτητα προσόντα.
Πληρ. τηλ. 6945108021

ΖΗΤΕΙΤΑΙ

ΟΔΗΓΟΣ
κάτοχος διπλώματος Γ' κατηγορίας (ηλικίας έως 35 ετών)
Πληρ. τηλ. 6946795689, 6944277072

Από ψητοπωλείο

ΖΗΤΕΙΤΑΙ

προσωπικό όλων των ειδικοτήτων ψήστης-βοηθός ψήστη-λατζιέρα-σερβιτόρος και delivery.
Πληρ. τηλ. 2241064708

ΖΗΤΟΥΝΤΑΙ

ΚΟΠΕΛΕΣ με γνώσεις αγγλικής γλώσσας για να εργαστούν ως πωλήτριες σε πιτσαρία καθώς επίσης και **ΒΟΗΘΟΙ ΠΙΤΣΑΔΟΡΟΥ.**
Πληρ. στα τηλ. 2241073990 και 2241022824

Από παιδικό σταθμό

ΖΗΤΕΙΤΑΙ

νηπιαγωγός
Πληρ. τηλ. 2241039339 8 π.μ.-6 μ.μ.

QUICK CARWASH

Το νέο πρότυπο πλυντήριο αυτοκινήτων "QUICK CAR WASH"

ΖΗΤΑ

προσωπικό για τα κάτωθι τμήματα

- Υπαλλήλους για τον καθαρισμό αυτοκινήτων
- Υπαλλήλους ταμείου με καλή γνώση Η/Υ και της Αγγλικής γλώσσας

Το "QUICK CAR WASH" προσφέρει άριστο εργασιακό περιβάλλον, προοπτικές εξέλιξης και συνεχές ωράριο.
Δεκτές αιτήσεις με φωτογραφία,
ώρες λειτουργίας του πλυντηρίου 08.00-17.00

ΚΑΘΗΓΗΤΕΣ/ΤΡΙΕΣ ΑΓΓΛΙΚΩΝ ΖΗΤΟΥΝΤΑΙ

για κέντρο ξένων γλωσσών.

Απαραίτητα προσόντα:
- Αδεια διδάσκαλίας
- Εμπειρία σε εξετάσεις Lower, Proficiency
- Γνώσεις χειρισμού Computer

Προσφέρονται:
- Πολύ ικανοποιητικές αποδοχές
- Αριστη συνεργασία
- Πλήρες ωράριο απασχόλησης

Πληρ. τηλ. 2241035289, αποστολή βιογραφικού fax 2241032336

---

europe travel

STAFF REQUIRED

Europe Travel requires an escort with excellent knowledge of English to escort groups on sea excursions. Other European languages a plus. Good communication skills and reliability a must.
Please send your CV or contact us at:

Europe Travel
5th Klm Rhodes/Lindos Ave
Tel: 2241068860
Fax: 2241068871
E-mail: info@europetravel.gr

Paradise
art & taste

ΖΗΤΟΥΝΤΑΙ

για το Paradise Art & Taste σερβιτόροι και βοηθοί σερβιτόροι.
Λίνδος. τηλ. επικοινωνίας 2244031850

ΟΙΝΟΘΗΚΗ ΕΜΕΡΥ

Η ΕΜΕΡΥ Α.Β.Ε.

Η μεγαλύτερη ιδιωτική εταίρεια οίνων και ποτών λόγω της ταχύτατης ανάπτυξης με νέα προϊόντα και περιοχές ενδιαφέρεται να απασχολήσει την εξής ειδικότητα:

• Οδηγό- πωλητή (Πωλήσεις επί αυτοκινήτου)

Απαιτούμενα προσόντα:
- Απόφοιτος Λυκείου ή Τ.Ε.Ε.
- Εμπειρία στον κλάδο των πωλήσεων, επιθυμητή
- Δίπλωμα οδήγησης (δίπλωμα Γ' κατηγορίας)

Μισθός αναλόγως προσόντων και ποσοστά.

Μπορείτε να αποστείλετε βιογραφικό με φωτογραφία στην διεύθυνση Κολοκοτρώνη 8 - Ρόδος - 85100
Τηλέφωνα για πληροφορίες: (22410)29111-2-3

ΓΕΝΙΚΗ ΤΕΧΝΙΚΗ Α.Ε.

ΖΗΤΕΙΤΑΙ ΛΟΓΙΣΤΗΣ

Προκειμένου να υποστηρίξει τις κεντρικές οικονομικές υπηρεσίες της εταιρείας.

Απαραίτητες προϋποθέσις η πολύ καλή γνώση εργατικής νομοθεσίας Κ.Β.Σ. και η εμπειρία σε Μηχανογραφημένη λογιστική και σε μισθοδοσία προσωπικού, κατά προτίμηση σε προγράμματα UNISOFT (KEFALAIO-PAYROLL).

Η προϋπηρεσία σε Τεχνική - Λατομική Επιχείρηση και οι γνώσεις αποθήκης - διακίνησης υλικών αποτελούν επιπλέον προσόντα για τη συγκεκριμένη θέση.

Παρέχονται ικανοποιητικές αποδοχές, καλές συνθήκες εργασίες και προοπτικές σταδιοδρομίας σε έναν διαρκώς ανερχόμενο όμιλο εταιρειών.

Βιογραφικά σημειώματα θα παραδίδονται ή θα στέλνονται στην ταχυδρομική Διεύθυνση

ΓΕΝΙΚΗ ΤΕΧΝΙΚΗ Α.Ε.
Για Οικονομικό Τμήμα (υπόψη κ. Νταβέλη Παναγιώτη)
Αρκαδίου 2, Τ.Κ. 85100 Ρόδος
Τηλ. επικοινωνίας 2241022186, 6945333461

πωλησεις

συνέχεια από την προηγούμενη

ΔΙΑΜΕΡΙΣΜΑ στο Ροδίνι, 80 τ.μ. στον γ' όροφο πολυκατοικίας με φανταστική θέα της πόλης, ηλιακό θερμοσίφωνα, μεγάλη συνεχόμενη βεράντα, δύο υπνοδωμάτια με ντουλάπες, όλα τα δωμάτια δυτικά και με καλούς γείτονες. Πληρ. κ. Σπύρο τηλ. 2241043941, 2241061286 ΑΟ51583

ΣΑΡΙ κοντά σιτς 7 Βαγιές σε καλή τιμή. Πληρ. τηλ. 22410-27082, 22410-26476. 6944347405 ΑΟ51654

ΟΙΚΟΠΕΔΟ 4.800 τ.μ. στη Θολό, σε λόφο με θέα τη θάλασσα, σε τιμή ευκαιρίας. Πληρ. τηλ. (22410)81811, (22410)82317. ΑΟ51248

ΠΩΛΕΙΤΑΙ ΕΠΙΧΕΙΡΗΣΗ ΣΤΑ 100 ΜΑΓΑΖΙΑ. ΠΛΗΡ.ΤΗΛ. (22410)35092, 73100 ΧΠΟ294

ΔΙΑΜΕΡΙΣΜΑ 74 τ.μ. (με 2 υπν/πια), (30 εκ.)-88.410 Ευρώ πολύ καλής κατασκευής στην Πειραιώς. Επίσης 94 τ.μ. (3 υπν.) 1ος όροφος Αγ. Αναργύρους (30 εκ.)-(88.041 Ευρώ). Πληρ. τηλ. Πληρ. τηλ. ΑΙΓΑΙΟΚΤΗΜΑΤΙΚΗ 22410 22943/22410 28838-6945466773. ΑΟ51435

ΠΩΛΕΙΤΑΙ: η μισή ή ολόκληρη επιχείρηση - καφετέρια, γωνιακή σε μοναδικό σημείο της τουριστικής περιοχής της πόλης. Περιθώρια για περαιτέρω ανάπτυξη λόγω μεγέθους και τοποθεσίας. Πληρ. τηλ. 2241061585, 6944717174 ΑΟ51174

ΚΑΤΑΣΤΗΜΑΤΑ ΕΤΟΙΜΟΠΑΡΑΔΟΤΑ ΣΤΟ ΜΕΓΑΛΥΤΕΡΟ ΣΥΓΚΡΟΤΗΜΑ ΚΑΤΑΣΤΗΜΑΤΩΝ ΣΤΗΝ ΠΑΡΑΛΙΑΚΗ ΛΕΩΦΟΡΟ ΙΑΛΥΣΟΥ ΑΠ' ΕΥΘΕΙΑΣ ΑΠΟ ΤΟΝ ΚΑΤΑΣΚΕΥΑΣΤΗ ΠΟΛ. ΜΗΧΑΝΙΚΟ ΣΤΕΛΙΟ ΜΑΚΕΣΤΑ. ΕΞΑΣΦΑΛΙΣΗ ΔΑΝΕΙΟΥ, ΕΥΚΟΛΙΕΣ ΠΛΗΡΩΜΗΣ. ΑΠΟ 10.350.000 ΔΡΧ. ΠΛΗΡ. ΤΗΛ. 2241021347 ΧΠΟ205

ΠΩΛΕΙΤΑΙ: 1) **ΟΡΟΦΟΔΙΑΜΕΡΙΣΜΑ** 106 τ.μ. (36 υπν/τιών) επί της Θεμ. Σοφούλη (37 εκ.)-108.584 Ευρώ, 2) **ΓΡΑΦΕΙΟ-ΔΙΑΜΕΡΙΣΜΑ** 82 τ.μ. στο κέντρο πίσω από το Εθνικό Θέατρο (35 εκ.)-102.710 Ευρώ, 3) **ΓΡΑΦΕΙΟ** 35 τ.μ. α' ορόφου πλατεία Κύπρου (17 εκ.)-50.000 Ευρώ. Πληρ. τηλ. ΑΙΓΑΙΟΚΤΗΜΑΤΙΚΗ 22410 22943/22410 28838-6945466773. ΑΟ51434

ΜΟΝΟΚΑΤΟΙΚΙΑ διώροφη 80 τ.μ. δίπλα στο Ρολόι Π. Πόλη. ιδανικό για μαγαζί (επαγγ/κή στέγη). Τιμή 45 εκ. Πληρ. ΑΙΓΑΙΟΚΤΗΜΑΤΙΚΗ τηλ. (22410)22943, (22410)28838, 6945466773 ΑΟ51146

πωλησεις αυτοκινητων & μοτοσικλετων

ΠΩΛΕΙΤΑΙ zip - 50 PIAGGIO έτος κυκλοφορίας 1994 με 19000 χλμ. Τιμ 700 ευρώ. Πληρ.τηλ. 2241090354, 6936273740 ΑΑ51854

CITROEN ZX 1.4 μοντέλο 1993 καταλυτικό σε πολύ καλή κατάσταση. Πληρ. τηλ. 2241037895 ώρες γραφείου. ΑΑ51851

SEAT-MARBELLA 900 c.c. αμόλυβδη-καταλυτικό, μοντ. '95. Τιμή 480.000 δρχ., καλή κατάσταση. Πληρ. εντός πάρκιν εμπορικού κέντρου Μήδεια. Πληρ. τηλ. 6932091455 ΑΑ51831

ΠΩΛΟΥΝΤΑΙ ΤΑ ΚΑΤΩΘΙ ΑΥΤΟΚΙΝΗΤΑ ΣΕ ΑΡΙΣΤΗ ΚΑΤΑΣΤΑΣΗ ΚΑΙ ΣΕ ΠΡΟΣΙΤΕΣ ΤΙΜΕΣ ΜΕ ΕΥΚΟΛΙΕΣ ΠΛΗΡΩΜΗΣ: OPEL CORSA 1.0 2000 ΜΟΝΤ. Α/C 5.576 ΕΥΡΩ, FIAT PUNTO 1,2 1998 ΜΟΝΤ. Α/C 4.696 ΕΥΡΩ, HYUNDAI ACCENT 1,3 ΜΟΝΤ. 1999 5.576 ΕΥΡΩ, FIAT BRAVA 1,4 1998 ΜΟΝΤ. Α/C 5.576 ΕΥΡΩ, SEAT CORDOVA 1,4 1999 ΜΟΝΤ. Α/C 6.163 ΕΥΡΩ, TOYOTA COROLLA 1,3 1999 ΜΟΝΤ. Α/C 7.924 ΕΥΡΩ. ΠΛΗΡ. ΤΗΛ. 22410928200 ΠΑ51829

ΔΙΚΥΚΛΟ KAWASAKI χρώμα μπλε KAZER σε άριστη κατάσταση. Πληρ. τηλ. 2241076155 ΑΑ51779

ΠΩΛΕΙΤΑΙ FIAT PANDA ΜΕ ΡΑΔΙΟ/CD KENWOOD ΚΟΚΚΙΚΟ ΜΕ 2 ΗΛΙΟΡΟΦΕΣ ΣΕ ΑΡΙΣΤΗ ΚΑΤΑΣΤΑΣΗ. ΤΙΜΗ 2500 ΕΥΡΩ. ΠΛΗΡ. ΤΗΛ. 2241064306 ΠΑ51810

ΕΥΚΑΙΡΙΑ ΠΩΛΕΙΤΑΙ ΑΥΤΟΚΙΝΗΤΟ TOYOTA STARLET ΜΟΝΤΕΛΟ 1986, ΚΟΚΚΙΝΟΥ ΧΡΩΜΑΤΟΣ, ΣΕ ΚΑΛΗ ΚΑΤΑΣΤΑΣΗ (ΜΕ ΠΡΟΣΦΑΤΟ ΚΤΕΟ) ΣΤΗΝ ΤΙΜΗ ΤΩΝ 1500 ΕΥΡΩ. ΠΛΗΡ. ΤΗΛ. 2241026771, 2241033938 ΠΑ51788

ΠΩΛΕΙΤΑΙ σε πολύ καλή τιμή μηχανή YAMAHA XT500 E μοντέλο 2000, σχεδόν αμεταχείριστη (6000 χλμ.). Πληρ. τηλ. 2241037677 ΑΑ51820

ΠΩΛΕΙΤΑΙ επαγγελματικό κλουβάκι FORD COURIER 97 μοντ. πετρέλαιο 1.800 αερόσακος radio με επένδυση ξύλου εσωτερικά ντουλαπάκια και κοτσαδόρο σε άριστη κατάσταση από ιδιώτη, καλή τιμή. Πληρ. τηλ. 6944100186 ΑΑ51786

ΠΩΛΕΙΤΑΙ αντίκα μοτο BMW R26-1956. Τιμή 2300 ευρώ. Πληρ. τηλ. 6976892703 ΑΑ51801

ΠΩΛΕΙΤΑΙ BMW κόκκινη F650 GS ενός έτους με 4000 χλμ. Τιμή 7.000 ευρώ. Πληρ. τηλ. 2241035610 ώρες καταστήματος και 6977715565 ΑΑ51765

ΠΩΛΕΙΤΑΙ Alfa Romeo 1400 cc 146 μοντέλο του 1996 με 65.000 χλμ. μόνο, σε άριστη κατάσταση ατρακάριστο αξίας 6.500 ευρώ. Πληρ. τηλ. 6947892552 ΑΑ51707

ΠΩΛΕΙΤΑΙ Runner EXR 180 τριών ετών 7000 χλμ. σε καλή κατάσταση. Τιμή 2000 ευρώ. Πληρ. τηλ. 6946956596 ΑΑ51711

VESPA COSA 200 cc σε άριστη κατάσταση 5000 χλμ. Πληρ. τηλ. 6936725325 ΑΑ51744

ΜΗΧΑΝΗ SUZUKI INTRUNTER 400 cc σε άριστη κατάσταση, μοντέλο '98 με συναγερμό, βαλίτσες φυλάσσεται σε γκαράζ. Τιμή 3.800 ευρώ. Πληρ.τηλ. 2241073227, 6974555554 ΑΑ51667

RENAULT CLIO μοντ. 94, 1200 cc, με 79.000 χλμ., κόκκινου χρώματος. Πληρ. τηλ. 2241035359 και 6944372211. ΑΑ51661

ΠΩΛΕΙΤΑΙ ΤΡΑΚΑΡΙΣΜΕΝΟ OPEL ASTRA 1400 CC ΜΟΝΤ. 2000 ΜΟΝΟ ΓΙΑ ΑΝΤΑΛΛΑΚΤΙΚΑ. ΤΙΜΗ 900 ΕΥΡΩ. ΠΛΗΡ. ΤΗΛ. 6978202762, 2241025941 ΠΑ51780

ΠΩΛΟΥΝΤΑΙ ΜΕΤΑΧΕΙΡΙΣΜΕΝΑ ΦΟΡΤΗΓΑ ΑΥΤΟΚΙΝΗΤΑ ΕΙΣΑΓΩΓΗΣ ΟΛΩΝ ΤΩΝ ΤΥΠΩΝ, ΓΙΑ ΑΓΡΟΤΙΚΗ ΚΑΙ ΕΠΑΓΓΕΛΜΑΤΙΚΗ ΧΡΗΣΗ, ΚΑΘΩΣ ΚΑΙ Ι.Χ. ΕΠΙΒΑΤΙΚΑ. ΕΤΟΙΜΟΠΑΡΑΔΟΤΑ Ή ΚΑΤΟΠΙΝ ΠΑΡΑΓΓΕΛΙΑΣ. ΠΑΡΕΧΟΥΜΕ ΓΡΑΠΤΗ ΕΓΓΥΗΣΗ ΕΝΟΣ ΧΡΟΝΟΥ. ΕΙΣΑΓΩΓΕΙΣ ΜΕΤΑΧΕΙΡΙΣΜΕΝΩΝ ΑΥΤΟΚΙΝΗΤΩΝ " Δ. ΜΠΟΥΝΤΟΥΡΗΣ-Ε. ΠΑΠΑΠΟΣΤΟΛΟΥ Ο.Ε.". ΕΚΘΕΣΗ: ΕΘΝΙΚΗ ΟΔΟΣ ΛΑΡΙΣΑΣ-ΙΩΑΝΝΙΝΩΝ ΤΡΙΚΑΛΑ ΘΕΣΣΑΛΙΑΣ. ΤΗΛ. 2431-74709 ΦΑΞ 0431-27008 ΚΙΝ. 6974456200-6977395269. ΧΠΑ112

MERCEDES 200 ΜΟΝΤ. '79 ΣΕ ΚΑΛΗ ΚΑΤΑΣΤΑΣΗ. ΤΙΜΗ 1700 ΕΥΡΩ. ΠΛΗΡ. ΤΗΛ. 2241085231 ΩΡΕΣ 09.30-14.30

FIAT PUNTO CABRIO ΜΟΝΤΕΛΟ 94 1,3 ΛΕΥΚΟ 75000 ΧΙΛΙΟΜΕΤΡΑ, EXTRAS. ΤΙΜΗ 2.400.000. ΠΛΗΡ. ΤΗΛ. 2241087006, 10.00-13.00 Ή 18.00-22.00 ΧΠΑ841

NISSAN SUNNY 1400 CC ΜΟΝΤ. ΝΟΕ. 92 ΧΡΩΜΑΤΟΣ ΛΕΥΚΟΥ, ΔΕΚΤΟΣ ΚΑΘΕ ΕΛΕΓΧΟΣ. ΠΛΗΡ. ΤΗΛ. 6945295890ΧΠΑ204

ΦΟΡΤΗΓΟ Δ.Χ. ΜΑΖΙ ΜΕ ΤΗΝ ΑΔΕΙΑ Ή ΧΩΡΙΣΤΑ, MERCEDES ΑΝΑΤΡΕΠΟΜΕΝΟ 16 Μ.Β., ΜΕΤΡΗΤΟΙΣ. ΠΛΗΡ. ΤΗΛ. 6942408464.

IX ΑΥΤΟΚΙΝΗΤΟ OPEL CORSA λευκό, σε πολύ καλή κατάσταση και λογική τιμή. Πληρ κ. Σπύρο τηλ. 2241043941, 2241061285 ΑΑ51584

εργασιες

ΖΗΤΟΥΝΤΑΙ ένας γυρός και ένας τυλιχτής πίτας. Πληρ. τηλ. 6946902136 κ. Νίκος ΑΖ51876

ΖΗΤΕΙΤΑΙ από το ανθοπωλείο ΝΑΡΚΙΣΣΟΣ νέος-νέα με δίπλωμα δικύκλου και αυτοκινήτου. Απασχόληση πρωί και απόγευμα. Πληρ. τηλ. 2241025514 ΑΖ51877

ΑΤΟΜΟ για να εργαστεί σε μαγαζί με κρέπιες και παγωτά στην Παλιά Πόλη επί της Σωκράτους. Πληρ. τηλ. 2241036654, 6945247667 ΑΖ51875

Παιδικός σταθμός **ΖΗΤΑ** νηπιαγωγό, πτυχιούχο ΑΕΙ ή ΤΕΙ. Πληρ. τηλ. 2241077276 ΑΖ51872

ΝΕΕΣ σερβιτόρες για καινούργιο παραδοσιακό καφενείο στο κέντρο της πόλης. Πληρ. τηλ. 6972313841 και 6945879974 ΑΖ51871

ΖΗΤΕΙΤΑΙ υπάλληλος γραφείου από εταιρεία διακίνησης ιατροτεχνολογικών προϊόντων. Πληρ. τηλ. 2241020359 ΑΖ51870

ΟΔΗΓΟΣ με δίπλωμα Γ' κατηγορίας ηλικίας έως 30 ετών για διανομές. Άμεση πρόσληψη. Πληρ.τηλ. 2241091430 κ. Κώστα ΑΖ51860

ΖΗΤΕΙΤΑΙ ΠΩΛΗΤΡΙΑ. Τα καταστήματα υποδημάτων "PALAZZO DI ROMA" ζητάμε πωλήτρια (για μόνιμη εργασία). Ξένη γλώσσα Αγγλικά. Πληρ. 28ης Οκτωβρίου 20 (Ακαδημία). τηλ. 2241020400, Ρόδος ΑΖ51857

ΖΗΤΕΙΤΑΙ ΝΥΚΤΕΡΙΝΟΣ ΥΠΑΛΛΗΛΟΣ ΓΙΑ ΜΙΚΡΟ ΞΕΝΟΔΟΧΕΙΟ ΕΝΤΟΣ ΠΟΛΗΣ. ΠΛΗΡ. ΤΗΛ. 6974509101 ΠΖ51855

ΚΟΠΕΛΑ ΕΜΦΑΝΙΣΙΜΗ ΓΙΑ ΝΑ ΕΡΓΑΣΘΕΙ ΣΤΗΝ ΚΑΦΕΤΕΡΙΑ-ΚΑΦΕ ΜΠΑΡΤΑΚΙS ΣΤΗΝ ΚΡΕΜΑΣΤΗ. ΩΡΑΡΙΟ ΑΠΟΓΕΥΜΑΤΙΝΟ. ΠΛΗΡ. ΤΗΛ. 2241096510 ΠΖ51843

ΒΡΕΦΟΝΗΠΙΑΓΩΓΟΣ ΓΙΑ ΝΑ ΕΡΓΑΣΘΕΙ ΣΕ ΠΑΙΔΙΚΟ ΣΤΑΘΜΟ . ΠΛΗΡ. ΤΗΛ. 2241092268 Κ. ΜΠΑΚΗ. ΠΖ51842

ΟΔΗΓΟΣ-ΠΩΛΗΤΗΣ ΜΕ ΔΙΠΛΩΜΑ Γ' ΚΑΤΗΓΟΡΙΑΣ ΓΙΑ ΚΑΤΕΨΥΓΜΕΝΑ ΠΡΟΪΟΝΤΑ. ΘΑ ΠΡΟΤΙΜΗΘΕΙ Ο ΕΧΩΝ ΓΝΩΣΗ ΣΤΟ ΕΙΔΟΣ. ΠΛΗΡ. ΤΗΛ. 6944732168 ΠΖ51835

ΝΕΟΙ-ΝΕΕΣ ΠΤΥΧΙΟΥΧΟΙ ΖΗΤΟΥΝΤΑΙ ΑΠΟ ΔΙΑΦΗΜΙΣΤΙΚΗ ΕΤΑΙΡΕΙΑ ΓΙΑ ΜΟΝΙΜΗ ΕΡΓΑΣΙΑ ΜΕ ΔΥΝΑΤΟΤΗΤΑ ΕΞΕΛΙΞΗΣ (ΑΝΑΠΤΥΞΗΣ). ΑΠΑΡΑΙΤΗΤΗ ΧΡΗΣΗ ΧΕΙΡΙΣΜΟΥ P.C.-ΑΓΓΛΙΚΩΝ. ΠΑΡΕΧΕΤΑΙ ΜΙΣΘΟΣ-ΑΣΦΑΛΙΣΗ-Ι.Χ. ΜΕΤΑΦΟΡΙΚΟ ΜΕΣΟ-ΚΙΝΗΤΟ ΤΗΛΕΦΩΝΟ. ΠΛΗΡ. ΤΗΛ. 2241037838, 9.30-5 Μ.Μ.. ΠΖ51838

ΔΙΕΥΘΥΝΤΗΣ (ανεξάρτητος) εταιρίας **ΖΗΤΑ** 1 υποδιευθυντή και 3 άτομα άνω των 23 ετών για μερική απασχόληση προσφέρονται ετήσια συνεργασία, καριέρα ευρωπαϊκά στάνταρ εκπαίδευσης, υψηλά κέρδη ώρες 6-10 μ.μ. Πληρ. τηλ. 6945518791 ΑΖ51852

ΓΥΝΑΙΚΑ για να φροντίζει ζευγάρι ηλικιωμένων στο χωριό Αρνίθα με διατροφή, διαμονή και μισθό. Πληρ. τηλ. 2241066277 ΑΖ51853

Από ξενοδοχειακή μονάδα

ΖΗΤΕΙΤΑΙ

βοηθός λογιστηρίου για 5νθήμερη απασχόληση.

Πληρ. τηλ. 2241093481 κ. Μ. Ποντίκα, ή κ. Ελ. Ρουσέττο

ΖΗΤΟΥΝΤΑΙ

πωλήτριες να εργασθούν σε κατάστημα με γυναικεία αξεσουάρ. Τυχόν προϋπηρεσία και γνώση ξένων γλωσσών θα εκτιμηθούν.

Πληρ. τηλ. (22410) 35682

ΖΗΤΕΙΤΑΙ

BARMAN

για το ξενοδοχείο "ΕΛΕΝΑ", Γρίβα 78

Πληρ. τηλ. 2241024755, 2241034050

από 10.00 έως 02.00 καθημερινά

Από την Βιομηχανική και Εμπορική Εταιρεία ΒΑΠ Π. ΚΟΥΓΙΟΣ ΑΒΕΕ

ΖΗΤΟΥΝΤΑΙ

Οδηγοί - πωλητές. Απαραίτητο Επαγγελματικό δίπλωμα Γ' κατηγορίας.

Ο ιδανικός υποψήφιος πρέπει να πληρεί τα κάτωθι:

Α. Ελληνας πολίτης

Β. Ηλικία μέχρι 35 ετών

Γ. Προϋπηρεσία στις πωλήσεις θα ληφθεί υπ' όψιν.

Αποδοχές ικανοποιητικές, bonus, σύγχρονο περιβάλλον εργασίας και προοπτικές εξελίξης στον χώρο των πωλήσεων.

Οι ενδιαφερόμενοι καλούνται να επικοινωνήσουν στο **2241061434**, με την κ. Παπανδρέου από τις 09.00 μέχρι 15.00

ΖΗΤΕΙΤΑΙ

Πεπειραμένη πωλήτρια, έως 42 ετών, για γνωστό κατάστημα γυναικείων ενδυμάτων.

Πληρ. τηλ. 2241036447

TRISTAR

ΕΤΑΙΡΕΙΑ ΚΛΙΜΑΤΙΣΜΟΥ

ΖΗΤΕΙ

ΤΕΧΝΙΚΟ - ΨΥΚΤΙΚΟ - ΗΛΕΚΤΡΟΛΟΓΟ

Για service - εγκαταστάσεις - επισκευές κλιματιστικών μηχανημάτων.

Απαραίτητη προϋπόθεση: Δίπλωμα οδήγησης

Για πληροφορίες ή βιογραφικά στην Δ/νση:

Μεγ. Κων/νου 65, Ρόδος

Τηλ. (22410)77058 ή 77059

ΖΗΤΕΙΤΑΙ ΟΔΗΓΟΣ

Με δίπλωμα Γ' κατηγορίας

από την

ΟΚ SERVICES ΕΠΕ

ΜΙΑ ΑΠΟ ΤΙΣ ΜΕΓΑΛΥΤΕΡΕΣ ΕΤΑΙΡΕΙΕΣ ΤΗΣ ΡΟΔΟΥ ΣΤΟΝ ΧΩΡΟ ΤΗΣ ΜΠΥΡΑΣ, ΤΟΥ CIDER ΚΑΙ ΤΩΝ ΑΛΚΟΟΛΟΥΧΩΝ ΠΟΤΩΝ

Οι υποψήφιοι πρέπει να διαθέτουν:

- Απολυτήριο τουλάχιστον Γυμνασίου
- Δίπλωμα Γ' κατηγορίας
- Θέληση και δυνατότητα να εργασθούν με ελεύθερο ωράριο
- Απολυτήριο στρατού

Παρακαλούμε επικοινωνήστε με τον κ. **Βουλγαρίδη** στα τηλέφωνα **2241066227 ή 2241066228 από 08.00-11.00 καθημερινά**



ΑΠΟΚΛΕΙΣΤΙΚΗ ΔΙΑΘΕΣΗ

ευσταθίου ΕΥΡΩΚΤΗΜΑΤΙΚΗ

ΚΤΗΜΑΤΟΜΕΣΙΤΙΚΟ ΓΡΑΦΕΙΟ

Αποκτήστε οικόπεδα στην Ιαλυσό ενταγμένα στο σχεδιο πόλεως έτοιμα για οικοδόμηση

1.	Οικόπ. επιφ.	325 τ.μ.	αξίας	82.171 €
2.	»	329 τ.μ.	»	85.106 €
3.	»	326 τ.μ.	»	79.236 €
4.	»	320 τ.μ.	»	SOLD
5.	»	318 τ.μ.	»	SOLD
6.	»	314 τ.μ.	»	76.303 €

- Με 100% δυνατότητα οικοδόμησης (ΣΔ=1)
- Δίπλα από χώρους πράσινου

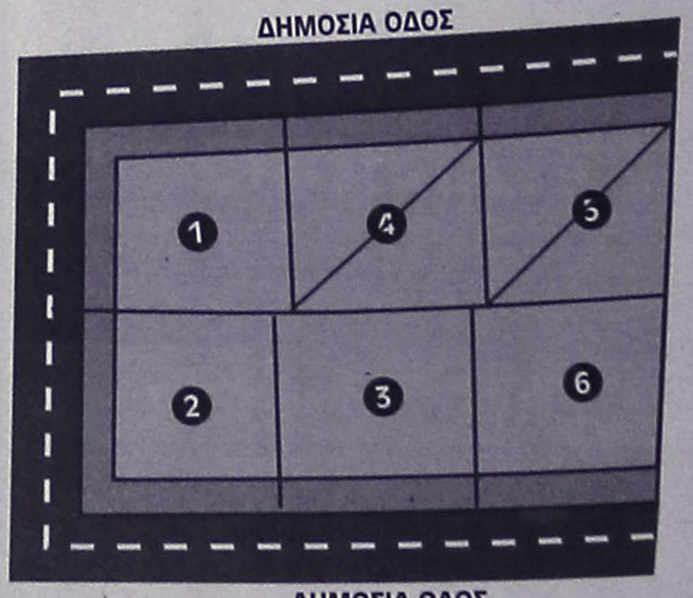

ΕΘΝ. ΑΝΤΙΣΤΑΣΗΣ 83 - ΤΗΛ. 22410 73819, 74917 - FAX: 22410 38641
ΚΙΝ. 6944 374546, 6945 292030 - info@euroktimatiki.gr

η ακίνητη αξία σας!

εργασιες

συνέχεια από την προηγούμενη

ΠΑΣΑΔΟΡΟΣ για βράδυ. Πληρ. τηλ. 2241037574 μετά τις 8 μ.μ. χειμώνα-καλοκαίρι AZ51867

ΖΗΤΟΥΝΤΑΙ α) Σερβιτόρα εμφανίσιμη για ψητοπωλείο στο κέντρο της Ρόδου, β) βοηθός (γυναίκα) για ψητοπωλείο στο κέντρο της Ρόδου. Πληρ. τηλ. 2241070505. AZ51836

ΤΟ ΞΕΝΟΔΟΧΕΙΟ ΠΑΡΘΕΝΩΝ (Γ ΚΑΤΗΓΟΡΙΑΣ) ΖΗΤΕΙ ΠΡΟΣΩΠΙΚΟ ΤΩΝ ΚΑΤΩΘΙ ΕΙΔΙΚΟΤΗΤΩΝ: Α) ΥΠΑΛΛΗΛΟ ΥΠΟΔΟΧΗΣ, Β) ΚΑΜΑΡΙΕΡΕΣ. ΓΙΑ ΠΕΡΙΣΣΟΤΕΡΕΣ ΠΛΗΡΟΦΟΡΙΕΣ ΟΙ ΕΝΔΙΑΦΕΡΟΜΕΝΟΙ ΜΠΟΡΟΥΝ ΝΑ ΕΠΙΚΟΙΝΩΝΟΥΝ ΣΤΟ ΤΗΛ. 2241028112 ΚΑΘΗΜΕΡΙΝΑ Ή ΝΑ ΣΤΕΙΛΟΥΝ ΤΟ ΒΙΟΓΡΑΦΙΚΟ ΤΟΥΣ ΣΤΗ ΔΙΕΥΘΥΝΣΗ: ΞΕΝΟΔΟΧΕΙΟ ΠΑΡΘΕΝΩΝ Τ.Θ. 68 ΡΟΔΟΣ 85100 ΦΑΞ 2241022843 ΠΖ51819

Αν σκέφτεστε σοβαρά να αυξήσετε το εισόδημά σας χωρίς να αφήσετε την εργασία μας με δυνατότητα πλήρους απασχόλησης, τηλεφωνήστε στο 6991472583 απογευματινές ώρες ή επισκεφτείτε το www.successin.com" AZ51837

ΓΡΑΦΕΙΟ ΠΡΟΩΘΗΣΗΣ ΖΗΤΑ MERCHANDISER ΓΙΑ ΤΑ ΜΕΓΑΛΑ SUPER MARKET ΡΟΔΟΥ. ΠΑΡΕΧΕΤΑΙ ΜΙΣΘΟΣ - ΑΣΦΑΛΕΙΑ - 5ΝΘΗΜΕΡΗ ΕΡΓΑΣΙΑ. ΠΛΗΡ. ΤΗΛ. 2241037838, 09.00-15.30 κος ΜΠΟΥΖΟΣ ΠΖ51817

ΕΤΑΙΡΕΙΑ ΠΡΟΩΘΗΣΗΣ ΠΩΛΗΣΕΩΝ ΜΕ ΕΔΡΑ ΤΗΝ ΑΘΗΝΑ ΓΙΑ ΤΙΣ ΑΝΑΓΚΕΣ ΤΗΣ ΣΤΗΝ ΠΕΡΙΟΧΗ ΤΗΣ ΡΟΔΟΥ ΖΗΤΑ ΑΜΕΣΑ ΝΕΕΣ ΕΜΦΑΝΙΣΗΜΕΣ ΑΠΟ 18 ΕΩΣ 30 ΕΤΩΝ ΓΙΑ FULL Ή PART TIME ΑΠΑΣΧΟΛΗΣΗ ΓΙΑ ΠΡΟΩΘΗΣΗ ΠΡΟΪΟΝΤΩΝ ΕΝΤΟΣ Ή ΕΚΤΟΣ ΚΑΤΑΣΤΗΜΑΤΩΝ (ΟΧΙ ΠΛΑΣΙΕ). ΠΛΗΡ. ΤΗΛ. 2107250001 ΚΙΝ. 6774198005 κ. ΑΡΑΒΩΣΗΣ ΠΖ51806

ΖΗΤΕΙΤΑΙ 1) ΟΔΗΓΟΣ ΚΑΤΟΧΟΣ ΕΠΑΓΓΕΛΜΑΤΙΚΟΥ ΔΙΠΛΩΜΑΤΟΣ Γ' ΚΑΤΗΓΟΡΙΑΣ ΓΙΑ ΕΡΓΑΣΙΑ ΟΛΟ ΤΟ ΧΡΟΝΟ, 2) ΝΥΧΤΕΡΙΝΟΣ ΓΙΑ ΜΙΚΡΟ ΞΕΝΟΔΟΧΕΙΟ ΠΕΡΙΟΧΗ ΙΞΙΑΣ. ΠΛΗΡ. κο ΒΑΣΙΛΗ τηλ. (22410)31708, 77216 ΠΖ51783

ΖΗΤΟΥΝΤΑΙ ΚΟΠΕΛΕΣ ΓΙΑ ΝΑ ΕΡΓΑΣΘΟΥΝ ΣΕ ΚΑΦΕ ΜΠΑΡ ΣΤΗΝ ΠΟΛΗ ΤΗΣ ΡΟΔΟΥ. ΠΛΗΡ. ΤΗΛ. 6945671551 ΠΖ51754

ΟΔΗΓΟΣ με δίπλωμα Γ' κατηγορίας για επιχείρηση με οικοδομικά υλικά. Πληρ. τηλ. 2241067425, 6973318331 AZ51828

ΚΟΠΕΛΑ για να εργασθεί σε snack - bar. Πληρ.τηλ. 2241020812 AZ51823

ΖΗΤΕΙΤΑΙ από το εστιατόριο COCONUT στην Ιξιά, (έναντι Μίρα-Μάρε): Σερβιτόρος Υποδοχής (πόρτα) έμπειρος και ευπαρουσίαστος που να μιλάει: Αγγλικά-Ολλανδικά και Σκανδιναβικά, έως 40 χρόνων. Αριστον περιβάλλον εργασίας, απεριόριστες δυνατότητες για υψηλές αποδοχές. Πληρ.τηλ. (22410)90880, 94143 AZ51816

ΖΗΤΕΙΤΑΙ υπάλληλος για μόνιμη εργασία από ταχυμεταφορική εταιρεία, κάτοχος διπλώματος μοτοποδηλάτου. Πληρ. τηλ. 2241073434 AZ51818

ΒΟΗΘΟΣ ΣΕΡΒΙΤΟΡΟΥ ζητείται για εστιατόριο (στην Ιξιά) αλα καρτ. Θα προτιμηθούν άτομα που μιλούν ξένες γλώσσες (Αγγλικά, Ολλανδικά, Σκανδιναβικά) νεαρά και φρέσκα για δουλειά. Συστάσεις από προηγούμενες δουλειές απαραίτητες. Πληρ. τηλ. 2241094929, 2241092382 AZ51803

Από εταιρεία ταχυμεταφορών εγγράφων και μικροδεμάτων **ΖΗΤΕΙΤΑΙ** άτομο νεαρής ηλικίας με άδεια οδήγησης μηχανής και αυτοκινήτου. Πληρ. τηλ. (22410)65142, 65832 AZ51804

ΖΗΤΕΙΤΑΙ κυρία να φροντίζει ηλικιωμένη απογευματινές ώρες 18.00-01.30. Μισός 360 ευρώ. Πληρ.τηλ. 2241034754, 6976245670 κ. Ηλία AZ51802

ΟΔΗΓΟΣ μέχρι 30 ετών με δίπλωμα 3ης κατηγορίας και κοπέλα μέχρι 30 ετών για πλασιέ, απόφοιτη Λυκείου με άδεια μοτοποδηλάτου. Πληρ. τηλ. 2241087875 AZ51809

ΖΗΤΟΥΝΤΑΙ αξιόλογοι και δυναμικοί συνεργάτες. Ημιαπασχόληση- πλήρης απασχόληση, απεριόριστες δυνατότητες οικονομικής αποκατάστασης. Πληρ. τηλ. 6977472091, 2241032161 AZ51799

Crete & Rhodes
CAPSIS
Convention Centers & Resort Hotels

Το Ξενοδοχείο και Συνεδριακό Κέντρο Sofitel Capsis Ρόδου

ΖΗΤΑΕΙ:

α) **D.J.** με γνώσεις τεχνικού ήχου, για να στελεχώσει το τμήμα ψυχαγωγίας καθώς και την λειτουργία του Συνεδριακού Κέντρου
Υπόψη Κυρίου Γκιννή

β) **Εμπειρους Σερβιτόρους και Βοηθούς Σερβιτόρων**
Για μερική και συνεχή απασχόληση

Οι ενδιαφερόμενοι μπορούνε να απευθυνθούνε καθημερινά κατά τις ώρες 10.00-14.00
στο Γραφείο Προσωπικού του Ξενοδοχείου

Για περισσότερες πληροφορίες:
Υπόψη κ. Τηλεμάχου
Τηλ.: 22410-25015
Φαξ: 22410-20909
Ξενοδοχείο Sofitel Capsisi
Ιξιά 85100, Ρόδος

"ΕΘΝΙΚΗ ΑΣΦΑΛΙΣΤΙΚΗ"
ΓΡΑΦΕΙΟ ΠΩΛΗΣΕΩΝ ΡΟΔΟΥ
ΣΟΦ. ΒΕΝΙΖΕΛΟΥ 1, ΡΟΔΟΣ
ΤΗΛ. 2241038338, 36274, 34586

ΠΡΟΣΚΛΗΣΗ ΓΙΑ ΣΥΝΕΡΓΑΣΙΑ

- Σε νέους και νέες που θέλουν να ξεκινήσουν το επικερδές επάγγελμα του Ασφαλιστικού συμβούλου
- Σε επαγγελματίες Ασφαλιστικούς και Χρηματοοικονομικούς συμβούλους
- Σε επαγγελματίες που τους ενδιαφέρει η καριέρα του "MANAGER" Ασφαλιστικών Συμβούλων στην ΕΘΝΙΚΗ ΑΣΦΑΛΙΣΤΙΚΗ

ΠΡΟΣΦΕΡΟΥΜΕ

- Σταθερή μηνιαία αμοιβή (μισθός) για νέους συνεργάτες
- Σύγχρονα ασφαλιστικά και χρηματοοικονομικά προϊόντα του ομίλου της "ΕΘΝΙΚΗΣ ΤΡΑΠΕΖΑΣ"
- Τα καλύτερα πακέτα αμοιβών
- Μεγάλες προοπτικές εξέλιξης
- Προγράμματα συνεχούς εκπαίδευσης

✓ ΣΤΑΔΙΟΔΡΟΜΗΣΤΕ ΣΤΗΝ ΕΘΝΙΚΗ
✓ ΕΛΑΤΕ ΣΤΟΝ ΚΥΚΛΟ ΤΗΣ ΕΘΝΙΚΗΣ

Για πληροφορίες
Μαστρονικήτας Γεώργιος

ΖΗΤΟΥΝΤΑΙ

ΠΩΛΗΤΡΙΕΣ
για καταστήματα εντός πόλεως
Πληρ. τηλ. (22410)74443

---

europe travel

STAFF REQUIRED

Europe Travel requires person who speaks Yugoslavian, with good knowledge of Greek or English, with driving license, to represent Yugoslavian Tour Operator.
Please send your CV or contact us at:

Europe Travel
5th Klm Rhodes/Lindos Ave
Tel: 2241068860
Fax: 2241068871
E-mail: info@europetravel.gr

Από την εταιρεία CATERPLUS

ΖΗΤΟΥΝΤΑΙ

οδηγοί για διανομές τροφίμων από 30-35 ετών. Τυχόν προϋπηρεσία θα θεωρηθεί επιπλέον προσόν. Δίπλωμα Γ' κατηγορίας. Υπόψη κου Μαρινάκη.
Πληρ. τηλ. (22410)69100-68777

ΑΠΟ ΤΗΝ ΕΤΑΙΡΕΙΑ ΝΙΚΑΣ

ΖΗΤΕΙΤΑΙ

ΟΔΗΓΟΣ - ΔΙΑΝΟΜΕΑΣ
κάτοχος διπλώματος γ' επαγγελματικής κατηγορίας (ηλικίας έως 35 ετών).
Πληρ. τηλ. (22410)87650

ΖΗΤΟΥΝΤΑΙ

ΠΩΛΗΤΡΙΕΣ για τουριστικό κατάστημα εντός πόλεως. Ωράριο συνεχές. Μισθός 740 € (252.000) καθαρά.

Πληρ. τηλ. (22410) 25936

LIDL

Είμαστε μια από τις μεγαλύτερες αλυσίδες καταστημάτων στον χώρο του λιανικού εμπορίου στην Ευρώπη. Η επιτυχία μας ουσιαστικά καθορίζεται από ένα άρτια εκπαιδευμένο προσωπικό. Η ανάπτυξή μας είναι δυναμική και διαρκής.

Ζητάτε κάτι παραπάνω-Και εμείς!
Γνωρίστε τις πολλαπλές δυνατότητες σταδιοδρομίας και τις ευκαιρίες που μπορεί να σας προσφέρει η Lidl.

Για την στελέχωση των καταστημάτων της, ζητά άμεσα:

• Υπεύθυνους καταστημάτων
• Βοηθούς Υπευθύνων καταστημάτων
(κωδ. 340)

Επιθυμητά προσόντα:
- Οργανωτικό πνεύμα και επαγγελματισμός
- Υπεύθυνη και συνεπής εργασία, ακόμη και σε συνθήκες πίεσης.
- Εκπλήρωση στρατιωτικών υποχρεώσεων
- Ηλικία έως 35 ετών.

Προσφέρουμε:
- Συστηματική και ευρύτατη εκπαίδευση
- Αρτια προετοιμασία και πρακτική εξάσκηση πριν την ανάληψη των καθηκόντων
- Σίγουρη θέση εργασίας
- Ευχάριστο και σύγχρονο εργασιακό περιβάλλον
- Από τις πιο ανταγωνιστικές αποδοχές της αγοράς.

Ανάπτυξη!
Λόγω της συνεχούς και ελεγχόμενης επέκτασης πανελλαδικά σας περιμένει ένα δυναμικό κλίμα, το οποίο προϋποθέτει σε μεγάλο βαθμό πνεύμα δημιουργίας, ευελιξίας και πλήρη ετοιμότητα.

Ενδιαφέρεστε; Περιμένουμε πλήρες βιογραφικό σας σημείωμα (με φωτογραφία) στην διεύθυνση:
Γραμματεία Περιφέρειας (κωδ. 340)
Τ.Θ. 111, Τ.Κ. 32200, Γρούμπουλο Θήβας

LIDL

ΡΟΔΙΑΚΗ ΚΤΗΜΑΤΙΚΗ

ΣΥΜΒΟΥΛΟΙ & ΕΚΤΙΜΗΤΕΣ ΑΚΙΝΗΤΩΝ — ΚΤΗΜΑΤΟΜΕΣΙΤΙΚΟ ΓΡΑΦΕΙΟ από το 1983

ΠΩΛΟΥΝΤΑΙ ΜΟΝΟΚΑΤΟΙΚΙΕΣ ΣΤΟΥΣ ΤΡΕΙΣ



ΣΕ ΜΠΕΤΑ ΑΠΟ 105.000 ΕΥΡΩ

ΑΝΕΣΤΗΣ & ΣΑΒΒΑΣ ΣΑΒΒΑΪΔΗΣ

τηλ: 2241-026281 κιν : 6944-421015 & 6944-243452

ΕΠΙΧΕΙΡΗΣΗ ΕΜΠΟΡΙΑΣ & ΕΓΚΑΤΑΣΤΑΣΕΩΝ ΚΛΙΜΑΤΙΣΜΟΥ

ΖΗΤΕΙ

ΤΕΧΝΙΚΟ ΕΓΚΑΤΑΣΤΑΣΕΩΝ
με ανάλογη προϋπηρεσία στον κλιματισμό (ψύξη, θέρμανση).
Πληροφορίες & υποβολή βιογραφικού στην διεύθυνση
Π. Κανελλοπούλου 3 Ρόδος Τ.Κ. 85100
Τηλ. 22410 27200-22410 31064

Από το ΥΠΕΡΜΑΡΚΕΤ ΣΠΑΝΟΣ

ΖΗΤΕΙΤΑΙ

Πεπειραμένος **ΚΡΕΟΠΩΛΗΣ** για το υποκατάστημα της Λέρου με μισθό ικανοποιητικό. Αιτήσεις γίνονται δεκτές στην γραμματεία του καταστήματος από τις 09.00 μέχρι τις 15.00 καθημερινώς

εργασιες

συνέχεια από την προηγούμενη

ΖΗΤΟΥΝΤΑΙ σερβιτόροι για να εργασθούν σε cafe restaurant στο Μαντράκι. Πληρ. τηλ. 2241035383 ΑΖ51824

ΥΠΑΛΛΗΛΟΣ (άνδρας) με γνώσεις Η/Υ (Word, Excel κ.ά.) και Αγγλικά (επίπεδο Lower) για το τουριστικό γραφείο Ζορπίδης-Στεφανάκης. Πληρ. τηλ. 2241020625, 2241030054 ΑΖ51798

ΖΗΤΕΙΤΑΙ νεαρό άτομο για να εργασθεί σε rent a car. Πληρ. τηλ. 2241025145 ΑΖ51793

Από μικρή ξενοδοχειακή μονάδα Κρεμαστής **ΖΗΤΕΙΤΑΙ** συνταξιούχος νυκτερινός για λίγες ώρες. Πληρ. τηλ. 2241094633 ΑΖ51782

ΖΗΤΕΙΤΑΙ άτομο, από εστιατόριο, για delivery, με δίπλωμα 125 cc. Πληρ. τηλ. 6945375303 ΑΖ51781

ΖΗΤΕΙΤΑΙ πωλητής-πωλήτρια που να μιλά Αγγλικά - Γερμανικά ή άλλη γλώσσα. Αμοιβή αναλόγως ικανότητας και προσόντων. Πληρ. τηλ. 6944613524 ΑΖ51778

ΖΗΤΕΙΤΑΙ από εισαγωγική εταιρεία αλκοολούχων ποτών στέλεχος πωλήσεων με ευχάριστη εμφάνιση και ικανότητα στην προώθηση προιόντων. Προτιμάται κάτοικος από την περιοχή Φαληρακίου με μηχανή και αυτοκίνητο. Πληρ. κο Δημήτρη στα τηλ. 2241064378 ή 2241066507 από 9-13 και από 16.30-21.00 στο κιν. 6936895500 ΑΖ51770

ΖΗΤΕΙΤΑΙ από εισαγωγική εταιρεία αλκοολούχων ποτών στέλεχος πωλήσεων με ευχάριστη εμφάνιση και ικανότητα στην προώθηση προιόντων. Με μηχανή ή αυτοκίνητο. Πληρ. κο Δημήτρη στα τηλ. 2241064378 ή 2241066507 από 9-13 και από 16.30-21.00 στο κιν. 6936895500 ΑΖ51771

ΖΗΤΕΙΤΑΙ από εισαγωγική ετιαρεία αλκοολούχων ποτών οδηγός - πωλητής, με ευχάριστη εμφάνιση και γνώση της αγοράς της Ρόδου. Πληρ. κο Δημήτρη στα τηλ. 2241064378 ή 2241066507 από 9-13 και από 16.30-21.00 στο κιν. 6936895500 ΑΖ51772

ΟΔΗΓΟΣ με ερασιτεχνικό δίπλωμα ηλικίας 30-40 ετών, με γνώσεις Αγγλικών ή Γερμανικών κατά προτίμηση για να εργαστεί σε επιχείρηση με σπαστό ωράριο. Πληρ. τηλ. 2241086670/3 κο Δημήτρη ΑΖ51773

ΚΑΦΕΤΕΡΙΑ ΖΗΤΑ barman/barwoman. Απαραίτητα προσόντα: Γνώσεις ξένων γλωσσών. Πληρ. τηλ. 2241094966, 6936609273 ΑΖ51774

ΖΗΤΟΥΝΤΑΙ πωλήτριες για ημιαπασχόληση στο super market Corner στο Παραδείσι. Πληρ. τηλ. 2241094445, 2241098183. Αιτήσεις δίνονται στο κεντρικό κατάστημα στην Ιξιά 9.00-15.00 ΑΖ51808

WANTED woman with knowlegge or English and another more language to work for a tourist shop in Ialyssos. Tel. 2241094966, 92236, 6936609270 ΑΖ51775

ΚΟΠΕΛΑ για κατάστημα ετοίμων ενδυμάτων στο Φαληράκι, που να γνωρίζει Γερμανικά. Απογευματινό ωράριο. Πληρ. τηλ. 2241086505 ΑΖ51756

SÖKES DANSKA ELLER NORSKA SOM TALAR ENGELSKA SöKES SOM SEKRETERARE/ RECEPTIONIST FOR KONTORS - ARBETE. FöR INFORMATION RING 6946461690 ΠΖ51755

ΖΗΤΕΙΤΑΙ κόφτης επαγγελματίας να εργαστεί σε κρεοπωλείο. Πληρ. τηλ. (22410)90267, 94087 ΑΖ51748

ΖΗΤΕΙΤΑΙ κυρία για να κρατήσει μωρό, πρωινές ώρες. Πληρ. τηλ. 2241076005, 6944710172 ΑΖ51740

ΖΗΤΟΥΝΤΑΙ έμπειροι σερβιτόροι-σερβιτόρες για εστιατόριο στο Χαράκι. Μισθός πολύ ικανοποιητικός. Πληρ. τηλ. 2244051410, 2241039083 ΑΖ51747

ΖΗΤΕΙΤΑΙ μπέιμπυ σίτερ κατά προτίμηση Ρωσίδα για να κρατήσει μωρό 3 μηνών, διαμονή και φαγητό δωρεάν. Πληρ. τηλ. 2241075198, 6978395353 ΑΖ51746

ΚΟΠΕΛΕΣ για να εργασθούν σε καφετέρια - μπαρ στην Ιαλυσό. Πληρ. τηλ. 2241091796, 6942063556 ΑΖ51743

ΥΠΑΛΛΗΛΟΣ (25-45 ΕΤΩΝ) ΥΠΕΥΘΥΝΟΣ, ΕΡΓΑΤΙΚΟΣ, ΑΠΟΦΟΙΤΟΣ ΤΟΥΛΑΧΙΣΤΟΝ ΛΥΚΕΙΟΥ, ΑΓΓΛΙΚΑ ΚΑΙ ΙΣΩΣ ΛΙΓΑ ΓΕΡΜΑΝΙΚΑ, ΜΕΤΑΦΟΡΙΚΟ ΜΕΣΟ, ΓΙΑ ΝΑ ΑΝΑΛΑΒΕΙ ΜΕΓΑΛΟ ΤΟΥΡΙΣΤΙΚΟ ΚΑΤΑΣΤΗΜΑ ΣΤΟ ΦΑΛΗΡΑΚΙ. ΜΙΣΘΟΣ ΛΙΑΝ ΙΚΑΝΟΠΟΙΗΤΙΚΟΣ, ΑΝΑΛΟΓΩΣ ΠΡΟΣΟΝΤΩΝ. ΠΛΗΡ. ΤΗΛ. 2241085708, ΩΡΕΣ ΚΑΤΑΣΤΗΜΑΤΩΝ ΠΖ51692

ΖΗΤΕΙΤΑΙ οδηγός να έχει δίπλωμα Β' ή Γ' επαγγελματικό για διανομές ποτών. Πληρ. τηλ. 2241094689, 6946234486 ΑΖ51737

ΖΗΤΕΙΤΑΙ ΠΩΛΗΤΡΙΑ ΓΙΑ ΤΟΥΡΙΣΤΙΚΟ ΚΑΤΑΣΤΗΜΑ ΣΤΗΝ Π. ΠΟΛΗ. ΞΕΝΕΣ ΓΛΩΣΣΕΣ ΑΠΑΡΑΙΤΗΤΕΣ. ΜΙΣΘΟΣ ΙΚΑΝΟΠΟΙΗΤΙΚΟΣ. ΠΛΗΡ. ΤΗΛ. 2241077934 ΠΖ51750

ΖΗΤΕΙΤΑΙ ΟΔΗΓΟΣ ΓΙΑ ΤΗΝ ΛΑΧΑΝΑΓΟΡΑ. ΩΡΑΡΙΟ ΕΡΓΑΣΙΑΣ 7 Π.Μ.-10 Π.Μ. ΠΛΗΡ. ΤΗΛ. 6936726806 ΑΠΟ 11 Π.Μ.-2 Μ.Μ ΠΖ51735

ΑΠΟ ΓΝΩΣΤΟ ΕΣΤΙΑΤΟΡΙΟ ΣΤΗΝ ΙΑΛΥΣΟ ΖΗΤΕΙΤΑΙ ΕΜΠΕΙΡΟΣ ΣΕΡΒΙΤΟΡΟΣ Η ΣΕΡΒΙΤΟΡΑ. ΘΑ ΠΡΟΤΙΜΗΘΟΥΝ ΣΚΑΝΔΙΝΑΒΟΦΩΝΟΙ. ΠΛΗΡ. ΤΗΛ. 6946224959, ΩΡΕΣ 9-12 Π.Μ. ΠΖ51687

ΥΠΑΛΛΗΛΟΣ ΤΟΥΡΙΣΤΙΚΟ ΚΑΤΑΣΤΗΜΑ ΣΤΟ ΦΑΛΗΡΑΚΙ ΒΡΑΔΥ 7.30-11.30 ΑΓΓΛΙΚΑ ΚΑΙ ΙΣΩΣ ΛΙΓΑ ΓΕΡΜΑΝΙΚΑ. ΠΛΗΡ.ΤΗΛ. 2241085708 ΠΖ51693

ΟΙΚΙΑΚΗ ΒΟΗΘΟΣ, ΣΟΒΑΡΗ, ΕΡΓΑΤΙΚΗ ΓΙΑ 3ΩΡΗ ΑΠΑΣΧΟΛΗΣΗ, 3-4 ΦΟΡΕΣ ΤΗΝ ΕΒΔΟΜΑΔΑ, ΓΙΑ ΣΠΙΤΙ ΣΤΟ ΦΑΛΗΡΑΚΙ. ΠΡΩΙΝΟ ΩΡΑΡΙΟ. ΠΛΗΡ.ΤΗΛ. 2241085708 ΠΖ51694

ΕΡΓΑΣΤΗΡΙ ΚΑΛΩΝ ΤΕΧΝΩΝ ΕΑΝ ΑΣΚΕΙΣ ΕΠΑΓΓΕΛΜΑΤΙΚΑ ΚΑΛΕΣ ΤΕΧΝΕΣ ΟΠΩΣ ΘΕΑΤΡΟ, ΖΩΓΡΑΦΙΚΗ, ΜΟΥΣΙΚΗ, ΧΟΡΟ, ΦΩΤΟΓΡΑΦΙΑ, VIDEO, ΛΟΓΟΤΕΧΝΙΑ ΚΑΙ ΕΝΔΙΑΦΕΡΕΣΑΙ ΝΑ ΔΙΔΑΣΚΕΙΣ ΣΕ ΕΠΙΜΟΡΦΩΤΙΚΑ ΣΕΜΙΝΑΡΙΑ ΕΠΙΚΟΙΝΩΝΗΣΕ ΜΑΖΙ ΜΑΣ ΣΤΟ 6972847299 ΠΖ51708

ΖΗΤΕΙΤΑΙ διανομέας (delivery) για εστιατόριο. Πληρ. τηλ. 2241077772 και 6937156002 ΑΖ51712

ΖΗΤΟΥΝΤΑΙ σερβιτόροι-σερβιτόρες για το ELYSEE GARDEN στην Ιξιά. Πληρ. τηλ. 2241029930 ΑΖ51699

ΣΕΡΒΙΤΟΡΟΣ άνετος επαγγελματίας, **ΣΕΡΒΙΤΟΡΑ** βοηθός από καφέ restaurant. Προσφέρονται μισθός και ποσοστά. Πληρ. τηλ. 2241078823 ΑΖ51697

ΖΗΤΕΙΤΑΙ πωλητής-πωλήτρια από εμπορική εταιρία για εξωτερική εργασία. Ωράριο ελευθερο. Αμοιβή ποσοστά βάσει πωλήσεων. Πληρ. τηλ. 2241039097, 2241032391 ΑΖ51698

ΖΗΤΕΙΤΑΙ κυρία με πείρα (Ελληνίδα) για να προσέχει ένα μωρό 6 μηνών στο σπίτι του. Πληρ. τηλ. 6947897175 ΑΖ51665

Το ξενοδοχείο ΛΥΔΙΑ ΜΑΡΙΣ στα Κολύμπια **ΖΗΤΑ** καμαριέρες. Πληρ. τηλ. 2241056421, 2241056422 ΑΖ51686

ΖΗΤΟΥΝΤΑΙ πωλητές πωλήτρειες για πολυκατάστημα ελληνικής καταγωγής. Πληρ. για αιτήσεις τηλ. 2241020037 ΑΖ51696

ΠΩΛΗΤΡΙΑ για τουριστικό κατάστημα στην Π. Πόλη,. να γνωρίζει Αγγλικά και κατά προτίμηση μια ακόμα γλώσσα. Πληρ. τηλ. 2241023335 ΑΖ51675

ΒΟΗΘΟΣ ΣΕΡΒΙΤΟΡΟΣ για εστιατόριο στο Φαληράκι. Απογευματινό ωράριο. Πληρ.τηλ. 2241085883, 2241087487 ΑΖ51681

ΓΥΝΑΙΚΑ να εξυπηρετεί καθ' όλο το 24ωρο ηλικιωμένη. Παρέχεται τροφή- στέγη και μισθός. Πληρ. τηλ. 2241023221 ΑΖ51680

ΒΟΗΘΟΣ ΜΑΓΕΙΡΑ με πείρα στο αλα καρτ για εστιατόριο εντός πόλεως. Αποκλείονται γυναίκες. Πληρ. τηλ. 2241030691 ΑΖ51677

ΖΗΤΕΙΤΑΙ Α) ΚΟΠΕΛΑ ΜΕ ΓΝΩΣΕΙΣ ΑΓΓΛΙΚΗΣ ΓΙΑ ΝΑ ΕΡΓΑΣΘΕΙ ΣΕ ΓΥΡΑΔΙΚΟ 4-5 ΩΡΕΣ, Β) ΓΥΝΑΙΚΑ ΓΙΑ ΚΑΝΤΙΝΑ - ΛΑΝΤΖΑ ΣΕ ΕΣΤΙΑΤΟΡΙΟ, Γ) FINNISH SPEAKING WOMAN TO WORK AS WAITRESS IN A RESTAURANT. ΠΛΗΡ. ΤΗΛ. 6936538366 ΠΖ51685

ΑΤΟΜΟ να εργασθεί σε οβελιστήριο στην Ιαλυσό για 4 ώρες το απόγευμα, όχι αλλοδαποί. Πληρ. τηλ. (22410)92597, 90911, απόγευμα 2241090562 ΑΖ51670

Από γυμναστήριο **ΖΗΤΕΙΤΑΙ** γυμναστής και φυσικοθεραπευτής για μερική ή πλήρη απασχόληση. Πληρ. τηλ. 2241073712 ΑΖ51671

ΖΗΤΟΥΝΤΑΙ εμφανίσιμες κοπέλες για να εργασθούν σε cafe bar στην Κρεμαστή. Πληρ. τηλ. 6947821451 ΑΖ51822

ΚΟΠΕΛΑ για να εργασθεί σαν υπάλληλος γραφείου έως 35 ετών για πλήρη ή μερική απασχόληση με γνώσεις Αγγλικών και M/S OFFICE. Πληρ. τηλ. 2241073712 ΑΖ51669

ΥΠΑΛΛΗΛΟΣ για ενοικιαστήριο αυτοκινήτων και μοτοποδηλάτων. Πληρ. τηλ. (22440)48158, 48119, 6945029609 ΑΖ51666

ΚΟΠΕΛΑ για να εργασθεί ως πωλήτρια σε τουριστικό κατάστημα (mini market) στο Φαληράκι. Πληρ. τηλ. 2241031413 ΑΖ51688

ΖΗΤΟΥΝΤΑΙ ψήστες, άτομα για delivery και σερβιτόρα για γυράδικο στο κέντρο της πόλης. Πληρ. τηλ. 2241070520 ΑΖ51635

ΖΗΤΟΥΝΤΑΙ κοπέλες για να εργασθούν σε mini market στην Π. Πόλη που να γνωρίζουν αγγλικά τουλάχιστον. Πληρ. τηλ. 6936699602 ΑΖ51629

ΖΗΤΟΥΝΤΑΙ καθαρίστριες για εργασία στο Αεροδρόμιο Ρόδου. Πληρ. τηλ. 6944534366, 6946514943, 2241088798 ΑΖ51630

ΖΗΤΕΙΤΑΙ κοπέλα εμφανίσιμη να εργασθεί σε INTERNET CAFE. Μισθός ικανοποιητικός, ασφάλεια και bonus. Πληρ. τηλ. 6936699602 ΑΖ51628

WORKERS wanted for snack - bar in Pefkos, Lindos. E.U. civilians only. Tel. 6973537527 (office hours) ΑΖ51624

ΖΗΤΕΙΤΑΙ ψυκτικός (για μόνιμη ή μερική απασχόληση). Πληρ. κος Νίκος τηλ. 6947823891 ΑΖ51597

ΖΗΤΕΙΤΑΙ ΔΕΣΠΟΙΝΙΣ Ή ΚΥΡΙΑ ΝΑ ΕΡΓΑΣΘΕΙ ΣΕ ΤΟΥΡΙΣΤΙΚΟ ΚΑΤΑΣΤΗΜΑ ΣΤΗΝ ΠΕΡΙΟΧΗ ΠΕΥΚΟΙ-ΛΙΝΔΟΥ. ΩΡΑΡΙΟ ΣΥΝΕΧΕΣ. ΑΠΑΡΑΙΤΗΤΑ ΝΑ ΜΙΛΑ ΕΛΛΗΝΙΚΑ- ΑΓΓΛΙΚΑ. ΠΛΗΡ. ΤΗΛ. 2244048074, 2244029308, ΚΙΝ. 6944395913 ΠΖ51599

ΖΗΤΕΙΤΑΙ βοηθός σερβιτόρου να δουλέψει σε κεντρική καφετέρια. Πληρ. τηλ. 2241027772 ΑΖ51760

ΖΗΤΕΙΤΑΙ μάγειρας αλα καρτ για ολοήμερη απασχόληση σε εστιατόριο στα Βλυχά. Πληρ. τηλ. (22440)31225, 31608 ΑΖ51766

ΖΗΤΕΙΤΑΙ μπάρμαν και σερβιτόρος για να εργασθεί σε μπαρ στο Φαληράκι με προυπηρεσία και να γνωρίζει την Αγγλική γλώσσα. Πληρ. τηλ. 2241085337, 6945988552 ΑΖ51762

ΖΗΤΕΙΤΑΙ

Δεσποινίδα ή κυρία για εργασία στην πόλη της Ρόδου

ΠΡΟΣΟΝΤΑ:
Απόφοιτος Λυκείου
Ηλικία έως 30 ετών
Ευχέρεια στην χρήση Η/Υ βασικά προγράμματα (word, excel κ.λπ.)
Αδεια οδήγησης αυτοκινήτου ή μοτοποδηλάτου

ΠΡΟΣΦΕΡΟΝΤΑΙ:
Πλήρης ετήσια απασχόληση
Μισθός αναλόγως προσόντων και όλα τα νόμιμα επιδόματα
Πλήρης ασφαλιστική κάλυψη

ΠΛΗΡΟΦΟΡΙΕΣ:
ΤΗΛ. (22410)34526 ΑΠΟ 11.00-14.30 ΚΑΙ 18.00-21.00
Κον ΧΑΤΖΗΙΩΑΝΝΟΥ ΠΑΝΤΕΛΗ
Βιογραφικά μπορούν να σταλούν με FAX ΣΤΟ 22410-34526

AM advertising
ΖΗΤΟΥΝΤΑΙ
ΒΟΗΘΟΣ - ΥΠΕΥΘΥΝΟΥ ΠΡΟΜΗΘΕΙΩΝ
- Βασικές γνώσεις Λογιστικής και χρήση Η/Υ (Excel / Word)
- Καλή γνώση Αγγλικών.

ΓΡΑΦΙΣΤΑ
- Δίπλωμα γραφιστικών τεχνών
- Γνώση των προγραμμάτων Quark Xpress, Illustrator, Photoshop σε Macintosh.
- Καλή γνώση Αγγλικών.

Παρακαλούμε τηλεφωνήστε
ώρες γραφείου (9:00 - 17:00) τηλ.: 22410 34745
ή στείλτε βιογραφικά στο:
fax: 22410 29470 / e-mail: amadv@otenet.gr

Από αλυσίδα καταστημάτων γρήγορης εστίασης
ΖΗΤΟΥΝΤΑΙ
- Ατομο για το ταμπλό
- Κόφτης (με αξιόλογη εμπειρία)
- Βοηθός ψήστη
- Οδηγοί delivery

Πληροφορίες τηλ. (22410)33969 (8.30-16.00)

interfood
Η εταιρεία INTERFOOD, αποκλειστικός αντιπρόσωπος JOHNSON & SON - ΜΕΛΙΣΣΑ - ΣΤΕΛΛΑ - DEL MONTE - TCHIBO - ΜΥΛΩΝ ΣΟΓΙΑΣ - ΗΛΙΟΣ ΜΠΑΧΑΡΙΚΑ - ORAN ΧΑΡΤΙΚΑ
ΖΗΤΑ
1. Οδηγό με δίπλωμα Γ' κατηγορίας.
Θα προτιμηθούν άτομα με προϋπηρεσία στον χώρο.
Πληρ. 08.00-14.00 & 18.00-20.00
στα τηλέφωνα **(22410)66445, 66446**



ΕΠΕΝΔΥΤΙΚΕΣ ΠΡΟΤΑΣΕΙΣ

ΡΟΔΙΑΚΗ ΚΤΗΜΑΤΙΚΗ
ΣΥΜΒΟΥΛΟΙ & ΕΚΤΙΜΗΤΕΣ ΑΚΙΝΗΤΩΝ
ΚΤΗΜΑΤΟΜΕΣΙΤΙΚΟ ΓΡΑΦΕΙΟ από το 1983

ΕΝΟΙΚΙΑΖΟΝΤΑΙ
καταστήματα
στο Εμπορικό Κέντρο
Μαλτέζου επί της οδού
Αυστραλίας (έναντι Μαρίνας)

ΑΠΟΚΛΕΙΣΤΙΚΗ ΔΙΑΘΕΣΗ
ΑΝΕΣΤΗΣ & ΣΑΒΒΑΣ ΣΑΒΒΑΪΔΗΣ
τηλ: 2241-26281
κιν: 6944–421015

εργασιες

συνέχεια από την προηγούμενη

Εταιρεία ενοικιάσεως αυτοκινήτων **ΖΗΤΑ** προσωπικό για την καλοκαιρινή περίοδο. Απαραίτητα δίπλωμα αυτοκινήτου και Αγγλικά. Πληρ. τηλ. 2241081800 AZ51759

ΣΧΟΛΗ ΟΔΗΓΩΝ
ΚΟΥΣΗ ΠΑΝΤΕΛΗ

- **ΔΙΠΛΩΜΑΤΑ**
- **ΕΡΑΣΙΤΕΧΝΙΚΑ**
- **ΕΠΑΓΓΕΛΜΑΤΙΚΑ**
- **ΜΟΤΟΣΙΚΛΕΤΑΣ**
- **ΜΑΘΗΜΑΤΑ ΘΕΩΡΗΤΙΚΗΣ ΔΙΔΑΣΚΑΛΙΑΣ**



-Επεκτάσεις όλων των κατηγοριών
-Αναθεωρήσεις ληγμένων αδειών
-Μετατροπές ξένων αδειών σε ελληνικές

Οδός Βαλαωρίτου 9
(έναντι HOTEL SEMIRAMIS ΠΙΣΩ ΑΠΟ ΤΟ ΠΑΛΑΙΟ ΝΟΣΟΚΟΜΕΙΟ
e-mail: kousisp@acn.gr

ΕΚΠΑΙΔΕΥΤΙΚΟ ΑΥΤΟΚΙΝΗΤΟ:
TOYOTA YARIS 1300 cc
AIR CONDITIONED
(ΠΡΟΣΟΧΗ): ΜΑΘΗΜΑΤΑ
α. Μοτοσικλέτας μεγάλου κυβισμού από 125 cc έως ανεξαρτήτου
β. Μοτ/τας έως 125 cc
γ. Μοτοποδηλάτου 50 cc
Διαθέτουμε επίσης κι αυτόματες μοτοσικλέτες 125 cc
Πληρ. τηλ.
(22410)29157-73820-94777
ΚΑΙ ΑΝΑ ΠΑΣΑ ΣΤΙΓΜΗ
ΣΤΑ ΚΙΝΗΤΑ τηλ.
6944/511313-6944/203343
Στην κατηγορία ανεξαρτήτου κυβισμού η εκπαίδευση γίνεται με μοτοσικλέτα 500 cc
Παραλαβή των μαθητών μας και από τις οικίες τους
"Η σωστή και μεθοδική εκπαίδευση στα σύγχρονα οχήματά μας, βάζει γερά θεμέλια για τη δημιουργία ενός καλού νέου οδηγού"

ΠΡΟΣΟΧΗ
Στη σχολή μας παραδίδονται και μαθήματα θεωρητικής διδασκαλίας

ΠΜ50387

FINNISH. Swedish, Danish, German speaking person wanted for an office job. Fluent English required. Please call for more information and interview. Phone 2241096210 AZ51594

ΖΗΤΕΙΤΑΙ ΟΔΗΓΟΣ ΠΩΛΗΤΗΣ ΜΕ ΕΠΑΓΓΕΛΜΑΤΙΚΗ ΑΔΕΙΑ ΟΔΗΓΗΣΗΣ Γ' ΚΑΤΗΓΟΡΙΑΣ ΓΙΑ ΚΑΤΕΨΥΓΜΕΝΑ ΠΡΟΪΟΝΤΑ. ΘΑ ΠΡΟΤΙΜΗΘΕΙ Ο ΕΧΩΝ ΓΝΩΣΕΙΣ ΣΤΟ ΕΙΔΟΣ. ΠΛΗΡ. ΤΗΛ. 2241069441, 6944732168 ΠΖ51488

ΖΗΤΕΙΤΑΙ πιτσαδόρος για απογευματινή απασχόληση και πωλήτρια έως 30 ετών. Πληρ. τηλ. (22410)69470, 77270 κ. Χρήστο. AZ51593

ΖΗΤΟΥΝΤΑΙ σερβιτόρες για cafe bar στην Π. Πόλη. Πληρ. τηλ. 6942408655 AZ51494

ΖΗΤΕΙΤΑΙ κύριος να ομιλεί την Γερμανική για να εργασθεί σε χρυσοχοείο στην Π. Πόλη. Οροι ικανοποιητικοί. Πληρ. τηλ. 2241030634, κινητό 6973249616 AZ51519

ΚΟΠΕΛΑ εργατική, ομιλητική, ανεξάρτητη, χωρίς περιορισμούς, για διάφορες βοηθητικές εργασίες, σε θέατρο, περιοδείες στα νησιά. Μισθός 650 ευρώ. Πληρ. τηλ. 6976031140 AZ51398

ΖΗΤΩ ΑΜΕΣΑ 10 ΑΤΟΜΑ έντιμα και δυναμικά για επικερδέστατη συνεργασία, μηνιαίως 1.000-4.500 ευρώ, ημιαπασχόληση ή πλήρης απασχόληση. Πληρ. τηλ. 6947276701, κα Αλεξίου. AZ51417

ΖΗΤΕΙΤΑΙ εμφανίσιμη κοπέλα Ελληνίδα να γνωρίζει Αγγλικά για καφετέρια στην Κάλαθο. Πληρ. τηλ. 6973787582 AZ51466

ΖΗΤΕΙΤΑΙ κοπέλα εμφανίσιμη για να εργαστεί σε κατάστημα ηλεκτρονικών παιχνιδιών (VIDEO GAMES) στη Ρόδο και στην Κω. Μισθός ικανοποιητικός και bonus. Πληρ. τηλ. 2241025050, 6945314090 XAZ481

ΠΑΡΑΛΙΑΚΗ ΚΑΦΕΤΕΡΙΑ ΖΗΤΑ μπάρμαν με γνώσεις καφέ ή κοκτέιλ καθώς και κοπέλες για σέρβις. Πληρ. τηλ. 2241033109 AZ51558

ΜΠΟΥΦΕΤΖΗΣ έμπειρος (μπαρ, ποτά, παγωτά) από εστιατόριο στην Ιαλυσό. Συνεχές ωράριο από 16.00-00.30. Πληρ. τηλ. 22410 90730-6977655652 AZ51253

Η Οδική Βοήθεια Ρόδου HELLAS SERVICE **ΖΗΤΕΙ** συνεργάτες για την στελέχωση του τμήματος πωλήσεων. Απαραίτητα προσόντα: Ικανότητα επικοινωνίας, ευχάριστη προσωπικότητα, δίπλωμα οδήγησης οχήματος, προυπηρεσία στο χώρο. Προσφέρονται: ανταγωνιστικό πακέτο αποδοχών (μισθός - προμήθεια - bonus), προοπτικές εξέλιξης, εξαιρετικό περιβάλλον εργασίας. Πληρ. Στ. Καζούλη 82, τηλ. (22410)22490 XAZ252

ΚΥΡΙΕΣ από την πόλη και τα χωριά της Ρόδου για προώθηση επώνυμων λευκών ειδών. Απασχόληση όλο το χρόνο, ελεύθερο ωράριο εργασίας, αμοιβή, ποσοστά, μεγάλη υποστήριξη από την εταιρεία μας. Πληρ. τηλ. (22410) 37384, 6946595500, κ. Γιώργο AZ51401

ΠΩΛΗΤΡΙΑ πεπειραμένη για κατάστημα στην Παλιά Πόλη να μιλά Αγγλικά και Γερμανικά. Πληρ. τηλ. (22410) 39050, ώρες 09.00-14.00. AZ51362

διαφορα

ΠΩΛΕΙΤΑΙ πλήρης εξοπλισμός εστιατορίου-ουζερί ολόκληρος ή μεμονωμένος (ψυγείο, καρέκλες, τραπέζια, πλυντήριο πιάτων κ.λπ.). Πληρ. τηλ. 2241030430 ΑΔ51861

ΠΩΛΟΥΝΤΑΙ ποδήλατα 230 ευρώ το ένα. Πληρ. τηλ. 2241095505 ΑΔ51856

ΠΩΛΕΙΤΑΙ εξοπλισμός αναψυκτηρίου- ζαχαροπλαστείου σχεδόν καινούργια. Πληρ. τηλ. 6944613524 ΑΔ51776

ΠΩΛΟΥΝΤΑΙ γάτες Περσίας 2,5 μηνών με πιστοποιητικό γνησιότητας στον Αρχάγγελο. Πληρ. τηλ. 2244024410 ΑΔ51749

ΦΩΤΟΤΥΠΙΚΟ ΜΗΧΑΝΗΜΑ XEROX ΣΕ ΤΙΜΗ ΕΥΚΑΙΡΙΑΣ ΚΑΙ ΣΕ ΑΡΙΣΤΗ ΚΑΤΑΣΤΑΣΗ. ΠΛΗΡ. ΤΗΛ. 2241031259, 8.30-1.30 ΚΑΙ 5.30-8.30 ΠΔ51682

ΠΩΛΟΥΝΤΑΙ

α) κρεβάτι υπέρδιπλο 600 ευρώ

β) παιδική κρεβατοκάμαρα κομπλέ 880 ευρώ

Ολοκαίνουργια σε μοντέρνα γραμμή. Τιμές ευκαιρίας.

Πληρ. τηλ. 2241039177, 2241025950, 6945531829

ΑΝΟΙΞΑΜΕ
ΝΕΟΧΩΡΙ MARKET
ΠΡΟΪΟΝΤΑ ΤΡΟΦΙΜΩΝ

Από ΡΩΣΙΑ-ΒΟΥΛΓΑΡΙΑ-ΠΟΛΩΝΙΑ-ΡΟΥΜΑΝΙΑ.
Τώρα μπορείτε να δοκιμάσετε γνωστές ή άγνωστες γεύσεις.
Σας περιμένουμε στην
οδό Αμαράντου 3 - Νιοχώρι
Τηλ. 2241025834

ΠΩΛΕΙΤΑΙ

λόγω αλλαγής επαγγέλματος ο παρακάτω επαγγελματικός εξοπλισμός σε άριστη κατάσταση και στην μισή τιμή αγοράς τους.
α) Ψυγείο - βιτρίνα (πομπέ) με 5 ράφια. Τιμή: 880 ευρώ
β) Ψυγείο - πάγκος 1,5 μέτρο. Τιμή: 440 ευρώ
γ) Βιτρίνα για σφολιατοειδή 235 ευρώ
δ) Φούρνος μεγάλος με στόφα. Τιμή 880 ευρώ
ε) 4 σκαμπό, 20 καρέκλες, 5 τραπεζάκια. Τιμή 1175 ευρώ.
Πληρ. τηλ. 6973232604

ΤΑΠΗΤΟΚΑΘΑΡΙΣΤΗΡΙΟ
Ο ΔΡΑΚΟΣ
Αναλαμβάνουμε υπεύθυνα καθαρισμό και φύλαξη
χαλιά • μοκέτες • φλοκάτες
Ειδικός καθαρισμός μεταξωτών και χειροποίητων χαλιών
Επί τόπου καθαρισμοί
μοκετών • σαλονιών • πούλμαν
με 20ετή πείρα.
Πληρ. τηλ. 22410/26805, 22410/51024, 697/4208020

Rodos Gold VOGIATZIS

Αφού επιμένετε να παντρευτείτε, φροντίστε τουλάχιστον οι βέρες να είναι από την Rodos Gold VOGIATZIS
Επιλέξτε από την μεγάλη ποικιλία που υπάρχουν ετοιμοπαράδοτες ή ζητείστε, να σας τις φτιάξουμε όπως εσείς επιθυμείτε σε ελάχιστο χρόνο.
Γεφυρώστε το όνειρο με την πραγματικότητα, εκεί που εσείς θα είστε οι εκλεκτότεροι των καλεσμένωνμε βέρες κοσμήματα από την Rodos Gold VOGIATZIS
Χρυσά κοσμήματα, επώνυμα ωρολόγια σε προσιτές τιμές, αλλά και με άτοκες δόσεις στην πιστωτική σας κάρτα, σε μια από τις μεγαλύτερες εκθέσεις χρυσού στον κόσμο.

Rodos Gold VOGIATZIS
10ο Χιλ. Λεωφ. Ρόδου – Λίνδου
τηλ. 2241086670-3

ΑΝΑΚΟΙΝΩΣΗ
ΜΑΘΗΜΑΤΑ
***** Computer *****
PROGRAM COMPUTER
ΕΓΓΡΑΦΕΣ
**** ΤΩΡΑ ****
Τμήματα για:
Παιδιά - Ενήλικες
Αρχάριους - Μαθητές
Επαγγελματίες
Ανεύρεση Εργασίας
ΠΑΡΕΧΕΤΑΙ ΒΕΒΑΙΩΣΗ
Διδάσκει πτυχιούχος Πανεπιστημίου Αμερικής
ΜΑΝΩΛΗΣ Ι. ΣΟΦΙΛΛΑΣ
Κοδριγκτώνος 91
Τηλ. (22410) 31761
www.dodekanisa.net

ΕΚΠΑΙΔΕΥΣΗ ΣΤΟΥΣ ΥΠΟΛΟΓΙΣΤΕΣ

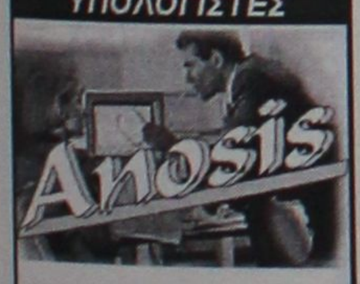

✓ ΓΙΑ ΑΡΧΑΡΙΟΥΣ
✓ ΓΙΑ ΠΡΟΧΩΡΗΜΕΝΟΥΣ
✓ ΓΙΑ ΕΤΑΙΡΙΕΣ

Εύκολα – Γρήγορα - Αποτελεσματικά

- Ταχύρυθμα σεμινάρια 6 εβδομάδων
- Τρίμηνα ή δίμηνα προγράμματα σπουδών για την απόκτηση του Διπλώματος ECDL
- Ιδιαίτερα για εξειδικευμένα προγράμματα
- Επιδοτούμενα προγράμματα κατάρτισης εργαζομένων

Στ. Κωτιάδη 64
Τηλ. 22410 78924



ΑΠΟΚΛΕΙΣΤΙΚΗ ΔΙΑΘΕΣΗ

ευσταθίου
ΕΥΡΩΚΤΗΜΑΤΙΚΗ
ΚΤΗΜΑΤΟΜΕΣΙΤΙΚΟ ΓΡΑΦΕΙΟ
Αποκτήστε μονοκατοικίες στο Γεννάδι

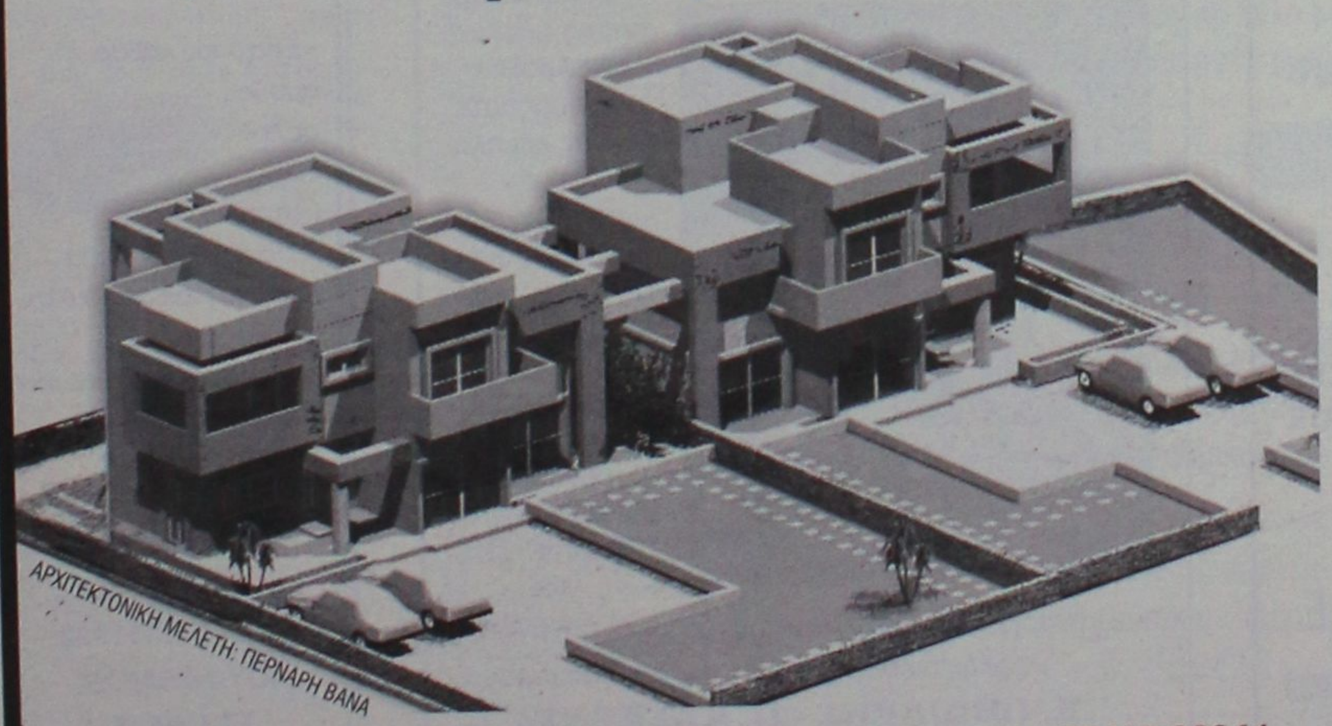

ΑΠΟΤΕΛΟΥΝΤΑΙ ΑΠΟ:
Ισόγειο 65 τ.μ.
Α' όροφο 65 τ.μ.

ΔΙΑΘΕΤΟΥΝ:
- **528 τ.μ. οικόπεδο η κάθε μια.**
- **Εξαιρετικής ποιότητας κατασκευή.**
- **Μεγάλες άνετες βεράντες με υπέροχη θέα στη θάλασσα**

Βρίσκονται επί της επαρχιακής οδού Γενναδίου - Καταβιάς

Παραδίδονται ημιτελείς 132.000 €
ή ολοκληρωμένες 196.500 €

ΕΘΝ. ΑΝΤΙΣΤΑΣΗΣ 83 - ΤΗΛ. 22410 73819, 74917 - FAX: 22410 38641
ΚΙΝ. 6944 374546, 6945 292030 - info@euroktimatiki.gr

η ακίνητη αξία σας!

διαφορα

συνέχεια από την προηγούμενη

ΠΩΛΟΥΝΤΑΙ σε πολύ καλή κατάσταση σετ κρεβατοκάμαρας διπλή, τιμή 735 ευρώ, και 2 πολύφωτα σαλονιού μοντέρνα γραμμή τα φώτα και σποτάκια τιμή: 205 ευρώ και πικ απ TECHNICS επαγγελματικό σε πολύ καλή κατάσταση τιμή: 195 ευρώ. Πληρ. τηλ. 2241033232, κιν.: 6946828505 ΑΔ51380

ΠΩΛΟΥΝΤΑΙ λόγω αναχώρησης 2 κλιματιστικά καινούργια, 1 παράθυρο αλουμινένιο πλήρες (με τζάμι και μάρμαρο), 2 τραπέζια με έξι καρέκλες, 1 κρεβάτι σιδερένια αντίκα, 1 ηλεκτρικό καλοριφέρ λαδιού, 2 κρεβάτια σουηδικά με τα στρώματα, 2 βαρέλια δρυός 200άρια, 2 ποδήλατα, 5 πόρτες ξύλινες και άλλα είδη σπιτιού. Πληρ. τηλ. 6946559539 ΑΔ51873

ΣΑΛΟΝΙ 3θέσιος-2θέσιος καναπές, μοντέλο ΕΛΕΝΗ ΝΑΤΣΗ σε τιμή ευκαιρίας. Πληρ. τηλ. 6932480010, 2241075233 ΑΔ51741

ΧΑΡΤΟΜΑΝΤΕΙΑ. Αισθηματικά, Επαγγελματικά, Προσωπικά, Οτι θέμα σας απασχολεί. Λύσεις σε όλα τα προβλήματα. Πληρ. τηλ. 6938837663 ΑΔ51710

ΞΗΡΟΚΑΡΠΙΕΡΑ λευκή μεταλλική και φωτιζόμενη μήκους 1,60 μ. σε τιμή ευκαιρίας. Πληρ. τηλ. 2241073535 ΑΔ51727

ΕΥΚΑΙΡΙΑ ΠΩΛΕΙΤΑΙ μηχανή καφέ διπλή αυτόματη μάρκας Bezera, στην τιμή των 1000 ευρώ. Πληρ. τηλ. 2244047278, 6972022726 ΑΔ51691

ΚΛΕΙΝΩ ΡΑΝΤΕΒΟΥ για ταρώ-κάρτες-χαρτιά. Λέω τον καφέ κ.ά. Λέω για το παρελθόν, παρόν και το μέλλον. Σε βοηθάω στην λύση των προβλημάτων σου. Για ραντεβού καλέστε: 6947141979. ΑΔ51654

ΠΩΛΕΙΤΑΙ ΤΑΧΥΠΛΟΟ ΣΚΑΦΟΣ BEST 4,85 ΜΕΤΡ. ΜΕ ΤΡΕΪΛΕΡ ΚΑΙ ΜΗΧΑΝΗ YAMAHA 80 HP, ΣΕ ΑΡΙΣΤΗ ΚΑΤΑΣΤΑΣΗ. ΠΛΗΡ. ΤΗΛ. 2241085231-6945461564.

ΠΩΛΕΙΤΑΙ ΤΑΜΕΙΑΚΗ ΜΗΧΑΝΗ INTRAKOM CR 703 ΣΧΕΔΟΝ ΚΑΙΝΟΥΡΓΙΑ ΜΟΝΟ ΜΕ 700 ΤΑΜΕΙΑΚΑ ΚΛΕΙΣΙΜΑΤΑ Ζ. ΠΛΗΡ. ΤΗΛ. 224126578, ΚΙΝ. 6977959478 ΠΔ51626

ΓΙΑ ΤΥΠΟΓΡΑΦΟΥΣ: ΠΩΛΕΙΤΑΙ ΠΙΕΣΤΗΡΙΟ OFFSET AUTO MULTI (30X42) ΚΑΙ ΜΗΧΑΝΗΜΑ ΓΙΑ ΚΑΤΑΣΚΕΥΗ ΣΦΡΑΓΙΔΩΝ. ΚΑΙ ΤΑ ΔΥΟ ΜΑΖΙ ΣΤΗΝ ΜΟΝΑΔΙΚΗ ΤΙΜΗ ΤΩΝ 4.500 ΕΥΡΩ!!! ΠΛΗΡ. ΤΗΛ. 6937756878 κ. ΝΙΚΟ ΧΠΔ201

μαθηματα

ΑΓΓΛΙΚΑ - FIRST CERTIFICATE-PROFICIENCY - TOEFL ΑΠΟ ΚΑΘΗΓΗ-

ΤΡΙΑ ΠΤΥΧΙΟΥΧΟ ΑΓΓΛΙΚΗΣ ΦΙΛΟΛΟΓΙΑΣ (DEREE COLLEGE) ΚΑΙ ΚΑΤΟΧΟ DIPLOMA RSA CAMBRIDGE - ΠΕΙΡΑ - ΥΠΕΥΘΥΝΟΤΗΤΑ. ΠΡΟΥΠΗΡΕΣΙΑ ΣΕ ΟΡΓΑΝΙΣΜΟΥΣ ΑΘΗΝΩΝ. ΠΛΗΡ. ΤΗΛ. 2241028303, 6973479075 ΠΜ51673

γνωριμιες

ΔΕΣΠΟΙΝΙΣ ζητά γνωριμία με κύριο άνω των 25. Πληρ. τηλ. 6945723599 ΑΓ51751

προσφορές εργασίας

ΚΥΡΙΑ αναλαμβάνει την φύλαξη ηλικιωμένων μαζί με την διαμονή στο σπίτι του. Πληρ. τηλ. 2241021642 ΑΡ51841

ΝΤΟΥΕΤΟ (ακορντεόν και αρμόνιο) και τραγουδίστρια με πλούσιο ρεπερτόριο (λαϊκά-ρεμπέτικα, δημοτικά, νησιώτικα, ευρωπαϊκά) ζητά εργασία σε κέντρα. Αναλαμβάνει επίσης δεξιώσεις, γάμους, βαπτίσεις κ.λπ. Πληρ. τηλ. 6938881274 ΑΡ51730

ΓΥΝΑΙΚΑ ψάχνει δουλειά για σπίτια (καθαρισμούς, φυλάξεις παιδιών-ηλικιωμένων). Πληρ. τηλ. 6973976734, 6973314686. ΑΡ51355

ΕΠΙΧΕΙΡΗΣΗ ΣΤΟ ΧΩΡΟ ΣΑΣ! ΜΕΡΙΚΗ-ΟΛΙΚΗ ΑΠΑΣΧΟΛΗΣΗ: 650-8500 ΕΥΡΩ/ΜΗΝΑ ΞΕΚΙΝΗΣΤΕ ΤΩΡΑ! ΚΟΡΥΦΑΙΑ ΕΚΠΑΙΔΕΥΣΗ. ΔΩΡΕΑΝ ΔΙΑΚΟΠΕΣ. ΟΧΙ ΤΗΛΕΜΑΡΚΕΤΙΝΓΚ, ΝΤΗΛΕΡ, ΠΩΛΗΤΕΣ. ΚΑΛΕΣΤΕ ΓΙΑ ΔΩΡΕΑΝ ΕΝΗΜΕΡΩΤΙΚΟ. ΠΛΗΡ. ΤΗΛ. 2310 206630. ΠΡ51216

ΕΠΙΧΕΙΡΗΣΗ ΣΤΟ ΣΠΙΤΙ. ΑΜΕΣΗ ΚΑΛΥΨΗ ΘΕΣΕΩΝ. ΜΕΡΙΚΗ ΑΠΑΣΧΟΛΗΣΗ 280 ΕΥΡΩ-1900 ΕΥΡΩ. ΠΛΗΡΗΣ ΑΠΑΣΧΟΛΗΣΗ 1.900 ΕΥΡΩ-16.000 ΕΥΡΩ. ΟΧΙ TELEMARKETING. EXTRA BONUS ΠΑΡΑΓΩΓΙΚΟΤΗΤΑΣ. ΔΩΡΕΑΝ ΔΙΑΚΟΠΕΣ, ΤΑΞΙΔΙΑ, ΚΑΛΕΣΤΕ ΔΩΡΕΑΝ ΦΥΛΛΑΔΙΟ 2310577070 Ή WWW.HOMEBIZIN.COM. ΠΡ51440

ΓΙΝΕΤΕ ΕΠΙΧΕΙΡΗΜΑΤΙΕΣ ΜΕΣΑ ΑΠΟ ΤΟΝ ΧΩΡΟ ΣΑΣ ΧΩΡΙΣ ΩΡΑΡΙΟ ΑΦΕΝΤΙΚΟ (ΟΧΙ ΝΤΗΛΕΡ-ΥΠΑΛΛΗΛΟΙ). ΚΕΡΔΗ ΑΠΟ 500 ΕΥΡΩ-10.000 ΕΥΡΩ ΤΟ ΜΗΝΑ. ΠΛΗΡ. ΤΗΛ. 2310/419397, E.MAIL:WWW.MY-E-BUSINESS.COM ΠΡ51331

ΝΕΟΣ ζητά εργασία από 22.00-06.00 σε Fast Food, φούρνο, βοηθός μπαρ, λάντζα. Περιοχή Κρεμαστής-Ρόδου -Φαληράκι. Πληρ. τηλ. 6946403621. ΑΡ51326

ΠΡΟΣΦΟΡΑ ΕΡΓΑΣΙΑΣ: ΕΠΙΧΕΙΡΗΣΗ ΑΠΟ ΤΟ ΣΠΙΤΙ Ή ΤΟ ΓΡΑΦΕΙΟ 500 έως 1000 ευρώ. Ημιαπασχόληση το μήνα 1000-4000 ευρώ πλήρης απασχόληση το μήνα. Ανάγκη για άμεση κάλυψη θέσεων, πλήρης επιχειρησιακή εκπαίδευση. Άμεσο ξεκίνημα. Καλέστε τώρα. Πληρ. τηλ. 6944319411 ΑΡ49715

ΟΙΚΟΔΟΜΙΚΕΣ ΕΡΓΑΣΙΕΣ
ΜΑΝΩΛΗΣ
Αναλαμβάνω κτισίματα, σοβάδες, πλακάκια, μάρμαρα και κάθε είδους μερεμέτια.
Εργασία εγγυημένη και τιμές λογικές.
Πληρ. τηλ.
Πρωί: 6942780046
Βράδυ: 6942863729
ΠΡ51442

ΠΩΛΕΙΤΑΙ
ΔΙΠΛΩΤΙΚΗ ΜΗΧΑΝΗ
ΜΒ0 50Χ70 εισαγωγής. Είναι σε άριστη κατάσταση και σε λειτουργία. Είναι ηλεκτρονική.
Πληρ. τηλ. 6945991069









ΠΛΥΝΤΗΡΙΟ ΧΑΛΙΩΝ
Cleaning Pro



πλένουμε & φυλάμε:
• ΧΑΛΙΑ - ΜΟΚΕΤΕΣ - ΦΛΟΚΑΤΕΣ
• ΠΑΠΛΩΜΑΤΑ - ΚΟΥΒΕΡΤΕΣ
☎ 22410.60585
email: abonis@otenet.gr
ΙΔΙΟΚΤΗΤΕΣ ΕΙΔΙΚΕΣ ΕΓΚΑΤΑΣΤΑΣΕΙΣ:
ΝΙΚΗΦ. ΒΡΕΤΤΑΚΟΥ - ΑΣΓΟΥΡΟΥ

ΤΑΠΗΤΟΚΑΘΑΡΙΣΤΗΡΙΟ
WASH AND CARE
ΚΑΘΑΡΙΣΜΟΣ
και
ΦΡΟΝΤΙΔΑ
Καθαρισμός - Φύλαξη Χαλιών & Μοκετών
ΦΑΡΜΑΚΙΔΗΣ ΕΥΣΤΑΘΙΟΣ
Πληρ. τηλ. 22410/68189
5ο χλμ. Λ. Ρόδου - Λίνδου 237
ΠΡ51426

ΠΑΝΕΛΛΑΔΙΚΟ ΔΙΚΤΥΟ ΤΑΠΗΤΟΚΑΘΑΡΙΣΤΗΡΙΩΝ
ART CLEAN EXPRESS
Είμαστε λίιιι...γο πιο μπροστά από τους άλλους!
ΠΛΥΣΙΜΟ-ΑΠΟΛΥΜΑΝΣΗ- ΦΥΛΑΞΗ
ΧΑΛΙΩΝ- ΜΟΚΕΤΩΝ - ΣΑΛΟΝΙΩΝ
(και επί τόπου)
ΠΑΠΛΩΜΑΤΑ - ΚΟΥΒΕΡΤΕΣ - ΦΛΟΚΑΤΕΣ
ΣΤΕΓΝΟ ΓΙΑ ΜΕΤΑΞΩΤΑ ΚΑΙ ΧΕΙΡΟΠΟΙΗΤΑ
ΑΔΙΑΒΡΟΧΟΠΟΙΗΣΕΙΣ & ΕΠΙΔΙΟΡΘΩΣΕΙΣ ΤΑΠΗΤΩΝ
ΠΑΡΑΛΑΒΗ - ΠΑΡΑΔΟΣΗ ΚΑΤ' ΟΙΚΟΝ
ΤΗΛ. 2241094815-
ΚΙΝ. 6944350247
ΤΗΛ. ΧΩΡΙΣ ΧΡΕΩΣΗ 80011400400
ΑΛΑΦΑΚΗΣ ΤΑΣΟΣ
ΧΠΡ508

ΑΠΟΦΡΑΞΕΙΣ-ΚΑΘΑΡΙΣΜΟΙ

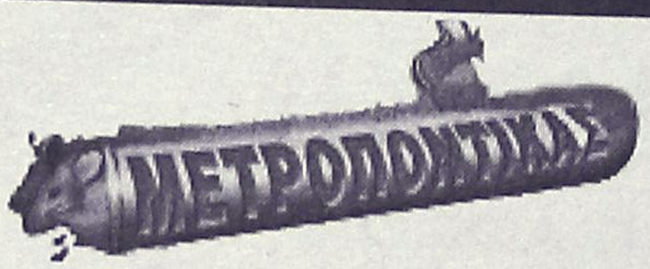



ΑΠΟΦΡΑΞΕΙΣ
ΚΑΘΑΡΙΣΜΟΙ
ΣΥΝΤΗΡΗΣΕΙΣ
ΑΠΟΧΕΤΕΥΣΕΩΝ-
ΕΠΙΦΑΝΕΙΩΝ-
ΚΤΙΡΙΩΝ-
ΠΛΟΙΩΝ-
ΒΙΟΛΟΓΙΚΩΝ
Αναλαμβάνουμε ξενοδοχεία, Δήμους, πολ/κίες κ.λπ. Αντληση πετρελαιοειδών από πλοία καθώς και λιποσυλλεκτών και βιολογικών. ΜΕ ΜΟΝΑΔΙΚΑ ΣΕ ΥΨΟΣ ΠΙΕΣΗΣ ΚΑΙ ΑΝΑΡΡΟΦΗΣΗΣ. ΥΠΕΡΣΥΓΧΡΟΝΑ ΜΗΧΑΝΗΜΑΤΑ ΥΔΡΟΒΟΛΗΣ ΣΕ ΟΛΗ ΤΗ ΔΩΔΕΚΑΝΗΣΟ
ΟΛΟ ΤΟ 24ωρο
ΒΑΡΔΕΛΛΗ Μ. -ΚΡΑΣΟΠΟΥΛΟΣ Δ. Ο.Ε.
Τηλ. 2241035555, Fax: 2241073100, Κιν. 6944/395999
e-mail:metropontikas@excite.com.
ΣΤΙΣ ΠΙΟ ΧΑΜΗΛΕΣ ΤΙΜΕΣ

ΑΠΟΦΡΑΞΕΙΣ
ΔΩΔΕΚΑΝΗΣΙΑΚΕΣ ΑΠΟΦΡΑΞΕΙΣ



"ΚΟΛΟΣΣΟΣ"
ΑΠΟΦΡΑΞΕΙΣ ΚΑΘΑΡΙΣΜΟΙ ΑΠΟΧΕΤΕΥΣΕΩΝ & ΒΟΘΡΩΝ



Αναλαμβάνουμε πάσης φύσεως αποφράξεις οποιουδήποτε μήκους και πλάτους Αναλαμβάνουμε καθαρισμούς αποχετευτικών αγωγών ΔΗΜΩΝ, ΞΕΝ/ΧΕΙΩΝ στρατιωτικών μονάδων ΣΠΙΤΙΩΝ, ΠΟΛΥΚΑΤΟΙΚΙΩΝ καθώς και καθαρισμούς βιολογικών μονάδων με μηχάνημα υψηλής πιέσεως σε όλη την Δωδ/σο
Κ. ΠΗΔΙΑΚΗΣ - Π. ΚΑΣΕΡΗΣ
Πληρ. τηλ. 2241047915-91881,
κιν. 6944/325234 και 6977/717048

ΤΑ ΜΟΝΑΔΙΚΑ ΥΠΕΡΣΥΓΧΡΟΝΑ
ΤΑΠΗΤΟΚΑΘΑΡΙΣΤΗΡΙΑ
ΚΛΕΟΠΑΤΡΑ
Τέλος στα προβλήματα με το πλύσιμο των χαλιών σας.
Η εταιρία μας πρωτοπορεί με το ΝΕΟ υπερσύγχρονο Πλυντήριο Ταπήτων.
Προσφέρουμε άψογο και προσεγμένο πλύσιμο, καθάρισμα, φύλαξη & επιδιορθώσεις σε όλους τους τύπους χαλιών, χειροποίητα χαλιά Μηχανής, ανατολίτικα, μοκέτες, καμπέ, μεταξωτά, φλοκάτες, παπλώματα
• Επιτόπου καθαρισμούς σαλονιών, μοκετών
ΚΑΙ ΤΟ 2003 Η ΦΥΛΑΞΗ ΔΩΡΕΑΝ
• Παραλαβή & παράδοση κατ' οίκον σε όλη την Ρόδο.
• Ενημερωθείτε για την συντήρηση των χαλιών σας.
Τηλ. **2241051996, κιν. 6945793626 , Φαξ: 2241051322**
ΚΟΥΦΑΛΑΚΗΣ ΣΤΑΥΡΟΣ
ΠΡ49662

ΑΓΟΡΑΖΩ
➪ ΧΡΥΣΑΦΙΚΑ
➪ ΚΟΣΜΗΜΑΤΑ
➪ ΝΟΜΙΣΜΑΤΑ
➪ ΧΡΥΣΑ ΔΟΝΤΙΑ
➪ ΜΕΤΟΧΕΣ
➪ ΩΡΟΛΟΓΙΑ
➪ ΑΝΤΙΚΕΣ
Δάνεια επί ενεχύρω
«ΜΠΑΜΠΗΣ»
Δημ. Θεοδωράκη 15 (1ος όροφος) ΡΟΔΟΣ
ΧΠΡ407

ΠΕΡΙΦΕΡΕΙΑΚΟ

"Πίεση" με αναβολή!

• Η ΕΠΟ εντελώς ξαφνικά ανέβαλε χθες τους αγώνες στους επτά από τους δέκα ομίλους του περιφερειακού

Χωρίς αγώνες περιφερειακού αφήνει η ΕΠΟ την μείζονα ποδοσφαιρική περιοχή της χώρας μας αυτό το Σαββατοκύριακο.

Είχε μάλιστα αποφασίσει, αλλαγές ημερών και ωρών διεξαγωγής αγώνων αλλά χθες άλλαξε "ρότα". Το Δ.Σ. υπό την προεδρία του **Βασίλη Γκαγκάτση** αποφάσισε να αναβάλλει τους αγώνες του περιφερειακού πρωταθλήματος που αφορούν τον 2ο, τον 3ο, τον 5ο, τον 6ο, τον 7ο, τον 8ο και τον 10ο.

Με την ίδια απόφασή του το Δ.Σ. της ΕΠΟ όρισε πως θα διεξαχθούν κανονικά τα παιχνίδια στον 1ο, τον 4ο και τον 9ο όμιλο επειδή η αγωνιστική περίοδος στους Ομίλους αυτούς λήγει αργότερα από τους υπόλοιπους.

Την απόφαση αυτή πήρε η ΕΠΟ θέλοντας να πιέσει ακόμα περισσότερο το Υπουργείο Πολιτισμού, να καταθέσει στην Βουλή την νομοθετική ρύθμιση για τις αναδιαρθρώσεις κάτι που δεν είχε πράξει μέχρι χθες.

Είναι γνωστό πως η ΕΠΟ περίμενε μέχρι χθες την δρομολόγηση εξελίξεων από το Υπουργείο Πολιτισμού για να πάρει και κείνη της δικές της αποφάσεις και να καθορίσει τη νέα προκήρυξη των πρωταθλημάτων της.

Ηταν μια απόφαση που ξάφνιασε αφού πάρθηκε λίγο πριν το φινάλε του μαραθωνίου για επτά από τους Ομίλους.

Η θετική πλευρά της απόφασης λέει πως δίδεται έτσι κατά κάποιο τρόπο το χρονικό περιθώριο στο Υπουργείο Πολιτισμού να πράξει αυτό που δεν έκανε μέχρι χθες. Η αρνητική πλευρά τώρα "λέει" πως παρατείνεται κατ' αυτό τον τρόπο η λειτουργία ομάδων που δεν ενδιαφέρονται για την άνοδο, έχοντας εξασφαλίσει την παραμονή τους. Ποδοσφαιριστές που θα έφευγαν την Δευτέρα για διακοπές τώρα εξαναγκάζονται να παρατείνουν την παραμονή τους στους αγωνιστικούς χώρους.

Οι αγώνες που αναβάλλονται σύμφωνα με την ίδια απόφαση θα διεξαχθούν στις 17 και 18 Μαΐου με την ευχή να έχει βέβαια "δραστηριοποιηθεί" το Υπ. Πολιτισμού.

Διήμερο ρεπό

• Ούτε ζέστη, ούτε κρύο η αναβολή για τους Απολλωνιστές

Δεν "άγγιξε" ούτε τους Απολλωνιστές η απόφαση της ΕΠΟ να αναβάλλει τους αγώνες στους επτά από τους δέκα ομίλους. Οι κυανοκίτρινοι γυμνάσθηκαν χθες υπό τις οδηγίες του **Αντώνη Οικονόμου.** Υστερα από ένα καλό ζέσταμα οι παίκτες του Απόλλωνα έπαιξαν διπλό ενώ κατά τα φαινόμενα θα πάρουν ρεπό για σήμερα και αύριο και θα επανέλθουν από την Δευτέρα στις προπονήσεις, υπό τις οδηγίες του **Νίκου Αλεξανδρίδη** αφού και ο προπονητής της ομάδας των Καλυθιών βγαίνει εκτός προγράμματος. Για επαγγελματικούς λόγους ο κώουτς της ομάδας πρέπει να βρίσκεται από Δευτέρα μέχρι και Πέμπτη στη Σύμη. Ετσι οι παίκτες του αυτή την "έξτρα" εβδομάδα όπως την αποκαλούν θα συνεχίσουν να προπονούνται για να είναι έτοιμοι στο τελευταίο ματς με τον Μανδραϊκό. Οι άνθρωποι της Διοίκησης με την σειρά τους πρέπει όσο το δυνατόν γρηγορότερα ν' αρχίσουν να σχεδιάζουν για τη νέα χρονιά.

Υπάρχουν όπλα!

• Κοινή δήλωση αδυναμίας καθόδου στα μπαράζ θα καταθέσουν οι πρόεδροι των πρωτοπόρων ομάδων του περιφερειακού

• Συναντώνται τη Δευτέρα στην Αθήνα και θα κάνουν παράσταση στο υπουργείο Πολιτισμού

Θα λεγε κανείς πως αυτή τη κίνηση περίμεναν οι πρόεδροι των πρωτοπόρων ομάδων του Περιφερειακού για να αντιδράσουν κι' εκείνοι με την σειρά τους.

Οπως έγινε γνωστό η οδηγία της ΦΙΦΑ είναι σαφής: Δεν μπορεί κανείς ν' αλλάξει κάτι μετά το τέλος των πρωταθλημάτων. Η αναβολή αυτή μετέφερε κατά δέκα μέρες το τέλος του περιφερειακού κι έδωσε το χρονικό περιθώριο στην πολιτεία να προβεί στα δέοντα.

Η Διοίκηση της Ρόδου συνεδρίασε χθες αμέσως μετά την γνωστοποίηση της απόφασης για να πάρει κι εκείνη τις δικές της αποφάσεις, αφού η αναβολή την αφορά άμεσα. Οπως έγινε χαρακτηριστικά γνωστό ο πρόεδρος της Ρόδου **Μάκης Ντουρουτλής** θα συναντηθεί με τους ομολόγους των υπολοίπων πρωτοπόρων των ομίλων στο Περιφερειακό στην Αθήνα.

Από κοινού θα κάνουν παράσταση στον ίδιο τον υπουργό Πολιτισμού και θα του εκθέσουν το υπάρχον ζήτημα.

Εάν πάντως μέσα στο διάστημα των ημερών που μεσολαβούν μέχρι το επόμενο Σαββατοκύριακο το Υπουργείο Πολιτισμού δεν προβεί στις δέουσες ενέργειες τότε οι ομάδες έχουν σκοπό ν' αντιδράσουν δυναμικά.

-ΟΥΤΕ ΣΤΑ ΜΠΑΡΑΖ-

Οι πρόεδροι των ομάδων σύμφωνα πάντα με τις ίδιες πληροφορίες έχουν σκοπό να μην κατέβουν ν' αγωνισθούν ούτε στους αγώνες μπαράζ. Οι ίδιοι πνέουν μένεα κατά της Διοίκησης της ΕΠΟ για όλα αυτά που συμβαίνουν στο ελληνικό ποδόσφαιρο. Χαρακτηριστικές ήταν οι χθεσινές δηλώσεις του Προέδρου της Ρόδου

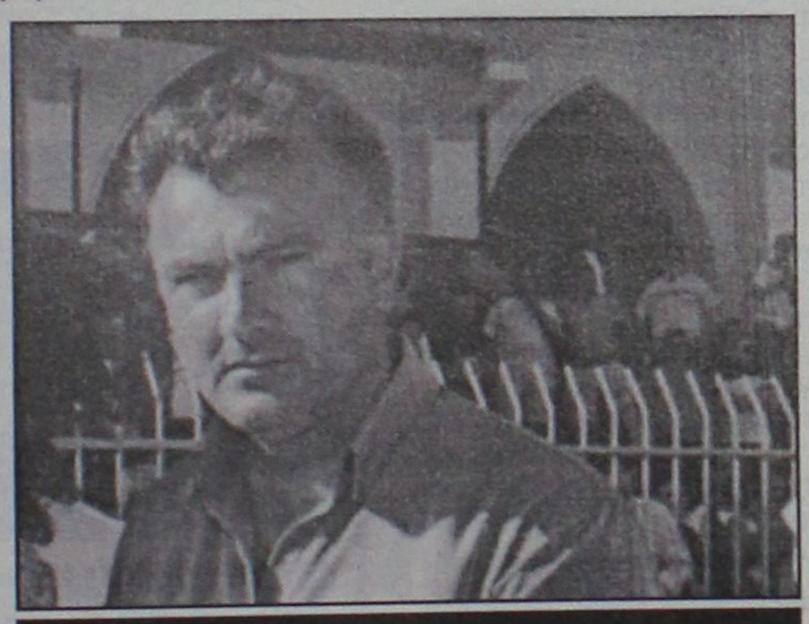

Ο Πρόεδρος της Ρόδου Μάκης Ντουρουτλής ήτας χθες σαφής και κατηγορηματικός (ΒΙΚΤΩΡ-ΦΩΤΟ ΜΑΡΚΕΤ-ΙΑΛΥΣΟΣ)

Μάκη Ντουρουτλή: "Υπάρχουν όπλα.

Δεν είναι μόνο το Υπουργείο Πολιτισμού το οποίο δεν προχωρεί στα δέοντα. Υπάρχει δυσαρέσκεια και με την ΕΠΟ. Επρεπε το Διοικητικό της Συμβούλιο να τα έχει προμελετήσει όλα μαζί με τους Συμβούλους της.

Δεν μπορούν να βάζουν τους παράγοντες των ομάδων και το ίδιο το ποδόσφαιρο σε αυτού του είδους τις περιπέτειες".

-ΕΥΧΕΣ ΑΠΟ ΤΟΝ ΜΙΧ. ΚΟΚΚΙΝΟ-

Στο μεταξύ ο επίτιμος πρόεδρος της Ρόδου **Μιχάλης Κόκκινος** που προσκλήθηκε να παραβρεθεί στην σημερινή χοροεσπερίδα του CASTELLO ROSSO απέστειλε στην Διοίκηση της ομάδος την παρακάτω επιστολή:

"Κύριε πρόεδρε,

Μετά την ανακήρυξη της ομάδας μας ως πρωταθλήτρια του ομίλου μας και την σίγουρη άνοδό της στην Γ' εθνική κατηγορία απευθύνω στο Διοικητικό Συμβούλιο και ιδιαίτερα σε σας προσωπικά τα πιο θερμά μου συγχαρητήρια με την ολόθερμη ευχή γρήγορα αλλά με σταθερά βήματα να οδηγήσετε την αγαπημένη του Δωδ/κού λαού ομάδα στα μεγάλα σαλόνια της Α' εθνικής Κατηγορίας και να αξιωθούμε όλοι μαζί να ξαναζήσουμε εκείνες τις παλιές όμορφες στιγμές που σε μας τους παλιούς παραμένουν ανεξίτηλα γραμμένες μέσα στην καρδιά μας.

Δυστυχώς λόγοι υγείας δεν μου επιτρέπουν να βρίσκομαι έστω και για λίγο κοντά σας, όμως νοερά βρίσκομαι πάντα δίπλα σας.

Χαίρομαι που εσείς οι νεώτεροι αποδεικνύεστε καλύτεροι από μας τους παλιούς.

Μπράβο σας και καλό κουράγιο.

Με εκτίμηση
Μιχαήλ Κόκκινος
Επίτιμος Πρόεδρος"

Διαγόρας-Ρόδος

• Σε φιλικό παιχνίδι σήμερα στις 16.00 στο Εθνικό Στάδιο για να "καλυφθεί" η αναβολή του πρωταθλήματος

Ούτε κρύο, ούτε ζέστη η αναβολή του πρωταθλήματος για τον Διαγόρα. Οι κυανέρυθροι έχουν εξασφαλίσει προ πολλού την παραμονή τους στην κατηγορία και με την μετάθεση του φινάλε του μαραθωνίου κατά μία εβδομάδα απλά αλλάζει η μέρα ολοκλήρωσης της φετεινής προσπάθειας.

"Εμάς δεν μας επηρεάζει σε καμμία περίπτωση η αναβολή αφού είναι κάτι που ενδιαφέρει τους πρώτους. Θα έπρεπε όμως όλα αυτά να είχαν προβλεφθεί από την αρχή της σαιζόν κι όχι να συμβαίνουν όλα αυτά τώρα" τόνισε μεταξύ άλλων ο κώουτς του Διαγόρα **Αντρέας Σταύρου.**

Ο τεχνικός των κυανέρυθρων γύμνασε χθες τους παίκτες του στο Εθνικό Στάδιο. Απόντες ήσαν οι **Πολυδεύκης Γεωργαλής** και **Κώστας Τρυφίδης** για επαγγελματικούς λόγους. Και οι δύο πάντως αναμένεται να δώσουν το παρόν στο φιλικό που κλείσθηκε για σήμερα στις 4 στο Εθνικό Στάδιο.

Σ' αυτό οι κυανέρυθροι θ' αντιμετωπίσουν την Ρόδο σ' ένα παιχνίδι που συμφωνήθηκε μεταξύ των δύο πλευρών για να μην βγούν εκτός ρυθμού οι ομάδες λίγο πριν το τέλος του πρωταθλήματος. Θα είναι όντως ένα γερό τεστ και για τους δύο αφού θάχουν την ευκαιρία οι δύο προπονητές να δοκιμάσουν-έστω και τώρα-σχήματα και νεαρούς ποδοσφαιριστές.

Η ΧΡ. ΚΑΛΗΓΕΡΟΣ Α.Ε.

Ξυλουργικό Εργοστάσιο

Απευθύνετε στους επιχειρηματίες - ξυλουργούς και ιδιώτες

Με σύμμαχο την εμπειρία **40** χρόνων και τον άψογο μηχανολογικό εξοπλισμό του εργοστασίου μας, μελετήσαμε για σας την κατασκευή των πορτών και εντοιχισμένων ντουλαπών για να κερδίσετε **ΠΟΙΟΤΗΤΑ, ΧΡΗΜΑ** και **ΧΡΟΝΟ.**

Κοντά μας θα βρείτε έτοιμες για τοποθέτηση και σε όλες τις διαστάσεις:

- **Πόρτες όλων των ειδών.**
- **Εσωτερικά ξύλο μασίφ και όχι χαρτί.**
- **Ντουλάπες εντοιχισμένες**

Λύσεις στα προβλήματα που αντιμετωπίζετε:

1. Δεν τοποθετείτε ψευδοκάσα ή κάσα για την πρόοδο της οικοδομής.
2. Μπορείτε να τοποθετήσετε πλακάκια στα δάπεδα και στα μπάνια χωρίς προβλήματα ανεξάρτητα αν οι τοίχοι σας είναι δρομικοί ή μπατικοί.
3. Και αν ακόμη κατοικείται στο σπίτι σας και θέλετε ν' αλλάξετε τις πόρτες εμείς αναλαμβάνουμε υπεύθυνα να τις ξηλώσουμε και σε δύο ημέρες να τις τοποθετήσουμε χωρίς ζημιές.

Δ/ΝΣΗ: Λ. ΚΑΛΛΙΘΕΑΣ - ΡΟΔΟΣ ΤΗΛ. 2241035283

ΕΛΤΑ-Αναμνηστικά γραμματόσημα

Κυκλοφόρησε ειδικό αναμνηστικό τευχίδιο γραμματοσήμων με θέμα τα Ολυμπιακά αθλήματα εκτελεσμένα από τις μασκότ των Ολυμπιακών Αγώνων

Ενα ειδικό αναμνηστικό τευχίδιο με θέμα τα Ολυμπιακά αθλήματα εκτελεσμένα από τις Μασκότ των Ολυμπιακών Αγώνων της Αθήνας Φοίβο και Αθηνά κυκλοφόρησαν σήμερα τα Ελληνικά Ταχυδρομεία.

Το ειδικό τευχίδιο θα διατίθεται μέχρι τις 31 Δεκεμβρίου 2004 από το Κεντρικό Φιλοτελικό Γραφείο (Βύσσης 2 και Αιόλου, 101 88 Αθήνα) και σε μικροποσότητες από τα Κεντρικά Ταχυδρομικά Γραφεία, εκτός αν εξαντληθεί νωρίτερα.

Εκδόθηκαν 80.000 τεμάχια αριθμημένα και θα διατίθενται προς 14,99 ευρώ έκαστο, ποσό που περιλαμβάνει την αξία των γραμματοσήμων που περιέχει πλέον 18% ΦΠΑ. Το τευχίδιο περιλαμβάνει 28 γραμματόσημα με παραστάσεις που απεικονίζουν ελεύθερες συνθέσεις.

Οι συλλέκτες φιλοτελιστές θα έχουν τη δυνατότητα να σφραγίζουν στο Κεντρικό Φιλοτελικό Γραφείο τα φιλοτελικά τους αντικείμενα με την ειδική αναμνηστική σφραγίδα "Πρώτης ημέρας κυκλοφορίας", αρκεί να έχουν επικολλημένα επί αυτών γραμματόσημα της σειράς, αξίας τουλάχιστον 0,47 ευρώ.

Χωρίς όρια...

Ανακοίνωση του Σ.Δ.Π.Δ.

Ο Σύνδεσμος Διαιτητών Ποδοσφαίρου Δωδεκανήσου ενημερώνει όλους τους διαιτητές εν ενεργεία και μη, ότι τελευταία προθεσμία υποβολής δηλώσεων περιόδου 2003-2004, είναι η Δευτέρα 12 Μαΐου 2003.

Ο Πρόεδρος **Ο Γενικός Γραμματέας**
Κάπρος Δημήτρης **Κάζας Πέτρος**

Η Γ.Σ. του "Ζυγού"

Σύμφωνα με τον αθλητικό νόμο 2725/99 αρθ. 5 και το καταστατικό του σωματείου Αρθ. 12 & 11 παρ. (Λ). Καλούνται τα μέλη του σωματείου για την ετήσια τακτική Γενική Συνέλευση την 11η Μαΐου 2003, ημέρα Κυριακή και ώρα 11.30 π.μ.

Τόπος εργασιών της Γ.Σ. θα πραγματοποιηθεί στο οίκημα επί της οδού Αυστραλίας 16 (ταβέρνα "Χάραμα"), Ρόδος.

Σε περίπτωση μη επίτευξης απαρτίας η γενική συνέλευση θα επαναληφθεί την Τετάρτη 14 Μαΐου 2003 και ώρα 19.00.

Θέματα ημερήσιας διάταξης:

1. Εκλογή προέδρου και γραμματέα Γ.Σ.
2. Διοικητικός απολογισμός και απαλλαγή του Δ.Σ. από κάθε διαχειριστική ευθύνη.
3. Οικονομικός απολογισμός και απαλλαγή Δ.Σ. από κάθε οικονομική ευθύνη.
4. Εκθεση Εξελεγκτικής Επιτροπής.
5. Εκλογή νέου Διοικητικού Συμβουλίου
6. Εκλογή τριμελούς Εξελεγκτικής Επιτροπής.
7. Διαγραφή ανενεργών μελών.

Ο πρόεδρος
Αχάντ Αντώνης
Ο γεν. γραμματέας
Παπαγεωργίου Αντ.

Μέτρα για τον αγώνα Ολυμπιακού-Παναθηναϊκού

Πρωτοφανή για ποδοσφαιρικό αγώνα μέτρα έχουν προγραμματιστεί από την Αστυνομία για το μεθαυριανό ντέρμπι μεταξύ των αιωνίων αντιπάλων Ολυμπιακού και Παναθηναϊκού στο γήπεδο της Ριζούπολης.

Τα μέτρα οριστικοποιήθηκαν σήμερα στην τελευταία σύσκεψη που έγινε στο γραφείο του διευθυντή της αστυνομίας Αθηνών ταξίαρχου Ιωάννη Τσιρώνη με εκπροσώπους των δύο ομάδων της ΕΠΑΕ και άλλους αθλητικούς παράγοντες.

Οπως δήλωσε αμέσως μετά ο κ. Τσιρώνης το σχέδιο των μέτρων περιλαμβάνει τρία βασικά στάδια: Πρώτον περιφερειακό έλεγχο αρκετά μακριά από το γήπεδο για όσους κινούνται με δίκυκλα. Ολοι θα υποχρεώνονται να αφήσουν μακριά τα μοτοποδήλατα από το γήπεδο και θα κατευθύνονται πεζή. Ο δεύτερος έλεγχος θα είναι περιμετρικά του γηπέδου και θα περνούν από τον αστυνομικό κλοιό μόνο όσοι έχουν εισιτήρια ή κάρτες διαρκείας. Η τρίτη ζώνη θα είναι στις θύρες του γηπέδου όπου θα γίνεται εξονυχιστικός σωματικός έλεγχος για να μην περάσουν επικίνδυνα αντικείμενα κέρματα κλπ. που θα μπορούσαν να προκαλέσουν βλάβη σε φιλάθλους ή παίχτες.

Οι φίλαθλοι του Παναθηναϊκού θα ξεκινήσουν για το γήπεδο τέσσερις ώρες νωρίτερα από το Πεδίον του Αρεως, δηλαδή στις 4 το απόγευμα, συνοδεία αστυνομικών θα επιβιβαστούν σε τρένα του ΗΣΑΠ και θα κατεβούν στο σταθμό των Ανω Πατησίων απ' όπου θα πάνε πεζή στο γήπεδο.

Οι φίλαθλοι του Ολυμπιακού θα ξεκινήσουν από τον Πειραιά τρεις ώρες πριν τον αγώνα δηλαδή στις 5 το απόγευμα, με τρένα θα φτάσουν στο σταθμό των Ανω Πατησίων και από κει και αυτοί πεζή στο γήπεδο.

Από τις 4 το απόγευμα θα διακοπεί η κυκλοφορία στους δρόμους γύρω από το γήπεδο και συγκεκριμένα στην οδό Ανθέων έως την οδό Παπαναστασίου, στη λεωφόρο Ηρακλείου από την οδό Τραλέων έως την οδό Ελ Αλαμείν και στη λεωφόρο Ιωνίας από τη Δυρραχείου μέχρι το γήπεδο.

Με αυτοκίνητο θα περνούν τις αστυνομικές ζώνες μόνο όσοι έχουν ειδικές κάρτες με κόκκινο, πορτοκαλί, ασημί και μπλέ χρώμα δηλαδή ουσιαστικά οι επίσημοι και ένας μικρός αριθμός από αυτούς που έχουν κάρτες διαρκείας.

Στο εσωτερικό του γηπέδου, σύμφωνα με το σχέδιο οι φίλαθλοι του Παναθηναϊκού (2.000 τον αριθμό) θα καταλάβουν τις θύρες 6 και 7, ενώ οι πέντε και οι οκτώ θα είναι κενές και θα βρίσκονται παρατεταγμένες δυνάμεις των ΜΑΤ. Οι φίλαθλοι του Ολυμπιακού (9.000 συνολικά) θα καθίσουν σε όλο το υπόλοιπο γήπεδο.

Μετά τη λήξη του αγώνα, ανεξάρτητα από το αποτέλεσμα θα αποχωρήσουν πρώτα οι φίλαθλοι του Ολυμπιακού και αφού απομακρυνθούν από όλους τους δρόμους, τα τρένα κλπ θα αρχίσει η αποχώρηση των φιλάθλων του ΠΑΟ, ύστερα από εντολή της αστυνομίας.

Μέτρα όμως έχουν προγραμματιστεί και από σήμερα μέχρι τη διεξαγωγή του αγώνα για τυχόν μεμονωμένα επεισόδια σε διάφορα σημεία της Αθήνας.

Οπως είπε ο κ. Τσιρώνης έχουν δημιουργηθεί ομάδες μοτοσυκλετιστών με συμβατικές μοτοσυκλέτες οι οποίοι θα κινούνται γρήγορα και άμεσα όπου δημιουργηθεί εστία επεισοδίου για τη γρήγορη καταστολή του. Για την υλοποίηση των μέτρων θα διατεθούν περίπου 3.000 αστυνομικοί.

Ο κ. Τσιρώνης όπως είπε εκτιμά ότι οι φίλαθλοι θα πειθαρχήσουν αν διατηρηθούν χαμηλοί τόνοι και οι αρμόδιοι παράγοντες δεν φορτίζουν το κλίμα.

Στην Τούμπα ο τελικός του Κυπέλλου

Στο γήπεδο της Τούμπας, θα γίνει οριστικά στις 17 Μαΐου, ο τελικός του Κυπέλλου Ελλάδος ανάμεσα στον ΠΑΟΚ και τον Αρη. Την απόφαση αυτή πήρε στην συνεδρίαση του, το ΔΣ της ΕΠΟ, απορρίπτοντας έτσι την πρόταση της ΠΑΕ Αρης γι` αλλαγή έδρας.

Ακαθο

●●● **Ξεσηκώθηκαν χθες οι γείτονες από τις φωνές στο υπόγειο της Αλέκου Παναγούλη. Το έλα να δεις έγινε στη συνεδρίαση χθες το απόγευμα.**

●●● *Αιτία; Τα όσα είπε ο πρώην πρόεδρος για τη σημερινή διοίκηση στην οποία μετέχει. Ενας πονηρός έβαλε το κασετοφωνάκι μέσα στις εφημερίδες και τον έριξε σε παγίδα. Αρχισε να του λέει και τί δεν είπε για τους παράγοντες.*

●●● **Τους πέρασε γενεές δεκατέσσερις. Αλλά το αζημίωτο βλέπετε εκθέτει κόσμο και κοσμάκι. Εδωσε τη κασέτα, στους παράγοντες που ακούγοντάς την σηκώθηκαν οι τρίχες τους, σαν να τους πέρασε ηλεκτρικό ρεύμα. Τους έθαψε ζωντανούς όλους. Δεν άφησε κανένα. Ισως έβγαλε τα απωθημένα του για το στεγνό καθάρισμα που τον πέρασαν.**

●●● *Κι όταν χθες πήγε στο συμβούλιο, ήταν επόμενο να ακούσει όσα δεν άκουσε στη ζωή του. Η γειτονιά σηκώθηκε στο πόδι που άκουγαν καθαρά τα λεγόμενα.*

●●● **Οταν βλέπετε και η Συγγρού αντιδρά με τέτοιο τρόπο, δηλαδή να αναβάλει την τελευταία αγωνιστική, τότε καληνύχτα λεωφορείο. Θα πει ότι οι ελπίδες για τις αναδιαρθρώσεις βρίσκονται στην εκπνοή τους.**

●●● *Ενα θα τονίσω και πάλι. Που είναι το παραθυράκι που έλεγε ότι έχει ο Γκαγκάτσης. Ετσι μας είπε στην ημερίδα. Και η πολιτεία να μην δεχθεί έχω παραθυράκι να το περάσω. Εδώ θα δω πόσα απίδια παίρνει ο σάκος. Καλημέρα σας...*

ΑΝΕΚΔΟΤΟ

Ένας τρελός δραπετεύει από το ψυχιατρείο, μπαίνει σε ένα Ι.Χ. που ήταν απ' έξω παρκαρισμένο, βάζει μπροστά τη μηχανή και φεύγει . Μπαίνει στην Εθνική Οδό με ιλιγγιώδη ταχύτητα, αλλά στο αντίθετο ρεύμα. Οι οδηγοί των άλλων αυτοκινήτων που τον έβλεπαν να ξεφυτρώνει μπροστά τους άρχιζαν να κορνάρουν, να φρενάρουν, να του αναθοσβήνουν τα φώτα ..... Πανικός !

Η Αστυνομία δίνει την είδηση σ' όλους τους σταθμούς για να αποφευχθούν ατυχήματα.

" Διακόπτουμε το πρόγραμμά μας για μια έκτακτη είδηση. ΠΡΟΣΟΧΗ ΟΔΗΓΟΙ! Τρελός οδηγός στην Εθνική Οδό τρέχει με μεγάλη ταχύτητα στο αντίθετο ρεύμα κυκλοφορίας ".

Το ακούει το μήνυμα κι ο τρελός, κοιτάζει δεξιά, κοιτάζει αριστερά, κουνάει το κεφάλι του και μονολογεί: " Να' τανε μόνο ένας !".



ΡΕΠΟΡΤΑΖ

Ομοσπονδιακή έγκριση

• Την ικανοποίησή του για τις εγκαταστάσεις που θα φιλοξενήσουν τις εθνικές μας ομάδες beach volley εξέφρασε ο ομοσπονδιακός τεχνικός Αλμπουκέρκι.

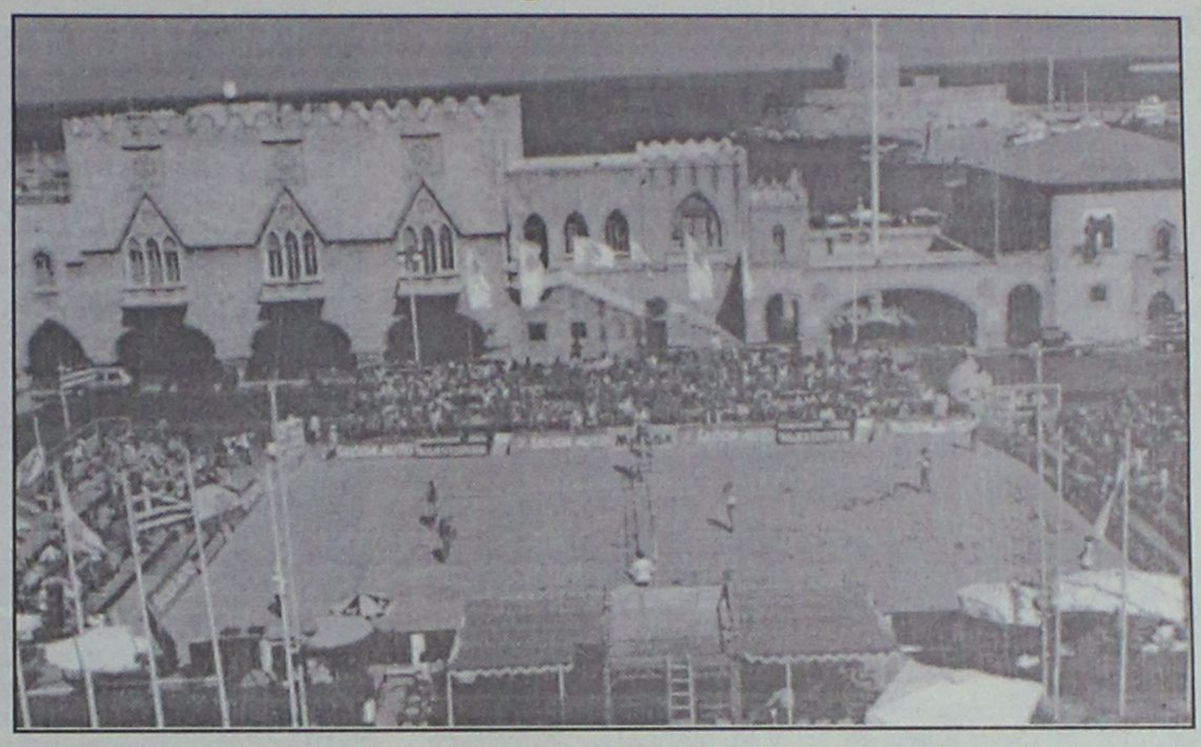

Ιδιαίτερα ευχαριστημένοι δήλωσαν από την επίσκεψή τους στις εγκαταστάσεις ο ομοσπονδιακός τεχνικός των ανδρών **Μάρκο Αντόνιο Αλμπουκέρκι** και ο βοηθός του **Μανώλης Ρουμελιώτης.** Το προπονητικό δίδυμο της εθνικής ανδρών, που θα συμμετάσχει στο τουρνουά του παγκοσμίου πρωταθλήματος 2003 το οποίο θα διεξαχθεί στη Ρόδο από τις 4 – 8 Ιουνίου, βρέθηκαν στο «σμαραγδένιο» νησί αυτές τις μέρες μαζί με τον υπεύθυνο της Ελληνικής Ομοσπονδίας για το beach volley **Αλέκο Παρασκευόπουλο** και ελέγξανε τους χώρους που θα φιλοξενηθεί και θα προπονηθεί το αντιπροσωπευτικό μας συγκρότημα κατά τη διάρκεια της παραμονής του πριν τους αγώνες. Όπως έγινε γνωστό, η εθνική ομάδα των ανδρών θα έρθει στη Ρόδο στα τέλη του μήνα για να προετοιμαστεί για το τουρνουά. Τόσο οι **Μιχαλόπουλος – Μπελιγράτης** όσο και οι **Καραντάσιου – Σφυρή** θα φιλοξενηθούν στις ξενοδοχειακές εγκαταστάσεις «Όλυμπος» του επιχειρηματία **Γιάννη Βασιλάκη** στο Φαληράκι.

Οι συνεντεύξεις Τύπου

Στις 27 Μαΐου, ημέρα Τρίτη, θα πραγματοποιηθεί στην Αθήνα η συνέντευξη Τύπου για τις δύο διοργανώσεις beach volley που θα διεξαχθούν στο νησί των Ιπποτών τον προσεχή Ιούνιο, με την παρουσία του Δημάρχου Ροδίων **Γιώργο Γιαννόπουλο.**

Η εκδήλωση θα γίνει κατά πάσα πιθανότητα στο ξενοδοχείο Intercontinental.

Οι συνεντεύξεις Τύπου που θα πραγματοποιηθούν στη Ρόδο ορίστηκαν για τις 5 και 12 Ιουνίου αντίστοιχα, μία μέρα μετά την έναρξη των τουρνουά. Μάλιστα, η πρώτη ημερομηνία συμπίπτει και με την Παγκόσμια Ημέρα Περιβάλλοντος η οποία όπως ανακοινώθηκε θα εορταστεί με πολλές εκδηλώσεις.

ΙΡΙΣ 2003

• Το Πανελλήνιο μήτινγκ στίβου για αθλητές με αναπηρίες διεξάγεται στις 24 Μαΐου στο Στάδιο "Διαγόρας"

Για άλλη μια χρονιά το Αθλητικό Σωματείο "Δωδεκάνησος" με την στήριξη της Τοπικής Ενωσης Δήμων και Κοινοτήτων Δωδεκανήσου, τον Δημοτικό Οργανισμό Νεολαίας και Αθλησης και τον Νομαρχιακό Αθλητικό Οργανισμό, διοργανώνει για τέταρτη συνεχή χρονιά το Πανελλήνιο Μίτινγκ Στίβου για αθλητές με αναπηρίες "ΙΡΙΣ".

Οι αγώνες διεξάγονται υπό την αιγίδα της Εθνικής Αθλητικής Ομοσπονδίας αθλητών με αναπηρίες και σύμφωνα με διεθνείς κανονισμούς.

Η παραπάνω ημερίδα θα πραγματοποιηθεί στις 24 Μαΐου 2003 στο Δημοτικό Στάδιο "Διαγόρας" και θα συμμετάσχουν αθλητές από όλη την Ελλάδα, αλλά και την Κύπρο.

Για άλλη μια φορά δίνεται η μεγάλη ευκαιρία στους Ρόδιους πολίτες να δούν από κοντά αγωνίσματα και αθλητές οι οποίοι θα διακριθούν και στην Παραολυμπιάδα του 2004 στην Αθήνα.

Την οργάνωση στηρίζει πλήρως ο ΕΑΣ ΣΕΓΑΣ.

Αρκετές οι πιθανότητες

• Στέλιος Ρηνιού: "Πιστεύω πως έχουμε όλα τα φόντα να διοργανώσουμε τους αγώνες του 2007"

Η Ρόδος μπορεί κι εκεί επικεντρώνονται οι προσπάθειες του ΡΟΑΝ για την όσο το δυνατόν καλύτερη εκπροσώπηση και παρουσία στην Γενική Συνέλευση της IGA που θα ανακοινώσει τον τόπο διεξαγωγής των αγώνων του 2007.

Ο ΡΟΑΝ έχει ήδη την δική του Διοίκηση η οποία αναμένεται να ανακοινωθεί με το οριστικό της Σώμα μέσα στις προσεχείς μέρες.

Το νέο Δ.Σ. θα διαθέτει Εκτελεστική Γραμματεία επταμελή, ενώ τήμ μάνατζερ του Οργανισμού θα είναι ο **Πασχάλης Γκογκίδης.**

Στο Δ.Σ. θα είναι ενισχυτικός ο ρόλος του κ. **Μπάμπη Παλογιαννίδη.**

Σκοπός του και στόχος του είναι να ενισχύσει την ομάδα παρουσίασης της υποψηφιότητας στην Γενική Συνέλευση του Γκέρνσεϊ. Για τον σκοπό αυτό επίσης έρχονται στη Ρόδο δύο μέλη της Οργανωτικής Ομάδας του 2004 που θα πλαισιώσουν την Ροδιακή αποστολή.

Τα μέλη θα υποδείξουν τρόπους παρουσίασης του φακέλου. Μάλιστα για να είναι πιο πειστική η ομάδα που θα παρουσιάσει τον φάκελο ανάληψης των αγώνων του 2007, σύμφωνα με τις υπάρχουσες πληροφορίες την παρουσίαση θα κάνει η ίδια η κ. **Βλαχούτσικου** που θ' ακολουθήσει για τον λόγο αυτό την αποστολή που θ' αναχωρήσει στις 27 Ιουνίου για το νησί της Μάγχης.

Οι προσπάθειες που γίνονται προς αυτή την κατεύθυνση είναι συντονισμένες.

Χαρακτηριστικό αυτής της ιστορίας είναι πως στο ίδιο αεροπλάνο θα βρίσκονται και οι δέκα Δήμαρχοι του νησιού.

-ΕΧΟΥΜΕ ΠΙΘΑΝΟΤΗΤΕΣ-

Την μεγάλη του αισιοδοξία φανέρωσε με χθεσινές του δηλώσεις ο Α' αντιπρόεδρος του Δ.Σ. του ΡΟΑΝ Στέλιος Ρηνιού που τόνισε χαρακτηστικά:

"Πιστεύω πως συγκεντρώνουμε αρκετές πιθανότητες ανάληψης των αγώνων του 2007, χωρίς αυτό να σημαίνει πως τους έχουμε πάρει ήδη.

Απώτερος στόχος μας είναι να ολοκληρώσουμε τις αθλητικές μας υποδομές στις οποίες κακά τα ψέμματα είμαστε πίσω έναντι των άλλων νήσων.

Στα υπόλοιπα είναι ξεκάθαρο πως είμαστε μπροστά κι έχουμε ξεφύγει από τα στενά όρια του αγγλοσαξωνικού χώρου.

Θέλω να επαναλάβω πώς απ' όλους μας είναι διάχυτη η πίστη πώς θα τα καταφέρουμε".

-ΔΙΕΥΡΥΜΕΝΗ Η ΑΠΟΣΤΟΛΗ-

Στο μεταξύ η αποστολή που θ' αναχωρήσει στις 27 του Ιούνη από την Ρόδο θα έχει πολλαπλό ρόλο, καθώς θα υπάρξει συμμετοχή και σε χώρους που δεν υπήρχαν στο Γκότλαντ και το ISLE OF MAN (Γυναικείο ποδόσφαιρο, σκοποβολή, πίνγκ πόνγκ κ.α.).

Απ' ότι δηλαδή καταλαβαίνει κανείς η Ρόδος θέλει να κάνει εντυπωσιακή παρουσία και να είναι αυτός ακόμα έναςλόγος για να πείσει την IGA στην ανάθεση των αγώνων του 2007. Ολόκληρη η αποστολή θα πάρει το οριστικό της σχήμα την ερχόμενη εβδομάδα.

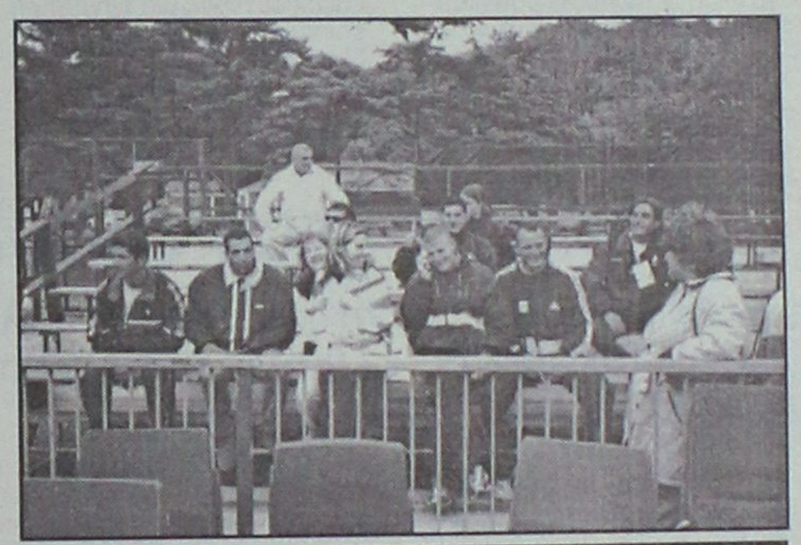

Ο Δωδεκανησιακός στίβος αναμένεται να δώσει και στο Γκέρνσεϊ εντυπωσιακό παρόν. Ο Θανάσης Μπαράκας σε πρώτο πλάνο με τους Γιαλλουράκη, Παπαδοπούλου-Μίαρη και τους κ.κ. Σάββενα-Παυλού

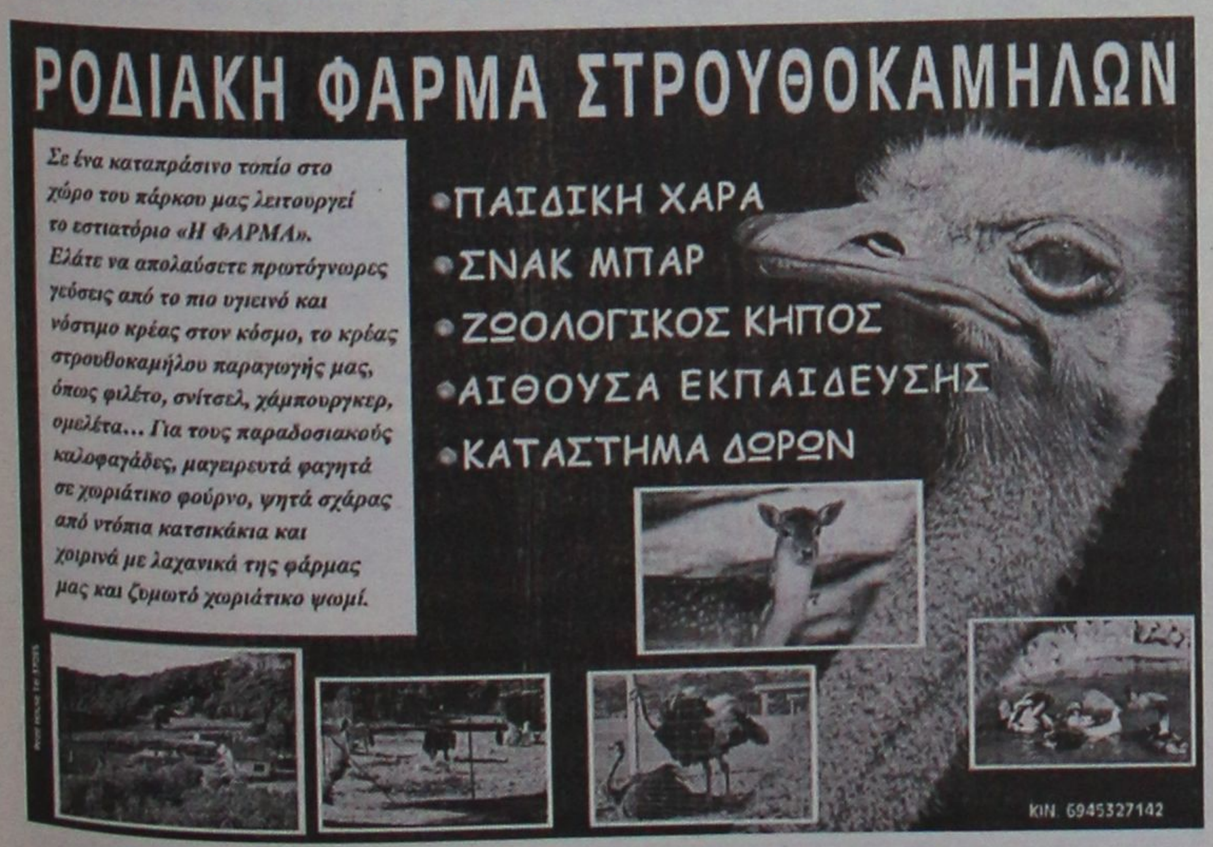



Ελπίδα και κατάρα

• Ο ΕΣΑΚΕ σκοπεύει να αυξήσει κατά δύο τις ομάδες της Α1 και θα καλύψει τις θέσεις με διαγωνισμό
• Δυστυχώς ο Κολοσσός δεν διαθέτει γήπεδο, ωστόσο οι ανακατατάξεις δεν αποκλείεται να τον οδηγήσουν στην Α2



Ακόμα και η χωρητικότητα των 2.000 θέσεων στο Βενετόκλειο, δεν φτάνει για να εξασφαλίσει στον Κολοσσό τη συμμετοχή του στην Α1

Μπορεί ο στόχος της ανόδου να χάθηκε φέτος για τον Κολοσσό, ωστόσο το όνειρο συντηρείται ζωντανό από τον ΕΣΑΚΕ!

Εδώ και αρκετά χρόνια συζητιέται το ενδεχόμενο να αυξηθεί ο αριθμός των ομάδων που αγωνίζονται στην Α1 από 14 σε 16, ωστόσο απ' ότι όλα δείχνουν, φέτος τα λόγια τοποθετούνται σε πραγματικές βάσεις!

Ο πρόεδρος του ΕΣΑΚΕ **Βασίλης Οικονομίδης** έφερε το θέμα στην προχθεσινή συνεδρίαση του Δ.Σ. του Συνδέσμου, όπου και αποφασίστηκε η κατ' αρχήν αύξηση των ομάδων σε 16, αν και η τελική απόφαση θα ληφθεί σε μία εβδομάδα από την γενική συνέλευση του ΕΣΑΚΕ και την πολιτεία.

Βάσει του πλάνου που αναφέρθηκε η Ολύμπια Λάρισας και η Νήαρ Ηστ ή το Ηράκλειο θα υποβιβαστούν κανονικά, ο Απόλλων Πατρών και το Παλαιό Φάληρο θα προβιβαστούν και οι άλλες δύο κενές θέσεις θα συμπληρωθούν έπειτα από διαγωνισμό! Στην σχετική προκήρυξη θα αναφέρονται οι όροι και όπως τονίζουν οι πληροφορίες, ο πρώτος θα είναι το γήπεδο και ο δεύτερος μία εγγυητική επιστολή ύψους ενός δις δραχμών.

Ο ΚΟΛΟΣΣΟΣ

Οι άνθρωποι του Κολοσσού είναι ενήμεροι για τις εξελίξεις και τουλάχιστον χθες δεν ήξεραν αν έπρεπε να γελάσουν ή να κλάψουν.

Οι "θαλασσί" είναι σίγουρο πως θα μπορούσαν να χτυπήσουν από τώρα την πόρτα της Α1, καθώς οικονομικά δεν έχουν κανένα πρόβλημα ενώ θεωρούνται ως η ανερχόμενη δύναμη στον χώρο του ελληνικού μπάσκετ, ωστόσο δεν διαθέτουν το απαιτούμενο κλειστό γυμναστήριο! Ετσι, είναι απόλυτα λογικό να αρχίζουν να ξύνουν με τις προς το παρόν ανεπίσημες δηλώσεις τους τις μεγάλες πληγές των αθλητικών υποδομών του τόπου, όπως είναι η καθυστέρηση στην ανέγερση του Παλέ ντε Σπορ των πέντε χιλιάδων θέσεων.

Αν υπήρχε αυτό, ο Κολοσσός θα μπορούσε να κινηθεί άνετα! Βέβαια, οι πληροφορίες αναφέρουν πως από την Γ.Γ.Α. μπορεί να εκταμιευτεί ένα ποσό που θα επιτρέψει την επέκταση του Βενετόκλειου Κλειστού Γυμναστηρίου με την τοποθέτηση άλλων χιλίων θέσεων στην πλευρά που βρίσκεται η γραμματεία, όμως και πάλι ο αριθμός τους δεν θεωρείται αρκετός, αφού υπάρχουν πόλεις που διαθέτουν μεγαλύτερα και πιο σύγχρονα Κλειστά γυμναστήρια. Ως εκ τούτου, φαβορί για την κατάληψη των δύο θέσεων στον "Παράδεισο" ακούγονται πως είναι ομάδες όπως η Ξάνθη και η Χαλκίδα. Παρ' όλα αυτά, αν η αναδιάρθρωση προχωρήσει με τους παραπάνω όρους και ο Κολοσσός δεν μπει στο κλαμπ των προνομιούχων, μπορεί να ελπίζει στην άνοδό του τουλάχιστον στην Α2 κατηγορία. Εφόσον οι δύο θέσεις, καλυφθούν από ομάδες της Α2, στην παραπάνω κατηγορία θα μείνουν δύο κενές (αν φυσικά, παραμείνει ο αριθμός των ίδιων ομάδων), οπότε η λογική αναφέρει πως θα προβιβαστούν άλλες δύο ομάδες από την Β' Εθνική. Με δεδομένο ότι ο Κολοσσός θα τερματίσει στην χειρότερη περίπτωση τέταρτος και στην καλύτερη τρίτος, θα βρίσκεται σε αναμονή ανόδου στην Α2 αν φυσικά ο σχεδιασμός του ΕΣΑΚΕ υλοποιηθεί.

Εξυπηρετεί τον φιλοξενούμενο

• Ο Αίας Ευόσμου ζήτησε από τον Κολοσσό να γίνει το αυριανό παιχνίδι στις 12.00' για να μπορέσει να επιστρέψει στη Θεσσαλονίκη αυθημερόν.

Στις 12.00' και όχι στις 17.00', όπως αρχικά είχε προγραμματιστεί, θα ξεκινήσει η αναμέτρηση του Κολοσσού με τον Αίαντα Ευόσμου αύριο στο πλαίσιο της 26ης και τελευταίας αγωνιστικής του πρωταθλήματος. Η ομάδα της Θεσσαλονίκης ζήτησε να γίνει ο αγώνας νωρίτερα προκειμένου να προλάβει την πτήση της επιστροφής στις 18.00'.

Ο Κολοσσός δεν είχε αντίρρηση και έτσι οι φίλοι των «θαλασσί» θα χρειαστεί να «θυσιάσουν» το κυριακάτικο πρωινό τους για να πάνε στο γήπεδο. Όσον αφορά την χθεσινή προπόνηση, παρουσία του **Βασίλη Φραγκιά,** γυμνάστηκαν δεκαπέντε αθλητές δείχνοντας αρκετή διάθεση αν υπολογίσει κανείς ότι το αυριανό ματς μοιάζει περισσότερο με αγγαρεία αφού δεν υπάρχει και το παραμικρό βαθμολογικό ενδιαφέρον. Κίνητρο αποτελεί η καλή (τελευταία) εμφάνιση της σεζόν και το θέαμα για να ανταμειφθεί ο κόσμος. Σήμερα στις 11.30' οι «θαλασσί» θα δουν σε βίντεο τον αντίπαλό τους και μισή ώρα μετά θα κάνουν την προπόνησή τους.

Πολύτιμες εμπειρίες

• Το τελικό αποτέλεσμα είναι το λιγότερο που ενδιαφέρει τη Δωδεκάνησο στο σημερινό φιλικό με τον Πτολεμαίο (16.00').

Στην Πτολεμαΐδα βρίσκεται από χθες η αποστολή της ομάδας μπάσκετ σε καρότσι της Δωδεκανήσου για το φιλικό παιχνίδι που θα δώσει σήμερα στις 16.00' με τον περσινό πρωταθλητή και Κυπελλούχο Ελλάδος Πτολεμαίο.

Αυτό που ενδιαφέρει τους ανθρώπους της ομάδας δεν είναι φυσικά το τελικό αποτέλεσμα (η διαφορά δυναμικότητας είναι τεράστια) αλλά το να αποκομίσουν παίκτες και προπονητικό επιτελείο όσο το δυνατό περισσότερες εμπειρίες από τον τρόπο παιχνιδιού και λειτουργίας ενός συλλόγου που κινείται σε επαγγελματικά επίπεδα και τουλάχιστον σε θέματα οργάνωσης είναι πολύ μπροστά.

Οι εικόνες από ένα τέτοιο φιλικό θα βοηθήσουν σημαντικά τη Δωδεκάνησο εν όψει της συμμετοχής της στην Α1 την επόμενη χρονιά αλλά και του φάιναλ φορ του Κυπέλλου που θα διεξαχθεί στη Ρόδο στα τέλη Μαΐου.

«Καυτός» Ιούνιος

• Στις 15 του μήνα θα πραγματοποιηθούν εκτός απροόπτου οι εκλογές στον Ιπποκράτη.
• Οι παράγοντες του κωακού συλλόγου προγραμματίζουν και μία γενική συνέλευση περίπου ένα δεκαπενθήμερο πριν τις αρχαιρεσίες.

Συνεδρίασαν το βράδυ της Πέμπτης τα μέλη του διοικητικού συμβουλίου του Ιπποκράτη για να ορίσουν ημερομηνία εκλογών.

Η θητεία τους λήγει και πρέπει άμεσα να γίνουν οι αρχαιρεσίες για την ανάδειξη του νέου Δ.Σ. που ενδεχομένως θα περιλαμβάνει και αρκετά νέα πρόσωπα στη σύνθεσή του. Τελικά, οι παράγοντες του κωακού συλλόγου αποφάσισαν να κάνουν τις εκλογές στις 15 Ιουνίου, ημερομηνία που θα τηρηθεί εκτός απροόπτου.

Ωστόσο, περίπου ένα δεκαπενθήμερο πριν τις αρχαιρεσίες η διοίκηση του Ιπποκράτη θα κάνει και μία γενική συνέλευση που θα αφορά κάποια άλλα εξίσου σημαντικά θέματα.

Δυνατοί ημιτελικοί

• Πιο αμφίρροπη η αναμέτρηση του Ιβίσκου με τον Ιπποκράτη στο πλαίσιο της πρώτης μέρας του φάιναλ φορ κορασίδων.
• Φαβορί ο Ιάλυσος απέναντι στον Διαγόρα.

Τελευταίο φάιναλ φορ της φετινής αγωνιστικής περιόδου είναι αυτό που ξεκινάει σήμερα στο κλειστό γυμναστήριο της Ιαλυσού το οποίο θα φιλοξενήσει την ημιτελική και τελική φάση του πρωταθλήματος κορασίδων.

Αύριο το απόγευμα θα αναδειχθεί η ομάδα που θα κατακτήσει τον τίτλο και θα εκπροσωπήσει τη Δωδεκάνησο στους πανελλήνιους αγώνες.

Σήμερα θα βγει το ζευγάρι του μεγάλου τελικού καθώς διεξάγονται οι ημιτελικοί, παιχνίδια αρκετά δυνατά και πολύ περισσότερο το πρώτο. Η αναμέτρηση ανάμεσα στον Ιβίσκο και τον Ιπποκράτη συγκεντρώνει το μεγαλύτερο ενδιαφέρον αφού αποτελεί τον πιο αμφίρροπο αγώνα. Ο Ιάλυσος είναι το αδιαμφισβήτητο φαβορί απέναντι στον Διαγόρα.

Το σημερινό πρόγραμμα:
- **Ιαλυσός (17.00'):** Ιβίσκος – Ιπποκράτης
- **Ιαλυσός (19.00'):** Ιάλυσος - Διαγόρας

Στην Κω ο Εύελπις

Η τελευταία εκκρεμότητα για τα τοπικά πρωταθλήματα μπάσκετ διεξάγεται σήμερα το μεσημέρι στο ανοιχτό γήπεδο της Καρδάμαινας. Ο Ηρακλής 2000 υποδέχεται τον Εύελπι Ψίνθου στο εξ αναβολής ματς της 14ης αγωνιστικής της Β' κατηγορίας. Πρόκειται για ένα άτυπο ντέρμπι ανάμεσα στις δύο ομάδες που διεκδικούσαν τον τίτλο από τον Παντηλιακό. Αν δεν είχε κριθεί η πρώτη θέση της βαθμολογίας και η άνοδος, θα ήταν ένα από τα καθοριστικότερα παιχνίδια της σεζόν και σαφώς θα είχε οριστεί πολύ νωρίτερα.

- **Καρδάμαινα (13.00'):** Ηρακλής 2000 - Εύελπις



Στις 16 και 17 Μαΐου στη Ρόδο, με τη συμμετοχή πολλών υπουργών Εργασίας της Ευρωπαϊκής Ενωσης

Σημαντικό φόρουμ για την Ανάπτυξη και Απασχόληση

Ανακοινώθηκε το πρόγραμμα του Ευρωπαϊκού forum τοπικής ανάπτυξης και απασχόλησης που θα διεξαχθεί το διήμερο 16 και 17 Μαΐου στο ξενοδοχείο ΡΟΔΟΣ ΠΑΛΑΣ, με τη συμμετοχή πολλών υπουργών.

Συγκεκριμένα θα πάρουν μέρος οι υπουργοί Εργασίας πολλών χωρών της Ε.Ε., καθώς και πολλοί επιστήμονες, εμπειρογνώμονες και μέλη επιτροπών του Ευρωπαϊκού Συμβουλίου.

Αναλυτικά το πρόγραμμα έχει ως εξής:

• Παρασκευή, 16 Μαΐου 2003

• 09.00-09.30: Προσέλευση - Εγγραφές συνέδρων

09.30-11.00: Εναρξη - Προεδρείο

Προεδρείο:

- κ. Δημήτρης Ρέππας, υπουργός Εργασίας και Κοινωνικών Ασφαλίσεων

- κ. Κώστας Σκανδαλίδης, υπουργός Εσωτερικών Δημόσιας Διοίκησης και Αποκέντρωσης

- κα Αννα Διαμαντοπούλου, Επίτροπος Απασχόλησης και Κοινωνικών Υποθέσεων της Ευρωπαϊκής Επιτροπής

- Εκπρόσωπος Ευρωπαϊκού Κοινοβουλίου

• 11.30-13.30: Στρογγυλό Τραπέζι: καλύτερη διακυβέρνηση για περισσότερες θέσεις εργασίας σε τοπικό επίπεδο.

Προεδρείο:

- Υπουργοί Εργασίας Αγγλίας, Γαλλίας, Γερμανίας, Σουηδίας, Ισπανίας

- υπουργός Εργασίας Ουγγαρίας (ως χώρα διεύρυνσης)

• 15.00-18.00: Πέντε παράλληλα εργαστήρια (workshops)

Εργαστήριο 1: Βελτίωση της συνεργασίας των επιπέδων διοίκησης στην ανάπτυξη της απασχόλησης σε τοπικό επίπεδο.

Προεδρείο: Herman Schmid, μέλος της Επιτροπής Απασχόλησης και Κοινωνικών Υποθέσεων του Ευρωπαϊκού Κοινοβουλίου.

Repporteur: καθ. Erwin Seyfried, καθηγητής Κοινωνικής Ψυχολογίας, πρόεδρος Ανάπτυξης Ανθρώπινου Δυναμικού στο Πανεπιστήμιο Εφαρμοσμένων Επιστημών στο Βερολίνο (εμπειρογνώμονας Συνεδρίου).

Παρεμβάσεις:

- κ. Γιώργος Σωτηρέλης - Καθηγητής Συνταγματικού Δικαίου του Πανεπιστημίου Αθηνών, προϊστάμενος του τμήματος Κοινοβουλευτικών Ερευνών και Μελετών του Ελληνικού Κοινοβουλίου.

Τίτλος εισήγησης: το νέο συνταγματικό πλαίσιο της Τοπικής Αυτοδιοίκησης στην Ελλάδα, προκλήσεις και προοπτικές.

- κ. Rul Azevado (Ισπανία): Διευθυντής Μονάδας Marthine Peripheries Forward Studies

Τίτλος εισήγησης: Vers une meilleur articulation entre la politique regionale et la politique d' emploi et de formation.

- κ. Jan Hendellowitz (Δανία), Διευθυντής Δημόσιας Υπηρεσίας Απασχόλησης στην περιοχή Storstrom της Δανίας.

Τίτλος εισήγησης: Decentrailsation, what difference does that make? A Local labour market perspective.

- κα Maria Rauch (Πορτογαλία), Εμπειρογνώμονας, συνεργάτης Ευρωπαϊκής Επιτροπής στο Acting Localty for Employment Campaign.

- κ. Mathias Schulze - Boeing (Γερμανία), πρόεδρος της Επιτροπής Απασχόλησης και Κοινωνικής Πολιτικής, Συμβούλιο Ευρωπαϊκών Δήμων και Περιφερειών (CEMR) Βρυξέλλες.

Τίτλος εισήγησης: Good local governance and employment - strategy and practice.

- κ. G.A.A. Verkerk (Ολλανδία), αντιδήμαρχος Χάγης (Ολλανδία)

- Εκπρόσωπος Ευρωπαϊκής Επιτροπής.

Εργαστήριο 2: Τοπικά Σχέδια Δράσης για την απασχόληση - Σύνδεση με την Ευρωπαϊκή Στρατηγική για την Απασχόληση (ΕΣΑ), σε τοπικό επίπεδο.

Προεδρείο: Ι. Νικολάου, διοικητής ΟΑΕΔ

Rapporteur: Δρ. Fernando - Barrairo Cavestany, διευθυντής της εταιρίας Συμβούλων "Territoris i Organitzacions" (εμπειρογνώμονας Συνεδρίου).

Παρεμβάσεις

- κ. Σταύρος Σταύρου, αναπληρωτής διευθυντής CEDEFOP

- κ. Ken Anderson (Σουηδία), αντιδήμαρχος Maimo (Σουηδία)

- κ. Jordi Guyas (Ισπανία), εκλεγμένο μέλος στο Vilafranca dei Penedes City Council

- κ. Javier Farto (Ισπανία), πρόεδρος Documenta Association, European Institute for training and Development Studies.

Τίτλος εισήγησης: Management of Social Capital in Intelligent Territories. Management of Social Capital in Intelligent Territories as central access of Local Action Plans for Employment.

- κ. Michael Föerschner (Αυστρία), ομοσπονδιακό υπουργείο Εργασίας Αυστρίας, ΕΚΤ και τοπική ανάπτυξη.

- κα Breada Kennedy (Ιρλανδία), συντονίστρια προγράμματος τοπικής ανάπτυξης, στο Area Development Management National Agency.

- κ. Carlo Magri (Ιταλία), αντιδήμαρχος Μιλανου.

- κ. Alberto Eduardo da Silva e Melo (Πορτογαλία), καθηγητής στο Universidade do Algarve.

Τίτλος εισήγησης: An integrated local employment strategy requires integrated National and European policies and Programmes.

- Εκπρόσωπος Ευρωπαϊκής Επιτροπής.

Εργαστήριο 3: Κοινωνική Οικονομία ως μοχλός ενεργοποίησης των τοπικών αγορών εργασίας.

Προεδρείο: κ. Maurice Duranton (Γαλλία), πρόεδρος CEP - CMAF

Rapporteur: Δρ. Margita Lukkarinen, διευθύντρια της Εταιρίας Oy Coop Consult Ab.

Παρεμβάσεις:

- κ. Μανώλης Χρυσάκης, Δρ. Οικονομικών, Ερευνητής Ινστιτούτου Κοινωνικής Πολιτικής Εθνικού Κέντρου Κοινωνικών Ερευνών (ΕΚΚΕ)

Θέμα εισήγησης: Προοπτικές Απασχόλησης στον Τομέα της Κοινωνικής Οικονομίας σε τοπικό επίπεδο στην Ελλάδα.

- Alejandro Barahona (Ισπανία), αναπληρωτής διευθυντής Ανάπτυξης Κοινωνικής Οικονομίας.

- κ. Jonathan Bland (Αγγλία), πρόεδρος στο Social Enterprise (Λονδίνο), εμπειρογνώμονας στην κοινωνική οικονομία.

- κα Anne David, πρόεδρος CEDAG

Τίτλος εισήγησης: The role of associations in territorial cohesion and employment development.

- κα Anne Favrie, αντιδήμαρχος Roubaix (Γαλλίας)

- κ. Henrik Litaks, (Δουβλίνο), διευθυντής Ερευνών, Ομάδα Συνθηκών Διαβίωσης Eurofoundation.

Τίτλος εισήγησης: Activating local partnerships in the social economy.

- κ. Rainer Schlüter, γενικός γραμματέας στο CECOF, αντιπρόεδρος στο δίκτυο REVES.

- Εκπρόσωπος Ευρωπαϊκής Επιτροπής.

Εργαστήριο 4: Αποτελεσματικά εταιρικά σχήματα - Εμπειρίες σε διεθνές και ευρωπαϊκό επίπεδο.

Προεδρείο: κ. Sergio Arzeni, πρόεδρος προγράμματος LEED ΟΟΣΑ.

Rapporteur: κ. Michael O' Cinnaide (Ιρλανδία), καθηγητής Πανεπιστημίου στο Δουβλίνο.

Παρεμβάσεις:

- κ. Πέτρος Λινάρδος Ρυλμόν (Ελλάδα) - ΙΝΕ ΓΣΕΕ

- κ. Jonathan Beli, διευθυντής στο ECOTEC

- κ. Phillip O' Connor (Ιρλανδία), διευθυντής ΤΣΑ Δουβλίνου

Τίτλος εισήγησης: Experiences in developing a Regional Employment Partnership in Dublin

- κ. Sylvain Giguére, αναπληρωτής διευθυντής προγράμματος LEED ΟΟΣΑ

- κ. Klaus Schuch, γενικός διευθυντής CSI

Τίτλος εισήγησης: Assests and Barriers of Local Employment Partnerships in an Enlarging Europe.

- κα Marion Vrijeris (Βέλγιο), διευθύντρια σε περιφερειακές επιτροπές απασχόλησης στη Φλαμανδική περιοχή του Βελγίου.

Τίτλος εισήγησης: Building Effective partnerships to present the Flemish experiences on local and regional partnerships on employment.

- κ. Francisco Morano Navajas (Ισπανία), αντιπρόεδρος CEPES Andalucia

- Randall Eberts, διευθυντής του W.E. Upjohn Institute for Employment Research.

- Εκπρόσωπος Ευρωπαϊκής Επιτροπής.

Εργαστήριο 6: Προώθηση της ισότητας των φύλων σε τοπικό επίπεδο.

Προεδρείο: Αννα Καραμάνου, μέλος Ευρωπαϊκού Κοινοβουλίου, πρόεδρος της Επιτροπής γυναικείων δικαιωμάτων και ίσων ευκαιριών.

Rapporteur: Manuela Samek Lodovici, διευθύντρια Αγοράς Εργασίας και Πολιτικών Απασχόλησης, Instituto per la Ricerca Sociale(εμπειρογνώμονας Συνεδρίου).

Παρεμβάσεις:

- Ευτυχία Μπέκου (Ελλάδα), γενική γραμματέας Ισότητας

- κα Anna Catasta (Ιταλία), πρόεδρος στο Centro di Inigiativa Europea (εμπλοκή στην υλοποίηση προγραμμάτων με αντικείμενο τις ίσες ευκαιρίες)

- κα Iris Jurvansuu (Φινλανδία), ανάδοχος προγραμμάτων

Τίτλος εισήγησης: Developing Employment on women's terms - Ostrobothnian experiences.

- κ. M. Palma (Ιταλία), Ministry of Equal Opportunities

- κα Alberta Pasquero (Ιταλία), πρόεδρος S&T, ανάδοχος προγράμματος ίσων ευκαιριών στη Νότια Ιταλία.

Τίτλος εισήγησης: The local Development policies: a context to implement strategies for equal opportunities governance.

- κ. Britt Schonbeck (Σουηδία), The labour market board of Västra Götaland, υπεύθυνη προγράμματος στο Af Centrum στο Göteborg.

Τίτλος εισήγησης: A local initiative to explore the consequences of the crisis in the technology sector in a gender perspective.

- Εκπρόσωπος Ευρωπαϊκής Επιτροπής.

16.45-18.00: Ολοκλήρωση εργασιών εργαστηρίων (Workshops).

• Σάββατο, 17 Μαΐου 2003

• 09.00-11.00: Παρουσιάσεις συμπερασμάτων εργαστηρίων, συζήτηση, σύνθεση.

Προεδρείο:

Ομιλητές: Rapporteurs των εργαστηρίων (Καθ. Κωνσταντίνος Σοφούλης (συμπεράσματα), καθ. Mike Campbell (σύνθεση), καθ. Erwin Seyfried, Δρ. Femando - Barreiro Cavestany, Δρ. Margita Lukkarinen, Michael O' Cinnaide, καθ. Manuela Samek Lodovici.

• 11.00-11.30: Διάλειμμα καφέ

• 11.30-13.00: Στρογγυλό τραπέζι: συνεργασία όλων των παραγόντων για περισσότερες θέσεις εργασίας και βελτίωση της ποιότητας ζωής σε τοπικό επίπεδο.

Προεδρείο:

Συμμετέχοντες:

- Εκπρόσωπος UNICE

- Εκπρόσωπος ETUC

- κ. Χρήστος Πολυζωγόπουλος, πρόεδρος Γενικής Συνομοσπονδίας Εργατών Ελλάδος (Γ.Σ.Ε.Ε.)

- κ. Theodorus Bouwman, πρόεδρος Επιτροπής Απασχόλησης και Κοινωνικών Υποθέσεων στο Ευρωπαϊκό Κοινοβούλιο

- Εκπρόσωπος CCRE

- κ. Albert Bore, πρόεδρος της Επιτροπής των Περιφερειών

- Εκπρόσωπος ECOSOC

- κ. Ιωάννης Βαρδακαστάνης, πρόεδρος Ευρωπαϊκού Forum Ατόμων με Αναπηρία

- κ. Πάρις Κουκουλόπουλος, πρόεδρος ΚΕΔΚΕ/κα Φώφη Γεννηματά, πρόεδρος ΕΝΑΕ.

• 13.00-13.30: Καταληκτική ομιλία από τον υπουργό Εργασίας και Κοινωνικών Ασφαλίσεων κ. Δ. Ρέππα.

Παραστάσεις της Σοφίας Μελισσουργού σήμερα και αύριο στο Εθνικό

Το έργο "Η Τοσοδούλα" ανεβάζει, αυτό το Σαββατοκύριακο, η Σχολή Χορού "Σοφία Μελισσουργού". Η παράσταση που θ' ανέβει σήμερα και αύριο στο Εθνικό Θέατρο της Ρόδου, έχει προσαρμοστεί κατάλληλα για να αποδοθεί χορευτικά από μικρά και μεγάλα παιδιά μέσα από κλασικά μουσικά μοτίβα και είναι βασισμένη στο ιδιαίτερα αγαπητό παραμύθι του Χανς Κρίστιαν Αντερσεν. Η παράσταση είναι αφιερωμένη στις μητέρες όλου του κόσμου γι' αυτό και επιλέχθηκαν αυτές οι ημέρες για να παρουσιαστεί αφού η Κυριακή 11 Μαΐου έχει καθιερωθεί σε παγκόσμια κλίμακα επίσημα και η Γιορτή της Μητέρας.

Το δεύτερο μέρος της παράστασης περιλαμβάνει jazz, latin και ισπανικούς χορούς και flamenco που πρωτοδίδαξε και συστηματικά διδάσκει η Σχολή στη Ρόδο εδώ και οκτώ χρόνια. Οι πολλές και ποικίλες εκδηλώσεις πολιτισμού, όπου πρωταγωνίστησε η Σοφία Μελισσουργού, μεταξύ άλλων οι εκδηλώσεις αδελφοποίησης με πόλεις της Ισπανίας υπό την αιγίδα του Ισπανικού Προξενείου στη Ρόδο, support συμμετοχή στα μπαλέτα του Πάκο Πένια στο Πολιτιστικό Φεστιβάλ του Θεάτρου Μεσαιωνικής Τάφρου της Ρόδου με την αυτοπρόσωπη συμμετοχή του ίδιου, στις εκδηλώσεις διεθνούς βεληνεκούς που οργάνωσαν οι "Γυναίκες Χωρίς Σύνορα" και αλλού, υπογραμμίζουν μια συνεχή, σοβαρή και συνεπή παρουσία στο χώρο της Τέχνης του Χορού. Τάνγκος, Αλεγρίας και Σεβιλιάνες που αποτυπώνουν μια αυθεντική fiesta flamenca. Χοροί jazz και latin δίνουν έναν ιδιαίτερα ευχάριστο τόνο μέσα από ρυθμούς και μουσικές που ιδιαίτερα αγαπά το κοινό. Ο πολλαπλός χαρακτήρας της παράστασης εκτός από παιδαγωγικός, μουσικός και καλλιτεχνικός δίνει τη δυνατότητα στους συντελεστές και στο κοινό και κυρίως στα μικρά παιδιά του πρώτου μέρους, να ζήσουν τη μαγεία του παραμυθιού να ζωντανεύει χορευτικά επί σκηνής. Ετσι, το ζώο που μιλάει ή το λουλούδι που γεννά την Τοσοδούλα μέσα από το χορό χαρίζουν στα παιδιά απλόχερα ζωντανεμένα τα όνειρά τους.

Σημειώνεται, τέλος, ότι η παράσταση δεν έχει κερδοσκοπικό χαρακτήρα. Μέρος των εσόδων θα διατεθεί για τους πρόσφυγες του πολέμου, στο ΚΑΘΒ, που χρηματοδοτήθηκε, μεταξύ άλλων, από τον ΟΗΕ και την Ευρωπαϊκή Ενωση και συνεργάζεται με μη κυβερνητικές οργανώσεις (Διεθνής Αμνηστία, Γιατροί Χωρίς Σύνορα).

9 ΜΑΪΟΥ 1945-ΤΕΛΟΣ ΤΟΥ Β' ΠΑΓΚΟΣΜΙΟΥ ΠΟΛΕΜΟΥ

Στη μνήμη την αθάνατη του ονόματός σου

Του ΝΙΚΟΥ ΝΙΚΟΛΑΟΥ

Ημέρα μνήμης, περισυλλογής, αλλά και απότισης τιμής η σημερινή μέρα. Πέρασαν 58 χρόνια, από τις 9 Μαΐου του 1945, όταν με, την "άνευ όρων", παράδοση της Γερμανίας, τερματίστηκε κι επίσημα ο δεύτερος παγκόσμιος πόλεμος. Ενας πόλεμος καταστροφικός, που απλώθηκε και κάλυψε σχεδόν ολόκληρο τον πλανήτη μας, προκάλεσε ανυπολόγιστες απώλειες σε ανθρώπινες ζωές και υλικές καταστροφές, ανέτρεψε τις οικονομικές και κοινωνικές συνθήκες της εποχής και καθόρισε τη δομή του σύγχρονου κόσμου.

Ενας πόλεμος, που πυροδότησε μια, χωρίς όρια, ανάπτυξη της τεχνολογίας, όχι πάντα για το καλό της ανθρωπότητας, αλλά, δυστυχώς, στην υπηρεσία οικονομικών συμφερόντων των εμπόλεμων κρατών. Η εξέλιξη της αεροπορίας, η εφεύρεση των πρώτων πυραύλων και, το σημαντικότερο, η ανακάλυψη και χρήση της ατομικής βόμβας, δεν άλλαξαν μόνο τη μορφή των νέων όπλων, αλλά και την στρατηγική μιας νέας σύγκρουσης. Ο φόβος του πυρηνικού ολέθρου στάθηκε η μονιμότερη υποθήκη του Β' παγκόσμιου πολέμου για το μέλλον της ανθρωπότητας.

Ας δούμε, σύντομα τα βασικά γεγονότα που οδήγησαν τον κόσμο σ' αυτήν την καταστροφική σύγκρουση.

Βρισκόμαστε στη δεκαετία του '30 και τα φασιστικά κράτη, Γερμανία, Ιταλία και Ιαπωνία κλιμακώνουν, η μια μετά την άλλη, τις δυναμικές προσαρτήσεις ξένων εδαφών.

Το 1931 η Ιαπωνία, αναζητώντας νέες αγορές για να διαθέσει τα προϊόντα της, επιτίθεται στην κινέζικη επαρχία της Μαντζουρίας. Η Κοινωνία των Εθνών δεν τολμά να την καταδικάσει και να λάβει μέτρα εναντίον της.

Το 1935 η Ιταλία του Μουσολίνι, επιτίθεται στην Αιθιοπία. Και πάλι η Κ.ΤΕ. αποδεικνύεται ανίσχυρη και ανίκανη να εξασφαλίσει την ειρήνη. Ο διεθνής αυτός οργανισμός, πρόδρομος του ΟΗΕ, φαίνεται καταδικασμένος. **Οι συνειρμοί με το σήμερα είναι αναπόφευκτοι.**

Η αναποφασιστικότητα, ίσως και η σκοπιμότητα των δημοκρατικών κρατών ενθαρρύνουν τα φασιστικά καθεστώτα, που το 1936 δημιουργούν τον άξονα Ρώμης Βερολίνου Τόκιο. Η Γερμανία, με τη σειρά της, επιτίθεται και προσαρτά τη Ρηνανία, την Αυστρία, την Τσεχοσλοβακία, ενώ η Ιταλία καταλαμβάνει την Αλβανία και η Ιαπωνία εμπλέκεται σε πόλεμο με την Κίνα. Είναι πια ολοφάνερο ότι ο κόσμος οδηγείται σε σύγκρουση.

Υπάρχει λογική σ' αυτήν την παρανοϊκή κατάσταση;

Το αποκαλύπτει ο ίδιος ο Χίτλερ, όταν απευθυνόμενος στους στρατηγούς του, την παραμονή του πολέμου, κυνικότατα, τους είπε:

"Στην αρχή των εχθροπραξιών θα χρησιμοποιήσω μια πρόφαση. Το αν είναι αληθοφανής ή όχι, λίγο ενδιαφέρει. Δεν ελέγχεται ποτέ ο νικητής για το αν λέει ή όχι την αλήθεια. Οταν αρχίζεις, έναν πόλεμο, κι όταν τον διεξάγεις, δεν είναι το δίκαιο που λογαριάζεται, μα η νίκη. Κλείστε τις καρδιές σας στον οίκτο. Ενεργείστε με σκληρότητα. Ο ισχυρότερος έχει πάντα δίκιο".

Είναι η ίδια ακριβώς η "λογική" που κυριαρχεί την τελευταία δεκαετία, είτε πρόκειται για την επίθεση στη Γιουγκοσλαβία, το Κόσοβο, το Αφγανιστάν ή πιο πρόσφατα στο Ιράκ. Ως πρόφαση, χρησιμοποιείται, άλλοτε η τρομοκρατία, άλλοτε η δήθεν απειλή από όπλα μαζικής καταστροφής, και μόνιμα, το πρόσχημα της προστασίας των ανθρωπίνων δικαιωμάτων των λαών. Που πράγματι καταπατούνται από αδίστακτους τυράννους. Ομως, με την ουσιαστική διαφορά, ότι αυτοί που σήμερα μάχονται αυτούς τους τυράννους, είναι οι ίδιοι που τους ανέχθηκαν και με τις ευλογίες τους, ευνόησαν την εγκαθίδρυση προσωποπαγών καθεστώτων, για να υπηρετούν τα δικά τους συμφέροντα και να καταπιέζουν, ή και να εξοντώνουν, κάθε αντιφρονούντα.

Κλείνουμε την παρένθεση και συνεχίζουμε την αναδρομή μας.

Ο Χίτλερ αντιλαμβάνεται ότι, πολύ γρήγορα, θα βρεθεί αντιμέτωπος με τις άλλες ευρωπαϊκές δυνάμεις. Και θέλοντας να αποφύγει τη σύγκρουση σε δύο μέτωπα, υπογράφει, τον Αύγουστο του 1939, συνθήκη με τη Σοβιετική Ενωση, με αμοιβαία δέσμευση να μην εμπλακούν σε μεταξύ τους πόλεμο.

Την 1η Σεπτεμβρίου του 1939, ο Χίτλερ εισβάλλει στην Πολωνία. Η Αγγλία και η Γαλλία συνειδητοποιούν ότι δεν μπορούν, πλέον, να μείνουν απαθείς και δύο μέρες μετά, κηρύσσουν τον πόλεμο στη Γερμανία. Ηταν η αρχή του "πολέμου αστραπή" στην Ευρώπη, που είκοσι μόλις χρόνια μετά την επίσημη λήξη του Α' παγκοσμίου πολέμου, γνωρίζει και πάλι μια νέα σύγκρουση, που στην πορεία της θα εξελιχθεί σε παγκόσμια.

Ο Χίτλερ πετυχαίνει κεραυνοβόλες νίκες και κατακτά, τη μια μετά την άλλη, τη Δανία, τη Νορβηγία, το Βέλγιο και την Ολλανδία, εισβάλλει στη Γαλλία και καταλαμβάνει το Παρίσι.

Η Αγγλία, αν και μόνη της, αντιμετωπίζει αποτελεσματικά τη γερμανική επίθεση, χωρίς όμως να είναι σε θέση να ανταποδώσει.

Και η Ελλάδα; Στις 28 Οκτωβρίου του 1940, στο ιταμό τελεσίγραφο του Μουσολίνι, για ελεύθερη διέλευση των ιταλικών στρατευμάτων από το ελληνικό έδαφος, απαντά με το περήφανο "ΟΧΙ". Αρχίζει έτσι ο ελληνοϊταλικός πόλεμος, που υπήρξε ένα από τα σημαντικότερα επεισόδια του Β' παγκοσμίου πολέμου. Ο ελληνικός στρατός, με τη στήριξη όλου του ελληνικού λαού, θα γράψει σελίδες δόξας στο αλβανικό μέτωπο, όχι μόνον αμυνόμενος του πατρίου εδάφους, αλλά περνώντας στην αντεπίθεση, θα απωθήσει τον εισβολέα πολύ πέρα από τα αλβανικά σύνορα, προκαλώντας τον παγκόσμιο θαυμασμό για τον ηρωισμό, τις θυσίες, και τα επιτεύγματά του.

Ο ποιητής Γιάννης Ρίτσος θα γράψει για τους Ελληνες στρατιώτες, στο μέτωπο.

"...άλλος άφησε κει πάνου ένα πόδι ένα χέρι
άλλος άφησε ένα μεγάλο κομμάτι απ' την ψυχή του
καθένας κι έναν ή πιότερους νεκρούς.

Η Δωδεκάνησος θα δώσει, θυσία στον αγώνα, τον πρώτο Ελληνα αξιωματικό ήρωα, τον Αλέξανδρο Διάκο. Ο Μιλτιάδης Μαλακάσης θα γράψει γι 'αυτόν:

Τιμή και δόξα! Αντρεία νεανική
τη δάφνη, που την πότισε η δροσούλα του αίματός σου,
κλείνει η Ελλάδα πάνω σου και την προσφέρει ευλαβική
στη μνήμη την αθάνατη του ονόματός σου.

Στις 6 Απριλίου 1941 η Γερμανία, συντρίβοντας τη γιουγκοσλαβική αντίσταση, επιτίθεται την Ελλάδα. Ο ελληνικός στρατός, που αντιμετώπισε ηρωικά και νικηφόρα τις στρατιές του Μουσολίνι, αναγκάζεται να υποκύψει, έναντι ενός υπέρτερου, από κάθε άποψη, στρατού και να συνθηκολογήσει.



Η κυβέρνηση και ο βασιλιάς καταφεύγουν στο εξωτερικό. Η αντίσταση στην Κρήτη κρατά ως το Μάιο του 1941 και προκαλεί, εκτός από τον παγκόσμιο θαυμασμό, την καταστροφή εκλεκτών γερμανικών δυνάμεων, αναγκάζοντας τον Χίτλερ να αναβάλει την επίθεση στη Σοβιετική Ενωση. Η Ελλάδα θα βρεθεί κάτω από την τριπλή κατοχή των δυνάμεων του Αξονα. Με το κατέβασμα της χιτλερικής σημαίας από τον ιερό βράχο της Ακρόπολης, από τον Μανώλη Γλέζο και τον Απόστολο Σάντα, αρχίζει η αντίσταση του ελληνικού λαού, που σιγά-σιγά απλώνεται και οργανώνεται. Ιδρύεται το (ΕΑΜ), το Εθνικό Απελευθερωτικό Μέτωπο, η πιο μαζική αντιστασιακή οργάνωση, ο (ΕΔΕΣ) ο Εθνικός Δημοκρατικός Ελληνικός Σύνδεσμος, η (ΕΚΚΑ), η Εθνική και Κοινωνική Απελευθέρωση και άλλες μικρότερες οργανώσεις.

Ο ελληνικός λαός, στη συντριπτική του πλειοψηφία και ανεξάρτητα από πολιτικές πεποιθήσεις, πολέμησε τους κατακτητές στα βουνά της ελεύθερης Ελλάδας και στους δρόμους των αδούλωτων πόλεων. Σελίδες ανάτασης, ελπίδας και δόξας γράφονται από τους αντάρτες του ΕΛΑΣ, του ΕΔΕΣ και των άλλων Οργανώσεων. Η ανατίναξη της γέφυρας του Γοργοπόταμου, στις 25 Νοεμβρίου του 1942, θα αποτελέσει το μεγαλύτερο σαμποτάζ σε όλη την Ευρώπη.

Μια από τις πιο φωτεινές μορφές του κινήματος της Εθνικής Αντίστασης, η Ηλέκτρα Αποστόλου, αντιμετωπίζει, αλύγιστη, τα μαρτύρια, χωρίς να βγάλει λέξη από το στόμα της. Στις ερωτήσεις των δημίων της απαντά περήφανα και λακωνικά.

Πως σε λένε;
Ελληνίδα.
Που κάθεσαι;
Στην Ελλάδα.
Τί δουλειά κάνεις;
Υπηρετώ τον ελληνικό λαό.

Ο Χίτλερ βλέπει πλέον, ότι η μόνη δύναμη που θα μπορούσε να είναι εμπόδιο στα σχέδια του, εκτός βέβαια από την Αγγλία, ήταν η Σοβιετική Ενωση. Και σ' αυτήν επιτίθεται τον Ιούνιο του 1941 και φτάνει μέχρι τις πύλες της Μόσχας και του Λένιγκραντ. Στην κατακτημένη Ευρώπη επιβάλλεται η "Νέα Τάξη", που τα κύρια χαρακτηριστικά της είναι η υποταγή των κατακτημένων κρατών στη Γερμανία, η οικονομική λεηλασία, η κατάνιξη των ελευθεριών, η καταδίωξη και ολοκληρωτική εξόντωση των Εβραίων.

Στις 7 Δεκεμβρίου του 1941 η Ιαπωνία καταστρέφει τον αμερικανικό στόλο στο Περλ Χάρμπορ, γεγονός που αναγκάζει τις ΗΠΑ να κηρύξουν τον πόλεμο στις δυνάμεις του άξονα και να αλλάξει, έτσι, η πορεία του πολέμου.

Ακολουθούν μια σειρά από μάχες που η καθεμιά τους θα κρίνει την έκβαση του πολέμου.

Το 1942, αναχαιτίζεται, στο Ελ Αλαμέιν, το περίφημο γερμανικό σώμα, από τα αγγλικά στρατεύματα, με τα οποία συμπολέμησαν και ελληνικές στρατιωτικές μονάδες.

Το 1943, αρχίζει η σοβιετική αντεπίθεση στο Στάλινγκραντ που προκαλεί μεγάλες απώλειες στους Γερμανούς. Την ίδια χρονιά οι σύμμαχοι αποβιβάζονται στη Σικελία και αναγκάζουν το Μουσολίνι σε παραίτηση.

Σ' όλες τις χώρες της Ευρώπης η αντίσταση κορυφώνεται. Τον Ιούνιο του 1944 με τη συμμαχική απόβαση στη Νορμανδία, απελευθερώνεται το Παρίσι και οι Αγγλοαμερικανικές δυνάμεις φτάνουν στο Ρήνο, την ίδια ώρα που ο σοβιετικός στρατός, προελαύνοντας, διεισδύει στο γερμανικό έδαφος. Ηδη, από τον Οκτώβριο του 1944 είχε απελευθερωθεί η Αθήνα και ο Πειραιάς.

Τον Απρίλιο του 1945 οι δύο στρατοί ενώνονται στον Ελβα. Ο Χίτλερ αυτοκτονεί και το τέλος είναι πια κοντά. Στις 8 Μαΐου 1945 υπογράφεται η άνευ όρων παράδοση της Γερμανίας. Είναι το τέλος του β' παγκοσμίου πολέμου.

Μπροστά στον κίνδυνο ολικής καταστροφής, από τη ρίψη της πρώτης ατομικής βόμβας στη Χιροσίμα και στο Ναγκασάκι, παραδίδεται και η Ιαπωνία, στις 10 Αυγούστου του 1945. Η πυρηνική τεχνολογία είχε τον τελευταίο λόγο.

Οταν ο καπνός του πολέμου άρχισε να διαλύεται στην Ευρώπη, αποκαλύφθηκε η εικόνα της καταστροφής. "Τόσα πολλά μέσα σε λίγην ώρα", όπως άφησε παρακαταθήκη, στη μνήμη και στο συναίσθημα των επιγενομένων, ο ποιητής. Τόσα πολλά και ακόμη αδιανόητα γι' αυτούς που τα έζησαν. Ο πόλεμος στοίχισε στην ανθρωπότητα εκατομμύρια νεκρούς και η αγριότητά του συγκλόνισε τον κόσμο. Ενα διεθνές στρατιωτικό δικαστήριο, στη Νυρεμβέργη, το 1946, θα καταδικάσει σε θάνατο όσους κρίθηκαν ένοχοι εγκλημάτων κατά της ανθρωπότητας.

Η γηραιά ήπειρος, αποδιοργανωμένη, με εκατομμύρια πρόσφυγες και απελευθερωμένους αιχμαλώτους, που έπρεπε να οδηγηθούν στις εστίες τους και να αποκατασταθούν, με ερείπια που έπρεπε να ξαναχτιστούν, με εξαρθρωμένες οικονομίες και πεινασμένους ανθρώπους στους δρόμους, αναζητούσε μέσα από τις δυνάμεις που αντιστάθηκαν στον ναζισμό και στο φασισμό, τις νέες πολιτικές της ηγεσίες.

Η διαίρεση της Ευρώπης και η διαμόρφωση του διπολικού κόσμου, σηματοδότησε την έναρξη του Ψυχρού Πολέμου. Θεσμοθετήθηκε ο ΟΗΕ για να συντονίσει και να κατευθύνει ένα διεθνές σύστημα θεμελιωμένο στη συνεργασία των κρατώνμελών. Για την Ελλάδα, η τραγωδία συνεχίζεται με τον εμφύλιο σπαραγμό, που θα παρατείνει το αιματοκύλισμα μέχρι το 1949. Η Ελλάδα θα βγει τραυματισμένη από τη διπλή δοκιμασία και οι επιπτώσεις του εμφυλίου πολέμου θα βαρύνουν ολόκληρη την μετέπειτα πορεία της χώρας.

Για τα Δωδεκάνησα θα σημάνει η ώρα της απελευθέρωσης, που σε πρώτη φάση θα γίνει, σαν χθες, 8 Μαΐου του 1945, στη Σύμη, με την υπογραφή του πρωτοκόλλου παράδοσης της Δωδεκανήσου, από τους Γερμανούς στις συμμαχικές δυνάμεις και στον Ιερό Λόχο, ως προάγγελος της Ενσωμάτωσης στη μητέρα Ελλάδα, στις 7 Μαρτίου 1948.

Ομως, οι αγώνες και οι θυσίες των προγόνων μας έπιασαν τόπο, γιατί με το αίμα τους ποτίστηκε το δέντρο της λευτεριάς της πατρίδας μας. Δεν συμβαίνει όμως το ίδιο με τους σημερινούς πολέμους, που αγνοώντας επιδεικτικά τους θεσμοθετημένους διεθνείς Οργανισμούς, αιματοκυλούν λαούς, αποδεκατίζουν και ξεριζώνουν χιλιάδες αμάχων και προπάντων μικρών παιδιών, από τις εστίες τους, επιβάλλουν το δίκιο του ισχυρότερου, προς χάριν των μεγάλων οικονομικών συμφερόντων, υποθηκεύοντας την ειρήνη και το μέλλον της ανθρωπότητας. Γι 'αυτό και το μεγαλύτερο δίδαγμα, αλλά και η μεγαλύτερη τιμή στη μέρα που σήμερα γιορτάζουμε, είναι να κάνουμε πίστη μας το "ποτέ πια πόλεμος" και να ενώσουμε, όλοι μαζί, τις φωνές και τις προσπάθειες μας, για να στεριώσει επιτέλους η ειρήνη σ' όλη τη γη και για όλους τους ανθρώπους.

** Ο κ. Νικολάου εκφώνησε την ομιλία αυτή χθες, στον Ευαγγελισμό στο πλαίσιο των εκδηλώσεων του εορτασμού της επετείου 9ης Μαΐου.*

Για τον Επαναστατικό Λαϊκό Αγώνα

Πήρε προθεσμία ο Μιχ. Κασίμης

Θα καταθέσει την Παρασκευή

Προθεσμία για να απολογηθεί την ερχόμενη Παρασκευή ζήτησε και έλαβε από τον εφέτη - ανακριτή κ. Λεωνίδα Ζερβομπεάκο ο Μιχάλης Κασίμης σε βάρος του οποίου έχουν απαγγελθεί συμπληρωματικές κατηγορίες για σωρεία αδικημάτων που αφορούν 53 ενέργειες της οργάνωσης Επαναστατικός Λαϊκός Αγώνας.

Ο Κασίμης πριν περίπου ένα μήνα απολογήθηκε ενώπιον του κ. Ζερβομπεάκου για τις κατηγορίες της ένταξης και συμμετοχής σε εγκληματική οργάνωση καθώς και για συνέργεια σε απόπειρα ανθρωποκτονίας κατά του πρώην προέδρου της ΓΣΕΕ Γιώργου Ραυτόπουλου το 1987 και είχε αφεθεί ελεύθερος με την επιβολή περιοριστικών όρων. Ο κατηγορούμενος αρνείται κάθε συμμετοχή του στην τρομοκρατική οργάνωση.



ΣΑΒΒΑΣ ΚΑΙ ΒΑΣΙΛΗΣ

Οι δύο Ξηροί δολοφόνησαν τον Περατικό

Τί κατέθεσαν αυτόπτες μάρτυρες

Με καταθέσεις μαρτύρων συνεχίστηκε χθες η δίκη των 19 κατηγορουμένων για συμμετοχή στη 17 Νοέμβρη ενώπιον του Τριμελούς Εφετείου Κακουργημάτων της Αθήνας. Ο ιδιοκτήτης καταστήματος ψιλικών Γιώργου Μπούας αναγνώρισε τον Σάββα Ξηρό και με μεγάλες πιθανότητες τον αδελφό του Βασίλη ως δύο από τους δράστες της δολοφονίας του εφοπλιστή Κωστή Περατικού. Ο μάρτυρας κατέθεσε, ωστόσο, ότι δεν είδε το Σάββα Ξηρό να πυροβολεί τον Κωστή Περατικό.

Αυτός που πυροβόλησε τον εφοπλιστή, σύμφωνα με την κατάθεσή του, είχε «χορευτικό βήμα και ίσια μαλλιά». Τον Βασίλη Ξηρό αναγνώρισε στην κατάθεσή του και ο μάρτυρας Παναγιώτης Ρούσσης ως έναν από τους δράστες της δολοφονίας του εφοπλιστή Κωστή Περατικού, στις 28 Μαΐου του 1996. Ο κ. Ρούσσης κατέθεσε ότι το ένα από τα δύο άτομα, που είδε να σταματούν ένα ταξί με πιστόλια στα χέρια, να παίρνουν το αυτοκίνητο και να διαφεύγουν, του θυμίζει τον Βασίλη Ξηρό.

Ληστείες τραπεζών

Για την υπόθεση της ληστείας στην Τράπεζα Εργασίας στο Περιστέρι, στις 18 Ιουλίου του 1990, κατέθεσε στη συνέχεια η ιδιοκτήτρια καταστήματος, Φάνη Γκούσκου. Στην κατάθεσή της η μάρτυρας εξέφρασε τη βεβαιότητά της πως ο Χριστόδουλος Ξηρός ήταν ο ένας από τους δύο άνδρες, που είδε μετά τη ληστεία να βγαίνουν από ένα βαν, κρατώντας μια τσάντα.

Ο Χριστόδουλος Ξηρός χαρακτήρισε «φαντασιόπληκτη» τη μάρτυρα και υποστήριξε ότι ουδέποτε υπήρξε μέλος της 17 Νοέμβρη.

Εν τω μεταξύ, δεκτό έκανε το δικαστήριο το αίτημα του συνηγόρου υπεράσπισης του Βασίλη Τζωρτζάτου, Ιπποκράτη Μυλωνά, που ζήτησε να προσκομισθούν στη δίκη οι φωτογραφίες τριών ατόμων, που έχουν εμπλακεί στο παρελθόν σε πολλές ποινικές υποθέσεις έχουν αναγνωρισθεί από αυτόπτες μάρτυρες ως δράστες της ληστείας των ΕΛΤΑ Αιγάλεω το Δεκέμβριο του 1991.

Σύμφωνα με την υπεράσπιση, και οι τρείς είχαν παραπεμφθεί για την υπόθεση αυτή και απαλλάχθηκαν από το Μεικτό Ορκωτό δικαστήριο. Όπως είπε ο κ. Μυλωνάς, αν οι ίδιοι μάρτυρες αναγνωρίσουν τώρα στο δικαστήριο άλλους ως δράστες της ληστείας θα αναδειχθεί το πόσο υποκειμενικές είναι οι αναγνωρίσεις. Το δικαστήριο αποφάσισε να εξετάσει τη συγκεκριμένη υπόθεση την Τρίτη, ώστε να έχουν προσκομισθεί από την Ασφάλεια οι επίμαχες φωτογραφίες. Η δίκη συνεχίστηκε με καταθέσεις για την υπόθεση της ληστείας στα ΕΛΤΑ Βύρωνα στις 27 Ιανουαρίου του 1997.

Ο υπάλληλος των ΕΛΤΑ Βύρωνα Γιάννης Πιαδίτης αναγνώρισε στην κατάθεσή του τον Βασίλη Ξηρό και το Δημήτρη Κουφοντίνα ως τους δράστες της ληστείας που έγινε στις 27 Ιανουαρίου του 1997. Ο μάρτυρας πιθανολόγησε ότι οι δράστες είχαν πληροφόρηση από την κεντρική υπηρεσία των ΕΛΤΑ, καθώς γνώριζαν ότι τη συγκεκριμένη ημέρα θα υπήρχαν δυο σάκκοι με χρήματα που προορίζονταν για τις συντάξεις του ΙΚΑ. Η ακροαματική διαδικασία διεκόπη νωρίτερα την Παρασκευή λόγω ανειλημμένης υποχρέωσης μέλους του δικαστηρίου. Η δίκη θα συνεχιστεί τη Δευτέρα με την εξέταση μαρτύρων για την υπόθεση ληστείας στο σούπερ μάρκετ «Μαρινόπουλος», αλλά και βομβιστικών επιθέσεων που είχε διαπράξει η 17Ν.

ΤΟΥΡΙΣΤΙΚΕΣ - ΞΕΝΟΔΟΧΕΙΑΚΕΣ ΕΠΙΧΕΙΡΗΣΕΙΣ ΧΑΠΙΠΗΣ ΑΝΩΝΥΜΗ ΕΤΑΙΡΕΙΑ - ΖΕΥΣ ΡΟΔΟΥ

ΙΣΟΛΟΓΙΣΜΟΣ 31ης ΔΕΚΕΜΒΡΙΟΥ 2002 - 14η ΕΤΑΙΡΙΚΗ ΧΡΗΣΗ (1 ΙΑΝΟΥΑΡΙΟΥ - 31 ΔΕΚΕΜΒΡΙΟΥ 2002) **Μ.Α.Ε 17071/80/Β/88/048**

ΕΝΕΡΓΗΤΙΚΟ	Ποσά κλειόμενης χρήσεως 2002 ευρώ Αξία Κτήσ.	Αποσβέσ.	Αναπ. Αξία	Ποσά προηγούμενης χρήσεως 2001 ευρώ Αξία Κτήσ.	Αποσβέσ.	Αναπ. Αξία
Β. ΕΞΟΔΑ ΕΓΚΑΤΑΣΤΑΣΕΩΣ						
4. Λοιπά έξοδα εγκαταστάσεως	88.025,27	78.598,71	9.426,56	61.135,29	45.989,94	15.145,35
Γ. ΠΑΓΙΟ ΕΝΕΡΓΗΤΙΚΟ						
ΙΙ. Ενσώματες ακινητοποιήσεις						
1. Γήπεδα - οικόπεδα	829.585,91	0,00	829.585,91	569.720,91	0,00	569.720,91
3. Κτίρια και τεχνικά έργα	4.209.912,95	981.847,53	3.228.065,42	3.147.092,63	790.771,64	2.356.320,99
4. Μηχανήματα - Τεχνικές εγκαταστάσεις και λοιπός μηχαν. εξοπλισμός	189.317,47	142.805,43	46.512,04	172.322,22	118.928,14	53.394,08
5. Μεταφορικά μέσα	916.134,80	913.674,75	2.460,05	924.159,01	912.687,26	11.471,75
6. Επιπλα και λοιπός εξοπλισμός	1.165.702,82	1.024.368,37	141.334,45	888.192,04	818.572,43	69.619,61
7. Ακινητ/σεις υπό εκτέλεση & προκαταβολές	0,00	0,00	0,00	835.118,90	0,00	835.118,90
Σύνολο ακινητοποιήσεων (ΓΙΙ)	7.310.653,95	3.062.696,08	4.247.957,87	6.536.605,71	2.640.959,47	3.895.646,24
ΙΙΙ. Συμμετοχές και άλλες μακροπρόθεσμες χρηματοοικονομικές απαιτήσεις						
1. Συμμετοχές σε συνδεμένες επιχειρήσεις		117.600,00			57.520,18	
7. Λοιπές μακροπρόθεσμες απαιτήσεις		7.538,94	125.138,94		6.878,94	64.399,12
Σύνολο πάγιου ενεργητικού (ΓΙΙ+ΓΙΙΙ)			4.373.096,81			3.960.045,36
Δ. ΚΥΚΛΟΦΟΡΟΥΝ ΕΝΕΡΓΗΤΙΚΟ						
ΙΙ. Απαιτήσεις						
1. Πελάτες	14.414,57			29.975,05		
3α. Επιταγές εισπρακτέες						2.810,28
10. Επισφαλ. - Επίδικοι πελάτες & χρεώστες	7.538,28	21.952,85		7.679,15	37.654,20	
Μείον: Προβλέψεις		7.662,67	14.290,18		13.129,67	24.524,53
11. Χρεώστες διάφοροι			364.070,82			875.162,47
			378.361,00			902.497,28
ΙV. Διαθέσιμα						
1. Ταμείο			6.096,93			15.844,51
3. Καταθέσεις όψεως και προθεσμίας			652.148,06			862.606,81
			658.244,99			878.451,32
Σύνολο Κυκλοφ. Ενεργητ. (ΔΙΙ+ΔΙV)			1.036.605,99			1.780.948,60
Ε. ΜΕΤΑΒΑΤΙΚΟΙ ΛΟΓΑΡ. ΕΝΕΡΓΗΤΙΚΟΥ						
1. Εξοδα επόμενων χρήσεων			2.416,11			3.868,14
Γενικό Σύνολο Ενεργητικού (Β+Γ+Δ+Ε)			5.421.545,47			5.760.007,45
ΛΟΓΑΡΙΑΣΜΟΙ ΤΑΞΕΩΣ ΧΡΕΩΣΤΙΚΟΙ						
1. Αλλότρια περιουσιακά στοιχεία			0,01			145.360,92
2. Χρεωστικοί λογαρ. εγγυήσεων και εμπράγματων ασφαλειών			26.112,85			52.345,33
			26.112,86			197.706,25

ΠΑΘΗΤΙΚΟ	Ποσά κλειόμ. χρήσ. 2002 ευρώ	Ποσά προηγ. χρήσ. 2001 ευρώ
Α. ΙΔΙΑ ΚΕΦΑΛΑΙΑ		
Ι. Κεφάλαιο μετοχικό (65720 μετοχές των 29,35 ευρώ)		
1. Καταβλημένο	1.928.882,00	1.502.567,87
ΙΙΙ. Διαφορές αναπροσαρμογής - Επιχορηγήσεις επενδύσεων		
2. Διαφορές από αναπροσαρμογή αξίας λοιπών περιουσιακών στοιχείων	0,00	426.078,03
IV. Αποθεματικά κεφάλαια		
1. Τακτικό αποθεματικό	224.367,62	202.367,62
5. Αφορολόγητα αποθεματικά ειδικών διατάξεων νόμων	1.060.683,33	1.060.683,33
	1.285.050,95	1.263.050,95
V. Αποτελέσματα εις νέο		
Υπόλοιπο κερδών χρήσεως εις νέο	402.047,91	509.377,78
Σύνολο ιδίων κεφαλαίων (ΑΙ+ΑΙΙΙ+ΑΙV+ΑV)	3.615.980,86	3.701.074,63
Γ. ΥΠΟΧΡΕΩΣΕΙΣ		
ΙΙ. Βραχυπρόθεσμες υποχρεώσεις		
1. Προμηθευτές	121.258,03	27.117,20
2α. Επιταγές πληρωτέες (μεταχρον/μένες)	9.130,40	0,00
3. Τράπεζες λ/βραχυπρ. υποχρεώσεων	4.410,30	557,98
5. Υποχρεώσεις από φόρους - τέλη	178.762,55	409.991,01
6. Ασφαλιστικοί οργανισμοί	66.435,53	58.830,91
10. Μερίσματα πληρωτέα	509.377,78	256.458,47
11. Πιστωτές διάφοροι	900.843,67	1.286.862,99
Σύνολο υποχρεώσεων (ΓΙΙ)	1.790.218,26	2.039.818,56
Δ. ΜΕΤΑΒΑΤΙΚΟΙ ΛΟΓΑΡ. ΠΑΘΗΤΙΚΟΥ		
2. Εξοδα χρήσεως δουλευμένα	15.346,35	19.114,26
Γενικό Σύνολο Παθητικού (Α+Γ+Δ)	5.421.545,47	5.760.007,45
ΛΟΓΑΡΙΑΣΜΟΙ ΤΑΞΕΩΣ ΠΙΣΤΩΤΙΚΟΙ		
1. Δικαιούχοι αλλότρ. περιουσ. στοιχείων	0,01	145.360,92
2. Πιστωτικοί λογαρ. εγγυήσεων και εμπράγματων ασφαλειών	26.112,85	52.345,33
	26.112,86	197.706,25

ΚΑΤΑΣΤΑΣΗ ΛΟΓΑΡΙΑΣΜΟΥ ΑΠΟΤΕΛΕΣΜΑΤΩΝ ΧΡΗΣΕΩΣ
31ης ΔΕΚΕΜΒΡΙΟΥ 2002 (1 ΙΑΝΟΥΑΡΙΟΥ - 31 ΔΕΚΕΜΒΡΙΟΥ 2002)

		Ποσά κλειόμ. χρήσ. 2002 ευρώ			Ποσά προηγ. χρήσ. 2001 ευρώ
Ι. ΑΠΟΤΕΛΕΣΜΑΤΑ ΕΚΜΕΤΑΛΛΕΥΣΕΩΣ					
Κύκλος εργασιών (πωλήσεις υπηρεσιών)		5.161.230,27			5.971.384,26
Μείον: Κόστος πωλήσεων (υπηρεσιών)		4.297.149,83			4.620.787,32
Μικτά Αποτελέσματα (κέρδη) εκμεταλλεύσεως		864.080,44			1.350.596,94
ΜΕΙΟΝ: 1. Εξοδα διοικητικής λειτουργίας		289.166,20			289.559,53
Μερικά Αποτελέσματα (κέρδη) εκμεταλλεύσεως		574.914,24			1.061.037,40
ΠΛΕΟΝ: 4. Πιστωτικοί τόκοι και συναφή έσοδα	52.040,07			101.540,10	
Μείον:					
3. Χρεωστικοί τόκοι και συναφή έξοδα	27.220,67	24.819,40		29.722,27	71.817,83
Ολικά αποτελέσματα (κέρδη) εκμεταλλεύσεως		599.733,64			1.132.855,23
ΙΙ. ΠΛΕΟΝ: Εκτακτα αποτελέσματα					
1. Εκτακτα και ανόργανα έσοδα	65.441,87			12.743,43	
2. Εκτακτα κέρδη	387,53			0,00	
3. Εσοδα προηγουμένων χρήσεων	29,36			1.725,67	
4. Εσοδα από προβλέψεις προηγ. χρήσεων	5.326,12			11.300,82	
	71.184,88			25.770,12	
Μείον:					
1. Εκτακτα και ανόργανα έξοδα	54,47		10.634,71		
2. Εκτακτες ζημιές	579,54		0,00		
3. Εξοδα προηγουμένων χρήσεων	52,00	686,01	70.498,67	123.914,39	134.549,10	-108.778,98
Οργανικά και έκτακτα αποτελέσματα (κέρδη)			670.232,51			1.024.076,26
ΜΕΙΟΝ: Σύνολο αποσβέσεων πάγιων στοιχείων		460.490,93			343.942,76	
Μείον: Οι από αυτές ενσωμ/νες στο λειτ/κό κόστος		460.490,93	0,00		343.942,76	0,00
ΚΑΘΑΡΑ ΑΠΟΤΕΛ/ΤΑ (κέρδη) ΧΡΗΣΕΩΣ προ φόρων			670.232,51			1.024.076,26

ΠΙΝΑΚΑΣ ΔΙΑΘΕΣΕΩΣ ΑΠΟΤΕΛΕΣΜΑΤΩΝ

	Ποσά κλειόμ. χρήσ. 2002 ευρώ	Ποσά προηγ. χρήσ. 2001 ευρώ
Καθαρά αποτελέσματα (κέρδη) χρήσεως	670.232,51	1.024.076,26
Πλέον: Υπόλοιπο κερδών προηγ. χρήσεων	509.377,78	80.376,30
Σύνολο	1.179.610,29	1.104.452,55
Μείον: 1. Φόρος εισοδήματος	241.548,92	377.665,67
2. Λοιποί μη ενσωματωμένοι στο λειτουργικό κόστος φόροι	4.635,68	3.210,97
Κέρδη προς διάθεση	933.425,69	723.575,91
Η διάθεση των κερδών γίνεται ως εξής:		
1. Τακτικό αποθεματικό	22.000,00	32.281,73
3α. Μέρισμα από κέρδη εις νέο χρήσεως 2001	509.377,78	0,00
3β. Μέρισμα από κέρδη εις νέο χρήσεως 2000	0,00	80.376,30
6β. Αποθεματικά από έσοδα φορολογηθέντα κατ' ειδικό τρόπο	0,00	101.540,10
8. Υπόλοιπο κερδών εις νέο	402.047,91	509.377,78
	933.425,69	723.575,91

Σημειώσεις: 1) Η μη διανομή πρώτου μερίσματος από τα κέρδη της χρήσεως τελεί υπό την κατά νόμο έγκριση των μετόχων της εταιρείας κατά την προσεχή τακτική Γενική Συνέλευσή τους.
2) Η τελευταία αναπροσαρμογή της αξίας των ακινήτων της εταιρείας έγινε στη χρήση 2000.

Ρόδος, 28 Φεβρουαρίου 2003

Ο Αντιπρόεδρος και Διευθύνων Σύμβουλος ΓΕΩΡΓΙΟΣ Π. ΧΑΠΙΠΗΣ

Ο Γενικός Διευθυντής ΠΑΝΤΕΛΕΩΝ Γ. ΧΑΠΙΠΗΣ

Ο Διευθυντής Οικονομικών Υπηρεσιών ΜΙΧΑΗΛ Γ. ΧΑΠΙΠΗΣ

Ο Προϊστάμενος του Λογιστηρίου ΛΑΖΑΡΟΣ Κ. ΚΑΣΕΚΑΣ

ΠΙΣΤΟΠΟΙΗΤΙΚΟ ΕΛΕΓΧΟΥ ΟΡΚΩΤΟΥ ΕΛΕΓΚΤΗ- ΛΟΓΙΣΤΗ

Προς τους κ.κ. Μετόχους της Ανώνυμης Εταιρείας "ΤΟΥΡΙΣΤΙΚΕΣ ΚΑΙ ΞΕΝΟΔΟΧΕΙΑΚΕΣ ΕΠΙΧΕΙΡΗΣΕΙΣ ΧΑΠΙΠΗΣ ΑΝΩΝΥΜΗ ΕΤΑΙΡΕΙΑ"

Ελέγξαμε τις ανωτέρω Οικονομικές Καταστάσεις καθώς και το σχετικό Προσάρτημα της Ανώνυμης Εταιρείας "ΤΟΥΡΙΣΤΙΚΕΣ ΚΑΙ ΞΕΝΟΔΟΧΕΙΑΚΕΣ ΕΠΙΧΕΙΡΗΣΕΙΣ ΧΑΠΙΠΗΣ ΑΝΩΝΥΜΗ ΕΤΑΙΡΕΙΑ" της εταιρικής χρήσεως που έληξε την 31η Δεκεμβρίου 2002. Ο έλεγχός μας, στα πλαίσια του οποίου λάβαμε και γνώση "πλήρους λογιστικού απολογισμού των εργασιών του υποκαταστήματος της εταιρείας, έγινε σύμφωνα με τις διατάξεις του άρθρου 37 του Κ. Ν. 2190/1920 "περί Ανωνύμων Εταιρειών" και τις ελεγκτικές διαδικασίες που κρίναμε κατάλληλες, βάσει των αρχών και κανόνων ελεγκτικής που ακολουθεί το Σώμα Ορκωτών Ελεγκτών- Λογιστών και που είναι σύμφωνοι με τις βασικές αρχές των Διεθνών Ελεγκτικών Προτύπων. Τέθηκαν στη διαθέσή μας τα βιβλία και στοιχεία που τήρησε η εταιρεία και μας δόθηκαν οι αναγκαίες για τον έλεγχο πληροφορίες και επεξηγήσεις που ζητήσαμε. Η εταιρεία εφάρμοσε ορθά το Ελληνικό Γενικό Λογιστικό Σχέδιο. Δεν τροποποιήθηκε η μέθοδος απογραφής σε σχέση με την προηγούμενη χρήση. Επαληθεύσαμε τη συμφωνία του περιεχομένου της Εκθέσεως Διαχειρίσεως του Διοικητικού Συμβουλίου, προς την τακτική Γενική Συνέλευση των Μετόχων, με τις σχετικές Οικονομικές Καταστάσεις. Το Προσάρτημα περιλαμβάνει τις πληροφορίες που προβλέπονται από την παράγρ. 1 του άρθρου 43α του Κ. Ν. 2190/1920. Από τον παραπάνω έλεγχό μας προέκυψαν τα εξής: 1) Η εταιρεία δεν έχει σχηματίσει, σε βάρος των αποτελεσμάτων, όπως και κατά την προηγούμενη χρήση, πρόβλεψη αποζημιώσεως λόγω εξόδου από την υπηρεσία του προσωπικού, με βάση τη γνωμοδότηση αριθ. 205/1988 της Ολομέλειας των Νομικών Συμβούλων της Διοικήσεως και το άρθρο 10 του Ν. 2065/1992, επειδή δεν υπήρχε κανένας από το προσωπικό της που να θεμελιώνει δικαίωμα συνταξιοδοτήσεως μέχρι το τέλος της επόμενης χρήσεως. Κατά τη γνώμη μας, το ύψος της προβλέψεως για αποζημίωση του προσωπικού λόγω εξόδου από την υπηρεσία για συνταξιοδότηση πρέπει να αφορά όλο το προσωπικό της εταιρείας, ανεξάρτητα από το χρόνο θεμελιώσεως δικαιώματος συνταξιοδοτήσεως. Αν σχηματιζόταν η πρόβλεψη αυτή, θα ανερχόταν σε € 210.000,00 περίπου, από τα οποία € 197.000,00 περίπου αφορούν προηγούμενες χρήσεις. 2) Η εταιρεία έχει ελεγχθεί φορολογικώς μέχρι και τη χρήση 1998 και συνεπώς οι φορολογικές υποχρεώσεις της έχουν οριστικοποιηθεί μέχρι και τη χρήση αυτή. Κατά τη γνώμη μας, οι ανωτέρω Οικονομικές Καταστάσεις οι οποίες προέκυψαν από τα βιβλία και στοιχεία της εταιρείας απεικονίζουν, μαζί με το Προσάρτημα, αφού ληφθούν υπόψη οι ανωτέρω σημειώσεις μας, την περιουσιακή διάρθρωση και την οικονομική θέση της εταιρείας κατά την 31η Δεκεμβρίου 2002, καθώς και τα αποτελέσματα της χρήσεως που έληξε αυτή την ημερομηνία, βάσει των σχετικών διατάξεων που ισχύουν και λογιστικών αρχών, οι οποίες έχουν γίνει γενικά παραδεκτές και δεν διαφέρουν από εκείνες που η εταιρεία εφάρμοσε στην προηγούμενη χρήση.

Ρόδος, 08 Απριλίου 2003
Ο Ορκωτός Ελεγκτής - Λογιστής
ΙΩΑΝΝΗΣ Γ. ΑΝΑΣΤΑΣΙΑΔΗΣ
Α.Μ. Σ.Ο.Ε.Λ.: 10141
ΑΞΩΝ ΟΡΚΩΤΟΙ ΕΛΕΓΚΤΕΣ Ε.Π.Ε.

Ηλεκτρονική Στοιχειοθεσία & Δημοσιεύσεις Ισολογισμών «Η ΔΡΑΣΙΣ», Τηλ. 63.790 - 64.393 - 64.200 κ. Μαριά

Kona Kai
POLYNESIAN /CHINESE RESTAURANT
Ξέρετε τι είναι το Sushi;

Εάν όχι, ελάτε σε μας.
Δοκιμάστε Παπάγια,
Ωμό ψάρι με φύκια τυλιγμένα
με γλυκό ξύδι, στο Sushi Bar.
Εάν δεν χορτάσετε με το Sushi, τότε
άλλες 81 γεύσεις σας περιμένουν.
Εάν θέλετε όλα αυτά και όχι μόνο τότε..

Η επιθυμία σας πραγματικότητα!
ΟΛΟ ΤΟ ΧΕΙΜΩΝΑ
ΑΝΟΙΚΤΑ ΚΑΘΕ ΠΑΡΑΣΚΕΥΗ - ΣΑΒΒΑΤΟ
και ΚΥΡΙΑΚΗ ΜΕΣΗΜΕΡΙ - ΒΡΑΔΥ
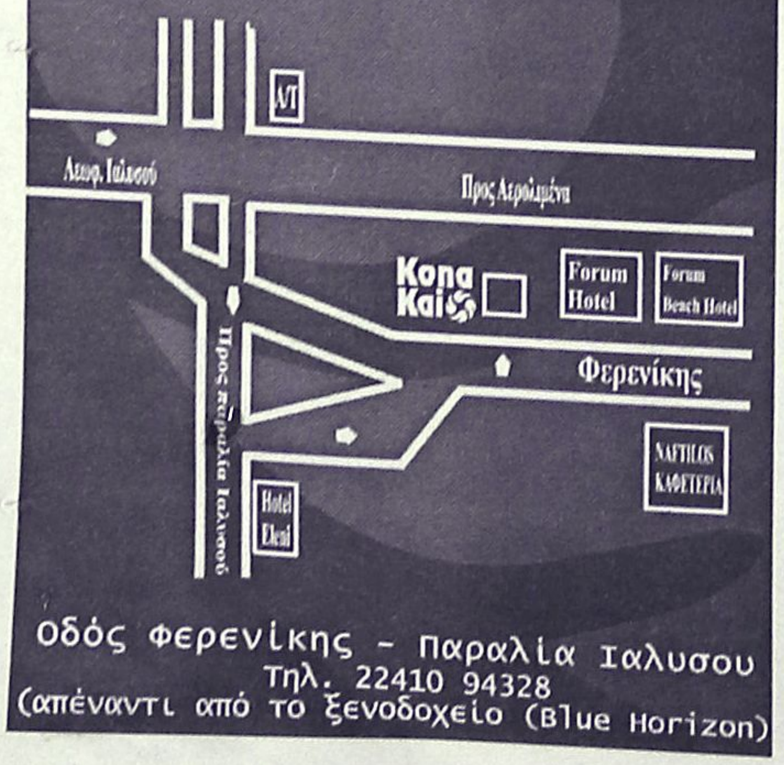

Οδός Φερενίκης - Παραλία Ιαλυσου
Τηλ. 22410 94328
(απέναντι από το ξενοδοχείο (Blue Horizon)

Η αγορά κινήθηκε και χθες, δεύτερη μέρα καθοδικά

Επιστροφή στη "μιζέρια" λόγω των ρευστοποιήσεων

Μεγάλη πτώση του Γενικού Δείκτη σε ποσοστό 2,13%

Εντάθηκαν οι ρευστοποιήσεις στην τελευταία συνεδρίαση της εβδομάδος με αποτέλεσμα η αγορά να κινηθεί πτωτικά για δεύτερη συνεχή ημέρα. Με βασικούς πωλητές τους ξένους επενδυτές, όπως υποστηρίζουν χρηματιστηριακοί παράγοντες, κυρίως σε τραπεζικές μετοχές, η αγορά κινήθηκε σε χαμηλότερα επίπεδα.

Η αγορά ξεκίνησε πτωτικά, ωστόσο στη συνέχεια κατάφερε να περιορίσει τις αρχικές της απώλειες, ενώ από το μέσον περίπου της συνεδρίασης και μέχρι το τέλος οι πιέσεις εντάθηκαν, με αποτέλεσμα να κλείσει κοντά στο χαμηλότερο επίπεδο ημέρας.

Την αγορά πίεσε κυρίως ο τραπεζικός δείκτης, καθώς το σύνολο των μετοχών που απαρτίζουν το δείκτη κατέγραψε σημαντικές απώλειες. Συγκεκριμένα, την μεγαλύτερη πτώση εμφάνισε η μετοχή της Alpha Bank, η οποία υποχώρησε κατά 6,6%, της Eurobank (-4,58%) και της Εθνικής Τράπεζας (-3,3%). Υπενθυμίζεται ότι χθες πραγματοποιήθηκε η αποκοπή μερίσματος για τη χρήση του 2002, ύψους 0,40 ευρώ, για την μετοχή της Alpha Bank, ενώ τη Δευτέρα θα πραγματοποιηθεί η αποκοπή μερίσματος της Εθνικής Τράπεζας.

Ο δείκτης των τηλεπικοινωνιών σημείωσε μικρότερες απώλειες, με τη μετοχή του ΟΤΕ να υποχωρεί κατά 1,58%, η μετοχή της Vodafone κατέγραψε απώλειες 0,72%, ενώ ο τίτλος της Cosmote παρέμεινε σταθερός στα 9,42 ευρώ. Με σημαντικές απώλειες έκλεισαν οι μετοχές της Βιοχάλκο (-5,21%), των ΕΛΠΕ (-4,3%) και του Παπαστράτου (-6,42%).

Ο Γενικός Δείκτης έκλεισε στις 1.712,71 μονάδες, έναντι 1.749,95 μονάδων της προηγουμένης μέρας, καταγράφοντας πτώση 37,24 μονάδων ή σε ποσοστό 2,13%, ενώ κατέγραψε κατώτερη τιμή στις 1.709,68 μονάδες, όταν υποχωρούσε έως και 2,30%. Σε εβδομαδιαία βάση ο βασικός χρηματιστηριακός δείκτης κατέγραψε μικρή υποχώρηση 0,47%, μετά από πέντε εβδομάδες ανόδου.

Ο δείκτης FTSE/ASE 20 έκλεισε στις 850,03 μονάδες, με υποχώρηση σε ποσοστό 2,86%, ενώ ο δείκτης FTSE/ASE 40 έκλεισε στις 179,36 μονάδες, με πτώση σε ποσοστό 1,64%. Ο δείκτης FTSE/ASE SMALLCAP 80 έκλεισε στις 458,42 μονάδες, υποχωρώντας σε ποσοστό 0,47%, ενώ ο δείκτης FTSE 140 έκλεισε στις 1.959,49 μονάδες, με υποχώρηση σε ποσοστό 2,41%.

Η αξία των συναλλαγών ανήλθε στα 110,03 εκατ. ευρώ, εκ των οποίων τα 3,88 εκατ. ευρώ αποτέλεσαν προσυμφωνημένα πακέτα συναλλαγών.

Πραγματοποιήθηκε ένα πακέτο 161.190 μετοχών της Vodafone-Panafon στα 5,48 ευρώ, ένα πακέτο 330.000 μετοχών της Νεοχημικής στα 5,5 ευρώ, ένα πακέτο 300 μετοχών του Χατζηκρανιώτη στα 3,4 ευρώ και ένα πακέτο 308.000 μετοχών της Θεμελιοδομής στα 2,26 ευρώ. Επίσης έγινε ένα πακέτο 32.571 μετοχών της Μαΐλης στα 3 ευρώ, ένα πακέτο 30.814 μετοχών της ΕΥΔΑΠ στα 3,8 ευρώ, ένα πακέτο 16.857 μετοχών της Εθνικής Τράπεζας στα 14 ευρώ και ένα πακέτο 4.050 μετοχών της Cosmote στα 9,58 ευρώ.

Τη μεγαλύτερη συναλλακτική δραστηριότητα παρουσίασαν οι μετοχές: Sanyo με 2.232.778 τεμάχια, ΟΤΕ με 1.252.732, ΙΜΑΚΟ με 1.147.460 και Ατέρμων με 993.539 τεμάχια. Τη μεγαλύτερη αξία συναλλαγών κατέγραψαν οι μετοχές των εταιριών: ΟΤΕ με 12,455 εκατ, ευρώ, Alpa Bank με 10,129, Εθνική με 9,116 και Sex Form με 3,296 εκ. ευρώ.

Η συνολική κεφαλαιοποίηση της αγοράς διαμορφώνεται στα 64,822 δισ. ευρώ. Η τιμή των μετοχών του δείκτη MSCI έκλεισε ως εξής:

Alpha Bank:	12,74
Coca Cola:	13,00
Eurobank:	11,26
Panafon:	5,48
Αλουμίνιο Ελλάδος:	17,18
Βιοχάλκο:	3,64
ΔΕΗ:	14,06
Εθνική:	13,46
ΕΛΠΕ:	5,34
Ελληνική Τεχνοδομική:	5,50
Εμπορική:	13,02
Επιχειρήσεις Αττικής:	2,15
ΕΥΔΑΠ:	3,62
Ιντρακόμ:	5,20
ΚΑΕ	:9,12
Τεχνική Ολυμπιακή:	2,72
Πειραιώς:	5,66
Τιτάν	:32,06
Motor Oil:	6,90
Folli-Follie:	10,00
ΟΤΕ:	9,94

Οι επιμέρους δείκτες έκλεισαν ως εξής:

Τραπεζικός:	2.701,81	–4,18%
Τηλεπικοινωνιών:	795,95	–0,91%
Ασφαλειών:	502,91	–1,37%
Επενδύσεων:	533,54	–0,19%
Κατασκευαστικών:	854,83	–0,77%
Κλωστουφαντουργίας:	324,77	–1,13%
Βιομηχανιών:	981,00	–1,86%
Συμμετοχών:	1.008,83	–2,45%
Βασικών Μετάλλων:	404,00	–0,92%
Μη μεταλλικών Ορυκτών:	724,53	–2,57%
Εκδόσεις- Εκτυπώσεις:	248,10	–1,33%
Λιανικού Εμπορίου:	674,71	–2,49%
Πληροφορικής:	391,52	–1,06%
Ειδών Λύσεων Πληροφορικής:	215,66	+1,47%
Χονδρικό εμπόριο:	360,18	+0,13%
Τρόφιμα- ποτά:	416,89	–0,49%
Παράλληλη Αγορά:	131,24	–0,41%
Διυλιστήρια:	896,41	–3,16%
Διαχείρισης Ακίνητης Περιουσίας:	835,41	–0,05%

ΚΕΝΤΡΟ ΙΑΤΡΙΚΩΝ ΒΟΗΘΗΜΑΤΩΝ
ΑΚΟΥΣΤΙΚΑ ΒΑΡΗΚΟΪΑΣ
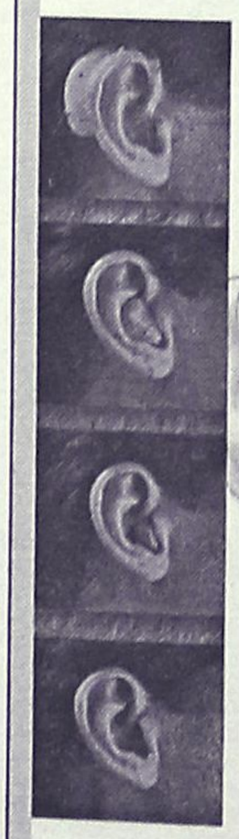
Οπισθωτιαίο ακουστικό (BTE)
Ενδωτιαίο ακουστικό (ITE)
Ακουστικό εντός του πόρου (ITC)
Ενδοκαναλικό ακουστικό (CIC)
Δίπλα... στον άνθρωπο!
Εθνικής Αντιστάσεως 11 (πρώην Άννης Μαρίας)
Τηλ: (22410) 20359 - Κιν.: 6936.70.60.21
Fax: (22410)25009 – email: kivrdou@yahoo.gr
Πιστοποιημένο από το Ερευνητικό Κέντρο Βιολογικών Υλικών - Συμβάσεις με όλα τα ταμεία

ΟΡΘΟΠΕΔΙΚΑ - ΙΑΤΡΙΚΑ
ΧΑΡΙΤΟΣ

Ορθοπεδικά είδη & κατασκευές
Εξοπλισμός Ιατρείου & αναλώσιμα

Είδη νοσηλείας κατ' οίκον & μηχανήματα οξυγονοθεραπείας
Ορθοπεδικά στρώματα & μαξιλάρια

ΕΛΕΥΘ. ΒΕΝΙΖΕΛΟΥ 6 (Δίπλα στη Ροδιακή Έπαυλη) - ΡΟΔΟΣ
Τηλ.: 22410-24112 Fax: 22410-75969 e-mail: arken@rho.forthnet.gr

Πάντα με υγείαν...

Υπερίδρωση: Πώς αντιμετωπίζεται

Η υπερίδρωση αποτελεί νόσημα που προσβάλλει περίπου το 1% του πληθυσμού. Χαρακτηρίζεται από υπερβολική εφίδρωση στο μέτωπο, στη μασχαλιαία χώρα, τις παλάμες ή και τις πατούσες.

Τα άτομα που πάσχουν απ' το νόσημα αυτό, συχνά, νοιώθουν άβολα στις κοινωνικές τους συναναστροφές, μειώνουν την ενεργητικότητά τους, ενώ σε σπάνιες περιπτώσεις η υπερβολική εφίδρωση μπορεί να οδηγήσει σε SKIN WACENATION

Η υπερίδρωση χαρκατηρίζεται ως πρωτογενής ή δευτερογενής.

Στην πρωτογενή υπερίδρωση φαίνεται ότι υπάρχει οικογενειακή προδιάθεση που οφείλεται πιθανά σε κάποιο γονίδιο (επηρεάζει το κεντρικό συμπαθητικό νευρικό σύστημα και κυρίως τον πυρήνα του υποθαλάμου).

Η δευτερογενής υπερίδρωση οφείλεται κυρίως σε ανεπιθύμητες ενέργειες, απ' τη χρήση κάποιων φαρμάκων, εμμηνοπαυση, χρόνιες φλεγμονές, νεοπλασματικές νόσους κ.λπ.

Οι ιδρωτοποιοί αδένες υπολογίζονται σε 2 με 4 εκατομμύρια στο κάθε άτομο.

Σημερα η αντιμετώπιση

Γράφει ο
ΔΗΜΗΤΡΙΟΣ ΤΡΙΑΝΤΑΦΥΛΛΟΥ
πλαστικός χειρουργός

της υπερίδρωσης γίνεται (εκτός από τη χειρουργική μέθοδο) με το γνωστό φάρμακο BOTOX, το οποίο χρησιμοποιείται ευρέως στην αισθητική χειρουργική για την αντιμετώπιση των ρυτίδων.

Ηδη από το 1822 ο Γερμανός ιατρός J. Kerne περιέγραψε την υποϊδρωσία η ανιδρωσία ως ανεπιθύμητη ενέργεια της Μποτουλοτοξίνης (της ουσίας του BOTOX). (Το BOTOX δρα στην υπερίδρωση αναστέλλοντας την έκκριση ακετυλοχολίνης και άρα αναστέλλει την συμπαθητική διέγερση των ιδρωτοποιών αδένων.

Η τεχνική της έγχυσης στη μασχάλη, την παλάμη ή τις πατούσες διαρκεί 5 με 10 λεπτά, ενώ τα αποτελέσματα διαρκούν από 4 έως 22 μήνες (μέσος όρος 8 με 9 μήνες) σε αντίθεση με τις εγχύσεις για τις ρυτίδες όπου η μέση διάρκεια του φαρμάκου είναι 4 μήνες, ενώ οι ασθενείς αυτοί είναι πολύ ικανοποιημένοι μια και, επιτέλους, σχετικά εύκολα αντιμετωπίζουν το πρόβλημά τους.

ΙΑΤΡΙΚΗ ΑΝΑΚΟΙΝΩΣΗ
Ο ιατρός
Μικροβιολόγος-Βιοπαθολόγος
ΜΙΛΤΙΑΔΗΣ ΚΙΟΥΣΗΣ
Δέχεται: 07.30-13.00 και 17.30-19.30 καθημερινά εκτός Τετάρτης απόγευμα-Σάββατο κατόπιν ραντεβού.
Καζαντζάκη 2 κι Εθνικής Αντιστάσεως
(πρώην Αννης Μαρίας)
Τηλ, 22410 70607

ΟΔΟΝΤΙΑΤΡΙΚΗ ΑΝΑΚΟΙΝΩΣΗ
Το ιατρείο του Οδοντιάτρου
ΦΩΤΗ ΛΕΒΕΝΤΗ
Θα παραμείνει κλειστό από 12 έως 16 Μαΐου, λόγω συμμετοχής του ιατρού εις το 2ο Πανευρωπαϊκό Συνέδριο Οδοντιατρικού LASER το οποίο γίνεται στη Φλωρεντία της Ιταλίας

ΗΛΙΑΣ ΚΑΘΟΠΟΥΛΗΣ
Ειδικός Ορθοδοντικός
Αλεξ.Διάκου 50 , 85100 Ρόδος - Τηλ:22410-33132 , Fax:22410-70870
Το ιατρείο θα παραμείνει κλειστό έως 11/5/2003 λόγω συμμετοχής του ιατρού στο 103ο Παγκόσμιο συνέδριο ορθοδοντικής που διεξάγεται στην Αμερική.

Κέντρο Συμβουλευτικής & Αξιολόγησης Προσωπικότητας Παιδιών & Ενηλίκων
ΠΑΠΑΓΕΩΡΓΙΟΥ ΘΑΝΟΣ
Ψυχολόγος – Ψυχοθεραπευτής
ΠΑΝΕΠΙΣΤΗΜΙΟΥ ΑΘΗΝΩΝ
- Διερεύνηση Προσωπικότητας (Προφίλ- Δεξιότητες-Αδυναμίες)
- Δείκτης Νοημοσύνης Παιδιών και Ενηλίκων
- Μαθησιακές Δυσκολίες και Δυσλεξία
- Θεραπευτική Αντιμετώπιση Φοβιών-Ειδικών Φοβιών, Κατάθλιψης, Διαταραχής πανικού, Ψυχοσωματικών προβλημάτων, Τραυματικών γεγονότων ζωής (πένθος, χωρισμός, σχολική αποτυχία), Συναισθηματικών διαταραχών, Διαταραχών Διατροφής (βουλιμία-ανορεξία).
- Αντιμετώπιση προβλημάτων συμπεριφοράς παιδιών σε σχολείο-σπίτι
- Ανάπτυξη Κοινωνικών Δεξιοτήτων
- Βελτίωση Σχέσεων-Πρόγραμμα Ελέγχου Συγκρούσεων
- Βελτίωση Αυτοεκτίμησης-Αυτοεικόνας
- Συμβουλευτική Οικογένιας & Ζεύγους

Κ. Παλαιολόγου 105 - Ρόδος
Τηλ:22410 78668- Κιν: 6947371250 - Μόνο με Ραντεβού

ΙΑΤΡΙΚΗ ΑΝΑΚΟΙΝΩΣΗ
Ωράριο λειτουργίας Ιατρείου από Μάιο 2003
Το Ιατρείο του Ενδοκρινολόγου-Διαβητολόγου
ΠΑΠΑΒΕΡΓΗ ΣΤΑΥΡΟΥ
Ιερού Λόχου 14-3ος όροφος
Τηλ.: 22410-39430-76470, Fax: 22410-70224,
Οικίας: 22410-92052, Κινητό: 6932-236952
Θα λειτουργεί κατόπιν ραντεβού ως εξής:
ΔΕΥΤΕΡΑ-ΤΡΙΤΗ-ΠΕΜΠΤΗ
08.30-13.00 και 17.30-20.30
ΤΕΤΑΡΤΗ-ΠΑΡΑΣΚΕΥΗ
Συνεχόμενο ωράριο 08.30-15.30

ΝΤΟΡΑ ΚΩΝΣΤΑΝΤΙΝΟΠΟΥΛΟΥ
ΨΥΧΟΛΟΓΟΣ
Πτυχιούχος του Πανεπιστημίου της Καλιφόρνιας-Λος Αντζελες (UCLA)-Μεταπτυχιακές σπουδές στο Pepperdine University-Malibu California.
➤ Αμεση ψυχολογική υποστήριξη και επαγγελματική φροντίδα από έμπειρη Ψυχολόγο και Οικογενειακή Σύμβουλο.
➤ Η σωστή θεραπευτική σχέση μπορεί να επιφέρει ρεαλιστικές λύσεις για πραγματικά προβλήματα σε θέματα: μοναξιάς, μελαγχολίας, στρες, ανυπομονησίας, φοβίας, εθισμού, οικογενειακών σχέσεων, διαζυγίου, κακομεταχείρισης, συναισθηματικών δυσκολιών, αυτοπεποίθησης, ανασφάλειες, μεταβατικά στάδια ζωής, βουλιμίας, ανορεξίας, απώλειας, πένθους.
Τηλεφωνείστε στα τηλέφωνα:
(22410)35163 και 6944/980550
για ραντεβού και άμεση εξυπηρέτηση.
Διεύθυνση: Καρίας 1
Περιοχή Ροδίνι - Ρόδος

ΙΑΤΡΙΚΗ ΑΝΑΚΟΙΝΩΣΗ
ΠΑΥΛΟΥ ΑΝΔΡΕΑΣ
(Οδοντίατρος
Πανεπιστημίου Αθηνών)
Δέχεται: 08.30-13.00 και 17.30-21.00 καθημερινά και Σάββατο 09.00-13.00
Στέλιου Κωτιάδη κ' Κων/νου Υδραίου γωνία
Τηλ, 22410-21860 κ' 6932184500

ΙΑΤΡΙΚΗ ΑΝΑΚΟΙΝΩΣΗ
ΧΡΙΣΤΟΔΟΥΛΟΥ ΜΑΡΙΑ
ΙΑΤΡΟΣ ΑΚΤΙΝΟΔΙΑΓΝΩΣΤΗΣ (ΑΚΤΙΝΟΛΟΓΟΣ)
Δέχεται καθημερινά στο Διαγνωστικό Εργαστήριο:
ΑΠΕΙΚΟΝΙΣΗ ΑΙΓΑΙΟΥ
Πάροδος Παπαλουκά 18Β (παραπλεύρως του parking του παλιού νοσοκομείου)
ΩΡΕΣ ΛΕΙΤΟΥΡΓΙΑΣ ΤΟΥ ΕΡΓΑΣΤΗΡΙΟΥ 9 π.μ.-8 μ.μ.
τηλ. **(22410)43000-3, fax: (22410)43004**

INEMA
ΙΑΤΡΙΚΟΣ & ΝΟΣΟΚΟΜΕΙΑΚΟΣ ΕΞΟΠΛΙΣΜΟΣ
15 ΧΡΟΝΙΑ ΕΜΠΕΙΡΙΑΣ *από το 1988*
ΕΙΜΑΣΤΕ ΟΙ ΜΕΓΑΛΥΤΕΡΟΙ ΠΡΟΜΗΘΕΥΤΕΣ ΙΑΤΡΙΚΟΥ – ΟΡΘΟΠΕΔΙΚΟΥ ΚΑΙ ΝΟΣΟΚΟΜΕΙΑΚΟΥ ΥΛΙΚΟΥ ΣΤΗ ΔΩΔΕΚΑΝΗΣΟ ΕΜΠΙΣΤΕΥΘΕΙΤΕ ΜΑΣ !!!
ΠΙΣΤΟΠΟΙΗΣΗ ΠΟΙΟΤΗΤΑΣ ISO9002 EN4600 E3/833
ΛΕΜΕΣΣΟΥ 2 ΡΟΔΟΣ ΤΗΛ.32238 – FAX 28484

ΑΝΑΠΗΡΙΚΑ ΚΑΡΟΤΣΙΑ–ΒΑΔΙΣΤΙΚΑ ΒΟΗΘΗΜΑΤΑ–
ΟΡΘΟΠΕΔΙΚΑ ΕΙΔΗ–ΜΠΛΟΥΖΕΣ ΙΑΤΡΙΚΕΣ–ΚΑΛΤΣΕΣ
ΦΛΕΒΙΤΙΔΑΣ–ΠΕΛΜΑΤΑ–ΟΡΘΟΠΕΔΙΚΑ ΜΑΞΙΛΑΡΙΑ–
ΚΡΕΒΑΤΙΑ ΝΟΣΟΚΟΜΕΙΑΚΑ – ΙΑΤΡΙΚΟΣ ΕΞΟΠΛΙΣΜΟΣ ΚΑΙ ΑΝΑΛΩΣΙΜΑ – ΟΡΓΑΝΑ ΧΗΜΕΙΟΥ ΚΑΙ ΚΑΘΕ ΑΛΛΟ ΕΙΔΟΣ ΓΙΑ ΚΑΤ ΟΙΚΟ ΝΟΣΗΛΕΙΑ .

Εργαστήριο Κλινικής Ψυχολογίας
ΧΡΙΣΤΙΝΑ ΣΑΒΒΑΚΗ-ΓΚΡΑΝΖΑΝ
Κλινική Ψυχολόγος-Ψυχοπαθολόγος (DESS)
- Πτυχιούχος του Πανεπιστημίου Nancy Γαλλίας
- Μεταπτυχιακή ειδίκευση (DESS) στην Κλινική Ψυχολογία Ενηλίκου, Εφήβου και Παιδιού στο Πανεπιστήμιο Reims Γαλλίας

Για τον ενήλικο
- Ψυχοδιαγνωστική
- Ψυχολογική υποστήριξη
- Ατομική και οικογενειακή συνέντευξη
- Ψυχοθεραπεία αναλυτικής εμπνεύσεως

Για το παιδί
- Αξιολόγηση προσωπικότητας (τεστ νοημοσύνης, προβολής)
- Διάγνωση μαθησιακών δυσκολιών και συμπεριφορικών διαταραχών
- Συμβουλευτική επαγγελματικού προσανατολισμού
- Ψυχοθεραπεία μέσω παιχνιδιού και εικαστικών

Δέχεται με ραντεβού
Εθνικής Αντίστασης 15
Τηλ.: 77350-Κιν. 6937684251

ΚΕΝΤΡΟ ΕΙΔΙΚΩΝ ΘΕΡΑΠΕΙΩΝ ΤΟΥ ΠΑΙΔΙΟΥ ΔΩΔΕΚΑΝΗΣΟΥ
ΚΩΝ/ΝΟΣ ΜΠΑΔΑΝΗΣ - ΣΟΥΖΗ ΓΕΩΡΓΙΛΟΠΟΥΛΟΥ
ΕΡΓΟΘΕΡΑΠΕΥΤΗΣ ΛΟΓΟΠΑΘΟΛΟΓΟΣ
ΠΤΥΧΙΟΥΧΟΣ ΜΕΤΑΠΤΥΧΙΑΚΟ ΑΚΟΥΟΛΟΓΙΑΣ
ΜΕΘΟΔΟΥ BOBATH N.D.T
ΜΕΘΟΔΟΣ PORTAGE
ΑΙΣΘΗΤΗΡΙΑΚΗΣ ΟΛΟΚΛΗΡΩΣΗΣ (S.I.)
ΜΕΤΕΚΠΑΙΔΕΥΣΗ ΣΤΙΣ ΝΕΥΡΟΛΟΓΙΚΕΣ ΚΑΙ ΚΙΝΗΤΙΚΕΣ ΔΙΑΤΑΡΑΧΕΣ
Αποστόλου Παύλου 84, Ρόδος 85100, τηλ. / fax (22410)60999/60579

ΕΛΛΗΝΙΚΗ ΔΗΜΟΚΡΑΤΙΑ
ΠΕΡΙΦΕΡΕΙΑ Ν. ΑΙΓΑΙΟΥ
ΝΟΜΟΣ ΔΩΔΕΚΑΝΗΣΟΥ
ΔΗΜΟΣ ΑΦΑΝΤΟΥ
Αριθ. Πρωτ.: 2437

ΔΙΑΚΗΡΥΞΗ

Ο δήμαρχος Αφάντου έχοντας υπόψη:
1) Τις με αρ. Πρωτ. ΔΚ 1028738/2588/Β0010/6-5-99, και με αριθ. πρωτ. 1026409/2541/Β0010/29-3-2000 αποφάσεις του Υπουργού Οικονομικών.
2) Την με αριθμ. 30/2003 απόφαση της Δημαρχιακής Επιτροπής Δήμου Αφάντου περί "εκμίσθωσης χώρων για εκμετάλλευση θαλασσίων μέσων αναψυχής" που επικυρώθηκε με την με αριθμ. πρωτ. 4630/2-5-2003
ΔΙΑΚΗΡΥΣΣΕΙ
ότι εκτίθεται σε πλειοδοτική φανερή και προφορική δημοπρασία εκμίσθωση χώρων 15μ.Χ10μ. δηλ. 150 τ.μ. στις εξής θέσεις του κοινόχρηστου χώρου αιγιαλού και παραλίας:
Θέση Μαλώνα 1, 200 μ. αριστερά από την καντίνα στη θέση "Μαλώνα".
Θέση Μαλώνα 2, 100 μ. δεξιά από την καντίνα στη θέση "Μαλώνα".
Θέση Ρένη, μεταξύ των εστιατορίων "ΡΕΝΗ" και "ΧΕΛΙΔΩΝΙΑ"
Θέση Νησάκι, 15 μ. δεξιά από το δρόμο προς παραλία.
Θέση Λουτάνης, 300 μ. αριστερά από την προηγούμενη θέση προς ποταμό
Θέση Λιμανάκι, στο κοινό όριο των ξενοδοχείων Ατλαντικα & Λουτάνια.
Θέση Κολυμπιενή, 300 μ. από την προηγούμενη θέση προς Κολυμπιενή.
Καθορίζει τα είδη θαλασσίων σπορ σε κάθε θέση ως εξής:
Jet ski, θαλάσσιο σκι, θαλάσσιο έλκηθρο, υδροποδήλατα, θαλάσσια δακτυλίδια, ιστιοπλοϊκή σανίδα, θαλάσσιο αλεξίπτωτο.
Η δημοπρασία θα διενεργηθεί στα γραφεία του Δήμου Αφάντου στις 14 του μήνα Μαΐου του έτους 2003, ημέρα Τετάρτη και ώρα 10.00 έως 12.00
Οι όροι της διακήρυξης σύμφωνα με τους οποίους η επιτροπή θα διενεργήσει τη δημοπρασία είναι οι εξής:

Άρθρο 1ο
Η διάρκεια της εκμίσθωσης ορίζεται μέχρι 31/12/2003.

Άρθρο 2ο
Ως κατώτατο όριο μισθώματος ορίζεται το ποσό των 1.200 ευρώ για όλες τις θέσεις.
Το μίσθωμα που θα προκύψει από το διαγωνισμό θα είναι ετήσιο και η προθεσμία καταβολής του θα ορισθεί στο σχετικό συμφωνητικό.
Ελάχιστο όριο προσφορών προσαυξημένο κατά 5% επί των προηγουμένων.

Άρθρο 3ο
Για να γίνει δεκτός κάποιος στη δημοπρασία πρέπει να καταθέσει στην Δημαρχιακή Επιτροπή ως εγγύηση γραμμάτιο σύστασης παρακαταθήκης του Ταμείου Παρακαταθηκών και Δανείων ή εγγυητική επιστολή ανεγνωρισμένης τράπεζας ή βεβαίωση του Ταμείου Παρακαταθηκών και Δανείων για παρακατάθεση σ' αυτό από αυτόν που επιθυμεί να λάβει μέρος στη δημοπρασία ή άλλο που να ενεργεί για λογαριασμό του διαγωνιζομένου, ομολογιών δημοσίου, τράπεζας ή οργανισμού κοινής ωφέλειας, που αναγνωρίζονται για εγγυοδοσίες, ποσού ίσου προς το ένα δέκατο του οριζόμενου στη διακήρυξη ελάχιστου ορίου πρώτης προσφοράς, δηλαδή ποσού 120 ευρώ για όλες τις θέσεις.
Επίσης πρέπει να προσκομίσουν τα ακόλουθα δικαιολογητικά:
1. Άδεια εκμίσθωσης θαλασσίων σπορ από τη Λιμενική Αρχή.
2. Ποινικό μητρώο.
3. Βεβαίωση της Οικονομικής Υπηρεσίας του δήμου ότι δεν είναι οφειλέτες του δήμου μας.
4. Φορολογική ενημερότητα για χρέη προς το Δημόσιο.

Άρθρο 4ο
Αν κάποιος πλειοδοτεί για λογαριασμό άλλου, οφείλει να δηλώσει αυτό στην Δημαρχιακή Επιτροπή που διενεργεί τη δημοπρασία πριν την έναρξη του συναγωνισμού, στην οποία πρέπει να παρουσιάσει το για το σκοπό αυτό νόμιμο πληρεξούσιο.

Άρθρο 5ο
Κάθε προσφορά είναι δεσμευτική για τον πλειοδότη, η δέσμευση δε αυτή μεταβαίνει αλληλοδιαδόχως από τον πρώτο στους ακόλουθους και επιβαρύνει οριστικά τον τελευταίο πλειοδότη.

Άρθρο 6ο
Ο τελευταίος πλειοδότης υποχρεούται να παρουσιάσει αξιόχρεο εγγυητή ο οποίος θα υπογράψει τα πρακτικά της δημοπρασίας και θα είναι αλληλέγγυος και σε ολόκληρο υπεύθυνος με αυτόν για την εκπλήρωση των όρων της σύμβασης.
Η εγγύηση συμμετοχής στο διαγωνισμό αντικαθίσταται με την προσκόμιση εγγύησης καλής χρήσης του χώρου, σύμφωνα με τις κείμενες διατάξεις.

Άρθρο 7ο
Ο τελευταίος πλειοδότης δεν αποκτά δικαίωμα για αποζημίωση λόγω μη έγκρισης των πρακτικών της δημοπρασίας από τα κατά νόμο αρμόδια όργανα.

Άρθρο 8ο
Ο τελευταίος πλειοδότης υποχρεούται μέσα σε δέκα μέρες από την κοινοποίηση σε αυτόν της απόφασης για το αποτέλεσμα της δημοπρασίας να προσέλθει μαζί με τον εγγυητή του για τη σύνταξη και υπογραφή της σύμβασης, διαφορετικά η εγγύηση που έχει καταθέσει καταπίπτει υπέρ του Δήμου χωρίς δικαστική παρέμβαση, ενεργείτε δε αναπλειστηριασμός σε βάρος αυτού και του εγγυητή του και ενέχονται και οι δύο για τη μικρότερη διαφορά του αποτελέσματος της δημοπρασίας από την προηγούμενη όμοια.

Άρθρο 9ο
Ο δήμος δεν ευθύνεται έναντι του μισθωτού, ούτε υποχρεούται σε επιστροφή ή μείωση του μισθώματος ή και λύση της σύμβασης άνευ αποχρώντος λόγου.

Άρθρο 10ο
Ο μισθωτής υποχρεούται να φροντίζει κατά τη διάρκεια της μίσθωσης για τη διατήρηση της κατοχής του μισθίου, να αποκρούει κάθε καταπάτηση, μείωση ή απώλεια δικαιωμάτων του δημοσίου και να ειδοποιεί εγγράφως το δήμο για ανάλογη περίπτωση.

Άρθρο 11ο
Απαγορεύεται απολύτως η υπομίσθωση, μερική ή ολική, ως και η με οποιοδήποτε τρόπο και υπό οποιαδήποτε μορφή μεταβίβαση σε τρίτο, μέρους ή όλου του μισθίου. Ο δήμος δύναται να λύσει τη μίσθωση κηρύσσοντας το μισθωτή έκπτωτο, εφ' όσον διαπιστώσει ότι έπαυσε να επιμελείται αυτοπροσώπως τη λειτουργία της επιχείρησης.

Άρθρο 12ο
Το είδος και ο αριθμός των θαλασσίων σπορ καθώς και του αριθμού τους που θα εγκατασταθούν σε κάθε θέση της παραλίας από τον τελευταίο πλειοδότη, θα εξαρτηθεί από την άδεια εκμίσθωσης που θα χορηγήσει η αρμόδια Λιμενική Αρχή.

Άρθρο 13ο
Η παραχώρηση της απλής χρήσης αιγιαλού είναι απλή, δεν θα αναιρεί το κοινόχρηστο χαρακτήρα αυτών. Ο τελευταίος πλειοδότης δεν θα περιφράξει τον αιγιαλό και θα εξασφαλίζει από απόψεως υγιεινής, αισθητικής και ρύπανσης ή αλλοίωσης του περιβάλλοντος. Επί πλέον δεν επιτρέπεται η δημιουργία μόνιμων εγκαταστάσεων πάνω στον αιγιαλό.

Άρθρο 14ο
Οι μισθωτές οφείλουν να λαμβάνουν όλα τα απαραίτητα μέτρα, σύμφωνα με τον Κανονισμό Λιμένα για την ασφάλεια των λουομένων, να συμμορφώνονται με τον κανονισμό καθαριότητας του Δήμου, να συμμορφώνονται στις υποδείξεις του Δήμου και να συνεργάζονται με την Αναπτυξιακή Δημοτική Επιχείρηση και το σωματείο των ομπρελάδων.

Άρθρο 15ο
Για την τοποθέτηση προσωπικών αντικειμένων (κιόσκι κ.λπ.) θα πρέπει να προηγείται η έγγραφη έγκριση του Δήμου.
Επίσης θα πρέπει οι μισθωτές να καταθέσουν αίτηση για χορήγηση προσωπικής παροχής νερού με μετρητή την οποία θα έχει υπό την επίβλεψή του και θα είναι υποχρεωμένος να καταβάλει τα αντίστοιχα τέλη ύδρευσης.

Άρθρο 16ο
Οι εκμισθωτές εκτός από το μίσθωμα που θα προκύψει, οφείλουν να καταβάλουν τέλος εκδιδομένων λογαριασμών (2% επί των αποδείξεων). Οι ημερομηνίες, καταβολής του 2% ακολουθούν τις ημερομηνίες ΦΠΑ.
Ποσοστό 5% επί του μισθώματος θα καταβληθεί υπέρ του Δημοσίου.

Άρθρο 17ο
Τα έξοδα δημοσίευσης, της σύνταξης του μισθωτηρίου συμβολαίου ή συμφωνητικού θα βαρύνουν το μισθωτή.

Ο δήμαρχος
Σταμάτιος Γ. Καβάδας

Απόσπασμα της με αριθμό 1000/03 περίληψης κατασχετήριας έκθεσης ακινήτων

Στις 28/5/2003 ημέρα Τετάρτη και ώρα 12 μ.-2 μ.μ. στο δημαρχειακό κατάστημα του δήμου Αφάντου και ενώπιον της Σ/φου Ρόδου κ. Καλλιόπης Μαύρου-Ροδίτου κατοίκου Ρόδου οδός Εθν. Μακαρίου 45 ή του νόμιμου αναπληρωτή της θα εκπλειστηριασθούν τα παρακάτω ακίνητα της οφειλέτιδας Παρασκευής Κρητικού συζ. Εμμανουήλ κατοίκου Αφάντου για οφειλή της συνολικά ποσού ευρώ 6.522,95 πλέον τόκων και εξόδων εκτέλεσης, με επίσπευση της Ο.Ε. "Αφοι Κλειδάκη ΟΕ" και σε εκτέλεση των 46/2000 και 56/2000 Δ/γών πληρωμής του Ειρηνοδικείου Λαγκαδά. Περιγραφή ακινήτων. 1) Τα 22/100 ενός οικοπέδου άρτιου-οικοδομήσιμου συνολικής εκτάσεως 6.120 τ.μ., στη θέση Κριός δήμου Αφάντου, κτημ. μερίδα 4568 γαιών Αφάντου. Εκτιμήθηκε 4.400,00 ευρώ. Τιμή πρώτης προσφοράς 2.200,00 ευρώ (απόφαση 458/03 Μ.Πρ. Ρόδου), 2) το 1/2 εξ' αδιαιρέτου ενός αγρού σπόριμου ολικής έκτασης 1.520 τ.μ. στη θέση Αγ. Γεωργίου Βουνάρι δήμου Αφάντου. Κτημ. Μερίδα: 2709 γαιών Αφάντου. Πρώτη προσφορά: 2500 ευρώ μετά των 10 ελαιοδένδρων που υπάρχουν εντός του αγρού, (απόφαση 458/03 Μ. Πρ. Ρόδου). 3) Το 1/2 εξ' αδιαιρέτου ενός αγρού σπόριμου με 40 οπωροφόρα δένδρα ολικής έκτασης 750 τ.μ. στη θέση Περιβόλια του δήμου Αφάντου. Κτημ. Μερίδα 1861 γαιών Αφάντου. Τιμή πρώτης προσφοράς: 2.300,00 ευρώ (αποφ. 458/03 Μ.Π.Ρ.). Καλούνται όσοι επιθυμούν να λάβουν μέρος στον πλειστηριασμό να προσέλθουν την άνω ημέρα και ώρα.

Ρόδος 09/5/03
Δημήτρης Γατσής
Δικαστικός Επιμελητής

Απόσπασμα Της με αριθμό 1008/03 περίληψης κατασχετήριας έκθεσης ακινήτων

Στις 28-05-2003 ημέρα Τετάρτη και ώρα 12-2 μ.μ. στο δημοτικό κατάστημα του δήμου Ροδίων επί της οδού Διαγοριδών αρ. 1 (αιθ. ΔΟΝΑ), και ενώπιον της συμβολαιογράφου Ρόδου κ. Καλλιόπης Μαύρου-Ροδίτου κατοίκου Ρόδου οδός Εθν. Μακαρίου αρ. 45 θα εκπλειστηριασθούν τα παρακάτω ακίνητα του οφειλέτη Αντώνη Ζαχαριουδάκη με επίσπευση της Παναγιώτας Κουφοπούλου και σε εκτέλεση της με αριθμό 1026/1999 Διαταγής Πληρωμής του Μονομελούς Πρωτοδικείου Αθηνών, 1) Αποθήκη με στοιχείο πίνακα Υ3 επιφανείας 30,950 τ.μ. με τιμή πρώτης προσφοράς 7.336,76 ευρώ, 2) αποθήκη με στοιχείο πίνακα Υ4 επιφανείας 39,40 τ.μ. με τιμή πρώτης προσφοράς 7.336,76 ευρώ, 3) Διαμέρισμα με στοιχείο πίνακα Β1 επιφανείας 58,20 τ.μ., με τιμή πρώτης προσφοράς 23.477,62 ευρώ. Κτηματολογικά στοιχεία. Τόμος γαιών Ρόδου 51 (64), φύλλο 73 (165), Μερίδα 312 Ν., και Φάκελλος 4403. Επί την ακινήτων υπάρχουν δύο προσημειώσεις υποθήκης και μια κατάσχεση υπέρ του Ελληνικού Δημοσίου. Καλούνται όσοι επιθυμούν να πλειοδοτήσουν να προσέλθουν την άνω ημέρα και ώρα.

Ρόδος 9-5-2003
Δημήτρης Γατσής
Δικαστικός Επιμελητής



ΞΥΛΟΤΕΧΝΟΥΡΓΗΜΑΤΑ
ΕΜΠΟΤΙΣΜΕΝΗΣ ΞΥΛΕΙΑΣ
ΚΗΠΟΥ - ΒΕΡΑΝΤΑΣ
Προτάσεις & Λύσεις στο χώρο σας
ΕΞΟΦΛΗΣΗ ΕΩΣ ΚΑΙ 36 ΔΟΣΕΙΣ
ΥΠΕΥΘΥΝΟΣ ΚΑΤΑΣΚΕΥΩΝ:
ΣΤΕΦΑΝΗΣ ΑΠΟΣΤΟΛΟΣ- ΤΗΛ. 6946 866446
ΥΠΕΥΘΥΝΟΣ ΠΩΛΗΣΕΩΝ:
ΣΤΕΦΑΝΗΣ ΠΕΤΡΟΣ 6944355694
Δ/ΝΣΗ ΚΑΤΑΣΤΗΜΑΤΟΣ ΕΝΤΟΣ ΕΜΠΟΡ. ΚΕΝΤΡ. ΦΩΚΙΑΛΗ
ΤΗΛ. 22410 35091

ΔΕΥΑΚ
ΔΗΜΟΤΙΚΗ ΕΠΙΧΕΙΡΗΣΗ ΥΔΡΕΥΣΗΣ, ΑΠΟΧΕΤΕΥΣΗΣ ΚΠ

ΕΠΑΝΑΠΡΟΚΗΡΥΞΗ

Η Δημοτική Επιχείρηση Υδρευσης και Αποχέτευσης Κω (ΔΕΥΑΚ) επαναπροκηρύσσει μειοδοτικό διαγωνισμό με σφραγισμένες προσφορές για την προμήθεια υλικών ύδρευσης-αποχέτευσης προϋπολογισμού 41.148 ευρώ.
Ο διαγωνισμός θα διεξαχθεί στις 16 Μαΐου 2003, ημέρα Παρασκευή και ώρα 13.30 μ.μ. στα γραφεία της ΔΕΥΑΚ (Σκεύου Ζερβού 40).
Για περισσότερες πληροφορίες απευθυνθείτε στα τηλέφωνα 22420 23915 και 2241024778.

Ο διευθυντής
Μ. Μπούκης

ΕΥΧΑΡΙΣΤΗΡΙΟ

Το Δ. Συμβούλιο Αγ. Ειρήνης "η ορφανοτρόφος" ευχαριστεί τους πιο κάτω κυρίους που πρόσφεραν:
α) Για την προικοδότηση των παιδιών ΚΠΜΘΡ
Η κ. Πηνελόπη Καραμαδούκη-δικηγόρος 1.100,00 ευρώ
β) Εις μνήμη Νικολάου Δήμα
Η οικ. κ. Ανέστη Σαββαΐδη 50,00 ευρώ
γ) Εις μνήμη Αναστασίου και Ειρήνης, παππούδες της
Η κ. Αναστασία Διακοαναστασίου 50,00 ευρώ.

C&A FERRIES

ΠΡΟΓΡΑΜΜΑ ΔΡΟΜΟΛΟΓΙΩΝ

Ε/Γ-ΟΓ ΡΟΔΑΝΘΗ-Ε/Γ-Ο/Γ ΔΗΜΗΤΡΟΥΛΑ-Ε/Γ-Ο/Γ ΜΑΡΙΝΑ**

ΡΟΔΟΣ - ΠΕΙΡΑΙΑΣ (03/05/03-16/05/03)

	ΠΑΡΑΣΚΕΥΗ 09/05	
ΜΑΡΙΝΑ	17.00	ΚΩ-ΚΑΛΥΜΝΟ-ΛΕΡΟ-ΠΑΤΜΟ-ΠΕΙΡΑΙΑ
	ΣΑΒΒΑΤΟ 10/05	
ΡΟΔΑΝΘΗ	08.30	ΚΑΣΤΕΛΟΡΙΖΟ
ΔΗΜΗΤΡΟΥΛΑ	14.00	ΚΩ-ΒΑΘΥ-ΧΙΟ-ΛΕΣΒΟ-ΛΗΜΝΟ-ΑΛΕΞ/ΠΟΛΗ (14.00)
ΡΟΔΑΝΘΗ	17.00	ΚΩ-ΚΑΛΥΜΝΟ-ΠΕΙΡΑΙΑ
	ΚΥΡΙΑΚΗ 11/05	
ΜΑΡΙΝΑ	14.00	ΚΩ-ΚΑΛΥΜΝΟ-ΛΕΡΟ-ΠΑΤΜΟ-ΠΕΙΡΑΙΑ
	ΔΕΥΤΕΡΑ 12/05	
ΔΗΜΗΤΡΟΥΛΑ	15.30	ΚΑΣΤΕΛΟΡΙΖΟ
ΡΟΔΑΝΘΗ	17.00	ΚΩ-ΚΑΛΥΜΝΟ-ΛΕΡΟ-ΠΑΤΜΟ-ΠΕΙΡΑΙΑ
	ΤΡΙΤΗ 13/05	
ΔΗΜΗΤΡΟΥΛΑ	14.00	ΣΥΜΗ-ΤΗΛΟ-ΝΙΣΥΡΟ-ΚΩ-ΚΑΛΥΜΝΟ-ΑΣΤΥΠΑΛΑΙΑ-ΑΙΓΙΑΛΙ-ΚΑΤΑΠΟΛΑ-ΝΑΞΟ-ΠΑΡΟ-ΣΥΡΟ-ΠΕΙΡΑΙΑ
ΜΑΡΙΝΑ	17.00	ΚΩ-ΚΑΛΥΜΝΟ-ΠΕΙΡΑΙΑ
	ΤΕΤΑΡΤΗ 14/05	
ΡΟΔΑΝΘΗ	17.00	ΚΩ-ΚΑΛΥΜΝΟ-ΛΕΡΟ-ΠΑΤΜΟ-ΠΕΙΡΑΙΑ
	ΠΕΜΠΤΗ 15/05	
ΜΑΡΙΝΑ	08.30	ΚΑΣΤΕΛΟΡΙΖΟ
ΜΑΡΙΝΑ	17.00	ΚΩ-ΚΑΛΥΜΝΟ-ΠΕΙΡΑΙΑ
	ΠΑΡΑΣΚΕΥΗ 16/5	
ΡΟΔΑΝΘΗ	17.00	ΚΩ-ΚΑΛΥΜΝΟ-ΛΕΡΟ-ΠΑΤΜΟ-ΠΕΙΡΑΙΑ
	ΣΑΒΒΑΤΟ 17/05	
ΜΑΡΙΝΑ	08.30	ΚΑΣΤΕΛΟΡΙΖΟ
ΜΑΡΙΝΑ	17.00	ΚΩ-ΚΑΛΥΜΝΟ-ΠΕΙΡΑΙΑ (08.30)
ΔΗΜΗΤΡΟΥΛΑ	17.00	ΚΩ-ΒΑΘΥ-ΧΙΟ-ΛΕΣΒΟ-ΛΗΜΝΟ-ΑΛΕΞ/ΠΟΛΗ (17.00)
	ΚΥΡΙΑΚΗ 18/05	
ΡΟΔΑΝΘΗ	14.00	ΚΩ-ΚΑΛΥΜΝΟ-ΛΕΡΟ-ΠΑΤΜΟ-ΠΕΙΡΑΙΑ (07.30)
	ΔΕΥΤΕΡΑ 19/05	
ΜΑΡΙΝΑ	08.30	ΚΑΣΤΕΛΟΡΙΖΟ
ΜΑΡΙΝΑ	17.00	ΚΩ-ΚΑΛΥΜΝΟ-ΛΕΡΟ-ΠΑΤΜΟ-ΠΕΙΡΑΙΑ (09.45)
	ΤΡΙΤΗ 20/05	
ΔΗΜΗΤΡΟΥΛΑ	14.00	ΣΥΜΗ-ΤΗΛΟ-ΝΙΣΥΡΟ-ΚΩ-ΚΑΛΥΜΝΟ-ΑΣΤΥΠΑΛΑΙΑ-ΑΙΓΙΑΛΙ-ΚΑΤΑΠΟΛΑ-ΝΑΞΟ-ΠΑΡΟ-ΣΥΡΟ-ΠΕΙΡΑΙΑ (13.15)
ΡΟΔΑΝΘΗ	17.00	ΚΩ-ΚΑΛΥΜΝΟ-ΠΕΙΡΑΙΑ (08.00)
	ΤΕΤΑΡΤΗ 21/05	
ΜΑΡΙΝΑ	17.00	ΚΩ-ΚΑΛΥΜΝΟ-ΛΕΡΟ-ΠΑΤΜΟ-ΠΕΙΡΑΙΑ (09.45)
	ΠΕΜΠΤΗ 22/05	
ΡΟΔΑΝΘΗ	08.30	ΚΑΣΤΕΛΟΡΙΖΟ
ΡΟΔΑΝΘΗ	17.00	ΚΩ-ΚΑΛΥΜΝΟ-ΠΕΙΡΑΙΑ (08.00)
	ΠΑΡΑΣΚΕΥΗ 23/05	
ΜΑΡΙΝΑ	17.00	ΚΩ-ΚΑΛΥΜΝΟ-ΛΕΡΟ-ΠΑΤΜΟ-ΠΕΙΡΑΙΑ (09.45)
	ΣΑΒΒΑΤΟ 24/05	
ΡΟΔΑΝΘΗ	08.30	ΚΑΣΤΕΛΟΡΙΖΟ
ΔΗΜΗΤΡΟΥΛΑ	14.00	ΚΩ-ΒΑΘΥ-ΧΙΟ-ΛΕΣΒΟ-ΛΗΜΝΟ-ΑΛΕΞ/ΠΟΛΗ (17.00)
ΡΟΔΑΝΘΗ	17.00	ΚΩ-ΚΑΛΥΜΝΟ-ΠΕΙΡΑΙΑ (08.00)
	ΚΥΡΙΑΚΗ 25/05	
ΜΑΡΙΝΑ	14.00	ΚΩ-ΚΑΛΥΜΝΟ-ΛΕΡΟ-ΠΑΤΜΟ-ΠΕΙΡΑΙΑ (07.30)

*** Η εταιρεία μας βρίσκεται στην ευχάριστη θέση να σας ενημερώσει ότι:**
1. Από 15/03 θα ισχύουν εκπτώσεις από 25% μέχρι και 40% για όλες τις θέσεις. Συμπεριλαμβάνεται και η τρίτη θέση.
2. Θα προσφέρονται ειδικές τιμές σε όλες τις θέσεις για οικογενειακά πακέτα και ξενοδοχεία 5 ή 4 αστέρων σε καταπληκτικές τιμές.
3. Από 15/06 θα εκτελούνται δρομολόγια καθημερινώς: ΠΕΙΡΑΙΑ - ΚΩ - ΡΟΔΟ & ΡΟΔΟ - ΚΩ - ΠΕΙΡΑΙΑ
4. Εισιτήρια μετ' επιστροφής, ειδικές τιμές.
5. Ι.Χ. ΕΚΠΤΩΣΗ 25% για μετάβαση, μετ' επιστροφής 40%.
6. Πολλαπλά εισιτήρια minimum 5, 50% έκπτωση.

Πληροφορίες στο κεντρικό πρακτορείο
TSAGARIS TRAVEL
και στον ταξιδιωτικό σας πράκτορα
Τηλ. (22410) 36170-30406, FAX: 22410-28597

Ανακαλύψτε
με τα Blue Star Ferries
το καλύτερο ταξίδι!

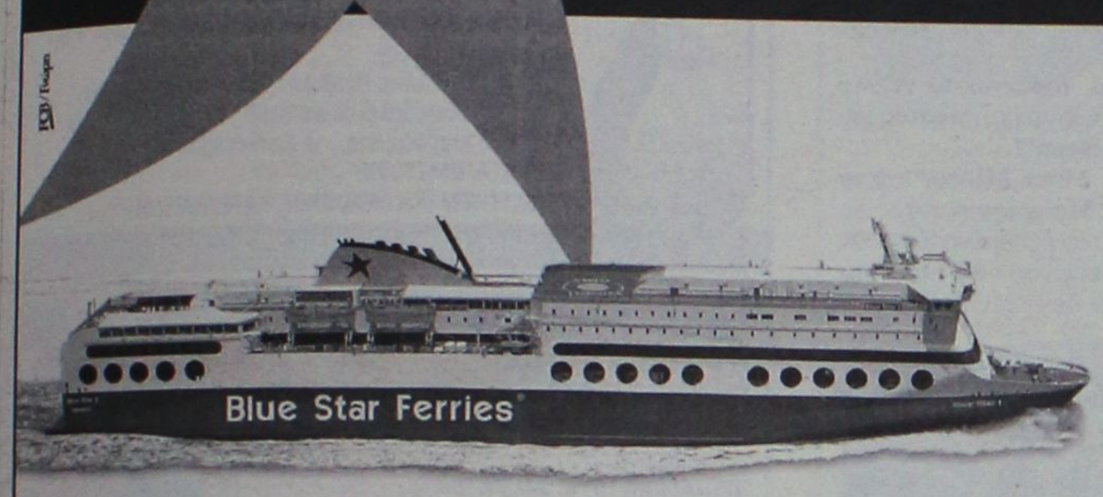

Περίοδος: 21/04/03 - 28/09/03

ΠΡΟΣ ΠΕΙΡΑΙΑ

ΑΝΑΧΩΡΗΣΗ ΑΠΟ							ΑΦΙΞΗ ΠΕΙΡΑΙΑ
ΡΟΔΟ	ΚΩ	ΛΕΡΟ	ΠΑΤΜΟ	ΜΥΚΟΝΟ	ΣΥΡΟ	ΑΜΟΡΓΟ(ΚΑΤΑΠΟΛΑ)	
ΤΡΙΤΗ 20:00	ΤΡΙΤΗ 22:55	—	—	ΤΕΤΑΡΤΗ 03:30	—	—	ΤΕΤΑΡΤΗ 07:20
ΠΕΜΠΤΗ 20:00	ΠΕΜΠΤΗ 22:55	ΠΑΡΑΣΚΕΥΗ 00:35	ΠΑΡΑΣΚΕΥΗ 01:45	—	ΠΑΡΑΣΚΕΥΗ 05:20	—	ΠΑΡΑΣΚΕΥΗ 08:40
ΣΑΒΒΑΤΟ 10:00	ΣΑΒΒΑΤΟ 12:50	—	—	—	—	ΣΑΒΒΑΤΟ 16:20	ΣΑΒΒΑΤΟ 21:30
ΚΥΡΙΑΚΗ 18:30	ΚΥΡΙΑΚΗ 21:25	ΚΥΡΙΑΚΗ 23:05	ΔΕΥΤΕΡΑ 00:15	—	ΔΕΥΤΕΡΑ 03:50	—	ΔΕΥΤΕΡΑ 07:10

ΑΠΟ ΠΕΙΡΑΙΑ

ΑΝΑΧΩΡΗΣΗ ΑΠΟ ΠΕΙΡΑΙΑ	ΑΦΙΞΗ						
	ΣΥΡΟ	ΜΥΚΟΝΟ	ΑΜΟΡΓΟ(ΚΑΤΑΠΟΛΑ)	ΠΑΤΜΟ	ΛΕΡΟ	ΚΩ	ΡΟΔΟ
ΔΕΥΤΕΡΑ 20:00	ΔΕΥΤΕΡΑ 23:20	—	—	—	—	ΤΡΙΤΗ 04:10	ΤΡΙΤΗ 07:10
ΤΕΤΑΡΤΗ 20:00	ΤΕΤΑΡΤΗ 23:20	—	—	ΠΕΜΠΤΗ 02:50	ΠΕΜΠΤΗ 04:00	ΠΕΜΠΤΗ 05:40	ΠΕΜΠΤΗ 08:35
ΠΑΡΑΣΚΕΥΗ 20:00	—	ΠΑΡΑΣΚΕΥΗ 23:50	—	—	—	ΣΑΒΒΑΤΟ 04:20	ΣΑΒΒΑΤΟ 07:15
ΣΑΒΒΑΤΟ 23:30	—	—	ΚΥΡΙΑΚΗ 04:45	ΚΥΡΙΑΚΗ 07:00	ΚΥΡΙΑΚΗ 08:10	ΚΥΡΙΑΚΗ 09:50	ΚΥΡΙΑΚΗ 12:45

ΑΝΕΚΤΕΛΕΣΤΑ ΔΡΟΜΟΛΟΓΙΑ: 26/04/03 από ΠΕΙΡΑΙΑ & 27/04/03 από ΡΟΔΟ.

SKEVO'S TRAVEL AGENCY

ΚΑΝΤΕ ΚΡΑΤΗΣΗ ΤΩΡΑ!

ΠΛΗΡΟΦΟΡΙΕΣ ΚΑΙ ΚΡΑΤΗΣΕΙΣ ΘΕΣΕΩΝ ΣΤΟΝ ΤΑΞΙΔΙΩΤΙΚΟ ΣΑΣ ΠΡΑΚΤΟΡΑ Ή SKEVO'S TRAVEL AGENCY: ΑΜΕΡΙΚΗΣ 111, ΡΟΔΟΣ, ΤΗΛ. ΚΡΑΤΗΣΕΩΝ ΕΠΙΒΑΤΩΝ ΚΑΙ Ι.Χ.: 22410-22461, 22410-75655, 22410-75310, ΤΗΛ. ΚΡΑΤΗΣΕΩΝ ΦΟΡΤΗΓΩΝ: 22410-76600

ΡΟΔΟΤΡΥΠΟΚΟΠΤΙΚΗ Ο.Ε.
ΚΟΥΛΙΑΝΟΣ ΔΗΜΗΤΡΙΟΣ & ΣΙΑ Ο.Ε.

ΚΟΛΟΚΟΤΡΩΝΗ 66 ΡΟΔΟΣ ΤΗΛ. & FAX: 0241/77257 ΚΙΝ.: 0932/732331

ΤΡΥΠΑΜΕ - ΚΟΒΟΥΜΕ - ΣΠΑΜΕ



ΜΠΕΤΑ - ΤΟΥΒΛΑ - ΤΣΙΜΕΝΤΟΛΙΘΟΥΣ - ΠΑΤΩΜΑΤΑ, ΠΕΤΡΕΣ ΧΩΡΙΣ ΟΡΙΟ ΠΑΧΟΥΣ

ΧΩΡΙΣ ΔΟΝΗΣΕΙΣ - ΡΩΓΜΕΣ - ΣΚΟΝΕΣ



ΕΡΓΑΣΙΕΣ:
ΑΝΟΙΓΟΥΜΕ ΠΟΡΤΕΣ - ΠΑΡΑΘΥΡΑ
ΚΑΝΑΛΙΑ ΣΕ ΠΑΤΩΜΑΤΑ ΓΙΑ ΥΔΡΑΥΛΙΚΟΥΣ & ΗΛΕΚΤΡΟΛΟΓΟΥΣ
ΤΡΥΠΕΣ ΔΙΑΦΟΡΩΝ ΜΕΓΕΘΩΝ & ΚΥΚΛΙΚΑ ΑΝΟΙΓΜΑΤΑ ΓΙΑ ΣΚΑΛΕΣ
ΕΠΙΣΗΣ ΓΙΝΟΝΤΑΙ ΚΟΠΕΣ ΣΕ ΤΟΙΧΟΥΣ ΑΠΟ ΠΕΤΡΑ & ΑΝΑΣΤΗΛΩΣΕΙΣ ΜΕ ΜΠΕΤΟ Η ΣΙΔΗΡΟΚΑΤΑΣΚΕΥΗ



ΣΤΙΣ ΕΡΓΑΣΙΕΣ ΜΑΣ ΣΥΜΠΕΡΙΛΑΜΒΑΝΕΤΑΙ Η ΜΕΤΑΦΟΡΑ ΜΠΑΖΩΝ

Ολες οι εργασίες είναι με την σύγχρονη μέθοδο έγχυσης νερού προς αποφυγή σκόνης

ΚΑΘΗΜΕΡΙΝΑ ΟΛΑ ΤΑ ΝΕΑ ΤΗΣ ΔΩΔΕΚΑΝΗΣΟΥ ΣΤΟ INTERNET

www.rodiaki.gr

Στο αμέσως επόμενο χρονικό διάστημα

Τηλεφωνικά ραντεβού με γιατρούς στο νοσοκομείο

Αρχισε να λειτουργεί ήδη η ΜΕΘ

Τηλεφωνικά θα μπορούν να κλείνονται τα ραντεβού με τους γιατρούς για τα εξωτερικά ιατρεία του Νοσοκομείου της Ρόδου, μέσα στο αμέσως επόμενο διάστημα, σύμφωνα με τον σχεδιασμό που προωθεί ο διοικητής του Νοσοκομείου της Ρόδου κ. Δημήτρης Μάτσιας.

Όπως αποκάλυψε χθες ο ίδιος σε συνέντευξη που παραχώρησε στον Ραδιοφωνικό Σταθμό «Παλμός» η διαδικασία των τηλεφωνικών ραντεβού, στα εξωτερικά ιατρεία του νοσοκομείου της Ρόδου, προωθείται με γοργούς ρυθμούς. Στόχος και μέλημα της διαδικασίας αυτής, θα είναι να περιοριστούν οι ουρές και ο συνωστισμός των ανθρώπων μπροστά στα ταμεία του νοσηλευτικού ιδρύματος.

Ο κ. Μάτσιας τόνισε ότι προκειμένου να εξυπηρετηθούν οι ανάγκες του νοσηλευτικού ιδρύματος και των ασθενών, **έγινε άνοιγμα της ψαλίδας των οικονομικών προβλημάτων του Νοσοκομείου.** Αναφερόμενος ο διοικητής στους ιατρούς του νοσοκομείου, μίλησε με θερμά λόγια και τόνισε ότι εργάζονται με αυταπάρνηση ακόμα και της ίδιας τους της ζωής. Από την άλλη πλευρά, κληθείς να αναφερθεί στη σχέση που υπάρχει με **την πρόεδρο του Πε.Σ.Υ. Ιωάννα Αρσενοπούλου, τη χαρακτήρισε «καθαρά επαγγελματική»**.



Η Μονάδα Εντατικής Θεραπείας ξεκίνησε χωρίς προβλήματα και ήδη σε αυτήν νοσηλεύεται μία πολυτραυματίας, που υπό άλλες συνθήκες θα έπρεπε να μεταφερθεί στην Αθήνα. Πρέπει να αναφερθεί ότι επικεφαλής ιατρός της μονάδας είναι ένας κορυφαίος ιατρός του νοσοκομείου Ευαγγελισμός.

Καλλιεργούσε χασισόδεντρα

Ένα... παρτέρι με χασισόδεντρα, είχε καλλιεργήσει στην αυλή του σπιτιού του 20χρονος συμπολίτης μας, ο οποίος όμως συνελήφθη από τους αστυνομικούς, για να παραπεμφθεί έτσι στη δικαιοσύνη.

Όπως ανακοίνωσε η αστυνομία, πρόκειται για τον Α. Χ – Ε, του Λ. κάτοικο Ρόδου, ο οποίος εντοπίστηκε να κατέχει στην οικία του 12 δενδρύλλια κάνναβης τα οποία οι αστυνομικοί του Τμήματος Δίωξης Ναρκωτικών, εκρίζωσαν και κατέσχεσαν.

Σε βάρος του νεαρού, ασκήθηκε ποινική δίωξη και παραπέμπεται αρμοδίως.

ΑΣΦΑΛΙΣΤΙΚΕΣ ΚΑΛΥΨΕΙΣ ΖΩΗΣ & ΥΓΕΙΑΣ

ΣΥΝΤΑΞΙΟΔΟΤΙΚΗ ΕΞΑΣΦΑΛΙΣΗ

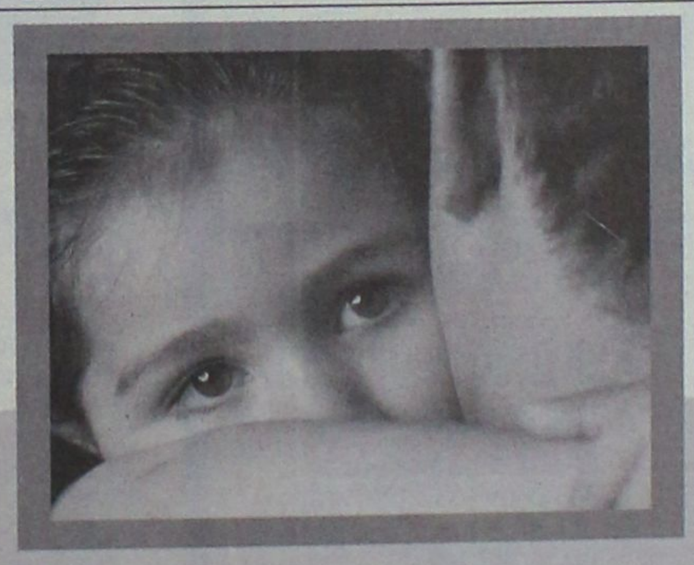

Τι προσδοκίες έχετε στη ζωή σας;

Οι προσδοκίες για τη ζωή και το μέλλον σας είναι σύνθετες.
Στην ALICO AIG Life έχουμε δημιουργήσει παράδοση
με την ικανότητά μας να αναλύουμε τις ασφαλιστικές σας ανάγκες
και να τις καλύπτουμε αξιόπιστα.
Με βάση τη διεθνή τεχνογνωσία και την τεράστια ελληνική εμπειρία μας,
προδιαγράφουμε τον κόσμο σιγουριάς της «αυριανής ημέρας»
για σας και για την οικογένειά σας.

Επικοινωνήστε με ένα Ασφαλιστικό Σύμβουλο της ALICO AIG Life.
Θα απαντήσει με τον ιδανικό τρόπο στις προσδοκίες σας!

ΚΟΡΥΦΑΙΑ ΑΣΦΑΛΙΣΤΙΚΗ ΔΥΝΑΜΗ ΣΤΟΝ ΚΟΣΜΟ
No 1 ΔΙΕΘΝΗΣ ΑΣΦΑΛΙΣΤΙΚΗ ΕΤΑΙΡΙΑ ΖΩΗΣ ΣΤΗΝ ΕΛΛΑΔΑ

ALICO AIG Life
Η ΑΣΦΑΛΕΙΑ ΤΗΣ ΖΩΗΣ ΣΑΣ

ΓΡΑΦΕΙΟ ΡΟΔΟΥ: Ερυθρού Σταυρού 2 • Τηλ: (0241) 26.722

www.RodosVitrina.gr/Metropol.htm
METROPOL MULTI-CINEMA
ALPHA ODEON
Πληροφορίες, Κρατήσεις από 16:00
Information, Reservations after 16:00
ΤΗΛ. 22410.28400
WEEKLY PROGRAMME • ΕΒΔΟΜΑΔΙΑΙΟ ΠΡΟΓΡΑΜΜΑ
09/05/2003 - 15/05/2003

IN ENGUSH COMEDY
ΚΑΤΑΛΛΗΛΟ

ΣΕ ΠΡΩΤΗ ΠΑΝΕΛΛΗΝΙΑ ΠΡΟΒΟΛΗ
Η ΠΙΟ ΚΑΥΤΗ ΚΩΜΩΔΙΑ ΤΗΣ ΧΡΟΝΙΑΣ
ΚΑΘΡΕΦΤΗ ΚΑΘΡΕΦΤΑΚΙ ΜΟΥ....ΑΑΑΑ!!!
ΠΙΑΝΟΥ ΕΙΝΑΙ ΑΥΤΟ ΤΟ ΚΟΡΜΙ;
ΚΑΥΤΗ ΚΑΙ... ΑΝΤΡΑΣ
THE HOT CHICK
ΠΡΩΤΑΓΩΝΙΣΤΕΙ Η ΠΙΟ ΣΕΞΥ ...ΑΝΤΡΑΣ
ΡΟΜΠ ΣΝΑΪΝΤΕΡ, ΚΑΙ ΕΝΑ ΜΑΤΣΟ ΚΟΥΚΛΕΣ
ΑΙΘΟΥΣΑ 3
ΩΡΕΣ ΕΝΑΡΞΗΣ - SHOWTIMES
18:00, 20:15, 22:40

IN ENGUSH ACTION
ΚΑΤ. ΑΠΟ 13 ΕΤΩΝ

ΣΕ ΣΥΧΡΟΝΗ ΠΑΓΚΟΣΜΙΑ ΠΡΩΤΗ ΠΡΟΒΟΛΗ
Η ΑΠΟΛΥΤΗ ΥΠΕΡ-ΠΕΡΙΠΕΤΕΙΑ ΦΑΝΤΑΣΙΑΣ ΚΑΙ ΔΡΑΣΗΣ!!
X-MEN 2
Ο ΜΕΓΑΛΥΤΕΡΟΣ ΜΑΣ ΦΟΒΟΣ ΘΑ ΓΙΝΕΙ Η ΜΟΝΑΔΙΚΗ ΜΑΣ ΕΛΠΙΔΑ.
ΠΡΩΤΑΓΩΝΙΣΤΟΥΝ:
Η ΒΡΑΒΕΥΜΕΝΗ ΜΕ ΟΣΚΑΡ ΧΑΛΙ ΜΠΕΡΙ
ΚΑΙ ΟΙ ΧΙΟΥ ΤΖΑΚΜΑΝ, ΠΑΤΡΙΚ ΣΤΙΟΥΑΡΤ
ΑΙΘΟΥΣΑ 1
ΩΡΕΣ ΕΝΑΡΞΗΣ - SHOWTIMES
17:00, 19:45, 22:30

ΣΤΑ ΕΛΛΗΝΙΚΑ ΟΙΚΟΓΕΝΙΑΚΗ
ΚΑΤΑΛΛΗΛΟ

Η WALT DISNEY ΠΑΡΟΥΣΙΑΖΕΙ ΤΗΝ ΤΕΛΕΥΤΑΙΑ ΤΗΣ ΔΗΜΙΟΥΡΓΙΑ
ΤΟ ΓΟΥΡΟΥΝΑΚΙ
ΚΑΙ Η ΜΕΓΑΛΗ ΠΑΡΕΑ ΤΟΥ ΓΟΥΪΝΙ
Ο ΠΙΟ ΜΙΚΡΟΣ ΤΗΣ ΠΑΡΕΑΣ ΑΠΟΔΕΙΧΘΗΚΕ Ο ΠΙΟ ΜΕΓΑΛΟΣ ΗΡΩΑΣ
ΑΙΘΟΥΣΑ 2
ΩΡΕΣ ΕΝΑΡΞΗΣ - SHOWTIMES
17:00, 18:30

ΣΤΑ ΙΣΠΑΝΙΚΑ ΑΣΤΥΝΟΜΙΚΗ
ΚΑΤ. ΑΠΟ 13 ΕΤΩΝ

ΜΙΑ ΠΑΝΕΞΥΠΝΗ ΤΑΙΝΙΑ
9 ΒΑΣΙΛΙΣΣΕΣ
NINE QUEENS
ΕΧΟΥΝ ΜΟΝΟ 24 ΩΡΕΣ ΓΙΑ ΝΑ ΣΤΗΣΟΥΝ ΤΗΝ ΤΕΛΕΙΑ ΑΠΑΤΗ.
ΑΙΘΟΥΣΑ 2
ΩΡΕΣ ΕΝΑΡΞΗΣ - SHOWTIMES
20:00, 22:20

ΠΡΟΣΕΧΩΣ - SHORTLY

Η ΑΝΤΙΠΟΛΕΜΙΚΗ ΤΑΙΝΙΑ
ΑΚΗΡΥΚΤΟΣ ΠΟΛΕΜΟΣ
BOWLING FOR COLUMBINE
ΒΡΑΒΕΙΟ OSCAR 2003 ΚΑΛΥΤΕΡΟΥ ΝΤΟΚΙΜΑΝΤΕΡ
Ο ΔΗΜΙΟΥΡΓΟΣ ΤΗΣ "ΜΑΪΚΛ ΜΟΥΡ" ΣΤΗΝ ΠΑΡΑΛΑΒΗ ΤΟΥ OSCAR ΚΑΥΤΗΡΙΑΣΕ ΤΟΝ ΠΟΛΕΜΟ ΣΤΟ ΙΡΑΚ ΛΕΓΟΝΤΑΣ ΣΤΟ ΤΕΛΟΣ ΤΗΣ ΟΜΙΛΙΑΣ ΤΟΥ: "ΝΤΡΟΠΗ ΣΟΥ κ. ΜΠΟΥΣ, ΝΤΡΟΠΗ ΣΟΥ κ. ΜΠΟΥΣ"

Ο ΜΠΕΡΝΑΡΝΤΟ ΜΠΕΡΤΟΛΟΥΤΣΙ ΠΑΡΟΥΣΙΑΖΕΙ ΜΙΑ ΦΙΝΑ ΚΩΜΩΔΙΑ ΕΠΟΧΗΣ

ΤΑ ΔΥΟ ΠΡΟΣΩΠΑ ΤΟΥ ΕΡΩΤΑ
TRIUMPH OF LOVE
ΠΡΩΤΑΓΩΝΙΣΤΟΥΝ
ΜΙΡΑ ΣΟΡΒΙΝΟ - ΜΠΕΝ ΚΙΝΓΚΣΛΕΪ

Η ΤΑΙΝΙΑ ΠΟΥ ΒΡΙΣΚΕΤΑΙ ΣΤΟ No 1 ΤΟΥ BOX OFFICE ΣΤΗΝ ΑΜΕΡΙΚΗ

ΠΟΙΟΙ ΕΙΝΑΙ;
ΠΟΙΟΣ ΤΟΥΣ ΣΚΟΤΩΝΕΙ;
ΓΙΑΤΙ;
ΤΑΥΤΟΤΗΤΑ
IDENTITY
Η ΑΠΑΝΤΗΣΗ ΚΡΥΒΕΤΑΙ ΕΚΕΙ

Cinemania

ΕΠΙΜΕΛΕΙΑ: *ΚΥΡΙΑΚΗ ΠΕΤΡΙΔΟΥ*

Johnny English

Κωμωδία, σε σκηνοθεσία Πίτερ Χιούιτ, η οποία προβάλλεται, σε α' πανελλήνια προβολή, από το "Παλλάς 5 Cinemas Center".

Στον πρωταγωνιστικό ρόλο βρίσκουμε τον γνωστό Αγγλο κωμικό **Ρόουαν Ατκινσον,** ο οποίος έγινε ευρύτερα γνωστός μέσα από τον τηλεοπτικό του ρόλο ως **"Mr Bean"!**

Παίζουν, ακόμη, οι **Τζον Μάλκοβντς, Μπεν Μίλερ,** η τραγουδίστρια **Ναταλί Ιμπρούλια, Ντάγκλας Μακφέρουν κ.ά.**

Η γνώμη μας: Καταρχάς, παίρνουμε ως δεδομένο ότι σας αρέσει η κωμική περσόνα του Ρόουαν Ατκινσον-αν και στην ταινία δεν έχει καμία σχέση, βέβαια, με τον "Mr Bean".



Η ταινία αποτελεί στην ουσία παρωδία των ταινιών Τζέιμς Μποντ και ο Ατκινσον ανταποκρίνεται ιδιαίτερα ικανοποιητικά σ' αυτό! Αλλά και το υπόλοιπο καστ στέκεται αξιοπρεπώς.

Το βασικό είναι ότι η ταινία βγάζει γέλιο, ο Ατκινσον είναι πολύ καλός και υπόσχεται ένα ψυχαγωγικό δίωρο που τελικά δίνει στο θεατή.

Η ταινία έχει κάποια έξυπνα ευρήματα όπως και έξυπνος είναι ο τρόπος που... χειρίζεται τον γκαφατζή πρωταγωνιστή της. **Γιατί μπορεί να μην τα πηγαίνει καλά με την τεχνολογία και τις αποστολές, έχει... μύτη, όμως, για τους κακοποιούς και φέρνει την αποστολή εις πέρας!**

Εκείνο που μας έκανε αρνητική

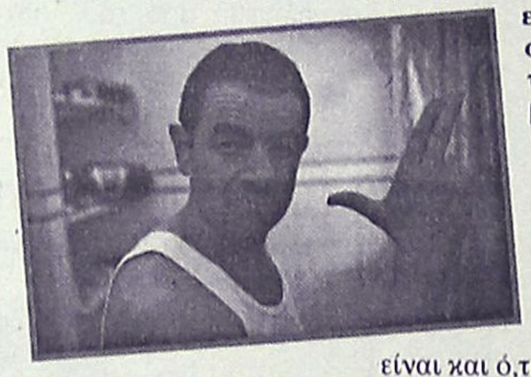

εντύπωση είναι δυστυχώς η ερμηνεία του Τζον Μάλκοβιτς που παραείναι υπερβολικός στο ρόλο ενός Γάλλου.

Γενικά, πάντως, η ταινία μας εξέπληξε ευχάριστα αφού η εμπειρία μας με τις παρωδίες δεν είναι και ό,τι καλύτερο!

Πιστεύουμε, τέλος, ότι απευθύνεται σε όλες τις ηλικίες, από τις πολύ νεαρές μέχρι τους πιο μεγάλους και βλέπεται ευχάριστα.

Η υπόθεση: Ο Johnny English μπορεί να εργάζεται στη βρετανική μυστική υπηρεσία MI-7 αλλά δεν είναι παρά ένας "γραφιάς".

Μια ζωή θαύμαζε τους πράκτορες εκείνους, αλά Τζέιμς Μποντ, που δουλεύουν ως μυστικοί, έχουν στυλ, φέρνουν πάντα σε πέρας την αποστολή, οδηγούν μια καλογυαλισμένη aston-martin και έχουν επιτυχία στις γυναίκες.

Οταν, λοιπόν, ο "No1" πράκτορας, ο κορυφαίος που διαθέτει η υπηρεσία σκοτώνεται από λάθος του English ο οποίος στη συνέχεια... αφανίζει και τους υπόλοιπους πράκτορες της υπηρεσίας, πάλι με μια γκάφα, ο κλήρος πέφτει σ' αυτόν να γίνει ο νέος μυστικός πράκτορας της υπηρεσίας.

Η αποστολή του είναι να φυλάξει το στέμμα και τα κοσμήματα της Βασίλισσας, τον πολυτιμότερο θησαυρό της Αγγλίας!..

ΜΠΟΥΤΙΚ CHIC
Μπικίνι από 20 ευρώ
ΔΗΜ. ΘΕΜΕΛΗ 63, ΡΟΔΟΣ
ΤΗΛ. (22410)37255
XXL SIZES
σε μοντέρνα ρούχα
ΠΕΡΝΟΥ 80 -ΑΦΑΝΤΟΥ, ΡΟΔΟΣ
ΤΗΛ. (22410)52429

ΠΑΛΛΑΣ 5 CINEMAS CENTER
09/05/2003 έως 15/05/2003

ΑΙΘΟΥΣΑ 5

ΠΩΣ ΝΑ ΧΩΡΙΣΕΤΕ ΣΕ 10 ΗΜΕΡΕΣ
HOW TO LOSE A GUY IN 10 DAYS
Κομεντί / Comedy
Σε 1η Πανελλήνια Προβολή η απολαυστική κομεντί που... θα σας βάλει σε σκέψεις!
Ο ένας λέει ψέμματα... το ίδιο κι ο άλλος!
ΠΡΩΤΑΓΩΝΙΣΤΟΥΝ:
MATTHEW McCONAUGHEY, KATE HUDSON
Ώρες Έναρξης: 17:40, 20:00, 22:20

ΑΙΘΟΥΣΑ 2
ΦΡΙΝΤΑ / FRIDA
Η πολυαναμενόμενη ταινία που απέσπασε φέτος 2 Όσκαρ με ένα υπέροχο καστ ηθοποιών που εγγυάται την απόλαυσή σας!
ΠΡΩΤΑΓΩΝΙΣΤΟΥΝ: SALMA HAYEK, ALFRED MOLINA, GEOFFREY RUSH, EDWARD NORTON, ANTONIO BANDERAS

Ώρες Έναρξης: 17:30, 20:00, 22:40

ΑΙΘΟΥΣΑ 1

JOHNNY ENGLISH
Κωμωδία / Comedy
Ο θρίαμβος συνεχίζεται για 3η εβδόμάδα!
Δεν καταλαβαίνει ΦΟΒΟ!!! Δεν καταλαβαίνει ΚΙΝΔΥΝΟ!!! Δεν καταλαβαίνει ΤΙΠΟΤΑ!!!
Ο θρυλικός Mr Bean (Rowan Atkinson) επιστρέφει!
Κάντε έγκαιρα τις κρατήσεις σας!
ΠΡΩΤΑΓΩΝΙΣΤΟΥΝ: ROWAN ATKINSON, JOHN MALKOVICH
Ώρες Έναρξης: 18:20, 20:20, 22:30

ΑΙΘΟΥΣΑ 4
ΟΝΕΙΡΟΠΑΓΙΔΑ / DREAMCATCHER
Θρίλερ / Thriller
Για 3η εβδομάδα με μεγάλη επιτυχία ένα συναρπαστικό θρίλερ βασισμένο στο ομώνυμο best seller του STEPHEN KING!
Η ονειροπαγίδα μπορεί να σταματήσει και τους χειρότερους εφιάλτες... εκτός από έναν!
ΠΡΩΤΑΓΩΝΙΣΤΟΥΝ: MORGAN FREEMAN, THOMAS JANE, JASON LEE

Ώρες Έναρξης: 17:30, 22:30

ΑΙΘΟΥΣΑ 4

ΣΤΑΡ ΤΡΕΚ:ΝΕΜΕΣΙΣ
STAR TREK: NEMESIS
Επιστημονικής φαντασίας / Science Fiction
Η τελική αποστολή μιας νέας γενιάς αρχίζει τώρα!
Μην χάσετε την υπερπερειπετειώδη συνέχεια του θρύλου!
ΠΡΩΤΑΓΩΝΙΣΤΟΥΝ: PATRICK STEWART, JONATHAN FRANES, LEVAR BURTON, MICHAEL DOM
Ώρες Έναρξης: 17:50, 20:10

ΑΙΘΟΥΣΑ 3
ΒΛΕΠΩ ΤΟΝ ΘΑΝΑΤΟ ΣΟΥ
FINAL DESTINATION 2
Τρόμου / Thriller
Ο θάνατος μπορεί να είναι πιο κοντά από οτι φαίνεται! Μπορεί το No1 να σας καθήλωσε... αυτό όμως θα σας κόψει την ανάσα! Κάντε έγκαιρα κρατήσεις!
ΠΡΩΤΑΓΩΝΙΣΤΟΥΝ: ALI LARTER, A.J. COOK

Ώρες Έναρξης: 20:20, 22:30

ΠΡΟΣΕΧΩΣ
ΜΑΘΗΜΑΤΑ ΓΟΗΤΕΙΑΣ
ROGER DODGER

Ενημερωθείτε και από το επίσημο site μας
www.cinemapallas.gr

ΧΟΡΗΓΟΙ
Virgin megastores
BERLONI BACKSTAGE

Για κρατήσεις θέσεων / For reservations
22410 24475 και 22410 70670 (16:00 - 20:00)

Άρτος (;) Θεάματα (;)...

... Και τηλεόραση (όπως λέμε τηλοψία...)

STAR

09.00 **Παιδικό πρόγραμμα**
12.30 **Οι ιππότες του Τιρ Να Νο.** Νεανική κωμική σειρά.
13.00 **Ειδήσεις**
13.30 **Οικογένεια Γκίλμορ.** Κοινωνική σειρά.
14.30 **Μάγισσα τιμωρός.** Σειρά φαντασίας.
15.30 **Λάργκο Γουίντς.** Περιπετειώδης σειρά.
16.30 **Ο αόρατος άνθρωπος.** Σειρά φαντασίας.
17.30 **Ξένη ταινία.** «Ο αόρατος μπαμπάς». Κωμωδία. Παίζουν: Μπιλ Κόσμπι, Κίμπερλι Ράσελ.
19.30 **Ειδήσεις**
21.00 **Ξένη ταινία.** «Ο Ιάσων και οι αργοναύτες». Περιπέτεια.
00.30 **Ειδήσεις**
00.45 **Ξένη ταινία.** «Μικρές μάγισσες». Τρόμου.
02.45 **Παγκόσμιο πρωτάθλημα ράλι 2003**
03.15 **Ξένη ταινία.**
04.15 **Αστέρια στο πεντάγραμμο.**

ALTER

06.30 **Τα τρομερά Μπίβερ**
06.40 **Αρνολντ**
06.50 **Κοκομπίλ.** Σειρά κινουμένων σχεδίων.
07.00 **Σάγκουα**
07.15 **Μικρά τερατάκια**
07.30 **Γκολ**
08.15 **Νόντι**
08.30 **Μάγια η μέλισσα.** Σειρά κινουμένων σχεδίων.
09.15 **Αντζελίνα η μάγισσα.** Σειρά κινουμένων σχεδίων.
08.30 **Totally spies**
10.15 **Μπομπ, ο μάστορας.** Κινούμενα σχέδια.
10.30 **Ντρέικ: Το κυνήγι του χαμένου θησαυρού**
11.15 **Digimon Tamers**
12.00 **Λούκι Λουκ.** Σειρά κινουμένων σχεδίων.
12.45 **Ξένη ταινία.** «Τα τρελλά burgeer». Κωμωδία.
14.45 **Ελληνική ταινία.** «Ο τελευταίος άντρας». Κωμωδία. Παίζουν: Κώστας Βουτσάς, Νίκος Δαδινόπουλος, Καίτη Παπανίκα.
16.45 **Παρατράγουδα με την Αννίτα Πάνια.** Ψυχαγωγική εκπομπή.
19.00 **Ειδήσεις**
21.00 **Ξένη ταινία.** «Απόδραση από το Λος Αντζελες». Περιπέτεια επιστημονικής φαντασίας.
23.00 **Σοβαρότης μηδέν.** Σατιρική εκπομπή.
24.00 **Ειδήσεις**
00.15 **Στον τόπο του εγκλήματος**
01.15 **Aphrodisia**
01.30 **Ξένη ταινία.** «Ταμπού»
03.30 **Τόλμη και γοητεία** (Ε)



ΑΙΓΑΙΟΝ
ΑΝΩΝΥΜΗ ΑΣΦΑΛΙΣΤΙΚΗ ΕΤΑΙΡΕΙΑ
ΑΣΦΑΛΙΣΤΡΑ ΟΧΗΜΑΤΩΝ

ΕΙΧ		ΦΙΧ		ΦΙΧ. ΑΓΡΟΤ	
ΙΠΠΟΙ	ΚΟΣΤΟΣ	ΙΠΠΟΙ	ΚΟΣΤΟΣ	ΙΠΠΟΙ	ΚΟΣΤΟΣ
1-6	68,50 €	1-10	99,64 €	1-10	61,59 €
7-8	70,71 €	11-15	126,65 €	11-15	77,14 €
9-10	88,38 €	16-20	141,79 €	16-20	90,63 €
11-12	89,85 €	21-30	154,88 €	21-30	99,23 €
13-14	102,02 €	31-40	170,43 €	31-40	106,19 €
15-20	130,37 €	41-55	740,06 €	41-55	113,55 €
21-25	138,47 €	56-75	867,74 €	56-75	140,97 €
		76 και άνω	970,85 €	76 και άνω	158,16 €

ΜΟΤ/ΤΑ - ΜΟΤ/ΤΕΣ

ΚΥΒΙΚΑ	ΚΟΣΤΟΣ
50	17,19
51-125	30,28
126-250	87,98
251-650	128,08

Ασφάλιστρα στο Β/Μ 03, 6ΜΗΝΟ, με τις εξής καλύψεις: Πυρός για **3.000** € και κάλυψη μεταφερόμενου οχήματος **3.000** €

Μ' ΕΜΑΣ ΟΛΟΙ ΚΑΙ ΟΛΑ ΜΠΟΡΟΥΝ ΝΑ ΕΙΝΑΙ ΑΣΦΑΛΗ

ΑΙΓΑΙΟΝ ΑΝΩΝΥΜΗ ΑΣΦΑΛΙΣΤΙΚΗ
ΑΛΕΞ. ΔΙΑΚΟΥ 9 (ΕΝΑΝΤΙ Hondos center)
ΤΗΛ.(22410) 26722, 75701

ΕΤ 1

09.00 **Ηταν μια φορά κι έναν καιρό οι εξερευνητές**
09.30 **Ψηλαφίσματα**
09.45 **Πώς και γιατί**
10.15 **Cybergirl, ένα κορίτσι από το Διάστημα.** Νεανικη σειρά.
10.45 **Τα παιδιά της γειτονιάς**
11.20 **Πίπη η φακιδομύτη.** Κινούμενα σχέδια.
12.00 **Ξένη ταινία**
14.00 **Ειδήσεις**
14.15 **Ζώνη ασφαλείας.** Ενημερωτική εκπομπή για το αυτοκίνητο. Παρουσιάζει η Φαίη Καραβίτη.
15.15 **Πανδαιμόνιο.** Νεανικό μαγκαζίνο. Παρουσιάζουν ο Βασίλης Ζαχαράκης, η Κασσιανή Μπένου, η Εύα Πυρνακάκη και ο Κωνσταντίνος Τσιβερδής.
16.15 **Στα όρια της αντοχής**
16.45 **Pre game**
17.00 **Αγώνας μπάσκετ**
19.00 **Ξένη ταινία.** «Ο βασιλιάς του λόφου». Περιπέτεια εποχής.
21.00 **Τρία φεστιβάλ μαθητικών ταινιών**
23.00 **Ειδήσεις**
23.55 **Κλήρωση ΛΟΤΤΟ**
24.00 **Ξένη ταινία.** «Η φίρμα». Θρίλερ. Παίζουν: Τομ Κρουζ, Τζιν Χάκμαν
02.30 **Ξένη ταινία.** «Στα όρια του νόμου». Αστυνομικό θρίλερ.
05.00 **Πανδαιμόνιο** (Ε)

NET

07.01 **Εκπαιδευτική τηλεόραση**
09.00 **Πρίσμα**
11.00 **Ριψοκίνδυνοι ταξιδευτές .** Ντοκιμαντέρ.
11.30 **Καταδύσεις.** Ντοκιμαντέρ.
12.00 **Τρέκινγκ: Δύσκολες διαδρομές.** Ντοκιμαντέρ.
12.30 **Ο Ολιβερ μαγειρεύει.** Ντοκιμαντέρ.
13.00 **Υπαιθρος χώρα.** Ντοκιμαντέρ.
13.30 **Με αρετή και τόλμη**
14.00 **Κοινοβούλιο αιχμής**
15.00 **Ειδήσεις**
16.00 **Ξένη ταινία.** «Μπρόνκο Μπίλι». Γουέστερν.
18.00 **Ειδήσεις**
18.30 **Ελλάδα-Ευρώπη 2003**
19.30 **Φωτόσφαιρα**
20.00 **Art NET**
20.40 **Στο ασανσέρ.**
20.45 **Ολυμπιακοί ήρωες**
21.00 **Ειδήσεις**
22.00 **Δρόμοι**
23.00 **Ξένη ταινία.** Θανατηφόρα εφέ». Θρίλερ.
01.00 **Ειδήσεις**
01.15 **Ξένη ταινία.** (Σ)

ΕΤ 3

08.30 **Το βιβλίο της ζούγκλας**
09.00 **Τα αρκουδάκια της αγάπης**
09.30 **Ρομπέν των δασών**
10.00 **Σίγκι, το μικρό λιοντάρι**
10.30 **Τηλεοπτικό ονειροδρόμιο**
11.30 **Τσίρκο**
12.30 **Μεγάλες ψευδαισθήσεις η ιστορία της μαγείας**
13.00 **Σπίρτα ασφαλείας**
14.00 **Ερευνα στον κόσμο της μουσικής**
14.30 **Αλλιώς**
15.00 **Ειδήσεις**
15.30 **Νόστος.**
17.00 **Το ΑΞΙΟΝ ΕΣΤΙ στη Θεσσαλονίκη**
18.00 **Κοντραπούντο**
19.00 **Design 100%**
19.30 **Νοτούρνο Φραντς Σούμπερτ.**
20.30 **Ειδήσεις**
21.00 **Μορφές Τέχνης**
22.00 **Το κάστρο των Ολιβιέ.** Κοινωνική δραματική σειρά.
23.00 **Αθλητικό Σαββατόβραδο.** Αθλητική εκπομπή.
24.00 **Ειδήσεις**
00.20 **Ξένη ταινία.** «Μοναχικές καρδιές». Ερωτικό θρίλερ.

FILMNET

06.05 **Ξένη ταινία.** «Το τελευταίο καταφύγιο»
07.25 **El Entertainment**
08.25 **Ξένη ταινία.** «Ιμαλάια». Δραματική περιπέτεια.
10.15 **Τηλεοπτικές πωλήσεις.**
10.35 **Ξένη ταινία.** «Ο βασιλιάς του Μανχάταν» Αστυνομική.
15.35 **Ξένη ταινία.** «Το δίλημμα της καρδιάς». Δραματική.
14.15 **Ξένη ταινία.** «Amazone»
15.50 **Ξένη ταινία.** «Η εκδίκηση της ξανθιάς». Κωμωδία.
17.30 **Ξένη ταινία.** «Χαϊλάντερ: Η τελική αναμέτρηση»
19.05 **Ξένη ταινία.** «Το χάρισμα»
21.00 **Τα νέα του Χόλιγουντ**
22.00 **Ξένη ταινία.** «Οικογένεια για δέσιμο». Κωμωδία.
23.35 **Ξένη ταινία.** «Κώδικας τιμής». Δραματική.
01.45 **Ξένη ταινία.** «Βραδινή βάρδια»
03.40 **Ξένη ταινία.** «Νεκρή ζώνη».

SUPER SPORT

15.00 **Μηχανοκίνητα**
16.30 **Ιταλικό ποδόσφαιρο**
18.30 **X-games**
19.00 **Μπάσκετ**
21.00 **Αγώνες αυτοκινήτου**
23.30 **Ισπανικό ποδόσφαιρο**
00.30 **Γερμανικό ποδόσφαιρο**
02.30 **Ισπανικό ποδόσφαιρο**
04.30 **Τουρνουά τένις**

MEGA

06.00 **Το έργο του νόμου.** Δραματοποιημένο ντοκιμαντέρ.
06.30 **Ποιος θα το πίστευε**
07.00 **Φαινόμενα.** Σειρά ντοκιμαντέρ.
08.00 **Ροζ συννεφάκι** (Ε) Κωμική σειρά.
09.00 **Οι ταραξίες του Σαββατοκύριακου**
09.30 **Πέπερ Αν.** Σειρά κινουμένων σχεδίων.
10.00 **Το διάλειμμα.** Σειρά κινουμένων σχεδίων.
10.30 **Σαμπρίνα.** Σειρά κινουμένων σχεδίων.
11.00 **Ξένη ταινία.** «Μωρά για ντάντεμα». Νεανική αισθηματική.
13.00 **Mega star.** Μουσική εκπομπή με την Μπέτυ Μαγγίρα και τον Κωνσταντίνο Αγγελίδη.
14.00 **Ειδήσεις**
14.50 **Μαζί.** Ενημερωτική εκπομπή με τον Αιμίλιο Λιάτσο.
16.15 **Traction.** Εκπομπή για το αυτοκίνητο. Παρουσιάζει ο Κώστας Στεφανής.
16.50 **Ελληνική σειρά** (Ε)
17.50 **Ελληνική σειρά** (Ε)
18.10 **Ματιές στα γεγονότα**
18.15 **Ελληνική ταινία**
20.00 **Ειδήσεις**
21.00 **Να η ευκαιρία**
22.30 **Ομορφος κόσμος.** Ψυχαγωγική εκπομπή με τον Γρηγόρη Αρναούτογλου.
23.30 **Prive.** Ψυχαγωγική εκπομπή με την Ελενα Κατρίτση.
01.15 **Τελευταία γεγονότα**
00.30 **Prive** (Ε)
01.15 **Party.** Reality τηλεοπτικό παιχνίδι Παρουσιάζει η Κατερίνα Λάσπα.
02.15 **Ξένη ταινία.** «Εκρηξη θανάτου». Δραματική περιπέτεια. Παίζουν: Κάθικ Μπέικερ, Ρέι Μπέικερ, Τζον Χοκς
04.00 **Ξένη ταινία.** «Η νύχτα των ζόμπι». Τρόμου.

ANT 1

07.00 **Στούντιο με θέα.** Με τον Νίκο Μάνεση και τη Ράνια Θρασκιά.
10.30 **Τομ και Τζέρι.** Σειρά κινουμένων σχεδίων.
11.00 **Τα παραμύθια των αδελφών Γκριμ.** Σειρά κινουμένων σχεδίων.
11.30 **Βολτρόν.** Σειρά κινουμένων σχεδίων.
12.00 **Ντάγκονμπολ.** Σειρά κινουμένων σχεδίων.
12.30 **Πάουερ Ρέιντζερς**
12.55 **Super game**
13.00 **Σούπερ Σάββατο.** Αθλητική εκπομπή με τον Μιχάλη Τσώχο
14.00 **Ειδήσεις**
14.45 **Δρ. Κουίν. Μόνη στην Αγρια Δύση.** Περιπετειώδης σειρά. Παίζουν: Τζέιν Σέιμουρ, Τζο Λάντο, Τσαντ Αλεν, Ερικα Φλόρες, Σον Τουβεϊ.
15.45 **The wall** (Ε)
16.45 **Ελληνική σειρά** (Ε)
17.30 **Τα νέα του ΑΝΤ1**
17.40 **Ελληνική σειρά** (Ε)
18.15 **Ελληνική ταινία.** «Εισπράκτωρ 007». Κωμωδία.
20.00 **Τα νέα του ΑΝΤ 1**
21.00 **The wall.** Τηλεοπτικό παιχνίδι.
22.00 **Ξένη ταινία.** «X-men». Περιπέτεια επιστημονικής φαντασίας. Παίζουν: Χιου Τζάκμαν, Χάλι Μπέρι, Πάτρικ Στιούαρτ.
00.15 **Νυχτερινές ειδήσεις**
00.40 **Εξωγήινη απειλή.** Σειρά επιστημονικής φαντασίας
01.40 **Ξένη ταινία.** «Οθέλλος». Δράμα. Παίζουν: Λόρενς Φίσμπερν, Ιρεν Ζακόμπ, Κένεθ Μπράνα.
04.00 **Mobile fun**
04.20 **Ξένη ταινία.** «Το δεκαήμερο του Βοκάκιου». Ερωτική ταινία εποχής.

ALPHA

06.00 **Πέρα από τον ορίζοντα.** Εκπομπή με την Ντέμη Καραγιάννη και τον Πέτρο Γκάτζια.
07.00 **Επιτέλους Σαββατοκύριακο**
10.00 **Το πρόσωπο του Σαββάτου.** Ο Κώστας Μαρδάς "ανακρίνει" πρόσωπα της επικαιρότητας.
11.00 **Αυτοψία.** Ενημερωτική εκπομπή.
12.00 **Ελληνική ταινία.** «Θέλω να ζησω στον ήλιο». Δραμάτική 0-αισθηματικη περιπέτεια.
14.00 **Ειδήσεις**
15.00 **Ξένη ταινία** «Γυναίκα στην θάλασσα». Κωμωδία. Παίζουν: Γκόλντι Χόουν, Κερτ Ράσελ, Εντυαρντ Χέρμαν.
17.35 **Ειδήσεις**
17.45 **Ελληνικό πρωτάθλημα ποδοσφαίρου Α' Εθνικής.** Ζωντανή μετάδοση του αγώνα μεταξύ των ομάδων Πανιωνίου-Προοδευτικής.
20.00 **Ειδήσεις**
21.00 **Ελληνικη ταινία.** «Ο φαντασμένος». Κωμωδία. Παίζουν: Λάμπρος Κωνσταντάρας, Μπέτυ Αρβανίτη, Κώστας Ρηγόπουλος.
23.00 **Πυρετός το Σαββατόβραδο.** Με τον Θέμο Αναστασιάδη και τη Γωγώ Μαστροκώστα.
01.00 **Ειδήσεις**
01.15 **Ξένη ταινία.** «Το κρυλό χέρι του νόμου». Μαύρη κωμωδία.
03.15 **Ελληνικό πρωτάθλημα ποδοσφαίρου Α' Εθνικής.**

ΜΝΗΜΟΣΥΝΑ

Την 11η μηνός Μαΐου ημέρα Κυριακή και ώρα 8.30 π.μ. εις τον Ιερό Ναό Ταξιαρχών τελούμε ετήσιο μνημόσυνο υπέρ αναπαύσεως της ψυχής του λατρευτού μας συζύγου, πατέρα, αδελφού και θείου

ΓΕΩΡΓΙΟΥ ΚΑΜΑΡΙΩΤΗ

Η σύζυγος: Αννα-Λίζα
Τα παιδιά, τ' αδέλφια, τ' ανίψια και οι λοιποί συγγενείς.

Την 11η μηνός Μαΐου ημέρα Κυριακή και ώρα 8.30 π.μ. εις τον Ιερό Ναό Αγίας Μαρίνας (Απολακκιάς) τελούμε 5ετές μνημόσυνο υπέρ αναπαύσεως της ψυχής του λατρευτού μας συζύγου, πατέρα, και παππού

ΓΕΩΡΓΙΟΥ ΚΑΜΠΟΥΡΗ

Η σύζυγος, τα παιδιά και τα εγγόνια.



Την 11η μηνός Μαΐου ημέρα Κυριακή και ώρα 8.30 π.μ. εις τον Ιερό ναό Ταξιαρχών (Νεκροταφείου Ρόδου) τελούμε 5ετές μνημόσυνο υπέρ αναπαύσεως της ψυχής του λατρευτού μας συζύγου, πατέρα, παππού, αδελφού και θείου

ΕΥΑΓΓΕΛΟΥ ΚΑΡΑΒΕΛΑΤΖΗ

Η σύζυγος: Καθολική.
Τα παιδιά: Εμμανουήλ-Φωτεινή, Μιχαήλ-Αννα, Γεώργιος-Κατερίνα, Ιωάννης.
Τα εγγόνια, τ' αδέλφια, τ' ανίψια και οι λοιποί συγγενείς.



Την 11η μηνός Μαΐου ημέρα Κυριακή και ώρα 8.30 π.μ. εις τον Ιερό Ναό Αγίου Νεκταρίου στο Φαληράκι, τελούμε 40ήμερο μνημόσυνο υπέρ αναπαύσεως της ψυχής του λατρευτού μας πατέρα και παππού

ΓΕΩΡΓΙΟΥ ΤΑΧΡΑΜΑΝΗ

Τα παιδιά, τα εγγόνια και οι λοιποί συγγενείς.



Την 11η μηνός Μαΐου ημέρα Κυριακή και ώρα 8.30 π.μ. εις τον Ιερό Ναό Αγίου Νικολάου Παστίδας, τελούμε ετήσιο μνημόσυνο υπέρ αναπαύσεως της ψυχής του λατρευτού μας πατέρα, παππού

ΑΝΑΣΤΑΣΙΟΥ ΚΑΣΣΑΝΗ

Τα παιδιά: Φιλία-Σεραφείμ, Παρασκευή-Νικόλαος, Μαρία-Σταύρος, Μιχάλης-Παρασκευή.
Τα εγγόνια, τ'ανίψια και οι λοιποί συγγενείς.



Την Κυριακή 11 Μαΐου και ώρα 8.30 π.μ. εις τον Ιερό Ναό Τιμίου Σταυρού Απολλώνων, τελούμε 3ετές μνημόσυνο υπέρ αναπαύσεως της ψυχής του λατρευτού μας πατέρα, παππού, αδελφού και θείου

ΕΜΜΑΝΟΥΗΛ ΚΑΖΟΥΛΛΗ

Τα παιδιά: Αντώνης-Τσαμπίκα, Ευδοκία, Γεώργιος-Μαρία.
Τα εγγόνια, η αδελφή, τ' ανίψια και οι λοιποί συγγενείς.

ΓΡΑΦΕΙΟ ΤΕΛΕΤΩΝ & ΜΝΗΜΟΣΥΝΩΝ ΡΟΔΟΥ ΣΤΕΦΑΝΑ-ΣΤΟΛΙΣΜΟΙ

ΑΜΕΣΗ ΕΞΥΠΗΡΕΤΗΣΗ ΟΛΟ ΤΟ 24 ΩΡΟ

"ΑΜΕΡΙΚΑΝΟΥ"

Αναλαμβάνουμε την τελετή και με τα έξοδα που χορηγούν τα ταμεία χωρίς καμία επιβάρυνση. ΙΚΑ, ΤΕΒΕ, ΤΑΞΥ, ΔΗΜΟΣΙΟΥ, ΛΙΜΕΝΙΚΩΝ, ΟΓΑ και λοιπά ταμεία. Τους ΑΠΟΡΟΥΣ ΔΩΡΕΑΝ.

Πλατεία Βρούχου στην Μητρόπολη

τηλέφωνα: 22410-28901-33400

Την Δευτέρα 12 Μαΐου και ώρα 08.00 π.μ. εις τον Ιερό Ναό Αγίου Νικολάου τελούμε 9μηνο μνημόσυνο υπέρ αναπαύσεως της ψυχής της λατρευτής μας μητέρας και γιαγιάς

ΜΑΡΙΑΝΘΗΣ ΜΩΡΑΪΤΟΥ

Τα παιδιά, τα εγγόνια και οι λοιποί συγγενείς.



Την Κυριακή 11 Μαΐου και ώρα 8.30 π.μ. εις τον Ιερό Ναό Ταξιαρχών Νεκροταφείου Ρόδου, τελούμε 3μηνο μνημόσυνο υπέρ αναπαύσεως της ψυχής της λατρευτής μας συζύγου, μητέρας και γιαγιάς

ΠΗΝΕΛΟΠΗΣ ΛΑΜΠΡΙΝΟΥ

Ο σύζυγος: Κωνσταντίνος
Τα παιδιά: Γρηγόρης - Γιώτα, Μιχάλης.
Τα εγγόνια και οι λοιποί συγγενείς.



Την 13η Μαΐου ημέρα Τρίτη και ώρα 8.00 π.μ. στον Ιερό Ναό Αγίου Παντελεήμονα Παλιάς Πόλης τελούμε 40ήμερο μνημόσυνο υπέρ αναπαύσεως της ψυχής της λατρευτής μας συζύγου, μητέρας, κόρης, γιαγιάς, αδελφής και θείας

ΑΙΚΑΤΕΡΙΝΗΣ ΓΕΡΟΛΥΜΟΥ
το γένος Κουτρούλη

Ο σύζυγος: Ηλίας
Τα παιδιά: Μαρία, Άννα-Εμμανουήλ Χαριτωμένη-Βασίλης
Οι γονείς: Μιχάλης-Άννα
Τα εγγόνια, τ' αδέλφια, τ' ανίψια και οι λοιποί συγγενείς

ΕΥΧΑΡΙΣΤΗΡΙΟ ΠΕΝΘΟΥΣ

Αισθανόμαστε την ανάγκη να ευχαριστήσουμε και δημόσια όλους όσοι μας συμπαραστάθηκαν στο βαρύ πένθος μας για το θάνατο της λατρευτής μας μητέρας

ΔΕΣΠΟΙΝΑΣ ΧΑΤΖΗΓΕΩΡΓΙΟΥ

Η οικογένεια Βασίλη Χατζηγεωργίου

ΕΛΛΗΝΙΚΗ ΔΗΜΟΚΡΑΤΙΑ
ΔΗΜΟΣ ΡΟΔΙΩΝ

ΨΗΦΙΣΜΑ

Το Δημοτικό Συμβούλιο Ρόδου μετά το άγγελμα του θανάτου της **Καλλιόπης Ζαχαριάδη,** συζύγου του τέως Δημάρχου Ρόδου **Ηλία Ζαχαριάδη**

ΑΠΟΦΑΣΙΖΕΙ ΟΜΟΦΩΝΑ

Να εκδώσει το παρακάτω ψήφισμα

1. Να εκφράσει τα συλλυπητήρια στην οικογένεια της εκλιπούσης.
2. Να κατατεθεί στο Ίδρυμα Υποτροφιών Δωδεκανήσου ποσό 300,00 ευρώ στη μνήμη της εκλιπούσης
3. Να δημοσιευθεί το παρόν στον Τοπικό Τύπο.

Ο πρόεδρος του Δημοτικού Συμβουλίου
Γιάννης Τσιγάρος

ΕΛΛΗΝΙΚΗ ΔΗΜΟΚΡΑΤΙΑ
ΔΗΜΟΣ ΡΟΔΙΩΝ

ΨΗΦΙΣΜΑ

Το Δημοτικό Συμβούλιο Ρόδου μετά το άγγελμα του θανάτου του **Νικολάου Δήμα,** που διετέλεσε μαέστρος στη Φιλαρμονική του δήμου Ροδίων επί πολλά έτη.

ΑΠΟΦΑΣΙΖΕΙ ΟΜΟΦΩΝΑ

1. Να εκφράσει τα συλλυπητήρια στην οικογένεια του εκλιπόντος.
2. Να κατατεθεί στο Ίδρυμα Υποτροφιών Δωδεκανήσου ποσό 300 ευρώ στη μνήμη του εκλιπόντος.
3. Να δημοσιευθεί το παρόν στον Τοπικό Τύπο.

Ο πρόεδρος του Δημοτικού Συμβουλίου
Γιάννης Τσιγάρος

ΔΕΥΑΡ
ΔΗΜΟΤΙΚΗ ΕΠΙΧΕΙΡΗΣΗ
ΥΔΡΕΥΣΗΣ ΑΠΟΧΕΤΕΥΣΗΣ ΡΟΔΟΥ

ΑΝΑΚΟΙΝΩΣΗ

Ανακοινώνεται από την ΔΕΥΑΡ ότι λόγω καθυστέρησης των επιβεβλημένων εργασιών, για την αναβάθμιση του ταμείου της στο παλαιό κτίριο της επιχείρησης επί της οδού Εθελοντών Δωδ/σίων 42 θα λειτουργήσει ταμείο στο Δημαρχιακό Μέγαρο, γραφείο 9 του 1ου ορόφου.
Οι ώρες λειτουργίας του παραπάνω ταμείου, θα είναι από 7.30-12.30 από Δευτέρα έως και Παρασκευή και θα εξοφλούνται μόνο λογαριασμοί ύδρευσης, ενώ για οιανδήποτε άλλη συναλλαγή των πελατών μας, η εξυπηρέτησή τους θα γίνεται από τα κεντρικά γραφεία της επιχείρησης.
Με την ολοκλήρωση των απαιτούμενων εργασιών στο παλαιό κτίριό της ΔΕΥΑΡ το ταμείο θα μεταφερθεί εκεί και θα ειδοποιήσουμε τους πελάτες μας με άλλη σχετική ανακοίνωση.
Ευχαριστούμε για την κατανόησή σας.

Με εκτίμηση
Ο Γενικός Διευθυντής
ΔΕΥΑΡ
Εμμ. Διακομανώλης
Διπλ/χος Μηχ/γος Μηχανικός

ΔΙΕΥΘΥΝΣΗ ΔΑΣΩΝ ΔΩΔΕΚΑΝΗΣΟΥ

ΑΝΑΚΟΙΝΩΣΗ

Γνωστοποιείται κατά το άρθρο 14 του Ν. 998/79, η αποστολή για δημοσίευση στον Δήμο Λέρου η αριθμ. 1871/4-4-2003 πράξης χαρακτηρισμού έκτασης που εκδόθηκε από τον Δ/ντή Δασών Δωδεκανήσου. Η ΚΜ 4720 τ.μ. που βρίσκεται στην θέση Αι Κύρκος της περιφέρειας Δήμου Λέρου, νήσου Λέρου, χαρακτηρίζεται ως γεωργική έκταση.

Ο Δ/ντής Δασών Δωδ/νήσου
Φίλιππος Κοντίτσης
Δασολόγος με βαθμό Δ/ντή

ΔΙΕΥΘΥΝΣΗ ΔΑΣΩΝ ΔΩΔΕΚΑΝΗΣΟΥ

ΑΝΑΚΟΙΝΩΣΗ

Γνωστοποιείται κατά το άρθρο 14 του Ν. 998/79, η αποστολή για δημοσίευση στον Δήμο Λέρου η αριθμ. 1870/4-4-2003 Πράξη χαρακτηρισμού έκτασης που εκδόθηκε από τον Δ/ντή Δασών Δωδεκανήσου. Η ΚΜ 1634 Β γαιών Λακκίου-Λέρου αποτελεί γεωργική έκταση.

Ο Δ/ντής Δασών Δωδ/νήσου
Φίλιππος Κοντίτσης
Δασολόγος με βαθμό Δ/ντή

ΔΙΕΥΘΥΝΣΗ ΔΑΣΩΝ ΔΩΔΕΚΑΝΗΣΟΥ

ΑΝΑΚΟΙΝΩΣΗ

Γνωστοποιείται κατά το άρθρο 14 του Ν. 998/79, η αποστολή για δημοσίευση στον Δήμο Λέρου η αριθμ. 1873/4-4-2003 Πράξη χαρακτηρισμού έκτασης που εκδόθηκε από τον Δ/ντή Δασών Δωδεκανήσου. Η ΚΜ 3383 τ.μ. που βρίσκεται στην θέση Γούρνα της περιφέρειας Δήμου Λέρου, νήσου Λέρου, χαρακτηρίζεται ως γεωργική έκταση.

Ο Δ/ντής Δασών Δωδ/νήσου
Φίλιππος Κοντίτσης
Δασολόγος με βαθμό Δ/ντή

ΔΙΕΥΘΥΝΣΗ ΔΑΣΩΝ ΔΩΔΕΚΑΝΗΣΟΥ

ΑΝΑΚΟΙΝΩΣΗ

Γνωστοποιείται κατά το άρθρο 14 του Ν. 998/79, η αποστολή για δημοσίευση στον Δήμο Λέρου η αριθμ. 1872/4-4-2003 Πράξη χαρακτηρισμού έκτασης που εκδόθηκε από τον Δ/ντή Δασών Δωδεκανήσου. Η ΚΜ 3020 γαιών Λακκίου-Λέρου αποτελεί γεωργική έκταση.

Ο Δ/ντής Δασών Δωδ/νήσου
Φίλιππος Κοντίτσης
Δασολόγος με βαθμό Δ/ντή

ΔΙΕΥΘΥΝΣΗ ΔΑΣΩΝ ΔΩΔΕΚΑΝΗΣΟΥ

ΑΝΑΚΟΙΝΩΣΗ

Γνωστοποιείται κατά το άρθρο 14 του Ν. 998/79, η αποστολή για δημοσίευση στον Δήμο Λέρου η αριθμ. 1869/4-4-2003 Πράξη χαρακτηρισμού έκτασης που εκδόθηκε από τον Δ/ντή Δασών Δωδεκανήσου. Η έκταση εμβαδού 2716,29 τ.μ. που βρίσκεται στην θέση Βαθύ Πηγάδι Κριθώνι της περιφέρειας Δήμου Λέρου, νήσου Λέρου χαρακτηρίζεται ως γεωργική έκταση.

Ο Δ/ντής Δασών Δωδ/νήσου
Φίλιππος Κοντίτσης
Δασολόγος με βαθμό Δ/ντή

ΑΝΑΚΟΙΝΩΣΗ

Ειδοποιούνται οι κάτοικοι των παρακάτω περιοχών ότι για να εκτελεστούν απαραίτητες τεχνικές εργασίες της ΔΕΗ, θα γίνει διακοπή στις **11/5/03 ημέρα Κυριακή** ως εξής:

Από 08.00 έως 09.00
Πυλώνα-Λάρδος-Κιοτάρι-Ασκληπειό-Γεννάδι-Λαχανιά-Μεσαναγρός-Κατταβιά.
Από 08.00 έως 11.00
Κολύμπια (περιοχή Πορτοκαλιές)-Μαλώνα-Χαράκι-Μάσαρη-Κάλαθος
από 08.00 έως 09.00 και 10.30 έως 11.00
Λίνδος
από 08.00 έως 12.00
Πεύκοι

Αν οι εργασίες τελειώσουν νωρίτερα το ρεύμα θα ξαναδοθεί πριν από τον χρόνο λήξης της διακοπής που αναφέρουμε πιο πάνω.
Γι' αυτό το λόγο οι ηλεκτρικές εγκαταστάσεις και τα δίκτυα της ΔΕΗ θα πρέπει να θεωρούνται ότι έχουν συνέχεια ρεύμα.
Ετσι για λόγους ασφαλείας απαγορεύεται η προσέγγιση σε αγωγούς ή άλλα στοιχεία του δικτύου και αν βρίσκονται καταγής γιατί υπάρχει σοβαρός κίνδυνος ατυχήματος.

Από την Δ.Ε.Η.

ΠΑΓΚΑΡΠΑΘΙΑΚΟΣ ΣΥΛΛΟΓΟΣ ΡΟΔΟΥ

Το Διοικητικό Συμβούλιο του Παγκαρπαθιακού Συλλόγου Ρόδου καλεί τα μέλη και τους φίλους του στην εκδρομή που διοργανώνει την Κυριακή 11 Μαΐου στην τοποθεσία "Σωτήρας" Μαριτσών. Θα γίνει δέηση και αρτοκλασία στις 10.30 και θα ακολουθήσει Καρπάθικο γλέντι. Ο Σύλλογος θα προσφέρει άφθονο κρασί και Καρπάθικα μυζηθροπίτια.

Σας περιμένουμε για μια αξέχαστη εκδρομή!

Το Διοικητικό Συμβούλιο

ΠΡΟΣΚΛΗΣΗ

Σας καλούμε ως μέλος των εκλεκτόρων του ΤΟΕΒ Απολακκιάς, στις αρχαιρεσίες για την εκλογή νέου Διοικητικού Συμβουλίου του οργανισμού, την Κυριακή 11-05-2003 και ώρα 10 π.μ. στο δ.δ. Απολακκιάς.

Για το ΤΟΕΒ
Ο πρόεδρος

ΣΥΓΧΑΡΗΤΗΡΙΟ

Την αγαπημένη μας κόρη **Κατερίνα Αγγελινιού,** που πήρε το πτυχίο της από τη Σχολή Διακοσμητικής ΤΕΙ Αθηνών συγχαίρουμε θερμά και της ευχόμαστε καλή σταδιοδρομία.

Οι γονείς
Γιάννης και Μαρία

ΣΥΓΧΑΡΗΤΗΡΙΟ

Την αγαπημένη μας φίλη **Κατερίνα Αγγελινιού,** που πήρε το πτυχίο της από τη Σχολή Διακοσμητικής ΤΕΙ Αθηνών, συγχαίρουμε θερμά και της ευχόμαστε καλή σταδιοδρομία.

Οι φίλοι
Βαγγέλης-Σέβα
Τα παιδιά
Μαρία, Πετρούλα
Μακρυνάκη

ΣΥΓΧΑΡΗΤΗΡΙΟ

Την αγαπημένη μας αδελφή **Κατερίνα Αγγελινιού,** που πήρε το πτυχίο της από τη Σχολή Διακοσμητικής ΤΕΙ Αθηνών, συγχαίρουμε θερμά και της ευχόμαστε καλή σταδιοδρομία.

Τ' αδέλφια
Νίκος-Λίτσα
Η ανιψιά
Αγάπη Αγγελινιού

ΣΥΓΧΑΡΗΤΗΡΙΟ

Την αγαπημένη μας αδελφή **Κατερίνα Αγγελινιού,** που πήρε το πτυχίο της από τη Σχολή Διακοσμητικής ΤΕΙ Αθηνών συγχαίρουμε θερμά και της ευχόμαστε καλή σταδιοδρομία.

Τ' αδέλφια
Νίκα-Τάκης
Τ' ανίψια
Μαρία και Γιώργος
Καφετζή

ΧΕΝ ΡΟΔΟΥ

ΠΡΟΣΚΛΗΣΗ

Καλούμε τα μέλη και τις φίλες μας να παρακολουθήσουν την πολύ ενδιαφέρουσα ομιλία-εισήγηση της κτηνιάτρου **Β. Δημητρά,** προϊσταμένης Κτηνιατρικής Δ/νσης Δωδ/σου, με θέμα: "Η υγιεινή συντήρηση των τροφίμων". Η ομιλία θα γίνει στο κέντρο της ΧΕΝ, επί της οδού Ιπποτών την Τρίτη 13 Μαΐου στις 6.30 μ.μ.

Το Δ.Σ.

ΧΕΝ ΡΟΔΟΥ

ΑΝΑΚΟΙΝΩΣΗ

Γνωρίζουμε στα μέλη και στις φίλες μας ότι σε συνεργασία με το πρακτορείο "ΚΥΔΩΝ" των Ελένης και Στέλιου Ψυλλάκη διοργανώνουμε εκδρομή-προσκύνημα στο όμορφό νησί "Νίσυρος" από 29/5 έως 31/5 με το εξής πρόγραμμα:

Πέμπτη 29/5/2003:
3 μ.μ.: Αναχώρηση με το "Διαγόρας"
7.30 μ.μ.: Αφιξη και τακτοποίηση στο ξενοδοχείο
9 μ.μ.: Εκδήλωση στο Ζησιμοπούλειο, προσφορά του Πολ. Συλ. Γυναικών Νισύρου.

Παρασκευή 30/5/2003:
8.30 π.μ.: Αναχώρηση από ξεν/χείο προς Σπηλιανή
9.15 π.μ.: Αρτοκλασία και πρωινό στο σαλόνι της Σπηλιανής
11 π.μ.: Επίσκεψη στο Λαογραφικό μουσείο και στο νέο εκκλησιαστικό μουσείο.
12.30 μ.μ.: Δεξίωση στο δημαρχείο. Αμέσως μετά επίσκεψη στο παλαιόκαστρο (Πελασγικά τείχη), εξοχική περιοχή Ευαγγελίστριας και δεξίωση από τον Πολ. Συλ. Γυναικών Νισύρου.
2.30 μ.μ.: Αφιξη στο ξενοδοχείο-ξεκούραση.
5 μ.μ.: Επίσκεψη στα χωριά Νημποριό, Νικιά, Πάλοι και ηφαίστειο.
8 μ.μ.: Επιστροφή στο ξενοδοχείο-Ελεύθερο βράδυ.

Σάββατο 31/5/2003:
10.30 π.μ.: Αναχώρηση με το "Δημητρούλα"

Τιμή κατ' άτομο 50 ευρώ. Συμπεριλαμβάνεται η μεταφορά Ρόδο-Νίσυρο-Ρόδο, 2 διανυκτερεύσεις με πρωινό, μεταφορές με λεωφορείο και ένα γεύμα.

Παρακαλούμε να δηλώσετε τη συμμετοχή σας μέχρι και την Τρίτη 13 Μαΐου στα τηλέφωνα 2241096348-2241022910.

Το Δ.Σ.

ΑΠΟΣΠΑΣΜΑ, ΠΕΡΙΛΗΨΗ 1892/03

Δικαστικός επιμελητής: Αθανάσιος Κ. Διακομιχάλης
Επισπεύδων: Γεώργιος Βουτσινάς του Δημητρίου, κάτοικος Ρόδου.
Οφειλέτης: Δημήτριος Κούσης, κάτοικος Ρόδου, Γιάννη Ψυχάρη.
Τίτλος που εκτελέστηκε: Η υπ' αριθμ. 325/2002 διαταγή πληρωμής του Μονομελούς Πρωτοδικείου Ρόδου.
Ποσό οφειλής: 11.841 ευρώ
Υπάλληλος του πλειστηριασμού: Καλλιόπη Μαύρου-Ροδίτου κάτοικος Ρόδου.
Χρόνος πλειστηριασμού: 28 Μαΐου 2003 ημέρα Τετάρτη και από τις 12 το μεσημέρι μέχρι τις 2 το απόγευμα της ίδιας ημέρας.
Τόπος πλειστηριασμού: Το Δημαρχιακό κατάστημα δήμου Ροδίων αίθουσα του ΔΟΝΑ οδός Διαγοριδών αρ. 1.
Διώροφη κατοικία με υπόγειο και αύξοντα αριθμό (1) που αποτελείται από: 1) υπόγεια αποθήκη επιφανείας 50 τ.μ., 2) ισόγεια κατοικία επιφανείας 50 τ.μ., 3) ημιυπαίθριος χώρος ισογείου επιφανείας 20,00 τ.μ., 4) Γκαράζ ισογείου επιφανείας 20 τ.μ., 5) κατοικία α' ορόφου επιφανείας 50,00 τ.μ., 6) Ημιυπαίθριος χώρος του α' ορόφου επιφανείας 20,00 τ.μ.
Το άνω ακίνητο (1/2 οικοπέδου) με τις οριζόντιες ιδιοκτησίες εκτιμήθηκαν 70.000 ευρώ και η πρώτη προσφορά αυτού το 1/2, και σύμφωνα με την υπ' αριθ. 692/2003 απόφαση του Μονομελούς Πρωτοδικείου Ρόδου όπου ορίζει νέα τιμή εκτίμησης του άνω ακινήτου στο ποσό των 80.000 ευρώ και η τιμή πρώτης προσφοράς 40.000 ευρώ.
Η άνω οικοδομή είναι κτισμένη σε οικόπεδο 4.000 τ.μ. που βρίσκεται στην κτηματική περιφέρεια Ρόδου στην θέση "Κιρκίπι", με κτηματολογικά στοιχεία Τόμος γαιών Ρόδου 64, φύλλο 133, μερίδα 337Β, φάκελος 4696, νομικής φύσεως Μουλκ.
Ο πλειστηριασμός θα γίνει με όρους που γνωστοποιούνται από τον συμβολαιογράφο και το Ειρηνοδικείο Ρόδου. Προσκαλούνται όσοι θέλουν να λάβουν μέρος να προσέλθουν και να προσφέρουν τιμή.

Ο δικ. επιμελητής
Αθανάσιος Κ. Διακομιχάλης

ΠΑΝΝΙΣΥΡΙΑΚΟΣ ΣΥΛΛΟΓΟΣ ΡΟΔΟΥ
Η ΠΟΡΦΥΡΙΣ

ΠΡΟΣΚΛΗΣΗ

Καλούμε όλα τα μέλη του Συλλόγου μας και τους φίλους των Νισυρίων στην εκδήλωση που διοργανώνουμε την Κυριακή 11 Μαΐου 2003 και ώρα 19.00 στην αίθουσα εκδηλώσεων του Δικηγορικού Συλλόγου Ρόδου στην οδό 25ης Μαρτίου της Ρόδου για να τιμήσουμε την γιορτή της μάνας.

Το Διοικητικό Συμβούλιο

ΕΛΛΗΝΙΚΗ ΔΗΜΟΚΡΑΤΙΑ
ΝΟΜΟΣ ΔΩΔΕΚΑΝΗΣΟΥ
ΔΗΜΟΣ ΝΟΤΙΑΣ ΡΟΔΟΥ

ΑΝΑΚΟΙΝΩΣΗ

Ο Δήμος Νότιας Ρόδου στα πλαίσια της καλύτερης εξυπηρέτησης των πολιτών του, γνωστοποιεί προς τους υπόχρεους προς αυτόν ότι υπάλληλοι της Ταμειακής Υπηρεσίας του, θα μεταβούν και θα κάνουν εισπράξεις στις παρακάτω ημερομηνίες και ώρες στα Δημοτικά Διαμερίσματα του Δήμου και συγκεκριμένα:

ΔΗΜΟΤΙΚΑ ΔΙΑΜΕΡΙΣΜΑΤΑ	ΗΜΕΡΟΜΗΝΙΑ	ΩΡΑ
Κατταβιά	Σάββατο 17-05-2003	18.00-20.00
Λαχανιά	Κυριακή 18-05-2003	10.00-12.00
Μεσαναγρός	Κυριακή 18-05-2003	13.00-15.00
Απολακκιά	Σάββατο 24-05-2003	18.00-20.00
Ασκληπειό	Κυριακή 25-05-2003	10.00-12.00
Βάτι	Κυριακή 25-05-2003	14.00-16.00
Αρνίθα	Κυριακή 25-05-2003	17.00-19.00
Προφύλια	Σάββατο 31-05-2003	16.00-18.00
Ιστριος	Σάββατο 31-05-2003	18.00-20.00
Γεννάδι	Κυριακή 01-06-2003	10.00-12.00

Σημειώνουμε ότι, σύμφωνα με το Ν. 3074/4-12-02 οι υπόχρεοι μέχρι τις 03-06-2003 έχουν δικαίωμα εξόφλησης ή ρύθμισης σε 24 δόσεις με ελάχιστο ποσό δόσης 150 ευρώ των οφειλών τους, χωρίς τόκους και πρόστιμα παρεπιδημούντων.

Ο δήμαρχος Νότιας Ρόδου
Σαββής Μανόλης

ΑΝΑΠΤΥΞΙΑΚΟΣ ΚΑΙ ΠΟΛΙΤΙΣΤΙΚΟΣ ΣΥΛΛΟΓΟΣ ΑΓΙΟΥ ΓΕΩΡΓΙΟΥ ΚΑΤΩ

ΠΡΟΣΚΛΗΣΗ ΓΕΝΙΚΗΣ ΣΥΝΕΛΕΥΣΗΣ

Καλούνται τα μέλη του Αναπτυξιακού και Πολιτιστικού Συλλόγου Αγίου Γεωργίου Κάτω να προσέλθουν στη Γενική Συνέλευση στις 18 Μαΐου 2003 ημέρα Κυριακή και ώρα 8 μ.μ. στο Πνευματικό Κέντρο του Αγίου Γεωργίου Κάτω, με θέματα ημερήσιας διάταξης:
1. Απολογισμός.
2. Αρχαιρεσίες.

Σε περίπτωση μη απαρτίας η Γ.Σ. θα επαναληφθεί στις 25 Μαΐου ημέρα Κυριακή στον ίδιο τόπο, την ίδια ώρα και με τα ίδια θέματα ημερήσιας διατάξεως.
Οποιο από τα μέλη του Συλλόγου ταμειακά εντάξει επιθυμεί να δώσει υποψηφιότητα παρακαλούμε να τηλεφωνήσει στα τηλέφωνα 20827 και 33924.

Από το Π.Α.Σ.

Ο πρόεδρος
κ.α.α.
Μαχραμά Καλλιόπη
(αντιπρόεδρος)

Η Γραμματέας
Αννα Θεοδωρίδου

ΑΡΙΘΜΟΣ 1891/03

Β' ΕΠΑΝΑΛΗΠΤΙΚΗ ΠΕΡΙΛΗΨΗ ΚΑΤΑΣΧΕΤΗΡΙΑΣ ΕΚΘΕΣΗΣ ΑΚΙΝΗΤΟΥ

Δικαστικός επιμελητής: Ο δικαστικός επιμελητής του Πρωτοδικείου Ρόδου, Αθανάσιος Κ. Διακομιχάλης που έχω την έδρα μου στην Ρόδο στην οδό Εθν. Μακαρίου 45 τηλ. 37790
Επισπεύδουσα: Ανώνυμη Τραπεζική Εταιρεία με την επωνυμία "Αλφα Τράπεζα Α.Ε.", η οποία εδρεύει στην Αθήνα, οδός Σταδίου αρ. 40 και εκπροσωπείται νόμιμα.
Οφειλέτιδα: Ανώνυμη Εταιρεία με την επωνυμία "Τουριστικές-ξενοδοχειακές επιχειρήσεις "Σάντυ Μπητς Α.Ε.", με έδρα τα Βληχά Ρόδου νόμιμα εκπροσωπούμενη.
Τίτλος που εκτελέστηκε: Η υπ' αριθμ. 528/1998 διαταγή πληρωμής του Μονομελούς Πρωτοδικείου Ρόδου που έχει τον τύπο εκτελεστότητας.
Ποσό οφειλής: 477.920,32 ευρώ εντόκως, σύμφωνα με την επιταγή που έχει κοινοποιηθεί.
Υπάλληλος του πλειστηριασμού: Η συμβολαιογράφος Ρόδου Καλλιόπη Μαύρου-Ροδίτου κάτοικος Ρόδου, οδός Εθνάρχου Μακαρίου αρ. 45.
Χρόνος πλειστηριασμού: Σύμφωνα με την από 08-04-2003 έγγραφη εντολή που μου δόθηκε από τον πληρεξούσιο δικηγόρο Ευστράτιο Ι. Καρίκη ορίζεται για τις 28 Μαΐου 2003 ημέρα Τετάρτη και από τις 12 το μεσημέρι μέχρι τις 2 το απόγευμα της ίδιας ημέρας.
Τόπος πλειστηριασμού: Το δημαρχιακό κατάστημα δήμου Λινδίων.
Χρόνος παλαιού πλειστηριασμού: 19 Ιουνίου 2002, ο οποίος ανεστάλη. Εχει κατασχεθεί με την υπ' αριθμ. 1529/12-2-1999 έκθεσή μου αναγκαστικής κατάσχεσης.
Περιγραφή ακινήτου: Ενα ξενοδοχείο με τίτλο "Σάντυ Μπητς" που βρίσκεται στα Βληχά Λίνδου η ύπαρξη του οποίου δεν είναι ενημερωμένη στο Κτηματολόγιο Ρόδου, τριών ορόφων, 38 δωματίων, με χώρο εστιατορίου, μπαρ και ρεσεψιόν.
Το άνω ακίνητο ανεγέρθη σε αγρό εκτάσεως 4.410 τ.μ. με κτηματολογικά στοιχεία: Τόμος γαιών Λίνδου (4) φύλλο, (77) Μερίδα, (46) και φάκελος (409). Νομικής φύσεως μουλκ. Συνορεύει ανατολικά με μερίδα γαιών Λίνδου 59 και πλάγια χωρίζουσα την μερίδα 59, Νότια με μερίδες γαιών Λίνδου 44 και α/57, Δυτικά με μερίδες γαιών Λίνδου 44 και α/20, βόρεια με πλαγιά μερίδας 20 και παραλία. Το άνω ακίνητο περιήλθε στην κυριότητα της καθής δυνάμει του υπ' αριθμ. 11600/86 συμβολαίου του συμβολαιογράφου Ρόδου Μιχαήλ Λέργου λόγω εισφοράς που μεταγράφηκε στο Κτηματολόγιο Ρόδου με την υπ' αριθμ. 1544/24-2-1987 πράξη του.
Εκτιμήθηκε αντί 320.000.000 δρχ. και μεσεγγυούχος αυτού κατά τον νόμο παραμένει ο ίδιος ο οφειλέτης. Τιμή πρώτης προσφοράς το 1/2 Επί του άνω ακινήτου υπάρχουν βάρη.

Ρόδος 15/11/2003
Ο Δικ. Επιμελητής
Αθαν. Διακομιχάλης

ΕΛΛΗΝΙΚΗ ΔΗΜΟΚΡΑΤΙΑ
ΥΠΟΥΡΓΕΙΟ ΜΕΤΑΦΟΡΩΝ & ΕΠΙΚΟΙΝΩΝΙΩΝ
ΥΠΗΡΕΣΙΑ ΠΟΛΙΤΙΚΗΣ ΑΕΡΟΠΟΡΙΑΣ
ΚΡΑΤΙΚΟΣ ΑΕΡ/ΝΑΣ ΡΟΔΟΥ "ΔΙΑΓΟΡΑΣ"
ΤΜΗΜΑ: ΔΙΟΙΚΗΤΙΚΟΥ-ΟΙΚΟΝΟΜΙΚΟΥ

ΠΕΡΙΛΗΨΗ ΔΙΑΚΗΡΥΞΗΣ

Ο Κρατικός Αερολιμένας Ρόδου "Διαγόρας" ανακοινώνει ότι στις 28 Μαΐου 2003, ημέρα Τετάρτη και ώρα από 11.00 π.μ. έως 12.00 π.μ. θα διενεργηθεί στα γραφεία του Δημόσιος Πλειοδοτικός Διαγωνισμός με σφραγισμένες προσφορές για την εκμίσθωση χώρου προς άσκηση και εκμετάλλευση του δικαιώματος λειτουργίας γραφείου ενοικίασης Ι.Χ. αυτοκινήτων χωρίς οδηγό στον Κρατικό Αερολιμένα Ρόδου "Διαγόρας" για τρία (3) χρόνια.
Πληρ: Νικηφ. Στρατήγης
Τηλέφωνο: 2241088711

Ο Αερολιμενάρχης
Δημ. Σταυριανός

ΖΗΤΑ ΒΟΗΘΕΙΑ

Συμπολίτης μας που αντιμετωπίζει σοβαρό πρόβλημα υγείας και δεν μπορεί να εργασθεί, ζητά συμπαράσταση από όσους συμπολίτες μας μπορούν να προσφέρουν κάποια οικονομική βοήθεια.
Οσοι θα ήθελαν να βοηθήσουν μπορούν να καταθέσουν χρήματα στο λογαριασμό της Εμπορικής Τράπεζας: 735-49269293.

ΔΩΔΕΚΑΝΗΣΙΑΚΟΣ ΣΥΛΛΟΓΟΣ ΓΟΝΕΩΝ ΚΑΙ ΚΗΔΕΜΟΝΩΝ ΑΤΟΜΩΝ ΜΕ ΕΙΔΙΚΕΣ ΑΝΑΚΓΕΣ

ΠΡΟΣΚΛΗΣΗ

ΘΕΜΑ: Πρόσκληση σε ετήσια τακτική γενική συνέλευση.
Αγαπητά μέλη, σας προσκαλούμε να παρευρεθείτε σε ετήσια τακτική Γενική Συνέλευση του συλλόγου μας που θα πραγματοποιηθεί στα γραφεία του συλλόγου, πλατεία Στεφάνου Γέροντα 44, Ρόδος στις 10 Μαΐου 2003, ημέρα Σάββατο και ώρα 5 μ.μ. με τα παρακάτω θέματα:
1. Έγκριση διοικητικού απολογισμού 2002
2. Εγκριση οικονομικού απολογισμού 2002
3. Έκθεση εξελεγκτικής επιτροπής.
4. Προγραμματισμός-προϋπολογισμός 2004.
5. Εκλογή εφορευτικής επιτροπής για διεξαγωγή των εκλογών για την ανάδειξη του νέου διοικητικού συμβουλίου και της εξελεγκτικής επιτροπής του συλλόγου μας.
6. Προκήρυξη εκλογών για την ανάδειξη του νέου διοικητικού συμβουλίου και της εξελεγκτικής επιτροπής του συλλόγου
7. Διάφορα-προτάσεις
8. Τροποποίηση καταστατικού

Είμαστε σίγουροι ότι θα ανταποκριθείτε θετικά στην πρόσκλησή μας.

Η πρόεδρος
Καπούλα Σταυρούλα
Η Γεν. Γραμματέας
Παπακωνσταντίνου Καλλιόπη



Ρόδος: εἰκῆ καὶ ὡς ἔτυχε...

..Ο Ατάβυρος χορεύει και μας προσκαλεί στην ανάβασή του



Το χορευτικό τμήμα του Πολιτιστκού Συλλόγου Εμπωνας **"Ο Ατάβυρος"**, απέσπασε τα κολακευτικά σχόλια όσων παρευρέθησαν στην παραδοσιακή βραδιά που οργάνωσε πρόσφατα το Αριστοτέλειο Πανεπιστήμιο Θεσσαλονίκης.

Οι νέοι και οι νέες του Πολιτιστικού Συλλόγου, ντυμένοι με τις παραδοσιακές τοὺς φορεσιές και με τη συνοδεία του λυράρη **Γιάννη Κλαδάκη** ενθουσίασαν με την άψογη εμφάνισή τους, ένα ασφυκτικά γεμάτο αμφιθέατρο, παρουσιάζοντας ένα εντυπωσιακό πρόγραμμα με νησιώτικους χορούς και τραγούδια από τη Ρόδο.

*Με την ευκαιρία, η στήλη υπενθυμίζει στους φίλους της ήπιας ορειβασίας, ότι την **Κυριακή 18 Μαΐου**, ο Πολιτιστικός Σύλλογος "Αγιος Ισίδωρος" διοργανώνει την καθιερωμένη **ανάβαση στην κορυφή του Αταβύρου**.*

*Το ξεκίνημα προς την κορυφή, όπου βρίσκεται ο ναός του **Αταβυρίου Δία** θα γίνει στις 8.30 από τον Αγιο Ισίδωρο.*

Για περισσότερες πληροφορίες: Δήμος Ατταβύρου, τηλ. 22460, 70138.

... Αχλαα κι ατάραγα

Ξέρετε πως εκφέρεται στην **Ροδίτικη λαλιά** η αρχαϊκή φράση *"εική και ως έτυχε"*;

Σύμφωνα με το **"Λεξιλόγιον της δημώδους ροδιακής διαλέκτου"**, του **Θεόδωρου Κωνσταντινίδη:**

"Αχλαα κι ατάραγα"!

Επεξηγεί ο λεξικογράφος: *"Συνήθως εκφερόμενον ως εξής "τα 'καμες εσύ άχλαα κι ατάραγα"*, σημαίνει **"εική και ως έτυχε"**, κυρίως μεν λέγται περί φαγητού κακώς και βεβιασμένως παρασκευασθέντος, μετέπεσε δε μεταφορικάς και επί πάσης πράξεως εν αταξία και σπουδής γενομένης".

... Ετελεύτησαν τα Ανθεστήρια

Παρ' όλες τις φιλότιμες προσπάθειες, τα τελευταία χρόνια, του Πολιτιστικού Οργανισμού του Δήμου Ροδίων, για να κρατήσει στη ζωή τα **"Ανθεστήρια"** που γινούντουσαν στο τέλος του Μάη, εφέτος δεν θα γίνουν.

Από την μια η αδιαφορία όλων, σχεδόν, των φορέων, από την άλλη η οικονομική καχεξία του ΠΟΔΡ και του Δήμου, έβαλαν την *"βούλλα"* τους στο αγγελτήριο της φετινής θανής των.

Φυσικά υπήρχαν γνώμες να μετατεθούν τα **"Ανθεστήρια"** στο τέλος Σεπτεμβρίου, όμως επικράτησαν λογικότερες σκέψεις για το πού θα βρεθούν την εποχή εκείνη τα άνθη.

... Εκτός και αν κάναμε εισαγωγή από την Ολλανδία ή χρησιμοποιούσαμε πλαστικά!

... Δημοτική γραφειοκρατία

Τελικά ήταν το αυγό του Κολόμβου...

"Κανονισμός - Ξεκανονισμός" του Δημοτικού Συμβουλίου, ο κάθε πολίτης που κατά τεκμήριο έχει έννομο συμφέρον (και δεν χρειάζεται να το αποδείξει) μπορεί να **απαιτήσει** από τις υπηρεσίες του Δήμου (αλλά και των Δημοτικών Οργανισμών και Επιχειρήσεων) οποιαδήποτε έγγραφο ή πληροφορία τον ενδιαφέρει.

Αρκεί να επικαλεστεί το άρθρο 25 παράγρ. 4β του νόμου 1756/88, όπως τροποποιήθηκε με τον νόμο 1869/89.

... Και μια υπόμνηση στο τέλος της αίτησης, που να υπενθυμίζει ότι σε τυχόν άρνησή καραδοκεί ο εισαγγελέας, δεν βλάφτει!







(εκ)πολιτισμικά παίγνια

Θεόδωρος Κωνσταντινίδης

Λεξιλόγιον Δημώδους Ροδιακής Διαλέκτου

• ***"ανέλαστον"*** *και* ***"αναέλαστον"****, επίθ.=αναγέλαστον, ήτοι μη άξιον γέλωτος και χλευασμού, άμεμπτον και παντάπασιν άμωμον· εκφέρεται όμως πάντοτε ειρωνικώς και πικροχόλως υπό του λέγοντος, ίνα παρασταθή ότι ο σκώπτων και επικρίνων αυτόν δεν είναι πάντη αθώος και ανάξιος γέλωτος και μομφής, κατά το "ο αναμάρτητος πρώτος τον λίθον βαλέτω" ή "άλλων ιατρός αυτός έλκεσι βρίθων". Συνδυάζεται δε συνήθως μετά της ομωνύμου λέξεως* ***"ακαταδίκαστον"*** *φρ.* ***"ανέλαστον και ακαταδίκαστον, Θεέ μου"*** *ή, συνηθέστερον,* ***"ανέλαστον και ακαταδίκαστόν μας ήμαρτον Θεέ μου"****. Εκφέρεται δε και μόνον, αλλά τότε εις τον πληθυντικόν αριθμόν* ***"ανέλαστα"****! ήτοι (ειρωνικώς) αναγέλαστα και άμεμπτα είναι όλα τα κατά σε, όστις επικρίνεις τα εμά ή του άλλου.*

Την αυτήν ειρωνικήν σημασίαν έχει παρά τοις Ροδίοις χωρικοίς και η φράσις ***"ήμαρτον Θεέ μου"****, η συνδυασθείσα άνωθι προς επίτασιν· ήτοι: ου ο μάλλον αξιόμεμπτος μέμφεσαι εμοί τω αναμαρτήτω· ίνα κολάση δ' ο λέγων την φράσιν του προς μετριοφροσύνην και ταπείνωσιν ενώπιον του Θεού προσθέτει την φράσιν,* ***"ήμαρτον Θεέ μου"****. Απαντά δε και ώδε:* ***"του κόσμου τ' αναέλαστρον τον κόσμον, αναέλα"****, αλλ' ενταύθα συγχέεται η λέξις* ***"αναέλαστον"*** *με την* ***"αναέλαστρον"****, ήτις, ως κατωτέρω γράφομεν, σημαίνει όλως τουναντίον.*

• ***"αναέλαστρον"*** *και* ***"ανέλαστρον"****, επίθ., όργανον, αντικείμενον γέλωτος, άξιον γέλωτος· σπανιωτέρα δ' η χρήσις της λέξεως ταύτης· φρ,* ***"έγινες του κόσμου τ' αναέλαστρο"*** *= οι πράξεις και τα έργα σου τον γέλωτα του κόσμου προκαλούσι·* ***"του κόσμου τ' αναέλαστρο, τον κόσμον αναέλα (ανεγέλα)"****, ήτοι αυτός ο τόσον γελοίος και αξιοκατάκριτος κατακρίνει τους πάντας".*

....

Τυπώθηκε πρόσφατα, αλλά δυστυχώς δεν κυκλοφόρησε ακόμη, το λεξικογραφικό πόνημα του αείμνηστου **Θεόδωρου Κωνσταντινίδη** (1874-1950), που φέρει τον τίτλο **"Λεξιλόγιον της Δημώδους Ροδιακής Διαλέκτου"** και το οποίον, ως χειρόγραφο είχε κατατεθεί το 1920 στην Ακαδημία Αθηνών.

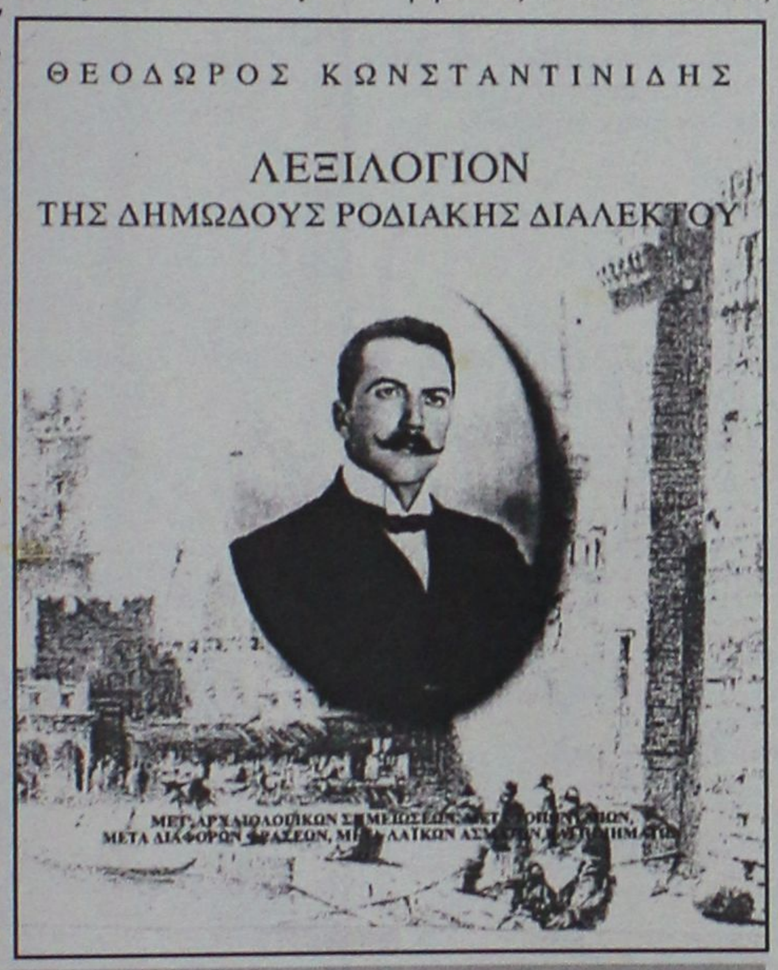

**** Θεόδωρος Κωνταντινίδης: "Λεξιλόγιον της Δημώδους Ροδιακής Διαλέκτου. Μετά Αρχαιολογικών σημειώσεων, μετά Τοπωνυμίων, μετά διαφόρων Φράσεων, μετά Λαϊκών Ασμάτων και Ποιημάτων", ιδιωτική έκδοση, σελ.. 239, Ρόδος 2002***

Στο πόνημά του ο **Θεόδωρος Κωνσταντινίδης,** εκτός από την εξαιρετική λεξικογραφική καταγραφή των Ροδίτικων λέξεων που μιλούσε ο λαός του νησιού μας στις αρχές του 20ού αιώνα, περιέλαβε επίσης:

- Ονομασίαι των κωμοπόλεων και των χωρίων της Ρόδου,

- Τοπωνυμίαι εν ταις περιφερείαις διαφόρων χωρίων,

- Γνωμικά και παροιμίαι,

- Κοιναί φρασεολογίαι, αραί, βλασφημίαι και εκφράσεις απειλής,

- Γαμήλια άσματα,

- Δημώδη άσματα του χορού ερωτικά (υπό τον λαϊκού ποιητού Χαραλάμπους Βασιλείου),

- Διάφορα ποιήματα και έμμετρα διηγήματα ή λαογραφήματα,

- Γραμματικαί και Συντακτικαί παρατηρήσεις επί της δημώδους ροδιακής διαλέκτου.

••• Πώς χάθηκε η δημώδης και δη η αγροτική Ροδίτικη διάλεκτος

"Ελα Παναγιά και σώσε νουν και λογισμό μου δώσε,
τη νύφφη να στολίσουμε να την παρακινήσουμε.
Θα πιάσω που την κεφαλήν να σε στολίσω νηόνυφφη:
έχεις τα μαλλιά μπλεμένα με τομ μόσχο τυλιγμένα,
έχεις μύτη κοντυλάτη που 'ναι μαργελιές γεμάτη.
έχεις στήθη σαν μανάλια και βυζιά σαν πορτοκάλια,
οι εκκλησιές σημαίνουσι και σένα περιμένουσι".

(Ροδίτικο νυφιάτικο τραγούδι)

...

«... Αλλά δυστυχώς την μείζω και ανεπανόρθωτον απώλειαν, ην πάντως θα υποστή η ιστορία της ελληνικής γλώσσης *και η επιστήμη της φιλολογίας διαβλέπω μετά λύπης εις το ζήτημα της ομιλουμένης δημώδους και ιδία αγροτικής των Ροδίων διαλέκτου, αν μη και της των άλλων σποράδων νήσων του Αιγαίου, καθ' όσον συν τω χρόνω προϊόντι λόγω της επιμιξίας μετ' άλλων λαών ένεκα της διηνεκώς αυξούσης ευκολίας των της συγκοινωνίας μέσων, λόγω της μεταναστεύσεως των κατοίκων και συναναστροφής αυτών μετ' άλλων ελλήνων και προπαντός λόγω του νεωτέρου πολιτισμού, ίνα μη είπω και του ψευδοπολιτισμού, οι μεν αγράμματοι χωρικοί ζηλεύοντες ξένα γλωσσικά ιδιώματα, οι δε οπωσδήποτε φοιτήσαντες εις σχολείον αποφεύγουσι πλέον τας λέξεις, τας φράσεις και τους τύπους της παλαιάς των πατέρων αυτών διαλέκτου προσπαθούντες οιονεί μεν αγράμματοι να καινοτομήσωσιν, οι δε ευπαίδευτοι, προ πάντων δε οι ημιμαθείς, να ομιλώσιν επί το ελληνικώτερον ούτως ειπείν περιφρονούντες λέξεις και τύπους παναρχαίους, ίνα μη εκληφθώσι τρόπον τινά αγράμματοι και απολίτιστοι. Πολλάκις είδον αυτούς της Πρωτευούσης Ρόδου να σκώπτωσι και χλευάζωσι τους χωρικούς, (τους χωριάτες, κατ΄ αυτούς), διά λέξεις και εκφράσεις και διά γλωσσικούς τύπους, άτινα, εάν ήκουεν ο Χατζιδάκις, ή ο Κοραής ή και ο Κρουμβάχερ, τους μεν αστούς θα ερράπιζον, θα υπεκλίνοντο δε προ του αγρότου όστις εχλευάζετο διότι έλεγε και επρόφερε* ***"μακωνίαν"*** *την μήκωνα και ουχί* ***"παπαρούναν"****. Πλειστάκις είδον διδασκαλίσσας των χωρίων να επιπλήττωσιν τας μικράς μαθητρίας αυτών ή να ειρωνεύωνται τας χωρικάς γυναίκας, διότι έλεγον* ***"ροματίζομαι"*** *αντί ονειρεύομαι,* ***"πεσκορδώνομαι"*** *αντί του ξεροχασμιέμαι ή* ***"ξεροτανιέμαι"*** *και το αρχαϊκώτερον επίσης* ***"γρήα"*** *= γραυς εις την σημασίαν του* ***"πίαρ γάλακτος"*** *αντί της τουρκικής λέξεως καϊμάκι.*

Ωσαύτως, αυτόπτης και αυτήκοος εγενόμην αστείων σκηνών, καθ' ας ο παλινοστήσας εξ Αμερικής ή Μικρασίας χωρικός βρενθυόμενος δια τας νέας κοσμοπολιτικάς γνώσεις αυτού μετά στόμφου μετεχειρίζετο ξενισμούς τινας εν τη ομιλία αυτού λέγων παραδείγματος χάριν: λένε, πάνε, τρώγουνε, τραγουδούνε αντί της μητρικής ροδιακής διαλέκτου ***"λέσι, πάσι, τρώγουσι, τραγουδούσι"*** *και εις τον παρατατικόν ελέγανε, εφύγανε, πηγαίνανε, τρώγανε, αντί των* ***"ελέγασι, εφύγασι, επαγένασι, ετρώγασι"*** *ήλεγχε δε ο μωρός την μητέρα και προμήτορα ή την σύζυγον αυτού διότι μετεχειρίζοντο την λέξειν* ***"αλακάτη"*** *ην συνεβούλευεν όπως το εξής καλώσιν "ρόκαν" ως και τας λέξεις* ***"αίαν, αρούγαλον, αξύγαλον"*** *προέτρεπε να μετατρέψωσιν εις κατσίκαν, τσίρον και γιαούρτι αμάγιαστο, το έδεσμα* ***"κουλλουρίαν"*** *εις "μάτσι" και εγέλα ο δυστυχής, διότι η αδελφή αυτού εκάλει το φρέαρ* ***"φλετρό"*** *και όχι πηγάδι.*

Φοβούμενος όθεν μη ποτε εξαφανισθώσιν ανεπιστρεπτί τοσούτοι θησαυροί προγονικοί της Δίας ημών γλώσσης εν τη νύμφη του Απόλλωνος προσεπάθησα το κατά δύναμιν και εν πενιχρότητι των φιλολογικών μου γνώσεων να περισυλλέξω και περισώσω όσας ηδυνήθην λέξεις εν τω πρόσθεν λεξιλογίω και καταλόγω των τοπωνυμιών επί τη ελπίδι και γνώμη ότι η φιλολογία μεταξύ των γλωσσικών τούτων ερειπίων θα ανεύρη, εκτός των κοινών κεράμων και λίθων, ίσως και άξια τινα λόγου κειμήλια».

«ΡΟΔΙΑΚΗ» ΑΠΟ ΤΟ 1915

ΦΛΑΣ ΣΤΟ ΠΑΡΕΛΘΟΝ

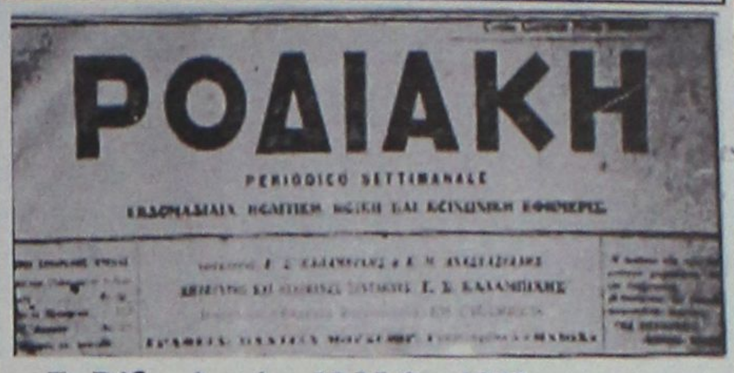
ΡΟΔΙΑΚΗ
PERIODICO SETTIMANALE

Εν Ρόδω Δευτέρα 13 Μαΐου 1929
Αριθμ. φύλλου 1028

ΔΙΟΙΚΗΤΙΚΑ

Δια Κ. Δ. από 20 Απριλίου λήξαντος ο κ. Ιωάννης Ντέ Στεφάνι (τέως Επίτροπος της Δημαρχίας Σύμης) διορίζεται διευθυντής του Κεντρικού Ληξιαρχικού γραφείου και εξουσιοδοτείται την επικύρωσιν των πιστοποιητικών και ληξιαρχικών πράξεων της Κτήσεως.

Αρραβώνες

Εν μέσω ευρυτάτου κύκλου συγγενών και φίλων ετελέσθησαν την Παρασκευήν οι αρραβώνες του κ. Χρυσ. Κυρήνη δημοδιδασκάλου μετά της καλλιμόρφου δος Χαριστούλας Εμμ. Σαουνάκη.

Ευχόμεθα τον αρραβώνα αρραγή και ταχείαν την στέψιν.

Δήλωσις

Φέρεται εις γνώσιν των ενδιαφερομένων ότι το δρομολόγιον του αυτοκινήτου αρ. 91 του κ. Γεωργίου Σωτηρίου εκανονίσθη ως εξής:

Ρόδος-Γεννάδι-Κατταβιά εκάστην Παρασκευήν και Κυριακήν επιστροφή Σαββάτον και Δευτέραν.

Ρόδος-Γεννάδι-Σιάννα

Εκάστην Τετάρτην επιστρέφον την επομένην.

(Σ.Σ. Η Ροδιακή εκδιδόταν τότε υπό το καθεστώς Ιταλικής λογοκρισίας. Διατηρείται επίσης η γλώσσα και τα τοπωνύμια που υπήρχαν στις αρχές του αιώνα).

ΠΙΝΑΚΕΣ ΖΩΓΡΑΦΙΚΗΣ



Σε μας θα βρείτε
ΔΩΡΑ για εσάς και για τους άλλους
ΔΩΡΑ αξίας που φαίνονται και δεν ξεχνιούνται
• ΠΙΝΑΚΕΣ ΖΩΓΡΑΦΙΚΗΣ
• ΒΙΤΡΩ ΓΝΗΣΙΟ και ΜΗ
• ΚΑΘΡΕΠΤΕΣ ΖΩΓΡΑΦΙΣΤΟΙ ΚΙ ΦΩΤΙΖΟΜΕΝΟΙ
• ΚΟΡΝΙΖΕΣ
Που φτιάχνουν με μερακι η
Η ΡΟΔΟΥΛΑ & Ο ΑΡΤΑΝ
Μιχ. Πετρίδη 96 κοντά στο ΜΗΔΕΙΑ Τηλ. 62552

Αντίλαλοι

πολιτικοί και άλλοι...

ΤΑ ΗΜΕΡΟΠΛΟΙΑ

Προτού προλάβουν να εκδηλωθούν οι αντιδράσεις των Συμιακών για την απομάκρυνση των ημεροπλοίων από το Μανδράκι, έσπευσε να...επιτεθεί πρώτος ο δήμαρχος Ρόδου κ. Γιαννόπουλος.

"Το σπίτι μας το διαχειριζόμαστε εμείς και όχι οι επισκέπτες" δήλωσε ο κ. Γιαννόπουλος, διευκρινίζοντας πάντως ότι τους επισκέπτες τους φιλοξενούμε με χαρά και αγάπη.

Και για να μην υπάρχουν και...ελπίδες ότι θα αναθεωρηθεί η απόφαση για την απομάκρυνση των ημεροπλοίων από το Μανδράκι, έσπευσε να το κάνει πιο σαφές στην συνέχεια ο κ. δήμαρχος.

Λ. Μ.

Μάλλον "χωρίς τους ξενοδόχους" θα πρέπει να κάνουμε από δω και πέρα τους λογαριασμούς μας. Για τις...προβλέψεις των αφίξεων λέμε. Ελεος πια με την...καταστροφολογία.

Μιχ. Μ.

Η ΕΡΕΥΝΑ

Αντιδράσεις σε τοπικό επίπεδο έχει εγείρει η δημοσιοποίηση έρευνας του ΙΝΚΑ σύμφωνα με την οποία η Ρόδος για...πολλοστή φορά, κατέχει τα πρωτεία στην ακρίβεια.

Προχθές, η υπεύθυνη του Γραφείου Ενημέρωσης Καταναλωτή, **κ. Λιλή Χριστοφάκη-Τρύπη,** έθεσε κάποια βασικά ερωτήματα ως προς τον τρόπο που διεξήχθη η έρευνα αμφισβητώντας ευθέως την εγκυρότητα των στοιχείων που δημοσιοποιήθηκαν.

Πάντως, εκείνο που έγινε γνωστό και καλό θα ήταν να υπάρξει απάντηση είναι **ότι χρησιμοποιήθηκε το Ιντερνετ** κάτι που κάθε άλλο παρά διασφαλίζει την εγκυρότητα των συμπερασμάτων...

Κυρ. Π.

Είναι λύση;

Κατά την άποψη του υπουργού Υγείας, οι ξενοδόχοι θα πρέπει να κλείσουν τις πόρτες τους, στους **Ασιάτες** τουρίστες, όσο...διαρκεί το πρόβλημα, και του χρόνου όταν το ξεπεράσουν με το καλό, να τους πούμε...καλώς να ορίσετε!

Ας πούμε ότι ακολουθούν τις οδηγίες του, είναι αυτό λύση για μια τουριστική χώρα;

Β. Μ

*Αν περιμένει ο κ. Κρεμαστινός να τελειώσει το **λιμάνι της Ακαντιάς** για να αποφασίσει αν θα ξαναείναι υποψήφιος, καλύτερα... ας παραιτηθεί από τώρα για να μην αγχώνεται κιόλας. Διότι η Ακαντιά δεν πρόκειται να τελειώσει!*

Λ. Μ.

ΑΝΑΚΟΙΝΩΣΗ

ΠΡΟΣΚΛΗΣΗ ΕΝΗΜΕΡΩΣΗΣ ΓΙΑ ΤΙΣ ΕΓΓΡΑΦΕΣ, ΣΤΑ ΝΕΑ ΙΔΙΩΤΙΚΑ ΕΚΠΑΙΔΕΥΤΗΡΙΑ «ΡΟΔΙΩΝ ΠΑΙΔΕΙΑ»

Τα νέα σύγχρονα Εκπαιδευτήρια στην πόλη της Ρόδου ετοιμάζονται να υποδεχθούν από το Σεπτέμβριο του 2003 τους μαθητές και τις μαθήτριες του νησιού μας.

Συνεχίζουμε τις ειδικές ενημερωτικές συγκεντρώσεις για τον μήνα Μάιο, στις παρακάτω ημέρες και ώρες ,

ΚΥΡΙΑΚΗ 11 ΜΑΙΟΥ 2003, 6 – 8 μ.μ.
ΚΥΡΙΑΚΗ 18 ΜΑΙΟΥ 2003, 6 – 8 μ.μ.

στα προσωρινά γραφεία των Εκπαιδευτηρίων, οδός Κων/νου Τσαλδάρη 1 (β΄ όροφος)

ΣΑΒΒΑΤΟ 24 ΜΑΙΟΥ 2003, 6 – 8 μ.μ.

σε κεντρικό ξενοδοχείο.

Για την εύρυθμη πραγματοποίηση των εκδηλώσεων και την άνετη παρακολούθησή τους, οι ενδιαφερόμενοι μπορείτε να επικοινωνείτε με τη Γραμματεία των Εκπαιδευτηρίων καθημερινά, στο τηλ. : 22410 43210

ΡΟΔΙΩΝ ΠΑΙΔΕΙΑ
Αναδεικνύει Αξίες

ΑΝΑΚΟΙΝΩΣΗ

Της Sunwing Hotels Hellas S.A.

Με αφορμή τις φήμες που κυκλοφορούν στην Ρόδο σχετικά με την επικείμενη πώληση των ξενοδοχείων της Σάνγουινγκ Χοτέλς Ελλάς Α.Ε., **Sunwing Resort Kallithea & Sungarden** στην Ρόδο, πληροφορούμε τους συνεργάτες μας και το Ροδιακό κοινό ότι οι φήμες αυτές είναι αβάσιμες και η εταιρεία δεν έχει συμμετάσχει σε διαπραγματεύσεις με Ελληνικούς ή ξένους Ομίλους για την πώληση των Ξενοδοχείων της.

Η Σάνγουϊνγκ Χοτέλς Ελλάς Α.Ε. με έδρα τη Ρόδο, είναι 100% θυγατρική του MyTravel Northern Europe, του μεγαλύτερου Τουριστικού Οργανισμού των βόρειων χωρών.

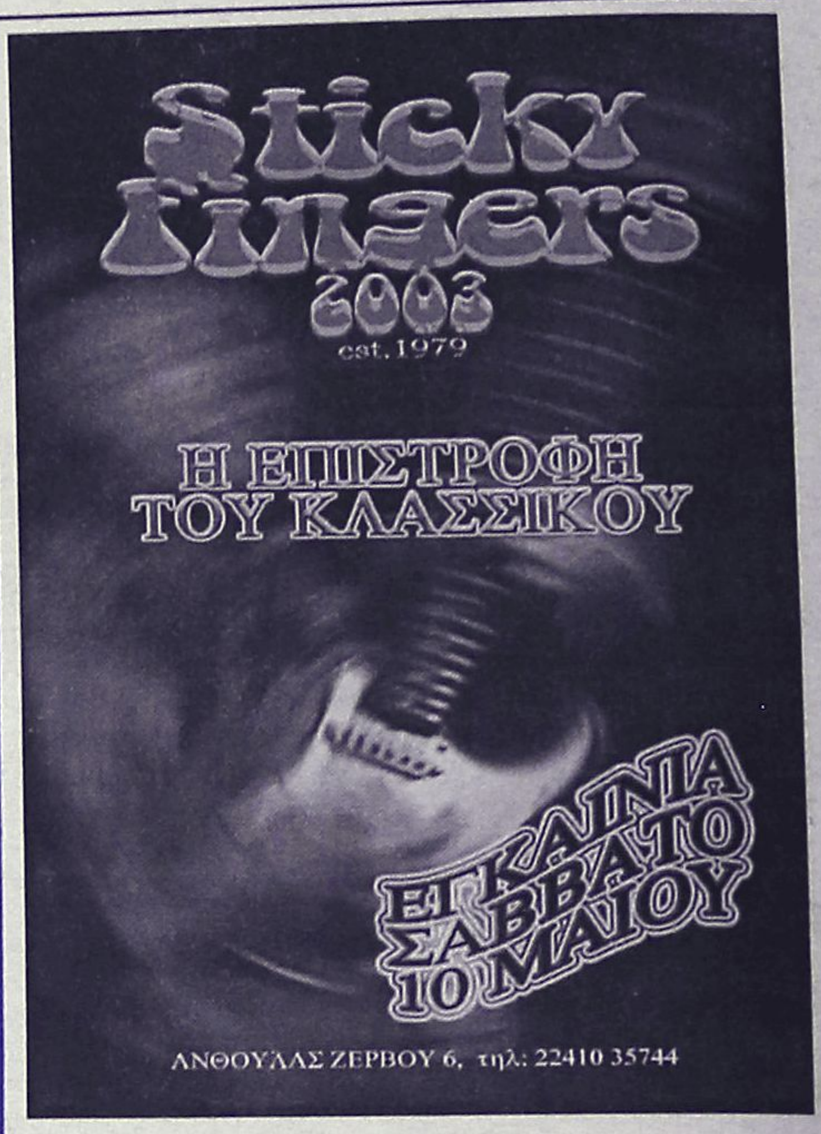

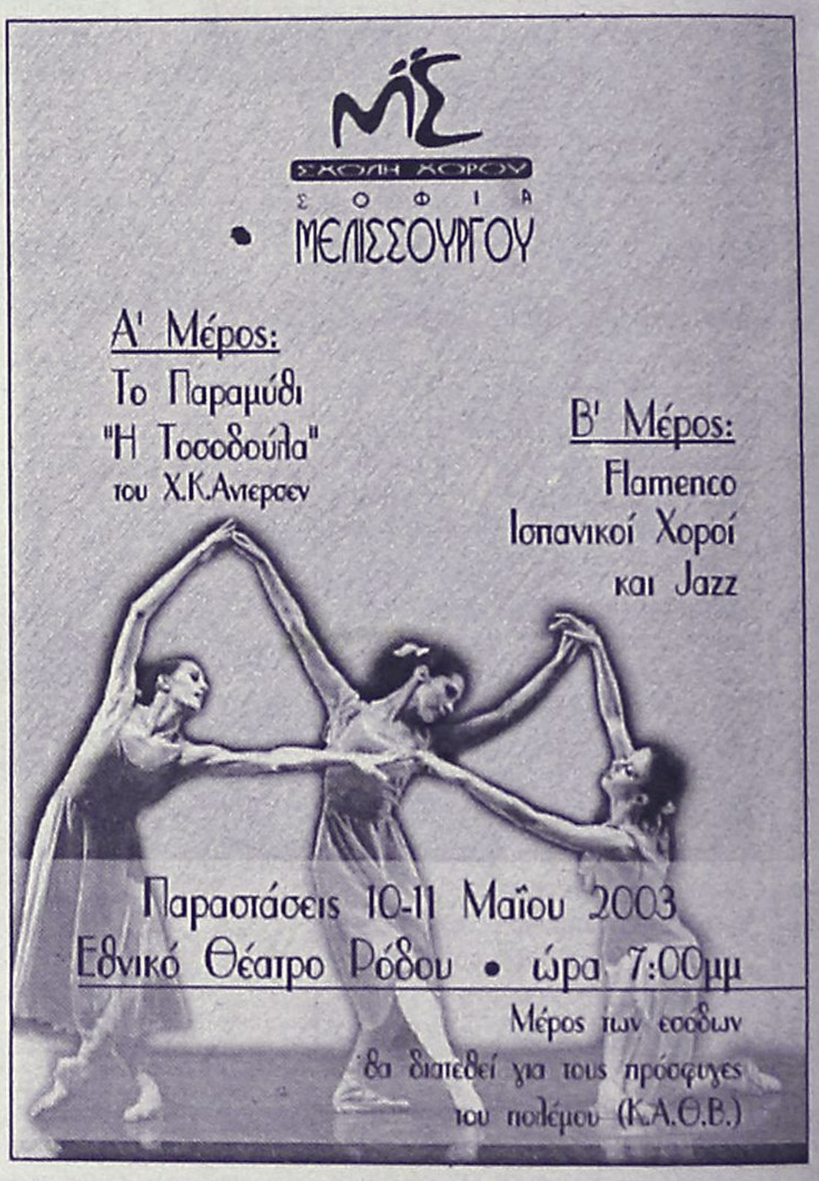



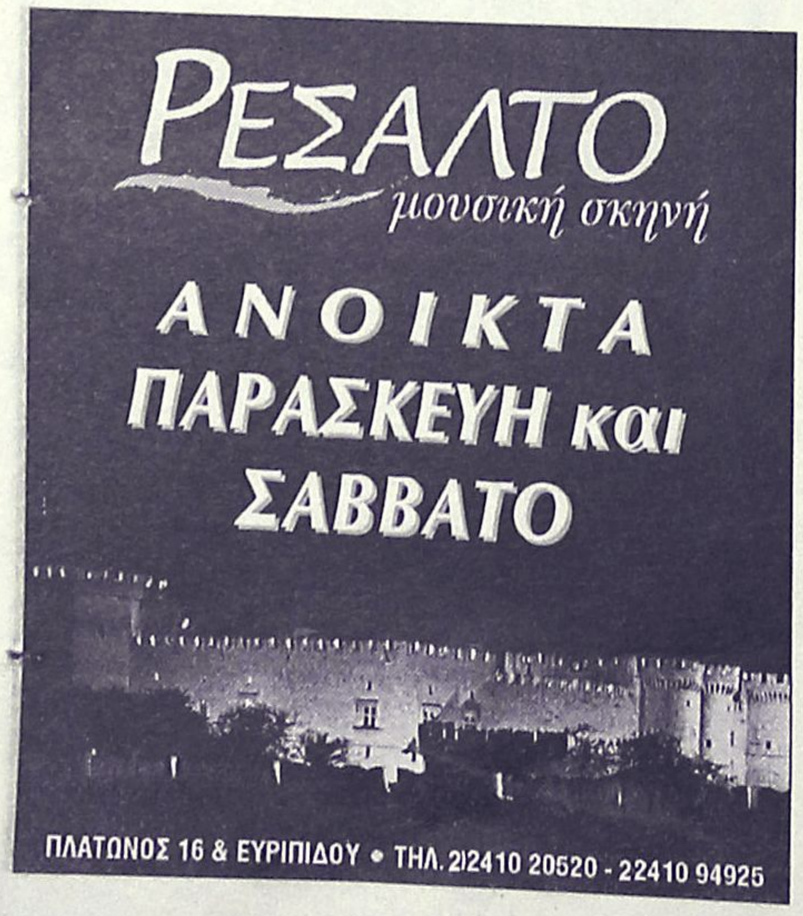

Crete & Rhodes
CAPSIS
Convention Centers & Resort Hotels

ΖΗΤΟΥΝΤΑΙ

από μεγάλη ξενοδοχειακή μονάδα υπάλληλοι υποδοχής, άνδρες 30-35 ετών με γνώσεις computer, ξένες γλώσσες και ανάλογη προϋπηρεσία.

Τηλ. 2241025015 κο Μίκη Καψή

ΠΩΛΕΙΤΑΙ

Μονοκατοικία-μεζονέτα 150 τ.μ. με γκαράζ 40 τ.μ. και κήπο κοντά στο MIPA MAPE

Τηλέφωνο: 6932296983