ΕΤΟΣ ΙΔΡΥΣΗΣ 1949
ΙΔΙΟΚΤΗΣΙΑ:
Γ. ΔΙΑΜΑΝΤΙΔΗΣ
ΓΡΑΦΙΚΕΣ ΤΕΧΝΕΣ Α.Ε.
Εκδότης: ΓΙΩΡΓΟΣ ΔΙΑΜΑΝΤΙΔΗΣ
Διευθυντής: ΠΕΤΡΟΣ ΚΑΛΙΒΟΥΡΗΣ

ΠΡΟΟΔΟΣ

Ανεξάρτητη καθημερινή πρωινή εφημερίδα

ΠΛΗΡΩΜΕΝΟ ΤΕΛΟΣ Ταχ. Γραφείο Κ. ΡΟΔΟΥ Αριθμός αδείας 2 Κωδικός 1877

ΕΛΤΑ Hellenic Post

Γραφεία - Τυπογραφεία:
Μάρκου Μαλλιαράκη 3 (ΚΟΒΑ)
Τηλ.: Σύνταξης: 22410 27356-34101, FAX: 22410 20643
Τηλ.: Λογιστηρίου: 22410 35322, FAX: 22410 35322
e-mail: info@proodos.net

ΑΡΙΘΜΟΣ ΦΥΛΛΟΥ 17.390 • ΤΙΜΗ 0,70 ευρώ

ΠΑΡΑΣΚΕΥΗ 1 ΔΕΚΕΜΒΡΙΟΥ 2006

Για το θέμα της μεταστέγασης

Αποφασισμένοι για κινητοποιήσεις οι γιατροί του ΙΚΑ

ΕΚΤΑΚΤΗ ΓΕΝΙΚΗ ΣΥΝΕΛΕΥΣΗ ΑΜΕΣΑ



ΑΠΟΦΑΣΙΣΜΕΝΟΙ να βρουν λύση, στο θέμα της μεταστέγασης των υπηρεσιών του ΙΚΑ Ρόδου και κυρίως των υγειονομικών υπηρεσιών, φέρονται οι γιατροί. Μάλιστα δηλώνουν πως θα προχωρήσουν σε κινητοποιήσεις που δεν έχουν προηγούμενο.

Το νέο διοικητικό συμβούλιο των γιατρών του ΙΚΑ Ρόδου που προέκυψε από τις πρόσφατες αρχαιρεσίες έχει θέσει σε πρώτη προτεραιότητα, το θέμα της μεταστέγασης των υγειονιμικών

ΣΥΝΕΧΕΙΑ ΣΤΗ ΣΕΛ. 4

Δεν υπέστη οικονομική ζημιά ο Δήμος

Για τυπικούς λόγους έγινε η καταγγελία της σύμβασης των «αγνοουμένων» υπαλλήλων

ΕΙΧΑΝ ΣΧΕΣΗ ΕΡΓΑΣΙΑΣ ΙΔΙΩΤΙΚΟΥ ΔΙΚΑΙΟΥ

ΓΙΑ ΤΥΠΙΚΟΥΣ λόγους, ισχυρίζεται ο Δήμος της Ρόδου, έγινε η καταγγελία της σύμβασης εργασίας εργαζομένων, οι οποίοι συμβάλλονταν με το Δήμο με σχέση εργασίας ιδιωτικού δικαίου αορίστου χρόνου.

* Οπως τονίζει σε σχετική ανακοίνωσή του το Γραφείο Προσωπικού του Δήμου Ρόδου, οι αποδοχές στους εν λόγω εργαζομένων δεν καταβάλλονται για όλο το χρονικό διάστημα που απουσιάζουν

ΣΥΝΕΧΕΙΑ ΣΤΗ ΣΕΛ. 4

Αύριο στη Ρόδο το κρουαζιερόπλοιο «COSTA CONCORDIA»

Το υπερσύγχρονο και πολυτελές κρουαζιερόπλοιο «Costa Concordia» της εταιρίας Costa Crociere θα προσεγγίσει για πρώτη φορά αύριο το πρωί το λιμάνι της Ρόδου.

Το «Costa Concordia» είναι το τελευταίο απόκτημα της εταιρίας Costa Crociere. Οι πράκτορες του κρουαζιερόπλοιου Τσαμπίκος και Μανώλης Χατζημιχάλης πρόκειται να παραθέσουν αύριο στις 11 το πρωί δεξίωση προς τους τοπικούς φορείς με αφορμή την άφιξή του στο λιμάνι της Ρόδου ενώ θα ακολουθήσει περιήγηση στους πολυτελείς χώρους του πλοίου.

Κτηνοτρόφος πυροβόλησε συμπατριώτες του

Παρ' ολίγον τραγωδία στα Λειβάδια της Τήλου όμοια με του Αγρινίου

ΑΙΤΙΑ ΟΙ ΑΓΡΟΖΗΜΙΕΣ ΠΟΥ ΠΡΟΚΑΛΕΣΑΝ ΤΑ ΖΩΑ

ΤΗΝ ΩΡΑ που το πανελλήνιο παραμένει συγκλονισμένο από το στυγερό έγκλημα στα Καλύβια του Αγρινίου, παραλίγο στα Λειβάδια της

ΣΥΝΕΧΕΙΑ ΣΤΗ ΣΕΛ. 4

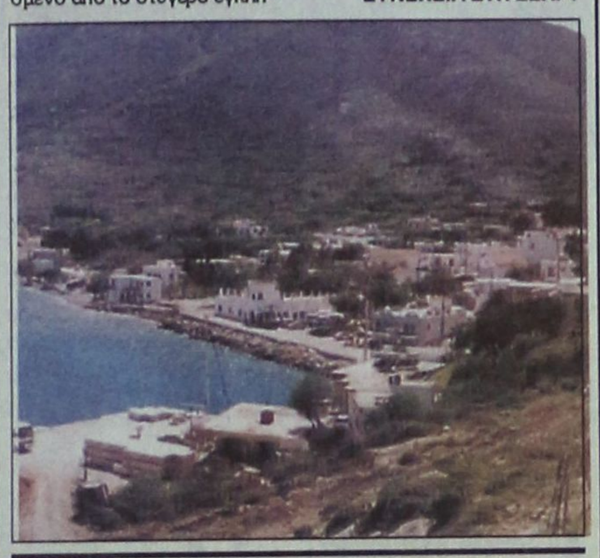

Σήμερα στις 10 το πρωί

Ενημερωτική συνάντηση Γιαννόπουλου- Χατζηευθυμίου στο Δημαρχιακό Μέγαρο

ΘΑ ΓΙΝΕΙ ΕΦ' ΟΛΗΣ ΤΗΣ ΥΛΗΣ



ΕΝΗΜΕΡΩΣΗ εφ' όλης της ύλης για τα ζητήματα του Δήμου θα έχει σήμερα ο νεοεκλεγείς δήμαρχος Ρόδου Χατζής Χατζηευθυμίου από τον απερχόμενο Γιώργο Γιαννόπουλο ενόψει της επίσημης ανάληψης των καθηκόντων του από 1-1-2007.

Η συνάντηση θα πραγματοποιηθεί σήμερα στις 10 το πρωί στο δημαρχιακό μέγαρο. Η πρωτοβουλία ανήκει στον κ. Χατζηευθυμίου ο οποίος στις αρχές Νοεμβρίου είχε αποστείλει σχετική επιστολή στον κ. Γιαννόπουλο με την οποία του κοινοποιούσε το αίτημά του αυτό. Στην συνάντηση εκτός από τους κ. Γιαννόπουλο και Χατζηευθυμίου θα λάβουν μέρος ο γενικός γραμματέας του Δήμου Ρόδου Κώστας Σκανδαλίδης, υπηρεσιακοί παράγοντες της διεύθυνσης οικονομικών του Δήμου και ενδεχομένως και οι αντιδήμαρχοι: Νίκος Χαραλάμπης, Γιάννης Τσιγάρος, Μανώλης Γλυνός, Λιλή Τρίπη και Κάλλιστος Διακογεωργίου.

Αιχμή του δόρατος αυτής της συνάντησης θα αποτελέσει η οικονομική κατάσταση του Δήμου. Ο κ. Χατζηευθυμίου αναμένεται να επικεντρώσει το ενδιαφέρον του σε αυτόν τον τομέα. Ο κ. Χατζηευθυμίου και από τα έδρανα της μειοψηφίας όπου βρίσκεται τα τελευταία χρόνια

ΣΥΝΕΧΕΙΑ ΣΤΗ ΣΕΛ. 4

Σαρωτικές αλλαγές στο ΠΑΣΟΚ

Την τοποθέτηση του Νίκου Αθανασάκη στη θέση του γραμματέα του ΠΑΣΟΚ πρότεινε ο Γιώργος Παπανδρέου στη διάρκεια της σύντομης συνεδρίασης του Πολιτικού Συμβουλίου, όπου ανακοίνωσε οργανωτικές αλλαγές στο Κίνημα. Σήμερα οι αλλαγές στο Πολιτικό Γραφείο.

Καταργείται και η Β' ΔΥΠΕ

Αποψιλώνεται υπηρεσιών η Δωδεκάνησος

ΔΙΑΜΑΡΤΥΡΙΑ ΑΠΟ ΤΗΝ ΤΕΔΚΔ

ΑΠΟΨΙΛΩΝΕΤΑΙ από υπηρεσίες ο νομός Δωδεκανήσου. Μετά την μεταφορά της Διεύθυνσης Τουρισμού στη Σύρο, όπως και της Διεύθυνσης Δασών το αθηνοκεντρικό κράτος αποφάσισε να υλοποιήσει την απόφασή του να καταργήσει και την Β' ΔΥΠΕ Νοτίου Αιγαίου η οποία ως γνωστόν έχει έδρα τη Ρόδο.

Το κεντρικό κράτος, παρά τις βαρύγδουπες εξαγγελίες των στελεχών του περί αποκέντρωσης αρμοδιοτήτων και πόρων στην πραγματικότητα επιχειρεί να συγκεντρώσει όσο το δυνατόν περισσότερες αρμοδιότητες στα υπουργεία και στους άλλους κεντρικούς φορείς, όπως συμβαίνει τώρα με τις αρμοδιότητες της δευτερο-

ΣΥΝΕΧΕΙΑ ΣΤΗ ΣΕΛ. 4



Εισηγητής ο υπουργός Αιγαίου

Εισηγητής για το άρθρο 101 το οποίο αναφέρεται στη «Νησιωτικότητα» ενώπιον της Επιτροπής Αναθεώρησης του Συντάγματος ήταν ο υπουργός Αιγαίου και Νησιωτικής Πολιτικής Αριστοτέλης Παυλίδης.

Επίσης ο κ. Παυλίδης κατά τη συζήτηση στην ολομέλεια της Βουλής του ασφαλιστικού Νομοσχεδίου έκανε παρέμβαση για την ασφάλιση στον ΟΓΑ των επαγγελματοβιοτεχνών των μικρών νησιών καθώς και των ιδιοκτητών ενοικιαζομένων δωματίων.

Θα διεκδικήσουν περισσότερα ποσά

Προβληματισμός στην ΤΕΔΚ για τους πόρους του Δ' ΚΠΣ

ΣΥΜΜΑΧΙΕΣ ΣΕ ΑΥΤΟΔΙΟΙΚΗΤΙΚΟ ΕΠΙΠΕΔΟ

ΕΝΤΟΝΟΣ προβληματισμός επικράτησε στην χθεσινή συνεδρίαση του διοικητικού συμβουλίου της ΤΕΔΚΔ για το Δ' ΚΠΣ αν και ο πρόεδρος της Γιώργος Γιαννόπουλος εμφανίστηκε στο τέλος αισιόδοξος δηλώνοντας «ότι τα πράγματα πάνε καλά και μπορεί η περιοχή μας να βγει κερδισμένη» υπονοώντας ότι οι χειρισμοί που έγιναν μέχρι τώρα από τους τοπικούς φορείς έφεραν θετικά αποτελέσματα.

Οπως τονίστηκε και χθες επισήμως η Περιφέρεια Νοτίου Αιγαίου την προγραμματική περίοδο 2007-2013 θα λάβει 140.000.000 ευρώ από την Ευρωπαϊκή Ενωση και με την εθνική συμμετοχή το ποσό θα φθάσει τα

ΣΥΝΕΧΕΙΑ ΣΤΗ ΣΕΛ. 4

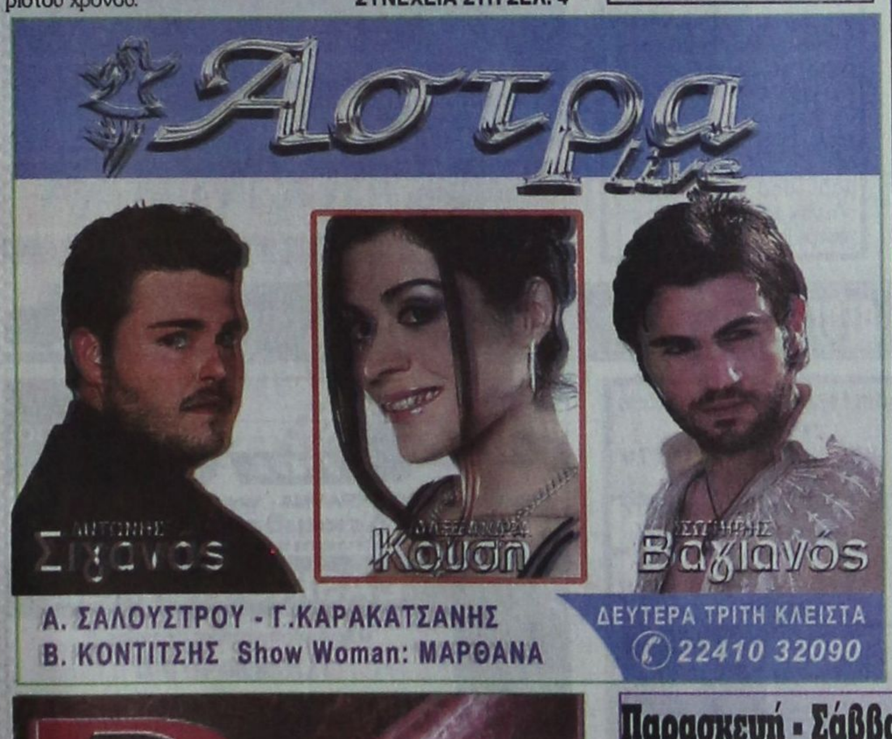



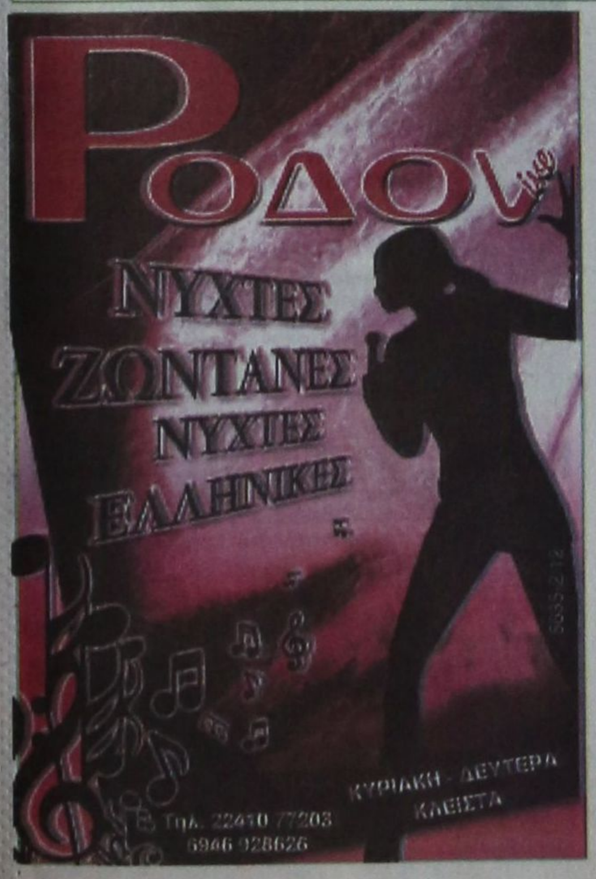





ΚΑΘΗΜΕΡΙΝΑ ΤΑ ΝΕΑ ΤΗΣ ΔΩΔΕΚΑΝΗΣΟΥ ΣΤΟ INTERNET
www.proodosnews.gr
www.proodos.net



ΣΤΟΝ ΑΘΗΝΑΪΚΟ ΤΥΠΟ

30/11/2006

Η ανακοίνωση της British Airways για μεταφορά ραδιενεργού υλικού με αεροσκάφη της, η κρίση στον Πειραιά με την απεργία των λιμενεργατών, το καρτέλ γάλακτος, οι κυρώσεις που επιβάλλονται από την ΕΕ στην Τουρκία, η οποία δεν έχει ανταποκριθεί στις υποχρεώσεις της έναντι της Κύπρου, το σχέδιο του υπουργού Δημόσιας Τάξης για τους διαδηλωτές και το εφάπαξ των υπαλλήλων είναι από τα βασικά θέματα της ειδησεογραφίας του σημερινού αθηναϊκού Τύπου.

ΑΔΕΣΜΕΥΤΟΣ ΤΥΠΟΣ: Δωρεάν διακοπές για 160.000 ασφαλισμένους - συνταξιούχους.

ΑΝΩ ΚΑΤΩ: "Δεν βγήκα από τζάκι" και ούτε πρόκειται να δημιουργήσω... Ο υπ. Υγείας, Δημ. Αβραμόπουλος, μιλάει για όλα στην "Α.Κ.".

ΑΠΟΓΕΥΜΑΤΙΝΗ: Μαύρη μέρα για την Τουρκία. Ανεστάλησαν οι διαπραγματεύσεις σε 8 κεφάλαια, λόγω της άρνησης της Άγκυρας να ανοίξει τα λιμάνια και τα αεροδρόμιά της στη Λευκωσία.

Η ΑΥΓΗ: Αστυνομικό παρακράτος βλέπει τώρα ο Πολύδωρας. Νέος τραυματισμός 18χρονου προχθές στη Θεσσαλονίκη.

ΑΥΡΙΑΝΗ: Άτολμη η εξουσία. Αδιέξοδο το πολιτικό σύστημα. Κυβέρνηση και αντιπολίτευση δεν ανταποκρίνονται στις πιεστικές ανάγκες των καιρών, καταγγέλλει ο πρόεδρος του ΣΕΒ Δημ. Δασκαλόπουλος.

ΤΟ ΒΗΜΑ: Μανώλη, το λιμάνι φεύγει... Κρίση στον Πειραιά.

Η ΒΡΑΔΥΝΗ: 4.114 προσλήψεις σε Δημόσιο, Οργανισμούς. Όλες οι θέσεις που προκηρύσσονται.

ΕΘΝΟΣ: Μαχαίρι στο εφάπαξ των υπαλλήλων. Εισήγηση-πιλότος στο ανώτατο δικαστήριο για δραστικές περικοπές.

ΕΛΕΥΘΕΡΗ ΩΡΑ: Χθες έγινε η Υποδοχή, με βυζαντινή μεγαλοπρέπεια, του Πάπα και πανηγυρική αναγνώριση της Οικουμενικότητας του Πατριαρχείου από τον Πνευματικό ηγέτη των Καθολικών και... Ο Δικέφαλος πετούσε στη Βασιλεύουσα.

ΕΛΕΥΘΕΡΟΣ: Ομολογεί τη χρεοκοπία του. Ο Γ. Παπανδρέου προετοιμάζεται για την επόμενη μέρα στο ΠΑΣΟΚ ελπίζοντας ότι θα διασωθεί.

ΕΛΕΥΘΕΡΟΣ ΤΥΠΟΣ: Ραδιενεργές πτήσεις προς Αθήνα! Νέες διαστάσεις στο θρίλερ της δολοφονίας του Ρώσου πράκτορα.

ΕΛΕΥΘΕΡΟΤΥΠΙΑ: Παιχνίδι με τον χρόνο για Τουρκία. Χρονοδιάγραμμα ζητούν Κύπρος, Γαλλία, Γερμανία - Σκληρή μάχη.

ΕΣΤΙΑ: Υπονομεύει την πρόοδο ο κομματικός συνδικαλισμός. Άκρως αποκαλυπτικό άρθρο του κ. Στέλιου Σταυρίδη.

ESPRESSO: Θα αυτοκτονήσω στη φυλακή! Το δραματικό τετ-α-τετ του killer με την αδελφή του.

Η ΚΑΘΗΜΕΡΙΝΗ: Το καρτέλ γάλακτος είναι εδώ! Αναβάλλεται η έκδοση πορίσματος. Επίθεση ΣΕΒ κατά της κυβέρνησης.

Ο ΛΟΓΟΣ: Πρώτα οι υποχρεώσεις της Άγκυρας. Κ. Καραμανλής: "Βάση για περαιτέρω συζητήσεις η πρόταση της Κομισιόν".

ΤΑ ΝΕΑ: Τάγμα συλλήψεων στήνει ο Πολύδωρας. Κρυφό σχέδιο κατά διαδηλωτών.

ΤΟ ΠΟΝΤΙΚΙ : Με το "όπλο παρά πόδα" ο Γιώργος και οι "άλλοι". Ο Παπανδρέου έτοιμος να "ρίξει το γάντι" σε όλους όσοι τον αμφισβητούν μέσα στο κόμμα.

ΡΙΖΟΣΠΑΣΤΗΣ: Αναθεώρηση Συντάγματος: Εμμένουν στην άρση μονιμότητας για τους εργαζόμενους στο Δημόσιο.

TRAFFIC NEWS: Με ένα κλαρίνο μπορώ να... κερδίσω στη Eurovision. Η Έφη Θώδη σε μια αποκαλυπτική συνέντευξη στην Κοζάνη.

City Press: Ώρα αποφάσεων για το ΠΑΣΟΚ.

Δρομολογια Πλοιων

13.00 ΠΡΩΤΕΥΣ για Σύμη, Τήλο, Νίσυρο, Κω
15.00 ΑΙΓΛΗ για Σύμη

Προς Πειραιά: 17.00 ΑΝΘΗ - ΜΑΡΙΝΑ
17.00 ΔΙΑΓΟΡΑΣ

Αεροπορικα Δρομολογια

ΟΛΥΜΠΙΑΚΗ ΑΕΡΟΠΟΡΙΑ

Από Ρόδο-**Αθήνα**: Καθημερινά 07.10, 13.40
Πέμπτη 20.10, 22.45
Καθημερινά πλην Πέμπτης 19.40, 22.25
Καθημερινά πλην Κυριακής 10.40
Από Ρόδο-**Θεσσαλονίκη**: Δευτέρα - Τετάρτη 09.45
Πέμπτη 10.45
Σάββατο 15.15
Δευτ.-Τετ.-Παρ.-Κυρ. 16.10
Από Ρόδο-**Ηράκλειο**: Δευτέρα - Παρασκευή-Κυριακή 17.45
Τρίτη - Πέμπτη 18.30
Τετάρτη - Σάββατο 19.20
Από Ρόδο-**Κάρπαθο**: Δευτ.-Πεμ.-Παρ.-Σάβ. 07.00, 10.40
Τετάρτη - Κυριακή 10.40, 14.20
Από Ρόδο -**Κάσο**: Δευτ.-Πεμ.-Παρ.-Σάβ. 07.00
Τετάρτη - Κυριακή 10.40
Από Ρόδο-**Καστελλόριζο**: Δευτ.-Τετ.-Παρ.-Σάβ. -Κυρ. 07.10
Από Ρόδο-**Χίο**: Τρίτη 10.40 Πέμπτη 10.45
Από Ρόδο-**Μυτιλήνη**: Δευτέρα-Τετάρτη 09.45
Τρίτη 10.40,
Πέμπτη 10.45
Σάββατο 15.15
Από Ρόδο-**Σάμος**: Τρίτη 10.40
Σάββατο 15.15
Από Ρόδο-**Λήμνος**: Δευτέρα-Τετάρτη 09.45 Τρίτη 10.40,
Πέμπτη 10.45 Σάββατο 15.15

AEGEAN AIRLINES & CRONUS

Από Ρόδο-**Αθήνα**: Καθημερινά 07.10-11.05-13.50-16.30-21.30
Από Ρόδο-**Θεσσαλονίκη**: Καθημερινά 12.05
Από Ρόδο-**Ρώμη**: Καθημερινά 16.30
Από Ρόδο-**Λάρνακα**: ΤΡΙΤΗ-ΠΕΜΠΤΗ-ΣΑΒΒΑΤΟ 11.05
τις υπόλοιπες μέρες 07.10-13.50-16.30

K.T.E.O Τηλ.: 22410 65385 εσωτερικό 23

Συγκοινωνιακή έδρα Ρόδου
Από 2/10/2006 έως 31/10/2006

Επιβατικά (Ε.Ι.Χ.) και φορτηγά μέχρι 3,5Τ (ΦΙΧ<3,5Τ) με αριθμούς κυκλοφορίας **ΡΟΗ 2501 έως και 4500** και **ΡΟΗ 1000 έως 2500**

Συγκοινωνιακή έδρα Κω
Από 2/10/2006 έως 31/10/2006

Επιβατικά (Ε.Ι.Χ.) και φορτηγά μέχρι 3,5Τ (ΦΙΧ<3,5Τ) με αριθμούς κυκλοφορίας **ΚΧΒ 5001 έως και 5500**

* Καλούνται όλα τα παραπάνω οχήματα να προβούν σε τεχνικό έλεγχο σε οποιοδήποτε Κ.Τ.Ε.Ο. ή Ι.Κ.Τ.Ε.Ο. της χώρας
** Επίσης θα ελέγχονται όσα οχήματα υποχρεούνται βάση παλαιοτέρων προγραμμάτων πρόσκλησης.
*** Ο εμπρόθεσμος προγραμματισμός των οχημάτων για έλεγχο (ραντεβού) γίνεται έως και 15 ημέρες πριν της λήξης του προγράμματος πρόσκλησης.

Έτοιμοι για ΚΤΕΟ;
ΤΩΡΑ ΚΤΕΟ ΣΕ 25 ΛΕΠΤΑ!
AUTOVISION
Ιδιωτικό ΚΤΕΟ Ρόδου
για ραντεβού 22410 67677
ΕΥΚΟΛΑ, ΓΡΗΓΟΡΑ, ΑΞΙΟΠΙΣΤΑ ΚΑΙ ΦΘΗΝΟΤΕΡΑ!!!
ΑΝΟΙΧΤΑ ΑΠΟΓΕΥΜΑΤΑ ΚΑΙ ΣΑΒΒΑΤΟ, ΟΛΑ ΤΑ ΠΑΡΑΠΟΝΑ ΑΓΟΡΑΖΟΝΤΑΙ ΣΤΟ ΚΤΕΟ
ΠΡΟΓΡΑΜΜΑ ΠΡΟΣΚΛΗΣΗΣ ΟΧΗΜΑΤΩΝ Ν. ΑΔΑ/ΣΟΥ
ΠΡΟΣΟΧΗ! - Τον Νοέμβριο ΡΟΗ 4501 εώς 6500
- Τον Δεκέμβριο ΡΟΗ 6501 εώς 8500
1ο Χιλ. ΝΕΑΣ ΕΘΝΙΚΗΣ ΟΔΟΥ ΤΣΑΙΡΙ - ΑΕΡΟΔΡΟΜΙΟΥ
www.kteo.gr

Δωδεκανησιακά 24ωρα

Στα πεταχτά

Ταπετσαρία οι τοίχοι της Νομαρχίας

Το παρακάτω σχόλιο έφθασε στην «Πρόοδο» μέσω ηλεκτρονικού ταχυδρομείου και το δημοσιεύουμε αυτούσιο:

«Ταπετσαρία κατάντησαν οι μικρές αγγελίες στους τοίχους του κτιρίου της Νομαρχιακής Αυτοδιοίκησης.

Δεν ενοχλείται κανείς υπεύθυνος που τις βλέπει ή μήπως ο σκοπός αγιάζει τα μέσα;».

Υ.Γ.: Ουδέν σχόλιο.

Επαινετές πρωτοβουλίες

Πρωτοβουλία ζωτικής σημασίας χαρακτηρίζεται η τοποθέτηση δύο απινιδωτών στην πόλη της Ρόδου. Πρόκειται για μηχανήματα που μπορούν να σώσουν ζωές.

Η Νομαρχία αναλαμβάνει το κόστος προμήθειας των δύο απινιδωτών και το ΕΚΑΒ την εκπαίδευση πολιτών για το χειρισμό τους.

Τέτοιες πρωτοβουλίες είναι επαινετές.

Ζωοκλοπές

Πάντα τέτοια εποχή οι ζωοκλοπές παρουσιάζουν έξαρση. Οι ζωοκλέφτες φροντίζουν πάντα πριν τις γιορτές να εξασφαλίζουν τα κατσίκια για το Πάσχα και τα γουρούνια για τα Χριστούγεννα, τα οποία πουλούν κυρίως σε κρεοπώλες ή άλλους κτηνοτρόφους.

Εκείνοι που θα πρέπει να τιμωρούνται πιο αυστηρά, ακόμα και από τους ζωοκλέφτες, είναι οι κλεπταποδόχοι.

Σκύλοι φρουροί

Στην είσοδο του Δικαστικού Μεγάρου, δεξιά κι αριστερά, βρισκόντουσαν χθες ξαπλωμένα δύο αδέσποτα σκυλιά. Εκμεταλλευόμενα τα αδέσποτα σκυλιά τη λιακάδα, ξάπλωσαν και την απόλαυσαν.

Αν εκπαιδευτούν κατάλληλα, μπορούν από κοπρόσκυλα να γίνουν σκύλοι φρουροί, μιας και η αστυνομική δύναμη στα Δικαστήρια είναι ανεπαρκής.

Πιο δυναμικά



Το Εργατικό Κέντρο Ρόδου παίρνει θέση για τα τοπικά μας ζητήματα, τα οποία χαρακτηρίζει μείζονος σημασίας. Μάλιστα καλεί τον υπουργό Αιγαίου κ. Αριστοτέλη Παυλίδη να πάρει δημόσια θέση.

Το θέμα δεν είναι να πάρει θέση ο υπουργός. Το θέμα είναι δυναμικά ο κ. Παυλίδης, αλλά και το Εργατικό Κέντρο, να διεκδικήσουν την επίλυση των τοπικών μας προβλημάτων.

Το ενδιαφέρον της Ενωσης Ξενοδόχων Ρόδου

Αν ο διαγωνισμός για την αξιοποίηση του Γκολφ Αφάντου δεν αναδείξει ανάδοχο, τότε η Ενωση Ξενοδόχων Ρόδου θα αναλάβει πρωτοβουλία.

Μήπως όμως θα ήταν καλύτερα να ενδιαφερθεί η Ε.Ξ.Ρ. πιο νωρίς, για να μην πάει το Γκολφ σε ξένα χέρια;

Αρκετές ροδίτικες επιχειρήσεις πήγαν σε μη Ροδίτες. Σε λίγο θα ψάχνουμε με το φανάρι Ροδίτες ξενοδόχους.

Δεν έχουν το Θεό τους

Ούτε όσιο, ούτε ιερό είχαν οι άγνωστοι δράστες που διέρρηξαν το παγκάρι της Παναγιάς Τσαμπίκας της Ψηλής. Ανέβηκαν 300 σκαλιά, οι αθεόφοβοι, για να ανοίξουν το παγκάρι και να πάρουν τα χρήματα.

Δυστυχώς, δεν έχουν το Θεό τους, οι αθεόφοβοι.

Αδιαφορία και θράσος

Ωρα 9.30 το πρωί, χθες, στην πλατεία Κύπρου. Ενα αυτοκίνητο «κλούβα» εμπορικής εταιρίας, ανεβαίνει στον πεζόδρομο, σταθμεύει και ο οδηγός, άνετος, άνετος, αποβιβάζεται μπροστά στα μάτια τροχονόμων και δημοτικών αστυνόμων, σαν να μην συνέβαινε το παραμικρό.

Αν αυτό δεν είναι θράσος από πλευράς οδηγού και προκλητική αδιαφορία από πλευράς Αστυνομίας, τότε τι είναι;

Και πάλι στα έδρανα;

Η δημοτική σύμβουλος Φωφώ Τσιμπιδάκη είναι η πρώτη επιλαχούσα δημοτική σύμβουλος της παράταξης «Πρώτα η Ρόδος», στο δημοτικό συμβούλιο της πόλης μας. Απ' ότι φαίνεται όμως η κ. Τσιμπιδάκη θα βρίσκεται και την επόμενη τετραετία στα έδρανα του δημοτικού συμβουλίου Ρόδου, αν τελικά ο κ. Παπαντωνίου επιλέξει να παραμείνει στη θέση του διευθυντή του υποκαταστήματος του ΙΚΑ!

Για τον κ. Παπαντωνίου υπάρχει ασυμβίβαστο και πρέπει να επιλέξει σε ποια θέση θα παραμείνει και μάλιστα εντός των ημερών.

ΣΥΝΑΛΛΑΓΜΑ

	Αγορά	Πώληση
ΔΟΛΛΑΡΙΟ Η.Π.Α	1,3306	1,3002
ΛΙΡΑ ΑΓΓΛΙΑΣ	0,67964	0,66414
ΚΟΡΩΝΑ ΔΑΝΙΑΣ	7,5142	7,3428
ΚΟΡΩΝΑ ΣΟΥΗΔΙΑΣ	9,1386	8,9301
ΓΙΕΝ ΙΑΠΩΝΙΑΣ	154,52	150,99
ΦΡΑΓΚΟ ΕΛΒΕΤΙΑΣ	1,6043	1,5677
ΚΟΡΩΝΑ ΝΟΡΒΗΓΙΑΣ	8,2313	8,0435
ΛΙΡΑ ΚΥΠΡΟΥ	0,5826	0,5693
ΔΟΛ. ΚΑΝΑΔΑ	1,5173	1,4827
ΔΟΛ. ΑΥΣΤΡΑΛΙΑΣ	1,6887	1,6502

Κακά τα μαντάτα!

Αυξησή της τάξεως του 5% εκτιμάται ότι θα παρουσιάσει η τουριστική κίνηση της Ρόδου το 2007!

Τα νέα που έρχονται από τη Γερμανία είναι καλά. Οι Γερμανοί τουρίστες που θα έρθουν του χρόνου στο νησί μας θα είναι περισσότεροι.

Τα δυσάρεστα όμως μαντάτα τα έλαβαν οι ξενοδόχοι από την Αγγλία.

Οι Αγγλοι τουρίστες μετά από το δυσάρεστο συμβάν που σημειώθηκε στην Κέρκυρα έχουν αρνητική προδιάθεση για την Ελλάδα!

Παρά τις προσπάθειες των τοπικών φορέων, η αναστροφή του αρνητικού κλίματος που υπάρχει στην Αγγλία για τη Ρόδο δύσκολα θα επιτευχθεί!

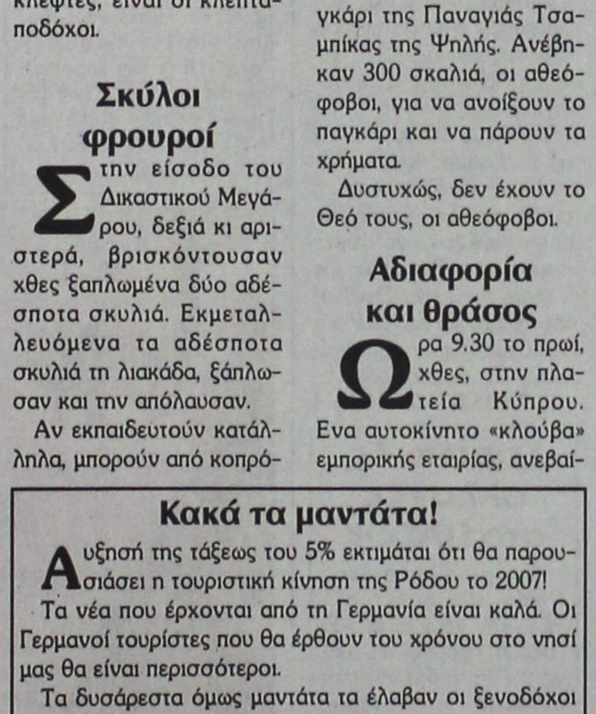

Ειδήσεις απο τα Παλιά

ΠΡΟΟΔΟΣ 18 ΙΟΥΛΙΟΥ 1973

ΠΑΛΕΥΑΝ 18 ΩΡΕΣ ΜΕ ΤΑ ΚΥΜΑΤΑ

Συναγερμός προχθές ολονύκτιος πλοίων αεροπορίας, βενζινοπλοίων και όλων των τηλεπικοινωνιακών μέσων δια την ανεύρεσιν τριών Ροδίων και ενός Αμερικανού, που επεβιβάσθησαν πλαστικής μηχανοκινήτου λέμβου εις Φαληράκι και αιφνιδίως απωλέσθησαν τα ίχνη των.

Η μυθιστορηματική αυτή περιπέτεια ήρχισε από την 3.30 μετά μεσημβρινήν προχθές όταν οι Ιωάννης Παλογιαννίδης ετών 37, μαιτρ ξενοδοχείων, Στυλιανός Μανούσος, ετών 19, ανιψιός του ομωνύμου ξενοδοχοεπιχειρηματίου, Ηλίας Παπανικολάου ετών 28, καθηγητής της Σχολής Τουριστικών Επαγγελμάτων και ο Αμερικανός τουρίστας Χένδρυ Μούρνετ, ετών 22, επιβιβάσθησαν εις το Φαληράκι πλαστικής λέμβου 6 μ. με μηχανήν και νηίχθησαν εις το πέλαγος.

Μετά παρέλευσιν πολλής ώρας ήρχισαν οικείοι των ...θαλασσοπόρων να ανησυχούν. Ο Λιμενάρχης πλωτάρχης κ. Π. Σουρβίνος βοηθούμενος υπό του υπολιμενάρχου κ. Ηλ. Γεωργουλέα έθεσαν εις συναγερμόν τας λιμενικάς αρχάς. Αεροπλάνον «Ντακότα» πρεύνησε το πέλαγος από αέρος εις την περιοχήν, όπου επεσύρετο η λέμβος. Επίσης ήρχισεν λεπτομερές «χτένισμα» της θαλάσσης από τα πλοία «Ραντιόζα», «Λίνδος», «Τρίτων», «Αστρα» περιπολικά και αργότερον τα πετρελαιοκίνητα «Ρόζα Λίζα» «Λένα» και άλλα.

Περί την 7ην εσπερινήν το πλοίον «Τρίτων» επεσήμανε άνθρωπον εις την θάλασσαν και ανέσυρεν αμέσως εις κακήν κατάστασιν. Ούτος συνελθών έδωσε διάφορα στοιχεία δια την περιπέτειαν. Μετά την ανεύρεσιν του Παλογιαννίδη αι έρευναι ενετάθησαν δια την ανακάλυψον των άλλων τριών συνεπιβατών ακάρπως, όλη τη νύκτα. Εν τούτοις ο Λιμενάρχης δεν απηλπίσθη ελπίζοντας οι απωλεσθέντες θα κατέφυγον εις κάποιο μικρό ξερονησάκι και δεν κατέστη δυνατόν να επισημανθούν λόγω του επελθόντος σκότους της νυκτός. Ο κ. Σουρβίνος δεν έπεσε έξω. Οι αυτοσχέδιοι υπόλοιποι τρεις ναυαγοί επεσημάνθησαν εις το ξερονήσι Παξιμάδι, υπό του σκάφους «Λένα», το οποίον τους μετέφερε σώους και υγιείς.

ΠΡΟΟΔΟΣ
Ημερήσια Εφημερίδα της Ρόδου
ΙΔΙΟΚΤΗΣΙΑ:
Γ. ΔΙΑΜΑΝΤΙΔΗΣ
ΓΡΑΦΙΚΕΣ ΤΕΧΝΕΣ Α.Ε.
Εκδότης: ΓΙΩΡΓΟΣ ΔΙΑΜΑΝΤΙΔΗΣ
Ετος ιδρύσεως 1949
ΓΡΑΦΕΙΑ ΣΥΝΤΑΞΗΣ - ΔΙΑΦΗΜΙΣΕΙΣ Μάρκου Μαλλιαράκη 3 (ΚΟΒΑ)
Τηλ.: Συντάξης: 22410 27356-34101, FAX: 22410 20643
Τηλ. Λογιστηρίου: 22410 35322, FAX: 22410 35322
e-mail: info@proodos.net



Θρεπτική τροφή τα ψάρια. Υπάρχει ποικιλία ψαριών και το καθένα έχει τη δική του χαρακτηριστική γεύση που το διαφοροποιεί από άλλο είδος. Οι ενήλικες γνωρίζουν τη μεγάλη σημασία των ψαρικών ως τροφή αλλά δεν αρέσουν σε όλα τα παιδάκια. Γι'αυτό οι γονείς και κυρίως οι μητέρες που μαγειρεύουν θα πρέπει να βρουν τρόπους ψησίματος και να διαλέγουν τα ψάρια που θα αρέσουν στα παιδιά. Οπως λένε οι ειδικοί είναι καλό για την υγεία να συμπεριλαμβάνονται τα ψάρια τρεις φορές περίπου την εβδομάδα στο διαιτολόγιο μικρών και μεγάλων για τα πολύτιμα λιπαρά Ω που διαθέτουν και κάνουν πολύ καλό στον οργανισμό και είναι λιπαρά που κάνουν καλό και για όσους βρίσκονται σε δίαιτα. Πολλά είδη ψαριών τηγανίζονται αλλά αυτό τον τρόπο μαγειρέματος καλύτερα να τον αποφεύγει κανείς. Ομως τα μικρά ψαράκια οι περισσότεροι δεν μπορούν αλλιώς να τα απολαύσουν και μάλιστα με αρκετό λεμόνι που τα νοστιμίζει και «σπάει» τη λαδίλα του τηγανισμένου. Αυτή την εποχή μάλιστα υπάρχουν και άλλα εσπεριδοειδή όπως τα πορτοκάλια και τα μανταρίνια. Μετά από το φαγητό και όταν αυτό είναι ψάρια για φρούτο μπορεί κανείς να τα επιλέξει. Βέβαια και για πρωινό ως φρούτο ολόκληρα ή ως χυμός είναι μια καλή επιλογή. Ο χυμός τους όμως μπορεί να χρησιμοποιηθεί και αντί για λεμόνι. Ετσι στα τηγανητά ψάρια στιμμένο πορτοκάλι ή μανταρίνι και μάλιστα όταν αυτά είναι πάνω που ωριμάζουν και είναι λίγο πιο ξινά είναι που αρέσουν περισσότερο. Ομως και πολύ ώριμα είναι θαυμάσια για όσους δεν αγαπούν τις πολύ ξινές γεύσεις. Αυτό δεν είναι κάτι καινούριο. Και από παλιά οι άνθρωποι το φθινόπωρο χρησιμοποιούσαν σε ορισμένα φαγητά τα πορτοκάλια ή τα μανταρίνια και περισσότερο όταν είχαν δέντρο στην αυλή και τα είχαν οποιαδήποτε στιγμή στα χέρια τους γιατί απλά αυτοστιγμής έκοβαν όσα ήθελαν μέχρι το δέντρο να εξαντλήσει τους καρπούς του. Μα και στην εποχή μας χρησιμοποιούνται τα πορτοκάλια σε ψητά φούρνου όπως κοτόπουλο ή χοιρινό αλλά και σ άλλα φαγητά.

Μίχα

Η γυναίκα και ο χόσμος της

ΦΑΡΜΑΚΕΙΑ

ΔΙΗΜΕΡΕΥΕΙ:	ΔΙΑΝΥΚΤΕΡΕΥΕΙ:
ΛΟΪΖΟΥ ΙΟΥΣΤΙΝΗ Αννης Μαρίας 62 Τηλ. 74888	ΒΑΡΒΑΡΕΣΟΥ ΛΙΝΑ Ιων. Δραγούμη 17 & Μανδηλαρά. Τηλ. 28132

ΥΓΡΑ ΚΑΥΣΙΜΑ

ΔΙΑΝΥΚΤΕΡΕΥΟΥΝ
• ΑΚΡΙΤΑΣ ΕΠΕ πρατ. ΕΚΟ - Γ. ΣΕΦΕΡΗ
• ΤΣΑΓΓΑΡΑΚΗΣ ΜΑΝ. Πρατ. ΒΡ - Λ. Καλλιθέας

ΡΑΔΙΟ ΤΑΧΙ

ΤΗΛ: ΠΟΛΗ: 22410 69800, ΥΠΑΙΘΡΟ: 22410 69600

ΚΙΝΗΜΑΤΟΓΡΑΦΟΙ

ΠΑΛΛΑΣ 5 CINEMAS CENTER
30/11/2006 - 06/12/2006
για κρατήσεις
22410 24475 / 70670
www.cinemapallas.gr

SAW III ΤΩΡΑ ΑΝΤΙΜΕΤΩΠΙΣΤΕ ΤΟΝ ΑΠΟΛΥΤΟ ΤΡΟΜΟ!
Η τρίτη και πιο αιματηρή συνέχεια της γνωστής ταινίας τρόμου από τον ίδιο σκηνοθέτη του SAW I. Οι κανόνες δεν φτιάχνονται ποτέ για να τηρούνται!
ΚΑΤΑΛΛΗΛΟ ΑΠΟ 17
ώρες έναρξης: (Σ.-Κ.16:00) 18:10, 20:25, 22:40 Αίθουσα RED 5

DEPARTED Ο ΠΛΗΡΟΦΟΡΙΟΔΟΤΗΣ
Η πολυαναμενόμενη νέα ταινία του Μάρτιν Σκορτσέζε για ένα all-star cast ηθοποιών!! Λεονάρντο ντι Κάπριο, Ματ Ντέιμον, Τζακ Νίκολσον, και Μαρκ Γουάλμπεργκ!!
ΚΑΤΑΛΛΗΛΟ
Αίθουσα 1 ώρες έναρξης: (Σ.-Κ.16:40) 19:40, 22:40

FLAGS OF OUR FATHERS ΟΙ ΣΗΜΑΙΕΣ ΤΩΝ ΠΡΟΓΟΝΩΝ ΜΑΣ
Η πρώτη από τις δύο αριστουργηματικές περιπέτειες που σκηνοθετεί ο βραβευμένος με Όσκαρ Κλίντ Ίστγουντ!
Η πολυαναμενόμενη υπερ-παραγωγή, για τη φρίκη του πολέμου!
Αίθουσα 1 ώρες έναρξης: 20:00, 22:30

CHILDREN OF MEN ΤΑ ΠΑΙΔΙΑ ΤΩΝ ΑΝΘΡΩΠΩΝ
Ο Αλφόνσο Κουαρόν (Harry Potter III), σκηνοθετεί τους Κλάιβ Όουεν, Τζούλιαν Μουρ και Μάικλ Κέιν σε μια πρωτότυπη μελλοντολογική περιπέτεια! το 2027, το τέλος του ανθρώπινου είδους!!
Αίθουσα Allegro 3 ώρες έναρξης: (Σ.-Κ.16:00) 18:10,20:25, 22:40

THE TEXAS CHAINSAW MASSACRE: THE BEGINNING
Ο ΣΧΙΖΟΦΡΕΝΗΣ ΔΟΛΟΦΟΝΟΣ ΜΕ ΤΟ ΠΡΙΟΝΙ Η ΑΡΧΗ
Το τρομακτικότερο θρίλερ-τρόμου της χρονιάς!
ΚΑΤΑΛΛΗΛΟ ΑΠΟ 17
Αίθουσα Personal Video 4
ΚΑΘΕ ΟΡΥΛΟΣ ΕΧΕΙ ΜΙΑ ΑΡΧΗ
ΓΙΝΕ ΜΑΡΤΥΡΑΣ ΣΤΗ ΓΕΝΝΗΣΗ ΤΟΥ ΑΠΟΛΥΤΟΥ ΦΟΒΟΥ
ώρες έναρξης: 20:20, 22:35

Flushed Away ΠΟΝΤΙΚΟΥΠΟΛΗ
ΕΝΑ ΣΕΦΡΕΝΟ ΠΑΝΗΓΥΡΙ ΧΑΡΑΣ ΚΑΙ ΓΕΛΙΟΥ!
Τώρα από τους δημιουργούς των πετυχημένων Μαδαγασκάρη και Σρεκ, μια διασκεδαστική ταινία κινουμένων σχεδίων για τους μικρούς μας φίλους!
Αίθουσα 2 ώρες έναρξης: (Σ.-Κ.16:10) 18:10

OVER THE HEDGE ΠΕΡΑ ΑΠΟ ΤΟ ΦΡΑΧΤΗ
Από τους δημιουργούς των Σρεκ και Μαδαγασκάρη, η ταινία που θα συναρπάσει μικρούς και μεγάλους...
Θέλουν τη γειτονιά τους πίσω
μπουκιά-μπουκιά!
και στα ελληνικά
ώρες έναρξης: (Σ.-Κ. 16:10), 18:10 Αίθουσα Personal Video 4

ΕΡΧΕΤΑΙ ΤΗ ΔΕΥΤΕΡΑ 7 ΔΕΚΕΜΒΡΙΟΥ!
THE NATIVITY STORY Η ΙΣΤΟΡΙΑ ΤΗΣ ΓΕΝΝΗΣΗΣ
Ένα μήνυμα που χαράχτηκε στους Ουρανούς. Μια προφητεία που θα απελπίσει μια αυτοκρατορία. Ένα θαύμα που θα άλλαξε τον κόσμο! Αυτά τα Χριστούγεννα ζήστε την πιο διαχρονική από όλες τις ιστορίες, όπως δεν την έχετε δει ποτέ έως τώρα!
X6248-31/12

METROPOL 22410 28400
ΕΒΔΟΜΑΔΙΑΙΟ ΠΡΟΓΡΑΜΜΑ weekly programme
30-6 ΔεκεμΒρίου 2006
www.cinemametropol.gr

CASINO ROYALE
Ο θρυλικός πράκτορας επιστρέφει!!!
JAMES BOND 007
Η απόλυτη περιπέτεια!!!
ΚΑΝΤΕ ΕΓΚΑΙΡΑ ΤΙΣ ΚΡΑΤΗΣΕΙΣ ΣΑΣ
ΩΡΕΣ ΕΝΑΡΞΗΣ / SHOW TIMES 19:30, 22:30
ΑΙΘΟΥΣΑ 6

ΟΙ ΗΡΩΕΣ ΤΟΥ ΔΑΣΟΥΣ OPEN SEASON
Η SONY PICTURES ANIMATION παρουσιάζει την πρώτη μεγάλου μήκους ταινία κινουμένων σχεδίων. Ζωάκια ενωμένα...ποτέ ηττημένα!
ΚΑΝΤΕ ΕΓΚΑΙΡΑ ΤΙΣ ΚΡΑΤΗΣΕΙΣ ΣΑΣ
ΩΡΑ ΕΝΑΡΞΗΣ / SHOW TIME 17:30
ΑΙΘΟΥΣΑ 5

ΜΙΑ ΚΑΛΗ ΧΡΟΝΙΑ A GOOD YEAR
Η νέα ταινία του χρυσού ζευγαριού του " MONOMAXOY ". Μία αισθηματική comedy για την καλοπέραση αλλά και τις δυσκολίες μιάς αρχής.
Πρωταγωνιστούν : Ράσελ Κρόου, Άλμπερτ Φίνεϊ Μάρτον Κόπγιαρ, Άμπτι Κόρντς
ΚΑΝΤΕ ΕΓΚΑΙΡΑ ΤΙΣ ΚΡΑΤΗΣΕΙΣ ΣΑΣ
ΩΡΕΣ ΕΝΑΡΞΗΣ / SHOW TIMES 17:15, 19:45, 22:15
ΑΙΘΟΥΣΑ 3

ΣΧΟΛΗ ΓΙΑ ΑΠΑΤΕΩΝΕΣ SCHOOL FOR SCOUNDRELS
Σε πρώτη πανελλήνια προβολή η κωμωδία!!!
Η ζωή είναι παιχνίδι, μάθε τους κανόνες!
Γίνε επικίνδυνος, είναι cool!
ΚΑΝΤΕ ΕΓΚΑΙΡΑ ΤΙΣ ΚΡΑΤΗΣΕΙΣ ΣΑΣ
ΩΡΑ ΕΝΑΡΞΗΣ / SHOW TIME 18:30
ΑΙΘΟΥΣΑ 4

ΑΤΡΩΤΟΣ FEARLESS
Μία συγκλονιστική περιπέτεια με πρωταγωνιστή τον Τζέτ Λι.
Ένας ατρόμητος ήρωας. Ένας ανίκητος πολεμιστής.
ΘΑ ΠΡΟΒΑΛΘΕΙ ΜΟΝΟ ΓΙΑ ΜΙΑ ΕΒΔΟΜΑΔΑ
ΚΑΝΤΕ ΕΓΚΑΙΡΑ ΤΙΣ ΚΡΑΤΗΣΕΙΣ ΣΑΣ
ΩΡΕΣ ΕΝΑΡΞΗΣ / SHOW TIMES 20:30, 22:45
ΑΙΘΟΥΣΑ 5
X6250-31/12

Στην Ελλαδα & Στον Κοσμο Σημερα

Σε κάθειρξη δέκα ετών

Καταδίκη αστυνομικού για ανθρωποκτονία με ενδεχόμενο δόλο

ΣΚΟΤΩΣΕ 22ΧΡΟΝΟ ΤΣΙΓΓΑΝΟ

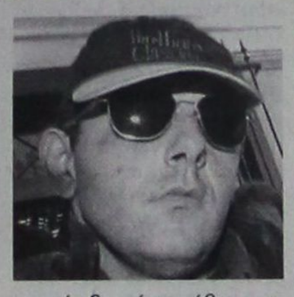

Στη φυλακή οδηγήθηκε ο αστυνομικός Γιώργος Τυλιανάκης μετά την καταδίκη του από το Μεικτό Ορκωτό Εφετείο σε ποινή κάθειρξης δέκα ετών και τριών μηνών για τη δολοφονία του 22χρονου αθίγγανου Μαρίνου Χριστόπουλου, τον Οκτώβριο του 2001.

Το δικαστήριο έκρινε ένοχο τον αστυνομικό για ανθρωποκτονία με ενδεχόμενο δόλο κατά πλειοψηφία πέντε προς δύο. Σύμφωνα με το σκεπτικό της απόφασης, οι δικαστές έκριναν ότι ο αστυνομικός δεν είχε πρόθεση να σκοτώσει τον Χριστόπουλο.

Σύμφωνα με την απόφαση, η βολή που έριξε ο αστυνομικός ήταν πολύ επικίνδυνη, καθώς ήταν ευθεία και από κοντινή απόσταση.

news.in.g

Παρουσία του Πάπα Βενεδίκτου του 16ου

Πανηγυρική θεία λειτουργία στο ναό του Αγίου Γεωργίου

ΤΗΣ ΕΟΡΤΗΣ ΤΟΥ ΑΓΙΟΥ ΑΝΔΡΕΑ



Με την άφιξη του Πάπα Βενέδικτου του 16ου στον πατριαρχικό ναό του Αγίου Γεωργίου ξεκίνησε στο Φανάρι η πανηγυρική θεία λειτουργία της εορτής του Αγίου Ανδρέου.

Ο ποντίφικας έφτασε στο Φανάρι υπό δρακόντεια μέτρα ασφαλείας και συνοδευόμενος από το μητροπολίτη Περγάμου Ιωάννη, προκειμένου να παραστεί στη λειτουργία, σύμφωνα με την παράδοση που δημιουργήθηκε μετά τη συνάντηση που είχαν ο Πάπας Παύλος ο 6ος και ο Πατριάρχης Αθηναγόρας στα Ιεροσόλυμα το 1964.

Στην είσοδο του Πατριαρχικού Οίκου στο Φανάρι, τον ποντίφικα υποδέχθηκε ο μητροπολίτης Δέρκων Κωνσταντίνος και ο μητροπολίτης Ιταλίας Γενάδιος. Ο ποντίφικας κατευθύνθηκε στο ναό για να λάβει τη θέση στα «ηγεμονικά» στασίδια, δηλαδή στο αντιθρόνιο απέναντι από τον πατριαρχικό θρόνο.

Ο Οικουμενικός Πατριάρχης και ο Πάπας χοροστάτησαν από κοινού στη θεία λειτουργία, η οποία έγινε με το τυπικό του Αγίου Ιωάννου του Χρυσοστόμου. Πριν από την άφιξή του εφάλη ο όρθρος, παρουσία του Οικουμενικού Πατριάρχη Βαρθολομαίου και των μελών της Συνόδου του Οικουμενικού Πατριαρχείου.

Οι προκαθήμενοι των δύο Εκκλησιών και οι συνοδείες τους υπέγραψαν στη συνέχεια κοινή διακήρυξη και αργότερα το μεσημέρι ο Πάπας και η αντιπροσωπεία του Βατικανού παρακάθησαν σε γεύμα που παραθέτει ο Οικουμενικός Πατριάρχης και η σύνοδος του Οικουμενικού Πατριαρχείου προς τιμήν τους.

Συγκινητική ήταν η στιγμή που οι επικεφαλής των Εκκλησιών της Ανατολής και της Δύσης ανέβηκαν τη μαρμάρινη κλίμακα στον εξώστη του Πατριαρχείου και ευλόγησαν στα λατινικά και τα ελληνικά το μικρό, πλην όμως ενθουσιώδες, εκκλησίασμα.

Στη συνέχεια, ο ποντίφικας θα επισκεφθεί την Αγία Σοφία, το Μπλε Τζαμί και θα συνεχίσει τις ποιμαντικές δραστηριότητές του σε συναντήσεις με το μικρό καθολικό ποίμνιο της Κωνσταντινούπολης. Εξώ από την Αγία Σοφιά συγκεντρώθηκαν το πρωί περίπου 150 Τούρκοι εθνικιστές που διαμαρτύρονταν για την επίσκεψη.

Στο εκκλησίασμα βρέθηκαν μέλη του διπλωματικού σώματος στην Τουρκία, υπό τον πρέσβη της Ελλάδος, Γεώργιο Γεννηματά, οι πρέσβεις των περισσότερων ευρωπαϊκών χωρών, αλλά και πολλοί Αμερικανοί, με επικεφαλής τον πρέσβη των ΗΠΑ, εκπρόσωποι άλλων εκκλησιών στην Κωνσταντινούπολη και πολλά μέλη της ελληνικής κοινότητας της Πόλης.

news.in.g

Πήραν νέα 2ωρη προθεσμία

Την Παρασκευή θα απολογηθούν οι δύο κτηνοτρόφοι για την τραγωδία στα Καλύβια Αγρινίου

ΟΔΗΓΗΘΗΚΑΝ ΧΘΕΣ ΣΤΟΝ ΑΝΑΚΡΙΤΗ



Νέα 24ωρη προθεσμία για να απολογηθούν ζήτησαν και πήραν από τον ανακριτή οι δύο κτηνοτρόφοι που κατηγορούνται για τη δολοφονία των πέντε κυνηγών στα Καλύβια Αγρινίου, στις 25 Νοεμβρίου.

Οι δύο άνδρες -πατέρας και γιος- οδηγήθηκαν νωρίς το πρωί της Πέμπτης στον ανακριτή και πήραν προθεσμία για να απολογηθούν την Παρασκευή.

Όπως μεταδίδει ο ΑΝΤ1, οι δύο άνδρες οδηγήθηκαν με μυστική επιχείρηση της αστυνομίας στα δικαστήρια, γεγονός που μπέρδεψε και τους υπαλλήλους των δικαστηρίων, οι οποίοι δεν είχαν ειδοποιηθεί κατάλληλα και είχαν κλειδωμένη την τρίτη πόρτα του κτιρίου, από όπου πήγαν να περάσουν τους κατηγορούμενους οι αστυνομικοί, με αποτέλεσμα να μείνουν έξω για αρκετή ώρα.

Οι δύο κτηνοτρόφοι ομολόγησαν τη δολοφονία των πέντε κυνηγών έπειτα από πολύωρη ανάκριση. Σύμφωνα με την Αστυνομία, ο 37χρονος κτηνοτρόφος φέρεται ως ο φυσικός αυτουργός του εγκλήματος, ενώ ο πατέρας του, που βρισκόταν μαζί του στο σημείο, προσπάθησε να αναλάβει την ευθύνη της πράξης.

Σύμφωνα με τον Γενικό Επιθεωρητή Αστυνομίας Ν.Ελλάδος Β. Τσιατούρα, οι αρχές οδηγήθηκαν στους δύο κτηνοτρόφους από τη μαρτυρία του ανθρώπου που ειδοποίησε τον πατέρα και τον γιο πως οι πέντε κυνηγοί βρίσκονταν στο κτήμα τους.

news.in.g

Για τις 7 Δεκεμβρίου

Επαναλαμβάνεται η πρόσκληση του Αμπλτουλάχ Γκιουλ

ΑΝΑΒΛΗΘΗΚΕ Η ΣΥΝΟΔΟΣ ΤΟΥ Σ.Α.

Η Αθήνα επανέφερε χθες την πρόταση επίσκεψης του Τούρκου υπουργού Εξωτερικών Αμπντουλάχ Γκιουλ στις 7 και 8 Δεκεμβρίου, καθώς το ελληνικό υπουργείο Εξωτερικών ειδοποιήθηκε από την προεδρία του Συμβουλίου Ασφαλείας ότι η έκτακτη συνεδρίασή του μετατίθεται για τις 12 Δεκεμβρίου.

Η έκτακτη συνεδρίαση του Συμβουλίου Ασφαλείας σε επίπεδο υπουργών Εξωτερικών είχε αρχικώς προγραμματισθεί για τις 7 Δεκεμβρίου, γεγονός που καθιστούσε αδύνατη την επίσκεψη του κ. Γκιουλ στην Αθήνα εκείνες τις ημέρες.

Με αίτημα του ΓΓ του ΟΗΕ Κόφι Ανάν, η σύνοδος μετατίθεται και έτσι η πρόσκληση προς τον κ. Γκιουλ επαναλήφθηκε για τις αρχικές ημερομηνίες, εφόσον εξέλειψαν οι λόγοι μη πραγματοποίησής της.

news.in.gr

Δήλωσε ο πρόεδρος Τάσσος Παπαδόπουλος

Δεν ικανοποιεί την Κυπριακή κυβέρνηση η πρόταση της Κομισιόν για την Τουρκία

ΔΕΝ ΑΣΚΕΙ ΚΑΜΙΑ ΠΙΕΣΗ

Η κυπριακή κυβέρνηση δεν είναι ικανοποιημένη από την απόφαση της Κομισιόν στο θέμα της Τουρκίας, δήλωσε ο πρόεδρος της Κυπριακής Δημοκρατίας Τάσσος Παπαδόπουλος.

«Πιστεύουμε ότι δεν ασκεί (η απόφαση) καμία πίεση προς την Τουρκία, για να συμμορφωθεί προς τις υποχρεώσεις της και δεν είναι υποβοηθητική» επισήμανε ο κ. Παπαδόπουλος.

Ο κ. Παπαδόπουλος, πάντως, δεν αποκάλυψε σε ποιες ενέργειες θα προβεί η κυπριακή κυβέρνηση.

Παράλληλα, ο Κύπριος υπουργός Εξωτερικών Γιώργος Λιλλήκας χαρακτήρισε «επιεικώς ατυχείς» τις δηλώσεις του ευρωπαίου επιτρόπου αρμόδιου για τη διεύρυνση Όλι Ρεν για παραλληλισμό της ενταξιακής πορείας της Τουρκίας με την πορεία επίλυσης του Κυπριακού.

news.in.g

Θετικά τα στοιχεία έκθεσης του ΔΟΕ

Συναντήθηκε με Καραμανλή ο Δημήτρης Σιούφας

ΓΙΑ ΤΗΝ ΗΛΕΚΤΡΙΚΗ ΕΝΕΡΓΕΙΑ

Στα «θετικά στοιχεία» της έκθεσης-σοκ του Διεθνούς Οργανισμού Ενέργειας αναφέρθηκε χθες ο υπουργός Ανάπτυξης Δημήτρης Σιούφας μετά τη συνάντηση εφ΄ όλης της ύλης που είχε με τον πρωθυπουργό Κ.Καραμανλή στο Μέγαρο Μαξίμου.

Όπως είπε ο κ. Σιούφας, η έκθεση περιλαμβάνει αναφορά των αρμόδιων διευθυντών ότι «η κυβέρνηση έκανε πάρα πολλά τα τελευταία δύο χρόνια και αλλάζει προς το καλύτερο, το ενεργειακό τοπίο της χώρας».

news.in.g

Απάτη σε βάρος εμπόρων

Υπόθεση απάτης σε βάρος εμπόρων από όλη την Ελλάδα ερευνά το Τμήμα Οικονομικών Εγκλημάτων της Ασφάλειας Αττικής μετά από καταγγελίες παθόντων. Όπως έγινε γνωστό από την αστυνομία άτομα που εμφανίζονταν ως φερέγγυοι επιχειρηματίες αγόραζαν εμπορεύματα, μηχανήματα και άλλα είδη δίνοντας πλαστές επιταγές. Το συνολικό ποσό της απάτης εκτιμάται ότι είναι πολύ μεγάλο αλλά θα διευκρινισθεί μετά την ολοκλήρωση της έρευνας.

Επίσκεψη Πάπα στο «Μπλε Τζαμί»

Ο Πάπας Βενέδικτος ΙΣΤ ολοκλήρωσε, χθες, προγραμματισμένη επίσκεψη στο Μπλε Τζαμί της Κωνσταντινούπολης.

Ας σημειωθεί ότι από ιστορική σκοπιά αυτή ήταν η δεύτερη, μόλις, επίσκεψη την οποία Προκαθήμενος της Καθολικής Εκκλησίας κάνει σε τέμενος. Την πρώτη επίσκεψη σε μουσουλμανικό λατρευτικό χώρο έχει πραγματοποιήσει ο προκάτοχος του Πάπα Βενέδικτου ΙΣΤ, ο Πάπας Ιωάννης Παύλος Β΄, στην Δαμασκό στη διάρκεια του έτους 2001.

Ανάκληση κουζινικών από Ολλανδία

Ο ΕΦΕΤ ενημερώθηκε από την εταιρεία «Masteretail-Ανώνυμη εταιρεία εισαγωγών-εξαγωγών και γενικού εμπορίου» σχετικά με τον εντοπισμό πιρουνιών, στα οποία ανιχνεύθηκε αυξημένη ποσότητα χρωμίου.

Πρόκειται για πιρούνια σε σετ 3 τεμαχίων σε καρτέλα, με αριθμό παρτίδας 871125274201, τα οποία η ελληνική εταιρεία προμηθεύτηκε από την ολλανδική εταιρεία «EDCO EINDHOVEHN B.V.». Η διάθεσή τους στην Ελλάδα γίνεται αποκλειστικά από τα καταστήματα ?EURO 1 SHOP?

Ο ΕΦΕΤ ζήτησε την ανάκληση των ανωτέρω προϊόντων από την εταιρεία Masteretail, η οποία και ανταποκρίθηκε άμεσα. Ήδη έχουν δρομολογηθεί και οι σχετικοί έλεγχοι. Ο ΕΦΕΤ καλεί τους καταναλωτές που έχουν ήδη προμηθευτεί το συγκεκριμένο προϊόν, να μην το χρησιμοποιούν.

Την Κυριακή 3 Δεκεμβρίου

«Βάρβαρα» από τους Κώους

ΣΤΟ ΞΕΝΟΔΟΧΕΙΟ «ΘΕΡΜΑΙ»

Η Παγκωακή Αδελφότης Ρόδου, στα πλαίσια του προγράμματος των εκδηλώσεών της και στην προσπάθειά της να αναδείξει την τοπική παράδοση και τον πολιτισμό, αναβιώνει, την Κυριακή 3 Δεκεμβρίου 2006, τα «Βάρβαρα».

Οι ρίζες του εθίμου χάνονται στα βάθη του χρόνου και μπορούν να συνδεθούν με τη λατρεία της Θεάς Δήμητρας των αρχαίων και τις τελετές της «Πανσπερμίας».

Στις ημέρες μας συνδέεται με την Αγία Βαρβάρα, που θεωρείται ότι προστατεύει τα παιδιά από την ευλογία και τελείται την παραμονή της εορτής της.

Κατά την παράδοση, όπως μας περιγράφει η Περσεφόνη Κουτσουράδη στα βιβλία της, όπου συγκεντρώνει και καταγράφει τα έθιμα και τις παραδόσεις της Κω, οι νοικοκυρές - ειδικά αυτές που έχουν μικρά παιδιά - την παραμονή της Αγίας Βαρβάρας, βράζουν σιτάρι στο οποίο προσθέτουν επτά όσπρια (φασόλια, ρεβίθια, κουκιά, κ.α.), ζάχαρη ή μέλι, καβουρδισμένο σησάμι, ρόδι και αμυγδαλόψιχα ή καρυδόψιχα, τα παίρνουν σε ένα τρίστρατο και περιμένουν το παπά να τα ευλογήσει. Επειτα τα μοιράζουν στη γειτονιά. Αυτές που τα δέχονται, αν ξέρουν ότι αυτή που τα μοιράζει έχει παιδιά, της εύχονται «τρεις στον κώλο», εννοώντας τα παιδιά να βγάλουν μόνο τρεις φουσκάλες της ευλογιάς και εκείνες σε σημείο του σώματος που να μην φαίνεται.

Η εκδήλωση θα λάβει χώρα στην αίθουσα εκδηλώσεων της Σχολής Τουριστικών Επαγγελμάτων, στο ξενοδοχείο «Θέρμαι», το βράδυ της παραμονής της Αγίας Βαρβάρας, στις 07.00 μ.μ.

Θα προσφερθούν ορεκτικά, κρασί, τα παραδοσιακά «Βάρβαρα», καφές και αναψυκτικά.

Η εκδήλωση είναι ανοικτή στο κοινό.

Τιμή εισόδου κατ' άτομο 10 ευρώ.

Ενδιαφέρεται για πλειοψηφικό πακέτο

Η Turkcell θα καταθέσει προσφορά εξαγοράς της TIM

ΑΝΑΜΕΝΟΝΤΑΙ ΚΑΙ ΑΛΛΟΙ ΕΝΔΙΑΦΕΡΟΜΕΝΟΙ

Η μεγαλύτερη τουρκική εταιρεία κινητής τηλεφωνίας Turkcell θα καταθέσει προσφορά για την εξαγορά πλειοψηφικού πακέτου στην TIM Hellas, όπως ανακοίνωσε αργά την Τετάρτη στο Χρηματιστήριο της Κωνσταντινούπολης.

Στην ανακοίνωσή της στο χρηματιστήριο η εταιρεία δεν έδωσε περαιτέρω λεπτομέρειες.

Η Turkcell είχε εκφράσει νωρίτερα το Νοέμβριο το ενδιαφέρον της για την TIM Hellas.

Η Texas Pacific Group και η Apax Partners εξαγόρασαν πλειοψηφικό πακέτο της TIM Hellas τον Απρίλιο του 2005 προς 1,1 δισ. ευρώ.

Δεν αποκλείεται, πάντως, εντός της ημέρας να κατατεθούν και άλλες -μάλλον δύο- δεσμευτικές προσφορές για την TIM.

news.in.g

12 νεκροί σε 2 επιθέσεις στη Σομαλία

Τουλάχιστον 12 άνθρωποι σκοτώθηκαν χθες στην Μπαϊντόα, πόλη όπου εδρεύει η προσωρινή κυβέρνηση της Σομαλίας, σε δυο επιθέσεις αυτοκτονίας με παγιδευμένο με εκρηκτικά αυτοκίνητο, σύμφωνα με τον αρχηγό της αστυνομίας , τον στρατηγό Αλι Χουσέιν.

"Ήταν δυο αυτοκίνητα παγιδευμένα με εκρηκτικά", δήλωσε στο Γαλλικό Πρακτορείο ο αρχηγός της αστυνομίας, διευκρινίζοντας ότι από τις εκρήξεις σκοτώθηκε ένας από τους άνδρες του, αρκετοί άνθρωποι μέσα στα δυο αυτοκίνητα καθώς και οι επιβάτες ενός τρίτου οχήματος.

Οι εκρήξεις σημειώθηκαν σε ένα οδόφραγμα των κυβερνητικών δυνάμεων ασφαλείας που βρισκόταν στην συνοικία Μποϊνουνάι, στην ανατολική έξοδο της πόλης.

Στο τρίτο τρίμηνο του έτους

Στο 4,4% ο αριθμός ανάπτυξης της ελληνικής οικονομίας

ΣΥΜΦΩΝΑ ΜΕ ΤΑ ΣΤΟΙΧΕΙΑ ΤΗΣ ΕΣΥΕ

Στο 4,4% ανήλθε ο ρυθμός ανάπτυξης της ελληνικής οικονομίας στο τρίτο τρίμηνο του έτους, σύμφωνα με τα οριστικά στοιχεία που ανακοίνωσε την Πέμπτη η ΕΣΥΕ.

Τα αρχικά στοιχεία της ΕΣΥΕ είχαν δείξει ανάπτυξη 4,3%. Στα δύο προηγούμενα τρίμηνα το ΑΕΠ είχε αυξηθεί κατά 4,1%.

Η αύξηση του ΑΕΠ κατά 4,4% οφείλεται στην αύξηση της τελικής ζήτησης της οικονομίας κατά 4,8%.

Οι δαπάνες για τελική κατανάλωση αυξήθηκαν στο τρίτο τρίμηνο κατά 3,3% σε ετήσια βάση. Η αύξηση αυτή συνέβαλε κατά 2,1% ποσοστιαίες μονάδες στην αύξηση της τελικής ζήτησης της οικονομίας.

Οι επενδύσεις κατά το τρίτο τρίμηνο του 2006 ενισχύθηκαν κατά 7,6% σε σχέση με το αντίστοιχο τρίμηνο του 2005.

Οι εξαγωγές αυξήθηκαν κατά 7,4% και οι εισαγωγές ενισχύθηκαν κατά 5,8%.

news.in.g

ECO SUN Ltd

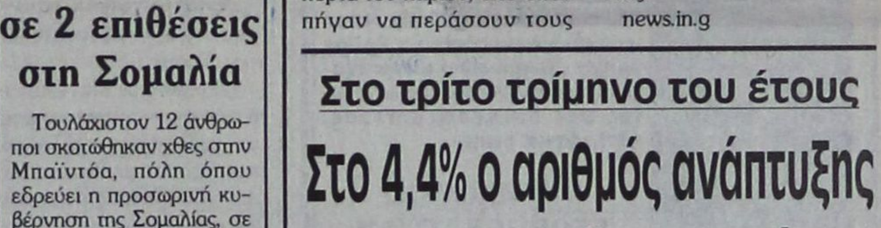

Με τα προϊόντα και την υποστήριξη της ECO SUN, σας προσφέρουμε:

- Φωτοβολταϊκά
- Ανεμογεννήτριες
- Γεννήτριες
- Ηλιακές Αντλίες
- Εναλλάκτες
- Μπαταρίες
- Μικρά Υδροηλεκτρικά
- Συστήματα Backup

- ✓ Ηλεκτρικό εκεί όπου η ΔΕΗ δεν μπορεί,
- ✓ BACKUP Συστήματα για διακοπές ρεύματος, ιδανικά για Τράπεζες, Ιατρεία, κ.α.
- ✓ Σύνδεση & Πώληση της Ενέργειας στη ΔΕΗ,
- ✓ Μηδενικό κόστος λειτουργίας και συντήρησης,
- ✓ 25 χρόνια εγγύηση ECO SUN,

έως και 60 δόσεις!!

T.8782-15/12

Εμπιστευτείτε τους ειδικούς

Μάγος Κωνσταντίνος – Μηχανικός Περιβάλλοντος

Μελέτες Περιβαλλοντικών Επιπτώσεων // Διαχείριση Ενεργειακών Πόρων

Νικηταρά 4, Ρόδος // Τηλ. Fax: 22410-31175 κιν.6945417728 // e-mail: environment@in.gr

ΜΝΗΜΟΣΥΝΑ



Τελούμε στις 5 Δεκεμβρίου ημέρα Τρίτη και ώρα 8 π.μ. στον ιερό ναό Αγίου Δημητρίου παλαιού νεκροταφείου 3μηνο μνημόσυνο υπέρ αναπαύσεως της ψυχής της λατρευτής μας κόρης

ΜΑΡΙΚΑΣ ΜΟΥΓΚΡΟΥ ΖΗΣΙΜΑΤΟΥ

Η μητέρα Πέπα Ζησιμάτου
Τα εξαδέλφια και οι λοιποί συγγενείς

14351-3/12

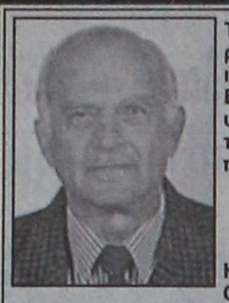

Τελούμε στις 3 Δεκεμβρίου ημέρα Κυριακή και ώρα 8 π.μ. στον ιερό ναό Αγίου Χαραλάμπου Ελεούσας ετήσιο μνημόσυνο υπέρ αναπαύσεως της ψυχής του λατρευτού μας συζύγου, πατέρα, αδελφού και θείου

ΣΑΡΑΝΤΗ ΧΑΤΖΗΠΕΤΡΟΥ

Η σύζυγος Μαρία
Ο υιός Σωτήρης
Τα αδέλφια Αντώνης, Μαίρη, Δημήτρης, Εστερ, Ευαγγελία
Τα ανίψια και οι λοιποί συγγενείς

5643-2/12



Τελούμε στις 3 Δεκεμβρίου ημέρα Κυριακή και ώρα 8 π.μ. στον ιερό ναό Ταξιαρχών νεκροταφείου 6μηνο μνημόσυνο υπέρ αναπαύσεως της ψυχής της λατρευτής μας συζύγου, μητέρας και γιαγιάς

ΘΗΡΕΣΙΑΣ ΒΕΡΒΕΡΗ

Ο σύζυγος Δημήτριος
Τα παιδιά Νικόλαος-Αδελαΐς, Μιχαήλ- Σεβαστή
Τα εγγόνια Δημήτριος, Χρήστος, Μαρία Θηρεσία και οι λοιποί συγγενείς

14349-2/12



Τελούμε στις 2 Δεκεμβρίου ημέρα Σάββατο και ώρα 8 π.μ. στον ιερό ναό Αγίας Ειρήνης Ορφανοτροφείου Θηλέων διετές μνημόσυνο υπέρ αναπαύσεως της ψυχής της λατρευτής μας συζύγου, μητέρας γιαγιάς, αδελφής και θείας

ΕΛΕΝΗΣ ΤΡΙΚΑ

Ο σύζυγος Δημήτριος
Τα παιδιά Ιορδάνης - Ελένη, Δέσποινα - Νίκος
Τα εγγόνια, τα αδέλφια, τα ανίψια και οι λοιποί συγγενείς

16241-1/12



Τελούμε στις 2 Δεκεμβρίου ημέρα Σάββατο και ώρα 8.30 π.μ. στον ιερό ναό Αγίου Ιωάννη Ρόδου 9μηνο μνημόσυνο υπέρ αναπαύσεως της ψυχής της λατρευτής μας συζύγου, μητέρας, αδελφής και θείας

ΚΥΡΙΑΚΟΥΛΑΣ ΓΕΩΡΓΙΟΥ ΧΟΥΛΗ
Το γένος ΓΟΥΔΗ

Ο σύζυγος Γεώργιος
Τα παιδιά Αγγελος, Αλέξανδρος, Κατερίνα
Τα αδέλφια , τα ανίψια και οι λοιποί συγγενείς

ΘΕΜ-1/12



Τελούμε στις 3 Δεκεμβρίου ημέρα Κυριακή και ώρα 10 π.μ. στον ιερό ναό Εισοδίων Θεοτόκου Ασκληπειού τριετές μνημόσυνο υπέρ αναπαύσεως της ψυχής του προσφιλούς μας συζύγου, πατέρα, παππού, αδελφού και θείου

ΒΑΣΙΛΕΙΟΥ ΠΑΠΑΒΑΣΙΛΕΙΟΥ

Η σύζυγος Μαρία
Τα παιδιά Γιάννης - Αλίνα, Μαριέττα - Φάνης Βακκάκη, Μανώλης - Δέσποινα
Τα εγγόνια, τα αδέλφια, τα ανίψια και οι λοιποί συγγενείς

14348-1/12

ΜΝΗΜΗΣ ΕΝΕΚΕΝ
ΠΑΡΑΣΚΕΥΑΣΤΗΡΙΟΝ ΜΝΗΜΟΣΥΝΩΝ

Αναλαμβάνουμε την οργάνωση των μνημοσύνων σας, προσφέροντάς σας όλα όσα χρειάζονται για την άψογη μνημόνευση των αγαπημένων εκλιπόντων σας.

Προσφέρουμε μεγάλη ποικιλία πρωτότυπων σχεδίων σε δίσκους της επιλογής σας με τα συνοδευτικά αρτύματα. Παράλληλα διαθέτουμε όλα τα απαραίτητα είδη μνημοσύνων.

Στο χώρο μας θα βρείτε τέλεια εξυπηρέτηση, καθαριότητα και πάνω απ' όλα σεβασμό στη δύσκολη στιγμή σας.

Γ. ΠΑΠΑΝΔΡΕΟΥ 78, ΑΝΑΛΗΨΗ - Τηλ./Fax: 22410 69620

ΓΡΑΦΕΙΟ ΤΕΛΕΤΩΝ & ΜΝΗΜΟΣΥΝΩΝ ΡΟΔΟΥ
ΣΤΕΦΑΝΑ - ΣΤΟΛΙΣΜΟΙ
«ΑΜΕΡΙΚΑΝΟΥ»
Αμεση εξυπηρέτηση
ΟΛΟ ΤΟ 24ΩΡΟ
Αναλαμβάνουμε την τελετή και με τα έξοδα που χορηγούν τα ταμεία χωρίς καμία επιβάρυνση
ΙΚΑ, ΤΕΒΕ, ΤΑΞΥ, ΔΗΜΟΣΙΟΥ, ΛΙΜΕΝΙΚΩΝ, ΟΓΑ και λοιπά ταμεία
Τους ΑΠΟΡΟΥΣ: ΔΩΡΕΑΝ
Πλατεία Βρούχου στη Μητρόπολη
Τηλέφωνα 28901 - 33400

X372-31/12



Τελούμε στις 3 Δεκεμβρίου ημέρα Κυριακή και ώρα 8.00 π.μ. στον ιερό ναό Αγίου Νικολάου, ετήσιο μνημόσυνο υπέρ αναπαύσεως της ψυχής του λατρευτού μας συζύγου, πατέρα, υιού και αδελφού

ΕΜΜΑΝΟΥΗΛ ΤΡΙΚΟΙΛΗ
(ετών 42)

Η σύζυγος Καλλιόπη
Τα παιδιά Ευαγγελία, Νίκος, Αικατερίνη, Σεβαστή
Οι γονείς, τα αδέλφια και οι λοιποί συγγενείς

5642-2/12



Τελούμε στις 2 Δεκεμβρίου ημέρα Σάββατο και ώρα 8 π.μ. στον ιερό ναό Αγίας Ειρήνης Ορφανοτροφείου Θηλέων 40ήμερο μνημόσυνο υπέρ αναπαύσεως της ψυχής της λατρευτής μας μητέρας και γιαγιάς

ΔΙΚΑΙΑΣ Α. ΜΑΝΙΑ

Τα παιδιά Μιχάλης - Μαρία, Βασίλης - Ζακελίν
Τα εγγόνια Στέφανος - Ευγενία, Αντώνης, Κυριακή, Αντώνης
Οι λοιποί συγγενείς

16245-1/12

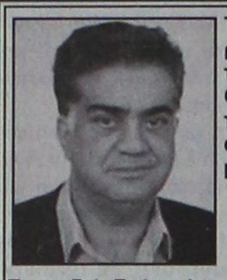

Τελούμε στις 2 Δεκεμβρίου ημέρα Σάββατο και ώρα 8 π.μ. εις τον ιερό ναό Αγίας Ειρήνης Ορφανοτροφείου Θηλέων τριετές μνημόσυνο υπέρ αναπαύσεως της ψυχής του λατρευτού μας πατέρα, αδελφού και θείου

ΣΤΕΦΑΝΟΥ ΚΑΡΑΝΤΩΝΗ

Τα παιδιά Ευάγγελος, Ζαχαρίας, Μαρία
Οι αδελφές, τα πεθερικά, τα ανίψια και οι λοιποί συγγενείς

14357-1/12



Τελούμε στις 3 Δεκεμβρίου ημέρα Κυριακή και ώρα 8 π.μ. στον ιερό ναό Εισοδίων Θεοτόκου Νεοχωρίου Ρόδου ετήσιο μνημόσυνο υπέρ αναπαύσεως της ψυχής του λατρευτού μας συζύγου, πατέρα, αδελφού και θείου

ΔΗΜΗΤΡΙΟΥ ΒΟΥΔΟΥΡΟΓΛΟΥ

Η σύζυγος Αναστασία
Τα παιδιά Γιώργος και Νικόλαος
Τα αδέλφια Βασίλης - Μαίρη, Χαρά, Σταύρος - Ευτυχία, Βασίλης - Ειρήνη, Σταυρούλα
Τα ανίψια και οι λοιποί συγγενείς

ΘΕΜ-2/12

Για τις θρησκευτικές ελευθερίες

Κοινή Διακήρυξη Πάπα και Πατριάρχη Βαρθολομαίου

ΣΤΗΡΙΞΗ ΣΤΗΝ ΕΥΡΩΠΑΪΚΗ ΕΝΩΣΗ

Την στήριξή τους στην Ευρωπαϊκή Ένωση και τις διαδικασίες της εξέφρασαν, μεταξύ άλλων, σε κοινή Διακήρυξή τους ο Οικουμενικός Πατριάρχης Βαρθολομαίος και ο Πάπας Βενέδικτος 16ος επισημαίνοντας ωστόσο ότι σε κάθε βήμα προς την Διεύρυνση θα πρέπει να εξασφαλίζεται η προστασία των μειονοτήτων, με τις πολιτιστικές παραδόσεις και τα ιδιαίτερα χαρακτηριστικά της θρησκείας τους, ενώ όλα τα κράτη - μέλη θα πρέπει να σέβονται τα ανθρώπινα δικαιώματα και τις θρησκευτικές ελευθερίες. Στην Διακήρυξη αναφέρεται ακόμη η δέσμευση των δύο εκκλησιαστικών ηγετών να διατηρήσουν και να ενισχύσουν τις γέφυρες επικοινωνίας και συνεργασίας και να ενώσουν τις προσπάθειές τους για παγκόσμια ειρήνη και προστασία του περιβάλλοντος. Επιπλέον, καταδικάζεται η βία με πρόσχημα την θρησκευτική πίστη και τα τραγικά γεγονότα στους Αγίους Τόπους.

Η υπογραφή της Διακήρυξης αποτέλεσε το επιστέγασμα της ιδιαίτερα επιτυχημένης επίσκεψης του Ποντίφικα στο κέντρο της Ορθοδοξίας, η οποία προκάλεσε συγκίνηση, αλλά και αισιοδοξία για το μέλλον των σχέσεων των δύο Εκκλησιών. Νωρίς το πρωί ο Προκαθήμενος της Ρωμαιοκαθολικής Εκκλησίας παρακολούθησε την τέλεση της Θείας Λειτουργίας του Ιωάννη του Χρυσοστόμου στον Πατριαρχικό Ναό του Αγίου Γεωργίου, στο Φανάρι, για τον εορτασμό της μνήμης του Αποστόλου Ανδρέα, ιδρυτή και προστάτη του Πατριαρχείου της Κωνσταντινούπολης.

Στην ομιλία του ο κ. Βαρθολομαίος χαρακτήρισε την παρουσία του Ποντίφικα στο Οικουμενικό Πατριαρχείο ως «ευλογία Θεού», ως «έκφραση αδελφικής αγάπης και τιμής προς την ημετέραν Εκκλησία», αλλά και ως ένδειξη της κοινής βούλησης προκειμένου να συνεχιστεί η πορεία προς αποκατάσταση της πλήρους κοινωνίας των δύο Εκκλησιών. Αντιστοίχως, ο κ. Βενέδικτος έκανε λόγο για συνάντηση η οποία προσδίδει νέα πνοή στην σχέση των δύο Εκκλησιών και επανέλαβε την δέσμευσή του στην προσπάθεια για πλήρη κοινωνία. Ο προκαθήμενος της Ρωμαιοκαθολικής Εκκλησίας χαρακτήρισε «σκάνδαλο» τον διχασμό των Χριστιανών και τόνισε ότι θα πρέπει να ανανεωθεί η συναίσθηση των χριστιανικών ριζών της Ευρώπης. «Η Ευρώπη πρέπει να διατηρήσει τις χριστιανικές ρίζες της, αλλά ταυτόχρονα να παραμείνει ανοιχτή στις άλλες θρησκείες και στην πολιτιστική συνδρομή τους» είπε και τόνισε ακόμη την ανάγκη όλοι οι ηγέτες να σέβονται τις θρησκευτικές ελευθερίες των ανθρώπων, οι οποίες αποτελούν θεμελιώδες ατομικό δικαίωμα.

Οι κ.κ. Βαρθολομαίος και Βενέδικτος αντάλλαξαν τον ασπασμό της αγάπης και της ειρήνης, αλλά και αναμνηστικά δώρα. Ο Ποντίφικας δώρισε στον Οικουμενικό Πατριάρχη ένα δισκοπότηρο, ενώ ο τελευταίος του χάρισε ένα αντίγραφο του Ευαγγελίου. Κατόπιν οι δύο εκκλησιαστικοί ηγέτες μετέβησαν στον εξώστη της Αρχιγραμματείας της Πατριαρχικής Συνόδου και χαιρέτισαν τους πιστούς με τα χέρια ενωμένα, επιβεβαιώνοντας τις πληροφορίες οι οποίες θέλουν τους δύο κορυφαίους εκκλησιαστικούς άνδρες να διατρούν σχέση προσωπικής εκτίμησης, ήδη από την εποχή που ο κ. Βενέδικτος, πριν ακόμη ανέλθει στον παπικό θρόνο, ήταν εκπρόσωπος του Βατικανού στον διάλογο μεταξύ των δύο Εκκλησιών.

Την Θεία Λειτουργία παρακολούθησαν μεταξύ άλλων ο πρωθυπουργός του Βατικανού Ταρσίζιο Μπερτόνε, ο υπουργός Εξωτερικών της Σερβίας Βουκ Ντράκοσβιτς και πλήθος ξένων διπλωματών. Την ελληνική κυβέρνηση εκπροσώπησε ο υπουργός Μακεδονίας - Θράκης, Γιώργος Καλαντζής.

Οι εκδηλώσεις της χθεσινής ημέρας ολοκληρώθηκαν με την επίσκεψη του Ποντίφικα στην Αγία Σοφία και αμέσως μετά στο Μπλε Τζαμί, ένα από τα σημαντικότερα σημεία λατρείας των μουσουλμάνων της Κωνσταντινούπολης. Σήμερα ο Πάπας Βενέδικτος 16ος θα υποδεχθεί τον Πατριάρχη στην Ρωμαιοκαθολική Εκκλησία του Αγίου Πνεύματος στην Κωνσταντινούπολη, ενώ ο κ. Βαρθολομαίος πρόκειται ακολούθως να μεταβεί στο αεροδρόμιο προκειμένου να αποχαιρετίσει τον κ. Βενέδικτο, ο οποίος αναχωρεί για την Ρώμη σήμερα το μεσημέρι.

Αποφασισμένοι για κινητοποιήσεις οι γιατροί του ΙΚΑ

ΣΥΝΕΧΕΙΑ ΑΠΟ ΤΗ ΣΕΛ. 1

υπηρεσιών, στο κτίριο του Παλαιού Νοσοκομείου. Στις 8 Δεκεμβρίου θα πραγματοποιηθεί έκτακτη γενική συνέλευση των μελών του Συλλόγου Γιατρών ΙΚΑ Ρόδου, προκειμένου να παρθούν αποφάσεις για τις περαιτέρω ενέργειες για την μεταστέγαση. Προφανώς το διοικητικό συμβούλιο θα ζητήσει να εξουσιοδοτηθεί από την Συνέλευση, για να χειριστεί το θέμα.

Σύμφωνα με πληροφορίες το δ.σ. θα επιχειρήσει να ευαισθητοποιήσει και να κυνητοποιήσει όλους τους αρμόδιους φορείς για να επιτευχθεί η μεταστέγαση. Αν δεν τα καταφέρουν οι γιατροί να ευαισθητοποιήσουν τους αρμόδιους, θα επιχειρήσουν μόνοι τους με κινητοποιήσεις και εκτός από απεργίες, θα προχωρήσουν και σε ένδικα μέσα σε βάρος των διοικήσεων του ιδρύματος ενώ θα ζητήσουν και εισαγγελική παρέμβαση.

Συνάντηση Γιαννόπουλου- Χατζηευθυμίου

ΣΥΝΕΧΕΙΑ ΑΠΟ ΤΗ ΣΕΛ. 1

ζήτησε αρκετές φορές ενημέρωση από τη δημοτική αρχή για την οικονομική κατάσταση του Δήμου η οποία φαίνεται ότι τον προβληματίζει έντονα.

Επίσης σήμερα μεταξύ των δύο πολιτικών ανδρών θα συζητηθούν τα υπό εξέλιξη έργα του Δήμου και όλα τα ζητήματα που τον ταλανίζουν και τα οποία πρέπει να γνωρίζει ο κ. Χατζηευθυμίου.

Πάντως ο ίδιος με χθεσινές δηλώσεις του άφησε να εννοηθεί ότι το βασικό ζήτημα γι' αυτόν είναι η οικονομική κατάσταση του Δήμου των οργανισμών και των επιχειρήσεών του!

Η ΟΡΚΩΜΟΣΙΑ

Μέχρι τις 20 Δεκεμβρίου αναμένεται να πραγματοποιηθεί η ορκωμοσία του νέου δημοτικού συμβουλίου Ρόδου.

Η ακριβής ημερομηνία θα προσδιοριστεί αφού πρώτα εκδοθεί η τελεσίδικη απόφαση του Διοικητικού Πρωτοδικείου για τις ενστάσεις που έχουν καταθέσει μέλη του ψηφοδέλτιου του Χατζή Χατζηευθυμίου.

Παρ' ολίγον τραγωδία

ΣΥΝΕΧΕΙΑ ΑΠΟ ΤΗ ΣΕΛ. 1

Τήλου να είχαμε την ίδια τραγωδία. Το νέο κρούσμα επιβεβαιώνει το μεγάλο πρόβλημα που υπάρχει με τους κτηνοτρόφους, τους κυνηγούς και τους αγρότες.

* Σύμφωνα με την Αστυνομία, 66χρονος κτηνοτρόφος, από τα Λειβάδια της Τήλου, πυροβόλησε με κυνηγετικό όπλο δύο φορές εναντίον 73χρονου αγρότη και της συζύγου του, όταν του ζήτησαν να τους καταβάλει το ποσό των 2.000 ευρώ, για αγροζημιά που είχαν προκαλέσει τα ζώα του. Ευτυχώς οι πυροβολισμοί δεν βρήκαν στόχο.

ΣΥΜΦΩΝΑ με την καταγγελία του 73χρονου αγρότη στον Αστυνομικό Σταθμό Τήλου, στις 3 το απόγευμα της Τετάρτης μετέβη με τη σύζυγό του στο σπίτι του 66χρονου κτηνοτρόφου, προκειμένου να εισπράξει το προσυμφωνηθέν χρηματικό ποσό των 2.000 ευρώ, που αφορούσε αγροζημιά που προκάλεσαν τα ζώα του. Ο κτηνοτρόφος αρνήθηκε να καταβάλει το ποσό και διαπληκτίστηκαν, μ' αποτέλεσμα να αρπάξει το όπλο του και να πυροβολήσει δύο φορές εναντίον τους, χωρίς ευτυχώς να τους τραυματίσει.

* Στις 9.15 το βράδυ της Τετάρτης και μετά την καταγγελία του 73χρονου, εμφανίστηκε αυθόρμητα ο κτηνοτρόφος στον Αστυνομικό Σταθμό Τήλου, όπου και συνελήφθη. Εξετασμένος ισχυρίστηκε ότι πυροβόλησε στον αέρα για εκφοβισμό και όχι εναντίον των συμπατριωτών του.

ΣΕ ΒΑΡΟΣ του κτηνοτρόφου σχηματίστηκε δικογραφία, προκειμένου να οδηγηθεί στον Εισαγγελέα. Το κυνηγετικό όπλο το κατείχε παράνομα, γι' αυτό και κατασχέθηκε.

Προβληματισμός στην ΤΕΔΚ

ΣΥΝΕΧΕΙΑ ΑΠΟ ΤΗ ΣΕΛ. 1

350.000.000 ευρώ. Το πρόβλημα όμως που προκύπτει εστιάζεται στο γεγονός ότι η Περιφέρειά μας πρέπει να απορροφήσει τα πρώτα τρία χρόνια του προγράμματος το 80% των κονδυλίων που προέρχονται από την Ευρωπαϊκή Ενωση.

Κυρίαρχο ζήτημα όμως αποτελούν και οι τελικοί δικαιούχοι του Δ' ΚΠΣ. Οι κανονισμοί του προγράμματος δεν έχουν ακόμη ψηφιστεί, αυτό θα γίνει το α' τρίμηνο του 2007 όπου θα ξεκαθαρίσει και το πλαίσιο που θα κινηθεί. Ο πρόεδρος της ΤΕΔΚΔ τόνισε χθες «ότι οι μικροί ΟΤΑ δεν θα μπορούν να ανταποκριθούν στις απαιτήσεις του Δ' ΚΠΣ, τα χρήματα που πρέπει να απορροφηθούν τα τρία πρώτα χρόνια είναι πολλά και δεν υπάρχει η σχετική ετοιμότητα».

Η διάρθρωση των τελικών δικαιούχων προβληματίζει την ΤΕΔΚΔ, μέλη της οποίας εξέφρασαν την άποψη να συσταθεί ένας διαδημοτικός φορέας, που θα προσφέρει χέρι βοηθείας στους ΟΤΑ.

Το μεγάλο στοίχημα που ετέθηκε στην χθεσινή συνεδρίαση του διοικητικού συμβουλίου της ΤΕΔΚΔ είναι η διεκδίκηση περισσότερων πόρων από το Ταμείο Συνοχής. Μέχρι τώρα στο υπουργείο Οικονομικών έχουν δεσμευτεί μόλις 70.000.000 ευρώ από τα κονδύλια του Ταμείου Συνοχής για την Περιφέρεια Νοτίου Αιγαίου, ενώ οι απαιτήσεις των φορέων όπως περιγράφτηκαν χθες φτάνουν τα 375.000.000 ευρώ.

Στην τοποθέτησή του ο κ. Γιαννόπουλος υπογράμμισε «ότι τα ελλείμματα των υποδομών στην Περιφέρεια μας δεν έχουν καλυπτεί και πρέπει να γίνουν προκειμένου να μείνει σε τροχιά ανάπτυξης».

Σύμφωνα με τον κ. Γιαννόπουλο οι προσπάθειες των τοπικών φορέων πρέπει να επικεντρωθούν σε δύο άξονες με κυρίαρχο την συγκρότηση πολιτικών και πολυεπίπεδων συμμαχιών αλλά και διαμόρφωση συμμαχιών και σε αυτοδιοικητικό επίπεδο προκειμένου να επιτευχθεί ο στόχος των 305.000.000 ευρώ από το Ταμείο Συμμετοχής. Ο κ. Γιαννόουλος τόνισε χθες ότι από την ενημέρωση που είχε από τις Βρυξέλλες η εσωτερική κατανομή των κονδυλίων του Ταμείου Συνοχής γίνεται από το υπουργείο Οικονομικών και εκεί πρέπει να ασκηθούν πιέσεις.

Επίσης ο κ. Γιαννόπουλος κατέθεσε την πρόταση τα κονδύλια από την Εθνική συμμετοχή να τα διαχειριστούν οι δομές της Περιφέρειας Νοτίου Αιγαίου για να καλύψουν τα ελλείμματα των υποδομών.

Με βάση του υπολογισμούς που έγιναν τα κονδύλια που θα πάρει η Περιφέρειά μας στα πλαίσια του Δ' ΚΠΣ θα πλησιάζουν το 80% των κονδυλίων που έλαβε από το Γ' ΚΠΣ.

ΑΝΑΠΤΥΞΙΑΚΟ ΣΥΝΕΔΡΙΟ

Στην συνεδρίαση του διοικητικού συμβουλίου της ΤΕΔΚΔ συμμετείχε και ο επικεφαλής της νομαρχιακής παράταξης «Δωδεκανησιακή Ενωτική Κίνηση» Βασίλης Υψηλάντης.

Ο κ. Υψηλάντης ανακοίνωσε την πρόθεση της «ΔΩΔΕΚ» το προσεχές φθινόπωρο, να διοργανώσει μεγάλο αναπτυξιακό συνέδριο με θέμα: «Η ανάπτυξη του Δωδεκανησιακού Συμπλέγματος, ως το Ν.Α. σύνορο της Ευρωπαϊκής Ενωσης».

Αποψιλώνεται υπηρεσιών η Δωδεκάνησος

ΣΥΝΕΧΕΙΑ ΑΠΟ ΤΗ ΣΕΛ. 1

βάθμιας υγειονομικής περίθαλψης.

Την έντονη διαμαρτυρία της μέσω ψηφίσματος θα εκφράσει η ΤΕΔΚΔ προς το υπουργείο Υγείας για την απόφασή του να προχωρήσει στην κατάργηση της Β' ΔΥΠΕ Νοτίου Αιγαίου.

Το υπουργείο Υγείας προτίθεται να προχωρήσει στην σύσταση μιας ενιαίας υγειονομικής περιφέρειας στην οποία θα ανήκουν το Αιγαίο και η Κρήτη και η οποία θα έχει έδρα τον Πειραιά.

Το θέμα έφερε προς συζήτηση στην συνεδρίαση του διοικητικού συμβουλίου της ΤΕΔΚΔ ο νέος δήμαρχος Ρόδου Χατζής Χατζηευθυμίου ο οποίος ζήτησε απο το σώμα να προχωρήσει στην έκδοση σχετικού ψηφίσματος διαμαρτυρίας προς το υπουργείο Υγείας με το οποίο θα ζητείται να μην καταργηθεί η Β' ΔΥΠΕ Νοτίου Αιγαίου.

Την θέση του κ. Χατζηευθυμίου υιοθέτησαν όλα τα παριστάμενα μέλη του διοικητικού συμβουλίου της ΤΕΔΚΔ.

Ο πρόεδρός της Γιώργος Γιαννόπουλος πρότεινε να συμπεριληφθεί στο ψήφισμα η θέση της ΤΕΔΚΔ, όπως αυτή εκφράστηκε στα συνέδριά της να αποκεντρωθούν δηλαδή σε τοπικό επίπεδο και συγκεκριμένα στη νομαρχιακή αυτοδιοίκηση οι αρμοδιότητες της δευτεροβάθμιας υγειονομικής περίθαλψης με παράλληλη αποκέντρωση και των απαραίτητων πόρων.

Μέλη του διοικητικού συμβουλίου της ΤΕΔΚΔ εξήραν το έργο που έχει παράγει μέχρι τώρα η Β' ΔΥΠΕ Νοτίου Αιγαίου και εξέφρασαν την ανησυχία τους ότι η κατάργησή της θα αναβιώσει και πάλι τα μοντέλα διοίκησης της δεκαετίας του '80 που εφαρμόστηκαν στον χώρο της δευτεροβάθμιας υγειονομικής περίθαλψης. Εκδηλη όμως ήταν και η ανησυχία που επικράτησε ότι με την σύσταση αυτής της ενιαίας υγειονομικής περιφέρειας επιχειρείται να περιέλθουν όλες οι αρμοδιότητες στο κεντρικό κράτος με ό,τι αυτό συνεπάγεται για την περιοχή μας.

Η καταγγελία σύμβασης

ΣΥΝΕΧΕΙΑ ΑΠΟ ΤΗ ΣΕΛ. 1

αδικαιολόγητα μέχρι και σήμερα.

ΣΥΓΚΕΚΡΙΜΕΝΑ, από το Γραφείο Προσωπικού του Δήμου Ροδίων, μετά από σχετικά δημοσιεύματα του τοπικού τύπου, διευκρινίζονται τα εξής:

«Με αφορμή δημοσιεύματα του έντυπου και ηλεκτρονικού τύπου και προς αποκατάσταση της αλήθειας, σας γνωρίζουμε ότι οι εργαζόμενοι, για τους οποίους η υπηρεσία μας προέβη στην καταγγελία της σύμβασης εργασίας τους, συμβάλλονταν με τον Δήμο μας με σχέση εργασίας ιδιωτικού δικαίου αορίστου χρόνου.

Η υπηρεσία μας, σε εφαρμογή του άρθρου 269 του Ν. 1188/1981 («αποδοχαί δεν οφείλονται εις τον προσληφθέντα δια μη παρασχεθείσα υπηρεσία καθόλου ή εν μέρει εξ υπαιτιότητός του»), δεν κατέβαλε αποδοχές στους εν λόγω εργαζομένους για όλο το χρονικό διάστημα που απουσίαζαν αδικαιολόγητα μέχρι σήμερα.

Υπ' όψιν ότι η υπηρεσία μας, την μισθοδοσία των εργαζομένων με σχέση εργασίας ιδιωτικού δικαίου αορίστου χρόνου, την εκδίδει επί των δεδουλευμένων και δεν προκαταβάλλεται. Ως εκ τούτου, η οποιαδήποτε αδικαιολόγητη απουσία εργαζομένου περικόπτεται από τις αποδοχές του άμεσα (εντός του μήνα).

Κατά συνέπεια, αφ' ενός ο Δήμος μας δεν υπέστη οικονομική ζημία και αφ' ετέρου η περαίωση της όλης διαδικασίας με την καταγγελία της σύμβασης εργασίας τους αποτελεί μέρος του τυπικού, δηλαδή, δια της απουσίας τους από την εκτέλεση των καθηκόντων τους, η λύση της σχέσης εργασίας τους κατ' ουσίαν έχει ήδη επέλθει, επιβάλλεται όμως εκ του νόμου και η δημοσίευσή της στην Εφημερίδα της Κυβερνήσεως.

Εν ολίγοις, το όλο θέμα αφορά τελικά την ολοκλήρωση τυπικής γραφειοκρατικής διαδικασίας και μόνο».

SEAT
ΠΙΤΡΟΠΑΚΗΣ
ΕΞΟΥΣΙΟΔΟΤΗΜΕΝΟ
ΣΥΝΕΡΓΕΙΟ ΑΥΤΟΚΙΝΗΤΩΝ & ΣΗΜΕΙΟ ΠΩΛΗΣΗΣ ΓΝΗΣΙΩΝ ΑΝΤΑΛΛΑΚΤΙΚΩΝ ΚΑΙ ΑΞΕΣΟΥΑΡ
ΠΙΣΤΟΠΟΙΗΣΗ ISO:9001:2000
3ο χλμ. Λεωφ. Ρόδου - Λίνδου 85100 Ρόδος
Τηλ. 22410 60740, Fax 22410 65537
email:seat@rho.forthnet.gr

5624-22/12

Επιτυχημένη εκδήλωση στον Πειραιά

Τα υποθαλάσσια ηφαίστεια της Νισύρου

Από την Εταιρεία Νισυριακών Μελετών

Στην κατάμεστη από Δωδεκανησίους αλλά και άλλους κατοίκους της Αττικής αίθουσα της Ομοσπονδίας Δωδεκανησιακών Σωματείων, έγινε στις 27 του μηνός μια πολύ επιτυχημένη εκδήλωση από την Εταιρεία Νισυριακών Μελετών με τη σύμπραξη της Ομοσπονδίας.

Η ομάδα των διεθνούς φήμης καθηγητών του Γεωλογικού Τμήματος του Πανεπιστημίου Αθηνών κ.κ. Δημ. Παπανικολάου, Ευθ. Λέκκα και Εύης Νομικού, παρουσίασε σε σχήματα, διαφάνειες και σε ταινία τα αποτελέσματα πολυετούς έρευνας του χέρσου χώρου της Νισύρου, αλλά και του βυθού μεταξύ Νισύρου, Κω, Τήλου και των νησίδων Περγούσας, Παχιάς και Καντελέουσας. Οι καθηγητές εντυπωσίασαν με την γνωστή γλαφυρότητα και σαφήνεια του λόγους τους τους θεατές, μεταξύ των οποίων ήταν και ο Υπουργός Αιγαίου και Νησιωτικής Πολιτικής κ. Παυλίδης, οι βουλευτές κ.κ. Π. Μελάς της Α΄ Πειραιώς και Β. Χρύσης Δωδ/νήσου, ο πολιτευτής κ. Γ. Νικητιάδης κ.ά.

Ιδιαιτέρως εντυπωσιακές ήταν οι σκηνές από τα υποθαλάσσια ηφαίστεια και τα ρύγματα του βυθού.

Μετά το πέρας της προβολής, ο κ. Δημ. Παπανικολάου απήντησε σε πολλές ερωτήσεις ακροατών-θεατών, οι οποίες συνεχίστηκαν και κατά την ώρα της δεξιώσεως που ακολούθησε, αφού ο καθένας είχε και μια απορία ή αγωνία για το νησί του, για την σεισμικότητα της περιοχής κλπ.

Οι καθηγητές εντυπωσίασαν και για κάτι άλλο. Δήλωσαν ότι δένονται πολύ με τον τόπο που ερευνούν αλλά κυρίως με τους κατοίκους του, πράγμα που επιβεβαιώθηκε και από αυτή καθ' εαυτή την παρουσία τους στην εκδήλωση, από το γεγονός ότι τα συμπεράσματα από την έρευνα αυτή τα πρωτοδημοσίευσαν στον 16ο τόμο των «ΝΙΣΥΡΙΑΚΩΝ» αλλά και από την οικειότητά τους με αρκετούς από τους παρευρισκομένους Νισυρίους.

Την παρουσίαση προλόγησε ο Πρόεδρος της Εταιρείας κ. Κώστας Χαρτοφύλης ο οποίος αφού ευχαρίστησε τους παρευρισκομένους, αναφερόμενος στον Υπουργό Αιγαίου είπε ότι «όλοι γνωρίζουμε το φόρτο εργασίας και την πληθώρα των προβλημάτων που αντιμετωπίζει ειδικώς αυτή την περίοδο και γι αυτό εκτιμάται δεόντως η παρουσία του, η οποία επιβεβαιώνει το έντονο ενδιαφέρον του για τα πολιτιστικά δρώμενα στο χώρο της Δωδεκανήσου αλλά και του Αιγαίου γενικώτερα».

Αναφερόμενος εν συνεχεία στους καθηγητές, είπε ότι «χάριτας οφείλει ομολογείν» σε όλους τους για την αγάπη και το ενδιαφέρον τους για τη Νίσυρο, την οποία προβάλλουν συνεχώς, χρόνια τώρα στη διεθνή επιστημονική κοινότητα, για το ότι περιβάλλουν με την ίδια αγάπη την Εταιρεία Νισυριακών Μελετών και για το ότι με το επιστημονικό τους κύρος προσδίδουν ιδιαίτερη αίγλη τόσο στις εκδόσεις όσο και στις εκδηλώσεις της.

Από άνδρες ειρηνευτικών δυνάμεων

Καταγγελίες για βιασμούς ανήλικων κοριτσιών σε Αϊτή και Λιβερία

Έρευνα διενεργεί το BBC

Στο συμπέρασμα ότι πολλά ανήλικα κορίτσια στην Αϊτή και τη Λιβερία έχουν πέσει θύματα βιασμού, ενώ ορισμένα έχουν εξωθεί και στην πορνεία, από άνδρες των ειρηνευτικών δυνάμεων του ΟΗΕ, καταλήγει έρευνα του BBC.

Η έρευνα πραγματοποιήθηκε στο πλαίσιο του αφιερώματος Generation Next, που επικεντρώνεται σε ανθρώπους κάτω των 18 ετών.

Διάφορα κορίτσια δήλωσαν στους ανθρώπους του βρετανικού δικτύου ότι αναγκάστηκαν να έχουν σεξουαλικές επαφές με κυανόκρανους, προκειμένου να εξασφαλίσουν φαγητό ή χρήματα.

Υψηλόβαθμος αξιωματούχος του ΟΗΕ παραδέχθηκε ότι πολλές από τις καταγγελίες είναι βάσιμες. Τα τελευταία χρόνια, άλλωστε, τα Ηνωμένα Έθνη έχουν βρεθεί αντιμέτωπα με διάφορα σκάνδαλα όσον αφορά στη συμπεριφορά των στρατευμάτων τους.

Ο βοηθός γενικός γραμματέας για τις ειρηνευτικές αποστολές παραδέχθηκε στο BBC ότι υπάρχουν κρούσματα σεξουαλικής κακοποίησης γυναικών από άνδρες των ειρηνευτικών δυνάμεων.

«Υπάρχουν προβλήματα ή υπάρχει η πιθανότητα να εκδηλωθούν προβλήματα σε κάθε μία από τις αποστολές μας» τόνισε.

Οι καταγγελίες που έχουν γίνει στο BBC είναι συγκλονιστικές. Μία 11χρονη κατήγγειλε ότι έπεσε θύμα σεξουαλικής κακοποίησης έξω από το προεδρικό μέγαρο στο Πορτ-ο-Πρενς της Αιτής, ενώ μία 14χρονη κατήγγειλε τον βιασμό της από κυανόκρανο πριν από δύο χρόνια, σε βάση του Ναυτικού, επίσης στην Αϊτή.

Για τα σκάνδαλα που αντιμετωπίζουν τα Ηνωμένα Έθνη, ο ΓΓ του Οργανισμού Κόφι Ανάν έχει ζητήσει να αντιμετωπιστούν με «μηδενική ανοχή», ωστόσο όπως υποστηρίζουν τα μέλη διάφορων ανθρωπιστικών οργανώσεων, τα μέτρα που λαμβάνονται δεν είναι τόσο αυστηρά όσο θα έπρεπε.

Σύμφωνα με τον κανονισμό των Ηνωμένων Εθνών, στο στρατιωτικό προσωπικό του οργανισμού δεν μπορούν να ασκηθούν ποινικές διώξεις από τις αρχές των κρατών όπου υπηρετούν, παρά μόνο από τις αρχές του τόπου καταγωγής τους.

news.in.gr

Σε εξέλιξη κλινικές δοκιμές

Αποκαθιστούν καρδιακές βλάβες τα βλαστοκύτταρα

Είναι όμως δύσκολο να συλλεχθούν

Αμερικανοί επιστήμονες ανακάλυψαν ένα κύριο βλαστοκύτταρο υπεύθυνο για την παραγωγή όλων των μειζόνων ιστών της καρδιάς. Το νέο αυτό στοιχείο δημιουργεί ελπίδες επιτυχούς χρήσης των βλαστοκυττάρων για την αποκατάσταση των καρδιακών βλαβών.

Όπως αναφέρεται σε σχετικό άρθρο του επιστημονικού εντύπου Cell, δύο ανεξάρτητες ομάδες επιστημών της Ιατρικής Σχολής του Χάρβαρντ χρησιμοποίησαν τεχνικές γενετικής χαρτογράφησης για να αναζητήσουν βλαστοκύτταρα που παράγουν μύες στις εμβρυονικές καρδιές ποντικιών.

Ανακάλυψαν λοιπόν δύο τύπους κυττάρων, βασικών για την δημιουργία της καρδιάς, ένα εκ των οποίων αντιστοιχεί και στους τρεις μείζονες ιστολογικούς τύπους, κάνοντας τους ειδικούς να πιστεύουν ότι αυτό το βλαστοκύτταρο δίνει το έναυσμα για την παρουσία του δεύτερου.

Η επιστημονική αυτή παρατήρηση έρχεται να καταρρίψει τον ισχυρισμό ότι απαιτείται διαφορετική πηγή κυττάρων για κάθε μυϊκό είδος.

Πιο αναλυτικά, ο Δρ Κέννεθ Τσιεν εντόπισε κύτταρα που εξέφραζαν το γονίδιο νησίδιο-1, το οποίο και στο παρελθόν έχει συσχετιστεί με κύτταρα στον καρδιακό μυ. Χρησιμοποίησε δείκτες που τοποθετήθηκαν στο γονίδιο για να εντοπίσει τους μύες που περιείχαν τα κύτταρα. Προς μεγάλη του έκπληξη διαπίστωσε ότι τα κύτταρα αυτά είχαν παράγει όλους τους μείζονες τύπους καρδιακού μυ.

Στην δεύτερη μελέτη, ο Δρ Στιούαρτ Ορκιν, επίσης από την Ιατρικής Σχολή του Χάρβαρντ εντόπισε κύτταρα που περιείχαν το γονίδιο Nkx2.5. Τα κύτταρα του γονιδίου αυτού παράγουν δύο τύπους καρδιακού μυ, σε ένα τμήμα της καρδιάς που αναπτύσσεται πρώτο. Οι ερευνητές υποψιάζονται, χωρίς να έχουν ακόμα αποδείξεις, ότι τα κύτταρα που περιέχονται στο γονίδιο νησίδιο-1 είναι ο «γονέας» των κυττάρων αυτών.

Επόμενος στόχος των επιστημόνων είναι να ανακαλύψουν την διαδικασία της οποίας τα κύρια κύτταρα αποφασίζουν σε ποιον τύπο καρδιακού μυ θα εξελιχθούν. Ενώ επίσης θα πρέπει να βρουν τρόπο αναπαραγωγής των κυττάρων αυτών σε εργαστηριακό περιβάλλον.

Ήδη βρίσκονται σε εξέλιξη κλινικές δοκιμές, όπου βλαστοκύτταρα από τον μυελό των οστών μεταμοσχεύονται απευθείας στην καρδιά του ασθενή. Ωστόσο, η διαδικασία είναι αντιφατική, καθώς δεν είναι ακόμα ξεκάθαρο αν τα βλαστοκύτταρα όντως μεταμορφώνονται σε καρδιακά μυϊκά κύτταρα.

Τα βλαστοκύτταρα που εντοπίστηκαν από την ομάδα του Δρ Τσιεν είναι πολύ πιο ειδικά και εικάζεται ότι θα είναι πιο αποτελεσματικά στην αποκατάσταση των μυϊκών βλαβών της καρδιάς. Αλλά θα είναι όμως και πολύ δυσκολότερο να συλλεχθούν.

Σεσπασε προχθές το βράδυ

Κόντρα στη Βουλή για τη μονιμότητα

Συμβάσεις αορίστου χρόνου

Κόντρα κυβέρνησης - αντιπολίτευσης ξέσπασε την Τετάρτη στη Βουλή για το καθεστώς μονιμότητας των δημοσίων υπαλλήλων, κατά τη συζήτηση του άρθρου 103

Η ΝΔ πρότεινε τη διασφάλιση της δυνατότητας κάλυψης οργανικών θέσεων στον ευρύτερο δημόσιο τομέα, με συμβάσεις ιδιωτικού δικαίου αορίστου χρόνου, συναντώντας την αντίθεση της αντιπολίτευσης.

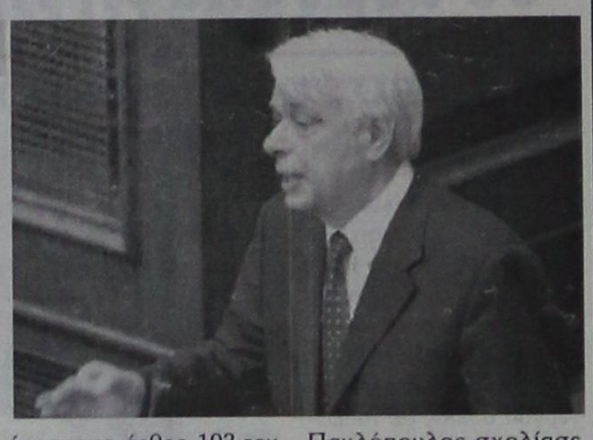

Για τους υπαλλήλους αυτούς, θα προβλέπεται δυνατότητα εξέλιξης, με ανάλογη εφαρμογή των διατάξεων που ισχύουν για τους μόνιμους υπαλλήλους.

Παρουσιάζοντας την πρόταση της ΝΔ, ο εισηγητής του κόμματος, Πάνος Παναγιωτόπουλος, σημείωσε πως «την ανάγκη αυτή, έχουν διαπιστώσει πέραν της μιας κυβερνήσεις των τελευταίων περιόδων», αλλά η αντίστοιχη νομοθετική ρύθμιση δεν ήταν εφικτή, λόγω συνταγματικού κωλύματος.

Ο βουλευτής του ΠΑΣΟΚ, Ευάγγελος Βενιζέλος, είπε ότι «οι θέσεις ευθύνης, πρέπει να προκηρύσσονται και μπορούν να καταλαμβάνονται και από εργαζομένους με σύμβαση ιδιωτικού δικαίου, αρκεί να υπηρετούν ως επικεφαλής των μονάδων με θητεία». Διαφώνησε ωστόσο να καταστεί αντικείμενο αναθεώρησης το άρθρο 103 του Συντάγματος, υποστηρίζοντας ότι κάτι τέτοιο, «θα τίναζε στον αέρα το τελευταίο ίχνος αξιοπιστίας που υπάρχει στα θέματα αυτά».

Ο κ. Βενιζέλος υποστήριξε ότι το πρόβλημα μπορεί να λυθεί δια του Δημοσιοϋπαλληλικού Κώδικα, της ασφαλιστικής και της συνταξιοδοτικής νομοθεσίας.

Απαντώντας, ο υπουργός Εσωτερικών, Προκόπης Παυλόπουλος σχολίασε λέγοντας πως, αν ήταν δυνατόν να είχε λυθεί το πρόβλημα νομοθετικά, θα είχε γίνει κάτι τέτοιο μέχρι σήμερα.

«Ο μόνος λόγος που το κάνουμε, είναι για να αξιοποιήσουμε αυτούς τους ανθρώπους και να πει ένας νόμος ότι είναι δυνατόν να υπάρξει μερική εξομοίωση με τους δημοσίους υπαλλήλους, ώστε να μπορούν να αποκτήσουν θέση ευθύνης.

Είναι άνθρωποι που υπάρχουν, αλλά δεν μπορούμε να τους αξιοποιήσουμε πλήρως» συμπλήρωσε.

Σχετικά με το θέμα των συμβασιούχων, ο υπουργός Εσωτερικών παρατήρησε ότι οφείλεται στις κενές οργανικές θέσεις, καθώς «δεν έγινε ποτέ ουσιαστική πρόσληψη επί δέκα ολόκληρα χρόνια». Η λύση του δε, βρίσκεται στο «να πληρωθούν το ταχύτερο δυνατόν, οι οργανικές θέσεις, μέσα από αξιοκρατικές διαδικασίες, μέσω ΑΣΕΠ, οπότε δεν χρειάζονται, ούτε οι ΟΤΑ, ούτε βεβαίως το κεντρικό κράτος συμβασιούχους».

news.in.gr

Σαρωτική νίκη του Παναγιώτη Εγγλέζου

Τα τελικά αποτελέσματα στις εκλογές του Σωματείου Εργαζομένων στις συγκοινωνίες

Κέρδισε 7 από τις 9 έδρες

Σαρωτική νίκη πέτυχε η Ενωτική Δημοκρατική Παράταξη «Καινούργια Αρχή» με επικεφαλής τον Παναγιώτη Εγγλέζο στις εκλογές που πραγματοποιήθηκαν προχθές για την ανάδειξη νέου διοικητικού συμβουλίου στο συνδικάτο εργαζομένων στις δημοτικές επιχειρήσεις και στα αστικά και υπεραστικά ΚΤΕΛ Δωδεκανήσου.

Ο συνδυασμός του κ. Εγγλέζου με 61 ψήφους σε σύνολο 85, κατέλαβε τις 7 από τις 9 έδρες της διοίκησης ενώ εξέλεξε και δύο αντιπροσώπους στο Εργατικό Κέντρο Ρόδου και τον μοναδικό αντιπρόσωπο στην Ομοσπονδία.

Ο συνδυασμός «Πρώτα η ΡΟΔΑ» με επικεφαλής τον Τσαμπίκο Αμπελά, έλαβε 24 ψήφους καταλαμβάνοντας δύο έδρες στη διοίκηση ενώ εξέλεξε έναν αντιπρόσωπο στο Εργατικό Κέντρο και μια έδρα στην Ελεγκτική Επιτροπή. «Θα συμβάλλουμε με όλες μας τις δυνάμεις στις προσπάθειες της νέας δημοτικής αρχής για την υλοποίηση των στόχων και δεσμεύσεων της» δήλωσε ο κ. Παναγιώτης Εγγλέζος τονίζοντας πως προτεραιότητά μας είναι ο εκσυγχρονισμός του στόλου της ΡΟΔΑ προκειμένου ο κόσμος να ανακτήσει και πάλι την εμπιστοσύνη του στην επιχείρηση συγκοινωνιών».

Τα αναλυτικά αποτελέσματα των εκλογών είναι τα ακόλουθα:

ΓΙΑ ΤΗ ΔΙΟΙΚΗΣΗ

ΤΑΚΤΙΚΑ ΜΕΛΗ

1. Εγγλέζος Παναγιώτης του Γεωργίου 59
2. Σιάμπολης Κων/νος του Μιχαήλ 48
3. Σκουρμαλλάς Κυριάκος του Γεωργίου 39
4. Ράδος Μιχαήλ του Κων/νου 37
5. Κωνσταντάκης Κων/νος του Ιωάννη 35
6. Κοντουδάκης Εμμανουήλ του Πέτρου 34
7. Κουτίβης Κων/νος του Χρήστου 29
8. Αμπελάς Τσαμπίκος του Αγαπητού 24
9. Κοντός Νικήτας του Ιωάννη 22

ΑΝΑΠΛΗΡΩΜΑΤΙΚΑ ΜΕΛΗ

1. Παπαθεοδώρου Αναστάσιος του Δημητρίου 22
2. Μπλούτη Αστερία του Γεωργίου 20
3. Πατάκος Γεώργιος του Κων/νου 12
4. Σαράντης Σαράντης του Γεωργίου 12
5. Γιαννουκάς Αθανάσιος του Βασιλείου 10
6. Πασάλης Εμμανουήλ του Σάββα 9
7. Ιορδανίδης Ιάκωβος του Ιωάννη 8
8. Κρητικός Γεώργιος του Κυριάκου 19
9. Κρυστάλλης Ευρυπίδης του Θεοδώρου 19

ΓΙΑ ΕΡΓΑΤΙΚΟ ΚΕΝΤΡΟ ΡΟΔΟΥ

ΤΑΚΤΙΚΑ ΜΕΛΗ

1. Εγγλέζος Παναγιώτης του Γεωργίου 59
2. Τσιγκόγια Σπυριδούλα του Βασιλείου 42
3. Κοντός Νικήτας του Ιωάννη 24

ΑΝΑΠΛΗΡΩΜΑΤΙΚΑ ΜΕΛΗ

1. Σταυρακάκης Ιωάννης του Νικολάου 40
2. Χατζηνικολάου Δημήτριος του Τριαντάφυλλου 33
3. Δουγανιώτης Γεώργιος του Ιωάννη 23

ΓΙΑ ΕΛΕΓΚΤΙΚΗ ΕΠΙΤΡΟΠΗ

ΤΑΚΤΙΚΑ ΜΕΛΗ

1. Κοντός Καλοδούκας του Ιωάννη 27
2. Καραμανώλης Φανούρης του Αντωνίου 25
3. Θεοδωρίδης Πολύκαρπος του Γρηγορίου 24

ΑΝΑΠΛΗΡΩΜΑΤΙΚΑ ΜΕΛΗ

1. Τσιλιμίγκας Ανδρέας του Αχιλλέα 23
2. Καρανικόλας Στράτος του Κων/νου 17
3. Κατσούδας Παντελής του Κων/νου 22

ΓΙΑ ΟΣΜΕ

ΤΑΚΤΙΚΟ ΜΕΛΟΣ

1. Χριστοφάκης Αλέκος του Ανδρέα 36

ΑΝΑΠΛΗΡΩΜΑΤΙΚΟ ΜΕΛΟΣ

1. Νικηταράς Στέλιος του Θωμά 35

Η μαντίλα φραγμός για την κοινωνία

Η μαντίλα που φορούν οι μουσουλμάνες συνιστά φραγμό στην ενσωμάτωσή τους στην κοινωνία, αλλά θα ήταν αντιπαραγωγικό να αντιμετωπιστεί το ζήτημα αυτό με τη σύσταση νομοθεσίας, δήλωσε σήμερα ο Επίτροπος της ΕΕ αρμόδιος για θέματα Δικαιοσύνης Φράνκο Φρατίνι.

"Θα ήθελα να έχω περισσότερη συνεργασία και τις περισσότερες δυνατές ανταλλαγές απόψεων με τις μουσουλμανικές κοινότητες, επειδή δεν θέλω να επιβληθεί με νόμο ένας τρόπος ζωής, ένας τρόπος ένδυσης", δήλωσε ο Φρατίνι.

"Όμως αν μιλήσω ειλικρινά, όταν βλέπω ανθρώπους να καλύπτουν τελείως το πρόσωπό τους, δεν μπορώ να πω ότι είμαι ικανοποιημένος από τον τρόπο ενσωμάτωσής τους", πρόσθεσε, εξηγώντας ότι η ένδυση με μαντίλες που καλύπτουν εντελώς το πρόσωπο στρέφονται εναντίον των φιλοδοξιών της ΕΕ για την ενσωμάτωση των μουσουλμάνων γυναικών στην κοινωνία.

Ωστόσο σημείωσε ότι "μολονότι η προώθηση της ενσωμάτωσής τους είναι πολύ σημαντική, θα ήταν αντιπαραγωγικό να ρυθμιστεί κάτι τέτοιο με νόμο".

ΔΙΕΘΝΗΣ ΣΥΛΛΟΓΟΣ ΔΩΔΕΚΑΝΗΣΟΥ
INTERNATIONAL ASSOCIATION DODECANESE

Πρόσκληση

Ο ΔΙΕΘΝΗΣ ΣΥΛΛΟΓΟΣ ΔΩΔΕΚΑΝΗΣΟΥ
προσκαλεί όλες τις φίλες στο
19ο Χριστουγεννιάτικο BAZAAR
με παραδοσιακά χριστουγεννιάτικα χειροποίητα έργα τέχνης, διακοσμητικά, γλυκά και ποτά,
στην αίθουσα του Ροδινιού, το Σάββατο 2 Δεκεμβρίου 2006, από τις 5 έως 7 το απόγευμα.

Τα έσοδα θα διατεθούν για κοινωφελή έργα και βοήθεια στον πάσχοντα συνάνθρωπο.

Το Διοικητικό Συμβούλιο

Invitation

The INTERNATIONAL ASSOCIATION DODECANESE
has the pleasure to invite you to their
19th INTERNATIONAL BAZAAR
which will take pleace in **RODINI**
on SATURDAY 2 December 2006 at 1700 hours.

The BOARD

16215-2/12

Sigma travel agency

ΛΕΥΚΑ ΧΡΙΣΤΟΥΓΕΝΝΑ!!!

ΠΡΑΓΑ - ΒΙΕΝΝΗ

ΛΕΥΚΑ ΧΡΙΣΤΟΥΓΕΝΝΑ ΓΙΑ ΟΛΟΥΣ
ΧΡΙΣΤΟΥΓΕΝΝΑ ΜΕ ΤΣΑΡΤΕΡ ΠΤΗΣΗ
ΑΠΕΥΘΕΙΑΣ ΑΠΟ ΡΟΔΟ
ΡΕΒΕΓΙΟΝ ΕΚΠΛΗΞΗ!!!
ΑΝΑΧΩΡΗΣΗ 23/12 - 27/12

****

Μαγική ΒΙΕΝΝΗ

ΧΡΙΣΤΟΥΓΕΝΝΑ ΜΕ ΤΣΑΡΤΕΡ ΠΤΗΣΗ
ΑΠΕΥΘΕΙΑΣ ΑΠΟ ΡΟΔΟ
ΑΝΑΧΩΡΗΣΗ 23/12 - 27/12

Οι θέσεις είναι περιορισμένες

****

ΜΕΓΑΛΗ ΠΡΟΣΦΟΡΑ

ΜΠΡΑΤΙΣΛΑΒΑ

ΓΙΑ ΤΟΥ ΛΑΤΡΕΙΣ ΤΟΥ **ΚΑΖΙΝΟΥ**
ΧΡΙΣΤΟΥΓΕΝΝΑ ΜΟΝΟ ΜΕ 320 ευρώ
Τηλεφωνήστε μας για προσφορές

SIGMA S.S. TRAVEL

ΤΗΛ. 22410 90049 FAX 22410 96697
Λ. Ηρακλειδών, Εμπ. Κέντρο RHODESLAND
(Μεταξύ AVRA BEACH ΚΑΙ MIRA MARE)
ΥΠΕΥΘΥΝΟΣ: **ΣΤΕΡΓΕΝΑΚΗΣ ΣΤΕΡΓΟΣ**
Καθημερινά: 09.00 - 17.00, 18.00-20.30
Σάββατο: 09.00 - 14.00

X376-20/12

ΙΑΤΡΙΚΗ ΑΝΑΚΟΙΝΩΣΗ

ο ιατρός
ΒΑΛΣΑΜΙΔΗΣ ΝΙΚΟΛΑΟΣ
ΧΕΙΡΟΥΡΓΟΣ
Δέχεται καθημερινά στο ιατρείο του
ΗΡΩΩΝ ΠΟΛΥΤΕΧΝΕΙΟΥ 30, 1ος όροφος
Ωράριο: 09.00-13.00 και 17.00-20.00
ή κατόπιν συνεννοήσεως στα τηλ.
22410/70600, 70601 ή 6937231600

T8803-4/3/07

ΙΑΤΡΙΚΗ ΑΝΑΚΟΙΝΩΣΗ

Η ΙΑΤΡΟΣ
ΣΠΑΘΑΡΗ Γ. ΕΙΡΗΝΗ
ΔΕΡΜΑΤΟΛΟΓΟΣ - ΑΦΡΟΔΙΣΙΟΛΟΓΟΣ
λειτουργεί κανονικά κατόπιν ραντεβού από 09.00 π.μ. - 21.00 μ.μ.
στα τηλ. 22410 63555 & 6944313778
ΔΙΕΥΘΥΝΣΗ: Γ. ΣΕΦΕΡΗ 108 ΡΟΔΟΣ 85100
(Εμπορικό Κέντρο Πανάγου άνωθεν Super Market Βερόπουλος)

T8908-5/1/2007

Πρωτοβουλίες αναλαμβάνει ο Σύλλογος

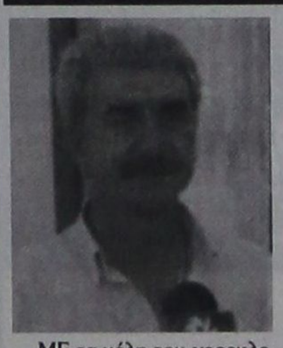

Συνάντηση Γιάννη Μαχαιρίδη με ιδιοκτήτες φροντιστηρίων

Θα θεσπίσουν υποτροφίες

ΜΕ τα μέλη του νεοεκλεγέντος Διοικητικού Συμβουλίου των Ιδιοκτητών Φροντιστηρίων Δευτεροβάθμιας Εκπαίδευσης, υπό τον πρόεδρό του Θανάση Βηρίνη, συναντήθηκε σήμερα ο νομάρχης Δωδεκανήσου Γιάννης Μαχαιρίδης, στον οποίο έθεσαν υπόψη δύο σημαντικές, από κάθε άποψη, πρωτοβουλίες που αναλαμβάνει ο Σύλλογός τους.

Πρόκειται συγκεκριμένα για την θέσπιση υποτροφιών από τα Φροστιστήρια της περιοχής μας για μαθητές του Γυμνασίου και Λυκείου που ανήκουν σε άπορες οικογένειες.

Υπολογίζεται ότι περίπου ενενήντα οικογένειες της περιοχής μας με οικονομικά προβλήματα θα επωφεληθούν από την ευεργητική αυτή παρέμβαση.

Όπως διευκρίνισε ο κ. Βηρίνης, κάθε ένα από τα τριάντα περίπου Φροντιστήρια Δευτεροβάθμιας Εκπαίδευσης θα δώσει τρεις υποτροφίες, παρέχοντας δωρεάν τις υπηρεσίες τους σε αντίστοιχο αριθμό μαθητών από την πρώτη τάξη του Γυμνασίου μέχρι την τελευταία τάξη του Λυκείου.

Επίσης, πρότειναν να αναλάβουν την υποστήριξη μαθητών σε μικρά και απομακρυσμένα νησιά της Δωδεκανήσου που δεν έχουν τη δυνατότητα πρόσβασης σε Φροντιστήρια.

Η πρωτοβουλία αυτή θα γίνεται με τη βοήθεια του διαδικτύου ή της τηλεματικής.

ΚΑΙ για τις δύο αυτές πρωτοβουλίες ενημερώθηκε αναλυτικά ο κ. Γιάννης Μαχαιρίδης, ο οποίος διαβεβαίωσε το Σύλλογο των Ιδιοκτητών Φροντιστηρίων ότι θα διερευνηθεί κάθε δυνατότητα ώστε να υπάρξει η υποστήριξή τους μέσα από τις υπάρχουσες δομές της Νομαρχίας, σε συνεργασία και με τους άλλους αρμόδιους φορείς της περιοχής.

Επιστημονικές εξελίξεις

Ασπίδα προστασίας έναντι του διαβήτη είναι ο θηλασμός

ΕΡΕΥΝΑ ΒΡΕΤΑΝΩΝ ΕΙΔΙΚΩΝ

Ο θηλασμός κατά τη νεογνική ηλικία φαίνεται να σχετίζεται με μειωμένο κίνδυνο διαβήτη τύπου ΙΙ μετέπειτα, σύμφωνα με ποσοτική ανάλυση δημοσιευμένων στοιχείων που έγινε από Βρετανούς ειδικούς.

Ο Δρ Κρίστοφερ Οουεν του Πανεπιστημίου του Λονδίνου διενήργησε συστηματική ανασκόπηση και ανάλυση σχετικών μελετών που έχουν δημοσιευθεί στη ιατρική βιβλιογραφία επί του θέματος.

Σε επτά μελέτες που περιλαμβάνονταν 76.744 άτομα, εκείνα που είχαν θηλάσει ως νεογνά είχαν 39% χαμηλότερο κίνδυνο εκδήλωσης διαβήτη στην ενήλικη ζωή τους. Τα ευρήματα των μελετών αυτών είναι συνεπή παρά τη μεγάλη διαφοροποίηση των πληθυσμιακών δειγμάτων.

Σε έξι μελέτες που περιλαμβάνονταν 4.800 άτομα, τα επίπεδα της ινσουλίνης ήταν αξιοσημείωτα χαμηλά μεταξύ των μη διαβητικών παιδιών που είχαν θηλάσει και των ενηλίκων συγκριτικά με τα μη διαβητικά παιδιά που είχαν τραφεί με τεχνητό γάλα και τους ενήλικες.

Στις μελέτες αυτές, οι συγκεντρώσεις του σακχάρου νηστείας δεν διέφεραν μεταξύ των παιδιών και ενηλίκων που είχαν θηλάσει και αυτών που είχαν τραφεί με τεχνητό γάλα. Ύστόσο, στην νεογνική ηλικία, ο θηλασμός ήταν διαρκώς σχετικός με χαμηλότερες συγκεντρώσεις σακχάρου και ινσουλίνης συγκριτικά με το τεχνητό γάλα. Τα χρονίως αυξημένα επίπεδα της ινσουλίνης αυξάνουν τον κίνδυνο καρδιακής νόσου και αυξάνουν την επίπτωση του διαβήτη.

Διαστάσεις στην υπόθεση Λιτβινένκο

Θρίλερ με ίχνη ραδιενεργής ουσίας σε αεροσκάφη της British Airways

ΜΙΚΡΟΣ Ο ΚΙΝΔΥΝΟΣ ΓΙΑ ΤΗ ΔΗΜΟΣΙΑ ΥΓΕΙΑ

Σε θρίλερ με απρόβλεπτες διαστάσεις εξελίσσεται η υπόθεση του θανάτου του Ρώσου πρώην πράκτορα Αλεξάντερ Λιτβινένκο από το ισότοπο πολώνιο-210, μετά την ανακάλυψη ιχνών ραδιενεργού ουσίας σε τουλάχιστον δύο Boeing 767 της British Airways και τη σύσταση της εταιρείας προς όλους τους επιβάτες που ταξίδευσαν τον τελευταίο μήνα με τα συγκεκριμένα αεροσκάφη να συμβουλευτούν, προληπτικά, τις υπηρεσίες υγείας.

«Η British Airways (BA) ενημερώθηκε ότι τρία αεροσκάφη της, τύπου Boeing 767, ερευνήθηκαν από ειδικούς στο πλαίσιο της υπόθεσης Λιτβινένκο και σε δύο από αυτά ανιχνεύτηκαν πολύ χαμηλά ίχνη ραδιενεργού ουσίας» αναφέρεται σε ανακοίνωση της εταιρείας.

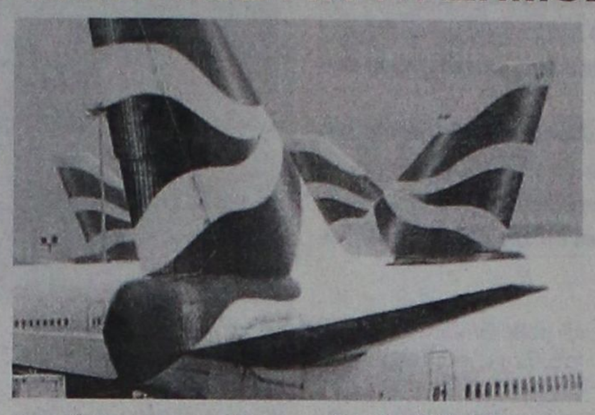

Συνολικά 33.000 επιβάτες (μεταξύ των οποίων και αρκετοί Έλληνες και Κύπριοι) είχαν ταξιδεύσει με τα συγκεκριμένα αεροσκάφη, που πραγματοποίησαν 221 πτήσεις μέσα στις τέσσερις τελευταίες εβδομάδες με προορισμό αρκετές ευρωπαϊκές πρωτεύουσες, μεταξύ των οποίων και η Αθήνα.

Στην ανακοίνωση της ΒΑ τονίζεται ότι ο κίνδυνος για τη δημόσια υγεία είναι πολύ μικρός, αλλά για προληπτικούς λόγους καλούνται όσοι επιβάτες ταξίδευσαν με τα συγκεκριμένα αεροσκάφη από ή προς το Λονδίνο να επικοινωνήσουν με τα γραφεία της εταιρείας. Μέχρι νεωτέρας δε, τα συγκεκριμένα αεροσκάφη θα παραμείνουν εκτός υπηρεσίας.

Και τα δύο αεροπλάνα, στα οποία βρέθηκαν τα ίχνη ραδιενεργής ουσίας, αλλά και ένα τρίτο αεροσκάφος της βρετανικής εταιρείας, το οποίο «καθηλώθηκε» στο αεροδρόμιο της Μόσχας, εκτελούσαν τις πτήσεις από την αγγλική προς τη ρωσική πρωτεύουσα. Το τρίτο αεροσκάφος αναμενόταν να εξεταστεί από τους πραγματογνώμονες.

Παράλληλα, όπως ανακοίνωσε ο Βρετανός υπουργός Εσωτερικών Τζον Ριντ στη Βουλή των Κοινοτήτων, εξετάζεται ακόμη ένα αεροσκάφος της British Airways, ενώ υπάρχει ενδιαφέρον και για ένα πεμπτο αεροσκάφος, ρωσικής εταιρίας. Ίχνη ραδιενέργειας εντοπίστηκαν σε περίπου 12 σημεία του Λονδίνου.

Ο Βρετανός υπουργός Εσωτερικών έσπευσε να τονίσει ότι ο κίνδυνος για τη δημόσια υγεία είναι «μικρός» και διευκρίνισε ότι καμία από τις εξετάσεις που πραγματοποιήθηκαν σε 29 άτομα δεν ήταν θετική σε ραδιενέργεια.

Όπως είπε ο Ριντ, Βρετανοί επιστήμονες ελέγχουν και ένα τέταρτο αεροπλάνο για πιθανή μόλυνση. Το αεροπλάνο αυτό, ένα Boeing 737 ναυλωμένο από την εταιρεία Transaero, έφθασε στο αεροδρόμιο Χίθροου του Λονδίνου το πρωί της Πέμπτης.

Ο υπουργός Εσωτερικών της Βρετανίας δήλωσε ότι το Λονδίνο θα επικοινωνήσει με όλες τις κυβερνήσεις χωρών, όπου μπορεί να έχουν προσγειωθεί τα αεροπλάνα της British Airways.

news.in.gr, με πληροφορίες από Associated Press, ΑΠΕ/Γαλλικό

Σύμφωνα με αμερικανική μελέτη

Τα αντισυλληπτικά προστατεύουν από τον καρκίνο του ενδομητρίου

Ακόμα και 26 χρόνια μετά τη διακοπή

Τα αντισυλληπτικά δισκία και οι ενδομήτριες συσκευές αντισύλληψης φαίνεται να παρέχουν μακροχρόνια προστασία κατά του καρκίνου του ενδομητρίου, σύμφωνα με αμερικανική μελέτη που δημοσιεύεται στο επιστημονικό έντυπο International Journal of Cancer.

Ερευνητική ομάδα του Πανεπιστημίου Βάντερμπιλτ με επικεφαλής τον Δρ Ξιαο Ου Σου έθεσε υπό ιατρική παρακολούθηση 1.204 γυναίκες από τη Σαγκάη με νεοδιαγνωσθέν καρκίνο του ενδομητρίου και 1.212 υγιείς γυναίκες, ιδίου προφίλ με τις πάσχουσες.

Συνολικά, 223 εκ των καρκινοπαθών (18,5%) και 302 εκ των γυναικών της ομάδας ελέγχου (24,9%) ανέφεραν ότι χρησιμοποιήσουν αντισυλληπτικά δισκία.

Μετά από συνυπολογισμό άλλων γνωστών παραγόντων κινδύνου ή προστατευτικών παραγόντων έναντι του καρκίνου του ενδομητρίου, η χρήση αντισυλληπτικών δισκίων συσχετίστηκε με 25% μειωμένο κίνδυνο. Ο κίνδυνος μειωνόταν με την μακροχρόνια χρήση. Μετά από 72 μήνες, ο κίνδυνος καρκίνου ήταν μειωμένος κατά 50%.

Το προστατευτικό αυτό όφελος διατηρούνταν ακόμα και μετά από 25 χρόνια ή για πολύ μετά την διακοπή των αντισυλληπτικών δισκίων.

Η χρήση ενδομήτριων συσκευών αντισύλληψης συσχετίστηκε με 47% χαμηλότερο κίνδυνο καρκίνου του ενδομητρίου. Η διάρκεια της χρήσης της ενδομήτριας συσκευής και η ηλικία που για πρώτη και τελευταία φορά χρησιμοποιήθηκε δεν διαφοροποιούσαν σημαντικά τον συσχετισμό.

Οι επιστήμονες εξηγούν ότι η αντίστροφη σχέση μεταξύ αντισυλληπτικών δισκίων και καρκίνου του ενδομητρίου μπορεί να αποδίδεται στην προγεστερόνη, συστατικό των δισκίων, η οποία μπορεί να συντελεί στη μείωση της κυτταρικής υπερανάπτυξης στο ενδομήτριο.

Τα προστατευτικά οφέλη των ενδομήτριων συσκευών μπορούν να αποδοθούν στις αντιφλεγμονώδεις δράσεις που περιορίζουν τα μη φυσιολογικά και προκαρκινικά κύτταρα του ενδομητρίου (η μη φυσιολογική κυτταρική ανάπτυξη είναι γνωστός παράγοντας κινδύνου για καρκίνο του ενδομητρίου) και μειώνουν τη συγκέντρωση των υποδοχέων οιστρογόνου.

AMANTA *Αστρολόγος μέντιουμ*

Εκπαιδευμένη στις Ινδίες.
Ασχολείται με χαρτομαντεία ταρώ, κρυσταλομαντεία, καφεμαντεία και υπνωτισμό.
Αναλαμβάνει υπεύθυνα και με επιτυχία επαγγελματικά, αισθηματικά, οικογενειακά, φέρνει κοντά σας ένα πρόσωπο που σας εγκατέλειψε.
Κάνει λύσιμο μαγείας και έχει φυλαχτά τύχης.
Ακρα εχεμύθεια.

Τηλ. 6979451458, 6974352046

5622-22/12

ΞΥΛΟΥΡΓΙΚΕΣ ΕΡΓΑΣΙΕΣ ΛΕΝΤΑΚΗΣ ΜΑΝΩΛΗΣ

- Εντοιχιζόμενες Κουζίνες
- Κουφώματα
- Πόρτες
- Ντουλάπες



Τηλ. (22410)60601 και 6973933733,
Ηλιούπολη Αναλήψεως

14295-14/12

ΣΑΒΒΑΣ ΣΑΗΣ
ΠΡΑΚΤΟΡΕΙΟ ΤΑΞΙΔΙΩΝ

ΑΥΤΗ ΕΙΝΑΙ ΕΚΔΡΟΜΗ ΟΝΕΙΡΟ

ΑΓ. ΠΕΤΡΟΥΠΟΛΗ - ΜΟΣΧΑ
Από 22/12 έως 30/12
Κρατήσεις θέσεων μόνο με προκαταβολή 200 € έως δέκα μέρες πριν την αναχώρηση

ΜΥΡΑ - ΑΓ. ΝΙΚΟΛΑΟ - ΑΤΤΑΛΕΙΑ
Από 5/12 έως 8/12
Εισιτήρια με το ΚΑΤΑΜΑΡΑΝ
Ξενοδοχεία με πρωινό και ένα φαγητό καθημερινά.
Φόρους λιμανιών και εκδρομές - ξεναγήσεις

8ήμερη εκδρομή
ΣΥΡΙΑ - ΙΟΡΔΑΝΙΑ
Κατ' ευθείαν από ΡΟΔΟ
Εκδρομή ΧΡΙΣΤΟΥΓΕΝΝΑ
από 23/12 έως 30/12

ΧΡΙΣΤΟΥΓΕΝΝΑ
ΛΕΥΚΑΔΑ - ΚΕΡΚΥΡΑ - ΙΩΑΝΝΙΝΑ - ΜΕΤΣΟΒΟ - ΜΕΤΕΩΡΑ
από 22/12 έως 30/12
Κρατήσεις θέσεων έγκαιρα

ΧΡΙΣΤΟΥΓΕΝΝΑ - ΠΡΩΤΟΧΡΟΝΙΑ
ΕΚΔΡΟΜΕΣ ΟΝΕΙΡΟ

Εμείς τολμάμε και δημοσιεύουμε τις τιμές των εκδρομών μας γιατί είμαστε οι φθηνότεροι και ποιοτικότεροι. Στην παρουσίαση των εκδρομών στο πρακτορείο μας σας δείχνουμε και τα ξενοδοχεία που θα μείνετε.

Προορισμοί — Ημερομηνίες:

Παρίσι Disney 19,19,20,21,22,23,26,28, 30/12/06, 2,3,/1/07
Ημέρες 4 Τιμή € 369 Ημέρες 5 Τιμή € 429 Ημέρες 6 Τιμή € 589

Λονδίνο 22,23,24,29,30/12/06, 2,3,4/1/07
Ημέρες 4 Τιμή € 509 Ημέρες 5 Τιμή € 599 Ημέρες 6 Τιμή € 659

Βαρκελώνη 20,21,23,24,28,31/12/06, 2,4,7/1/07
Ημέρες 4 Τιμή € 429 Ημέρες 5 Τιμή € 499

Μαδρίτη, Ανδαλουσία 20,21,23,24,28,31/12/06, 2,4,7/1/07
Ημέρες 6 Τιμή € 739

Πανοραμική Ιταλία 20,21,23,24,28,31/12/06, 2,4,7/1/07
Ημέρες 6 Τιμή € 679

Ρώμη, Βατικανό 20,21,23,24,28,31/12/06, 2,4,7/1/07
Ημέρες 4 Τιμή € 369
Ημέρες 5 Τιμή € 459

Βιέννη, Σάλτσμπουργκ 20,21,23,24,28,31/12/06, 2,4,7/1/07
Ημέρες 4 Τιμή € 479

Βιέννη, Σάλτσμπουργκ 27/12/06 Ημέρες 4 Τιμή € 359

Βιέννη 22, 27/12/06 Ημέρες 4 Τιμή € 399

Σάλτσμπουργκ - Λίμνες Αυστρίας 22,23,24,2729,,31/12/06, 3,1/1/07
Ημέρες 4 Τιμή € 419 Ημέρες 5 Τιμή € 499 Ημέρες 6 Τιμή € 559

Ινσμπουργκ-Κάστρα 22,23,24,27,29,31/12/06, 3,1/1/07
Ημέρες 4,5 Τιμή € 429

Βιέννη, Βουδαπέστη 22,23,24,27,29,31/12/06, 3,1/1/07
Ημέρες 5 Τιμή € 399

Βιέννη, Πράγα 22,23,24,27,29,31/12/06, 3,1/1/07
Ημέρες 5 Τιμή € 599

Βουδαπέστη 22,23,24,27,29,31/12/06, 3,1/1/07
Ημέρες 4 Τιμή € 369 Ημέρες 5 Τιμή € 489

Ελβετία, Μέλανας Δρυσμός 22,23,24,27,29,31/12/06, 3,1/1/07
Ημέρες 5 Τιμή € 489

Πανόραμα Ελβετίας 22,23,24,27,29,31/12/06, 3,1/1/07
Ημέρες 5 Τιμή € 499

Αμστερνταμ 22,23,24,27,29,31/12/06, 3,1/1/07
Ημέρες 4 Τιμή € 529

Πράγα - Δρέσδη 22,23,24,27,29,31/12/06, 3,1/1/07
Ημέρες 5 Τιμή € 539

Βερολίνο 22,23,24,27,29,31/12/06, 3,1/1/07
Ημέρες 5 Τιμή € 599

Πράγα - Βουδαπέστη 22,23,24,27,29,31/12/06, 3,1/1/07
Ημέρες 5 Τιμή € 529

Βουδαπέστη-Βιέννη-Πράγα 22,23,24,27,29,31/12/06, 3,1/1/07
Ημέρες 7 Τιμή € 759

Λαπωνία - Ποβανιέμι 22,23,24,27,29,31/12/06, 3,1/1/07
Ημέρες 6 Τιμή € 1470

Κων/πολη 22,23,24,27,29,31/12/06, 3,1/1/07
Ημέρες 4 Τιμή € 499

Κύπρος 22,23,24,27,29,31/12/06, 3,1/1/07
Ημέρες 5 Τιμή € 379

Αίγυπτος-κρουαζ. Νείλος 22,23,24,27,29,31/12/06, 3,1/1/07
Ημέρες 8 Τιμή € 990

Κάιρο-Αλεξάνδρεια 22,23,24,27,29,31/12/06, 3,1/1/07
Ημέρες 5 Τιμή € 455

Αυτοκρατορικό Μαρόκο 22,23,24,27,29,31/12/06, 3,1/1/07
Ημέρες 8 Τιμή € 960

Αλλες εκδρομές:
ΝΤΟΥΜΠΑΪ, ΜΠΑΓΚΟΚ, ΣΙΝΓΚΑΠΟΥΡΗ, ΠΟΥΚΕΤ, ΜΠΑΛΙ, ΚΟΥΒΑ, ΑΜΕΡΙΚΗ κ.λ.π.
Πληροφορίες - προγράμματα

ΠΡΑΚΤΟΡΕΙΟ ΤΑΞΙΔΙΩΝ ΣΑΒΒΑΣ ΣΑΗΣ
ΤΑΡΠΟΝ ΣΠΡΙΓΚΣ 42 (δίπλα στην Alpha Bank Πλατεία Κύπρου)
Τηλ. 22410 39781-3, 37711

X 6265-31/12

ΠΡΑΚΤΟΡΕΙΟ ΤΑΞΙΔΙΩΝ
ΣΑΒΒΑΣ ΣΑΗΣ
ΠΡΟΣΦΕΡΟΥΜΕ
τα φθηνότερα αεροπορικά εισιτήρια για όλο τον κόσμο με όλες τις αεροπορικές εταιρίες
ΠΡΟΣΟΧΗ:
ΠΛΗΡΟΦΟΡΙΕΣ ΔΕΝ ΔΙΔΟΝΤΑΙ ΑΠΟ ΤΟ ΤΗΛΕΦΩΝΟ ΜΟΝΟ ΠΡΟΣΩΠΙΚΗ ΠΑΡΟΥΣΙΑ ΣΑΣ

Ακόμη:
- BIZA επισκέπτου για ΑΥΣΤΡΑΛΙΑ σε μία μέρα
- Εκδοση αδειών αυτοκινήτων

ΞΕΝΟΔΟΧΕΙΑ ΣΤΗΝ ΑΘΗΝΑ

PRESIDENT Α' Κατηγορίας Λεωφόρος Κηφησίας
Μονόκλινο € 67 με πρωινό
Δίκλινο € 75 » »
Τρίκλινο € 98 » »

ROYAL OLYMPIC LUX κοντά στο Σύνταγμα
Μονόκλινο € 91
Δίκλινο € 105
Τρίκλινο € 139

ΚΑΝΙΓΚΟΣ Α' κατηγορίας οδός Κάνιγγος
Μονόκλινο € 76 με πρωινό
Δίκλινο € 85 » »
Τρίκλινο € 97 » »

ASTOR Σύνταγμα
Μονόκλινο € 58 με πρωινό έως 28/2
Δίκλινο € 75 » » »
Τρίκλινο € 85 » » »

POLIS GRAND HOTEL Α' Κατηγορίας Πατησίων
Μονόκλινο € 65 με πρωινό
Δίκλινο € 75 » »
Τρίκλινο € 95 » »

DORIA HTL Β' Κατηγορίας Ομόνοια
Μονόκλινο € 55 με πρωινό
Δίκλινο € 60 » »
Τρίκλινο € 80 » »

BEST WESTERN Ιλίσια
Μονόκλινο € 84 με πρωινό
Δίκλινο € 93 » »
Τρίκλινο € 110 » »

ELLINIS Β' κατηγορίας (Ωνάσειο Νοσοκομείο) Λεωφ. Συγκρού
Μονόκλινο € 60 με πρωινό
Δίκλινο € 70 » »
Τρίκλινο € 80 » »

ΑΝΕΜΩΝΗ Πειραιάς κεντρικό
Μονόκλινο € 60 με πρωινό έως 31/8
Δίκλινο € 72 » » »
Τρίκλινο € 85 » » »

VERGINA Β' Κατηγορίας ΘΕΣ/ΚΗ (κεντρικό)
Μονόκλινο € 64 με πρωινό
Δίκλινο € 80 » »
Τρίκλινο € 100 » »

ΣΑΣ ΣΥΜΦΕΡΕΙ ΠΡΙΝ ΚΛΕΙΣΕΤΕ ΟΠΟΥΔΗΠΟΤΕ ΝΑ ΜΑΣ ΕΠΙΣΚΕΦΘΕΙΤΕ

ΠΡΑΚΤΟΡΕΙΟ ΤΑΞΙΔΙΩΝ ΣΑΒΒΑΣ ΣΑΗΣ
ΤΑΡΠΟΝ ΣΠΡΙΓΚΣ 42 δίπλα στην Τράπεζα Πίστεως
• Τηλ. 22410 39781-3

X 6264-31/12

έτοιμοι για ΚΤΕΟ;
ΤΩΡΑ ΚΤΕΟ ΣΕ 25 ΛΕΠΤΑ!

AUTOVISION®
ΤΕΧΝΙΚΟΣ ΕΛΕΓΧΟΣ ΟΧΗΜΑΤΩΝ

Ιδιωτικό ΚΤΕΟ Ρόδου
για ραντεβού..22410 67677

ΕΥΚΟΛΑ, ΓΡΗΓΟΡΑ, ΑΞΙΟΠΙΣΤΑ ΚΑΙ ΦΘΗΝΟΤΕΡΑ!!
ΑΝΟΙΧΤΑ ΑΠΟΓΕΥΜΑΤΑ ΚΑΙ ΣΑΒΒΑΤΟ, ΟΛΑ ΤΑ ΠΑΡΑΒΟΛΑ ΑΓΟΡΑΖΟΝΤΑΙ ΣΤΟ ΚΤΕΟ
ταλαιπωρία τέλος..

ΠΡΟΓΡΑΜΜΑ ΠΡΟΣΚΛΗΣΗΣ ΟΧΗΜΑΤΩΝ Ν. ΔΩΔ/ΣΟΥ

ΠΡΟΣΟΧΗ!
- Τον Νοέμβριο ΡΟΗ 4501 εώς 6500
- Τον Δεκέμβριο ΡΟΗ 6501 εώς 8500

Η ΜΗ ΔΙΕΝΕΡΓΕΙΑ ΤΕΧΝΙΚΟΥ ΕΛΕΓΧΟΥ ΤΟΥ ΟΧΗΜΑΤΟΣ ΣΑΣ (ΚΤΕΟ) ΜΕΣΑ ΣΤΙΣ ΠΡΟΘΕΣΜΙΕΣ, ΑΠΟΤΕΛΕΙ ΠΑΡΑΒΑΣΗ (ΚΟΚ 86) ΚΑΙ ΤΙΜΩΡΕΙΤΑΙ ΑΠΟ ΤΙΣ ΑΡΧΕΣ ΜΕ ΠΡΟΣΤΙΜΟ 334 ΕΥΡΩ ΚΑΙ ΑΦΑΙΡΕΣΗ ΠΙΝΑΚΙΔΩΝ

1ο Χιλ. ΝΕΑΣ ΕΘΝΙΚΗΣ ΟΔΟΥ ΤΣΑΙΡΙ - ΑΕΡΟΔΡΟΜΙΟΥ
www.kteo.eu

X 374 -31/12

PELLOS TRAVEL

Α. ΠΑΠΑΣΑΒΒΑΣ

ΟΡΓΑΝΩΣΗ-ΠΟΙΟΤΗΤΑ-ΕΓΓΥΗΣΗ

ΕΚΔΡΟΜΕΣ ΧΕΙΜΩΝΑΣ-ΧΡΙΣΤΟΥΓΕΝΝΑ 2006

ΤΗΝΟΣ - ΠΡΟΣΚΥΝΗΜΑ ΣΤΗΝ ΠΑΝΑΓΙΑ ΤΗΣ ΤΗΝΟΥ
απευθείας από Ρόδο (3ήμερη)
Αναχώρηση: Παρασκευή 8/12 με το ΔΙΑΓΟΡΑΣ στις 17.00
Επιστροφή Δευτέρα 11/12 στις 8 το πρωί με το BLUE STAR
Τιμή 160 ευρώ το άτομο

ΜΥΡΑ - ΑΓΙΟΣ ΝΙΚΟΛΑΟΣ
5/12/06 - 8/12/06 (τετραήμερη)
Ρόδος - Μαρμαρίς - Φετιγιέ- Λιβίσι - Κας - Μύρα - Φοίνικας - Αντάλλεια
1 διανυκτέρευση στο ΚΑΣ σε ξενοδοχείο 4 αστέρων με πρωινό και βραδινό
2 διανυκτερεύσεις στην Αντάλλεια σε ξενοδοχείο 5 αστέρων με πρωινό και βραδινό.
Πολυτελή πούλμαν, εκδρομές, ξεναγήσεις - συνοδός γραφείου - ασφάλεια, προαιρετική διασκέδαση, εισιτήρια, φόροι.
ΤΙΜΗ ΣΠΕΣΙΑΛ!!

ΜΥΡΑ - ΚΩΝΣΤΑΝΤΙΝΟΥΠΟΛΗ
5/12/06 - 13/12/06 (εννιαήμερη)
Ρόδος - Μαρμαρίς - Φετιγιέ- Λιβίσι - Κας - Μύρα - Φοίνικας - Αντάλλεια - Μαρμαρίς - Σμύρνη - Προύσα - Κωνσταντινούπολη - Πριγκηπόνησα -Εφεσος

Ξενοδοχείο 4 και 5 αστέρων με πρωινό και βραδινό.
Πολυτελές πούλμαν, εκδρομές, ξεναγήσεις, συνοδός γραφείου, ασφάλεια, εισιτήρια, φόροι, προαιρετικές διασκεδάσεις.
ΤΙΜΗ ΣΠΕΣΙΑΛ!!

ΧΡΙΣΤΟΥΓΕΝΝΑ

22/12-28/12 ΚΩΝΣΤΑΝΤΙΝΟΥΠΟΛΗ
(ΕΠΤΑΗΜΕΡΗ)
ΞΕΝΟΔΟΧΕΙΑ 4**** ΜΕ ΠΡΩΙΝΟ ΚΑΙ ΒΡΑΔΙΝΟ-ΕΚΔΡΟΜΕΣ-ΞΕΝΑΓΗΣΕΙΣ-ΣΥΝΟΔΟΣ ΓΡΑΦΕΙΟΥ- ΑΣΦΑΛΙΣΗ- ΕΙΣΤΗΡΙΑ-ΦΟΡΟΙ
ΤΙΜΗ 350 ΕΥΡΩ ΤΟ ΑΤΟΜΟ ΜΕ ΦΑΓΗΤΟ.

21/12-26/12 ΓΥΡΟΣ ΙΤΑΛΙΑΣ - ΑΕΡΟΠΟΡΙΚΗ
ΡΩΜΗ-ΦΛΩΡΕΝΤΙΑ-ΠΙΖΑ-ΒΕΝΕΤΙΑ - γκρουπ από Ρόδο
ΞΕΝΟΔΟΧΕΙΑ 4**** ΜΕ ΠΡΩΙΝΟ ΚΑΙ ΒΡΑΔΙΝΟ- ΠΟΛΥΤΕΛΕΣ ΠΟΥΛΜΑΝ - ΕΚΔΡΟΜΕΣ-ΞΕΝΑΓΗΣΕΙΣ ΣΤΗ ΡΩΜΗ, ΦΛΩΡΕΝΤΙΑ, ΒΕΝΕΤΙΑ -ΣΥΝΟΔΟΣ ΓΡΑΦΕΙΟΥ- ΑΣΦΑΛΙΣΗ - ΑΕΡΟΠΟΡΙΚΑ ΕΙΣΙΤΗΡΙΑ, ΦΟΡΟΙ
ΤΙΜΗ 850 ΕΥΡΩ ΤΟ ΑΤΟΜΟ ΟΛΑ ΠΛΗΡΩΜΕΝΑ
Από Ρόδο.

22/12-29/12 ΙΣΠΑΝΙΑ
8ΗΜΕΡΗ - ΑΕΡΟΠΟΡΙΚΗ
(ΜΑΔΡΙΤΗ-ΣΕΒΙΛΛΗ-ΓΡΑΝΑΔΑ-ΚΟΡΔΟΒΑ-ΤΟΛΕΔΟ
ΞΕΝΟΔ. 4**** ΜΕ ΠΡΩΙΝΟ ΚΑΙ ΒΡΑΔΙΝΟ- ΠΟΛΥΤΕΛΕΣ ΠΟΥΛΜΑΝ - ΕΚΔΡΟΜΕΣ-ΞΕΝΑΓΗΣΕΙΣ-ΣΥΝΟΔΟΣ ΓΡΑΦΕΙΟΥ-ΕΙΣΙΤΗΡΙΑ (γκρουπ από Ρόδο)

22/12-29/12 ΠΗΛΙΟ
6ΗΜΕΡΗ - ΑΚΤΟΠΛΟΪΚΗ
Εκδρομή ΧΑΝΙΑ, ΜΕΤΕΩΡΑ
Εισιτήρια με BLUE STAR, πολυτελές πούλμαν - ξενοδοχ. με πρωινό - ΣΥΝΟΔΟΣ ΓΡΑΦΕΙΟΥ- ΑΣΦΑΛΙΣΗ
ΤΙΜΗ 325 ΕΥΡΩ ΤΟ ΑΤΟΜΟ - ΠΑΙΔΙΚΟ 250 ΕΥΡΩ

- **22/12-29/12 ΛΕΥΚΑΔΑ - ΚΕΡΚΥΡΑ - ΝΑΥΠΑΚΤΟΣ**
- **22/12-26/12 ΒΟΥΚΟΥΡΕΣΤΙ - ΡΟΥΜΑΝΙΑ**
- **22/12-27/12 ΚΥΠΡΟΣ**
- **22/12-27/12 ΚΑΪΡΟ - ΑΛΕΞΑΝΔΡΕΙΑ**
- **22/12-26/12 ΠΑΡΙΣΙ**
- **22/12-26/12 ΠΡΑΓΑ**

ΠΡΩΤΟΧΡΟΝΙΑ

28/12/06 - 3/1/07 ΙΩΑΝΝΙΝΑ - ΜΕΤΣΟΒΟ - ΜΕΤΕΩΡΑ
29/12/06 - 3/1/07 ΣΟΦΙΑ - ΒΟΥΛΓΑΡΙΑ
30/12/06 - 3/1/07 ΒΕΝΕΤΙΑ (γκρουπ από Ρόδο)

Το γραφείο μας φημίζεται για την πολύ καλή ποιότητα των εκδρομών του και τις πολύ χαμηλές τιμές!!!

Διαθέτουμε επίσης:
Εισιτήρια ΟΑ, AEGEAN ΚΑΙ CHARTER.
Ακτοπλοϊκά εισιτήρια.
Ειδικά πακέτα για μεμονωμένους, συλλόγους, νεόνυμφους για Ελλάδα, Κύπρο, Τυνησία, Αίγυπτο, Μαρόκο, Ιταλία, Αγγλία, Γαλλία κ.α.

ΓΙΑ ΠΕΡΙΣΣΟΤΕΡΕΣ ΠΛΗΡΟΦΟΡΙΕΣ, ΚΡΑΤΗΣΕΙΣ ΚΑΙ ΑΝΑΛΥΤΙΚΑ ΠΡΟΓΡΑΜΜΑΤΑ ΣΤΟ ΓΡΑΦΕΙΟ ΓΕΝΙΚΟΥ ΤΟΥΡΙΣΜΟΥ:

PELLOS TRAVEL
Λ. ΚΑΛΛΙΘΕΑΣ 125, ΦΑΛΗΡΑΚΙ, ΡΟΔΟΣ
ΤΗΛ: 2241087615 ΦΑΞ: 2241087616
EMAIL: pellostravel@rho.forthnet.gr
WEB: www.pellostravel.gr

Χ. 6279-31/12

Μετά τις προτάσεις της Κομισιόν

Επιμένει στην Ευρωπαϊκή πορεία της η Τουρκία

ΜΙΑ ΜΕΡΑ ΜΕΤΑ ΤΟ «ΠΑΓΩΜΑ»

Η Τουρκία δηλώνει αποφασισμένη να πιέσει προκειμένου να προχωρήσει η υποψηφιότητά της για την ΕΕ, μία ημέρα μετά τις ανακοινώσεις της Κομισιόν για «πάγωμα» οκτώ κεφαλαίων στις ενταξιακές διαπραγματεύσεις.

«Είμαστε αποφασισμένοι να συνεχίσουμε στο δρόμο της Ευρώπης» δήλωσε ο Ναμίκ Ταν, εκπρόσωπος Τύπου του τουρκικού υπουργείου Εξωτερικών. «Έχουμε ένα δύσκολο δρόμο μπροστά μας» συμπλήρωσε.

Επανέλαβε την πάγια τουρκική θέση ότι δεν πρόκειται να ανοίξουν τα λιμάνια και τα αεροδρόμια σε κυπριακά πλοία και αεροπλάνα, μέχρι να αρθεί το εμπάργκο στους Τουρκοκυπρίους.

Τούρκοι διπλωμάτες και αξιωματούχοι ετοιμάζονται για δύσκολες επαφές, προκειμένου να βρεθεί ένας κοινός τόπος πριν από τη Σύνοδο Κορυφής στις 14 και 15 Δεκεμβρίου. «Ήταν μια σκληρή απόφαση. Δεν δόθηκε ευκαιρία στη διπλωματία» συμπλήρωσε ο Ναμίκ Ταν.

Εν τω μεταξύ, η προεδρεύουσα της ΕΕ Φινλανδία ανακοίνωσε την Πέμπτη ότι η πρόταση της Κομισιόν πιθανόν να αλλάξει κατά τη σύνοδο των υπουργών Εξωτερικών των «25» τον ερχόμενο μήνα.

Εκπρόσωπος της φινλανδικής προεδρίας δήλωσε πως η σύσταση θα φτάσει χωρίς αλλαγές στην επόμενη συνάντηση των υπουργών στις 11 Δεκεμβρίου, όπου όλα τα κράτη μέλη της ΕΕ θα έχουν λόγο.

Ο Φινλανδός υπουργός Εξωτερικών Έρκι Τουομιόγια δήλωσε την Πέμπτη προς Τούρκους δημοσιογράφους ότι η πρόταση είναι πιθανόν να αλλάξει κατά τη σύνοδο αυτή.

Εξάλλου ο πρόεδρος της Επιτροπής Χοσέ Μανουέλ Μπαρόζο δήλωσε πως η Τουρκία πρέπει να δείξει ότι είναι πρόθυμη να ανταποκριθεί στα αιτήματα της ΕΕ κατά τις ενταξιακές συνομιλίες και αρνήθηκε ότι οι Βρυξέλλες θέλουν να την κάνουν να φύγει από το τραπέζι των διαπραγματεύσεων.

«Στην Τουρκία έγκειται να δείξει πως είναι πρόθυμη να συμμορφωθεί προς τις υποχρεώσεις της» δήλωσε ο Μπαρόζο στο Βερολίνο. «Δεν πρόκειται για ευκαιρία, για να διωχθεί η Τουρκία από το τραπέζι των διαπραγματεύσεων» πρόσθεσε υπογραμμίζοντας πως δεν είναι αυτό που θέλει η ΕΕ.

ΔΙΕΥΘΥΝΣΗ ΔΑΣΩΝ ΔΩΔ/ΝΗΣΟΥ

ΑΝΑΚΟΙΝΩΣΗ

Γνωστοποιείται κατά το άρθρο 14 του Ν.998/79, η αποστολή για ανάρτηση στο Δήμο Λινδίων της αρ. Πρωτ. 5971/23-11-2006 πράξης χαρακτηρισμού έκτασης που εκδόθηκε από τον Δ/ντή Δασών Δωδ/σου κατόπιν αιτήσεως του Μελενού Παναγιώτη του Μιχαήλ. Η ΚΜ 95 γαιών Λίνδου εμβαδού 4560 τ.μ. χαρακτηρίζεται ως χορτολιβαδική και βραχώδης πετρώδης έκταση.

Ο Δ/ντής Δασών Δωδ/σου
Φίλιππος Κοντίτσης
Δασολόγος με βαθμό Δ/ντή

16244-1/12

ΔΙΕΥΘΥΝΣΗ ΔΑΣΩΝ ΔΩΔ/ΝΗΣΟΥ

ΑΝΑΚΟΙΝΩΣΗ

Γνωστοποιείται κατά το άρθρο 14 του Ν.998/79, η αποστολή για ανάρτηση στο Δήμο Λινδίων της αρ. Πρωτ. 5973/23-11-2006 πράξης χαρακτηρισμού έκτασης που εκδόθηκε από τον Δ/ντή Δασών Δωδ/σου κατόπιν αιτήσεως του Μελενού Παναγιώτη του Μιχαήλ. Η ΚΜ 444 γαιών Λίνδου εμβαδού 8760 τ.μ. χαρακτηρίζεται ως χορτολιβαδική και βραχώδης πετρώδης έκταση.

Ο Δ/ντής Δασών Δωδ/σου
Φίλιππος Κοντίτσης
Δασολόγος με βαθμό Δ/ντή

16244-1/12

Την Τετάρτη 6 Δεκεμβρίου

Γενική Συνέλευση του Συλλόγου Ενοικιαστών Δημοτικών Καταστημάτων

ΘΑ ΕΝΗΜΕΡΩΘΕΙ Ο κ. ΧΑΤΖΗΕΥΘΥΜΙΟΥ

Εκτακτη γενική συνέλευση θα πραγματοποιήσει την Τετάρτη 6 Δεκεμβρίου στις 6 μ.μ. στην αίθουσα του Επιμελητηρίου Δωδεκανήσου ο Σύλλογος Ενοικιαστών Δημοτικών Καταστημάτων Δήμου Ρόδου.

Σκοπός αυτής της γενικής συνέλευσης είναι η καταγραφή των προβλημάτων που υπάρχουν και οι ενέργειες που πρέπει να γίνουν από τη νέα δημοτική αρχή για την καλύτερη εμφάνιση και λειτουργία της αγοράς της Ρόδου.

Τα προβλήματα και οι ενέργειες αυτές θα τεθούν υπόψιν του νέου δημάρχου Ρόδου Χατζή Χατζηευθυμίου.

Το Διοικητικό Συμβούλιο προτείνει προς συζήτηση τα ακόλουθα θέματα.

Πρόταση αλλαγής της ονομασίας της Νέας Αγοράς (Εμπορικό Κέντρο Μαντράκι κλπ)

Δημοτική Αστυνομία, κοινόχρηστοι χώροι, παρτέρια, Πάρκιγκ

Κτιριακές εγκαταστάσεις (βάψιμο, φωτισμός, τουαλέτες)

Προβολή και διαφήμιση

Προτάσεις για την πρώην ψαραγορά

Σεμινάρια επιμόρφωσης μέσω προγραμμάτων

Διάφορα θέματα

Σε πρόσφατη συνεδρίασή του το νέο διοικητικό συμβούλιο του Συλλόγου Ενοικιαστών Δημοτικών Καταστημάτων που προέκυψε από τις εκλογές της 29ης Οκτωβρίου συγκροτήθηκε σε σώμα ως εξής:

Πρόεδρος: Λουϊζίδης Κωνσταντίνος

Αντ/δρος: Μπόσμου Αννα

Γραμματέας: Βεργωτής Δημήτρης

Ταμίας: Γιαμαλής Φιλήμονας

Μέλη: Παπαβασιλείου Νικόλαος, Παπουτσή Τσαμπίκα, Τηλιακός Αντώνης.

ΔΙΕΥΘΥΝΣΗ ΔΑΣΩΝ ΔΩΔ/ΝΗΣΟΥ

ΑΝΑΚΟΙΝΩΣΗ

Γνωστοποιείται κατά το άρθρο 14 του Ν.998/79, η αποστολή για ανάρτηση στο Δήμο Λινδίων της αρ. Πρωτ. 5974/23-11-2006 πράξης χαρακτηρισμού έκτασης που εκδόθηκε από τον Δ/ντή Δασών Δωδ/σου κατόπιν αιτήσεως του Μελενού Παναγιώτη του Μιχαήλ. Η ΚΜ 651 γαιών Λίνδου εμβαδού 6960 τ.μ. χαρακτηρίζεται ως γεωργική έκταση.

Ο Δ/ντής Δασών Δωδ/σου
Φίλιππος Κοντίτσης
Δασολόγος με βαθμό Δ/ντή

16244-1/12

ΔΙΕΥΘΥΝΣΗ ΔΑΣΩΝ ΔΩΔ/ΝΗΣΟΥ

ΑΝΑΚΟΙΝΩΣΗ

Γνωστοποιείται κατά το άρθρο 14 του Ν.998/79, η αποστολή για ανάρτηση στο Δήμο Πεταλούδων της αρ. 6390/28/11/06 πράξης χαρακτηρισμού έκτασης που εκδόθηκε κατόπιν αιτήσεως του Ζαγαλίκη Παναγιώτη του Χρήστου από τον Δ/ντή Δασών Δωδ/σου. Η ΚΜ 276 γαιών Παστίδας εμβαδού 1240 τ.μ. χαρακτηρίζεται ως γεωργική έκταση.

Ο Δ/ντής Δασών Δωδ/σου
Φίλιππος Κοντίτσης
Δασολόγος με βαθμό Δ/ντή

16258-1/12

Ενωση Κατασκευαστών Σιδήρου & Αλουμινίου Δωδ/σου

«Ο ΑΡΧΙΜΗΔΗΣ»

Ετος ίδρυσης 1998

ΡΟΔΟΣ ΚΑΥΔΙΟΥ ΠΕΠΠΕΡ 1 1ος ΟΡΟΦΟΣ
ΤΗΛ. & ΦΑΞ 22410 29760
ΑΡ. ΕΓΚΡ. ΚΑΤΑΣΤ/ΚΟΥ 493/98 ΠΡΩΤ. ΡΟΔΟΥ

ΑΝΑΚΟΙΝΩΣΗ

καλεί όλους τους συναδέλφους εγγεγραμμένους και μη στις 1-12-06 ημέρα Παρασκευή και ώρα 18.30 μ.μ. στην αίθουσα «Γεώργος Καραγιάννης» του Επιμελητηρίου Δωδεκανήσου για έκτακτη γενική συνέλευση.

Η παρουσία όλων των συναδέλφων είναι απαραίτητη.

ΘΕΜΑΤΑ ΣΥΖΗΤΗΣΕΩΣ

1) Ανακοίνωση προέδρου
2) Υποβολή δικαιολογητικών τεχνικού ασφαλείας μελών
3) Εγγραφή μελών για τη διοργάνωση σεμιναρίων για σχεδίαση μεταλλικών κατασκεών με Η/Υ ή νέοι μέθοδοι στη συγκόλληση μετάλλων.
4) Ορισμός χοροεσπερίδας.
5) Ενημέρωση αντιπροέδρου για την εκκρεμότητα με το παλαιό σωματείο.

Εκ του Δ.Σ

Ο πρόεδρος
ΔΕΡΜΑΤΗΣ ΑΝΔΡΕΑΣ

Ο γεν. γραμματέας
ΚΑΡΑΜΟΛΕΓΚΟΣ ΧΑΡΑΛΑΜΠΟΣ

16242-1/12

PET -HOTEL

PHILOXENIA

Τηλ. επικοινωνίας 6944050509
ΔΑΦΝΗ ΚΑΡΥΩΤΗ

T8853-24/12

STEFANAKIS TOURS

Αλεξάνδρου Διάκου 38
Τηλ. 22410 20625, 230054, 31833, FAX 22410 26745

Δρομολόγια ΛΑΝΕ

ΤΕΤΑΡΤΗ 04.30
για ΧΑΛΚΗ - ΠΗΓΑΔΙΑ -ΔΙΑΦΑΝΙ - ΚΑΣΟ - ΣΗΤΕΙΑ και άμεση επιστροφή στη Ρόδο

ΠΕΜΠΤΗ 04.30
για ΧΑΛΚΗ - ΠΗΓΑΔΙΑ -ΔΙΑΦΑΝΙ - ΚΑΣΟ - ΣΗΤΕΙΑ - ΣΑΝΤΟΡΙΝΗ - ΜΗΛΟ - ΠΕΙΡΑΙΑ

ΚΥΡΙΑΚΗ 04.30
για ΧΑΛΚΗ - ΠΗΓΑΔΙΑ -ΔΙΑΦΑΝΙ - ΚΑΣΟ - ΣΗΤΕΙΑ - ΣΑΝΤΟΡΙΝΗ - ΜΗΛΟ - ΠΕΙΡΑΙΑ

1/11 - 9/11 τα δρομολόγια θα εκτελούνται από το **ΙΕΡΑΠΕΤΡΑ**

10/11 - 31/12 τα δρομολόγια θα εκτελούνται από το **Β. ΚΟΡΝΑΡΟΣ**

X6269-31/12



Για επαγγελματικούς χώρους που ξεχωρίζουν



CONTRACT

εξοπλισμός επαγγελματικών χώρων

Όταν ο χώρος σας καταφέρνει να γοητεύσει, να εντυπωσιάσει, να ευχαριστήσει τους πελάτες σας έχετε πετύχει το στόχο σας και εμείς το δικό μας... δηλαδή την απόλυτη διακοσμησή του!

ΝΙΚΟΣ ΑΡΒΑΝΙΤΙΔΗΣ

Παύλου Μελά 70, Τηλ. : 22410 36730, Fax: 22410 31187, Κιν.: 6944 384 471, email: info@arvanitidis.com, www.arvanitidis.com

add
X6245-2/12

ΠΡΟΣΦΟΡΑ

GA FERRIES

Από 18-9-06 έως 18-03-07

ΕΙΣΙΤΗΡΙΑ ΠΡΟΣΦΟΡΑΣ ΠΡΟΣ ΠΕΙΡΑΙΑ

Προσφορά ατομικού εισιτηρίου **20,90 €** σε **Γ' θέση**

Προσφορά ατομικού εισιτηρίου **41,80 €** σε **καμπίνα**

Προσφορά εισιτηρίου για **Ι.Χ. 62,00 €**

Οι ναύλοι ισχύουν από Ρόδο για Πειραιά και από Πειραιά προς Ρόδο κάθε μέρα

TSAGARIS TRAVEL

Ακτή Σαχτούρη 5 Ρόδος

Τηλ.: 22410 36170, 30406, FAX 22410 39839

Απέναντι από την κεντρική πύλη του Λιμανιού

Καλά σας ταξίδια

X 6267-31/12

GA FERRIES

Ε/Γ-Ο/Γ ΡΟΔΑΝΘΗ
Ε/Γ-Ο/Γ ΑΝΘΗ ΜΑΡΙΝΑ

Από ΡΟΔΟ - ΠΕΙΡΑΙΑ

ΠΑΡΑΣΚΕΥΗ 1/12
• ΑΝΘΗ ΜΑΡΙΝΑ 17.00 Κω - Πειραιά (08.00)

ΣΑΒΒΑΤΟ 2/12
• ΡΟΔΑΝΘΗ 17.00 Κω- Κάλυμνο- Λέρο-Πάτμο- Πειραιά (12.50)

ΚΥΡΙΑΚΗ 3/12

ΔΕΥΤΕΡΑ 4/12
• ΑΝΘΗ ΜΑΡΙΝΑ 17.00 Κω- Λέρο- Πάτμο- Πειραιά (09.50)

ΤΡΙΤΗ 5/12
•

ΤΕΤΑΡΤΗ 6/12
• ΑΝΘΗ ΜΑΡΙΝΑ 17.00 Κω - Λέρο- Πάτμο - Πειραιά (09.50)

ΠΕΜΠΤΗ 7/12
• ΡΟΔΑΝΘΗ 16.00 Κω - Κάλυμνο- Πειραιά (10.00)

ΠΑΡΑΣΚΕΥΗ 8/12
• ΑΝΘΗ ΜΑΡΙΝΑ 17.00 Κω - Πειραιά (08.00)

ΣΑΒΒΑΤΟ 9/12
• ΡΟΔΑΝΘΗ 17.00 Τήλο - Νίσυρο - Κω - Κάλυμνο- Πειραιά (13.10)

ΚΥΡΙΑΚΗ 10/12

ΔΕΥΤΕΡΑ 11/12
• ΑΝΘΗ ΜΑΡΙΝΑ 17.00 Κω - Λέρο- Πάτμο- Πειραιά (09.50)

ΤΡΙΤΗ 12/12
• ΡΟΔΑΝΘΗ 18.00 Κω - Κάλυμνο- Πειραιά (09.50)

ΤΕΤΑΡΤΗ 13/12
• ΑΝΘΗ ΜΑΡΙΝΑ 17.00 Κω - Λέρο- Πάτμο- Πειραιά (09.50)

ΠΕΜΠΤΗ 14/12
• ΡΟΔΑΝΘΗ 18.00 Κω -Κάλυμνο- Πειραιά (10.00)

ΠΑΡΑΣΚΕΥΗ 15/12
• ΑΝΘΗ ΜΑΡΙΝΑ 17.00 Κω - Πειραιά (08.00)

ΣΑΒΒΑΤΟ 16/12
• ΡΟΔΑΝΘΗ 17.00 Τήλο- Νίσυρο-Κω- Κάλυμνο-Πειραιά (13.10)

ΚΥΡΙΑΚΗ 17/12
•

ΔΕΥΤΕΡΑ 18/12
• ΑΝΘΗ ΜΑΡΙΝΑ 17.00 Κω -Λέρο- Πάτμο- Πειραιά (09.50)

ΤΡΙΤΗ 19/12
• ΡΟΔΑΝΘΗ 16.00 Κω - Κάλυμνο- Πειραιά (10.00)

ΤΕΤΑΡΤΗ 20/12
• ΑΝΘΗ ΜΑΡΙΝΑ 17.00 Κω -Λέρο- Πάτμο- Πειραιά (09.50)

ΠΕΜΠΤΗ 21/12
• ΡΟΔΑΝΘΗ 16.00 Κω -Κάλυμνο- Πειραιά (10.00)

TSAGARIS TRAVEL

Σαχτούρη 5 (έναντι Τελωνείου)

Τηλ.: 22410 36170, 30406, 35066, 28597

X 6266-31/12

ΠΑΡΑΔΟΣΗ ΚΑΙ ΤΕΧΝΟΛΟΓΙΑ

ΕΡΓΑΣΤΗΡΙΟ ΦΩΤΟΓΡΑΦΙΩΝ



ΦΩΤΟ ΦΙΛ. ΠΑΧΟΣ

Αναλογική και ψηφιακή φωτογραφία

ΤΥΠΩΜΑ ΚΑΙ ΝΥΧΤΕΡΙΝΕΣ ΩΡΕΣ

Γ. ΕΥΣΤΑΘΙΟΥ 11 • Τηλ. 22410 26893 • Κιν.: 6946 282033

Ελάτε να σας ξεναγήσω στη Ρόδο του 1854

ΤΖΟΝ ΧΕΝΤΕΜΠΟΡΓΚ: ΡΟΔΙΟΙ, ΙΔΟΥ Η ΡΟΔΟΣ ΣΑΣ...

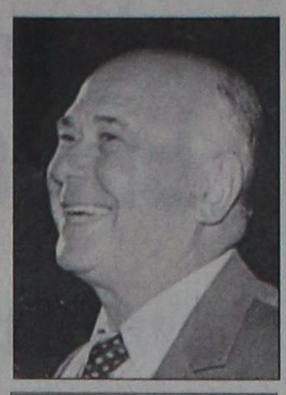

Γράφει ο Θεοφάνης Μπογιάννος Διπλωματούχος Δημοσιογραφικής Σχολής Λονδίνου

Η ιστορία της Ρόδου γραμμένη από τον Τζων Χέντεμποργκ, είναι η πιο καλή ιστορία του νησιού μας. Γράφτηκε από έναν άνθρωπο που γνώριζε καλά την αρχαία Ρόδο και τη Ρόδο του 1800-1870. Ο συγγραφέας αυτός ήταν Σουηδός, αλλά και αρχαιολόγος, ιστορικός, ιππότης και ακαδημαϊκός. Είχε άδεια από τον Πασά της Ρόδου να πηγαίνει σε όλα τα σπίτια, ελληνικά και οθωμανικά. Έτσι γνώρισε καλά την πόλη της Ρόδου του 1854, την αρχαία ελληνική ιστορία και όλο το νησί μας. ΣΤΟ ΒΙΒΛΙΟ ΤΟΥ: Η ΙΣΤΟΡΙΑ ΤΗΣ ΝΗΣΟΥ ΡΟΔΟΥ, γραμμένη γερμανικά, περιγράφει όλα τα κάστρα της Ρόδου, γραμμένη γερμανικά, περιγράφει όλα τα κάστρα της Ρόδου, τη ζωή, τους ανθρώπους, τις αρχαιότητες και γενικά ότι χρειάζεται για να μάθει ο σημερινός μελετητής της Ρόδους μας.

Μιλάει για τα τείχη της Ρόδου λεπτομερώς. Περιγράφει την οδό των Ιπποτών, όπως ήταν τότε. Το σημερινό μουσείο όπου τότε, στα 1854-ήταν στρατώνας. Αναφέρει όλα τα προπύργια της Ρόδου, αλλά και τα κάστρα όλου του νησιού μας.

Αναφέρει τα Καταλύματα των ιπποτών, τα αξιώματα των ιπποτών, την καταγωγή και την ίδρυση του Τάγματος των ιπποτών. Το βιβλίο αυτό δυστυχώς δεν έχει ακόμη μεταφραστεί για να γίνει κτήμα και περιουσία

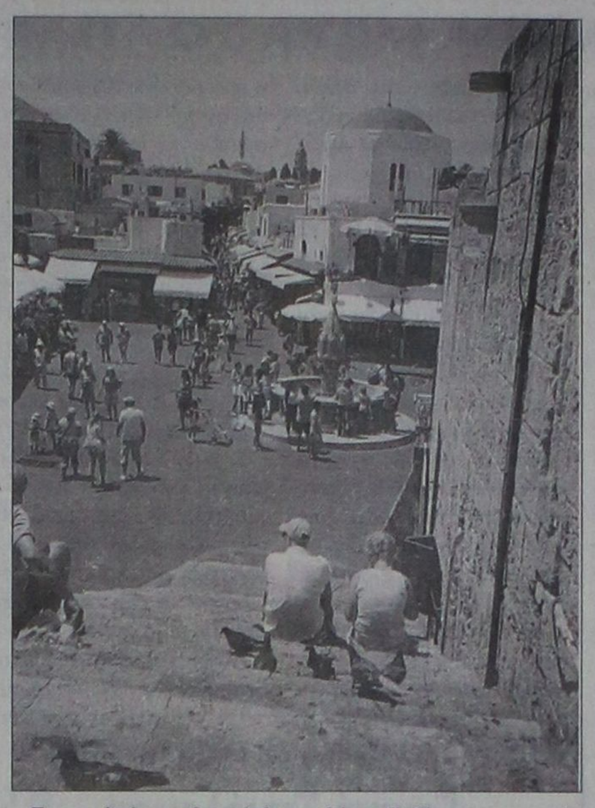

Παρακαλούνται: Ο ευαίσθητος Δήμος Ροδίων, η στοργική Νομαρχία, να μεταφράσουν στα ελληνικά το έργο Η ΙΣΤΟΡΙΑ ΤΗΣ ΝΗΣΟΥ ΡΟΔΟΥ, που έγραψε στα 1854 ο ελληνιστής και φιλέλληνας Τζον Χέντεμποργκ...

ΦΩΤΟ: ΘΕΟΦΑΝΗΣ ΜΠΟΓΙΑΝΝΟΣ

αναπαλλοτρίωτη του Ροδιακού Λαού. Μήπως θα έπρεπε ο ευαίσθητος Δήμος Ροδίων, ή στοργική Νομαρχία μας να δείξουν αγάπη, στοργή και ενδιαφέρον για το βιβλίο αυτό και την ελληνική έκδοσή του; Το βιβλίο είναι χειρόγραφο, με μελάνι, έχει σχέδια όλων των κάστρων της Ρόδου και βρίσκεται στη Βιβλιοθήκη του Αρχαιολογικού ιδρύματος Ρόδου.

ΣΤΗ Ρόδο έχουμε ανθρώπους πλούσιους σε χρήματα. Θα βρεθεί άραγε, ένας ευαίσθητος Ρόδιος, με χρήματα και αισθήματα, ώστε να γίνει χορηγός και μεταφραστής, δωρητής στο λαό αυτού του σπάνιου και ωραίου βιβλίου;

Υπάρχουν άνθρωποι στο νησί μας που έχουν γνώσεις γερμανικής που μπορούν να το μεταφράσουν επιστημονικά και ακριβώς. Υπάρχουν εκδότες στο νησί και στην Αθήνα, που ευχαρίστως θα ανελάμβαναν αυτό το Εθνικό Εργο...

Παρακαλούνται οι πλούσιοι και ευαίσθητοι Ρόδιοι να δείξουν ευαισθησία στην ιστορία μας μεταφράζοντας και δίνοντας σε κάθε ροδίτικο σπίτι: την μεγάλη ιστορία της Ρόδου, γραμμένη από τον Σουηδό: Τζον Χέντεμποργκ...

Συνάντηση των αρμόδιων υπουργών

Δεσμεύτηκε η κυβέρνηση για το μισθολόγιο στρατιωτικών

ΘΑ ΥΛΟΠΟΙΗΘΕΙ ΤΟΝ ΚΑΤΑΛΛΗΛΟ ΧΡΟΝΟ

Τη βεβαιότητα ότι όλες οι δεσμεύσεις της κυβέρνησης έναντι των Ενόπλων Δυνάμεων- ανάμεσα στα οποία είναι το νέο μισθολόγιο για τα στελέχη του Στρατεύματος- θα υλοποιηθούν στον κατάλληλο χρόνο, εξέφρασε ο υπουργός Οικονομικών και Οικονομίας Γιώργος Αλογοσκούφης, μετά τη χθεσινή συνάντηση του με τον υπουργό Εθνικής Άμυνας Ευάγγελο Μεϊμαράκη, στο υπουργείο Αμυνας, στο περιθώριο της ημερίδας που διοργάνωσε το υπουργείο Εθνικής Άμυνας για τον αναπτυξιακό προγραμματισμό του υπουργείου, στο πλαίσιο του Εθνικού Στρατηγικού Πλαισίου Αναφοράς 2007-2013.

Ο κ. Αλογοσκούφης διευκρίνισε ότι τα εισοδηματικά θέματα αντιμετωπίζονται με την ανακοίνωση της εισοδηματικής πολιτικής στις αρχές του νέου έτους.

Προηγουμένως, απευθύνοντας χαιρετισμό στην ημερίδα, ο υπουργός Οικονομίας και Οικονομικών είχε προαναγγείλει ότι στο πλαίσιο της αναμόρφωσης του μισθολογίου για τους δημόσιους υπαλλήλους θα υπάρξουν οι ρυθμίσεις για το ειδικό μισθολόγιο των στελεχών των Ενόπλων Δυνάμεων.

Με αφορμή δημοσιεύματα περί εισηγήσεως του Ανωτάτου Δικαστηρίου για ψαλίδισμα του εφάπαξ των συνταξιούχων, ο κ. Αλογοσκούφης αφού διευκρίνισε ότι δεν είναι έτοιμος για να απαντήσει στο θέμα, δήλωσε : "δεν νομίζω ότι κινδυνεύουν οι συνταξιούχοι" και αναφέρθηκε στις πρωτοβουλίες της κυβέρνησης για την ενίσχυση τους, όπως το το νομοσχέδιο που κατατίθεται αύριο στη Βουλή με το οποίο ρυθμίζονται τα θέματα του ΛΑΦΚΑ και των συντάξεων του ΟΓΑ.

Τέλος, απαντώντας σε σχετική ερώτηση, επανέλαβε ότι μετά τις πρόσφατες αλλαγές των κανόνων σε επίπεδο Ευρωπαϊκής Ένωσης, οι αμυντικές δαπάνες εγγράφονται στον προϋπολογισμό με την παραλαβή των εξοπλισμών.

Από την πλευρά του ο κ. Μεϊμαράκης επισήμανε ότι "το Εθνικό Στρατηγικό Πλαίσιο Αναφοράς αναδεικνύει περαιτέρω τον κοινωνικό ρόλο των Ενόπλων Δυνάμεων ενώ παρέχει τη δυνατότητα στο υπουργείο να αντιμετωπίσει τα θέματα της προστασίας του περιβάλλοντος, της υγιεινής, της ασφάλειας και της ενέργειας".

Κάθε δράση, κάθε βελτίωση σε υποδομές και υπηρεσίες, αφορά πρώτιστα την κοινωνία, ιδιαίτερα τους κατοίκους της περιφέρειας και των ακριτικών περιοχών που αποτελούν προτεραιότητα συνολικά για την κυβέρνηση πρόσθεσε, και επανέλαβε ότι το υπουργείο κινείται στο πλαίσιο του σεβασμού του δημοσίου χρήματος και της ορθολογικής αξιοποίησης των ευρωπαϊκών κονδυλίων.

Οι δύο υπουργοί χαρακτήρισαν εξαιρετική τόσο τη μεταξύ τους συνεργασία όσο και τη συνεργασία σε επίπεδο επιτελών τους.



Νέα δρομολόγια, νέες τιμές

Η Blue Star Ferries, εκτός από το καλύτερο ταξίδι, σας χαρίζει και τις καλύτερες τιμές!

ΑΠΟ ΡΟΔΟ
Κάθε Δευτέρα, Τετάρτη & Παρασκευή στις 17:00 για Κω, Κάλυμνο, Πειραιά με το Διαγόρας
Κάθε Τρίτη, Πέμπτη & Κυριακή στις 18:00 για Κω, Λέρο, Πάτμο, Σύρο, Πειραιά με το Blue Star 2
Κάθε Σάββατο στις 10:00 για Κω, Πειραιά με το Blue Star 2

ΑΠΟ ΠΕΙΡΑΙΑ
Κάθε Δευτέρα και Τετάρτη στις 19:00 για Σύρο, Πάτμο, Λέρο, Κω, Ρόδο με το Blue Star 2
Κάθε Τρίτη, Πέμπτη & Κυριακή στις 18:00 για Κάλυμνο, Κω, Ρόδο με το Διαγόρας
Κάθε Παρασκευή στις 19:00 για Σύρο, Κω, Ρόδο με το Blue Star 2
Κάθε Σάββατο στις 23:30 για Πάτμο, Λέρο, Κω, Ρόδο με το Blue Star 2

Με **20€** από Δωδεκάνησα για Πειραιά και από Πειραιά για Δωδεκάνησα

Τώρα **20%** μειωμένες τιμές στις καμπίνες

25% - 50% έκπτωση στα παιδιά από 4-10 ετών, στους πολύτεκνους, στους συνταξιούχους ΝΑΤ, στους ανάπηρους πολέμου και τους συνοδούς τους, στα άτομα με ειδικές ανάγκες, στους φοιτητές και στους οπλίτες Δωδεκανήσου

100% έκπτωση στα παιδιά έως 4 ετών

Οι παραπάνω εκπτώσεις ισχύουν για όλα τα δρομολόγια του Blue Star 2 και του Διαγόρα από και προς κάθε λιμάνι.
Οι εκπτώσεις δεν υπολογίζονται αθροισμένες. Αν κάποιος επιβάτης ανήκει σε παραπάνω από μία κατηγορία εκπτώσεως, δικαιούται τη μεγαλύτερη παρεχόμενη έκπτωση.



Blue Star Ferries
κανείς δεν μας ταξιδεύει καλύτερα

RODOS FERRIES SERVICES/SKEVOS TRAVEL

ΚΑΝΤΕ ΚΡΑΤΗΣΗ ΤΩΡΑ!

ΠΛΗΡΟΦΟΡΙΕΣ ΚΑΙ ΚΡΑΤΗΣΕΙΣ ΘΕΣΕΩΝ ΣΤΟΝ ΤΑΞΙΔΙΩΤΙΚΟ ΣΑΣ ΠΡΑΚΤΟΡΑ Ή RODOS FERRIES SERVICES/SKEVOS TRAVEL: ΑΜΕΡΙΚΗΣ 111, ΡΟΔΟΣ, ΤΗΛ. ΚΡΑΤΗΣΕΩΝ ΕΠΙΒΑΤΩΝ ΚΑΙ Ι.Χ.: 22410-22461, 22410-75655, 22410-75310, ΤΗΛ. ΚΡΑΤΗΣΕΩΝ ΦΟΡΤΗΓΩΝ: 22410-76600

X6251-31/12

Πάντα κάποιοι ξεχωρίζουν...

Rodos Gold VOGIATZIS

Ιδιαίτερη αισθητική
Απαράμιλλη ποιότητα
πλούσιες επιλογές
για γάμους, βαπτίσεις,

και ιδιαίτερες στιγμές
με μοναδική λάμψη .....
σε εξαιρετικές τιμές

Rodos Gold VOGIATZIS

Χρυσές δημιουργίες...
για πολύτιμες σχέσεις

10ο χιλ. Λεωφ. Ρόδου Λίνδου
Τηλ: 22410 86670 - 3

X6268-31/12

KYDON TOURS

Ποιότητα - Φροντίδα - Επιτυχία

ΕΚΔΡΟΜΕΣ – ΕΚΔΡΟΜΕΣ

ΜΥΡΑ - ΑΓ. ΝΙΚΟΛΑΟΣ
5–8/12/06
ΜΑΡΜΑΡΙΣ - FETIYE - ΛΥΒΙΣΙ - ΚΑΣ - ΜΥΡΑ - ΑΓ. ΝΙΚΟΛΑΟΣ - ΦΟΙΝΙΚΑ - ANTALYA

ΣΠΕΣΙΑΛ ΠΡΟΓΡΑΜΜΑ
1διανυκτέρευση Κας, 2 Antalya.
Ξενοδοχεία 4 αστέρων, ημιδιατροφή
Πούλμαν πολυτείας για όλες τις μεταφορές - ξεναγήσεις. Προσκύνημα στον Αγιο Νικόλαο και συμμετοχή στο πανηγυρι στα Μύρα.
Εισιτήρια καταμαράν και φόροι
ΟΛΑ ΠΛΗΡΩΜΕΝΑ.
Μόνο 170 ευρώ
Προαιρετική διασκέδαση ORIENTAL στην ANTALYA και βραδιά σε πιάνο μπαρ στην παλιά πόλ ντης Antalya.
Συνοδός: ΕΛΕΝΗ ΨΥΛΛΑΚΗ

DUBAI-ABUDABI
9–15/12/06
SPECIAL 7ήμερο πρόγραμμα GROUP από Ρόδο
Συνοδός: ΕΛΕΝΗ ΨΥΛΛΑΚΗ
ΤΡΙΤΟ ΤΑΞΙΔΙ
DUBAI: Αμμος - χρυσός και απέραντη ομορφιά
DUBAI: Η πόλη του μέλλοντος του Burz Al Arab Hotel κτισμένου στη θάλασσα και του Χιονοδρομικού μέσα στην έρημο.
Φαντασμαγορικά κτιρια - Shopingk Center - Ψώνια ΑΦΟΡΟΛΟΓΗΤΑ
Ξενοδοχεία: INTERCONTINENTAL, MOVEMPIC, FLORA GRAND
Ξεναγήσεις - μεταφορές - σαφάρι Abu Dabi.- κρουαζιέρα
ΠΡΟΣΟΧΗ: Λόγω ζήτησης εγγραφή με προκαταβολή

DUBAI-ABUDABI
Τακτικές αναχωρήσεις
GROUPS ΧΡΙΣΤΟΥΓΕΝΝΑ – ΠΡΩΤΟΧΡΟΝΙΑ

EURODISNEY - ΠΑΡΙΣΙ
Groups από Ρόδο
23–28/12, 24–29/12, 2/1–7/1/07
ξενοδοχεία: SEQUODIADISNEY 2 διαν.
MERIDIEN Παρίσι 3 διαν.
Εισιτήρια - ξεναγήσεις - περιηγήσεις - Ελληνας ξεναγός

ΧΡΙΣΤΟΥΓΕΝΝΑ ΣΤΗΝ ΕΛΒΕΤΙΑ
22–28/12
ΜΙΛΑΝΟ - ΛΟΥΓΚΑΝΟ - ΖΥΡΙΧΗ - ΦΡΑΙΜΠΟΥΡΓΚ - ΒΕΡΝΗ
Χαρείτε με τα παιδιά σας τα χιόνια.
Αεροπορικά εισιτήρια Ο.Α.
Διαν. 3 Λουκέρνη - 2 Φραϊμουργκ - 2 Λωζάνη
Ξενοδοχεία 4 αστέρων, ημιδιατροφή. Πλούσιο πρόγραμμα ξεναγήσεων - περιηγήσεων
Συνοδός: ΕΛΕΝΗ ΨΥΛΛΑΚΗ

ΠΡΩΤΟΧΡΟΝΙΑ ΣΤΗΝ ΙΣΠΑΝΙΑ
29/12/06 – 5/1/07
ΜΑΔΡΙΤΗ - ΤΟΛΕΔΟ - ΒΑΛΕΝΤΣΙΑ - ΒΑΡΚΕΛΩΝΗ
Σπέσιαλ πρόγραμμα. Διαν. 3 Μαδρίτη 1 Βαλέντσια - 3 Βαρκελώνη
Ξενοδοχεία 4 αστέρων, ημιδιατροφή Βαρκελώνη, Βαλέτσια
Πλούσιο πρόγραμμα ξεναγήσεων και νυχτερινών εξόδων.
Συνοδός: ΕΛΕΝΗ ΨΥΛΛΑΚΗ

ΑΛΛΕΣ ΕΚΔΡΟΜΕΣ
ΧΡΙΣΤΟΥΓΕΝΝΑ – ΝΕΟ ΕΤΟΣ

• ΒΙΕΝΝΗ - ΠΡΑΓΑ • ΒΙΕΝΝΗ
• ΒΙΕΝΝΗ - ΒΟΥΔΑΠΕΣΤΗ
• ΑΙΓΥΠΤΟΣ • ΙΤΑΛΙΑ• ΛΟΝΔΙΝΟ
• ΑΜΣΤΕΡΝΤΑΜ • ΒΕΡΟΛΙΝΟ
• ΛΑΠΩΝΙΑ ΧΩΡΙΟ ΑΗ ΒΑΣΙΛΗ
• ΤΑΫΛΑΝΔΗ • ΠΟΥΚΕΤ • ΜΠΑΛΙ
• ΜΑΛΑΙΣΙΑ

Ελάτε κοντά μας. Θα βρειτε όποια εκδρομή επιθυμείτε.

ΚΑΛΕΣ ΓΙΟΡΤΕΣ - ΧΡΟΝΙΑ ΠΟΛΛΑ

ΠΡΑΚΤΟΡΕΙΟ KYDON ΙΑΤΑ
• ΕΘΕΛΟΝΤΩΝ ΔΩΔ/ΣΙΩΝ 14 • ΑΚΤΗ ΣΑΧΤΟΥΡΗ 8
Τηλ. 22410 23000, 27900, 27725
e-mail:kydon@otenet.gr

X6259-31/12

Σύμφωνα με αμερικανική μελέτη

Τα W-3 λιπαρά οξέα προλαμβάνουν την άνοια και τη νόσο Αλτσάιμερ

ΒΡΙΣΚΟΝΤΑΙ ΕΝ ΑΦΘΟΝΙΑ ΣΤΑ ΨΑΡΙΑ

Τα υψηλά επίπεδα του ω-3 λιπαρού οξέος DHA (δεκαεξαενοϊκό οξύ), το οποίο ανήκει στην ομάδα των σημαντικών λιπαρών οξέων, ενδεχομένως να προστατεύουν τον οργανισμό από την εκδήλωση άνοιας και νόσου Αλτσχάιμερ, σύμφωνα με αμερικανική μελέτη που δημοσιεύεται στο επιστημονικό έντυπο Archives of Neurology.

Το DHA βρίσκεται εν αφθονία στον ανθρώπινο εγκέφαλο και τα ψάρια είναι η κύρια διατροφική πηγή πρόσληψης.

Ο Δρ Ερνεστ Σεφερ του Πανεπιστημίου Ταφτς της Βοστόνης μελέτησε τους συσχετισμούς μεταξύ επιπέδων DHA στο αίμα και κινδύνου άνοιας σε δείγμα 899 ανδρών και γυναικών ελεύθερων άνοιας όταν εγγράφηκαν στη μελέτη Framingham Heart Study. Οι ερευνητές μέτρησαν τα επίπεδα των λιπαρών οξέων του αίματος των συμμετεχόντων, μέσης ηλικίας 76 ετών.

Μετά από 9,1 χρόνια ιατρικής παρακολούθησης, διαπιστώθηκε ότι 99 άτομα είχαν εκδηλώσει άνοια και 71 περιπτώσεις καταχωρήθηκαν ως νόσο Αλτσχάιμερ.

Μετά από συνυπολογισμό άλλων παραγόντων κινδύνου άνοιας όπως η ηλικία, το γένος, ο γονότυπος και τα αυξημένα επίπεδα ομοκυστεΐνης, οι ερευνητές διαπίστωσαν ότι οι άνδρες και οι γυναίκες με τα υψηλότερα επίπεδα DHA είχαν 47% μειωμένο κίνδυνο εκδήλωσης άνοιας και 39% μικρότερο κίνδυνο νόσου Αλτσχάιμερ συγκριτικά με τα άτομα με χαμηλότερα επίπεδα DHA στο αίμα.

Τα υψηλά επίπεδα DHA στο αίμα επετεύχθησαν πιθανόν από την κατανάλωση περισσοτέρων από 2,8 γευμάτων ψαριών την ημέρα ή περίπου 180 mg DHA/ημέρα. Το DHA μπορεί επίσης να προσληφθεί και από κάψουλες ιχθυελαίου, καθώς μια τέτοια κάψουλα περιέχει συνήθως την προαναφερόμενη ποσότητα.

Η Δρ Μάρθα Κλερ Μόρρις του Ιατρικού Κέντρου του Πανεπιστημίου Ρας του Σικάγου τονίζει ότι τα στοιχεία ενισχύουν ένα νέο ερευνητικό πεδίο, αυτό της διατροφής και του ρόλου της στις νευροεκφυλιστικές νόσους. Επίσης υποδεικνύει μια ισχυρή βιολογική βάση μεταξύ DHA και της νευρο-προστασίας.

ΠΡΟΣΟΧΗ

Κλάπηκαν από τουριστικό γραφείο ΡΟΔΟΣ ΠΗΓΑΣΟΣ ΤΡΑΒΕΛ ΚΑΡΑΤΖΙΑΣ ΜΙΧ. & ΣΙΑ ΟΕ μπλοκ επιταγών της ALPHA BANK και Εθνικής Τράπεζας της Ελλάδος στις 20/11/2006.

Παρακαλούμε την προσοχή σας για οποιοαδήποτε συναλλαγή διότι οι επιταγές έχουν ακυρωθεί για την οποιαδήποτε αγορά ή συναλλαγή.

Υ6244/3/12

INEMA

ΙΑΤΡΙΚΟΣ & ΝΟΣΟΚΟΜΕΙΑΚΟΣ ΕΞΟΠΛΙΣΜΟΣ

από το 1988 είμαστε οι μεγαλύτεροι προμηθευτές ΙΑΤΡΙΚΟΥ-ΟΡΘΟΠΕΔΙΚΟΥ & ΝΟΣΟΚΟΜΕΙΑΚΟΥ ΥΛΙΚΟΥ ΣΤΗ ΔΩΔΕΚΑΝΗΣΟΥ

18 χρόνια εμπειρίας Εμπιστευθείτε μας!





- ΑΝΑΠΗΡΙΚΑ ΚΑΡΟΤΣΙΑ
- ΒΑΔΙΣΤΙΚΑ
- ΟΡΘΟΠΕΔΙΚΑ ΕΙΔΗ
- ΜΠΛΟΥΖΕΣ ΙΑΤΡΙΚΕΣ
- ΚΑΛΤΣΕΣ ΦΛΕΒΙΤΙΔΑΣ
- ΠΕΛΜΑΤΑ
- ΟΡΘΟΠΕΔΙΚΑ ΜΑΞΙΛΑΡΙΑ
- ΚΡΕΒΑΤΙΑ ΝΟΣΟΚΟΜΕΙΑΚΑ
- ΙΑΤΡΙΚΟΣ ΕΞΟΠΛΙΣΜΟΣ και ΑΝΑΛΩΣΙΜΑ
- ΟΡΓΑΝΑ ΧΗΜΕΙΟΥ
- και κάθε άλλο είδος για κατ'οίκο νοσηλεία

X.373-31/12

ΡΟΔΟΣ: ΛΕΜΕΣΣΟΥ 2 - ΤΗΛ: 22410 32238 www.inema.gr

ΚΩΣ: ΕΛ. ΒΕΝΙΖΕΛΟΥ 38 (παραπ/ρως Αγίας Παρασκευής) - ΤΗΛ: 22420 20048

Πρόσθετη φορολογική επιβάρυνση

Βάσει της κλίμακας θα φορολογείται ο «αέρας» στα επαγγελματικά ακίνητα

ΑΥΤΟΤΕΛΩΣ ΜΕ ΣΥΝΤΕΛΕΣΤΗ 20%



Πρόσθετη φορολογική επιβάρυνση στον «αέρα» ή αλλιώς την άυλη εμπορική αξία των επαγγελματικών ακινήτων επιβάλλει η κυβέρνηση με το φορολογικό νομοσχέδιο, το οποίο κατατέθηκε χθες στη Βουλή.

Το νομοσχέδιο θα περιλαμβάνει διάταξη, με την οποία από το νέο έτος το επιπλέον ποσό που καταβάλλεται, πέρα από τα μισθώματα, από τον ενοικιαστή προς τον ιδιοκτήτη του επαγγελματικού ακινήτου θα προστίθεται στα εισοδήματα του δευτέρου και θα φορολογείται με βάση τη φορολογική κλίμακα.

Σύμφωνα με την ισχύουσα φορολογική νομοθεσία, ο «αέρας» στις επαγγελματικές μισθώσεις φορολογείται αυτοτελώς με συντελεστή 20%.

Από την 1η ιανουαρίου του 2007, τόσο για τα φυσικά πρόσωπα όσο και για τις ομόρρυθμες και ετερόρρυθμες εταιρείες, το ποσό του «αέρα» που εισπράττουν οι ιδιοκτήτες θα φορολογείται με βάση τη φορολογική κλίμακα, με αποτέλεσμα ο φόρος που θα προκύπτει να υπολογίζεται ακόμη και με συντελεστή 40%, που είναι ο ανώτατος φορολογικός συντελεστής.

«Αέρας» πληρώνεται στις περιπτώσεις ενοικίασης κεντρικών καταστημάτων. Οι ιδιοκτήτες τους απαιτούν και εισπράττουν από τον ενοικιαστή, πέραν του μισθώματος, ένα επιπλέον ποσό ως «αέρα».

Στις περιπτώσεις που ο ενοικιαστής μεταβιβάζει την επιχείρησή του σε νέο ενοικιαστή, ο ιδιοκτήτης του ακινήτου, απαιτεί μέρος του «αέρα» που πληρώνει ο νέος ενοικιαστής.

news.in.gr

Αναζητούν λύση με τους λιμενεργάτες

Εντείνεται το αδιέξοδο στα λιμάνια της χώρας

«ΕΜΦΡΑΓΜΑ» ΣΤΗ ΧΩΡΑ



Την αποχώρησή της από την Ελλάδα και τον Πειραιά και τη μεταφορά των δραστηριοτήτων της σε λιμάνια της Ιταλίας ανακοίνωσε επισήμως την Τετάρτη προς τη διοίκηση του Οργανισμού Λιμένος Πειραιώς η Mediterranean Shipping Company.

Ταυτόχρονα, όπως αναφέρει Το Βήμα, σε νέο ναυάγιο κατέληξε την Τετάρτη και η προσπάθεια του Μανώλη Κεφαλογιάννη να πείσει τους λιμενεργάτες να σταματήσουν τις κινητοποιήσεις τους στα δύο μεγάλα λιμάνια της χώρας, τα οποία έχουν πλέον νεκρώσει, με ανυπολόγιστες ζημιές τόσο για την εθνική οικονομία όσο και για την εικόνα της χώρας στο εξωτερικό.

Λιμενεργάτες και διοικητικοί υπάλληλοι των δύο λιμανιών επανέλαβαν προς τον κ. Κεφαλογιάννη το αίτημά τους για απόσυρση των αποφάσεων που προβλέπουν την παραχώρηση της διαχείρισης των σταθμών εμπορευματοκιβωτίων του Πειραιά και της Θεσσαλονίκης σε ιδιώτες.

Η MSC, η οποία ελέγχει περίπου το 70% της εμπορευματικής κίνησης στο λιμάνι του Πειραιά, είναι η πρώτη εταιρεία τακτικών γραμμών που εγκαταλείπει το λιμάνι, μεταφέροντας προσωρινά τις δραστηριότητές της σε Ιταλία, Κύπρο και Τουρκία, ενώ ετοιμάζεται να εγκατασταθεί στο λιμάνι του Τάραντα στην Κάτω Ιταλία. Αναμένεται ότι το παράδειγμα της MSC θα ακολουθήσουν άμεσα και άλλες εταιρείες, πλοία των οποίων έχουν παύσει ούτως ή άλλως να προσεγγίζουν στο λιμάνι του Πειραιά εδώ και τρεις εβδομάδες.

Ο διευθύνων σύμβουλος του ΟΛΠ Ν.Αναστασόπουλος, μιλώντας στο Βήμα, επανέλαβε ότι «η διαδικασία δεν μπορεί πλέον να διακοπεί. Απόφαση της κυβέρνησης είναι να προωθηθεί η διερεύνηση των δυνατοτήτων των δύο λιμανιών, Πειραιά και Θεσσαλονίκης, να προσελκύσουν διεθνείς επενδύσεις».

«Πρόκειται» προσέθεσε, «για μια διαδικασία που θα χρειαστεί καιρό για να ολοκληρωθεί, δίνοντάς μας έτσι την ευκαιρία να συζητήσουμε διεξοδικά με τους εργαζομένους τις προτάσεις τους. Για τον λόγο αυτόν εγώ τους κάλεσα αύριο (σ.σ.: σήμερα Πέμπτη) να συναντηθούμε και να αρχίσουμε την εξέταση αυτών των θεμάτων».

ΝΤΕΤΕΚΤΙΒΣ

30 ΧΡΟΝΙΑ ΜΟΝΙΜΑ ΚΑΙ ΣΤΗ ΡΟΔΟ

35354

ΠΛΑΤΕΙΑ ΑΓΙΟΥ ΙΩΑΝΝΟΥ

Η ΛΥΣΗ!!! ΣΕ ΚΑΘΕ ΣΑΣ ΠΡΟΒΛΗΜΑ

EXPRESS SECURITY

X.6256-31/12

VANIK TOURS

ΓΙΑΝΝΗΣ και ΣΕΒΑ ΒΑΛΣΑΜΙΔΗ

VANIK σημαίνει ΑΛΗΘΕΙΑ

ΑΚΤΗ ΚΑΝΑΡΗ 17, ΨΑΡΟΠΟΥΛΑ - ΑΝΕΤΟ ΠΑΡΚΙΝΓΚ • Ανοικτά: ΔΕ-ΣΑ 08.30 - 14.00 & 16.30 - 20.30 - Τηλ. 22410 35191, 37621 κινητό: 6945798148 , FAX 22410 29532

Το γραφείο μας πάντα πρώτο σε κρατήσεις ξενοδοχείων εξασφάλισε και σας προσφέρει καταπληκτικές τιμές για τα παρακάτω ξενοδοχεία σε ΠΑΚΕΤΑ (έκδοση εισιτηρίων R/T) από 1/11/2006 - 31/3/2007

Απευθυνόμαστε σε σας που θέλετε και η κράτησή σας να είναι σωστή και το δωμάτιό σας να σας περιμένει

1ον HOTEL PRESIDENT Α΄ Κατηγορίας	
Λεωφόρος Κηφισίας (ανακαινισμένο)	
Μονόκλινο	€ 67
Δίκλινο	€ 75
Τρίκλινο	€ 98
2ον HOTEL ZAFOLIA Α΄ Κατηγορίας	
Λεωφόρος Αλεξάνδρας	
Μονόκλινο	€ 98
Δίκλινο	€ 115
Τρίκλινο	€ 135
3ον HOTEL ATHENS CYPRIA Α΄ Κατηγορίας	
Σύνταγμα	
Μονόκλινο	€ 65
Δίκλινο	€ 85
Τρίκλινο	€ 105
4ον HOTEL ASTOR Α΄ Κατηγορίας	
Σύνταγμα	
Μονόκλινο	€ 60
Δίκλινο	€ 80
Τρίκλινο	€ 95
5ον HOTEL ARETHOUSA Β΄ Κατηγορίας	
Σύνταγμα	
Μονόκλινο	€ 60
Δίκλινο	€ 80
Τρίκλινο	€ 105
6ον HOTEL POLIS GRAND HOTEL Α' Κατηγορίας	
Πατησίων, έναντι Πολυτεχνείου (ανακαινισμένο)	
Μονόκλινο	€ 65
Δίκλινο	€ 75
Τρίκλινο	€ 95
7ον HOTEL ELLINIS Β΄ Κατηγορίας	
Ωνάσειο, λεωφ. Συγγρού	
Μονόκλινο	€ 48
Δίκλινο	€ 58
Τρίκλινο	€ 70
8ον HOTEL TPITON Β΄ Κατηγορίας	
Κέντρο Πειραιά	
Μονόκλινο	€ 60
Δίκλινο	€ 80
Τρίκλινο	€ 100
9ον HOTEL SAVOY Α΄ Κατηγορίας	
Κέντρο Πειραιά	
Μονόκλινο	€ 75
Δίκλινο	€ 95
Τρίκλινο	€ 115
10ον HOTEL EGNATIA Β΄ Κατηγορίας	
Θεσσαλονίκη Κέντρο - ανακαινισμένο	
Μονόκλινο	€ 75
Δίκλινο	€ 85
Τρίκλινο	€ 95
11ον HOTEL EGNATIA PALACE Α΄ Κατηγορίας	
Θεσσαλονίκη Κέντρο - ολοκαίνουργιο	
Μονόκλινο	€ 100
Δίκλινο	€ 110
Τρίκλινο	€ 135

* Τα παραπάνω ξενοδοχεία διαθέτουν T.V. σε όλα τα δωμάτια
* Στις παραπάνω τιμές συμπεριλαμβάνεται πρωινό σε μπουφέ
* Ακόμη σε μας θα βρείτε αεροπορικά και ατμοπλοϊκά εισιτήρια όλων των εταιρειών.

Χ.6249-31/12

GR Grand Hotel

X.6246-31/12



Ο τέλειος συνδυασμός ποιότητας και οικονομίας που τιμά και ανεβάζει τη Ρόδο





Αναλαμβάνουμε συνέδρια και κάθε κοινωνική σας εκδήλωση





Αξέχαστες μελωδικές στιγμές δίπλα στο τζάκι μας, με τον πιανίστα ΤΑΚΗ ΤΣΩΝΗ, κάθε Παρασκευή, Σάββατο και Κυριακή







ΠΡΟΟΔΟΣ μικρές αγγελίες μικρές αγγελίες ΠΡΟΟΔΟΣ

ενοικιάσεις

ΕΝΟΙΚΙΑΖΕΤΑΙ στούντιο επιπλωμένο, Βεργίνας 11. Πληροφορίες τηλ. 22410/73755 και 22410/32071
14345-7/12

ΕΝΟΙΚΙΑΖΟΝΤΑΙ επιπλωμένα διαμερίσματα για χρόνο ή μήνα στα Κοσκινού, με ιδιωτικό πάρκινγκ. Πληρ. τηλ. κ. Νίκος 22410/77233 και κινητό 6945862950
16214-14/12

ΕΝΟΙΚΙΑΖΕΤΑΙ διαμέρισμα τριάρι, επί της οδού Πτολεμαίων 36 - Ανάληψη. Πληρ. τηλ. 22410/63847 και κιν. 6942056626
16212-7/12

ΕΝΟΙΚΙΑΖΕΤΑΙ γκαρσονιέρα επιπλωμένη, επί της οδού Παύλου Μελά 84. Πληροφορίες τηλ. 22410/75852
16213-7/12

ΕΝΟΙΚΙΑΖΕΤΑΙ διαμέρισμα, ρετιρέ, διαμπερές, ήσυχο, με 1 Υ/Δ με εξαιρετική θέα. Περιοχή Ανάληψη.
Τηλ. 6974393646
5627-31/11

ΕΝΟΙΚΙΑΖΕΤΑΙ διαμέρισμα μεζονέτα 102 τ.μ. με ηλιακό θερμοσίφωνα, δική του είσοδο, χωρίς κοινόχρηστα και πάρκινγκ. Τηλ. κ. ΠΟΠΗ 22410-64128, 6972763467
14327-3/12

ΕΝΟΙΚΙΑΖΕΤΑΙ κατάστημα στην οδό Καναδά 54, 55 τ.μ., με πατάρι, 25 τ.μ. Πληροφορίες τηλ. 22410/24781, ώρες 9 π.μ.-3μ.μ.
14355-10/12

ΕΝΟΙΚΙΑΖΕΤΑΙ κατάστημα 75 τ.μ. στο Φαληράκι, έναντι φαναριών, με μεγάλη αυλή, κατάλληλο για πολλές χρήσεις. Πληροφορίες τηλ. 6973332456
16083-2/12

ΕΝΟΙΚΙΑΖΕΤΑΙ κατάστημα γωνιακό 14 τ.μ., με πατάρι, επί της Ερμού, Παλιά Πόλη. Πληροφορίες τηλ. 6974381575
5618-10/12

ΕΝΟΙΚΙΑΖΕΤΑΙ γραφείο - κατάστημα έναντι Εκκλησίας Αγίου Ιωάννου Κ. Παλαιολόγου Τηλ. 22410-20472, κιν. 22410-74514
16178-2/12

ΕΝΟΙΚΙΑΖΕΤΑΙ διαμέρισμα επί της οδού Ρίμini 16 - Ιαλυσός. Πληρ. τηλ. κιν. 6977395195 κ. Φωτεινή Δημητρακοπούλου.
16240-16/12

ΕΝΟΙΚΙΑΖΕΤΑΙ καινούγια γκαρσονιέρα, 35 τ.μ., με τεράστια βεράντα και θέα, πλήρως επιπλωμένη, με κουζίνα - φούρνο, ψυγείο, πλυντήριο, κρεβάτι και καναπέ κρεβάτι, TV, 2 αιρ κοντίσιον, κ.α. στο κέντρο της Ρόδου. Πληρ. τηλ. 22410/38967 και 6946383336
14354-10/12

ΕΝΟΙΚΙΑΖΕΤΑΙ οικία 1 δωματίου, σαλόνι, κουζίνα, τουαλέτα. Πληρ. τηλ. 22410/21476 και 6974763062, απογευματινές ώρες
5638-9/12

ΕΝΟΙΚΙΑΖΟΝΤΑΙ: Δυάρι και γκαρσονιέρα πλήρως επιπλωμένα, με ηλιακό, κλιματισμό και άνετο πάρκινγκ στο 20ό χλμ. Ρόδου - Λίνδου (Αφάντου). Τιμή 300 και 220 ευρώ αντιστοίχως. Πληρ. τηλ. 6946524270 και 22410/21245
5639-17/12

ΕΝΟΙΚΙΑΖΟΝΤΑΙ γκαρσονιέρες δίχωρες, μονόχωρες, πλήρως επιπλωμένες, με φώτα και νερό και ιδιόκτητο πάρκινγκ, με ωραία θέα στα Κοσκινού και Φαληράκι. Πληρ. τηλ. 62979 και 6942497376
5641-20/12

ΕΝΟΙΚΙΑΖΟΝΤΑΙ στα Ροδίνι 2 επιπλωμένες γκαρσονιέρες. Πληρ. τηλ. 22410- 66443 και 6949889435.
14339-7/12

ΕΝΟΙΚΙΑΖΕΤΑΙ:
Πολυτελής γκαρσονιέρα ισόγειου, με αυτόνομη είσοδο δύο χώρων, πλήρως επιπλωμένη, 42 τ.μ., αποτελούμενη από κουζίνα και σαλόνι ενιαία, υπνοδωμάτιο, μπάνιο και βεράντες, στην περιοχή Αραπάκι, Παρθενόπης 18.
Πληροφορίες τηλ. 22410/30507 και κινητό 6944209883 κ. Θόδωρος
16216-9/12

ΕΝΟΙΚΙΑΖΕΤΑΙ επιπλωμένο γκαρσονιέρα στη Ρόδο, για όλο το χρόνο, μόνο στρατιωτικοί, με αιρκοντίσιον. Ενοίκιο 260 ευρώ. Πληροφορίες τηλ. 22410/20021 και 6947374732
X6262-31/12

ΕΝΟΙΚΙΑΖΕΤΑΙ Διάρι 60 τ.μ. λουξ στην περιοχή της Ιξιάς πλήρως επιπλωμένο, 350 ευρώ. Τηλ. 6936906540
14320-1/12

ΕΝΟΙΚΙΑΖΕΤΑΙ διαμέρισμα 70 τ.μ. επιπλωμένο με δύο υπνοδωμάτια, σε διπλωκατοικία, στο κέντρο της Κρεμαστής. Τηλ.:22410-35675-6949640385
14322-1/12

ΕΝΟΙΚΙΑΖΕΤΑΙ μονοκατοικία με δύο υπνοδωμάτια, σαλόνι, κουζίνα και λοιπούς βοηθ. χώρους. Κων/νου Τσαλδάρη 166. Τηλ. 22410-27836
14323-1/12

ΕΝΟΙΚΙΑΖΕΤΑΙ διαμέρισμα γωνιακό με θέα το πάρκο του Ροδινιού, 2ος όροφος, τριάρι (χωλ - σαλόνι- 2 κρεβατοκάμαρες - κουζίνα - μπάνιο). Τηλ. 22410/61096 και από ώρα 1-5μ.μ.
14324-1/12

ΕΝΟΙΚΙΑΖΕΤΑΙ πλήρως επιπλωμένο διαμέρισμα 70 τ.μ. σε όροφο και σε άριστη κατάσταση επί της οδού Πειραιώς 9. Πληροφορίες στα τηλεφ: κιν. 6942210685, σταθερό: (22410) 33992
16179-1/12

ΕΝΟΙΚΙΑΖΕΤΑΙ γκαρσονιέρα καινούρια επιπλωμένη σε ήσυχη περιοχή της Ρόδου με ψυγείο, πλυντήριο, ηλεκτρική κουζίνα, θέρμανση, A\C, τηλεόραση, καρτοτηλέφωνο, διπλό κρεβάτι, μεγάλες ντουλάπες, άνετο πάρκινγκ και όλο το νοικοκυριό του σπιτιού. Προτιμούνται στρατιωτικοί, αστυνομικοί, ή εργένηδες. Αποκλείονται οι αλλοδαποί. Πληρ. τηλ.: 22410-65122 ή 6946278872
14381-3/12

ΕΝΟΙΚΙΑΖΕΤΑΙ διαμέρισμα με δύο υπνοδωμάτια, καινούργιο, ηλιακό, κλιματιστικό, λουξ κατασκευής. Τιμή 480 ευρώ στην Ιαλυσό. Περιοχή Ηλέκτρα κοντά στον Μαρινόπουλο. Τηλ.:6972258198
14338-5/12

ΕΝΟΙΚΙΑΖΟΝΤΑΙ γκαρσονιέρες δίχωρες, πλήρως επιπλωμένες A/C και T/V. Πληροφορίες τηλ. 22410/94850 και 22410/93207
5640-20/12

ΕΝΟΙΚΙΑΖΕΤΑΙ στο Νιοχώρι, Ι. Δραγούμη 13, μικρό διαμέρισμα 1ου ορόφου, με 1 υπνοδωμάτιο, σαλόνι, κουζίνα και WC. Είναι σε άριστη κατάσταση, πλήρως επιπλωμένο και με όλες τις ηλεκτρικές συσκευές: (ψυγείο, πλ. κουζίνα, πλυντήριο, κλιματιστικό, ηλιακό θερμοσίφωνο, κλπ). Ιδανικό για ένα άτομο ή ζευγάρι.
Πληροφορίες τηλ. 22410/20716 και 6937334033
14360-10/12

ΕΝΟΙΚΙΑΖΟΝΤΑΙ: 1) Διαμέρισμα 170 τ.μ., με τρία υπνοδωμάτια, τρία μπάνια, βεράντα 40 τ.μ., σαλόνι - κουζίνα - καθιστικό ενιαίος χώρος και 2) Διαμέρισμα 20 τ.μ. με 2 υπνοδωμάτια, σαλόνι, κουζίνα, Φιλική Ενωση Δωδεκανήσου 22 και γωνία Δημητρίου Αναστασιάδη. Πληροφορίες τηλ. 22410/35054 και 6948605282
14310-6/12

ΕΝΟΙΚΙΑΖΕΤΑΙ μεγάλο κατάστημα, 250 τ.μ., και ύψος 5,5 μ., στην οδό Καποδιστρίου, κατάλληλο για όλες τις χρήσεις. Πληρ. τηλ. 22410/34800
2703-10/12

ΕΝΟΙΚΙΑΖΕΤΑΙ
καινούργιο διαμέρισμα 110 τ.μ. διαμπερές, 1ου ορόφου, 4σάρι, στους Δασκάλους. Αποκλείονται οι αλλοδαποί.
Πληρ. τηλ. 6942520132
5634-7/11

ΕΝΟΙΚΙΑΖΟΝΤΑΙ
γραφεία επί της οδού Δενδρινού (προέκταση Εθνικής Αντίστασης) ιδανικά δ' ανδήποτε επαγγελματική χρήση:
Πληροφορίες 6942955356
5632-10/12

ΕΝΟΙΚΙΑΖΟΝΤΑΙ
στην περιοχή Σταδίου Διαγόρα (επί της Κοδριγκτώνος) επιπλωμένα διαμερίσματα- (μικρό ή μεγάλο) για χειμερινή περίοδο ή και για μικρότερο διάστημα
Πληρ. τηλ.22410-31756
T8888-13/12

πωλήσεις

ΠΩΛΟΥΝΤΑΙ στην παραλία Κιοτάρι μεζονέτες, ημιτελής και τελειωμένες των 80τ.μ. και 110τ.μ. σε 1000τ.μ. οικόπεδο σε κατασκευή πολυτελή. Δεκτά δάνεια. Πληρ. Διακογεωργίου Κάλλιστος. Πληροφορίες τηλ. 22410/29318 και X6274-31/12

ΠΩΛΕΙΤΑΙ οικόπεδο 345,2 μ^2 στον οικοδομικό συνεταιρισμό Αυτοστέγασης, επί της Εθνικής Οδού Ρόδου-Καλλιθέας έναντι ξενοδοχείου «SUNWING» άρτιο και οικοδομήσιμο με αποπερατωμένα όλα τα έργα υποδομής, κτίσης 120 μ^2, ισόγειο 12 μ^2 1ος όροφος και 120 μ^2 υπόγειο. Για επικοινωνία κ. Χρ. Γεωργιάδης. Πληρ. τηλ.: 2241069592 και 6939240245. 0900-13.00 & 18.00-21.00. Γ.Δ. 10/12

ΠΩΛΕΙΤΑΙ οροφοδιαμέρισμα α' ορόφου, 100 τ.μ., στο Καρακόνερο (Χαλκίτες), μετασχειρισμένο (10 ετών), σε φανταστική θέση. Διαθέτει εντοιχισμένη κουζίνα, ατομική θέρμανση, αιρκοντίσιον και μεγάλη βεράντα. Τιμάται 155.000 ευρώ. Πληρ. κ. Χαρκιανάκη τηλ. 6946-163242
14341-8/12

ΠΩΛΟΥΝΤΑΙ έπιπλα, ήτοι σαλόνι, σύνθετο και πλυντήριο πιάτων Miller σε άριστη κατάσταση. Πληροφορίες τηλ. 22410/73755 και 22410/32071
14345-7/12

ΠΩΛΕΙΤΑΙ εξοπλισμός μανικιούρ και πεντικιούρ. Πληροφορίες τηλ. 6945914404
14347-8/12

ΠΩΛΕΙΤΑΙ πίνακας αριστούργημα, αντίγραφο Μουσείου Λούβρου, με θέμα «Αφροδίτη και Ερωτας» με καταπληκτική χρυσή κορνίζα, διαστ. 1.40X1.10, σε τιμή ευκαιρίας. Πληροφορίες κ. Εύα, τηλ. 69685, 1-3μ.μ.
14350-6/12

ΠΩΛΟΥΝΤΑΙ έπιπλα, σαλόνι, κρεβατοκάμαρα, ιταλικής προέλευσης, σε πολύ καλή κατάσταση και σε τιμή ευκαιρίας. Πληροφορίες τηλ. 6934047003
14359-10/12

ΠΩΛΕΙΤΑΙ από ιδιοκτήτη παραλιακό οικόπεδο, 4 στρεμ. και 250 τ.μ. στην περιοχή Καλαβαρδών. Δεκτή και ανταλλαγή με άλλο ακίνητο. Πληρ. τηλ. 22410/65466 πρωινές ώρες έως 1 μετά το μεσημέρι.
ΓΔ-2/12

ΠΩΛΕΙΤΑΙ
διαμέρισμα 80 τ.μ., στον 1ο όροφο, έναντι γυμνασίου Βενετοκλείου Αρρένων, Κωνσταντίνου Παλαιολόγου 27, κατάλληλο και για οποιαδήποτε χρήση.
Πληροφορίες τηλ. 6977386685
14294-3/12

ΠΩΛΟΥΝΤΑΙ
ΜΟΝΟ ΑΠΟ ΤΟ ΓΡΑΦΕΙΟ ΜΑΣ
• **Σας παρακαλούμε να συγκρίνετε τις δικές μας τιμές με όλες τις άλλες**
1) Διαμέρισμα 54 τ.μ., ισόγειο, απέναντι από την Ολυμπιακή, κατάλληλο για γραφείο, ιατρείο, κλπ.
2) Μονοκατοικία 3 κυρίων δωματίων με μεγάλο κήπο φανταστική τιμή.
3) Διαμέρισμα 3άρι ισόγειο με αυλή, περιοχή Σωτήρος. Πολύ καλή τιμή.
4) Οικόπεδο 700 τ.μ. με θέα θάλασσα, περιοχή Ροδίνι. Κάλυψη 0.8.
5) Οικία 2όροφη 75 τμ. στην Παλιά Πόλη
6) Οικία 190 τ.μ. με αυλή στην Παλιά Πόλη
7) Μαγαζί γωνιακό εντός πόλεως με τεράστιες βεράντες
8) Οικόπεδο 200 τ.μ. εντός πόλεως πολύ καλή τιμή.
9) Διαμερίσματα 3άρια και 4άρια υπό κατασκευή με φανταστική θέα λουξ κατασκευής
10) Οικία με 2 Δωμάτια, κουζίνα, τουαλέτα μοναχική μόνο 45.000 ευρώ.
11) Οικόπεδα 1.000 τ.μ., με άδεια ή και γιαπί στα Κοσκινού.
12) Οικόπεδα 1.500 τ.μ. με άδεια ή και σε μπετά στην Παστίδα.
13) Μονοκατοικία (ΒΙΛΑ) 300 τ.μ. με βοηθητικούς χώρους σε 3.000 τ.μ. οικόπεδο περιοχή ΙΞΙΑ.
14) Παλαιά 2όροφη οικία στο Νεοχώρι.
Γ. ΝΕΟΦΥΤΟΥ
ΞΑΝΘΟΥ 15 Α - ΤΗΛ. 21434
X6252-31/12

ΠΩΛΟΥΝΤΑΙ επαγγελματικοί χώροι, στην οδό Βενέζη (δίπλα στο Ροδίων Παιδεία): α) Καταστήματα: για οποιαδήποτε χρήση επαγγελματική των 62τ.μ., και 125τ.μ., β) Γραφεία - Ιατρεία των 62 τ.μ. και 125τ.μ. γ) Αποθήκες των 62τ.μ. και 125τ.μ. Δεκτά δάνεια. Πληρ. Κάλλιστος Διακογεωργίου, τηλ. 22410/78501 και 22410/29318
X6275-31/12

ΠΩΛΕΙΤΑΙ επαγγελματικός χώρος, υπόγειος, κατάλληλος και για κατοικία εντός πόλεως, 178 τ.μ. Πληρ. τηλ. 210/2835963, 6946559539 και 6938363184
14244-3/12

ΠΩΛΟΥΝΤΑΙ στην Κρεμαστή διαμερίσματα μεζονέτες στον παραλιακό δρόμο Κρεμαστής των 60τ.μ. και μεζονέτες των 120τ.μ. με αυλή, πολυτελής κατασκευή. Δάνεια δεκτά. Πληρ. Διακογεωργίου Κάλλιστος τηλ. 22410/29318 και 22410/78501
X6276-31/12

ΠΩΛΕΙΤΑΙ ημιτελής μεζονέτα στα Κοσκινού 105 τ.μ. Τιμή 130.000 ευρώ (ιδιοκτήτης). Τηλ. 6946049179.
16238-15/12

αυτοκίνητα

ΠΩΛΕΙΤΑΙ MERCEDES E220,1995,cabriole, sport, AMG,106,000km, δερμάτινο σαλόνι, ηλ. παράθυρα, ηλ. καθρέπτες, ηλ. καθίσματα, a/c. Πληροφορίες: 6936656966
X6277-31/12

ΠΩΛΕΙΤΑΙ SMART ROADSTER, 2004, 82 hp, 27,000 km, a/c, αυτομ. οροφή, αυτομ. Κιβώτιο, ηλ. Παράθυρα, ζάντες αλουμινίου 15΄΄,mp3 player. Πληροφορίες:6936656966
X6278-31/12

ΠΩΛΕΙΤΑΙ αυτοκίνητο TOYOTA επιβατηγό πεντάπορτο 1.300 ΚΥΒΙΚΑ. Σε πολύ καλή κατάσταση. Τιμή 2.000 ευρώ. Τηλ. Πρωί 8.30-1μ.μ. 22410-27209, Απόγευμα 3-10 μ.μ. 22410-64967, Κινητό: 6945333081.
14337-5/12

ΠΩΛΕΙΤΑΙ ROVER 414, σε άριστη κατάσταση. Πληροφορίες τηλ. 22410/61472
14352-10/12

ΠΩΛΕΙΤΑΙ BMW 520, μοντέλο 1994, με φουλ εξτρά και σε εξαιρετική κατάσταση και σε τιμή ευκαιρίας. Πληρ. τηλ. 22410/34800
2703-10/12

ΠΩΛΟΥΝΤΑΙ
εκτάσεις για επιχειρήσεις επί της λεωφ. Ρόδου - Λίνδου, απέναντι από το Rodos Gold, με κόμβο:
α) 4.900 τ.μ.
β) 4.900 τ.μ.
γ) 10.730 τ.μ.
δ) 15.630 τ.μ.
Μόνο σοβαρές προτάσεις στο τηλέφωνο 22410/86670/3 και 6942253021 κ. Δημήτρη
X6222-12/12

AFANDOU BEACH HOTEL ***
85103-ΑΦΑΝΤΟΥ
ΡΟΔΟΣ - Ν. ΔΩΔΕΚΑΝΗΣΟΥ - ΕΛΛΑΣ

ΑΝΑΚΟΙΝΩΣΗ

Από το ξενοδοχείο AFANDOU BEACH, που βρίσκεται στην παραλία Αφάντου, πωλούνται, λόγω ανακαινίσεως, τα κατωτέρω είδη:

- Επιπλα δωματίων σε άριστη κατάσταση
- Είδη Υγιεινής
- Διάφορα άλλα είδη και υλικά

Πληροφορίες δίδονται μόνο προσωπικά (κατόπιν επισκέψεως)
Από Δευτέρα έως Παρασκευή και ώρες 10.00 π.μ. έως 14.00 μ.μ.
Από τον διευθυντή του ξενοδοχείου κ. Καραϊτσάκη Αναστάσιο
T8864-1/12

ΕΝΟΙΚΙΑΣΕΙΣ ΔΩΜΑΤΙΩΝ

Το γνωστό κεντρικό ξενοδοχείο «ΜΟΣΧΟΣ» που βρίσκεται στην οδό Εθελοντών Δωδεκανησίων 5, στο κέντρο της πόλης, ενημερώνει τους φοιτητές, τους στρατιωτικούς και κάθε ενδιαφερόμενο ότι νοικιάζει με το μήνα για τη χειμερινή περίοδο τα δωμάτιά του:

Προσφέρονται:
1. Ατομική τουαλέτα και μπάνιο ή ντους
2. Τηλέφωνο
3. Τηλεόραση
4. Ψυγείο
5. Θέρμανση
6. Ζεστό νερό
7. Κοινόχρηστο σαλόνι
8. Καθαρισμός δωματίου (εβδομαδιαίος)
9. Λευκός ιματισμός (με εβδομαδιαία αλλαγή σεντονιών)

• Το ξενοδοχείο «ΜΟΣΧΟΣ» απέχει δέκα λεπτά από το Πανεπιστήμιο και ένα λεπτό από το Δικαστήριο κα τη Στρατιωτική Λέσχη

Πληροφορίες τηλ. 6944199527
14148-30/11



Κ & Β ΔΙΑΚΟΓΕΩΡΓΙΟΥ
οικοδομικές επιχειρήσεις
www.diakogeorgiou.gr

ΠΩΛΟΥΝΤΑΙ: ΔΙΑΜΕΡΙΣΜΑΤΑ, ΜΕΖΟΝΕΤΕΣ, ΚΑΤΑΣΤΗΜΑΤΑ, ΑΠΟΘΗΚΕΣ
ΑΝΑΛΑΜΒΑΝΟΥΜΕ: ΑΓΟΡΕΣ ΟΙΚΟΠΕΔΩΝ, ΑΝΤΙΠΑΡΟΧΕΣ

Διαμερίσματα
- 60 τμ στην περιοχη Κρεμαστής, 200μ απο τη θάλασσα
- 80 τμ στην περιοχή των Τριαντών
- 60,120 τμ στην οδό Θεοτοκοπούλου

Καταστήματα-Γραφεία
- 130τμ στην οδό Χαραλάμπους (κάθετος Χειμάρας)
- 60, 120 τμ στην οδό Η. Βενέζη
- 60,120 τμ στην οδό Θεοτοκοπούλου

Αποθήκες
- 60, 120 τμ στην οδό Η. Βενέζη
- 65,250 τμ στην περιοχή Καρακόνερο
- 70 τμ στην οδό Αισχίνης

Μονοκατοικίες
- 160 τμ με σοφίτα, υπόγειο, θέση στάθμευσης και αυλή, στον συνοικισμό Απόλλων.
- Πολυτελείς εξοχικές μονοκατοικίες στη παραλία Κιοτάρι των 70, 120 τμ

Οικοδομές
- Τριόροφη οικοδομή (σε μπετά) στην περιοχή Κοσκινού συνολικής επιφάνειας 420 τμ.

X6272-31/12

Κ. ΠΑΛΑΙΟΛΟΓΟΥ & Μ. ΚΩΝΣΤΑΝΤΙΝΟΥ ΓΩΝΙΑ - ΡΟΔΟΣ
ΤΗΛ: +302241029318, +306936656966 FAX: +302241034598

ΜΕΓΑΛΗ ΕΥΚΑΙΡΙΑ ΣΤΗΝ ΚΡΕΜΑΣΤΗ!!!
ΠΩΛΟΥΝΤΑΙ σε τιμές ΣΟΚ!!!

Αυτόνομες μεζονέτες 120 τ.μ., σούπερ λουξ κατασκευής, με ενδοδαπέδια θέρμανση, ιδιωτικό πάρκινγκ, κ.α. Στο Γεννάδι εξωτικές κατοικίες 80 τ.μ., σούπερ λουξ κατασκευής στις χαμηλότερες τιμές της αγοράς.

Πληροφορίες
ΝΕΟΚΑΤΑΣΚΕΥΑΣΤΙΚΗ ΡΟΔΟΥ
ΤΗΛ.6948744155 κ. Νίκος και 6937163244 κ. Γιάννη ΠΡΟΣΟΧΗ!!!
Οι προσφορές ισχύουν έως 31 Δεκεμβρίου 2006
Περιορισμένος αριθμός ακινήτων
T8421-31/12/06

ΠΩΛΟΥΝΤΑΙ



από ιδιώτη κατασκευαστή στην Παστίδα
ΜΕΖΟΝΕΤΕΣ ΠΟΛΥΤΕΛΟΥΣ ΚΑΤΑΣΚΕΥΗΣ, ΣΤΑ ΜΠΕΤΑ Ή ΤΕΛΕΙΩΜΕΝΕΣ ΜΕ ΘΕΑ ΤΟ ΦΙΛΕΡΗΜΟ, 145, 150, 160 τ.μ.
ΠΛΗΡΟΦΟΡΙΕΣ ΤΗΛ. 6944636141
8720-15/7/2007

ΓΡΑΦΕΙΟ ΙΔΙΩΤΙΚΩΝ ΕΡΕΥΝΩΝ (ΝΤΕΤΕΚΤΙΒΣ)
ΑΝΑΛΑΜΒΑΝΟΥΜΕ
Υποθέσεις ανηλίκων, οικογενειακές, προσωπικές κ.τλ.
ΔΙΑΘΕΤΟΥΜΕ ΤΑ ΠΛΕΟΝ ΣΥΓΧΡΟΝΑ ΟΠΤΙΚΟΑΚΟΥΣΤΙΚΑ ΣΥΣΤΗΜΑΤΑ
100% ΕΧΕΜΥΘΕΙΑ
ΡΩΜΗΣ 22, - ΡΟΔΙΝΙ
Κιν. 694 6997967
X6221-7/12

ΠΩΛΗΣΕΙΣ ΑΥΤΟΚΙΝΗΤΩΝ

Η ΕΤΑΙΡΕΙΑ DRIVE RENT A CAR ΠΩΛΕΙ ΑΥΤΟΚΙΝΗΤΑ ΜΕΤΑΧΕΙΡΙΣΜΕΝΑ ΣΕ ΑΡΙΣΤΗ ΚΑΤΑΣΤΑΣΗ
NISSAN MICRA 2004
FIAT PANDA 2004
DAEWOO MATIZ 2004
SUZUKI JIMNY 2003
FIAT MULTIPLA 2002
FIAT SCUDO 2003
1ο χλμ. ΤΣΑΪΡΙ - ΑΕΡΟΔΡΟΜΙΟΥ
ΤΗΛ. 22410/68243
X364-17/12

ΠΡΟΟΔΟΣ μικρές αγγελίες μικρές αγγελίες ΠΡΟΟΔΟΣ

Η TZIORAS SMART CENTERS ΖΗΤΕΙ

1) ΠΩΛΗΤΗ ΑΥΤΟΚΙΝΗΤΩΝ

Αριστες συνθήκες εργασίας - Ικανοποιητικό πακέτο αποδοχών

2) ΓΡΑΜΜΑΤΕΑ ΔΙΕΥΘΥΝΣΗΣ

Προϋπηρεσία απαραίτητη

Πληροφορίες τηλ. 22410/82222

X6282-10/12

Τεχνική Εταιρεία

ζητά

άτομο για τη στελέχωση γραμματείας

Απαραίτητες προϋποθέσεις:

- Προϋπηρεσία
- γνώση ηλεκτρονικού υπολογιστή
- γνώση Αγγλικής γλώσσας

Για την αποστολή βιογραφικών και όποια πληροφορία επικοινήστε στο τηλέφωνο 2241070950 Υπεύθυνος κ. Περιφεράκης Θ.

Πληρ. τηλ.70950/76988

5620-6/12

ATLANTICA HOTELS

Η εταιρεία ATLANTIKA ΕΛΛΑΣ Α.Ε. μέσα στα πλαίσια της πολυετούς πετυχημένης πορείας της και ενόψει της περαιτέρω επέκτασής της στη Ρόδο ζητά να προσλάβει για τις ανάγκες των ξενοδοχείων μας Princess, Imperial Resort και Aegean Blue άτομα με καλό χαρακτήρα, ικανότητες, πείρα και ακαδημαϊκά προσόντα για να επανδρώσουν τις πιο κάτω θέσεις:

ζητά

1. Υπεύθυνος Λογιστηρίου
2. Προσωπάρχης
3. Food & Beverage Manager
4. Food & Beverage Assistant Manager
5. Υπεύθυνος Συντήρησης
6. Front Office Supervisor
7. Βοηθό Προϊσταμένης
8. Υπάλληλους Υποδοχής Α & Β/Νυχτερινοί
9. Μπάρμεν
10. Σερβιτόρους/Βοηθούς Σερβιτόρους
11. Μαγείρους Α' και Β'/Ζαχαροπλάστες
12. Υπεύθυνος Μισθοδοσίας
13. Καμαριέρες
14. Συντηρητές/Τεχνικούς

Η γνώση της αγγλικής γλώσσας και προηγούμενη πείρα σε ανάλογη θέση θεωρούνται απαραίτητα προσόντα για τις θέσεις 1 μέχρι 12. Γνώση της γερμανικής είναι αναγκαία για τις θέσεις 3,4,6,8 και επιπρόσθετο προσόν για τις υπόλοιπες.

Προσκαλούνται όλοι οι επαγγελματίες και νέοι απόφοιτοι ξενοδοχειακών σχολών που θέλουν να σταδιοδρομήσουν σε μια εταιρεία, διεθνώς αναγνωρισμένη, με προοπτικές ανάπτυξης σε όλη την Ελλάδα, όπως αποστείλουν το βιογραφικό τους σημείωμα σε μια από τις πιο κάτω διευθύνσεις:

ΑΤΛΑΝΤΙΚΑ ΕΛΛΑΣ, Τ.Θ. 4101, 85100 Ρόδος

E-mail: info@atlanticahotels.com

Fax: 00357 25 327 995/ 0030 22410 92681

ή να αποταθούν προσωπικά στα γραφεία της εταιρείας στην Ιαλυσό

Προσφέρονται άριστοι όροι και συνθήκες εργασίας και προοπτικές μιας πετυχημένης καριέρας σε μια από τις πιο πολλά υποσχόμενες ξενοδοχειακές εταιρείες στην Ελλάδα και Κύπρο

T8960-3/12

ΚΑΡΑΓΕΩΡΓΙΟΥ ΓΕΩΡΓΙΟΣ

ΩΜΕΓΑ

ΑΣΦΑΛΕΙΕΣ ΑΚΙΝΗΤΑ ΕΠΙΧΕΙΡΗΣΕΙΣ ΔΑΝΕΙΑ

ΚΕΝΤΡΙΚΟ: ΜΕΓ. ΚΩΝ/ΝΟΥ 61 ΡΟΔΟΣ
ΤΗΛ. 22410 77122, ΦΑΞ. 22410 77522

1) Ρόδος σπίτι ημιυπόγειο, 53 τ.μ., κοντά στη Λέσχη του Διαγόρα 55.000 ευρώ

2) Ρόδος, οικόπεδο στο Καρακόνερο, 347 τ.μ. με δόμηση 240 τ.μ. καθαρό, και υπόγεια 170.000 ευρώ.

3) Λαχανιά παραθαλάσσιο 4.200 τ.μ. 280.000 ευρώ

4) Ιξιά 21 διαμερίσματα των 40 τ.μ. το καθένα, κοντά στο Μίρα Μάρε, με πισίνα, κήπο, μπαρ και υπόγειους χώρους, 1.800.000 ευρώ

5) Κιοτάρι πίσω από τα ξενοδοχεία, με πολύ καλή θέα, 6.280 τ.μ., με δρόμο 80.000 ευρώ

6) Κιοτάρι, 2000 τ.μ., αγροτεμάχιο μη άρτιο και μη οικοδομήσιμο, 25.000 ευρώ.

(Ρολόι) Π. Πόλη Σπίτια (ΠΩΛΗΣΗ)

1) Π. Πόλη (Ρολόι) 2όροφη 136 τ.μ. με 215 τ.μ. αυλή σε καλή κατάσταση 240.000 ευρώ.

2) Π. Πόλη (Ρολόι) 2όροφη 130 τ.μ. με 45 τ.μ. αυλή σε μέτρια κατάσταση 195.000 ευρώ

3) Π. Πόλη (Ρολόι) 2 όροφη 125 τ.μ. με 16 τ.μ. αυλή σε καλή κατάσταση 170.000 ευρώ

4) Π. Πόλη (Λουτρά) 2όροφη 250 τ.μ. με 350 τ.μ. αυλή σε πολύ καλή κατάσταση με ωραία θέα 400.000

5) Π. Πόλη (Αγ. Φανούριος) 2όροφη 130 τ.μ. με 22 τ.μ. αυλή καμαρικό μεθόλο 155.000 ευρώ.

6) Π. Πόλη (Κόκκινη Πόρτα) 2όροφο 85 τ.μ. με 30 τ.μ. αυλή σε άριστη κατάσταση 175.000 ευρώ.

7) Π. Πόλη (Εβραίων Μαρτύρων) 3όροφη 400 τ.μ. με 64 αυλή 550.000 ευρώ.

8) Π. Πόλη (Τζαμί) 2όροφη 110 τ.μ. σε άριστη κατάσταση 150.000 ευρώ

9) Π. Πόλη (Πυθαγόρα) 2όροφη 85 τ.μ. 145.000 ευρώ

10) Π. Πόλη (Πυθαγόρα) 2όροφη 136 τ.μ. σε άριστη κατάσταση 200.000 ευρώ.

11) Κοσκινού 3όροφες μεζονέτες στα μπετά σε 1.500 οικόπεδο έκαστη 160 τ.μ.. 145.000 ευρώ και τ ελειωμένες 255.000 ευρώ.

12) Κοσκινού σπίτι 62 τ.μ. 80.000 ευρώ

13) Κοσκινού 5 νέα διαμερίσματα των 80 τ.μ. έκαστο 160.000

14) Μίρα Μάρε 4 διαμερίσματα των 75 τ.μ. και 1 των 118 τ.μ. ισόγειο πολυελούς κατασκευής 2000

15) Ρόδος, Ροδίνι σπίτι 80 τ.μ. ισόγειο με 95.000 ευρώ

16) Γεννάδι 12 ενοικιαζόμενα δωμάτια (270 τ.μ.) με θέα θάλασσα εντός οικισμού 185.000 ευρώ.

17) Γεννάδι διαμέρισμα 55 τ.μ. με θέα θάλασσα 70.000 ευρώ

18) Αφάντου 16 ελεώνας με θέα θάλασσα 27.000 ευρώ

19) Κιοτάρι 10 στρ. με θέα θάλασσα και πολύ κοντά σε ακτή με φως και νερό 450.000 ευρώ.

20) Κιοτάρι 22 στρ. βουνό με θέα θάλασσα κοντα΄στα ξενοδοχεία 280.000 ευρώ

21) Κιοτάρι 7.000 πανοραμικό 100.000 ευρώ

22) Κιοτάρι 4.500 πανοραμικό κοντά ηλεκτρισμός και νερό 80.000 ευρώ

Π. ΠΟΛΗ Μαγαζιά (ΕΝΟΙΚΙΟ)

1) Π. Πόλη (Ρολόι) 85 τ.μ. 1.500 ευρώ ενοίκιο

2) Π. Πόλη (Σωκράτους) 28 τ.μ. (.200 ευρώ ενοίκιο

3) Παλιά Πόλη (Σωκράτους0 18 τ.μ. 1.00 ευρώ ενοίκιο

4) Π.. Πόλη 45 τ.μ. ισόγειο με 45 τ.μ. α' όροφος 1.500

5) Παλιά Πόλη (Εβραίων Μαρτύρων) 45 τ.μ. με αυλή παραχώρημένη από Δήμο 1.300 ευρώ ενοίκιο.

X371-31/12

ζητήσεις

ΖΗΤΕΙΤΑΙ κοπέλα εμφανίσιμη, για να εργασθεί σαν υπεύθυνη σε internet cafe. Μόνιμη εργασία, ωράριο συνεχές, μισθός ικανοποιητικός και extra bonus. Πληρ. τηλ. 22410/25050 και 6936699602
16131-5/12

ΖΗΤΕΙΤΑΙ τεχνίτης ηλεκτρολόγος. Πληρ. τηλ. 6947029331
5615-8/12

ΖΗΤΕΙΤΑΙ γυναίκα να εργασθεί σε κουζίνα εστιατορίου. Πληρ. τηλ. 6932223486
16180-1/12

ΖΗΤΟΥΝΤΑΙ τεχνίτες υδραυλικοί. Πληρ. τηλ. 6945058339
14342-7/12

ΖΗΤΕΙΤΑΙ μηχανικός και ηλεκτρολόγος αυτοκινήτων για μόνιμη και συνεχή εργασία στο συνεργείο αυτοκινήτων Θ. Βερβίλη. Πληρ. τηλ.22410/62928
2701-4/12

ΖΗΤΕΙΤΑΙ κυρία να φροντίζει ηλικιωμένη,γυναίκα, ως εσωτερικη. Θα προτιμηθεί συνταξιούχος με ανάλογη εμπειρία. Παρέχεται πλήρης διατροφή, στέγη και μισθός. Πληρ. τηλ. 22410/63136 και 63431
16260-10/12

ΖΗΤΕΙΤΑΙ

οικόπεδο εντός σχεδίου για αγορά ή αντιπαροχή στις περιοχές Ιαλυσού - Κρεμαστής - Κοσκινού ή εντός σχεδίου στη Ρόδο.

Πληρ. Διακογεωργίου Κάλλιστος.
Τηλ. 22410/29318, 22410/78501

X6273-31/12

ΙΤΑΛΙΚΟ ΕΣΠΑΤΟΡΙΟ ΕΝΤΟΣ ΠΟΛΕΩΣ

ΖΗΤΑ

Α) ΠΙΤΣΑΓΙΟΛΟ έμπειρο στον ξυλόφουρνο.

Β) Σερβιτόρο με πείρα, ευγενικό, εμφανίσιμο. Μισθός πολύ ικανοποιητικός.

Τηλ. για συνεννόηση 6978195729

14343-7/12

ΖΗΤΕΙΤΑΙ

γνώστης κινέζικης κουζίνας για συνεργασία σε ήδη λειτουργούσα πολυετή επιχείρηση στο χώρο εστίασης και ποτού ή για ενοικίαση της επιχείρησης.

Η ως άνω επιχείρηση λειτουργεί εντός κατοικημένης και τουριστικής παραθαλάσσιας περιοχής.

Πληροφορίες θα δίνονται στο 6946726196, κατόπιν συναντήσεως με τον τυχόν ενδιαφερόμενο

14346-7/12

ΜΟΝΩΣΕΙΣ

26 ΧΡΟΝΙΑ!

ΑΡΧΩΝ ΣΑΜΑΡΤΖΗΣ

Πληροφορίες τηλ. 22410/ 23030 & 22410/20021 και 6947374732

X6261-31/12

RODOS CAR A.E.

ΠΡΟΣΦΟΡΑ ΕΡΓΑΣΙΑΣ

Η αντιπροσωπεία αυτοκινήτων RODOS CAR A.E. ζητά άτομο για το Τμήμα Λογιστηρίου (βοηθός λογιστή) από ΤΕΙ ή ΑΕΙ. Προϋπηρεσία επιθυμητή.

Τηλ. επικοινωνίας 22410/61825, 22410/64169, 6945151897 (υπόψιν κ. Χρυστοστομάκη Χρυσόστομου)

X6215-30/11

Preview Creative

Ζητείται

γραφίστας

Τηλ. 22410-53036, 6977081922
18ο χλμ. Ρόδου -Λίνδου

T-8887-3/12

ΜΑΘΗΜΑΤΑ

ΦΙΛΟΛΟΓΟΣ & ΜΑΘΗΜΑΤΙΚΟΣ, πτυχιούχοι του Πανεπιστημίου Αθηνών, παραδίδουν ιδιαίτερα μαθήματα σε οικονομικές τιμές. Πληρ. τηλ. 6938755259
5637-10/12

ΚΑΘΗΓΗΤΡΙΑ φιλόλογος κλασικής ειδίκευσης, του Πανεπιστημίου Αθηνών, με πολύχρονη διδακτική πείρα, παραδίδει μαθήματα σε μαθητές γυμνασίου, λυκείου και ΤΕΕ (Εκθεση - Εκφραση, Αρχαία Ελληνικά, Ιστορία, Λατινικά, Νεοελληνική Λογοτεχνία). Πληροφορίες τηλ. 6945713765
14358-20/12

ΕΡΓΑΣΤΗΡΙΟ ΕΛΕΥΘΕΡΩΝ ΣΠΟΥΔΩΝ ΗΛΕΚΤΡΟΝΙΚΩΝ ΥΠΟΛΟΓΙΣΤΩΝ

Program PM

Ecdl Kids & Equal Skills

Για ΠΑΙΔΙΑ και ΕΝΗΛΙΚΕΣ
ΕΠΙΣΗΜΟ ΕΞΕΤΑΣΤΙΚΟ ΚΕΝΤΡΟ ΤΗΣ ECDL HELLAS

ΤΜΗΜΑΤΑ ΓΙΑ:
Παιδιά
Ενήλικες
Αρχάριους
Επαγγελματίες

ΕΓΓΡΑΦΕΣ 1η ΣΕΠΤΕΜΒΡΙΟΥ

ECDL Diploma

Ανεύρεση Εργασίας
Αναδείξαμε 1ο μαθητή σε Ολυμπιάδα Πληροφορικής
Μανώλης Ι. Σοφίλλας
Τηλ.(22410)31761
ΚΟΔΡΙΓΚΤΩΝΟΣ 91 - ΡΟΔΟΣ

X6247-31/12

@Anosis

Εκπαίδευση στους Υπολογιστές



11 Χρόνια στην Κορυφή με Αποδείξεις

ECDL

ΤΜΗΜΑΤΑ ΕΝΗΛΙΚΩΝ

- ✓Ταχύρυθμα σεμινάρια 6 εβδομάδων επιπέδου ECDL Start
- ✓Δίμηνοι ή Τρίμηνοι κύκλοι σπουδών ECDL και ECDL Expert
- ✓Ειδικά τμήματα για αρχαρίους και προχωρημένους

ΣΤ.ΚΩΤΙΑΔΗ 52 ΡΟΔΟΣ
ΤΗΛ.22410 78924

Υπεύθυνος Σπουδών: Κώστας Χατζηδάκης Πτυχ.Πληροφορικής Παν. Αθηνών

X6258-31/12

Τα κρασιά της CAIR σερβίρονται σε εστιατόρια όπου το ΟΝΟΜΑ "μετράει"...

ΒΑΡΟΥΛΚΟ
Βραβευμένο με 5 χρυσούς σταυρούς τα τελευταία πέντε χρόνια και 1 αστέρι Michelin.

ΣΠΟΝΔΗ
Βραβευμένο με 5 χρυσούς σταυρούς και με τον τίτλο της καλύτερης λίστας κρασιών τα τελευταία 5 χρόνια, καθώς και με 1 αστέρι Michelin. Μέλος του club Relais et Chateaux.

HYTRA
Τιμημένο με 1 χρυσό σταυρό, καθώς και με το βραβείο της καλύτερης κουζίνας στην Ελλάδα.

C·A·I·R
RODOS
δημιουργίες ευωδίας

CAIR A.E. Τηλ. 22410 68775-3 Fax: 22410 63575 e-mail: cair-rho@otenet.gr
Παράρτημα Αθηνών: Η. Φιλίππου Τηλ.: 210 4813874 Fax: 210 4814695



ΖΗΤΕΙΤΑΙ

ΞΕΝΟΔΟΧΕΙΟ KRESTEN PALACE,
6ο χλμ. λεωφόρου Ρόδου Καλλιθέας

προσωπικό για τη στελέχωση των τμημάτων:

- **Υποδοχή:** Απαραίτητη καλή γνώση αγγλικής, γερμανικής και ιταλικής γλώσσας
- Νυχτερινός receptionist
- Υπάλληλοι υποδοχής
- Γκρουμ
- **Επιστιστικά τμήματα**: Καλή γνώση αγγλικής και γερμανικής
- Σερβιτόροι και βοηθοί για εστιατόριο, bar, snack bar.
- **Οροφοι:**
- Καμαριέρες - Καθαρίστριες
- **Κουζίνα - ζαχαροπλαστείο:**
- CHEF, Β' μάγειροι, ζαχαροπλάστες - αρτοποιοί, λαντζιέρες, μπουφετζήδες
- Τουριστικό κατάστημα: Πωλήτριες με γνώση αγγλικής και γερμανικής

Οι ενδιαφερόμενοι καλούνται να απευθυνθούν στη διεύθυνση του ξενοδοχείου, προσκομίζοντας βιογραφικό με πρόσφατη φωτογραφία. Καθημερινά πρωί 09.00-14.00, απόγευμα: Τετάρτη και Παρασκευή 18.00-20.00

X6263-14/12

ΖΗΤΕΙΤΑΙ

από την Μελισσοκομική Δωδεκανήσου, εργάτης, άνδρας, κάτοικος πόλεως Ρόδου, ικανός να ανταποκριθεί παράλληλα και σαν υπεύθυνος αποθήκης και παραγγελιών. Απαραίτητο απολυτήριο Λυκείου και δίπλωμα οδήγησης αυτοκινήτου.

Μόνιμη απασχόληση χειμώνα - καλοκαίρι. Ωράριο: 8.30 π.μ. - 3.30 μ.μ. καθημερινά και Σάββατο 8.30 -01.30 μ.μ.

Να αποστείλετε Βιογραφικό στο φαξ 22410-48205 ή με e-mail στο info@mel.gr. Πληροφορίες στο τηλ.: 22410-48200

T8907-3/12

ΣΟΣΙΜΕΞ Α.Ε.

ΞΕΝΟΔΟΧΕΙΟ ΚΑΛΛΙΘΕΑ ΜΑΡΕ ΠΑΛΛΑΣ

ΖΗΤΕΙΤΑΙ

προσωπικό για τα κάτωθι τμήματα

- Υποδοχή - γκρουμ
- Ορόφους
- Εστιατόριο - μπαρ
- Μίνι μάρκετ
- Κουζίνας
- Κήπους

Τηλ. επικοινωνίας 22410/68720
Δευτέρα - Παρασκευή 09.00-13.00

X365-15/12

RODOS PALACE
LUXURY CONVENTION RESORT

Το Ξενοδοχειακό Συγκρότημα Πολυτελείας και Διεθνές Συνεδριακό Κέντρο ζητεί το ακόλουθο προσωπικό για την τουριστική περίοδο 2007:

- **Food & Beverage Manager**
  Με ανάλογη προϋπηρεσία σε ξενοδοχεία πολυτελείας
- **Chef**
  Με ανάλογη προϋπηρεσία σε ξενοδοχεία πολυτελείας
- **Προϊσταμένη Ορόφων**
  Με ανάλογη προϋπηρεσία σε ξενοδοχεία πολυτελείας
- **Προϊστάμενος Υποδοχής**
  Με ανάλογη προϋπηρεσία σε ξενοδοχεία πολυτελείας
- **Υπαλλήλους Υποδοχής**
  Γνώστες Αγγλικών, Γερμανικών, Γαλλικών
- **Υπαλλήλους Κρατήσεων**
- **Βραδυνούς Receptionist**

Επίσης ζητούνται:

- Μάγειροι Α', Β' & βοηθοί	- Τηλεφωνήτριες
- Ζαχαροπλάστες	- Ταμπλίστες
- Μπουφετζήδες Α' & Β'	- Καμαριέρες
- Κόπτης Κρεάτων	- Καθαρίστριες
- Σερβιτόροι & βοηθοί	- Hostesses
- Μπάρμεν & βοηθοί	- Σιδερώτριες-Ράπτριες
- Εργάτες	- Γκρουμ
- Μπογιατζήδες & βοηθοί	- Αποθηκάριος (για άμεση πρόσληψη)
- Γυμναστής – Γυμνάστρια και Μασέρ	- Βοηθός Αποθήκης (εργάτης)
- Κομμώτρια	

Οι ενδιαφερόμενοι για τις ανωτέρω θέσεις μπορούν να αποστείλουν βιογραφικό τους σημείωμα με μία πρόσφατη φωτογραφία στην Διεύθυνση της εταιρείας ή να απευθύνονται στο Τμήμα Προσωπικού του ξενοδοχείου καθημερινά από 09:00-15:00.

Ξενοδοχείο Ρόδος Παλάς
Λεωφ. Ιαλυσού, Τ.Θ. 121, Ιξιά, Ρόδος
Τηλ. 22410 25222, Fax: 22410 25350
E-mail: info@rodos-palace.gr

X6281-31/12

ΠΩΛΟΥΝΤΑΙ ΔΙΑΜΕΡΙΣΜΑΤΑ ΑΠΟ ΙΔΙΟΚΤΗΤΗ

74 τ.μ., αρίστης κατασκευής, στον α' και β' όροφο με ασανσέρ, κεντρική θέρμανση, ηλιακό θερμοσίφωνα, ηλεκτρικά ρολά παραθύρων, επί της οδού Περγάμου και Σινώπης γωνία, περιοχή Φανερωμένης.

Αναλαμβάνουμε αντιπαροχές και ανταλλαγές ακινήτων

ΦΩΤΑΚΗΣ ΜΙΧΑΗΛ
ΚΑΤΑΣΚΕΥΑΣΤΗΣ
Τηλ. 22410/20949, κιν. 6932326055, 6932613821

14301-3/12

ΚΤΙΡΙΟ Α.Ε.

ΠΩΛΗΣΕΙΣ ΑΚΙΝΗΤΩΝ

- ΔΙΑΜΕΡΙΣΜΑΤΑ 90 τ.μ. και 115 τ.μ., σε πολυκατοικία στην οδό Βενετοκλέων και Ξάνθου, με θέσεις στάθμευσης στην πυλωτή, πολυτελούς κατασκευής
- ΔΙΑΜΕΡΙΣΜΑ 118 τ.μ., τρίτου ορόφου, στην οδό Μιχ. Πετρίδη, (πιο πάνω από το Super Market Σπανός), με τζάκι, θέση στάθμευσης και αποθήκη στο υπόγειο της πολυκατοικίας.

ΠΛΗΡΟΦΟΡΙΕΣ

ΑΝΑΣΤΑΣΙΟΣ ΑΤΣΙΔΗΣ

ΕΘΝΙΚΗΣ ΑΝΤΙΣΤΑΣΗΣ 11 - Ρόδος

Τηλ. 22410/28616 - Κιν. 6947373651

X6254-31/12

Η ΜΑΜΑΛΙΓΚΑΣ ΑΕΒΕ- OPEL ΖΗΤΕΙ

ΠΩΛΗΤΗ ΑΥΤΟΚΙΝΗΤΩΝ
ΑΠΑΙΤΟΥΜΕΝΑ ΠΡΟΣΟΝΤΑ

- Ευχέρεια λόγου και ευγένεια
- Υπευθυνότητα - εντιμότητα
- Ομαδικότητα
- Γνώση υπολογιστή

Πληροφορίες κ. Καραμανώλη
Τηλ.: 22410 -61005 εσωτ. 11
3ο ΧΛΜ ΡΟΔΟΥ- ΛΙΝΔΟΥ
Καθημερινά 08.00-16.00

X367-2/12

Υ/Γ ΑΙΓΛΗ

ΑΠΟ 13/11/06 ΕΩΣ 03/12/06

ΔΕΥΤΕΡΑ			ΤΡΙΤΗ			ΤΕΤΑΡΤΗ			ΠΕΜΠΤΗ			ΠΑΡΑΣΚΕΥΗ			ΣΑΒΒΑΤΟ			ΚΥΡΙΑΚΗ		
ΛΙΜΑΝΙ	ΩΡΑ		ΛΙΜΑΝΙ	ΩΡΑ		ΛΙΜΑΝΙ	ΩΡΑ		ΛΙΜΑΝΙ	ΩΡΑ		ΛΙΜΑΝΙ	ΩΡΑ		ΛΙΜΑΝΙ	ΩΡΑ		ΛΙΜΑΝΙ	ΩΡΑ	
	ΑΦ	ΑΝ		ΑΦ	ΑΝ		ΑΦ	ΑΝ		ΑΦ	ΑΝ		ΑΦ	ΑΝ		ΑΦ	ΑΝ		ΑΦ	ΑΝ
ΣΥΜΗ		08.30	ΣΥΜΗ		08.30	ΡΟΔΟ		15.00	ΣΥΜΗ		08.30	ΣΥΜΗ		08.30	ΣΥΜΗ		07.30	ΣΥΜΗ		07.30
ΡΟΔΟ	09.30	15.00	ΡΟΔΟ	09.30	Δ	ΣΥΜΗ	16.00	Δ	ΡΟΔΟ	09.30	15.00	ΡΟΔΟ	09.30	15.00	ΡΟΔΟ	08.30	09.00	ΡΟΔΟ	08.30	09.00
ΣΥΜΗ	16.00	Δ							ΣΥΜΗ	16.00	Δ	ΣΥΜΗ	16.00	Δ	ΣΥΜΗ	10.00	10.30	ΠΑΝΤΗ	10.00	11.30
															ΝΤΑΤΣΑ	11.00	14.15	ΣΥΜΗ	12.00	14.00
															ΣΥΜΗ	14.45	15.00	ΡΟΔΟ	15.00	15.30
															ΡΟΔΟ	16.00	16.05	ΣΥΜΗ	16.30	Δ
															ΣΥΜΗ	17.00	Δ			

ΑΠΟ 04/12/06 ΕΩΣ 31/12/06

ΔΕΥΤΕΡΑ *			ΤΡΙΤΗ			ΤΕΤΑΡΤΗ			ΠΕΜΠΤΗ			ΠΑΡΑΣΚΕΥΗ			ΣΑΒΒΑΤΟ			ΚΥΡΙΑΚΗ		
ΛΙΜΑΝΙ	ΩΡΑ		ΛΙΜΑΝΙ	ΩΡΑ		ΛΙΜΑΝΙ	ΩΡΑ		ΛΙΜΑΝΙ	ΩΡΑ		ΛΙΜΑΝΙ	ΩΡΑ		ΛΙΜΑΝΙ	ΩΡΑ		ΛΙΜΑΝΙ	ΩΡΑ	
	ΑΦ	ΑΝ		ΑΦ	ΑΝ		ΑΦ	ΑΝ		ΑΦ	ΑΝ		ΑΦ	ΑΝ		ΑΦ	ΑΝ		ΑΦ	ΑΝ
ΣΥΜΗ		08.30	ΣΥΜΗ		08.30	ΡΟΔΟ		15.00	ΣΥΜΗ		08.30	ΣΥΜΗ		08.30	ΣΥΜΗ		08.30	ΠΑΡΑΜΟΝΗ ΣΤΟ ΛΙΜΑΝΙ ΤΗΣ ΣΥΜΗΣ		
ΡΟΔΟ	09.30	15.00	ΡΟΔΟ	09.30	Δ	ΣΥΜΗ	16.00	Δ	ΡΟΔΟ	09.30	15.00	ΡΟΔΟ	09.30	15.00	ΡΟΔΟ	09.30	15.00			
ΣΥΜΗ	16.00	Δ							ΣΥΜΗ	16.00	Δ	ΣΥΜΗ	16.00	Δ	ΣΥΜΗ	16.00	Δ			

* ΤΟ ΔΡΟΜΟΛΟΓΙΟ ΣΤΙΣ 25/12/06 (ΧΡΙΣΤΟΥΓΕΝΝΑ) ΘΑ ΕΙΝΑΙ ΑΝΕΚΤΕΛΕΣΤΟ.

Ε/Γ - Ο/Γ ΠΡΩΤΕΥΣ

ΑΠΟ 14/11/06 ΕΩΣ 31/12/06

ΔΕΥΤΕΡΑ			ΤΡΙΤΗ			ΤΕΤΑΡΤΗ			ΠΕΜΠΤΗ			ΠΑΡΑΣΚΕΥΗ			ΣΑΒΒΑΤΟ			ΚΥΡΙΑΚΗ		
ΛΙΜΑΝΙ	ΩΡΑ		ΛΙΜΑΝΙ	ΩΡΑ		ΛΙΜΑΝΙ	ΩΡΑ		ΛΙΜΑΝΙ	ΩΡΑ		ΛΙΜΑΝΙ	ΩΡΑ		ΛΙΜΑΝΙ	ΩΡΑ		ΛΙΜΑΝΙ	ΩΡΑ	
	ΑΦ	ΑΝ		ΑΦ	ΑΝ		ΑΦ	ΑΝ		ΑΦ	ΑΝ		ΑΦ	ΑΝ		ΑΦ	ΑΝ		ΑΦ	ΑΝ
ΠΑΡΑΜΟΝΗ ΣΤΟ ΛΙΜΑΝΙ ΤΗΣ ΡΟΔΟΥ			ΡΟΔΟ		08.45	ΣΥΜΗ		07.00	ΚΑΛΝΟ		04.30	ΡΟΔΟ		13.00	ΚΩ		06.00	ΠΑΡΑΜΟΝΗ ΣΤΟ ΛΙΜΑΝΙ ΤΗΣ ΡΟΔΟΥ		
			ΚΑΣΤ/ΖΟ	13.15	13.30	ΡΟΔΟ	08.40	13.00	ΚΩ	05.30	06.00	ΣΥΜΗ	14.40	14.50	ΝΙΣΥΡΟ	07.30	07.45			
			ΡΟΔΟ	18.15	18.45	ΣΥΜΗ	14.40	14.50	ΝΙΣΥΡΟ	07.30	07.45	ΤΗΛΟ	17.00	17.15	ΤΗΛΟ	09.00	09.15			
			ΣΥΜΗ	20.25	Δ	ΤΗΛΟ	17.00	17.15	ΤΗΛΟ	09.00	09.15	ΝΙΣΥΡΟ	18.30	18.45	ΣΥΜΗ	11.15	11.35			
						ΝΙΣΥΡΟ	18.30	18.45	ΣΥΜΗ	11.15	11.35	ΚΩ	20.15	Δ	ΡΟΔΟ	13.15	14.00			
						ΚΩ	20.15	20.30	ΡΟΔΟ	13.15	14.00				ΚΑΣΤ/ΖΟ	18.40	18.50			
						ΚΑΛΝΟ	21.35	Δ	ΚΑΣΤ/ΖΟ	18.40	18.50				ΡΟΔΟ	23.30	Δ			
									ΡΟΔΟ	23.30	Δ									

Τα δρομολόγια μπορούν να τροποποιηθούν λόγω εκτάκτων συγκοινωνιακών αναγκών ή καιρικών συνθηκών.

Παρακαλούμε πριν ταξιδέψετε επικοινωνήστε με την Εταιρία:

Γραφείο Σύμης :Τηλ.2246071444 Fax 2246071373
Γραφείο Ρόδου:Τηλ.2241037769 Fax.2241034493

ΑΝΕΣ

ΑΝΩΝΥΜΗ ΝΑΥΤΙΛΙΑΚΗ ΕΤΑΙΡΙΑ ΣΥΜΗΣ

X.6270-31/12

ΕΥΡΩΠΑΪΚΗ ΕΝΩΣΗ ΕΛΛΗΝΙΚΗ ΔΗΜΟΚΡΑΤΙΑ

ΠΑΝΕΠΙΣΤΗΜΙΟ ΑΙΓΑΙΟΥ

ΠΡΥΤΑΝΗΣ

Μυτιλήνη, 30 Νοεμβρίου 2006

Α.Π: 6936α

ΠΕΡΙΛΗΨΗ ΤΗΣ ΜΕ ΑΡΙΘΜΟ 6936/ 29.11.06 ΔΙΑΚΗΡΥΞΗΣ ΔΙΑΓΩΝΙΣΜΟΥ ΓΙΑ ΤΗΝ ΠΡΟΜΗΘΕΙΑ ΛΟΙΠΟΥ ΕΞΟΠΛΙΣΜΟΥ

Το Πανεπιστήμιο Αιγαίου προκηρύσσει πρόχειρο κλειστό διαγωνισμό με σφραγισμένες προσφορές με κριτήριο κατακύρωσης τη συμφερότερη προσφορά, για την προμήθεια λοιπού εξοπλισμού για δύο (2) Τμήματα του Πανεπιστημίου Αιγαίου όπως αυτά καθορίζονται ως προς τα είδη, τις ποσότητες και τις τεχνικές τους προδιαγραφές στην Διακήρυξη.

Προϋπολογισμός: 37.000 ,00 _, συμπεριλαμβανομένου ΦΠΑ 13%.

Φορέας χρηματοδότησης: Το ΥπΕΠΘ από πιστώσεις του κρατικού προϋπολογισμού (ΠΔΕ) για την πράξη με τίτλο «Συμπληρωματικός Εκπαιδευτικός Εξοπλισμός Τμημάτων του Πανεπιστημίου Αιγαίου - ΕΤΠΑ» συγχρηματοδοτούμενο κατά 75% και 25% από Κοινοτικούς και Εθνικούς Πόρους αντίστοιχα.

Ημερομηνία λήξης και τόπος υποβολής προσφορών: την 13/12/06, ώρα 10:00 στη διεύθυνση: Πανεπιστήμιο Αιγαίου, Διεύθυνση Οικονομικών Υποθέσεων, Τμήμα Περιουσίας & Προμηθειών, Λόφος Πανεπιστημίου, Κτίριο Διοίκησης , 81100 Μυτιλήνη.

Διενέργεια διαγωνισμού: Την 13/12/06 και ώρα 10:00, στη διεύθυνση: Πανεπιστήμιο Αιγαίου, Διεύθυνση Οικονομικών Υποθέσεων, Τμήμα Περιουσίας & Προμηθειών, Λόφος Πανεπιστημίου, Κτίριο Διοίκησης , 81100 Μυτιλήνη.

Δικαιολογητικά που ζητούνται είναι τα οριζόμενα στη Διακήρυξη, καθώς και εγγυητική επιστολή συμμετοχής 5% επί του συνολικά προϋπολογιζόμενου έργου της Ομάδας ειδών για την οποία θα υποβληθεί προσφορά. Η εγγύηση συμμετοχής πρέπει να έχει χρονική ισχύ δυο (2) τουλάχιστον μηνών μετά τον χρόνο λήξης της οικονομικής προσφοράς.

Ημερομηνία αποστολής της διακήρυξης στον Ελληνικό Τύπο: 01/12/06.

Πληροφορίες και παραλαβή τευχών διακήρυξης του διαγωνισμού ταχυδρομικώς με αντικαταβολή ή τις εργάσιμες ημέρες και ώρες από το Πανεπιστήμιο Αιγαίου, Διεύθυνση Οικονομικών Υποθέσεων, Τμήμα Περιουσίας και Προμηθειών κα Ελένη Κεντέρη και κα Καραντάνη Περσεφόνη, τηλ 2251036142-145, Fax: 2251036127, E-mail: ekenteri@lesvos.aegean.gr και p.kara@aegean.gr, Η Διακήρυξη αποστέλλεται και ηλεκτρονικά. Η Διακήρυξη διατίθεται και ηλεκτρονικά στο site www.aegean.gr.

Πληροφορίες τεχνικής φύσης θα δίδονται από τον υπεύθυνο κάθε Τμήματος, σύμφωνα με τα οριζόμενα στην διακήρυξη.

Ανδρέας Ι. Τρούμπης
Πρύτανης Πανεπιστημίου Αιγαίου

ΧΛ

Την Παρασκευή 8 Δεκεμβρίου

Εικαστική Εκθεση στο κατάλυμα της Γαλλίας

ΚΛΕΙΝΕΙ Η ΔΡΑΣΤΗΡΙΟΤΗΤΑ ΤΗΣ ΧΡΟΝΙΑΣ

Εγκαινιάζεται την Παρασκευή 8 Δεκεμβρίου στις 7.30 μ.μ. στο κατάλυμα της Γαλλίας η έκθεση «Μήτις».

Η έκθεση θα διαρκέσει έως τις 23 Δεκεμβρίου και θα λειτουργεί καθημερινά από τις 10 - 1 μετά το μεσμέρι και απο τις 5 έως τις 7 μ.μ.

Από τον Οργανισμό Πολιτικός Ανάπτυξης Δωδεκανήσου εκδόθηκε η εξής ανακοίνωση:

«Ο Οργανισμός Πολιτιστικής Ανάπτυξης της Νομαρχιακής Αυτοδιοίκησης Δωδεκανήσου (ΟΠΑΔ), συνεχίζοντας τη δυναμική του πορεία σε πολιτιστικές εκδηλώσεις σε όλη τη Δωδεκάνησο, κλείνει τη δραστηριότητα της χρονιάς 2006, με την εικαστική έκθεση "Μήτις" (ομηρική λέξη για την ανθρώπινη δημιουργία). Στο Κατάλυμα της Γαλλίας -την καλλιτεχνική 'φωλιά' του Οργανισμού-, η Ειρήνη Βαζούκου (κατασκευές-ζωγραφική), η Maud Guterstam (ζωγραφική) και η Ιωάννα Χατζηδιάκου (φωτογραφία), παρουσιάζουν τις πιο πρόσφατες δημιουργίες τους. Επιμελήτρια της έκθεσης, η ιστορικός τέχνης Πόλυ Χατζημάρκου.

Η Πόλυ Χατζημάρκου, ιστορικός τέχνης και συνεργάτιδα του ΟΠΑΔ, στο κείμενο του καταλόγου, αναφέρει:



«Μακρόκοσμος, Μικρόκοσμος και Άνθρωπος. Αυτός είναι ο εικαστικός κόσμος των τριών γυναικών καλλιτεχνών που συμμετέχουν στην έκθεση «Μήτις».

Βάζοντας τα δικά τους θεμέλια στην αρχιτεκτονική του χρόνου, η Βαζούκου τον εξαϋλώνει, η Guterstam τον ανασκευάζει και η Χατζηδιάκου τον βάζει να συμπλέει. Η συναρμολόγηση των στιγμών επιχειρείται συχνά με δυσδιάκριτα όρια μεταξύ παρελθόντος και παρόντος, αφού όλα ανασκαλίζονται και ανατρέπονται μέσα από τη ζωγραφική, τις κατασκευές-εγκατάσταση και τη φωτογραφία. Άλλωστε, η σχέση χρόνου και τέχνης δεν ήταν ποτέ γραμμική (linear)...

Πότε αλήθεια παίρνει το σώμα τα νηία και πότε η ψυχή? Ποιος αλήθεια δεν έχει αναρωτηθεί «μετά το θάνατο, τι?» ή «πριν τη γέννηση, τι?». Γέννηση και θάνατος και ίσως μια αναγέννηση. Μια επαναφορά. Ο φόβος της απώλειας, το άγχος της θνητής μας ιδιότητας και το συναίσθημα-πόθος για αιωνιότητα. Δύσκολο και ανάπαντητο το πεδίο της νέας εικαστικής στροφής της Βαζούκου. Η δημιουργός πλέκει και πλάθει και απλώνει χρώμα στους προβληματισμούς της. Και το αποτέλεσμα δεν είναι, φυσικά, απαντήσεις (δε νομίζω άλλωστε ότι την ενδιαφέρει αυτό), αλλά ενδιαφέρουσες εικαστικές αναζητήσεις που φορτίζονται με συναίσθημα και αγωνία. Κάθε τέλος επωάζει μια αρχή.

Οι κώδικές στα έργα της Guterstam είναι διφορούμενοι. Η τρυφερότητα και η ποιητικότητα σπαρμένη ανάμεσα σε λέξεις και φράσεις χαραγμένες: ένα αλλιώτικο, αχνό γκράφιτι που 'τραυματίζει' την ηρεμία. Επιβλητικά -κάποτε φλούο- χρώματα που γίνονται μικρές κραυγές και, αλλού, μια ρευστότητα στην πινελιά από την οποία αναδύονται κρυφές παραστάσεις ονειρικότητας.

Τα γοβάκια (μιας αλλιώτικης 'Σταχτοπούτας') ή τα φρούτα (παρμένα από το καλαθάκι μιας παρόμοιας ηρωίδας των παιδικών μας χρόνων), αντικείμενα απλά και συνήθη, συχνά περιφρονημένα, απομονώνονται και οικειοποιούνται. Καταφέρνουν όμως, με την χαρακτηριστική γραφή της ζω-γράφου, να ανασκευαστούν (reframing) σε μυθικούς ήρωες πάνω στον καμβά.

Άνθρωποι μιας άλλης εποχής ποζάρουν για μια αναμνηστική φωτογραφία σε διαφορετικό χωροχρόνο. Παρουσίες που μετατρέπονται σε φορείς μνήμης, με τη μυθοπλαστική αδεία της Χατζηδιάκου. Ψηφιακά επεξεργασμένοι, συμπλέουν με ένα δεύτερο χρόνο, πιο πρόσφατο. Εγκαθίστανται σε ετερόκλητα περιβάλλοντα, χώρους στους οποίους τείνουν να αφομοιωθούν χρονολογικά. Στοιχεία όπως η ενδυμασία και το στήσιμο μπροστά από τη φωτογραφική μηχανή μαρτυρούν τη διαφορετικότητα τους. Τελικά θα ταιριάξουν? Πόσο επίπλαστοι και υβριδικοί μοιάζουν? Η φωτογράφος φωτίζει τους δεσμούς ανάμεσα στο τώρα και το πριν, συμπυκνώνει το χρόνο σε ένα μόνιμο παρόν, έστω και ψευδαισθησιακά, έστω και με μια διάθεση κωμική».

ΑΡΧΩΝ ΣΑΜΑΡΤΖΗΣ ΑΕΤΕΒΕ

1980 Από το 26 ΧΡΟΝΙΑ ΜΟΝΩΣΕΙΣ





ΑΡΧΩΝ ΣΑΜΑΡΤΖΗΣ ΑΕΤΕΒΕ
ΜΟΝΩΣΕΙΣ - ΣΤΕΓΑΝΩΣΕΙΣ
1) Ικαρου & Λαοδικείας - Τηλ.: 22410 20021 Ρόδος 85100
2) Υποκατάστημα Ερυθρού Σταυρού 21 - Τηλ.: 22410 23030 Ρόδος 85100
ΚΙΝΗΤΟ: 6947374732

X6260-31/12

ΨΥΧΟΕΡΕΥΝΗΤΡΙΑ
ΚΡΗΤΙΚΟΥ ΒΑΣΙΛΕΙΑ

Προβλέψεις για το μέλλον ικανοποιητικές. Βοήθεια για κάθε θέμα που σας απασχολεί με κάθε εχεμύθεια



ΟΜΗΡΟΥ 65 Π. ΠΟΛΗ
Τηλ. 74440 - 67602,6972157586,
8-1π.μ. — 4-8μ.μ.

Τ8793-3/12

ΕΛΛΗΝΙΚΗ ΔΗΜΟΚΡΑΤΙΑ
ΝΟΜΟΣ ΔΩΔΕΚΑΝΗΣΟΥ
ΔΗΜΟΤΙΚΗ ΕΠΙΧΕΙΡΗΣΗ ΥΔΡΕΥΣΗΣ - ΑΠΟΧΕΤΕΥΣΗΣ ΙΑΛΥΣΟΥ

ΠΕΡΙΛΗΨΗ ΔΙΑΚΗΡΥΞΗΣ

Ο Πρόεδρος της Δημοτικής Επιχείρησης Υδρευσης - Αποχέτευσης Ιαλυσού, προκηρύσσει ανοικτό διαγωνισμό για την προμήθεια «ενός (1) καινούργιου φορτηγού αυτοκινήτου ωφέλιμου φορτίου 3,5 – 4,0th με ανατρεπόμενη κιβωτάμαξα» με κριτήριο την τεχνοοικονομικά συμφερότερη προσφορά..

Ο ενδεικτικός προϋπολογισμός της προμηθειας ανέρχεται στο ποσό των 41.000€ +9.000€ (Φ.Π.Α. + απρόβλεπτα) = 50.000 €

Η πίστωση του έργου προέρχεται από Ι.Π της Επιχείρησης με διατιθέμενη πίστωση 50.000 € για το 2006 με Φ.ΠΑ. και απρόβλεπτα.

Ο διαγωνισμός θα διεξαχθεί στις 22 του μηνός Δεκεμβρίου του έτους 2006 και ημέρα Παρασκευή στα γραφεία των Τεχνικών Υπηρεσιών της Επιχείρησης με ώρα έναρξης 11.00 π.μ. και ώρα λήξης 11.30 π.μ.

Στο διαγωνισμό γίνονται δεκτοί Ελληνες ή Αλλοδαποί ανγνωρισμένοι προμηθευτές του δημοπρατούμενου αντικειμένου, εγγεγραμμένοι εις το οικείο επιμελητήριο ή επαγγελματική οργάνωση ή αναγνωρισμένοι αντιπρόσωποι εγγεγραμμένοι εις τα οικεία επιμελητήρια.

Η εγγύηση συμμετοχής στο διαγωνισμό ορίζεται σε ποσοστο 5% επί του προϋπολογισμού της προμήθειας δηλαδή σε 2.500€

Περισσότερες πληροφορίες και τεύχη διαγωνισμού θα δίνονται κατά τις εργάσιμές ημέρες και ώρες στα γραφεία των τεχνικών υπηρεσιών της Δ.Ε.Υ.Α.Ι. και στο τηλέφωνο 22410 98480.

Ο πρόεδρος
ΔΕΥΑ Ιαλυσού
Στέργος Στάγκας

ΧΛ-1/12

ΤΗΛΕΟΡΑΣΗ

ΕΤ1

08:30 Mickey Mouse club house
09:00 Γουίνι το μικρό αρκουδάκι
09:30 Το ουράνιο τόξο
10.00 Εκπαιδευτική τηλεόραση
11:00 History channel
12:00 Πέρα από το αύριο
12.30 Eurovision Junior 2006
14:00 Ειδήσεις
14:30 Φλορισιέντα, η σύγχρονη Σταχτοπούτα
15:30 Ανυπότακτες καρδιές
16:15 Ατίθασα νιάτα
17:00 Μένουμε Ελλάδα
18:00 Εχει γούστο
19:50 Σαν σήμερα τον 20ο αιώνα
20:00 Παρασκήνιο
21:00 Εξιστορείν & Ιστορείν
22:00 Ουδείς αναμάρτητος
23:45 Παγκόσμιο Πρωτάθλημα Ράλι - Ουαλία
24:00 Αλίμονο σε μένα – Ξένη ταινία

ΝΕΤ

05.45 Πρώτη γραμμή
10:00 Συμβαίνει τώρα
12:00 Ειδήσεις
13:00 Συμβαίνει τώρα... συνέχεια
14:00 Η απίθανη Kim - Κινούμενα σχέδια
14:30 Κλασικά Κινούμενα Σχέδια
16:00 Η ζωή είναι παιχνίδι
18:00 Ειδήσεις
19:00 Νηστικό Αρκούδι
20:00 Τοις μετρητοίς
21:00 Ειδήσεις
22:00 Πως το λεν τον ποταμό
23:00 Οι αγνοούμενοι
24:00 CSI Miami
01:15 Βασικός ύποπτος
02:30 Πύρετος στους δρόμους - Ξένη Ταινία. Δραματική περιπέτεια

ΕΤ3

08:00 Ραντεβού στις 8
10:00 Σύγχρονοι μονομάχοι
10:30 Eurovillage - Ντοκυμανταίρ
11:00 Παγκόσμια κρίση υγείας
12:00 Οξυγόνο (Ε)
13:00 Ειδήσεις
14:30 Τόλμη και Γοητεία
15:00 Καρμελίτα
15:45 Η χαρά της ζωγραφικής
16:15 Εκτη αίσθηση
16:25 Ειδήσεις στη νοηματική γλώσσα
16:30 Υπάρχει... είδηση
18:00 Ο κόσμος των Σπορ
19:00 Ειδήσεις
20:30 Νεανικές ανησυχίες - μαγικές απαντήσεις
21:00 Η χαρά της ζωγραφικής
21:30 Λαβύρινθος
23:00 Μητρόπολη του κόσμου
24:00 Ειδήσεις
00:20 ΚΑΙΡΟΣ
00:30 Τεξ - Ξένη Ταινία. Οικογενειακό δράμα
02:30 Καρμελίτα (Ε)

MEGA

05:45 Απο νωρίς
06:30 Κοινωνία ώρα Mega
10:00 Ομορφος κόσμος το πρωί
13:20 Η Νταντά (Ε)
14:00 Μεσημβρινό Δελτίο Ειδήσεων
15:00 Ντόλτσε Βίτα (Ε)
16:10 Σ αγαπώ - Μ αγαπάς (Ε)
16:50 Απογευματινό Δελτίο Ειδήσεων
17:00 Λεφτά στα τυφλά
18:20 Μπουκιά και συγχώριο
19:00 Βέρα στο δεξί
20:00 Κεντρικό δελτίο
21:00 50 - 50
22:00 Το κόκκινο δωμάτιο
23:10 Φιλαδέλφεια - Ξένη Ταινία. Δραματική
24.00 Ειδήσεις
00.30 Συνέχεια ταινίας
02:00 Σίνα, η βασίλισσα της ζούγκλας

ΑΝΤ1

05:50 Στούντιο με Θέα
06:30 Καλημέρα Ελλάδα
10:00 Πρωινός Καφές
13:00 Τα Νέα του ΑΝΤ1
13:50 Ακρως οικογενειακόν (Ε)
114:50 ΣκεΡτσάκια (Ε)
15:50 Αξίζει να το δείς
17:55 Τα Νέα του ΑΝΤ1 - Δελτίο στη νοηματική γλώσσα
18:00 Ανάλυσε το
18:05 Ερωτας
20:00 Τα Νέα του ΑΝΤ1
21:00 Deal
22:00 Για την Αννα
23:00 Επανάληψη σειράς
24:00 Νυχτερινές Ειδήσεις
01:30 Χωρίς αποδείξεις - Ξένη Ταινία. Μυστηρίου

ALPHA ΤΗΛΕΟΡΑΣΗ

06:30 Καλημέρα σας
10:00 Καφες με την Ελένη
13:00 Κους κους το μεσημέρι
16:00 Ειδήσεις
16:30 Επτά χρόνια γάμου - Ελληνική Ταινία. Κωμωδία
17:30 Δελτίο Ειδήσεων στη νοηματική γλώσσα
17:45 Dream Show the Music 2
19.00 Ναι ή ου
20.00 Ειδήσεις
21:00 Αν μ αγαπάς
22.00 Το πιο Μεγάλο παζάρι
23.30 Sound mix show
01.00 Ειδήσεις
01:15 Dream Show the Music 2
02.00 Καταραμένη συγκέντρωση - Ξένη ταινία τρόμου

ALTER

05.00 Τα μυστικά της υγείας
06:00 Καλημέρα με τον Τέρενς
10:00 Η Ελλάδα παίζει
12:30 Πολύ μπλα μπλα
15:00 Ειδήσεις
16:15 Στην κουζίνα με τη Βέφα
17:15 Κοιτάω μπροστά
18:45 Το Πρώτο Θέμα
19:00 Ειδήσεις
20:30 Η Φωνή του Πολίτη
20:55 Auto Alter
21:00 Bluecrush - Ξένη Ταινία
23:00 Φως στο Τούνελ
02:00 Auto Alter
02:15 Ο ιππότης του πεπρωμένου - Ξένη Ταινία

OMEGA

06.00 Εξυπνες αγορές
08.00 Αρωμα Ελλάδας
10.00 Vivere Naturalmente
10.30 Εξυπνες αγορές
13.00 Μουσική
13.30 Εξυπνες αγορές
14.30 Κουδουνίσματα
15.30 Σε πρώτο πλάνο
17.30Η γη της Ευφορίας (Ε)
18.00 Ειδήσεις σε 1'
18.02 Αρωμα Ελλάδα (Α)
19.00 Ειδήσεις σε 1'
19.02 Αρωμα Ελλάδα (Β)
20.00 Ειδήσεις σε 1'
20.02 Vivere Naturalmente
20.30 Μουσική
21.00 Ειδήσεις (κεντρικό)
21.30 Σε πρώτο πλάνο (Ε)
23.30 Ειδήσεις (νυχτερινό)
24.00 Ταινία
01.00 Ειδήσεις σε 1'
01.02 Ταινία συνέχεια
02.00 Ειδήσεις σε 1'
02.02 Κουδουνίσματα
03.02 Μουσική

ΙΡΙΔΑ

08.00 Βιντεο κλίπς
15.00 Τοπικά γεγονότα (Ζ) με την Ελένη Γλεντη
17.00 Τηλεμάρκετινγκ
19.00 Κινούμενα σχέδια
20.00 Ντοκιμαντέρ
20.30 Τα νέα της Δωδ/σου (Ζ) με τον Πέτρο Καλιβούρη
22.00 Ολοι στη σέντρα (Ζ) Καλιβούρης - Αθανασίου
24.00 Τα νέα της Δωδ/σου (Ε)
02.00 Βίντεο κλίπς

TV - COSMOS

07:00 Διάλογοι
09:00 Ράδιο-Τηλεόραση
10:00 Ο κόσμος της Ζωής
12:00 Όψεις απόψεις
13:00 Παιδικό
13:30 Ντοκιμαντέρ
14:00 Κινηματογράφος - Ελληνική ταινία
Τι λέει ο κόσμος
Ο τόπος μας
16:00 Ο κόσμος του αθλητισμού Ειδήσεις (1΄)
Τι λέει ο κόσμος
17:00 Ειδήσεις (1΄)
Ο κόσμος της Ζωής
Τι λέει ο κόσμος
Ο τόπος μας
19:00 Ειδήσεις (1΄)
Όψεις απόψεις
Τι λέει ο κόσμος
20:00 Ειδήσεις (1΄)
Ο κόσμος του αθλητισμού
Τι λέει ο κόσμος
21:00 Κεντρικό δελτίο ειδήσεων Αθλητικά
Καιρός (Αναλυτικός)
Τι λέει ο κόσμος
22:00 Διάλογοι
00:00 Ειδήσεις
01:00 Κινηματογράφος
03:00 Ο κόσμος του αθλητισμού
04:00 Ράδιο-Τηλεόραση
05:00 Ο κόσμος της Ζωής

«TOYOTA PRIUS» αυτοκίνητο της χρονιάς 2005.

Το αυτοκίνητο αυτό απευθύνεται όχι σε έξυπνους αλλά σε πολύ ΕΞΥΠΝΟΥΣ!
Κόσμημα της αυτοκίνησης χαρακτηρίστηκε από ομάδα δημοσιογράφων ειδικού τύπου διεθνώς, που μεταφέρει τη μεγαλύτερη μηχανολογική εξέλιξη στον κόσμο. Η τεχνολογία Hudrid Symergy Drive μοναδική στον κόσμο, δημιουργεί μια ιδανική συνεργασία μεταξύ ηλεκτροκινητήρα και βενζινοκινητήρα και το **PRIUS** επιλέγει τον καλύτερο τρόπο λειτουργίας, ανάλογα με τις εκάστοτε συνθήκες οδήγησης.
Αποτέλεσμα όλης αυτής της εξέλιξης - να έχουμε κηνητήρα βενζίνης - 1500 cc και ιπποδύναμη 78 υπ. στις 5000 στροφές και συγχρόνως κινητήρα μόνιμου μαγνήτη μέγιστης ισχύος 68 στροφές 1200 - 1540 με επιδόσεις: Τελική ταχύτητα 170 χλμ. και 0-100 σε 10,9 sec, με κατανάλωση μόλις 4,3 λίτρα για 100 χιλιόμετρα.

Η ΤΟΥΟΤΑ με υπερηφάνεια παρουσίασε το κόσμημα αυτό με σιγουριά και υπευθυνότητα που συνοδευουν το **PRIUS** με 8 χρόνια ή 160.000 χιλιόμετρα εγγύηση για καθε μηχανικό και υδραυλικό μέρος του αυτοκινήτου.

Πλήρες εξοπλισμένο, όπως λένε φουλ έξτρα. Είναι λίγα με αυτά που θα γνωρίσετε και θα θαυμάσετε στην αντιπροσωπεία της **ΤΟΥΟΤΑ στη Ρόδο**. Τέλειος αθόρυβος ταξιδιώτης και ακούς τα πουλιά που κελαϊδούν.

Απαλλαγμένο από εισφορές χαρτοσήμου κ.λ.π. της Εφορείας διότι δεν έχει ρύπους. Είναι μοναδικό.



Θαυμάστε το στην έκθεση της
ΤΟΥΟΤΑ ΡΟΔΟΥ
Γεώργιος Ξενάκης
7ο χλμ. Ρόδου - Λινδου



ΓΔ-1-0/12

ΠΡΟΩΡΟΣ
prooros@yahoo.gr

«Ο Κλεάνθης δεν αδικήθηκε!»

Ο Άκης Δελαπόρτας λέει τη γνώμη του για την διαιτησία του προχθεσινού ντέρμπι των Μαριτσών

«Ο Κλεάνθης δεν αδικήθηκε!» Η παραπάνω φράση, ανήκει στον προπονητή του Ιάλυσου Άκη Δελαπόρτα με αφορμή τις «φωνές» των πρωταθλητών Δωδεκανήσου για την διαιτησία του κ. Γκιόλια στο προχθεσινό ντέρμπι του γηπέδου των Μαριτσών. Ο κ. Δελαπόρτας όταν ρωτήθηκε για το θέμα αυτό, απάντησε ως εξής:

«Όποιος δει το βίντεο θα καταλάβει ότι ο Κλεάνθης δεν αδικήθηκε. Η επιστολή που έστειλε δεν μας αγγίζει. Η αποβολή του Ορφανού ήταν σωστή όχι όμως και του Θεοδοσίου διότι ήταν ένα απλό μαρκάρισμα. Από εκεί και πέρα ο διαιτητής έβγαλε πολλές άσκοπες κίτρινες κάρτες και δεν έδωσε σε άλλες περιπτώσεις που πραγματικά ήταν. Θα μπορούσε για παράδειγμα να δει δεύτερη κίτρινη ο Κουμπιός επειδή τράβηξε τη φανέλα του γιού μου. Και ο Κρομμύδας όμως έπρεπε να δει την δεύτερη κίτρινη για την κλωτσιά που έδωσε στον Θεοδοσίου».



Μιλώντας για την απόδοση της ομάδας του, ο τεχνικός των «ερυθροκίτρινων» είπε τα ακόλουθα:

«Οι παίκτες μου δεν είχαν δύναμη και πάθος. Κάποια στιγμή κόμπλαραν. Ήταν υπνωτισμένοι. Σε ένα παιχνίδι δεν πήγαμε καλά και το πληρώσαμε. Δεν ξέρω τι να πω».

Η χθεσινή ημέρα περιλάμβανε χαλάρωμα που έγινε στο «Οικονομίδειο». Συμμετείχαν όλοι οι παίκτες με εξαίρεση τον Γκαρή λόγω επαγγελματικών υποχρεώσεων.

«Άδικο το 1 - 1!»



Ο τεχνικός της Ρόδου Γιώργος Στράντζαλης πιστεύει ότι η ομάδα του μπορούσε να κερδίσει στην Ιεράπετρα. «Δεν υπάρχει απογοήτευση, κοιτάζουμε μπροστά», πρόσθεσε

Την άποψη ότι δεν είναι δίκαιο το 1 - 1 στο εκτός έδρας παιχνίδι με τον ΟΦ Ιεράπετρας, εξέφρασε με χθεσινές του δηλώσεις προς την εφημερίδα μας ο τεχνικός της Ρόδου Γιώργο Στράντζαλης. Μεταξύ άλλων όταν ρωτήθηκε σχετικά, μας είπε τα ακόλουθα:

«Δεν είναι δίκαιο το 1 - 1. Αδικούμαστε. Σίγουρα δεν πιάσαμε καλή απόδοση αλλά ακόμα και έτσι θα μπορούσαμε να πάρουμε τη νίκη. Σε κάποια διαστήματα του παιχνιδιού παίξαμε έξυπνα και μπορέσαμε να σκοράρουμε. Μια αδράνεια μας στο τέλος μας κόστισε το γκολ. Οι αντίπαλοί μας όμως δεν μας πίεσαν. Ήταν ένα δυνατό παιχνίδι και αυτό ήταν λάθος του διαιτητή που το ανέχθηκε από την αρχή. Δεν υπήρχε καμία ποιότητα».

Σε ερώτηση για το αν αυτή η ισοπαλία απογοητεύει τη Ρόδο, απάντησε ως εξής:

«Δεν απογοητευόμαστε. Ίσα ίσα που είμαστε στην 12η αγωνιστική στην 2η θέση και αυτό είναι πολύ καλό».

Όσο για το αν η ομάδα μπορεί να κάνει πορεία πρωταθλητισμού και το αν σκέφτεται να ενισχυθεί μεταγραφικά απάντησε ως εξής:

«Πιστεύω ότι η ομάδα μπορεί να διεκδικήσει τη νίκη στο παιχνίδι με την Ηλιούπολη. Ειλικρινά δεν σκέφτομαι τίποτα άλλο αυτή τη στιγμή. Ούτε πρωταθλήματα, ούτε μεταγραφές. Με ενδιαφέρει να φρεσκάρουμε λίγο την ομάδα διότι οι παίκτες είναι κουρασμένοι και να αντιμετωπίσουμε την Ηλιούπολη. Είναι ένα πολύ δύσκολο παιχνίδι. Όταν είναι η εποχή για να συζητήσουμε κάτι διαφορετικό, θα το κάνουμε τότε. Τώρα βλέπουμε μόνο το παιχνίδι της Κυριακής και τίποτα άλλο»

Συμπλήρωσαν κάρτες

Τέσσερις κίτρινες κάρτες, συμπλήρωσαν στον αγώνα με τον ΟΦ Ιεράπετρας οι Γιώργος Καντιμοίρης και Μακρυδημήτρης. Οι δυο παίκτες σε συνεργασία με τον προπονητή τους, επέλεξαν να εκτίσουν την ποινή της μιας αγωνιστικής στον αγώνα της 15ης αγωνιστικής με τον ΠΑΟ Βάρδας. Η χθεσινή ημέρα περιλάμβανε χαλάρωμα για όσους αγωνίστηκαν στην Ιεράπετρα και κανονική προπόνηση για τους υπόλοιπους παίκτες.

«Φωνάζει» για τη διαιτησία ο Κλεάνθης!

Μπορεί να κέρδισε, ωστόσο «φωνάζει» για την διαιτησία. Ο λόγος για τον Κλεάνθη Παραδεισίου, η διοίκηση του οποίου εξέδωσε χθες ανακοίνωση διαμαρτυρίας για το ντέρμπι με τον Ιάλυσο. Το πλήρες κείμενο είναι το ακόλουθο:

«Ίσως να είναι από τις σπάνιες περιπτώσεις που ο νικητής ενός αγώνα διαμαρτύρεται για την διαιτησία. Η διαιτησία του κυρίου Γκόλια στο χθεσινό παιχνίδι Κλεάνθης - Ιαλυσός χαρακτηρίζεται λίαν επιεικώς απαράδεκτη. Δεν χρειαζόταν να έλθει από την Αθήνα διαιτητικό τρίο για να μας προσφέρει αυτό το θέαμα το οποίο μας κοστίζει ακριβά.

Και τι δεν έκανε αυτός ο άνθρωπος. Όλοι όσοι ήταν στο γήπεδο είδαν τι θα πει διαιτητική πρόκληση σε όλο το μεγαλείο της. Ανύπαρκτο πέναλτι στο 5΄ λεπτό , κάρτες επιλεκτικές, φαουλ κατά το δοκούν. Οκτώ λεπτά καθυστερήσεων ευτυχώς και νύχτωνε γιατί ακόμη θα παίζαμε, αποβολή με δεύτερη κίτρινη μέσα σε ένα λεπτό , 8 κίτρινες κάρτες. Χειρούργος να ήτανε ο άνθρωπος λιγότερα εργαλεία θα χρειαζόταν. Κύριοι, εμείς δεν ζητάμε καμία ευνοϊκή μεταχείριση από τους διαιτητές, έχουμε ξεχάσει τι θα πει γηπεδούχος ή αυτό που όλες οι ομάδες θέλουμε , να μας παίζουν 50-50 , αλλά όχι και 80-20. Αυτό που μας προβληματίζει είναι το ως πότε θα ανεχόμαστε τέτοιες περίεργες διαιτησίες. Λάθη από τους διαιτητές θα γίνονται πάντα, αρκεί να είναι ανθρώπινα και όχι πονηρά, να μην επηρεάζουν την έκβαση ενός αγώνα, ακόμη χειρότερα να μην καθορίζουν το αποτέλεσμα. Αντιμετωπίζουμε προβλήματα με τους μακροχρόνιους τραυματισμούς βασικών και έμπειρων παικτών, τώρα άρχισαν και οι τιμωρίες παικτών από τις κάρτες που πλέον κοστίζουν.

Δηλώνουμε κατηγορηματικά σε όσους ασχολούνται με το άθλημα:

-Δεν θα γίνει η ομάδα μας υποχείριο στις ορέξεις κάποιων πονηρών και ανεγκέφαλων που δήθεν προσφέρουν στον χώρο.

-Εάν κάποιοι έχουν προαποφασίσει για την πορεία της ομάδος μας χωρίς την συγκατάθεση την δικιά μας πλανώνται πλάνην οικτρά

Καλούμε τον κόσμο μας να είναι κοντά μας και να δείξει σύνεση και αυτοσυγκράτηση. Τα παιχνίδια της ομάδος μας εμείς θα τα παίζουμε για όσο χρειαστεί , μέσα στους αγωνιστικούς χώρους με τους παίκτες και των προπονητή που έχουμε.

...Μην μας προκαλείτε άλλο».

Αποκλειστικός στόχος η νίκη

Δεν υπάρχει άλλο αποτέλεσμα για τον Διαγόρα στον αγώνα της Κυριακής

Η κατάκτηση των τριών βαθμών της νίκης είναι ο αποκλειστικός στόχος των παικτών του Διαγόρα στο παιχνίδι της προσεχούς Κυριακής με τον Ατσαλένιο στο πλαίσιο του πρωταθλήματος της Γ' Εθνικής Κατηγορίας. Τα άσχημα αποτελέσματα των τελευταίων αγωνιστικών έχουν δημιουργήσει ένα βαρύ κλίμα στον σύλλογο και όλοι είναι αποφασισμένοι να κάνουν ένα καινούργιο ξεκίνημα πετυχαίνοντας μια νίκη και κάνοντας και μια καλή εμφάνιση, ικανοποιώντας και τον φίλαθλο κόσμο που θα πάει στο γήπεδο για να παρακολουθήσει το παιχνίδι. Για μια ακόμα φορά πάντως, δεν λείπουν τα αγωνιστικά προβλήματα για τον προπονητή Ντανιέλ Μπατίστα, αλλά τα περισσότερα μπορούν να ξεπερασθούν και να είναι η ομάδα έτοιμη να αντεπεξέλθει στο ενενηντάλεπτο της ερχόμενης Κυριακής.

-Απών από την Κυριακάτικη αναμέτρηση είναι σίγουρα ο Σάββας

Παφιάκης που συμπλήρωσε τέσσερις κίτρινες κάρτες και δεν έχει δικαίωμα συμμετοχής. Παρά την τιμωρία του πάντως προπονήθηκε κανονικά χθες για να διατηρηθεί σε καλή κατάσταση

-Απόντες θα είναι ακόμα και οι Λευτέρης Τέας και Πέτρος Ρουτζιέρης που εξακολουθούν να γυμνάζονται πάνω σε ατομικό πρόγραμμα.

-Απουσίασε από την χθεσινή απογευματινή προπόνηση και ο Χρήστος Μιχαλάκης που δεν μπόρεσε να εξασφαλίσει άδεια από την στρατιωτική του μονάδα.

Χθες πρέπει να σημειωθεί πώς ακολούθησε για μια ακόμα φορά ατομικό πρόγραμμα και ο Ερνέστο Φερέϊρα για τον οποίο η συμμετοχή στο Κυριακάτικο ματς με τον Ατσαλένιο θα κριθεί στην σημερινή προπόνηση που θα γίνει και πάλι στο Δημοτικό Στάδιο.

Στον αντίποδα των απουσιών οι Στέλιος Τσιαντούλης και Γιάννης Κοσκινιάτης προπονήθηκαν κανονικά και είναι στην διάθεση του προπονητή τους για το παιχνίδι με την Κρητική ομάδα.

Ειδικό προπονητικό πρόγραμμα προκειμένου να ενταχθεί στους ρυθμούς της ομάδας ακολουθεί και ο Αγαπητός Αμπελάς που έχει δικαίωμα συμμετοχής στα παιχνίδια του πρωταθλήματος από την 1η Ιανουαρίου , από την πρώτη μέρα δηλαδή της μεταγραφικής περιόδου.

Οι κυανέρυθροι θα γυμνασθούν κανονικά σήμερα και αύριο το πρωί . Ο Ντανιέλ Μπατίστα θα εντάξει τους παίκτες του στην τακτική που θέλει να ακολουθήσουν στον αυριανό αγώνα .Θέλει οι κυανέρυθροι να παίξουν καλό ποδόσφαιρο και να πάρουν την νίκη και τους τρεις βαθμούς.

FITNESS FASHION-new collection



Κάνετε σπορ σε
άλλους ρυθμούς
ΡΟΔΟΣΠΟΡ
...πρώτο όνομα στα σπορ
ΕΘ. ΔΩΔΕΚΑΝΗΣΙΩΝ 15 - Τηλ. 22410 21442
www.rodosport.gr E-mail:rospo@otenet.gr
ΓΔ. 30/11

Με προβλήματα και στη Νίκαια

Επανήλθε το καλό κλίμα στην ομάδα του Κλεάνθη μετά τη νίκη επί του Ιάλυσου στο προχθεσινό ντέρμπι του Περιφερειακού πρωταθλήματος (9ος όμιλος). Άπαντες πλέον, στρέφουν το ενδιαφέρον τους στο παιχνίδι με τον Ηρακλή στη Νίκαια την προσεχή Κυριακή, το οποίο θα ξεκινήσει στις 12 το μεσημέρι μετά από αίτημα που έκανε η ομάδα του νησιού μας για να μπορέσει να εξυπηρετηθεί συγκοινωνιακά. Σε ακόμα ένα παιχνίδι πάντως, ο Κλεάνθης θα «κατέβει» λαβωμένος. Το νέο αγωνιστικό πρόβλημα ακούει στο όνομα του Βασίλη Ορφανού ο οποίος αποβλήθηκε στο προχθεσινό παιχνίδι και έτσι δεν έχει δικαίωμα συμμετοχής. Επίσης ο Ανδρέας Σταύρου δεν μπορεί να υπολογίζει και στον Ρεντόπουλο καθώς συμπλήρωσε τέσσερις κίτρινες κάρτες και έτσι είναι τιμωρημένος με μια αγωνιστική. Σημειώνεται πως τις προσπάθειες των συμπαικτών του δεν θα ενισχύσει και ο Πέρος που εξακολουθεί να είναι τραυματίας.

Πειραιώτης «παίζει» τον Διαγόρα

Ο Πειραώτης κ. Παπανδριόπουλος θα διευθύνει το κυριακάτικο παιχνίδι του Διαγόρα με τον Ατσαλένιο. «Βοηθοί» του θα είναι οι κ. Π. Γκολές και Γ. Δημητρίου από τον ίδιο Σύνδεσμο. Τέταρτος διαιτητής θα είναι ο κ. Α. Τσίχλης (Αθήνα) και παρατηρητής τους ο κ. Β. Ρούτης. Το εκτός έδρας παιχνίδι της Ρόδου με τον Ηλυσιακό θα «παίξει» ο κ. Κ. Δημογέροντας και «βοηθοί» του θα είναι οι κ. Α. Αναγνωστόπουλος και Κ. Γιαννόπουλος, όλοι τους από την Αρκαδία. Τέταρτος διαιτητής θα είναι ο κ. Γ. Μπαλωμένος από την Αργολίδα και παρατηρητής τους θα είναι ο κ. Κ. Ρεντίφης από την Αιτωλοακαρνανία.

-Εξάλλου, ο Δημήτρης Κετσές με τους κ. Σ. Αντωνά και Δ. Ρουμάνη θα διευθύνουν το παιχνίδι του Βύζαντα Μεγάρων με την Θύελλα Πατρών.

Από του χρόνου στην Γ' Εθνική

Οκτώ Ελληνες στην ενδεκάδα

Εγκρίθηκαν χθες από την ΕΠΟ οι προτάσεις για την ελληνικότητα του ποδοσφαίρου στην Β και Γ Εθνική κατηγορία, οι οποίες ήταν προϊόν συνεργασίας της Ομοσπονδίας, της Ενωσης Επαγγελματικών Πρωταθλημάτων Β-Γ Εθνικής και του ΠΣΑΠ. Η απόφαση που ελήφθη για την Γ' Εθνική είναι να αγωνίζονται από τη νέα σαιζόν στην ενδεκάδα καθ όλη τη διάρκεια του παιχνιδιού, 8 Ελληνες ποδοσφαιριστές, οι δύο εκ των οποίων κάτω των 21 ετών. Επίσης, προϋπόθεση συμμετοχής των συλλόγων Β και Γ Εθνικής στα αντίστοιχα πρωταθλήματα είναι να έχουν ομάδες νέων, που θα συμμετέχουν σε πρωταθλήματα που θα προκηρύξει η διοργανώτρια.

-Για την Β' Εθνική θα πρέπει να αγωνίζονται στην ενδεκάδα καθόλη την διάρκεια του παιχνιδιού,έξι Ελληνες ποδοσφαιριστές και από την περίοδο 2008-2009 επτά. Στις ομάδες επιτρέπεται ν ανήκει απεριόριστος αριθμός κοινοτικών ποδοσφαιριστών και τρεις μη κοινοτικοί.

Άλλες αποφάσεις που πάρθηκαν είναι οι ακόλουθες:

-Εγκρίθηκε ομόφωνα η 9μελής σύνθεση του Δ.Σ. της Ανώνυμης Εταιρείας Διαχείρισης του Ποδοσφαιρικού Προϊόντος που ανήκει στην ΕΠΟ, η οποία ιδρύεται αποκλειστικά για την εκπλήρωση των σκοπών της ΕΠΟ και των Ενώσεών της. Το Δ.Σ. συγκροτήθηκε από τους κ. Σιντόρη (πρόεδρος), Γκιρτζίκη (διευθύνων σύμβουλος), Φύριο, Πιλάβιο, Παπαδόπουλο, Σταθόπουλο, Σάββα, Βεργωτή, Σαρρή (μέλη).

-Να διεξαχθεί στο Καυτανζόγλειο Στάδιο την Μεγάλη Τετάρτη 4 Απριλίου 2007 το All Star Game 2007.

- Να τεθεί υποψηφιότητα για τη διοργάνωση του συνεδρίου της UEFA 2009.

- Να επιλεγεί ως μέλος του Δ.Σ. της ΕΠΟ επί τιμή ο κ. Βασίλης Αδραχτάς. Σε εκκρεμότητα βρίσκεται η πλήρωση μιας επιπλέον αντίστοιχης θέσης, που αφορά σε εκπρόσωπο προερχόμενο από το χώρο του ερασιτεχνικού ποδοσφαίρου.

- Να απονέμεται τιμητικά σε παλαίμαχους διεθνείς ποδοσφαιριστές της Εθνικής Ανδρών το δίπλωμα προπονητών UEFA B με την υποχρέωση να φοιτούν οι ενδιαφερόμενοι, ενός έτους, στη σχετική σχολή για το δίπλωμα UEFA A.

Το βίντεο αθώωσε τον Τσιρίλο

Με μια απόφαση πρωτόγνωρη για τα ελληνικά δεδομένα, το πρωτοβάθμιο όργανο της Σούπερ Λίγκας αποδέχτηκε το βίντεο του αγώνα Αιγάλεω - ΑΕΚ και αθώωσε τον Ιταλό αμυντικό της Ένωσης, Μπρούνο Τσιρίλο. Ο τελευταίος είχε αποβληθεί λανθασμένα από το διαιτητή του αγώνα της 12ης αγωνιστικής, Καλόπουλο, με υπόδειξη του βοηθού του, Πάνου, καθώς όπως έδειξε επανειλημμένα η τηλεόραση, ο Τσιρίλο δεν ακούμπησε τον Εντουσέϊ, ο οποίος έκανε «θέατρο» και ξεγέλασε τον επόπτη.

Ο νομικός εκπρόσωπος της κιτρινόμαυρης ΠΑΕ, Χάρης Γρηγορίου, στη διάρκεια της ακροαματικής διαδικασίας ζήτησε την αθώωση του Τσιρίλο, επικαλούμενος το βίντεο της συνάντησης και λίγο αργότερα η τριμελής επιτροπή της διοργανώτριας αρχής έκανε αποδεκτό το αίτημα του έμπειρου δικηγόρου. Η απόφαση αυτή συνιστά πραγματική «επανάσταση» στον χώρο του ελληνικού ποδοσφαίρου, καθώς είναι η πρώτη φορά που ουσιαστικά γίνεται ακύρωση του φύλου αγώνα.

Τι σημαίνει αυτό; Στο εξής, σε παρόμοιες περιπτώσεις κι εφόσον προκύπτει από την τηλεόραση ότι αποφάσεις των διαιτητών είναι λανθασμένες - όπως έγινε στην περίπτωση Τσιρίλο, Εντουσέϊ - οι ΠΑΕ μπορούν να «δικαιώνονται» στο πειθαρχικό όργανο.

Κατά τα άλλα, ο Ολυμπιακός τιμωρήθηκε με πρόστιμο 3.000 ευρώ, ενώ το Αιγάλεω με 5.000 για τα υβριστικά συνθήματα και τη συμπεριφορά των οπαδών τους στα παιχνίδια με Λάρισα και ΑΕΚ αντίστοιχα.

ΑΕΚ και ΠΑΟΚ απαλλάχτηκαν των κατηγοριών τους.

ΠΡΟΟΔΟΣΠΟΡ

Με 25 ημερολογιακές ημέρες...

Τιμωρία σε παρατηρητή αγώνα!

Μετά τις απολογίες των εγκαλουμένων βάσει των αναφορών και περιγραφών των προβλεπομένων από τον ΚΑΠ αξιωματούχων η Πειθαρχική Επιτροπή επέβαλε τις ακόλουθες ποινές:

1. ΑΓΙΟΣ ΓΕΩΡΓΙΟΣ-ΑΣΤΕΡΑΣ ΜΑΣ

Στο σωματείο ΑΣΤΕΡΑΣ ΜΑΣ την έγγραφη επίπληξη (άρθρο 72 παρ.2)

Στον εκπρόσωπό του Νικήτα Δ. την απαγόρευση εισόδου στους αγωνιστικούς χώρους για οκτώ αγωνιστικές και χρηματικό πρόστιμο διακοσίων ευρώ (Αρθρο 77 παρ.2) Καταβολή προστίμου μέχρι 26-12-2006 (Άρθρο 95 παρ.4ε)

2. ΝΙΚΑΓΟΡΑΣ - ΑΕ ΚΑΤΤΑΒΙΑΣ

Στο Σωματείο ΝΙΚΑΓΟΡΑΣ την έγγραφη επίπληξη.

Στον προπονητή του Κοκκαλακη Μιχ. την απαγόρευση εισόδου στους αγωνιστικούς χώρους για δύο αγων/κές, και χρηματικό πρόστιμο πενήντα ευρώ (άρθρο 77 παρ.2). Καταβολή προστίμου μέχρι 19-12-2006 (Αρθρο 95 παρ.4ε)

Στον εκπρόσωπό του Στρατή Ν. την απαγόρευση εισόδου στους αγωνιστικούς χώρους για είκοσι αγων/κές και χρηματικό πρόστιμο πεντακόσια ευρώ (Αρθρο 77 παρ.2). Καταβολή προστίμου μέχρι 26-12-2006 (άρθρο 95 παρ.4ε).

3. ΞΑΝΘΟΣ - ΑΣΤΕΡΑΣ ΠΑΣΤ

Στο σωματείο ΞΑΝΘΟΣ χρηματικό πρόστιμο διακοσίων ευρώ (Αρθρο 81 κλ παρ. 2α) Καταβολή προστίμου μέχρι 19-12-2006 (Αρθρο 95 παρ.4ε).

Στον παρατηρητή του αγώνα ΑΕΡΑ - Ένωση Ανταγόρα/Κω ΜΠΑΚΙΡΗ ΣΤ. επεβλήθη η ποινή της απαγόρευσης να ασκεί τα καθήκοντά του (παρατηρητή αγώνα) για είκοσι πέντε ημερολογιακές ημέρες (άρθρο 78 παρ.3).

•• Η προσεχής συνεδρίαση της Πειθαρχικής Επιτροπής θα γίνει την Τετάρτη 6/12/2006 και ώρ 15.00.

Γ' ΚΑΤΗΓΟΡΙΑ - Ε.Π.Σ.Δ.

Στα «χαρτιά» κερδίζει αγώνα ο ΠΑΣ Ασκληπειού

Ο μη διεξαχθείς αγώνας ΑΕ ΚΑΣΤΡΟΥ -ΑΣΚΛΗΠΕΙΟ ΠΑΣ της 26/11/2006 για το πρωτ/μα της Γ ερασιτεχνικής κατηγορίας (1ος Ομιλος) κατακυρούται με σκόρ 3-0 υπέρ του ΠΑΣ ΑΣΚΛΗΠΕΙΟΥ και από τη βαθμολογία της ΑΕ ΚΑΣΤΡΟΥ αφαιρούνται τρείς βαθμοί (άρθρο 21 του ΚΑΠ). Ο διαιτητής ορθά δεν τέλεσε τον αγώνα εφαρμόζοντας τη σχετική διάταξη της παρ.8 του άρθρου 19 του ΚΑΠ.

Μετά την εξέταση των σχετικών δικαιολογητικών η Π.Ε. προτείνει στην αρμόδια Επιτροπή πρωτ/τος τον επαναορισμό του μη διεξαχθέντα αγώνα ΗΡΑΚΛΗ ΛΑΡΔΟΥ -ΞΑΝΘΟΥ ΠΑΤΜΟΥ (Β κατηγορίας)

Κατ εφαρμογή της παρ.2 του άρθρου 82 του ΚΑΠ υπάρχει κακή συμπεριφορά του Σωματείου ΑΛΘΑΙΜΕΝΗΣ ΚΡΗΤΗΝΙΑΣ, καθότι στον αγώνα του με τον ΡΟΔΙΑΚΟ στις 25/11/2006 στο γηπεδο των ΑΓΙΩΝ ΑΠΟΣΤΟΛΩΝ για το πρωτ/μα της Γ ερασιτεχνικής κατηγορίας (2ος Ομιλος)αποβλήθησαν τέσσερις (4) ποδ/στές του.

Κατόπιν τούτου επιβάλλεται στο ανωτέρω Σωματείο αυτοδίκαια χρηματικό πρόστιμο Διακοσίων /200/ Ευρω. Βάσει της παρ.4ε του άρθρου 95 του ΚΑΠ το πρόστιμο πρέπει να καταβληθεί μέχρι τις 19/12/2006.

Μετά από έγγραφη καταγγελία σωματείου

Σε απολογία κλήθηκε διαιτητής

Από την Πειθαρχική Επιτροπή της ΕΠΣΔ τιμωρήθηκαν οι παρακάτω παίκτες:

• Με 4 αγωνιστικές: Κ. Καραγιάννης (Αλθαιμένη)

• Με 3 αγωνιστικές: Α. Αθανασούλας (ΑΟ Δικαίου), Μ. Ζίου (ΑΣ Ζευς).

• Σε μια αγωνιστική: Κ. Νέστος (Αστέρα Μασάρων), Ν. Μπιλιάς (Διαγόρα Βατίου), Κ. Χατζηνικόλας (Αγίου Γεωργίου), Δ. Παπανικολάου (Ασπίδας Σαλάκου), Σ, Καρδούλας (Ασπίδας Σαλάκου), Μ. Καψαλάκης (Ασπίδας Απολακκιάς), Ν. Ψαρός (Ταξιάρχη), Κ. Ρούτσι (ΑΣ Ζευς), Γ. Μαγκαφάς (ΑΕ Μεσαναγρού), Ν. Κατραμάδος (Αλθαιμένη), Κ. Γεωργούδης (Αλθαιμένη), Σ. Καζούλης (Αλθαιμένη), Τ. Πεταυράκη (Ροδιακού), Ε. Σταματίου (Δημητράς), Δ. Παπαδόπουλος (Πετρώνα), Α. Κόγγος (Ατρόμητου Διμυλιάς), Κ. Τσουρουνάκης (Φοίβου), Μ. Φουντής (Δόξας Λέρου).

ΚΑΛΟΥΝΤΑΙ ΣΕ ΑΠΟΛΟΓΙΑ

Κατ εφαρμογή των πειθαρχικών άρθρων 75,77,78 ,79,81,82,83,84,85,86,87,88,89 και 91 του ΚΑΠ και σύμφωνα με τις αναφορές και περιγραφές των αξιωματούχων αγώνων στα οικεία Φ.Α. και εκθέσεις,, καλούνται σε έγγραφη απολογία μέχρι την Τετάρτη 6/12/2006 και ώρ 14.00 στα γραφεία της ΕΠΣΔ (Κορδιγκτώνος 42) τα κάτωθι φυσικά και Νομικά πρόσωπα:

1.- ΦΑ ΕΘΝΙΚΟΣ ΑΡΧ.-ΑΤΡΟΜΗΤΟΣ ΔΙΜ της 26/11/2006

Το σωματείο ΑΤΡΟΜΗΤΟΣ και ο εκπρόσωπος Γκουγκουντρης Ι.

2.-Βάσει της εγγραφης καταγγελίας του Σωματείου ΠΑΣ ΑΣΚΛΗΠΕΙΟΥ καλείται σε αυτοπρόσωπη απολογία την ΤΕΤΑΡΤΗ 6 Δεκεμβρίου και ωρα 15.00 ο διαιτητής του αγώνα ΠΑΣ ΑΣΚΛΗΠΕΙΟΥ-ΗΛΙΟΥ κ. Χατζηνικόλας Νικ.

Στην ανωτέρω συνεδρίαση καλείται να βρίσκεται και ο παρατηρητής του ανωτέρω αγώνα κ.Χουρδάς Μιχ.

Το πρόγραμμα στη Β΄ Κατηγορία

Για το πρωτάθλημα της Β΄ Κατηγορίας θα διεξαχθούν το Σαββατοκύριακο τα παιχνίδια της 6ης ημέρας. Το πρόγραμμα:

Α΄ ΟΜΙΛΟΣ
(6η αγωνιστική)
Κυριακή 3-12-06

• **Κάρπαθος (12.30 μ.μ.):** Ποσειδών Καρπάθου - Ασπίδα Σαλάκου (Σπανός)

• **Αφάντου (2.45 μ.μ.)**: Δόξα Ψίνθου - Δαμάγητος (Σπανός)

• **Κρεμαστή (2.45 μ.μ.)**: Αστέρας Παστίδας - Ηρακλής Λάρδου (Μακρής).

• **Αγιοι Απόστολοι (3 μ.μ.)**: Ευαγόρας - Ορφέας (Περαντινός).

Δευτέρα 4-12-06

• **Πάτμου (2.45 μ.μ.):** Ξάνθος - Ασπίδα Απολακκιάς (Γιαμαίος Ν.)

Β΄ ΟΜΙΛΟΣ
(6η αγωνιστική)
Σάββατο 2-12-06

• **Καρδάμαινα (2.45 μ.μ.)**: Δόξα Καρδάμαινας - Ακουσίλαος (Παπαδημητρίου)

Κυριακή 3-12-06

• **Αγιος Ισίδωρος (2.45 μ.μ.):** Αγιος Ισίδωρος - Πολύστρατος (Σεβδαλάκης)

• **Απόλλωνα (11.30 π.μ.)**: Απόλλων Απολλώνων - Θύελλα Πυλώνα (Στέλλας)

• **Καλυθιές (2.45μ.μ.)**: Ερμής Καλυθιών - Αντίμαχος (Νικολής Φ.)

• **Κάλυμνος (1 μ.μ.)**: ΑΟ Βαθύ - ΑΟ Δικαίου (Κουλουριώτης).

Εκτακτη γενική συνέλευση!

Την συγκάλεσε η ΕΠΣΔ για τις 13 Δεκεμβρίου με θέμα «Οικονομικό - Ακτοπλοϊκό» • Χωρίς αγώνες στις 23 και 24 του μήνα, λόγω εορτών

Έκτακτη γενική συνέλευση συγκάλεσε η διοίκηση της ΕΠΣΔ, την Τετάρτη 13 Δεκεμβρίου στις 7 μ.μ. (θα ανακοινωθεί ο χώρος), με μοναδικό θέμα: «Οικονομικό - Ακτοπλοϊκό».

Το ότι οικονομικά το ταμείο της Ένωσης είναι μείον, δεν είναι κάτι καινούργιο. Ωστόσο, το γεγονός ότι έχουν συσσωρευτεί οφειλές προς σωματεία και τρίτους χιλιάδων ευρώ και με δεδομένο ότι είναι δυσανάλογη η εισροή χρημάτων από την ΕΠΟ, τα μέλη της διοίκησης αποφάσισαν να ακούσουν τα σωματεία πάνω στο σοβαρό αυτό θέμα. Να δουν τις προθέσεις τους και φυσικά θα ζητήσουν από τη διοργανώτρια να πάρει σκληρές αποφάσεις, όπως να σταματήσουν εντελώς τα πρωταθλήματα.

Το ίδιο, λίγο πολύ, ερευνητικά θέλει να δει το δ.σ. και για το ακτοπλοϊκό, που και αυτό έχει οικονομική σχέση, πέρα από την ταλαιπωρία των μετακινήσεων.

Πριν την συνέλευση, ο πρόεδρος της ΕΠΣΔ Μιχάλης Βεργωτής θα έχει συναντήσεις με τον πρόεδρο της ΕΠΟ Βασίλη Γκαγκάτση και τον Υπουργό Αιγαίου Αριστοτέλη Παυλίδη.

Το θέμα είναι πολύ πιο σοβαρό απ΄ ό,τι φαίνεται, καθώς πληροφορίες αναφέρουν ότι η ΕΠΣΔ χρειάζεται άμεσα 50.000 ευρώ για να συνεχίσει να λειτουργεί μαζί και τα πρωταθλήματα της και 150.000 ευρώ για να συνέλθει κάπως από το οικονομικό της άνοιγμα!

Πάντως αν το αποφασίσουν τα σωματεία και το εγκρίνει η διοίκηση στη συνέχεια, η διακοπή των πρωταθλημάτων θα γίνει στις αρχές του νέου έτους, καθώς αγωνιστικά το 2006 θα τελειώσει στις 16 και 17 Δεκεμβρίου.

Το Σαββατοκύριακο 23 και 24 Δεκεμβρίου δεν θα υπάρχει αγωνιστική δραστηριότητα εκτός και αν προκύψουν αναβληθέντα παιχνίδια για την Α΄ ερασ. Κατηγορία και τα πρωταθλήματα θα ξαναρχίσουν 6 και 7 Ιανουαρίου 2007.

Οι αγώνες του Σαββατοκύριακου

Για την 11η αγωνιστική της Α΄ Κατηγορίας - ΤΟΠ FM, θα διεξαχθούν το Σαββατοκύριακο τα παιχνίδια:

Σάββατο 2-12-06

• **Κατταβιά (2.45 μ.μ.):** ΑΕ Κατταβιάς - Αστέρας Μασάρων (Μ. Χουρδάς)

• **Κέφαλος (2.45 μ.μ.):** Νικαγόρας - Απόλλων Καλυθιών (Βερουτάς).

• **Τήλος (2 μ.μ.):** ΑΣ Τήλου - Αρής Αρχαγγέλου (Μορφωπός).

• **Έμπωνα (2.45 μ.μ.)**: Αναγέννηση Εμπωνα - Διαγόρας Βατίου (Αγρέλης).

• **Αφάντου (2.45 μ.μ.):** ΑΕΡΑ - Φοιβός (Μανέγας).

• **Μαριτσά (2.45 μ.μ.)**: Ηρακλής Μαριτσών - Κλεόβουλος (Κυπραίος Θ.)

Κυριακή 3-12-06

• **Μαλώνα (2.45 μ.μ.)**: Αγιος Γεώργιος - Ένωση Κω/ Ανταγόρα (Παυλούς).

• **Κοσκινού (2.45 μ.μ.)**: Διγενής - ΑΕ Καλύμνου (Δημητράς).

Οι αγώνες της Γ΄ Κατηγορίας

Τα παιχνίδια της Γ΄ Κατηγορίας - «Ζαχαροπλαστεία ΣΤΑΝΗ», που θα γίνουν το Σαββατοκύριακο, είναι:

Α΄ ΟΜΙΛΟΣ
(6η αγωνιστική)
Σάββατο 2-12-06

• **Λύκειο Ιαλυσού (2.45 μ.μ.):** Ηλιος - Δήμητρα (Κατσουράκης Κ.)

• **Ασκληπειό (2.45 μ.μ.):** ΠΑΣ Ασκληπειού - Εθνικός Αρχίπολης (Κούρτης).

Κυριακή 3-12-06

• **Αφάντου (11.30 π.μ.)**: ΟΦ Ιστρίου - Ατρόμητος Διμυλιάς (Νικολής Φ.)

• **Αρχάγγελος (2.45 μ.μ.):** Πετρώνας - ΑΕ Μεσαναγρού (Ντάκας Ν.)

• **Αγιοι Απόστολοι (1 μ.μ.)**: Αναγέννηση Ν.Ρ. - ΑΕ Κάστρου (Μαυρουδής Ι.).

Β΄ ΟΜΙΛΟΣ
(6η αγωνιστική)
Σάββατο 2-12-06

• **Αγιοι Απόστολοι (3 μ.μ.):** Ροδιακός - Ομόνοια Γενναδίου (Μπακαρής)

• **Κρητηνία (11.30 π.μ.):** Αλθαιμένης - ΑΟ Σύμης (Καρελλάκης).

Κυριακή 3-12-06

• **Φάνες (2.45 μ.μ.):** Ευκλής - Ταξιάρχης (Σταματίου)

• **Λύκειο Ιαλυσού (11 π.μ.)**: Ιάλυσος '97 - Ζευς (Ντελλάκης Ι.)

• **Αγιοι Απόστολοι (11 π.μ.)**: Δωριέας - ΑΣ Χάλκης (Βάγγαλης)

Ομιλος Νήσων
(5η αγωνιστική)
Κυριακή 3-12-06

• **Στάδιο Κω (2 μ.μ.):** ΠΑΟ Κω- Πολυβώτης (Βραχνάς).

• **Κάλυμνος (3 μ.μ.):** ΑΕ Καλύμνου 2004 - Ασκληπιός Κω (Δαρκαδάκης).

Τρία τα προβλήματα του Ηρακλή Μαριτσών

Την τελευταία τους προπόνηση έκαναν χθες οι ποδοσφαιριστές του Ηρακλή Μαριτσών, εν όψει του αγώνα του Σαββάτου με τον Κλεόβουλο Λίνδου στο γήπεδο Μαριτσών...

Τα προβλήματα που έχει να αντιμετωπίσει ο Ανδρέας Βλασόπουλος είναι των Γ. Μπιλιά, Φ. Μπιλιά και Γ. Μαλώτρα, που δεν ξεπέρασαν τους τραυματισμούς τους και απέχουν τις τελευταίες αγωνιστικές. Άλλα προβλήματα δεν υπάρχουν.

Σε συζήτηση που έγινε πριν την προπόνηση, τόσο η διοίκηση, όσο και ο προπονητής επέστησαν την προσοχή των ποδοσφαιριστών τους για τον αγώνα με τον Κλεόβουλο επισημαίνοντας ότι κάθε αγώνας έχει τις δικές του δυσκολίες και ότι ο Ηρακλής πρέπει να αγωνισθεί όπως επιβάλλεται για να πάρει τους τρεις πολύτιμους βαθμούς...

Χθες οι παίκτες του Ηρακλή παρεκάθησαν σε δείπνο που παρέθεσαν στην ομάδα ο πρόεδρος και αντιπρόεδρος κ. Γ. Παπαδημήτρης και Αθαν. Τσέλιος.

• Η διοίκηση του Ηρακλή ευχαριστεί το επίτιμο μέλος του συλλόγου επιχειρηματία κ. Εμμανουήλ Χατζημανώλη, για την δωρεά αθλητικής ποδοσφαιρικής εμφάνισης της εφηβικής ομάδας...

Με ένδεκα αθλητές ο «Ζυγός» στη Λάρισα

I ♥ JUDO
ΑΘΛΗΤΙΚΟΣ ΟΜΙΛΟΣ ΤΖΟΥΝΤΟ ΡΟΔΟΥ "Ο ΖΥΓΟΣ"

Αναχωρεί η ομάδα του Α.Ο. Τζούντο Ρόδου «Ο Ζυγός» για να συμμετάσχει στο πανελλήνιο πρωτάθλημα τζούντο ανδρών - γυναικών που θα διεξαχθεί στη Λάρισα στις 2 και 3 Δεκεμβρίου 2006.

Είναι η πρώτη φορά που το σωματείο θα πάρει μέρος με ένδεκα διακεκριμένους αθλητές - αθλήτριες. Σημειώνουμε ότι η ομάδα των γυναικών κατέλαβε πέρσι την 3η (τρίτη) θέση πανελλαδικώς.

ΑΝΔΡΕΣ: Διακογιάννης Γεώργιος, Ζαννετίδης Στέλιος, Καββάδας Ευάγγελος, Κανόναρχος Παναγιώτης, Μαμαλίγκας Αντώνης, Χατζήςββας Κώστας.

ΓΥΝΑΙΚΕΣ: Νικολατζίδη Κυριακή, Αχλαδιώτη Άννα, Μπναδάκη Αναστασία, Ξανθοπούλου Κατερίνα, Φαυγή Μαριάννα.

Οι συνοδοί της ομάδας θα είναι, ο πρόεδρος του σωματείου κ. Αχάντ Αντώνης και το μέλος του δ.σ. κ. Παπαεμμανουήλ Μανώλης.

Επί τη ευκαιρία, σημειώνουμε ότι ο αθλητής του συλλόγου Κωνσταντούρας Γιώργος κατετάγη 2ος (ασημένιο μετάλλιο) στο πρωτάθλημα παίδων που έγινε το Σάββατο 25-11-2006 στο Σ.Ε.Φ.

Τέλος, ο «Ζυγός» ευχαριστεί την Πρόεδρο του Ν.Α.Ο.Δ. κ. Ανδριάνα Μπαφίτη και τον Έπαρχο κ. Ερωτόκριτο Μιχάλη για την αμέριστη συμπαράστασή του στο σωματείο και γενικά, στο ροδιακό αθλητισμό.

Διευκρινίσεις της ΕΠΣΔ

Πρωτάθλημα Υποδομών

Ύστερα από την συνάντηση των σωματείων του 1ου Ομίλου του πρωτ/τος Υποδομών σχετικά με την συμμετοχή (εκτός συναγωνισμού) του Σωματείου ΠΟΣΕΙΔΩΝΑ ΚΑΡΠΑΘΟΥ στο πρωτ/μα υποδομών το Δ.Σ. ομόφωνα ενέκρινε την πρόταση της Επιτροπής Πρωτ/τος την οποίαν αποδέχθηκαν και τα σωματεία που παραβρέθηκαν στην συνάντηση. Όπως ίσχυε οι πρώτες ομάδες των τριών ομίλων προκρίνονται απευθείας στην τελική φάση, ενώ οι τρεις δευτεραθλητές δίνουν αγώνες κατάταξης σε ουδέτερα γήπεδα και ο νικητής αυτών περνά στο ΦΑΙΝΑΛ ΦΟΡ. Εάν στον πρώτο όμιλο ο ΠΟΣΕΙΔΩΝΑΣ ΚΑΡΠ. τερματίσει στην πρώτη θέση, σαν πρωταθλητής περνά στην τελική φάση ο δεύτερος της βαθμολογίας, ενώ στα μπαράζ θ' αγωνισθεί τόσο ο τρίτος της βαθμολογίας όσο και ο ΠΟΣΕΙΔΩΝΑΣ ΚΑΡΠΑΘΟΥ. Επίσης εάν ο ΠΟΣΕΙΔΩΝΑΣ τερματίσει στην δεύτερη θέση στα μπαράζ θ' αγωνισθεί ο τρίτος της βαθμολογίας και ο ΠΟΣΕΙΔΩΝΑΣ ΚΑΡΠΑΘΟΥ. Δηλαδή στα μπαράζ θ αγωνισθούν αντί τρεις ομάδες τέσσερις ομάδες με κλήρωση σε ουδέτερα γήπεδα και ο νικητής θ αγωνισθεί το ΦΑΙΝΑΛ ΦΟΡ μαζί με τους τρεις πρωτ/τες.

Οι ομάδες οι οποίες δεν θα μετακινηθούν στην Κάρπαθο για τον αγώνα με τον ΠΟΣΕΙΔΩΝΑ θα χάνουν τον αγώνα με σκόρ 3-0 χωρίς όμως ν' αφαιρούνται βαθμοί από την βαθμολογία τους. Το ίδιο θα ισχύει εάν ο ΠΟΣΕΙΔΩΝΑΣ δεν έρχεται ν αγωνισθεί στην ΡΟΔΟ.

Επίσης όσες ομάδες μέχρι τώρα σύμφωνα με το πρόγραμμα δεν έχουν μετακινηθεί στην ΚΑΡΠΑΘΟ μπορούν όποτε το ζητήσουν να μετακινηθούν εκτός και αν δηλώσουν εγγράφως την παραίτηση τους.

•• Το Δ.Σ. της ΕΠΣΔ υπενθυμίζει στα σωματεία ότι σύμφωνα με την προκήρυξη του οικείου πρωταθλήματος οι ηλικίες των παιδιών που αγωνίζονται είναι γεννηθέντα από 1990-1993 και μόνο. Ο διαιτητής έχει την υποχρέωση πριν την έναρξη του αγώνα να ελέγχει τα δελτία αθλητικής Ιδιότητας των ποδ/στων και μην επιτρέψει να δηλώνονται μεγαλύτερα ή μικρότερα παιδιά στους αγώνες.

Οι προπονήσεις των Μικτών

Την Κυριακή και τη Δευτέρα θα ολοκληρωθούν την προετοιμασία τους οι Μικτές ομάδες της ΕΠΣΔ, για τα παιχνίδια τους την Τετάρτη στο γήπεδο Ρουφ, με τις ομάδες Παίδων και Νέων της ΕΠΣ Αθηνών (10ος όμιλος).

Την Κυριακή στις 11 π.μ. θα προπονηθούν στα Κοσκινού οι Παίδες και τη Δευτέρα στις 2.30 μ.μ. στο Καρακόνερο οι Παίδες και οι Νέοι. Καλούνται οι εξής:

ΜΙΚΤΗ ΠΑΙΔΩΝ:

Λαουδίκος Χρύσανθος (ΑΕΡΑ), Πατινιώτης Στέλιος (Αναγέννησης Εμπωνα), Τσακμακίδης Σπύρος (Διαγόρα Βατίου), Διακάκης Αντώνιος, Σαχινίδης Παναγιώτης (Διγενής), Κιλασίν Ερτζάν, Κορμπερίρ Μουσταφά, Κουτσονικόλας Ανδρέας (Ήλιου), Νταγκάεφ Χαράλαμπος (Ηρακλή Λάρδου), Αλβανός Ιωάννης, Βαρώτσης Σταμάτιος (Ιάλυσου), Νικηταράς Παναγιώτης, Χαραλάμπους Χαρ. (Κλεάνθη), Πότσος Παναγιώτης (Νίκης Ρόδου), Κυρίτσης Κωνσταντίνος (Αστέρα Παστίδας), Χαρτλ Αλέξανδρος, Πεταυράκης Τσαμπίκος, Σαρρής Σταύρος, Μαριεττάκης Γεώργιος (Ροδιακός), Ξεπαπαδάκης Σωτήρης, Χατζηπέτρος Στέλιος (Ρόδου), Χάλαντας Πέτρος (Δόξας Ψίνθου), Τσαγκάρης Πασχάλης, Βογιατζής Ευθύμιος, Κοκκινίδης Αντώνιος (Καλύμνου), Αλεξιάδης Εμμανουήλ, Αεράκης Ανδρέας, Μάτζιαρης Γεώργιος (Καρπάθου), Δουλγεράκης Αντώνιος (Ασκληπιού Κω), Ζερβός Χρυσοβαλάντης, Μιχαλάκης Λουκάς (Νικαγόρα Κω), Σεϊμένογλου Παναγιώτης (ΠΑΟ Κω), Μπινιάς Γεώργιος (Νικαγόρα), Ροδίτης Κωνσταντίνος, Σαββάκης Αναστάσιος, Αθανασίου Αντώνιος (Αστέρα Παστίδας), Χατζηπαπάς Κωνσταντίνος (Ποσειδώνα Καρπάθου).

ΜΙΚΤΗ ΝΕΩΝ:

Ζερβός Παντελής (Καλύμνου), Λιβισιανός Αλέξανδρος (Άρη Αρχαγγέλου), Γεωργαλλής Στάθης (ΑΕΡΑ), Τόππος Γεώργιος (Ευκλή), Διαμαντής Στάθης (Ασπίδας Απολακκιάς), Τόππος Γεώργιος (Ευκλή), Πίσσας Ηλίας (Ροδιακού), Παπαδόπουλος Φαν. (Φοίβου), Χατζηνικόλας Χρ. (Ασπίδας Απολακκιάς), Φασάκης Βασίλης (Κλεάνθη), Ζερβός Κυριαζής (Ευκλή), Καλημέρης Γιάννης (Διαγόρα Βατίου), Μέντος Βασίλης (ΑΕ Κατταβιάς), Νικολής Σάββας (ΑΕΡΑ), Κουτσάγιας Μιχαήλ (Ευαγόρα), Αντωνούρης Μάριος (Κλεάνθη), Τριανταφύλλου Τριαντάφυλος (Ιάλυσου), Αξιώτης Απόστολος (Ιάλυσου), Μπιλιάς Παντελής (Φοίβος), Καουκάκης Χάρης (Ποσειδώνα Καρπάθου), Καρπαθάκης Ελευθέριος (Ροδιακού), Καρπαθάκης Πανορμίτης (Διαγόρα Βατίου), Κατσαρής Ανδρέας (Καλύμνου), Καμπούρης Μάριος (Καλύμνου), Φράγκος Μιχάλης (Ευαγόρα), Τάλλαρος Αντώνης (Δόξας Καρδάμαινας), Ευγενικός Μανώλης (Απόλλωνα Καλυθιών), Κοντουδιός Μιχάλης (Απόλλωνα Καλυθιών), Χατζηγεωργίου Κυριάκος (Διγενή), Παπαχριστοδούλου Στ. (Διγενή), Μανιάς Μιχάλης (Ερμή Καλυθιών), Κουρβαϊλης Πανορμίτης (ΑΟ Σύμης).

ΘΕΡΜΟΠΟΜΠΟΙ

Με συνέπεια και υπευθυνότητα συνεχίζουμε για 24 χρόνια τοποθετώντας θερμοπομπούς σε Σπίτια,Σχολεία,Αίθουσες και σε λοιπούς επαγγελματικούς χώρους.

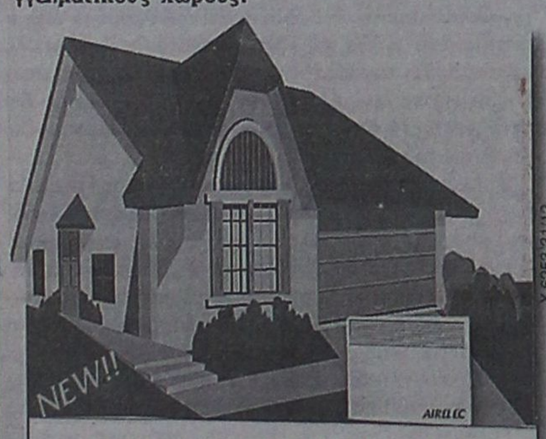

...ΘΕΡΜΟΠΟΜΠΟΙ ΓΑΛΛΙΑΣ....
AIRELEC

Η ποιότητα και η πείρα τόσων χρόνων μας κάνουν ασυναγώνιστους.Ελάτε ή πάρτε μας τηλέφωνο, να έρθουμε να κουβεντιάσουμε για τη θέρμανση του χώρου που σας ενδιαφέρει.

ΜΕΛΕΤΗ - ΕΓΚΑΤΑΣΤΑΣΗ ΔΩΡΕΑΝ!!!

Ν.ΚΑΜΠΟΥΡΑΚΗΣ - Μ.ΦΛΑΓΚΟΣ Ο.Ε.
ΤΗΛ. 31320 - 20859

ΠΡΟΟΔΟΣΠΟΡ

Πάνοπλος με Παλαιό Φάληρο...

Σήμερα ολοκληρώνει την προετοιμασία του ο Κολοσσός για την αυριανή αναμέτρηση (17:30) του «Βενετοκλείου» στην οποία θέλει τη νίκη για να παραμείνει στην κορυφή του βαθμολογικού πίνακα

Σήμερα το απόγευμα θα ολοκληρωθεί η προετοιμασία του Κολοσσού για την αυριανή αναμέτρηση (17:30) με το Παλαιό Φάληρο, στο πλαίσιο της 10ης αγωνιστικής για το πρωτάθλημα της Α2. Στην τελευταία προπόνηση (όπως γίνεται πάντα), ο Γιώργος Ζευγώλης θα δώσει ιδιαίτερο βάρος σε ασκήσεις τακτικής, ενώ νωρίτερα οι «θαλασσί» θα παρακολουθήσουν σε βίντεο στιγμιότυπα από πρόσφατα παιχνίδια του Παλαιού Φαλήρου.

Στο μεταξύ η προετοιμασία της ομάδας συνεχίστηκε και χθες χωρίς ιδιαίτερα αγωνιστικά προβλήματα και ο Γιώργος Ζευγώλης θα έχει και πάλι έναν ευχάριστο «πονοκέφαλο», αφού θα υπολογίζει και στους 13 παίκτες του. Αξίζει να σημειωθεί ότι σε όλη τη διάρκεια της εβδομάδας, ο Γιάννης Μητρόπουλος ανέβασε συνεχώς στροφές μετά το πρόβλημα (ισχυαλγία) που τον ταλαιπώρησε και που είχε ως αποτέλεσμα να χάσει τις αναμετρήσεις με τη Δάφνη και τον Α.Σ. Ξάνθης.

Το ζητούμενο για τον Κολοσσό στο αυριανό παιχνίδι είναι να παράλληλα με τη νίκη να παίξει και καλό μπάσκετ, ικανοποιώντας τον φίλαθλο κόσμο που θα βρεθεί στις κερκίδες του «Βενετοκλείου». Μετά την ήττα απ' τον Σπόρτιγκ, ο Κολοσσός οφείλει να επιστρέψει στα νικηφόρα αποτελέσματα, ώστε να παραμείνει στην κορυφή του βαθμολογικού πίνακα.



Μετά τον Α.Σ. Ξάνθης σειρά παίρνει το Παλαιό Φάληρο (φωτό Χάρης Ζαμπετούλας)

Δεν πρέπει να ξεχνάει κανείς άλλωστε ότι το πρόγραμμα που έχει «βγάλει» ήδη η ομάδα του Γιώργου Ζευγώλη είναι «βαρύ» με δύσκολα εκτός έδρας παιχνίδια, όπως αυτά στο Ρέθυμνο, στα Πατήσια, στην Τούμπα, στη Δάφνη και στο «Δαΐς». Βέβαια ο «γολγοθάς» για τους Ροδίτες θα συνεχιστεί μέχρι το τέλος του πρώτου γύρου, αφού ο Κολοσσός θα κληθεί να ταξιδέψει στη Θεσσαλονίκη για να αντιμετωπίσει τον Ηρακλή στο Ιβανώφειο, στα Τρίκαλα για να παίξει με την τοπική ομάδα και στη Δράμα για να διασταυρώσει τα ξίφη του με τον Κ.Α.Ο.Δ.

*Σήμερα το βράδυ θα αφιχθεί στη Ρόδο η αποστολή του Παλαιού Φαλήρου με τον τεχνικό της ομάδας Κώστα Σορώτο να μην αντιμετωπίζει προβλήματα με τους παίκτες του.

Όλα το θυμίζουν

Σε σχέση με το τελευταίο παιχνίδι ανάμεσα στον Κολοσσό και το Παλαιό Φάληρο (Σάββατο 7 Μαΐου 2005), μόνο δύο αθλητές θυμίζουν τη «γιορτή» που στήθηκε για την άνοδο των «θαλασσί» στην Α1. Ο Πάνος Παναγιωταράκος και ο Χρήστος Γκογκίδης αγωνίστηκαν σε εκείνο το παιχνίδι (108-94), ενώ το ρόστερ του Παλαιού Φαλήρου έχει υποστεί ριζικές αλλαγές και ουδείς στη σημερινή ομάδα, έπαιξε τότε στο «Βενετόκλειο».

«Έχουμε το πάνω χέρι»

Ο Αλέξης Τσαμάτος αναφέρθηκε στην αυριανή αναμέτρηση με το Παλαιό Φάληρο τονίζοντας ότι ο Κολοσσός δεν θα συναντήσει προβλήματα, αν είναι σοβαρός!

Το τελευταίο μεταγραφικό απόκτημα του Κολοσσού ήταν ο Αλέξης Τσαμάτος, ο οποίος μέχρι στιγμής αποδεικνύεται σ' έναν απ' τους πιο σταθερούς παίκτες της ομάδας στην προσπάθεια για την επιστροφή στην Α1. Ο έμπειρος σμολ-φόργουορντ μίλησε για τη συνάντηση του Σαββάτου με το Παλαιό Φάληρο, τονίζοντας τα εξής: «Δεν νομίζω ότι θα έχουμε ιδιαίτερα πρόβλημα για να πάρουμε τη νίκη. Βέβαια οι αντίπαλοι μας αποτελούν μία περίεργη ομάδα, με δεδομένο ότι διαθέτουν νεαρούς παίκτες που πολλές φορές έχουν άγνοια κινδύνου και μπορούν να γίνουν απειλητικοί. Θεωρώ όμως ότι αν έχουμε σοβαρότητα θα κάνουμε μία καλή εμφάνιση και θα κερδίσουμε το Παλαιό Φάληρο.

Χρειαζόμαστε αυτή τη νίκη για να ανέβουμε ψυχολογικά, γιατί κάθε ήττα σίγουρα επηρεάζει και ειδικά όταν δεν παίζουμε καλά όπως έγινε στο δεύτερο ημίχρονο του αγώνα με τον Σπόρτιγκ. Η τύχη του αγώνα με το Παλαιό Φάληρο εξαρτάται αποκλειστικά από μας. Νομίζω ότι βρισκόμαστε σε καλή κατάσταση και έχουμε πλεονέκτημα σε σχέση με τις υπόλοιπες ομάδες. Αυτό το λέω γιατί έχουμε περάσει από δύσκολες έδρες κερδίζοντας ισχυρές ομάδες. Από κάθε άποψη όλα είναι στο χέρι μας. Επειδή όμως το πρωτάθλημα φέτος είναι μεγάλο, χρειάζεται σοβαρότητα, ψυχραιμία και υπομονή. Εμείς βλέπουμε κάθε παιχνίδι ξεχωριστά και φυσικά παίζουμε πάντα για τη νίκη».



Ο Αλέξης Τσαμάτος (δεξιά) μίλησε για το αυριανό παιχνίδι με το Παλαιό Φάληρο

ΜΕ ΤΗΝ ΕΓΝΑΤΙΑ ΚΑΙ ΤΗΝ MALAYAN

Στο παιχνίδι με το Παλαιό Φάληρο θα διαφημιστεί για πρώτη φορά φέτος στο μπροστινό μέρος της φανέλας η «Εγνατία Τράπεζα» μετά την οριστική συμφωνία των δύο πλευρών, ενώ στο πίσω μέρος η ασφαλιστική εταιρεία Malayan. Όπως είναι γνωστό οι υπογραφές με την «Εγνατία» έπεσαν οριστικά πριν από λίγες μέρες και έτσι στη «θαλασσί» φανέλα θα κάνει την εμφάνιση του, το όνομα του «χρυσού» χορηγού της ομάδας για την αγωνιστική περίοδο 2006-07. Η συνεργασία με την «Εγνατία» ξεκίνησε πέρσι στο πρωτάθλημα της Α1 και απ' τη στιγμή που όλα βαίνουν, ανανεώθηκε παρά το γεγονός ότι ο Κολοσσός υποβιβάστηκε στην Α2.

Η συγκρότηση σε σώμα

Χθες το βράδυ επρόκειτο να γίνει η συγκρότηση σε σώμα του Σ.Δ.Κ.Δ., μετά τις αρχαιρεσίες που έγιναν στα γραφεία του συνδέσμου στην αίθουσα του Δ.Ο.Ν.Α. Ροδίων. Μάλιστα θα γινόταν γνωστό και το πρόγραμμα της λειτουργίας για τη νέα σχολή που θα ξεκινήσει σύντομα ώστε να ασχοληθούν περισσότεροι με τη διαιτησία.

ΘΕΛΕΙ ΤΟΝ ΚΟΣΜΟ ΣΤΟ «ΒΕΝΕΤΟΚΛΕΙΟ»

Κάλεσμα στον φίλαθλο κόσμο έκανε για μία ακόμη φορά η διοίκηση του Κολοσσού, μετά την ήττα απ' τον Σπόρτιγκ. Αύριο το απόγευμα (17:30), το «Βενετόκλειο» πρέπει να γεμίσει και οι φίλοι της ομάδας θα πρέπει να δημιουργήσουν μία θερμή ατμόσφαιρα και να αποτελέσουν τον έκτο παίκτη της ομάδας στην προσπάθεια για την κατάκτηση του ροζ φύλλου.

Στα Ιλίσια η αυλαία...

Ο ουραγός Ηλυσιακός φιλοξενεί σήμερα (18:00 Sport+) τον...τρίτο Ηρακλή στο παιχνίδι με το οποίο ανοίγει η αυλαία της 10ης αγωνιστικής για την Α2! Ο Θεσσαλονικιός Γκούμας και ο Αχαιός Τσούνας «σφυρίζουν» το αυριανό ματς του Κολοσσού

Στα Ιλίσια ανοίγει σήμερα το απόγευμα η αυλαία της 10ης αγωνιστικής για το πρωτάθλημα της Α2 Κατηγορίας. Ο τοπικός και ουραγός Ηλυσιακός θα φιλοξενήσει τον ανεβασμένο και... τρίτο Ηρακλή (18:00) σε μία ενδιαφέρουσα αναμέτρηση, με τις δύο ομάδες να αναζητούν το ροζ φύλλο για διαφορετικούς λόγους.

Το συγκεκριμένο ματς θα διεξαχθεί σήμερα καθαρά για τηλεοπτικούς λόγους, προκειμένου να μεταδοθεί ζωντανά απ' την ψηφιακή πλατφόρμα της κρατικής τηλεόρασης, το Sport+. Φυσικά η εξέλιξη του αγώνα απασχολεί και τον Κολοσσό με δεδομένο ότι το μεθεπόμενο Σάββατο θα παίξει στο Ιβανώφειο με αντίπαλο τον Ηρακλή και φυσικά δεν πρέπει να ξεκινάει κανείς το γεγονός ότι οι Θεσσαλονικείς θα διεκδικήσουν επίσης την επιστροφή τους στην Α1.

Στο μεταξύ ο Θεσσαλονικιός Αστέριος Γκούμας και ο Πατρινός Γιάννης Τσούνας θα διευθύνουν το αυριανό ματς ανάμεσα στον Κολοσσό και το Παλαιό Φάληρο, όπως έγινε γνωστό έπειτα απ' τις ανακοινώσεις της Κ.Ε.Δ./Ε.Ο.Κ, ενώ κομισάριος του αγώνα θα είναι ο πρόεδρος του Σ.Δ.Κ.Δ. Δημήτρης Κουνελλές. Αύριο θα ξεκινήσει νωρίτερα (14:00) το παιχνίδι μεταξύ του Μίλωνα και του Α.Σ. Ξάνθης, ώστε να εξυπηρετηθούν συγκοινωνιακά οι φιλοξενούμενοι, ενώ τα υπόλοιπα ματς θα γίνουν κανονικά στις 17:30. Ο Α.Γ.Ο. Ρεθύμνου θα υποδεχθεί τη Δάφνη, ενώ ο Ιωνικός Λαμίας θα φιλοξενήσει στο τοπικό ντέρμπι την Α.Γ.Ε. Χαλκίδας.

Αμφίρροπη αναμένεται η κόντρα Τρίκαλα 2000- I.C.B.S., ενώ η M.E.N.T. έχει τον πρώτο λόγο στο ματς με τον Κ.Α.Ο. Δράμας.

Τέλος η αυλαία της 10ης αγωνιστικής θα πέσει την ερχόμενη Κυριακή με τη σπουδαία αναμέτρηση μεταξύ του Α.Σ.Ε. Δούκα και του Σπόρτιγκ, που ισοβαθμεί στο ρετιρέ της Α2 με τον Κολοσσό.



Ο Κολοσσός περιμένει πολλά απ' τον Τζάρετ Χαρτ στο παιχνίδι με τον Α.Γ.Ο. Ρεθύμνου, ενώ οι Κρητικοί θα φιλοξενήσουν τη Δάφνη

ΤΟ ΠΡΟΓΡΑΜΜΑ ΤΗΣ 10ης ΑΓΩΝΙΣΤΙΚΗΣ

ΣΗΜΕΡΑ:

Ιλίσια (18:00): Ηλυσιακός-Ηρακλής(Sport+)
(Σταματόπουλος-Ξενικάκης/Κορασίδης)

ΣΑΒΒΑΤΟ (02/12):

Μίλωνα (14:00): Μίλων- Α.Σ. Ξάνθης
(Θεοδωρόπουλος-Πουρσανίδης Κ./Μωραίτης)

Ρέθυμνο (17:30): Α.Γ.Ο. Ρεθύμνου- Δάφνη
(Ηλιόπουλος-Παπαπέτρου/Πετράκης)

Χαλκιοπούλειο (17:30): Ιωνικός Λαμίας- Α.Γ.Ε. Χαλκίδας
(Φούφης-Σώμος/Αλμπάνη)

M.E.N.T. (17:30): M.E.N.T.-Κ.Α.Ο. Δράμας
(Μάνος-Ταρενίδης/Σιμητόπουλος)

Βενετόκλειο (17:30): Κολοσσός Ρόδου- Παλαιό Φάληρο
(Γκούμας-Τσούνας/Κουνελλές)

Τρίκαλα (17:30): Τρίκαλα 2000- I.C.B.S.
(Καλδίρης-Κατραχούρας /Μαράμης)

ΚΥΡΙΑΚΗ (03/12):

Δούκα (18:30): Α.Σ.Ε. Δούκα- Α.Ο. Σπόρτιγκ
(Ντίνος-Παναγιώτου/Σγουρός)

Η ΒΑΘΜΟΛΟΓΙΑ/9η ΑΓΩΝΙΣΤΙΚΗ

1.Α.Ο. Σπόρτιγκ	16	7-2	657-619(+38)
2.Κολοσσός Ρόδου	16	7-2	691-611(+80)
3.Ηρακλής	15	6-3	635-631(+4)
4.Α.Γ.Ο. Ρεθύμνου	14	5-4	739-680(+59)
5.M.E.N.T.	14	5-4	652-638(+14)
6.Ιωνικός Λαμίας	14	5-4	693-691(+2)
7.Α.Γ.Ε. Χαλκίδας	14	5-4	637-649(-12)
8.Δάφνη	14	5-4	688-633(+55)
9.Α.Σ. Ξάνθης	14	5-4	657-649(+8)
10.Α.Σ.Ε. Δούκα	13	4-5	650-642(+8)
11.Παλαιό Φάληρο	13	4-5	594-624(-30)
12.Μίλων	12	3-6	656-738(-82)
13.I.C.B.S.	12	3-6	629-664(-35)
14.Κ.Α.Ο. Δράμας	12	3-6	699-723(-24)
15.Τρίκαλα 2000	12	3-6	623-671(-48)
16.Ηλυσιακός	11	2-7	631-668(-37)

«Φωνάζουν» στην Κάλυμνο...

Η Ε.Α.ΚΑ. ζήτησε απ' την Τ.Ε. Ε.Ο.Κ. Δωδεκανήσου να δώσει το εξ αναβολής παιχνίδι με τον Ηρακλή Λάρδου το μεθεπόμενο Σαββατοκύριακο, μαζί με το ματς κόντρα στον Γ.Σ. Διαγόρας

Δύο παιχνίδια σε χρονικό διάστημα λιγότερο της μίας μέρας θα χρειαστεί να δώσει η Ε.Α. Καλύμνου, το ερχόμενο Σαββατοκύριακο. Αρχικά αύριο (16:00) θα φιλοξενήσει την Καλλιθέα στο παιχνίδι της χρονιάς (εξ αναβολής για την 3η αγωνιστική), όπως το έχουν βαφτίσει στο νησί των «σφουγγαράδων», αφού η τοπική ομάδα θα παίξει το τελευταίο της χαρτί για την παραμονή στην Α' Κατηγορία. Την επόμενη μέρα (σ.σ. Κυριακή), οι Καλύμνιοι θα χρειαστεί να ταξιδέψουν για πρώτη φορά φέτος στη Ρόδο προκειμένου να αντιμετωπίσουν τον Ηρακλή Λάρδου (κολλέγιο 15:00) στο εξ αναβολής παιχνίδι της 4ης αγωνιστικής. Αξίζει να σημειωθεί όμως ότι πριν από λίγες μέρες η Ε.Α. Καλύμνου έστειλε έγγραφο στην Τ.Ε. Ε.Ο.Κ. Δωδεκανήσου, ζητώντας να ορίσει γι' αύριο, μόνο την εξ αναβολής αναμέτρηση με την Καλλιθέα.



Αύριο η Ε.Α. Καλύμνου θα φιλοξενήσει την Καλλιθέα. Στη φωτό φάση απ' το περσινό παιχνίδι της Ιαλυσού

Οι «σφουγγαράδες» ζήτησαν απ' τη διοργανώτρια αρχή να δώσουν το εξ αναβολής παιχνίδι τους με τον Ηρακλή Λάρδου, το μεθεπόμενο Σαββατοκύριακο και παράλληλα να παίξουν με τον Γ.Σ. Διαγόρας (στην πρεμιέρα του β' γύρου), ώστε να αποφύγουν τα περιττά έξοδα από διπλή μετακίνηση.

Το αίτημα τους όμως έπεσε στο κενό, αφού η απόφαση της Τ.Ε. Ε.Ο.Κ. Δωδεκανήσου ήταν να προγραμματίσει εδώ και αρκετό καιρό ως ημερομηνίες των εξ αναβολής αγώνων το διήμερο 2-3 Δεκεμβρίου. Εξάλλου το μεθεπόμενο Σαββατοκύριακο ο Ηρακλής Λάρδου θα υποδεχθεί τον Ζέφυρο και ως εκ τούτου είναι αδύνατον να παίξει και με την Ε.Α. Καλύμνου. Για το λόγο αυτό υπήρξαν διαμαρτυρίες από πλευράς Ε.Α.ΚΑ., η οποία στο αυριανό εξ αναβολής ματς με την Καλλιθέα θα παίξει τη μισή χρονιά.

Ευχαρίστησαν τους πρωταγωνιστές

Εκτός απ' τον Διαγόρα, προχθές το βράδυ οι παίκτες του Ζέφυρου είχαν την ευκαιρία να απολαύσουν πλούσιες γεύσεις στο εστιατόριο «Μιμάκος». Η διοίκηση του συλλόγου θέλοντας να ευχαριστήσει με τον τρόπο αυτό τους αθλητές και την τεχνική ηγεσία για την καλή πορεία της ομάδας, παρέθεσε δείπνο στους πρωταγωνιστές της φετινής σεζόν.

Ξεπέρασε τα σύνορα...

Ο αγώνας επίδειξης του Αμαρουσίου στο χθεσινό παιχνίδι της Ευρωλίγκας Ολυμπιακός- Ντιναμό Μόσχας, μεταδόθηκε ζωντανά απ' το Al Jazeera!

Το ελληνικό μπάσκετ με καρότσι πηγαίνει παντού, ακόμα και έξω από τα ελληνικά σύνορα. Χθες η ομάδα του Αμαρουσίου έδωσε αγώνα επίδειξης, στο ημίχρονο της συνάντησης Ολυμπιακός- Ντιναμό Μόσχας, για την Euroleague.

Η παρουσία του Αμαρουσίου ήταν στο πλαίσιο της προβολής της εκδήλωσης της ερχόμενης Δευτέρας, που οργανώνει η Ο.Σ.Ε.Κ.Κ. σε συνεργασία με τον Οργανισμό Νεολαίας και Άθλησης του Δήμου Αθηνών και την ενεργή συμμετοχή του Ολυμπιακού, για να τιμήσει την Παγκόσμια Ημέρα Ατόμων με Ειδικές Ανάγκες.

Το παιχνίδι της Euroleague μεταδόθηκε ζωντανά από το Al Jazeera! Το αραβικό δίκτυο έχει δείξει μέχρι τώρα δύο αγώνες του Ολυμπιακού στη διοργάνωση, ποτέ όμως κάποιον ζωντανά. Χθες συνέβη για πρώτη φορά live μετάδοση και το μπάσκετ με καρότσι ήταν εκεί και έτοιμο να «παίξει» σε πλάτη και μήκη που ίσως δεν φανταζόταν η Ομοσπονδία. Παράλληλα, και γι΄ αυτό η Ο.Σ.Ε.Κ.Κ. αισθάνεται άλλη μια φορά την υποχρέωση να ευχαριστήσει τη διοίκηση του Ολυμπιακού.

Το μπάσκετ με καρότσι και η εκδήλωση της 4ης Δεκεμβρίου είχαν τη δική τους θέση στο «match program» που μοιράστηκε σε όλους τους φιλάθλους, οι οποίοι πήγαν χθες στο Στάδιο Ειρήνης και Φιλίας.

48 στη Β' Κατηγορία

Συνολικά 48 αθλητές έχουν χρησιμοποιήσει μέχρι στιγμής οι πέντε ομάδες της Β' Κατηγορίας, αριθμός ο οποίος όμως αναμένεται να αυξηθεί με το... «πέρασμα» των αγωνιστικών. Τους περισσότερους (13) έχει χρησιμοποιήσει ο Ήλιος Ιαλυσού και τους λιγότερους ο Κλεόβουλος Λίνδου και ο Γ.Σ. Αφάντου 2005 (από 8).

Στα «σκαριά» το τουρνουά

Μετά τις 22 Δεκεμβρίου πρόκειται να γίνει το τουρνουά μίνι και σούπερ-μίνι που θα διοργανώσει ο Ηρακλής Λάρδου σε συνεργασία με την Τ.Ε. Ε.Ο.Κ. Δωδεκανήσου!

Η πολύ καλή ιδέα για τη διεξαγωγή ενός τουρνουά μίνι και σούπερ-μίνι υλοποιείται με τον καλύτερο δυνατό τρόπο. Η πρωτοβουλία αυτή ανήκει στον Ηρακλή Λάρδου, ο οποίος σε συνεργασία με άλλα σωματεία και φυσικά την Τ.Ε. Ε.Ο.Κ. Δωδεκανήσου θα πραγματοποιήσουν αυτό το τουρνουά την περίοδο των Χριστουγέννων.

Επειδή όμως η διοργάνωση θα γίνει στις εγκαταστάσεις του κολλεγίου Ρόδου, σκοπός των υπευθύνων είναι η άρτια οργάνωση του, προκειμένου να γίνει μία γιορτή για τους μικρούς αθλητές. Χθες εξάλλου τα ξαδέρφια Σπανού βρέθηκαν στη συνεδρίαση της Τ.Ε. Δωδεκανήσου και συζήτησαν για τις λεπτομέρειες του τουρνουά, που θα πραγματοποιηθεί μετά τις 22 Δεκεμβρίου.

Οι ημερομηνίες δεν έχουν προγραμματιστεί ακόμη και από σήμερα αναμένεται να πιάσουν δουλειά οι υπεύθυνοι για να διοργανώσουν όλες τις λεπτομέρειες σχετικά με το τουρνουά.

Αξίζει να σημειωθεί ότι οι πρωτεργάτες της ιδέας είναι οι υπεύθυνοι του Ηρακλή Λάρδου, οι οποίοι έχουν στο μυαλό τους πολλά πράγματα και εκπλήξεις για τη διοργάνωση, η οποία (σύμφωνα με τα όσα έχουν γίνει γνωστά) αναμένεται να είναι απ' τις καλύτερες που έχουν πραγματοποιηθεί στη Ρόδο.

ΣΗΜΕΡΑ ΟΙ ΑΠΟΦΑΣΕΙΣ

Σήμερα αναμένεται να ανακοινωθούν οριστικά απ' την Τ.Ε. Ε.Ο.Κ. Δωδεκανήσου οι αποφάσεις της πειθαρχικής επιτροπής σχετικά με τις τρεις υποθέσεις που συνεδρίασαν στο «Βενετόκλειο» και οι αποφάσεις θα ανακοινωθούν σήμερα.

Ενδιαφέρον από επιχειρηματίες

Σύμφωνα με πληροφορίες της «Π» μία ομάδα επιχειρηματιών θέλει να ασχοληθεί με τον Ζέφυρο κυρίως απ' τη νέα αγωνιστική περίοδο, έχοντας υψηλές φιλοδοξίες και σχέδια. Μάλιστα οι συγκεκριμένοι επιχειρηματίες είναι αποφασισμένοι να βάλουν βαθιά το χέρι στη τσέπη για να δουν τους «πράσινους» να παίζουν πρωταγωνιστικό ρόλο στο επόμενο πρωτάθλημα της Α' Κατηγορίας.

Το δείπνο της καλής πορείας

Δείπνο στο τμήμα μπάσκετ παρέθεσε προχθές το βράδυ η διοίκηση του Γ.Σ. Διαγόρας στους αθλητές της ομάδας, στο εστιατόριο «Σάκης». Η πολύ καλή πορεία των «κυανέρυθρων» τον τελευταίο καιρό, ανάγκασε τους διοικούντες να κάνουν το «τραπέζι» στους παίκτες. Μάλιστα το «παρών» έδωσε και ο πρόεδρος του ερασιτέχνη Διαγόρα Βασίλης Μητσοστέργιος, οι υπεύθυνοι στο τμήμα μπάσκετ Στάμος Καράβας και Μιχάλης Σελλάς, καθώς και ο έφορος της ομάδας Γιώργος Τσιμέττας, αλλά και οι εκπρόσωποι του τύπου

«Σφυρίζουν» σχεδόν όλοι...

Όλα τα αξιολογημένα μέλη του Σ.Δ.Κ.Δ., εκτός απ' τον Νικήτα Ζαμάγια θα διευθύνουν την Κυριακή αγώνες εθνικών κατηγοριών

Για πρώτη φορά φέτος, απ' το ξεκίνημα της αγωνιστικής περιόδου, τέσσερα απ' τα πέντε αξιολογημένα μέλη του Σ.Δ.Κ.Δ. θα «σφυρίξουν» την ερχόμενη Κυριακή παιχνίδια εθνικών κατηγοριών.

Συγκεκριμένα ο Στέλιος Βιτζηλαίος και ο Γιώργος Ξανθός θα διευθύνουν αγώνες Β' Εθνικής. Ο πρώτος θα βρεθεί στην Καισαριανή για τη συνάντηση Νήαρ Ηστ- Ποσειδών Καλαμάτας, ενώ ο δεύτερος στις «δυτικές όχθες» για το παιχνίδι του Περιστερίου με τον Αιγινιακό.

Εξάλλου ο Νίκος Κουνελλές και ο Άρης Φάκαρος θα ταξιδέψουν μαζί στην Πάτρα για το παιχνίδι της τοπικής Ε.Α.Π. και του Άττάλου, για τον όμιλο νότου της Α2 Κατηγορίας γυναικών.

Β' ΕΘΝΙΚΗ ΑΝΔΡΩΝ

ΚΥΡΙΑΚΗ (03/12):

Περιστέρι(17:00): Περιστέρι- Γ.Α.Σ. Αιγινιακός
(Σαλαβός-Ξανθός)

Νήαρ Ηστ (17:00): Νήαρ Ηστ- Ποσειδών Καλαμάτας
(Πίγκας-Βιτζηλαίος)

Α2 ΓΥΝΑΙΚΩΝ

(ΟΜΙΛΟΣ ΝΟΤΟΥ)

Ε.Α. Πατρών (12:00): Ε.Α. Πατρών- Άτταλος
(Κουνελλές Ν.- Φάκαρος)



Ο Νίκος Κουνελλές θα ταξιδέψει την Κυριακή στην Πάτρα

Περιμένει ακόμη

Απ' τους αξιολογημένους διαιτητές του Σ.Δ.Κ.Δ. μόνο ο Νικήτας Ζαμάγιας δεν έχει οριστεί ακόμη, απ' το ξεκίνημα της χρονιάς, σε παιχνίδι εθνικών κατηγοριών. Όπως είναι γνωστό ο Ηλίας Κουνελλές ανήκει πλέον στο σύνδεσμο διαιτητών της Αττικής.

Τηλεοπτικοί...ημιτελικοί!

Στις 16:00 θα ξεκινήσουν στη Ρόδο και το Ρέθυμνο τα παιχνίδια του κυπέλλου Κολοσσός- Α.Γ.Ο.Ρ., όπως αποφάσισε χθες η Ε.Ο.Κ., προκειμένου να μεταδοθούν απ' την ΕΤ1

Στις 16:00 θα ξεκινήσουν και οι δύο ημιτελικοί του κυπέλλου Ελλάδας στο μπάσκετ, όπως αποφάσισε χθες η Ε.Ο.Κ. Συγκεκριμένα το πρώτο ματς θα διεξαχθεί την Τετάρτη 20 Δεκεμβρίου στο «Βενετόκλειο» και ο παναληπτικός αγώνας θα πραγματοποιηθεί μία εβδομάδα αργότερα (27 Δεκεμβρίου) και πάλι στο ίδιο γήπεδο, την ίδια ώρα (16:00).

Οι αναμετρήσεις θα ξεκινήσουν τόσο νωρίς προκειμένου να μεταδοθούν τηλεοπτικά απ' την ΕΤ1, αφού η νικήτρια ομάδα του ζευγαριού θα συμμετάσχει στον τελικό του κυπέλλου Ελλάδας που θα πραγματοποιηθεί την Κυριακή 25 Μαρτίου στο Ο.Α.Κ.Α., με αντίπαλο τον Παναθηναϊκό.

Η είδηση αυτή σαφώς και έγινε δεκτή με ενθουσιασμό απ' τον Κολοσσό, ενώ όπως είναι γνωστό η διοίκηση της Κ.Α.Ε. θα επιδιώξει μέχρι τις 20 Δεκεμβρίου να έχει έτοιμη την μπουτίκ, προκειμένου οι φίλαθλοι να προμηθευτούν τα είδη που επιθυμούν της αγαπημένης τους ομάδας.

Για παλιές αμαρτίες

Απολογήθηκαν χθες πέντε Νοτιοροδίτες δημοτκοί σύμβουλοι

ΕΛΕΥΘΕΡΟΙ ΜΕ ΚΑΤΑΒΟΛΗ ΕΓΓΥΗΣΗΣ

ΕΝΩΠΙΟΝ του ανακριτή κ. Απόστολου Μπουσουλέγκα βρέθηκαν χθες πέντε μέλη της πρώην δημαρχιακής επιτροπής της Νότιας Ρόδου, που αντιμετωπίζουν κατηγορίες για απιστία προς την υπηρεσία, προκειμένου να απολογηθούν.

Συγκεκριμένα, οι πέντε κατηγορούνται ότι ως μέλη της δημαρχιακής επιτροπής υπέγραψαν να πληρωθούν από το δάνειο που πήρε ο Δήμος, τη χρονική περίοδο 1999-2000, από το Ταμείο Παρακαταθηκών και Δανείων, παλιά εντάλματα που αφορούσαν οφέλη των πρώην Κοινοτήτων, πριν ακόμη αυτές ενωθούν σε έναν ενιαίο Καποδιστριακό Δήμο, τιμολόγια που δεν ήταν στην αρχική λίστα για την έγκριση έκδοσης του δανείου.

Οπως ισχυρίστηκαν τα πέντε μέλη της πρώην δημαρχιακής επιτροπής της Νότιας Ρόδου στον ανακριτή, ο Δήμος ουδέποτε ζημιώθηκε από τη διαχείριση του εν λόγω δανείου. Απλά πληρώθηκα υπαρκτές οφειλές προς προμηθευτές του Δήμου, οι οποίες ήταν νεότερες και δεν υπήρχαν στη λίστα με τα προηγούμενα τιμολόγια.

Τελικά, οι πέντε αφέθηκαν ελεύθεροι, με τον περιοριστικό όρο της καταβολής του χρηματικού ποσού 1.000 ευρώ έκαστος, για εγγύηση.

Υπενθυμίζεται ότι ο τότε Δήμαρχος της Νότιας Ρόδου, μετά την απολογία του στον ανακριτή, είχε αφεθεί ελεύθερος, με καταβολή εγγύησης 25.000 ευρώ.

Δύο αλλοδαπών στο λιμάνι

Νέες συλλήψεις για ναρκωτικά

ΚΑΙ ΕΝΟΣ 25ΧΡΟΝΟΥ ΣΤΟ ΠΑΡΑΔΕΙΣΙ

ΔΥΟ συλλήψεις με ναρκωτικά σημειώθηκαν το τελευταίο 48ωρο στο νησί μας.

Συγκεκριμένα, χθες το πρωί, συνελήφθησαν στον εμπορικό λιμένα της Ρόδου, δύο αλλοδαπές, μία 32χρονη και μία 21χρονη, οι οποίες κατά την αποβίβασή τους από το «Blue Star» βρέθηκαν να κατέχουν δύο αυτοσχέδιες πλαστικές συσκευασίες, που περιείχαν ηρωίνη μικτού βάρους 1,1 και 0,4 γραμμαρίων, αντίστοιχα, ενώ στην κατοχή της δεύτερης βρέθηκαν επίσης 2,4 γραμμάρια ινδικής κάνναβης.

Για την υπόθεση διενεργείται προανάκριση από το Λιμεναρχείο Ρόδου.

Προχθές το απόγευμα συνελήφθη από αστυνομικούς του Τμήματος της Ρόδου και παρεδόθη στη Δίωξη Ναρκωτικών ένας 25χρονος, κάτοικος Παραδεισίου, στην κατοχή του οποίου βρέθηκαν τέσσερα δισκία του ναρκωτικού φαρμάκου Xanax, χωρίς να διαθέτει ιατρική συνταγή.

Ο 25χρονος οδηγήθηκε στον Εισαγγελέα για τα περαιτέρω.

Εκστρατεία της UNICEF

Παγκόσμια Ημέρα κατά του AIDS σήμερα

«ΕΝΩΘΕΙΤΕ ΓΙΑ ΤΑ ΠΑΙΔΙΑ»

ΣΕ παγκόσμια εκστρατεία με σύνθημα «Ενωθείτε για τα Παιδιά - Ενωθείτε κατά του AIDS» καλεί τη διεθνή κοινότητα η UNICEF με αφορμή την αυριανή Παγκόσμια Ημέρα κατά του AIDS.

Οπως επισημαίνει η UNICEF, η διεθνής κοινότητα βρίσκεται αντιμέτωπη με μια οδυνηρή πραγματικότητα: "την αποτυχία της να αντιμετωπίσει τις ολέθριες επιπτώσεις του AIDS στα παιδιά. Οι μεγάλοι αναπτυξιακοί στόχοι της Χιλιετίας για τη μείωση της ακραίας φτώχειας, της πείνας, της παιδικής θνησιμότητας, τίθενται σε αμφισβήτηση και απομακρύνονται οι δυνατότητες επίτευξής τους".

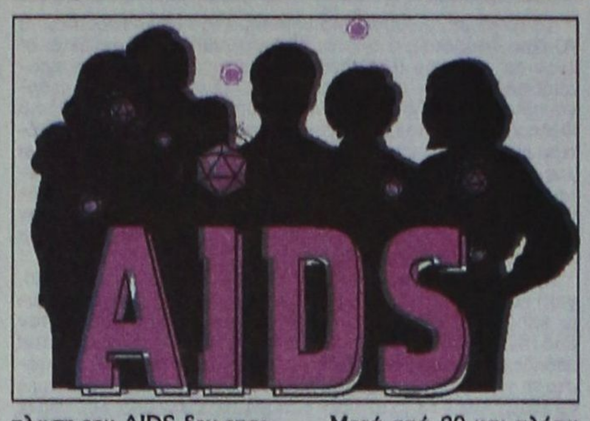

Οι δαπάνες τόσο των βιομηχανικών, όσο και των αναπτυσσόμενων χωρών για να σταματήσει η εξάπλωση του AIDS δεν επαρκούν, επισημαίνει η UNICEF, εξηγώντας ότι σήμερα, κάθε μέρα:

- Σχεδόν 1.800 παιδιά κάτω των 15 ετών μολύνονται από τον ιό του AIDS (HIV), κυρίως από τη μητέρα τους.
- 1.400 παιδιά κάτω των 15 ετών πεθαίνουν εξ αιτίας ασθενειών που σχετίζονται με το AIDS, ενώ πάνω από 6.000 νέοι 15-24 ετών μολύνονται από τον HIV.

Μετά από 20 και πλέον χρόνια από την εμφάνιση της νόσου:

- Λιγότερο από το 10% των εγκύων γυναικών δέχονται υπηρεσίες για την πρόληψη της μετάδοσης του ιού HIV στα μωρά τους.
- Λιγότερο από το 10% των παιδιών που έχουν μείνει ορφανά ή ευάλωτα εξ αιτίας του AIDS λαμβάνουν κρατική υποστήριξη ή υπηρεσίες.
- Λιγότερο από το 10% των νεαρών γυναικών 15-24 ετών στην υποσαχάρια Αφρική γνωρίζουν πώς να προφυλαχθούν από την ασθένεια.

Βασικοί στόχοι της παγκόσμιας εκστρατείας της UNICEF κατά του AIDS, είναι:

-Η προστασία, φροντίδα και υποστήριξη των ορφανών παιδιών και των ορφανών λόγω του AIDS.

-Η πρόληψη της κάθετης μετάδοσης από τη μητέρα στο παιδί με κατάλληλες θεραπευτικές παρεμβάσεις.

-Η παιδιατρική θεραπεία - χορήγηση ειδικών φαρμάκων (αντιρετροϊκή αγωγή) σε όσο δυνατόν περισσότερα παιδιά.

-Η πρόληψη των νέων μολύνσεων, μέσω προγραμμάτων ενημέρωσης και οργάνωσης ειδικών υπηρεσιών υγείας, σε νεαρά άτομα ηλικίας 15-24 ετών.

Συνωστισμός στην Αστυνομία

Τρέχουν όλοι για την έκδοση διαβατηρίων

80 ΑΙΤΗΣΕΙΣ ΗΜΕΡΗΣΙΩΣ



ΙΔΙΑΙΤΕΡΑ αυξημένη είναι τις τελευταίες ημέρες η προσέλευση των ενδιαφερομένων στο Τμήμα Εκδοσης Διαβατηρίων της Αστυνομική Διεύθυνσης Δωδεκανήσου.

Σύμφωνα με δελτίο Τύπου που εξέδωσε χθες η Αστυνομική Διεύθυνση, υπενθυμίζεται σε όλους τους ενδιαφερόμενους ότι τα παλαιά διαβατήρια ισχύουν μέχρι τις 31 Δεκεμβρίου του 2006. Εάν όμως δεν προτίθενται να ταξιδέψουν εντός του έτους, παρακαλούνται να προσέρχονται για την έκδοση διαβατηρίων μετά το τέλος του 2006, προκειμένου να μην ταλαιπωρηθούν, καθώς τελευταία παρατηρείται αυξημένη κίνηση στο αρμόδιο γραφείο, ενόψει και τον εορτών.

Ηδη από τον προηγούμενο μήνα κατατίθενται καθημερινά στο Τμήμα Εκδοσης Διαβατηρίων 70 με 80 αιτήσεις, αριθμός δύο και τρεις φορές μεγαλύτερος από το συνηθισμένο, όπως ισχυρίζονται αρμόδιοι αξιωματικοί του εν λόγω γραφείου, ενώ μέχρι στιγμής έχουν εκδοθεί εκατοντάδες διαβατήρια νέου τύπου.

Εκανε λόγο για αυταρχική Δεξιά

Δριμεία κριτική Γιώργου Παπανδρέου στην Κυβέρνηση

ΑΣΚΗΣΕ ΑΠΟ ΤΟ ΒΗΜΑ ΤΗΣ ΒΟΥΛΗΣ

Εντονη κριτική στην κυβέρνηση άσκησε από το βήμα της Βουλής ο πρόεδρος του ΠΑΣΟΚ Γιώργος Παπανδρέου, με αφορμή την πρόταση νόμου του κόμματός του για τα «προγράμματα ανασυγκρότησης περιοχών που αντιμετωπίζουν βιομηχανική κρίση».

Εκανε λόγο περί «αυταρχικής δεξιάς κυβέρνησης», κάλεσε τους βουλευτές της ΝΔ να καταψηφίσουν τη διάταξη για τις προληπτικές εξετάσεις, δήλωσε ότι κατανοεί την οργή -όπως χαρακτηριστικά είπε- του υπουργού ΠΕΧΩΔΕ Γιώργου Σουφλιά για κομμένα έργα στην Περιφέρεια, ενώ αναφέρθηκε και στο Κυπριακό κάνοντας λόγο για «χάσμα συνεννόησης μεταξύ ελληνικής και κυπριακής κυβέρνησης».

Ο πρόεδρος του ΠΑΣΟΚ κατηγόρησε την κυβέρνηση ότι έχει κάνει «χωματερή ελλειμμάτων το ασφαλιστικό, υπονομεύοντας την προοπτική του».

«Βάζετε τον φτωχό πολίτη να πληρώνει για τις προληπτικές εξετάσεις. Καλώ όλους τους βουλευτές, και της ΝΔ που βλέπω ότι αντιδρούν, να καταψηφίσουμε αυτό το άρθρο που επιβαρύνει τον Ελληνα πολίτη» τόνισε, ενώ υπεραμυνόμενος την πρόταση νόμου του κόμματος του, κατηγόρησε την κυβέρνηση ότι δεν έχει «ούτε σχεδιασμό ούτε ολοκληρωμένα προγράμματα και εναλλακτικές λύσεις για περιοχές όπου υπάρχει αποβιομηχάνιση».

Σε παραδοσιακό καφενείο στη Ρόδο

Εξι άτομα που έπαιζαν «ζάρια» πιάστηκαν στα πράσα

ΟΙ ΠΡΩΤΕΣ ΣΥΛΛΗΨΕΙΣ ΓΙΑ ΤΖΟΓΟ

ΣΕ χαρτοπαικτική λέσχη είχε μετατρέψει ένας 41χρονος από τη Ρόδο το παραδοσιακό καφενείο που ανήκει σε 32χρονη από τις Φάνες, στο οποίο εργαζόταν ως υπεύθυνος λειτουργίας του.

Ειδικότερα, προχθές το απόγευμα, αστυνομικοί της Υποδιεύθυνσης Ασφαλείας Ρόδου συνέλαβαν τον 41χρονο και πέντε άλλα άτομα, ηλικίας από 40 έως 60 ετών οι οποίοι συμμετείχαν σε τυχερό παιχνίδι με ζάρια που είχε διοργανώσει ο πρώτος.

Πάνω στο τραπέζι όπου διεξαγόταν το τυχερό παιχνίδι βρέθηκε και κατασχέθηκε το χρηματικό ποσό των 980 ευρώ και ένα ζευγάρι ζάρια. Σε σωματικό έλεγχο που έγινε στους έξι παίκτες βρέθηκε το χρηματικό ποσό των 7.600,65 ευρώ συνολικά το οποίο κατασχέθηκε ως προερχόμενο από τυχερό παιχνίδι. Σε έναν από αυτούς μάλιστα, βρέθηκε και κατασχέθηκε μία χάρτινη συσκευασία που περιείχε ινδική κάνναβη βάρους 1,7 γραμμαρίων και ένα τσιγαριλίκι.

Οι έξι άνδρες οδηγήθηκαν στον Εισαγγελέα για τα περαιτέρω.

Παρουσίασε στερητικό σύνδρομο

Στο Νοσοκομείο εισήχθη ο 23χρονος Ιαλυσιώτης που κατηγορείται για ναρκωτικά

ΕΙΧΕ ΚΡΙΘΕΙ ΠΡΟΣΩΡΙΝΑ ΚΡΑΤΟΥΜΕΝΟΣ

ΣΤΟ Νοσοκομείο της Ρόδου νοσηλεύεται ο 23χρονος Ιαλυσιώτης, ο οποίος, μετά την απολογία του προχθές στον ανακριτή για τις κατηγορίες περί αγοράς, κατοχής και διακίνησης ναρκωτικών ουσιών που αντιμετωπίζει, κρίθηκε προσωρινά κρατούμενος και επρόκειτο να πάρει το δρόμο για τις φυλακές της Κω.

Στα κρατητήρια όμως παρουσίασε στερητικό σύνδρομο και χρειάστηκε να μεταφερθεί εσπευσμένα στο Νοσοκομείο.

Ο δικηγόρος του 23χρονου, Φώτης Χατζηδιάκος, κατέθεσε προσφυγή κατά του εντάλματος προσωρινής κράτησης, με το αιτιολογικό ότι ο πελάτης του αντιμετωπίζει σοβαρά προβλήματα υγείας και ότι έχει κάνει αίτηση προκειμένου να παρακολουθήσει πρόγραμμα απεξάρτησης στον ΟΚΑΝΑ.

Υπενθυμίζουμε ότι ο νεαρός συνελήφθη πριν λίγες ημέρες, ύστερα από πληροφορίες που περιήλθαν στο Τμήμα Δίωξης Ναρκωτικών ότι στο διαμέρισμά του στην Ιαλυσό γίνεται συστηματική διακίνηση ναρκωτικών.

Στην Κάλυμνο ο Κουσουρνάς

Στο νησί των Σφουγγαράδων βρίσκεται από χθες ο αντινομάρχης Στάθης Κουσουρνάς, ο οποίος επιθεώρησε τα υπό εξέλιξη έργα.

Ο κ. Κουσουρνάς, συνοδευόμενος από την έπαρχο Καλύμνου Χρυσούλα Σιφουνιού, υπηρεσιακούς παράγοντες και εργολάβους, περιόδευσε σε όλα τα υπό εξέλιξη έργα, φορέας υλοποίησης των οποίων είναι η Νομαρχία Δωδεκανήσου.

Το μεγαλύτερο ενδιαφέρον εστιάζεται στον οδικό άξονα Αργυνώντα - Βαθύ, η πορεία του οποίου κρίνεται ικανοποιητική, πλην μιας εκ των τριών εργολαβιών του έργου, για την οποία δεν αποκλείεται η έκπτωση της αναδόχου εταιρείας.

Ο κ. Κουσουρνάς χθες το βράδυ επρόκειτο να συναντηθεί με τη δημοτική αρχή και τους άλλους φορείς της Καλύμνου.

Ημερίδα επιμόρφωσης νεοεκλεγμένων δημοτικών συμβούλων

Ενημερωτική ημερίδα για τα νέα δημοτικά συμβούλια πρόκειται να πραγματοποιήσει η ΤΕΔΚΔ την Τετάρτη 20 Δεκεμβρίου, στο «Ακταίον».

Η ημερίδα έχει σκοπό να ενημερώσει τους νέους δημοτικούς συμβούλους για τη λειτουργία της Τοπικής Αυτοδιοίκησης, προκειμένου να προετοιμαστούν κατάλληλα, ενόψει της ανάληψης των νέων καθηκόντων τους, από 1-1-2007.

ΣΥΓΧΑΡΗΤΗΡΙΟ

Στην αγαπημένη μας αδελφή Αναστασία Μανίσκα -Σταμανίδη, που πήρε το πτυχίο της Σχολής Ευρωπαϊκού Πολιτισμού Πανεπιστημίου Πατρών, θερμά συγχαρητήρια και πάντα επιτυχίες.

Οι αγαπημένοι
Σταυρούλα-Εμμανουήλ Ρούλιου

ΔΕΥΑΡ
ΔΗΜΟΤΙΚΗ ΕΠΙΧΕΙΡΗΣΗ
ΥΔΡΕΥΣΗΣ-ΑΠΟΧΕΤΕΥΣΗΣ ΡΟΔΟΥ
2ο χλμ. Εθν. Οδού Ρόδου-Λίνδου

ΑΝΑΚΟΙΝΩΣΗ

Από τη ΔΕΥΑΡ ανακοινώνεται ότι στα πλαίσια του έργου: «ΔΙΚΤΥΑ ΑΠΟΧΕΤΕΥΣΗΣ ΟΜΒΡΙΩΝ ΑΚΑΘΑΡΤΩΝ ΠΕΡΙΟΧΗΣ ΑΓΙΟΥ ΙΩΑΝΝΗ», από τη Δευτέρα 4-12-2006 και για 15 ημέρες περίπου, θα παραμείνει κλειστή η οδός Πάφου, από το ύψος της οδού Μεγάλου Κωνσταντίνου έως το ύψος της οδού Παλαιολόγου.

Παρακαλούνται οι οδηγοί να μην σταθμεύουν τα αυτοκίνητά τους στην οδό Μεγάλου Κωνσταντίνου, στο ύψος της οδού Πάφου και σε μήκος 30 μέτρων περίπου εκατέρωθεν, προκειμένου να μην δυσχεραίνεται η κυκλοφορία επί της οδού Μεγάλου Κωνσταντίνου.

Ζητάμε την κατανόηση των πολιτών και παρακαλούνται οι φίλοι οδηγοί να κινούνται προσεκτικά και με μικρές ταχύτητες για την αποφυγή ατυχημάτων.

ΓΙΑ ΤΗΝ ΔΕΥΑΡ
Ο ΠΡΟΕΔΡΟΣ Δ.Σ. & ΑΝΤΙΔΗΜΑΡΧΟΣ ΡΟΔΙΩΝ
ΔΙΑΚΟΓΕΩΡΓΙΟΥ ΚΑΛΛΙΣΤΟΣ
Χ.Λ.

ΔΙΑΛΥΣΗ
ΕΚΛΕΚΤΑ ΥΦΑΣΜΑΤΑ
ΚΑΣΜΗΡΙΑ - ΠΑΛΤΑ - ΤΑΠΕΡ - ΚΑΜΗΛΟ 100% ΛΙΝΑ - ΜΕΤΑΞΩΤΑ - ΒΕΛΟΥΔΑ
ΑΓΓΛΙΑΣ - ΓΕΡΜΑΝΙΑΣ - ΙΤΑΛΙΑΣ - ΓΑΛΛΙΑΣ
ΤΙΜΕΣ ΚΑΤΩ ΤΟΥ ΚΟΣΤΟΥΣ
60% ΕΩΣ 80% ΦΘΗΝΟΤΕΡΑ
ΙΑΚΩΒΟΣ ΜΑΚΑΡΙΟΥ 16 ΡΟΔΟΣ
ΠΙΣΩ ΑΠΟ ΤΟ ΔΙΚΑΣΤΗΡΙΟ
ΔΙΠΛΑ ΣΤΗ ΛΕΣΧΗ ΑΞΙΩΜΑΤΙΚΩΝ
ΤΗΛ: 2241022273 ΑΔ. ΠΡΟΕΔΡΟΥ ΠΡΩΤ. 1188/06
Χ.375-31/12

KASMIR LIVE
ΝΕΟ ΣΧΗΜΑ
ΝΕΟ ΠΡΟΓΡΑΜΜΑ
ΠΟΛΥΔΩΡΟΥ 40
ΠΑΛΙΑ ΠΟΛΗ
ΤΗΛ.: 22410 23129 - 22540
14383-2/12

...Το Λογιστήριο της «ΠΡΟΟΔΟΥ», που μεταφέρθηκε στο κτίριό μας, το οποίο λειτουργεί παράλληλα με το λογιστήριο της Ν. Αγοράς, στην οδό Μάρκου Μαλιαράκη 3 λειτουργεί από την 8.00 πρωινή μέχρι την 2.30 μεταμεσημβρινή και δέχεται
ΔΙΑΦΗΜΙΣΕΙΣ - ΑΓΓΕΛΙΕΣ
και οποιαδήποτε άλλη ΔΗΜΟΣΙΕΥΣΗ
ΜΑΡΚΟΥ ΜΑΛΙΑΡΑΚΗ 3
ΤΗΛ. 22410 35322

