PAFFUTO
WINE MUSIC BAR
www.paffuto.com

Η ΡΟΔΙΑΚΗ

ΕΛΤΑ
ΚΥΡΙΑΚΗ
11 ΜΑΪΟΥ 2003
ΑΡ. ΦΥΛΛΟΥ 17.390
ΤΙΜΗ: ΕΥΡΩ 0,70

ΗΜΕΡΗΣΙΑ ΠΡΩΙΝΗ ΕΦΗΜΕΡΙΔΑ ΤΗΣ ΡΟΔΟΥ

Το άλλο γεφύρι της Αρτας!

Νέα εμπλοκή στην Ακαντιά



ΚΑΤΑΤΕΘΗΚΕ "ΔΥΣΚΟΛΗ" ΕΝΣΤΑΣΗ

Δεν είναι, φαίνεται, της μοίρας του να τελειώσει το εδώ και περίπου σαράντα χρόνια κατασκευαζόμενο λιμάνι, που αποτελεί μια από τις βασικότερες ανάγκες της Ρόδου. Ολο και κάτι συμβαίνει, ίσως και για να διαιωνίζεται ο μύθος του γεφυριού της Αρτας! ΣΕΛΙΔΑ 6

Θα δείξει το μέλλον της σαιζόν

Καθοριστικός μήνας ο Μάιος



ΣΥΓΚΥΡΙΑΚΗ Η ΑΥΞΗΣΗ ΤΟΝ ΑΠΡΙΛΙΟ

Υπάρχουν αγορές που αποπνέουν αισιοδοξία, αλλά και άλλες που δεν προοιωνίζονται καλές. Τα αποτελέσματα του Μαΐου θα δείξουν πως θα εξελιχθεί το υπόλοιπο της σαιζόν. ΣΕΛΙΔΑ 10

ΑΠΟ ΤΗΝ ΑΣΤΥΝΟΜΙΚΗ Δ/ΝΣΗ



Ολοκληρωμένα "πλάνα" για την εγκληματικότητα

Καταρτίζονται και θα παρουσιασθούν από τον Αστυνομικό Δ/ντή κ. Χαλυβόπουλο. Ναρκωτικά, πορνεία και λαθρομετανάστες, είναι οι τρεις βασικοί άξονες. ΣΕΛΙΔΑ 9

Ο Γιωργάκης λέει πάντα "ναι", αλλά ο Γιάννος δυσφορεί

ΤΟΥΡΚΙΚΟ νερό στα νησιά μας!



ΕΥΚΟΛΑ ΤΑ ΒΡΙΣΚΕΙ ΟΛΑ ΚΑΙ ΑΠΛΑ ΧΩΡΙΣ ΝΑ ΣΚΕΠΤΕΤΑΙ ΤΙΣ ΠΑΡΕΝΕΡΓΕΙΕΣ ΚΑΙ ΤΑ ΠΡΟΒΛΗΜΑΤΑ

Καλή είναι η συνεργασία σε όλα τα επίπεδα, αλλά έχει σημασία ποιος είναι ο εταίρος. Ο κ. Γ. Παπανδρέου έχει πάρει φόρα και θέλει να λύσει όλα τα προβλήματα, προφανώς χωρίς να λογαριάζει τα όποια παρεπόμενα. Την ίδια στιγμή ο υπουργός Αμυνας κ. Παπαντωνίου εκφράζει δυσφορία για τις συνεχιζόμενες προκλήσεις των Τούρκων με παραβιάσεις του ελληνικού εναέριου χώρου πάνω από τα νησιά μας. ΣΕΛΙΔΑ 4



Από την Ιταλία, τώρα και στην Ελλάδα...

ΠΡΟΓΡΑΜΜΑΤΑ ΑΠΟΤΟΞΙΝΩΣΗΣ
SALUS
ΚΕΝΤΡΑ ΑΔΥΝΑΤΙΣΜΑΤΟΣ

Η επανάσταση στο αδυνάτισμα

Για Γυναίκες και Ανδρες

Γρήγορα και ανώδυνα **σύσφιξη, μυϊκή τόνωση.** Αμεση αντιμετώπιση της **κυτταρίτιδας** και της **κατακράτησης υγρών.**
Η σύγχρονη τεχνολογία στην υπηρεσία της φύσης, για τοπικό και ολικό αδυνάτισμα.

Στη Ρόδο
Εμπορικό Κέντρο ΜΗΔΙΑ
Τηλ: 2241066140
e-mail: salus@hellasnet.gr
www.salus.gr

Καλή μαγιά οι Αυστριακοί

Συγκινημένοι αναχώρησαν από τη θερμή φιλοξενία τους στη Ρόδο

Του χρόνου θα έρθουν περισσότεροι από το ίδιο "συνδικάτο" των συνταξιούχων, μελών του σοσιαλδημοκρατικού κόμματος. Με δάκρυα αναχώρησαν την περασμένη Πέμπτη οι του τελευταίου γκρούπ. ΣΕΛΙΔΑ 10





ΗΜΕΡΟΛΟΓΙΟ

Κυριακή 11 Μαΐου 2003
Των Μυροφόρων Κυρίλλου και Μεθοδίου ισαποστ.
Ανατολή ηλίου: 05.19'
Δύση ηλίου: 19.24'
Σελήνη 10 ημερών

ΦΑΡΜΑΚΕΙΑ

Σήμερα διημερεύει το φαρμακείο της Αλαβέρα Ειράνης στην οδό Καναδά 140 και διανυκτερεύει το φαρμακείο του Φανουράκη Α. στη Νέα Αγορά 48.

ΒΕΝΖΙΝΑΔΙΚΑ

Σήμερα διανυκτερεύουν τα βενζινάδικα: Σταυριανάκης Αθ. (Ν. Αγορά), Χατζημανώλης Εμ. (Ασγούρου), Τοδουλάκης Γεώργιος (Ιαλυσός), Κοντομανώλης Εμ. (Κρεμαστή), Καραγιάννης Κ. (Σορωνή), Νικολουδάκη Τρ. (Κρητινία), Δράκου Δ. (Αφάντου), Οικουτας Μ. (Αρχάγγελος).

ΛΑΪΚΕΣ ΑΓΟΡΕΣ

Τετάρτη: στο Δημοτικό Νεκροταφείο.
Πέμπτη: στην οδό Βύρωνος
Παρασκευή: στην οδό Πτολεμαίων (Ανάληψη)
Σάββατο: στο Δημοτικό Νεκροταφείο.

ΔΡΟΜΟΛΟΓΙΑ ΠΛΟΙΩΝ

Σήμερα αναχωρεί το πλοίο «ΡΟΔΟΣ» στις 15.00 για Κω-Κάλυμνο-Λέρο-Πάτμο-Παραιά.

ΑΕΡΟΠΟΡΙΚΑ ΔΡΟΜΟΛΟΓΙΑ

ΟΛΥΜΠΙΑΚΗ ΑΕΡΟΠΟΡΙΑ

ΑΠΟ ΡΟΔΟ-ΑΘΗΝΑ
- Καθημερινά 07.10, 13.40
- Πέμπτη 20.10, 22.45
- Καθημερινά πλην Πέμπτης 19.40, 22.25
- Καθημερινά πλην Κυριακής 10.40

ΑΠΟ ΑΘΗΝΑ-ΡΟΔΟ
- Καθημερινά 05.30,12.00
- Πέμπτη 18.30, 21.05
- Καθημερινά πλην Πέμπτης 18.00, 20.45
- Καθημερινά πλην Κυριακής 09.00

ΑΠΟ ΡΟΔΟ-ΘΕΣΣΑΛΟΝΙΚΗ
- Δευτέρα - Τετάρτη 09.45
- Πέμπτη 10.45
- Σάββατο 15.15
- ΔΕΥ-ΤΕΤ-ΠΑΡ-ΚΥΡ 16.10

ΑΠΟ ΡΟΔΟ-ΗΡΑΚΛΕΙΟ
- Δευτέρα-Παρασκευή 14.30, Τετάρτη-Κυριακή 16.30

ΑΠΟ ΡΟΔΟ-ΚΑΡΠΑΘΟ
- ΔΕΥ-ΠΕΜ-ΠΑΡ-ΣΑΒ 07.00, 10.40
- Τετάρτη-Κυριακή 10.40, 14.20

ΑΠΟ ΡΟΔΟ-ΚΑΣΟ
- ΔΕΥ-ΠΕΜ-ΠΑΡ-ΣΑΒ 07.00
- Τετάρτη-Κυριακή 10.40

ΑΠΟ ΡΟΔΟ-ΚΑΣΤΕΛΟΡΙΖΟ
- ΔΕΥ-ΤΕΤ-ΠΑΡ-ΣΑΒ-ΚΥΡ 07.10

ΑΠΟ ΡΟΔΟ-ΧΙΟ
- Τρίτη στις 10.40 και Πέμπτη στις 10.45'

ΡΟΔΟΣ-ΜΥΤΙΛΗΝΗ
- Δευτέρα-Τετάρτη στις 09.45, Τρίτη στις 10.40', Πέμπτη στις 10.45' και Σάββατο στις 15.15

ΡΟΔΟΣ- ΣΑΜΟΣ
- Τρίτη στις 10.40', Σάββατο στις 15.15

ΡΟΔΟΣ-ΛΗΜΝΟΣ
- Δευτέρα-Τετάρτη στις 09.45', Τρίτη στις 10.40', Πέμπτη στις 10.45' και Σάββατο στις 15.15'

AEGEAN AIRLINES & CRONUS

ΑΠΟ ΡΟΔΟ-ΑΘΗΝΑ
Καθημερινά πτήση 201-07.10 πλην Κυριακής. Καθημερινές πτήσεις 209-11.10, 652-16.25, 217-18.10, 219-21.35

ΑΠΟ ΑΘΗΝΑ-ΡΟΔΟ
Καθημερινά πτήση 200-05.30 πλην Κυριακής.
Καθημερινές πτήσεις 208-09.30, 651-14.45, 216-16.30, 218-19.55

ΑΠΟ ΡΟΔΟ-ΗΡΑΚΛΕΙΟ
Καθημερινά πτήση 763-14.30

ΑΠΟ ΗΡΑΚΛΕΙΟ-ΡΟΔΟ
Καθημερινά πτήση 764-16.05

ΑΠΟ ΡΟΔΟ-ΘΕΣΣΑΛΟΝΙΚΗ
Καθημερινά πτήση 721-17.45

ΑΠΟ ΘΕΣΣΑΛΟΝΙΚΗ-ΡΟΔΟ
Καθημερινά πτήση 720-12.10

Χρήσιμα τηλέφωνα κρατήσεων: (2410) 24400.

Επώνυμον το ανώνυμον...

Ποτέ δεν πρόκειται να προχωρήσει

Ελέχθησαν και εγράφησαν πολλά από την Τετάρτη που ο γραμματέας του Υπουργικού Συμβουλίου Σ. Κοσμίδης, "πυροδότησε" τη σημιτική βόμβα περί μειώσεως του αριθμού των υπουργών και υφυπουργών. Και δεν υπάρχει ασφαλώς άνθρωπος σ' αυτόν τον τόπο που να πιστεύει ότι "επρόκειτο περί προσωπικών απόψεων Κοσμίδη, που δεν απηχούν τις απόψεις του πρωθυπουργού".

Ο Σ. Κοσμίδης δεν είναι "αυτόφωτος". Διορισμένος από τον Σημίτη είναι άνθρωπός του, ο στενότερος συνεργάτης του και, ενίοτε, το "εκτελεστικό απόσπασμα", όπου παραπέμπονται διάφοροι, τύπου Μαλέσιου. Και είναι αφελές να υποστηρίζεται ότι "αυτές είναι παλαιές απόψεις του, που και άλλοτε έχουν εκφρασθεί". Αλλοτε, ίσως. Αλλά τώρα, που, υποτίθεται, ο πρωθυπουργός σχεδιάζει τις "πρωτοβουλίες" του, αποκτούν άλλο χαρακτήρα, προσλαμβάνουν άλλη σημασία και, εν τινι μέτρω, συνιστούν "μήνυμα".

Ηθέλησε ο πρωθυπουργός να μετρήσει διαθέσεις και αντιδράσεις μέσα στο αλληλοσπαρασσόμενο κόμμα του και του ανέθεσε να πει όσα είπε. Αλλά όταν διεπίστωσε ότι οι "κατέχοντες" μερίδια εξουσίας δεν είναι διατεθειμένοι να στερηθούν τα "κεκτημένα" έκανε αυτό που κάνει πάντοτε. Ετράπη εις άτακτον υποχώρησιν. Τα "μάζεψε". Και "άδειασε" το σύμβουλό του. Φορτώνοντάς του, κατά το σύνηθες, και τις ευθύνες του.

Ο Κ. Σημίτης ποτέ "δεν είχε κότσια". Και οσάκις επιχείρησε επίδειξη δυναμισμού ήταν... γιαλαντζί! Διότι, βεβαίως, δεν είναι δυναμισμός να εκβιάζεις "αν δεν με κάνετε και πρόεδρο του ΠΑΣΟΚ παραιτούμαι και από πρωθυπουργός". Και τον έκαναν και πρόεδρο, όχι επειδή τον ήθελαν ή τον εκτιμούσαν, αλλά επειδή παραίτησή του θα σήμαινε διάλυση του κυβερνώντος κόμματος και απώλεια καρεκλών και προνομίων από τους κρατικοδίαιτους κομματικούς πανηγυριτζήδες.

Επαναλαμβάνουμε, ποτέ δεν είχε κότσια ο πρωθυπουργός. Ακόμη και τότε που "αποκεφάλισε" Πάγκαλο, Πετσάλνικο και Παπαδόπουλο, για το φιάσκο Οτσαλάν, δεν το έκανε με δυναμισμό, αλλά αιφνιδιαστικά και για να τους φορτώσει τις προσωπικές του εθύνες, αφού τίποτε δεν έγινε εν αγνοία του και "ενημερωνόταν συνεχώς για όλα", όπως έχει επανειλημμένα δηλώσει ο Θ. Πάγκαλος.

Είναι πιθανό να θέλει να υλοποιήσει όσα δια στόματος Κοσμίδη ανακοίνωσε. Θα ήθελε να κάνει 12-14 εξωκοινοβουλευτικούς υπουργούς, απαλλασσόμενος από τα κομματικά βαρίδια, τους κουρασμένους και κορεσμένους καρεκλοκένταυρους του κομματικού κατεστημένου. Αλλά δεν έχει τα κότσια.

Ισως, μάλιστα, να είναι και καλύτερα που δεν τολμά κάτι τέτοιο. Γιατί αν θυμηθούμε ποιες επιλογές έκανε εξωκοινοβουλευτικά (Σταθόπουλος, Γιαννίτσης, Ευθυμίου, Στεφανής κ.λπ.) εύκολα αντιλαμβανόμαστε σε τι ασημαντοκρατία και παρεοκρατία θα οδηγούμεθα.

Το περίεργο, όμως, είναι, ότι δεν αντιλαμβάνονται αυτοί οι "βαστάζοι του εκσυγχρονισμού" πόσο εκτίθενται, όταν κυβερνούν ως "μούχλα" επτά χρόνια και ξαφνικά λίγους μήνες προ των εκλογών, θυμούνται ότι πρέπει να... εκσυγχρονισθούν! Δεν συνειδητοποιούν, δηλαδή, πόση απέχθεια, πόση αποστροφή προκαλούν στον ελληνικό λαό "τα ψεύτικα τα λόγια τα μεγάλα", που τα μηρυκάζουν κάθε φορά που το σημιτικό καθεστώς ευρίσκεται σε κρίση.



ΔΕΧΟΝΤΑΙ ΤΟ ΚΟΙΝΟ

Ο Νομάρχης Δωδεκανήσου **Γιάννης Μαγκαρίδης** και οι Βοηθοί Νομάρχη **Στάθης Κουσουρνός** και **Νίκος Ζαΐδης** δέχονται το κοινό κάθε Τρίτη και Πέμπτη, από τις 11.00-13.00 το μεσημέρι.

ΤΑΞΙ

ΡΑΔΙΟ ΤΑΞΙ: 2241-0-64712, 2241-0-64790.

ΧΡΗΣΙΜΑ ΤΗΛΕΦΩΝΑ

ΝΟΣΟΚΟΜΕΙΟ:	2241-0-80000
ΑΜΕΣΗ ΔΡΑΣΗ ΠΥΡ/ΚΗΣ:	199
ΛΙΜΕΝΑΡΧΕΙΟ:	2241-0-22220, 2241-0-27695
ΒΛΑΒΕΣ Δ.Ε.Η.:	125
ΒΛΑΒΕΣ Ο.Τ.Ε.:	121
ΑΜΕΣΗ ΔΡΑΣΗ:	100
ΒΛΑΒΕΣ ΥΔΡΕΥΣΗΣ:	2241-0-68750, 2241-0-68755
ΝΟΜΑΡΧΙΑ:	2241-0-46502
ΠΕΡ/ΚΗ Δ/ΝΣΗ	2241-0-38174
ΔΗΜΟΣ:	2241-0-46200
ΔΗΜ. ΕΠΙΧ. ΚΑΘΑΡ.	2241-0-77600
ΥΠΗΡ. ΑΠΟΚΟΜΙΔΗΣ:	2241-0-61057
ΤΡΟΧΑΙΑ:	2241-0-26480
ΠΛΗΡΟΦ. Ο.Τ.Ε.:	131
ΔΕΛΤΙΟ ΚΑΙΡΟΥ:	149
ΛΑΧΕΙΑ:	1444
ΠΡΟΠΟ - ΛΟΤΤΟ:	1444
ΡΟΔΑ:	2241-0-27462
ΚΤΕΛ:	2241-0-27706
Ο.Α.Ε.Δ.:	2241-0-23265
Ι.Κ.Α.:	2241-0-64912
ΤΑΞ.Υ.:	2241-0-68701, 2241-0-68702
ΟΛΥΜΠΙΑΚΗ:	2241-0-24555
Δ.Α.Ν.Ε.:	2241-0-43150
ΕΡΓΑΤ. ΚΕΝΤΡΟ:	2241-0-24730
CRONUS AIRLINES	2241-0-25444
AEGEAN AIRLINES	2241-0-98345

ΚΤΕΟ

- Από 1/05/2003 έως 30/06/2003 παντός είδος οχήματα **με συνδυασμό γραμμάτων ΡΟΒ 2501-3000.**
- Από 1/07/2003 έως 30/07/2003 όλα τα οχήματα με μικτό βάρος άνω των 10 (δέκα) τόνων με συνδυασμό γραμμάτων ΡΟΒ-ΚΧΑ-ΡΟΕ ανεξαρτήτου αριθμού.

Επίσης θα ελέγχονται τα οχήματα που η καταλληλότητά τους λήγει αυτές τις εβδομάδες και οχήματα ανάριθμα εισαγωγής.

ΤΙΜΕΣ ΣΥΝΑΛΛΑΓΜΑΤΟΣ

ΔΟΛΛΑΡΙΟ Η.Π.Α	1,1477	1,1455
ΛΙΡΑ ΑΓΓΛΙΑΣ	0,71632	0,71488
ΚΟΡΩΝΑ ΔΑΝΙΑΣ	7,4318	7,417
ΚΟΡΩΝΑ ΣΟΥΗΔΙΑΣ	9,184	9,1656
ΓΙΕΝ ΙΑΠΩΝΙΑΣ	134,89	134,63
ΦΡΑΓΚΟ ΕΛΒΕΤΙΑΣ	1,5089	1,5059
ΚΟΡΩΝΑ ΝΟΡΒΗΓΙΑΣ	7,8734	7,8576
ΛΙΡΑ ΚΥΠΡΟΥ	0,58775	0,58657
ΔΟΛΛΑΡΙΟ ΚΑΝΑΔΑ	1,6065	1,6033
ΔΟΛΛΑΡΙΟ ΑΥΣΤΡΑΛΙΑΣ	1,7824	1,7788

Η ΡΟΔΙΑΚΗ

Ημερήσια Εφημερίδα της Ρόδου
Έτος Ιδρύσεως 1915
ΙΔΡΥΤΗΣ
ΕΜΜ. ΚΑΛΑΜΠΙΧΗΣ
ΙΔΙΟΚΤΗΣΙΑ – ΕΚΔΟΣΗ
ΥΙΟΙ Σ. ΤΣΟΠΑΝΑΚΗ
Η. ΚΩΤΙΑΔΗΣ Ο.Ε.
ΔΙΕΥΘΥΝΤΗΣ
ΑΘ. ΜΑΡΑΣΙΩΤΗΣ
ΣΥΝΤΑΞΗ
Λουκάς Μαστής
Μιχάλης Μαστής
Κυριακή Πετρίδου
Βαρβάρα Μπογδάνου
ΑΘΛΗΤΙΚΑ
Μανόλης Μπάτης,
Νικήτας Κουσκούσης
Κώστας Παντίδος
Παύλος Ντοκουόπιλ
ΓΡΑΦΕΙΑ ΣΥΝΤΑΞΗΣ
Μάρκου Μαλλιαράκη 11
Τηλ.2241-0- 24610,
2241-0-75640
Fax (22410) 75641
ΛΟΓΙΣΤΗΡΙΟ – ΔΙΑΦΗΜΙΣΕΙΣ
Μάρκου Μαλλιαράκη 11
Τηλ. 2241-0-22210
2241-0-75230
Fax (22410) 22471
http://www.rodiaki.gr.
Email: tsopd@otenet.gr &
rodiaki@otenet.gr

Ζητούσατε ένα Σχολείο διαφορετικό

Σας το Προσφέρουμε !

Μόλις ένα χρόνο πριν, κάναμε μεγάλα σχέδια για το μέλλον των παιδιών σας...
Και τα σχέδια αυτά, τα θεμελιώσαμε σε γερές βάσεις, όπου πάνω τους χτίσαμε με σιγουριά το μέλλον τους, δημιουργώντας τα σύγχρονα Εκπαιδευτήρια **ΡΟΔΙΩΝ ΠΑΙΔΕΙΑ**.
Ένα έργο ζωής, ένα αληθινό Σχολείο μάθησης στην πόλη της Ρόδου, που σήμερα είναι έτοιμο να ανοίξει τις πύλες του. Σας το παρουσιάζουμε με ανάμεικτα συναισθήματα, συγκίνησης και μαζί υπερηφάνειας... Έχοντας πολύτιμους συμπαραστάτες στο δύσκολο εκπαιδευτικό μας έργο, τους Δασκάλους και Καθηγητές μας, τους οποίους επιλέξαμε με αυστηρά, πλην όμως αντικειμενικά, επιστημονικά και ποιοτικά κριτήρια.
ΡΟΔΙΩΝ ΠΑΙΔΕΙΑ. Δημοτικό, Γυμνάσιο και Λύκειο, στην Ηλιούπολη Ρόδου. Είμαστε έτοιμοι και μαζί ανυπόμονοι να υποδεχθούμε το πολύβουο μελίσσι των μαθητών και μαθητριών, των δικών σας παιδιών, που, επιτρέψτε μας να τα θεωρούμε και δικά μας παιδιά.
Είμαστε έτοιμοι, με υπευθυνότητα, γνώσεις και αγάπη στο λειτούργημά μας, να τα υποδεχθούμε, να τα ενθαρρύνουμε και να τα εμπνεύσουμε, ώστε να αναδείξουν τις ξεχωριστές τους αξίες.
Να χτίσουν το παρόν τους σε γερά θεμέλια, ώστε τα όνειρά τους για ένα μέλλον γεμάτο επιτυχίες, να γίνουν πραγματικότητα.
Εμπιστευθείτε μας!

ΡΟΔΙΩΝ ΠΑΙΔΕΙΑ
Αναδεικνύει Αξίες

ΕΚΠΑΙΔΕΥΤΗΡΙΑ ΔΩΔΕΚΑΝΗΣΟΥ Α.Ε. • ΗΛΙΑ ΒΕΝΕΖΗ - ΗΛΙΟΥΠΟΛΗ - 851 00 ΡΟΔΟΣ
Πληροφορίες - εγγραφές
Κων/νου Τσαλδάρη 1 και 2 • τηλ.: 22410 43210 • fax: 22410 43219
www.rhodian-pedia.gr

ΕΓΓΡΑΦΕΣ ΑΠΟ ΤΕΤΑΡΤΗ 30 ΑΠΡΙΛΙΟΥ

by University Press

ΜΕΖΕΔΟΠΩΛΕΙΟ
Νταλαβέρι
Ατμόσφαιρα βγαλμένη από το παρελθόν
Γνήσιες παραδοσιακές γεύσεις
και ένα υπέροχο "ΤΖΑΚΙ"
που θερμαίνει τις σχέσεις.
Έτσι γίναι "ΝΤΑΛΑΒΕΡΙ".
Αντί να το νοσταλγείτε, απολαύστε το παραδοσιακό
μεζεδοπωλείο "ΝΤΑΛΑΒΕΡΙ".
Στην παραλία Ιαλυσού
έναντι Μύλου εκεί όπου η κ. ΑΝΝΑ ΣΤΑΥΡΑΚΗ
θα σας κλείσει θέση για το ταξίδι στο παρελθόν
στο τηλ. (22410) 91167
ΖΩΝΤΑΝΗ ΜΟΥΣΙΚΗ ΜΕ ΤΟ ΝΙΚΟ ΜΕΛΑ ΚΑΘΕ ΠΑΡΑΣΚΕΥΗ ΚΑΙ ΣΑΒΒΑΤΟ
ΑΝΟΙΧΤΑ ΚΑΘΗΜΕΡΙΝΑ
μεσημέρι – βράδυ

Καταστήματα Περιποίησης Άκρων για γυναίκες και άνδρες
Beauty Nails


Απογειωθείτε στην αίσθηση μανικιούρ-πεντικιούρ SPA!
Γνωρίστε την ποιότητα της παρεχόμενης υπηρεσίας μας από εξειδικευμένους επαγγελματίες!
Απόλυτη ασφάλεια υγιεινής!
ΚΑΝΕΙΣ ΔΕΝ ΜΠΟΡΕΙ ΝΑ ΠΡΟΣΦΕΡΕΙ ΠΕΡΙΣΣΟΤΕΡΑ!
Εμπορικό Κέντρο Φώκιαλη
Αγ. Αναστασίας (1ος όροφος)
τηλ. 22410 70660
Ελευθερίου Βενιζέλου 7, Ιξιά
τηλ. 22410 96770

Ο ΓΙΩΡΓΑΚΗΣ ΛΕΕΙ ΠΑΝΤΑ ΝΑΙ ΣΕ ΟΛΑ!

ΓΙΑΤΙ όχι υδροδότηση των νησιών από την Τουρκία;

Τώρα είναι πια αισιόδοξος για το πρόβλημα της βίζας, αφού οι ευρωπαίοι υπουργοί είδαν από κοντά την κατάσταση

Μεγάλα...σχέδια για την ελληνοτουρκική συνεργασία έχει ο υπουργός Εξωτερικών κ. Γιώργος Παπανδρέου, ειδικότερα σε ό,τι αφορά τα νησιά μας! Οπως "ομολογεί" σε χθεσινή συνέντευξή του δεν θα έλεγε όχι στην υδροδότηση των νησιών από την Τουρκία στο πλαίσιο μιας μόνιμης συνεργασίας στην ευρύτερη περιοχή.



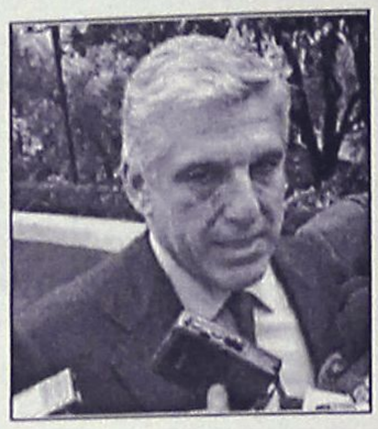

Σε άλλο μήκος κύματος ο υπουργός Αμυνας κ. Παπαντωνίου λόγω των παραβιάσεων από τουρκικά αεροπλάνα

Η αναφορά αυτή του κ. Παπανδρέου, επιβεβαιώνει τους φόβους όλων αυτών που ισχυρίζονται ότι ακολουθεί "ενδοτική" πολιτική στο θέμα της Ελληνοτουρκικής συνεργασίας. Για την ιστορία πάντως την πρόταση συνεργασίας και υδροδότησης των νησιών από την Τούρκια, την έκανε πριν από αρκετά χρόνια, ο τότε πρόεδρος της Τουρκίας Τουργκούτ Οζάλ.

Στο πλαίσιο πάντως της ίδιας δήλωσης ο κ. Παπανδρέου θέτει **και το θέμα της βίζας των τούρκων τουριστών,** αποκαλύπτοντας ότι ύστερα από την επίσκεψη των υπουργών της Ευρωπαϊκής Ενωσης στο Καστελόριζο και στην Αντίφυλλο (Κας), θα επαναφέρει το θέμα στο προσκήνιο, επιδιώκοντας την λύση του.

Στο πλαίσιο συνέντευξής του, που δημοσιεύτηκε χθες στην εφημερίδα "ΤΑ ΝΕΑ", ερωτηθείς "πώς βλέπει κάποια στιγμή τα ελληνικά νησιά που βρίσκονται κοντά στις τουρκικές ακτές και αντιμετωπίζουν πρόβλημα έλλειψης νερού να παίρνουν νερό από την Τουρκία", ο κ. Παπανδρέου έδωσε την εξής απάντηση:

Θα έλεγα ότι σε μια διαδικασία διαμόρφωσης μιας μόνιμης ειρήνης, γιατί όχι; Θα πρέπει να υπάρξει μια αλληλοσυνεργασία τέτοια στις δύο πλευρές γενικότερα, όχι μόνο στα νησιά.

Οπως για παράδειγμα συμβαίνει μεταξύ Γερμανίας και Γαλλίας: διαμόρφωσαν μια αλληλοεξαρτώμενη οικονομία, εμποδίζοντας οποιαδήποτε ενέργεια θα μπορούσε να είναι βλαπτική και για τους δύο. Η λογική της συνεργασίας είναι μια λογική που προωθούμε στα Βαλκάνια και στις χώρες που είναι υποψήφιες για ένταξη στην Ε.Ε.

Αρα λοιπόν μέσα σ' αυτό το πλαίσιο μπορεί να δούμε κάποια στιγμή κι αυτό που περιγράψατε, το οποίο βεβαίως δεν είναι άμεσα ώριμο. Ενα άλλο παράδειγμα: Πρόσφατα που πήγα στο Καστελόριζο και απέναντι στην Αντίφυλο (Κας) οι συνάδελφοι υπουργοί είχαν την ευκαιρία να διαπιστώσουν πόσο κοντά είναι οι δύο πλευρές και πόσο συνδέονται οι οικονομίες.

Και θέσαμε το ζήτημα ξανά της δυνατότητας για αυθημερόν επισκέψεις Τούρκων στα νησιά χωρίς βίζα. Είναι θέμα Σένγκεν και παλαιότερα είχαμε αποσπάσει ένα "μισό ναι" κι ένα "μισό όχι".

Τώρα όμως που πήγα τους υπουργούς απέναντι θα μπορώ να τους ζητήσω και την υποστήριξή τους.

ΑΛΛΑ ΛΕΕΙ Ο ΠΑΠΑΝΤΩΝΙΟΥ

Σε άλλο μήκος κύματος κινούνται πάντως οι εκτιμήσεις του υπουργού Αμυνας κ. Γ. Παπαντωνίου, ο οποίος **εκφράζει την έντονη ανησυχία του για την τακτική των προκλήσεων που ακολουθεί η Αγκυρα χωρίς μάλιστα να αποκλείει και το ενδεχόμενο θερμού επεισοδίου.**

"Εχω την πεποίθηση ότι ένα θερμό επεισόδιο, ας πάμε σε αυτήν την ακραία εκδοχή, θα είναι μία εγκληματική πράξη, ένα αυτογκόλ της Τουρκίας και δεν νομίζω ότι θα φτάσει στο σημείο αυτό", είπε χαρακτηριστικά ο κ. Παπαντωνίου στη διάρκεια συνέντευξής του στην τηλεόραση του "Μέγκα".

Ο υπουργός Αμυνας επέμεινε ιδιαίτερα στους κινδύνους που επιφυλάσσει η εμμονή των Τούρκων πιλότων να καταφεύγουν σε εικονικές αερομαχίες (εμπλοκές) με τα ελληνικά μαχητικά, που τους αναχαιτίζουν. "Η Τουρκία έχει αποκτήσει τη δυσάρεστη συνήθεια να μπαίνει στις εμπλοκές αυτές με οπλισμένα αεροσκάφη.

Γίνονται εμπλοκές πέντε με δέκα την ημέρα. Προσέξτε. Πέντε-δέκα την ημέρα. Λοιπόν είναι επικίνδυνο", υπογράμμισε. Ιδιαίτερο ενδιαφέρον εξάλλου παρουσιάζει η ερμηνεία που έδωσε για την αύξηση της τουρκικής προκλητικότητας, εκτιμώντας ότι το στρατιωτικό κατεστημένο της Τουρκίας έχει αυτονομηθεί πλήρως από την πολιτική εξουσία και δρα ανεξέλεγκτα.

"Το είπα (σ.σ. για τις εμπλοκές) και στον Τούρκο υπουργό Αμυνας, δεν μου έχει απαντήσει, βεβαίως γιατί φοβάμαι ότι δεν ελέγχει ούτε ξέρει τι γίνεται στις τουρκικές Ενοπλες Δυνάμεις η κυβέρνηση", ανέφερε και συνέχισε: "Στην Τουρκία σήμερα είναι ότι έχουμε μια κυβέρνηση η οποία χαμογελάει, θέλει ωραία πράγματα για την Ελλάδα για την Κύπρο κ.λπ. και έχουν στρατιωτικό κατεστημένο που έχει αυτονομηθεί τελείως, δεν ελέγχεται από την πολιτική εξουσία γιατί δεν έχει εδραιωθεί ακόμα ο κ. Ερντογάν δυστυχώς θα έλεγα, με αποτέλεσμα να έχουμε αυτή τη διχασμένη πολιτική της Τουρκίας".

ΚΟΛΛΕΓΙΟ ΡΟΔΟΥ
ΚΟΛΛΕΓΙΟ ΡΟΔΟΥ «Ο ΠΥΘΑΓΟΡΑΣ»
Με την Τεχνογνωσία των Εκπαιδευτηρίων Γείτονα
ΒΡΕΦΟΝΗΠΙΑΚΟΣ ΣΤΑΘΜΟΣ • ΝΗΠΙΑΓΩΓΕΙΟ
ΔΗΜΟΤΙΚΟ • ΓΥΜΝΑΣΙΟ• ΛΥΚΕΙΟ • INTERNATIONAL BACCALAUREATE
Το Κολλέγιο Ρόδου :
• Πιστεύει ότι βασικός μοχλός κάθε εξέλιξης είναι ο άνθρωπος και στην περίπτωση του Σχολείου, ο εκπαιδευτικός
• Πιστεύει στη «δια βίου εκπαίδευση», στη συνεχή επιμόρφωση και στην επαγγελματική ανάπτυξη του διδακτικού προσωπικού
• Επιλέγει υπεύθυνα και προσεκτικά τους συνεργάτες του
• Οργανώνει ένα σύστημα εισαγωγικής και ενδοϋπηρεσιακής επιμόρφωσης
• Επενδύει στους εκπαιδευτικούς του, προσφέροντας ιδανικό εργασιακό περιβάλλον και τις καλύτερες αμοιβές στην Ελληνική αγορά

APOPSIS DESIGN
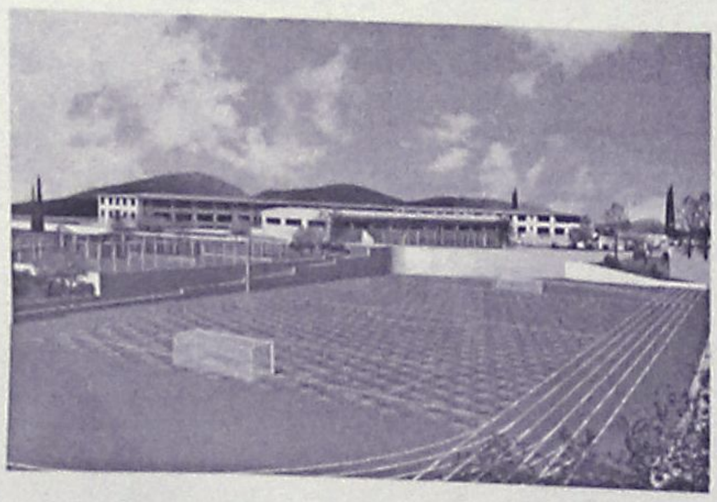
Το Κολλέγιο Ρόδου
προσκαλεί
Βρεφονηπιοκόμους, - Νηπιαγωγούς - Δασκάλους - Καθηγητές που ενδιαφέρονται να αποτελέσουν μέρος της νέας Εκπαιδευτικής Πολιτικής και Φιλοσοφίας του τόπου μας, να παρακολουθήσουν την παρουσίαση αυτής, από τον κύριο Ελευθέριο Γείτονα στο Hilton Rhodes Resort το Σάββατο 17 Μαϊου 2003 και ώρα 6:00 μ.μ.
ΓΡΑΦΕΙΑ: ΚΩΝ/ΝΟΥ ΠΑΛΑΙΟΛΟΓΟΥ 44, ΡΟΔΟΣ - ΤΗΛ./FAX: 22410 25933

ΚΟΛΛΕΓΙΟ ΡΟΔΟΥ

ΚΟΛΛΕΓΙΟ ΡΟΔΟΥ «Ο ΠΥΘΑΓΟΡΑΣ»

Με την Τεχνογνωσία των Εκπαιδευτηρίων Γείτονα

ΒΡΕΦΟΝΗΠΙΑΚΟΣ ΣΤΑΘΜΟΣ • ΝΗΠΙΑΓΩΓΕΙΟ
ΔΗΜΟΤΙΚΟ • ΓΥΜΝΑΣΙΟ• ΛΥΚΕΙΟ • INTERNATIONAL BACCALAUREATE

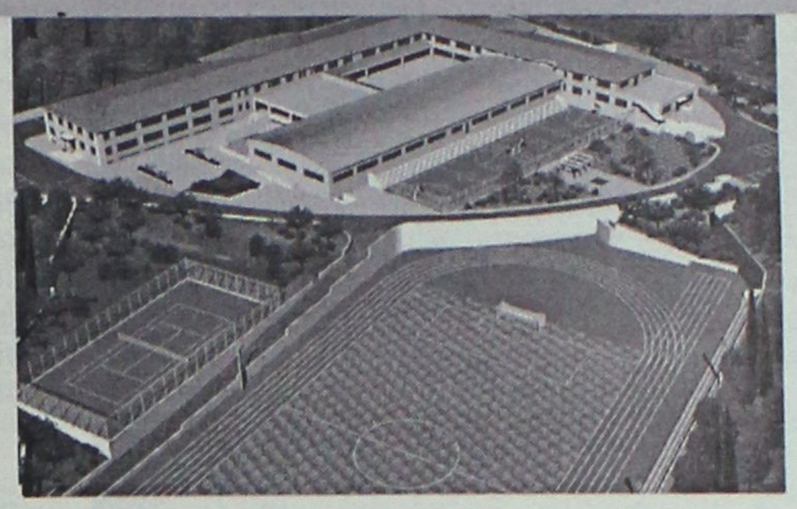

APOPSIS DESIGN

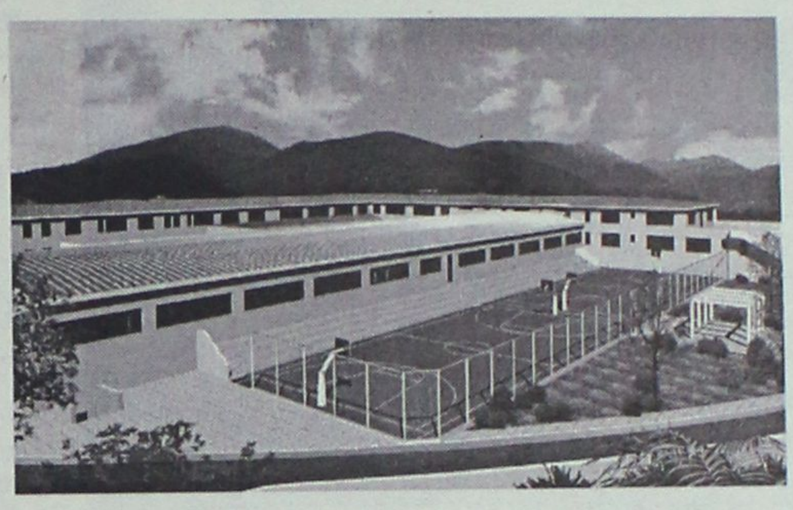

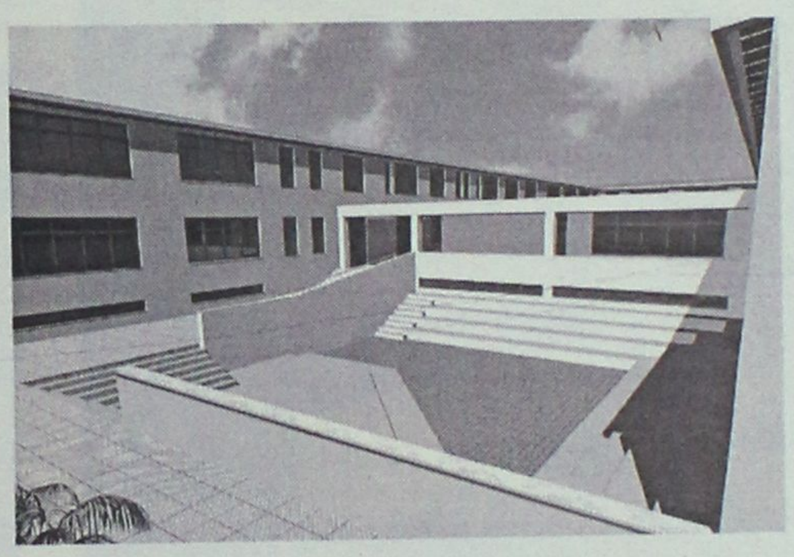

Η σύγχρονη εκπαιδευτική φιλοσοφία, οι ξεκάθαροι και υψηλοί εκπαιδευτικοί στόχοι, η ικανότητα διαλόγου με το μέλλον και γενικά η πίστη στη δημιουργία, ίδρυσαν έναν από τους πιο σύγχρονους εκπαιδευτικούς οργανισμούς της Ευρώπης σε προγράμματα και σε κτιριακές εγκαταστάσεις.

Το **Κολλέγιο Ρόδου** έχει σχεδιάσει ένα μορφωσιογόνο και ανθρώπινο περιβάλλον το οποίο βοηθάει τους μαθητές να θέτουν φιλόδοξους στόχους και τους ωθεί να προσπαθούν με πείσμα για την επίτευξη αυτών των στόχων.

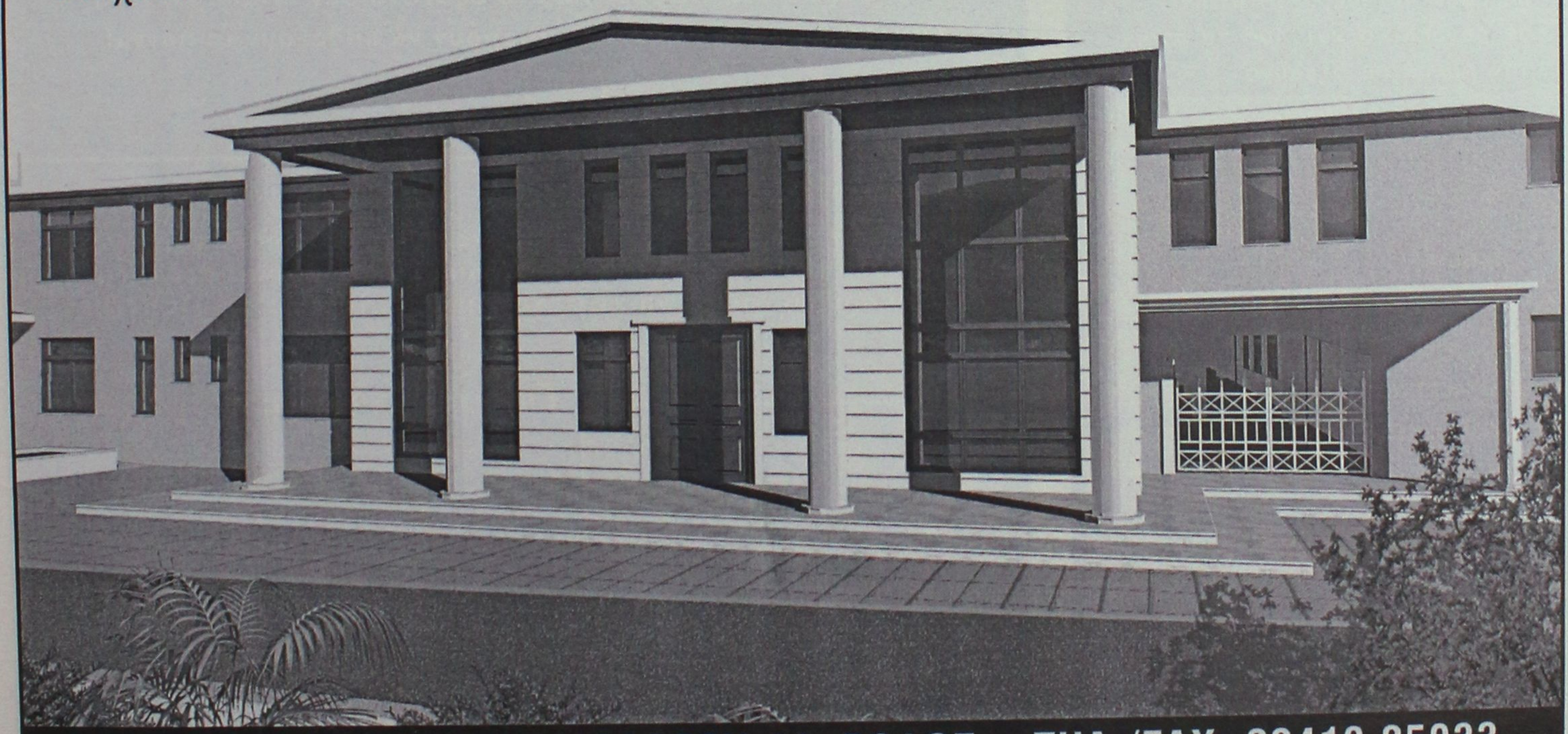

ΓΡΑΦΕΙΑ: ΚΩΝ/ΝΟΥ ΠΑΛΑΙΟΛΟΓΟΥ 44, ΡΟΔΟΣ - ΤΗΛ./FAX: 22410 25933

The Forum Beach

JUNORS SUITES ΚΑΙ ΔΙΑΜΕΡΙΣΜΑΤΑ

Στη διάθεσή σας ΟΛΟ ΤΟΝ ΧΕΙΜΩΝΑ
ΜΕ 25€ την ημέρα το μονόκλινο
και 35€ το δίκλινο με πρωινό.

Με επιπλέον 15€ την ημέρα
διατίθεται αυτοκίνητο.



Για ένα τριήμερο ξεκούρασης
κάνοντας θαλασσοθεραπεία και
αναζωογόνηση στο
THALASSA FORUM SPA



με 50€ την ημέρα το άτομο
σε μονόκλινο και 40€ το άτομο
την ημέρα σε δίκλυνο

ΕΠΙΣΗΣ
ΔΙΑΘΕΤΟΥΜΕ
ΑΙΘΟΥΣΑ ΓΙΑ
ΔΙΑΦΟΡΕΣ
ΕΟΡΤΑΣΤΙΚΕΣ
ΕΚΔΗΛΩΣΕΙΣ
ΚΑΙ
ΣΥΓΚΕΝΤΡΩΣΕΙΣ.



ΤΗΛΕΦΩΝΟ : 2241096601
Τέρμα Φερενίκης - Παραλία Ιαλυσου

Από εταιρεία που πήρε μέρος στο... διαγωνισμό

Ενσταση για την Ακαντιά

Αμφισβητεί την εγκυρότητα του αποτελέσματος

Ενσταση επί του αποτελέσματος του διαγωνισμού για την επιλογή μειοδότη που θα αναλάβει την κατασκευή του λιμανιού Ακαντιάς, κατετέθηκε στα αρμόδια όργανα, σύμφωνα με πληροφορίες που συγκέντρωσε η «Ροδιακή».

Ρεπορτάζ
ΒΑΡΒΑΡΑ ΜΠΟΓΔΑΝΟΥ

Συγκεκριμένα, την ένσταση κατέθεσε η εταιρία «ΠΑΡΝΩΝ Α.Ε.» και σύμφωνα μ' αυτήν διατυπώθηκε αμφισβήτηση επί του αποτελέσματος του διαγωνισμού που διεξήχθη το Φεβρουάριο, η οποία αφορά νομικό ζήτημα και ειδικότερα την ισχύ κάποιας σφραγίδας.

Η ένσταση της «ΠΑΡΝΩΝ Α.Ε.» είναι και η μοναδική που κατατέθηκε η οποία καταφέρεται εναντίον της εταιρίας «ΜΕΤΡΟ ΑΤΕ» που ανέλαβε κατόπιν διαγωνισμού την κατασκευή του λιμανιού Ακαντιάς.

Σύμφωνα πάντως με εκτιμήσεις ειδικών η ένσταση της «ΠΑΡΝΩΝ Α.Ε.» θα απορριφθεί από τα αρμόδια όργανα, καθώς δεν φαίνεται να αφορά ουσιαστικό ζήτημα.



Ο διαγωνισμός πραγματοποιήθηκε ως γνωστόν στις 26 Φεβρουαρίου και σ' αυτόν υποβλήθηκαν προσφορές από 40 εταιρίες. Οι αρμόδιοι του ΥΠΕΧΩΔΕ αποφάσισαν να αναθέσουν το έργο στην εταιρία «ΜΕΤΡΟ Α.Ε.» η οποία, προσέφερε έκπτωση 27,88% και θα συνεργαστεί με τη Γενική Τεχνική.

Σημειώνεται ότι, το λιμενικό έργο είναι προϋπολογισμού 9.400.000 ευρώ και σύμφωνα με τους όρους του διαγωνισμού το λιμάνι της Ακαντιάς θα πρέπει να παραδοθεί σε διάστημα δύο ετών.

Οταν συμπληρωθεί το διάστημα των τριών μηνών που δίνει ο νόμος για την κατάθεση ενστάσεων, θα ξεκινήσουν τα έργα στην Ακαντιά.

Η εξέλιξη αυτή θα σημάνει επιτέλους τη λήξη της ταλαιπωρίας χιλιάδων επισκεπτών της Ρόδου και την ολοκλήρωση ενός έργου υποδομής που κοντεύει να... στοιχειώσει!

Η ιστορία του λιμανιού είναι πολύ παλιά και ξεκινά από το 1964 όταν την αρχική θεμελίωσή του, έκανε ο τότε υπουργός Βιομηχανίας Δωδεκανήσιος πολιτικός Γιάννης Ζίγδης. Μέριμνα για τη διαμόρφωση του χώρου, είχαν λάβει και οι Ιταλοί κατά τη διάρκεια της Ιταλοκρατίας στα Δωδεκάνησα.

Μάλιστα Ιταλός επιστήμονας, εκπόνησε ειδική μελέτη που περιελάμβανε και τα τρία λιμάνια και συγκεκριμένα, το Μανδράκι, το Εμπορικό λιμάνι και το λιμάνι Ακαντιάς.

Αυτή η μελέτη τη στοιχειώδη χωροθέτηση και των τριών λιμανιών, μέρος της οποίας και συγκεκριμένα το πρωτότυπο τοπογραφικό σχέδιο, βρίσκεται σήμερα στο Λιμενικό Ταμείο Νότιας Δωδεκανήσου.

Το σχέδιο διαμορφώθηκε στις 15 Δεκεμβρίου 1924 από τον Ιταλό μελετητή και φυλάγεται στο Ταμείο ως ιστορικό ντοκουμέντο.

Espace Beaute
Ινστιτούτο Αισθητικής - Salon de Beauté

Είναι φορές που νιώθετε πως το οξυγόνο δεν είναι αρκετό...
Όμως μέσα σε 30 λεπτά... μπορούν να αλλάξουν τα πάντα!

Extra Slim

Η νέα επαναστατική συσκευή για λιποδιάλυση,
μυϊκή χαλάρωση, αρωματοθεραπεία και χρωματοθεραπεία
που σας επιτρέπει να χάσετε μισό κιλό ανά 30 λεπτά!!!

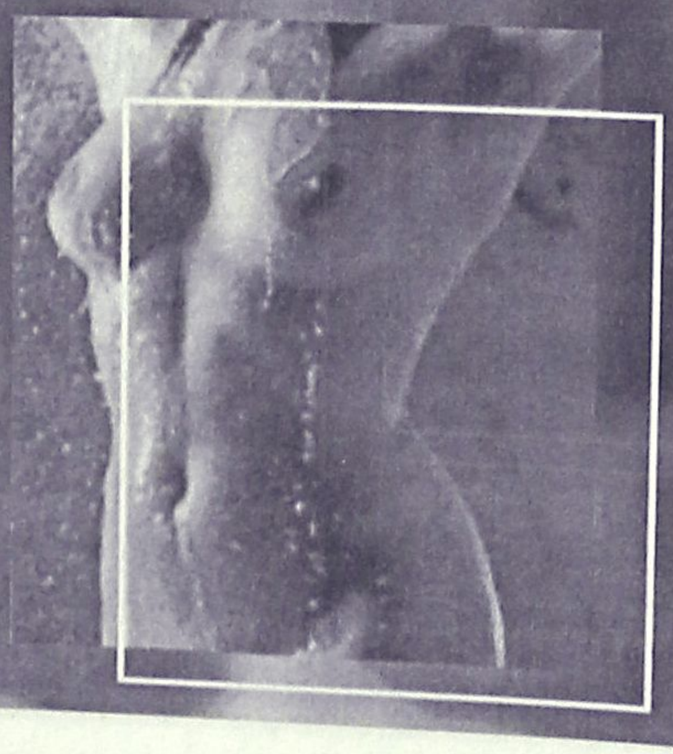

Για extra χαμόγελα ομορφιάς

Γνωρίστε το EXTRA SLIM
στο ESPACE BEAUTE

Άννα Παχκά

Αμαράντου 10, Ρόδος
Τηλ. 22410 30500 30003

Print House Tel. 22410 60623

Η εξαγγελία-δέσμευση του δημάρχου έγινε δεκτή με ικανοποίηση από τους επαγγελματίες



ΝΑΙ στην απομάκρυνση πλοίων από το Μαντράκι

• Ολοι πιστεύουν ότι έτσι θα αναβαθμισθεί το Κέντρο • Αντιδρούν μόνο οι πλοιοκτήτες

Την αναβάθμιση του κέντρου της πόλης και κυρίως της αγοράς που κινδύνει να απαξιωθεί, προσδοκούν οι τοπικοί παράγοντες με την απομάκρυνση των ημεροπλοίων και των λοιπών σκαφών από το Μανδράκι.

Η εξαγγελία-δέσμευση του δημάρχου Ρόδου κ. Γιαννόπουλου προκάλεσε αισθήματα ικανοποίησης και κυρίως αναπτέρωσε τις ελπίδες για αναβάθμιση του κέντρου της πόλης.

Είναι γνωστό άλλωστε ότι τα τελευταία χρόνια οι εκπρόσωποι των παραγωγικών τάξεων (το ΕΒΕΔ) πίεζαν προς την κατεύθυνση αυτή, θεωρώντας ότι η αναβάθμιση του Μαντρακίου θα λειτουργούσε καταλυτικά για την ευρύτερη περιοχή.

Είναι η μόνη ελπίδα για να αναβαθμιστεί το κέντρο της πόλης, αφού το Μαντράκι θα λειτουργήσει ως πόλος έλξης όχι μόνο για τους επισκέπτες αλλά και για τους κατοίκους του νησιού όπως υποστηρίζουν οι καταστηματάρχες.

Την ικανοποίησή τους για την εξέλιξη αυτή εξέφρασαν και παράγοντες του Επιμελητηρίου Δωδεκανήσου, που θεωρούν ότι ήδη θα έπρεπε να είχε προχωρήσει το θέμα από το 1997 που είχε τεθεί για πρώτη φορά.

Η ανακατάταξη των σκαφών, προκαλεί όμως ικανοποίηση και ελπίδες και στους καταστηματάρχες της Παλιάς Πόλης.

Πιστεύουν, ότι η μεταφορά των ημεροπλοίων στην περιοχή της Κολώνας θα αναβαθμίσει το συγκεκριμένο σημείο. Παράλληλα θα φέρει κόσμο πιο κοντά στην Παλιά Πόλη, γεγονός που επιδιώκουν για ευνόητους λόγους οι καταστηματάρχες.

Οι μόνοι που αντιδρούν, σ' αυτή την φάση είναι οι πλοιοκτήτες οι οποίοι φοβούνται ότι θα υπάρξουν ζημιές στις επιχειρήσεις τους, λόγω μείωσης της κίνησης. Το Μαντράκι είναι άλλωστε προνομιακό λιμάνι και ανησυχούν ιδιαίτερα. Αναμένεται μάλιστα να υπάρξουν και αντιδράσεις.

Βέβαια, δεν θα αναβαθμιστεί το κέντρο, μόνο με την μεταφορά των ημεροπλοίων. Χρειάζεται να γίνει στο Μαντράκι, μαρίνα για σκάφη πολυτελείας αλλά και ευρύτερες παρεμβάσεις για να υπάρξει το ζητούμενο αποτέλεσμα.

Οι αρμόδιοι του δήμου, διαβεβαιώνουν ότι θα γίνουν αυτά που πρέπει να γίνουν, υποσχόμενοι ότι ξεκινά μία νέα εποχή για το κέντρο της πόλης, γεγονός που μάλλον εύχονται οι περισσότεροι.



Ενα μοναδικό σόου ομορφιάς της "Oriflame" στη Ρόδο, Club DESNUDA την Τετάρτη 14 Μαΐου

Η "Μις Ευρώπη" Αμαντίν Χατζηθωμά, η Ελληνίδα που κατέκτησε πέρυσι το μεγάλο τίτλο ομορφιάς, έρχεται την Τετάρτη 14 Μαΐου στην Ρόδο στο club Desnuda για να πάρει μέρος σε ένα μοναδικό σόου μόδας και ομορφιάς της "Oriflame"

Τα χρώματα και τα αρώματα της σουηδικής πολυεθνικής εταιρίας φυσικών, φυτικών καλλυντικών "Oriflame" και η ανοιξιάτικη μόδα θα συνυπάρξουν σε μια μεγάλη εκδήλωση που θα γίνει την Τετάρτη 14 Μαΐου, στις 7 μ.μ. στο club Desnuda στη Ρόδο.

Θα υπάρχει ενημέρωση για όλα τα καλλυντικά της εταιρίας, τις ιδιότητές τους, τη χρήση τους και θα δίνονται συμβουλές από έμπειρους αισθητικούς. Στις 7 μ.μ. θα παρουσιαστούν από τους Make-up artist της Oriflame δύο νέα μακιγιάζ για την Ανοιξη: το "Golden Sand" και το "Ocean Waves". Η Μις Ευρώπη Αμαντίν Χατζηθωμά θα πάρει μέρος σε ένα μοναδικό χορευτικό σόου. Με την επίδειξη μόδας με ρούχα, με γυαλιά, αξεσουάρ και παπούτσια από επώνυμα καταστήματα της Ρόδου θα κορυφωθούν οι εκδηλώσεις, ενώ έμπειρα στελέχη της "Oriflame" θα μιλήσουν για την "επιχειρηματική ευκαιρία" που δίνει η εταιρία και θα ακολουθήσει κλήρωση με πλούσια δώρα. Η είσοδος είναι ελεύθερη για το κοινό. Οι φίλες της μόδας και της ομορφιάς δίνουν ραντεβού την Τετάρτη 14 Μαΐου στις 7 μ.μ. στο club Desnuda στη Ρόδο. Τα προϊόντα "Oriflame" (www.oriflame.gr) διακινούνται από μέλη - consultants (τηλ. 210-6875800).

TELESTET

Από την είσοδο της κινητής τηλεφωνίας στην Ελλάδα, η Telestet καθόρισε το παρόν και την μελλοντική εξέλιξη με την τεχνολογική της υπεροχή και τις παρεχόμενες υπηρεσίες στους συνδρομητές της.

Η **Telestet** ιδρύθηκε το 1992 και άρχισε να παρέχει τις υπηρεσίες της στις 29 Ιουνίου 1993. Από τότε η εταιρία έχει παίξει αποφασιστικό ρόλο στην ανάπτυξη και επέκταση της κινητής τηλεφωνίας στην Ελλάδα.

Αναζητούμε δυναμικά και φιλόδοξα άτομα για να υποστηρίξουν την πρόοδο της Telestet στον 21ο αιώνα.

ΕΚΠΡΟΣΩΠΟ ΠΩΛΗΣΕΩΝ

Περιοχή: **ΡΟΔΟΣ**
(Code: **SL.05**)

Η θέση αναφέρεται στον **Διευθυντή Πωλήσεων**.

- Ο ιδανικός υποψήφιος θα πρέπει να έχει καλές δεξιότητες επικοινωνίας, να είναι οργανωτικός και να είναι ικανός να εργάζεται κάτω από συνθήκες πίεσης.

Απαραίτητα προσόντα:

- Καλή γνώση Η/Υ
- Καλή γνώση Αγγλικών
- Πτυχίο ΑΕΙ/ΤΕΙ και σχετική προϋπηρεσία στο χώρο των πωλήσεων θα θεωρηθούν επιπλέον προσόντα.

Οι ενδιαφερόμενοι παρακαλούνται να αποστείλουν βιογραφικό σημείωμα στα Αγγλικά σημειώνοντας τον κωδικό θέσης στην ακόλουθη διεύθυνση, μέχρι τις **16 Μαΐου 2003**

STET Hellas Τηλεπικοινωνίες ΑΕΒΕ
Τμήμα ΑΝΘΡΩΠΙΝΟΥ ΔΥΝΑΜΙΚΟΥ
Λ.Κηφισίας 66, 151 25 Μαρούσι, Αθήνα
e-mail: *jo@telestet.gr*

Για όλες τις αιτήσεις θα τηρηθεί απόλυτη εχεμύθεια

Η Telestet είναι η εταιρία που δίνει μορφή στο μέλλον της κινητής τηλεφωνίας στην Ελλάδα. Αξίζει να μας γνωρίσετε καλύτερα.

VANIK TOURS

ΓΙΑΝΝΗΣ και ΣΕΒΑ ΒΑΛΣΑΜΙΔΗ
VANIK σημαίνει ΑΛΗΘΕΙΑ
ΑΚΤΗ ΚΑΝΑΡΗ 17, ΨΑΡΟΠΟΥΛΑ - ΑΝΕΤΟ ΠΑΡΚΙΝ
ΑΝΟΙΚΤΑ: ΔΕ-ΣΑ 08.30-14.00 και 16.30-20.30
Τηλ. 2241035191-37621 κιν.τό 6945-798148 FAX 2241029532
Το γραφείο μας πάντα πρώτο σε κρατήσεις ξενοδοχείων εξασφάλισε και σας προσφέρει καταπληκτικές τιμές για τα παρακάτω ξενοδοχεία σε ΠΑΚΕΤΑ (Έκδοση εισιτηρίων R/T) από 1/4 - 31/10/2003

ΑΠΕΥΘΥΝΟΜΑΣΤΕ ΣΕ ΣΑΣ ΠΟΥ ΘΕΛΕΤΕ ΚΑΙ Η ΚΡΑΤΗΣΗ ΣΑΣ ΝΑ ΕΙΝΑΙ ΣΩΣΤΗ ΚΑΙ ΤΟ ΔΩΜΑΤΙΟ ΣΑΣ ΝΑ ΣΑΣ ΠΕΡΙΜΕΝΕΙ

1ον	**HOTEL PRESIDENT Α΄κατηγορίας**	
	Λεωφόρος Κηφισίας (ΟΛΑ ΑΝΑΚΑΙΝΙΣΜΕΝΑ)	
	ΜΟΝΟΚΛΙΝΟ	€ 58
	Δίκλινο για μονόκλινο	€ 63
	ΔΙΚΛΙΝΟ	€ 68
	ΤΡΙΚΛΙΝΟ	€ 83
2ον	**HOTEL ASTOR Α΄κατηγορίας**	
	ΠΛΑΤΕΙΑ ΣΥΝΤΑΓΜΑΤΟΣ	
	ΜΟΝΟΚΛΙΝΟ	€ 68
	Δίκλινο για μονόκλινο	€ 78
	ΔΙΚΛΙΝΟ	€ 88
	ΤΡΙΚΛΙΝΟ	€ 108
3ον	**HOTEL ZAFOLIA Α΄κατηγορίας**	
	Λεωφόρος Αλεξάνδρας	
	ΜΟΝΟΚΛΙΝΟ	€ 99
	ΔΙΚΛΙΝΟ	€ 112
	ΤΡΙΚΛΙΝΟ	€ 133
4ον	**HOTEL ARETHOUSA Β΄ SUPERIOR**	
	Πλατεία Σύνταγμα	
5ον	**HOTEL ELLINIS Β΄κατηγορίας**	
	ΩΝΑΣΕΙΟ, Λεωφ. Συγγρού	
	ΜΟΝΟΚΛΙΝΟ	€ 60
	ΔΙΚΛΙΝΟ	€ 70
	ΤΡΙΚΛΙΝΟ	€ 80
6ον	**HOTEL TRITON Β΄κατηγορίας**	
	Κέντρο Πειραιάς	
	ΜΟΝΟΚΛΙΝΟ	€ 55
	ΔΙΚΛΙΝΟ	€ 72
	ΤΡΙΚΛΙΝΟ	€ 93
7ον	**HOTEL LILIA Β΄κατηγορίας**	
	Πασαλιμάνι Πειραιάς	
	Μονόκλινο	€ 55
	Δίκλινο	€ 70
	Τρίκλινο	€ 88
8ον	**HOTEL ΕΓΝΑΤΙΑ Β΄κατηγορίας**	
	Θεσσαλονίκη Κέντρο, καινούργιο	
	ΜΟΝΟΚΛΙΝΟ	€ 68
	ΔΙΚΛΙΝΟ	€ 78
	ΤΡΙΚΛΙΝΟ	€ 88
9ον	**HOTEL EGNATIA PALACE Α΄κατηγορίας**	
	Θεσσαλονίκη Κέντρο, ολοκαίνουργιο	
	ΜΟΝΟΚΛΙΝΟ	€ 90
	ΔΙΚΛΙΝΟ	€ 100
	ΤΡΙΚΛΙΝΟ	€ 125

- Τα παραπάνω ξενοδοχεία διαθέτουν T.V. σε όλα τα δωμάτια
- Στις πιο πάνω τιμές συμπεριλαμβάνεται πρωινό σε μπουφέ
- Ακόμη σε μας θα βρείτε αεροπορικά και ατμοπλοϊκά εισιτήρια όλων των εταιριών.

LET'S GO TRAVEL

ΠΡΑΚΤΟΡΕΙΟ ΓΕΝΙΚΟΥ ΤΟΥΡΙΣΜΟΥ
ΤΟ LET'S GO TRAVEL ΣΕ ΣΥΝΕΡΓΑΣΙΑ
ΜΕ ΤΗΝ FIVE STAR CRUISES
ΚΑΙ ΤΗΝ SALES MANAGER κ. ΠΟΠΗ ΠΕΙΡΟΥΝΑΚΗ
ΣΑΣ ΔΙΝΟΥΝ ΤΗ ΔΥΝΑΤΟΤΗΤΑ ΝΑ ΞΕΚΙΝΗΣΕΤΕ
ΤΗΝ ΚΡΟΥΑΖΙΕΡΑ ΣΑΣ ΑΠΟ ΡΟΔΟ
ΡΟΔΟΣ-ΠΑΤΜΟΣ-ΜΥΚΟΝΟΣ-ΠΕΙΡΑΙΑΣ-ΘΕΣ/ΚΗ-ΚΩΝ/ΠΟΛΗ-ΚΟΥΣΑΝΤΑΣΙ-ΣΑΝΤΟΡΙΝΗ-ΗΡΑΚΛΕΙΟ-ΡΟΔΟΣ

ΑΝΑΧΩΡΗΣΕΙΣ:
14 ΜΑΪΟΥ & 11 ΙΟΥΝΙΟΥ
ΠΑΙΔΙΑ ΕΩΣ 16 ΕΤΩΝ ΔΩΡΕΑΝ
ΕΦΟΣΟΝ ΜΟΙΡΑΖΟΝΤΑΙ ΤΗΝ ΚΑΜΠΙΝΑ ΜΕ ΤΟΥΣ ΓΟΝΕΙΣ ΤΟΥΣ
ΕΙΔΙΚΕΣ ΤΙΜΕΣ ΓΙΑ ΓΚΡΟΥΠ

ΑΚΟΜΑ...
ΕΚΔΡΟΜΕΣ **PRIVE** ΚΑΘ' ΟΛΗ ΤΗ ΔΙΑΡΚΕΙΑ ΤΟΥ ΧΡΟΝΟΥ ΣΕ ΟΠΟΙΟ ΜΕΡΟΣ ΤΗΣ ΑΙΓΥΠΤΟΥ ΕΣΕΙΣ ΘΕΛΕΤΕ ΣΕ ΚΑΤΑΠΛΗΚΤΙΚΕΣ ΤΙΜΕΣ!!

* ***ΚΑΪΡΟ-ΚΡΟΥΑΖΙΕΡΑ ΣΤΟΝ ΝΕΙΛΟ*** 8 ημέρες
* ***ΚΑΪΡΟ-ΑΛΕΞΑΝΔΡΕΙΑ*** 5 ημέρες

ΟΡΓΑΝΩΜΕΝΕΣ ΕΚΔΡΟΜΕΣ ΓΙΑ
ΠΑΡΙΣΙ-DISNEYLAND, ΚΥΠΡΟ
Καθ' όλη τη διάρκεια του χρόνου σε συνεργασία με τα μεγαλύτερα ταξιδιωτικά γραφεία της Αθήνας
VIP SERVICE

- *ΑΕΡΟΠΟΡΙΚΑ & ΑΚΤΟΠΛΟΪΚΑ ΕΙΣΙΤΗΡΙΑ*
- *ΚΡΑΤΗΣΕΙΣ ΞΕΝΟΔΟΧΕΙΩΝ*
- *ΕΝΟΙΚΙΑΣΕΙΣ ΑΥΤΟΚΙΝΗΤΩΝ*
- *ΣΧΟΛΙΚΕΣ ΕΚΔΡΟΜΕΣ*
- *ΤΑΞΙΔΙΑ ΝΕΟΝΥΜΦΩΝ*

ΠΑΡΑΔΟΣΗ ΕΙΣΙΤΗΡΙΩΝ ΚΑΤ' ΟΙΚΟΝ

ΠΕΡΝΟΥ 143 ΑΦΑΝΤΟΥ - ΡΟΔΟΣ
ΤΗΛ. 22410 51186-FAX: 2241051187

Ξενύχτησαν μέσα στα τείχη οι τροχονόμοι

"Επιχείρηση" Παλιά Πόλη

Αφαίρεσαν πινακίδες από Ι.Χ. και επέβαλαν πρόστιμα

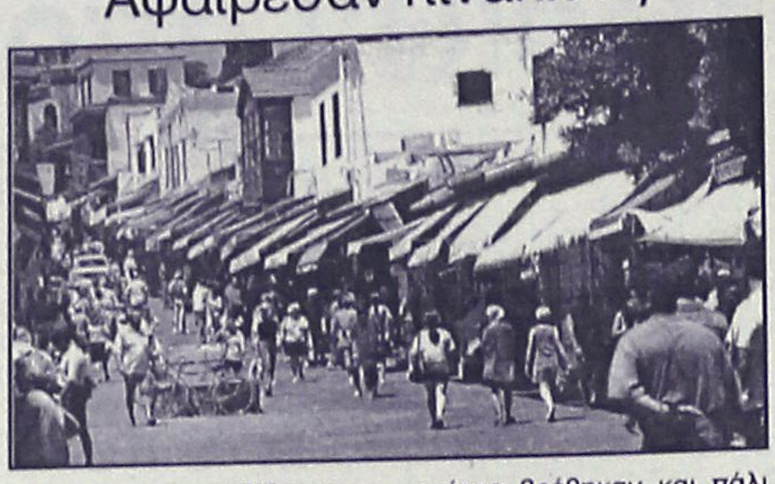

Με τα... κατσαβίδια και τα μπλοκ παραβάσεων ανά χείρας βρέθηκαν και πάλι στην Παλιά Πόλη, προχθές το βράδυ μέχρι και χθες τα ξημερώματα, οι τροχονόμοι της Ρόδου, εντοπίζοντας έτσι δεκάδες οδηγούς, να κινούνται παράνομα.

Σύμφωνα με πληροφορίες, οι τροχονόμοι αφαίρεσαν τις πινακίδες κυκλοφορίας σε περισσότερα από 15 οχήματα, οι οδηγοί των οποίων, αγνόησαν τις απαγορευτικές πινακίδες και επιχείρησαν να κινηθούν με τα οχήματά τους, στους δρόμους της Μεσαιωνικής Πόλεως Ρόδου.

Οι έλεγχοι, από την πλευρά των τροχονόμων, αναμένεται να συνεχιστούν και μέσα στο αμέσως επόμενο χρονικό διάστημα και μάλιστα, όπως έχει διευκρινίσει με σχετική ανακοίνωσή της η Αστυνομική Διεύθυνση Δωδεκανήσου, θα εντατοθούν σε ακόμη μεγαλύτερο βαθμό, μέσα στο προσεχές χρονικό διάστημα ειδικά της βραδινές ώρες.

Διαμαρτυρία στη Λίνδο για τα σκουπίδια

Έντονες διαμαρτυρίες έχουν προκύψει στην περιοχή της Λίνδου από την απόφαση της δημοτικής αρχής να προχωρήσει σε καύση των σκουπιδιών που συγκεντρώθηκαν σε κοντινό λόφο. Η καύση των σκουπιδιών ξεκίνησε πριν από τρεις ημέρες και συνεχίζεται, προκαλώντας έτσι έντονη δυσοσμία στην ατμόσφαιρα (εκτός των άλλων προβλημάτων). Η φωτιά πάντως, ήταν αρκετά μεγάλη και οι φλόγες ορατές από μεγάλη απόσταση. Όπως διαπιστώθηκε το βράδυ της Πέμπτης τα υλικά που καίγονται είναι πλαστικές σακούλες, χαρτιά, έπιπλα, αλλοιωμένα τρόφιμα, κ.λπ.

ΕΚΤΕΛΕΣΘΗΚΑΝ ΠΕΝΗΝΤΑ ΑΠΟΦΑΣΕΙΣ

Συλλήψεις φυγόποινων από αστυνομικά όργανα

Άλλες 50 καταδικαστικές αποφάσεις, μια εισαγγελική διάταξη και ένα δικαστικό βούλευμα, εκτέλεσαν κατά την διάρκεια των τελευταίων δύο εβδομάδων, τα στελέχη της Ομάδας Δίωξης Φυγόποινων της Υποδιεύθυνσης Ασφαλείας Ρόδου. Όπως ανακοίνωσε χθες η Αστυνομική Διεύθυνση Δωδεκανήσου, οι καταδικαστικές αποφάσεις, εκτελέστηκαν από τις 19 Απριλίου έως και τις 9 Μαίου Φεβρουαρίου και αντιστοιχούσαν **σε ποινή φυλάκισης 19 ετών, 5 μηνών και 20 ημερών, καθώς επίσης και χρηματικό πρόστιμο της τάξης των 36.701,72 ευρώ.**

Αφορούσαν επίσης σε τελεσίδικες καταδίκες των δικαστηρίων της περιοχής μας σε βάρος εμπόρων και επιχειρηματιών, οι οποίοι δεν μπόρεσαν να ανταποκριθούν στις οικονομικές τους υποχρεώσεις έναντι των τραπεζών, των ασφαλιστικών ταμείων και του Δημοσίου. Η δραστηριότητα της συγκεκριμένης ομάδας της Υποδιεύθυνσης Ασφαλείας Ρόδου, θα συνεχιστεί με αμείωτους ρυθμούς.

ΔΗΜΗΤΡΗΣ Κ. ΧΑΝΤΖΙΑΡΑΣ
ΕΞΟΠΛΙΣΜΟΙ ΚΑΤΑΣΤΗΜΑΤΩΝ

ΔΙΑΘΕΤΟΥΜΕ ΠΡΟΪΟΝΤΑ,
ΑΠΟ ΜΙΑ ΜΕΓΑΛΗ ΓΚΑΜΑ ΕΤΑΙΡΙΩΝ ΓΙΑ:

SUPER MARKET
ΚΡΕΟΠΩΛΕΙΑ
ΟΒΕΛΙΣΤΗΡΙΑ

ΕΣΤΙΑΤΟΡΙΑ
ΜΠΑΡ
ΚΑΦΕΤΕΡΙΕΣ

Δίνουμε λύση στους πιο απαιτητικούς της ψύξης με τα φημισμένα Ιταλικά ψυγεία

COSTAN

- ΖΥΓΙΣΤΙΚΑ
- ΖΑΜΠΟΝΟΜΗΧΑΝΕΣ
- ΑΝΟΞΕΙΔΩΤΑ
- ΦΟΥΡΝΟΙ
- ΠΑΓΟΜΗΧΑΝΕΣ
- ΠΛΥΝΤΗΡΙΑ ΠΙΑΤΩΝ
- ΚΡΕΑΤΟΜΗΧΑΝΕΣ
- ΛΥΟΜΕΝΟΙ ΨΥΚΤ. ΘΑΛΑΜΟΙ

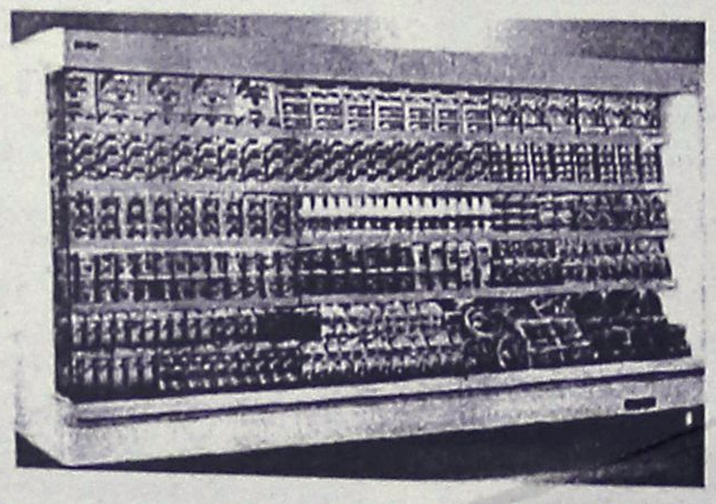

ΕΘΝ. ΑΝΤΙΣΤΑΣΗΣ 69 (ΠΡΩΗΝ ΑΝΝΗΣ ΜΑΡΙΑΣ)
ΤΗΛ. & FAX: 2241-0-75155

Το πρόσωπο του Άγχους & του Στρες

Από έτσι ...



Γίνεται έτσι...



Σεμινάρια

ΑΓΧΟΣ & ΣΤΡΕΣ! Μάθετε **τι είναι, πως δημιουργείται** και **γιατί, πως μπορούμε να το αναγνωρίσουμε, ποιες είναι οι συνέπειές του,** αλλά κυρίως πώς **μπορούμε να το αντιμετωπίσουμε, με ποιες τεχνικές μπορούμε να το θεραπεύσουμε** και **ποιος τρόπος ζωής διευκολύνει την πρόληψή του.**
Το σεμινάριο αυτό στοχεύει στο να δώσει απαντήσεις, λύσεις και πρακτικές συμβουλές που εύκολα μπορούν να εφαρμοστούν στην καθημερινή μας ζωή, ώστε το Στρες από «φονικό όπλο» να γίνει «κλειδί επιτυχίας»!

Εγγραφές έως και 17/05/03

Θέσεις περιορισμένες

Στα σεμινάρια χρησιμοποιούνται σύγχρονοι μέθοδοι εκπαυδευτικής, με τη χρήση οπτικοακουστικών μέσων (όπως του multimedia projector), διαφόρων ασκήσεων και δραστηριοτήτων.

ΟΡΓΑΝΩΣΗ:
Κέντρο Ειδικών Θεραπειών
Στρατηγού Ζήση 50,
ΤΗΛ. 22410 20421
Υπεύθυνη: Ντίνα Σαντορινιού



Θα παρουσιασθούν από τον Αστυνομικό Διευθυντή

Ολοκληρωμένα "πλάνα" κατά του εγκλήματος

Ναρκωτικά, πορνεία, λαθρομετανάστες, οι βασικοί άξονες

Την ειδική αντεγκληματική πολιτική για την περιοχή της Δωδεκανήσου το αμέσως επόμενο χρονικό διάστημα, θα παρουσιάσει σε ειδική εκδήλωση που θα γίνει την ερχόμενη Πέμπτη 15 Μαΐου στη Ρόδο, ο Αστυνομικός Διευθυντής Δωδεκανήσου κ. Ηλίας Χαλυβόπουλος.

Στην ειδική αυτή παρουσίαση, εκτός από ανώτερους αξιωματικούς της Αστυνομίας, διοικητές υπηρεσιών και στελέχη της ΕΛΑΣ στην περιοχή μας, έχουν προσκληθεί εκπρόσωποι και των τοπικών αρχών και φορέων της Δωδεκανήσου, οι οποίοι και θα παρακολουθήσουν την ανάλυση που θα γίνει από τον Αστυνομικό Διευθυντή Δωδεκανήσου κ. Ηλία Χαλυβόπουλο.

Σύμφωνα πάντα και με τις κατευθύνσεις που έχουν δοθεί από το υπουργείο Δημόσιας Τάξης και τον αρχηγό της ΕΛΑΣ αντιστράτηγο κ. Φώτη Νασιάκο, οι τομείς για τους οποίους οι αστυνομία στην Δωδεκάνησο, θα δώσει ιδιαίτερο βάρος, είναι:

1) Ο τομέας της πάταξης διακίνησης, εμπορίας και χρήσης ναρκωτικών ουσιών.

2) Ο τομές της πορνείας και της εμπορίας «λευκής σαρκός» και

3) **Ο τομέας της αντιμετώπισης των φαινόμενου των λαθρομεναταστών.**

Και για τους τρεις αυτούς τομείς, αξίζει να σημειωθεί ότι θα δοθεί ιδιαίτερο βάρος μέχρι το τέλος του έτους, σε συνεργασία πάντα με τις υπόλοιπες διωκτικές και Εισαγγελικές αρχές.

ΤΟ ΜΕΓΕΘΟΣ ΤΟΥ ΠΡΟΒΛΗΜΑΤΟΣ

Κατά την διάρκεια του περασμένου έτους, σύμφωνα με τα επίσημα στοιχεία που έχουν ανακοινωθεί από την Αστυνομική Διεύθυνση Δωδεκανήσου, στα νησιά του νομού μας, είχαν εντοπιστεί και συλληφθεί από τις Λιμενικές και άλλες **αρχές περισσότεροι από 1.500 λαθρομετανάστες(!)** στοιχείο που φανερώνει πόσο σοβαρό είναι το πρόβλημα για τα νησιά του νομού μας.

Μεταξύ αυτών των λαθρομεταναστών, είχαν εντοπιστεί και είχαν συλληφθεί επίσης για να παραπεμφθούν στην συνέχεια στην δικαιοσύνη και 18 διακινητές (δουλέμποροι).

Σε ό,τι αφορά τον τομέα των ναρκωτικών, οι υπηρεσίες της Αστυνομικής Διεύθυνσης Δωδεκανήσου, κατά την διάρκεια του 2002 ασχολήθηκαν με **299** τέτοιες υποθέσεις, σχηματίστηκαν δικογραφίες και στάλθηκαν στην δικαιοσύνη **σε βάρος 405 ατόμων** από όλη τη Δωδεκάνησο, ενώ κατασχέθηκαν επίσης **40,5 κιλά χασίς, 717 γραμμάρια ηρωίνης, 1.288 χάπια «extasy», 96 δενδρύλλια κάνναβης και 52 γραμμάρια κοκαίνης**.

ΕΝΙΣΧΥΣΗ ΤΗΣ ΑΣΤΥΝΟΜΕΥΣΗΣ

Μέτρα για την αντιμετώπιση της επονομαζόμενης «εγκληματικότητας του δρόμου» εξετάζει το υπουργείο Δημόσιας Τάξης έπειτα από σχετική έκθεση αξιωματικών της ΕΛ.ΑΣ. που υπεβλήθη στον υπουργό Μιχάλη Χρυσοχοΐδη. Σύμφωνα με την έκθεση, οι δράστες των εγκλημάτων αυτών είναι σε ποσοστό 60% - 70% τοξικομανείς.

Όπως αναφέρεται σε ρεπορτάζ της εφημερίδας «Το Βήμα», εντός του 2002 καταγράφηκαν 3.600 κλοπές τσαντών, 780 κλοπές κινητών στους δρόμους και 11.400 διαρρήξεις σε αυτοκίνητα για την αρπαγή κασετοφώνων ή τσαντών. Για μεγάλο ποσοστό των εγκλημάτων αυτών ευθύνονται τοξικομανείς, ενώ σε πολύ μικρότερο ποσοστό ευθύνονται αλλοδαποί.

Το υπουργείο Δημόσιας Τάξης σε συνεργασία με επιστήμονες έχει συντάξει ειδική μελέτη, στην οποία προτείνεται το πρόγραμμα «επιστροφή του πολίτη στο δρόμο». Για την εφαρμογή του χρειάζεται ο συντονισμός των αρμόδιων υπουργείων για τον καλύτερο φωτισμό δρόμων, για την πεζοδρόμηση κακόφημων ή επικίνδυνων δρόμων, την τοποθέτηση τηλεφωνικών συσκευών, αλλά και τη δημιουργία χώρων αναψυχής, ώστε χώροι δράσης μικροκακοποιών να μετατραπούν σε ασφαλέστερες περιοχές.

Ακριβά μυστικά οινοποιΐας μπερδεύονται γλυκά με τη θέρμη της μεσογείου!





Από το 1923 που γεννήθηκε η Οινοθήκη Emery, έχουν αλλάξει πολλά στον τρόπο καλλιέργειας των σταφυλιών, στην επεξεργασία του μούστου και στις μεθόδους οινοποίησης. Ο σεβασμός στην ποιότητα και την παράδοση, αξίες που διατηρούνται σταθερές, οδηγούν τώρα την τρίτη γενιά της οικογένειας Τριανταφύλλου σε ευρύτερους ορίζοντες και νέες γευστικές αναζητήσεις!

ΟΙΝΟΘΗΚΗ EMERY

MEDITERANNEO

restaurant

Μαζί και πάλι ανανεωμένοι
με Ελληνική και διεθνή κουζίνα.

Σας περιμένουμε να δοκιμάσετε τις νέες γαστρονομικές μας απολαύσεις.

Περνού 139-Αφάντου-Ρόδος
Τηλ. ρεζερβέ:
22410 52677

ΝΤΕΤΕΚΤΙΒΣ
Συνταξιούχος Αστυνομικός Ασφάλειας
ΑΝΑΛΑΜΒΑΝΟΥΜΕ
Υποθέσεις ανηλίκων, οικογενειακές, προσωπικές κ.τλ.
ΔΙΑΘΕΤΟΥΜΕ ΤΑ ΠΛΕΟΝ ΣΥΓΧΡΟΝΑ ΟΠΤΙΚΟΑΚΟΥΣΤΙΚΑ ΣΥΣΤΗΜΑΤΑ
100% ΕΧΕΜΥΘΕΙΑ
ΡΩΜΗΣ 22 - ΡΟΔΙΝΙ • ΤΗΛ. 22410 68985
ΚΙΝ. 6946997967



VISA
TRAVEL CLUB
RHODES LEADING TRAVEL AGENCY
ΖΗΣΤΕ ΤΙΣ ΔΙΑΚΟΠΕΣ ΠΟΥ ΣΑΣ ΑΞΙΖΟΥΝ!!!
ΤΙΜΕΣ ΑΠΟ ΡΟΔΟ!!!
ΟΡΓΑΝΩΜΕΝΕΣ ΕΚΔΡΟΜΕΣ

ΚΥΠΡΟΣ (ΛΑΡΝΑΚΑ)	6ΗΜ. /ΑΝΑΧ. 05/05/03-22/06	550 €
ΣΙΚΕΛΙΑ	7ΗΜ./ ΑΝΑΧ 23/05	1550.00€
ΡΩΜΗ-ΦΛΩΡΕΝΤΙΑ--ΒΕΝΕΤΙΑ	7ΗΜ./ΑΝΑΧ. ΚΑΘΕ ΣΑΒΒΑΤΟ (ΗΜΙΔΙΑΤΡΟΦΗ)	1170€
ΑΥΣΤΡΙΑ-ΒΑΥΑΡΙΑ	9ΗΜ/ΑΝΑΧ. 23/05	1410,00€
ΜΠΕΝΕΛΟΥΞ--ΚΡΟΥΑΖΙΕΡΑ ΣΤΟ ΡΗΝΟ-	8ΗΜ/ΑΝΑΧ.23/05	1370€
ΒΙΕΝΝΗ	4ΗΜ/ ΑΝΑΧ.23/05	825,00€
ΒΙΕΝΝΗ –ΣΑΛΤΖΜΠΟΥΡΓΚ	6ΗΜ/ΑΝΑΧ.23ΜΑΙΟΥ	1060,00€
ΠΡΑΓΑ-ΒΙΕΝΝΗ	6ΗΜ/ΑΝΑΧ.23/05 (3ΓΕΥΜΑΤΑ)	1100.00€
ΠΡΑΓΑ-ΒΟΥΔΑΠΕΣΤΗ	6ΗΜ/ΑΝΑΧ.23/05	1080€ (3ΓΕΥΜΑΤΑ)
ΠΡΑΓΑ-ΒΟΥΔΑΠΕΣΤΗ-ΒΙΕΝΝΗ	8ΗΜ/ΑΝΑΧ.23/05	1340€
ΜΑΔΡΙΤΗ-ΑΝΔΑΛΟΥΣΙΑ-ΚΟΣΤΑ ΝΤΕΛ ΣΟΛ	08ΗΜ/ΑΝΑΧ.ΚΑΘΕ ΚΥΡΙΑΚΗ	970,00€
ΓΥΡΟΣ ΙΣΠΑΝΙΑΣ 8ΗΜ/ΑΝΑΧ	18/05,27/05,05/06 &14/06	1159.00€
ΙΣΠΑΝΙΑ-ΠΟΡΤΟΓΑΛΛΙΑ	10ΗΜ/ΑΝΑΧ. 27/06	1075.00€
ΠΑΝΟΡΑΜΑ ΠΟΡΤΟΓΑΛΛΙΑΣ	8ΗΜ/ ΑΝΑΧ.17/05	869.00€
ΛΙΣΣΑΒΩΝΑ	5ΗΜ/ΑΝΑΧ.13/06 &26/06	709.00€
ΜΑΔΡΙΤΗ	5ΗΜ/ΑΝΑΧ.12/06, 24/06 &29/06	709€
ΒΑΡΚΕΛΩΝΗ	5ΗΜ/ΑΝΑΧ.16/05,03/06,12/06&21/06	755€
ΑΓΓΛΙΑ-ΣΚΟΤΙΑ	10ΗΜ. /ΑΝΑΧ 23/05	1600€
ΚΑΙΡΟ-ΑΛΕΞΑΝΔΡΕΙΑ	4ΗΜ/ΑΝΑΧ.ΚΑΘΕ ΠΕΜΠΤΗ (2ΓΕΥΜΑΤΑ)	550€
ΜΑΡΟΚΟ	8ΗΜ/ΑΝΑΧ.ΚΑΘΕ ΣΑΒΒΑΤΟ (7ΓΕΥΜΑΤΑ)	1030,00€
ΤΥΝΗΣΙΑ	6ΗΜ. /ΑΝΑΧ.15/05,22/05 &29/05 (ΗΜΙΔΙΑΤΡΟΦΗ)	500€
ΠΑΡΙΣΙ	3ΗΜ/ΑΝΑΧ.ΚΑΘΗΜΕΡΙΝΑ	490.00€
ΑΜΣΤΕΡΝΤΑΜ	4ΗΜ. /ΑΝΑΧ. ΚΑΘΗΜΕΡΙΝΑ	635€
ΚΟΥΒΑ(ΑΒΑΝΑ-ΤΡΙΝΙΔΑΔ -ΣΑΝΤΑ ΚΛΑΡΑ-ΒΑΡΑΔΕΡΟ)	9ΗΜ/ΑΝΑΧ. 18/05 & 10ΗΜ/ΑΝΑΧ.24/05 (4ΓΕΥΜΑΤΑ)	1500€ 1590€
ΜΑΛΤΑ	4ΗΜ/ΑΝΑΧ.ΚΑΘΕ ΠΑΡΑΣΚΕΥΗ	410,00€

ΠΕΡΙΛΑΜΒΑΝΟΝΤΑΙ ΑΕΡΟΠΟΡΙΚΑ ΕΙΣΙΤΗΡΙΑ ΜΕΤ' ΕΠΙΣΤΡΟΦΗΣ ΑΠΟ ΡΟΔΟ –ΔΙΑΜΟΝΗ ΣΕ ΞΕΝΟΔΟΧΕΙΟ- ΠΡΩΙΝΟ –ΜΕΤΑΦΟΡΕΣ-
ΔΕΝ ΠΕΡΙΛΑΜΒΑΝΟΝΤΑΙ ΟΙ ΦΟΡΟΙ ΑΕΡΟΔΡΟΜΙΩΝ-ΠΕΡΙΟΡΙΣΜΕΝΟΣ ΑΡΙΘΜΟΣ ΘΕΣΕΩΝ
ΓΙΑ ΑΝΑΛΥΤΙΚΑ ΠΡΟΓΡΑΜΜΑΤΑ ΕΠΙΣΚΕΠΤΕΙΤΕ ΜΑΣ!!!!
ΑΜ 3ΟΥ.
(Πλ. Ακαδημίας) Γρ. Λαμπράκη 54,
Τηλ: 22410 33282, 22410 25737, 22410 30304
www.visatravelclub.gr

Δεν συμμερίζονται την άκρατη αισιοδοξία οι τουριστικοί παράγοντες

Ηταν "συγκυριακή" η αύξηση τον Απρίλιο

Ο Μάιος είναι καθοριστικός μήνας που θα δείξει πώς θα εξελιχθεί η τουριστική κίνηση και στο υπόλοιπο της σαιζόν

Δεν συμμερίζονται την...ευημερία των αριθμών οι τουριστικοί παράγοντες της Ρόδου, οι οποίοι εξακολουθούν να εκφράζουν την ανησυχία και τους προβληματισμούς τους για την εξέλιξη της τουριστικής περιόδου.

Τα στοιχεία του Απριλίου έδειξαν πράγματι ότι ήρθαν περισσότεροι τουρίστες στη Ρόδο (σε σχέση με τον αντίστοιχο μήνα πέρυσι), το γεγονός όμως αυτό δεν προσδίδει αισιοδοξία στους τουριστικούς παράγοντες, οι περισσότεροι των οποίων θεωρούν ότι η σεζόν δεν θα είναι καλή.

Την ευημερία των αριθμών του περασμένου μήνα, οι τουριστικοί παράγοντες την θεωρούν συγκυριακή, λόγω του Πάσχα των Καθολικών.

Ειθίσταται να παρουσιάζεται κάποια κίνηση μία βδομάδα πριν το Πάσχα κι αυτό συνέβη φέτος στα μέσα Απριλίου. Πέρυσι το Πάσχα των Καθολικών ήταν 31 Μαρτίου και ήταν πολύ

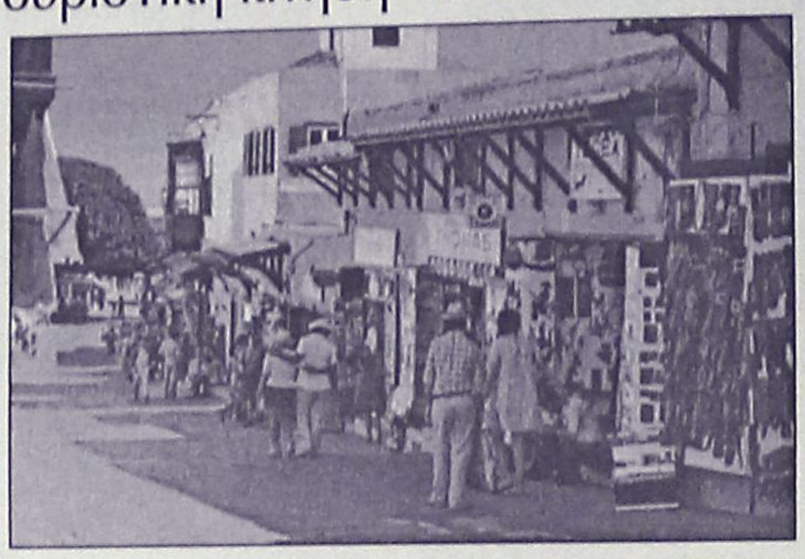

νωρίς για να σταλεί κόσμος. Ετσι φέτος η κίνηση του Απριλίου παρουσιάζει συγκριτική υπεροχή σε σχέση με τον Απρίλιο του 2001.

"Πρέπει να περιμένουμε να δούμε τί θα γίνει τον Μάιο για να έχουμε ασφαλή συμπεράσματα για την σεζόν", δήλωσε στην "Ροδιακή" **ο πρόεδρος του Επιμελητηρίου Δωδεκανήσου κ. Ηλίας Κωτιάδης,** που δεν κρύβει τους προβληματισμούς του για την συνέχεια. Τόσο ο ίδιος όσο και οι περισσότεροι τουριστικοί παράγοντες του νησιού, είναι απαισιόδοξοι για την τουριστική κίνηση.

Θεωρούν δεδομένο ότι η

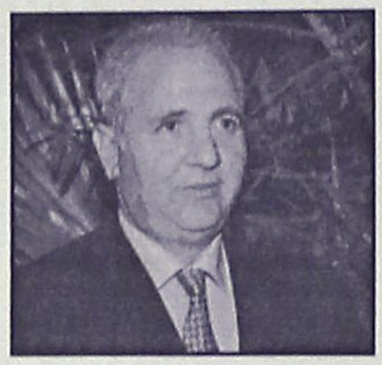

φετινή σεζόν θα είναι πεσμένη σε σύγκριση με πέρυσι και διαφέρουν μόνο οι εκτιμήσεις για το αν η πτώση καταγραφεί σε διψήφιο ή μονοψήφιο αριθμό.

Τόσο για την αγορά **της Γερμανίας όσο και της Αγγλίας** καθοριστικός μήνας θα αποδειχθεί ο Μάιος, γι' αυτό και οι εξελίξεις αναμένονται με ιδιαίτερο ενδιαφέρον. Γεγονός όμως είναι ότι υπάρχουν ανησυχητικά μηνύματα όπως π.χ. οι ακυρώσεις από την Αγγλία κυρίως σε ενοικιαζόμενα διαμερίσματα και άλλα "μηνύματα" που προκαλούν κλίμα ανησυχίας και προβληματισμού.

Εξίσου ανησυχητικά είναι τα μηνύματα από την τρίτη μεγάλη αγορά την Σκανδιναβική.

Και από τα ίδια τα στοιχεία προκύπτει ότι υπάρχει μείωση της τάξης του 7,28%.

Συγκεκριμένα το 2001 είχαν έρθει 12.723 Σκανδιναβοί, το 2002 10.023 και το 2003 9.310, ενώ πολύ κακά είναι τα πράγματα με τους Ολλανδούς. Στον αντίποδα της απαισιοδοξίας, τα στοιχεία δείχνουν αξιόλογη αύξηση τουριστών από την Γαλλία και την Πολωνία, δύο αγορές που θεωρούνται ως ιδιαίτερης σημασίας για το μέλλον του ροδιακού τουρισμού. Κατά καιρούς άλλωστε έχουν διατυπωθεί απόψεις για άνοιγμα της Ρόδου στις αγορές αυτές κάτι που πιθανόν να γίνει οργανωμένα από φέτος.

Εμειναν απόλυτα ικανοποιημένοι από την φιλοξενία τους στη Ρόδο

Συγκινημένοι αναχώρησαν οι Αυστριακοί συνταξιούχοι

Του χρόνου θα έρθουν περισσότεροι από το ίδιο "συνδικάτο"

Με... κλάματα αποχαιρέτησαν οι Αυστριακοί συνταξιούχοι τουρίστες, τη Ρόδο, καθώς ολοκληρώθηκε το διάστημα κατά το οποίο πραγματοποίησαν τις ετήσιες διακοπές τους, μετά από σχετική απόφαση του συλλόγου τους.

Ως γνωστόν, ένας μεγάλος αριθμός από μέλη του συλλόγου

Της ΒΑΡΒΑΡΑΣ ΜΠΟΓΔΑΝΟΥ

των συνταξιούχων της Αυστρίας, επισκέφθηκε το νησί μας από τις αρχές Απριλίου έως τις πρώτες μέρες του Μαΐου, ενώ περίπου ο ίδιος αριθμός (το υπόλοιπο των μελών του συλλόγου) κατευθύνθηκε στη Μαγιόρκα.

Οι τελευταίοι Αυστριακοί συνταξιούχοι, αναχώρησαν από τη Ρόδο την Τετάρτη 7 Μαΐου στις 19.20 έχοντας τις καλύτερες εντυπώσεις και παίρνοντας μαζί τους, τις καλύτερες αναμνήσεις. Αυτό που θα πρέπει να σημειωθεί, είναι ότι καθ' όλη τη διάρκεια των πτήσεων αναχώρησης, εκτυλίσσονταν στο αεροδρόμιό μας συγκινητικές στιγμές, καθώς οι συνταξιούχοι, αποχαιρέτισαν τη Ρόδο και τους ανθρώπους που πέρασαν μαζί τους ευχάριστες μέρες με δάκρυα στα μάτια! Το γεγονός αυτό έκανε αίσθηση και χαρακτηρίστηκε από τον τουριστικό πράκτορα κ. Παύλο Παπαδόπουλο (υπεύθυνο για τις διακοπές των Αυστριακών) σπάνιο φαινόμενο. Μάλιστα το απέδωσε στο γεγονός ότι πέρασαν καλά στη Ρόδο, καθώς δεν είχαν κάποιο παράπονο από τη φιλοξενία τους.

"Η Ρόδος τους φέρθηκε καλά, γι' αυτό και επιβραβεύθηκε", τόνισε ο κ. Παπαδόπουλος, ο οποίος επιβεβαίωσε την ανάγκη όσων γνωρίζουν από τέτοιες υποθέσεις, ότι ο ευχαριστημένος τουρίστας είναι ο καλύτερος πρεσβευτής της Ρόδου.

Και όπως δείχνουν τα πράγματα οι περίπου 9.540 Αυστριακοί έμειναν ικανοποιημένοι, όπως ικανοποιημένος έφυγε από τη Ρόδο, και ο πρόεδρος του συλλόγου Karl Blecha, ο οποίος θα την επισκεφθεί και τον επόμενο χρόνο, μαζί με τους υπόλοιπους συνταξιούχους-μέλη.

Οπως δήλωσε στη "Ροδιακή" ο κ. Παπαδόπουλος, του χρόνου, θα έρθουν στο νησί περισσότεροι Αυστριακοί και συγκεκριμένα ο αριθμός τους θα πλησιάσει τα 11.000 άτομα. Πρόκειται για όσους φέτος έκαναν διακοπές στη Μαγιόρκα, στους οποίους θα προστεθούν και πολλοί άλλοι που φέτος δεν είχαν προγραμματίσει διακοπές.

Μάλιστα, σύμφωνα με το σχεδιασμό που ήδη ξεκίνησε, για να είναι όλα έτοιμα του χρόνου οι αφίξεις θα ξεκινήσουν και πάλι Απρίλιο ενώ η τελευταία αναχώρηση θα γίνει στα μέσα Μαΐου. Συγκεκριμένα η πρώτη άφιξη θα πραγματοποιηθεί στις 6 Απριλίου και η τελευταία αναχώρηση από Ρόδο στις 14 Μαΐου.

Αξίζει να σημειωθεί ότι του χρόνου προγραμματίζεται να έρθει μαζί με τους συνταξιούχους και τηλεοπτικό κανάλι, το οποίο θα παραμείνει για περίπου μία εβδομάδα στο νησί. Υπενθυμίζεται ότι φέτος τα μέλη του συλλόγου ήρθαν στη Ρόδο με την εταιρία "Lauda" η οποία πραγματοποιούσε κάθε εβδομάδα , συνολικά 12 πτήσεις.

Τέλος, όπως επισημάνθηκε από αρμόδιους τουριστικούς φορείς, το 1988 όταν και πάλι ήρθαν Αυστριακοί συνταξιούχοι στη Ρόδο (πολύ λιγότεροι μάλιστα) η κίνηση της επόμενης χρονιάς αυξήθηκε κατά περίπου 40% στους τουρίστες από τη χώρα αυτή.

INFORMATIQUE

ΕΚΠΑΙΔΕΥΣΗ ΣΤΗΝ ΠΛΗΡΟΦΟΡΙΚΗ

ΕΡΓΑΣΤΗΡΙΟ ΕΛΕΥΘΕΡΩΝ ΣΠΟΥΔΩΝ

ΡΟΔΟΣ ΑΝΝΗΣ ΜΑΡΙΑΣ 72 ΤΗΛ. 21887, FAX. 31258

ΠΙΣΤΟΠΟΙΗΜΕΝΟ ΕΞΕΤΑΣΤΙΚΟ ΚΕΝΤΡΟ ΤΗΣ ECDL HELLAS ΓΙΑ ΤΟ ΔΙΠΛΩΜΑ **ECDL**
ΠΙΣΤΟΠΟΙΗΜΕΝΟ ΕΞΕΤΑΣΤΙΚΟ ΚΕΝΤΡΟ ΤΟΥ CIE ΓΙΑ ΤΑ ΔΙΠΛΩΜΑΤΑ **CAMBRIDGE**

ΑΝΑΚΟΙΝΩΣΗ

ΕΝΑΡΞΗ ΤΑΧΥΡΥΘΜΩΝ ΤΜΗΜΑΤΩΝ
ΕΝΗΛΙΚΩΝ
ΧΕΙΡΙΣΜΟΥ ΗΛΕΚΤΡΟΝΙΚΩΝ ΥΠΟΛΟΓΙΣΤΩΝ
ΔΙΑΡΚΕΙΑΣ 2 ΜΗΝΩΝ



ΜΕ ΔΥΝΑΤΟΤΗΤΑ ΑΠΟΚΤΗΣΗΣ ΤΩΝ ΔΙΠΛΩΜΑΤΩΝ :

- **ΠΑΝΕΠΙΣΤΗΜΙΟΥ CAMBRIDGE**
- **ECDL**



Με εξετάσεις στην Ελληνική Γλώσσα

Μάθετε τους Ηλεκτρονικούς Υπολογιστές...
Σωστά !

INFORMATIQUE
ΥΠΕΥΘΥΝΟΣ ΕΚΠΑΙΔΕΥΣΗΣ
ΗΛΙΑΣ ΚΟΛΛΑΤΟΣ
ΠΛΗΡΟΦΟΡΙΕΣ: ΕΘΝΙΚΗΣ ΑΝΤΙΣΤΑΣΗΣ 72-ΤΗΛ.21887

Οργανωμένος ο 32χρονος Καλύμνιος

Ετοιμες οι δόσεις για την πελατεία

Ηρωίνη, χασίς και τσιγαριλίκια

Στην δικαιοσύνη θα παραπεμφθεί ο 32χρονος από το νησί της Καλύμνου, ο οποίος συνελήφθη προχθές το πρωί, να έχει στην κατοχή του ποσότητες ηρωίνης έτοιμες προς... πώληση και 335 γραμμάρια εκρηκτικής ύλης.

Όπως ανακοίνωσε χθες, η Αστυνομική Διεύθυνση Δωδεκανήσου, πρόκειται για τον Σ. Δ. του Ε. κάτοικο Καλύμνου, ο οποίος συνελήφθη έπειτα από έρευνα που έγινε στο σπίτι του δράστη, επειδή βρέθηκαν στην κατοχή του:

- Ποσότητα ακατέργαστης κάνναβης, βάρους 38,4 γραμμαρίων
- Ποσότητα ηρωίνης βάρους 11,6 γραμμαρίων σε στερεά μορφή,
- 3,4 γραμμάρια σε στερεά μορφή και σκόνη και
- 3,8 γραμμάρια σε σκόνη,
- το χρηματικό ποσό των 810 ευρώ
- 1 καθρέπτη που έφερε υπολείμματα λευκής σκόνης (πιθανόν ηρωίνης)
- 9 νάιλον συσκευασίες, περιτυλίγματα πακέτων τσιγάρων τσιγάρων, κενές, που όπως εκτιμά η αστυνομία, θα χρησιμοποιούνταν για την προετοιμασία μικροδόσεων ναρκωτικών ουσιών, προς εμπορία.

Επίσης, βρέθηκε και κατασχέθηκε ποσότητα άγνωστης εκρηκτικής ύλης, βάρους 335 γραμμαρίων, σε στερεά μορφή, την οποία ο δράστης ισχυρίστηκε ότι κατείχε προ πολλών ετών, λόγω του τοπικού εθίμου των εορτών του Πάσχα.

Ο ίδιος, ισχυρίστηκε επίσης ότι πριν από 4 περίπου μέρες αγόρασε από άγνωστο τσιγγάνο στην περιοχή του Ζεφυρίου Αττικής, 50 γραμμάρια κάνναβης και 30 κιλά ηρωίνης, για δική του χρήση, πληρώνοντας το ποσό των 900 ευρώ.

Έρευνες για τον εντοπισμό και άλλων ατόμων, που πιθανόν να εμπλέκονται στο κύκλωμα αυτό εμπορίας ναρκωτικών ουσιών, διεξάγουν οι αστυνομικές αρχές της Καλύμνου.

Ανεβαίνει ο υδράργυρος

Συνθήκες... μίνι – καύσωνα (για την εποχή) θα ζήσουν οι κάτοικοι των νησιών μας από σήμερα, καθώς η ΕΜΥ προβλέπει ιδιαίτερα αυξημένες θερμοκρασίες και στην περιοχή της Δωδεκανήσου.

Η απουσία των βορείων ανέμων θα παίξει καθοριστικό ρόλο, ενώ παράλληλα θα έχουμε και μεταφορά θερμών αερίων μαζών στα χαμηλά στρώματα της ατμόσφαιρας στη χώρα μας από τη βόρεια Αφρική. Ο συνδυασμός των υψηλών θερμοκρασιών και των αυξημένων υγρασιών θα έχει ως αποτέλεσμα να νιώσουμε τις ζέστες αυτή την εβδομάδα. Ο υδράργυρος προβλέπεται να σκαρφαλώσει στους 35 με 36 βαθμούς σε περιοχές της ηπειρωτικής χώρας και πιθανόν να αγγίξει τους 37(!) ενώ για την περιοχή της Δωδεκανήσου το θερμόμετρο δεν θα ξεπεράσει τους 32 με 33 βαθμούς.

Οι άνεμοι για το επόμενη τριήμερο θα είναι σε ολόκληρη την εβδομάδα ασθενείς -έως και άπνοια θα υπάρχει- δίνοντας ήρεμες θάλασσες αλλά και τοπικές πρωινές ομίχλες.

Διπλά εγκαίνια!!!

oxette

Υπέροχα κοσμήματα με ασήμι
και φυσικές πέτρες

Μοναδικά επιλεγμένα αξεσουάρ

Μια μεγάλη συλλογή από
το πιο επώνυμο κόσμημα

Σας περιμένουμε να τα γνωρίσετε...

Chocolat

Σας παρουσιάζουμε στον ανακαινισμένο
μας χώρο επιλεγμένες εταιρίες
παιδικών και εφηβικών ρούχων

Sam 0-13, Parrot, Papermoon,

βαπτιστικά Gye Laroche & aletta

με γεύση σοκολάτας...

Πέμπτη 15 Μαΐου, ώρα 19:00

Δ. Θεοδωράκη 7-11, Ρόδος • Τηλ. 22410 38852

Μετά τιμής Κωνσταντίνος Μπάκας - Φωτούλα Μυλωνά

Δ·Α·Ν·Ε· SEA LINE
ΔΩΔΕΚΑΝΗΣΙΑΚΗ ΑΝΩΝΥΜΗ ΝΑΥΤΙΛΙΑΚΗ ΕΤΑΙΡΙΑ

ΔΡΟΜΟΛΟΓΙΑ ΑΠΟ 8.05.03 έως 1.06.03

ΑΝΑΧΩΡΗΣΗ ΑΠΟ ΡΟΔΟ

ΗΜ/ΝΙΑ	ΠΛΟΙΟ	ΩΡΑ	ΠΡΟΟΡΙΣΜΟΣ
8/5 ΠΕΜ	ΔΙΑΓΟΡΑΣ	15.00	ΝΙΣΥΡΟ-ΚΩ-ΚΑΛΥΜΝΟ-ΛΕΡΟ-ΠΑΤΜΟ-ΠΕΙΡΑΙΑ
9/5 ΠΑΡ	ΡΟΔΟΣ	15.00	ΚΩ-ΚΑΛΥΜΝΟ-ΛΕΡΟ-ΠΑΤΜΟ-ΠΕΙΡΑΙΑ
10/5 ΣΑΒ	ΔΙΑΓΟΡΑΣ	15.00	ΚΩ-ΚΑΛΥΜΝΟ-ΛΕΡΟ-ΠΑΤΜΟ-ΠΕΙΡΑΙΑ
11/5 ΚΥΡ	ΡΟΔΟΣ	15.00	ΚΩ-ΚΑΛΥΜΝΟ-ΛΕΡΟ-ΠΑΤΜΟ-ΠΕΙΡΑΙΑ
12/5 ΔΕΥ	—	—	—
13/5 ΤΡΙ	ΔΙΑΓΟΡΑΣ	15.00	ΚΩ-ΚΑΛΥΜΝΟ-ΛΕΡΟ-ΠΑΤΜΟ-ΠΕΙΡΑΙΑ
14/5 ΤΕΤ	ΡΟΔΟΣ	15.00	ΣΥΜΗ-ΤΗΛΟ-ΚΑΛΥΜΝΟ-ΑΣΤΥΠΑΛΑΙΑ-ΠΕΙΡΑΙΑ
15/5 ΠΕΜ	ΔΙΑΓΟΡΑΣ	15.00	ΝΙΣΥΡΟ-ΚΩ-ΚΑΛΥΜΝΟ-ΛΕΡΟ-ΠΑΤΜΟ-ΠΕΙΡΑΙΑ
16/5 ΠΑΡ	ΡΟΔΟΣ	15.00	ΚΩ-ΚΑΛΥΜΝΟ-ΛΕΡΟ-ΠΑΤΜΟ-ΠΕΙΡΑΙΑ
17/5 ΣΑΒ	ΔΙΑΓΟΡΑΣ	15.00	ΚΩ-ΚΑΛΥΜΝΟ-ΛΕΡΟ-ΠΑΤΜΟ-ΠΕΙΡΑΙΑ
18/5 ΚΥΡ	ΡΟΔΟΣ	15.00	ΚΩ-ΚΑΛΥΜΝΟ-ΛΕΡΟ-ΠΑΤΜΟ-ΠΕΙΡΑΙΑ
19/5 ΔΕΥ	—	—	—
20/5 ΤΡΙ	ΔΙΑΓΟΡΑΣ	15.00	ΚΩ-ΚΑΛΥΜΝΟ-ΛΕΡΟ-ΠΑΤΜΟ-ΠΕΙΡΑΙΑ
21/5 ΤΕΤ	ΡΟΔΟΣ	15.00	ΣΥΜΗ-ΤΗΛΟ-ΚΑΛΥΜΝΟ-ΑΣΤΥΠΑΛΑΙΑ-ΠΕΙΡΑΙΑ
22/5 ΠΕΜ	ΔΙΑΓΟΡΑΣ	15.00	ΝΙΣΥΡΟ-ΚΩ-ΚΑΛΥΜΝΟ-ΛΕΡΟ-ΠΑΤΜΟ-ΠΕΙΡΑΙΑ
23/5 ΠΑΡ	ΡΟΔΟΣ	15.00	ΚΩ-ΚΑΛΥΜΝΟ-ΛΕΡΟ-ΠΑΤΜΟ-ΠΕΙΡΑΙΑ
24/5 ΣΑΒ	ΔΙΑΓΟΡΑΣ	15.00	ΚΩ-ΚΑΛΥΜΝΟ-ΛΕΡΟ-ΠΑΤΜΟ-ΠΕΙΡΑΙΑ
25/5 ΚΥΡ	ΡΟΔΟΣ	15.00	ΚΩ-ΚΑΛΥΜΝΟ-ΛΕΡΟ-ΠΑΤΜΟ-ΠΕΙΡΑΙΑ
26/5 ΔΕΥ	—	—	—
27/5 ΤΡΙ	ΔΙΑΓΟΡΑΣ	15.00	ΚΩ-ΚΑΛΥΜΝΟ-ΛΕΡΟ-ΠΑΤΜΟ-ΠΕΙΡΑΙΑ
28/5 ΤΕΤ	ΡΟΔΟΣ	15.00	ΣΥΜΗ-ΤΗΛΟ-ΚΑΛΥΜΝΟ-ΑΣΤΥΠΑΛΑΙΑ-ΠΕΙΡΑΙΑ
29/5 ΠΕΜ	ΔΙΑΓΟΡΑΣ	15.00	ΝΙΣΥΡΟ-ΚΩ-ΚΑΛΥΜΝΟ-ΛΕΡΟ-ΠΑΤΜΟ-ΠΕΙΡΑΙΑ
30/5 ΠΑΡ	ΡΟΔΟΣ	15.00	ΚΩ-ΚΑΛΥΜΝΟ-ΛΕΡΟ-ΠΑΤΜΟ-ΠΕΙΡΑΙΑ
31/5 ΣΑΒ	ΔΙΑΓΟΡΑΣ	15.00	ΚΩ-ΚΑΛΥΜΝΟ-ΛΕΡΟ-ΠΑΤΜΟ-ΠΕΙΡΑΙΑ
01/6 ΚΥΡ	ΡΟΔΟΣ	15.00	ΚΩ-ΚΑΛΥΜΝΟ-ΛΕΡΟ-ΠΑΤΜΟ-ΠΕΙΡΑΙΑ

Δ·Α·Ν·Ε· SEA LINE
ΔΩΔΕΚΑΝΗΣΙΑΚΗ ΑΝΩΝΥΜΗ ΝΑΥΤΙΛΙΑΚΗ ΕΤΑΙΡΙΑ
ΓΡΑΦΕΙΑ ΡΟΔΟΥ: Κρατήσεις-Πληροφορίες: **(0241) 43150 (10 γραμμές)**
Διοικητικές Υπηρεσίες: **(0241) 43110, 43112**, FAX: **(0241) 43120**
ΓΡΑΦΕΙΑ ΠΕΙΡΑΙΑ: Κρατήσεις-Πληροφορίες: **0801-500500, (01) 4529360**
Διοικητικές Υπηρεσίες: **(01) 4529330**, FAX: **(01) 4293493**
email: dane@otenet.gr

Δ·Α·Ν·Ε· SEA LINE
ΔΩΔΕΚΑΝΗΣΙΑΚΗ ΑΝΩΝΥΜΗ ΝΑΥΤΙΛΙΑΚΗ ΕΤΑΙΡΙΑ

ΚΑΛΟΚΑΙΡΙ 2003
Κρουαζιέρα από 13/06 έως 17/06
(ΑΓΙΟΥ ΠΝΕΥΜΑΤΟΣ)

ΓΥΘΕΙΟ-ΚΥΘΗΡΑ-ΑΓ. ΝΙΚΟΛΑΟΣ

Πρόγραμμα εκδρομής:
- Αναχώρηση Παρασκευή 13/06/03 και ώρα 16.00 από Ρόδο
- Αφιξη στο Γύθειο Σάββατο 14/06/03 και ώρα 07.00
- Αναχώρηση από Γύθειο Κυριακή 15/06/03 και ώρα 15.30
- Αφιξη στα Κύθηρα Κυριακή 15/06/03 και ώρα 18.00
- Αναχώρηση από Κύθηρα 15/06/03 και ώρα 23.30
- Αφιξη στον Αγ. Νικόλαο Δευτέρα 16/06/03 και ώρα 07.30
- Αναχώρηση από Αγ. Νικόλαο Δευτέρα 16/06/03 και ώρα 23.30
- Αφιξη στην Ρόδο Τρίτη 17/06/03 και ώρα 07.30.

Τιμοκατάλογος Κρουαζιέρας

Κατηγορία Καμπίνας	Τιμή ανά άτομο
Lux	240 €
Δίκλινη Εξωτερική	190 €
Τετράκλινη Εξωτερική	160 €
Δίκλινη Εσωτερική	160 €
Τρίκλινη Εσωτερική	130 €
Τετράκλινη Εσωτερική	130 €
I.X.	30 €
ΜΟΤΟ	15 €

ΕΚΠΤΩΣΕΙΣ:
Παιδιά μέχρι 4 ετών δεν καταβάλλουν ναύλο εφ' όσον δεν λαμβάνουν κλίνη
Παιδιά από 5-16 ετών με κλίνη έχουν έκπτωση 50%
Έκπτωση 10% στα εστιατόρια και self-service του πλοίου.

Προαιρετικές εκδρομές
Σπήλαιο Δυρού-Μιστράς-Μονεμβασιά (με έγκαιρη δήλωση συμμετοχής)

Πληροφορίες κρατήσεις από το Κεντρικό Πρακτορείο της DANE SEA LINE τηλέφωνο 22410 43150 & 80111500500) στα Κεντρικά Πρακτορεία των νησιών και στον ταξιδιωτικό σας πράκτορα

***Η εταιρεία διατηρεί το δικαίωμα σε περίπτωση μη ικανοποιητικού αριθμού εκδρομέων να ακυρώσει την κρουαζιέρα

Αύριο, στα πλαίσια των επαφών με τα κόμματα

Συνάντηση Νομάρχη με τη Ν.Ε. του ΠΑΣΟΚ

Θα ακολουθήσει η κωδικοποίηση των προτάσεων και ανάληψη πρωτοβουλιών

Ολοκληρώνεται αύριο το πρωί ο κύκλος των συναντήσεων του νομάρχη κ. Γ. Μαχαιρίδη με τις νομαρχιακές επιτροπές των κομμάτων.

Οπως έγινε γνωστό το πρωί της Δευτέρας ο κ. Μαχαιρίδης θα συναντηθεί με αντιπροσωπεία της νομαρχιακής επιτροπής του ΠΑΣΟΚ.

Στη συνάντηση αυτή, όπως έγινε και στις συναντήσεις με τις νομαρχιακές επιτροπές των άλλων κομμάτων θα συζητηθούν οι προτεραιότητες και τα προβλήματα σε τοπικό επίπεδο. Διαφαίνεται πάντως ότι σε γενικές γραμμές οι τοπικοί κομματικοί παράγοντες έχουν παρεμφερείς απόψεις, δεδομένου ότι τα προβλήματα δεν έχουν χρώμα. Σε δεύτερη φάση σύμφωνα με όσα έχει ανακοινώσει ο κ. Μαχαιρίδης, η νομαρχία θα κωδικοποιήσει τις προτάσεις και τις απόψεις, και επί συγκεκριμένων θεμάτων θα ζητηθεί η ανάληψη κοινών πρωτοβουλιών.



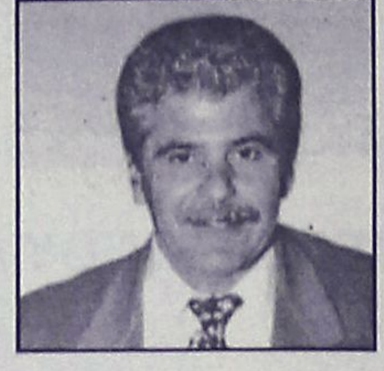

Είναι άλλωστε γνωστό ότι στις πολιτικές προτεραιότητες του κ. Μαχαιρίδη είναι η ανάληψη τέτοιων πρωτοβουλιών, μαζί με όλα τα κόμματα, έτσι ώστε να υπάρχει και η ανάλογη βαρύτητα πίεσης προς την κεντρική εξουσία.

Προχωρεί το λιμάνι της Κω

Ο διαγωνισμός για το έργο στις 4 Ιουνίου

Σε αντίθεση με την Ρόδο που η ιστορία του λιμανιού της Ακαντιάς είναι χαμένη στον κυκεώνα των γραφειοκρατικών διαδικασιών και στην ανικανότητα των "ανευθυνοϋπευθύνων" τα λιμενικά έργα στη Κω προχωρούν, γεγονός που έχει σχέση και με τις πολιτικές παρεμβάσεις των τοπικών παραγόντων.

Οπως έγινε γνωστό προκηρύχθηκε από το υπουργείο ΠΕΧΩΔΕ ο διαγωνισμός για την α' φάση του λιμανιού της Κω, έργο προϋπολογισμού 3.668.378,58 ευρώ.

Ο διαγωνισμός θα γίνει στις 4 Ιουνίου και καλώς εχόντων των πραγμάτων η κατασκευή του έργου θα ξεκινήσει μέσα στους επόμενους μήνες.

SHOW CENTER PALACE

Κάντε το γάμο σας να ξεχωρίζει!
Κάντε την δεξίωσή σας με επιτυχία!
Και κάθε κοινωνική σας εκδήλωση ανεπανάληπτη

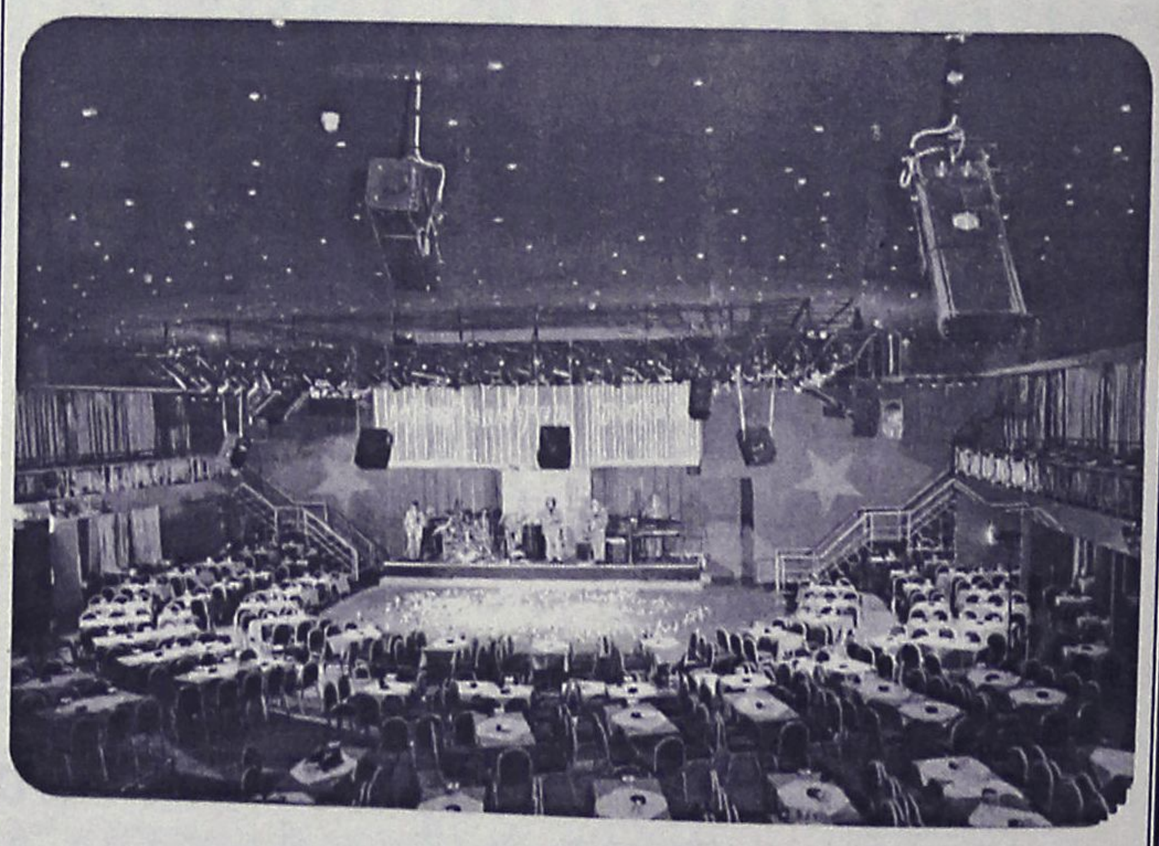

Μαζί θα φτιάξουμε το μενού που θέλετε και τις *τιμές* που θέλετε

Τηλ. 22410 39100, 6977 008569, κ. Ρούλιος

ΚΟΛΛΕΓΙΟ ΡΟΔΟΥ

ΕΚΠΑΙΔΕΥΤΙΚΗ ΕΤΑΙΡΕΙΑ ΡΟΔΟΥ Α.Ε

ΠΡΟΣΚΛΗΣΗ ΕΚΔΗΛΩΣΗΣ ΕΝΔΙΑΦΕΡΟΝΤΟΣ

Η Εκπαιδευτική Εταιρία Ρόδου Α.Ε. αποφάσισε την ανέγερση νέου διώροφου σχολικού συγκροτήματος (Βρεφονηπιακού Σταθμού, Δημοτικού, Γυμνασίου, Λυκείου και Ι.Β.) **συνολικής επιφανείας 8.546 τ.μ.** με γήπεδο ποδοσφαίρου, στίβο, γήπεδο τέννις, κλειστό γυμναστήριο, κλειστό κολυμβητήριο και δύο γήπεδα μπάσκετ σε ιδιόκτητο οικόπεδο στην περιοχή Γαίες Καλυθιών Ρόδου.

Καλούνται οι ενδιαφερόμενες κατασκευαστικές Εταιρείες να εκδηλώσουν ενδιαφέρον μέχρι 25-05-2003.

Απαραίτητες προϋποθέσεις για την προεπιλογή:

1) Μέσες ετήσιες πωλήσεις των 3 τελευταίων ετών: 6.000.000 ευρώ

2) Αποδεδειγμένη εμπειρία σε παρομοίου τύπου κατασκευές

3) Πιστοληπτική ικανότητα που θα υποδεικνύεται με βεβαίωση τραπέζης ελαχίστου ύψους 1.500.000 Ευρώ

Το Δ.Σ.

APOPSIS DESIGN



ΓΡΑΦΕΙΑ: ΚΩΝ/ΝΟΥ ΠΑΛΑΙΟΛΟΓΟΥ 44, ΡΟΔΟΣ - ΤΗΛ./FAX: 22410 25933

Ηριδανός

BAR - RESTAURANT

Η αγάπη σας για τη μουσική πλημμυρίζει
με νότες τον ΗΡΙΔΑΝΟ.
Αυτή είναι όμως και η δική μας αγάπη...
LIVE μουσικές στιγμές κάθε εβδομάδα...

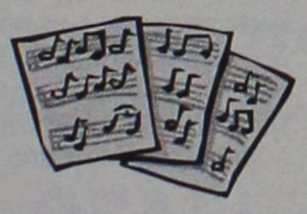

ΤΗΝ ΚΥΡΙΑΚΗ με Rock επιτυχίες.
ΤΗ ΔΕΥΤΕΡΑ με πολίτικα και
παλιά ρεμπέτικα ακούσματα.
ΤΗΝ ΤΕΤΑΡΤΗ με λαϊκό και ρεμπέτικο τραγούδι.

Καθημερινά από τις 9 το βράδι, ΠΑΡΕΑ
με νόστιμα μεζεδάκια, άφθονο κρασί
στο δικό σας περιβάλλον
για..
Στιγμές ποτού και κεφιού
για..
Στιγμές Ηριδανού
Κομνηνών 2 - Τηλ. 22410 - 34 108
697 - 2606194 & 697 - 2293486

Δικάζονται αύριο τρεις ανήλικοι

Κεκλεισμένων των θυρών για τον αυγοπόλεμο!

Επίθεση κατά αστυνομικών περιπολικού

Στο εδώλιο του Μονομελούς Δικαστηρίου Ανηλίκων Ρόδου, το οποίο θα συνεδριάσει κεκλεισμένων των θυρών, αναμένεται να καθίσουν αύριο το πρωί, τρεις ανήλικοι Ροδίτες μαθητές, οι συνελήφθησαν το θράδυ της Τσικνοπέμπτης να... επιδίδονται σε αυγοπόλεμο, εναντίον των συμμαθητών τους. Οι τρεις νεαροί, μαζί με άλλους συμμαθητές τους, είχαν επιτεθεί με αυγά, πέτρες και άλλα αντικείμενα το βράδυ της 26ης Φεβρουαρίου, σε τρεις αστυνομικούς που επέβαιναν σε περιπολικό του Αστυνομικού Τμήματος Ρόδου, με αποτέλεσμα να εντοπιστούν, να συλληφθούν και σε βάρος του να ασκηθεί ποινική δίωξη για επικίνδυνη σωματική βλάβη και διακεκριμένη περίπτωση φθοράς, από τον αντεισαγγελέα Πλημμελειοδικών Ρόδου κ. Κωνσταντίνο Μπούτσικο.

Πρόκειται για τους Π. Ι. του Μ 15 ετών, Κ. Ν. του Ε 17 ετών, και Λ. Γ. του Ε. 17 ετών αντίστοιχα, οι οποίοι σύμφωνα με την αστυνομία, συμμετέχοντες σε ομάδα νεαρών ατόμων, επιτέθηκαν αναίτια και απρόκλητα με πέτρες, αυγά και καρέκλες σε τρεις αστυνομικούς του ΑΤ Ρόδου, οι οποίοι βρίσκονταν σε διατεταγμένη υπηρεσία, προκαλώντας στον ένα εξ αυτών σωματική βλάβη (στο μάτι) και υλικές ζημιές στο περιπολικό της αστυνομίας.

Η εκδίκαση της υπόθεσης, είχε προγραμματιστεί αρχικά για το πρώτο δεκαήμερο του Μαρτίου, αλλά αναβλήθηκε εξαιτίας κωλύματος των συνηγόρων υπεράσπισης που παρουσιάστηκε.

Ξέμεινε από προσωπικό!

Σε οριακό σημείο έχουν περιέλθει τα στελέχη της υπηρεσίας Διεύθυνσης Εμπορίου Δωδεκανήσου, εξαιτίας, του ελάχιστου αριθμού υπαλλήλων που απέμειναν να υπηρετούν.

Οι προσλήψεις, για την συγκεκριμένη υπηρεσία έχουν «παγώσει» εδώ και μία τουλάχιστον δεκαετία, ενώ μεσοπρόθεσμα η υπηρεσία κινδυνεύει στην κυριολεξία να βάλει «λουκέτο» καθώς σταδιακά μέσα στην επόμενη πενταετία, συνταξιοδοτούνται και οι 8 υπάλληλοι που σήμερα υπηρετούν.

Σύμφωνα με όσα δήλωσε χθες μιλώντας στη «Ροδιακή» ο προϊστάμενος της υπηρεσίας κ. Γιάννης Καμπούρης, η κατάσταση είναι εκ των πραγμάτων ιδιαίτερα δύσκολη, αφού η υπηρεσία λειτουργεί εδώ και πολλά χρόνια με μειωμένο κατά 50% τουλάχιστον, τον αριθμό των υπαλλήλων.

Ειδικότερα, στην υπηρεσία αυτή θα έπρεπε να υπηρετούν 15 τουλάχιστον υπάλληλοι, αλλά μέχρι σήμερα υπηρετούν μόνο 8, οι 6 από τους οποίους θα συνταξιοδοτηθούν άμεσα.

Καθημερινά πεθαίνουν άνθρωποι

«Ακαταμάχητος» ο φονικός ιός!

Σε καραντίνα το αεροδρόμιο της Κων/λης

Το υπουργείο Υγείας της Κίνας ανακοίνωσε χθες ότι ακόμη πέντε άνθρωποι πέθαναν απο το Σοβαρή Οξύ Αναπνευστικό Σύνδρομο και μολύνθηκαν άλλοι 85 με αποτέλεσμα ο συνολικός αριθμός των νεκρών να φθάσει τους 235 και των κρουσμάτων τα 4.884.

Σύμφωνα με την ανακοίνωση,δύο απο τους νέους θανάτους αναφέρθηκαν στο Πεκίνο,όπου τελευταία είναι η περιοχή που πλήττεται περισσότερο στον κόσμο.

Στο Χονγκ Κονγκ,όπου νωρίτερα σήμερα ανακοινώθηκαν δύο νέοι θάνατοι και 7 νέα κρούσματα,οι υγειονομικές αρχές ανακοίνωσαν ότι εξήλθαν απο τα νοσοκομεία 1.035 άτομα που βρίσκονταν υπό παρακολούθηση και παραμένουν σε μονάδες εντατικής θεραπείας 67.

Οι αρχές της Κωσταντινούπολης ανακοίνωσαν χθες ότι όλοι όσοι φθάνουν απο την Σινγκαπούρη και το Χονγκ Κονγκ θα θερμομετρούνται υποχρεωτικά στο αεροδρόμιο της τουρκικής μεγαλούπολης στο πλαίσιο των μέτρων καταπολέμησης της άτυπης πνευμονίας.Ο πυρετός είναι το πρώτο σύμπτωμα του ιού. Σύμφωνα με το υπουργείο Υγείας κανένα κρούσμα άτυπης πνευμονίας δεν έχει αναφερθεί στην Τουρκία μέχρι σήμερα.

ΟΙ ΓΥΝΑΙΚΕΣ

Οι γυναίκες φαίνεται ότι είναι πιο ανθεκτικές απέναντι στην άτυπη πνευμονία και έχουν λιγότερες πιθανότητες να πεθάνουν από την ασθένεια αυτή σε σχέση με τους άντρες, μολονότι τα δύο τρίτα των ασθενών στη Σιγκαπούρη ήταν γυναίκες.

Σύμφωνα με μια έκθεση ομάδας γιατρών από το Κέντρο Λοιμωδών Νόσων, λιγότεροι από τους μισούς θανάτους από Σοβαρό Οξύ Αναπνευστικό Σύνδρομο (SARS) στη Σιγκαπούρη αφορούσαν γυναίκες. Δεν υπάρχει όμως καμία εξήγηση για το γεγονός αυτό.

Κατά μέσο όρο οι ασθενείς που πάσχουν από SARS παίρνουν εξιτήριο από το νοσοκομείο μετά από 11 ημέρες νοσηλείας. Η πιο σύντομη περίοδος νοσηλείας ήταν μόλις 3 ημέρες και η πιο μακρά 46. Μέχρι σήμερα στη Σιγκαπούρη έχουν καταγραφεί 205 κρούσματα της νόσου και 27 θάνατοι.

ΡΟΔΟΤΡΥΠΟΚΟΠΤΙΚΗ Ο.Ε.
ΚΟΥΛΙΑΝΟΣ ΔΗΜΗΤΡΙΟΣ & ΣΙΑ Ο.Ε.
ΚΟΛΟΚΟΤΡΩΝΗ 66 ΡΟΔΟΣ ΤΗΛ. & FAX: 0241/77257 ΚΙΝ.: 0932/732331

ΤΡΥΠΑΜΕ - ΚΟΒΟΥΜΕ - ΣΠΑΜΕ



ΜΠΕΤΑ - ΤΟΥΒΛΑ - ΤΣΙΜΕΝΤΟΛΙΘΟΥΣ - ΠΑΤΩΜΑΤΑ, ΠΕΤΡΕΣ
ΧΩΡΙΣ ΟΡΙΟ ΠΑΧΟΥΣ

ΧΩΡΙΣ ΔΟΝΗΣΕΙΣ - ΡΩΓΜΕΣ - ΣΚΟΝΕΣ



ΕΡΓΑΣΙΕΣ:
ΑΝΟΙΓΟΥΜΕ ΠΟΡΤΕΣ - ΠΑΡΑΘΥΡΑ
ΚΑΝΑΛΙΑ ΣΕ ΠΑΤΩΜΑΤΑ ΓΙΑ
ΥΔΡΑΥΛΙΚΟΥΣ & ΗΛΕΚΤΡΟΛΟΓΟΥΣ
ΤΡΥΠΕΣ ΔΙΑΦΟΡΩΝ ΜΕΓΕΘΩΝ
& ΚΥΚΛΙΚΑ ΑΝΟΙΓΜΑΤΑ ΓΙΑ ΣΚΑΛΕΣ
ΕΠΙΣΗΣ ΓΙΝΟΝΤΑΙ ΚΟΠΕΣ ΣΕ
ΤΟΙΧΟΥΣ ΑΠΟ ΠΕΤΡΑ & ΑΝΑΣΤΗΛΩΣΕΙΣ
ΜΕ ΜΠΕΤΟ Ή ΣΙΔΗΡΟΚΑΤΑΣΚΕΥΗ



ΣΤΙΣ ΕΡΓΑΣΙΕΣ ΜΑΣ ΣΥΜΠΕΡΙΛΑΜΒΑΝΕΤΑΙ Η ΜΕΤΑΦΟΡΑ ΜΠΑΖΩΝ

Ολες οι εργασίες είναι με την σύγχρονη μέθοδο έγχυσης νερού προς αποφυγή σκόνης



Με μια απλή υπεύθυνη δήλωση και φωτοτυπία της φορολογικής δήλωσης

Χωρίς πιστοποιητικό Εφορίας οι μεταβιβάσεις των ακινήτων

Καταργούνται οι γραφειοκρατικές διαδικασίες που έχουν θεσπιστεί εδώ και αρκετό καιρό και αφορούν τις σχέσεις των πολιτών με τις εφορίες στις περιπτώσεις που μεταβιβάζονται ακίνητα, λαμβάνονται στεγαστικά δάνεια και αγοράζονται σκάφη αναψυχής. Ακόμη καταργούνται οι φραγμοί που είχαν θεσπιστεί από τη φορολογική νομοθεσία για την εκδίκαση υποθέσεων έξωσης μισθωτών ακινήτων, για τη χορήγηση στεγαστικών δανείων από τις τράπεζες και το Ταμείο Παρακαταθηκών και Δανείων, για τη μεταγραφή δήλωσης αποδοχής κληρονομιάς κτλ.

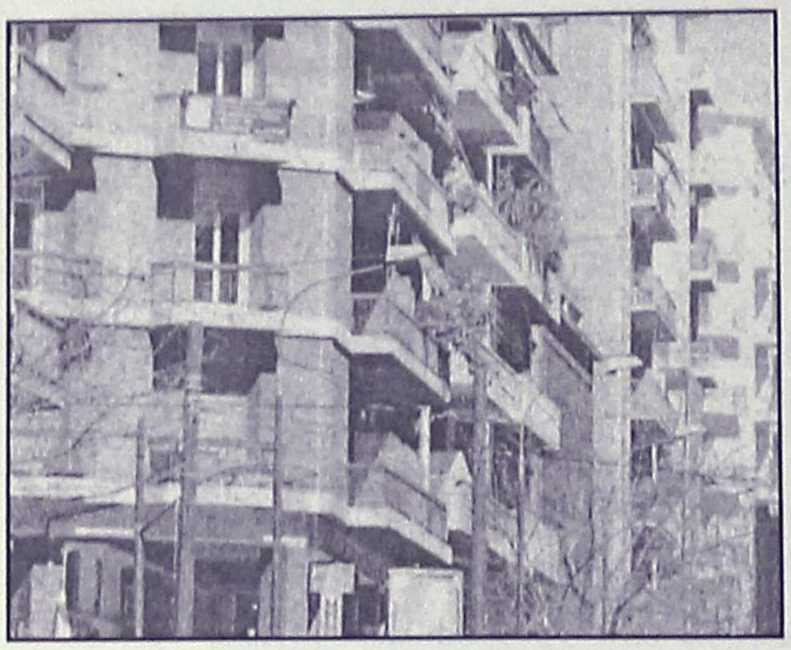

Ολες οι γραφειοκρατικές αυτές διαδικασίες πρόκειται σύντομα να αναπληρωθούν από μια απλή υπεύθυνη δήλωση του φορολογούμενου πολίτη που θα υποβάλλεται κατά περίπτωση σε συμβολαιογράφους, δικαστήρια, υποθηκοφυλακεία, τράπεζες, φύλακες μεταγραφών, δημόσιες υπηρεσίες κτλ. και η οποία θα συνοδεύεται από φωτοαντίγραφο της φορολογικής του δήλωσης.

Οπως τονίζει ο γενικός γραμματέας του υπουργείου Οικονομικών κ. Γ. Κανελλόπουλος, ο οποίος έχει αναλάβει κατ' εντολήν του υπουργού Οικονομίας και Οικονομικών κ. Ν. Χριστοδουλάκη τον συντονισμό της ομάδας εργασίας για την απλοποίηση των φορολογικών διαδικασιών, «η προσπάθεια για την εξάλειψη των γραφειοκρατικών διατυπώσεων και η εμπέδωση κλίματος εμπιστοσύνης του πολίτη με το Δημόσιο θα συνεχιστούν με περαιτέρω απλοποιήσεις διαδικασιών, καταργήσεις πιστοποιητικών και παροχή διευκολύνσεων προς όλους τους πολίτες στις συναλλαγές τους με την Εφορία».

Νομοθετική ρύθμιση

Ετσι στο υπουργείο Οικονομικών αναμένεται με νομοθετική ρύθμιση να καταργηθεί η υποβολή των πιστοποιητικών που ζητούνται κατά περίπτωση από συμβολαιογράφους, δικαστήρια, υποθηκοφυλακεία, τράπεζες, δημόσιες υπηρεσίες κτλ. και τη θέση τους θα πάρουν η υπεύθυνη δήλωση του νόμου 1599/86 και μια απλή φωτοτυπία των εντύπων της δήλωσης φορολογίας εισοδήματος (π.χ., έντυπο Ε1, Ε2, Ε9 κτλ.).

Σύμφωνα με τις ισχύουσες διατάξεις, για τη μεταβίβαση ακινήτου ή γεωργικής γης, για την αγωγή έξωσης ή την παραχώρηση υποθήκης, για τη λήψη στεγαστικού δανείου, για τη μεταγραφή δήλωσης αποδοχής κληρονομιάς κτλ., για την καταβολή επιδοτήσεων ή αποζημιώσεων επί της γεωργικής παραγωγής, για τη χορήγηση άδειας κυκλοφορίας αγροτικού αυτοκινήτου και για την πώληση προϊόντων στις λαϊκές αγορές απαιτείται η έκδοση από την Εφορία πιστοποιητικού ή βεβαίωσης ότι δηλώθηκε εισόδημα από ακίνητα ή γεωργικές επιχειρήσεις ή ότι το ακίνητο δεν αποφέρει εισόδημα. Ολα αυτά αναπληρώνονται με μια απλή υπεύθυνη δήλωση.

Σκάφη αναψυχής

Ακόμη στην περίπτωση μεταβίβασης της κυριότητας σκαφών αναψυχής, πλοίων, αεροσκαφών κτλ. οι δημόσιες υπηρεσίες δεν θα ζητούν βεβαίωση ότι έχει δηλωθεί στην Εφορία π.χ. το σκάφος αναψυχής καθώς ο φορολογούμενος θα μπορεί είτε να υποβάλει υπεύθυνη δήλωση η οποία θα συνοδεύεται από φωτοαντίγραφο της φορολογικής δήλωσης είτε να υποβάλει το εκκαθαριστικό σημείωμα της δήλωσης φορολογίας, εφόσον είναι δυνατή η εμφάνιση σε αυτό των υπόψη περιουσιακών στοιχείων.

Αξίζει να σημειωθεί ότι με την κατάργηση των πιστοποιητικών που απαιτούνται ειδικά κατά την αγοραπωλησία ακινήτων ο φορολογούμενος δεν θα συναλλάσσεται πλέον με την Εφορία παρά μόνο με τον συμβολαιογράφο.

Πάντως το υπουργείο Οικονομικών έχει δρομολογήσει διαδικασίες έτσι ώστε ο φόρος μεταβίβασης να μην καταβάλλεται στην Εφορία αλλά απευθείας στον συμβολαιογράφο που συντάσσει το μεταβιβαστικό συμβόλαιο, γεγονός που θα αποτελέσει σημαντικό μέτρο για τη διευκόλυνση των πολιτών και την αποσυμφόρηση των δημοσίων υπηρεσιών.

Ωστόσο το μέτρο αυτό ακόμη δεν έχει οριστικοποιηθεί, δεδομένου ότι οι υπηρεσίες του υπουργείου Οικονομικών βρίσκονται σε επαφή με τους εκπροσώπους των συμβολαιογραφικών συλλόγων ώστε να βρεθεί η προσήκουσα λύση.

ΔΡΟΜΟΛΟΓΙΑ ΤΟΥ ΤΑΧΥΠΛΟΟΥ ΚΑΤΑΜΑΡΑΝ
"ΔΩΔΕΚΑΝΗΣΟΣ ΕΞΠΡΕΣ"
Από 01/05/2003 έως 14/06/2003

ΑΝΑΧΩΡΗΣΗ ΑΠΟ ΡΟΔΟ

ΗΜΕΡΑ	ΩΡΑ	ΠΡΟΟΡΙΣΜΟΣ	ΩΡΑ ΑΦΙΞΗΣ ΣΤΗ ΡΟΔΟ
ΚΑΘΕ ΔΕΥΤΕΡΑ	08.30	ΣΥΜΗ-ΚΩ-ΚΑΛΥΜΝΟ-ΛΕΡΟ-ΚΑΛΥΜΝΟ-ΚΩ-ΣΥΜΗ-ΡΟΔΟ	18.30
ΚΑΘΕ ΤΡΙΤΗ	08.30	ΚΩ-ΚΑΛΥΜΝΟ-ΛΕΡΟ-ΠΑΤΜΟ-ΛΕΡΟ-ΚΑΛΥΜΝΟ-ΚΩ-ΡΟΔΟ	18.30
ΚΑΘΕ ΤΕΤΑΡΤΗ	08.30	ΚΩ-ΚΑΛΥΜΝΟ-ΛΕΡΟ-ΚΑΛΥΜΝΟ-ΚΩ-ΡΟΔΟ	18.30
ΚΑΘΕ ΠΕΜΠΤΗ	08.30	ΚΩ-ΚΑΛΥΜΝΟ-ΛΕΡΟ-ΠΑΤΜΟ-ΛΕΡΟ-ΚΑΛΥΜΝΟ-ΚΩ-ΡΟΔΟ	18.30
ΚΑΘΕ ΠΑΡΑΣΚΕΥΗ	08.30	ΣΥΜΗ-ΚΩ-ΚΑΛΥΜΝΟ-ΛΕΡΟ-ΚΑΛΥΜΝΟ-ΚΩ-ΣΥΜΗ-ΡΟΔΟ	18.30
ΚΑΘΕ ΣΑΒΒΑΤΟ	08.30	ΚΩ-ΚΑΛΥΜΝΟ-ΛΕΡΟ-ΛΕΙΨΟΙ-ΠΑΤΜΟ-ΛΕΡΟ-ΚΑΛΥΜΝΟ-ΚΩ-ΡΟΔΟ	18.30
ΚΑΘΕ ΚΥΡΙΑΚΗ	08.30	ΚΩ-ΚΑΛΥΜΝΟ-ΛΕΡΟ-ΠΑΤΜΟ-ΛΕΙΨΟΙ-ΛΕΡΟ-ΚΑΛΥΜΝΟ-ΚΩ-ΡΟΔΟ	18.30



Πληροφορίες - Κρατήσεις
ΔΩΔΕΚΑΝΗΣΟΣ ΝΑΥΤΙΛΙΑΚΗ Ν.Ε.
Αυστραλίας 3, 85100 ΡΟΔΟΣ • Τηλ. 22410 70590 • Fax: 22410 70591
E-mail: info@12ne.gr





ΑΘΛΗΤΙΚΗ ΡΟΔΙΑΚΗ

ΚΥΡΙΑΚΗ
11 ΜΑΪΟΥ 2003

ΞΕΚΙΝΟΥΝ ΝΕΕΣ ΕΠΑΦΕΣ

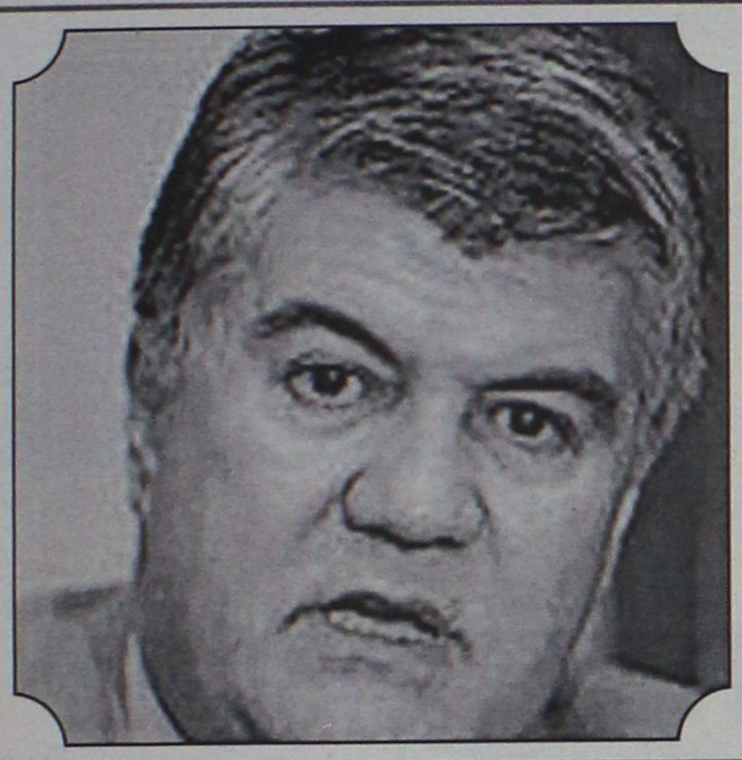

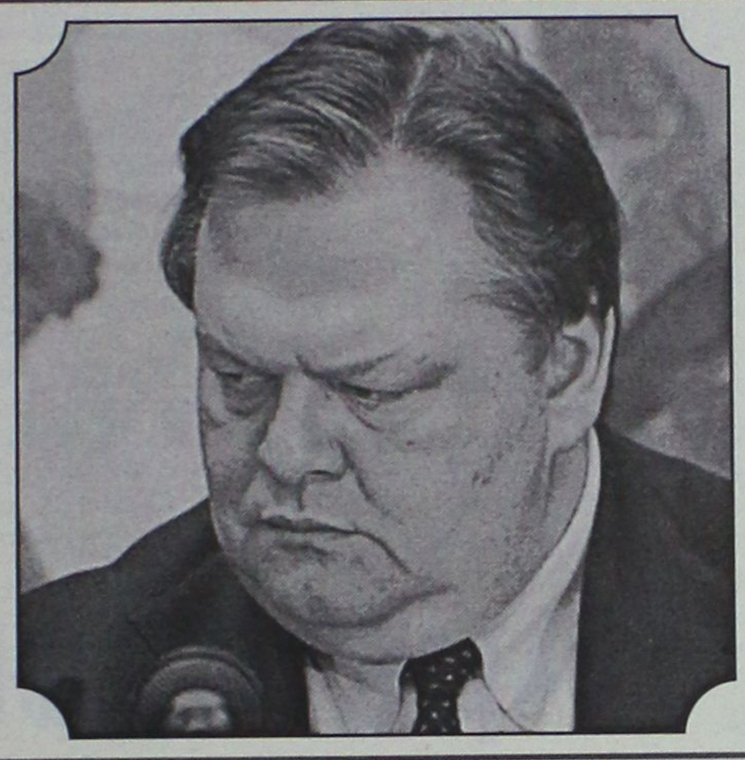

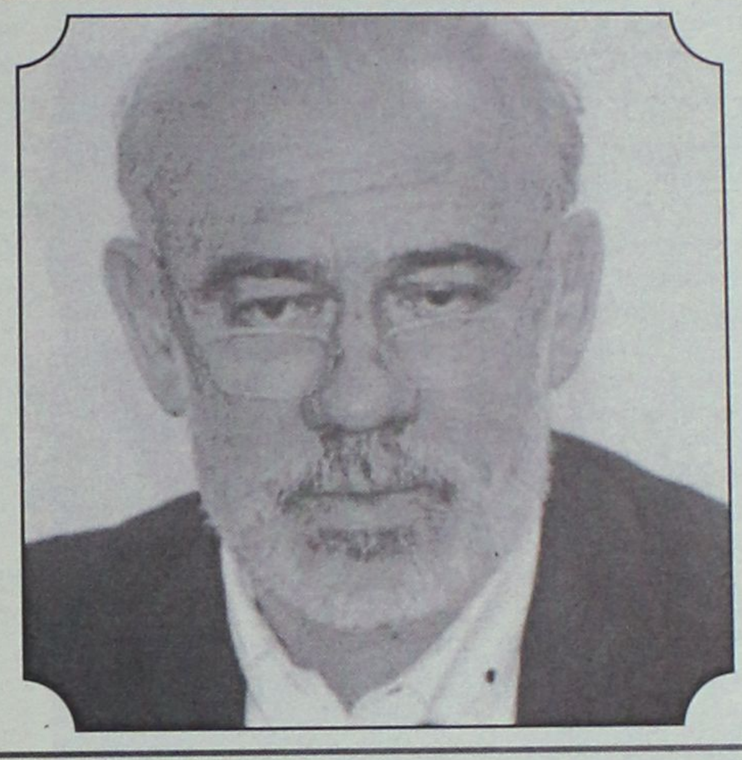

- ***Αύριο ο πρόεδρος της ΕΠΟ, Βασίλης Γκαγκάτσης, θα συναντήσει τον υφυπουργό Αθλητισμού Γιώργο Λιάνη και τον υπουργό Πολιτισμού Ευάγγελο Βενιζέλο κι αναμένεται να ξεκαθαρισθεί τί θα γίνει με τις αναδιαρθρώσεις.***
- ***Ραντεβού με τον Βενιζέλο, οι πρόεδροι του περιφερειακού το οποίο έκλεισε ο Κώστας Σκανδαλίδης.*** ΣΕΛ. 18

ΜΕ ΝΙΚΗ ΘΕΛΕΙ ΝΑ ΟΛΟΚΛΗΡΩΣΕΙ ΤΟ ΠΡΩΤΑΘΛΗΜΑ Ο ΚΟΛΟΣΣΟΣ ΠΟΥ ΥΠΟΔΕΧΕΤΑΙ ΣΤΙΣ 12 ΤΟΝ ΕΥΟΣΜΟ

ΣΕΛ. 34

ΝΙΚΗ ΓΙΑ ΝΑ ΤΕΛΕΙΩΣΟΥΝ ΟΙ "ΕΦΙΑΛΤΕΣ" ΘΕΛΕΙ Ο ΙΑΛΥΣΟΣ Μ' ΑΝΤΙΠΑΛΟ ΤΟΝ ΕΡΜΗ ΣΧΗΜΑΤΑΡΙΟΥ

ΣΕΛ. 34

ΣΤΗ 1 μ.μ. Ο ΜΙΚΡΟΣ ΤΕΛΙΚΟΣ ΚΑΙ ΣΤΙΣ 3 μ.μ. Ο ΜΕΓΑΛΟΣ ΤΕΛΙΚΟΣ ΤΟΥ ΦΑΪΝΑΛ ΦΟΡ ΚΟΡΑΣΙΔΩΝ

ΣΕΛ. 34

Συνεχίζεται η προετοιμασία

• *Αύριο στις 3 μ.μ. στο Εθνικό η νέα προπόνηση των Juniors, ενώ στις 4 μ.μ. θα προπονηθούν οι Προπαίδες*

Την ερχόμενη Δευτέρα θα συνεχιστεί στο Δημοτικό Στάδιο Ρόδου "ο Διαγόρας" η προεπιλογή της Α' φάσης των Μικτών μας ομάδων Προπαίδων και Τζούνιορς. Από τους Ενωσιακούς προπονητές **Ακη Δελαπόρτα** και **Γιώργο Μποσγανά** έχουν προσκληθεί οι:

ΤΖΟΥΝΙΟΡΣ (1991-1992)
ώρα 15.00

Πατινιώτης (Ιάλυσος '97), Πεταυράκης Τσ., Γκέζος (Διαγόρας), Τσακμακίδης, Χατζησάββας, Καραγιάννης Ε., Λερογιάννης (Διαγόρας Β.), Στεφάνου, Κουτσονικόλας (Ηλιος), Χατζηπέτρος (Ρόδος), Διακάκης (Διγενής), Κυριαζής, Αμερικάνας, Πιέρος (Σταυρός Καλ.), Κοτσίλιος, Χίτζιος, Λαουδίκος, Κουμνάκης Δημ., Νικολής (ΑΕΡΑ), Τομάζος (Ευκλής), Καρίκης, Σαρρής (Κλεάνθης), Δραγάτης (Νίκη Ρ.), Δουλγεράκης (Ανταγόρας).

Προπαίδες (1989-1990)
ώρα 16.00

Καβουκλής (Κατταβιά), Κονίδης, Μπαλαλής, Ζερβός, Διακογιάννης, Χατζηαντωνίου (Κως), Λιβισιανός, Κοκιαντώνης (Νίκη Ρ.), Νικολάου Αγ., Καρπαθάκης Π. (Διαγόρας Β.), Μακαρούνας (Απόλλων Απ.), Χατζηαντωνίου (Κλεάνθης), Αξιώτης (Φοίβος), Κουτσάγιας, Φράγκος, Θεοδώρου (Ευαγόρας), Καλημέρης, Κοντουδιός, Μέντος, Τσακισίρης, Φασάκης, Κλάψης, Κοντός, Πακίδης (Διαγόρας), Παπαχριστοδούλου, Ευγενικός (Νήσος Ρ.), Νικολής (ΑΕΡΑ), Καρδούλιας, Πάττας (Αστέρας Π.), Θεοδώρου (Ηρακλής Μ.), Κούρτης (Ασκληπειό), Μανιάς, Χατζηγεωργίου (Ερμής), Πλακέντης (Ρόδος), Μπερετούλης (Ευκλής), Τριανταφύλλου, Συρράκος (Ιάλυσος '97).



Αύριο Ακης Δελαπόρτας και Γιώργος Μποσγανάς θα έχουν την ευκαιρία να δουν γι' άλλη μια φορά τους ποδοσφαιριστές των Juniors και των Προπαίδων

Συμπαίκτες πατέρας και γιος

• *Θωμάς Τσολάκος και ο γιος του Ιωάννης αγωνίσθηκαν μαζί στο τελευταίο παιχνίδι του Κλεόβουλου στο Βάτι*

• *Ο πρόεδρός του Κλεόβουλου Μιχάλης Διακογεωργίου τίμησε τον Θωμά Τσολάκο για την προσφορά του στην ομάδα*

Στον τελευταίο αγώνα του πρωταθλήματος Πρώτης κατηγορίας Δωδ/σου και συγκεκριμένα μεταξύ των ομάδων Διαγόρα Βατίου-Κλεόβουλου Λίνδου που έγινε στις 20 Απριλίου 2003 και ώρα 14.30 αγωνίσθηκαν με την ομάδα του Κλεόβουλου Λίνδου ο **Θωμάς Τσολάκος** και ο γιός του, **Ιωάννης Τσολάκος.** Στο 25ο λεπτό αντικαταστάθηκε ο **Θωμάς Τσολάκος** και κατά την αποχώρησή του ο πρόεδρος του Κλεόβουλου Λίνδου **Διακογεωργίου Μιχάλης** του απένειμε τιμητική πλακέτα για την συνολική του προσφορά στο ποδόσφαιρο και την πολυετή και πολύτιμη προσφορά του στον Κλεόβουλο Λίνδου. Ο πρόεδρος ευχήθηκε στον **Θωμά**



Τσολάκο κάθε επιτυχία στα επαγγελματικά του καθήκοντα και στον υιό του **Ιωάννη Τσολάκο** να ξεπεράσει τον πατέρα ως ποδοσφαιριστή. Επίσης επί τη ευκαιρία ο πρόεδρος του Κλεόβουλου Λίνδου εύχεται στον πρόεδρο και τα μέλη της ΕΠΣ Δωδ/σου καλό καλοκαίρι, στον πρόεδρο και τα μέλη του Συνδέσμου Διαιτητών ποδοσφαίρου, στην επιτροπή ορισμού Διαιτητών και συγκεκριμένα στον κ. **Παντελή Αργυρίου** για το δύσκολο έργο που επετέλεσε, καλό καλοκαίρι.

Συγχαίρουμε την φίλη ομάδα του Διγενή Κοσκινού για την κατάκτηση του πρωταθλήματος της πρώτης κατηγορίας Δωδ/σου και της ευχόμαστε να εκπροσωπήσει επάξια τη Δωδεκάνησο στο δύσκολο πρωτάθλημα της Δ' Εθνικής.

Αμεση επιστροφή

• *Οσο πιο σύντομα γινόταν επέστρεψε στην β' κατηγορία η Τήλος που πήρε απευθείας το "εισιτήριο" της ανόδου κερδίζοντας το πρωτάθλημα στον β' όμιλο*

Η απουσία της ομάδας της Τήλου από το πρωτάθλημα της Β' κατηγορίας διήρκεσε όσο λιγότερο γινόταν, μετά τον υποβιβασμό της πέρυσι στην γ' κατηγορία.

Κερδίζοντας το πρωτάθλημα στον β' όμιλο, πήρε το "εισιτήριο" της ανόδου επιστρέφοντας και πάλι στα γνωστά "λιμέρια" γι' αυτήν.

Είναι αξιοσημείωτο πως όλοι οι ποδοσφαιριστές είναι από το νησί της Τήλου και οι ίδιοι συντηρούν οικονομικά την ομάδα, βάζοντας το χέρι στην τσέπη όποτε χρειάζεται.

Ο βασικός κορμός της ομάδας αποτελείται τα τελευταία χρόνια σχεδόν από τα ίδια άτομα, και σταδιακά εισχωρούν νεαροί ποδοσφαιριστές που συνέχεια διαδέχονται αυτούς τους οποίους δεν μπορούν να συνεχίσουν για διάφορος λόγους. Την Πρωτομαγιά διοργανώθηκε φιλικό παιχνίδι στο γήπεδο της Τήλου, μεταξύ της τοπικής ομάδας και της μικτής Νέων.

Σ' αυτό το ματς η ΕΠΣΔ μέσω αντιπροσωπείας της και του μέλους της **Νίκου Π"εμμανουήλ** παρέδωσε στον αρχηγό της Τήλου, **Αλιφέρη** το κύπελλο του πρωταθλητή. Επίσης ν' αναφέρουμε πως στην Τήλο αγωνίζονται 3 ποδοσφαιριστές που είναι μεταξύ τους αδέλφια και ξαδέλφια.

Στο φιλικό αγωνίσθηκε κι ένας άλλος εξάδελφος που όμως φαράει τα χρώματα του Διαγόρα. Πρόκειται για τον **Μερκούρη Μαθιό,** που δεν χάνει αγώνα της Τήλου όποτε αγωνίζεται στο νησί μας.

Στο φιλικό έπαιξαν συμπαίκτες και τα έξι αδέλφια-ξαδέλφια που μετά το τέλος του παιχνιδιού φωτογραφήθηκαν μαζί.

Εμείς να ευχηθούμε στην Τήλο καλή πορεία στο νέο πρωτάθλημα της Β' κατηγορίας.



Η φετινή ομάδα της Τήλου πλήρως παρατεταγμένη

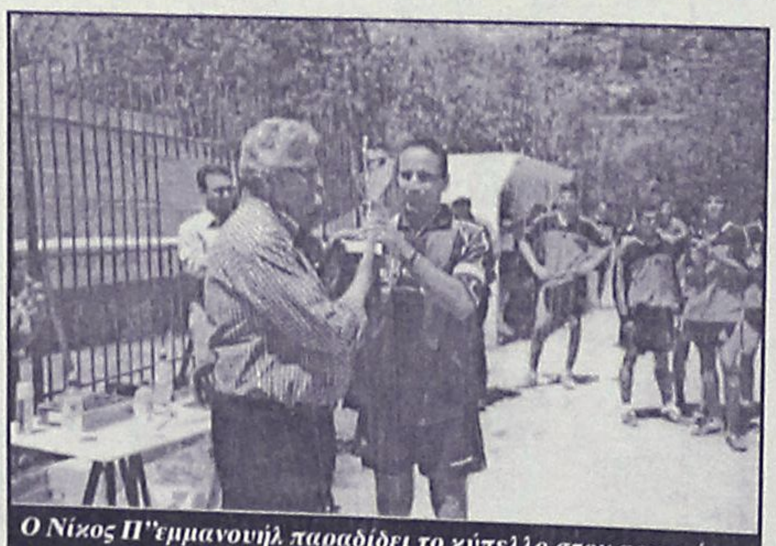

Ο Νίκος Π"εμμανουήλ παραδίδει το κύπελλο στον αρχηγό της Τήλου, Αλιφέρη



Τα έξι αδέλφια-ξαδέλφια (όρθιοι από αριστερά: Μερκούρης Μαθιός, Κυριάκος Σακελλάρης, Ηρακλής Σακελλάρης. Καθιστοί από αριστερά: Κώστας Σακελλάρης, Κώστας Τ. Σακελλάρης, Νίκος Χριστοφής

Για να δώσουμε
αυθεντική παραδοσιακή
γεύση στις οικογενειακές σας στιγμές
και όχι μόνο, φτιάξαμε τα

"Μελένια"

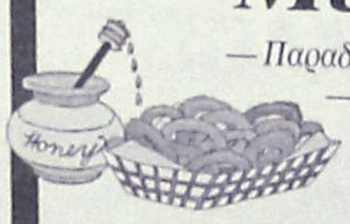

— Παραδοσιακά μελεκούνια.
— Ξεροτήγανα - Τακάκια - Σταφιδωτά - Καλτσούνια Μοσχοπούγγια - Γλυκά κουταλιού κ.ά.

Ολα χειροποίητα με τα αγνότερα υλικά.

Δεχόμαστε παραγγελίες για γάμους, βαφτίσεις και κάθε είδους κοινωνική εκδήλωση.

Τηλ.. **2246 0 22076**, Πλατεία Σαλάκου

ΤΟΠΙΚΟ ΠΟΔΟΣΦΑΙΡΟ

Επικράτησε η λογική

• Οι πρόεδροι των Ενώσεων που ανήκουν στο Δ.Σ. της ΕΠΟ καταψήφισαν την Παρασκευή την προκήρυξη-έκτρωμα για τα πρωταθλήματα Προπαίδων και Τζούνιορς

• Η ΕΠΣΔ θα παίξει έναν γύρο με Αθήνα, Πειραιά και Βοιωτία. Οι προπαίδες που θα επιλεγούν θα παίξουν στις 25 Ιουνίου στην τελική φάση της Χαλκιδικής

Ακρως εποικοδομητική συνεργασία με τους...ψυχαναλυτές φαίνεται πως έχει ανοίξει η ΕΠΟ, καθώς με τις αποφάσεις-σκωτσέζικο ντους που βγάζει ανατρέποντας τις προηγούμενες και με τις προηγούμενες τις παλαιότερες επί του ίδιου θέματος, κοντεύει να τρελάνει κόσμο! Το κακόγουστο σίριαλ με τα πρωταθλήματα Προπαίδων και Τζούνιορς συνεχίστηκε και στην προχθεσινή συνεδρίαση του Δ.Σ. της Ομοσπονδίας με την διαφορά πως τουλάχιστον τώρα η απόφαση που ελήφθη πλησιάζει τους στόχους και την φιλοσοφία της διοργάνωσης.

Μετά την απόρριψη από το Δ.Σ. των δύο προκηρύξεων της αρμόδιας για τις Μικτές επιτροπής και την απόφαση να διεξαγάγει τα πρωταθλήματα Προπαίδων-Τζούνιορς με το σύστημα των ζωνών νοκ-άουτ αγώνων η ίδια η ΕΠΟ και το διοικητικό της συμβούλιο αποφάσισε να στείλει στον... "κουβά" το σύστημα-έκτρωμα και να το αντικαταστήσει με το πρώτο που έχει προτείνει η επιτροπή!

Προφανώς η απόφαση για τα νοκ-άουτ παιχνίδια ανήκει σε ελάχιστους παράγοντες της ΕΠΟ που αγνοούσαν παντελώς τις φωνές αντίθεσης και διαμαρτυρίας των Ενώσεων. Οι περισσότεροι σύμβουλοι όμως της διοίκησης είναι και πρόεδροι Ενώσεων, που όπως αναφέρουν οι πληροφορίες καταψήφισαν τα "νοκ-άουτ" και ενέκριναν την προκήρυξη βάσει της οποίας θα σχηματιστούν όμιλοι των τεσσάρων ομάδων που θα δώσουν μεταξύ τους από ένα παιχνίδι (ένας και μοναδικός γύρος, που εξασφαλίζει και την ζητούμενη οικονομία στο ταμείο της ΕΠΟ). Η σειρά των αγώνων και οι έδρες θα προκύψουν μετά από κλήρωση που θα πραγματοποιηθεί στα γραφεία της Συγγρού στις αρχές της επόμενης εβδομάδας και το πρωτάθλημα θα ξεκινήσει στις 17 Μαΐου όπως άλλωστε είχε προαποφασιστεί.

Οι αγώνες δεν θα έχουν βαθμολογικό χαρακτήρα καθώς οι Περιφερειακοί προπονητές θα προχωρήσουν στην επιλογή παιδιών που θα λάβουν μέρος στην τελική φάση του Πανελλήνιου πρωταθλήματος.

Η παραπάνω θα ξεκινήσει στις 25 Ιουνίου στην Χαλκιδική, ενώ είναι απαραίτητο να διευκρινιστεί πως αφορά μόνο τους Προπαίδες.

Οι Τζούνιορς θα αγωνιστούν απλά και μόνο για να κερδίσουν τις πρώτες τους εμπειρίες.

Σε ό,τι αφορά την ΕΠΣΔ θα συμμετάσχει στον όμιλο μαζί με τις Ενώσεις της Αθήνας, του Πειραιά και της Βοιωτίας, όπως είχε αποφασιστεί στην αρχική εξέταση του θύματος από την επιτροπή της ΕΠΟ.

Επίλογος στην Καρδάμαινα

• Με το παιχνίδι Πολυβώτης-Ασκληπιός ολοκληρώνεται σήμερα το πρωτάθλημα της β' κατηγορίας

Μετά την ολοκλήρωση του πρωταθλήματος της α' και γ' κατηγρίας, ήρθε η σειρά να τελειώσει και το πρωτάθλημα της β' κατηγορίας.

Σήμερα στις 11.30 στο ουδετερο γήπεδο της Καρδάμαινας, ο Πολυβώτης με τον Ασκληπιό Κω συναντιώνται στη τελευταία συνάντηση της χρονιάς.

Το παιχνίδι είναι αδιάφορο βαθμολογικά κι έχει διαδικαστικό χαρακτήρα.

Απλά οι δύο ομάδες θα κυνηγήσουν τη νίκη για λόγους πρεστίζ.

Το παιχνίδι θα διευθύνει ο **Βαγγέλης Αργυρίου** που θα έχει βοηθούς τους **Βασιλείου** και **Μουστάκα.**

Παρατηρητής αγώνα θα είναι ο **Νίκος Ιερομνήμων.**

ΠΑΙΔΙΚΟ

Πρόκριση για τελικό

Σήμερα στις 5.30 τ' απόγευμα στο γήπεδο Κρεμαστής θα πραγματοποιηθεί ο δεύτερος ημιτελικός των αγώνων κατάταξης.

Ο πρωτοπόρος του α' ομίλου Φοίβος θα φιλοξενήσει τον δεύτερο του β' ομίλου, Ευαγόρα.

Ο νικητής της συνάντησης θα προκριθεί στον τελικό στο οποίο θα αναδειχθεί ο φετινός πρωταθλητής. του οικείου πρωταθλήματος.

Διαιτητής της συνάντησης θα είναι ο **Αναστάσιος Σιδηρόπουλος** που θα έχει βοηθούς τους **Ασημακόπουλο, Ρουμάνη.**

Υπεύθυνος γηπέδου θα είναι ο **Γιάννης Κασέρης,** ενώ γιατρός αγώνα ο **Σάββας Καλαθενός.**

Α.Ν.Ε.Σ.

ΑΝΩΝΥΜΗ ΝΑΥΤΙΛΙΑΚΗ ΕΤΑΙΡΕΙΑ ΣΥΜΗΣ

ΕΔΡΑ: Σύμη Δωδεκάνησα Τ.Κ. 85600
Τηλ.: (22460) 71444, Fax. (22460) 71373

ΓΡΑΦΕΙΟ ΡΟΔΟΥ: Αυστραλίας 88 Τ.Κ. 85100
Τηλ. (22410) 37769, Fax. (22410) 34493

E-mail: anesymis@otenet.gr

ΤΟΥΡΙΣΤΙΚΑ ΔΡΟΜΟΛΟΓΙΑ από 01.05.2003 έως 15.05.2003

ΗΜΕΡΟΜΗΝΙΑ	ΣΥΜΗ II ΣΥΜΗ-ΡΟΔΟ	ΡΟΔΟ-ΣΥΜΗ	Υ/Γ ΑΙΓΛΗ ΣΥΜΗ-ΡΟΔΟ	ΡΟΔΟ-ΣΥΜΗ
01.05 ΠΕΜΠΤΗ	06.30			18.00
02.05 ΠΑΡΑΣΚΕΥΗ			07.00	18.00
03.05 ΣΑΒΒΑΤΟ			07.00	18.00
04.05 ΚΥΡΙΑΚΗ			07.00	18.00
05.05 ΔΕΥΤΕΡΑ			07.00	18.00
06.05 ΤΡΙΤΗ		18.00	07.00	
07.05 ΤΕΤΑΡΤΗ	07.00	18.00		
08.05 ΠΕΜΠΤΗ	06.30			18.00
09.05 ΠΑΡΑΣΚΕΥΗ			07.00	18.00
10.05 ΣΑΒΒΑΤΟ			07.00	18.00
11.05 ΚΥΡΙΑΚΗ			07.00	18.00
12.05 ΔΕΥΤΕΡΑ			07.00	18.00
13.05 ΤΡΙΤΗ		18.00	07.00	
14.05 ΤΕΤΑΡΤΗ	07.00	18.00		
15.05 ΠΕΜΠΤΗ	06.30			18.00

Από 04.04.2003
ΡΟΔΟ-ΠΑΝΟΡΜΙΤΗ-ΣΥΜΗ: ΚΑΘΗΜΕΡΙΝΑ ΣΤΙΣ 09.00
ΣΥΜΗ - ΡΟΔΟ ΚΑΘΗΜΕΡΙΝΑ ΣΤΙΣ 15.45

Τα δρομολόγια μπορούν να τροποποιηθούν λόγω εκτάκτων συγκοινωνιακών αναγκών ή καιρικών συνθηκών

Παρακαλούμε πριν ταξιδέψετε επικοινωνήστε με την Εταιρία:

Γραφείο ΣΥΜΗΣ Τηλ.: (22460) 71444 - Φαξ: (22460) 71373

Γραφείο ΡΟΔΟΥ Τηλ.: (22410) 37769 - Φαξ: (22410) 34493

ΜΑΘΗΜΑΤΙΚΑ - ΦΥΣΙΚΗ - ΧΗΜΕΙΑ και ΠΛΗΡΟΦΟΡΙΚΗ



Διδάσκουν:

✧ **Σταματία Εκτ. Ηρακλείδη**
Χημικός Αριστοτελείου Πανεπιστημίου Θεσσαλονίκης

✧ **Χρήστος Εκτ. Ηρακλείδης**
Μαθηματικός Εθνικού και Καποδιστριακού Πανεπιστημίου Αθηνών





✧ **Νικόλαος Ανδ. Κωνστάκης**
Αναλυτής Η/Υ Πανεπιστημίου Manchester Αγγλίας

Δεκτοί μαθητές Γυμνασίου - Λυκείου και φοιτητές ΤΕΙ - ΑΕΙ. Υπεύθυνη γνώση, μεθοδικότητα, παραστατικότητα και παροχή δακτυλογραφημένων σημειώσεων. Μαθήματα ιδιαίτερα σε γκρουπ.

✆ **22410 76896** και **0937 701718, 6938 492429**

◆ Θέλεις να ακολουθήσεις ένα καινούργιο και περιζήτητο επάγγελμα;
◆ Είσαι λάτρης της φύσης και της προσφοράς στο συνάνθρωπο σου;

Γίνε ναυαγοσώστης !

Η Ναυαγοσωστική Ακαδημία Δωδεκανήσου καλύπτει πλήρως τις επαγγελματικές σου ανησυχίες

✓ Έλα στη μεγάλη Ναυαγοσωστική Οικογένεια
✓ Απόκτησε πτυχίο Ναυαγοσώστη
✓ Γίνε ένας περιζήτητος επαγγελματίας προσφέροντας στο συνάνθρωπο και στον τόπο σου

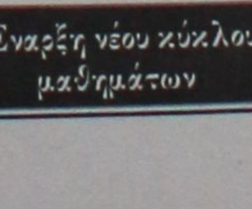

Τα μαθήματα καλύπτουν ένα ευρύ φάσμα θεωρητικών γνώσεων και πρακτικών εφαρμογών

Σύμφωνα με την ισχύουσα νομοθεσία, από το καλοκαίρι του 2000, είναι υποχρεωτική η παρουσία ναυαγοσώστη στις πισίνες και τις πολυσύχναστες παραλίες καθώς και ο προβλεπόμενος ναυαγοσωστικός εξοπλισμός

ΝΑΥΑΓΟΣΩΣΤΙΚΗ ΑΚΑΔΗΜΙΑ ΔΩΔΕΚΑΝΗΣΟΥ

Πρόσθετες υπηρεσίες
✓ Προμήθεια Ναυαγοσωστικού Εξοπλισμού
✓ Ανανέωση πτυχίων

Ναυαγοσωστική Ακαδημία Δωδεκανήσου

Η πρώτη αναγνωρισμένη σχολή από το Υπουργείο Εμπορικής Ναυτιλίας στα Δωδεκάνησα

Έναρξη νέου κύκλου μαθημάτων

Υπεύθυνοι προγραμμάτων:
Τσαβαρής Νικήτας
Πτυχ. ΤΕΦΑΑ
Καριοφυλλάσης Βαγγέλης
Πτυχ. ΤΕΦΑΑ

Εμπορικό Κέντρο Κρανίδη
Φαληράκι (επί της Λεωφόρου Ρόδου – Καλλιθέας)

Τηλ./Fax: 22410-86780-Κιν.: 6936895537
Email: nad@mail.gr

Τετ-α-τετ αύριο της Τριανδρίας!

• Συνάντηση Γκαγκάτση-Λιάνη και Βενιζέλου με θέμα την αναδιάρθρωση.

Από αύριο αναμένονται εξελίξεις στο θέμα των αναδιαρθρώσεων κατά τα φαινόμενα. Η ΕΠΟ μετέθεσε τους αγώνες των εφτά Ομίλων για να πιέσει το Υπουργείο να συντομεύσει την διαδικασία και να καταθέσει την τροπολογία στη Βουλή, ενώ παράλληλα ξεκινάει μία σειρά επαφών ούτως ώστε μέσα στην εβδομάδα, να γίνει νομοθετική ρύθμιση κι όλα να πάρουν τον δρόμο τους.



Ευάγγελος Βενιζέλος: Συναντάται σήμερα με Γκαγκάτση και Λιάνη

Ο πρόεδρος της ΕΠΟ **Βασίλης Γκαγκάτσης** αύριο Δευτέρα θα έχει συναντήσεις με τον υφυπουργό Αθλητισμού **Γιώργο Λιάνη** και τον υπουργό Πολιτισμού **Ευάγγελο Βενιζέλο** και αναμένεται να ξεκαθαρίσει αν θα γίνουν τελικά οι περιβόητες αναδιαρθρώσεις στο Περιφερειακό πρωτάθλημα από την καινούργια σαιζόν και όχι από τη μεθεπόμενη χρονιά όπως ορίζει ο νόμος.

ΑΛΑΛΟΥΜ

Οπως είναι γνωστό, ο υφυπουργός Αθλητισμού, **Γιώργος Λιάνης**, έχει αποδεχθεί από την πρώτη στιγμή την πρόταση της ΕΠΟ, αλλά όχι και ο υπουργός Πολιτισμού, **Ευάγγελος Βενιζέλος**.

Η ΕΠΟ και ο πρόεδρός της, **Βασίλης Γκαγκάτσης**, εμφάνιζαν βέβαιες τις αλλαγές, αλλά με την αδιαφορία της πολιτείας τα περιθώρια στένεψαν δραματικά.

Ετσι, επιχειρήθηκε ένα ακόμα μέτρο πίεσης, προκειμένου να προχωρήσουν έστω και την ύστατη ώρα οι αλλαγές. Για να γίνει αυτό, βέβαια, θα χρειαστεί και νομοθετική ρύθμιση, οπότε αντιλαμβάνεται κανείς ότι ο χρόνος δεν είναι... σύμμαχος της ομοσπονδίας.

Υπενθυμίζεται ότι η ΕΠΟ και ο **Βασίλης Γκαγκάτσης** είχαν ουσιαστικά πείσει τους συλλόγους του Περιφερειακού Πρωταθλήματος για τις αλλαγές, σύμφωνα με τις οποίες δεν θα προβιβάζονταν στη Γ' Εθνική μόνο πέντε ομάδες (μέσω μπαράζ) αλλά δεκαπέντε. Οι δέκα πρωταθλητές και οι πέντε δεύτεροι μέσω αγώνων μπαράζ.

ΟΙ ΠΡΟΤΑΣΕΙΣ

Η ΕΠΟ έχει προτείνει παράλληλα τη μετατροπή του πρωταθλήματος της Γ' Εθνικής από επαγγελματικό σε αμειβόμενο (με τον τρόπο αυτό πολλές ΠΑΕ θα αποφύγουν το οικονομικό κραχ) και την διεξαγωγή του σε δύο ομίλους των 16 ομάδων. Οσον αφορά την Δ' Εθνική θα επιβληθούν στα σωματεία αυστηροί όροι για την συμμετοχή τους στο πρωτάθλημα (γήπεδο με χλοοτάπητα και θέσεις, μεγάλο αριθμό μελών και υποχρεωτική συμμετοχή συγκεκριμένου αριθμού παικτών κάτω των 18 για την ανάπτυξη της υποδομής). Ολα λοιπόν θα εξαρτηθούν από την αυριανή συνάντηση της Τριανδρίας.

Στον Βενιζέλο οι πρόεδροι

• Ντουρουτλής: «Δεν μπορεί να παίζουν όλοι με την νοημοσύνη μας»
• Το ραντεβού έκλεισε ο Κώστας Σκανδαλίδης.
• Για νίκη περιμένει τη Ρόδο ο Α.Ο. Μάνης.

Η κινητοποίηση συνεχίζεται στον χώρο των προέδρων των πρωτοπόρων ομάδων που περιφερειακού. Σύμφωνα με τα όσα έγιναν γνωστά ενημερώθηκε για το θέμα ο κώος υπουργός Εσωτερικών **Κώστας Σκανδαλίδης** ο οποίος έκλεισε ραντεβού στους προέδρους των ομάδων και στον υπουργό πολιτισμού **Ευάγγελο Βενιζέλο**.

Βέβαια στην συνάντηση δεν θα πάνε όλοι οι πρόεδροι των ομάδων αλλά αντιπροσωπεία στην οποία θα συμμετέχει κι ο πρόεδρος της Ρόδου **Μάκης Ντουρουτλής** μαζί με τους ομόλογούς του του Παναιτωλικού και της Βέροιας.

Οι ίδιες πληροφορίες επίσης ανέφεραν από τον χώρο της Ομοσπονδίας πώς θα συνεχισθούν αυτού του είδους οι αναβολές μέχρι να παρθεί η οριστική απόφαση της αναδιάρθρωσης. ΕΠΟ και **Λιάνης** πάντως έχουν ενημερώσει τον κ. **Βενιζέλο** και θεωρείται άγνωστο γιατί μέχρι τώρα δεν έχει καταθέσει την τροπολογία στη Βουλή.



Μετά τα πανηγύρια η περισυλλογή και οι κινητοποιήσεις (ΒΙΚΤΩΡ-ΦΩΤΟ ΜΑΡΚΕΤ-ΙΑΛΥΣΟΣ)

«ΠΑΙΖΟΥΝ ΜΕ ΤΗ ΝΟΗΜΟΣΥΝΗ ΜΑΣ»

Η διοίκηση της Ρόδου έστειλε έγγραφο σε όλες τις πρωταθλήτριες ομάδες του Περιφερειακού Πρωταθλήματος, καθώς και σε αυτές που είναι «αγκαλιά» με τον τίτλο, και τις προτρέπει να μην κατέβουν στα μπαράζ, σε περίπτωση που δεν δημιουργηθούν δύο όμιλοι στη Γ' Εθνική, κατά την καινούργια σεζόν. Για το θέμα αυτό, ο πρόεδρος του συλλόγου **Μάκης Ντουρουτλής**, τόνισε: «Δεν μπορεί κάποιοι να παίζουν με τη νοημοσύνη μας. Πρέπει η πολιτεία να σεβαστεί την απόφαση της γενικής συνέλευσης της ΕΠΟ για αναδιάρθρωση στη Γ' Εθνική. Δεν είναι δυνατόν οι ομάδες να κριθούν από ένα παιχνίδι. Αν δεν ανέβουν απευθείας τουλάχιστον οι πρωταθλητές, τότε δεν θα κατέβουμε να αγωνιστούμε στα μπαράζ».

ΝΙΚΗ ΘΕΛΕΙ Η ΜΑΝΗ

Την νίκη για λόγους γοήτρου θέλει η Μάνη στο τελευταίο παιχνίδι του πρωταθλήματος κόντρα στη Ρόδο, το οποίο θα διεξαχθεί στις 18 Μαΐου. Οι «κυανόλευκοι» έχουν εξασφαλίσει τη δεύτερη θέση στον έβδομο όμιλο, παρόλα αυτά, θα προσπαθήσουν να πάρουν τους τρεις πόντους, ώστε να κλείσουν νικηφόρα τη φετινή χρονιά. Στο απουσιολόγιο του τεχνικού **Μάκη Βαβίλη** βρίσκονται ο **Κυριάκος Σιφνάκης** και ο **Βιδάλης**. Ο πρώτος υπέστη ρήξη χιαστών, ενώ ο δεύτερος είναι τιμωρημένος.

Delta
ΔΙΑΜΑΝΤΕ ΕΡΓΑΛΕΙΑ
ΚΟΦΤΗ ΧΕΙΡΟΣ
6ο χλμ.Ρόδου Λίνδου
Συγκρότημα Μανουσέλη
ΔΙΑΤΡΗΤΙΚΑ
ΔΙΑΜΑΝΤΟΤΡΥΠΟΤΕΧΝΙΚΗ ΡΟΔΟΥ
ΑΔΑΜΑΝΤΟΦΟΡΟΙ ΔΙΣΚΟΙ ΚΟΠΗΣ ΓΙΑ ΓΡΑΝΙΤΗ, ΜΑΡΜΑΡΟ ΤΟΥΒΛΟ κ.τ.λ.
ΑΡΜΟΚΟΦΤΕΣ
ΤΡΥΠΑΜΕ
ΚΟΒΟΥΜΕ
ΣΠΑΜΕ
ΧΩΡΙΣ ΣΚΟΝΕΣ
ΡΩΓΜΕΣ
ΜΕΡΕΜΕΤΙΑ
ΠΩΛΗΣΕΙΣ
&
ΕΚΤΕΛΕΣΕΙΣ ΕΡΓΑΣΙΩΝ
Η ΠΟΛΥΧΡΟΝΗ ΜΑΣ ΠΕΙΡΑ ΣΤΟ ΕΞΩΤΕΡΙΚΟ ΜΑΣ ΔΙΝΕΙ ΤΗ ΔΥΝΑΤΟΤΗΤΑ ΝΑ ΒΡΙΣΚΟΥΜΕ ΛΥΣΗ ΕΚΕΙ ΠΟΥ ΟΙ ΑΛΛΟΙ ΣΗΚΩΝΟΥΝ ΤΑ ΧΕΡΙΑ ΨΗΛΑ!
ΤΗΛΕΦΩΝΗΣΤΕ ΜΑΣ
22410 69022 - 77986
ΚΙΝΗΤΟ: 0944 380562
ΥΠΕΥΘΥΝΟΣ
Μαρκος Τσεσμετζής

ΟΨΙΕΣ
και οινοπνεύματα
Ξεφαντώστε με ένα κεφάτο πρόγραμμα
με τους ΜΙΧΑΛΗ, ΣΤΡΑΤΟ, ΙΟΥΛΙΑ, ΣΤΑΥΡΟ και ΜΙΧΑΛΗ
ΑΝΑΝΕΩΜΕΝΟ ΠΡΟΓΡΑΜΜΑ
από 1/4/2003 έως 31/8/2003
Η αίθουσα διατίθεται για κάθε εκδήλωση (250 άτομα)
Ειδικές τιμές για όλες τις εκδηλώσεις
ΛΙΝΔΟΥ & ΒΡΥΞΕΛΛΩΝ 211
(πίσω από τη ΔΕΥΑΡ), στο Ροδίνι
ΤΗΛ. 67674 • Κιν. 0932-635007

ΜΙΚΡΕΣ αγγελίες

ΟΙ ΑΓΓΕΛΙΕΣ ΤΗΣ ΡΟΔΙΑΚΗΣ παρουσιάζονται και στο site www.anaggelies.gr

ΜΕΤΑΦΕΡΘΗΚΑΜΕ!.
Θα μας βρίσκετε στα κεντρικά μας γραφεία επί της Μαρ. Μαλλιαράκη 11 (τελευταία πάροδος Καναδά).
Τα τηλέφωνα παραμένουν τα ίδια:
(22410) 22210, (22410) 75230

ενοικιάσεις ακινήτων & επιχειρησεων

ΔΙΑΜΕΡΙΣΜΑ 70 τ.μ. επιπλωμένο Ρήγα Φεραίου 8 δίπλα στο PARK HOTEL 300 ευρώ το μήνα. Πληρ. τηλ. 6973510408 AE51903

ΔΙΑΜΕΡΙΣΜΑ στη Σορωνή(στην παραλία) ενός υπνοδωματίου, σαλόνι, κουζίνα, μπάνιο, επιπλωμένο. Πληρ. τηλ. 2241041079 AE51901

ΜΑΓΑΖΙ Μιχ. Πετρίδη 17, 100 τ.μ. Πληρ. τηλ. 2241020341 AE51874

ΕΝΟΙΚΙΑΖΕΤΑΙ με τον μήνα και για όλο το χρόνο studios επιπλωμένο με πολυκουζινάκι, βεράντα, μπάνιο αποτελούμενο από WC, ντους, νιπτήρα σε άριστη κατάσταση. Βρίσκεται επί της λεωφόρου Ρόδου-Λίνδου στ' Αφάντου έναντι Υπερ Μάρκετ Παναγιωτά. Το ενοίκιο είναι ευρώ 180. Πληρ. Εθνικής Αντιστάσεως 67 Ρόδος, τηλ. 2241036504 AE51900

ΜΕΖΟΝΕΤΑ 120 τ.μ. 7 ετών σε ήσυχη και ωραία περιοχή της Αναλήψεως αποτελούμενη από τρεις κρεβατοκάμαρες 3 μπάνια, εντοιχιζόμενη κουζίνα, θέρμανση, ηλιακό και συνδεδεμένο με αποχέτευση. Πληρ. τηλ. 2241068433, 6977433315 AE51869

ΚΑΤΑΣΤΗΜΑΤΑ (υπό κατασκευή) των 30-60-55-115 τ.μ. επί της Κων. Παλαιολόγου διασταύρωση με Μεγ. Κωνσταντίνου κάτω από το Βενετόκλειο Λύκειο (απέναντι από το Collection). Πληρ.τηλ. 2241077944 AE51859

ΔΙΑΜΕΡΙΣΜΑ καινούργιο 100 τ.μ. με δύο υπνοδωμάτια λουξ κατασκευής τελευταίου ορόφου στους Δασκάλους. Τιμή 125.000 δρχ. Πληρ.τηλ. 2241023815, 6944698056 AE51866

ΕΝΟΙΚΙΑΖΕΤΑΙ 100 τ.μ. διαμέρισμα ισόγειο στην Μητρόπολη ενοίκιο 350 ευρώ. Επίσης επιπλωμένο λουξ διαμέρισμα με 3 υπν/τια 120 τ.μ. α' ορόφου στο Ροδίνι, ενοίκιο 500 ευρώ. Πληρ. ΑΙΓΑΙΟΚΤΗΜΑΤΙΚΗ τηλ. 2241022943, 6945466773 AE51862

ΔΙΑΜΕΡΙΣΜΑ 3 δωματίων 95 τ.μ. επί της Θεμ. Σοφούλη με θέρμανση και τηλέφωνο στον α' όροφο. Πληρ.τηλ. 2241075069 AE51826

ΕΝΟΙΚΙΑΖΟΝΤΑΙ δυάρια και studios καινούργια με κεντρική θέρμανση, επιπλωμένα ή όχι στην Κρεμαστή. Πληρ. τηλ. 2241093383 AE51858

ΓΚΑΡΣΟΝΙΕΡΑ 2 δωματίων επιπλωμένη για όλο τον χρόνο στην Κρεμαστή. Τιμή 180 ευρώ. Πληρ. τηλ. (22410)92832 μετά τις 3 μ.μ. και κιν. 6978038019 AE51844

ΤΡΙΑΡΙ πλήρως επιπλωμένο διαμέρισμα επί της οδού Χειμάρας. Πληρ. τηλ. 6974936042 AE51846

ΕΝΟΙΚΙΑΖΟΝΤΑΙ α) Αποθήκη 180 τ.μ. διαμπερή ισόγεια Μ. Καλόπετρας 4, β) Αγιοι Ανάργυροι 2 δωμάτια, γ) γκαρσονιέρα Αγ. Νικόλαος. Πληρ. τηλ. 2241078994 AE51833

ΔΙΑΜΕΡΙΣΜΑ δυάρι 50 τ.μ. επιπλωμένο στην Ιαλυσό-Φιλέρημος. Πληρ. τηλ. 2241094707 ώρες 5-8 μ.μ. AE51840

ΔΙΑΜΕΡΙΣΜΑ 60 τ.μ. επιπλωμένο, λουξ δύο ετών εντός πόλεως. Πληρ. τηλ. 6945807682 AE51834

STUDIO, επιπλωμένο στην Καλλιθέα, 6ο χιλιόμετρο κοντά στο ξενοδοχείο Paradise, ενοίκιο 170 ευρώ. Πληρ. τηλ. 2241075612 και 28838 πρωινές ώρες. AE51868

ΔΥΑΡΙ περιοχή Πετράκη Γιαλούρη (Αγίου Γεωργίου Κάτω). Πληρ. τηλ. 2241021642 AE51832

ΒΙΟΤΕΧΝΙΚΟΣ ΧΩΡΟΣ 100 τ.μ. με 50 τ.μ. πατάρι στο 7 χλμ. Εθνικής Ρόδου-Λίνδου έναντι Φωνής Αμερικής. Πρόσοψη 7 μ. ύψος 5 μ. και υπόγειος χώρος 300 τ.μ. Αποκλείονται μηχανουργεία και κατασκευές αλουμινίου. Πληρ. τηλ. 2241023716 AE51763

ΣΤΟΥΝΤΙΟ μικρό επιπλωμένο με πολυκουζινάκι, ψυγείο, τηλεόραση, διπλό κρεβάτι, καρτοτηλέφωνο και όλο το νοικοκυριό του σπιτιού. Σε ήσυχη περιοχή της Ρόδου, και ανεξάρτητη είσοδο. Ενοίκιο 150 ευρώ. Προτιμούνται στρατιωτικοί ή εργένηδες. Αποκλείονται αλλοδαποί. Πληρ. τηλ. 2241065122 ή 6946-278872 AE51845

ΧΩΡΟΣ κατάλληλος για γραφείο, λογιστήριο ή για πολιτικό μηχανικό, γιατρό κ.ά. επί της Εθνικής Αντίστασης (πρώην Αννης Μαρίας). Πληρ. τηλ. 6945476491 AE51827

STUDIOS και διαμερίσματα 50 τ.μ. (δυνατότητα 4 ατόμων) σε ήσυχη περιοχή στην Κρεμαστή πλήρως επιπλωμένα με πολυκουζινάκι, WC, μπαλκόνια, πάρκιν άνετο, χώρο με γκαζόν για ξεκούραση καθαριότητα 2 φορές την εβδομάδα. Τιμή studios 140 ευρώ το μήνα ή 18 ευρώ την ημέρα. Διαμερίσματα 280 ευρώ το μήνα ή 25 ευρώ την ημέρα. Πληρ.τηλ. 6937606824, 2241048038, 2241095487 AE51821

ΕΝΟΙΚΙΑΖΟΝΤΑΙ επιπλωμένα δωμάτια μικρά - μεγάλα στην περιοχή Αγίου Νικολάου. Πληρ. τηλ. (22410)21172, 35046 AE51761

ΜΟΝΟΚΑΤΟΙΚΙΑ 135 τ.μ. με κήπο, περιοχή Ασγούρου. Πληρ.τηλ. 6945152258 AE51813

ΕΝΟΙΚΙΑΖΟΝΤΑΙ: α) διαμέρισμα τριάρι επί της Κένγεντυ με κεντρική θέρμανση λουξ . β) διαμέρισμα τριάρι Ιξιά, γ) γκαρσονιέρα Γρηγορίου Ε' 7 Βαγιές, δ) Καταστήματα στην Παλιά Πόλη. Πληρ. Κτημ/κό Γραφείο κ. Βρατσάλη Ελένη τηλ. (22410)65300, 63834, κιν. 6945105362 AE51814

ΕΝΟΙΚΙΑΖΕΤΑΙ κτίριο πλησίον πλατείας Κύπρου αποτελούμενο από ισόγειο, υπόγειο, 1 όροφος, 2 όροφος και εξώστη με πέργκολα σύνολο 580 τ.μ. μόνο για επαγγελματική χρήση. Πληρ. τηλ. 6936851879 AE51763

ΕΝΟΙΚΙΑΖΟΝΤΑΙ πλήρως επιπλωμένα studios με ηχομόνωση, ανεξάρτητο WC, πολυκουζινάκι, ψυγείο, εγκατάσταση για TV και τηλέφωνο, αυλή, συχνή αστική συγκοινωνία, δωρεάν parking στα 150 μ. για 12 μήνες το χρόνο, κατάλληλα για εργένηδες, στρατιωτικούς, φοιτητές σε λογική τιμή, χωρίς κοινόχρηστα και νερό, περιοχή Παραδείσι, Ρόδος. Πληρ. τηλ. 6972943946, 2241047235 ώρες 09.00 -21.00 AE51787

ΕΝΟΙΚΙΑΖΕΤΑΙ 2ώροφο κατάστημα στην οδό Γ. Λέοντος (Νιοχώρι) 104 τ.μ. με βεράντα 33 τ.μ. κατάλληλο για bar - εστιατόριο - cafe - πρακτορ. ταξιδίων - τεχνικό γραφείο - κομμωτήριο - φαρμακείο κ.λπ. Πληρ. τηλ. 2241025450, 2241020277 AE51777

ΕΝΟΙΚΙΑΖΕΤΑΙ στην οδό Παπανικολάου 12 διαμέρισμα 2 δωματίων κ.λπ. επιπλωμένο για χρονικό διάστημα τουλάχιστον δύο ετών. Πληρ. τηλ. 2241092425 AE51807

ΔΙΑΜΕΡΙΣΜΑΤΑΚΙ 40 Τ.Μ. ΣΤΑ ΚΟΣΚΙΝΟΥ ΣΕ ΜΟΝΟΚΑΤΟΙΚΙΑ ΣΕ ΗΣΥΧΗ ΠΕΡΙΟΧΗ, ΜΕ ΚΗΠΟ, ΠΑΡΚΙΝ, ΚΕΝΤΡΙΚΗ ΤΥ, ΕΠΙΠΛΩΜΕΝΟ ΓΙΑ ΕΝΑ ΑΤΟΜΟ ΜΕ ΕΤΗΣΙΟ ΜΙΣΘΩΜΑ (ΑΛΛΟΔΑΠΟΙ ΑΠΟΚΛΕΙΟΝΤΑΙ). ΜΗΝΙΑΙΟ ΜΙΣΘΩΜΑ 220 ΕΥΡΩ (75000 ΔΡΧ.) ΣΤΗΝ ΤΙΜΗ ΠΕΡΙΛΑΜΒΑΝΟΝΤΑΙ ΝΕΡΟ, ΚΟΙΝΟΧΡΗΣΤΑ. ΠΛΗΡ. ΤΗΛ. 2241062056 ΠΕ51790

ΠΕΡΙΟΧΗ ΣΤΑΔΙΟΥ ΔΙΑΓΟΡΑ ΕΠΙ ΤΗΣ ΚΟΔΡΙΓΚΤΩΝΟΣ ΔΙΑΘΕΣΙΜΑ ΕΠΙΠΛΩΜΕΝΑ ΔΙΑΜΕΡΙΣΜΑΤΑ ΓΙΑ ΔΙΑΣΤΗΜΑ ΑΠΟ 1 ΕΒΔΟΜΑΔΑ Ή ΚΑΙ ΓΙΑ ΜΕΓΑΛΥΤΕΡΟ ΔΙΑΣΤΗΜΑ (ΟΧΙ ΜΟΝΙΜΑ). ΠΛΗΡ. ΤΗΛ. 2241031756 ΠΕ51572

ΕΝΟΙΚΙΑΖΟΝΤΑΙ α) διαμέρισμα στο Ροδίνι 95 τ.μ. στον γ' όροφο με υπέροχη θέα, β) δίπλα στην PIZZA HUT ενοικιάζεται επιπλωμένο δωμάτιο με δική του είσοδο. Πληρ. τηλ. 6977999878 AE41791

STUDIOS καινούργια επιπλωμένα σε ήσυχη περιοχή της Ιαλυσού. Πληρ. κ. Μιχάλη τηλ. 6945077678 AE51684

ΚΑΤΑΣΤΗΜΑ επί της 28ης Οκτωβρίου 60 τ.μ. εκτός του αύλειου χώρου, κατάλληλο για οποιαδήποτε χρήση (γραφείο κ.λπ.) εκτός από μπαρ και εστιατόριο. Πληρ. τηλ. 2241034574 AE51785

ΕΝΟΙΚΙΑΖΕΤΑΙ εξοπλισμένη ψησταριά 100 τ.μ. με αυλή μπρος και πίσω, που μπορεί να χρησιμοποιεί και ως ταβέρνα ή εστιατόριο δίπλα σε ξενοδοχείο. Πληρ. τηλ. 2241035119 AE51784

ΔΙΑΜΕΡΙΣΜΑ επί της Στεφάνου Καζούλη, σε άριστη κατάσταση, χωρίς έπιπλα. Πληρ. τηλ. 2241028034 AE51769

ΑΠΟΘΗΚΗ 20 τ.μ. πλησίον Ξωκράτους στην Παλιά Πόλη. Διαθέτει ηλεκτρικά ρολά ασφαλείας, νερό. Πληρ. τηλ. 2241039063, 6932329246 AE51767

ΕΝΟΙΚΙΑΖΟΝΤΑΙ γκαρσονιέρες- studios δυάρια, τριάρια, τεσσάρια, επιχειρήσεις σε όλη τη Ρόδο. Αμεση εξυπηρέτηση. Πληρ. τηλ. 6936390135, 6945471001, 2241067451, 2241067234 AE51764

ΚΑΤΑΣΤΗΜΑ στην Παλιά Πόλη, πλατεία Εβραίων Μαρτύρων και Περικλέους αρ. 10. Πληρ. τηλ. 2241024275, βραδινές ώρες και 2106123832 AE51757

ΚΑΤΑΣΤΗΜΑ ισόγειο 110 τ.μ. επί της Αννης Μαρίας κατάλληλο και για γραφείο ή φροντιστήριο. Πληρ. τηλ. 2241094811 κιν. 6977028785, ώρες 10.00-15.00 και 18.00-23.00 AE51795

STUDIOS Αισχίνης 31 (περιοχή Δασκάλων). Πληρ.τηλ. (22410)30115, 95304 AE51796

ΚΑΤΑΣΤΗΜΑ στην κεντρική οδό Μόσχας 1 στο Ροδίνι κατάλληλο για κάθε χρήση. Πληρ. τηλ, 2241061493 ώρες καταστημάτων AE51811

ΕΠΑΓΓΕΛΜΑΤΙΚΟΣ ΧΩΡΟΣ 130 τ.μ. επί της Σοφίας Βέμπο και Αθηνών (γωνία) με ειδικό χώρο για γραφείο και WC για κάθε είδους επαγγελματική χρήση. Πληρ. τηλ. 2241037468. AE51812

ΕΝΟΙΚΙΑΖΕΤΑΙ στα Καλαβάρδα διαμέρισμα καινούργιο και επιπλωμένο σε ήσυχη περιοχή. Πληρ. τηλ. (22410)65589, 40176, 6945660887 AE51797

ΓΚΑΡΣΟΝΙΕΡΑ επιπλωμένη στην Ανάληψη (οδός Αρ. Παύλου). Ενοίκιο 250 ευρώ. Πληρ. τηλ. 6937044544, 2241035520 AE51792

ΔΙΑΜΕΡΙΣΜΑ πλήρως επιπλωμένο 3 υπνοδωματίων στην περιοχή Ασγούρου. Πληρ. τηλ. (22410)24966, 76348 AE51742

ΓΚΑΡΣΟΝΙΕΡΑ επιπλωμένη στα Κοσκινού επιφανείας 55 τ.μ. Πληρ. τηλ. 2241064099, 6946681508 AE51674

ΕΝΟΙΚΙΑΣΕΙΣ ΚΑΤΑΣΤΗΜΑΤΩΝ-ΕΠΙΧΕΙΡΗΣΕΩΝ ΚΑΙ ΓΡΑΦΕΙΩΝ: 1. Ενοικιάζεται στην Γρηγορίου Ε' ισόγεια οικοδομή 220 τ.μ. με υπαίθριο χώρο 600 τ.μ. Δεκτές σοβαρές προτάσεις, 2) Γραφείο κεντρικό στο Μαντράκι α' ορόφου 80 τ.μ. με μηνιαίο μίσθωμα 599 ευρώ, 3) Ενοικιάζονται καταστήματα: α) Στη Νέα Αγορά 25 τ.μ. β) Στην Αλεξ. Διάκου κεντρικό 147 τμ. 4) Ενοικιάζεται στην Ανάληψη ισόγεια αποθήκη 80 τ.μ. με μηνιαίο μίσθωμα 180 ευρώ 5) Πωλείται - ενοικιάζεται καφετέρια 600 τ.μ. στην περιοχή ΚΟΒΑ. Δεκτές σοβαρές προτάσεις. Πληρ. ΡΟΔΙΑΚΗ ΚΤΗΜΑΤΙΚΗ Ανέστης και Σάββας Σαββαΐδης, τηλ. (22410)26281, 6944/243452, 6944/421015. AE51717

Vitzileos

ΚΤΗΜΑΤΟΜΕΣΙΤΙΚΟ ΓΡΑΦΕΙΟ - REAL ESTATE AGENCY

ΜΑΡΙΟΣ Κ. ΒΙΤΖΗΛΑΙΟΣ
Μεσίτης Αστικών Συμβάσεων - Real Estate agent

ΕΚΤΙΜΗΣΕΙΣ-ΑΓΟΡΕΣ-ΠΩΛΗΣΕΙΣ
ΚΑΤΑΣΤΗΜΑΤΑ
ΟΙΚΟΠΕΔΑ-ΧΩΡΑΦΙΑ
ΚΤΗΜΑΤΙΚΕΣ-ΣΥΜΒΟΥΛΕΣ
ΕΝΟΙΚΙΑΣΕΙΣ-ΔΙΑΧΕΙΡΙΣΕΙΣ
ΣΠΙΤΙΑ-ΔΙΑΜΕΡΙΣΜΑΤΑ

ΚΑΤΑΣΤΗΜΑΤΑ – ΓΡΑΦΕΙΑ – ΕΠΙΧΕΙΡΗΣΕΙΣ €

Επιχ/ση Ειδών Δώρων και Ασημικών σε τουριστ. περιοχή στην Π. Πόλη 30.000
Επιχ/ση Πλυντήρια – Στεγνωτήρια σε πλήρη λειτουργία 20 000
Επιχ/ση BAR σε κατάστημα 300 τ.μ.+300 τ.μ. υπογ. κοντά στην μαρίνα 147.000
15 τ.μ. κατάστημα στην Α. Διάκου 30 000
45 τ.μ. ισόγ. + 90 τ.μ.υπογ. Καρακόνερο 88 000
50 τ.μ. μαγαζί κοντά στο Μαντράκι (νοικιασμένο) .....294 .000
155 τ.μ. ακίνητο στην Ψαροπούλα στην θάλασσα 220.000
170τ.μ. αποθήκη σε μπετά. Καρακόνερο .....71 .000
180 τ.μ. αποθήκη στην Π. Ροδίου 82.000
300 τ.μ.Κατ/μα ετοιμοπ. σε 1000τ.μ.οικόπ. Παστίδα βιοτ. χώρος .....147 .000
1000 τ.μ.εργοστάσιο στο Καλαμώνα έτοιμο σε οικοπ. 6400 τ.μ. .....587 .000
1155τ.μ.ακίνητο σε οικόπ. 817 τ.μ. στο κέντρο της Ρόδου .....763 .000
12 apartmens πλήρως εξοπλισμένα στο Κιοτάρι .....440 .000
Ξενοδ. Α κατ., στην πόλη, 180 κλίνες + 4 καταστήματα .....6. 200 .000
8 apart. Χ 2 δωμάτια πλήρως εξοπλισμένα και δύο μαγαζιά 250τ.μ. στην παραλία Τριαντών, στην θάλασσα .....338 .000
Ξενοδ. Β' κατ. 95 δωμ. Σε 13 στρεμ. Στην παραλία Ιαλυσού .....2 640 .000
Ξενοδ. Γ' κατ. 37 δωμ., 74 κλίνες, δισκοθήκη 250 τ.μ. 1.261.922
μπαρ, στην πόλη της Ρόδου, παραλία

ΔΙΑΜΕΡΙΣΜΑΤΑ

35 τ.μ. γκαρσονιέρα στα Τριάντα 30. 000
45 τ.μ. στην πλατεία Βάθης , Αθήνα, στον 5ο όροφο 39. 000
50 τ.μ. στην Ανάληψη γκαρσονιέρα 64.000
50 τ.μ. στα Τριάντα γκαρσονιέρα με θέα 50. 000
50 τ.μ. στο Γεννάδι με 2 υπνοδωμ. Φανταστική θέα.....44 .000
60 τ.μ. στο Γεννάδι,γκαρσονιέρα με θέα .....47 .000
80 τ.μ. στην Αταβύρου με 2 υπνοδωμ. στο 3ο όροφο ....85 .000
85 τ.μ. στα Κοσκινού 2ος όροφος , ημιτελές .....47 .000
85 τ.μ. στα Τριάντα με θέα. Καινούργιο .....117 .400
90 τ.μ. στην Αγ. Αναστασία σε διώροφη οικοδομή με θέα .....85 .200
100 τ.μ. στην Βολονάκη με 3 υπνοδωμ. στο 2ο όροφο .88.000
110 τ.μ.κοντά στην πλατεία Κοσκινού .....117 .000
110 τ.μ. κοντά στην πλατεία Κοσκινού, ισόγειο, ημιτελές .....47 .000
116τ.μ. στην Ανάληψη, γκαράζ, αποθήκη, κεντ. θερμ. Lux κατασκευής .....182 .000
186τ.μ.Παραδοσιακό διαμέρισμα απέναντι Καζίνο .....147 .000
200 τ.μ. διατηρητέο ισογ. διαμέρισμα στο Μόντε Σμίθ 235 .000

ΜΕΖΟΝΕΤΕΣ – ΜΟΝΟΚΑΤΟΙΚΙΕΣ €

62τ.μ. μονοκατοικία με τζάκι, με φανταστική θέα, στην Π. Πόλη 125.000
68τ.μ.μονοκατοικία με αυλή 90τ.μ. στα Μαριτσά 59. 000
100 τ.μ. μεζονέτα με τρία υπνοδωμάτια +30 τ.μ. 147.00
σοφίτα, Ιξιά
100 τ.μ. μονοκατοικία σε 500τ.μ. οικόπεδο. Κατταβιά 59 000
120 τ.μ. μονοκατοικία στις Καλυθιές με 600τ.μ. οικόπ 147 000
125 τ.μ. μονοκατοικία στο Γεννάδι, Villa super lux, 10 δωματ. 293 500
130 τ.μ. μονοκατοικία σε οικόπεδο 200 τ.μ. στον Αγ. Ιωάννη 76 300
130 τ.μ.μεζονέτα σε μπετά, οικοπ. 350 τ.μ. Τριάντα 110 000
134 τ.μ.προνομιακή, με φανταστική θέα διώρ. Μονοκατ. Καστέλο 323 000
135τ.μ.μονοκατ. με 700τ.μ. κήπο στα Κρητικά, πανοραμικό 191 000
167τ.μ. ισόγειο – οροφοδιαμέρισμα σε διπλοκατοικία με 285τ.μ. οικόπεδο στο κέντρο της πόλης, διατηρητέο. Παρκιν. 440. 300
170 τ.μ. μεζονέτα σε μπετά, οικοπ. 450τ.μ. Τριάντα 140. 000
170 τ.μ. μεζονέτα +170τ.μ.μεζονέτα + 120τ.μ. οροφοδιαμέρισμα σε οικοπ. 5000τ.μ. εντός οικισμού στην Παστίδα 426 000
180 τ.μ. μεζονέτα στα Κοσκινού 185.000
180 τ.μ. μονοκατ. ημιτελής στο Γεννάδι σε οικόπ. 750τ.μ. Φανταστική θέα 161. 000
187 τ.μ. βίλα με οικόπεδο 4780τ.μ. στην Παστίδα 310. 000
190τ.μ. μεζονέτα σε οικόπεδο στα Κοσκινού με φανταστική θέα 191. 000
210 τ.μ. Μονοκατοικία με αυλή στην Π. Πόλη 323.000
230 τ.μ.Βίλα στην Λάρδο σε 7700τ.μ. οικόπ. 750 οπωροφ. δέντρα 323. 000
250 τ.μ. Βίλα στο κέντρο της Κω σε 4000τ.μ. οικόπεδο με δένδρα, Lux κατασκευής,γκαράζ, καινούργια 352. 000
600 τ.μ. μονοκατοικία στο Ροδίνι lux κατασκευή γκαράζ, κήπο, φανταστική θέα 730.000

ΟΙΚΟΠΕΔΑ €

4160 τ.μ. φανταστικό οικόπ. πάνω στο κύμα Σ.Δ. 0,8 Σύμη. Τιμή- μεγάλη ευκαιρία.
412 τ.μ. στον Αγ. Νικόλαο Σ.Δ. 1.20 .....220. 100
750 τ.μ.στο Γεννάδι, εντός σχεδίου 18. 000
2000 τ.μ. στα Μαριτσά. Εντός σχεδίου, Σ.Δ.0,50 120.000
2000 τ.μ. στα Τριάντα 147. 000
2500 τ.μ.πάνω στο δρόμο Ελαιώνας –Φουρνάκι. Γεννάδι 24. 000
3080 τ.μ. στο Πλημμύρι 23. 500
4000 τ.μ. κοντά στο Βερόπουλο με φανταστική θέα 176. 000
4000 τ.μ. στην Παστίδα 56. 000
4100 τ.μ. στο Λειβάδι – Κρεμαστή 82. 200
4400 τ.μ. στην Κρεμαστή 76. 000
4800 τ.μ. στο Κανδηλί 76. 000
5000 τ.μ. στα Αφάντου 103. 000
5500 τ.μ. στα Μαριτσά, εντός σχεδίου; Σ.Δ. 0,1 250. 000
6000 τ.μ. στην Παστίδα + αποθήκη .....144 .000
6500 τ.μ. στην λεωφόρο Ρόδος –Κρεμαστή ...323. 000
6500 τ.μ.στο Φαληράκι κοντά στην θάλασσα, προνομιακό 500. 000
6720 τ.μ. στον Θόλαρο, Παραδείσι 82. 200
8000 τ.μ.στο Φαληράκι 176. 000
8300 τ.μ. στα Βληχά – Κάλαθος 367. 000
8500 τ.μ.+6500 τ.μ. στην παραλία Αφάντου ..18 τ. τ.μ.
9000 τ.μ. στα Μαριτσά εντός ζώνης 132.000
9345 τ.μ. στα Ασγούρου με θέα 205. 000
12000 τ.μ. στην Αφάντου, πάνω στο κύμα 520. 000
13000 τ.μ. στα Μαριτσά 123. 000
14000 τ.μ. αγροτεμάχιο στην Διμυλιά 65. 000
15000 τ.μ. στην Πάρο με θέα την θάλασσα 73. 000
25000 τ.μ. στα Καλαβάρδα 295. 000
30000 τ.μ. στην παραλία Αφάντου 1 060. 000
30000 τ.μ. στο Τσαΐρι 352. 000
32000 τ.μ. στην Θολό, πάνω στο κύμα 587. 000
38000 τ.μ. στο Γεννάδι, πάνω στο κύμα 2. 230. 000
46000 τ.μ. στο Τσαΐρι 405. 000
50000 τ.μ. στο Τσαΐρι 360. 000

Εθν. Μακαρίου 45 (3ος όροφος • Τηλ.: 22410 24900, 25545 • Fax: 22410 25544 • Κιν.: 6932704919

ενοικιασεις

συνέχεια από την προηγούμενη

STUDIO πλήρως εξοπλισμένο με μεγάλο μπαλκόνι σε ήσυχη περιοχή στην Ιαλυσό για όλο το χρόνο. Πληρ. τηλ. 2241092475 AE51739

ΔΥΑΡΙΑ και studios στην Κρεμαστή με δυνατότητα επιπλώσης, μεγάλο κήπο και πάρκινγκ κοντά στα σχολεία και στην θάλασσα. Πληρ. τηλ. 6946671053, 2241094822 AE51738

ΣΤΗΝ ΚΡΕΜΑΣΤΗ το ισόγειο καινούργια διώροφης μονοκατοικίας, άριστης κατασκευής, με δυο υπνοδωμάτια, ενιαίο σαλόνι με κουζίνα, μπάνιο και βεράντα, χωρίς κοινόχρηστα. Πληρ. τηλ. 2241063082, 6945046312, 6945717905 AE51736

ΑΠΟΘΗΚΗ ψηλοτάβανη 200 τ.μ. στ' Ασγούρου 120.000 δρχ. Πληρ. τηλ. 2241023815, 6945888501, 6944696056 AE51731

ΠΩΛΕΙΤΑΙ Ή ΕΝΟΙΚΙΑΖΕΤΑΙ ΚΑΤΑΣΤΗΜΑ 200 Τ.Μ., ΠΛΗΡΩΣ ΕΞΟΠΛΙΣΜΕΝΟ ΓΙΑ ΕΣΤΙΑΤΟΡΙΟ-ΨΗΤΟΠΩΛΕΙΟ, ΔΙΠΛΑ ΣΤΟΝ ΒΕΡΟΠΟΥΛΟ (Γ. ΣΕΦΕΡΗ 108). ΠΛΗΡ. ΤΗΛ. 2241062590 ΠΕ51825

ΟΙΚΙΑ ΙΣΟΓΕΙΑ 89 Τ.Μ. ΕΠΙ ΤΗΣ ΟΔΟΥ ΧΕΙΜΑΡΡΑΣ 92 (ΣΥΝ ΑΥΛΕΣ) ΚΑΤΑΛΛΗΛΗ ΓΙΑ ΙΑΤΡΕΙΟ, ΓΡΑΦΕΙΟ, ΦΡΟΝΤΙΣΤΗΡΙΟ. ΠΛΗΡ. ΕΝΤΟΣ ΠΕ51729

ΕΝΟΙΚΙΑΣΕΙΣ ΔΙΑΜΕΡΙΣΜΑΤΩΝ: 1) διαμέρισμα ρετιρέ κοντά στο Μαντράκι 280 τ.μ. ανακαινισμένο πλήρως άριστης κατασκευής με θέρμανση, καλοριφέρ και τζάκι με σαλοτραπεζαρία μεγάλη 2 τουαλέτες και 3 υπνοδωμάτια άνετα και με δάπεδο παρκέ, 2) στη Ψαροπούλα (ακτή Μιαούλη) γκαρσονιέρα δίχωρη επιπλωμένη με θέα τη θάλασσα και αποτελείται από ένα υπνοδωμάτιο, κουζίνα και τουαλέτα με μηνιαίο μίσθωμα 300 ευρώ, 3) Νοικιάζεται στην Ανθούλα Ζερβού διαμέρισμα νεόκτιστο άριστης κατασκευής με 2 υπνοδωμάτια σαλόνι, κουζίνα και τουαλέτα με μηνιαίο μίσθωμα 460 ευρώ. Πληρ. ΡΟΔΙΑΚΗ ΚΤΗΜΑΤΙΚΗ Ανέστης και Σάββας Σαββαΐδης, τηλ. (22410)26281, 6944/243452, 6944/421015. AE51723

ΕΝΟΙΚΙΑΖΟΝΤΑΙ studios πλήρως εξοπλισμένα στο χωριό Κοσκινού. Τιμή 170 ευρώ. Πληρ. τηλ. 6974420837, (22410)62865, 21972 AE51709

ΕΝΟΙΚΙΑΖΕΤΑΙ γραφείο 60 τ.μ. επί της Εθνικής Αντιστάσεως (πρώην Αννης Μαρίας) για οιανδήποτε χρήση. Πληρ. τηλ. 2241087630 AE51701

ΕΝΟΙΚΙΑΖΕΤΑΙ μικρό επιπλωμένο στούντιο, με όλες τις ανέσεις στην Εθνικής Αντιστάσεως (πρώην Αννης Μαρίας). Και μικρή βίλα ενός υπνοδωματίου, άνετη, επιπλωμένη με όλες τις ανέσεις και σε μεγάλο κήπο, στην περιοχή Enten Rock. Πληρ. τηλ. 2241087630, 2241085512 AE51700

ΔΙΑΜΕΡΙΣΜΑ λουξ στην Ανάληψη, 136 τ.μ. βεράντες με απεριόριστη θέα θάλασσα, 2ου ορόφου σε μικρή διώροφη οικοδομή, έμπροσθεν λαικής (ηλιακός, θερμοσιφωνες, μεγάλη κουζίνα με φούρνο MIELE, μεγάλο σαλόνι). Πληρ. τηλ. 2241026490 AE51690

ΔΙΑΜΕΡΙΣΜΑΤΑ επί της λεωφ. Ιαλυσού. Πληρ. τηλ. 2241035283 AE51668

STUDIOS άνετο πλήρως επιπλωμένο, ευρύχωρο με θέα και μπαλκόνι στην Ανάληψη. Πληρ. τηλ. 2241066277 ώρες καταστημάτων AE51664

ΔΥΑΡΙ και τριάρι. Πληρ. τηλ. 34824 μετά τις 16.00. AE51645

ΤΡΙΑΡΙ διαμπερές στην οδό Ιερού Λόχου-Σωτήρος (Ιξιά) τηλέφωνο 6944140059. AE51644

ΕΝΟΙΚΙΑΖΟΝΤΑΙ στην Παστίδα 2 γκαρσονιέρες επιπλωμένες, 2 δωματίων με μπάνια. Τιμή 215 ευρώ. Πληρ. τηλ. 6947264813, 2241038272 AE51625

ΔΙΑΜΕΡΙΣΜΑ, 100 τ.μ. στην Κρεμαστή επί της οδού Παπάγου. Πληροφορίες στα τηλ. 2241091862 και 91237. AE51643

STUDIO, επιπλωμένο στην Καλλιθέα, 6ο χιλιόμετρο κοντά στο ξενοδοχείο Paradise, ενοίκιο 170 ευρώ. Πληρ. τηλ. 2241075612 και 28838 πρωινές ώρες. AE51656

ΔΙΑΜΕΡΙΣΜΑ στο Καρακόνερο με υπνοδωμάτιο, υποδοχή, κουζίνα και λουτρό 40 τμ. επιπλωμένο. Πληρ. τηλ. 6945983470 AE50602

ΜΟΝΑΔΙΚΗ ΕΥΚΑΙΡΙΑ ΕΝΟΙΚΙΑΖΟΝΤΑΙ ΔΥΟ ΚΑΙΝΟΥΡΓΙΑ ΚΑΤΑΣΤΗΜΑΤΑ ΣΤΗΝ ΟΔΟ ΙΕΡΟΥ ΛΟΧΟΥ ΣΤΗΝ ΠΑΡΑΛΙΑ ΙΑΛΥΣΟΥ ΧΩΡΙΣ ΑΕΡΑ, ΕΝΟΙΚΙΟ 600 ΕΥΡΩ. ΠΛΗΡ. ΤΗΛ. 6944386069 ΠΕ51555

ΑΝΕΞΑΡΤΗΤΗ ΟΙΚΙΑ 4 ΔΩΜΑΤΙΩΝ ΜΕ ΚΛΙΜΑΤΙΣΜΟ ΚΑΙ ΗΛΙΑΚΟ ΣΤΟ ΠΑΡΚΟ ΤΟΥ ΑΓ. ΦΡΑΓΚΙΣΚΟΥ, ΕΝΑΝΤΙ "ΠΑΛΛΑΣ", ΚΑΤΑΛΛΗΛΟ ΚΑΙ ΓΙΑ ΕΠΑΓΓΕΛΜΑΤΙΚΗ ΣΤΕΓΗ (ΓΡΑΦΕΙΟ, ΙΑΤΡΕΙΟ). ΠΛΗΡ. ΤΗΛ. (22410) 34269, 64142 ΠΕ51396

ΕΝΟΙΚΙΑΖΟΝΤΑΙ STUDIOS ΜΕ ΤΟ ΜΗΝΑ Ή ΜΕ ΤΗΝ ΗΜΕΡΑ ΠΛΗΡΩΣ ΕΠΙΠΛΩΜΕΝΑ ΜΕ ΠΟΛΥΚΟΥΖΙΝΑΚΙ, ΨΥΓΕΙΟ, ΝΤΟΥΣ, WC, ΤΗΛΕΦΩΝΟ, ΜΠΑΛΚΟΝΙ, ΖΕΣΤΟ ΝΕΡΟ ΕΠΙ 24ΩΡΟΥ ΒΑΣΕΩΣ ΣΤΗΝ ΠΙΟ ΗΣΥΧΗ ΠΕΡΙΟΧΗ ΤΗΣ ΠΟΛΗΣ ΡΟΔΟΥ (ΠΕΡΙΟΧΗ ΔΑΣΚΑΛΩΝ), ΟΔΟΣ ΜΑΝΩΛΗ ΠΑΠΑΜΑΝΩΛΗ ΑΡΙΘΜ. 12 ΚΑΘΕΤΟΣ ΕΠΙ ΤΗΣ ΣΤΕΛΙΟΥ ΚΩΤΙΑΔΗ. ΠΛΗΡ. ΤΗΛ. (22410)37244 ΧΠΕ283

ΕΝΟΙΚΙΑΖΕΤΑΙ Ή ΠΩΛΕΙΤΑΙ στη Ρόδο (Αφάντου), κτίριο αποτελούμενο από ισόγειο 500 τ.μ., υπόγειο 500 τ.μ., πατάρι 210 τ.μ., επιπλέον Α' όροφος 280 τ.μ. όπου δίδεται προαιρετικά, στο 17ο χλμ., επί του Εθνικού δρόμου Ρόδου-Λίνδου, σε οικόπεδο 3.500 τ.μ., κατάλληλο για κέντρο διασκέδασης-εκθέσεις αυτοκινήτων, επίπλων, super market, εμπορικές επιχειρήσεις κ.λπ. Εσωτερικό 41 Jem Internation 2108982900. AE51341

ΕΝΟΙΚΙΑΖΕΤΑΙ ΚΑΤΑΣΤΗΜΑ 54 Τ.Μ. ΚΑΙΝΟΥΡΓΙΟ ΜΕ WC, ΤΟΥΑΛΕΤΑ ΕΠΙ ΤΗΣ ΟΔΟΥ ΜΟΣΧΑΣ 5 ΣΤΟ ΡΟΔΙΝΙ. ΠΛΗΡ.ΤΗΛ. 2241062007 ΠΕ51627

ΔΙΑΜΕΡΙΣΜΑΤΑ 50 τ.μ. ΜΕ ΔΥΝΑΤΟΤΗΤΑ ΦΙΛΟΞΕΝΙΑΣ ΕΩΣ ΚΑΙ 4 ΑΤΟΜΩΝ ΠΛΗΡΩΣ ΕΞΟΠΛΙΣΜΕΝΑ (ΣΚΕΥΗ, ΕΠΙΠΛΑ). Ο,ΤΙ ΚΑΛΥΤΕΡΟ ΚΑΙ ΟΙΚΟΝΟΜΙΚΟΤΕΡΟ ΥΠΑΡΧΕΙ ΣΤΗΝ ΑΓΟΡΑ ΤΗΣ ΡΟΔΟΥ 5' ΑΠΟ ΤΟ ΚΕΝΤΡΟ ΤΗΣ ΠΟΛΗΣ ΜΕ ΑΜΕΣΟΤΗΤΑ ΠΡΟΣΒΑΣΗΣ ΣΕ SUPER MARKET, ΕΣΤΙΑΤΟΡΙΑ, ΦΑΡΜΑΚΕΙΑ, ΠΑΝΩ ΣΤΗ ΣΤΑΣΗ ΤΟΥ ΛΕΩΦΟΡΕΙΟΥ, 8' ΑΠΟ ΤΟ ΛΙΜΑΝΙ, 10' ΑΠΟ ΤΟ ΑΕΡΟΔΡΟΜΙΟ, 3' ΑΠΟ ΤΟΝ ΔΗΜΟ ΙΑΛΥΣΟΥ, 50 ΜΕΤΡΑ ΑΠΟ ΤΗ ΘΑΛΑΣΣΑ. ΠΕΡΙΟΧΗ ΙΞΙΑΣ, ΕΝΑΝΤΙ ΜΙΡΑ ΜΑΡΕ. ΤΙΜΕΣ: ΓΙΑ ΤΗΝ ΤΟΥΡΙΣΤΙΚΗ ΠΕΡΙΟΔΟ (7 ΜΗΝΕΣ) 498 ΕΥΡΩ ΑΝΑ ΜΗΝΑ, ΓΙΑ ΤΗΝ ΦΟΙΤΗΤΙΚΗ ΠΕΡΙΟΔΟ (9 ΜΗΝΕΣ) 498 ΕΥΡΩ ΑΝΑ ΜΗΝΑ, ΑΝΕΞΑΡΤΗΤΩΣ ΑΡΙΘΜΟΥ ΑΤΟΜΩΝ ΦΙΛΟΞΕΝΙΑΣ ΣΕ ΚΑΘΕ ΔΙΑΜΕΡΙΣΜΑ ΜΕ ΜΑΧΙΜΟΜ 4 ΑΤΟΜΑ. ΣΤΗΝ ΤΙΜΗ ΔΕΝ ΥΠΑΡΧΟΥΝ ΑΛΛΕΣ ΕΠΙΒΑΡΥΝΣΕΙΣ (ΝΕΡΟ, ΗΛΕΚΤΡΙΚΟ, Φ.Π.Α.). ΠΛΗΡ. ΤΗΛ. (22410)75215, 90168, 91376, 6978220057, 6978250911, 6932482442 ΧΠΕ311

ΕΝΟΙΚΙΑΖΕΤΑΙ ισόγειο κατάστημα στην οδό Ορφανίδου, σε αυτοτελή οικοδομή με ένα δωμάτιο (αποθήκη) στον όροφο, εκτάσεως 100 τ.μ. ιδανικό για μπαρ, φαστ-φουντ, εστιατόριο, γυράδικο, πιτσαρία, κανέζικο, take away κ.λπ. Πληρ. τηλ. (22410)25450, (22410) 20277 AE51487

ΕΝΟΙΚΙΑΖΕΤΑΙ ΣΤΗΝ ΙΑΛΥΣΟ ΔΙΑΜΕΡΙΣΜΑ ΡΕΤΙΡΕ 95 Τ.Μ. ΜΕ 3 ΥΠΝΟΔΩΜΑΤΙΑ ΚΑΙ ΛΟΙΠΟΥΣ ΧΩΡΟΥΣ, ΘΕΡΜΑΝΣΗ ΚΑΙ ΗΛΙΑΚΟ ΘΕΡΜΟΣΙΦΩΝΑ (ΧΩΡΙΣ ΚΟΙΝΟΧΡΗΣΤΑ). ΕΝΟΙΚΙΟ 300 ΕΥΡΩ. ΠΛΗΡ. ΤΗΛ. 6932643449 ΑΠΟΓΕΥΜ. ΩΡΕΣ ΧΠΕ171

ΓΡΑΦΕΙΟ 50 τ.μ. Γρ. Λαμπράκη 46, 1ος όροφος, με WC και κλιματισμό. Πληρ. τηλ. 6945996980, 6945447283 AE50116

ΑΠΟΘΗΚΕΣ ΣΤΗΝ ΙΑΛΥΣΟ, ΕΝΟΙΚΙΑΖΟΝΤΑΙ 1) ΑΠΟΘΗΚΕΥΤΙΚΟΙ ΧΩΡΟΙ ΑΠΟ 100 ΕΩΣ 2000 Τ.Μ. ΚΑΙ ΥΨΟΣ 8 Μ. ΑΣΦΑΛΕΙΣ ΜΕ ΜΕΓΑΛΟΥΣ ΧΩΡΟΥΣ ΔΙΑΚΙΝΗΣΗΣ ΦΟΡΤΩΣΗΣ ΚΑΙ ΕΚΦΟΡΤΩΣΗΣ ΠΡΟΪΟΝΤΩΝ, 2) ΥΠΑΙΘΡΙΟΙ ΧΩΡΟΙ ΠΕΡΙΦΡΑΓΜΕΝΟΙ, ΑΣΦΑΛΕΙΣ, ΚΑΤΑΛΛΗΛΟΙ ΓΙΑ ΑΠΟΘΗΚΕΥΣΗ ΠΡΟΪΟΝΤΩΝ ΣΕ ΠΑΛΕΤΕΣ. ΠΛΗΡ. ΤΗΛ. (22410)38400 ΑΠΟ ΔΕΥΤΕΡΑ ΕΩΣ ΠΑΡΑΣΚΕΥΗ 08.00-15.00 κ. ΠΩΤΑ ΧΠΕ1912

ΓΚΑΡΣΟΝΙΕΡΑ ΑΠΟΤΕΛΟΥΜΕΝΗ ΑΠΟ ΚΥΡΙΩΣ ΔΩΜΑΤΙΟ, ΠΡΟΘΑΛΑΜΟ, ΜΠΑΝΙΟ, ΒΕΡΑΝΤΑ, ΣΤΟΝ Α' ΟΡΟΦΟ, ΚΑΤΑΛΛΗΛΗ ΜΟΝΟ ΓΙΑ ΕΠΑΓΓΕΛΜΑΤΙΚΗ ΧΡΗΣΗ (ΓΡΑΦΕΙΟ-ΙΑΤΡΕΙΟ Κ.ΛΠ.), Κ. ΠΑΛΑΙΟΛΟΓΟΥ 105 (ΠΑΡΚΟ ΑΓ. ΙΩΑΝΝΟΥ). ΠΛΗΡ. κ. ΕΥΑΓΓΕΛΙΑ ΤΗΛ. (2241081540, 81541 ΧΠΕ112

ΚΑΤΑΣΤΗΜΑ 37 τ.μ. με πατάρακι επί της οδού Ηρακλείου Κρήτης και Σοφανταπόρου, κατάλληλο και για γραφείο ή κομμωτήριο. Πληρ. τηλ. (22410) 61109, (22410) 22149 AE51429

PUB-ΚΑΦΕΤΕΡΙΑ στο τουριστικό κέντρο πλησίον νέου καζίνο. Πλήρως εξοπλισμένη ανακαινισμένη, η καλύτερη στο είδος της. Συμβόλαιο 12ετές. Πληροφορίες άλλες δεν θα δοθούν στο τηλέφωνο. Πληρ. για συνεννόηση τηλ. 2241078392, 6977/339669, 6936/607154 μετά τις 12 το μεσημέρι. ΧΑΕ1501

ΜΙΚΡΑ ΩΡΑΙΟΤΑΤΑ ΜΟΝΟΧΩΡΑ-ΔΙΧΩΡΑ ΔΙΑΜΕΡΙΣΜΑΤΑΚΙΑ ΓΙΑ 1 Ή 2 ΑΤΟΜΑ ΤΩΝ 40 Ή 65 Τ.Μ. ΠΕΡΙΠΟΥ, ΕΠΙΠΛΩΜΕΝΑ ΠΛΗΡΩΣ, ΜΕ ΒΕΡΑΝΤΑ, ΗΛΙΑΚΟΥΣ, ΚΛΙΜΑΤΙΣΜΟ, ΠΙΣΙΝΑ, ΕΥΚΟΛΟ ΠΑΡΚΙΝ, ΣΤΟ ΠΑΡΑΔΕΙΣΙ ΡΟΔΟΥ. ΠΡΟΤΙΜΩΝΤΑΙ ΣΤΡΑΤΙΩΤΙΚΟΙ, ΕΚΠΑΙΔΕΥΤΙΚΟΙ, ΥΠΑΛΛΗΛΟΙ ΑΕΡΟΔΡΟΜ. ΚΑΙ ΔΕΗ. ΤΙΜΕΣ ΚΑΛΕΣ. ΠΛΗΡ. ΤΗΛ. (22410)33349, 81210, 6972921810 ΠΕ49681

ΕΝΟΙΚΙΑΖΕΤΑΙ

Ο 1ος όροφος του Εμπορικού κέντρου "RHODESLAND" δίπλα στο MIRA MARE. 255 τ.μ. εστεγασμένος, με ολόκληρο τον τοίχο προς τη θάλασσα τζαμαρία και 250 τ.μ. βεράντα πάνω από τη παραλία, με θέα ολόκληρο τον κόλπο Τριαντών. Κατάλληλο για εστιατόριο, γραφεία κ.τλ. Τηλ. 6945417747 ή 21067 29335 κ. Σουγκανίδη

ΕΝΟΙΚΙΑΖΕΤΑΙ ΚΤΙΡΙΟ

πλησίον πλατείας Κύπρου αποτελούμενο από ισόγειο, υπόγειο, 1 όροφος, 2 όροφος και εξώστη με πέργκολα σύνολο 580 τ.μ. μόνο για επαγγελματική χρήση. **Πληρ. τηλ. 6936851879**



ευσταθίου
ΕΥΡΩΚΤΗΜΑΤΙΚΗ

ΚΤΗΜΑΤΟΜΕΣΙΤΙΚΟ ΓΡΑΦΕΙΟ

Αγορές, πωλήσεις, εκτιμήσεις, αντιπαροχές, μισθώσεις ακινήτων, επενδυτικές προτάσεις, αρχιτεκτονικές μελέτες
ΞΕΝΟΔΟΧΕΙΑ, ΠΑΡΑΛΙΑΚΕΣ ΕΚΤΑΣΕΙΣ, ΚΕΝΤΡΙΚΑ ΑΚΙΝΗΤΑ, ΟΙΚΟΠΕΔΑ, ΜΟΝΟΚΑΤΟΙΚΙΕΣ, ΔΙΑΜΕΡΙΣΜΑΤΑ, ΑΓΡΟΤΕΜΑΧΙΑ

ΜΟΝΟΚΑΤΟΙΚΙΕΣ - ΜΑΙΖΟΝΕΤΕΣ

	€
65 τ.μ. - Κιοτάρι σε 1000 τ.μ. Οικόπ.	82.172
80 τ.μ. - Μαλώνα σε 110 τ.μ. Οικόπ.	79.889
80 τ.μ. - Πυλώνα σε 2000 τ.μ. Οικόπ.	82.171
89 τ.μ. - Γεννάδι στο κύμα	190.756
110 τ.μ. - Κοσκινού (ημιτελής)	108,584
120 τ.μ. - Ροδίνι (Ημιτελής) σε 300 τ.μ. Οικόπ	130.756
120 τ.μ. - Γεννάδι σε 500 τ.μ. Οικόπ.	205.429
120 τ.μ. - Πυλώνα σε 1000 τ.μ. Οικόπ.	205.429
125 τ.μ. - Ροδίνι σε 300 τ.μ. Οικόπ.	234.776
126 τ.μ. - Ιαλυσός σε 300 τ.μ. Οικόπ	261.189
128 τ.μ. - Ιξιά στους Καστελοριζιούς	161,409
135 τ.μ. - Γεννάδι σε 520 τ.μ. Οικόπ.	190.755
140 τ.μ. - Γεννάδι σε 750 τ.μ. Οικόπ.	176.082
140 τ.μ. - Κοσκινού σε 660 τ.μ. Οικόπ.	205.429
145 τ.μ. - Μόντε Σμιθ σε 220 τ.μ. Οικόπ.	264.123
150 τ.μ. - Ιαλυσός σε 450 τ.μ. Οικόπ. (μπετά)	134.996
150 τ.μ. - Κοσκινού (μπετά) σε 1133 τ.μ. Οικόπ.	117.388
155 τ.μ. - Καλαβάρδα σε 320 τ.μ. Οικόπ.	146.735
157 τ.μ. - Γεννάδι σε 1000 τ.μ. Οικόπ.	255.319
160 τ.μ. - Ιξιά στην Ηρακλειδών (ημιτελής)	255.562
160 τ.μ. - Ιαλυσός (μπετά) σε 400 τ.μ. Οικόπ.	132.062
160 τ.μ. - Πεύκοι κοντά στη θάλασσα σε 900 τ.μ.	308.144
165 τ.μ. - Κάλαθος (Ημιτελής) σε 6200 τ.μ. Οικόπ.	440.205
175 τ.μ. - Ιαλυσός σε 850 τ.μ. Οικόπ.	264.123
175 τ.μ. - Κρεμαστή σε 2725 τ.μ. (εντός Οικισμ.)	586.941
180 τ.μ. - Κανδυλί σε 1330 τ.μ. Οικόπ. (μπετά)	105.645
190 τ.μ. - Ιαλυσός σε 280 τ.μ. Οικόπ.	278.796
200 τ.μ. - Θεολόγος σε 5000 τ.μ. Οικόπ.	366.838
210 τ.μ. - Κοσκινού (μπετά) σε 650 τ.μ. Οικόπ.	129.127
210 τ.μ. - Κοσκινού σε 660 τ.μ. Οικόπ.	308.143
216 τ.μ. - Κοσκινού σε 1000 τ.μ. Οικόπ.	316.947
232 τ.μ. - Πυλώνα σε 5000 τ.μ. Οικόπ.	228.907
255 τ.μ. - Ασγούρου σε 1450 τ.μ. Οικόπ.	176.072
300 τ.μ. - Κοσκινού (ημιτελής) σε 6000 τ.μ. Οικόπ.	253.470
313 τ.μ. - Πυλώνα σε 313 τ.μ. Οικόπ.	352.164
330 τ.μ. - Πυλώνα σε 1500 τ.μ. Οικόπ.	352.164

ΔΙΑΜΕΡΙΣΜΑΤΑ

1 ΥΠΝΟΔΩΜΑΤΙΟ

	€
38 τ.μ. Κένγεντυ	49.889
45 τ.μ. Αγ. Δημήτριος	52.825
55 τ.μ. Καρακόνερο	67.498
68 τ.μ. Κοσκινού	39.911

2 ΥΠΝΟΔΩΜΑΤΙΑ

	€
70 τ.μ. Ιαλυσός	82.172
75 τ.μ. Καρακόνερο	108.548
83 τ.μ. Ιαλυσός	111.519
85 τ.μ. Καρακόνερο	137.051
85 τ.μ. Κόβα	82.172
85 τ.μ. Δασκάλους	102.714
86 τ.μ. Ιξιά	85.106
87 τ.μ. Ροδίνι	126.192
87 τ.μ. Ιαλυσός	88.041
90 τ.μ. Κέντρο της Πόλης	146.735
96 τ.μ. Ζέφυρος	134.996
98 τ.μ. Ζέφυρος	146.735

3 ΥΠΝΟΔΩΜΑΤΙΑ

	€
100 τ.μ. Ροδίνι	88.041
100 τ.μ. Ιξιά	79.236
105 τ.μ. Ιαλυσός	105.649
110 τ.μ. Αγ. Νικόλαος	88.041
110 τ.μ. Κοσκινού	96.845
110 τ.μ. Ιαλυσός	161.409
114 τ.μ. Δασκάλους	161.409
114 τ.μ. Ανάληψη (12 διαμερίσματα)	181.950
116 τ.μ. Αραπάκι	179.017
117 τ.μ. Ιαλυσός	190.755
118 τ.μ. Αραπάκι	176.082
120 τ.μ. Ανάληψη	181.952
123 τ.μ. Ροδίνι	176.082
125 τ.μ. Μήδια	220.103
135 τ.μ. Κέντρο της Πόλης	211.299
136 τ.μ. Ροδίνι	219.516
155 τ.μ. Μόντε Σμίθ	234.776
160 τ.μ. Αγ. Νικόλαος	211.299
170 τ.μ. Κένγεντυ	322.817

ΟΙΚΟΠΕΔΑ

ΡΟΔΟΣ

	€
180 τ.μ - στην Κοραή	82.171
180 τ.μ. - στους Δασκάλους Σ.Δ. 1,2	73.367
300 τ.μ. - στον οικοδ. Συν/σμό "Απόλλων"	79.236
632 τ.μ. - στο Καρακόνερο	146.735
1300 τ.μ. - στο Ροδίνι	305.209
1808 τ.μ. - Οδός Αυσταλίας	1.326.485
3553 τ.μ. - στο Καρακόνερο	777.696
34.000 τ.μ. - στην Ηλιούπολη	1.995.597

ΚΟΣΚΙΝΟΥ

	€
2100 τ.μ. - επί της Ρόδου Λίνδου	161.408
4.000 τ.μ.- Θέση "Ξηρόκαμπος"	176.082
4000 τ.μ. - Θέση "Πέζουλας"	234.760
4000 τ.μ. - Θέση "παλιά Λατομεία".	164.343
5100 τ.μ. - Στη Θέση "Άγιος Ιωάννης"	267.057
5400 τ.μ .- Θέση "Τσαΐρι"	73.367
8000 τ.μ - Θέση "παλιά Λατομεία"	305.209
8500 τ.μ. - Λεωφ. Τσαΐρι -Αεροδρομίου	174.614
8700 τ.μ. - Επί της Λεωφ. Ρόδου-Λίνδου	381.511
9000 τ.μ .- Θέση "Αγ. Ιωάννης"	475.421
9500 τ.μ. - Θέση "Πύργοι"	196.625
9700 τ.μ. - Επί της Λεωφ. Ρόδου-Λίνδου	645.634
10.000 τ.μ.- Λεώφ. Ρόδου - Καλλιθέας	440.205
13.770 τ.μ.- Θέση "Τσαΐρι".	161.408
14.800 τ.μ.- Θέση "Τσαΐρι"	264.123
20.000 τ.μ.-Θέση "Λατομεία-θέα Φαληράκι"	880.410
25.000 τ.μ.-Θέση "Ξυλουργούς" θέα Τσαΐρι	264.123
50.000 τ.μ.- Θέση "Άγιος Ιωάννης"	1.760.821

ΙΑΛΥΣΟΣ

	€
160 τ.μ.- Θέση "Καστελοριζιούς"	58.694
400 τ.μ.- Εντός σχεδίου Πόλεως	73.367
1000 τ.μ. - Θέση "Βουνάρα"	64.563
3092 τ.μ. - Θέση "Κανδυλί"	117.388
4000 τ.μ.- Θέση "Κανδυλί"	140.865
4230 τ.μ.- Θέση "Κανδυλί"	146.735
4500 τ.μ.- Επί της λεωφόρου Ηρακλειδών	264.123
4660 τ.μ. Επί της λεωφόρου Ηρακλειδών	264.123
5870 τ.μ.- Θέση "Κανδυλί"	205.429
9700 τ.μ.- Θέση "Κανδυλί"	190.755
4230 τ.μ.- Θέση "Κανδυλί"	148.965
4660 τ.μ.- Επί της λεωφόρου Ηρακλειδών	264.123
5870 τ.μ.- Θέση "Κανδυλί"	205.429
9700 τ.μ.- Θέση "Κανδυλί"	190.755
4230 τ.μ.- Θέση "Κανδυλί"	148.965

ΚΑΤΑΣΤΗΜΑΤΑ - ΓΡΑΦΕΙΑ

	€
28 τ.μ. - Ανάληψη	35.216
30 τ.μ. - Κέντρο Πόλεως	352.164
30 τ.μ. - Ακτή Μιαούλη	146.735
30 τ.μ. - Φαληράκι με 30 τ.μ. Υπογειο	146.735
31 τ.μ. - Ακτή Μιαούλη	234.776
30 τ.μ.- Νιοχώρι	111.518
48 τ.μ.- Κέντρο Πόλεως	293.470
50 τ.μ.- Νιοχώρι	146.735
55 τ.μ.- Μαραθώνος	82.171
59 τ.μ.- Ανάληψη	86.573
59 τ.μ.- Ανάληψη	86.573
65 τ.μ. - Ιαλυσός	117.388
85 τ.μ. - Ανάληψη	190.755
88 τ.μ. - Καναδά	176.082
90 τ.μ.- Φαληράκι Κοντά στο κέντρο	220.102
92 τ.μ. - Π. Πόλη σε 257 τ.μ. Οικόπ.	498.899
92 τ.μ. - Καναδά	498.899
100 τ.μ.- Νιοχώρι	264.123
100 τ.μ. - Νιοχώρι	264.123
100 τ.μ. - Ανάληψη	234.776
100 τ.μ.- Ιξιά	76.302
110 τ.μ.- Κέντρο πόλεως	498.899
127 τ.μ.- Σκεύου Ζερβού	111.519
128 τ.μ.- Νιοχώρι	190.755
142 τ.μ. - Πλησίον Εθνικής Αντίστασεως	117.388
160 τ.μ. - Λεωφ. Ρόδου - Λίνδου	469.552

ΖΗΤΟΥΝΤΑΙ ΔΙΑΜΕΡΙΣΜΑΤΑ, ΚΑΤΑΣΤΗΜΑΤΑ, ΟΙΚΟΠΕΔΑ ΕΝΤΟΣ Ή ΕΚΤΟΣ ΠΟΛΕΩΣ, ΟΙΚΟΠΕΔΑ ΓΙΑ ΠΩΛΗΣΗ - ΑΝΤΙΠΑΡΟΧΗ ΔΑΝΕΙΑ ΔΕΚΤΑ, ΕΥΚΟΛΙΕΣ ΠΛΗΡΩΜΗΣ

ΕΘΝ. ΑΝΤΙΣΤΑΣΗΣ 83 - ΤΗΛ. 22410 73819, 74917 - ΚΙΝ. 6944 374546, 6945 292030 - FAX: 22410 38641- info@euroktimatiki.gr

η ακίνητη αξία σας!

ΚΤΗΜΑΤΟΜΕΣΙΤΙΚΟ ΓΡΑΦΕΙΟ
ΖΑΦΕΙΡΗΣ Μ. ΚΑΡΑΓΙΑΝΝΗΣ Δ. Ο.Ε.

Πωλήσεις ακινήτων. Τηλ. (2241060380-60381)
18.00-21.00 μ.μ. Δευτέρα-Παρασκευή
e-mail: zaf.kar@panafonet.gr

- 20.383 τ.μ. Αγροτεμάχιο (πανοραμική θέα) 500 μ. από τον οικισμό Θολού
- 4.770 τ.μ. } Αγροτεμάχια συνοριακών μερίδων
- 2.348 τ.μ. } (150 μ.) Από την Λεωφόρο)
- 11.520 τ.μ. Αγρομετάχιο (Αφάντου)
- 5.080 τ.μ. (1/2) Αγροτεμάχιο (Αφάντου) με ελαιόδεντρα
- 10.200 τ.μ. Αγροτεμάχιο με πανοραμική θέα (Κολύμπια)
- 840 τ.μ. Αγροτεμάχιο (Αφάντου)
- 4.969 τ.μ. Αγροτεμάχιο περιοχή Κολυμπίων
- 22.400 τ.μ. Αγροτεμάχιο (με 200 ελαιόδεντρα) περιοχή Ψίνθου
- 19.840 τ.μ. αγροτεμάχιο με πανοραμική θέα (Ψίνθο)
- 5.800 τ.μ. (περιοχή ΤΡΑΠΕΖΙΑ)
- 22.400 τ.μ. Οικόπεδο επί της Λεωφόρου Ρόδου-Λίνδου, με υπό κατασκευή ξενοδοχειακή μονάδα (Α' κατηγορίας) σε μπετά
- 1.250 τ.μ. Οικόπεδο εντός οικισμού, με πανοραμική θέα
- 105 τ.μ. Κατοικία σε μπετά εντός οικισμού Αφάντου
- 80 τ.μ. Μονοκατοικία εντός οικισμού Αφάντου)
- 50 τ.μ. Μονοκατοικία εντός οικισμού Αφάντου
- 50 τ.μ. Μονοκατοικία εντός οικισμού Αφάντου

ΠΙΠΙΝΟΣ
ΠΩΛΟΥΝΤΑΙ ΜΟΝΟΚΑΤΟΙΚΙΕΣ

140 τ.μ. σε οικόπεδο 600 τ.μ. στην Ιαλυσό 211.000 ευρώ.
Πληρ. τηλ. 2241023895, 6944390803
www.rhodes-top-properties.com

ΠΙΠΙΝΟΣ
ΠΩΛΟΥΝΤΑΙ ΔΙΑΜΕΡΙΣΜΑΤΑ

- 2 και 3 υπνοδωματίων πλησίον ΑΡΑΠΑΚΙ
- 2 υπνοδωματίων στην Ιαλυσό
- 1 και 2 υπνοδωματίων στην Ιξιά έναντι Μίρα Μάρε.

Πληρ. τηλ. 2241023895, 6944390803, 6944676003
www.rhodes-top-properties.com

ΠΙΠΙΝΟΣ
ΕΥΚΑΙΡΙΕΣ!!

1. ΟΙΚΟΠΕΔΟ ψηλά στις Καλυθιές με θέα όλο το χωριό, 2.200 τ.μ., εντός ζώνης. Τιμή 44.000 ευρώ.
2. ΟΙΚΟΠΕΔΟ 5.200 τ.μ. στην θέση Τραπεζία-Αφάντου, με θέα, μόνο 68.000 ευρώ.

Πληρ. τηλ. 2241023895, 6944390803
www.rhodes-top-properties.com

Αποκτήστε οικόπεδα στην ΙΑΛΥΣΟ

εντός σχεδίου πόλεως
έτοιμα για οικοδόμηση

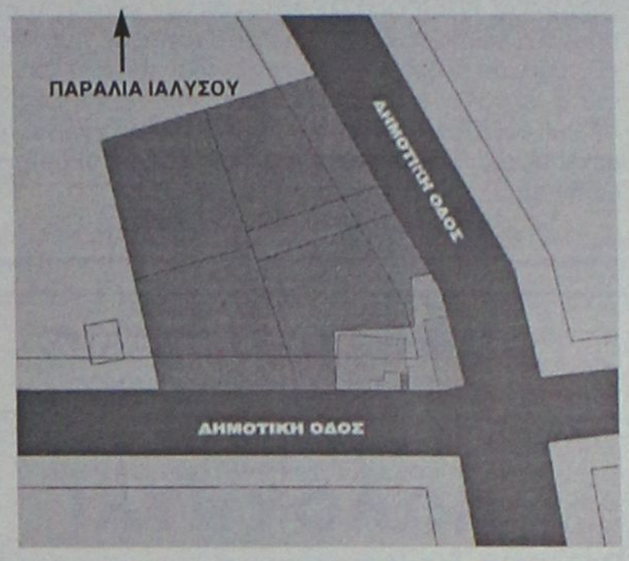

1. **Οικόπεδα επιφανείας .....340 τ.μ.**
2. **Οικόπεδα επιφανείας .....400 τμ.**
3. **Οικόπεδα επιφανείας .....425 τ.μ.**
4. **Οικόπεδα επιφανείας .....559 τ.μ.**

- *Δυνατότητα οικοδόμησης μεζονέτας από 120 τ.μ. έως 220 τ.μ. (με επιπλέον υπόγειο κατά προτίμηση) με αρχιτεκονική και μηχανική μελέτη από αρχιτεκτονικό γραφείο.*

Πληρ. τηλ. 6976320084

ΡΟΔΙΑΚΗ ΚΤΗΜΑΤΙΚΗ

ΣΥΜΒΟΥΛΟΙ & ΕΚΤΙΜΗΤΕΣ ΑΚΙΝΗΤΩΝ — ΚΤΗΜΑΤΟΜΕΣΙΤΙΚΟ ΓΡΑΦΕΙΟ από το 1983

Η ΡΟΔΙΑΚΗ ΚΤΗΜΑΤΙΚΗ είναι ανεξάρτητο κτηματομεσιτικό γραφείο με έδρα την Ρόδο. Η διαμεσολάβηση (brokerage) για την πώληση, εκμετάλλευση ή και εκμίσθωση της ακίνητης περιουσίας αποτελεί τον σημαντικότερο τομέα δραστηριότητας της εταιρείας.
Η εξειδικευμένη προσέγγιση και η επιστημονική κατάρτιση σε συνδιασμό με την πολυετή εμπειρία είναι οι βασικοί συντελεστές της επιτυχημένης δεκαπενταετούς και πλέον πορειάς του γραφείου μας.



ΠΩΛΗΣΕΙΣ ΕΠΙΛΕΓΜΕΝΩΝ ΑΚΙΝΗΤΩΝ

Το γραφείο μας διαθέτει σε αποκλειστικότητα δεκάδες επιλεγμένα ακίνητα

- Διαμερίσματα - Μονοκατοικίες - Μεζονέτες
- Οικόπεδα - Αγροτεμάχια
- Κεντρικά Καταστήματα - Γραφεία - Αυτοτελή Κτίρια
- Μισθωμένα ακίνητα εισοδήματος
- Ξενοδοχειακές Μονάδες

Μεσω του δικτύου συνεργαζόμενων μεσιτικών γραφείων αναλαμβάνουμε αγοραπωλησίες ακινήτων σε όλη την Ελλάδα.

ΕΚΤΙΜΗΣΕΙΣ ΑΚΙΝΗΤΩΝ

Σε συνεργασία με διεθνή γραφεία συμβούλων ακίνητης περιουσίας και με βάση τα αυστηρά πρότυπα και την μεθολογία του Βρετανικού Ινστιτούτου Ορκωτών Πραγματογνομόνων και Εκτιμητών **(Royal Institution of Chartered Surveyors)** αναλαμβάνουμε εκτίμησεις ακίνητης περιουσίας.Οι εν λόγω εκτιμήσεις μπορούν να χρησιμοποιηθούν σε τραπεζικούς και πιστωτικούς οργανισμούς ή σε δικαστικές πρακτικές τόσο στην Ελλάδα όσο και στο εξωτερικό.

RHODES REAL ESTATE - a world of choice

Rhodes Real Estate is an independent real estate agency founded in 1983 and based in Rhodes island. Since that time we have offered a world class, high quality service to our many and valued clients. Our diverse clientele appreciate our discretion, professionalism and market credibility.

Our company offers professional real estate services for

- Residential Properties (Holiday homes, traditional hous
- Commercial Properties (shops, hotels, offices)
- Property Evaluation -Property Management



We are members of FIABCI (International Federation of Real Estate Agencies), CEI (EuropeanConfederation of Real Estate Agents), NAEA - Overseas Member (National Association of Real Estate Agents - Great Britain), ERES (European Real Estate Society).

For all your personal and professional real estate requirements please contact . Savvas A. Savvaidis (BBA Bologna Un., MCEI, ANAEA) on 2241-026281

ΑΝΕΣΤΗΣ & ΣΑΒΒΑΣ ΣΑΒΒΑΪΔΗΣ

Μέγαρο Κιοσόγλου, 3ος όροφος
Εθελοντών Δωδεκανησίων 29
ΡΟΔΟΣ

tel: 2241-026281 fax: 2241-034663
cel: 6944-421015 & 6944-243452
e-mail: savvaidis@rho.forthnet.gr

FIABCI

ΑΣΦΑΛΕΙΟΚΤΗΜΑΤΙΚΗ

ΚΤΗΜΑΤΟΜΕΣΙΤΙΚΟ-ΑΜΟΙΒΑΙΑ ΚΕΦΑΛΑΙΑ
ΑΣΦΑΛΕΙΕΣ INTERNATIONAL LIFE

ΔΙΑΜΕΡΙΣΜΑΤΑ
45 τ.μ. 2άρι Ανάληψη
85 τ.μ. 3άρι Κέντρο
88 τ.μ. 3άρι Δασκάλους
90 τ.μ. 3άρι Ιαλυσός
90 τ.μ. 3άρι Κέντρο
100 τ.μ. 3άρι Κέντρο
115 τ.μ. 4άρι Ανάληψη
115 τ.μ. 4άρι Δασκάλους
125 τ.μ. 4άρι Αγ. Ιωάννης
126 τ.μ. 4άρι Αγ. Ιωάννης
130 τ.μ. 4άρι Μήδια
145 τ.μ. 4άρι Κέντρο

ΔΙΑΜΕΡΙΣΜΑΤΑ ΑΘΗΝΑ
Τρία 88 τ.μ. το καθένα
Λουξ κατασκευής
Μαραθώνος και Λαυρίου

ΟΙΚΟΠΕΔΑ
478 τ.μ. Ροδίνι (Σ.Δ. 0,4)
500 τ.μ. Ανάληψη (Σ.Δ. 0,8)
500 τ.μ. Παραδείσι
700 τ.μ. Ανάληψη (Σ.Δ. 0,8)
1060 τ.μ. Ροδίνι (Σ.Δ. 0,8)
1500 τ.μ. Μιχ. πετρίδη (Σ.Δ. 0,8)

ΑΓΡΟΤΕΜΑΧΙΑ
3,5 στρεμ. Ε.Ο. Ρόδου Λίνδου
4 στρεμ. εντός σχεδίου Μαριτσά
4 στρεμ. Καλαβάρδα
4 στρεμ. Δαματριά
4 στρεμ. Αφάντου
5 στρεμ. Παστίδα
5 στρεμ. Τσαΐρι
6 στρεμ. Παστίδα
11 στρεμ. Παστίδα
80 στρεμ. Κιοτάρι

ΜΕΖΟΝΕΤΕΣ-ΜΟΝΟΚΑΤΟΙΚΙΕΣ
120 τ.μ. Καρακόνερο
120 τ.μ. Μήδια
130 τ.μ. Μήδια
130 τ.μ. Παραδείσι
140 τ.μ. Μήδια
150 τ.μ. Μήδια
150 τ.μ. Ιαλυσός
150 τ.μ. Ιαλυσός
180 τ.μ. Ιαλυσός
180 τ.μ. Παλιά Πόλη
190 τ.μ. Αφάντου
300 τ.μ. Τρεις
450 τ.μ. Κοσκινού

ΚΑΤΑΣΤΗΜΑΤΑ
35 τ.μ. Φαληράκι
38 τ.μ. Φαληράκι
40 τ.μ. Τροφό
50 τ.μ. γραφείο Σοφ. Βενιζέλου
60 τ.μ. Ψαροπούλα
90 τ.μ. Βενιζέλου

ΔΙΑΘΕΤΟΥΜΕ ΠΕΡΙΣΣΟΤΕΡΑ ΑΚΙΝΗΤΑ ΠΡΟΣ ΠΩΛΗΣΗ ΕΚΤΟΣ ΑΠΟ ΤΑ ΑΝΑΓΡΑΦΟΜΕΝΑ
ΥΠΕΥΘΥΝΟΣ ΓΡΑΦΕΙΟΥ
ΚΑΡΑΝΙΚΗΣ ΛΟΥΚΑΣ
ΕΘΝ. ΜΑΚΑΡΙΟΥ 45 ΣΤΟΑ ΡΟΙΚΟΥ 2ος ΟΡΟΦΟΣ
ΤΗΛ. 2241021003 ΚΙΝ. 6932482625

ΕΥΚΑΙΡΙΑ
ΕΠΙΧΕΙΡΗΣΗ

Πληροφορικής / Αναλώσιμων - κινητής τηλεφωνίας / αξεσουάρ και παροχής υπηρεσιών που υποχρεώνει πολύ κόσμο να μπαίνει στο μαγαζί, σε πολύ καλή τοποθεσία της Ρόδου.
ΠΩΛΕΙΤΑΙ ΕΠΕΙΓΟΝΤΩΣ λόγω άλλων επαγγελματικών υποχρεώσεων όπως είναι σε λειτουργία, σε τιμή κόστους εξοπλισμού (έπιπλα, βιτρίνες, ράφια, air condition, φωτιστικά, συναγερμός, τέντες, φωτεινές επιγραφές, μόνο 17.000 ευρώ με διακανονισμό). Κατάστημα γωνιακό διαθέτει πατάρι και με κατάλληλη ανέξοδη διαρρύθμιση εξοπλισμού. Λειτουργεί σαν δύο μαγαζιά.
Πληρ. τηλ. 6977771553

ΓΙΑΝΝΗΣ ΝΙΚΟΛΙΔΑΚΗΣ
Μηχανολόγος- μηχανικός
Γαλλίας 12 - Ρόδος • τηλ. (22410)22291, 35103

ΠΩΛΟΥΝΤΑΙ

Πολυτελή διαμερίσματα με απεριόριστη θέα, ιδιωτικούς χώρους parking και αποθήκες
Επί της οδού Σελλά και Αισχίνη (περιοχή Δασκάλων) 77 τ.μ., 99 τ.μ., 119 τ.μ.
Επί της οδού Κων. Υδραίου (πλησίον Ρόδου-Λίνδου), 135 τ.μ., 95 τ.μ., 147 τ.μ.
Γραφείο 105 τ.μ. επί της οδού Εθνικής Αντιστάσεως και Τσαλδάρη

ενοικιασεις

συνέχεια από την προηγούμενη

ΚΑΤΑΣΤΗΜΑ 75 τ.μ. με βιτρίνα 6,50 μ. σε εμπορικό δρόμο της Παλιάς Πόλης της Ρόδου. Πληρ. τηλ. 69.44.88.11.22 και 2241037753. ΧΑΕ111

ΕΝΟΙΚΙΑΖΕΤΑΙ από τον ιδιοκτήτη το ξενοδοχείο ΦΟΙΒΟΣ στον Αρχάγγελο, 16 δωματίων με bar, κουζίνα, σαλόνι, parking, και κήπο 2800 τ.μ. Τιμή 1500 ευρώ/μηνιαίως. Πληρ. τηλ. (22410)27578, (22440) 22600

ΧΩΡΟΙ ΑΠΟΘΗΚΕΥΣΗΣ ΕΝΟΙΚΙΑΖΟΝΤΑΙ ΠΕΡΙΦΡΑΓΜΕΝΟΙ, ΑΣΦΑΛΕΙΣ, ΥΠΑΙΘΡΙΟΙ, ΗΜΙΥΠΑΙΘΡΙΟΙ, ΚΑΙ ΚΛΕΙΣΤΟΙ ΚΑΤΑΛΛΗΛΟΙ ΓΙΑ ΑΠΟΘΗΚΕΥΣΗ ΕΝΟΙΚΙΑΖΟΜΕΝΩΝ ΑΥΤΟΚΙΝΗΤΩΝ ΚΑΙ ΠΟΥΛΑΜΑΝ. ΠΛΗΡ. ΤΗΛ. (22410)38400 ΩΡΕΣ 08.00-15.00 κ. ΠΩΤΑ ΧΠΕ1913

πωλησεις ακινητων & επιχειρησεων

ΜΟΝΟΚΑΤΟΙΚΙΑ 210 Τ.Μ. ΣΕ ΜΠΕΤΑ ΣΕ ΟΙΚΟΠΕΔΟ 2.400 Τ.Μ. ΤΙΜΗ 180.000 ΕΥΡΩ, ΠΕΡΙΟΧΗ ΠΡΟΦ. ΗΛΙΑΣ (ΚΟΣΚΙΝΟΥ) ΕΝΑΝΤΙ KRESTEN PALACE ΜΕ ΠΑΝΟΡΑΜΙΚΗ ΘΕΑ. ΠΛΗΡ. ΤΗΛ. 6945412059 ΠΟ51897

ΣΤΗΝ ΠΑΛΙΑ ΠΟΛΗ, στην πλατεία Καστέλου, με φανταστική θέα, προνομιακή μονοκατοικία 134 τ.μ. ανακαινισμένη. Κατάλληλη και για επαγγελματική χρήση. Τιμή 323.000 ευρώ. Πληρ. τηλ. (22410)24900, 25545, 6932704919 Μάριος Βιτζηλαίος ΑΟ51878

ΔΙΑΜΕΡΙΣΜΑ με θέα (2ος όροφος) 90 τ.μ. στην περιοχή Αγ. Αναστασίας, σε διώροφη οικοδομή. Τιμή 85.200 ευρώ. Πληρ. τηλ. Πληρ. τηλ. (22410)24900, 25545, 6932704919 Μάριος Βιτζηλαίος ΑΟ51879

ΜΟΝΟΚΑΤΟΙΚΙΑ ημιτελής στο Γεννάδι 180 τ.μ. με 5 υπνοδωμάτια και κήπο 750 τ.μ. Φανταστική θέα. Τιμή 161.000 ευρώ. Πληρ.τηλ. (22410)24900, 25545, 6932704919 Μάριος Βιτζηλαίος ΑΟ51880

ΠΑΝΩ ΣΤΟ ΔΡΟΜΟ προς Πεταλούδες επαγγελματικός χώρος 1000 τ.μ. κύριας χρήσης σε οικόπεδο 6400 τ.μ. Τιμή 470.000 ευρώ. Πληρ. τηλ. (22410)24900, 25545, 6932704919 Μάριος Βιτζηλαίος ΑΟ51881

ΚΟΝΤΑ ΣΤΗΝ ΠΑΡΑΛΙΑ Ιαλυσού 8 aparts, των δύο δωματίων πλήρως εξοπλισμένα, έτοιμα για λειτουργία και δύο μαγαζιά 250 τ.μ. ελεύθερα. Τιμή 338.000 ευρω. Πληρ. τηλ. (22410)24900, 25545, 6932704919 Μάριος Βιτζηλαίος ΑΟ51882

ΔΥΑΡΙ σε άριστη κατάσταση 55 τ.μ. στο Ροδίνι 21.000.000 δρχ. Πληρ. τηλ. 2241023815, 6944698056 ΑΟ51865

ΜΟΝΟΚΑΤΟΙΚΙΑ στην Π. Πόλη 62 τ.μ. αναπαλαιωμένη, με τζάκι και εντοιχισμένη κουζίνα, με θέα τη θάλασσα και λιμάνι. Τιμή 125.000 ευρώ. Πληρ.τηλ. (22410)24900, 25545, 6932704919 Μάριος Βιτζηλαίος ΑΟ51883

ΕΠΙΧΕΙΡΗΣΗ με είδη δώρων και ασημικών στην Παλιά Πόλη, σε εμπορική θέση, επιφάνειας 15 τ.μ. με λογικό ενοίκιο και εμπόρευμα σε τιμή χονδρικής. Τιμή 30.000 ευρώ. Πληρ. τηλ. (22410)24900, 25545, 6932704919 Μάριος Βιτζηλαίος ΑΟ51884

4 ΔΙΑΜΕΡΙΣΜΑΤΑ των 68 τ.μ. έκαστο με 2 υπνοδωμάτια σε οικόπεδο 268 τ.μ. με Σ.Δ. 1,4 στο κέντρο της πόλης Ρόδου. Τιμή 206.000 ευρώ. Πληρ. τηλ. (22410)24900, 25545, 6932704919 Μάριος Βιτζηλαίος ΑΟ51885

ΔΙΩΡΟΦΗ ΜΕΖΟΝΕΤΑ 100 τ.μ. με τρία υπνοδωμάτια και σοφίτα 30 τ.μ. στην Ιξιά. Τιμή 147.000 ευρώ. Πληρ. τηλ. (22410)24900, 25545, 6932704919 Μάριος Βιτζηλαίος ΑΟ51886

ΕΠΙΧΕΙΡΗΣΗ - ΚΑΦΕΤΕΡΙΑ σε κατάστημα 300 τ.μ. + 300 τ.μ. υπόγειο με πάρκιν, πλήρως, εξοπλισμένη στην περιοχή Ζέφυρος. Συμβόλαιο για 12 χρόνια. Τιμή 147.000 ευρώ. Πληρ.τηλ. (22410)24900, 25545, 6932704919 Μάριος Βιτζηλαίος ΑΟ51887

ΠΩΛΟΥΝΤΑΙ

Διώροφες αυτόνομες μονοκατοικίες με κήπο στον Δήμο Ιαλυσού, πολυτελούς κατασκευής.
- Διαστάσεις 130 τ.μ. και 168 τ.μ.
- Αριστη κατασκευή
- Δυνατότητα τραπεζικής χρηματοδότησης με ευνοϊκούς όρους

Πληρ. Εμμανουήλ Κρανίδης
Αμερικής 50- Ρόδος
Τηλ. 2241027082-26476, 6944347405

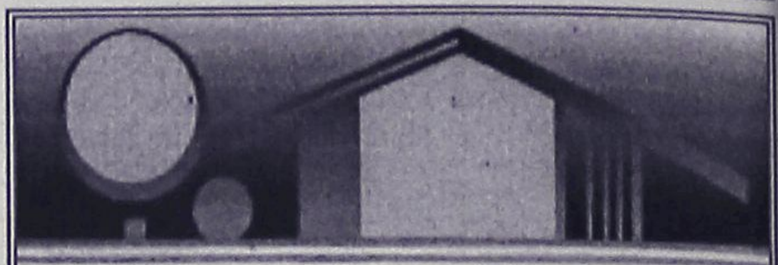

ΚΤΗΜΑΤΟΜΕΣΙΤΙΚΟ ΓΡΑΦΕΙΟ

ΑΙΓΑΙΟΚΤΗΜΑΤΙΚΗ

ΠΩΛΟΥΝΤΑΙ

- ΔΙΑΜΕΡΙΣΜΑΤΑ-ΜΟΝΟΚΑΤΟΙΚΙΕΣ
- (ΔΔ)=ΔΑΝΕΙΑ ΔΕΚΤΑ

- 35 τ.μ. Ιαλυσό (studio) 30.000 €.(ΔΔ)
- 54 τ.μ. (ισ. υπ/νο) 6 ετών Ροδίνι 22 εκ. - 64.569 €.(ΔΔ)
- 70 τ.μ. μον/κία με 100 τ.μ. αυλή, κοντά στο Ρολόι, Π. Πόλη, 28 εκ.-82.171 € (ΔΔ)
- 74 τ.μ. Πειραιώς (2 υπν.) 30 εκ. 88.41 € (ΔΔ)
- 75 τ.μ. Καρακόνερο ορ/σνα 37,5 εκ. -110.051 € (ΔΔ)
- 80 τ.μ. καινούργια μεζ/τα Ιαλυσό 38 εκ. - 111.518 € (ΔΔ)
- 80 τ.μ. Π. Πόλη Ρολόι με αυλή (45 εκ.) - 132.061 € (ΔΔ)
- 80 τ.μ. μον/κία στα Κρητικά, 100.000 € (ΔΔ)
- 80 τ.μ. μον/κία με αυλή 7 Χουρμαδιές 50 εκ.-146.735 € (ΔΔ)
- 82 τ.μ. β' ορ. διαμ/σμα - γραφείο στο Εθνικό 35 εκ. -102.710 €
- 87,5 τ.μ.καιν/ργιο Ροδίνι 42 εκ.-123.257 € (ΔΔ)
- 90 τ.μ. μον/κία διόροφη Παραδείσι με τζάκι 22 εκ. - 64.563 € (ΔΔ)
- 93 τ.μ. καινούργιο, Ροδίνι, 45 εκ. - 132.061 € (ΔΔ)
- 94 τ.μ. (3 υπν.) 1ος ορ. Αγ. Αναργύρους 88.041 € -30 εκ. (ΔΔ)
- 94 τ.μ. (ισ. απ/κη) μαρμ/βά, 15 εκ.-44.020 €
- 106 τ.μ. ορ/σμα Θεμ. Σοφούλη, 37 εκ. - 108.584 € (ΔΔ)
- 112 τ.μ. (3 υπν.) Στοκχόλμης, 50 εκ. - 146.735 € (ΔΔ)
- 116 τ.μ. (ισ. υπ/νο) 3 υπν. Πτολεμαίων 55 εκ.-161.408 € (ΔΔ)
- 117 εμ. σε σοβά Δασκάλους) 32 εκ. -93.910 € (ΔΔ)
- 120 τ.μ. πλησίον Μ. Πετρίδη (ισ.), (3 υπν.), 54 εκ. -158.473 €-55 εκ. (ΔΔ)
- 120 τ.μ. μεζ/τα Ροδίνι 80 εκ. 234.776 € (ΔΔ)
- 120 τ.μ. Καρακόνερο 56 εκ. 164.343 (ΔΔ)
- 120 τ.μ. (4 υπν.) Παν. Ροδίου (50 εκ.) 146.735 € (ΔΔ)
- 130 τ.μ. β' ορ. Ροδίνι 60 εκ. 176.082 € (Δ.Δ.)
- 130 τ.μ. μον/κία σε μπετά σε 1 στρ. Τρεις προς Παστίδα 33 εκ. - 96.845 € (ΔΔ)
- 140 τ.μ. μεζ/τα (με 70 τ.μ. υπ.) σε μαρ/βά, Ιαλυσός 50 εκ.-146.735 € (ΔΔ)
- 140 τ.μ. μον/κία σε μπετά Κοσκινού 40 εκ. - 117.388 € (ΔΔ)
- 150 τ.μ. μον/κία σε 2 στρ. στην Ιαλυσό 100 εκ.-293.470 € (ΔΔ)
- 158 τ.μ. μεζ/τα σε μπετά Ιξιά 36 εκ.-105.649 €
- 160 τ.μ. κολώνες διαμ/σμα Δασκάλους 32 εκ.-93.910 €.
- 183 τ.μ. μεζ/τα στο Καρακόνερο 57 εκ. - 167.300 €. (ΔΔ)
- 195 τ.μ. μεζονέτα σε μπετά, Κοσκινού, 35 εκ.-102.714 € (ΔΔ)
- 210 τ.μ. μεζ/τα. Κοσκινού 220.102 €-75 εκ. (ΔΔ)
- 280 τ.μ. μον/κία σε Ιστρ. Κοσκινού 150 εκ.-440.205 € (ΔΔ)
- 280 τ.μ οικ. τετ/νο (κτίριο) Π. Πόλη 100 εκ. 293.470 €
- 550 τ.μ. μον/κία Παστίδα 7 στρ. 170 εκ. 498.899 € (ΔΔ)

ΚΑΤΑΣΤΗΜΑΤΑ-ΑΠΟΘΗΚΕΣ-ΓΡΑΦΕΙΑ

- 35 τ.μ. α' ορ. γραφείο Εθν. Μακαρίου (17 εκ.) - 50.000 €
- 31 τ.μ. κατάστημα στο Νηρέα 22 εκ. - 64.563 € (ΔΔ)
- 39 τ.μ. κατάστημα Αγ. Αναστασίας 12 εκ.-35.216 €
- 55 τ.μ. Βασ. Ηρακλείου 35 εκ.-102.714 € (ΔΔ)
- 80 τ.μ. Π. Πόλη Ρολόι με αυλή (45 εκ.)-132.061 € (ΔΔ)
- 80 τ.μ. υπ/γεια απ/κη Κένεντυ 12 εκ. 35.216€
- 82 τ.μ. β' ορ. Μανδράκι γραφείο 35 εκ.-102.714 €
- 90 τ.μ. (2 απ/κες) 10 εκ.-29.347 €
- 175 τ.μ. Λεωφ. Ρόδου-Λίνδου 70 εκ.-205.429 € (ΔΔ)
- 160 τ.μ. (αποθήκη) ισ. κατάστημα. Ανάληψη 30 εκ.-88.041 € (ΔΔ)
- 180 τ.μ. αποθήκη Ροδίνι 132.061 €-45 εκ.
- 320 τ.μ. αποθήκη Ασγούρου 44 εκ.-129.126 €
- Δυόροφο κεντρικό κτίριο στο Νιοχώρι.

ΟΙΚΟΠΕΔΑ-ΑΓΡΟΤΕΜΑΧΙΑ

- 400 τ.μ. Δημ. Αναστασιάδη Σ.Δ. 1 -180.000 €
- 440 τ.μ. Ροδίνι (Σ.Δ. 0,8) 220.000 €
- 406 τ.μ. εντός οικισμού Εμπωνας (Σ.Δ. 0,8) 30.000 €
- 500 τ.μ. Μίρα Μάρε (Σ.Δ. 0,8), 45 εκ.-132.016 € (για γραφεία κατ/τα)
- 620 τ.μ. Σ.Δ. 1,4 Αγ. Αναστασίας 110 εκ. - 322.000 € (Δ.Δ.)
- 650 τ.μ. Αισχίνη ΣΔ 0.8 78 εκ. - 228.906 €
- 1.000 τ.μ. Τσαΐρι άρτιο 12 εκ. - 35.216 €
- 1.200 τ.μ. εντός οικ. Κοσκινού (κτίζει 600 τ.μ.) 50 εκ.-146.735 €
- 1.370 τ.μ. εντός οικισμού Αρχ/λου - 50. εκ. - 146.735 €
- 4 στρεμ. στα Νερά Καλλιθέας 75 εκ.-220.102 €
- 4.940 τ.μ. όρια Κρεμαστής 30 εκ.-88.041 €
- 350 τ.μ. (νέα επ/ση οικ/σμού Σορωνής) 28.000 €
- 28.280 τ.μ. πάνω στο κύμα Πλημμύρι Χ15.000 το τ.μ.
- 5.600 τ.μ. με 120 ελιές στον Αγιο Σουλά προς Διμυλιά 4 εκ. - 11.738 €

ΖΗΤΟΥΝΤΑΙ ΜΕΤΑΧΕΙΡΙΣΜΕΝΑ ΔΙΑΜΕΡΙΣΜΑΤΑ - ΑΜΕΣΗ ΠΩΛΗΣΗ
ΑΝΑΛΑΜΒΑΝΟΥΜΕ ΤΗΝ ΕΝΟΙΚΙΑΣΗ ΤΟΥ ΔΙΑΜΕΡΙΣΜΑΤΟΣ ΣΑΣ ΣΕ ΠΟΛΥ ΣΥΝΤΟΜΟ ΧΡΟΝΙΚΟ ΔΙΑΣΤΗΜΑ

ΡΕΝΑ ΒΑΖΟΥΚΟΥ
(ΜΕΣΙΤΗΣ ΑΣΤΙΚΩΝ ΣΥΜΒΑΣΕΩΝ)
ΔΙΕΥΘ. ΓΡΑΦΕΙΟΥ ΔΗΜ. ΘΕΟΔΩΡΑΚΗ 3
9-1 το πρωί και 6.30-9 απ/τα
Δευτέρας-Πέμπτης εκτός Σαβ. και Κυρ.
Τηλ. (22410) 22943-28838 FAX: 28838
email.vazoukou@otenet.gr.
ΡΟΔΟΣ

ΠΩΛΗΣΕΙΣ ΑΚΙΝΗΤΩΝ

○ ΔΙΑΜΕΡΙΣΜΑΤΑ

- Δυάρι σε άριτη κατάστση 55 τ.μ. στο Ροδίνι, 21.000.000 δρχ.
- Ανάληψη, 116 τ.μ. + 30 τ.μ. γκαράζ 62.000.000 δρχ. λουξ κατασκευής.
- Ιαλυσός, 85 τ.μ. 38.000.000 δρχ.
- Δασκάλους, 120 τ.μ. 72.000.000 δρχ., λουξ κατασκευής,
- Δασκάλους 91 τ.μ. 55.000.000 δρχ. λουξ κατασκευής
- Δασκάλους 85 τ.μ. λουξ κατασκευής
- Δασκάλους 50 τ.μ. λουξ κατασκευής
- Καναδά 115 τ.μ. λουξ καταασκευής
- Καναδά 89 τ.μ. λουξ κατασκευής
- Καναδά 78 τ.μ. λουξ κατασκευής
- Καναδά 46 τ.μ. λουξ κατασκευής
- Ροδίνι 80 τ.μ. 30.500.000
- Ανάληψη 85 τ.μ. 40.000.000 δρχ. λουξ κατασκευής
- Διαμέρισμα Τροίας 85 τ.μ. λουξ κατασκευής με απεριόριστη θέα 41.000.000.

○ ΗΜΙΤΕΛΗ ΔΙΑΜΕΡΙΣΜΑΤΑ

- Διαμέρισμα 85 τ. μ. κτσμένο σοβατισμένο, τιμή 22.000.000 δρχ. Ιαυσός
- Διαμέρισμα 100 τ.μ. κτισμένο, σοβατισμένο, τιμή 30.000.000 Ιαλυσός
- Διαμέρισμα 85 τ.μ. Ιαλυσός χτισμένο 22.000.000 δρχ.

○ ΜΕΖΟΝΕΤΕΣ – ΜΟΝΟΚΑΤΟΙΚΙΕΣ

- 280 τ.μ. και 70 τ.μ. υπόγειο με οικόπεδο 700 τ.μ. Ιαλυσός.

Ημιτελή 200 τ.μ. σε 750 τ.μ. οικόπεδο 55.000.000 δρχ. σε μπετά.

- 160 τ.μ. με οικόπεδο 1300 μ. στα Κοσκινού 40.000.000 δρχ. (μπετά)
- 180 τ.μ. με οικόπεδο 1300 μ. στο Κανδυλί (μπετά)
- Κοσκινού 195 τ.μ., 35.000.000 δρχ. (κτισμένη)

○ ΟΙΚΟΠΕΔΑ

- Ρόδου-Λίνδου 588 τ.μ., 60.000.000 δρχ., συντελεστής 0,8
- Αφάντου 7 στρεμ. 50.000.000
- Κολύμπια 2.500 στρεμ. 35.000.000
- Κιοτάρι πάνω στο κύμα 5 στρ.
- Παραδείσι, 1500 μ., 8.000.000 δρχ.
- Μαριτσά 2 στρ., 17.000.000 δρχ.
- Κατταβιά 650 τ.μ. 3.000.000 δρχ.

○ ΑΠΟΘΗΚΕΣ

- Αποθήκη σχεδόν ισόγεια 250 τ.μ. 20.000.000 δρχ.

○ ΚΑΤΑΣΤΗΜΑΤΑ

- Κατάστημα 46 τ.μ. στην οδό Σκεύου Ζερβού 24.000.000 δρχ.
- Επιχείρηση στην οδό Ηρώων Πολυτεχνείου
- Πωλείται επιχείρηση -αναψυκτήριο
- Επιχείρηση σουβλατζίδικο Νέα Αγορά 20.000.000 δρχ.

○ ΚΤΗΜΑΤΑ

- Κατταβιά Αγ. Γιώργης 4800 τ.μ. 6.000.000 δρχ.
- Λαχανιά, 2 στρ. οικοδομίσιμο 3.000.000 δρχ.
- Πίσω από το παλιό αεροδρόμιο 4 στρ., 22.000.000 δρχ. με θέα.
- Χωράφι 4 στρ. στην Παστίδα 18.000.00 δρχ.
- Χωράφι 5.700 στρ. στα Κολύμπια, 15.000.000 δρχ.
- Κατταβιά 1000 τ.μ. άρτιο και οικοδομήσιμο με φως, νερό, 2.500.000 δρχ.
- Πλημμύρι 1520 στρ. πάνω στην θάλασσα, τιμή 6.000.000 δρχ.
- Πλημμύρι 1.640τ.μ. 4.000.000 δρχ. οικοδομήσιμο
- Πλημμύρι 3.240τ.μ. 3.000.000 δρχ.
- Λαχανιά 4.700 τ.μ. 16.000.000 δρχ. οικοδομήσιμο
- 10 στρ. Κιοτάρι, νερό, ρεύμα 12.000.000 δρχ.
- Λαχανιά 100 στρ. πάνω στην θάλασσα
- Λαχανιά 45 στρ. 2500 δρχ./μέτρο
- Κατταβιά 2.500 τ.μ. πάνω στο δρόμο οικοδομήσιμο,
- Λάρδος 7 στρ. 12.000.000 δρχ.
- Κιοτάρι 4 στρ. 4.000.000 δρχ.
- Λαχανιά 750 τ.μ., 8.500.000 δρχ.στο χωριό
- Γεννάδι 20 στρ. ρεύμα-νερό 20.000.000 δρχ.
- Κιοτάρι 7 στρ. με νερό-ρεύμα 8.000.000 δρχ.
- Λαχανιά 4 στρ. 300 μέτρα από τη θάλασσα 8.000.000 δρχ.
- Γεννάδι 1.100 τ.μ. 1.500.000 δρχ.
- Κατταβιά 10 στρ. 10.000.000 δρχ.
- Πλημμύρι 12 στρ. με φως, νερό
- Κατταβιά 4.000 τ.μ. 2.000.000 δρχ.
- Πλημμύρι 5.500 τ.μ. 6.500.000 δρχ.
- Γεννάδι στη λεωφόρο 4.000 τ.μ., 12.000.000 δρχ.
- Γεννάδι, 2 στρ. πάνω στη θάλασσα
- Πλημμύρι, 4.500 στρ. 6.000.000 δρχ.
- Κιοτάρι 4 στρ. κοντά στη θάλασσα
- Σάλακος 8στρ. 16.000.000 δρχ.

- **ΠΩΛΟΥΝΤΑΙ** αποθήκες και βιοτεχνικοί χώροι.
- **ΔΑΝΕΙΑ ΔΕΚΤΑ - ΕΥΚΟΛΙΕΣ ΠΛΗΡΩΜΗΣ**
- **ΖΗΤΟΥΝΤΑΙ ΟΙΚΟΠΕΔΑ ΠΡΟΣ ΑΓΟΡΑ - ΚΤΗΜΑΤΑ ΚΑΙ ΔΙΑΜΕΡΙΣΜΑΤΑ**

ΣΤΑΜΑΤΗΣ ΜΑΝΩΛΑΚΟΣ

ΩΡΕΣ ΓΡΑΦΕΙΟΥ 8.30-1.00 π.μ. και 5-8 μ.μ.
ΔΗΜ. ΑΝΑΣΤΑΣΙΑΔΗ 45 (παραπλεύρως ΥΠΕΡΑΓΟΡΑΣ ΠΑΠΑΚΥΡΙΑΚΟΥ-ΣΥΝΟΙΚΙΑ ΔΑΣΚΑΛΩΝ)
Τηλέφωνα: 2241023815-78275, 6944698056

πωλησεις

συνέχεια από την προηγούμενη

ΞΕΝΟΔΟΧΕΙΟ Α' κατηγορίας 20 κλινών με air condition πλήρως εξοπλισμένο, συν έξτρα οικόπεδο 240 τ.μ. με δυνατότητα ανέγερσης ακόμη 10 δωματίων, στο λιμάνι της Σύμης. Τιμή 600.000 ευρώ. Πληρ. τηλ. (22410)24900, 25545, 6932704919 Μάριος Βιτζηλαίος ΑΟ51888

ΔΙΩΡΟΦΗ ΜΟΝΟΚΑΤΟΙΚΙΑ 139,91 τ.μ. και στέρνα 10,24 τ.μ. έτοιμη προς κατοίκηση, και έξτρα οικόπεδο 229,23 τ.μ. άρτιο και οικοδομήσιμο με φανταστική θέα στο Χωριό της Σύμης στην θέση "Φαρμακείο". Τιμή 470.000 ευρώ. Πληρ.τηλ. (22410)24900, 25545, 6932704919 Μάριος Βιτζηλαίος ΑΟ51889

ΒΙΛΑ 140 τ.μ. στη Σύμη, κτισμένη σε οικόπεδο 5.250 τ.μ. πολυτελούς κατασκευής με τζάκι, θέρμανση, αποθήκη, γκαράζ, δύο στέρνες και πολλά έξτρα. Τιμή 410.000 ευρώ. Πληρ. τηλ. (22410)24900, 25545, 6932704919 Μάριος Βιτζηλαίος ΑΟ51892

ΔΙΩΡΟΦΗ ΜΟΝΟΚΑΤΟΙΚΙΑ 95,4 τ.μ. σε οικόπεδο 70 τ.μ. στο Χωριό της Σύμης, στην περιοχή "Φαρμακείο". Τιμή 265.000 ευρώ. Πληρ. τηλ. (22410)24900, 25545, 6932704919 Μάριος Βιτζηλαίος ΑΟ51890

ΔΥΟ ΚΑΤΑΣΤΗΜΑΤΑ των 20 τ.μ. σε οικόπεδο 264 τ.μ. στην Παλιά Πόλη - τουριστική περιοχή, πίσω από Σωκράτους άρτιο και οικοδομήσιμο το υπόλοιπο οικόπεδο. Τιμή 323.000 ευρώ. Πληρ.τηλ. (22410)24900, 25545, 6932704919 Μάριος Βιτζηλαίος ΑΟ51895

ΟΙΚΟΠΕΔΟ 13.500 τ.μ. πάνω στο κύμα στην τοποθεσία "Νούλια-Τούρκος" της Σύμης. Τιμή 590.000 ευρώ. Πληρ. τηλ. (22410)24900, 25545, 6932704919 Μάριος Βιτζηλαίος ΑΟ51891

ΟΙΚΟΠΕΔΟ 600 τ.μ. στο Πέδι στην παραλία της Σύμης, φανταστική θέση, άρτιο και οικοδομήσιμο. Τιμή 29.000 ευρώ. Πληρ. τηλ. (22410)24900, 25545, 6932704919 Μάριος Βιτζηλαίος ΑΟ51893

ΚΑΤΑΣΤΗΜΑ 3 όροφοι με 55 τ.μ. ισόγειο + 55 τ.μ. Α' όροφος + 55 τ.μ. β' όροφος, στην Παλιά Πόλη, οδός Ιπποδάμου και Σωκράτους. Τιμή 470.000 ευρώ. Πληρ. τηλ. (22410)24900, 25545, 6932704919 Μάριος Βιτζηλαίος ΑΟ51894

ΚΑΤΑΣΤΗΜΑ 155 τ.μ. στην παραλία της Ψαροπούλα, ελεύθερο και κατάλληλο για οποιαδήποτε χρήση. Τιμή 220.000 ευρώ. Πληρ. τηλ. (22410)24900, 25545, 6932704919 Μάριος Βιτζηλαίος ΑΟ51896

ΠΩΛΟΥΝΤΑΙ: α) επιχείρηση ζαχαροπλαστείο στην Ανάληψη με 5.000.000β) κατάστημα 46 τ.μ. στην οδό Σκεύου Ζερβού 24.000.000 δρχ. Πληρ. τηλ. 2241023815, 6944698056 ΑΟ51864

ΟΙΚΟΠΕΔΟ στα Μαριτσά 700 τ.μ. άρτιο και οικοδομήσιμο. Πληρ. τηλ. 2241030430 ΑΟ51862

ΜΕΖΟΝΕΤΕΣ σε ένα καταπράσινο και ήσυχο περιβάλλον στην Ιαλυσό 140 τ.μ. εκτός σοφίτας (60 τ.μ.) άριστης κατασκευής, β) **ΔΙΑΜΕΡΙΣΜΑΤΑ** στην Ιαλυσό ετοιμοπαράδοτα των 2 υπνοδωματίων με θέρμανση και πάρκιν. Πληρ. κ. Μαρίνα "ΚΤΗΜΑΤΙΚΗ ΠΡΟΟΠΤΙΚΗ" τηλ. 2241037906, 6972292958 ΑΟ51838

LUXURIES VILLAS FOR SALE AT KALATHOS AREA (NEAR LINDOS) WITH PRIVATE SWIMING POOL 2-3 OR 4 BEDROOMS IN 1000 M2 OR 2.000 M2 LAND. REASONABLE PRICES. INF. MISS MARINA TEL. 00302410-37906 MODIL 0030-6972292958 ΠΟ51848

ΔΙΑΜΕΡΙΣΜΑ 81 τ.μ. στα Εκατό Μαγαζιά ηλιόλουστο, ευρύχωρο, κατάλληλο για κατοικία ή γραφείο δικηγορικό, συμβολαιογραφικό, ιατρείο κ.λπ. β) Επί της Εθνικής οδού Ρόδου Λίνδου στ' Αφάντου πωλείται έκταση 5 στρεμμάτων εντός σχεδίου κατάλληλο για επιχείρηση, για συγκρότημα μονοκατοικιών ή ενοικιαζόμενα κ.λπ. Πληρ. κ. Μαρίνα "ΚΤΗΜΑΤΙΚΗ ΠΡΟΟΠΤΙΚΗ" τηλ. 2241037906, 6972292958 ΠΟ51849

ΕΠΙΧΕΙΡΗΣΗ ΕΣΤΙΑΤΟΡΙΟΥ πλήρως εξοπλισμένη, έτοιμη προς λειτουργία, με αίθουσα χωρητικότητας 120 ατόμων, air condition, εξαερισμό, τζάκι για χειμώνα και μεγάλη αυλή χωρητικότητας 200 ατόμων για καλοκαίρι. Τιμή λογική και ευκολίες πληρωμής. Πληρ. τηλ. 2241023815, 6945769958 κιν. ΑΟ51840

ΠΩΛΟΥΝΤΑΙ ΜΟΝΟΚΑΤΟΙΚΙΕΣ 180 Τ.Μ. ΣΕ ΜΠΕΤΑ (ΥΠΟΓΕΙΟ-ΙΣΟΓΕΙΟ-1ος ΟΡΟΦΟΣ-ΜΕΓΑΛΕΣ ΒΕΡΑΝΤΕΣ) ΣΕ ΟΙΚΟΠΕΔΟ 2000 Τ.Μ. ΣΤΟ ΚΑΝΔΥΛΙ ΚΑΙ ΣΤΟΥΣ ΤΡΕΙΣ. ΤΙΜΗ ΕΥΚΑΙΡΙΑΣ 100.000 ΕΥΡΩ. ΠΛΗΡ. ΤΗΛ. 6946179869 ή 6944532822 ΠΟ51805

ΠΩΛΟΥΝΤΑΙ ΣΤΟ ΓΕΝΝΑΔΙ ΟΙΚΟΠΕΔΑ ΜΕ ΑΔΕΙΑ ΟΙΚΟΔΟΜΗΣ ΕΠΙ ΤΗΣ ΛΕΩΦΟΡΟΥ 500 ΜΕΤΡΑ ΠΡΙΝ ΤΟ ΧΩΡΙΟ. 1) 1650 Τ.Μ. ΜΕ ΑΔΕΙΑ ΟΙΚΟΔΟΜΗΣ 200 Τ.Μ., 2) 3.300 Τ.Μ. ΜΕ ΑΔΕΙΑ ΟΙΚΟΔΟΜΗΣ 400 Τ.Μ. 3) 1000 Τ.Μ. ΜΕ ΑΔΕΙΑ ΟΙΚΟΔΟΜΗΣ 150 Τ.Μ., 4) 17.000 Τ.Μ. ΜΕ ΠΡΟΣΟΨΗ 110 ΜΕΤΡΑ ΕΠΙ ΤΗΣ ΛΕΩΦΟΡΟΥ ΚΑΙ ΦΘΑΝΕΙ ΜΕΧΡΙ ΤΗΝ ΘΑΛΑΣΣΑ. ΠΛΗΡ. ΤΗΛ. 2241061628, 6944287773 ΠΟ51683

ΠΩΛΟΥΝΤΑΙ: α) καταστήματα Παλαιά Πόλη κεντρικά, β) Αγρόκτημα στην Παραλία Θολού 6 στρέμματα, γ) Μονοκατοικίες Κοσκινού, Ιαλυσός, Τσαΐρι, δ) Διαμερίσματα εντός πόλεως. Πληρ. Κτημ/τικό γραφείο κ. Βρατσάλη Ελένη. τηλ. (22410)65300, 63834, κιν. 6945105362 ΑΟ51815

ΔΙΑΜΕΡΙΣΜΑ με δύο υπνοδωμάτια σε ημιτελή κατάσταση 13.000.000 δρχ. Πληρ. τηλ. 2241023815, 6944698056-6945769958 ΑΟ51839

ΜΟΝΟΚΑΤΟΙΚΙΑ 73 τ.μ. με μικρή αυλή, με δύο υπνοδωμάτια, κουζίνα, μπάνιο και ντουζιέρα. Πληρ. τηλ. 2241091772 ΑΟ51758

ΕΠΙΧΕΙΡΗΣΗ εξοπλισμένου κομμωτηρίου με εξασφαλισμένη πελατεία. Πληρ. τηλ. 6976892703 ΑΟ51800

ΠΩΛΕΙΤΑΙ διαμπερές τριάρι εντός πόλεως 92 τ.μ. β' όροφος τετραόροφη πολυκατοικία με πυλωτή. Πολλά έξτρα, ηλιακός, τέντες, θέρμανση, κλιματισμός, εντοιχιζόμενες οικιακές συσκευές κομπλέ BOSCH INOX. Τιμή 137.931 ευρώ. Πληρ. τηλ. 6932586983 ΑΟ51726

ΕΠΙΧΕΙΡΗΣΗ εστιατορίου - οβελιστηρίου πλήρως εξοπλισμένο σε τιμή ευκαιρίας στα 100 Μαγαζιά - κεντρικός δρόμος. Μόνο σοβαρές προτάσεις. Πληρ. τηλ. (22410)29131, 6947523894 ώρες 9-3 και 5-9 μ.μ. ΑΟ51789

ΔΙΑΜΕΡΙΣΜΑ ετοιμοπαράδοτο 2 υπνοδωματίων λουξ κατασκευής με εντοιχισμένη κουζίνα, ντουλάπες BERLONI σε πολύ λογική τιμή. Πληρ. τηλ. 2241023815, 6945888501, 6944698056 ΑΟ51734

ΜΟΝΟΚΑΤΟΙΚΙΑ 2όροφη ανεξάρτητη με ωραίο κήπο 100 μ. από την Λεωφόρο Ηρακλειδών στην Ιξιά, εντός σχεδίου πόλεως με 4 υπνοδωμάτια, 2 WC, σαλόνι, τζάκι, κεντρική θέρμανση σε καλή τιμή. Πληρ. Εμμ. Κρανίδης τηλ. 2241027082, 6944347485 ΑΟ51745

ΜΕΖΟΝΕΤΑ 230 τ.μ. σε κολόνες εντός οικοπέδου 1.200 τ.μ. Σωτήρος 23 περιοχή Ιξιά Ιαλυσός. Πληρ. τηλ. 2241064234 ΑΟ51752

ΔΙΑΜΕΡΙΣΜΑ 112 τ.μ. ελαφρώς μεταχειρισμένο σε άριστη κατάσταση με εντοιχιζόμενη κουζίνα 44.000.000 δρχ. Πληρ. τηλ. 2241023815, 6945888501 ΑΟ51733

ΠΩΛΕΙΤΑΙ δώροφη κατοικία στο Γυαλό Σύμης. Πληρ. τηλ. 2241091372, ώρες καταστημάτων ΑΟ51768

ΠΩΛΟΥΝΤΑΙ

από ιδιώτη ιδιοκτήτη,
μονοκατοικίες,
μεζονέτες 100 τ.μ.
στην παραλία Αφάντου
επί του κύματος.

Πληρ. τηλ. 6942089864

ΟΙΚΟΔΟΜΗ ΡΟΔΟΥ

ΤΕΧΝΙΚΗ–ΚΑΤΑΣΚΕΥΑΣΤΙΚΗ ΕΤΑΙΡΕΙΑ

ΠΩΛΟΥΝΤΑΙ

1) Μονοκατοικίες 150 τ.μ. η κάθε μία σε κτήμα 2.000 τ.μ. (υπό κατασκευή).
2) Μονοκατοικίες στο Κιοτάρι Ασκληπειού (στο κύμα) 120 τ.μ. σε κτήμα 1300 τ.μ. εκάστη (υπό κατασκευή).
3) Καταστήματα και διαμερίσματα στην οδό Αμστερνταμ, Βερολίνου και Μαδρίτης στο Ροδίνι διαφόρων μεγεθών.
4) Δύο οροφοδιαμερίσματα των 130 τ.μ. στην οδό Κωνσταντινουπόλεως στο Ροδίνι (υπό κατασκευή).
5) Διαμερίσματα των 110 τ.μ. και 135 τ.μ. στο Καρακόνερο πάνω από το γήπεδο με απέραντη θέα (υπό κατασκευή).

Δεκτά δάνεια και ευκολίες πληρωμής έχουμε τις καλύτερες τιμές της αγοράς.

ΟΙΚΟΔΟΜΗ ΡΟΔΟΥ

Καμύνδου 4- Ρόδος-85100 Τηλ.: 22410/60460, 1, 2
Fax: 22410/60463

ΜΑΝΟΛΗΣ ΣΠΥΡΙΔΗΣ πολιτικός μηχανικός ΔΠΘ (ΚΙΝ:693.66.60460).

ΚΩΣΤΑΣ ΚΩΝΣΤΑΝΤΙΝΙΔΗΣ εργολάβος (ΚΙΝ.: 6946.99.99.06)



ΕΝΟΙΚΙΑΖΕΤΑΙ

ΠΟΛΥΤΕΛΕΣ ΓΡΑΦΕΙΟ ***Β' ΟΡΟΦΟΥ***
80 Τ.Μ., ΕΠΙ ΤΗΣ ΟΔΟΥ ΚΑΜΕΙΡΟΥ 2

ΠΛΗΡΟΦΟΡΙΕΣ ΣΤΟ ΤΗΛ.: 6944361774



TOP PROPERTIES

GEORGE & SAVAS PIPINOS

ΓΕΩΡΓΙΟΣ & ΣΑΒΒΑΣ ΠΙΠΙΝΟΣ
ΣΥΜΒΟΥΛΟΙ ΚΑΙ ΕΚΤΙΜΗΤΕΣ ΑΚΙΝΗΤΩΝ
REAL ESTATE AGENTS • MEMBER OF F.I.A.B.C.I.-NAEA-C.E.I.

Email: *gpipinos@otenet.gr* ***URL:*** *www.rhodes-top-properties.com* ***and*** *www.pipinos.gr*

Από το 1971



Η **"TOP PROPERTIES"** είναι ατομική επιχείρηση και ανήκει στους Γεώργιο και Σάββα Πιπίνο. Το γραφείο ασχολείται από το 1971 αποκλειστικά και μόνο με επενδύσεις και REAL ESTATE, στο νησί της Ρόδου και στην ευρύτερη περιοχή της Δωδεκανήσου.

ΑΠΕΥΘΥΝΟΜΑΣΤΕ: Στους **σοβαρούς, απαιτητικούς και επιλεκτικούς** επενδυτές-επιχειρηματίες, Ελληνες και ξένους που ενδιαφέρονται να κάνουν μια σοβαρή επένδυση προβολής στο νησί της Ρόδου.

ΠΡΟΣΦΕΡΟΥΜΕ: Α) Υπηρεσίες και πληροφορίες που γίνονται σε προσωπικό επίπεδο με εχεμύθεια, διακριτικότητα και σοβαρότητα.
Β) Μεγάλη γκάμα υψηλής ποιότητας, ακινήτων, όπως:1) Ξενοδοχεία Α' και Β' κατηγορίας των 600-500-350-300 κλινών, 2) Κεντρικά αστικά ακίνητα κατάλληλα για Τράπεζες-καταστήματα-γραφεία, 3) Παραλιακές εκτάσεις, κατάλληλες για τουριστικές επενδύσεις των 150.000-100.000-70.000-50.000-36.000 τ.μ. και 4) Διαμερίσματα και μεζονέτες προβολής, και 5) Αξιόλογες Παραθεριστικές κατοικίες.

ΣΤΟΧΟΣ ΜΑΣ ΕΙΝΑΙ: Να προσφέρουμε στο αγοραστικό μας κοινό υψηλής ποιότητας ακίνητα και ευκαιρίες στο νησί της Ρόδου. Η τριακονταετής και πλέον πείρα μας στον τομέα αυτό αποτελεί εγγύηση.

ΣΥΝΘΗΜΑ ΜΑΣ ΕΙΝΑΙ: Επενδύστε στη ΡΟΔΟ ΤΩΡΑ, σε ακίνητα που ΑΝΤΕΧΟΥΝ ΣΤΟ ΧΡΟΝΟ

Γεώργιος και Σάββας Πιπίνος
ΜΕΣΙΤΕΣ ΑΣΤΙΚΩΝ ΣΥΜΒΑΣΕΩΝ
Γιατί εμείς γνωρίζουμε καλύτερα!

Since 1971

TOP PROPERTIES is a father and son business. The senior, Mr George S. Pipinos, the founder of the office, has carved over the years a reputation for integrity and excellence in the world of Real Estate in the Dodecanese. The junior, Dr. Savas Pipinos, has returned from his studies in the UK to aid in his father´s footsteps.
AT TOP PROPERTIES we try hard to attract important and selective investors, high calibre businessmen/women and discerning professional people, both Greek and foreign, who wish to acquire substantial and valuable property on Rhodes.
We offer our expertise and advice privately, discreetly and in strict confidence.
We keep a comprehensive list of real estate of the highest specifications:
a. A' and B' class hotels (600, 500, 350, 300 beds capacity)
b. Centrally situated office buildings and other business premises.
c. Seaside land, ideal for development (hotels, holiday resorts, etc), of 150.000, 100.000, 70.000, 50.000, 36.000 square metres.
d. Villas, luxury apartments, detached, semi-detached and terraced houses.
e. Holiday and Retirement Homes.
Our aim is to give our clients the opportunity to acquire value for money, first class real estate on Rhodes. Our 30 and more years of experience is our warranty.
Our motto is Invest in Rhodes, Invest in property, It stands the test of time.

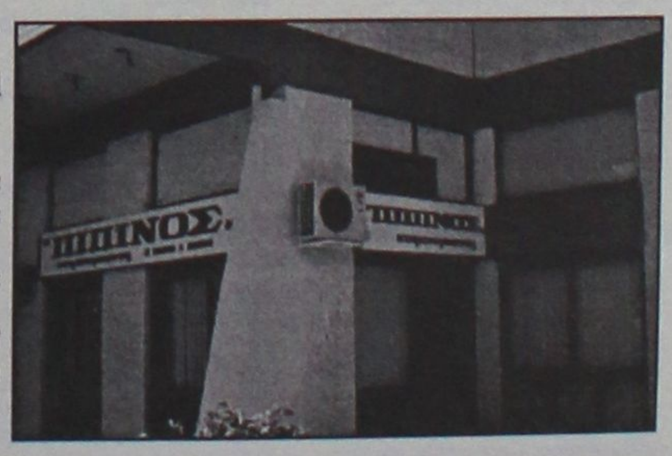

TOP PROPERTIES
George and Savas Pipinos
Because we know best

ΚΕΝΝΕΝΤΥ 38, ΡΟΔΟΣ, 85 100, ΤΗΛ. (22410) 23895,FAX: (22410) 20883
38 KENNEDY STR., RHODES, 85 100, TEL. (22410) 23895, FAX: (22410) 20883

ΑΓΟΡΑ ΑΥΤΟΚΙΝΗΤΩΝ

Η πώληση και η ανταλλαγή των μεταχειρισμένων αυτοκινήτων-οι διαδικασίες και τα έξοδα μεταβιβάσεως για μας είναι μια απλή διαδικασία.

ΚΑΙ ανταλλάσσουμε
ΚΑΙ αγοράζουμε
το παλιό σας αυτοκίνητο
ΑΜΕΣΩΣ

Πληρ. τηλ. (22410)60500

ΣΧΟΛΗ ΟΔΗΓΩΝ
ΠΟΡΤΣΕΛΛΗΣ ΣΤΕΦΑΝΟΣ
Διπλ. εκπαιδευτής υποψηφίων οδηγών μέλος της Ε.Σ.Ο.Ρ. Ο.Ε.

- Διπλώματα αυτοκινήτου, μοτοσικλέτας,φορτηγού, λεωφορείου, νταλίκας
- Αναθεωρήσεις ληγμένων αδειών
- Θεωρητικά μαθήματα ΚΟΚ και Μηχανολογίας
- Μετατροπές ξένων διπλωμάτων σε ελληνικά
- Διπλώματα αυτόματου αυτοκινήτου



ΝΕΑ ΔΙΕΥΘΥΝΣΗ: ΕΘΝΙΚΗΣ ΑΝΤΙΣΤΑΣΗΣ 73 (ΠΡΩΗΝ ΑΝΝΗΣ ΜΑΡΙΑΣ)
ΤΗΛ. 2241034497, 6945463635

AUTO ΕΠΙΛΟΓΕΣ

ΚΟΥΚΟΥΡΑΣ ΑΛΕΞΑΝΔΡΟΣ
ΛΕΩΦ. ΡΟΔΟΥ-ΛΙΝΔΟΥ 255.
ΤΗΛ. (22410)60910

ΑΓΟΡΑ-ΠΩΛΗΣΗ-ΑΝΤΑΛΛΑΓΗ ΜΕΤΑΧΕΙΡΙΣΜΕΝΩΝ ΑΥΤΟΚΙΝΗΤΩΝ

1. **MERCEDES CLK 200 KOMPRESSOR CABRIO, 192 HR, 2000 cc, μοντ. 1999, κόκκινο**
   - αεροσ. οδηγού-συνοδηγού, πλευρ. αερόσακοι, κεντρ. κλειδ. ηλ. παράθ., υδρ. τιμόνι, κλιματισμος, ABS, ζάντες αλουμ., BBS, δερμάτινο σαλόνι, ηλ. καρθέπτες, προβ. ομίχλης, συναγερμός και ηχοσύστημα.
2. **AUDI A4 TURBO 1800 cc, μοντ. 1995, ασημί**
   - κεντρ. κλειδ., ηλ. παράθ., υδρ. τιμόνι, klima,ABG, ABS, ζάντες αλουμ., συναγερμός και ηχοσύστημα
3. **ALFA ROMEO 156, 1800 cc μοντ. 2000 μαύρο**
   - κεντρ. κλειδ., ηλ. παράθ., υδρ. τιμόνι, klima, 2 αερόσακοι, ABS, γνήσια ηλιοροφή και ηχοσύστημα
4. **FIAT BRAVO TROFEO 1242 cc, 85HP, μοντ. 2000, μπλέ.**
   - κεντρ. κλειδ., ηλ. παράθ., υδρ. τιμόνι, A/C, μπάκετ καθίσματα, ζάντες αλουμ. και ηχοσύστημα
5. **OPEL VECTRA 1600 cc, μοντ. 1997, μαύρο.**
   - αεροσ. οδηγού-συνοδηγού, κεντρ. κλειδ. ηλ. παράθ., υδρ. τιμόνι, ABS, A/C, ζάντες αλουμ. και ηχοσύστημα.
6. **BMW 318 IS 1800cc, μοντ. 1991, μαύρο**
   - κεντρ. κλειδ. ηλ. παράθ. ζάντες αλουμ., συναγερμός και ηχοσύστημα.
7. **OPEL ASTRA 1400 cc, μοντ. 1997, άσπρο**
   - κεντρ. κλειδ., ηλ. παράθ., υδρ. τιμόνι, ABG, A/C, ζάντες αλουμινίου, συναγερμός και ηχοσύστημα
8. **NISSAN ALMERA 1400 cc μοντ. 2000, ασημί**
   - υδρ. τιμόνι, A/C, ηχοσύστημα
9. **ALFA ROMEO 164, 2000 cc TURBO μοντ. 1995 ανθρακί**
   - κεντρ. κλειδ., ηλ. παράθ., υδρ. τιμόνι, A/C, ζάντες αλουμ., ξυλ. επένδ. και ηχοσύστημα
10. **RENAULT CLIO 1100 cc, μοντ. 1998, μπλέ**
    - ζάντες αλουμινίου και ηχοσύστημα
11. **FIAT PUNTO VAN 60 1200 cc, μοντ. 2003 άσπρο, ΕΠΑΓΓΕΛΜΑΤΙΚΟ**
    - κεντρ. κλειδ., ηλ. παράθ., υδρ. τιμόνι, A/C και ηχοσύστημα
12. **NISSAN MICRA 1300 cc μοντ. 1993, άσπρο**
    - ζάντες αλουμ. και ηχοσύστημα
13. **FIAT UNO 1100 cc μοντ. 1994, μαύρο**
    - κεντρ. κλειδ. ηλ. παράθ., ζάντες αλουμινίου και ηχοσύστημα
14. **FIAT PUNTO, 1242 cc, μοντ. 1995,μ μπλε.**
    - κεντρ. κλειδ., ηλ. παράθ., υδρ. τιμόνι και ηχοσύστημα
15. **ROVER 214 SI, 1400 cc, μοντ. 1994, μαύρο.**
    - κεντρ. κλειδ., ηλ. παράθ., υδρ. τιμόνι, A/C, δερμάτινο σαλόνι και ηχοσύστημα.
16. **TOYOTA COROLLA 1600 cc, μοντ. 200, μαύρο**
    - αερόσακος οδηγού-συνοδηγού, κεντρ. κλειδ., ηλ. παράθ., υδρ. τιμ., A/C, ABS, ζάντες αλουμ., φιμέ τζάμια και ηχοσύστημα.

ΑΠΟ 0% ΠΡΟΚΑΤΑΒΟΛΗ ΕΩΣ ΚΑΙ 60 ΜΗΝΙΑΙΕΣ ΔΟΣΕΙΣ ΜΕ ΤΑ ΧΑΜΗΛΟΤΕΡΑ ΕΠΙΤΟΚΙΑ ΤΗΣ ΑΓΟΡΑΣ

πωλησεις

συνέχεια από την προηγούμενη

ΠΩΛΕΙΤΑΙ ΣΥΝΕΤΑΙΡΙΚΗ ΜΕΡΙΔΑ 1. Του Οικοδομικού Συνεταιρισμού "Ο ΒΑΚΧΟΣ" στη περιοχή "ΚΑΝΑΜΑΤ" έναντι Μαρινόπουλου με πανοραμική θέα στην οποία αντιστοιχεί οικόπεδο 400 τ.μ. με συντελεστή δόμησης 0,6 (ανέγερση κατοικίας 240 τ.μ. συν το υπόγειό της), 2) πωλείται συνεταιρική μερίδα του Οικοδομικού Συνεταιρισμού "Η ΕΝΩΣΗ" κατά το 1/2 εξ αδιαιρέτου με σύσταση καθέτου οροφοκτησίας με πανοραμική θέα η οποία θα αντιστοιχεί σε οικόπεδο 200 τ.μ. και με δόμηση 120 τ.μ. συν το υπόγειό της και με πανοραμική θέα τίμημα 41.086 ευρώ, 3. Του Οικοδομικού Συνεταιρισμού η "ΑΥΤΟΣΤΕΓΑΣΗ" στην οποία αντιστοιχεί οικόπεδο 400 τ.μ. με συντελεστή δόμησης 0,6. Πληρ. ΡΟΔΙΑΚΗ ΚΤΗΜΑΤΙΚΗ Ανέστης και Σάββας Σαββαΐδης, τηλ. (22410)26281, 6944/243452, 6944/421015. ΑΟ51718

ΕΠΙΧΕΙΡΗΣΗ ζαχαροπλαστείο στην Ανάληψη με έτοιμη πελατεία λόγω ασθενείας. Πληρ.τηλ. 2241023815, 6945888501, 6944698056 ΑΟ51732

ΠΩΛΕΙΤΑΙ επί της Φέσα 90 τ.μ. διαμερίσματα με φανταστική θέα διαθέτουν εντοιχισμένη κουζίνα, αλουμίνια ανοιγόμενα και ανακλινόμενα σίτες, ρολά και διπλά τζάμια, πλακάκια Α' διαλογής με γρανίτες κατασκευής Καλλίστου Διακογεωργίου. Πληρ. Γιάννης Κώτης τηλ. 2241029318, 6936656967 ΑΟ51703

ΠΩΛΕΙΤΑΙ επί της Πτολεμαίων 120 τ.μ. ισόγειο οροφοδιαμέρισμα με αυλή, λουξ κατασκευής, είναι ηλιακό και με απεριόριστη θέα. Γίνονται ευκολίες πληρωμής και δάνεια δεκτά. Πληρ. Γιάννης Κώτης τηλ. 2241029318, 6936656967 ΑΟ51702

ΠΩΛΗΣΕΙΣ ΜΟΝΟΚΑΤΟΙΚΙΩΝ: 1) Ιξιά μονοκατοικία 500 τ.μ. (υπόγειο-ισόγειο-α' όροφος) σε οικόπεδο 2.000 τ.μ. 2. Τριάντα: Μονοκατοικίες σε μπετά - α) Κανδυλί 164 τ.μ. σε οικόπεδο 4.000 τ.μ. τίμημα 190.755 ευρώ, β) Περιοχή Τρεις 180 τ.μ. σε οικόπεδο 1000 τ.μ. τίμημα 102.704 ευρώ, γ) Περιοχή Τρεις μονοκατοικία 221 τ.μ. με οικόπεδο 2.000 τ.μ. ετοιμοπαράδοτο πολυτελούς κατασκευής στην τιμή των 264.123 ευρώ, 3. Στη Ρόδο περιοχή Παπαλουκά μονοκατοικία σε μπετά 270 τ.μ. με πανοραμική θέα τίμημα 220.102 ευρώ, 4. Κοσκινού εντός οικισμού 135 τ.μ. τίμημα 205.429 ευρώ. Πληρ. ΡΟΔΙΑΚΗ ΚΤΗΜΑΤΙΚΗ Ανέστης και Σάββας Σαββαΐδης, τηλ. (22410)26281, 6944/243452, 6944/421015. ΑΟ51716

ΠΩΛΗΣΕΙΣ ΚΑΤΑΣΤΗΜΑΤΩΝ: 1. Κατάστημα στην Ηρώων Πολυτεχνείου 315 τ.μ. με μεγάλη αυλή προνομιακό, 2. Στην Αννης Μαρίας 250 τ.μ. για σοβαρούς επενδυτές. 3. Στα 100 μαγαζιά κεντρικό με πρόσοψη στην οδό Σοφ. Βενιζέλου 32 τ.μ. με πατάρι 16 τ.μ. 4. Στην Ανάληψη αποθήκη ισόγεια 78 τ.μ. με τίμημα 32.281 ευρώ. Πληρ. ΡΟΔΙΑΚΗ ΚΤΗΜΑΤΙΚΗ Ανέστης και Σάββας Σαββαΐδης, τηλ. (22410)26281, 6944/243452, 6944/421015. ΑΟ51715

ΠΩΛΕΙΤΑΙ επί της Τσαλδάρη 87 τ.μ. διαμέρισμα σε καταπληκτική τιμή. Γίνονται ευκολίες πληρωμής και δάνεια δεκτά. Πληρ. Γιάννης Κώτης τηλ. 2241029318, 6936656967 ΑΟ51706

ΠΩΛΟΥΝΤΑΙ ΔΙΑΜΕΡΙΣΜΑΤΑ: Σκεύου Ζερβού (Περιοχή Αγ. Νικολάου) σε νεόκτιστη οικοδομή με άριστες προδιαγραφές τα ακόλουθα: 1. ΙΣΟΓΕΙΟ α) 85 τ.μ. με τίμημα 138.000 ευρώ, β) 43 τ.μ. με τίμημα 70.000 ευρώ, 2. Α' ΟΡΟΦΟΣ: α) 85 τ.μ. με τίμημα 139.000 ευρώ, β) 43 τ.μ. με τίμημα 70.000 ευρώ, 3. Β' ΟΡΟΦΟΣ α) 87 τ.μ. με τίμημα 147.000 ευρώ, β) 117 τ.μ. με τίμημα 190.000 ευρώ και 3. Γ' ΟΡΟΦΟΣ α) 88 τ.μ. με τίμημα 150.000 ευρώ, β) 90 τ.μ. με τίτμημα 153.000 ευρώ. Πληρ. ΡΟΔΙΑΚΗ ΚΤΗΜΑΤΙΚΗ Ανέστης και Σάββας Σαββαΐδης, τηλ. (22410)26281, 6944/243452, 6944/421015. ΑΟ51713

ΠΩΛΗΣΕΙΣ ΟΙΚΟΠΕΔΩΝ ΕΚΤΟΣ ΣΧΕΔΙΟΥ. 1. Στ' Ασγούρου επί της λεωφόρου Ρόδου Λίνδου 9.760 τ.μ. προνομιακό. 2. Κολύμπια κοντά στη παραλία 9.000 τ.μ. τίμημα 211.298 ευρώ τ.μ. 3) Λίνδο α) Περιοχή Αγ. Νικολάου επί της επαρχιακής οδού Λίνδου-Πεύκοι 10.910 τ.μ.τίμημα 220.103 ευρώ β) Πεύκους περιοχή Σπυλιά 5.880 τ.μ. 88.041 ευρώ γ) Πεύκους περιοχή Φώκια 5.000 τίμημα 161.408 ευρώ 5. Στη Κάμειρο Σκάλα οικόπεδο 28.000 τ.μ. κοντά στη παραλία με πανοραμική θέα και με τιμή ευκαιρίας 5. Στη Πυλώνα κοντά στο χωριό οικόπεδα 81.960 και 33.600 τ.μ. κατάλληλα για γεωργοκτηνοτροφικές μονάδες. 6. Στο Γεννάδι περιοχή Αη Γιώργη 4.000 τ.μ. σε απόσταση 300 μέτρων από τη παραλία κατάλληλο για μονοκατοικία τίμημα 35.216 ευρώ και οικόπεδο 3.080 τ.μ. επί της λεωφόρου Γεννάδι-Κατταβιάς τίμημα 64.563 ευρώ. Πληρ. ΡΟΔΙΑΚΗ ΚΤΗΜΑΤΙΚΗ Ανέστης και Σάββας Σαββαΐδης, τηλ. (22410)26281, 6944/243452, 6944/421015. ΑΟ51719

ΠΩΛΗΣΕΙΣ ΚΤΙΡΙΩΝ: Πωλούνται κτίρια κεντρικά και προνομιακά μικρά και μεγάλα. Πληρ. ΡΟΔΙΑΚΗ ΚΤΗΜΑΤΙΚΗ Ανέστης και Σάββας Σαββαΐδης, τηλ. (22410)26281, 6944/243452, 6944/421015. ΑΟ51720

ΠΩΛΗΣΕΙΣ ΟΙΚΟΠΕΔΩΝ ΕΝΤΟΣ ΣΧΕΔΙΟΥ ΚΑΙ ΟΙΚΙΣΜΟΥ: 1. Κρεμαστή 191 τ.μ. τίμημα 35.220 ευρώ με συντελεστή δόμησης 1 οικοδομικότητα 191 τ.μ., 2. Πυλώνα 400 τ.μ. τίμημα 17.608 ευρώ εντός οικισμού με συντελεστή 1. Πληρ. ΡΟΔΙΑΚΗ ΚΤΗΜΑΤΙΚΗ Ανέστης και Σάββας Σαββαΐδης, τηλ. (22410)26281, 6944/243452, 6944/421015. ΑΟ51714

ΕΠΙΧΕΙΡΗΣΗ ειδών νεωτερισμού στην Ανάληψη - οδός Αποστόλου Παύλου λόγω συνταξιοδοτήσεως. Πληρ. τηλ. 2241067289 ΑΟ51676

ΠΩΛΕΙΤΑΙ Ροδίνι 85 τ.μ. διαμέρισμα με γκαράζ 14 τ.μ. λουξ κατασκευής και με απεριόριστη θέα. Γίνονται ευκολίες πληρωμής και δάνεια δεκτά. Πληρ. Γιάννης Κώτης τηλ. 2241029318, 6936656967 ΑΟ51704

ΔΙΑΜΕΡΙΣΜΑ προνομιακό σε μικρή πολυκατοικία στην περιοχή Θεμ. Σοφούλη (οδό Σάββα Παυλίδη) πωλείται διαμέρισμα διώροφο α', β' ορόφου 138 τ.μ. συνολικά με ασανσέρ, θέρμανση, αυτόνομη, κουφώματα, είδη υγιεινής, κουζίνα και λοιπά αρίστης ποιότητας καθώς και στεγασμένο γκαράζ 18 τ.μ. και αποθήκη 8 τ.μ. τίμημα 205.000 ευρώ. Πληρ. ΡΟΔΙΑΚΗ ΚΤΗΜΑΤΙΚΗ Ανέστης και Σάββας Σαββαΐδης, τηλ. (22410)26281, 6944/243452, 6944/421015. ΑΟ51725

ΠΩΛΗΣΕΙΣ ΞΕΝΟΔΟΧΕΙΩΝ: Πωλούνται ξενοδοχεία μικρά και μεγάλα προνομιακά. Πληρ. ΡΟΔΙΑΚΗ ΚΤΗΜΑΤΙΚΗ Ανέστης και Σάββας Σαββαΐδης, τηλ. (22410)26281, 6944/243452, 6944/421015. ΑΟ51721

ΓΡΑΦΕΙΟ στο Μαντράκι κεντρικό 75 τ.μ. στην τιμή των 161.408 ευρώ. Πληρ. ΡΟΔΙΑΚΗ ΚΤΗΜΑΤΙΚΗ Ανέστης και Σάββας Σαββαΐδης, τηλ. (22410)26281, 6944/243452, 6944/421015. ΑΟ51724

ΠΩΛΕΙΤΑΙ επί της λεωφόρου Καλλιθέας διαμέρισμα 125 τ.μ. τεσσάρι λουξ κατασκευής με φανταστική θέα. Γίνονται ευκολίες πληρωμής και δάνεια δεκτά. Πληρ. Γιάννης Κώτης τηλ. 2241029318, 6936656967 ΑΟ51705

ΑΠΟΘΗΚΗ 87 τ.μ. στην οδό Αποστόλου Παύλου (Ανάληψη) σε ημιτελή κατάσταση (κτισμένη με τούβλα) είναι σχεδόν ισόγεια με πολύ καλή πρόσβαση κατάλληλη και για εργαστήριο. Τιμάται 26.400 ευρώ. Πληρ. κ. Μανώλη τηλ. 6946163242 ΑΟ51678

ΠΩΛΗΣΕΙΣ ΟΙΚΟΠΕΔΩΝ ΠΑΡΑΛΙΑΚΩΝ: 1. Στη Θολό 74.944 τ.μ. 2. Κολύμπια 28.500 τ.μ. 3. Λίνδο α) Περιοχή Πεύκοι 28.000 τ.μ. β) Περιοχή Ψαρτος 9.000 τ.μ. γ) Περιοχή Βληχά 4.000 τ.μ. 4. Ασκληπειό Περιοχή "Μεγάλη Γη" 34.490 τ.μ. στο "κύμα" προνομιακό με μεγάλη φάτσα στη παραλία κατάλληλο για μεγάλη ξενοδοχειακή μονάδα. Πληρ. ΡΟΔΙΑΚΗ ΚΤΗΜΑΤΙΚΗ Ανέστης και Σάββας Σαββαΐδης, τηλ. (22410)26281, 6944/243452, 6944/421015. ΑΟ51722

ΜΟΝΟΚΑΤΟΙΚΙΑ 140 τ.μ. στην Ιξιά (περιοχή Τρεις) σε ημιτελή κατάσταση (σε μπετόν) με πολύ καλή θέα και με οικόπεδο 1300 τ.μ. Τιμάται 82.200 ευρώ. Πληρ. κ. Μανώλη τηλ. 6946163242 ΑΟ51679

ΠΩΛΕΙΤΑΙ SUPER MARKET ΣΕ ΚΕΝΤΡΙΚΗ ΠΛΑΤΕΙΑ ΜΕ ΕΞΑΣΦΑΛΙΣΜΕΝΗ ΠΕΛΑΤΕΙΑ ΣΕ ΤΙΜΗ ΕΥΚΑΙΡΙΑΣ. ΠΛΗΡ. ΤΗΛ. 6945406064, 2241068580 ΠΟ51639

ΠΩΛΕΙΤΑΙ διώροφη πανσιόν 150 τ.μ. που αποτελείται από 6 ενοικιαζόμενα δωμάτια στην Π. Πόλη. Τιμή (35 εκ.) - 102.714 ευρώ. Πληρ. ΑΙΓΑΙΟΚΤΗΜΑΤΙΚΗ τηλ. (22410)22943 και (22410)28838 κιν. 6945466773ΑΟ51544

ΔΙΑΜΕΡΙΣΜΑ στο Ροδίνι, 80 τ.μ. στον γ' όροφο πολυκατοικίας με φανταστική θέα της πόλης, ηλιακό θερμοσίφωνα, μεγάλη συνεχόμενη βεράντα, δύο υπνοδωμάτια με ντουλάπες, όλα τα δωμάτια δυτικά και με καλούς γείτονες. Πληρ. κ. Σπύρο τηλ. 2241043941, 2241061286 ΑΟ51583

ΣΑΡΙ κοντά στις 7 Βαγιές σε καλή τιμή. Πληρ. τηλ. 22410-27082, 22410-26476, 6944347405 ΑΟ51654



ΠΩΛΟΥΝΤΑΙ ΤΡΑΚΤΕΡ
Α) τρακτέρ FIAT 100HP 6κύλινδρος κινητήρας
Β) FIAT 54HP
Γ) FIAT 64HP
Δ) MASAY FERGUSON 55HP 4X4
όλα σε υπεράριστη κατάσταση

Πληρ.τηλ. 6945403862

κεφάλαιο

Κτηματομεσιτικο - Συμβουλευτικο Γραφειο

ΔΙΑΜΕΡΙΣΜΑΤΑ ΠΩΛΟΥΝΤΑΙ

- ❑ 30 τ.μ , ρετιρέ γκαρσονιέρα, Ιξιά, 11εκ-32.281 €
- ❑ 53 τ.μ,ισόγειο, 1 υπν/τιου, Ροδίνι, 22εκ- 64.563 €
- ❑ 55 τ.μ, ημ/γειο,1 υπν/τιου καινούριο, Κοσκινού 22εκ-64.563 €
- ❑ 58 τ.μ,ισόγειο,1 υπν/τιου, καινούριο, Ροδίνι, 30εκ-88.041€
- ❑ 73 τ.μ, 1ου, 2 υπν/τιων καινούριο, Ιξιά, 33εκ - 96.845 €
- ❑ 75 τ.μ, 2ου, 2 υπν/τιων καινούριο, Καρακόνερο, 37.5εκ-110.051 €
- ❑ 77τ.μ 2ου, 2 υπν/τιων, καινούριο, πάρκινκ , Αγ.Νικόλαο, 46 εκ-134.996€
- ❑ 80 τ.μ 2ου, 2υπν/τιων, γκαράζ,καινούριο , πολυτελές , Ροδίνι ,40εκ-117.388 €
- ❑ 81 τ.μ, 2ου, 2 υπν/τιων κατάλληλο για γραφειακό χώρο, Κέντρο, 40εκ-117.388€
- ❑ 82 τ.μ, ισόγειο, 2υπν/τιων, καινούριο, Τριάντα 31 εκ-90.000 €
- ❑ 83 τ.μ,1ου,2 υπν/τιων καινούριο Ιξιά 36εκ-105.649 €
- ❑ 85 τ.μ ,ισόγειο, 2υπν/τιων, αυλή ,καινούριο,Τριάντα 38 εκ- 111.518 €
- ❑ 87 τ.μ 1ου,2υπν/τιων, γκαράζ, καινούριο, πολυτελές, Ροδίνι, 42 εκ-123.257€
- ❑ 91 τ.μ ,ισόγειο, 2υπν/τιων, καινούριο,Τριάντα 38 εκ-111.518 €
- ❑ 103 τ.μ , 1ου ,2υπν/τιων , Ανάληψη 34 εκ-99.780 €
- ❑ 103 τ.μ ,οροφοδια/μα 1ου ,3υπν/τιων,καινούριο,πάρκινκ,34τ.μ. Καρακόνερο, 52,5εκ-154.072 €
- ❑110τ.μ,ισόγειο,2υπν/τιων καινούριο,πάρκινκ Καρακόνερο 44εκ-129.126 €
- ❑ 117 τ.μ ,οροφοδια/μα ισόγειο,3υπν/τιων,καινούριο Ανάληψη 55εκ-161.408 €
- ❑119τ.μ,ισόγειο,3υπν/τιων, καινούριο,Πειραιώς ,54εκ-158.473 €
- ❑120τ.μ 2ου, 3 υπν/τιων, καινούριο, Ροδίνι, 60 εκ –176.082 €
- ❑120τ.μ,ισόγειο,3υπν/τιων, Ακαδημία , κατάλληλο για επαγγελματική χρήση 100 εκ –293.470 €
- ❑128τ.μ 2ου, 3 υπν/τιων, καινούριο, Ροδίνι, 62 εκ-181.951 €
- ❑ 123τ.μ 1ου, 3 υπν/τιων, καινούριο, πάρκινκ , Αγ.Νικόλαο, 73 εκ-214.233€
- ❑ 200 τ.μ ,μεζονέτα μ/σοβά, 3 υπν/τιων, 300 τ.μ οικόπεδο Τριάντα 50εκ-146.735 €
- ❑ 210 τ.μ ,μεζονέτα ,μπετά σε 650 τ.μ οικόπεδο Κοσκινού 38εκ-111.518 €

ΜΕΖΟΝΕΤΕΣ- ΜΟΝ/ΚΙΕΣ ΠΩΛΟΥΝΤΑΙ

- ❑ 72τ.μ,μονοκατοικία ,1 υπν/τιου, βοηθητικού χώρου αυλήΚρητικά,30εκ-88.041€
- ❑ 78 τ.μ ,μεζονέτα εσωτερι- κή, 2 υπν/τιων , Τριάντα 38εκ-11.518€
- ❑112τ.μ, μον/κία , 2υπν/τιων αυλή, Λίνδος, 68εκ-199.560€
- ❑ 148 τ.μ ,μεζονέτα , 3υπν/τιων , 300 τ.μ αυλή Τριάντα 83 εκ-243.580 €
- ❑ 189 , τ.μ , μεζονέτα , 3 υπν/τιων ,Ανάληψη,60εκ-105.649 €
- ❑ 170 τ.μ ,μεζονέτα ,μπετά σε 1.350 τ.μ οικόπεδο Κοσκινού 40εκ-117.388 €
- ❑ 195 τ.μ ,μεζονέτα , 3υπν/τιων,Τριάντα 52εκ-152.604€

ΟΙΚΟΠΕΔΑ ΠΩΛΟΥΝΤΑΙ

- ❑ 4.100 τ.μ,θέα , Κοσκινού 60εκ-176.082 €
- ❑ 4.300 τ.μ, , Κολύμπια 24εκ-70.432 €

ΕΠΙΧΕΙΡΗΣΕΙΣ & ΕΠΑΓΓΕΛΜΑΤΙΚΟΙ ΧΩΡΟΙ

- ❑81 τ.μ,2ου,2 υπν/τιων κατάλληλο για γραφειακό χώρο Κέντρο,117.388 €
- ❑ Κατάστημα 45 τ.μ κύρια χρήση με 120 τ.μ αποθήκη στο ίδιο επίπεδο και 30 τ.μ πατάρι,πλησίον Σ.Κωτιάδη 50 εκ-146.735 €
- ❑ Αποθήκη 95τ.μ ,σοβά ,ράμπα, Καρακόνερο 16 εκ-46.955 €
- ❑120τ.μ,ισόγειο,διαμέρισμα,3υπν/τιων, Ακαδημία , κατάλληλο για επαγ/ματική χρήση 100 εκ –293.470 €
- ❑ Αποθήκη 125 τ.μ συν 20 τ.μ βοηθητικά , πλησίον Αν. Μαρίας,20εκ-58.694€
- ❑ 850τ.μ,σε 4 επίπεδα , Ανάληψη ,300εκ–880.410 €

ΕΝΟΙΚΙΑΣΕΙΣ ΑΚΙΝΗΤΩΝ

- ❑ 100τ.μ, διαμέρισμα 1ου, 3υπν/τιων,κάθετος Ορφανίδου, 400 €

ΖΗΤΟΥΝΤΑΙ ΚΑΤΟΙΚΙΕΣ & ΟΙΚΟΠΕΔΑ ΕΝΤΟΣ & ΕΚΤΟΣ ΠΟΛΕΩΣ

ΤΣΟΥΡΟΥΝΑΚΗΣ Ι. ΑΝΤΩΝΙΟΣ (B.Sc.-MKT)
ΤΗΛ.:2241060060 (3 γραμμές) FAX: 2241060062
ΚΙΝ.:6945 949882
e-mail: kefaleo@rho.forthnet.gr
Γ. Σεφέρη 12
(παραπλεύρως ΜΗΔΕΙΑ)
Ρόδος

www.e-kefaleo.com

πωλησεις

συνέχεια από την προηγούμενη

ΟΙΚΟΠΕΔΟ 4.800 τ.μ. στη Θολό, σε λόφο με θέα τη θάλασσα, σε τιμή ευκαιρίας. Πληρ. τηλ. (22410)81811, (22410)82317.
ΑΟ51248

ΠΩΛΕΙΤΑΙ ΕΠΙΧΕΙΡΗΣΗ ΣΤΑ 100 ΜΑΓΑΖΙΑ. ΠΛΗΡ.ΤΗΛ. (22410)35092, 73100
ΧΠΟ294

ΔΙΑΜΕΡΙΣΜΑ 74 τ.μ. (με 2 υπν/πια), (30 εκ.)-88.410 Ευρώ πολύ καλής κατασκευής στην Πειραιώς. Επίσης 94 τ.μ. (3 υπν.) 1ος όροφος Αγ. Αναργύρους (30 εκ.)-(88.041 Ευρώ). Πληρ. τηλ. Πληρ. τηλ. ΑΙΓΑΙΟΚΤΗΜΑΤΙΚΗ 22410 22943/22410 28838-6945466773.
ΑΟ51435

ΚΑΤΑΣΤΗΜΑΤΑ ΕΤΟΙΜΟΠΑΡΑΔΟΤΑ ΣΤΟ ΜΕΓΑΛΥΤΕΡΟ ΣΥΓΚΡΟΤΗΜΑ ΚΑΤΑΣΤΗΜΑΤΩΝ ΣΤΗΝ ΠΑΡΑΛΙΑΚΗ ΛΕΩΦΟΡΟ ΙΑΛΥΣΟΥ ΑΠ' ΕΥΘΕΙΑΣ ΑΠΟ ΤΟΝ ΚΑΤΑΣΚΕΥΑΣΤΗ ΠΟΛ. ΜΗΧΑΝΙΚΟ ΣΤΕΛΙΟ ΜΑΚΕΣΤΑ. ΕΞΑΣΦΑΛΙΣΗ ΔΑΝΕΙΟΥ, ΕΥΚΟΛΙΕΣ ΠΛΗΡΩΜΗΣ. ΑΠΟ 10.350.000 ΔΡΧ. ΠΛΗΡ. ΤΗΛ. 2241021347
ΧΠΟ205

Yachting Company is looking for a person who is interested in management of a newly developed **International Travel Department**

Necessary Qualifications
Willing to travel
Internet & IT skills
Previous working experience in travel industry **preferred**
CV and personal details to donna@yachtagency.com or call at 22410-22927 Mon-Fri 09.00-17.00

Ναυτιλιακή Εταιρεία ζητάει άτομο που να ενδιαφέρεται για την διοίκηση νέου αναπτυσσόμενου τμήματος του **Ταξιδιωτικού Πρακτορείου**

Απαραίτητα προσόντα
Θέληση για ταξίδια
Γνώσεις Internet & Ηλεκτρονικών Υπολογιστών
Επιθυμητή η προϋπηρεσία στον τουριστικό κλάδο
Βιογραφικά και προσωπικές πληροφορίες στο donna@yachtagency.com ή τηλεφωνήστε στο 22410-22927 Δευτέρα-Παρασκευή 09.00-17.00

GOODY'S

Για το νέο κατάστημα **GOODY'S,**
στην περιοχή Φαληρακίου,
της εταιρείας P.E.T.E. ΑΕ,
ενδιαφερόμαστε για την κάλυψη
των παρακάτω θέσεων:

- Διευθυντή
- Ταμίες
- Ψήστες
- Ανειδίκευτοι εργάτες
- Παρασκευάστριες
- Λαντζιέρες – Καθαρίστριες

Για αιτήσεις και περισσότερες πληροφορίες
στα γραφεία της εταιρείας μας
απο τις 10:00 πμ έως τις 15:00 μμ

Πεζόδρομος Καρπάθου 11 (3ος όροφος)
Ρόδος 85 100
Τηλ: 22410/24331 ή 22410/24332



ΠΩΛΟΥΝΤΑΙ

Διαμερίσματα λουξ κατασκευής των 82 τ.μ. και των 93 τ.μ. σε νεόκτιστη οικοδομή με ασανσέρ και ιδιωτικό πάρκιν στην οδό Σμύρνης, περιοχή Ροδίνι

ΖΗΤΟΥΝΤΑΙ

οικόπεδα για αντιπαροχή ή ανταλλαγή

ΑΝΑΛΑΜΒΑΝΟΥΜΕ

ιδιωτικά έργα πάσης φύσεως οικοδομικών εργασιών

ΧΑΤΖΗΜΙΧΑΛΗΣ ΚΩΝΣΤΑΝΤΙΝΟΣ
ΔΟΜΙΚΟΣ ΕΡΓΟΛΑΒΟΣ ΔΗΜΟΣΙΩΝ ΚΑΙ ΙΔΙΩΤΙΚΩΝ ΕΡΓΩΝ
ΤΗΛ. (22410)21834, 6936609834, 6974198504

Από μεγάλη εταιρεία ενοικιάσεων αυτοκινήτων

ΖΗΤΟΥΝΤΑΙ

άτομα με δίπλωμα οδήγησης και γνώση Αγγλικών για εποχιακή απασχόληση στα γραφεία της εταιρείας στο Φαληράκι και στη Λάρδο. Αμεση πρόσληψη. Η γνώση Γερμανικών θα θεωρηθεί ως επιπλέον προσόν.
Big car hire company seeks for seasonal staff for imidiate employment to cover the company's office in Faliraki and Lardos. Knowledge of German language will be an extra skill.
Πληρ. τηλ. 2241091700, fax 2241091715

Από το ξενοδοχείο των Ρόδων
της επιχείρησης Καζίνο Ρόδου

ΖΗΤΟΥΝΤΑΙ

για ΠΛΗΡΗ ή ΜΕΡΙΚΗ ΑΠΑΣΧΟΛΗΣΗ
Σερβιτόροι-Σερβιτόρες
Μάγειροι
Καμαριέρες-Καθαρίστριες

Πληροφορίες - Αιτήσεις
ΚΑΖΙΝΟ ΡΟΔΟΥ Α.Ε.
Διεύθυνση Προσωπικού, Παπανικολάου 4, Ρόδος
τηλ. 22410) 97530, 97535, ΔΕΥ-ΠΑΡ (08.00-16.00)

ΖΗΤΟΥΝΤΑΙ

πωλήτριες να εργασθούν σε κατάστημα
με γυναικεία αξεσουάρ. Τυχόν προϋπηρεσία
και γνώση ξένων γλωσσών θα εκτιμηθούν.
Πληρ. τηλ. (22410) 35682

ΖΗΤΕΙΤΑΙ

BARMAN
για το ξενοδοχείο "ΕΛΕΝΑ", Γρίβα 78
Πληρ. τηλ. 2241024755, 2241034050
από 10.00 έως 02.00 καθημερινά

BOBY'S ΖΗΤΟΥΝΤΑΙ

νέοι για delivery, περιοχής Ιαλυσού
Πληρ. τηλ. 2241096986

ΖΗΤΕΙΤΑΙ

από φροντιστήριο Γερμανικών
καθηγητής ή καθηγήτρια με τα απαραίτητα προσόντα.
Πληρ. τηλ. 6945108021

ΖΗΤΕΙΤΑΙ

ΟΔΗΓΟΣ
κάτοχος διπλώματος Γ' κατηγορίας (ηλικίας έως 35 ετών)
Πληρ. τηλ. 6946795689, 6944277072

Από ψητοπωλείο

ΖΗΤΕΙΤΑΙ

προσωπικό όλων των ειδικοτήτων ψήστης-βοηθός ψήστη-λατζιέρα-σερβιτόρος και delivery.
Πληρ. τηλ. 2241064708

Από παιδικό σταθμό

ΖΗΤΕΙΤΑΙ

νηπιαγωγός
Πληρ. τηλ. 2241039339 8 π.μ.-6 μ.μ.

QUICK CARWASH

Το νέο πρότυπο πλυντήριο αυτοκινήτων "QUICK CAR WASH"

ΖΗΤΑ

προσωπικό για τα κάτωθι τμήματα

- Υπαλλήλους για τον καθαρισμό αυτοκινήτων
- Υπαλλήλους ταμείου με καλή γνώση Η/Υ και της Αγγλικής γλώσσας

Το "QUICK CAR WASH" προσφέρει άριστο εργασιακό περιβάλλον, προοπτικές εξέλιξης και συνεχές ωράριο.
Δεκτές αιτήσεις με φωτογραφία,
ώρες λειτουργίας του πλυντηρίου 08.00-17.00

ΚΑΘΗΓΗΤΕΣ/ΤΡΙΕΣ ΑΓΓΛΙΚΩΝ ΖΗΤΟΥΝΤΑΙ

για κέντρο ξένων γλωσσών.

Απαραίτητα προσόντα:
- Αδεια διδάσκαλίας
- Εμπειρία σε εξετάσεις Lower, Proficiency
- Γνώσεις χειρισμού Computer

Προσφέρονται:
- Πολύ ικανοποιητικές αποδοχές
- Αριστη συνεργασία
- Πλήρες ωράριο απασχόλησης

Πληρ. τηλ. 2241035289, αποστολή βιογραφικού fax 2241032336

---

europe travel

STAFF REQUIRED

Europe Travel requires an escort with excellent knowledge of English to escort groups on sea excursions. Other European languages a plus. Good communication skills and reliability a must.
Please send your CV or contact us at:

Europe Travel
5th Klm Rhodes/Lindos Ave
Tel: 2241068860
Fax: 2241068871
E-mail: info@europetravel.gr

Paradise art & taste

ΖΗΤΟΥΝΤΑΙ

για το Paradise Art & Taste σερβιτόροι και βοηθοί σερβιτόροι.
Λίνδος. τηλ. επικοινωνίας 2244031850

ΟΙΝΟΘΗΚΗ ΕΜΕΡΥ

Η ΕΜΕΡΥ Α.Β.Ε.

Η μεγαλύτερη ιδιωτική εταίρεία οίνων και ποτών λόγω της ταχύτατης ανάπτυξης με νέα προϊόντα και περιοχές ενδιαφέρεται να απασχολήσει την εξής ειδικότητα:

• Οδηγό- πωλητή (Πωλήσεις επί αυτοκινήτου)

Απαιτούμενα προσόντα:
- Απόφοιτος Λυκείου ή Τ.Ε.Ε.
- Εμπειρία στον κλάδο των πωλήσεων, επιθυμητή
- Δίπλωμα οδήγησης (δίπλωμα Γ' κατηγορίας)

Μισθός αναλόγως προσόντων και ποσοστά.

Μπορείτε να αποστείλετε βιογραφικό με φωτογραφία στην διεύθυνση Κολοκοτρώνη 8 - Ρόδος - 85100
Τηλέφωνα για πληροφορίες: (22410)29111-2-3

ΓΕΝΙΚΗ ΤΕΧΝΙΚΗ Α.Ε.

ΖΗΤΕΙΤΑΙ ΛΟΓΙΣΤΗΣ

Προκειμένου να υποστηρίξει τις κεντρικές οικονομικές υπηρεσίες της εταιρείας.

Απαραίτητες προϋποθέσεις η πολύ καλή γνώση εργατικής νομοθεσίας Κ.Β.Σ. και η εμπειρία σε Μηχανογραφημένη λογιστική και σε μισθοδοσία προσωπικού, κατά προτίμηση σε προγράμματα UNISOFT (KEFALAIO-PAYROLL).

Η προϋπηρεσία σε Τεχνική - Λατομική Επιχείρηση και οι γνώσεις αποθήκης - διακίνησης υλικών αποτελούν επιπλέον προσόντα για τη συγκεκριμένη θέση.

Παρέχονται ικανοποιητικές αποδοχές, καλές συνθήκες εργασίες και προοπτικές σταδιοδρομίας σε έναν διαρκώς ανερχόμενο όμιλο εταιρειών.

Βιογραφικά σημειώματα θα παραδίδονται ή θα στέλνονται στην ταχυδρομική Διεύθυνση

ΓΕΝΙΚΗ ΤΕΧΝΙΚΗ Α.Ε.
Για Οικονομικό Τμήμα (υπόψη κ. Νταβέλη Παναγιώτη)
Αρκαδίου 2, Τ.Κ. 85100 Ρόδος
Τηλ. επικοινωνίας 2241022186, 6945333461

πωλησεις

συνέχεια από την προηγούμενη

ΠΩΛΕΙΤΑΙ: 1) **ΟΡΟΦΟΔΙΑΜΕΡΙΣΜΑ** 106 τ.μ. (36 υπνιτήρων) επί της Θεμ. Σοφούλη (37 εκ.)-108.584 Ευρώ, 2) **ΓΡΑΦΕΙΟ-ΔΙΑΜΕΡΙΣΜΑ** 82 τ.μ. στο κέντρο πίσω από το Εθνικό Θέατρο (35 εκ.)-102.710 Ευρώ, 3) **ΓΡΑΦΕΙΟ** 35 τ.μ. α' ορόφου πλατεία Κύπρου (17 εκ.)-50.000 Ευρώ. Πληρ. τηλ. ΑΙΓΑΙΟΚΤΗΜΑΤΙΚΗ 22410 22943/22410 28838-6945466773. ΑΟ51434

ΜΟΝΟΚΑΤΟΙΚΙΑ δώροφη 80 τ.μ. δίπλα στο Ρολόι Π. Πόλη. ιδανικό για μαγαζί (επαγγελματική στέγη). Τιμή 45 εκ. Πληρ. ΑΙΓΑΙΟΚΤΗΜΑΤΙΚΗ τηλ. (22410)22943, (22410)28838, 6945466773 ΑΟ51146

πωλησεις αυτοκινητων & μοτοσικλετων

ΑΥΤΟΚΙΝΗΤΟ RENAULT 21 1400 cc με 100.000 χλμ. σε τιμή ευκαιρίας. Πληρ.τηλ. 6947726574 ΑΑ51899

HONDA CIVIC, μοντέλο του '97, 1400 cc, προσφορά για ανταλλακτικά. Πληρ. τηλ. 6972818122 ΑΑ51898

ΠΩΛΕΙΤΑΙ zip - 50 PIAGGIO έτος κυκλοφορίας 1994 με 19000 χλμ. Τιμή 700 ευρώ. Πληρ.τηλ. 2241090354, 6936273740 ΑΑ51854

CITROEN ZX 1.4 μοντέλο 1993 καταλυτικό σε πολύ καλή κατάσταση. Πληρ. τηλ. 2241037895 ώρες γραφείου. ΑΑ51851

SEAT-MARBELLA 900 c.c. αμόλυβδη-καταλυτικό, μοντ. '95. Τιμή 480.000 δρχ., καλή κατάσταση. Πληρ. εντός πάρκιν εμπορικού κέντρου Μήδεια. Πληρ. τηλ. 6932091455 ΑΑ51831

ΠΩΛΟΥΝΤΑΙ ΤΑ ΚΑΤΩΘΙ ΑΥΤΟΚΙΝΗΤΑ ΣΕ ΑΡΙΣΤΗ ΚΑΤΑΣΤΑΣΗ ΚΑΙ ΣΕ ΠΡΟΣΙΤΕΣ ΤΙΜΕΣ ΜΕ ΕΥΚΟΛΙΕΣ ΠΛΗΡΩΜΗΣ: OPEL CORSA 1.0 2000 ΜΟΝΤ. Α/C 5.576 ΕΥΡΩ, FIAT PUNTO 1,2 1998 ΜΟΝΤ. Α/C 4.696 ΕΥΡΩ, HYUNDAI ACCENT 1,3 ΜΟΝΤ. 1999 5.576 ΕΥΡΩ, FIAT BRAVA 1,4 1998 ΜΟΝΤ. Α/C 5.576 ΕΥΡΩ, SEAT CORDOVA 1,4 1999 ΜΟΝΤ. Α/C 6.163 ΕΥΡΩ, TOYOTA COROLLA 1,3 1999 ΜΟΝΤ. Α/C 7.924 ΕΥΡΩ. ΠΛΗΡ. ΤΗΛ. 22410928200 ΠΑ51829

ΔΙΚΥΚΛΟ KAWASAKI χρώμα μπλε KAZE-R σε άριστη κατάσταση. Πληρ. τηλ. 2241076155 ΑΑ51779

ΠΩΛΕΙΤΑΙ FIAT PANDA ΜΕ ΡΑΔΙΟ/CD KENWOOD ΚΟΚΚΙΚΟ ΜΕ 2 ΗΛΙΟΡΟΦΕΣ ΣΕ ΑΡΙΣΤΗ ΚΑΤΑΣΤΑΣΗ. ΤΙΜΗ 2500 ΕΥΡΩ. ΠΛΗΡ. ΤΗΛ. 2241064306 ΠΑ51810

ΕΥΚΑΙΡΙΑ ΠΩΛΕΙΤΑΙ ΑΥΤΟΚΙΝΗΤΟ TOYOTA STARLET ΜΟΝΤΕΛΟ 1986, ΚΟΚΚΙΝΟΥ ΧΡΩΜΑΤΟΣ, ΣΕ ΚΑΛΗ ΚΑΤΑΣΤΑΣΗ (ΜΕ ΠΡΟΣΦΑΤΟ ΚΤΕΟ) ΣΤΗΝ ΤΙΜΗ ΤΩΝ 1500 ΕΥΡΩ. ΠΛΗΡ. ΤΗΛ. 2241026771, 2241033938 ΠΑ51788

ΠΩΛΕΙΤΑΙ σε πολύ καλή τιμή μηχανή YAMAHA XT500 E μοντέλο 2000, σχεδόν αμεταχείριστη (6000 χλμ.). Πληρ. τηλ. 2241037677 ΑΑ51820

ΠΩΛΕΙΤΑΙ επαγγελματικό κλουβάκι FORD COURIER 97 μοντ. πετρέλαιο 1.800 αερόσακος radio με επένδυση δέρμα εσωτερικά ντουλαπάκια και κατσαδόρο σε άριστη κατάσταση από ιδιώτη, καλή τιμή. Πληρ. τηλ. 6944100186 ΑΑ51786

ΠΩΛΕΙΤΑΙ αντίκα μοτο BMW R26-1956. Τιμή 2300 ευρώ. Πληρ. τηλ. 6976892703 ΑΑ51801

ΠΩΛΕΙΤΑΙ BMW κόκκινη F650 GS ενός έτους με 4000 χλμ. Τιμή 7.000 ευρώ. Πληρ. τηλ. 2241035610 ώρες καταστήματος και 6977715565 ΑΑ51765

ΠΩΛΕΙΤΑΙ Alfa Romeo 1400 cc 146 μοντέλο του 1996 με 65.000 χλμ. μόνο, σε άριστη κατάσταση ατρακάριστο αξίας 6.500 ευρώ. Πληρ. τηλ. 6947892552 ΑΑ51707

ΠΩΛΕΙΤΑΙ Runner EXR 180 τριών ετών 7000 χλμ. σε καλή κατάσταση. Τιμή 2000 ευρώ. Πληρ. τηλ. 6946956596 ΑΑ51711

VESPA COSA 200 cc σε άριστη κατάσταση 5000 χλμ. Πληρ. τηλ. 6936725325 ΑΑ51744

ΜΗΧΑΝΗ SUZUKI INTRUNTER 400 cc σε άριστη κατάσταση, μοντέλο '98 με συναγερμό, βαλίτσες φυλάσσεται σε γκαράζ. Τιμή 3.800 ευρώ. Πληρ.τηλ. 2241073227, 6974555554 ΑΑ51667

RENAULT CLIO μοντ. 94, 1200 cc, με 79.000 χλμ., κόκκινου χρώματος. Πληρ. τηλ. 2241035359 και 6944372211. ΑΑ51661

ΠΩΛΕΙΤΑΙ ΤΡΑΚΑΡΙΣΜΕΝΟ OPEL ASTRA 1400 CC ΜΟΝΤ. 2000 ΜΟΝΟ ΓΙΑ ΑΝΤΑΛΛΑΚΤΙΚΑ. ΤΙΜΗ 900 ΕΥΡΩ. ΠΛΗΡ. ΤΗΛ. 6978202762, 2241025941 ΠΑ51780

ΠΩΛΟΥΝΤΑΙ ΜΕΤΑΧΕΙΡΙΣΜΕΝΑ ΦΟΡΤΗΓΑ ΑΥΤΟΚΙΝΗΤΑ ΕΙΣΑΓΩΓΗΣ ΟΛΩΝ ΤΩΝ ΤΥΠΩΝ, ΓΙΑ ΑΓΡΟΤΙΚΗ ΚΑΙ ΕΠΑΓΓΕΛΜΑΤΙΚΗ ΧΡΗΣΗ, ΚΑΘΩΣ ΚΑΙ Ι.Χ. ΕΠΙΒΑΤΙΚΑ. ΕΤΟΙΜΟΠΑΡΑΔΟΤΑ Ή ΚΑΤΟΠΙΝ ΠΑΡΑΓΓΕΛΙΑΣ. ΠΑΡΕΧΟΥΜΕ ΓΡΑΠΤΗ ΕΓΓΥΗΣΗ ΕΝΟΣ ΧΡΟΝΟΥ. ΕΙΣΑΓΩΓΕΙΣ ΜΕΤΑΧΕΙΡΙΣΜΕΝΩΝ ΑΥΤΟΚΙΝΗΤΩΝ "Δ. ΜΠΟΥΝΤΟΥΡΗΣ-Ε. ΠΑΠΑΠΟΣΤΟΛΟΥ Ο.Ε.". ΕΚΘΕΣΗ: ΕΘΝΙΚΗ ΟΔΟΣ ΛΑΡΙΣΑΣ-ΙΩΑΝΝΙΝΩΝ ΤΡΙΚΑΛΑ ΘΕΣΣΑΛΙΑΣ. ΤΗΛ. 2431-74709 ΦΑΞ 0431-27008 ΚΙΝ. 6974456200-6977395269. ΧΠΑ112

MERCEDES 200 MONT. '79 ΣΕ ΚΑΛΗ ΚΑΤΑΣΤΑΣΗ. ΤΙΜΗ 1700 ΕΥΡΩ. ΠΛΗΡ. ΤΗΛ. 2241085231 ΩΡΕΣ 09.30-14.30

FIAT PUNTO CABRIO ΜΟΝΤΕΛΟ 94 1,3 ΛΕΥΚΟ 75000 ΧΙΛΙΟΜΕΤΡΑ, EXTRAS. ΤΙΜΗ 2.400.000. ΠΛΗΡ. ΤΗΛ. 2241087008, 10.00-13.00 Η 18.00-22.00 ΧΠΑ841

NISSAN SUNNY 1400 CC ΜΟΝΤ. ΝΟΕ. 92 ΧΡΩΜΑΤΟΣ ΛΕΥΚΟΥ, ΔΕΚΤΟΣ ΚΑΘΕ ΕΛΕΓΧΟΣ. ΠΛΗΡ. ΤΗΛ. 6945295890ΧΠΑ204

ΦΟΡΤΗΓΟ Δ.Χ. ΜΑΖΙ ΜΕ ΤΗΝ ΑΔΕΙΑ Η ΧΩΡΙΣΤΑ, MERCEDES ΑΝΑΤΡΕΠΟΜΕΝΟ 16 Μ.Β., ΜΕΤΡΗΤΟΣ. ΠΛΗΡ. ΤΗΛ. 6942408464.

ΙΧ ΑΥΤΟΚΙΝΗΤΟ OPEL CORSA λευκό, σε πολύ καλή κατάσταση και λογική τιμή. Πληρ κ. Σπύρο τηλ. 2241043941, 2241061285 ΑΑ51584

εργασιες

ΖΗΤΟΥΝΤΑΙ ΚΟΠΕΛΕΣ ΓΙΑ ΕΡΓΑΣΙΑ ΣΕ ΠΑΡΑΔΟΣΙΑΚΟ ΚΑΦΕ ΜΠΑΡ ΣΤΗΝ ΠΑΛΙΑ ΠΟΛΗ ΓΙΑ ΒΡΑΔΙΝΟ ΩΡΑΡΙΟ. ΕΠΙΣΗΣ DJ ΓΙΑ ΕΛΛΗΝΙΚΑ. ΠΛΗΡ. ΤΗΛ. 6937927861 κ. ΓΙΩΡΓΟ ΠΖ51902

COLLECTION ΖΗΤΟΥΝΤΑΙ πωλήτριες με εμπειρία στο νεανικό ρούχο. Πληρ. τηλ. 2241029611 ΑΖ51904

ΖΗΤΟΥΝΤΑΙ ένας γυρός και ένας τυλιχτής πίτας. Πληρ. τηλ. 6946902136 κ. Νίκος ΑΖ51876

ΖΗΤΕΙΤΑΙ από το ανθοπωλείο ΝΑΡΚΙΣΣΟΣ νέος-νέα με δίπλωμα δικύκλου και αυτοκινήτου. Απασχόληση πρωί και απόγευμα. Πληρ. τηλ. 2241025514 ΑΖ51877

ΑΤΟΜΟ για να εργαστεί σε μαγαζί με κρέπες και παγωτά στην Παλιά Πόλη επί της Σωκράτους. Πληρ. τηλ. 2241036654, 6945247667 ΑΖ51875

Παιδικός σταθμός **ΖΗΤΑ** νηπιαγωγό, πτυχιούχο ΑΕΙ ή ΤΕΙ. Πληρ. τηλ. 2241077276 ΑΖ51872

ΝΕΕΣ σερβιτόρες για καινούργιο παραδοσιακό καφενείο στο κέντρο της πόλης. Πληρ. τηλ. 6972313841 και 6945879974 ΑΖ51871

ΖΗΤΕΙΤΑΙ υπάλληλος γραφείου από εταιρεία διακίνησης ιατροτεχνολογικών προϊόντων. Πληρ. τηλ. 2241020359 ΑΖ51870

ΟΔΗΓΟΣ με δίπλωμα Γ' κατηγορίας ηλικίας έως 30 ετών για διανομές. Άμεση πρόσληψη. Πληρ.τηλ. 2241091430 κ. Κώστα ΑΖ51860

ΖΗΤΕΙΤΑΙ ΠΩΛΗΤΡΙΑ. Τα καταστήματα υποδημάτων "PALAZZO DI ROMA" ζητάμε πωλήτρια (για μόνιμη εργασία). Ξένη γλώσσα Αγγλικά. Πληρ. 28ης Οκτωβρίου 20 (Ακαδημία). τηλ. 2241020400, Ρόδος ΑΖ51857

ΖΗΤΕΙΤΑΙ ΝΥΚΤΕΡΙΝΟΣ ΥΠΑΛΛΗΛΟΣ ΓΙΑ ΜΙΚΡΟ ΞΕΝΟΔΟΧΕΙΟ ΕΝΤΟΣ ΠΟΛΗΣ. ΠΛΗΡ. ΤΗΛ. 6974509101 ΠΖ51855

ΚΟΠΕΛΑ ΕΜΦΑΝΙΣΙΜΗ ΓΙΑ ΝΑ ΕΡΓΑΣΘΕΙ ΣΤΗΝ ΚΑΦΕΤΕΡΙΑ-ΚΑΦΕ ΜΠΑΡ TAKIS ΣΤΗΝ ΚΡΕΜΑΣΤΗ. ΩΡΑΡΙΟ ΑΠΟΓΕΥΜΑΤΙΝΟ. ΠΛΗΡ. ΤΗΛ. 2241096510 ΠΖ51843

ΒΡΕΦΟΝΗΠΙΑΓΩΓΟΣ ΓΙΑ ΝΑ ΕΡΓΑΣΘΕΙ ΣΕ ΠΑΙΔΙΚΟ ΣΤΑΘΜΟ . ΠΛΗΡ. ΤΗΛ. 2241092268 Κ. ΜΠΑΚΗ. ΠΖ51842

ΟΔΗΓΟΣ-ΠΩΛΗΤΗΣ ΜΕ ΔΙΠΛΩΜΑ Γ' ΚΑΤΗΓΟΡΙΑΣ ΓΙΑ ΚΑΤΕΨΥΓΜΕΝΑ ΠΡΟΪΟΝΤΑ. ΘΑ ΠΡΟΤΙΜΗΘΕΙ Ο ΕΧΩΝ ΓΝΩΣΗ ΣΤΟ ΕΙΔΟΣ. ΠΛΗΡ. ΤΗΛ. 6944732168 ΠΖ51835

ΝΕΟΙ-ΝΕΕΣ ΠΤΥΧΙΟΥΧΟΙ ΖΗΤΟΥΝΤΑΙ ΑΠΟ ΔΙΑΦΗΜΙΣΤΙΚΗ ΕΤΑΙΡΕΙΑ ΓΙΑ ΜΟΝΙΜΗ ΕΡΓΑΣΙΑ ΜΕ ΔΥΝΑΤΟΤΗΤΑ ΕΞΕΛΙΞΗΣ (ΑΝΑΠΤΥΞΗΣ). ΑΠΑΡΑΙΤΗΤΗ ΧΡΗΣΗ ΧΕΙΡΙΣΜΟΥ P.C.-ΑΓΓΛΙΚΩΝ. ΠΑΡΕΧΕΤΑΙ ΜΙΣΘΟΣ-ΑΣΦΑΛΙΣΗ-Ι.Χ. ΜΕΤΑΦΟΡΙΚΟ ΜΕΣΟΚΙΝΗΤΟ ΤΗΛΕΦΩΝΟ. ΠΛΗΡ. ΤΗΛ. 2241037838, 9.30-5 Μ.Μ. ΠΖ51838

ΔΙΕΥΘΥΝΤΗΣ (ανεξάρτητος) εταιρίας **ΖΗΤΑ** 1 υποδιευθυντή και 3 άτομα άνω των 23 ετών για μερική απασχόληση προσφέρονται ετήσια συνεργασία, καριέρα ευρωπαϊκά στάνταρ εκπαίδευσης, υψηλά κέρδη ώρες 6-10 μ.μ. Πληρ. τηλ. 6945518791 ΑΖ51852

ΓΥΝΑΙΚΑ για να φροντίζει ζευγάρι ηλικιωμένων στο χωριό Αρνίθα με διατροφή, διαμονή και μισθό. Πληρ. τηλ. 2241066277 ΑΖ51853

ΠΑΣΑΔΟΡΟΣ για βράδυ. Πληρ. τηλ. 2241037574 μετά τις 8 μ.μ. χειμώνα-καλοκαίρι ΑΖ51867

ΖΗΤΟΥΝΤΑΙ α) Σερβιτόρα εμφανίσιμη για ψητοπωλείο στο κέντρο της Ρόδου, β) βοηθός (γυναίκα) για ψητοπωλείο στο κέντρο της Ρόδου. Πληρ. τηλ. 2241070505. ΑΖ51836

ΖΗΤΟΥΝΤΑΙ ΚΟΠΕΛΕΣ ΓΙΑ ΝΑ ΕΡΓΑΣΘΟΥΝ ΣΕ ΚΑΦΕ ΜΠΑΡ ΣΤΗΝ ΠΟΛΗ ΤΗΣ ΡΟΔΟΥ. ΠΛΗΡ. ΤΗΛ. 6945671551 ΠΖ51754

Από ξενοδοχειακή μονάδα
ΖΗΤΕΙΤΑΙ
βοηθός λογιστηρίου για 5νθήμερη απασχόληση.
Πληρ. τηλ. 2241093481 κ. Μ. Ποντίκα, ή κ. Ελ. Ρουσέττο

ΖΗΤΕΙΤΑΙ
Πεπειραμένη πωλήτρια,
έως 42 ετών,
για γνωστό κατάστημα
γυναικείων ενδυμάτων.
Πληρ. τηλ. 2241036447

TRISTAR
ΕΤΑΙΡΕΙΑ ΚΛΙΜΑΤΙΣΜΟΥ
ΖΗΤΕΙ
ΤΕΧΝΙΚΟ - ΨΥΚΤΙΚΟ - ΗΛΕΚΤΡΟΛΟΓΟ
Για service - εγκαταστάσεις - επισκευές κλιματιστικών μηχανημάτων.
Απαραίτητη προϋπόθεση: Δίπλωμα οδήγησης
Για πληροφορίες ή βιογραφικά στην Δ/νση:
Μεγ. Κων/νου 65, Ρόδος
Τηλ. (22410)77058 ή 77059

ΖΗΤΕΙΤΑΙ ΟΔΗΓΟΣ
Με δίπλωμα Γ' κατηγορίας
από την
ΟΚ SERVICES ΕΠΕ
ΜΙΑ ΑΠΟ ΤΙΣ ΜΕΓΑΛΥΤΕΡΕΣ ΕΤΑΙΡΕΙΕΣ ΤΗΣ ΡΟΔΟΥ ΣΤΟΝ ΧΩΡΟ ΤΗΣ ΜΠΥΡΑΣ, ΤΟΥ CIDER ΚΑΙ ΤΩΝ ΑΛΚΟΟΛΟΥΧΩΝ ΠΟΤΩΝ
Οι υποψήφιοι πρέπει να διαθέτουν:
- Απολυτήριο τουλάχιστον Γυμνασίου
- Δίπλωμα Γ' κατηγορίας
- Θέληση και δυνατότητα να εργασθούν με ελεύθερο ωράριο
- Απολυτήριο στρατού

Παρακαλούμε επικοινωνήστε με τον κ. **Βουλγαρίδη** στα τηλέφωνα **2241066227 ή 2241066228 από 08.00-11.00 καθημερινά**

JUMBO
BOOKIE BEBE TOYS

Το κατάστημα **JUMBO Ρόδου** ζητά άτομα Δημιουργικά για την στελέχωσή του

1. **ΠΩΛΗΤΕΣ/ΤΡΙΕΣ**
2. **ΤΑΜΙΕΣ**
3. **ΒΟΗΘ. ΑΠΟΘΗΚΗΣ**

ΑΠΑΡΑΙΤΗΤΑ ΠΡΟΣΟΝΤΑ
- Ηλικία 18 – 35
- Απόφοιτοι Λυκείου
- Χρήση Η/Υ
- Εμπειρία σε ανάλογη θέση θεωρείται προσόν
- Ομαδικό πνεύμα συνεργασίας
- Ανάπτυξη πρωτοβουλιών

Προοπτική εξέλιξης
Αιτήσεις δεκτές καθημερινά 9 π.μ – 9 μ.μ
στο JUMBO Ρόδου κ. Ιωάννου



ΑΠΟΚΛΕΙΣΤΙΚΗ ΔΙΑΘΕΣΗ

ευσταθίου ΕΥΡΩΚΤΗΜΑΤΙΚΗ
ΚΤΗΜΑΤΟΜΕΣΙΤΙΚΟ ΓΡΑΦΕΙΟ

Αποκτήστε οικόπεδα στην Ιαλυσό ενταγμένα στο σχεδιο πόλεως έτοιμα για οικοδόμηση

1.	Οικόπ. επιφ.	325 τ.μ.	αξίας	82.171 €
2.	»	329 τ.μ.	»	85.106 €
3.	»	326 τ.μ.	»	79.236 €
4.	»	320 τ.μ.	»	SOLD
5.	»	318 τ.μ.	»	SOLD
6.	»	314 τ.μ.	»	76.303 €

- Με 100% δυνατότητα οικοδόμησης (ΣΔ=1)
- Δίπλα από χώρους πράσινου

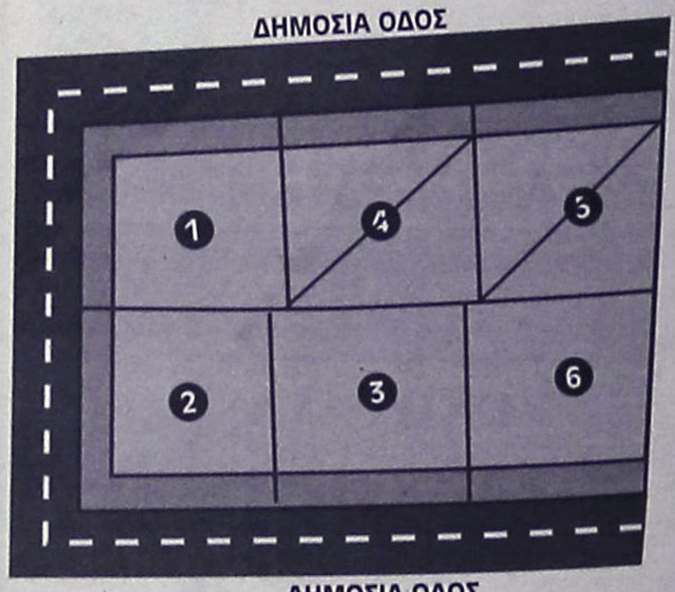

ΕΘΝ. ΑΝΤΙΣΤΑΣΗΣ 83 - ΤΗΛ. 22410 73819, 74917 - FAX: 22410 38641
ΚΙΝ. 6944 374546, 6945 292030 - info@euroktimatiki.gr

η ακίνητη αξία σας!

εργασιες

συνέχεια από την προηγούμενη

ΤΟ ΞΕΝΟΔΟΧΕΙΟ ΠΑΡΘΕΝΩΝ (Γ΄ ΚΑΤΗΓΟΡΙΑΣ) ΖΗΤΕΙ ΠΡΟΣΩΠΙΚΟ ΤΩΝ ΚΑΤΩΘΙ ΕΙΔΙΚΟΤΗΤΩΝ: Α) ΥΠΑΛΛΗΛΟ ΥΠΟΔΟΧΗΣ, Β) ΚΑΜΑΡΙΕΡΕΣ. ΓΙΑ ΠΕΡΙΣΣΟΤΕΡΕΣ ΠΛΗΡΟΦΟΡΙΕΣ ΟΙ ΕΝΔΙΑΦΕΡΟΜΕΝΟΙ ΜΠΟΡΟΥΝ ΝΑ ΕΠΙΚΟΙΝΩΝΟΥΝ ΣΤΟ ΤΗΛ. 2241028112 ΚΑΘΗΜΕΡΙΝΑ Ή ΝΑ ΣΤΕΙΛΟΥΝ ΤΟ ΒΙΟΓΡΑΦΙΚΟ ΤΟΥΣ ΣΤΗ ΔΙΕΥΘΥΝΣΗ: ΞΕΝΟΔΟΧΕΙΟ ΠΑΡΘΕΝΩΝ Τ.Θ. 68 ΡΟΔΟΣ 85100 ΦΑΞ 2241022843 ΠΖ51819

Αν σκέφτεστε σοβαρά να αυξήσετε το εισόδημά σας χωρίς να αφήσετε την εργασία μας με δυνατότητα πλήρους απασχόλησης, τηλεφωνήστε στο 6991472583 απογευματινές ώρες ή επισκεφτείτε το www.successin.com" ΑΖ51837

ΓΡΑΦΕΙΟ ΠΡΟΩΘΗΣΗΣ ΖΗΤΑ MERCHANDISER ΓΙΑ ΤΑ ΜΕΓΑΛΑ SUPER MARKET ΡΟΔΟΥ. ΠΑΡΕΧΕΤΑΙ ΜΙΣΘΟΣ - ΑΣΦΑΛΕΙΑ - 5ΝΘΗΜΕΡΗ ΕΡΓΑΣΙΑ. ΠΛΗΡ. ΤΗΛ. 2241037838, 09.00-15.30 κος ΜΠΟΥΖΟΣ ΠΖ51817

ΕΤΑΙΡΕΙΑ ΠΡΟΩΘΗΣΗΣ ΠΩΛΗΣΕΩΝ ΜΕ ΕΔΡΑ ΤΗΝ ΑΘΗΝΑ ΓΙΑ ΤΙΣ ΑΝΑΓΚΕΣ ΤΗΣ ΣΤΗΝ ΠΕΡΙΟΧΗ ΤΗΣ ΡΟΔΟΥ ΖΗΤΑ ΑΜΕΣΑ ΝΕΕΣ ΕΜΦΑΝΙΣΗΜΕΣ ΑΠΟ 18 ΕΩΣ 30 ΕΤΩΝ ΓΙΑ FULL Ή PART TIME ΑΠΑΣΧΟΛΗΣΗ ΓΙΑ ΠΡΟΩΘΗΣΗ ΠΡΟΪΟΝΤΩΝ ΕΝΤΟΣ Ή ΕΚΤΟΣ ΚΑΤΑΣΤΗΜΑΤΩΝ (ΟΧΙ ΠΛΑΣΙΕ). ΠΛΗΡ. ΤΗΛ. 2107250001 ΚΙΝ. 6774198005 κ. ΑΡΑΒΩΣΗΣ ΠΖ51806

ΖΗΤΕΙΤΑΙ 1) ΟΔΗΓΟΣ ΚΑΤΟΧΟΣ ΕΠΑΓΓΕΛΜΑΤΙΚΟΥ ΔΙΠΛΩΜΑΤΟΣ Γ΄ ΚΑΤΗΓΟΡΙΑΣ ΓΙΑ ΕΡΓΑΣΙΑ ΟΛΟ ΤΟ ΧΡΟΝΟ, 2) ΝΥΧΤΕΡΙΝΟΣ ΓΙΑ ΜΙΚΡΟ ΞΕΝΟΔΟΧΕΙΟ ΠΕΡΙΟΧΗ ΙΞΙΑΣ. ΠΛΗΡ. κο ΒΑΣΙΛΗ τηλ. (22410)31708, 77216 ΠΖ51783

ΟΔΗΓΟΣ με δίπλωμα Γ΄ κατηγορίας για επιχείρηση με οικοδομικά υλικά. Πληρ. τηλ. 2241067425, 6973318331 ΑΖ51828

ΚΟΠΕΛΑ για να εργασθεί σε snack - bar. Πληρ.τηλ. 2241020812 ΑΖ51823

ΖΗΤΕΙΤΑΙ από το εστιατόριο COCONUT στην Ιξιά, (έναντι Μίρα-Μάρε): Σερβιτόρος Υποδοχής (πόρτα) έμπειρος και ευπαρουσίαστος που να μιλάει: Αγγλικά-Ολλανδικά και Σκανδιναβικά, έως 40 χρόνων. Αριστον περιβάλλον εργασίας, απεριόριστες δυνατότητες για υψηλές αποδοχές. Πληρ.τηλ. (22410)90880, 94143 ΑΖ51816

ΖΗΤΕΙΤΑΙ υπάλληλος για μόνιμη εργασία από ταχυμεταφορική εταιρεία, κάτοχος διπλώματος μοτοποδηλάτου. Πληρ. τηλ. 2241073434 ΑΖ51818

ΒΟΗΘΟΣ ΣΕΡΒΙΤΟΡΟΥ ζητείται για εστιατόριο (στην Ιξιά) αλα καρτ. Θα προτιμηθούν άτομα που μιλούν ξένες γλώσσες (Αγγλικά, Ολλανδικά, Σκανδιναβικά) νεαρά και φρέσκα για δουλειά. Συστάσεις από προηγούμενες δουλειές απαραίτητες. Πληρ. τηλ. 2241094929, 2241092382 ΑΖ51803

Από εταιρεία ταχυμεταφορών εγγράφων και μικροδεμάτων **ΖΗΤΕΙΤΑΙ** άτομο νεαρής ηλικίας με άδεια οδήγησης μηχανής και αυτοκινήτου. Πληρ. τηλ. (22410)65142, 65832 ΑΖ51804

ΖΗΤΕΙΤΑΙ κυρία να φροντίζει ηλικιωμένη απογευματινές ώρες 18.00-01.30. Μισός 360 ευρώ. Πληρ.τηλ. 2241034754, 6976245670 κ. Ηλία ΑΖ51802

ΟΔΗΓΟΣ μέχρι 30 ετών με δίπλωμα 3ης κατηγορίας και κοπέλα μέχρι 30 ετών για πλασιέ, απόφοιτη Λυκείου με άδεια μοτοποδηλάτου. Πληρ. τηλ. 2241087875 ΑΖ51809

ΖΗΤΟΥΝΤΑΙ αξιόλογοι και δυναμικοί συνεργάτες. Ημιαπασχόληση- πλήρης απασχόληση, απεριόριστες δυνατότητες οικονομικής αποκατάστασης. Πληρ. τηλ. 6977472091, 2241032161 ΑΖ51799

ΖΗΤΟΥΝΤΑΙ σερβιτόροι για να εργασθούν σε cafe restaurant στο Μαντράκι. Πληρ. τηλ. 2241035383 ΑΖ51824

ΖΗΤΕΙΤΑΙ από εισαγωγική επιαρεία αλκοολούχων ποτών οδηγός - πωλητής, με ευχάριστη εμφάνιση και γνώση της αγοράς της Ρόδου. Πληρ. κο Δημήτρη στα τηλ. 2241064378 ή 2241066507 από 9-13 και από 16.30-21.00 στο κιν. 6936895500 ΑΖ51772

ΥΠΑΛΛΗΛΟΣ (άνδρας) με γνώσεις Η/Υ (Word, Excel κ.ά.) και Αγγλικά (επίπεδο Lower) για το τουριστικό γραφείο Ζορπίδης-Στεφανάκης. Πληρ. τηλ. 2241020625, 2241030054 ΑΖ51798

ΖΗΤΕΙΤΑΙ νεαρό άτομο για να εργασθεί σε rent a car. Πληρ. τηλ. 2241025145 ΑΖ51793

Από μικρή ξενοδοχειακή μονάδα Κρεμαστής **ΖΗΤΕΙΤΑΙ** συνταξιούχος νυκτερινός για λίγες ώρες. Πληρ. τηλ. 2241094633 ΑΖ51782

ΖΗΤΕΙΤΑΙ άτομο, από εστιατόριο, για delivery, με δίπλωμα 125 cc. Πληρ. τηλ. 6945375303 ΑΖ51781

ΖΗΤΕΙΤΑΙ πωλητής-πωλήτρια που να μιλά Αγγλικά - Γερμανικά ή άλλη γλώσσα. Αμοιβή αναλόγως ικανότητας και προσόντων. Πληρ. τηλ. 6944613524 ΑΖ51778

ΖΗΤΕΙΤΑΙ κυρία για να κρατήσει μωρό, πρωινές ώρες. Πληρ. τηλ. 2241076005, 6944710172 ΑΖ51740

ΖΗΤΕΙΤΑΙ από εισαγωγική εταιρεία αλκοολούχων ποτών στέλεχος πωλήσεων με ευχάριστη εμφάνιση και ικανότητα στην προώθηση προϊόντων. Προτιμάται κάτοικος από την περιοχή Φαληρακίου με μηχανή και αυτοκίνητο. Πληρ. κο Δημήτρη στα τηλ. 2241064378 ή 2241066507 από 9-13 και από 16.30-21.00 στο κιν. 6936895500 ΑΖ51770

ΖΗΤΕΙΤΑΙ από εισαγωγική εταιρεία αλκοολούχων ποτών στέλεχος πωλήσεων με ευχάριστη εμφάνιση και ικανότητα στην προώθηση προϊόντων. Με μηχανή ή αυτοκίνητο. Πληρ. κο Δημήτρη στα τηλ. 2241064378 ή 2241066507 από 9-13 και από 16.30-21.00 στο κιν. 6936895500 ΑΖ51771

ΟΔΗΓΟΣ με ερασιτεχνικό δίπλωμα ηλικίας 30-40 ετών, με γνώσεις Αγγλικών ή Γερμανικών κατά προτίμηση για να εργαστεί σε επιχείρηση με σπαστό ωράριο. Πληρ. τηλ. 2241086670/3 κο Δημήτρη ΑΖ51773

ΚΑΦΕΤΕΡΙΑ ΖΗΤΑ barman/barwoman. Απαραίτητα προσόντα: Γνώσεις ξένων γλωσσών. Πληρ. τηλ. 2241094966, 6936609273 ΑΖ51774

Crete & Rhodes
CAPSIS
Convention Centers & Resort Hotels

Το Ξενοδοχείο και Συνεδριακό Κέντρο Sofitel Capsis Ρόδου

ΖΗΤΑΕΙ:

α) **D.J.** με γνώσεις τεχνικού ήχου, για να στελεχώσει το τμήμα ψυχαγωγίας καθώς και την λειτουργία του Συνεδριακού Κέντρου
Υπόψη Κυρίου Γκιννή

β) **Εμπειρους Σερβιτόρους και Βοηθούς Σερβιτόρων**
Για μερική και συνεχή απασχόληση

Οι ενδιαφερόμενοι μπορούνε να απευθυνθούνε καθημερινά κατά τις ώρες 10.00-14.00
στο Γραφείο Προσωπικού του Ξενοδοχείου

Για περισσότερες πληροφορίες:
Υπόψη κ. Τηλεμάχου
Τηλ.: 22410-25015
Φαξ: 22410-20909
Ξενοδοχείο Sofitel Capsisi
Ιξιά 85100, Ρόδος

"ΕΘΝΙΚΗ ΑΣΦΑΛΙΣΤΙΚΗ"
ΓΡΑΦΕΙΟ ΠΩΛΗΣΕΩΝ ΡΟΔΟΥ
ΣΟΦ. ΒΕΝΙΖΕΛΟΥ 1, ΡΟΔΟΣ
ΤΗΛ. 2241038338, 36274, 34586

ΠΡΟΣΚΛΗΣΗ ΓΙΑ ΣΥΝΕΡΓΑΣΙΑ

- Σε νέους και νέες που θέλουν να ξεκινήσουν το επικερδές επάγγελμα του Ασφαλιστικού συμβούλου
- Σε επαγγελματίες Ασφαλιστικούς και Χρηματοοικονομικούς συμβούλους
- Σε επαγγελματίες που τους ενδιαφέρει η καριέρα του "MANAGER" Ασφαλιστικών Συμβούλων στην ΕΘΝΙΚΗ ΑΣΦΑΛΙΣΤΙΚΗ

ΠΡΟΣΦΕΡΟΥΜΕ

- Σταθερή μηνιαία αμοιβή (μισθός) για νέους συνεργάτες
- Σύγχρονα ασφαλιστικά και χρηματοοικονομικά προϊόντα του ομίλου της "ΕΘΝΙΚΗΣ ΤΡΑΠΕΖΑΣ"
- Τα καλύτερα πακέτα αμοιβών
- Μεγάλες προοπτικές εξέλιξης
- Προγράμματα συνεχούς εκπαίδευσης

✓ ΣΤΑΔΙΟΔΡΟΜΗΣΤΕ ΣΤΗΝ ΕΘΝΙΚΗ
✓ ΕΛΑΤΕ ΣΤΟΝ ΚΥΚΛΟ ΤΗΣ ΕΘΝΙΚΗΣ

Για πληροφορίες
Μαστρονικήτας Γεώργιος

ΖΗΤΟΥΝΤΑΙ

ΠΩΛΗΤΡΙΕΣ
για καταστήματα εντός πόλεως
Πληρ. τηλ. (22410)74443

---

europe travel

STAFF REQUIRED

Europe Travel requires person who speaks Yugoslavian, with good knowledge of Greek or English, with driving license, to represent Yugoslavian Tour Operator.
Please send your CV or contact us at:

Europe Travel
5th Klm Rhodes/Lindos Ave
Tel: 2241068860
Fax: 2241068871
E-mail: info@europetravel.gr

Από την εταιρεία CATERPLUS

ΖΗΤΟΥΝΤΑΙ

οδηγοί για διανομές τροφίμων από 30-35 ετών. Τυχόν προϋπηρεσία θα θεωρηθεί επιπλέον προσόν. Δίπλωμα Γ' κατηγορίας. Υπόψη κου Μαρινάκη.
Πληρ. τηλ. (22410)69100-68777

ΑΠΟ ΤΗΝ ΕΤΑΙΡΕΙΑ ΝΙΚΑΣ

ΖΗΤΕΙΤΑΙ

ΟΔΗΓΟΣ - ΔΙΑΝΟΜΕΑΣ
κάτοχος διπλώματος γ' επαγγελματικής κατηγορίας (ηλικίας έως 35 ετών).
Πληρ. τηλ. (22410)87650

LIDL

Είμαστε μια από τις μεγαλύτερες αλυσίδες καταστημάτων στον χώρο του λιανικού εμπορίου στην Ευρώπη. Η επιτυχία μας ουσιαστικά καθορίζεται από ένα άρτια εκπαιδευμένο προσωπικό. Η ανάπτυξή μας είναι δυναμική και διαρκής.

Ζητάτε κάτι παραπάνω-Και εμείς!
Γνωρίστε τις πολλαπλές δυνατότητες σταδιοδρομίας και τις ευκαιρίες που μπορεί να σας προσφέρει η Lidl.

Για την στελέχωση των καταστημάτων της, ζητά άμεσα:

• Υπεύθυνους καταστημάτων
• Βοηθούς Υπευθύνων καταστημάτων
(κωδ. 340)

Επιθυμητά προσόντα:
- Οργανωτικό πνεύμα και επαγγελματισμός
- Υπεύθυνη και συνεπής εργασία, ακόμη και σε συνθήκες πίεσης.
- Εκπλήρωση στρατιωτικών υποχρεώσεων
- Ηλικία έως 35 ετών.

Προσφέρουμε:
- Συστηματική και ευρύτατη εκπαίδευση
- Αρτια προετοιμασία και πρακτική εξάσκηση πριν την ανάληψη των καθηκόντων
- Σίγουρη θέση εργασίας
- Ευχάριστο και σύγχρονο εργασιακό περιβάλλον
- Από τις πιο ανταγωνιστικές αποδοχές της αγοράς.

Ανάπτυξη!
Λόγω της συνεχούς και ελεγχόμενης επέκτασης πανελλαδικά σας περιμένει ένα δυναμικό κλίμα, το οποίο προϋποθέτει σε μεγάλο βαθμό πνεύμα δημιουργίας, ευελιξίας και πλήρη ετοιμότητα.

Ενδιαφέρεστε; Περιμένουμε πλήρες βιογραφικό σας σημείωμα (με φωτογραφία) στην διεύθυνση:
Γραμματεία Περιφέρειας (κωδ. 340)
Τ.Θ. 111, Τ.Κ. 32200, Γρούμπουλο Θήβας

LIDL

ΕΠΙΧΕΙΡΗΣΗ ΕΜΠΟΡΙΑΣ & ΕΓΚΑΤΑΣΤΑΣΕΩΝ ΚΛΙΜΑΤΙΣΜΟΥ

ΖΗΤΕΙ

ΤΕΧΝΙΚΟ ΕΓΚΑΤΑΣΤΑΣΕΩΝ
με ανάλογη προϋπηρεσία στον κλιματισμό (ψύξη, θέρμανση).
Πληροφορίες & υποβολή βιογραφικού στην διεύθυνση
Π. Κανελλοπούλου 3 Ρόδος Τ.Κ. 85100
Τηλ. 22410 27200-22410 31064

Από το ΥΠΕΡΜΑΡΚΕΤ ΣΠΑΝΟΣ

ΖΗΤΕΙΤΑΙ

Πεπειραμένος **ΚΡΕΟΠΩΛΗΣ** για το υποκατάστημα της Λέρου με μισθό ικανοποιητικό. Αιτήσεις γίνονται δεκτές στην γραμματεία του καταστήματος από τις 09.00 μέχρι τις 15.00 καθημερινώς.
Πληρ. τηλ. 2241032695-38114

ΡΟΔΙΑΚΗ ΚΤΗΜΑΤΙΚΗ

ΣΥΜΒΟΥΛΟΙ & ΕΚΤΙΜΗΤΕΣ ΑΚΙΝΗΤΩΝ — ΚΤΗΜΑΤΟΜΕΣΙΤΙΚΟ ΓΡΑΦΕΙΟ από το 1983

ΠΩΛΟΥΝΤΑΙ ΜΟΝΟΚΑΤΟΙΚΙΕΣ ΣΤΟΥΣ ΤΡΕΙΣ



ΣΕ ΜΠΕΤΑ ΑΠΟ 105.000 ΕΥΡΩ

ΑΝΕΣΤΗΣ & ΣΑΒΒΑΣ ΣΑΒΒΑΪΔΗΣ

τηλ: 2241-026281 κιν : 6944-421015 & 6944-243452

εργασιες

συνέχεια από την προηγούμενη

ΖΗΤΟΥΝΤΑΙ πωλήτριες για ημιαπασχόληση στο super market Corner στο Παραδείσι. Πληρ. τηλ. 2241094445, 2241098183. Αιτήσεις δίνονται στο κεντρικό κατάστημα στην Ιξιά 9.00-15.00 ΑΖ51808

WANTED woman with knowlegge or English and another more language to work for a tourist shop in Ialyssos. Tel. 2241094966, 92236, 6936609270 ΑΖ51775

ΚΟΠΕΛΑ για κατάστημα ετοίμων ενδυμάτων στο Φαληράκι, που να γνωρίζει Γερμανικά. Απογευματινό ωράριο. Πληρ. τηλ. 2241086505 ΑΖ51756

SÖKES DANSKA ELLER NORSKA SOM TALAR ENGELSKA SöKES SOM SEKRETERARE/ RECEPTIONIST FOR KONTORS - ARBETE. FöR INFORMATION RING 6946461690 ΠΖ51755

ΖΗΤΕΙΤΑΙ κόφτης επαγγελματίας να εργαστεί σε κρεοπωλείο. Πληρ. τηλ. (22410)80267, 94087 ΑΖ51748

ΖΗΤΟΥΝΤΑΙ έμπειροι σερβιτόροι-σερβιτόρες για εστιατόριο στο Χαράκι. Μισθός πολύ ικανοποιητικός. Πληρ. τηλ. 2244051410, 2241039083 ΑΖ51747

ΖΗΤΕΙΤΑΙ μπέμπυ σίτερ κατά προτίμηση Ρωσίδα για να κρατήσει μωρό 3 μηνών, διαμονή και φαγητό δωρεάν. Πληρ. τηλ. 2241075198, 6978395353 ΑΖ51746

ΚΟΠΕΛΕΣ για να εργασθούν σε καφετέρια - μπαρ στην Ιαλυσό. Πληρ. τηλ. 2241091796, 6942063556 ΑΖ51743

ΥΠΑΛΛΗΛΟΣ (25-45 ΕΤΩΝ) ΥΠΕΥΘΥΝΟΣ, ΕΡΓΑΤΙΚΟΣ, ΑΠΟΦΟΙΤΟΣ ΤΟΥΛΑΧΙΣΤΟΝ ΛΥΚΕΙΟΥ, ΑΓΓΛΙΚΑ ΚΑΙ ΙΣΩΣ ΛΙΓΑ ΓΕΡΜΑΝΙΚΑ, ΜΕΤΑΦΟΡΙΚΟ ΜΕΣΟ, ΓΙΑ ΝΑ ΑΝΑΛΑΒΕΙ ΜΕΓΑΛΟ ΤΟΥΡΙΣΤΙΚΟ ΚΑΤΑΣΤΗΜΑ ΣΤΟ ΦΑΛΗΡΑΚΙ. ΜΙΣΘΟΣ ΛΙΑΝ ΙΚΑΝΟΠΟΙΗΤΙΚΟΣ, ΑΝΑΛΟΓΩΣ ΠΡΟΣΟΝΤΩΝ. ΠΛΗΡ. ΤΗΛ. 2241085708, ΩΡΕΣ ΚΑΤΑΣΤΗΜΑΤΩΝ ΠΖ51692

ΖΗΤΕΙΤΑΙ οδηγός να έχει δίπλωμα Β' ή Γ' επαγγελματικό για διανομές ποτών. Πληρ. τηλ. 2241094689, 6946234486 ΑΖ51737

ΖΗΤΕΙΤΑΙ ΠΩΛΗΤΡΙΑ ΓΙΑ ΤΟΥΡΙΣΤΙΚΟ ΚΑΤΑΣΤΗΜΑ ΣΤΗΝ Π. ΠΟΛΗ. ΞΕΝΕΣ ΓΛΩΣΣΕΣ ΑΠΑΡΑΙΤΗΤΕΣ. ΜΙΣΘΟΣ ΙΚΑΝΟΠΟΙΗΤΙΚΟΣ. ΠΛΗΡ. ΤΗΛ. 2241077934 ΠΖ51750

ΖΗΤΕΙΤΑΙ ΟΔΗΓΟΣ ΓΙΑ ΤΗΝ ΛΑΧΑΝΑΓΟΡΑ. ΩΡΑΡΙΟ ΕΡΓΑΣΙΑΣ 7 Π.Μ.-10 Π.Μ. ΠΛΗΡ. ΤΗΛ. 6936726806 ΑΠΟ 11 Π.Μ.-2 Μ.Μ ΠΖ51735

ΑΠΟ ΓΝΩΣΤΟ ΕΣΤΙΑΤΟΡΙΟ ΣΤΗΝ ΙΑΛΥΣΟ ΖΗΤΕΙΤΑΙ ΕΜΠΕΙΡΟΣ ΣΕΡΒΙΤΟΡΟΣ Η ΣΕΡΒΙΤΟΡΑ. ΘΑ ΠΡΟΤΙΜΗΘΟΥΝ ΣΚΑΝΔΙΝΑΒΟΦΩΝΟΙ. ΠΛΗΡ. ΤΗΛ. 6946224959, ΩΡΕΣ 9-12 Π.Μ. ΠΖ51687

ΥΠΑΛΛΗΛΟΣ ΤΟΥΡΙΣΤΙΚΟ ΚΑΤΑΣΤΗΜΑ ΣΤΟ ΦΑΛΗΡΑΚΙ ΒΡΑΔΥ 7.30-11.30 ΑΓΓΛΙΚΑ ΚΑΙ ΙΣΩΣ ΛΙΓΑ ΓΕΡΜΑΝΙΚΑ. ΠΛΗΡ.ΤΗΛ. 2241085708 ΠΖ51693

ΟΙΚΙΑΚΗ ΒΟΗΘΟΣ, ΣΟΒΑΡΗ, ΕΡΓΑΤΙΚΗ ΓΙΑ 3ΩΡΗ ΑΠΑΣΧΟΛΗΣΗ, 3-4 ΦΟΡΕΣ ΤΗΝ ΕΒΔΟΜΑΔΑ, ΓΙΑ ΣΠΙΤΙ ΣΤΟ ΦΑΛΗΡΑΚΙ. ΠΡΩΙΝΟ ΩΡΑΡΙΟ. ΠΛΗΡ.ΤΗΛ. 2241085708 ΠΖ51694

ΕΡΓΑΣΤΗΡΙ ΚΑΛΩΝ ΤΕΧΝΩΝ ΕΑΝ ΑΣΚΕΙΣ ΕΠΑΓΓΕΛΜΑΤΙΚΑ ΚΑΛΕΣ ΤΕΧΝΕΣ ΟΠΩΣ ΘΕΑΤΡΟ, ΖΩΓΡΑΦΙΚΗ, ΜΟΥΣΙΚΗ, ΧΟΡΟ, ΦΩΤΟΓΡΑΦΙΑ, VIDEO, ΛΟΓΟΤΕΧΝΙΑ ΚΑΙ ΕΝΔΙΑΦΕΡΕΣΑΙ ΝΑ ΔΙΔΑΣΚΕΙΣ ΣΕ ΕΠΙΜΟΡΦΩΤΙΚΑ ΣΕΜΙΝΑΡΙΑ ΕΠΙΚΟΙΝΩΝΗΣΕ ΜΑΖΙ ΜΑΣ ΣΤΟ 6972847299 ΠΖ51708

ΖΗΤΕΙΤΑΙ διανομέας (delivery) για εστιατόριο. Πληρ. τηλ. 2241077772 και 6937156002 ΑΖ51712

ΖΗΤΟΥΝΤΑΙ σερβιτόροι-σερβιτόρες για το ELYSEE GARDEN στην Ιξιά. Πληρ. τηλ. 2241029930 ΑΖ51699

ΣΕΡΒΙΤΟΡΟΣ άνετος επαγγελματίας, **ΣΕΡΒΙΤΟΡΑ** βοηθός από καφέ restaurant. Προσφέρονται μισθός και ποσοστά. Πληρ. τηλ. 2241078823 ΑΖ51697

ΖΗΤΕΙΤΑΙ πωλητής-πωλήτρια από εμπορική εταιρία για εξωτερική εργασία. Ωράριο ελευθερο. Αμοιβή ποσοστά βάσει πωλήσεων. Πληρ. τηλ. 2241039097, 2241032391 ΑΖ51698

ΖΗΤΕΙΤΑΙ κυρία με πείρα (Ελληνίδα) για να προσέχει ένα μωρό 6 μηνών στο σπίτι του. Πληρ. τηλ. 6947897175 ΑΖ51665

Το ξενοδοχείο ΛΥΔΙΑ ΜΑΡΙΣ στα Κολύμπια **ΖΗΤΑ** καμαριέρες. Πληρ. τηλ. 2241056421, 2241056422 ΑΖ51686

ΖΗΤΟΥΝΤΑΙ πωλητές πωλήτριες για πολυκατάστημα ελληνικής καταγωγής. Πληρ. για αιτήσεις τηλ. 2241020037 ΑΖ51696

ΠΩΛΗΤΡΙΑ για τουριστικό κατάστημα στην Π. Πόλη, να γνωρίζει Αγγλικά και κατά προτίμηση μια ακόμα γλώσσα. Πληρ. τηλ. 2241023335 ΑΖ51675

ΒΟΗΘΟΣ ΣΕΡΒΙΤΟΡΟΣ για εστιατόριο στο Φαληράκι. Απογευματινό ωράριο. Πληρ.τηλ. 2241085883, 2241087487 ΑΖ51681

ΓΥΝΑΙΚΑ να εξυπηρετεί καθ' όλο το 24ωρο ηλικιωμένη. Παρέχεται τροφή- στέγη και μισθός. Πληρ. τηλ. 2241023221 ΑΖ51680

ΒΟΗΘΟΣ ΜΑΓΕΙΡΑ με πείρα στο αλα καρτ για εστιατόριο εντός πόλεως. Αποκλείονται γυναίκες. Πληρ. τηλ. 2241030691 ΑΖ51677

ΖΗΤΕΙΤΑΙ Α) ΚΟΠΕΛΑ ΜΕ ΓΝΩΣΕΙΣ ΑΓΓΛΙΚΗΣ ΓΙΑ ΝΑ ΕΡΓΑΣΘΕΙ ΣΕ ΓΥΡΑΔΙΚΟ 4-5 ΩΡΕΣ, Β) ΓΥΝΑΙΚΑ ΓΙΑ ΚΑΝΤΙΝΑ - ΛΑΝΤΖΑ ΣΕ ΕΣΤΙΑΤΟΡΙΟ, Γ) FINNISH SPEAKING WOMAN TO WORK AS WAITRESS IN A RESTAURANT. ΠΛΗΡ. ΤΗΛ. 6936538366 ΠΖ51685

ATOMO να εργασθεί σε οβελιστήριο στην Ιαλυσό για 4 ώρες το απόγευμα, όχι αλλοδαποί. Πληρ. τηλ. (22410)92597, 90911, απόγευμα 2241090562 ΑΖ51670

Από γυμναστήριο **ΖΗΤΕΙΤΑΙ** γυμναστής και φυσικοθεραπευτής για μερική ή πλήρη απασχόληση. Πληρ. τηλ. 2241073712 ΑΖ51671

ΖΗΤΟΥΝΤΑΙ εμφανίσιμες κοπέλες για να εργασθούν σε cafe bar στην Κρεμαστή. Πληρ. τηλ. 6947821451 ΑΖ51822

ΚΟΠΕΛΑ για να εργασθεί σαν υπάλληλος γραφείου έως 35 ετών για πλήρη ή μερική απασχόληση με γνώσεις Αγγλικών και M/S OFFICE. Πληρ. τηλ. 2241073712 ΑΖ51669

ΥΠΑΛΛΗΛΟΣ για ενοικιαστήριο αυτοκινήτων και μοτοποδηλάτων. Πληρ. τηλ. (22440)48158, 48119, 6945029609 ΑΖ51666

ΖΗΤΕΙΤΑΙ

Δεσποινίδα ή κυρία για εργασία στην πόλη της Ρόδου

ΠΡΟΣΟΝΤΑ:
Απόφοιτος Λυκείου
Ηλικία έως 30 ετών
Ευχέρεια στην χρήση Η/Υ βασικά προγράμματα (word, excel κ.λπ.)
Αδεια οδήγησης αυτοκινήτου ή μοτοποδηλάτου

ΠΡΟΣΦΕΡΟΝΤΑΙ:
Πλήρης ετήσια απασχόληση
Μισθός αναλόγως προσόντων και όλα τα νόμιμα επιδόματα
Πλήρης ασφαλιστική κάλυψη

ΠΛΗΡΟΦΟΡΙΕΣ:
ΤΗΛ. (22410)34526 ΑΠΟ 11.00-14.30 ΚΑΙ 18.00-21.00
Κον ΧΑΤΖΗΙΩΑΝΝΟΥ ΠΑΝΤΕΛΗ
Βιογραφικά μπορούν να σταλούν με FAX ΣΤΟ 22410-34526

AM advertising
ΖΗΤΟΥΝΤΑΙ

ΒΟΗΘΟΣ - ΥΠΕΥΘΥΝΟΥ ΠΡΟΜΗΘΕΙΩΝ

- **Βασικές γνώσεις Λογιστικής και χρήση Η/Υ (Excel / Word)**
- **Καλή γνώση Αγγλικών.**

ΓΡΑΦΙΣΤΑ

- **Δίπλωμα γραφιστικών τεχνών**
- **Γνώση των προγραμμάτων Quark Xpress, Illustrator, Photoshop σε Macintosh.**
- **Καλή γνώση Αγγλικών.**

Παρακαλούμε τηλεφωνήστε ώρες γραφείου (9:00 - 17:00) τηλ.: 22410 34745 ή στείλτε βιογραφικά στο: fax: 22410 29470 / e-mail: amadv@otenet.gr

interfood

Η εταιρεία INTERFOOD, αποκλειστικός αντιπρόσωπος JOHNSON & SON - ΜΕΛΙΣΣΑ - ΣΤΕΛΛΑ - DEL MONTE - TCHIBO - ΜΥΛΩΝ ΣΟΓΙΑΣ - ΗΛΙΟΣ ΜΠΑΧΑΡΙΚΑ - ORAN ΧΑΡΤΙΚΑ

ΖΗΤΑ

1. Οδηγό με δίπλωμα Γ' κατηγορίας.
Θα προτιμηθούν άτομα με προϋπηρεσία στον χώρο.
Πληρ. 08.00-14.00 & 18.00-20.00
στα τηλέφωνα **(22410)66445, 66446**

Από αλυσίδα καταστημάτων γρήγορης εστίασης

ΖΗΤΟΥΝΤΑΙ

- Ατομο για το ταμπλό
- Κόφτης (με αξιόλογη εμπειρία)
- Βοηθός ψήστη
- Οδηγοί delivery

Πληροφορίες τηλ. (22410)33969 (8.30-16.00)

Champion ΜΑΡΙΝΟΠΟΥΛΟΣ

Ο πρώτος όμιλος λιανεμπορίου στην Ευρώπη που απασχολεί στην Ελλάδα περισσότερους από 9.600 εργαζομένους σε 13 Υπερμάρκετ και 142 Σουπερμάρκετ επιθυμεί να προσλάβει:

Για τα Σουπερμάρκετ **Champion - ΜΑΡΙΝΟΠΟΥΛΟΣ** της **ΡΟΔΟΥ** υπαλλήλους σε θέσεις πλήρους ή μερικής απασχόλησης στα παρακάτω τμήματα:

- **Ιχθυοπωλείο**
- **Τυροκομικά**
- **Αλλαντικά**
- **Οπωροπωλείο**
- **Παντοπωλείο**
- **Αρτοπωλείο**
- **Ταμεία**

Απαραίτητα Προσόντα:
- Απόφοιτοι λυκείου ή γυμνασίου
- Δυνατότητα εργασίας σε βάρδιες
- Εκπληρωμένες στρατιωτικές υποχρεώσεις

Παρακαλούνται οι ενδιαφερόμενοι να καταθέσουν **ΑΜΕΣΑ** βιογραφικό με πρόσφατη φωτογραφία στα καταστήματα **CHAMPION-ΜΑΡΙΝΟΠΟΥΛΟΣ** των περιοχών **Καλλιθέας, Ιαλυσού** και **Τσαλδάρη**



ΕΠΕΝΔΥΤΙΚΕΣ ΠΡΟΤΑΣΕΙΣ

ΡΟΔΙΑΚΗ ΚΤΗΜΑΤΙΚΗ

ΣΥΜΒΟΥΛΟΙ & ΕΚΤΙΜΗΤΕΣ ΑΚΙΝΗΤΩΝ
ΚΤΗΜΑΤΟΜΕΣΙΤΙΚΟ ΓΡΑΦΕΙΟ από το 1983

ΕΝΟΙΚΙΑΖΟΝΤΑΙ

καταστήματα
στο Εμπορικό Κέντρο
Μαλτέζου επί της οδού
Αυστραλίας (έναντι Μαρίνας)

ΑΠΟΚΛΕΙΣΤΙΚΗ ΔΙΑΘΕΣΗ

ΑΝΕΣΤΗΣ & ΣΑΒΒΑΣ ΣΑΒΒΑΪΔΗΣ
τηλ: 2241-26281
κιν: 6944-421015

εργασιες

συνέχεια από την προηγούμενη

ΚΟΠΕΛΑ για να εργασθεί ως πωλήτρια σε τουριστικό κατάστημα (mini market) στο Φαληράκι. Πληρ. τηλ. 2241031413 AZ51688

ΖΗΤΟΥΝΤΑΙ ψήστες, άτομα για delivery και σερβιτόρα για γυράδικο στο κέντρο της πόλης. Πληρ. τηλ. 2241070520 AZ51635

ΖΗΤΟΥΝΤΑΙ κοπέλες για να εργασθούν σε mini market στην Π. Πόλη που να γνωρίζουν αγγλικά τουλάχιστον. Πληρ. τηλ. 6936699602 AZ51629

ΖΗΤΟΥΝΤΑΙ καθαρίστριες για εργασία στο Αεροδρόμιο Ρόδου. Πληρ. τηλ. 6944534366, 6946514943, 2241088798 AZ51630

ΖΗΤΕΙΤΑΙ κοπέλα εμφανίσιμη να εργασθεί σε INTERNET CAFE. Μισθός ικανοποιητικός, ασφάλεια και bonus. Πληρ. τηλ. 6936699602 AZ51628

WORKERS wanted for snack - bar in Pefkos, Lindos. E.U. civilians only. Tel. 6973537527 (office hours) AZ51624

ΖΗΤΕΙΤΑΙ ψυκτικός (για μόνιμη ή μερική απασχόληση). Πληρ. κος Νίκος τηλ. 6947823891 AZ51597

ΖΗΤΕΙΤΑΙ ΔΕΣΠΟΙΝΙΣ Ή ΚΥΡΙΑ ΝΑ ΕΡΓΑΣΘΕΙ ΣΕ ΤΟΥΡΙΣΤΙΚΟ ΚΑΤΑΣΤΗΜΑ ΣΤΗΝ ΠΕΡΙΟΧΗ ΠΕΥΚΟΙ-ΛΙΝΔΟΥ. ΩΡΑΡΙΟ ΣΥΝΕΧΕΣ. ΑΠΑΡΑΙΤΗΤΑ ΝΑ ΜΙΛΑ ΕΛΛΗΝΙΚΑ- ΑΓΓΛΙΚΑ. ΠΛΗΡ. ΤΗΛ. 2244048074, 2244029308, ΚΙΝ. 6944395913 ΠΖ51599

ΖΗΤΕΙΤΑΙ βοηθός σερβιτόρου να δουλέψει σε κεντρική καφετέρια. Πληρ. τηλ. 2241027772 AZ51760

ΖΗΤΕΙΤΑΙ μάγειρας αλα καρτ για ολοήμερη απασχόληση σε εστιατόριο στα Βλυχά. Πληρ. τηλ. (22440)31225, 31608 AZ51766

ΖΗΤΕΙΤΑΙ μπάρμαν και σερβιτόρος για να εργασθεί σε μπαρ στο Φαληράκι με προϋπηρεσία και να γνωρίζει την Αγγλική γλώσσα. Πληρ. τηλ. 2241085337, 6945988552 AZ51762

Εταιρεία ενοικιάσεως αυτοκινήτων **ΖΗΤΑ** προσωπικό για την καλοκαιρινή περίοδο. Απαραίτητα δίπλωμα αυτοκινήτου και Αγγλικά. Πληρ. τηλ. 2241081800 AZ51759

FINNISH. Swedish, Danish, German speaking person wanted for an office job. Fluent English required. Please call for more information and interview. Phone 2241096210 AZ51594

ΖΗΤΕΙΤΑΙ πιτσαδόρος για απογευματινή απασχόληση και πωλήτρια έως 30 ετών. Πληρ. τηλ. (22410)69470, 77270 κ. Χρήστο. AZ51593

ΖΗΤΕΙΤΑΙ κύριος να ομιλεί την Γερμανική για να εργασθεί σε χρυσοχοείο στην Π. Πόλη. Οροι ικανοποιητικοί. Πληρ. τηλ. 2241030634, κινητό 6973249616 AZ51519

Η Οδική Βοήθεια Ρόδου HELLAS SERVICE **ΖΗΤΕΙ** συνεργάτες για την στελέχωση του τμήματος πωλήσεων. Απαραίτητα προσόντα: Ικανότητα επικοινωνίας, ευχάριστη προσωπικότητα, δίπλωμα οδήγησης οχήματος, προϋπηρεσία στο χώρο. Προσφέρονται: ανταγωνιστικό πακέτο αποδοχών (μισθός - προμήθεια - bonus), προοπτικές εξέλιξης, εξαιρετικό περιβάλλον εργασίας. Πληρ. Στ. Καζούλη 82, τηλ. (22410)22490 ΧΑΖ252

ΚΟΠΕΛΑ εργατική, ομιλητική, ανεξάρτητη, χωρίς περιορισμούς, για διάφορες βοηθητικές εργασίες, σε θέατρο, περιοδείες στα νησιά. Μισθός 650 ευρώ. Πληρ. τηλ. 6976031140 AZ51398

ΖΗΤΕΙΤΑΙ ΟΔΗΓΟΣ ΠΩΛΗΤΗΣ ΜΕ ΕΠΑΓΓΕΛΜΑΤΙΚΗ ΑΔΕΙΑ ΟΔΗΓΗΣΗΣ Γ ΚΑΤΗΓΟΡΙΑΣ ΓΙΑ ΚΑΤΕΨΥΓΜΕΝΑ ΠΡΟΪΟΝΤΑ. ΘΑ ΠΡΟΤΙΜΗΘΕΙ Ο ΕΧΩΝ ΓΝΩΣΕΙΣ ΣΤΟ ΕΙΔΟΣ. ΠΛΗΡ. ΤΗΛ. 2241069441, 6944732168 ΠΖ51488

ΖΗΤΩ ΑΜΕΣΑ 10 ΑΤΟΜΑ έντιμα και δυναμικά για επικερδέστατη συνεργασία, μηνιαίως 1.000-4.500 ευρώ, ημιαπασχόληση ή πλήρης απασχόληση. Πληρ. τηλ. 6947276701, κα Αλεξίου. AZ51417

ΚΥΡΙΕΣ από την πόλη και τα χωριά της Ρόδου για προώθηση επώνυμων λευκών ειδών. Απασχόληση όλο το χρόνο, ελεύθερο ωράριο εργασίας, αμοιβή, ποσοστά, μεγάλη υποστήριξη από την εταιρεία μας. Πληρ. τηλ. (22410) 37384, 6946595500, κ. Γιώργο AZ51401

ΖΗΤΕΙΤΑΙ κοπέλα εμφανίσιμη για να εργαστεί σε κατάστημα ηλεκτρονικών παιχνιδιών (VIDEO GAMES) στη Ρόδο και στην Κω. Μισθός ικανοποιητικός και bonus. Πληρ. τηλ. 2241025050, 6945314090 ΧΑΖ481

ΖΗΤΕΙΤΑΙ εμφανίσιμη κοπέλα Ελληνίδα να γνωρίζει Αγγλικά για καφετέρια στην Κάλαθο. Πληρ. τηλ. 6973787582 AZ51466

ΠΩΛΗΤΡΙΑ πεπειραμένη για κατάστημα στην Παλιά Πόλη να μιλά Αγγλικά και Γερμανικά. Πληρ. τηλ. (22410) 39050, ώρες 09.00-14.00. AZ51362

ΣΧΟΛΗ ΟΔΗΓΩΝ ΚΟΥΣΗ ΠΑΝΤΕΛΗ

- ΔΙΠΛΩΜΑΤΑ
- ΕΡΑΣΙΤΕΧΝΙΚΑ
- ΕΠΑΓΓΕΛΜΑΤΙΚΑ
- ΜΟΤΟΣΙΚΛΕΤΑΣ
- ΜΑΘΗΜΑΤΑ ΘΕΩΡΗΤΙΚΗΣ ΔΙΔΑΣΚΑΛΙΑΣ

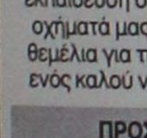

-Επεκτάσεις όλων των κατηγοριών -Αναθεωρήσεις ληγμένων αδειών -Μετατροπές ξένων αδειών σε ελληνικές

Οδός Βαλαωρίτου 9
(έναντι HOTEL SEMIRAMIS ΠΙΣΩ ΑΠΟ ΤΟ ΠΑΛΑΙΟ ΝΟΣΟΚΟΜΕΙΟ
e-mail: kousisp@acn.gr

ΕΚΠΑΙΔΕΥΤΙΚΟ ΑΥΤΟΚΙΝΗΤΟ:
TOYOTA YARIS 1300 cc
AIR CONDITIONED
(ΠΡΟΣΟΧΗ): ΜΑΘΗΜΑΤΑ
α. Μοτοσικλέτας μεγάλου κυβισμού από 125 cc έως ανεξαρτήτου
β. Μοτ/τας έως 125 cc
γ. Μοτοποδηλάτου 50 cc
Διαθέτουμε επίσης κι αυτόματες μοτοσικλέτες 125 cc
Πληρ. τηλ.
(22410)29157-73820-94777
ΚΑΙ ΑΝΑ ΠΑΣΑ ΣΤΙΓΜΗ
ΣΤΑ ΚΙΝΗΤΑ τηλ.
6944/511313-6944/203343
Στην κατηγορία ανεξαρτήτου κυβισμού η εκπαίδευση γίνεται με μοτοσικλέτα 500 cc
Παραλαβή των μαθητών μας και από τις οικίες τους
"Η σωστή και μεθοδική εκπαίδευση στα σύγχρονα οχήματά μας, βάζει γερά θεμέλια για τη δημιουργία ενός καλού νέου οδηγού"

ΠΡΟΣΟΧΗ
Στη σχολή μας παραδίδονται και μαθήματα θεωρητικής διδασκαλίας

ΠΜ50387

ΑΝΑΚΟΙΝΩΣΗ
ΜΑΘΗΜΑΤΑ
***** Computer *****
ΕΚΠΑΙΔΕΥΣΗ PROGRAM COMPUTER
ΕΓΓΡΑΦΕΣ
***** ΤΩΡΑ *****
Τμήματα για:
Παιδιά - Ενήλικες
Αρχάριους - Μαθητές
Επαγγελματίες
Ανεύρεση Εργασίας
ΠΑΡΕΧΕΤΑΙ ΒΕΒΑΙΩΣΗ
Διδάσκει πτυχιούχος Πανεπιστημίου Αμερικής
ΜΑΝΩΛΗΣ Ι. ΣΟΦΙΛΛΑΣ
Κοδριγκτώνος 91
Τηλ. (22410) 31761
www.dodekanisa.net

ΠΩΛΟΥΝΤΑΙ

α) κρεβάτι υπέρδιπλο 600 ευρώ
β) παιδική κρεβατοκάμαρα κομπλέ 880 ευρώ
Ολοκαίνουργια σε μοντέρνα γραμμή. Τιμές ευκαιρίας.
Πληρ. τηλ. 2241039177, 2241025950, 6945531829

ΑΝΟΙΞΑΜΕ
ΝΕΟΧΩΡΙ MARKET
ΠΡΟΪΟΝΤΑ ΤΡΟΦΙΜΩΝ
Από ΡΩΣΙΑ-ΒΟΥΛΓΑΡΙΑ-ΠΟΛΩΝΙΑ-ΡΟΥΜΑΝΙΑ.
Τώρα μπορείτε να δοκιμάσετε γνωστές ή άγνωστες γεύσεις.
Σας περιμένουμε στην
οδό Αμαράντου 3 - Νιοχώρι
Τηλ. 2241025834

ΠΩΛΕΙΤΑΙ

λόγω αλλαγής επαγγέλματος ο παρακάτω επαγγελματικός εξοπλισμός σε άριστη κατάσταση και στην μισή τιμή αγοράς τους.
α) Ψυγείο - βιτρίνα (πομπέ) με 5 ράφια. Τιμή: 880 ευρώ
β) Ψυγείο - πάγκος 1,5 μέτρο. Τιμή: 440 ευρώ
γ) Βιτρίνα για σφολιατοειδή 235 ευρώ
δ) Φούρνος μεγάλος με στόφα. Τιμή 880 ευρώ
ε) 4 σκαμπό, 20 καρέκλες, 5 τραπεζάκια. Τιμή 1175 ευρώ.
Πληρ. τηλ. 6973232604

ΤΑΠΗΤΟΚΑΘΑΡΙΣΤΗΡΙΟ
Ο ΔΡΑΚΟΣ
Αναλαμβάνουμε υπεύθυνα καθαρισμό και φύλαξη
χαλιά • μοκέτες • φλοκάτες
Ειδικός καθαρισμός μεταξωτών και χειροποίητων χαλιών
Επί τόπου καθαρισμοί
μοκετών • σαλονιών • πούλμαν
με 20ετή πείρα.
Πληρ. τηλ. 22410/26805, 22410/51024, 697/4208020

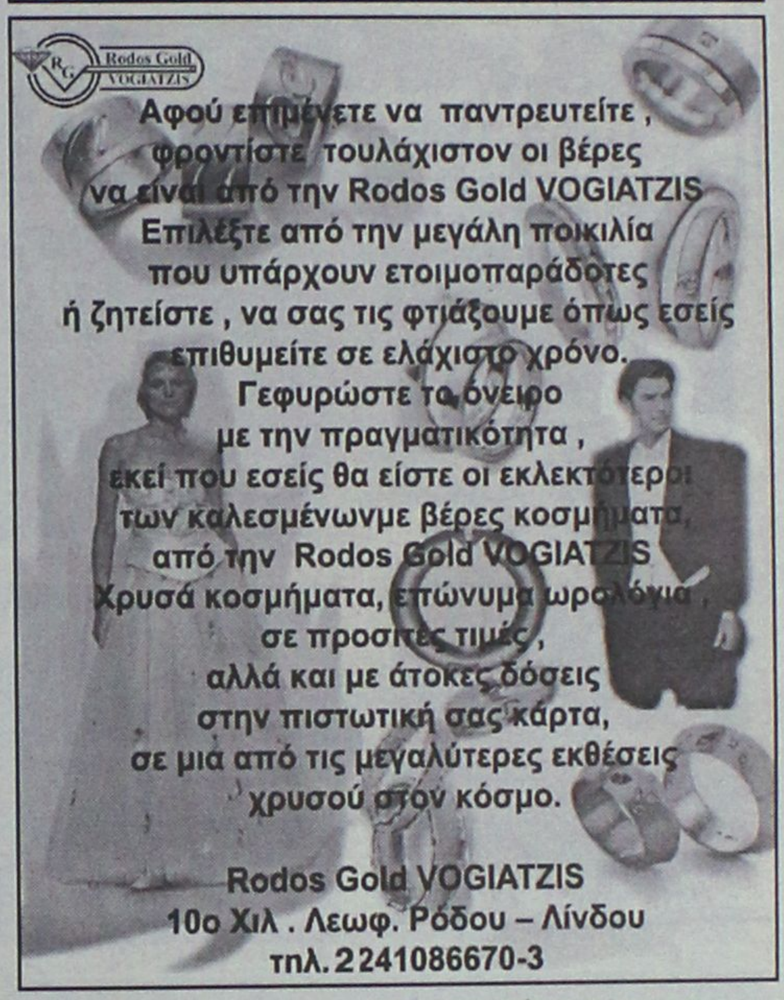

ΕΚΠΑΙΔΕΥΣΗ ΣΤΟΥΣ ΥΠΟΛΟΓΙΣΤΕΣ

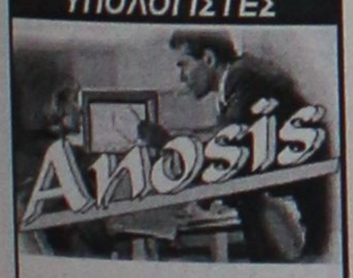

- ✓ ΓΙΑ ΑΡΧΑΡΙΟΥΣ
- ✓ ΓΙΑ ΠΡΟΧΩΡΗΜΕΝΟΥΣ
- ✓ ΓΙΑ ΕΤΑΙΡΙΕΣ

Εύκολα – Γρήγορα - Αποτελεσματικά

- Ταχύρυθμα σεμινάρια 6 εβδομάδων
- Τρίμηνα ή δίμηνα προγράμματα σπουδών για την απόκτηση του Διπλώματος ECDL
- Ιδιαίτερα για εξειδικευμένα προγράμματα
- Επιδοτούμενα προγράμματα κατάρτισης εργαζομένων

Στ. Κωτιάδη 64
Τηλ. 22410 78924

ΑΠΟΚΛΕΙΣΤΙΚΗ ΔΙΑΘΕΣΗ

ευσταθίου
ΕΥΡΩΚΤΗΜΑΤΙΚΗ
ΚΤΗΜΑΤΟΜΕΣΙΤΙΚΟ ΓΡΑΦΕΙΟ
Αποκτήστε μονοκατοικίες στο Γεννάδι

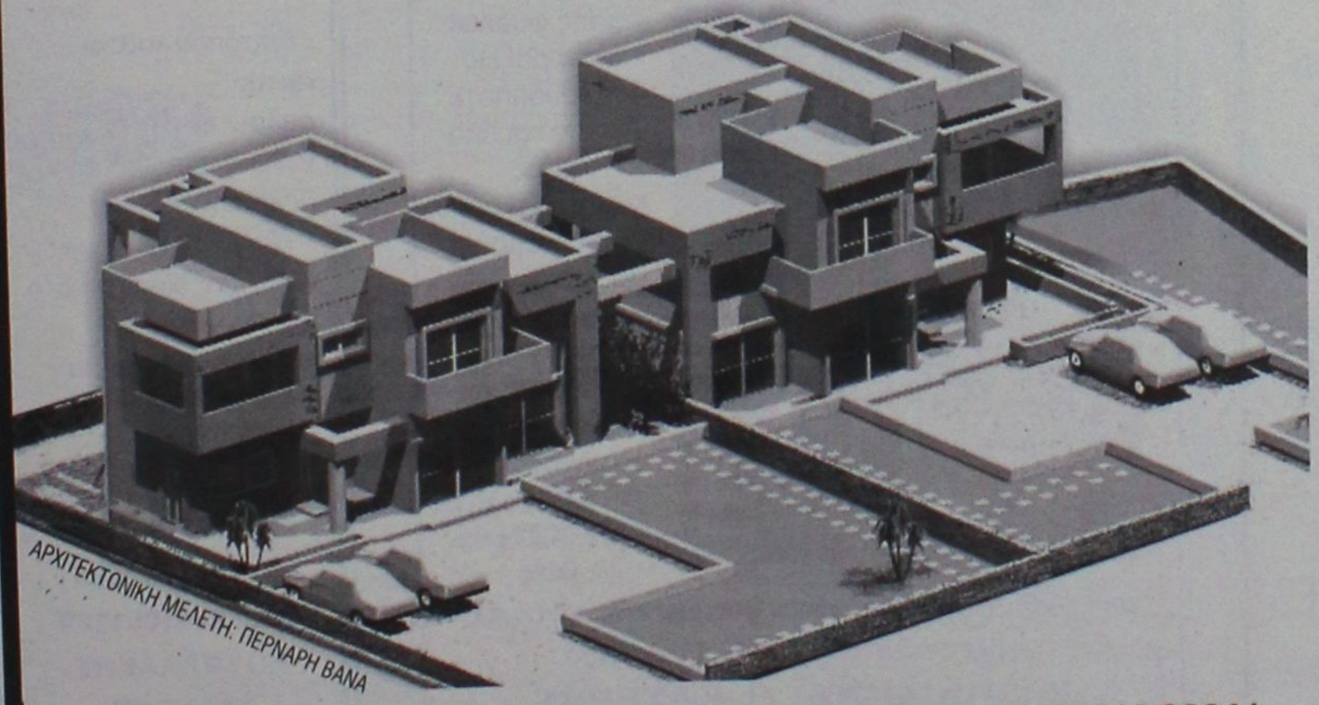

ΑΠΟΤΕΛΟΥΝΤΑΙ ΑΠΟ:
Ισόγειο 65 τ.μ.
Α' όροφο 65 τ.μ.

ΔΙΑΘΕΤΟΥΝ:
- **528 τ.μ. οικόπεδο η κάθε μια.**
- **Εξαιρετικής ποιότητας κατασκευή.**
- **Μεγάλες άνετες βεράντες με υπέροχη θέα στη θάλασσα**

Βρίσκονται επί της επαρχιακής οδού Γενναδίου - Καταβιάς

Παραδίδονται ημιτελείς 132.000 €
ή ολοκληρωμένες 196.500 €

η ακίνητη αξία σας!

ΕΘΝ. ΑΝΤΙΣΤΑΣΗΣ 83 - ΤΗΛ. 22410 73819, 74917 - FAX: 22410 38641
ΚΙΝ. 6944 374546, 6945 292030 - info@euroktimatiki.gr

διαφορα

ΠΩΛΕΙΤΑΙ πλήρης εξοπλισμός εστιατορίου-ουζερί ολόκληρος ή μεμονωμένος (ψυγεία, καρέκλες, τραπέζια, πλυντήριο πιάτων κλπ.). Πληρ. τηλ. 2241030430 ΑΔ51861

ΠΩΛΕΙΤΑΙ εξοπλισμός αναψυκτηρίου- ζαχαροπλαστείου σχεδόν καινούργια. Πληρ. τηλ. 6944613524 ΑΔ51776

ΠΩΛΟΥΝΤΑΙ γάτες Περσίας 2,5 μηνών με πιστοποιητικό γνησιότητας στον Αρχάγγελο. Πληρ. τηλ. 2244024410 ΑΔ51749

ΦΩΤΟΤΥΠΙΚΟ ΜΗΧΑΝΗΜΑ XEROX ΣΕ ΤΙΜΗ ΕΥΚΑΙΡΙΑΣ ΚΑΙ ΣΕ ΑΡΙΣΤΗ ΚΑΤΑΣΤΑΣΗ. ΠΛΗΡ. ΤΗΛ. 2241031259, 8.30-1.30 ΚΑΙ 5.30-8.30 ΠΔ51682

ΠΩΛΟΥΝΤΑΙ σε πολύ καλή κατάσταση σετ κρεβατοκάμαρας διπλή, τιμή 735 ευρώ, και 2 πολυθρώνα σαλονιού μοντέρνα γραμμή τα φώτα και σποτάκια τιμή: 205 ευρώ και πικ απ TECHNICS επαγγελματικό σε πολύ καλή κατάσταση τιμή: 195 ευρώ. Πληρ. τηλ. 2241033232, κιν.: 6946828505 ΑΔ51380

ΠΩΛΟΥΝΤΑΙ λόγω αναχώρησης 2 κλιματιστικά καινούργια, 1 παράθυρο αλουμινένιο πλήρες (με τζάμι και μάρμαρο), 2 τραπεζία με έξι καρέκλες, 1 κρεβάτι σιδερένια αντίκα, 1 ηλεκτρικό καλοριφέρ λαδιού, 2 κρεβάτια σουηδικά με τα στρώματα, 2 βαρέλια δρυός 200άρια, 2 ποδήλατα, 5 πόρτες ξύλινες και άλλα είδη σπιτιού. Πληρ. τηλ. 6946559539 ΑΔ51873

ΠΩΛΟΥΝΤΑΙ ποδήλατα 230 ευρώ το ένα. Πληρ. τηλ. 2241095505 ΑΔ51856

ΣΑΛΟΝΙ 3θέσιος-2θέσιος καναπές, μοντέλο ΕΛΕΝΗ ΝΑΤΣΗ σε τιμή ευκαιρίας. Πληρ. τηλ. 6932480010, 2241075233 ΑΔ51741

ΧΑΡΤΟΜΑΝΤΕΙΑ. Αισθηματικά, Επαγγελματικά, Προσωπικά, Οτι θέμα σας απασχολεί. Λύσεις σε όλα τα προβλήματα. Πληρ. τηλ. 6938837663 ΑΔ51710

ΞΗΡΟΚΑΡΠΙΕΡΑ λευκή μεταλλική και φωτιζόμενη μήκους 1,60 μ. σε τιμή ευκαιρίας. Πληρ. τηλ. 2241073535 ΑΔ51727

ΕΥΚΑΙΡΙΑ ΠΩΛΕΙΤΑΙ μηχανή καφέ διπλή αυτόματη μάρκας Bezera, στην τιμή των 1000 ευρώ. Πληρ. τηλ. 2244047278, 6972022726 ΑΔ51691

ΚΛΕΙΝΩ ΡΑΝΤΕΒΟΥ για ταρω-κάρτες-χαρτιά. Λέω τον καφέ κ.ά. Λέω για το παρελθόν, παρόν και το μέλλον. Σε βοηθάω στην λύση των προβλημάτων σου. Για ραντεβού καλέστε: 6947141979 ΑΔ51654

ΠΩΛΕΙΤΑΙ ΤΑΧΥΠΛΟΟ ΣΚΑΦΟΣ BEST 4,85 ΜΕΤΡ. ΜΕ ΤΡΕΙΛΕΡ ΚΑΙ ΜΗΧΑΝΗ YAMAHA 80 HP, ΣΕ ΑΡΙΣΤΗ ΚΑΤΑΣΤΑΣΗ. ΠΛΗΡ. ΤΗΛ. 2241085231-6945461564.

ΠΩΛΕΙΤΑΙ ΤΑΜΕΙΑΚΗ ΜΗΧΑΝΗ INTRAKOM CR 703 ΣΧΕΔΟΝ ΚΑΙΝΟΥΡΓΙΑ ΜΟΝΟ ΜΕ 700 ΤΑΜΕΙΑΚΑ ΚΛΕΙΣΙΜΑΤΑ Ζ. ΠΛΗΡ. ΤΗΛ. 224126578, ΚΙΝ. 6977959478 ΠΔ51626

ΓΙΑ ΤΥΠΟΓΡΑΦΟΥΣ: ΠΩΛΕΙΤΑΙ ΠΙΕΣΤΗΡΙΟ OFFSET AUTO MULTI (30Χ42) ΚΑΙ ΜΗΧΑΝΗΜΑ ΓΙΑ ΚΑΤΑΣΚΕΥΗ ΣΦΡΑΓΙΔΩΝ. ΚΑΙ ΤΑ ΔΥΟ ΜΑΖΙ ΣΤΗΝ ΜΟΝΑΔΙΚΗ ΤΙΜΗ ΤΩΝ 4.500 ΕΥΡΩ!!! ΠΛΗΡ. ΤΗΛ. 6937756878 κ. ΝΙΚΟ ΧΠΔ201

ΠΗΝΕΤΕ ΕΠΙΧΕΙΡΗΜΑΤΙΕΣ ΜΕΣΑ ΑΠΟ ΤΟΝ ΧΩΡΟ ΣΑΣ ΧΩΡΙΣ ΩΡΑΡΙΟ ΑΦΕΝΤΙΚΟ (ΟΧΙ ΝΤΗΛΕΡ-ΥΠΑΛΛΗΛΟΙ). ΚΕΡΔΗ ΑΠΟ 500 ΕΥΡΩ-10.000 ΕΥΡΩ ΤΟ ΜΗΝΑ. ΠΛΗΡ. ΤΗΛ. 2310/419397, E MAIL:WWW.MY-E-BUSINESS.COM ΠΡ51331

ΝΕΟΣ ζητά εργασία από 22.00-06.00 σε Fast Food, φούρνο, βοηθός μπαρ, λάντζα. Περιοχή Κρεμαστής-Ρόδου -Φαληράκι. Πληρ. τηλ. 6946403621. ΑΡ51326

ΠΡΟΣΦΟΡΑ ΕΡΓΑΣΙΑΣ: ΕΠΙΧΕΙΡΗΣΗ ΑΠΟ ΤΟ ΣΠΙΤΙ Ή ΤΟ ΓΡΑΦΕΙΟ 500 έως 1000 ευρώ. Ημιαπασχόληση το μήνα 1000-4000 ευρώ πλήρης απασχόληση το μήνα. Ανάγκη για άμεση κάλυψη θέσεων, πλήρης επιχειρησιακή εκπαίδευση. Αμεσο ξεκίνημα. Καλέστε τώρα. Πληρ. τηλ. 6944319411 ΑΡ49715

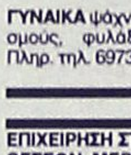

μαθηματα.

ΑΓΓΛΙΚΑ - FIRST CERTIFICATE-PROFICIENCY - TOEFL ΑΠΟ ΚΑΘΗΓΗΤΡΙΑ ΠΤΥΧΙΟΥΧΟ ΑΓΓΛΙΚΗΣ ΦΙΛΟΛΟΓΙΑΣ (DEREE COLLEGE) ΚΑΙ ΚΑΤΟΧΟ DIPLOMA RSA CAMBRIDGE - ΠΕΙΡΑ - ΥΠΕΥΘΥΝΟΤΗΤΑ. ΠΡΟΥΠΗΡΕΣΙΑ ΣΕ ΟΡΓΑΝΙΣΜΟΥΣ ΑΘΗΝΩΝ. ΠΛΗΡ. ΤΗΛ. 2241028303, 6973479075 ΠΜ51673

γνωριμιες

ΔΕΣΠΟΙΝΙΣ ζητά γνωριμία με κύριο άνω των 25. Πληρ. τηλ. 6945723599 ΑΓ51751



προσφορές εργασίας

ΚΥΡΙΑ αναλαμβάνει την φύλαξη ηλικιωμένων μαζί με την διαμονή στο σπίτι του. Πληρ. τηλ. 2241021642 ΑΡ51841

ΝΤΟΥΕΤΟ (ακορντεόν και αρμόνιο) και τραγουδίστρια με πλούσιο ρεπερτόριο (λαϊκά-ρεμπέτικα, δημοτικά, νησιώτικα, ευρωπαϊκά) ζητά εργασία σε κέντρα. Αναλαμβάνει επίσης δεξιώσεις, γάμους, βαπτίσεις κ.λπ. Πληρ. τηλ. 6938881274 ΑΡ51730

ΓΥΝΑΙΚΑ ψάχνει δουλειά για σπίτια (καθαρισμούς, φυλάξεις παιδιών-ηλικιωμένων). Πληρ. τηλ. 6973976734, 6973314686. ΑΡ51355

ΕΠΙΧΕΙΡΗΣΗ ΣΤΟ ΣΠΙΤΙ. ΑΜΕΣΗ ΚΑΛΥΨΗ ΘΕΣΕΩΝ. ΜΕΡΙΚΗ ΑΠΑΣΧΟΛΗΣΗ 280 ΕΥΡΩ-1900 ΕΥΡΩ. ΠΛΗΡΗΣ ΑΠΑΣΧΟΛΗΣΗ 1.900 ΕΥΡΩ-16.000 ΕΥΡΩ. ΟΧΙ TELEMARKETING. EXTRA BONUS ΠΑΡΑΓΩΓΙΚΟΤΗΤΑΣ. ΔΩΡΕΑΝ ΔΙΑΚΟΠΕΣ, ΤΑΞΙΔΙΑ, ΚΑΛΕΣΤΕ ΔΩΡΕΑΝ ΦΥΛΛΑΔΙΟ 2310577070 Ή WWW.HOMEBIZIN.COM. ΠΡ51440

ΟΙΚΟΔΟΜΙΚΕΣ ΕΡΓΑΣΙΕΣ

ΜΑΝΩΛΗΣ

Αναλαμβάνω κτισίματα, σοβάδες, πλακάκια, μάρμαρα και κάθε είδους μερεμέτια.

Εργασία εγγυημένη και τιμές λογικές.

Πληρ. τηλ.
Πρωί: 6942780046
Βράδυ: 6942863729
ΠΡ51442

ΕΡΓΟΛΑΒΟΣ

ΜΑΣΤΟΡΑΣ ΚΩΝΣΤΑΝΤΙΝΟΣ

ΤΙΜΕΣ ΛΟΓΙΚΕΣ

ΑΝΑΛΑΜΒΑΝΩ γενικές κατασκευές κτιρίων, αναπαλαιώσεις, σοβατίσματα, χτισίματα, γκρεμίσματα, βαψίματα, μάρμαρα, γιαλίσματα, πλακάκια, περιφράξεις οικοπέδων, κατασκευές, μελέτες για σοφίτες, ξυλοκατασκευές, τοποθέτηση κεραμίδια

ΓΙΑ ΟΛΗ ΤΗ ΔΩΔΕΚΑΝΗΣΟ

Πληρ. τηλ. (22410)27255, 6944-823925 όλο το 24ωρο

ΠΡ51834

ΠΑΝΕΛΛΑΔΙΚΟ ΔΙΚΤΥΟ ΤΑΠΗΤΟΚΑΘΑΡΙΣΤΗΡΙΩΝ

ART CLEAN EXPRESS

Είμαστε λίιι...γο πιο μπροστά από τους άλλους!

ΠΛΥΣΙΜΟ-ΑΠΟΛΥΜΑΝΣΗ- ΦΥΛΑΞΗ

ΧΑΛΙΩΝ- ΜΟΚΕΤΩΝ - ΣΑΛΟΝΙΩΝ

(και επί τόπου)

ΠΑΠΛΩΜΑΤΑ - ΚΟΥΒΕΡΤΕΣ - ΦΛΟΚΑΤΕΣ

ΣΤΕΓΝΟ ΓΙΑ ΜΕΤΑΞΩΤΑ ΚΑΙ ΧΕΙΡΟΠΟΙΗΤΑ

ΑΔΙΑΒΡΟΧΟΠΟΙΗΣΕΙΣ & ΕΠΙΔΙΟΡΘΩΣΕΙΣ ΤΑΠΗΤΩΝ

ΠΑΡΑΛΑΒΗ - ΠΑΡΑΔΟΣΗ ΚΑΤ' ΟΙΚΟΝ

ΤΗΛ. 2241094815-
ΚΙΝ. 6944350247
ΤΗΛ. ΧΩΡΙΣ ΧΡΕΩΣΗ 80011400400

ΑΛΑΦΑΚΗΣ ΤΑΣΟΣ

ΧΠΡ508

ΠΩΛΕΙΤΑΙ

ΔΙΠΛΩΤΙΚΗ ΜΗΧΑΝΗ

ΜΒΟ 50Χ70 εισαγωγής. Είναι σε άριστη κατάσταση και σε λειτουργία. Είναι ηλεκτρονική.

Πληρ. τηλ. 6945991069









ΠΛΥΝΤΗΡΙΟ ΧΑΛΙΩΝ

Cleaning Pro



πλένουμε & φυλάμε:
- ΧΑΛΙΑ - ΜΟΚΕΤΕΣ - ΦΛΟΚΑΤΕΣ
- ΠΑΠΛΩΜΑΤΑ - ΚΟΥΒΕΡΤΕΣ

☎ *22410.60585*

email: abonis@otenet.gr

ΙΔΙΟΚΤΗΤΕΣ ΕΙΔΙΚΕΣ ΕΓΚΑΤΑΣΤΑΣΕΙΣ: ΝΙΚΗΦ. ΒΡΕΤΤΑΚΟΥ - ΑΣΓΟΥΡΟΥ

ΤΑΠΗΤΟΚΑΘΑΡΙΣΤΗΡΙΟ

WASH AND CARE

ΚΑΘΑΡΙΣΜΟΣ και ΦΡΟΝΤΙΔΑ Καθαρισμός - Φύλαξη Χαλιών & Μοκετών

ΦΑΡΜΑΚΙΔΗΣ ΕΥΣΤΑΘΙΟΣ

Πληρ. τηλ. 22410/68189

5ο χλμ. Λ. Ρόδου - Λίνδου 237

ΠΡ51426

ΑΠΟΦΡΑΞΕΙΣ-ΚΑΘΑΡΙΣΜΟΙ

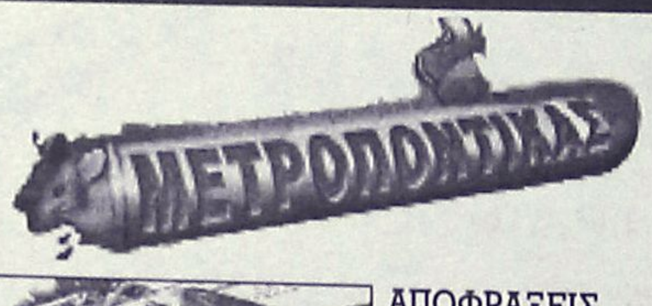



ΑΠΟΦΡΑΞΕΙΣ ΚΑΘΑΡΙΣΜΟΙ ΣΥΝΤΗΡΗΣΕΙΣ ΑΠΟΧΕΤΕΥΣΕΩΝ-ΕΠΙΦΑΝΕΙΩΝ-ΚΤΙΡΙΩΝ-ΠΛΟΙΩΝ-ΒΙΟΛΟΓΙΚΩΝ

Αναλαμβάνουμε ξενοδοχεία, Δήμους, πολ/κίες κ.λπ. Αντληση πετρελαιοειδών από πλοία καθώς και λιποσυλλεκτών και βιολογικών. ΜΕ ΜΟΝΑΔΙΚΑ ΣΕ ΥΨΟΣ ΠΙΕΣΗΣ ΚΑΙ ΑΝΑΡΡΟΦΗΣΗΣ. ΥΠΕΡΣΥΓΧΡΟΝΑ ΜΗΧΑΝΗΜΑΤΑ ΥΔΡΟΒΟΛΗΣ ΣΕ ΟΛΗ ΤΗ ΔΩΔΕΚΑΝΗΣΟ

ΟΛΟ ΤΟ 24ωρο

ΒΑΡΔΕΛΛΗ Μ. -ΚΡΑΣΟΠΟΥΛΟΣ Δ. Ο.Ε.

Τηλ. 2241035555, Fax: 2241073100, Κιν. 6944/395999

e-mail:metropontikas@excite.com.

ΣΤΙΣ ΠΙΟ ΧΑΜΗΛΕΣ ΤΙΜΕΣ

ΑΠΟΦΡΑΞΕΙΣ

ΔΩΔΕΚΑΝΗΣΙΑΚΕΣ ΑΠΟΦΡΑΞΕΙΣ



"ΚΟΛΟΣΣΟΣ"

ΑΠΟΦΡΑΞΕΙΣ ΚΑΘΑΡΙΣΜΟΙ ΑΠΟΧΕΤΕΥΣΕΩΝ & ΒΟΘΡΩΝ

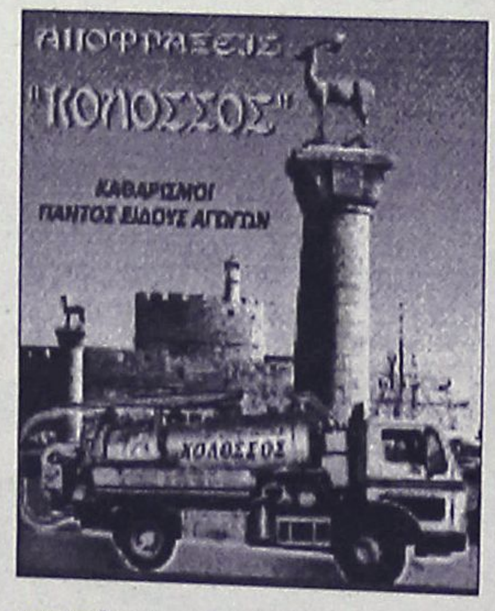

Αναλαμβάνουμε πάσης φύσεως αποφράξεις οποιουδήποτε μήκους και πλάτους Αναλαμβάνουμε καθαρισμούς αποχετευτικών αγωγών ΔΗΜΩΝ, ΞΕΝ/ΧΕΙΩΝ στρατιωτικών μονάδων ΣΠΙΤΙΩΝ, ΠΟΛΥΚΑΤΟΙΚΙΩΝ καθώς και καθαρισμούς βιολογικών μονάδων με μηχάνημα υψηλής πιέσεως σε όλη την Δωδ/σο

Κ. ΠΗΔΙΑΚΗΣ - Π. ΚΑΣΕΡΗΣ

Πληρ. τηλ. 2241047915-91881, κιν. 6944/325234 και 6977/717048

ΤΑ ΜΟΝΑΔΙΚΑ ΥΠΕΡΣΥΓΧΡΟΝΑ

ΤΑΠΗΤΟΚΑΘΑΡΙΣΤΗΡΙΑ

ΚΛΕΟΠΑΤΡΑ

Τέλος στα προβλήματα με το πλύσιμο των χαλιών σας.

Η εταιρία μας πρωτοπορεί με το ΝΕΟ υπερσύγχρονο Πλυντήριο Ταπήτων.

Προσφέρουμε άψογο και προσεγμένο πλύσιμο, καθάρισμα, φύλαξη & επιδιορθώσεις σε όλους τους τύπους χαλιών, χειροποίητα χαλιά Μηχανής, ανατολίτικα, μοκέτες, καμπέ, μεταξωτά, φλοκάτες, παπλώματα

- *Επιτόπου καθαρισμούς σαλονιών, μοκετών*
- *Παραλαβή & παράδοση κατ' οίκον σε όλη την Ρόδο.*
- *Ενημερωθείτε για την συντήρηση των χαλιών σας.*

ΚΑΙ ΤΟ 2003 Η ΦΥΛΑΞΗ ΔΩΡΕΑΝ

Τηλ. **2241051996, κιν. 6945793626 , Φαξ: 2241051322**

ΚΟΥΦΑΛΑΚΗΣ ΣΤΑΥΡΟΣ

ΠΡ49662

ΑΓΟΡΑΖΩ

➪ ΧΡΥΣΑΦΙΚΑ
➪ ΚΟΣΜΗΜΑΤΑ
➪ ΝΟΜΙΣΜΑΤΑ
➪ ΧΡΥΣΑ ΔΟΝΤΙΑ
➪ ΜΕΤΟΧΕΣ
➪ ΩΡΟΛΟΓΙΑ
➪ ΑΝΤΙΚΕΣ

Δάνεια επί ενεχύρω

«ΜΠΑΜΠΗΣ»

Δημ. Θεοδωράκη 15 (1ος όροφος) ΡΟΔΟΣ

ΧΠΡ407

ΠΕΡΙΦΕΡΕΙΑΚΟ

Πρόβλημα με Φωτεινή

• Ευτυχώς ακολουθεί η αναβολή κι ο γκολκήπερ του Διαγόρα θάναι έτοιμος την Κυριακή

• Η προπόνηση των "μικρών" συνεχίζεται υπό τις οδηγίες του Ανδρέα Σταύρου

Ευτυχώς κι η αναβολή. Αυτό λένε οι άνθρωποι του Διαγόρα. Γιατί οι προπονήσεις, κι οι συνεχείς αγωνιστικές υποχρεώσεις αλλά και το γεγονός του ότι οι κυανέρυθροι τον τελευταίο καιρό είναι μ' ένα τερματοφύλακα δημιούργησε τον κίνδυνο να παίξουν οι Διαγοριδείς χωρίς τερματοφύλακα στο ματς με τη Μύκονο.

Ο **Παναγιώτης Φωτεινής** τραυματίσθηκε σε μία προπόνηση και έπαθε κάκωση έσω πλαγίου συνδέσμου. Αν δηλαδή το ματς γινόταν σήμερα τότε ο Διαγόρας θα εμφανιζόταν στο γήπεδο με κάποιον από τους ποδοσφαιριστές του κάτω απ' τα γκολπόστ, αφού **Αργυρίου** και **Σκυλάς** είναι ήδη παρελθόν.

Ευτυχώς λοιπόν που τα ματς αναβλήθηκαν και ο γκολκήπερ του Διαγόρα έχει την ευχέρεια να αποθεραπευθεί και να τεθεί στην διάθεση του **Ανδρέα Σταύρου** για το παιχνίδι της ερχόμενης Κυριακής.

Ο ΣΧΕΔΙΑΣΜΟΣ

Στο μεταξύ οι συζητήσεις στον Διαγόρα, αλλά και τα τεστ σε νεαρούς ποδοσφαιριστές συνεχίζονται. Είναι πια γνωστό πως ο Διαγόρας αποφάσισε να στηριχθεί σε νέα παιδιά που θα προέλθουν από τον Ροδίτικο χώρο. Σ' ένα χρονικό διάστημα δηλαδή θα μπορεί ύστερα από την σκληρή δουλειά του **Ανδρέα Σταύρου** και των συνεργατών του να στηριχθεί στις δικές του δυνάμεις.

Οι προπονήσεις συνεχίζονται. Και μέχρι τώρα έχουν προπονηθεί υπό τις οδηγίες του τεχνικού της ομάδας αρκετοί ταλαντούχοι του δικού μας χώρου που βρίσκονται στις λίστες των ανθρώπων του Διαγόρα.

- **Ξύπας, Κοσμάς, Μανάκης, Λιάνι, Μ. Σπάρταλης** αλλά και οι "δικοί του" **Δημητρόπουλος - Κωστάκης**, καθώς κι ο **Ζουρίδης** συνεχίζουν να προπονούνται και ν' αφήνουν καλές εντυπώσεις, ενώ θ' ακολουθήσουν κι άλλοι.



Πρόβλημα στον χιαστό έχει ο Παναγιώτης Φωτεινής (ΒΙΚΤΩΡ-ΦΩΤΟ ΜΑΡΚΕΤ-ΙΑΛΥΣΟΣ)

Επιστρέφουν τρεις

• Μετά από αρκετό καιρό ευχάριστα τα νέα στην Α.Ε. Κω

• Επιστρέφουν με τον Ασπρόπυργο οι Χατζηπέτρος, Τσικρικάς και Μάμμης



Επέστρεψε στην ομάδα ο Τσικρικάς, λόγω μεταμέλειας

Μια μέρα ξεκούρασης είχαν την ευκαιρία να απολαύσουν χθες οι παίκτες και η τεχνική ηγεσία της Α.Ε. Κω, λόγω της αναβολής της τελευταίας αγωνιστικής του 7ου ομίλου.

Οι "βυσσινί" θα ξαναμπούν σήμερα σε ρυθμούς προπονήσεων ενόψει της τελευταίας τους αναμέτρησης με τον Ασπρόπυργο στο νησί του Ιπποκράτη.

Σ' αυτό το παιχνίδι η ομάδα του **Ηλία Ράμμου** θέλει πάση θυσία τη νίκη ούτως ώστε να μην εξαρτάται από το αποτέλεσμα του αγώνα Αιολικός - Ατρόμητος για να παραμείνει στην κατηγορία.

Μετά από αρκετό καιρό πάντως τα νέα από τους "βυσσινί" είναι ευχάριστα, καθώς οι **Χατζηπέτρος και Τσικρικάς** μεταμέλησαν και επέστρεψαν στην ομάδα, ενώ στην αναμέτρηση με τον Ασπρόπυργο θα επανέλθει και ο **Μάμμης**, ο οποίος εξέτισε την τιμωρία του.

Οπως είναι φυσικό λοιπόν το κλίμα στην Κω ενόψει του κρίσιμου τελευταίου αγώνα της σεζόν είναι πολύ καλό.

Εν αναμονή μπαράζ

• Στις 25 του μηνός θα αρχίσουν εκτός σοβαρού απροόπτου τα μπαράζ του γυναικείου περιφερειακού πρωταθλήματος



Βασιλειάδου: Η γκολκήπερ του Σταυρού συνεχίζει τις προπονήσεις εν αναμονή των μπαράζ (ΒΙΚΤΩΡ-ΦΩΤΟ ΜΑΡΚΕΤ-ΙΑΛΥΣΟΣ)

Κανονικά συνεχίζει την προετοιμασία του ο Σταυρός για τους αγώνες μπαράζ του γυναικείου περιφερειακού πρωταθλήματος.

Οι συγκεκριμένες αναμετρήσεις μετά την καθυστέρηση έναρξής τους θα αρχίσουν, εκτός απροόπτου, την Κυριακή 25 Μαΐου.

Μία εβδομάδα πριν θα διεξαχθεί το μπαράζ για την ανάδειξη πρωταθλητή στο βόρειο όμιλο μεταξύ της Ελπίδας Καρδίτσας και του Κένταυρου Λάρισας.

Οι "πράσινες" του **Νίκου Ταχραμάνη** θα παρουσιαστούν σε δύο εβδομάδες πλήρεις, κόντρα στον πρωταθλητή του βορείου ομίλου, με τον οποίο θα "συγκρουστούν" στον πρώτο αγώνα των μπαράζ.

Το πρόγραμμα των παιχνιδιών από τα οποία οι δύο πρώτες ομάδες της ειδικής βαθμολογίας θα ανεβούν στην Α' εθνική είναι το εξής:

25 Μαΐου: Πρωταθλητής Βορρά - Σταυρός

1 Ιουνίου: Σταυρός - Αναγέννηση Πετρούπολης

8 Ιουνίου: Αναγέννηση Πετρούπολης - Πρωταθλητής Βορρά

Χωρίς όρια...

Η ώρα της τιτανομαχίας

Είναι αναμφισβήτητα το πιο πολυσυζητημένο «αιώνιο» ντέρμπι των τελευταίων ετών. «Πράσινοι» και «κόκκινοι» έχουν δώσει εδώ και καιρό ραντεβού στη Ριζούπολη, σε ένα ματς που μπορεί να βγάλει πρωταθλητή. Μία μόλις αγωνιστική μένει για να πέσει η καρό σημαία του φετινού πρωταθλήματος και οι τρεις πρώτες θέσεις της βαθμολογίας δεν έχουν βρει ακόμα τον κάτοχό τους. Ο αριθμός εφτά είναι ίσως το μοναδικό κοινό στοιχείο των δύο μονομάχων: ο Ολυμπιακός θα επιδιώξει να σηκώσει την έβδομη συνεχόμενη κούπα, ο Παναθηναϊκός θέλει να κατακτήσει τον τίτλο μετά από εφτά άγονα χρόνια. Σύντομα κάποιος από τους δύο θα ξέρει αν θα δει την επιθυμία του να γίνεται πραγματικότητα...

Το αποτέλεσμα, πάντως, που απεύχονται μεν και δε είναι επικράτηση των «ερυθρολεύκων» με ένα γκολ διαφορά, καθώς σε μία τέτοια περίπτωση ο μόνος δρόμος που οδηγεί στην ανάδειξη του πρωταθλητή είναι τα μπαράζ. Λογικό είναι λοιπόν να επιδιώξουν να αποφύγουν αυτή την ψυχοφθόρο διαδικασία, ξεκαθαρίζοντας μια και καλή τους μεταξύ τους λογαριασμούς. Επειδή όμως στο ποδόσφαιρο δεν μπορείς να παραγγείλεις το αποτέλεσμα που θέλεις, ο Ολυμπιακός θα κυνηγήσει κατ' αρχήν τη νίκη και, αν καταστεί εφικτό, με περισσότερα από ένα τέρματα διαφορά. Αν πετύχει και τους δύο στόχους του, οι παίκτες του μπορούν να υπερηφανεύονται ότι σημείωσαν νέο ρεκόρ στην ιστορία του ελληνικού ποδοσφαίρου. Για τον Παναθηναϊκό, που βρίσκεται σε θέση ισχύος λόγω των τριών βαθμών που τον χωρίζουν από τον αντίπαλο, τα πράγματα είναι μάλλον πιο απλά: πέρα από τη νίκη, τον βολεύει μια χαρά και η ισοπαλία. Τότε θα είναι η σειρά των «πρασίνων» να ονειρεύονται μία γεμάτη Λεωφόρο να παραληρεί για την κατάκτηση του πολυπόθητου τίτλου. Την ίδια στιγμή, οι «κόκκινοι» ίσως δουν την ΑΕΚ να τους προσπερνά, αφήνοντας τους στην τρίτη θέση, που τους στέλνει κατευθείαν στο δύσβατο μονοπάτι των προκριματικών του Champions League. Για να υλοποιηθεί βέβαια κάποιο από τα παραπάνω σενάρια, απαραίτητη προϋπόθεση είναι να μη χαθεί κανένας βαθμός την τελευταία αγωνιστική, στην οποία η Σκόντα Ξάνθη περιμένει τον Ολυμπιακό και ο Παναθηναϊκός υποδέχεται τον Ακράτητο.

Στο στρατόπεδο των γηπεδούχων οι πάντες και τα πάντα μαρτυρούν τη δίψα για την επίτευξη του στόχου: οι οπαδοί τρέχουν στην προπόνηση της ομάδας για να εμψυχώσουν τους ποδοσφαιριστές, ο πρόεδρος τάζει πριμ και μάλιστα μεγάλα, ο προπονητής ζητάει προσήλωση, αυτοσυγκέντρωση και φυσικά τη νίκη. Ο Όλεγκ Προτάσοφ ασχολήθηκε χθες με το βίντεο του αγώνα του πρώτου γύρου, εξηγώντας στους παίκτες του τα λάθη στα οποία υπέπεσαν, ώστε να μην τα επαναλάβουν, τονίζοντας ότι τέτοιου είδους παιχνίδια συνήθως κρίνονται στις λεπτομέρειες. Πατσατζόγλου, Ελευθερόπουλος και Ζε Ελίας δε θα τεθούν για μία ακόμα φορά στη διάθεση του Ουκρανού τεχνικού, ο οποίος δεν αντιμετωπίζει άλλα αγωνιστικά προβλήματα.

Στην αντίπαλη πλευρά, δείχνουν να προτιμούν διαφορετική τακτική, αυτή της ηρεμίας. Η διοίκηση του «τριφυλλιού» ζήτησε από τους οπαδούς να μην αναστατώσουν την ομάδα με την παρουσία τους στην προπόνηση, ενώ γίνεται μία γενικότερη προσπάθεια να διατηρηθεί ένα ήρεμο κλίμα. Το σύστημα του βίντεο ακολούθησε και ο Σέρχιο Μαρκαριάν, που δεν μπορεί να υπολογίζει στη βοήθεια του τραυματία Κάρλος Σαΐνιο, αλλά πιθανολογείται ότι θα χρησιμοποιήσει κανονικά τον –ανέτοιμο, ωστόσο απαραίτητο- Γιαν Μικάελσεν.

Ένα εξωαγωνιστικό πρόβλημα ήρθε όμως χθες να ταράξει τα νερά και προκαλέσει την αντίδραση των φιλοξενούμενων. «Ερυθρόλευκοι» φίλαθλοι σκέφτηκαν να υποδεχτούν με πρωτότυπο τρόπο τους οπαδούς του Παναθηναϊκού: άλειψαν τα καθίσματα στις εξέδρες που θα φιλοξενήσουν τους «πράσινους» με... γράσο και βαζελίνη, ενώ... καλλιτέχνησαν τους τοίχους με όχι και τόσο κολακευτικά συνθήματα για τους αντιπάλους. Επειδή όμως η συγκεκριμένη ενέργεια ήταν δύσκολο να περάσει απαρατήρητη, εκπρόσωποι του Παναθηναϊκού έμαθαν τα καθέκαστα και ζήτησαν επιθεώρηση και καθαρισμό του γηπέδου. Όσον αφορά τα αστυνομικά μέτρα, τα οποία, όπως είθισται στα παιχνίδια μεταξύ των «αιωνίων», θα είναι δρακόντεια, φαίνεται πως έχουν ικανοποιήσει και τις δύο πλευρές. Το θέμα είναι η ίδια ικανοποίηση να υπάρχει και μετά τη λήξη του ματς... Το παρελθόν στις 87 μέχρι τώρα αναμετρήσεις ανάμεσα στους δύο διεκδικητές του τίτλου δίνει στον Ολυμπιακό ένα προβάδισμα εφτά νικών: 30 για τους «ερυθρόλευκους», 22 για τους «πράσινους». Το αποτέλεσμα που κυριαρχεί τις περισσότερες φορές είναι η ισοπαλία, καθώς 35 αγώνες έχουν λήξει χωρίς νικητή. Το πάνω χέρι έχει ο Ολυμπιακός και στα ντέρμπι που διεξήχθησαν στην έδρα του (18 νίκες, 10 ήττες), ενώ οι δύο ομάδες έχουν από 12 νίκες με τον Παναθηναϊκό γηπεδούχο. Το σημερινό παιχνίδι, που θα διαιτητεύσει ο Μποροβήλος, ξεκινάει στις 20:00 με τηλεοπτική κάλυψη από τον Alpha. Πιθανές ενδεκάδες Ολυμπιακός: Κατεργιαννάκης, Αμανατίδης, Βενετίδης, Κωστούλας, αντζας, Καρεμπέ, Γιαννακόπουλος, Τζόρτζεβιτς, Ζέτερμπεργκ, Τζιοβάνι, Χούτος. Παναθηναϊκός: Νικοπολίδης, Σειταρίδης, Φύσσας, Κυργιάκος, Χένρικσεν, Μπασινάς, Μικάελσεσν, Καραγκούνης, Κόλκα, Λυμπερόπουλος, Ολισαντέμπε.

Το γλέντησαν...





Στα μπουζούκια γιόρτασαν την άνοδό τους στην α' κατηγορία, η διοίκηση, ο προπονητής και οι ποδοσφαιριστές του Αστέρα Μ. οι οποίοι του έδωσαν και κατάλαβε... Εκεί ήταν ο φακός του συνεργάτη μας Ζανέττου Μπαφίτη, ο οποίος αποθανάτισε κάποιες στιγμές χαράς...



Παρέμεινε ο Αντίμαχος

Την παραμονή του στην Β' κατηγορία ανανέωσε χθες ο Αντίμαχος, που στο τελευταίο του ματς στο πρωτάθλημα κέρδισε στην Αρχίπολη τον Εθνικό με 3-0.

ΕΥΧΑΡΙΣΤΗΡΙΟ

Ο **Δημήτρης Δημητρόπουλος** του Διαγόρα Β. ευχαριστεί την ομάδα του για τη συνεργασία που είχαν την περίοδο που έφυγε.

Ως γνωστόν ο νεαρός μεσοαμυντικός είχε δοθεί δανεικός στην ομάδα του Βατίου από το Διαγόρα Ρόδου για ένα χρόνο.

ΑΝΕΚΔΟΤΟ

Γιατρέ, έχω πρόβλημα...

- Τι πρόβλημα έχετε ;

- Κατουριέμαι κάθε βράδυ στον ύπνο μου...

- Γιατί;

- Να, κάθε βράδυ έρχεται ένα διαβολάκι στον ύπνο μου και μου λέει :

"τσισάκια κάναμε σήμερα ;"

- Α! Αυτό είναι μόνο; Απλό! Μόλις θα ξαναέρθει σήμερα θα του πείτε :

"Ναι ρε... Έκανα...!"

- Δηλαδή γιατρέ αυτό ήταν μόνο; Θα κοπεί;

- Βεβαίως! Μαχαίρι!

Το βράδυ λοιπόν έρχεται και πάλι το διαβολάκι στον ύπνο του κυρίου της ιστορίας μας...

- Τσισάκια κάναμε σήμερα;

- ΝΑΙ ρε έκανα!

- Κακάκια όμως ;



Άκαθα

●●● **Κουτί ήρθε η αναβολή στα ελάφια που τους δόθηκε η δυνατότητα να γλεντήσουν χθες στην χοροεσπερίδα.**
Ελπίζω ο κόσμος να έδωσε το παρόν γιατί η ομάδα θα έχει αυξημένες υποχρεώσεις στη συνέχεια.

●●● *Αύριο θα συναντηθεί με τους δύο ισχυρούς ο Γκαγκάτσης. Ο ένας σήμερα παντρεύεται κι αύριο θα αφήσει το μέλι... για να συζητήσει τα προβλήματα των ομάδων της Δ'.*

●●● **Τώρα κατά πόσο μπορεί να πείσει τον Βενιζέλο ο Γκαγκάτσης θα φανεί από τ' αποτέλεσμα, γιατί όσον αφορά τον άλλο τον έχει με το μέρος του.**

●●● *Η κατάσταση αυτή όμως έχει εξαγριώσει τις ομάδες που άρχισαν να εναντιώνονται στην κατάσταση. Βλέπουν πως αν δεν κινηθούν από μόνοι τους δεν πρόκειται να κάνει τίποτα η Συγγρού, γι' αυτό κι έβαλαν στην πρώτη γραμμή τον Σκανδαλίδη μήπως κι αλλάξει τα μυαλά του Βενιζέλου.*

●●● **Οι Αντιμαχιώτες καθάρισαν για φέτος. Επαιξαν νωρίς κέρδισαν και τελείωσαν. Χθες τ' απόγευμα Μαλωνίτες και Κεφαλιανοί έπαιζαν για την σωτηρία τους. Λόγω της ημιαργίας του Σαββάτου δεν ξέρω ποιός την γλίτωσε...**

●●● *Καιρός να σας αφήσω γιατί το θερμόμετρο έχει αρχίσει ν' ανεβαίνει επικίνδυνα.*

●●● **Πάω για βουτιές μήπως και ξεζαλιστώ.**

●●● *Αυτά για σήμερα καλή σας μέρα.*

5Χ5 - ΙΣΤΙΟΠΛΟΪΑ

Εντυπωσιακό ποδαρικό

• Με σαρωτική νίκη 5-1 επί του Πανελληνίου ξεκίνησε ο δήμος Ροδίων την πορεία του στα προκριματικά του Πανελληνίου Πρωταθλήματος 5Χ5 Soccer Time



Δύο γκολ πέτυχε χθες ο Γιώργος Σάββενας

Το πρώτο βήμα για την πρόκρισή της στην τελική φάση του Πανελλήνιου Πρωταθλήματος 5Χ5 Soccer Time πραγματοποίησε χθες το πρωί η ομάδα του δήμου Ροδίων, που στο πλαίσιο του ποδαρικού της στην ημιτελική φάση της διοργάνωσης στην Μυτιλήνη νίκησε άνετα τον Πανελλήνιο με 5-1.

Βάσει της εικόνας που έδειξε το αντιπροσωπευτικό μας συγκρότημα, η απώλεια της πρόκρισης στα τελικά, που θα πραγματοποιηθούν στην Κέρκυρα στις 24 και στις 25 Μαΐου μπορεί να έρθει μόνο με αυτοκτονία.

Η επικράτηση επί του Πανελληνίου ήταν ούτως ή άλλως τυπική διαδικασία και αυτό που μέτρησε περισσότερο ήταν η εμφανέστατη διαφορά δυναμικότητας και ποιότητας των ροδιτών, που πέρα από τις πολλές ευκαιρίες που έχασαν για να φτάσουν σε αστρονομικό σκορ έπαιξαν πανέμορφο ποδόσφαιρο.

Το σκορ άνοιξε στο 18' ο **Μαθιός,** ενώ στο 22' ο **Μπιγκό** έκανε το 2-0. Την σκυτάλη στο σκοράρισμα πήρε ο **Σάββενας**, που με τέρματα στο 24' και στο 31' εκτόξευσε τον δείκτη του σκορ στο 4-0, ενώ το 5-0 "γράφτηκε" ένα λεπτό αργότερα από τον **Μαθιό**. Το γκολ της τιμής του Πανελληνίου σημείωσε στο 39' ο **Χάρος.** Αριστη ήταν η διαιτησία των **Αξαρλή** και **Τηλιγίρη** από τον Σύνδεσμο της Αθήνας.

Οι συνθέσεις:

ΔΗΜΟΣ ΡΟΔΙΩΝ: *Κεφάλας, Κανάκης, Κυριαζής, Μαθιός, Μπιγκό, Σάββενας, Αγγελάκης, Καλημέρης, Τσακίρης, Αναστασάς.*

ΠΑΝΕΛΛΗΝΙΟΣ: *Τσολάκος, Γεωργιάδης, Ψυχογιός, Χάρος, Μαγουλάς Σ., Μαγουλάς Ν., Παρασκευής, Βλαντής.*

Χθες το βράδυ ο δήμος Ροδίων επρόκειτο να αντιμετωπίσει τον Πύργο, που ηττήθηκε από την Αυλίδα με 5-3. Οι ροδίτες θα παίξουν στο τελευταίο τους παιχνίδι της προκριματικής φάσης κόντρα στην Αυλίδα σήμερα στις 10 το πρωί. Το παιχνίδι,όπως άλλωστε και τα προηγούμενα, θα μεταδοθεί απ' ευθείας από τον ραδιοφωνικό σταθμό TOP FM.

Θυμίζουμε, πως συνοδός της αποστολής είναι ο συνεπίκουρος του δημάρχου Ροδίων **Κάλλιστος Διακογεωργίου** ενώ το ταξίδι και την συμμετοχή στο τουρνουά στηρίζουν οι ακόλουθοι χορηγοί: Υπερ Μάρκετ Σπανός, Αγνογάλ, Ζαχαροπλαστείο "Σπιτικό", Οικοδομικές Επιχειρήσεις Κάλλιστος Διακογεωργίου, Γενική Εμπορική ΕΠΕ "Αφρίκ" και Club Greece Resort Rodos.

Διεθνής Ολυμπιακή εμπειρία

• Στους διεθνείς αγώνες "Odyssail" θα λάβει μέρος ο ΑΣΙΑΘ Ρόδου

Σε κύρια προολυμπιακή εκδήλωση ιστιοπλοϊκού χαρακτήρα, πρόκειται να εμπλακεί ο Αθλητικός Σύλλογος Ιστιοπλόων Ανοιχτής Θάλασσας.

Είναι διεθνείς αγώνες με την ονομασία Odyssail (Ολυμπιακή Οδύσσεια), που θα ενταχθούν στο πρόγραμμα της Πολιτιστικής Ολυμπιάδας.

Η Odyssail φιλοδοξεί να σκιαγραφήσει και να προβάλει τους σύγχρονους Ολυμπιακούς Αγώνες που μετά από εκατό και πλέον χρόνια περιπλανήσεων σε διάφορες χώρες, επιστρέφουν το 2004 στη χώρα που γεννήθηκαν όπως ο Οδυσσέας στην Ιθάκη του. Μέσω αυτής της συμβολικής διάστασης του "Αθήνα 2004", η Odyssail αποπειράται το ταξίδι του Οδυσσέα, όπως το περιέγραψε ο Ομηρος, με σκοπό να καταδείξει την μακριά πορεία του Μεσογειακού Πολιτισμού, τις βαθιές του ρίζες και τα κέντρα που τον ανέδειξαν.

Τα αθλητικά γεγονότα της Ολυμπιακής Οδύσσειας συμπεριλαμβάνουν τρεις ιστοπλοϊκούς αγώνες Ανοιχτής Θάλασσας με προορισμό την Κρήτη, αγώνα match racing για σκάφη one-design και ιστιοδρομία ανοικτής θάλασσας από το Ηράκλειο στο Σούνιο. Μετά τον τερματισμό, τα σκάφη θα πλεύσουν προς το Ναύπλιο για τις απονομές του αγώνα όπου και θα μπορούν να παραμείνουν για το διάστημα των Ολυμπιακών αγώνων.

Οι προγραμματισμένες ιστιοδρομίες είναι:

Ιστιοδρομία Odyssail 1: Πύλος - Ηράκλειο

28/7/2004: Καταμέτρηση και επιθεώρηση σκαφών 29/7/2004: Πύλος - Ηράκλειο (209 ν.μ.)

Ιστιοδρομία Odyssail 2: Σάμος - Ηράκλειο

29/7/2004: Καταμέτρηση και επιθεώρηση σκαφών

30/7/2004: Σάμος - Ηράκλειο (170 ν.μ.)

Ιστιοδρομία Odyssail 3: Ρόδος - Ηράκλειο

29/7/2004: Καταμέτρηση και επιθεώρηση σκαφών

30/7/2004: Ρόδος - Ηράκλειο (158 ν.μ.)

Ιστιοδρομία Odyssail 4: Ηράκλειο - Σούνιο

Ιστιοδρομία ανοιχτής θάλασσας, όπου θα συμμετέχουν όλα τα σκάφη από τη Μεσόγειο και την Ελλάδα που θα έχουν έρθει στο Ηράκλειο.

9/8/2004: Ηράκλειο - Σούνιο (189 ν.μ.)

Match Racing: Τις ημέρες που τα πληρώματα θα παραμείνουν στο Ηράκλειο, θα διεξαχθεί ένας αγώνας Match Racing, με σκάφη τύπου one design. Μετά τον τερματισμό των σκαφών στο Σούνιο που προβλέπεται να είναι την 11/8/2004, τα σκάφη θα πλεύσουν προς το Ναύπλιο (83 ν.μ.), όπου θα γίνουν οι απονομές του αγώνα. Καθ' όλη τη διάρκεια και σε όλα τα λιμάνια των αγώνων, προγραμματίζονται πολλά αξιόλογα πολιτιστικά δρώμενα και εορτασμοί.

Η Ολυμπιακή Οδύσσεια στηρίζεται θερμά από τους:

- δήμος Ηρακλείου
- δήμος Θεσσαλονίκης
- δήμος Κερκύρας
- δήμος Ναυπλίου
- δήμος Αγ. Νικολάου
- δήμος Σούδας
- δήμος Ρόδου - ΑΣΙΑΘ
- δήμος Σητείας
- δήμος Λέσβου
- δήμος Ρεθύμνου
- δήμος Πειραιώς
- Αριστοτέλειο Παν/μιο Θεσ/νίκης
- δήμος Γαζίου
- Ναυτικός Ομιλος Θεσσαλονίκης
- Ναυτικός Ομιλος Λέσβου
- Ναυτικός Ομιλος Καλαμαριάς
- Πανεπιστήμιο Κρήτης
- Ιόνιο Πανεπιστήμιο
- Πανεπιστήμιο Αιγαίου
- δήμος Ναυπλίου
- δήμος Πύλου
- Λιμενικό Ταμείο Γαζίου
- Λιμενικό Ταμείου Ναυπλίου
- Λιμενικό Ταμείο Ηρακλείου

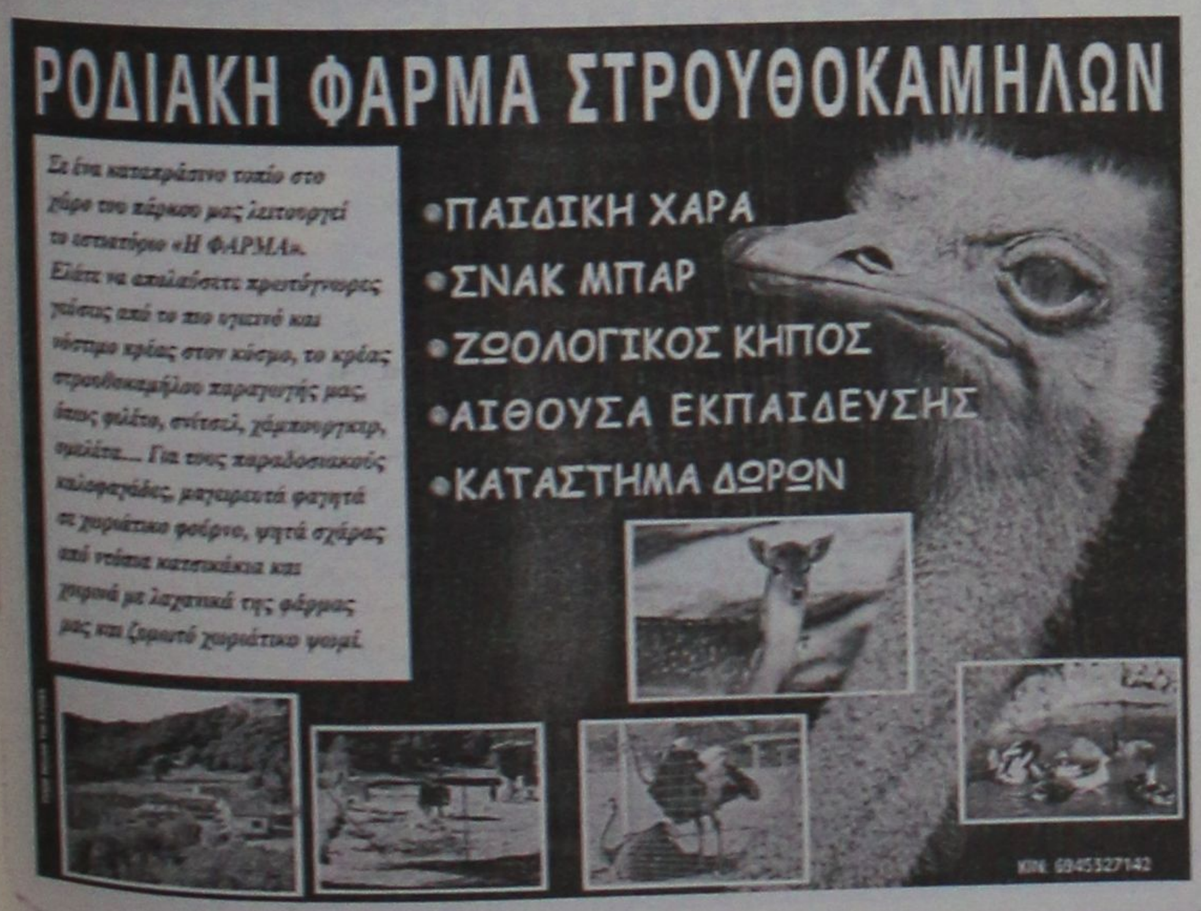



Συνεπής στις υποχρεώσεις του

Μπάσκετ για όλους

Ξεκίνησε χθες και ολοκληρώνεται σήμερα το 1ο Πανευρωπαϊκό Συνέδριο «Μπάσκετ σε καρότσι Σήμερα και Αύριο» το οποίο διοργανώνουν η Ομοσπονδία Σωματείων Ελλήνων Καλαθοσφαιριστών με Καρότσι, τα εκπαιδευτήρια Ελληνογερμανική Αγωγή και η Ελληνική Εταιρεία Προστασίας και Αποκατάστασης Αναπήρων Παίδων.

Το παρών δίνουν από χθες αθλητές και προπονητές από όλη τη χώρα αλλά και το εξωτερικό όπως η πρόεδρος της IWBF (Παγκόσμια Ομοσπονδία Μπάσκετ με καρότσι) Μορίν Όρτσαρντ, ο πρόεδρος της ευρωζώνης της IWBF Γιαν Μπέρτελινγκ καθώς επίσης και οι Αργύρης Πεδουλάκης και Ηλίας Ζούρος.

Χαιρετισμό απηύθυνε ο πρόεδρος του ΣΕΠΚ Παναγιώτης Γιαννάκης και το μέλος του ΔΣ και καθηγητής των ΤΕΦΑΑ Νίκος Τσοσκούνογλου.

Το Συνέδριο γίνεται με την υποστήριξη των ΤΕΦΑΑ τμήμα ατόμων με ειδικές ανάγκες, ΣΕΠΚ, ΠΕΠΦΑ (Πανελλήνια Ένωση Πτυχιούχων Φυσικής Αγωγής), Δήμου Αθηναίων ενώ χορηγός επικοινωνίας είναι ο Super Sport FM.

Η διήμερη αυτή εκδήλωση φιλοξενείται στην αίθουσα Αριστοτέλης στο Εκπαιδευτικό Κέντρο Εθνικής Τράπεζας της Ελλάδας (Γλυφάδα).

Οι κληρώσεις των τελικών φάσεων

• Στο νησί του Ιπποκράτη θα διεξαχθούν τον Αύγουστο οι αγώνες των εφήβων

Την Τετάρτη 14 Μαΐου και ώρα 12.00' θα πραγματοποιηθεί στα γραφεία της Ελληνικής Ομοσπονδίας Καλαθοσφαίρισης η κλήρωση των τελικών αγώνων για τα Πανελλήνια Πρωταθλήματα Παίδων – Εφήβων – Κορασίδων – Νεανίδων. Μετά από εισήγηση της Επιτροπής Πρωταθλημάτων και απόφαση της Εκτελεστικής Επιτροπής της ΕΟΚ ορίστηκαν οι ημερομηνίες και οι τόποι διεξαγωγής της πλειοψηφίας των αγώνων.

Στο γήπεδο του Μετς θα φιλοξενηθεί από τις 22 έως τις 25 Ιουνίου η προκριματική φάση των Κορασίδων ενώ από τις 27/6 –1/7 θα διεξαχθεί η τελική φάση πιθανότατα σε γήπεδο της Αθήνας. Η τελική φάση των Παίδων θα πραγματοποιηθεί από τις 24 – 28/6 στο Ξυλόκαστρο και των Νεανίδων από τις 2 μέχρι τις 6 Ιουλίου σε τόπο που δεν έχει ακόμα οριστεί. Τέλος, οι έφηβοι που προκρίθηκαν στην τελική φάση θα ταξιδέψουν στην Κω στις 18 – 22 Αυγούστου.

Θυμίζουμε ότι σε αυτές τις φάσεις συμμετέχουν έξι ομάδες από τις οποίες θα προκύψει η πρωταθλήτρια Ελλάδος σε κάθε κατηγορία.

• Τελευταίος επίσημος αγώνας του Κολοσσού για την φετινή περίοδο με αντίπαλο τον ουραγό της βαθμολογίας, Αίαντα Ευόσμου.

• Νίκη και καλή εμφάνιση ο στόχος των «θαλασσί» για να αποζημιώσουν και τον κόσμο

Την έκτη συνεχόμενη νίκη του θα κυνηγήσει σήμερα το πρωί ο Κολοσσός που φιλοξενεί τον τελευταίο του βαθμολογικού πίνακα, Αίαντα Ευόσμου. Η αναμέτρηση θα ξεκινήσει στις 12.00' για να διευκολυνθεί η μετακινούμενη ομάδα.

Το σημερινό παιχνίδι είναι η τελευταία αγωνιστική υποχρέωση για τη φετινή περίοδο και οι «θαλασσί» θέλουν να φανούν συνεπείς και να κλείσουν τον κύκλο της σεζόν 2002 – 2003 με ένα ακόμα θετικό αποτέλεσμα (το 18ο) αλλά και με μία καλή εμφάνιση συνοδευόμενη από θέαμα για να ανταμειφθεί το φίλαθλο κοινό που στάθηκε κοντά στην ομάδα και φέτος. Αξίζει ιδιαίτερης αναφοράς το γεγονός ότι ο κόσμος παρέμεινε στο πλευρό του Κολοσσού ακόμα και όταν βρέθηκε εκτός τροχιάς τίτλου και ανόδου.

Αγωνιστικά προβλήματα δεν υπάρχουν για τον Βασίλη Φραγκιά που θα έχει στη διάθεσή του όλους τους παίκτες.

ΤΕΛΕΥΤΑΙΟ ΕΙΣΙΤΗΡΙΟ

Ο πολύ νεανικός ΔΑΣ Άνω Λιοσίων και ο νεοφώτιστος Δούκας διεκδικούν στο σημερινό μεγάλο ντέρμπι της 26ης αγωνιστικής το δεύτερο εισιτήριο που οδηγεί στο πρωτάθλημα της Α2 και ο νικητής θα ακολουθήσει την Ξάνθη στην παραπάνω κατηγορία.

Νίκη για να αποφύγει τον υποβιβασμό θέλει ο ΟΦΗ στη Θεσσαλονίκη κόντρα στους καταδικασμένους Αμπελόκηπους και ο Σπόρτιγκ που υποδέχεται την αδιάφορη πλέον Σιάτιστα. Σε θαύμα ελπίζει ο Μαντουλίδης που επιδιώκει το «δίποντο» απέναντι στον Μέγα Αλέξανδρο και ήττα της κρητικής ομάδας. Ακόμα και αν επικρατήσουν όλοι οι προαναφερόμενοι, στη Γ' εθνική πέφτει ο Μαντουλίδης και γίνεται η τέταρτη ομάδα της συμπρωτεύουσας που υποβιβάζεται (Αίας Ευόσμου, Αμπελόκηποι, Μέγας Αλέξανδρος).

Το σημερινό πρόγραμμα:

Βενετόκλειο (12.00') Κολοσσός - Αίας Ευόσμου

Διαιτητές: Δημόπουλος - Ελευθεριάδης

Αιγάλεω (17.00') Αιγάλεω – ICBS

Διαιτητές: Θεοδοσόπουλος- Πίγκας

Μαντουλίδη (17.00') Μαντουλίδης - Μέγας Αλέξανδρος

Διαιτητές: Τάτσικας - Σικαλίδης

3ο Άνω Λιοσίων (17.00') ΔΑΣ Άνω Λιοσίων - Δούκας

Διαιτητές: Παραλικίδης - Ευθυμιόπουλος

Αμπελόκηποι (17.00') Αμπελόκηποι - ΟΦΗ

Διαιτητές: Τσιλικίδης - Παπαδόπουλος Θ.

Αμοιρίδη (17.00') Ξάνθη - Πανελευσινιακός

Διαιτητές: Τσαουσίδης - Πανταζής

Σπόρτιγκ (17.00') Σπόρτιγκ - Σιάτιστα

Διαιτητές: Σοϊλεμετζίδης - Μπλέτσας

Βγαίνει η πρωταθλήτρια

• Στις 15.00' ο μεγάλος τελικός του πρωταθλήματος κορασίδων στην Ιαλυσό

Ημέρα τελικού η σημερινή για τις κορασίδες της Δωδεκανήσου. Χθες το απόγευμα διεξήχθησαν οι ημιτελικοί από όπου θα αναδείχθηκε και το ζευγάρι των ομάδων που σήμερα στις 15.00' θα διεκδικήσει τον φετινό τίτλο και φυσικά το εισιτήριο για την προκριματική φάση του πανελλήνιου πρωταθλήματος.

- **(13.00')** μικρός τελικός
- **(15.00')** μεγάλος τελικός

Να αποφύγει τις περιπέτειες

• Μόνο νίκη θέλει σήμερα το απόγευμα ο Ιάλυσος για να μην μπλέξει σε τυχόν διαδικασίες μπαράζ παραμονής.

• Κερδίσει – χάσει ο Ερμής Σχηματαρίου, έχει εξασφαλίσει τη σωτηρία του

Οι ομάδες που έχουν υποβιβαστεί στα τοπικά πρωταθλήματα είναι ήδη γνωστές εδώ και αρκετό καιρό ωστόσο όσο τα πράγματα είναι ρευστά στη Β' εθνική, ορισμένες ομάδες προσπαθούν να αποφύγουν την 10η θέση της βαθμολογίας που ενδεχομένως οδηγήσει σε μπαράζ παραμονής.

Με νίκη σήμερα το απόγευμα κόντρα στον Ερμή Σχηματαρίου, ο Ιάλυσος μπορεί να ανασάνει βαθιά και να κοιτάξει με την ησυχία του τον προγραμματισμό για την επόμενη χρονιά. Ο σημερινός του αντίπαλος είναι αδιάφορος καθώς ακόμα και αν χάσει στη Ρόδο και παράλληλα κερδίσει ο Αρίωνας στην Κρήτη, ευνοείται στην ισοβαθμία. Αυτό όμως δεν σημαίνει ότι ο Ερμής δεν θα παίξει για το ροζ φύλλο αγώνος.

Ο Γιώργος Χατζηκαλημέρης δεν θα έχει κάποια συγκλονιστική αλλαγή στη σύνθεση της ομάδας. Όσοι «ερυθροκίτρινοι» έχουν απομείνει θα στηρίξουν και την σημερινή, τελευταία προσπάθεια.

Το σημερινό πρόγραμμα:

Ρέθυμνο (13.00') Ρέθυμνο – Διαγόρας

1ο Νίκαιας (18.00') ΕΑ Νίκαιας - Προοδευτική

Διαιτητές: Κότσιαλος - Κυριαζίδης

Γουδί (18.00') Άγιος Θωμάς - Αμύντας

Διαιτητές: Ανδρικόπουλος - Αντωνιάδης

Ιαλυσός (18.00') Ιάλυσος - Ερμής Σχηματαρίου

Διαιτητές: Αντεριώτης - Ντάβαρης

Ν. Αλικαρνασσός (18.00') Εργοτέλης - Αρίωνας

Διαιτητές: Παπαγιαννόπουλος - Τσούνας

Μετς Α' (18.00') Παγκράτι - Αγία Παρασκευή

Διαιτητές: Σέρρας Πλ. - Θεοδωρόπουλος Ρ.

Κανήθου (18.00') ΓΣ Χαλκίδας - Κένταυρος Δάφνης

Διαιτητές: Λουρακάκης - Κουνελλές



ΝΤΕΤΕΚΤΙΒΣ
30 ΧΡΟΝΙΑ ΜΟΝΙΜΑ ΚΑΙ ΣΤΗ ΡΟΔΟ
35354 - 28780
Π.Π. ΓΕΡΜΑΝΟΥ 6 (ΠΛ. ΦΩΚΙΑΛΗ)
Η ΛΥΣΗ!!! ΣΕ ΚΑΘΕ ΣΑΣ ΠΡΟΒΛΗΜΑ
EXPRESS SECURITY

Νέα αρνητική περίοδος για το Χρηματιστήριο

Η ζημιά ήρθε τελικά από την άτσαλη έξοδο επενδυτών...

Υποχώρηση 0,47% του Γενικού Δείκτη σε εβδομαδιαία βάση • Χάνει 2,04% από την αρχή του έτους

Μικρή υποχώρηση σημείωσε η χρηματιστηριακή αγορά την εβδομάδα αυτή μετά από πέντε εβδομάδες ανόδου, στη διάρκεια των οποίων ο Γενικός Δείκτης είχε σημειώσει άνοδο περίπου 20%, ενώ νέα αύξηση παρουσίασε ο όγκος των συναλλαγών, κινούμενος πάνω από τα 100 εκατ. ευρώ σε όλες τις συνεδριάσεις της εβδομάδος.

Οπως εκτιμούν οι χρηματιστηριακοί αναλυτές, το τελευταίο διάστημα εκδηλώθηκε η πιο σοβαρή προσπάθεια αλλαγής κλίματος, αλλά η «άτσαλη» έξοδος επενδυτών από την αγορά κατά τις δύο τελευταίες συνεδριάσεις της εβδομάδος δημιουργεί κάποια ερωτηματικά για την συνέχιση της ανοδικής φοράς της αγοράς, καθώς η αγορά προσέγγισε σήμερα κρίσιμα τεχνικά επίπεδα.

Την επόμενη εβδομάδα θα φανεί εάν έχει βάση αυτός ο προβληματισμός και πολλά θα εξαρτηθούν από την συμπεριφορά των τραπεζικών μετοχών, οι οποίες ήταν η δύναμη πυρός της τελευταίας ανόδου, αλλά και από την πορεία των διεθνών αγορών, οι οποίες έχουν καταγράψει υψηλά κέρδη από τα χαμηλά της 31ης Μαρτίου.

Με ιδιαίτερο ενδιαφέρον αναμένεται και η αντίδραση της μετοχής της Εθνικής στην πρώτη συνεδρίαση της επόμενης εβδομάδος, η οποία ?κόβει? μέρισμα και ίσως πιεσθεί, όπως σήμερα πιέσθηκε η Alpha Bank, αλλά και η ίδια η μετοχή της Εθνικής, καθώς αρκετοί επενδυτές δεν θέλησαν να κρατήσουν μετοχές, «απαρνούμενοι» και το μέρισμα ύψους 0,45 ευρώ ανά μετοχή.

ΕΒΔΟΜΑΔΙΑΙΑ ΜΕΤΑΒΟΛΗ ΔΕΙΚΤΩΝ

ΔΕΙΚΤΕΣ	ΚΛΕΙΣΙΜΟ	ΚΛΕΙΣΙΜΟ	ΜΕΤΑΒΟΛΗ
ΓΕΝΙΚΟΣ	1.712,71	1.720,75	-0,47%
FTSE 20	850,03	853,13	-0,36%
FTSE 40	179,36	181,51	-1,18%
FTSE 80	458,42	455,15	+0,72%
ΤΡΑΠΕΖΙΚΟΣ	2.701,81	2.727,45	-0,94%
ΑΣΦΑΛΕΙΩΝ	502,91	510,50	-1,49%
ΕΠΕΝΔΥΣΕΩΝ	533,54	525,89	+1,45%
ΒΙΟΜΗΧΑΝΙΚΟΣ	981,00	990,99	-1,01%
ΣΥΜΜΕΤΟΧΩΝ	1.008,83	1.042,65	-3,24%
ΚΑΤΑΣΚΕΥΩΝ	854,83	877,91	-2,63%
ΒΑΣΙΚΩΝ ΜΕΤΑΛΛΩΝ	404,00	398,79	+1,31%
ΛΥΣΕΩΝ ΠΛΗΡΟΦΟΡΙΚΗΣ	215,66	206,35	+4,51%
ΕΚΔΟΣΕΙΣ-ΕΚΤΥΠΩΣΕΙΣ	248,10	255,79	-3,01%
ΚΛΩΣΤΟΥΦΑΝΤΟΥΡΓΙΑΣ	324,77	323,25	+0,47%
ΛΙΑΝΙΚΟΥ ΕΜΠΟΡΙΟΥ	674,71	691,71	-2,45%
ΜΗ ΜΕΤΑΛΛΙΚΩΝ ΟΡΥΚΤΩΝ	724,53	745,50	-2,81%
ΠΛΗΡΟΦΟΡΙΚΗΣ	391,52	390,36	+0,30%
ΤΗΛΕΠΙΚΟΙΝΩΝΙΩΝ	795,95	795,01	+0,12%
ΤΡΟΦΙΜΩΝ	416,89	394,16	+5,77%
ΧΟΝΔΡΙΚΟΥ ΕΜΠΟΡΙΟΥ	360,18	356,21	+1,11%
REAL ESTATE	835,4	819,44	+0,12%
ΔΙΥΛΙΣΤΗΡΙΩΝ	896,41	896,85	-0,05%
ΠΑΡΑΛΛΗΛΗ	131,24	131,90	-0,05%

Η ΠΟΡΕΙΑ ΤΟΥ ΓΔΤ ΚΑΙ ΤΗΣ ΑΞΙΑΣ ΑΝΑ ΣΥΝΕΔΡΙΑΣΗ

	ΓΔΤ	ΑΞΙΑ (σε εκατ. ευρώ)
Δευτέρα 5/5/2003	1.751,87 +1,81%	146,562
Τρίτη 6/5/2003	1.768,27 +0,94%	130,664
Τετάρτη 7/5/2003	1.781,95 +0,77%	153,685
Πέμπτη 8/5/2003	1.749,95 –1,80%	101,380
Παρασκευή 9/5/2003	1.712,71 –2,13%	110,312

Σε εβδομαδιαία βάση ο Γενικός Δείκτης Τιμών κατέγραψε μικρή πτώση 8,04 μονάδων ή σε ποσοστό 0,47%, κλείνοντας στις 1.712,71 μονάδες έναντι 1.720,75 μονάδων της περασμένης Παρασκευής, ενώ από τις αρχές του έτους σημειώνει υποχώρηση 2,04%.

Ο δείκτης FTSE/ASE 20 έκλεισε με πτώση 0,36%, ενώ ο δείκτης FTSE/ASE 40 έκλεισε με υποχώρηση 1,18%. Ο δείκτης FTSE/ASE SMALLCAP 80 έκλεισε ενισχυμένος σε ποσοστό 0,72%.

Οι επιμέρους δείκτες διαμορφώθηκαν ως εξής: Τραπεζικός: πτώση 0,94%, Τηλεπικοινωνιών: άνοδος 0,12%, Ασφαλειών: πτώση 1,49%, Επενδύσεων: άνοδος 1,45%, Κατασκευαστικών: πτώση 2,63%, Βιομηχανιών: πτώση 1,01%,

Συμμετοχών: πτώση 3,24%, Βασικών μετάλλων: άνοδος 1,31%, Μη μεταλλικών Ορυκτών: πτώση 2,81%, Εκδόσεων-Εκτυπώσεων: πτώση 3,01%, Κλωστοϋφαντουργίας: άνοδος 0,47%, Λιανικού Εμπορίου: πτώση 2,45%, Πληροφορικής: άνοδος 0,30%, Λύσεων πληροφορικής: άνοδος 4,51%, Χονδρικού Εμπορίου: άνοδος 1,11%, Τροφίμων & Ποτών: άνοδος 5,77%, Παράλληλη Αγορά: πτώση 0,05%, Real Estate: άνοδος 0,12% και Διυλιστηρίων: πτώση 0,05%.

Η συνολική αξία των συναλλαγών στις συνεδριάσεις της εβδομάδος ανήλθε στα 642,603 εκατ. ευρώ, ενώ η μέση αξία συναλλαγών διαμορφώθηκε στα 128,521 εκατ ευρώ, έναντι 106,50 εκατ. ευρώ της περασμένης εβδομάδος.

Το μεγάλο κατάστημα
Κάγκαρη
Νέα Κολλεξιόν
σε ΡΟΥΧΑ & ΠΑΠΟΥΤΣΙΑ
Άνοιξη-Καλοκαίρι 2003
Μεγάλο κατάστημα
Κάγκαρη
ΤΟ ΔΙΚΟ ΣΑΣ ΚΑΤΑΣΤΗΜΑ ΓΙΑ ΟΛΗ ΤΗΝ ΟΙΚΟΓΕΝΕΙΑ
5ο Χλμ. Ρόδου - Λίνδου

ATMOSFERA
Η φαντασία δημιουργεί **atmosfera!!**
Η τέχνη του design αποκτά αισθητική.
Νέες διακοσμητικές προτάσεις για το σπίτι.
Μοντέρνα χειροποίητα αντικείμενα (βάζα - κηροπήγια και άλλα διακοσμητικά) αποκλειστικά φτιαγμένα από ξένους σχεδιαστές.
Πρωτότυπα κομμάτια επιμελημένα με σεβασμό και αισθητική, ήρθαν για να δώσουν **atmosfera** στο δικό σας χώρο.
Συγκεντρωμένα όλα μαζί στην **Εθν. Αντιστάσεως 54 (πρώην Αννης Μαρίας)** σας περιμένουν για να καλύψουν κάθε επιθυμία σας.
ΛΙΣΤΑ ΓΑΜΟΥ
ATMOSFERA
Είδη διακόσμησης εσωτερικού χώρου
Εθν. Αντιστάσεως 54 (πρώην Αννης Μαρίας) • Τηλ. 22410 43970-71

ΨΗΣΤΑΡΙΑ
Ο ΜΑΚΗΣ
Δενδρινού 69, Ρόδος
Διανομή στο σπίτι

- Ψητά σούβλας
- Αρνί
- Κοτόπουλο
- Κοντοσούβλι
- Γουρουνόπουλο
- Κοκορέτσι
- Κεφαλάκι

ΤΗΣ ΩΡΑΣ
-Μπριζόλες
- Σουβλάκι κοτοπ.
- Σουβλάκι χοιρινό
- Γύρος χοιρινό
- Γύρος κοτόπουλο

ΣΕ ΠΙΤΑ
- Γύρο χοιρινό
- Γύρο κοτόπουλο
- Μπιφτέκι
- Σουβλάκι
- Λουκάνικο
- Μπριζολάκι

Εκλεκτή κουζίνα
Ανοιχτά κάθε μέρα, όλη μέρα
ΕΚΤΟΣ ΔΕΥΤΕΡΑ ΒΡΑΔΥ
Τηλ. για παραγγελίες
2241033682 και 2241074435

Η ΜΕΓΑΛΥΤΕΡΗ ΕΠΙΘΥΜΙΑ ΜΟΥ...
...ΕΙΝΑΙ ΜΟΝΟ
Diagoras Club
LIFESTYLE SPORTSWEAR
WORKWEAR - JEANSWEAR - SHOES
Παντελόνια απο 10€
Τα καλύτερα ρούχα και παπούτσια για τον άνδρα και τη γυναίκα στις καλύτερες τιμές!!!
adidas le coq sportif reebok POLO DOWN TOWN BYLOT Jeans union trade EAST EVOLUTION XT STREET
Λεωφ. Ηρακλειδών 373, Ιαλυσός Ρόδος, τηλ. 22410 92744
(Μπροστά από τα Λύκεια Ιαλυσού)

Pellos Travel

ΕΚΔΡΟΜΕΣ ΜΑΪΟΥ 2003

ΔΙΟΡΓΑΝΩΝΟΥΜΕ:
3ΗΜΕΡΗ ΕΚΔΡΟΜΗ ΣΤΗ ΣΜΥΡΝΗ
ΣΕ ΣΥΝΕΡΓΑΣΙΑ ΜΕ ΤΟ ΠΑΝΕΠΙΣΤΗΜΙΟ ΑΙΓΑΙΟΥ
ΡΟΔΟΣ–ΜΑΡΜΑΡΙΣ –ΕΦΕΣΣΟΣ– ΣΜΥΡΝΗ– ΜΑΡΜΑΡΙΣ– ΡΟΔΟΣ

ΑΝΑΧΩΡΗΣΗ 25/05 08:00 ΤΟ ΠΡΩΙ
ΕΠΙΣΤΡΟΦΗ 27/05 17:00 ΤΟ ΑΠΟΓΕΥΜΑ
ΜΕ ΤΟ ΚΑΤΑΜΑΡΑΝ "KING SARON"

Στην τιμή περιλαμβάνονται:
1. Εισιτήρια Ρόδος-Μαρμαρις- Ρόδος με καταμαραν.
2. 2 πρωινά (μπουφέ)-2 Δείπνα
3. Δωμάτια δίκλινα και τρίκλινα σε ξενοδοχεία 4**** και 3 ***
4. Μεταφορές με κλιματιζόμενα πούλμαν
5. Ξεναγήσεις στην Ελληνική γλώσσα απο διπλωματούχο Ξεναγό.
6. Ταξιδιωτική ασφάλεια.
7. Συνοδός του γραφείου .
8. Φόροι εισόδου και εξόδου

Τιμή κατ' άτομο μόνο με 185 €

ΕΚΔΡΟΜΕΣ ΙΟΥΝΙΟΥ 2003
ΤΡΙΗΜΕΡΟ ΤΟΥ ΑΓΙΟΥ ΠΝΕΥΜΑΤΟΣ

ΕΚΔΡΟΜΗ 1η
ΜΕ ΤΟ «Blue Star» ΣΤΑ ΕΛΛΗΝΙΚΑ ΝΗΣΙΑ
ΑΜΟΡΓΟΣ–ΠΑΡΟΣ–ΣΥΡΟΣ

ΑΝΑΧΩΡΗΣΗ 14/06/03 ώρα 10:00 το πρωί
ΕΠΙΣΤΡΟΦΗ 17/06/03 ώρα 07:00 το πρωί

Στην τιμή περιλαμβάνονται:
1. Στην τιμή περιλαμβάνονται:
1. Εισιτήρια πλοίου με το «Blue star».
2. Ξενοδοχεία 3 αστέρων με πρωινά.
3. Μεταφορές με κλιματιζόμενα πούλμαν
4. Ταξιδιωτική ασφάλεια.
5. Συνοδός του γραφείου .

Τιμή έκπληξη

ΕΚΔΡΟΜΗ 2η
ΕΛΛΗΝΙΚΑ ΝΗΣΙΑ–ΤΟΥΡΚΙΑ
ΑΝΤΙΦΙΛΟΣ(ΚΑΣ)- ΚΑΣΤΕΛΟΡΙΖΟ-ΚΑΣΤΕΛΟΡΙΖΟ-ΑΝΤΙΦΙΛΟΣ(ΚΑΣ)- ΠΑΤΑΡΑ-ΛΙΒΙΣΙ-ΝΕΑ ΜΑΚΡΗ(ΓΕΤΗΙΥΕ)

ΑΝΑΧΩΡΗΣΗ 14/06/03 08:30 το πρωί
ΕΠΙΣΤΡΟΦΗ 16/06/03 18:00 το απόγευμα

Στην τιμή περιλαμβάνονται:
9. Ξενοδοχεία 4**** με πρωινό και φαγητό.
10. Μεταφορές με κλιματιζόμενα πούλμαν
11. Εισιτήρια πλοίου
12. Ταξιδιωτική ασφάλεια.
13. Συνοδός του γραφείου .
14. Φόροι εισόδου και εξόδου

ΕΚΔΡΟΜΗ 3η
ΚUSADASI–ΣΑΜΟΣ
ΡΟΔΟΣ–ΜΑΡΜΑΡΙΣ–ΕΦΕΣΟΣ–KUSADASI–ΣΑΜΟΣ–KUSADASI–ΜΑΡΜΑΡΙΣ–ΡΟΔΟΣ

Τιμή έκπληξη

ΑΝΑΧΩΡΗΣΗ 14/06/03 08:00 το πρωί
ΕΠΙΣΤΡΟΦΗ 16/06/03 18:00 το απόγευμα

Στην τιμή περιλαμβάνονται:
1. Δωμάτια δίκλινα και τρίκλινα σε ξενοδοχεία 4**** με πρωινό και φαγητό.
2. Μεταφορές με κλιματιζόμενα πούλμαν
3. Εισιτήρια πλοίου.
4. Ταξιδιωτική ασφάλεια.
5. Συνοδός του γραφείου .
6. Φόροι εισόδου και εξόδου

Τιμή έκπληξη

ΕΚΔΡΟΜΗ 4η
6ΗΜΕΡΗ ΕΚΔΡΟΜΗ ΣΤΗ ΣΥΡΟ–ΤΗΝΟ(ΠΑΝΑΓΙΑ ΤΗΣ ΤΗΝΟΥ)–ΠΑΡΟΣ (ΕΚΑΤΟΝΤΑΠΥΛΙΑΝΗ)

ΑΝΑΧΩΡΗΣΗ 26/06/03
ΕΠΙΣΤΡΟΦΗ 1/07
ΜΕ ΤΟ "BLUE STAR"

Στην τιμή περιλαμβάνονται:
6. Εισιτήρια πλοίου Ρόδος-Συρος-Τηνος-Παρος-Συρος-Ροδος με το «Blue star»
7. Ξενοδοχεία 3 αστέρων με πρωινά
8. Μεταφορές με κλιματιζόμενα πούλμαν
9. Ταξιδιωτική ασφάλεια.
10. Συνοδός του γραφείου .

ΕΚΔΡΟΜΗ 2η
ΚΩΝΣΤΑΝΤΙΝΟΥΠΟΛΗ –ΚΡΟΥΑΖΙΕΡΑ ΣΤΟ ΒΟΣΠΟΡΟ–ΠΡΙΓΚΗΠΟΝΝΗΣΑ
ΑΠΟ 28/06/2003 –3/07/2003
ΠΡΟΓΡΑΜΜΑ ΕΚΔΡΟΜΗΣ:
ΡΟΔΟΣ–ΜΑΡΜΑΡΙΣ –ΕΦΕΣΟΣ –ΣΜΥΡΝΗ– ΑΠΟΛΛΩΝΙΑ– ΠΡΟΥΣΑ–ΚΩΝΣΤΑΝΤΙΝΟΥΠΟΛΗ– BANDIRMA–ΣΜΥΡΝΗ –ΜΑΡΜΑΡΙΣ–ΡΟΔΟΣ

Στην τιμή περιλαμβάνονται:
7. Εισιτήρια Ρόδος-Μαρμαρις- Ρόδος με καταμαραν.
8. 5 πρωινά (μπουφέ)-5Δείπνα
9. Δωμάτια δίκλινα και τρίκλινα σε ξενοδοχεία 4****
10. Μεταφορές με κλιματιζόμενα πούλμαν
11. Ξεναγήσεις στην Ελληνική γλώσσα από διπλωματούχο Ξεναγό
12. Ταξιδιωτική ασφάλεια.
13. Συνοδός του γραφείου .
14. Φόροι εισόδου και εξόδου

Τιμή έκπληξη

Για περισσότερες πληροφορίες, κρατήσεις και αναλυτικά προγράμματα στο πρακτορείο γενικού τουρισμού:

PELLOS TRAVEL
ΛΕΩΦΟΡΟΣ ΚΑΛΛΙΘΕΑΣ FALIRAKI
ΤΗΛ 22410 87615, 22410 86298
FAX 22410 87616

Ο Χιού Σέτον-Γουότσον, συγγραφέας του καλύτερου και πλέον κατανοητού αγγλικού κειμένου για τον Εθνικισμό (Nation and states) έγραψε κάποτε: "Τελικά, οδηγούμαι στο συμπέρασμα ότι δεν μπορεί να επινοηθεί ένας επιστημονικός ορισμός του έθνους. Ομως, το φαινόμενο υπήρξε και υπάρχει".

ΕΘΝΙΚΙΣΜΟΣ

Ενα φαινόμενο ανεξιχνίαστο

Του Μάκη Κολώνα, Ιστορικού

Στόχος μας ασφαλώς δεν είναι να ορίσουμε κι ακόμα περισσότερο να αναλύσουμε το φαινόμενο του εθνικισμού. Στόχος μας είναι να αποκαλύψουμε κάποιες γενικές αρχές του φαινομένου το τέλος του οποίου ενώ έχει προαναγγελθεί εδώ και καιρό δεν είναι ούτε αμυδρά ορατό.

Το έθνος αποτελεί κοινότητα σε φαντασιακό επίπεδο επειδή κανένα μέλος, ακόμα και του μικρότερου έθνους δεν θα γνωρίσει ποτέ τα περισσότερα από τα υπόλοιπα μέλη, δεν θα τα συναντήσει ούτε καν θα ακούσει γι' αυτά, όμως ο καθένας έχει την αίσθηση του συνανήκειν. Στην πραγματικότητα κάθε κοινότητα που είναι μεγαλύτερη από ένα χωριό (στο οποίο οι άνθρωποι είναι δυνατό να έχουν προσωπική επαφή) είναι φαντασιακή.

Οι κάτοικοι της Ιάβας ανέκαθεν γνώριζαν ότι είναι συνδεδεμένοι με ανθρώπους που δεν είχαν δει ποτέ αλλά αυτούς τους δεσμούς τους είχαν συλλάβει με τη φαντασία τους.

Ο δέκατος όγδοος αιώνας σηματοδότησε για την Δυτική Ευρώπη όχι μόνο την αυγή της εποχής του εθνικισμού αλλά και την παρακμή των Θρησκευτικών τρόπων σκέψης. Εάν είναι γενικό παραδεκτό ότι τα εθνικά κράτη είναι φαινόμενο νέο, τα έθνη στα οποία τα εθνικά κράτη δίνουν πολιτική υπόσταση ξεπροβάλλουν από ένα πανάρχαιο παρελθόν.

Ο Σουκάρνο, ο τελευταίος πρόεδρος της Ινδονησίας, πάντοτε μιλούσε με απόλυτη ειλικρίνεια για τα τριακόσια πενήντα χρόνια αποικιοκρατίας τα οποία υπέστη η "Ινδονησία του" παρ' όλο που η έννοια Ινδονησία αυτή καθ' αυτή επινοήθηκε τον εικοστό αιώνα και ενώ το μεγαλύτερο τμήμα της σημερινής Ινδονησίας ήταν υπό ολλανδική κατοχή μόνο κατά το διάστημα μεταξύ 1850 και 1919. Παρόμοια, ο Κεμάλ Ατατούρκ έδωσε σε μια από τις κρατικές τράπεζες το όνομα Eti Banka (Χεττική τράπεζα) και σε κάποια άλλη το όνομα Σουμερική Τράπεζα. Αυτές οι τράπεζες ευημερούν σήμερα και δεν υπάρχει κανένας λόγος να αμφιβάλλουμε ότι πολλοί Τούρκοι θεώρησαν σοβαρά και θεωρούν τους Χετταίους και τους Σουμερίους ως προγόνους τους.

Ο Εθνικισμός έχει την μαγική ικανότητα να μεταμορφώνει το τυχαίο σε πεπρωμένο. Ο Debray κάποτε είπε: "Ναι, είναι εντελώς συμπτωματικό ότι γεννήθηκα Γάλλος· αλλά σε τελευταία ανάλυση η Γαλλία είναι αιώνια".

Ενα άλλο πολύ χαρακτηριστικό στοιχείο του Εθνικισμού είναι οι διαφορετικές μορφές με τις οποίες εκφράζεται η πολυχρωμία του. Ειδικότερα ο Εθνικισμός στην Δυτική Ευρώπη ευνοήθηκε από την γλώσσα η οποία αποτελούσε διαφοροποιητικό στοιχείο μεταξύ των κρατών που ήταν ακόμα στα σπάργανα (Γαλλία, Αγγλία, Ισπανία, Πορτογαλία, Ιταλία) και χάρη στο σχήμα μιας μεσαίας τάξης και μιας ηγετικής ομάδας διανοουμένων που προσπάθησαν να εξεγείρουν τις λαϊκές μάζες και να διοχετεύσουν τις ενέργειές τους προς την υποστήριξη των νέων κρατών.

Στην Αμερικανική Ηπειρο ο εθνικισμός δεν ευνοήθηκε από τους δύο παραπάνω παράγοντες, η γλώσσα των Αμερικανικών κρατών ήταν η ίδια με αυτή των Μητροπόλεων (Ισπανική, Αγγλική) και επίσης στη νότια και κεντρική Αμερική δεν είχε διαμορφωθεί ένα διακριτό σώμα διανοουμένων και οι Ευρωπαϊκού τύπου "μεσαίες τάξεις" ήταν ασήμαντες.

Ο παράγοντας που διεδραμάτισε κύριο ρόλο στη δημιουργία κρατών στην Αμερική ήταν οι Κρεολοί (άτομα καθαρά ευρωπαϊκής καταγωγής που γεννήθηκαν όμως στην Αμερική). Σε αυτές τις κοινότητες των Κρεολών αναπτύχθηκαν πρώιμα αισθήματα του συνανήκειν σε ένα έθνος.

Οι δύο παράγοντες που συνηθέστερα προβάλλονται για να εξηγήσουν γιατί στις κοινότητες των Κρεολών εμφανίσθηκαν τέτοια εθνικιστικά αισθήματα, είναι οι ακόλουθοι.

Η Μαδρίτη επέβαλε νέους φόρους, ενίσχυσε τα εμπορικά μονοπώλια της Μητρόπολης, έκανε την συλλογή των φόρων περισσότερο αποτελεσματική. Ετσι, οι Κρεολοί που θίγονταν απ' αυτά τα μέτρα αντέδρασαν.

Ο άλλος λόγος είναι η διάδοση των φιλελεύθερων ιδεών του διαφωτισμού. Η βελτίωση στις υπερατλαντικές κοινωνίες, καθώς και το γεγονός ότι οι διάφορες περιοχές της Αμερικής είχαν κοινή γλώσσα και κοινή κουλτούρα με τις αντίστοιχες μητροπόλεις τους σήμανε μια σχετικά γρήγορη και εύκολη μεταφορά των νέων οικονομικών και πολιτικών δογμάτων της Δυτικής Ευρώπης.

Πράγματι, η επιτυχία της εξέγερσης των Δεκατριών Αποικιών το 1776 και η έναρξη της Γαλλικής επανάστασης στα τέλη της δεκαετίας του 1780 άσκησαν μεγάλη επίδραση.

Τέλος, η ρήση του Χομπαμπάουμ ότι "η πρόοδος των σχολείων και των πανεπιστημίων είναι το μέτρο της προόδου του Εθνικισμού" ήταν απόλυτα σωστή τουλάχιστον όσον αφορά την Ευρώπη και ιδιαίτερα εμάς τους Ελληνες.

Πιο συγκεκριμένα· ως τα τέλη του δεκάτου ογδόου αιώνα, ο τεράστιος μόχθος των Γερμανών, Γάλλων, Αγγλων λογίων κατέστησε διαθέσιμο σε εύχρηστη έντυπη μορφή το πλήρες σώμα των διασωζόμενων έργων των Ελλήνων κλασικών. Το τελευταίο τέταρτο του αιώνα ένας μεγάλος αριθμός νέων ελληνοφώνων χριστιανών απέκτησε πρόσβαση σε αυτό το παρελθόν. Με υψηλό φρόνημα αυτοί οι νέοι ανέλαβαν τον απο-βαρβαρισμό των νεοτέρων ελλήνων, δηλαδή τον μετασχηματισμό τους σε όντα αντάξια του Περικλή και του Σωκράτη.

Ενδεικτικά της αλλαγής στη συνείδηση είναι τα ακόλουθα λόγια ενός από αυτούς τους νέους άνδρες, του Αδαμάντιου Κοραή: "Για πρώτη φορά το ένθος παρατηρεί την απεχθή εικόνα της αμάθειάς του και φρικιά μετρώντας με το μάτι την απόσταση που το χωρίζει από τους δοξασμένους προγόνους του.

Αυτή η οδυνηρή ανακάλυψη όμως δε γεμίζει τους Ελληνες απελπισία, είμαστε απόγονοι των Ελλήνων και πρέπει να προσπαθήσουμε να φανούμε ξανά άξιοι αυτού του ονόματος αλλιώς δεν μας ανήκει πλέον".

Γυναίκες Χωρίς Σύνορα 2001 ΡΟΔΟΣ - ΡΗΟΔΟΣ Women Without Frontiers

ΓΥΝΑΙΚΕΣ ΧΩΡΙΣ ΣΥΝΟΡΑ
ΕΙΡΗΝΙΚΗ ΠΟΡΕΙΑ ΣΤΗ ΜΕΣΟΓΕΙΟ
23-30/5/2003

Ακολουθώντας τους στόχους και τους σκοπούς της οργάνωσής μας πρωταρχική θέση έχει η **ΕΙΡΗΝΗ**. Για το λόγο αυτό ξεκινάμε από την Ρόδο μια παγκόσμια σταυροφορία μεταφέροντας από λιμάνι σε λιμάνι μηνύματα αγάπης και αλληλεγγύης μεταξύ των λαών. Με το καράβι της ειρήνης, το υπερπολυτελές και ταχύπλοο OLYMPIA VOYAGER θα δώσουμε ειρηνικό παρών στη Μεσόγειο, ταυτόχρονα με την τουριστική προβολή των νησιών μας. Θα πλαισιωθούμε από αντιπροσωπείες των παραρτημάτων μας από τα διάφορα κράτη.

● *Το ταξίδι της ειρήνης θα πλαισιώσει το χορευτικό τμήμα του* ***ΛΥΚΕΙΟΥ ΕΛΛΗΝΙΔΩΝ ΡΟΔΟΥ***

ΠΡΟΓΡΑΜΜΑ

ΠΕΙΡΑΙΑΣ-ΓΕΝΟΒΑ-ΝΙΚΑΙΑ-ΡΩΜΗ-ΜΕΣΣΙΝΑ-ΚΟΥΣΑΝΤΑΣΙ-ΠΥΘΑΓΟΡΕΙΟ (ΣΑΜΟΣ)-ΡΟΔΟΣ-ΚΩΣ-ΠΕΙΡΑΙΑΣ

Εν πλω θα λάβουν χώρα διάφορες εκδηλώσεις όπως εκθέσεις ζωγραφικής και κεραμικών παραδοσιακοί χοροί, ομιλίες, διαλέξεις κ.ά.
Επίσης σε κάθε λιμάνι που θα επισκεφθούμε θα γίνουν επαφές με τα τοπικά ΜΜΕ.
Στην κρουαζιέρα εκτός από τα μέλη μπορούν να συμμετάσχουν και φίλοι της οργάνωσης.

Πληροφορίες - εγγραφές
ΠΡΑΚΤΟΡΕΙΟ ALHAMBRA, Δ. ΘΕΟΔΩΡΑΚΗ 13
ΤΗΛ. (22410) 37052-25698
ΤΑΜΙΑΣ ΤΟΥ ΣΥΛΛΟΓΟΥ ΜΑΣ
Κα ΧΡΥΣΟΥΛΑ ΜΑΡΚΟΠΟΥΛΟΥ
ΤΗΛ. 22410 20329

ΕΝΗΜΕΡΩΘΕΙΤΕ ΓΙΑ ΤΗ ΚΑΡΤΑ ΜΕΛΟΥΣ

CARAMELLA
Lounge - Bar
Καποδιστριου 20-Τηλ. 22410 31666, 6972520294

Ζωγραφική και χορός

Ο Άγγελος Σπάρταλης, γνώριμος στο κοινό της Ρόδου από προηγούμενες εκθέσεις και καλλιτεχνικά δρώμενα, παρουσιάζει τη νέα -και εξαιρετικής ποιότητας – δουλειά του, στο πλαίσιο του εικαστικού προγράμματος ΜοΤέΡ2. Με μεγάλη επιτυχία, προσέλευση κόσμου και καλές κριτικές πραγματοποιήθηκαν τα εγκαίνια το περασμένο Σάββατο, στο Κέντρο Σύγχρονης Τέχνης του Μουσείου Νεοελληνικής Τέχνης.

Η έκθεση «Πορτρέτα και Ομάδες», η οποία συνοδεύεται από ένα καλαίσθητο κατάλογο, προλογίστηκε από την πρόεδρο του Μουσείου Νεοελληνικής Τέχνης, κα. Μαρίνα Μπόνη και από την διοργανώτρια Πόλυ Χατζημάρκου.

Πολλοί είναι οι επώνυμοι καλλιτέχνες, καθηγητές του Πανεπιστημίου Αιγαίου, φορείς της Αρχαιολογικής Υπηρεσίας και άλλων οργανισμών και δημοτικών υπηρεσιών, επιχειρηματίες, δημοσιογράφοι και φιλότεχνοι που επισκέπτονται καθημερινά το Κέντρο, ανάμεσα σε αυτούς και ο νομάρχης Δωδ/σου, κ. Γιάννης Μαχαιρίδης.

Η χορευτική παράσταση

Η Suzana Koncut, Σλοβενή χορογράφος και χορεύτρια, εμπνεύστηκε και σχεδίασε μία παράσταση σύγχρονου χορού, σε αμε δουλειά της Koncut στη Ρόδο, η ίδια όμως έχει παρουσιάσει τις χορογραφίες της σε πολλές χώρες του εξωτερικού. Μάλιστα, έχει δουλέψει με πολλούς καλλιτέχνες και ομάδες από διαφορετικούς χώρους (θέατρο, μαριονέτες, εικαστικά, βίντεο, μουσική), δημιουργώντας ένα ενδιαφέρον καλλιτεχνικό αποτέλεσμα.



Η συνεργασία του Σπάρταλη με την Koncut είναι ακόμα ένα "πάντρεμα" των τεχνών, πρωτότυπο και ιδιαίτερα αξιόλογο. Χορεύοντας η Koncut μπροστά σε ένα πίνακα του Σπάρταλη, ζωντανεύει τις ζωγραφικές φιγούρες με δεξιοτεχνία και απόλυτη πειθαρχημένη εκτέλεση. Προτείνουμε όσους δεν την έχουν δει, να σπεύσουν το Σάββατο στον εκθεσιακό χώρο.

Η έκθεση είναι ανοιχτή καθημερινά 10.00-14.00 και 18.00-21.00 (Δευτέρα κλειστά, Κυριακή ανοιχτά μόνο πρωί) ως τις 16 Μαΐου.

Ανοιχτό διάλογο με τα ζωγραφικά έργα του Σπάρταλη.

Η παράσταση πραγματοποιήθηκε στη διάρκεια των εγκαινίων και επαναλήφθκε χθες Σάββατο 10 Μαΐου, στις 20.30. Είναι η πρώτη φορά που βλέπουμε δουλειά της Koncut στη Ρόδο, η ίδια όμως έχει παρουσιάσει τις χορογραφίες της σε πολλές χώρες του εξωτερικού. Μάλιστα, έχει δουλέψει με πολλούς καλλιτέχνες και ομάδες από διαφορετικούς χώρους (θέατρο, μαριονέτες, εικαστικά, βίντεο, μουσική), δημιουργώντας ένα ενδιαφέρον καλλιτεχνικό αποτέλεσμα.

Η συνεργασία του Σπάρταλη με την Koncut είναι ακόμα ένα "πάντρεμα" των τεχνών, πρωτότυπο και ιδιαίτερα αξιόλογο. Χορεύοντας η Koncut μπροστά σε ένα πίνακα του Σπάρταλη, ζωντανεύει τις ζωγραφικές φιγούρες με δεξιοτεχνία και απόλυτη πειθαρχημένη εκτέλεση. Προτείνουμε όσους δεν την έχουν δει, να σπεύσουν το Σάββατο στον εκθεσιακό χώρο.

Η έκθεση είναι ανοιχτή καθημερινά 10.00-14.00 και 18.00-21.00 (Δευτέρα κλειστά, Κυριακή ανοιχτά μόνο πρωί) ως τις 16 Μαΐου.



Ad Design
Apopsis

ΑΤΕΛΙΕ ΓΡΑΦΙΚΩΝ ΤΕΧΝΩΝ

ΖΑΡΑΝΗ ΙΩΑΝΝΑ

- Σχεδιασμός Εντύπου
- Εντυπη Διαφήμιση
- Εκτυπώσεις Laser A4 & A3
- Ηλεκτρονικό Μοντάζ
- Ενθέσεις
- Λογότυπα
- Ημερολόγια
- Προσκλήσεις
- Μικροέντυπα
- Βιβλία
- Μηχανογραφικά Εντυπα
- Εταιρικά Έντυπα
- Σχεδιασμός Συσκευασίας
- Δακτυλογραφήσεις
- Εγχρωμα Φωτοαντίγραφα
- Κατάλογοι Εγχρωμοι (με δυνατότητα πλαστικοποίησης)

ΔΙΑΧΩΡΙΣΜΟΙ
ΦΙΛΜ ΥΨΗΛΗΣ ΑΝΑΛΥΣΗΣ (1200 - 3386 dpi)
με την υπογραφή της HEIDELBERG

ΧΑΝΙΩΝ 15Α ΑΝΑΛΗΨΗ (ΠΑΡΑΠΛΕΥΡΩΣ ΕΦΗΜ. "ΔΡΑΣΗ")
ΤΗΛ./FAX: 22410 64627
e-mail: apopsisdesign@hol.gr

ΑΣΦΑΛΙΣΤΙΚΕΣ ΚΑΛΥΨΕΙΣ ΖΩΗΣ & ΥΓΕΙΑΣ
ΣΥΝΤΑΞΙΟΔΟΤΙΚΗ ΕΞΑΣΦΑΛΙΣΗ



Τι προσδοκίες έχετε στη ζωή σας;

Οι προσδοκίες για τη ζωή και το μέλλον σας είναι σύνθετες.
Στην ALICO AIG Life έχουμε δημιουργήσει παράδοση
με την ικανότητά μας να αναλύουμε τις ασφαλιστικές σας ανάγκες
και να τις καλύπτουμε αξιόπιστα.
Με βάση τη διεθνή τεχνογνωσία και την τεράστια ελληνική εμπειρία μας,
προδιαγράφουμε τον κόσμο σιγουριάς της «αυριανής ημέρας»
για σας και για την οικογένειά σας.

Επικοινωνήστε με ένα Ασφαλιστικό Σύμβουλο της ALICO AIG Life.
Θα απαντήσει με τον ιδανικό τρόπο στις προσδοκίες σας!

ΚΟΡΥΦΑΙΑ ΑΣΦΑΛΙΣΤΙΚΗ ΔΥΝΑΜΗ ΣΤΟΝ ΚΟΣΜΟ
No 1 ΔΙΕΘΝΗΣ ΑΣΦΑΛΙΣΤΙΚΗ ΕΤΑΙΡΙΑ ΖΩΗΣ ΣΤΗΝ ΕΛΛΑΔΑ

ALICO AIG Life
Η ΑΣΦΑΛΕΙΑ ΤΗΣ ΖΩΗΣ ΣΑΣ

ΓΡΑΦΕΙΟ ΡΟΔΟΥ: Ερυθρού Σταυρού 2 • Τηλ: (0241) 26.722

"ASSOS"
ΧΩΜΑΤΟΥΡΓΙΚΗ



ΕΙΔΙΚΑ ΚΟΝΤΕΪΝΕΡ ΓΙΑ ΑΠΟΚΟΜΙΔΗ ΜΠΑΖΩΝ



ΧΟΑΝΕΣ ΜΠΑΖΩΝ ΓΙΑ ΟΙΚΟΔΟΜΕΣ

και ακόμα ΦΟΡΤΩΤΑΚΙ ΓΙΑ ΑΜΕΣΗ ΑΠΟΚΟΜΙΔΗ ΜΠΑΖΩΝ

ΠΑΠΑΚΩΝΣΤΑΝΤΙΝΟΥ ΕΜ. - ΜΑΧΛΗΣ ΣΤΑΜ. Ο.Ε.
ΤΗΛ. (22410) 81375-91349, 094.4572380-094.6284523 • FAX: (22410) 81029
16ο χλμ. Ρόδου - Καμείρου, Παραδείσι

Kona Kai
POLYNESIAN /CHINESE RESTAURANT
Ξέρετε τι είναι το Sushi;

Εάν όχι, ελάτε σε μας.
Δοκιμάστε Παπάγια,
Ωμό ψάρι με φύκια τυλιγμένα
με γλυκό ξύδι, στο Sushi Bar.
Εάν δεν χορτάσετε με το Sushi, τότε
άλλες 81 γεύσεις σας περιμένουν.
Εάν θέλετε όλα αυτά και όχι μόνο τότε..

Η επιθυμία σας πραγματικότητα!
ΟΛΟ ΤΟ ΧΕΙΜΩΝΑ
ΑΝΟΙΚΤΑ ΚΑΘΕ ΠΑΡΑΣΚΕΥΗ - ΣΑΒΒΑΤΟ
και ΚΥΡΙΑΚΗ ΜΕΣΗΜΕΡΙ - ΒΡΑΔΥ
Λεωφ. Ιαλυσού
Προς Λεμπίσσο
Kona Kai
Forum Hotel
Forum Beach Hotel
Προς παραλία Ιαλυσού
Φερενίκης
NAFTILOS ΚΑΦΕΤΕΡΙΑ
Hotel Eleni
Οδός Φερενίκης - Παραλία Ιαλυσου
Τηλ. 22410 94328
(απέναντι από το ξενοδοχείο (Blue Horizon)

ΤΟ ΕΥΑΓΓΕΛΙΟ ΤΗΣ ΚΥΡΙΑΚΗΣ

Των Μυροφόρων γυναικών



Του **ΠΑΪΣΙΟΥ ΑΡΑΒΑΝΤΙΝΟΥ,**
πρωτοσύγκελου της Ι. Μ. Ρόδου

Τω καιρώ εκείνω, ελθών Ιωσήφ ο από Αριμαθαίας, ευσχήμων βουλευτής, ο οποίος και αυτός περίμενε τη βασιλεία του Θεού. Αυτός τόλμησε και πήγε στον Πιλάτο και του ζήτησε το σώμα του Ιησού. Ο Πιλάτος απόρησε που ο Ιησούς είχε κιόλας πεθάνει. Κάλεσε τον εκατόνταρχο και τον ρώτησε αν είχε πεθάνει από ώρα. Κι όταν πήρε την απάντηση από τον εκατόνταρχο, χάρισε το σώμα στον Ιωσήφ. Ο Ιωσήφ αγόρασε σεντόνι, κατέβασε τον Ιησού, τον τύλιξε στο σεντόνι και τον τοποθέτησε σε μνήμα λαξεμένο σε βράχο, κατόπιν κύλησε ένα λιθάρι κι έκλεισε την είσοδο στο μνήμα.

Η Μαρία η Μαγδαληνή και η Μαρία η μητέρα του Ιωσήφ παρακολουθούσαν που τον έβαλαν.

Οταν πέρασε το Σάββατο, η Μαρία η Μαγδαληνή και η Μαρία η μητέρα του Ιακώβ, και η Σαλώμη, αγόρασαν αρώματα, για να πάνε ν' αλείψουν το σώμα του Ιησού. Και πολύ πρωί την Κυριακή, μόλις ανέτειλε ο ήλιος, ήρθαν στο μνήμα. Ελεγαν μεταξύ τους. Ποιός θα μας κυλήσει την πέτρα από την είσοδο του μνήματος; Γιατί ήταν πάρα πολύ μεγάλη. Μόλις όμως μπήκαν στο μνήμα, είδαν ένα νεαρό με λευκή στολή να κάθεται στα δεξιά, και τρόμαξαν. Αυτός όμως τους είπε.Μην τρομάζετε. Ψάχνετε για τον Ιησού και την Ναζαρέτ, το σταυρωμένο. Αναστήθηκε. Δεν είναι εδώ. Να και ο τόπος που τον είχαν βάλει.

Πηγαίνετε τώρα και πείτε στους μαθητές του και στον Πέτρο, πηγαίνει πριν από σας στην Γαλιλαία και σας περιμένει, εκεί θα τον δείτε, όπως σας το είπε.

Αυτές βγήκαν κι έφυγαν από το μνήμα γεμάτες τρόμο και δέος, και σε κανέναν δεν είπαν τίποτε, γιατί ήταν φοβισμένες.

Η Εκκλησία μας, η επί γης στρατευομένη Εκκλησία του Ναζωραίου εορτάζει σήμερα στην μνήμη των αγίων Μυροφόρων γυναικών και παρουσιάζει ανά τον κόσμο την τόλμη, το θάρρος, την παρρησία των αγίων αυτών γυναικών και προπάντων την απόδειξη της αληθινής και ζώσης και πλουσίας ευσέβειας τους προς το Μέγα Διδάσκαλό τους. «Και διαγενομένου του Σαββάτου, Μαρία η Μαγδαληνή, και η Μαρία ή του Ιακώβ και Σαλώμη, ηγόρασαν αρώματα, ίνα ελθούσαι αλείψωσιν αυτόν».

Και έρχονται, έρχονται οι τολμηρές γυναίκες, «λίαν πρωί της μιάς Σαββάτων να αλείψουνμε μύρα το Πανάγιο Σώμα του Θείου Λυτρωτού. Και να που η ολόψυχος και ευγενής αφοσίωσή τους, η πρόθυμος χρηματική θυσία του, η πλήρης ανιδιοτέλεια τους, η άσβεστος και από το πάθος και από το θάνατο πίστη τους δικαιώνονται και ανταποδίδονται συγχρόνως από τον Ζωοδότη Κύριο.

Αυτές πρώτες άκουσαν από το στόμα του λευκοφορούντος αγγέλου την εκ νεκρών Ανάσταση του Εσφαγμένου αρνίου της Αποκαλύψεως, του Μονογενούς Υιού και Λόγου του Θεού. Αλλά και το σπουδαιότερο σ' αυτές τις άγιες ψυχές παρουσιάζεται κατά πρώτο ο Κύριος των κυριευόντων, ο βασιλεύς των βασιλευόντων και τις προσφωνεί τις καλές και ευγενικές, και πιστές μαθήτριές Του με το χαρούμενο, στρογικό και φαιδρό», χαίρετε.

Ορθά και δίκαια η Εκκλησία μας αφιέρωσε την τρίτη Κυριακή του Πάσχα για να τιμούμε με ύμνους και ωδές πνευματικές την μνήμη των Μυροφόρων γυναικών, των αγίων αυτών γυναικών και καλεί τις γυναίκες, τις χριτσιανές γυναίκες να γίνουν μιμήτριες εκείνων των αγίων γυναικών. Καλεί, τις γυναίκες αυτής της εποχής, της εποχής αυτής της παγκοσμιοποιήσεως, να προσφέρουν τα πολύτιμα μύρα τους στον Ζωοδότη Κύριο προσερχόμενες στην Εκκλησιά Του. Και ερωτάται κανείς σ' αυτή την εποχή των μεγάλων συγχύσεων και ανακατάτεξων, της εποχής αυτής της παγκοσμιοποιήσεως, να προσφέρουν τα πολύτιμα μύρα τους στον Ζωοδότη Κύριο προσερχόμενες στην Εκκλησία Του. Και ερωτάται κανείς σ' αυτή την εποχή των μεγάλων συγχύσεων και ανακατατάξεων ποία είναι τα πολύτιμα μύρα που με ανιδιοτέλεια καλούνται να προσφέρουν οι σύγχρονες χριστιανές γυναίκες, ως οι Μυροφόρες γυναίκες, στον Εσταυρωμένο και Αναστάντα Ιησού;

Φίλες, τα μύρα που ζητά σήμερα από σας ο Θεάνθρωπος Ιησούς, είναι έργα αγαθά, με άλλα λόγια, ο στολισμός της καρδιάς σας, η σωφροσύνη, η εγκράτεια, η αλήθεια, η πίστη, η ταπείνωση και η χριστιανική ανατροφή τωνπαιδιών σας. Αυτά είναι τα πολύτιμα μύρα τα οποία θέλει ο Χριστός, ο Ζωοδότης Κύριος από σας τις χριστιανές γυναίκες της σημερινής εποχής. Αυτά τα πνευματικά μύρα προσφόροντες στον Υιό της Παρθένου, της αγνής και δεδοξασμένης εν γυναιξί γυναίκας θα γίνετε κοινωνοί εκείνης της μεγάλης χαράς, ώστε πρώτες να ακούσετε εκείνο το αιώνιο και ανεπανάληπτο «χαίρετε».

Εκείνο το «χαίρετε» που άκουσαν οι Μυροφόρες γυναίκες.

Στο πέρασμα των αιώνων ο χριστιανικός κόσμος επαρουσίασε χιλιάδες και μυριάδες και εκατομμύρια γυναικών και νεανίδων που εβάδισαν πιστά στα ίχνη των μυροφόρων γυναικών και έγιναν εκλεκτές και αξιόλογες γυναίκες σε κάθε κοινωνία και κάθε εποχή.

Η καλή μίμηση ας εξακολουθεί να υπάρχει και στις μέρες μας.

«Πολλαί θυγαρέτες εποίησαν δύναμιν, πολλαί εκτίσαντο πλούτον, συ δε υπέρκεισαι, και υπερήρας πάσας. Γυνή δε συναιτή ευλογείται, φόβον δε Κυρίου αυτή αινείτω. «Αυτή την γυναίκα ζητά η κουρασμένη οικογένεια, αυτή την γυναίκα θέλει η κατ' οίκο εκκλησία σήμερα και τότε κατά τον σοφόν Παροιμιαστήν «Δότε αυτή από καρπών χειλέων αυτής και αινείσθω εν πύλαις ο ανήρ αυτής».

ΚΕΝΤΡΟ ΙΑΤΡΙΚΩΝ ΒΟΗΘΗΜΑΤΩΝ
ΟΡΘΟΠΕΔΙΚΑ

Ηλεκτροκίνητο αμαξίδιο
Πολύσπαστο αμαξίδιο
Πτυσσόμενο Πι
Τετράποδα, μπαστούνια
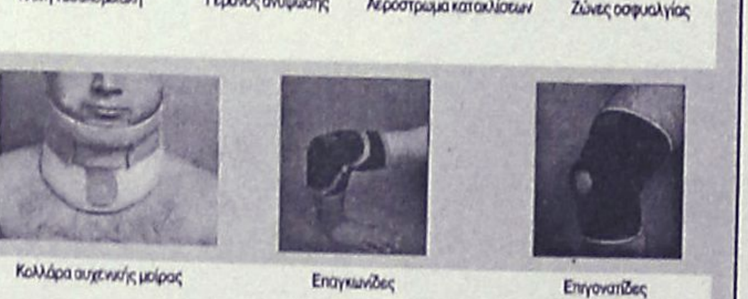
Κλίνη νοσοκομειακή
Γερανός ανύψωσης
Αερόστρωμα κατακλίσεων
Ζώνες οσφυαλγίας
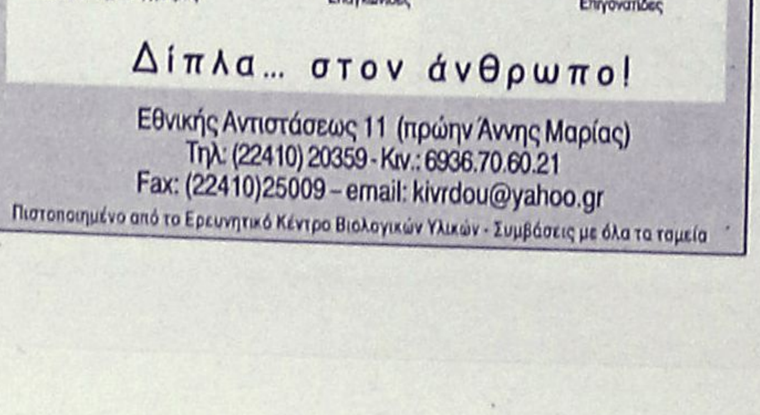
Κολλάρα αυχενικής μοίρας
Επαγκωνίδες
Επιγονατίδες
Δίπλα... στον άνθρωπο!
Εθνικής Αντιστάσεως 11 (πρώην Άννης Μαρίας)
Τηλ: (22410) 20359 - Κιν.: 6936.70.60.21
Fax: (22410)25009 – email: kivrdou@yahoo.gr
Πιστοποιημένο από το Ερευνητικό Κέντρο Βιολογικών Υλικών - Συμβάσεις με όλα τα ταμεία

ΟΡΘΟΠΕΔΙΚΑ - ΙΑΤΡΙΚΑ
ΧΑΡΙΤΟΣ

Ορθοπεδικά είδη & κατασκευές
Εξοπλισμός Ιατρείου & αναλώσιμα
Είδη νοσηλείας κατ' οίκον & μηχανήματα οξυγονοθεραπείας
Ορθοπεδικά στρώματα & μαξιλάρια
ΕΛΕΥΘ. ΒΕΝΙΖΕΛΟΥ 6 (Δίπλα στη Ροδιακή Έπαυλη) - ΡΟΔΟΣ
Τηλ.: 22410-24112 Fax: 22410-75969 e-mail: orken@rho.forthnet.gr

Πάντα με υγείαν...

Μόνιμο μακιγιάζ: Αλήθειες και Ψέματα

Είναι η νέα βιομηχανία που αναπτύσσεται στον τομέα του μακιγιάζ και πολλές φορές έχει γίνει "μήλο της έριδος" όσο αφορά την τεχνική μέσω της οποίας εφαρμόζεται, την φύση των ουσιών που χρησιμοποιούνται αλλά κυρίως σχετικά με το πόσο μόνιμο είναι το μόνιμο μακιγιάζ. Και όπως συμβαίνει με κάθε τι νεοεμφανιζόμενο και πρωτόγνωρο για τα δεδομένα μας, υπάρχει παραπληροφόρηση ή φήμες που εξελίσσονται χωρίς βάσιμες αιτίες.

Πόσο μόνιμο είναι το χρώμα;

Η διαδικασία του μόνιμου μακιγιάζ είναι ένα είδος τατουάζ και όσοι έχουν κάνει τατουάζ γνωρίζουν ότι πρόκειται για μόνιμο αποτέλεσμα στο δέρμα. Το ίδιο συμβαίνει και με την τεχνική του μόνιμου μακιγιάζ. Όταν μάλιστα επιτευχθεί σωστή εμφύτευση των μορίων της βαφής που χρησιμοποιείται, δεν τίθεται θέμα προσωρινού χρωματισμού του δέρματος.

Τί συμβαίνει όμως με το πέρασμα των ετών; Είναι δυνατό να εξαφανιστεί το μόνιμο μακιγιάζ; Κάτι τέτοιο δεν συμβαίνει μια και η χρωστικές που χρησιμοποιούνται χρωματίζουν το δέρμα μόνιμα, ακριβώς όπως ένα τατουάζ. Η αλήθεια όμως είναι ότι με το πέρασμα του χρόνου τα χρώματα μπορεί να ξεθωριάσουν. Κι αυτό είναι πολύ φυσικό διότι είναι γνωστό και αποδεδειγμένο κατά πόσο η επίδραση της ηλιακής ακτινοβολίας επιδρά στα χρώματα και τα ξεθωριάζει, ειδικότερα στην περιοχή του προσώπου, μια περιοχή που βρίσκεται συνεχώς εκτεθειμένη στον ήλιο. Αυτό σημαίνει ότι ναι μεν το μακιγιάζ θα βρίσκεται στη θέση του αλλά με πιο ανοικτούς χρωματικούς τόνους από εκείνους στους οποίους έγινε την πρώτη φορά. Τα χρώματα του μόνιμου μακιγιάζ μπορεί να διατηρηθούν στους επιθυμητούς τόνους μέχρι και μια δεκαετία, στην περιοχή του προσώπου όμως λόγω του ότι εκτίθεται σταθερά στην βλαπτική επίδραση της ηλιακής ακτινοβολίας, το ξεθώριασμα επιτελείται πολύ πιο γρήγορα από ότι σε κάποια άλλη περιοχή του σώματος. Το πρόβλημα του ξεθωριάσματος λύνεται με το ρετουσάρισμα των χρωμάτων σε τακτά χρονικά διαστήματα.

Σε ποιες περιοχές μπορεί να γίνει;

Οι περισσότεροι επαγγελματίες του μόνιμου μακιγιάζ εκτελούν μόνιμες βαφές των φρυδιών, ματιών και χειλιών. Το μόνιμο μακιγιάζ όμως μπορεί να γίνει και σε περιοχές όπως τα βλέφαρα και τα μάγουλα. Η διαδικασία στις περιοχές αυτές είναι εξαιρετικά δύσκολη και πραγματοποιείται μόνο από εξαιρετικά έμπειρους και ειδικά εκπαιδευμένους επαγγελματίες. Υπάρχουν επίσης επαγγελματίες που είναι ειδικευμένοι ώστε να καμουφλάρουν μέσω του μόνιμου μακιγιάζ περιοχές του δέρματος που έχουν ουλές ή καψίματα.

Ποια είναι η διαδικασία;

Η τεχνική του μόνιμου μακιγιάζ διενεργείται μέσω ηλεκτρικών συσκευών οι οποίες εισάγουν τις χρωστικές ουσίες μέσα στο δέρμα. Η αίσθηση που νιώθει κάποιος είναι η παλμική κίνηση του μηχανήματος πάνω στο δέρμα. Η εφαρμογή της ηλεκτρικής συσκευής δεν είναι τελείως ανώδυνη, μπορεί όμως να ελαχιστοποιηθεί ο πόνος μέσω χρήσης τοπικού αναισθητικού.

Η ουσία όσο αφορά την τεχνική του μόνιμου μακιγιάζ έγκειται σε δύο πράγματα:

Πρώτο, να επιλέξετε το κατάλληλα εκπαιδευμένο και έμπειρο άτομο που θα αναλάβει υπεύθυνα να πραγματοποιήσει ένα καλό αισθητικό αποτέλεσμα

Δεύτερο, να έχετε ρεαλιστικές προσδοκίες τόσο σχετικά με την τεχνική όσο και με το τελικό αποτέλεσμα.

ΙΑΤΡΙΚΗ ΑΝΑΚΟΙΝΩΣΗ
Ο ιατρός
Μικροβιολόγος-Βιοπαθολόγος
ΜΙΛΤΙΑΔΗΣ ΚΙΟΥΣΗΣ
Δέχεται: 07.30-13.00 και 17.30-19.30 καθημερινά εκτός Τετάρτης απόγευμα-Σάββατο κατόπιν ραντεβού.
Καζαντζάκη 2 κι Εθνικής Αντιστάσεως
(πρώην Αννης Μαρίας)
Τηλ, 22410 70607

ΟΔΟΝΤΙΑΤΡΙΚΗ ΑΝΑΚΟΙΝΩΣΗ
Το ιατρείο του Οδοντιάτρου
ΦΩΤΗ ΛΕΒΕΝΤΗ
Θα παραμείνει κλειστό από 12 έως 16 Μαΐου, λόγω συμμετοχής του ιατρού εις το 2ο Πανευρωπαϊκό Συνέδριο Οδοντιατρικού LASER το οποίο γίνεται στη Φλωρεντία της Ιταλίας

ΗΛΙΑΣ ΚΑΘΟΠΟΥΛΗΣ
Ειδικός Ορθοδοντικός
Αλεξ.Διάκου 50 , 85100 Ρόδος - Τηλ:22410-33132 , Fax:22410-70870
Το ιατρείο θα παραμείνει κλειστό έως 11/5/2003 λόγω συμμετοχής του ιατρού στο 103ο Παγκόσμιο συνέδριο ορθοδοντικής που διεξάγεται στην Αμερική.

Κέντρο Συμβουλευτικής & Αξιολόγησης Προσωπικότητας Παιδιών & Ενηλίκων
ΠΑΠΑΓΕΩΡΓΙΟΥ ΘΑΝΟΣ
Ψυχολόγος – Ψυχοθεραπευτής
ΠΑΝΕΠΙΣΤΗΜΙΟΥ ΑΘΗΝΩΝ
- Διερεύνηση Προσωπικότητας (Προφίλ- Δεξιότητες-Αδυναμίες)
- Δείκτης Νοημοσύνης Παιδιών και Ενηλίκων
- Μαθησιακές Δυσκολίες και Δυσλεξία
- Θεραπευτική Αντιμετώπιση Φοβιών-Ειδικών Φοβιών, Κατάθλιψης, Διαταραχής πανικού, Ψυχοσωματικών προβλημάτων, Τραυματικών γεγονότων ζωής (πένθος, χωρισμός, σχολική αποτυχία), Συναισθηματικών διαταραχών, Διαταραχών Διατροφής (βουλιμία-ανορεξία).
- Αντιμετώπιση προβλημάτων συμπεριφοράς παιδιών σε σχολείο-σπίτι
- Ανάπτυξη Κοινωνικών Δεξιοτήτων
- Βελτίωση Σχέσεων-Πρόγραμμα Ελέγχου Συγκρούσεων
- Βελτίωση Αυτοεκτίμησης-Αυτοεικόνας
- Συμβουλευτική Οικογένιας & Ζεύγους
Κ. Παλαιολόγου 105 - Ρόδος
Τηλ:22410 78668- Κιν: 6947371250 - Μόνο με Ραντεβού

ΙΑΤΡΙΚΗ ΑΝΑΚΟΙΝΩΣΗ
Ωράριο λειτουργίας Ιατρείου από Μάιο 2003
Το Ιατρείο του Ενδοκρινολόγου-Διαβητολόγου
ΠΑΠΑΒΕΡΓΗ ΣΤΑΥΡΟΥ
Ιερού Λόχου 14-3ος όροφος
Τηλ.: 22410-39430-76470, Fax: 22410-70224,
Οικίας: 22410-92052, Κινητό: 6932-236952
Θα λειτουργεί κατόπιν ραντεβού ως εξής:
ΔΕΥΤΕΡΑ-ΤΡΙΤΗ-ΠΕΜΠΤΗ
08.30-13.00 και 17.30-20.30
ΤΕΤΑΡΤΗ-ΠΑΡΑΣΚΕΥΗ
Συνεχόμενο ωράριο 08.30-15.30

ΝΤΟΡΑ ΚΩΝΣΤΑΝΤΙΝΟΠΟΥΛΟΥ
ΨΥΧΟΛΟΓΟΣ
Πτυχιούχος του Πανεπιστημίου της Καλιφόρνιας-Λος Αντζελες (UCLA)-Μεταπτυχιακές σπουδές στο Pepperdine University-Malibu California.
➤ Αμεση ψυχολογική υποστήριξη και επαγγελματική φροντίδα από έμπειρη Ψυχολόγο και Οικογενειακή Σύμβουλο.
➤ Η σωστή θεραπευτική σχέση μπορεί να επιφέρει ρεαλιστικές λύσεις για πραγματικά προβλήματα σε θέματα: μοναξιάς, μελαγχολίας, στρες, ανυπομονησίας, φοβίας, εθισμού, οικογενειακών σχέσεων, διαζυγίου, κακομεταχείρισης, συναισθηματικών δυσκολιών, αυτοπεποίθησης, ανασφάλειες, μεταβατικά στάδια ζωής, βουλιμίας, ανορεξίας, απώλειας, πένθους.
Τηλεφωνείστε στα τηλέφωνα:
(22410)35163 και 6944/980550
για ραντεβού και άμεση εξυπηρέτηση.
Διεύθυνση: Καρίας 1
Περιοχή Ροδίνι - Ρόδος

ΙΑΤΡΙΚΗ ΑΝΑΚΟΙΝΩΣΗ
ΠΑΥΛΟΥ ΑΝΔΡΕΑΣ
(Οδοντίατρος Πανεπιστημίου Αθηνών)
Δέχεται: 08.30-13.00 και 17.30-21.00 καθημερινά και Σάββατο 09.00-13.00
Στέλιου Κωτιάδη κ' Κων/νου Υδραίου γωνία
Τηλ, 22410-21860 κ' 6932184500

ΙΑΤΡΙΚΗ ΑΝΑΚΟΙΝΩΣΗ
ΧΡΙΣΤΟΔΟΥΛΟΥ ΜΑΡΙΑ
ΙΑΤΡΟΣ ΑΚΤΙΝΟΔΙΑΓΝΩΣΤΗΣ (ΑΚΤΙΝΟΛΟΓΟΣ)
Δέχεται καθημερινά στο Διαγνωστικό Εργαστήριο:
ΑΠΕΙΚΟΝΙΣΗ ΑΙΓΑΙΟΥ
Πάροδος Παπαλουκά 18Β (παραπλεύρως του parking του παλιού νοσοκομείου)
ΩΡΕΣ ΛΕΙΤΟΥΡΓΙΑΣ ΤΟΥ ΕΡΓΑΣΤΗΡΙΟΥ 9 π.μ.-8 μ.μ.
τηλ. **(22410)43000-3, fax: (22410)43004**

INEMA
ΙΑΤΡΙΚΟΣ & ΝΟΣΟΚΟΜΕΙΑΚΟΣ ΕΞΟΠΛΙΣΜΟΣ
15 ΧΡΟΝΙΑ ΕΜΠΕΙΡΙΑΣ *από το 1988*
ΕΙΜΑΣΤΕ ΟΙ ΜΕΓΑΛΥΤΕΡΟΙ ΠΡΟΜΗΘΕΥΤΕΣ ΙΑΤΡΙΚΟΥ – ΟΡΘΟΠΕΔΙΚΟΥ ΚΑΙ ΝΟΣΟΚΟΜΕΙΑΚΟΥ ΥΛΙΚΟΥ ΣΤΗ ΔΩΔΕΚΑΝΗΣΟ ΕΜΠΙΣΤΕΥΘΕΙΤΕ ΜΑΣ !!!
ΠΙΣΤΟΠΟΙΗΣΗ ΠΟΙΟΤΗΤΑΣ ISO9002 EN4600 E3/833
ΛΕΜΕΣΣΟΥ 2 ΡΟΔΟΣ ΤΗΛ.32238 – FAX 28484

ΑΝΑΠΗΡΙΚΑ ΚΑΡΟΤΣΙΑ–ΒΑΔΙΣΤΙΚΑ ΒΟΗΘΗΜΑΤΑ–ΟΡΘΟΠΕΔΙΚΑ ΕΙΔΗ–ΜΠΛΟΥΖΕΣ ΙΑΤΡΙΚΕΣ–ΚΑΛΤΣΕΣ ΦΛΕΒΙΤΙΔΑΣ–ΠΕΛΜΑΤΑ–ΟΡΘΟΠΕΔΙΚΑ ΜΑΞΙΛΑΡΙΑ–ΚΡΕΒΑΤΙΑ ΝΟΣΟΚΟΜΕΙΑΚΑ – ΙΑΤΡΙΚΟΣ ΕΞΟΠΛΙΣΜΟΣ ΚΑΙ ΑΝΑΛΩΣΙΜΑ – ΟΡΓΑΝΑ ΧΗΜΕΙΟΥ ΚΑΙ ΚΑΘΕ ΑΛΛΟ ΕΙΔΟΣ ΓΙΑ ΚΑΤ ΟΙΚΟ ΝΟΣΗΛΕΙΑ .

Εργαστήριο Κλινικής Ψυχολογίας
ΧΡΙΣΤΙΝΑ ΣΑΒΒΑΚΗ-ΓΚΡΑΝΖΑΝ
Κλινική Ψυχολόγος-Ψυχοπαθολόγος (DESS)
- Πτυχιούχος του Πανεπιστημίου Nancy Γαλλίας
- Μεταπτυχιακή ειδίκευση (DESS) στην Κλινική Ψυχολογία Ενηλίκου, Εφήβου και Παιδιού στο Πανεπιστήμιο Reims Γαλλίας

Για τον ενήλικο
- Ψυχοδιαγνωστική
- Ψυχολογική υποστήριξη
- Ατομική και οικογενειακή συνέντευξη
- Ψυχοθεραπεία αναλυτικής εμπνεύσεως

Για το παιδί
- Αξιολόγηση προσωπικότητας (τεστ νοημοσύνης, προβολής)
- Διάγνωση μαθησιακών δυσκολιών και συμπεριφορικών διαταραχών
- Συμβουλευτική επαγγελματικού προσανατολισμού
- Ψυχοθεραπεία μέσω παιχνιδιού και εικαστικών

Δέχεται με ραντεβού
Εθνικής Αντίστασης 15
Τηλ.: 77350-Κιν. 6937684251

ΚΕΝΤΡΟ ΕΙΔΙΚΩΝ ΘΕΡΑΠΕΙΩΝ ΤΟΥ ΠΑΙΔΙΟΥ ΔΩΔΕΚΑΝΗΣΟΥ
ΚΩΝ/ΝΟΣ ΜΠΑΔΑΝΗΣ - ΣΟΥΖΗ ΓΕΩΡΓΙΛΟΠΟΥΛΟΥ
ΕΡΓΟΘΕΡΑΠΕΥΤΗΣ ΠΤΥΧΙΟΥΧΟΣ ΜΕΘΟΔΟΥ BOBATH N.D.T
ΜΕΘΟΔΟΣ PORTAGE
ΑΙΣΘΗΤΗΡΙΑΚΗΣ ΟΛΟΚΛΗΡΩΣΗΣ (S.I.)
ΜΕΤΕΚΠΑΙΔΕΥΣΗ ΣΤΙΣ ΝΕΥΡΟΛΟΓΙΚΕΣ ΚΑΙ ΚΙΝΗΤΙΚΕΣ ΔΙΑΤΑΡΑΧΕΣ
ΛΟΓΟΠΑΘΟΛΟΓΟΣ ΜΕΤΑΠΤΥΧΙΑΚΟ ΑΚΟΥΟΛΟΓΙΑΣ
Αποστόλου Παύλου 84, Ρόδος 85100, τηλ. / fax (22410)60999/60579

ΕΛΛΗΝΙΚΗ ΔΗΜΟΚΡΑΤΙΑ
ΠΕΡΙΦΕΡΕΙΑ ΝΟΤΙΟΥ ΑΙΓΑΙΟΥ
ΝΟΜΟΣ ΔΩΔ/ΣΟΥ
ΔΗΜΟΣ ΝΟΤΙΑΣ ΡΟΔΟΥ
ΔΙΕΥΘΥΝΣΗ: ΔΙΟΙΚ. ΥΠΗΡ.
ΤΜΗΜΑ ΔΙΟΙΚΗΣΗΣ
Αριθ. Πρωτ. 2334

ΑΝΑΚΟΙΝΩΣΗ

Για την πρόσληψη προσωπικού έργων εκτελουμένων με αυτεπιστασία.

Ο Δήμος Νότιας Ρόδου, ύστερα από τις μελέτες των εκτελουμένων με αυτεπιστασία έργων: 1. "Αποπεράτωση Γηπέδου Δ.Δ. Μεσαναγρού (κατασκευή αποδυτηρίων" Κ.Α. 65.151.9-09 εγκρίθηκε με την με αριθμ. 30/2003 απόφαση του Δημοτικού Συμβουλίου, την επικύρωση της Περιφερειακής Διοίκησης Δωδεκανήσου αριθ. 2391/1-03-2003 και 2. "Παιδικός Σταθμός δήμου Νότιας Ρόδου στο Δ.Δ. Ασκληπειού" Κ.Α. 05/131-1 που εγκρίθηκε με την με αριθμ. 29/2003 απόφαση του Δημοτικού Συμβουλίου, την επικύρωση της Περιφερειακής Διοίκησης Δωδεκανήσου αριθμ. 2390/11-03-2003 ανακοινώνει ότι θα προσλάβει προσωπικό για τις ανάγκες των ανωτέρω έργων συνολικού αριθμού επτά (7) ατόμων σύμφωνα με τις διατάξεις του άρθρου 21 του Ν. 2190/94, όπως ισχύει μετά τις τροποποιήσεις και συμπληρώσεις των, Ν. 2225/1994, 2247/1994, 2266/1994, 2349/1995, 2527/1997, 2738/1999 και 3051/2002, για τις εξής ειδικότητες με τα αντίστοιχα τυπικά προσόντα και την αντίστοιχη χρονική περίοδο.

1. **"Αποπεράτωση Γηπέδου Δ.Δ. Μεσαναγρού (κατασκευή αποδυτηρίων)".**
Ειδικότητα: ΔΕ 30 Τεχνιτών Κτίστης.
Αριθμός: 2.
Χρονική διάρκεια: Μέχρι 8 μήνες.
Ειδικότητα: ΥΕ 16 Εργάτες.
Αριθμός: 2.
Χρονική διάρκεια: Μέχρι 8 μήνες.

2. **"Παιδικός Σταθμός Δήμου Νότιας Ρόδου στ Δ.Δ. Ασκληπειού".**
Ειδικότητα: ΔΕ 30 Τεχνιτών Ελαιοχρωματιστής.
Αριθμός: 1.
Χρονική διάρκεια: Μέχρι 8 μήνες.
Ειδικότητα: ΥΕ 16 Εργάτες.
Αριθμος 2.
Χρονική διάρκεια: Μέχρι 8 μήνες.

Α) Για τη θέση του κλάδου ΔΕ 30 Τεχνικού (ειδικότητα: κτιστών).
Προσόντα πρόσληψης ορίζονται:
1. α) Ομώνυμο ή αντίστοιχης ειδικότητας πτυχίο ή δίπλωμα σχολικής μονάδας Δευτεροβάθμιας Εκπαίδευσης της ημεδαπής ή αλλοδαπής ή Μεταδευτεροβάθμιας Εκπαίδευσης (ΙΕΚ), ή άλλος ισότιμος τίτλος Σχολικών Μονάδων της ημεδαπής ή αλλοδαπής αντίστοιχης ειδικότητας.
2. Σε περίπτωση που δεν καθίσταται δυνατή η πλήρωση των θέσεων από υποψηφίους με το προαναφερόμενο προσόν (1) επιτρέπεται η κάλυψή τους με προσόν απολυτήριο τίτλο αντίστοιχης ειδικότητας αναγνωρισμένης κατώτερης Τεχνικής Σχολής.
3. Σε περίπτωση που δεν καθίσταται δυνατή η πλήρωση των θέσεων από υποψηφίους με το προαναφερόμενο προσόν (1) επιτρέπεται η κάλυψή τους με τριετή τουλάχιστον αντίστοιχη εμπειρία. Στην τελευταία περίπτωση ο υποψήφιος πρέπει να έχει τουλάχιστον απολυτήριο τίτλο υποχρεωτικής εκπαίδευσης.

Α) Για τη θέση του κλάδου ΔΕ 30 Τεχνικού (ειδικότητα: Ελαιοχρωματιστών).
Προσόντα πρόσληψης ορίζονται:
1. α) Οποιοδήποτε Ομώνυμης ή αντίστοιχης ειδικότητας πτυχίο ή δίπλωμα σχολικής μονάδας Δευτεροβάθμιας Εκπαίδευσης της ημεδαπής ή αλλοδαπής ή Μεταδευτεροβάθμιας Εκπαίδευσης (ΙΕΚ), ή άλλος ισότιμος τίτλος Σχολικών Μονάδων της ημεδαπής ή αλλοδαπής αντίστοιχης ειδικότητας.
2. Σε περίπτωση που δεν καθίσταται δυνατή η πλήρωση των θέσεων από υποψηφίους με το προαναφερόμενο προσόν (1) επιτρέπεται η κάλυψή τους με τριετή τουλάχιστον αντίστοιχη εμπειρία. Στην τελευταία περίπτωση, ο υποψήφιος πρέπει να έχει τουλάχιστον απολυτήριο τίτλο υποχρεωτικής εκπαίδευσης.

Για τις θέσεις του κλάδου ΥΕ 16 εργάτες. Προσόντα πρόσληψης.
Δεν απαιτούνται.

Α. ΓΕΝΙΚΑ ΠΡΟΣΟΝΤΑ ΠΡΟΣΛΗΨΗΣ

1. Οι υποψήφιοι πρέπει να έχουν ηλικία από 18 ετών και άνω (παρ. 6 άρθρο 21 Ν. 2190/1994 σε συνδυασμό με την παρ. 11 άρθρο 10 του Ν. 3051/2002).
2. Να έχουν την υγεία και την φυσική καταλληλότητα που τους επιτρέπει την εκτέλεση των καθηκόντων της θέσεως που επιλέγουν.
3. Να μην έχουν κώλυμα κατά το άρθρο 8 του Υπαλληλικού Κώδικα (καταδίκη, υποδικία, δικαστική συμπαράσταση) με την επιφύλαξη της επόμενης εξαίρεσης.
Εξαίρεση: Οι υποψήφιοι για θέσεις βοηθητικού ή ανειδίκευτου προσωπικού υπό την προϋπόθεση ότι έχουν εκτίσει την ποινή ή τα μέτρα ασφαλείας που τους έχουν επιβληθεί έχουν αρθεί ή έχουν απολυθεί υπό όρο (Ν. 2207/1994 άρθρο 4 παρ. 6)

Β. ΚΡΙΤΗΡΙΑ ΠΡΟΣΛΗΨΗΣ ΚΡΙΤΗΡΙΟ ΕΝΤΟΠΙΟΤΗΤΑΣ

• Οι υποψήφιοι κατατάσσονται σε πίνακες, κατά κλάδο ή ειδικότητα, με κριτήριο την ΕΝΤΟΠΙΟΤΗΤΑ ως ακολούθως:
Από άποψη εντοπιότητας:
Πρώτη προτεραιότητα πρόσληψης έχουν:
α) Οι Δημότες του Δήμου Ν. Ρόδου.
β) Οι Δημότες των Δήμων της Νήσου Ρόδου.
γ) Οι Δημότες των υπολοίπων Δήμων και Κοινοτήτων του νομού Δωδ/σου.
δ) Οι μόνιμοι κάτοικοι όλων των νομών της χώρας.

ΛΟΙΠΑ ΚΡΙΤΗΡΙΑ

• Η σειρά κατάταξης των υποψηφίων καθορίζεται με τη βαθμολόγηση των παρακάτω κριτηρίων ως ακολούθως:

ΚΡΙΤΗΡΙΑ:

1. Χρόνος Ανεργίας.
α) Τεσσάρων (4) μηνών ανεργίας, μονάδες 1000.
β) Ανω των τεσσάρων (4) μηνών με ανώτατο όριο τους δώδεκα (12) μήνες, προστίθενται ανά μήνα ανεργίας, μονάδες 50.
Σημείωση: Ανεργος είναι ο υποψήφιος που έχει τέσσερις (4) τουλάχιστον μήνες ανεργίας. Επίσης, χρόνος ανεργίας θεωρείται και ο χρόνος παρακολούθησης προγραμμάτων επαγγελματικής κατάρτισης του ΟΑΕΔ, εφόσον ο υποψήφιος ήταν άνεργος τουλάχιστον επί τετράμηνο κατά τον χρόνο ένταξής του στο πρόγραμμα. (παρ. 2 άρθρο 9 Ν.3051/2002).

2. Αριθμός τέκνων πολύτεκνης οικογένειας.
α) Για υποψήφιο που είναι πολύτεκνος, για κάθε τέκνο, μονάδες 50.
β) Για υποψήφιο που είναι τέκνο πολύτεκνης οικογένειας για κάθε τέκνο, μονάδες 50.
Σημείωση: Τις ανωτέρω μονάδες μπορεί να λάβει μόνο ένα μέλος της ίδιας οικογένειας κατά το ίδιο ημερολογιακό έτος στον ίδιο φορέα (παρ. 2 άρθρο 9 Ν. 3051/2002).

3. Αριθμός ανηλίκων τέκνων.
α) Για καθένα από τα δύο (2) πρώτα ανήλικα τέκνα, μονάδες 30
β) Για το τρίτο ανήλικο τέκνο, μονάδες 50

4. Βαθμός βασικού Τίτλου Σπουδών, που απαιτείται από την ανακοίνωση, μόνο για τις κατηγορίες ΠΕ, ΤΕ και ΔΕ.
α) Για τους υποψηφίους των κατηγορίας Δ.Ε. οι μονάδες του βαθμού του τίτλου σπουδών με δύο δεκαδικά ψηφία πολλαπλασιάζονται με τον αριθμό 20.
β) Για τους υποψήφιους της κατηγορίας ΔΕ οι μονάδες του βαθμού του τίτλου σπουδών με δύο δεκαδικά ψηφία πολλαπλασιάζονται με τον αριθμό 10.

5. Ηλικία.
α) Για τους υποψηφίους ηλικίας έως τριάντα (30) ετών, με αφετηρία υπολογισμού το 18ο έτος της ηλικίας και με βάση το έτος γέννησης, ανά έτος μονάδες 3.
β) Για τους υποψηφίους ηλικίας άνω των τριάντα (30) ετών με αφετηρία υπολογισμού το απαιτούμενο από την ανακοίνωση κατώτερο όριο ηλικίας και με βάση το έτος γέννησης ανά έτος, μονάδες 2.

6. Εμπειρία (Μόνο στην περίπτωση που απαιτείται από την ανακοίνωση ως προσόν).
α) Για έξι (6) μήνες εμπειρίας, μονάδες 30.
β) Ανω των έξι (6) μηνών εμπειρίας, και μέχρι πέντε (5) έτη ανά μήνα εμπειρίας, μονάδες 5.
Επί ισοβαθμίας υποψηφίων στη συνολική βαθμολογία προηγείται αυτός που έχει τις περισσότερες μονάδες στο πρώτο κριτήριο (χρόνος ανεργίας) και αν, αυτές συμπίπτουν, αυτός που έχει τις περισσότερες μονάδες στο δεύτερο κριτήριο (αριθμός τέκνων πολύτεκνης οικογένειας) και ούτω καθεξής.

ΕΠΙΣΗΜΑΝΣΕΙΣ

• Υποψήφιος που είναι ταυτόχρονα πολύτεκνος και τέκνο πολύτεκνης οικογένειας δικαιούται να κάνει χρήση της προσφορότερης βαθμολογικά εκ των δύο ιδιοτήτων, αποκλειομένης της αθροιστικής βαθμολόγησης.

Γ. ΠΡΟΘΕΣΜΙΑ ΥΠΟΒΟΛΗΣ ΑΙΤΗΣΕΩΝ

Οι ενδιαφερόμενοι μπορούν να υποβάλουν αίτηση στα γραφεία της υπηρεσίας μας, (Δήμο Νότιας Ρόδου), στο Γεννάδι και ειδικότερα στην υπηρεσία προσωπικού, αρμόδια κ. Φεσσά τηλ. 2244029127-29120 προθεσμίας δέκα (10) ημερών, που αρχίζει από την επομένη ημέρα της τελευταίας δημοσίευσης της παρούσας σε τοπικές εφημερίδες ή της ανάρτησής της στο κατάστημα της υπηρεσίας και στο χώρο ανακοινώσεων του δημοτικού καταστήματος εφόσον η ανάρτησή της είναι τυχόν μεταγενέστερη της δημοσίευσης στις εφημερίδες (παρ. 10 άρθρο 21 Ν. 2190/1994).

Δ. ΥΠΟΒΟΛΗ ΔΙΚΑΙΟΛΟΓΗΤΙΚΩΝ

Οι ενδιαφερόμενοι μαζί με την αίτησή τους πρέπει να υποβάλουν υποχρεωτικά τα εξής δικαιολογητικά επικυρωμένα:
1. Φωτοαντίγραφο των δύο όψεων της αστυνομικής ταυτότητας.
2. Φωτοαντίγραφο του τίτλου σπουδών τους (όπου απαιτείται) στον οποίο να αναγράφεται ο ακριβής βαθμός αυτού. Σε κάθε περίπτωση που ο βαθμός εκφράζεται με αξιολογικό χαρακτηρισμό ή με ακέραιο αριθμό πρέπει στη φωτοτυπία του τίτλου να περιλαμβάνεται και βεβαίωση της οικείας σχολής για τον ακριβή αριθμητικό βαθμό.
3. Φωτοαντίγραφο άδειας άσκησης επαγγέλματος (όπου απαιτείται).
4. Πιστοποιητικό εμπειρίας στο αντικείμενο της ειδικότητας (όπου απαιτείται), η οποία αποδεικνύεται ως εξής: α) Είτε με τυχόν υπάρχουσα δικαστική απόφαση, από την οποία να προκύπτει το είδος της παρασχεθείσης εργασίας και η χρονική διάρκεια της παροχής της. β) Είτε με ομοίου περιεχομένου βεβαίωση αρμόδιας, ελληνικής ή αλλοδαπής δημόσιας αρχής, γ) Είτε με όμοια βεβαίωση νομικού προσώπου του άρθρου 14 παρ. 1 του Ν. 2190/1994 και του άρθρου 1 παρ. 3 του Ν. 2527/1997. δ) Είτε με όμοια βεβαίωση του οικείου ασφαλιστικού φορέα. ε) Εάν από την προσκομιζόμενη βεβαίωση του οικείου ασφαλιστικού φορέα δεν προκύπτει το είδος της παρασχεθείσης εργασίας, τότε απαιτούνται πρόσθετη βεβαίωση του εργοδότη και υπεύθυνη δήλωση του υποψηφίου κατά το άρθρο 8 Ν. 1599/1986, σε συνδυασμό πάντοτε και με το βιβλιάριο κύριας ασφάλισης (εφόσον ο ασφαλιστικός φορέας δεν βεβαιώνει το είδος της εργασίας). Δεν απαιτείται η υποβολή βιβλιαρίου κύριας ασφάλισης αυπό υποψηφίους που προσκομίζουν βεβαίωση του ασφαλιστικού φορέα. Οταν η εμπειρία έχει διανυθεί στον ιδιωτικό τομέα, απαιτείται προσθέτως και βεβαίωση της Επιθεώρησης Εργασίας για το είδος της παρασχεθείσης εργασίας.
5. Υπεύθυνη δήλωση του Ν. 1599/1986 ότι δεν έχουν κώλυμα κατά το άρθρο 8 του Υπαλληλικού Κώδικα:
α) ότι δεν έχουν καταδικαστεί για κακούργημα και σε οποιαδήποτε ποινή για κλοπή, υπεξαίρεση (κοινή και στην Υπηρεσία), απάτη, εκβίαση, πλαστογραφία απιστία δικηγόρου, δωροδοκία ή καταπίεση, απιστία περί την υπηρεσία παράβαση καθήκοντος καθ' υποτροπή συκοφαντική δυσφήμιση καθώς και για οποιοδήποτε έγκλημα κατά τη γενετήσιας ελευθερίας ή οικονομικής εκμετάλλευσης της γενετήσιας ζωής, β) ότι δεν είναι υπόδικοι και δεν έχουν παραπεμφθεί με τελεσίδικο βούλευμα για κακούργημα ή για πλημμέλημα της προηγούμενης περίπτωσης, έστω και αν το αδίκημα παραγράφτηκε, γ) ότι δεν έχουν λόγω καταδίκης στερηθεί τα πολιτικά τους δικαιώματα και για όσο χρόνο διαρκεί η στέρηση αυτή, δ) ότι δεν τελούν υπό δικαστική συμπαράσταση.
6. Η ανεργία αποδεικνύεται με βεβαίωση του ΟΑΕΔ (που είναι αρμόδιος προς τούτο), ή και με οποιοδήποτε άλλο νόμιμο αποδεικτικό μέσο. Αποκλείεται η απόδειξη με υποβολή υπεύθυνης δηλώσεως.
7. Προκειμένου για ανέργους υποψηφίους που είχαν ενταχθεί σε πρόγραμμα επαγγελματικής κατάρτισης του ΟΑΕΔ: α) βεβαίωση του ΟΑΕΔ στην οποία να αναφέρεται η ημερομηνία συμμετοχής του υποψηφίου στο πρόγραμμα καθώς και η ημερομηνία λήξης της συμμετοχής του και β) βεβαίωση του ΟΑΕΔ από την οποία να προκύπτει η ημερομηνία εγγραφής τους ως ανέργων στα σχετικά μητρώα.
8. Πιστοποιητικό οικογενειακής κατάστασης, προκειμένου για υποψηφίους που έχουν ανήλικα τέκνα. Ειδικά για τους πολύτεκνους και τα τέκνα πολύτεκνων οικογενειών γίνεται δεκτό και πιστοποιητικό της ΑΣΠΕ.
9. Εάν ο τίτλος έχει αποκτηθεί στην αλλοδαπή απαιτείται, μόνον: α) Προκειμένου για Πανεπιστημιακή Εκπαίδευση, πράξη αναγνώρισης από το ΔΙΚΑΤΣΑ για την ισοτιμία, αντιστοιχία του τίτλου και τη βαθμολογική αντιστοιχία αυτού ή πράξη Αναγνώρισης Επαγγελματικής Ισοτιμίας από το Συμβούλιο Αναγνωρίσεως Επαγγελματικής Ισοτιμίας Τίτλων Τριτοβάθμιας Εκπαίδευσης (ΣΑΕΙ). Τα ως άνω δικαιολογητικά να έχουν εκδοθεί μέχρι την ημερομηνία λήξεως της προθεσμίας υποβολής των αιτήσεων. β) Προκειμένου για Τεχνολογική Εκπαίδευση, πράξη αναγνώρισης από το ΙΤΕ για την ισοτιμία, αντιστοιχία του τίτλου και τη βαθμολογική αντιστιχία αυτού ή πράξη Αναγνώρισης Επαγγελματικής Ισοτιμίας από το Συμβούλιο Αναγνωρίσεως Επαγγελματικής Ισοτιμίας Τίτλων Τριτοβάθμιας Εκπαίδευσης που να έχουν εκδοθεί μέχρι την ημερομηνία λήξεως της προθεσμίας υποβολής των αιτήσεων. γ) Προκειμένου για τίτλους Δευτεροβάθμιας μη τεχνικής ή μη επαγγελματικής εκπαίδευσης, βεβαίωση ισοτιμίας από την αρμόδια Διεύθυνση του Υπουργείου Εθνικής Παιδείας και Θρησκευμάτων και για τεχνική και επαγγελματική εκπαίδευση αλλοδαπής, πράξη ισοτιμίας και κατάταξης της επιτροπής Ισοτιμιών του Οργανισμού Επαγγελματικής Εκπαίδευσης και Κατάρτισης (ΟΕΕΚ)-Εθνικής Αντιστάσεως 41, Ν. Ιωνία. Και βεβαίωση αντιστοιχίας βαθμού από την αρμόδια Διεύθυνση του Υπουργείου Εθνικής Παιδείας και Θρησκευμάτων σε εικοσάβαθμη κλίμακα.δ) Προκειμένου για υποχρεωτική εκπαίδευση, βεβαίωση ισοτιμίας από τη Διεύθυνση Παιδείας Ομογενών και Διαπολιτισμικής
Εκπαίδευσης (ΔΙΠΟΔΕ) της ΚΥ του Υπουργείου Εθνικής Παιδείας και Θρησκευμάτων από τις κατά τόπους Δ/σεις Β/θμιας Εκπαίδευσης της ημεδαπής.
10. Πιστοποιητικό του οικείου Δήμου ή Κοινότητας για τη δημοτικότητα. Για υποψήφιους των υπολοίπων νομών που δεν έχουν το κριτήριο της εντοπιότητας, όπως ορίζεται στο κεφάλαιο Β' του παρόντος, απαιτείται η υποβολή βεβαίωσης μόνιμης κατοικίας από τον οικείο Δήμο ή Κοινότητα (άρθρο 4 παρ. 5 Ν. 2647/1998).
Σημείωση: 1) Τίτλοι, πιστοποιητικά και βεβαιώσεις της αλλοδαπής, που απαιτούνται για την πρόσληψη πρέπει να είναι επικυρωμένοι και επίσημα μεταφρασμένοι στην ελληνική γλώσσα, όπως ορίζουν οι κείμενες διατάξεις (άρθρο 29 Π.Δ. 50/2001 και Ν. 148/1914).

Ε. ΔΗΜΟΣΙΕΥΣΗ ΤΗΣ ΑΝΑΚΟΙΝΩΣΗΣ

Περίληψη της παρούσας, περιέχουσα υποχρεωτικώς τα όρια ηλικίας και όλα τα στοιχεία του άρθρου 21 παρ. 8 του Ν. 2190/1994 (όπως ισχύει), να δημοσιευθεί σε δύο (2) ημερήσιες ή εβδομαδιαίες τοπικές εφημερίδες του Νομού, Δωδεκανήσου εφόσον εκδίδονται. Ανάρτηση ολόκληρης της ανακοίνωσης να γίνει στο κατάστημα της οικείας υπηρεσίας και στον χώρο των ανακοινώσεων του δημοτικού καταστήματος του Δήμου στην οποία εδρεύει η υπηρεσία, συντασσομένου κατ' άρθρο 21 παρ. 9 του Ν. 2190/1994 (όπως ισχύει) πρακτικού ανάρτησης.

ΣΤ. ΑΝΑΡΤΗΣΗ ΠΙΝΑΚΩΝ-ΥΠΟΒΟΛΗ ΕΝΣΤΑΣΕΩΝ

Οι πίνακες κατάταξης των υποψηφίων αναρτώνται στο κατάστημα της οικείας υπηρεσίας συντασσομένου πρακτικού ανάρτησης, υπογραφόμενου από δύο (2) υπαλλήλους της υπηρεσίας. Κατά των ανωτέρω πινάκων οι ενδιαφερόμενοι μπορούν να υποβάλλουν ενστάσεις, στο ΑΣΕΠ μέσα σε αποκλειστική προθεσμία, η οποία λήγει μετά την πάροδο δέκα (10) ημερών από την ανάρτησή τους.
Για την υποβολή της ένστασης απαιτείται η καταβολή παραβόλου στο δημόσιο ταμείο είκοσι πέντε (25) ευρώ.

Ο Δήμαρχος Νότιας Ρόδου
Σαββής Εμμανουήλ

ΑΠΩΛΕΙΑ

Κλάπηκε μηχανή **YAMAHA (EDOURO) DT 125 c.c.** από ενοικιαστήριο στην Ιξιά χρώματος άσπρο-κόκκινο. Παρακαλείται όποιος τη βρει ή γνωρίζει κάτι να **τηλεφωνήσει στο τηλ. 90023 ή 6944803292 και θα αμοιβεί καλά.**

ΧΕΝ ΡΟΔΟΥ

ΠΡΟΣΚΛΗΣΗ

Καλούμε τα μέλη και τις φίλες μας να παρακολουθήσουν την πολύ ενδιαφέρουσα ομιλία-εισήγηση της κτηνιάτρου **Β. Δημητρά,** προϊσταμένης Κτηνιατρικής Δ/νσης Δωδ/σου, με θέμα: "Η υγιεινή συντήρηση των τροφίμων". Η ομιλία θα γίνει στο κέντρο της ΧΕΝ, επί της οδού Ιπποτών την Τρίτη 13 Μαΐου στις 6.30 μ.μ.

Το Δ.Σ.

ΠΑΝΝΙΣΥΡΙΑΚΟΣ ΣΥΛΛΟΓΟΣ ΡΟΔΟΥ
Η ΠΟΡΦΥΡΙΣ

ΠΡΟΣΚΛΗΣΗ

Καλούμε όλα τα μέλη του Συλλόγου μας και τους φίλους των Νισυρίων στην εκδήλωση που διοργανώνουμε την Κυριακή 11 Μαΐου 2003 και ώρα 19.00 στην αίθουσα εκδηλώσεων του Δικηγορικού Συλλόγου Ρόδου στην οδό 25ης Μαρτίου της Ρόδου για να τιμήσουμε την γιορτή της μάνας.

Το Διοικητικό Συμβούλιο

ΖΗΤΑ ΒΟΗΘΕΙΑ

Συμπολίτης μας που αντιμετωπίζει σοβαρό πρόβλημα υγείας και δεν μπορεί να εργασθεί, ζητά συμπαράσταση από όσους συμπολίτες μας μπορούν να προσφέρουν κάποια οικονομική βοήθεια.
Οσοι θα ήθελαν να βοηθήσουν μπορούν να καταθέσουν χρήματα στο λογαριασμό της Εμπορικής Τράπεζας: 735-49269293.

ΖΗΤΑ ΒΟΗΘΕΙΑ



Την βοήθεια των συμπολιτών τους ζητούν ο **Φώτης Αραπάκης** που πάσχει από επιληψία και τα δυό του παιδιά που έχουν πρόβλημα στο κεφάλι. Για καταθέσεις: **ALPHA BANK 640-002101-353019** και αριθμός τηλεφώνου **6976383525** για οποιαδήποτε άλλη βοήθεια.



Περίοδος: 21/04/03 - 28/09/03

ΠΡΟΣ ΠΕΙΡΑΙΑ

ΑΝΑΧΩΡΗΣΗ ΑΠΟ							ΑΦΙΞΗ ΠΕΙΡΑΙΑ
ΡΟΔΟ	ΚΩ	ΛΕΡΟ	ΠΑΤΜΟ	ΜΥΚΟΝΟ	ΣΥΡΟ	ΑΜΟΡΓΟ(ΚΑΤΑΠΟΛΑ)	
ΤΡΙΤΗ 20:00	ΤΡΙΤΗ 22:55	---	---	ΤΕΤΑΡΤΗ 03:30	---	---	ΤΕΤΑΡΤΗ 07:20
ΠΕΜΠΤΗ 20:00	ΠΕΜΠΤΗ 22:55	ΠΑΡΑΣΚΕΥΗ 00:35	ΠΑΡΑΣΚΕΥΗ 01:45	---	ΠΑΡΑΣΚΕΥΗ 05:20	---	ΠΑΡΑΣΚΕΥΗ 08:40
ΣΑΒΒΑΤΟ 10:00	ΣΑΒΒΑΤΟ 12:50	---	---	---	---	ΣΑΒΒΑΤΟ 16:20	ΣΑΒΒΑΤΟ 21:30
ΚΥΡΙΑΚΗ 18:30	ΚΥΡΙΑΚΗ 21:25	ΚΥΡΙΑΚΗ 23:05	ΔΕΥΤΕΡΑ 00:15	---	ΔΕΥΤΕΡΑ 03:50	---	ΔΕΥΤΕΡΑ 07:10

ΑΠΟ ΠΕΙΡΑΙΑ

ΑΝΑΧΩΡΗΣΗ ΑΠΟ ΠΕΙΡΑΙΑ	ΑΦΙΞΗ						
	ΣΥΡΟ	ΜΥΚΟΝΟ	ΑΜΟΡΓΟ(ΚΑΤΑΠΟΛΑ)	ΠΑΤΜΟ	ΛΕΡΟ	ΚΩ	ΡΟΔΟ
ΔΕΥΤΕΡΑ 20:00	ΔΕΥΤΕΡΑ 23:20	---	---	---	---	ΤΡΙΤΗ 04:10	ΤΡΙΤΗ 07:10
ΤΕΤΑΡΤΗ 20:00	ΤΕΤΑΡΤΗ 23:20	---	---	ΠΕΜΠΤΗ 02:50	ΠΕΜΠΤΗ 04:00	ΠΕΜΠΤΗ 05:40	ΠΕΜΠΤΗ 08:35
ΠΑΡΑΣΚΕΥΗ 20:00	---	ΠΑΡΑΣΚΕΥΗ 23:50	---	---	---	ΣΑΒΒΑΤΟ 04:20	ΣΑΒΒΑΤΟ 07:15
ΣΑΒΒΑΤΟ 23:30	---	---	ΚΥΡΙΑΚΗ 04:45	ΚΥΡΙΑΚΗ 07:00	ΚΥΡΙΑΚΗ 08:10	ΚΥΡΙΑΚΗ 09:50	ΚΥΡΙΑΚΗ 12:45

ΑΝΕΚΤΕΛΕΣΤΑ ΔΡΟΜΟΛΟΓΙΑ: 26/04/03 από ΠΕΙΡΑΙΑ & 27/04/03 από ΡΟΔΟ.

SKEVO'S TRAVEL AGENCY

ΚΑΝΤΕ ΚΡΑΤΗΣΗ ΤΩΡΑ!

ΠΛΗΡΟΦΟΡΙΕΣ ΚΑΙ ΚΡΑΤΗΣΕΙΣ ΘΕΣΕΩΝ ΣΤΟΝ ΤΑΞΙΔΙΩΤΙΚΟ ΣΑΣ ΠΡΑΚΤΟΡΑ Ή SKEVO'S TRAVEL AGENCY: ΑΜΕΡΙΚΗΣ 111, ΡΟΔΟΣ, ΤΗΛ. ΚΡΑΤΗΣΕΩΝ ΕΠΙΒΑΤΩΝ ΚΑΙ Ι.Χ.: 22410-22461, 22410-75655, 22410-75310, ΤΗΛ. ΚΡΑΤΗΣΕΩΝ ΦΟΡΤΗΓΩΝ: 22410-76600

ΕΝΑΛΛΑΚΤΙΚΕΣ ΛΥΣΕΙΣ

Δίκιο ή άδικο;

Βρίσκομαι σε μια φάση της ζωής μου, όπου νοιώθω να με πνίγει το δίκιο. Μάλλον όχι το δίκιο, αλλά νοιώθω να με πνίγει το άδικο. Αυτό το «άδικο» που σου κάνει την καρδιά κομματάκια και σε γεμίζει απελπισία και απόγνωση.



Γράφει η ΝΤΙΝΑ ΣΑΝΤΟΡΙΝΙΟΥ, Ειδική Σύμβουλος -Εκπαιδεύτρια

Που σε κάνει να χάσεις την εμπιστοσύνη σου απέναντι στους ανθρώπους και τη ζωή. Το χειρότερο; Σε κάνει να χάνεις την ελπίδα και την πίστη σου απέναντι στους ανθρώπους και τη ζωή. Καταλαβαίνετε τι σας λέω, έτσι δεν είναι; Το πιο πιθανό είναι να έχετε κι εσείς βιώσει τέτοιες στιγμές σε μικρό ή μεγάλο βαθμό.

Ανθρώπινο θα έλεγε κανείς, κι αν είναι το άτομο ευαίσθητο πονάει περισσότερο. Ίσως να μην έχουν άδικο αυτοί που λένε ότι λίγη αναισθησία δεν βλάπτει. Αλλά τι σημαίνει αναισθησία; Ότι κλείνω τα μάτια, τα αυτιά και το στόμα για να μην αντιμετωπίσω την αδικία και βιώσω τις συναισθηματικές κρίσεις που την ακολουθούν; Σημαίνει ότι δεν νοιάζομαι για τίποτα και για κανένα, ώστε να μην αφήσω να με αγγίξουν και να με πληγώσουν;

Είναι κι αυτό μια άμυνα της ψυχής που μπορεί να εκφραστεί είτε συνειδητά είτε υποσυνείδητα. Είναι όμως σωστό; Είναι δίκαιο, οι εξωτερικές καταστάσεις να παίρνουν τον έλεγχο της ζωής και της ψυχολογίας μας και να μας αλλάζουν αρνητικά σαν χαρακτήρες;

Με έβαλε σε πολλές σκέψεις αυτή η επιλογή μεταξύ του δίκιου και του άδικου.

Γιατί δεν είναι μόνο θέμα το αν επιλέξω να κάνω ή να πω κάτι δίκαιο ή άδικο. Είναι και θέμα κατά πόσο αυτό που βιώνω είναι όντως δίκαιο ή άδικο όσο κι αν αυτό με πληγώνει ή με χαροποιεί.

Το δίκιο/άδικο είναι ένα ακόμη ζήτημα όπου ο υποκειμενικός παράγοντας παίζει μεγάλο ρόλο γι αυτό και υπάρχουν μεγάλες διαφωνίες μεταξύ των ανθρώπων. Κάτι που μπορεί να είναι το δικό μου δίκιο να είναι το άδικο του άλλου.

Το προσωπικό συμφέρον παίζει μεγάλο ρόλο σ' αυτή τη διαδικασία καθώς και ο τρόπος που αντιλαμβάνεται κανείς τα πράγματα. Άλλο όμως το τι νομίζουμε εμείς κι άλλο τι είναι στην πραγματικότητα.

Το δίκιο έχει να κάνει με τη δικαιοσύνη και η δικαιοσύνη με τους νόμους. Κι όχι μόνο με τους νόμους τους ανθρώπινους αλλά τους νόμους του Σύμπαντος. Ακόμη να πούμε ότι μερικές φορές οι νόμοι αυτοί είναι κατανοητοί, κι άλλες όχι. Ειδικά όταν μιλάμε για τους Θείους νόμους.

Δεν έχουμε πάντα τη δυνατότητα να κατανοήσουμε το πως λειτουργούν ή το γιατί λειτουργούν έτσι. Παρόλα αυτά είναι αδύνατον να μην βασίζονται σ' αυτό που είναι σωστό και δίκαιο. Οι ανθρώπινοι νόμοι - όντας φτιαγμένοι από ανθρώπους , με τις αδυναμίες και τους περιορισμούς τους – μπορεί να μη βασίζονται σ' αυτό που στην ουσία είναι το δίκαιο. Οι Παγκόσμιοι Νόμοι όμως ποτέ.

Αλλά ακριβώς επειδή φέρουν αυτή τη δυσκολία πολλές φορές στο να τους κατανοήσουμε και να εξηγήσουμε πράγματα και καταστάσεις, βασιζόμαστε στα δικά μας περιορισμένα δεδομένα, και κρίνουμε ανάλογα.

Αλλά, ακόμη και αν ξέρουμε τι είναι δίκαιο και τι δεν είναι, πάλι οι αδυναμίες μας έρχονται στη μέση κι έτσι μπορεί το δίκιο να γίνεται άδικο και το άδικο, δίκιο. Αυτό μπορεί να ισχύει είτε γίνεται στην πραγματικότητα απ' την μεριά των άλλων, είτε έτσι φαίνεται στα μάτια τα δικά μας. Όπως κι αν έχει, το άδικο πληγώνει ενώ το δίκιο δικαιώνει.

Δηλαδή η αναγνώριση και η αποδοχή του δίκιου από τους άλλους είναι που μας δικαιώνει, ενώ η μη αποδοχή και η αναγνώριση από τους άλλους είναι επίσης ένα άδικο που πληγώνει.

Σε τέτοιες περιπτώσεις, η διέξοδος σ' αυτό το συναισθηματικό λαβύρινθο που μπορεί να μας έχει βάλει η άρνηση των άλλων να μας δώσουν δίκιο ή η επιμονή τους να μας αδικούν, είναι μόνο μία: η ακλόνητη εμπιστοσύνη μας ότι το δίκιο και το άδικο – όπως και η κάθε πράξη, λόγος, σκέψη του καθένα – καταγράφονται από τον Υπέρτατο Δίκαιο Κριτή και η δικαιοσύνη μέσω των άγραφων νόμων Του, θα αποδοθεί αργά ή γρήγορα.

Κι έτσι μπορούμε να βρούμε το κουράγιο να σηκωθούμε πάλι όρθιοι από τα κτυπήματα της αδικίας, και να συνεχίσουμε την πορεία μας, με μια εσωτερική προσπάθεια να συγχωρήσουμε, να γιατρέψουμε τις πληγές και να αρχίσουμε πάλι να πιστεύουμε στους ανθρώπους, ευχόμενοι ότι κάποια μέρα θα μπορέσουν να γίνουν καλύτεροι, ότι κάποια μέρα θα μπορέσουμε κι εμείς να γίνουμε καλύτεροι, και ο κόσμος μας έτσι να γίνει πιο Ανθρώπινος.

Ένα από τα πράγματα που με έμαθε ο πατερας μου είναι να αγωνίζομαι για την προσωπική και κοινωνική πρόοδο και να μην εγκαταλείπω μέχρι να πετύχω το στόχο μου.

Γι αυτό και στην επιλογή μου ανάμεσα στο δίκιο και το άδικο, διαλέγω συνειδητά το δίκιο – έτσι όπως εγώ το καταλαβαίνω – και διαλέγω να καταθέτω ρητά τόσο το δίκιο όσο και το άδικο. Πληγώνει δεν πληγώνει. Για να μην με πνίξει το παράπονο. Για να μην με πάρει και μένα ο ανεμοστρόβιλος της διαφθοράς και εξαφανιστώ σαν άνθρωπος. Για να είναι η συνείδηση και η ψυχή μου ήσυχες.

Είναι απαραίτητο να αναλογιστεί ο καθένας από μας, στο κάθε βήμα της ζωής μας, τι επιλογές είμαστε σε θέση να κάνουμε σχετικά με τα δίκια κι άδικα του κόσμου μας; Πρέπει να το συλλογιστούμε αυτό σοβαρά γιατί η ευθύνη είναι μεγάλη...

ΡΟΔΟΤΡΥΠΟΚΟΠΤΙΚΗ Ο.Ε.
ΚΟΥΛΙΑΝΟΣ ΔΗΜΗΤΡΙΟΣ & ΣΙΑ Ο.Ε.
ΚΟΛΟΚΟΤΡΩΝΗ 66 ΡΟΔΟΣ ΤΗΛ. & FAX: 0241/77257 ΚΙΝ.: 0932/732331

ΤΡΥΠΑΜΕ - ΚΟΒΟΥΜΕ - ΣΠΑΜΕ



ΜΠΕΤΑ - ΤΟΥΒΛΑ - ΤΣΙΜΕΝΤΟΛΙΘΟΥΣ - ΠΑΤΩΜΑΤΑ, ΠΕΤΡΕΣ
ΧΩΡΙΣ ΟΡΙΟ ΠΑΧΟΥΣ

ΧΩΡΙΣ ΔΟΝΗΣΕΙΣ - ΡΩΓΜΕΣ - ΣΚΟΝΕΣ



ΕΡΓΑΣΙΕΣ:
ΑΝΟΙΓΟΥΜΕ ΠΟΡΤΕΣ - ΠΑΡΑΘΥΡΑ
ΚΑΝΑΛΙΑ ΣΕ ΠΑΤΩΜΑΤΑ ΓΙΑ ΥΔΡΑΥΛΙΚΟΥΣ & ΗΛΕΚΤΡΟΛΟΓΟΥΣ
ΤΡΥΠΕΣ ΔΙΑΦΟΡΩΝ ΜΕΓΕΘΩΝ & ΚΥΚΛΙΚΑ ΑΝΟΙΓΜΑΤΑ ΓΙΑ ΣΚΑΛΕΣ
ΕΠΙΣΗΣ ΓΙΝΟΝΤΑΙ ΚΟΠΕΣ ΣΕ ΤΟΙΧΟΥΣ ΑΠΟ ΠΕΤΡΑ & ΑΝΑΣΤΗΛΩΣΕΙΣ ΜΕ ΜΠΕΤΟ Η ΣΙΔΗΡΟΚΑΤΑΣΚΕΥΗ



ΣΤΙΣ ΕΡΓΑΣΙΕΣ ΜΑΣ ΣΥΜΠΕΡΙΛΑΜΒΑΝΕΤΑΙ Η ΜΕΤΑΦΟΡΑ ΜΠΑΖΩΝ
Όλες οι εργασίες είναι με την σύγχρονη μέθοδο έγχυσης νερού προς αποφυγή σκόνης

ΚΑΘΗΜΕΡΙΝΑ ΟΛΑ ΤΑ ΝΕΑ ΤΗΣ ΔΩΔΕΚΑΝΗΣΟΥ ΣΤΟ INTERNET
www.rodiaki.gr

www.RodosVibrina.gr/Metropol.htm
METROPOL MULTI-CINEMAS
ALPHA ΟΡΙΩΝ
Πληροφορίες, Κρατήσεις από 16:00
Information, Reservations after 16:00
ΤΗΛ. 22410.28400
WEEKLY PROGRAMME • ΕΒΔΟΜΑΔΙΑΙΟ ΠΡΟΓΡΑΜΜΑ
09/05/2003 • 15/05/2003

IN ENGLISH COMEDY
ΚΑΤΑΛΛΗΛΟ

ΣΕ ΠΡΩΤΗ ΠΑΝΕΛΛΗΝΙΑ ΠΡΟΒΟΛΗ
Η ΠΙΟ ΚΑΥΤΗ ΚΩΜΩΔΙΑ ΤΗΣ ΧΡΟΝΙΑΣ
ΚΑΘΡΕΦΤΗ ΚΑΘΡΕΦΤΑΚΙ ΜΟΥ....ΑΑΑΑ!!!
ΠΙΑΝΟΥ ΕΙΝΑΙ ΑΥΤΟ ΤΟ ΚΟΡΜΙ:
ΚΑΥΤΗ ΚΑΙ... ΑΝΤΡΑΣ
THE HOT CHICK
ΠΡΩΤΑΓΩΝΙΣΤΕΙ Η ΠΙΟ ΣΕΞΥ ...ΑΝΤΡΑΣ
ΡΟΜΠ ΣΝΑΪΝΤΕΡ, ΚΑΙ ΕΝΑ ΜΑΤΣΟ ΚΟΥΚΛΕΣ
ΑΙΘΟΥΣΑ 3
ΩΡΕΣ ΕΝΑΡΞΗΣ - SHOWTIMES
18:00, 20:15, 22:40

IN ENGLISH ACTION
ΚΑΤ. ΑΠΟ 13 ΕΤΩΝ

ΣΕ ΣΥΧΡΟΝΗ ΠΑΓΚΟΣΜΙΑ ΠΡΩΤΗ ΠΡΟΒΟΛΗ
Η ΑΠΟΛΥΤΗ ΥΠΕΡ-ΠΕΡΙΠΕΤΕΙΑ ΦΑΝΤΑΣΙΑΣ ΚΑΙ ΔΡΑΣΗΣ!!
X-MEN 2
Ο ΜΕΓΑΛΥΤΕΡΟΣ ΜΑΣ ΦΟΒΟΣ ΘΑ ΓΙΝΕΙ Η ΜΟΝΑΔΙΚΗ ΜΑΣ ΕΛΠΙΔΑ.
ΠΡΩΤΑΓΩΝΙΣΤΟΥΝ:
Η ΒΡΑΒΕΥΜΕΝΗ ΜΕ ΟΣΚΑΡ ΧΑΛΙ ΜΠΕΡΙ
ΚΑΙ ΟΙ ΧΙΟΥ ΤΖΑΚΜΑΝ, ΠΑΤΡΙΚ ΣΤΙΟΥΑΡΤ
ΑΙΘΟΥΣΑ 1
ΩΡΕΣ ΕΝΑΡΞΗΣ - SHOWTIMES
17:00, 19:45, 22:30

ΣΤΑ ΕΛΛΗΝΙΚΑ ΟΙΚΟΓΕΝΙΑΚΗ
ΚΑΤΑΛΛΗΛΟ

Η WALT DISNEY ΠΑΡΟΥΣΙΑΖΕΙ ΤΗΝ ΤΕΛΕΥΤΑΙΑ ΤΗΣ ΔΗΜΙΟΥΡΓΙΑ
ΤΟ ΓΟΥΡΟΥΝΑΚΙ
ΚΑΙ Η ΜΕΓΑΛΗ ΠΑΡΕΑ ΤΟΥ ΓΟΥΪΝΙ
Ο ΠΙΟ ΜΙΚΡΟΣ ΤΗΣ ΠΑΡΕΑΣ ΑΠΟΔΕΙΧΘΗΚΕ Ο ΠΙΟ ΜΕΓΑΛΟΣ ΗΡΩΑΣ
ΑΙΘΟΥΣΑ 2
ΩΡΕΣ ΕΝΑΡΞΗΣ - SHOWTIMES
17:00, 18:30

ΣΤΑ ΙΣΠΑΝΙΚΑ ΑΣΤΥΝΟΜΙΚΗ
ΚΑΤ. ΑΠΟ 13 ΕΤΩΝ

ΜΙΑ ΠΑΝΕΞΥΠΝΗ ΤΑΙΝΙΑ
9 ΒΑΣΙΛΙΣΣΕΣ
NINE QUEENS
ΕΧΟΥΝ ΜΟΝΟ 24 ΩΡΕΣ ΓΙΑ ΝΑ ΣΤΗΣΟΥΝ ΤΗΝ ΤΕΛΕΙΑ ΑΠΑΤΗ.
ΑΙΘΟΥΣΑ 2
ΩΡΕΣ ΕΝΑΡΞΗΣ - SHOWTIMES
20:00, 22:20

ΠΡΟΣΕΧΩΣ - SHORTLY

Η ΑΝΤΙΠΟΛΕΜΙΚΗ ΤΑΙΝΙΑ
ΑΚΗΡΥΚΤΟΣ ΠΟΛΕΜΟΣ
BOWLING FOR COLUMBINE
ΒΡΑΒΕΙΟ OSCAR 2003 ΚΑΛΥΤΕΡΟΥ ΝΤΟΚΙΜΑΝΤΕΡ
Ο ΔΗΜΙΟΥΡΓΟΣ ΤΗΣ "ΜΑΪΚΛ ΜΟΥΡ" ΣΤΗΝ ΠΑΡΑΛΑΒΗ ΤΟΥ OSCAR ΚΑΥΤΗΡΙΑΣΕ ΤΟΝ ΠΟΛΕΜΟ ΣΤΟ ΙΡΑΚ ΛΕΓΟΝΤΑΣ ΣΤΟ ΤΕΛΟΣ ΤΗΣ ΟΜΙΛΙΑΣ ΤΟΥ: "ΝΤΡΟΠΗ ΣΟΥ κ. ΜΠΟΥΣ, ΝΤΡΟΠΗ ΣΟΥ κ. ΜΠΟΥΣ"

Ο ΜΠΕΡΝΑΡΝΤΟ ΜΠΕΡΤΟΛΟΥΤΣΙ ΠΑΡΟΥΣΙΑΖΕΙ ΜΙΑ ΦΙΝΑ ΚΩΜΩΔΙΑ ΕΠΟΧΗΣ

ΤΑ ΔΥΟ ΠΡΟΣΩΠΑ ΤΟΥ ΕΡΩΤΑ
TRIUMPH OF LOVE
ΠΡΩΤΑΓΩΝΙΣΤΟΥΝ
ΜΙΡΑ ΣΟΡΒΙΝΟ - ΜΠΕΝ ΚΙΝΓΚΣΛΕΪ

Η ΤΑΙΝΙΑ ΠΟΥ ΒΡΙΣΚΕΤΑΙ ΣΤΟ No 1 ΤΟΥ BOX OFFICE ΣΤΗΝ ΑΜΕΡΙΚΗ

ΠΟΙΟΙ ΕΙΝΑΙ;
ΠΟΙΟΣ ΤΟΥΣ ΣΚΟΤΩΝΕΙ;
ΓΙΑΤΙ;
ΤΑΥΤΟΤΗΤΑ
IDENTITY
Η ΑΠΑΝΤΗΣΗ ΚΡΥΒΕΤΑΙ ΕΚΕΙ

Cinemania

ΕΠΙΜΕΛΕΙΑ: *ΚΥΡΙΑΚΗ ΠΕΤΡΙΔΟΥ*

Το "Matrix" επιστρέφει

Η συνέχεια του φουτουριστικού θρίλερ "The Matrix", το "The Matrix Reloaded", θα κάνει πρεμιέρα στη Ρόδο, παράλληλα με την υπόλοιπη Ελλάδα, την Τετάρτη 21 Μαΐου, από το "Παλλάς" 5 cinemas center".

Η ταινία αυτή, των Λάρι και Αντι Γουακόφσκι, έχει γίνει θρυλική, εισάγοντας μία νέου είδους κινηματογράφηση στο είδος της και αποτέλεσε τεράστια εισπρακτική επιτυχία, κάνοντας εισπράξεις πάνω από 460 εκατομμύρια δολάρια σε όλο τον κόσμο ενώ κέρδισε και τέσσερα Οσκαρ.

Καθώς λίγα πράγματα ήταν γνωστά για τις συνέχειές της, το "The Matrix Reloaded" που θα δούμε από τις 21 του μηνός αλλά και το "The Matrix Revolutions" που αναμένεται να προβληθεί το Νοέμβριο του 2003, η προσμονή των απανταχού fan της ταινίας μεγάλωνε.

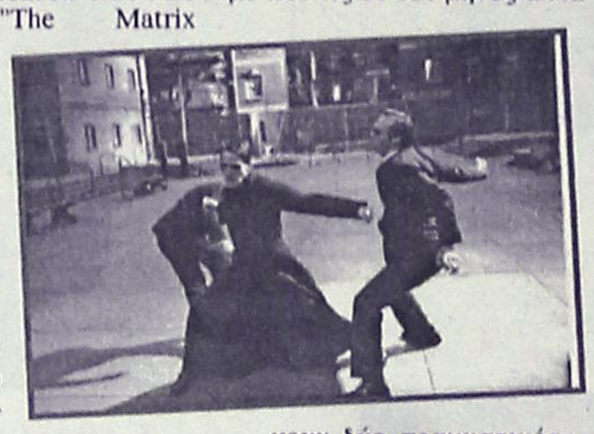

Τι είναι όμως το Matrix; Υπάρχουν δύο πραγματικότητες: Μία που αποτελείται από την καθημερινή μας ζωή και μία που αναιρεί αυτό που ξέρουμε μέχρι σήμερα. Το πρώτο είναι ένα όνειρο. Η άλλη είναι το Matrix.

Οι ηθοποιοί **Κιάνου Ριβς, Λόρενς Φίσμπερ, Κάρι-Αν Μος** και **Χιούγκο Γουίβινγκ** ανέλαβαν ξανά τους ρόλους τους ενώ στις δύο συνέχειες προστέθηκαν και οι **Τζέιντα Πίνκετ Σμιθ, Χάρολντ Περίνο, Χάρι Λένιξ, Μόνικα Μπελούτσι, Νόνα Γκέι** και τα δίδυμα αδέλφια **Νιλ και Αντριαν Ρέιμεντ** πουε ίναι πασίγνωστοι ως ειδικοί στην πολεμική τέχνη του καράτε.

Στο THE MATRIX RELOADED οι μαχητές της ελευθερίας, ο Νίο, η Τρίνιτι κι ο Μορφέας, συνεχίζουν τον αγώνα τους ενάντια στο Στρατό των Μηχα-

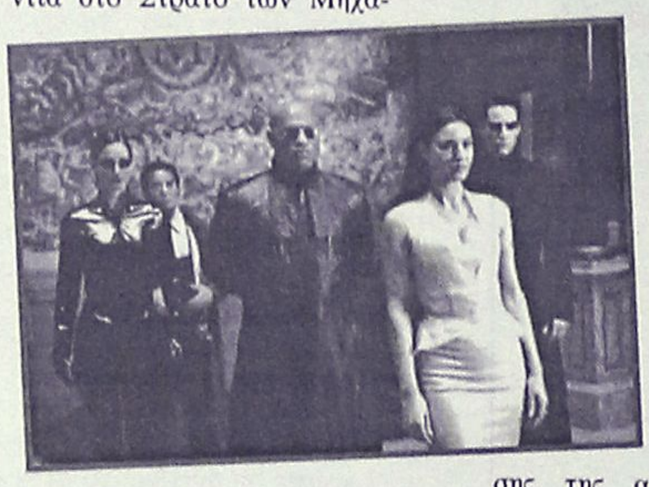

νών, προβάλλοντας εξαιρετικές ικανότητες μάχης κι όπλων ενάντια στις συστηματικές δυνάμεις καταστολής και εκμετάλλευσης της ανθρώπινης φυλής. Στην προσπάθειά τους να σώσουν τους ανθρώπους που απειλούνται, "εισχωρούν" ακόμα περισσότερο μέσα στο MATRIX και διαδραματίζουν καθοριστικό ρόλο στην έκβαση της μοίρας των ανθρώπων.

Στη Ρόδο η ταινία, στις 21 και 22 του μηνός θα προβάλλεται σε 1 αίθουσα και με 3 παραστάσεις. Από την Παρασκευή 23 Μαΐου, οπότε και ξεκινάει η νέα κινηματογραφική εβδομάδα, θα προβάλλεται σε 2 αίθουσες και σε φουλ παραστάσεις.

Ηδη υπάρχει ζήτηση για κρατήσεις που θ' ανοίξουν, όμως, πιθανότατα από την ερχόμενη Παρασκευή.

ΜΠΟΥΤΙΚ CHIC
Μπικίνι από 20 ευρώ
ΔΗΜ. ΘΕΜΕΛΗ 63, ΡΟΔΟΣ
ΤΗΛ. (22410)37255
XXL SIZES
σε μοντέρνα ρούχα
ΠΕΡΝΟΥ 80 -ΑΦΑΝΤΟΥ, ΡΟΔΟΣ
ΤΗΛ. (22410)52429

ΠΑΛΛΑΣ 5 CINEMAS CENTER
09/05/2003 έως 15/05/2003

ΑΙΘΟΥΣΑ 5

ΠΩΣ ΝΑ ΧΩΡΙΣΕΤΕ ΣΕ 10 ΗΜΕΡΕΣ
HOW TO LOSE A GUY IN 10 DAYS
Κομεντί / Comedy
Σε 1η Πανελλήνια Προβολή η απολαυστική κομεντί που... θα σας βάλει σε σκέψεις!
Ο ένας λέει ψέμματα... το ίδιο κι ο άλλος!
ΠΡΩΤΑΓΩΝΙΣΤΟΥΝ:
MATTHEW McCONAUGHEY, KATE HUDSON
Ώρες Έναρξης: 17:40, 20:00, 22:20

ΑΙΘΟΥΣΑ 2
ΦΡΙΝΤΑ / FRIDA
Η πολυαναμενόμενη ταινία που απέσπασε φέτος 2 Όσκαρ με ένα υπέροχο καστ ηθοποιών που εγγυάται την απόλαυσή σας!
ΠΡΩΤΑΓΩΝΙΣΤΟΥΝ: SALMA HAYEK, ALFRED MOLINA, GEOFFREY RUSH, EDWARD NORTON, ANTONIO BANDERAS

Ώρες Έναρξης: 17:30, 20:00, 22:40

ΑΙΘΟΥΣΑ 1

JOHNNY ENGLISH
Κωμωδία / Comedy
Ο θρίαμβος συνεχίζεται για 3η εβδομάδα!
Δεν καταλαβαίνει ΦΟΒΟ!!! Δεν καταλαβαίνει ΚΙΝΔΥΝΟ!!!
Δεν καταλαβαίνει ΤΙΠΟΤΑ!!!
Ο θρυλικός Mr Bean (Rowan Atkinson) επιστρέφει!
Κάντε έγκαιρα τις κρατήσεις σας!
ΠΡΩΤΑΓΩΝΙΣΤΟΥΝ: ROWAN ATKINSON, JOHN MALKOVICH
Ώρες Έναρξης: 18:20, 20:20, 22:30

ΑΙΘΟΥΣΑ 4
ΟΝΕΙΡΟΠΑΓΙΔΑ / DREAMCATCHER
Θρίλερ / Thriller
Για 3η εβδομάδα με μεγάλη επιτυχία ένα συναρπαστικό θρίλερ βασισμένο στο ομώνυμο best seller του STEPHEN KING!
Η ονειροπαγίδα μπορεί να σταματήσει και τους χειρότερους εφιάλτες... εκτός από έναν!
ΠΡΩΤΑΓΩΝΙΣΤΟΥΝ: MORGAN FREEMAN, THOMAS JANE, JASON LEE

Ώρες Έναρξης: 17:30, 22:30

ΑΙΘΟΥΣΑ 4

ΣΤΑΡ ΤΡΕΚ:ΝΕΜΕΣΙΣ
STAR TREK: NEMESIS
Επιστημονικής φαντασίας / Science Fiction
Η τελική αποστολή μιας νέας γενιάς αρχίζει τώρα!
Μην χάσετε την υπερπερειπετειώδη συνέχεια του θρύλου!
ΠΡΩΤΑΓΩΝΙΣΤΟΥΝ: PATRICK STEWART, JONATHAN FRANES, LEVAR BURTON, MICHAEL DOM
Ώρες Έναρξης: 17:50, 20:10

ΑΙΘΟΥΣΑ 3
ΒΛΕΠΩ ΤΟΝ ΘΑΝΑΤΟ ΣΟΥ
FINAL DESTINATION 2
Τρόμου / Thriller
Ο θάνατος μπορεί να είναι πιο κοντά από οτι φαίνεται! Μπορεί το No1 να σας καθήλωσε... αυτό όμως θα σας κόψει την ανάσα! Κάντε έγκαιρα κρατήσεις!
ΠΡΩΤΑΓΩΝΙΣΤΟΥΝ: ALI LARTER, A.J. COOK

Ώρες Έναρξης: 20:20, 22:30

ΠΡΟΣΕΧΩΣ
ΜΑΘΗΜΑΤΑ ΓΟΗΤΕΙΑΣ
ROGER DODGER

Ενημερωθείτε και από το επίσημο site μας
www.cinemapallas.gr

ΧΟΡΗΓΟΙ
Virgin megastores
BERLONI BACKSTAGE

Για κρατήσεις θέσεων / For reservations
22410 24475 και 22410 70670 (16:00 - 20:00)

Άρτος (;) Θεάματα (;)...

... Και τηλεόραση (όπως λέμε τηλοψία...)

STAR

06.15 **Παιδικό πρόγραμμα.**
12.30 **Οι ιππότες του Τιρ Να Νο.** Νεανική κωμική σειρά.
13.00 **Ειδήσεις**
13.30 **Κυριακή με τον Τέρενς Κουίκ.** Ψυχαγωγική - ενημερωτική εκπομπή με τον Τέρενς Κουίκ.
15.00 **Ζίνα.** Περιπετειώδης σειρά.
16.00 **Τα φιλαράκια.** Κωμική σειρά. Παίζουν: Τζένιφερ Ανιστον, Ντέιβιντ Σουίμερ, Μάθιου Πέρι.
16.30 **Ο αόρατος άνθρωπος.** Περιπετειώδης σειρά.
17.30 **Ξένη ταινία.** «Μικροί ήρωες 2». Κωμωδία.
19.30 **Ειδήσεις**
21.00 **Θέατρο.** «Αρμεγε λαγούς και κούρευε χελώνες». Επιθεώρηση.
00.15 **Gala.** Εκπομπή life style με τη Μαρία Σταματέρη.
01.15 **Ειδήσεις**
01.30 **Ξένη ταινία.** «Απόλυτος κίνδυνος». Περιπέτεια.
03.30 **Παγκόσμιο πρωτάθλημα ράλι 2003**
04.00 **Ξένη ταινία.** «Φονικό Σαββατοκύριακο»

ALTER

06.00 **Alter clips**
06.30 **Τα τρομερά Μπίβερ**
06.40 **Αρνολντ**
06.50 **Κοκομπίλ**
07.00 **Σάγκουα.** Σειρά κινουμένων σχεδίων.
07.15 **Μικρά τερατάκια**
07.30 **Τρίποντο**
08.15 **Νόντι**
08.30 **Χάιντι**
09.15 **Αντζελίνα μπαλαρίνα**
09.30 **Μέρι, Κέιτ και Ασλι, οι δίδυμες Ολσεν**
10.15 **Μπομπ, ο μάστορας**
10.30 **Beyblade.** Σειρά κινουμένων σχεδίων.
11.15 **Μαρσουπιλάμι**
12.00 **Οι ιστορίες του Κουστό**
12.45 **Σοβαρότης μηδέν**
13.45 **Μήτσι-Χώστα**
14.45 **Ελληνική ταινία.** «Τα δίδυμα». Κωμωδία.
16.45 **Παρατράγουδα με την Αννίτα Πάνια**
19.00 **Ειδήσεις**
21.00 **Ελληνική ταινία.** «Της κακομοίρας». Κωμωδία. Παίζουν: Κώστας Χατζηχρήστος, Κώστας Δούκας
23.00 **Μήτσι - χώστα** (Ε)
00.15 **Ειδήσεις**
00.30 **Sex and the city**
01.00 **Aphrodisia**
01.15 **Ξένη ταινία.** «Ερωτικές ιστορίες»
03.00 **Ξένη ταινία.**
04.45 **Τόλμη και γοητεία**
05.15 **Alter clips**



ΑΙΓΑΙΟΝ
ΑΝΩΝΥΜΗ ΑΣΦΑΛΙΣΤΙΚΗ ΕΤΑΙΡΕΙΑ
ΑΣΦΑΛΙΣΤΡΑ ΟΧΗΜΑΤΩΝ

ΕΙΧ		ΦΙΧ		ΦΙΧ. ΑΓΡΟΤ	
ΙΠΠΟΙ	ΚΟΣΤΟΣ	ΙΠΠΟΙ	ΚΟΣΤΟΣ	ΙΠΠΟΙ	ΚΟΣΤΟΣ
1-6	68,50 €	1-10	99,64 €	1-10	61,59 €
7-8	70,71 €	11-15	126,65 €	11-15	77,14 €
9-10	88,38 €	16-20	141,79 €	16-20	90,63 €
11-12	89,85 €	21-30	154,88 €	21-30	99,23 €
13-14	102,02 €	31-40	170,43 €	31-40	106,19 €
15-20	130,37 €	41-55	740,06 €	41-55	113,55 €
21-25	138,47 €	56-75	867,74 €	56-75	140,97 €
		76 και άνω	970,85 €	76 και άνω	158,16 €

ΜΟΤ/ΤΑ - ΜΟΤ/ΤΕΣ

ΚΥΒΙΚΑ	ΚΟΣΤΟΣ
50	17,19 €
51-125	30,28 €
126-250	87,98 €
251-650	128,08 €

Ασφάλιστρα στο Β/Μ 03, 6ΜΗΝΟ, με τις εξής καλύψεις: Πυρός για **3.000** € και κάλυψη μεταφερόμενου οχήματος **3.000** €

Μ' ΕΜΑΣ ΟΛΟΙ ΚΑΙ ΟΛΑ ΜΠΟΡΟΥΝ ΝΑ ΕΙΝΑΙ ΑΣΦΑΛΗ

ΑΙΓΑΙΟΝ ΑΝΩΝΥΜΗ ΑΣΦΑΛΙΣΤΙΚΗ
ΑΛΕΞ. ΔΙΑΚΟΥ 9 (ENANTI Hondos center)
ΤΗΛ.(22410) 26722, 75701

ΕΤ1

07.00 **Κλασική μουσική**
08.00 **Θεία Λειτουργία**
10.15 **Αρχονταρίκι** (Ε)
11.15 **Μουσική παράδοση**
12.00 **Σε ρυθμούς ελληνικούς**
12.45 **Οπωσδήποτε την Κυριακή.** Με τη Βίκυ Φλέσσα.
14.00 **Ειδήσεις**
14.15 **Ελληνική ταινία.** «Κυριακάτικο ξύπνημα». Αισθηματική κομεντί. Παίζουν: Ελλη Λαμπέτη, Δημήτρης Χορν, Γιώργος Παππάς
16.00 **Ασθενείς και οδοιπόροι** (Ε) Σειρά εποχής
17.00 **Μαμά και γιος** (Ε) Κωμική σειρά
18.00 **Ντοκιμαντέρ**
18.45 **Pregame**
19.00 **Μπάσκετ**
21.00 **Τα τραγούδια της Eurovision**
23.00 **Ειδήσεις**
23.30 **Αθλητική Κυριακή.** Με τον Αντώνη Πανούτσο και τον Αντώνη Καρπετόπουλο.
01.30 **Αγώνες ταχύτητας μοτοσικλέτας**
02.00 **Οπωσδήποτε την Κυριακή** (Ε)

NET

07.00 **Διακόσμηση με στυλ**
07.30 **Mediterraneo.** Τηλεοπτικό περιοδικό που παρουσιάζει θέματα από τις χώρες της Μεσογείου.
08.00 **Λευκά σύνορα**
09.00 **Πρίσμα.** Οι εξελίξεις στην πολιτική, την οικονομία, τον αθλητισμό και τον πολιτισμό. Με τον Αντώνη Αλαφογιώργο και τη Λένα Αργύρη.
11.00 **Βουλή των Ελλήνων**
12.00 **Εβδομη μέρα**
13.00 **Στον κόσμο της οικονομίας**
14.00 **Σπορ ιστορίες**
15.00 **Ειδήσεις**
16.00 **Ολυμπιάδα 2004: Αντίστροφη μέτρηση.** Ενημερωτική εκπομπή.
17.00 **Η συνάντηση της Κυριακής**
18.00 **Ειδήσεις**
19.30 **Ντοκιμαντέρ.**
19.00 **Ομιλείτε Ελληνικά;** Τηλεπαιχνίδι γνώσεων με τη Μαρία Χούκλη
20.00 **Αιγαίο νυν και αεί.** Ντοκιμαντέρ.
20.40 **Στο ασανσέρ.** Ντοκιμαντέρ.
21.00 **Ειδήσεις**
22.00 **Ενημερωτική εκπομπή.**
23.00 **Ξένη ταινία.** «Η επιστροφή του Σέρλοκ Χολμς 2» Μυστηρίου. Παίζουν: Πίτερ Κάσινγκ, Κρίστοφερ Λι
01.00 **Ειδήσεις**

ΕΤ3

07.30 **Τηλεοπτικό ονειροδρόμιο**
08.30 **Θεία Λειτουργία**
10.00 **Οπερα**
12.00 **Κάθε τόπος και τραγούδι**
12.30 **Υπεραστικές διαδρομές**
13.30 **Ρεπό**
15.00 **Ειδήσεις**
15.30 **Ενεργειακό πεδίο.** Ντοκιμαντέρ.
16.00 **Αγώνας χάντμπολ**
17.30 **Χρυσές μελωδίες**
18.00 **Επί τροχών.** Εκπομπή με τον Χάρη Θεοφράστου.
18.30 **Επιφάνεια εργασίας**
19.00 **Desing world**
19.30 **Exodus**
20.00 **Ευρωπεριφέρεια.** Με τον Θωμά Τσίμπο.
20.30 **Ειδήσεις**
21.00 **Οι ήρωες της δράσης στο Χόλιγουντ.** Σειρά βιογραφικών ντοκιμαντέρ
21.30 **Ρεμπέτικη ιστορία**
22.30 **Σπορ στο 3.** Αθλητική εκπομπή.
24.00 **Ειδήσεις**
00.40 **Ξένη ταινία.** «Ο αγγελιοφόρος»

FILMNET

05.30 **Ξένη ταινία.** «Αδελφός εξ αίματος»
07.50 **Ξένη ταινία.** «Παρείσακτος»
09.25 **Τηλεοπτικές πωλήσεις**
09.45 **Ξένη ταινία.** «Τυχεροί αριθμοί». Δραματική κομεντί.
11.35 **Ξένη ταινία.** «Η μικρή πρωταθλήτρια». Κωμωδία.
13.10 **Ξένη ταινία.** «Το τάμα»
15.50 **Ξένη ταινία.** «Οι κότες το 'σκασαν».
17.20 **Ξένη ταινία.** «Δύο για τον δρόμο» Ρομαντική κομεντί.
19.05 **Ξένη ταινία.** «Στηρίξου πάνω μου»
21.00 **The movie show**
21.40 **Preview**
22.00 **Ξένη ταινία.** «Επισκέπτης από την κόλαση». Αστυνομική.
00.10 **Ξένη ταινία.** «Μπαντ: Ο άνθρωπος πουλί»
02.10 **Ξένη ταινία.** «Σίμον Γουλφ: Σκανδαλιάρικες ιστορίες»
04.10 **Ξένη ταινία.** «Παιχνίδια ενηλίκων»

SUPERSPORT

15.00 **Supersport drive**
15.30 **Τουρνουά τένις**
17.30 **Η ώρα των πρωταθλητών**
19.00 **Ελληνικό ποδόσφαιρο.** Απευθείας μετάδοση.
21.00 **Η ώρα των πρωταθλητών**
21.30 **Μπάσκετ**
23.30 **Η ώρα των πρωταθλητών**
00.45 **Οποιος αντέξει**
02.45 **Αγγλικό ποδόσφαιρο**

MEGA

06.00 **Το έργο του νόμου.** Δραματοποιημένο ντοκιμαντέρ.
06.30 **Ποιός θα το πίστευε.** Σειρά ντοκιμαντέρ.
07.00 **Φαινόμενα** Σειρά ντοκιμαντέρ.
08.00 **Ρώσικη ρουλέτα.** Τηλεπαιχνίδι με τον Μίλτο Μακρίδη.
09.00 **Οι ταραξίες του Σαββατοκύριακου.** Κινούμενα σχέδια.
09.30 **Πέπερ Αν.** Σειρά κινουμένων σχεδίων.
10.00 **Το διάλειμμα.** Σειρά κινουμένων σχεδίων.
10.30 **Σαμπρίνα.** Σειρά κινουμένων σχεδίων.
11.00 **Νεανικές ανησυχίες.** Κοινωνική σειρά. Παίζουν: Τζέιμς Βαν Ντερ Μπικ, Μισέλ Γουίλιαμς, Τζόυσα Τζάκσον, Κέιτι Χολμς.
12.00 **Τα παιχνίδια της μοίρας.** Κοινωνική σειρά. Παίζουν: Αμάντα Πιτ, Ιβάν Σεργκέι, Τζέιμι Πρίσλεϊ
13.00 **Σε πρώτο πλάνο.** Ενημερωτική εκπομπή με την Εριφύλη Μαρωνίτη και τη Μάγδα Παπαγιάννη.
14.00 **Ειδήσεις**
14.50 **Ελληνική σειρά** (Ε)
15.50 **Μουσικά βραβεία ΑΡΙΩΝ 2η απονομή.** Μουσικά παρασκήνια.
20.00 **Κεντρικό δελτίο ειδήσεων**
21.00 **Ελληνική ταινία**
23.00 **Party.** Παρουσιάζει η Κατερίνα Λάσπα.
00.15 **Τελευταία γεγονότα**
00.30 **Party** (Σ)
01.30 **Ξένη ταινία.** «Υπόκοσμος και διαφθορά». Περιπέτεια. Παίζουν: Τζον Τορτούρο, Σκοτ Γκλεν, Ελίζαμπεθ Πέρκινς
04.00 **Τηλεμάρκετινγκ**
04.30 **Party** (Ε)
05.30 **Φιλοδοξίες** (Ε) Κοινωνική σειρά. Παίζουν: Γιάννης Βούρος, Λίλα Καφαντάρη, Θεόφιλος Βανδώρος, Νατάλια Λιονάκη, Νίκος Μποτόπουλος

ANT1

06.00 **Mobile fun**
06.15 **Τηλεμάρκετινγκ-Τηλεαγορά**
06.30 **Η συνωμοσία του Ρόσγουελ**
07.00 **Στούντιο με θέα.** Ενημερωτική εκπομπή με το Νίκο Μάνεση και τη Ράνια Θρασκιά.
10.30 **Παιδικό πρόγραμμα**
12.55 **Super game.** Τηλεπαιχνίδι με την Ελίνα Κέφη.
13.00 **Αχ! Αυτά τα κορίτσια.** Νεανική σειρά. Παίζουν: Μίλα Βεντιμίλια, Μάργκοτ Φίνλεϊ, Κάιλ Χάουαρντ
14.00 **Ειδήσεις**
14.45 **Ξένη ταινία.** «Ζιγκολό της συμφοράς». Κωμωδία. Παίζουν: Τζακ Λέμον, Γουόλτερ Ματάου, Νταϊάν Κάνον, Μπρεντ Σπάιντερ
17.00 **14ος Διαγωνισμός ομορφιάς Σταρ Ελλάς, Μις Ελλάς, Μις Γιάνγκ 2003** (Ε)
17.30 **Τα νέα του ANT1**
17.40 **14ος Διαγωνισμός ομορφιάς Σταρ Ελλάς, Μις Ελλάς, Μις Γιάνγκ 2003** (Ε)
20.00 **Τα νέα του ANT1**
21.00 **The wall live.** Τηλεοπτικό παιχνίδι.
23.00 **Ξένη ταινία.** «Ο μπράβος». Περιπέτεια. Παίζουν: Πάτρικ Σουέιζ, Μπεν Γκαζάρα, Κέλι Λιντς, Σαμ Ελιοτ
24.00 **Νυχτερινές ειδήσεις.**
00.15 **Ξένη ταινία** (Σ)
02.00 **Miss U.S.A. 2002**
03.40 **Mobile fun**
04.00 **Τηλεμάρκετινγκ**
04.20 **Ξένη ταινία.** «Τα τύμπανα του πολέμου». Δραματική περιπέτεια.

ALPHA

06.00 **Πέρα από τον ορίζοντα.** Ενημερωτικό μαγκαζίνο με την Ντέμη Καραγιάννη και τον Πέτρο Γκάτζια.
07.00 **Επιτέλους Σαββατοκύριακο.** Παρουσιάζει ο Πέτρος Κουμπλής και η Εύη Φραγκάκη.
10.00 **7 Ημέρες ALPHA.** Ενημερωτική εκπομπή με τη Βασιλική Παναγιωτοπούλου.
11.00 **Ωραίοι ως Ελληνες.** Ενημερωτική εκπομπή με τη Σοφία Τσιλιγιάννη.
12.00 **Ελληνική ταινία.** «Στα σύνορα της φαντασίας». Ψυχολογικό δράμα. Παίζουν: Κώστας Πρέκας, Ανδρέας Μπάρκουλης, Καίτη Παπανίκα
14.00 **Ειδήσεις**
14.45 **Εξάντας**
16.00 **Αχ! και να 'ξερες** (Ε)
16.50 **Ειδήσεις**
17.00 **Ο ALPHA στη σέντρα.** Αθλητική εκπομπή
18.45 **Ελληνικό πρωτάθλημα ποδοσφαίρου Α' Εθνικής κατηγορίας**
21.00 **Ελληνικό πρωτάθλημα ποδοσφαίρου Α' Εθνικής κατηγορίας**
23.00 **Γκολ!** Αθλητική εκπομπή με όλα τα γκολ, ρεπορτάζ και συνδέσεις από τα πρωταθλήματα των Εθνικών κατηγοριών.
23.30 **Κίτρινος τύπος** Ενημερωτική εκπομπή με τον Μάκη Τριανταφυλλόπουλο.
01.00 **Ειδκήσεις**
01.15 **Κίτρινος τύπος** (Σ)
02.00 **Γκολ!** (Ε)
03.00 **Ελληνικό πρωτάθλημα ποδοσφαίρου Α' Εθνικής κατηγορίας**
04.45 **Τηλεαγορές**

ΜΝΗΜΟΣΥΝΑ

Την Δευτέρα 12 Μαΐου και ώρα 08.00 π.μ. εις τον Ιερό Ναό Αγίου Νικολάου τελούμε 9μηνο μνημόσυνο υπέρ αναπαύσεως της ψυχής της λατρευτής μας μητέρας και γιαγιάς

ΜΑΡΙΑΝΘΗΣ ΜΩΡΑΪΤΟΥ

Τα παιδιά, τα εγγόνια και οι λοιποί συγγενείς.



Την 13η Μαΐου ημέρα Τρίτη και ώρα 8 π.μ. στον Ιερό Ναό Ταξιαρχών Νεκροταφείου Ρόδου τελούμε 40ήμερο μνημόσυνο υπέρ αναπαύσεως της ψυχής του λατρευτού μας υιού, αδελφού, ανιψιού και εξαδέλφου

ΣΠΥΡΙΔΩΝΑ ΣΑΡΡΗ

Οι γονείς: Κων/νος-Ελευθερία.
Ο αδελφός: Ανδρέας.
Οι θείοι: Ασημίνα-Εμμανουήλ, Μαρία-Παναγιώτης.
Τα εξαδέλφια και οι λοιποί συγγενείς.



Την 12η Μαΐου ημέρα Δευτέρα και ώρα 8 π.μ. στον Ιερό Ναό Κοιμήσεως Θεοτόκου Κοσκινού τελούμε 3μηνο μνημόσυνο υπέρ αναπαύσεως της ψυχής της λατρευτής μας συζύγου, μητέρας, γιαγιάς, αδελφής και θείας

ΣΤΑΜΑΤΙΑΣ ΣΤΑΥΡΙΑΝΑΚΗ

Ο σύζυγος: Δημήτριος.
Τα παιδιά: Γιάννης-Χαρίκλεια, Σπύρος-Τσαμπίκα.
Τα εγγόνια, τα αδέλφια, τα ανίψια και οι λοιποί συγγενείς.



Την 13η Μαΐου ημέρα Τρίτη και ώρα 8 π.μ. στον Ιερό Ναό Αγίου Παντελεήμονα Παλιάς Πόλης τελούμε 40ήμερο μνημόσυνο υπέρ αναπαύσεως της ψυχής της λατρευτής μας συζύγου, μητέρας, κόρης, γιαγιάς, αδελφής και θείας

ΑΙΚΑΤΕΡΙΝΗΣ ΓΕΡΟΛΥΜΟΥ
το γένος Κουτρούλη

Ο σύζυγος: Ηλίας
Τα παιδιά: Μαρία, Άννα-Εμμανουήλ Χαριτωμένη-Βασίλης
Οι γονείς: Μιχάλης-Άννα
Τα εγγόνια, τ' αδέλφια, τ' ανίψια και οι λοιποί συγγενείς.

Δωρεά εις μνήμη

Η οικογένεια του κ. **Διαγόρα Μανούσου** κατέθεσε στον Ιερό Ναό Αγίας Ειρήνης ποσό 50 ευρώ εις μνήμη του **Νικολάου Ηρωνία.**

ΧΕΝ ΡΟΔΟΥ

ΑΝΑΚΟΙΝΩΣΗ

Γνωρίζουμε στα μέλη και στις φίλες μας ότι σε συνεργασία με το πρακτορείο "ΚΥΔΩΝ" των Ελένης και Στέλιου Ψυλλάκη διοργανώνουμε εκδρομή-προσκύνημα στο όμορφο νησί "Νίσυρος" από 29/5 έως 31/5 με το εξής πρόγραμμα:
Πέμπτη 29/5/2003:
3 μ.μ.: Αναχώρηση με το "Διαγόρας"
7.30 μ.μ.: Αφιξη και τακτοποίηση στο ξενοδοχείο
9 μ.μ.: Εκδήλωση στο Ζησιμοπούλειο, προσφορά του Πολ. Συλ. Γυναικών Νισύρου.
Παρασκευή 30/5/2003:
8.30 π.μ.: Αναχώρηση από ξεν/χείο προς Σπηλιανή
9.15 π.μ.: Αρτοκλασία και πρωινό στο σαλόνι της Σπηλιανής
11 π.μ.: Επίσκεψη στο Λαογραφικό μουσείο και στο νέο εκκλησιαστικό μουσείο.
12.30 μ.μ.: Δεξίωση στο δημαρχείο. Αμέσως μετά επίσκεψη στο παλαιόκαστρο (Πελασγικά τείχη), εξοχική περιοχή Ευαγγελίστριας και δεξίωση από τον Πολ. Συλ. Γυναικών Νισύρου.
2.30 μ.μ.: Άφιξη στο ξενοδοχείο-ξεκούραση.
5 μ.μ.: Επίσκεψη στα χωριά Νημποριό, Νικιά, Πάλοι και ηφαίστειο.
8 μ.μ.: Επιστροφή στο ξενοδοχείο-Ελεύθερο βράδυ.
Σάββατο 31/5/2003:
10.30 π.μ.: Αναχώρηση με το "Δημητρούλα"
Τιμή κατ' άτομο 50 ευρώ. Συμπεριλαμβάνεται η μεταφορά Ρόδο-Νίσυρο-Ρόδο, 2 διανυκτερεύσεις με πρωινό, μεταφορές με λεωφορείο και ένα γεύμα.
Παρακαλούμε να δηλώσετε τη συμμετοχή σας μέχρι και την Τρίτη 13 Μαΐου στα τηλέφωνα 2241096348-2241022910.

Το Δ.Σ.

ΕΛΛΗΝΙΚΗ ΔΗΜΟΚΡΑΤΙΑ
ΠΕΡΙΦΕΡΕΙΑ ΝΟΤΙΟΥ ΑΙΓΑΙΟΥ
ΝΟΜΟΣ ΔΩΔ/ΣΟΥ
ΔΗΜΟΣ ΝΟΤΙΑΣ ΡΟΔΟΥ
ΔΙΕΥΘΥΝΣΗ: ΔΙΟΙΚ. ΥΠΗΡ.
ΤΜΗΜΑ ΔΙΟΙΚΗΣΗΣ
Αριθ. Πρωτ. 2366

ΑΝΑΚΟΙΝΩΣΗ

Για την πρόσληψη εποχιακού προσωπικού ανταποδοτικού χαρακτήρα.
Ο Δήμος Νότιας Ρόδου σύμφωνα:

1. Με τις διατάξεις του άρθρου 21 του Ν. 2190/1994, όπως ισχύει μετά τις τροποποιήσεις και συμπληρώσεις των Ν. 2225/1994, 2247/1994, 2266/1994, 2349/1995, 2527/1997, 2738/1999 και 3051/2002.
2) Με την με αριθμ. 32/2003 απόφαση του Δημοτικού Συμβουλίου η οποία επικυρώθηκε με την με αριθμ. 2646/31-3-2003 απόφαση της Περιφέρειας Νότιου Αιγαίου.
3) Με τις διατάξεις του άρθρου 21 του Ν. 2190/1994 και με τις διατάξεις του άρθρου 6 παρ. 29 του Ν. 2240/1994 όπως ισχύει σήμερα.
4) Τον ΟΕΥ του Δήμου μας.

Ανακοινώνει

Οτι θα προσλάβει προσωπικό ανταποδοτικού χαρακτήρα με σύμβαση εργασίας ιδιωτικού δικαίου ορισμένου χρόνου, συνολικού αριθμού 15 ατόμων για την κάλυψη παροδικών αναγκών της Υπηρεσίας Καθαριότητας, Ηλεκτροφωτισμού και Υδρευσης κατά αριθμό ατόμων, ειδικότητες με τα αντίστοιχα ειδικά τυπικά προσόντα και την αντίστοιχη χρονική περίοδο.

Ειδικότητα: ΔΕ 28 Χειριστής Γκρέιντερ.
Αριθμός ατόμων: 1.
Ειδικά τυπικά προσόντα: Τα παρακάτω αναφερόμενα.
Χρονική διάρκεια: 8 μήνες.
Ειδικότητα: ΔΕ 28 Χειριστής τσάπας JCB.
Αριθμός ατόμων: 2.
Ειδικά τυπικά προσόντα: Τα παρακάτω αναφερόμενα.
Χρονική διάρκεια: 8 μήνες.
Ειδικότητα: ΔΕ 28 Χειριστής φορτωτή.
Αριθμός ατόμων: 1.
Ειδικά τυπικά προσόντα: Τα παρακάτω αναφερόμενα.
Χρονική διάρκεια: 8 μήνες.
Ειδικότητα: ΔΕ 28 Χειριστής μπουλντόζας.
Αριθμός ατόμων: 1.
Ειδικά τυπικά προσόντα: Τα παρακάτω αναφερόμενα.
Χρονική διάρκεια 8 μήνες.
Ειδικότητα: ΔΕ 26 Μηχανοτεχνίτη Αυτοκινήτων.
Αριθμός ατόμων: 1.
Ειδικά τυπικά προσόντα: Τα παρακάτω αναφερόμενα.
Χρονική διάρκεια: 8 μήνες.
Ειδικότητα: ΔΕ 29 Οδηγών.
Αριθμός ατόμων: 4.
Ειδικά τυπικά προσόντα: Τα παρακάτω αναφερόμενα.
Χρονική διάρκεια: 8 μήνες.
Ειδικότητα: ΔΕ 29 Οδηγών απορριμ/φόρου.
Αριθμός ατόμων: 1.
Ειδικά τυπικά προσόντα: Τα παρακάτω αναφερόμενα.
Χρονική διάρκεια 8 μήνες.
Ειδικότητα: ΔΕ 24 Ηλεκτρολόγων.
Αριθμός ατόμων: 2.
Ειδικά τυπικά προσόντα: Τα παρακάτω αναφερόμενα.
Χρονική διάρκεια: 8 μήνες.
Ειδικότητα: ΔΕ 30 Τεχνιτών.
Αριθμός ατόμων: 1.
Ειδικά τυπικά προσόντα: Τα παρακάτω αναφερόμενα.
Χρονική διάρκεια: 8 μήνες.
Ειδικότητα: ΥΕ 16 Εργάτης.
Αριθμός ατόμων: 1.
Ειδικά τυπικά προσόντα: Δεν απαιτούνται.
Χρονική διάρκεια: 8 μήνες.
Από άποψη προσόντων:
Για τη θέση του κλάδου ΔΕ 28 Μηχανοδηγού χειριστή για τον χειρισμό σκαπτικού μηχανήματος (113 HP) και διαμορφωτήρα γκρέιντερ (140 HP), προσόντα πρόσληψης ορίζονται:
1. Αδειες μηχανοδηγού-χειριστή ομάδας Β' τάξης Γ' 'για το JCB και ομάδας Ζ' τάξης Γ' για τον διαμορφωτήρα που έχουν εκδοθεί σύμφωνα με τις διατάξεις του ΠΔ 31/1990 (ΦΕΚ 11 5-2-1990 τ. Α') και για τις εκδοθείσες άδειες βάσει του Π.Δ. 22/1976 για το διαμορφωτήτα ομάδας μηχανημάτων Β' τάξης Α' και για το JCB ομάδας μηχανημάτων Γ' τάξης Α'.
2. Οποιοσδήποτε τίτλος ΙΕΚ ή απολυτήριος τίτλος σχολικών μονάδων δευτεροβάθμιας εκπαίδευσης της ημεδαπής ή ισότιμος τίτλος σχολών της αλλοδαπής βάσει του οποίου χορηγήθηκε η παραπάνω άδεια άσκησης επαγγέλματος.
3. Αδεια οδήγησης ερασιτεχνική ή επαγγελματική.
4. Αντίστοιχη επαγγελματική εμπειρία τουλάχιστον έξι (6) μηνών.
Σε περίπτωση που δεν καθίσταται δυνατή η πλήρωση των θέσεων από υποψήφιους με τα προαναφερόμενα προσόντα, επιτρέπεται ο διορισμός από κατόχους των αδειών της παραγράφου 1 με άδεια οδήγησης ερασιτεχνική ή επαγγελματική και με οποιοδήποτε τίτλο αναγνωρισμένης κατώτερης τεχνικής σχολής της ημεδαπής ή ισότιμο τίτλο σχολής της αλλοδαπής, βάσει του οποίου χορηγήθηκαν οι παραπάνω άδειες.
Σε περίπτωση που δεν καθίσταται δυνατή η πλήρωση των θέσεων ούτε από υποψηφίους με τα προαναφερόμενα προσόντα επιτρέπεται ο διορισμός από κατόχους των αδειών της παραγράφου 1 με άδεια οδήγησης ερασιτεχνική ή επαγγελματική και με απολυτήριο τίτλο τουλάχιστον υποχρεωτικής εκπαίδευσης (δηλαδή απολυτήριο τριτάξιου γυμνασίου ή για υποψήφιους που έχουν αποφοιτήσει μέχρι και το 1980 απολυτήριο δημοτικού σχο-

Συνέχεια στη σελ. 45

Αριθμ. 825/03
ΑΠΟΣΠΑΣΜΑ ΠΕΡΙΛΗΨΗΣ ΚΑΤΑΣΧΕΤΗΡΙΑΣ ΕΚΘΕΣΗΣ

Δικαστικός Επιμελητής: Κων/νος Ευάγ. Πούλιος.
Επισπεύδων: Συμεών Γ. Τσαλογλίδης, κάτοικος Θεσσαλονίκης.
Οφειλέτης: Ματθαίος Κ. Μπουρλίδης, κάτοικος Ρόδου.
Τίτλος Εκτελεστός: 16665/1999 δ/γή πληρωμής Μον. Πρωτοδ. Θεσσαλονίκης.
Μεσεγγυούχος: Ο ίδιος ο οφειλέτης.
Υπάλληλος Πλειστηριασμού: Συμβολαιογράφος Μαίρη Παπαδάκη.
Τόπος πλειστηριασμού: Δήμος Ροδίων, αίθουσα ΔΟΝΑ.
Χρόνος πλειστηριασμού: 28/5/2003 ημέρα Τετάρτη και ώρα 12 μ.-14 μ.
Κατασχέθηκε με την υπ' αριθμ. 724/99 έκθεση:
1) Ο ΑΑ2 ισόγειος βιομηχανικός χώρος του Α' κτιρίου, επιφανείας 200 τ.μ. εκτιμήθηκε με την 1391/2000 απόφαση Μον. Πρωτ. Ρόδου 117.388,11 ευρώ.
2) Ο ΑΑ3 ισόγειος βιομηχανικός χώρος του Α' κτιρίου επιφανείας 200 τ.μ. εκτιμήθηκε με την 1391/2000 απόφαση Μον. Πρωτοδ. Ρόδου 117.388,11 ευρώ.
Η πιο πάνω οικοδομή έχει ανεγερθεί σε οικόπεδο εκτάσεως 6.714,25 τ.μ. που βρίσκεται στην τοποθεσία Μπαξέ-Μπαξί της Κτηματικής περιφέρειας Ρόδου, με Κτηματολογικά στοιχεία: Τόμος γαιών Ρόδου 43, Φύλλο 135, Μερίδα 81Α και Φάκελλος 4104.
Ο πλειστηριασμός θα γίνει με όρους:
Τιμή πρώτης προσφοράς το 1/2 της γενομένης εκτίμησης.
Οι υπόλοιποι όροι γνωστοποιούνται από την συμβολαιογράφο ή το Ειρηνοδικείο Ρόδου. Προσκαλούνται όσοι θέλουν να λάβουν μέρος στον πλειστηριασμό να προσέλθουν να προσφέρουν τιμή. Συντάχθηκε η παρούσα σήμερα 9/5/2003 στο γραφείο μου Εθν. Μακαρίου 45.

Ο Δηλοποιών
Δικαστικός Επιμελητής
Κων/νος Ευάγ. Πούλιος

ΕΛΛΗΝΙΚΗ ΔΗΜΟΚΡΑΤΙΑ
ΝΟΜΟΣ ΔΩΔΕΚΑΝΗΣΟΥ
ΔΗΜΟΣ ΝΟΤΙΑΣ ΡΟΔΟΥ

ΑΝΑΚΟΙΝΩΣΗ

Ο Δήμος Νότιας Ρόδου στα πλαίσια της καλύτερης εξυπηρέτησης των πολιτών του, γνωστοποιεί προς τους υπόχρεους προς αυτόν ότι υπάλληλοι της Ταμειακής Υπηρεσίας του, θα μεταβούν και θα κάνουν εισπράξεις στις παρακάτω ημερομηνίες και ώρες στα Δημοτικά Διαμερίσματα του Δήμου και συγκεκριμένα:

ΔΗΜΟΤΙΚΑ ΔΙΑΜΕΡΙΣΜΑΤΑ	ΗΜΕΡΟΜΗΝΙΑ	ΩΡΑ
Κατταβιά	Σάββατο 17-05-2003	18.00-20.00
Λαχανιά	Κυριακή 18-05-2003	10.00-12.00
Μεσαναγρός	Κυριακή 18-05-2003	13.00-15.00
Απολακκιά	Σάββατο 24-05-2003	18.00-20.00
Ασκληπειό	Κυριακή 25-05-2003	10.00-12.00
Βάτι	Κυριακή 25-05-2003	14.00-16.00
Αρνίθα	Κυριακή 25-05-2003	17.00-19.00
Προφύλια	Σάββατο 31-05-2003	16.00-18.00
Ιστριος	Σάββατο 31-05-2003	18.00-20.00
Γεννάδι	Κυριακή 01-06-2003	10.00-12.00

Σημειώνουμε ότι, σύμφωνα με το Ν. 3074/4-12-02 οι υπόχρεοι μέχρι τις 03-06-2003 έχουν δικαίωμα εξόφλησης ή ρύθμισης σε 24 δόσεις με ελάχιστο ποσό δόσης 150 ευρώ των οφειλών τους, χωρίς τόκους και πρόστιμα παρεπιδημούντων.

Ο δήμαρχος Νότιας Ρόδου
Σαββής Μανόλης

Αριθμ. 406Β/2003
ΑΠΟΣΠΑΣΜΑ

Δικαστικός Επιμελητής: Μιχάλης Στεφάνου Μελλίνης.
Επισπεύδουσα: Alpha Τράπεζα Ανώνυμη Εταιρεία και τον διακριτικό τίτλο "Alpha Bank" Κατ. 642.
Οφειλέτης: Βασίλειος Κρανίδης.
Ημεροχρονολογία: 28 Μαΐου 2003.
Τόπος πλειστηριασμού στον Δήμο Τριαντών Ρόδου.
1) Το ιδανικό του μερίδιο 1/2 ποσοστά εξ' αδιαιρέτου-επιφάνειας 1620 τ.μ. με κτηματολογικά στοιχεία Τόμος 3 (16) Τριαντών Φύλλο 108 (95) μερίδα 720 φάκελλος, 864 νομικής φύσης Μουλκ.
Εκτίμηση: 19.016,87 ευρώ.
2) Το ιδανικό του μερίδιο 1/2 ποσοστά εξ' αδιαιρέτου επιφάνειας 2.000 τ.μ. με κτηματολογικά στοιχεία τόμος 16 Τριαντών Φύλλο 96 μερίδα 720Α Φάκελλος 1968, νομικής φύσης Μουλκ.
Εκτίμηση: 23.477,62 ευρώ.
Πρώτη προσφορά το μισό της εκτίμησης για τον καθένα από αυτά.
Σύνταξα το απόσπασμα αυτό, σήμερα στις 5 Μαρτίου 2003.

Ο Δηλοποιών
Δικαστικός Επιμελητής
Μιχαήλ Στεφάνου Μελλίνης

ΣΥΓΧΑΡΗΤΗΡΙΟ

Στην αγαπημένη μας ανιψιά **Φωτεινή Ατσίδη** του **Αναστασίου** και της **Χριστίνας** η οποία απέκτησε το μεταπτυχιακό MSC (Honours) στο International Marketing-Management στο Πανεπιστήμιο East London Αγγλίας, της ευχόμαστε καλή σταδιοδρομία και καλή επιτυχία στη ζωή της.

Με αγάπη
Οι θείοι Τάκης-Μαρία
Τα εξαδέλφια Κίτσα-Ελευθέριος

ΣΥΓΧΑΡΗΤΗΡΙΟ

Στην αγαπημένη μας ανιψιά **Φωτεινή Ατσίδη** του **Αναστασίου** και της **Χριστίνας** η οποία απέκτησε το μεταπτυχιακό MSC (Honours) στο International Marketing-Management στο Πανεπιστήμιο East London Αγγλίας, της ευχόμαστε καλή σταδιοδρομία και καλή επιτυχία στη ζωή της.

Με αγάπη
Οι θείοι Κώστας-Ανθούλα
οι εξαδέλφες Ελπίδα-Λίτσα.

Ο ΔΩΔΕΚΑΝΗΣΙΑΚΟΣ ΣΥΛΛΟΓΟΣ ΑΥΤΟΑΝΟΣΩΝ ΝΟΣΗΜΑΤΩΝ ΑΡΘΡΙΤΙΔΑΣ ΚΑΙ ΛΥΚΟΥ "ΘΑΛΕΙΑ"

Απευθύνει ένα μεγάλο **ευχαριστώ,**

1) Στους φίλους και αρωγούς του Συλλόγου κύριο Κων. Βενιζέλο Ph. D. Γυμναστή, Εργοφυσιολόγο, Κλινικό Διατροφολόγο, Αθλητικό ψυχολόγο και την κυρία Φιλαρέτη Αντωνιάδου-Βενιζέλου Διπλωματούχο Αθλητικών Επιστημών που έσκυψαν με αγάπη στο όνειρο της πραγματοποίησης των στόχων του Συλλόγου με την συνεχή και ανειδιοτελή προσφορά τους στο Σύλλογο και ειδικότερα για την ενημερωτική διάλεξη με θέμα Ασκηση-Υγιεινή Διατροφή και σωστή στάση του σώματος στις καθημερινές δραστηριότητες την 7/5/2003 στο ξεν. Best Western Plaza.
2) Σε όλα τα ΜΜΕ δια την προβολή των προγραμμάτων και στόχων του Συλλόγου.
3) Στο ανθωπωλείο "Ναρκισσος".
4) Στο φωτογραφείο "Πάχος".
5) Στο ξεν. Best Western Plaza για την συνεχή προσφορά του στο Σύλλογο.
Η συμμετοχή των ως άνω φορέων και φυσικών προσώπων στις δραστηριότητες του Συλλόγου "Θάλεια" ενδυναμώνει την συνεχή προσπάθεια που καταβάλλεται δια την επίτευξη των στόχων του Συλλόγου.

Το Δ.Σ. του Συλλόγου "ΘΑΛΕΙΑ"

Συνέχεια από τη σελ. 44

λείου) της ημεδαπής ή ισότιμο τίτλο της αλλοδαπής και αντίστοιχη εμπειρία τουλάχιστον τριών ετών μετά την απόκτηση των ανωτέρω αδειών.
Εάν δεν υπάρχουν υποψήφιοι με εμπειρία τριών (3) ετών επιτρέπεται η πρόσληψη με εμπειρία ενός (1) έτους.
Για τη θέση του κλάδου ΔΕ 28 (χειριστή φορτωτή Caterpillar 950).
Προσόντα πρόσληψης ορίζονται:
1. Άδειες μηχανοδηγού-χειριστή ομάδας Ε' τάξης Γ' που έχουν εκδοθεί σύμφωνα με τις διατάξεις του ΠΔ 31/1990 (ΦΕΚ 11 5-2-1990 τ. Α') και για τις εκδοθείσες άδειες βάσει του Π.Δ. 22/1976 ομάδας Γ' τάξης Δ΄.
2. Οποιοσδήποτε τίτλος ΙΕΚ ή απολυτήριος τίτλος σχολικών μονάδων δευτεροβάθμιας εκπαίδευσης της ημεδαπής ή ισότιμος τίτλος σχολών της αλλοδαπής βάσει του οποίου χορηγήθηκε η παραπάνω άδεια άσκησης επαγγέλματος.
3. Άδεια οδήγησης ερασιτεχνική ή επαγγελματική.
4. Αντίστοιχη επαγγελματική εμπειρία τουλάχιστον έξι (6) μηνών.
Σε περίπτωση που δεν καθίσταται δυνατή η πλήρωση των θέσεων από υποψήφιους με τα προαναφερόμενα προσόντα, επιτρέπεται ο διορισμός από κατόχους των αδειών της παραγράφου 1 με άδεια οδήγησης ερασιτεχνική ή επαγγελματική και με οποιοδήποτε τίτλο αναγνωρισμένης κατώτερης τεχνικής σχολής της ημεδαπής ή ισότιμο τίτλο σχολής της αλλοδαπής, βάσει του οποίου χορηγήθηκαν οι παραπάνω άδειες.
Σε περίπτωση που δεν καθίσταται δυνατή η πλήρωση των θέσεων ούτε από υποψηφίους με τα προαναφερόμενα προσόντα επιτρέπεται ο διορισμός από κατόχους των αδειών της παραγράφου 1 με άδεια οδήγησης ερασιτεχνική ή επαγγελματική και με απολυτήριο τίτλο τουλάχιστον υποχρεωτικής εκπαίδευσης (δηλαδή απολυτήριο τριτάξιου γυμνασίου ή για υποψήφιους που έχουν αποφοιτήσει μέχρι και το 1980 απολυτήριο δημοτικού σχολείου) της ημεδαπής ή ισότιμο τίτλο της αλλοδαπής και αντίστοιχη εμπειρία τουλάχιστον τριών ετών μετά την απόκτηση των ανωτέρω αδειών.
Εάν δεν υπάρχουν υποψήφιοι με εμπειρία τριών (3) ετών επιτρέπεται η πρόσληψη με εμπειρία ενός (1) έτους.
Για τη θέση του κλάδου ΔΕ 26 (ειδικότητα: Μηχανοτεχνιτών). Προσόντα πρόσληψης ορίζονται:
1. α) Άδεια άσκησης επαγγέλματος Μηχανοτεχνίτη. β) Οποιοδήποτε Ομώνυμης ή αντίστοιχης ειδικότητας πτυχίο ή δίπλωμα σχολικής μονάδας Δευτεροβάθμιας Εκπαίδευσης της ημεδαπής ή αλλοδαπής ή Μεταδευτεροβάθμιας Εκπαίδευσης (ΙΕΚ), ή άλλος ισότιμος τίτλος Σχολικών Μονάδων της ημεδαπής ή αλλοδαπής, βάσει του οποίου χορηγείται ανωτέρω άδεια άσκησης επαγγέλματος.
2. Σε περίπτωση που δεν καθίσταται δυνατή η πλήρωση των θέσεων από υποψηφίους με το προαναφερόμενο προσόν (1β) επιτρέπεται η κάλυψή τους με προσόν απολυτήριο τίτλο αντίστοιχης ειδικότητας αναγνωρισμένης κατώτερης Τεχνικής Σχολής και την προαναφερόμενη άδεια ασκήσεως επαγγέλματος.
3. Σε περίπτωση που δεν καθίσταται δυνατή η πλήρωση των θέσεων από υποψήφιους με τα προσόντα της προηγούμενης παραγράφου (2) επιτρέπεται η κάλυψή τους με την προαναφερόμενη άδεια ασκήσεως επαγγέλματος και με τριετή τουλάχιστον αντίστοιχη εμπειρία μετά την λήψη της άδειας ασκήσεως επαγγέλματος. Στην τελευταία περίπτωση ο υποψήφιος πρέπει να έχει τουλάχιστον απολυτήριο τίτλο υποχρεωτικής εκπαίδευσης.
Για τις θέσεις του κλάδου ΔΕ 29 (Οδηγών), προσόντα πρόσληψης ορίζονται:
1. Δίπλωμα επαγγελματικής κατάρτισης ΙΕΚ ειδικοτήτων: α) τεχνικού αυτοκινήτων οχημάτων ή (β) εκπαιδευτή υποψηφίων οδηγών αυτοκινήτων ή πτυχίο Α' ή Β' κύκλου σπουδών ΤΕΕ ειδικότητας Μηχανών και Συστημάτων Αυτοκινήτου ή απολυτήριος τίτλος Ενιαίου Πολυκλαδικού Λυκείου τμήματος μηχανικών αυτοκινήτων ή Τεχνικής Επαγγελματικής Σχολής Δευτεροβάθμιας Εκπαίδευσης ειδικότητας Μηχανών αυτοκινήτων ή σχολής μαθητείας του ΟΑΕΔ ειδικότητας μηχανοτεχνίτη αυτοκινήτου ή άλλος ισότιμος τίτλος αντίστοιχης σχολικής μονάδας της ημεδαπής ή αλλοδαπής αντίστοιχης ειδικότητας.
2. Ισχύουσα επαγγελματική άδεια οδήγησης Γ' κατηγορίας.
3. Αντίστοιχη επαγγελματική εμπειρία τουλάχιστον έξι (6) μηνών.
Σε περίπτωση που δεν καθίσταται δυνατή η πλήρωση των θέσεων από υποψηφίους με τα προαναφερόμενα προσόντα, επιτρέπεται η πρόσληψη με:
4. Προσόν οποιοδήποτε τίτλο σχολικής μονάδας δευτεροβάθμιας εκπαίδευσης της ημεδαπής ή ισότιμο τίτλο σχολών της αλλοδαπής.
5. Ισχύουσα επαγγελματική άδεια οδήγησης Γ' κατηγορίας και
6. Αντίστοιχη επαγγελματική εμπειρία τουλάχιστον έξι (6) μηνών.
Σε περίπτωση που δεν καθίσταται δυνατή η πρόσληψη από υποψήφιους με τα προαναφερόμενα πρώτα επικουρικά προσόντα επιτρέπεται η πρόσληψη με:
1. Απολυτήριο Δημοτικού Σχολείου τουλάχιστον,
2. Αντίστοιχη επαγγελματική εμπειρία τουλάχιστον έξι (6) μηνών και
3. Ισχύουσα επαγγελματική άδεια οδήγησης Γ' τουλάχιστον κατηγορίας.
Για τις θέσεις του κλάδου ΔΕ 24 (Ηλεκτρολόγων).
Προσόντα πρόσληψης ορίζονται:
Α) Άδεια άσκησης επαγγέλματος Ηλεκτρολόγων Εσωτερικών Ηλεκτρικών Εγκαταστάσεων Ειδικότητας Α' και κατηγορίας Α'.
Β) Οποιοσδήποτε τίτλος ΙΕΚ ή απολυτήριος τίτλος σχολικών μονάδων δευτεροβάθμιας Εκπαίδευσης της ημεδαπής ή ισότιμος τίτλος σχολών της αλλοδαπής βάσει του οποίου χορηγείται η παραπάνω άδεια άσκησης επαγγέλματος.
Γ) Αντίστοιχη επαγγελματική εμπειρία τουλάχιστον έξι (6) μηνών.
α) Σε περίπτωση που δεν καθίστανται δυνατή η πρόσληψη από υποψήφιους με τα προαναφερόμενα προσόντα επιτρέπεται η πρόσληψη με άδεια άσκησης επαγγέλματος ηλεκτρολόγου Εσωτερικών Ηλεκτρικών εγκαταστάσεων. Ειδικότητας Α' και κατηγορίας Α', και οποιοδήποτε τίτλο αναγνωρισμένης κατώτερης τεχνικής σχολής της ημεδαπής ή ισότιμο τίτλο της αλλοδαπής βάσει του οποίου χορηγείται άδεια άσκησης επαγγέλματος και αντίστοιχη εξάμηνη (6) εμπειρία.
β) Σε περίπτωση που δεν καθίσταται δυνατή η πλήρωση των θέσεων από υποψήφιους με τα προσόντα των παραγράφων 1 και 2 επιτρέπεται η πλήρωση των θέσεων αυτών από υποψηφίους με απολυτήριο τίτλο υποχρεωτικής εκπαίδευσης (δηλ. απολυτήριο τίτλο τριτάξιου γυμνασίου ή για υποψήφιους που έχουν αποφοιτήσει μέχρι και το 1980 απολυτήριο δημοτικού σχολείου) και άδεια άσκησης επαγγέλματος ηλεκτρολόγου Εσωτερικών Ηλεκτρικών εγκαταστάσεων Ειδικότητας Α' και κατηγορίας Α', και αντίστοιχη εμπειρία τριών (3) τουλάχιστον ετών μετά την απόκτηση της άδειας άσκησης επαγγέλματος ηλεκτρολόγου Εσωτερικών Ηλεκτρικών εγκαταστάσεων Ειδικότητας Α' και κατηγορίας Α'. Ελλείψει εμπειρίας τριών (3) ετών μπορεί να γίνει η πρόσληψη με τουλάχιστον ενός (1) έτους εμπειρία.
Για τις θέσεις του κλάδου ΔΕ 30 Τεχνιτών ηλεκτροσυγκολλητών.
Προσόντα πρόσληψης ορίζονται:
1) Ισχύουσα άδεια άσκησης επαγγέλματος τεχνίτη ηλεκτροσυγκολλητή.
2) Οποιοσδήποτε τίτλος ΙΕΚ ή απολυτήριος τίτλος σχολικών μονάδων δευτεροβάθμιας εκπαίδευσης της ημεδαπής ή ισότιμος τίτλος σχολών της αλλοδαπής βάσει του οποίου χορηγείται η παραπάνω άδεια άσκησης επαγγέλματος.
3) Αντίστοιχη επαγγελματική εμπειρία τουλάχιστον έξι (6) μηνών.
Σε περίπτωση που δεν καθίσταται δυνατή η πλήρωση των θέσεων από υποψήφιους με τα προαναφερόμενα προσόντα, επιτρέπεται ο διορισμός με:
1) Απολυτήριο τίτλο τουλάχιστον υποχρεωτικής εκπαίδευσης (δηλαδή απολυτήριο τριτάξιου γυμνασίου ή για υποψήφιους που έχουν αποφοιτήσει μέχρι και το 1980 απολυτήριο δημοτικού σχολείου).
2) Ισχύουσα άδεια άσκησης επαγγέλματος τεχνίτη ηλεκτροσυγκολλητή και αντίστοιχη εμπειρία τουλάχιστον (3) ετών από την απόκτηση της άδειας τεχνίτη ηλεκτροσυγκολλητή.
Σε περίπτωση που δεν καθίσταται δυνατή η πλήρωση των θέσεων ούτε από υποψηφίους, με τα προαναφερόμενα προσόντα επιτρέπεται ο διορισμός με αντίστοιχη επαγγελματική εμπειρία τουλάχιστον δύο (2) ετών και ισχύουσα άδεια άσκησης επαγγέλματος.
Εάν δεν υπάρχουν υποψήφιοι με εμπειρία τριών (3) ετών επιτρέπεται η πρόσληψη με εμπειρία ενός (1) έτους.
Για τις θέσεις του κλάδου ΥΕ 16 εργάτης.
Προσόντα πρόσληψης:
Δεν απαιτούνται.

Α. ΓΕΝΙΚΑ ΠΡΟΣΟΝΤΑ ΠΡΟΣΛΗΨΗΣ

1. Οι υποψήφιοι πρέπει να έχουν ηλικία από 18 ετών και άνω (παρ. 6 άρθρο 21 Ν. 2190/1994 σε συνδυασμό με την παρ. 11 άρθρο 10 του Ν. 3051/2002).
2. Να έχουν την υγεία και την φυσική καταλληλότητα που τους επιτρέπει την εκτέλεση των καθηκόντων της θέσεως που επιλέγουν.
3. Να μην έχουν κώλυμα κατά το άρθρο 8 του Υπαλληλικού Κώδικα (καταδίκη, υποδικία, δικαστική συμπαράσταση) με την επιφύλαξη της επόμενης εξαίρεσης.
Εξαίρεση: Οι υποψήφιοι για θέσεις βοηθητικού ή ανειδίκευτου προσωπικού υπό την προϋπόθεση ότι έχουν εκτίσει την ποινή ή τα μέτρα ασφαλείας που τους έχουν επιβληθεί έχουν αρθεί ή έχουν απολυθεί υπό όρο (Ν. 2207/1994 άρθρο 4 παρ. 6)

Β. ΚΡΙΤΗΡΙΑ ΠΡΟΣΛΗΨΗΣ -ΚΡΙΤΗΡΙΟ ΕΝΤΟΠΙΟΤΗΤΑΣ

• Οι υποψήφιοι κατατάσσονται σε πίνακες, κατά κλάδο ή ειδικότητα, με κριτήριο την ΕΝΤΟΠΙΟΤΗΤΑ ως ακολούθως:
Από άποψη εντοπιότητας:
Πρώτη προτεραιότητα πρόσληψης έχουν:
α) Οι Δημότες του Δήμου Ν. Ρόδου.
β) Οι Δημότες των Δήμων της Νήσου Ρόδου.
γ) Οι Δημότες των υπολοίπων Δήμων και Κοινοτήτων του νομού Δωδ/σου.
δ) Οι μόνιμοι κάτοικοι όλων των νομών της χώρας.

ΛΟΙΠΑ ΚΡΙΤΗΡΙΑ

• Η σειρά κατάταξης των υποψηφίων καθορίζεται με τη βαθμολόγηση των παρακάτω κριτηρίων ως ακολούθως:
ΚΡΙΤΗΡΙΑ:
1. Χρόνος Ανεργίας.
α) Τεσσάρων (4) μηνών ανεργίας, μονάδες 1000.
β) Άνω των τεσσάρων (4) μηνών με ανώτατο όριο τους δώδεκα (12) μήνες, προστίθενται ανά μήνα ανεργίας, μονάδες 50.
Σημείωση: Άνεργος είναι ο υποψήφιος που έχει τέσσερις (4) τουλάχιστον μήνες ανεργίας. Επίσης, χρόνος ανεργίας θεωρείται και ο χρόνος παρακολούθησης προγραμμάτων επαγγελματικής κατάρτισης του ΟΑΕΔ, εφόσον ο υποψήφιος ήταν άνεργος τουλάχιστον επί τετράμηνο κατά τον χρόνο ένταξής του στο πρόγραμμα. (παρ. 2 άρθρο 9 Ν.3051/2002).
2. Αριθμός τέκνων πολύτεκνης οικογένειας.
α) Για υποψήφιο που είναι πολύτεκνος, για κάθε τέκνο, μονάδες 50.
β) Για υποψήφιο που είναι τέκνο πολύτεκνης οικογένειας για κάθε τέκνο, μονάδες 50.
Σημείωση: Τις ανωτέρω μονάδες μπορεί να λάβει μόνο ένα μέλος της ίδιας οικογένειας κατά το ίδιο ημερολογιακό έτος στον ίδιο φορέα (παρ. 2 άρθρο 9 Ν. 3051/2002).
3. Αριθμός ανηλίκων τέκνων.
α) Για καθένα από τα δύο (2) πρώτα ανήλικα τέκνα, μονάδες 30
β) Για το τρίτο ανήλικο τέκνο, μονάδες 50
4. Βαθμός βασικού Τίτλου Σπουδών, που απαιτείται από την ανακοίνωση,μόνο για τις κατηγορίες ΠΑ, ΤΕ και ΔΕ.
α) Για τους υποψηφίους των κατηγοριών ΠΕ και Δ.Ε. οι μονάδες του βαθμού του τίτλου σπουδών με δύο δεκαδικά ψηφία πολλαπλασιάζονται με τον αριθμό 20.
β) Για τους υποψήφιους της κατηγορίας ΔΕ οι μονάδες του βαθμού του τίτλου σπουδών με δύο δεκαδικά ψηφία πολλαπλσιάζονται με τον αριθμό 10.
5. Ηλικία.
α) Για τους υποψηφίους ηλικίας έως τριάντα (30) ετών, με αφετηρία υπολογισμού το 18ο έτος της ηλικίας και με βάση το έτος γέννησης, ανά έτος μονάδες 3.
β) Για τους υποψηφίους ηλικίας άνω των τριάντα (30) ετών με αφετηρία υπολογισμού το απαιτούμενο από την ανακοίνωση κατώτερο όριο ηλικίας με βάση το έτος γέννησης ανά έτος, μονάδες 2.
6. Εμπειρία (Μόνο στην περίπτωση που απαιτείται από την ανακοίνωση ως προσόν).
α) Για έξι (6) μήνες εμπειρίας, μονάδες 30.
β) Ανω των έξι (6) μηνών εμπειρίας, και μέχρι πέντε (5) έτη ανά μήνα εμπειρίας, μονάδες 5.
Επί ισοβαθμίας υποψηφίων στη συνολική βαθμολογία προηγείται αυτός που έχει τις περισσότερες μονάδες στο πρώτο κριτήριο (χρόνος ανεργίας) και αν, αυτές συμπίπτουν, αυτός που έχει τις περισσότερες μονάδες στο δεύτερο κριτήριο (αριθμός τέκνων πολύτεκνης οικογένειας) και ούτω καθεξής.

ΕΠΙΣΗΜΑΝΣΕΙΣ

• Υποψήφιος που είναι ταυτόχρονα πολύτεκνος και τέκνο πολύτεκνης οικογένειας δικαιούται να κάνει χρήση της προσφορότερης βαθμολογικά εκ των δύο ιδιοτήτων, αποκλειομένης της αθροιστικής βαθμολόγησης.

Γ. ΠΡΟΘΕΣΜΙΑ ΥΠΟΒΟΛΗΣ ΑΙΤΗΣΕΩΝ

Οι ενδιαφερόμενοι μπορούν να υποβάλουν αίτηση στα γραφεία της υπηρεσίας μας, (Δήμος Νότιας Ρόδου), στο Γεννάδι και ειδικότερα στην υπηρεσία προσωπικού, αρμόδια κ. Φεσσά τηλ. 2244029127-29120 προθεσμίας δέκα (10) ημερών, που αρχίζει από την επομένη ημέρα της τελευταίας δημοσίευσης της παρούσας σε τοπικές εφημερίδες ή της ανάρτησής της στο κατάστημα της υπηρεσίας και στο χώρο ανακοινώσεων του δημοτικού καταστήματος εφόσον η ανάρτησή της είναι τυχόν μεταγενέστερη της δημοσίευσης στις εφημερίδες (παρ. 10 άρθρο 21 Ν. 2190/1994).

Δ. ΥΠΟΒΟΛΗ ΔΙΚΑΙΟΛΟΓΗΤΙΚΩΝ

Οι ενδιαφερόμενοι μαζί με την αίτησή τους πρέπει να υποβάλουν υποχρεωτικά τα εξής δικαιολογητικά επικυρωμένα:
1. Φωτοαντίγραφο των δύο όψεων της αστυνομικής ταυτότητας.
2. Φωτοαντίγραφο του τίτλου σπουδών τους (όπου απαιτείται) στον οποίο να αναγράφεται ο ακριβής βαθμός αυτού (Μόνο για υποψήφιους των κατηγοριών ΔΕ). Σε κάθε περίπτωση που ο βαθμός εκφράζεται με αξιολογικό χαρακτηρισμό ή με ακέραιο αριθμό πρέπει στη φωτοτυπία του τίτλου να περιλαμβάνεται και βεβαίωση της οικείας σχολής για τον ακριβή αριθμητικό βαθμό.
3. Φωτοαντίγραφο άδειας άσκησης επαγγέλματος (όπου απαιτείται).
4. Πιστοποιητικό εμπειρίας στο αντικείμενο της ειδικότητας (όπου απαιτείται), η οποία αποδεικνύεται ως εξής: α) Είτε με τυχόν υπάρχουσα δικαστική απόφαση, από την οποία να προκύπτει το είδος της παρασχεθείσης εργασίας και η χρονική διάρκεια της παροχής της. β) Είτε με ομοίου περιεχομένου βεβαίωση αρμόδιας, ελληνικής ή αλλοδαπής δημόσιας αρχής, γ) Είτε με όμοια βεβαίωση νομικού προσώπου του άρθρου 14 παρ. 1 του Ν. 2190/1994 και του άρθρου 1 παρ. 3 του Ν. 2527/1997. δ) Είτε με όμοια βεβαίωση του οικείου ασφαλιστικού φορέα. ε) Εάν από την προσκομιζόμενη βεβαίωση του οικείου ασφαλιστικού φορέα δεν προκύπτει το είδος της παρασχεθείσης εργασίας, τότε απαιτούνται πρόσθετη βεβαίωση του εργοδότη και υπεύθυνη δήλωση του υποψηφίου κατά το άρθρο 8 Ν. 1599/1986, σε συνδυασμό πάντοτε και με το βιβλιάριο κύριας ασφάλισης (εφόσον ο ασφαλιστικός φορέας δεν βεβαιώνει το είδος της εργασίας). Δεν απαιτείται η υποβολή βιβλιαρίου κύριας ασφάλισης από υποψηφίους που προσκομίζουν βεβαίωση του ασφαλιστικού φορέα. Οταν η εμπειρία έχει διανυθεί στον ιδιωτικό τομέα, απαιτείται προσθέτως και βεβαίωση της Επιθεώρησης Εργασίας για το είδος της παρασχεθείσης εργασίας.
5. Υπεύθυνη δήλωση του Ν. 1599/1986 ότι δεν έχουν κώλυμα κατά το άρθρο 8 του Υπαλληλικού Κώδικα:
α) ότι δεν έχουν καταδικαστεί για κακούργημα και σε οποιαδήποτε ποινή για κλοπή, υπεξαίρεση (κοινή και στην Υπηρεσία), απάτη, εκβίαση, πλαστογραφία απιστία δικηγόρου, δωροδοκία ή καταπίεση, απιστία περί την υπηρεσία παράβαση καθήκοντος καθ' υποτροπή συκοφαντική δυσφήμιση καθώς και για οποιοδήποτε έγκλημα κατά τη γενετήσιας ελευθερίας ή οικονομικής εκμετάλλευσης της γενετήσιας ζωής, β) ότι δεν είναι υπόδικοι και δεν έχουν παραπεμφθεί με τελεσίδικο βούλευμα για κακούργημα ή για πλημμέλημα της προηγούμενης περίπτωσης, έστω και αν το αδίκημα παραγράφτηκε, γ) ότι δεν έχουν λόγω καταδίκης στερηθεί τα πολιτικά τους δικαιώματα και για όσο χρόνο διαρκεί η στέρηση αυτή, δ) ότι δεν τελούν υπό δικαστική συμπαράσταση.
6. Η ανεργία αποδεικνύεται με βεβαίωση του ΟΑΕΔ (που είναι αρμόδιος προς τούτο), ή και με οποιοδήποτε άλλο νόμιμο αποδεικτικό μέσο. Αποκλείεται η απόδειξη με υποβολή υπεύθυνης δηλώσεως.
7. Προκειμένου για ανέργους υποψηφίους που είχαν ενταχθεί σε πρόγραμμα επαγγελματικής κατάρτισης του ΟΑΕΔ: α) βεβαίωση του ΟΑΕΔ στην οποία να αναφέρεται η ημερομηνία συμμετοχής του υποψηφίου στο πρόγραμμα καθώς και η ημερομηνία λήξης της συμμετοχής του και β) βεβαίωση του ΟΑΕΔ από την οποία να προκύπτει η ημερομηνία εγγραφής τους ως ανέργων στα σχετικά μητρώα.
8. Πιστοποιητικό οικογενειακής κατάστασης, προκειμένου για υποψηφίους που έχουν ανήλικα τέκνα. Ειδικά για τους πολύτεκνους και τα τέκνα πολύτεκνων οικογενειών γίνεται δεκτό και πιστοποιητικό της ΑΣΠΕ.
9. Εάν ο τίτλος έχει αποκτηθεί στην αλλοδαπή απαιτείται, μόνον: α) Προκειμένου για Πανεπιστημιακή Εκπαίδευση, πράξη αναγνώρισης από το ΔΙΚΑΤΣΑ για την ισοτιμία, αντιστοιχία του τίτλου και τη βαθμολογική αντιστοιχία αυτού ή πράξη Αναγνώρισης Επαγγελματικής Ισοτιμίας από το Συμβούλιο Αναγνωρίσεως Επαγγελματικής Ισοτιμίας Τίτλων Τριτοβάθμιας Εκπαίδευσης (ΣΑΕΙ). Τα ως άνω δικαιολογητικά να έχουν εκδοθεί μέχρι την ημερομηνία λήξεως της προθεσμίας υποβολής των αιτήσεων. β) Προκειμένου για Τεχνολογική Εκπαίδευση, πράξη αναγνώρισης από το ΙΤΕ για την ισοτιμία, αντιστοιχία του τίτλου και τη βαθμολογική αντιστοιχία αυτού ή πράξη Αναγνώρισης Επαγγελματικής Ισοτιμίας από το Συμβούλιο Αναγνωρίσεως Επαγγελματικής Ισοτιμίας Τίτλων Τριτοβάθμιας Εκπαίδευσης που να έχουν εκδοθεί μέχρι την ημερομηνία λήξεως της προθεσμίας υποβολής των αιτήσεων. γ) Προκειμένου για τίτλους Δευτεροβάθμιας μη τεχνικής ή μη επαγγελματικής εκπαίδευσης, βεβαίωση ισοτιμίας από την αρμόδια Διεύθυνση του Υπουργείου Εθνικής Παιδείας και Θρησκευμάτων και για τεχνική και επαγγελματική εκπαίδευση αλλοδαπής, πράξη ισοτιμίας και κατάταξης της επιτροπής Ισοτιμιών του Οργανισμού Επαγγελματικής Εκπαίδευσης και Κατάρτισης (ΟΕΕΚ)-Εθνικής Αντιστάσεως 41, Ν. Ιωνία. Και βεβαίωση αντιστοιχίας βαθμού από την αρμόδια Διεύθυνση του Υπουργείου Εθνικής Παιδείας και Θρησκευμάτων σε εικοσάβαθμη κλίμακα. δ) Προκειμένου για υποχρεωτική εκπαίδευση, βεβαίωση ισοτιμίας από τη Διεύθυνση Παιδείας Ομογενών και Διαπολιτισμικής Εκπαίδευσης (ΔΙΠΟΔΕ) της ΚΥ του Υπουργείου Εθνικής Παιδείας και Θρησκευμάτων από τις κατά τόπους Δ/σεις Β/θμιας Εκπαίδευσης της ημεδαπής.
10. Πιστοποιητικό του οικείου Δήμου ή Κοινότητας για τη δημοτικότητα. Για υποψήφιους των υπολοίπων νομών που δεν έχουν το κριτήριο της εντοπιότητας, όπως ορίζεται στο κεφάλαιο Β' του παρόντος, απαιτείται η υποβολή βεβαίωσης μόνιμης κατοικίας από τον οικείο Δήμο ή Κοινότητα (άρθρο 4 παρ. 5 Ν. 2647/1998).
Σημείωση: 1) Τίτλοι, πιστοποιητικά και βεβαιώσεις της αλλοδαπής, που απαιτούνται για την πρόσληψη πρέπει να είναι επικυρωμένοι και επίσημα μεταφρασμένοι στην ελληνική γλώσσα, όπως ορίζουν οι κείμενες διατάξεις (άρθρο 29 Π.Δ. 50/2001 και Ν. 148/1914).

Ε. ΔΗΜΟΣΙΕΥΣΗ ΤΗΣ ΑΝΑΚΟΙΝΩΣΗΣ

Περίληψη της παρούσας, περιέχουσα υποχρεωτικώς τα όρια ηλικίας και όλα τα στοιχεία του άρθρου 21 παρ. 8 του Ν. 2190/1994 (όπως ισχύει), να δημοσιευθεί σε δύο (2) ημερήσιες ή εβδομαδιαίες τοπικές εφημερίδες του Νομού, Δωδεκανήσου εφόσον εκδίδονται. Ανάρτηση ολόκληρης της ανακοίνωσης να γίνει στο κατάστημα της οικείας υπηρεσίας και στον χώρο των ανακοινώσεων του δημοτικού καταστήματος του Δήμου στην οποία εδρεύει η υπηρεσία, συνταξαμένου κατ' άρθρο 21 παρ. 9 του Ν. 2190/1994 (όπως ισχύει) πρακτικού ανάρτησης.

ΣΤ. ΑΝΑΡΤΗΣΗ ΠΙΝΑΚΩΝ-ΥΠΟΒΟΛΗ ΕΝΣΤΑΣΕΩΝ

Οι πίνακες κατάταξης των υποψηφίων αναρτώνται στο κατάστημα της οικείας υπηρεσίας συντασσομένου πρακτικού ανάρτησης, υπογραφόμενου από δύο (2) υπαλλήλους της υπηρεσίας. Κατά των ανωτέρω πινάκων οι ενδιαφερόμενοι μπορούν να υποβάλλουν ενστάσεις, στο ΑΣΕΠ μέσα σε αποκλειστική προθεσμία, η οποία λήγει μετά την πάροδο δέκα (10) ημερών από την ανάρτησή τους.
Για την υποβολή της ένστασης απαιτείται η καταβολή παραβόλου στο δημόσιο ταμείο είκοσι πέντε (25) ευρώ.

Ο Δήμαρχος Νότιας Ρόδου
Σαββής Εμμανουήλ

Thalassa Forum Spa
ΚΕΝΤΡΟ ΘΑΛΑΣΣΟΘΕΡΑΠΕΙΑΣ - ΑΝΑΖΩΟΓΟΝΗΣΗΣ

Ελάτε να σας μυήσουμε σε ένα μοναδικό κόσμο ομορφιάς και ευεξίας τον κόσμο των SPA

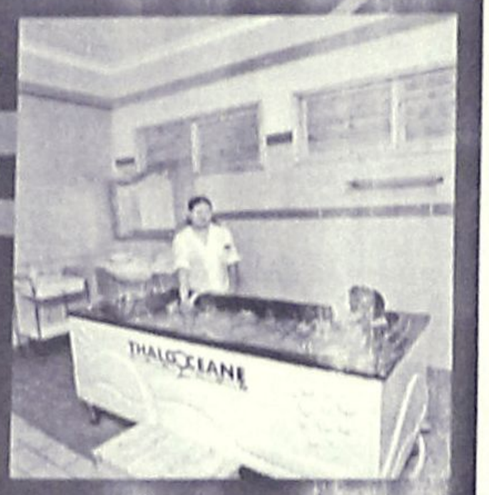

ΣΤΟ THALASSA FORUM SPA μπορείτε να βελτιώσετε τη φυσική σας κατάσταση και τη γραμμή σας με τη βοήθεια των SPA, της θαλασσοθεραπείας του υδρομασάζ του jacuzzi του aqua gum του γυμναστηρίου της σάουνας και του χαμάμ



Τώρα κάντε δώρο στον εαυτό σας και στους φίλους σας ένα ατομικό ημερίσιο - εβδομαδιαίο ή μηνιαίο πακέτο απο 45€ το μήνα

"THALASSA FORUM SPA
Δώρο φρεσκάδας και ομορφιάς
το δικαιούστε!

Τέρμα Φερενίκης Παράλ. Τριανού
Τηλ : 22410-96610
FAX : 22410-96655
e-mail: forumht1@otenet.gr



Ρόδος: είχη και ώς ἔτυχε...



..Το πέρασμα του Ερμή μπροστά από τον Ηλιο

Ο Ερμής τελειώνει το πέρασμά του μπροστά από τον Ηλιο.
Φωτογραφία της **Ομάδας Ερασιτεχνικής Αστρονομίας Ρόδου**, που τραβήχτηκε στα Κοσκινού.

Την περασμένη Τετάρτη είχαμε ένα σπάνιο αστρονομικό φαινόμενο, την **επιπρόσθηση του Ερμή**, το πέρασμά του δηλαδή μπροστά από τον **Ηλιο**, που ήταν ορατό και στη Ρόδο.

Το φαινόμενο αυτό συμβαίνει 12 φορές κατά το διάστημα ενός αιώνα και το επόμενο πέρασμα του Ερμή θα γίνει το 2016 και το μεθεπόμενο το 2060. Ακόμη πιο σπάνιες είναι οι διελεύσεις του πλανήτη **Αφροδίτη**, που σύμφωνα με τους αστρονόμους η τελευταία διάβαση μπροστά από τον Ηλιο έγινε το 1882.

Την **επιπρόσθηση του Ερμή**, που άρχισε το πρωί της περασμένης Τετάρτης, λίγο μετά τις 7 και τερματίσθηκε μετά από 6 περίπου ώρες, φωτογράφησαν τα μέλη της Ομάδας Ερασιτεχνικής Αστρονομίας Ρόδου, **Στράτος Κουφός, Στέργος Μανώλακας** και **Wolke: Milde**. Στην φωτογραφία που δημοσιεύουμε ο Ερμής έχει ήδη τελειώσει το πέρασμα του στον Ηλιο και τον βλέπουμε σαν μια μαύρη κουκκίδα στην άκρη του φωτεινού κύκλου του Ηλιου.

... Οδός Χρ. Σμύρνης

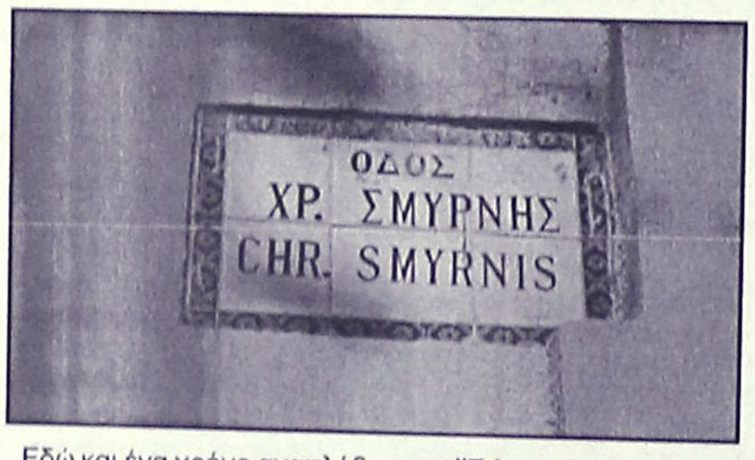

Εδώ και ένα χρόνο αναπλάθουν το **"Σιλιγκούρι"** και τα πέριξ, έχουν βάλει μάλιστα και νέες πινακίδες δρόμων.

Μόνον που ξέχασαν και πάλι να αλλάξουν την πινακίδα του δρόμου που είναι αφιερωμένος στον **εθνομάρτυρα δεσπότη της Σμύρνης, τον Χρυσόστομο.**

... Ετσι, ο εκπρόσωπος του ολοκαυτώματος της Μικρασιατικής καταστροφής, παραμένει με το Χρ. (Χρήστος; Χριστόφορος; Χρυσάφης) και πολύ του είναι!

... Ιδού η Ρόδος, ιδού και η ΚΕΔΚΕ

Από τα κουτσομπολίστικα σχόλια της εβδομαδιαίας εφημερίδας **"Το Παρόν"**:

...

«Ενα εκατομμύριο ευρώ πήγε η ψήφος στις εκλογές της ΚΕΔΚΕ! Πολύ ακριβά είναι τα λαμόγια σας Βαγγέλη..».

...

«Συμφωνούμε και πλειοδοτούμε με την πρόταση του Κώστα Λαλιώτη για πλήρη διαφάνεια και να βγουν στη δημοσιότητα όλα τα πόθεν έσχες υπουργών, βουλευτών, δικαστών από το 1974 μέχρι σήμερα. Ιδού η Ρόδος, ιδού και το πήδημα της... διαπλοκής και των διεφθαρμένων...».

ΚΟΜΜΩΤΗΡΙΟ UNISEX
Natural Beauty



Χτενίσματα αέρινα, φίνα...
Χτενίσματα με άποψη. Νέες κουπ με στυλ και προσθετική μαλλιών
με τη γνωστή υπογραφή της **Μαρίας**

& κατόπιν ραντεβού
ανοικτά από τις 9.00 έως 17.00

Επίσης για τα μικρά παιδιά ένα ευχάριστο κούρεμα μέσα στο παιδικό αυτοκινητάκι

Παφιάκη Μαρία

Στη νέα διεύθυνση: Ακραμίτου 16, Ρόδος • Τηλ. 32161
κάθετος Αττταβύρου και Λεωφόρου Καλλιθέας
(παλιά διεύθυνση: προέκταση Αννης Μαρίας)

Για μοντέρνο νεανικό
γυναικείο ντύσιμο
Ελάτε στο νέο μας κατάστημα

ELIOYLA

με τα επώνυμα ρούχα
GIANNI RODINI ®
INTERNATIONAL
ΣΑΣ ΕΥΧΟΜΑΣΤΕ ΚΑΛΟ ΠΑΣΧΑ
Δημητρίου Θέμελη 75 (πεζόδρομος)
Τηλέφωνο **(22410)33606**

(εκ)πολιτισμικά παίγνια

Μυστήρια και Ανακαλύψεις

Η "Άνοιξη στο Μουσείο της Ρόδου" και τα αινίγματά της

Η **"Άνοιξη των Μουσείων"** γιορτάζεται φέτος και στην πόλη μας με μια σειρά εκδηλώσεων που περιλαμβάνουν και την έκδοση ενός εντύπου, που έχει ως κοινή θεματική αντικείμενα τα οποία επιλέχθηκαν με γνώμονα τον δυσερμήνευτο χαρακτήρα τους, ο οποίος ακόμη και σήμερα *"βασανίζει"* τους αρχαιολόγους και προσθέτει ένα βαρύ, πολλές φορές, πέπλο μυστηρίου. Τίτλος του: **"Εννέα αρχαιολογικά αινίγματα ζητούν λύση"...**

Και όπως επισημαίνει η κα. **Μαρία Μιχαηλίδου**, αρχαιολόγος, διευθύντρια της 4ης Εφορείας Βυζαντινών Αρχαιοτήτων, *"σήμερα βοηθούμε ώστε ο κόσμος να "ρίξει μια ματιά" και να κατανοήσει καλύτερα τα μυστηριώδη αυτά αντικείμενα, τα οποία βγαλμένα από τα σπλάχνα του νησιού της **Ρόδου**, είναι, μαζί με αμέτρητα άλλα, αψευδείς μάρτυρες του μεγάλου πολιτισμού που άνθησε κατά τους προηγούμενους αιώνες στον τόπο αυτό».*

Το φυλλάδιο που επιμελήθηκαν η **Κωνσταντία Κεφαλά** και ο **Γιώργος Σταλίδης** περιλαμβάνει τις εξής εργασίες:

- **Ελένη Κ. Παπαβασιλείου**, αρχαιολόγος: *«Ποιά ήταν η αρχική μορφή αυτού του μαρμάρινου κεφαλιού και ποιά μοίρα το σημάδεψε;"* και *"Τι συνδέει τον Χριστόφορο και τον Γεώργιο με αυτό το μικρό και απλοϊκό κιονόκρανο;"*
- **Μαρία Μιχαηλίδου,** αρχαιολόγος: *"Ποιά η σημασία των συμβόλων στα ισπανικά πιθάρια που βρέθηκαν στην Ρόδο;"*
- **Μαρία Ζ. Σιγάλα,** αρχαιολόγος: *"Γιατί τα μικρά γυάλινα φιαλίδια είναι όλα σπασμένα στο λαιμό τους;"*
- **Γιώργος Κ. Σταλίδης,** αρχαιολόγος: *"Θα μπορούσε ποτέ ο Κύριος να βοηθήσει τους βυζαντινούς ταβλαδόρους;"*
- **Αννα Μαρία Κάσδαγλη**, αρχαιολόγος: *"Μεταξύ Ανατολής και Δύσης",*
- **Αννα Γ. Νίκα,** αρχαιολόγος: *"Τι ήταν η "εικόνα του κόσμου" στο ιερό σύμβολο του σταυρού;"*
- **Κωνσταντία Ν. Κεφαλά,** αρχαιολόγος: *"Το μέγα θαύμα της οικουμένης",*
- **Σωτήρης Πατατούκος,** συντηρητής έργων τέχνης: *"Γιατί αποτοιχίζονται οι τοιχογραφίες;*

Το ενδιαφέρον αυτό έντυπο της **4ης Εφορείας Βυζαντινών Αρχαιοτήτων**, διανέμεται στην είσοδο του Καστέλλου, απ' όπου μπορείτε να το προμηθευτείτε δωρεάν.

••• Ποιά η σημασία των συμβόλων στα ισπανικά πιθάρια που βρέθηκαν στη Ρόδο;

«Ενα ενδιαφέρον σύνολο της εισηγμένης μεσαιωνικής κεραμεικής στη Ρόδο είναι τα αγγεία μεταφοράς (πίθοι) που προέρχονται από την Ισπανία. Η μελέτη τους διευρύνει τις γνώσεις μας για τις εμπορικές σχέσεις του νησιού με πόλεις της Ιβηρικής χερσονήσου. Επιπλέον, σημαντικό στοιχείο αποτελεί το ότι πολλά τέτοια αγγεία, και μερικά από αυτά που βρέθηκαν στη Ρόδο, χρησιμοποιήθηκαν, εκ των υστέρων, ως στοιχεία οικοδομικά, δηλαδή ως υλικά πλήρωσης θόλων.

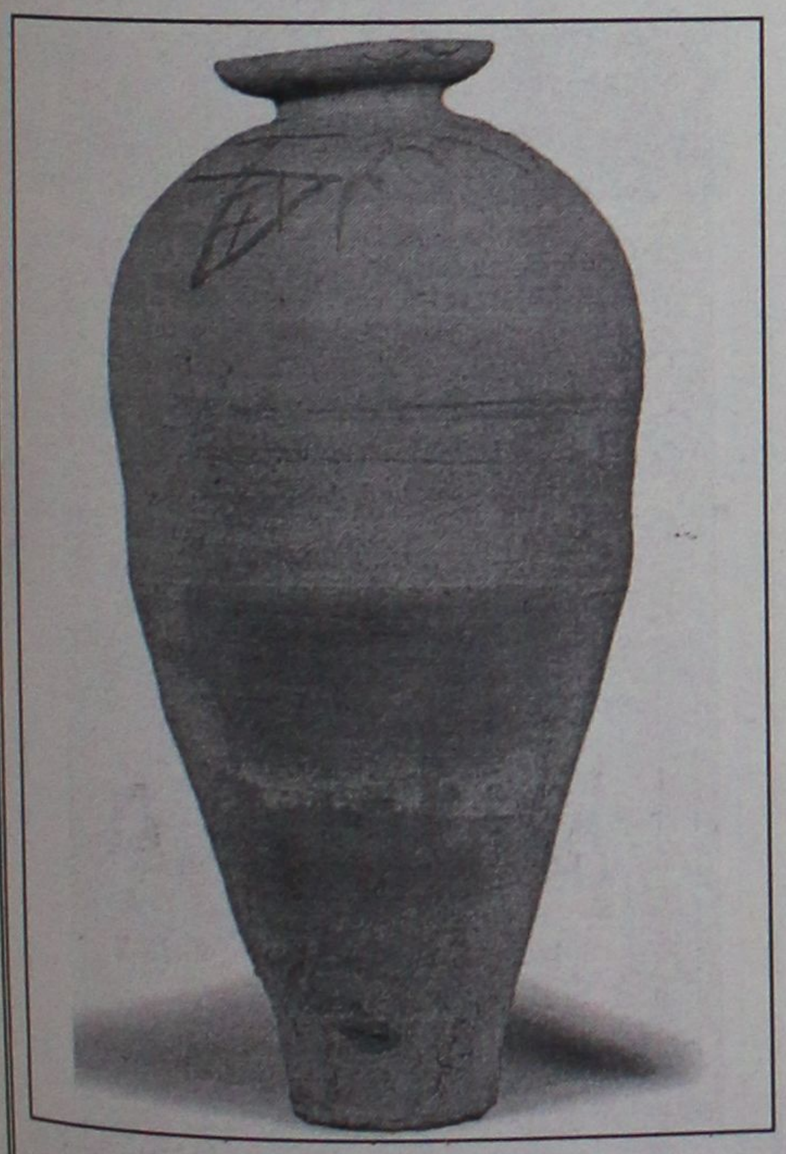

Η εύρεση αυτών των αγγείων στη Ρόδο συνδέεται με το πρόβλημα του περιεχομένου τους και, ασφαλώς, με τον τρόπο προέλευσής τους. Τέτοιου είδους αγγεία απεικονίζονται συχνά σε τοιχογραφίες, κυρίως σε παραστάσεις δείπνων ή γάμων, ενώ αρκετά που έχουν βρεθεί σε ισπανικές θέσεις και έφεραν γραπτά σχέδια με κυκλικό επίχρισμα θεωρείται ότι περιείχαν λάδι, μέλι, ψάρια, παστές ελιές ή κρασί.

Εντύπωση προκαλούν τα μυστηριώδη και, προς το παρόν, ανεξιχνίαστα γραπτά σύμβολα που υπάρχουν στο άνω τμήμα των αγγείων. Ποιός μπορεί να ήταν ο ρόλος τους; Βοηθητικό στοιχείο αποτελεί το ότι αυτά έχουν σχεδιαστεί ώστε να γίνονται αμέσως ορατά, ίσως ήδη και μέσα στο καράβι όπου μεταφέρονταν. Αυτό δηλώνει το μεγάλο μέγεθός τους και το έντονο κόκκινο χρώμα τους. Μήπως, ήταν, λοιπόν, διακριτικά σημεία της παρτίδας μεταφοράς ή μήπως τελωνειακά χαρακτηριστικά σημάδια που δήλωναν το βάρος, την προέλευση, τον προορισμό ή τον τρόπο δασμολόγησης;

Μήπως, επρόκειτο, απλά, για τη "μάρκα" των εργαστηρίων που κατασκεύαζαν τα πιθάρια αυτά; Οι πιθανές απαντήσεις είναι πολλές. Ομως, φαίνεται, τελικά, ότι τα σύμβολα αυτά πρέπει να παρείχαν κωδικοποιημένες πληροφορίες, οι οποίες αναγνωρίζονταν καταλλήλως από τους γνώστες, ένα είδος δηλαδή μεσαιωνικού "ραβδωτού κώδικα" (bar code), με σκοπό τη διευκόλυνση της μετακίνησης των αγαθών».

Μαρία Μιχαηλίδου, αρχαιολόγος

••• Τι συνδέει τον Χριστόφορο και τον Γεώργιο με αυτό το μικρό και απλοϊκό κιονόκρανο;

«Την απάντηση μας δίνει η επιγραφή στο άνω τμήμα του κιονοκράνου. Προφανώς, έχουμε την περίπτωση δύο γειτόνων, οι οποίοι, αφού περιέφραξαν τα κτήματά τους, τα διαχώρισαν στη συνέχεια με την τοποθέτηση οροσήμων. Ο λόγος παραμένει άγνωστος. Ισως να προέβησαν σε αυτή την πράξη ειρηνικά προς αποφυγή μελλοντικών διαφορών ή μετά από διαμάχη μεταξύ τους. Ο ένας ονομάζεται Γεώργιος και ο άλλος Χριστόφορος, όπως αναγράφεται στην εγχάρακτη επιγραφή: + Οροι διαφέρον(τες) / τοις κλι... / (μά)ρτυρές Χριστοφό/ρω και Γεωργίω +.

Η τοποθέτηση διακριτικών γνωρισμάτων, που απεκαλούντο όροι, όρια, συνόρια, τερμόνια ή οροθέσια, συνηθίζετο κατά την βυζαντινή περίοδο, προκειμένου να συνοριάσουν ή να περιορίσουν ή να συγκλείσουν ένα κτήμα, όπως αναφέρουν γραπτές πηγές. Συνίστατο άλλοτε σε ριζιμιές πέτρες με εγχάρακτους σταυρούς ή σε σωρούς από χώματα ή πέτρες και άλλοτε σε μαρμάρινους κιονίσκους με κιονόκρανα, όπως ισχύει στη συγκεκριμένη περίπτωση.



Τα σύνορα αυτά που λόγω του χρόνου αλλοιώνονταν είτε γιατί έσπαγαν είτε γιατί εξαφανίζονταν από τους γείτονες για προσωπικό τους όφελος, τα προστάτευαν ειδικοί φύλακες, οι λεγόμενοι οροφύλακες (οι σημερινοί αγροφύλακες). Η ονομασία του συνόρου ως όριο έχει διατηρηθεί έως σήμερα σε μερικά μέρη, όπως στην Κάλυμνο και την Κω, όπου αναφέρεται ως ορός και ως συνίρι στην Κω.

Ως έργο τέχνης, πρόκειται για μικρών διαστάσεων μαρμάρινο κιονόκρανο που διακοσμείται σε πολύ σχηματοποιημένα φύλλα άκανθας. Η απόδοση του θέματος το εντάσσει χρονολογικά στον 7ο-8ο μ.Χ. αιώνα».

Ελένη Κ. Παπαβασιλείου, αρχαιολόγος

«ΡΟΔΙΑΚΗ» ΑΠΟ ΤΟ 1915

ΦΛΑΣ ΣΤΟ ΠΑΡΕΛΘΟΝ

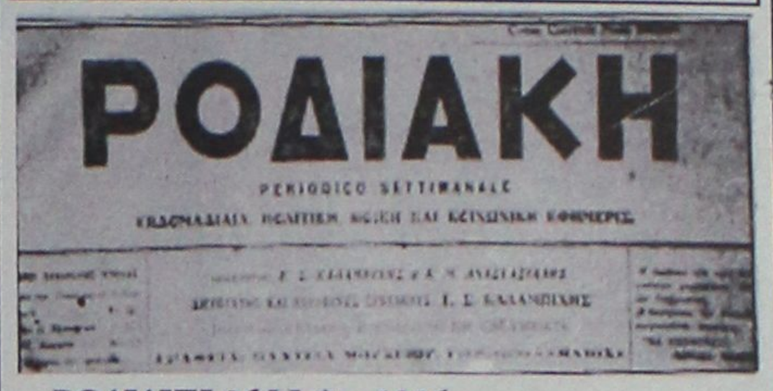
ΡΟΔΙΑΚΗ
PERIODICO SETTIMANALE

ΡΟΔΙΑΚΗ 26 Μαΐου 1916

Αριθμ. φύλλου 38

ΕΚΛΟΓΗ ΕΠΙΤΡΟΠΩΝ

Η νέα επιτροπή του Ιερού Ναού της Μητροπόλεως η εκλεγείσα την παρελθούσαν Κυριακήν υπό της ενορίας απετελέσθη εκ των κ.κ. Αναστασίου Θυμανάκη προέδρου, Σάββα Παπανδρέου ταμίου, Παντ. Παντελίδου γραμματέως και Ιωάννη Καραδημητρίου επιτρόπου.

ΒΡΑΒΕΙΟΝ ΑΡΕΤΗΣ

Ο εν Αιγύπτω παρεπιδημών συμπολίτης κ. Ν. Βλαστός απέστειλε εις την Α.Σ. τον Μητροπολίτην φρ. 80 όπως βραβευθή η επιμελεστέρα, νοημονεστέρα και κοσμιωτέρα μαθήτρια των παρ' ημίν παρθεναγωγείων.

Συμφώνως λοιπόν προς την ευγενή του χορηγού θέλησιν δια μυστικών ψηφοδελτίων όλων των διδασκαλισσών και των μαθητριών του Ανωτέρου Παρθεναγωγείου θα γίνει η εκλογή της μαθήτριας εις ην θα απονεμηθή το εν λόγω έπαθλον.

Αξία πάντος επαίνου η πρωτοβυλία ην έσχον ο αξιότιμος συμπολίτης του οποίου δεν έχομεν η να συγχαρώμεν ειλικρικώς δια το υπέρ της αγωγής των τέκνων μας ενδιαφέρον του.

(Σ.Σ. Η Ροδιακή εκδιδόταν τότε υπό το καθεστώς Ιταλικής λογοκρισίας. Διατηρείται επίσης η γλώσσα και τα τοπωνύμια που υπήρχαν στις αρχές του αιώνα).

ΠΙΝΑΚΕΣ ΖΩΓΡΑΦΙΚΗΣ

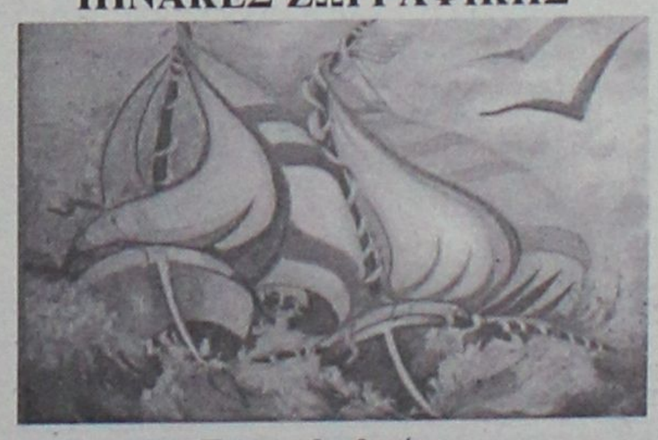

Σε μας θα βρείτε
ΔΩΡΑ για εσάς και για τους άλλους
ΔΩΡΑ αξίας που φαίνονται και δεν ξεχνιούνται
• ΠΙΝΑΚΕΣ ΖΩΓΡΑΦΙΚΗΣ
• ΒΙΤΡΩ ΓΝΗΣΙΟ και ΜΗ
• ΚΑΘΡΕΠΤΕΣ ΖΩΓΡΑΦΙΣΤΟΙ ΚΙ ΦΩΤΙΖΟΜΕΝΟΙ
• ΚΟΡΝΙΖΕΣ
Που φτιάχνουν με μερακι η
Η ΡΟΔΟΥΛΑ & Ο ΑΡΤΑΝ
Μιχ. Πετρίδη 96 κοντά στο ΜΗΔΕΙΑ Τηλ. 62552

Αντίλαλοι

πολιτικοί και άλλοι...

Ηρθε δεύτερος

Σε συνθήκες μόνιμης ειρήνης, θα μπορούσε να εξασφαλιστεί η υδροδότηση των νησιών του Αιγαίου **από την Τουρκία**, δήλωσε σε συνέντευξή του ο υπουργός Εξωτερικών κ. Γ. Παπανδρέου.

Ναι, έτσι ακριβώς το είπε αλλά.... ήρθε δεύτερος. Είχε προηγηθεί ο Τουργκούτ Οζάλ, ο οποίος την δεκαετία του 1980 είχε εκφράσει την ίδια άποψη τόσο για την υδροδότηση **όσο και για την ηλεκτροδότηση** των νησιών.

Τους κατοίκους των νησιών τους ρώτησε ο κ. Παπανδρέου;

Λ.Μ.

Κλαίγοντας...

Με...**δάκρυα** στα μάτια αποχαιρέτησαν τη Ρόδο οι Αυστριακοί συνταξιούχοι. Κατασυγκινημένοι πήραν το δρόμο της επιστροφής και δεν έκρυψαν την ικανοποίησή τους για τις διακοπές τους. Αυτό ήταν το αποτέλεσμα της προσπάθειας που ξεκίνησε από πέρσι, και για το σκοπό αυτό, οι άνθρωποι που ανέλαβαν την οργάνωσή τους, δούλεψαν με επαγγελματισμό και ευσυνειδησία. Γι' αυτό άλλωστε και **ανταμείφθηκαν!**

Β.Μ.

Δυσαρεστήθηκαν οι Συμιακοί με την απόφαση που ανακοίνωσε ο δήμαρχος για την απομάκρυνση των ημεροπλοίων από το Μανδράκι, έχουμε όμως την εντύπωση ότι ευχαριστήθηκαν οι ροδίτες.

Λ.Μ.

Η ακρίβεια

Επειδή πολλά λέγονται και ακούγονται για την έρευνα του ΙΝΚΑ, πρέπει να ξεκαθαρίσουμε ορισμένα πράγματα.

Μπορεί και να έγινε λάθος και να μην είναι η Ρόδος **η πιο ακριβή** πόλη της Ελλάδας, αυτό όμως δεν λέει τίποτα.

Αυτό που είναι αξιοσημείωτο είναι το γεγονός ότι η Ρόδος **έχει υψηλό κόστος ζωής**, με ό,τι αυτό συνεπάγεται.

Κι αυτό οφείλεται κυρίως στο μεταφορικό κόστος που είναι σε τέτοια επίπεδα **που δεν αφήνει περιθώρια** για άλλες καταστάσεις.

Αυτό ακριβώς το σημείο (το υψηλό μεταφορικό κόστος) θα έπρεπε να επισημάνουν όλοι, όχι μόνο για να δικαιολογήσουν την "πρωτιά" της Ρόδου, αλλά για να **ζητήσουν την προστασία** της τοπικής οικονομίας.

Το έπραξαν στο παρελθόν οι τοπικοί φορείς και παράγοντες, αλλά... δεν συγκινήθηκαν οι αρμόδιοι. Καιρός όμως να το πράξουν και τώρα.

Λ.Μ.

«Αν βρισκόμουν στη θέση του κ. Σκανδαλίδη, θα είχα υποβάλει αμέσως την παραίτησή μου στον πρωθυπουργό» σχολίασε ο βουλευτής της Ν.Δ. κ. Στ. Δήμας, αναφορικά με τις προτάσεις Κοσμίδη περί περιφερειών κ.λπ. διότι όπως είπε η πολιτική παρέμβαση του κ. Κοσμίδη, στρεφόταν ευθέως εναντίον του κ. Σκανδαλίδη.

Λ.Μ.

ΑΝΑΚΟΙΝΩΣΗ

Ο Σύλλογος Ιδιοκτητών Κέντρων Ξένων Γλωσσών Δωδεκανήσου, ανακοινώνει την έναρξη της εξεταστικής περιόδου Μαΐου 2003 των **Πανελληνίων Εξετάσεων PALSO και EDEXCEL**

PALSO

Σάββατο 17 Μαΐου 2003

• *Εξεταστικό Κέντρο RODOS A:* ***2ο ΤΕΕ στην περιοχή Μέγγαβλη***

BASIC: Ωρα έναρξης 09.00 το πρωί
ELEMENTARY: Ωρα έναρξης 12.15 το μεσημέρι
BEGINNERS: Ωρα έναρξης 15.00 το μεσημέρι
ΓΕΡΜΑΝΙΚΑ - ΙΤΑΛΙΚΑ - ΓΑΛΛΙΚΑ: ώρα έναρξης 16.30 μ.μ. τα γραπτά και τα προφορικά πριν το γραπτό μέρος.

EDEXCEL

Κυριακή 18 Μαΐου 2003

• *Εξεταστικό Κέντρο RHODES:* ***6ο Δημοτικό Σχολείο Ρόδου***

LEVEL 4: Ωρα έναρξης 11.30 το πρωί
LEVEL 5: Ωρα έναρξης 11.30 το πρωί
LEVEL 2: Ωρα έναρξης 15.00 το μεσημέρι
LEVEL 3: Ωρα έναρξης 17.30 το απόγευμα

Προφορικά Σάββατο **17/05/03** και Κυριακή **18/05/03** με ώρα έναρξης **09.00 το πρωί**

Το Διοικητικό Συμβούλιο του Συλλόγου εύχεται **ΚΑΛΗ ΕΠΙΤΥΧΙΑ** σε όλους τους συμμετέχοντες

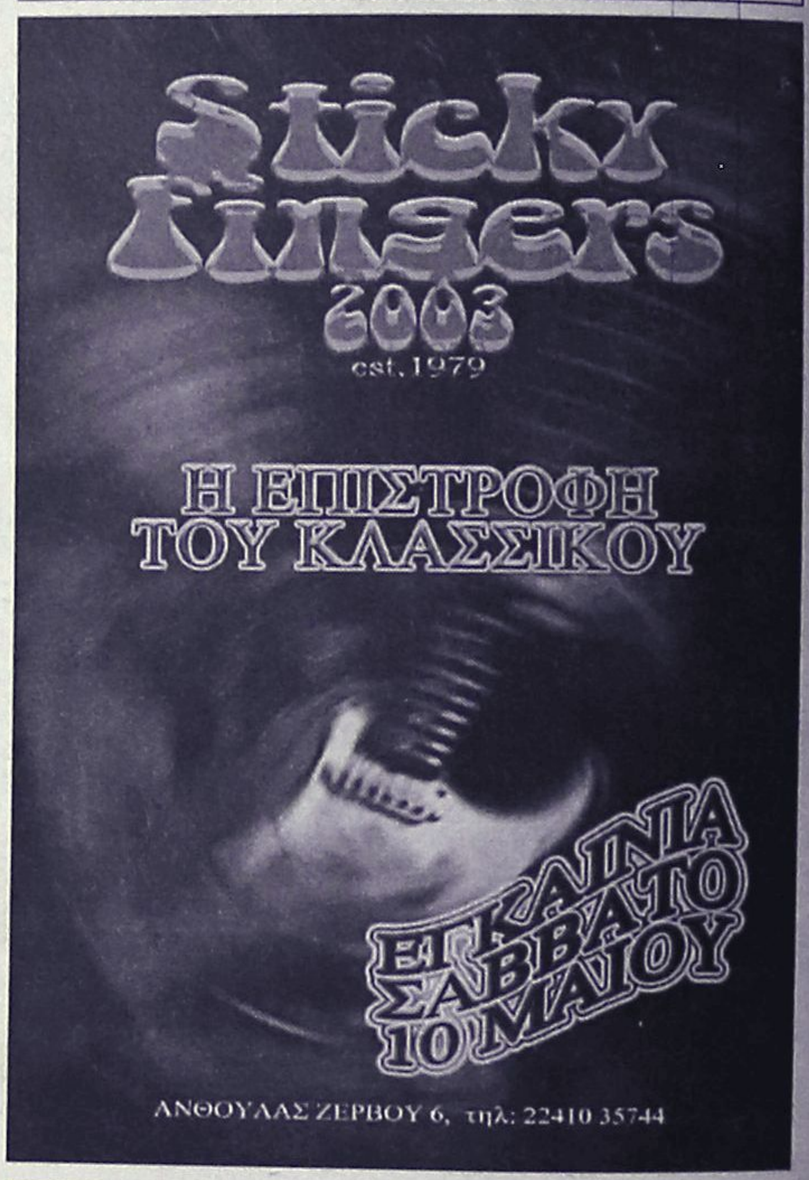

ΟΔΟΝΤΙΑΤΡΙΚΗ ΑΝΑΚΟΙΝΩΣΗ

Το ιατρείο του Οδοντιάτρου

ΦΩΤΗ ΛΕΒΕΝΤΗ

Θα παραμείνει κλειστό από 12 έως 16 Μαΐου, λόγω συμμετοχής του ιατρού εις το 2ο Πανευρωπαϊκό Συνέδριο Οδοντιατρικού LASER το οποίο γίνεται στη Φλωρεντία της Ιταλίας

ΑΝΑΚΟΙΝΩΣΗ

Της Sunwing Hotels Hellas S.A.

Με αφορμή τις φήμες που κυκλοφορούν στην Ρόδο σχετικά με την επικείμενη πώληση των ξενοδοχείων της Σάνγουινγκ Χοτέλς Ελλάς Α.Ε., **Sunwing Resort Kallithea & Sungarden** στην Ρόδο, πληροφορούμε τους συνεργάτες μας και το Ροδιακό κοινό ότι οι φήμες αυτές είναι αβάσιμες και η εταιρεία δεν έχει συμμετάσχει σε διαπραγματεύσεις με Ελληνικούς ή ξένους Ομίλους για την πώληση των Ξενοδοχείων της.

Η Σάνγουϊνγκ Χοτέλς Ελλάς Α.Ε. με έδρα τη Ρόδο, είναι 100% θυγατρική του MyTravel Northern Europe, του μεγαλύτερου Τουριστικού Οργανισμού των βόρειων χωρών.

Crete & Rhodes
CAPSIS
Convention Centers & Resort Hotels

ΖΗΤΟΥΝΤΑΙ

από μεγάλη ξενοδοχειακή μονάδα
υπάλληλοι υποδοχής,
άνδρες 30-35 ετών
με γνώσεις computer,
ξένες γλώσσες και
ανάλογη προϋπηρεσία.

Τηλ. 2241025015 κο Μίκη Καψή

ΑΝΑΚΟΙΝΩΣΗ

ΠΡΟΣΚΛΗΣΗ ΕΝΗΜΕΡΩΣΗΣ ΓΙΑ ΤΙΣ ΕΓΓΡΑΦΕΣ, ΣΤΑ ΝΕΑ ΙΔΙΩΤΙΚΑ ΕΚΠΑΙΔΕΥΤΗΡΙΑ «ΡΟΔΙΩΝ ΠΑΙΔΕΙΑ»

Τα νέα σύγχρονα Εκπαιδευτήρια στην πόλη της Ρόδου ετοιμάζονται να υποδεχθούν από το Σεπτέμβριο του 2003 τους μαθητές και τις μαθήτριες του νησιού μας.

Συνεχίζουμε τις ειδικές ενημερωτικές συγκεντρώσεις για τον μήνα Μάιο, στις παρακάτω ημέρες και ώρες ,

ΚΥΡΙΑΚΗ 11 ΜΑΪΟΥ 2003, 6 – 8 μ.μ.
ΚΥΡΙΑΚΗ 18 ΜΑΪΟΥ 2003, 6 – 8 μ.μ.
ΚΥΡΙΑΚΗ 25 ΜΑΪΟΥ 2003, 6 – 8 μ.μ.

στα προσωρινά γραφεία των Εκπαιδευτηρίων, οδός Κων/νου Τσαλδάρη 1 (β΄ όροφος)

ΣΑΒΒΑΤΟ 31 ΜΑΪΟΥ 2003, 6 – 8 μ.μ.

στο ξενοδοχείο PARK

Για την εύρυθμη πραγματοποίηση των εκδηλώσεων και την άνετη παρακολούθησή τους, οι ενδιαφερόμενοι μπορείτε να επικοινωνείτε με τη Γραμματεία των Εκπαιδευτηρίων καθημερινά, στο τηλ. : 22410 43210

ΡΟΔΙΩΝ ΠΑΙΔΕΙΑ
Αναδεικνύει Αξίες

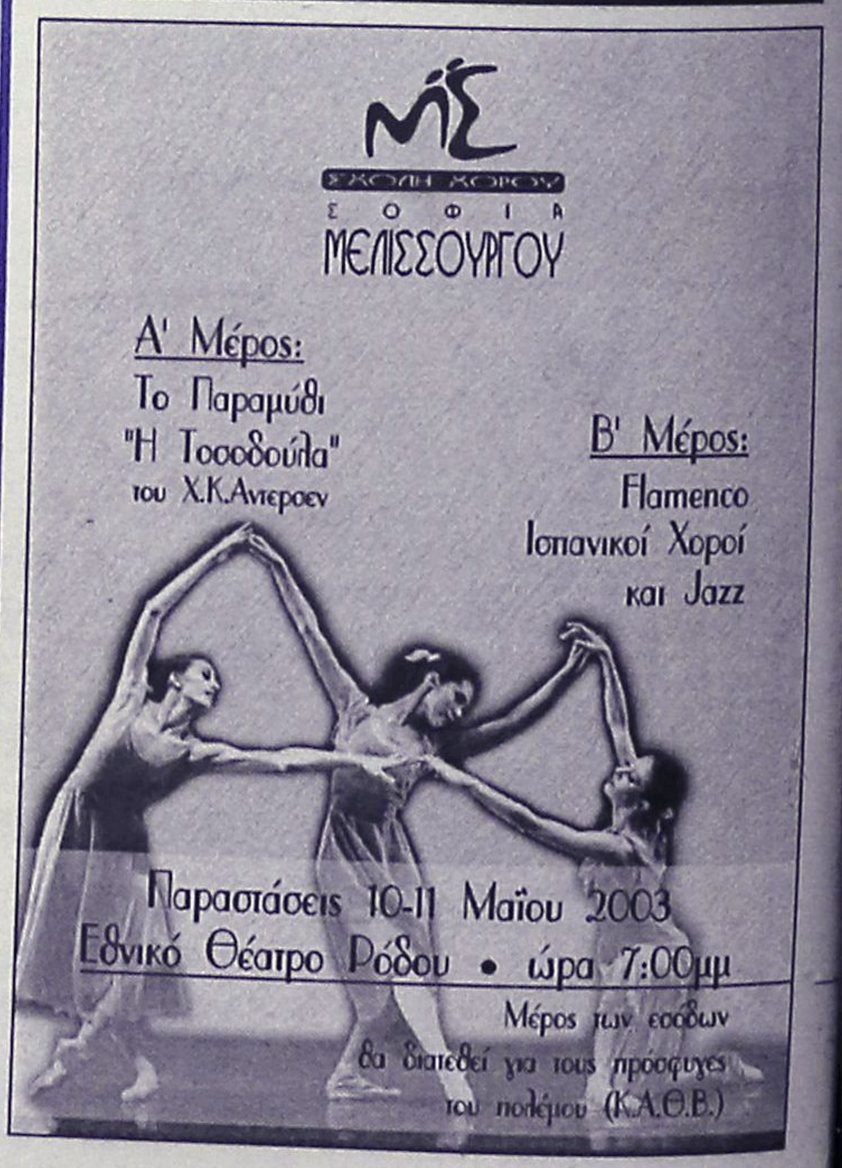

ΕΝΟΙΚΙΑΖΕΤΑΙ

Διαμέρισμα 150 τ.μ.
3 υπνοδωματίων και λοιπών
χώρων για κατοίκηση
ή και επαγγελματική χρήση

Τηλέφωνο: 6932296983