ΕΤΟΣ ΙΔΡΥΣΗΣ 1949
ΙΔΙΟΚΤΗΣΙΑ:
Γ. ΔΙΑΜΑΝΤΙΔΗΣ
ΓΡΑΦΙΚΕΣ ΤΕΧΝΕΣ Α.Ε.
Εκδότης: ΓΙΩΡΓΟΣ ΔΙΑΜΑΝΤΙΔΗΣ
Διευθυντής: ΠΕΤΡΟΣ ΚΑΛΙΒΟΥΡΗΣ

ΠΡΟΟΔΟΣ

Ανεξάρτητη καθημερινή πρωινή εφημερίδα

ΠΛΗΡΩΜΕΝΟ ΤΕΛΟΣ Ταχ. Γραφείο Κ. ΡΟΔΟΥ Αριθμός άδειας Σ Κωδικός 1877

ΕΛΤΑ Hellenic Post

Γραφεία - Τυπογραφεία:
Μάρκου Μαλλιαράκη 3 (ΚΟΒΑ)
Τηλ.: Σύνταξης: 22410 27356-34101, FAX: 22410 20643
Τηλ.: Λογιστηρίου: 22410 35322, FAX: 22410 35322
e-mail: info@proodos.net

ΑΡΙΘΜΟΣ ΦΥΛΛΟΥ 17.391 • ΤΙΜΗ 0,70 ευρώ

ΣΑΒΒΑΤΟ 2 ΔΕΚΕΜΒΡΙΟΥ 2006

Αλλαγές εν όψει εκλογών

Νέο γραμματέα και Πολιτικό Συμβούλιο εξέλεξαν στο ΠΑΣΟΚ

ΕΝΑΣ «ΑΡΚΟΥΔΟΣ» ΣΤΗΝ ΚΟΡΥΦΗ ΤΟΥ ΚΟΜΜΑΤΟΣ



Νέος γραμματέας του Εθνικού Συμβουλίου του ΠΑΣΟΚ εξελέγη με 230 ψήφους ο Νίκος Αθανασάκης. Συνολικά στην ψηφοφορία έλαβαν μέρος 285 στελέχη του κόμματος και υπήρξαν 40 λευκά ψηφοδέλτια και 15 άκυρα.

Η απερχόμενη γραμματέας του κόμματος Μαριλίζα Ξενογιαννακοπούλου εξελέγη πρώτη, με 164 ψήφους, στο νέο Πολιτικό Συμβούλιο του Κινήματος. Οι υπόλοιποι υποψήφιοι έλαβαν:

Ευ. Βενιζέλος (154), Π. Μπεγλίτης (150), Α. Διαμαντοπούλου (125), Γ. Παναγιωτακόπουλος (114), Χρ. Πολυζωγόπουλος (112), Θ. Πάγκαλος (109), Αθ. Τσούρας (109), Κ. Σκανδαλίδης (107), Π.Ευθυμίου (106), Τ. Αντωνίου (102), Χρ. Παπουτσής (101), Β. Παπανδρέου (100), Φ. Γεννηματά (100), Μ. Κοππά (91), Α. Κοτσακάς (91), Ν. Μπίστης (91), Π. Κουκουλόπουλος (84), Σ. Ράπτη (83), Ρ. Σπυρόπουλος (81), Στ. Τζουμάκας (77), Μ. Χρυσοχοΐδης (76), Μ. Δαμανάκη (68), Ε. Χριστοφιλοπούλου (45), Τ. Μωροπούλου (34).

Νωρίτερα, ο πρόεδρος του κόμματος είχε προτείνει πέντε νέα πρόσωπα για το Πολιτικό Συμβούλιο: τους

ΣΥΝΕΧΕΙΑ ΣΤΗ ΣΕΛ. 4



Το πρώτο εντεκάμηνο του 2006

Προσέγγισαν στο λιμάνι 638 κρουαζιερόπλοια με 536.618 τουρίστες

ΞΕΠΕΡΑΣΕ ΚΑΘΕ ΠΡΟΣΔΟΚΙΑ Η ΚΙΝΗΣΗ

ΞΕΠΕΡΑΣΕ κάθε προσδοκία η κίνηση στο θαλάσσιο τουρισμό μας, το μήνα Νοέμβριο. Συνολικά κατέπλευσαν στο λιμάνι μας 30 κρουαζιερόπλοια μεταφέροντας 33.811 του-

ΣΥΝΕΧΕΙΑ ΣΤΗ ΣΕΛ. 4



Προς το Συμβούλιο Πλημμελειοδικών

Εισαγγελική πρόταση για ηθική αυτουργία στη δολοφονία του άνδρα της

ΠΡΟΚΕΙΤΑΙ ΓΙΑ ΤΗ ΣΥΖΥΓΟ ΤΟΥ ΓΙΩΡΓΟΥ ΚΟΥΛΑΡΟΥ

Την παραπομπή της συζύγου του άτυχου Γιώργου Κούλαρου και της μητριάς της, ως ηθικούς αυτουργούς στη δολοφονία του, προτείνει ο εισαγγελέας Πρωτοδικών κ. Γιώργος Οικονόμου, προς το συμβούλιο Πλημμελειοδικών Ρόδου.

Πρόκειται για την υπόθεση της φρικιαστικής δολοφονίας του 38χρονου Γιώργου Κούλαρου από την Παστίδα που σημειώθηκε τον περασμένο Μάϊο και συγκλόνισε ολόκληρη

ΣΥΝΕΧΕΙΑ ΣΤΗ ΣΕΛ. 4

Συνεδρίασε χθες η αρμόδια Επιτροπή

Ο «Θησέας» έσωσε τα «Island Games» με 2.000.000 ευρώ

ΔΥΟ ΕΡΓΑ ΚΑΙ ΓΙΑ ΤΗΝ ΠΑΤΜΟ

Το πράσινο φως για να χρηματοδοτηθούν οι αθλητικές εγκαταστάσεις και τα έργα υποστήριξης των Island Games, από το πρόγραμμα «Θησέας» δόθηκε κατά τη διάρκεια της χθεσινής συνεδρίασης της επιτροπής παρακολούθησης του προγράμματος αυτού που έγινε στην Ερμούπολη.

Η επιτροπή παρακολούθησης του προγράμματος

ΣΥΝΕΧΕΙΑ ΣΤΗ ΣΕΛ. 4

Συναντήθηκαν χθες Χατζής- Γιαννόπουλος

«Πονοκέφαλος» για τη νέα δημοτική αρχή τα οικονομικά του Δήμου

ΥΠΑΡΧΕΙ ΣΟΒΑΡΟ ΠΡΟΒΛΗΜΑ

ΤΗΝ ύπαρξη οικονομικού προβλήματος στο Δήμο της Ρόδου παραδέχτηκαν και ο απερχόμενος δήμαρχος Γιώργος Γιαννόπουλος αλλά και ο νεοεκλεγείς Χατζής Χατζηευθυμίου στις δηλώσεις που προέβησαν μετά το τέλος της συνάντησης που είχαν χθες στο δημαρχιακό μέγαρο.

Η συνάντηση των δύο πολιτικών ανδρών αν και ήταν ενημερωτικού χαρακτήρα διήρκησε περίπου δύο ώρες και ο κ. Χατζής Χατζηευθυμίου φεύγοντας από το γραφείο του δημάρχου κρατούσε ένα φάκελο στον οποίο εμπεριέχονταν όλα τα στοιχεία που συγκεντρώθηκαν από όλες τις υπηρεσίες, τους οργανισμούς και τις επιχειρήσεις του Δήμου.

Η συνάντηση εξελίχθηκε σε καλό κλίμα με αιχμή του δόρατος τα οικονομικά του Δήμου. Επίσης συζητήθηκαν εκτενώς και τα έργα που βρίσκονται σε εξέλιξη και είναι ενταγμένα στο Γ' ΚΠΣ ή σε άλλα χρηματοδοτούμενα προγράμματα, ενώ έγινε χαλαρότερη συζήτηση για θέματα της καθημερινότητας. Στην συνάντηση αυτή έλαβαν μέρος και στελέχη των οικονομικών υπηρεσιών του Δήμου και της διεύθυνσης προγραμματισμού.

Ο κ. Γιαννόπουλος στις δηλώσεις που έκανε τόνισε

ΣΥΝΕΧΕΙΑ ΣΤΗ ΣΕΛ. 4



Οι περισσότεροι είναι νέοι άνδρες

Σοκάρουν οι αριθμοί των φορέων του AIDS που εντοπίστηκαν στη Ρόδο

ΞΕΠΕΡΝΟΥΝ ΤΑ 150 ΑΤΟΜΑ

Σημαντικός είναι ο αριθμός των Ροδιτών οι οποίοι είναι φορείς του AIDS. Από το 1984 που εμφανίστηκε ο ιός αυτός μέχρι και σήμερα οι επίσημοι φορείς έφτασαν τους 100!

Εντούτοις οι αρμόδιοι εκτιμούν ότι οι φορείς του AIDS στη Ρόδο φτάνουν τους 150, αφού αρκετοί συμπολίτες μας, εκτός των 100, πραγματοποιούν τις εξετάσεις που απαιτούνται στην Αθήνα όπου τους χορηγείται και η σχετική θεραπεία και οι οποίοι δεν ενημερώνουν στην συνέχεια το αρμόδιο τμήμα του νοσοκομείου της Ρόδου.

Οι περισσότεροι φορείς

ΣΥΝΕΧΕΙΑ ΣΤΗ ΣΕΛ. 4







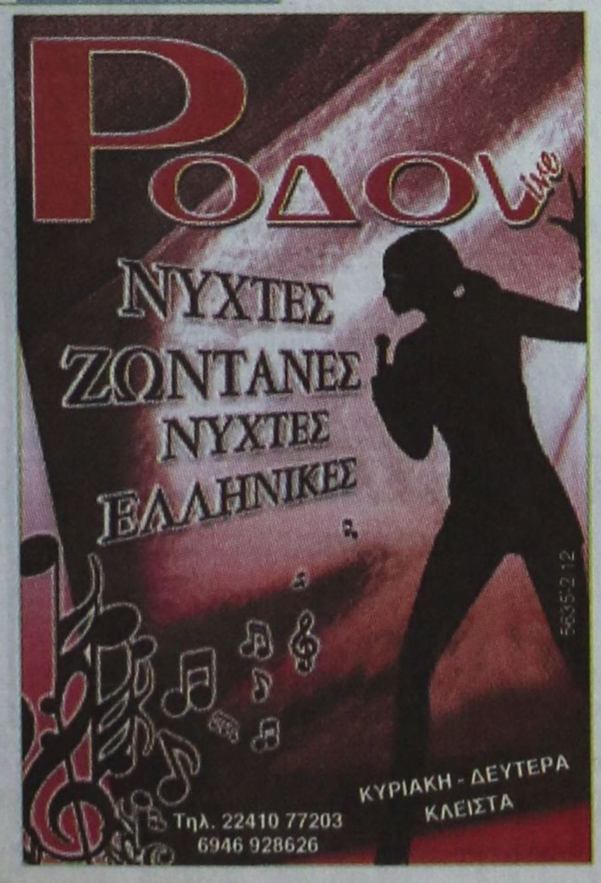



ΚΑΘΗΜΕΡΙΝΑ ΤΑ ΝΕΑ ΤΗΣ ΔΩΔΕΚΑΝΗΣΟΥ ΣΤΟ INTERNET
www.proodosnews.gr
www.proodos.net



1/12/2006

Η επίσκεψη του Πάπα Βενέδικτου ΙΣΤ΄ στο Φανάρι και η ιστορικής σημασίας κοινή διακήρυξη που υπέγραψε χθες με τον Οικουμενικό Πατριάρχη Βαρθολομαίο Α΄, καθώς και οι αλλαγές οργάνων στη δομή του ΠΑΣΟΚ από τον πρόεδρό του Γιώργο Παπανδρέου είναι τα θέματα που κυριαρχούν στην ειδησεογραφία του σημερινού αθηναϊκού Τύπου.

ΑΔΕΣΜΕΥΤΟΣ ΤΥΠΟΣ: Νέο μισθολόγιο στις Ένοπλες Δυνάμεις. Συμφωνήθηκε μετά τη συνεργασία Αλογοσκούφη - Μεϊμαράκη.

ΑΝΩ ΚΑΤΩ: Στήνει το δίκό του μαγαζί ο Γιώργος. "Σφαγή αμνών" στο ΠΑΣΟΚ με ραγδαίες εξελίξεις. Ονόματα- "βόμβες" έξω από το Πολιτικό Συμβούλιο.

ΑΠΟΓΕΥΜΑΤΙΝΗ: "ΜΑΤ" της Κύπρου στην Άγκυρα. Η Λευκωσία μετά το "πάγωμα" 8 κεφαλαίων πιέζει για συνολικό μπλοκάρισμα των διαπραγματεύσεων Τουρκίας - Ε.Ε.

Η ΑΥΓΗ: Ανακυκλώνει τα πράσινα για να μην αλλάξει πολιτική. Δημοτικές και άρθρο 16 φέρνουν "αλλαγή σκηνικού" στο ΠΑΣΟΚ.

ΑΥΡΙΑΝΗ: Βάρεσε διάλυση στο ΠΑΣΟΚ ο Γιώργος. Τους ξέλωσε όλους, για να βάλει τις ορυτινάντσες του.

ΤΟ ΒΗΜΑ: Σαρωτικές αλλαγές προσώπων στο ΠαΣοΚ. Ανοινδίασε ο κ. Γ. Παπανδρέου με τις προτάσεις του στο Πολιτικό Συμβούλιο. Ζήτησε τις παραιτήσεις όλων, ποιους πρόκειται να προτείνει.

Η ΒΡΑΔΥΝΗ: Αυξήσεις και φοροελαφρύνσεις σε Στρατό και Σώματα Ασφαλείας. Τι συμφώνησαν Αλογοσκούφης - Μεϊμαράκης.

ΕΘΝΟΣ: Ξαφνική αναδόμηση στο ΠΑΣΟΚ. Πρωτοβουλία Γιώργου για αλλαγή Γραμματέα και Πολιτικού Συμβουλίου.

ΕΛΕΥΘΕΡΗ ΩΡΑ: Ενώ έγιναν αλληλοσπασμοί, εκδόθηκαν ανακοινωθέντα και αντηλλάγησαν δώρα και ευχές. Το Σχίσμα παραμένει. Ο Πάπας αρνήθηκε να πει το Πιστεύω.

ΕΛΕΥΘΕΡΟΣ: Φορο-ανάσα για τους μικρομεσαίους. Όλα τα μέτρα του νέου φορολογικού νομοσχεδίου που αφορά εταιρείες.

ΕΛΕΥΘΕΡΟΣ ΤΥΠΟΣ: Πρωτείον η ενότητα. Ιστορική διακήρυξη Βενέδικτου - Βαρθολομαίου στο Φανάρι για διάλογο θρησκειών και πολιτισμών.

ΕΛΕΥΘΕΡΟΤΥΠΙΑ: Κρασ-τεστ για αλλαγή κλίματος. Ανοινδίασε ο Γιώργος και έφερε τα πάνω κάτω στα όργανα.

ΕΣΤΙΑ: Σημαντικές τομές στην φορολογία. Κατατίθεται σήμερα στην Βουλή το νέο νομοσχέδιο.

ESPRESSO: Ανάκριση με βαζελίνη. Ο σοφέρ του ροζ κυκλώματος καταγγέλλει την αστυνομία. "Με χτυπούσαν με κλοτσιές και γροθιές! Έτρεχαν τα αίματα".

Η ΚΑΘΗΜΕΡΙΝΗ: Ο Πάπας θωρακίζει το Πατριαρχείο. Αδιαμφισβήτητη η οικουμενικότητα του Φαναρίου - Με "χριστιανικές ρίζες" η Ευρωπαϊκή Ένωση.

Ο ΛΟΓΟΣ: Σαρωτικές αλλαγές στο ΠΑΣΟΚ. Παπανδρέου: Θέλω τις παραιτήσεις σας. Πρότεινε για νέο γραμματέα τον Νίκο Αθανασάκη.

ΤΑ ΝΕΑ: Αναδόμηση με το βλέμμα στις εκλογές. 12μελή "αντι-κυβέρνηση" φτιάχνει ο Γιώργος.

Η ΝΙΚΗ: Αλλαγές με γνώση και χαρακτήρα. Γνώμονας του Παπανδρέου η νίκη στις εκλογές.

ΠΑΡΑΣΚΕΥΗ +13: Βέροια - Αμάρυνθος - Αγρίνιο. Να προλάβουμε τα εγκλήματα του μέλλοντός μας...

ΤΟ ΠΑΡΑΣΚΗΝΙΟ: Ο νέος χάρτης της περιοχής μας. Αυτό είναι το σχέδιο για την Τουρκία.

ΡΙΖΟΣΠΑΣΤΗΣ: Πανελλαδική απεργία στις 13 Δεκέμβρη. Στη μάχη της πανεργατικής απεργίας και των απεργιακών συγκεντρώσεων μπαίνουν με αποφασιστικότητα και πείσμα οι ταξικές δυνάμεις.

TRAFFIC NEWS: ΠΡΟΣΟΧΗ! Ο Ηλίας δαγκώνει για την Τζούλια (του).

City Press: Επίδειξη πυγμής από Παπανδρέου.

Δωδεκανησιακά 24ωρα

Στα πεταχτά

Αγνοούμενοι

Για τυπικούς λόγους, λέει ο Δήμος Ρόδου, έκανε την καταγγελία της σύμβασης των τριών «αγνοούμενων» υπαλλήλων που είχαν να πατήσουν στη δουλειά τους κάποια χρόνια.

Ελεος κύριοι του Δήμου. Τουλάχιστον μην υποτιμάτε τη νοημοσύνη του ροδιακού λαού. Τόσα χρόνια δεν πήρατε χαμπάρι;

Στο παρά πέντε

Ξαφνικά στην Τοπική Ενωση Δήμων και Κοινοτήτων Δωδεκανήσου, αντιλήφθηκαν ότι οι πόροι του Δ' ΚΠΣ για την περιοχή μας είναι πενιχροί.

Δυστυχώς σ' αυτόν τον τόπο, στο παρά πέντε παίρνουμε «χαμπάρι» όσα σε βάρος του νομού αποφασίζουν οι καρεκλοκένταυροι των Αθηνών.

Εστω και στο παρά πέντε κάτι είναι, αρκεί όμως να προλαμβάνουμε τα κακά.

Παρ' ολίγον να γίνει των Καλυβιών

Λίγο έλειψε να γίνει των Καλυβιών του Αγρινίου στα Λειβάδια της Τήλου. Ευτυχώς δεν είχαμε θύματα και αποφύγαμε τον διασυρμό, μέσω των καναλιών. Παρ' ολίγο να χαθούν ανθρώπινες ζωές, για μια αγροζημία 2.000 ευρώ.

Αλήθεια πόσο κοστολογείται η ανθρώπινη ζωή; Πάντως λιγότερο από την αξία κάποιας ποσότητας του τριφυλιού.

Πλωτό ανάκτορο

Σήμερα το πρωί θα προσεγγίσει στο λιμάνι της Ρόδου ένα υπερσύγχρονο και πολυτελέστατο κρουαζιερόπλοιο, της εταιρίας «Costa Crociere», το νεότευκτο πλωτό ανάκτορο «Costa Concordia»



Αποφασισμένοι

Οι γιατροί του ΙΚΑ φέρονται αποφασισμένοι να βρουν λύση στο θέμα της μεταστέγασης των υπηρεσιών στο κτίριο του παλαιού νοσοκομείου. Αν δεν καταφέρουν να ευαισθητοποιήσουν τους αρμόδιους, τότε θα προχωρήσουν σε κινητοποιήσεις και μάλιστα δυναμικές.

Τελικά μόνο με δυναμικές κινητοποιήσεις θα λυθούν τα τοπικά μας προβλήματα.

Μπορεί να μην έχουμε σύγχρονα πλοία στην ακτοπλοΐα, αλλά τουλάχιστον απολαμβάνουμε τα κρουαζιερόπλοια που προσεγγίζουν στο λιμάνι μας. Είναι μια παρηγοριά και αυτή.

Μας δουλεύουν ψιλό γαζί

Αποψιλώνεται συνεχώς από υπηρεσίες ο νομός Δωδεκανήσου. Το αθηνοκεντρικό κράτος αποφάσισε να καταργήσει και την Β' ΔΥΠΕ Νοτίου Αιγαίου που έχει έδρα τη Ρόδο.

Οι τοπικοί φορείς πρέπει να παρέμβουν άμεσα και κυρίως οι κυβερνητικοί βουλευτές για να αποτρέψουν τους σχεδιασμούς του υπουργείου Υγείας.

Εδώ και με την παρουσία της Β' ΔΥΠΕ Νοτίου Αιγαίου δεν λύθηκαν τα προβλήματα που ταλανίζουν τα υγειονομικά ιδρύματα της περιοχής μας και θα λυθούν τώρα που θα ενοποιηθεί με τις ΔΥΠΕ του υπολοίπου Αιγαίου και της Κρήτης με έδρα τον Πειραιά;

Μάλλον μας δουλεύουν!

Ζάρια

Πρώϊμα άρχισε ο τζόγος στο νησί μας. Ηδη συνελήφθησαν έξι άτομα που έπαιζαν ζάρια σε καφενείο της πόλης μας.

Βέβαια ο τζόγος είναι πάθος, είναι συνήθεια. Το να 'χει κάποιος χρήματα και να τα χάνει στα ζάρια είναι υποφερτό. Ομως το να μην έχουν τα παιδιά του γάλα και να παίζει το μεροκάματο στα ζάρια είναι εγκληματικό.

Καλά κάνει λοιπόν η Αστυνομία και τους «τσιμπά».

Αλλαγές

Είδε και έπαθε να συνειδητοποιήσει ο πρόεδρος του ΠΑΣΟΚ Γιώργος Παπανδρέου, ότι οι επιλογές του στο κόμμα ήταν λαθεμένες. Ξαφνικά αποφάσισε αλλαγές που κινούνται προς τη σωστή κατεύθυνση.

Το ερώτημα είναι γιατί ακόμα αφήνει έξω από τα όργανα του ΠΑΣΟΚ τον Κώστα Λαλιώτη και όχι μόνο;

Γιατί;

Στα θρανία οι δημοτικοί σύμβουλοι!

Επιμορφωτική ημερίδα για τους νέους δημοτικούς συμβούλους, πρόκειται να διοργανώσει στις 20 Δεκεμβρίου η ΤΕΔΚΔ στο «Ακταίον».

Πάντως η ημερίδα αυτή κρίνεται απαραίτητη και καλό θα ήταν να την παρακολουθήσουν οι νεοεκλεγέντες δημοτικοί σύμβουλοι.

Σίγουρα θα βγουν πιο κερδισμένοι και προετοιμασμένοι ενόψει της ανάληψης των νέων καθηκόντων τους από την 1-1-2007!

ΣΥΝΑΛΛΑΓΜΑ

	Αγορά	Πώληση
ΔΟΛΛΑΡΙΟ Η.ΠΑ	1,335	1,3045
ΛΙΡΑ ΑΓΓΛΙΑΣ	0,67828	0,66281
ΚΟΡΩΝΑ ΔΑΝΙΑΣ	7,5139	7,3425
ΚΟΡΩΝΑ ΣΟΥΗΔΙΑΣ	9,1083	8,9005
ΓΙΕΝ ΙΑΠΩΝΙΑΣ	155,0	151,46
ΦΡΑΓΚΟ ΕΛΒΕΤΙΑΣ	1,6011	1,5646
ΚΟΡΩΝΑ ΝΟΡΒΗΓΙΑΣ	8,2278	8,0401
ΛΙΡΑ ΚΥΠΡΟΥ	0,5826	0,5693
ΔΟΛ. ΚΑΝΑΔΑ	1,526	1,4912
ΔΟΛ. ΑΥΣΤΡΑΛΙΑΣ	1,6912	1,6526

AIDS

Παγκόσμια ημέρα κατά του AIDS χθες και δυστυχώς τα μηνύματα είναι δυσάρεστα. Η μάστιγα παρουσιάζει έξαρση ανησυχητική για τη νεολαία.



Το εγκληματικό είναι να γνωρίζει κάποιος ότι είναι φορέας του AIDS και να συνάπτει ερωτικές σχέσεις. Δυστυχώς η περίπτωση του νεαρού που μόλυνε τουλάχιστον δύο γυναίκες εν γνώσει του με τον ιό του AIDS, επιβεβαιώνει ότι υπήρχαν τέτοιοι εγκληματίες.

Προσοχή λοιπόν γιατί το AIDS έχει πάρει ανεξέλεγκτες διαστάσεις.

ROLEX



X6255-31/12

NICK SARLIS & Co
OFFICIAL DISTRIBUTORS FOR DODECANESE
AND AUTHORISED SERVICE CENTER
34, Makariou str. - GR 85100 Rhodes, Greece

Ειδήσεις απο τα Παλιά

ΠΡΟΟΔΟΣ 19 ΙΟΥΛΙΟΥ 1973

ΕΠΗΞΕ Η ΡΟΔΟΣ ΑΠΟ ΤΟΥΡΙΣΤΕΣ

Η «κρίσις» της τουριστικής κλίνης δια παραμονήν εις Ρόδον έφθασεν εις το κατακόρυφον. Ηδη οι ξένοι τουρίστες και παραθερισταί έφθασαν εις την νήσον μας τους 35.000 με τάσεις περαιτέρω αυξήσεως. Κατόπιν τούτου το πρόβλημα κλίνης ανακύπτει κρίσιμον. Προ της καταστάσεως αυτής ο ΕΟΤ ηναγκάσθη να εκδώση ανακοίνωσιν και να ειδοποιήσει σχετικώς τους τουρίστας που δεν έχουν εξασφαλίση ξενοδοχείον, ότι κινδυνεύουν να παραμείνουν εις το ύπαιθρον.

Η μεγάλη ζήτησις κλινών στρέφεται προς τα Γ' και Δ' κατηγορίας ξενοδοχεία, δηλαδή των μέσης και κατωτέρας κατηγορίας οικονομικής δυνατότητας ξένων και ημετέρων. Δωμάτια, ιδιωτών εν τω μεταξύ, δεν υπάρχουν αλλά προς διάθεσιν εις την Ρόδον.

Εγνώθη ότι αι ζητήσεις δωματίων εις την Ρόδον ημερησίως εις τον ΕΟΤ υπερβαίνουν τους 200 εκ μέρους ξένων. Οι περισσότεροι εξ αυτών διοχετεύσονται εις τα χωριά Καλυθιές, Αρχάγγελον κ.λ.π. Διότι άλλως, κινδυνεύουν να κοιμηθούν εις το ύπαιθρον.

1399 ΤΟΥΡΙΣΤΑΙ ΜΕ ΚΡΟΥΑΖΙΕΡΟΠΛΟΙΑ

Εκ του Κεντρικού Λιμεναρχείου ανεκοινώθη ότι κατέπλευσαν χθες εις τον λιμένα μας με τουρίστας της μιας ημέρας τα εξής κρουαζιερόπλοια: Οδυσσεύς με 204, Σεμίραμις με 155, Ζεύς με 286, Μελίνα με 288, Στέλλα Μάρις με 180 και Απόλλων με 280.

ΕΠΩΛΕΙ ΣΑΝΤΟΥΙΤΣ ΜΕ ΚΑΠΕΛΛΟ

Κατεδικάσθη εις 20ήμερον φυλάκισιν, εξαγορασθείσαν προς 4705 δρχ. ο ιδιοκτήτης κέντρου Α.Τ. διότι επώλη εις τους ορθίους πελάτας του σάντουιτς προς 7 δρχ. και δ' άλλας αγορανομικάς παραβάσεις.

ΠΡΟΟΔΟΣ
Ημερήσια Εφημερίδα της Ρόδου
ΙΔΙΟΚΤΗΣΙΑ:
Γ. ΔΙΑΜΑΝΤΙΔΗΣ
ΓΡΑΦΙΚΕΣ ΤΕΧΝΕΣ Α.Ε.
Εκδότης: ΓΙΩΡΓΟΣ ΔΙΑΜΑΝΤΙΔΗΣ
Ετος ιδρύσεως 1949
ΓΡΑΦΕΙΑ ΣΥΝΤΑΞΗΣ - ΔΙΑΦΗΜΙΣΕΙΣ Μάρκου Μαλλιαράκη 3 (ΚΟΒΑ)
Τηλ. Συντάξεως: 22410 27356-34101, FAX: 22410 20643
Τηλ. Λογιστηρίου: 22410 35322, FAX: 22410 35322
e-mail: info@proodos.net



Η γυναίκα και ο κόσμος της

Τα πορτοκάλια, φρούτα της εποχής τα βρίσκουμε παντού σε κάθε οπωροπαντοπωλείο και πολλά από αυτά είναι ντόπια. Είναι απο τους πιο γευστικούς χυμούς και με ένα στίψιμο με το χέρι ή με έναν απλό χειροκίνητο στίφτη μπορούμε να απολαύσουμε στο πρωινό ή σε άλλη ώρα της ημέρας. Για όσους όμως δεν τους αρέσει ο χυμός πορτοκαλιού μπορούν να τον αναμιγνύουν με πολτοποιημένο μήλο ή με μπανάνα. Ακόμα και με γάλα γίνεται ένα θαυμάσιο ρόφημα για πρωινό. Τα πορτοκάλια φυσικά τρώγονται και έτσι. Μπορούμε και ολόκληρα και με το φλούδι ακόμα να τα κόψουμε σε έναν πολυκόφτη και να τα βάλουμε σε ένα γλύκισμα. Αν θέλει κάποιος μια απαλή και απλή κρέμα πιάτου, γλύκισμα που μπορεί να φτιάξει και μία γυναίκα αρχάρια ή και ένας εργένης, μπορεί να χρησιμοποιήσει μόνο το χυμό ή να μοιράσει τη δόση του γάλακτος με χυμό πορτοκαλιού. Από πάνω μπορεί να βάλει λίγη κανέλα ή και ξύσμα από το ίδιο το πορτοκάλι, που θα ταιριάξει θαυμάσια.



Το ίδιο μπορεί να κάνει και για ριζόγαλο με γεύση και άρωμα πορτοκαλιου αφού θα χρησιμοποιήσει και χυμό και ξύσμα από πορτοκάλια. Σίγουρα όσες γυναίκες φτιάχνουν γλυκά χρησιμοποιούν συχνά το ξύσμα πορτοκαλιού για να αρωματίζουν κέικ ή μπικότα και κουλουράκια ακόμα και τα μελομακάρονα για τα Χριστούγεννα μπορεί να έχουν από αυτό το ξύσμα. Επίσης το ίδιο το φρούτο καθαρισμένο μπορεί να γίνει γλυκό του κουταλιού όπως και μαρμελάδα. Επίσης σε μια τάρτα αυτή η μαρμελάδα μπορεί να τη συμπληρώσει και από πάνω να στολιστεί με κρέμα γάλακτος, σαντιγύ αλλά και να γαρνίρει με κομματάκια σοκολάτας, ξύσμα σοκολάτας αλλά και να λιώσει μια πλάκα σοκολάτα γάλακτος ή και μαύρη σοκολάτα με λίγο βούτυρο. Ετσι δεν θα σκληρύνει όταν κρυώσει και η κάθε μπουκιά θα λιώνει αμέσως στο στόμα. Σε μια στιγμή επιθυμίας για γλυκό, ένα μπισκότο μουσκεμένο σε χυμό πορτοκαλιού, με δύο φέτες πορτοκαλιού ζεσταμένες σε τηγανάκι με βούτυρο γαρνιρισμένα με λιωμένη σοκολάτα φτιάχνεται γρήγορα και εύκολα.

Μίχα

Δρομολόγια Πλοίων

09.00 ΑΙΓΛΗ για Σύμη
14.00 ΠΡΩΤΕΥΣ για Μεγίστη
16.05 ΑΙΓΛΗ για Σύμη

Προς Πειραιά: 10.00 BLUE STAR II
17.00 ΡΟΔΑΝΘΗ

Αεροπορικά Δρομολόγια

ΟΛΥΜΠΙΑΚΗ ΑΕΡΟΠΟΡΙΑ
Από Ρόδο-**Αθήνα**: Καθημερινά 07.10, 13.40
Πέμπτη 20.10, 22.45
Καθημερινά πλην Πέμπτης 19.40, 22.25
Καθημερινά πλην Κυριακής 10.40
Από Ρόδο-**Θεσσαλονίκη**: Δευτέρα - Τετάρτη 09.45
Πέμπτη 10.45
Σάββατο 15.15
Δευτ.-Τετ.-Παρ.-Κυρ. 16.10
Από Ρόδο-**Ηράκλειο**: Δευτέρα - Παρασκευή-Κυριακή 17.45
Τρίτη - Πέμπτη 18.30
Τετάρτη - Σάββατο 19.20
Από Ρόδο-**Κάρπαθο**: Δευτ.-Πεμ.-Παρ.-Σάβ. 07.00, 10.40
Τετάρτη - Κυριακή 10.40, 14.20
Από Ρόδο -**Κάσο**: Δευτ.-Πεμ.-Παρ.-Σάβ. 07.00
Τετάρτη - Κυριακή 10.40
Από Ρόδο-**Καστελλόριζο**: Δευτ.-Τετ.-Παρ.-Σάβ. -Κυρ. 07.10
Από Ρόδο-**Χίο**: Τρίτη 10.40 Πέμπτη 10.45
Από Ρόδο-**Μυτιλήνη**: Δευτέρα-Τετάρτη 09.45
Τρίτη 10.40,
Πέμπτη 10.45
Σάββατο 15.15
Από Ρόδο-**Σάμος**: Τρίτη 10.40
Σάββατο 15.15
Από Ρόδο-**Λήμνος**: Δευτέρα-Τετάρτη 09.45 Τρίτη 10.40,
Πέμπτη 10.45 Σάββατο 15.15
AEGEAN AIRLINES & CRONUS
Από Ρόδο-**Αθήνα**: Καθημερινά 07.10-11.05-13.50-16.30-21.30
Από Ρόδο-**Θεσσαλονίκη**: Καθημερινά 12.05
Από Ρόδο-**Ρώμη**: Καθημερινά 16.30
Από Ρόδο-**Λάρνακα**: ΤΡΙΤΗ-ΠΕΜΠΤΗ-ΣΑΒΒΑΤΟ 11.05
τις υπόλοιπες μέρες 07.10-13.50-16.30

K.T.E.O Τηλ.: 22410 65385 εσωτερικό 23

Συγκοινωνιακή έδρα Ρόδου
Από 2/10/2006 έως 31/10/2006
Επιβατικά (Ε.Ι.Χ.) και φορτηγά μέχρι 3,5Τ (ΦΙΧ<3,5Τ) με αριθμούς κυκλοφορίας **ΡΟΗ 2501 έως και 4500** και **ΡΟΗ 1000 έως 2500**

Συγκοινωνιακή έδρα Κω
Από 2/10/2006 έως 31/10/2006
Επιβατικά (Ε.Ι.Χ.) και φορτηγά μέχρι 3,5Τ (ΦΙΧ<3,5Τ) με αριθμούς κυκλοφορίας **ΚΧΒ 5001 έως και 5500**

* Καλούνται όλα τα παραπάνω οχήματα να προβούν σε τεχνικό έλεγχο σε οποιοδήποτε Κ.Τ.Ε.Ο. ή Ι.Κ.Τ.Ε.Ο. της χώρας
** Επίσης θα ελέγχονται όσα οχήματα υποχρεούνται βάση παλαιοτέρων προγραμμάτων πρόσκλησης.
*** Ο εμπρόθεσμος προγραμματισμός των οχημάτων για έλεγχο (ραντεβού) γίνεται έως και 15 ημέρες πριν της λήξης του προγράμματος πρόσκλησης.

Έτοιμοι για ΚΤΕΟ;
ΤΩΡΑ ΚΤΕΟ ΣΕ 25 ΛΕΠΤΑΙ
AUTOVISION
Ιδιωτικό ΚΤΕΟ Ρόδου
για ραντεβού 22410 67677
ΕΥΚΟΛΑ, ΓΡΗΓΟΡΑ, ΑΞΙΟΠΙΣΤΑ ΚΑΙ ΦΘΗΝΟΤΕΡΑ!!!
ΑΝΟΙΧΤΑ ΑΠΟΓΕΥΜΑΤΑ ΚΑΙ ΣΑΒΒΑΤΟ, ΟΛΑ ΤΑ ΠΑΡΑΒΟΛΑ ΑΓΟΡΑΖΟΝΤΑΙ ΣΤΟ ΚΤΕΟ
ΠΡΟΓΡΑΜΜΑ ΠΡΟΣΚΛΗΣΗΣ ΟΧΗΜΑΤΩΝ Ν. ΔΩΔ/ΣΟΥ
ΠΡΟΣΟΧΗ! - Τον Νοέμβριο ΡΟΗ 4501 εως 5500
- Τον Δεκέμβριο ΡΟΗ 5501 εως 6500
Η ΜΗ ΔΙΕΝΕΡΓΕΙΑ ΤΕΧΝΙΚΟΥ ΕΛΕΓΧΟΥ ΤΟΥ ΟΧΗΜΑΤΟΣ ΣΑΣ ΜΕΤΑ ΑΠΟ ΜΗΝΑ ΣΤΗΝ ΠΡΟΘΕΣΜΙΑ ΑΠΟΤΕΛΕΙ ΠΑΡΑΒΑΣΗ (ΚΩΔ. 86) ΚΑΙ ΤΙΜΩΡΕΙΤΑΙ ΑΠΟ ΤΙΣ ΑΡΧΕΣ ΜΕ ΠΡΟΣΤΙΜΟ 250 ΕΥΡΩ ΚΑΙ ΑΦΑΙΡΕΣΗ ΚΥΚΛΟΦΟΡΙΑΣ
Το Κλ. ΝΕΑΣ ΕΘΝΙΚΗΣ ΟΔΟΥ ΤΣΑΡΙΓ - ΑΕΡΟΔΡΟΜΙΟΥ
www.ktco.gr

ΦΑΡΜΑΚΕΙΑ

ΔΙΗΜΕΡΕΥΕΙ:	ΔΙΑΝΥΚΤΕΡΕΥΕΙ:
ΠΥΡΓΟΣ ΓΕΩΡΓΙΟΣ	ΓΛΕΝΤΗΣ ΚΩΝ/ΝΟΣ
Αποσ. Παύλου 70	Στέλιου Κωτιάδη 50
Τηλ. 65610	Τηλ. 30008

ΥΓΡΑ ΚΑΥΣΙΜΑ
ΔΙΑΝΥΚΤΕΡΕΥΟΥΝ
• ΡΙΖΟΠΟΥΛΟΣ ΝΙΚΗΤΑΣ πρατήριο BP οδός Καναδά 1
• ΠΑΣΧΑΛΙΔΗΣ-ΜΟΣΧΗΣ Ο.Ε. BP, 4ο χλμ. Ρόδου-Λίνδου

ΡΑΔΙΟ ΤΑΞΙ
ΤΗΛ: ΠΟΛΗ: 22410 69800, ΥΠΑΙΘΡΟ: 22410 69600

ΚΙΝΗΜΑΤΟΓΡΑΦΟΙ

ΠΑΛΛΑΣ 5 CINEMAS CENTER
30/11/2006 - 06/12/2006
για κρατήσεις 22410 24475 / 70670
www.cinemapallas.gr

SAW III ΤΩΡΑ ΑΝΤΙΜΕΤΩΠΙΣΤΕ ΤΟΝ ΑΠΟΛΥΤΟ ΤΡΟΜΟ!
Η τρίτη και πιο αιματηρή συνέχεια της γνωστής ταινίας τρόμου από τον ίδιο σεναριοθέτη του SAW I. Οι κανόνες δεν φτάνονται ποτέ για να τιμωρούνται!
ΚΑΤΑΛΛΗΛΟ ΑΠΟ 17
ώρες έναρξης: (Σ.-Κ.16:00) 18:10, 20:25, 22:40 Αίθουσα RED 5

DEPARTED ΚΑΤΑΛΛΗΛΟ
Ο ΠΛΗΡΟΦΟΡΙΟΔΟΤΗΣ
Η πολυαναμενόμενη νέα ταινία του Μάρτιν Σκορσέζε για ένα all-star cast ηθοποιών!! Λεονάρντο ντι Κάπριο, Ματ Ντέιμον, Τζακ Νίκολσον, και Μαρκ Γουόλμπεργκ!!
Αίθουσα 1 ώρες έναρξης: (Σ.-Κ.16:40) 19:40, 22:40

FLAGS OF OUR FATHERS ΟΙ ΣΗΜΑΙΕΣ ΤΩΝ ΠΡΟΓΟΝΩΝ ΜΑΣ
Η πρώτη από τις δύο αριστουργηματικές περιπέτειες που σκηνοθετεί ο βραβευμένος με Όσκαρ Κλιντ Ίστγουντ!
Η πολυαναμενόμενη υπερ-παραγωγή, για τη φρίκη του πολέμου!
Αίθουσα 1 ώρες έναρξης: 20:00, 22:30

CHILDREN OF MEN ΤΑ ΠΑΙΔΙΑ ΤΩΝ ΑΝΘΡΩΠΩΝ
Ο Αλφόνσο Κουαρόν (Harry Potter III), σκηνοθετεί τους Κλάϊβ Όουεν, Τζούλιαν Μουρ και Μάικλ Κέιν σε μια πρωτότυπη μελλοντολογική περιπέτεια! το 2027, το τέλος του ανθρώπινου είδους!!!
Αίθουσα Allegro 3 ώρες έναρξης: (Σ.-Κ.16:00) 18:10,20:25, 22:40

THE TEXAS CHAINSAW MASSACRE: THE BEGINNING ΚΑΤΑΛΛΗΛΟ ΑΠΟ 17
Ο ΣΧΙΖΟΦΡΕΝΗΣ ΔΟΛΟΦΟΝΟΣ ΜΕ ΤΟ ΠΡΙΟΝΙ Η ΑΡΧΗ
Το τρομακτικότερο θρίλερ-τρόμου της χρονιάς!
Αίθουσα Perfect Vision 4
ΚΑΘΕ ΘΡΥΛΟΣ ΕΧΕΙ ΜΙΑ ΑΡΧΗ
ΓΙΝΕ ΜΑΡΤΥΡΑΣ ΣΤΗ ΓΕΝΝΗΣΗ ΤΟΥ ΑΠΟΛΥΤΟΥ ΦΟΒΟΥ
ώρες έναρξης: 20:20, 22:35

Flushed Away ΠΟΝΤΙΚΟΥΠΟΛΗ
ΕΝΑ ΣΕΦΡΕΝΟ ΠΑΝΗΓΥΡΙ ΧΑΡΑΣ ΚΑΙ ΓΕΛΙΟΥ!
Τώρα από τους δημιουργούς των πετυχημένων Μαδαγασκάρη και Σρεκ, μια διασκεδαστική ταινία κινουμένων σχεδίων για τους μικρούς μας φίλους!
Αίθουσα 2 ώρες έναρξης: (Σ.-Κ.16:10) 18:10

OVER THE HEDGE ΠΕΡΑ ΑΠΟ ΤΟ ΦΡΑΧΤΗ
Από τους δημιουργούς των Σρεκ και Μαδαγασκάρη, η ταινία που θα συναρπάσει μικρούς και μεγάλους...
Θέλουν τη γειτονιά τους πίσω μπουκιά-μπουκιά!
και στα ελληνικά
ώρες έναρξης: (Σ.-Κ. 16:10), 18:10 Αίθουσα 4

ΕΡΧΕΤΑΙ ΠΕΜΠΤΗ 7 ΔΕΚΕΜΒΡΙΟΥ!
THE NATIVITY STORY Η ΙΣΤΟΡΙΑ ΤΗΣ ΓΕΝΝΗΣΗΣ
Ένα μήνυμα που χαράχτηκε στους Ουρανούς. Μια προφητεία που θα επιτελούσε μια συνεπαιρτρία. Ένα θαύμα που θα άλλαζε τον κόσμο!
Αυτά τα Χριστούγεννα ζήστε την πιο διαχρονική από όλες τις ιστορίες, όπως δεν την έχετε δει ποτέ έως τώρα!

X6248-31/12

METROPOL 22410 28400
INFORMATION RESERVATIONS ΠΛΗΡΟΦΟΡΙΕΣ ΚΡΑΤΗΣΕΙΣ
ΕΒΔΟΜΑΔΙΑΙΟ ΠΡΟΓΡΑΜΜΑ weekly programme
30-6 Δεκεμβρίου 2006
www.cinemametropol.gr

CASINO ROYALE
Ο θρυλικός πράκτορας επιστρέφει!!!
JAMES BOND 007
Η απόλυτη περιπέτεια!!!
ΚΑΝΤΕ ΕΓΚΑΙΡΑ ΤΙΣ ΚΡΑΤΗΣΕΙΣ ΣΑΣ
ΩΡΕΣ ΕΝΑΡΞΗΣ / SHOW TIMES 19:30, 22:30
ΑΙΘΟΥΣΑ 1

ΟΙ ΗΡΩΕΣ ΤΟΥ ΔΑΣΟΥΣ
OPEN SEASON
Η SONY PICTURES ANIMATION παρουσιάζει
την πρώτη μεγάλου μήκους ταινία κινουμένων σχεδίων.
Ζωάκια ενωμένα...ποτέ ηττημένα!
ΚΑΝΤΕ ΕΓΚΑΙΡΑ ΤΙΣ ΚΡΑΤΗΣΕΙΣ ΣΑΣ
ΩΡΑ ΕΝΑΡΞΗΣ / SHOW TIME 17:30
ΑΙΘΟΥΣΑ 1

ΜΙΑ ΚΑΛΗ ΧΡΟΝΙΑ
A GOOD YEAR
Η νέα ταινία του χρυσού ζευγαριού του " MONOMAXOY ".
Μία αισθηματική comedy για την καλοπέραση αλλά και τις δυσκολίες μιάς αρχής.
Πρωταγωνιστούν : Ράσελ Κρόου, Άλμπερτ Φίνεϊ
Μάρτον Κόπινγαρ, Άμπερ Κόρντς
ΚΑΝΤΕ ΕΓΚΑΙΡΑ ΤΙΣ ΚΡΑΤΗΣΕΙΣ ΣΑΣ
ΩΡΕΣ ΕΝΑΡΞΗΣ / SHOW TIMES 17:15, 19:45, 22:15
ΑΙΘΟΥΣΑ 2

ΣΧΟΛΗ ΓΙΑ ΑΠΑΤΕΩΝΕΣ
SCHOOL FOR SCOUNDRELS
Σε πρώτη πανελλήνια προβολή η κωμωδία!!!
Η ζωή είναι παιχνίδι, μάθε τους κανόνες!
Γίνε επικίνδυνος, είναι cool!
ΚΑΝΤΕ ΕΓΚΑΙΡΑ ΤΙΣ ΚΡΑΤΗΣΕΙΣ ΣΑΣ
ΩΡΑ ΕΝΑΡΞΗΣ / SHOW TIME 18:30
ΑΙΘΟΥΣΑ 3

ΑΠΡΟΤΟΣ
FEARLESS
Μία συγκλονιστική
περιπέτεια με πρωταγωνιστή τον Τζέτ Λι.
Ένας ατρόμητος ήρωας. Ένας ανίκητος πολεμιστής.
ΘΑ ΠΡΟΒΑΛΘΕΙ ΜΟΝΟ ΓΙΑ ΜΙΑ ΕΒΔΟΜΑΔΑ
ΚΑΝΤΕ ΕΓΚΑΙΡΑ ΤΙΣ ΚΡΑΤΗΣΕΙΣ ΣΑΣ
ΩΡΕΣ ΕΝΑΡΞΗΣ / SHOW TIMES 20:30, 22:45
ΑΙΘΟΥΣΑ 3

X6250-31/12

Στην Ελλαδα & Στον Κοσμο Σημερα

Αναβάλλεται τελικά η επίσκεψη

Αρνητική τουρκική απάντηση στην πρόσκληση Αθήνας προς Γκιουλ

ΓΙΑ ΤΙΣ 7 ΔΕΚΕΜΒΡΙΟΥ

Μπορεί η Αθήνα να επανέφερε την Πέμπτη την πρόταση επίσκεψης του Τούρκου υπουργού Εξωτερικών Αμπντουλάχ Γκιουλ στις 7 και 8 Δεκεμβρίου, ωστόσο η τουρκική πλευρά απάντησε την Παρασκευή ότι η επίσκεψη αυτή δεν θα μπορέσει τελικά να πραγματοποιηθεί.

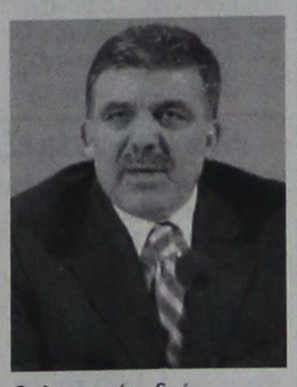

Όπως δήλωσε από την Ιορδανία (όπου βρίσκεται μαζί με την υπουργό Εξωτερικών Ντόρα Μπακογιάννη) ο εκπρόσωπος Τύπου του υπουργείου Εξωτερικών, Γιώργος Κουμουτσάκος, οι δύο πλευρές συμφώνησαν ότι η επίσκεψη του Αμπντουλάχ Γκιουλ στην Αθήνα θα πραγματοποιηθεί σε μεταγενέστερο χρόνο, που θα καθοριστεί διά της διπλωματικής οδού

Υπενθυμίζεται ότι στις 29 Νοεμβρίου ανακοινώθηκε η αναβολή της επίσκεψης του Τούρκου ΥΠΕΞ στην Αθήνα, όταν και έγινε γνωστό ότι θα συγκληθεί εκτάκτως σε υπουργικό επίπεδο το Συμβούλιο Ασφαλείας του ΟΗΕ για τη Μέση Ανατολή.

news.in.gr

Οξεία πολιτική κρίση

Επίδειξη δύναμης από τη Χεζμπολάχ

ΜΕ ΣΤΟΧΟ ΤΗΝ ΠΤΩΣΗ ΤΗΣ ΛΙΒΑΝΙΚΗΣ ΚΥΒΕΡΝΗΣΗΣ

Δεκάδες χιλιάδες υποστηρικτές της Χεζμπολάχ και των φιλο-Σύρων συμμάχων της διαδηλώνουν στη Βηρυτό επιδιώκοντας την πτώση της λιβανικής κυβέρνησης. «Δεν θα επιτρέψουμε πραξικόπημα κατά του δημοκρατικού συστήματος» διαμηνύει ο πρωθυπουργός Φουάντ Σινιόρα.

Τα μέτρα ασφαλείας στη λιβανική πρωτεύουσα είναι δρακόντεια υπό το φόβο επεισοδίων μετά το κάλεσμα του ηγέτη της Χεζμπολάχ σεΐχη Χασάν Νασράλα για μαζικές διαδηλώσεις κόντρα στην «ανίκανη» κυβέρνηση του Φουάντ Σινιόρα.

Εκατοντάδες στρατιώτες με την κάλυψη αρμάτων μάχης και θωρακισμένων οχημάτων πραγματοποιούσαν από νωρίς το πρωί της Παρασκευής περιπολίες στις εισόδους που οδηγούν στο κέντρο της πόλης, αλλά και σε αρκετές συνοικίες. Ο αρχηγός των Ενόπλων Δυνάμεων, στρατηγός Μισέλ Σλεϊμάν, έχει καλέσει τους άνδρες του να είναι έτοιμοι να αντιμετωπίσουν κάθε ενδεχόμενο.

news.in.g

Κρίθηκε προσωρινά κρατούμενος

Αλλαξε την κατάθεσή του ο 73χρονος κτηνοτρόφος για το φονικό στα Καλύβια

Ο ΓΙΟΣ ΑΠΟΔΕΧΘΗΚΕ ΤΟ ΚΑΤΗΓΟΡΗΤΗΡΙΟ



Προφυλακιστέοι κρίθηκαν, μετά την απολογία τους στον ανακριτή, οι δύο κτηνοτρόφοι που κατηγορούνται για την ομαδική δολοφονία των πέντε κυνηγών στο Αγρίνιο. Σύμφωνα με πληροφορίες, ο 73χρονος άλλαξε την κατάθεσή του, υποστηρίζοντας τώρα ότι δεν βρισκόταν στο χώρο του εγκλήματος.

Όπως μετέδωσαν ραδιοτηλεοπτικά μέσα ενημέρωσης, ο 73χρονος κτηνοτρόφος ανασκεύασε την αρχική του κατάθεση, λέγοντας ότι δεν ήταν παρών την ώρα των φόνων στο χωράφι, αλλά βρισκόταν με την σύζυγό του στο μαντρί.

Υποστήριξε ότι ενημερώθηκε από γείτονα για την παρουσία των πέντε κυνηγών και επικοινώνησε με το γιο του, ο οποίος πήγε στο χωράφι για να διαπιστώσει εάν δημιουργούν πρόβλημα στο κοπάδι.

Ο 37χρονος κτηνοτρόφος αποδέχθηκε το κατηγορητήριο και ζήτησε συγγνώμη για το έγκλημα.

Οι δύο άνδρες κρίθηκαν προφυλακιστέοι και πιθανότατα θα οδηγηθούν στις φυλακές Ναυπλίου.

news.in.g

Από το βήμα του Εθνικού Συμβουλίου του ΠΑ.ΣΟ.Κ.

Σκληρή επίθεση Γιώργου εναντίον της Κυβέρνησης

ΤΑ ΣΤΕΛΕΧΗ ΝΑ ΔΩΣΟΥΝ ΜΑΧΗ ΓΙΑ ΤΗ ΜΕΓΑΛΗ ΑΝΑΤΡΟΠΗ

Μία από τις σκληρότερες επιθέσεις του εναντίον της κυβέρνησης εξαπέλυσε χθες ο πρόεδρος του ΠΑΣΟΚ Γιώργος Παπανδρέου από το βήμα του Εθνικού Συμβουλίου του Κινήματος, ενώ δεν παρέλειψε να στείλει σαφές μήνυμα προς όσα στελέχη ακολουθούν προσωπική στρατηγική και υπονομεύουν την ενότητα του κόμματος του.

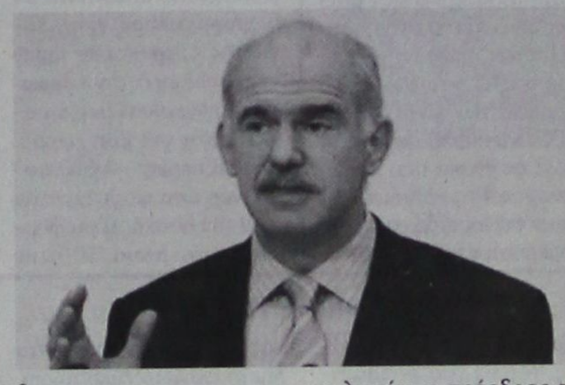

Ο πρόεδρος του ΠΑΣΟΚ επέκρινε έντονα την κυβέρνηση για τη στάση της στο Κυπριακό και αναφέρθηκε στο αδιέξοδο που φαίνεται να οδηγείται η ευρωπαϊκή πορεία της Τουρκίας, εξέλιξη την οποία, όπως ανέφερε, φέρνει σε δύσκολη θέση την Κυπριακή Δημοκρατία. Χαρακτήρισε ελλειματική και χωρίς τόλμη την πολιτική της κυβέρνησης στην οποία απέδωσε το αδιέξοδο.

Ο κ. Παπανδρέου κάλεσε την ελληνική κυβέρνηση "να ξεκινήσει και να συμπαρασταθεί στο δύσκολο αγώνα της Κυπριακής κυβέρνησης". Η μάχη πρόσθεσε πρέπει να δοθεί για να προστατευθεί τουλάχιστον το κύρος της Κυπριακής Δημοκρατίας στην Ευρωπαϊκή Ενωση και η κυβέρνηση να μην κάνει πίσω στον αγώνα αυτό, αλλά να συνεργαστεί στενά με την Κυπριακή.

Τριαντα τρία χρόνια από τη μεταπολίτευση, πρόσθεσε ο κ. Παπανδρέου, δεν υπήρξε τόσο σκληρή και βίαιη αναδιανομή εισοδήματος όσο αυτή που έγινε τα τρία τελευταία χρόνια. Ο κ. Παπανδρέου έκανε λόγο για πλαστή ανάπτυξη, με αβέβαιο μέλλον και κατηγόρησε την κυβέρνηση την κυβέρνηση ότι κρύβει τα ελλείμματα με τεχνάσματα, αλλά δεν μπορεί να κρύψει το δημόσιο χρέος το οποίο έφθασε στα 23.000 ευρώ κατά κεφαλή από τα 18.000 ευρώ στα οποία το παρέλαβε.

Η ευθύνη του ΠΑΣΟΚ, τόνισε ο κ. Παπανδρέου είναι να απαλλάξει τη χώρα από την κυβέρνηση της Νέας Δημοκρατίας την οποία χαρακτήρισε επικίνδυνη για τη χώρα. Επανερχόμενος στο θέμα του μεσαίου χώρου, ο κ. Παπανδρέου ανέφερε ότι πρόκειται για ένα προσωπείο και ότι αυτός ο χώρος είναι ο μεσαίος χώρος των κλοπών και υποκλοπών, ο μεσαίος χώρος των κουμπάρων, της υποκρισίας και του καθημερινού ψεύδους. Το δίλημμα, πρόσθεσε, είναι μεταξύ της σκληρής συντηρητικής αντίληψης και μιας προοδευτικής πρότασης από την πλευρά του ΠΑΣΟΚ.

Αναφερόμενος στο αποτέλεσμα των πρόσφατων δημοτικών και νομαρχιακών εκλογών, ο πρόεδρος του ΠΑΣΟΚ τόνισε ότι αυτές απέδειξαν ότι η ΝΔ δεν ηγεμονεύει πολιτικά. Και συνέκρινε το αποτέλεσμα των δημοτικών εκλογών του 1982, μετά την εκλογική νίκη του ΠΑΣΟΚ, για να υποστηρίξει ότι το Κίνημα στις εκλογές του 1982 είχε θριαμβεύσει, κάτι που δεν συνέβη τώρα με τη ΝΔ. Οι ψηφοφόροι, πρόσθεσε, μέσα σε μόλις δύο χρόνια, άρχισαν να γυρίζουν την πλάτη στη ΝΔ και περιμένουν απο μας να τους πείσουμε.

Ο κ. Παπανδρέου κάλεσε τα στελέχη του ΠΑΣΟΚ να δώσουν τη μάχη για τη μεγάλη ανατροπή, να ξεφύγουν από τις όποιες αντιπαραθέσεις και να παλέψουν νικηφόρα όλοι μαζί. Ο ίδιος τόνισε ότι εγγυάται ένα ανοιχτό ελεύθερο και δημοκρατικό διάλογο, αλλά απευθύνοντας αυτή την προειδοποίηση τόνισε ότι δεν θα ανεχθεί την αντίληψη που κατακερματίζει το ΠΑΣΟΚ και δημιουργεί οικόπεδα και φέουδα για να εξυπηρετηθούν προσωπικές στρατηγικές.

Ο κ. Παπανδρέου προτείνοντας το Νίκο Αθανασάκη για γραμματέα του Εθνικού Συμβουλίου αναφέρθηκε στις ικανότητές του και τη μεγάλη πολιτική του πείρα και πρόσθεσε ότι ο νέος γραμματέας έχει τη δύναμη να οδηγήσει το κόμμα στην επόμενη περίοδο. Επίσης αναφέρθηκε στο "απαράμιλλο ήθος" του κ. Αθανασάκη.

Επίσης αναφέρθηκε σε όσα ακούγονται για τον ίδιο ότι δεν γνωρίζει τον Ελληνα. Δεν με καταλαβαίνουν, είπε, γιατί εγώ γνωρίζω άλλον Ελληνα και όχι τον υποταγμένο Ελληνα που θέλουν εκείνοι να φτιάξουν. Η ΝΔ, είπε ο πρόεδρος του ΠΑΣΟΚ, έχει ως μόνο όπλο την ψυχολογία, καθώς δεν έχει να παρουσιάσει κανένα έργο και καμία πρόταση. Το ΠΑΣΟΚ στον ψυχολογικό πόλεμο της ΝΔ θα αντιπαρατάξει την αυτοπεποίθησή του, με την οποία θα κερδίσει τις επόμενες εκλογές, κατέληξε ο κ. Παπανδρέου.

Διαβεβαιώσεις της κυβέρνησης

Σε εγρήγορση οι ελληνικές αρχές για τα ραδιενεργά αεροσκάφη

ΔΙΑΡΚΗΣ ΣΥΝΕΝΝΟΗΣΗ ΜΕ ΒΡΕΤΑΝΙΑ



Οι ελληνικές υπηρεσίες βρίσκονται σε εγρήγορση για το θέμα των αεροσκαφών της British Airways και του εάν έχουν προσβληθεί από ραδιενέργεια, διαβεβαίωσε την Παρασκευή ο αναπληρωτής κυβερνητικός εκπρόσωπος Ευάγγελος Αντώναρος.

Στη διάρκεια της ενημέρωσης των πολιτικών συντακτών, ο κ. Αντώναρος τόνισε ότι τα συναρμόδια υπουργεία είναι σε διαρκή συνεννόηση μεταξύ τους και με τις βρετανικές αρχές για να δώσουν τα στοιχεία που υπάρχουν.

Σύμφωνα με τον κ. Αντώναρο, μόλις έγινε γνωστό το ζήτημα από δημοσιογραφικές πηγές, η Υπηρεσία Πολιτικής Αεροπορίας κατόπιν εντολής του υπουργού Μεταφορών Μιχάλη Λιάπη έστειλε επιστολή προς τον αντίστοιχο φορέα της Μεγάλης Βρετανίας.

news.in.g

Μεταφορά ασθενή με πλωτό

Με μέριμνα του Ενιαίου Κέντρου Συντονισμού Έρευνας και Διάσωσης του Υπουργείου Εμπορικής Ναυτιλίας, μεταφέρθηκε προχθές, με πλωτό περιπολικό του Λιμενικού Σώματος, από την Πάτμο στη Λέρο, 72χρονος ασθενής, ο οποίος έχρηζε άμεσης νοσοκομειακής περίθαλψης.

Φωτιά σε πλοίο

Πυρκαγιά, από άγνωστη μέχρι στιγμής αιτία, που όμως είναι ελεγχόμενη, ξέσπασε χθες στο επιβατηγό-οχηματαγωγό πλοίο της ΑΝΕΝ "Μυρτιδιώτισσα" το οποίο ήταν παραβεβλημένο στους προβλήτες του Αγίου Διονυσίου και στις 4 μ.μ. θα απέπλεε για τα νησιά Κύθηρα- Αντικύθηρα.

Σύμφωνα με το ΥΕΝ, δίπλα στο επιβατηγό πλοίο, βρίσκονται πλοία και χερσαία μέσα της Π.Υ. τα οποία ήδη έχουν θέσει υπό έλεγχο τη φωτιά, που όπως όλα δείχνουν ξεκίνησε από το μηχανοστάσιο.

Δεν υπήρξε κανένας τραυματισμός, ενώ το πλοίο εκκενώθηκε αμέσως από τους λιγοστούς επιβάτες.

Χθες στη Νέα Φιλαδέλφεια

Αγνωστοι λήστεψαν και τραυμάτισαν νεαρή γυναίκα

ΑΝΤΙΣΤΑΘΗΚΕ ΚΑΙ ΤΗΝ ΠΥΡΟΒΟΛΗΣΑΝ

Στο νοσοκομείο ΚΑΤ νοσηλεύεται νεαρή κοπέλα, την οποία πυροβόλησαν και τραυμάτισαν δύο άγνωστοι στις 11.20 το πρωί της Παρασκευής στην οδό Κυζίκου 2, στη Νέα Φιλαδέλφεια, προσπαθώντας να την ληστέψουν.

Οι δράστες προσπάθησαν να αρπάξουν την τσάντα της κοπέλας, η οποία λίγο νωρίτερα είχε κάνει ανάληψη 7.000 ευρώ από τράπεζα.

Εκείνη όμως αντιστάθηκε, γι΄ αυτό και ένας από τους ληστές, που επέβαιναν σε μοτοσικλέτα, την πυροβόλησε. Στη συνέχεια οι δύο ληστές τής άρπαξαν την τσάντα και εξαφανίστηκαν.

news.in.g

Από τις 4 Δεκεμβρίου

Προκαταβολή δώρου Χριστουγέννων και επιδόματος ανεργίας

ΑΠΟ ΤΙΣ ΥΠΗΡΕΣΙΕΣ ΤΟΥ Ο.Α.Ε.Δ.

Την προπληρωμή των τακτικών επιδομάτων ανεργίας και των δώρων Χριστουγέννων για το 2006 αποφάσισε για τρίτη συνεχή χρονιά το Διοικητικό Συμβούλιο του ΟΑΕΔ.

Έτσι, από τη Δευτέρα 4 Δεκεμβρίου θα προπληρώνονται από όλες τις Υπηρεσίες του Οργανισμού:

Τα επιδόματα τακτικής ανεργίας που καταβάλλονται κανονικά μέχρι και τις 7 Ιανουαρίου 2007, καθώς και τα δώρα εορτών Χριστουγέννων του 2006.

Υπενθυμίζεται ότι τακτικό επίδομα ανεργίας (καταβάλλεται μία φορά το μήνα για 25 ημέρες) λαμβάνουν οι μισθωτοί των οποίων η σύμβαση εργασίας καταγγέλθηκε από τον εργοδότη ή έληξε και οι οποίοι έχουν ασφαλισθεί στον κλάδο ανεργίας του ΟΑΕΔ.

Το κατώτερο ύψος του τακτικού επιδόματος ανεργίας ανέρχεται στα 12,45 ευρώ (μηνιαίο 311,25 ευρώ) και το ανώτερο στα 13,17 ευρώ (μηνιαίο 329,25 ευρώ). Για κάθε εξαρτώμενο από τον άνεργο μέλος της οικογένειας το επίδομα προσαυξάνεται κατά 10%.

news.in.g

Κάλεσμα ευαισθητοποίησης

Ατομα με ειδικές ανάγκες δεξιώθηκε ο κ. Παπούλιας

ΧΘΕΣ ΣΤΟ ΠΡΟΕΔΡΙΚΟ ΜΕΓΑΡΟ



Ο Πρόεδρος της Δημοκρατίας Κάρολος Παπούλιας παρέθεσε δεξίωση στο Προεδρικό Μέγαρο στα μέλη της Εθνικής Συνομοσπονδίας Ατόμων με ειδικές ανάγκες και τους συνοδούς τους, με την ευκαιρία του εορτασμού στις 3 Δεκεμβρίου της Εθνικής Ημέρας Ατόμων με Αναπηρία.

Στην εκδήλωση παρευρέθησαν ο υφυπουργός Υγείας και Κοινωνικής Αλληλεγγύης Αθανάσιος Γιαννόπουλος, η βουλευτής Επικρατείας και πρόεδρος της Ειδικής Διακομματικής Επιτροπής της Βουλής για θέματα που απασχολούν τα άτομα με αναπηρία Ελευθερία Μπερνιδάκη και ο πρόεδρος της Εθνικής Συνομοσπονδίας Ατόμων με ειδικές ανάγκες Ιωάννης Βαρδακαστάνης.

Ο κ. Παπούλιας, καλωσορίζοντας τα μέλη της Συνομοσπονδίας, υπογράμμισε ότι τόσο η κοινωνία όσο και η Πολιτεία επιβάλλεται να ευαισθητοποιούνται όλο και περισσότερο για την αντιμετώπιση των προβλημάτων τους, γιατί η αρχή της αλληλεγγύης είναι η σημαντικότερη αξία της κοινωνίας μας.

news.in.g

Σεμινάρια από το FAM

Το Δίκτυο FAM πρόκειται να ξεκινήσει σήμερα, στο πλαίσιο τριετούς προγράμματος, σεμινάρια με στόχο την κατάρτιση εκπαιδευτικών από το Λίβανο, για τη στήριξη των παιδιών που βιώνουν το μεταπολεμικό τραυματικό σύνδρομο.

Τα σεμινάρια αυτά θα διαρκέσουν έως τις 8 Δεκεμβρίου.

Τα μέλη της οργανωτικής επιτροπής του προγράμματος, οι εκπαιδευτικοί από το Λίβανο και η επιστημονική ομάδα του Ιδρύματος ArtReach, πρόκειται να δώσουν συνέντευξη την προσεχή Δευτέρα 4 του μηνός, στις 12.30 π.μ., στο ξενοδοχείο «Mediterranean».

ECO SUN Ltd

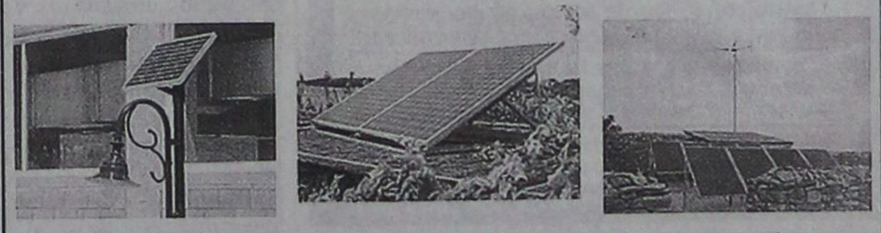

Με τα προϊόντα και την υποστήριξη της ECO SUN, σας προσφέρουμε:

- Φωτοβολταϊκά
- Ηλιακές Αντλίες
- Μικρά Υδροηλεκτρικά
- Ανεμογεννήτριες
- Εναλλάκτες
- Συστήματα Backup
- Γεννήτριες
- Μπαταρίες

✓ Ηλεκτρικό εκεί όπου η ΔΕΗ δεν μπορεί,
✓ BACKUP Συστήματα για διακοπές ρεύματος, ιδανικά για Τράπεζες, Ιατρεία, κ.α.
✓ Σύνδεση & Πώληση της Ενέργειας στη ΔΕΗ,
✓ Μηδενικό κόστος λειτουργίας και συντήρησης,
✓ 25 χρόνια εγγύηση ECO SUN,

έως και 60 δόσεις!!

T.8782-15/12

Εμπιστευτείτε τους ειδικούς

Μάγος Κωνσταντίνος – Μηχανικός Περιβάλλοντος

Μελέτες Περιβαλλοντικών Επιπτώσεων // Διαχείριση Ενεργειακών Πόρων

Νικηταρά 4, Ρόδος // Τηλ. Fax: 22410-31175 κιν.6945417728 // e-mail: environment@in.gr

ΜΝΗΜΟΣΥΝΑ



Τελούμε στις 3 Δεκεμβρίου ημέρα Κυριακή και ώρα 8.30 π.μ. στον ιερό Μητροπολιτικό ναό (οδός Δαμασκηνού) ετήσιο μνημόσυνο υπέρ αναπαύσεως της ψυχης της λατρευτής μας μητέρας, γιαγιάς και θείας

ΕΛΕΝΗΣ ΧΑΤΖΗΒΑΣΙΛΑ

Τα παδιά Ευθύμιος - Τσαμπίκα, Ηλίας - Πελαγία
Τα εγγόνια, τα ανίψια και οι λοιποί συγγενείς

16265-2/12



Τελούμε στις 3 Δεκεμβρίου ημέρα Κυριακή και ώρα 8.00 π.μ. στον ιερό ναό Αγίου Νικολάου, ετήσιο μνημόσυνο υπέρ αναπαύσεως της ψυχής του λατρευτού μας συζύγου, πατέρα, υιού και αδελφού

ΕΜΜΑΝΟΥΗΛ ΤΡΙΚΟΙΛΗ
(ετών 42)

Η σύζυγος Καλλιόπη
Τα παιδιά Ευαγγελία, Νίκος, Αικατερίνη, Σεβαστή
Οι γονείς, τα αδέλφια και οι λοιποί συγγενείς

5642-2/12



Τελούμε στις 3 Δεκεμβρίου ημέρα Κυριακή και ώρα 8 π.μ. στον ιερό ναό Εισοδίων Θεοτόκου Νεοχωρίου Ρόδου ετήσιο μνημόσυνο υπέρ αναπαύσεως της ψυχής του λατρευτού μας συζύγου, πατέρα, αδελφού και θείου

ΔΗΜΗΤΡΙΟΥ ΒΟΥΔΟΥΡΟΓΛΟΥ

Η σύζυγος Αναστασία
Τα παιδιά Γιώργος και Νικόλαος
Τα αδέλφια Βασίλης - Μαίρη, Χαρά, Σταύρος - Ευτυχία, Βασίλης - Ειρήνη, Σταυρούλα
Τα ανίψια και οι λοιποί συγγενείς

ΘΕΜ-2/12



Τελούμε στις 5 Δεκεμβρίου ημέρα Τρίτη και ώρα 8 π.μ. στον ιερό ναό Αγίου Δημητρίου παλαιού νεκροταφείου 3μηνο μνημόσυνο υπέρ αναπαύσεως της ψυχής της λατρευτής μας κόρης

ΜΑΡΙΚΑΣ ΜΟΥΓΚΡΟΥ ΖΗΣΙΜΑΤΟΥ

Η μητέρα Πέπα Ζησιμάτου
Τα εξαδέλφια και οι λοιποί συγγενείς

14351-3/12



Τελούμε στις 3 Δεκεμβρίου ημέρα Κυριακή και ώρα 8 π.μ. στον ιερό ναό Αγίου Χαραλάμπου Ελεούσας ετήσιο μνημόσυνο υπέρ αναπαύσεως της ψυχής του λατρευτού μας συζύγου, πατέρα, αδελφού και θείου

ΣΑΡΑΝΤΗ ΧΑΤΖΗΠΕΤΡΟΥ

Η σύζυγος Μαρία
Ο υιός Σωτήρης
Τα αδέλφια Αντώνης, Μαίρη, Δημήτρης, Εστερ, Ευαγγελία
Τα ανίψια και οι λοιποί συγγενείς

5643-2/12



Τελούμε στις 3 Δεκεμβρίου ημέρα Κυριακή και ώρα 8 π.μ. στον ιερό ναό Ταξιαρχών νεκροταφείου 6μηνο μνημόσυνο υπέρ αναπαύσεως της ψυχής της λατρευτής μας συζύγου, μητέρας και γιαγιάς

ΘΗΡΕΣΙΑΣ ΒΕΡΒΕΡΗ

Ο σύζυγος Δημήτριος
Τα παιδιά Νικόλαος-Αδελαΐς, Μιχαήλ- Σεβαστή
Τα εγγόνια Δημήτριος, Χρήστος, Μαρία Θηρεσία και οι λοιποί συγγενείς

14349-2/12

ΜΝΗΜΗΣ ΕΝΕΚΕΝ
ΠΑΡΑΣΚΕΥΑΣΤΗΡΙΟΝ ΜΝΗΜΟΣΥΝΩΝ

Αναλαμβάνουμε την οργάνωση των μνημοσύνων σας, προσφέροντάς σας όλα όσα χρειάζονται για την άψογη μνημόνευση των αγαπημένων εκλιπόντων σας.

Προσφέρουμε μεγάλη ποικιλία πρωτότυπων σχεδίων σε δίσκους της επιλογής σας με τα συνοδευτικά αρτύματα. Παράλληλα διαθέτουμε όλα τα απαραίτητα είδη μνημοσύνων.

Στο χώρο μας θα βρείτε τέλεια εξυπηρέτηση, καθαριότητα και πάνω απ' όλα σεβασμό στη δύσκολη στιγμή σας.

Γ. ΠΑΠΑΝΔΡΕΟΥ 78, ΑΝΑΛΗΨΗ · Τηλ./Fax: 22410 69620

ΓΡΑΦΕΙΟ ΤΕΛΕΤΩΝ & ΜΝΗΜΟΣΥΝΩΝ
ΡΟΔΟΥ
ΣΤΕΦΑΝΑ - ΣΤΟΛΙΣΜΟΙ
«ΑΜΕΡΙΚΑΝΟΥ»
Αμεση εξυπηρέτηση
ΟΛΟ ΤΟ 24ΩΡΟ
Αναλαμβάνουμε την τελετή και με τα έξοδα που χορηγούν τα ταμεία χωρίς καμία επιβάρυνση
ΙΚΑ, ΤΕΒΕ, ΤΑΞΥ, ΔΗΜΟΣΙΟΥ, ΛΙΜΕΝΙΚΩΝ, ΟΓΑ και λοιπά ταμεία
Τους ΑΠΟΡΟΥΣ: ΔΩΡΕΑΝ
Πλατεία Βρούχου στη Μητρόπολη
Τηλέφωνα 28901 - 33400
X372-31/12

Οι φορείς του AIDS στη Ρόδο

ΣΥΝΕΧΕΙΑ ΑΠΟ ΤΗ ΣΕΛ. 1



του AIDS στη Ρόδο φαίνεται ότι είναι άντρες ηλικίας 25-40 χρόνων, γεγονός που συνάδει και με τα στοιχεία που παρουσιάστηκαν πρόσφατα στο 18ο Πανελλήνιο Συνέδριο AIDS που έγινε στην Αθήνα. Σύμφωνα με τα στοιχεία που κατατέθηκαν στο συνέδριο αυτό στη χώρα μας υπάρχουν επίσημα καταγεγραμμένοι 8.000 φορείς του AIDS εκ των οποίων το 80% είναι άνδρες.

Στη Ρόδο εκτιμάται ότι από το AIDS έχουν χάσει τα τελευταία χρόνια τη ζωή τους 28-30 άτομα.

Τις εργασίες του συνεδρίου παρακολούθησε και ο πρώην νομίατρος Παντελής Διακογεωργίου ο οποίος μιλώντας προς την «Πρόοδο» τόνισε ότι τα τελευταία χρόνια ο αριθμός των φορέων του AIDS αυξάνεται ανησυχητικά γι' αυτό και οι αρμόδιοι φορείς πρέπει να βρίσκονται σε εγρήγορση και επαγρύπνηση.

Δύο είναι οι κυριότεροι λόγοι έξαρσης του ιού HIV: η χαλάρωση των μέτρων προφύλαξης και το γεγονός ότι υπάρχει ένας αριθμός φορέων που είναι μολυσμένος, δεν το γνωρίζουν και τον διαδίδουν στα άτομα που έρχονται μαζί τους σε σεξουαλική επαφή.

Πάντως όπως υπογράμμισε ο κ. Διακογεωργίου η θεραπεία των φορέων του AIDS πάει καλά αφού από τα 22 φάρμακα που ελάμβαναν καθημερινά, τώρα έχουν περιοριστεί στα 1 με 2 ημερησίως.

Από ιδιοκτήτες φορτηγών αυτοκινήτων

Ενταση και χθες στο λιμάνι του Πειραιά

Ανησυχούν οι έμποροι

Ενταση υπήρξε χθες στο Σταθμό Εμπορευματοκιβωτίων στο Ικόνιο, όταν ομάδα ιδιοκτητών φορτηγών αυτοκινήτων και οδηγών κινήθηκε κατά λιμενεργατών οι οποίοι ήταν συγκεντρωμένοι στο χώρο.

Οι ιδιοκτήτες και οδηγοί φορτηγών αυτοκινήτων διαμαρτύρονταν γιατί, λόγω της αποχής των λιμενεργατών από την υπερωριακή εργασία η οποία συνεχίζεται για 23η ημέρα, από τα περίπου 1.500 κοντέινερ που φορτώνονταν πριν την αποχή, τώρα φορτώνονται μόνο 500, με αποτέλεσμα, όπως υποστήριξαν, να κινδυνεύουν "να χάσουν το ψωμί τους".

Από την πλευρά τους οι λιμενεργάτες τούς χαρακτήρισαν "υποκινούμενους", ωστόσο η ένταση ξεπεράστηκε με την επέμβαση των ψυχραιμοτέρων.

Τα προβλήματα στο λιμάνι του Πειραιά από την αποχή των λιμενεργατών από την υπερωριακή εργασία όλο και μεγαλώνουν, καθώς μέσα στο λιμάνι βρίσκονται 5.500 κοντέινερ, ενώ και οι έμποροι ανησυχούν βλέποντας τα αποθέματά τους να τελειώνουν.

Είπε πριν επιστρέψει στη Ρώμη

Ο πάπας ελπίζει πως συνέβαλε σε μια «καλύτερη κατανόηση»

Μεταξύ του Ισλάμ και των Χριστιανών

Ο πάπας Βενέδικτος 16ος εξέφρασε χθες, πριν επιβιβαστεί στο αεροπλάνο για να επιστρέψει στη Ρώμη, την ελπίδα ότι η επίσκεψή του θα συμβάλει σε μια "καλύτερη κατανόηση" μεταξύ των θρησκειών και δήλωσε πως "αφήνει ένα κομμάτι της καρδιάς του" στην Κωνσταντινούπολη.

"Ως αρχηγός της Καθολικής Εκκλησίας", ο ποντίφικας εξέφρασε την ελπίδα ότι η επίσκεψή του θα συμβάλει σε "μια καλύτερη κατανόηση μεταξύ των θρησκειών", ιδιαίτερα μεταξύ του Ισλάμ και των χριστιανών.

Ο πάπας δήλωσε ακόμη ότι οι επισκέψεις του στην Αγιά Σοφιά και στο Μπλε Τζαμί θα παραμείνουν "αποτυπωμένες για πάντα" στη μνήμη του. "Θέλω να ευχαριστήσω όλες τις τουρκικές αρχές και τον πληθυσμό που ταλαιπωρήθηκε λίγο" (από τα μέτρα ασφαλείας που είχαν ληφθεί για την επίσκεψή του), καθώς και "το προσωπικό ασφαλείας", πρόσθεσε.

Εισαγγελική πρόταση

ΣΥΝΕΧΕΙΑ ΑΠΟ ΤΗ ΣΕΛ. 1

την τοπική κοινωνία.

Ο Κούλαρος βρέθηκε άγρια δολοφονημένος μέσα σε ένα τσουβάλι και θαμένος κάτω από τόνους μπάζα, σε μάντρα οικοδομικών υλικών στ' Ασγούρου.

Ως δράστης του εγκλήματος συνελήφθη ο 37χρονος Γιάννης Κόττορος, ο οποίος διατηρούσε ερωτικό δεσμό με τη σύζυγο του θύματος.

Ο Κόττορος ομολόγησε την πράξη του, ενώ υπέδειξε ως συνεργό του τον 57χρονο Γεώργιο Βασιλάκη. Οπως αποκάλυψε στην απολογία στον ανακριτή ο Κόττορος σχεδίασε το έγκλημα, ζητώντας τη συνδρομή του φίλου του, Γιώργου Βασιλάκη. Το σχέδιο καταστρώθηκε στο σπίτι της φίλης της συζύγου του θύματος στην Ιαλυσό.

Οι εκτελεστές συναντήθηκαν με το υποψήφιό του θύμα στη Δαματριά ύστερα από τηλεφωνικό ραντεβού που του έκλεισε ο Κόττορος. Μόλις τον συνάντησαν, τον χτύπησαν με ρόπαλο, του έβαλαν θηλιά στο λαιμό, τον τσουβάλιασαν, τον μετέφεραν στη μάνδρα οικοδομικών υλικών στ' Ασγούρου όπου και τον έθαψαν. Στη συνέχεια εγκατέλειψαν το αυτοκίνητο του θύματος στο πρώην εργοστάσιο της «ΡΟΔΙΑ».

Κατά τις αναπαραστάσεις και τις ανακρίσεις που ακολούθησαν ο ένας από τους κατηγορούμενους έριχνε τις ευθύνες στον άλλο. Υστερα από αποκαλύψεις ότι ο Βασιλάκης σύχναζε στο σπίτι της μητριάς της συζύγου του Κούλαρου κλήθηκαν να καταθέσουν και οι δύο γυναίκες, οι οποίες συνελήφθησαν ως ηθικοί αυτουργοί. Τελικά, μετά την απολογία τους αφέθηκαν ελεύθερες με περιοριστικούς όρους.

Ειδικότερα, σύμφωνα με τις προτάσεις του κ. Οικονόμου παραπέμπονται στο Μικτό Ορκωτό Δικαστήριο, ο Ιωάννης Κόττορος για ανθρωποκτονία και πρόθεση από κοινού με τον Γιώργο Βασιλάκη, ο οποίος πριν λίγες μέρες πέθανε στο νοσοκομείο των φυλακών της Κω.

Η σύζυγος του θύματος, Δέσποινα Καβάλου παραπέμπεται για ηθική αυτουργία στη δολοφονία από πρόθεση, πρωτευόντως στον Ιωάννη Κόττορο και δευτερευόντως στο Γεώργιο Βασιλάκη.

Η μητριά της Καβάλου, Μαρία Νικάνδρου παραπέμπεται επίσης, για αυτουργία στην ανθρωποκτονία από πρόθεση πρωτευόντως στο Γιώργο Βασιλάκη και δευτερευόντως στον Ιωάννη Κόττορο.

Ο κ. Οικονόμου έχει ζητήσει να αρθεί η ποινική δίωξη για τον Βασιλάκη, λόγω του αιφνίδιου θανάτου του πριν λίγο καιρό στις φυλακές της Κω όπου βρισκόταν κρατούμενος.

Στην πρόταση του Εισαγγελέα αναλύεται λεπτομερώς ο ρόλος του καθενός από τους κατηγορουμένους στην υπόθεση της ανθρωποκτονίας και αναλύεται η σχέση όλων των εμπλεκομένων μεταξύ τους, καθώς επίσης και για ποιο λόγο παραπλάνησε ο Κόττορος τις διωκτικές αρχές και ισχυρίσθηκε αρχικά ότι το έγκλημα έγινε στ' Αφάντου.

Προσέγγισαν στο λιμάνι 638 κρουαζιερόπλοια

ΣΥΝΕΧΕΙΑ ΑΠΟ ΤΗ ΣΕΛ. 1

ρίστες σημειώνονται αύξηση έναντι του 2005 της τάξεως του 90,66%. Σύμφωνα με στοιχεία του γραφείου Αλλοδαπών του ελέγχου διαβατηρίων λιμένος Ρόδου, διακινήθηκαν συνολικά 35.440 άτομα έναντι 22.858 το 2005. Από αυτά τα 33.811 άτομα είναι τουρίστες κρουαζιερόπλοιων που ήρθαν στη Ρόδο με 30 κρουαζιερόπλοια. Το Νοέμβριο 2005 είχαν προσεγγίσει 21 κρουαζιερόπλοια μεταφέροντας 17.733 τουρίστες.

Στη γραμμή Μαρμαρίς-Ρόδος-Μαρμαρίς η κίνηση ήταν μειωμένη και διακινήθηκαν 1.561 άτομα. Επίσης το ίδιο χρονικό διάστημα προσέγγισαν 9 θαλαμηγοί μεταφέροντας 32 άτομα.

Στο 11μηνο Ιανουαρίου-Νοεμβρίου 2006 προσέγγισαν 638 κρουαζιερόπλοια μεταφέροντας συνολικά 536.618 τουρίστες.

Σήμερα θα προσεγγίσει για πρώτη φορά στο λιμάνι μας το υπερσύγχρονο και πολυτελές κρουαζιερόπλοιο «Costa Concordia» της εταιρίας «Costa Crociere». Το «Costa Concordia» είναι το τελευταίο απόκτημα της εταιρίας Crociere. Οι πράκτορες της εταιρίας στη Ρόδο κ. Τσαμπίκος και Μανώλης Χατζημιχάλης πρόκειται να παραθέσουν σήμερα στις 11 το πρωί δεξίωση επί του κρουαζιερόπλοιου στους εκπροσώπους των τοπικών αρχών και φορέων.

«Πονοκέφαλος» για τη νέα δημοτική αρχή

ΣΥΝΕΧΕΙΑ ΑΠΟ ΤΗ ΣΕΛ. 1

ότι η συζήτηση ήταν εκτεταμένη, λεπτομερής και ειλικρινής για την παρούσα κατάσταση του Δήμου, των οργανισμών και των επιχειρήσεών του. Ο ίδιος δήλωσε ότι θα βρίσκεται στο πλευρό του κ. Χατζηευθυμίου σε ό,τι θα μπορούσε να του φανεί χρήσιμος, ευχήθηκε στο νέο δήμαρχο καλή δύναμη και υπογράμμισε «ότι μία καινούργια μέρα ανατέλλει για την πόλη μας και μία ωραία θητεία ολοκληρώνεται».

«Η εντύπωση που έχω και με βάση τα στοιχεία που κατατέθηκαν σήμερα φαίνεται ότι υπάρχει οικονομικό πρόβλημα στο Δήμο και πρέπει να δούμε πώς θα το αντιμετωπίσουμε» υπογράμμισε από την δική του πλευρά ο κ. Χατζηευθυμίου. Ο νέος δήμαρχος ευχαρίστησε τον κ. Γιαννόπουλο για την συμπεριφορά όπως είπε που επέδειξε πριν και μετά τις εκλογές και τόνισε ότι θα μελετήσει στο σπίτι τα στοιχεία που εμπεριέχονται στον φάκελο που του δόθηκε προκειμένου να σχηματίσει σαφή εικόνα για τα οικονομικά του Δήμου, των οργανισμών και των επιχειρήσεών του.

«Δεν μπορεί να μας κατηγορούν για κακούς χειρισμούς στα οικονομικά όταν υπάρχει πρόβλημα χρηματορροής στα ποσά που είναι διαθέσιμα για την Τοπική Αυτοδιοίκηση» είπε ο κ. Γιαννόπουλος δίνοντας έτσι άμεση απάντηση στον κ. Χατζηευθυμίου ότι ο ίδιος δεν ευθύνεται γι' αυτή την κατάσταση.

Ο κ. Γιαννόπουλος τόνισε ότι πρέπει να θωρακιστεί η εισροή χρημάτων στους Δήμους και το πρόβλημα βρίσκεται στο γεγονός ότι συνήθως στους Δήμους αποδίδεται η ευθύνη για όλες τις παραλείψεις και τα κακώς κείμενα στην ελληνική κοινωνία.

«Εγώ δεν θα γίνω γενίτσαρος, ως παθών στον καινούργιο δήμαρχο, θα είμαι συμπαραστάτης αν υπάρχουν άδικες αποδόσεις ευθύνης από την κεντρική εξουσία» κατέληξε ο κ. Γιαννόπουλος.

Νέο γραμματέα εξέλεξαν στο ΠΑΣΟΚ

ΣΥΝΕΧΕΙΑ ΑΠΟ ΤΗ ΣΕΛ. 1

Μ. Ξενογιαννακοπούλου, Π. Ευθυμίου, Π. Μπεγλίτη, Σ. Ράπτη, Μ. Χρυσοχοΐδη και Ε. Χριστοφιλοπούλου, αφήνοντας εκτός τους Μ. Αποστολάκη, Ν. Κατσέλη, Π. Φασούλα, Α. Γκερέκου και Β. Παπαχρήστο που ήταν μέλη στην παλαιά σύνθεση του οργάνου.

Στη διαδικασία της εκλογής του νέου Πολιτικού Συμβουλίου υπήρξαν τέσσερις «αντάρτες» υποψήφιοι, οι Τ.Αντωνίου, Στ.Τζουμάκας, Ν.Μπίστης και Α.Κωτσακάς. Από αυτούς δεν εκλέγεται μέλος ο Στ.Τζουμάκας, ενώ από την πρόταση Παπανδρέου δεν εκλέγονται οι Μ.Χρυσοχοΐδης και Ε.Χριστοφιλοπούλου.

Συνολικά στις προτάσεις του Γ.Παπανδρέου για το Πολιτικό Συμβούλιου περιλαμβάνονταν οι Μαριλίζα Ξενογιαννακοπούλου, Ευάγγελος Βενιζέλος, Φώφη Γεννηματά, Μαρία Δαμανάκη, Αννα Διαμαντοπούλου, Πέτρος Ευθυμίου, Πάρις Κουκουλόπουλος, Μαριλένα Κοππά, Πάνος Μπεγλίτης, Θόδωρος Πάγκαλος, Γιώργος Παναγιωτακόπουλος, Βάσω Παπανδρέου, Χρήστος Παπουτσής, Χρήστος Πολυζωγόπουλος, Συλβάνα Ράπτη, Κώστας Σκανδαλίδης, Ροβέρτος Σπυρόπουλος, Θανάσης Τσούρας, Μιχάλης Χρυσοχοΐδης και Εύη Χριστοφιλοπούλου.

Ο κ. Παπανδρέου ανακοίνωσε μια αναβαθμισμένη μορφή του Συντονιστικού Οργάνου, το οποίο θα ονομάζεται Κοινοβουλευτικό Συμβούλιο και τίθεται υπό τον γραμματέα της Κ.Ο. Δημήτρη Ρέππα. Θέση κοινοβουλευτικού εκπροσώπου, πέραν του Χ.Καστανίδη, θα έχουν ο Γ.Φλωρίδης και ο Μ.Παπαϊωάννου, με αρμοδιότητες στους τομείς οικονομίας/ανάπτυξης και κοινωνικών και μορφωτικών υποθέσεων αντιστοίχως.

Οπως ανέφερε ο ίδιος, το ΠΑΣΟΚ θα εφαρμόσει σύστημα «μαν του μαν» απέναντι σε κάθε υπουργό, ώστε να μην περνούν αντιλαϊκά νομοσχέδια από την κυβέρνηση.

Ομιλία Ξενογιαννακοπούλου

Εμφανώς συγκινημένη η απερχόμενη γραμματέας του ΠΑΣΟΚ Μαριλίζα Ξενογιαννακοπούλου ευχαρίστησε τον πρόεδρο του ΠΑΣΟΚ και όλα τα μέλη του Εθνικού Συμβουλίου για την εμπιστοσύνη που της έδειξαν, τόνισε ότι αυτό που έχει αξία είναι η ανθρώπινη σχέση, η αξιοπρέπεια και η συντροφικότητα, και πρόσθεσε ότι «απ΄ όποια θέση κρίνει η παράταξη ότι θα είμαι χρήσιμη, θα δώσω τον αγώνα».

«Μπαίνουμε σε ένα νέο κρίσιμο κύκλο, όπου ο λαός μας και η χώρα μας έχουν ανάγκη μιας προοδευτικής διεξόδου. Εμείς όταν μιλάμε για τη νικηφόρα πορεία του ΠΑΣΟΚ, δεν μιλάμε επειδή θέλουμε σώνει και καλά να γίνουμε κυβέρνηση, αλλά γιατί πιστεύουμε πραγματικά ότι έχουμε σχέδιο, πρόταση, θέληση και στελέχη να το υλοποιήσουμε για το καλό της χώρας μας και του λαού μας» είπε η κ. Ξενογιαννακοπούλου.

news.in.gr

Ο «Θησέας» έσωσε τα Island Games

ΣΥΝΕΧΕΙΑ ΑΠΟ ΤΗ ΣΕΛ. 1

«Θησέας» όπως είχε ανακοινώσει και ο πρόεδρός της, περιφερειάρχης Νοτίου Αιγαίου Χαράλαμπος Κόκκινος αποφάσισε να διαθέσει 2.000.000 ευρώ από το 45% του «Θησέας» για να χρηματοδοτηθεί η εκτέλεση των έργων που είναι απαραίτητα για την ομαλή διεξαγωγή των Island Games.

Από την Περιφέρεια Νοτίου Αιγαίου εκδόθηκε η εξής ανακοίνωση:

«Χθες 1η Δεκεμβρίου 2006 συνεδρίασε η Περιφερειακή Επιτροπή Παρακολούθησης του Προγράμματος «ΘΗΣΕΑΣ», υπό την προεδρία του Γενικού Γραμματέα της Περιφέρειας Νοτίου Αιγαίου κ. Χαράλαμπου Κόκκινου και αποφάσισε την διάθεση ποσού 2.000.000 ευρώ για αθλητικές εγκαταστάσεις και έργα υποστήριξης των Island Games που έχουν προγραμματιστεί να γίνουν το 2007 στη Ρόδο, προτείνοντας την προένταξη αυτών στο πρόγραμμα «ΘΗΣΕΑΣ» στα διαδημοτικά της τυπικής κατανομής(45%).

Επίσης ο Γενικός Γραμματέας της Περιφέρειας ανακοίνωσε ότι με απόφασή του, εντάχθηκαν οριστικά στο Πρόγραμμα «ΘΗΣΕΑΣ» για την Περιφέρεια Νοτίου Αιγαίου: ένα (1) Έργο Δήμου Υδρούσας, δύο (2) Μελέτες Δήμου Πάτμου, δύο (2) Μελέτες Δήμου Αμοργού και δύο (2) Μελέτες Δήμου Πάρου.

Πιο συγκεκριμένα έγινε η οριστική ένταξη των εξής έργων:

- Μελέτη Ανέγερσης Κλειστού Γυμναστηρίου Αθλοπαιδιών Νήσου Πάτμου συνολικού προϋπολογισμού 300.000 ευρώ.
- Μελέτη ανέγερσης Νηπιαγωγείου Νήσου Πάτμου συνολικού προϋπολογισμού 30.000 ευρώ.
- Τοποθέτηση χλοοτάπητα στο ποδοσφαιρικό γήπεδο Μπατσίου Άνδρου Δήμου Υδρούσας συνολικού προϋπολογισμού 217.300 ευρώ.
- Μελέτη Αποχέτευσης-Ύδρευσης περιοχής Αιγιάλης Δήμου Αμοργού συνολικού προϋπολογισμού 200.000 ευρώ.
- Μελέτη Αποχέτευσης περιοχής Αρκεσίνης Αμοργού συνολικού προϋπολογισμού 100.000 ευρώ.
- Μελέτη Ανάπλασης Πλατειών Μαντώς Μαυρογένους και Αλυγαριάς (Β' Φάση) συνολικού προϋπολογισμού 50.000 ευρώ.
- Μελέτη Ανάπλασης Κεντρικής Πλατείας και δρόμων Λιμανιού Νάουσας Πάρου (Β' Φάση) συνολικού προϋπολογισμού 50.000 ευρώ.

ΣΥΝΟΛΙΚΑ ΕΧΟΥΝ ΕΝΤΑΧΘΕΙ ΜΕΧΡΙ ΣΗΜΕΡΑ ΟΡΙΣΤΙΚΑ ΣΤΟ ΠΡΟΓΡΑΜΜΑ «ΘΗΣΕΑΣ» 174 ΕΡΓΑ ΠΡΟΫΠΟΛΟΓΙΣΜΟΥ 36.629.164,68 ευρώ διαφοροποιήσεις που παρατηρούνται όσον αφορά τον αριθμό και τα ποσά των έργων οφείλονται στις τροποποιήσεις του Προγράμματος ΘΗΣΕΑΣ».

Ευχαριστήριο

Ο Χριστιανικός και Φιλανθρωπικός Σύλλογος «Σύνδεσμος Αγάπης»
ευχαριστεί θερμά
το Σύλλογο πρώην μαθητών της Αμαραντείου Σχολής
ο οποίος πρόσφερε 300 ευρώ εις μνημόσυνο της ψυχής της

ΑΛΕΞΑΝΔΡΑΣ ΣΤΕΦΑΝΙΔΗ

Επίσης εκφράζουμε τα θερμά συλλυπητήριά μας στην οικογένεια της εκλιπούσας και ευχόμαστε ο Πανάγαθος Θεός μας να αναπαυσει την ψυχή της και σ' όλους τους συγγενείς της να δίνει παρηγοριά και ελπίδα.

Το Δ.Σ.

477-2/12

SEAT
ΠΙΤΡΟΠΑΚΗΣ
ΕΞΟΥΣΙΟΔΟΤΗΜΕΝΟ
ΣΥΝΕΡΓΕΙΟ ΑΥΤΟΚΙΝΗΤΩΝ & ΣΗΜΕΙΟ ΠΩΛΗΣΗΣ ΓΝΗΣΙΩΝ ΑΝΤΑΛΛΑΚΤΙΚΩΝ ΚΑΙ ΑΞΕΣΟΥΑΡ
ΠΙΣΤΟΠΟΙΗΣΗ ISO:9001:2000
3ο χλμ. Λεωφ. Ρόδου - Λίνδου 85100 Ρόδος
Τηλ. 22410 60740, Fax 22410 65537
email:seat@rho.forthnet.gr
5624-22/12

Εξέδωσε ο Περιφερειάρχης

Αποφάσεις προέγκρισης για υποψήφιους επενδυτές που εντάσσονται σε δράσεις

Του Περιφερειακού Επιχειρησιακού Προγράμματος

Ο Γενικός Γραμματέας της Περιφέρειας Νοτίου Αιγαίου κ. Χαράλαμπος Κόκκινος εξέδωσε τις αποφάσεις προέγκρισης των υποψηφίων επενδυτών που εντάσσονται στις δράσεις για τα ολοκληρωμένα σχέδια ευθύνης της περιφέρειας που υπάγονται στα μέτρα 5.4 «Επενδύσεις διαφοροποίησης αγροτικού εισοδήματος - Εμπορία γεωργικών προϊόντων ποιότητας» και 5.5. «Μεταποίηση και εμπορία γεωργικών προϊόντων» του Περιφερειακού Επιχειρησιακού Προγράμματος (Π.ΕΠ.) Περιφέρειας Νοτ. Αιγαίου 200-2006, με συγχρηματοδότηση από το Ευρωπαϊκό Γεωργικό Ταμείο Προσανατολισμού και Εγγυήσεων (ΕΓΤΠΕ), για επενδύσεις.

- Διαφοροποίησης των γεωργικών δραστηριοτήτων ώστε να δοθεί η δυνατότητα απόκτησης εναλλακτικών εισοδημάτων με την ενθάρρυνση τουριστικών και βιοτεχνικών δραστηριοτήτων.
- Ενίσχυσης τουριστικών δραστηριοτήτων - προβολή των συγκριτικών πλεονεκτημάτων των περιοχών παρέμβασης.
- Ενίσχυσης βιοτεχνικών και οικοτεχνικών δραστηριοτήτων.
- Μεταποίηση και Εμπορία Γεωργικών Προϊόντων.

Η συνολική δημόσια δαπάνη ενίσχυσης των επενδύσεων φτάνει τα 5.764.429,92 ευρώ για 42 επενδυτικά σχέδια στα πλαίσια των Μέτρων 5.4 & 5.5 και κατανέμεται στις περιοχές των Ολοκληρωμένων Προγραμμάτων Ανάπτυξης Αγροτικού Χώρου ευθύνης της περιφέρειας Νοτίου Αιγαίου ως εξής:

- Ζώνη Ι (Δήμοι Καμείρου, Αταβύρου, Νότιας Ρόδου και Χάλκης)

9 (21,42%) επενδυτικά σχέδια δημόσιας δαπάνης 1.303.639,90 ευρώ (22,61%)

- Ζώνη ΙΙ (Δήμοι Κάσου, Καρπάθου και κοινότητα Ολύμπου Καρπάθου)

25 (59,52%) επενδυτικά σχέδια δημόσιας δαπάνης 3.494.031,39 ευρώ (60,61%)

- Ζώνη ΙΙΙ (Κοινότητες Σικίνου, Φολεγάνδρου, Κιμώλου, Ανάφης και Θηρασιάς).

8 (19,04%) επενδυτικά σχέδια δημόσιας δαπάνης 996.758,63 ευρώ (16,77%).

Σύμφωνα με στοιχεία ερευνητικής ομάδας

Το μπέικον αυξάνει τον κίνδυνο καρκίνου της ουροδόχου κύστης

Πρέπει να επιβεβαιωθούν και από άλλες έρευνες

Η συχνή κατανάλωση μπέικον μπορεί να είναι αρνητική για την υγεία, σύμφωνα με νέα αμερικανική μελέτη, η οποία διαπιστώνει ότι και η αφαίρεση της πέτσας από το κοτόπουλο πριν το μαγείρεμα ίσως τελικά να μην είναι καλή κίνηση.

Σύμφωνα με τα στοιχεία που δημοσιεύονται στο επιστημονικό έντυπο American Journal of Clinical Nutrition, ερευνητική ομάδα της Σχολής Δημόσιας Υγείας του Χάρβαρντ με επικεφαλής την Δρ Ντομινικ Μιχαουντ διαπίστωσε ότι τα άτομα που έτρωγαν μπέικον πέντε φορές την εβδομάδα ή περισσότερο είχαν σχεδόν 60% περισσότερες πιθανότητες να εκδηλώσουν καρκίνο της ουροδόχου κύστης, ενώ εκείνοι που έτρωγαν κοτόπουλο χωρίς πέτσα συχνά είχαν 52% μεγαλύτερο κίνδυνο νόσησης.

Πιο αναλυτικά, η Δρ Μιχάουντ και οι συνεργάτες της μελέτησαν στοιχεία για 47.422 άνδρες και 88.471 γυναίκες που συμμετείχαν στη μελέτη Health Professional Follow-Up Study και Nurses Health Study αντίστοιχα. Οι συμμετέχοντες είχαν τεθεί υπό ιατρική παρακολούθηση για 22 χρόνια, κατά τη διάρκεια των οποίων 808 εκδήλωσαν καρκίνο της ουροδόχου κύστης.

Τα άτομα που έτρωγαν μπέικον και άλλα κατεργασμένα κρεατικά συχνά είχαν επίσης περισσότερες πιθανότητες να είναι καπνιστές και να προσλαμβάνουν περισσότερο λίπος και λιγότερες βιταμίνες. Επίσης ήταν λιγότερο πιθανό να αθλούνται.

Η σχέση μεταξύ συνολικής κατανάλωσης κρέατος και καρκίνου της ουροδόχου κύστης δεν κρίθηκε στατιστικά σημαντική. Αλλά αυτοί που έτρωγαν μπέικον πέντε φορές την εβδομάδα ή περισσότερες είχαν 59% περισσότερες πιθανότητες να εκδηλώσουν καρκίνο της ουροδόχου κύστης συγκριτικά με αυτούς που δεν έτρωγαν ποτέ μπέικον.

Επίσης οι άνδρες και οι γυναίκες που έτρωγαν κοτόπουλο εξίσου συχνά είχαν 52% μεγαλύτερες πιθανότητες να εκδηλώσουν τη συγκεκριμένη μορφή καρκίνου συγκριτικά με αυτούς που δεν έτρωγαν ποτέ κοτόπουλο χωρίς πέτσα.

Συγκριτικά με το κοτόπουλο χωρίς πέτσα, το κοτόπουλο που μαγειρεύεται με το δέρμα του είναι γνωστό ότι περιέχει μικρότερη ποσότητα από ετεροκυκλικές αμίνες, καρκινογόνα συστατικά που σχηματίζονται όταν το κρέας μαγειρεύεται σε υψηλές θερμοκρασίες.

Δεν έχει θέση στην Ευρωπαϊκή Ένωση

Κατά της ένταξης της Τουρκίας ο Γάλλος υπουργός Εξωτερικών

Προτείνει διακοπή των διαπραγματεύσεων

Την οριστική διακοπή των ενταξιακών διαπραγματεύσεων της ΕΕ με την Τουρκία πρότεινε ο Γάλλος υπουργός Εσωτερικών Νικολά Σαρκοζί, χαρακτηρίζοντας απαράδεκτη της συμπεριφορά της Αγκυρας έναντι της Κύπρου.

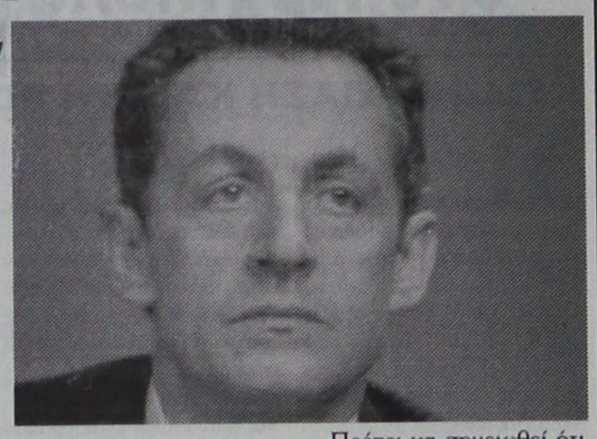

Σε συνέντευξή του στο τηλεοπτικό δίκτυο France 2, ο υποψήφιος για την προεδρία της Γαλλίας στις εκλογές του 2007 και πρόεδρος της Ένωσης για ένα Λαϊκό Κίνημα (UMP), επανέλαβε την πρότασή του για σύναψη «ειδικής σχέσης» ΕΕ-Τουρκίας αντί για πλήρη ένταξη στην ευρωπαϊκή οικογένεια.

«Ζητώ τη διακοπή των διαπραγματεύσεων με την Τουρκία... Όλων των διαπραγματεύσεων. Η θέση της Τουρκίας δεν είναι στην Ευρωπαϊκή Ένωση» δήλωσε, δύο ημέρες μετά την πρόταση της Κομισιόν για μερική αναστολή των διαπραγματεύσεων.

Σύμφωνα με το Reuters, στη διάρκεια της τρίωρης συνέντευξής του ο Νικολά Σαρκοζί αναφέρθηκε και στην αντίπαλό του στις προεδρικές εκλογές, Σεγκολέν Ρουαγιάλ, εξαίροντας την υποψηφιότητά της.

Όπως είπε, η προεκλογική εκστρατεία δεν πρέπει να επικεντρωθεί στο γεγονός ότι θα αντιμετωπίσει μία γυναίκα στις προεδρικές εκλογές. «Μην τη μειώνετε.

Αξίζει πολλά περισσότερα» είπε.

Πρέπει να σημειωθεί ότι σύμφωνα με νέα σφυγμομέτρηση που δημοσιοποιήθηκε την Τετάρτη, η υποψήφια των Σοσιαλιστών συγκεντρώνει ποσοστό 68% στην πρόθεση ψήφου, έναντι 58% του Νικολά Σαρκοζί.

news.in.gr

Συναγερμός για το Δεκέμβριο

Οι ΗΠΑ προειδοποιούν για επίθεση της Αλ Κάιντα σε οικονομικές υπηρεσίες

Διαθέτουν στοιχεία που επιβεβαιώνουν την απειλή

Η αμερικανική κυβέρνηση προειδοποίησε χρηματιστηριακές και άλλες οικονομικές υπηρεσίες του Διαδικτύου για ενδεχόμενη επίθεση ισλαμιστών χάκερ, εντός του Δεκεμβρίου, έπειτα από κάλεσμα της Αλ Κάιντα. Το υπουργείο Εσωτερικής Ασφάλειας, πάντως, ανακοίνωσε ότι δεν διαθέτει στοιχεία που να επιβεβαιώνουν την απειλή.

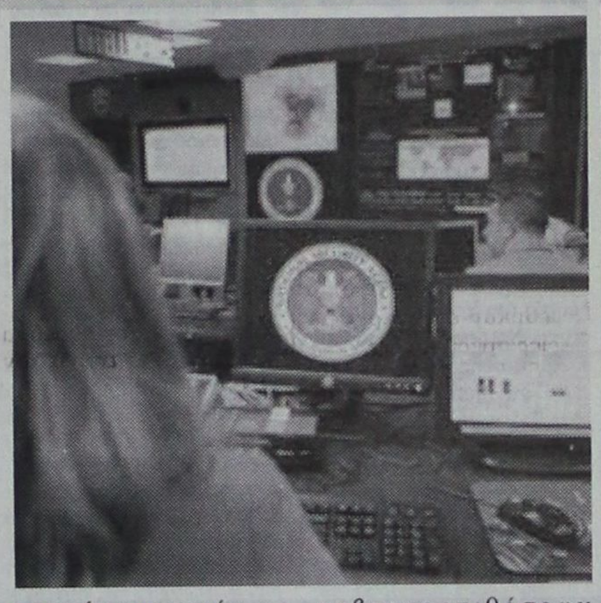

Ανώνυμη πηγή που γνωρίζει την υπόθεση δήλωσε στο Reuters ότι η έκκληση για επίθεση εντοπίστηκε σε δικτυακό τόπο της οργάνωσης ANHIAR al-Dollar που σχετίζεται με την Αλ Κάιντα.

Στο στόχαστρο μπαίνουν από την Παρασκευή οι βάσεις δεδομένων οικονομικών υπηρεσιών, ως εκδίκηση για τους μουσουλμάνους που κρατούνται στη βάση του Γκουαντάναμο.

Εκπρόσωπος του υπουργείου Εσωτερικής Ασφάλειας επιβεβαίωσε ότι η υπηρεσία αντιμετώπισης κυβερνοεπιθέσεων (Computer Emergency Readiness Team) εξέδωσε προληπτικά προειδοποίηση προς οικονομικές υπηρεσίες, χωρίς όμως να υπάρχουν ενδείξεις ότι η απειλή είναι πραγματική.

news.in.gr

Συνεδριάζει το επαρχιακό συμβούλιο Καρπάθου

Με 5 θέματα στην ημερήσια διάταξη πρόκειται να συνεδριάσει την προσεχή Πέμπτη 7 του μηνός στις 12.30 π.μ. το επαρχιακό συμβούλιο Καρπάθου.

Τα θέματα της ημερήσιας διάταξης είναι τα εξής:

- *Ενημέρωση Προέδρου και Μελών Ε.Σ.*
- *Δημιουργία λατομικής ζώνης στην Κάρπαθο*
- *Δημιουργία σφαγειοτεχνικής εγκατάστασης στην Κάρπαθο, τουλάχιστον 2 γραμμών*
- *Κατασκευή τεχνιτών υφάλων στη θαλάσσια περιοχή Πηγαδίων Καρπάθου*
- *Προτάσεις διάφορες*

Χωριά θάφτηκαν στη λάσπη

Εκατοντάδες οι νεκροί από τυφώνα στις Φιλιππίνες

Δύσκολο το έργο των συνεργείων

Τουλάχιστον 388 άνθρωποι έχουν χάσει τη ζωή τους και 96 αγνοούνται μετά το πέρασμα του τυφώνα Ντούριαν από τις ανατολικές Φιλιππίνες. Σφοδροί άνεμοι, καταρρακτώδεις βροχές και κατολισθήσεις συνθέτουν το σκηνικό της τραγωδίας, ενώ τουλάχιστον δύο χωριά θάφτηκαν κάτω από τη λάσπη.



«Δεν έχουμε ακόμη ακριβή αριθμό, αλλά μιλάμε για περισσότερους από 200 νεκρούς, κυρίως γύρω από το ηφαίστειο Μαγιόν» τόνισε ο Γκλεν Ραμπόνζα, γενικός διευθυντής του Εθνικού Συντονιστικού Συμβουλίου για τις Καταστροφές.

Λάσπη και βράχοι κάλυψαν δύο χωριά στην επαρχία Αλμπάι, περίπου 325 χιλιόμετρα νότια της Μανίλας. Τουλάχιστον άλλα πέντε χωριά έχουν πληγεί, ανακοίνωσαν οι τοπικές αρχές. Τεράστιες ποσότητες λάσπης έχουν σχεδόν καλύψει τις περιοχές κοντά στην πόλη Λεγκάσπι.

Το έργο των συνεργείων είναι ιδιαίτερα δύσκολο, εξαιτίας της διακοπής της ηλεκτροδότησης, των τηλεφωνικών γραμμών και της έλλειψης νερού στη χερσόνησο Μπικόλ, που βρίσκονται οι πόλεις Λεγκάσπι και Νταράγκα, όπου υπάρχουν πληροφορίες για αγνοουμένους. Οι περισσότεροι δρόμοι έχουν κλείσει από κατολισθήσεις βράχων.

Ο τυφώνας εξασθένησε το βράδυ της Πέμπτης, αφού πέρασε από το Μπικόλ. Την Παρασκευή κατευθυνόταν στα δυτικά, προς το νησί Μιντόρο.

news.in.gr

Κατάθεση στη Βουλή του φορολογικού νομοσχεδίου

Κατατέθηκε χθες στη Βουλή το σχέδιο νόμου του υπουργείου Οικονομικών, με τίτλο «Μεταβολές στη φορολογία εισοδήματος, απλουστεύσεις στον Κώδικα Βιβλίων και Στοιχείων και άλλες διατάξεις».

Επίσης, κατατέθηκε προς κύρωση η Σύμβαση για την προστασία και την προώθηση της πολυμορφίας των πολιτιστικών εκφράσεων. Και τα δύο σχέδια νόμου παρεπέμφθησαν προς συζήτηση στις αρμόδιες Επιτροπές της Βουλής.

ΙΑΤΡΙΚΗ ΑΝΑΚΟΙΝΩΣΗ

Η ΙΑΤΡΟΣ

ΣΠΑΘΑΡΗ Γ. ΕΙΡΗΝΗ

ΔΕΡΜΑΤΟΛΟΓΟΣ - ΑΦΡΟΔΙΣΙΟΛΟΓΟΣ

λειτουργεί κανονικά κατόπιν ραντεβού από 09.00 π.μ. - 21.00 μ.μ. στα τηλ. 22410 63555 & 6944313778

ΔΙΕΥΘΥΝΣΗ: Γ. ΣΕΦΕΡΗ 108 ΡΟΔΟΣ 85100 (Εμπορικό Κέντρο Πανάγου άνωθεν Super Market Βερόπουλος)

T8908-5/1/2007

ΙΑΤΡΙΚΗ ΑΝΑΚΟΙΝΩΣΗ

ο ιατρός

ΒΑΛΣΑΜΙΔΗΣ ΝΙΚΟΛΑΟΣ

ΧΕΙΡΟΥΡΓΟΣ

Δέχεται καθημερινά στο ιατρείο του

ΗΡΩΩΝ ΠΟΛΥΤΕΧΝΕΙΟΥ 30, 1ος όροφος

Ωράριο: 09.00-13.00 και 17.00-20.00

ή κατόπιν συνεννοήσεως στα τηλ.

22410/70600, 70601 ή 6937231600

T8803-4/3/07

ΙΑΤΡΙΚΗ ΑΝΑΚΟΙΝΩΣΗ

Μικροβιολογικό διαγνωστικό ιατρείο

ΕΙΡΗΝΗ Δ. ΚΑΒΑΔΑ - ΧΑΤΗΡΗ

Ιατρός Μικροβιολόγος - Βιοπαθολόγος

Κων. Υδραίου 30 85100 Ρόδος

Τηλ. 22410 21120 Fax: 21518 Κιν.: 6945856084

Δέχεται καθημερινά: 7.00 έως 13.00
18.00 έως 19.30
Τετάρτη απόγευμα κλειστά
Σάββατο: Με ραντεβού

Γίνονται αιμοληψίες κατ' οίκον

T8965-31/12

ΔΙΕΘΝΗΣ ΣΥΛΛΟΓΟΣ ΔΩΔΕΚΑΝΗΣΟΥ

INTERNATIONAL ASSOCIATION DODECANESE

Πρόσκληση

Ο ΔΙΕΘΝΗΣ ΣΥΛΛΟΓΟΣ ΔΩΔΕΚΑΝΗΣΟΥ προσκαλεί όλες τις φίλες στο

19ο Χριστουγεννιάτικο BAZAAR

με παραδοσιακά χριστουγεννιάτικα χειροποίητα έργα τέχνης, διακοσμητικά, γλυκά και ποτά,

στην αίθουσα του Ροδινιού, το Σάββατο 2 Δεκεμβρίου 2006, από τις 5 έως 7 το απόγευμα.

Τα έσοδα θα διατεθούν για κοινωφελή έργα και βοήθεια στον πάσχοντα συνάνθρωπο.

Το Διοικητικό Συμβούλιο

Invitation

The INTERNATIONAL ASSOCIATION DODECANESE has the pleasure to invite you to their

19th INTERNATIONAL BAZAAR

which will take pleace in RODINI on SATURDAY 2 December 2006 at 1700 hours.

The BOARD

16215-2/12

Ταξίδι στο χώρο και το χρόνο!



Ζήστε ξανά το όνειρο στο ξενοδοχείο ΕΛΑΦΟΣ. Απολαύστε τις ανέσεις που σας προσφέρει η πρόσφατη ανακαίνιση. Θαυμάστε την ανέπαφη αρχιτεκτονική αισθητική. Κοιμηθείτε σε μια άνετη σουίτα. Δοκιμάστε υπέροχες γεύσεις στο εστιατόριο, γλυκά και ροφήματα δίπλα στο τζάκι. Ασκηθείτε σ'ένα υπερσύγχρονο γυμναστήριο. Ακολουθήστε μαγευτικά μονοπάτια στην ανέγγιχτη φύση ή απλά αφήστε την πανοραμική θέα να σας αποπλανήσει!

Μάθετε περισσότερα για την υπηρεσία Excellent Wedding και οργανώστε το γάμο ή την κοινωνική εκδήλωση των ονείρων σας.

Ξενοδοχείο ΕΛΑΦΟΣ. Για τις αποδράσεις του Σαββατοκύριακου και όχι μόνο...!

Κάντε έγκαιρα την κράτησή σας για την περίοδο των Χριστουγέννων !

Elafos hotel 1929

Προφήτης Ηλίας - Τηλέφωνο κρατήσεων 2246022402- www.elafoshotel.gr

T8925-3/12

Sigma travel agency

ΛΕΥΚΑ ΧΡΙΣΤΟΥΓΕΝΝΑ!!!

ΠΡΑΓΑ - ΒΙΕΝΝΗ

ΛΕΥΚΑ ΧΡΙΣΤΟΥΓΕΝΝΑ ΓΙΑ ΟΛΟΥΣ

ΧΡΙΣΤΟΥΓΕΝΝΑ ΜΕ ΤΣΑΡΤΕΡ ΠΤΗΣΗ

ΑΠΕΥΘΕΙΑΣ ΑΠΟ ΡΟΔΟ

ΡΕΒΕΓΙΟΝ ΕΚΠΛΗΞΗ!!!

ΑΝΑΧΩΡΗΣΗ 23/12 - 27/12

****

Μαγική ΒΙΕΝΝΗ

ΧΡΙΣΤΟΥΓΕΝΝΑ ΜΕ ΤΣΑΡΤΕΡ ΠΤΗΣΗ

ΑΠΕΥΘΕΙΑΣ ΑΠΟ ΡΟΔΟ

ΑΝΑΧΩΡΗΣΗ 23/12 - 27/12

Οι θέσεις είναι περιορισμένες

****

ΜΕΓΑΛΗ ΠΡΟΣΦΟΡΑ

ΜΠΡΑΤΙΣΛΑΒΑ

ΓΙΑ ΤΟΥ ΛΑΤΡΕΙΣ ΤΟΥ KAZINOY

ΧΡΙΣΤΟΥΓΕΝΝΑ ΜΟΝΟ ΜΕ 320 ευρώ

Τηλεφωνήστε μας για προσφορές

SIGMA S.S. TRAVEL

ΤΗΛ. 22410 90049 FAX 22410 96697

Λ. Ηρακλειδών, Εμπ. Κέντρο RHODESLAND

(Μεταξύ AVRA BEACH ΚΑΙ MIRA MARE)

ΥΠΕΥΘΥΝΟΣ: ΣΤΕΡΓΕΝΑΚΗΣ ΣΤΕΡΓΟΣ

Καθημερινά: 09.00 - 17.00, 18.00-20.30

Σάββατο: 09.00 - 14.00

X376-20/12

Συνεχίζονται οι προετοιμασίες

Μεγάλη συμμετοχή για τη Χριστουγεννιάτικη εκδήλωση στην Έπαυλη

ΑΠΟ 9 ΜΕΧΡΙ 17 ΔΕΚΕΜΒΡΙΟΥ

Με μεγάλη ένταση συνεχίζονται από τον Πολιτιστικό Οργανισμό Δήμου Ροδίων, οι προετοιμασίες για τη διοργάνωση των εκδηλώσεων που θα λάβουν χώρα στον ευρύτερο χώρο της Ροδιακής Έπαυλης, από τις 9 ως και τις 17 του μήνα, με αφορμή την εορταστική περίοδο των Χριστουγέννων.

Έχει ολοκληρωθεί το στήσιμο των περιπτέρων, μετά την ευγενική παραχώρησή τους από τον Δήμο Πεταλούδων και η κατανομή των χώρων στους 27 φορείς που θα μας καταπλήξουν, τόσο με τα είδη που θα παρουσιάσουν, όσο και με τις καλλιτεχνικές εκθέσεις τους. Ολοκληρώθηκε επίσης και το πρόγραμμα των εκδηλώσεων για όλη τη συγκεκριμένη περίοδο, περιλαμβάνοντας συγκεντρωτικά 42 (!) διαφορετικές εκδηλώσεις, από 20 συνολικά φορείς.

Η φάτνη και η χριστουγεννιάτικη διακόσμηση του εσωτερικού και του κήπου της Έπαυλης συνεχίζεται με εντατικούς ρυθμούς και αναμένεται να έχει ολοκληρωθεί πριν το τέλος της επόμενης εβδομάδας.

Ανάλογη προετοιμασία επικρατεί και από την πλευρά των φορέων, που με όλες τους τις δυνάμεις δίνουν το μεράκι τα και τον ενθουσιασμό τους για το καλύτερο δυνατό αποτέλεσμα, τόσο στο κομμάτι των καλλιτεχνικών εμφανίσεων, όσο και των ειδών που θα διατίθενται στα περίπτερα. Η συμμετοχή όλων των φορέων-συλλόγων, σε συνδυασμό με τον καθιερωμένο στολισμό του κήπου της Ροδιακής Έπαυλης και την Φάτνη του Δήμου Ροδίων που θα στηθεί και φέτος στον ίδιο χώρο, υπόσχονται στους επισκέπτες μια υπέροχη χριστουγεννιάτικη ατμόσφαιρα και ευχάριστες εορταστικές στιγμές.

Προβολή των μοναδικών χαρακτηριστικών του

Δικτυακός κόμβος αφιερωμένος στο Αρχιπέλαγος του Αιγαίου

ΠΑΡΟΥΣΙΑΣΗ ΚΑΙ ΣΤΗ ΡΟΔΟ ΣΤΙΣ 10 ΔΕΚΕΜΒΡΙΟΥ

Η «Πολιτιστική Πύλη του Αρχιπελάγους του Αιγαίου», πρόκειται να προβληθεί και στη Ρόδο την Κυριακή 10 Δεκεμβρίου στις 6 μ.μ. στο Παλάτι του Μεγάλου Μαγίστρου., παρουσία και του υπουργού Αιγαίου και Νησιωτικής Πολιτικής Αριστοτέλη Παυλίδη.

Το έργο αυτό σχεδιάστηκε και υλοποιήθηκε από το Ίδρυμα Μείζονος Ελληνισμού και έχει χρηματοδοτηθεί από το υπουργείο Αιγαίου και το επιχειρησιακό πρόγραμμα της «Κοινωνίας» της Πληροφορία» του Γ΄ ΚΠΣ.

Από το υπουργείο Αιγαίου εκδόθηκε η ακόλουθη ανακοίνωση:

«Το Υπουργείο Αιγαίου και Νησιωτικής Πολιτικής σε συνεργασία με το Ίδρυμα Μείζονος Ελληνισμού παρουσιάζει την «Πολιτιστική Πύλη του Αρχιπελάγους του Αιγαίου» (http://www.egeonet.gr/). Πρόκειται για ένα δικτυακό κόμβο αφιερωμένο στην ιστορία και τον πολιτισμό της καρδιάς του Αιγαιακού Αρχιπελάγους από την Προϊστορία μέχρι σήμερα.

Αντικείμενο του έργου είναι η ανάπτυξη ενός δικτυακού τόπου με πολιτιστική και ιστορική πληροφορία υποδομής για την ανάδειξη και προβολή των μοναδικών χαρακτηριστικών του Αιγαίου. Η πληροφορία οργανώνεται σε κείμενα με τη μορφή λημμάτων, τα οποία παρουσιάζουν τόσο την ιστορία και τον πολιτισμό των νησιών όσο και ευρύτερα ζητήματα ιστορικού και πολιτισμικού χαρακτήρα. Το έργο λειτουργεί παράλληλα ως πύλη (portal) του Διαδικτύου, όπου οι σχετικοί με το αντικείμενο του έργου δικτυακοί τόποι έχουν ενταχθεί, ταξινομηθεί και περιγραφεί σε μία ενιαία βάση δεδομένων, δίνοντας έτσι στο χρήστη τη δυνατότητα να περιηγηθεί στο Αιγαίο του κυβερνοχώρου.

Για την επίτευξη του έργου χρησιμοποιήθηκαν όλες οι παραδοσιακές μορφές πληροφορίας (κείμενο, πίνακες δεδομένων, φωτογραφίες, σχέδια και χάρτες), αλλά και αρκετές μορφές προερχόμενες από τις εφαρμογές των πολυμεσικών τεχνολογιών.

Το έργο θα προβληθεί παρουσία του Υπουργού Αιγαίου και Νησιωτικής Πολιτικής κ. Αριστοτέλη Παυλίδη

- στη Μυτιλήνη, την Πέμπτη 7 Δεκεμβρίου 2006, στο Εμπορικό Επιμελητήριο Λέσβου,
- στη Ρόδο, την Κυριακή 10 Δεκεμβρίου 2006, στο Παλάτι του Μεγάλου Μαγίστρου, στην Αίθουσα Περιοδικών Εκθέσεων,
- στην Ερμούπολη, την Πέμπτη 14 Δεκεμβρίου 2006, στο Πνευματικό Κέντρο του Δήμου Ερμούπολης.

Ώρα έναρξης εκδηλώσεων: 18:00

Το έργο φορέα χρηματοδότησης το Υπουργείο Αιγαίου και Νησιωτικής Πολιτικής, σχεδιάσθηκε και υλοποιήθηκε από το Ίδρυμα Μείζονος Ελληνισμού και έχει ενταχθεί στο επιχειρησιακό πρόγραμμα της «Κοινωνίας της Πληροφορίας» του Γ΄ ΚΠΣ».

Όπως δείχνουν συγκεκριμένα στοιχεία

Επικρατέστεροι οι καρδιαγγειακοί παράγοντες κινδύνου στους πάσχοντες από ψωρίαση

ΣΥΜΦΩΝΑ ΜΕ ΑΜΕΡΙΚΑΝΙΚΗ ΜΕΛΕΤΗ

Οι πάσχοντες από ψωρίαση έχουν αυξημένη συχνότητα μιας ποικιλίας καρδιαγγειακών παραγόντων κινδύνου περιλαμβανομένου του διαβήτη, της παχυσαρκίας, της υπέρτασης, της υπερλιπιδαιμίας και του καπνίσματος, σύμφωνα με αμερικανική μελέτη που δημοσιεύεται στο επιστημονικό έντυπο Journal of the American Academy of Dermatology.

Συγκεκριμένα, τα στοιχεία δείχνουν ότι η ψωρίαση σχετίζεται με βασικά δομικά χαρακτηριστικά του μεταβολικού συνδρόμου και ότι ο συσχετισμός αυτός είναι ισχυρότερος στις περιπτώσεις της σοβαρής ψωρίασης.

Ο Δρ Τζόελ Γκελφαντ του Πανεπιστημίου της Πενσυλβάνια εντόπισε 127.706 ασθενείς με ήπια ψωρίαση και 3.854 με σοβαρή ψωρίαση. Κάθε πάσχοντας συγκρίθηκε με πέντε άτομα ελεύθερα ψωρίασης.

Ο διαβήτης ήταν παρών στο 7,1% των ασθενών με σοβαρή ψωρίαση και στο 4,4% αυτών με ήπια νόσο συγκριτικά με το 3,3% των ατόμων της ομάδας ελέγχου.

Η υπέρταση ήταν παρούσα στο 20% των πασχόντων από σοβαρή ψωρίαση, στο 14,7% αυτών με ήπια ψωρίαση και στο 11,9% της ομάδας ελέγχου. Υπερλιπιδαιμία καταγράφηκε στο 6%, 4,7% και στο 3,3% αντίστοιχα.

Σχεδόν το 20,7% των ατόμων με σοβαρή ψωρίαση και το 15,8% αυτών με ήπια ψωρίαση ήταν παχύσαρκοι συγκριτικά με το 13,2% των ατόμων της ομάδας ελέγχου. Το 31% εκείνων με σοβαρή ψωρίαση ήταν καπνιστές συγκριτικά με το 28% αυτών με ήπια ψωρίαση και το 20,7% αυτών που δεν νοσούσαν.

Συγκριτικά με την ομάδα ελέγχου, οι ασθενείς με ήπια ψωρίαση είχαν μεγαλύτερες πιθανότητες διαβήτη, υπέρτασης, υπερλιπιδαιμίας, παχυσαρκίας και καπνίσματος.

Οι ασθενείς με σοβαρή ψωρίαση είχαν μεγαλύτερες πιθανότητες διαβήτη, παχυσαρκίας και καπνίσματος.

Επιπρόσθετα, ο διαβήτης και η παχυσαρκία ήταν επικρατέστερα στους ασθενείς με σοβαρή ψωρίαση συγκριτικά με αυτούς που είχαν την ήπια μορφή της νόσου.

Δημιουργεί το υπουργείο Οικονομικών

Διεύθυνση αδιάφθορων ελεγκτών στα Τελωνεία

ΜΕΤΡΑ ΚΑΤΑ ΤΗΣ ΔΙΑΦΘΟΡΑΣ

Την ίδρυση νέας διεύθυνσης «αδιάφθορων ελεγκτών» στα τελωνεία, εξήγγειλε την Παρασκευή ο υφυπουργός Οικονομικών Αντώνης Μπέζας, σε ημερίδα που πραγματοποιήθηκε στο Εμπορικό και Βιομηχανικό Επιμελητήριο Αθηνών.

Αναφερόμενος στην αναδιοργάνωση των κεντρικών και αποκεντρωμένων τελωνειακών υπηρεσιών, είπε ότι εξετάζονται όλα τα δεδομένα μεταξύ των οποίων και η σύσταση ειδικής Διεύθυνσης Εσωτερικών Υποθέσεων που θα συλλέγει, θα αξιολογεί και θα αξιοποιεί πληροφορίες και στοιχεία σχετικά με το ενδεχόμενο διαφθοράς υπαλλήλων.

Σχετικά με τις αλλαγές στο υπουργείο, είπε ότι αυτές στηρίζεται σε τέσσερις άξονες:

1) Η αναβάθμιση των πληροφοριακών συστημάτων και η αξιοποίηση των δυνατοτήτων που παρέχουν οι νέες τεχνολογίες.

2) Η οργανωτική και υλικοτεχνική αναβάθμιση των τελωνείων. Στο πλαίσιο αυτό εφαρμόζεται ο νέος περιφερειακός οργανισμός τελωνείων.

3) Οι παρεμβάσεις για την καταπολέμηση του λαθρεμπόριου και την αντιμετώπιση της φοροδιαφυγής. Θα αποκτηθούν δυο αντιλαθρεμπορικά σκάφη, προϋπολογισμού 1,4 εκατ. ευρώ, προκειμένου να ενισχυθεί σημαντικά ο εντοπισμός της παράνομης θαλάσσιας διακίνησης καυσίμων και τσιγάρων.

4) Η αναμόρφωση του τελωνειακού κώδικα ο οποίος πρόκειται να θεσμοθετηθεί τους επόμενους μήνες. Ο νέος κώδικας θα ενσωματώνει την ομολογία των δικαστηρίων για τελωνειακά θέματα και θα προσαρμόσει την ελληνική νομοθεσία στους κοινοτικούς κανονισμούς και τις διεθνείς συμβάσεις.

news.in.gr, με πληροφορίες από ΑΠΕ-ΜΠΕ

AMANTA *Αστρολόγος μέντιουμ*

Εκπαιδευμένη στις Ινδίες.
Ασχολείται με χαρτομαντεία ταρώ, κρυσταλομαντεία, καφεμαντεία και υπνωτισμό.
Αναλαμβάνει υπεύθυνα και με επιτυχία επαγγελματικά, αισθηματικά, οικογενειακά, φέρνει κοντά σας ένα πρόσωπο που σας εγκατέλειψε.
Κάνει λύσιμο μαγείας και έχει φυλαχτά τύχης.
Ακρα εχεμύθεια.

Τηλ. 6979451458, 6974352046

5622-22/12

ΞΥΛΟΥΡΓΙΚΕΣ ΕΡΓΑΣΙΕΣ ΛΕΝΤΑΚΗΣ ΜΑΝΩΛΗΣ

- Εντοιχιζόμενες Κουζίνες
- Κουφώματα
- Πόρτες
- Ντουλάπες



14295-14/12

Τηλ. (22410)60601 και 6973933733,
Ηλιούπολη Αναλήψεως

ΣΑΒΒΑΣ ΣΑΗΣ
ΠΡΑΚΤΟΡΕΙΟ ΤΑΞΙΔΙΩΝ

ΑΥΤΗ ΕΙΝΑΙ ΕΚΔΡΟΜΗ ΟΝΕΙΡΟ

ΑΓ. ΠΕΤΡΟΥΠΟΛΗ - ΜΟΣΧΑ
Από 22/12 έως 30/12
Κρατήσεις θέσεων μόνο με προκαταβολή 200 €
έως δέκα μέρες πριν την αναχώρηση

ΜΥΡΑ - ΑΓ. ΝΙΚΟΛΑΟ - ΑΤΤΑΛΕΙΑ
Από 5/12 έως 8/12
Εισιτήρια με το ΚΑΤΑΜΑΡΑΝ
Ξενοδοχεία με πρωινό και ένα φαγητό καθημερινά.
Φόρους λιμανιών και εκδρομές - ξεναγήσεις

8ήμερη εκδρομή
ΣΥΡΙΑ - ΙΟΡΔΑΝΙΑ
Κατ' ευθείαν από ΡΟΔΟ
Εκδρομή **ΧΡΙΣΤΟΥΓΕΝΝΑ**
από 23/12 έως 30/12

ΧΡΙΣΤΟΥΓΕΝΝΑ
ΛΕΥΚΑΔΑ - ΚΕΡΚΥΡΑ - ΙΩΑΝΝΙΝΑ - ΜΕΤΣΟΒΟ - ΜΕΤΕΩΡΑ
από 22/12 έως 30/12
Κρατήσεις θέσεων έγκαιρα

ΧΡΙΣΤΟΥΓΕΝΝΑ - ΠΡΩΤΟΧΡΟΝΙΑ
ΕΚΔΡΟΜΕΣ ΟΝΕΙΡΟ

Εμείς τολμάμε και δημοσιεύουμε τις τιμές των εκδρομών μας γιατί είμαστε οι φθηνότεροι και ποιοτικότεροι. Στην παρουσίαση των εκδρομών στο πρακτορείο μας σας δείχνουμε και τα ξενοδοχεία που θα μείνετε.

Προορισμοί Ημερομηνίες:

Παρίσι Disney 19,19,20,21,22,23,26,28, 30/12/06, 2,3,/1/07
Ημέρες 4 Τιμή € 369 Ημέρες 5 Τιμή € 429 Ημέρες 6 Τιμή € 589
Λονδίνο 22,23,24,29,30/12/06, 2,3,4/1/07
Ημέρες 4 Τιμή € 509 Ημέρες 5 Τιμή € 599 Ημέρες 6 Τιμή € 659
Βαρκελώνη 20,21,23,24,28,31/12/06, 2,4,7/1/07
Ημέρες 4 Τιμή € 429 Ημέρες 5 Τιμή € 499
Μαδρίτη, Ανδαλουσία 20,21,23,24,28,31/12/06, 2,4,7/1/07
Ημέρες 6 Τιμή € 739
Πανοραμική Ιταλία 20,21,23,24,28,31/12/06, 2,4,7/1/07
Ημέρες 6 Τιμή € 679
Ρώμη, Βατικανό 20,21,23,24,28,31/12/06, 2,4,7/1/07
Ημέρες 4 Τιμή € 369
Ημέρες 5 Τιμή € 459
Βιέννη, Σάλτσμπουργκ 20,21,23,24,28,31/12/06, 2,4,7/1/07
Ημέρες 4 Τιμή € 479
Βιέννη, Σάλτσμπουργκ 27/12/06 Ημέρες 4 Τιμή € 359
Βιέννη 22, 27/12/06 Ημέρες 4 Τιμή € 399
Σάλτσμπουργκ - Λίμνες Αυστρίας 22,23,24,2729,,31/12/06, 3,1/1/07
Ημέρες 4 Τιμή € 419 Ημέρες 5 Τιμή € 499 Ημέρες 6 Τιμή € 559
Ινσμπουργκ-Κάστρα 22,23,24,27,29,31/12/06, 3,1/1/07
Ημέρες 4,5 Τιμή € 429
Βιέννη, Βουδαπέστη 22,23,24,27,29,31/12/06, 3,1/1/07
Ημέρες 5 Τιμή € 399
Βιέννη, Πράγα 22,23,24,27,29,31/12/06, 3,1/1/07
Ημέρες 5 Τιμή € 599
Βουδαπέστη 22,23,24,27,29,31/12/06, 3,1/1/07
Ημέρες 4 Τιμή € 369 Ημέρες 5 Τιμή € 489
Ελβετία, Μέλανας Δρυσμός 22,23,24,27,29,31/12/06, 3,1/1/07
Ημέρες 5 Τιμή € 489
Πανόραμα Ελβετίας 22,23,24,27,29,31/12/06, 3,1/1/07
Ημέρες 5 Τιμή € 499
Αμστερνταμ 22,23,24,27,29,31/12/06, 3,1/1/07
Ημέρες 4 Τιμή € 529
Πράγα - Δρέσδη 22,23,24,27,29,31/12/06, 3,1/1/07
Ημέρες 5 Τιμή € 539
Βερολίνο 22,23,24,27,29,31/12/06, 3,1/1/07
Ημέρες 5 Τιμή € 599
Πράγα - Βουδαπέστη 22,23,24,27,29,31/12/06, 3,1/1/07
Ημέρες 5 Τιμή € 529
Βουδαπέστη-Βιέννη-Πράγα 22,23,24,27,29,31/12/06, 3,1/1/07
Ημέρες 7 Τιμή € 759
Λαπωνία - Ποβανιέμι 22,23,24,27,29,31/12/06, 3,1/1/07
Ημέρες 6 Τιμή € 1470
Κων/πολη 22,23,24,27,29,31/12/06, 3,1/1/07
Ημέρες 4 Τιμή € 499
Κύπρος 22,23,24,27,29,31/12/06, 3,1/1/07
Ημέρες 5 Τιμή € 379
Αίγυπτος-κρουαζ. Νείλος 22,23,24,27,29,31/12/06, 3,1/1/07
Ημέρες 8 Τιμή € 990
Κάιρο-Αλεξάνδρεια 22,23,24,27,29,31/12/06, 3,1/1/07
Ημέρες 5 Τιμή € 455
Αυτοκρατορικό Μαρόκο 22,23,24,27,29,31/12/06, 3,1/1/07
Ημέρες 8 Τιμή € 960

Αλλες εκδρομές:
ΝΤΟΥΜΠΑΪ, ΜΠΑΓΚΟΚ, ΣΙΝΓΚΑΠΟΥΡΗ, ΠΟΥΚΕΤ, ΜΠΑΛΙ, ΚΟΥΒΑ, ΑΜΕΡΙΚΗ κ.λ.π.
Πληροφορίες - προγράμματα

ΠΡΑΚΤΟΡΕΙΟ ΤΑΞΙΔΙΩΝ ΣΑΒΒΑΣ ΣΑΗΣ
ΤΑΡΠΟΝ ΣΠΡΙΓΚΣ 42 (δίπλα στην Alpha Bank Πλατεία Κύπρου)
Τηλ. 22410 39781-3, 37711

X 6265-31/12

ΠΡΑΚΤΟΡΕΙΟ ΤΑΞΙΔΙΩΝ
ΣΑΒΒΑΣ ΣΑΗΣ
ΠΡΟΣΦΕΡΟΥΜΕ
τα φθηνότερα αεροπορικά εισιτήρια για όλο τον κόσμο με όλες τις αεροπορικές εταιρίες
ΠΡΟΣΟΧΗ:
ΠΛΗΡΟΦΟΡΙΕΣ ΔΕΝ ΔΙΔΟΝΤΑΙ ΑΠΟ ΤΟ ΤΗΛΕΦΩΝΟ ΜΟΝΟ ΠΡΟΣΩΠΙΚΗ ΠΑΡΟΥΣΙΑ ΣΑΣ
Ακόμη:
♦ ΒΙΖΑ επισκέπτου για ΑΥΣΤΡΑΛΙΑ σε μία μέρα
♦ Εκδοση αδειών αυτοκινήτων

ΞΕΝΟΔΟΧΕΙΑ ΣΤΗΝ ΑΘΗΝΑ

PRESIDENT Α' Κατηγορίας Λεωφόρος Κηφισίας
Μονόκλινο € 67 με πρωινό
Δίκλινο € 75 » »
Τρίκλινο € 98 » »
ROYAL OLYMPIC LUX κοντά στο Σύνταγμα
Μονόκλινο € 91
Δίκλινο € 105
Τρίκλινο € 139
ΚΑΝΙΓΚΟΣ Α' κατηγορίας οδός Κάνινγκος
Μονόκλινο € 76 με πρωινό
Δίκλινο € 85 » »
Τρίκλινο € 97 » »
ASTOR Σύνταγμα
Μονόκλινο € 58 με πρωινό έως 28/2
Δίκλινο € 75 » » »
Τρίκλινο € 85 » » »
POLIS GRAND HOTEL Α' Κατηγορίας Πατησίων
Μονόκλινο € 65 με πρωινό
Δίκλινο € 75 » »
Τρίκλινο € 95 » »
DORIA HTL Β' Κατηγορίας Ομόνοια
Μονόκλινο € 55 με πρωινό
Δίκλινο € 60 » »
Τρίκλινο € 80 » »
BEST WESTERN Ιλίσια
Μονόκλινο € 84 με πρωινό
Δίκλινο € 93 » »
Τρίκλινο € 110 » »
ELLINIS Β' κατηγορίας (Ωνάσειο Νοσοκομείο) Λεωφ. Συγγρού
Μονόκλινο € 60 με πρωινό
Δίκλινο € 70 » »
Τρίκλινο € 80 » »
ΑΝΕΜΩΝΗ Πειραιάς κεντρικό
Μονόκλινο € 60 με πρωινό έως 31/8
Δίκλινο € 72 » » »
Τρίκλινο € 85 » » »
VERGINA Β' Κατηγορίας ΘΕΣ/ΚΗ (κεντρικό)
Μονόκλινο € 64 με πρωινό
Δίκλινο € 80 » »
Τρίκλινο € 100 » »

ΣΑΣ ΣΥΜΦΕΡΕΙ ΠΡΙΝ ΚΛΕΙΣΕΤΕ ΟΠΟΥΔΗΠΟΤΕ ΝΑ ΜΑΣ ΕΠΙΣΚΕΦΘΕΙΤΕ

ΠΡΑΚΤΟΡΕΙΟ ΤΑΞΙΔΙΩΝ ΣΑΒΒΑΣ ΣΑΗΣ
ΤΑΡΠΟΝ ΣΠΡΙΓΚΣ 42 δίπλα στην Τράπεζα Πίστεως
• Τηλ. 22410 39781-3

X 6264-31/12

έτοιμοι για ΚΤΕΟ;
ΤΩΡΑ ΚΤΕΟ ΣΕ 25 ΛΕΠΤΑ!



AUTOVISION®
ΤΕΧΝΙΚΟΣ ΕΛΕΓΧΟΣ ΟΧΗΜΑΤΩΝ

Ιδιωτικό ΚΤΕΟ Ρόδου
για ραντεβού..22410 67677

ΕΥΚΟΛΑ, ΓΡΗΓΟΡΑ, ΑΞΙΟΠΙΣΤΑ ΚΑΙ ΦΘΗΝΟΤΕΡΑ!!
ΑΝΟΙΧΤΑ ΑΠΟΓΕΥΜΑΤΑ ΚΑΙ ΣΑΒΒΑΤΟ, ΟΛΑ ΤΑ ΠΑΡΑΒΟΛΑ ΑΓΟΡΑΖΟΝΤΑΙ ΣΤΟ ΚΤΕΟ
ταλαιπωρία τέλος..

ΠΡΟΓΡΑΜΜΑ ΠΡΟΣΚΛΗΣΗΣ ΟΧΗΜΑΤΩΝ Ν. ΔΩΔ/ΣΟΥ

ΠΡΟΣΟΧΗ!
- Τον Νοέμβριο ΡΟΗ 4501 εώς 6500
- Τον Δεκέμβριο ΡΟΗ 6501 εώς 8500

Η ΜΗ ΔΙΕΝΕΡΓΕΙΑ ΤΕΧΝΙΚΟΥ ΕΛΕΓΧΟΥ ΤΟΥ ΟΧΗΜΑΤΟΣ ΣΑΣ (ΚΤΕΟ) ΜΕΣΑ ΣΤΙΣ ΠΡΟΘΕΣΜΙΕΣ, ΑΠΟΤΕΛΕΙ ΠΑΡΑΒΑΣΗ (ΚΟΚ 86) ΚΑΙ ΤΙΜΩΡΕΙΤΑΙ ΑΠΟ ΤΙΣ ΑΡΧΕΣ ΜΕ ΠΡΟΣΤΙΜΟ 334 ΕΥΡΩ ΚΑΙ ΑΦΑΙΡΕΣΗ ΠΙΝΑΚΙΔΩΝ

1ο Χιλ. ΝΕΑΣ ΕΘΝΙΚΗΣ ΟΔΟΥ ΤΣΑΙΡΙ - ΑΕΡΟΔΡΟΜΙΟΥ
www.kteo.eu

X 374 -31/12

PELLOS TRAVEL

Α. ΠΑΠΑΣΑΒΒΑΣ

ΟΡΓΑΝΩΣΗ-ΠΟΙΟΤΗΤΑ-ΕΓΓΥΗΣΗ

ΕΚΔΡΟΜΕΣ ΧΕΙΜΩΝΑΣ-ΧΡΙΣΤΟΥΓΕΝΝΑ 2006

ΤΗΝΟΣ - ΠΡΟΣΚΥΝΗΜΑ ΣΤΗΝ ΠΑΝΑΓΙΑ ΤΗΣ ΤΗΝΟΥ
απευθείας από Ρόδο (3ήμερη)
Αναχώρηση: Παρασκευή 8/12 με το ΔΙΑΓΟΡΑΣ στις 17.00
Επιστροφή Δευτέρα 11/12 στις 8 το πρωί με το BLUE STAR
Τιμή 160 ευρώ το άτομο

ΜΥΡΑ - ΑΓΙΟΣ ΝΙΚΟΛΑΟΣ
5/12/06 - 8/12/06 (τετραήμερη)
Ρόδος - Μαρμαρίς - Φετιγιέ- Λιβίσι - Κας - Μύρα - Φοίνικας - Αντάλλεια
1 διανυκτέρευση στο ΚΑΣ σε ξενοδοχείο 4 αστέρων με πρωινό και βραδινό
2 διανυκτερεύσεις στην Αντάλλεια σε ξενοδοχείο 5 αστέρων με πρωινό και βραδινό.
Πολυτελή πούλμαν, εκδρομές, ξεναγήσεις - συνοδός γραφείου - ασφάλεια, προαιρετική διασκέδαση, εισιτήρια, φόροι.
ΤΙΜΗ ΣΠΕΣΙΑΛ!!

ΜΥΡΑ - ΚΩΝΣΤΑΝΤΙΝΟΥΠΟΛΗ
5/12/06 - 13/12/06 (εννιαήμερη)
Ρόδος - Μαρμαρίς - Φετιγιέ- Λιβίσι - Κας - Μύρα - Φοίνικας - Αντάλλεια - Μαρμαρίς - Σμύρνη - Προύσα - Κωνσταντινούπολη - Πριγκηπόνησα -Εφεσος

Ξενοδοχείο 4 και 5 αστέρων με πρωινό και βραδινό.
Πολυτελές πούλμαν, εκδρομές, ξεναγήσεις, συνοδός γραφείου, ασφάλεια, εισιτήρια, φόροι, προαιρετικές διασκεδάσεις.
ΤΙΜΗ ΣΠΕΣΙΑΛ!!

ΧΡΙΣΤΟΥΓΕΝΝΑ

22/12-28/12 ΚΩΝΣΤΑΝΤΙΝΟΥΠΟΛΗ
(ΕΠΤΑΗΜΕΡΗ)
ΞΕΝΟΔΟΧΕΙΑ 4**** ΜΕ ΠΡΩΙΝΟ ΚΑΙ ΒΡΑΔΙΝΟ-ΕΚΔΡΟΜΕΣ-ΞΕΝΑΓΗΣΕΙΣ-ΣΥΝΟΔΟΣ ΓΡΑΦΕΙΟΥ- ΑΣΦΑΛΙΣΗ- ΕΙΣΤΗΡΙΑ-ΦΟΡΟΙ
ΤΙΜΗ 350 ΕΥΡΩ ΤΟ ΑΤΟΜΟ ΜΕ ΦΑΓΗΤΟ.

21/12-26/12 ΓΥΡΟΣ ΙΤΑΛΙΑΣ - ΑΕΡΟΠΟΡΙΚΗ
ΡΩΜΗ-ΦΛΩΡΕΝΤΙΑ-ΠΙΖΑ-ΒΕΝΕΤΙΑ - γκρουπ από Ρόδο
ΞΕΝΟΔΟΧΕΙΑ 4**** ΜΕ ΠΡΩΙΝΟ ΚΑΙ ΒΡΑΔΙΝΟ- ΠΟΛΥΤΕΛΕΣ ΠΟΥΛΜΑΝ - ΕΚΔΡΟΜΕΣ-ΞΕΝΑΓΗΣΕΙΣ ΣΤΗ ΡΩΜΗ, ΦΛΩΡΕΝΤΙΑ, ΒΕΝΕΤΙΑ -ΣΥΝΟΔΟΣ ΓΡΑΦΕΙΟΥ- ΑΣΦΑΛΙΣΗ - ΑΕΡΟΠΟΡΙΚΑ ΕΙΣΙΤΗΡΙΑ, ΦΟΡΟΙ
ΤΙΜΗ 850 ΕΥΡΩ ΤΟ ΑΤΟΜΟ ΟΛΑ ΠΛΗΡΩΜΕΝΑ
Από Ρόδο.

22/12-29/12 ΙΣΠΑΝΙΑ
8ΗΜΕΡΗ - ΑΕΡΟΠΟΡΙΚΗ
(ΜΑΔΡΙΤΗ-ΣΕΒΙΛΛΗ-ΓΡΑΝΑΔΑ-ΚΟΡΔΟΒΑ-ΤΟΛΕΔΟ
ΞΕΝΟΔ. 4**** ΜΕ ΠΡΩΙΝΟ ΚΑΙ ΒΡΑΔΙΝΟ- ΠΟΛΥΤΕΛΕΣ ΠΟΥΛΜΑΝ - ΕΚΔΡΟΜΕΣ-ΞΕΝΑΓΗΣΕΙΣ-ΣΥΝΟΔΟΣ ΓΡΑΦΕΙΟΥ-ΕΙΣΙΤΗΡΙΑ (γκρουπ από Ρόδο)

22/12-29/12 ΠΗΛΙΟ
6ΗΜΕΡΗ - ΑΚΤΟΠΛΟΪΚΗ
Εκδρομή ΧΑΝΙΑ, ΜΕΤΕΩΡΑ
Εισιτήρια με BLUE STAR, πολυτελές πούλμαν - ξενοδοχ. με πρωινό - ΣΥΝΟΔΟΣ ΓΡΑΦΕΙΟΥ- ΑΣΦΑΛΙΣΗ
ΤΙΜΗ 325 ΕΥΡΩ ΤΟ ΑΤΟΜΟ - ΠΑΙΔΙΚΟ 250 ΕΥΡΩ

- **22/12-29/12 ΛΕΥΚΑΔΑ - ΚΕΡΚΥΡΑ - ΝΑΥΠΑΚΤΟΣ**
- **22/12-26/12 ΒΟΥΚΟΥΡΕΣΤΙ - ΡΟΥΜΑΝΙΑ**
- **22/12-27/12 ΚΥΠΡΟΣ**
- **22/12-27/12 ΚΑΪΡΟ - ΑΛΕΞΑΝΔΡΕΙΑ**
- **22/12-26/12 ΠΑΡΙΣΙ**
- **22/12-26/12 ΠΡΑΓΑ**

ΠΡΩΤΟΧΡΟΝΙΑ

28/12/06 - 3/1/07 ΙΩΑΝΝΙΝΑ - ΜΕΤΣΟΒΟ - ΜΕΤΕΩΡΑ
29/12/06 - 3/1/07 ΣΟΦΙΑ - ΒΟΥΛΓΑΡΙΑ
30/12/06 - 3/1/07 ΒΕΝΕΤΙΑ (γκρουπ από Ρόδο)

Το γραφείο μας φημίζεται για την πολύ καλή ποιότητα των εκδρομών του και τις πολύ χαμηλές τιμές!!!

Διαθέτουμε επίσης:
Εισιτήρια ΟΑ, AEGEAN ΚΑΙ CHARTER.
Ακτοπλοϊκά εισιτήρια.
Ειδικά πακέτα για μεμονωμένους, συλλόγους, νεόνυμφους για Ελλάδα, Κύπρο, Τυνησία, Αίγυπτο, Μαρόκο, Ιταλία, Αγγλία, Γαλλία κ.α.

ΓΙΑ ΠΕΡΙΣΣΟΤΕΡΕΣ ΠΛΗΡΟΦΟΡΙΕΣ, ΚΡΑΤΗΣΕΙΣ ΚΑΙ ΑΝΑΛΥΤΙΚΑ ΠΡΟΓΡΑΜΜΑΤΑ ΣΤΟ ΓΡΑΦΕΙΟ ΓΕΝΙΚΟΥ ΤΟΥΡΙΣΜΟΥ:

PELLOS TRAVEL
Λ. ΚΑΛΛΙΘΕΑΣ 125, ΦΑΛΗΡΑΚΙ, ΡΟΔΟΣ
ΤΗΛ: 2241087615 ΦΑΞ: 2241087616
EMAIL: pellostravel@rho.forthnet.gr
WEB: www.pellostravel.gr

X. 6279-31/12

Εκπαιδευτικό πρόγραμμα

Εκμάθηση Ελληνικής Γλώσσας σε εργαζόμενους μετανάστες

ΤΙ ΔΙΚΑΙΟΛΟΓΗΤΙΚΑ ΑΠΑΙΤΟΥΝΤΑΙ

Το εκπαιδευτικό πρόγραμμα «Εκμάθηση της ελληνικής γλώσσας ως δεύτερης σε εργαζόμενους Μετανάστες» έχει σχεδιαστεί και εποπτεύεται από τη Γενική Γραμματεία Εκπαίδευσης Ενηλίκων (Γ.Γ.Ε.Ε.) του Υπουργείου Εθνικής Παιδείας και Θρησκευμάτων (ΥΠ.Ε.Π.Θ.) και υλοποιείται από το Ινστιτούτο Διαρκούς Εκπαίδευσης Ενηλίκων (Ι.Δ.ΕΚ.Ε.). Εντάσσεται στο Ε.Π.Ε.Α.Ε.Κ. ΙΙ του Υπουργείου Εθνικής Παιδείας και Θρησκευμάτων (Μέτρο 1.1., Ενέργεια 1.1.2. Γ) και συγχρηματοδοτείται από το Ε.Κ.Τ. κατά 75%.

Απευθύνεται:

- σε εργαζόμενους Μετανάστες ανεξαρτήτως εθνικότητας,
- σε συζύγους Ελλήνων υπηκόων με στόχο την ομαλότερη ένταξή τους στην ελληνική πραγματικότητα και τη συνοχή της οικογένειας, καθώς και
- σε υπηκόους τρίτων χωρών που επιθυμούν να αποκτήσουν την ιδιότητα του επί μακρόν διαμένοντος στην Ελλάδα, για την οποία απαραίτητη προϋπόθεση είναι και η πιστοποιημένη επάρκεια γνώσης της ελληνικής γλώσσας και στοιχείων ελληνικής ιστορίας και πολιτισμού.

Στόχοι του Προγράμματος είναι:

- Να αναπτύξουν οι εκπαιδευόμενοι τις δεξιότητες που απαιτούνται ώστε να ανταποκρίνονται στις επικοινωνιακές καταστάσεις της καθημερινής ζωής.
- Μέσω της ανάπτυξης της επικοινωνιακής ικανότητας στα ελληνικά, να εξοικειωθούν οι εκπαιδευόμενοι με ό,τι στοιχειοθετεί την κοινωνική ζωή, την ιστορία και τον πολιτισμό της χώρας.
- Να αναπτύξουν οι εκπαιδευόμενοι την επικοινωνιακή ικανότητα στα ελληνικά σε τέτοιο βαθμό ώστε, όσοι το επιθυμούν, να είναι σε θέση να ανταποκριθούν σε μια διαδικασία πιστοποίησης ελληνομάθειας.
- Να αναπτύξουν οι εκπαιδευόμενοι τη βασική δεξιότητα της γλώσσας σε τέτοιο βαθμό, ώστε, όσοι επιθυμούν, να είναι σε θέση να αναγνωρίσουν τους τίτλους σπουδών που απέκτησαν στη χώρα προέλευσής τους, να ενταχθούν στην τυπική εκπαίδευση (Σχολεία Δεύτερης Ευκαιρίας) ή να παρακολουθήσουν άλλα προγράμματα άτυπης εκπαίδευσης για να αποκτήσουν νέες βασικές δεξιότητες, απαραίτητες για την προσωπική κι επαγγελματική ανάπτυξή τους
- Να συμβάλει στην ισότητα των ευκαιριών των δύο φύλων, καθώς και στην ενίσχυση της κοινωνικής και επαγγελματικής θέσης των γυναικών
- Να προωθηθεί η διάδοση της ελληνικής γλώσσας.
- Ειδικά για την κατηγορία των συζύγων ελλήνων υπηκόων, να συμβάλει στην ομαλότερη ένταξή τους στην ελληνική πραγματικότητα και στη συνοχή της οικογένειας.

Το πρόγραμμα θα διαρκέσει ως τον Ιούνιο του 2008.

Τμήματα μάθησης θα λειτουργήσουν σε όλο το Νομό, πρωινές και απογευματινές ώρες, ανάλογα με τις ανάγκες των εκπαιδευόμενων. Στα τμήματα μάθησης θα μπορούν να εντάσσονται οι εκπαιδευόμενοι μετά από σχετική αίτησή τους. Αιτήσεις γίνονται δεκτές καθ' όλη τη διάρκεια του χρόνου, ενώ οι ημερομηνίες έναρξης των τμημάτων μάθησης τοποθετούνται χρονικά μέσα στο πρώτο δεκαπενθήμερο κάθε μήνα.

ΑΠΑΡΑΙΤΗΤΑ ΔΙΚΑΙΟΛΟΓΗΤΙΚΑ ΣΥΜΜΕΤΟΧΗΣ:

Α) Εργαζόμενοι μετανάστες:

1) Αντίγραφο Άδειας παραμονής

2) Αντίγραφο Ένσήμων της τελευταίας περιόδου ή Βεβαίωση από εργοδότη

Β) Σύζυγοι Ελλήνων υπηκόων:

1) Αντίγραφο ληξιαρχικής πράξης γάμου ή οποιοδήποτε δημόσιο έγγραφο αποδεικνύει ότι είναι παντρεμένοι με Έλληνα/ Ελληνίδα.

2) Αντίγραφο διαβατηρίου

Τα μαθήματα και τα βιβλία παρέχονται δωρεάν.

Το πρόγραμμα εκπαίδευσης είναι δομημένο σε τέσσερα (4) επίπεδα μάθησης. Τα επίπεδα Α', Β' και Γ' θα έχουν διάρκεια 100 ωρών το καθένα, ενώ το Δ' επίπεδο θα έχει διάρκεια 125 ώρες. Οι 25 επιπλέον ώρες αφορούν μαθήματα ελληνικής ιστορίας και στοιχείων ελληνικού πολιτισμού.

Στο τέλος του κάθε επιπέδου χορηγείται Πιστοποιητικό Δια Βίου Εκπαίδευσης και δίνεται η δυνατότητα σε όποιον εκπαιδευόμενο επιθυμεί να συμμετάσχει στις εξετάσεις πιστοποίησης επάρκειας της ελληνομάθειας. Ειδικά στο τέλος του Δ' επιπέδου του προγράμματος, όσοι από τους εκπαιδευόμενους το επιθυμούν, θα μπορούν να συμμετάσχουν στις εξετάσεις πιστοποίησης επάρκειας της ελληνομάθειας Γ' επιπέδου, αλλά και στις εξετάσεις πιστοποίησης ελληνομάθειας Δ' επιπέδου που θα διενεργούνται από τη Γενική Γραμματεία Εκπαίδευσης Ενηλίκων για όσους επιθυμούν να πάρουν την ιδιότητα του επί μακρόν διαμένοντος στην Ελλάδα.

Από τις εφορίες, στις επιχειρήσεις

Αναδρομικοί έλεγχοι σε βάθος δεκαετίας

ΔΙΠΛΑΣΙΑΖΕΤΑΙ Ο ΧΡΟΝΟΣ ΠΑΡΑΓΡΑΦΗΣ

Στα δέκα χρόνια επεκτείνεται η «μνήμη» της Εφορίας προκειμένου να εντοπίσει περιπτώσεις φοροδιαφυγής και να επιβάλει πρόσθετους φόρους και προσαυξήσεις, ενώ πλέον κανείς ελεύθερος επαγγελματίας και μικρομεσαία επιχείρηση δεν θα μπορούν να αισθάνονται σίγουροι ότι δεν θα ελεγχθούν μελλοντικά, ακόμη και αν έχουν ενταχθεί στις ρυθμίσεις της αυτοπεραίωσης.

Όπως επισημαίνει Το Βήμα, τα μέτρα αυτά περιλαμβάνονται στο φορολογικό νομοσχέδιο που δόθηκε την Πέμπτη στη δημοσιότητα και πρόκειται να κατατεθεί την Παρασκευή στη Βουλή από τον υπουργό Οικονομίας Γ.Αλογοσκούφη.

Το νομοσχέδιο περιλαμβάνει τις νέες κλίμακες για τη φορολογία φυσικών προσώπων, αλλαγές στη φορολογία των νομικών προσώπων, διατάξεις για τον Φόρο Προστιθέμενης Αξίας, ο οποίος επεκτείνεται στα ενοίκια καταστημάτων που βρίσκονται εντός εμπορικών κέντρων. Ακόμη παρέχονται διευκολύνσεις σε οφειλέτες για εξόφληση των χρεών τους.

Με ειδική διάταξη μειώνεται από 15% σε 5% ο συντελεστής αυτοτελούς φορολόγησης των ειδικών επιδομάτων που χορηγούνται στα σώματα ασφαλείας για επικίνδυνη εργασία.

Με τις νέες ρυθμίσεις αλλάζει ο τρόπος φορολόγησης των ΑΕΔΑΚ, ενώ παρέχεται η δυνατότητα επιβολής ΦΠΑ στα μισθώματα των εμπορικών κέντρων.

Ωστόσο, στο νομοσχέδιο δεν περιλαμβάνεται η ρύθμιση για τη διανομή των αποθεματικών των επιχειρήσεων με μειωμένο φορολογικό συντελεστή, μολονότι υπάρχει σχετική πρόβλεψη στον προϋπολογισμό.

Με τις νέες διατάξεις του φορολογικού νομοσχεδίου η Εφορία θα μπορεί να στέλνει φύλλα ελέγχου σε επιχειρήσεις, ακόμη και για περιπτώσεις όπου έχουν περάσει δέκα χρόνια στην περίπτωση όπου υπάρχουν στοιχεία ότι οι φορολογικές δηλώσεις παρελθόντων ετών ήταν ανακριβείς.

Εξαιρούνται από τους συγκεκριμένους, οι χρήσεις οι οποίες έχουν κλείσει με τη συνάφεια ή την περαίωση.

Σημαντικό μέτρο για τις μεταχειρισμένες κατοικίες αποτελεί η μείωση του ΦΠΑ από 19% σε 9% για τις επισκευές που πραγματοποιούνται, ενώ στον χαμηλό συντελεστή ΦΠΑ θα υπάγονται και τα υλικά, αν δεν ξεπερνούν το 1/3 της συνολικής δόμησης.

Μπέζας: Δεν υπάρχει θέμα παράτασης της παραγραφής πέραν της πενταετίας

Πάντως, ο υφυπουργός Οικονομικών Αντώνης Μπέζας, σε δηλώσεις του την Παρασκευή, τόνισε ότι δεν υπάρχει θέμα παράτασης της παραγραφής των χρήσεων των επιχειρήσεων πέραν της πενταετίας, παρά τις διατάξεις του φορολογικού νομοσχεδίου οι οποίες προβλέπουν τη δυνατότητα αναδρομικών ελέγχων σε βάθος δεκαετίας όταν υπάρχουν στοιχεία για φοροδιαφυγή.

Ο κ. Μπέζας είπε ότι η πενταετία ισχύει ως γενική διάταξη, κάτι που σημαίνει ότι οι επιχειρήσεις και οι ελεύθεροι επαγγελματίες είναι υποχρεωμένοι να διατηρούν τα λογιστικά τους βιβλία έως 5 χρόνια.

news.in.gr

PET - HOTEL
PHILOXENIA
Τηλ. επικοινωνίας 6944050509
ΔΑΦΝΗ ΚΑΡΥΩΤΗ
T8853-24/12

ΨΥΧΟΕΡΕΥΝΗΤΡΙΑ
ΚΡΗΤΙΚΟΥ ΒΑΣΙΛΕΙΑ
Προβλέψεις για το μέλλον ικανοποιητικές. Βοήθεια για κάθε θέμα που σας απασχολεί με κάθε εχεμύθεια



ΟΜΗΡΟΥ 65 Π. ΠΟΛΗ
Τηλ. 74440 - 67602,6972157586,
8-1π.μ. — 4-8μ.μ.
T8793-3/12

STEFANAKIS TOURS
Αλεξάνδρου Διάκου 38
Τηλ. 22410 20625, 230054, 31833, FAX 22410 26745

Δρομολόγια ΛΑΝΕ

ΤΕΤΑΡΤΗ 04.30
για ΧΑΛΚΗ - ΠΗΓΑΔΙΑ -ΔΙΑΦΑΝΙ - ΚΑΣΟ - ΣΗΤΕΙΑ και άμεση επιστροφή στη Ρόδο

ΠΕΜΠΤΗ 04.30
για ΧΑΛΚΗ - ΠΗΓΑΔΙΑ -ΔΙΑΦΑΝΙ - ΚΑΣΟ - ΣΗΤΕΙΑ - ΣΑΝΤΟΡΙΝΗ - ΜΗΛΟ - ΠΕΙΡΑΙΑ

ΚΥΡΙΑΚΗ 04.30
για ΧΑΛΚΗ - ΠΗΓΑΔΙΑ -ΔΙΑΦΑΝΙ - ΚΑΣΟ - ΣΗΤΕΙΑ - ΣΑΝΤΟΡΙΝΗ - ΜΗΛΟ - ΠΕΙΡΑΙΑ

1/11 - 9/11 τα δρομολόγια θα εκτελούνται από το **ΙΕΡΑΠΕΤΡΑ**

10/11 - 31/12 τα δρομολόγια θα εκτελούνται από το **Β. ΚΟΡΝΑΡΟΣ**
X6269-31/12

ΣΕ ΜΙΑ ΩΡΑ ΕΜΦΑΝΙΣΗ ΦΙΛΜ
Kodak Fotos
Kodak Picture Maker
1 hour photo
Lappas FOTO Express



Ηρώων Πολυτεχνείου 3
Τηλ. 22410 30243
FAX 22410 73640
Kodak

Για επαγγελματικούς χώρους που ξεχωρίζουν

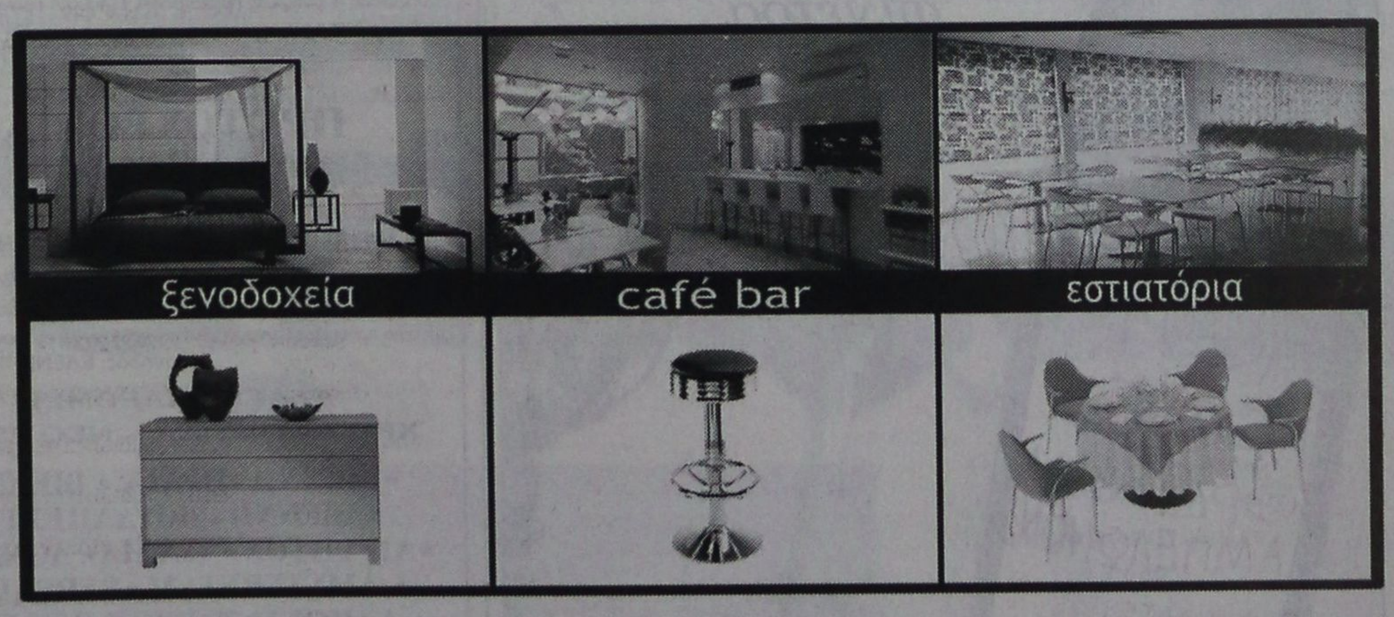

CONTRACT
εξοπλισμός επαγγελματικών χώρων

Όταν ο χώρος σας καταφέρνει να γοητεύσει, να εντυπωσιάσει, να ευχαριστήσει τους πελάτες σας έχετε πετύχει το στόχο σας και εμείς το δικό μας... δηλαδή την απόλυτη διακοσμησή του!

ΝΙΚΟΣ ΑΡΒΑΝΙΤΙΔΗΣ
Παύλου Μελά 70, Τηλ. : 22410 36730, Fax: 22410 31187, Κιν.: 6944 384 471, email: info@arvanitidis.com, www.arvanitidis.com
add
X6245-2/12

ΠΡΟΣΦΟΡΑ

GA FERRIES

Από 18-9-06 έως 18-03-07

ΕΙΣΙΤΗΡΙΑ ΠΡΟΣΦΟΡΑΣ ΠΡΟΣ ΠΕΙΡΑΙΑ

Προσφορά ατομικού εισιτηρίου **20,90 €** σε **Γ' θέση**

Προσφορά ατομικού εισιτηρίου **41,80 €** σε **καμπίνα**

Προσφορά εισιτηρίου για **Ι.Χ. 62,00 €**

Οι ναύλοι ισχύουν από Ρόδο για Πειραιά και από Πειραιά προς Ρόδο κάθε μέρα

TSAGARIS TRAVEL

Ακτή Σαχτούρη 5 Ρόδος

Τηλ.: 22410 36170, 30406, FAX 22410 39839

Απέναντι από την κεντρική πύλη του Λιμανιού

Καλά σας ταξίδια

X 6267-31/12

GA FERRIES

Ε/Γ-Ο/Γ ΡΟΔΑΝΘΗ

Ε/Γ-Ο/Γ ΑΝΘΗ ΜΑΡΙΝΑ

Από ΡΟΔΟ - ΠΕΙΡΑΙΑ

ΠΑΡΑΣΚΕΥΗ 1/12
• ΑΝΘΗ ΜΑΡΙΝΑ 17.00 Κω - Πειραιά (08.00)

ΣΑΒΒΑΤΟ 2/12
• ΡΟΔΑΝΘΗ 17.00 Κω- Κάλυμνο- Λέρο-Πάτμο- Πειραιά (12.50)

ΚΥΡΙΑΚΗ 3/12

ΔΕΥΤΕΡΑ 4/12
• ΑΝΘΗ ΜΑΡΙΝΑ 17.00 Κω- Λέρο- Πάτμο- Πειραιά (09.50)

ΤΡΙΤΗ 5/12
•

ΤΕΤΑΡΤΗ 6/12
• ΑΝΘΗ ΜΑΡΙΝΑ 17.00 Κω - Λέρο- Πάτμο - Πειραιά (09.50)

ΠΕΜΠΤΗ 7/12
• ΡΟΔΑΝΘΗ 16.00 Κω - Κάλυμνο- Πειραιά (10.00)

ΠΑΡΑΣΚΕΥΗ 8/12
• ΑΝΘΗ ΜΑΡΙΝΑ 17.00 Κω - Πειραιά (08.00)

ΣΑΒΒΑΤΟ 9/12
• ΡΟΔΑΝΘΗ 17.00 Τήλο - Νίσυρο - Κω - Κάλυμνο- Πειραιά (13.10)

ΚΥΡΙΑΚΗ 10/12

ΔΕΥΤΕΡΑ 11/12
• ΑΝΘΗ ΜΑΡΙΝΑ 17.00 Κω - Λέρο- Πάτμο- Πειραιά (09.50)

ΤΡΙΤΗ 12/12
• ΡΟΔΑΝΘΗ 18.00 Κω - Κάλυμνο- Πειραιά (09.50)

ΤΕΤΑΡΤΗ 13/12
• ΑΝΘΗ ΜΑΡΙΝΑ 17.00 Κω - Λέρο- Πάτμο- Πειραιά (09.50)

ΠΕΜΠΤΗ 14/12
• ΡΟΔΑΝΘΗ 18.00 Κω -Κάλυμνο- Πειραιά (10.00)

ΠΑΡΑΣΚΕΥΗ 15/12
• ΑΝΘΗ ΜΑΡΙΝΑ 17.00 Κω - Πειραιά (08.00)

ΣΑΒΒΑΤΟ 16/12
• ΡΟΔΑΝΘΗ 17.00 Τήλο- Νίσυρο-Κω- Κάλυμνο-Πειραιά (13.10)

ΚΥΡΙΑΚΗ 17/12
•

ΔΕΥΤΕΡΑ 18/12
• ΑΝΘΗ ΜΑΡΙΝΑ 17.00 Κω -Λέρο- Πάτμο- Πειραιά (09.50)

ΤΡΙΤΗ 19/12
• ΡΟΔΑΝΘΗ 16.00 Κω - Κάλυμνο- Πειραιά (10.00)

ΤΕΤΑΡΤΗ 20/12
• ΑΝΘΗ ΜΑΡΙΝΑ 17.00 Κω -Λέρο- Πάτμο- Πειραιά (09.50)

ΠΕΜΠΤΗ 21/12
• ΡΟΔΑΝΘΗ 16.00 Κω -Κάλυμνο- Πειραιά (10.00)

TSAGARIS TRAVEL

Σαχτούρη 5 (έναντι Τελωνείου)

Τηλ.: 22410 36170, 30406, 35066, 28597

X 6266-31/12

ΠΑΡΑΔΟΣΗ ΚΑΙ ΤΕΧΝΟΛΟΓΙΑ

ΕΡΓΑΣΤΗΡΙΟ ΦΩΤΟΓΡΑΦΙΩΝ



ΦΩΤΟ ΦΙΛ. ΠΑΧΟΣ

Αναλογική και ψηφιακή φωτογραφία

ΤΥΠΩΜΑ ΚΑΙ ΝΥΧΤΕΡΙΝΕΣ ΩΡΕΣ

Γ. ΕΥΣΤΑΘΙΟΥ 11 • Τηλ. 22410 26893 - Κιν.: 6946 282033

Νέα δρομολόγια, νέες τιμές

Η Blue Star Ferries, εκτός από το καλύτερο ταξίδι, σας χαρίζει και τις καλύτερες τιμές!

ΑΠΟ ΡΟΔΟ

Κάθε Δευτέρα, Τετάρτη & Παρασκευή στις 17:00 για Κω, Κάλυμνο, Πειραιά με το Δισγόρας

Κάθε Τρίτη, Πέμπτη & Κυριακή στις 18:00 για Κω, Λέρο, Πάτμο, Σύρο, Πειραιά με το Blue Star 2

Κάθε Σάββατο στις 10:00 για Κω, Πειραιά με το Blue Star 2

ΑΠΟ ΠΕΙΡΑΙΑ

Κάθε Δευτέρα και Τετάρτη στις 19:00 για Σύρο, Πάτμο, Λέρο, Κω, Ρόδο με το Blue Star 2

Κάθε Τρίτη, Πέμπτη & Κυριακή στις 18:00 για Κάλυμνο, Κω, Ρόδο με το Δισγόρας

Κάθε Παρασκευή στις 19:00 για Σύρο, Κω, Ρόδο με το Blue Star 2

Κάθε Σάββατο στις 23:30 για Πάτμο, Λέρο, Κω, Ρόδο με το Blue Star 2

Με **20€** — από Δωδεκάνησα για Πειραιά και από Πειραιά για Δωδεκάνησα

Τώρα **20%** μειωμένες τιμές — στις καμπίνες

25% - 50% έκπτωση — στα παιδιά από 4-10 ετών, στους πολύτεκνους, στους συνταξιούχους ΝΑΤ, στους ανάπηρους πολέμου και τους συνοδούς τους, στα άτομα με ειδικές ανάγκες, στους φοιτητές και στους οπλίτες Δωδεκανήσου

100% έκπτωση — στα παιδιά έως 4 ετών

Οι παραπάνω εκπτώσεις ισχύουν για όλα τα δρομολόγια του Blue Star 2 και του Διαγόρα από και προς κάθε λιμάνι.
Οι εκπτώσεις δεν υπολογίζονται αθροιστικά. Αν κάποιος επιβάτης ανήκει σε παραπάνω από μία κατηγορία έκπτωσης, δικαιούται τη μεγαλύτερη παρεχόμενη έκπτωση.



Blue Star Ferries

κανείς δεν μας ταξιδεύει καλύτερα

RODOS FERRIES SERVICES/SKEVOS TRAVEL

ΚΑΝΤΕ ΚΡΑΤΗΣΗ ΤΩΡΑ!

ΠΛΗΡΟΦΟΡΙΕΣ ΚΑΙ ΚΡΑΤΗΣΕΙΣ ΘΕΣΕΩΝ ΣΤΟΝ ΤΑΞΙΔΙΩΤΙΚΟ ΣΑΣ ΠΡΑΚΤΟΡΑ Ή RODOS FERRIES SERVICES/SKEVOS TRAVEL: ΑΜΕΡΙΚΗΣ 111, ΡΟΔΟΣ, ΤΗΛ. ΚΡΑΤΗΣΕΩΝ ΕΠΙΒΑΤΩΝ ΚΑΙ Ι.Χ.: 22410-22461, 22410-75655, 22410-75310, ΤΗΛ. ΚΡΑΤΗΣΕΩΝ ΦΟΡΤΗΓΩΝ: 22410-76600

X6251-31/12

Στα βήματα του Αποστόλου Αλεξάνδρου. Ρόδιοι και Μέγας Αλέξανδρος

Η ΜΑΧΗ ΤΗΣ ΙΣΣΟΥ: ΝΟΕΜΒΡΙΟΣ 333 ΠΡΟ ΧΡΙΣΤΟΥ

Ο Μέγας Αλέξανδρος, Απόστολος του ελληνικού Εθνους, είναι το πρόσωπο που φαίνεται από τον μακρυνό ουρανό της Ιστορίας και της ανθρωπότητος! Κανένας στρατηλάτης, δεν προσέφερε στην πατρίδα του και στην Οικουμένη τόσα κοινωνικά αγαθά, όσα ο Μέγας Αλέξανδρος, Υιός μεν σαρκί Φιλίππου, αληθώς δε Υιός Θεού του Αμμωνα Ρά, όπως γράφουν οι βιογράφοι του.

Την άνοιξη του 334 ο μέγας Στρατηλάτης, οδεύει στην Ασία, αφού εμπιστεύθηκε τη Διαθήκη της Βασιλείας του, στους Ρόδιους πατέρες μας.

Πήρε από τη Ρόδο πολλούς στρατιώτες - σφενδονήτες, αλλά δύο μεγάλοι Ρόδιοι Στρατηγοί, αδέλφια μάλιστα πήγαν δυστυχώς με το μέρος το Δαρείου, που ήταν Μέγας Βασιλιάς της Μηδίας και του Περσικού Εθνους.

Το 334 θριαμβεύει στον Γρανικό. Ελευθερώνει πολλές ελληνικές πόλεις που είχαν γίνει υποτελείς στον Δαρείο, αλλά δεν συγχωρεί τους έλληνες μισθοφόρους που είχαν πάει με το μέρος του Δαρείου. Μετά τη Μάχη του Γρανικού συνέλαβε πάνω από 24.000 Ελληνες μισθοφόρους του Δαρείου. Τους πιο πολλούς τους τιμώρησε με θάνατο, ενώ άλλους του πέρασε κάτω από το δόρυ και την ασπίδα, που ήταν η πιο ταπεινωτική πράξη για τον αντίπαλο και τον αιχμάλωτο...

Αλλά η Μεγάλη Μάχη δόθηκε στην Ισσό. Μεταξύ Δαρείου και Αλεξάνδρου. Ο Αλέξανδρος είχε στη μάχη 5.300 ιππείς και 26.000 άριστα οπλισμένους και εκπαιδευμένους Ελληνες από την Μακεδονία. Ο Δαρείος είχε πολλαπλάσια δύναμη, και μάλιστα διέθετε και 3.000 σωματοφύλακες, ελέφαντες, δρεπανηφόρα άρματα και στρατό τουλάχιστο τρεις φορές περισσότερο από τον Αλέξανδρο. Η μάχη ήταν φονική. Ο Αλέξανδρος είχε απώλειες 150 ιππέων και 300 πεζών, ενώ οι τραυματίες έφτασαν και ξεπέρασαν τις πολλές χιλιάδες.

Μνημονεύονται και οι απώλειες του εχθρού: τουλάχιστον 110.000 νεκροί Πέρσες στο φονικό πέρασμα του Αλεξάνδρου. Μετά την Μάχη της Ισσού - Νοέμβριος του 333- Προ Χριστού, ανοίγει διάπλατα η Ασία τις Πύλες της στον Απόστολο του ελληνικού Εθνους, Αλέξανδρο τον Μεγάλο. Είναι ο αληθής Απόστολος του ελληνισμού και παντού οι λαοί τον υποδέχονται με δάφνες και υποταγή, επειδή του φέρνει το Μήνυμα της ελευθερίας, ελάφρυνση φόρων και δημοκρατική Ελλάδα...

Το 327 σκοτώνεται ο Κλείτος και στο ιστορικό έτος 326 π.Χ. φτάνει στον Ινδο ποταμό, ενώ ο νεανικός ενθουσιασμός του τον ωθεί στην κατάκτηση των Ινδιών για να γίνει Βασιλεύς της Ελλάδος και όλου του Κόσμου...

Δυστυχώς όμως, ο Αλέξανδρος καίτοι Υιός του Αμμωνα Ρα, Θεού της Ανατολής, είχε γήϊνη τύχη. Πέθανε από άγνωστη αιτία στις 13 Ιουνίου του 323... Τον θρήνησε σε όλη η οικουμένη. Ακόμα και σήμερα υπάρχουν φυλές και έθνη, νομίσματα, πόλεις, λαοί και πολιτισμοί που σεμνύνονται να διακηρύττουν πως είναι απόγονοι Ελλήνων: του μεγάλου Αλεξάνδρου...

Εκτισε 70 πόλεις με το όνομα Αλεξάνδρεια. Ελευθέρωσε Λαούς και Εθνη, κράτη και δούλους, και ανυψώθη στο Βάθρο του Μεγάλο Κατακτητού των Αιώνων και Διαφωτισμού των Λαών όλης της Υφηλίου...

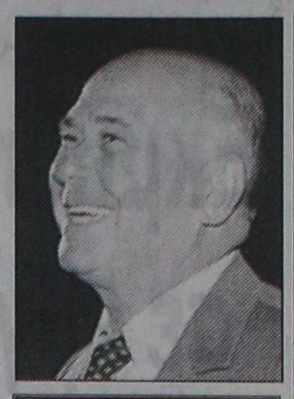

Γράφει ο Θεοφάνης Μπογιάννος Διπλωματούχος Δημοσιογραφικής Σχολής Λονδίνου

ΜΑΧΗ ΤΗΣ ΙΣΣΟΥ: Νοέμβριος του 33 π.Χ. Νοέμβριος του 2006. Εχουν περάσει από τότε μέχρι σήμερα ακριβώς: 2.339 χρόνια και ακόμη ακούγεται η φωνή, το όνομα και ο Διαφωτισμός του Αποστόλου Μεγάλου Αλεξάνδρου...!

ΔΩΡΕΑΝ ΞΕΝΑΓΗΣΗ

ΣΤΗΝ ΤΑΦΡΟ-ΣΗΡΑΓΓΕΣ ΡΟΔΟΥ

Κυριακή, ώρα 10.45. Συνάντηση στο Ταχυδρομείο. Μανδράκι.

Ο Συγγραφέας ΘΕΟΦΑΝΗΣ ΜΠΟΓΙΑΝΝΟΣ και το Λιμεναρχείο Ρόδου διοργανώνουν δίωρη ξενάγηση στη Μεσαιωνική μας Πόλη. Αναφορά στα μεγάλα γεγονότα και πρόσωπα του νησιού μας, από την απωτάτη αρχαιότητα μέχρι σήμερα. ***Σεισμοί. Πολιορκίες. Εχθροί. Κολοσσός. Ιππότες. Τείχη. Σήραγγες. Προπύργια. Λιμάνια. Τάφρος.*** Τα τρία κράτη του νησιού μας.

Χορηγός: Θεοφάνης Μπογιάννος

«ΚΑΝΕΙΣ ΡΟΔΙΟΣ ΧΩΡΙΣ ΒΙΒΛΙΑ ΚΑΙ ΞΕΝΑΓΗΣΕΙΣ»

Γ.Δ. 3/12

ΔΩΔΕΚΑΝΗΣΙΑΚΟΣ ΣΥΛΛΟΓΟΣ ΓΟΝΕΩΝ ΚΑΙ ΚΗΔΕΜΟΝΩΝ ΑΤΟΜΩΝ ΜΕ ΑΝΑΠΗΡΙΕΣ
ΚΕΝΤΡΟ «ΕΛΠΙΔΑ»

Ευχαριστήριο

Το Δ.Σ., τα παιδιά και το προσωπικό του Δωδ/κού Συλλόγου Γονέων & Κηδεμόνων Α. με Α. Ρόδου «ΕΛΠΙΔΑ» ευχαριστούμε θερμά τον Σύλλογο των Νισυρίων για την υπέροχη μουσική βραδιά συνοδεία φαγητού που προσέφεραν στα παιδιά του Κέντρου «Ελπίδα», το Ιδρυμα Υποτροφιών Ρόδου για τη δωρεά των 4.000 ευρώ ως οικονομική ενίσχυση για το λεωφορείο καθώς και όλους τους παρακάτω χορηγούς που συνεισέφεραν οικονομικά για την αγορά του μέσου μεταφοράς (πούλμαν) του Κέντρου μας.

Εργαστήρι Πυρηνικής ΚΡΙΤΩ
Παπανικήτας ιατρός
Σταυρούλης Στέφανος
Σωτηράκης ιατρός
Ρούχος Γεώργιος Εμπ. & τεχν.
Ξυλείου Σπανός Α.Ε.
Παπαμάρκος ΑΕΒΕ
Ευρωδομική
Δόμηση Ρόδου
Cosmos Center
Μιχελάκης (Φυτώριο)
Βουτηράκης ΕΠΕ Ψύξεις
Παπαγιαννοπούλου
Γεωργάκης Λάζαρος
Μαριάς Γεώργος

Με εκτίμηση
Για το δ.σ.

Η πρόεδρος Καπούλα Σταυρούλα
Η γεν. γραμμ. Παπακωνσταντίνου Καλλιόπη

5646-2/12

Για τα αποτελέσματα αντιπυρικής περιόδου

Συγχαρητήρια Βύρωνα Πολύδωρα στους πυροσβέστες

ΜΗΔΕΝΙΚΕΣ ΗΤΑΝ ΟΙ ΑΠΩΛΕΙΕΣ

Σύσκεψη για τα αποτελέσματα της αντιπυρικής περιόδου του έτους 2006 πραγματοποιήθηκε χθες υπό τον υπουργό Δημόσιας Τάξης Βύρωνα Πολύδωρα.

Ο κ. Πολύδωρας συνεχάρη τους πυροσβέστες, γιατί «έφεραν τα καλύτερα δυνατά αποτελέσματα, με τις ελάχιστες, για την ακρίβεια μηδενικές, απώλειες ανθρώπινου δυναμικού» και ζήτησε την καλύτερη προετοιμασία του σώματος σε σημεία, όπου διαπιστώθηκαν ελλείψεις κατά τη φετινή χρονιά.

Αναφερόμενος στο προσωπικό του Πυροσβεστικού Σώματος, τόνισε: «Κατοχυρώνουμε την παρουσία του προσωπικού των συμβασιούχων και για τα επόμενα πέντε, υπολογίζω, χρόνια, έτσι ώστε να μην έχουμε σοβαρές μειώσεις στο προσωπικό».



Πάντα κάποιοι ξεχωρίζουν...

Rodos Gold VOGIATZIS

Ιδιαίτερη αισθητική
Απαράμιλλη ποιότητα
πλούσιες επιλογές
για γάμους, βαπτίσεις,

και ιδιαίτερες στιγμές
με μοναδική λάμψη .....
σε εξαιρετικές τιμές

Rodos Gold VOGIATZIS

Χρυσές δημιουργίες...
για πολύτιμες σχέσεις

10ο χιλ. Λεωφ. Ρόδου Λίνδου
Τηλ.: 22410 86670 - 3

X6268-31/12

KYDON TOURS

Ποιότητα - Φροντίδα - Επιτυχία

ΕΚΔΡΟΜΕΣ - ΕΚΔΡΟΜΕΣ

ΜΥΡΑ - ΑΓ. ΝΙΚΟΛΑΟΣ
5-8/12/06
ΜΑΡΜΑΡΙΣ - FETIYE - ΛΥΒΙΣΙ - ΚΑΣ - ΜΥΡΑ - ΑΓ. ΝΙΚΟΛΑΟΣ - ΦΟΙΝΙΚΑ - ANTALYA

ΣΠΕΣΙΑΛ ΠΡΟΓΡΑΜΜΑ
1διανυκτέρευση Κας, 2 Antalya.
Ξενοδοχεία 4 αστέρων, ημιδιατροφή
Πούλμαν πολυτείας για όλες τις μεταφορές - ξεναγήσεις. Προσκύνημα στον Αγιο Νικόλαο και συμμετοχή στο πανηγυρι στα Μύρα.
Εισιτήρια καταμαράν και φόροι
ΟΛΑ ΠΛΗΡΩΜΕΝΑ.
Μόνο 170 ευρώ
Προαιρετική διασκέδαση ORIENTAL στην ANTALYA και βραδιά σε πιάνο μπαρ στην παλιά πόλ ντης Antalya.
Συνοδός: ΕΛΕΝΗ ΨΥΛΛΑΚΗ

DUBAI-ABUDABI
9-15/12/06
SPECIAL 7ήμερο πρόγραμμα GROUP από Ρόδο
Συνοδός: ΕΛΕΝΗ ΨΥΛΛΑΚΗ
ΤΡΙΤΟ ΤΑΞΙΔΙ
DUBAI: Αμμος - χρυσός και απέραντη ομορφιά
DUBAI: Η πόλη του μέλλοντος του Burz Al Arab Hotel κτισμένου στη θάλασσα και του Χιονοδρομικού μέσα στην έρημο.
Φαντασμαγορικά κτιρια - Shopingk Center - Ψώνια ΑΦΟΡΟΛΟΓΗΤΑ
Ξενοδοχεία: INTERCONTINENTAL, MOVEMPIC, FLORA GRAND
Ξεναγήσεις - μεταφορές - σαφάρι Abu Dabi.- κρουαζιέρα
ΠΡΟΣΟΧΗ: Λόγω ζήτησης εγγραφή με προκαταβολή

DUBAI-ABUDABI
Τακτικές αναχωρήσεις
GROUPS ΧΡΙΣΤΟΥΓΕΝΝΑ - ΠΡΩΤΟΧΡΟΝΙΑ

EURODISNEY - ΠΑΡΙΣΙ
Groups από Ρόδο
23-28/12, 24-29/12, 2/1-7/1/07
ξενοδοχεία: SEQUODIADISNEY 2 διαν.
MERIDIEN Παρίσι 3 διαν.
Εισιτήρια - ξεναγήσεις - περιηγήσεις - Ελληνας ξεναγός

ΧΡΙΣΤΟΥΓΕΝΝΑ ΣΤΗΝ ΕΛΒΕΤΙΑ
22-28/12
ΜΙΛΑΝΟ - ΛΟΥΓΚΑΝΟ - ΖΥΡΙΧΗ - ΦΡΑΙΜΠΟΥΡΓΚ - ΒΕΡΝΗ
Χαρείτε με τα παιδιά σας τα χιόνια.
Αεροπορικά εισιτήρια Ο.Α.
Διαν. 3 Λουκέρνη - 2 Φραϊμουργκ - 2 Λωζάνη
Ξενοδοχεία 4 αστέρων, ημιδιατροφή. Πλούσιο πρόγραμμα ξεναγήσεων - περιηγήσεων
Συνοδός: ΕΛΕΝΗ ΨΥΛΛΑΚΗ

ΠΡΩΤΟΧΡΟΝΙΑ ΣΤΗΝ ΙΣΠΑΝΙΑ
29/12/06 - 5/1/07
ΜΑΔΡΙΤΗ - ΤΟΛΕΔΟ - ΒΑΛΕΝΤΣΙΑ - ΒΑΡΚΕΛΩΝΗ
Σπέσιαλ πρόγραμμα. Διαν. 3 Μαδρίτη 1 Βαλέντσια - 3 Βαρκελώνη
Ξενοδοχεία 4 αστέρων, ημιδιατροφή Βαρκελώνη, Βαλέτσια
Πλούσιο πρόγραμμα ξεναγήσεων και νυκτερινών εξόδων.
Συνοδός: ΕΛΕΝΗ ΨΥΛΛΑΚΗ

ΑΛΛΕΣ ΕΚΔΡΟΜΕΣ ΧΡΙΣΤΟΥΓΕΝΝΑ - ΝΕΟ ΕΤΟΣ

- ΒΙΕΝΝΗ - ΠΡΑΓΑ - ΒΙΕΝΝΗ
- ΒΙΕΝΝΗ - ΒΟΥΔΑΠΕΣΤΗ
- ΑΙΓΥΠΤΟΣ - ΙΤΑΛΙΑ - ΛΟΝΔΙΝΟ
- ΑΜΣΤΕΡΝΤΑΜ - ΒΕΡΟΛΙΝΟ
- ΛΑΠΩΝΙΑ ΧΩΡΙΟ ΑΗ ΒΑΣΙΛΗ
- ΤΑΫΛΑΝΔΗ - ΠΟΥΚΕΤ - ΜΠΑΛΙ
- ΜΑΛΑΙΣΙΑ

Ελάτε κοντά μας. Θα βρειτε όποια εκδρομή επιθυμείτε.

ΚΑΛΕΣ ΓΙΟΡΤΕΣ - ΧΡΟΝΙΑ ΠΟΛΛΑ

ΠΡΑΚΤΟΡΕΙΟ KYDON ΙΑΤΑ

• ΕΘΕΛΟΝΤΩΝ ΔΩΔ/ΣΙΩΝ 14 • ΑΚΤΗ ΣΑΧΤΟΥΡΗ 8

Τηλ. 22410 23000, 27900, 27725

e-mail:kydon@otenet.gr

X6259-31/12

Σήμα κινδύνου από Ελληνες επιστήμονες

Να αποφεύγεται η χρήση κινητών σε κλειστούς χώρους

ΚΥΡΙΩΣ ΣΕ ΑΣΑΝΣΕΡ ΚΑΙ ΥΠΟΓΕΙΑ

Να αποφεύγεται η χρήση κινητών τηλεφώνων σε κλειστούς χώρους και κυρίως στα ασανσέρ, τα υπόγεια, το Μετρό και το αυτοκίνητο τονίζουν οι Έλληνες επιστήμονες που μετείχαν στην πρώτη ημερίδα, την οποία οργάνωσε για τον σκοπό αυτό η Εθνική Επιτροπή Τηλεπικοινωνιών και Ταχυδρομείων (ΕΕΤΤ).

Σύμφωνα με την εφημερίδα Τα Νέα, στην ημερίδα επισημάνθηκε, μεταξύ άλλων, ότι η πιο απλή και ανέξοδη μέθοδος προστασίας είναι να μην πραγματοποιεί κάποιος συνδιαλέξεις πάνω από ένα έως τρία λεπτά.

Επίσης, με μικρή χρηματική επιβάρυνση μπορεί να προμηθευθεί το γνωστό hands-free, ενώ μία καλύτερη λύση είναι το Bluetooth, για όσους διαθέτουν συμβατές συσκευές.

Σύμφωνα με τους επιστήμονες, ο βασικός κίνδυνος που εγκυμονεί η μη σωστή χρήση, όπως και η κατάχρηση της συσκευής του κινητού τηλεφώνου, είναι η υπερθέρμανση τμημάτων του εγκεφάλου.

Αυτό, εξήγησαν, συμβαίνει, καθώς τα ηλεκτρομαγνητικά κύματα περνούν από τη φυσική είσοδο της ακουστικής κοιλότητας στον εγκέφαλο, προκαλώντας υπερθέρμανση και στη συνέχεια «βράσιμο» του εγκεφάλου.

Βέβαια, προσέθεσαν, αυτό συμβαίνει μόνο σε ακραίες περιπτώσεις, όταν δηλαδή ο χρήστης χρησιμοποιεί συστηματικά το κινητό του κάθε μέρα, πραγματοποιώντας μεγάλο αριθμό συνδιαλέξεων μεγάλης χρονικής διάρκειας.

Όσον αφορά στην ηλεκτρομαγνητική ακτινοβολία των κεραιών κινητής τηλεφωνίας, τονίστηκε ότι η μείωση-αραίωσή τους οδηγεί σε μεγαλύτερη έκθεση των χρηστών στην ακτινοβολία από τα ίδια τα τηλέφωνα.

Δηλαδή, όταν απομακρύνονται οι κεραίες -λόγω του φόβου των επιπτώσεων στην ανθρώπινη υγεία- τα κινητά τηλέφωνα εκπέμπουν μεγαλύτερη ακτινοβολία, καθώς αυξάνουν την ισχύ τους, προκειμένου να βρουν δίκτυο-κεραία για να συνδεθούν

Υποχρέωση να σταθούμε αρωγοί

Μηνύματα για την Παγκόσμια Ημέρα Ατόμων με Ειδικές Ανάγκες

ΤΟΥ ΠΕΡΙΦΕΡΕΙΑΡΧΗ ΚΑΙ ΤΟΥ ΔΗΜΑΡΧΟΥ ΚΩ

ΓΙΟΡΤΑΖΕΤΑΙ αύριο η Εθνική Ημέρα Ατόμων με Ειδικές Ανάγκες.

«Η βελτίωση της ποιότητας ζωής τους αποτελεί βασική επιδίωξή μας», τονίζει το μήνυμά του ο γενικός γραμματέας της Περιφέρειας Νοτίου Αιγαίου, Χαράλαμπος Κόκκινος.

Πιο αναλυτικά το μήνυμα του κ. Κόκκινου είναι το εξής:

«Παγκόσμια ημέρα για τα Άτομα με Ειδικές Ανάγκες η σημερινή, φέρνοντας στο προσκήνιο την υποχρέωση όλων μας να στεκόμαστε αρωγοί στον συνάνθρωπό μας.

Οι πρωτοβουλίες, οι δράσεις, αλλά πάνω απ' όλα η στάση και η συμπεριφορά μας απέναντι τους αποτελεί δείκτη παιδείας και πολιτισμού της κοινωνίας μας.

Οι άνθρωποι με αναπηρία δεν χρειάζονται στείρο ενδιαφέρον. Είναι άτομα ευφυή, εξαιρετικά ικανά και με σπάνιες δεξιότητες. Άτομα που διαπρέπουν στην επιστήμη, στις τέχνες, στον αθλητισμό, παρά τις δυσκολίες που συναντούν.

Βασική επιδίωξή μας είναι η πλήρης κοινωνική και επαγγελματική ένταξή τους, με γνώμονα πάντα την διαρκή ανάγκη για τη βελτίωση της ποιότητας ζωής τους.

Η Ελληνική Πολιτεία έχει κάνει πολλά. Όμως μπορούμε και πρέπει να κάνουμε περισσότερα. Στόχος μας, ταγών και πολιτών, οφείλει να είναι η δημιουργία ίσων ευκαιριών για όλους και για τούτο προσπαθούμε».



ΜΙΛΤΙΑΔΗΣ ΦΑΚΚΟΣ

Με την ευκαιρία της αυριανής ημέρας, η οποία έχει καθιερωθεί ως Εθνική Ημέρα Ατόμων με Αναπηρία, ο δήμαρχος Κω Μιλτιάδης Φάκκος προέβη στην εξής γραπτή δήλωση:

«Ο Δήμος μας αλλά και η Κωακή κοινωνία στο σύνολό της αντιμετωπίζουν με σεβασμό και ιδιαίτερη ευαισθησία τους συμπολίτες μας με αναπηρία, εξαντλώντας κάθε δυνατότητα για την υποστήριξή τους.

Σε αυτή την κατεύθυνση αναπτύχθηκαν σημαντικές δράσεις και δόθηκε η ευκαιρία σε πολλούς συμπολίτες μας να αναδείξουν την αξία της ανιδιοτελούς προσφοράς σε ένα τομέα που υπήρχε και υπάρχει ανάγκη.

Η πρωτοβουλία του Δήμου μας για την ίδρυση και λειτουργία του Ειδικού Σχολείου και του Κέντρου Δημιουργικής Απασχόλησης κέρδισε την υποστήριξη των συμπολιτών μας και ευαισθητοποίησε την κοινωνία μας σε τέτοιο βαθμό που να έχουμε σήμερα έτοιμο ένα νέο, σύγχρονο σχολείο, με την μοναδικής αξίας προσφορά του συμπολίτη μας κ. Παντελή Σβουρένου.

Γενικότερα αξίζει να σημειώσω ότι οφείλουμε όλοι να συμβάλλουμε, αλλά κυρίως η Πολιτεία, για ισότιμη συμμετοχή των ατόμων με αναπηρία στην οικονομική, κοινωνική και πολιτική ζωή του τόπου μας, κάτι που αποτελεί δικαίωμά τους αλλά και Συνταγματική επιταγή.

Έχω την πεποίθηση ότι ο Δήμος μας και η τοπική κοινωνία θα συνεχίσουν να υποστηρίζουν τις δράσεις του Ειδικού Σχολείου καθώς και τους συμπολίτες μας με αναπηρίες, ενώ θα ήθελα να ευχαριστήσω για την προσφορά τους στο Ειδικό Σχολείο, τον κ. Σβουρένο αλλά και όλους όσοι προσφέρουν σε αυτό, εργαζόμενους, γονείς και φίλους των παιδιών».

Οπως δημοσιεύει επιστημονικό έντυπο

Οι πολλαπλές γέννες παράγοντας κινδύνου διαβήτη τύπου ΙΙ

ΚΑΤΑΓΡΑΦΗΚΑΝ 754 ΠΕΡΙΠΤΩΣΕΙΣ

Οι γυναίκες που έχουν γεννήσεις πέντε ή περισσότερα παιδιά διατρέχουν αυξημένο κίνδυνο εκδήλωσης σακχαρώδους διαβήτη τύπου ΙΙ, σύμφωνα με αμερικανική μελέτη που δημοσιεύεται στο επιστημονικό έντυπο Diabetes Care.



Μάλιστα, ο παραπάνω συσχετισμός ισχύει ακόμα και όταν συνυπολογιστεί η επιρροή άλλων γνωστών παραγόντων κινδύνου, όπως η παχυσαρκία και η κοινωνικοοικονομική κατάσταση.

Η Δρ Γουάντα Νίκολσον της Ιατρικής Σχολής Τζονς Χοπκινς κατέληξε στο παραπάνω συμπέρασμα μετά τη διενέργεια σχετικής μελέτης σε δείγμα περισσοτέρων από 7.000 γυναικών καυκάσιας και αφρο-αμερικανικής καταγωγής.

Οι συμμετέχουσες ήταν μεταξύ 45 και 64 ετών και η μελέτη διήρκεσε κατά μέσο όρο εννέα χρόνια. Οι γυναίκες ομαδοποιήθηκαν ανάλογα με το ιστορικό τοκετών (καμιά γέννα ζώντος νεογνού, περιλαμβανομένων των αποβολών και των θνησιγενειών, μια με δύο γεννήσεις ζώντων βρεφών, τρεις με τέσσερις γεννήσεις ή περισσότερες από τέσσερις γεννήσεις ζώντων βρεφών).

Καταγράφηκαν 754 περιπτώσεις διαβήτη τύπου ΙΙ κατά τη διάρκεια της μελέτης. Τα ποσοστά διαβήτη ήταν υψηλότερα μεταξύ των γυναικών με τους περισσότερους τοκετούς και χαμηλότερα μεταξύ των γυναικών που δεν είχαν περισσότερες από δύο γέννες ζώντων νεογνών.

Οι επιστήμονες αποδέχονται ότι το κυριότερο μέρος του κινδύνου εκδήλωσης διαβήτη αποδίδεται στην παχυσαρκία και την χαμηλή κοινωνικοοικονομική κατάσταση. Ωστόσο, μετά από συνυπολογισμό των αναγνωρισμένων αυτών παραγόντων κινδύνου καθώς και των κλινικών παραγόντων, οι δείκτες φλεγμονής και παράγοντες που σχετίζονται με τον τρόπο ζωής, διαπιστώθηκε ότι οι πολλαπλές γέννες παρέμεναν παράγοντας κινδύνου εκδήλωσης διαβήτη τύπου ΙΙ.

Κατά πόσο η σχέση μεταξύ τοκετού και διαβήτη είναι βιολογική ή οφείλεται σε παράγοντες του τρόπου διαβίωσης παραμένει άγνωστο. Οι ερευνητές καταλήγουν στο συμπέρασμα ότι η σχέση μπορεί να κατανοηθεί καλύτερα αφού διενεργηθούν μελέτες επί του συγκεκριμένου ζητήματος.

ΝΤΕΤΕΚΤΙΒΣ
30 ΧΡΟΝΙΑ ΜΟΝΙΜΑ ΚΑΙ ΣΤΗ ΡΟΔΟ
35354
ΠΛΑΤΕΙΑ ΑΓΙΟΥ ΙΩΑΝΝΟΥ
Η ΛΥΣΗ!!! ΣΕ ΚΑΘΕ ΣΑΣ ΠΡΟΒΛΗΜΑ
EXPRESS SECURITY
X.6256-31/12

VANIK TOURS
ΓΙΑΝΝΗΣ και ΣΕΒΑ ΒΑΛΣΑΜΙΔΗ
VANIK σημαίνει ΑΛΗΘΕΙΑ
ΑΚΤΗ ΚΑΝΑΡΗ 17, ΨΑΡΟΠΟΥΛΑ - ΑΝΕΤΟ ΠΑΡΚΙΝΓΚ •
Ανοικτά: ΔΕ-ΣΑ 08.30 - 14.00 & 16.30 - 20.30 - Τηλ. 22410 35191, 37621 κινητό: 6945798148 , FAX 22410 29532

Το γραφείο μας πάντα πρώτο σε κρατήσεις ξενοδοχείων εξασφάλισε και σας προσφέρει καταπληκτικές τιμές για τα παρακάτω ξενοδοχεία σε ΠΑΚΕΤΑ (έκδοση εισιτηρίων R/T) από 1/11/2006 - 31/3/2007

Απευθυνόμαστε σε σας που θέλετε και η κράτησή σας να είναι σωστή και το δωμάτιό σας να σας περιμένει

1ον HOTEL PRESIDENT Α΄ Κατηγορίας		
Λεωφόρος Κηφισίας (ανακαινισμένο)		
Μονόκλινο	€	67
Δίκλινο	€	75
Τρίκλινο	€	98
2ον HOTEL ZAFOLIA Α΄ Κατηγορίας		
Λεωφόρος Αλεξάνδρας		
Μονόκλινο	€	98
Δίκλινο	€	115
Τρίκλινο	€	135
3ον HOTEL ATHENS CYPRIA Α΄ Κατηγορίας		
Σύνταγμα		
Μονόκλινο	€	65
Δίκλινο	€	85
Τρίκλινο	€	105
4ον HOTEL ASTOR Α΄ Κατηγορίας		
Σύνταγμα		
Μονόκλινο	€	60
Δίκλινο	€	80
Τρίκλινο	€	95
5ον HOTEL ARETHOUSA Β΄ Κατηγορίας		
Σύνταγμα		
Μονόκλινο	€	60
Δίκλινο	€	80
Τρίκλινο	€	105
6ον HOTEL POLIS GRAND HOTEL Α' Κατηγορίας		
Πατησίων, έναντι Πολυτεχνείου (ανακαινισμένο)		
Μονόκλινο	€	65
Δίκλινο	€	75
Τρίκλινο	€	95
7ον HOTEL ELLINIS Β΄ Κατηγορίας		
Ωνάσειο, λεωφ. Συγγρού		
Μονόκλινο	€	48
Δίκλινο	€	58
Τρίκλινο	€	70
8ον HOTEL TPITON Β΄ Κατηγορίας		
Κέντρο Πειραιά		
Μονόκλινο	€	60
Δίκλινο	€	80
Τρίκλινο	€	100
9ον HOTEL SAVOY Α΄ Κατηγορίας		
Κέντρο Πειραιά		
Μονόκλινο	€	75
Δίκλινο	€	95
Τρίκλινο	€	115
10ον HOTEL EGNATIA Β΄ Κατηγορίας		
Θεσσαλονίκη Κέντρο - ανακαινισμένο		
Μονόκλινο	€	75
Δίκλινο	€	85
Τρίκλινο	€	95
11ον HOTEL EGNATIA PALACE Α΄ Κατηγορίας		
Θεσσαλονίκη Κέντρο - ολοκαίνουργιο		
Μονόκλινο	€	100
Δίκλινο	€	110
Τρίκλινο	€	135

* Τα παραπάνω ξενοδοχεία διαθέτουν T.V. σε όλα τα δωμάτια
* Στις παραπάνω τιμές συμπεριλαμβάνεται πρωινό σε μπουφέ
* Ακόμη σε μας θα βρείτε αεροπορικά και ατμοπλοϊκά εισιτήρια όλων των εταιρειών.

X.6249-31/12

ΠΡΟΣΟΧΗ

Κλάπηκαν από τουριστικό γραφείο ΡΟΔΟΣ ΠΗΓΑΣΟΣ ΤΡΑΒΕΛ ΚΑΡΑΤΖΙΑΣ ΜΙΧ. & ΣΙΑ ΟΕ μπλοκ επιταγών της ALPHA BANK και Εθνικής Τράπεζας της Ελλάδος στις 20/11/2006.

Παρακαλούμε την προσοχή σας για οποιοαδήποτε συναλλαγή διότι οι επιταγές έχουν ακυρωθεί για την οποιαδήποτε αγορά ή συναλλαγή.

Υ6244/3/12

INEMA
ΙΑΤΡΙΚΟΣ & ΝΟΣΟΚΟΜΕΙΑΚΟΣ ΕΞΟΠΛΙΣΜΟΣ
από το 1988 είμαστε οι μεγαλύτεροι προμηθευτές ΙΑΤΡΙΚΟΥ-ΟΡΘΟΠΕΔΙΚΟΥ & ΝΟΣΟΚΟΜΕΙΑΚΟΥ ΥΛΙΚΟΥ ΣΤΗ ΔΩΔΕΚΑΝΗΣΟ
18 χρόνια εμπειρίας Εμπιστευθείτε μας!
• ΑΝΑΠΗΡΙΚΑ ΚΑΡΟΤΣΙΑ
• ΒΑΔΙΣΤΙΚΑ
• ΟΡΘΟΠΕΔΙΚΑ ΕΙΔΗ
• ΜΠΛΟΥΖΕΣ ΙΑΤΡΙΚΕΣ
• ΚΑΛΤΣΕΣ ΦΛΕΒΙΤΙΔΑΣ
• ΠΕΛΜΑΤΑ
• ΟΡΘΟΠΕΔΙΚΑ ΜΑΞΙΛΑΡΙΑ
• ΚΡΕΒΑΤΙΑ ΝΟΣΟΚΟΜΕΙΑΚΑ
• ΙΑΤΡΙΚΟΣ ΕΞΟΠΛΙΣΜΟΣ και ΑΝΑΛΩΣΙΜΑ
• ΟΡΓΑΝΑ ΧΗΜΕΙΟΥ
• και κάθε άλλο είδος για κατ'οίκο νοσηλεία
X.373-31/12
ΡΟΔΟΣ: ΛΕΜΕΣΣΟΥ 2 - ΤΗΛ: 22410 32238 www.inema.gr
ΚΩΣ: ΕΛ. ΒΕΝΙΖΕΛΟΥ 38 (παραπ/ρως Αγίας Παρασκευής) - ΤΗΛ: 22420 20048

GR ☆☆☆☆☆
Grand Hotel
X.6246-31/12
Ο τέλειος συνδυασμός ποιότητας και οικονομίας που τιμά και ανεβάζει τη Ρόδο
Αναλαμβάνουμε συνέδρια και κάθε κοινωνική σας εκδήλωση
Αξέχαστες μελωδικές στιγμές δίπλα στο τζάκι μας, με τον πιανίστα ΤΑΚΗ ΤΣΩΝΗ, κάθε Παρασκευή, Σάββατο και Κυριακή

ΠΡΟΟΔΟΣ μικρές αγγελίες μικρές αγγελίες ΠΡΟΟΔΟΣ

ενοικιάσεις

ΕΝΟΙΚΙΑΖΟΝΤΑΙ επιπλωμένα διαμερίσματα για χρόνο ή μήνα στα Κοσκινού, με ιδιωτικό πάρκινγκ. Πληρ. τηλ. κ. Νίκος 22410/77233 και κινητό 6945862950
16214-14/12

ΕΝΟΙΚΙΑΖΕΤΑΙ διαμέρισμα τριάρι, επί της οδού Πτολεμαίων 36 - Ανάληψη. Πληρ. τηλ. 22410/63847 και κιν. 6942056626
16212-7/12

ΕΝΟΙΚΙΑΖΟΝΤΑΙ στο Ροδίνι 2 επιπλωμένες γκαρσονιέρες. Πληρ. τηλ. 22410- 66443 και 6949889435.
14339-7/12

ΕΝΟΙΚΙΑΖΕΤΑΙ:
Πολυτελής γκαρσονιέρα ισόγειου, με αυτόνομη είσοδο δύο χώρων, πλήρως επιπλωμένη, 42 τ.μ., αποτελούμενη από κουζίνα και σαλόνι ενιαία, υπνοδωμάτιο, μπάνιο και βεράντες, στην περιοχή Αραπάκι, Παρθενόπης 18.
Πληροφορίες τηλ. 22410/30507 και κινητό 6944209883 κ. Θόδωρος
16216-9/12

ΕΝΟΙΚΙΑΖΕΤΑΙ γκαρσονιέρα επιπλωμένη, επί της οδού Παύλου Μελά 84. Πληροφορίες τηλ. 22410/75852
16213-7/12

ΕΝΟΙΚΙΑΖΕΤΑΙ διαμέρισμα μεζονέτα 102 τ.μ. με ηλιακό θερμοσίφωνα, δική του είσοδο, χωρίς κοινόχρηστα και πάρκινγκ. Τηλ. κ. ΠΟΠΗ 22410-64128, 6972763467
14327-3/12

ΕΝΟΙΚΙΑΖΕΤΑΙ στούντιο επιπλωμένο, Βεργίνας 11. Πληροφορίες τηλ. 22410/73755 και 22410/32071
14345-7/12

ΕΝΟΙΚΙΑΖΕΤΑΙ καινούγια γκαρσονιέρα, 35 τ.μ., με τεράστια βεράντα και θέα, πλήρως επιπλωμένη, με κουζίνα - φούρνο, ψυγείο, πλυντήριο, κρεβάτι και καναπέ κρεβάτι, TV, 2 αιρ κοντίσιον, κ.α. στο κέντρο της Ρόδου. Πληρ. τηλ. 22410/38967 και 6946383336
14354-10/12

ΕΝΟΙΚΙΑΖΕΤΑΙ οικία 1 δωματίου, σαλόνι, κουζίνα, τουαλέτα. Πληρ. τηλ. 22410/21476 και 6974763062, απογευματινές ώρες
5638-9/12

ΕΝΟΙΚΙΑΖΟΝΤΑΙ: Δυάρι και γκαρσονιέρα πλήρως επιπλωμένα, με ηλιακό, κλιματισμό και άνετο πάρκινγκ στο 20ό χλμ. Ρόδου - Λίνδου (Αφάντου). Τιμή 300 και 220 ευρώ αντιστοίχως. Πληρ. τηλ. 6946524270 και 22410/21245
5639-17/12

ΕΝΟΙΚΙΑΖΕΤΑΙ κατάστημα στην οδό Καναδά 54, 55 τ.μ., με πατάρι, 25 τ.μ. Πληροφορίες τηλ. 22410/24781, ώρες 9 π.μ.-3μ.μ.
14355-10/12

ΕΝΟΙΚΙΑΖΕΤΑΙ κατάστημα 75 τ.μ. στο Φαληράκι, έναντι φαναριών, με μεγάλη αυλή, κατάλληλο για πολλές χρήσεις. Πληροφορίες τηλ. 6973332456
16083-2/12

ΕΝΟΙΚΙΑΖΕΤΑΙ κατάστημα γωνιακό 14 τ.μ., με πατάρι, επί της Ερμού, Παλιά Πόλη. Πληροφορίες τηλ. 6974381575
5618-10/12

ΕΝΟΙΚΙΑΖΕΤΑΙ γραφείο - κατάστημα έναντι Εκκλησίας Αγίου Ιωάννου Κ. Παλαιολόγου Τηλ. 22410-20472, κιν. 22410-74514
16178-2/12

ΕΝΟΙΚΙΑΖΕΤΑΙ διαμέρισμα επί της οδού Ρίμινι 16 - Ιαλυσός. Πληρ. τηλ. κιν. 6977395195 κ. Φωτεινή Δημητρακοπούλου.
16240-16/12

ΕΝΟΙΚΙΑΖΟΝΤΑΙ γκαρσονιέρες δίχωρες, μονόχωρες, πλήρως επιπλωμένες, με φώτα και νερό και ιδιόκτητο πάρκινγκ, με ωραία θέα στα Κοσκινού και Φαληράκι. Πληρ. τηλ. 62979 και 6942497376
5641-20/12

ΕΝΟΙΚΙΑΖΕΤΑΙ επιπλωμένο γκαρσονιέρα στη Ρόδο, για όλο το χρόνο, μόνο στρατιωτικοί, με αιρκοντίσιον. Ενοίκιο 260 ευρώ. Πληροφορίες τηλ. 22410/20021 και 6947374732
X6262-31/12

ΕΝΟΙΚΙΑΖΕΤΑΙ γκαρσονιέρα καινούρια επιπλωμένη σε ήσυχη περιοχή της Ρόδου με ψυγείο, πλυντήριο, ηλεκτρική κουζίνα, θέρμανση, A\C, τηλεόραση, καρτοτηλέφωνο, διπλό κρεβάτι, μεγάλες ντουλάπες, άνετο πάρκινγκ και όλο το νοικοκυριό του σπιτιού. Προτιμούνται στρατιωτικοί, αστυνομικοί, ή εργένηδες. Αποκλείονται οι αλλοδαποί. Πληρ. τηλ..: 22410-65122 ή 6946278872
14381-3/12

ΕΝΟΙΚΙΑΖΕΤΑΙ διαμέρισμα με δύο υπνοδωμάτια, καινούργιο, ηλιακό, κλιματιστικό, λουξ κατασκευής. Τιμή 480 ευρώ στην Ιαλυσό. Περιοχή Ηλέκτρα κοντά στον Μαρινόπουλο. Τηλ.:6972258198
14338-5/12

ΕΝΟΙΚΙΑΖΟΝΤΑΙ γκαρσονιέρες δίχωρες, πλήρως επιπλωμένες A/C και T/V. Πληροφορίες τηλ. 22410/94850 και 22410/93207
5640-20/12

ΕΝΟΙΚΙΑΖΕΤΑΙ στο Νιοχώρι, Ι. Δραγούμη 13, μικρό διαμέρισμα 1ου ορόφου, με 1 υπνοδωμάτιο, σαλόνι, κουζίνα και WC. Είναι σε άριστη κατάσταση, πλήρως επιπλωμένο και με όλες τις ηλεκτρικές συσκευές: (ψυγείο, πλ. κουζίνα, πλυντήριο, κλιματιστικό, ηλιακό θερμοσίφωνο, κλπ). Ιδανικό για ένα άτομο ή ζευγάρι.
Πληροφορίες τηλ. 22410/20716 και 6937334033
14360-10/12

ΕΝΟΙΚΙΑΖΟΝΤΑΙ: 1) Διαμέρισμα 170 τ.μ., με τρία υπνοδωμάτια, τρία μπάνια, βεράντα 40 τ.μ., σαλόνι - κουζίνα - καθιστικό ενιαίος χώρος και 2) Διαμέρισμα 20 τ.μ. με 2 υπνοδωμάτια, σαλόνι, κουζίνα, Φιλική Ενωση Δωδεκανήσου 22 και γωνία Δημητρίου Αναστασιάδη. Πληροφορίες τηλ. 22410/35054 και 6948605282
14310-6/12

ΕΝΟΙΚΙΑΖΕΤΑΙ μεγάλο κατάστημα, 205 τ.μ., και ύψος 5,5 μ., στην οδό Καποδιστρίου, κατάλληλο για όλες τις χρήσεις. Πληρ. τηλ. 22410/34800
2703-10/12

ΕΝΟΙΚΙΑΖΕΤΑΙ διαμέρισμα 100 τ.μ., στον 1ο όροφο, στην οδό Κων/νου Υδραίου 56, απέναντι από τη Λαϊκή της Παρασκευής. Συνδεδεμένο με το αποχετευτικό. Πληρ. τηλ. 22410/31921
5998-25/12

ΕΝΟΙΚΙΑΖΕΤΑΙ γκαρσονιέρα επιπλωμένη, επί της οδού Κουρβουαζιέ 10, στενό Αγίας Αναστασίας. Πληρ. τηλ. 22410/77016 και 22410/21930
16266-12/12

ΕΝΟΙΚΙΑΖΕΤΑΙ διαμέρισμα ισόγειο με τρία δωμάτια, Βερολίνου 14, Ανω Ροδίνι. Πληρ. τηλ. 22410/94114
14361-12/12

ΕΝΟΙΚΙΑΖΕΤΑΙ επιπλωμένη γκαρσονιέρα στο κέντρο της πόλης. Πληροφορίες τηλ. 22410/27015
14363-12/12

ΕΝΟΙΚΙΑΖΕΤΑΙ
καινούργιο διαμέρισμα 110 τ.μ. διαμπερές, 1ου ορόφου, 4σάρι, στους Δασκάλους. Αποκλείονται οι αλλοδαποί.
Πληρ. τηλ. 6942520132
5634-7/11

ΕΝΟΙΚΙΑΖΟΝΤΑΙ
γραφεία επί της οδού Δενδρινού (προέκταση Εθνικής Αντίστασης) ιδανικά δ' ανδήποτε επαγγελματική χρήση:
Πληροφορίες 6942955356
5632-10/12

ΕΝΟΙΚΙΑΖΟΝΤΑΙ
στην περιοχή Σταδίου Διαγόρα (επί της Κοδριγκτώνος) επιπλωμένα διαμερίσματα- (μικρό ή μεγάλο) για χειμερινή περίοδο ή και για μικρότερο διάστημα.
Πληρ. τηλ.22410-31756
T8888-13/12

ΕΝΟΙΚΙΑΖΕΤΑΙ διαμέρισμα επιπλωμένο, Ιερού Λόχου 8-10, πλατεία Τριαντών, πάνω από την τράπεζα Alfa Bank. Τιμή 200 ευρώ. Τηλ. 6949814860 και 22410/64793 κ. Μιχάλη
14356-10/12

πωλήσεις

ΠΩΛΟΥΝΤΑΙ στην παραλία Κιοτάρι μεζονέτες, ημιτελής και τελειωμένες των 80τ.μ. και 110τ.μ. σε 1000τ.μ. οικόπεδο σε κατασκευή πολυτελή. Δεκτά δάνεια. Πληρ. Διακογεωργίου Κάλλιστος. Πληροφορίες τηλ. 22410/29318 και X6274-31/12

ΠΩΛΕΙΤΑΙ οικόπεδο 345,2 μ² στον οικοδομικό συνεταιρισμό Αυτοστέγασης, επί της Εθνικής Οδού Ρόδου-Καλλιθέας έναντι ξενοδοχείου «SUNWING» άρτιο και οικοδομήσιμο με αποπερατωμένα όλα τα έργα υποδομής, κτίσης 120 μ², ισόγειο 12 μ² 1ος όροφος και 120 μ² υπόγειο. Για επικοινωνία κ. Χρ. Γεωργιάδης. Πληρ. τηλ.: 2241069592 και 6939240245. 0900-13.00 & 18.00-21.00.
Γ.Δ. 10/12

ΠΩΛΕΙΤΑΙ οροφοδιαμέρισμα α' ορόφου, 100 τ.μ., στο Καρακόνερο (Χαλκίτες), μεταχειρισμένο (10 ετών), σε φανταστική θέση. Διαθέτει εντοιχισμένη κουζίνα, ατομική θέρμανση, αιρκοντίσιον και μεγάλη βεράντα. Τιμάται 155.000 ευρώ. Πληρ. κ. Χαρκιανάκη τηλ. 6946-163242
14341-8/12

ΠΩΛΟΥΝΤΑΙ έπιπλα, ήτοι σαλόνι, σύνθετο και πλυντήριο πιάτων Miller σε άριστη κατάσταση. Πληροφορίες τηλ. 22410/73755 και 22410/32071
14345-7/12

ΠΩΛΕΙΤΑΙ εξοπλισμός μανικιούρ και πεντικιούρ. Πληροφορίες τηλ. 6945914404
14347-8/12

ΠΩΛΕΙΤΑΙ πίνακας αριστούργημα, αντίγραφο Μουσείου Λούβρου, με θέμα «Αφροδίτη και Ερωτας» με καταπληκτική χρυσή κορνίζα, διαστ. 1.40X1.10, σε τιμή ευκαιρίας. Πληροφορίες κ. Εύα, τηλ. 69685, 1-3μ.μ.
14350-6/12

ΠΩΛΟΥΝΤΑΙ έπιπλα, σαλόνι, κρεβατοκάμαρα, ιταλικής προέλευσης, σε πολύ καλή κατάσταση και σε τιμή ευκαιρίας. Πληροφορίες τηλ. 6934047003
14359-10/12

ΠΩΛΕΙΤΑΙ από ιδιοκτήτη παραλιακό οικόπεδο, 4 στρεμ. και 250 τ.μ. στην περιοχή Καλαβαρδών. Δεκτή και ανταλλαγή με άλλο ακίνητο. Πληρ. τηλ. 22410/65466 πρωινές ώρες έως 1 μετά το μεσημέρι.
ΓΔ-2/12

ΠΩΛΕΙΤΑΙ
διαμέρισμα 80 τ.μ., στον 1ο όροφο, έναντι γυμνασίου Βενετοκλείου Αρρένων, Κωνσταντίνου Παλαιολόγου 27, κατάλληλο και για οποιαδήποτε χρήση.
Πληροφορίες τηλ. 6977386685
14294-3/12

ΠΩΛΟΥΝΤΑΙ επαγγελματικοί χώροι, στην οδό Βενέζη (δίπλα στο Ροδίων Παιδεία): α) Καταστήματα: για οποιαδήποτε χρήση επαγγελματική των 62τ.μ., και 125τ.μ., β) Γραφεία - Ιατρεία των 62 τ.μ. και 125τ.μ. γ) Αποθήκες των 62τ.μ. και 125τ.μ. Δεκτά δάνεια. Πηρ. Κάλλιστος Διακογεωργίου, τηλ. 22410/78501 και 22410/29318
X6275-31/12

ΠΩΛΕΙΤΑΙ επαγγελματικός χώρος, υπόγειος, κατάλληλος και για κατοικία εντός πόλεως, 178 τ.μ. Πληρ. τηλ. 210/2835963, 6946559539 και 6938363184
14244-3/12

ΠΩΛΟΥΝΤΑΙ στην Κρεμαστή διαμερίσματα μεζονέτες στον παραλιακό δρόμο Κρεμαστής των 60τ.μ. και μεζονέτες των 120τ.μ. με αυλή, πολυτελής κατασκευή. Δάνεια δεκτά. Πληρ. Διακογεωργίου Κάλλιστος τηλ. 22410/29318 και 22410/78501
X6276-31/12

ΠΩΛΕΙΤΑΙ ημιτελής μεζονέτα στα Κοσκινού 105 τ.μ. Τιμή 130.000 ευρώ (ιδιοκτήτης). Τηλ. 6946049179
16238-15/12

αυτοκίνητα

ΠΩΛΕΙΤΑΙ MERCEDES E220,1995,cabriole, sport, AMG,106,000km, δερμάτινο σαλόνι, ηλ. παράθυρα, ηλ. καθρέπτες, ηλ. καθίσματα, a/c. Πληροφορίες: 6936656966
X6277-31/12

ΠΩΛΕΙΤΑΙ SMART ROADSTER, 2004, 82 hp, 27,000 km, a/c, αυτομ. οροφή, αυτομ. Κιβώτιο, ηλ. Παράθυρα, ζάντες αλουμινίου 15",mp3 player. Πληροφορίες:6936656966
X6278-31/12

ΠΩΛΕΙΤΑΙ αυτοκίνητο TOYOTA επιβατηγό πεντάπορτο 1.300 ΚΥΒΙΚΑ. Σε πολύ καλή κατάσταση. Τιμή 2.000 ευρώ. Τηλ. Πρωί 8.30-1μ.μ. 22410-27209, Απόγευμα 3-10 μ.μ. 22410-64967, Κινητό: 6945333081.
14337-5/12

ΠΩΛΕΙΤΑΙ ROVER 414, σε άριστη κατάσταση. Πληροφορίες τηλ. 22410/61472
14352-10/12

ΠΩΛΕΙΤΑΙ BMW 520, μοντέλο 1994, με φουλ εξτρά και σε εξαιρετική κατάσταση και σε τιμή ευκαιρίας. Πληρ. τηλ. 22410/34800
2703-10/12

ΠΩΛΕΙΤΑΙ Τρακτέρ 4X4 KYBOTA B 7100 16 HP με φρέζα και Universal 543 DT. Διπλό διαφορικό, σε τιμή ευκαιρίας. Πληροφορίες τηλ. 22460-41555 και 6932610767
5629-31/12

ΠΩΛΟΥΝΤΑΙ
εκτάσεις για επιχειρήσεις επί της λεωφ. Ρόδου - Λίνδου, απέναντι από το Rodos Gold, με κόμβο:
α) 4.900 τ.μ.
β) 4.900 τ.μ.
γ) 10.730 τ.μ.
δ) 15.630 τ.μ.
Μόνο σοβαρές προτάσεις στο τηλέφωνο 22410/86670/3 και 6942253021 κ. Δημήτρη
X6222-12/12

Κ & Β ΔΙΑΚΟΓΕΩΡΓΙΟΥ
οικοδομικές επιχειρήσεις
www.diakogeorgiou.gr

ΠΩΛΟΥΝΤΑΙ: ΔΙΑΜΕΡΙΣΜΑΤΑ, ΜΕΖΟΝΕΤΕΣ, ΚΑΤΑΣΤΗΜΑΤΑ, ΑΠΟΘΗΚΕΣ
ΑΝΑΛΑΜΒΑΝΟΥΜΕ: ΑΓΟΡΕΣ ΟΙΚΟΠΕΔΩΝ, ΑΝΤΙΠΑΡΟΧΕΣ

Διαμερίσματα
- 60 τμ στην περιοχή Κρεμαστής, 200μ απο τη θάλασσα
- 80 τμ στην περιοχή των Τριαντων
- 60,120 τμ στην οδό Θεοτοκοπούλου

Καταστήματα-Γραφεία
- 130τμ στην οδό Χαραλάμπους (κάθετος Χειμάρας)
- 60, 120 τμ στην οδό Η. Βενέζη
- 60,120 τμ στην οδό Θεοτοκοπούλου

Αποθήκες
- 60, 120 τμ στην οδό Η. Βενέζη
- 65,250 τμ στην περιοχή Καρακόνερο
- 70 τμ στην οδό Αισχίνης

Μονοκατοικίες
- 160 τμ με σοφίτα, υπόγειο, θέση στάθμευσης και αυλή, στον συνοικισμό Απόλλων.
- Πολυτελείς εξοχικές μονοκατοικίες στη παραλία Κιοτάρι των 70, 120 τμ

Οικοδομές
- Τριόροφη οικοδομή (σε μπετά) στην περιοχή Κοσκινού συνολικής επιφάνειας 420 τμ.

Κ. ΠΑΛΑΙΟΛΟΓΟΥ & Μ. ΚΩΝΣΤΑΝΤΙΝΟΥ ΓΩΝΙΑ - ΡΟΔΟΣ
ΤΗΛ. +302241029318, +306936656966 FAX +302241034598
X6272-31/12

ΜΕΓΑΛΗ ΕΥΚΑΙΡΙΑ ΣΤΗΝ ΚΡΕΜΑΣΤΗ!!!
ΠΩΛΟΥΝΤΑΙ σε τιμές ΣΟΚ!!!

Αυτόνομες μεζονέτες 120 τ.μ., σούπερ λουξ κατασκευής, με ενδοδαπέδια θέρμανση, ιδιωτικό πάρκινγκ, κ.α. Στο Γεννάδι εξωτικές κατοικίες 80 τ.μ., σούπερ λουξ κατασκευής στις χαμηλότερες τιμές της αγοράς.

Πληροφορίες
ΝΕΟΚΑΤΑΣΚΕΥΑΣΤΙΚΗ ΡΟΔΟΥ
ΤΗΛ.6948744155 κ. Νίκος και 6937163244 κ. Γιάννη ΠΡΟΣΟΧΗ!!!
Οι προσφορές ισχύουν έως 31 Δεκεμβρίου 2006
Περιορισμένος αριθμός ακινήτων
T8421-31/12/06

ΠΩΛΟΥΝΤΑΙ

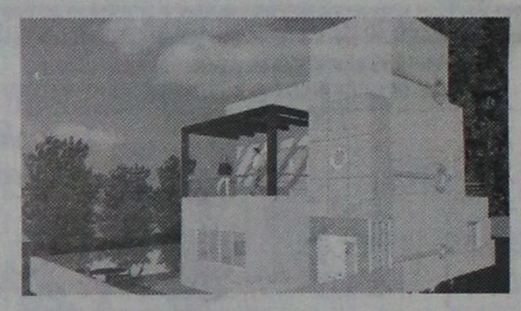

από ιδιώτη κατασκευαστή στην Παστίδα
ΜΕΖΟΝΕΤΕΣ ΠΟΛΥΤΕΛΟΥΣ ΚΑΤΑΣΚΕΥΗΣ, ΣΤΑ ΜΠΕΤΑ Ή ΤΕΛΕΙΩΜΕΝΕΣ ΜΕ ΘΕΑ ΤΟ ΦΙΛΕΡΗΜΟ, 145, 150, 160 τ.μ.
ΠΛΗΡΟΦΟΡΙΕΣ ΤΗΛ. 6944636141
8720-15/7/2007

ΕΝΟΙΚΙΑΖΕΤΑΙ



ΤΟ ΚΤΙΡΙΟ ΟΠΟΥ ΣΤΕΓΑΖΟΤΑΝ Η ΧΥΤΗΡΟΓΛΟΥ Α.Ε. στο 5ο χλ της λεωφόρου Ρόδου - Καλλιθέας.

Πληροφορίες τηλ. 22410/62453 & 22410/67471, ώρες γραφείου

ΧΛ-5/12

AQUA LINE design
ΔΟΚΙΜΗ ΣΤΟ ΧΩΡΟ ΜΑΣ!
TYLÖ
MISTRAL hottubs
10 ΧΡΟΝΙΑ ΕΓΓΥΣΗ
MAGNUM 50% ΟΙΚΟΝΟΜΙΑ 100% ΕΠΙΤΥΧΙΑ
Η ΝΕΑ ΠΡΟΤΑΣΗ ΣΤΙΣ ΗΛΕΚΤΡΙΚΕΣ ΘΕΡΜΑΝΣΕΙΣ ΟΙΚΟΝΟΜΙΑΣΤΕ!
ΜΙΧΑΗΛ ΠΕΤΡΙΔΗ 104 ΤΗΛ.22410 63268 / FAX 63389 www.aqualine.gr
T6404-31/12/06

ΠΩΛΟΥΝΤΑΙ

ΜΟΝΟ ΑΠΟ ΤΟ ΓΡΑΦΕΙΟ ΜΑΣ

- **Σας παρακαλούμε να συγκρίνετε τις δικές μας τιμές με όλες τις άλλες**

1) Διαμέρισμα 54 τ.μ., ισόγειο, απέναντι από την Ολυμπιακή, κατάλληλο για γραφείο, ιατρείο, κλπ.
2) Μονοκατοικία 3 κυρίων δωματίων με μεγάλο κήπο φανταστική τιμή.
3) Διαμέρισμα 3άρι ισόγειο με αυλή, περιοχή Σωτήρος. Πολύ καλή τιμή.
4) Οικόπεδο 700 τ.μ. με θέα θάλασσα, περιοχή Ροδίνι. Κάλυψη 0.8.
5) Οικία 2όροφη 75 τμ. στην Παλιά Πόλη
6) Οικία 190 τ.μ. με αυλή στην Παλιά Πόλη
7) Μαγαζί γωνιακό εντός πόλεως με τεράστιες βεράντες
8) Οικόπεδο 200 τ.μ. εντός πόλεως πολύ καλή τιμή.
9) Διαμερίσματα 3άρια και 4άρια υπό κατασκευή με φανταστική θέα λουξ κατασκευής
10) Οικία με 2 Δωμάτια, κουζίνα, τουαλέτα μοναχική μόνο 45.000 ευρώ.
11) Οικόπεδα 1.000 τ.μ., με άδεια ή και γιαπί στα Κοσκινού.
12) Οικόπεδα 1.500 τ.μ. με άδεια ή και σε μπετά στην Παστίδα.
13) Μονοκατοικία (ΒΙΛΑ) 300 τ.μ. με βοηθητικούς χώρους σε 3.000 τ.μ. οικόπεδο περιοχή ΙΞΙΑ.
14) Παλαιά 2όροφη οικία στο Νεοχώρι.

Γ. ΝΕΟΦΥΤΟΥ
ΞΑΝΘΟΥ 15 Α - ΤΗΛ. 21434
X6252-31/12

ΓΡΑΦΕΙΟ ΙΔΙΩΤΙΚΩΝ ΕΡΕΥΝΩΝ (ΝΤΕΤΕΚΤΙΒΣ)
ΑΝΑΛΑΜΒΑΝΟΥΜΕ
Υποθέσεις ανηλίκων, οικογενειακές, προσωπικές κ.τλ.
ΔΙΑΘΕΤΟΥΜΕ ΤΑ ΠΛΕΟΝ ΣΥΓΧΡΟΝΑ ΟΠΤΙΚΟΑΚΟΥΣΤΙΚΑ ΣΥΣΤΗΜΑΤΑ
100% ΕΧΕΜΥΘΕΙΑ
ΡΩΜΗΣ 22, - ΡΟΔΙΝΙ
Κιν. 694 6997967
X6221-7/12

ΠΩΛΗΣΕΙΣ ΑΥΤΟΚΙΝΗΤΩΝ

Η ΕΤΑΙΡΕΙΑ DRIVE RENT A CAR ΠΩΛΕΙ ΑΥΤΟΚΙΝΗΤΑ ΜΕΤΑΧΕΙΡΙΣΜΕΝΑ ΣΕ ΑΡΙΣΤΗ ΚΑΤΑΣΤΑΣΗ

NISSAN MICRA 2004
FIAT PANDA 2004
DAEWOO MATIZ 2004
SUZUKI JIMNY 2003
FIAT MULTIPLA 2002
FIAT SCUDO 2003

1ο χλμ. ΤΣΑΪΡΙ - ΑΕΡΟΔΡΟΜΙΟΥ
ΤΗΛ. 22410/68243
X364-17/12

ΠΡΟΟΔΟΣ μικρές αγγελίες μικρές αγγελίες ΠΡΟΟΔΟΣ

Η TZIORAS SMART CENTERS

ΖΗΤΕΙ

1) ΠΩΛΗΤΗ ΑΥΤΟΚΙΝΗΤΩΝ

Αριστες συνθήκες εργασίας - Ικανοποιητικό πακέτο αποδοχών

2) ΓΡΑΜΜΑΤΕΑ ΔΙΕΥΘΥΝΣΗΣ

Προϋπηρεσία απαραίτητη

Πληροφορίες τηλ. 22410/82222

X6282-10/12

Τεχνική Εταιρεία

ζητά

άτομο για τη στελέχωση γραμματείας

Απαραίτητες προϋποθέσεις:

- Προϋπηρεσία
- γνώση ηλεκτρονικού υπολογιστή
- γνώση Αγγλικής γλώσσας

Για την αποστολή βιογραφικών και όποια πληροφορία επικοινήστε στο τηλέφωνο 2241070950 Υπεύθυνος κ. Περιφεράκης Θ.

Πληρ. τηλ.70950/76988

5620-6/12

ATLANTICA HOTELS

Η εταιρεία ATLANTIKA ΕΛΛΑΣ Α.Ε. μέσα στα πλαίσια της πολυετούς πετυχημένης πορείας της και ενόψει της περαιτέρω επέκτασής της στη Ρόδο ζητά να προσλάβει για τις ανάγκες των ξενοδοχείων μας Princess, Imperial Resort και Aegean Blue

άτομα με καλό χαρακτήρα, ικανότητες, πείρα και ακαδημαϊκά προσόντα για να επανδρώσουν τις πιο κάτω θέσεις:

ζητά

1. Υπεύθυνος Λογιστηρίου
2. Προσωπάρχης
3. Food & Beverage Manager
4. Food & Beverage Assistant Manager
5. Υπεύθυνος Συντήρησης
6. Front Office Supervisor
7. Βοηθό Προϊσταμένης
8. Υπάλληλους Υποδοχής Α & Β/Νυχτερινοί
9. Μπάρμεν
10. Σερβιτόρους/Βοηθούς Σερβιτόρους
11. Μαγείρους Α' και Β'/Ζαχαροπλάστες
12. Υπεύθυνος Μισθοδοσίας
13. Καμαριέρες
14. Συντηρητές/Τεχνικούς

Η γνώση της αγγλικής γλώσσας και προηγούμενη πείρα σε ανάλογη θέση θεωρούνται απαραίτητα προσόντα για τις θέσεις 1 μέχρι 12. Γνώση της γερμανικής είναι αναγκαία για τις θέσεις 3,4,6,8 και επιπρόσθετο προσόν για τις υπόλοιπες.

Προσκαλούνται όλοι οι επαγγελματίες και νέοι απόφοιτοι ξενοδοχειακών σχολών που θέλουν να σταδιοδρομήσουν σε μια εταιρεία, διεθνώς αναγνωρισμένη, με προοπτικές ανάπτυξης σε όλη την Ελλαδα, όπως αποστείλουν το βιογραφικό τους σημείωμα σε μια από τις πιο κάτω διευθύνσεις:

ΑΤΛΑΝΤΙΚΑ ΕΛΛΑΣ, Τ.Θ. 4101, 85100 Ρόδος

E-mail: info@atlanticahotels.com

Fax: 00357 25 327 995/ 0030 22410 92681

ή να αποταθούν προσωπικά στα γραφεία της εταιρείας στην Ιαλυσό

Προσφέρονται άριστοι όροι και συνθήκες εργασίας και προοπτικές μιας πετυχημένης καριέρας σε μια από τις πιο πολλά υποσχόμενες ξενοδοχειακές εταιρείες στην Ελλάδα και Κύπρο

T8960-3/12

ΩΜΕΓΑ ΚΑΡΑΚΩΣΤΟΥ ΓΕΩΡΓΙΟΣ

ΑΣΦΑΛΕΙΕΣ ΑΚΙΝΗΤΑ ΕΠΕΝΔΥΣΕΙΣ ΔΑΝΕΙΑ

ΚΕΝΤΡΟ: ΜΕΓ. ΚΩΝ/ΝΟΥ 61 ΡΟΔΟΣ

ΤΗΛ. 22410 77122, ΦΑΞ. 22410 77522

1) Ρόδος σπίτι ημιυπόγειο, 53 τ.μ., κοντά στη Λέσχη του Διαγόρα 55.000 ευρώ

2) Ρόδος, οικόπεδο στο Καρακόνερο, 347 τ.μ. με δόμηση 240 τ.μ. καθαρό, και υπόγεια 170.000 ευρώ.

3) Λαχανιά παραθαλάσσιο 4.200 τ.μ. 280.000 ευρώ

4) Ιξιά 21 διαμερίσματα των 40 τ.μ. το καθένα, κοντά στο Μίρα Μάρε, με πισίνα, κήπο, μπαρ και υπόγειους χώρους, 1.800.000 ευρώ

5) Κιοτάρι πίσω από τα ξενοδοχεία, με πολύ καλή θέα, 6.280 τ.μ., με δρόμο 80.000 ευρώ

6) Κιοτάρι, 2000 τ.μ., αγροτεμάχιο μη άρτιο και μη οικοδομήσιμο, 25.000 ευρώ.

(Ρολόι) Π. Πόλη Σπίτια (ΠΩΛΗΣΗ)

1) Π. Πόλη (Ρολόι) 2όροφη 136 τ.μ. με 215 τ.μ. αυλή σε καλή κατάσταση 240.000 ευρώ.

2) Π. Πόλη (Ρολόι) 2όροφη 130 τ.μ. με 45 τ.μ. αυλή σε μέτρια κατάσταση 195.000 ευρώ

3) Π. Πόλη (Ρολόι) 2 όροφη 125 τ.μ. με 16 τ.μ. αυλή σε καλή κατάσταση 170.000 ευρώ

4) Π. Πόλη (Λουτρά) 2όροφη 250 τ.μ. με 350 τ.μ. αυλή σε πολύ καλή κατάσταση με ωραία θέα 400.000

5) Π. Πόλη (Αγ. Φανούριος) 2όροφη 130 τ.μ. με 22 τ.μ. αυλή καμαρικό μεθόλο 155.000 ευρώ.

6) Π. Πόλη (Κόκκινη Πόρτα) 2όροφο 85 τ.μ. με 30 τ.μ. αυλή σε άριστη κατάσταση 175.000 ευρώ.

7) Π. Πόλη (Εβραίων Μαρτύρων) 3όροφη 400 τ.μ. με 64 αυλή 550.000 ευρώ.

8) Π. Πόλη (Τζαμί) 2όροφη 110 τ.μ. σε άριστη κατάσταση 150.000 ευρώ

9) Π. Πόλη (Πυθαγόρα) 2όροφη 85 τ.μ. 145.000 ευρώ

10) Π. Πόλη (Πυθαγόρα) 2όροφη 136 τ.μ. σε άριστη κατάσταση 200.000 ευρώ.

11) Κοσκινού 3όροφες μεζονέτες στα μπετά σε 1.500 οικόπεδο έκαστη 160 τ.μ.. 145.000 ευρώ και τ ελειωμένες 255.000 ευρώ.

12) Κοσκινού σπίτι 62 τ.μ. 80.000 ευρώ

13) Κοσκινού 5 νέα διαμερίσματα των 80 τ.μ. έκαστο 160.000

14) Μίρα Μάρε 4 διαμερίσματα των 75 τ.μ. και 1 των 118 τ.μ. ισόγειο πολυελούς κατασκευής 2000

15) Ρόδος, Ροδίνι σπίτι 80 τ.μ. ισόγειο με 95.000 ευρώ

16) Γεννάδι 12 ενοικιαζόμενα δωμάτια (270 τ.μ.) με θέα θάλασσα εντός οικισμού 185.000 ευρώ.

17) Γεννάδι διαμέρισμα 55 τ.μ. με θέα θάλασσα 70.000 ευρώ

18) Αφάντου 16 ελεώνας με θέα θάλασσα 27.000 ευρώ

19) Κιοτάρι 10 στρ. με θέα θάλασσα και πολύ κοντά σε ακτή με φως και νερό 450.000 ευρώ.

20) Κιοτάρι 22 στρ. βουνό με θέα θάλασσα κοντά στα ξενοδοχεία 280.000 ευρώ

21) Κιοτάρι 7.000 πανοραμικό 100.000 ευρώ

22) Κιοτάρι 4.500 πανοραμικό κοντά ηλεκτρισμός και νερό 80.000 ευρώ

Π. ΠΟΛΗ Μαγαζιά (ΕΝΟΙΚΙΟ)

1) Π. Πόλη (Ρολόι) 85 τ.μ. 1.500 ευρώ ενοίκιο

2) Π. Πόλη (Σωκράτους) 28 τ.μ. (.200 ευρώ ενοίκιο

3) Παλιά Πόλη (Σωκράτους0 18 τ.μ. 1.00 ευρώ ενοίκιο

4) Π.. Πόλη 45 τ.μ. ισόγειο με 45 τ.μ. α' όροφος 1.500

5) Παλιά Πόλη (Εβραίων Μαρτύρων) 45 τ.μ. με αυλή παραχώρημένη από Δήμο 1.300 ευρώ ενοίκιο.

X371-31/12

ζητήσεις

ΖΗΤΕΙΤΑΙ κοπέλα εμφανίσιμη, για να εργασθεί σαν υπεύθυνη σε internet cafe. Μόνιμη εργασία, ωράριο συνεχές, μισθός ικανοποιητικός και extra bonus. Πληρ. τηλ. 22410/25050 και 6936699602
16131-5/12

ΖΗΤΕΙΤΑΙ τεχνίτης ηλεκτρολόγος. Πληρ. τηλ. 6947029331
5615-8/12

ΖΗΤΟΥΝΤΑΙ τεχνίτες υδραυλικοί. Πληρ. τηλ. 6945058339
14342-7/12

ΖΗΤΕΙΤΑΙ μηχανικός και ηλεκτρολόγος αυτοκινήτων για μόνιμη και συνεχή εργασία στο συνεργείο αυτοκινήτων Θ. Βερβίλη. Πληρ. τηλ.22410/62928
2701-4/12

ΖΗΤΕΙΤΑΙ κυρία να φροντίζει ηλικιωμένη γυναίκα, ως εσωτερικη. Θα προτιμηθεί συνταξιούχος με ανάλογη εμπειρία. Παρέχεται πλήρης διατροφή, στέγη και μισθός. Πληρ. τηλ. 22410/63136 και 63431
16260-10/12

ΖΗΤΕΙΤΑΙ οικόπεδο εντός σχεδίου για αγορά ή αντιπαροχή στις περιοχές Ιαλυσού - Κρεμαστής - Κοσκινού ή εντός σχεδίου στη Ρόδο.
Πληρ. Διακογεωργίου Κάλλιστος. Τηλ. 22410/29318, 22410/78501
X6273-31/12

ΙΤΑΛΙΚΟ ΕΣΠΑΤΟΡΙΟ ΕΝΤΟΣ ΠΟΛΕΩΣ

ΖΗΤΑ

Α) ΠΙΤΣΑΠΟΛΟ έμπειρο στον ξυλόφουρνο.

Β) Σερβιτόρο με πείρα, ευγενικό, εμφανίσιμο. Μισθός πολύ ικανοποιητικός.

Τηλ. για συνεννόηση 6978195729

14343-7/12

ΖΗΤΕΙΤΑΙ

γνώστης κινέζικης κουζίνας για συνεργασία σε ήδη λειτουργούσα πολυετή επιχείρηση στο χώρο εστίασης και ποτού ή για ενοικίαση της επιχείρησης.

Η ως άνω επιχείρηση λειτουργεί εντός κατοικημένης και τουριστικής παραθαλάσσιας περιοχής.

Πληροφορίες θα δίνονται στο 6946726196, κατόπιν συναντήσεως με τον τυχόν ενδιαφερόμενο

14346-7/12

ΜΟΝΩΣΕΙΣ

26 ΧΡΟΝΙΑ!

ΑΡΧΩΝ ΣΑΜΑΡΤΖΗΣ

Πληροφορίες τηλ. 22410/ 23030 & 22410/20021 και 6947374732

X6261-31/12

Preview Creative

Ζητείται

γραφίστας

Τηλ. 22410-53036, 6977081922
18ο χλμ. Ρόδου -Λίνδου

T-8887-3/12

ΜΑΘΗΜΑΤΑ

ΦΙΛΟΛΟΓΟΣ & ΜΑΘΗΜΑΤΙΚΟΣ, πτυχιούχοι του Πανεπιστημίου Αθηνών, παραδίδουν ιδιαίτερα μαθήματα σε οικονομικές τιμές. Πληρ. τηλ. 6938755259
5637-10/12

ΚΑΘΗΓΗΤΡΙΑ φιλόλογος κλασικής ειδίκευσης, του Πανεπιστημίου Αθηνών, με πολύχρονη διδακτική πείρα, παραδίδει μαθήματα σε μαθητές γυμνασίου, λυκείου και ΤΕΕ (Εκθεση - Εκφραση, Αρχαία Ελληνικά, Ιστορία, Λατινικά, Νεοελληνική Λογοτεχνία). Πληροφορίες τηλ. 6945713765
14358-20/12

ΕΡΓΑΣΤΗΡΙΟ ΕΛΕΥΘΕΡΩΝ ΣΠΟΥΔΩΝ ΗΛΕΚΤΡΟΝΙΚΩΝ ΥΠΟΛΟΓΙΣΤΩΝ

Program PM

Ecdl Kids & Equal Skills

"Για ΠΑΙΔΙΑ και ΕΝΗΛΙΚΕΣ" ΕΠΙΣΗΜΟ ΕΞΕΤΑΣΤΙΚΟ ΚΕΝΤΡΟ ΤΗΣ ECDL HELLAS

ECDL Diploma

ΤΜΗΜΑΤΑ ΓΙΑ: Παιδιά, Ενήλικες, Αρχάριους, Επαγγελματίες

Εγγραφές 1η Σεπτεμβρίου

Ανεύρεση Εργασίας

Αναδείξαμε 1ο μαθητή σε ολυμπιάδα πληροφορικής

Μανώλης Ι. Σοφίλας

Τηλ.(22410)31761

ΚΟΔΡΙΓΚΤΩΝΟΣ 91 - ΡΟΔΟΣ

X6247-31/12

@Anosis

Εκπαίδευση στους Υπολογιστές



11 Χρόνια στην Κορυφή με Αποδείξεις ECDL

ΤΜΗΜΑΤΑ ΕΝΗΛΙΚΩΝ

- Ταχύρυθμα σεμινάρια 6 εβδομάδων επιπέδου ECDL Start
- Δίμηνοι ή Τρίμηνοι κύκλοι σπουδών ECDL και ECDL Expert
- Ειδικά τμήματα για αρχαρίους και προχωρημένους

ΣΤ.ΚΩΤΙΑΔΗ 52 ΡΟΔΟΣ ΤΗΛ.22410 78924

Υπεύθυνος Σπουδών: Κώστας Χατζηδάκης Πτυχ.Πληροφορικής Παν.Αθηνών

X6258-31/12



Τα κρασιά της CAIR σερβίρονται σε εστιατόρια όπου το ΟΝΟΜΑ "μετράει"...

ΒΑΡΟΥΛΚΟ

Βραβευμένο με 5 χρυσούς σταύρους τα τελευταία πέντε χρόνια και 1 αστέρι Michelin.

ΣΠΟΝΔΗ

Βραβευμένο με 5 χρυσούς σταύρους και με τον τίτλο της καλύτερης λίστας κρασιών τα τελευταία 5 χρόνια, καθώς και με 1 αστέρι Michelin. Μέλος του club Relais et Châteaux.

ΗΥΤΡΑ

Τμημένο με 1 χρυσό σταυρό, καθώς και με το βραβείο της καλύτερης κουζίνας στην Ελλάδα.

C·A·I·R RODOS

δημιουργίες εκούσιας

CAIR A.E. Τηλ: 22410 68778-3 Fax: 22410 62575 e-mail: cair-rho@otenet.gr

Παράρτημα Αθηνών: Η. Φιλίππου Τηλ.: 210 4813876 Fax: 210 4814695

RODOS PALACE

LUXURY CONVENTION RESORT

Το Ξενοδοχειακό Συγκρότημα Πολυτελείας και Διεθνές Συνεδριακό Κέντρο ζητεί το ακόλουθο προσωπικό για την τουριστική περίοδο 2007:

- **Food & Beverage Manager** Με ανάλογη προϋπηρεσία σε ξενοδοχεία πολυτελείας
- **Chef** Με ανάλογη προϋπηρεσία σε ξενοδοχεία πολυτελείας
- **Προϊσταμένη Ορόφων** Με ανάλογη προϋπηρεσία σε ξενοδοχεία πολυτελείας
- **Προϊστάμενος Υποδοχής** Με ανάλογη προϋπηρεσία σε ξενοδοχεία πολυτελείας
- **Υπαλλήλους Υποδοχής** Γνώστες Αγγλικών, Γερμανικών, Γαλλικών
- **Υπαλλήλους Κρατήσεων**
- **Βραδυνούς Receptionist**

Επίσης ζητούνται:

- Μάγειροι Α', Β' & βοηθοί	- Τηλεφωνήτριες
- Ζαχαροπλάστες	- Ταμπλίστες
- Μπουφετζήδες Α' & Β'	- Καμαριέρες
- Κόπτης Κρεάτων	- Καθαρίστριες
- Σερβιτόροι & βοηθοί	- Hostesses
- Μπάρμεν & βοηθοί	- Σιδερώτριες-Ράπτριες
- Εργάτες	- Γκρουμ
- Μπογιατζήδες & βοηθοί	- Αποθηκάριος
- Γυμναστής – Γυμνάστρια και Μασέρ	(για άμεση πρόσληψη)
	- Βοηθός Αποθήκης (εργάτης)
- Κομμώτρια	

Οι ενδιαφερόμενοι για τις ανωτέρω θέσεις μπορούν να αποστείλουν βιογραφικό τους σημείωμα με μία πρόσφατη φωτογραφία στην Διεύθυνση της εταιρείας ή να απευθύνονται στο Τμήμα Προσωπικού του ξενοδοχείου καθημερινά από 09:00-15:00.

Ξενοδοχείο Ρόδος Παλάς
Λεωφ. Ιαλυσού, Τ.Θ. 121, Ιξιά, Ρόδος
Τηλ. 22410 25222, Fax: 22410 25350
E-mail: info@rodos-palace.gr

X6281-31/12

ΠΩΛΟΥΝΤΑΙ ΔΙΑΜΕΡΙΣΜΑΤΑ ΑΠΟ ΙΔΙΟΚΤΗΤΗ

74 τ.μ., αρίστης κατασκευής, στον α' και β' όροφο με ασανσέρ, κεντρική θέρμανση, ηλιακό θερμοσίφωνα, ηλεκτρικά ρολά παραθύρων, επί της οδού Περγάμου και Σινώπης γωνία, περιοχή Φανερωμένης.

Αναλαμβάνουμε αντιπαροχές και ανταλλαγές ακινήτων

ΦΩΤΑΚΗΣ ΜΙΧΑΗΛ

ΚΑΤΑΣΚΕΥΑΣΤΗΣ

Τηλ. 22410/20949, κιν. 6932326055, 6932613821

14301-3/12

ΚΤΙΡΙΟ Α.Ε.

ΠΩΛΗΣΕΙΣ ΑΚΙΝΗΤΩΝ

- ΔΙΑΜΕΡΙΣΜΑΤΑ 90 τ.μ. και 115 τ.μ., σε πολυκατοικία στην οδό Βενετοκλέων και Ξάνθου, με θέσεις στάθμευσης στην πυλωτή, πολυτελούς κατασκευής
- ΔΙΑΜΕΡΙΣΜΑ 118 τ.μ., τρίτου ορόφου, στην οδό Μιχ. Πετρίδη, (πιο πάνω από το Super Market Σπανός), με τζάκι, θέση στάθμευσης και αποθήκη στο υπόγειο της πολυκατοικίας.

ΠΛΗΡΟΦΟΡΙΕΣ

ΑΝΑΣΤΑΣΙΟΣ ΑΤΣΙΔΗΣ

ΕΘΝΙΚΗΣ ΑΝΤΙΣΤΑΣΗΣ 11 - Ρόδος

Τηλ. 22410/28616 - Κιν. 6947373651

X6254-31/12

ΣΟΣΙΜΕΞ Α.Ε.

ΞΕΝΟΔΟΧΕΙΟ ΚΑΛΛΙΘΕΑ ΜΑΡΕ ΠΑΛΛΑΣ

ΖΗΤΕΙΤΑΙ

προσωπικό για τα κάτωθι τμήματα

- Υποδοχή - γκρουμ
- Ορόφους
- Εστιατόριο - μπαρ
- Μίνι μάρκετ
- Κουζίνας
- Κήπους

Τηλ. επικοινωνίας 22410/68720
Δευτέρα - Παρασκευή 09.00-13.00

X365-15/12

ΞΕΝΟΔΟΧΕΙΟ KRESTEN PALACE,

6ο χλμ. λεωφόρου Ρόδου Καλλιθέας

ΖΗΤΕΙΤΑΙ

προσωπικό για τη στελέχωση των τμημάτων:

- **Υποδοχή:** Απαραίτητη καλή γνώση αγγλικής, γερμανικής και ιταλικής γλώσσας
- Νυχτερινός receptionist
- Υπάλληλοι υποδοχής
- Γκρουμ
- **Επισιτιστικά τμήματα**: Καλή γνώση αγγλικής και γερμανικής
- Σερβιτόροι και βοηθοί για εστιατόριο, bar, snack bar.
- **Όροφοι:**
- Καμαριέρες - Καθαρίστριες
- **Κουζίνα - ζαχαροπλαστείο:**
- CHEF, Β' μάγειροι, ζαχαροπλάστες - αρτοποιοί, λαντζιέρες, μπουφετζήδες.
- Τουριστικό κατάστημα: Πωλήτριες με γνώση αγγλικής και γερμανικής

Οι ενδιαφερόμενοι καλούνται να απευθυνθούν στη διεύθυνση του ξενοδοχείου, προσκομίζοντας βιογραφικό με πρόσφατη φωτογραφία. Καθημερινά πρωί 09.00-14.00, απόγευμα: Τετάρτη και Παρασκευή 18.00-20.00

X6263-14/12

ΖΗΤΕΙΤΑΙ

από την Μελισσοκομική Δωδεκανήσου, εργάτης, άνδρας, κάτοικος πόλεως Ρόδου, ικανός να ανταποκριθεί παράλληλα και σαν υπεύθυνος αποθήκης και παραγγελιών. Απαραίτητο απολυτήριο Λυκείου και δίπλωμα οδήγησης αυτοκινήτου.

Μόνιμη απασχόληση χειμώνα - καλοκαίρι. Ωράριο: 8.30 π.μ. - 3.30 μ.μ. καθημερινά και Σάββατο 8.30 -01.30 μ.μ.

Να αποστείλετε Βιογραφικό στο φαξ 22410-48205 ή με e-mail στο info@mel.gr. Πληροφορίες στο τηλ.: 22410-48200

T8907-3/12

Η ΜΑΜΑΛΙΓΚΑΣ ΑΕΒΕ- OPEL

ΖΗΤΕΙ

ΠΩΛΗΤΗ ΑΥΤΟΚΙΝΗΤΩΝ

ΑΠΑΙΤΟΥΜΕΝΑ ΠΡΟΣΟΝΤΑ

- Ευχέρεια λόγου και ευγένεια
- Υπευθυνότητα - εντιμότητα
- Ομαδικότητα
- Γνώση υπολογιστή

Πληροφορίες κ. Καραμανώλη
Τηλ.: 22410 -61005 εσωτ. 11
3ο ΧΑΜ ΡΟΔΟΥ- ΛΙΝΔΟΥ
Καθημερινά 08.00-16.00

X367-2/12

Υ/Γ ΑΙΓΛΗ

ΑΠΟ 13/11/06 ΕΩΣ 03/12/06

ΔΕΥΤΕΡΑ			ΤΡΙΤΗ			ΤΕΤΑΡΤΗ			ΠΕΜΠΤΗ			ΠΑΡΑΣΚΕΥΗ			ΣΑΒΒΑΤΟ			ΚΥΡΙΑΚΗ		
ΛΙΜΑΝΙ	ΩΡΑ		ΛΙΜΑΝΙ	ΩΡΑ		ΛΙΜΑΝΙ	ΩΡΑ		ΛΙΜΑΝΙ	ΩΡΑ		ΛΙΜΑΝΙ	ΩΡΑ		ΛΙΜΑΝΙ	ΩΡΑ		ΛΙΜΑΝΙ	ΩΡΑ	
	ΑΦ	ΑΝ		ΑΦ	ΑΝ		ΑΦ	ΑΝ		ΑΦ	ΑΝ		ΑΦ	ΑΝ		ΑΦ	ΑΝ		ΑΦ	ΑΝ
ΣΥΜΗ		08.30	ΣΥΜΗ		08.30	ΡΟΔΟ		15.00	ΣΥΜΗ		08.30	ΣΥΜΗ		08.30	ΣΥΜΗ		07.30	ΣΥΜΗ		07.30
ΡΟΔΟ	09.30	15.00	ΡΟΔΟ	09.30	Δ	ΣΥΜΗ	16.00	Δ	ΡΟΔΟ	09.30	15.00	ΡΟΔΟ	09.30	15.00	ΡΟΔΟ	08.30	09.00	ΡΟΔΟ	08.30	09.00
ΣΥΜΗ	16.00	Δ							ΣΥΜΗ	16.00	Δ	ΣΥΜΗ	16.00	Δ	ΣΥΜΗ	10.00	10.30	ΠΑΝ/ΤΗ	10.00	11.30
															ΝΤΑΤΣΑ	11.00	14.15	ΣΥΜΗ	12.00	14.00
															ΣΥΜΗ	14.45	15.00	ΡΟΔΟ	15.00	15.30
															ΡΟΔΟ	16.00	16.05	ΣΥΜΗ	16.30	Δ
															ΣΥΜΗ	17.00	Δ			

ΑΠΟ 04/12/06 ΕΩΣ 31/12/06

ΔΕΥΤΕΡΑ *			ΤΡΙΤΗ			ΤΕΤΑΡΤΗ			ΠΕΜΠΤΗ			ΠΑΡΑΣΚΕΥΗ			ΣΑΒΒΑΤΟ			ΚΥΡΙΑΚΗ		
ΛΙΜΑΝΙ	ΩΡΑ		ΛΙΜΑΝΙ	ΩΡΑ		ΛΙΜΑΝΙ	ΩΡΑ		ΛΙΜΑΝΙ	ΩΡΑ		ΛΙΜΑΝΙ	ΩΡΑ		ΛΙΜΑΝΙ	ΩΡΑ		ΛΙΜΑΝΙ	ΩΡΑ	
	ΑΦ	ΑΝ		ΑΦ	ΑΝ		ΑΦ	ΑΝ		ΑΦ	ΑΝ		ΑΦ	ΑΝ		ΑΦ	ΑΝ		ΑΦ	ΑΝ
ΣΥΜΗ		08.30	ΣΥΜΗ		08.30	ΡΟΔΟ		15.00	ΣΥΜΗ		08.30	ΣΥΜΗ		08.30	ΣΥΜΗ		08.30	ΠΑΡΑΜΟΝΗ ΣΤΟ ΛΙΜΑΝΙ ΤΗΣ ΣΥΜΗΣ		
ΡΟΔΟ	09.30	15.00	ΡΟΔΟ	09.30	Δ	ΣΥΜΗ	16.00	Δ	ΡΟΔΟ	09.30	15.00	ΡΟΔΟ	09.30	15.00	ΡΟΔΟ	09.30	15.00			
ΣΥΜΗ	16.00	Δ							ΣΥΜΗ	16.00	Δ	ΣΥΜΗ	16.00	Δ	ΣΥΜΗ	16.00	Δ			

* ΤΟ ΔΡΟΜΟΛΟΓΙΟ ΣΤΙΣ 25/12/06 (ΧΡΙΣΤΟΥΓΕΝΝΑ) ΘΑ ΕΙΝΑΙ ΑΝΕΚΤΕΛΕΣΤΟ.

Ε/Γ - Ο/Γ ΠΡΩΤΕΥΣ

ΑΠΟ 14/11/06 ΕΩΣ 31/12/06

ΔΕΥΤΕΡΑ			ΤΡΙΤΗ			ΤΕΤΑΡΤΗ			ΠΕΜΠΤΗ			ΠΑΡΑΣΚΕΥΗ			ΣΑΒΒΑΤΟ			ΚΥΡΙΑΚΗ		
ΛΙΜΑΝΙ	ΩΡΑ		ΛΙΜΑΝΙ	ΩΡΑ		ΛΙΜΑΝΙ	ΩΡΑ		ΛΙΜΑΝΙ	ΩΡΑ		ΛΙΜΑΝΙ	ΩΡΑ		ΛΙΜΑΝΙ	ΩΡΑ		ΛΙΜΑΝΙ	ΩΡΑ	
	ΑΦ	ΑΝ		ΑΦ	ΑΝ		ΑΦ	ΑΝ		ΑΦ	ΑΝ		ΑΦ	ΑΝ		ΑΦ	ΑΝ		ΑΦ	ΑΝ
			ΡΟΔΟ		08.45	ΣΥΜΗ		07.00	ΚΑΛ/ΝΟ		04.30	ΡΟΔΟ		13.00	ΚΩ		06.00	ΠΑΡΑΜΟΝΗ ΣΤΟ ΛΙΜΑΝΙ ΤΗΣ ΡΟΔΟΥ		
			ΚΑΣΤ/ΖΟ	13.15	13.30	ΡΟΔΟ	08.40	13.00	ΚΩ	05.30	06.00	ΣΥΜΗ	14.40	14.50	ΝΙΣΥΡΟ	07.30	07.45			
			ΡΟΔΟ	18.15	18.45	ΣΥΜΗ	14.40	14.50	ΝΙΣΥΡΟ	07.30	07.45	ΤΗΛΟ	17.00	17.15	ΤΗΛΟ	09.00	09.15			
ΠΑΡΑΜΟΝΗ ΣΤΟ ΛΙΜΑΝΙ ΤΗΣ ΡΟΔΟΥ			ΣΥΜΗ	20.25	Δ	ΤΗΛΟ	17.00	17.15	ΤΗΛΟ	09.00	09.15	ΝΙΣΥΡΟ	18.30	18.45	ΣΥΜΗ	11.15	11.35			
						ΝΙΣΥΡΟ	18.30	18.45	ΣΥΜΗ	11.15	11.35	ΚΩ	20.15	Δ	ΡΟΔΟ	13.15	14.00			
						ΚΩ	20.15	20.30	ΡΟΔΟ	13.15	14.00				ΚΑΣΤ/ΖΟ	18.40	18.50			
						ΚΑΛ/ΝΟ	21.35	Δ	ΚΑΣΤ/ΖΟ	18.40	18.50				ΡΟΔΟ	23.30	Δ			
									ΡΟΔΟ	23.30	Δ									

Τα δρομολόγια μπορούν να τροποποιηθούν λόγω εκτάκτων συγκοινωνιακών αναγκών ή καιρικών συνθηκών.

Παρακαλούμε πριν ταξιδέψετε επικοινωνήστε με την Εταιρία:

Γραφείο Σύμης :Τηλ.2246071444 Fax 2246071373

Γραφείο Ρόδου:Τηλ.2241037769 Fax.2241034493

ΑΝΕΣ ΑΝΩΝΥΜΗ ΝΑΥΤΙΛΙΑΚΗ ΕΤΑΙΡΙΑ ΣΥΜΗΣ

X.6270-31/12

ΙΕΡΑ ΜΗΤΡΟΠΟΛΗ ΡΟΔΟΥ
ΙΕΡΟΣ ΝΑΟΣ ΑΓΙΟΥ ΝΙΚΟΛΑΟΥ
ΤΣΑΪΡΙ-ΡΟΔΟΥ (ΑΓΙΟΣ ΜΗΝΑΣ)

Φέρομεν εις γνώσιν του φιλοθρήσκου κοινού ότι την 6η Δεκεμβρίου 2006 ημέρα Τετάρτη εορτάζει ο Ιερός Ναός Αγίου Νικολάου στην περιοχή Τσαΐρι (Αγιος Μηνάς). Αφ' εσπέρας 5 Δεκεμβρίου ημέρα Τρίτη και ώρα 5:00 μ.μ. θα τελεσθεί πανηγυρικός εσπερινός. Την δε πρωΐαν της 6 Δεκεμβρίου ημέρα Τετάρτη και ώρα 07:00 π.μ. θεία λειτουργία.

Εκ της Εκκλησιαστικής Επιτροπής

ΧΛ-5/12

ΔΙΕΥΘΥΝΣΗ ΔΑΣΩΝ ΔΩΔ/ΝΗΣΟΥ

ΑΝΑΚΟΙΝΩΣΗ

Γνωστοποιείται κατά το άρθρο 14 του Ν.998/79, η αποστολή για ανάρτηση στο Δήμο Ιαλυσού της αριθμ. 4114/23-11-06 πράξης χαρακτηρισμού έκτασης που εκδόθηκε από τον Δ/ντή Δασών Δωδ/σου κατόπιν αιτήσεως του Κώστα Ιωάννη του Κυριάκου. Η Κ.Μ. 238^Α γαιών Τριαντών με εμβαδόν 2740 τ.μ. χαρακτηρίζεται ως γεωργική έκταση.

Ο Δ/ντής Δασών Δωδ/σου
Φίλιππος Κοντίτσης
Δασολόγος με βαθμό Α'

14362-2/12

ΔΙΕΥΘΥΝΣΗ ΔΑΣΩΝ ΔΩΔ/ΝΗΣΟΥ

ΑΝΑΚΟΙΝΩΣΗ

Γνωστοποιείται κατά το άρθρο 14 του Ν.998/79, η αποστολή για ανάρτηση στο Δήμο Λέρου της αριθμ. 4546/24-8-06 πράξης χαρακτηρισμού έκτασης που εκδόθηκε από τον Δ/ντή Δασών Δωδ/σου, σε απάντηση αίτησης της Μπουρνή Διονυσίας του Ιωάννη, κατοίκου Ρόδου. Ολόκληρη η έκταση που βρίσκεται στη θέση «ΚΕΡΟΥΛΑ», Οικισμού Αλίντα, Δήμου Λέρου, Νήσου Λέρου, εμβαδού 8.233 τ.μ., χαρακτηρίζεται ως γεωργική έκταση και βρίσκεται εντός καταφυγίου άγριας ζωής.

Ο Δ/ντής Δασών Δωδ/σου
Φίλιππος Κοντίτσης
Δασολόγος με βαθμό Α'

ΧΛ-2/12

ΕΛΛΗΝΙΚΗ ΔΗΜΟΚΡΑΤΙΑ
ΔΗΜΟΣ ΙΑΛΥΣΟΥ
ΕΠΑΡΧΙΑ ΡΟΔΟΥ
ΝΟΜΟΣ ΔΩΔΕΚΑΝΗΣΟΥ

ΓΝΩΣΤΟΠΟΙΗΣΗ ΓΑΜΟΥ

Γνωστοποιείται, σύμφωνα με το άρθρο 1369 του Αστικού Κώδικα, όπως τροποποιήθηκε με το Ν. 1250/1982, ότι:

Η **Αλεμίνα-Ευαγγελία Πασουνάκη** του Νικήτα και της Λις που γεννήθηκε στη Ρόδο του νομού Δωδεκανήσου και κατοικεί στην Ιαλυσό του νομού Δωδεκανήσου, επαγγέλματος ιδιωτ. υπάλληλος και ο **Γεώργιος Μαυρουδής** του Αθανασίου και της Μαρίας που γεννήθηκε στη Ρόδο νομού Δωδεκανήσου και κατοικεί στο Δ.Δ. Παστίδας Δωδεκανήσου επαγγέλματος ιδιωτ. υπάλληλος πρόκειται να παντρευθούν στο Δημαρχείο του Δήμου Πεταλούδων.

Ιαλυσός 23-11-2006
Ο δήμαρχος
α.α.
Αντιδήμαρχος
Ιωάννης Αντ. Κουφού

16269-2/12

ΕΛΛΗΝΙΚΗ ΔΗΜΟΚΡΑΤΙΑ
ΔΗΜΟΣ ΡΟΔΙΩΝ
ΕΠΑΡΧΙΑ ΡΟΔΟΥ
ΝΟΜΟΣ ΔΩΔΕΚΑΝΗΣΟΥ

ΓΝΩΣΤΟΠΟΙΗΣΗ ΓΑΜΟΥ

Γνωστοποιείται, σύμφωνα με το άρθρο 1369 του Αστικού Κώδικα, όπως τροποποιήθηκε με το Ν. 1250/1982, ότι:

Ο **Γεώργιος-Νεκτάριος Αντωνόγλου** του Ιωάννη και της Θεοδώρας που γεννήθηκε στη Ρόδο του νομού Δωδεκανήσου και κατοικεί στη Ρόδο του νομού Δωδεκανήσου, επαγγέλματος ενοικιάσεις αυτ/των και η **Δικαία Κυπριώτη** του Βασιλείου-Στυλιανού και της Καθολικής που γεννήθηκε στη Ρόδο νομού Δωδεκανήσου και κατοικεί στη Ρόδο Δωδεκανήσου επαγγέλματος λογίστρια πρόκειται να παντρευθούν στο Δημαρχείο του Δήμου Ροδίων.

Ρόδος 23-11-2006
Ο δήμαρχος
α.α.
Νίκος Χαραλάμπης
Αντιδήμαρχος

16267-2/12

Σύμφωνα με τον Παγκόσμιο Οργανισμό Υγείας

Πάνω από 39 εκατ. άνθρωποι ζουν με τον εφιάλτη του AIDS

ΠΑΓΚΟΣΜΙΑ ΗΜΕΡΑ ΧΘΕΣ ΚΑΤΑ ΤΗΣ ΜΑΣΤΙΓΑΣ



Παγκόσμια Ημέρα Κατά του AIDS η 1η Δεκεμβρίου και τα στοιχεία που έδωσαν στη δημοσιότητα τα Ηνωμένα Έθνη δείχνουν ότι οι κάτοικοι του πλανήτη παραμένουν ανενημέρωτοι -ίσως και αδιάφοροι- ως προς τα μέτρα προστασίας που πρέπει να λαμβάνουν.

Σύμφωνα με τα στοιχεία των Ηνωμένων Εθνών, περί τα 39,5 εκατομμύρια άνθρωποι σ΄ όλο τον κόσμο ζουν με τον ιό του AIDS, εκ των οποίων 4,3 εκατομμύρια διαγνώσθηκαν την τελευταία χρονιά.

Επιπλέον, όπως προειδοποιεί ο Παγκόσμιος Οργανισμός Υγείας (ΠΟΥ), μέσα στα επόμενα 24 χρόνια, το AIDS θα έχει γίνει τρίτη αιτία θανάτου σε παγκόσμιο επίπεδο. Οι θάνατοι από AIDS θα αυξηθούν από 2,8 εκατ. το 2002 στα 6,5 εκατ. το 2030 και τουλάχιστον 117 εκατ. άνθρωποι θα πεθάνουν από τον HIV στο μεσοδιάστημα.

Ιδιαίτερα απογοητευτικά είναι τα στοιχεία για τις χώρες Ασίας-Ειρηνικού και στο πλαίσιο αυτό ο ΠΟΥ καλεί τους ηγέτες της περιοχής να υπερδιπλασιάσουν τις προσπάθειές τους στον αγώνα κατά του ιού. Το 2006, στην περιοχή της Ασίας-Ειρηνικού μολύνθηκαν 960.000 άνθρωποι, εκ των οποίων οι 650.000 ζουν στην Κίνα. Ο ΠΟΥ υπογραμμίζει πως οι μισές από τις μολύνσεις μέσα στη χρονιά αυτή οφείλονται σε σεξουαλική επαφή χωρίς προστασία.

Παράλληλα, η UNICEF καλεί τη διεθνή κοινότητα σε μια παγκόσμια εκστρατεία με σύνθημα Ενωθείτε για τα Παιδιά - Ενωθείτε κατά του AIDS με τέσσερις βασικούς στόχους:

Την προστασία, φροντίδα και υποστήριξη των ορφανών και των ορφανών λόγω του AIDS, την πρόληψη της κάθετης μετάδοσης από τη μητέρα στο παιδί με κατάλληλες θεραπευτικές παρεμβάσεις, την παιδιατρική θεραπεία - χορήγηση ειδικών φαρμάκων (αντιρετροϊκή αγωγή) σε όσο δυνατόν περισσότερα παιδιά και την πρόληψη των νέων μολύνσεων, μέσω προγραμμάτων ενημέρωσης και οργάνωσης ειδικών υπηρεσιών υγείας, σε νεαρά άτομα ηλικίας 15-24 ετών.

Σύμφωνα με τα στοιχεία της UNICEF, σχεδόν 1.800 παιδιά κάτω των 15 ετών μολύνονται από τον ιό του AIDS (HIV), κυρίως από τη μητέρα τους, 1.400 παιδιά κάτω των 15 ετών πεθαίνουν εξ αιτίας ασθενειών που σχετίζονται με το AIDS, ενώ πάνω από 6.000 νέοι 15-24 ετών μολύνονται από τον HIV.

Όπως τονίζει η οργάνωση, μετά από 20 και πλέον χρόνια από την εμφάνιση της νόσου λιγότερο από το 10% των εγκύων γυναικών δέχονται υπηρεσίες για την πρόληψη της μετάδοσης του ιού HIV στα μωρά τους, λιγότερο από το 10% των παιδιών που έχουν μείνει ορφανά ή ευάλωτα εξ αιτίας του AIDS λαμβάνουν κρατική υποστήριξη ή υπηρεσίες και λιγότερο από το ένα τρίτο των νεαρών γυναικών 15-24 ετών στην υποσαχάρια Αφρική γνωρίζουν πώς να προφυλαχθούν από την ασθένεια.

Στην Ελλάδα

Όσον αφορά στη χώρα μας, σύμφωνα με τον αναπληρωτή καθηγητή της ιατρικής σχολής του ΑΠΘ-Κέντρο Αναφοράς AIDS, Ιωάννη Ντούτσο, τα τελευταία χρόνια καταγράφεται αύξηση των μολύνσεων από AIDS, που κυμαίνεται από 10-25%.

Σύμφωνα με στοιχεία του Κέντρου Ελέγχου και Πρόληψης Νοσημάτων (ΚΕΛΠΝΟ) στην Ελλάδα δηλώθηκαν από την αρχή του 2006 έως τις 31 Οκτωβρίου, 485 νέα περιστατικά HIV λοίμωξης εκ των οποίων 60 έχουν εμφανίσει AIDS .Το 80,6% ήταν άντρες και το 19,4% γυναίκες. Η πλειονότητα των αντρών (24,6%) ήταν ηλικίας 30-34 ετών, ενώ στις γυναίκες προεξάρχουσα ηλικιακή ομάδα ήταν αυτή των 35-39 ετών (17%).

Ο αριθμός των θανάτων από AIDS που δηλώθηκαν φέτος (μέχρι 31/10) ανέρχεται σε 27 άτομα εκ των οποίων οι 25 ήταν άντρες. Οι θάνατοι από AIDS το 2005 ανήλθαν στους 49, το 2004 στους 26 και το 2003 στους 59. Οι μεγαλύτεροι αριθμοί θανάτων είχε σημειωθεί κατά τα έτη 1994, 1995 και 1996 (150, 151 και 154 θάνατοι αντίστοιχα).

Ο αριθμός εκείνων που έχουν προσβληθεί από AIDS από το 1981 έως 31/10/2006 ανέρχεται στις 2.741 εκ των οποίων το 84,9% άντρες και το 15,1% γυναίκες. Το 2005 παρατηρήθηκε ότι ο αριθμός των νέων μολύνσεων που δηλώθηκαν ανά εκατομμύριο πληθυσμού αυξήθηκε κατά 25% συγκριτικά με το 2004, ενώ σύμφωνα με εκτιμήσεις το 2006 ο αριθμός των νέων μολύνσεων που θα δηλωθούν αναμένεται να είναι ίδιος ή πιθανώς και μεγαλύτερος από εκείνον του 2005.

Από την επίσκεψη Πάπα στην Τουρκία

Μήνυμα καλής θέλησης προς τους Μουσουλμάνους

ΑΠΕΛΕΥΘΕΡΩΣΕ ΤΕΣΣΕΡΑ ΛΕΥΚΑ ΠΕΡΙΣΤΕΡΙΑ



Διαμηνύοντας ότι το Βατικανό δεν επιθυμεί να επιβάλει οτιδήποτε σε οποιονδήποτε και απευθύνοντας έκκληση για σεβασμό της θρησκευτικής ελευθερίας των χριστιανικών μειονοτήτων, από τον Καθολικό Ναό του Αγίου Πνεύματος στην Κωνσταντινούπολη, ο Πάπας Βενέδικτος ΙΣτ΄, ολοκλήρωσε την πρώτη του κρίσιμη επίσκεψη σε μουσουλμανικό κράτος την Παρασκευή.

Ο ποντίφικας απηύθυνε ένα μήνυμα καλής θέλησης στους μουσουλμάνους, μετά την επίσκεψη που πραγματοποίησε την Πέμπτη στο Μπλε Τζαμί, η οποία σχολιάστηκε ιδιαιτέρως θετικά στην Τουρκία. Παράλληλα, απηύθυνε νέα έκκληση για σεβασμό της θρησκευτικής ελευθερίας των χριστιανικών μειονοτήτων στην Τουρκία.

«Γνωρίζετε καλά ότι η εκκλησία δεν επιθυμεί να επιβάλει οτιδήποτε σε οποιονδήποτε, απλώς ζητά να zει ελεύθερη» διαμήνυσε ο ποντίφικας και πρόσθεσε: «Οι κοινότητές σας περπατούν στον ταπεινό δρόμο της καθημερινής συνύπαρξης με κείνους που δεν μοιράζονται την ίδια πίστη με εμάς».

Ο Πάπας Βενέδικτος παρέστη στη λειτουργία που τελέστηκε στον Καθολικό Ναό του Αγίου Πνεύματος και βρέθηκε κοντά στην μικρή καθολική κοινότητα της Κωνσταντινούπολης. Μαζί του βρισκόταν ο Οικουμενικός Πατριάρχης Βαρθολομαίος, αντιποδίδοντας την επίσκεψη του ποντίφικα στο Φανάρι.

Μετά το πέρας της λειτουργίας, ο ποντίφικας απελευθέρωσε τέσσερα λευκά περιστέρια -σύμβολα της ειρήνης- στον ουρανό της Κωνσταντινούπολης, από τον προαύλιο χώρο του ναού, όπου βρίσκεται το άγαλμα που αναπαριστά τον Πάπα Βενέδικτο ΙΕ΄, από τον οποίο εμπνεύστηκε το παπικό του όνομα ο Βενέδικτος ΙΣτ΄.

Το μεσημέρι της Παρασκευής, ο Πάπας Βενέδικτος αναχώρησε για τη Ρώμη. Στο αεροδρόμιο της Κωνσταντινούπολης τον αποχαιρέτισε ο Οικουμενικός Πατριάρχης Βαρθολομαίος.

Ο ποντίφικας εξέφρασε στον κυβερνήτη της Κωνσταντινούπολης Μουάμερ Γκιουλέρ, που εκπροσώπησε την τουρκική κυβέρνηση κατά την τελετή αποχώρησής του, την ελπίδα ότι το ταξίδι που πραγματοποίησε στην Τουρκία να συμβάλλει στην ειρήνη και το διάλογο μεταξύ των θρησκειών».

Ικανοποίηση μουσουλμάνων

Η «προσευχή» (όπως τη μετέδωσαν τα τουρκικά μέσα) του Πάπα Βενέδικτου στο Μπλε Τζαμί, «ήταν πιο σημαντική και από μία συγγνώμη» για τις παλιότερες δηλώσεις του που συνέδεαν το Ισλάμ με τη βία, δήλωσε ο μουφτής της Κωνσταντινούπολης, Μουσταφά Τσαγριτζί.

«Ήταν κάτι πολύ όμορφο, μια χειρονομία εκ μέρους του. Με την κίνησή του αυτή έστειλε ένα μήνυμα στους μουσουλμάνους» τόνισε ο μουφτής που συνόδευσε τον ποντίφικα στην επίσκεψή του στο Μπλε Τζαμί.

Η εικόνα του Πάπα Βενέδικτου στο Μπλε Τζαμί να στρέφεται προς τη Μέκκα και να τηρεί ενός λεπτού σιγή συνοδευόμενος από τον μουφτή της Κωνσταντινούπολης μεταδόθηκαν ζωντανά από όλους τους τουρκικούς τηλεοπτικούς σταθμούς, ενώ ο εκπρόσωπος του Βατικανού έκανε λόγο για μια χειρονομία σεβασμού προς τους μουσουλμάνους.

Μουσουλμάνοι θεολόγοι δήλωσαν στην Σαμπάχ ότι με την κίνησή του αυτή ο ποντίφικας θέλησε «να επανορθώσει». «Το γεγονός οτι προσευχήθηκε, αν και δεν αποτελεί συγγνώμη, δείχνει την μεταμέλειά του» υποστήριξε ο καθηγητής Μπεϊζά Μπιλγκίν του πανεπιστημίου της Αγκυρας.

news.in.gr, με πληροφορίες από Associated Press, ΑΠΕ/Γαλλικό

ΔΗΜΟΣΙΑ ΕΠΙΧΕΙΡΗΣΗ ΗΛΕΚΤΡΙΣΜΟΥ Α.Ε.
Δ/ΝΣΗ ΠΕΡΙΦΕΡΕΙΑΣ ΝΗΣΙΩΝ
ΠΕΡΙΟΧΗ ΡΟΔΟΥ

ΑΝΑΚΟΙΝΩΣΗ

Ειδοποιούνται οι κάτοικοι των παρακάτω περιοχών ότι για να εκτελεστούν απαραίτητες τεχνικές εργασίες της ΔΕΗ θα γίνει διακοπή στις

3/12/06 ημέρα ΚΥΡΙΑΚΗ ως εξής:
ΑΠΟ 08.00 ΕΩΣ 15.00 στις περιοχές:
ΕΚΑΤΕΡΩΘΕΝ ΤΗΣ ΛΕΩΦΟΡΟΥ ΚΑΛΛΙΘΕΑΣ
ΑΠΟ ΤΟ ΣΟΥΠΕΡ ΜΑΡΚΕΤ ΒΕΡΟΠΟΥΛΟΣ
ΕΩΣ ΚΑΙ ΤΗΝ ΕΙΣΟΔΟ ΤΟΥ ΦΥΤΩΡΙΟΥ.

Αν οι εργασίες τελειώσουν νωρίτερα, το ρεύμα θα ξαναδοθεί πριν από το χρόνο λήξης της διακοπής που αναφέρεται πιο πάνω.

Γι' αυτό το λόγο οι ηλεκτρικές εγκαταστάσεις και τα δίκτυα της ΔΕΗ θα πρέπει να θεωρούνται ότι έχουν συνέχεια ρεύμα.

Ετσι για λόγους ασφαλείας, απαγορεύεται η προσέγγιση σε αγωγούς ή άλλα στοιχεία του δικτύου που βρίσκονται στο έδαφος, γιατί υπάρχει σοβαρός κίνδυνος ατυχήματος.

ΑΠΟ ΤΗ ΔΕΗ

ΧΛ-2/12

ΕΛΛΗΝΙΚΗ ΔΗΜΟΚΡΑΤΙΑ
ΔΗΜΟΣ ΚΑΛΛΙΘΕΑΣ
ΠΕΡΙΦΕΡΕΙΑ Ν. ΑΙΓΑΙΟΥ
ΝΟΜΟΣ ΔΩΔΕΚΑΝΗΣΟΥ

ΓΝΩΣΤΟΠΟΙΗΣΗ ΓΑΜΟΥ

Γνωστοποιείται, σύμφωνα με το άρθρο 1369 του Αστικού Κώδικα, όπως τροποποιήθηκε με το Ν. 1250/1982, ότι:

Η **Φωνιαδάκη Νίκη** του Ιωάννη και της Αγορέτας που γεννήθηκε στο Μαρούσι του νομού Αττικής και κατοικεί στο Δ.Δ. Καλυθιών-Δ. Καλλιθέας του νομού Δωδεκανήσου, επαγγέλματος εκπαιδευτικός και ο **Μπεμπής Χαράλαμπος** του Δημητρίου και της Καλλιόπης που γεννήθηκε στο Ρέθυμνο νομού Ρεθύμνης και κατοικεί στο Δ.Δ. Καλυθιών-Δ. Καλλιθέας Δωδεκανήσου επαγγέλματος στρατιωτικός πρόκειται να παντρευθούν στο Δημαρχείο του Δήμου Καλλιθέας.

Φαληράκι 30-11-2006
Ο δήμαρχος
Ιωάννης Ιατρίδης

5645 -2/12

ΑΡΧΩΝ ΣΑΜΑΡΤΖΗΣ ΑΕΤΕΒΕ

Από το 1980



26 ΧΡΟΝΙΑ ΜΟΝΩΣΕΙΣ



ΑΡΧΩΝ ΣΑΜΑΡΤΖΗΣ ΑΕΤΕΒΕ
ΜΟΝΩΣΕΙΣ - ΣΤΕΓΑΝΩΣΕΙΣ
1) Ικαρου & Λαοδικείας - Τηλ.: 22410 20021 Ρόδος 85100
2) Υποκατάστημα Ερυθρού Σταυρού 21 - Τηλ.: 22410 23030 Ρόδος 85100
ΚΙΝΗΤΟ: 6947374732

X6260-31/12

ΤΗΛΕΟΡΑΣΗ

ΕΤ1

07.00 Εκπαιδευτική τηλεόραση
09.00 Γαία ελληνική
09.30 Mediterraneo
10.00 Μένουμε Ελλάδα (Ε)
12.00 «Αειναύτες» οι Ελληνες και η θάλασσα
12.30 Κοινοβούλιο αιχμής
13.30 Στον κόσμο της οιονομίας
14:00 Σε χρόνο TV
15:00 Η κερκίδα του Σαββάτου
17:00 Μπασκετ Α1: Ολύμπια Λάρισσας - ΠΑΟΚ
19:00 Ριμέικ
20:00 Ομιλείται ελληνικά;
2100 Κλήρωση ΛΟΤΤΟ
21:05 Eurovision Junior 2006
23.30 Ειδήσεις
24:00 Παγκόσμιο πρωτάθλημα Ράλι
00.15 Ανεμος της στεριάς - Ξένη ταινία . Δράμα

NET

06:00 Σαββατοκύριακο στη NET
09:00 Goof Troop - Κινούμενα σχέδια
10:00 Disney s Mickey Mouseworks - Κινούμενα σχέδια
10:30 Λιλο και Στιτς - Κινούμενα σχέδια
11:30 Η μικρή γοργόνα - Κινούμενα σχέδια
12:00 Ειδήσεις
13.00 Ζοομ στα πρόσωπα και στα γεγονόταν
14.00 Μόνο εσύ (Ε)
15:00 Ειδήσεις
16:00 Υγεία για όλους
17.00 Λούφα και παραλλαγή (Ε)
18:00 Ειδήσεις
19:00 Ο κυρ Γιώργης και οι τρέλες του - Ελληνική ταινία
21.00 Ειδήσεις
22:00 Στην υγιεά μας
01.00 Ειδήσεις
01:15 Στα άκρα

ΕΤ3

07:30 Παιδικό πρόγραμμα
10.00 Ντοκιμαντέρ
13:00 Ειδήσεις
13:30 Ντοκιμαντέρ
15:00 Ποδόσφαιρο
17:00 Moto GP show
17.30 Ο ιπτάμενος Ντάνι - Ξένη ταινία κωμωδία
19:00 Ειδήσεις
20:00 Η χαρά της ζωγραφικής
20.50 Τσίρκο
21:00 Συνεμανία
22.00 Γκάνγκστερ - Ξενη ταινία αστυνομική
24:00 Ειδήσεις
00:30 Σκοτώνουν τα άλογα όταν γεράσουν - Ξένη Ταινία. Δράμα

ΣΚΑΪ

06:00 Από Νωρίς... και το Σαββατοκύριακο
07.00 Mega Σαββατοκύριακο
10:00 Το παιδί μου κι εγώ
10.15 Ελληνικές σειρές (Ε)
13.00 Mega star
14:00 Ειδήσεις
14:50 Traction
15.50 Το βιβλίο της ζούγκλας: Μογλι και Μπαλού. Ξένη ταινία. Περιπέτεια
18.10 Ειδήσεις
18.15 Ελληνική σειρά (Ε)
19:00 Taxi girl
20:00 Ειδήσεις
21:00 Τα σύνορα της αγάπης
22.30 Το στήσιμο - Ξένη ταινία. Περιπέτεια
00:15 Τελευταία γεγονότα
00.40 Ο πόνος της εγκατάλειψης - Ξένη ταινία. Κοινωνική
02.40 Σίνα, η βασίλισσα της ζούγκλας
03.40 Τηλεμάρκετινγκ
04.10 Οι άγγελοι του Τσάρλι
05.10 Οι περιπέτειες του Τζάκι Τσαν - κιν. σχέδια

ΑΝΤ1

06:00 Στούντιο με θέα
10.00 Καλομελέτα κι έρχεται
13:00 Τα Νέα του ΑΝΤ1
14.00 Σούπερ Σάββατο
15.00 Τελεία και παύλα
17.00 Ελληνική σειρά (Ε)
17.55 Τα Νέα του ΑΝΤ1
18.00 Ελληνική ταινία
20.00 Τα Νέα του ΑΝΤ1
21:00 Ελληνική σειρά (Ε)
22.05 Super deal
24.00 Ειδήσεις
00:30 Μις Υφήλιος 2006
02.45 Ποδόσφαιρο (Μ)
04.45 Τηλεμάρκετινγκ
05.20 Mobile fun

ΑΤ.ΣΠΟΡΤ

06.00 Παιδικό πρόγραμμα
13.00 Ειδήσεις
13.30 Οικογένεια Γκίλμορ
14.30 Τα φιλαράκια (Ε)
15.30 Φίλοι για πάντα
16.30 Ντετέκτιβ Μονκ
17.30 Ιατρικές υποθέσεις
18.30 Αντι STAR νιουζζς
19.30 Ειδήσεις
21.00 Ford boyard
22.30 Παιχνίδι κατασκόπων - Ξένη ταινία. Θρίλερ
Ο1.00 Στη χώρα του παράδοξου Ξένη ταινία. Τρόμου
02.45 Στόχος των εκτελεστών- Ξένη ταινία. Περιπέτεια
04.30 Αστέρια στο πεντάγραμμο

ALPHA ΤΗΛΕΟΡΑΣΗ

06.00 Studio Alpha
10.00 Αυτό μας έλειπε
13.00 Η κουζίνα της μαμάς
14.00 Φύγε εσύ, έλα εσύ (Ε)
15.00 Ειδήσεις
15.30 Η μηχανή του χρόνου
16.30 Ειδήσεις στη νοηματική γλώσσα
16.45 Ποδόσφαιρο: Κέρκυρα - Ολυμπιακός
19.00 Ναι ή ου
20.00 Ειδήσεις
21.00 Κοίτα τι έκανες
00.15 Ειδήσεις
00.30 Dream show, the music 2
01.30 Pleasantville - Ξένη ταινία κωμωδία φαντασίας
03.45 Στα βάθη της Ανατολής (Ε)

ALTER

06.30 Alter kinds
09.45 Kid songk
10.15 Alter kids
11.30 Ζίνα
12.30 Angela's eyes
13.30 Ειδήσεις
14.00 TV Weekend
16.30 Τα παρατράγουδα
18.45 Το πρώτο θέμα
19.00 Ειδήσεις
20.30 Η φωνή του πολίτη
21.00 Lifestyle
22.00 Η Μπάρμπι στη γοργονοχώρα - Κιν. σχέδια
23.45 Οι πύλες τοι ανεξήγητου
02.00 Μυστικό σχέδιο Shadowchaser 2 - Ξένη ταινία. Περιπέτεια

OMEGA

06.00 Εξυπνες αγορές
08.00 Αρωμα Ελλάδας
10.00 Vivere Naturalmente
10.30 ΣΕΙΡΑ
11.00 Ντοκιμαντέρ
11.30 Εξυπνες αγορές
13.00 Hit Club
13.30 Εξυπνες αγορές
14.30 Κουδουνίσματα
15.30 1ος Βαθμός Τ.Α.
17.30 Hit club
18.00 Ειδήσεις σε 1'
18.02 Αρωμα Ελλάδα (Α)
19.00 Ειδήσεις σε 1'
19.02 Αρωμα Ελλάδα (Β)
20.00 Ειδήσεις σε 1'
20.02 Vivere Naturalmente
20.30 Μουσική
21.00 Ειδήσεις (κεντρικό)
21.30 Η Ευρώπη συνεδριάζει
22.02 Ειδήσεις σε 1'
22.30 Μουσική
23.30 Ειδήσεις (νυχτερινό)
24.00 Ταινία
01.00 Ειδήσεις σε 1'
01.02 Ταινία (συνέχεια)
22.02 Κουδουνίσματα
03.02 Hit club

ΙΡΙΔΑ

08.00 Βιντεο κλίπς
15.00 Ολοι στη σέντρα (Ε) με τους Καλιβούρη - Αθανασίου
17.00 Τηλεμάρκετινγκ
19.00 Ελάτε να γίνουμε φίλοι (Ε)
20.00 Ντοκιμαντέρ
20.30 Τοπικά γεγονότα (Ζ) με την Ελένη Γλεντή
22.00 Ξένη ταινία
24.00 Τοπικά γεγονότα (Ε)
02.00 Βιντεο κλίπ

TV - COSMOS

06:00 Ο κόσμος του αθλητισμού
07:00 Ράδιο Τηλεόραση
08:00 Διάλογοι
10:00 Παιδικό - Ντοκιμαντέρ
11:00 Ράδιο-Τηλεόραση ΣΡ
13:00 Ο Τόπος μας
Τι λέει ο κόσμος (Εβδομάδας)
14:00 Ελληνική ταινία
16:00 Ράδιο Τηλεόραση
18:00 Ο κόσμος της φύσης
19:00 Ελληνική ταινία
21:00 Κεντρικό δελτίο ειδήσεων
21:40 Αθλητικά
21:55 Καιρός (Αναλυτικός)
22:00 Ξένη ταινία
00:00 Κεντρικό δελτίο ειδήσεων
01:00 Κινηματογράφος
03:00 Ο κόσμος της Ζωής
05:00 Όψεις Απόψεις

ΠΡΟΟΔΟΣΚΟΠΟΣ
prosport@yahoo.gr

«Είναι θετικό το ρεπό»

Έτσι βλέπει ο προπονητής του Ιάλυσου Άκης Δελαπόρτας το γεγονός ότι η ομάδα του δεν αγωνίζεται αύριο

Με θετικό μάτι βλέπει ο προπονητής του Ιάλυσου Άκης Δελαπόρτας το ρεπό που έχει η ομάδα του (βάσει προγράμματος) αυτή την Κυριακή. Οπως δήλωσε χθες στην εφημερίδα μας, «το ρεπό είναι καλό» και συνέχισε τονίζοντας και τα ακόλουθα:

«Πρέπει να επανέλθει και πάλι η καλή ψυχολογία. Θα ξεκουραστούμε, θα δουλέψουμε και θα εμφανιστούμε πιο δυνατοί από την μεθεπόμενη αγωνιστική του πρωταθλήματος. Για το παιχνίδι με τον Κλεάνθη χάθηκε απλά μια ...μάχη, όχι όμως και ο ...πόλεμος».

Όσον αφορά τα καθαρά αγωνιστικά, η χθεσινή προπόνηση έγινε για μια ακόμα φορά στο «Οικονομίδειο» γυμναστήριο. Αυτή τη φορά πήρε μέρος και ο Γιώργος Φωτεινής ο οποίος μπήκε σε ειδικό ατομικό πρόγραμμα μέχρι να επιστρέψει στους κανονικούς ρυθμούς. Αντίθετα ο Σπύργος Γκαρής εξακολουθεί να κάνει θεραπείες και αν όλα πάνε καλά από την προσεχή

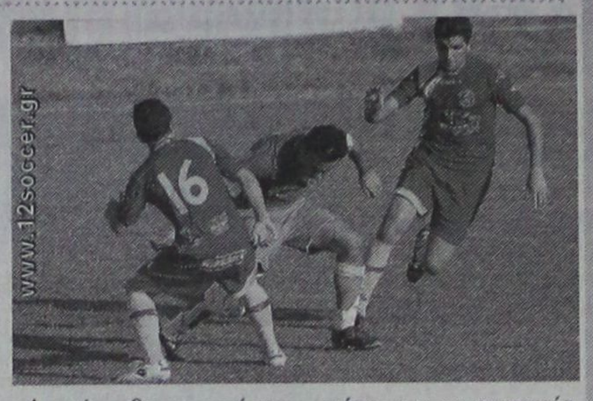

Δευτέρα θα μπορεί να προπονείται και πάλι μαζί με τους υπόλοιπους συμπαίκτες του. Αρχικά οι παίκτες έκαναν γυμναστήριο και εν συνεχεία γυμνάστηκαν στο «Οικονομίδειο» πάνω στον τομέα της φυσικής κατάστασης..

Οι εκκαθαρίσεις συνεχίζονται!

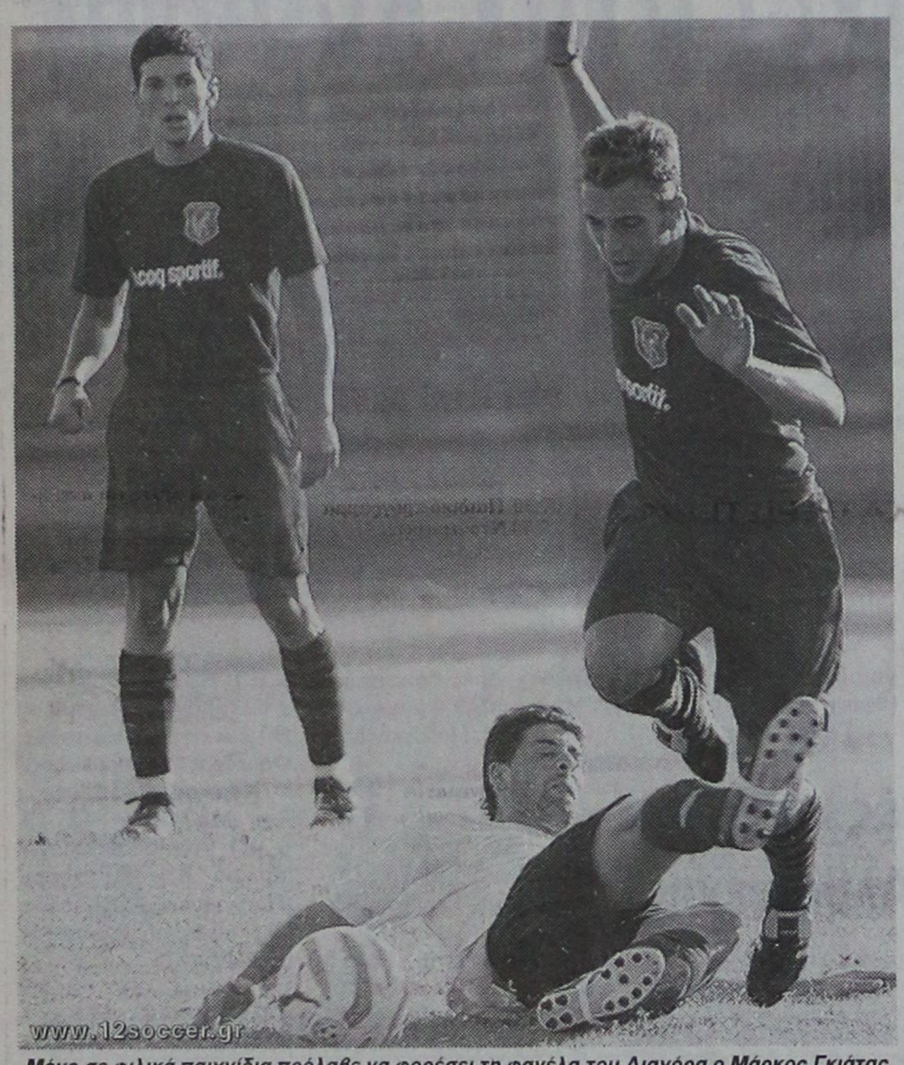

Μόνο σε φιλικά παιχνίδια πρόλαβε να φορέσει τη φανέλα του Διαγόρα ο Μάρκος Γκιάτας

Γκιάτας και Τέας ακολουθούν τον δρόμο των Εγκρέσσι, Τριράτζσκι και Γκέρτσακ. Ενδέχεται να ακολουθήσουν και άλλοι παίκτες

Συνεχίζονται οι εκκαθαρίσεις στην ομάδα του Διαγόρα. Μετά τους Εγκρέσσι, Τιράτζσκι και Γκέρτσακ έφυγαν χθες άλλοι δυο ποδοσφαιριστές. Πρόκειται για τους Μάρκο Γκιάτα και Λευτέρη Τέα οι οποίοι ήρθαν στην ομάδα το περασμένο καλοκαίρι και δεν μπόρεσαν σε καμία περίπτωση να βοηθήσουν στο ελάχιστο την ομάδα της πόλης μας. Ειδικά ο Γκιάτας δεν αγωνίστηκε ούτε λεπτό σε επίσημο παιχνίδι πρωταθλήματος. Σύμφωνα με τις πληροφορίες που υπάρχουν, είναι πάρα πολύ πιθανό το αμέσως επόμενο διάστημα να ακολουθήσουν τον ίδιο ακριβώς δρόμο και άλλοι παίκτες οι οποίοι επίσης δεν έχουν προσφέρει τα αναμένομενα. Είναι πλέον φανερή η πρόθεση της διοίκησης σε συνεργασία με τον προπονητή να κρατήσει τους παίκτες που πραγματικά μπορούν να βοηθήσουν τους «κυανέρυθρους», πλασιωμένους με κάποιους έμπειρους που είναι σε θέση να κάνουν την διαφορά στην Γ' Εθνική Κατηγορία. Ένας από αυτούς βέβαια είναι και ο Αγαπητός Αμπελάς ο οποίος έχει υπογράψει το νέο του συμβόλαιο συνεργασίας και αποτελεί και την πρώτη μεταγραφή του χειμώνα.

Υπενθυμίζεται πάντως πώς ο Γκιάτας ήρθε με καλές συστάσεις από την Κρήτη έκανε όλη την προετοιμασία με τον Διαγόρα, ο Ντανιέλ Μπατίστα τον υπολόγιζε αλλά ύστερα από ένα τραυματισμό ο ποδοσφαιριστής δεν επανήλθε και δεν μπόρεσε να προσφέρει στην ομάδα αυτά που περίμενε η τεχνική ηγεσία.

Προπονείται κανονικά ο Φερέιρα

Στο μεταξύ η προετοιμασία για τον αγώνα με τον Ατσαλένιο συνεχίσθηκε και χθες και θα ολοκληρωθεί σήμερα. Είναι ένα ματς που θέλει να το πάρει οπωσδήποτε ο Διαγόρας και να κάνει μια καινούργια αρχή στο πρωτάθλημα. Το κλίμα στην ομάδα είναι καλό και οι παίκτες έχουν αποκτήσει ξανά την αυτοπεποίθηση που πρέπει ενόψει ενός δύσκολου παιχνιδιού όπως είναι το αυριανό που σημειωτέον θα αρχίσει στις 14.30. Ο Ντανιέλ Μπατίστα έχει στην διάθεσή του ξεκάθαρα δεκαεννέα «ετοιμοπόλεμους» από τους οποίους θα επιλέξει τους δεκαοκτώ για την αυριανή μάχη.

-Από αυτούς τώρα πρέπει να σημειωθεί πώς ο Ερνέστο Φερέϊρα μπήκε σε κανονικούς ρυθμούς αλλά ο προπονητής της ομάδας είναι εκείνος που θα κρίνει αν τελικά θα συμπεριλάβει τον παίκτη στην αποστολή για το ματς με τον Ατσαλένιο.

-Εκτός αγώνα είναι πάντως ο Σάββας Παφιάκης που θα εκτίσει την ποινή της μιας αγωνιστικής καθώς έχει συμπληρώσει τέσσερις κίτρινες κάρτες

-Ο Πέτρος Ρουτζιέρης που ακολουθεί ειδικό πρόγραμμα προκειμένου να ενταχθεί όσο το δυνατόν γρηγορότερα στους ρυθμούς της ομάδας

-Και ο Παναγιώτης Αγγελόπουλος που κι αυτός ανεβάζει στροφές σιγά σιγά

Το κλίμα στην ομάδα συνεχίζει να είναι καλό και η ψυχολογία αναστρέφεται συνεχώς προς το καλύτερο με σκοπό να είναι στην καλύτερη δυνατή κατάσταση οι παίκτες και να καταβάλουν κάθε δυνατή προσπάθεια προκειμένου να φτάσουν στην αυριανή νίκη με τον Ατσαλένιο.

Βλέπουν το θετικό αποτέλεσμα

Η ισοπαλία στην Ιεράπετρα δεν έχει επηρεάσει τη Ρόδο οι παίκτες της οποίας πιστεύουν ότι μπορούν να τα καταφέρουν αύριο στην Ηλιούπολη

Την δυνατότητα να μιλήσει στους παίκτες του για το αυριανό εκτός έδρας παιχνίδι με την Ηλιούπολη είχε χθες ο τεχνικός της Ρόδου Γιώργος Στράντζαλης. Μεταξύ άλλων τους τόνισε ότι είναι ένα δύσκολο παιχνίδι σε μια δυνατή έδρας και τους ζήτησε να είναι πολύ προσεκτικοί αλλά σε καμία περίπτωση να μην φοβηθούν το παιχνίδι. Ο προπονητής των «πρασίνων» έχει συλλέξει πολλές πληροφορίες για τον αντίπαλο και έτσι θα «κατέβει» διαβασμένος στο γήπεδο. Αυτό που θα προσπαθήσει να ξεπεράσει η ομάδα της πόλης μας είναι η κούραση του τελευταίου διαστήματος. Για τον λόγο μάλιστα αυτό, προχθές και χθες τα «ελάφια» ακολούθησαν ειδικό πρόγραμμα προκειμένου να πάρουν τις απαιτούμενες ...αναπνοές και να παρουσιαστούν όσο το δυνατόν καλύτεροι στο αυριανό παιχνίδι. Στόχος είναι η κατάκτηση ενός θετικού αποτελέσματος που θα βοηθήσει την ομάδα της πόλης μας να διατηρήσει την επαφή της με την πρώτη θέση του βαθμολογικού πίνακα. Το καλό για την ομάδα της Ρόδου είναι ότι η ισοπαλία στην έδρα του ουραγού ΟΦ Ιεράπετρας δεν δείχνει να έχει επηρεάσει καθόλου τους παίκτες οι οποίοι πιστεύουν ότι μπορούν να τα καταφέρουν την Κυριακή και να πάρουν το θετικό αποτέλεσμα.



Η χθεσινή προπόνηση

Όσον αφορά τη χθεσινή προπόνηση, πραγματοποιήθηκε στο κεντρικό γήπεδο του Δημοτικού Σταδίου της πόλης μας. Οι μόνοι που δεν πήραν μέρος ήταν οι Κωνσταντάκης και Αθανασίου. Αυτοί είναι και οι μοναδικοί που δεν υπολογίζονται για το αυριανό παιχνίδι καθώς αντιμετωπίζουν προβλήματα τραυματισμών και ακόμα δεν είναι έτοιμοι. Αντίθετα όλοι οι υπόλοιποι παίκτες θα είναι στην διάθεση του κ. Στράντζαλη ο οποίος θα αποφασίσει για τους δεκαοκτώ που θα ταξιδέψουν στην πρωτεύουσα, σήμερα μετά το τέλος της πρωινής τελευταίας προπόνησης. Θα γίνει σε χαλαρούς ρυθμούς όπως άλλωστε κάθε Σάββατο πριν από παιχνίδι.

Με δεκαεξάδα στη Νίκαια

Με δεκαέξι παίκτες θα «κατέβει» ο Κλεάνθης Παραδεισίου στο αυριανό εκτός έδρας παιχνίδι με τον Ηρακλή Νικαίας. Είναι όσοι «ετοιμοπόλεμοι» έχουν απομείνει στην ομάδα. Πρόκειται για τους ακόλοθους:

Σαββιδάκη, Καραγιάννη, Τσαφή, Καραβόλια, Τριανταφύλλου, Μαννάκη, Κουμπιό, Νοικολό, Νίκο και Γιώργο Κρομμύδα, Αλέκο και Μιχάλη Σπάρταλη, Τσαλώλη και Νικηταρά. Η αποστολή θα αναχωρήσει σήμερα το μεσημέρι (1.30μ.μ.) και θα αναχωρήσει αύριο το βράδυ μετά από τον αγώνα.

-Η χθεσινή τελευταία προπόνηση πραγματοποιήθηκε στο γήπεδο της Κρεμαστής που διαθέτει συνθετικό τάπητα

-Τραπέζι στους παίκτες στο εστιατόριο «Γόνδολα» παρέθεσε χθες ο προπονητής της ομάδας Ανδρέας Σταύρου λόγω της προχθεσινής ονομαστικής του εορτής.

Έκτακτη ενίσχυση στις ομάδες του περιφερειακού

Έκτακτη οικονομική επιχορήγηση, της τάξης των 30 χιλιάδων ευρώ, δεσμεύτηκε ότι θα δώσει στα νησιωτικά σωματεία του Περιφερειακού Πρωταθλήματος ο υφυπουργός Αθλητισμού, κ. Γιώργος Ορφανός. Ήδη τα σωματεία, που έχουν και τις περισσότερες μετακινήσεις περιμένουν πώς και πώς να υπογραφεί η επιχορήγηση, η οποία θα δώσει στις ομάδες μια ανάσα για να συνεχίσουν στο Πρωτάθλημα. Όπως είναι γνωστό, από φέτος η ΕΠΟ έκοψε τα χρήματα που αφορούν στις μετακινήσεις τους, με αποτέλεσμα αυτές να πληρώνονται από την τσέπη τους. Ήδη τα παράπονα των ομάδων είναι πολλά. Μιλούν ακόμη και για αποχή, αλλά η απόφαση του κ. Ορφανού, μάλλον, καταλαγιάζει τη γενικότερη ανησυχία.

«Πολλά λεφτά» στα ταμεία της ΕΠΟ!

Μπορεί η αίσθηση που κυριαρχεί το τελευταίο διάστημα να είναι ότι η ΕΠΟ δεν διάγει και τις καλύτερες της ημέρες από οικονομικής άποψης, ωστόσο δεν έχουν όλη την ίδια γνώμη. Χαρακτηριστικό είναι ένα πρόσφατο δημοσίευμα της εφημερίδας «Εσπρέσο» που σαφέστατα και δημιουργεί πολλά ερωτηματικά. Αναδημοσιεύουμε όπως ακριβώς γράφτηκε:

«Αφότου η Εθνική Ελλάδας πήρε το Euro, όλα άλλαξαν. Για αρχή, οι σύλλογοι που πριν από τρία χρόνια 3.357, τώρα είναι 3.700 και παραπάνω. Υπερδιπλασιάστηκαν και τα έσοδα της ΕΠΟ. Από 3 εκατ. Ευρώ που πήρε η Ομοσπονδία από τις χορηγίες πριν ξεκινήσει το Euro 2004, τώρα είναι κοντά στα 7,5 εκατ. Ευρώ. Οι χορηγοί; Πανικός! Μπαίνουν και περίπου 3 εκατ. Ευρώ στο ταμείο της Ομοσπονδίας απο τη συμμετοχή της Εθνικής ως πρωταθλήτριας Ευρώπης στο κύπελλο Συνομοσπονδιών αλλά και σε τουρνουά στη Σαουδική Αραβία και την Αυστραλία. Σημειώστε και πως από το 2004 μέχρι τωρα πουλήθηκαν 130.000 φανέλες της εθνικής μας ομάδας και κλείσατε. Sold out έγιναν τα καμάρια μας»

Μυτιληνιός διαιτητής παίζει τον Κλεάνθη

Ο Π. Βουλγαρέλης από τον Σύνδεσμο της Λέσβου θα είναι ο διαιτητής της αυριανής εκτός έδρας αναμέτρησης του Κλεάνθη Παραδεισίου με τον Ηρακλή Νικαίας. ,Βοηθοί» του θα είναι οι κ. Θ. Πελέκος και Α. Μπαλιάκα. Και οι δυο τους είναι από τον ίδιο Σύνδεσμο. Παρατηρητής τους θα είναι ο κ. Κ.Μάντης από την Αθήνα.

Κυκλοφορούν τα εισιτήρια της Εθνικής ποδοσφαίρου

Η Ελληνική Ποδοσφαιρική Ομοσπονδία, λαμβάνοντας υπόψη το έντονο ενδιαφέρον των Ελλήνων φιλάθλων, αποφάσισε να διαθέσει εκ νέου εισιτήρια διαρκείας για τους αγώνες των Πρωταθλητών Ευρώπης στην προκριματική φάση του Ευρωπαϊκού Πρωταθλήματος 2008. Η διάθεση ξεκίνησε από χθες μέσω της επίσημης ιστοσελίδας της Ομοσπονδίας. Εισιτήρια διαρκείας θα διατίθενται επίσης από το εκδοτήριο της θύρας 17 του γηπέδου «Γεώργιος Καραϊσκάκης» και τα γραφεία της Ε.Π.Ο. στη Λεωφόρο Συγγρού 137..

Τα εισιτήρια διαρκείας αντιστοιχούν στους πέντε εντός έδρας αγώνες της Εθνικής Ομάδας στο γήπεδο «Γεώργιος Καραϊσκάκης», δηλαδή κατά σειρά με Τουρκία (24/3/2007), Ουγγαρία (2/6/2007), Μολδαβία (6/6/2007), Βοσνία (13/10/2007), Μάλτα (17/11/2007).

Ο κάθε φίλαθλος μπορεί να προμηθευτεί έως 4 εισιτήρια διαρκείας. Απαραίτητη προϋπόθεση είναι η προσκόμιση του Αστυνομικού Δελτίου Ταυτότητας ή του διαβατηρίου, που διαθέτει ο καθένας, καθώς και τα στοιχεία του Αριθμού Φορολογικού Μητρώου (ΑΦΜ) και της Δημόσιας Οικονομικής Υπηρεσίας (ΔΟΥ) στην οποία ανήκει.

*Η παραλαβή των εισιτηρίων θα γίνεται εντός εικοσαημέρου από την ημέρα της παραγγελίας.

Οι κατηγορίες και οι τιμές των εισιτηρίων διαρκείας

Κατηγορία Α, Θύρες 30, 31, 33: τιμή 380 ευρώ

Κατηγορία Β, Θύρες 14, 15: τιμή 230 ευρώ

Κατηγορία Γ, Θύρες 12, 16, 17: τιμή 160 ευρώ

Κατηγορία Δ, Θύρες 20, 21, 22, 23, 24: τιμή 90 ευρώ

Πρωταθλητές με την ΠΕΙΡΑΙΩΣ Champions Card

Η Ε.Π.Ο. για την διευκόλυνση των φιλάθλων εξασφάλισε, σε συνεργασία με την Τράπεζα Πειραιώς, τις εξής προσφορές:

-Οι κάτοχοι της πιστωτικής κάρτας Πειραιώς Champions Card θα μπορούν να εξοφλούν τα εισιτήρια διαρκείας σε 12 άτοκες δόσεις.

-Οι κάτοχοι των πιστωτικών καρτών Πειραιώς Visa και Πειραιώς Mastercard θα μπορούν να εξοφλούν τα εισιτήρια διαρκείας σε 4 άτοκες δόσεις.

-Οι κάτοχοι πιστωτικών καρτών άλλων τραπεζών θα εξοφλούν χωρίς δόσεις.

FITNESS FASHION-new collection

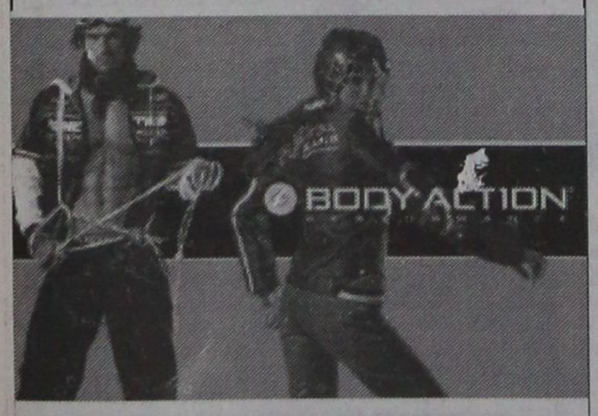

Κάνετε σπορ σε άλλους ρυθμούς
ΡΟΔΟΣΠΟΡ
...πρώτο όνομα στα σπορ
ΕΘ. ΔΩΔΕΚΑΝΗΣΙΩΝ 15 - Τηλ. 22410 21442
www.rodosport.gr E-mail:rospo@otenet.gr
ΓΔ. 31/12

ΠΡΟΟΔΟΣΠΟΡ

Φιλοξενείται από τη Δόξα στη Β΄ Κατηγορία

Στην Καρδάμαινα ο Ακουσίλαος

Ένα μόνο παιχνίδια περιλαμβάνει το σημερινό πρόγραμμα αγώνων της Β΄ Κατηγορίας της ΕΠΣΔ.

Στην Καρδάμαινα, η τοπική Δόξα φιλοξενεί τον Ακουσίλαο.

Το πρόγραμμα:

Α΄ ΟΜΙΛΟΣ
(6η αγωνιστική)
Κυριακή 3-12-06

• **Κάρπαθος (12.30 μ.μ.):** Ποσειδών Καρπάθου - Ασπίδα Σαλάκου (Σπανός):Τσαγγάρης Β., Σακκελιάδης, Χουβαρδάς.

• **Αφάντου (2.45 μ.μ.)**: Δόξα Ψίνθου - Δαμάγητος (Σπανός):Χατζηνικόλας, Φραγκίνης, Σταυριανός (Μίχας)

• **Κρεμαστή (2.45 μ.μ.)**: Αστέρας Παστίδας - Ηρακλής Λάρδου (Μακρής):Μυριούνης, Παπαγεωργίου, Κατσιδώνης Π. (Στέργου)

• **Αγιοι Απόστολοι (3 μ.μ.)**: Ευαγόρας - Ορφέας (Περαντινός): Γκούμας, Πηδιάκης, Λάμπρου (Χρυσανθής)

Δευτέρα 4-12-06

• **Πάτμου (2.45 μ.μ.):** Ξάνθος - Ασπίδα Απολακκιάς (Γιαμαίος Ν.):Αλαχιώτης, Γιαλλούρης, Μιχαλούδης

Β΄ ΟΜΙΛΟΣ
(6η αγωνιστική)
Σήμερα 2-12-06

• **Καρδάμαινα (2.45 μ.μ.)**: Δόξα Καρδάμαινας - Ακουσίλαος (Παπαδημητρίου):Κατέρης, Φωτιάδης, Δουδούς (Βασιλείου Π.)

Κυριακή 3-12-06

• **Αγιος Ισίδωρος (2.45 μ.μ.):** Αγιος Ισίδωρος - Πολύστρατος (Σεβδαλάκης): Κατσιδώνης Ε., Ασημακόπουλος, Στεφανάκης (Καψάσκης)

• **Απόλλωνα (11.30 π.μ.)**: Απόλλων Απολλώνων - Θύελλα Πυλώνα (Στέλλας):Ασημακόπουλος, Κατσιδώνης Ε., Στεφανάκης (Γενής)

• **Καλυθιές (2.45 μ.μ.)**: Ερμής Καλυθιών - Αντίμαχος (Νικολής Φ.):Γουλάρας, Παπαγιαννίδης, Κασιώτης (Σακελλαρίδης)

• **Κάλυμνος (1 μ.μ.)**: ΑΟ Βαθύ - ΑΟ Δικαίου (Κουλουριώτης): Κουρδουκλάς, Κατέρης, Κακιάς (Φραγκίνης)

Στους δύο ομίλους της Γ΄ Κατηγορίας

Εκτός έδρας οι πρωτοπόροι

Εκτός έδρας φιλοξενούνται σήμερα οι πρωτοπόροι στους δύο ομίλους της Γ΄ Κατηγορίας «Ζαχαροπλαστεία ΣΤΑΝΗ».

Στον Α΄ όμιλο, η Δήμητρα Δαματριάς φιλοξενείται στο Λύκειο Ιαλυσού από τον Ηλιο, ενώ στο Β΄ όμιλος, ο ΑΟ Σύμης δοκιμάζεται στην Κρητηνία:

Το πρόγραμμα, με τους διαιτητές και των αυριανών συναντήσεων:

Α΄ ΟΜΙΛΟΣ
(6η αγωνιστική)
Σήμερα 2-12-06

• **Λύκειο Ιαλυσού (2.45 μ.μ.):** Ηλιος - Δήμητρα (Κατσουράκης Κ.):Πλακογιάννης, Λάμπρου, Μοσχούς

• **Ασκληπειό (2.45 μ.μ.):** ΠΑΣ Ασκληπειού - Εθνικός Αρχίπολης (Κούρτης):Σάββενας, Κατταβενός, Μοντιάδης

Κυριακή 3-12-06

• **Αφάντου (11.30 π.μ.)**: ΟΦ Ιστρίου - Ατρόμητος Διμυλιάς (Νικολής Φ.):Μίαρης, Διαμαντέας, Ορφανός

• **Αρχάγγελος (2.45 μ.μ.):** Πετρώνας - ΑΕ Μεσαναγρού (Ντάκας Ν.): Μοσχούς, Μοντιάδης, Κοντού.

• **Αγιοι Απόστολοι (1 μ.μ.)**: Αναγέννηση Ν.Ρ. - ΑΕ Κάστρου (Μαυρουδής Ι.): Φουκάρας, Λιάπη, Κλιάρη

Β΄ ΟΜΙΛΟΣ
(6η αγωνιστική)
Σήμερα 2-12-06

• **Αγιοι Απόστολοι (3 μ.μ.):** Ροδιακός - Ομόνοια Γεννα δίου (Μπακαρής):Τσαγγάρης Β., Μίαρης, Κατσιδώνης Π.

• **Κρητηνία (11.30 π.μ.):** Αλθαιμένης - ΑΟ Σύμης (Καρελλάκης): Παπαγεωργίου, Αντωνάς, Γκούμας.

Κυριακή 3-12-06

• **Φάνες (2.45 μ.μ.):** Ευκλής - Ταξιάρχης (Σταματίου):Κασιώτης, Κατταβενός, Μανέγας

• **Λύκειο Ιαλυσού (11 π.μ.)**: Ιάλυσος '97 - Ζευς (Ντελλάκης Ι.):Κατσιδώνης Π., Γουλάρας, Κασιώτης

• **Αγιοι Απόστολοι (11 π.μ.)**: Δωριέας - ΑΣ Χάλκης (Βάγγαλης):Παπαγιαννίδης, Λιάπη, Κλίαρη

Ομιλος Νήσων
(5η αγωνιστική)
Κυριακή 3-12-06

• **Στάδιο Κω (2 μ.μ.):** ΠΑΟ Κω- Πολυβώτης (Βραχνάς): Φραγκιαδάκης, Δουδούς, Φωτιάδης.

• **Κάλυμνος (3 μ.μ.):** ΑΕ Καλύμνου 2004 - Ασκληπιός Κω (Δαρκαδάκης): Πλάτσης, Πανάτος Μ., Κακιάς

Ανάπτυξης και Καλλιέργειας της ΕΠΣΔ

Στο Καρακόνερο το Τουρνουά

Στο Καρακόνερο θα διεξαχθεί σήμερα και αύριο το 2ο τουρνουά του πρωταθλήματος Καλλιέργειας και Ανάπτυξης της ΕΠΣΔ, για παιδιά γεννηθέντα τα έτη 1994 , '95 και '96.

Το πρόγραμμα του διημέρου, έχει ως εξής:

ΣΗΜΕΡΑ 2/12/2006 ΩΡΑ 10.00 π.μ.

Α ΟΜΙΛΟΣ		**Β ΟΜΙΛΟΣ**
ΡΟΔΟΣ 1		ΡΟΔΟΣ 2
ΙΑΛΥΣΟΣ 1		ΙΑΛΥΣΟΣ 2
ΔΙΑΓΟΡΑΣ		ΔΙΓΕΝΗΣ
ΗΛΙΟΣ		ΕΡΜΗΣ ΚΑΛΥΘΙΩΝ
ΓΗΠΕΔΟ 1	**ΩΡΕΣ**	**ΓΗΠΕΔΟ 2**
ΡΟΔΟΣ 1 - ΙΑΛΥΣΟΣ 1	10.00	ΔΙΑΓΟΡΑΣ - ΗΛΙΟΣ
ΡΟΔΟΣ 2 - ΔΩΡΙΕΑΣ	10.30	ΙΑΛΥΣΟΣ 2 - ΕΡΜΗΣ
ΡΟΔΟΣ 1 - ΔΙΑΓΟΡΑΣ	11.00	ΙΑΛΥΣΟΣ 1 - ΗΛΙΟΣ
ΡΟΔΟΣ 2 - ΙΑΛΥΣΟΣ 2	11.30	ΔΩΡΙΕΑΣ - ΕΡΜΗΣ
ΙΑΛΥΣΟΣ 1 - ΔΙΑΓΟΡΑΣ	12.00	ΡΟΔΟΣ 1 - ΗΛΙΟΣ
ΡΟΔΟΣ 2 - ΕΡΜΗΣ	12.30	ΙΑΛΥΣΟΣ 2 - ΔΩΡΙΕΑΣ

ΥΠΕΥΘΥΝΟΙ ΓΗΠΕΔΟΥ: Γκογκίδης - Παυλίδης

ΓΙΑΤΡΟΣ : Κωτικώστας Κ.

ΔΙΑΙΤΗΤΕΣ: Μοσχούς, Λιάπη, Κοντού, Αναστασοπούλου, Γκιούντιτσε, Πολύζος

•• Λόγω μη συμμετοχής του Διγενή Κοσκινού στο τουρνουά τη θέση του παίρνει ο Δωριέας.

Κυριακή 3/12/2006 ωρα 10.00 π.μ.

Α ΟΜΙΛΟΣ		**Β ΟΜΙΛΟΣ**
ΠΟΣΕΙΔΩΝ ΚΑΡΠΑΘΟΥ		ΠΑΣ ΑΣΚΛΗΠΕΙΟΥ
ΔΟΑ ΑΡΧΑΓΓΕΛΟΥ		ΕΥΚΛΗΣ
ΑΣΠΙΣ ΑΠΟΛΑΚΚΙΑΣ		ΚΛΕΑΝΘΗΣ
ΦΟΙΒΟΣ ΚΡΕΜΑΣΤΗΣ		ΝΙΚΗ ΡΟΔΟΥ
ΓΗΠΕΔΟ 1	**ΩΡΕΣ**	**ΓΗΠΕΔΟ 2**
ΠΟΣΕΙΔΩΝ ΚΑΡΠ.-ΦΟΙΒΟΣ	10.00	ΔΟΑΡΧΑΓΓΕΛΟΥ-ΑΣΠΙΣ ΑΠΟΛ
ΕΥΚΛΗΣ -ΚΛΕΑΝΘΗΣ	10.30	ΠΑΣ ΑΣΚΛΗΠΕΙΟΥ-ΝΙΚΗ ΡΟΔΟΥ
ΠΟΣΕΙΔΩΝ ΚΑΡΠ-ΔΟΑΡΧΑΓΓ.	11.00	ΑΣΠΙΣ ΑΠΟΛ.-ΦΟΙΒΟΣ
ΠΑΣ ΑΣΚΛΗΠΕΙΟΥ-ΕΥΚΛΗΣ	11.30	ΚΛΕΑΝΘΗΣ-ΝΙΚΗ ΡΟΔΟΥ
ΠΟΣΕΙΔΩΝ ΚΑΡΠ.-ΑΣΠΙΣ ΑΠΟΛ.	12.00	ΔΟΑΡΧΑΓΓΕΛΟΥ-ΦΟΙΒΟΣ
ΠΑΣ ΑΣΚΛΗΠΕΙΟΥ -ΚΛΕΑΝΘΗΣ	12.30	ΕΥΚΛΗΣ-ΝΙΚΗ ΡΟΔΟΥ

ΥΠΕΥΘΥΝΟΙ ΓΗΠΕΔΟΥ: Παυλίδης - Γιακουμάκης

ΓΙΑΤΡΟΣ : Καλαθενός

• Στο πιο πάνω τουρνουά το ημίχρονο θα είναι 12 λεπτά με πέντε λεπτά ανάπαυλα.

•• Οι ομάδες πρέπει να βρίσκονται τουλάχιστον μισή ώρα πριν την ώρα έναρξη.

Να παραμείνει στην κορυφή

Στόχος του ΑΕΡΑ που φιλοξενεί τον Φοίβο. Στα Μαριτσά Ηρακλής - Κλεόβουλος



Στην έδρα του με τον Φοίβο Κρεμαστής αγωνίζεται σήμερα ο πρωτοπόρος της Α΄ Κατηγορίας - ΤΟΠ FM, ΑΕΡΑ Αφάντου.

Η ομάδα του Σάσα Γιόνοβιτς θα αναζητήσει μια ακόμα νίκη, που θα είναι η πέμπτη «εντός» και που θα την κρατήσει στην πρώτη θέση της βαθμολογίας.

• Στην έδρα του παίζει και ο Ηρακλής Μαριτσών, απέναντι στον Κλεόβουλο.

• Στην Κέφαλο αγωνίζεται ο Απόλλων Καλυθιών, ενώ στην Κατταβιά η τοπική Αθλητική Ένωση υποδέχεται τον Αστέρα Μασάρων.

• Στον Έμπωνα θα δοκιμαστεί ο Διαγόρας Βατίου και στην Τήλο ο Άρης Αρχαγγέλου.

Όλοι οι αγώνες θα ξεκινήσουν στις 2.45 μ.μ., πλην της αναμέτρησης στην Τήλο, που θ' αρχίσει στις 2 μ.μ..

Το πρόγραμμα:

Σήμερα 2-12-06

• **Κατταβιά (2.45 μ.μ.):** ΑΕ Κατταβιάς - Αστέρας Μασάρων (Μ. Χουρδάς): Ασημακόπουλος, Γουλάρας, Ορφανός (Σταματάκης).

• **Κέφαλος (2.45 μ.μ.):** Νικαγόρας - Απόλλων Καλυθιών (Βερουτάς):Κουρδουκλάς, Φραγκιαδάκης, Αλαχιώτης (Φραγκίνης Στ.)

• **Τήλος (2 μ.μ.):** ΑΣ Τήλου - Αρής Αρχαγγέλου (Μορφωπός):Φραγκίνης, Σταυριανός, Παπαγιαννίδης (Κάζας Π.)

• **Έμπωνα (2.45 μ.μ.)**: Αναγέννηση Εμπωνα - Διαγόρας Βατίου (Αγρέλης):Διαμαντέας, Παπαγεωργίου, Γκούμας (Καρίκης Δ.)

• **Αφάντου (2.45 μ.μ.)**: ΑΕΡΑ - Φοιβός (Μανέγας):Κατσιδώνας Ε., Αργυρόπουλος, Χατζηνικόλας (Τριανταφύλλου)

• **Μαριτσά (2.45 μ.μ.)**: Ηρακλής Μαριτσών - Κλεόβουλος (Κυπραίος Θ.):Ζανεττίδης, Κόττορος, Φουκάρας (Χατζημανώλης)

Κυριακή 3-12-06

• **Μαλώνα (2.45 μ.μ.):** Αγιος Γεώργιος - Ένωση Κω/ Ανταγόρα (Παυλούς):Αργυρόπουλος, Πλακογιάννης, Καραχανής (Καλαθενός)

• **Κοσκινού (2.45 μ.μ.):** Διγενής - ΑΕ Καλύμνου (Δημητράς): Κόττορος , Διαμαντέας, Μίαρης (Κυπραίος)

Μεταγραφικές κινήσεις ετοιμάζει ο Αλθαιμένης

Στις νίκες θέλει να επιστρέψει η ομάδα του Αλθαιμένη μετά την πρώτη ήττα που γνώρισε την προηγούμενη αγωνιστική στον αγώνα με τον Ροδιακό.

Υποδέχεται σήμερα τον ΑΟ Σύμης στην Κρητηνία στις 11.30 στα πλαίσια της 5ης αγωνιστικής της Γ΄ Κατηγορίας.

Σίγουροι απόντες θα είναι οι Καραγιάννης Κ., Γεωργούδης Κ., Κατραμάδος Ν., Καζούλης Σ., που είναι τιμωρημένοι, ενώ αμφίβολη θεωρείται η συμμετοχή των Ροδίτη Α., Κόκκινου Ν. και Ρούσεφ, που είναι τραυματίες.

Η περίοδος των μεταγραφών πλησιάζει γι΄ αυτό η ομάδα της Κρητηνίας ετοιμάζει δυναμικές κινήσεις, ώστε να υλοποιήσει τους φετινούς της στόχους.

Βρίσκεται ήδη σε συζητήσεις με δύο ποδοσφαιριστές που αγωνίζονταν μέχρι πρόσφατα εκτός Ρόδου, τα ονόματα των οποίων θα γίνουν γνωστά τις προσεχείς ημέρες.

Το δ.σ. του Αλθαιμένη καλεί για άλλη μια φορά τον κόσμο να σταθεί στο πλευρό της ομάδας και να έρθει στο γήπεδο να τη στηρίξει. Η προσπάθεια των ποδοσφαιριστών είναι δύσκολη και χρειάζονται τη συμπαράσταση και το χειροκρότημα του φίλαθλου κοινού.

Απορρίφθηκαν ενστάσεις

Μετά από εισήγηση της Επιτροπής Κανονισμών της ΕΠΣΔ, η οποία έγινε δεκτή ομόφωνα από το δ.σ. απερρίφθησαν οι πιο κάτω ενστάσεις:

- Του Ποσειδώνα Καρπάθου κατά του Ευαγόρα και
- Του ΑΟ Σύμης κατά του Ιάλυσου '97.

Στη Λίνδο ο Γ.Σ.Α. 2005!

Με μοναδικό στόχο την επιστροφή στις επιτυχίες ο Γ.Σ. Αφάντου 2005 δοκιμάζεται εκτός έδρας με τον Κλεόβουλο (14:30), στο παιχνίδι με το οποίο ανοίγει η αυλαία της 4ης αγωνιστικής στη Β' Κατηγορία

Στη Λίνδο δοκιμάζεται σήμερα το μεσημέρι (14:30), ο Γ.Σ. Αφάντου 2005, στο παιχνίδι με το οποίο ανοίγει η αυλαία της 4ης αγωνιστικής για το πρωτάθλημα της Β΄ Κατηγορίας. Η ομάδα του Σωτήρη Πετράκη θα αντιμετωπίσει τον τοπικό και ουραγό Κλεόβουλο και λογικά έχει τον πρώτο και τον τελευταίο λόγο για τη νίκη, απέναντι στους γηπεδούχους που θα παίξουν χωρίς ιδιαίτερο άγχος. Ο Κλεόβουλος στο σημερινό παιχνίδι θα παίξει με τους: Τριαντενό, Βασιλάκη, Κοκσάρωφ, Παπακωνσταντίνου, Κουρζάκη, Κρητικό και Παλλά. Στην αντίπερα όχθη ο Γ.Σ. Αφάντου, μετά την ήττα-σοκ απ΄ τον Α.Ο. Σύμης θέλει την επιστροφή στα νικηφόρα αποτελέσματα. Στη Λίνδο θα μεταβούν οι εξής παίκτες: Ντάλλας, Κανέλλος, Παυλούς, Χρυανθόπουλος, Καντής Ν., Πελλός, Παούνης και Μοσχούς. Πέρσι ο Γ.Σ. Αφάντου 2005 κέρδισε στη Λίνδο με 58-40.

*Αύριο στις 11:00 θα διεξαχθεί στην Κρεμαστή το μεγάλο ντέρμπι ανάμεσα στην Ελπίδα Πεταλούδων και τον Α.Ο. Σύμης, ενώ ο Ήλιος Ιαλυσού θα εκτίσει το ρεπό του.

ΤΟ ΠΡΟΓΡΑΜΜΑ ΤΗΣ 4ης ΑΓΩΝΙΣΤΙΚΗΣ
ΣΗΜΕΡΑ:

Λίνδος (14:30): Κλεόβουλος Λίνδου- Γ.Σ. Αφάντου 2005 (Ξανθός-Φάκαρος)

Η ΒΑΘΜΟΛΟΓΙΑ / 3η ΑΓΩΝΙΣΤΙΚΗ

1.Ήλιος Ιαλυσού	5	2-1	187-175(+12)
2.Ελπίδα Πεταλούδων	3	1-1	91-81(+10)
3.Γ.Σ. Αφάντου 2005	3	1-1	120-121(-1)
4.Α.Ο. Σύμης	2	1-0	64-53(+11)
5.Κλεόβουλος Λίνδου	1	0-2	37-69(-32)

* Ο Ήλιος Ιαλυσού και ο Κλεόβουλος Λίνδου δεν έχουν εκτίσει το ρεπό τους

* Ο Κλεόβουλος Λίνδου έχει ένα μηδενισμό

*Ο Α.Ο. Σύμης και ο Κλεόβουλος Λίνδου έχουν από ένα παιχνίδι λιγότερο

Οι αγώνες ιστιοσανίδας σε έκθεση τουρισμού

Εκδήλωση για τον αθλητικό τουρισμό θα πραγματοποιηθεί σήμερα 2 Δεκεμβρίου στο πλαίσιο της 1ης Διεθνούς Έκθεσης Τουρισμού International Tourism Salon Athens 2006.

Η ημερίδα με θέμα «Στρατηγική ανάπτυξης αθλητικού τουρισμού για την αναβάθμιση του ελληνικού παραδοσιακού τουριστικού προϊόντος - η πρόταση του Sports Tourism Greece» θα λάβει χώρα στο Εκθεσιακό Κέντρο του ΟΛΠ, ώρα 17:30 - 19:00 με ομιλητές τον ιδρυτή της Rhodes Windsurfing Academy, προπονητή ιστιοπλοΐας, μέλος της International Windsurfing Association και μέλος του Δ.Ο.Α.Ν. Δήμου Ιαλυσού κ. Αχιλλέα Ε. Τζίμα και τον οικονομολόγο (MBA - ΗΠΑ) και σύμβουλο ΜΜΕ, Τουριστικής Ανάπτυξης και Marketing κ. Χρήστο Πετρέα.

Το πρόγραμμα της εκδήλωσης περιλαμβάνει:

- Εισαγωγή : Αθλήματα και τουρισμός
- Η πρακτική προσέγγιση : Οι πρωταθλητικές διοργανώσεις του windsurfing στην Ιαλυσό Ρόδου
- Η στρατηγική πρόταση για πολιτική αθλητικού τουρισμού
- Στρογγυλή τράπεζα συζήτησης.

Στην εκδήλωση θα παρευρεθούν ο Βουλευτής Α΄ Αθηνών κ. Δημήτρης Κωνσταντάρας, ο Βουλευτής Δωδεκανήσων κ. Βασίλης Χρύσης, ο Πρόεδρος του ΕΟΤ κ. Δημήτρης Λαμπαδάριος, ο Διευθυντής του ιδιαίτερου γραφείου του Γενικού Γραμματέα Αθλητισμού, κ. Χρήστος Παπαγιαννόπουλος και ο Πρόεδρος του Πανελλήνιου Συνδέσμου Εκπαιδευτών (Αυτόνομης) Κατάδυσης, κ. Νίκος Τζανουδάκης.

Προσκαλεσμένοι στην εκδήλωση είναι, επίσης, σημαίνοντα πρόσωπα από τον πολιτικό, τουριστικό και αθλητικό χώρο.

Το βιβλίο του Σεντάκη στα γραφεία της ΕΠΣΔ

ΓΕΩΡΓΙΟΣ Μ. ΣΕΝΤΑΚΗΣ

Αθλητικό πανόραμα Δωδεκανήσου
1945-1960

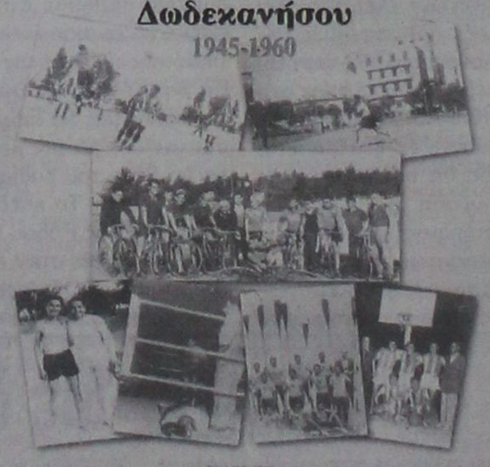

Κυκλοφόρησε το βιβλίο του Γεώργιου Σεντάκη με τίτλο ΑΘΛΗΤΙΚΟ ΠΑΝΟΡΑΜΑ ΔΩΔΕΚΑΝΗΣΟΥ 1945 - 1960.

Όσοι επιθυμούν μπορούν να το προμηθευτούν από τα γραφεία της Ε.Π.Σ.Δ. με κόστος 25 Ευρώ.. Επίσης, μπορούν να επικοινων ήσουν στο τηλέφωνο 6997011044.

ΘΕΡΜΟΠΟΜΠΟΙ

Με συνέπεια και υπευθυνότητα συνεχίζουμε για 24 χρόνια τοποθετώντας θερμοπομπούς σε Σπίτια,Σχολεία,Αίθουσες και σε λοιπούς επαγγελματικούς χώρους.



...ΘΕΡΜΟΠΟΜΠΟΙ ΓΑΛΛΙΑΣ....
AIRELEC

Η ποιότητα και η πείρα τόσων χρόνων μας κάνουν ασυναγώνιστους.Ελάτε ή πάρτε μας τηλέφωνο, να έρθουμε να κουβεντιάσουμε για τη θέρμανση του χώρου που σας ενδιαφέρει.

ΜΕΛΕΤΗ - ΕΓΚΑΤΑΣΤΑΣΗ ΔΩΡΕΑΝ!!!

Ν.ΚΑΜΠΟΥΡΑΚΗΣ - Μ.ΦΛΑΓΚΟΣ Ο.Ε.
ΤΗΛ. 31320 - 20859

ΠΡΟΟΔΟΣΠΟΡ

«Πάμε σαν άλλοτε...»

Με το μυαλό όλων να γυρίζει στην αλλήστου μνήμης φιέστα ανόδου του 2005, ο Κολοσσός φιλοξενεί στις 17:30 το Παλαιό Φάληρο και θέλει τη νίκη για να παραμείνει στην κορυφή του βαθμολογικού πίνακα! Πάνοπλοι οι «θαλασσί» ζητούν τη βοήθεια του κόσμου



Ο Κολοσσός είναι πανέτοιμος για την επιστροφή στις επιτυχίες

Για τον Κολοσσό το σημερινό παιχνίδι με το Παλαιό Φάληρο (17:30) είναι μία ευκαιρία να επιστρέψει στα νικηφόρα αποτελέσματα, χωρίς αυτό να σημαίνει ότι οι φανέλες της ομάδας θα κερδίσουν από μόνες τους... Οι «θαλασσί» θα φιλοξενήσουν το νεανικό συγκρότημα του Κώστα Σορώτου και φυσικά θέλουν το ροζ φύλλο για πολλούς και διαφορετικούς λόγους. Ο σημαντικότερος έχει να κάνει με την διατήρηση της ομάδας στην κορυφή του βαθμολογικού πίνακα, αφού μετά την ήττα στα Πατήσια, ο Κολοσσός απέκτησε συγκάτοικο τον Σπόρτιγκ στο ρετιρέ του βαθμολογικού πίνακα. Φυσικά ένας επιπρόσθετος λόγος για το πολύτιμο δίποντο είναι το... ψυχολογικό κομμάτι, αφού μέχρι και το τέλος του πρώτου γύρου το πρόγραμμα που καλούνται να δώσουν οι Ροδίτες είναι εξαιρετικά δύσκολο, αρχής γενομένης απ' το ματς στο Ιβανώφειο με τον Ηρακλή. Είπαμε όμως... Ένα-ένα τα σκαλοπάτια!

Η προετοιμασία του Κολοσσού ολοκληρώθηκε χθες το απόγευμα στο «Βενετόκλειο», χωρίς ιδιαίτερα σαν δίχως απουσίες και έτσι ο Γιώργος Ζευγώλης υπολογίζει κανονικά σε όλους τους αθλητές του. Μάλιστα θα βρεθεί για μία ακόμη φορά στην ευχάριστη αλλά και δύσκολη θέση να επιλέξει μεταξύ των 13 αθλητών που αγωνιστικά προβλήματα. Σε όλη τη διάρκεια της εβδομάδας οι προπονήσεις... κύλησαν στο φυσιολογικό τους ρυθμό, με τον κόουτς να έχει στη διάθεσή του. Στην τελευταία προπόνηση ο Έλληνας τεχνικός έδωσε ιδιαίτερο βάρος σε ασκήσεις τακτικής, ενώ νωρίτερα οι «θαλασσί» έκαναν «βιντεοθεραπεία» ώστε να παρουσιαστούν καλά διαβασμένοι απέναντι σε μία επικίνδυνη ομάδα, η οποία μπορεί να κάνει ζημιές αν υποτιμηθεί.

Για το σημερινό παιχνίδι, ο Κολοσσός θα χρειαστεί τη συμπαράσταση των φιλάθλων του ώστε να αποτελέσουν τον έκτο παίκτη και να βοηθήσουν την ομάδα να πάρει τους δύο βαθμούς. Για τους Ροδίτες στο σημερινό ματς απαιτείται σοβαρότητα, αγωνιστική πειθαρχία και καθαρό μυαλό ώστε η ομάδα να παραμείνει στο υψηλότερο σκαλοπάτι του βαθμολογικού πίνακα της Α2.

Τότε, στις 7 Μαίου 2005

Ήταν 7 Μαίου 2005 όταν ο Κολοσσός κέρδισε εύκολα στο «Βενετόκλειο» (108-94) το Παλαιό Φάληρο, κατέκτησε τον τίτλο στην Α2 και προβιβάστηκε για πρώτη φορά στην ιστορία του στα μεγάλα σαλόνια του ελληνικού μπάσκετ. Ήταν η μεγαλύτερη «γιορτή» που είχε στηθεί στο «μικρό Βενετόκλειο»...Τα τείχη έπεσαν και κυριολεκτικά και μεταφορικά...

Ηλυσιακός- Ηρακλής 75-68

Χθες το απόγευμα στο παιχνίδι με το οποίο άνοιξε η αυλία της 10ης αγωνιστικής ο Ηλυσιακός κατάφερε να πετύχει σπουδαία νίκη κόντρα στον Ηρακλή με σκορ 75-68. Έτσι, η ομάδα των Ηλυσίων πήρε βαθιά βαθμολογική ανάσα για τη συνέχεια, ενώ οι Θεσσαλονικείς έχασαν πολύτιμο έδαφος όσον αφορά την άνοδό τους στην Α1.

«Με ενθουσιασμό και σοβαρότητα»

Ο Γιώργος Ζευγώλης αναφέρθηκε στη σημερινή κόντρα με το Παλαιό Φάληρο ζητώντας τη συμπαράσταση του φίλαθλου κόσμου. «Αυτό το μήνα έρχονται δύσκολα παιχνίδια και θέλουμε τη βοήθεια τους»

Ο Κολοσσός αντιμετωπίζει σήμερα το Παλαιό Φάληρο, ωστόσο το μόνο σίγουρο είναι ότι οι «θαλασσί» δεν θα έχουν όρεξη για αστεία. Μπορεί το όνομα του Παλαιού Φαλήρου να μην προκαλεί δέος στους Ροδίτες, ωστόσο όλα κρίνονται στο παρκέ και αυτό είναι κάτι που το γνωρίζει πολύ καλά ο Γιώργος Ζευγώλης. Άλλωστε για τον Κολοσσό η νίκη είναι μονόδρομος στην προσπάθεια να διατηρήσει το απτόητο της έδρας του και να συνεχίσει με αισιοδοξία στο πρωτάθλημα της Α2. Μιλώντας για το σημερινό παιχνίδι, ο έμπειρος κόουτς είπε χαρακτηριστικά. «Είναι ακόμη ένα ματς στο γήπεδο μας απέναντι σε μία σκληρή ομάδα που παίζει δυνατή άμυνα.



Ο Γιώργος Ζευγώλης

Απ' το Παλαιό Φάληρο μπορεί να απουσιάζει το μεγάλο αστέρι, ωστόσο έχει έναν πολύ καλό προπονητή που κάνει άριστη δουλειά στην ομάδα. Οι αντίπαλοι μας είναι ιδιαίτερα οργανωμένοι στην επίθεση και θα πρέπει να παίξουμε απ' την αρχή σοβαρά και με ενθουσιασμό για να προσθέσουμε μία ακόμη νίκη στο ενεργητικό μας. Καλούμε τον κόσμο να έρθει στο γήπεδο και να μας βοηθήσει να κερδίσουμε. Αυτό το μήνα έρχονται δύσκολα παιχνίδια και θέλουμε τη βοήθεια τους».

Αμφίρροπες αναμετρήσεις...

Η Ελπίδα Πεταλούδων υποδέχεται τον Γ.Σ. Διαγόρας και ο Ιπποκράτης Κω τον Ηρακλή 2000, στο πλαίσιο των δύο ομίλων του εφηβικού πρωταθλήματος

Με τα παιχνίδια της 4ης αγωνιστικής στον όμιλο Ρόδου θα συνεχιστεί το εφηβικό πρωτάθλημα, ενώ η Τ.Ε. Ε.Ο.Κ. Δωδεκανήσου προγραμμάτισε και ένα ματς για τον όμιλο νήσων, στο πλαίσιο της 3ης αγωνιστικής. Στην Κρεμαστή η Ελπίδα Πεταλούδων θα φιλοξενήσει τον Γ.Σ. Διαγόρας, με τους φιλοξενούμενους να αγνοούν ακόμη το ροζ φύλλο. Στον όμιλο νήσων, η διοργανώτρια αρχή προγραμμάτισε μόνο το παιχνίδι ανάμεσα στον Ιπποκράτη και τον Ηρακλή 2000, για την 3η αγωνιστική. Μία εκ των δύο ομάδων θα «σπάσει» το ρόδι, αλλά ουσιαστικά δεν θα έχει ελπίδες για πρόκριση στο φάϊναλ-φορ. Αξίζει να σημειωθεί ότι δεν ορίστηκε το παιχνίδι Α.Ε. Δικαίου- Ε.Α. Καλύμνου, λόγω των υποχρεώσεων της ανδρικής ομάδας των «σφουγγαράδων» στα εξ αναβολής παιχνίδια της Α' Κατηγορίας.

*Αύριο στις 17:30 ο Κολοσσός θα αντιμετωπίσει την Ένωση Ιβίσκου /Ιάλυσου.

ΙΠΠΟΚΡΑΤΗΣ ΚΩ-ΗΡΑΚΛΗΣ 2000

Τέσσερις νίκες και μία ήττα (πέρσι) μετράει ο Ιπποκράτης όταν υποδέχεται στους εφήβους τον Ηρακλή 2000.

(2005-06): 68-75
(2004-05): 71-50
(2003-04): 20-0(α.α.)
(2002-03): 83-64
(2001-02): 20-0(α.α.)

*Τη σεζόν 2004-05 η Ελπίδα Πεταλούδων κέρδισε στα χαρτιά τον Γ.Σ. Διαγόρας

Κ.Γ. Κρεμαστής (15:00): Ελπίδα Πεταλούδων- Γ.Σ. Διαγόρας (Βιτζηλαίος-Μυροφόρος)

Δ.Κ.Γ. Κω (19:00): Ιπποκράτης Κω- Ηρακλής 2000 (Ζαμάγιας-Πλατέλλα)

ΟΜΙΛΟΣ ΡΟΔΟΥ/3η ΑΓΩΝΙΣΤΙΚΗ

1.Κολοσσός Ρόδου	6	3-0	176-86 (+90)
2.Ένωση Ιβίσκου/Ιάλυσου	4	2-0	101-78 (+23)
3.Ελπίδα Πεταλούδων	3	1-1	63-76 (-13)
4.Γ.Σ. Διαγόρας	2	0-2	121-161 (-40)
5.Γ.Σ. Αφάντου 2005	-	0-3	0-60 (-60)

*Ο Γ.Σ. Αφάντου 2005 αποβλήθηκε απ' το πρωτάθλημα
*Ο Κολοσσός Ρόδου δεν έχει εκτίσει το ρεπό του

ΟΜΙΛΟΣ ΝΗΣΩΝ/2η ΑΓΩΝΙΣΤΙΚΗ

1.Ε.Α. Καλύμνου	4	2-0	141-84(+57)
2.Α.Ε. Δικαίου	4	2-0	149-99(+50)
3.Ηρακλής 2000	2	0-2	86-126(-40)
4.Ιπποκράτης Κω	2	0-2	97-164(-67)

Το τελευταίο της χαρτί...

Η Ε.Α. Καλύμνου υποδέχεται στις 16:00 την Καλλιθέα σε εξ αναβολής παιχνίδι για την 3η αγωνιστική της Α' Κατηγορίας! Με μισή ομάδα θα ταξιδέψουν οι Ροδίτες που δεν έχουν κερδίσει ποτέ στο νησί των «σφουγγαράδων»

Το τελευταίο της χαρτί για να διατηρήσει τις όποιες ελπίδες έχει για παραμονή στην Α' Κατηγορία, θα παίξει σήμερα το απόγευμα η Ε.Α. Καλύμνου με αντίπαλο την Καλλιθέα. Στο εξ αναβολής παιχνίδι της 3ης αγωνιστικής, οι «σφουγγαράδες» θέλουν πάση θυσία τους δύο βαθμούς, απέναντι στην Καλλιθέα που θα ταξιδέψει με πολλές απουσίες στην Κάλυμνο. Η ομάδα του Γιώργου Μαύρου μέχρι στιγμής δεν έχει γευθεί ακόμη τη χαρά της νίκης και αν ηττηθεί στο σημερινό ματς ουσιαστικά θα υποβιβαστεί στη Β' Κατηγορία. Αν όμως πάρει το ροζ φύλλο θα ανανεώσει τις λιγοστές ελπίδες της για κάτι καλό στο δεύτερο γύρο της Α' Κατηγορίας. Στο σημερινό παιχνίδι ο Γιώργος Μαύρος υπολογίζει στους: Τσίγκρα, Σάββα, Καρδούλια, Γαβαλά, Μίξη, Περπερίδη, Αλαχούζο Γ., Κουλλιά, Παπάζογλου, Ελ Κολί Μ., Κώτη και Οικονόμου.

Στην αντίπερα όχθη η Καλλιθέα προέρχεται από τέσσερις συνεχόμενες ήττες με αποτέλεσμα να κατρακυλήσει στις τελευταίες θέσεις του βαθμολογικού πίνακα. Μάλιστα ο Τάκης Κοκορόγιαννης θα σημειώσει πολλά ονόματα στο απουσιολόγιο του, αφού η ροδίτικη ομάδα θα ταξιδέψει μισή στην Κάλυμνο. Συγκεκριμένα στην αποστολή της Καλλιθέας δεν θα πάρουν μέρος οι Ζωγραφάκης, Πολύζος, Κουροδυμπάς, Πήλος και Κοτίνας. Έτσι το ...πλαστικό της Καλύμνου θα πατήσουν οι εξής οκτώ αθλητές: Παπανικολάου, Τσαλίκης, Λαμπρόπουλος, Μισσού, Κουκιάς, Νούσης, Ροδίτης και Φώτης. Αξίζει να σημειωθεί ότι η Καλλιθέα (ή Διγενής Κοσκινού) δεν έχει κερδίσει ποτέ στο νησί των «σφουγγαράδων»

(2005-06): 20-0(α.α.)
(2004-05): 67-59
(2003-04): 64-56
(2002-03): 61-48

ΕΞ ΑΝΑΒΟΛΗΣ (3η ΑΓΩΝΙΣΤΙΚΗ)

Δ.Κ.Γ. Καλύμνου(16:00): Ε.Α. Καλύμνου- Καλλιθέα (Αυγουλάς-Στάλας)

*Αύριο η Ε.Α.ΚΑ. θα ταξιδέψει στη Ρόδο για να αντιμετωπίσει τον Ηρακλή Λάρδου στο εξ αναβολής παιχνίδι της 4ης αγωνιστικής, με το οποίο θα πέσει και τυπικά η αυλαία του πρώτου γύρου της Α' Κατηγορίας.

Το νέο Δ.Σ. του Σ.Δ.Κ.Δ.

Συγκροτήθηκε σε σώμα το νέο διοικητικό συμβούλιο του Σ.Δ.Κ.Δ., όπως προέκυψε απ' τις αρχαιρεσίες που έγιναν στις 21 Νοεμβρίου 2006. Ο Δημήτρης Κουνελλές παρέμεινε στον προεδρικό θώκο, ενώ αντιπρόεδρος είναι ο Στέλιος Βιτζηλαίος. Γενικός Γραμματέας θα είναι και πάλι ο Γιώργος Ξανθός και ταμίας ο Άρης Φάκαρος. Μέλη του Δ.Σ. είναι οι, Τσαμπίκος Βασιλαράκης, Νίκος Κουνελλές και Δημήτρης Μυροφόρος. Την πειθαρχική επιτροπή αποτελούν, ο Τσαμπίκος Βασιλαράκης και ο Δημήτρης Μυροφόρος, ενώ την επιτροπή ορισμού ο Δημήτρης Κουνελλές και ο Γιώργος Ξανθός.

Η ΒΑΘΜΟΛΟΓΙΑ/7η ΑΓΩΝΙΣΤΙΚΗ

1.Ιπποκράτης Κω	12	5-2	494-457(+37)
2.Γ.Σ. Διαγόρας	12	5-2	469-451(+18)
3.Ένωση Ιβίσκου/Ιάλυσου	11	4-3	519-469(+50)
4.Ζέφυρος	11	4-3	428-440(-12)
5.Ηρακλής Λάρδου	10	4-2	440-388(+52)
6.Α.Ε. Δικαίου	9	2-5	440-478(-38)
7.Καλλιθέα	8	2-4	383-423(-40)
8.Ε.Α. Καλύμνου	5	0-5	293-360(-67)

*Η Ε.Α. Καλύμνου έχει δύο παιχνίδια λιγότερα, ενώ ο Ηρακλής Λάρδου και η Καλλιθέα από ένα

Μετακόμιση στην Κρεμαστή!

Άλλαξε η έδρα της σημερινής αναμέτρησης Ένωση Ιβίσκου/ Ιάλυσου- Ελπίδα Πεταλούδων! Ακλόνητα φαβορί Κολοσσός και Ε.Α. Καλύμνου απέναντι σε Ηρακλή Λάρδου και Ηρακλή 2000 για την 6η αγωνιστική του παιδικού πρωταθλήματος

Στην Κρεμαστή και όχι στην Ιαλυσό πρόκειται να γίνει τελικά η σημερινή αναμέτρηση ανάμεσα στην Ένωση Ιβίσκου/Ιάλυσου και την Ελπίδα Πεταλούδων για την 6η αγωνιστική στον α' όμιλο του παιδικού πρωταθλήματος.

Πρόκειται ίσως για το πιο αμφίρροπο παιχνίδι απ' τα τρία που έχουν προγραμματιστεί σήμερα. Για τον α' όμιλο επίσης ο Κολοσσός δεν αναμένεται να συναντήσει δυσκολίες απέναντι στον Ηρακλή Λάρδου, ενώ για τον όμιλο νήσων (6η αγωνιστική) η Ε.Α. Καλύμνου λογικά θα πάρει τη νίκη απέναντι στον ουραγό Ηρακλή 2000.

Ε.Α. ΚΑΛΥΜΝΟΥ-ΗΡΑΚΛΗΣ 2000

Μία φορά έχει ηττηθεί μόνο η Ε.Α. Καλύμνου απ' τον Ηρακλή 2000. Από κει και πέρα μετράει πέντε νίκες απ' τη σεζόν 2001-02.

(2005-06): 20-0(α.α.)
(2004-05): 51-49
(2003-04): 74-71/72-70(μικρός τελικός)
(2002-03): 87-90
(2001-02): 66-59

ΗΡΑΚΛΗΣ ΛΑΡΔΟΥ-ΚΟΛΟΣΣΟΣ ΡΟΔΟΥ

Μετά από αρκετά χρόνια οι δύο ομάδες θα συναντηθούν και πάλι για το παιδικό πρωτάθλημα. Ο Κολοσσός μετράει δύο νίκες σε ισάριθμα παιχνίδια.

(2002-03): 22-70
(2001-02): 43-52

*Είναι η πρώτη κόντρα ανάμεσα στην Ένωση Ιβίσκου/Ιάλυσου και την Ελπίδα Πεταλούδων.

ΤΟ ΣΗΜΕΡΙΝΟ ΠΡΟΓΡΑΜΜΑ

Δ.Κ.Γ. Καλύμνου (10:30): Ε.Α. Καλύμνου- Ηρακλής 2000 (Αυγουλάς-Χαντσαρίδης)

Κολλέγιο Ρόδου (12:00): Ηρακλής Λάρδου- Κολοσσός Ρόδου (Ξανθός-Φάκαρος)

Δ.Κ.Γ. Ιαλυσού (13:00): Ένωση Ιβίσκου/Ιάλυσου-Ελπίδα Πεταλ.(Π) (Βιτζηλαίος-Μυροφόρος)

Λίνδος (14:30): Κλεόβουλος Λίνδου-Γ.Σ. Αφάντου 2005(Α) (Ξανθός- Φάκαρος)

Κ.Γ. Κρεμαστής (15:00): Ελπίδα Πεταλούδων- Γ.Σ. Διαγόρας(Ε) (Βιτζηλαίος-Μυροφόρος)

Δ.Κ.Γ. Καλύμνου (16:00): Ε.Α. Καλύμνου- Καλλιθέα(Α) (Αυγουλάς-Στάλας)

Δ.Κ.Γ. Κω (17:00): Ιπποκράτης Κω- Α.Σ.Κ. Ιβίσκος(Ν) (Ζαμάγιας-Πλατέλλα)

Δ.Κ.Γ. Κω (19:00): Ιπποκράτης Κω- Ηρακλής 2000(Ε) (Ζαμάγιας-Πλατέλλα)

Δ.Κ.Γ. Ρόδου (20:00): Κολοσσός Ρόδου- Γ.Α.Σ. Ιάλυσος(Ν) (Φάκαρος-Αρνάς)

ΑΥΡΙΟ (03/12):

Κ.Γ. Κρεμαστής (11:00): Ελπίδα Πεταλούδων- Α.Ο. Σύμης(Α) (Μυροφόρος-Στάλας)

Κ.Γ. Κρεμαστής (13:00): Καλλιθέα- Γ.Σ. Αφάντου 2005(Π) (Μυροφόρος-Πετρίδης)

Κολλέγιο Ρόδου (15:00): Ηρακλής Λάρδου- Ε.Α. Καλύμνου (Α) (Στάλας-Αρνάς)

Δ.Κ.Γ. Κω (17:00): Ιπποκράτης Κω Β'- Ιπποκράτης Κω(Π) (Αυγουλάς-Κούσιαντα)

Δ.Κ.Γ. Ρόδου (17:30): Κολοσσός Ρόδου-Ένωση Ιβίσκου/Ιάλυσου (Ε) (Στάλας-Αρνάς)

Α' ΟΜΙΛΟΣ/5η ΑΓΩΝΙΣΤΙΚΗ

1.Κολοσσός Ρόδου	10	5-0	367-89(+278)
2.Γ.Σ. Διαγόρας	9	4-1	355-269(+86)
3.Γ.Σ. Αφάντου 2005	8	3-2	200-250(-50)
4.Ένωση Ιβίσκου/Ιάλυσου	8	3-2	169-182(-13)
5.Ελπίδα Πεταλούδων	7	2-3	300-288(+12)
6.Καλλιθέα	7	2-3	151-269(-118)
7.Ηρακλής Λάρδου	5	1-4	138-233(-95)
8.Ζέφυρος	-	0-5	0-100(-100)

*Ο Ζέφυρος αποβλήθηκε απ' το πρωτάθλημα
*Ο Ηρακλής Λάρδου έχει ένα μηδενισμό

Γ' ΟΜΙΛΟΣ/5η ΑΓΩΝΙΣΤΙΚΗ

1.Α.Ε. Δικαίου	8	4-0	257-166(+91)
2.Ιπποκράτης Κω	7	3-1	293-171(+122)
3.Ε.Α. Καλύμνου	5	2-2	190-204(-14)
4.Ιπποκράτης Κω Β'	5	1-3	183-286(-103)
5.Ηρακλής 2000	4	0-4	183-279(-96)

*Η Ε.Α. Καλύμνου έχει ένα μηδενισμό

Έπεσαν «καμπάνες»...

Με απαγόρευση εισόδου στους αγωνιστικούς χώρους για τρεις μήνες τιμωρήθηκε απ' την Τ.Ε. Ε.Ο.Κ. ο Δημήτρης Δοξάκης! Γερή «σφαλιάρα» στον Παναγιώτη Μαλιούρα του Ιπποκράτη Κω, που θα μείνει εκτός για τέσσερις αγωνιστικές

Με απαγόρευση εισόδου στους αγωνιστικούς χώρους για τρεις μήνες τιμωρήθηκε απ' την Τ.Ε. Ε.Ο.Κ. Δωδεκανήσου ο Δημήτρης Δοξάκης, μετά τα όσα αναγράφηκαν στο φύλλο αγώνα της αναμέτρησης Ήλιος Ιαλυσού- Ελπίδα Πεταλούδων.

Ο γενικός γραμματέας του Ήλιου που είχε δηλωθεί ως βοηθός προπονητή, εξύβρισε το διαιτητικό δίδυμο (όπως αναφέρθηκε στο φ.α.) με αποτέλεσμα να τιμωρηθεί απ' τη διοργανώτρια αρχή. Η ποινή του Δοξάκη ξεκίνησε στις 30 Νοεμβρίου και θα λήξει στις 28 Φεβρουαρίου, οπότε και θα μπορεί ξανά να βρεθεί σε αγωνιστικούς χώρους, δίπλα στην ομάδα του. Αξίζει να σημειωθεί ότι ο ίδιος απολογήθηκε στην Τ.Ε. Ε.Ο.Κ., ενώ ο διαιτητής Στέλιος Βιτζηλαίος έκανε και συμπληρωματική αναφορά μετά τα όσα συνέβησαν στο κλειστό γυμναστήριο της Ιαλυσού.

Στο μεταξύ πολύ βαριά ήταν η «καμπάνα» που επιβλήθηκε στον αθλητή του Ιπποκράτη Κω, Παναγιώτη Μαλιούρα. Με βάση την αναφορά που έκανε τους βάρος του ο διαιτητής Γιάννης Στάλας, ο 23χρονος αθλητής τιμωρήθηκε με ποινή τεσσάρων αγωνιστικών. Σύμφωνα με τον Ροδίτη διαιτητή, ο παίκτης του Ιπποκράτη Κω τον εξύβρισε κατά την αποχώρηση του απ' το «Βενετόκλειο» μετά το τέλος του αγώνα με τον Ζέφυρο. Ο Μαλιούρας κλήθηκε σε απολογία απ' την πειθαρχική επιτροπή, αλλά δεν απάντησε και τιμωρήθηκε με τέσσερις αγωνιστικές. Αυτό σημαίνει ότι θα χάσει τα παιχνίδια της ομάδας του, με την Ένωση Ιβίσκου/Ιάλυσου (εντός), Ε.Α. Καλύμνου (εκτός), Γ.Σ. Διαγόρας (εντός) και Καλλιθέα (εντός). Στο μεταξύ απαλλάχθηκε ο προπονητής του Ηρακλή 2000 Σταύρος Βλάχος ο οποίος πήρε την ομάδα των κορασίδων και αποχώρησε απ' τον αγωνιστικό χώρο στο παιχνίδι με τον Ιπποκράτη.

Όπως ήταν εύλογο η ομάδα της Καρδάμαινας μπενίστηκε στο συγκεκριμένο ματς αλλά με 23-13, όσο δηλαδή ήταν το σκορ μέχρι το σημείο που ο Ηρακλής 2000 αποχώρησε απ' το γήπεδο, επικαλούμενος τα σφυρίγματα του διαιτητικού δίδυμου Ζαμάγια-Πλατέλλα.

Στο Βόλο το Βαλκανικό

Το διάστημα 14-17 Δεκεμβρίου 2006 θα πραγματοποιηθεί στο Βόλο το Βαλκανικό πρωτάθλημα εφήβων με τη συμμετοχή εννέα Εθνικών Ομάδων. Οι ομάδες θα χωριστούν σε δύο ομίλους οι οποίοι είναι οι εξής: Α' Ομιλος: Ελλάδα, Αλβανία, Μαυροβούνιο, Κροατία, Βουλγαρία και Β' Ομιλος: Σερβία, Π.Γ.Δ.Μ., Ρουμανία, Τουρκία

Ο πρώτος μηδενισμός

Με απόφαση της εκτελεστικής επιτροπής της Ε.Ο.Κ. μετά από εισήγηση της επιτροπής πρωταθλήματος μηδενίζεται το σωματείο ΑΕ Αίολος/Ταύρος 2006 στον αγώνα με τον Βούρειο Χίου λόγω μη τήρησης των διατάξεων του άρθρου 6 της ειδικής προκήρυξης του πρωταθλήματος Γ' Εθνικής Κατηγορίας Ανδρών. Στο συγκεκριμένο αγώνα το σωματείο ΑΕ Αίολος/Ταύρος 2006 δήλωσε στο φύλλο αγώνα εννέα αθλητές αντί δώδεκα που όφειλε και δήλωσε μόνο έναν αθλητή κάτω των 20 ετών και όχι τρεις όπως ορίζουν οι προκηρύξεις της ΕΟΚ.

Α2 ΚΑΤΗΓΟΡΙΑ (10η αγωνιστική)

ΚΟΛΟΣΣΟΣ ΡΟΔΟΥ - ΠΑΛΑΙΟ ΦΑΛΗΡΟ

Δ.Κ.Γ. ΡΟΔΟΥ (17.30) Διαιτητές: Γκούμας-Τσούνας

ΚΟΛΟΣΣΟΣ ΡΟΔΟΥ					ΠΑΛΑΙΟ ΦΑΛΗΡΟ			
Χαρτ	26	1.90	1-2	4	Γεωργίου	25	1.83	1
Μοσχοβίτης	27	1.85	1	5	Παγώνης	27	1.83	1
Κεφαλάς	25	1.85	1	6	Βιδάλης	21	1.88	1-2
Μητρόπουλος	23	1.97	2-3	7	Τατσίδης	21	2.06	5
Σκορδάλης	22	1.92	1-2	8	Κυρίτσης	35	1.97	2-3
Παναγιωταράκος	32	1.90	2	9	Μακρυδήμας	32	1.92	2
Κουπίδης	22	1.96	2-3	10	Πρινέας	24	1.90	2
Τσότσος	26	2.04	4-5	11	Σιούτης	26	2.00	3-4
Λάτοβιτς	26	2.06	4	12	Αγγελόπουλος	22	2.11	5
Τσαμάτος	29	1.97	3	13	Βλαχόπουλος	21	1.96	2-3
Πετροδημόπουλος	26	2.09	5	14	Τόλιας	27	2.01	4
Μαχαίρας	22	2.06	4-5	15	Τζιάλλας	22	2.07	5

ΠΡΟΠΟΝΗΤΗΣ: Γιώργος Ζευγώλης ΠΡΟΠΟΝΗΤΗΣ: Κώστας Σορώτος

«Κόντρες» σε Ρέθυμνο και Λαμία...

Ο Α.Γ.Ο.Ρ. θα φιλοξενήσει τη Δάφνη και ο Ιωνικός την Α.Γ.Ε. Χαλκίδας στα σημαντικότερα σημερινά παιχνίδια στο πλαίσιο της 10ης αγωνιστικής για την Α2

Στο Ρέθυμνο και τη Λαμία θα διεξαχθούν τα σημαντικότερα παιχνίδια που περιλαμβάνονται στο πρόγραμμα της 10ης αγωνιστικής για το πρωτάθλημα της Α2. Στο κλειστό γυμναστήριο «Μελίνα Μερκούρη», ο τοπικός Α.Γ.Ο.Ρ. θα φιλοξενήσει τη Δάφνη, ενώ στο «Χαλκιοπούλειο», ο Ιωνικός Λαμίας θα υποδεχθεί την Α.Γ.Ε. Χαλκίδας.

Αμφίρροπο ματς θα πραγματοποιηθεί στην «Μπάρα» ανάμεσα στα Τρίκαλα 2000 και το Ι.C.B.S. Στην Τούμπα, η Μ.Ε.Ν.Τ. έχει τον πρώτο λόγο κόντρα στον Κ.Α.Ο. Δράμας, ενώ το μεσημέρι στη Νέα Σμύρνη, ο Μίλωνας θα διασταυρώσει τα ξίφη του με τον Α.Σ. Ξάνθης. Η αυλαία της 10ης αγωνιστικής θα πέσει αύριο με το σημαντικό παιχνίδι μεταξύ του Α.Σ.Ε. Δούκα και του Σπόρτιγκ.

ΤΟ ΠΡΟΓΡΑΜΜΑ ΤΗΣ 10ης ΑΓΩΝΙΣΤΙΚΗΣ

ΣΗΜΕΡΑ:

Μίλωνα (14:00): Μίλωνα-Α.Σ. Ξάνθης (Θεοδωρόπουλος-Πουρσανίδης Κ./Μωραΐτης)

Ρέθυμνο (17:30): Α.Γ.Ο. Ρεθύμνου- Δάφνη (Ηλιόπουλος-Παπαπέτρου/ Πετράκης)

Χαλκιοπούλειο (17:30): Ιωνικός Λαμίας- Α.Γ.Ε. Χαλκίδας (Φούφης-Σώμος/Αλμπάνη)

Μ.Ε.Ν.Τ. (17:30): Μ.Ε.Ν.Τ.- Κ.Α.Ο. Δράμας (Μάνος-Ταρενίδης/Σιμητόπουλος)

Βενετόκλειο (17:30): Κολοσσός Ρόδου- Παλαιό Φάληρο (Γκούμας-Τσούνας/Κουνελλές)

Τρίκαλα (17:30): Τρίκαλα 2000- Ι.C.B.S. (Καλδίρης-Κατραχούρας/Μαράμης)

ΑΥΡΙΟ(03/12):

Δούκα (18:30): Α.Σ.Ε. Δούκα- Α.Ο. Σπόρτιγκ(Ντίνος-Παναγιώτου/ Σγουρός).

Η πρώτη μονομαχία...

Οι νεανίδες του Ιπποκράτη Κω, υποδέχονται τις αντίστοιχες του Α.Σ.Κ. Ιβίσκος στο ντέρμπι κορυφής...Αμφίβολο αν θα διεξαχθεί το ματς Κολοσσός- Γ.Α.Σ. Ιάλυσος

Απ' τα σημαντικότερα παιχνίδια που περιλαμβάνονται στο σημερινό πρόγραμμα είναι κι αυτό ανάμεσα στον Ιπποκράτη Κω και τον Α.Σ.Κ. Ιβίσκος, στο πλαίσιο της 3ης αγωνιστικής για το πρωτάθλημα των νεανίδων. Οι δύο ομάδες διεκδικούν τον τίτλο φέτος στα Δωδεκάνησα και σήμερα το απόγευμα στο κλειστό γυμναστήριο της Κω, θα διασταυρώσουν για πρώτη φορά τα ξίφη τους σε ένα εξαιρετικά ενδιαφέρον παιχνίδι. Το άλλο ματς της 3ης αγωνιστικής είναι αμφίβολο αν θα διεξαχθεί, αφού ο Κολοσσός και ο Γ.Α.Σ. Ιάλυσος δεν συμπληρώνουν τον απαιτούμενο αριθμό νεανίδων, όπως αναφέρει η προκήρυξη, η οποία θα ισχύσει σύμφωνα με απόφαση της Τ.Ε. Ε.Ο.Κ. Δωδεκανήσου. Με βάση την παράδοση ο Ιπποκράτης Κω δεν έχει χάσει ποτέ απ' τον Α.Σ.Κ. Ιβίσκος στην έδρα του.

(2005-06): 20-0(α.α.)/62-39(δεύτερος τελικός)
(2004-05): 63-35

*Είναι η πρώτη φορά που θα συναντηθούν την τελευταία επταετία ο Κολοσσός και ο Γ.Α.Σ. Ιάλυσος.

ΤΟ ΠΡΟΓΡΑΜΜΑ ΤΗΣ 3ης ΑΓΩΝΙΣΤΙΚΗΣ

ΣΗΜΕΡΑ:

Δ.Κ.Γ. Κω (17:00): Ιπποκράτης Κω-Α.Σ.Κ. Ιβίσκος (Ζαμάγιας-Πλατέλλα)

Δ.Κ.Γ. Ρόδου (20:00): Κολοσσός Ρόδου- Γ.Α.Σ. Ιάλυσος (Φάκαρος-Αρνάς)

Η ΒΑΘΜΟΛΟΓΙΑ/2η ΑΓΩΝΙΣΤΙΚΗ

1.Α.Σ.Κ. Ιβίσκος	4	2-0	93-16 (+77)
2.Ιπποκράτης Κω	4	2-0	88-33 (+55)
3.Κολοσσός Ρόδου	1	0-2	33-88 (-55)
4.Γ.Α.Σ. Ιάλυσος	1	0-2	16-93 (-77)

*Ο Γ.Α.Σ. Ιάλυσος και ο Κολοσσός Ρόδου έχουν από ένα μηδενισμό.

Οι διαιτητές του Σ.Δ.Κ.Δ.

Ο Μανώλης Αυγουλάς και ο Γιάννης Στάλας θα «σφυρίξουν» το σημερινό κρίσιμο παιχνίδι ανάμεσα στην Ε.Α. Καλύμνου και την Καλλιθέα για την Α' Κατηγορία

Ορίστηκαν χθες απ' τον Σ.Δ.Κ.Δ. οι διαιτητές των αγώνων, που προγραμματίστηκαν απ' την Τ.Ε. Ε.Ο.Κ. Δωδεκανήσου για το Σαββατοκύριακο. Στο σημαντικότερο παιχνίδι (εξ αναβολής) ανάμεσα στην Ε.Α. Καλύμνου και την Καλλιθέα, στο νησί των «σφουγγαράδων» θα ταξιδέψουν οι Μανώλης Αυγουλάς και Γιάννης Στάλας.

ΤΟ ΠΡΟΓΡΑΜΜΑ ΚΑΙ ΟΙ ΔΙΑΙΤΗΤΕΣ

ΣΗΜΕΡΑ:

Δ.Κ.Γ. Καλύμνου (10:30): Ε.Α

Σε σύσκεψη στο υπουργείο Αιγαίου

Επί τάπητος τέθηκαν οι αντικειμενικές αξίες και οι θαλάσσιες συγκοινωνίες

ΜΕΤΕΙΧΕ ΑΝΤΙΠΡΟΣΩΠΕΙΑ ΤΟΥ ΕΠΙΜΕΛΗΤΗΡΙΟΥ

Οι ενδωδεκανησιακές συγκοινωνίες και οι αντικειμενικές αξίες τέθηκαν επί τάπητος στη συνάντηση που είχαν στη Μυτιλήνη τα μέλη της διοικητικής επιτροπής του Επιμελητηρίου Δωδεκανήσου, με τον υπουργό Αιγαίου και Νησιωτικής Πολιτικής Αριστοτέλη Παυλίδη.

Η πρωτοβουλία για τη συνάντηση αυτή ανήκει στο Επιμελητήριο Δωδεκανήσου.

Τα μέλη της διοικητικής επιτροπής φαίνεται ότι έμειναν ικανοποιημένα από τις δεσμεύσεις που ανέλαβε ο κ. Παυλίδης.

Σε ό,τι αφορά τις ενδωδεκανησιακές συγκοινωνίες, σύμφωνα με τον πρόεδρο του Επιμελητηρίου Δωδεκανήσου Γιώργο Χατζημάρκο, έγιναν σημαντικά βήματα, τα οποία απαντούν στα αιτήματα των Δωδεκανησίων για ποιοτική αναβάθμιση των ακτοπλοϊκών συγκοινωνιών.

Συμφωνήθηκε λοιπόν και από τις δύο πλευρές να υπάρξει σύντομα πρόταση για νομοθετική ρύθμιση, η οποία θα επιτρέπει την απευθείας προκήρυξη του διαγωνισμού για τις εσωτερικές ακτοπλοϊκές συνδέσεις με σκάφη ειδικών προδιαγραφών.

«Τα σκάφη αυτά που θα περιγράφονται στη νομοθετική ρύθμιση είναι τώρα δεμένα στα λιμάνια μας», υπογράμμισε με νόημα ο κ. Χατζημάρκος. Ο ίδιος πάντως παραδέχτηκε ότι υπάρχει πρόβλημα στις ενδωδεκανησιακές συγκοινωνίες, υποστήριξε ότι οι λύσεις που θα δοθούν δεν μπορεί να είναι προσωρινές, ούτε λύσεις μπαλώματα.

Για τις αντικειμενικές αξίες, ενόψει μάλιστα και της επικείμενης αναθεώρησής τους, ο κ. Παυλίδης δεσμεύτηκε ενώπιον των μελών της διοικητικής επιτροπής του Επιμελητηρίου, η οποιαδήποτε πρόταση κατατεθεί από το υπουργείο Εθνικής Οικονομίας να έρθει πρώτα προς συζήτηση με τους τοπικούς φορείς.

«Αυτή τη φορά δεν πρόκειται να αιφνιδιαστούμε», κατέληξε ο κ. Χατζημάρκος.

Αθωώθηκαν οι ζαράκηδες

Αθωώθηκαν χθες από το Αυτόφωρο Δικαστήριο οι έξι, οι οποίοι συνελήφθησαν να παίζουν τυχερό παιχνίδι με ζάρια σε καφενείο της Ρόδου.

Σύμφωνα με τους δικηγόρους τους, Μανώλη Κουτσούκο και Βασίλη Αλεξόπουλο, ύστερα από την τροποποίηση του διατάγματος περί τυχερών παιγνίων του 1971, η οποία έγινε το 2002, δεν υπάρχει καμία σχετική διάταξη που να απαγορεύει τα τυχερά παιχνίδια με ζάρια.

ΔΕΝ ΕΟΡΤΑΖΕΙ

✔ Ο κ. **Σάββας Γιαννίκης**, γεωπόνος, δεν θα δεχθεί επισκέψεις για την ονομαστική του εορτή

ΣΥΓΧΑΡΗΤΗΡΙΟ

Στην αγαπημένη μας αδελφή **Αναστασία Μανίσκα - Στεφανίδη**, που πήρε το πτυχίο της Σχολής Ευρωπαϊκού Πολιτισμού Πανεπιστημίου Πατρών, θερμά συγχαρητήρια και πάντα επιτυχίες.

Οικογένεια

Σταυρούλα-Εμμανουήλ Ρούλιου

X.6.12

ΔΙΑΛΥΣΗ

ΕΚΛΕΚΤΑ ΥΦΑΣΜΑΤΑ

ΚΑΣΜΗΡΙΑ - ΠΑΛΤΑ - ΤΑΠΕΡ - ΚΑΜΗΛΟ 100% ΛΙΝΑ - ΜΕΤΑΞΩΤΑ - ΒΕΛΟΥΔΑ

ΑΓΓΛΙΑΣ - ΓΕΡΜΑΝΙΑΣ - ΙΤΑΛΙΑΣ - ΓΑΛΛΙΑΣ

ΤΙΜΕΣ ΚΑΤΩ ΤΟΥ ΚΟΣΤΟΥΣ

60% ΕΩΣ 80% ΦΘΗΝΟΤΕΡΑ

ΙΑΚΩΒΟΣ ΜΑΚΑΡΙΟΥ 16 ΡΟΔΟΣ

ΠΙΣΩ ΑΠΟ ΤΟ ΔΙΚΑΣΤΗΡΙΟ

ΔΙΠΛΑ ΣΤΗ ΛΕΣΧΗ ΑΞΙΩΜΑΤΙΚΩΝ

ΤΗΛ: 2241022273 ΑΔ. ΠΡΟΕΔΡΟΥ ΠΡΩΤ. 1188/06

X.375-31/12

KASMIR LIVE

ΝΕΟ ΣΧΗΜΑ

ΝΕΟ ΠΡΟΓΡΑΜΜΑ

ΠΟΛΥΔΩΡΟΥ 40

ΠΛΑΤΑ ΠΟΡΤΑ

ΤΗΛ.: 22410 23129 - 22540

14953-2/12

Σύμφωνα με τον κ. Καραμάριο

Υπάρχει πρόθεση να ανανεωθούν οι συμβάσεις των 37 νοσηλευτών

ΣΤΑ ΝΟΣΟΚΟΜΕΙΑ ΡΟΔΟΥ ΚΑΙ ΚΩ



Πρόθεση του υπουργείου Υγείας είναι να ανανεωθούν οι συμβάσεις των 37 νοσηλευτών των νοσοκομείων Ρόδου και Κω που είχαν προσληφθεί μέσω της εταιρίας «Γαληνός», διαβεβαίωσαν το βουλευτή κ. Αναστάσιο Καραμάριο, αρμόδιοι του υπουργείου. Μάλιστα τον διαβεβαίωσαν ότι έχουν προχωρήσει στην έκδοση απόφασης εξασφάλισης ποσού 280.000 ευρώ, αλλά η εκταμίευσή του θα καθυστερήσει, λόγω της ψήφισης του νέου προϋπολογισμού.

Από τον κ. Αναστάσιο Καραμάριο, εκδόθηκε το παρακάτω δελτίο τύπου:

«Σχετικά με το θέμα της ανανέωσης των συμβάσεων των νοσηλευτών στα νοσοκομεία της Ρόδου και Κω, που προσλήφθησαν μέσω της εταιρίας «Γαληνός» της Νομαρχίας Δωδεκανήσου, ο βουλευτής Δωδεκανήσου κ. Τάσος Καραμάριος γνωστοποιεί τα εξής:

Με επίσκεψή του χθες στο υπουργείο Υγείας & Κοινωνικής Αλληλεγγύης, σχετικά με το παραπάνω θέμα γνωστοποιήθηκε στον κ. Καραμάριο ότι πρόθεση του υπουργείου Υγείας είναι να ανανεωθούν οπωσδήποτε οι συμβάσεις των νοσοκομείων, με την κατοβολή 200.000 ευρώ στο νοσοκομείο Ρόδου και 80.000 ευρώ στο νοσοκομείο της Κω, γι' αυτό και το υπουργείο προχώρησε ήδη στην έκδοση σχετικής απόφασης. Για τεχνικούς και μόνο λόγους θα καθυστερήσει η εκταμίευση των παραπάνω ποσών μέχρι της ψήφισης του νέου προϋπολογισμού. Συνεπώς οι εργαζόμενοι θα συνεχίσουν να εργάζονται κανονικά χωρίς να υπάρχει κίνδυνος καταβολής των αποδοχών τους».

Περνά στην αντεπίθεση ο 37χρονος Παστιδενός

Σύμφωνα με ασφαλείς πληροφορίες, την προσεχή Δευτέρα θα καταθέσει μήνυση στα δικαστήρια ο 37χρονος Χρήστος Φταράς, κατά της 19χρονης φίλης του Θεμελίνας Παυλή και την οικογένειά της, για συκοφαντική δυσφήμιση και ψευδή κατάθεση.

Υπενθυμίζουμε ότι ο Χρήστος Φταράς και η Θεμελίνα Παυλή είχαν πέσει πριν λίγο καιρό, κάτω από αδιευκρίνιστες συνθήκες, στη θάλασσα πίσω από τον Ευαγγελισμό.

Μετά την εισαγγελική παρέμβαση

Ανακαλούνται βεβαιώσεις κατάθεσης δικαιολογητικών για τις «μαϊμού» νομιμοποιήσεις

ΑΠΟ ΤΟ ΤΜΗΜΑ ΑΛΛΟΔΑΠΩΝ ΤΟΥ ΔΗΜΟΥ ΙΑΛΥΣΟΥ

Μετά την εισαγγελική παρέμβαση για τις «μαϊμού» νομιμοποιήσεις αλλοδαπών στους Δήμους Ρόδου και Ιαλυσού, άρχισαν από τις αρμόδιες υπηρεσίες να ψάχνονται οι φάκελοι.

Χθες με ανακοίνωσή του ο Δήμος Ιαλυσού κάνει γνωστό ότι προχώρησε στην ανάκληση 8 βεβαιώσεων κατάθεσης δικαιολογητικών, για έκδοση άδειας παραμονής αλλοδαπών.

Συγκεκριμένα από το Δήμο Ιαλυσού εκδόθηκε η παρακάτω ανακοίνωση:

«Σύμφωνα με τις διατάξεις του Ν. 3386/2005 αρθρ. 99 παρ. 11 ανακαλούνται οι βεβαιώσεις κατάθεσης δικαιολογητικών για έκδοσης άδειας παραμονής των παρακάτω:

1. Υπήκοος Αλβανίας (επ) HASA (ον) BESMIR του XAXMI και της TUE, γεν. 30/04/1985, κάτοχος της υπ' αριθμ. ΑΟ 383258 από 19/12/2005 Βεβαίωσης Κατάθεσης Αίτησης για Εκδοση Αδειας Διαμονής (Τύπου Α').

2. Υπήκοος Ρουμανίας (επ) CAPRARU (ον) IVOVA RODICA του CONSTANTIN και της NICULINA, γεν. 08/05/1981, κάτοχος της υπ' αριθμ. ΑΟ 383270 από... Βεβαίωσης Κατάθεσης Αίτησης για Εκδοση Αδειας Διαμονής (Τύπου Α').

1. Υπήκοος Βουλγαρίας (επ) KALAFACHEVA (ον) MIGLENA του ANGELOV και της VIARKA, γεν. 05/04/1964, κάτοχος της υπ' αριθμ. ΑΟ 628541 από... Βεβαίωσης Κατάθεσης Αίτησης για Εκδοση Αδειας Διαμονής (Τύπου Α').

4. Υπήκοος Αλβανίας (επ) BEJAJ (ον) ERVIS του KASTRIOT και της HATEME, γεν. 18/10/1987, κάτοχος της υπ' αριθμ. ΑΟ 382948 από 22/02/2006 Βεβαίωσης Κατάθεσης Αίτησης για Εκδοση Αδειας Διαμονής (Τύπου Α').

5. Υπήκοος Ρωσίας (επ) DAVIDOVA (ον) NATALIA του VALERA και της IRINA, γεν. 23/09/1978, κάτοχος της υπ' αριθμ. ΑΟ 383294 από 03/10/2006 Βεβαίωσης Κατάθεσης Αίτησης για Εκδοση Αδειας Διαμονής (Τύπου Α').

6. Υπήκοος Αλβανίας (επ) ALLKUSHI (ον) ADMIR του MEHMET και της ASIJE, γεν. 30/06/1985, κάτοχος της υπ' αριθμ. ΑΟ 382946 από 18/08/2005 Βεβαίωσης Κατάθεσης Αίτησης για Εκδοση Αδειας Διαμονής (Τύπου Α').

7. Υπήκοος Αλβανίας (επ) HARUNI (ον) ALI του BEZIM και της RABJANA, γεν. 18/11/1982, κάτοχος της υπ' αριθμ. ΑΟ 382910 από 17/04/2006 Βεβαίωσης Κατάθεσης Αίτησης για Εκδοση Αδειας Διαμονής (Τύπου Α').

8. Υπ' αριθμ. ΑΟ 628594 από 12/01/2006 Βεβαίωσης Κατάθεσης Αίτησης για Εκδοση Αδειας Διαμονής (Τύπου Α')».

Με βάση το νέο Κώδικα Δήμων και Κοινοτήτων

Απλοποιούνται οι διαδικασίες αδειοδότησης των καταστημάτων υγειονομικού ενδιαφέροντος

ΕΚΔΟΘΗΚΕ ΣΧΕΤΙΚΗ ΕΓΚΥΚΛΙΟΣ

Απλοποιείται και επιταχύνεται η διαδικασία αδειοδότησης των καταστημάτων υγειονομικού ενδιαφέροντος, με βάση τον νέο Κώδικα Δήμων και Κοινοτήτων, με σχετική εγκύκλιο που εξέδωσε ο αρμόδιος, για θέματα Τοπικής Αυτοδιοίκησης, υφυπουργός Εσωτερικών Αθανάσιος Νάκος.

Με την εγκύκλιο αυτή ρυθμίζονται ζητήματα που απασχολούσαν χιλιάδες επαγγελματίες, με τρόπο ώστε να εξασφαλίζεται η καλύτερη δυνατή εξυπηρέτηση για τον πολίτη και να αποφεύγονται οι ποικίλες παρενέργειες που δημιουργούσε το ισχύον θεσμικό πλαίσιο.

Έτσι, δίνεται για πρώτη φορά η δυνατότητα αντίδρασης του πολίτη απέναντι σε πιθανές αυθαιρεσίες, στο πλαίσιο της νέας φιλοσοφίας που διέπει τον νέο Κώδικα για την καθημερινή επαφή των πολιτών με τις δημοτικές και κοινοτικές αρχές. Συγκεκριμένα, στην περίπτωση που ο πολίτης έχει έννομο συμφέρον, μπορεί να προσφύγει στο Γενικό Γραμματέα της Περιφέρειας και να προσβάλλει αποφάσεις όλων των οργάνων του Δήμου, αλλά και να στραφεί κατ' αυτών για παράλειψη ενέργειας, την οποία τα δημοτικά ή κοινοτικά όργανα είχαν υποχρέωση να πράξουν.

Σε 46χρονο Αρχιπολενό

Φυλάκιση ενός έτους για αντίσταση

ΦΕΡΕΤΑΙ ΝΑ ΕΦΑΓΕ ΞΥΛΟ

Εφαγε ξύλο από αστυνομικούς και καταδικάστηκε χθες από το Τριμελές Πλημμελειοδικείο σε φυλάκιση ενός έτους για αντίσταση κατά της αρχής, ένας 46χρονος από την Αρχίπολη.

Συγκεκριμένα, ο 46χρονος συνελήφθη τον Ιούλιο του 2001, όταν κινούμενος με το Ι.Χ. αυτοκίνητό του, τον σταμάτησε αστυνομική περίπολος (η οποία αποτελείται από δύο άτομα), για τροχονομικό έλεγχο.

Οπως διαπιστώθηκε, ο οδηγός δεν φορούσε ζώνη ασφαλείας. Οι αστυνομικοί του ζήτησαν τα έγγραφά του και μέχρι αυτός να τα βρει βεβαίωσαν παράβαση. Τότε ο 46χρονος διαμαρτυρήθηκε έντονα προς τους αστυνομικούς, γιατί του βεβαίωσαν παράβαση. Αυτοί όμως άρχισαν να τον χτυπούν άγρια μπροστά στα μάτια των έκπληκτων περαστικών και μέχρι να τον οδηγήσουν στα κρατητήρια.

Από τα χτυπήματα ο 41χρονος τότε οδηγός υπέστη διάσειση, σπάσιμο στο αριστερό του χέρι, μώλωπες σε διάφορα σημεία του σώματός του και χρειάστηκε να νοσηλευτεί στο Νοσοκομείο της Ρόδου.

Υστερα από Ε.Δ.Ε. που διενεργήθηκε, οι δύο αστυνομικοί αποσπάστηκαν σε Κάρπαθο και Κάλυμνο, αντίστοιχα.

Αξίζει να σημειωθεί πως οι αστυνομικοί έχουν ζητήσει και έχουν λάβει αλλεπάλληλες αναβολές από το Μονομελές Πλημμελειοδικείο, όπου έχουν παραπεμφθεί με τις κατηγορίες περί προκλήσεως σωματικής βλάβης. Η δίκη τους, μετά την τελευταία αναβολή που πήρε τον περασμένο Οκτώβριο, έχει προγραμματιστεί να γίνει στις 20 Ιανουαρίου του 2007.

Προχθές το απόγευμα εν πλω

Λαχτάρησαν οι 30 επιβάτες του «Πρωτεύς»

ΚΑΠΝΙΖΕ ΤΟ ΜΗΧΑΝΟΣΤΑΣΙΟ



ΛΑΧΤΑΡΗΣΑΝ προχθές το απόγευμα οι 30 επιβάτες του πλοίου «Πρωτεύς», όταν είδαν να βγαίνει από το μηχανοστάσιό του καπνός και να καταλύει την αίθουσα που βρισκόταν εκείνη την ώρα.

* Συγκεκριμένα, προχθές στις 6.30 μ.μ., από το επιβατικό πλοίο «Πρωτεύς» και ενώ αυτό βρισκόταν ανοιχτά του Καστελλορίζου, οι επιβάτες είδαν να βγαίνει καπνός, γεγονός που ανησύχησε και τους προκάλεσε πανικό.

ΟΙ ΥΠΕΥΘΥΝΟΙ του πλοίου ισχυρίστηκαν ότι ο καπνός προκλήθηκε από το κάψιμο μιας φλάτζας στο μηχανοστάσιό του. Εντούτοις τα ακριβή αίτια που προκάλεσαν τον καπνό στο πλοίο «Πρωτεύς» παραμένουν άγνωστα.

* Ο καπνός πάντως ήταν εμφανής ακόμη και στους κατοίκους του Καστελλορίζου, όταν το πλοίο προσέγγισε στο λιμάνι λίγη ώρα μετά που σημειώθηκε η βλάβη.

ΤΟ «ΠΡΩΤΕΥΣ» πραγματοποίησε το καθιερωμένο δρομολόγιό του προς Καστελλόριζο με μια ώρα καθυστέρηση. Οπως έγινε γνωστό ο απόπλους του πλοίου από το λιμάνι της Ρόδου καθυστέρησε κατά μια ώρα από την προγραμματισμένη.

* Παρά τον καπνό που έβγαινε και τον πανικό που προκλήθηκε μεταξύ των επιβατών, το πλοίο συνέχισε κανονικά το ταξίδι του προς το Καστελλόριζο, από το οποίο και απέπλευσε την προγραμματισμένη ώρα.

ΠΡΟΦΑΝΩΣ η βλάβη αποκαταστάθηκε από τους μηχανικούς του πλοίου κατά τη διάρκεια του ταξιδιού.

ΣΥΓΧΑΡΗΤΗΡΙΟ

Στον αγαπημένο μας ανιψιό και εξάδελφο **ΣΩΤΗΡΗ ΚΑΖΑ του ΑΝΤΩΝΗ**, που έλαβε επάξια το πτυχίο ΙΑΤΡΙΚΗΣ του Αριστοτελείου ΠΑΝΕΠΙΣΤΗΜΙΟΥ ΘΕΣΣΑΛΟΝΙΚΗΣ, συγχαίρουμε εγκάρδια και ευχόμαστε καλή σταδιοδρομία

ΚΑΖΑΣ ΜΑΝΩΛΗΣ

ΧΡΥΣΗ ΒΑΡΒΑΡΑ

ΠΑΝΑΓΙΩΤΗΣ ΚΑΖΑΣ

ΔΕΣΠΟΙΝΑ ΚΑΖΑ

EGEXPORT

ΕΚΘΕΣΗ ΤΟΥΡΚΙΚΩΝ ΕΞΑΓΟΜΕΝΩΝ ΠΡΟΪΟΝΤΩΝ

TÜRK IHRAÇ ÜRÜNLERI FUARI

ΡΟΔΟΣ - ΕΛΛΑΔΑ

RODOS - YUNANİSTAN

8 - 11 Δεκεμβρίου / Aralik 2006

X.6280-3/12



Ελλάδα-Τουρκία: Φιλία που αντικατοπτρίζεται στο εμπόριο

Yunanistan-Türkiye: Ticarete yansiyan dostluk ışığı

Ώρες λειτουργίας / Ziyaret Saatleri: 11.00 - 18.00

Χώρος / Yer: Συνεδριακό Κέντρο Ρόδος Παλλάς / Rodos Palace Otel

CNR OVERSEAS

...Το Λογιστήριο της «ΠΡΟΟΔΟΥ», που μεταφέρθηκε στο κτίριό μας, το οποίο λειτουργεί παράλληλα με το λογιστήριο της Ν. Αγοράς, στην οδό Μάρκου Μαλιαράκη 3 λειτουργεί από την 8.00 πρωινή μέχρι την 2.30 μεταμεσημβρινή και δέχεται

ΔΙΑΦΗΜΙΣΕΙΣ - ΑΓΓΕΛΙΕΣ

και οποιαδήποτε άλλη ΔΗΜΟΣΙΕΥΣΗ

ΜΑΡΚΟΥ ΜΑΛΙΑΡΑΚΗ 3

ΤΗΛ. 22410 35322