ΕΤΟΣ ΙΔΡΥΣΗΣ 1949
ΙΔΙΟΚΤΗΣΙΑ:
Γ. ΔΙΑΜΑΝΤΙΔΗΣ
ΓΡΑΦΙΚΕΣ ΤΕΧΝΕΣ Α.Ε.
Εκδότης: ΓΙΩΡΓΟΣ ΔΙΑΜΑΝΤΙΔΗΣ
Διευθυντής: ΠΕΤΡΟΣ ΚΑΛΙΒΟΥΡΗΣ

ΠΡΟΟΔΟΣ

Ανεξάρτητη καθημερινή πρωινή εφημερίδα

ΠΛΗΡΩΜΕΝΟ ΤΕΛΟΣ Ταχ. Γραφείο Κ. Ρόδου Αριθμός αδείας 2 Κωδικός 1877

ΕΛΤΑ Hellenic Post

Γραφεία - Τυπογραφεία:
Μάρκου Μαλλιαράκη 3 (ΚΟΒΑ)
Τηλ.: Σύνταξης: 22410 27356-34101, FAX: 22410 20643
Τηλ.: Λογιστηρίου: 22410 35322, FAX: 22410 35322
e-mail: info@proodos.net

ΑΡΙΘΜΟΣ ΦΥΛΛΟΥ 17.391 • ΤΙΜΗ 0,71 ευρώ

ΚΥΡΙΑΚΗ 3 ΔΕΚΕΜΒΡΙΟΥ 2006

Επισκέφθηκε χθες τον ΟΚΑΝΑ

Δουλειά σε πρώην χρήστες ναρκωτικών υπόσχεται ο Χατζής

ΜΕΤΕΧΟΥΝ ΣΤΟ ΠΡΟΓΡΑΜΜΑ ΑΠΕΞΑΡΤΗΣΗΣ 140 ΑΤΟΜΑ



Ο κ. Χατζής Χατζηευθυμίου μαζί με τον διοικητή της Β' ΔΥΠΕ κ. Μιχάλης Νούσια και τον πρόεδρος του Ιατρικού Συλλόγου Ρόδου Χρήστο Μαντά

Εξεύρεση εργασίας στα άτομα που παρακολουθούν το πρόγραμμα απεξάρτησης του ΟΚΑΝΑ υποσχέθηκε ο νεοεκλεγείς δήμαρχος Ρόδου Χατζής Χατζηευθυμίου, κατά τη διάρκεια της συνάντησης που είχε χθες μαζί τους.

Ο κ. Χατζηευθυμίου, όπως δήλωσε ο ίδιος, προτίθεται να ιδρύσει με την ανάληψη των καθηκόντων του γραφείου εξεύρεσης εργασίας στο οποίο θα λειτουργήσει ένα ξεχωριστό τμήμα αποκλειστικά και μόνο για τα άτομα τα οποία μετέχουν στο πρόγραμμα απεξάρτησης. Ο θέσεις εργασίας θα εξασφαλιστούν στους οργανισμούς και τις επιχειρήσεις του Δήμου, αλλά και μέσω των εργολάβων που εκτελούν έργα του Δήμου και άλλων ιδιωτικών επιχειρήσεων.

Η εξεύρεση κάποιας θέσεως εργασίας αποτελεί μείζον πρόβλημα για τα περισσότερα άτομα που παρακολουθούν το πρόγραμμα απεξάρτησης του ΟΚΑΝΑ. Η εργασιοθεραπεία αποτελεί γι' αυτούς μια από τη βασικότερη διέξοδο που θα τους βοηθήσει να ξεπεράσουν το πρόβλημα που αντιμετωπίζουν.

Το αίτημα αυτό που προβάλλουν τα άτομα αυτά είναι καθολικό και τους αγγίζει όλους, αφού η πλειοψηφία τους είναι χαμηλής οικονομικής στάθμης.

«Πρέπει να στείλουμε ισχυρό μήνυμα στην κοι-

ΣΥΝΕΧΕΙΑ ΣΤΗ ΣΕΛ. 4

Συνεδίρασε η διερευμένη ΝΟΔΕ

Κινητικότητα εν όψει εκλογών στην τοπική ΝΔ

ΕΓΙΝΕ ΚΑΤΑΝΟΜΗ ΤΟΜΕΩΝ ΔΡΑΣΗΣ

Σε κινητικότητα, ο τοπικός κομματικός μηχανισμός της Νέας Δημοκρατίας. Το ενδε-



χόμενο πρώτων εκλογών, θέτει σε εγρήγορση την τοπική Νέα Δημοκρατία, που ίσως για πρώτη φορά τα τελευταία 20 χρόνια να παρουσιάζει τέτοια δραστηριότητα.

Την περασμένη Δευτέρα σε συνεδρίαση της ΝΟΔΕ, αποφασίστηκε η διερεύνησή της με άνοιγμα προς όλες τις κατευθύνσεις. Ηταν μία κίνηση «ματ» που θορύβησε το κοιμισμένο τοπικό ΠΑΣΟΚ και το ανάγκασε να ορίσει

ΣΥΝΕΧΕΙΑ ΣΤΗ ΣΕΛ. 4

Sigma travel agency

ΛΕΥΚΑ ΧΡΙΣΤΟΥΓΕΝΝΑ!!!
ΠΡΑΓΑ - ΒΙΕΝΝΗ
ΛΕΥΚΑ ΧΡΙΣΤΟΥΓΕΝΝΑ ΓΙΑ ΟΛΟΥΣ
ΧΡΙΣΤΟΥΓΕΝΝΑ ΜΕ ΤΣΑΡΤΕΡ ΠΤΗΣΗ
ΑΠΕΥΘΕΙΑΣ ΑΠΟ ΡΟΔΟ
ΡΕΒΕΓΙΟΝ ΕΚΠΛΗΞΗ!!!
ΑΝΑΧΩΡΗΣΗ 23/12 - 27/12
Μαγική ΒΙΕΝΝΗ
ΧΡΙΣΤΟΥΓΕΝΝΑ ΜΕ ΤΣΑΡΤΕΡ ΠΤΗΣΗ
ΑΠΕΥΘΕΙΑΣ ΑΠΟ ΡΟΔΟ
ΑΝΑΧΩΡΗΣΗ 23/12 - 27/12
Οι θέσεις είναι περιορισμένες
ΜΕΓΑΛΗ ΠΡΟΣΦΟΡΑ
ΜΠΡΑΤΙΣΛΑΒΑ
ΓΙΑ ΤΟΥ ΛΑΤΡΕΙΣ ΤΟΥ ΚΑΖΙΝΟΥ
ΧΡΙΣΤΟΥΓΕΝΝΑ ΜΟΝΟ ΜΕ 320 ευρώ
Τηλεφωνήστε μας για προσφορές
SIGMA S.S. TRAVEL
ΤΗΛ. 22410 90049 FAX 22410 96697
Λ. Ηρακλειδών, Εμπ. Κέντρο RHODESLAND
(Μεταξύ AVRA BEACH ΚΑΙ MIRA MARE)
ΥΠΕΥΘΥΝΟΣ: ΣΤΕΡΓΕΝΑΚΗΣ ΣΤΕΡΓΟΣ
Καθημερινά: 09.00 - 17.00, 18.00-20.30
Σάββατο: 09.00 - 14.00
Χ377-3/12

ΣΥΣΤΡΑΤΕΥΣΗ ΟΛΩΝ ΓΙΑ ΝΑ ΦΥΓΕΙ Η Ν.Δ.

Αρθρο του ΓΙΩΡΓΟΥ ΝΙΚΗΤΙΑΔΗ



Με τις αλλαγές στις οποίες προχώρησε ο Πρόεδρος του ΠΑΣΟΚ Γ. Παπανδρέου στο προχθεσινό εθνικό συμβούλιο του Κινήματος, ξεκινάει στην ουσία μία νέα πορεία που οδηγεί απευθείας στις εθνικές εκλογές. Εκλογές που το ΠΑΣΟΚ και μπορεί και οφείλει απέναντι στον Ελληνικό Λαό να κερδίσει.

Για τους «παροικούντες την Ιερουσαλήμ» ήταν ήδη αντιληπτό το τελευταίο διάστημα, ότι ο Γιώργος Παπανδρέου, δεν θα άφηνε τα πράγματα να κυλάνε, στους μεμψίμοιρους και εσωστρεφείς ρυθμούς που τον τελευταίο καιρό διέκριναν τις συμπεριφορές και κινήσεις των κορυφαίων κυρίως στελεχών του κόμματος. Συμπεριφορές που δεν ήταν ικανές να αφυπνίσουν τον κύριο κορμό των χιλιάδων μελών και στελεχών του κινήματος σε ολόκληρη την Ελλάδα που δεν έκαναν τίποτε άλλο εκτός από το να παρακολουθούν τις «ψευτοκοκορομαχίες» της κεντρικής πολιτικής σκηνής χωρίς να εμπνέονται και χωρίς να συγκινούνται από τα ηγετικά τους στελέχη.

Ο Πρόεδρος του ΠΑΣΟΚ, ένας κατ' εξοχήν ήρεμος και χαμηλών τόνων πολιτικός, αντιλήφθηκε προφανώς ότι δεν αρκούσαν οι δικές του μόνον θέσεις και προτάσεις, όσο προοδευτικές και επαναστατικές και αν ήταν, προκειμένου να δραστηριοποιηθεί ο κόσμος του ΠΑΣΟΚ. Και δεν αρκούσαν διότι δεν έφθαναν στον κόσμο εξαιτίας αφενός της έλλειψης προθυμίας των κορυφαίων στελεχών να το πράξουν, αφετέρου επειδή τα Μέσα Ενημέρωσης προτιμούν τα πιο «πιασάρικα» όπως οι ίδιοι οι δημοσιογράφοι τα αποκαλούν θέματα.

Θα δώσω δύο παραδείγματα για να γίνουν αντιληπτά τα παραπάνω. Οταν η Ν.Δ. κατέθεσε την πρόταση για τη συνταγματική αναθεώρηση, το ΠΑΣΟΚ, ακολουθώντας την «πεπατημένη» πολιτική, κατήγγειλε το όλο εγχείρημα, ως προσπάθεια για να ξεφύγει η δεξιά από τα αδιέξοδά της και για να μεταφερθεί η συζήτηση των προβλημάτων του λαού, κάπου αλλού.

Ο Γ. Παπανδρέου, δεν περιορίστηκε σε αυτό. Κατέθεσε δέκα σημαντικότατες προτάσεις για τη συνταγματική αναθεώρηση. Προτάσεις, βαθιά προοδευτικές που αν τα στελέχη του ΠΑΣΟΚ (τα κορυφαία στελέχη) εμπέδωναν και υιοθετούσαν αμέσως και μετέφεραν στη βάση του κινήματος, ολόκληρος ο λαός, θα έβλεπε τις τεράστιες διαφορές μεταξύ ενός σοσιαλιστικού και ενός δεξιού κόμματος, και στη μεγάλη του πλειοψηφία θα υιοθετούσε τις θέσεις του ΠΑΣΟΚ.

Αντ' αυτού, τέθηκε το θέμα της άμεσης εκλογής του Προέδρου, πρώτο στην ημερήσια διάταξη και ξεχαστήκανε όλα τα άλλα. Συζητούσαμε δηλαδή επί δέκα και πλέον ημέρες για ένα θέμα και μάλιστα χωρίς να εμβαθύνουμε σε αυτό και αφήσαμε στην άκρη, χωρίς καν να το αντιληφθεί ο κόσμος ρηξικέλευθες προτάσεις όπως η συνταγματική κατοχύρωση της χρηματοδότησης της τοπικής αυτοδιοίκησης.

Το δεύτερο χαρακτηριστικό παράδειγμα, αφορά τις

ΣΥΝΕΧΕΙΑ ΣΤΗ ΣΕΛ. 4

Βασίλης Χρύσης, βουλευτής Ν.Δ.:

Απαιτούνται γρηγορότερα βήματα για την πορεία των έργων στα Δωδεκάνησα

ΣΥΝΕΝΤΕΥΞΗ ΕΦ' ΟΛΗΣ ΤΗΣ ΥΛΗΣ ΓΙΑ ΓΚΟΛΦ, ΠΡΩΡΕΣ ΕΚΛΟΓΕΣ, Κ.Α.



Ο ΚΟΣΜΟΣ απαιτεί ακόμη γρηγορότερα βήματα και πρέπει να ανταποκριθούμε στις προσδοκίες του, υποστηρίζει ο βουλευτής κ. Βασίλης Χρύσης, στη συνέντευξή του προς την «Πρόοδο», απαντώντας σε σχετική ερώτηση αν είναι ικανοποιημένος από την πορεία των έργων στη Δωδεκάνησο.

* Για το θέμα της αξιοποίησης του Γκολφ Αφάντου, υποστηρίζει ότι στο στοίχημα αυτό χρειάζεται καλοπροαίρετη συμμετοχή όλων, ενώ για τη διεκδίκηση της Πανεπιστημιακής Σχολής Τουρισμού από τη Χίο, τονίζει ότι δεν πρέπει να ανησυχούμε και μπορούμε να διεκδικήσουμε με περισσότερες πιθανότητες από τους Χιώτες την έδρα της Σχολής στη Ρόδο.

ΓΙΑ ΤΥΧΟΝ διεξαγωγή πρόωρων εκλογών πιστεύει ότι δεν υπάρχουν προς το παρόν λόγοι που να επιβάλλουν έκτακτη και αναγκαία προσφυγή στις κάλπες.

«Δημιούργησα μια βαθιά και ειλικρινή σχέση με τους Δωδεκανήσιους και έχω περισσότερη αναγνωρισιμότητα και αποδοχή, που μου δημιουργεί τη βεβαιότητα επανεκλογής μου και με επιφορτίζει με ευθύνη και συνέπεια», καταλήγει ο κ. Χρύσης, απαντώντας στην ερώτηση αν οι Δωδεκανήσιοι νιώθουν ικανοποιημένοι από την προσφορά του και αν πιστεύει στην επανεκλογή του.

Η ΣΥΝΕΝΤΕΥΞΗ εφ' όλης της όλης του κ. Βασίλη Χρύση, έχει ως εξής:

ΣΥΝΕΧΕΙΑ ΣΤΗ ΣΕΛ. 4

Ξεπερνούν τους 5.000 οι περιστασιακοί

Τρομάζουν οι αριθμοί των χρηστών της μάστιγας των ναρκωτικών στη Ρόδο

ΑΝΗΣΥΧΗΤΙΚΕΣ ΔΙΑΣΤΑΣΕΙΣ ΠΗΡΕ ΤΟ ΦΑΙΝΟΜΕΝΟ

Ανησυχητικές διαστάσεις έχει λάβει πλέον και στη Ρόδο η χρήση των ναρκωτι-



κών ουσιών. Σύμφωνα με τις εκτιμήσεις του προέδρου της Β' ΔΥΠΕ Νοτίου Αιγαίου Μιχάλη Νούσια σε όλο το νησί μας υπολογίζεται ότι οι περιστασιακοί χρήστες ξεπερνούν τους 5.000, ενώ ο αριθμός των τακτικών χρηστών φτάνει τους 500!

Βέβαια πρώην ναρκομανείς ισχυρίζονται ότι ο αριθμός των παροδικών χρηστών στη Ρόδο μπορεί να ξεπεράσει και τις 6.000.

Οι αριθμοί αυτοί είναι ανησυχητικοί σε σχέση με τον πληθυσμό του νησιού μας. Τα άτομα που κάνουν χρήση ναρκωτικών ουσιών είναι ηλικίας 16-50 ετών. Η περιέργεια, τα οικογενειακά προβλήματα, η παρέα, ωθεί τα νεαρά κυρίως άτομα στα δίχτυα των εμπόρων ναρκωτικών.

Οι ίδιοι δήλωσαν ότι τα ναρκωτικά αποτελούν την μάστιγα της σύγχρονης

ΣΥΝΕΧΕΙΑ ΣΤΗ ΣΕΛ. 4

Κατηγορούμενος 19χρονος από την Ιαλυσό

Την Πέμπτη η δίκη για το θάνατο 19χρονης από χρήση ναρκωτικών

ΗΤΑΝ ΜΑΖΙ ΚΑΙ Ο 17ΧΡΟΝΟΣ ΒΙΕΤΝΑΜΕΖΟΣ

ΔΥΟ σημαντικές υποθέσεις πρόκειται να εκδικασθούν την προσεχή εβδομάδα στο Μικτό Ορκωτό Δικαστήριο για απόπειρα βιασμού και στο Τριμμελές Εφετείο επί κακουργημάτων για διακίνηση ναρκωτικών και θανατηφόρα έκθεση.

Συγκεκριμένα, αύριο θα καθίσει στο εδώλιο του Μικτού Ορκωτού Δικαστηρίου ο 30χρονος Σομαλός ο οποίος κατηγορείται για απόπειρα βιασμού.

Τον Αύγουστο του 2005, ο κατηγορούμενος συνάντησε σε μπαρ στο Φαληράκι μια 24χρονη, ρωσίδα τουρίστρια η οποία διασκέδαζε με την παρέα της.

Οταν η 24χρονη έφυγε μόνη της από το μπαρ αργά μετά τα μεσάνυχτα, αυτός την ακολούθησε και επέμενε να τη συνοδεύσει στο ξενοδοχείο όπου αυτή διέμενε. Η νεαρή γυναίκα αρνήθηκε και τότε ο Σομαλός

ΣΥΝΕΧΕΙΑ ΣΤΗ ΣΕΛ. 4

Ξεχύθηκαν στους δρόμους της πόλης

Τρελάθηκαν με τη Ρόδο και τον καιρό της χθες πάνω από 3.000 τουρίστες

ΗΡΘΑΝ ΜΕ ΚΡΟΥΑΖΙΕΡΟΠΛΟΙΟ



Ξετρελαμένοι έμειναν με τον καιρό που επικρατούσε χθες στο νησί μας οι 3050 επιβάτες που μετέφερε το κρουαζιερόπλοιο «Costa Concordia».

Η χθεσινή ημέρα θύμιζε καλοκαίρι και οι 3.050 τουρίστες που μετέφερε στη Ρόδο το κρουαζιερόπλοιο «Costa Concordia» ξεχύθηκαν στους δρόμους και κυρίως στα σοκάκια της Μεσαιωνικής Πόλης. Τα καταστήματα της Παλιάς Πόλης είχαν αρκετή κίνηση χθες, αφού οι ιδιοκτήτες τους φρόντισαν και τα είχαν ανοιχτά για να εξυπηρετήσουν τους επιβάτες του κρουαζιερόπλοιου.

Το «Costa Concordia» το οποίο κατέπλευσε χθες στο λιμάνι της Ρόδου για πρώτη φορά θεωρείται ένα από τα πιο σύγχρονα και υπερπολυτελή κρουαζιερόπλοια και ανήκει στην εταιρία «Costa Crociere».

Το κρουαζιερόπλοιο αυτό κατασκευάστηκε τον Ιούλιο του 2006 και πρόκειται για την τελευταία λέξη της τεχνολογίας, έχει μήκος 290 μέτρα και πλήρωμα 1051 άτομα.

Στο νησί μας θα βρίσκεται κάθε 10 ημέρες. Μέχρι το τέλος του χρόνου αναμένεται να προσεγγίσει ξανά το λιμάνι στις 12 και 22 του μηνός, ενώ ενδέχεται να κάνει και το ποδαρικό την 1-1-2007.





ΚΑΘΗΜΕΡΙΝΑ ΤΑ ΝΕΑ ΤΗΣ ΔΩΔΕΚΑΝΗΣΟΥ ΣΤΟ INTERNET
WWW.PROODOSNEWS.GR
WWW.PROODOS.NET

Δωδεκανησιακά 24ωρα

Στον Αθηναϊκό Τύπο

2/12/2006

Οι τίτλοι των βασικών πρωτοσέλιδων θεμάτων στις εφημερίδες είναι οι εξής:

ΑΔΕΣΜΕΥΤΟΣ ΤΥΠΟΣ: 7 ληστείες την ημέρα γίνονται στην Αθήνα!

ΑΝΩ ΚΑΤΩ: Δεν έβαλε το μαχαίρι στο κόκαλο- Άτολμες οι αλλαγές που έκανε ο Παπανδρέου

ΑΠΟΓΕΥΜΑΤΙΝΗ: Μπούργκα του Γιώργου στο ΠΑΣΟΚ

Η ΑΥΓΗ: Τρία καρφιά στον Παπανδρέου - Η ψηφοφορία για το νέο πολιτικό συμβούλιο του ΠΑΣΟΚ

ΑΥΡΙΑΝΗ: Γελάει ο κόσμος με τα καμώματα του Γιωργάκη...

ΤΟ ΒΗΜΑ: Στο γήπεδο η "πρώτη ομάδα" του ΠΑΣΟΚ-Συντεταγμένα για τις εκλογές- Εκτός Πολιτικού Συμβουλίου ο Μ. Χρυσοχοΐδης.

Η ΒΡΑΔΥΝΗ: Ανατροπές με το συντελεστή δόμησης - Εισήγηση στο Συμβούλιο της Επικρατείας

ΕΘΝΟΣ: Αλλαγές χωρίς ανατροπή- Επτά νέα πρόσωπα και "μίνι" εκπλήξεις στο Πολιτικό Συμβούλιο

ΕΛΕΥΘΕΡΗ ΩΡΑ: ... Όλοι έκαναν τουμπεκί ψιλοκομμένο- Παρά το γεγονός ότι κάποιοι δεν "συγκινήθηκαν" ιδιαίτερα με τα σχέδια του Γιώργου Παπανδρέου, τελικά...

ΕΛΕΥΘΕΡΟΣ: Ηχηρό μήνυμα Γιώργου για εσωκομματικούς αντιπάλους του

ΕΛΕΥΘΕΡΟΣ ΤΥΠΟΣ: Ανακύκλωση βαρόνων στο ΠΑΣΟΚ- Αλλαγές χωρίς νέα πρόσωπα και πολιτικές απο τον Γιώργο

ΕΛΕΥΘΕΡΟΤΥΠΙΑ: "Ανδρεϊκός" για "16" και φέουδα- Ο Γιώργος θύμισε δήλωση του πατέρα το '75 για ΑΕΙ

ΕΣΤΙΑ: Στην κορυφή χωλαίνει το ΠΑΣΟΚ - Ο κ. Γ. Παπανδρέου σε ρόλο που δεν του ταιριάζει

ESPRESSO: "Εγώ δεν ήμουν"- Ο πατέρας Φούκας διαψεύδει τον killer γιο του- Δραματική ανατροπή για τα αίτια του απίστευτου μακελειού

Η ΚΑΘΗΜΕΡΙΝΗ: Ο Γ. Παπανδρέου "έριξε το γάντι" στους βαρώνους- Ενωτικός για Πολιτικό Συμβούλιο

Ο ΛΟΓΟΣ: Συσπείρωση με όρους του παρελθόντος- 230 ψήφους για τον Ν. Αθανασάκη

ΤΑ ΝΕΑ: 1.000.000 Ευρωπαίοι αγοράζουν... Ελλάδα- Έκρηξη στις εξοχικές κατοικίες- Μαζικές πωλήσεις περιμένουν οι κατασκευαστές

Η ΝΙΚΗ: Νέο ξεκίνημα- Γραμματέας με 230 ψήφους ο Αθανασάκης

PRESS TIME: Ξεσκεπάζουμε τις απάτες των super markets- Ανυπεράσπιστα θύματα οι καταναλωτές

ΡΙΖΟΣΠΑΣΤΗΣ: Υπερασπίζουν την Κούβα προσωπικότητες απ΄ όλο τον κόσμο-Διεθνής αλληλεγγύη στο νησί της επανάστασης

ΣΤΟ ΚΑΡΦΙ: Έξω όλοι απο την παράγκα - Το μήνυμα του Γιώργου

TRAFFIC NEWS: Το μεγάλο μυστικό της Αθηνάς Ωνάση- Ο κρυφός καημός που έχει η "χρυσή" κληρονόμος

Δρομολογια Πλοίων

08.00 ΠΗΝΕΛΟΠΗ Α. για Κω, Κάλυμνο, Βαθύ, Χίο, Μυτιλήνη, Λήμνο, Καβάλα
09.00 ΑΙΓΛΗ για Πανορμίτη, Σύμη
15.30 ΑΙΓΛΗ για Σύμη

Προς Πειραιά: 04.30 Β. ΚΟΡΝΑΡΟΣ
18.00 BLUE STAR II

Αεροπορικα Δρομολόγια

ΟΛΥΜΠΙΑΚΗ ΑΕΡΟΠΟΡΙΑ
Από Ρόδο-**Αθήνα**: Καθημερινά 07.10, 13.40
Πέμπτη 20.10, 22.45
Καθημερινά πλην Πέμπτης 19.40, 22.25
Καθημερινά πλην Κυριακής 10.40
Από Ρόδο-**Θεσσαλονίκη**: Δευτέρα - Τετάρτη 09.45
Πέμπτη 10.45
Σάββατο 15.15
Δευτ.-Τετ.-Παρ.-Κυρ. 16.10
Από Ρόδο-**Ηράκλειο**: Δευτέρα - Παρασκευή-Κυριακή 17.45
Τρίτη - Πέμπτη 18.30
Τετάρτη - Σάββατο 19.20
Από Ρόδο-**Κάρπαθο**: Δευτ.-Πεμ.-Παρ.-Σάβ. 07.00, 10.40
Τετάρτη - Κυριακή 10.40, 14.20
Από Ρόδο -**Κάσο**: Δευτ.-Πεμ.-Παρ.-Σάβ. 07.00
Τετάρτη - Κυριακή 10.40
Από Ρόδο-**Καστελλόριζο**: Δευτ.-Τετ.-Παρ.-Σάβ. -Κυρ. 07.10
Από Ρόδο-**Χίο**: Τρίτη 10.40 Πέμπτη 10.45
Από Ρόδο-**Μυτιλήνη**: Δευτέρα-Τετάρτη 09.45
Τρίτη 10.40,
Πέμπτη 10.45
Σάββατο 15.15
Από Ρόδο-**Σάμος**: Τρίτη 10.40
Σάββατο 15.15
Από Ρόδο-**Λήμνος**: Δευτέρα-Τετάρτη 09.45 Τρίτη 10.40,
Πέμπτη 10.45 Σάββατο 15.15

AEGEAN AIRLINES & CRONUS
Από Ρόδο-**Αθήνα**: Καθημερινά 07.10-11.05-13.50-16.30-21.30
Από Ρόδο-**Θεσσαλονίκη**: Καθημερινά 12.05
Από Ρόδο-**Ρώμη**: Καθημερινά 16.30
Από Ρόδο-**Λάρνακα**: ΤΡΙΤΗ-ΠΕΜΠΤΗ-ΣΑΒΒΑΤΟ 11.05
τις υπόλοιπες μέρες 07.10-13.50-16.30

Κ.Τ.Ε.Ο Τηλ.: 22410 65385 εσωτερικό 23

Συγκοινωνιακή έδρα Ρόδου
Από 2/10/2006 έως 31/10/2006
Επιβατικά (Ε.Ι.Χ.) και φορτηγά μέχρι 3,5Τ (ΦΙΧ<3,5Τ) με αριθμούς κυκλοφορίας **ΡΟΗ 2501 έως και 4500** και **ΡΟΗ 1000 έως 2500**

Συγκοινωνιακή έδρα Κω
Από 2/10/2006 έως 31/10/2006
Επιβατικά (Ε.Ι.Χ.) και φορτηγά μέχρι 3,5Τ (ΦΙΧ<3,5Τ) με αριθμούς κυκλοφορίας **ΚΧΒ 5001 έως και 5500**

* Καλούνται όλα τα παραπάνω οχήματα να προβούν σε τεχνικό έλεγχο σε οποιοδήποτε Κ.Τ.Ε.Ο. ή Ι.Κ.Τ.Ε.Ο. της χώρας
** Επίσης θα ελέγχονται όσα οχήματα υποχρεούνται βάση παλαιοτέρων προγραμμάτων πρόσκλησης.
*** Ο εμπρόθεσμος προγραμματισμός των οχημάτων για έλεγχο (ραντεβού) γίνεται έως και 15 ημέρες πριν της λήξης του προγράμματος πρόσκλησης.

Έτοιμοι για ΚΤΕΟ;
ΤΩΡΑ ΚΤΕΟ ΣΕ 25 ΛΕΠΤΑ!
AUTOVISION
Ιδιωτικό ΚΤΕΟ Ρόδου
για ραντεβού 22410 67677
ΕΥΚΟΛΑ, ΓΡΗΓΟΡΑ, ΑΞΙΟΠΙΣΤΑ ΚΑΙ ΦΘΗΝΟΤΕΡΑ!!!
ΑΝΟΙΧΤΑ ΑΠΟΓΕΥΜΑΤΑ ΚΑΙ ΣΑΒΒΑΤΟ , ΟΛΑ ΤΑ ΠΑΡΑΒΟΛΑ ΑΓΟΡΑΖΟΝΤΑΙ ΣΤΟ ΚΤΕΟ
ΠΡΟΓΡΑΜΜΑ ΠΡΟΣΚΛΗΣΗΣ ΟΧΗΜΑΤΩΝ Ν. ΔΩΔ/ΣΟΥ
ΠΡΟΣΟΧΗ! - Τον Νοέμβριο ΡΟΗ 4501 εώς 5500
- Τον Δεκέμβριο ΡΟΗ 5501 εώς 6500
3ο Χιλ. ΝΕΑΣ ΕΘΝΙΚΗΣ ΟΔΟΥ ΤΣΑΠΑ - ΑΕΡΟΔΡΟΜΙΟΥ
www.ktec.gr

Στα πεταχτά

Ούτε σειρά ούτε στράτιση

Το παράπονο - καταγγελία έγινε από Αφαντενό, αναγνώστη της στήλης και αφορά το κυκλοφοριακό πρόβλημα στο Δήμο Αφάντου.

Μετά το «στένωμα» της πλατείας η κυκλοφορία γίνεται στο Δήμο με τρομερή δυσκολία καθώς ο καθένας σταθμεύει το αυτοκίνητό του ακόμα και στο μέσο του δρόμου.

«Δεν φτάνει που έκαναν την πλατεία σοκάκι, σταθμεύουν και όπου βρουν» είπε χαρακτηριστικά ο Αφαντενός φίλος της στήλης και κατέληξε: «Αυτά δεν έχουν ούτε σειρά, ούτε στράτιση».

Αλλαγές

Μπορεί να έγιναν αλλαγές στο Πολιτικό Συμβούλιο του ΠΑΣΟΚ, αλλά αν δεν γίνουν αλλαγές και στην Περιφέρεια θα είναι χωρίς αντίκρυσμα.

Αν οι νομαρχιακές επιτροπές του ΠΑΣΟΚ σ' όλη τη χώρα, παράγουν έργο σαν αυτή του Νοτίου Συγκροτήματος Δωδεκανήσου, τότε δεν θα αλλάξει το παραμικρό. Το ΠΑΣΟΚ θα παραμείνει αντιπολίτευση. Χρειάζονται αλλαγές παντού.

Κοντός ψαλμός αλληλούια!

Με έναν ογκώδη φάκελο στον οποίο εμπεριέχονταν όλα τα στοιχεία του Δήμου των οργανισμών και των επιχειρήσεων έφυγε από το γραφείο του δημάρχου Ρόδου ο νεοεκλεγείς Χατζής Χατζηευθυμίου.

Τα στοιχεία αυτά πρόκειται να μελετήσει ο κ. Χατζηευθυμίου εκτενώς για να σχηματίσει σαφή εικόνα για την οικονομική κατάσταση του Δήμου.

Από την πρώτη ενημέρωση που του έγινε ο κ. Χατζηευθυμίου διαπίστωσε ότι η οικονομική κατάσταση του δεν είναι και τόσο καλή.

Κάτι μας λέει ότι τα οικονομικά του Δήμου σύντομα θα βρεθούν στο επίκεντρο της αντιπαράθεσης του απερχόμενου και του νέου δημάρχου Ρόδου.

Ιδωμεν. Κοντός ψαλμός αλληλούια.

Για να δούμε τι θα δούμε

Με την προχθεσινή ομιλία του, ο Γιώργος Παπανδρέου έστειλε μηνύματα προς όλες τις κατευθύνσεις και έδειξε αποφασισμένος να ξεκαθαρίσει τους όρους του εσωκομματικού παιχνιδιού, αποτρέποντας φαινόμενα εσωστρέφειας και υπονόμευσης της προσπάθειάς του.

Το θέμα είναι αν τα μηνύματα έφθασαν στους αποδέκτες. Για να δούμε τι θα δούμε.

Υπάρχουν λύσεις αν θέλουν

Οταν υπάρχει πολιτική βούληση, υπάρχουν και λύσεις. Οταν οι πολιτικοί μας θέλουν, μπορούν να βρουν λύσεις στα τοπικά μας προβλήματα. Αρκεί να θέλουν.

Στο θέμα της διεξαγωγής των «Island Games» βρέθηκε άμεσα λύση από το πρόγραμμα «Θησέας» με την εκταμίευσης ποσού 2 εκατ. ευρώ, γιατί το ήθελε ο Περιφερειάρχης.

Λύσεις θα είχαμε και στον αποχετευτικό αγωγό Αρχάγγελος - Βοδι, και στο εργοστάσιο της ΔΕΗ και στην Περιμετρική και στη Μαρίνα και στο λιμάνι και στο ΙΚα, αν συμφωνούσαν οι αρμόδιοι. Δυστυχώς όμως οι μισοί θέλουν και οι μισοί δεν θέλουν.

«Πονοκέφαλος»

Τα οικονομικά προβλήματα που αντιμετωπίζουν οι Δήμοι είναι ο μεγάλος «πονοκέφαλος» για τους νεοεκλεγμένους δημάρχους. Τον μεγαλύτερο «πονοκέφαλο» έχουν οι νεοεκλεγμένοι δήμαρχοι Ρόδου και Αφάντου κ.κ. Χατζής Χατζηευθυμίου και Σάββας Διακοσταματίου, οι οποίοι προσπαθούν να δουν πού φθάνει η «μαύρη τρύπα».

Πληροφορίες αναφέρουν ότι για 2- 3 χρόνια θα πληρώνουν τα «σπασμένα» των προκατόχων τους. Αρα ο «πονοκέφαλος» θα είναι χρόνιος και δεν θα μπορέσουν να τον αντιμετωπίσουν με ασπιρίνες.

Ηθική αυτουργία στη δολοφονία του συζύγου της

Την παραπομπή της συζύγου του άτυχου Γιώργου Κούλαρου, ως ηθικού αυτουργού στην άγρια δολοφονία του, προτείνει ο εισαγγελέας Πρωτοδικών Ρόδου κ. Γιώργος Οικονόμου, προς το Συμβούλιο Πλημμελειοδικών.

Πρόκειται για την πολύκροτη υπόθεση που συγκλόνισε τότε την κοινή γνώμη ως προς τον τρόπο της άγριας δολοφονίας του άτυχου Γιώργου Κούλαρου από τον Γιάννη Κόττορο και τον Γιώργο Βασιλάκη.

Η σύζυγος του θύματος Δέσποινα Κάβαλο παραπέμπεται σύμφωνα με την εισαγγελική πρόταση για ηθική αυτουργία από πρόθεση στη δολοφονία του συζύγου της πρωτευόντως στον Γιάννη Κόττορο και δευτερευόντως στο Γιώργο Βασιλάκη.

Η δικαίωση θα είναι να πληρώσουν όλοι ευθύνονται.

Ακλόνητος

Με πικρόχολα σχόλια αντέδρασαν στελέχη του ΠΑΣΟΚ στη Ρόδο, με αφορμή τις αλλαγές στο κεντρικό όργανο του κόμματος.

Ελεγε χθες στέλεχος του ΠΑΣΟΚ στη Ρόδο: «Αλλαξε ο Ακης, ο Λαλιώτης, ο Σκανδαλίδης, ο Χρυσοχοΐδης, η Ξενικογιαννακοπούλου. Μόνο ο Τιμόθεος δεν άλλαξε. Παραμένει ακλόνητος στη θέση του.

Χρειάζεται ριζική ανανέωση

Αφηνιδίασε τους πάντες ο πρόεδρος του ΠΑΣΟΚ Γιώργος Παπανδρέου με τις σαρωτικές αλλαγές που έκανε στα κεντρικά όργανα του κόμματος.

Οι αλλαγές αυτές όμως επιβάλλεται να επεκταθούν και σε περιφερειακό και τοπικό επίπεδο γιατί η κατάσταση πάει από το κακό στο χειρότερο. Κλασικό παράδειγμα η νομαρχιακή επιτροπή του ΠΑΣΟΚ η οποία είναι ανύπαρκτη!

Η ριζική ανανέωση της είναι πλέον επιβεβλημένη!

Παρηγοριά

Ο κατάπλους των υπερπολυτελών κρουαζιεροπλοίων στο νησί μας αποτελεί παρηγοριά για τους Δωδεκανησίους. Χθες προσέγγισε στο λιμάνι το υπερπολυτελέστατο πλοίο «Costa Concordia» και έτυχε του θαυμασμού των διερχομένων, αλλά και των εκπροσώπων φορέων και αρχών που το επισκέφθηκαν. Τουλάχιστον αφού δεν έχουμε πλοία της ακτοπλοΐας, ας βλέπουμε τα κρουαζιερόπλοια για παρηγοριά και όπως λέει ο λαός «φάτε μάτια ψάρια...».



ΣΥΝΑΛΛΑΓΜΑ

	Αγορά	Πώληση
ΔΟΛΛΑΡΙΟ Η.Π.Α	1,335	1,3045
ΛΙΡΑ ΑΓΓΛΙΑΣ	0,67828	0,66281
ΚΟΡΩΝΑ ΔΑΝΙΑΣ	7,5139	7,3425
ΚΟΡΩΝΑ ΣΟΥΗΔΙΑΣ	9,1083	8,9005
ΓΙΕΝ ΙΑΠΩΝΙΑΣ	155,0	151,46
ΦΡΑΓΚΟ ΕΛΒΕΤΙΑΣ	1,6011	1,5646
ΚΟΡΩΝΑ ΝΟΡΒΗΓΙΑΣ	8,2278	8,0401
ΛΙΡΑ ΚΥΠΡΟΥ	0,5826	0,5693
ΔΟΛ. ΚΑΝΑΔΑ	1,526	1,4912
ΔΟΛ. ΑΥΣΤΡΑΛΙΑΣ	1,6912	1,6526

Ειδήσεις απο τα Παλιά

ΠΡΟΟΔΟΣ
19 ΙΟΥΛΙΟΥ 1973

ΠΕΡΙΠΛΟΚΟΣ ΥΠΟΘΕΣΗ ΔΙΑΖΥΓΙΟΥ

Το Τριμελές εξεδίκασε χθες μίαν περίεργον υπόθεσιν πολυπλόκως περιπεπλεγμένην δια την έκδοσιν παρανόμως, διαζυγίου, προκειμένου να παντρευτή εκ νέου επίσης παρανόμως, ο Ε.Μ. ο οποίος μετα της νομίμου συζύγου του Ε.Μ έχει και ένα αγοράκι ηλικίας 13 ετών. Η συμπαιγνία αυτή έγινε εν αγνοία της νομίμου συζύγου του, καθ'όσον ο... δίγαμος υπανδρεύθη την νέαν σύζυγον του παρανόμως εις Βέλγιον. Ας σημειωθή ο Ε.Μ. ευρίσκεται τώρα εις Γερμανίαν. Η δίκη έγινε, κατόπιν μηνύσεως της Ε.Μ. εναντίον τριών κοριτσιών που κατηγορούνται ότι ψευδώς υπεστήριξαν ότι η Ε.Μ. είχε φίλους και το ωμολόγησε εις το δικηγορικόν γραφίον, όπου και εμαγνητοφωνήθησαν αι συνομιλίαι δια να εκδοθή το διαζύγιον, βάσει των στοιχείων τούτων.

Οι τρεις κοπέλες εξεταζόμενες ενόρκως την 17ην Οκτωβρίου 1972 ενώπιον του εισηγητού δικαστού διορισθέντος δυνάμει αποφάσεως του Πολυμελούς Πρωτοδικείου Ρόδου εις την περί διαζυγίου δίκην του Ε.Μ. κατέθεσαν ψευδών και εν γνώσει της αναληθείας ότι δήθεν η Ε,.Μ. ωμολόγησε εις τον άνδρα της ότι συνήψε εις το χωριό Εμπωνα αθεμίτους σχέσεις από το 1971 μέχρι και του Απριλίου παρελθόντος έτους 1972 μετά του Ν.Μ. συνεπεία δε των αθεμίτων αυτών σχέσεων έμεινε έγκυος και απέβαλε κατά τας αρχάς του Απριλίου όταν κρατούσε τα ζεστά ψωμιά του φούρνου στην κοιλιά της και της ήλθε αιμορραγία και κατέφυγε στο νοσοκομείον.

Το δικαστήριο κατεδίκασε αυστηρότατα τις τρεις κοπέλλες επί ψευδορκία εις 10μηνον φυλάκισιν εκάστην και στέρησιν των πολιτικών των δικαιωμάτων επί ένα έτος καθώς και 1500 δρχ. ψυσικήν οδύνην.

Αι καταδικασθείσαι ήσκησαν εφεσιν και αφέθησαν ελεύθερες.

ΠΡΟΟΔΟΣ
Ημερήσια Εφημερίδα της Ρόδου
ΙΔΙΟΚΤΗΣΙΑ:
Γ. ΔΙΑΜΑΝΤΙΔΗΣ
ΓΡΑΦΙΚΕΣ ΤΕΧΝΕΣ Α.Ε.
Εκδότης: ΓΙΩΡΓΟΣ ΔΙΑΜΑΝΤΙΔΗΣ
Ετος ιδρυσεως 1949
ΓΡΑΦΕΙΑ ΣΥΝΤΑΞΗΣ - ΔΙΑΦΗΜΙΣΕΩΣ Μάρκου Μαλλιαράκη 3 (ΚΟΒΑ)
Τηλ. Συντάξεως: 22410 27356-34101, FAX: 22410 20643
Τηλ. Λογιστηρίου: 22410 35322, FAX: 22410 35322
e-mail: info@proodos.net



Μπήκαμε πια στον Δεκέμβρη, το μήνα των Χριστουγέννων. Λίγες μέρες μείναν μέχρι τις παραμονές των γιορτών και ως συνηθίζεται, το σπίτι πρέπει να λάμπει. Η γενική καθαριότητα είναι μέσα στις προετοιμασίες για τις γιορτές. Μπορεί πολλές εργαζόμενες να περιμένουν τις παραμονές των Χριστουγέννων για να κάνουν αυτές τις δουλειές στο σπίτι αλλά ίσως μέχρι τότε, μετά από δεκαπέντε - είκοσι μέρες να χαλάσει ο καιρός. Τώρα είναι καλός, χωρίς αέρα, με ζέστη και είναι ευκαιρία να τον εκμεταλλευτεί μια νοικοκυρά. Μπορεί να βγάλει τα στρωσίδια με άνεση έξω να λιαστούν και να αεριστούν. Μπορεί να βάλει πολλά πλυντήρια με ρούχα και όλα τα λευκά όπως και κουρτίνες και από το πρωί μέχρι αργά το απόγευμα θα είναι στεγνά και προς σιδέρωμα. Ετσι μπορεί παράλληλα να ξεσκονίσει, να πλύνει τα ποτήρια από την κρυσταλλιέρα. Ακόμα και τις πόρτες όλες να έχει ανοιχτές για να διευκολύνει στο «έμπα - έβγα» από τα δωμάτια στα μπαλκόνια ή στην αυλή δεν θα έχει πρόβλημα με τέτοιο καλό καιρό που έχει αυτές τις μέρες. Μπορεί μια μέρα που κάθεται από τη δουλειά της να κάνει πολλά πράγματα είτε μόνη της αν θέλει να καταπιαστεί με αυτές τις εργασίες ή με βοήθεια από τη μητέρα της ή τα άλλα μέλη της οικογένειας ή από μια οικιακή βοηθό. Ο καιρός είναι κατάλληλος και για να βγουν τα στρώματα έξω (βέβαια αυτό να το κάνει με βοήθεια) και να τραβήξει έπιπλα μεγάλα και να κάνει καθαρισμό και στα μη εμφανή σημεία. Ούτε όμως και αυτό να προσπαθήσει μόνη της γιατί μπορεί να πονέσει η μέση της. Με μέθοδο και λίγο λίγο θα καθαριστεί το σπίτι και έτσι έτσι κατά τις παραμονές μόνο τις συνηθισμένες οικιακές δουλειές θα έχει να κάνει. Ισως να ξεσκονίσει πάλι τα σερβίτσια για το γιορτινό τραπέζι. Διότι στις παραμονές των γιορτών πάντα μένουν εκκρεμότητες όπως κάποια δώρα, ίσως υπάρχει διάθεση και χρόνος για παρασκευή σπιτικών γλυκισμάτων, ο προσωπικός καλλωπισμός σε ινστιτούτο ομορφιάς, κάποιες τελευταίες αγορές τροφίμων για το τραπέζι. Ετσι δεν γίνεται να μένουν και οι οικιακές δουλειές. Μια γυναίκα θα τρέχει και δε θα προλαβαίνει. Η κούραση θα την καταβάλει και θα φαίνεται στο πρόσωπό της.

Η γυναίκα και ο χρόνος της

Μίχα

ΦΑΡΜΑΚΕΙΑ
ΔΙΗΜΕΡΕΥΕΙ: ΚΑΖΟΥΛΛΑΚΗΣ ΙΠΠΟΚΡ. Ερ. Σταυρού & Αλ. Διάκου 61 Τηλ. 33038
ΔΙΑΝΥΚΤΕΡΕΥΕΙ: ΑΡΦΑΡΑΣ ΙΩΑΝΝΗΣ Στέλιου Κωτιάδη 50 Τηλ. 30008

ΥΓΡΑ ΚΑΥΣΙΜΑ
ΔΙΑΝΥΚΤΕΡΕΥΟΥΝ
• ΣΤΑΥΡΙΑΝΑΚΗΣ Π. Πρατ. Shel, Ψαροπούλα
• ΤΖΩΡΤΖΗΣ ΓΙΩΡΓΟΣ Πρατήριο ΒΡ, Ροδίνι

ΡΑΔΙΟ ΤΑΧΙ
ΤΗΛ: ΠΟΛΗ: 22410 69800, ΥΠΑΙΘΡΟ: 22410 69600

ΚΙΝΗΜΑΤΟΓΡΑΦΟΙ

ΠΑΛΛΑΣ 5 CINEMAS CENTER
30/11/2006 - 06/12/2006
για κρατήσεις 22410 24475 / 70670
www.cinemapallas.gr

SAW III ΤΩΡΑ ΑΝΤΙΜΕΤΩΠΙΣΤΕ ΤΟΝ ΑΠΟΛΥΤΟ ΤΡΟΜΟ!
Η τρίτη και πιο αιματηρή συνέχεια της γνωστής ταινίας τρόμου από τον εμπνευστή της SAW I. Οι κανόνες δεν φτάχνονται ποτέ για να τηρούνται!
ΚΑΤΑΛΛΗΛΟ ΑΠΟ 17
ώρες έναρξης: (Σ.-Κ.16:00) 18:10, 20:25, 22:40

DEPARTED Ο ΠΛΗΡΟΦΟΡΙΟΔΟΤΗΣ
ΚΑΤΑΛΛΗΛΟ
Η πολυαναμενόμενη ταινία από τον Μάρτιν Σκορσέζε με ένα all-star cast φαντασμάτων! Λεονάρντο ντι Κάπριο, Ματ Ντέιμον, Τζακ Νίκολσον, και Μαρκ Γουόλμπεργκ!!
ώρες έναρξης: (Σ.-Κ.16:40) 19:40, 22:40

FLAGS OF OUR FATHERS ΟΙ ΣΗΜΑΙΕΣ ΤΩΝ ΠΡΟΠΟΤΩΝ ΜΑΣ
Η πρώτη από τις δύο αριστουργηματικές περιπέτειες που σκηνοθέτησε ο βραβευμένος με Όσκαρ Κλιντ Ίστγουντ!
Η πολυαναμενόμενη υπερ-παραγωγή, για τη σχέση του πατέρα και του παιδιού!
ώρες έναρξης: 20:00, 22:30

CHILDREN OF MEN ΤΑ ΠΑΙΔΙΑ ΤΩΝ ΑΝΘΡΩΠΩΝ
Ο Άλφονσο Κουαρόν (Harry Potter III), σκηνοθετεί τους Κλάιβ Ουεν, Τζούλιαν Μουρ και Μάικλ Κέιν σε μια πρωτότυπη μελλοντολογική ταινία! το 2027, το τέλος του ανθρώπινου είδους!!
Αίθουσα Allegro 3 ώρες έναρξης: (Σ.-Κ.16:00) 18:10, 20:20, 22:40

THE TEXAS CHAINSAW MASSACRE: THE BEGINNING
ΚΑΤΑΛΛΗΛΟ ΑΠΟ 17
Το τρομακτικότερο θρίλερ-τρόμου της χρονιάς!
ΚΑΘΕ ΘΡΥΛΟΣ ΕΧΕΙ ΜΙΑ ΑΡΧΗ
ώρες έναρξης: 20:20, 22:35

Flushed Away ΠΟΝΤΙΚΟΥΠΟΛΑ
ΕΝΑ ΞΕΦΡΕΝΟ ΠΑΝΗΓΥΡΙ ΧΑΡΑΣ ΚΑΙ ΓΕΛΙΟΥ!
Πίσω από τους δημιουργούς των τσαμπιόνων Μαδαγασκάρη και Σρεκ, μια διασκεδαστική ταινία κινούμενων σχεδίων για τους μικρούς μας φίλους!
Αίθουσα 2 ώρες έναρξης: (Σ.-Κ.16:10) 18:10

OVER THE HEDGE ΠΕΡΑ ΑΠΟ ΤΟ ΦΡΑΧΤΗ
Από τους δημιουργούς των Σρεκ και Μαδαγασκάρη, η ταινία που θα συναρπάσει μικρούς και μεγάλους...
Θέλουν τη γειτονιά τους πίσω
μπουκιά-μπουκιά!
ώρες έναρξης! (Σ.-Κ. 16:10), 18:10

ΕΡΧΕΤΑΙ ΠΕΜΠΤΗ 7 ΔΕΚΕΜΒΡΙΟΥ!
THE NATIVITY STORY Η ΙΣΤΟΡΙΑ ΤΗΣ ΓΕΝΝΗΣΗΣ
Ένα μήνυμα που μπορεί να σας σώσει. Μια προφητεία που θα υπαλλήλει μια συναρπαστική. Ένα θαύμα που θα άλλαξε τον κόσμο!
Αυτή τη Χριστουγεννιάτικη βδομάδα, την πιο διαχρονική από όλες τις εποχές, όπως δεν την έχετε δει ποτέ στις ταινίες!

X6248-31/12

METROPOL 22410 28400
ΕΒΔΟΜΑΔΙΑΙΟ ΠΡΟΓΡΑΜΜΑ weekly programme
30-6 Δεκεμβριου 2006
www.cinemametropol.gr

CASINO ROYALE
Ο θρυλικός πράκτορας επιστρέφει!!!
JAMES BOND 007
Η απόλυτη περιπέτεια!!!
ΚΑΝΤΕ ΕΓΚΑΙΡΑ ΤΙΣ ΚΡΑΤΗΣΕΙΣ ΣΑΣ
ΩΡΕΣ ΕΝΑΡΞΗΣ / SHOW TIMES 19:30, 22:30

ΟΙ ΗΡΩΕΣ ΤΟΥ ΔΑΣΟΥΣ
OPEN SEASON
Η SONY PICTURES ANIMATION παρουσιάζει
την πρώτη μεγάλου μήκους ταινία κινουμένων σχεδίων.
Ζώάκια ενωμένα...ποτέ ηττημένα!
ΚΑΝΤΕ ΕΓΚΑΙΡΑ ΤΙΣ ΚΡΑΤΗΣΕΙΣ ΣΑΣ
ΩΡΑ ΕΝΑΡΞΗΣ / SHOW TIME 17:30

ΜΙΑ ΚΑΛΗ ΧΡΟΝΙΑ
A GOOD YEAR
Η νέα ταινία του χρυσού ζευγαριού του " MONOMAKOY ".
Μία αισθηματική comedy για την καλοκαίρια αλλά και τις δυσκολίες μιάς αρχής.
Πρωταγωνιστούν : Ράσελ Κρόου, Λάμπερτ Φίνεϊ, Μάριον Κότιγιαρ, Άμπυ Κάρνεϋ
ΚΑΝΤΕ ΕΓΚΑΙΡΑ ΤΙΣ ΚΡΑΤΗΣΕΙΣ ΣΑΣ
ΩΡΕΣ ΕΝΑΡΞΗΣ / SHOW TIMES 17:15, 19:45, 22:15

ΣΧΟΛΗ ΓΙΑ ΑΠΑΤΕΩΝΕΣ
SCHOOL FOR SCOUNDRELS
Σε πρώτη πανελλήνια προβολή η κωμωδία!!!
Η ζωή είναι παιχνίδι, μάθε τους κανόνες!
Γίνε επικίνδυνος, είναι cool!
ΚΑΝΤΕ ΕΓΚΑΙΡΑ ΤΙΣ ΚΡΑΤΗΣΕΙΣ ΣΑΣ
ΩΡΑ ΕΝΑΡΞΗΣ / SHOW TIME 18:30

ΑΤΡΩΤΟΣ
FEARLESS
Μία συγκλονιστική
περιπέτεια με πρωταγωνιστή τον Τζετ Λι.
Ένας απρόβλητος ήρωας. Ένας ανίκητος πολεμιστής.
ΚΑΝΤΕ ΕΓΚΑΙΡΑ ΤΙΣ ΚΡΑΤΗΣΕΙΣ ΣΑΣ
ΩΡΕΣ ΕΝΑΡΞΗΣ / SHOW TIMES 20:30, 22:45

X6250-31/12

Στην Ελλαδα & Στον Κοσμο Σημερα

Αναμένεται ερώτηση στη Βουλή

Πρωτοβουλία βουλευτών της Ν.Δ. για ενσωμάτωση του ΕΚΑΣ στις κατώτατες συντάξεις ΙΚΑ

ΝΑ ΚΑΘΙΕΡΩΘΕΙ ΕΛΑΧΙΣΤΟ ΕΓΓΥΗΜΕΝΟ ΕΙΣΟΔΗΜΑ

Πρωτοβουλία στη Βουλή με στόχο να ενσωματωθεί το ΕΚΑΣ στις κατώτατες συντάξεις του ΙΚΑ αναμένεται να αναλάβει το προσεχές διάστημα ομάδα κυβερνητικών βουλευτών.

Σύμφωνα με τα Νέα, στην πρωτοβουλία αυτή κεντρικό ρόλο έχουν αναλάβει οι βουλευτές της ΝΔ Α. Σπηλιωτόπουλος, Μ. Χαρακόπουλος, Π. Αλιβιζάτος, Απ. Κωστόπουλος, Δ. Γαλαμάτης και Θ. Θαλασσινός, ενώ είναι έτοιμοι να συνυπογράψουν μια νομοθετική πρωτοβουλία κι άλλοι βουλευτές.

Όπως τονίζουν, ο στόχος είναι να προκύψει μια ελάχιστη εθνική σύνταξη και να αρθεί η αδικία εις βάρος όσων οι συντάξεις τους κινούνται κοντά στα όρια χορήγησης του ΕΚΑΣ, με αποτέλεσμα λόγω των ετήσιων αυξήσεων στη σύνταξη να χάνουν το ειδικό επίδομα.

Αρχικά αναμένεται να κατατεθεί σχετική ερώτηση στη Βουλή και εν συνεχεία, εάν κριθεί απαραίτητο, να καταρτιστεί σχετική πρόταση νόμου.

Παράλληλα, προβληματισμό για το κοινωνικό προφίλ της κυβέρνησης φανερώνει και η πρωτοβουλία που είναι έτοιμος να αναλάβει ο αντιπρόεδρος της Βουλής Γ. Σούρλας, με στόχο να καθιερωθεί το ελάχιστο εγγυημένο εισόδημα. Την πρόταση θα φέρει στα κομματικά όργανα πριν από τις γιορτές και στη συνέχεια θα καταθέσει σχετική πρόταση νόμου στη Βουλή.

news.in.gr

Στις 3 Ιουνίου 2007

Εισηγήσεις για πρόωρες εκλογές δέχεται ο Καραμανλής

ΜΕ ΠΡΟΣΧΗΜΑ ΤΗΝ ΠΑΙΔΕΙΑ

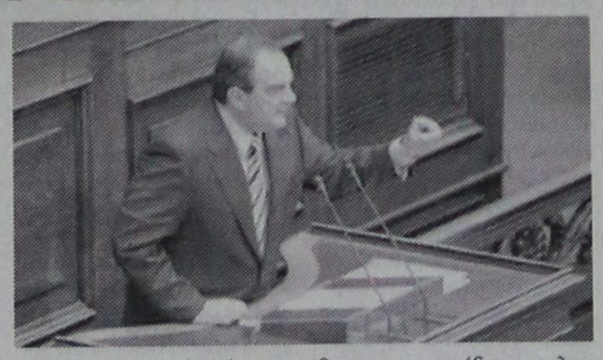

Με «οδηγό» τα αποτελέσματα των πρόσφατων δημοσκοπήσεων, ο πρωθυπουργός Κώστας Καραμανλής «ζεσταίνει τις μηχανές» για πρόωρες εκλογές μετά το Μάρτιο. Η πρώτη κίνησή του θα είναι ο αιφνιδιαστικός ανασχηματισμός σε πρόσωπα-«κλειδιά» του κόμματος.

Ο κ. Καραμανλής αλλάζει τον Ιανουάριο τους 20 κομματικούς περιφερειάρχες, δηλαδή τα κεντρικά πρόσωπα της ΝΔ σε όλες τις περιφέρειες της χώρας.

Ταυτόχρονα, έχει εξουσιοδοτήσει εν λευκώ τον γραμματέα του κόμματος Λευτέρη Ζαγορίτη να προχωρήσει, εφόσον το κρίνει σκόπιμο, στην αντικατάσταση της γραμματείας οργανωτικού του κόμματος και στη συγκρότηση επιτροπής εκλογικού αγώνα.

Ο πρωθυπουργός όλο και περισσότερο απομακρύνεται από την πραγματική επιθυμία του, που είναι να διεξαχθούν οι εκλογές το Μάρτιο του 2008. Οι πρόσφατες δημοσκοπήσεις τον φέρνουν αντιμέτωπο με μια νέα πραγματικότητα.

Σύμφωνα με τις εφημερίδες Τα Νέα Σαββατοκύριακο και Το Βήμα, οι πιθανότερες ημερομηνίες για τη διεξαγωγή εκλογών είναι η 22α Απριλίου και η 3η Ιουνίου, στην περίπτωση κατά την οποία η κυβέρνηση θα επιδιώξει να αξιοποιήσει το στοιχείο του αιφνιδιασμού, ή η 29η Σεπτεμβρίου 2007, η οποία είναι και η πιθανότερη, καθώς την προτείνουν κορυφαία στελέχη της ΝΔ, τα οποία διατείνονται ότι δεν συνιστά καν πρόωρη προσφυγή στις κάλπες.

Οι εισηγήσεις που δέχεται ο κ. Καραμανλής τις τελευταίες ημέρες για εκλογές τον Ιούνιο πληθαίνουν, με πρώτη εκείνη του υπουργού Εθνικής Άμυνας Βαγγέλη Μεϊμαράκη, ο οποίος τάσσεται υπέρ του αιφνιδιασμού, υπό την προϋπόθεση «να συντρέχει σπουδαίος λόγος».

Και εξηγεί: «Θα ήταν λάθος να προκηρύξουμε εκλογές για κάποιον λόγο που δεν θα είναι πειστικός για την κοινωνία. Στην περίπτωση όμως που το Μάιο ή τον Απρίλιο, οπότε και θα κατατεθεί το νομοσχέδιο για την Παιδεία, αρχίσει ένας κύκλος έντονων κινητοποιήσεων, δεν υπάρχει κανένας λόγος να δούμε δύο φορές το ίδιο έργο. Πρέπει να προχωρήσουμε σε πρόωρες εκλογές τον Ιούνιο».

Ο κ. Μεϊμαράκης φέρεται να έχει μεταφέρει τις απόψεις του αυτές στον κ. Καραμανλή, υπογραμμίζοντάς του ότι η μεταρρύθμιση στην Παιδεία είναι μία πρώτης τάξεως ευκαιρία για πρόωρες εκλογές και σε καμία περίπτωση δεν είναι προσχηματικός λόγος, αλλά υπόθεση ουσιαστική.

Το σενάριο των πρόωρων εκλογών στηρίζουν, όπως φαίνεται, και ο υπουργός Υγείας Δημήτρης Αβραμόπουλος, αλλά και ο υπουργός Μεταφορών και Επικοινωνιών Μιχάλης Λιάπης.

Όσο για την προσφυγή στις κάλπες το φθινόπωρο του 2007, η εκδοχή αυτή στηρίζεται από τον υπουργό Εσωτερικών Προκόπη Παυλόπουλο, τον υπουργό Ανάπτυξης Δημήτρη Σιούφα, τον υπουργό Απασχόλησης Σάββα Τσιτουρίδη και, εν μέρει, από τον υπουργό Οικονομίας και Οικονομικών Γιώργο Αλογοσκούφη.

Ο πρωθυπουργός, όπως επισημαίνουν στενοί συνεργάτες του, δεν έχει πάρει ακόμη την τελική του απόφαση, πλέον όμως εμφανίζεται ανοιχτός σε όλα τα ενδεχόμενα.

news.in.g

Διέμεναν στο ίδιο ξενοδοχείο με Λιτβινένκο

Υπό ιατρική παρακολούθηση οι τέσσερις Έλληνες για πιθανή μόλυνση από ραδιενέργεια

ΕΝΤΟΣ ΔΥΟ-ΤΡΙΩΝ ΗΜΕΡΩΝ ΤΑ ΑΠΟΤΕΛΕΣΜΑΤΑ

Υπό ιατρική παρακολούθηση για ενδεχόμενη μόλυνσή τους από ραδιενέργεια βρίσκονται τέσσερις Έλληνες, οι οποίοι διέμεναν στο ξενοδοχείο «Millennium» του Λονδίνου το πρώτο δεκαπενθήμερο του Οκτωβρίου, την ίδια δηλαδή περίοδο που βρισκόταν εκεί και ο Ρώσος πρώην πράκτορας, Αλεξάντερ Λιτβινένκο.

Όπως δήλωσε ο υφυπουργός Υγείας Αθανάσιος Γιαννόπουλος, μιλώντας στους ΑΝΤ1 και ΣΚΑΪ, πρόκειται για άνδρες και γυναίκες που διαμένουν στην περιφέρεια, από τους οποίους ελήφθησαν δείγματα αίματος και ούρων και εστάλησαν στο «Δημόκριτο» για εξειδικευμένες εξετάσεις. Τα αποτελέσματά τους αναμένονται εντός δύο-τριών ημερών.

news.in.g

Γνωμάτευση για παθολογικά αίτια

Θάνατος 28χρονου μέσα σε Αστυνομικό Τμήμα της Ακρόπολης

ΤΟ ΒΡΑΔΥ ΤΗΣ ΠΕΡΑΣΜΕΝΗΣ ΠΑΡΑΣΚΕΥΗΣ

Ένας 28χρονος πέθανε στις 9 το βράδυ της Παρασκευής μέσα στο αστυνομικό τμήμα της Ακρόπολης, όπου είχε προσαχθεί για εξακρίβωση στοιχείων.

Στο σημείο κλήθηκε ιατροδικαστής, ο οποίος αποφάνθηκε ότι ο θάνατος οφείλεται σε παθολογικά αίτια.

Ωστόσο, η ακριβής αιτία θα διαπιστωθεί από τη νεκροτομία, που θα γίνει το Σάββατο.

news.in.gr,

Σπάνια περίπτωση στα χρονικά της χώρας

Δολοφονία οκτάχρονου αγοριού με μαχαίρι σε σχολείο της Ολλανδίας

ΣΥΝΕΛΗΦΘΗ Ο ΔΡΑΣΤΗΣ ΑΠΟ ΤΗΝ ΑΣΤΥΝΟΜΙΑ

Σε μία σπάνια περίπτωση στα χρονικά της Ολλανδίας άνδρας με καλυμμένο το πρόσωπο εισέβαλε και σκότωσε με μαχαίρι οκτάχρονο αγόρι σε ένα δημοτικό σχολείο. Έχει συλληφθεί και υπάρχουν πληροφορίες ότι πιθανώς έχει συγγενική σχέση με το παιδί.

Το οκτάχρονο αγόρι δολοφονήθηκε στο δημοτικό σχολείο στη πόλη Γουγκερχάιντε, κοντά σε βελγικά σύνορα.

Η αστυνομία δεν έχει δώσει στη δημοσιότητα το όνομα του συλληφθέντος, ούτε και επιβεβαιώνει ακόμη τις πληροφορίες των τοπικών μέσων ενημέρωσης ότι ο δράστης είχε συγγενική σχέση με το παιδί, αναφέρει το BBC.

Οι δολοφονίες μαθητών στην Ολλανδία είναι σπάνιο φαινόμενο. Στη χώρα η νομοθεσία για την κατοχή όπλων είναι ιδιαίτερα αυστηρή.

news.in.gr

Από το γνωστό Οίκο Christier

Σε δημοπρασία 850 αντικείμενα της βασιλικής οικογένειας

ΒΡΙΣΚΟΝΤΑΙ ΣΤΟ ΑΝΑΚΤΟΡΟ ΣΤΟ ΤΑΤΟΪ



Η οικογένεια του έκπτωτου βασιλιά της Ελλάδος, Κωνσταντίνου, αποφάσισε να εκποιήσει 850 αντικείμενα μέσω δημοπρασίας από τον Οίκο Christies. Πρόκειται κυρίως για ασημικά - δώρα από βασιλικές οικογένειες της Ευρώπης προς τον βασιλιά Γεώργιο τον Α΄, ο οποίος βασίλευσε από το 1863 μέχρι το 1913.

Σύμφωνα με την Daily Telegraph, ο τέως βασιλιάς είχε πάρει τα αντικείμενα αυτά από το κτήμα στο Τατόι και ήδη υπάρχει μεγάλο ενδιαφέρον από συλλέκτες, κυρίως Ρώσους και Βρετανούς.

Υπολογίζεται ότι το ποσό που θα συγκεντρωθεί θα ξεπεράσει τα τρία εκατ. ευρώ.

Το πιο σημαντικό αντικείμενο της συλλογής που θα εκποιηθεί είναι ένα ρολόι Φαμπερζέ των αρχών του 20ού αιώνα, η τιμή του οποίου σύμφωνα με συντηρητικές εκτιμήσεις, ξεπερνάει σήμερα τις 250.000 λίρες Αγγλίας.

news.in.gr

Εκατοντάδες νεκροί και αγνοούμενοι

Καμιά ελπίδα για επιζώντες από τον τυφώνα στις Φιλιππίνες

ΘΑΦΤΗΚΑΝ ΟΛΟΚΛΗΡΑ ΧΩΡΙΑ

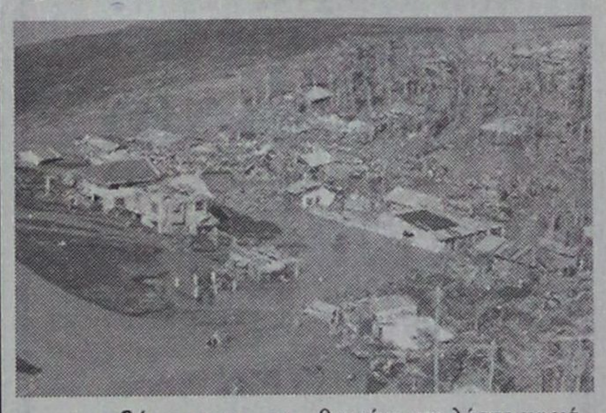

Αυξάνονται οι αριθμοί που καταδεικνύουν το μέγεθος της τραγωδίας μετά το πέρασμα του τυφώνα Ντούριαν από τις Φιλιππίνες. Περισσότεροι από 300 είναι οι νεκροί, αλλά και οι αγνοούμενοι, ενώ τα συνεργεία διάσωσης προσπαθούν απεγνωσμένα να βρουν επιζώντες κάτω από θαμμένα στη λάσπη χωριά.

Οι βροχοπτώσεις και οι άνεμοι ταχύτητας 225 χλμ. την ώρα προκάλεσαν κατολισθήσεις λάσπης και βράχων από τις πλαγιές του ενεργού ηφαιστείου Μαγιόν, περίπου 320 χλμ. νοτίως της Μανίλα, την Πέμπτη, καταπλακώνοντας χωριά.

news.in.gr

Για το περιστατικό του ξυλοδαρμού του

Κατ' αντιπαράθεση εξέταση του Κύπριου φοιτητή με τους αστυνομικούς

ΖΗΤΑ ΤΗΝ ΤΙΜΩΡΙΑ ΤΟΥΣ



Δεύτερη μέρα κατάθεσης του 24χρονου Κύπριου φοιτητή στον εισαγγελέα εφετών για το περιστατικό του ξυλοδαρμού του. Ο φοιτητής εξετάστηκε κατ΄ αντιπαράσταση με οκτώ από τους αστυνομικούς που φέρονται να ήταν παρόντες στο περιστατικό.

Μετά το τέλος της μαραθώνιας εξέτασής του και φανερά καταβεβλημένος, ο 24χρονους μίλησε στους δημοσιογράφους, ζητώντας την τιμωρία όλων των αστυνομικών που «πρωταγωνίστησαν» στο περιστατικό.

Αρνήθηκε κατηγορηματικά τη συμμετοχή του στα επεισόδια κατά τον εορτασμό του Πολυτεχνείου και εξέφρασε την εμπιστοσύνη του στη Δικαιοσύνη.

Εντός των επόμενων ημερών αναμένεται να καταθέσουν στον εισαγγελέα και οι φερόμενοι ως εμπλεκόμενοι αστυνομικοί, ενώ αν παραστεί ανάγκη θα κληθεί εκ νέου ο 24χρονος για διευκρινιστική κατάθεση.

news.in.gr

Κατέρρευσε παλιό σπίτι

Παλαιό ακατοίκητο σπίτι κατέρρευσε λίγο μετά τα μεσάνυχτα, στην οδό Κολοκυνθούς 48, στην Αθήνα. Τα μπάζα καταπλάκωσαν τρία σταθμευμένα αυτοκίνητα, που υπέστησαν ζημιές.

Απο την κατάρρευση δεν τραυματίστηκε κανείς.

Ενας νεκρός και τρεις τραυματίες στο Ιραν

Αγνωστοι ένοπλοι άνοιξαν πυρ έξω από αστυνομικό φυλάκιο που βρίσκεται έξω από το μεγάλο νοσοκομείο της Βαγδάτης, Γιαρμούκ, με αποτέλεσμα να σκοτωθεί ένας αστυνομικός και να τραυματίστούν άλλοι δύο, ανακοινώθηκε από αξιωματούχο του ιρακινού υπουργείου Εσωτερικών.

Η ίδια πηγή ανέφερε ότι οι δράστες επέβαιναν σε αυτοκίνητο και χρησιμοποίησαν αυτόματα όπλα.

Ωστόσο, φρουρός ασφαλείας του νοσοκομείου ανέφερε από την πλευρά του ότι τρείς σκοτώθηκαν και τουλάχιστον επτά αστυνομικοί τραυματίστηκαν, ενώ ισχυρίστηκε ότι οι δράστες ήταν πολλοί και επέβαιναν σε δύο αυτοκίνητα .

Υπενθυμίζεται ότι πριν από τρείς ημέρες τέσσερεις πολίτες σκοτώθηκαν και 40 τραυματίστηκαν έξω από το ίδιο νοσοκομείο από ένοπλους που είχαν στόχο τους προφανώς το αστυνομικό φυλάκιο έξω από το νοσοκομείο.

Οκτώ νεκροί στην Ινδία

Οκτώ άνθρωποι σκοτώθηκαν χθες το πρωί και πάνω από 30 βρίσκονται τραυματισμένοι παγιδευμένοι σε βαγόνι τρένου στο ομόσπονδο ινδικό κρατίδιο Μπιχάρ, όταν μια παλαιά και εγκαταλελειμένη γέφυρα κατέρρευσε την ώρα που από κάτω της περνούσε το τρένο με αποτέλεσμα να καταπλακωθεί ένα από τα βαγόνια του.

Σύμφωνα με την αστυνομία άλλοι 14 πολίτες απεγκλωβίστηκαν και μεταφέρθηκαν σε νοσοκομείο γιατί έχουν τραυματιστεί σοβαρά.

Στον τόπο του δυστυχήματος σωστικά συνεργεία και μεγάλες αστυνομικές δυνάμεις επιχειρούν να σώσουν τους 30 εγκλωβισμένους επιβάτες.

Σε συνέντευξη στην εφημερίδα «Ημερησία»

Είμαστε έτοιμοι για εκλογές δηλώνει ο Βαγγέλης Μεϊμαράκης

ΑΛΛΑ Ο ΠΡΟΓΡΑΜΜΑΤΙΣΜΟΣ ΕΙΝΑΙ ΤΕΛΟΣ ΤΗΣ ΤΕΤΡΑΕΤΙΑΣ

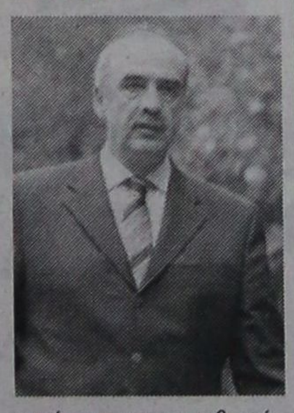

«Ο προγραμματισμός μας είναι για εκλογές στο τέλος της τετραετίας. Από κει και πέρα βεβαίως, πρέπει να είμαστε έτοιμοι - και είμαστε- για οτιδήποτε συμβεί ανά πάσα στιγμή» δηλώνει ο υπουργός Εθνικής Αμυνας Βαγγέλης Μεϊμαράκης σε συνέντευξή του στην εφημερίδα Ημερησία.

Για το θέμα της αλλαγής του εκλογικού νόμου, ο κ. Μεϊμαράκης επαναλαμβάνει τη θέση του ότι «ο εκλογικός νόμος πρέπει να είναι εργαλείο σταθερότητας, να μην λειτουργεί χαοτικά και βεβαίως να μην δημιουργεί αναντιστοιχία της λαϊκής βούλησης και της πλειοψηφίας της Βουλής ως προς το πρώτο κόμμα».

«Το πρώτο κόμμα πρέπει να έχει μια άνετη κοινοβουλευτική πλειοψηφία, που να του επιτρέπει να υλοποιήσει το πρόγραμμα για το οποίο ψηφίστηκε και να κυβερνά» προσθέτει.

Ο υπουργός Εθνικής Αμυνας χαρακτηρίζει μεμονωμένο περιστατικό το τεχνικό θέμα που ανέκυψε με την παραγγελία υποβρυχίων σε γερμανική ιδιωτική εταιρεία, εκφράζοντας τη βεβαιότητα ότι «με κανένα τρόπο δεν σκιάζει ούτε τις σχέσεις των δύο χωρών ούτε των δύο κυβερνήσεων»

news.in.gr

ECO SUN Ltd

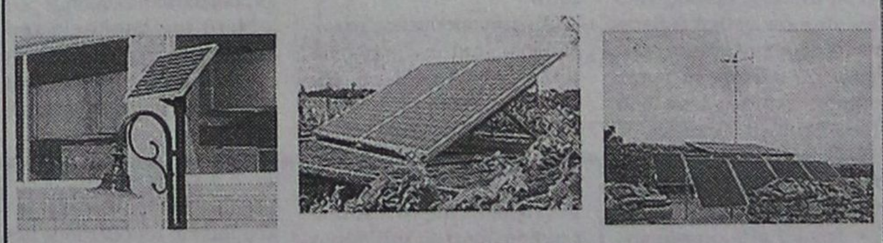

Με τα προϊόντα και την υποστήριξη της ECO SUN!!, σας προσφέρουμε:

- Φωτοβολταϊκά
- Ηλιακές Αντλίες
- Μικρά Υδροηλεκτρικά
- Ανεμογεννήτριες
- Εναλλάκτες
- Συστήματα Backup
- Γεννήτριες
- Μπαταρίες

✓ Ηλεκτρικό εκεί όπου η ΔΕΗ δεν μπορεί,
✓ BACKUP Συστήματα για διακοπές ρεύματος, ιδανικά για Τράπεζες, Ιατρεία, κ.α.
✓ Σύνδεση & Πώληση της Ενέργειας στη ΔΕΗ,
✓ Μηδενικό κόστος λειτουργίας και συντήρησης,
✓ 25 χρόνια εγγύηση ECO SUN!!,

έως και 60 δόσεις!!

Τ.8782-15/12

Εμπιστευτείτε τους ειδικούς

Μάγος Κωνσταντίνος – Μηχανικός Περιβάλλοντος

Μελέτες Περιβαλλοντικών Επιπτώσεων // Διαχείριση Ενεργειακών Πόρων

Νικηταρά 4, Ρόδος // Τηλ. Fax: 22410-31175 κιν.6945417728 // e-mail: environment@in.gr

ΜΝΗΜΟΣΥΝΑ



Τελούμε στις 5 Δεκεμβρίου ημέρα Τρίτη και ώρα 8 π.μ. στον ιερό ναό Αγίου Δημητρίου παλαιού νεκροταφείου 40ήμερο μνημόσυνο υπέρ αναπαύσεως της ψυχής του λατρευτού μας συζύγου, πατέρα, παππού, αδελφού και θείου

ΙΩΑΝΝΗ ΚΟΥΤΡΗ

Η σύζυγος Ελένη
Τα παιδιά Μανώλης, Σοφία - Βασίλης
Τα εγγόνια, τα αδέλφια, τα ανίψια και οι λοιποί συγγενείς

16281-3/12



Τελούμε στις 6 Δεκεμβρίου ημέρα Τετάρτη και ώρα 8 π.μ. στον ιερό ναό Ταξιαρχών νεκροταφείου 40ήμερο μνημόσυνο υπέρ αναπαύσεως της ψυχής του λατρευτού μας συζύγου, πατέρα, παππού, αδελφού και θείου

ΝΙΚΟΛΑΟΥ ΚΑΣΤΕΛΛΟΡΙΖΙΟΥ

Η σύζυγος, τα παιδιά, τα αδέλφια, τα ανίψια και οι λοιποί συγγενείς

16283-5/12



Τελούμε στις 5 Δεκεμβρίου ημέρα Τρίτη και ώρα 8 π.μ. στον ιερό ναό Αγίου Δημητρίου παλαιού νεκροταφείου 3μηνο μνημόσυνο υπέρ αναπαύσεως της ψυχής της λατρευτής μας κόρης

ΜΑΡΙΚΑΣ ΜΟΥΓΚΡΟΥ ΖΗΣΙΜΑΤΟΥ

Η μητέρα Πέπα Ζησιμάτου
Τα εξαδέλφια και οι λοιποί συγγενείς

14351-3/12

ΜΝΗΜΗΣ ΕΝΕΚΕΝ
ΠΑΡΑΣΚΕΥΑΣΤΗΡΙΟΝ ΜΝΗΜΟΣΥΝΩΝ

Αναλαμβάνουμε την οργάνωση των μνημοσύνων σας, προσφέροντάς σας όλα όσα χρειάζονται για την άψογη μνημόνευση των αγαπημένων εκλιπόντων σας.

Προσφέρουμε μεγάλη ποικιλία πρωτότυπων σχεδίων σε δίσκους της επιλογής σας με τα συνοδευτικά αρτύματα. Παράλληλα διαθέτουμε όλα τα απαραίτητα είδη μνημοσύνων.

Στο χώρο μας θα βρείτε τέλεια εξυπηρέτηση, καθαριότητα και πάνω απ' όλα σεβασμό στη δύσκολη στιγμή σας.

Γ. ΠΑΠΑΝΔΡΕΟΥ 78, ΑΝΑΛΗΨΗ - Τηλ./Fax: 22410 69620

ΓΡΑΦΕΙΟ ΤΕΛΕΤΩΝ & ΜΝΗΜΟΣΥΝΩΝ ΡΟΔΟΥ
ΣΤΕΦΑΝΑ - ΣΤΟΛΙΣΜΟΙ
«ΑΜΕΡΙΚΑΝΟΥ»
Αμεση εξυπηρέτηση
ΟΛΟ ΤΟ 24ΩΡΟ
Αναλαμβάνουμε την τελετή και με τα έξοδα που χορηγούν τα ταμεία χωρίς καμία επιβάρυνση
ΙΚΑ, ΤΕΒΕ, ΤΑΞΥ, ΔΗΜΟΣΙΟΥ, ΛΙΜΕΝΙΚΩΝ, ΟΓΑ και λοιπά ταμεία
Τους ΑΠΟΡΟΥΣ: ΔΩΡΕΑΝ
Πλατεία Βρούχου στη Μητρόπολη
Τηλέφωνα 28901 - 33400

X372-31/12

Συνέντευξη Βασ. Χρύση

ΣΥΝΕΧΕΙΑ ΑΠΟ ΤΗ ΣΕΛ. 1

ΕΡΩΤΗΣΗ: Ποιες προσδοκίες έχετε από την εκλεγείσα Νομαρχιακή αρχή και την νέα Δημοτική αρχή της Ρόδου;

ΑΠΑΝΤΗΣΗ: Η επανεκλεγείσα Νομαρχιακή αρχή, με την καθοδήγηση του έμπειρου Νομάρχη Γιάννη Μαχαιρίδη, μπορεί και πρέπει να συνεχίσει την συνεργασία της με όλους, για την προώθηση και επίλυση πολλών και ποικίλων θεμάτων του Νομού μας.

Συνεπικουρούμενη βέβαια από την παράταξη του κ. Βασίλη Υψηλάντη 'Δωδεκανησιακή Ενωτική Κίνηση' η οποία καλείται να εκφράσει ένα νέο πολιτικό λόγο, χωρίς στείρες αντιπαραθέσεις, αλλά με γόνιμες και εποικοδομητικές προτάσεις με στόχο πάντα τα προβλήματα.

Η νέα Δημοτική αρχή στη πόλη της Ρόδου, έχει ασφαλώς δυσκολότερο ρόλο. Πρέπει πρωταρχικά να αλλάξει μια κατεστημένη νοοτροπία 24 χρόνων.

Ο κ. Χατζηευθυμίου, ο νέος Δήμαρχος Ρόδου, με προσωπική ευθύνη πρέπει να επιλέξει τα κατάλληλα πρόσωπα για την κατάλληλη θέση.

Επιπλέον η εκκαθάριση των όποιων εκκρεμοτήτων, πρέπει να γίνει σε σύντομο χρονικό διάστημα, για να προχωρήσει απερίσπαστη η νέα δημοτική αρχή στην υλοποίηση του προγράμματός της.

ΕΡΩΤΗΣΗ: Είστε ικανοποιημένος από την πορεία των έργων στη Δωδεκάνησο;

ΑΠΑΝΤΗΣΗ: Εκ φύσεως είμαι ανικανοποίητο άτομο. Η πολιτική όμως είναι η τέχνη του εφικτού. Εάν κρίνω και συγκρίνω τα έργα που επί χρόνια ήταν τελματωμένα, με τη σημερινή τους κατάσταση, νοιώθω ικανοποιημένος.

Η αποπεράτωση του αεροδρομίου Καλύμνου, η εγκαινίαση της νέας πτέρυγας του αεροδρομίου ΔΙΑΓΟΡΑΣ της Ρόδου, οι νέες κτιριακές εγκαταστάσεις του αεροδρομίου Καρπάθου που βρίσκονται σε στάδιο αποπεράτωσης.

Η εγκαινίαση πολλών οδικών δικτύων, ο προγραμματισμός και η εκτέλεση άλλων, η μαρίνα στα πηγάδια Καρπάθου, η χωροθέτηση του νέου εργοστασίου της ΔΕΗ και η άρση των επιφυλάξεων του ΓΕΣ άνοιξαν το δρόμο για την επίλυση του ενεργειακού προβλήματος.

Επίσης στο Γκολφ με νομοθετικές παρεμβάσεις και συστηματική εργασία θα βρίσκεται σε λίγους μήνες στην προκήρυξη επενδυτικού ενδιαφέροντος.

Η μεταστέγαση του ΙΚΑ δρομολογήθηκε οριστικά για το Παλιό Νοσοκομείο με παραχώρηση του χώρου επί 20ετία από το Υπουργείο Υγείας στο ΙΚΑ χωρίς τίμημα.

Ακόμη δεν συμπληρώθηκε η τριετία της νέας διακυβέρνησης και ένας άνεμος αισιοδοξίας πνέει και στον τουριστικό τομέα που μας ενδιαφέρει ιδιαίτερα.

Γίνεται συστηματική εργασία υπό την εποπτεία του Υπουργείου Τουριστικής ανάπτυξης στον τομέα προβολής και διαφήμισης και ο αριθμός αφίξεων επιβεβαιώνει του λόγου το αληθές.

Όλα αυτά που ενδεικτικά αναφέρω υλοποιούνται με καθημερινό αγώνα και παράλληλα προγραμματίζονται άλλα. Τίποτε δεν προχωρά με τον αυτόματο πιλότο. Τίποτε δεν αλλάζει με μαγικό ραβδί. Ο κόσμος απαιτεί ακόμη γρηγορότερα βήματα. Και πρέπει να ανταποκριθούμε στις προσδοκίες του.

ΕΡΩΤΗΣΗ: Στην εξελικτική πορεία του Γκολφ Αφάντου με τις συνεχείς παρεμβάσεις σας και το εύλογο ενδιαφέρον σας, συμβάλλετε στην προώθηση της αξιοποίησής του. Είστε αισιόδοξος στο θέμα αυτό;

ΑΠΑΝΤΗΣΗ: Όλοι γνωρίζουν τις κατά καιρούς εξαγγελίες για την αξιοποίηση του Γκολφ Αφάντου. Εμείς σήμερα δεν παίζουμε με κανένα και δεν εμπαίζουμε κανένα. Εργαζόμαστε και προετοιμάζουμε το επενδυτικό πεδίο με νομοθετικές παρεμβάσεις (π.χ ιδιοκτησιακό, όροι δόμησης τουριστικών κατοικιών). Παράλληλα επιδιώκουμε να έχουμε φιλικό περιβάλλον στον όποιο επενδυτή προκύψει μέσα από διεθνή διαγωνισμό με διαφανείς διαδικασίες, με την υπογραφή μνημονίου από τους ομόρους Δήμους Αφάντου, Καλλιθέας και της ΕΤΑ ως προς τα ειδικότερα θέματα.

Αντιλαμβάνεστε ότι όλες οι προηγούμενες εξαγγελίες ήταν χωρίς αντίκρυσμα, αφού δεν προηγήθηκαν τα όσα έγιναν μέχρι σήμερα. Την απογοήτευση και τη μοιρολατρία του χθες διαδέχτηκε η δράση και η αισιοδοξία για το θέμα αυτό.

Στο στοίχημα της αξιοποίησης θέλουμε την καλοπροαίρετη συμμετοχή όλων, καθ'όσον θα συμβάλλει στην ποιότητα του τουριστικού ρεύματος και την επιμήκυνση της τουριστικής περιόδου.

ΕΡΩΤΗΣΗ: Τώρα τελευταία ακούγεται έντονα η ίδρυση Πανεπιστημιακής Σχολής Τουρισμού στη Χίο. Ευσταθεί αυτό; Γιατί δεν προωθείται η ίδρυση της Σχολής αυτής στη Ρόδο; Είστε ως εκπαιδευτικός και ως πολιτικός ενήμερος επί του θέματος;

ΑΠΑΝΤΗΣΗ: Είναι αλήθεια ότι παράγοντες της Χίου, εφ' όσον ανωτατοποιηθεί η Τουριστική Εκπαίδευση, διεκδικούν έδρα Τουριστικής Σχολής στο νησί τους.

Συγκεκριμένα ο Νομάρχης Χίου κ. Λαμπρινούδης απέστειλε επιστολή προς την Υπουργό Παιδείας κ. Μαριέττα Γιαννάκου επί του θέματος αυτού, επικαλούμενος την λειτουργία 'τμήματος Διοίκησης Επιχειρήσεων' του Πανεπιστημίου Αιγαίου στη Χίο εντός του οποίου τμήματος λειτουργεί - «Κατεύθυνση Τουρισμού».

Μάλιστα από το Ακαδημαϊκό έτος 1997-1998 λειτουργεί Διατμηματικό Πρόγραμμα Μεταπτυχιακών Σπουδών 'Σχεδιασμός , Διοίκηση και Πολιτική Τουρισμού' το οποίο παρέχει μεταπτυχιακό και διδακτορικό δίπλωμα.

Για να ενισχύσει ο Νομάρχης Χίου την επιχειρηματολογία του επικαλείται και σχετική απόφαση -πρόταση της Συγλήτου του Πανεπιστημίου Αιγαίου. Πρόσφατα στην έκθεση 'Φιλοξένεια' στην Θεσσαλονίκη, το θέμα ήλθε ξανά στην επικαιρότητα μετά από αναφορά Καθηγητού του Πανεπιστημίου Αιγαίου. Με το θέμα αυτό, ασχολήθηκα προσωπικά και ήλθα σε επικοινωνία με το Υπουργείο Παιδείας πριν ένα χρόνο.

Έκτοτε υπάρχει ανοικτός διάλογος για την ανωτατοποίηση της Τουριστικής Εκπαίδευσης. Όμως Τουριστική Σχολή, δεν ιδρύεται ούτε με απόφαση της Συγκλήτου του Πανεπιστημίου, ούτε με πρόταση κάποιου Νομάρχη.

Απαιτείται τουλάχιστον απόφαση των τριών Υπουργείων ήτοι Τουριστικής Ανάπτυξης, Παιδείας και Οικονομικών και οπωσδήποτε Έκδοση Προεδρικού Διατάγματος.

Οπότε σε μια φάση, που ακόμη δεν υφίστανται οι παραπάνω προϋποθέσεις, μπορούμε να διεκδικούμε με περισσότερες πιθανότητες από τους Χιώτες, την έδρα της Τουριστικής Σχολής που θα ιδρυθεί όταν ανωτατοποιηθεί η Τουριστική Εκπαίδευση.

Ας μην ανησυχούμε, ας μη προτρέχουμε και ας καταθέσουμε και εμείς μια πρόταση όπως έπραξε νομίζω ορθώς η Στέγη «Γραμμάτων και Τεχνών» της Ρόδου.

ΕΡΩΤΗΣΗ: Οι πολιτικοί σχηματισμοί φαίνονται να προετοιμάζονται για τις εθνικές εκλογές. Ποια η εκτίμησή σας και πότε πιθανολογείτε την διενέργειά τους;

ΑΠΑΝΤΗΣΗ: Πράγματι τον προσεχή Μάρτιο προετοιμάζονται και θα γίνουν τα συνέδρια των κομμάτων. Αυτό όμως δεν σημαίνει απαραιτήτως ότι θα πρέπει να σημάνει προεκλογικός συναγερμός.

Η μακρά προεκλογική περίοδος διαταράσσει την κοινωνική και οικονομική ζωή. Εκτίμησή μου είναι ότι λόγοι ολοκλήρωσης του κυβερνητικού προγράμματος και σεβασμού των θεσμών, συνηγορούν για την εξάντληση της τετραετίας. Δεν υπάρχουν προς το παρόν λόγοι που να επιβάλλουν έκτακτη και αναγκαία προσφυγή στις κάλπες. Αυτό θα γίνει στην ώρα του, με σεβασμό στο Σύνταγμα και τη λαϊκή βούληση.

Ας λάβουμε υπόψη ότι το 64% του ελληνικού λαού δεν επιθυμεί πρόωρες εκλογές. Κι αυτό θα το υπολογίσουμε και θα το σεβαστούμε.

ΕΡΩΤΗΣΗ: Ποιους από τους πιθανολογούμενους συνυποψήφιούς σας υπολογίζετε ή φοβάστε περισσότερο;

ΑΠΑΝΤΗΣΗ: Οι εθνικές εκλογές θα γίνουν με διαφορετικό τρόπο και στο Νομό μας. Αυτή τη φορά, θα γίνουν σύμφωνα με εκλογικό νόμο που ψηφίστηκε από την προηγούμενη κυβέρνηση του ΠΑΣΟΚ, με Υπουργό Εσωτερικών τότε, τον συμπατριώτη μας Κώστα Σκανδαλίδη.

Επτά υποψήφιοι Βουλευτές σε κάθε κομματικό ψηφοδέλτιο και μέχρι δύο σταυρούς προτίμησης. Σέβομαι και εκτιμώ όλους τους συνυποψήφιούς μου, αλλά δεν φοβάμαι κανένα.

Ως μάχιμος πολιτικός, έδωσα δυσκολότερους αγώνες στις δυο προηγούμενες εκλογικές αναμετρήσεις. Έχω τώρα περισσότερη εμπειρία και αναγνωρισιμότητα. Αυτά και άλλα πολλά ενισχύουν την αυτοπεποίθηση μου για την επόμενη εκλογική αναμέτρηση.

ΕΡΩΤΗΣΗ: Ως νέος Βουλευτής ποιες οι μέχρι σήμερα εμπειρίες σας; Οι Δωδεκανήσιοι νοιώθουν ικανοποιημένοι από την μέχρι σήμερα κοινοβουλευτική και εξωκοινοβουλευτική σας δραστηριότητα. Εσείς προσωπικά πιστεύετε στην επανεκλογή σας ;

ΑΠΑΝΤΗΣΗ: Η ενασχόληση με την πολιτική είναι μια συγκλονιστική εμπειρία. Η διαρκής κοινωνική παρουσία, οι θέσεις επί των προβλημάτων, οι κοινοβουλευτικές αγορεύσεις, οι διαρκείς μετακινήσεις από τόπο σε τόπο, γεμίζουν κάθε στιγμή της ζωής σου. Έχει βέβαια το τίμημά της το οποίο πληρώνουν οι πολιτικοί με ευχαρίστηση, αφού δεν νοιώθουν ποτέ πλήξη και ανία, αλλά αντιθέτως είναι σε συνεχή εγρήγορση.

Την ικανοποίηση των Δωδεκανησίων την εισπράττω καθημερινά μέσα από τη διαπροσωπική μας σχέση. Δεν επαναπαύομαι σ' αυτό.

Χιλιάδες Δωδεκανήσιοι με έχουν δει να αγορεύω στη Βουλή μέσα από το κανάλι της. Στα δυόμιση χρόνια στα έδρανα της Βουλής έχω αγορεύσει τουλάχιστο 50 φορές και αυτό αξιολογήθηκε και από τους συναδέλφους μου και από την ΕΡΤ 1 η οποία μετέδωσε τα 2/3 των ομιλιών μου σε πανελλαδικό επίπεδο.

Δημιούργησα μια βαθιά και ειλικρινή σχέση με τους Δωδεκανήσιους και έχω περισσότερη αναγνωρισιμότητα και αποδοχή και αυτό μου δημιουργεί την βεβαιότητα επανεκλογής μου και με επιφορτίζει με ευθύνη και συνέπεια.

ΣΥΣΤΡΑΤΕΥΣΗ ΟΛΩΝ ΓΙΑ ΝΑ ΦΥΓΕΙ Η Ν.Δ

ΣΥΝΕΧΕΙΑ ΑΠΟ ΤΗ ΣΕΛ. 1

προτάσεις γιο την παιδεία.

Ο Γ. Παπανδρέου κατέθεσε τις προτάσεις για την Παιδεία που στην κυριολεξία αποτελούν τον ιδεολογικό ιστό επί του οποίου εκφράζεται για το θέμα κάθε προοδευτικός άνθρωπος.

Προτάσεις εφικτές και ριζοσπαστικές για την Ελλάδα. Ουδείς συζήτησε τις προτάσεις αυτές, αφού και πάλι «την παράσταση έκλεψε» το περίφημο άρθρο 16 για τα κρατικά ή μη πανεπιστήμια.

Αν γινόταν συζήτηση σε βάθος, αν στον κόσμο έφθανε το περιεχόμενο των προτάσεων Παπανδρέου για ένα τόσο σοβαρό θέμα, όπως είναι η Παιδεία, θεωρώ βέβαιο ότι το ΠΑΣΟΚ θα ήταν ξανά, ο μεγάλος κερδισμένος. Οχι μόνο δεν έγινε τελικώς συζήτηση σε βάθος, αλλά βγήκαμε και χαμένοι ως υποστηρίζοντες «δεξιές θέσεις».

Σημειώνω ότι και στις δύο παραπάνω περιπτώσεις (της άμεσης εκλογής Προέδρου και των κρατικών ή όχι Πανεπιστημίων) ο Παπανδρέου επέλεξε τις δύσκολες θέσεις. Οχι αυτές που ήταν «άσπρο - μαύρο», αλλά αυτές που θεωρούσε τις καλύτερες (και είναι οι καλύτερες κατά την άποψή μου) για την Ελλάδα.

Τι έκαναν τα στελέχη; Πότε ενημερώθηκε ο κόσμος του ΠΑΣΟΚ; Πότε μεταφέραμε στη βάση του κόμματος τις πραγματικά επαναστατικές αυτές θέσεις μας; Ουδέποτε.

Εδώ, βεβαίως, οφείλω να σημειώσω ότι οι ευθύνες δεν βαρύνουν μόνον τα κεντρικά στελέχη.

Ο Πρόεδρος του ΠΑΣΟΚ, όταν κατέθεσε τις προτάσεις του που έγιναν θέσεις του ΠΑΣΟΚ για το ανοικτό κόμμα, εννοούσε στην ουσία ανοικτό κόμμα. Οταν ψηφίσαμε στο καταστατικό μας ότι κάθε δημοτική οργάνωση οφείλει να αναλύει τον χώρο της, την περιοχή της και να έχει θέσεις και προτάσεις, το πιστεύαμε. (Ορισμένοι τουλάχιστον).

Ποιος φταίει τώρα αν η οργάνωση του Δήμου Ρόδου για παράδειγμα, ουδέποτε έκανε πολιτική ανάλυση των κατοίκων, των αναγκών, των προοπτικών; Ποιος φταίει αν η οργάνωση αυτή, σε ολομέλειά της ποτέ δεν έβαλε το ζήτημα των δημοτικών εκλογών με εισηγήσεις και θέσεις για την τοπική αυτοδιοίκηση; Φταίνε τα κεντρικά στελέχη; Ποιος φταίει για το ότι οι περισσότερες οργανώσεις στα νησιά μας (όχι όλες) περνάει και ένας χρόνος χωρίς να έχουν συνεδριάσει; Φταίνε τα κεντρικά στελέχη;

Ούτε τα κεντρικά στελέχη φταίνε, ούτε όσοι κρατάνε ως κλειδοκράτορες τα κλειδιά των οργανώσεων φταίνε για να επιρρίπτουμε με εύκολο τρόπο τις ευθύνες σε αυτούς. Ποιος φταίει αν η Νομαρχιακή Επιτροπή δεν έχει ξεσηκώσει τον κόσμο για το ακτοπλοϊκό; Φταίνε οι συντονιστές και η Γραμματεία;

Το κόμμα σύντροφοι είναι ανοικτό. Ουδείς θα μας προσφέρει την καρέκλα για να καθίσουμε στην ηγεσία του. Αν δεν μας κάνει ο Α και ο Β Γραμματέας οποιασδήποτε οργάνωσης , οφείλουμε να αντιπαρατεθούμε με θέσεις μέσα στο κόμμα.

Οφείλουμε σε κάθε περίπτωση να σταματήσουμε την «απ' έξω μουρμούρα». Οφείλουμε όλοι να μπούμε στο κόμμα και να αντιπαρατεθούμε με τη δεξιά. Οφείλουμε να επαναφέρουμε την πολιτική στο προσκήνιο. Και πολιτική σημαίνει να θέτεις τα προβλήματα του λαού και να προτείνεις τις δικές σου λύσεις, αντιπολιτευόμενος τις αντίθετες απόψεις. Πολιτική σημαίνει να απαιτήσεις να συνεδριάζει η οργάνωσή σου και αν ο Γραμματέας αρνηθεί να τον καταγγείλεις.

Πολιτική σημαίνει αγώνας και αντιπαράθεση. Ο Πρόεδρος του ΠΑΣΟΚ, με την πρόσφατη κίνησή του εκπέμπει το μήνυμα αυτό σε κάθε κατεύθυνση. Συστράτευση τώρα για να φύγει η Δεξιά. Για να ανακοπεί ο κατήφορος στον οποίο μας οδηγεί η Ν.Δ. Συστράτευση όμως παντού. Σε κάθε περιοχή της χώρας. Σε κάθε γωνιά και σε ό,τι μας αφορά από την Αστυπάλαια ως το Καστελλόριζο. Με συμμετοχή όλων!

Δουλειά σε πρώην χρήστες ναρκωτικών

ΣΥΝΕΧΕΙΑ ΑΠΟ ΤΗ ΣΕΛ. 1

νωνία, δεν μπορούν να μας βλέπουν και να μας δείχνουν με το δάκτυλο. Είμαστε άνθρωποι που θέλουμε να ζήσουμε, χρειαζόματε δουλειά, λεφτά, έχουμε οικογένεια. Η κοινωνία δεν μπορεί να καταλάβει το πρόβλημά μας. Είμαστε δακτυλοδεικτούμενοι» δήλωσε ο 24χρονος Φώτης, ο οποίος μετέχει στο πρόγραμμα του ΟΚΑΝΑ.

Ο νέος δήμαρχος Ρόδου Χατζής Χατζηευθυμίου συνοδευόμενος από τον πρόεδρο της Β' ΔΥΠΕ Νοτίου Αιγαίου Μιχάλη Νούσια, του προέδρου του Ιατρικού Συλλόγου Ρόδου Χρήστου Μαντά και τον δημοτικό σύμβουλο Αντώνη Αλαχούζο, περιόδευσε χθες στις εγκαταστάσεις του Κέντρου Απεξάρτητης και στη συνέχεια συναντήθηκε με τα άτομα που παρακολουθούν το πρόγραμμα επεξάρτητης.

Το πρόγραμμα αυτό παρακολουθούν σήμερα 140 άτομα από τη Ρόδο και τα υπόλοιπα νησιά της Δωδεκανήσου, ηλικίας 23 - 50 ετών. Στη λίστα αναμονής άλλα 30 άτομα περιμένουν να ενταχθούν σε αυτό. Πάντως από το ξεκίνημα του προγράμματος μέχρι και σήμερα 3-4 άτομα έχουν πάρει το πιστοποιητικό από τον ΟΚΑΝΑ ότι είναι «καθαροί».

Το Κέντρο Απεξάρτητης του ΟΚΑΝΑ που λειτουργεί στη Ρόδο, είναι ένα από τα 8 που υπάρχουν στην Περιφέρεια και μάλιστα θεωρείται το καλύτερο. Ο κ. Χατζηευθυμίου κατά τη χθεσινή επίσκεψή του στο κτίριο αυτό, εξέφρασε την ικανοποίησή του για την κατάσταση που βρίσκεται.

Πάντως επιτακτικά προβάλλει πλέον η ανάγκη να λειτουργήσει και το απόγευμα το Κέντρο Απεξάρτητης στη Ρόδο. Παρ' όλα αυτά και η πρωινή βάρδια έχει αποψιλωθεί από 18 άτομα που εργάζονταν αρχικά, τώρα έχουν απομείνει μόνο 13!

Η εξαγγελία του κ. Χατζηευθυμίου περί εξεύρεσης εργασίας ικανοποίησε τα άτομα που παρακολουθούν το πρόγραμμα επεξάρτησης.

Την Πέμπτη η δίκη για το θάνατο της 19χρονης

ΣΥΝΕΧΕΙΑ ΑΠΟ ΤΗ ΣΕΛ. 1

της επιτέθηκε και προσπάθησε να τη βιάσει σε παρακείμενο αγρό. Αμέσως όμως τράπηκε σε φυγή όταν αντιλήφθηκε πως κάτοικοι της γύρω περιοχής που άκουσαν τις φωνές της παθούσης έσπευσαν για βοήθεια. Υστερα από περιγραφή που έδωσε η παθούσα στο Αστυνομικό Τμήμα του Φαληρακίου, κατάφερε να εντοπισθεί ο δράστης αργά το απόγευμα της ίδιας ημέρας. Από την ιατροδικαστική έκθεση που πραγματοποιήθηκε προέκυψε ότι η 24χρονη έφερε σημάδια στο σώμα της από την επίθεση που δέχθηκε.

Ο Σομαλός κρατείται προσωρινά στις φυλακές του Κορυδαλλού.

• Την Πέμπτη θα εκδικασθεί από το Τριμελές Εφετείο επί κακουργημάτων η υπόθεση του 22χρονου ξενοδοχοϋπαλλήλου από την Ιαλυσσό ο οποίος κατηγορείται για αγορά, πώληση, κατοχή ναρκωτικών ουσιών και θανατηφόρα έκθεση.

Ο 22χρονος συνελήφθη τον περασμένο Μάϊο γιατί φέρεται να πούλησε σε τρεις μαθητές από την Ιαλυσό, ένα 17χρονο Βιετναμέζο, μία 16χρονη και μία 19χρονη ποσότητες ηρωΐνης και ινδικής κάνναβης αντί του χρηματικού ποσού των 170 ευρώ συνολικά.

Οι τρεις συμμαθητές πήγαν στο σπίτι του Βιετναμέζου και έκαναν χρήση από κοινού.

Το πρωί της επομένης βρήκαν ο 17χρονος και η 16χρονης, τη 19χρονη φίλη τους νεκρή.

Σύμφωνα με την κατάθεση των δύο στην Ασφάλεια προμηθεύθηκαν τα ναρκωτικά από τον 22χρονο στο ξενοδοχείο που δούλευε, την προηγούμενη ημέρα.

Στη συνέχεια ακολούθησε η σύλληψη του 22χρονου στο ξενοδοχείο όπου εργαζόταν.

Ο κατηγορούμενος ισχυρίσθηκε κατά την απολογία του στην Ασφάλεια ότι πράγματι διέθεσε ο ίδιος στους τρεις τις ναρκωτικές ουσίες, χωρίς όμως να πάρει χρήματα, προκειμένου να κάνουν χρήση, και πως ο ίδιος είναι χρήστης εδώ και πολλά χρόνια. Σε έρευνα που έγινε στο σπίτι του βρέθηκε μια συσκευασία με πρωϊνη βάρους τριών γραμμαρίων κρυμμένη μέσα στα κλινοσκεπάσματα. Πάντως, δεν προκύπτει μέχρι στιγμής η εξάρτησή του από σχετική ιατροδικαστική έκθεση.

Μετά την απολογία του στον ανακριτή κρίθηκε προσωρινά κρατούμενος και βρίσκεται αυτή τη στιγμή στις φυλακές τις Κω.

Η μάστιγα των ναρκωτικών στη Ρόδο

ΣΥΝΕΧΕΙΑ ΑΠΟ ΤΗ ΣΕΛ. 1

κοινωνίας μας, και δείχνουν μετανιωμένοι για το γεγονός ότι έκαναν το λάθος και δοκίμασαν ναρκωτικές ουσίες. «Είμαστε άνθρωποι με αισθήματα και κάναμε λάθος» υπογράμμισαν.

Πάντως οι συνεχείς συλλήψεις εμπόρων και χρηστών ναρκωτικών από τις αστυνομικές αρχές του νησιού μας αποδεικνύει ότι το πρόβλημα έχει πάρει μεγάλες διαστάσεις, κάνει θαύση, και σε καμία περίπτωση η κοινωνία μας δεν πρέπει να εθελοτυφλεί.

Πρώην χρήστες τονίζουν ότι «το πιο εύκολο πράγμα στη Ρόδο είναι να βρεις και να αγοράσεις ναρκωτικά» και προτείνουν στους τοπικούς φορείς να ξεκινήσουν εκστρατεία ενημέρωσης που θα αποτρέπει τα νεαρά κυρίως άτομα να κάνουν χρήση ναρκωτικών ουσιών.

Κινητικότητα εν όψει εκλογών

ΣΥΝΕΧΕΙΑ ΑΠΟ ΤΗ ΣΕΛ. 1

συνεδρίαση της ΝΕ Νοτίου Συγκροτήματος για αύριο Δευτέρα. Μετά την απόφαση της ΝΟΔΕ της ΝΔ Δωδεκανήσου να διευρυνθεί με τα νέα πρόσωπα, πραγματοποιήθηκε προχθές το βράδυ νέα συνεδρίασή της. Για τη συνεδρίαση αυτή εκδόθηκε το παρακάτω δελτίο τύπου:

«Με πανηγυρικό τρόπο συνεδρίασε χθες η Νομαρχιακή Διοικούσα Επιτροπή Δωδεκανήσου της Νέας Δημοκρατίας με τη νέα διευρυμένη σύνθεσή της. Στη συνεδρίαση παραβρέθηκε ο νεοεκλεγμένος Δήμαρχος Ροδίων Χατζής Χατζηευθυμίου, ο οποίος χαιρετίζοντας δήλωσε πως από την 1η Ιανουαρίου, οι πόρτες του δημαρχείου της Ρόδου θα είναι ανοιχτές για όλους τους Ροδίτες ανεξάρτητα κομματικής τοποθέτησης και πως ο ίδιος 30 ημέρες το μήνα και 24 ώρες το εικοσιτετράωρο θα είναι κοντά στους πολίτες.

Στη συνεδρίαση έγινε κατανομή των τομέων δράσης με τη συγκρότηση γραμματείων και συζητήθηκαν οργανωτικά θέματα.

Στη χθεσινή εκδήλωση παρέστη και ο Υπουργός Αιγαίου και Νησιωτικής Πολιτικής κ. Α. Παυλίδης, ο οποίος τόνισε πως η ν έα διευρυμένη Νομαρχιακή Επιτροπή έχει το βάρος να προβάλλει τις θέσεις του κόμματος και το κυβερνητικό έργο για τις επόμενες βουλευτικές εκλογές».

Στη νέα διευρυμένη ΝΟΔΕ της ΝΔ Δωδεκανήσου, μετέχουν οι εξής:

Αναστασιάδης Σέργιος, Γεράκης Αλέξανδρος, Γιμούκη Ρίτσα, Γκορίτσας Νίκος, Ζωγραφίδης Γιώργος, Ηρακλείδης Σταύρος, Καμπουρόπουλος Μανώλης, Καραγιάννη Μαρία, Καραγιάννης Τσαμπίκος, Καραμανώλης Αγαπητός, Κασιώτης Μιχάλης, Κόνσολας Μάνος, Κουτσόπουλος Κώστας, Κυπριώτη Μιράντα, Λεβέντης Στέργος, Λοϊζου Αθανασία, Νικολής Μιχάλης, Παπακωνσταντίνου Νίκος, Παπαοικονόμου Κώστας, Πιαδίτη Γιώτα, Σαρικά- Κουμπιάδη Δωροθέα (Ροδούλα), Σοκορέλος Μιχάλης, Στάμος Αθανάσιος, Τάχερ Γεώργιος, Τσαγκάρης Γιάννης, Τσίκκης Δημήτρης, Χατζηγεωργίου Αθανάσιος, Χατζημιχαήλ Σοφία».

SEAT
ΠΙΤΡΟΠΑΚΗΣ
ΕΞΟΥΣΙΟΔΟΤΗΜΕΝΟ
ΣΥΝΕΡΓΕΙΟ ΑΥΤΟΚΙΝΗΤΩΝ & ΣΗΜΕΙΟ ΠΩΛΗΣΗΣ ΓΝΗΣΙΩΝ ΑΝΤΑΛΛΑΚΤΙΚΩΝ ΚΑΙ ΑΞΕΣΟΥΑΡ
ΠΙΣΤΟΠΟΙΗΣΗ ISO:9001:2000
3ο χλμ. Λεωφ. Ρόδου - Λίνδου 85100 Ρόδος
Τηλ. 22410 60740, Fax 22410 65537
email:seat@rho.forthnet.gr

5624-22/12

Στο Συμβούλιο Ασφαλείας

Παράταση θητείας της UNFICYP εισηγείται ο Κόφι Ανάν

Απογοητευμένος για το Κυπριακό

Λύπη για την αποτυχία του να τερματίσει μια πολύχρονη διαμάχη στη διαιρεμένη Κύπρο κατά τη διάρκεια της δεκαετούς θητείας του ως Γενικός Γραμματέας του ΟΗΕ εξέφρασε ο Κόφι Ανάν, επιρρίπτοντας εξίσου σε Ελληνοκυπρίους και Τουρκοκυπρίους την ευθύνη για το αδιέξοδο.

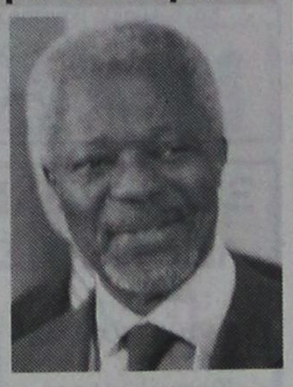

Απογοητευμένος για την αποτυχία του να λύσει το Κυπριακό δήλωσε ο Κόφι Ανάν

«Αν και υπήρξε μια δεκαετία σχεδόν συνεχών προσπαθειών του ΟΗΕ, μια συμφωνία για μια συνολική διευθέτηση αποδείχθηκε μη δυνατή» αναφέρει ο απερχόμενος ΓΓ των Ηνωμένων Εθνών στην τελευταία έκθεσή του προς το Συμβούλιο Ασφαλείας του ΟΗΕ για την Κύπρο.

«Έχοντας ασχοληθεί με την Κύπρο σε ολόκληρη τη διάρκεια των δύο πενταετών θητειών μου ως ηγέτης του ΟΗΕ, δεν μπορώ παρά να λυπάμαι για το συνεχιζόμενο αδιέξοδο στην πολιτική διαδικασία και τις χαμένες ευκαιρίες» προσέθεσε.

Καθώς η θητεία της ειρηνευτικής δύναμης του ΟΗΕ στην Κύπρο (UNFICYP) λήγει στις 15 Δεκεμβρίου, ο κ. Ανάν ανέφερε πως, απούσης μίας συνολικής διευθέτησης του Κυπριακού, το Συμβούλιο θα πρέπει να εξουσιοδοτήσει τη δύναμη να παραμείνει στην Κύπρο για άλλους έξι μήνες, έως τις 15 Ιουνίου 2007.

Ενώ οι προσπάθειες του ΟΗΕ προετοίμασαν το έδαφος για μια «θετική κίνηση προς τα εμπρός», οι δύο πλευρές πρέπει «να επιδείξουν την αναγκαία καλή θέληση και αποφασιστικότητα να υπερβούν την προφανή βαθιά αμοιβαία δυσπιστία και καχυποψία τους για τα αληθινά κίνητρα ο ένας του άλλου» ανέφερε ακόμη.

Απηύθυνε επίσης έκκληση να τερματισθεί το «παιχνίδι επίρριψης ευθυνών», που διεξάγεται «επίμονα και χωρίς να εξυπηρετεί κανέναν από αξιωματούχους και τον Τύπο και των δύο πλευρών».

news.in.gr

Προσπάθειες επανένωσης των δύο χριστιανικών εκκλησιών

Η ΕΠΙΣΚΕΨΗ ΤΟΥ ΠΑΠΑ ΒΕΝΕΔΙΚΤΟΥ ΣΤΗΝ ΚΩΝΣΤΑΝΤΙΝΟΥΠΟΛΗ

(το «παπικό πρωτείο», το «αλάθητο» και το «αγκάθι» της Ουνίας)

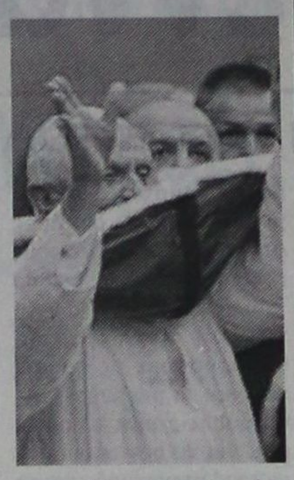

«Δεν υπάρχει Ιουδαίος ούτε Ελληνας, δεν υπάρχει δούλος ούτε ελεύθερος, δεν υπάρχει αρσενικό ή θηλυκό, γιατί όλοι είσθε ένας άνθρωπος εν Χριστώ Ιησού».

Απόστολος Παύλος

(Προς Γαλάτας κεφ. 3 στχ. 28- Νεοελληνική απόδοση Βιβλικής Εταιρίας)

Γράφει ο ΚΥΡΙΑΚΟΣ Ι. ΘΙΝΑΣ

Α!

1. Ο Πάπας στο Φανάρι - ιστορική επίσκεψη

Από τις 29 Νοεμβρίου μέχρι 1 Δεκεμβρίου, ήτοι επί τρεις συνεχείς ημέρες, βρισκόταν στην Κωνσταντινούπολη ο Πάπας Βενέδικτος 16ος. Η τριήμερη αυτή επίσκεψη, η οποία σε όλο τον κόσμο χαρακτηρίστηκε ιστορική, πραγματοποιήθηκε ύστερα από προσωπική πρόσκληση του Οικουμενικού Πατριάρχη κ. Βαρθολομαίου, προκειμένου να συμμετάσχει και ο αρχηγός της Καθολικής Εκκλησίας στη θρονική εορτή του Αγίου Ανδρέα, ο οποίος είναι ο πρεσβύτερος αδελφός του Αποστόλου Πέτρου, ιδρυτή της Εκκλησίας της Κωνσταντινούπολης. Με την ευκαιρία της επίσκεψης, στην οποία δόθηκε ο χαρακτηρισμός, επίσκεψη Αγάπης και Ειρήνης, οι δύο θρησκευτικοί ηγέτες, ο Πατριάρχης Βαρθολομαίος και ο Πάπας Βενέδικτος 16ος, ανασκόπησαν την πορεία του θεολογικού διαλόγου, που βρίσκεται σε εξέλιξη για την επανένωση των δύο Εκκλησιών και άρσης του σχίσματος, το οποίο ισχύει από το 1054, ήτοι επί 952 χρόνια. Στα προαναφερθέντα πλαίσια και με δεδομένες τις «δήθεν» δογματικές διαφορές, ως και ιστορικές διαφωνίες, όπου - δυστυχώς - κυριαρχεί το προβάδισμα, που χωρίζει και φανατίζει Ορθοδόξους και Ρωμαιοκαθολικούς, η Παπική επίσκεψη στην έδρα του Οικουμενικού Πατριαρχείου ήταν ιδιαίτερης θρησκευτικής και πολιτικής βαρύτητας. Ευχόμαστε, όπως στο βάθος του χρόνου, αναδειχθεί, ως ένα καλό βήμα επανένωσης του χριστιανικού κόσμου, και όπως πολύ εύστοχα γράφτηκε,των «δύο πνευμόνων του Χριστιανισμού..

2. Προηγούμενες προσπάθειες

Είναι γεγονός, ότι την τελευταία πενηνταετία έγιναν σοβαρές προσπάθειες προσέγγισης των δύο Εκκλησιών. Το Μάρτιο του 1959 ο Αρχιεπίσκοπος Αμερικής Ιάκωβος ήταν ο πρώτος Ιεράρχης, ο οποίος, ως απεσταλμένος του Πατριάρχη Αθηναγόρα, επισκέφθηκε το Βατικανό και μετέφερε στον Ποντίφικα το αρχικό μήνυμα, την επιθυμία έναρξης θεολογικού διαλόγου, ώστε βαθμηδόν να συμπέσουν οι απόψεις επανένωσης Ανατολικής και Δυτικής Εκκλησίας. Ιδού, πως περιγράφει τη συνάντηση αυτή ο αείμνηστος Αρχιεπίσκοπος στο βιβλίο του: «Εγώ, ο Ιάκωβος»: «...βρέθηκα στο Βατικανό χάρη στην τολμηρή, φωτεινή και πλατιά σκέψη στην καρδιά του Πατριάρχη Αθηναγόρα. Δεν ήξερε τι θα βγει από αυτό, αλλά μου είπε τα εξής: «Αν σε δεχθεί ο Πάπας Ιωάννης 12ος, να του μεταφέρεις τον αδελφικό χαιρετισμό μου και μια υπόμνηση, ότι αυτός είναι ο Ιωάννης, που σαν τον Πρόδρομο πρέπει να προλειάνει την οδό και να πετάξει τα οιαδήποτε εμπόδια για την προσέγγιση της Ανατολής και της Δύσης». «Αυτό το μετέφερα όντως ακριβώς εις τον Πάπα Ιωάννη 12ο, όταν με δέχθηκε στις 17 Μαρτίου του 1959 εις το γραφείο του στο Βατικανό. Ο δε Πάπας, με απλότητα μου είπε: «Και εγώ το θέλω και παρακαλώ αυτό που είπε ο Πατριάρχης Κωνσταντινουπόλεως».

Η ουσιαστική, ωστόσο, προσέγγιση των δύο Εκκλησιών άρχισε από τα πρώτα χρόνια της δεκαετίας του 1960, συγκεκριμένα το 1964, όταν οι Προκαθήμενοι Πατριάρχης Αθηναγόρας και Πάπας Παύλος ο 6ος, συναντήθηκαν στα Ιεροσόλυμα και έκτοτε, αντιπροσωπείες και από τις δύο πλευρές συνέχισαν τον θεολογικό διάλογο. Πύκνωσαν, δε, και κατά κάποιον τρόπο και η ανταλλαγή επισκέψεων των επικεφαλής των δύο Εκκλησιών. Η τωρινή επίσκεψη του Πάπα Βενέδικτου είναι η τρίτη Πάπα στη Βασιλεύουσα τα τελευταία 40 χρόνια, μετά το σχίσμα του 1054. Οι δύο προηγούμενες ήταν: η πρώτη το 1967 του Πάπα Παύλου Στ! επί Πατριαρχίας Αθηναγόρα, την οποία, επί της ουσίας, είχε προετοιμάσει ο προκάτοχός του Πάπας Ιωάννης ο 12ος, και η δεύτερη το 1979 του Πάπα Ιωάννη Παύλου του Β' επί Οικουμενικού Πατριάρχη Δημητρίου. Ο Πατριάρχης Βαρθολομαίος την Τετάρτη, 29-11-2006, υποδεχόμενος στον Πατριαρχικό Ναό του Αγίου Γεωργίου και στο Φανάρι τον Προκαθήμενο της Ρωμαιοκαθολικής Εκκλησίας, είπε, μεταξύ των άλλων, «... Υποδεχόμεθα, εγκαρδίως Υμάς κατά την πρώτην ταύτην επίσκεψιν Υμών εις την Πόλιν, ως οι προκάτοχοι ημών Οικουμενικοί Πατριάρχαι Αθηναγόρας και Δημήτριος είχον υποδεχθεί τους προκατόχους Σας Παύλον Στ! και Ιωάννην Παύλον Β!». Ενώ, ο Πάπας απαντώντας τόνισε, ότι «σε αυτό το σημείο του κόσμου, στην Ανατολή, έλαβαν χώρα επτά Οικουμενικές Σύνοδοι, που αποτελούν ορόσημο και οδηγό στην πορεία προς την πλήρη ενότητα».

Να αναφερθεί εδώ, έστω και παρεμπιπτόντως, ότι ο Επίσκοπος Ρόδου Ευφρόσυνος (305-326), παρακάθησε μεταξύ των Πατέρων, που συνιστούσαν την Α! Οικουμενική Σύνοδο της Νίκαιας, (325 μ.Χ.), η οποία συγκλήθηκε με πρωτοβουλία του Μεγάλου Κωνσταντίνου, για να καταδιώξει την αίρεση του Αρείου. Τότε, συντάχθηκαν και τα επτά πρώτα άρθρα του Συμβούλου της Πίστεως με τη συμμετοχή όλων των αντιπροσωπειών, Ανατολικής και Δυτικής Εκκλησίας, ενώ τα υπόλοιπα πέντε συμπληρώθηκαν στη Β! Οικουμενική Σύνοδο, το 381 μ.Χ. επί Μεγάλου Θεοδοσίου.

Είναι βέβαιο, ότι τόσο ο συνεχιζόμενος διάλογος, όσο και οι συναντήσεις των Προκαθημένων των δύο Αδελφών Εκκλησιών συνετέλεσαν να παρουσιάζεται κάποια πρόοδος, ωστόσο, τα τρία βασικότερα θέματα τριβής: το Παπικό πρωτείο, το αλάθητο και η Ουνία, στην ουσία ούτε και που αγγίχτηκαν. Καταδικάστηκαν, προ ετών, ωστόσο, οι Σταυροφορίες, ήρθησαν οι αφορισμοί και τελευταία ο Πάπας, σε μία κίνηση καλής θέλησης προς την Ορθόδοξη Ανατολή, αποποιήθηκε ένα από τους τίτλους του, αυτόν του «Πατριάρχη της Δύσης». Το ότι, πάντως, υπάρχει προσέγγιση και δίαυλος επικοινωνίας αποτελεί κάποια πρόοδο. Δεν υπάρχει, πλέον, εκείνος ο εξαλλος και αντιχριστιανικός φανατισμός του παρελθόντος.

3. Προς τι οι διαφορές;

Εν πάση περιπτώσει, για το μεσαίο και απλό θρησκευόμενο Χριστιανό, ανεξάρτητα αίρεσης, πλανάται το ανεξήγητο ερώτημα: Γιατί να ταλανίζει τον χριστιανικό κόσμο αυτή η διαμάχη, η οποία επί δέκα αιώνες, περίπου, δηλητηριάζει τις σχέσεις αναμεταξύ τους με θρησκευτικούς άσκοπους και εν πολλοίς επιζήμιους φανατισμούς; Μέχρι από λίγες δεκαετίες στην ελληνόφωνη Ανατολή κυριαρχούσε το σύνθημα: «καλύτερα το τουρκικό φακιόλι, παρά η Παπική τιάρα». Γνωστό, δε, είναι, ότι τα θρησκευτικά ζητήματα είναι από τα πλέον ακανθώδη, δοθέντος ότι σ' αυτά υπεισέρχεται σε μεγάλο βαθμό όχι, πλέον, η λογική, αλλά ο τυφλός φανατισμός. Κατά την άποψή μας, δεν υπάρχει καμιά ουσιαστική διαφορά, απλά δημιουργήθηκαν «ανόητες» δικαιολογίες για να ικανοποιούνται προσωπικές των Προκαθημένων των δύο Εκκλησιών και του περιβάλλοντός τους ματαιοδοξίες. Καθόσον, καθώς φαίνεται ολοκάθαρα, το μεγάλο αμετακίνητο πρόβλημα στην προσέγγιση των δύο Αδελφών Εκκλησιών είναι βασικά και ουσιαστικά το Παπικό πρωτείο.

Ας τα βρουν, επιτέλους, οι θεολογούντες. Η στασιμότητα, αλλά και η «βυζαντινολογία» βλάπτουν. Ετσι, ενώ οι σχέσεις της Ορθόδοξης με την Καθολική Εκκλησία δεν προχωρούν αρκετά ικανοποιητικά προς πλήρη εξομάλυνση, το άκρως αντίθετο συμβαίνει με τις σχέσεις του Βατικανού με τους Ισραηλινούς.

Το Νοέμβριο του 1997, ύστερα από διαπραγματεύσεις, οι δύο πλευρές κατέληξαν σε ειρηνευτική συμφωνία και ο Πάπας δεν παρέλειψε να επισκεφθεί τη Συναγωγή της Ρώμης. Και εν τω μεταξύ, ο άξονας Βατικανού - Ισραήλ «ρομανίζει ανενόχλητος τα ορθόδοξα προνόμια στους Αγίους Τόπους».

(Την Τρίτη το Β' μέρος)

ΙΑΤΡΙΚΗ ΑΝΑΚΟΙΝΩΣΗ

Η ΙΑΤΡΟΣ

ΣΠΑΘΑΡΗ Γ. ΕΙΡΗΝΗ

ΔΕΡΜΑΤΟΛΟΓΟΣ - ΑΦΡΟΔΙΣΙΟΛΟΓΟΣ

λειτουργεί κανονικά κατόπιν ραντεβού από 09.00 π.μ. - 21.00 μ.μ. στα τηλ. 22410 63555 & 6944313778

ΔΙΕΥΘΥΝΣΗ: Γ. ΣΕΦΕΡΗ 108 ΡΟΔΟΣ 85100 (Εμπορικό Κέντρο Πανάγου άνωθεν Super Market Βερόπουλος)

T8908-5/1/2007

ΙΑΤΡΙΚΗ ΑΝΑΚΟΙΝΩΣΗ

ο ιατρός

ΒΑΛΣΑΜΙΔΗΣ ΝΙΚΟΛΑΟΣ

ΧΕΙΡΟΥΡΓΟΣ

Δέχεται καθημερινά στο ιατρείο του

ΗΡΩΩΝ ΠΟΛΥΤΕΧΝΕΙΟΥ 30, 1ος όροφος

Ωράριο: 09.00-13.00 και 17.00-20.00

ή κατόπιν συνεννοήσεως στα τηλ.

22410/70600, 70601 ή 6937231600

T8803-4/3/07

ΙΑΤΡΙΚΗ ΑΝΑΚΟΙΝΩΣΗ

Μικροβιολογικό διαγνωστικό ιατρείο

ΕΙΡΗΝΗ Δ. ΚΑΒΑΔΑ - ΧΑΤΗΡΗ

Ιατρός Μικροβιολόγος - Βιοπαθολόγος

Κων. Υδραίου 30 85100 Ρόδος

Τηλ. 22410 21120 Fax: 21518 Κιν.: 6945856084

Δέχεται καθημερινά: 7.00 έως 13.00, 18.00 έως 19.30

Τετάρτη απόγευμα κλειστά

Σάββατο: Με ραντεβού

Γίνονται αιμοληψίες κατ' οίκον

T8965-31/12

Sigma travel agency

ΛΕΥΚΑ ΧΡΙΣΤΟΥΓΕΝΝΑ!!!

ΠΡΑΓΑ - ΒΙΕΝΝΗ

ΛΕΥΚΑ ΧΡΙΣΤΟΥΓΕΝΝΑ ΓΙΑ ΟΛΟΥΣ

ΧΡΙΣΤΟΥΓΕΝΝΑ ΜΕ ΤΣΑΡΤΕΡ ΠΤΗΣΗ

ΑΠΕΥΘΕΙΑΣ ΑΠΟ ΡΟΔΟ

ΡΕΒΕΓΙΟΝ ΕΚΠΛΗΞΗ!!!

ΑΝΑΧΩΡΗΣΗ 23/12 - 27/12

****

Μαγική ΒΙΕΝΝΗ

ΧΡΙΣΤΟΥΓΕΝΝΑ ΜΕ ΤΣΑΡΤΕΡ ΠΤΗΣΗ

ΑΠΕΥΘΕΙΑΣ ΑΠΟ ΡΟΔΟ

ΑΝΑΧΩΡΗΣΗ 23/12 - 27/12

Οι θέσεις είναι περιορισμένες

****

ΜΕΓΑΛΗ ΠΡΟΣΦΟΡΑ

ΜΠΡΑΤΙΣΛΑΒΑ

ΓΙΑ ΤΟΥ ΛΑΤΡΕΙΣ ΤΟΥ ΚΑΖΙΝΟΥ

ΧΡΙΣΤΟΥΓΕΝΝΑ ΜΟΝΟ ΜΕ 320 ευρώ

Τηλεφωνήστε μας για προσφορές

SIGMA S.S. TRAVEL

ΤΗΛ. 22410 90049 FAX 22410 96697

Λ. Ηρακλειδών, Εμπ. Κέντρο RHODESLAND

(Μεταξύ AVRA BEACH ΚΑΙ MIRA MARE)

ΥΠΕΥΘΥΝΟΣ: ΣΤΕΡΓΕΝΑΚΗΣ ΣΤΕΡΓΟΣ

Καθημερινά: 09.00 - 17.00, 18.00-20.30

Σάββατο: 09.00 - 14.00

X376-20/12

Ταξίδι στο χώρο και το χρόνο!

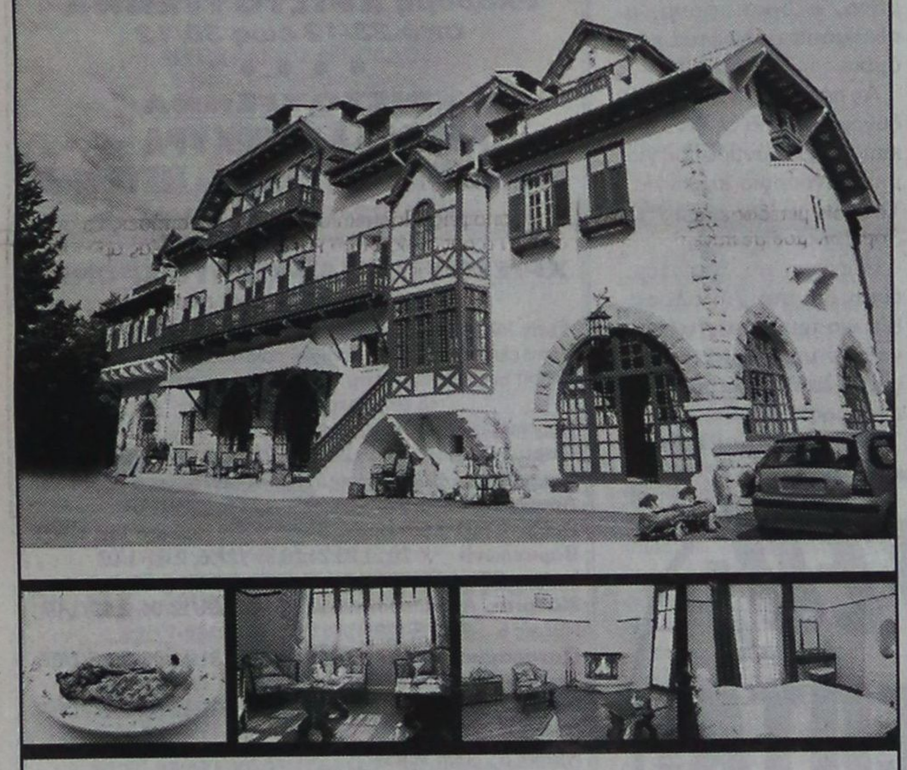

Ζήστε ξανά το όνειρο στο ξενοδοχείο ΕΛΑΦΟΣ. Απολαύστε τις ανέσεις που σας προσφέρει η πρόσφατη ανακαίνιση. Θαυμάστε την ανέπαφη αρχιτεκτονική αισθητική. Κοιμηθείτε σε μια άνετη σουίτα. Δοκιμάστε υπέροχες γεύσεις στο εστιατόριο, γλυκά και ροφήματα δίπλα στο τζάκι. Ασκηθείτε σ'ένα υπερσύγχρονο γυμναστήριο. Ακολουθήστε μαγευτικά μονοπάτια στην ανέγγιχτη φύση ή απλά αφήστε την πανοραμική θέα να σας αποπλανήσει!

Μάθετε περισσότερα για την υπηρεσία Excellent Wedding και οργανώστε το γάμο ή την κοινωνική εκδήλωση των ονείρων σας.

Ξενοδοχείο ΕΛΑΦΟΣ. Για τις αποδράσεις του Σαββατοκύριακου και όχι μόνο...!

Κάντε έγκαιρα την κράτησή σας για την περίοδο των Χριστουγέννων !

Elafos hotel 1929

Προφήτης Ηλίας - Τηλέφωνο κρατήσεων 2246022402- www.elafoshotel.gr

T8925-3/12



Γιορτές γεμάτες υποκρισία

Χριστούγεννα χωρίς Χριστό

ΚΑΙ ΟΜΩΣ Η ΦΑΤΝΗ ΤΗΣ ΒΗΘΛΕΕΜ ΕΙΝΑΙ ΔΥΝΑΤΗ ΓΙΑ ΟΛΟΥΣ

Και φέτος θα γιορτάσουμε Χριστούγεννα όπως τα γιορτάζουμε κάθε χρόνο. Θα ακούσουμε τα κάλαντα, θα χαζέψουμε στις βιτρίνες, θ΄ ανταλλάξουμε τις τυποποιημένες ευχές, θ΄ ακούσουμε κηρύγματα για τους «φτωχούς αδελφούς μας», θα στείλουμε στο φούρνο τη γαλοπούλα, θα στολίσουμε φάτνες με αγγέλους, μάγους και δώρα και πνιγμένοι στη ψευτιά και τη ρουτίνα, θα περιμένουμε το ρεβεγιόν της Πρωτοχρονιάς για να οδηγήσουμε το δράμα μας στην κραιπάλη και τον τζόγο!

Είμαστε μια «χριστιανική» κοινωνία κι όμως δεν είμαστε σε θέση να γιορτάσουμε τα Χριστούγεννα χριστουγεννιάτικα!

Είμαστε «χριστιανική» κοινωνία κι όμως οι γιορτές μας είναι γεμάτες υποκρισία και σάρκα, σαν τις γιορτές της ειδωλολατρίας στον καιρό της μεγάλης παρακμής της!. Όμως η γέννηση του Χριστού δεν είναι ένα κοινό γεγονός...

Είναι γεγονός διεθνούς αντικτύπου, παγκοσμίων αποτελεσμάτων. Γιατί η γέννηση του Χριστού είναι η γέννηση της αληθινής ζωής, ο θάνατος του αληθινού θανάτου. Για την ακρίβεια τα Χριστούγεννα μας έδωσαν δώρο ανεκτίμητο, «την οδό, την αλήθεια και τη ζωή». Που σημαίνει ριζική αλλαγή στη ζωή και τη σκέψη και του ατόμου και της Πολιτείας.

Και ερωτάται: Πού είναι ο καινούργιος δρόμος, η αλήθεια και η ζωή, όταν βαδίζουμε στο δρόμο τον παλιό της ανομίας, όταν οι σκέψεις μας, οι θεσμοί μας και το Κράτος μας, σε τίποτα δεν διαφέρουν από τους μη Χριστιανούς;

Είμαστε αλήθεια, τόσο ξετσίπωτοι Φαρισαίοι εμείς οι «Χριστιανοί»;

Θ΄ ακούσουμε κηρύγματα, θ΄ ανοίξουμε τα «κιβώτια πενήτων» και θα μοιράσουμε δεκάρες στους φτωχούς αδελφούς μας. Μα ο Χριστός δεν θα ΄ναι μαζί μας, δεν θα γεννηθεί στη φάτνη μας. Γιατί θ΄ ακούσουμε τις μουσικές και τα πανηγύρια και θα βουλώσουμε τ΄ αυτιά μας, για να μην ακούσουμε τους στεναγμούς και τα παράπονα φυλακισμένων, εξορισμένων και εκτοπισμένων αδελφών μας, που περνάνε όλη αυτή τη φρικτή δοκιμασία χωρίς να φταίνε, ή χωρίς να φταίνε περισσότερο από εκείνους που τους έστειλαν εκεί!

Πόσο, αλήθεια, ξετσίπωτοι Φαρισαίοι πρέπει να είμαστε εμείς οι «Χριστιανοί» για να μην ντρεπόμαστε να γιορτάσουμε με Χριστούγεννα χωρίς Χριστό!

Εμείς με την πλεονεξία, τη σκληροκαρδία, τη μυωπία και τα νομικά μας σταυρόλεξα, δημιουργούμε θύματα, σπρώχνουμε στα άκρα ευγενείς ιδιοσυγκρασίες, στήνουμε σατανικές παγίδες κι ύστερα πιάνουμε τα θύματα και τα ναυάγια τα δικά μας, τα στήνουμε στην άκρη, τα στιγματίζουμε και λέμε:

«Βαράτε τους, είναι οι εχθροί του κρατούντος πολιτεύματος και του κοινωνικού καθεστώτος»! Κι αφού στο στιγματισμό προσθέσουμε και την εκτέλεση, στρεφόμαστε με ικανοποίηση στον ουρανό και λέμε:

«Σ΄ ευχαριστούμε Κύριε, που δεν είμαστε άθεοι κι εγκληματίες σαν αυτούς».

Κι ύστερα περιμένουμε να γιορτάσουμε Χριστούγεννα με Χριστό! Ω, δυστυχείς! Ο Θεός στον οποίο μιλάμε και προκαλούμε με το φαρισαϊσμό μας, δεν είναι ο Βάαλ ή ο Δίας, ή ο Μ.Α.Τ.Σ. για να μην ακούει. Είναι ο Θεός των Προφητών και των Αγίων και των μαρτύρων, ο Θεός που ακούει αυτά που λέμε, αλλά και αυτά που δεν λέμε! Και ο Θεός αυτός «ου μυκτηρίζεται»! Πώς να γιορτάσουμε Χριστούγεννα με Χριστό, όταν ολόκληροι είμαστε βουτηγμένοι στο Μαμωνά και τη βία;

Όταν προσκυνάμε τους ισχυρούς της ημέρας και υποτάσσομε τα πάντα στην αμαρτωλή σκοπιμότητα που την βαφτίσαμε - ω της πονηρίας!- «σύνεση».

Πώς το οικονομικό και πολιτικό κατεστημένο ν΄ αντικρούσει τη φάτνη Εκείνου ο οποίος «εν μορφή Θεού υπάρχων εαυτόν κένωσε μορφήν δούλου λαβών» (Φιλιπ. 2,5-11), όχι για να πάρει τίποτα, αλλά για να δώσει στην ανθρωπότητα τη Βασιλεία Του, όταν αυτό το ίδιο χρησιμοποιεί αδίστακτα όλα τα σκοτεινά μέσα για να κλέβει τα δικαιώματα, τις ελευθερίες και το ψωμί του λαού, χάρις της ιδικής του ταξικής βασιλείας;

Πώς κι εμείς ο λαός, ο καθένας μας ν΄ αντικρίσουμε τη φάτνη του Λυτρωτή μας, όταν κι εμείς δεν είμαστε εντάξει απέναντί Του και στην ψυχή του καθενός μας βρίσκεται ένας υποψήφιος κατασκευαστής και τύραννος για το συνάνθρωπό μας, που, αν δεν εκδηλώνεται πάντοτε, αυτό οφείλεται σε καθαρά τεχνικούς λόγους;

Πώς να γιορτάσουμε Χριστούγεννα με Χριστό, όταν είμαστε χωρισμένοι σε κοινωνικές τάξεις με αυθαίρετη ολότελα και απάνθρωπη κατανομή του εθνικού εισοδήματος, ώστε οι λίγοι δυνατοί να παίρνουν τα πολλά των απολαβών και οι πολλοί και αδύνατοι, τα πολλά των κόπων; Ποια κοινωνική τάξη θα δεχόταν περιορισμό των απολαβών της χάριν μιας άλλης που υποφέρει; Είναι, λοιπόν φιλανθρωπία η ελεημοσύνη που διατηρεί τους φτωχούς και δεν είναι φιλανθρωπία, η δικαιοσύνη για να μην υπάρχουν φτωχοί.

Πώς μπορούμε να γιορτάσουμε με Χριστό όταν υπάρχουν χήρες και ορφανά χωρίς κανένα εισόδημα;

Όταν άλλοι έχουν μηνιαία εισοδήματα δεκάδων χιλιάδων και άλλοι ολίγων εκατοντάδραχμων;

Όταν υπάρχουν πολύτεκνες οικογένειες που τρώνε όλοι μαζί από ένα πιάτο -γιατί δεν έχουν δεύτερο!- τη στιγμή που άλλοι, για να διασκεδάσουν την πλήξη της ευημερίας τους, προκαλούν το δημόσιο αίσθημα στα κέντρα πολυτελείας;

Πώς να γιορτάσουμε Χριστούγεννα σαν χριστιανοί, αφού την πονηρία μας μόλυνε τα ήθη μας και τους χαρακτήρες μας περισσότερο απ΄ ότι μόλυνε το περιβάλλον μας ο σπάταλος «πολιτισμός» μας;

Αυτή είναι η θλιβερή πραγματικότητα, που δυστυχώς δεν φαίνεται να μας απασχολεί όσο έπρεπε. Ζευγμένοι στο άρμα της καθημερινής ρουτίνας, βαδίζουμε μοιρολατρικά όπως τα σφάγια στο σφαγείο. Λες και κάποια αόρατη δύναμη μας αφαιρεί τη δύναμη της λογικής, τον έλεγχο της συνειδήσεως.

Κι όμως πρέπει ν΄ αντιδράσουμε. Μπορούμε ν΄ αντιδράσουμε.

Αυτό είναι το μήνυμα κι η προσταγή της Βηθλεέμ. Μέσα από την πιο μεγάλη ταπείνωση και ασημότητα -υπάρχει πιο μεγάλη ταπείνωση από τη γέννηση σ΄ ένα στάβλο;

Ξεπήδησε η πιο μεγάλη δύναμη, η πιο μεγάλη ελπίδα. Εκεί γεννήθηκε η ειρήνη, η δικαιοσύνη, η αδελφότητα όλου του κόσμου.

Ας πάρουμε αυτή τη θεία δύναμη όλοι κι ας γίνουμε καινούργιοι άνθρωποι για μια καινούργια κοινωνία. Όποιοι κι αν είμαστε, όπου κι αν είμαστε.

Η φάτνη της Βηθλεέμ, είναι δυνατή για όλους. Και για τους Άρχοντες για να μην υπεραίρονται και για το λαό για να μη χάνει το θάρος του...

Εκτωρ Ηρακλείδης

Σημεία αντισυνταγματικότητας

Εισήγηση του ΣτΕ κατά της μεταφοράς συντελεστή δόμησης Γ

ΠΡΟΤΕΙΝΕΙ ΝΑ ΓΙΝΟΥΝ ΔΕΚΤΕΣ ΔΥΟ ΑΙΤΗΣΕΙΣ

Η σύμβουλος Επικρατείας Αγγελική Θεοφιλοπούλου πρότεινε στην Ολομέλεια του Συμβουλίου της Επικρατείας να γίνουν δεκτές δύο αιτήσεις πολιτών που στρέφονται κατά του θεσμού της μεταφοράς συντελεστή δόμησης, που προβλέπεται με το Ν.3044/2002.

Με τον νόμο 3044/2002 καθορίσθηκαν από την αρχή, για τρίτη φορά, οι όροι και οι προϋποθέσεις μεταφοράς συντελεστή δόμησης.

Η σύμβουλος Επικρατείας, αφού έκανε εκτενή αναφορά σε προηγούμενες αποφάσεις της Ολομέλειας του Συμβουλίου της Επικρατείας για το θέμα της μεταφοράς συντελεστή δόμησης, εντόπισε δύο σημεία αντισυνταγματικότητας στο νόμο.

Πρόκειται για το άρθρο 4 παράγραφος 5 και το άρθρο 5 παράγραφος 8 του Ν.3044/2002. Κατά την εισηγήτρια οι διατάξεις αυτές συγκρούονται με το άρθρο 24 του Συντάγματος που προβλέπει την προστασία του οικιστικού περιβάλλοντος.

Η σύμβουλος Επικρατείας εισηγήθηκε να ακυρωθεί η υπ΄ αριθμ. 5636/3.2.2004 απόφαση των υπουργών Οικονομίας και ΠΕΧΩΔΕ που θέτει τους όρους και τις προϋποθέσεις μεταφοράς συντελεστή δόμησης.

Επίσης εισηγείται να ακυρωθεί απόφαση του 2005 της Πολεοδομίας της Νομαρχίας Αθηνών με την οποία εγκρίθηκε η μεταφορά συντελεστή δόμησης από το Δήμο Συκεών Θεσσαλονίκης στην Νέα Σμύρνη Αττικής.

AMANTA *Αστρολόγος μέντιουμ*

Εκπαιδευμένη στις Ινδίες.
Ασχολείται με χαρτομαντεία ταρώ, κρυσταλομαντεία, καφεμαντεία και υπνωτισμό.
Αναλαμβάνει υπεύθυνα και με επιτυχία επαγγελματικά, αισθηματικά, οικογενειακά, φέρνει κοντά σας ένα πρόσωπο που σας εγκατέλειψε.
Κάνει λύσιμο μαγείας και έχει φυλαχτά τύχης.
Ακρα εχεμύθεια.

Τηλ. 6979451458, 6974352046
5622-22/12

ΞΥΛΟΥΡΓΙΚΕΣ ΕΡΓΑΣΙΕΣ ΛΕΝΤΑΚΗΣ ΜΑΝΩΛΗΣ

- Εντοιχιζόμενες Κουζίνες
- Κουφώματα
- Πόρτες
- Ντουλάπες

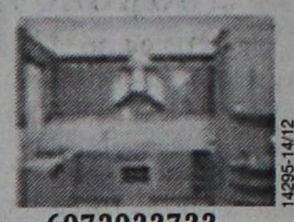
14295-14/12

Τηλ. (22410)60601 και 6973933733,
Ηλιούπολη Αναλήψεως

ΣΑΒΒΑΣ ΣΑΗΣ
ΠΡΑΚΤΟΡΕΙΟ ΤΑΞΙΔΙΩΝ

ΑΥΤΗ ΕΙΝΑΙ ΕΚΔΡΟΜΗ ΟΝΕΙΡΟ

ΑΓ. ΠΕΤΡΟΥΠΟΛΗ - ΜΟΣΧΑ
Από 22/12 έως 30/12
Κρατήσεις θέσεων μόνο με προκαταβολή 200 € έως δέκα μέρες πριν την αναχώρηση

ΜΥΡΑ - ΑΓ. ΝΙΚΟΛΑΟ - ΑΤΤΑΛΕΙΑ
Από 5/12 έως 8/12
Εισιτήρια με το ΚΑΤΑΜΑΡΑΝ
Ξενοδοχεία με πρωινό και ένα φαγητό καθημερινά.
Φόρους λιμανιών και εκδρομές - ξεναγήσεις

8ήμερη εκδρομή
ΣΥΡΙΑ - ΙΟΡΔΑΝΙΑ
Κατ' ευθείαν από ΡΟΔΟ
Εκδρομή **ΧΡΙΣΤΟΥΓΕΝΝΑ**
από 23/12 έως 30/12

ΧΡΙΣΤΟΥΓΕΝΝΑ
ΛΕΥΚΑΔΑ - ΚΕΡΚΥΡΑ - ΙΩΑΝΝΙΝΑ - ΜΕΤΣΟΒΟ - ΜΕΤΕΩΡΑ
από 22/12 έως 30/12
Κρατήσεις θέσεων έγκαιρα

ΧΡΙΣΤΟΥΓΕΝΝΑ - ΠΡΩΤΟΧΡΟΝΙΑ
ΕΚΔΡΟΜΕΣ ΟΝΕΙΡΟ

Εμείς τολμάμε και δημοσιεύουμε τις τιμές των εκδρομών μας γιατί είμαστε οι φθηνότεροι και ποιοτικότεροι. Στην παρουσίαση των εκδρομών στο πρακτορείο μας σας δείχνουμε και τα ξενοδοχεία που θα μείνετε.

Προορισμοί	Ημερομηνίες:
Παρίσι Disney	19,19,20,21,22,23,26,28, 30/12/06, 2,3,/1/07
Ημέρες 4 Τιμή € 369	Ημέρες 5 Τιμή € 429 Ημέρες 6 Τιμή € 589
Λονδίνο	22,23,24,29,30/12/06, 2,3,4/1/07
Ημέρες 4 Τιμή € 509	Ημέρες 5 Τιμή € 599 Ημέρες 6 Τιμή € 659
Βαρκελώνη	20,21,23,24,28,31/12/06, 2,4,7/1/07
Ημέρες 4 Τιμή € 429	Ημέρες 5 Τιμή € 499
Μαδρίτη, Ανδαλουσία	20,21,23,24,28,31/12/06, 2,4,7/1/07
Ημέρες 6 Τιμή € 739	
Πανοραμική Ιταλία	20,21,23,24,28,31/12/06, 2,4,7/1/07
Ημέρες 6 Τιμή € 679	
Ρώμη, Βατικανό	20,21,23,24,28,31/12/06, 2,4,7/1/07
Ημέρες 4 Τιμή € 369	
Ημέρες 5 Τιμή € 459	
Βιέννη, Σάλτσμπουργκ	20,21,23,24,28,31/12/06, 2,4,7/1/07
Ημέρες 4 Τιμή € 479	
Βιέννη, Σάλτσμπουργκ	27/12/06 Ημέρες 4 Τιμή € 359
Βιέννη	22, 27/12/06 Ημέρες 4 Τιμή € 399
Σάλτσμπουργκ - Λίμνες Αυστρίας	22,23,24,2729,,31/12/06, 3,1/1/07
Ημέρες 4 Τιμή € 419	Ημέρες 5 Τιμή € 499 Ημέρες 6 Τιμή € 559
Ινσμπουργκ-Κάστρα	22,23,24,27,29,31/12/06, 3,1/1/07
Ημέρες 4,5 Τιμή € 429	
Βιέννη, Βουδαπέστη	22,23,24,27,29,31/12/06, 3,1/1/07
Ημέρες 5 Τιμή € 399	
Βιέννη, Πράγα	22,23,24,27,29,31/12/06, 3,1/1/07
Ημέρες 5 Τιμή € 599	
Βουδαπέστη	22,23,24,27,29,31/12/06, 3,1/1/07
Ημέρες 4 Τιμή € 369	Ημέρες 5 Τιμή € 489
Ελβετία, Μέλανας Δρυσμός	22,23,24,27,29,31/12/06, 3,1/1/07
Ημέρες 5 Τιμή € 489	
Πανόραμα Ελβετίας	22,23,24,27,29,31/12/06, 3,1/1/07
Ημέρες 5 Τιμή € 499	
Αμστερνταμ	22,23,24,27,29,31/12/06, 3,1/1/07
Ημέρες 4 Τιμή € 529	
Πράγα - Δρέσδη	22,23,24,27,29,31/12/06, 3,1/1/07
Ημέρες 5 Τιμή € 539	
Βερολίνο	22,23,24,27,29,31/12/06, 3,1/1/07
Ημέρες 5 Τιμή € 599	
Πράγα - Βουδαπέστη	22,23,24,27,29,31/12/06, 3,1/1/07
Ημέρες 5 Τιμή € 529	
Βουδαπέστη-Βιέννη-Πράγα	22,23,24,27,29,31/12/06, 3,1/1/07
Ημέρες 7 Τιμή € 759	
Λαπωνία - Ποβανιέμι	22,23,24,27,29,31/12/06, 3,1/1/07
Ημέρες 6 Τιμή € 1470	
Κως/πολη	22,23,24,27,29,31/12/06, 3,1/1/07
Ημέρες 4 Τιμή € 499	
Κύπρος	22,23,24,27,29,31/12/06, 3,1/1/07
Ημέρες 5 Τιμή € 379	
Αίγυπτος-κρουαζ. Νείλος	22,23,24,27,29,31/12/06, 3,1/1/07
Ημέρες 8 Τιμή € 990	
Κάιρο-Αλεξάνδρεια	22,23,24,27,29,31/12/06, 3,1/1/07
Ημέρες 5 Τιμή € 455	
Αυτοκρατορικό Μαρόκο	22,23,24,27,29,31/12/06, 3,1/1/07
Ημέρες 8 Τιμή € 960	

Αλλες εκδρομές:
ΝΤΟΥΜΠΑΪ, ΜΠΑΓΚΟΚ, ΣΙΝΓΚΑΠΟΥΡΗ, ΠΟΥΚΕΤ, ΜΠΑΛΙ, ΚΟΥΒΑ, ΑΜΕΡΙΚΗ κ.λ.π.
Πληροφορίες - προγράμματα

ΠΡΑΚΤΟΡΕΙΟ ΤΑΞΙΔΙΩΝ ΣΑΒΒΑΣ ΣΑΗΣ
ΤΑΡΠΟΝ ΣΠΡΙΓΚΣ 42 (δίπλα στην Alpha Bank Πλατεία Κύπρου)
Τηλ. 22410 39781-3, 37711
X 6265-31/12

ΠΡΑΚΤΟΡΕΙΟ ΤΑΞΙΔΙΩΝ
ΣΑΒΒΑΣ ΣΑΗΣ
ΠΡΟΣΦΕΡΟΥΜΕ
τα φθηνότερα αεροπορικά εισιτήρια για όλο τον κόσμο με όλες τις αεροπορικές εταιρίες
ΠΡΟΣΟΧΗ:
ΠΛΗΡΟΦΟΡΙΕΣ ΔΕΝ ΔΙΔΟΝΤΑΙ ΑΠΟ ΤΟ ΤΗΛΕΦΩΝΟ ΜΟΝΟ ΠΡΟΣΩΠΙΚΗ ΠΑΡΟΥΣΙΑ ΣΑΣ
Ακόμη:
♦ BIZA επισκέπτου για ΑΥΣΤΡΑΛΙΑ σε μία μέρα
♦ Εκδοση αδειών αυτοκινήτων

ΞΕΝΟΔΟΧΕΙΑ ΣΤΗΝ ΑΘΗΝΑ

PRESIDENT Α' Κατηγορίας Λεωφόρος Κηφησίας		
Μονόκλινο	€ 67	με πρωινό
Δίκλινο	€ 75	» »
Τρίκλινο	€ 98	» »
ROYAL OLYMPIC LUX κοντά στο Σύνταγμα		
Μονόκλινο	€ 91	
Δίκλινο	€ 105	
Τρίκλινο	€ 139	
ΚΑΝΙΓΚΟΣ Α' κατηγορίας οδός Κάνινγκος		
Μονόκλινο	€ 76	με πρωινό
Δίκλινο	€ 85	» »
Τρίκλινο	€ 97	» »
ASTOR Σύνταγμα		
Μονόκλινο	€ 58	με πρωινό έως 28/2
Δίκλινο	€ 75	» » »
Τρίκλινο	€ 85	» » »
POLIS GRAND HOTEL Α' Κατηγορίας Πατησίων		
Μονόκλινο	€ 65	με πρωινό
Δίκλινο	€ 75	» »
Τρίκλινο	€ 95	» »
DORIA HTL Β' Κατηγορίας Ομόνοια		
Μονόκλινο	€ 55	με πρωινό
Δίκλινο	€ 60	» »
Τρίκλινο	€ 80	» »
BEST WESTERN Ιλίσια		
Μονόκλινο	€ 84	με πρωινό
Δίκλινο	€ 93	» »
Τρίκλινο	€ 110	» »
ELLINIS Β' κατηγορίας (Ωνάσειο Νοσοκομείο) Λεωφ. Συγγρού		
Μονόκλινο	€ 60	με πρωινό
Δίκλινο	€ 70	» »
Τρίκλινο	€ 80	» »
ΑΝΕΜΩΝΗ Πειραιάς κεντρικό		
Μονόκλινο	€ 60	με πρωινό έως 31/8
Δίκλινο	€ 72	» » »
Τρίκλινο	€ 85	» » »
VERGINA Β' Κατηγορίας ΘΕΣ/ΚΗ (κεντρικό)		
Μονόκλινο	€ 64	με πρωινό
Δίκλινο	€ 80	» »
Τρίκλινο	€ 100	» »

ΣΑΣ ΣΥΜΦΕΡΕΙ ΠΡΙΝ ΚΛΕΙΣΕΤΕ ΟΠΟΥΔΗΠΟΤΕ ΝΑ ΜΑΣ ΕΠΙΣΚΕΦΘΕΙΤΕ

ΠΡΑΚΤΟΡΕΙΟ ΤΑΞΙΔΙΩΝ ΣΑΒΒΑΣ ΣΑΗΣ
ΤΑΡΠΟΝ ΣΠΡΙΓΚΣ 42 δίπλα στην Τράπεζα Πίστεως
• Τηλ. 22410 39781-3
X 6264-31/12

έτοιμοι για ΚΤΕΟ;
ΤΩΡΑ ΚΤΕΟ ΣΕ 25 ΛΕΠΤΑ!



AUTOVISION®
ΤΕΧΝΙΚΟΣ ΕΛΕΓΧΟΣ ΟΧΗΜΑΤΩΝ

Ιδιωτικό ΚΤΕΟ Ρόδου
για ραντεβού..22410 67677

ΕΥΚΟΛΑ, ΓΡΗΓΟΡΑ, ΑΞΙΟΠΙΣΤΑ ΚΑΙ ΦΘΗΝΟΤΕΡΑ!!
ΑΝΟΙΧΤΑ ΑΠΟΓΕΥΜΑΤΑ ΚΑΙ ΣΑΒΒΑΤΟ, ΟΛΑ ΤΑ ΠΑΡΑΒΟΛΑ ΑΓΟΡΑΖΟΝΤΑΙ ΣΤΟ ΚΤΕΟ
ταλαιπωρία τέλος..

ΠΡΟΓΡΑΜΜΑ ΠΡΟΣΚΛΗΣΗΣ ΟΧΗΜΑΤΩΝ Ν. ΔΩΔ/ΣΟΥ

ΠΡΟΣΟΧΗ!
- Τον Νοέμβριο ΡΟΗ 4501 εώς 6500
- Τον Δεκέμβριο ΡΟΗ 6501 εώς 8500

Η ΜΗ ΔΙΕΝΕΡΓΕΙΑ ΤΕΧΝΙΚΟΥ ΕΛΕΓΧΟΥ ΤΟΥ ΟΧΗΜΑΤΟΣ ΣΑΣ (ΚΤΕΟ) ΜΕΣΑ ΣΤΙΣ ΠΡΟΘΕΣΜΙΕΣ, ΑΠΟΤΕΛΕΙ ΠΑΡΑΒΑΣΗ (ΚΟΚ 86) ΚΑΙ ΤΙΜΩΡΕΙΤΑΙ ΑΠΟ ΤΙΣ ΑΡΧΕΣ ΜΕ ΠΡΟΣΤΙΜΟ 334 ΕΥΡΩ ΚΑΙ ΑΦΑΙΡΕΣΗ ΠΙΝΑΚΙΔΩΝ

1ο Χιλ. ΝΕΑΣ ΕΘΝΙΚΗΣ ΟΔΟΥ ΤΣΑΙΡΙ - ΑΕΡΟΔΡΟΜΙΟΥ
www.kteo.eu
X 374 -31/12

PET - HOTEL
PHILOXENIA
Τηλ. επικοινωνίας 6944050509
ΔΑΦΝΗ ΚΑΡΥΩΤΗ
T8853-24/12

STEFANAKIS TOURS
Αλεξάνδρου Διάκου 38
Τηλ. 22410 20625, 230054, 31833, FAX 22410 26745

Δρομολόγια ΛΑΝΕ

ΤΕΤΑΡΤΗ 04.30
για ΧΑΛΚΗ - ΠΗΓΑΔΙΑ -ΔΙΑΦΑΝΙ - ΚΑΣΟ - ΣΗΤΕΙΑ και άμεση επιστροφή στη Ρόδο

ΠΕΜΠΤΗ 04.30
για ΧΑΛΚΗ - ΠΗΓΑΔΙΑ -ΔΙΑΦΑΝΙ - ΚΑΣΟ - ΣΗΤΕΙΑ - ΣΑΝΤΟΡΙΝΗ - ΜΗΛΟ - ΠΕΙΡΑΙΑ

ΚΥΡΙΑΚΗ 04.30
για ΧΑΛΚΗ - ΠΗΓΑΔΙΑ -ΔΙΑΦΑΝΙ - ΚΑΣΟ - ΣΗΤΕΙΑ - ΣΑΝΤΟΡΙΝΗ - ΜΗΛΟ - ΠΕΙΡΑΙΑ

1/11 - 9/11 τα δρομολόγια θα εκτελούνται από το ΙΕΡΑΠΕΤΡΑ

10/11 - 31/12 τα δρομολόγια θα εκτελούνται από το Β. ΚΟΡΝΑΡΟΣ
X6269-31/12

PELLOS TRAVEL
Α. ΠΑΠΑΣΑΒΒΑΣ
ΟΡΓΑΝΩΣΗ-ΠΟΙΟΤΗΤΑ-ΕΓΓΥΗΣΗ
ΕΚΔΡΟΜΕΣ ΧΕΙΜΩΝΑΣ-ΧΡΙΣΤΟΥΓΕΝΝΑ 2006

ΤΗΝΟΣ - ΠΡΟΣΚΥΝΗΜΑ ΣΤΗΝ ΠΑΝΑΓΙΑ ΤΗΣ ΤΗΝΟΥ
απευθείας από Ρόδο (3ήμερη)
Αναχώρηση: Παρασκευή 8/12 με το ΔΙΑΓΟΡΑΣ στις 17.00
Επιστροφή Δευτέρα 11/12 στις 8 το πρωί με το BLUE STAR
Τιμή 160 ευρώ το άτομο

ΜΥΡΑ - ΑΓΙΟΣ ΝΙΚΟΛΑΟΣ
5/12/06 - 8/12/06 (τετραήμερη)
Ρόδος - Μαρμαρίς - Φετιγιέ- Λιβίσι - Κας - Μύρα - Φοίνικας - Αντάλλεια
1 διανυκτέρευση στο ΚΑΣ σε ξενοδοχείο 4 αστέρων με πρωινό και βραδινό
2 διανυκτερεύσεις στην Αντάλλεια σε ξενοδοχείο 5 αστέρων με πρωινό και βραδινό.
Πολυτελή πούλμαν, εκδρομές, ξεναγήσεις - συνοδός γραφείου - ασφάλεια, προαιρετική διασκέδαση, εισιτήρια, φόροι.
ΤΙΜΗ ΣΠΕΣΙΑΛ!!

ΜΥΡΑ - ΚΩΝΣΤΑΝΤΙΝΟΥΠΟΛΗ
5/12/06 - 13/12/06 (ενναήμερη)
Ρόδος - Μαρμαρίς - Φετιγιέ- Λιβίσι - Κας - Μύρα - Φοίνικας - Αντάλλεια - Μαρμαρίς - Σμύρνη - Προύσα - Κωνσταντινούπολη - Πριγκηπόνησα -Εφεσος

Ξενοδοχείο 4 και 5 αστέρων με πρωινό και βραδινό.
Πολυτελές πούλμαν, εκδρομές, ξεναγήσεις, συνοδός γραφείου, ασφάλεια, εισιτήρια, φόροι, προαιρετικές διασκεδάσεις.
ΤΙΜΗ ΣΠΕΣΙΑΛ!!

ΧΡΙΣΤΟΥΓΕΝΝΑ

22/12-28/12 ΚΩΝΣΤΑΝΤΙΝΟΥΠΟΛΗ
(ΕΠΤΑΗΜΕΡΗ)
ΞΕΝΟΔΟΧΕΙΑ 4**** ΜΕ ΠΡΩΙΝΟ ΚΑΙ ΒΡΑΔΙΝΟ-ΕΚΔΡΟΜΕΣ-ΞΕΝΑΓΗΣΕΙΣ-ΣΥΝΟΔΟΣ ΓΡΑΦΕΙΟΥ- ΑΣΦΑΛΙΣΗ- ΕΙΣΤΗΡΙΑ-ΦΟΡΟΙ
ΤΙΜΗ 350 ΕΥΡΩ ΤΟ ΑΤΟΜΟ ΜΕ ΦΑΓΗΤΟ.

21/12-26/12 ΓΥΡΟΣ ΙΤΑΛΙΑΣ - ΑΕΡΟΠΟΡΙΚΗ
ΡΩΜΗ-ΦΛΩΡΕΝΤΙΑ-ΠΙΖΑ-ΒΕΝΕΤΙΑ - γκρουπ από Ρόδο
ΞΕΝΟΔΟΧΕΙΑ 4**** ΜΕ ΠΡΩΙΝΟ ΚΑΙ ΒΡΑΔΙΝΟ- ΠΟΛΥΤΕΛΕΣ ΠΟΥΛΜΑΝ - ΕΚΔΡΟΜΕΣ-ΞΕΝΑΓΗΣΕΙΣ ΣΤΗ ΡΩΜΗ, ΦΛΩΡΕΝΤΙΑ, ΒΕΝΕΤΙΑ -ΣΥΝΟΔΟΣ ΓΡΑΦΕΙΟΥ- ΑΣΦΑΛΙΣΗ - ΑΕΡΟΠΟΡΙΚΑ ΕΙΣΙΤΗΡΙΑ, ΦΟΡΟΙ
ΤΙΜΗ 850 ΕΥΡΩ ΤΟ ΑΤΟΜΟ ΟΛΑ ΠΛΗΡΩΜΕΝΑ
Από Ρόδο.

22/12-29/12 ΙΣΠΑΝΙΑ
8ΗΜΕΡΗ - ΑΕΡΟΠΟΡΙΚΗ
(ΜΑΔΡΙΤΗ-ΣΕΒΙΛΛΗ-ΓΡΑΝΑΔΑ-ΚΟΡΔΟΒΑ-ΤΟΛΕΔΟ
ΞΕΝΟΔ. 4**** ΜΕ ΠΡΩΙΝΟ ΚΑΙ ΒΡΑΔΙΝΟ- ΠΟΛΥΤΕΛΕΣ ΠΟΥΛΜΑΝ - ΕΚΔΡΟΜΕΣ-ΞΕΝΑΓΗΣΕΙΣ-ΣΥΝΟΔΟΣ ΓΡΑΦΕΙΟΥ- ΕΙΣΙΤΗΡΙΑ (γκρουπ από Ρόδο)

22/12-29/12 ΠΗΛΙΟ
6ΗΜΕΡΗ - ΑΚΤΟΠΛΟΪΚΗ
Εκδρομή ΧΑΝΙΑ, ΜΕΤΕΩΡΑ
Εισιτήρια με BLUE STAR, πολυτελές πούλμαν - ξενοδοχ. με πρωινό - ΣΥΝΟΔΟΣ ΓΡΑΦΕΙΟΥ- ΑΣΦΑΛΙΣΗ
ΤΙΜΗ 325 ΕΥΡΩ ΤΟ ΑΤΟΜΟ - ΠΑΙΔΙΚΟ 250 ΕΥΡΩ

- 22/12-29/12 ΛΕΥΚΑΔΑ - ΚΕΡΚΥΡΑ - ΝΑΥΠΑΚΤΟΣ
- 22/12-26/12 ΒΟΥΚΟΥΡΕΣΤΙ - ΡΟΥΜΑΝΙΑ
- 22/12-27/12 ΚΥΠΡΟΣ
- 22/12-27/12 ΚΑΪΡΟ - ΑΛΕΞΑΝΔΡΕΙΑ
- 22/12-26/12 ΠΑΡΙΣΙ
- 22/12-26/12 ΠΡΑΓΑ

ΠΡΩΤΟΧΡΟΝΙΑ

28/12/06 - 3/1/07 ΙΩΑΝΝΙΝΑ - ΜΕΤΣΟΒΟ - ΜΕΤΕΩΡΑ
29/12/06 - 3/1/07 ΣΟΦΙΑ - ΒΟΥΛΓΑΡΙΑ
30/12/06 - 3/1/07 ΒΕΝΕΤΙΑ (γκρουπ από Ρόδο)

Το γραφείο μας φημίζεται για την πολύ καλή ποιότητα των εκδρομών του και τις πολύ χαμηλές τιμές!!!

Διαθέτουμε επίσης:
Εισιτήρια ΟΑ, AEGEAN ΚΑΙ CHARTER.
Ακτοπλοϊκά εισιτήρια.
Ειδικά πακέτα για μεμονωμένους, συλλόγους, νεόνυμφους για Ελλάδα, Κύπρο, Τυνησία, Αίγυπτο, Μαρόκο, Ιταλία, Αγγλία, Γαλλία κ.α.

ΓΙΑ ΠΕΡΙΣΣΟΤΕΡΕΣ ΠΛΗΡΟΦΟΡΙΕΣ, ΚΡΑΤΗΣΕΙΣ ΚΑΙ ΑΝΑΛΥΤΙΚΑ ΠΡΟΓΡΑΜΜΑΤΑ ΣΤΟ ΓΡΑΦΕΙΟ ΓΕΝΙΚΟΥ ΤΟΥΡΙΣΜΟΥ:

PELLOS TRAVEL
Λ. ΚΑΛΛΙΘΕΑΣ 125, ΦΑΛΗΡΑΚΙ, ΡΟΔΟΣ
ΤΗΛ: 2241087615 ΦΑΞ: 2241087616
EMAIL: pellostravel@rho.forthnet.gr
WEB: www.pellostravel.gr
X. 6279-31/12

Αισθάνεσαι σαν παπαράτσι όταν τους φωτογραφίζεις

Στο μουσείο Τισό οι διάσημοι όλου του κόσμου συγκεντρωμένοι μαζί

Δέκα εκατομμύρια οι επισκέπτες του κάθε χρόνο



Ταξιδιωτικές εντυπώσεις από το συνεργάτη μας ΧΡΗΣΤΟ ΜΥΣΤΙΛΙΑΔΗ www.enlefkotv.com

Το δικό της χώρο στο Μαντάμ Τισό απέκτησε η σύγχρονη ελληνική πολιτική ιστορία. Ελευθέριος Βενιζέλος, Κωνσταντίνος Καραμανλής και Ανδρέας Παπανδρέου εκτίθενται σε κέρινα ομοιώματα. Ποιοί γίνονται κέρινα ομοιώματα στο μουσείο; Όλοι οι διάσημοι και όλοι όσοι έχουν κάνει κάτι καλό η κάτι πολύ κακό στη ζωή τους...

Υπολογίζεται ότι δέκα εκατομμύρια επισκέπτονται τη Βρετανική πρωτεύουσα κάθε χρόνο. Από αυτούς δυο εκατομμύρια προέρχονται από την Αμερική, επτά εκατομμύρια από την υπόλοιπη Ευρώπη και περισσότεροι από μισό εκατομμύριο είναι Γιαπωνέζοι. Στοιχηματίζω ότι όλοι αυτοί περνάνε από το μουσείο της Μαντάμ Τισό. Εξ άλλου που αλλού μπορείς να πας και να δεις τόσους διάσημους συγκεντρωμένους μαζί; Μόνο στο Χόλλυγουντ.

Βρισκόμαστε λοιπόν στο Λονδίνο, όπου μπορείς να κάνεις τον παπαράτσι και με την κάμερα να απαθανατίσεις τους διάσημους όλου του κόσμου.

... Αυτή είναι η μαντάμ Τισό-αυτοπροσώπως ή σε κερί- όπως κι αν είναι τέλος πάντων. Το ομοίωμά της το έφτιαξε μόνη της όταν ήταν 81 χρόνων. Μπορεί να σας φαίνεται μικρή και ντελικάτη, αλλά δεν ήταν. Το όνομα Τισό ήταν το επίθετο του άντρα της. Γεννήθηκε στο Στρασβούργο πριν από 230 χρόνια και βαπτίσθηκε με το όνομα Αννα Μαρί Γκρόσοτς. Είχε ιατρείο, αλλά το πάθος του ήταν τα κέρινα ομοιώματα. Οι γνώσεις του στην ανατομία του επιτρέπουν να σμιλεύει το κερί τόσο καλά, ώστε αυτά που έφτιαχνε ήταν σαν να είχαν ψυχή.

Σύντομα εγκατέλειψε την ιατρική και αφοσιώθηκε στο πάθος του. Η πρώτη έκθεση κέρινων ομοιωμάτων που άνοιξε είχε έδρα το Παρίσι. Η μαντάμ Τισό γνωρίζοντας στο ιατρείο τον Φιλίπ Κουρτιές έγινε μια εξαίρετη μαθήτρια. Συνεπαρμένη από τη δουλειά του εξελίχθηκε σε σπάνιο ταλέντο κατασκευής κέρινων ομοιωμάτων. Ήταν μόλις 17 χρόνων, όταν πρώτο της μοντέλο έγινε ο φημισμένος συγγραφέας της εποχής Βολτέρος. Το ταλέντο της την έκανε γρήγορα περιζήτητη και αγαπητή στους βασιλικούς κύκλους. Χαρακτηριστικό είναι ότι διετέλεσε δασκάλα της πριγκίπισσας Ελισάβετ, αδελφής του βασιλιά Λουί του 16ου. Έζησε στη χλιδή των ανακτόρων των Βερσαλιών για 9 χρόνια. Σ αυτό το διάστημα δημιούργησε και τα ομοιώματα της βασιλικής οικογένειας. Από τότε τα βασιλικά ομοιώματα έγιναν παράδοση στο μουσείο της μαντάμ Τισό και όλοι όσοι επισκέπτονται το Λονδίνο θαυμάζουν τους βασιλείς της Βρετανίας και όλου του κόσμου.

Ας πάμε τώρα να δούμε πως φτιάχνονται αυτά τα περίφημα ομοιώματα. Πρώτα βγαίνουν οι φωτογραφίες. Μετά γίνονται οι ακριβείς μετρήσεις από όλες τις γωνιές του προσώπου και για όλα τα μέρη του ανθρώπινου σώματος. Βάσει αυτών των πρώτων στοιχείων γίνεται το ομοίωμα. Πριν γίνει το κέρινο, γίνεται ένα όμοιο από πηλό, από ειδικούς γλύπτες στα στούντιο της μαντάμ Τισό. Ολοι όσοι εργάζονται εδώ είναι ειδικοί στην ανατομία του σώματος και ιδιαίτερα του προσώπου. Δουλεύουν με βάση σκίτσα και φωτογραφίες και προσπαθούν πάντα τα ομοιώματα να εκπέμπουν την ακτινοβολία του ατόμου.

Στη συνέχεια επισκεπτόμαστε το στούντιο που φτιάχνονται οι βάσεις των ομοιωμάτων από πηλό. Αφού γίνει η βάση από πάνω πέφτει λιωμένο ειδικό κερί. Μετά από αρκετή ώρα αφαιρείται το πάνω στρώμα του κεριού και στο κάτω που μένει γίνονται οι διάφορες λεπτομέρειες που κάνουν τα ομοιώματα να φαίνονται σχεδόν ζωντανά. Στα κεφάλια, τα μαλλιά είναι αληθινά και τοποθετούνται μία μια τρίχα ξεχωριστά. Μετά πιάνουν δουλειά ειδικοί μακιγιέρ και στιλίστες, που βάζουν όλη τους την τεχνική ώστε το ομοίωμα να φαίνεται όμοιο με το πρόσωπο που απεικονίζει. Αυτό είναι πολύ χρονοβόρο και θέλει μεγάλη υπομονή.

Υπάρχει ολόκληρη γκαρνταρόμπα στο μουσείο της μαντάμ Τισό. Η συλλογή περιλαμβάνει ρούχα που ήταν στη μόδα αρκετές εκατοντάδες χρόνια πριν. Η γκαρνταρόμπα θεωρείται μοναδική και λέγεται ότι παρόμοια δεν υπάρχει πουθενά στον κόσμο. Πολλές φορές αυτοί που πρόκειται να φιλοξενηθούν στο μουσείο παραχωρούν τα ρούχα τους για να δείξει ακόμα πιο τέλειο το ομοίωμά τους. Διαφορετικά ράβονται ακριβή αντίγραφα των ρούχων.

Ποιοί γίνονται κέρινα ομοιώματα στο μουσείο; Όλοι οι διάσημοι και όλοι όσοι έχουν κάνει κάτι καλό η κάτι πολύ κακό στη ζωή τους. Υπάρχει μια ειδική επιτροπή που διαλέγει τις προσωπικότητες που θα γίνουν κέρινο ομοίωμα. Στην πιο μεγάλη αίθουσα φιλοξενούνται οι πολιτικές προσωπικότητες. Σ΄ ένα άλλο σημείο είναι ο δρόμος που έκανε τους περισσότερους φόνους ο Τζακ ο Αντεροβγάλτης. Φτιάχτηκε όπως ακριβώς ήταν. Ο επισκέπτης νιώθει τρομοκρατημένος καθώς βλέπει μπροστά του αναπαραστάσεις των πιο αιματηρών εγκλημάτων και της τιμωρίας τους. Η γκιλοτίνα ήταν καθημερινό φαινόμενο την εποχή της Γαλλικής Επανάστασης. Είναι ο μηχανισμός που χρησιμοποιήθηκε για τον αποκεφαλισμό των καταδίκων. Η ισχυρή λεπίδα αφήνεται να πέσει σε ειδική διαμορφωμένη θέση, όπου προσαρμόζεται το κεφάλι του εκτελουμένου θύματος. Η μαντάμ Τισό, που ήταν πολιτικοποιημένο άτομο, γνώρισε από κοντά τη φρίκη εκείνων των ημερών κι ίσως γι αυτό απέδωσε τόσο πιστά τις εικόνες στο δωμάτιο του τρόμου.



Αφού γίνει η βάση από πηλό, ύστερα από πάνω πέφτει λιωμένο ειδικό κερί

Σε κάποια άλλη αίθουσα βλέπουμε διάφορους τεχνίτες του μουσείου καθώς δουλεύουν σε διάφορα στάδια. Τα κέρινα ομοιώματα μοιάζουν σχεδόν ζωντανά, το μόνο που τους λείπει είναι πως δεν μπορούν να γελάσουν σαν τον Τσάρλι Τσάπλιν ή να κινηθούν όπως ο Πελέ. Τώρα με την προηγμένη τεχνολογία που προσφέρουν τα κομπιούτερς μπορεί να γίνει και αυτό. Χρησιμοποιώντας καινούργιες μεθόδους κάποια σύγχρονα ομοιώματα έχουν κίνηση στο πρόσωπο και σε άλλα μέρη του σώματος. Αν ζούσε η μαντάμ Τισό σίγουρα θα ήταν πολύ υπερήφανη για τις νέες εξελίξεις.

Οι υπεύθυνοι φροντίζουν να ενημερώνουν διαρκώς την έκθεση. Αν και τα Χριστούγεννα του 2004 προκάλεσαν τη δυσφορία Καθολικής και Αγγλικανικής Εκκλησίας, καθώς αναπαράστησαν τη Γέννηση του Θεανθρώπου με σύγχρονους πρωταγωνιστές: στον ρόλο του Ιωσήφ και της Μαρίας το ζεύγος Μπέκαμ, τρεις Μάγοι ήταν ο Τζορτζ Μπους, ο Τόνι Μπλερ και ο Δούκας του Εδιμβούργου, ενώ τον άγγελο εξ ουρανού ενσάρκωσε η Κάιλι Μινόγκ!

Ένα άλλο αξιοθέατο στο μουσείο είναι η διαδρομή στο παλιό Λονδίνο. Ανεβαίνοντας στο κλασικό μαύρο ταξί κάνουμε μια επίσκεψη σε αλλοτινές εποχές. Βλέπουμε τον Ουίλιαμ Σαίξπηρ να συγγράφει τα αριστουργηματικά του έργα. Ξαναζούμε τον τρόμο της μεγάλης πυρκαγιάς που κατέστρεψε το Λονδίνο του Τσαρλς Ντίκενς και του Τζορτζ Μπέρναντ Σο, το 1666. Θυμόμαστε την επιδημία πανώλης. όταν τα θύματα θάβονταν σε κοινόχρηστους τάφους έξω από την πόλη το 1965. Δείτε το Λονδίνο όπως δεν το έχετε ξαναδεί πουθενά αλλού, το Λονδίνο της παλινόρθωσης, το βικτωριανό, του μεσοπολέμου μέχρι σήμερα.

Στο μαντάμ Τισό μη παραλείψετε να επισκεφθείτε το Σπέϊς Τρέϊλ και το Πλανητάριουμ. Οι ουρανοί είναι δικοί σας. Μπορείτε να δείτε το σύμπαν, τους πλανήτες, την τρύπα του όζοντος, τα άστρα, τους κομήτες. Είναι κάτι φανταστικό και σχεδόν εξωπραγματικό.

Κλείνοντας να θυμίσουμε πως ένα δεύτερο μουσείο Τισό υπάρχει στην Ευρώπη στο Άμστερνταμ, αλλά και αλλού στον κόσμο όπως στο Λας Βέγκας, στη Ν. Υόρκη, στο Χογκ Κογκ και στη Σαγκάη.

Πρόσκληση

Το Κέντρο Καρπαθιακών Ερευνών
και
ο Παγκαρπαθιακός Σύλλογος Ρόδου
σας προσκαλούν
στην παρουσίαση του Β' Τόμου
της περιοδικής έκδοσης
«Καρπαθιακά»
την Κυριακή 10 Δεκεμβρίου 2006
και ώρα 18.30 στο «Ακταίον».

Την παρουσίαση θα κάνουν
ο Μανόλης Μακρής και η Παναγιώτα Βλάχου

Η εκδήλωση είναι αφιερωμένη στη μνήμη του Αντώνη Ν. Παυλίδη.

Είσοδος Ελεύθερη
5647-3/12

ΙΕΡΑ ΜΗΤΡΟΠΟΛΗ ΡΟΔΟΥ
ΙΕΡΟΣ ΝΑΟΣ ΑΓΙΟΥ ΝΙΚΟΛΑΟΥ
ΤΣΑΪΡΙ-ΡΟΔΟΥ (ΑΓΙΟΣ ΜΗΝΑΣ)

Φέρομεν εις γνώσιν του φιλοθρήσκου κοινού ότι την 6η Δεκεμβρίου 2006 ημέρα Τετάρτη εορτάζει ο Ιερός Ναός Αγίου Νικολάου στην περιοχή Τσαΐρι (Αγιος Μηνάς). Αφ' εσπέρας 5 Δεκεμβρίου ημέρα Τρίτη και ώρα 5:00 μ.μ. θα τελεσθεί πανηγυρικός εσπερινός. Την δε πρωΐαν της 6 Δεκεμβρίου ημέρα Τετάρτη και ώρα 07:00 π.μ. θεία λειτουργία.

Εκ της Εκκλησιαστικής Επιτροπής
X6271-5/12

Συγχαρητήριο

Τον αγαπημένο μας γιο **ΚΑΖΑ ΣΩΤΗΡΗ** του Αντώνη και της Μόσχας που πήρε επάξια το πτυχίο της Ιατρικής, από την Ιατρική Σχολή του Αριστοτελείου Πανεπιστημίου Θεσ/νίκης, συγχαίρουμε εγκάρδια και του ευχόμαστε ολόψυχα να έχει μία λαμπρή σταδιοδρομία και πάντα επιτυχίες στη ζωή του.

Οι γονείς του
Αντώνης - Μόσχα Κάζα
Ο αδελφός του
Παναγιώτης Κάζας
16282-3/12

ΚΑΜΕΙΡΟΣ Α.Ε.
ΞΕΝΟΔΟΧΕΙΟ
25ης Μαρτίου 1, 85100 ΡΟΔΟΣ
Τηλ. 2241022591/2/3 - fax 2241022349

ΠΡΟΣΚΛΗΣΗ

Πρόσκληση των μετόχων της Ανώνυμης Εταιρείας με την επωνυμία «ΞΕΝΟΔΟΧΕΙΟ ΚΑΜΕΙΡΟΣ Α.Ε.» σε έκτακτη Γενική Συνέλευση ΞΕΝΟΔΟΧΕΙΟ ΚΑΜΕΙΡΟΣ ΑΕ
(ΑΡ. ΜΑΕ 12056/80/Β/86/86/19)

Σύμφωνα με το νόμο και το καταστατικό της εταιρείας, το Διοικητικό Συμβούλιο καλεί τους μετόχους της Ανωνύμου Εταιρείας «ΞΕΝΟΔΟΧΕΙΟ ΚΑΜΕΙΡΟΣ Α.Ε.», σε Τακτική Γενική Συνέλευση την 28η Δεκεμβρίου 2006, ημέρα Πέμπτη, και ώρα 8.00 π.μ., στα γραφεία της εταιρείας μας «ΚΑΜΕΙΡΟΣ Α.Ε.» στη Ρόδο, οδός 25ης Μαρτίου 1.

Ρόδος 29 Νοεμβρίου 2006
Το Διοικητικό Συμβούλιο
ΧΛ-3/12

ΨΥΧΟΕΡΕΥΝΗΤΡΙΑ
ΚΡΗΤΙΚΟΥ ΒΑΣΙΛΕΙΑ



Προβλέψεις για το μέλλον ικανοποιητικές. Βοήθεια για κάθε θέμα που σας απασχολεί με κάθε εχεμύθεια

ΟΜΗΡΟΥ 65 Π. ΠΟΛΗ
Τηλ.. 74440 - 67602,6972157586,
8-1π.μ. — 4-8μ.μ.
T8962-31/12

ΠΑΡΑΔΟΣΗ ΚΑΙ ΤΕΧΝΟΛΟΓΙΑ
ΕΡΓΑΣΤΗΡΙΟ ΦΩΤΟΓΡΑΦΙΩΝ
ΦΩΤΟ ΦΙΛ. ΠΑΧΟΣ
ΤΥΠΩΜΑ ΚΑΙ ΝΥΧΤΕΡΙΝΕΣ ΩΡΕΣ
Γ. ΕΥΣΤΑΘΙΟΥ 11 •
Τηλ. 22410 26893 • Κιν.: 6946 282033

ΑΡΧΩΝ ΣΑΜΑΡΤΖΗΣ ΑΕΤΕΒΕ

Από το 1980 στα 26 χρόνια μας



ΑΡΧΩΝ ΣΑΜΑΡΤΖΗΣ ΑΕΤΕΒΕ
ΜΟΝΩΣΕΙΣ - ΣΤΕΓΑΝΩΣΕΙΣ
1) Ικαρου & Λαοδικείας - Τηλ.: 22410 20021 Ρόδος 85100
2) Υποκατάστημα Ερυθρού Σταυρού 21 - Τηλ.: 22410 23030 Ρόδος 85100
ΚΙΝΗΤΟ: 6947374732
X6260-31/12

ΠΡΟΣΦΟΡΑ
GA FERRIES
Από 18-9-06 έως 18-03-07
ΕΙΣΙΤΗΡΙΑ ΠΡΟΣΦΟΡΑΣ ΠΡΟΣ ΠΕΙΡΑΙΑ
Προσφορά ατομικού εισιτηρίου 20,90 € σε Γ' θέση
Προσφορά ατομικού εισιτηρίου 41,80 € σε καμπίνα
Προσφορά εισιτηρίου για Ι.Χ. 62,00 €
Οι ναύλοι ισχύουν από Ρόδο για Πειραιά και από Πειραιά προς Ρόδο κάθε μέρα
TSAGARIS TRAVEL
Ακτή Σαχτούρη 5 Ρόδος
Τηλ.: 22410 36170, 30406, FAX 22410 39839
Απέναντι από την κεντρική πύλη του Λιμανιού
Καλά σας ταξίδια
X 6267-31/12

GA FERRIES
Ε/Γ-Ο/Γ ΡΟΔΑΝΘΗ
Ε/Γ-Ο/Γ ΑΝΘΗ ΜΑΡΙΝΑ
Από ΡΟΔΟ - ΠΕΙΡΑΙΑ
ΠΑΡΑΣΚΕΥΗ 1/12
• ΑΝΘΗ ΜΑΡΙΝΑ 17.00 Κω - Πειραιά (08.00)
ΣΑΒΒΑΤΟ 2/12
• ΡΟΔΑΝΘΗ 17.00 Κω- Κάλυμνο- Λέρο-Πάτμο- Πειραιά (12.50)
ΚΥΡΙΑΚΗ 3/12
ΔΕΥΤΕΡΑ 4/12
• ΑΝΘΗ ΜΑΡΙΝΑ 17.00 Κω- Λέρο- Πάτμο- Πειραιά (09.50)
ΤΡΙΤΗ 5/12
•
ΤΕΤΑΡΤΗ 6/12
• ΑΝΘΗ ΜΑΡΙΝΑ 17.00 Κω - Λέρο- Πάτμο - Πειραιά (09.50)
ΠΕΜΠΤΗ 7/12
• ΡΟΔΑΝΘΗ 16.00 Κω - Κάλυμνο- Πειραιά (10.00)
ΠΑΡΑΣΚΕΥΗ 8/12
• ΑΝΘΗ ΜΑΡΙΝΑ 17.00 Κω - Πειραιά (08.00)
ΣΑΒΒΑΤΟ 9/12
• ΡΟΔΑΝΘΗ 17.00 Τήλο - Νίσυρο - Κω - Κάλυμνο- Πειραιά (13.10)
ΚΥΡΙΑΚΗ 10/12
ΔΕΥΤΕΡΑ 11/12
• ΑΝΘΗ ΜΑΡΙΝΑ 17.00 Κω - Λέρο- Πάτμο- Πειραιά (09.50)
ΤΡΙΤΗ 12/12
• ΡΟΔΑΝΘΗ 18.00 Κω - Κάλυμνο- Πειραιά (09.50)
ΤΕΤΑΡΤΗ 13/12
• ΑΝΘΗ ΜΑΡΙΝΑ 17.00 Κω - Λέρο- Πάτμο- Πειραιά (09.50)
ΠΕΜΠΤΗ 14/12
• ΡΟΔΑΝΘΗ 18.00 Κω -Κάλυμνο- Πειραιά (10.00)
ΠΑΡΑΣΚΕΥΗ 15/12
• ΑΝΘΗ ΜΑΡΙΝΑ 17.00 Κω - Πειραιά (08.00)
ΣΑΒΒΑΤΟ 16/12
• ΡΟΔΑΝΘΗ 17.00 Τήλο- Νίσυρο-Κω- Κάλυμνο-Πειραιά (13.10)
ΚΥΡΙΑΚΗ 17/12
•
ΔΕΥΤΕΡΑ 18/12
• ΑΝΘΗ ΜΑΡΙΝΑ 17.00 Κω -Λέρο- Πάτμο- Πειραιά (09.50)
ΤΡΙΤΗ 19/12
• ΡΟΔΑΝΘΗ 16.00 Κω - Κάλυμνο- Πειραιά (10.00)
ΤΕΤΑΡΤΗ 20/12
• ΑΝΘΗ ΜΑΡΙΝΑ 17.00 Κω -Λέρο- Πάτμο- Πειραιά (09.50)
ΠΕΜΠΤΗ 21/12
• ΡΟΔΑΝΘΗ 16.00 Κω -Κάλυμνο- Πειραιά (10.00)
TSAGARIS TRAVEL
Σαχτούρη 5 (έναντι Τελωνείου)
Τηλ.: 22410 36170, 30406, 35066, 28597
X 6266-31/12

ΠΑΡΑΔΟΣΗ ΚΑΙ ΤΕΧΝΟΛΟΓΙΑ
ΕΡΓΑΣΤΗΡΙΟ ΦΩΤΟΓΡΑΦΙΩΝ
ΦΩΤΟ ΦΙΛ. ΠΑΧΟΣ
Αναλογική και ψηφιακή φωτογραφία
ΤΥΠΩΜΑ ΚΑΙ ΝΥΧΤΕΡΙΝΕΣ ΩΡΕΣ
Γ. ΕΥΣΤΑΘΙΟΥ 11 • Τηλ. 22410 26893 - Κιν.: 6946 282033

Φρούρια της Ρόδου στα χρόνια της Οθωμανοκρατίας 1522-1912

ΤΙ ΓΡΑΦΟΥΝ ΟΙ ΣΥΓΓΡΑΦΕΙΣ ΚΑΙ ΠΕΡΙΗΓΗΤΕΣ ΤΟΥ ΝΗΣΙΟΥ

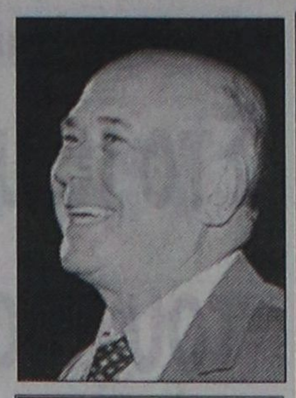

Γράφει ο Θεοφάνης Μπογιάννος
Διπλωματούχος Δημοσιογραφικής Σχολής Λονδίνου

Δεν μπορώ να διαννοηθώ το νησί μας χωρίς φρούρια και Ελληνες! Φυλλομετρώ την ιστορία των Ροδίων Ελλήνων και αισθάνομαι ρίγος Ιεράς Συγκινήσεως από την δημιουργική πνοή αυτών των γεννητόρων μας.

Αλλά και στα χρόνια των Ιπποτών, οι 25.000 Ελληνες Ρόδιοι, δούλευαν στα κάστρα και στα χωράφια, στα πλοία και στην υλοτομία, στο ιππικό και στα ναυπηγεία των ιπποτών. Αλλά ο μεγάλος στόχος των ιπποτών ήταν τα τείχη, οι πύργοι, τα κάστρα, οι σκοπιές, τα παρατηρητήρια και γενικά η οχύρωση της πόλης και του νησιού μας.

Αναφέρουν οι παλιοί ιστορικοί, Αβά Κοτρέ και Εδουάρδος Μπιλιότι, στα 1881 και στο βιβλίο τους Η ΝΗΣΟΣ ΡΟΔΟΣ, πως πάνω στο νησί μας υπήρχαν πολλά φρούρια. Ολα αυτά τα φρούρια έβλεπαν το ένα το άλλο και βοηθούσαν παντοιοτρόπως το λαό και τους ιππότες σε ώρα πειρατείας και πολιορκίας.

Για να μάθουν οι νεώτεροι Ρόδιοι την Μεγάλη Ιστορία των Κάστρων, αναφέρουμε πως Κάστρα υπήρχαν σχεδόν σε όλα τα χωριά μας. Μάλιστα οι συγγραφείς αυτοί αναφέρουν πως το νησί μας στα 1881, είχε 57 χωρίδια, δηλαδή μικρά χωριά... Το μεγαλύτερο όλων ήταν το κάστρο της Ρόδου, άπαρτο, όμορφο και δυνατόν. Φιλοτεχνήθηκε μέσα σε 213 χρόνια, από Ρόδιους αρχιμαστόρους και δυτικούς μηχανικούς. Αλλα μεγάλα φρούρια ήταν της Λίνδου, της Κρητηνίας και Μονολίθου. Οι συγγραφείς και περιηγητές στα χρόνια της σκλαβιάς μας βρήκαν φρούρια και σκοπιές στα χωριά: Λίνδο, Καστέλλο, Σορωνή, Φάνες, Σάλακο, Σιάννα, Μονόλιθο, Κατταβιά, Λαχανιά, Γεννάδι, Ασκληπιείον, Λάρδο, Μαλώνα, Φαρακλό, Αρχάγγελο, Αμαρτο, Κοσκινού και σε άλλα χωριά...

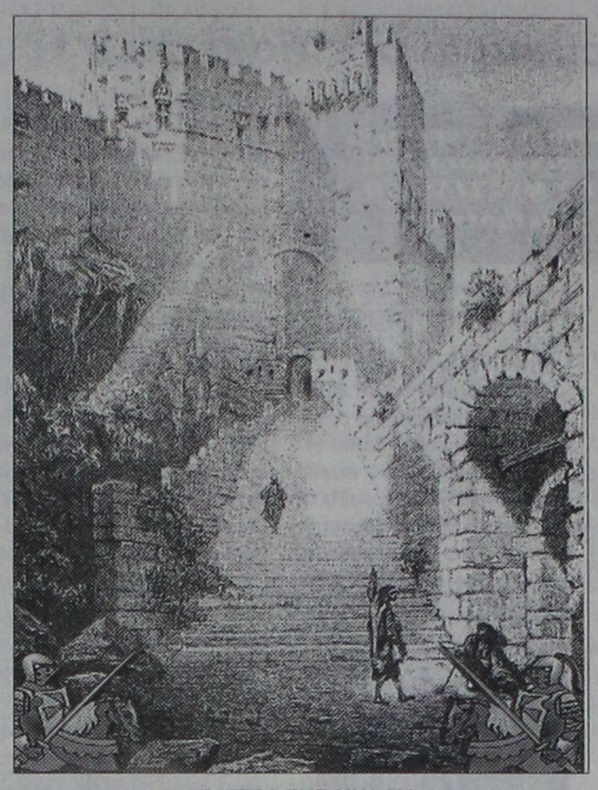

ΚΑΣΤΡΟ ΤΗΣ ΛΙΝΔΟΥ

Στα χρόνια των Ιπποτών, τα κάστρα τα έκτιζαν οι ιππότες, αλλά τα διατηρούσαν οι Ελληνες Ρόδιοι. Αυτοί κουβαλούσαν πέτρες, ασβέστη και άμμο, για να επιδιορθωθούν τα πεσμένα και ερειπωμένα μέρη των κάστρων.

Στον 19ο αιώνα, άρχισαν τα κάστρα αυτά να καταρρέουν, σταμάτησαν οι πειρατείες οι πολλέςκαι οι πολιορκίες και έτσι οι χωρικοί γκρέμιζαν τα κάστρα τους για να οικοδομήσουν τα σπιτάκια τους και τις εκκλησίες των χωριών. Ο περιηγητής Γκερέν, στα 1854, είδε στο χωριό Γενάδι τους χωρικούς να γκρεμίζουν το κάστρο και να οικοδομούν την εκκλησία του χωριού τους...

Αλλά και στο χωριό Σάλακο, οι κάτοικοι, αρκετοί ήταν μουσουλμάνοι, πήραν τις πέτρες και τα ξύλα του φρουρίου του χωριού για να φτιάξουν σπίτια, εκκλησίες και τζαμιά...

Ακόμη και στο Μοναστήρι Αμαρτος υπήρχε κάστρο δυνατό, όπως αναφέρουν οι ιππότες στα βιβλία τους. Σήμερα στην ωραία Αμαρτο, υπάρχει ακόμη ένα μέρος του κάστρου, δίπλα στην εκκλησία της Παναγίας...

ΣΗΜΕΡΑ, πολλά κάστρα είτε είναι ερείπια, είτε έχουν εξαφανιστεί εντελώς. Αναφέρουμε χαρακτηριστικά πως στο χωριό Κοσκινού υπήρχε κάστρο του χωριού, ενώ σήμερα σώζονται μερικά ερείπια...

Τα κάστρα αυτά των ιπποτών, έργο των Ροδίων, Ελλήνων, έσωσαν πολλές φορές τη ζωή και την περιουσία, την τιμή και τις οικογένειες των Ροδίων Ελλήνων... θα ήταν ευχής έργο, αν κάποιος γεραρός φορέας, ανελάμβανε την αναστήλωση και προβολή των ερειπωμένων κάστρων του Σμαραγδένιου Νησιού μας.

Εκτός κινδύνου η ζωή της

Ιχνη του ραδιενεργού πολώνιου και στη σύζυγο του Λιτβινένκο

ΕΙΝΑΙ ΟΜΩΣ ΑΣΗΜΑΝΤΗ ΔΟΣΗ

Ίχνη του ραδιενεργού πολώνιου-210 ανιχνεύθηκαν και στη σύζυγο του Ρώσου πρώην μυστικού πράκτορα Αλεξάντερ Λιτβινένκο, όπως επιβεβαίωσε ο αδελφός του. Η ζωή της, πάντως, δεν διατρέχει κίνδυνο.

Σε δηλώσεις του στο πρακτορείο ειδήσεων ANSA, ο Μαξίμ Λιτβινένκο υποστήριξε πως η νύφη του μολύνθηκε «με μια ασήμαντη δόση» και η ζωή της «δεν διατρέχει κίνδυνο».

«Μόλις μίλησα με την συμπατριώτισσά μου, Μαρίνα. Μολύνθηκε από πολώνιο-210, αλλά σε μια ασήμαντη δόση και δεν είναι σοβαρό. Η ζωή της δεν διατρέχει κίνδυνο» δήλωσε ο Μαξίμ Λιτβινένκο.

Σύμφωνα, μάλιστα, με έναν φίλο του Ρώσου πρώην πράκτορα, τα επίπεδα της ουσίας που ανιχνεύθηκαν είναι πολύ χαμηλά και δεν θα χρειαστεί να νοσηλευτεί.

Το βράδυ της Παρασκευής η βρετανική Υπηρεσία Δημόσιας Υγείας (HPA) είχε ανακοινώσει ότι ένα «ενήλικο» μέλος της οικογένειας του Λιτβινένκο «που βρισκόταν κοντά του κατά τη διάρκεια της ασθένειάς του», είχε «εκτεθεί στο πολώνιο-210».

ΔΩΡΕΑΝ ΞΕΝΑΓΗΣΗ
ΣΤΗΝ ΤΑΦΡΟ-ΣΗΡΑΓΓΕΣ ΡΟΔΟΥ
Κυριακή, ώρα 10.45. Συνάντηση στο Ταχυδρομείο. Μανδράκι.
Ο Συγγραφέας ΘΕΟΦΑΝΗΣ ΜΠΟΓΙΑΝΝΟΣ και το Λιμεναρχείο Ρόδου διοργανώνουν δίωρη ξενάγηση στη Μεσαιωνική μας Πόλη. Αναφορά στα μεγάλα γεγονότα και πρόσωπα του νησιού μας, από την απωτάτη αρχαιότητα μέχρι σήμερα. ***Σεισμοί. Πολιορκίες. Εχθροί. Κολοσσός. Ιππότες. Τείχη. Σήραγγες. Προπύργια. Λιμάνια. Τάφρος.*** Τα τρία κράτη του νησιού μας.
Χορηγός: Θεοφάνης Μπογιάννος
«ΚΑΝΕΙΣ ΡΟΔΙΟΣ ΧΩΡΙΣ ΒΙΒΛΙΑ ΚΑΙ ΞΕΝΑΓΗΣΕΙΣ»
Γ.Δ. 3/12

Πάντα κάποιοι ξεχωρίζουν...
Rodos Gold VOGIATZIS
Ιδιαίτερη αισθητική
Απαράμιλλη ποιότητα
πλούσιες επιλογές
για γάμους, βαπτίσεις,
και ιδιαίτερες στιγμές
με μοναδική λάμψη .....
σε εξαιρετικές τιμές
Rodos Gold VOGIATZIS
Χρυσές δημιουργίες...
για πολύτιμες σχέσεις
10ο χιλ. Λεωφ. Ρόδου Λίνδου
Τηλ: 22410 86670 - 3
X6268-31/12

KYDON TOURS
Ποιότητα - Φροντίδα - Επιτυχία
ΕΚΔΡΟΜΕΣ – ΕΚΔΡΟΜΕΣ
ΜΥΡΑ - ΑΓ. ΝΙΚΟΛΑΟΣ
5–8/12/06
ΜΑΡΜΑΡΙΣ - FETIYE - ΛΥΒΙΣΙ - ΚΑΣ - ΜΥΡΑ - ΑΓ. ΝΙΚΟΛΑΟΣ - ΦΟΙΝΙΚΑ - ANTALYA
ΣΠΕΣΙΑΛ ΠΡΟΓΡΑΜΜΑ
1διανυκτέρευση Κας, 2 Antalya.
Ξενοδοχεία 4 αστέρων, ημιδιατροφή
Πούλμαν πολυτείας για όλες τις μεταφορές - ξεναγήσεις. Προσκύνημα στον Αγιο Νικόλαο και συμμετοχή στο πανηγυρι στα Μύρα.
Εισιτήρια καταμαράν και φόροι
ΟΛΑ ΠΛΗΡΩΜΕΝΑ.
Μόνο 170 ευρώ
Προαιρετική διασκέδαση ORIENTAL στην ANTALYA και βραδιά σε πιάνο μπαρ στην παλιά πόλ ντης Antalya.
Συνοδός: ΕΛΕΝΗ ΨΥΛΛΑΚΗ
DUBAI-ABUDABI
9–15/12/06
SPECIAL 7ήμερο πρόγραμμα GROUP από Ρόδο
Συνοδός: ΕΛΕΝΗ ΨΥΛΛΑΚΗ
ΤΡΙΤΟ ΤΑΞΙΔΙ
DUBAI: Αμμος - χρυσός και απέραντη ομορφιά
DUBAI: Η πόλη του μέλλοντος του Burz Al Arab Hotel κτισμένου στη θάλασσα και του Χιονοδρομικού μέσα στην έρημο.
Φαντασμαγορικά κτιρια - Shopingk Center - Ψώνια ΑΦΟΡΟΛΟΓΗΤΑ
Ξενοδοχεία: INTERCONTINENTAL, MOVEMPIC, FLORA GRAND
Ξεναγήσεις - μεταφορές - σαφάρι Abu Dabi.- κρουαζιέρα
ΠΡΟΣΟΧΗ: Λόγω ζήτησης εγγραφή με προκαταβολή
DUBAI-ABUDABI
Τακτικές αναχωρήσεις
GROUPS ΧΡΙΣΤΟΥΓΕΝΝΑ - ΠΡΩΤΟΧΡΟΝΙΑ
EURODISNEY - ΠΑΡΙΣΙ
Groups από Ρόδο
23–28/12, 24–29/12, 2/1–7/1/07
ξενοδοχεία: SEQUODIADISNEY 2 διαν.
MERIDIEN Παρίσι 3 διαν.
Εισιτήρια - ξεναγήσεις - περιηγήσεις - Ελληνας ξεναγός
ΧΡΙΣΤΟΥΓΕΝΝΑ ΣΤΗΝ ΕΛΒΕΤΙΑ
22–28/12
ΜΙΛΑΝΟ - ΛΟΥΓΚΑΝΟ - ΖΥΡΙΧΗ - ΦΡΑΙΜΠΟΥΡΓΚ - ΒΕΡΝΗ
Χαρείτε με τα παιδιά σας τα χιόνια
Αεροπορικά εισιτήρια Ο.Α.
Διαν. 3 Λουκέρνη - 2 Φραίμουργκ - 2 Λωζάνη
Ξενοδοχεία 4 αστέρων, ημιδιατροφή. Πλούσιο πρόγραμμα ξεναγήσεων - περιηγήσεων
Συνοδός: ΕΛΕΝΗ ΨΥΛΛΑΚΗ
ΠΡΩΤΟΧΡΟΝΙΑ ΣΤΗΝ ΙΣΠΑΝΙΑ
29/12/06 – 5/1/07
ΜΑΔΡΙΤΗ - ΤΟΛΕΔΟ - ΒΑΛΕΝΤΣΙΑ - ΒΑΡΚΕΛΩΝΗ
Σπέσιαλ πρόγραμμα. Διαν. 3 Μαδρίτη 1 Βαλέντσια - 3 Βαρκελώνη
Ξενοδοχεία 4 αστέρων, ημιδιατροφή Βαρκελώνη, Βαλέτσια
Πλούσιο πρόγραμμα ξεναγήσεων και νυχτερινών εξόδων.
Συνοδός: ΕΛΕΝΗ ΨΥΛΛΑΚΗ
ΑΛΛΕΣ ΕΚΔΡΟΜΕΣ
ΧΡΙΣΤΟΥΓΕΝΝΑ – ΝΕΟ ΕΤΟΣ
• ΒΙΕΝΝΗ - ΠΡΑΓΑ • ΒΙΕΝΝΗ
• ΒΙΕΝΝΗ - ΒΟΥΔΑΠΕΣΤΗ
• ΑΙΓΥΠΤΟΣ • ΙΤΑΛΙΑ• ΛΟΝΔΙΝΟ
• ΑΜΣΤΕΡΝΤΑΜ • ΒΕΡΟΛΙΝΟ
• ΛΑΠΩΝΙΑ ΧΩΡΙΟ ΑΗ ΒΑΣΙΛΗ
• ΤΑΫΛΑΝΔΗ • ΠΟΥΚΕΤ • ΜΠΑΛΙ
• ΜΑΛΑΙΣΙΑ
Ελάτε κοντά μας. Θα βρειτε όποια εκδρομή επιθυμείτε.
ΚΑΛΕΣ ΓΙΟΡΤΕΣ - ΧΡΟΝΙΑ ΠΟΛΛΑ
ΠΡΑΚΤΟΡΕΙΟ KYDON ΙΑΤΑ
• ΕΘΕΛΟΝΤΩΝ ΔΩΔ/ΣΙΩΝ 14 • ΑΚΤΗ ΣΑΧΤΟΥΡΗ 8
Τηλ. 22410 23000, 27900, 27725
e-mail:kydon@otenet.gr
X6259-31/12

Νέα δρομολόγια, νέες τιμές
Η Blue Star Ferries, εκτός από το καλύτερο ταξίδι, σας χαρίζει και τις καλύτερες τιμές!
ΑΠΟ ΡΟΔΟ
Κάθε Δευτέρα, Τετάρτη & Παρασκευή στις 17:00 για Κω, Κάλυμνο, Πειραιά με το Διαγόρας
Κάθε Τρίτη, Πέμπτη & Κυριακή στις 18:00 για Κω, Λέρο, Πάτμο, Σύρο, Πειραιά με το Blue Star 2
Κάθε Σάββατο στις 10:00 για Κω, Πειραιά με το Blue Star 2
ΑΠΟ ΠΕΙΡΑΙΑ
Κάθε Δευτέρα και Τετάρτη στις 19:00 για Σύρο, Πάτμο, Λέρο, Κω, Ρόδο με το Blue Star 2
Κάθε Τρίτη, Πέμπτη & Κυριακή στις 18:00 για Κάλυμνο, Κω, Ρόδο με το Διαγόρας
Κάθε Παρασκευή στις 19:00 για Σύρο, Κω, Ρόδο με το Blue Star 2
Κάθε Σάββατο στις 23:30 για Πάτμο, Λέρο, Κω, Ρόδο με το Blue Star 2
Με 20€ από Δωδεκάνησα για Πειραιά και από Πειραιά για Δωδεκάνησα
Τώρα 20% μειωμένες τιμές στις καμπίνες
25% - 50% έκπτωση στα παιδιά από 4-10 ετών, στους πολύτεκνους, στους συνταξιούχους ΝΑΤ, στους ανάπηρους πολέμου και τους συνοδούς τους, στα άτομα με ειδικές ανάγκες, στους φοιτητές και στους οπλίτες Δωδεκανήσου
100% έκπτωση στα παιδιά έως 4 ετών
Οι παραπάνω εκπτώσεις ισχύουν για όλα τα δρομολόγια του Blue Star 2 και του Διαγόρα από και προς κάθε λιμάνι.
Οι εκπτώσεις δεν υπολογίζονται αθροιστικά. Αν κάποιος επιβάτης ανήκει σε παραπάνω από μία κατηγορία έκπτωσης, δικαιούται τη μεγαλύτερη παρεχόμενη έκπτωση.
Blue Star Ferries
κανείς δεν μας ταξιδεύει καλύτερα
RODOS FERRIES SERVICES/SKEVOS TRAVEL
ΚΑΝΤΕ ΚΡΑΤΗΣΗ ΤΩΡΑ!
ΠΛΗΡΟΦΟΡΙΕΣ ΚΑΙ ΚΡΑΤΗΣΕΙΣ ΘΕΣΕΩΝ ΣΤΟΝ ΤΑΞΙΔΙΩΤΙΚΟ ΣΑΣ ΠΡΑΚΤΟΡΑ Ή RODOS FERRIES SERVICES/SKEVOS TRAVEL: ΑΜΕΡΙΚΗΣ 111, ΡΟΔΟΣ, ΤΗΛ. ΚΡΑΤΗΣΕΩΝ ΕΠΙΒΑΤΩΝ ΚΑΙ Ι.Χ.: 22410-22461, 22410-75655, 22410-75310, ΤΗΛ. ΚΡΑΤΗΣΕΩΝ ΦΟΡΤΗΓΩΝ: 22410-76600
X6251-31/12



Αποχωρεί άλλο ένα «γεράκι»

Στενός συνεργάτης του Ντόναλντ Ράμσφελντ εκτός Πενταγώνου

ΕΓΚΑΤΑΛΕΙΠΕΙ ΤΑ ΚΑΘΗΚΟΝΤΑ ΤΟΥ

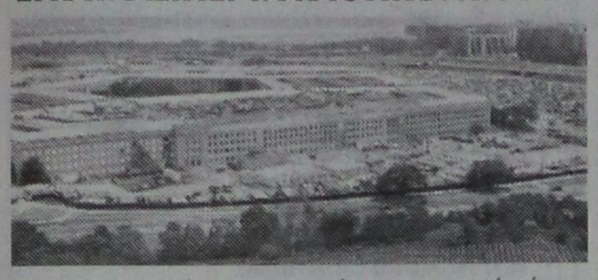

Ένας από τους πιο στενούς συμβούλους του αποπεμφθέντος υπουργού Άμυνας των ΗΠΑ Ντόναλντ Ράμσφελντ, ο Στίβεν Καμπόν, ανακοίνωσε την Παρασκευή ότι θα εγκαταλείψει τα καθήκοντά του στο Πεντάγωνο στα τέλη του έτους.

Θεωρούμενος ως «γεράκι» του Πενταγώνου, ο Στίβεν Καμπόν διετέλεσε υφυπουργός Άμυνας, υπεύθυνος για τις υπηρεσίες πληροφοριών, από το Μάρτιο του 2003 και ανήκε στο γραφείο του Ράμσφελντ από τον Ιανουάριο του 2001.

Σύμφωνα με ανακοίνωση του Πενταγώνου, ο Καμπόν επιθυμεί να έχει περισσότερο χρόνο με την οικογένειά του.

Ωστόσο, τον Μάιο του 2004, το αμερικανικό περιοδικό New Yorker είχε παρουσιάσει τον Καμπόν ως έναν από τους αρχιτέκτονες των βάναυσων ανακριτικών μεθόδων που εφαρμόζονταν στους κρατουμένους της φυλακής Αμπού Γκράιμπ στο Ιράκ.

Ο Καμπόν, όπως και ο Ράμσφελντ, είναι ανάμεσα σε εκείνους τους αξιωματούχους εις βάρος των οποίων κατατέθηκε τον περασμένο μήνα στη Γερμανία αγωγή από ομάδα διεθνών δικηγόρων για το ρόλο τους στο βασανισμό κρατουμένων στο Ιράκ και στο Γκουαντανάμο.

news.in.gr,

ΠΡΟΣΟΧΗ

Κλάπηκαν από τουριστικό γραφείο ΡΟΔΟΣ ΠΗΓΑΣΟΣ ΤΡΑΒΕΛ ΚΑΡΑΤΖΙΑΣ ΜΙΧ. & ΣΙΑ ΟΕ μπλοκ επιταγών της ALPHA BANK και Εθνικής Τράπεζας της Ελλάδος στις 20/11/2006.

Παρακαλούμε την προσοχή σας για οποιοαδήποτε συναλλαγή διότι οι επιταγές έχουν ακυρωθεί για την οποιαδήποτε αγορά ή συναλλαγή.

Υ6244/3/12

INEMA

ΙΑΤΡΙΚΟΣ & ΝΟΣΟΚΟΜΕΙΑΚΟΣ ΕΞΟΠΛΙΣΜΟΣ

από το 1988 είμαστε οι μεγαλύτεροι προμηθευτές ΙΑΤΡΙΚΟΥ-ΟΡΘΟΠΕΔΙΚΟΥ & ΝΟΣΟΚΟΜΕΙΑΚΟΥ ΥΛΙΚΟΥ ΣΤΗ ΔΩΔΕΚΑΝΗΣΟΥ

18 χρόνια εμπειρίας Εμπιστευθείτε μας!











- ΑΝΑΠΗΡΙΚΑ ΚΑΡΟΤΣΙΑ
- ΒΑΔΙΣΤΙΚΑ
- ΟΡΘΟΠΕΔΙΚΑ ΕΙΔΗ
- ΜΠΛΟΥΖΕΣ ΙΑΤΡΙΚΕΣ
- ΚΑΛΤΣΕΣ ΦΛΕΒΙΤΙΔΑΣ
- ΠΕΛΜΑΤΑ
- ΟΡΘΟΠΕΔΙΚΑ ΜΑΞΙΛΑΡΙΑ
- ΚΡΕΒΑΤΙΑ ΝΟΣΟΚΟΜΕΙΑΚΑ
- ΙΑΤΡΙΚΟΣ ΕΞΟΠΛΙΣΜΟΣ και ΑΝΑΛΩΣΙΜΑ
- ΟΡΓΑΝΑ ΧΗΜΕΙΟΥ
- και κάθε άλλο είδος για κατ'οίκο νοσηλεία

Χ.373-31/12

ΡΟΔΟΣ: ΛΕΜΕΣΣΟΥ 2 - ΤΗΛ: 22410 32238 www.inema.gr

ΚΩΣ: ΕΛ. ΒΕΝΙΖΕΛΟΥ 38 (παραπ/ρως Αγίας Παρασκευής) - ΤΗΛ: 22420 20048

ΠΟΛΙΤΙΣΤΙΚΟ ΗΜΕΡΟΛΟΓΙΟ

γράφει η Πόλυ Χατζημάρκου

pollyhatz@yahoo.com

ΧΡΙΣΤΟΥΓΕΝΝΑ ΣΤΗΝ ΕΠΑΥΛΗ

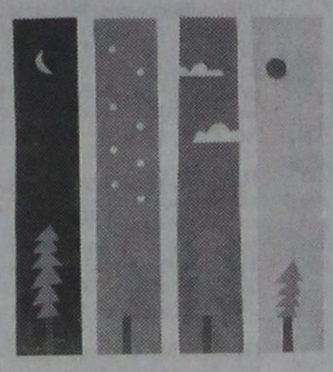

Με μεγάλη ένταση συνεχίζονται από τον Πολιτιστικό Οργανισμό Δήμου Ροδίων, οι προετοιμασίες για τη διοργάνωση των εκδηλώσεων που θα λάβουν χώρα στον ευρύτερο χώρο της Ροδιακής Έπαυλης, από τις 9 ως και τις 17 του μήνα, με αφορμή την εορταστική περίοδο των Χριστουγέννων.

Έχει ολοκληρωθεί το στήσιμο των περιπτέρων, μετά την ευγενική παραχώρησή τους από τον Δήμο Πεταλούδων και η κατανομή των χώρων στους 27 φορείς που θα μας καταπλήξουν, τόσο με τα είδη που θα παρουσιάσουν, όσο και με τις καλλιτεχνικές εκθέσεις τους. Ολοκληρώθηκε επίσης και το πρόγραμμα των εκδηλώσεων για όλη τη συγκεκριμένη περίοδο, περιλαμβάνοντας συγκεντρωτικά 42 (!) διαφορετικές εκδηλώσεις, από 20 συνολικά φορείς.

Η φάτνη και η χριστουγεννιάτικη διακόσμηση του εσωτερικού και του κήπου της Έπαυλης συνεχίζεται με εντατικούς ρυθμούς και αναμένεται να έχει ολοκληρωθεί πριν το τέλος της επόμενης εβδομάδας.

Ανάλογη προετοιμασία επικρατεί και από την πλευρά των φορέων, που με όλες τους τις δυνάμεις δίνουν το μεράκι τα και τον ενθουσιασμό τους για το καλύτερο δυνατό αποτέλεσμα, τόσο στο κομμάτι των καλλιτεχνικών εμφανίσεων, όσο και των ειδών που θα διατίθενται στα περίπτερα. Η συμμετοχή όλων των φορέων-συλλόγων, σε συνδυασμό με τον καθιερωμένο στολισμό του κήπου της Ροδιακής Έπαυλης και την Φάτνη του Δήμου Ροδίων που θα στηθεί και φέτος στον ίδιο χώρο, υπόσχονται στους επισκέπτες μια υπέροχη χριστουγεννιάτικη ατμόσφαιρα και ευχάριστες εορταστικές στιγμές.

Πιο «ΜΕΛΩΔΙΚΟ» το Ραδιόφωνο Λυχναρι 91,4

«Μελωδική» αλλαγή σκηνικού στο πρόγραμμα του Ραδιοφώνου «Λυχνάρι» από την Παρασκευή 1 Δεκεμβρίου ανακοίνωσαν το πρωί της προηγούμενης Κυριακής στο πλαίσιο της συνέντευξης του, ο γενικός διευθυντής του Μελωδία 99.2, ραδιοφωνικός παραγωγός και στιχουργός Οδυσσέας Ιωάννου και η ραδιοφωνικός παραγωγός Ξένια Ζαχαριαδου.

Ο Οδυσσέας Ιωάννου αφού μίλησε για την στιχουργική του σοδειά, τις συνεργασίες του με πολλούς Έλληνες συνθέτες, το ραδιόφωνο των παιδικών του χρόνων, το «πιστό» και «ανήσυχο» κοινό της περιφέρειας. Το Ελληνικό τραγούδι και το ραδιόφωνο του σήμερα, ανέλυσε και τους λόγους που ο «ΜΕΛΩΔΙΑ» 99.2 fm αποφάσισε να «εμπιστευθεί» τις φωνές και τις μουσικές του στο Ραδιόφωνο Λυχνάρι.

Οι εκπομπές του Μελωδία που από την Παρασκευή 1 Δεκεμβρίου μεταδίδονται από τη συχνότητα του Ραδιόφωνου Λυχνάρι 91.4 & 91.7 θα είναι της Διονυσίας Μπάκα 07:00 με 08:00 το πρωί, του Οδυσσέα Ιωάννου 18:00 με 20:00 το βράδυ, του Χρήστου Παπαμιχαλη 00:00 με 02:00 τη νύχτα και της Όλγας Λασκαρατου τα Σαββατοκύριακα 18:00 με 20:00 το απόγευμα.

Η φιλοξενία των εκπομπών αυτών του ΜΕΛΩΔΙΑ 99.2 fm αλλάζει το απογευματινό ραδιοφωνικό σκηνικό στο Ραδιόφωνο ΛΥΧΝΑΡΙ. Έτσι, η εκπομπή «Art Attack» με την Πολύ Χατζημάρκου συνεχίζει να επιτίθεται με όπλο την τέχνη νωρίς το απόγευμα 16:00 με 18:00, ενώ η Ξένια Ζαχαριαδου μοιράζεται με τους ακροατές νέες μουσικές περιπέτειες 20:00 με 22:00 κάθε βράδυ, «8 με 10 στον αέρα».

ΣΗΜΕΡΑ ΚΥΡΙΑΚΗ Ο ΝΙΚΟΣ ΞΥΔΑΚΗΣ ΣΤΟ ΛΥΧΝΑΡΙ

Αυτή την Κυριακή 3 Δεκεμβρίου, στο Ραδιόφωνο Λυχνάρι η Ξένια Ζαχαριαδου θα "συναντήσει" τον Νίκο Ξυδάκη στο πλαίσιο της νέα εβδομαδιαίας εκπομπής του σταθμού μας «Της Κυριακής τα πρωινά». Μετά τον Οδυσσέα Ιωάννου λοιπόν, δεύτερος καλεσμένος της εκπομπής είναι ο Νίκος Ξυδάκης με αφορμή τον δίσκο του «Γρήγορα η ώρα πέρασε» με την Ελευθερία Αρβανιτάκη στην πιο ώριμη ερμηνευτικά στιγμή της καριέρας της .

Ο δίσκος που κέρδισε κοινό και κριτικούς περιλαμβάνει τραγούδια σε ποίηση Σαπφούς σε απόδοση Οδυσσέα Ελύτη και σπαράγματα της ποίησης της, σε μορφή πρόζας. Εφτά τραγούδια της Σαπφούς έτσι όπως φτάσανε ως εμάς δια στόματος Οδυσσέα Ελύτη, ένα χορικό του Ευριπίδη όπως μας το μετέφερε ο Κ. Χ. Μύρης, 3 ποιήματα-μαγικές εικόνες του Διονύση Καψάλη και τέλος, με μια μινιατούρα, ένα κομψοτέχνημα του Κώστα Καρυωτάκη.

Την ενορχήστρωση του δίσκου έχει κάνει ο Βασίλης Κετεντζόγλου ένας μουσικός-συνθέτης που ξεκίνησε απο το νησί μας και με ήδη σημαντικές συνεργασίες στο ενεργητικό του αποτελεί έναν απο τους πολλά υποσχόμενα νέους δημιουργούς μας.

Κυριακή 11 με 12 το πρωί λοιπόν ο Νίκος Ξυδάκης συναντά την Ξένια Ζαχαριάδου για ένα ταξίδι στην ποίηση και την μουσική.

Ως τις 26-1-07 η έκθεση του Εικαστικού Συλλόγου

Έκθεση 40 μελών του Συλλόγου Εικαστικών Δωδ/σου φιλοξενείται στο κτίριο της Δημοτικής Πινακοθήκης - Πλατειά Σύμης 2 - στις 8 το βράδυ. Η έκθεση είναι επισκέψιμη από Τρίτη - Σάββατο από τις 8 το πρωί μέχρι τις 2 το μεσημέρι.

Συνεχίζονται τα εκπαιδευτικά προγράμματα της 4ης Εφορείας Βυζαντινών Αρχαιοτήτων, τα οποία θα διεξάγονται στον Ξενώνα της Αγίας Αικατερίνης στην οδο Θησέως και Εβραίων μαρτύρων στη μεσαιωνική πόλη της Ρόδου. Για την συμμετοχή των σχολικών τάξεων στα εκπαιδευτικά προγράμματα, τα οποία θα διεξάγονται κάθε Τρίτη και Πέμπτη επικοινωνήστε στο τηλ 22410 - 30960

Σεμινάριο σκηνογραφίας

Σεμινάριο σκηνογραφίας ξεκινάει με πρωτοβουλία του «Μεσαιωνικού Ρόδου», σε συνεργασία με τη Ν.Ε.Λ.Ε Δωδεκανήσου. Το ταχύρυθμο σεμινάριο Σκηνογραφίας θα πραγματοποιηθεί στα πλαίσια των προγραμμάτων της Ν.Ε.Λ.Ε Δωδ/σου και θα επικεντρώνεται στις ανάγκες του Μεσαιωνικού Φεστιβάλ και σε κατασκευές βασισμένες στα μοτίβα της εποχής. Το σεμινάριο θα διεξαχθεί από τον σκηνογράφο που συνεργάζεται με το ΔΗ.ΠΕ.ΘΕ Ρόδου, κ. Βελησσόπουλο, που βρίσκεται αυτόν τον καιρό στη Ρόδο και η συμμετοχή είναι Δωρεάν. Πληροφορίες στο τηλ:22410-74405

1η ΔΕΚΕΜΒΡΙΟΥ: ΠΑΓΚΟΣΜΙΑ ΜΕΡΑ ΚΑΤΑ ΤΟΥ AIDS

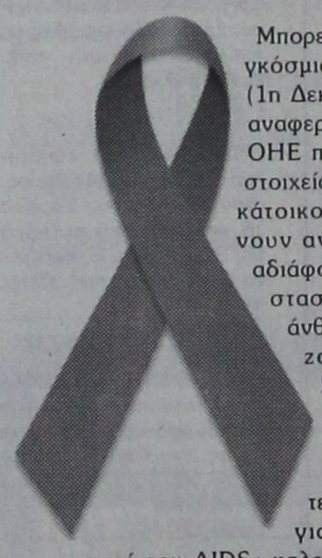

Μπορεί να έχει περάσει η Παγκόσμια Ημέρα κατά του AIDS (1η Δεκεμβρίου) αλλά αξίζει να αναφερθούμε στα στοιχεία του ΟΗΕ που είναι δραματικά. Τα στοιχεία λοιπόν δείχνουν ότι οι κάτοικοι του πλανήτη παραμένουν ανενημέρωτοι -ίσως και αδιάφοροι- για τα μέτρα προστασίας. Περί τα 39,5 εκατ. άνθρωποι σ όλο τον κόσμο ζουν με τον ιό, ενώ ώς 25% αυξήθηκαν οι μολύνσεις στην Ελλάδα.

Σε παγκόσμια εκστρατεία με σύνθημα «Ενωθείτε για τα Παιδιά - Ενωθείτε κατά του AIDS» καλεί τη διεθνή κοινότητα η UNICEF με αφορμή την σημερινή Παγκόσμια Ημέρα κατά του AIDS. Κάθε μέρα σχεδόν 1.800 παιδιά κάτω των 15 ετών μολύνονται από τον ιό κυρίως από τη μητέρα τους, ενώ πάνω από 6.000 νέοι 15-24 ετών μολύνονται από τον HIV. Λιγότερο από το ένα τρίτο των νεαρών γυναικών στην υποσαχάρια Αφρική γνωρίζουν πώς να προφυλαχθούν από την ασθένεια.

ΝΤΕΤΕΚΤΙΒΣ

30 ΧΡΟΝΙΑ ΜΟΝΙΜΑ ΚΑΙ ΣΤΗ ΡΟΔΟ

35354

ΠΛΑΤΕΙΑ ΑΓΙΟΥ ΙΩΑΝΝΟΥ

Η ΛΥΣΗ!!! ΣΕ ΚΑΘΕ ΣΑΣ ΠΡΟΒΛΗΜΑ

EXPRESS SECURITY

Χ.6256-31/12

VANIK TOURS

ΓΙΑΝΝΗΣ και ΣΕΒΑ ΒΑΛΣΑΜΙΔΗ

VANIK σημαίνει ΑΛΗΘΕΙΑ

ΑΚΤΗ ΚΑΝΑΡΗ 17, ΨΑΡΟΠΟΥΛΑ - ΑΝΕΤΟ ΠΑΡΚΙΝΓΚ • Ανοικτά: ΔΕ-ΣΑ 08.30 - 14.00 & 16.30 - 20.30 - Τηλ. 22410 35191, 37621 κινητό: 6945798148 , FAX 22410 29532

Το γραφείο μας πάντα πρώτο σε κρατήσεις ξενοδοχείων εξασφάλισε και σας προσφέρει καταπληκτικές τιμές για τα παρακάτω ξενοδοχεία σε ΠΑΚΕΤΑ (έκδοση εισιτηρίων R/T) από 1/11/2006 - 31/3/2007

Απευθυνόμαστε σε σας που θέλετε και η κράτησή σας να είναι σωστή και το δωμάτιό σας να σας περιμένει

1ον HOTEL PRESIDENT Α΄ Κατηγορίας	
Λεωφόρος Κηφισίας (ανακαινισμένο)	
Μονόκλινο	€ 67
Δίκλινο	€ 75
Τρίκλινο	€ 98
2ον HOTEL ZAFOLIA Α΄ Κατηγορίας	
Λεωφόρος Αλεξάνδρας	
Μονόκλινο	€ 98
Δίκλινο	€ 115
Τρίκλινο	€ 135
3ον HOTEL ATHENS CYPRIA Α΄ Κατηγορίας	
Σύνταγμα	
Μονόκλινο	€ 65
Δίκλινο	€ 85
Τρίκλινο	€ 105
4ον HOTEL ASTOR Α΄ Κατηγορίας	
Σύνταγμα	
Μονόκλινο	€ 60
Δίκλινο	€ 80
Τρίκλινο	€ 95
5ον HOTEL ARETHOUSA Β΄ Κατηγορίας	
Σύνταγμα	
Μονόκλινο	€ 60
Δίκλινο	€ 80
Τρίκλινο	€ 105
6ον HOTEL POLIS GRAND HOTEL Α' Κατηγορίας	
Πατησίων, έναντι Πολυτεχνείου (ανακαινισμένο)	
Μονόκλινο	€ 65
Δίκλινο	€ 75
Τρίκλινο	€ 95
7ον HOTEL ELLINIS Β΄ Κατηγορίας	
Ωνάσειο, λεωφ. Συγγρού	
Μονόκλινο	€ 48
Δίκλινο	€ 58
Τρίκλινο	€ 70
8ον HOTEL TPITON Β΄ Κατηγορίας	
Κέντρο Πειραιά	
Μονόκλινο	€ 60
Δίκλινο	€ 80
Τρίκλινο	€ 100
9ον HOTEL SAVOY Α΄ Κατηγορίας	
Κέντρο Πειραιά	
Μονόκλινο	€ 75
Δίκλινο	€ 95
Τρίκλινο	€ 115
10ον HOTEL EGNATIA Β΄ Κατηγορίας	
Θεσσαλονίκη Κέντρο - ανακαινισμένο	
Μονόκλινο	€ 75
Δίκλινο	€ 85
Τρίκλινο	€ 95
11ον HOTEL EGNATIA PALACE Α΄ Κατηγορίας	
Θεσσαλονίκη Κέντρο - ολοκαίνουργιο	
Μονόκλινο	€ 100
Δίκλινο	€ 110
Τρίκλινο	€ 135

* Τα παραπάνω ξενοδοχεία διαθέτουν T.V. σε όλα τα δωμάτια
* Στις παραπάνω τιμές συμπεριλαμβάνεται πρωινό σε μπουφέ
* Ακόμη σε μας θα βρείτε αεροπορικά και ατμοπλοϊκά εισιτήρια όλων των εταιρειών.

Χ.6249-31/12

GR

Grand Hotel

Χ.6246-31/12



Ο τέλειος συνδυασμός ποιότητας και οικονομίας που τιμά και ανεβάζει τη Ρόδο





Αναλαμβάνουμε συνέδρια και κάθε κοινωνική σας εκδήλωση





Αξέχαστες μελωδικές στιγμές δίπλα στο τζάκι μας, με τον πιανίστα ΤΑΚΗ ΤΣΩΝΗ, κάθε Παρασκευή, Σάββατο και Κυριακή







ΠΡΟΟΔΟΣ μικρές αγγελίες μικρές αγγελίες ΠΡΟΟΔΟΣ

ενοικιάσεις

ΕΝΟΙΚΙΑΖΟΝΤΑΙ επιπλωμένα διαμερίσματα για χρόνο ή μήνα στα Κοσκινού, με ιδιωτικό πάρκινγκ. Πληρ. τηλ. κ. Νίκος 22410/77233 και κινητό 6945862950
16214-14/12

ΕΝΟΙΚΙΑΖΕΤΑΙ διαμέρισμα τριάρι, επί της οδού Πτολεμαίων 36 - Ανάληψη. Πληρ. τηλ. 22410/63847 και κιν. 6942056626
16212-7/12

ΕΝΟΙΚΙΑΖΟΝΤΑΙ στο Ροδίνι 2 επιπλωμένες γκαρσονιέρες. Πληρ. τηλ. 22410- 66443 και 6949889435.
14339-7/12

ΕΝΟΙΚΙΑΖΕΤΑΙ:
Πολυτελής γκαρσονιέρα ισόγειου, με αυτόνομη είσοδο δύο χώρων, πλήρως επιπλωμένη, 42 τ.μ., αποτελούμενη από κουζίνα και σαλόνι ενιαία, υπνοδωμάτιο, μπάνιο και βεράντες, στην περιοχή Αραπάκι, Παρθενόπης 18.
Πληροφορίες τηλ. 22410/30507 και κινητό 6944209883 κ. Θόδωρος
16216-9/12

ΕΝΟΙΚΙΑΖΕΤΑΙ γκαρσονιέρα επιπλωμένη, επί της οδού Παύλου Μελά 84. Πληροφορίες τηλ. 22410/75852
16213-7/12

ΕΝΟΙΚΙΑΖΕΤΑΙ διαμέρισμα μεζονέτα 102 τ.μ. με ηλιακό θερμοσίφωνα, δική του είσοδο, χωρίς κοινόχρηστα και πάρκινγκ. Τηλ. κ. ΠΟΠΗ 22410-64128, 6972763467
14327-3/12

ΕΝΟΙΚΙΑΖΕΤΑΙ στούντιο επιπλωμένο, Βεργίνας 11. Πληροφορίες τηλ. 22410/73755 και 22410/32071
14345-7/12

ΕΝΟΙΚΙΑΖΕΤΑΙ καινούγια γκαρσονιέρα, 35 τ.μ., με τεράστια βεράντα και θέα, πλήρως επιπλωμένη, με κουζίνα - φούρνο, ψυγείο, πλυντήριο, κρεβάτι και καναπέ κρεβάτι, TV, 2 αιρ κοντίσιον, κ.α. στο κέντρο της Ρόδου. Πληρ. τηλ. 22410/38967 και 6946383336
14354-10/12

ΕΝΟΙΚΙΑΖΕΤΑΙ οικία 1 δωματίου, σαλόνι, κουζίνα, τουαλέτα. Πληρ. τηλ. 22410/21476 και 6974763062, απογευματινές ώρες
5638-9/12

ΕΝΟΙΚΙΑΖΟΝΤΑΙ: Δυάρι και γκαρσονιέρα πλήρως επιπλωμένα, με ηλιακό, κλιματισμό και άνετο πάρκινγκ στο 20ό χλμ. Ρόδου - Λίνδου (Αφάντου). Τιμή 300 και 220 ευρώ αντιστοίχως. Πληρ. τηλ. 6946524270 και 22410/21245
5639-17/12

ΕΝΟΙΚΙΑΖΕΤΑΙ κατάστημα στην οδό Καναδά 54, 55 τ.μ., με πατάρι, 25 τ.μ. Πληροφορίες τηλ. 22410/24781, ώρες 9 π.μ.-3μ.μ.
14355-10/12

ΕΝΟΙΚΙΑΖΕΤΑΙ κατάστημα 75 τ.μ. στο Φαληράκι, έναντι φαναριών, με μεγάλη αυλή, κατάλληλο για πολλές χρήσεις. Πληροφορίες τηλ. 6973332456
16083-2/12

ΕΝΟΙΚΙΑΖΕΤΑΙ κατάστημα γωνιακό 14 τ.μ., με πατάρι, επί της Ερμού, Παλιά Πόλη. Πληροφορίες τηλ. 6974381575
5618-10/12

ΕΝΟΙΚΙΑΖΕΤΑΙ διαμερισματάκι, πλήρως εξοπλισμένο, με A/C, στο κέντρο της πόλης. Πληροφορείς τηλ. 22410/38932
14365-13/12

ΕΝΟΙΚΙΑΖΕΤΑΙ διαμέρισμα επί της οδού Ρίμινι 16 - Ιαλυσός. Πληρ. τηλ. κιν. 6977395195 κ. Φωτεινή Δημητρακοπούλου.
16240-16/12

ΕΝΟΙΚΙΑΖΟΝΤΑΙ γκαρσονιέρες δίχωρες, πλήρως επιπλωμένες A/C και T/V. Πληροφορίες τηλ. 22410/94850 και 22410/93207
5640-20/12

5/12ΕΝΟΙΚΙΑΖΕΤΑΙ επιπλωμένο γκαρσονιέρα στη Ρόδο, για όλο το χρόνο, μόνο στρατιωτικοί, με αιρκοντίσιον. Ενοίκιο 260 ευρώ. Πληροφορίες τηλ. 22410/20021 και 6947374732 Χ6262-31/12

ΕΝΟΙΚΙΑΖΕΤΑΙ γκαρσονιέρα καινούρια επιπλωμένη σε ήσυχη περιοχή της Ρόδου με ψυγείο, πλυντήριο, ηλεκτρική κουζίνα, θέρμανση, A\C, τηλεόραση, καρτοτηλέφωνο, διπλό κρεβάτι, μεγάλες ντουλάπες, άνετο πάρκινγκ και όλο το νοικοκυριό του σπιτιού. Προτιμούνται στρατιωτικοί, αστυνομικοί, ή εργένηδες. Αποκλείονται οι αλλοδαποί. Πληρ. τηλ.: 22410-65122 ή 6946278872
14381-3/12

ΕΝΟΙΚΙΑΖΕΤΑΙ διαμέρισμα με δύο υπνοδωμάτια, καινούργιο, ηλιακό, κλιματιστικό, λουξ κατασκευής. Τιμή 480 ευρώ στην Ιαλυσό. Περιοχή Ηλέκτρα κοντά στον Μαρινόπουλο. Τηλ.:6972258198
14338-5/12

ΕΝΟΙΚΙΑΖΟΝΤΑΙ γκαρσονιέρες δίχωρες, πλήρως επιπλωμένες, μονόχωρες, πλήρως επιπλωμένες, με φώτα και νερό και ιδιόκτητο πάρκινγκ, με ωραία θέα στα Κοσκινού και Φαληράκι. Πληρ. τηλ. 62979 και 6942497376
5641-20/12

ΕΝΟΙΚΙΑΖΕΤΑΙ διαμέρισμα επιπλωμένο, Ιερού Λόχου 8-10, πλατεία Τριαντών, πάνω από την τράπεζα Alfa Bank. Τιμή 200 ευρώ. Τηλ. 6949814860 και 22410/64793 κ. Μιχάλη
14356-10/12

πωλήσεις

ΠΩΛΟΥΝΤΑΙ στην παραλία Κιοτάρι μεζονέτες, ημιτελής και τελειωμένες των 80τ.μ. και 110τ.μ. σε 1000τ.μ. οικόπεδο σε κατασκευή πολυτελή. Δεκτά δάνεια. Πληρ. Διακογεωργίου Κάλλιστος. Πληροφορίες τηλ. 22410/29318 και Χ6274-31/12

ΠΩΛΕΙΤΑΙ οικόπεδο 345,2 μ^2 στον οικοδομικό συνεταιρισμό Αυτοστέγασης, επί της Εθνικής Οδού Ρόδου-Καλλιθέας έναντι ξενοδοχείου «SUNWING» άρτιο και οικοδομήσιμο με αποπερατωμένα όλα τα έργα υποδομής, κτίσης 120 μ^2, ισόγειο 12 μ^2 1ος όροφος και 120 μ^2 υπόγειο. Για επικοινωνία κ. Χρ. Γεωργιάδης. Πληρ. τηλ.: 2241069592 και 6939240245. 0900-13.00 & 18.00-21.00. Γ.Δ. 10/12

ΠΩΛΕΙΤΑΙ οροφοδιαμέρισμα α' ορόφου, 100 τ.μ., στο Καρακόνερο (Χαλκίτες), μεταχειρισμένο (10 ετών), σε φανταστική θέση. Διαθέτει εντοιχισμένη κουζίνα, ατομική θέρμανση, αιρκοντίσιον και μεγάλη βεράντα. Τιμάται 155.000 ευρώ. Πληρ. κ. Χαρκιανάκη τηλ. 6946-163242
14341-8/12

ΠΩΛΟΥΝΤΑΙ έπιπλα, ήτοι σαλόνι, σύνθετο και πλυντήριο πιάτων Miller σε άριστη κατάσταση. Πληροφορίες τηλ. 22410/73755 και 22410/32071
14345-7/12

ΠΩΛΕΙΤΑΙ εξοπλισμός μανικιούρ και πεντικιούρ. Πληροφορίες τηλ. 6945914404
14347-8/12

ΠΩΛΕΙΤΑΙ πίνακας αριστούργημα, αντίγραφο Μουσείου Λούβρου, με θέμα «Αφροδίτη και Ερωτας» με καταπληκτική χρυσή κορνίζα, διαστ. 1.40Χ1.10, σε τιμή ευκαιρίας. Πληροφορίες κ. Εύα, τηλ. 69685, 1-3μ.μ.
14350-6/12

ΠΩΛΟΥΝΤΑΙ έπιπλα, σαλόνι, κρεβατοκάμαρα, ιταλικής προέλευσης, σε πολύ καλή κατάσταση και σε τιμή ευκαιρίας. Πληροφορίες τηλ. 6934047003
14359-10/12

ΠΩΛΕΙΤΑΙ από ιδιοκτήτη παραλιακό οικόπεδο, 4 στρεμ. και 250 τ.μ. στην περιοχή Καλαβαρδών. Δεκτή και ανταλλαγή με άλλο ακίνητο. Πληρ. τηλ. 22410/65466 πρωινές ώρες έως 1 μετά το μεσημέρι.
ΓΔ-4/12

ΠΩΛΕΙΤΑΙ
διαμέρισμα 80 τ.μ., στον 1ο όροφο, έναντι γυμνασίου Βενετοκλείου Αρρένων, Κωνσταντίνου Παλαιολόγου 27, κατάλληλο και για οποιαδήποτε χρήση.
Πληροφορίες τηλ. 6977386685
14294-3/12

ΠΩΛΟΥΝΤΑΙ επαγγελματικοί χώροι, στην οδό Βενέζη (δίπλα στο Ροδίων Παιδεία): α) Καταστήματα: για οποιαδήποτε χρήση επαγγελματική των 62τ.μ., και 125τ.μ., β) Γραφεία - Ιατρεία των 62 τ.μ. και 125τ.μ. γ) Αποθήκες των 62τ.μ. και 125τ.μ. Δεκτά δάνεια. Πηρ. Κάλλιστος Διακογεωργίου, τηλ. 22410/78501 και 22410/29318
Χ6275-31/12

ΠΩΛΕΙΤΑΙ επαγγελματικός χώρος, υπόγειος, κατάλληλος και για κατοικία εντός πόλεως, 178 τ.μ. Πληρ. τηλ. 210/2835963, 6946559539 και 6938363184
14244-3/12

ΠΩΛΟΥΝΤΑΙ στην Κρεμαστή διαμερίσματα μεζονέτες στον παραλιακό δρόμο Κρεμαστής των 60τ.μ . και μεζονέτες των 120τ.μ. με αυλή, πολυτελής κατασκευή. Δάνεια δεκτά. Πληρ. Διακογεωργίου Κάλλιστος τηλ. 22410/29318 και 22410/78501
Χ6276-31/12

ΠΩΛΕΙΤΑΙ ημιτελής μεζονέτα στα Κοσκινού 105 τ.μ. Τιμή 130.000 ευρώ (ιδιοκτήτης). Τηλ 6946049179
16238-15/12

αυτοκίνητα

ΠΩΛΕΙΤΑΙ MERCEDES E220,1995,cabriole, sport, AMG,106,000km, δερμάτινο σαλόνι, ηλ. παράθυρα, ηλ. καθρέπτες, ηλ. καθίσματα, a/c. Πληροφορίες: 6936656966
Χ6277-31/12

ΠΩΛΕΙΤΑΙ SMART ROADSTER, 2004, 82 hp, 27,000 km, a/c, αυτομ. οροφή, αυτομ. Κιβώτιο, ηλ. Παράθυρα, ζάντες αλουμινίου 15¨,mp3 player. Πληροφορίες:6936656966
Χ6278-31/12

ΠΩΛΕΙΤΑΙ αυτοκίνητο TOYOTA επιβατηγό πεντάπορτο 1.300 ΚΥΒΙΚΑ. Σε πολύ καλή κατάσταση. Τιμή 2.000 ευρώ. Τηλ. Πρωί 8.30-1μ.μ. 22410-27209, Απόγευμα 3-10 μ.μ. 22410-64967, Κινητό: 6945333081.
14337-5/12

ΠΩΛΕΙΤΑΙ ROVER 414, σε άριστη κατάσταση. Πληροφορίες τηλ. 22410/61472
14352-10/12

ΠΩΛΕΙΤΑΙ BMW 520, μοντέλο 1994, με φουλ εξτρά και σε εξαιρετική κατάσταση και σε τιμή ευκαιρίας. Πληρ. τηλ. 22410/34800
2703-10/12

ΠΩΛΕΙΤΑΙ Τρακτέρ 4Χ4 ΚΥΒΟΤΑ Β 7100 16 HP με φρέζα και Universal 543 DT. Διπλό διαφορικό, σε τιμή ευκαιρίας. Πληροφορίες τηλ. 22460-41555 και 6932610767
5629-31/12

ΠΩΛΟΥΝΤΑΙ
εκτάσεις για επιχειρήσεις επί της λεωφ. Ρόδου - Λίνδου, απέναντι από το Rodos Gold, με κόμβο:
α) 4.900 τ.μ.
β) 4.900 τ.μ.
γ) 10.730 τ.μ.
δ) 15.630 τ.μ.
Μόνο σοβαρές προτάσεις στο τηλέφωνο 22410/86670/3 και 6942253021 κ. Δημήτρη
Χ6222-12/12

Κ & Β ΔΙΑΚΟΓΕΩΡΓΙΟΥ
οικοδομικές επιχειρήσεις
www.diakogeorgiou.gr
ΠΩΛΟΥΝΤΑΙ: ΔΙΑΜΕΡΙΣΜΑΤΑ, ΜΕΖΟΝΕΤΕΣ, ΚΑΤΑΣΤΗΜΑΤΑ, ΑΠΟΘΗΚΕΣ
ΑΝΑΛΑΜΒΑΝΟΥΜΕ: ΑΓΟΡΕΣ ΟΙΚΟΠΕΔΩΝ, ΑΝΤΙΠΑΡΟΧΕΣ
Διαμερίσματα
- 60 τμ στην περιοχη Κρεμαστής, 200μ απο τη θάλασσα
- 80 τμ στην περιοχή των Τριαντων
- 60,120 τμ στην οδό Θεοτοκοπούλου
Καταστήματα-Γραφεία
- 130τμ στην οδό Χαραλάμπους (κάθετος Χειμάρας)
- 60, 120 τμ στην οδό Η. Βενέζη
- 60,120 τμ στην οδό Θεοτοκοπούλου
Αποθήκες
- 60, 120 τμ στην οδό Η. Βενέζη
- 65,250 τμ στην περιοχή Καρακόνερο
- 70 τμ στην οδό Αισχίνης
Μονοκατοικίες
- 160 τμ με σοφίτα, υπόγειο, θέση στάθμευσης και αυλή, στον συνοικισμό Απόλλων.
- Πολυτελείς εξοχικές μονοκατοικίες στη παραλία Κιοτάρι των 70, 120 τμ
Οικοδομές
- Τριόροφη οικοδομή (σε μπετά) στην περιοχή Κοσκινού συνολικής επιφάνειας 420 τμ.
Κ. ΠΑΛΑΙΟΛΟΓΟΥ & Μ. ΚΩΝΣΤΑΝΤΙΝΟΥ ΓΩΝΙΑ - ΡΟΔΟΣ
ΤΗΛ. +302241029318, +306936656966 FAX +302241034598
X6272-31/12

ΜΕΓΑΛΗ ΕΥΚΑΙΡΙΑ ΣΤΗΝ ΚΡΕΜΑΣΤΗ!!!
ΠΩΛΟΥΝΤΑΙ σε τιμές ΣΟΚ!!!
Αυτόνομες μεζονέτες 120 τ.μ., σούπερ λουξ κατασκευής, με ενδοδαπέδια θέρμανση, ιδιωτικό πάρκινγκ, κ.α. Στο Γεννάδι εξωτικές κατοικίες 80 τ.μ., σούπερ λουξ κατασκευής στις χαμηλότερες τιμές της αγοράς.
Πληροφορίες
ΝΕΟΚΑΤΑΣΚΕΥΑΣΤΙΚΗ ΡΟΔΟΥ
ΤΗΛ.6948744155 κ. Νίκος και 6937163244 κ. Γιάννη ΠΡΟΣΟΧΗ!!!
Οι προσφορές ισχύουν έως 31 Δεκεμβρίου 2006
Περιορισμένος αριθμός ακινήτων
T8421-31/12/06

ΠΩΛΟΥΝΤΑΙ
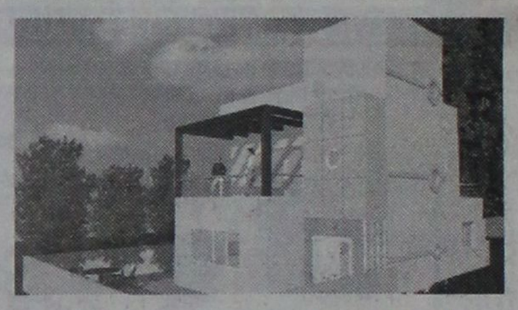
από ιδιώτη κατασκευαστή στην Παστίδα
ΜΕΖΟΝΕΤΕΣ ΠΟΛΥΤΕΛΟΥΣ ΚΑΤΑΣΚΕΥΗΣ, ΣΤΑ ΜΠΕΤΑ Ή ΤΕΛΕΙΩΜΕΝΕΣ ΜΕ ΘΕΑ ΤΟ ΦΙΛΕΡΗΜΟ, 145, 150, 160 τ.μ.
ΠΛΗΡΟΦΟΡΙΕΣ ΤΗΛ. 6944636141
8720-15/7/2007

ΓΡΑΦΕΙΟ ΙΔΙΩΤΙΚΩΝ ΕΡΕΥΝΩΝ (ΝΤΕΤΕΚΤΙΒΣ)
ΑΝΑΛΑΜΒΑΝΟΥΜΕ
Υποθέσεις ανηλίκων, οικογενειακές, προσωπικές κ.τλ.
ΔΙΑΘΕΤΟΥΜΕ ΤΑ ΠΛΕΟΝ ΣΥΓΧΡΟΝΑ ΟΠΤΙΚΟΑΚΟΥΣΤΙΚΑ ΣΥΣΤΗΜΑΤΑ
100% ΕΧΕΜΥΘΕΙΑ
ΡΩΜΗΣ 22, - ΡΟΔΙΝΙ
Κιν. 694 6997967
X6221-7/12

ΠΩΛΗΣΕΙΣ ΑΥΤΟΚΙΝΗΤΩΝ
Η ΕΤΑΙΡΕΙΑ DRIVE RENT A CAR ΠΩΛΕΙ ΑΥΤΟΚΙΝΗΤΑ ΜΕΤΑΧΕΙΡΙΣΜΕΝΑ ΣΕ ΑΡΙΣΤΗ ΚΑΤΑΣΤΑΣΗ
NISSAN MICRA 2004
FIAT PANDA 2004
DAEWOO MATIZ 2004
SUZUKI JIMNY 2003
FIAT MULTIPLA 2002
FIAT SCUDO 2003
1ο χλμ. ΤΣΑΪΡΙ - ΑΕΡΟΔΡΟΜΙΟΥ
ΤΗΛ. 22410/68243
X364-17/12

ΕΝΟΙΚΙΑΖΕΤΑΙ

ΤΟ ΚΤΙΡΙΟ ΟΠΟΥ ΣΤΕΓΑΖΟΤΑΝ Η ΧΥΤΗΡΟΓΛΟΥ Α.Ε. στο 5ο χλ της λεωφόρου Ρόδου - Καλλιθέας.
Πληροφορίες τηλ. 22410/62453 & 22410/67471, ώρες γραφείου
X6283-



ΕΝΟΙΚΙΑΖΕΤΑΙ
καινούργιο διαμέρισμα 110 τ.μ. διαμπερές, 1ου ορόφου, 4σάρι, στους Δασκάλους. Αποκλείονται οι αλλοδαποί.
Πληρ. τηλ. 6942520132
5634-7/11

ΕΝΟΙΚΙΑΖΟΝΤΑΙ
γραφεία επί της οδού Δευδρινού (προέκταση Εθνικής Αντίστασης) ιδανικά δ' ανδήποτε επαγγελματική χρήση:
Πληροφορίες 6942955356
5632-10/12

ΕΝΟΙΚΙΑΖΟΝΤΑΙ
στην περιοχή Σταδίου Διαγόρα (επί της Κοδριγκτώνος) επιπλωμένα διαμερίσματα- (μικρό ή μεγάλο) για χειμερινή περίοδο ή και για μικρότερο διάστημα.
Πληρ. τηλ.22410-31756
T8888-13/12

ΠΩΛΟΥΝΤΑΙ
ΜΟΝΟ ΑΠΟ ΤΟ ΓΡΑΦΕΙΟ ΜΑΣ
• Σας παρακαλούμε να συγκρίνετε τις δικές μας τιμές με όλες τις άλλες
1) Διαμέρισμα 54 τ.μ., ισόγειο, απέναντι από την Ολυμπιακή, κατάλληλο για γραφείο, ιατρείο, κλπ.
2) Μονοκατοικία 3 κυρίων δωματίων με μεγάλο κήπο φανταστική τιμή.
3) Διαμέρισμα 3άρι ισόγειο με αυλή, περιοχή Σωτήρος. Πολύ καλή τιμή.
4) Οικόπεδο 700 τ.μ. με θέα θάλασσα, περιοχή Ροδίνι. Κάλυψη 0.8.
5) Οικία 2όροφη 75 τμ. στην Παλιά Πόλη
6) Οικία 190 τ.μ. με αυλή στην Παλιά Πόλη
7) Μαγαζί γωνιακό εντός πόλεως με τεράστιες βεράντες
8) Οικόπεδο 200 τ.μ. εντός πόλεως πολύ καλή τιμή.
9) Διαμερίσματα 3άρια και 4άρια υπό κατασκευή με φανταστική θέα λουξ κατασκευής
10) Οικία με 2 Δωμάτια, κουζίνα, τουαλέτα μοναχική μόνο 45.000 ευρώ.
11) Οικόπεδα 1.000 τ.μ., με άδεια ή και γιαπί στα Κοσκινού.
12) Οικόπεδα 1.500 τ.μ. με άδεια ή και σε μπετά στην Παστίδα.
13) Μονοκατοικία (ΒΙΛΑ) 300 τ.μ. με βοηθητικούς χώρους σε 3.000 τ.μ. οικόπεδο περιοχή ΙΞΙΑ.
14) Παλαιά 2όροφη οικία στο Νεοχώρι.
Γ. ΝΕΟΦΥΤΟΥ
ΞΑΝΘΟΥ 15 Α - ΤΗΛ. 21434
X6252-31/12

ΠΡΟΟΔΟΣ μικρές αγγελίες μικρές αγγελίες ΠΡΟΟΔΟΣ

Η TZIORAS SMART CENTERS

ΖΗΤΕΙ

1) ΠΩΛΗΤΗ ΑΥΤΟΚΙΝΗΤΩΝ

Αριστες συνθήκες εργασίας - Ικανοποιητικό πακέτο αποδοχών

2) ΓΡΑΜΜΑΤΕΑ ΔΙΕΥΘΥΝΣΗΣ

Προϋπηρεσία απαραίτητη

Πληροφορίες τηλ. 22410/82222

X6282-10/12

Τεχνική Εταιρεία

ζητά

άτομο για τη στελέχωση γραμματείας

Απαραίτητες προϋποθέσεις:

- Προϋπηρεσία
- γνώση ηλεκτρονικού υπολογιστή
- γνώση Αγγλικής γλώσσας

Για την αποστολή βιογραφικών και όποια πληροφορία επικοινήστε στο τηλέφωνο 2241070950 Υπεύθυνος κ. Περιφεράκης Θ.

Πληρ. τηλ.70950/76988

5620-6/12

ATLANTICA HOTELS

Η εταιρεία ATLANTIKA ΕΛΛΑΣ Α.Ε. μέσα στα πλαίσια της πολυετούς πετυχημένης πορείας της και ενόψει της περαιτέρω επέκτασής της στη Ρόδο ζητά να προσλάβει για τις ανάγκες των ξενοδοχείων μας Princess, Imperial Resort και Aegean Blue

άτομα με καλό χαρακτήρα, ικανότητες, πείρα και ακαδημαϊκά προσόντα για να επανδρώσουν τις πιο κάτω θέσεις:

ζητά

1. Υπεύθυνος Λογιστηρίου
2. Προσωπάρχης
3. Food & Beverage Manager
4. Food & Beverage Assistant Manager
5. Υπεύθυνος Συντήρησης
6. Front Office Supervisor
7. Βοηθό Προϊσταμένης
8. Υπάλληλους Υποδοχής Α & Β/Νυχτερινοί
9. Μπάρμεν
10. Σερβιτόρους/Βοηθούς Σερβιτόρους
11. Μαγείρους Α' και Β'/Ζαχαροπλάστες
12. Υπεύθυνος Μισθοδοσίας
13. Καμαριέρες
14. Συντηρητές/Τεχνικούς

Η γνώση της αγγλικής γλώσσας και προηγούμενη πείρα σε ανάλογη θέση θεωρούνται απαραίτητα προσόντα για τις θέσεις 1 μέχρι 12. Γνώση της γερμανικής είναι αναγκαία για τις θέσεις 3,4,6,8 και επιπρόσθετο προσόν για τις υπόλοιπες.

Προσκαλούνται όλοι οι επαγγελματίες και νέοι απόφοιτοι ξενοδοχειακών σχολών που θέλουν να σταδιοδρομήσουν σε μια εταιρεία, διεθνώς αναγνωρισμένη, με προοπτικές ανάπτυξης σε όλη την Ελλαδα, όπως αποστείλουν το βιογραφικό τους σημείωμα σε μια από τις πιο κάτω διευθύνσεις:

ΑΤΛΑΝΤΙΚΑ ΕΛΛΑΣ, Τ.Θ. 4101, 85100 Ρόδος

E-mail: info@atlanticahotels.com

Fax: 00357 25 327 995/ 0030 22410 92681

ή να αποταθούν προσωπικά στα γραφεία της εταιρείας στην Ιαλυσό

Προσφέρονται άριστοι όροι και συνθήκες εργασίας και προοπτικές μιας πετυχημένης καριέρας σε μια από τις πιο πολλά υποσχόμενες ξενοδοχειακές εταιρείες στην Ελλάδα και Κύπρο

T8960-3/12

ΟΜΕΓΑ ΚΑΡΑΚΩΣΤΑΣ ΓΕΩΡΓΙΟΣ

ΑΣΦΑΛΕΙΕΣ ΑΚΙΝΗΤΑ ΕΠΕΝΔΥΣΕΙΣ ΔΑΝΕΙΑ

ΚΕΝΤΡΟ: ΜΕΓ. ΚΩΝ/ΝΟΥ 61 ΡΟΔΟΣ

ΤΗΛ. 22410 77122, ΦΑΞ. 22410 77523

1) Ρόδος σπίτι ημιυπόγειο, 53 τ.μ., κοντά στη Λέσχη του Διαγόρα 55.000 ευρώ

2) Ρόδος, οικόπεδο στο Καρακόνερο, 347 τ.μ. με δόμηση 240 τ.μ. καθαρό, και υπόγεια 170.000 ευρώ.

3) Λαχανιά παραθαλάσσιο 4.200 τ.μ. 280.000 ευρώ

4) Ιξιά 21 διαμερίσματα των 40 τ.μ. το καθένα, κοντά στο Μίρα Μάρε, με πισίνα, κήπο, μπαρ και υπόγειους χώρους, 1.800.000 ευρώ

5) Κιοτάρι πίσω από τα ξενοδοχεία, με πολύ καλή θέα, 6.280 τ.μ., με δρόμο 80.000 ευρώ

6) Κιοτάρι, 2000 τ.μ., αγροτεμάχιο μη άρτιο και μη οικοδομήσιμο, 25.000 ευρώ.

(Ρολόι) Π. Πόλη Σπίτια (ΠΩΛΗΣΗ)

1) Π. Πόλη (Ρολόι) 2όροφη 136 τ.μ. με 215 τ.μ. αυλή σε καλή κατάσταση 240.000 ευρώ.

2) Π. Πόλη (Ρολόι) 2όροφη 130 τ.μ. με 45 τ.μ. αυλή σε μέτρια κατάσταση 195.000 ευρώ

3) Π. Πόλη (Ρολόι) 2 όροφη 125 τ.μ. με 16 τ.μ. αυλή σε καλή κατάσταση 170.000 ευρώ

4) Π. Πόλη (Λουτρά) 2όροφη 250 τ.μ. με 350 τ.μ. αυλή σε πολύ καλή κατάσταση με ωραία θέα 400.000

5) Π. Πόλη (Αγ. Φανούριος) 2όροφη 130 τ.μ. με 22 τ.μ. αυλή καμαρικό μεθόλο 155.000 ευρώ.

6) Π. Πόλη (Κόκκινη Πόρτα) 2όροφο 85 τ.μ. με 30 τ.μ. αυλή σε άριστη κατάσταση 175.000 ευρώ.

7) Π. Πόλη (Εβραίων Μαρτύρων) 3όροφη 400 τ.μ. με 64 αυλή 550.000 ευρώ.

8) Π. Πόλη (Τζαμί) 2όροφη 110 τ.μ. σε άριστη κατάσταση 150.000 ευρώ

9) Π. Πόλη (Πυθαγόρα) 2όροφη 85 τ.μ. 145.000 ευρώ

10) Π. Πόλη (Πυθαγόρα) 2όροφη 136 τ.μ. σε άριστη κατάσταση 200.000 ευρώ.

11) Κοσκινού 3όροφες μεζονέτες στα μπετά σε 1.500 οικόπεδο έκαστη 160 τ.μ.. 145.000 ευρώ και τ ελειωμένες 255.000 ευρώ.

12) Κοσκινού σπίτι 62 τ.μ. 80.000 ευρώ

13) Κοσκινού 5 νέα διαμερίσματα των 80 τ.μ. έκαστο 160.000

14) Μίρα Μάρε 4 διαμερίσματα των 75 τ.μ. και 1 των 118 τ.μ. ισόγειο πολυελούς κατασκευής 2000

15) Ρόδος, Ροδίνι σπίτι 80 τ.μ. ισόγειο με 95.000 ευρώ

16) Γεννάδι 12 ενοικιαζόμενα δωμάτια (270 τ.μ.) με θέα θάλασσα εντός οικισμού 185.000 ευρώ.

17) Γεννάδι διαμέρισμα 55 τ.μ. με θέα θάλασσα 70.000 ευρώ

18) Αφάντου 16 ελεώνας με θέα θάλασσα 27.000 ευρώ

19) Κιοτάρι 10 στρ. με θέα θάλασσα και πολύ κοντά σε ακτή με φως και νερό 450.000 ευρώ.

20) Κιοτάρι 22 στρ. βουνό με θέα θάλασσα κοντά στα ξενοδοχεία 280.000 ευρώ

21) Κιοτάρι 7.000 πανοραμικό 100.000 ευρώ

22) Κιοτάρι 4.500 πανοραμικό κοντά ηλεκτρισμός και νερό 80.000 ευρώ

Π. ΠΟΛΗ Μαγαζιά (ΕΝΟΙΚΙΟ)

1) Π. Πόλη (Ρολόι) 85 τ.μ. 1.500 ευρώ ενοίκιο

2) Π. Πόλη (Σωκράτους) 28 τ.μ. (.200 ευρώ ενοίκιο

3) Παλιά Πόλη (Σωκράτους0 18 τ.μ. 1.00 ευρώ ενοίκιο

4) Π.. Πόλη 45 τ.μ. ισόγειο με 45 τ.μ. α' όροφος 1.500

5) Παλιά Πόλη (Εβραίων Μαρτύρων) 45 τ.μ. με αυλή παραχώρημένη από Δήμο 1.300 ευρώ ενοίκιο.

X371-31/12

ζητήσεις

ΖΗΤΕΙΤΑΙ κοπέλα εμφανίσιμη, για να εργασθεί σαν υπεύθυνη σε internet cafe. Μόνιμη εργασία, ωράριο συνεχές, μισθός ικανοποιητικός και extra bonus. Πληρ. τηλ. 22410/25050 και 6936699602
16131-5/12

ΖΗΤΕΙΤΑΙ τεχνίτης ηλεκτρολόγος. Πληρ. τηλ. 6947029331
5615-8/12

ΖΗΤΟΥΝΤΑΙ τεχνίτες υδραυλικοί Πληρ. τηλ. 6945058339
14342-7/12

ΖΗΤΕΙΤΑΙ μηχανικός και ηλεκτρολόγος αυτοκινήτων για μόνιμη και συνεχή εργασία στο συνεργείο αυτοκινήτων Θ. Βερβίλη. Πληρ. τηλ.22410/62928
2701-4/12

ΖΗΤΕΙΤΑΙ κυρία να φροντίζει ηλικιωμένη γυναίκα, ως εσωτερικη. Θα προτιμηθεί συνταξιούχος με ανάλογη εμπειρία. Παρέχεται πλήρης διατροφή, στέγη και μισθός. Πληρ. τηλ. 22410/63136 και 63431
16260-10/12

ΖΗΤΕΙΤΑΙ οικόπεδο εντός σχεδίου για αγορά ή αντιπαροχή στις περιοχές Ιαλυσού - Κρεμαστής - Κοσκινού ή εντός σχεδίου στη Ρόδο.
Πληρ. Διακογεωργίου Κάλλιστος. Τηλ. 22410/29318, 22410/78501
X6273-31/12

ΙΤΑΛΙΚΟ ΕΣΠΑΤΟΡΙΟ ΕΝΤΟΣ ΠΟΛΕΩΣ

ΖΗΤΑ

Α) ΠΙΤΣΑΠΟΛΟ έμπειρο στον ξυλόφουρνο.

Β) Σερβιτόρο με πείρα, ευγενικό, εμφανίσιμο. Μισθός πολύ ικανοποιητικός.

Τηλ. για συνεννόηση 6978195729

14343-7/12

ΖΗΤΕΙΤΑΙ

γνώστης κινέζικης κουζίνας για συνεργασία σε ήδη λειτουργούσα πολυετή επιχείρηση στο χώρο εστίασης και ποτού ή για ενοικίαση της επιχείρησης.

Η ως άνω επιχείρηση λειτουργεί εντός κατοικημένης και τουριστικής παραθαλάσσιας περιοχής.

Πληροφορίες θα δίνονται στο 6946726196, κατόπιν συναντήσεως με τον τυχόν ενδιαφερόμενο

14346-7/12

ΜΟΝΩΣΕΙΣ

26 ΧΡΟΝΙΑ!

ΑΡΧΩΝ ΣΑΜΑΡΤΖΗΣ

Πληροφορίες τηλ. 22410/ 23030 & 22410/20021 και 6947374732

X6261-31/12

Preview Creative

Ζητείται

γραφίστας

Τηλ. 22410-53036, 6977081922

18ο χλμ. Ρόδου -Λίνδου

T.8887-3/12

ΜΑΘΗΜΑΤΑ

ΦΙΛΟΛΟΓΟΣ & ΜΑΘΗΜΑΤΙΚΟΣ, πτυχιούχοι του Πανεπιστημίου Αθηνών, παραδίδουν ιδιαίτερα μαθήματα σε οικονομικές τιμές. Πληρ. τηλ 6938755259
5637-10/12

ΚΑΘΗΓΗΤΡΙΑ φιλόλογος κλασικής ειδίκευσης, του Πανεπιστημίου Αθηνών, με πολύχρονη διδακτική πείρα, παραδίδει μαθήματα σε μαθητές γυμνασίου, λυκείου και ΤΕΕ (Εκθεση - Εκφραση, Αρχαία Ελληνικά, Ιστορία, Λατινικά, Νεοελληνική Λογοτεχνία). Πληροφορίες τηλ. 6945713765
14358-20/12

ΕΡΓΑΣΤΗΡΙΟ ΕΛΕΥΘΕΡΩΝ ΣΠΟΥΔΩΝ ΗΛΕΚΤΡΟΝΙΚΩΝ ΥΠΟΛΟΓΙΣΤΩΝ

Program

Ecdl Kids & Equal Skills

"Για ΠΑΣΣΑ και ΕΝΗΛΙΚΕΣ" ΕΠΙΣΗΜΟ ΕΞΕΤΑΣΤΙΚΟ ΚΕΝΤΡΟ ΤΗΣ ECDL HELLAS

ΤΜΗΜΑΤΑ ΓΙΑ: Παιδιά, Ενήλικες, Αρχάριους, Επαγγελματίες

ΕΓΓΡΑΦΕΣ 1η ΣΕΠΤΕΜΒΡΙΟΥ

ECDL Diploma

Ανεύρεση Εργασίας

Αναδείξαμε 1ο μαθητή σε ολυμπιάδα Πληροφορικής

Μανώλης Ι. Σοφίλας

Τηλ.(22410)31761

ΚΟΔΡΙΓΚΤΩΝΟΣ 91 - ΡΟΔΟΣ

X6247-31/12

@Anosis

Εκπαίδευση στους Υπολογιστές



11 Χρόνια στην Κορυφή με Αποδείξεις

ECDL

ΤΜΗΜΑΤΑ ΕΝΗΛΙΚΩΝ

- ✓Ταχύρυθμα σεμινάρια 6 εβδομάδων επιπέδου ECDL Start
- ✓Δίμηνοι ή Τρίμηνοι κύκλοι σπουδών ECDL και ECDL Expert
- ✓Ειδικά τμήματα για αρχαρίους και προχωρημένους

ΣΤ.ΚΩΤΙΑΔΗ 52 ΡΟΔΟΣ ΤΗΛ.22410 78924

Υπεύθυνος Σπουδών: Κώστας Χατζηδάκης, Πτυχ.Πληροφορικής Παν.Αθηνών

X6258-31/12



Τα κρασιά της CAIR σερβίρονται σε εστιατόρια όπου το ΟΝΟΜΑ "μετράει"...

ΒΑΡΟΥΛΚΟ Βραβευμένο με 5 χρυσούς σκύφους τα τελευταία πέντε χρόνια και 1 αστέρι Michelin.

ΣΠΟΝΔΗ Βραβευμένο με 5 χρυσούς σκύφους και με τον τίτλο της καλύτερης λίστας κρασιών τα τελευταία 5 χρόνια, καθώς και με 1 αστέρι Michelin. Μέλος του club Relais et Chateux.

HYTRA Τιμημένο με 1 χρυσό σκύφο, καθώς και με το βραβείο της καλύτερης κοινότητας στην Ελλάδα.

C·A·I·R RHODOS δημιουργίες ποιότητας

CAIR A.E. Τηλ: 22410 68770-3 Fax: 22410 62575 e-mail: cair-rho@otenet.gr

Παράρτημα Αθηνών: Ν. Φιλύρο Τηλ.: 210 4813876 Fax: 210 4814695

RODOS PALACE

LUXURY CONVENTION RESORT

Το Ξενοδοχειακό Συγκρότημα Πολυτελείας και Διεθνές Συνεδριακό Κέντρο ζητεί το ακόλουθο προσωπικό για την τουριστική περίοδο 2007:

- **Food & Beverage Manager**
  Με ανάλογη προϋπηρεσία σε ξενοδοχεία πολυτελείας
- **Chef**
  Με ανάλογη προϋπηρεσία σε ξενοδοχεία πολυτελείας
- **Προϊσταμένη Ορόφων**
  Με ανάλογη προϋπηρεσία σε ξενοδοχεία πολυτελείας
- **Προϊστάμενος Υποδοχής**
  Με ανάλογη προϋπηρεσία σε ξενοδοχεία πολυτελείας
- **Υπαλλήλους Υποδοχής**
  Γνώστες Αγγλικών, Γερμανικών, Γαλλικών
- **Υπαλλήλους Κρατήσεων**
- **Βραδυνούς Receptionist**

Επίσης ζητούνται:

- Μάγειροι Α', Β' & βοηθοί	- Τηλεφωνήτριες
- Ζαχαροπλάστες	- Ταμπλίστες
- Μπουφετζήδες Α' & Β'	- Καμαριέρες
- Κόπτης Κρεάτων	- Καθαρίστριες
- Σερβιτόροι & βοηθοί	- Hostesses
- Μπάρμεν & βοηθοί	- Σιδερώτριες-Ράπτριες
- Εργάτες	- Γκρουμ
- Μπογιατζήδες & βοηθοί	- Αποθηκάριος (για άμεση πρόσληψη)
- Γυμναστής – Γυμνάστρια και Μασέρ	- Βοηθός Αποθήκης (εργάτης)
- Κομμώτρια	

Οι ενδιαφερόμενοι για τις ανωτέρω θέσεις μπορούν να αποστείλουν βιογραφικό τους σημείωμα με μία πρόσφατη φωτογραφία στην Διεύθυνση της εταιρείας ή να απευθύνονται στο Τμήμα Προσωπικού του ξενοδοχείου καθημερινά από 09:00-15:00.

Ξενοδοχείο Ρόδος Παλάς
Λεωφ. Ιαλυσού, Τ.Θ. 121, Ιξιά, Ρόδος
Τηλ. 22410 25222, Fax: 22410 25350
E-mail: info@rodos-palace.gr

X6281-31/12

ΠΩΛΟΥΝΤΑΙ ΔΙΑΜΕΡΙΣΜΑΤΑ ΑΠΟ ΙΔΙΟΚΤΗΤΗ

74 τ.μ., αρίστης κατασκευής, στον α' και β' όροφο με ασανσέρ, κεντρική θέρμανση, ηλιακό θερμοσίφωνα, ηλεκτρικά ρολά παραθύρων, επί της οδού Περγάμου και Σινώπης γωνία, περιοχή Φανερωμένης.

Αναλαμβάνουμε αντιπαροχές και ανταλλαγές ακινήτων

ΦΩΤΑΚΗΣ ΜΙΧΑΗΛ

ΚΑΤΑΣΚΕΥΑΣΤΗΣ

Τηλ. 22410/20949, κιν. 6932326055, 6932613821

14301-3/12

ΚΤΙΡΙΟ Α.Ε.

ΠΩΛΗΣΕΙΣ ΑΚΙΝΗΤΩΝ

- ΔΙΑΜΕΡΙΣΜΑΤΑ 90 τ.μ. και 115 τ.μ., σε πολυκατοικία στην οδό Βενετοκλέων και Ξάνθου, με θέσεις στάθμευσης στην πυλωτή, πολυτελούς κατασκευής
- ΔΙΑΜΕΡΙΣΜΑ 118 τ.μ., τρίτου ορόφου, στην οδό Μιχ. Πετρίδη, (πιο πάνω από το Super Market Σπανός), με τζάκι, θέση στάθμευσης και αποθήκη στο υπόγειο της πολυκατοικίας.

ΠΛΗΡΟΦΟΡΙΕΣ

ΑΝΑΣΤΑΣΙΟΣ ΑΤΣΙΔΗΣ

ΕΘΝΙΚΗΣ ΑΝΤΙΣΤΑΣΗΣ 11 - Ρόδος

Τηλ. 22410/28616 - Κιν. 6947373651

X6254-31/12

ΣΟΣΙΜΕΞ Α.Ε.

ΞΕΝΟΔΟΧΕΙΟ ΚΑΛΛΙΘΕΑ ΜΑΡΕ ΠΑΛΛΑΣ

ΖΗΤΕΙΤΑΙ

προσωπικό για τα κάτωθι τμήματα

- Υποδοχή - γκρουμ
- Ορόφους
- Εστιατόριο - μπαρ
- Μίνι μάρκετ
- Κουζίνας
- Κήπους

Τηλ. επικοινωνίας 22410/68720
Δευτέρα - Παρασκευή 09.00-13.00

X365-15/12

ΞΕΝΟΔΟΧΕΙΟ KRESTEN PALACE,
6ο χλμ. λεωφόρου Ρόδου Καλλιθέας

ΖΗΤΕΙΤΑΙ

προσωπικό για τη στελέχωση των τμημάτων:

- **Υποδοχή:** Απαραίτητη καλή γνώση αγγλικής, γερμανικής και ιταλικής γλώσσας
- Νυχτερινός receptionist
- Υπάλληλοι υποδοχής
- Γκρουμ
- **Επισιτιστικά τμήματα:** Καλή γνώση αγγλικής και γερμανικής
- Σερβιτόροι και βοηθοί για εστιατόριο, bar, snack bar.
- **Οροφοι:**
- Καμαριέρες - Καθαρίστριες
- **Κουζίνα - ζαχαροπλαστείο:**
- CHEF, Β' μάγειροι, ζαχαροπλάστες - αρτοποιοί, λαντζιέρες, μπουφετζήδες.
- Τουριστικό κατάστημα: Πωλήτριες με γνώση αγγλικής και γερμανικής

Οι ενδιαφερόμενοι καλούνται να απευθυνθούν στη διεύθυνση του ξενοδοχείου, προσκομίζοντας βιογραφικό με πρόσφατη φωτογραφία. Καθημερινά πρωί 09.00-14.00, απόγευμα: Τετάρτη και Παρασκευή 18.00-20.00

X6263-14/12

ΖΗΤΕΙΤΑΙ

από την Μελισσοκομική Δωδεκανήσου, εργάτης, άνδρας, κάτοικος πόλεως Ρόδου, ικανός να ανταποκριθεί παράλληλα και σαν υπεύθυνος αποθήκης και παραγγελιών. Απαραίτητο απολυτήριο Λυκείου και δίπλωμα οδήγησης αυτοκινήτου.

Μόνιμη απασχόληση χειμώνα - καλοκαίρι. Ωράριο: 8.30 π.μ. - 3.30 μ.μ. καθημερινά και Σάββατο 8.30 -01.30 μ.μ.

Να αποστείλετε Βιογραφικό στο φαξ 22410-48205 ή με e-mail στο info@mel.gr. Πληροφορίες στο τηλ.: 22410-48200

T8907-3/12

Η ΜΑΜΑΛΙΓΚΑΣ ΑΕΒΕ- OPEL

ΖΗΤΕΙ

ΠΩΛΗΤΗ ΑΥΤΟΚΙΝΗΤΩΝ
ΑΠΑΙΤΟΥΜΕΝΑ ΠΡΟΣΟΝΤΑ

- Ευχέρεια λόγου και ευγένεια
- Υπευθυνότητα - εντιμότητα
- Ομαδικότητα
- Γνώση υπολογιστή

Πληροφορίες κ. Καραμανώλη
Τηλ.: 22410 -61005 εσωτ. 11
3ο ΧΑΜ ΡΟΔΟΥ- ΛΙΝΔΟΥ
Καθημερινά 08.00-16.00

X367-2/12

Υ/Γ ΑΙΓΛΗ

ΑΠΟ 13/11/06 ΕΩΣ 03/12/06

ΔΕΥΤΕΡΑ			ΤΡΙΤΗ			ΤΕΤΑΡΤΗ			ΠΕΜΠΤΗ			ΠΑΡΑΣΚΕΥΗ			ΣΑΒΒΑΤΟ			ΚΥΡΙΑΚΗ		
ΛΙΜΑΝΙ	ΩΡΑ		ΛΙΜΑΝΙ	ΩΡΑ		ΛΙΜΑΝΙ	ΩΡΑ		ΛΙΜΑΝΙ	ΩΡΑ		ΛΙΜΑΝΙ	ΩΡΑ		ΛΙΜΑΝΙ	ΩΡΑ		ΛΙΜΑΝΙ	ΩΡΑ	
	ΑΦ	ΑΝ		ΑΦ	ΑΝ		ΑΦ	ΑΝ		ΑΦ	ΑΝ		ΑΦ	ΑΝ		ΑΦ	ΑΝ		ΑΦ	ΑΝ
ΣΥΜΗ		08.30	ΣΥΜΗ		08.30	ΡΟΔΟ		15.00	ΣΥΜΗ		08.30	ΣΥΜΗ		08.30	ΣΥΜΗ		07.30	ΣΥΜΗ		07.30
ΡΟΔΟ	09.30	15.00	ΡΟΔΟ	09.30	Δ	ΣΥΜΗ	16.00	Δ	ΡΟΔΟ	09.30	15.00	ΡΟΔΟ	09.30	15.00	ΡΟΔΟ	08.30	09.00	ΡΟΔΟ	08.30	09.00
ΣΥΜΗ	16.00	Δ							ΣΥΜΗ	16.00	Δ	ΣΥΜΗ	16.00	Δ	ΣΥΜΗ	10.00	10.30	ΠΑΝ/ΤΗ	10.00	11.30
															ΝΤΑΤΣΑ	11.00	14.15	ΣΥΜΗ	12.00	14.00
															ΣΥΜΗ	14.45	15.00	ΡΟΔΟ	15.00	15.30
															ΡΟΔΟ	16.00	16.05	ΣΥΜΗ	16.30	Δ
															ΣΥΜΗ	17.00	Δ			

ΑΠΟ 04/12/06 ΕΩΣ 31/12/06

ΔΕΥΤΕΡΑ *			ΤΡΙΤΗ			ΤΕΤΑΡΤΗ			ΠΕΜΠΤΗ			ΠΑΡΑΣΚΕΥΗ			ΣΑΒΒΑΤΟ			ΚΥΡΙΑΚΗ		
ΛΙΜΑΝΙ	ΩΡΑ		ΛΙΜΑΝΙ	ΩΡΑ		ΛΙΜΑΝΙ	ΩΡΑ		ΛΙΜΑΝΙ	ΩΡΑ		ΛΙΜΑΝΙ	ΩΡΑ		ΛΙΜΑΝΙ	ΩΡΑ		ΛΙΜΑΝΙ	ΩΡΑ	
	ΑΦ	ΑΝ		ΑΦ	ΑΝ		ΑΦ	ΑΝ		ΑΦ	ΑΝ		ΑΦ	ΑΝ		ΑΦ	ΑΝ		ΑΦ	ΑΝ
ΣΥΜΗ		08.30	ΣΥΜΗ		08.30	ΡΟΔΟ		15.00	ΣΥΜΗ		08.30	ΣΥΜΗ		08.30	ΣΥΜΗ		08.30	ΠΑΡΑΜΟΝΗ ΣΤΟ ΛΙΜΑΝΙ ΤΗΣ ΣΥΜΗΣ		
ΡΟΔΟ	09.30	15.00	ΡΟΔΟ	09.30	Δ	ΣΥΜΗ	16.00	Δ	ΡΟΔΟ	09.30	15.00	ΡΟΔΟ	09.30	15.00	ΡΟΔΟ	09.30	15.00			
ΣΥΜΗ	16.00	Δ							ΣΥΜΗ	16.00	Δ	ΣΥΜΗ	16.00	Δ	ΣΥΜΗ	16.00	Δ			

* ΤΟ ΔΡΟΜΟΛΟΓΙΟ ΣΤΙΣ 25/12/06 (ΧΡΙΣΤΟΥΓΕΝΝΑ) ΘΑ ΕΙΝΑΙ ΑΝΕΚΤΕΛΕΣΤΟ.

Ε/Γ - Ο/Γ ΠΡΩΤΕΥΣ

ΑΠΟ 14/11/06 ΕΩΣ 31/12/06

ΔΕΥΤΕΡΑ			ΤΡΙΤΗ			ΤΕΤΑΡΤΗ			ΠΕΜΠΤΗ			ΠΑΡΑΣΚΕΥΗ			ΣΑΒΒΑΤΟ			ΚΥΡΙΑΚΗ		
ΛΙΜΑΝΙ	ΩΡΑ		ΛΙΜΑΝΙ	ΩΡΑ		ΛΙΜΑΝΙ	ΩΡΑ		ΛΙΜΑΝΙ	ΩΡΑ		ΛΙΜΑΝΙ	ΩΡΑ		ΛΙΜΑΝΙ	ΩΡΑ		ΛΙΜΑΝΙ	ΩΡΑ	
	ΑΦ	ΑΝ		ΑΦ	ΑΝ		ΑΦ	ΑΝ		ΑΦ	ΑΝ		ΑΦ	ΑΝ		ΑΦ	ΑΝ		ΑΦ	ΑΝ
			ΡΟΔΟ		08.45	ΣΥΜΗ		07.00	ΚΑΛ/ΝΟ		04.30	ΡΟΔΟ		13.00	ΚΩ		06.00	ΠΑΡΑΜΟΝΗ ΣΤΟ ΛΙΜΑΝΙ ΤΗΣ ΡΟΔΟΥ		
			ΚΑΣΤ/ΖΟ	13.15	13.30	ΡΟΔΟ	08.40	13.00	ΚΩ	05.30	06.00	ΣΥΜΗ	14.40	14.50	ΝΙΣΥΡΟ	07.30	07.45			
			ΡΟΔΟ	18.15	18.45	ΣΥΜΗ	14.40	14.50	ΝΙΣΥΡΟ	07.30	07.45	ΤΗΛΟ	17.00	17.15	ΤΗΛΟ	09.00	09.15			
ΠΑΡΑΜΟΝΗ ΣΤΟ ΛΙΜΑΝΙ ΤΗΣ ΡΟΔΟΥ			ΣΥΜΗ	20.25	Δ	ΤΗΛΟ	17.00	17.15	ΤΗΛΟ	09.00	09.15	ΝΙΣΥΡΟ	18.30	18.45	ΣΥΜΗ	11.15	11.35			
						ΝΙΣΥΡΟ	18.30	18.45	ΣΥΜΗ	11.15	11.35	ΚΩ	20.15	Δ	ΡΟΔΟ	13.15	14.00			
						ΚΩ	20.15	20.30	ΡΟΔΟ	13.15	14.00				ΚΑΣΤ/ΖΟ	18.40	18.50			
						ΚΑΛ/ΝΟ	21.35	Δ	ΚΑΣΤ/ΖΟ	18.40	18.50				ΡΟΔΟ	23.30	Δ			
									ΡΟΔΟ	23.30	Δ									

Τα δρομολόγια μπορούν να τροποποιηθούν λόγω εκτάκτων συγκοινωνιακών αναγκών ή καιρικών συνθηκών.

Παρακαλούμε πριν ταξιδέψετε επικοινωνήστε με την Εταιρία:

Γραφείο Σύμης :Τηλ.2246071444 Fax 2246071373

Γραφείο Ρόδου:Τηλ.2241037769 Fax.2241034493

ΑΝΕΣ

ΑΝΩΝΥΜΗ ΝΑΥΤΙΛΙΑΚΗ ΕΤΑΙΡΙΑ ΣΥΜΗΣ

X.6270-31/12

Το νέο εργοστάσιο της ΔΕΗ και οι ανανεώσιμες πηγές ενέργειας

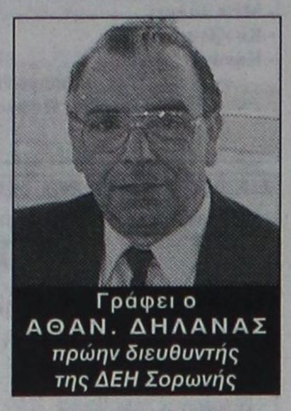

Γράφει ο
ΑΘΑΝ. ΔΗΛΑΝΑΣ
πρώην διευθυντής της ΔΕΗ Σορωνής

Με την πρόσφατη επίσκεψη των στελεχών της ΔΕΗ, επανήλθε μετά από μερικές εβδομάδες, και πάλι στην επικαιρότητα το σίριαλ του νέου εργοστασίου ηλεκτροπαραγω- γής στη νότια Ρόδο. Όσοι παρακολουθούν την αρθρογραφία μου γνωρίζουν ότι η εξέ- λιξη του όλου θέματος δυστυχώς θα ξεπεράσει και τις πλέον απαισιόδοξες προβλέ -ψεις που είχα κάνει πολλά χρόνια πριν και συγκεκριμένα τον Ιούλιο 2000.Ειχα γρά- ψει τότε στις εφημερίδες Πρόοδο και Ροδιακή τα παρακάτω:

«Όπως ίσως πολλοί από τους αναγνώστες σας γνωρίζουν, είμαι ο πρώτος που έκανε προσπάθεια για την εξεύρεση χώρου εγκατάστασης νέου εργοστασίου της ΔΕΗ και γνωρίζω όλη την μέχρι σήμερα πορεία, επειδή ασχολήθηκα και μετά την συνταξιοδότηση μου (31-12-1992) ενεργά με το θέμα. Το όλο θέμα ξεκίνησε το έτος 1990 ακριβώς το μήνα Ιούλιο. Εορτάζουμε;;; λοιπόν το μήνα αυτό τα 10 χρόνια από την έναρξη της προσπάθειας. Με την δημοσιοϋπαλληλική νοοτροπία, την συμφεροντολογία, την ευθυνοφοβία, την έλλειψη δυναμισμού, την αδιαφορία και πολλών άλλων ιδιοτήτων που επικρατούν στις υπηρεσίες και σε αρκετά μέλη της κοινωνίας μας, πολύ φοβούμαι ότι θα εορτάσουμε;;; και την 20-ετία.»

Σαν έλληνας πολίτης και σαν πρώην στέλεχος της ΔΕΗ που γνωρίζει τα ενεργειακά θέματα -προβλήματα, αισθάνομαι μεγάλη απογοήτευση επειδή η καθυστέρηση αυτή δημιούργησε και δημιουργεί τεραστία οικονομική αιμορραγία στην επιχείρηση της τάξεως των δισεκατομμυρίων δραχμών κάθε χρόνου. Αυτό συμβαίνει επειδή η ΔΕΗ αναγκάζεται να παράγει πολύ μεγάλο μέρος της ενέργειας που χρειάζεται το νησί με τη λειτουργία αντιοικονομικών μηχανών(αεριοστρόβιλοι) και με ενοικιαζόμενες μηχανές. Και όλα αυτά συμβαίνουν επειδή κάποιοι αετονύχηδες σταμάτησαν την κατασκευή του εργοστάσιου αρχικώς στους Φούρνους της Απολακκιάς και στη συνέχει στο Πάνω Γιαλό. Αιτία:κάποια δημόσια κτήματα των περιοχών που είχαν μπει στο στόχαστρο. Αιτιολογία: η προστασία του περιβάλλοντος!! Η καραμέλα είναι γνωστή και αποτελεσματική ιδίως δε όταν πιπιλίζεται από κάποιους που έχουν βάλει την ταμπέλα του Οικολόγου Απ' ότι έχει διαπιστωθεί οι συμπολίτες μας αυτοί είναι τελείως άσχετοι με τα πραγματικά περιβαλλοντικά θέματα με κυριότερο από αυτά το φαινόμενο του θερμοκηπίου που αλλάζει συνεχώς το κλίμα της γης με αποτέλεσμα να ζούμε αλλού ξηρασίες και αλλού καταιγίδες και πλημμύρες που προκαλούν μεγάλες καταστροφές και κοστίζουν ανθρώπινες ζωές. Αυτοί λοιπόν οι προστάτες!! του περιβάλλοντος!! μιλάνε για φωκάς χελώνες και κυπαρισσάκια και δεν γνωρίζουν ή δεν θέλουν να γνωρίζουν ότι με τα εκατομμύρια τόνους διοξειδίου του άνθρακα που πετάμε κάθε χρόνου στο αέρα από την αναγκαστική χρήση μηχανών με πολύ αυξημένη κατανάλωση πετρελαίου (όπως προανέφερα) επιβαρύνουμε ολόκληρη την ανθρωπότητα.

Επιβαρύνεται όμως και ολόκληρος ο ελληνικό λαός που στο τέλος χωρίς να το παίρνει είδηση πληρώνει το λογαριασμό των αυξημένων καταναλώσεων πετρελαίου και των προστίμων που πληρώνει η χώρα μας λόγω αυξημένων εκπομπών διοξειδίου του άνθρακα στην ατμόσφαιρα.

Όλοι αυτοί οι «πατριώτες» που προανέφερα δεν ήταν δυστυχώς μόνοι τους. Είχαν και κάποιους πολιτικάντηδες που για τους δικούς τους λόγους τους συμπαραστάθηκαν.

Λοιπόν όλοι μαζί παρέα και με πλήρη άγνοια των προδιαγραφών που πρέπει να έχει μια έκταση για την κατασκευή ενός τέτοιου εργοστασίου, απεφάνθησαν ότι η καλύτερη θέση για το εργοστάσιο ήταν το πεδίο βολής!! Ο στόχος επετεύχθη μετά από αφόρητες πιέσεις που δέχθηκε ο τότε Υφυπουργός Αμύνης κ. Αποστολάκης. Δεν θα προχωρήσω στην ανάλυση που είχα κάνει τότε για την ακαταλληλότητα των θέσεων που από ελικοπτέρου ενέκρινε ο κ. Υφυπουργός. Μια από τις θέσεις μου όμως ήταν ότι ένα τέτοιο εργοστάσιο δεν έχει θέση στο πεδίο βολής. Εάν ψάξει κανείς σε όλο τον κόσμο δεν θα βρει πουθενά κάτι παρόμοιο. Ως εκ τούτου μπορεί κανείς κάλλιστα να διεκδικήσει μια θέση στο βιβλίο Γκίνες.

Αλλά ας μη πω τίποτα παραπάνω.

Το μόνο που θα πω είναι ότι ο λόγος που γράφω αυτό το άρθρο.

Συγκεκριμένα πριν από μερικές ημέρες και μετά την αρθρογραφία του τοπικού τύπου με πήρε τηλέφωνο κάποιος συνάδελφος μηχανικός και ζήτησε να τον πληροφορήσω για ποιο λόγο η ΔΕΗ επιμένει να κάνει νέο εργοστάσιο από τη στιγμή που η περιοχή μας είναι τόσο πλούσια σε ανανεώσιμες πηγές ενέργειας. Του έδωσα τις απαραίτητες εξηγήσεις αλλά δεν είμαι βέβαιος ότι κατανόησε πλήρως το θέμα Μετά από αυτή τη ερώτηση που μου τέθηκε προβληματίσθηκα.

Σκέφθηκα πως είναι δυνατόν να περιμένουμε από τους απλούς πολίτες να κατανοήσουν τα ενεργειακά θέματα και τα περιβαλλοντικά θέματα που δημιουργούνται από την συνεχώς αυξανόμενη ζήτηση ενέργειας όταν οι συνάδελφοι μηχανικοί που υποτίθεται ότι έχουν κάποιες γνώσεις δεν μπορούν να κατανοήσουν ότι οι ανανεώσιμες πηγές ενέργειας ναι μεν αποτελούν βοήθεια για την αντιμετωπίσει των περιβαλλοντικών προβλημάτων και την μερική κάλυψη της ενεργειακής ζήτησης, δεν μπορούν όμως να λύσουν ολοκληρωτικά το ενεργειακό πρόβλημα; Θα αναφέρω μερικά στοιχεία- παραδείγματα τα οποία δεν απαιτούν πολλές γνώσεις, απαιτούν όμως κάποιες, για να γίνουν κατανοητά, με κύριο στόχο την ενημέρωση μερικών συναδέλφων μηχανικών που δεν είναι ενημερωμένοι επειδή το αντικείμενο της εργασίας τους είναι διαφορετικό, ίσως δε και μερικών άλλων που διαθέτουν κάποιες γνώσεις ώστε να κατανοήσουν το θέμα.



1.Η μέγιστη ζήτηση φορτίων του ηλεκτρικού δικτύου της Ρόδου έφθασε το καλοκαίρι που μας πέρασε περίπου 180 000 κιλοβάτ.

2.Έστω ότι θέλαμε να καλύψουμε όλη αυτή τη ζήτηση με ανεμογεννήτριες. Αυτό όμως δεν είναι δυνατό επειδή η Ρόδος όπως και κάθε άλλο νησί δεν είναι διασυνδεδεμένο ηλεκτρικά με το ελλαδικό ηλεκτρικό δίκτυο Τα δίκτυα των νησιών είναι αδύνατα και όταν λειτουργούν σε αυτά πολλές ανεμογεννήτριες υφίστανται μεγάλες διακυμάνσεις λόγω του διακυμαινόμενου φορτίου των ανεμογεννητριών με κίνδυνο Μπλοκ Άουτ . Αυτό συμβαίνει επειδή η ταχύτητα του ανέμου συνεχώς μεταβάλλεται με αποτέλεσμα να μεταβαλλεται και το φορτίο των ανεμογεννητριων.. Για την ευστάθεια-ομαλή λειτουργία των μικρών δικτύων, η ισχύς που επιτρέπεται να δίνουν οι ανεμογεννήτριες στο δίκτυο είναι το 30% της εκάστοτε ζήτησης του δικτύου. Για παράδειγμα την ώρα της αιχμής του καλοκαιριού που η ζήτηση στο δίκτυο της Ρόδου κυμαίνονται μεταξύ 150.000 και 180.000 κιλοβάτ οι ανεμογεννήτριες που θα λειτουργούσαν θα επιτρέποντα να δώσουν στο δίκτυο φορτία 45.000 έως 54.000 κιλοβάτ αντίστοιχα. Όταν το ελάχιστο φορτίο της νύχτας είναι π.χ. 70.000 κιλοβάτ οι ανεμογεννήτριες δεν επιτρέπεται να λειτουργούν στο δίκτυο με συνολικό φορτίο μεγαλύτερο των 21.000 κιλοβάτ.

3..Εάν υποθέσουμε ότι το ενεργειακό της Ρόδου στηρίζονταν μόνο σε ανεμογεννήτριες και υπήρχε άπνοια τότε η παραγωγή των ανεμογεννητριών θα ήταν μηδενική και επομένως η Ρόδος θα έπρεπε να έχει πλήρες Μπλάκ Άουτ μέχρι να ξαναφυσήξει. Για να μην έχει λοιπόν η Ρόδος Μπλάκ Άουτ πρέπει να υπάρχουν τα εργοστάσια που θα τροφοδοτούν το δίκτυο.

4.Εάν θέλαμε να παράγουμε όλη τη ζήτηση της αιχμής του δικτύου ήτοι 180.000 κιλοβάτ με ανεμογεννήτριες π.χ. του 1 Μεγαβάτ=1000 κιλοβάτ, με τα ανεμολόγια δεδομένα επί μέσης ετησίας βάσεως που επικρατούν στη περιοχή και που είναι ταχύτητες ανέμου 7-8 μέτρα ανά δευτερόλεπτο, η παραπάνω ανεμογεννήτρια του 1 Μεγαβάτ=1000 κιλοβάτ δεν θα παρήγαγε περισσότερα από 350 κιλοβάτ. (Βέβαια μερικές ημέρες που έχουμε ισχυρούς ανέμους οι ανεμογεννήτριες λειτουργούν σε πλήρες φορτίο). Επομένως για την κάλυψη της ζήτησης αιχμής του δικτύου (180.000 Κιλοβάτ) έπρεπε να έχουμε εγκαταστημένες στο νησί 514 ανεμογεννήτριες. Μπορούν να μας πουν οι υποστηρικτές που θα τις εγκαταστήσουν;; Μπορούν να μας εξασφαλίσουν ότι κάποιοι ρομαντικοί οικολόγοι, κάποιοι αρχαιολόγοι ή κάποιοι οικοπεδοφάγοι δεν θα αντιδράσουν;;;.

5.Εάν παράλληλα με τις ανεμογεννήτριες χρησιμοποιούνταν και φωτοβαλταϊκά, για απ' ευθείας παραγωγή ηλεκτρικής ενέργειας από τον ήλιο ο απαραίτητος αριθμός ανεμογεννητριών δεν θα μειώνονταν επειδή τις ώρες της βραδινής αιχμής που δεν υπάρχει ηλιοφάνεια θα ήταν απαραίτητες για να την καλύψουν. Εάν τα φωτοβολταϊκά είχαν σαν στόχο, σε περίπτωση άπνοιας που η παραγωγή την ανεμογεννητριών θα είναι μηδενική να καλύψουν τουλάχιστο την μεσημεριανή αιχμή της ημέρας, η οποία φέτος ήταν περίπου 145.000 κιλοβάτ, τα φωτοβολταϊκά που έπρεπε να εγκατασταθούν για να καλύψουν την πλήρη ζήτηση του δικτύου (μόνο κατά την διάρκεια της ημέρας όπου θα υπάρχει ήλιος) θα ήταν τουλάχιστο 1.000.000 Panels των 160 βατ. Από την στιγμή μάλιστα που θα γέρνει ο ήλιος προς τη δύση ως και τις πρωινές ώρες μέχρι τις 10.00 η παραγωγή των 160 βατ που μπορεί να δώσει το κάθε Panel περιορίζεται κάτω από το μισό. Βέβαια τις ώρες της βραδινής αιχμής της ζήτησης που είναι από 20.00 -22.00 δεν υπάρχει ήλιος και η παραγωγή τους θα είναι μηδενική. Αυτά σε συνδυασμό με κάποια άπνοια θα σήμαινε ολικό Μπλακ Άουτ μέχρι τις επόμενες πρωινές ώρες. Αλλά ακόμα και αν δεν έχουμε πλήρη άπνοια αλλά πολύ χαμηλές ταχύτητα άνεμου π.χ.3,5-4 μποφόρ δηλαδή περίπου 5,5 μέτρα ανά δευτερόλεπτο το σύνολο του φορτίου που μπορούν να αποδώσουν όλες μαζί οι 514 ανεμογεννήτριες δεν ξεπερνά τα 55.000 κιλοβάτ τη στιγμή που το δίκτυο ζητά 160.000-180.000 κιλοβάτ. Αυτό θα σήμαινε μεγάλης κλίμακας μερικό Μλακ Άουτ. Για το λόγο αυτό δεν είναι δυνατό να μην υπάρχουν εργοστάσια της ΔΕΗ.

Τελικά συμπεράσματα:

1.Η χρήση των ανανεώσιμων πηγών ενέργειας είναι απολύτως αναγκαία για λόγους οικονομίας πετρελαίων και για τη προστασία του περιβάλλοντος. Με την οικονομία που γίνεται στο πετρέλαιο μειώνονται οι εκπομπές διοξειδίου του άνθρακα και των λοιπών ρύπων που περιέχουν τα καυσαέρια

2. Οι ανανεωσιμες πηγές ενέργειας δεν λύνουν από μόνες τους το ενεργειακό πρόβλημα του νησιού.

3. Για το λόγο αυτό η κατασκευή του νέου εργοστασίου ήταν και είναι απολύτως αναγκαία και εξαιρετικώς επείγουσα.

Ο αρχαιότερος υπολογιστής

Ο Μηχανισμός των Αντικυθήρων δημιούργημα του Ροδίτη Νικία

ΤΗΣ κ. ΜΑΙΡΗΣ ΗΛΙΑ ΠΑΠΑΝΔΡΕΟΥ

Αγνοια ή εσκεμμένη παράλειψη, από δημοσιογράφο και παρουσιάστρια εθνικού τηλεοπτικού σταθμού, που παρέλειψαν το αναμφισβήτητο ιστορικό γεγονός της κατασκευής του αρχαιότερου υπολογιστή - του «Μηχανισμού των Αντικυθήρων»- που έγινε στη Ρόδο από τον Ρόδιο Νικία, ο οποίος ήταν μαθητής του Γέμινου, που δίδασκε στη ρητορική Σχολή της Ακρόπολης της Ρόδου (Μόντε Σμίθ)!

Οι πλέον στοιχειώδεις γνώσεις γύρω από τη δημοσιογραφία, είναι να ρωτάει ο δημοσιογράφος τα γνωστά: «ποιός, πού, ποτε, πώς και γιατί». Αυτές τις εύλογες ερωτήσεις, γνωστή τηλεπαρουσιάστρια της ΝΕΤ, δεν έκανε στον καταξιωμένο καθηγητή Φυσικής του Διαστήματος του Καποδιστριακού Πανεπιστημίου και διευθυντή του Εργαστηρίου Αστροφυσικής Ξενοφώντα Διον. Μουσά, παρά τον ρώτησε απλώς, για το συνέδριο που βρισκόταν σε εξέλιξη με αντικείμενο τον Μηχανισμό των Αντικυθήρων. Ακόμα χειρότερα, τηλεπαρουσιάστρια του ίδιου τηλεοπτικού σταθμού (ΝΕΤ), με καθημερινή εκπομπή -μνημείο άγνοιας και αγένειας- σε εκπομπή της την 1.12, μπέρδεψε την Ατλαντίδα, με τους εξωγήινους, τα ΑΤΙΑ, και άλλα μυθιστορηματικά-παραφιλολογικά δημοσιεύματα, με την κατασκευή του «Μηχανισμού των Αντικυθήρων», επιτρέποντας μάλιστα σε καλεσμένους της εκπομπής της να διατείνονται ότι ο Μηχανισμός των Αντικυθήρων κατασκευάστηκε είτε από εξωγήινους είτε από τεχνολογία που έδωσαν οι εξωγήινοι στον κατασκευαστή του. Η ίδια είπε χαμογελαστή ότι «έχει και κάποια ελληνικά γράμματα επάνω»!!! Είπε επίσης ότι κατασκευάστηκε πριν από χίλια χρόνια!!!

Στο «Ημερολόγιο του Αρχιπελάγους» το 1998, εκδόσεις Φιλιππότη, δημοσιεύθηκε δική μου έρευνα για τον Μηχανισμό των Αντικυθήρων, με τη σχετική βιβλιογραφία και τον Ιανουάριο του 1999, στο έγκυρο περιοδικό «SCIENTIFIC AERICAN», δημοσιεύθηκε άλλη εξασέλιδη έρευνά μου με πλήθος φωτογραφιών και τίτλο «Υψηλή Τεχνολογία στην Αρχαία Ρόδο», όπου αποδεικνυόταν ότι τον Μηχανισμό των Αντικυθήρων ή Υπολογιστής των Αντικυθήρων, τον κατασκεύασε ο Ροδίτης Νικίας, που ήταν μαθητής του Γέμινου, ο οποίος με τη σειρά του υπήρξε μαθητής του Ποσειδώνιου (γνωστός αστρονόμος της αρχαιότητας).

Το 1999, σύμφωνα με τις εργαστηριακές έρευνες, είχαν υπολογίσει τη χρονολογία κατασκευής του γύρω στο 70 π.Χ. Ομως, το Τμήμα Μεσογειακών Σπουδών του Πανεπιστημίου Αιγαίου, οργάνωσε στη Ρόδο την Ανοιξη, Παγκόσμιο Συνέδριο, στον οποίο συμμετείχε και ο γνωστός καθηγητής Φυσικής του Διαστήματος και διευθυντής του Εργαστηρίου Αστροφυσικής Ξενοφών Διον. Μουσάς, ο οποίος μαζί με άγγλο συνάδελφό του καθηγητή Αστρονομίας, μελετούσαν και πάλι τον Υπολογιστή των Αντικυθήρων και τοποθετούσαν τη χρονολογία κατασκευής του γύρω στο 150 π.Χ ή παλαιότερα. Εφεραν για αυτό το σκοπό, από την Αγγλία, έναν αξονικό τομογράφο, ο οποίος ζυγίζει 10 τόνους και τον εγκατέστησαν στο Αρχαιολογικό Μουσείο όπου βρίσκεται ο Υπολογιστής των Αντικυθήρων. Ο καθηγητής Ξεν. Μουσάς, σε συνέντευξη μου είπε ότι, «ανακαλύπτουν μία καινούργια λέξη των εβδομάδα».

Τα συμπεράσματα των ερευνών τους, παρουσιάστηκαν σε Παγκόσμιο Συνέδριο με 2.000 συνέδρους, που πραγματοποιήθηκε στην Αθήνα τις τελευταίες ημέρες του Νοέμβρη. Στη δεύτερη συνέντευξη που είχα την καλή τύχη και τιμή να πάρω από τον διακεκριμένο καθηγητή Ξ. Μουσά, ζήτησα ένα αντίγραφο του Υπολογιστή για τη Ρόδο, εφόσον κατασκευάστηκε εδώ και μάλιστα από τον Ροδίτη Νικία. Μου είχε πει: «Γιατί όχι, εφόσον ενδιαφερθεί η Ρόδος. Αλλά ακόμη καλύτερα, εάν η Ρόδος κατασκευάσει ένα Αστεροσκοπείο» και μου εξήγησε τους λόγους. Ο Μηχανισμός των Αντικυθήρων, από τις 6.9.1900, που έκανε την ανέλκυσή του το μικρό οπλιταγωγό «Μυκάλης», βρίσκεται στην αίθουσα 28 του Αρχαιολογικού Μουσείου της Αθήνας. Αξίζει να σημειωθεί, ότι τα πρώτα κομμάτια του Υπολογιστή των



Αντικυθήρων, ανέλκυσε ο Συμιακός βουτηχτής Ηλίας Σταδιάτης με τον Συμιακό καπετάνιο Δημήτρη Κοντό και άλλους Συμιακούς βουτηχτές, στη θάλασσα των Αντικυθήρων (όπου είχαν βρει καταφύγιο από καταιγίδα). Οι ίδιοι Συμιακοί συμμετείχαν και στην ανέλκυση που έγινα πό το οπλιταγωγό «Μυκάλης». Ας σημειωθεί ότι είχαν τρία θύματα, καθώς ένας δύτης χάθηκε και δύο χτυπήθηκαν από τη νόσο των δυτών. Από τον ίδιο χώρο μάλιστα οι Συμιακοί ανέλκυσαν και το γνωστό μας άγαλμα «έφηβο των Αντικυθήρων».

Οι προαναφερόμενοι της ΝΕΤ, αγνοούσαν ότι ο μεγάλος μαθηματικός και αστρονόμος Εύδοξος ο Κνίδιος, που επισκεπτόταν συχνά τη Ρόδο, εφηύρε το 360 π.Χ. δύο υψίστης σημασίας όργανα, τον αστρολάβο και τον πόλο, ενώ ο επίπεδος αστρολάβος πιστεύεται ότι ανακαλύφθηκε γύρω στα 150 π.Χ. από τον Ιππαρχο, ο οποίος δίδασκε και στη Ρόδο. Αλλωστε, το σημαντικότερο παρατηρητήριο άστρων της εποχής ήταν το Κέσκινδο, στη Νότια Ρόδο και λέγεται ότι με γυμνό μάτι, μπορούσαν να μετρήσουν περισσότερα από 3.000 άστρα. Ο καθηγητής Φυσικής του Διαστήματος Ξεν. Μουσάς, έκανε έκκληση στους Ροδίτες, αν παρατηρήσουν κάποιο θραύσμα αρχαιολογικό στην περιοχή της Νότιας Ρόδου (περιοχή Λάρδου) να το παραδώσουν στην Αρχαιολογική Υπηρεσία, διότι μπορεί να είναι ύψιστης σημασίας για τον καθορισμό της ακριβούς θέσης του Κέσκινδου. Ας μην παραγνωρίζομε το γεγονός ότι η Ρόδος υπήρξε από αιώνες κέντρο αστρονομικών παρατηρήσεων. Ο 38ος Παράλληλος θεωρείτο από τους αρχαίους Ελληνες γεωγράφους εξαιρετικά σημαντικός, καθώς έκανε τις Πύλες του Ηρακλή - τα Στενά του Γιβραλτάρ- στο ένα άκρο της Μεσογείου με το νησί της Ρόδου στο άλλο άκρο. Οι ανόητοι της θεωρίας πως εξωγήινοι έδωσαν στον κατασκευαστή του Μηχανισμού των Αντικυθήρων την τεχνογνωσία, ξεχνούν πως ανάμεσα στα τεχνολογικά επιτεύγματα των Ροδιτών, ήταν και ο Κολοσσός -ένα από Επτά Θαύματα- που κατασκεύασε ο Λίνδιος Χάρης (292-280 π.Χ.). Για τους αδαείς που ασκούν τόσο επιπόλαια το δημοσιογραφικό επάγγελμα, θα έπρεπε τουλάχιστον να γνωρίζουν ότι οι τεχνίτες της Ρόδου ήταν γνωστοί και πολλοί ερευνητές σήμερα πιστεύουν ότι το άγαλμα της Νίκης της Σαμοθράκης ήταν έργο Ροδίτη καλλιτέχνη και αποδείχτηκε ότι η βάση του είναι κατασκευασμένη από ροδίτικο μάρμαρο της Λάρδου. Είναι άδικο και εξοργιστικό, να αγνοούν, την τόσο σημαντική προσφορά της αρχαίας Ρόδου και στον τομέα της υψηλής τεχνολογίας, μιας τεχνολογίας που χρησιμοποιήθηκε στη Ρόδο από τον Ρόδιο εμπνευστή του αρχαιότερου κομπιούτερ του κόσμου, τον Νικία, γύρω στο 150 π.Χ.

Βιβλιογραφία:

«Ιστορία της Ρόδου» του Χ.Ι. Παπαχριστοδούλου, «Αρχαία Ρόδος» του Γρηγόρη Κωνσταντινόπουλου, «Μηχανική & Τεχνολογία στην Αρχαία Ελλάδα» του Χρήστου Λάζου, «Ρόδος 2400. Διεθνές Συνέδριο 1993», «The Ancient Greek Computer From Rhodos» του Victor J. Kean.

ΤΗΛΕΟΡΑΣΗ

ΕΤ1

08.00 Θεία Λειτουργία
11.30 Αρχονταρίκι
12.30 Βουλή των Ελλήνων
13.30 Με αρετή και τόλμη
14.00 Σε χρόνο TV
15.00 Από τον Φρόιντ στο Διαδίκτυο
16.00 Μπασκετούπολη
17.00 Μπάσκετ Α1 (Ζ) Ολυμπιάς - Ολυμπιακός.
19.00 Μέσα στα πράγματα
20.00 Η ζωή είναι αλλού
21.00 Κλήρωση ΠΡΟΤΟΤΖΟΚΕΡ
21.15 ΞΕΝΗ ΤΑΙΝΙΑ Δράμα «Το σκοτεινό αντικείμενο του πόθου»
23.00 Ειδήσεις
23.45 Ράλι - Ουαλία
24.00 Loft
01.00 ΞΕΝΗ ΤΑΙΝΙΑ Δραματική «Η κρυφή ζωή ενός μανεκέν»

STAR

06:00 Παιδικό πρόγραμμα
13:30 Everwood: Η μικρή πόλη
14:30 Τα φιλαράκια
15:30 Σούπερμαν, τα χρόνια της νιότης
16:30 Οι μάγισσες
17:30 Η ομορφιά του εγκλήματος - Ξένη Ταινία. Ρομαντική κομεντί
21:00 Η κατάρα του Τουταγχαμων - Ξένη Ταινία. Περιπέτεια
00:30 Τα σαγόνια του καρχαρία - Ξένη Ταινία. Περιπέτεια
02:15 Κατάσταση αιχμαλωσίας - Ξένη Ταινία. Περιπέτεια
04:15 Αστέρια στο πεντάγραμμο

ΝΕΤ

06:00 Σαββατοκύριακο στη ΝΕΤ
09:00 Goof Troop
10:00 Disney s Mickey Mouseworks
10:30 Λιλο και Στιτς - Κινούμενα σχέδια
11:30 Μικρή γοργόνα- Κινούμενα σχέδια
12:00 Ειδήσεις
12:30 Press
13:30 Κυριακάτικο τραπέζι (Ε)
15:00 Ειδήσεις
16:00 Επισκέπτης από το διάστημα που κάνει νίου... νίου - Ξένη Ταινία
18:00 Ειδήσεις
18:30 Pre Game
19:00 ΑΡΗΣ - ΠΑΝΑΘΗΝΑΪΚΟΣ - Αθλητική μετάδοση
22:00 Αθλητική Κυριακή
01:15 Δύο μάτια είδαν το έγκλημα - Ξένη Ταινία

ALPHA ΤΗΛΕΟΡΑΣΗ

06:30 Studio Alpha
10:00 Αυτό μας έλειπε
13:00 Πάμε γήπεδο
14:00 Εικόνες
15:00 Μεσημβρινό Δελτίο Ειδήσεων
15:15 Αλλαξέ το
16:30 Δελτίο Ειδήσεων στη νοηματική γλώσσα
16:45 Εντιμότατοι... Κερατάδες (Ε)
18:00 Ο τρελοπενηντάρης - Ελληνική Ταινία
20:00 Κεντρικό Δελτίο Ειδήσεων
21:00 Η κόρη μου η Σοσιαλίστρια - Ελληνική Ταινία
23:15 Διπλή ομηρία - Ξένη Ταινία Δράσης
24:00 Αναζητήσεις
01:45 Νυχτερινό Δελτίο
02:00 Χαμένες ψυχές - Ξένη Ταινία. Θρίλερ
04:00 Τηλεαγορές

ΕΤ1

06:00 MotoGP Show (Ε)
07:00 Διασημοί συνθέτες
07:30 Θεία Λειτουργία
11:00 Αληθινά σενάρια (Ε)
12:00 Κάθε τόπος και τραγούδι
13:00 Ειδήσεις
13:30 Περι γης ο λόγος
14:30 Κυριακή στο χωριό
16:30 Οξυγόνο
17:30 Music Cover
18:00 Design
19:00 Ειδήσεις
20:00 Τσίρκο
21:00 Αν μ'αγαπάς - Ελληνική Ταινία.
23:00 Αξιον Εστί
24.00 Ειδήσεις

MEGA

06:00 Από Νωρίς... και το Σαββατοκύριακο
07:00 Mega Σαββατοκύριακο
10:00 Το παιδί μου κι εγώ
10:15 Η ώρα η καλή (Ε)
12:00 Το κόκκινο δωμάτιο (Ε)
13:00 Πρωταγωνιστές
14.00 Ειδήσεις
14:50 Καράτε Κιντ 3 - Ξένη Ταινία
17:10 Ελληνική σειρά (Ε)
17:55 Ειδήσεις
18:00 Μπουκιά και
19:00 Taxi girl
21:00 Πιο πολύ την Κυριακή
00:15 Μετά τη βροχή - Ξένη ταινία. Δράμα
02.15 Τηλεμάρκετινγκ
03.00 Η μούμια: Η επίθεση - Ξένη Ταινία. Τρομου
05:00 Οι περιπέτειες του Τζάκι Τσαν

ALTER

05:55 Τα μυστικά της υγείας
06:40 Alter kids - Παιδικό Πρόγραμμα
11:00 Τζένιμς Μπόντ: Ζήσε και άσε τους άλλους να πεθάνουν - Ξένη Ταινία
13:30 Μεσημβρινό Δελτίο Ειδήσεων
14:00 TV Weekend
16:15 Παρατράγουδα
20:30 Η Φωνή του πολίτη
23:30 Αποτυπώματα
02:00 Απίθανα κορίτσια - Ταινία. Κωμωδία

ΔΤ

06:30 Στούντιο με
10:00 Καλομελέτα κι έρχεται
13:00 Τα Νέα του ΑΝΤ1
14:00 Τελεία και παύλα - Ψυχαγωγική εκπομπή
16:00 Pass παντού
17:00 Sister act - Ξένη Ταινία. Κωμωδία
17:55 Τα Νέα του ΑΝΤ1 - Δελτίο στη νοηματική γλώσσα
18:00 Sister act... συνέχεια
19:00 Θα βρεις το δάσκαλο σου (Ε)
21:00 Super Deal
23:00 Resident Evil: Αποκάλυψη - Ξένη Ταινία. Τρόμου
24:00 Νυχτερινές Ειδήσεις
01:30 Μις Υφήλιος 2006 - Διεθνής Διαγωνισμός Ομορφιάς 2006
03:30 Ποδόσφαιρο: ΠΑΡΑΝΑ - ΣΑΟ ΠΑΟΛΟ

OMEGA

06.30 Εξυπνες αγορές
08.00 Αρωμα Ελλάδας
10.00 Vivere Naturalmente
10.30 Παιδικό πρόγραμμα
11.00 Σειρά
11.30 Ντοκιμαντέρ
12.00 Εξυπνες αγορές
13.00 Μουσική
13.30 Εξυπνες αγορές
14.30 Κουδουνίσματα
15.30 Ταινία
17.30 Μουσική
18.00 Ειδήσεις σε 1'
18.02 Αρωμα Ελλάδα (Α)
19.00 Ειδήσεις σε 1'
19.02 Αρωμα Ελλάδα (Β)
20.00 Ειδήσεις σε 1'
20.02 Vivere Naturalmente
20.30 Hit Club
21.00 Ειδήσεις (κεντρικό)
21.30 2ος βαθμός Τ.Α.
22.02 Ειδήσεις σε 1'
22.30 Εκτός των τειχών
23.30 Ειδήσεις (νυχτερινό)
24.00 Μουσική
02.00 Ειδήσεις σε 1'
02.02 Κουδουνίσματα
03.02 Μουσική

ΙΡΙΔΑ

08.00 Βιντεο κλίπς
15.00 Τοπικά γεγονότα (Ε)
17.00 Κινούμενα σχέδια
18.00 Η Εκκλησία σήμερα
19.00 Πετροβολήματα (Ε)
20.00 Ανασκόπηση της εβδομάδας
24.00 Ξένη ταινία

TV - COSMOS

07:00 P/TV
09:00 Παιδικό
Ο τόπος μας ΛΠ
Τι λέει ο κόσμος
10:00 Ελληνική ταινία
12:00 Ο κόσμος της Ζωής Ε
14:00 Ελληνική ταινία
15:00 Ράδιο-Τηλεόραση
17:00 Ο κόσμος της φύσης Ε
18:00 Ελληνική σειρά (Στιγμές αγωνίας)
18:30 Ελληνική σειρά (Οι τρεις άχαροι)
19:00 Διάλογοι Ε
21:00 Κεντρικό δελτίο ειδήσεων
Τα Γεγονότα της Εβδομάδας
22:00 Ελληνική ταινία
00:00 Κεντρικό δελτίο ειδήσεων
01:00 Ράδιο-Τηλεόραση
03:00 Ξένη ταινία
05:00 Ελληνική ταινία

ΠΡΟΟΔΟΣΠΟΡ
prosport@yahoo.gr

Με ανεβασμένη την ψυχολογία

Θα «κατέβουν» οι παίκτες του Κλεάνθη στο σημερινό εκτός έδρας παιχνίδι με τον Ηρακλή Νικαίας (12μ.)



Με ανεβασμένη την ψυχολογία τους θα «κατέβουν» σήμερα οι παίκτες του Κλεάνθη Παραδεισίου στη δύσκολη εκτός έδρας αναμέτρηση με τον Ηρακλή Νικαίας στο πλαίσιο του Περιφερειακού πρωταθλήματος. Το παιχνίδι θα ξεκινήσει στις 12 το μεσημέρι μετά από αίτημα των πρωταθλητών Δωδεκανήσου για να εξυπηρετηθούν συγκοινωνιακά. Μετά τη νίκη επί του Ιάλυσου στο τοπικό ντέρμπι της προηγούμενης Τετάρτης, οι παίκτες του Ανδρέα Σταύρου πιστεύουν ότι μπορούν να καταφέρουν να «τσιμπήσουν» το θετικό αποτέλεσμα και σήμερα. Απέναντι σε μια ομάδα που έχει τους ίδιους στόχους δεν έχουν να φοβηθούν απολύτως τίποτα και για τον λόγο αυτό θα παίξουν πολύ αποφασιστικά από το ξεκίνημα προκειμένου να μην επιτρέψουν στους αντιπάλους τους να κάνουν το παιχνίδι τους. Τα αγωνιστικά προβλήματα για μια ακόμα φορά δεν λείπουν από το «στρατόπεδο» του Κλεάνθη καθώς ο τεχνικός Ανδρέας Σταύρου εκτός από τους μόνιμα απόντες Γαλανό και Μαχλή, σήμερα δεν θα έχει στην διάθεσή του και τους Ρεντόπουλο και Ορφανό που είναι τιμωρημένοι. Όλοι και όλοι οι «ετοιμοπόλεμοι» είναι δεκαέξι.

Διαιτησία

Διαιτητής του παιχνιδιού θα είναι ο κ. Π. Βουλγαρέλης από τη Λέσβο και «βοηθοί» του οι κ. Θ. Πελέκος και Α. Μπαλιάκα από τον ίδιο Σύνδεσμο. Παρατηρητής τους θα είναι ο κ. Κ. Μάντης από την Αθήνα.

Ξεκουράζονται στον Ιάλυσο

Ρεπό έδωσε σήμερα στους παίκτες του ο Άκης Δελαπόρτας. Επιστροφή από αύριο στις προπονήσεις



Ώρα για ξεκούραση. Με τον καλύτερο δυνατό τρόπο θα εκμεταλλευτούν οι παίκτες του Ιάλυσου το σημερινό ρεπό που πρέπει να κάνουν βάσει του προγράμματος του Περιφερειακού πρωταθλήματος.

Ο προπονητής τους Άκης Δελαπόρτας αποφάσισε να τους δώσει ρεπό προκειμένου να πάρουν ανάσες ενόψει της πολύ δύσκολης συνέχειας του πρωταθλήματος. Οι «ερυθροκίτρινοι» που χθες γυμνάστηκαν κανονικά, θα επιστρέψουν από αύριο στις προπονήσεις αρχίζοντας την προετοιμασία τους για το επόμενο παιχνίδι. Σημειώνεται πως από αύριο αναμένεται να επιστρέψει στον κανονικό ρυθμό των προπονήσεων και ο Σπύρος Γκαρής ο οποίος το τελευταίο διάστημα αντιμετώπισε ένα πρόβλημα τραυματισμού. Ατομικό πρόγραμμα ακολουθεί τις τελευταίες ημέρες ο Γιώργος Φωτεινής.

Επιβεβλημένη η νίκη!



Τον ισχυρό Ατσαλένιο φιλοξενεί στο Στάδιο (2.30 μ.μ.) ο Διαγόρας, που παρουσιάζεται αισιόδοξος

Επιβεβλημένη θεωρείται η σημερινή (2.30μ.μ.) νίκη του Διαγόρα απέναντι στον Ατσαλένιο στο Δημοτικό Στάδιο της πόλης μας για την συνέχεια της Γ΄ Εθνικής

Οι κυανέρυθροι του Ντανιέλ Μπατίστα προέρχονται από την ήττα στο τοπικό ντέρμπι με την Ρόδο και μέσα στην εβδομάδα πέρασαν από κινήσεις ανασύνταξης καθώς είδαν το ρόστερ της ομάδας να μειώνεται κατά πέντε ποδοσφαιριστές. Τυράτσκι, Εγκρέσσι, Γκέρτσακ, Γκιάτας αλλά και Τέας αποτελούν παρελθόν από τον Διαγόρα που πήρε τον Αγαπητό Αμπελά αλλά θα αγωνισθεί από τον Ιανουάριο και μετά.

Η ψυχολογία από τις προσπάθειες της τεχνικής ηγεσίας για την αναπτέρωσή της έχει ανέβει και οι κυανέρυθροι θα προσπαθήσουν από σήμερα να ξεκινήσουν την αντίστροφη μέτρηση στις επιτυχίες προκειμένου μέχρι το τέλος του α΄ γύρου να έχουν καλύψει σημαντικό έδαφος.

Υπάρχει δηλαδή η αισιοδοξία πώς παρά τις δυσκολίες που κρύβει η σημερινή συνάντηση ο Διαγόρας θα μπορέσει να ξεπεράσει το ¨γκρίζο¨ πλάνο που δημιουργήθηκε τελευταία και θα φτάσει στη νίκη που θα διαγράψει κάθε τι αυτής της απόχρωσης.

Ο Διαγόρας θέλει σήμερα στο γήπεδο όλους εκείνους τους φίλους του που θέλουν να τον δουν ψηλά για να τον ενισχύσουν σε αυτήν την προσπάθεια.

Αγωνιστικά δυο νέα πρόσωπα εμπιστεύεται από σήμερα ο Ντανιέλ Μπατίστα.

-Ο ένας είναι ο Παναγιώτης Αγγελόπουλος που ακολούθησε κανονικούς ρυθμούς προπόνησης και είναι έτοιμος να μπει σε αγωνιστικούς ρυθμούς ενώ το ίδιο συμβαίνει και με τον Δήμο Χαριστέα.

-Αντίθετα ο κώουτς του γηραιού έκρινε ανέτοιμο τον Ερνέστο Φερέϊρα τον οποίο απέκλεισε από την δεκαοκτάδα που επελέγη χθες για τον σημερινό αγώνα.

-Εκτός αγώνα έμειναν ακόμα και ο τραυματίας Πέτρος Ρουτζιέρης αλλά και ο τιμωρημένος Σάββας Παφιάκης μαζί με τον ¨μικρό¨ Κώστα Καλημέρη.

Οι δεκαοκτώ που επέλεξε ο Ντανιέλ Μπατίστα είναι οι Κεφάλας, Μιχαλάκης, Αγγελόπουλος, Βελής, Βούλγαρης, Κοσκινιάτης, Λυμπερόπουλος, Μαϊλης, Μοσχής, Παπαδημήτρης, Παπαδόπουλος, Σαλαμαστράκης, Σπάρταλης, Στεργαλάς, Τσιαντούλης, Χαριστέας, Μπρίτο, Κοντέων.

Οι έντεκα θα επιλεγούν από τον Ντανιέλ Μπατίστα λίγο πριν ξεκινήσει ο αγώνας με τον Ατσαλένιο που θα έρθει στην Ρόδο για να ¨χτυπήσει¨ το ματς και να πάρει θετικό αποτέλεσμα. Οι κυανέρυθροι που είναι αποφασισμένοι να μην επιτρέψουν σε καμιά περίπτωση κάτι τέτοιο είναι έτοιμοι να γυρίσουν στις νίκες.

Διαιτητής θα είναι ο κ. Παπανδριόπουλος από τον Πειραιά και βοηθοί του οι κ. Γκολές και Δημητρίου απο το ίδιο Σύνδεσμο. Τέταρτος είναι ο κ. Τσίχλης απο την Αθήνα.

ΠΕΡΙΦΕΡΕΙΑΚΟ ΠΡΩΤΑΘΛΗΜΑ

Δύσκολη αποστολή έχουν σήμερα τα Γλυκά Νερά

Δύσκολη αποστολή έχει σήμερα ο πρωτοπόρος του 9ου ομίλου του Περιφερειακού πρωταθλήματος. Η ομάδα των Γλυκών Νερών καλείται να αντιμετωπίσει μέσα στην Σαλαμίνα τον τοπικό Αίαντα ο οποίος θέλει αποκλειστικά και μόνο τη νίκη προκειμένου να πλησιάσει σημαντικά την κορυφή της βαθμολογίας. Ενδεχομένως να πατήσει και σε αυτήν αν δεν μπορέσει να πάρει ούτε τον βαθμό της ισοπαλίας ο Κεραυνός στην έδρα του με τον Σαρωνικό Αίγινας. Βέβαια κάτι τέοιο είναι πάρα πολύ δύσκολο να συμβεί. Σημαντικό παιχνίδι δίνει και ο Κλεάνθης Παραδεισίου ο οποίος αν πάρει το θετικό αποτέλεσμα θα κάνει ακόμα ένα βήμα για να ξεφύγει από τις τελευταίες θέσεις της βαθμολογίας.

Όλα τα παιχνίδια της 10ης αγωνιστικής είναι τα ακόλουθα:

Αίας Σαλαμίνας - Γλυκά Νερά
Αχιλλέας Κάτω Αχαρνών - Μοσχάτο
Κερατσίνι - Πρωτέας Φωκαίας
Ηρακλής Νικαίας - Κλεάνθης Παραδεισίου
Κεραυνός Κερατέας - Σαρωνικός
ΑΕ Περάματος - Μαρκό
Ερμής Κορυδαλλού - Ατρόμητος Πειραιά
Ρεπό έχει ο Ιάλυσος

Πολλά αμφίρροπα παιχνίδια

Περιλαμβάνει η 134η αγωνιστική της Γ' Εθνικής που γίνεται σήμερα

Εντός έδρας αγωνίζεται σήμερα ο πρωτοπόρος του νοτίου ομίλου της Γ' Εθνικής Κατηγορίας Άγιος Δημήτριος. Η ομάδα του Μπραχαμίου αντιμετωπίζει τον ανεβασμένο το τελευταίο διάστημα Απόλλωνα Σμύρνης και με νίκη θα διατηρήσει την διαφορά ασφαλείας από τους διώκτες της στο ρετιρέ του βαθμολογικού πίνακα. Εντός έδρας όμως παίζει και το δεύτερο (μαζί με τη Ρόδο) Κορωπί και θα προσπαθήσει να πάρει τους τρεις βαθμούς. Εύκολα ή δύσκολα μάλιστα αναμένεται να τα καταφέρει καθώς αντίπαλός του είναι ο Πανηλειακός που δείχνει να έχει προβλήματα. Στο Αγρίνιο ο Παναιτωλικός θα προσπαθήσει να επιστρέψει στις επιτυχίες ύστερα από πολύ καιρό κόντρα στην Παναχαϊκή. Ο Βύζας Μεγάρων που υποδέχεται τη Θύελλα Πατρών θα κάνει μια απόπειρα να μειώσει την ψαλίδα από την κορυφή, ωστόσο είναι ένα αμφίρροπο παιχνίδι διότι και οι φιλοξενούμενοι είναι πάντα υπολογίσιμοι. Αμφίρροπη αναμέτρηση αναμένεται να γίνει και στην Θήβα ανάμεσα στην τοπική ομάδα και τον Αιολικό, ενώ ντέρμπι ουραγών έχουμε στην Κρήτη με τον ΟΦ Ιεράπετρας να υποδέχεται τον ΠΑΟ Βάρδας.

Όλα τα παιχνίδια της 13ης αγωνιστικής είναι τα ακόλουθα:

Αχαρναϊκός - Ζάκυνθος
Θήβα - Αιολικός
Διαγόρας - Ατσαλένιος
Βύζας Μεγάρων - Θύελλα Πατρών
Κορωπί - Πανηλειακός
Ηλιούπολη - Ρόδος
Παναιτωλικός - Παναχαϊκή
Άγιος Δημήτριος - Απόλλων Αθηνών
Ο.Φ. Ιεράπετρας - ΠΑΟ Βάρδας

Να ρεφάρει την ισοπαλία της Κρήτης

Αυτό θέλει να κάνει η Ρόδος σήμερα στην Ηλιούπολη. Η αποστολή είναι πολύ δύσκολη ωστόσο οι «πράσινοι» σε καμία περίπτωση δεν πτοούνται



Σταμάτης Καντιμοίρης και Νίκος Καρκαλέτσης είναι έτοιμοι να προσφέρουν και σήμερα τις υπηρεσίες τους

Να ...ρεφάρει το «στραβοπάτημα» στην Κρήτη θα προσπαθήσει σήμερα η (2.45μ.μ.) η Ρόδος η οποία «δοκιμάζεται» στην ισχυρή έδρα της Ηλιούπολης από την ομώνυμη τοπική ομάδα που έως τώρα κάνει αναμφίβολα ένα πολύ καλό πρωτάθλημα. Οι «πράσινοι» έχουν δείξει ότι αρέσκονται στα δύσκολα και για τον λόγο αυτό είναι αποφασισμένοι να δείξουν το καλό τους πρόσωπο και να αποδείξουν ότι δίκαια βρίσκονται ψηλά στον βαθμολογικό πίνακα. Η νίκη θα αποτελέσει αναμφίβολα «χρυσάφι» για την ομάδα του νησιού μας καθώς είναι δεδομένο ότι θα την διατηρήσει πολύ κοντά στο ...ρετιρέ του βαθμολογικού πίνακα. Οι παίκτες του Γιώργου Στράντζαλη εξακολουθούν να βρίσκονται σε καλή κατάσταση και το άτυχο αποτέλεσμα της Κρήτης δεν δείχνει να τους έχει πτοήσει καθόλου. Το αντίθετο μάλιστα, τους έχει πεισμώσει και θέλουν να δείξουν σήμερα ότι απλά ήταν μια κακή παρένθεση. Οι παίκτες του Γιώργου Στράντζαλη γνωρίζουν πάρα πολύ καλά πόσο σημαντικοί θα είναι οι τρεις βαθμοί και έτσι θα παίξουν πολύ προσεκτικά για να τους πάρουν. Κατά την προσφιλή της τακτική, η Ρόδος θα προσπαθήσει να αντιμετωπίσει έξυπνα τον αντίπαλο (όπως έκανε και στα Μέγαρα αλλά και κόντρα στον Διαγόρα) δίνοντάς του χώρο, με σκοπό να εκμεταλλευτεί τα κενά που θα δημιουργηθούν στην αντίπαλη άμυνα. Θα προσπαθήσει δηλαδή να αιφνιδιάσει τους γηπεδούχους και να πετύχει ένα γκολ που θα την βάλει στη θέση του οδηγού στο παιχνίδι αυτό.

Αγωνιστικά

Ο κ. Στράντζαλης δεν θα έχει στην διάθεσή του για τη σημερινή αναμέτρηση τους Κωνσταντάκη και Αθανασίου που ακόμα δεν είναι σε θέση να προσφέρουν τις υπηρεσίες τους. Αντίθετα θα έχει κανονικά στην διάθεσή του τους Γιώργο Καντιμοίρη και Μακρυδημήτρη. Οι δυο παίκτες την Τετάρτη είχα συμπληρώσει τέσσερις κίτρινες κάρτες αλλά όπως έχουμε ξαναγράψει επέλεξαν να εκτίσουν την ποινή της μιας αγωνιστικής στο παιχνίδι της 15ης αγωνιστικής κόντρα στο ΠΑΟ Βάρδας. Μέχρι τότε μπορούν να αγωνίζονται κανονικά. Όλοι οι υπόλοιποι παίκτες είναι στην διάθεση του κ. Στράντζαλη.

Διαιτησία

Διαιτητής του αγώνα θα είναι ο κ. Κ. Δημογέροντας και «βοηθοί» του οι κ. Α. Αναγνωστόπουλος και Κ. Γιαννόπουλος. Και οι τρεις τους είναι από τον Σύνδεσμο της Αρκαδίας. Τέταρτος διαιτητής θα είναι ο κ. Γ. Μπαλωμένος από την Αργολίδα και παρατηρητής τους ο κ. Κ. Ρεντίφης από την Αιτωλοακαρνανία.

Αφιερωμένη στα ΑΜΕΑ

Με αφορμή την 3η Δεκεμβρίου, ημέρα αφιερωμένη στους ανθρώπους με αναπηρία, η ΟΠΑΠ Α.Ε. συσστρατεύεται και συμπαρατάσσεται στο μήνυμα ανθρωπιάς και πολιτισμού προς την κοινωνία, σε μια προσπάθεια να επικρατήσει ο σεβασμός στην ανθρώπινη αξιοπρέπεια.

Η Εταιρεία έχει θέσει ως κεντρικό άξονα της στρατηγικής της στο ζήτημα της κοινωνικής της ευθύνης τη συμβολή της στην ενδυνάμωση των ευαίσθητων κοινωνικών ομάδων με πρακτικές που στοχεύουν στη λειτουργική ενσωμάτωσή τους στον κοινωνικό ιστό και την παροχή ίσων ευκαιριών για την καλύτερη δυνατή αξιοποίηση των δυνατοτήτων και ικανοτήτων όλων.

Η ΟΠΑΠ Α.Ε. έχει αναλάβει πρωτοβουλίες προσφέροντας οικονομική στήριξη σε συλλόγους ΑΜΕΑ και τη συμμετοχή της σε δράσεις που διοργανώνουν.

Επίσης, στην κατεύθυνση αυτή και στο πλαίσιο του προγράμματος Εταιρικής Κοινωνικής Ευθύνης προβάλλει ήδη την Εταιρική Διαφήμισή της και στη νοηματική Γλώσσα.

Το μήνυμα που η Εταιρία ενστερνίζεται και στέλνει, είναι ότι οφείλουμε όλοι οι πολίτες να αγκαλιάσουμε με αίσθημα σεβασμού τη διαφορετικότητα και να την καταστήσουμε λειτουργική στους κόλπους της κοινωνίας της αλληλεγγύης.

FITNESS FASHION-new collection



Κάνετε σπορ σε άλλους ρυθμούς
ΡΟΔΟΣΠΟΡ
...πρώτο όνομα στα σπορ
ΕΘ. ΔΩΔΕΚΑΝΗΣΙΩΝ 15 - Τηλ. 22410 21442
www.rodosport.gr E-mail:rospo@otenet.gr
ΓΔ. 31/12



Οι αγώνες ιστιοσανίδες στο SPORT TOURISM FORUM

Η παρακάτω εργασία παρουσιάστηκε τον περασμένο μήνα στο Συνέδριο «Σπορ Τούρισμ Φόρουμ» στη Θεσσαλονίκη, από τον Αναλυτή Τζήμα της «RHODES WINDSURFING ACADEMY» και τον Χρήστο Πετρέα, Οικονομολόγο, σύμβουλο ΜΜΕ και Τουριστική Ανάπτυξη και Μάρκετινγκ.

«Όταν η Ελλάδα ανέλαβε, και στη συνέχεια με επιτυχία υλοποίησε τους Ολυμπιακούς Αγώνες του 2004, λίγοι συνειδητοποίησαν την έκταση των δυνατοτήτων που η υλοποίηση αυτή μπορούσε να έχει για τον Ελληνικό τουρισμό και ειδικότερα για τον αθλητικό τουρισμό, που αποτελούσε και μία νέα αντίληψη στην Ελληνική τουριστική πραγματικότητα.

Η πραγματοποίηση των Ολυμπιακών Αγώνων έδωσε το έναυσμα να ασχοληθούμε με το θέμα της διοργάνωσης αθλητικών γεγονότων τόσο από την άποψη της διαχείρισής τους, όσο και από την άποψη των άμεσων και έμμεσων επιπτώσεων που έχουν στην εξυπηρέτηση των πολιτών, στην προβολή της χώρας ή της περιοχής στην οποία διοργανώνονται, στα οικονομικά οφέλη τα οποία εμφανίζονται, αλλά και στους προβληματισμούς για την διαχείριση των πολυέξοδων, κατά τα άλλα, αθλητικών εγκαταστάσεων.

Οι μεγάλες διοργανώσεις αθλητικών αγώνων συνήθως δεν επικεντρώνονται στο αθλητικό γεγονός και στο ενδιαφέρον του, όσο στην εκμετάλλευση των δυνατοτήτων της απόλαυσης των ωφελειών από την κάλυψη των ΜΜΕ και του εξ' αυτού οικονομικού αποτελέσματος.

Όμως πρέπει να λάβουμε υπόψη μας ότι υπάρχουν και αθλητικές διοργανώσεις οι οποίες έχουν από μικρές έως μηδενικές απαιτήσεις σε πάγιες εγκαταστάσεις, και άρα δημιουργούν με αυτό το δεδομένο το όφελος ότι δεν χρειάζεται ιδιαίτερη επένδυση κεφαλαίων και δημιουργία πάγιων κτιριακών και άλλων εγκαταστάσεων, που μετά την χρήση για το συγκεκριμένο γεγονός, θα αντιμετωπίσουν το πρόβλημα της διαχείρισης, της συντήρησης, και της αξιοποίησης τους. Αυτές οι διοργανώσεις μπορούν να αποφέρουν σημαντικά οφέλη, παρόμοια με αυτά των γνωστών μας διοργανώσεων που έχουμε τα τελευταία χρόνια, και σαν μία τέτοια περίπτωση, θέλουμε να παρουσιάσουμε την διοργάνωση ενός αθλητικού γεγονότος που σχετίζεται με την θάλασσα, του Πρωταθλήματος windsurfing στην Ρόδο, και τα σημαντικά, έστω και έμμεσα, οφέλη που τα τελευταία χρόνια έχει προσφέρει στη Ρόδο το άθλημα του Windsurfing.

Οι μεγάλες διοργανώσεις που έχουν φιλοξενηθεί στην παραλία της Ιαλυσού από την Rhodes Windsurfing Academy (RWA) από το 1992, έχουν δημιουργήσει ένα από τα καλύτερα και πιο οργανωμένα «spots» για τους φανατικούς του είδους, αλλά και με βάση στοιχεία που υπάρχουν, λειτουργούν ως ένας πολύ καλός τρόπος προβολής της περιοχής με την κάλυψη των Μέσων Μαζικής Επικοινωνίας.

Δεν έχουμε όμως εκμεταλλευτεί αρκετά ούτε τις δυνατότητες ανάδειξης των αθλημάτων που μπορούν να γίνουν από τους τουρίστες, ούτε και την διοργάνωση αθλητικών γεγονότων, που εκτός από την προσελκυστικότητα, μπορούν και έχουν και σημαντικά έμμεσα αλλά και άμεσα οικονομικά οφέλη.

Πρέπει να συνειδητοποιήσουμε ότι μιλάμε για μία πολύ σημαντική αγορά και με μεγάλη γεωγραφική κάλυψη, σε σχέση με τις δυνατότητες προσέλκυσης και αλλοδαπών τουριστών. Στοιχεία των ασχολούμενων με το άθλημα αναφέρουν ότι υπάρχουν τουλάχιστον 15 εκατομμύρια σερφίστες σε 45 χώρες, αλλά κυρίως στην Ευρώπη, Βόρεια Αμερική και Ιαπωνία, Αυστραλία και Αφρική.

Η Ρόδος σαν τόπος διοργάνωσης – και ο Δήμος Ιαλυσού ειδικότερα – ωφελήθηκαν από ευρύτατη προβολή τόσο στην Ελλάδα αλλά κυρίως στο εξωτερικό. Στη Ρόδο είχαμε μία αύξηση τάξεως 10% το 2006 έναντι του 2005 στους τουρίστες που ενεργά ασχολήθηκαν με το windsurfing. Κατανεμήθηκαν περίπου 65% στην περιοχή του Δήμου Ιαλυσού, 20% στο ΠΡασονήσι, και από 5% στην Θεολόγο, στις Φάνες και στη Κρεμαστή. Αντίστοιχα στις περιοχές αυτές δραστηριοποιούνται ένας αριθμός επιχειρήσεων θαλασσίων σπόρ.

Πίνακας 1 – Επικέντρωση δραστηριότητας windsurfing στη Ρόδου

Περιοχή	Αριθμός	Επικέντρωση δραστηριότητας
Ιαλυσός	8	
Πρασονήσι	3	90% windsurfing και kite surfing
Θεολόγος	1	10% άλλα θαλάσσια σπορ
Φανές	1	(μηχανοκίνητα κ.α)
Κρεμαστή	1	
Ανατολικά παράλια	80	90% μηχανοκίνητα θαλάσσια σπορ (θαλάσσιο σκι, μπανάνες, αλεξίπτωτο, jet ski, wake board, και άλλα) 10% windsurfing και kite surfing

Θα αναφερθούμε σε ορισμένα μόνο στοιχεία από τις έρευνες που διενεργήσαμε και την εμπειρία από τις ενέργειες μάρκετινγκ που πραγματοποιήσαμε σαν παράδειγμα για την διαδικασία που πρέπει να ακολουθείται.

Πρώτα παραθέτουμε ποιες είναι οι διοργανώσεις αυτές:

Πίνακας 2 – Ταυτότητα των διοργανώσεων

α/α	ΕΤΟΣ	ΤΙΤΛΟΣ ΔΙΟΡΓΑΝΩΣΗΣ	ΕΜΒΕΛΕΙΑ
1	1992	IFCA World Campionship	Διεθνής
2	1997	PWA World Cup	Διεθνής
3	1998	Greek Funboard National Championship	Εθνική
4	1998	King of Rhodes Freestyle and Slalom event	Περιφερειακή
5	1999	Greek Funboard National Championship	Εθνική
6	1999	King of Rhodes Freestyle and Slalom event	Περιφερειακή
7	2002	Formula Windsurfing Grand Prix	Διεθνής
8	2004	Formula Windsurfing Grand Prix	Διεθνής
9	2005	Formula Windsurfing European Championship	Διεθνής

Στη συνέχεια παραθέτουμε την εξέλιξη των αριθμητικών μεγεθών που καταδεικνύουν τη συνεχιζόμενη αυξητική τάση, πρακτικά σε όλες τις παραμέτρους (ανθρώπινο παράγοντα, τεχνικά στοιχεία προβολής, άμεση και έμμεση διαφήμιση, κ.α).

Πίνακας 3 – Αριθμητικά στοιχεία των διοργανώσεων

Διοργανώσεις (βλέπε ανωτέρω Πίνακα 1)

	1	2	3	4	5	6	7	8	9
Αθλητές	160	50	80	20	60	20	50	20	125
Συνοδοί	600	200	300	100	250	100	200	150	>800
Διάρκεια ημέρες	14	10	10	7	10	7	14	14	>25
Θεατές –περίπου	> 1000	> 1000	600-800	> 200	500-600	> 200	> 1000	> 1000	> 3000
Περίοδος προβολής σε ΜΜΕ	Όλο το χρόνο	Όλο το χρόνο	2 μ. πριν 4 μετά	1 μ.πριν 2 μετά	2 μ.πριν 4 μετά	1 μ. πριν 2 μετά	όλο το χρόνο	όλο το χρόνο	24 μ. (6 πριν 18 μετά)
Μεγ. Χορηγοί / Φορείς	2	2	3	1	3	1	4	5	10
Μεγ. Χορηγοί/Επιχειρήσεις	1	4	3	1	4	2	0	4	5
Χορηγοί προϊόντων / υπηρεσιών	4	8	9	4	10	6	10	12	9

Σημαντικότερα όμως είναι τα στοιχεία της κάλυψης από τα μέσα μαζικής επικοινωνίας – που μιλάνε από μόνα τους:

Πίνακας 3 – Στοιχεία κάλυψης ΜΜΕ ανά διοργάνωση

ΜΜΕ	1	2	3	4	5	6	7	8	9
Τοπικός Τύπος	7	7	7	7	7	7	7	7	7
Εθνικός εβδομαδιαίος τύπος	15	12	10	6	8	6	20	20	25
Εθνικός αθλητικός τύπος	10	6	4	–	5	–	10	10	10
Διεθνής τύπος	–	–	–	–	–	–	4	4	15
Τοπικά περιοδικά	2	2	2	2	2	2	2	2	2
Εθνικά περιοδικά	6	8	10	4	10	4	10	8	10
Διεθνή περιοδικά	20	20	2	2	3	2	20	20	>20
Τοπικό Ραδιόφωνο	8	8	8	8	8	8	8	8	8
Εθνικό Ραδιόφωνο	6	4	10	6	9	6	Alpha Live +10	ERA Sport +10	ERA Sport +10
Τοπικοί Σταθμοί TV	4	4	4	4	4	4	4	4	4
Εθνικοί Σταθμοί TV	ΕΡΤ & Pool	ΕΡΤ & Pool	ΕΡΤ MEGA ANTI	ΕΡΤ MEGA ANTI	ΕΡΤ MEGA ANTI	ΕΡΤ MEGA ANTI	Alpha & Pool	ΕΡΤ & Pool	ΕΡΤ & Pool
Διεθνείς Σταθμοί TV	PBA (100)	SSM/ PWA(>150)	-	-	-	-	Tonis Pictures(>150)	DMI(>250)	Tonis Pictures (>450)
Διαδίκτυο/ ιστοσελίδα Αγώνα	ΟΧΙ	RWA Cybex	RWA Cybex	RWA	RWA	RWA	RWA	RWA Cybex	RWA Cybex
Διαδίκτυο/ ιστοσελίδες Ομοσπονδιών	IFCA ISAF	PWA		EIO	-	EIO	-	ISAF IWA FWC	ISAF IWA FWC
Διαδίκτυο/ ιστοσελίδες Χορηγών	2	2		4	2	4	2	10	4+12	>15
Ηλεκτρονικές εφημερίδες (Ελλάδα και εξωτερικό)	–	–		–	–	–	–	4	4	>25
CD Photo αγώνα διανομή δίχως και Ελληνικό τύπο										150 δημ/φοι
Παρουσιάσεις σε συνέδρια							1	2		2
Παρουσιάσεις σε Εκθέσεις / Σαλόνια	15	15		15	15	15	15	20	30	30

Από τα παραπάνω στοιχεία το μέγεθος της επιτυγχανόμενης προβολής σε διεθνές επίπεδο δεν μπορεί να αμφισβητείται, ενώ το αντίστοιχα προφανές συμπέρασμα είναι ότι πρέπει συνειδητά και οργανωμένα να εκμεταλλευτούμε αυτά τα δεδομένα.

Το παράδειγμα που παρουσιάσαμε, τα αποτελέσματα του οποίου όμως προϋποθέτουν μία πολύμηνη και πολύ καλή και πολυπληθή οργάνωση, και μία χρονική διάρκεια που αρχίζει πολλούς μήνες πριν το γεγονός και τελειώνει αρκετά μετά την επίσημη λήξη, επιβεβαιώνουν μία λανθάνουσα και ουσιαστικά μη αξιοποιημένη δυναμικότητα.

Συνοπτικά συμπεράσματα από τα στοιχεία των διοργανώσεων της Ρόδου, στατιστικά και ποιοτικά είναι ότι:

- Τα διεθνή γεγονότα σαφώς έχουν πολύ μεγαλύτερη θεαματικότητα
- Η διεθνικότητα έχει μεγαλύτερη σημασία από το πόσοι αθλητές και συνοδοί συμμετέχουν
- Ο θεσμός της χορηγίας είναι αναπτυσσόμενος και βεβαίως εντονότερος στα διεθνή γεγονότα
- Τα διεθνή γεγονότα έχουν μεγάλη διάρκεια (2 εβδομάδες) άρα και περισσότερο χρόνο για κάλυψη από τα ΜΜΕ

Στην προσπάθεια να προωθήσουμε νέες μορφές ποιοτικού τουρισμού, το Windsurfing είναι και έτοιμο (στημένο) τουριστικά και αθλητικά στη Ρόδο, και ίσως το μόνο γρήγορο ανέξοδο είδος προβολής για τα νησιά μας και το Αιγαίο γενικότερα. Έχουμε, στα πλαίσια αυτά, προτείνει στο Υπουργείο Τουριστικής Ανάπτυξης την υλοποίηση ενός έργου προώθησης του αθλητικού τουρισμού, και έχουμε κατοχυρώσει το «sports tourism Greece" σαν επικοινωνιακό τίτλο.

Έχουμε προτείνει να γίνει η Ρόδος πόλος έλξης για αθλητές της ιστιοσανίδας και της ιστιοπλοΐας, γενικότερα, και για τις προπονήσεις τους. Στην υποστήριξη της επιλογής της Ρόδου και της Ελλάδας και για άλλους αγώνες, πρέπει να λάβουμε σοβαρά υπόψη τους "καρπούς" και τα οφέλη των προηγούμενων αγώνων του Παγκοσμίου Πρωταθλήματος Windsurfing, που είχε η χώρα μας. Αυτοί οι αγώνες συνέβαλαν και στην ενδυνάμωση και προαγωγή του διεθνούς αθλητικού πνεύματος στον τόπο μας, και για τη Ρόδο σε ένα στίβο (την θάλασσα), που μας παρέχεται δωρεάν και δεν χρειάζεται να χτίζουμε μεγαθήρια προπονητικά κέντρα, για να πραγματοποιηθεί αυτό το αθλητικό γεγονός.

Η ευρύτερη ανάπτυξη του αθλητικού τουρισμού μπορεί να επεκταθεί γενικότερα στα νησιά της Δωδεκανήσου, και να εκμεταλλευτεί την δραστηριότητα που ήδη υπάρχει:

Πίνακας 2 – Δραστηριότητα αθλητικού τουρισμού σε Δωδεκανησιακά νησιά

Νησί	Υπάρχουσα δραστηριότητα αθλητικού τουρισμού			
Ρόδος	Windsurfing / kite surfing	Golf	Mountain bike / racing bicycle	Περιήγηση/ hiking / αναρρίχηση
	Moto cross / cart	Car rally / motorcycle racing		Scuba diving – καταδύσεις
	Ιππασία	Καϊπλασία	Jeep safari	Άλλα θαλάσσια σπόρ
Κώς	Ποδήλατο	Windsurfing		
Κάλυμνος	Αναρρίχηση	Καταδύσεις		
Κάρπαθος	Windsurfing	Περιήγηση		

Διεθνώς ο Αθλητικός τουρισμός σε όλες τις μορφές του, ήδη απολαμβάνει ιδιαίτερης στήριξης. Η Αυστραλία χρηματοδοτεί από το 2004 μέχρι το 2008 μεγάλα διεθνή γεγονότα, ιστιοπλοΐας και windsurfing. Ο Ελληνικής καταγωγής Υπουργός Τουρισμού της Αυστραλίας κος Ιωάννης Πανταζόπουλος, ανακοίνωσε τον Δεκέμβριο του 2005, στην έναρξη του Παγκοσμίου Πρωταθλήματος windsurfing ανακοίνωσε προς την Διεθνή Ομοσπονδία το ενδιαφέρον της Αυστραλίας να διεκδικήσει την διοργάνωση τέτοιων μεγάλων γεγονότων για άλλα 4 χρόνια, με σκοπό την συνέχιση της διεθνούς προβολής της χώρας του.

Ο Πρόεδρος του Βιετνάμ προσωπικά ταξιδεύει και πουλάει "διακοπές και sport" σε διάφορες εκθέσεις για το Windsurfing, και προβάλει σαν το τουριστικό πακέτο της χώρας του «διακοπές και σπορ».

Τα εξειδικευμένα περιοδικά του windsurfing, με την ευκαιρία της Ολυμπιάδας του 2004, κάνανε αφιέρωμα που προέβαλε την Ελλάδα ως «touristic windsurfing destination". Πρόσφατα, πολλά περιοδικά με την ευκαιρία του αγώνα της Ρόδου (του 2005) κάνανε αφιερώματα στην Ελλάδα και ειδικότερα για το Αιγαίο (περιοχές που καλύφθηκαν από τα αφιερώματα: Κρήτη, Ρόδος, Κάρπαθος, Κω, Νάξο, Πάρο, Άνδρο, Μύκονο, Ίο, Λευκάδα).

Στην Ρόδο, οι active τουρίστες έφθασαν τις 22.000 windsurfers το 2006, σε αριθμό κατά 10% περισσότεροι από το 2005. Αυτοί είναι τουρίστες που έχουν σκοπό να βρουν μία «κοινωνία για να πραγματοποιήσουν το όνειρό τους» άρα ψάχνουν για έναν ονειρικό προορισμό, χωρίς να υπολογίζουν το κόστος. Ακόμη όταν επιστρέψουν στην πατρίδα τους, μιλάνε και «χτίζουν» ιστορίες στους συμπατριώτες και τους γνωστούς τους, ακόμη και τους άγνωστους τους, ιστορίες που φαίνεται να αγγίζουν την φαντασία και καμιά φορά και το ψέμα. Το ουσιαστικό είναι ότι η Ελλάδα μπορεί να τους προσφέρει αυτό το ζητούμενο όνειρο, φθάνει εμείς να ξυπνήσουμε από τον λήθαργο, και να ανοίξουμε τα μάτια μας για να δούμε τι μας προσφέρει η φύση και ο Θεός απλόχερα.

Τα σημεία και οιωνοί είναι προφανείς. Οι δυνατότητες και οι προοπτικές του αθλητικού τουρισμού πρέπει να θεωρούνται δεδομένες. Η περίπτωση της Ρόδου αποτελεί ένα χαρακτηριστικό παράδειγμα που μπορεί να εφαρμοστεί και σε άλλες περιοχές. Η διατήρηση της σειράς των διοργανώσεων, και η υποστήριξή τους και στο μέλλον, θα αποφέρει οφέλη τόσο στη Ρόδο όσο και στο Αιγαίο και γενικά τη χώρα μας».

Διγενής-ΑΕ Καλύμνου στα Κοσκινού

Το πρόγραμμα αγώνων της Γ΄ Κατηγορίας

Δύο αγώνες στο νησί της Ρόδου περιλαμβάνει στο σημερινό πρόγραμμα της Α΄ Κατηγορίας – ΤΟΠ FM της ΕΠΣΔ.

Ο Διγενής φιλοξενεί την ΑΕ Καλύμνου και ο Αγιος Γεώργιος την Ενωση Κω/ Ανταγόρα.

Το πρόγραμμα:

- **Μαλώνα (2.45 μ.μ.)**: Αγιος Γεώργιος – Ένωση Κω/ Ανταγόρα (Παυλούς): Αργυρόπουλος, Πλακογιάννης, Καραχανής (Καλαθενός)
- **Κοσκινού (2.45 μ.μ.)**: Διγενής – ΑΕ Καλύμνου (Δημητράς): Κόττορος , Διαμαντέας, Μίαρης (Κυπραίος)

Η Γ΄ ΚΑΤΗΓΟΡΙΑ

Για το πρωτάθλημα της Γ΄ Κατηγορίας – Ζαχαροπλαστεία «ΣΤΑΝΗ», θα γίνουν σήμερα τα παιχνίδια:

Α΄ΟΜΙΛΟΣ
(6η αγωνιστική)

- **Αφάντου (11.30 π.μ.)**: ΟΦ Ιστρίου – Ατρόμητος Διμυλιάς (Νικολής Φ.):Μίαρης, Διαμαντέας, Ορφανός
- **Αρχάγγελος (2.45 μ.μ.)**: Πετρώνας – ΑΕ Μεσαναγρού (Ντάκας Ν.): Μοσχούς, Μοντιάδης, Κοντού.
- **Αγιοι Απόστολοι (1 μ.μ.)**: Αναγέννηση Ν.Ρ. – ΑΕ Κάστρου (Μαυρουδής Ι.): Φουκάρας, Λιάπη, Κλιάρη

Β΄ΟΜΙΛΟΣ
(6η αγωνιστική)

- **Φάνες (2.45 μ.μ.)**: Ευκλής – Ταξιάρχης (Σταματίου):Κασιώτης, Κατταβενός, Μανέγας
- **Λύκειο Ιαλυσού (11 π.μ.)**: Ιάλυσος '97 – Ζευς (Ντελλάκης Ι.):Κατσιδώνης Π., Γουλάρας, Κασιώτης
- **Αγιοι Απόστολοι (11 π.μ.)**: Δωριέας – ΑΣ Χάλκης (Βάγγαλης):Παπαγιαννίδης, Λιάπη, Κλίαρη

Ομιλος Νήσων
(5η αγωνιστική)

- **Στάδιο Κω (2 μ.μ.)**: ΠΑΟ Κω-Πολυβώτης (Βραχνάς): Φραγκιαδάκης, Δουδούς, Φωτιάδης.
- **Κάλυμνος (3 μ.μ.)**: ΑΕ Καλύμνου 2004 – Ασκληπιός Κω (Δαρκαδάκης): Πλάτσης, Πανάτος Μ., Κακιάς

Στη Β΄ Ερασιτεχνική Κατηγορία

Αστέρας Π. - Ηρακλής Λ. στο ντέρμπι

Το ντέρμπι Αστέρα Παστίδας – Ηρακλή Λάρδου στον Α΄ όμιλο, ξεχωρίζει στο σημερινό πρόγραμμα αγώνων της Β΄ Κατηγορίας της ΕΠΣΔ.

Τα παιχνίδια είναι:

Α΄ΟΜΙΛΟΣ
(6η αγωνιστική)

- **Κάρπαθος (12.30 μ.μ.)**: Ποσειδών Καρπάθου – Ασπίδα Σαλάκου (Σπανός):Τσαγγάρης Β., Σακκελιάδης, Χουβαρδάς.
- **Αφάντου (2.45 μ.μ.)**: Δόξα Ψίνθου – Δαμάγητος (Σπανός):Χατζηνικόλας, Φραγκίνης, Σταυριανός (Μίχας)
- **Κρεμαστή (2.45 μ.μ.)**: Αστέρας Παστίδας – Ηρακλής Λάρδου (Μακρής):Μυριούνης, Παπαγεωργίου, Κατσιδώνης Π. (Στέργου)
- **Αγιοι Απόστολοι (3 μ.μ.)**: Ευαγόρας – Ορφέας (Περαντινός): Γκούμας, Πηδιάκης, Λάμπρου (Χρυσανθής)

Β΄ΟΜΙΛΟΣ
(6η αγωνιστική)

- **Αγιος Ισίδωρος (2.45 μ.μ.)**: Αγιος Ισίδωρος – Πολύστρατος (Σεβδαλάκης): Κατσιδώνης Ε., Ασημακόπουλος, Στεφανάκης (Καψάσκης)
- **Απόλλωνα (11.30 π.μ.)**: Απόλλων Απολλώνων – Θύελλα Πυλώνα (Στέλλας):Ασημακόπουλος, Κατσιδώνης Ε., Στεφανάκης (Γενής)
- **Καλυθιές (2.45 μ.μ.)**: Ερμής Καλυθιών – Αντίμαχος (Νικολής Φ.):Γουλάρας, Παπαγιαννίδης, Κασιώτης (Σακελλαρίδης)
- **Κάλυμνος (1 μ.μ.)**: ΑΟ Βαθύ – ΑΟ Δικαίου (Κουλουριώτης): Κουρδουκλάς, Κατέρης, Κακιάς (Φραγκίνης)

Στην Α.Ε. ο Βεργωτής!

Ο πρόεδρος της ΕΠΣΔ μέλος της εννεαμελούς εταιρίας της ΕΠΟ. Στην «αντεπίθεση» η Ευρωπαϊκή Ένωση και η ΟΥΕΦΑ

Συγκροτήθηκε πριν μερικές ημέρες από την ΕΠΟ το διοικητικό συμβούλιο της ανώνυμης εταιρείας, που ιδρύεται αποκλειστικά για την εκπλήρωση των σκοπών της Ομοσπονδίας και των Ενώσεών της.

Το δ.σ. θα έχει 9μελή σύνθεση, στην οποία συμμετέχουν μέλη της ΕΠΟ και πρόεδροι των Ενώσεων της.

Πρόεδρος της νέας εταιρείας θα είναι ο δικηγόρος Γιώργος Σιντόρης, γ΄ αντιπρόεδρος της Ομοσπονδίας. Διευθύνων σύμβουλος τοποθετήθηκε ο ταμίας της ΕΠΟ Γιώργος Γκιρτζίκης, ενώ μέλη της θα είναι τα μέλη του δ.σ. της Ομοσπονδίας Νίκος Φυρός, Σοφοκλής Πιλάβιος, Σωκράτης Παπαδόπουλος, Αριστείδης Σταθόπουλος και οι πρόεδροι των ΕΠΣ Κοζάνης (Σάββας), Δωδεκανήσου (Βεργωτή) και Χίου (Σαρρής).

Η εταιρεία που δημιούργησε η ΕΠΟ θ΄ αποτελέσει την αιχμή του δόρατος για την κατάργηση του μονοπωλίου του ΟΠΑΠ.

Μπορεί επίσημα να μην γίνεται καμία αναφορά ότι υπάρχει πρόθεση αξιοποίησης του ποδοσφαιρικού προϊόντος ως προς το στοίχημα προκαθορισμένης απόδοσης, όμως σύμφωνα μ΄ έγκυρες πληροφορίες η εταιρεία της ΕΠΟ θα εξετάσει ακόμη και το ενδεχόμενο προσφυγής στο Ευρωπαϊκό Δικαστήριο κατά της άρσης του μονοπωλίου που έχει η ΟΠΑΠ Α.Ε. στην ελληνική επικράτεια.

Στην «αντεπίθεση»

Η Ευρωπαϊκή Ένωση σε συνεργασία με την UEFA βάζουν φουρνέλο στα θεμέλια της FIFA και μια νέα τάξη πραγμάτων γεννιέται στο ευρωπαϊκό ποδόσφαιρο και κατά συνέπεια στο ελληνικό.

Με δυο λόγια: Τι γίνεται τόσα χρόνια με την μπάλα στην Ελλάδα; Όλο το παιχνίδι το παίζει η ΕΠΟ. Όλες τις αποφάσεις για το ποδόσφαιρο τις παίρνει η ΕΠΟ. Όσες φορές προσπάθησε να παρέμβει η κυβέρνηση, για θέματα οικονομικά, βίας, διαιτησίας κ.τ.λ. , αμέσως ο πρόεδρος της ΕΠΟ επέσυρε τον μπαμπούλα της FIFA. Έτρεχε στον Μπλάτερ κι αυτός απειλούσε την εκάστοτε κυβέρνηση, ότι αν δεν εναρμονίσει τους νόμους του κράτους με τους νόμους της FIFA, τότε η FIFA θα πετάξει τους συλλόγους και την εθνική ομάδα έξω από τις διεθνείς διοργανώσεις. Όλα αυτά τώρα έρχονται τούμπα. Το θέμα ξεκίνησε από μια μελέτη που έκανε η αγγλική προεδρία κι αυτό έχει ιδιαίτερη σημασία, διότι οι Αγγλοι μαζί με τα δικά τους συμφέροντα εκφράζουν και τα συμφέροντα των Γερμανών, των Ιταλών, των Γάλλων και των Ισπανών.

Προτείνουν, λοιπόν, ότι η οικονομική διαφάνεια και ο έλεγχος του ποδοσφαίρου στην Ευρώπη, πρέπει να γίνεται ανελλιπώς από τα κράτη μέλη της Ε.Ε. Δηλαδή, να υπάρχουν ίσοι όροι ανταγωνισμού. Αναγνωρίζεται, βέβαια, το αυτοδιοίκητο της κάθε ποδοσφαιρικής ομοσπονδίας, αλλά από εκεί και πέρα για τα θέματα τα οικονομικά, της βίας, της διαιτησίας καθώς και για τις κυρώσεις στα θέματα βίας, πρέπει να είναι εναρμονισμένες με τους νόμους του κάθε κράτους της Ευρώπης. Για παράδειγμα, δεν μπορεί να καίγεται ένα γήπεδο και η ΕΠΟ να αποφασίζει ότι η ποινή θα είναι ένα χρηματικό πρόστιμο. Θα μπορεί, δηλαδή, το κράτος να αποφασίζει αυστηρότερες ποινές. Ένα ακόμα παράδειγμα, η Ε.Ε. και η UEFA δεν θέλουν να παίζουν οι ευρωπαϊκές ομάδες με 11 ξένους παίκτες. Αυτό η FIFA το δέχεται και το έχει νομιμοποιήσει.

Όμως η Ε.Ε. σκέπτεται να βάλει ποσόστωση. Με άλλα λόγια, η Ε.Ε. και η UEFA αποστασιοποιούνται από τη FIFA και φορα παρτίδα της λένε αν δεν συμφωνείς μαζί μας, άντε κάνε διεθνή πρωταθλήματα στην Αφρική και στην Ασία. Γενικά τώρα τα κόζα αλλάζουν και δεν θα έχει πια η ΕΠΟ και το μαχαίρι και το καρπούζι. Ένα από τα δύο θα έχει τώρα το κράτος.

Βόλεϊ - Γ΄ Εθνική (1ος όμιλος νότου)

Στην Κόρινθο παίζει ο Διαγόρας

Στην Κόρινθο θα αγωνιστεί σήμερα ο Διαγόρας, για την συνέχεια (5η αγωνιστική) του πρωταθλήματος βόλεϊ της Γ΄ Εθνικής (1ος Ομιλος νότου)

Μετά την εντός έδρας ήττα από τον πρωτοπόρο Εθνικό, την περασμένη Κυριακή στο «Βενετόκλειο», οι «κυανέρυθροι» θα επιδιώξουν να αποσπάσουν ότι καλύτερο γίνεται από τον Παμβοχαϊκό.

Το σημερινό πρόγραμμα, έχει ως εξής:

- **Ρέντη 18.00:** ΑΕ Ρέντη – Κόραιβος Αμαλιάδας (Ονόπας, Νταουντούμης), Πετρούπολης 18.30: Πετρούπολη – ΑΕ Βύρωνα (Μίχογλου, Χαρακίδας)
- **Λίντο 17.00:** ΓΕ Ηρακλείου – Ερμής Πατρών (Κορτσινίδης, Κοκοτσάκης)
- **Λέχαιο Κορίνθου 13.00:** Παμβοχαϊκός – Διαγόρας Ρόδου (Πετούσης, Γκόλφης)

Αγώνες «Ντράγκστερ» στα Μαριτσά

Αγώνες «Ντράγκστερ» αυτοκινήτου και μοτοσικλέτας θα διοργανωθούν σήμερα στις 9 π.μ. στο αεροδρόμιο Μαριτσών.

Διοργανωτής θα είναι ο Αγωνιστικός Ομιλος Ρόδου, που είχε διοργανώσει παρόμοια εκδήλωση του Φεβρουαρίου και είχε σημειώσει τεράστια επιτυχία.

Οπως και τότε, έτσι και τώρα, οι συμμετοχές είναι πολλές και ο κόσμος που προβλέπεται να βρεθεί στα Μαριτσά αρκετός.



ΘΕΡΜΟΠΟΜΠΟΙ

Με συνέπεια και υπευθυνότητα συνεχίζουμε για 24 χρόνια τοποθετώντας θερμοπομπούς σε Σπίτια,Σχολεία,Αίθουσες και σε λοιπούς επαγγελματικούς χώρους.



...ΘΕΡΜΟΠΟΜΠΟΙ ΓΑΛΛΙΑΣ....
AIRELEC

Η ποιότητα και η πείρα τόσων χρόνων μας κάνουν ασυναγώνιστους.Ελάτε ή πάρτε μας τηλέφωνο, να έρθουμε να κουβεντιάσουμε για τη θέρμανση του χώρου που σας ενδιαφέρει.

ΜΕΛΕΤΗ - ΕΓΚΑΤΑΣΤΑΣΗ ΔΩΡΕΑΝ!!!

Ν.ΚΑΜΠΟΥΡΑΚΗΣ - Μ.ΦΛΑΓΚΟΣ Ο.Ε.
ΤΗΛ. 31320 - 20859

ΠΡΟΟΔΟΣΠΟΡ

Α' ΚΑΤΗΓΟΡΙΑ

Πιάνει κορυφή ο Ηρακλής...

Η ομάδα της Λάρδου υποδέχεται στο Κολλέγιο Ρόδου (15:00) την Ε.Α. Καλύμνου και με νίκη θα συγκατοικήσει στην κορυφή με τον Ιπποκράτη και τον Γ.Σ. Διαγόρας

Η τελευταία εκκρεμότητα για το πρωτάθλημα της Α' Κατηγορίας θα ... τακτοποιηθεί σήμερα με την αναμέτρηση ανάμεσα στον Ηρακλή Λάρδου και την Ε.Α. Καλύμνου. Η εξ αναβολής αναμέτρηση στο πλαίσιο της 4ης αγωνιστικής, θα ξεκινήσει στο κλειστό γυμναστήριο του κολλεγίου Ρόδου (15:00) και λογικά οι γηπεδούχοι δεν θα έχουν προβλήματα να πάρουν το πολύτιμο δίποντο. Αν μάλιστα γίνει αυτό (που θεωρείται το πιο λογικό σενάριο), τότε η ομάδα του Μιχάλη Κουταλιανού θα βρεθεί στην κορυφή του βαθμολογικού πίνακα, μαζί με τον Ιπποκράτη Κω και τον Γ.Σ. Διαγόρας. Οι γηπεδούχοι φυσικά είναι το απόλυτο φαβορί για τη νίκη, αφού υπάρχει διαφορά δυναμικότητας με την Ε.Α. Καλύμνου, η οποία χθες αντιμετώπισε την Καλλιθέα στο έτερο εξ αναβολής παιχνίδι (3η αγωνιστική). Με τη φανέλα του Ηρακλή Λάρδου δεν θα παίξουν, ο Παντελής Κουγιός και ο Βασίλης Μπανακάκης. Ο τελευταίος δεν κρίθηκε σκόπιμο να έρθει απ' την Αθήνα. Στη διάθεσή του Μιχάλη Κουταλιανού θα τεθούν οι εξής αθλητές: Μοσχής, Μελής, Μαμαλίγκας, Ελευθερίου, Αβεκλούριος, Στάλας, Κόλλιας, Χρύσης, Μάλιακας, Αντωνίου, Κουτσομανώλης και Γκιζέτης.



Ο Ηρακλής Λάρδου (φωτό) υποδέχεται σήμερα την Ε.Α. Καλύμνου

Στην αντίπερα όχθη το ταξίδι της Ε.Α. Καλύμνου στη Ρόδο είναι το πρώτο για τη φετινή σεζόν αν και για το σημερινό ματς όλοι αναγνωρίζουν την ανωτερότητα του Ηρακλή Λάρδου. Ο σκοπός των «σφουγγαράδων» είναι να παίξουν όσο το δυνατόν καλύτερο μπάσκετ και ότι προκύψει. Ο Γιώργος Μαύρος (θα έχει δικαίωμα συμμετοχής μετά την τιμωρία του στο επόμενο παιχνίδι με τον Ιπποκράτη Κω) θα στηριχθεί στους: Τσίγκρα, Σάββα, Γαβαλά, Μίξη, Αλαχούζο Γ., Κουλλιά, Παπάζογλου, Ολυμπίτη, Ελ Κολί Μ. και Οικονόμου. Αξίζει να σημειωθεί ότι ο Ηρακλής Λάρδου κερδίζει πάντα εύκολα όταν υποδέχεται την Ε.Α. Καλύμνου. Έτσι στη Ρόδο μετράει τέσσερις συνεχόμενες νίκες και μάλιστα με χαρακτηριστική άνεση.

(2005-06): 103-39
(2004-05): 80-55
(2003-04): 93-57
(2002-03): 105-51
Κολλέγιο Ρόδου
(15:00): Ηρακλής Λάρδου- Ε.Α. Καλύμνου
(Στάλας-Αρνάς)

Ακόμη φωνάζουν

Στην Κω πάντως ακόμη φωνάζουν για την τιμωρία του αθλητή του Ιπποκράτη Παναγιώτη Μαλιούρα με τέσσερις αγωνιστικές. Θεωρούν ότι η ποινή ήταν πολύ μεγάλη και έπρεπε να πέσει στα «πιο μαλακά». Μάλιστα αναμένεται και αντίδραση του κωακού σωματείου τις επόμενες μέρες.

Δοκιμασία σε όλα τα γήπεδα

Αυτό που συμβαίνει στα παιχνίδια Ηρακλής Λάρδου- Ε.Α. Καλύμνου είναι πραγματικά απίστευτο! Τη σεζόν 2002-03 οι δύο ομάδες έπαιξαν στην Ιαλυσό, την περίοδο 2003-04 στο «Βενετόκλειο», τη χρονιά 2004-05 και πέρσι στην «τέντα», ενώ φέτος το ματς θα γίνει στο κολλέγιο Ρόδου...Μόνο η Κρεμαστή λείπει! Αν πάντως το πρωτάθλημα την περίοδο 2001-02 διεξαγόταν σε έναν όμιλο, οι σημερινοί αντίπαλοι θα έπαιζαν και εκεί, αφού ο Ηρακλής Λάρδου είχε έδρα τότε την Κρεμαστή.

Η ΒΑΘΜΟΛΟΓΙΑ/7η ΑΓΩΝΙΣΤΙΚΗ

1.Ιπποκράτης Κω	12	5-2	494-457(+37)
2.Γ.Σ. Διαγόρας	12	5-2	469-451(+18)
3.Ένωση Ιβίσκου/Ιάλυσου	11	4-3	519-469(+50)
4.Ζέφυρος	11	4-3	428-440(-12)
5.Ηρακλής Λάρδου	10	4-2	440-388(+52)
6.Α.Ε. Δικαίου	9	2-5	440-478(-38)
7.Καλλιθέα	8	2-4	383-423(-40)
8.Ε.Α. Καλύμνου	5	0-5	293-360(-67)

*Η Ε.Α. Καλύμνου έχει δύο παιχνίδια λιγότερα, ενώ ο Ηρακλής Λάρδου και η Καλλιθέα από ένα
*Στη βαθμολογία δεν υπολογίζεται το χθεσινό παιχνίδι Ε.Α. Καλύμνου- Καλλιθέα.

Σε ρυθμούς ρελαντί...

Η Ε.Α. Καλύμνου κέρδισε εύκολα τον Ηρακλή 2000 με 76-48, αλλά δεν έχει ουσιαστικές ελπίδες για μία θέση στο φάϊναλ-φορ! Για ένα δεκάλεπτο ήταν ντέρμπι το χθεσινό παιχνίδι

Εύκολο έργο είχε χθες το πρωί η Ε.Α. Καλύμνου, η οποία κέρδισε τον Ηρακλή 2000 με 76-48, στο παιχνίδι με το οποίο άνοιξε η αυλαία της 6ης αγωνιστικής για τον γ' όμιλο του παιδικού πρωταθλήματος. Η ομάδα του Γιώργου Μαύρου ήταν καλύτερη σε όλη τη διάρκεια του αγώνα και δεν δυσκολεύτηκε να προσθέσει ακόμη ένα δίποντο στη συλλογή της.

Ουσιαστικά το ματς ήταν ντέρμπι μόνο για ένα δεκάλεπτο, όταν οι Καρδαμιώτες δεν άφησαν τους Καλύμνιους να ξεφύγουν στο σκορ (14-13). Στη συνέχεια όμως ο Αλαχούζος έκανε ότι ήθελε μέσα στη ρακέτα και μαζί με τον Παπαχατζή, οδήγησαν εκ του ασφαλούς την Ε.Α.ΚΑ. σε μία νίκη, η οποία πάντως δεν έχει τεράστια οφέλη, αφού δύσκολα θα μπορέσει να μπει σφήνα στην πρώτη δυάδα (Α.Ε. Δικαίου- Ιπποκράτης). Το ημίχρονο βρήκε τους Καλύμνιους να προηγούνται με 37-24, ενώ η διαφορά στο δεύτερο ημίχρονο μεγάλωσε, παρά τις φιλότιμες προσπάθειες των παιδιών του Σταύρου Βλάχου.

Απ' τους νικητές οι Αλαχούζος και Παπαχατζής ήταν όλα τα λεφτά, ενώ κοντά σε διψήφιο αριθμό πόντων βρέθηκαν οι Καραγεωργίου και Ρείσης. Απ' τους ηττημένους καλύτεροι ήταν οι Παπαδάκης και Διακοστεφανής. Στο παιχνίδι «σφύριξε» μόνο ο Μανώλης Αυγουλάς, αν και μαζί του αρχικά είχε οριστεί ο Δημήτρης Χαντσαρίδης.

Τα δεκάλεπτα ήταν: 14-13, 37-24(ημ.), 53-32, 76-48
Διαιτητής: Αυγουλάς
Ε.Α. ΚΑΛΥΜΝΟΥ (Μαύρος): Πέρος 7, Καραγεωργίου 9, Τσατσαρών 2, Ολυμπίτης 2, Παπαχατζής 16, Ρείσης 9, Αλαχούζος 31, Κοκκινίδης, Ζωγραφάκης.
ΗΡΑΚΛΗΣ 2000 (Βλάχος): Χατζησταμάτης 5, Παπαδάκης 21, Διακοστεφανής 11, Φελεμετάκης 3, Κακίβελης 4, Ζαχαρίου 3, Κριέλλας 1.

Γ' ΟΜΙΛΟΣ/6η ΑΓΩΝΙΣΤΙΚΗ

1.Α.Ε. Δικαίου	8	4-0	257-166(+91)
2.Ιπποκράτης Κω	7	3-1	293-171(+122)
3.Ε.Α. Καλύμνου	7	3-2	266-252(+14)
4.Ιπποκράτης Κω Β'	5	1-3	183-286(-103)
5.Ηρακλής 2000	5	0-5	231-355(-124)

*Η Ε.Α. Καλύμνου έχει ένα μηδενισμό
*Η Α.Ε. Δικαίου έχει εκτίσει το ρεπό της
*Ο Ιπποκράτης Κω και ο Ιπποκράτης Κω Β' έχουν από ένα παιχνίδι λιγότερο

«Θαλασσί» ενδιαφέρον...

Ο Σπόρτιγκ δοκιμάζεται σήμερα (18:30) στο «Δαΐς» κόντρα στον Α.Σ.Ε. Δούκα, στο παιχνίδι με το οποίο πέφτει η αυλαία της 10ης αγωνιστικής για την Α2

Σε όλη τη διάρκεια του αγώνα και δεν δυσκολεύτηκε να πΣήμερα το βράδυ θα μάθει ο Κολοσσός αν θα είναι μόνος του στην κορυφή του βαθμολογικού πίνακα της Α2 Κατηγορίας.

Κι αυτό γιατί ο Σπόρτιγκ θα αντιμετωπίσει στις εγκαταστάσεις «Δαΐς» τον Α.Σ.Ε. Δούκα (18:30), στο παιχνίδι με το οποίο πέφτει η αυλαία της 10ης αγωνιστικής στο πρωτάθλημα. Όπως είναι φυσικό το παιχνίδι παρουσιάζει και «θαλασσί» ενδιαφέρον, αφού ο Κολοσσός επιθυμεί την ήττα της ομάδας των Πατησίων, ώστε να μείνει χωρίς παρέα στην κορυφή του βαθμολογικού πίνακα.

Η σημερινή μάχη αναμένεται να είναι αρκετά αμφίρροπη, αφού ο Α.Σ.Ε. Δούκα διαθέτει δυνατή έδρα και αποτελεί σκληρό καρύδι στο «Δαΐς». Στην αντίπερα όχθη ο Σπόρτιγκ, μετά τη νίκη του επί του Κολοσσού στο ντέρμπι κορυφής θέλει σήμερα ακόμη ένα ροζ φύλλο, στην προσπάθεια του να μην πετάξει στα «σκουπίδια» την επιτυχία επί των Ροδιτών.

Ο Κολοσσός φυσικά πέρασε νικηφόρα απ' το «Δαΐς», οπότε ένα πιθανό στραβοπάτημα της ομάδας του Άγγελου Κορωνιού θα φέρει και πάλι σε θέση ισχύος τον Κολοσσό.

Στο σημερινό παιχνίδι και σύμφωνα με πληροφορίες ο Σπόρτιγκ θα έχει τη συμπαράσταση των φιλάθλων του, στην προσπάθεια για νίκη.

Δούκα (18:30): Α.Σ.Ε. Δούκα- Α.Ο. Σπόρτιγκ
(Ντίνος-Παναγιώτου /Σγουρός).

Μικρό...φαβορί

ΤΟ Σπόρτιγκ είναι για λίγο το φαβορί για τη νίκη απέναντι στον Α.Σ.Ε. Δούκα. Γνωστή εταιρεία στοιχημάτων έδινε χθες 1.90 για τη νίκη των γηπεδούχων και 1.80 για το «διπλό» στο «Δαΐς»! Α...για να μην ξεχνιόμαστε η νίκη του Κολοσσού χθες έδινε μόλις 1.02 απέναντι στο Παλαιό Φάληρο.

Β' ΚΑΤΗΓΟΡΙΑ

Σπουδαίο ματς στην Κρεμαστή...

Η Ελπίδα Πεταλούδων αντιμετωπίζει τον Α.Ο. Σύμης (11:00), με τις δύο ομάδες να θέλουν πάση θυσία το ροζ φύλλο αγώνα! Με νίκη οι φιλοξενούμενοι «αγκαλιάζουν» την άνοδο

Πολύ σημαντικό παιχνίδι πρόκειται να γίνει σήμερα το πρωί στην Κρεμαστή...Στις 11:00 η Ελπίδα Πεταλούδων θα αντιμετωπίσει τον Α.Ο. Σύμης, στην αναμέτρηση με την οποία πέφτει η αυλαία της 4ης αγωνιστικής για το πρωτάθλημα της Β' Κατηγορίας. Οι γηπεδούχοι ψάχνουν απεγνωσμένα το ροζ φύλλο αγώνα, προκειμένου να καλύψουν το χαμένο έδαφος απ' την ήττα κόντρα στον Ήλιο Ιαλυσού, ενώ στην αντίπερα όχθη με νίκη οι Συμιακοί ουσιαστικά θα «αγκαλιάσουν» την άνοδο στα μεγάλα σαλόνια του τοπικού μπάσκετ. Κι αυτό γιατί η ομάδα του Μερκούρη Μοσχόβη κατάφερε να κερδίσει στ' Αφάντου τον τοπικό Γ.Σ.Α. 2005 και είναι αυτή τη στιγμή η μόνη αήττητη στην κατηγορία.



Ο Α.Ο. Σύμης παίζει σήμερα στην Κρεμαστή κόντρα στην Ελπίδα Πεταλούδων

Με τη φανέλα των γηπεδούχων στο σημερινό παιχνίδι της Κρεμαστής θα παίξουν οι εξής αθλητές: Βόλας, Καρπαθάκης, Κασταμούλας, Βαλσαμίδης, Γιαννόπουλος, Νικηφορίδης, Μαρής, Ρουσάκης, Χριστοφής και Ροδίτης. Στην αντίπερα όχθη ο Α.Ο. Σύμης ενδεχομένως να ταξιδέψει στη Ρόδο με δύο σημαντικές απουσίες. Ο Νίκος Δάλλης και ο Μιχάλης Τσιμπιρλός (βασικά στελέχη) ενδέχεται να παραμείνουν στη Σύμη, κάτι που δυσκολεύει το έργο του Α.Ο.Σ. Ότι και να γίνει πάντως οι φιλοξενούμενοι, με νίκη, θα γίνουν αυτόματα το πρώτο φαβορί για την κατάκτηση της πρώτης θέσης, που οδηγεί στην Α' Κατηγορία. Αξίζει να σημειωθεί ότι χθες έγινε το παιχνίδι Κλεόβουλος Λίνδου- Γ.Σ. Αφάντου 2005, ενώ ο Ήλιος Ιαλυσού θα εκτίσει το ρεπό του. Όσον αφορά την παράδοση οι σημερινοί αντίπαλοι μετρούν από μία νίκη.

(2005-06): 66-55
(2004-05): 53-98
Κ.Γ. Κρεμαστής (11:00): Ελπίδα Πεταλούδων- Α.Ο. Σύμης
(Μυροφόρος-Στάλας)

Φιλικό προετοιμασίας

Φιλικό παιχνίδι με τον Ζέφυρο, έδωσε προχθές το βράδυ στην Κρεμαστή η Ελπίδα Πεταλούδων. Το ματς αυτό αποτέλεσε πρόβα-τζενεράλε για τον σημερινό αγώνα με τον Α.Ο. Σύμης. Αξίζει να σημειωθεί ότι με τη φανέλα του Ζέφυρου έπαιξε και ο αδερφός του Κώστα Χρόνη, Γιάννης που αγωνίζεται στη Β' Ε.Σ.Κ.Α. για λογαριασμό της Δόξας Γκύζη.

Η ΒΑΘΜΟΛΟΓΙΑ/3η ΑΓΩΝΙΣΤΙΚΗ

1.Ήλιος Ιαλυσού	5	2-1	187-175(+12)
2.Ελπίδα Πεταλούδων	3	1-1	91-81(+10)
3.Γ.Σ. Αφάντου 2005	3	1-1	120-121(-1)
4.Α.Ο. Σύμης	2	1-0	64-53(+11)
5.Κλεόβουλος Λίνδου	1	0-2	37-69(-32)

*Ο Ήλιος Ιαλυσού και ο Κλεόβουλος Λίνδου δεν έχουν εκτίσει το ρεπό τους
*Ο Κλεόβουλος Λίνδου έχει ένα μηδενισμό
*Ο Α.Ο. Σύμης και ο Κλεόβουλος Λίνδου έχουν από ένα παιχνίδι λιγότερο
*Στη βαθμολογία δεν υπολογίζεται το χθεσινό ματς Κλεόβουλος Λίνδου- Γ.Σ. Αφάντου 2005.

Δοκιμάζεται στην εθνική παίδων

Ο 15χρονος Γιώργος Δανάς του Κολοσσού σήμερα θα βρίσκεται στην Αθήνα για να πάρει μέρος στην προπόνηση των κλιμακίων που θα γίνει στις 12:00 στο Ο.Α.Κ.Α.



Ο Γιώργος Δανάς του Κολοσσού θα πάρει μέρος σήμερα σε προπόνηση για τα κλιμάκια της εθνικής παίδων

Στην Αθήνα θα βρεθεί σήμερα ο αθλητής του Κολοσσού Γιώργος Δανάς. Ο 15χρονος πόϊντ-γκαρντ της ροδίτικης ομάδας, άφησε πολύ καλές εντυπώσεις στον ομοσπονδιακό τεχνικό Γιώργο Βλασσόπουλο και σήμερα θα δοκιμάσει τις ικανότητες του απέναντι στους καλύτερους αθλητές απ' όλη την Ελλάδας. Ο Δανάς θα προπονηθεί με την εθνική ομάδα των παίδων, στον πάγκο της οποίας βρίσκεται ο Γιώργος Βλασσόπουλος, που πριν από λίγο καιρό ταξίδεψε στην Κω για να παρακολουθήσει την πορεία των παιδιών στο προπονητικό διήμερο των μικτών ομάδων.

Η σημερινή προπόνηση των κλιμακίων της εθνικής ομάδας των παίδων θα γίνει στις 12:00, στο Ο.Α.Κ.Α. και φυσικά σκοπός του 15χρονου αθλητή είναι να αφήσει καλές εντυπώσεις. Βέβαια το επίπεδο είναι πολύ υψηλό αλλά ο νεαρός πόϊντ-γκαρντ του Κολοσσού (έχει ύψος 1.83) είναι αποφασισμένος να δείξει τον καλύτερο του εαυτό απέναντι στα υπόλοιπα παιδιά της ηλικίας του.

Η πρεμιέρα του «Νικ»

Μεγάλη μέρα ήταν η χθεσινή για το ελληνικό μπάσκετ...Γιατί; Στις 2 Δεκεμβρίου 1979 ο Νίκος Γκάλης αγωνίστηκε για πρώτη φορά σε ελληνικό έδαφος. Φόρεσε αρχικά τη φανέλα «7» και στη νίκη του Άρη επί του Ηρακλή (79-78) πέτυχε 30 πόντους...Στο σχόλιο των δημοσιογράφων ότι ο «Νικ» ήταν ατομιστής, ο Ανέστης Πεταλίδης δήλωσε «πρόσεξτε τι θα γράψετε, γιατί εδώ που φτύνετε πολύ γρήγορα θα γλείφετε».

ΕΦΗΒΟΙ

«Σύγκρουση» αήττητων...

Ο Κολοσσός αντιμετωπίζει στις 17:30 την Ένωση Ιβίσκου/Ιάλυσου με τους γηπεδούχους να φέρονται ως φαβορί για τους δύο βαθμούς της νίκης!

Με την αναμέτρηση Κολοσσός Ρόδου- Ένωση Ιβίσκου/Ιάλυσου θα πέσει η αυλαία της 4ης αγωνιστικής για τον όμιλο Ρόδου στο εφηβικό πρωτάθλημα.

Το παιχνίδι θα ξεκινήσει στις 17:30 στο «Βενετόκλειο» και θα αντίπαλοι είναι οι δύο ομάδες που βρίσκονται στην κορυφή του βαθμολογικού πίνακα.

Μάλιστα και ο Κολοσσός και η «Ένωση» έχουν καταφέρει να διατηρήσουν το αήττητο τους μέχρι στιγμής. Η ομάδα του Κυριάκου Μάγου θεωρείται απ' τα φαβορί για την κατάκτηση του τίτλου στα Δωδεκάνησα, όμως αν υποτιμήσει την «Ένωση» ενδεχομένως να αντιμετωπίσει και προβλήματα. Χθες εξάλλου διεξήχθη το παιχνίδι Ελπίδα Πεταλούδων- Γ.Σ. Διαγόρας, ενώ ο Γ.Σ. Αφάντου 2005 δεν συμμετέχει στο πρωτάθλημα.

Για τον όμιλο νήσων τα πράγματα έχουν ξεκαθαρίσει αρκετά, αφού η Α.Ε. Δικαίου και η Ε.Α. Καλύμνου θα τερματίσουν στην πρώτη δυάδα και θα πάρουν (εκτός απρόοπτου) τα εισιτήρια για το φάϊναλ-φορ της φετινής περιόδου. Αξίζει να σημειωθεί ότι σήμερα είναι η πρώτη κόντρα ανάμεσα στον Κολοσσό και την Ένωση Ιβίσκου/Ιάλυσου.

Δ.Κ.Γ. Ρόδου (17:30): Κολοσσός Ρόδου- Ένωση Ιβίσκου/Ιάλυσου
(Στάλας-Αρνάς)



Οι έφηβοι του Κολοσσού (είναι και αρκετοί παίδες στη φωτό) θα αντιμετωπίσουν την Ένωση Ιβίσκου/Ιάλυσου

ΟΜΙΛΟΣ ΡΟΔΟΥ/3η ΑΓΩΝΙΣΤΙΚΗ

1.Κολοσσός Ρόδου	6	3-0	176-86(+90)
2.Ένωση Ιβίσκου/Ιάλυσου	4	2-0	101-78(+23)
3.Ελπίδα Πεταλούδων	3	1-1	63-76(-13)
4.Γ.Σ. Διαγόρας	2	0-2	121-161(-40)
5.Γ.Σ. Αφάντου 2005	-	0-3	0-60(-60)

*Ο Γ.Σ. Αφάντου 2005 αποβλήθηκε απ' το πρωτάθλημα
*Ο Κολοσσός Ρόδου δεν έχει εκτίσει το ρεπό του
*Στη βαθμολογία δεν υπολογίζεται το χθεσινό παιχνίδι Ελπίδα Πεταλούδων- Γ.Σ. Διαγόρας

ΠΑΙΔΕΣ

Υπάρχουν ξεκάθαρα φαβορί...

Ο Γ.Σ. Αφάντου 2005 αντιμετωπίζει στην Κρεμαστή την Καλλιθέα για τον α' όμιλο, ενώ οι παίδες του Ιπποκράτη θα κερδίσουν τους παμπαίδες του συλλόγου τους

Δύο αναμετρήσεις περιλαμβάνει το σημερινό πρόγραμμα για το παιδικό πρωτάθλημα. Χρονικά η πρώτη συνάντηση θα γίνει στην Κρεμαστή ανάμεσα στην Καλλιθέα και τον Γ.Σ. Αφάντου 2005.

Οι φιλοξενούμενοι έχουν τον πρώτο λόγο στο παιχνίδι με το οποίο πέφτει η αυλαία της 6ης αγωνιστικής για τον α' όμιλο.

Αξίζει να σημειωθεί ότι χθες έγιναν τα παιχνίδια Ηρακλής Λάρδου- Κολοσσός Ρόδου και Ένωση Ιβίσκου/Ιάλυσου- Ελπίδα Πεταλούδων, ενώ ο Γ.Σ. Διαγόρας παίρνει τους δύο βαθμούς στα χαρτιά, αφού ο Ζέφυρος δεν συμμετέχει στο πρωτάθλημα. Είναι η πρώτη φορά που οι δύο ομάδες θα συναντηθούν, αφού ο Γ.Σ.Α. 2005 δεν συμμετείχε ξανά στο παιδικό πρωτάθλημα. Για τον γ' όμιλο (6η αγωνιστική) σήμερα το απόγευμα στο κλειστό γυμναστήριο του νησιού, θα γίνει ο εμφύλιος ανάμεσα στους παίδες και τους παμπαίδες του Ιπποκράτη, με τους πρώτους φυσικά να μην αντιμετωπίζουν δυσκολίες για να πάρουν τους δύο βαθμούς της νίκης.

Πέρσι οι παίδες του κωακού συλλόγου είχαν κερδίσει με 58-30. Στο ματς του πρώτου γύρου οι «μεγάλοι» επικράτησαν με 95-23.

Κ.Γ. Κρεμαστής (13:00): Καλλιθέα- Γ.Σ. Αφάντου 2005
(Μυροφόρος-Πετρίδης)
Δ.Κ.Γ. Κω
(17:00): Ιπποκράτης Κω Β'- Ιπποκράτης Κω
(Αυγουλάς-Κούσιαντα)

Συνέχεια στην Α1...

Τέσσερα παιχνίδια θα γίνουν για το πρωτάθλημα της Α1...Στις 16:30 ο Άρης θα φιλοξενήσει το Αιγάλεω και στις 17:00 ο Παναθηναϊκός τον Απόλλωνα Πατρών και η Ολυμπιάδα Πατρών τον Ολυμπιακό. Τέλος στις 19:00, στον Άγιο Θωμά, το Μαρούσι θα κοντραριστεί με τον Πανελλήνιο.

Α' ΟΜΙΛΟΣ/5η ΑΓΩΝΙΣΤΙΚΗ

1.Κολοσσός Ρόδου	10	5-0	367-89(+278)
2.Γ.Σ. Διαγόρας	9	4-1	355-269(+86)
3.Γ.Σ. Αφάντου 2005	8	3-2	200-250(-50)
4.Ένωση Ιβίσκου/Ιάλυσου	8	3-2	169-182(-13)
5.Ελπίδα Πεταλούδων	7	2-3	300-288(+12)
6.Καλλιθέα	7	2-3	151-269(-118)
7.Ηρακλής Λάρδου	5	1-4	138-233(-95)
8.Ζέφυρος	-	0-5	0-100(-100)

*Ο Ζέφυρος αποβλήθηκε απ' το πρωτάθλημα
*Ο Ηρακλής Λάρδου έχει ένα μηδενισμό
*Στη βαθμολογία δεν υπολογίζονται τα χθεσινά παιχνίδια Ηρακλής Λάρδου- Κολοσσός και Ένωση Ιβίσκου/Ιάλυσου- Ελπίδα Πεταλούδων

Μαζική παρουσία...

Όλα τα αξιολογημένα μέλη του Σ.Δ.Κ.Δ., εκτός απ' τον Νικήτα Ζαμάγια θα διευθύνουν σήμερα παιχνίδια εθνικών κατηγοριών! Ακόμη μία ευκαιρία για τους «κομμένους» διαιτητές σήμερα στον Άγιο Κοσμά

Για πρώτη φορά φέτος, απ' το ξεκίνημα της αγωνιστικής περιόδου, τέσσερα απ' τα πέντε αξιολογημένα μέλη του Σ.Δ.Κ.Δ. θα «σφυρίξουν» σήμερα παιχνίδια εθνικών κατηγοριών. Συγκεκριμένα ο Στέλιος Βιτζηλαίος και ο Γιώργος Ξανθός θα διευθύνουν αγώνες Β' Εθνικής. Ο πρώτος θα βρεθεί στην Καισαριανή για τη συνάντηση Νήαρ Ηστ- Ποσειδών Καλαμάτας, ενώ ο δεύτερος στις «δυτικές όχθες» για το παιχνίδι του Περιστερίου με τον Αιγυιακό. Εξάλλου ο Νίκος Κουνελλές και ο Άρης Φάκαρος θα ταξιδέψουν μαζί στην Πάτρα για το παιχνίδι της τοπικής Ε.Α.Π. και του Άττάλου, για τον όμιλο νότου της Α2 Κατηγορίας γυναικών.

Ο Άρης Φάκαρος θα ταξιδέψει σήμερα στην Πάτρα

ΣΗΜΕΡΑ:
Β' ΕΘΝΙΚΗ ΑΝΔΡΩΝ
Περιστέρι (17:00): Περιστέρι- Γ.Α.Σ. Αιγινιακός
(Σαλαβός-Ξανθός)
Νήαρ Ηστ (17:00): Νήαρ Ηστ- Ποσειδών Καλαμάτας
(Πίγκας-Βιτζηλαίος)
Α2 ΓΥΝΑΙΚΩΝ (ΟΜΙΛΟΣ ΝΟΤΟΥ)
Ε.Α. Πατρών (12:00): Ε.Α. Πατρών- Άτταλος
(Κουνελλές Ν.- Φάκαρος)

ΑΛΛΗ ΜΙΑ ΕΥΚΑΙΡΙΑ

Στις εγκαταστάσεις του Αγίου Κοσμά στην Αθήνα θα γίνει σήμερα το τεστ της Κ.Ε.Δ./Ε.Ο.Κ. με την Ο.Δ.Κ.Ε., για τους διαιτητές που κόπηκαν στα τεστ. Η πρώτη ευκαιρία χάθηκε στο σεμινάριο της Πάτρας τον Σεπτέμβριο. Η δεύτερη για τους «κομμένους» ρέφερι των εθνικών κατηγοριών και τελευταία, θα γίνει σήμερα το πρωί στον Άγιο Κοσμά στην Αθήνα. Θα υποβληθούν στη διαδικασία που δεν τα κατάφεραν στην Πάτρα (γραπτά ή αγωνιστικό τεστ) κι απο κει και πέρα, θα φανεί ποιοι και πόσοι θα επιστρέψουν στα ματς των εθνικών κατηγοριών με τις αξιολογήσεις που θα γίνουν με το τέλος του α΄ γύρου.

Στην Αθήνα ο πρόεδρος

Στην Αθήνα θα ταξιδέψει αύριο ο Μιχάλης Χατζηδημητρίου προκειμένου να δώσει το «παρών» στη γιορτή της Ο.Σ.Ε.Κ.Κ. για την παγκόσμια μέρα ατόμων με αναπηρίες, που γιορτάζεται σήμερα. Έτσι θα έχει την ευκαιρία να βρεθεί δίπλα στους αθλητές του Ολυμπιακού.

Αύριο Δευτέρα στην αίθουσα διαλέξεων

Ημερίδα από τη Β' ΔΥΠΕ για τους κινδύνους υγείας για κάθε ταξιδιώτη

ΑΛΛΗΛΟΕΠΙΔΡΑΣΕΙΣ ΕΜΒΟΛΙΩΝ

ΗΜΕΡΙΔΑ με αντικείμενο τη «Συνεχιζόμενη εκπαίδευση επαγγελμάτων υγείας στην Ταξιδιωτική Ιατρική», διοργανώνει αύριο η Β' ΔΥΠΕ Νοτίου Αιγαίου.

Σχετικά εκδόθηκε το παρακάτω δελτίο τύπου:

«Η Β' ΔΥΠΕ Νοτίου Αιγαίου, σε συνεργασία με το ΚΕ.ΕΛ.Π.ΝΟ., διοργανώνει ημερίδα με αντικείμενο τη «Συνεχιζόμενη εκπαίδευση επαγγελμάτων υγείας στην ταξιδιωτική ιατρική».

Τα υπό συζήτηση θέματα θα περιλαμβάνουν την εκτίμηση των κινδύνων υγείας για κάθε ταξιδιώτη, που διαλαμβάνονται στη σύγχρονη ταξιδιωτική Ιατρική και τη χορήγηση συναφών φαρμάκων, όπως π.χ. τα ανθελονοσιακά. Ιδιαίτερη μνεία θα γίνει στον τομέα των εμβολιασμών, όπου και θα οριοθετηθούν τα ισχύοντα σήμερα χρονοδιαγράμματα και αλληλεπιδράσεις εμβολίων, με επικέντρωση στα εμβόλια της Ηπατίτιδας Α, της Χολέρας και του Τυφοειδούς πυρετού.

Μέρος το προγράμματος θα περιλαμβάνει και αντιμετώπιση της επαπειλούμενης επανεμφάνισης της Νόσου των πτηνών.

Η Ημερίδα διοργανώνεται τη Δευτέρα 4 Δεκεμβρίου 2006, στην αίθουσα διαλέξεων της Β' Δ.Υ.Πε. Ν.Α., που βρίσκεται επί της οδού Παπαλουκά, εξωτερικά ιατρεία παλαιού Νοσοκομείου, και ώρα 09.00-13.45. Ομιλητές θα είναι ειδικοί επιστήμονες από το Κέντρο Ελέγχου και Πρόληψης Νοσημάτων (ΚΕ.ΕΛ.Π.ΝΟ.)».

Μνημόσυνο για τα θύματα

Στις φυλακές Ναυπλίου οι δύο κτηνοτρόφοι για το φόνο των κυνηγών

ΥΠΟ ΔΡΑΚΟΝΤΕΙΑ ΜΕΤΡΑ Η ΜΕΤΑΦΟΡΑ ΤΟΥΣ



Στις φυλακές Ναυπλίου κρατούνται από την Παρασκευή οι δύο κτηνοτρόφοι που κατηγορούνται για τη δολοφονία των πέντε κυνηγών στα Καλύβια Αγρινίου.

Ο 37χρονος κτηνοτρόφος και ο πατέρας του κρατούνται στο ίδιο κελί, αλλά θα προαυλίζονται μόνοι τους υπό το φόβο επίθεσης από τους άλλους κρατούμενους.

Ο 37χρονος εξακολουθεί να υποστηρίζει ότι πρώτα απειλήθηκε από τα θύματα, δέχθηκε πυροβολισμό και έπειτα άρχισε να πυροβολεί αδιακρίτως εναντίον τους. Ερωτήματα, ωστόσο, προκαλεί η στάση του πατέρα του, ο οποίος ανασκεύασε την αρχική του κατάθεση και τώρα υποστηρίζει ότι δεν ήταν παρών την ώρα του φόνου.

Ο συνήγορος των κατηγορουμένων δήλωσε, πάντως, στον ΑΝΤ1, ότι αυτός ζήτησε από τον 73χρονο να αλλάξει την κατάθεσή του.

Την ίδια ώρα, σε βαρύ κλίμα τελέσθηκε το πρωί του Σαββάτου το μνημόσυνο για τους τέσσερις από τους πέντε κυνηγούς. Συγγενείς και κάτοικοι της περιοχής ζήτησαν την παραδειγματική τιμωρία των κατηγορουμένων.

ΣΥΓΧΑΡΗΤΗΡΙΟ

Στην κουμπάρα μας **Αννα Κωστοπούλου** του Φώτη και της Ιωάννας, που πήρε επάξια το πτυχίο της από το Ιστορικό και Αρχαιολογικό Τμήμα Φιλοσοφικής του Πανεπιστημίου Ρεθύμνου, συγχαίρουμε και ευχόμαστε καλή σταδιοδρομία και εις ανώτερα.

Η οικογένεια
Μιλτιάδη Παγκά

Χ.378-3/12

ΔΙΑΛΥΣΗ

ΕΚΛΕΚΤΑ ΥΦΑΣΜΑΤΑ

ΚΑΣΜΗΡΙΑ - ΠΑΛΤΑ - ΤΑΓΙΕΡ - ΚΑΜΗΛΟ 100% ΛΙΝΑ - ΜΕΤΑΞΩΤΑ - ΒΕΛΟΥΔΑ

ΑΓΓΛΙΑΣ - ΓΕΡΜΑΝΙΑΣ - ΙΤΑΛΙΑΣ - ΓΑΛΛΙΑΣ

ΤΙΜΕΣ ΚΑΤΩ ΤΟΥ ΚΟΣΤΟΥΣ
60% ΕΩΣ 80% ΦΘΗΝΟΤΕΡΑ

ΙΑΚΩΒΟΣ ΜΑΚΑΡΙΟΥ 16 ΡΟΔΟΣ
ΠΙΣΩ ΑΠΟ ΤΟ ΔΙΚΑΣΤΗΡΙΟ
ΔΙΠΛΑ ΣΤΗ ΛΕΣΧΗ ΑΞΙΩΜΑΤΙΚΩΝ
ΤΗΛ: 2241022273 ΑΔ. ΠΡΟΕΔΡΟΥ ΠΡΩΤ. 1188/06

Χ.375-31/12

Σύμφωνα με τους καταναλωτές

Ακριβές παραμένουν οι τιμές των λαχανικών στις λαϊκές αγορές

ΑΝΤΙΘΕΤΗ Η ΑΠΟΨΗ ΤΩΝ ΠΑΡΑΓΩΓΩΝ



Πέφτουν οι τιμές στη λαϊκή αγορά, οι καταναλωτές όμως εξακολουθούν να πιστεύουν ότι τα προϊόντα της λαϊκής είναι ακόμη αρκετά ακριβά.

Στη λαϊκή αγορά στην περιοχή του Αγίου Δημητρίου χθες υπήρχε μία γενική πτώση στις τιμές των οπωρολαχανικών συγκριτικά με την προηγούμενη εβδομάδα όμως οι καταναλωτές δήλωναν ότι τα πουλούμενα είδη ήταν ακριβά.

Συγκεκριμένα οι ντομάτες κόστιζαν χθες από 0,80 έως 1,50 ευρώ το κιλό, το σπανάκι επωλείτο προς 2,50 ευρώ, ραδίκια προς 2.00 ευρώ, κουνουπίδια και μπρόκαλα προς με 1,00 ευρώ, πατάτες με επίσης 1,00 ευρώ το κιλό και κολοκυθάκια - πιπεριές προς 2,00 ευρώ.

Τα πορτοκάλια και τα μανταρίνια δεν ξεπερνούσαν το 1,00 ευρώ το κιλό, τα μήλα κόστιζαν 1,30 ευρώ και οι μπανάνες 1,50 ευρώ.

Καταναλωτής, ξενοδοχοϋπάλληλος στο επάγγελμα δήλωσε χαρακτηριστικά: «Πιστεύω πως η λαϊκή αγορά είναι ακριβή. Σεβόμαστε τους ντόπιους καταναλωτές και εμπόρους και εκείνοι όμως πρέπει να σέβονται τον ιδρώτα μας!!»

Μία νοικοκυρά δήλωσε πως σπάνια ψωνίζει από τη λαϊκή καθώς προτιμά τα ντόπια σούπερ μάρκετ όπου βρίσκει καλά προϊόντα σε ικανοποιητικές τιμές.

«Οι καταναλωτές πλέον είναι πολύ συγκρατημένοι. Πρώτα περνούν από όλους τους πάγκους της λαϊκής για να συγκρίνουν τιμές και μετά αγοράζουν. Δεν ψωνίζουν παρά μόνο τα απαραίτητα. Πολλές φορές, μάλιστα παζαρεύουν με τους εμπόρους τις τιμές», ισχυρίζεται ο πρόεδρος των εμπόρων της λαϊκής, Παναγιώτης Χατζηκαντής.

Νίκος Αθανασάκης, νέος γραμματέας του ΠΑ.ΣΟ.Κ.

Την εκλογική μάχη θα την κερδίσουμε όλοι ή θα την χάσουμε όλοι

ΣΤΗΝ ΠΡΩΤΗ ΤΟΥ ΟΜΙΛΙΑ ΜΕΤΑ ΤΗΝ ΕΚΛΟΓΗ ΤΟΥ



Η Μ.Ξενογιαννακοπούλου και ο Ν.Αθανασάκης στο Εθνικό Συμβούλιο

Ο νέος γραμματέας του Εθνικού Συμβουλίου του ΠΑΣΟΚ Νίκος Αθανασάκης, μιλώντας στο σώμα, αμέσως μετά την εκλογή του, είπε ότι η νίκη του ΠΑΣΟΚ είναι η λέξη στην οποία συμπυκνώνεται όλη η προσπάθεια του Κινήματος. Προσθέτοντας ότι ο ίδιος θα εργαστεί με τη στήριξη όλων και η δουλειά του είναι να οργανώσει με τον καλύτερο τρόπο τη δουλειά των στελεχών και των μελών του κόμματος.

Ο κ. Αθανασάκης αναφέρθηκε στην ίδρυση του ΠΑΣΟΚ και στον Ανδρέα Παπανδρέου, αποτίμησε ως θετικό το έργο των κυβερνήσεων του κόμματος και απένημε τα εύσημα Αναφέρθηκε στην παρουσία και την προσφορά της προκατόχου του, απονέμοντάς, σημειώνοντας ότι η κα Ξενογιαννακοπούλου δέχθηκε χτυπήματα ακόμη και κάτω από τη ζώνη.

Αναφερόμενος σε θέματα ανανέωσης τόνισε ότι αυτή δεν μπορεί να είναι ασανσέρ για τα πρόσωπα, αλλά να αφορά αρχές και νοοτροπίες. Επίσης, τόνισε οι θέσεις του κόμματος είναι προσδιορισμένες από το συνέδριο και ο ίδιος θα κινηθεί σε αυτό το πλαίσιο και το ίδιο οφείλουν να πράξουν και τα άλλα στελέχη.

Όπως ανέφερε είναι δικαίωμα κάθε στελέχους να έχει την άποψή του και αυτό είναι ένα από τα πλεονεκτήματα του ΠΑΣΟΚ, αλλά επισήμανε τη διαφορά μεταξύ ιδανικών λογίων, αναλυτών και σχολιαστών της επικαιρότητας και εκείνων που εργάζονται για την επίτευξη των στόχων που από κοινού έχουν τεθεί. Είμαστε όλοι εθελοντές, τόνισε, κανένας δεν μας έφερε με το ζόρι και κανένας δεν μας κρατά με το ζόρι στο ΠΑΣΟΚ.

Ο κ. Αθανασάκης χρησιμοποίησε το χιούμορ που διαθέτει σε δύο περιπτώσεις: Στην πρώτη περίπτωση ευχαρίστησε όσους τον ψήφισαν (ήταν το 81% περίπου), αλλά και όσους δεν τον ψήφισαν, σημειώνοντας ότι δεν υπάρχει λόγος να έχουμε σταλινικά ποσοστά. Στη δεύτερη περίπτωση, χρησιμοποίησε την αναφορά του προέδρου του κόμματος στο προσωνύμιό του ως «αρκούδου», ευχαριστώντας τον κ. Παπανδρέου που το έκανε γνωστό σε όλη τη χώρα και διευκρίνισε ότι δεν προτίθεται να πέσει σε χειμερία νάρκη, αλλά και ότι θα καταβάλει κάθε προσπάθεια για να μη σφίξει κανένα πολύ στην αγκαλιά του.

news.in.g

Μετά τις τελευταίες εξελίξεις

Συνεδρίασε χθες το απόγευμα στην Αθήνα το Περιφερειακό του ΠΑ.ΣΟ.Κ.

ΑΥΡΙΟ Η ΣΥΝΕΔΡΙΑΣΗ ΤΗΣ Ν.Ε. ΝΟΤΙΑΣ ΔΩΔΕΚΑΝΗΣΟΥ

Στον απόηχο των σαρωτικών αλλαγών που έγιναν στα κεντρικά όργανα, συνεδρίαζε χθες, στην Αθήνα, μέχρι αργά το απόγευμα, η Περιφερειακή Επιτροπή Νοτίου Αιγαίου του ΠΑ.ΣΟ.Κ.

Οι αλλαγές αυτές που έγιναν, συζητήθηκαν εκτενώς στη συνεδρίαση του οργάνου, ενώ έντονος ήταν ο προβληματισμός για το μέλλον του ΠΑ.ΣΟ.Κ.

Κατά τη διάρκεια της συνεδρίασης συζητήθηκε και το θέμα της συμπεριφοράς στελεχών του ΠΑ.ΣΟ.Κ. σε τοπικό επίπεδο, την περίοδο των νομαρχιακών και δημοτικών εκλογών.

Το θέμα αυτό αφορά ουσιαστικά πέντε μέλη από βόρειο συγκρότημα της Δωδεκανήσου, τα οποία παρέκλιναν από την επίσημη γραμμή του κόμματος, στηρίζοντας άλλους υποψήφιους.

Εν τω μεταξύ, αύριο αναμένεται να συνεδριάσει και η νομαρχιακή επιτροπή του ΠΑ.ΣΟ.Κ. Ν. Δωδ/σου, η οποία θα ασχοληθεί με τις τελευταίες εξελίξεις που σημειώθηκαν στο κόμμα.

Επίσης δεν αποκλείεται να αποφασίσει και αναδιατάξεις στις αρμοδιότητες που έχουν τα στελέχη της.

Κατείχε χασίς

Χθες τα ξημερώματα συνελήφθη στην Κω, από αστυνομικούς της Ομάδας Πρόληψης και Καταστολής Εγκληματικότητας, ένας 18χρονος, ο οποίος κατελήφθη να κατέχει ποσότητα ακατέργαστης κάνναβης βάρους ενός γραμμαρίου.

Η ναρκωτική ουσία κατασχέθηκε και σε βάρος του 18χρονου κινήθηκαν οι προβλεπόμενες από το νόμο διαδικασίες.

Με αφορμή τον εορτασμό της ημέρας των ΑΜΕΑ

Ξενάγηση του κοινού σήμερα στις 10 το πρωί στους χώρους του ΚΕΚΥΚΑΜΕΑ

ΤΙΜΩΝΤΑΣ ΤΟ ΘΕΣΜΟ



ΜΕ ΑΦΟΡΜΗ τον εορτασμό της Εθνικής Ημέρας Ατόμων με Αναπηρίες, που έχει καθιερωθεί η 3η Δεκεμβρίου, η διοίκηση και το προσωπικό του ΚΕΚΥΚΑΜΕΑ, σήμερα Κυριακή, στις 11 το πρωί, θα ξεναγήσει όσους ενδιαφέρονται στους χώρους του Κέντρου, ενημερώνοντας παράλληλα για τις παρεχόμενες υπηρεσίες και δράσεις του.

Από το ΚΕΚΥΚΑΜΕΑ εκδόθηκε η εξής ανακοίνωση:

«Η 3η Δεκεμβρίου έχει καθιερωθεί ως Εθνική Ημέρα Ατόμων με Αναπηρίες.

Τιμώντας το θεσμό αυτό, την Κυριακή 3 Δεκεμβρίου 2006, η Διοίκηση και το προσωπικό του Κέντρου Εκπαίδευσης Κοινωνικής Υποστήριξης και Κατάρτισης Ατόμων με Αναπηρίες (ΚΕΚΥΚΑΜΕΑ) Δωδεκανήσου, διατίθενται με προθυμία, να σας ξεναγήσουν και να σας ενημερώσουν για τις παρεχόμενες υπηρεσίες και δράσεις του Κέντρου.

Το όραμα για το μέλλον προσβάσιμο και βιώσιμο, που θα ικανοποιεί τις ανάγκες ΟΛΩΝ και θα διασφαλίζει κοινωνική δικαιοσύνη, αλληλεγγύη και ένταξη, είναι υπόθεση όλων μας.

Αξίζει, λοιπόν, να συμβάλλουμε σε αυτή την προσπάθεια συλλογικά και συστηματικά, γιατί ό,τι γίνεται στο όνομα της αναπηρίας θα έχει σημασία για όλους στον κόσμο του αύριο.

Σας περιμένουμε την Κυριακή 3 Δεκεμβρίου και ώρα 11.00 το πρωί.

Στη Ρόδο ο βοηθός του Αη Βασίλη

Ο βοηθός του Αη Βασίλη, για 5η συνεχή χρονιά, θα περιμένει τα γράμματα των παιδιών έξω από το ξενοδοχείο «Mediterranean», για να τα μεταφέρει στον Αγιο Βασίλη στη Φινλανδία.

Η εντυπωσιακή άφιξη του Αη Βασίλη, έξω από το ξενοδοχείο «Mediterranean», θα πραγματοποιηθεί το ερχόμενο Σάββατο 9 του μηνός, στις 12 το μεσημέρι, παρουσία του Φινλανδού Πρέσβη.

Οι φίλοι του Αγίου Βασίλη μπορούν να τον επισκεφτούν το Σάββατο 9 και 16 του μηνός και την Κυριακή 10 και 17 Δεκεμβρίου, από τις 12.-2 π.μ. και από τις 6-8 μ.μ. και τις καθημερινές από τις 11 έως τις 15, από τις 6-8 μ.μ.

Ακίνδυνα τα αεροσκάφη της British Airways

Το πράσινο φως για να επαναλάβουν κανονικά τις πτήσεις τους από τις αμέσως επόμενες ημέρες έλαβαν και τα τρία αεροσκάφη της British Airways, στα οποία ανιχνεύθηκαν πολύ χαμηλά ίχνη ραδιενεργού ουσίας.

Στα τρία αεροσκάφη είχαν ανιχνευθεί μικρής ποσότητας ίχνη ραδιενεργού ουσίας, που ήταν το ισότοπο πολώνιο-210, η ίδια δηλαδή ουσία από την οποία δηλητηριάστηκε και πέθανε ο Ρώσος πρώην πράκτορας Αλεξάντερ Λιτβινένκο.

Τα τρία αεροσκάφη εξετάστηκαν και τα ίχνη του πολώνιου που ανιχνεύθηκαν σ΄ αυτά, δεν εγκυμονούν κανέναν απολύτως κίνδυνο για το κοινό» ανέφερε εκπρόσωπος της βρετανικής Υπηρεσίας Δημόσιας Υγείας. «Δεν θα πρέπει να υπάρχει καμία ανησυχία για τους επιβάτες» προσέθεσε.

Στις 10 Δεκεμβρίου η ορκωμοσία του Νομαρχιακού Συμβουλίου

Η ορκωμοσία του νέου δημοτικού συμβουλίου Ροδίων θα πραγματοποιηθεί εντός του μήνα, ενώ η ορκωμοσία του νομαρχιακού συμβουλίου θα πραγματοποιηθεί την Κυριακή 10 Δεκεμβρίου. Παράλληλα, τη Δευτέρα 11 του μηνός θα συνεδριάσει το νομαρχιακό συμβούλιο, με κυριότερο θέμα συζήτησης το τέταρτο κοινοτικό πλαίσιο στήριξης.

ΔΕΝ ΕΟΡΤΑΖΕΙ

✔ Ο κ. **Σάββας Γιαννίκης,** γεωπόνος, δεν θα δεχθεί επισκέψεις για την ονομαστική του εορτή



...Το Λογιστήριο της «ΠΡΟΟΔΟΥ», που μεταφέρθηκε στο κτίριό μας, το οποίο λειτουργεί παράλληλα με το λογιστήριο της Ν. Αγοράς, στην οδό Μάρκου Μαλιαράκη 3 λειτουργεί από την 8.00 πρωινή μέχρι την 2.30 μεταμεσημβρινή και δέχεται

ΔΙΑΦΗΜΙΣΕΙΣ - ΑΓΓΕΛΙΕΣ
και οποιαδήποτε άλλη ΔΗΜΟΣΙΕΥΣΗ

ΜΑΡΚΟΥ ΜΑΛΙΑΡΑΚΗ 3
ΤΗΛ. 22410 35322

ΚΗΔΕΙΑ

Τη λατρευτή μας κόρη, αδελφή, εγγονή, ανιψιά και εξαδέλφη

ΑΙΚΑΤΕΡΙΝΗ ΜΙΧΑΗΛΙΔΗ

(Ετών 22)

Θανούσα κηδεύουμε σήμερα Κυριακή 3 Δεκεμβρίου 2006 και ώρα 3 μ.μ. από τον Ιερό Ναό Ταξιαρχών Νεκροταφείου Ρόδου.
Οι γονείς Γιώργος-Παρασκευή
Η αδελφή Φερενίκη
Ο παππούς, η γιαγιά, οι θείοι, τα εξαδέλφια και οι λοιποί συγγενείς.

ΠΑΡΑΚΑΛΗΣΗ ΤΗΣ ΟΙΚΟΓΕΝΕΙΑΣ, ΑΝΤΙ ΣΤΕΦΑΝΟΥ ΤΑ ΧΡΗΜΑΤΑ ΝΑ ΚΑΤΑΤΕΘΟΥΝ ΣΤΟ ΙΔΡΥΜΑ «ΤΟ ΧΑΜΟΓΕΛΟ ΤΟΥ ΠΑΙΔΙΟΥ»

ΘΕΜ.-3/12