ΔΗΜΟΣΙΑ ΒΙΒΛΙΟΘΗΚΗ ΡΟΔΟΥ 1947

ΕΤΟΣ ΙΔΡΥΣΗΣ 1949
ΙΔΙΟΚΤΗΣΙΑ:
Γ. ΔΙΑΜΑΝΤΙΔΗΣ
ΓΡΑΦΙΚΕΣ ΤΕΧΝΕΣ Α.Ε.
Εκδότης: ΓΙΩΡΓΟΣ ΔΙΑΜΑΝΤΙΔΗΣ
Διευθυντής: ΠΕΤΡΟΣ ΚΑΛΙΒΟΥΡΗΣ

ΠΡΟΟΔΟΣ

Ανεξάρτητη καθημερινή πρωινή εφημερίδα

ΠΛΗΡΩΜΕΝΟ ΤΕΛΟΣ Ταχ. Γραφείο Η. ΡΟΔΟΥ Αριθμός άδειας Σ Κωδικός 1877

ΕΛΤΑ Hellenic Post

Γραφεία - Τυπογραφεία:
Μάρκου Μαλλιαράκη 3 (ΚΟΒΑ)
Τηλ.: Σύνταξης: 22410 27356-34101, FAX: 22410 20643
Τηλ.: Λογιστηρίου: 22410 35322, FAX: 22410 35322
e-mail: info@proodos.net

ΑΡΙΘΜΟΣ ΦΥΛΛΟΥ 17.392 • ΤΙΜΗ 0,71 ευρώ

ΤΡΙΤΗ 5 ΔΕΚΕΜΒΡΙΟΥ 2006

Λόγω αντικομματικής συμπεριφοράς

Οι «αντάρτες» του ΠΑΣΟΚ εκπίπτουν και ανακαλούνται από τα όργανα που μετείχαν

ΜΕ ΑΠΟΦΑΣΗ ΤΗΣ ΠΕΡΙΦΕΡΕΙΑΚΗΣ ΕΠΙΤΡΟΠΗΣ ΝΟΤΙΟΥ ΑΙΓΑΙΟΥ



ΜΕ ΟΜΟΦΩΝΗ απόφαση της Περιφερειακής Επιτροπής Νοτίου Αιγαίου αποφασίστηκε να αποδοκιμαστεί και να στιγματιστεί πολιτικά, η αντικομματική συμπεριφορά των μελών του ΠΑΣΟΚ κατά τις πρόσφατες δημοτικές και νομαρχιακές εκλογές. Αποφασίστηκε όπως όσα μέλη είχαν εκλεγεί στα όργανα του κόμματος και συμμετείχαν ως υποψήφιοι σε ψηφοδέλτια αντίπαλα, από τις επίσημες επιλογές του ΠΑΣΟΚ να εκπέσουν και να ανακληθούν άμεσα από τα όργανα στα οποία συμμετείχαν μέχρι σήμερα.

Επίσης αποφασίστηκε όσα μέλη είχαν εκλεγεί στα όργανα και υποστήριξαν με δημόσιες τοποθετήσεις δηλώσεις ή συμπεριφορές τους αντίπαλους συνδυασμούς από τις επίσημες επιλογές του ΠΑΣΟΚ να παραπεμφθούν στην ΠΕΚΑΠ, με το ερώτημα της έκπτωσής τους από τα όργανα στα οποία συμμετέχουν σήμερα.

ΑΠΟ την Περιφερειακή Επιτροπή Νοτίου Αιγαίου του ΠΑΣΟΚ εκδόθηκε χθες το παρακάτω δελτίο τύπου:

«Το Σάββατο, 2-12-2006, συνεδρίασε η Περιφερειακή Επιτροπή Νοτίου Αιγαίου του ΠΑΣΟΚ, στα επί της οδού Σολωμού αρ. 13-15 Γραφεία του Κινήματος, στην Αθήνα.

Στην αρχή της συνεδρίασης, ο Γραμματέας της Π.Ε. Βασίλης Παπανικόλας, ο

ΣΥΝΕΧΕΙΑ ΣΤΗ ΣΕΛ. 4

Γιατροί του ΙΚΑ Ρόδου προς διοικητή:

Δεν θα παραμείνουμε άλλο απλοί θεατές αυτής της απαράδεκτης κατάστασης

ΠΑΡΑΒΙΑΖΟΝΤΑΙ ΚΑΝΟΝΕΣ ΤΟΥ ΙΑΤΡΙΚΟΥ ΛΕΙΤΟΥΡΓΗΜΑΤΟΣ



ΤΗΝ απόφασή τους, να μην ανεχθούν άλλο την απαράδεκτη κατάσταση, που επικρατεί, στα ιατρεία του ΙΚΑ Ρόδου, κάνουν γνωστή με επιστολή τους οι γιατροί του ιδρύματος, προς τον διοικητή. Οπως αναφέρουν στην επιστολή τους δεν θα παραμείνουν άλλο θεατές και συμμέτοχοι της απαράδεκτης αυτής κατάστασης πους τους στερεί το δικαίωμα της αναβάθμισης της ποιότητας των παραχόμενων προς τους ασθενείς υπηρεσιών και θα προβούν σε κάθε νόμιμη ενέργεια που θα διασφαλίζει τα δικαιώματά τους, όσον αφορά τις συνθήκες εργασίας τους αλλά και την τήρηση του Κώδικα ιατρικής δεοντολογίας.

Επίσης για μία ακόμα φορά κάνουν γνωστό ότι παραβιάζονται θεμελιώδεις κανόνες του ιατρικού λειτουργήματος όπως η διαφύλαξη του ιατρικού απόρρητου και των αισθητών προσωπικών δεδομένων των εξεταζόμενων.

Η επιστολή του Συλλόγου Γιατρών του ΙΚΑ Ρόδου προς το διοικητή του ιδρύματος έχει ως εξής:

«Αξιότιμε κ. Διοικητά

Ως νέο διοικητικό συμβούλιο του συλλόγου Ιατρών ΙΚΑ Ρόδου σας απευθύνουμε την παρούσα επιστολή για να σας εκφράσουμε και εμείς

ΣΥΝΕΧΕΙΑ ΣΤΗ ΣΕΛ. 4

Μεγάλη ταλαιπωρία περιμένει τους Ροδίτες

Κλειστό σήμερα και αύριο λόγω απεργίας των γιατρών το Νοσοκομείο Ρόδου

ΘΑ ΕΞΥΠΗΡΕΤΟΥΝΤΑΙ ΜΟΝΟ ΤΑ ΕΠΕΙΓΟΝΤΑ ΠΕΡΙΣΤΑΤΙΚΑ

ΜΕΓΑΛΗ ταλαιπωρία περιμένει σήμερα και αύριο τους Ροδίτες. Το Νοσοκομείο Ρόδου, θα παραμείνει κλειστό, λόγω απεργίας των γιατρών και θα εξυπηρετούνται μόνο τα επείγοντα

ΣΥΝΕΧΕΙΑ ΣΤΗ ΣΕΛ. 4



Δυσάρεστες εξελίξεις στο Ακτοπλοϊκό

Πωλούνται σε Ιρανούς τα δύο «Καταμαράν» του Γιώργου Σπανού

ΘΑ ΜΑΡΑΖΩΣΟΥΝ ΤΑ ΝΗΣΙΑ ΜΑΣ

ΑΠΟΦΑΣΙΣΜΕΝΟΣ να προχωρήσει στην πώληση των δύο καταμαράν της εταιρίας του φέρεται ο πρόεδρος της «Δωδεκάνησος Ναυτιλιακής» Γιώργος Σπανός, με όλες βέβαια τις συνέπειες που μπορεί να έχει μία τέτοια κίνηση για το νομό Δωδεκανήσου.



Την πληροφορία αυτή που κυκλοφόρησε χθες επιβεβαίωσε με δηλώσεις του στην «Πρόοδο» ο κ. Σπανός, ο οποίος μάλιστα αποκάλυψε ότι γίνονται συζητήσεις και βρίσκεται πλέον στην τελική ευθεία η σύναψη συμφωνίας με εκπροσώπους Ιρανής εταιρίας που ενδιαφέρονται να αγοράσουν τα πλοία «Δωδεκάνησος εξπρές» και το «Δωδεκάνησος Πράϊντ».

Η απόφαση αυτή φαίνεται ότι ελήφθη από το διοικητικό συμβούλιο της εταιρίας «Δωδεκάνησος Ναυτιλιακή» και είναι τελεσίδικη. Στο τραπέζι των συζητήσεων σύμφωνα με πληροφορίες

ΣΥΝΕΧΕΙΑ ΣΤΗ ΣΕΛ. 4

Υπό την προεδρία του καθηγητή Δημήτρη Κρεμαστινού

Σε Ετήσιο Διεθνές Συνέδριο θα τιμηθούν υψηλές προσωπικότητες

ΘΑ ΠΑΡΑΣΤΕΙ Ο ΠΡΟΕΔΡΟΣ ΤΗΣ ΔΗΜΟΚΡΑΤΙΑΣ



ΔΙΕΘΝΕΣ συνέδριο, στο οποίο θα τιμηθούν υψηλές προσωπικότητες για τη συνολική κοινωνική προσφορά τους, θα πραγματοποιηθεί υπό την προεδρία του καθηγητή Καρδιολογίας κ. Δημήτρη Κρεμαστινού.

* Πρόκειται για το 2ο Ετήσιο Διεθνές Συνέδριο «Εξελίξεις 2006 και Προοπτικές 2007 στην Καρδιολογία», που θα γίνει την Παρασκευή 15 Δεκεμβρίου 2006, στο ξενοδοχείο «Divani - Caravel». Στην τελετή έναρξης θα τιμηθούν για τη συνολική κοινωνική προσφορά τους οι κ. Βάσος Λυσσαρίδης, τ. πρόεδρος Βουλής Κύπρου, Πέτρος Μολυβιάτης, τ. υπουργός και Αναστάσιος Πεπονής, τ. υπουργός.

ΤΗΝ ΕΚΔΗΛΩΣΗ θα τιμήσει με την παρουσία του ο πρόεδρος της Ελληνικής Δημοκρατίας κ. Κάρολος Παπούλιας. Πρόεδρος της Οργανωτικής Επιτροπής είναι ο συμπατριώτης μας καθηγητής κ. Δημήτρης Κρεμαστινός.

* Την προηγούμενη μέρα, Πέμπτη 14 Δεκεμβρίου, στη Μεγάλη Αίθουσα Τελετών του Πανεπιστημίου Αθηνών, θα αναγορευθεί επίτιμος διδάκτωρ της Ιατρικής Σχολής ο κ. James Merritt Downey, καθηγητής Φυσιολογίας στο Πανεπιστήμιο της South Alabama-ΗΠΑ και νυν πρόεδρος της International Society for Heart Research. Την παρουσίαση του έργου του τιμώμενου θα γίνει από το διευθυντή της Β. Πανεπιστημιακής Καρδιολογικής Κλινικής καθηγητή κ. Δημήτριο Κρεμαστινό.

Προβληματισμός για τους πόρους

Το Δ' ΚΠΣ θα συζητηθεί στο Νομαρχιακό Συμβούλιο την προσεχή Δευτέρα

ΘΑ ΠΑΡΑΣΤΕΙ ΚΑΙ Ο ΠΕΡΙΦΕΡΕΙΑΡΧΗΣ



Το Δ΄ ΚΠΣ θα τεθεί επί τάπητος στη συνεδρίαση του νομαρχιακού συμβουλίου, η οποία θα πραγματοποιηθεί την προσεχή Δευτέρα 11 του μηνός στις 10 το πρωί.

Στη συνεδρίαση αυτή θα παραστεί ο Περιφερειάρχης Νοτίου Αιγαίου Χαράλαμπος Κόκκινος προκειμένου να ενημερώσει το ανώτατο όργανο του νομού για τον σχεδιασμό του Δ΄ Κ.Π.Σ.

Επίσης, ο καθηγητής του Παντείου Πανεπιστημίου Αθηνών και πρόεδρος του Ινστιτούτου Περιφερειακής Ανάπτυξης Νίκος Κόνσολας θα παρουσιάσει τα προκαταρκτικά συμπεράσματα της μελέτης στρατηγικού σχεδιασμού για το νομό Δωδεκανήσου κατά την περίοδο 2007 - 2015.

Ως γνωστόν η Νομαρχία Δωδεκανήσου έχει συνάψει προγραμματική σύμβαση για το σκοπό αυτό με το Πάντειο Πανεπιστήμιο και τον καθηγητή κ. Κόνσολα.

Πάντως και μεταξύ των μελών του νομαρχιακού συμβουλίου επικρατεί προβληματισμός και σκεπτικισμός για την πορεία εξέλιξης του Δ΄ ΚΠΣ και τις διαδικασίες

ΣΥΝΕΧΕΙΑ ΣΤΗ ΣΕΛ. 4

Θα βοηθήσει στην εμπορική συνεργασία

Εγκαινιάστηκε τακτική γραμμή με τη δρομολόγηση φορτηγού πλοίου μεταξύ των νησιών μας και Τουρκίας

ΣΕ ΚΑΛΟ ΔΡΟΜΟ ΟΙ ΕΠΙΧΕΙΡΗΜΑΤΙΚΕΣ ΣΧΕΣΕΙΣ

ΝΕΑ ΤΑΚΤΙΚΗ γραμμή μεταξύ Τουρκίας - Ελλάδας εγκαινιάστηκε, με τη δρομολόγηση φορτηγού πλοίου, που συνδέει το λιμάνι «DIKILI» της Σμύρνης με Μυτιλήνη, Χίο, Σάμο, Κω και Ρόδο. Η δρομολόγηση του φορτηγού πλοίου στη γραμμή αυτή θα βοηθήσει στην αύξηση της εμπορικής συνεργασίας των νησιών μας με την Τουρκία.

* Από την εταιρία «SEA SERVICE ΕΠΕ», που πρακτορεύει το φορτηγό πλοίο, εκδόθηκε το παρακάτω δελτίο τύπου:

«Σας ενημερώνουμε ότι η εταιρία μας "SEA SERVICE ΕΠΕ", με το φορτηγό πλοίο της "M/V NITALKO", έχει ξεκινήσει τακτική γραμμή φορτίου, συνδέοντας την περιφέρεια της Σμύρνης και συγκεκριμένα το λιμάνι DIKILI (Ντικέλι) με τη Μυτιλήνη, Χίο, Σάμο, Κω και Ρόδο. Επίσης προεκτείνουμε τη γραμμή προς Μαρμαρίς (Marmaris) και Αντάλια (Antalia).

Το πλοίο μας είναι φορτηγό χωρητικότητας 330 τόνων, με δικά του φορτοεκφορτωτικά μέσα και έχει μέση ταχύτητα 10 μίλια και μπορούμε να μεταφέρουμε χύμα φορτίο, παλέτες, κοντέινερ 20', καθώς και ογκώδη αντικείμενα, οικο-

ΣΥΝΕΧΕΙΑ ΣΤΗ ΣΕΛ. 4





Αποφάσισε το Λιμενικό Ταμείο

Αυστηρές κυρώσεις στους μπαταχτσήδες των λιμενικών τελών

ΠΡΟΣΤΙΜΟ 5ΠΛΑΣΙΟ ΤΩΝ ΟΦΕΙΛΟΜΕΝΩΝ

ΣΤΗΝ επιβολή αυστηρών κυρώσεων σε βάρος πλοιοκτητών, πρακτόρων αλλά και ενοικιαστών λιμενικών χωρών, θα προχωρήσει το Δημοτικό Λιμενικό Ταμείο Δωδεκανήσου, αν μέχρι τις 15 Δεκεμβρίου δεν καταβάλουν τα βεβαιωθέντα λιμενικά τέλη και ανταλλάγματα.

Το ποσό που οφείλουν προς το Δημοτικό Λιμενικό Ταμείο αγγίζει τα 100.000 ευρώ και αν δεν καταβληθεί εντός των προσεχών ημερών δεν θα επιτραπεί και ο απόπλους των σκαφών των οφειλόμενων το 2007.

Την απόφαση αυτή έλαβε κατά την πρόσφατη συνεδρίασή του το διοικητικό συμβούλιο του Δημοτικού Λιμενικού Ταμείου Νότιας Δωδεκανήσου και κοινοποιήθηκε χθες στους ενδιαφερόμενους.

Από το Δημοτικό Λιμενικό Ταμείο Νότιας Δωδεκανήσου εκδόθηκε η εξής ανακοίνωση:

«Επειδή κατά την κατάρτιση του προϋπολογισμού μας, έτους 2007 και του απολογισμού έτους 2006 παρατηρούνται χρεωστικά υπόλοιπα σε βάρος σας,

ΣΥΝΕΧΕΙΑ ΣΤΗ ΣΕΛ. 4



ΚΑΘΗΜΕΡΙΝΑ ΤΑ ΝΕΑ ΤΗΣ ΔΩΔΕΚΑΝΗΣΟΥ ΣΤΟ INTERNET
www.proodosnews.gr
www.proodos.net

Δωδεκανησιακά 24ωρα



ΣΤΟΝ ΑΘΗΝΑΪΚΟ ΤΥΠΟ

4/12/06

Η "σκιώδης" κυβέρνηση του **ΠΑΣΟΚ**, η ενισχυτική διδασκαλία σε Γυμνάσια και Λύκεια και η συνέντευξη του υπουργού Οικονομίας και Οικονομικών Γιώργου Αλογοσκούφη για τους άξονες της νέας φορολογικής πολιτικής είναι από τα βασικά θέματα της ειδησεογραφίας του σημερινού αθηναϊκού Τύπου.

ΑΔΕΣΜΕΥΤΟΣ ΤΥΠΟΣ: Προσλήψεις δικαστικών και σωφρονιστικών υπαλλήλων, εξωτ. φρουρών κ.ά. Με εξαγγελίες του Αν. Παπαληγούρα στην Ένωση Εισαγγελέων.

ΑΠΟΓΕΥΜΑΤΙΝΗ: 4.085 παιδιά σε ένα χρόνο στο εδώλιο. Έκθεση με στατιστικά στοιχεία-σοκ της Υπηρεσίας Επιμελητών Ανηλίκων.

ΑΥΡΙΑΝΗ: Οι μίζες της SIEMENS βάζουν φωτιά στο ΠΑΣΟΚ.

Η ΒΡΑΔΥΝΗ: Αλλάζουν όλα στις συντάξεις. Ελάχιστο εγγυημένο εισόδημα θεσμοθετεί η κυβέρνηση.

ΕΘΝΟΣ: Σε τέλμα τα σχολικά φροντιστήρια. Καταρρέει η "ενισχυτική διδασκαλία" λόγω αδιαφορίας του υπ. Παιδείας.

ΕΛΕΥΘΕΡΗ ΩΡΑ: Ο Μητσοτάκης παρ' ότι αποσύρθηκε από την ενεργό πολιτική, όταν δημόσια διατυπώνει την γνώμη του επί των πολιτικών πραγμάτων δημιουργεί αναστάτωση και... όταν ο Ψηλός βήχει οι άλλοι παθαίνουν πνευμονία.

ΕΛΕΥΘΕΡΟΣ: Εθνική σύνταξη προωθεί η κυβέρνηση. Ενσωμάτωση του ΕΚΑΣ στις κατώτατες συντάξεις και αυξήσεις σύμφωνα με τον πληθωρισμό.

ΕΛΕΥΘΕΡΟΣ ΤΥΠΟΣ: 5 αλλαγές στη φορολογία. Ο Γ. Αλογοσκούφης ανοίγει τα χαρτιά του για την "επόμενη μέρα".

ΕΛΕΥΘΕΡΟΤΥΠΙΑ: Με 13άρι ποντάρει για εκλογές. Ο Γιώργος επέστρεψε στη συνταγή "ο παλιός είναι αλλιώς".

ΕΣΤΙΑ: Η επάνοδος των σοσιαλιστών. Πιθανή επικράτησης της κ. Ρουαγιάλ στην Γαλλία.

ESPRESSO: Μυστήριο με την αδελφή Φούκα. Όλη η δικογραφία της φρίκης.

ΤΑ ΝΕΑ: Στην αντεπίθεση με σκιώδη κυβέρνηση. Με την "πρώτη ομάδα" στις εκλογές.

Η ΧΩΡΑ: Οι συμβασιούχοι στήνουν άτυπο δημοψήφισμα με υπογραφές. Οργανώνεται υπό την αιγίδα της ΓΣΕΕ.

City Press: Το κράτος σε κρίση.

Δρομολογια Πλοιων

08.45 ΠΡΩΤΕΥΣ για Μεγίστη
18.45 ΠΡΩΤΕΥΣ για Σύμη

Προς Πειραιά: 18.00 BLUE STAR II

Αεροπορικα Δρομολόγια

ΟΛΥΜΠΙΑΚΗ ΑΕΡΟΠΟΡΙΑ
Από Ρόδο-**Αθήνα**: Καθημερινά 07.10, 13.40
Πέμπτη 20.10, 22.45
Καθημερινά πλην Πέμπτης 19.40, 22.25
Καθημερινά πλην Κυριακής 10.40
Από Ρόδο-**Θεσσαλονίκη**: Δευτέρα - Τετάρτη 09.45
Πέμπτη 10.45
Σάββατο 15.15
Δευτ.-Τετ.-Παρ.-Κυρ. 16.10
Από Ρόδο-**Ηράκλειο**: Δευτέρα - Παρασκευή-Κυριακή 17.45
Τρίτη - Πέμπτη 18.30
Τετάρτη - Σάββατο 19.20
Από Ρόδο-**Κάρπαθο**: Δευτ.-Πεμ.-Παρ.-Σάβ. 07.00, 10.40
Τετάρτη - Κυριακή 10.40, 14.20
Από Ρόδο -**Κάσο**: Δευτ.-Πεμ.-Παρ.-Σάβ. 07.00
Τετάρτη - Κυριακή 10.40
Από Ρόδο-**Καστελλόριζο**: Δευτ.-Τετ.-Παρ.-Σάβ. -Κυρ. 07.10
Από Ρόδο-**Χίο**: Τρίτη 10.40 Πέμπτη 10.45
Από Ρόδο-**Μυτιλήνη**: Δευτέρα-Τετάρτη 09.45
Τρίτη 10.40,
Πέμπτη 10.45
Σάββατο 15.15
Από Ρόδο-**Σάμος**: Τρίτη 10.40
Σάββατο 15.15
Από Ρόδο-**Λήμνος**: Δευτέρα-Τετάρτη 09.45 Τρίτη 10.40,
Πέμπτη 10.45 Σάββατο 15.15

AEGEAN AIRLINES & CRONUS
Από Ρόδο-**Αθήνα**: Καθημερινά 07.10-11.05-13.50-16.30-21.30
Από Ρόδο-**Θεσσαλονίκη**: Καθημερινά 12.05
Από Ρόδο-**Ρώμη**: Καθημερινά 16.30
Από Ρόδο-**Λάρνακα**: ΤΡΙΤΗ-ΠΕΜΠΤΗ-ΣΑΒΒΑΤΟ 11.05
τις υπόλοιπες μέρες 07.10-13.50-16.30

K.T.E.O Τηλ.: 22410 65385 εσωτερικό 23

Συγκοινωνιακή έδρα Ρόδου
Από 2/10/2006 έως 31/10/2006
Επιβατικά (Ε.Ι.Χ.) και φορτηγά μέχρι 3,5Τ (ΦΙΧ<3,5Τ) με αριθμούς κυκλοφορίας **ΡΟΗ 2501 έως και 4500** και **ΡΟΗ 1000 έως 2500**

Συγκοινωνιακή έδρα Κω
Από 2/10/2006 έως 31/10/2006
Επιβατικά (Ε.Ι.Χ.) και φορτηγά μέχρι 3,5Τ (ΦΙΧ<3,5Τ) με αριθμούς κυκλοφορίας **ΚΧΒ 5001 έως και 5500**

* Καλούνται όλα τα παραπάνω οχήματα να προβούν σε τεχνικό έλεγχο σε οποιοδήποτε Κ.Τ.Ε.Ο. ή Ι.Κ.Τ.Ε.Ο. της χώρας
** Επίσης θα ελέγχονται όσα οχήματα υποχρεούνται βάση παλαιοτέρων προγραμμάτων πρόσκλησης.
*** Ο εμπρόθεσμος προγραμματισμός των οχημάτων για έλεγχο (ραντεβού) γίνεται έως και 15 ημέρες πριν της λήξης του προγράμματος πρόσκλησης.

Έτοιμοι για ΚΤΕΟ;
ΤΩΡΑ ΚΤΕΟ ΣΕ 25 ΛΕΠΤΑ!
AUTOVISION
Ιδιωτικό ΚΤΕΟ Ρόδου
για ραντεβού 22410 67677
ΕΥΚΟΛΑ, ΓΡΗΓΟΡΑ, ΑΞΙΟΠΙΣΤΑ ΚΑΙ ΦΘΗΝΟΤΕΡΑ!!!
ΑΝΟΙΧΤΑ ΑΠΟΓΕΥΜΑΤΑ ΚΑΙ ΣΑΒΒΑΤΟ, ΟΛΑ ΤΑ ΠΑΡΑΒΟΛΑ ΑΓΟΡΑΖΟΝΤΑΙ ΣΤΟ ΚΤΕΟ
ΠΡΟΓΡΑΜΜΑ ΠΡΟΣΚΛΗΣΗΣ ΟΧΗΜΑΤΩΝ Ν. ΔΩΔ/ΣΟΥ
ΠΡΟΣΟΧΗ! - Τον Νοέμβριο ΡΟΗ 4501 εώς 6500
- Τον Δεκέμβριο ΡΟΗ 6501 εώς 8500
1ο Χιλ. ΝΕΑΣ ΕΘΝΙΚΗΣ ΟΔΟΥ ΤΣΑΙΡΗ - ΑΕΡΟΔΡΟΜΙΟΥ
www.kteo.gr

Στα πεταχτά

Συγχαρητήρια

Ο νεοεκλεγείς δήμαρχος Ροδίων κ. Χατζής Χατζηευθυμίου υποσχέθηκε δουλειά, σε όσους χρήστες ναρκωτικών παρακολουθούν το πρόγραμμα απεξάρτησης του ΟΚΑΝΑ.

Είναι μια θετική ενέργεια του κ. Χατζηευθυμίου που αξίζει συγχαρητηρίων. Δεν είναι μόνο τα έργα σε μια πόλη. Είναι και η κοινωνική προσφορά της δημοτικής αρχής.

Τρελάθηκε ο καιρός

Η Ρόδος είναι ευλογημένος τόπος και η ηλιοφάνεια ξεπερνά τις 300 μέρες το χρόνο. Ομως τα τελευταία χρόνια ...τρελάθηκε ο καιρός και όχι μόνο ξεπέρασε τις 300 ημέρες το χρόνο η ηλιοφάνεια, αλλά και η θερμοκρασία στη Ρόδο θυμίζει καλοκαίρι.

Δεκέμβριος μήνας και οι περισσότεροι κυκλοφορούν με κοντομάνικα.

Τα ναρκωτικά



Οι αριθμοί που δίνουν οι αρμόδιοι για τους χρήστες ναρκωτικών τρομάζουν. Οταν οι χρήστες περιστασιακοί και μόνιμοι, μόνο στη Ρόδο, ξεπερνούν τους 5000, τότε το πρόβλημα έχει πάρει ανεξέλεγκτες διαστάσεις.

Χρήστες και διακινητές είναι ανάμεσά μας. Είναι οι άνθρωποι της διπλανής πόρτας και όμως η κοινωνία αδιαφορεί.

Το πρόβλημα, είναι πρόβλημα όλων μας.

Αρχισαν τα όργανα

Δεν είναι μόνο ότι οι βουλευτές του ΠΑΣΟΚ έμειναν εκτός οργάνων του ΠΑΣΟΚ. Πληροφορίες αναφέρουν ότι άρχισαν τα όργανα για τους ίδιους.

Η Χαριλάου Τρικούπη είναι ενήμερη, για την αντιπολιτευτική ανυπαρξία τους και παίρνει αποστάσεις.

Πάντως ο «αρκούδος» φέρεται ενημερωμένος για όλα.

Να αναλάβει τις ευθύνες του!

Δύσκολες ημέρες περιμένουν τους κατοίκους των νησιών της Δωδεκανήσου, αν τελικά η εταιρία «Δωδεκάνησος Ναυτιλιακή» προχωρήσει στην πώληση των δύο καταμαράν που διαθέτει.

Τα μέλη της εταιρείας φαίνονται αποφασισμένα να υλοποιήσουν την απόφαση αυτή που έλαβαν τις τελευταίες ημέρες.

Βέβαια ο υπουργός Αιγαίου Αριστοτέλης Παυλίδης πρέπει να αναλάβει το μερίδιο της ευθύνης που του αναλογεί, γιατί αν στεκόταν αρωγός στην προσπάθεια που κατέβαλε η εταιρία δεν θα έφταναν τα πράγματα στα άκρα, να μείνουν τα νησιά μας χωρίς ενδοδωδεκανησιακές συγκοινωνίες!

Εκτός οργάνων οι βουλευτές

Κανένας από τους δύο βουλευτές του νομού μας, δεν μετέχει ούτε στο Πολιτικό Συμβούλιο, ούτε στο Κοινοβουλευτικό Συμβούλιο, ούτε στην Επιτροπή Προγράμματος του ΠΑΣΟΚ. Να είναι άραγε τυχαίο;

Μήπως ο πρόεδρος του ΠΑΣΟΚ, ενημερώθηκε ότι οι δύο βουλευτές συμπλέουν με τον Περιφερειάρχη και την πολιτική του;

Ο βουλευτής Κυκλάδων Παναγιώτης Ρήγας, είναι επικεφαλής στην Επιτροπή Προγράμματος του τομέα Νησιά και Νησιωτική Πολιτική.

Απεργούν και πάλι οι γιατροί!

Μεγάλη αναστάτωση αναμένεται να προκληθεί το διήμερο αυτό στο Νοσοκομείο της Ρόδου λόγω της συμμετοχής των γιατρών στην 48ωρη απεργία που κήρυξε η Πανελλήνια Ομοσπονδία τους.

Σήμερα και αύριο θα εξυπηρετούνται μόνο τα έκτακτα και επείγοντα περιστατικά, επομένως η ταλαιπωρία των ασθενών θα είναι μεγάλη.

Τα αιτήματα των γιατρών είναι δίκαια και πρέπει επιτέλους να γίνουν αποδεκτά από το υπουργείο Υγείας για να σταματήσει επιτέλους και η ταλαιπωρία των ασθενών!

Ο Αη Βασίλης

Ηδη τα μικρά παιδιά έστειλαν στον Αη Βασίλη το γράμμα τους, για το δώρο που θέλουν. Βέβαια, λόγω της οικονομικής κρίσης, δεν γνωρίζουμε αν ο Αη Βασίλης ικανοποιήσει τις επιθυμίες των μικρών παιδιών.



Πάντως όσο κρίση και να υπάρχει, ένα δωράκι θα βρεθεί για κάθε παιδάκι φθηνό ή ακριβό.

Απαιτούνται γρηγορότερα βήματα

Ο βουλευτής της Ν.Δ. κ. Βασίλης Χρύσης, στην εφ' όλης της ύλης συνέντευξή του προς την «Πρόοδο» δηλώνει ότι απαιτούνται γρηγορότερα βήματα για την πορεία των έργων στα Δωδεκάνησα.

Τρία χρόνια είναι κυβέρνηση η ΝΔ και βέβαια τα προβλήματα παραμένουν άλυτα. Ο χρόνος είναι μεγάλος αν και υπάρχει ο αντίλογος, ότι το ΠΑΣΟΚ 10 χρόνια δεν τα έλυσε. Και λέμε 10 χρόνια γιατί μέχρι το 1993 κυβέρνηση ήταν η ΝΔ με τον Μητσοτάκη. Εκτός και αν τον Μητσοτάκη δεν τον θεωρούν ΝΔ.

ΣΥΝΑΛΛΑΓΜΑ

	Αγορά	Πώληση
ΔΟΛΛΑΡΙΟ Η.Π.Α	1,3415	1,3109
ΛΙΡΑ ΑΓΓΛΙΑΣ	0,67879	0,6633
ΚΟΡΩΝΑ ΔΑΝΙΑΣ	7,5174	7,3458
ΚΟΡΩΝΑ ΣΟΥΗΔΙΑΣ	9,1053	8,8975
ΓΙΕΝ ΙΑΠΩΝΙΑΣ	155,12	151,58
ΦΡΑΓΚΟ ΕΛΒΕΤΙΑΣ	1,6059	1,5693
ΚΟΡΩΝΑ ΝΟΡΒΗΓΙΑΣ	8,2218	8,0342
ΛΙΡΑ ΚΥΠΡΟΥ	0,5826	0,5693
ΔΟΛ. ΚΑΝΑΔΑ	1,533	1,498
ΔΟΛ. ΑΥΣΤΡΑΛΙΑΣ	1,7039	1,665

Καίνε οι τιμές

Οσο και αν οι παραγωγοί υποστηρίζουν ότι οι τιμές στη λαϊκή αγορά είναι χαμηλές, δεν έχουν δίκαιο. Μπορεί να ακρίβηναν λιπάσματα, φάρμακα, καύσιμα, κ.α., όμως όταν το σπανάκι πωλείται προς 3 ευρώ το κιλό είναι πολύ ακριβό και δεν είναι μόνο το σπανάκι.

Δυστυχώς δεν υπάρχει ελεγκτικός μηχανισμός και ο καθένας πουλά όπως τον βολεύει!

ROLEX



X6255-31/12

NICK SARLIS & Co
OFFICIAL DISTRIBUTORS FOR DODECANESE
AND AUTHORISED SERVICE CENTER
34, Makarios str. - GR 85100 Rhodes, Greece

Ειδήσεις απο τα Παλιά

ΠΡΟΟΔΟΣ
20 ΙΟΥΛΙΟΥ 1973

ΧΩΡΙΣ ΗΛΕΚΤΡΙΚΟ ΡΕΥΜΑ

Πληροφορούμεθα εξ εγκύρου πηγής, ότι εντός της προσεχούς εβδομάδος η ΔΕΗ θα προβή εις δύο οκταώρους διακοπάς ηλεκτρικού ρεύματος δια να τοποθετήσει ένα απαραίτητο νέο μηχάνημά της, δια την καλυτέρα ηλεκτροδότησιν της νήσου μας.

Εκ πρώτης όψεως η είδησις θα ήτο δυνατόν να θεωρηθή φάρσα και ως τοιαύτην θα την ερευνήσομεν, εάν η πληροφορία δεν προέρχετο από αρμοδιώτατον δια τα θέματα της πόλεως ζητήματα.

Τούτο όμως, δηλαδή αι υπό εκτέλεσιν οκτάωροι διακοπαί παροχής ρεύματος αντιστοιχεί τουλάχιστον με δολιοφθοράν εις εποχήν τόσον μεγάλης τουριστικής αιχμής και ως τέτοια πρέπει να εξετασθή δια τους εξής δύο λόγους:

α) Ανελογίσθησαν οι υπεύθυνοι της ΔΕΗ τί θα γίνη με τας γεωτρήσεις όταν επί δύο οκτάωρα θα σταματήση η παροχή ρεύματος εις τας αντλίας της; Ας της το υπενθυμίσωμεν ημείς καθαρά και σταράτα: Ο εμπλουτισμός εις πόσιμον ύδωρ των αποθεμάτων μας θα τρωθή σοβαρώς και ενδεχομένως να παρουσιασθή έλλειψις νερού, που δεν επιτρέπεται επ' ουδενί λόγω εις περίοδον ζέστης που όλοι καταφεύομεν εις το νερό δια να δροσισθώμεν ολίγον. Με τί θα αντικαταστήσωμεν το νερό που θα παύση αντλούμεν επί 16 ολοκλήρους ώρας;

β) Πώς είναι δυνατό να μείνη χωρίς ρεύμα (ασανσέρ, ψυγεία, φωτισμός κ.λ.π.) η τουριστική Ρόδο με πληθυσμόν ημετέρων 36.000 και ξένων τουριστών που θα φθάσουν την προσεχή εβομάδα, μαζί με τους Ελληνας παραθεριστάς τα 40.000 άτομα. Δεν είναι πρωτάκουστον να εκτελούμεν παρομοίας εργασίας εις περίοδον τουριστικού οργασμού;

Κατόπιν των ανωτέρω λίαν επιεικής νομίζομεν είναι ο χαρακτηρισμός της τουριστικής δολιοφθοράς εν προκειμένω...

Τελεία, λοιπόν και παύλα. Η ΔΕΗ να σταματήσει τα νέα έργα τώρα και να τα εκτελ/εση τον Οκτώβριον.

ΠΡΟΟΔΟΣ
Ημερήσια Εφημερίδα της Ρόδου
ΙΔΙΟΚΤΗΣΙΑ:
Γ. ΔΙΑΜΑΝΤΙΔΗΣ
ΓΡΑΦΙΚΕΣ ΤΕΧΝΕΣ Α.Ε.
Εκδότης: ΓΙΩΡΓΟΣ ΔΙΑΜΑΝΤΙΔΗΣ
Ετος ιδρύσεως 1949
ΓΡΑΦΕΙΑ ΣΥΝΤΑΞΗΣ - ΔΙΑΦΗΜΙΣΕΙΣ Μάρκου Μαλλιαράκη 3 (ΚΟΒΑ)
Τηλ.: Συντάξεις: 22410 27356-34101, FAX: 22410 20643
Τηλ. Λογιστηρίου: 22410 35322, FAX: 22410 35322
e-mail: info@proodos.net

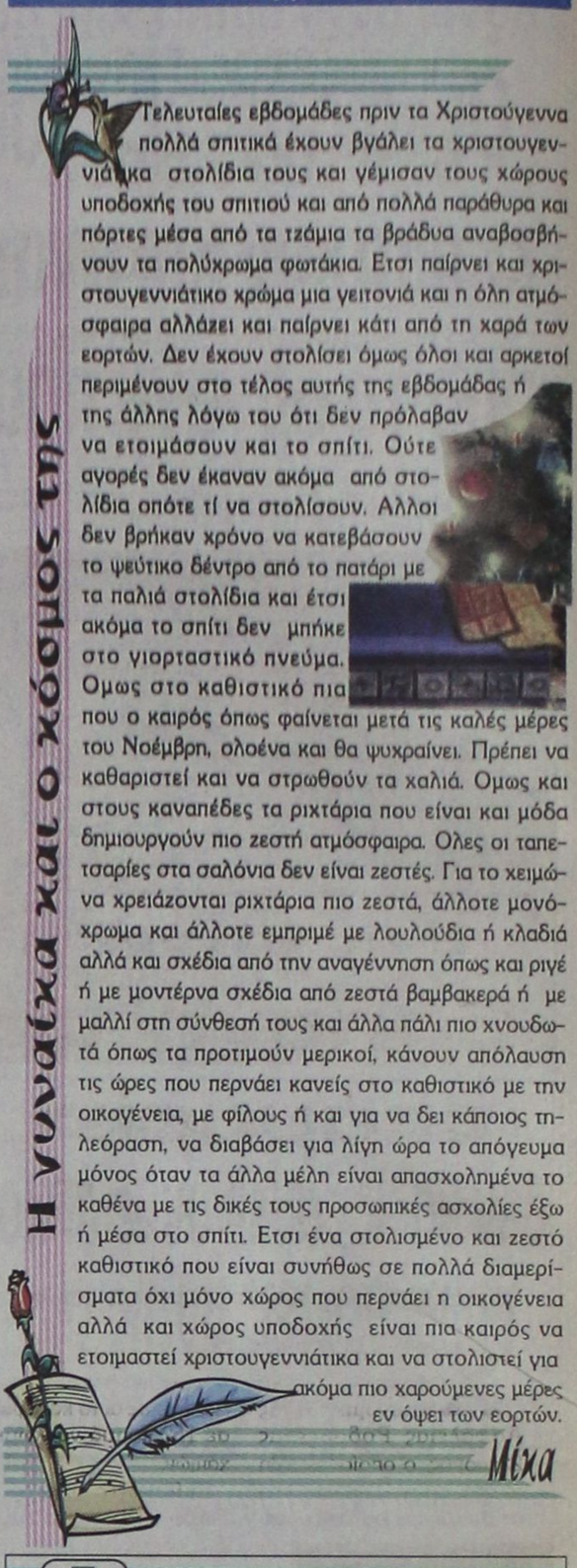

Η γυναίκα και ο χώρος της

Τελευταίες εβδομάδες πριν τα Χριστούγεννα πολλά σπιτικά έχουν βγάλει τα χριστουγεννιάτικα στολίδια τους και γέμισαν τους χώρους υποδοχής του σπιτιού και από πολλά παράθυρα και πόρτες μέσα από τα τζάμια τα βράδυα αναβοσβήνουν τα πολύχρωμα φωτάκια. Ετσι παίρνει και χριστουγεννιάτικο χρώμα μια γειτονιά και η όλη ατμόσφαιρα αλλάζει και παίρνει κάτι από τη χαρά των εορτών. Δεν έχουν στολίσει όμως όλοι και αρκετοί περιμένουν στο τέλος αυτής της εβδομάδας ή της άλλης λόγω του ότι δεν πρόλαβαν να ετοιμάσουν και το σπίτι. Ούτε αγορές δεν έκαναν ακόμα από στολίδια οπότε τί να στολίσουν. Αλλοι δεν βρήκαν χρόνο να κατεβάσουν το ψεύτικο δέντρο από το πατάρι με τα παλιά στολίδια και έτσι ακόμα το σπίτι δεν μπήκε στο γιορταστικό πνεύμα. Ομως στο καθιστικό πια που ο καιρός όπως φαίνεται μετά τις καλές μέρες του Νοέμβρη, ολοένα και θα ψυχραίνει. Πρέπει να καθαριστεί και να στρωθούν τα χαλιά. Ομως και στους καναπέδες τα ριχτάρια που είναι και μόδα δημιουργούν πιο ζεστή ατμόσφαιρα. Ολες οι ταπετσαρίες στα σαλόνια δεν είναι ζεστές. Για το χειμώνα χρειάζονται ριχτάρια πιο ζεστά, άλλοτε μονόχρωμα και άλλοτε εμπριμέ με λουλούδια ή κλαδιά αλλά και σχέδια από την αναγέννηση όπως και ριγέ ή με μοντέρνα σχέδια από ζεστά βαμβακερά ή με μαλλί στη σύνθεσή τους και άλλα πάλι πιο χνουδωτά όπως τα προτιμούν μερικοί, κάνουν απόλαυση τις ώρες που περνάει κανείς στο καθιστικό με την οικογένεια, με φίλους ή και για να δει κάποιος τηλεόραση, να διαβάσει για λίγη ώρα το απόγευμα μόνος όταν τα άλλα μέλη είναι απασχολημένα το καθένα με τις δικές τους προσωπικές ασχολίες έξω ή μέσα στο σπίτι. Ετσι ένα στολισμένο και ζεστό καθιστικό που είναι συνήθως σε πολλά διαμερίσματα όχι μόνο χώρος που περνάει η οικογένεια αλλά και χώρος υποδοχής είναι πια καιρός να ετοιμαστεί χριστουγεννιάτικα και να στολιστεί για ακόμα πιο χαρούμενες μέρες εν όψει των εορτών.

Μίχα

ΦΑΡΜΑΚΕΙΑ

ΔΙΗΜΕΡΕΥΕΙ:	ΔΙΑΝΥΚΤΕΡΕΥΕΙ:
ΧΑΤΖΗΚΩΣΤΑΣ ΙΩΑΝ.	ΣΙΓΑΛΑ ΣΤΥΛΙΑΝΗ & ΣΙΑ Ο.Ε.
Γρίβα 24 - Νιοχώρι	Απ. Παύλου 1 - Ανάληψη
Τηλ. 33245	Τηλ. 70002

ΥΓΡΑ ΚΑΥΣΙΜΑ

ΔΙΑΝΥΚΤΕΡΕΥΟΥΝ
• ΣΤΑΥΡΙΑΝΑΚΗΣ ΑΘ. Πρατ. ΕΚΟ, Νέα Αγορά
• ΧΑΤΖΗΜΑΝΩΛΗΣ ΕΜΜ. Πρατ. ΕΚΟ, Ασγούρου

ΡΑΔΙΟ ΤΑΞΙ

ΤΗΛ: ΠΟΛΗ: 22410 69800, ΥΠΑΙΘΡΟ: 22410 69600

ΚΙΝΗΜΑΤΟΓΡΑΦΟΙ

ΠΑΛΛΑΣ 5 CINEMAS CENTER
30/11/2006 - 06/12/2006
για κρατήσεις
22410 24475 / 70670
www.cinemapallas.gr

SAW III ΤΩΡΑ ΑΝΤΙΜΕΤΩΠΙΣΤΕ ΤΟΝ ΑΠΟΛΥΤΟ ΤΡΟΜΟ!
Η τρίτη και πιο αιματηρή συνέχεια της γνωστής ταινίας τρόμου από τον ίδιο σκηνοθέτη του SAW I. Οι κανόνες δεν φτιάχνονται ποτέ για να τηρούνται!
ΚΑΤΑΛΛΗΛΟ ΑΠΟ 17
ώρες έναρξης: (Σ.-Κ.16:00) 18:10, 20:25, 22:40 Αίθουσα RED 5

DEPARTED Ο ΠΛΗΡΟΦΟΡΙΟΔΟΤΗΣ ΚΑΤΑΛΛΗΛΟ
Η πολυαναμενόμενη νέα ταινία του Μάρτιν Σκορτσέζε για ένα all-star cast ηθοποιών!! Λεονάρντο ντι Κάπριο, Ματ Ντέιμον, Τζακ Νίκολσον, και Μαρκ Γουόλμπεργκ!!
Αίθουσα 1 ώρες έναρξης: (Σ.-Κ.16:40) 19:40, 22:40

FLAGS OF OUR FATHERS ΟΙ ΣΗΜΑΙΕΣ ΤΩΝ ΠΡΟΓΟΝΩΝ ΜΑΣ
Η πρώτη από τις δύο αριστουργηματικές περιπέτειες που σκηνοθετεί ο βραβευμένος με Οσκαρ Κλιντ Ιστγουντ!
Η πολυαναμενόμενη υπερ-παραγωγή, για τη φρίκη του πολέμου!
Αίθουσα 1 ώρες έναρξης: 20:00, 22:30

CHILDREN OF MEN ΤΑ ΠΑΙΔΙΑ ΤΩΝ ΑΝΘΡΩΠΩΝ
Ο Αλφόνσο Κουαρόν (Harry Potter III), σκηνοθετεί τους Κλάιβ Οουεν, Τζούλιαν Μουρ και Μάικλ Κέιν σε μια πρωτότυπη μελλοντολογική περιπέτεια! το 2027, το τέλος του ανθρώπινου είδους!!!
Αίθουσα Allegro 3 ώρες έναρξης: (Σ.-Κ.16:00) 18:10, 20:25, 22:40

THE TEXAS CHAINSAW MASSACRE: THE BEGINNING ΚΑΤΑΛΛΗΛΟ ΑΠΟ 17
Ο ΣΧΙΖΟΦΡΕΝΗΣ ΔΟΛΟΦΟΝΟΣ ΜΕ ΤΟ ΠΡΙΟΝΙ Η ΑΡΧΗ
Το τρομακτικότερο θρίλερ-τρόμου της χρονιάς!
ΚΑΘΕ ΘΡΥΛΟΣ ΕΧΕΙ ΜΙΑ ΑΡΧΗ
ΓΙΝΕ ΜΑΡΤΥΡΑΣ ΣΤΗ ΓΕΝΝΗΣΗ ΤΟΥ ΑΠΟΛΥΤΟΥ ΦΟΒΟΥ
Αίθουσα Fersonal 4 ώρες έναρξης: 20:20, 22:35

Flushed Away ΠΟΝΤΙΚΟΥΠΟΛΗ
ΕΝΑ ΞΕΦΡΕΝΟ ΠΑΝΗΓΥΡΙ ΧΑΡΑΣ ΚΑΙ ΓΕΛΙΟΥ!
Τώρα από τους δημιουργούς των πετυχημένων Μαδαγασκάρη και Σρεκ, μια διασκεδαστική ταινία κινουμένων σχεδίων για τους μικρούς μας φίλους!
Αίθουσα 2 ώρες έναρξης: (Σ.-Κ.16:10) 18:10

OVER THE HEDGE ΠΕΡΑ ΑΠΟ ΤΟ ΦΡΑΧΤΗ
Από τους δημιουργούς των Σρεκ και Μαδαγασκάρη, η ταινία που θα συναρπάσει μικρούς και μεγάλους...
Θέλουν τη γειτονιά τους πίσω
μπουκιά-μπουκιά!
και στα ελληνικά
ώρες έναρξης: (Σ.-Κ. 16:10), 18:10 Αίθουσα Fersonal 4

ΕΡΧΕΤΑΙ! ΠΕΜΠΤΗ 7 ΔΕΚΕΜΒΡΙΟΥ!
THE NATIVITY STORY Η ΙΣΤΟΡΙΑ ΤΗΣ ΓΕΝΝΗΣΗΣ
Ένα μήνυμα που χαράχτηκε στους Ουρανούς. Μια προφητεία που θα απειλούσε μια αυτοκρατορία. Ένα θαύμα που θα άλλαζε τον κόσμο! Αυτά τα Χριστούγεννα ζήστε την πιο διαχρονική από όλες τις ιστορίες, όπως δεν την έχετε δει ποτέ έως τώρα!

X6248-31/12

METROPOL 22410 28400
INFORMATION - RESERVATIONS ΠΛΗΡΟΦΟΡΙΕΣ - ΚΡΑΤΗΣΕΙΣ
ΕΒΔΟΜΑΔΙΑΙΟ ΠΡΟΓΡΑΜΜΑ weekly programme
30-6 ΔεκεμΒρίου 2006
www.cinemametropol.gr

CASINO ROYALE
Ο θρυλικός πράκτορας επιστρέφει!!!
JAMES BOND 007
Η απόλυτη περιπέτεια!!!
ΚΑΝΤΕ ΕΓΚΑΙΡΑ ΤΙΣ ΚΡΑΤΗΣΕΙΣ ΣΑΣ
ΩΡΕΣ ΕΝΑΡΞΗΣ / SHOW TIMES 19:30, 22:30

ΑΙΘΟΥΣΑ 1
ΟΙ ΗΡΩΕΣ ΤΟΥ ΔΑΣΟΥΣ
OPEN SEASON
Η SONY PICTURES ANIMATION παρουσιάζει την πρώτη μεγάλου μήκους ταινία κινουμένων σχεδίων.
Ζωάκια ενωμένα...ποτέ ηττημένα!
ΚΑΝΤΕ ΕΓΚΑΙΡΑ ΤΙΣ ΚΡΑΤΗΣΕΙΣ ΣΑΣ
ΩΡΑ ΕΝΑΡΞΗΣ / SHOW TIME 17:30

ΑΙΘΟΥΣΑ 1
ΜΙΑ ΚΑΛΗ ΧΡΟΝΙΑ
A GOOD YEAR
Η νέα ταινία του χρυσού ζευγαριού του " MONOMAXOY ".
Μία αισθηματική comedy για την καλοπέραση αλλά και τις δυσκολίες μιάς αρχής.
Πρωταγωνιστούν : Ράσελ Κρόου, Άλμπερτ Φίνεϊ
Μάρτον Κόπγιαρ, Άμπτ Κόρντς
ΚΑΝΤΕ ΕΓΚΑΙΡΑ ΤΙΣ ΚΡΑΤΗΣΕΙΣ ΣΑΣ
ΩΡΕΣ ΕΝΑΡΞΗΣ / SHOW TIMES 17:15, 19:45, 22:15

ΑΙΘΟΥΣΑ 2
ΣΧΟΛΗ ΓΙΑ ΑΠΑΤΕΩΝΕΣ
SCHOOL FOR SCOUNDRELS
Σε πρώτη πανελλήνια προβολή η κωμωδία!!!
Η ζωή είναι παιχνίδι, μάθε τους κανόνες!
Γίνε επικίνδυνος, είναι cool!
ΚΑΝΤΕ ΕΓΚΑΙΡΑ ΤΙΣ ΚΡΑΤΗΣΕΙΣ ΣΑΣ
ΩΡΑ ΕΝΑΡΞΗΣ / SHOW TIME 18:30

ΑΙΘΟΥΣΑ 3
ΑΤΡΩΤΟΣ
FEARLESS
Μία συγκλονιστική περιπέτεια με πρωταγωνιστή τον Τζέτ Λι.
Ένας ατρόμητος ήρωας. Ένας ανίκητος πολεμιστής.
ΘΑ ΠΡΟΒΑΛΘΕΙ ΜΟΝΟ ΓΙΑ ΜΙΑ ΕΒΔΟΜΑΔΑ
ΚΑΝΤΕ ΕΓΚΑΙΡΑ ΤΙΣ ΚΡΑΤΗΣΕΙΣ ΣΑΣ
ΩΡΕΣ ΕΝΑΡΞΗΣ / SHOW TIMES 20:30, 22:45

X6250-31/12

Στην Ελλαδα & Στον Κοσμο Σημερα

Κατηγορείται για ασέλγεια σε κοριτσάκια

Συνεχίζεται στην Κω η δίκη του 52χρονου από το χωριό Μαλώνα

ΕΙΧΕ ΣΥΛΛΗΦΘΕΙ ΤΟΝ ΟΚΤΩΒΡΙΟ ΤΟΥ 2005

ΣΗΜΕΡΑ πρόκειται να συνεχιστεί στο Μικτό Ορκωτό Δικαστήριο της Κω, η εκδίκαση της υπόθεσης του 52χρονου από τη Μαλώνα, ο οποίος κατηγορείται για ασέλγεια κατ' εξακολούθηση σε βάρος 12χρονου κοριτσιού.

Η δίκη ξεκίνησε χθες, αλλά διεκόπη, επειδή δεν προσήλθε στο δικαστήριο η παθούσα.

Ο 52χρονος είχε συλληφθεί τον Οκτώβριο του 2005, ύστερα από καταγγελία της παθούσης και της μητέρας της στο Αστυνομικό Τμήμα Αρχαγγέλου.

Σύμφωνα με την κατάθεση της 12χρονης στους αστυνομικούς, ο 52χρονος, ο οποίος μάλιστα είναι συγγενής της, κατά το χρονικό διάστημα από τα μέσα Ιουλίου έως τα τέλη Σεπτεμβρίου οδηγούσε το ανήλικο κοριτσάκι σε απόμερα μέρη στη Μαλώνα και ασελγούσε σε βάρος της.

Σε βάρος του 52χρονου ασκήθηκε ποινική δίωξη για ασέλγεια κατ' εξακολούθηση και μετά την απολογία του στον ανακριτή κρίθηκε προσωρινά κρατούμενος.

Λέει ο Ευάγγελος Βενιζέλος

Να ξεχάσουν όσοι θέλουν ιδιωτικά πανεπιστήμια

Η ΥΠΟΧΡΗΜΑΤΟΔΟΤΗΣΗ ΤΟ ΠΡΟΒΛΗΜΑ

Το μέτωπο της Παιδείας δεν βρίσκεται μέσα στο ΠΑΣΟΚ, αλλά βρίσκεται ανάμεσα στην κυβέρνηση της Νέας Δημοκρατίας και την κοινωνία, είπε ο βουλευτής του ΠΑΣΟΚ Ευάγγελος Βενιζέλος. Ωστόσο, πρόσθεσε πως η αναθεώρηση του άρθρου 16 του Συντάγματος δεν έχει καμιά σχέση με την αντιμετώπιση των προβλημάτων των πανεπιστημίων.



Ο Ευάγγελος Βενιζέλος με τον Κώστα Σκανδαλίδη

«Τα προβλήματα της ανώτατης εκπαίδευσης είναι η υποχρηματοδότηση και η γραφειοκρατική εξάρτηση τους από το υπουργείο Παιδείας» επισήμανε κατά την ομιλία του σε εκδήλωση της φοιτητικής παράταξης ΠΑΣΠ στη Νομική Σχολή του Αριστοτέλειου Πανεπιστημίου, και κατηγόρησε τον πρωθυπουργό ότι δεν υλοποίησε την προεκλογική δέσμευση του για αύξηση των δαπανών για την Παιδεία στο 5% του ΑΕΠ.

«Όσοι θέλουν με πλάγιο τρόπο να υποβαθμίσουν τα δημόσια πανεπιστήμια και να φέρουν τα ιδιωτικά πανεπιστήμια στην Ελλάδα, μέσα από τα μη κρατικά, μη κερδοσκοπικά πανεπιστήμια, να το ξεχάσουν» είπε ο κ. Βενιζέλος.

Ακόμα, δήλωσε ότι «μέσα στις θέσεις του ΠΑΣΟΚ περιλαμβάνεται και η δυνατότητα ίδρυσης κάποιου μη κρατικού, αλλά μη κερδοσκοπικού κοινωφελούς πανεπιστημίου, με απαράβατους όρους: να είναι ενταγμένο σε ενιαίο σύστημα με τα δημόσια πανεπιστήμια, άρα με αξιοκρατική και ενιαία εισαγωγή φοιτητών και με αξιοκρατική ακαδημαϊκή και πιστοποιημένη εκλογή καθηγητών».

news.in.gr

Συνάντηση με Ρομάνο Πρόντι

Μήνυμα Καραμανλή στην Τουρκία για την ένταξή της στην Ε.Ε.

ΓΙΑ ΕΚΠΛΗΡΩΣΗ ΤΩΝ ΚΡΙΤΗΡΙΩΝ

Η **σχέση** Ελλάδας-Ιταλίας, η συνεργασία τους στον ενεργειακό τομέα και η διεύρυνση της Ευρωπαϊκής Ένωσης, κυριάρχησαν στην συνάντηση του πρωθυπουργού Κ. Καραμανλή με τον Ιταλό ομόλογό του Ρομάνι Πρόντι.

Σε ό,τι αφορά την ευρωπαϊκή πορεία της Τουρκίας, ο πρωθυπουργός Κώστας Καραμανλής υπογράμμισε ότι "η Τουρκία δεν έχει αποδείξει έμπρακτα τη βούληση της να ανταποκριθεί στις ευρωπαϊκές αρχές και αξίες. Θα πρέπει να αντιληφθεί ότι η πρόοδος των ενταξιακών διαπραγματεύσεων συναρτάται με την πρόοδο εκπλήρωσης των κριτηρίων και των προαπαιτουμένων που έχει συμφωνήσει με την ΕΕ."

Ο Κ. Καραμανλής επεσήμανε ότι η Ελλάδα βρίσκεται σε συνεχή διαβούλευση με τους εταίρους της για να διαμορφωθεί το κατάλληλο πλαίσιο που αφορά την Τουρκία ενόψει της μη εκπλήρωσης των υποχρεώσών της. Και επανέλαβε για μια ακόμη φορά ότι η Ελλάδα υποστηρίζει την Ευρωπαϊκή προοπτική της γείτονος.

Ο Ιταλός πρωθυπουργός Ρομάνο Πρόντι σημείωσε σε δηλώσεις του πως "πρέπει να αφήσουμε την πόρτα ανοικτή και να καθορίσουμε ότι τα κριτήρια εισόδου είναι τα ίδια που ισχύουν για όλες τις υπόλοιπες χώρες".

Ο Ρομάνο Πρόντι συμφώνησε με τις απόψεις του πρωθυπουργού σημειώνοντας ότι ο αριθμός των κεφαλαίων της διαπραγμάτευσης που θα ανοίξουν ή θα κλείσουν είναι τεχνικής φύσεως ζήτημα για το οποίο θα αποφασίσει η Ευρωπαϊκή Επιτροπή. "Δεν θα κάνω μάχη για ένα ή περισσότερα κεφάλαια. Προτεραιότητά μας είναι να υπάρξει κάτι ισσοροπημένο", ανέφερε ο κ. Πρόντι.

Ενας 22χρονος

Εσπαγε τις τζαμαρίες και έκλεβε

ΧΡΗΜΑΤΑ, ΚΙΝΗΤΑ ΚΑΙ ΧΑΠΙΑ

ΧΘΕΣ το πρωί συνελήφθη από αστυνομικούς της Ασφάλειας Ρόδου ένας 22χρονος, ο οποίος μετέβη το περασμένο Σάββατο στο σπίτι ενός συνομήλικού του και ενώ αυτός βρισκόταν στο μπάνιο, ο 22χρονος δράστης έσπασε το τζάμι του παραθύρου της κουζίνας, εισήλθε στο σπίτι και αφαίρεσε ένα κινητό τηλέφωνο.

Από την προανάκριση προέκυψε ότι προχθές το πρωί μετέβη σε φαρμακείο, ιδιοκτησίας 44χρονου και αφού έσπασε την τζαμαρία, εισήλθε σε αυτό και αφαίρεσε 152 κουτιά ναρκωτικών χαπιών.

Επίσης, το περασμένο Σάββατο, αφαίρεσε από αλληλογραφία της πολυκατοικίας όπου διαμένει, την πιστωτική κάρτα μιας από τις ενοίκους της οικοδομής.

Στην κατοχή του βρέθηκε μέρος των ναρκωτικών χαπιών και η πιστωτική κάρτα.

Σε βάρος του ασκήθηκαν ποινικές διώξεις από το νόμο.

Προγραμματίζει το αρμόδιο υπουργείο

Σεμινάρια τουριστικής συνείδησης σε ταξιτζήδες

ΙΔΙΑΙΤΕΡΟ ΕΝΔΙΑΦΕΡΟΝ ΑΠΟ ΤΗΝ Κ. ΠΕΤΡΑΛΙΑ

Τη συμμετοχή των οδηγών ταξί σε ειδικά σεμινάρια επιμόρφωσης που προγραμματίζει το υπουργείο για όλες τις επαγγελματικές ομάδες που συμμετέχουν στον τουρισμό, ανακοίνωσε σήμερα η υπουργός Τουριστικής Ανάπτυξης Φάνη Πάλλη-Πετραλιά σε ημερίδα της Πανελλήνιας Ομοσπονδίας Αυτοκινητιστών Ταξί Ελλάδος.

Η υπουργός επισήμανε ότι για τους οδηγούς ταξί θα ξεκινήσει στο υπουργείο άμεσα το σχετικό πρόγραμμα επιμόρφωσης, προϋπολογισμού 1,8 εκατ. ευρώ, το οποίο απευθύνεται σε 5 χιλιάδες επαγγελματίες και περιλαμβάνει σεμινάρια για τα οποία θα χορηγείται ειδικό πιστοποιητικό σε όσους τα παρακολουθήσουν. Επίσης η υπουργός ανακοίνωσε ότι το υπουργείο, σε συνεργασία με την Ομοσπονδία, θα προχωρήσουν στην κατάρτιση κοινής διαφήμισης και τη μετάδοση μηνυμάτων μέσα από τα ταξί -σε όλη την Ελλάδα- για την ανάπτυξη τουριστικής συνείδησης.

Παράλληλα η κα Πετραλιά έδειξε ιδιαίτερο ενδιαφέρον στην πρόταση των επαγγελματιών οδηγών για την ύπαρξη ηλεκτρονικών χαρτών στα ταξί, ανακοινώνοντας ότι κατά ένα ποσοστό η προμήθειά τους θα ενταχθεί και στο Δ΄ ΚΠΣ.

«Δείχνουν» προσχεδιασμένα εγκλήματα

Νέα στοιχεία από τον τόπο του εγκλήματος στο Αγρίνιο

ΒΡΕΘΗΚΑΝ ΑΚΟΜΗ ΤΕΣΣΕΡΙΣ ΚΑΛΥΚΕΣ

Νέα στοιχεία προέκυψαν από τις έρευνες της Αστυνομίας για τη δολοφονία των πέντε κυνηγών στο Αγρίνιο.

Σε ανακοίνωση που εξέδωσε χθες το υπουργείο Δημόσιας Τάξης, αναφέρεται ότι «από νεώτερη έρευνα του χώρου, η οποία είχε πραγματοποιηθεί στις 26 Νοεμβρίου, ανευρέθησαν σε θαμνοσκεπή σημεία του τόπου τέλεσης του εγκλήματος τέσσερις επιπλέον κάλυκες κυνηγετικού όπλου, που απεστάλησαν στα Εργαστήρια της Διεύθυνσης Εγκληματολογικών Ερευνών για εξέταση».

»Από τις εργαστηριακές εξετάσεις προέκυψε ότι και οι τέσσερις αυτοί κάλυκες κυνηγετικού όπλου ταυτοποιήθηκαν απόλυτα ως βληθέντες από το ίδιο όπλο (του εγκλήματος)».

news.in.gr

Λόγω των κινητοποιήσεων στα λιμάνια

Ανατιμήσεις έως και 20% σε είδη πρώτης ανάγκης

ΑΔΙΕΞΟΔΟ ΣΤΗΝ ΑΓΟΡΑ



Ανατιμήσεις έως και 20% τροφοδοτούν οι ελλείψεις στην αγορά που έχει προκαλέσει η κινητοποίηση των εργαζομένων κυρίως στα δύο μεγάλα λιμάνια της χώρας και ο εμπορικός κόσμος ζητεί κυβερνητική παρέμβαση ώστε να να δοθεί λύση ενόψει μάλιστα και των εορτών.

Περισσότερα από 5.000 κοντέινερ με διάφορα προϊόντα έχουν συγκεντρωθεί στο Ικόνιο, ενώ οι ελλείψεις στην αγορά βασικών ειδών διατροφής αλλά και χριστουγεννιάτικων ειδών είναι εμφανείς. Τεράστια έσοδα έχουν χαθεί έως τώρα για τους Οργανισμούς Λιμένων Πειραιά και Θεσσαλονίκης καθώς δεκάδες εμπορικά πλοία καθημερινά αλλάζουν ρότα και κατευθύνονται στα λιμάνια της Μάλτας, της Ιταλίας, της Κύπρου και της Τουρκίας.

news.in.g

Εκπρόσωπος Τύπου του ΠΑ.ΣΟ.Κ.

Ανέλαβε καθήκοντα ο Πέτρος Ευθυμίου

ΣΤΗ ΘΕΣΗ ΤΟΥ ΝΙΚΟΥ ΑΘΑΝΑΣΑΚΗ

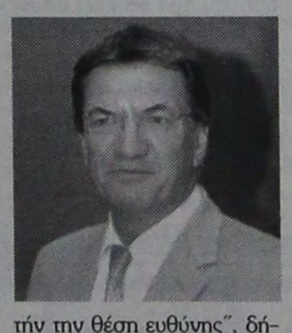

Ο νέος Γραμματέας του ΠΑΣΟΚ και μέχρι τώρα εκπρόσωπος τύπου του Κινήματος Νίκος Αθανασάκης παρέδωσε τα καθήκοντα του εκπροσώπου στον κ. Πέτρο Ευθυμίου.

«Αποτελεί για μένα ιδιαίτερη τιμή να βρίσκομαι σε αυτήν την θέση ευθύνης", δήλωσε ο κ. Πέτρος Ευθυμίου και πρόσθεσε ότι "το κίνημά μας έχει ταυτιστεί στην ιστορία του με την προάσπιση των κοινωνικών,λαϊκών συμφερόντων και με την προάσπιση των συμφερόντων της πατρίδας" και ακόμη "έχει ως αρχή του την διαφάνεια σε όλα τα επίπεδα και επομένως την διαύγεια στην ενημέρωση".

Ο νέος εκπρόσωπος του ΠΑΣΟΚ τόνισε πως ο Νίκος Αθανασάκης, που "αναλαμβάνει μια μείζονα ευθύνη,υπηρέτησε εδώ με ακεραιότητα,όπως σε όλη του την ζωή,το αγαθό της ενημέρωσης, με ακρίβεια και σεβασμό στην αλήθεια" και πρόσθεσε ότι "αυτή είναι και η δική μου δέσμευση, γιατί αυτό που απειλείται καίρια σήμερα από τις πολιτικές της ΝΔ είναι η διαφάνεια,η διαύγεια και η αλήθεια των θεμάτων απέναντι στον ελληνικό λαό».

Νέα διοίκηση στους Χημικούς

Το νέο Διοικητικό Συμβούλιο του Περιφερειακού Τμήματος Νοτίου Αιγαίου της Ένωσης Ελλήνων Χημικών, μετά από τη συνεδρίαση της 2-12-2006 συγκροτήθηκε σε σώμα ως ακολούθως:

Πρόεδρος: Στυλιανή Κουπάδη, Καθηγήτρια Δημόσιας Εκπαίδευσης

Αντιπρόεδρος: Αθανάσιος Κυριακού, Καθηγητής Ιδιωτικής Εκπαίδευσης

Γενικός Γραμματέας: Αντώνης Μιχ. Κουφού, Καθηγητής Δημόσιας Εκπαίδευσης

Ταμίας: Μαρία Λαχανιάτη, Υπάλληλος Γενικού Χημείου του Κράτους

Μέλη: Παρασκευή Τριανταφύλλου, Υπάλληλος Γενικού Χημείου του Κράτους

Χρήστος Πηδιάκης, Χημικός Βιομηχανίας

και Νικόλαος Πασσάλης, Καθηγητής Δημόσιας Εκπαίδευσης

Με ΝΑΤΟϊκά στρατεύματα

Δεκάδες Ταλιμπάν νεκροί σε συγκρούσεις στο Αφγανιστάν

ΜΑΙΝΟΝΤΑΙ ΟΙ ΜΑΧΕΣ

Πάνω από 70 Ταλιμπάν σκοτώθηκαν την Κυριακή σε σφοδρές συγκρούσεις με ΝΑΤΟϊκά στρατεύματα, στην περιοχή Μούσα Κάλα, στην επαρχία Χελμάντ στο νότιο Αφγανιστάν.

Σύμφωνα με τον εκπρόσωπο της ISAF, οι συγκρούσεις ξέσπασαν όταν περίπολος της ISAF δέχτηκε επίθεση ανταρτών.

Οι μάχες, υπό την κάλυψη ελικοπτέρων και βομβαρδιστικών, διήρκεσαν τέσσερις ώρες, ενώ ο αριθμός των νεκρών βασίζεται σε εκτιμήσεις των δυνάμεων που βρίσκονται στην περιοχή.

Τον τελευταίο χρόνο έχουν αυξηθεί δραματικά οι συγκρούσεις των συμμαχικών δυνάμεων με τους αντάρτες, ιδίως στο νοτιοανατολικό Αφγανιστάν, που θεωρείται προπύργιο των Ταλιμπάν, στα σύνορα με το Πακιστάν.

news.in.gr

Ζητά αναστολή διαγωνισμών

«Οχι στο ξεπούλημα» των λιμανιών από το ΠΑ.ΣΟ.Κ.

ΤΟ ΕΠΙΒΑΛΛΕΙ ΤΟ ΔΗΜΟΣΙΟ ΣΥΜΦΕΡΟΝ

«Το ΠΑΣΟΚ λέει κατηγορηματικά «όχι» στο ξεπούλημα που επιχειρεί η ΝΔ στα δύο μεγαλύτερα λιμάνια της χώρας με τρόπο αδιαφανή, που υποκρύπτει ανειλημμένες δεσμεύσεις του κ. Μ. Κεφαλογιάννη»,δήλωσε ο εκπρόσωπος Τύπου του ΠΑΣΟΚ, Πέτρος Ευθυμίου, καλώντας ταυτόχρονα την κυβέρνηση «να αναστείλει επισήμως τις καταστροφικές και απαράδεκτες αποφάσεις του υπουργού Εμπορικής Ναυτιλίας και τις σχετικές προκηρύξεις εκχώρησης».

Ο κ. Π. Ευθυμίου υπογράμμισε ότι αυτό επιβάλλει το δημόσιο συμφέρον, το οποίο το ΠΑΣΟΚ "θα υπερασπίσει αποφασιστικά αναλαμβάνοντας πρωτοβουλίες μέσα και έξω από το Κοινοβούλιο».

Ο εκπρόσωπος του ΠΑΣΟΚ είπε ακόμη πως "είναι αδιανόητο για κάθε αντίληψη του δημοσίου συμφέροντος να προκηρύσσεται τελείως αφνιδιαστικά η εκχώρηση για 30 χρόνια της πιό κερδοφόρας δραστηριότητας του Οργανισμού Λιμένος Πειραιώς και του Οργανισμού Λιμένος Θεσσαλονίκης από όπου αντλούν και το 70% των εσόδων τους».

Δεύτερος κύκλος μεταρρυθμίσεων

Βασικές κατευθύνσεις αποκρατικοποιήσεων

ΓΙΑ ΤΟ ΠΡΟΓΡΑΜΜΑ ΤΟΥ 2007

Η **κυβέρνηση** είναι αποφασισμένη να συνεχίσει με ένα «δεύτερο κύκλο μεταρρυθμίσεων» στη δεύτερη τετραετία, είπε ο υπουργός Οικονομίας Γιώργος Αλογοσκούφης, κατά τη διάρκεια ομιλίας του, χθες, σε συνέδριο του Ελληνοαμερικανικού Εμπορικού Επιμελητηρίου.

Για να γίνει όμως αυτό, προσέθεσε, χρειάζεται συνέπεια και υπευθυνότητα από όλους, ώστε να αφήσουμε πίσω τα προβλήματα του παρελθόντος.

Ο κ. Αλογοσκούφης είπε ακόμα ότι οι μεταρρυθμίσεις θα γίνονται μετά από ευρεία συναίνεση, ενώ αναφερόμενος στις βασικές κατευθύνσεις για τις αποκρατικοποιήσεις του 2007, είπε ότι στους στόχους της κυβέρνησης είναι:

Πρώτον, η περαιτέρω αποκρατικοποίηση του Ταχυδρομικού Ταμιευτηρίου και της Αγροτικής Τράπεζας.

Δεύτερον, η αναζήτηση στρατηγικού επενδυτή για τον ΟΤΕ.

Τρίτον, η διάθεση της συμμετοχής του Δημοσίου στην Τράπεζα Αττικής και η πλήρης αποκρατικοποίηση του Καζίνου της Πάρνηθας.

news.in.g

ECO SUN Ltd

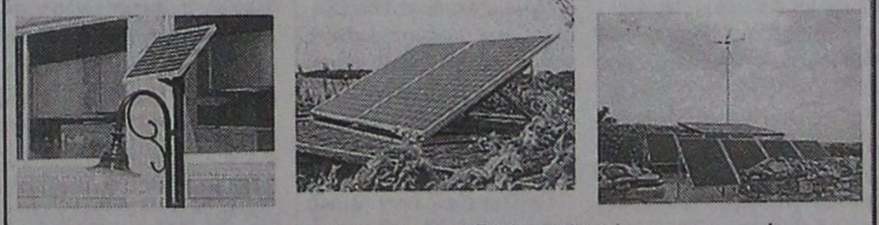

Με τα προϊόντα και την υποστήριξη της ECO SUN!!, σας προσφέρουμε:

- Φωτοβολταϊκά
- Ηλιακές Αντλίες
- Μικρά Υδροηλεκτρικά
- Ανεμογεννήτριες
- Εναλλάκτες
- Συστήματα Backup
- Γεννήτριες
- Μπαταρίες

✓ **Ηλεκτρικό** εκεί όπου η ΔΕΗ δεν μπορεί,
✓ **BACKUP Συστήματα** για διακοπές ρεύματος, ιδανικά για Τράπεζες, Ιατρεία, κ.α.
✓ **Σύνδεση** & **Πώληση** της Ενέργειας στη ΔΕΗ,
✓ **Μηδενικό κόστος** λειτουργίας και συντήρησης,
✓ **25 χρόνια εγγύηση** ECO SUN!!,

έως και 60 δόσεις!!

Τ.8782-15/12

Εμπιστευτείτε τους ειδικούς

Μάγος Κωνσταντίνος – Μηχανικός Περιβάλλοντος

Μελέτες Περιβαλλοντικών Επιπτώσεων // Διαχείριση Ενεργειακών Πόρων

Νικηταρά 4, Ρόδος // Τηλ. Fax: 22410-31175 κιν.6945417728 // e-mail: environment@in.gr

ΜΝΗΜΟΣΥΝΑ



Τελούμε στις 7 Δεκεμβρίου ημέρα Πέμπτη και ώρα 8 π.μ. στον ιερό ναό Ταξιαρχών νεκροταφείου 40ήμερο μνημόσυνο υπέρ αναπαύσεως της ψυχής του λατρευτού μας υιού, πατέρα, αδελφού και θείου

ΣΤΥΛΙΑΝΟΥ ΡΩΜΑΙΟΥ

Οι γονείς Βασίλης - Ειρήνη
Τα παιδιά Μπρέντα, Βασίλης
Τα αδέλφια, τα ανίψια και οι λοιποί συγγενείς

16291-6/12



Τελούμε στις 6 Δεκεμβρίου ημέρα Τετάρτη και ώρα 8.30 π.μ. στον ιερό ναό Ταξιαρχών Ρόδου 40ήμερο μνημόσυνο υπέρ αναπαύσεως της ψυχής του λατρευτού μας συζύγου, πατέρα και παππού

ΜΕΡΚΟΥΡΙΟΥ ΜΟΣΧΟΥ

Η σύζυγος Ειρήνη
Τα παιδιά Ιωάννης - Μαρίνα Μόσχου, Γεώργιος - Βούλα Μόσχου, Φώτης - Φωτεινή Κυπραίου, Λάκης - Βαγγελιώ Μαθιού, Ντίνος - Μαρίτσα Σαλονικιού, Βασίλης - Μιχαλίτσα Θεοδοσίου
Τα εγγόνια, τα δισέγγονα και οι λοιποί συγγενείς

14371-5/12



Τελούμε στις 6 Δεκεμβρίου ημέρα Τετάρτη και ώρα 8 π.μ. στον ιερό ναό Ταξιαρχών νεκροταφείου 40ήμερο μνημόσυνο υπέρ αναπαύσεως της ψυχής του λατρευτού μας συζύγου, πατέρα, παππού, αδελφού και θείου

ΝΙΚΟΛΑΟΥ ΚΑΣΤΕΛΛΟΡΙΖΙΟΥ

Η σύζυγος, τα παιδιά, τα αδέλφια, τα ανίψια και οι λοιποί συγγενείς

16283-5/12

ΜΝΗΜΗΣ ΕΝΕΚΕΝ
ΠΑΡΑΣΚΕΥΑΣΤΗΡΙΟΝ ΜΝΗΜΟΣΥΝΩΝ

Αναλαμβάνουμε την οργάνωση των μνημοσύνων σας, προσφέροντάς σας όλα όσα χρειάζονται για την άψογη μνημόνευση των αγαπημένων εκλιπόντων σας.

Προσφέρουμε μεγάλη ποικιλία πρωτότυπων σχεδίων σε δίσκους της επιλογής σας με τα συνοδευτικά αρτύματα. Παράλληλα διαθέτουμε όλα τα απαραίτητα είδη μνημοσύνων.

Στο χώρο μας θα βρείτε τέλεια εξυπηρέτηση, καθαριότητα και πάνω απ' όλα σεβασμό στη δύσκολη στιγμή σας.

Γ. ΠΑΠΑΝΔΡΕΟΥ 78, ΑΝΑΛΗΨΗ • Τηλ./Fax: 22410 69620

17586-25/11/07

ΓΡΑΦΕΙΟ ΤΕΛΕΤΩΝ & ΜΝΗΜΟΣΥΝΩΝ ΡΟΔΟΥ
ΣΤΕΦΑΝΑ - ΣΤΟΛΙΣΜΟΙ
«ΑΜΕΡΙΚΑΝΟΥ»
Αμεση εξυπηρέτηση
ΟΛΟ ΤΟ 24ΩΡΟ
Αναλαμβάνουμε την τελετή και με τα έξοδα που χορηγούν τα ταμεία χωρίς καμία επιβάρυνση
ΙΚΑ, ΤΕΒΕ, ΤΑΞΥ, ΔΗΜΟΣΙΟΥ, ΛΙΜΕΝΙΚΩΝ, ΟΓΑ και λοιπά ταμεία
Τους ΑΠΟΡΟΥΣ: ΔΩΡΕΑΝ
Πλατεία Βρούχου στη Μητρόπολη
Τηλέφωνα 28901 - 33400
X372-31/12

Πωλούνται σε Ιρανούς τα δύο «Καταμαράν»

ΣΥΝΕΧΕΙΑ ΑΠΟ ΤΗ ΣΕΛ. 1

μας κατατέθηκε και η πρόταση τα δύο αυτά πλοία να αποσυρθούν από την γραμμή της Δωδεκανήσου και να εκτελούν δρομολόγια στα νησιά του Αργοσαρωνικού.

Η οικονομική όμως πρόταση που κατέθεσαν εκπρόσωποι της Ιρανής εταιρίας ήταν δελεαστική και προκρίθηκε τελικά από τα μέλη του διοικητικού συμβουλίου της «Δωδεκάνησος Ναυτιλιακή». Οπως έγινε γνωστό οι φερόμενοι αγοραστές των δύο καταμαράν προτίθενται να τα αγοράσουν σε πολύ καλή τιμή και ιδιαίτερα συμφέρουσα για την «Δωδεκάνησος Ναυτιλιακή».

Οι εκπρόσωποι της Ιρανής εταιρίας θα έρθουν εντός των ημερών στη Ρόδο προκειμένου να οριστικοποιηθεί η τελική συμφωνία και να υπογραφούν τα συμβόλαια. Η εταιρία αυτή σκοπεύει να δρομολογήσει στην χώρα που εδρεύει τα πλοία αυτά.

Οι εξελίξεις αυτές θεωρούνται δυσάρεστες για την ενδοδωδεκανησιακή συγκοινωνία των νησιών της Δωδεκανήσου και το πλήγμα που θα υποστούν θα είναι μεγάλο δεδομένου ότι τα δυο αυτά πλοία εξυπηρετούσαν επαρκώς τα νησιά κατά τους καλοκαιρινούς μήνες. Η αποδρομολόγησή τους εδώ και ένα μήνα έχει δημιουργήσει σοβαρά προβλήματα στις μετακινήσεις των νησιών των αυτών.

Πάντως ο αποκλεισμός των δύο αυτών σκαφών από τις επιδοτήσεις των άγονων γραμμών έπαιζε κυρίαρχο και καθοριστικό ρόλο στην απόφαση της εταιρίας και κυρίως η στάση που τήρησε όλο αυτό το διάστημα ο υπουργός Αιγαίου και Νησιωτικής Πολιτικής Αριστοτέλης Παυλίδης.

Η εταιρία «Δωδεκάνησος Ναυτιλιακή» μετά την πώληση των δύο πλοίων της πρόκειται να αναστείλει και τη λειτουργία της που σημαίνει ότι θα μείνουν ουσιαστικά στο δρόμο και χωρίς δουλειά οι εργαζόμενοί της.

Φωτογραφική έκθεση

Καφενείο η Ελλάς στην Αυστραλία

ΣΤΟ ΑΥΣΤΡΑΛΙΑΝΟ ΙΣΤΟΡΙΚΟ ΜΟΥΣΕΙΟ

Με μπόλικη δόση νοσταλγίας η φωτογραφική έκθεση "Ελληνικό Καφενείο της Αυστραλίας", παρουσιάζει την ιστορία των καφενείων των Ελλήνων της Αυστραλίας, από την γέννησή τους μέχρι σήμερα και από τις 7 Δεκεμβρίου θα φιλοξενείται στον εκθεσιακό χώρο του Αυστραλιανού Ιστορικού Μουσείου του πανεπιστημίου Macquarie στο Σίδνεϊ.

Το φωτογραφικό υλικό συγκέντρωσαν και επιμελήθηκαν η φωτογράφος Έφη Αλεξάκη και ο ιστορικός Λέοναρντ Τζανιζέφσκι. Η έκθεση αποτελεί μία αναδρομή στην εξελικτική πορεία του ελληνικού καφενείου της Αυστραλίας από το 1890 μέχρι σήμερα.

Ο κ. Τζανιζέφσκι εκτιμά ότι τα πρώτα ελληνικά καφενεία της Αυστραλίας ήταν άμεσα επηρεασμένα όχι από τα ελληνικά καφενεία, αλλά κυρίως από τις αμερικανικές καφετέριες και αποτέλεσαν ως ένα βαθμό τον "Δούρειο Ίππο", όπως συγκεκριμένα δηλώνει, της εισαγωγής του αμερικάνικου τρόπου διατροφικών και κοινωνικών συνηθειών στην Αυστραλία.

Ο κ. Τζανιζέφσκι αναφέρει ότι παρά το γεγονός ότι αυτό το χαρακτηριστικό των ελληνικών καφενείων της Αυστραλίας, τα οδήγησε κατά την εποχή του μεσοπολέμου και μέχρι τα τέλη της δεκαετίας του 1960, στην γρήγορη ανάπτυξή τους ήταν την ίδια στιγμή και αυτό που συντέλεσε στην εξαφάνισή τους.

Η μεγάλη τους απήχηση στην καθημερινότητα του κάθε Αυστραλού, δεν άλλαξε μόνο τις συνήθειές του όσον αφορά την διασκέδασή του αλλά και τις διατροφικές του συνήθειες που γίνονταν περισσότερο αμερικάνικες. Αυτή την αλλαγή της κοινωνικής ζωής του μέσου Αυστραλού εκμεταλλεύτηκαν αργότερα οι πολυεθνικές αλυσίδες εστιατορίων να εισχωρήσουν στην Αυστραλία, με αποτέλεσμα τα ελληνικά καφενεία να χάσουν την απήχησή τους και να οδηγηθούν στην παρακμή.

Παρά την παρακμή τους όμως παραμένουν σημείο αναφοράς για την αυστραλιανή κοινωνία, αλλά και για την εξελικτική της πορεία και η έκθεση αυτή παρουσιάζει με φωτογραφικό τρόπο την ξεχωριστή τους θέση στο κοινωνικό γίγνεσθαι της χώρας για πάνω από 100 χρόνια.

Εγκαινιάστηκε γραμμή με την Τουρκία

ΣΥΝΕΧΕΙΑ ΑΠΟ ΤΗ ΣΕΛ. 1

δομικά υλικά και τρόφιμα.

Ως μεταφορείς τακτικής γραμμής σας ενημερώνουμε ότι μπορούμε να αναλάβουμε και τη μεταφορά μικροδεμάτων, προσωπικών ειδών, δειγμάτων, κλπ.

Λόγω της εμπειρίας μας από το 1992 στη γραμμή της Τουρκίας, πιστεύουμε ότι το λιμάνι του Dikili είναι ένα πολύ εξυπηρετικό λιμάνι, καθώς βρίσκεται πάρα πολύ κοντά σε όλες τις εξαγωγικές περιοχές, βιοτεχνίες, βιομηχανίες και αγροτικές περιοχές και πέραν αυτού, τόσο ο εισαγωγέας, όσο και ο εξαγωγέας, αποφεύγει τις καθυστερήσεις και το υψηλό κόστος της εσωτερικής μεταφοράς από τον τόπο παραγωγής στο Μαρμαρίς. Πέραν αυτού όλοι γνωρίζετε ότι το Μαρμαρίς είναι ένα αρκετά ακριβό λιμάνι ως τουριστικό που είναι και δεν έχει την τεχνογνωσία για να αναλάβει σοβαρά και υπεύθυνα τη διαδικασία της εξαγωγής, αφού όπως και να γίνει πρέπει ο εκτελωνιστής να μεταβεί στη Σμύρνη, που σημαίνει πάλι κόστος και καθυστερήσεις.

Η εταιρία μας, λοιπόν, έχει εγκαινιάσει, εδώ και λίγο καιρό, τη γραμμή DIKILI προς Κω και Ρόδο, με μεγάλη επιτυχία και πάνω από όλα με σιγουριά, χωρίς καθυστερήσεις και υψηλό κόστος, παράλληλα όμως η εταιρία μας συμβάλλει καθοριστικά και έμπρακτα στην ανάπτυξη των εμπορικών σχέσεων των δύο χωρών, αλλά και μεσοπρόθεσμα με το δίκτυο των ανταποκρίσεων η εταιρία μας θα συμβάλει ουσιαστικά στη διακίνηση των τουρκικών εμπορευμάτων προς τις ευρωπαϊκές χώρες και αντίστροφα».

Κυρώσεις στους μπαταχτσήδες των λιμενικών τελών

ΣΥΝΕΧΕΙΑ ΑΠΟ ΤΗ ΣΕΛ. 1

από μη καταβολή βεβαιωθέντων λιμενικών τελών και ανταλλαγμάτων παραχωρήσεων λιμενικών χωρών, το Δ.Σ. του Ταμείου μας κατά την συνεδρίαση της 24ης Νοεμβρίου 2006, αποφάσισε την επιβολή αυστηρών κυρώσεων σε βάρος σας, εάν δεν τακτοποιήσετε τις εκκρεμότητές σας, μέχρι της καταληκτικής ημερομηνίας της 15ης Δεκεμβρίου 2006. Κατόπιν τούτου εντέλλεσθε, όπως προσέλθετε στα γραφεία μας για άμεση τακτοποίηση των οφειλομένων, διαφορετικά πέραν των προβλεπόμενων ποινικών και διοικητικών κυρώσεων, θα σας επιβληθεί πρόστιμο ίσο με το 5πλάσιο των οφειλομένων και δεν θα επιτραπεί ο απόπλους κατά το ερχόμενο έτος.

Η παρούσα επέχει θέση τελευταίας ειδοποίησης».

Η ανακοίνωση αυτή έχει τους εξής αποδέκτες:

1. ΑΝΕΣ Α.Ε. ΔΩΔΕΚΑΝΗΣΟΣ ΝΑΥΤΙΛΙΑΚΗ Ν.Ε.
2. Πλοιοκτήτες - Πράκτορες των Ε/Γ - Τ/Ρ «SEA STAR», «ΕΞΠΡΕΣ ΝΙΚΟΣ», «ΝΗΣΟΣ ΧΑΛΚΗ»
4. Ενοικιαστές λιμενικών χώρων:

Α) ΧΑΡΑΛΑΜΠΗΣ
Β) ΜΑΝΤΑΛΙΟΣ ΠΕΤΡΟΣ
Γ) ΦΙΛΤΖΑΤΖΙΔΗΣ ΜΙΚΕΣ
Δ) ΚΑΤΣΟΥΡΑΚΗΣ ΙΩΑΝΝΗΣ.

Το ΠΑΣΟΚ έχει μπει στην τελική ευθεία

"Το ΠΑΣΟΚ έχει μπει στην τελευταία ευθεία προς τις εκλογές με τις καλύτερες δυνατές προϋποθέσεις. Το σχήμα που έχει διαμορφώσει ο κ. Παπανδρέου είναι δυναμικό, είναι έμπειρο και νομίζω όλοι μαζί μπορούμε να εκφράσουμε την επιθυμία του ελληνικού λαού για νίκη του ΠΑΣΟΚ στις εκλογές", δήλωσε ο βουλευτής του ΠΑΣΟΚ Ευάγγελος Βενιζέλος μετά τη συγκρότηση του Κοινοβουλευτικού Συμβουλίου από τον πρόεδρο του Κινήματος.

Οι «αντάρτες» του ΠΑΣΟΚ εκπίπτουν

ΣΥΝΕΧΕΙΑ ΑΠΟ ΤΗ ΣΕΛ. 1

οποίος είναι και μέλος του Εθνικού Συμβουλίου του ΠΑΣΟΚ, ενημέρωσε με την ιδιότητά του αυτή τα μέλη του οργάνου για τις εργασίες και τα συμπεράσματα της συνόδου που έλαβε χώρα την προηγούμενη μέρα, κατά την οποία και πραγματοποιήθηκε η εκλογή του νέου Γραμματέα του Ε.Σ., Νίκου Αθανασάκη και του νέου Πολιτικού Συμβουλίου του Κινήματος.

Η Π.Ε. Νοτίου Αιγαίου, ομόφωνα, εκτιμά σαν πολύ θετικές τις τελευταίες αλλαγές που εισηγήθηκε ο Πρόεδρος και αποφάσισε το Εθνικό Συμβούλιο του ΠΑΣΟΚ, αλλαγές οι οποίες, αφού συνδυασθούν με την αποβολή της εσωστρέφειας που παρατηρήθηκε τελευταία και με τις διορθωτικές κινήσεις που θα αποφασισθούν στην πορεία μας προς το προγραμματικό μας συνέδριο, δίνουν νέα δυναμική για τη νίκη μας στις επόμενες εθνικές εκλογές.

Για το θέμα της αντικομματικής συμπεριφοράς κάποιων μελών του Κινήματός μας κατά τις πρόσφατες δημοτικές και νομαρχιακές εκλογές, η Π.Ε. αποδοκιμάζει και στιγματίζει πολιτικά κάθε παρόμοια πρακτική, η οποία παραγνωρίζει το θεμελιώδη δημοκρατικό κανόνα του σεβασμού της πλειοψηφίας και παραβιάζει την καταστατική μας υποχρέωση για συμμόρφωση στις αποφάσεις των ανωτέρω οργάνων. Για τους λόγους αυτούς, ειδικότερα, αποφάσισε:

Α. Οσα μέλη είχαν εκλεγεί στα όργανα (μέλη Σ.Ε. Δημοτικής Οργάνωσης, μέλη Ν.Ε. κλπ) και συμμετείχαν ως υποψήφιοι σε ψηφοδέλτια αντίπαλα από τις επίσημες επιλογές του ΠΑΣΟΚ, με βάση τις εγκυκλίους και τις αποφάσεις της ΕΚΑΠ και της Π.Ε. εκπίπτουν αυτοδίκαια και ανακαλούνται άμεσα από τα όργανα στα οποία συμμετείχαν μέχρι σήμερα.

Β. Οσα μέλη είχαν εκλεγεί στα όργανα και υποστήριξαν με δημόσιες τοποθετήσεις, δηλώσεις ή συμπεριφορές τους αντίπαλους συνδυασμούς από τις επίσημες επιλογές του ΠΑΣΟΚ, παραπέμπονται στην ΠΕΚΑΠ, με το ερώτημα της έκπτωσής τους από τα όργανα στα οποία συμμετέχουν σήμερα.

Γ. Η ΠΕΚΑΠ, είναι το αρμόδιο περιφερειακό όργανο, το οποίο θα εξετάσει κάθε άλλη περίπτωση που θα παραπέμψουν οι Δ.Ο., και οι Ν.Ε. της περιφέρειάς μας.

Τέλος, η Π.Ε. συζήτησε κατ' αρχή τις δυσλειτουγίες που παρατηρούνται στο οργανωτικό σχήμα της περιφέρειάς μας, λόγω και του νησιωτικού χαρακτήρα της, πλην όμως αποφάσισε την παραπομπή του θέματος σε ειδική συνεδρίαση του οργάνου, για να δοθεί ο χρόνος στα μέλη της Π.Ε. να εισηγηθούν συγκεκριμένες προτάσεις.

Για την
Περιφερειακή
Επιτροπή ΠΑΣΟΚ
Νοτίου Αιγαίου
Βασίλης Παπανικόλας
Γραμματέας Π.Ε.

Κλειστό λόγω απεργίας των γιατρών το Νοσοκομείο

ΣΥΝΕΧΕΙΑ ΑΠΟ ΤΗ ΣΕΛ. 1

περιστατικά.

Συγκεκριμένα λόγω της 48ωρης απεργίας των Νοσοκομειακών γιατρών που κήρυξε η Πανελλήνια Ομοσπονδία τους για σήμερα και αύριο 5 και 6 Δεκεμβρίου αντίστοιχα, διεκδικώντας την επίλυση αιτημάτων του κλάδου στο Νοσοκομείο μας θα εξυπηρετούνται μόνο τα επείγοντα περιστατικά. Οσοι συμπολίτες μας έχουν προγραμματίσει τακτικές εξετάσεις για σήμερα και αύριο προτού επισκεφθούν το Νοσοκομείο, ας φροντίσουν να επικοινωνήσουν με τους γιατρούς, για να αποφύγουν την ταλαιπωρία.

ΟΠΩΣ είναι γνωστό λόγω έλλειψης προσωπικού στο Νοσοκομείο Ρόδου, λειτουργούν μόνο δύο αίθουσες χειρουργείων, μ' αποτέλεσμα να έχει δημιουργηθεί τεράστια λίστα αναμονής ασθενών που χρήζουν χειρουργικής επέμβασης. Με τις νέες απεργίες η λίστα γίνεται ολοένα και μεγαλύτερη.

ΜΙΛΩΝΤΑΣ στην «ΠΡΟΟΔΟ» ο πρόεδρος των Νοσοκομειακών Γιατρών Ρόδου κ. Σάββας Κραταπάνης ανέφερε ότι διεκδικούν την άμεση εφαρμογή του 48ωρου μέγιστου εβδομαδιαίου χρόνου εργασίας για τους ειδικευμένους γιατρούς και του 58ωρου για τους ειδικευόμενους αναθεώρηση του εφημεριακού καθεστώτος και συγκρότηση πρωτοβάθμιας φροντίδας υγείας.

• Σύμφωνα με την Πανελλήνια Ομοσπονδία Εργαζομένων Δημοσίων Νοσοκομείων, βασικά αιτήματα είναι η αύξηση της χρηματοδότησης στο χώρο της δημόσιας υγείας, οι προσλήψεις του αναγκαίου προσωπικού, η ένταξη στα βαρέα και ανθυγιεινά, η μισθολογική αναβάθμιση, η άμεση καταβολή των 176 ευρώ και η άμεση εφαρμογή της κοινοτικής οδηγίας για το χρόνο εργασίας, χωρίς μείωση των αποδοχών.

ΜΕ ΑΝΑΚΟΙΝΩΣΗ του ο Ιατρικός Σύλλογος Ρόδου προτρέπει τους Νοσοκομειακούς Γιατρούς να στηρίξουν τις κινητοποιήσεις που αποφάσισε η ΟΕΝΓΕ και ΠΟΕΔΗΝ.

Το Δ΄ ΚΠΣ Στο Νομαρχιακό Συμβούλιο

ΣΥΝΕΧΕΙΑ ΑΠΟ ΤΗ ΣΕΛ. 1

που πρέπει να ακολουθήσουν οι τελικοί δικαιούχοι, δεδομένου ότι σε λιγότερο από ένα μήνα θα ξεκινήσει η υλοποίησή του.

Εκτός από το Δ΄ ΚΠΣ το νομαρχιακό συμβούλιο θα ασχοληθεί και με άλλα θέματα που αφορούν την έγκριση απολογισμών διαφόρων οργανισμών όπως του ΔΟΤ του ΝΑΟΔ και του ΟΠΑΔ.

Συγκεκριμένα η ημερήσια διάταξη περιλαμβάνει τα εξής θέματα:

ΘΕΜΑ 1ο: Σχεδιασμός Δ΄ ΚΠΣ - Παρουσίαση πρακτικών συμπερασμάτων μελέτης στρατηγικού σχεδιασμού για το νομό Δωδεκανήσου κατά την περίοδο 2007 - 2015 από τον καθηγητή Παντείου Πανεπιστημίου Αθηνών & Πρόεδρο Ινστιτούτου Περιφερειακής Ανάπτυξης κ. Νικόλαο Κόνσολα.

ΘΕΜΑ 2ο: Έγκριση Απολογισμού Δ.Ο.Τ. οικονομικού έτους 2006.

ΘΕΜΑ 3ο: Έγκριση Απολογισμού Ν.Α.Ο.Δ. οικονομικού έτους 2006.

ΘΕΜΑ 4ο: Έγκριση Απολογισμού Ο.Π.Α.Δ. οικονομικού έτους 2006.

ΘΕΜΑ 5ο: Έγκριση Απολογισμού Αστικής μη κερδοσκοπικής εταιρείας «ΓΑΛΗΝΟΣ» οικονομικού έτους 2006.

ΘΕΜΑ 6ο: Έγκριση Απολογισμού ΝΕΛΕ οικονομικού έτους 2006.

ΘΕΜΑ 7ο: Χορήγηση άδειας ίδρυσης και λειτουργίας υπεραγοράς τροφίμων (super market) από την εταιρεία «ΜΠΑΧΑΣ Ο.Ε.» σε ακίνητο που βρίσκεται στην περιοχή «Σκάλα» νήσου Πάτμου.

ΘΕΜΑ 8ο: Δωρεάν παραχώρηση χρήσης ακινήτων στον Πειραιά και τη Θεσσαλονίκη, ιδιοκτησίας Ν.Α. Δωδεκανήσου, στην Ομοσπονδία Δωδεκανησιακών Σωματείων Αθηνών - Πειραιώς και στο Σύλλογο Δωδεκανησίων Βορείου Ελλάδος & στο Σύλλογο Δωδεκανησίων φοιτητών αντίστοιχα.

ΘΕΜΑ 9ο: Δωρεάν παραχώρηση πυροσβεστικού οχήματος στην Π.Υ. Ρόδου για τις ανάγκες της Μεσαιωνικής Πόλης.

Δεν θα παραμείνουμε άλλο απλοί θεατές

ΣΥΝΕΧΕΙΑ ΑΠΟ ΤΗ ΣΕΛ. 1

όπως το ίδιο έχουν πράξει και πολλοί άλλοι μέχρι σήμερα, την ανησυχία αλλά συνάμα και την αγανάκτηση που μας διακατέχουν για την μη επίλυση του κτιριακού προβλήματος της Νομαρχιακής Μονάδας Υγείας του ΙΚΑ στη Ρόδο.

Συνεχίζουμε να εργαζόμαστε, μάλιστα οι περισσότεροι από τους υπηρετούντες γιατρούς στο ΙΚΑ Ρόδου πέραν της 15ετίας, σε συνθήκες από πάσης απόψεως απαράδεκτες για τις οποίες επανειλημμένως έχουν εκφράσει την οργή και αγανάκτησής τους αρμόδιοι Υπουργοί, Διοικητές του ιδρύματος, κυβερνητικά στελέχη, υπηρεσιακοί παράγοντες και τόσοι άλλοι, υποσχόμενοι όμως πάντα την σύντομη λύση. Ολα αυτά τα χρόνια ως εργαζόμενοι στον ευαίσθητο τομέα της υγείας επιδείξαμε κ. Διοικητά πνεύμα απεριόριστης κατανόησης και ανεξάντλητης υπομονής αναμένοντας πάντα την υλοποίηση των υποσχέσεων και εξαγγελιών για «σύντομη» επίλυση του κτιριακού προβλήματος.

Με την στάση όμως αυτή που ακολουθήσαμε μέχρι σήμερα δίχως να αντιδρούμε για την ακαταλληλότητα και την υγιεινή των κτιριακών χώρων συμμετείχαμε και εξακολουθούμε να συμμετέχουμε συνειδητά καθιστάμενοι πλέον και συνυπεύθυνοι σε συνθήκες παροχής υπηρεσιών υγείας που υποβαθμίζουν κατά τρόπο απαράδεκτο την προσωπικότητα και το επιστημονικό μας κύρος, την αξιοπρέπεια των ασφαλισμένων, αλλά κυρίως την ποιότητα των παρεχόμενων υπηρεσιών.

Πρωτίστως όμως παραβιάζουν θεμελιώδεις κανόνες του ιατρικού λειτουργήματος όπως είναι η διαφύλαξη του ιατρικού απορρήτου και των ευαίσθητων προσωπικών δεδομένων των εξεταζόμενων.

Πρώτοι εμείς πριν μερικά χρόνια υποδείξαμε τα κτίρια του παλιού νοσοκομείου της Ροδου για μετεγκατάσταση της Νομαρχιακής Μονάδας Υγείας του ΙΚΑ ως το πλέον κατάλληλο και ενδεδειγμένο χώρο από άποψη χωροθέτησης, λειτουργικότητας, ποιότητας των υφιστάμενων υποδομών αλλά κυρίως επάρκειας. Με γνώμονα πρωτίστως την καλύτερη εξυπηρέτηση των ασφαλισμένων αλλά και την αξιοποίηση της δημόσιας περιουσίας.

Οπως όμως διαπιστώνουμε εκ του μέχρι σήμερα αποτελέσματος, φαίνεται πως υπάρχουν ποικίλοι «ανασταλτικοί» λόγοι που για 17 πλέον χρόνια έχουν οδηγήσει στην διαίωνιση μιας απαράδεκτης κατάστασης και από προσωρινή λύση ανάγκης την έχουν μετεξελίξει σε μόνιμη. Αυτά δε όλα ενάντια στην πραγματική βούληση του Ροδιακού λαού όπως αυτή έχει εκφραστεί κατά καιρούς μέσα από αποφάσεις των οργάνων της Τοπικής του Αυτοδιοίκησης αλλά και στο καλώς νοούμενο συμφέρον των ασφαλισμένων του ιδρύματος που αναρωτιούνται και αυτοί καθημερινά ποιός είναι ο λόγος που καθυστερεί η μετεγκατάστασή μας στο κτίριο του παλιού νοσοκομείου. Επιτρέψετέ μας δε κ. Διοικητά να γνωρίζουμε καλύτερα από οποιοδήποτε άλλο τι πραγματικά θέλουν οι ασφαλισμένοι του Ιδρύματος, αφού σε καθημερινή βάση ο καθένας από εμάς βλέπει στον χώρο αυτό περισσότερους από 30 ασθενείς.

Για αυτούς τους λόγους εμείς δεν προτιθέμεθα πλέον να παραμείνουμε άλλο απλοί θεατές και συμμέτοχοι της απαράδεκτης αυτής κατάστασης που μας στερεί το δικαίωμα της αναβάθμισης της ποιότητας των παρεχομένων προς τους ασθενείς μας υπηρεσιών αλλά και της μη αξιοποίησης της δημόσιας περιουσίας του τόπου μας. Πρέπει δε να γνωρίζετε ότι πέρα της επιστημονικής και κοινωνικής παρουσίας μας και της αγωνίας που μας διακατέχει για το μέλλον της περιοχής μας, πολλοί από εμάς μετέχουμε ενεργά και σε όργανα της τοπικής της αυτοδιοίκησης.

Λυπούμαστε πολύ κ. Διοικητά αλλά είμαστε πλέον υποχρεωμένοι να σας ανακοινώσουμε την απόφασή μας πως δεν προτιθέμεθα να συνεχίσουμε να παρέχουμε άλλο τις υπηρεσίες μας κάτω από τις συνθήκες που ως προαναφέραμε επικρατούν σήμερα.

Πρόθεσή μας είναι αν δεν αρχίσουν άμεσα- με το ξεκίνημα του νέου έτους- οι διαδικασίες της μετεγκατάστασης των υπηρεσιών υγείας στο κτίριο του παλιού νοσοκομείου, να προβούμε σε κάθε νόμιμη ενέργεια που θα διασφαλίζει από εδώ και πέρα τα δικαιώματά μας όσο αφορά τις συνθήκες.

Θέλουμε να γνωρίζετε κ. Διοικητά ότι δεν επιθυμούμε την εξέλιξη αυτή που μοραία οδηγεί σε πορεία σύγκρουσης αλλά αντιλαμβάνεστε ότι αν συνεχιστεί από την πλευρά της Διοίκησης του Ιδρύματος η ίδια τακτική τότε αυτή για μας θα είναι πλέον μονόδρομος.

Για το Δ.Σ.
Ο Πρόεδρος
Κούκουλας Ανδρέας
Ο Γεν. Γραμματέας
Καντής Παντελής»

SEAT
ΠΙΤΡΟΠΑΚΗΣ
ΕΞΟΥΣΙΟΔΟΤΗΜΕΝΟ
ΣΥΝΕΡΓΕΙΟ ΑΥΤΟΚΙΝΗΤΩΝ & ΣΗΜΕΙΟ ΠΩΛΗΣΗΣ ΓΝΗΣΙΩΝ ΑΝΤΑΛΛΑΚΤΙΚΩΝ ΚΑΙ ΑΞΕΣΟΥΑΡ
ΠΙΣΤΟΠΟΙΗΣΗ ISO:9001:2000
3ο χλμ. Λεωφ. Ρόδου - Λίνδου 85100 Ρόδος
Τηλ. 22410 60740, Fax 22410 65537
email:seat@rho.forthnet.gr
5624-22/12

Προσπάθειες επανένωσης των δύο χριστιανικών εκκλησιών

Η ΕΠΙΣΚΕΨΗ ΤΟΥ ΠΑΠΑ ΒΕΝΕΔΙΚΤΟΥ ΣΤΗΝ ΚΩΝΣΤΑΝΤΙΝΟΥΠΟΛΗ

Γράφει ο ΚΥΡΙΑΚΟΣ Ι. ΘΙΝΑΣ

Β!

4. Οι διαφορές Ορθοδόξων - Καθολικών Το πρωτείο του Πάπα, το αλάθητο, η Ουνία

Δυστυχώς, όπως γράφει και ο καθηγητής του Πανεπιστημίου Τυρίγγης Η. De. Glasenapp, στο έργο του: «Η ιστορία των θρησκειών» μετάφραση Νικηφόρου Βρεττάκου, «ολόκληρος η ιστορία του χριστιανισμού είναι γεμάτη από θρησκευτικές διαμάχες στις οποίες ανταγωνίστηκαν θεολόγοι και εκκλησιαστικές τάσεις, που όλοι τους, ωστόσο, στις βασικές αντιλήψεις ήσαν σύμφωνοι και δεν διέφεραν, παρά σε σημεία δευτερεύοντα». Περιοριζόμαστε εδώ στις διαφορές μόνο με τους Καθολικούς, γιατί και με τους Προτεστάντες υπάρχουν μεγαλύτερες.

Για παράδειγμα: Οι Ορθόδοξοι δεν ασπάζονται αυτό που πρεσβεύουν οι Καθολικοί, ότι το Αγιο Πνεύμα δεν προέρχεται μόνο από τον Πατέρα, αλλά και από τον Υιό, το περίφημο Filioque. Επίσης, οι Ορθόδοξοι, απορρίπτουν τη θεωρία της άσπιλης σύλληψης της Μαρίας, το βάπτισμα δια ραντισμού, τη χρήση του άρτου χωρίς τον οίνο στην Ευχαριστία και ανυποχώρητα το αλάθητο δόγμα της Ρωμαιοκαθολικής Εκκλησίας, σύμφωνα με το οποίο ο Πάπας, όταν μιλά «από καθέδρας» δεν κάνει λάθος, όσον αφορά στην ερμηνεία ζητημάτων πίστης και ηθικής, ως και το Πρωτείο του Πάπα. Και είναι βέβαιο, πως, εάν η Δυτική Εκκλησία δεν επέμενε στο Πρωτείο και το αλάθητο, η επανένωση θα είχε πραγματοποιηθεί προ πολλού. Το παραδέχονται και αυτοί οι κύκλοι του Βατικανού.

Απόδειξη είναι αυτό που είπε ο Πάπας Παύλος Στ' στον Πατριάρχη Αθηναγόρα κατά τη συνάντησή τους στους Αγίους Τόπους το 1964 και αντάλλαξαν το φιλί της Αγάπης: «Το εμπόδιο στην επανένωση των δύο Αδελφών Εκκλησιών είμαι εγώ», εννοώντας το Πρωτείο και το αλάθητο, που οι Καθολικοί αναγνωρίζουν στον Πάπα.

Γιατί, όμως, οι Καθολικοί επιμένουν στο Πρωτείο, δηλαδή η Εκκλησία τους να είναι η υπέρτατη κεφαλή του Χριστιανισμού και ως εκ τούτου τίποτα στη Χριστιανική Εκκλησία δεν πρέπει να γίνει, «χωρίς τη γνώμη του πρώτου». Ενώ, τα υπόλοιπα Πατριαρχεία, Αλεξανδρείας, Αντιοχείας και Ιεροσολύμων, τα οποία κατά τα πρώτα χρόνια εξάπλωσης του Χριστιανισμού, που μαζί με τους Επισκόπους Ρώμης και Κωνσταντινούπολης, συγκροτούσαν την Πενταρχία των Πατριαρχών, αναγνώριζαν ότι ο Πάπας Ρώμης είχε ναι μεν τα πρεσβεία τιμής (πρωτόθρονος), αλλά ήταν πρώτος μεταξύ ίσων. Πουθενά δεν αναφέρεται, ούτε σε αποφάσεις Οικουμενικών Συνόδων ή αλλαχού, ότι ο εκάστοτε Ποντίφικας έχει τον πρώτο και τελευταίο λόγο.

Πράγματι τη νοοτροπία αυτή του Πάπα την καυτηριάζουν πολλοί αντικειμενικοί ιστορικοί, και δέχονται, ότι αποτελεί «την πέτρα του σκανδάλου» στις σχέσεις Ανατολικής και Δυτικής Εκκλησίας. Με αποτέλεσμα, να διαιωνίζεται, χωρίς ουσιαστικό λόγο, μία άνευ προηγουμένου θρησκευτική διαμάχη μεταξύ των Χριστιανών.

Επιπλέον, οι Ορθόδοξοι επιμένουν ότι το Βατικανό εμφορείται από υπερφίαλη εγωϊστική ιδιοκτησιακή νοοτροπία, ολότελα ξένη προς τα χριστιανικά παραγγέλματα και προσπαθεί εξασκώντας την οικονομική και πολιτική του επιρροή να υπαγάγει ολόκληρη τη χριστιανική ανθρωπότητα υπό την επιρροή του, τεχνηέντως, δε, καλύπτει την Ουνία σε βάρος της Ορθοδοξίας. Σύμφωνα με τον Καθηγητή της Γλωσσολογίας στο Πανεπιστήμιο Αθηνών Γεώργιο Δ. Μπαμπινιώτη, Ουνία από θρησκευτικής άποψης είναι «το σύνολο των μελών της Ορθόδοξης Εκκλησίας ή και των αρχαίων ανατολικών Εκκλησιών (Αρμενικής, Κοπτικής, Συριακής, κ.α.), που αναγκάστηκαν να υπαχθούν στη δικαιοδοσία του Πάπα, υπό την πίεση των πολιτικών αρχών». Εξάλλου, κορυφαίοι ορθόδοξοι θεολογικοί παράγοντες χρέωναν εντονότερα το Βατικανό την επαναδραστηριοποίηση της Ουνίας στο τέλος της δεκαετίας του '80 με τη λήξη της περιόδου του ψυχρού πολέμου και αρχές του 90', στις χώρες της Ανατολικής Ευρώπης, όπου, αν και θεωρητικά ο διάλογος ήταν σε εξέλιξη, εντούτοις οι σχέσεις της ορθόδοξης και ρωμαιοκαθολικής Εκκλησίας βρίσκονταν στην κρισιμότερη καμπή τους. Και όπως αναφέρει στη βιογραφία του ο πρώην Αρχιεπίσκοπος Αμερικής Ιάκωβος: «...η μισαλλοδοξία κορυφώθηκε με λεπλασίες και αρπαγές ορθόδοξων ναών, καθώς και με άλλες βιοπραγίες σε βάρος των ορθόδοξων πληθυσμών». Εν πάση περιπτώσει, όσοι με τον άλφα ή βήτα τρόπο δέχθηκαν την υποταγή στη δικαιοδοσία του Πάπα ονομάστηκαν Ουνίτες ή Ουνιάτες, ενώ η Ρωμαιοκαθολική Εκκλησία τους απέδωσε την ονομασία: «Ελληνόρρυθμοι Καθολικοί».



Φωτογραφία του 1964. Από τη συνάντηση του Οικουμενικού Πατριάρχη Αθηναγόρα με τον Πάπα Παύλο Στ' στα Ιεροσόλυμα. Στο κέντρο ο Πάπας, έχοντας αριστερά του τον Αθηναγόρα και πρώτος αριστερά της φωτογραφίας ο Μητροπολίτης Ρόδου Σπυρίδων, έχοντας αριστερά του τον Αρχιεπίσκοπο Αμερικής Ιάκωβο, που συμμετείχαν της Πατριαρχιακής αντιπροσωπείας.

Εν τω μεταξύ, από την πλευρά τους οι Καθολικοί υποστηρίζουν, ότι τη δικαιοδοσία αυτή, πρωτείο και αλάθητο, την έχει ο Επίσκοπος Ρώμης, ο Πάπας, γιατί ασκεί το λειτούργημα του μεγαλύτερου από τους λοιπούς Χριστιανικούς Ποιμένες, ως διάδοχος του Αποστόλου Πέτρου, κορυφαίου των Αποστόλων και ιδρυτή, κατ' αυτούς, της Εκκλησίας της Ρώμης. Ετσι, με την Παπική - Καθολική αυτή επιχειρηματολογία, διαμορφώθηκε η θεωρία του παγκόσμιου πρωτείου, καθώς και το δογματικό περί το αλάθητο. Ωστόσο, την διπλή αποστολικότητα του Οικουμενικού Θρόνου επεκαλέσθη ο Πατριάρχης Ιγνάτιος στην Πρωτοδευτέρα Σύνοδο (861), αντιμετωπίζοντας τους εκπροσώπους του Πάπα, οι οποίοι προέβαλαν την αποστολικότητα του Θρόνου της Ρώμης. Είπε, τότε, ο Ιγνάτιος: «Και εγώ κατέχω, επίσης, τον Θρόνον του Αποστόλου και Ευαγγελιστού Ιωάννου και του Πρωτοκλήτου Αποστόλου Ανδρέου».

Σήμερα, πλέον, υπάρχει μία παγιωμένη κατάσταση πραγμάτων, όπου η μεν Ανατολική Εκκλησία έχει - παρά τα προσκόμματα που προβάλλει, κατά διαστήματα το τουρκικό κράτος, ιδιαίτερα από τη Συνθήκη της Λωζάνης (1923) κι εδώ, ως Πρωτόρθονο το Οικουμενικό Πατριαρχείο Κωνσταντινούπολης, όπως αυτό «καθορίζεται και μαρτυρείται σαφώς υπό των Ιερών Κανόνων και της Ιστορίας» και όπως πολύ εύστοχα αναφέρεται: «ο ορθόδοξος πολιτισμός δεν είναι δυνατόν να κατανοηθεί, αν αφαιρέσει κανείς την Κωνσταντινούπολιν, η οποία απέβη το μέγα Κέντρον της Ορθοδοξίας, καθόλην την δυναμικήν ιστορικήν της πορείαν». Η δε Δυτική Εκκλησία την Αγία Εδρα της Ρώμης.

Πρόσφατη ακόμη απόδειξη της ξεπερασμένης νοοτροπίας των τουρκικών αρχών να προσαρμοστούν στην πραγματικότητα για την Οικουμενικότητα του Πατριαρχείου Κωνσταντινούπολης, αποτελεί και η τελευταία ακατανόητη ενέργεια να μην επιτρέψουν στον Πατριάρχη Βαρθολομαίο να υποδεχθεί κατά την άφιξή του στην πίστα του αεροδρομίου της Πόλης τον Πάπα Βενέδικτο.

5. Αδιαμφισβήτητη η οικουμενικότητα του Πατριαρχείου

Την επόμενη της άφιξης του Πάπα στην Κωνσταντινούπολη, 30.11.2006, πραγματοποιήθηκε κοινή λειτουργία Ορθόδοξων και Καθολικών, στην οποία χοροστάτησαν ο Οικουμενικός Πατριάρχης και ο Πάπας Βενέδικτος. Τη λειτουργία μετέδωσαν πολλοί τηλεοπτικοί σταθμοί και ήταν, πράγματι, συγκινητική η στιγμή, όταν ο Ποντίφικας διάβασε το «Πάτερ ημών» στα ελληνικά.

Στο τέλος της Θείας Λειτουργίας οι δύο Προκαθήμενοι υπέγραψαν στην αίθουσα του Πατριαρχικού Θρόνου την κοινή διακήρυξη, η οποία, βασικά στηρίζεται σε πέντε σημεία, όπου, εκτός των γενικών αρχών περί σεβασμού των πολιτικών και θρησκευτικών πεποιθήσεων των μειονοτήτων, επαναβεβαιώθηκε από Καθολικής πλευράς, ότι το Οικουμενικό Πατριαρχείο Κωνσταντινούπολης, «εκφράζει σε πνευματικό επίπεδο την Ορθόδοξη Εκκλησία στο σύνολό της και αποτελεί τον βασικό συνομιλητή του Βατικανού και επικεφαλής των Ορθόδοξων Εκκλησιών στον θεολογικό διάλογο. Μετά τη Θεία Λειτουργία, ο Πάπας επισκέφθηκε την Αγία Σοφιά.

Τέλος, ως προς την επανένωση των Εκκλησιών ανανεώθηκε η δέσμευση να συνεχίσουν οι δύο Αδελφές Εκκλησίες τις προσπάθειές τους για πλήρη ενότητα.

Κοντολογίς, ως συμπεραίνεται, το μεγάλο αμετακίνητο, προς το παρόν τουλάχιστον, πρόβλημα στη επανένωση των δύο Εκκλησιών είναι το «Παπικό πρωτείο». Ενεκα τούτου, οι διαφορετικές θεολογικές εκτιμήσεις που υπάρχουν, ας καταλαγιάσουν. Οι πιστοί Χριστιανοί Ορθόδοξοι και Καθολικοί, μπορούμε να επιβιώνουμε με την ιδιαιτερότητα και τη συνάφεια, που υπάρχει ανάμεσα στις δύο του Χριστού Εκκλησίες.

Επιπλέον, ανεξάρτητα τούτων, νομίζουμε ότι έστω άτυπη σιωπηρή από κοινού υποχώρηση, μία νέα κατευναστική θεώρηση του «Παπικού πρωτείου», όχι ως εξουσίας, αλλά ως «πρεσβείου τιμής» και χωρίς καμία ανάμειξη της μιας Εκκλησίας στα εσωτερικά της άλλης, η αδελφική αγάπη θα αντέξει στο μάκρος του χρόνου. Κι έχει ο Θεός...

Βιβλιογραφία:

1) Γιώργος Μουστάκης. «Οι πέντε μεγάλες θρησκείες του κόσμου», 2) Η. De. Glasenapp. «Παγκόσμιος ιστορία των θρησκειών». Μετάφραση Νικ. Βρεττάκου. 3) Μητροπολίτης Σαρδέων Μάξιμος. «Το Οικουμενικόν Πατριαρχείον εν τη Ορθοδόξω Εκκλησία. 4) Γεώργιος Π. Μαλούχος. «Εγώ, ο Ιάκωβος». 5) Ημερολόγιον του Οικουμενικού Πατριαρχείου έτους 1997.



Οι δύο πνευματικοί ηγέτες, των Ρωμαιοκαθολικών και των Ορθοδόξων, υπογράφουν διακήρυξη στην αίθουσα του Πατριαρχικού Θρόνου στο Φανάρι

Σε αντίθεση με παλαιότερες μελέτες

Το διατροφικό λίπος δεν αυξάνει τον κίνδυνο καρκίνου του μαστού

Εν αντιθέσει με παλαιότερες μελέτες, μεγάλη αμερικανική έρευνα δείχνει ότι η διατροφή με υψηλή περιεκτικότητα σε λιπαρά δεν αυξάνει τον κίνδυνο καρκίνου του μαστού στις ηλικιωμένες γυναίκες, σύμφωνα με σχετικό δημοσίευμα του επιστημονικού εντύπου American Journal of Epidemiology.

Ερευνητές του Πανεπιστημίου Χάρβαρντ έθεσαν υπό ιατρική παρακολούθηση για 20 χρόνια 80.375 γυναίκες και διαπίστωσαν ότι η πρόσληψη λίπους κατά τη διάρκεια της μέσης ηλικίας ή αργότερα ήταν άσχετη με τον κίνδυνο καρκίνου του μαστού μετά την εμμηνόπαυση.

Τα στοιχεία προέρχονταν από τη μελέτη Nurses Health Study, η οποία ξεκίνησε το 1976 και οι συμμετέχουσες συμπλήρωσαν διατροφικά ερωτηματολόγια το 1980 και μετά κάθε δύο χρόνια. Η συχνότητα του καρκίνου του μαστού καταγράφηκε μέχρι και το 2000.

Όταν οι ερευνητές συνυπολόγισαν μια ευρεία γκάμα παραγόντων όπως η ηλικία, οι αλλαγές σωματικού βάρους με την πάροδο του χρόνου και το οικογενειακό ιστορικό καρκίνου του μαστού, διαπίστωσαν ότι το διατροφικό λίπος δεν είχε καμιά σημαντική επίδραση στον κίνδυνο εκδήλωσης καρκίνου του μαστού.

Μάλιστα, εντύπωση προκάλεσε η διαπίστωση ότι ούτε κάποιο συγκεκριμένο είδος λίπους, όπως το κορεσμένο από ζωικά προϊόντα, τροποποιούσε την πιθανότητα εκδήλωσης της νόσου.

Αντίθετα, προέκυψαν στοιχεία ότι η αυξημένη κατανάλωση λιπαρών μειώνει τον κίνδυνο καρκίνου του μαστού μεταξύ των γυναικών με αντίσταση ινσουλίνης.

Γενικά, οι ειδικοί συμβουλεύουν τις γυναίκες να ακολουθούν διατροφή πλούσια σε φρούτα, λαχανικά, φυτικές ίνες και καλά ακόρεστα λίπη, όπως το ελαιόλαδο, οι ξηροί καρποί και τα ψάρια.

Ειδικά για τις γυναίκες που πάσχουν από αντίσταση ινσουλίνης είναι σημαντικό να καταναλώνουν μετριοπαθείς ποσότητες καλών λιπαρών και να προτιμούν τροφές πλούσιες σε φυτικές ίνες αντί για κατεργασμένους υδατάνθρακες όπως το λευκό ψωμί και τα ζαχαρώδη δημητριακά.

Αναμένονται τα πρώτα αποτελέσματα

Νέα δείγματα Ελλήνων εξετάζονται για μόλυνση από τη ραδιενέργεια

Στο ερευνητικό κέντρο «Δημόκριτος»

Όλους τους Έλληνες που βρέθηκαν σε σημεία του Λονδίνου, από τα οποία πέρασε ο Ρώσος πρώην πράκτορας Αλεξάντερ Λιτβινένκο και μπορεί να έχουν προσβληθεί από το ραδιενεργό ισότοπο πολώνιο-210, αναζητά το υπουργείο Υγείας, προκειμένου να υποβληθούν σε εξετάσεις.

Όπως μετέδωσε ο ΑΝΤ1, άλλοι 11 Έλληνες έστειλαν δείγματα στο «Δημόκριτο» αργά το βράδυ της Κυριακής, ενώ τα αποτελέσματα για τους τέσσερις πρώτους που υποβλήθηκαν σε εξετάσεις αναμένονται τη Δευτέρα ή το αργότερο την Τρίτη.

news.in.gr

ΙΑΤΡΙΚΗ ΑΝΑΚΟΙΝΩΣΗ
Η ΙΑΤΡΟΣ
ΣΠΑΘΑΡΗ Γ. ΕΙΡΗΝΗ
ΔΕΡΜΑΤΟΛΟΓΟΣ - ΑΦΡΟΔΙΣΙΟΛΟΓΟΣ
λειτουργεί κανονικά κατόπιν ραντεβού από 09.00 π.μ. - 21.00 μ.μ.
στα τηλ. 22410 63555 & 6944313778
ΔΙΕΥΘΥΝΣΗ: Γ. ΣΕΦΕΡΗ 108 ΡΟΔΟΣ 85100
(Εμπορικό Κέντρο Πανάγου άνωθεν Super Market Βερόπουλος)
T8908-5/1/2007

ΙΑΤΡΙΚΗ ΑΝΑΚΟΙΝΩΣΗ
ο ιατρός
ΒΑΛΣΑΜΙΔΗΣ ΝΙΚΟΛΑΟΣ
ΧΕΙΡΟΥΡΓΟΣ
Δέχεται καθημερινά στο ιατρείο του
ΗΡΩΩΝ ΠΟΛΥΤΕΧΝΕΙΟΥ 30, 1ος όροφος
Ωράριο: 09.00-13.00 και 17.00-20.00
ή κατόπιν συνεννοήσεως στα τηλ.
22410/70600, 70601 ή 6937231600
T8803-4/3/07

ΙΑΤΡΙΚΗ ΑΝΑΚΟΙΝΩΣΗ
Μικροβιολογικό διαγνωστικό ιατρείο
ΕΙΡΗΝΗ Δ. ΚΑΒΑΔΑ - ΧΑΤΗΡΗ
Ιατρός Μικροβιολόγος - Βιοπαθολόγος
Κων. Υδραίου 30 85100 Ρόδος
Τηλ. 22410 21120 Fax: 21518 Κιν.: 6945856084
Δέχεται καθημερινά: 7.00 έως 13.00
18.00 έως 19.30
Τετάρτη απόγευμα κλειστά
Σάββατο: Με ραντεβού
Γίνονται αιμοληψίες κατ' οίκον
T8965-31/12

Sigma travel agency
ΛΕΥΚΑ ΧΡΙΣΤΟΥΓΕΝΝΑ!!!
ΠΡΑΓΑ - ΒΙΕΝΝΗ
ΛΕΥΚΑ ΧΡΙΣΤΟΥΓΕΝΝΑ ΓΙΑ ΟΛΟΥΣ
ΧΡΙΣΤΟΥΓΕΝΝΑ ΜΕ ΤΣΑΡΤΕΡ ΠΤΗΣΗ
ΑΠΕΥΘΕΙΑΣ ΑΠΟ ΡΟΔΟ
ΡΕΒΕΓΙΟΝ ΕΚΠΛΗΞΗ!!!
ΑΝΑΧΩΡΗΣΗ 23/12 - 27/12
****
Μαγική ΒΙΕΝΝΗ
ΧΡΙΣΤΟΥΓΕΝΝΑ ΜΕ ΤΣΑΡΤΕΡ ΠΤΗΣΗ
ΑΠΕΥΘΕΙΑΣ ΑΠΟ ΡΟΔΟ
ΑΝΑΧΩΡΗΣΗ 23/12 - 27/12
Οι θέσεις είναι περιορισμένες
****
ΜΕΓΑΛΗ ΠΡΟΣΦΟΡΑ
ΜΠΡΑΤΙΣΛΑΒΑ
ΓΙΑ ΤΟΥ ΛΑΤΡΕΙΣ ΤΟΥ ΚΑΖΙΝΟΥ
ΧΡΙΣΤΟΥΓΕΝΝΑ ΜΟΝΟ ΜΕ 320 ευρώ
Τηλεφωνήστε μας για προσφορές
SIGMA S.S. TRAVEL
ΤΗΛ. 22410 90049 FAX 22410 96697
Λ. Ηρακλειδών, Εμπ. Κέντρο RHODESLAND
(Μεταξύ AVRA BEACH ΚΑΙ MIRA MARE)
ΥΠΕΥΘΥΝΟΣ: ΣΤΕΡΓΕΝΑΚΗΣ ΣΤΕΡΓΟΣ
Καθημερινά: 09.00 - 17.00, 18.00-20.30
Σάββατο: 09.00 - 14.00
X376-20/12

Πρότεινε ο βουλευτής Βασίλης Χρύσης

Χάραξη πολιτικής στρατηγικής για τον αθλητικό τουρισμό

ΑΝΟΙΓΜΑ ΣΕ ΝΕΟΥΣ ΠΡΟΟΡΙΣΜΟΥΣ

Την χάραξη πολιτικής στρατηγικής για τον αθλητικό τουρισμό που θα προβληθεί και διεθνώς πρότεινε κατά τη διάρκεια του χαιρετισμού του ο βουλευτής της Νέας Δημοκρατίας Βασίλης Χρύσης, ο οποίος εκπροσώπησε το Κοινοβούλιθο στην 1η Διεθνή Έκθεση Τουρισμού International Tourism Salon Athens 2006.

Η έκθεση αυτή πραγματοποιείται στο Εκθεσιακό Κέντρο του Πειραιά.

Ο χαιρετισμός του κ. Χρύση στην εκδήλωση είχε ως εξής:

«Κυρίες και κύριοι

Εκπροσωπώ απόψε εδώ το κοινοβούλιο και την ακριτική Δωδεκάνησο όπου εκλέγομαι.

Εδώ και 50 χρόνια η Ρόδος, η μητρόπολη του τουρισμού παρουσίασε τις πρώτες καινοτομίες στο θεματικό τουρισμό. Είχε αυτόνομη διαφημιστική προβολή με την ίδρυση του ΠΡΟ-ΤΟΥΡ ήδη από το 1992.

Αναμφισβήτητα, ωστόσο, ο θεματικός τουρισμός αποτελεί μια νέα προοπτική για τον τουρισμό σήμερα. Μέρος του θεματικού τουρισμού είναι και η ιστιοσανίδα - windsurfing. Από το 1976 η πρώτη Σχολή Ιστιοσανίδας, σε συνεργασία με ξενοδόχους και τουριστικούς πράκτορες έκανε ενιαία προσφορά εισιτηρίου - διαμονής - ιστιοσανίδας. Αυτή τη στιγμή στο νησί της Ρόδου οι σχολές για windsurfing έχουν φτάσει τις 15 ενώ υπάρχουν και άλλες 85 σχολές για άλλα θαλάσσια σπορ.

Μεγάλο μέρος της οικονομίας της Κω, της Καλύμνου, της Καρπάθου και της Ρόδου στηρίζεται στον αθλητικό τουρισμό (ποδήλατο, περιήγηση, αναρρίχηση, κατάδυση).

Ευχαριστώ τον Πρόεδρο του Πανελλήνιου Συνδέσμου Εκπαιδευτών (Αυτόνομης) Κατάδυσης κ. Νίκο Τζανουδάκη για τη συμβολή του στην ψήφιση του νομοσχεδίου «Καταδύσεις αναψυχής και άλλες διατάξεις».

Τώρα τελευταία προβάλλει το γκολφ το οποίο πρέπει αφού δημιουργήσουμε τις απαιτούμενες υποδομές να το προβάλλουμε διεθνώς.

Πρέπει άμεσα και μετά από τις εισηγήσεις του κ. Τζίμα και κ. Πετρέα, το Υπουργείο Τουρισμού, η Γενική Γραμματεία Αθλητισμού, άλλοι φορείς, η τοπική αυτοδιοίκηση, οι ιδιώτες και επαγγελματίες του χώρου, να βοηθήσουμε στην τελική μορφή της χαρτογράφησης των περιοχών του αθλητικού τουρισμού και κατόπιν πρέπει να προβάλουμε σε διεθνές επίπεδο όλα αυτά, για να τα γνωρίσουν περισσότερο οι επισκέπτες από το εξωτερικό και την Ελλάδα.

Η Ρόδος, πατρίδα των Ολυμπιονικών Διαγόρα, Ακουσίλαου, Δωριέα, Δαμάγητου και της μητέρας Καλλιπάτειρας είναι ο τόπος από όπου ξεκίνησε η ανάπτυξη του αθλητικού τουρισμού.

Στην ιστορική αυτή αναδρομή εμπεριέχεται φυσικά και το πνεύμα του σύγχρονου αθλητικού τουρισμού. Με αυτές τις αναφορές, τις σκέψεις και τις προτάσεις, κυρίες και κύριοι, ευελπιστούμε ότι θα χαράξουμε συνάμα μια πολιτική στρατηγική για τον αθλητικό τουρισμό που θα προβληθεί διεθνώς και θα έχει τελικό αποδέκτη τη χώρα μας, με τις ιδεώδεις φυσικές και κλιματολογικές συνθήκες.

Στην προσπάθεια αυτή, το υπουργείο Τουριστικής Ανάπτυξης, το υπουργείο Πολιτισμού με τη Γενική Γραμματεία Αθλητισμού και συνοδοιπόρους την Τοπική Αυτοδιοίκηση, την Ένωση Ξενοδόχων και όλους τους εμπλεκόμενους φορείς, ανοίγουμε νέους τουριστικούς προορισμούς , με στόχο την ποιοτική αναβάθμιση και την επιμήκυνση της τουριστικής περιόδου.

Ο στόχος ετέθη. Η συνεργασία και η μεθοδικότητα θα φέρει σύντομα καρπούς και αποτελέσματα για τις όμορφες και ξεχασμένες περιοχές της χώρας μας με το απαράμιλλο φυσικό κάλλος.»

Από το Αντιπυρηνικό Παρατηρητήριο Μεσογείου

Αντιρρήσεις και επιλογές για τον θερμοπυρηνικό αντιδραστήρα

ΕΝΗΜΕΡΩΣΗ ΤΗΣ ΚΟΙΝΗΣ ΓΝΩΜΗΣ

Τις αντιρρήσεις και τις επιφυλάξεις του διατυπώνει το Αντιπυρηνικό Παρατηρητήριο της Μεσογείου στη Συμφωνία επτά διεθνών εταίρων για την κατασκευή του Διεθνούς Πειραματικού Θερμοπυρηνικού Αντιδραστήρα (ITER).

Το Αντιπυρηνικό Παρατηρητήριο της Μεσογείου πρόκειται να αναλάβει πρωτοβουλία για να ενημερωθεί η κοινή γνώμη γι΄ αυτές τις εξελίξεις οργανώνοντας ειδική εκδήλωση τον Ιανουάριο.

Από το Αντιπυρηνικό Παρατηρητήριο της Μεσογείου εκδόθηκε το εξής Δελτίο Τύπου».

«Υπεγράφη στο Παρίσι η συμφωνία επτά διεθνών εταίρων για την κατασκευή του Διεθνούς Πειραματικού Θερμοπυρηνικού Αντιδραστήρα (ITER), που φιλοδοξεί να παράγει τις επόμενες δεκαετίες καθαρή και ανεξάντλητη ενέργεια. Η ερευνητική εγκατάσταση, κόστους δέκα δισεκατομμυρίων δολαρίων, θα είναι το μεγαλύτερο διεθνές κατασκευαστικό έργο μετά τον Διεθνή Διαστημικό Σταθμό. Ο αντιδραστήρας θα παράγει καθαρή ενέργεια με πυρηνική σύντηξη, όπως συμβαίνει και στον Ήλιο».

Η είδηση αυτή την περασμένη βδομάδα έκανε το γύρο του κόσμου κι έδωσε ελπίδες για επίλυση του ενεργειακού προβλήματος.

Είναι όμως έτσι τα πράγματα;

Το Αντιπυρηνικό Παρατηρητήριο Μεσογείου παρακολουθεί από καιρό τις εξελίξεις για το πρόγραμμα ITER. Δεν είναι δογματικά αντίθετο με την προώθηση της έρευνας σε αυτό το επίπεδο. Δεν συμμερίζεται ωστόσο το κλίμα ευφορίας που καλλιεργήθηκε από ορισμένες πλευρές. Διατυπώνει τις αντιρρήσεις και τις επιφυλάξεις του, επιφυλάξεις που διατυπώνονται ακόμα και από τους ένθερμους υποστηρικτές της προσπάθειας αυτής.

1. Το πρόγραμμα αυτό, το οποίο οφείλουμε να τονίσουμε οτι προωθείται σε καθαρά ερευνητικό επίπεδο, θα μπορέσει, κατά τους πλέον αισιόδοξους, να οδηγήσει στην παραγωγή ηλεκτρικής ενέργειας από πυρηνικούς αντιδραστήρες σύντηξης προς το τέλος της δεκαετίας του 2040, εφ΄όσον λυθούν όλα τα εξαιρετικά δυσεπίλυτα επιστημονικά-ερευνητικά προβλήματα. Επομένως είναι σίγουρο οτι δεν δίνει λύσεις στο πρόβλημα των κλιματικών αλλαγών, για τις οποίες χρειάζονται άμεσα και επείγοντα μέτρα σε πλανητικό επίπεδο.

2. Εμφανίζεται το πρόγραμμα αυτό να μην έχει τα μειονεκτήματα που έχουν οι γνωστοί αντιδραστήρες σχάσης. Αυτό είναι εν μέρει σωστό σε θεωρητικό επίπεδο, όμως δεν συμμεριζόμαστε την άποψη που εμφανίζει τη σύντηξη τελείως αθώα, οτι δεν υπάρχουν δηλαδή προβλήματα πυρηνικών αποβλήτων και κίνδυνοι να δημιουργηθούν ανεξέλεγκτες καταστάσεις.

3. Είναι προκλητικό το γεγονός οτι διατίθενται υπέρογκα κονδύλια για την έρευνα σε ένα αμφιλεγόμενης αποτελεσματικότητας και εφαρμοσιμότητας πρόγραμμα, ενώ ταυτόχρονα δεν διατίθενται ανάλογα κονδύλια για την προώθηση της έρευνας στις ανανεώσιμες πηγές ενέργειας, οι οποίες είναι οι μόνες, που αποδεδειγμένα μπορούν, χωρίς καμμία επίπτωση στο περιβάλλον, να επιλύσουν τόσο το πρόβλημα των ενεργειακών αναγκών όσο και το αδιαμφισβήτητο και φλέγον πρόβλημα των κλιματικών αλλαγών. Ιδιαίτερης σημασίας επίσης είναι και το γεγονός οτι οι ανανεώσιμες πηγές ενέργειας δημιουργούν πολλές νέες θέσεις εργασίας.

4. Το κίνητρο για τη σκανδαλώδη προτίμηση στην έρευνα για τα πυρηνικά ειναι προφανές, καθώς δημιουργεί τις συνθήκες της απόλυτης ενεργειακής (επομένως και πολιτικής) εξάρτησης από τους κατέχοντες τη σχετική τεχνογνωσία, σε αντίθεση με τις μικρότερες και αποκεντρωμένες εγκαταστάσεις των Ανανεώσιμων Πηγών Ενέργειας (ΑΠΕ) που ευνοούν την ενεργειακή (επομένως και πολιτική) ανεξαρτησία.

5. Οι κίνδυνοι από τις υπερσυγκεντρωμένες μονάδες παραγωγής ηλεκτρικής ενέργειας, όπως είναι οι πυρηνικοί σταθμοί είναι εξαιρετικά μεγάλοι όπως απέδειξε και το πρόσφατο black out που βύθισε στο σκοτάδι τη μισή Ευρώπη. Κι ας μην ξεχνάμε σε αυτές τις περιπτώσεις την απειλή μιάς δολιοφθοράς ή ενός τρομοκρατικού χτυπήματος με απρόβλεπτες συνέπειες για όλο τον πλανήτη.

6. Σε καμμιά περίπτωση δεν μπορεί το συγκεκριμένο πρόγραμμα να λειτουργήσει ως κολυμβήθρα του Σιλωάμ για τις ολέθριες επιπτώσεις που έχουν οι ήδη λειτουργούντες αντιδραστήρες και για τις απειλές που έρχονται από τη φιλοδοξία γειτονικών κρατών (Τουρκία, Βουλγαρία, Ιράν, εσχάτως και Αίγυπτος) να εγκαταστήσουν νέους πυρηνικούς αντιδραστήρες σχάσης.

ΣΥΜΠΕΡΑΣΜΑ (για μια ακόμα φορά): ΕΝΕΡΓΟΙ ... ΟΧΙ ΡΑΔΙΕΝΕΡΓΟΙ

Το Αντιπυρηνικό Παρατηρητήριο Μεσογείου με πρόσφατη απόφαση του Διοικητικού του Συμβουλίου αναλαμβάνει πρωτοβουλία να ενημερώσει την Κοινή Γνώμη γι αυτές τις εξελίξεις, οργανώνοντας ειδική εκδήλωση τον Ιανουάριο. Θα επιδιώξει άμεσα μέσα από συναντήσεις με αρμόδιους φορείς και την Αυτοδιοίκηση να προωθηθούν προγράμματα που θα στοχεύουν στην εξοικονόμηση ενέργειας και στην εφαρμογή Ανανεώσιμων Πηγών Ενέργειας (ΑΠΕ) στο Δημόσιο και Ιδιωτικό Τομέα. Το παράδειγμα χωρών που επενδύουν στις ΑΠΕ ή και θεσμοθετούν την υποχρεωτική κατανάλωση σημαντικού ποσοστού ενέργειας από ΑΠΕ σε κάθε νέα κατασκευή (Ισπανία) δείχνουν το δρόμο που πρέπει να ακολουθήσουμε και στην περιοχή μας. Ακούγεται ως ανέκδοτο, αλλά είναι αληθινό: Μόνο το 2005 στη Γερμανία με τις ελάχιστες ημέρες ηλιοφάνειας εγκαταστάθηκαν 837 MW από φωτοβολταϊκά συστήματα. Την ίδια χρονική περίοδο στη χώρα του Απόλλωνα Ήλιου με τη μεγαλύτερη και λαμπρότερη ηλιοφάνεια σε όλη την Ευρώπη εγκαταστάθηκε λιγότερο από 1 MW (!!!). Οι ευθύνες όλων και πρωτίστως αυτών που χαράσσουν την ενεργειακή πολιτική κάτι παραπάνω από προφανείς!»

AMANTA *Αστρολόγος μέντιουμ*

Εκπαιδευμένη στις Ινδίες.
Ασχολείται με χαρτομαντεία ταρώ, κρυσταλομαντεία, καφεμαντεία και υπνωτισμό.
Αναλαμβάνει υπεύθυνα και με επιτυχία επαγγελματικά, αισθηματικά, οικογενειακά, φέρνει κοντά σας ένα πρόσωπο που σας εγκατέλειψε.
Κάνει λύσιμο μαγείας και έχει φυλαχτά τύχης.
Ακρα εχεμύθεια.

Τηλ. 6979451458, 6974352046

5622-22/12

ΞΥΛΟΥΡΓΙΚΕΣ ΕΡΓΑΣΙΕΣ ΛΕΝΤΑΚΗΣ ΜΑΝΩΛΗΣ

- Εντοιχιζόμενες Κουζίνες
- Κουφώματα
- Πόρτες
- Ντουλάπες

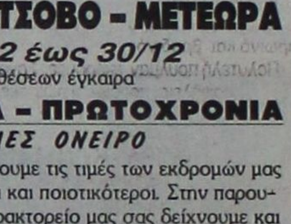

14295-14/12

Τηλ. (22410)60601 και 6973933733,
Ηλιούπολη Αναλήψεως

ΣΑΒΒΑΣ ΣΑΗΣ
ΠΡΑΚΤΟΡΕΙΟ ΤΑΞΙΔΙΩΝ

ΑΥΤΗ ΕΙΝΑΙ ΕΚΔΡΟΜΗ ΟΝΕΙΡΟ

ΑΓ. ΠΕΤΡΟΥΠΟΛΗ - ΜΟΣΧΑ
Από 22/12 έως 30/12
Κρατήσεις θέσεων μόνο με προκαταβολή 200 €
έως δέκα μέρες πριν την αναχώρηση

ΜΥΡΑ - ΑΓ. ΝΙΚΟΛΑΟ - ΑΤΤΑΛΕΙΑ
Από 5/12 έως 8/12
Εισιτήρια με το ΚΑΤΑΜΑΡΑΝ
Ξενοδοχεία με πρωινό και ένα φαγητό καθημερινά.
Φόρους λιμανιών και εκδρομές - ξεναγήσεις

8ήμερη εκδρομή
ΣΥΡΙΑ - ΙΟΡΔΑΝΙΑ
Κατ' ευθείαν από ΡΟΔΟ
Εκδρομή **ΧΡΙΣΤΟΥΓΕΝΝΑ**
από 23/12 έως 30/12

ΧΡΙΣΤΟΥΓΕΝΝΑ
ΛΕΥΚΑΔΑ - ΚΕΡΚΥΡΑ - ΙΩΑΝΝΙΝΑ - ΜΕΤΣΟΒΟ - ΜΕΤΕΩΡΑ
από 22/12 έως 30/12
Κρατήσεις θέσεων έγκαιρα

ΧΡΙΣΤΟΥΓΕΝΝΑ - ΠΡΩΤΟΧΡΟΝΙΑ
ΕΚΔΡΟΜΕΣ ΟΝΕΙΡΟ

Εμείς τολμάμε και δημοσιεύουμε τις τιμές των εκδρομών μας γιατί είμαστε οι φθηνότεροι και ποιοτικότεροι. Στην παρουσίαση των εκδρομών στο πρακτορείο μας σας δείχνουμε και τα ξενοδοχεία που θα μείνετε.

Προορισμοί	Ημερομηνίες:
Παρίσι Disney	19,19,20,21,22,23,26,28, 30/12/06, 2,3,/1/07
Ημέρες 4 Τιμή € 369	Ημέρες 5 Τιμή € 429 Ημέρες 6 Τιμή € 589
Λονδίνο	22,23,24,29,30/12/06, 2,3,4/1/07
Ημέρες 4 Τιμή € 509	Ημέρες 5 Τιμή € 599 Ημέρες 6 Τιμή € 659
Βαρκελώνη	20,21,23,24,28,31/12/06, 2,4,7/1/07
Ημέρες 4 Τιμή € 429	Ημέρες 5 Τιμή € 499
Μαδρίτη, Ανδαλουσία	20,21,23,24,28,31/12/06, 2,4,7/1/07
Ημέρες 6 Τιμή € 739	
Πανοραμική Ιταλία	20,21,23,24,28,31/12/06, 2,4,7/1/07
Ημέρες 6 Τιμή € 679	
Ρώμη, Βατικανό	20,21,23,24,28,31/12/06, 2,4,7/1/07
Ημέρες 4 Τιμή € 369	
Ημέρες 5 Τιμή € 459	
Βιέννη, Σάλτσμπουργκ	20,21,23,24,28,31/12/06, 2,4,7/1/07
Ημέρες 4 Τιμή € 479	
Βιέννη, Σάλτσμπουργκ	27/12/06 Ημέρες 4 Τιμή € 359
Βιέννη	22, 27/12/06 Ημέρες 4 Τιμή € 399
Σάλτσμπουργκ - Λίμνες Αυστρίας	22,23,24,2729,,31/12/06, 3,1/1/07
Ημέρες 4 Τιμή € 419	Ημέρες 5 Τιμή € 499 Ημέρες 6 Τιμή € 559
Ινσμπουργκ-Κάστρα	22,23,24,27,29,31/12/06, 3,1/1/07
Ημέρες 4,5 Τιμή € 429	
Βιέννη, Βουδαπέστη	22,23,24,27,29,31/12/06, 3,1/1/07
Ημέρες 5 Τιμή € 399	
Βιέννη, Πράγα	22,23,24,27,29,31/12/06, 3,1/1/07
Ημέρες 5 Τιμή € 599	
Βουδαπέστη	22,23,24,27,29,31/12/06, 3,1/1/07
Ημέρες 4 Τιμή € 369	Ημέρες 5 Τιμή € 489
Ελβετία, Μέλανας Δρυσμός	22,23,24,27,29,31/12/06, 3,1/1/07
Ημέρες 5 Τιμή € 489	
Πανόραμα Ελβετίας	22,23,24,27,29,31/12/06, 3,1/1/07
Ημέρες 5 Τιμή € 499	
Αμστερνταμ	22,23,24,27,29,31/12/06, 3,1/1/07
Ημέρες 4 Τιμή € 529	
Πράγα - Δρέσδη	22,23,24,27,29,31/12/06, 3,1/1/07
Ημέρες 5 Τιμή € 539	
Βερολίνο	22,23,24,27,29,31/12/06, 3,1/1/07
Ημέρες 5 Τιμή € 599	
Πράγα - Βουδαπέστη	22,23,24,27,29,31/12/06, 3,1/1/07
Ημέρες 5 Τιμή € 529	
Βουδαπέστη-Βιέννη-Πράγα	22,23,24,27,29,31/12/06, 3,1/1/07
Ημέρες 7 Τιμή € 759	
Λαπωνία - Ποβανιέμι	22,23,24,27,29,31/12/06, 3,1/1/07
Ημέρες 6 Τιμή € 1470	
Κως/πολη	22,23,24,27,29,31/12/06, 3,1/1/07
Ημέρες 4 Τιμή € 499	
Κύπρος	22,23,24,27,29,31/12/06, 3,1/1/07
Ημέρες 5 Τιμή € 379	
Αίγυπτος-κρουαζ. Νείλος	22,23,24,27,29,31/12/06, 3,1/1/07
Ημέρες 8 Τιμή € 990	
Κάιρο-Αλεξάνδρεια	22,23,24,27,29,31/12/06, 3,1/1/07
Ημέρες 5 Τιμή € 455	
Αυτοκρατορικό Μαρόκο	22,23,24,27,29,31/12/06, 3,1/1/07
Ημέρες 8 Τιμή € 960	

Αλλες εκδρομές:
ΝΤΟΥΜΠΑΪ, ΜΠΑΓΚΟΚ, ΣΙΝΓΚΑΠΟΥΡΗ, ΠΟΥΚΕΤ, ΜΠΑΛΙ, ΚΟΥΒΑ, ΑΜΕΡΙΚΗ κ.λ.π.
Πληροφορίες - προγράμματα

ΠΡΑΚΤΟΡΕΙΟ ΤΑΞΙΔΙΩΝ ΣΑΒΒΑΣ ΣΑΗΣ
ΤΑΡΠΟΝ ΣΠΡΙΓΚΣ 42 (δίπλα στην Alpha Bank Πλατεία Κύπρου)
Τηλ. 22410 39781-3, 37711

X 6265-31/12

ΠΡΑΚΤΟΡΕΙΟ ΤΑΞΙΔΙΩΝ
ΣΑΒΒΑΣ ΣΑΗΣ

ΠΡΟΣΦΕΡΟΥΜΕ
τα φθηνότερα αεροπορικά εισιτήρια για όλο τον κόσμο με όλες τις αεροπορικές εταιρίες

ΠΡΟΣΟΧΗ:
ΠΛΗΡΟΦΟΡΙΕΣ ΔΕΝ ΔΙΔΟΝΤΑΙ ΑΠΟ ΤΟ ΤΗΛΕΦΩΝΟ ΜΟΝΟ ΠΡΟΣΩΠΙΚΗ ΠΑΡΟΥΣΙΑ ΣΑΣ

Ακόμη:
- ΒΙΖΑ επισκέπτου για ΑΥΣΤΡΑΛΙΑ σε μία μέρα
- Εκδοση αδειών αυτοκινήτων

ΞΕΝΟΔΟΧΕΙΑ ΣΤΗΝ ΑΘΗΝΑ

PRESIDENT Α' Κατηγορίας Λεωφόρος Κηφησίας			
Μονόκλινο	€ 67	με πρωινό	
Δίκλινο	€ 75	»	»
Τρίκλινο	€ 98	»	»
ROYAL OLYMPIC LUX κοντά στο Σύνταγμα			
Μονόκλινο	€ 91		
Δίκλινο	€ 105		
Τρίκλινο	€ 139		
ΚΑΝΙΓΚΟΣ Α' κατηγορίας οδός Κάνιγγκος			
Μονόκλινο	€ 76	με πρωινό	
Δίκλινο	€ 85	»	»
Τρίκλινο	€ 97	»	»
ASTOR Σύνταγμα			
Μονόκλινο	€ 58	με πρωινό έως 28/2	
Δίκλινο	€ 75	»	»
Τρίκλινο	€ 85	»	»
POLIS GRAND HOTEL Α' Κατηγορίας Πατησίων			
Μονόκλινο	€ 65	με πρωινό	
Δίκλινο	€ 75	»	
Τρίκλινο	€ 95	»	
DORIA HTL Β' Κατηγορίας Ομόνοια			
Μονόκλινο	€ 55	με πρωινό	
Δίκλινο	€ 60	»	
Τρίκλινο	€ 80	»	
BEST WESTERN Ιλίσια			
Μονόκλινο	€ 84	με πρωινό	
Δίκλινο	€ 93	»	
Τρίκλινο	€ 110	»	
ELLINIS Β' κατηγορίας (Ωνάσειο Νοσοκομείο) Λεωφ. Συγκρού			
Μονόκλινο	€ 60	με πρωινό	
Δίκλινο	€ 70	»	
Τρίκλινο	€ 80	»	
ΑΝΕΜΩΝΗ Πειραιάς κεντρικό			
Μονόκλινο	€ 60	με πρωινό έως 31/8	
Δίκλινο	€ 72	»	»
Τρίκλινο	€ 85	»	»
VERGINA Β' Κατηγορίας ΘΕΣ/ΚΗ (κεντρικό)			
Μονόκλινο	€ 64	με πρωινό	
Δίκλινο	€ 80	»	
Τρίκλινο	€ 100	»	

ΣΑΣ ΣΥΜΦΕΡΕΙ ΠΡΙΝ ΚΛΕΙΣΕΤΕ ΟΠΟΥΔΗΠΟΤΕ ΝΑ ΜΑΣ ΕΠΙΣΚΕΦΘΕΙΤΕ

ΠΡΑΚΤΟΡΕΙΟ ΤΑΞΙΔΙΩΝ ΣΑΒΒΑΣ ΣΑΗΣ
ΤΑΡΠΟΝ ΣΠΡΙΓΚΣ 42 δίπλα στην Τράπεζα Πίστεως
• Τηλ. 22410 39781-3

X 6264-31/12

Έτοιμοι για ΚΤΕΟ;
ΤΩΡΑ ΚΤΕΟ ΣΕ 25 ΛΕΠΤΑ!

AUTOVISION®
ΤΕΧΝΙΚΟΣ ΕΛΕΓΧΟΣ ΟΧΗΜΑΤΩΝ

Ιδιωτικό ΚΤΕΟ Ρόδου
για ραντεβού..22410 67677

ΕΥΚΟΛΑ, ΓΡΗΓΟΡΑ, ΑΞΙΟΠΙΣΤΑ ΚΑΙ ΦΘΗΝΟΤΕΡΑ!!
ΑΝΟΙΧΤΑ ΑΠΟΓΕΥΜΑΤΑ ΚΑΙ ΣΑΒΒΑΤΟ, ΟΛΑ ΤΑ ΠΑΡΑΒΟΛΑ ΑΓΟΡΑΖΟΝΤΑΙ ΣΤΟ ΚΤΕΟ
ταλαιπωρία τέλος..

ΠΡΟΓΡΑΜΜΑ ΠΡΟΣΚΛΗΣΗΣ ΟΧΗΜΑΤΩΝ Ν. ΔΩΔ/ΣΟΥ

ΠΡΟΣΟΧΗ!
- Τον Νοέμβριο ΡΟΗ 4501 εώς 6500
- Τον Δεκέμβριο ΡΟΗ 6501 εώς 8500

Η ΜΗ ΔΙΕΝΕΡΓΕΙΑ ΤΕΧΝΙΚΟΥ ΕΛΕΓΧΟΥ ΤΟΥ ΟΧΗΜΑΤΟΣ ΣΑΣ (ΚΤΕΟ) ΜΕΣΑ ΣΤΙΣ ΠΡΟΘΕΣΜΙΕΣ, ΑΠΟΤΕΛΕΙ ΠΑΡΑΒΑΣΗ (ΚΟΚ 86) ΚΑΙ ΤΙΜΩΡΕΙΤΑΙ ΑΠΟ ΤΙΣ ΑΡΧΕΣ ΜΕ ΠΡΟΣΤΙΜΟ 334 ΕΥΡΩ ΚΑΙ ΑΦΑΙΡΕΣΗ ΠΙΝΑΚΙΔΩΝ

1ο Χιλ. ΝΕΑΣ ΕΘΝΙΚΗΣ ΟΔΟΥ ΤΣΑΙΡΙ - ΑΕΡΟΔΡΟΜΙΟΥ
www.kteo.eu

X 374 -31/12

PET -HOTEL
PHILOXENIA
Τηλ. επικοινωνίας 6944050509
ΔΑΦΝΗ ΚΑΡΥΩΤΗ
T8853-24/12

STEFANAKIS TOURS
Αλεξάνδρου Διάκου 38
Τηλ. 22410 20625, 230054, 31833, FAX 22410 26745

Δρομολόγια ΛΑΝΕ

ΤΕΤΑΡΤΗ 04.30
για ΧΑΛΚΗ - ΠΗΓΑΔΙΑ -ΔΙΑΦΑΝΙ - ΚΑΣΟ - ΣΗΤΕΙΑ και άμεση επιστροφή στη Ρόδο

ΠΕΜΠΤΗ 04.30
για ΧΑΛΚΗ - ΠΗΓΑΔΙΑ -ΔΙΑΦΑΝΙ - ΚΑΣΟ - ΣΗΤΕΙΑ - ΣΑΝΤΟΡΙΝΗ - ΜΗΛΟ - ΠΕΙΡΑΙΑ

ΚΥΡΙΑΚΗ 04.30
για ΧΑΛΚΗ - ΠΗΓΑΔΙΑ -ΔΙΑΦΑΝΙ - ΚΑΣΟ - ΣΗΤΕΙΑ - ΣΑΝΤΟΡΙΝΗ - ΜΗΛΟ - ΠΕΙΡΑΙΑ

1/11 - 9/11 τα δρομολόγια θα εκτελούνται από το **ΙΕΡΑΠΕΤΡΑ**

10/11 - 31/12 τα δρομολόγια θα εκτελούνται από το **Β. ΚΟΡΝΑΡΟΣ**
X6269-31/12

PELLOS TRAVEL
Α. ΠΑΠΑΣΑΒΒΑΣ
ΟΡΓΑΝΩΣΗ-ΠΟΙΟΤΗΤΑ-ΕΓΓΥΗΣΗ
ΕΚΔΡΟΜΕΣ ΧΕΙΜΩΝΑΣ-ΧΡΙΣΤΟΥΓΕΝΝΑ 2006

ΤΗΝΟΣ - ΠΡΟΣΚΥΝΗΜΑ ΣΤΗΝ ΠΑΝΑΓΙΑ ΤΗΣ ΤΗΝΟΥ
απευθείας από Ρόδο (3ήμερη)
Αναχώρηση: Παρασκευή 8/12 με το ΔΙΑΓΟΡΑΣ στις 17.00
Επιστροφή Δευτέρα 11/12 στις 8 το πρωί με το BLUE STAR
Τιμή 160 ευρώ το άτομο

ΜΥΡΑ - ΑΓΙΟΣ ΝΙΚΟΛΑΟΣ
5/12/06 - 8/12/06 (τετραήμερη)
Ρόδος - Μαρμαρίς - Φετιγιέ- Λιβίσι - Κας - Μύρα - Φοίνικας - Αντάλλεια
1 διανυκτέρευση στο ΚΑΣ σε ξενοδοχείο 4 αστέρων με πρωινό και βραδινό
2 διανυκτερεύσεις στην Αντάλλεια σε ξενοδοχείο 5 αστέρων με πρωινό και βραδινό.
Πολυτελή πούλμαν, εκδρομές, ξεναγήσεις - συνοδός γραφείου - ασφάλεια, προαιρετική διασκέδαση, εισιτήρια, φόροι.
ΤΙΜΗ ΣΠΕΣΙΑΛ!!

ΜΥΡΑ - ΚΩΝΣΤΑΝΤΙΝΟΥΠΟΛΗ
5/12/06 - 13/12/06 (εννιαήμερη)
Ρόδος - Μαρμαρίς - Φετιγιέ- Λιβίσι - Κας - Μύρα - Φοίνικας - Αντάλλεια - Μαρμαρίς - Σμύρνη - Προύσα - Κωνσταντινούπολη - Πριγκηπόνησα -Εφεσος

Ξενοδοχείο 4 και 5 αστέρων με πρωινό και βραδινό.
Πολυτελές πούλμαν, εκδρομές, ξεναγήσεις, συνοδός γραφείου, ασφάλεια, εισιτήρια, φόροι, προαιρετικές διασκεδάσεις.
ΤΙΜΗ ΣΠΕΣΙΑΛ!!

ΧΡΙΣΤΟΥΓΕΝΝΑ

22/12-28/12 ΚΩΝΣΤΑΝΤΙΝΟΥΠΟΛΗ
(ΕΠΤΑΗΜΕΡΗ)
ΞΕΝΟΔΟΧΕΙΑ 4**** ΜΕ ΠΡΩΙΝΟ ΚΑΙ ΒΡΑΔΙΝΟ-ΕΚΔΡΟΜΕΣ-ΞΕΝΑΓΗΣΕΙΣ-ΣΥΝΟΔΟΣ ΓΡΑΦΕΙΟΥ- ΑΣΦΑΛΙΣΗ- ΕΙΣΤΗΡΙΑ-ΦΟΡΟΙ
ΤΙΜΗ 350 ΕΥΡΩ ΤΟ ΑΤΟΜΟ ΜΕ ΦΑΓΗΤΟ.

21/12-26/12 ΓΥΡΟΣ ΙΤΑΛΙΑΣ - ΑΕΡΟΠΟΡΙΚΗ
ΡΩΜΗ-ΦΛΩΡΕΝΤΙΑ-ΠΙΖΑ-ΒΕΝΕΤΙΑ - γκρουπ από Ρόδο
ΞΕΝΟΔΟΧΕΙΑ 4**** ΜΕ ΠΡΩΙΝΟ ΚΑΙ ΒΡΑΔΙΝΟ- ΠΟΛΥΤΕΛΕΣ ΠΟΥΛΜΑΝ - ΕΚΔΡΟΜΕΣ-ΞΕΝΑΓΗΣΕΙΣ ΣΤΗ ΡΩΜΗ, ΦΛΩΡΕΝΤΙΑ, ΒΕΝΕΤΙΑ -ΣΥΝΟΔΟΣ ΓΡΑΦΕΙΟΥ- ΑΣΦΑΛΙΣΗ - ΑΕΡΟΠΟΡΙΚΑ ΕΙΣΙΤΗΡΙΑ, ΦΟΡΟΙ
ΤΙΜΗ 850 ΕΥΡΩ ΤΟ ΑΤΟΜΟ ΟΛΑ ΠΛΗΡΩΜΕΝΑ
Από Ρόδο.

22/12-29/12 ΙΣΠΑΝΙΑ
8ΗΜΕΡΗ - ΑΕΡΟΠΟΡΙΚΗ
(ΜΑΔΡΙΤΗ-ΣΕΒΙΛΛΗ-ΓΡΑΝΑΔΑ-ΚΟΡΔΟΒΑ-ΤΟΛΕΔΟ
ΞΕΝΟΔ. 4**** ΜΕ ΠΡΩΙΝΟ ΚΑΙ ΒΡΑΔΙΝΟ- ΠΟΛΥΤΕΛΕΣ ΠΟΥΛΜΑΝ - ΕΚΔΡΟΜΕΣ-ΞΕΝΑΓΗΣΕΙΣ-ΣΥΝΟΔΟΣ ΓΡΑΦΕΙΟΥ- ΕΙΣΙΤΗΡΙΑ (γκρουπ από Ρόδο)

22/12-29/12 ΠΗΛΙΟ
6ΗΜΕΡΗ - ΑΚΤΟΠΛΟΪΚΗ
Εκδρομή ΧΑΝΙΑ, ΜΕΤΕΩΡΑ
Εισιτήρια με BLUE STAR, πολυτελές πούλμαν - ξενοδοχ. με πρωινό - ΣΥΝΟΔΟΣ ΓΡΑΦΕΙΟΥ- ΑΣΦΑΛΙΣΗ
ΤΙΜΗ 325 ΕΥΡΩ ΤΟ ΑΤΟΜΟ - ΠΑΙΔΙΚΟ 250 ΕΥΡΩ

- **22/12-29/12 ΛΕΥΚΑΔΑ - ΚΕΡΚΥΡΑ - ΝΑΥΠΑΚΤΟΣ**
- **22/12-26/12 ΒΟΥΚΟΥΡΕΣΤΙ - ΡΟΥΜΑΝΙΑ**
- **22/12-27/12 ΚΥΠΡΟΣ**
- **22/12-27/12 ΚΑΪΡΟ - ΑΛΕΞΑΝΔΡΕΙΑ**
- **22/12-26/12 ΠΑΡΙΣΙ**
- **22/12-26/12 ΠΡΑΓΑ**

ΠΡΩΤΟΧΡΟΝΙΑ

28/12/06 - 3/1/07 ΙΩΑΝΝΙΝΑ - ΜΕΤΣΟΒΟ - ΜΕΤΕΩΡΑ
29/12/06 - 3/1/07 ΣΟΦΙΑ - ΒΟΥΛΓΑΡΙΑ
30/12/06 - 3/1/07 ΒΕΝΕΤΙΑ (γκρουπ από Ρόδο)

Το γραφείο μας φημίζεται για την πολύ καλή ποιότητα των εκδρομών του και τις πολύ χαμηλές τιμές!!!

Διαθέτουμε επίσης:
Εισιτήρια ΟΑ, AEGEAN ΚΑΙ CHARTER.
Ακτοπλοϊκά εισιτήρια.
Ειδικά πακέτα για μεμονωμένους, συλλόγους, νεόνυμφους για Ελλάδα, Κύπρο, Τυνησία, Αίγυπτο, Μαρόκο, Ιταλία, Αγγλία, Γαλλία κ.α.

ΓΙΑ ΠΕΡΙΣΣΟΤΕΡΕΣ ΠΛΗΡΟΦΟΡΙΕΣ, ΚΡΑΤΗΣΕΙΣ ΚΑΙ ΑΝΑΛΥΤΙΚΑ ΠΡΟΓΡΑΜΜΑΤΑ ΣΤΟ ΓΡΑΦΕΙΟ ΓΕΝΙΚΟΥ ΤΟΥΡΙΣΜΟΥ:

PELLOS TRAVEL
Λ. ΚΑΛΛΙΘΕΑΣ 125, ΦΑΛΗΡΑΚΙ, ΡΟΔΟΣ
ΤΗΛ: 2241087615 ΦΑΞ: 2241087616
EMAIL: pellostravel@rho.forthnet.gr
WEB: www.pellostravel.gr
X. 6279-31/12

Σύμφωνα με τον Σύνδεσμο Επιχειρήσεων Λιανικών Πωλήσεων

Απελευθέρωση ωραρίου και την Κυριακή θέλουν οι εμπορικές επιχειρήσεις

ΑΛΛΑΓΕΣ ΑΝΑΜΕΝΟΝΤΑΙ ΣΤΟΝ ΠΟΛΥΝΟΜΟ ΓΙΑ ΤΟ ΕΜΠΟΡΙΟ



Αλλαγές στο νόμο για το ωράριο λειτουργίας της αγοράς ζητούν οι εμπορικές επιχειρήσεις, παράλληλα με την κατάργηση των περιορισμών σε εκπτώσεις και προσφορές και μείωση εμποδίων στην ίδρυση υπεραγορών και πολυκαταστημάτων εκτός του κέντρου των πόλεων.

Σε δηλώσεις του στην «Ημερησία», ο πρόεδρος του Συνδέσμου Επιχειρήσεων Λιανικών Πωλήσεων Θ.Βάρδας τονίζει ότι «θέλουμε να δουλεύουμε όλες τις Κυριακές. Θέλουμε εκπτώσεις ελεύθερες και προσφορές χωρίς περιορισμούς».

Ο κ. Βάρδας τονίζει ότι οι 120 μεγάλες εμπορικές επιχειρήσεις της χώρας που είναι μέλη του Συνδέσμου και πραγματοποιούν πάνω από 15 δισ. ευρώ τζίρο ετησίως, ενώ απασχολούν και 30.000 εργαζομένους και διαθέτουν εκατοντάδες καταστήματα σε όλη την Ελλάδα, ζητούν «να λειτουργούν σε μία αγορά πλήρως και πραγματικά απελευθερωμένη, όπως συμβαίνει στην υπόλοιπη Ευρώπη».

«Οι καταναλωτές», υποστηρίζει, «μόνο ωφελημένοι δεν βγαίνουν από το περιορισμένο ωράριο, αφού δεν έχουν τον απαραίτητο χρόνο ώστε να κάνουν έρευνα αγοράς, να συγκρίνουν τιμές και να επιλέξουν αυτό που πραγματικά τους ταιριάζει».

Ο ΣΕΛΠΕ ζητεί οι εκπτώσεις να αρχίσουν αμέσως μετά τις γιορτές, αντί για τις 22 Ιανουαρίου που είναι προγραμματισμένο, καθώς επίσης και να καταργηθεί η απαγόρευση των προσφορών ένα εικοσαήμερο πριν από τις εκπτώσεις. Στο αίτημα για έναρξη των εκπτώσεων τη Δευτέρα μετά τα Φώτα, συμφωνεί και ο Εμπορικός Σύλλογος Αθήνας, ο οποίος όμως δεν δέχεται καμία συζήτηση για την άρση της απαγόρευσης των προσφορών.

«Στο πρώτο νομοσχέδιο του υπουργείου θα μπουν κάποιες τροποποιήσεις που έχουν να κάνουν με δυσλειτουργίες οι οποίες εμφανίστηκαν στην πράξη, με την εφαρμογή του νόμου επί σχεδόν 15 μήνες. Οι τροποποιήσεις δεν θα αφορούν στη λογική και τη φιλοσοφία του νόμου. Δεν θα αναφέρονται στο ωράριο και στο καθεστώς των εκπτώσεων και των προσφορών» είπε στην εφημερίδα ο υφυπουργός Ανάπτυξης Γ.Παπαθανασίου.

Αναφερόμενος στο αίτημα του ΣΕΛΠΕ για περαιτέρω διεύρυνση του ωραρίου, είπε ότι οι εμπορικές επιχειρήσεις «δεν έχουν εξαντλήσει ούτε το υπάρχον».

Την τροποποίηση του πολυνόμου (3377/2005) για το εμπόριο ζητεί και ο Εμπορικός Σύλλογος Αθήνας με πολυσέλιδο υπόμνημά του προς το υπουργείο Ανάπτυξης.

Ο ΕΣΑ προτείνει να επαναπροσδιοριστούν οι όροι και οι προϋποθέσεις ίδρυσης και εγκατάστασης υπερκαταστημάτων και πολυχώρων και να μπουν κάποιοι περιορισμοί στην ίδρυση τέτοιων επιχειρήσεων σε Αττική και Θεσσαλονίκη.

Επίσης, προτείνει να υπάρξει επαναπροσδιορισμός των ημερομηνιών έναρξης και της διάρκειας των εκπτώσεων, με τις χειμερινές εκπτώσεις να αρχίζουν μετά τα Φώτα και τις καλοκαιρινές την πρώτη εβδομάδα του Ιουλίου.

news.in.gr

Μάσκα ματιών, παιχνίδια, αναπτήρες

Αποσύρσεις προϊόντων από την ελληνική αγορά

ΚΙΝΕΖΙΚΑ ΤΑ ΠΕΡΙΣΣΟΤΕΡΑ

Μάσκα ματιών της μάρκας Fresh Line με την ονομασία Eye Mask Potato (μάσκα ματιών με πατάτα), με κωδικό νούμερο 01176, αποσύρθηκε από την ελληνική αγορά με εντολή των αρχών.

Αυτό επισημαίνεται στις κοινοποιήσεις της Ευρωπαϊκής Επιτροπής για την εβδομάδα 27 Νοεμβρίου έως 1 Δεκεμβρίου 2006 για τα μη ασφαλή προϊόντα του Συστήματος Ταχείας Ανταλλαγής Πληροφοριών (RAPEX).

Χώρα προέλευσης του προϊόντος είναι η Ελλάδα και αποσύρθηκε διότι ενέχει κίνδυνο λοίμωξης, καθώς περιέχει 5,8x104 - 5x106 cfu/g συνολικό αριθμό αερόβιων μικροοργανισμών, ενώ το μέγιστο επιτρεπόμενο όριο είναι 100 cfu/g. Το προϊόν δεν ανταποκρίνεται στην Οδηγία για τα Καλλυντικά.

Επίσης απαγορεύτηκε στην ελληνική αγορά η πώληση του παιχνιδιού «Super Air Sport Gun» (μάρκα άγνωστη, τύπος/αριθμός μοντέλου: N° 203) με χώρα προέλευσης την Κίνα. Οπως επισημαίνεται στο RAPEX, η παραγωγή ακτινοβολίας από την πηγή λέιζερ έχει ισχύ 4.2mW, τη στιγμή που η πώληση όπλων με ισχύ πηγής λέιζερ πάνω από 1mW απαγορεύεται από την σχετική με τα προϊόντα με λέιζερ υπουργική απόφαση.

Τέλος, κατασχέθηκαν από την ελληνική αγορά αναπτήρες στιλέτο (μάρκα: άγνωστη, τύπος/αριθμός μοντέλου: άγνωστο) με χώρα προέλευσης την Κίνα. Το προϊόν ενέχει κίνδυνο τραυματισμού και αμυχών για τον χρήστη, σε περίπτωση που πιέσει το κουμπί και απελευθερώσει την κρυμμένη λεπίδα, ενώ επιχειρεί να ανάψει τσιγάρο.

Ο συγκεκριμένος αναπτήρας είναι παράλληλα και καμουφλαρισμένο μαχαίρι, γεγονός που δεν επιτρέπεται στην Ελλάδα. Δεν υπάρχει ένδειξη για το πώς παράγεται η φλόγα.

ΕΛΛΗΝΙΚΗ ΔΗΜΟΚΡΑΤΙΑ
ΔΗΜΟΣ ΡΟΔΟΥ
ΕΠΑΡΧΙΑ ΡΟΔΟΥ
ΝΟΜΟΣ ΔΩΔΕΚΑΝΗΣΟΥ

ΓΝΩΣΤΟΠΟΙΗΣΗ ΓΑΜΟΥ

Γνωστοποιείται, σύμφωνα με το άρθρο 1369 του Αστικού Κώδικα, όπως τροποποιήθηκε με το Ν. 1250/1982, ότι:

Ο **Νεκτάριος Κρητικός** του Δημητρίου και της Ελένης που γεννήθηκε στη Ρόδο του νομού Δωδεκανήσου και κατοικεί στη Ρόδο του νομού Δωδεκανήσου, επαγγέλματος δημοτικός υπάλληλος και η **Αικατερίνη Γιαννακά** του Τσαμπίκου και της Ανεζούλας που γεννήθηκε στη Ρόδο νομού Δωδεκανήσου και κατοικεί στη Ρόδο Δωδεκανήσου επαγγέλματος οικιακά πρόκειται να παντρευθούν στο Δημαρχείο του Δήμου Ρόδου.

Ρόδος 4-12-2006
Ο δήμαρχος
κ.α.
Νίκος Χαραλάμπης
Αντιδήμαρχος Ροδίων
16290-5/12

ΨΥΧΟΕΡΕΥΝΗΤΡΙΑ
ΚΡΗΤΙΚΟΥ ΒΑΣΙΛΕΙΑ
Προβλέψεις για το μέλλον ικανοποιητικές. Βοήθεια για κάθε θέμα που σας απασχολεί με κάθε εχεμύθεια
ΟΜΗΡΟΥ 65 Π. ΠΟΛΗ
Τηλ.. 74440 - 67602,6972157586,
8-1π.μ. — 4-8μ.μ.

T8962-31/12

Δεύτερο κύμα μεταρρυθμίσεων

Πέντε αλλαγές στη φορολογία προτείνει ο Αλογοσκούφης

ΘΑ ΕΞΕΤΑΣΤΟΥΝ ΟΙ ΦΟΡΟΙ ΥΠΕΡ ΤΡΙΤΩΝ

Πέντε μεγάλες στη φορολογία «από την επόμενη τετραετία» προαναγγέλλει ο υπουργός Οικονομίας Γ.Αλογοσκούφης, σε συνέντευξή του που δημοσιεύεται στον «Ελεύθερο Τύπο» τη Δευτέρα.

Οι επερχόμενες αλλαγές στη φορολογία είναι οι εξής:

1) Θα καταργηθεί ο φόρος μεγάλης ακίνητης περιουσίας ως «άδικος και αναποτελεσματικός».

2) Θα συγχωνευθούν όλοι οι φόροι που επιβαρύνουν τα ακίνητα σε ένα ενιαίο τέλος, όπως συμβάνει άλλωστε και στις περισσότερες χώρες του εξωτερικού.

3) Θα αυξηθούν οι αντικειμενικές αξίες των ακινήτων σε ποσοστό άνω του 20%.

4) Θα καταργηθεί ο φόρος συναλλαγών για τις χρηματιστηριακές συναλλαγές.

5) Θα καταργηθεί το τέλος χαρτοσήμου στις ασφαλιστικές εργασίες.

Στη συνέντευξή του ο κ. Αλογοσκούφης δηλώνει επίσης ότι θα επανεξεταστούν από μηδενική βάση όλοι οι φόροι υπέρ τρίτων.

Τέλος, ο υπουργός Οικονομίας αναφέρεται στην ανάγκη μεγαλύτερης απελευθέρωσης στις τουριστικές επενδύσεις και την ενέργεια.

news.in.gr

Την Κυριακή βράδυ στο ΘΕΡΜΑΙ

Εθιμο των «Βαρβάρων» από τους Κώους της Ρόδου

Το έθιμο των «Βαρβάρων» αναπαράστησε την περασμένη Κυριακή 3 του μηνός η Παγκωακή Αδελφότητα Ρόδου «Ο Ιπποκράτης» στην αίθουσα της Τουριστικής Σχολής στο πρώην ξενοδοχείο «ΘΕΡΜΑΙ».

Η Παγκωακή Αδελφότης Ρόδου «Ο Ιπποκράτης» εξέδωσε την εξής ανακοίνωση:

«Την Κυριακή 3 Δεκεμβρίου 2006, η Παγκωακή Αδελφότητα Ρόδου «Ο Ιπποκράτης», αναπαράστησε το έθιμο των «Βαρβάρων» στην αίθουσα της Τουριστικής Σχολής στο πρώην ξενοδοχείο «ΘΕΡΜΑΙ».

Το έθιμο έχει τις ρίζες του στην αρχαιότητα και συνδέεται με τη θεά Δήμητρα και τις τελετές της «Πανσπερμίας». Στις ημέρες μας, αναφέρεται στην Αγία Βαρβάρα και τελείται την παραμονή της γιορτής της.

Κατά την παράδοση, η Αγία Βαρβάρα θεωρείται προστάτιδα των παιδιών από την ευλογία.

Το συναξάρι της Αγίας μας πληροφορεί ότι η Αγία Βαρβάρα, γόνος πλούσιας οικογένειας Ρωμαίων ευγενών, ήταν μια νέα και πολύ όμορφη κόρη, Ασπάστηκε τον Χριστιανισμό και η ταπεινοφροσύνη της ήταν τόση που ντρεπόταν να κυκλοφορήσει επειδή όλοι την θαύμαζαν. Παρακάλεσε λοιπόν το Θεό να της στείλει μια ασθένεια ώστε να την παραμορφώσει, για να μην την θαυμάζουν για τη φυσική ομορφιά της και ο Θεός, εισάκουσε τις παρακλήσεις της και την παραμόρφωσε με στίγματα ευλογίας.

Η Περσεφόνη Κουτσουράδη, που καταγράφει τα έθιμα της Κω, μας πληροφορεί ότι οι γυναίκες στην Κω, την παραμονή της γιορτής της, βράζουν σιτάρι στο οποίο προσθέτουν επτά όσπρια, καβουρδισμένο σησάμι, ζάχαρη ή μέλι και πριν το ηλιοβασίλεμα το πάνε σε ένα τρίστρατο, περιμέροντας τον παπά να το ευλογήσει. Κατόπιν το μοιράζουν στη γειτονιά. Οι αποδέκτες της προσφοράς, εύχονται τα παιδιά τους να βγάλουν «τρεις στον κώλο», εννοώντας να βγάλουν τρεις φλύκταινες της ευλογιάς και εκείνες σε σημείο του σώματος που να μην φαίνεται.

Τα παραδοσιακά «Βάρβαρα» παρασκεύασαν μαθητές της Σχολής υπό την επίβλεψη του Κώου διδάσκοντος κυρίου Γιώργου Μιαούδη. Την εκδήλωση πλαισίωσαν μουσικά μέλη της χορωδίας του Ωδείου Ρόδου της κυρίας Καίτης Καστρουνή, τραγουδώντας παραδοσιακά κάλαντα και τραγούδια.

Στην εκδήλωση παραβρέθηκαν ο πρόεδρος της Ομοσπονδίας Δωδεκανησιακών Παροικιακών Σωματείων και πρόεδροι των Σωματείων-Μελών της.

Η Παγκωακή Αδελφότητα, ευχαριστεί θερμά την κυρία Καστρουνή που προσφέρθηκε να πλασιώσει μουσικά την εκδήλωση αφιλοκερδώς.

Ευχαριστεί, επίσης, τους μαθητές, τους διδάσκοντες και τη διεύθυνση της Σχολής που συνέβαλαν, για πολλοστή φορά στην επιτυχία της συμβάλλοντας με αυτόν τον τρόπο στη διατήρηση και διάδοση αυτού του εθίμου».

ΑΡΧΩΝ ΣΑΜΑΡΤΖΗΣ ΑΕΤΕΒΕ
ΑΠΟ ΤΟ 1980
26 ΧΡΟΝΙΑ ΜΟΝΩΣΕΙΣ


ΑΡΧΩΝ ΣΑΜΑΡΤΖΗΣ ΑΕΤΕΒΕ
ΜΟΝΩΣΕΙΣ - ΣΤΕΓΑΝΩΣΕΙΣ
1) Ικαρου & Λαοδικείας - Τηλ.: 22410 20021 Ρόδος 85100
2) Υποκατάστημα Ερυθρού Σταυρού 21 - Τηλ.: 22410 23030 Ρόδος 85100
ΚΙΝΗΤΟ: 6947374732
X6260-31/12

ΠΡΟΣΦΟΡΑ

GA FERRIES

Από 18-9-06 έως 18-03-07

ΕΙΣΙΤΗΡΙΑ ΠΡΟΣΦΟΡΑΣ ΠΡΟΣ ΠΕΙΡΑΙΑ

Προσφορά ατομικού εισιτηρίου **20,90 €** σε **Γ' θέση**

Προσφορά ατομικού εισιτηρίου **41,80 €** σε **καμπίνα**

Προσφορά εισιτηρίου για **Ι.Χ. 62,00 €**

Οι ναύλοι ισχύουν από Ρόδο για Πειραιά και από Πειραιά προς Ρόδο κάθε μέρα

TSAGARIS TRAVEL

Ακτή Σαχτούρη 5 Ρόδος

Τηλ.: 22410 36170, 30406, FAX 22410 39839

Απέναντι από την κεντρική πύλη του Λιμανιού

Καλά σας ταξίδια

X 6267-31/12

GA FERRIES

Ε/Γ-Ο/Γ ΡΟΔΑΝΘΗ

Ε/Γ-Ο/Γ ΑΝΘΗ ΜΑΡΙΝΑ

Από ΡΟΔΟ - ΠΕΙΡΑΙΑ

ΠΑΡΑΣΚΕΥΗ 1/12
• ΑΝΘΗ ΜΑΡΙΝΑ 17.00 Κω - Πειραιά (08.00)

ΣΑΒΒΑΤΟ 2/12
• ΡΟΔΑΝΘΗ 17.00 Κω- Κάλυμνο- Λέρο-Πάτμο- Πειραιά (12.50)

ΚΥΡΙΑΚΗ 3/12

ΔΕΥΤΕΡΑ 4/12
• ΑΝΘΗ ΜΑΡΙΝΑ 17.00 Κω- Λέρο- Πάτμο- Πειραιά (09.50)

ΤΡΙΤΗ 5/12
•

ΤΕΤΑΡΤΗ 6/12
• ΑΝΘΗ ΜΑΡΙΝΑ 17.00 Κω - Λέρο- Πάτμο - Πειραιά (09.50)

ΠΕΜΠΤΗ 7/12
• ΡΟΔΑΝΘΗ 16.00 Κω - Κάλυμνο- Πειραιά (10.00)

ΠΑΡΑΣΚΕΥΗ 8/12
• ΑΝΘΗ ΜΑΡΙΝΑ 17.00 Κω - Πειραιά (08.00)

ΣΑΒΒΑΤΟ 9/12
• ΡΟΔΑΝΘΗ 17.00 Τήλο - Νίσυρο - Κω - Κάλυμνο- Πειραιά (13.10)

ΚΥΡΙΑΚΗ 10/12

ΔΕΥΤΕΡΑ 11/12
• ΑΝΘΗ ΜΑΡΙΝΑ 17.00 Κω - Λέρο- Πάτμο- Πειραιά (09.50)

ΤΡΙΤΗ 12/12
• ΡΟΔΑΝΘΗ 18.00 Κω - Κάλυμνο- Πειραιά (09.50)

ΤΕΤΑΡΤΗ 13/12
• ΑΝΘΗ ΜΑΡΙΝΑ 17.00 Κω - Λέρο- Πάτμο- Πειραιά (09.50)

ΠΕΜΠΤΗ 14/12
• ΡΟΔΑΝΘΗ 18.00 Κω -Κάλυμνο- Πειραιά (10.00)

ΠΑΡΑΣΚΕΥΗ 15/12
• ΑΝΘΗ ΜΑΡΙΝΑ 17.00 Κω - Πειραιά (08.00)

ΣΑΒΒΑΤΟ 16/12
• ΡΟΔΑΝΘΗ 17.00 Τήλο- Νίσυρο-Κω- Κάλυμνο-Πειραιά (13.10)

ΚΥΡΙΑΚΗ 17/12
•

ΔΕΥΤΕΡΑ 18/12
• ΑΝΘΗ ΜΑΡΙΝΑ 17.00 Κω -Λέρο- Πάτμο- Πειραιά (09.50)

ΤΡΙΤΗ 19/12
• ΡΟΔΑΝΘΗ 16.00 Κω - Κάλυμνο- Πειραιά (10.00)

ΤΕΤΑΡΤΗ 20/12
• ΑΝΘΗ ΜΑΡΙΝΑ 17.00 Κω -Λέρο- Πάτμο- Πειραιά (09.50)

ΠΕΜΠΤΗ 21/12
• ΡΟΔΑΝΘΗ 16.00 Κω -Κάλυμνο- Πειραιά (10.00)

TSAGARIS TRAVEL

Σαχτούρη 5 (έναντι Τελωνείου)

Τηλ.: 22410 36170, 30406, 35066, 28597

X 6266-31/12

ΠΑΡΑΔΟΣΗ ΚΑΙ ΤΕΧΝΟΛΟΓΙΑ

ΕΡΓΑΣΤΗΡΙΟ ΦΩΤΟΓΡΑΦΙΩΝ



ΦΩΤΟ ΦΙΛ. ΠΑΧΟΣ

Αναλογική και ψηφιακή φωτογραφία

ΤΥΠΩΜΑ ΚΑΙ ΝΥΧΤΕΡΙΝΕΣ ΩΡΕΣ

Γ. ΕΥΣΤΑΘΙΟΥ 11 • Τηλ. 22410 26893 • Κιν.: 6946 282033

Νέα δρομολόγια, νέες τιμές

Η Blue Star Ferries, εκτός από το καλύτερο ταξίδι, σας χαρίζει και τις καλύτερες τιμές!

ΑΠΟ ΡΟΔΟ

Κάθε Δευτέρα, Τετάρτη & Παρασκευή στις 17:00 για Κω, Κάλυμνο, Πειραιά με το Διαγόρας

Κάθε Τρίτη, Πέμπτη & Κυριακή στις 18:00 για Κω, Λέρο, Πάτμο, Σύρο, Πειραιά με το Blue Star 2

Κάθε Σάββατο στις 10:00 για Κω, Πειραιά με το Blue Star 2

ΑΠΟ ΠΕΙΡΑΙΑ

Κάθε Δευτέρα και Τετάρτη στις 19:00 για Σύρο, Πάτμο, Λέρο, Κω, Ρόδο με το Blue Star 2

Κάθε Τρίτη, Πέμπτη & Κυριακή στις 18:00 για Κάλυμνο, Κω, Ρόδο με το Διαγόρας

Κάθε Παρασκευή στις 19:00 για Σύρο, Κω, Ρόδο με το Blue Star 2

Κάθε Σάββατο στις 23:30 για Πάτμο, Λέρο, Κω, Ρόδο με το Blue Star 2

Με **20€** — από Δωδεκάνησα για Πειραιά και από Πειραιά για Δωδεκάνησα

Τώρα **20%** μειωμένες τιμές — στις καμπίνες

25% - 50% έκπτωση — στα παιδιά από 4-10 ετών, στους πολύτεκνους, στους συνταξιούχους ΝΑΤ, στους ανάπηρους πολέμου και τους συνοδούς τους, στα άτομα με ειδικές ανάγκες, στους φοιτητές και στους οπλίτες Δωδεκανήσου

100% έκπτωση — στα παιδιά έως 4 ετών

Οι παραπάνω εκπτώσεις ισχύουν για όλα τα δρομολόγια του Blue Star 2 και του Διαγόρα από και προς κάθε λιμάνι.
Οι εκπτώσεις δεν υπολογίζονται αθροιστικά. Αν κάποιος επιβάτης ανήκει σε παραπάνω από μία κατηγορία έκπτωσης, δικαιούται τη μεγαλύτερη παρεχόμενη έκπτωση.



Blue Star Ferries

κανείς δεν μας ταξιδεύει καλύτερα

RODOS FERRIES SERVICES/SKEVOS TRAVEL

ΚΑΝΤΕ ΚΡΑΤΗΣΗ ΤΩΡΑ!

ΠΛΗΡΟΦΟΡΙΕΣ ΚΑΙ ΚΡΑΤΗΣΕΙΣ ΘΕΣΕΩΝ ΣΤΟΝ ΤΑΞΙΔΙΩΤΙΚΟ ΣΑΣ ΠΡΑΚΤΟΡΑ Ή RODOS FERRIES SERVICES/SKEVOS TRAVEL: ΑΜΕΡΙΚΗΣ 111, ΡΟΔΟΣ, ΤΗΛ. ΚΡΑΤΗΣΕΩΝ ΕΠΙΒΑΤΩΝ ΚΑΙ Ι.Χ.: 22410-22461, 22410-75655, 22410-75310, ΤΗΛ. ΚΡΑΤΗΣΕΩΝ ΦΟΡΤΗΓΩΝ: 22410-76600

X6251-31/12

«Ρόδιος πλοίαρχος προς τον Ποσειδώνα: Θεέ μου, δεν σε φοβάμαι...»

ΤΙ ΗΤΑΝ Ο ΝΟΜΟΣ ΤΩΝ ΡΟΔΙΩΝ Ο ΝΑΥΤΙΚΟΣ

Οι Ρόδιοι της αρχαιότητος είχαν πολλά καράβια, πέντε μεγάλα λιμάνια και ήταν άριστοι χειριστές του Τιμονιού. Γνώριζαν τις ελληνικές θάλασσες, στο νησί μας πλούτο, γνώσεις και εμπόριο μεγάλο...

Λέγεται πως οι Ρόδιοι είχαν επινοήσει, στα Αρχαϊκά ακόμη χρόνια, 6ος αιώνας π.χ. Νόμους

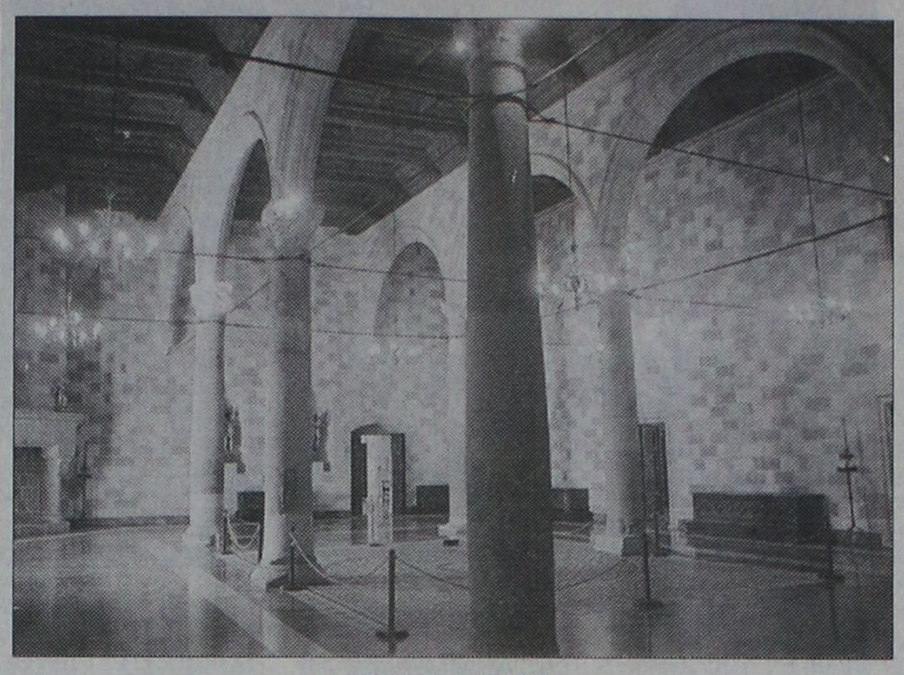

ΑΡΧΑΙΑ ΟΛΥΜΠΙΑ

Οι Αρχαίοι Ρόδιοι, ήταν πρώτοι στη ναυτιλία, στο εμπόριο, στην Τέχνη, και στον Αθλητισμό...

αλλά και το Αιγαίο και τη Μεσόγειο. Καράβια των Ροδίων, όλων των μεγεθών, έφταναν μέχρι το Γιβραλτάρ, την Μικρά Ασία, Αίγυπτο, Καρία, Κάτω Ιταλία και έφερναν

και Κανόνες για το τι πρέπει να γίνεται στο πλοίο και ποιοί Νόμοι θα διέπουν το εμπόριο, τα πλοία, τα εμπορεύματα, τους επιβάτες και τους Νόμους.

Ο Νόμος των Ροδίων ο ναυτικός, υπέστη πολλές τροποποιήσεις στο διάβα των αιώνων. Μεταξύ άλλων και πολλών, αναφέρονται κανονισμοί από το Νόμο των Ροδίων για το τι πρέπει να γίνεται με τα πλοία και τους επιβάτες.

Ιδού μερικά στοιχεία από το Νόμο των Ροδίων τον Ναυτικό, όπως σώθηκε, παραλλαγμένος μέσα στους αιώνες μέχρι τα Βυζαντινά χρόνια.

ΠΡΩΤΟΝ: Ο μισθός του Πλοιάρχου είναι δύο μερίδια.

ΔΕΥΤΕΡΟΝ: Ο μισθός του Πηδαλιούχου είναι μερίδια ένα και μισό.

ΤΡΙΤΟΝ: Ο μισθός του Πρωρέως μερίδια ένα και μισό

ΤΕΤΑΡΤΟΝ: Ο μισθός του ξυλουργού του πλοίου είναι ένα και μισό.

ΠΕΜΠΤΟΝ: Ο μισθός του Πρωτοκάραβου είναι μερίδια ένα και μισό

ΕΚΤΟΝ: Ο μισθός του Ναύτη είναι μερίδιο ένα

ΕΒΔΟΜΟΝ: Ο μισθός του Ναυτόπουλου είναι μισό Περίδιο.

ΟΓΔΟΟΝ: Κάθε έμπορος που ταξιδεύει με το πλοίο, δικαιούται να φέρει μαζί του δύο δούλους, αρκεί να πληρώνει ο ίδιος τα έξοδα των δούλων.

ΕΝΑΤΟΝ: Για κάθε άνδρα επιβάτη διατίθεται μέρος του πλοίου τριών πήχεων μήκους και ενός πήχεως πλάτους.

ΔΕΚΑΤΟΝ: Απαγορεύεται στους επιβάτες να τηγανίζουν ψάρια στο κατάστρωμα. Να μην τους το επιτρέπει αυτό ο Πλοίαρχος.

ΕΝΔΕΚΑΤΟΝ: Απαγορεύεται στους επιβάτες να σχίζουν ξύλα πάνω στο πλοίο. Να μην τους το επιτρέπει αυτό ο Πλοίαρχος.

ΔΩΔΕΚΑΤΟΝ: κάθε επιβάτης του πλοίου έχει δικαίωμα και υποχρέωση να παίρνει νερό από το βυτιοφόρο του πλοίου.

ΔΕΚΑΤΟ ΤΡΙΤΟΝ: Οι γυναίκες που επιβαίνουν στο πλοίο δεν δικαιούνται χώρο όσο οι άνδρες. Οι γυναίκες δικαιούνται χώρο μόνον ενός πήχεως! Παιδιά κάτω των εφτά ετών, δικαιούνται χώρο μόνο μισό πήχη!

ΔΕΚΑΤΟΝ ΤΕΤΑΡΤΟΝ: Αν ο επιβάτης οιουδήποτε πλοίου έχει μαζί του χρυσό, υποχρεούται να τον παραδώσει στον Πλοίαρχο μέχρι τέλους του ταξιδιού. Αν δεν παραδώσει το χρυσάφι στον πλοίαρχο και το χάσει, ο επιβάτης δεν δικαιούται αποζημιώσεως.

Ο ΝΟΜΟΣ ΤΩΝ ΡΟΔΙΩΝ Ο ΝΑΥΤΙΚΟΣ, ήταν η χρυσή πυξίδα όλων των Ελλήνων της αρχαιότητος. Μέσα στους αιώνες και κάτω από αλλόφυλλους και αλλόθρησκους λαούς, ο Νόμος των Ροδίων ο Ναυτικός, υπέστη αλλοιώσεις και τροποποιήσεις. Οι μεγάλοι αυτοκράτορες των Ρωμαίων έλεγαν στους υπηκόους τους:

«ΕΜΕΙΣ είμεθα Κύριοι και Θεοί της γης! Ομως όλα τα θέματα που έχουν σχέση με τα πλοία και τη θάλασσα, όλα αυτά κρίνονται σύμφωνα με το Ναυτικό Νόμο των Ροδίων....

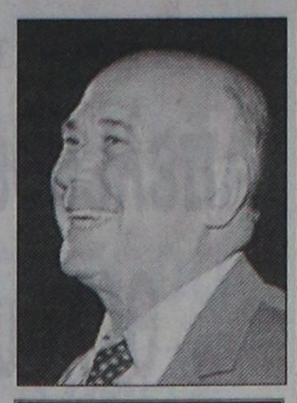

Γράφει ο Θεοφάνης Μπογιάννος Διπλωματούχος Δημοσιογραφικής Σχολής Λονδίνου

Σε απεργία πείνας η Μπονίνο

Το ζήτημα της ευθανασίας έρχεται στο προσκήνιο

ΑΙΤΗΜΑ ΣΕ ΔΙΚΑΣΤΗΡΙΟ ΤΗΣ ΡΩΜΗΣ

Η ιταλίδα υπουργός Εξωτερικού Εμπορίου Έμα Μπονίνο άρχισε χθες διήμερη απεργία πείνας εκφράζοντας με αυτόν τον τρόπο την υποστήριξή της σε 60χρονο που πάσχει από μυϊκή δυστροφία και ζητά επί μήνες να υποβληθεί σε ευθανασία.

Ο Πιερτζόρτζιο Ουέλμπι, που βρίσκεται καθηλωμένος στο κρεβάτι του εξαιτίας της ασθένειας, επανέφερε το θέμα της ευθανασίας στην Ιταλία απευθύνοντας έκκληση στον πρόεδρο της χώρας Τζόρτζιο Ναπολιτάνο για να του αναγνωριστεί το δικαίωμα στο θάνατο.

Την 1η Δεκεμβρίου οι δικηγόροι του Ουέλμπι κατέθεσαν σε δικαστήριο της Ρώμης επείγον αίτημα να αποσυνδεθεί ο ασθενής από το μηχάνημα υποστήριξης της αναπνοής του.

«Θέλω να συμβάλω προσωπικά στην ειρηνική εκστρατεία της ΄Ενωσης Κοσιόνι για τον Πιερτζόρτζιο Ουέλμπι΄ κάνοντας απεργία πείνας σήμερα και αύριο» ανακοίνωσε η Μπονίνο.

Οκτώ άνθρωποι έχουν ήδη αρχίσει εδώ και οκτώ ημέρες απεργία πείνας για να υποστηρίξουν το αίτημα του 60χρονου και για να καταδικάσουν τον ισχύοντα νόμο που θεωρεί την ευθανασία ποινικό αδίκημα που τιμωρείται με ποινή φυλάκισης.



Πάντα κάποιοι ξεχωρίζουν...

Rodos Gold VOGIATZIS

Ιδιαίτερη αισθητική
Απαράμιλλη ποιότητα
πλούσιες επιλογές
για γάμους, βαπτίσεις,

και ιδιαίτερες στιγμές
με μοναδική λάμψη .....
σε εξαιρετικές τιμές

Rodos Gold VOGIATZIS

Χρυσές δημιουργίες...
για πολύτιμες σχέσεις

10ο χιλ. Λεωφ. Ρόδου Λίνδου
Τηλ.: 22410 86670 - 3

X6268-31/12

KYDON TOURS

Ποιότητα - Φροντίδα - Επιτυχία

ΕΚΔΡΟΜΕΣ – ΕΚΔΡΟΜΕΣ

ΜΥΡΑ - ΑΓ. ΝΙΚΟΛΑΟΣ
5–8/12/06

ΜΑΡΜΑΡΙΣ - FETIYE - ΛΥΒΙΣΙ - ΚΑΣ - ΜΥΡΑ - ΑΓ. ΝΙΚΟΛΑΟΣ - ΦΟΙΝΙΚΑ - ANTALYA

ΣΠΕΣΙΑΛ ΠΡΟΓΡΑΜΜΑ
1διανυκτέρευση Κας, 2 Antalya.
Ξενοδοχεία 4 αστέρων, ημιδιατροφή
Πούλμαν πολυτείας για όλες τις μεταφορές - ξεναγήσεις. Προσκύνημα στον Αγιο Νικόλαο και συμμετοχή στο πανηγυρι στα Μύρα.
Εισιτήρια καταμαράν και φόροι
ΟΛΑ ΠΛΗΡΩΜΕΝΑ.
Μόνο 170 ευρώ
Προαιρετική διασκέδαση ORIENTAL στην ANTALYA και βραδιά σε πιάνο μπαρ στην παλιά πόλ ντης Antalya.
Συνοδός: ΕΛΕΝΗ ΨΥΛΛΑΚΗ

DUBAI-ABUDABI
9–15/12/06

SPECIAL 7ήμερο πρόγραμμα GROUP από Ρόδο
Συνοδός: ΕΛΕΝΗ ΨΥΛΛΑΚΗ
ΤΡΙΤΟ ΤΑΞΙΔΙ
DUBAI: Αμμος - χρυσός και απέραντη ομορφιά
DUBAI: Η πόλη του μέλλοντος του Burz Al Arab Hotel κτισμένου στη θάλασσα και του Χιονοδρομικού μέσα στην έρημο.
Φαντασμαγορικά κτιρια - Shopingk Center - Ψώνια ΑΦΟΡΟΛΟΓΗΤΑ
Ξενοδοχεία: INTERCONTINENTAL, MOVEMPIC, FLORA GRAND
Ξεναγήσεις - μεταφορές - σαφάρι Abu Dabi.- κρουαζιέρα
ΠΡΟΣΟΧΗ: Λόγω ζήτησης εγγραφή με προκαταβολή

DUBAI-ABUDABI

Τακτικές αναχωρήσεις
GROUPS ΧΡΙΣΤΟΥΓΕΝΝΑ - ΠΡΩΤΟΧΡΟΝΙΑ

EURODISNEY - ΠΑΡΙΣΙ

Groups από Ρόδο
23–28/12, 24–29/12, 2/1–7/1/07
ξενοδοχεία: SEQUODIADISNEY 2 διαν.
MERIDIEN Παρίσι 3 διαν.
Εισιτήρια - ξεναγήσεις - περιηγήσεις - Ελληνας ξεναγός

ΧΡΙΣΤΟΥΓΕΝΝΑ ΣΤΗΝ ΕΛΒΕΤΙΑ
22–28/12

ΜΙΛΑΝΟ - ΛΟΥΓΚΑΝΟ - ΖΥΡΙΧΗ - ΦΡΑΙΜΠΟΥΡΓΚ - ΒΕΡΝΗ

Χαρείτε με τα παιδιά σας τα χιόνια
Αεροπορικά εισιτήρια Ο.Α.
Διαν. 3 Λουκέρνη - 2 Φραϊμουργκ - 2 Λωζάνη
Ξενοδοχεία 4 αστέρων, ημιδιατροφή. Πλούσιο πρόγραμμα ξεναγήσεων - περιηγήσεων
Συνοδός: ΕΛΕΝΗ ΨΥΛΛΑΚΗ

ΠΡΩΤΟΧΡΟΝΙΑ ΣΤΗΝ ΙΣΠΑΝΙΑ
29/12/06 – 5/1/07

ΜΑΔΡΙΤΗ - ΤΟΛΕΔΟ - ΒΑΛΕΝΤΣΙΑ - ΒΑΡΚΕΛΩΝΗ

Σπέσιαλ πρόγραμμα. Διαν. 3 Μαδρίτη 1 Βαλέντσια - 3 Βαρκελώνη
Ξενοδοχεία 4 αστέρων, ημιδιατροφή Βαρκελώνη, Βαλέτσια
Πλούσιο πρόγραμμα ξεναγήσεων και νυχτερινών εξόδων.
Συνοδός: ΕΛΕΝΗ ΨΥΛΛΑΚΗ

ΑΛΛΕΣ ΕΚΔΡΟΜΕΣ ΧΡΙΣΤΟΥΓΕΝΝΑ – ΝΕΟ ΕΤΟΣ

• ΒΙΕΝΝΗ - ΠΡΑΓΑ • ΒΙΕΝΝΗ
• ΒΙΕΝΝΗ - ΒΟΥΔΑΠΕΣΤΗ
• ΑΙΓΥΠΤΟΣ • ΙΤΑΛΙΑ• ΛΟΝΔΙΝΟ
• ΑΜΣΤΕΡΝΤΑΜ • ΒΕΡΟΛΙΝΟ
• ΛΑΠΩΝΙΑ ΧΩΡΙΟ ΑΗ ΒΑΣΙΛΗ
• ΤΑΫΛΑΝΔΗ • ΠΟΥΚΕΤ • ΜΠΑΛΙ
• ΜΑΛΑΙΣΙΑ

Ελάτε κοντά μας. Θα βρειτε όποια εκδρομή επιθυμείτε.

ΚΑΛΕΣ ΓΙΟΡΤΕΣ - ΧΡΟΝΙΑ ΠΟΛΛΑ

ΠΡΑΚΤΟΡΕΙΟ KYDON ΙΑΤΑ

• ΕΘΕΛΟΝΤΩΝ ΔΩΔ/ΣΙΩΝ 14 • ΑΚΤΗ ΣΑΧΤΟΥΡΗ 8
Τηλ. 22410 23000, 27900, 27725
e-mail:kydon@otenet.gr

X6259-31/12

Δηλώσεις του υπουργού Απασχόλησης

Παράθυρο για μείωση συντάξεων λόγω αλλαγής του υπολογισμού

ΒΑΣΕΙ ΟΛΟΥ ΤΟΥ ΕΡΓΑΣΙΑΚΟΥ ΒΙΟΥ



Να μην υπάρχουν «παρερμηνείες και διαστρεβλώσεις» στις θέσεις της κυβέρνησης για το Ασφαλιστικό, ζήτησε ο υπουργός Απασχόλησης Σάββας Τσιτουρίδης, αναφερόμενος στην ερμηνεία των δηλώσεων του για την αλλαγή του τρόπου υπολογισμού των συντάξεων.

Ο κ. Τσιτουρίδης διευκρίνισε ότι σε προηγούμενες δηλώσεις του αναφέρθηκε σε χαρακτηριστικά του παρόντος συστήματος κοινωνικής ασφάλισης, στο οποίο κάποιοι ασφαλισμένοι χάνουν εισφορές. Αυτό, υπογράμμισε, δεν έχει να κάνει με τον υπολογισμό της σύνταξης, αλλά αφορά σε εισφορές οι οποίες σήμερα χάνονται λόγω της πολυδιάσπασης και της πολυνομοθεσίας.

Σε ένα σύστημα κοινωνικά δικαιότερο, συνέχισε, στο οποίο καμία σύνταξη δεν θα μειωθεί, καμία εισφορά δεν θα αυξηθεί και τα όρια ηλικίας δεν θα ανέβουν, θα πρέπει να υπάρξει φροντίδα, ώστε να μην χάνεται καμία εισφορά κανενός εργαζομένου ή αυταπασχολούμενου.

Πρέπει να συνυπολογίζουμε, να προσμετρούμε και να πιστώνουμε σε όλους τους Έλληνες την όποια εισφορά έχουν δώσει οι ίδιοι, η εργοδοσία ή το κράτος γι΄ αυτούς και να μην υπάρχει απώλεια εισφορών, όπως γίνεται μέχρι σήμερα, είπε.

Ερωτηθείς σχετικά με την υπεύθυνη Απασχόλησης και Κοινωνικής Ασφάλισης του ΠΑΣΟΚ Μαρία Δαμανάκη, ο υπουργός Απασχόλησης της ευχήθηκε καλή επιτυχία και εκτίμησε ότι θα μπορούσε να προσφέρει μια πολύ σημαντική υπηρεσία στην πορεία του τόπου, «αν δεν διολισθήσει, όπως φοβούμαι ότι έχουν δοθεί δείγματα προς την κατεύθυνση αυτή, στην άρνηση και τον μηδενισμό του κυβερνητικού έργου».

Ενώ όλοι έχουμε ανάγκη το πράσινο

Αγνωστοι δράστες καταστρέφουν αυλές

ΚΟΒΟΥΝ ΔΕΝΤΡΑ ΚΑΙ ΞΕΡΙΖΩΝΟΥΝ ΛΟΥΛΟΥΔΙΑ

Η ΡΟΔΟΣ, από τους αρχαίους ελληνικούς χρόνους είναι ένα νησί προικισμένο από τη φύση με λουλούδια, φυτά και δέντρα. Οι κάτοικοί της, έδειχναν ενδιαφέρον στο να διατηρείται το περιβάλλον τους φυσικό, φροντίζοντας να έχουν τα χωριά τους και η πόλη τους κήπους με μυρωμένα λουλούδια και βασιλικά.

Σε λίγο καιρό, το νησί μας θα γιορτάσει τα Ανθεστήρια, μια γιορτή της Φύσης που θυμίζει τον σύγχρονο άνθρωπο πόσο αξία έχει το πράσινο στη ζωή μας. Μάλιστα έχουν θεσπιστεί και βραβεία για τις καλύτερες αυλές.

Πράγματι η αυλή, αποτελεί ένα αναπόσπαστο μέρος της κατοικίας και είναι τόπος απόλαυσης και ανάπαυσης. Αρκετοί κήποι εκφράζουν μάλιστα την προσωπικότητα του ιδιοκτήτη τους αφού διαμορφώνεται σύμφωνα με τα γούστα, τον χαρακτήρα και την φαντασία τους. Είναι ένα μικρό έργο το οποίο ο καθένας υπερηφανεύεται γι' αυτό.

Μετά από αυτή την εισαγωγή, θα μπορούσαμε να αναφέρουμε δεκάδες κήπους (μικρούς και μεγάλους), αυλές, πεζούλια, πέργολες κλπ που κρατούν ακόμα τη Ρόδο μας ανθρώπινη, καθαρή και πολιτισμένη.

Μία τέτοια μικρή μακρόστενη αυλή, έχω υπόψη μου σε κάποια πάροδο της οδού Ελευθέριου Βενιζέλου. Και τι δεν έχει: λουλούδια, φυτά δένδρα κάτω από τη φροντίδα και τη περιποίηση της γυναίκας που τα έχει ως προέκταση του σπιτιού της και της ζωής της χωρίς να είναι υπερβολή.

Φαίνεται όμως πως κάποιο από τα δένδρα, ποροκαλιά ή λεμονιά άπλωσαν τα κλωνιά και φυσικό ήταν να γείρουν στον διπλανό χώρο, κι αυτό μακρόστενος αλλά χωρίς λουλούδια ή δένδρα παρά μόνο για τη στάθμευση αυτοκινήτων! Φαίνεται πως υπάρχουν άνθρωποι που τους ενοχλούν τα δέντρα και τα λουλούδια! Κι έτσι καποια μέρα χωρίς πολιτισμένο διάλογο και εντελώς ύπουλα, έκοψαν δέντρα και φυτά. Το γεγονός αυτό μπορεί να φαντάζει ένα απλό γεγονός, κάτι ασήμαντο κι όμως. Πόσα εγκλήματα δεν γίνονται στην ύπαιθρο όταν ο ένας καταστρέφει ή κατα-πατά το χώρο του άλλου;

Το βράδυ της περασμένης Κυριακής, οι άνθρωποι που μίσησαν τα δένδρα εκμεταλλευόμενοι την απουσία της γυναίκας που είχε την αυλή, ξερίζωσαν καλλωπιστικά φυτά και τα πέταξαν δίπλα από τις ζαρντινιέρες για να τα δει ότι πράγματι προχωρούν στο πολιτισμένο έργο τους.

Η ηλικιωμένη γυναίκα, ένας άνθρωπος που μεγάλωσε δύο παιδιά και τα σπούδασε μόνη της, και που δεν ενοχλεί κανένα στη γειτονιά, έχοντας μοναδική χαρά και συντροφιά τον κήπο της, αντίκρισε την αποτρόπαια πράξη και έκλαψε όπως κανείς κλαίει όταν χάνει ένα αγαπημένο πρόσωπο. Ημασταν παρόντες.

Κρίμα. Σε μία εποχή και σ' ένα τόπο που ο κόσμος βλέπει να καλπάζει ο αναμφίβολος πολιτισμός μας, ένας πολιτισμός που δεν έφερε ευτυχία στον άνθρωπο, να υπάρχουν άτομα που εγκληματούν στον γείτονά τους, στην πόλη τους.

Ας ευχηθούμε να σταματήσει εδώ το κακό.

Σοβαρό κενό ασφάλειας

Προειδοποίηση του ΟΗΕ για τους κωδικούς πρόσβασης στο Διαδίκτυο

ΝΑ ΧΡΗΣΙΜΟΠΟΙΕΙΤΑΙ ΔΙΑΦΟΡΕΤΙΚΟΣ ΚΩΔΙΚΟΣ

Οι χρήστες που έχουν καταχωρίσει το ίδιο ψευδώνυμο και κωδικό πρόσβασης σε πολλές διαδικτυακές υπηρεσίες -όπως σε τράπεζες και ηλεκτρονικά καταστήματα- κινδυνεύουν να πέσουν θύματα απάτης από χάκερ που υποκλέπτουν τα στοιχεία τους, προειδοποεί η Διεθνής Ένωση Τηλεπικοινωνιών του ΟΗΕ (ITU).

Στη φετινή της έκθεση για το Διαδίκτυο, η ITU καλεί τις ρυθμιστικές αρχές και τις επιχειρήσεις να δημιουργήσουν νέες μεθόδους αναγνώρισης.

Σήμερα, επισημαίνει η υπηρεσία, οι χρήστες είναι σχεδόν αναπόφευκτο να χρησιμοποιούν το ίδιο όνομα χρήστη και τον ίδιο κωδικό σε πολλούς δικτυακούς τόπους, καθώς αδυνατούν να απομνημονεύουν τόσες διαφορετικές ταυτότητες.

«Αυτό μπορεί να προκαλέσει σοβαρές παραβιάσεις της ασφάλειας, και να τους αφήσει εκτεθειμένους στις μηχανορραφίες των χάκερ που υποκλέπτουν προσωπικά

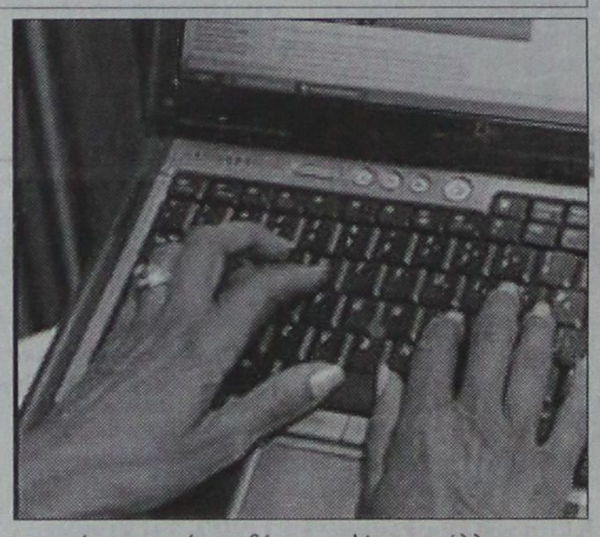

στοιχεία, οι οποίοι αυξάνονται σε αριθμό και ευρηματικότητα» αναφέρει το κείμενο, όπως το αναμεταδίδει το Reuters.

«Η έλλειψη συντονισμού στα συστήματα αναγνώρισης είναι πηγή αυξανόμενης ενόχλησης για τους χρήστες και πρέπει να αντιμετωπιστεί άμεσα» προειδοποιεί η έκθεση, που δημοσιοποιείται ενόψει συναντησης αξιωματούχων από κυβερνήσεις και εταιρείες στο Χονγκ Κονγκ.

Η ITU επισημαίνει επίσης κινδύνους για την ιδιωτική ζωή των χρηστών από τη μαζική χρήση των cookies και άλλων εργαλείων που συλλέγουν στοιχεία για τις προτιμήσεις και τις συνήθειες των επισκεπτών κάθε δικτυακού τόπου.

Η χρήση των εργαλείων αυτών δεν αποτελεί πρόβλημα στο βαθμό που οι χρήστες αισθάνονται ασφαλείς με το πώς αποθηκεύονται και χρησιμοποιούνται τα δεδομένα τους.

Σε περίπτωση, όμως, που το κοινό χάσει την εμπιστοσύνη του, η μελλοντική ανάπτυξη του ηλεκτρονικού επιχειρείν θα ανασταλεί.

news.in.gr

ΝΤΕΤΕΚΤΙΒΣ
30 ΧΡΟΝΙΑ ΜΟΝΙΜΑ ΚΑΙ ΣΤΗ ΡΟΔΟ
35354
ΠΛΑΤΕΙΑ ΑΓΙΟΥ ΙΩΑΝΝΟΥ
Η ΛΥΣΗ!!! ΣΕ ΚΑΘΕ ΣΑΣ ΠΡΟΒΛΗΜΑ
EXPRESS SECURITY
Χ.6256-31/12

VANIK TOURS
ΓΙΑΝΝΗΣ και ΣΕΒΑ ΒΑΛΣΑΜΙΔΗ
VANIK σημαίνει ΑΛΗΘΕΙΑ
ΑΚΤΗ ΚΑΝΑΡΗ 17, ΨΑΡΟΠΟΥΛΑ - ΑΝΕΤΟ ΠΑΡΚΙΝΓΚ •
Ανοικτά: ΔΕ-ΣΑ 08.30 - 14.00 & 16.30 - 20.30 - Τηλ. 22410 35191, 37621 κινητό: 6945798148 , FAX 22410 29532

Το γραφείο μας πάντα πρώτο σε κρατήσεις ξενοδοχείων εξασφάλισε και σας προσφέρει καταπληκτικές τιμές για τα παρακάτω ξενοδοχεία σε ΠΑΚΕΤΑ (έκδοση εισιτηρίων R/T) από 1/11/2006 - 31/3/2007

Απευθυνόμαστε σε σας που θέλετε και η κράτησή σας να είναι σωστή και το δωμάτιό σας να σας περιμένει

1ον HOTEL PRESIDENT Α΄ Κατηγορίας	
Λεωφόρος Κηφισίας (ανακαινισμένο)	
Μονόκλινο	€ 67
Δίκλινο	€ 75
Τρίκλινο	€ 98
2ον HOTEL ZAFOLIA Α΄ Κατηγορίας	
Λεωφόρος Αλεξάνδρας	
Μονόκλινο	€ 98
Δίκλινο	€ 115
Τρίκλινο	€ 135
3ον HOTEL ATHENS CYPRIA Α΄ Κατηγορίας	
Σύνταγμα	
Μονόκλινο	€ 65
Δίκλινο	€ 85
Τρίκλινο	€ 105
4ον HOTEL ASTOR Α΄ Κατηγορίας	
Σύνταγμα	
Μονόκλινο	€ 60
Δίκλινο	€ 80
Τρίκλινο	€ 95
5ον HOTEL ARETHOUSA Β΄ Κατηγορίας	
Σύνταγμα	
Μονόκλινο	€ 60
Δίκλινο	€ 80
Τρίκλινο	€ 105
6ον HOTEL POLIS GRAND HOTEL Α' Κατηγορίας	
Πατησίων, έναντι Πολυτεχνείου (ανακαινισμένο)	
Μονόκλινο	€ 65
Δίκλινο	€ 75
Τρίκλινο	€ 95
7ον HOTEL ELLINIS Β΄ Κατηγορίας	
Ωνάσειο, λεωφ. Συγγρού	
Μονόκλινο	€ 48
Δίκλινο	€ 58
Τρίκλινο	€ 70
8ον HOTEL TPITON Β΄ Κατηγορίας	
Κέντρο Πειραιά	
Μονόκλινο	€ 60
Δίκλινο	€ 80
Τρίκλινο	€ 100
9ον HOTEL SAVOY Α΄ Κατηγορίας	
Κέντρο Πειραιά	
Μονόκλινο	€ 75
Δίκλινο	€ 95
Τρίκλινο	€ 115
10ον HOTEL EGNATIA Β΄ Κατηγορίας	
Θεσσαλονίκη Κέντρο - ανακαινισμένο	
Μονόκλινο	€ 75
Δίκλινο	€ 85
Τρίκλινο	€ 95
11ον HOTEL EGNATIA PALACE Α΄ Κατηγορίας	
Θεσσαλονίκη Κέντρο - ολοκαίνουργιο	
Μονόκλινο	€ 100
Δίκλινο	€ 110
Τρίκλινο	€ 135

* Τα παραπάνω ξενοδοχεία διαθέτουν T.V. σε όλα τα δωμάτια
* Στις παραπάνω τιμές συμπεριλαμβάνεται πρωινό σε μπουφέ
* Ακόμη σε μας θα βρείτε αεροπορικά και ατμοπλοϊκά εισιτήρια όλων των εταιρειών.

Χ.6249-31/12

INEMA
ΙΑΤΡΙΚΟΣ & ΝΟΣΟΚΟΜΕΙΑΚΟΣ ΕΞΟΠΛΙΣΜΟΣ
από το 1988 είμαστε οι μεγαλύτεροι προμηθευτές ΙΑΤΡΙΚΟΥ-ΟΡΘΟΠΕΔΙΚΟΥ & ΝΟΣΟΚΟΜΕΙΑΚΟΥ ΥΛΙΚΟΥ ΣΤΗ ΔΩΔΕΚΑΝΗΣΟ
18 χρόνια εμπειρίας Εμπιστευθείτε μας!
• ΑΝΑΠΗΡΙΚΑ ΚΑΡΟΤΣΙΑ
• ΒΑΔΙΣΤΙΚΑ
• ΟΡΘΟΠΕΔΙΚΑ ΕΙΔΗ
• ΜΠΛΟΥΖΕΣ ΙΑΤΡΙΚΕΣ
• ΚΑΛΤΣΕΣ ΦΛΕΒΙΤΙΔΑΣ
• ΠΕΛΜΑΤΑ
• ΟΡΘΟΠΕΔΙΚΑ ΜΑΞΙΛΑΡΙΑ
• ΚΡΕΒΑΤΙΑ ΝΟΣΟΚΟΜΕΙΑΚΑ
• ΙΑΤΡΙΚΟΣ ΕΞΟΠΛΙΣΜΟΣ και ΑΝΑΛΩΣΙΜΑ
• ΟΡΓΑΝΑ ΧΗΜΕΙΟΥ
• και κάθε άλλο είδος για κατ'οίκο νοσηλεία
ΡΟΔΟΣ: ΛΕΜΕΣΣΟΥ 2 - ΤΗΛ: 22410 32238 www.inema.gr
ΚΩΣ: ΕΛ. ΒΕΝΙΖΕΛΟΥ 38 (παραπ/ρως Αγίας Παρασκευής) - ΤΗΛ: 22420 20048
Χ.373-31/12

Χ379-9/12
ΣΧΟΛΗ ΕΚΠΑΙΔΕΥΣΗΣ ΣΚΥΛΩΝ 1936 1996 ΝΙΚΟΣ ΜΙΡΤΣΕΒ
ΠΩΛΟΥΝΤΑΙ κουτάβια ΠΕΚΙΝΟΥΑ & ΝΤΟΠΕΡΜΑΝ
ΞΕΝΟΔΟΧΕΙΟ ΣΧΟΛΗ ΕΚΠΑΙΔΕΥΣΗΣ ΣΚΥΛΩΝ
Τις μέρες των διακοπών σας φύλαξη των μικρών σας φίλων
• Βασική υπακοή • Ζευγαρώματα
• Σωματοφύλακας • Νοσηλεία
• Άρνηση τροφής • Μπάνιο
• Καθαρόαιμα κουτάβια • Διόρθωση προβληματικής συμπεριφοράς
• Φύλακας χώρου
Υπεύθυνος: ΜΙΡΤΣΕΒ ΝΙΚΟΣ
Ασγούρου Ρόδος 85100 • Τηλ. 6942404250

GR Grand Hotel
Χ.6246-31/12
Ο τέλειος συνδυασμός ποιότητας και οικονομίας που τιμά και ανεβάζει τη Ρόδο
Αναλαμβάνουμε συνέδρια και κάθε κοινωνική σας εκδήλωση
Αξέχαστες μελωδικές στιγμές δίπλα στο τζάκι μας, με τον πιανίστα ΤΑΚΗ ΤΣΩΝΗ, κάθε Παρασκευή, Σάββατο και Κυριακή

ΠΡΟΟΔΟΣ μικρές αγγελίες μικρές αγγελίες ΠΡΟΟΔΟΣ

ενοικιάσεις

ΕΝΟΙΚΙΑΖΟΝΤΑΙ επιπλωμένα διαμερίσματα για χρόνο ή μήνα στα Κοσκινού, με ιδιωτικό πάρκινγκ. Πληρ. τηλ. κ. Νίκος 22410/77233 και κινητό 6945862950
16214-14/12

ΕΝΟΙΚΙΑΖΕΤΑΙ διαμέρισμα τριάρι, επί της οδού Πτολεμαίων 36 - Ανάληψη. Πληρ. τηλ. 22410/63847 και κιν. 6942056626
16212-7/12

ΕΝΟΙΚΙΑΖΟΝΤΑΙ στο Ροδίνι 2 επιπλωμένες γκαρσονιέρες. Πληρ. τηλ. 22410- 66443 και 6949889435.
14339-7/12

ΕΝΟΙΚΙΑΖΕΤΑΙ:
Πολυτελής γκαρσονιέρα ισόγειου, με αυτόνομη είσοδο δύο χώρων, πλήρως επιπλωμένη, 42 τ.μ., αποτελούμενη από κουζίνα και σαλόνι ενιαία, υπνοδωμάτιο, μπάνιο και βεράντες, στην περιοχή Αραπάκι, Παρθενόπης 18.
Πληροφορίες τηλ. 22410/30507 και κινητό 6944209883 κ. Θόδωρος
16216-9/12

ΕΝΟΙΚΙΑΖΕΤΑΙ γκαρσονιέρα επιπλωμένη, επί της οδού Παύλου Μελά 84. Πληροφορίες τηλ. 22410/75852
16213-7/12

ΕΝΟΙΚΙΑΖΕΤΑΙ στούντιο επιπλωμένο, Βεργίνας 11. Πληροφορίες τηλ. 22410/73755 και 22410/32071
14345-7/12

ΕΝΟΙΚΙΑΖΕΤΑΙ καινούγια γκαρσονιέρα, 35 τ.μ., με τεράστια βεράντα και θέα, πλήρως επιπλωμένη, με κουζίνα - φούρνο, ψυγείο, πλυντήριο, κρεβάτι και καναπέ κρεβάτι, TV, 2 αιρ κοντίσιον, κ.α. στο κέντρο της Ρόδου. Πληρ. τηλ. 22410/38967 και 6946383336
14354-10/12

ΕΝΟΙΚΙΑΖΕΤΑΙ διαμέρισμα 2 υπνοδωματίων, με μεγάλο σαλόνι, Ιωαννίνων 7 - Ανάληψη, πάνω από το κατάστημα «Πελαργός». Πληρ. τηλ. 22410/64831 - 63419
14366-14/12

ΕΝΟΙΚΙΑΖΕΤΑΙ γκαρσονιέρα ρετιρέ, γ' ορόφου, ανακαινισμένη, πλήρως επιπλωμένη, με air condition, πλυντήριο ρούχων, κουζινάκι, ψυγείο, κλπ. Αποτελείται από 1 δωμάτιο, κουζίνα, άνετο μπάνιο, χωλ και πολύ μεγάλη βεράντα. Περιοχή Αγ. Ιωάννης, οδός Αγ. Σοφίας 38 (κοντά στο Πανεπιστήμιο Αιγαίου). Ενοίκιο 320 ευρώ. Πληροφορίες τηλ. 6936639843
16297-14/12

ΕΝΟΙΚΙΑΖΕΤΑΙ κατάστημα στην οδό Καναδά 54, 55 τ.μ., με πατάρι, 25 τ.μ. Πληροφορίες τηλ. 22410/24781, ώρες 9 π.μ.-3μ.μ.
14355-10/12

ΕΝΟΙΚΙΑΖΕΤΑΙ κατάστημα γωνιακό 14 τ.μ., με πατάρι, επί της Ερμού, Παλιά Πόλη. Πληροφορίες τηλ. 6974381575
5618-10/12

ΕΝΟΙΚΙΑΖΕΤΑΙ διαμερισματάκι, πλήρως εξοπλισμένο, με A/C, στο κέντρο της πόλης. Πληροφορείς τηλ. 22410/38932
14365-13/12

ΕΝΟΙΚΙΑΖΕΤΑΙ διαμέρισμα επί της οδού Ρίμινι 16 - Ιαλυσός. Πληρ. τηλ. κιν. 6977395195 κ. Φωτεινή Δημητρακοπούλου.
16240-16/12

ΕΝΟΙΚΙΑΖΟΝΤΑΙ γκαρσονιέρες δίχωρες, μονόχωρες, πλήρως επιπλωμένες, με φώτα και νερό και ιδιόκτητο πάρκινγκ, με ωραία θέα στα Κοσκινού και Φαληράκι. Πληρ. τηλ. 62979 και 6942497376
5641-20/12

ΕΝΟΙΚΙΑΖΕΤΑΙ μονοκατοικία με κήπο, κοντά στην ΒΑΠ και στην Βιοπλάζ Νικολάου - Τσαΐρι. Πληροφορίες τηλ. 22410/37813
14367-14/12

ΕΝΟΙΚΙΑΖΕΤΑΙ διαμέρισμα 120 τ.μ., στην περιοχή Ανάληψη. Πληροφορίες τηλ. 22410/63341
16288ο14/12

ΕΝΟΙΚΙΑΖΕΤΑΙ επιπλωμένο γκαρσονιέρα στη Ρόδο, για όλο το χρόνο, μόνο στρατιωτικοί, με αιρκοντίσιον. Ενοίκιο 260 ευρώ. Πληροφορίες τηλ. 22410/20021 και 6947374732
Χ6262-31/12

ΕΝΟΙΚΙΑΖΕΤΑΙ διαμέρισμα με δύο υπνοδωμάτια, καινούργιο, ηλιακό, κλιματιστικό, λουξ κατασκευής. Τιμή 480 ευρώ στην Ιαλυσό. Περιοχή Ηλέκτρα κοντά στον Μαρινόπουλο. Τηλ.:6972258198
14338-5/12

ΕΝΟΙΚΙΑΖΟΝΤΑΙ γκαρσονιέρες δίχωρες, πλήρως επιπλωμένες A/C και T/V. Πληροφορίες τηλ. 22410/94850 και 22410/93207
5640-20/12

ΕΝΟΙΚΙΑΖΕΤΑΙ στο Νιοχώρι, Ι. Δραγούμη 13, μικρό διαμέρισμα 1ου ορόφου, με 1 υπνοδωμάτιο, σαλόνι, κουζίνα και WC. Είναι σε άριστη κατάσταση, πλήρως επιπλωμένο και με όλες τις ηλεκτρικές συσκευές: (ψυγείο, πλ. κουζίνα, πλυντήριο, κλιματιστικό, ηλιακό θερμοσίφωνο, κλπ). Ιδανικό για ένα άτομο ή ζευγάρι.
Πληροφορίες τηλ. 22410/20716 και 6937334033
14360-10/12

ΕΝΟΙΚΙΑΖΟΝΤΑΙ: 1) Διαμέρισμα 170 τ.μ., με τρία υπνοδωμάτια, τρία μπάνια, βεράντα 40 τ.μ., σαλόνι - κουζίνα - καθιστικό ενιαίος χώρος και 2) Διαμέρισμα 20 τ.μ. με 2 υπνοδωμάτια, σαλόνι, κουζίνα, Φιλική Ενωση Δωδεκανήσου 22 και γωνία Δημητρίου Αναστασιάδη. Πληροφορίες τηλ. 22410/35054 και 6948605282
14310-6/12

ΕΝΟΙΚΙΑΖΕΤΑΙ μεγάλο κατάστημα, 205 τ.μ., και ύψος 5,5 μ., στην οδό Καποδιστρίου, κατάλληλο για όλες τις χρήσεις. Πληρ. τηλ. 22410/34800
2703-10/12

ΕΝΟΙΚΙΑΖΕΤΑΙ διαμέρισμα 100 τ.μ., στον 1ο όροφο, στην οδό Κων/νου Υδραίου 56, απέναντι από τη Λαϊκή της Παρασκευής. Συνδεδεμένο με το αποχετευτικό. Πληρ. τηλ. 22410/31921
5998-25/12

ΕΝΟΙΚΙΑΖΕΤΑΙ γκαρσονιέρα επιπλωμένη, επί της οδού Κουρβουαζιέ 10, στενό Αγίας Αναστασίας. Πληρ. τηλ. 22410/77016 και 22410/21930
16266-12/12

ΕΝΟΙΚΙΑΖΕΤΑΙ διαμέρισμα ισόγειο με τρία δωμάτια, Βερολίνου 14, Ανω Ροδίνι. Πληρ. τηλ. 22410/94114
14361-12/12

ΕΝΟΙΚΙΑΖΕΤΑΙ επιπλωμένη γκαρσονιέρα στο κέντρο της πόλης. Πληροφορίες τηλ. 22410/27015
14363-12/12

ΕΝΟΙΚΙΑΖΕΤΑΙ οικία 1 δωματίου, σαλόνι, κουζίνα, τουαλέτα. Πληρ. τηλ. 22410/21476 και 6974763062, απογευματινές ώρες
5638-9/12

ΕΝΟΙΚΙΑΖΟΝΤΑΙ: Δυάρι και γκαρσονιέρα πλήρως επιπλωμένα, με ηλιακό, κλιματισμό και άνετο πάρκινγκ στο 206 χλμ Ρόδου - Λίνδου (Αφάντου). Τιμή 300 και 220 ευρώ αντιστοίχως. Πληρ. τηλ. 6946524270 και 22410/21245
5639-17/12

ΕΝΟΙΚΙΑΖΕΤΑΙ
καινούργιο διαμέρισμα 110 τ.μ. διαμπερές, 1ου ορόφου, 4σάρι, στους Δασκάλους. Αποκλείονται οι αλλοδαποί. **Πληρ. τηλ. 6942520132**
5634-7/11

ΕΝΟΙΚΙΑΖΟΝΤΑΙ
γραφεία επί της οδού Δενδρινού (προέκταση Εθνικής Αντίστασης) ιδανικά δ' ανδήποτε επαγγελματική χρήση: **Πληροφορίες 6942955356**
5632-10/12

ΕΝΟΙΚΙΑΖΟΝΤΑΙ
στην περιοχή Σταδίου Διαγόρα (επί της Κοδριγκτώνος) επιπλωμένα διαμερίσματα- (μικρό ή μεγάλο) για χειμερινή περίοδο ή και για μικρότερο διάστημα.
Πληρ. τηλ.22410-31756
T8888-13/12

ΕΝΟΙΚΙΑΖΕΤΑΙ διαμέρισμα επιπλωμένο, Ιερού Λόχου 8-10, πλατεία Τριαντών, πάνω από την τράπεζα Alfa Bank. Τιμή 200 ευρώ. Τηλ. 6949814860 και 22410/64793 κ. Μιχάλη
14356-10/12

πωλήσεις

ΠΩΛΟΥΝΤΑΙ στην παραλία Κιοτάρι μεζονέτες, ημιτελής και τελειωμένες των 80τ.μ. και 110τ.μ. σε 1000τ.μ. οικόπεδο σε κατασκευή πολυτελή. Δεκτά δάνεια. Πληρ. Διακογεωργίου Κάλλιστος. Πληροφορίες τηλ. 22410/29318 και Χ6274-31/12

ΠΩΛΕΙΤΑΙ οικόπεδο 345,2 $μ^2$ στον οικοδομικό συνεταιρισμό Αυτοστέγασης, επί της Εθνικής Οδού Ρόδου-Καλλιθέας έναντι ξενοδοχείου «SUNWING» άρτιο και οικοδομήσιμο με αποπερατωμένα όλα τα έργα υποδομής, κτίσης 120 $μ^2$, ισόγειο 12 $μ^2$ 1ος όροφος και 120 $μ^2$ υπόγειο. Για επικοινωνία κ. Χρ. Γεωργιάδης. Πληρ. τηλ.: 2241069592 και 6939240245. 0900-13.00 & 18.00-21.00.
Γ.Δ. 10/12

ΠΩΛΕΙΤΑΙ οροφοδιαμέρισμα α' ορόφου, 100 τ.μ., στο Καρακόνερο (Χαλκίτες), μεταχειρισμένο (10 ετών), σε φανταστική θέση. Διαθέτει εντοιχισμένη κουζίνα, ατομική θέρμανση, αιρκοντίσιον και μεγάλη βεράντα. Τιμάται 155.000 ευρώ. Πληρ. κ. Χαρκιανάκη τηλ. 6946-163242
14341-8/12

ΠΩΛΟΥΝΤΑΙ έπιπλα, ήτοι σαλόνι, σύνθετο και πλυντήριο πιάτων Miller σε άριστη κατάσταση. Πληροφορίες τηλ. 22410/73755 και 22410/32071
14345-7/12

ΠΩΛΕΙΤΑΙ εξοπλισμός μανικιούρ και πεντικιούρ. Πληροφορίες τηλ. 6945914404
14347-8/12

ΠΩΛΕΙΤΑΙ πίνακας αριστούργημα, αντίγραφο Μουσείου Λούβρου, με θέμα «Αφροδίτη και Ερωτας» με καταπληκτική χρυσή κορνίζα, διαστ. 1.40Χ1.10, σε τιμή ευκαιρίας. Πληροφορίες κ. Εύα, τηλ. 69685, 1-3μ.μ.
14350-6/12

ΠΩΛΟΥΝΤΑΙ έπιπλα, σαλόνι, κρεβατοκάμαρα, παλικής προέλευσης, σε πολύ καλή κατάσταση και σε τιμή ευκαιρίας. Πληροφορίες τηλ. 6934047003
14359-10/12

ΠΩΛΕΙΤΑΙ από ιδιοκτήτη παραλιακό οικόπεδο, 4 στρεμ. και 250 τ.μ. στην περιοχή Καλαβαρδών. Δεκτή και ανταλλαγή με άλλο ακίνητο. Πληρ. τηλ. 22410/65466 πρωινές ώρες έως 1 μετά το μεσημέρι.
ΓΔ-6/12

ΠΩΛΕΙΤΑΙ εξοπλισμός καταστήματος υαλικών και ειδών ντεκόρ (ράφια, βιτρίνες φωτιζόμενες, πάγκοι και άλλα εξαιρετικής ποιότητας και αισθητικής, γερμανικής κατασκευής, σε τιμή ευκαιρίας, λόγω διάλυσης. Πληρ. τηλ. 22410/24500 ώρες καταστημάτων
16287-15/12

ΠΩΛΕΙΤΑΙ από ιδιώτη, αποθήκη - βιοτεχνικός χώρος, 250 τ.μ., με πατάρι 200 τ.μ., περιοχή Ρένη - Κοσκινού, δίπλα από τη ΝΕΣΤΛΕ. Πληροφορίες τηλ. 22410/63703 - 66786 και κιν. 6977841795
16289-12/12

ΠΩΛΟΥΝΤΑΙ επαγγελματικοί χώροι, στην οδό Βενέζη (δίπλα στο Ροδίων Παιδεία): α) Καταστήματα: για οποιαδήποτε χρήση επαγγελματική των 62τ.μ., και 125τ.μ., β) Γραφεία - Ιατρεία των 62 τ.μ. και 125τ.μ. γ) Αποθήκες των 62τ.μ. και 125τ.μ. Δεκτά δάνεια. Πηρ. Κάλλιστος Διακογεωργίου, τηλ. 22410/78501 και 22410/29318
Χ6275-31/12

ΠΩΛΟΥΝΤΑΙ στην Κρεμαστή διαμερίσματα μεζονέτες στον παραλιακό δρόμο Κρεμαστής των 60τ.μ . και μεζονέτες των 120τ.μ. με αυλή, πολυτελής κατασκευή. Δάνεια δεκτά. Πληρ. Διακογεωργίου Κάλλιστος τηλ. 22410/29318 και 22410/78501
Χ6276-31/12

ΠΩΛΕΙΤΑΙ ημιτελής μεζονέτα στα Κοσκινού 105 τ.μ. Τιμή 130.000 ευρώ (ιδιοκτήτης). Τηλ. 6946049179
16238-15/12

ΠΩΛΟΥΝΤΑΙ από ξενοδοχειακή μονάδα λόγω ανακαίνισης διάφορα έπιπλα, σε καλή κατάσταση, μεμονωμένα ή σε σετ. Κρεβάτι μονό 15, κρεβάτι διπλό 30, στρώμα μονό 10, στρώμα διπλό 15, κομοδίνο 20, τουαλέτα με καθρέπτη 50, παγκάκι βαλίτσας 20, φωτιστικό ορθοστάτης 20, κεφαλάρι κρεβατιού 10. Σετ κομπλέ 180 ευρώ. Τηλ. επικοινωνίας 22410/82540, 82293 ώρες γραφείου
ΧΛ

αυτοκίνητα

ΠΩΛΕΙΤΑΙ MERCEDES E220,1995,cabriole, sport, AMG,106,000km, δερμάτινο σαλόνι, πλ. παράθυρα, πλ. καθρέπτες, πλ. καθίσματα, a/c. Πληροφορίες: 6936656966
Χ6277-31/12

ΠΩΛΕΙΤΑΙ SMART ROADSTER, 2004, 82 hp, 27,000 km, a/c, αυτομ. οροφή, αυτομ. Κιβώτιο, πλ. Παράθυρα, ζάντες αλουμινίου 15΄΄,mp3 player. Πληροφορίες:6936656966
Χ6278-31/12

ΠΩΛΕΙΤΑΙ αυτοκίνητο ΤΟΥΟΤΑ επιβατηγό πεντάπορτο 1.300 ΚΥΒΙΚΑ. Σε πολύ καλή κατάσταση. Τιμή 2.000 ευρώ. Τηλ. Πρωί 8.30-1μ.μ. 22410-27209, Απόγευμα 3-10 μ.μ. 22410-64967, Κινητό: 6945333081.
14337-5/12

ΠΩΛΕΙΤΑΙ ROVER 414, σε άριστη κατάσταση. Πληροφορίες τηλ. 22410/61472
14352-10/12

ΠΩΛΕΙΤΑΙ BMW 520, μοντέλο 1994, με φουλ εξτρά και σε εξαιρετική κατάσταση και σε τιμή ευκαιρίας. Πληρ. τηλ. 22410/34800
2703-10/12

ΠΩΛΕΙΤΑΙ Τρακτέρ 4Χ4 ΚΥΒΟΤΑ Β 7100 16 HP με φρέζα και Universal 543 DT. Διπλό διαφορικό, σε τιμή ευκαιρίας. Πληροφορίες τηλ. 22460-41555 και 6932610767
5629-31/12

ΠΩΛΟΥΝΤΑΙ

εκτάσεις για επιχειρήσεις επί της λεωφ. Ρόδου - Λίνδου, απέναντι από το Rodos Gold, με κόμβο:
α) 4.900 τ.μ.
β) 4.900 τ.μ.
γ) 10.730 τ.μ.
δ) 15.630 τ.μ.
Μόνο σοβαρές προτάσεις στο τηλέφωνο 22410/86670/3 και 6942253021 κ. Δημήτρη
Χ6222-12/12

ΠΩΛΟΥΝΤΑΙ

ΜΟΝΟ ΑΠΟ ΤΟ ΓΡΑΦΕΙΟ ΜΑΣ

• Σας παρακαλούμε να συγκρίνετε τις δικές μας τιμές με όλες τις άλλες

1) Διαμέρισμα 54 τ.μ., ισόγειο, απέναντι από την Ολυμπιακή, κατάλληλο για γραφείο, ιατρείο, κλπ.
2) Μονοκατοικία 3 κυρίων δωματίων με μεγάλο κήπο φανταστική τιμή.
3) Διαμέρισμα 3άρι ισόγειο με αυλή, περιοχή Σωτήρος. Πολύ καλή τιμή.
4) Οικόπεδο 700 τ.μ. με θέα θάλασσα, περιοχή Ροδίνι. Κάλυψη 0.8.
5) Οικία 2όροφη 75 τμ. στην Παλιά Πόλη
6) Οικία 190 τ.μ. με αυλή στην Παλιά Πόλη
7) Μαγαζί γωνιακό εντός πόλεως με τεράστιες βεράντες
8) Οικόπεδο 200 τ.μ. εντός πόλεως πολύ καλή τιμή.
9) Διαμερίσματα 3άρια και 4άρια υπό κατασκευή με φανταστική θέα λουξ κατασκευής
10) Οικία με 2 Δωμάτια, κουζίνα, τουαλέτα μοναχική μόνο 45.000 ευρώ.
11) Οικόπεδα 1.000 τ.μ., με άδεια ή και γιαπί στα Κοσκινού.
12) Οικόπεδα 1.500 τ.μ. με άδεια ή και σε μπετά στην Παστίδα.
13) Μονοκατοικία (ΒΙΛΑ) 300 τ.μ. με βοηθητικούς χώρους σε 3.000 τ.μ. οικόπεδο περιοχή ΙΞΙΑ.
14) Παλαιά 2όροφη οικία στο Νεοχώρι.

Γ. ΝΕΟΦΥΤΟΥ
ΞΑΝΘΟΥ 15 Α - ΤΗΛ. 21434
Χ6252-31/12

Κ & Β ΔΙΑΚΟΓΕΩΡΓΙΟΥ
οικοδομικές επιχειρήσεις
www.diakogeorgiou.gr
ΠΩΛΟΥΝΤΑΙ: ΔΙΑΜΕΡΙΣΜΑΤΑ, ΜΕΖΟΝΕΤΕΣ, ΚΑΤΑΣΤΗΜΑΤΑ, ΑΠΟΘΗΚΕΣ
ΑΝΑΛΑΜΒΑΝΟΥΜΕ: ΑΓΟΡΕΣ ΟΙΚΟΠΕΔΩΝ, ΑΝΤΙΠΑΡΟΧΕΣ

Διαμερίσματα
- 60 τμ στην περιοχη Κρεμαστής, 200μ απο τη θάλασσα
- 80 τμ στην περιοχή των Τριαντων
- 60,120 τμ στην οδό Θεοτοκοπούλου

Καταστήματα-Γραφεία
- 130τμ στην οδό Χαραλάμπους (κάθετος Χειμάρας)
- 60, 120 τμ στην οδό Η. Βενέζη
- 60,120 τμ στην οδό Θεοτοκοπούλου

Αποθήκες
- 60, 120 τμ στην οδό Η. Βενέζη
- 65,250 τμ στην περιοχή Καρακόνερο
- 70 τμ στην οδό Αισχίνης

Μονοκατοικίες
- 160 τμ με σοφίτα, υπόγειο, θέση στάθμευσης και αυλή, στον συνοικισμό Απόλλων.
- Πολυτελείς εξοχικές μονοκατοικίες στη παραλία Κιοτάρι των 70, 120 τμ

Οικοδομές
- Τριόροφη οικοδομή (σε μπετά) στην περιοχή Κοσκινού συνολικής επιφάνειας 420 τμ.

Κ ΠΑΛΑΙΟΛΟΓΟΥ & Μ ΚΩΝΣΤΑΝΤΙΝΟΥ ΓΩΝΙΑ - ΡΟΔΟΣ
ΤΗΛ: +302241029318, +306936656966 FAX +302241034598
X6272-31/12

ΜΕΓΑΛΗ ΕΥΚΑΙΡΙΑ ΣΤΗΝ ΚΡΕΜΑΣΤΗ!!!
ΠΩΛΟΥΝΤΑΙ σε τιμές ΣΟΚ!!!
Αυτόνομες μεζονέτες 120 τ.μ., σούπερ λουξ κατασκευής, με ενδοδαπέδια θέρμανση, ιδιωτικό πάρκινγκ, κ.α. Στο Γεννάδι εξωτικές κατοικίες 80 τ.μ., σούπερ λουξ κατασκευής στις χαμηλότερες τιμές της αγοράς.
Πληροφορίες
ΝΕΟΚΑΤΑΣΚΕΥΑΣΤΙΚΗ ΡΟΔΟΥ
ΤΗΛ.6948744155 κ. Νίκος και 6937163244 κ. Γιάννη ΠΡΟΣΟΧΗ!!!
Οι προσφορές ισχύουν έως 31 Δεκεμβρίου 2006
Περιορισμένος αριθμός ακινήτων
T8421-31/12/06

ΠΩΛΟΥΝΤΑΙ
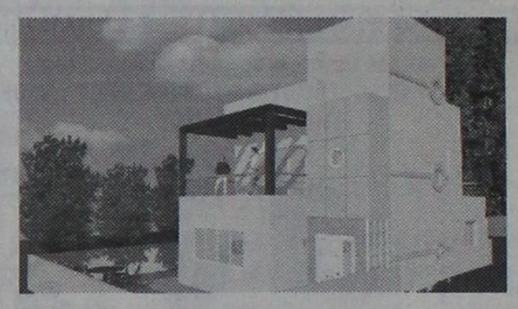
από ιδιώτη κατασκευαστή στην Παστίδα
ΜΕΖΟΝΕΤΕΣ ΠΟΛΥΤΕΛΟΥΣ ΚΑΤΑΣΚΕΥΗΣ, ΣΤΑ ΜΠΕΤΑ Ή ΤΕΛΕΙΩΜΕΝΕΣ ΜΕ ΘΕΑ ΤΟ ΦΙΛΕΡΗΜΟ, 145, 150, 160 τ.μ.
ΠΛΗΡΟΦΟΡΙΕΣ ΤΗΛ. 6944636141
8720-15/7/2007

ΓΡΑΦΕΙΟ ΙΔΙΩΤΙΚΩΝ ΕΡΕΥΝΩΝ (ΝΤΕΤΕΚΤΙΒΣ)
ΑΝΑΛΑΜΒΑΝΟΥΜΕ
Υποθέσεις ανηλίκων, οικογενειακές, προσωπικές κ.τ.λ.
ΔΙΑΘΕΤΟΥΜΕ ΤΑ ΠΛΕΟΝ ΣΥΓΧΡΟΝΑ ΟΠΤΙΚΟΑΚΟΥΣΤΙΚΑ ΣΥΣΤΗΜΑΤΑ
100% ΕΧΕΜΥΘΕΙΑ
ΡΩΜΗΣ 22, - ΡΟΔΙΝΙ
Κιν. 694 6997967
X6221-7/12

ΠΩΛΗΣΕΙΣ ΑΥΤΟΚΙΝΗΤΩΝ
Η ΕΤΑΙΡΕΙΑ DRIVE RENT A CAR ΠΩΛΕΙ ΑΥΤΟΚΙΝΗΤΑ ΜΕΤΑΧΕΙΡΙΣΜΕΝΑ ΣΕ ΑΡΙΣΤΗ ΚΑΤΑΣΤΑΣΗ
NISSAN MICRA 2004
FIAT PANDA 2004
DAEWOO MATIZ 2004
SUZUKI JIMNY 2003
FIAT MULTIPLA 2002
FIAT SCUDO 2003
1ο χλμ. ΤΣΑΪΡΙ - ΑΕΡΟΔΡΟΜΙΟΥ
ΤΗΛ. 22410/68243
X364-17/12

ΕΝΟΙΚΙΑΖΕΤΑΙ
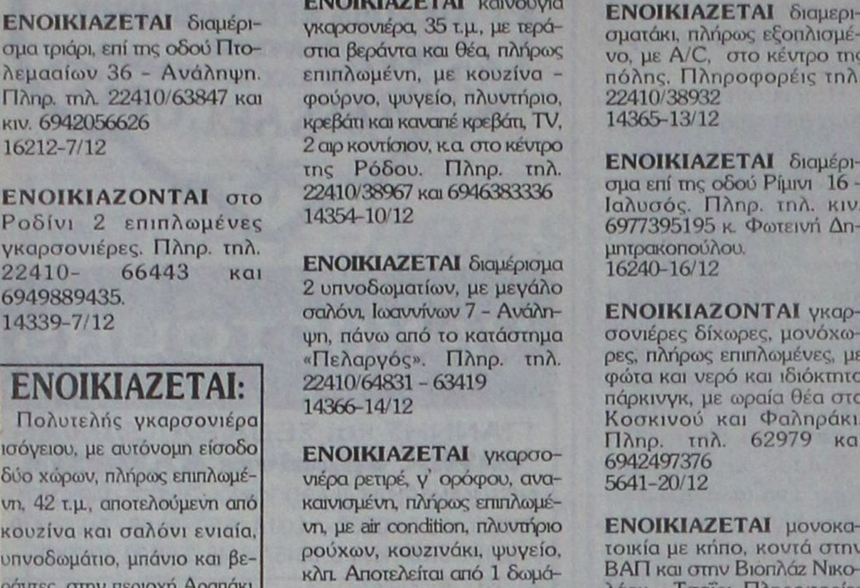
ΤΟ ΚΤΙΡΙΟ ΟΠΟΥ ΣΤΕΓΑΖΟΤΑΝ Η ΧΥΤΗΡΟΓΛΟΥ Α.Ε. στο 5ο χλ της λεωφόρου Ρόδου - Καλλιθέας.
Πληροφορίες τηλ. 22410/62453 & 22410/67471, ώρες γραφείου
X6283-

AQUA LINE design


ΜΙΧΑΗΛ ΠΕΤΡΙΔΗ 104 ΤΗΛ.22410 63268 / FAX 63389 www.aqualine.gr
T6404-31/12/06

ΠΡΟΟΔΟΣ μικρές αγγελίες μικρές αγγελίες ΠΡΟΟΔΟΣ

Η TZIORAS SMART CENTERS ΖΗΤΕΙ

1) ΠΩΛΗΤΗ ΑΥΤΟΚΙΝΗΤΩΝ

Αριστες συνθήκες εργασίας - Ικανοποιητικό πακέτο αποδοχών

2) ΓΡΑΜΜΑΤΕΑ ΔΙΕΥΘΥΝΣΗΣ

Προϋπηρεσία απαραίτητη

Πληροφορίες τηλ. 22410/82222

X6282-10/12

Τεχνική Εταιρεία ζητά

άτομο για τη στελέχωση γραμματείας

Απαραίτητες προϋποθέσεις:

- Προϋπηρεσία
- γνώση ηλεκτρονικού υπολογιστή
- γνώση Αγγλικής γλώσσας

Για την αποστολή βιογραφικών και όποια πληροφορία επικοινήστε στο τηλέφωνο 2241070950 Υπεύθυνος κ. Περιφεράκης Θ.

Πληρ. τηλ.70950/76988

5620-6/12

ΩΜΕΓΑ ΚΑΡΑΒΙΤΟΠΟΥΛΟΣ ΓΕΩΡΓΙΟΣ

ΑΣΦΑΛΕΙΕΣ ΑΚΙΝΗΤΑ ΕΠΕΝΔΥΣΕΙΣ ΔΑΝΕΙΑ

ΚΕΝΤΡΟ: ΜΕΓ. ΚΩΝ/ΝΟΥ 61 ΡΟΔΟΣ
ΤΗΛ. 22410 77122, ΦΑΞ. 22410 77522

1) Ρόδος σπίτι ημιυπόγειο, 53 τ.μ., κοντά στη Λέσχη του Διαγόρα 55.000 ευρώ

2) Ρόδος, οικόπεδο στο Καρακόνερο, 347 τ.μ. με δόμηση 240 τ.μ. καθαρό, και υπόγεια 170.000 ευρώ.

3) Λαχανιά παραθαλάσσιο 4.200 τ.μ. 280.000 ευρώ

4) Ιξιά 21 διαμερίσματα των 40 τ.μ. το καθένα, κοντά στο Μίρα Μάρε, με πισίνα, κήπο, μπαρ και υπόγειους χώρους, 1.800.000 ευρώ

5) Κιοτάρι πίσω από τα ξενοδοχεία, με πολύ καλή θέα, 6.280 τ.μ., με δρόμο 80.000 ευρώ

6) Κιοτάρι, 2000 τ.μ., αγροτεμάχιο μη άρτιο και μη οικοδομήσιμο, 25.000 ευρώ.

(Ρολόϊ) Π. Πόλη Σπίτια (ΠΩΛΗΣΗ)

1) Π. Πόλη (Ρολόϊ) 2όροφη 136 τ.μ. με 215 τ.μ. αυλή σε καλή κατάσταση 240.000 ευρώ.

2) Π. Πόλη (Ρολόϊ) 2όροφη 130 τ.μ. με 45 τ.μ. αυλή σε μέτρια κατάσταση 195.000 ευρώ

3) Π. Πόλη (Ρολόϊ) 2 όροφη 125 τ.μ. με 16 τ.μ. αυλή σε καλή κατάσταση 170.000 ευρώ

4) Π. Πόλη (Λουτρά) 2όροφη 250 τ.μ. με 350 τ.μ. αυλή σε πολύ καλή κατάσταση με ωραία θέα 400.000

5) Π. Πόλη (Αγ. Φανούριος) 2όροφη 130 τ.μ. με 22 τ.μ. αυλή καμαρικό μεθόλο 155.000 ευρώ.

6) Π. Πόλη (Κόκκινη Πόρτα) 2όροφο 85 τ.μ. με 30 τ.μ. αυλή σε άριστη κατάσταση 175.000 ευρώ.

7) Π. Πόλη (Εβραίων Μαρτύρων) 3όροφη 400 τ.μ. με 64 αυλή 550.000 ευρώ.

8) Π. Πόλη (Τζαμί) 2όροφη 110 τ.μ. σε άριστη κατάσταση 150.000 ευρώ

9) Π. Πόλη (Πυθαγόρα) 2όροφη 85 τ.μ. 145.000 ευρώ

10) Π. Πόλη (Πυθαγόρα) 2όροφη 136 τ.μ. σε άριστη κατάσταση 200.000 ευρώ.

11) Κοσκινού 3όροφες μεζονέτες στα μπετά σε 1.500 οικόπεδο έκαστη 160 τ.μ.. 145.000 ευρώ και τ ελειωμένες 255.000 ευρώ.

12) Κοσκινού σπίτι 62 τ.μ. 80.000 ευρώ

13) Κοσκινού 5 νέα διαμερίσματα των 80 τ.μ. έκαστο 160.000

14) Μίρα Μάρε 4 διαμερίσματα των 75 τ.μ. και 1 των 118 τ.μ. ισόγειο πολυελούς κατασκευής 2000

15) Ρόδος, Ροδίνι σπίτι 80 τ.μ. ισόγειο με 95.000 ευρώ

16) Γεννάδι 12 ενοικιαζόμενα δωμάτια (270 τ.μ.) με θέα θάλασσα εντός οικισμού 185.000 ευρώ.

17) Γεννάδι διαμέρισμα 55 τ.μ. με θέα θάλασσα 70.000 ευρώ

18) Αφάντου 16 ελεώνας με θέα θάλασσα 27.000 ευρώ

19) Κιοτάρι 10 στρ. με θέα θάλασσα και πολύ κοντά σε ακτή με φως και νερό 450.000 ευρώ.

20) Κιοτάρι 22 στρ. βουνό με θέα θάλασσα κοντα΄στα ξενοδοχεία 280.000 ευρώ

21) Κιοτάρι 7.000 πανοραμικό 100.000 ευρώ

22) Κιοτάρι 4.500 πανοραμικό κοντά ηλεκτρισμός και νερό 80.000 ευρώ

Π. ΠΟΛΗ Μαγαζιά (ΕΝΟΙΚΙΟ)

1) Π. Πόλη (Ρολόϊ) 85 τ.μ. 1.500 ευρώ ενοίκιο

2) Π. Πόλη (Σωκράτους) 28 τ.μ. (.200 ευρώ ενοίκιο

3) Παλιά Πόλη (Σωκράτους0 18 τ.μ. 1.00 ευρώ ενοίκιο

4) Π.. Πόλη 45 τ.μ. ισόγειο με 45 τ.μ. α' όροφος 1.500

5) Παλιά Πόλη (Εβραίων Μαρτύρων) 45 τ.μ. με αυλή παραχώρημένη από Δήμο 1.300 ευρώ ενοίκιο.

X371-31/12

ζητήσεις

ΖΗΤΕΙΤΑΙ κοπέλα εμφανίσιμη, για να εργασθεί σαν υπεύθυνη σε internet cafe. Μόνιμη εργασία, ωράριο συνεχές, μισθός ικανοποιητικός και extra bonus. Πληρ. τηλ. 22410/25050 και 6936699602 16131-5/12

ΖΗΤΕΙΤΑΙ τεχνίτης ηλεκτρολόγος. Πληρ. τηλ. 6947029331 5615-8/12

ΖΗΤΟΥΝΤΑΙ τεχνίτες υδραυλικοί. Πληρ. τηλ. 6945058339 14342-7/12

ΖΗΤΕΙΤΑΙ μηχανικός και ηλεκτρολόγος αυτοκινήτων για μόνιμη και συνεχή εργασία στο συνεργείο αυτοκινήτων Θ. Βερβίλη. Πληρ. τηλ.22410/62928 2701-4/12

ΖΗΤΕΙΤΑΙ κυρία να φροντίζει ηλικιωμένη γυναίκα, ως εσωτερικη. Θα προτιμηθεί συνταξιούχος με ανάλογη εμπειρία. Παρέχεται πλήρης διατροφή, στέγη και μισθός. Πληρ. τηλ. 22410/63136 και 63431 16260-10/12

ΖΗΤΕΙΤΑΙ οικόπεδο εντός σχεδίου για αγορά ή αντιπαροχή στις περιοχές Ιαλυσού - Κρεμαστής - Κοσκινού ή εντός σχεδίου στη Ρόδο. Πληρ. Διακογεωργίου Κάλλιστος. Τηλ. 22410/29318, 22410/78501 X6273-31/12

ΖΗΤΕΙΤΑΙ κυρία για να προσέχει ηλικιωμένο, από 5 -8 μ.μ. Πληροφοφορίες τηλ. 22410/83078, 9 μ.μ. 14368-14/12

ΙΤΑΛΙΚΟ ΕΣΠΑΤΟΡΙΟ ΕΝΤΟΣ ΠΟΛΕΩΣ

ΖΗΤΑ

Α) ΠΙΤΣΑΓΙΟΛΟ έμπειρο στον ξυλόφουρνο.

Β) Σερβιτόρο με πείρα, ευγενικό, εμφανίσιμο. Μισθός πολύ ικανοποιητικός.

Τηλ. για συνεννόηση 6978195729

14343-7/12

ΖΗΤΕΙΤΑΙ

γνώστης κινέζικης κουζίνας για συνεργασία σε ήδη λειτουργούσα πολυετή επιχείρηση στο χώρο εστίασης και ποτού ή για ενοικίαση της επιχείρησης.

Η ως άνω επιχείρηση λειτουργεί εντός κατοικημένης και τουριστικής παραθαλάσσιας περιοχής.

Πληροφορίες θα δίνονται στο 6946726196, κατόπιν συναντήσεως με τον τυχόν ενδιαφερόμενο

14346-7/12

ΜΟΝΩΣΕΙΣ

26 ΧΡΟΝΙΑ!

ΑΡΧΩΝ ΣΑΜΑΡΤΖΗΣ

Πληροφορίες τηλ. 22410/ 23030 & 22410/20021 και 6947374732

X6261-31/12

ΤΟ ΜΕΤΑΦΡΑΣΤΙΚΟ

Γραφείο POLYGLOT ζητάει νεαρή κοπέλα να εργαστεί με κύριο αντικείμενο την γραμματειακή υποστήριξη. Καλή γνώση αγγλικής γλώσσας, επιθυμητή δεύτερη γλώσσα και να διαθέτει μηχανάκι. Πληροφορίες τηλ. ώρες εργασίας 9.00 π.μ. - 17.00μ.μ. 22410/25409 από 9.00-17.00 μ.μ.

T8972-14/12

ΜΑΘΗΜΑΤΑ

ΦΙΛΟΛΟΓΟΣ & ΜΑΘΗΜΑΤΙΚΟΣ, πτυχιούχοι του Πανεπιστημίου Αθηνών, παραδίδουν ιδιαίτερα μαθήματα σε οικονομικές τιμές. Πληρ. τηλ. 6938755259 5637-10/12

ΚΑΘΗΓΗΤΡΙΑ φιλόλογος κλασικής ειδίκευσης, του Πανεπιστημίου Αθηνών, με πολύχρονη διδακτική πείρα, παραδίδει μαθήματα σε μαθητές γυμνασίου, λυκείου και ΤΕΕ (Εκθεση - Εκφραση, Αρχαία Ελληνικά, Ιστορία, Λατινικά, Νεοελληνική Λογοτεχνία). Πληροφορίες τηλ. 6945713765 14358-20/12

ΕΡΓΑΣΤΗΡΙΟ ΕΛΕΥΘΕΡΩΝ ΣΠΟΥΔΩΝ ΗΛΕΚΤΡΟΝΙΚΩΝ ΥΠΟΛΟΓΙΣΤΩΝ

Program PM

Ecdl Kids & Equal Skills

"Για ΠΑΙΔΙΑ και ΕΝΗΛΙΚΕΣ" ΕΠΙΣΗΜΟ ΕΞΕΤΑΣΤΙΚΟ ΚΕΝΤΡΟ ΤΗΣ ECDL HELLAS

ΤΜΗΜΑΤΑ ΓΙΑ: Παιδιά, Ενήλικες, Αρχάριους, Επαγγελματίες

ΕΓΓΡΑΦΕΣ 1η ΣΕΠΤΕΜΒΡΙΟΥ

Ανεύρεση Εργασίας

Αναδείξαμε 1ο μαθητή σε ολυμπιάδα Πληροφορικής

Μανώλης Ι. Σοφίλλας

Τηλ.(22410)31761

ΚΟΔΡΙΓΚΤΩΝΟΣ 91 - ΡΟΔΟΣ

ECDL Diploma

Ανάπτυση Εκπαίδευση

ΔΙΔΑΣΚΟΝΤΑΙ: MS-OFFICE - ΠΡΟΓΡΑΜΜΑΤΙΣΜΟΣ, ΑΡΧΙΤΕΚΤΟΝΙΚΗ ΣΧΕΔΙΑΣΗ - ΜΑΚΕΤΑ, ΕΜΠΟΡΙΚΑ - ΛΟΓΙΣΤΙΚΑ ΠΡΟΓΡΑΜΜΑΤΑ, ΔΙΑΚΤΥΟΛΟΓΡΑΦΗΣΗ - ΣΧΕΔΙΑΣΜΟΣ ΙΣΤΟΣΕΛΙΔΑΣ

X6247-31/12

@Anosis

Εκπαίδευση στους Υπολογιστές



11 Χρόνια στην Κορυφή με Αποδείξεις

ECDL

ΤΜΗΜΑΤΑ ΕΝΗΛΙΚΩΝ

- Ταχύρυθμα σεμινάρια 6 εβδομάδων επιπέδου ECDL Start
- Δίμηνοι ή Τρίμηνοι κύκλοι σπουδών ECDL και ECDL Expert
- Ειδικά τμήματα για αρχαρίους και προχωρημένους

ΣΤ.ΚΩΤΙΑΔΗ 52 ΡΟΔΟΣ
ΤΗΛ.22410 78924

Υπεύθυνος Σπουδών: Κώστας Χατζηδάκης Πτυχ.Πληροφορικής Παν.Αθηνών

X6258-31/12

RODOS PALACE

★★★★★ LUXURY CONVENTION RESORT

Το Ξενοδοχειακό Συγκρότημα Πολυτελείας και Διεθνές Συνεδριακό Κέντρο ζητεί το ακόλουθο προσωπικό για την τουριστική περίοδο 2007:

- **Food & Beverage Manager** Με ανάλογη προϋπηρεσία σε ξενοδοχεία πολυτελείας
- **Chef** Με ανάλογη προϋπηρεσία σε ξενοδοχεία πολυτελείας
- **Προϊσταμένη Ορόφων** Με ανάλογη προϋπηρεσία σε ξενοδοχεία πολυτελείας
- **Προϊστάμενος Υποδοχής** Με ανάλογη προϋπηρεσία σε ξενοδοχεία πολυτελείας
- **Υπαλλήλους Υποδοχής** Γνώστες Αγγλικών, Γερμανικών, Γαλλικών
- **Υπαλλήλους Κρατήσεων**
- **Βραδυνούς Receptionist**

Επίσης ζητούνται:

- Μάγειροι Α', Β' & βοηθοί
- Ζαχαροπλάστες
- Μπουφετζήδες Α' & Β'
- Κόπτης Κρεάτων
- Σερβπόροι & βοηθοί
- Μπάρμεν & βοηθοί
- Εργάτες
- Μπογιατζήδες & βοηθοί
- Γυμναστής – Γυμνάστρια και Μασέρ
- Κομμώτρια
- Τηλεφωνήτριες
- Ταμπλίστες
- Καμαριέρες
- Καθαρίστριες
- Hostesses
- Σιδερώτριες-Ράπτριες
- Γκρουμ
- Αποθηκάριος (για άμεση πρόσληψη)
- Βοηθός Αποθήκης (εργάτης)

Οι ενδιαφερόμενοι για τις ανωτέρω θέσεις μπορούν να αποστείλουν βιογραφικό τους σημείωμα με μία πρόσφατη φωτογραφία στην Διεύθυνση της εταιρείας ή να απευθύνονται στο Τμήμα Προσωπικού του ξενοδοχείου καθημερινά από 09:00-15:00.

Ξενοδοχείο Ρόδος Παλάς
Λεωφ. Ιαλυσού, Τ.Θ. 121, Ιξιά, Ρόδος
Τηλ. 22410 25222, Fax: 22410 25350
E-mail: info@rodos-palace.gr

X6281-31/12

ΠΩΛΟΥΝΤΑΙ ΔΙΑΜΕΡΙΣΜΑΤΑ ΑΠΟ ΙΔΙΟΚΤΗΤΗ

74 τ.μ., αρίστης κατασκευής, στον α' και β' όροφο με ασανσέρ, κεντρική θέρμανση, ηλιακό θερμοσίφωνα, ηλεκτρικά ρολά παραθύρων, επί της οδού Περγάμου και Σινώπης γωνία, περιοχή Φανερωμένης.

Αναλαμβάνουμε αντιπαροχές και ανταλλαγές ακινήτων

ΦΩΤΑΚΗΣ ΜΙΧΑΗΛ

ΚΑΤΑΣΚΕΥΑΣΤΗΣ

Τηλ. 22410/20949, κιν. 6932326055, 6932613821

14301-5/12

ΚΤΙΡΙΟ Α.Ε.

ΠΩΛΗΣΕΙΣ ΑΚΙΝΗΤΩΝ

- ΔΙΑΜΕΡΙΣΜΑΤΑ 90 τ.μ. και 115 τ.μ., σε πολυκατοικία στην οδό Βενετοκλέων και Ξάνθου, με θέσεις στάθμευσης στην πυλωτή, πολυτελούς κατασκευής

- ΔΙΑΜΕΡΙΣΜΑ 118 τ.μ., τρίτου ορόφου, στην οδό Μιχ. Πετρίδη, (πιο πάνω από το Super Market Σπανός), με τζάκι, θέση στάθμευσης και αποθήκη στο υπόγειο της πολυκατοικίας.

ΠΛΗΡΟΦΟΡΙΕΣ

ΑΝΑΣΤΑΣΙΟΣ ΑΤΣΙΔΗΣ

ΕΘΝΙΚΗΣ ΑΝΤΙΣΤΑΣΗΣ 11 - Ρόδος

Τηλ. 22410/28616 - Κιν. 6947373651

X6254-31/12

ΣΟΣΙΜΕΞ Α.Ε.

ΞΕΝΟΔΟΧΕΙΟ ΚΑΛΛΙΘΕΑ ΜΑΡΕ ΠΑΛΛΑΣ

ΖΗΤΕΙΤΑΙ

προσωπικό για τα κάτωθι τμήματα

- Υποδοχή - γκρουμ
- Ορόφους
- Εστιατόριο - μπαρ
- Μίνι μάρκετ
- Κουζίνας
- Κήπους

Τηλ. επικοινωνίας 22410/68720
Δευτέρα - Παρασκευή 09.00-13.00

X365-15/12

ΞΕΝΟΔΟΧΕΙΟ KRESTEN PALACE,

6ο χλμ. λεωφόρου Ρόδου Καλλιθέας

ΖΗΤΕΙΤΑΙ

προσωπικό για τη στελέχωση των τμημάτων:

- **Υποδοχή:** Απαραίτητη καλή γνώση αγγλικής, γερμανικής και ιταλικής γλώσσας
- Νυχτερινός receptionist
- Υπάλληλοι υποδοχής
- Γκρουμ
- **Επισιτιστικά τμήματα**: Καλή γνώση αγγλικής και γερμανικής
- Σερβιτόροι και βοηθοί για εστιατόριο, bar, snack bar.
- **Οροφοι:**
- Καμαριέρες - Καθαρίστριες
- **Κουζίνα - ζαχαροπλαστείο:**
- CHEF, Β' μάγειροι, ζαχαροπλάστες - αρτοποιοί, λαντζιέρες, μπουφετζήδες
- Τουριστικό κατάστημα: Πωλήτριες με γνώση αγγλικής και γερμανικής

Οι ενδιαφερόμενοι καλούνται να απευθυνθούν στη διεύθυνση του ξενοδοχείου, προσκομίζοντας βιογραφικό με πρόσφατη φωτογραφία. Καθημερινά πρωί 09.00-14.00, απόγευμα: Τετάρτη και Παρασκευή 18.00-20.00

X6263-14/12

ΖΗΤΕΙΤΑΙ

από την Μελισσοκομική Δωδεκανήσου, εργάτης, άνδρας, κάτοικος πόλεως Ρόδου, ικανός να ανταποκριθεί παράλληλα και σαν υπεύθυνος αποθήκης και παραγγελιών. Απαραίτητο απολυτήριο Λυκείου και δίπλωμα οδήγησης αυτοκινήτου.

Μόνιμη απασχόληση χειμώνα - καλοκαίρι. Ωράριο: 8.30 π.μ. - 3.30 μ.μ. καθημερινά και Σάββατο 8.30 -01.30 μ.μ.

Να αποστείλετε Βιογραφικό στο φαξ 22410-48205 ή με e-mail στο info@mel.gr. Πληροφορίες στο τηλ.: 22410-48200

T8907-5/12

ΠΑΡΑΔΟΣΗ ΚΑΙ ΤΕΧΝΟΛΟΓΙΑ

ΕΡΓΑΣΤΗΡΙΟ ΦΩΤΟΓΡΑΦΙΩΝ

ΦΩΤΟ ΦΙΛ. ΠΑΧΟΣ

ΤΥΠΩΜΑ ΚΑΙ ΝΥΧΤΕΡΙΝΕΣ ΩΡΕΣ

Γ. ΕΥΣΤΑΘΙΟΥ 11
Τηλ. 22410 26893
Κιν.: 6946 282033

Y/Γ ΑΙΓΛΗ

ΑΠΟ 13/11/06 ΕΩΣ 03/12/06

ΔΕΥΤΕΡΑ			ΤΡΙΤΗ			ΤΕΤΑΡΤΗ			ΠΕΜΠΤΗ			ΠΑΡΑΣΚΕΥΗ			ΣΑΒΒΑΤΟ			ΚΥΡΙΑΚΗ		
ΛΙΜΑΝΙ	ΩΡΑ		ΛΙΜΑΝΙ	ΩΡΑ		ΛΙΜΑΝΙ	ΩΡΑ		ΛΙΜΑΝΙ	ΩΡΑ		ΛΙΜΑΝΙ	ΩΡΑ		ΛΙΜΑΝΙ	ΩΡΑ		ΛΙΜΑΝΙ	ΩΡΑ	
	ΑΦ	ΑΝ		ΑΦ	ΑΝ		ΑΦ	ΑΝ		ΑΦ	ΑΝ		ΑΦ	ΑΝ		ΑΦ	ΑΝ		ΑΦ	ΑΝ
ΣΥΜΗ		08.30	ΣΥΜΗ		08.30	ΡΟΔΟ		15.00	ΣΥΜΗ		08.30	ΣΥΜΗ		08.30	ΣΥΜΗ		07.30	ΣΥΜΗ		07.30
ΡΟΔΟ	09.30	15.00	ΡΟΔΟ	09.30	Δ	ΣΥΜΗ	16.00	Δ	ΡΟΔΟ	09.30	15.00	ΡΟΔΟ	09.30	15.00	ΡΟΔΟ	08.30	09.00	ΡΟΔΟ	08.30	09.00
ΣΥΜΗ	16.00	Δ							ΣΥΜΗ	16.00	Δ	ΣΥΜΗ	16.00	Δ	ΣΥΜΗ	10.00	10.30	ΠΑΝ/ΤΗ	10.00	11.30
															ΝΤΑΤΣΑ	11.00	14.15	ΣΥΜΗ	12.00	14.00
															ΣΥΜΗ	14.45	15.00	ΡΟΔΟ	15.00	15.30
															ΡΟΔΟ	16.00	16.05	ΣΥΜΗ	16.30	Δ
															ΣΥΜΗ	17.00	Δ			

ΑΠΟ 04/12/06 ΕΩΣ 31/12/06

ΔΕΥΤΕΡΑ *			ΤΡΙΤΗ			ΤΕΤΑΡΤΗ			ΠΕΜΠΤΗ			ΠΑΡΑΣΚΕΥΗ			ΣΑΒΒΑΤΟ			ΚΥΡΙΑΚΗ		
ΛΙΜΑΝΙ	ΩΡΑ		ΛΙΜΑΝΙ	ΩΡΑ		ΛΙΜΑΝΙ	ΩΡΑ		ΛΙΜΑΝΙ	ΩΡΑ		ΛΙΜΑΝΙ	ΩΡΑ		ΛΙΜΑΝΙ	ΩΡΑ		ΛΙΜΑΝΙ	ΩΡΑ	
	ΑΦ	ΑΝ		ΑΦ	ΑΝ		ΑΦ	ΑΝ		ΑΦ	ΑΝ		ΑΦ	ΑΝ		ΑΦ	ΑΝ		ΑΦ	ΑΝ
ΣΥΜΗ		08.30	ΣΥΜΗ		08.30	ΡΟΔΟ		15.00	ΣΥΜΗ		08.30	ΣΥΜΗ		08.30	ΣΥΜΗ		08.30	ΠΑΡΑΜΟΝΗ ΣΤΟ ΛΙΜΑΝΙ ΤΗΣ ΣΥΜΗΣ		
ΡΟΔΟ	09.30	15.00	ΡΟΔΟ	09.30	Δ	ΣΥΜΗ	16.00	Δ	ΡΟΔΟ	09.30	15.00	ΡΟΔΟ	09.30	15.00	ΡΟΔΟ	09.30	15.00			
ΣΥΜΗ	16.00	Δ							ΣΥΜΗ	16.00	Δ	ΣΥΜΗ	16.00	Δ	ΣΥΜΗ	16.00	Δ			

* ΤΟ ΔΡΟΜΟΛΟΓΙΟ ΣΤΙΣ 25/12/06 (ΧΡΙΣΤΟΥΓΕΝΝΑ) ΘΑ ΕΙΝΑΙ ΑΝΕΚΤΕΛΕΣΤΟ.

Ε/Γ - Ο/Γ ΠΡΩΤΕΥΣ

ΑΠΟ 14/11/06 ΕΩΣ 31/12/06

ΔΕΥΤΕΡΑ			ΤΡΙΤΗ			ΤΕΤΑΡΤΗ			ΠΕΜΠΤΗ			ΠΑΡΑΣΚΕΥΗ			ΣΑΒΒΑΤΟ			ΚΥΡΙΑΚΗ		
ΛΙΜΑΝΙ	ΩΡΑ		ΛΙΜΑΝΙ	ΩΡΑ		ΛΙΜΑΝΙ	ΩΡΑ		ΛΙΜΑΝΙ	ΩΡΑ		ΛΙΜΑΝΙ	ΩΡΑ		ΛΙΜΑΝΙ	ΩΡΑ		ΛΙΜΑΝΙ	ΩΡΑ	
	ΑΦ	ΑΝ		ΑΦ	ΑΝ		ΑΦ	ΑΝ		ΑΦ	ΑΝ		ΑΦ	ΑΝ		ΑΦ	ΑΝ		ΑΦ	ΑΝ
ΠΑΡΑΜΟΝΗ ΣΤΟ ΛΙΜΑΝΙ ΤΗΣ ΡΟΔΟΥ			ΡΟΔΟ		08.45	ΣΥΜΗ		07.00	ΚΑΛ/ΝΟ		04.30	ΡΟΔΟ		13.00	ΚΩ		06.00	ΠΑΡΑΜΟΝΗ ΣΤΟ ΛΙΜΑΝΙ ΤΗΣ ΡΟΔΟΥ		
			ΚΑΣΤ/ΖΟ	13.15	13.30	ΡΟΔΟ	08.40	13.00	ΚΩ	05.30	06.00	ΣΥΜΗ	14.40	14.50	ΝΙΣΥΡΟ	07.30	07.45			
			ΡΟΔΟ	18.15	18.45	ΣΥΜΗ	14.40	14.50	ΝΙΣΥΡΟ	07.30	07.45	ΤΗΛΟ	17.00	17.15	ΤΗΛΟ	09.00	09.15			
			ΣΥΜΗ	20.25	Δ	ΤΗΛΟ	17.00	17.15	ΤΗΛΟ	09.00	09.15	ΝΙΣΥΡΟ	18.30	18.45	ΣΥΜΗ	11.15	11.35			
						ΝΙΣΥΡΟ	18.30	18.45	ΣΥΜΗ	11.15	11.35	ΚΩ	20.15	Δ	ΡΟΔΟ	13.15	14.00			
						ΚΩ	20.15	20.30	ΡΟΔΟ	13.15	14.00				ΚΑΣΤ/ΖΟ	18.40	18.50			
						ΚΑΛ/ΝΟ	21.35	Δ	ΚΑΣΤ/ΖΟ	18.40	18.50				ΡΟΔΟ	23.30	Δ			
									ΡΟΔΟ	23.30	Δ									

Τα δρομολόγια μπορούν να τροποποιηθούν λόγω εκτάκτων συγκοινωνιακών αναγκών ή καιρικών συνθηκών.

Παρακαλούμε πριν ταξιδέψετε επικοινωνήστε με την Εταιρία:

Γραφείο Σύμης :Τηλ.2246071444 Fax 2246071373

Γραφείο Ρόδου:Τηλ.2241037769 Fax.2241034493

ΑΝΕΣ

ΑΝΩΝΥΜΗ ΝΑΥΤΙΛΙΑΚΗ ΕΤΑΙΡΙΑ ΣΥΜΗΣ

X.6270-31/12



Τα κρασιά της CAIR σερβίρονται σε εστιατόρια όπου το ΟΝΟΜΑ "μετράει"...

ΒΑΡΟΥΛΚΟ

Βραβευμένο με 5 χρυσούς σκούφους τα τελευταία πέντε χρόνια και 1 αστέρι Michelin.

ΣΠΟΝΔΗ

Βραβευμένα με 5 χρυσούς σκούφους και με τον τίτλο της καλύτερης λίστας κρασιών τα τελευταία 5 χρόνια, καθώς και με 1 αστέρι Michelin. Μέλος του club Relais et Châteux.

HYTRA

Τιμημένο με 1 χρυσό σκούφο, καθώς και με το βραβείο της καλύτερης κουζίνας στην Ελλάδα.

C·A·I·R RODOS

δημιουργίες ποιότητας

KAIP A.E.: Τηλ.: 22410 68770-3 Fax: 22410 62575 e-mail: cair-rho@otenet.gr
Παράρτημα Αθηνών: Ν. Φάληρο Τηλ.: 210 4813876 Fax: 210 4814695

ΣΥΛΛΟΓΟΣ ΑΝΑΠΤΥΞΕΩΣ ΡΟΔΟΥ
Τ.Κ. Ρόδος 85100
Νέα Αγορά αριθμός 15

ΨΗΦΙΣΜΑ

Το Διοικητικό Συμβούλιο του «Συλλόγου Αναπτύξεως Ρόδου» με το άγγελμα του αδόκητου θανάτου του δικηγόρου, ιδρυτικού μέλους και εκλεκτού Προέδρου του Συλλόγου μας, **Εμμανουήλ Γεωργίου Ρουσάκη**, συνήλθε έκτακτα σήμερα, ημέρα Δευτέρα 04 Δεκεμβρίου 2006 και αποφάσισε τα παρακάτω:

- Να εκφράσει τα συλλυπητήριά του στην οικογένεια του εκλιπόντα.
- Να κατατεθεί στεφάνι στη μνήμη του.
- Να διατεθεί το ποσό των 300 ευρώ για την αγιογράφηση της Παναγίας των Μενετών στην γενέτειρά του Κάρπαθο.
- Να παραστεί σύσσωμο το Δ.Σ. στην κηδεία του εκλιπόντα.
- Να ανασταλούν όλες οι δραστηριότητες του Συλλόγου επί δίμηνο.
- Να διαβαστεί το παρόν ψήφισμα στην εξόδιο ακολουθία.
- Να δημοσιευθεί το παρόν στον τοπικό τύπο.

Για το Δ.Σ.

Ο Αντιπρόεδρος **Ο Γεν. Γραμματέας**
Μηνάς Τσέρκης **Γεώργιος Ηλιόπουλος**

ΧΛ-5/12

ΔΙΕΥΘΥΝΣΗ ΔΑΣΩΝ ΔΩΔ/ΝΗΣΟΥ

ΑΝΑΚΟΙΝΩΣΗ

Γνωστοποιείται κατά το άρθρο 14 του Ν.998/79, η αποστολή για ανάρτηση στο Δήμο Πεταλούδων της αριθμ. πρωτ. 6547/30-11-2006 πράξης χαρακτηρισμού έκτασης που εκδόθηκε από τον Δ/ντή Δασών Δωδ/σου κατόπιν αιτήσεως του Παπακωνσταντή Γεωργίου του Μιχαήλ. Το τμήμα Ι της Κ.Μ. 553 γαιών Μαριτσών με στοιχεία (Δ,Ε,Ζ,Η,Θ,Ι,Κ,8,9,10,Δ) και εμβαδόν 4150 τ.μ. χαρακτηρίζεται ως Δάσος και το τμήμα της Κ.Μ. 553 γαιών Μαριτσών με στοιχεία (1,2,...,7,8,Κ,Ι,Θ,Η,Α,Β,Γ, 13,14,15,16,17,1) και εμβαδόν 7740 τ.μ. χαρακτηρίζεται ως γεωργική και χορτολιβαδική έκταση.

Ο Δ/ντής Δασών Δωδ/σου
Φίλιππος Κοντίτσης
Δασολόγος με βαθμό Α'

14369-5/12

ΑΝΩΤΕΡΑ ΔΙΟΙΚΗΣΗ
ΤΑΓΜΑΤΩΝ ΕΘΝΟΦΥΛΑΚΗΣ

ΔΙΑΚΗΡΥΞΗ

Ανακοινώνεται ότι, την 12 Δεκ. 2006, ημέρα Τρίτη και ώρα 10:00, θα διενεργηθεί Δημόσιος Μειοδοτικός Διαγωνισμός με έγγραφες σφραγισμένες προσφορές στα γραφεία της ΛΕΘ Ρόδου (οδός Εθνάρχου Μακαρίου 18, τηλ. 22410-28134) για την ανάδειξη προμηθευτή κατεψυγμένων προϊόντων, προς κάλυψη αναγκών των Μονάδων της 95 ΑΔΤΕ και του ΣΠ Ρόδου.

Πληροφορίες, κατά τις εργάσιμες ημέρες και ώρες στα τηλέφωνα 22410-55610-11-12, από όπου οι ενδιαφερόμενοι μπορούν να ενημερωθούν.

ΧΛ-5/12

ΕΛΛΗΝΙΚΗ ΔΗΜΟΚΡΑΤΙΑ
ΥΠΟΥΡΓΕΙΟ ΕΜΠΟΡΙΚΗΣ ΝΑΥΤΙΛΙΑΣ
ΚΕΝΤΡΙΚΟ ΛΙΜΕΝΑΡΧΕΙΟ ΡΟΔΟΥ
ΠΑΡΑΡΤΗΜΑ ΟΙΚΟΥ ΝΑΥΤΟΥ **Ρόδος 04-12-2006**

ΑΝΑΚΟΙΝΩΣΗ

Το ΠΑΡΑΡΤΗΜΑ ΟΙΚΟΥ ΝΑΥΤΟΥ (Π.Ο.Ν.), ανακοινώνει ότι την Τρίτη 12 Δεκεμβρίου 2006 και ώρα 11:00 π.μ. θα διεξαχθεί Δημόσιο μειοδοτικός διαγωνισμός για την μίσθωση οικήματος στέγασης των Γραφείων και του Ιατρείου του ΠΟΝ/ΡΟΔΟΥ.

Για περισσότερες πληροφορίες να απευθύνεστε τις εργάσιμες ημέρες και ώρες στο ΠΟΝ ΡΟΔΟΥ, Απολλωνίου Ροδίου 38 και στο τηλέφωνο 22410-21561 κ. ΤΣΙΒΙΚΗ Ευάγγελο.

Ο Κεντρικός Λιμενάρχης
Πλοίαρχος Λ.Σ. ΛΥΚΟΥΣΑΣ Β.

ΧΛ-5/12

ΚΕΔ
ΚΤΗΜΑΤΙΚΗ ΕΤΑΙΡΕΙΑ ΤΟΥ ΔΗΜΟΣΙΟΥ

ΠΕΡΙΛΗΨΗ ΔΙΑΚΗΡΥΞΗΣ ΔΗΜΟΠΡΑΣΙΑΣ ΕΚΠΟΙΗΣΗ ΑΚΙΝΗΤΟΥ

Η Κτηματική Εταιρία του Δημοσίου Α.Ε.

Προσφέρει για εκποίηση με προφορική πλειοδοτική δημοπρασία, που θα γίνει στα γραφεία του Κλιμακίου ΚΕΔ Ρόδου την 18-12-2006, ημέρα Δευτέρα και ώρα 10.00 με 11.00, το παρακάτω ακίνητο ιδιοκτησίας Ελληνικού Δημοσίου:

ΒΚ 6416 (ΚΜ 335 γαιών Ψίνθου) αγρός εκτός σχεδίου άρτιος και οικοδομήσιμος εμβαδού 10655 τ.μ. που βρίσκεται στο ΔΔ Ψίνθου του Δήμου Καλλιθέας Ν. Δωδ/νήσου.

Το ακίνητο κατέχεται αυθαίρετα από ιδιώτη.

Τιμή εκκίνησης της δημοπρασίας ορίσθηκε το ποσόν των 50.000 ευρώ.

Λεπτομερή διακήρυξη της δημοπρασίας με τους γενικούς και ειδικούς όρους της μπορούν οι ενδιαφερόμενοι να παραλάβουν από τα γραφεία της ΚΕΔ (Λ. Αλεξάνδρας 158 Α και Κόνιαρη 45 Αθήνα, Υπηρεσία Α2, 1 τηλ. 6405135, της Κ.Υ. Δωδ/νήσου, του Κλιμακίου ΚΕΔ Ρόδου (Αγίου Ιωάννη 1 αρμόδιος Ν. Βαρβάρης τηλ. 2241035585) και του Δήμου Καλλιθέας Ν. Δωδ/νήσου.

www.ked.gr

ΡΟΔΟΣ 01-12-2006
Ο ΠΡΟΪΣΤΑΜΕΝΟΣ ΚΛΙΜΑΚΙΟΥ ΡΟΔΟΥ
ΝΙΚΟΛΑΟΣ ΒΑΡΒΑΡΗΣ

ΧΛ-5/12

ΕΛΛΗΝΙΚΗ ΔΗΜΟΚΡΑΤΙΑ
ΝΟΜΟΣ ΔΩΔΕΚΑΝΗΣΟΥ
ΔΗΜΟΣ ΙΑΛΥΣΟΥ
ΑΡ. ΠΡΩΤ.: 5789 **Ιαλυσός 01-12-2006**

ΑΝΑΚΟΙΝΩΣΗ

Σύμφωνα με τις διατάξεις του Ν. 3386/2005 αρθρ. 99 παρ. 11 ανακαλούνται οι βεβαιώσεις κατάθεσης δικαιολογητικών για έκδοση αδείας παραμονής των παρακάτω:

1. Υπήκοος Αλβανίας (επ) HASA (ον) BESMIR του XAXMI και της TUE, γεν. 30/04/1985, κάτοχος της υπ' αριθμ. ΑΟ 383258 από 19/12/2005 Βεβαίωσης Κατάθεσης Αίτησης για Εκδοση Αδειας Διαμονής (Τύπου Α').
2. Υπήκοος Ρουμανίας (επ) CAPRARU (ον) IVOVA RODICA του CONSTANTIN και της NICULINA, γεν. 08/05/1981, κάτοχος της υπ' αριθμ. ΑΟ 383270 από... Βεβαίωσης Κατάθεσης Αίτησης για Εκδοση Αδειας Διαμονής (Τύπου Α').
1. Υπήκοος Βουλγαρίας (επ) KALAFACHEVA (ον) MIGLENA του ANGELOV και της VIARKA, γεν. 05/04/1964, κάτοχος της υπ' αριθμ. ΑΟ 628541 από... Βεβαίωσης Κατάθεσης Αίτησης για Εκδοση Αδειας Διαμονής (Τύπου Α').
4. Υπήκοος Αλβανίας (επ) BEJAJ (ον) ERVIS του KASTRIOT και της HATEME, γεν. 18/10/1987, κάτοχος της υπ' αριθμ. ΑΟ 382948 από 22/02/2006 Βεβαίωσης Κατάθεσης Αίτησης για Εκδοση Αδειας Διαμονής (Τύπου Α').
5. Υπήκοος Ρωσίας (επ) DAVIDOVA (ον) NATALIA του VALERA και της IRINA, γεν. 23/09/1978, κάτοχος της υπ' αριθμ. ΑΟ 383294 από 03/10/2006 Βεβαίωσης Κατάθεσης Αίτησης για Εκδοση Αδειας Διαμονής (Τύπου Α').
6. Υπήκοος Αλβανίας (επ) ALLKUSHI (ον) ADMIR του MEHMET και της ASIJE, γεν. 30/06/1985, κάτοχος της υπ' αριθμ. ΑΟ 382946 από 18/08/2005 Βεβαίωσης Κατάθεσης Αίτησης για Εκδοση Αδειας Διαμονής (Τύπου Α').
7. Υπήκοος Αλβανίας (επ) HARUNI (ον) ALI του BEZIM και της RABJANA, γεν. 18/11/1982, κάτοχος της υπ' αριθμ. ΑΟ 382910 από 17/04/2006 Βεβαίωσης Κατάθεσης Αίτησης για Εκδοση Αδειας Διαμονής (Τύπου Α').
8. Υπ' αριθμ. ΑΟ 628594 από 12/01/2006 Βεβαίωσης Κατάθεσης Αίτησης για Εκδοση Αδειας Διαμονής (Τύπου Α')».

Ο ΔΗΜΑΡΧΟΣ ΙΑΛΥΣΟΥ
ΣΤΑΓΚΑΣ ΣΤΕΡΓΟΣ
α.α.
ΑΝΤΙΔΗΜΑΡΧΟΣ ΔΗΜΟΥ ΙΑΛΥΣΟΥ
ΙΩΑΝΝΗΣ ΑΝΤ. ΚΟΥΦΟΥ

ΧΛ-5/12

ΔΗΜΟΣΙΑ ΕΠΙΧΕΙΡΗΣΗ ΗΛΕΚΤΡΙΣΜΟΥ Α.Ε.
ΔΝΕΜ/ Τομέας Κατασκευών Γραμμών Μεταφοράς
Δυρραχίου 87 & Κηφισού
10443 ΑΘΗΝΑ
ΗΜΕΡΟΜΗΝΙΑ: 15/11/2006
Αριθ. Πρωτ.: 24139

ΠΕΡΙΛΗΨΗ ΑΝΑΚΟΙΝΩΣΗΣ (24139/15-11-2006)

Για την πρόσληψη Προσωπικού με σύμβαση εργασίας ιδιωτικού δικαίου ορισμένου χρόνου του άρθρου 21 του Ν. 2190/94, όπως «ισχύει μετά την τροποποίηση και συμπλήρωση του με το άρθρο 9 του Ν. 3051/2002

Η ΔΗΜΟΣΙΑ ΕΠΙΧΕΙΡΗΣΗ ΗΛΕΚΤΡΙΣΜΟΥ Α.Ε.
που εδρεύει στην Αθήνα
Εχοντας υπόψη:

1. Τις διατάξεις του άρθρου 21 του Ν. 2190/1994, όπως ισχύει μετά τις τροποποιήσεις και συμπληρώσεις των Ν. 2225/1994, 2247/1994, 2266/1994, 2349/1995, 2527/1997, 2738/1999, 3051/2002, 3146/2003, 3174/2003, 3200/2003, 3260/2004 και 3320/2005.
2. Την 55/1998 Π.Υ.Σ. (άρθρο 3 παρ. ιε) «Αναστολή διορισμών και προσλήψεων στο Δημόσιο Τομέα».
3. Την υπ' αριθ. 12/2006 Απόφαση του Διευθύνοντος Συμβουλίου.
4. Τον Κανονισμό Κατάστασης Προσωπικού ΔΕΗ (ΚΚΠ/ΔΕΗ).

Ανακοινώνει

Την πρόσληψη προσωπικού με σύμβαση εργασίας ιδιωτικού δικαίου ορισμένου χρόνου, συνολικού αριθμού δέκα (10) ατόμων για κάλυψη εποχιακών και πρόσκαιρων αναγκών του Τ.Κ.Γ.Μ. της Ν. ΡΟΔΟΥ (ΕΡΓΟΤΑΞΙΟ ΚΑΤΑΣΚΕΥΗΣ ΓΜ 150 ΚV «(ΣΟΡΩΝΗ-ΑΦΑΝΤΟΥ)-Υ/Σ ΓΕΝΑΔΙΟ») για τις εξής κατά αριθμό ατόμων, ειδικότητες με τα αντίστοιχα τυπικά προσόντα και την αντίστοιχη χρονική περίοδο.

Ειδικότητα: Ηλεκτροτεχνικοί Δικτύων ΔΕ (Τ4/Α)
Αριθμός: 5
Ειδικά τυπικά προσόντα: Τα απαιτούμενα τυπικά προσόντα και οι τυχόν επαγγελματικές άδειες αναγράφονται παρακάτω.
Χρονική διάρκεια: 8 μήνες

Ειδικότητα: Χειριστές Μηχανημάτων Τεχνικών Εργων (Τ4/Ι)
Αριθμός: 2
Ειδικά τυπικά προσόντα: Τα απαιτούμενα τυπικά προσόντα και οι τυχόν επαγγελματικές άδειες αναγράφονται παρακάτω.
Χρονική διάρκεια: 8 μήνες

Ειδικότητα: Εργάτες (ΓΥ5)
Αριθμός: 3
Ειδικά τυπικά προσόντα: Τα απαιτούμενα τυπικά προσόντα και οι τυχόν επαγγελματικές άδειες αναγράφονται παρακάτω.
Χρονική διάρκεια: 8 μήνες

ΑΠΑΙΤΟΥΜΕΝΑ ΤΥΠΙΚΑ ΠΡΟΣΟΝΤΑ ΕΙΔΙΚΟΤΗΤΑ

1. ΗΛΕΚΤΡΟΤΕΧΝΙΚΟΙ ΔΙΚΤΥΩΝ ΔΕ (Τ4/Α)

Προσόντα

1. α) Αδεια Ηλεκτροτεχνίτη ΣΤ ειδικότητος Εναέριων Δικτύων.

β) Ο ομώνυμος ή αντίστοιχος τίτλος ΙΕΚ ή Τεχνικού Επαγγελματικού Εκπαιδευτηρίου Α' ή Β' κύκλου σπουδών ή Ενιαίου Πολυκλαδικού Λυκείου ή Τεχνικού Επαγγελματικού Λυκείου ή Τεχνικών Επαγγελματικών Σχολών ή σχολών μαθητείας ΟΑΕΔ ή άλλοι ισότιμοι τίτλοι σχολικών μονάδων της ημεδαπής ή αλλοδαπής αντίστοιχης ειδικότητας.

Γίνεται επίσης δεκτός οποιοσδήποτε τίτλος ΙΕΚ ή Δευτεροβάθμιας Εκπαίδευσης ή άλλος ισότιμος και αντίστοιχος τίτλος σχολικών μονάδων της ημεδαπής ή αλλοδαπής, υπό την προϋπόθεση ότι ο υποψήφιος υποβάλλει βεβαίωση της αρμόδιας για την έκδοση της άδειας υπηρεσίας, ότι η άδεια άσκησης επαγγέλματος χορηγήθηκε βάσει του συγκεκριμένου τίτλου είτε αυτοτελώς είτε με συνυπολογισμό και εμπειρίας.

γ) Εμπειρία τουλάχιστον έξι (6) μηνών σε εγκαταστάσεις Εναέριων Δικτύων Γραμμών Μεταφοράς.

2. Εάν δεν καλυφθούν οι θέσεις με υποψήφιους με τα πιο πάνω τυπικά προσόντα, θα ληφθεί υπόψη:

α) Αδεια Ηλεκτροτεχνίτη ΣΤ ειδικότητας Εναέριων Δικτύων.

β) Πτυχίο ή Απολυτήριο αναγνωρισμένης κατώτερης Τεχνικής Σχολής αντίστοιχης ειδικότητας ή αντίστοιχο Πτυχίο Σχολών Μαθητείας ΟΑΕΔ Ηλεκτρολογικής Κατεύθυνσης ή Πτυχίο ισότιμης Σχολής της ημεδαπής ή αλλοδαπής αντίστοιχης ειδικότητας.

γ) Εμπειρία τουλάχιστον έξι (6) μηνών σε εγκαταστάσεις Εναέριων Δικτύων Γραμμών Μεταφοράς.

3. Εάν δεν καλυφθούν οι θέσεις με υποψήφιους με τα πιο πάνω τυπικά προσόντα, θα ληφθεί υπόψη:

α) Αδεια Ηλεκτροτεχνίτη ΣΤ ειδικότητας Εναέριων Δικτύων.

β) Ο ομώνυμος ή αντίστοιχος τίτλος ΙΕΚ ή Τεχνικού Επαγγελματικού Εκπαιδευτηρίου Α' ή Β' κύκλου σπουδών ή Ενιαίου Πολυκλαδικού Λυκείου ή Τεχνικού Επαγγελματικού Λυκείου ή Τεχνικών Επαγγελματικών Σχολών ή σχολών μαθητείας ΟΑΕΔ ή άλλοι ισότιμοι τίτλοι σχολικών μονάδων της ημεδαπής ή αλλοδαπής αντίστοιχης ειδικότητας.

Γίνεται επίσης δεκτός οποιοσδήποτε τίτλος ΙΕΚ ή Δευτεροβάθμιας Εκπαίδευσης ή άλλος ισότιμος και αντίστοιχος τίτλος σχολικών μονάδων της ημεδαπής ή αλλοδαπής, υπό την προϋπόθεση ότι ο υποψήφιος υποβάλλει βεβαίωση της αρμόδιας για την έκδοση της άδειας υπηρεσίας, ότι η άδεια άσκησης επαγγέλματος χορηγήθηκε βάσει του συγκεκριμένου τίτλου είτε αυτοτελώς είτε με συνυπολογισμό και εμπειρίας.

γ) Εμπειρία τουλάχιστον έξι (6) μηνών σε εγκαταστάσεις Εναέριων Δικτύων Γραμμών Μεταφοράς.

3. Εάν δεν καλυφθούν οι θέσεις με υποψήφιους με τα πιο πάνω τυπικά προσόντα, θα ληφθεί υπόψη:

α) Αδεια Ηλεκτροτεχνίτη ΣΤ ειδικότητας Εναέριων Δικτύων.

β) Πτυχίο ή Απολυτήριο αναγνωρισμένης κατώτερης Τεχνικής Σχολής αντίστοιχης ειδικότητας ή αντίστοιχο Πτυχίο Σχολών Μαθητείας ΟΑΕΔ Ηλεκτρολογικής Κατεύθυνσης ή Πτυχίο άλλης ισότιμης Σχολής της ημεδαπής ή αλλοδαπής αντίστοιχης ειδικότητας.

2. ΧΕΙΡΙΣΤΕΣ ΜΗΧΑΝΗΜΑΤΩΝ ΤΕΧΝΙΚΩΝ ΕΡΓΩΝ (Τ4/Ι)

1. Προσόντα

α) Πτυχίο ΙΕΚ Μηχανολογίας ή Απολυτήριος τίτλος Τομέα Μηχανολογικού Α' ή Β' κύκλου ΤΕΕ ή κλάδου Μηχανολογίας Ενιαίου Πολυκλαδικού Λυκείου ή Μηχανολογικού Τομέα ΤΕΛ ή τμήματος Μηχανολογικού ΤΕΣ ή αντίστοιχης ειδικότητας Σχολής Μαθητείας ΟΑΕΔ του Ν. 1346/1983 (ΦΕΚ 46/τ.Α') ή άλλης ισότιμης σχολής της ημεδαπής ή αλλοδαπής, αντίστοιχου κλάδου, τομέα ή ειδικότητας.

β) Αδεια μηχανοδηγού-χειριστή Β' τάξεως και ομάδας Γ' για γερανούς και παρεμφερή μηχανήματα.

γ) Δίπλωμα οδηγού Γ' κατηγορίας ώστε να καλύπτονται μετακινήσεις αντίστοιχων μηχανημάτων εκτός εργοταξίου.

2. Εάν δεν καλυφθούν οι θέσεις με υποψήφιους με τα πιο πάνω τυπικά προσόντα θα ληφθεί υπόψη:

α) Απολυτήριο Τεχνικού Επαγγελματικού Λυκείου ή πτυχίο ΤΕΕ ή απολυτήριο τίτλο Ενιαίου Πολυκλαδικού Λυκείου ή απολυτήριο Γενικού Λυκείου ή Πτυχίο Μέσης Τεχνικής Επαγγελματικής Σχολής ή Πτυχίο Σχολών Μαθητείας ΟΑΕΔ (Μέσης Στάθμης Ν. 1346/83) (ΦΕΚ/46/Τ.Λ.) ή Πτυχίο ΙΕΚ ή Πτυχίο άλλης ισότιμης Σχολής της ημεδαπής ή αλλοδαπής ανεξαρτήτως ειδικότητας.

β) Αδεια μηχανοδηγού-χειριστή Β' τάξεως και ομάδας Γ' για γερανούς και παρεμφερή μηχανήματα.

γ) Δίπλωμα οδηγού Γ' κατηγορίας ώστε να καλύπτονται μετακινήσεις αντίστοιχων μηχανημάτων εκτός εργοταξίου.

3. Εάν δεν καλυφθούν οι θέσεις με υποψήφιους με τα πιο πάνω τυπικά προσόντα θα ληφθεί υπόψη:

α) Πτυχίο αναγνωρισμένης Κατώτερης Τεχνικής σχολής ή αντίστοιχο πτυχίο Σχολών Μαθητείας του ΟΑΕΔ ή άλλης ισότιμης Σχολής της ημεδαπής ή αλλοδαπής ανεξαρτήτως ειδικότητας ή Ενδεικτικό Γ' τάξεως Εξατάξιας Σχολής Μέσης Γενικής Εκπαίδευσης ή απολυτήριο τίτλο υποχρεωτικής εκπαίδευσης, δηλαδή Απολυτήριο εξατάξιου Γυμνασίου ή για υποψήφιους που έχουν αποφοιτήσει μέχρι και το 1980 απολυτήριο Δημοτικού Σχολείου.

β) Αδεια μηχανοδηγού-χειριστή Β' τάξεως και ομάδας Γ' για γερανούς και παρεμφερή μηχανήματα.

γ) Δίπλωμα οδηγού Γ' κατηγορίας ώστε να καλύπτονται μετακινήσεις αντίστοιχων μηχανημάτων εκτός εργοταξίου.

Παρατήρηση. Οι υποψήφιοι που θα επιλεγούν θα υποβληθούν στις απαραίτητες ιατρικές εξετάσεις και εφόσον κριθούν κατάλληλοι θα προσληφθούν. Σε αντίθετη περίπτωση θα προσλαμβάνονται οι επόμενοι κατά σειρά επιτυχίας με την ίδια διαδικασία.

3. ΕΡΓΑΤΕΣ Γ.Μ. (ΓΥ5)

Προσόντα

Απολυτήριο τίτλο Υποχρεωτικής Εκπαίδευσης (δηλαδή Απολυτήριο τριτάξιου Γυμνασίου ή για υποψηφίους που έχουν αποφοιτήσει μέχρι και το έτος 1980 Απολυτήριο Δημοτικού Σχολείου), ή Ισοδύναμο Απολυτήριο τίτλο Κατώτερης Τεχνικής Σχολής του Ν.Δ. 580/70 ή απολυτήριο τίτλο Ειδικής Επαγγελματικής Εκπαίδευσης και Κατάρτισης, του άρθρου 1 του Ν. 2817/2000 ή άλλο Ισότιμο τίτλο της αλλοδαπής.

Παρατήρηση. Οι υποψήφιοι που θα επιλεγούν θα υποβληθούν στις απαραίτητες ιατρικές εξετάσεις και εφόσον κριθούν κατάλληλοι θα προσληφθούν. Σε αντίθετη περίπτωση θα προσλαμβάνονται οι επόμενοι κατά σειρά επιτυχίας με την ίδια διαδικασία.

Η υποβολή τίλων Σπουδών. Ανώτερης Εκπαιδευτικής Στάθμης των αιτουμένων θα έχει ως αποτέλεσμα τον απολεισμό των υποψηφίων από την Επιλογή.

Α. ΓΕΝΙΚΑ ΠΡΟΣΟΝΤΑ ΠΡΟΣΛΗΨΗΣ

Οι υποψήφιοι πρέπει:

1. Να έχουν ηλικία από 18 ετών έως 65 ετών.
2. Να έχουν την υγεία και τη φυσική καταλληλότητα που τους επιτρέπει την εκτέλεση των καθηκόντων της θέσεως που επιλέγουν.

Τονίζεται ιδιαιτέρως ότι οι υποψήφιοι που θα προσληφθούν θα απασχοληθούν αποκλειστικά και μόνο στις εργασίες για τις οποίες προσλαμβάνονται.

3. Να μην έχουν κώλυμα κατά το άρθρο 8 του Υπαλληλικού Κώδικα (καταδίκη, υποδικία, δικαστική συμπαράσταση), με την επιφύλαξη της επόμενης εξαίρεσης.

Εξαίρεση: Οι υποψήφιοι για θέσεις βοηθητικού ή ανειδίκευτου προσωπικού υπό την προϋπόθεση ότι έχουν εκτίσει την ποινή ή τα μέτρα ασφαλείας που τους έχουν επιληφθεί έχουν αρθεί ή έχουν απολυθεί υπό όρο (Ν. 2207/1994 άρθρο 4 παρ. 6).

Β. ΚΡΙΤΗΡΙΑ ΠΡΟΣΛΗΨΗΣ: ΚΡΙΤΗΡΙΟ ΕΝΤΟΠΙΟΤΗΤΑΣ

Οι υποψήφιοι κατατάσσονται σε πίνακα κατά κλάδο ή ειδικόπτα με τη σειρά του βαθμού εντοπιότητας (α', β', γ' κ.ο.κ.). Ανάμεσα σ' αυτούς που έχουν την ίδια εντοπιότητα, προηγούνται οι έχοντες τα κύρια προσόντα και ακολουθούν οι έχοντες τα επικουρικά. Αν δεν καλυφθεί ο αριθμός των προσλαμβανομένων από τους έχοντες τα κύρια ή επικουρικά προσόντα της πρώτης εντοπιότητας προσλαμβάνονται υποψήφιοι που έχουν τα αντίστοιχα προσόντα της δεύτερης κ.ο.κ. Η σειρά κατάταξης μεταξύ αυτών που έχουν τα ίδαι προσόντα, κύρια ή επικουρικά, γίνεται με βάση τη βαθμολογία που συγκεντρώνουν στα βαθμολογούμενα κριτήρια (ανεργία, αριθμός τεκνών πολύτεκνης οικογένειας κ.λ.π.).

Προτάσσονται κατά σειρά οι υποψήφιοι που είναι:

α) Δημότες των ΔΗΜΩΝ Ή ΚΟΙΝΟΤΗΤΩΝ της Νήσου **ΡΟΔΟΥ.**

β) Δήμτες των ΔΗΜΩΝ Ή ΚΟΙΝΟΤΗΤΩΝ του Ν. ΔΩΔΕΚΑΝΗΣΟΥ.

γ) ΜΟΝΙΜΟΙ ΚΑΤΟΙΚΟΙ όλων των Νομών της χώρας.

Γ. ΠΡΟΘΕΣΜΙΑ ΥΠΟΒΟΛΗΣ ΑΙΤΗΣΕΩΝ

Οι ενδιαφερόμενοι μπορούν να υποβάλουν αίτηση στα γραφεία του εργοταξίου της **ΔΕΗ Α.Ε./ΔΝΕΜ/ΤΚΓΜ, Υ/Γ ΔΕΗ ΑΦΑΝΤΟΥ ΡΟΔΟΥ στον αρμόδιο υπάλληλο κ. ΚΑΡΑΒΑ ΣΠΥΡΟ. Τηλ. 22410-51899,** εντός προθεσμίας δέκα (10) ημερών, που αρχίζει από την επομένη ημέρα της τελευταίας δημοσίευσης της παρούσας σε δύο (2) τοπικές εφημερίδες ή της ανάρτησής της στο κατάστημα της υπηρεσίας και στο χώρο ανακοινώσεων του δημοτικού ή κοινοτικού καταστήματος, εφόσον η ανάρτηση της είναι τυχόν μεταγενέστερη της δημοσίευσης στις εφημερίδες (παρ. 10 άρθρο 21 Ν. 2190/1994).

Δ. ΔΗΜΟΣΙΕΥΣΗ ΤΗΣ ΑΝΑΚΟΙΝΩΣΗΣ

Περίληψη της παρούσας, περιέχουσα υποχρεωτικώς τα όρια ηλικίας και όλα τα στοιχεία του άρθρου 21 §8 του Ν. 2190/1994 (όπως ισχύει), θα δημοσιευθεί σε δύο (2) ημερήσιες ή εβδομαδιαίες τοπικές εφημερίδες του Νομού, εφόσον εκδίδονται. Ανάρτηση ολόκληρης της ανακοίνωσης θα γίνει στο κατάστημα της οικείας υπηρεσίας και στον χώρο των ανακοινώσεων του δημοτικού ή κοινοτικού καταστήματος του δήμου ή της κοινότητας στην οποία εδρεύει η υπηρεσία, συντασσομένου κατ' άρθρο 21 §9 του Ν. 2190/1994 (όπως ισχύει) πρακτικού ανάρτησης.

Ε. ΑΝΑΡΤΗΣΗ ΠΙΝΑΚΩΝ-ΥΠΟΒΟΛΗ ΕΝΣΤΑΣΕΩΝ

Οι πίνακες κατάταξης των υποψηφίων αναρτώνται στο κατάστημα της οικείας υπηρεσίας, συντασσομένου πρακτικού ανάρτησης, υπογραφόμενοι από δύο (2) υπαλλήλους της υπηρεσίας. Κατά των ανωτέρω πινάκων οι ενδιαφερόμενοι μπορούν να υποβάλλουν ενστάσεις στο ΑΣΕΠ, **μέσα σε αποκλειστική προθεσμία, η οποία λήγει μετά την πάροδο δέκα (10) ημερών από την ανάρτησή τους.**

Για την υποβολή της ένστασης απαιτείται η καταβολή **παραβόλου στο δημόσιο ταμείο σαράντα ευρώ (40) ευρώ.**

Α. ΓΕΩΡΓΟΠΟΥΛΟΣ
Δ/ΝΤΗΣ
ΝΕΩΝ ΕΡΓΩΝ ΜΕΤΑΦΟΡΑΣ

ΧΛ-18/5

Δ Ι Α Λ Υ Σ Η

CASA LEONARDO

Κρυστάλλινα είδη
όλο το εμπόρευμα **50%** φθηνότερα
Κων/νου Παλαιολόγου 5
Τηλ. 22410 24500
ΑΔ. ΠΡΟΕΔΡΟΥ ΠΡΩΤ. 2328/06



16286-13/12

ΙΕΡΑ ΜΗΤΡΟΠΟΛΗ ΡΟΔΟΥ
ΙΕΡΟΣ ΝΑΟΣ ΑΓΙΟΥ ΝΙΚΟΛΑΟΥ
ΤΣΑΪΡΙ-ΡΟΔΟΥ (ΑΓΙΟΣ ΜΗΝΑΣ)

Φέρομεν εις γνώσιν του φιλοθρήσκου κοινού ότι την 6η Δεκεμβρίου 2006 ημέρα Τετάρτη εορτάζει ο Ιερός Ναός Αγίου Νικολάου στην περιοχή Τσαΐρι (Αγιος Μηνάς). Αφ' εσπέρας 5 Δεκεμβρίου ημέρα Τρίτη και ώρα 5:00 μ.μ. θα τελεσθεί πανηγυρικός εσπερινός. Την δε πρωΐαν της 6 Δεκεμβρίου ημέρα Τετάρτη και ώρα 07:00 π.μ. θεία λειτουργία.

Εκ της Εκκλησιαστικής Επιτροπής

X6271-5/12

ΠΑΡΑΔΟΣΗ ΚΑΙ ΤΕΧΝΟΛΟΓΙΑ
ΕΡΓΑΣΤΗΡΙΟ ΦΩΤΟΓΡΑΦΙΩΝ
ΦΩΤΟ ΦΙΛ. ΠΑΧΟΣ
Αναλογική και ψηφιακή φωτογραφία
ΤΥΠΩΜΑ ΚΑΙ ΝΥΧΤΕΡΙΝΕΣ ΩΡΕΣ
Γ. ΕΥΣΤΑΘΙΟΥ 11, Τηλ. 22410 26893,
Κιν.: 6946 282033

ΤΗΛΕΟΡΑΣΗ

ET1

08:30 Mickey Mouse Club House - Κινούμενα σχέδια
09:00 Γουίνι το μικρό αρκουδάκι - Κινούμενα σχέδια
09:30 Το μικρό ουράνιο τόξο
10:00 Biography Channel
11:00 History Channel
12:00 Πέρα από το αύριο
13:00 Ηφαίστεια- ντοκιμαντέρ
14:00 Ειδήσεις
14:30 Φλορεσιέντα, η σύγχρονη σταχτοπούτα
15:15 Ανυπότακτες καρδιές
16:15 Ατίθασα νιάτα
17:00 Μένουμε Ελλάδα
18:00 Εχει γούστο
19:00 Κλήρωση Λαϊκού Λαχείου
19:10 Εχει γούστο... συνέχεια
19:45 Σαν σήμερα τον 20ο αιώνα
20:00 Μικρές οδύσσειες «Ονειρα»
20:45 Νέος Ελληνικός Κινηματογράφος «Kalabush»
23:00 Ειδήσεις
24:00 Hotel Τρίτων
01:00 Αγώνας Μπάσκετ ΝΒΑ-Αθλητική μετάδοση

NET

05:45 Πρώτη γραμμή
10:00 Συμβαίνει τώρα
12:00 Ειδήσεις
13:00 Συμβαίνει τώρα
14:00 Η απίθανη Kim - Κινούμενα σχέδια
14:40 Κλασικά Κινούμενα Σχέδια
15:00 Ειδήσεις
16:00 Η ζωή είναι παιχνίδι
18:00 Ειδήσεις
19:00 Νησιτικό αρκούδι
20:00 Τοις μετρητοίς
21:00 Ειδήσεις
22:00 Πως τον λεν τον ποταμό
23:30 Champions NET: Ολυμπιακός - Σαχτάρ

ET1

06:00 Αγώνας Β Εθνικής (Ε)
08:00 Ραντεβού στις 8
10:00 Εξω από το παρελθόν
11:00 Σύγχρονοι μονομάχοι
11:30 Οι φύλακες του δάσους
12:00 Οικολογία και διατροφή (Ε)
13:00 Ειδήσεις
14:30 Τόλμη και Γοητεία
15:00 Καρμελίτα
16:15 Εκτη αίσθηση
16:30 Υπάρχει... είδηση
18:00 Ο κόσμος των Σπορ
19:00 Ειδήσεις
20:30 Νεανικές ανησυχίες - μαγικές απαντήσεις
21:00 Διψασμένος πλανήτης
21:30 Κυριακή στο χωριό (Ε)
23:30 Το σύμπαν που αγάπησα
24:00 Ειδήσεις
00:30 Αξιον Εστι (Ε)
01:30 Φρανκ Ρίβα, ο άνδρας από το πουθενά
02:30 Καρμελίτα (Ε)

ΜΕΓΑ

05:45 Απο νωρίς
06:30 Κοινωνία ώρα Mega
10:00 Ομορφος Κόσμος το πρωί
13:20 Η νταντά (Ε)
14:00 Ειδήσεις
**

ΠΡΟΟΔΟΣ
prodromi@yahoo.gr

Από το καλό στο καλύτερο

Πηγαίνει η ομάδα του Κλεάνθη Παραδεισίου. Πριμ υποσχέθηκε η διοίκηση το οποίο θα καταβληθεί μέχρι την Παρασκευή

Από το καλό στο καλύτερο πηγαίνει το τελευταίο διάστημα η ομάδα του Κλεάνθη Παραδεισίου. Μετά τη νίκη επί του Ιάλυσου, οι πρωταθλητές Δωδεκανήσου πήραν τρόποντο και στη Νίκαια και πλέον ατενίζουν το μέλλον τους με μεγάλη αισιοδοξία. Οι τελευταίες επιτυχίες θα αποφέρουν και οικονομικό όφελος στους ποδοσφαιριστές. Όπως τους υποσχέθηκε ο πρόεδρος Σταμάτης Μαχλής μετά το τέλος του αγώνα στη Νίκαια μέχρι την Παρασκευή θα εισπράξουν έξτρα πριμ για τις δυο τελευταίες τους επιτυχίες. Όπως είναι ευκολονόητο, το κλίμα στην ομάδα είναι πάρα πολύ καλό και αυτό αναμένεται να έχει αντίκτυπο στα επόμενα παιχνίδια του πρωταθλήματος.

Η χθεσινή ημέρα

Η χθεσινή ημέρα περιλάμβανε ρεπό για τους παίκτες του Κλεάνθη οι οποίοι θα επιστρέψουν σήμερα στις προπονήσεις στο γήπεδο των Μαριτσών. Κατά την διάρκειά της αναμένεται να φανεί η κατάσταση στην οποία βρίσκεται ο Δημήτρης Πέρος που το τελευταίο διάστημα αντιμετώπισε ως γνωστόν πρόβλημα τραυματισμού. Τραυματίας από τη Νίκαια (κλωτσιά στη γάμπα) επέστρεψε ο Τσαλώλης αλλά δεν αναμένεται να είναι κάτι το σοβαρό. Στο επόμενο παιχνίδι επιστρέφουν οι Ρεντόπουλος και Ορφανός οι οποίοι εξέτισαν την ποινή που τους είχε επιβληθεί λόγω του ότι είχαν συμπληρώσει τέσσερις κίτρινες κάρτες.

Ο Ιάλυσος

Με προπόνηση που έγινε στο «Οικονομίδειο» ξεκίνησε χθες την προετοιμασία του ο Ιάλυσος. Δεν μπόρεσε να πάρει μέρος ο Γαϊτάνος ο οποίος έχει τράβηγμα στον προσαγωγό και πολύ δύσκολα θα προλάβει το παιχνίδι της Κυριακής. Εκτός από τον αγώνα αυτόν θα είναι σίγουρα ο Γκαρής και ο Θεοδοσίου που είναι τιμωρημένοι. Πρόβλημα τραυματισμού αντιμετωπίζει και ο Βασιλάκης. Στο μεταξύ, ο Ιάλυσος θα αντιμετωπίσει σήμερα σε φιλικό παιχνίδι τον «Ιάλυσο '97».

Νέο έξτρα πριμ!

Έχουν βαλθεί να τρελάνουν κόσμο οι «πράσινοι» που πλησιάζουν στην κορυφή της βαθμολογίας. Όλα τα λεφτά το ντέρμπι με τον Άγιο Δημήτριο την προσεχή Κυριακή στο Δημοτικό Στάδιο



Έξτρα πριμ περιμένει τους ποδοσφαιριστές της Ρόδου μετά τη νέα τους επιτυχία, αυτή τη φορά μέσα στο Μπραχάμι επί της Ηλιούπολης. Είναι κάτι που υποσχέθηκε στους παίκτες ο πρόεδρος της ΠΑΕ Χρήστος Ηλιακίδης ο οποίος πλέει σε πελάγη ευτυχίας, όπως και όλοι οι παράγοντες βέβαια με την εντυπωσιακή πορεία των «ελαφιών» Το τελευταίο διάστημα οι παίκτες της Ρόδου πήραν πριμ για τη νίκη επί του Βύζαντα στα Μέγαρα, επί του Διαγόρα στο Δημοτικό Στάδιο (το εισέπραξαν το περασμένο Σάββατο) και τώρα επί της Ηλιούπολης. Πριμ θα πάρουν αν κερδίσουν και τον Άγιο Δημήτριο την προσεχή Κυριακή καθώς θα πλησιάσουν στους δυο βαθμούς στην κορυφή του βαθμολογικού πίνακα.

Αναμένεται πολύς κόσμος

Στο παιχνίδι της Κυριακής αναμένεται να δώσει το παρών και αρκετός κόσμος, λόγω της πολύ καλής παρουσίας της ομάδας στο πρωτάθλημα. Είναι κάτι που θέλουν πάρα πολύ και οι ποδοσφαιριστές καθώς με γεμάτο το γήπεδο μπορούν να αποδώσουν και καλύτερα

Είχε την υπογραφή

Μπαλογιάννη

Την υπογραφή του Φώτη Μπαλογιάννη είχε η νίκη της Ρόδου στην καυτή έδρα της Ηλιούπολης, που διατήρησε τους «πράσινους» στα υψηλά βαθμολογικά πατώματα.

Ο 29χρονος μεσοεπιθετικός σε ένα ακόμη παιχνίδι διέπρεψε με την απόδοσή του και οδήγησε τα «ελάφια» σε άλλη μια επιτυχία μακριά από το «σμαραγδένιο νησί», που τους επιτρέπει να κάνουν ακόμα και όνειρα ανόδου. Σε δηλώσεις ο έμπειρος μέσος, τόνισε τα ακόλουθα:

«Ήταν μια μεγάλη νίκη, που επιτεύχθηκε επί μιας ομάδας που προερχόταν από σερί νικηφόρων αποτελεσμάτων και βρισκόταν σε φόρμα, ενώ και στην έδρα της ήταν αήττητη. Δεν κρύβω ότι φοβόμασταν αυτό το παιχνίδι, όχι τόσο επειδή παίζαμε με την Ηλιούπολη, όσο επειδή είχαμε δώσει κι άλλο ματς μεσοβδόμαδα, είχαμε συνεχόμενες μετακινήσεις και η κούραση ήταν μεγάλη. Όμως παίξαμε έξυπνα και διαχειριστήκαμε άφοβα τον αγώνα, ώστε να μην κουραστούμε και χάσουμε. Χτυπήσαμε στην κόντρα και πήραμε μια σπουδαία νίκη που θα μας βοηθήσει τόσο βαθμολογικά, όσο και ψυχολογικά για τη συνέχεια. Η ομάδα δείχνει χαρακτήρα στα δύσκολα και αυτό είναι σημαντικό».

Αναφερόμενος γενικότερα στην φετινή πορεία της Ρόδου, ο 29χρονος άσος υποστήριξε: «Έχουμε μια φιλόδοξη ομάδα, από την διοίκηση μέχρι τον τελευταίο παίκτη και τον τελευταίο άνθρωπο του τεχνικού τιμ. Δουλεύουμε πολύ σκληρά και αυτό βγαίνει στο γήπεδο. Μπορεί ο αρχικός μας στόχος να μην ήταν η άνοδος, ωστόσο εδώ που έχουμε φτάσει θα ήταν ψέμα αν λέγαμε ότι δεν μας ενδιαφέρει. Είναι σαφές, όμως ότι μια ομάδα για να πρωταγωνιστήσει πρέπει να έχει διάρκεια και χαρακτήρα. Εμείς έχουμε αποδείξει μέχρι στιγμής ότι τα έχουμε και τα δύο. Βέβαια κοιτάμε κάθε παιχνίδι ξεχωριστά. Την Κυριακή έχουμε μπροστά ματς το παιχνίδι με τον Άγιο Δημήτριο. Θα είναι ένα δύσκολο ματς, αφού ο αντίπαλος είναι μια πολύ καλή ομάδα που δίκαια βρίσκεται στην κορυφή και έχει να ττηθεί από την πρεμιέρα. Συνεπώς είναι μια καλή ευκαιρία με νίκη να τον πλησιάσουμε περισσότερο».

Επέστρεψαν τα χαμόγελα!

Στον Διαγόρα επέστρεψαν τα χαμόγελα μετά την νίκη επί του Ατσαλένιου με 2-0 στο Δημοτικό Στάδιο προχθές Κυριακή. Δεν ήταν τόσο η επιστροφή στις νίκες και στις επιτυχίες μετά την ήττα από την Ρόδο όσο η καλή εμφάνιση κύρια στο α΄ημίχρονο αλλά και η συνολική αμυντική λειτουργία της ομάδας όταν η Κρητική ομάδα προσπάθησε να αντιδράσει κάτι που επεσήμανε στις δηλώσεις του ο Ντανιέλ Μπατίστα και που αφορούσε τους αγωνιστικούς προσανατολισμούς της ομάδας μέσα στο παιχνίδι.



Η νίκη από πολλούς χαρακτηρίζεται σαν νέο ξεκίνημα αλλά στον Διαγόρα θεωρούν πώς κάθε παιχνίδι πρέπει να αντιμετωπίζεται από μόνο του και ξεχωριστά μιας και παρουσιάζει τις δικές του δυσκολίες. Για τον λόγο αυτό ο γηραιός άρχισε από χθες να ασχολείται με το ματς που έρχεται μετά την νίκη επί του Ατσαλένιου. Η Θύελλα Πατρών είναι ο επόμενος αντίπαλος του Διαγόρα και στην έδρα της έχει καλά στατιστικά στοιχεία. Σε επτά αγώνες έχει πέντε νίκες, μία ισοπαλία και μία ήττα ενώ θα προσπαθήσει να επανέλθει στις επιτυχίες ύστερα από μια σειρά αρνητικών αποτελεσμάτων.

Ο Διαγόρας θα πρέπει λοιπόν να παρουσιασθεί όσο το δυνατόν καλύτερος από κάθε άποψη και άρχισαν ο Ντανιέλ Μπατίστα και οι συνεργάτες του να το δουλεύουν από χθες αυτό το παιχνίδι.

Στον αγωνιστικό τομέα τώρα οι ιθύνοντες της τεχνικής ηγεσίας δεν έχει να αντιμετωπίσει κανένα πρόβλημα μιας και

-Επανέρχεται ο Σάββας Παφιάκης που εξέτισε την ποινή του στον αγώνα με τον Ατσαλένιο

-Ενώ παρών στην Πάτρα θα είναι και ο Γιώργος Σαλαμαστράκης για τον οποίο ο γηραιός ζήτησε να εκτίσει την ποινή της μιας αγωνιστικής στον αγώνα με τον Βύζαντα.

-Σε ρυθμούς αποκατάστασης είναι ακόμα ο Πέτρος Ρουτζιέρης ο οποίος ανεβάζει σιγά σιγά ρυθμούς και πιστεύεται πώς στις επόμενες μέρες θα μπει στο πρόγραμμα της ομάδας.

-Αυτόν που περιμένει να ενταχθεί πλήρως ο Ντανιέλ Μπατίστα είναι ο Ερνέστο Φερέϊρα που αναμένεται να είναι στην διάθεση του Ντανιέλ Μπατίστα για τον αγώνα με την Θύελλα Πάτρας της προσεχούς Κυριακής.

Πάντως υπάρχει ικανοποίηση στο στρατόπεδο του γηραιού για την εμφάνιση κατά του δυνατού Ατσαλένιου. Ειδικότερα υπάρχει ικανοποίηση για το κέρδος του Γιώργου Στεργαλά ο οποίος πήγε πολύ καλά και πιστεύεται πώς αγώνα με αγώνα θα ανεβάζει ρυθμούς και θα ανεβάσει κι άλλο την απόδοσή του.

Στον προπονητικό τομέα πάντως αυτοί που αγωνίσθηκαν με τον Ατσαλένιο έκαναν χθες αποθεραπεία ενώ εκείνοι που δεν έπαιξαν καθόλου προπονήθηκαν κανονικά με τις οδηγίες των ανθρώπων της τεχνικής ηγεσίας.

FITNESS FASHION-new collection

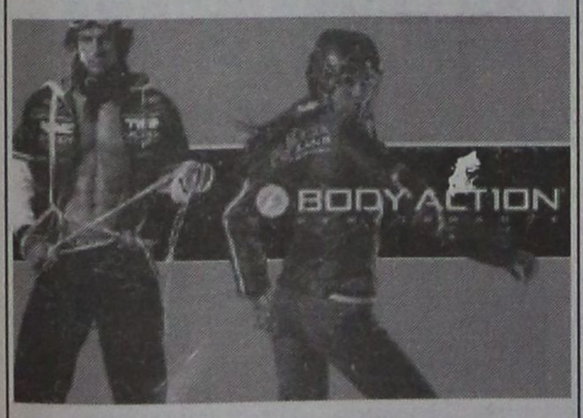

Κάνετε σπορ σε άλλους ρυθμούς

ΡΟΔΟΣΠΟΡ

...πρώτο όνομα στα σπορ

ΕΘ. ΔΩΔΕΚΑΝΗΣΙΩΝ 15 - Τηλ. 22410 21442

www.rodosport.gr E-mail:rospo@otenet.gr

ΓΔ. 31/12

«Σκόνταψε» στην Κω ο Κλεάνθης Παραδεισίου

Η ανδρική ομάδα του ΚΛΕΑΝΘΗ βρέθηκε το Σάββατο στην Κω για να αγωνισθεί ενάντια στην ομάδα του ΑΟ Αθλοπαιδιών Κω (αποτελείται κυρίως από παίκτες της μεγάλης ομάδας του Ανταγόρα που αγωνίσθηκε επί σειρά ετών με επιτυχία στις εθνικές κατηγορίες την περασμένη δεκαετία).

Αν και προηγήθηκαν με 1-0 σετ οι Παραδεισιώτες, που ταξίδεψαν στην Κω με σοβαρές ελλείψεις σε βασικούς παίκτες, η εμπειρία και η μαχητικότητα των γηπεδούχων 'γύρισαν' το σκορ και επικράτησαν τελικά με 3-1 σετ.

Δυσάρεστο σημείο της συνάντησης ήταν ο σοβαρός τραυματισμός στο γόνατο του εξαιρετικού επιθετικού των γηπεδούχων Γιώργου Σεγραίδου. Είναι ο ίδιος αθλητής που πέρυσι στην 1η αγωνιστική της Γ΄ Εθνικής Κατηγορίας, αγωνιζόμενος τότε με τη φανέλα του Διαγόρα, είχε τραυματιστεί πάλι σοβαρά και έχασε όλη αγωνιστική χρονιά.

Το τμήμα βόλεϊ του ΑΕΣ ΚΛΕΑΝΘΗ εύχεται στον αθλητή γρήγορη ανάρρωση.

Αναλυτικά:

ΑΟ ΑΘΛΟΠΑΙΔΙΩΝ ΚΩ - ΑΕΣ ΚΛΕΑΝΘΗΣ 3-1 σετ (22-25 σε 27΄, 25-16 σε 17΄, 25-12΄ και 25-16 σε 18΄)

Διαιτητές του αγώνα ήταν οι κ. Νίκος Χατζησταυρίδης, Μιχάλης Λάος και Γιώργος Γονατος.

ΑΟ ΑΘΛΟΠΑΙΔΙΩΝ: (Αλκιβιάδης Χ''νικολάου) Γιώργος Σεγραίδος, Νίκος Σαρίκιζης, Αλκιβιάδης Χ''νικολάου, Ι. Τριανταφύλλου, Αν. Ζώης, Ι. Σπυρογλου, Ι. Ζαμάγιας, Α. Γαμβρέλης, Ν. Κουλλιας, Θ. Κοπελλος, Γ. Σπργιτας και Δ. Θεωδόρου (λίμπερο)

ΑΕΣ ΚΛΕΑΝΘΗΣ: (Νίκος Τσιντομηνάς) Βασίλης Μπαρδής, Γιάννης Λάλουσης, Νίκος Κουλούμπρης, Σάκης Πλατανάς, Ανδρέας Μοσκιού, Σάκης Ισκιούπης και Μπάμπης Σπάρταλης (λίμπερο)

Τα κατάφεραν οι μικρές του Κλεάνθη κόντρα στο Σταυρό

Να 'κολυμπήσουν στα βαθιά' ζήτησε ο προπονητής τους από τις μικρές της ομάδας βόλεϊ του Παραδεισίου, αφού στο παιγνίδι με αντίπαλο το Σταυρό, για το πρωτάθλημα των γυναικών δεν αγωνίσθηκαν οι 'ενήλικες' αθλήτριες της ομάδας. Την Κυριακή το βράδυ, στο κλειστό της Κρεμαστής και στις δύο ομάδες συμμετείχαν μόνο νεαρές αθλήτριες και ο Κλεάνθης κέρδισε με 3-1 σετ τη μαχητική ομάδα του Σταυρού.

Αναλυτικά:

ΚΛΕΑΝΘΗΣ - ΣΤΑΥΡΟΣ 3-1 σετ (25-15 σε 20΄, 21-25 σε 22΄, 19-25 σε 17΄ και 25-09 σε 12΄)

Διαιτητές του αγώνα ήταν οι κ. Λάζαρος Λαζαρίδης, Σάββας Γάρτας και Μαρία Παπαδούλη.

ΑΕΣ ΚΛΕΑΝΘΗΣ: (Νίκος Τσιντομηνάς) Χρύσα Λιάσκα, Καρολίνα Χρυσοχού, Κατερίνα Χειμωνέτου, Έλενα Παντελαίου, Αθηνά Φαίη Μίχου, Κέλλυ Δαουτοπούλου, Ειρήνη Σφυρίου και Κατερίνα Ντελάκη.

ΑΕ ΣΤΑΥΡΟΣ: Σταματία Κατταβενού, Παρασκευή Πάσαλη, Βέρα Κιόττου, Σταματία Παπαβεργή, Βάϊα Αβραμούση, Ελένη Μπαλάση και Κών/να Βαρδαβά.

Με βαριά καμπάνα κινδυνεύει ο Σκιαθίτης

Ιδιαιτέρως επιβαρυντικό για τον πρόεδρο του Ορφέα Γιάννη Σκιαθίτη είναι το φύλλο αγώνα του παιχνιδιού του Ευαγόρα με τον Ορφέα για το πρωτάθλημα της Β' Κατηγορίας Δωδεκανήσου. Τα όσα αναφέρει ο διαιτητής Γιώργος Γκούμας όχι μόνο στέλνουν στην «σέντρα» τον κ. Σκιαθίτη αλλά αναμένεται να πέσει και βαρύ χρηματικό πρόστιμο 500 ευρώ αν αποδειχθούν όλα αυτά που του καταλογίζει ο διαιτητής. Συγκεκριμένα ο κ. Γκούμας μεταξύ άλλων αναφέρει πως «χτύπησε με γροθιά στο μάτι τον παρατηρητή αγώνα». Επίσης επισημαίνει ότι τον ίδιο τον «τραβούσε από τη φανέλα». Ο διαιτητής αναφέρει πως μετά το τέλος του παιχνιδιού, ο «Διονύσης Αρβανιτάκης πέταξε ένα μπουκάλι με νερό προς το μέρος μου. Ο προπονητής Παναγιώτης Λούπης και ο αναγραφόμενος ως μασέρ Γιάννης Σκιαθίτης ήταν μπροστά στην πόρτα που οδηγεί στον διάδρομο των αποδυτηρίων και δεν μας άφηναν να περάσουμε. Έπειτα οι παίκτες του Ορφέα με τα νούμερα 2, (Δήμας) 5 (Σαιμίρ), και 7 Κουτρουμάνος βγήκαν από τα αποδυτήρια και προσπάθησαν να μας επιτεθούν αλλά συγκρατήθηκαν από τον αρχηγό Α. Καρούσο». Αν επαληθευτούν όλα τα προαναφερόμενα για τον πρόεδρο του Ορφέα τότε κινδινεύει να τιμωρηθεί με 20 αγωνιστικές (βιαιοπραγία κατά του διαιτητή είναι 10 αλλά στους παράγοντες διπλασιάζεται) και χρηματικό πρόστιμο 500 ευρώ.

Νέα σχολή προπονητών

Η Ελληνική Ποδοσφαιρική Ομοσπονδία αποφάσισε τη λειτουργία Σχολής Προπονητών Ποδοσφαίρου Κατηγορίας UEFA Β΄ από τις 7 έως τις 22 Ιανουαρίου 2007 στη Λάρισα και το Μάρτιο 2007 στην Αττική.

Τα απαιτούμενα δικαιολογητικά είναι τα ακόλουθα:

1. Αίτηση
2. Πιστοποιητικό γέννησης
3. Βεβαίωση Ε.Π.Ο. ή Ε.Π. Σωματείων ότι υπήρξε ποδοσφαιριστής
4. Πιστοποιητικό Σπουδών θεωρημένο
5. Αντίγραφο Ποινικού Μητρώου, όχι παλαιότερο των τριών (3) μηνών
6. Πιστοποιητικό Εισαγγελικής Αρχής, ότι δεν είναι φυγόποινος ή φυγόδικος, όχι παλαιότερο των τριών (3) μηνών
7. Πιστοποιητικό Υγειονομικής Επιτροπής

Εξάλλου, η Ομοσπονδία αποφάσισε τη λειτουργία Σχολής Προπονητών Ποδοσφαίρου Κατηγορίας UEFA Α΄ στην Αττική (1-10/2/2007 το πρώτο μέρος) και στην Δράμα (18-22/2/2007 το δεύτερο μέρος).

*Για περισσότερες πληροφορίες οι ενδιαφερόμενοι μπορούν να επικοινωνήσουν με τον κ. Κώστα Παπαπαναγιώτου (τηλ. 2109306000, 6937-747756).

ΠΡΟΟΔΟΣΠΟΡ

Χρειάζεται στρατηγική για την ανάπτυξη του αθλητικού τουρισμού

Προτάσεις στο SPORT TOURISM FORUM



Η ένταξη του αθλητικού τουρισμού στην επίσημη προβολή της χώρας, η εκμετάλλευση της υπάρχουσας αθλητικής δραστηριότητας, η χαρτογράφηση των δραστηριοτήτων σε όλες τις περιοχές της χώρας, η πραγματοποίηση επαναλαμβανόμενων διοργανώσεων και η συνεργασία με αρμόδιους φορείς και επαγγελματίες αποτελούν σημαντικά βήματα για την ανάδειξη του αθλητικού τουρισμού στην Ελλάδα.

Αυτό ήταν το βασικό συμπέρασμα της εκδήλωσης με θέμα « Στρατηγική Ανάπτυξης αθλητικού τουρισμού για την αναβάθμιση του ελληνικού παραδοσιακού τουριστικού προϊόντος - η πρόταση του Sports Tourism Greece» που πραγματοποιήθηκε το Σάββατο 2 Δεκεμβρίου στο πλαίσιο της 1ης Διεθνούς Έκθεσης Τουρισμού International Tourism Salon Athens 2006. Το πρωτοποριακό project για την προώθηση του αθλητικού τουρισμού στην Ελλάδα παρουσιάστηκε από τους εμπνευστές του, Αχιλλέα Τζίμα, ιδρυτή της Rhodes Windsurfing Academy, προπονητή ιστιοπλοΐας, μέλος της International Windsurfing Association και του Δ.Ο.Α.Ν. Δήμου Ιαλυσού και Χρήστο Πετρέα, οικονομολόγο (MBA - ΗΠΑ) και σύμβουλο ΜΜΕ, Τουριστικής Ανάπτυξης και Marketing.

Στην εναρκτήρια ομιλία του ο κ. Τζίμας επεσήμανε ότι ταξιδεύοντας ως αθλητής σε όλο τον κόσμο συνειδητοποίησε ότι απομακρυσμένες περιοχές αναπτύσσονταν τουριστικά μέσω του αθλητικού τουρισμού και ότι η Ελλάδα διαθέτει τα συγκριτικά πλεονεκτήματα για να αναπτύξει και κυρίως να προβάλει το είδος αυτό του τουρισμού.

Εν συνεχεία, ο κ. Πετρέας τόνισε τη σπουδαιότητα του αθλητικού τουρισμού και τη διεθνή αποδοχή της σημασίας του επισημαίνοντας ότι στο εξωτερικό γίνονται ειδικές παρουσιάσεις σε εξειδικευμένες εκθέσεις, άλλες χώρες με λιγότερες δυνατότητες από την Ελλάδα πουλάνε το προϊόν με επιτυχία ενώ είναι πολύ σημαντικός ο αριθμός των τουριστών που ταξιδεύουν όλο το χρόνο για να κάνουν διακοπές συνδυασμένες με σπορ όπως για παράδειγμα το πακέτο μεταφορά - διαμονή - ιστιοσανίδα. Χαρακτηριστικά ανέφερε ότι σύμφωνα με πρόσφατη έρευνα από τη βρετανική αγορά το 20% των ταξιδιών που κάνουν οι Βρετανοί σχετίζεται με ταξίδια για αθλητικό τουρισμό ενώ το 50% των ταξιδιών περιλαμβάνει και ενασχόληση με κάποιο σπορ.

Ο τουρισμός των σπορ, τόνισε ο κ. Πετρέας αποτελεί μια από τις πιο γρήγορα αναπτυσσόμενες δραστηριότητες με άμεσο όφελος τα έσοδα και έμμεσο όφελος την επαναληπτικότητα των επισκέψεων καθώς και ότι σε μερικές χώρες οι τοπικές, περιφερειακές ή και εθνικές οικονομίες περιλαμβάνουν μέχρι και 25% έσοδα από τους επισκέπτες αθλητικού τουρισμού. Ακολούθως ανέφερε ότι υπάρχουν διάφορες αθλητικές διοργανώσεις που έχουν μηδενικές απαιτήσεις για πάγιες εγκαταστάσεις κι έτσι ενώ δεν χρειάζεται ιδιαίτερη επένδυση κεφαλαίων, οι διοργανώσεις αυτές παρουσιάζουν σημαντικά οφέλη και δημιουργούν μια συνέχεια διατήρησης «εικόνας» για τον προορισμό.

Το παράδειγμα των πρωταθλητικών οργανώσεων windsurfing στην Ιαλυσό της Ρόδου αναλύθηκε από τον κ. Τζίμα ο οποίος παρουσίασε με νούμερα την επιτυχία της διοργάνωσης του πρωταθλήματος windsurfing του 2005 και τη σπουδαιότητα τέτοιων διοργανώσεων για τον αθλητισμό αναφέροντας χαρακτηριστικά ότι οι αθλητές παρέμειναν στην περιοχή 30 ημέρες παραπάνω. Τόνισε, επίσης, ότι πρέπει να γίνονται διεθνείς αθλητικές διοργανώσεις με άμεση ανταποδοτικότητα στη χώρα μας και ταυτόχρονα να υπάρχει στοχευμένη προβολή των διοργανώσεων αυτών ένα χρόνο πριν την πραγματοποίησή τους ώστε να γίνονται γνωστές.

Συνεχίζοντας την παρουσίαση ο κ. Πετρέας υπογράμμισε ότι η στρατηγική για την ανάπτυξη του αθλητικού τουρισμού είναι απαραίτητη καθώς ο ανταγωνισμός ολοένα και αυξάνεται. Έτσι για την εκμετάλλευση του αθλήματος πρέπει να δοθεί έμφαση στην αγορά υφιστάμενη και δυνητική, στους παράγοντες προσέλκυσης συμμετεχόντων και θεατών, στις χορηγίες και στην προβολή και προώθηση. Ακολούθως τόνισε ότι παρόλα τα πλεονεκτήματα της Ελλάδας και την ύπαρξη αθλητικής δραστηριότητας ορισμένες ατέλειες της εφαρμογής της τουριστικής πολιτικής έχουν ως αποτέλεσμα να μην υπάρχει ολοκληρωμένη πληροφόρηση των tour operators για να πουλήσουν το προϊόν «αθλητικός τουρισμός».

Η πρόταση του Sports Tourism Greece, όπως ανέφερε ο κ. Τζίμας, αφορά στη διοργάνωση αθλητικών γεγονότων και επαναλαμβανομένων διοργανώσεων, εκμετάλλευση της υπάρχουσας δραστηριότητας αθλητικού τουρισμού, διαμόρφωση συγκεκριμένων ιστοσελίδων για την προώθηση των διάφορων μορφών αθλητικού τουρισμού, χαρτογράφηση όλων των περιοχών αθλητικής δραστηριότητας και μεταφορά της Ολυμπιακής φλόγας με ιστιοσανίδα το 2008.

Στην εκδήλωση χαιρετισμούς απηύθυναν ο Βουλευτής Δωδεκανήσου Βασίλης Χρύσης, ο εκπρόσωπος της γενικής Γραμματείας Αθλητισμού, Χρήστος Παπαγιαννόπουλος ο Πρόεδρος του Πανελλήνιου Συνδέσμου Εκπαιδευτών (Αυτόνομης) Κατάδυσης, Νίκος Τζανουδάκης και ο Διευθύνων Σύμβουλος της MACT S.A. Γιώργος Καραχρήστος.

Ο κ. Χρύσης επεσήμανε ότι «πρέπει άμεσα το Υπουργείο Τουρισμού, η Γενική Γραμματεία Αθλητισμού, άλλοι φορείς, η τοπική αυτοδιοίκηση, οι ιδιώτες και επαγγελματίες του χώρου να βοηθήσουν στην τελική μορφή της χαρτογράφησης των περιοχών του αθλητικού τουρισμού και κατόπιν να προβάλουν σε διεθνές επίπεδο όλα αυτά για να τα γνωρίσουν περισσότερο οι επισκέπτες από το εξωτερικό και την Ελλάδα».

Ο κ. Παπαγιαννόπουλος ανέφερε ότι σύντομα θα αρχίσει να λειτουργεί το Εθνικό Αθλητικό Τουριστικό Συμβούλιο για την προώθηση του αθλητικού τουρισμού και ο κ. Τζανουδάκης υπογράμμισε ότι η Ελλάδα έχει δυνατότητες να αναπτύξει τον καταδυτικό τουρισμό αφού διαθέτει περισσότερα συγκριτικά πλεονεκτήματα σχετικά με χώρες, όπως η Αίγυπτος και η Μάλτα στις οποίες ο καταδυτικός τουρισμός είναι ιδιαίτερα ανεπτυγμένος.

Από τους παρευρισκόμενους πραγματοποίησαν παρέμβαση ο εκπρόσωπος του Υπουργείου Τουριστικής Ανάπτυξης Ιωάννης Δουβής επισημαίνοντας ότι η πολιτεία στηρίζει τόσο τις μεγάλες όσο και τις μικρές αθλητικές διοργανώσεις και ο Πρόεδρος του HATTA Γιάννης Ευαγγέλου.

Τέλος χαιρετισμό απέστειλε ο Βουλευτής Α΄ Αθηνών Δημήτρης Κωνσταντάρας υπογραμμίζοντας ότι μπροστά στο θέμα της στρατηγικής ανάπτυξης του αθλητικού τουρισμού πρέπει να σταθούμε με ενθουσιασμό και αποφασιστικότητα καθώς και ότι με τη συνεργασία όλων των εμπλεκόμενων στον τουρισμό μπορεί να αλλάξει η εικόνα της τουριστικής Ελλάδας.

Για περισσότερες πληροφορίες επικοινωνήστε με τον κ. Αχιλλέα Τζίμα στο τηλ. 6944428428 και για φωτογραφικό υλικό επισκεφθείτε τη σελίδα www.rwa.gr και την υποσελίδα events/european2005

Την Τετάρτη 13 Δεκεμβρίου στις 19:00

Στο «Ακταίον» η συνέλευση της ΕΠΣΔ

Έκτακτη Τακτική Γενική Συνέλευση των Σωματείων Μελών της συγκάλεσε η ΕΠΣΔ. Θα πραγματοποιηθεί την Τετάρτη 13/12/2006 και ώρα 19:00 στην αίθουσα του «ΑΚΤΑΙΟΝ» με μοναδικό θέμα «ΟΙΚΟΝΟΜΙΚΟ - ΑΚΤΟΠΛΟΪΚΟ».

Εάν δεν υπάρξει απαρτία, η Γενική Συνέλευση, χωρίς άλλη πρόσκληση, θα πραγματοποιηθεί την επόμενη ημέρα, δηλαδή Πέμπτη 14/12/2006 στον ίδιο τόπο και την ίδια ώρα με τα ίδια θέματα.

Κάθε σωματείο εκπροσωπείται στην Έκτακτη Γενική Συνέλευση από ένα τακτικό και ένα αναπληρωματικό αντιπρόσωπο.

Οι αντιπρόσωποι με τους αναπληρωτές τους, ορίζονται με απόφαση του δ.σ. του σωματείου. Ο τακτικός και αναπληρωματικός αντιπρόσωπος όσον αφορά τα Σωματεία της Νήσου Ρόδου θα είναι υποχρεωτικά μέλη του δ.σ. αυτών, ενώ ο τακτικός και αναπληρωματικός αντιπρόσωπος των σωματείων των υπόλοιπων νήσων δύνανται να είναι και μη μέλη αυτών.

Κάθε αντιπρόσωπος μπορεί να εκπροσωπήσει μόνο ένα σωματείο.

Κάθε σωματείο διαθέτει μία ψήφο.

Τα πληρεξούσια των αντιπροσώπων για τη νομιμοποίησή τους πρέπει πρέπει να κατατεθούν στα γραφεία της Ενωσης το αργότερο μέχρι τις 12.00 της Τρίτης 12/12/2006.

Κι ενώ στον Ηρακλή Μαριτσών δεν απογοητεύονται

Στη Βραζιλία ο Μπαρμπόσα!

Η απώλεια των δύο βαθμών στον αγώνα του Σαββάτου με τον Κλεόβουλο Λίνδου συζητήθηκε στα αποδυτήρια του Ηρακλή Μαριτσών, χθες, πριν την προπόνηση, μεταξύ του προπονητή, του προέδρου και των ποδοσφαιριστών. Εντοπίστηκε ότι η ομάδα μπορούσε να πάρει τους τρεις βαθμούς αν και δεν είχε την πολύ καλή απόδοση. Οι διάφοροι όμως αστάθμητοι παράγοντες που συμβαίνουν σε κάθε αγώνα ήταν η αιτία που ο Ηρακλής δεν πήρε τους τρεις βαθμούς στην κούρσα του πρωταθλήματος.

Ο πρόεδρος τόνισε στους ποδοσφαιριστές ότι τίποτα δεν έχει αλλάξει, η προσπάθεια συνεχίζεται όπως πάντα, ο αγώνας του Σαββάτου ανήκει στο παρελθόν και ότι από την χθεσινή προπόνηση ο νους όλων θα είναι στον αγώνα του Σαββάτου με τον Απόλλωνά Καλυθιών...

Τα προβλήματα που έχει να αντιμετωπίσει ο Ανδρέας Βλασόπουλος είναι η απουσία του Μπαρμπόσα, που αναχώρησε για τη Βραζιλία λόγω εορτών και ο τραυματισμός του Ελ. Δράκου στον αγώνα του Σαββάτου, στραμπούλισμα στην ποδοκνήμη όπως έδειξε η ακτινογραφία που έβγαλε. Στο γιατρό ο Δράκος συνοδεύτηκε από τον πρόεδρο θα ακολουθήσει ξεκούραση και θεραπεία και θα δείξει αν είναι έτοιμος για τον αγώνα του Σαββάτου.Ο Γ. Μπιλιάς προπονήθηκε κανονικά και θα είναι στην διάθεση του προπονητή, ύστερα από αρκετές αγωνιστικές, καθώς και ο Γ. Μαλώτρας του μπήκε στο πρόγραμμα των προπονήσεων κανονικά, με την πρώτη ομάδα. Προπονούνται και οι δύο νεαροί Μάργαρης Κ. και Μάργαρης Π., ενώ ο νεαρός Φ. Μπιλιάς βρίσκεται στο στάδιο της αποθεραπείας. Η προπόνηση έγινε στο γήπεδο Μαριτσών, σήμερα Τρίτη θα υπάρχει ρεπό.

Διαιτησία και «πόθεν έσχες»

Η ΕΠΟ κρατά στα συρτάρια της τα στοιχεία, στηριζόμενη στο αυτοδιοίκητό της



Σάλος δημιουργείται στο ελληνικό ποδόσφαιρο με τα «πόθεν έσχες» των διαιτητών. Αν και ο νόμος προβλέπει την αποστολή εντύπου με την περιουσιακή κατάσταση αυτών που διευθύνουν αγώνες επαγγελματικού ποδοσφαίρου στην Επιτροπή Επαγγελματικού Αθλητισμού, η ΕΠΟ αρνείται να παραδώσει τα στοιχεία, στηριζόμενη στο αυτοδιοίκητό της.

Η Επιτροπή Επαγγελματικού Αθλητισμού, υπό την προεδρία του Σταύρου Κουτελιδάκη, επίτιμου Αντεισαγγελέα του Αρείου Πάγου, έχει ζητήσει εδώ και δύο περίπου μήνες από την ποδοσφαιρική ομοσπονδία την εφαρμογή της κείμενης νομοθεσίας που αφορά στα «πόθεν έσχες» των διαιτητών, όμως ακόμη περιμένει τα έγγραφα, ώστε να προχωρήσει στην εξέτασή τους.

Σε μια περίοδο που οι αποφάσεις των διαιτητών διαμορφώνουν αποτελέσματα και αποτελούν κεντρικό θέμα συζήτησης στα ποδοσφαιρικά στέκια, σ΄ ένα διάστημα που οι αγώνες των ελληνικών πρωταθλημάτων Α΄ και Β΄ Εθνικής έχουν περιληφθεί στο στοίχημα προκαθορισμένης απόδοσης του ΟΠΑΠ, σε χρονικό σημείο κατά το οποίο πολλοί παράγοντες στρέφονται κατά των διαιτητών για τις κρίσεις τους στα γήπεδα, η ΕΠΟ «στυλώνει« τα πόδια και δε διευκολύνει την αποδυνάμωση της κακουχίας.

Στελέχη της Επιτροπής Επαγγελματικού Αθλητισμού, η οποία υπάγεται στην ΓΓΑ, γίνονται δέκτες παραπόνων και άτυπων καταγγελιών για το θέμα του «πόθεν έσχες». Η επιτροπή επιζητά τα στοιχεία της περιουσιακής κατάσταση των διαιτητών, ώστε αν κάπου διαπιστωθεί κάτι παράδοξο, να προχωρήσει σε έλεγχο.

Ακόμη και στην περίπτωση που οι διαιτητές έχουν αποστείλει το «πόθεν έσχες» τους στον Αντεισαγγελέα του Αρείου Πάγου, το πρόβλημα δε λύνεται, καθώς είναι γνωστό ότι είναι ανέφικτο η Αντεισαγγελέα να προχωρήσει σ΄ ενδελεχείς και μαζικούς ελέγχους, λόγω φόρτου εργασίας.

Όταν η διαιτησία αποτελεί το υπ΄ αριθμό ένα πρόβλημα του ελληνικού ποδοσφαίρου, το ν΄ ακολουθείται από την ΕΠΟ η συγκεκριμένη τακτική και να μην αναγνωρίζεται η Επιτροπή Επαγγελματικού Αθλητισμού, ωθεί σε υποδαύλιση της αξιοπιστίας του πρωταθλήματος. Η ΕΕΑ είναι πολύ πιθανόν ν΄ αντιδράσει και η κατάσταση να φορτιστεί επικίνδυνα. Τότε, ίσως οι αρμόδιοι να τρέχουν να συμμαζέψουν τ΄ ασυμμάζευτα.

ΖΗΤΟΥΝ ΑΞΙΟΛΟΓΗΣΗ

Σαν να μην έφθανε το ζήτημα των δηλώσεων περιουσιακής κατάστασης των διαιτητών που δεν έχουν αποσταλεί στην ΕΕΑ, πολλές ΠΑΕ κατά την τελευταία συνεδρίαση του διοικητικού συμβουλίου της Ένωσης επαγγελματικού ποδοσφαίρου Β΄ - Γ΄ Εθνικής ζήτησαν δια των εκπροσώπων τους να υπάρξει αξιολόγηση αγώνων.

Η πορεία της διαιτησίας και στις μικρότερες κατηγορίες έχει προκαλέσει προβληματισμό και κρίθηκε επιβεβλημένο το ταχύτερο δυνατό ν΄ αξιολογούνται αγώνες από την ΚΕΔ της ΕΠΟ, μετά από αίτημα των ΠΑΕ ή ακόμη και της διοργανώτριας αρχής του πρωταθλήματος.

Στη συνεδρίαση της Ένωσης Β΄ - Γ΄ Εθνικής αποφασίστηκε από το ποσό της χορηγίας της ΟΠΑΠ Α.Ε. ύψους τριών εκατομμυρίων ευρώ, τα δύο εκατομμύρια να πάνε για τα λειτουργικά έξοδα της διοργανώτριας, ενώ το ένα εκατομμύριο ευρώ για τη διευθέτηση παλαιότερων χρεών της ΕΠΑΕ.

Όσον αφορά στα έσοδα απ΄ τα τηλεοπτικά δικαιώματα της διανυόμενης περιόδου, ύψους επίσης τριών εκατομμυρίων ευρώ, το ένα εκατομμύριο ήδη μοιράσθηκε στις ομάδες, ενώ τα υπόλοιπα δύο εκατομμύρια ευρώ θα καταβληθούν στις ΠΑΕ σε τρεις δόσεις.

Για το προσωπικό της πρώην ΕΠΑΕ επισημάνθηκε ότι η νέα Ένωση, θ΄ απορροφήσει 19 άτομα, η Σούπερ Λίγκα 10, ενώ κάποιος αριθμός θα πάει σε ΠΑΕ κυρίως μεγάλες- που έχουν έδρα την Αθήνα.

Οι τελικοί του Εργασιακού Τουρνουά

Ολοκληρώνεται την Πέμπτη 7 Δεκαμβρίου 2006 το 15ο Εργασιακό Τουρνουά Ποδοσφαίρου 5Χ5 του ΔΟΝΑ Ροδίων στο «OASIS SOCCER CLUB». Θα γίνουν οι τελικοί ως εξής:

- **18.00:** Αρχαιολογία-Irene Palace (3η-4η θέση)
- **19.00:** Δ.Ε.Κ.Ρ. - Δικηγόροι (1η - 2η θέση)

Ενισχύεται ο Αλθαιμένης

Παρά την ήττα της από τον Α.Ο. Σύμης η ομάδα του Αλθαιμένη συνεχίζει να βλέπει μπροστά, αφού ο στόχος είναι ακόμη ορατός.

Ο επόμενος αντίπαλος, που είναι ο ΑΣ Ζευς, είναι καλή ομάδα, αλλά θα πρέπει η ομάδα της Κρητηνίας να επιστρέψει στις νίκες.

Σ΄ αυτό το παιχνίδι επιστρέφουν οι τιμωρημένοι Κατραμάδος, Γεωργούδης και Καζούλης και οι τραυματίες Ροδίτης και Κόκκινος.

Ο προπονητής του Αλθαιμένη Μίμης Σαρικάκης δήλωσε:

«Το πιο δίκαιο αποτέλεσμα ήταν η ισοπαλία, αφού η ομάδα, παρά τις απουσίες, πάλευε μέχρι το 88΄ και είχε αρκετές ευκαιρίες. Θεωρώ ότι αν η ομάδα μου αγωνιζόταν πλήρης η ομάδα της Σύμης δε θα είχε καμία τύχη. Ελπίζω στο επόμενο ματς που θα έχω όλους τους παίχτες στη διάθεσή μου, να επιστρέψουμε στα θετικά αποτελέσματα».

ΘΕΡΜΟΠΟΜΠΟΙ

Με συνέπεια και υπευθυνότητα συνεχίζουμε για 24 χρόνια τοποθετώντας θερμοπομπούς σε Σπίτια,Σχολεία,Αίθουσες και σε λοιπούς επαγγελματικούς χώρους.



...ΘΕΡΜΟΠΟΜΠΟΙ ΓΑΛΛΙΑΣ....
AIRELEC

Η ποιότητα και η πείρα τόσων χρόνων μας κάνουν ασυναγώνιστους.Ελάτε ή πάρτε μας τηλέφωνο, να έρθουμε να κουβεντιάσουμε για τη θέρμανση του χώρου που σας ενδιαφέρει.

ΜΕΛΕΤΗ - ΕΓΚΑΤΑΣΤΑΣΗ ΔΩΡΕΑΝ!!!

Ν.ΚΑΜΠΟΥΡΑΚΗΣ - Μ.ΦΛΑΓΚΟΣ Ο.Ε.
ΤΗΛ. 31320 - 20859

ΠΡΟΟΔΟΣΠΟΡ

Αποστολή...κωδικός Ηρακλής!

Ο Κολοσσός πλέον βλέπει μόνο το παιχνίδι του Σαββάτου (17:30) στο Ιβανώφειο και ξεκίνησε χθες την προετοιμασία του στο «Βενετόκλειο»! Μία νέα αρχή μακριά απ' τη Ρόδο ψάχνει η ομάδα του Γιώργου Ζευγώλη

Ο Κολοσσός στο παιχνίδι με το Παλαιό Φάληρο κέρδισε το άγχος και τον κακό του εαυτό (74-64) και φυσικά το ζητούμενο στο παιχνίδι της 10ης αγωνιστικής ήταν να επιστρέψει στα νικηφόρα αποτελέσματα, μετά την ήττα στα Πατήσια απ' τον Σπόρτιγκ.

Το κεφάλαιο... Παλαιό Φάληρο ουσιαστικά έκλεισε χθες για τους «θαλασσί», με τον Γιώργο Ζευγώλη να μιλάει στους παίκτες του για τα λάθη που έγιναν στο παιχνίδι του Σαββάτου και πλέον στο μυαλό των Ροδιτών βρίσκεται μόνο το ματς του Ιβανωφείου που φέρει την ονομασία...κωδικός Ηρακλής! Για τον Κολοσσό η νίκη με το Παλαιό Φάληρο θα λειτουργήσει θετικά όσον αφορά τη ψυχολογία των παικτών, αφού το πρόγραμμα μέχρι το τέλος του πρώτου γύρου είναι ιδιαίτερα δύσκολο, αρχής γενομένης απ' το ντέρμπι της Θεσσαλονίκης.

Όπως είναι γνωστό ο Κολοσσός και ο Σπόρτιγκ έχουν αποσπαστεί με δύο βαθμούς στην κορυφή του βαθμολογικού πίνακα και ακολουθεί ένα γκρουπ ομάδων, μεταξύ των οποίων και ο Ηρακλής, ο οποίος και φέτος παρουσιάζεται δυνατός στην έδρα του. Για τους «θαλασσί» το ματς στο Ιβανώφειο, αποτελεί μία ακόμη πρόκληση αφού είναι πλέον φανερό ότι με μία νίκη, η ομάδα θα κάνει ακόμη ένα βήμα για την επιστροφή της στην Α1 Κατηγορία.



ΦΩΤΟ: ΧΑΡΗΣ ΖΑΜΠΕΤΟΥΛΑΣ

Ανάλογες στιγμές θέλουν να ζήσουν οι παίκτες του Κολοσσού στο Ιβανώφειο

Για να γίνει αυτό όμως η ομάδα του Γιώργου Ζευγώλη θα πρέπει να δείξει μία πολύ καλή εικόνα και να βελτιώσει τα όποια λάθη έγιναν στα προηγούμενα ματς. Άλλωστε ο Ηρακλής θα παίξει για τη νίκη, ώστε να διατηρήσει τις ελπίδες του για μία θέση στην προνομιούχο δυάδα.

Μετά το παιχνίδι με το Παλαιό Φάληρο, δεν υπάρχουν ιδιαίτερα αγωνιστικά προβλήματα και όλοι οι παίκτες υπολογίζονται κανονικά απ' τον Γιώργο Ζευγώλη, ο οποίος φυσικά και θα έχει στη διάθεσή του, τον Κώστα Κεφαλά που έμεινε εκτός 12άδας στο ματς με το Παλαιό Φάληρο. Αξίζει να σημειωθεί ότι η αποστολή του Κολοσσού θα ταξιδέψει την Παρασκευή για τη Θεσσαλονίκη (μέσω Αθηνών), ενώ έχει προγραμματιστεί προπόνηση στις εγκαταστάσεις των εκπαιδευτηρίων Ματουλίδη, όπως γίνεται κάθε φορά που οι «θαλασσί» παίζουν στην συμπρωτεύουσα. Όπως είναι κατανοητό, η τεχνική ηγεσία του Κολοσσού συγκεντρώνει όλα τα απαραίτητα στοιχεία προκειμένου οι Ροδίτες να παρουσιαστούν καλά διαβασμένοι στο παιχνίδι της Θεσσαλονίκης, το οποίο θα ξεκινήσει κανονικά στις 17:30.

*Για συγκοινωνιακούς λόγους ο αγώνας Α.Σ. Ξάνθης - Α.Γ.Ο. Ρεθύμνου (09/12) θα ξεκινήσει αντί για τις 16.30 θα ξεκινήσει 15.30.

Ο Κολοσσός συγχαίρει

Το διοικητικό συμβούλιο της Κ.Α.Ε. Κολοσσός Ρόδου θέλει να εκφράσει τα συγχαρητήρια του, στους κ.κ. Γιώργο Ξανθό και Στέλιο Βιτζηλαίο του Συνδέσμου Διαιτητών Καλαθοσφαίρισης Δωδεκανήσου για την προαγωγή τους στην Α2 Εθνική Κατηγορία.

«Σε καινούργια φάση ο Κολοσσός»

Ο Γιώργος Ζευγώλης μίλησε για την καλή αμυντική λειτουργία της ομάδας του στο παιχνίδι με το Παλαιό Φάληρο, τονίζοντας ότι δεν υπάρχουν εύκολοι αντίπαλοι στην Α2! «Είμαστε έτοιμοι να ανταποκριθούμε στις υποχρεώσεις μας»

Στην καλή αμυντική εικόνα που έδειξε η ομάδα του στο παιχνίδι με το Παλαιό Φάληρο στάθηκε κυρίως ο Γιώργος Ζευγώλης, ο οποίος ανέφερε ότι χωρίς άγχος ο Κολοσσός παίζει καλύτερα και τόνισε επίσης ότι η υπεραισιοδοξία και η υπεροψία κάνουν κακό στους «θαλασσί». Ο έμπειρος τεχνικός αναφέρθηκε αρχικά στη νίκη του Κολοσσού το προηγούμενο Σάββατο απέναντι στο συγκρότημα του Κώστα Σορώτου. «Πιστεύω ότι κάναμε μία απ' τις καλύτερες μας εμφανίσεις στο αμυντικό κομμάτι. Τα παιδιά έδειξαν διάθεσή και νομίζω ότι κερδίσαμε πολλά στο παιχνίδι με το Παλαιό Φάληρο. Αποδείχθηκε πάντως ότι στην Α2 καμία ομάδα δεν είναι εύκολη και χρειάζεται προσπάθεια για να πάρεις μία νίκη. Ο κόσμος ήταν απ' τις λίγες φορές φέτος που ήταν τόσο ζεστός με την ομάδα και πιστεύω ότι αυτό θα συνεχιστεί μέχρι το τέλος. Πλέον ο Κολοσσός μπαίνει σε μία καινούργια φάση. Θέλουμε καλές εμφανίσεις, αφού ακολουθούν σημαντικά παιχνίδια για το πρωτάθλημα και το κύπελλο, όπου στόχος μας είναι να περάσουμε στον τελικό.

Ο Κολοσσός είναι έτοιμος να ανταποκριθεί στις απαιτήσεις των υποχρεώσεων του. Το άγχος μας έφυγε και νομίζω ότι θα είμαστε πιο χαλαροί από δω και πέρα στα εντός έδρας παιχνίδια και θα έχουμε καλύτερη ποιότητα. Σίγουρα μας έχει κάνει κακό η υπεραισιοδοξία και η υπεροψία. Όταν θα καταφέρουμε να αποβάλλουμε τα δύο αυτά στοιχεία, νομίζω ότι θα λειτουργήσουμε καλύτερα. Το θετικό στοιχείο για μας είναι ότι ο Χαρτ ανέβασε την απόδοση του, ο Μοσχοβίτης έπαιξε πολύ καλά και βοήθησε, ενώ και ο Τσαμάτος μπαίνει κανονικά στην ομάδα. Μαθαίνουμε σιγά-σιγά την κατηγορία, αφού φέτος τα πράγματα στην Α2 είναι εντελώς διαφορετικά και αυτό πιστεύω ότι είναι ορατό με την πρώτη ματιά».



Ο Τζάρετ Χαρτ σε φωτό απ' το παιχνίδι Κολοσσός-Παλαιό Φάληρο (ΧΑΡΗΣ ΖΑΜΠΕΤΟΥΛΑΣ)

Όσον αφορά το παιχνίδι με τον Ηρακλή, ο Γιώργος Ζευγώλης αρκέστηκε να πει. «Είναι πολύ σημαντικό παιχνίδι και για τις δύο ομάδες. Βέβαια το πρωτάθλημα έχει ακόμη πολύ δρόμο και απ' ότι βλέπουμε κάθε εβδομάδα είναι απρόβλεπτο με πολλές εκπλήξεις. Όποιος έχει συνέπεια, συνέχεια και υπομονή θα πετύχει τους στόχους του».

Το «12ο τρίποντο αγάπης»

Τι αναφέρει το δελτίο της Ο.Σ.Ε.Κ.Κ. για τη χθεσινή εκδήλωση στο Μετς. «Θεωρούμε ότι δεν νοείται σύγχρονη Ελλάδα χωρίς τη δυνατότητα να ενταχθούν τα άτομα με αναπηρίες στην κοινωνία», είπε ο Γιώργος Κούζας

Για τη χθεσινή γιορτή στο Μετς, η Ο.Σ.Ε.Κ.Κ. εξέδωσε δελτίο τύπου, το οποίο αναφέρει χαρακτηριστικά. Χρόνια πολλά και να τα... εκατοστίσουμε (τα Τρίποντα Αγάπης)! Το κλειστό γήπεδο του Μετς γέμισε από παιδιά και χαρούμενες φωνές, παιδιά που γνώρισαν και χειροκρότησαν τους αθλητές μπάσκετ με καρότσι, αλλά και τους φίλους τους. Το «12ο Τρίποντο Αγάπης», που διοργανώθηκε από την ΟΣΕΚΚ σε συνεργασία με τον Οργανισμό Νεολαίας και Άθλησης του Δήμου Αθηναίων και τον Ολυμπιακό, με αφορμή την Παγκόσμια Ημέρα ατόμων με αναπηρία, βρήκε και φέτος τον στόχο του. Οι 600 μαθητές των εκπαιδευτηρίων «Ο Πλάτων» που βρέθηκαν στις εξέδρες, είχαν την ευκαιρία να παρακολουθήσουν αγώνα επίδειξης μπάσκετ με καρότσι ανάμεσα στην Εθνική ομάδα και το Μαρούσι, αλλά και να παίξουν οι ίδιοι. Μαθητές του γυμνασίου, κάθισαν στο καρότσι και αντιμετώπισαν την Εθνική ομάδα, γνωρίζοντας έτσι από πρώτο χέρι την προσπάθεια των αθλητών.

Δεν έλειψαν, φυσικά, τα διαγωνιστικά παιχνίδια, με τους αθλητές του Ολυμπιακού, οι οποίοι αναμετρήθηκαν στις βολές με τους μαθητές και τους χάρισαν αναμνηστικά δώρα. Όπως είναι φυσικό, οι «ερυθρόλευκοι» δεν σταμάτησαν να υπογράφουν αυτόγραφα και να βγάζουν φωτογραφίες με τους μικρούς τους φίλους. Εκτός από το αγωνιστικό μέρος, η Ο.Σ.Ε.Κ.Κ. απένειμε τιμητική πλακέτα στο Κοινωφελές Ίδρυμα «Αλέξανδρος Σ. Ωνάσης», την οποία παρέλαβε η κ. Έφη Τσιότσιου, η οποία δήλωσε: «Συγχαρητήρια στην Ομοσπονδία για το έργο της και να γνωρίζει ότι θα είμαστε πάντα δίπλα της».

Το παρών στην εκδήλωση έδωσε ο... επόμενος Δήμαρχος Αθηναίων Νικήτας Κακλαμάνης, στον οποίο η Ο.Σ.Ε.Κ.Κ. απένειμε τιμητική πλακέτα, ενώ ο Ολυμπιακός διά του αρχηγού του Μανώλη Παπαμακάριου του έκανε δώρο μια μπάλα με τις υπογραφές των παικτών. Αναμνηστικά αντάλλαξε η ομοσπονδία και με τους «ερυθρόλευκους».

Ο πρόεδρος της ΟΣΕΚΚ Γιώργος Κούζας στον σύντομο χαιρετισμό του ανέφερε: «Θεωρούμε ότι δεν νοείται σύγχρονη Ελλάδα χωρίς τη δυνατότητα να ενταχθούν τα άτομα με αναπηρίες στην κοινωνία. Η εκδήλωση αυτή εντάσσεται στο πρόγραμμα ανάπτυξης της ΟΣΕΚΚ και σκοπός της είναι να γνωρίσουν τα παιδιά το άθλημα της καλαθοσφαίρισης με καρότσι προκειμένου να έχουμε δίπλα μας τους αυριανούς φιλάθλους» και συμπλήρωσε: «Η 3η Δεκέμβρη είναι ημέρα προβληματισμού και το μήνυμα είναι σαφές: Μία ημέρα δεν φτάνει για να θυμόμαστε τους ανθρώπους με αναπηρία».

Ο Γενικός Διευθυντής των εκπαιδευτηρίων «Ο Πλάτων», Μιχάλης Παπαδόπουλος, υποστήριξε: «Σκοπός των εκπαιδευτηρίων μας είναι να δημιουργήσουμε ολοκληρωμένους ανθρώπους, με πίστη και αγάπη στα ιδεώδη. Το σημερινό μάθημα ήταν πολύ σημαντικό, καθώς οι άνθρωποι αυτοί αποδεικνύουν ότι εκτός από μεγάλες δυνατότητες διαθέτουν και μεγαλείο ψυχής».

Το παρών στο «12ο Τρίποντο Αγάπης» έδωσαν (και τους ευχαριστούμε θερμά γι΄ αυτό) ο Σύμβουλος του Υφυπουργού Αθλητισμού κ. Γιώργος Ραμπότας, ο Δημοτικός Σύμβουλος του δήμου Αθηναίων κ. Βασίλης Κικίλιας και ο διεθνής διαιτητής Λάζαρος Βορεάδης.

Το πιο συναρπαστικό των τελευταίων ετών...

Η Α' Κατηγορία κλέβει φέτος την παράσταση, αφού τίποτα δεν έχει ξεκαθαρίσει με τη συμπλήρωση του πρώτου γύρου! Παιχνίδια-φωτιά το ερχόμενο Σαββατοκύριακο σε κορυφή και ουρά

Την παράσταση, αν μη τι άλλο, κλέβει φέτος το πρωτάθλημα της Α' Κατηγορίας στο χώρο του τοπικού μπάσκετ...Το προηγούμενο Σαββατοκύριακο, με τη διεξαγωγή των δύο εξ αναβολής αγώνων, έπεσε και τυπικά η αυλαία του πρώτου γύρου και αν προσπαθήσει κανείς να βγάλει συμπεράσματα σχετικά με την τελική κατάταξη στην κορυφή και την ουρά, μάλλον...θα πέσει στο κενό!

Για πρώτη φορά τα τελευταία χρόνια υπάρχουν τόσες πολλές ομάδες που... «ερίζουν» για την κορυφή. Άλλωστε είναι χαρακτηριστικό ότι ο Ιπποκράτης, ο Γ.Σ. Διαγόρας και ο Ηρακλής Λάρδου μοιράζονται την πρώτη θέση, ενώ ακριβώς από κάτω βρίσκονται, η Ένωση Ιβίσκου/ Ιάλυσου και ο Ζέφυρος. Αυτές οι πέντε ομάδες θα διεκδικήσουν την είσοδο τους στην τελική τετράδα, ενώ η Καλλιθέα και η Α.Ε. Δικαίου μάλλον θα πρέπει να αναθεωρήσουν τα πλάνα τους, αφού πλέον θα παλέψουν για την παραμονή τους στην κατηγορία. Η ροδίτικη ομάδα ξεκίνησε εντυπωσιακά αλλά έχει πάρει την κατιούσα, ενώ σε πιο δύσκολη θέση βρίσκεται η Α.Ε. Δικαίου και φυσικά η ουραγός Ε.Α. Καλύμνου, η οποία πάντως παρέμεινε ζωντανή...



Ο Ιπποκράτης Κω θα φιλοξενήσει την Ένωση Ιβίσκου/ Ιάλυσου. Στη φωτό φάση απ' το παιχνίδι του πρώτου γύρου

«ΚΑΛΗΜΕΡΑ» ΜΕ ΝΤΕΡΜΠΙ...

ο πρώτος γύρος ολοκληρώθηκε και ο δεύτερος αρχίζει το επόμενο Σαββατοκύριακο. Και τι αρχή δηλαδή...Το πρωτάθλημα της Α' Κατηγορίας παίρνει «φωτιά», αφού είναι λογικό και επόμενο ότι σύντομα αναμένεται να ξεκαθαρίσει το τοπίο στην κορυφή και την ουρά. Στο πρόγραμμα της 8ης αγωνιστικής περιλαμβάνονται πολύ σημαντικά παιχνίδια. Καταρχήν θα πρέπει να ξεκινήσουμε με το ντέρμπι κορυφής ανάμεσα στον Ιπποκράτη και την Ένωση Ιβίσκου/ Ιάλυσου. Οι ισορροπίες πάντως έχουν αλλάξει, με δεδομένο ότι οι γηπεδούχοι θα παρουσιαστούν χωρίς τον τιμωρημένο Παναγιώτη Μαλιούρα (τέσσερις αγωνιστικές).

Ο Ηρακλής Λάρδου θα φιλοξενήσει στο κολλέγιο Ρόδου τον Ζέφυρο, σ' ένα πολύ σημαντικό ματς και για τις δύο ομάδες που απέχουν μόλις μία νίκη. Στην ουρά τα πράγματα περιπλέκονται ακόμη περισσότερο. Η Καλλιθέα (έχοντας το αβαντάζ της νίκης στην Κω) θα υποδεχθεί την Α.Ε. Δικαίου. Όποια ομάδα ηττηθεί μπαίνει για τα καλά σε περιπέτειες, αν και σε καλύτερη μοίρα βρίσκεται το συγκρότημα του Τάκη Κοκορόγιαννη. Τέλος ο Γ.Σ. Διαγόρας με νίκη επί της Ε.Α. Καλύμνου (κάτι φυσιολογικό) και ήττα του Ιπποκράτη απ' την «Ένωση» θα βρεθεί για πρώτη φορά απ' την αρχή της σεζόν στην κορυφή του βαθμολογικού πίνακα. Αξίζει να σημειωθεί ότι τα ματς Γ.Σ. Διαγόρας- Ε.Α. Καλύμνου και Καλλιθέα- Α.Ε. Δικαίου θα διεξαχθούν το μεσημέρι της Κυριακής.

Τι θα γίνει με τη γραμματεία;

Πυρ και μανία είναι στο στρατόπεδο της Καλλιθέας μετά τα όσα συνέβησαν στην Κάλυμνο. Η ροδίτικη ομάδα κάνει λόγο για «εγκλήματα» της γραμματείας, με τα φάουλ και το χρόνο επιθέσεων. Για μία ακόμη φορά πάντως το πρόβλημα παραμένει υπαρκτό, αφού πολλές ομάδες και φέτος έχουν εκφράσει το ίδιο πρόβλημα. Μάλιστα κάτι τέτοιο είχε αναφέρει και ο Δημήτρης Κουνελλές σε συνεδρίαση της Τ.Ε. Ε.Ο.Κ., αλλά λύση δεν βρέθηκε

Συνάντηση με τον Υπουργό

Με τον υπουργό Αιγαίου και νησιωτικής πολιτικής πρόκειται να συναντηθεί σύντομα ο πρόεδρος της Τ.Ε. Ε.Ο.Κ. Θεοδόσης Κολιάδης. Το θέμα της συζήτησης μεταξύ των δύο ανδρών είναι φυσικά το ακτοπλοϊκό πρόβλημα, αφού τα δρομολόγια των πλοίων έχουν μειωθεί και τα πρωταθλήματα κινδυνεύουν να «τινάχθούν» στον αέρα... Επειδή όμως βρισκόμαστε σε ευλογημένο τόπο, ο καιρός μέχρι στιγμής μας έχει κάνει το χατίρι.

TOP 10

1.Γκοράτσας	(Ιπποκράτης Κω)	176(7)
2.Δούβαλης	(Γ.Σ. Διαγόρας)	107(5)
3.Λαμπρόπουλος	(Καλλιθέα)	107(7)
4.Αβεκλούριος	(Ηρακλής Λάρδου)	107(7)
5.Τσαλίκης	(Καλλιθέα)	104(7)
6.Μαρουλλάκης	(Γ.Σ. Διαγόρας)	103(7)
7.Μελής	(Ηρακλής Λάρδου)	102(5)
8.Μορφωπός	(Ζέφυρος)	91(7)
9.Μαλιούρας	(Ιπποκράτης Κω)	91(7)
10.Καρδούλιας	(Ε.Α. Καλύμνου)	90(7)

ΣΕ ΜΕΣΟ ΟΡΟ...

1.Γκοράτσας	(Ιπποκράτης Κω)	25.14
2.Δούβαλης	(Γ.Σ. Διαγόρας)	21.40
3.Μελής	(Ηρακλής Λάρδου)	20.40
4.Μπελάγιας	(Ζέφυρος)	16.60
5.Λαμπρόπουλος	(Καλλιθέα)	15.28
6.Αβεκλούριος	(Ηρακλής Λάρδου)	15.28
7.Μολυβιάτης	(Α.Ε. Δικαίου)	15.00
8.Τσαλίκης	(Καλλιθέα)	14.85
9.Μαρουλλάκης	(Γ.Σ. Διαγόρας)	14.71
10.Μπανακάκης	(Ηρακλής Λάρδου)	14.66

Η ΒΑΘΜΟΛΟΓΙΑ ΤΟΥ Α' ΓΥΡΟΥ

1.Ιπποκράτης Κω	12	5-2	494-457(+37)
2.Γ.Σ. Διαγόρας	12	5-2	469-451(+18)
3.Ηρακλής Λάρδου	12	5-2	505-439(+66)
4.Ένωση Ιβίσκου/Ιάλυσου	11	4-3	519-469(+50)
5.Ζέφυρος	11	4-3	428-440(-12)
6.Καλλιθέα	9	2-5	447-492(-45)
7.Α.Ε. Δικαίου	9	2-5	440-478(-38)
8.Ε.Α. Καλύμνου	8	1-6	413-489(-76)

Μιχάλης εναντίον Μπουρούση...

Πραγματοποιήθηκε χθες στο «κατάμεστο» Μετς η γιορτή της Ο.Σ.Ε.Κ.Κ. για την παγκόσμια ημέρα των ατόμων με αναπηρίες! Ο Μιχάλης Χατζηδημητρίου αντιμετώπισε σε διαγωνισμό τριπόντων τον Γιάννη Μπουρούση του Ολυμπιακού...

Όταν ο Μιχάλης συνάντησε τον Γιάννη...Ο παραπάνω τίτλος θα μπορούσε κάλλιστα να αποτελεί και τον...τίτλο του κειμένου και αντικατοπτρίζει ένα μέρος της γιορτής της Ο.Σ.Ε.Κ.Κ., η οποία δεν ξέχασε φυσικά την παγκόσμια ημέρων ατόμων με αναπηρίες (3 Δεκεμβρίου). Στο «κατάμεστο» χθες Μετς, από 600 και πλέον παιδιά των εκπαιδευτηρίων «Πλάτωνα», η Ομοσπονδία στο μπάσκετ με καρότσι διοργάνωσε τη δική της γιορτή, το δικό της με πάρτι με προσκεκλημένους σχεδόν όλους τους παίκτες του Ολυμπιακού, τον Γιόνας Καζλάουσκας, τον Γιάννη Σφαιρόπουλο και το υπόλοιπο τεχνικό τιμ των «ερυθρόλευκων».

Οι περισσότεροι παίκτες του Ολυμπιακού (Παπαμακάριος, Ζίζιτς, Μπάρλος, Χαρίσης, Βασιλόπουλος, Στακ, Μουλαομέροβιτς και Μασιγιάουσκας), βρέθηκαν στο Μετς και συμμετείχαν στη γιορτή της Ομοσπονδίας.

Στην αρχή της εκδήλωσης οι αθλητές στο μπάσκετ με καρότσι έπαιξαν μεταξύ τους...Συγκεκριμένα τη μία ομάδα αποτέλεσαν οι, Χατζηδημητρίου, Μιχαήλου (του Α.Σ. Δωδεκάνησος), Γιώρας, Σταυρομήτρος και Τριανταφύλλου και τη δεύτερη ομάδα οι αθλητές του Α.Σ.Κ.Α. Αμαρουσίου.

Ένα απ' τα «κλου» της γιορτής ήταν ο διαγωνισμός τριπόντων ανάμεσα στον Γιάννη Μπουρούση του Ολυμπιακού και του προέδρου και αθλητή του Α.Σ. Δωδεκάνησος (και φανατικού φίλου των «ερυθρόλευκων») Μιχάλη Χατζηδημητρίου. Αμφότεροι επιχείρησαν από τρία σουτ έξω απ' τα 6.25 με πρώτο τον Μπουρούση, ο οποίος αστόχησε σε όλες τις προσπάθειες.



Ο Μιχάλης Χατζηδημητρίου αντιμετώπισε χθες στα τρίποντα τον Γιάννη Μπουρούση του Ολυμπιακού

Τον αθλητή του Ολυμπιακού...μιμήθηκε και ο Χατζηδημητρίου και έτσι η μεταξύ τους μονομαχία έληξε ισόπαλη. Μεταξύ σοβαρού και αστείου πάντος ο πρόεδρος του Α.Σ. Δωδεκάνησος απευθυνόμενος στον Μπουρούση του είπε «δεν πειράζει τα έβαλες εκεί που έπρεπε», εννοώντας την αναμέτρηση με την Ολυμπιάδα Πατρών, όπου ο νεαρός σέντερ είχε 2/3 τρίποντα και πέτυχε 20 πόντους βοηθώντας την ομάδα του να πάρει το ροζ φύλλο στην πρωτεύουσα της Αχαΐας.

Η γιορτή της Ο.Σ.Ε.Κ.Κ. «κύλησε» πολύ ευχάριστα και όλοι έφυγαν ενθουσιασμένοι, με τον Ολυμπιακό για μία ακόμη φορά να συμπαραστέκεται στην προσπάθεια των αθλητών με αναπηρίες.

Απολογισμός και πρόγραμμα

Συνεδριάζει σήμερα το μεσημέρι η Τ.Ε. Ε.Ο.Κ. Δωδεκανήσου, έπειτα από ένα σχετικά ήρεμο Σαββατοκύριακο! Καλές εντυπώσεις άφησε ο Γιώργος Δανάς στο κλιμάκιο της εθνικής παίδων

Σήμερα το μεσημέρι πρόκειται να συνεδριάσει η Τ.Ε. Ε.Ο.Κ. Δωδεκανήσου, όπου θα κάνει τον απολογισμό των αγώνων που ορίστηκαν το Σαββατοκύριακο και φυσικά θα γίνει ο προγραμματισμός για τους αγώνες του διημέρου 9-10 Δεκεμβρίου. Η διοργανώτρια αρχή θα ασχοληθεί με τα παιχνίδια που αναβλήθηκαν λόγω έλλειψης γιατρού, την αναμέτρηση των νεανίδων μεταξύ του Κολοσσού και του Γ.Α.Σ. Ιάλυσος (οι δύο ομάδες αποβλήθηκαν πάντως απ' το πρωτάθλημα) και φυσικά το νέο πρόγραμμα. Το χρονοδιάγραμμα της Τ.Ε. Ε.Ο.Κ. περιλαμβάνει τα παιχνίδια της 8ης αγωνιστικής για την Α' Κατηγορία, συναντήσεις για τη Β' Κατηγορία (μάλλον εξ αναβολής) και αγώνες για το παιδικό πρωτάθλημα...

ΑΦΗΣΕ ΚΑΛΕΣ ΕΝΤΥΠΩΣΕΙΣ

Αρκετά καλές εντυπώσεις άφησε ο νεαρός Γιώργος Δανάς του Κολοσσού, ο οποίος προχθές το μεσημέρι βρέθηκε στην Αθήνα και συγκεκριμένα στο Ο.Α.Κ.Α. για την προπόνηση του κλιμακίου της εθνικής ομάδας των παίδων. Σύμφωνα με τα όσα έγιναν γνωστά ο 15χρονος αθλητής των «θαλασσί» προσπάθησε φιλότιμα και θα κληθεί ξανά στην επόμενη προπόνηση που θα γίνει επίσης υπό τις οδηγίες του ομοσπονδιακού τεχνικού Γιώργου Βλασσόπουλου. Ο έμπειρος τεχνικός ζήτησε απ' τον Δανά να δυναμώσει περισσότερο και να βελτιώσει το σουτ του, ωστόσο θα δώσει ξανά το «παρών», αποδεικνύοντας ότι δεν υπάρχουν μεγάλες διαφορές σε σχέση με κάποια άλλα παιδιά απ' την υπόλοιπη Ελλάδα.

Η τύχη των αγώνων

Σήμερα πρόκειται να αποφασίσει η Τ.Ε. Ε.Ο.Κ. Δωδεκανήσου σχετικά με την τύχη των αγώνων που δεν έγιναν, αφού τα γηπεδούχα σωματεία δεν είχαν φροντίσει για την ιατρική κάλυψη τους. Η αναμέτρηση της Β' Κατηγορίας Κλεόβουλος Λίνδου- Γ.Σ. Αφάντου 2005 και το εφηβικό ματς Ελπίδα Πεταλούδων- Γ.Σ. Διαγόρας δεν πραγματοποιήθηκαν και σήμερα θα ανακοινωθεί εάν θα επαναοριστούν ή θα υπάρξει μηδενισμός των γηπεδούχων.

«Μεθυσμένη πολιτεία»

Χαρές και πανηγύρια στον Α.Ο. Σύμης απ' τις νίκες ανόδου σε Κρεμαστή και Αφάντου. «Μετά από 3 χρόνια οι παίκτες ξέρουν τι τους ζητάω και γνωρίζω τι θέλουν από μένα», ανέφερε ο Μερκούρης Μοσχόβης

Μία «μεθυσμένη πολιτεία» θυμίζει η Σύμη μετά τις μεγάλες νίκες του τοπικού Α.Ο.Σ. στην Κρεμαστή και στ' Αφάντου, για το πρωτάθλημα της Β' Κατηγορίας. Η ομάδα του Μερκούρη Μοσχόβη, όσο νωρίς κι αν είναι ακόμη, αποτελεί το μεγάλο φαβορί για την άνοδο της στα μεγάλα σαλόνια του τοπικού μπάσκετ, εκεί όπου έπαιξε για τελευταία φορά τη σεζόν 2001-02. Από τότε μέχρι σήμερα ο Α.Ο. Σύμης αγωνίζεται στη Β' Κατηγορία παίζοντας πάντα πρωταγωνιστικό ρόλο, χωρίς όμως ποτέ να καταφέρει να κάνει το μεγάλο άλμα, κάτι που της στέρησαν με τη σειρά, ο Α.Ο. Παντηλιακός (2002-03), ο Δ.Α.Ν.Σ. Δωριείς (2003-04), ο Ηρακλής 2000 (2004-05) και ο Ζέφυρος (2005-06).



Ο Α.Ο. Σύμης βρίσκεται προ των πυλών της Α' Κατηγορίας

Οι Συμιακοί βρίσκονται προ των πυλών της Α' Κατηγορίας, αρκεί να κερδίσουν όλα τα ματς στην έδρα τους, αν και είναι πιθανό ακόμη και με ένα στραβοπάτημα να πάρουν το πολύτιμο εισιτήριο της ανόδου. Η νίκη στην Κρεμαστή επί της Ελπίδας Πεταλούδων με 74-69 και στ' Αφάντου κόντρα στον τοπικό Γ.Σ.Α. 2005 με 64-53 είναι το επιστέγασμα των προσπαθειών που καταβάλλει ο Μερκούρης Μοσχόβης και οι παίκτες του. Τη συγκεκριμένη χρονική περίοδο ο Α.Ο.Σ. είναι η μοναδική αήττητη ομάδα στην κατηγορία και το πρόγραμμα θεωρείται αρκετά βατό, αφού θα φιλοξενήσει στην έδρα του αρχικά τον Κλεόβουλο Λίνδου (στο εξ αναβολής παιχνίδι) και τον Ήλιο Ιαλυσού στο φινάλε του πρώτου γύρου.

Ο τεχνικός του Α.Ο. Σύμης Μερκούρης Μοσχόβης μίλησε χθες στην «Π» για την επόμενη μέρα των επιτυχιών στο πρωτάθλημα. «Υπάρχει τα τελευταία χρόνια ένας βασικός κορμός παικτών με ορισμένες προσθαφαιρέσεις. Αρχικά δεν θέσαμε ως στόχο την άνοδο μας στην Α' Κατηγορία, αλλά να βλέπουμε το κάθε παιχνίδι ξεχωριστά. Αυτό θα γίνει και στη συνέχεια. Δεν αλλάζει ο στόχος μας. Σε κάθε παιχνίδι θα παλεύουμε για τη νίκη. Άλλωστε τα τελευταία χρόνια ο Α.Ο. Σύμης πάντα παίζει πρωταγωνιστικό ρόλο, αλλά δεν φτάναμε στο επιθυμητό αποτέλεσμα. Μετά από τρία χρόνια συνεργασίας με τα παιδιά ξέρουν πολύ καλά τι ζητάω στο γήπεδο. Σκοπός μας είναι να παίζουν όλα τα παιδιά και ο καθένας ξέρει το ρόλο του. Το συνεχές rotation μας βοηθάει και δεν υπάρχει παράπονο από κανένα παίκτη», υποστήριξε ο νεαρός προπονητής ο οποίος πραγματικά «τρέχει» όλη τη μέρα για το καλό και τη βιωσιμότητα της ομάδας. Όσον αφορά τη συνέχεια, ο Μερκούρης Μοσχόβης δεν κρύβεται πίσω απ' το δάκτυλο του. «Όπως εξελίχθηκαν τα πράγματα έχουμε ένα καθαρό προβάδισμα σε σχέση με τις υπόλοιπες ομάδες. Επιμένω όμως ότι βλέπουμε το κάθε ματς ξεχωριστά».

Η νίκη του Α.Ο. Σύμης στην Κρεμαστή αποκτά μεγαλύτερη αξία, αν αναλογιστεί κανείς ότι επιτεύχθηκε χωρίς τους Χατζηλαζαρίδη και Τσαβαρή, που είναι βασικά στελέχη της ομάδας. Η προετοιμασία της ομάδας συνεχίζεται με τέσσερις προπονήσεις την εβδομάδα στο ανοιχτό γήπεδο της Σύμης και φυσικά το όνειρο όλων είναι η κατασκευή του κλειστού γυμναστηρίου στο νησί, κάτι που θα δώσει πνοή στον αθλητισμό του τόπου.

Σε πελάγη ευτυχίας...

Ο Α.Ο. Σύμης «σαρώνει» στο μπάσκετ στη Β' Κατηγορία, αλλά το ίδιο ισχύει και με το ποδοσφαιρικό τμήμα στη Γ' Κατηγορία. Είναι η πρώτη φορά που συμπίπτουν τόσο πολύ οι πορείες των δύο τμημάτων του συλλόγου απ' το γειτονικό νησί, αποδεικνύοντας ότι στη Σύμη αγαπούν τον αθλητισμό.

Σε νεαρό Σομαλό

Πέντε χρόνια κάθειρξη για απόπειρα βιασμού

ΤΟΝ ΑΥΓΟΥΣΤΟ 2005 ΣΤΟ ΦΑΛΗΡΑΚΙ

ΠΟΙΝΗ κάθειρξης πέντε ετών με την έφεση να μην έχει αναστέλλουσα δύναμη επέβαλε χθες το Μικτό Ορκωτό Δικαστήριο Δωδεκανήσου στο Σομαλό, ο οποίος αντιμετώπιζε κατηγορίες για απόπειρα βιασμού.

Συγκεκριμένα, ο Σομαλός συνελήφθη τον Αυγουστο του 2005 κατηγορούμενος ότι αποπειράθηκε να βιάσει μια 24χρονη Ρωσίδα τουρίστρια στο Φαληράκι.

ΟΠΩΣ αναγράφεται στο βούλευμα του συμβουλίου Πλημμελειοδικών, η παθούσα διασκέδαζε με την παρέα της τις πρώτες πρωινές ώρες της 4ης Αυγούστου του 2005 σε μπαρ στο Φαληράκι όπου συνάντησε τον κατηγορούμενο.

• Οταν η νεαρή τουρίστρια έφυγε μόνη της από το μπαρ, κατευθυνόμενη προς το ξενοδοχείο όπου διέμενε κατά τις θερινές της διακοπές, ο κατηγορούμενος την ακολούθησε προτείνοντάς της να τη συνοδεύσει, πράγμα που η ίδια αρνήθηκε.

ΠΑΡΑ την άρνησή της, ο δράστης επέμεινε ρίχνοντας την 24χρονη σε παρακείμενο αγρό όπου προσπάθησε να τη βιάσει. Αμέσως όμως τράπηκε σε φυγή όταν αντιλήφθηκε πως κάτοικοι της γύρω περιοχής που είχαν ακούσει τις φωνές της παθούσας που καλούσε σε βοήθεια, έσπευσαν να δουν τι συμβαίνει. Μετά την περιγραφή που έδωσε για τον δράστη η 24χρονη, ακολούθησε η σύλληψή του το απόγευμα της ίδιας ημέρας. Στον τόπο τέλεσης του αδικήματος βρέθηκε το κινητό τηλέφωνο του δράστη.

• Από την ιατροδικαστική έκθεση που διενεργήθηκε προέκυψε η βίαιη συμπεριφορά του δράστη να βιάσει την παθούσα καθώς επίσης και η αντίσταση που προέβαλε η ίδια. Κατά την απολογία του ενώπιον του δικαστηρίου ο κατηγορούμενος δήλωσε πως γνώρισε την 24χρονη και τη φίλη της στο μπαρ στο Φαληράκι και πως διασκέδαζαν μαζί. Της πρότεινε να συνευρεθούν ερωτικά και εκείνη αρνήθηκε. Αυτό επέμεινε και όταν η παθούσα εξακολούθησε να αρείται έντονα, αυτός έφυγε χωρίς να την πειράξει, ενώ ισχυρίστηκε ακόμη ότι σε καμία περίπτωση δεν είχε την πρόθεση να τη βιάσει.

Ο ΕΙΣΑΓΓΕΛΕΑΣ Πρωτοδικών κ. Οικονόμου, πρότεινε να καταδικαστεί ο κατηγορούμενος σε ποινή κάθειρξης έξι ετών χωρίς να του αναγνωρισθούν ελαφρυντικά. Τελικά με μειοψηφία δύο ενόρκων, του επιβλήθηκε ποινή κάθειρξης πέντε ετών.

Βρέθηκε νεκρός στο κρεβάτι του

Θλίψη και οδύνη για τον ξαφνικό θάνατο του 37χρονου Ροδίτη

ΠΡΟΚΕΙΤΑΙ ΓΙΑ ΤΟΝ ΜΑΝΩΛΗ ΧΑΤΖΗΝΙΚΟΛΑΟΥ

ΘΛΙΨΗ και οδύνη προκάλεσε στην τοπική κοινωνία της Ρόδου το άγγελμα του θανάτου του 37χρονου Μανώλη Χατζηνικολάου.

Τον άτυχο 37χρονο βρήκε νεκρό στο κρεβάτι του σπιτιού του, στην περιοχή «Καναμάτ», η μητέρα του, χθες στις 7.30 το πρωί. Ο θάνατος του 37χρονου εκτιμάται ότι συνέβηκε χθες τα ξημερώματα.

Σύμφωνα με τις πρώτες εκτιμήσεις, πιθανότατα το μοιραίο προήλθε από έμφραγμα του μυοκαρδίου, το οποίο υπέστη ο 37χρονος την ώρα που κοιμόταν.

Μόλις εντοπίστηκε νεκρός από τη μητέρα του ο Μανώλης Χατζηνικολάου μεταφέρθηκε στο Νοσοκομείο της Ρόδου και του έγινε νεκροψία - νεκροτομή.

Ο Μανώλης Χατζηνικολάου ήταν ιδιαίτερα γνωστής στη Ρόδο, αφού η οικογενειά του διατηρεί επιχείρηση επισκευής και πώλησης πλαστικών σκαφών αναψυχής, στην οποία εργαζόταν και ο ίδιος.

Η κηδεία του 37χρονου θα γίνει σήμερα στις 11 π.μ., στον Ιερό Ναό Ταξιαρχών (Νεκροταφείου).

ΕΑΣΔ ΕΝΩΣΗ ΑΓΡΟΤΙΚΩΝ ΣΥΝΕΤΑΙΡΙΣΜΩΝ ΔΩΔΕΚΑΝΗΣΟΥ

ΣΥΛΛΥΠΗΤΗΡΙΟ

Με την αναγγελία θανάτου του γνωστού δικηγόρου της πόλης μας **ΡΟΥΣΑΚΗ ΕΜΜΑΝΟΥΗΛ** ο οποίος επί σειρά ετών διετέλεσε νομικός σύμβουλος της Ενωσης Αγροτικών Συνεταιρισμών Δωδεκανήσου, το διοικητικό συμβούλιο της Ε.Α.Σ. ΔΩΔ/ΣΟΥ συνήλθε εκτάκτως και αποφάσισε τα ακόλουθα:

• Να εκφράσει τα θερμά του συλλυπητήρια στην οικογένεια του εκλιπόντος

• Να παραστεί στη νεκρώσιμο ακολουθία

• Να κατατεθεί χρηματικό ποσό αντί στεφάνου στο Ιδρυμα Παιδιών με Ειδικές ανάγκες «ΑΓΙΟΣ ΑΝΔΡΕΑΣ»

• Να δημοσιευθεί το παρόν συλλυπητήριο στον ημερήσιο Τύπο.

Για την
ΕΝΩΣΗ ΑΓΡΟΤΙΚΩΝ ΣΥΝΕΤΑΙΡΙΣΜΩΝ ΔΩΔΕΚΑΝΗΣΟΥ
Ο ΠΡΟΕΔΡΟΣ
ΠΙΤΡΟΠΑΚΗΣ ΕΜΜΑΝΟΥΗΛ

ΧΛ-5/12

Διεξάγονται στο νησί μας

Σεμινάρια κατάρτισης Λιβανέζων εκπαιδευτικών

ΓΙΑ ΝΑ ΒΟΗΘΗΣΟΥΝ ΤΑ ΠΑΙΔΙΑ ΤΟΥ ΠΟΛΕΜΟΥ

ΜΕ ΕΠΙΤΥΧΙΑ διεξάγονται στη Ρόδο τα σεμινάρια κατάρτισης 25 εκπαιδευτικών από το Λίβανο, τα οποία και θα διαρκέσουν έως τις 9 του μηνός.



Τα σεμινάρια αυτά στοχεύουν στην κατάρτιση των εκπαιδευτικών, οι οποίοι μέσω συγκεκριμένης μεθοδολογίας θα βοηθήσουν τα Λιβανέζικα παιδιά να ξεπεράσουν το τραυματικό μεταπολεμικό σύνδρομο που τους προκάλεσε ο πόλεμος που βίωσαν πρόσφατα στη χώρα τους.

Οι εργασίες του σεμιναρίου διεξάγονται υπό τη διεύθυνση της επιστημονικής ομάδας του Ιδρύματος Art Reach το οποίο εδρεύει στην Ατλάντα των ΗΠΑ και εξειδικεύεται στη ψυχολογική στήριξη παιδιών που έχουν βιώσει τραυματικές καταστάσεις και ειδικότερα στην αντιμετώπιση του αντιμεταπολεμικού τραυματικού συνδρόμου.

Η πρωτοβουλία αυτή ανήκει στο Δίκτυο FAM και εντάσσεται στα πλαίσια των δραστηριοτήτων του.

Η πρόεδρος του Δικτύου FAM Αλίκη Μοσχή παραχώρησε γι' αυτό το σκοπό συνέντευξη χθες στο ξενοδοχείο Mediterranean η παρουσία των εκπαιδευτικών από το Λίβανο και της επιστημονικής ομάδας του ιδρύματος Art Reach.

Οπως τόνισε η κ. Μοσχή τα σεμινάρια αυτά θα έχουν διάρκεια τρία χρόνια και υπολογίζεται ότι θα τα παρακολουθήσουν 250 εκπαιδευτικοί από τον Λίβανο, οι οποίοι στην συνέχεια θα προσπαθήσουν να προσεγγίσουν και να μεταφέρουν την μεθοδολογία που διδάχτηκαν, σε 25.000 παιδιά της χώρας αυτής. Στόχος αυτής της προσπάθειας είναι να βοηθηθούν τα παιδιά προκειμένου να επουλώσουν τις πληγές τους και να αποκτήσουν ξανά ελπίδα και να βρουν το δρόμο για μία φυσιολογική ζωή.

Πρωτόδικα είχε καταδικαστεί σε κάθειρξη 17 χρόνων

Φυλάκιση 20 μηνών στον Αρχιμανδρίτη!

ΓΙΑ ΤΟ ΣΥΜΒΑΝ ΣΤΗΝ ΙΣΤΡΙΟ

ΣΕ ΕΙΚΟΣΙ μήνες φυλάκιση καταδικάστηκε χθες, από το Μικτό Ορκωτό Εφετείο Δωδεκανήσου, ο 57χρονος αρχιμανδρίτης, ο οποίος πρωτοδίκως είχε καταδικαστεί σε ποινή κάθειρξης 17 ετών για αποπλάνηση ανηλίκου κατά συρροή.

Ο αρχιμανδρίτης συνελήφθη το Μάιο του 2005, κατηγορούμενος ότι τη Μεγάλη Παρασκευή προσκάλεσε στο σπίτι του, το οποίο βρίσκεται στο προαύλιο της Εκκλησίας στην Ιστριο, όπου λειτουργούσε τρία ανήλικα κοριτσάκια, ηλικίας 7, 8 και 11 ετών και με την πρόφαση να τους μάθει να ψάλλουν τα Εγκώμια, τα παρενόχλησε σεξουαλικά.

Τα παιδιά εκμυστηρεύθηκαν στους γονείς τους τι είχε γίνει και σε βάρος του κατηγορούμενου ασκήθηκε ποινική δίωξη για αποπλάνηση ανηλίκου κατά συρροή. Από το πρωτόδικο δικαστήριο δεν του αναγνωρίστηκε κανένα ελαφρυντικό και του επιβλήθηκε ποινή κάθειρξης 17 ετών.

Ο κατηγορούμενος αρνείτο από την πρώτη στιγμή τις κατηγορίες, κάνοντας λόγο για συκοφαντίες.

Οι δικηγόροι του κατηγορούμενου κ. Ακης Δημητριάδης και Ιωάννης Φλεβάρης ισχυρίστηκαν ότι από πουθενά δεν προκύπτουν οι κατηγορίες περί αποπλάνησης των ανηλίκων κοριτσιών.

Ο Εισαγγελέας Πρωτοδικών πρότεινε να αναγνωριστεί στον κατηγορούμενο το ελαφρυντικό του πρότερου έντιμου βίου και να του επιβληθεί ποινή φυλάκισης 15 μηνών για κάθε παιδί για την πράξη της προσβολής της γενετήσιας αξιοπρέπειας.

Τελικά η ποινή συγχωνεύθηκε σε 20 μήνες φυλάκισης με αναστολή.

Στην αντεπίθεση πέρασε χθες ο 37χρονος Παστιδενός

Στην αντεπίθεση περνά ο 37χρονος Χρήστος Φτάρας, από την Παστίδα, ο οποίος κατέθεσε χθες στο Πρωτοδικείο Ρόδου μήνυση κατά της 19χρονης Θεμελίνας Παυλή και ατόμων του οικογενειακού της περιβάλλοντος, για ψευδή καταμήνυση, ψευδορκία, συκοφαντική δυσφήμιση και απάτη.

Οπως αναγράφεται στο κείμενο της μήνυσης, η 19χρονη και συγγενικά της πρόσωπα προέβησαν από δόλο στη δυσφήμιση και συκοφάντισή του ενώπιον των ανακριτικών αρχών, αλλά και σε τηλεοπτικούς σταθμούς τοπικής και πανελλήνιας εμβέλειας, με σκοπό να προκαλέσουν την καταδίωξή του, ώστε να εισπράξουν αποζημίωση σε βάρος του.

Πτώμα άγνωστου άνδρα στην Λίνδο

Πτώμα άγνωστου άνδρα, σε προχωρημένη σήψη, εντοπίστηκε χθες το απόγευμα στη βραχονησίδα «Πεντάνησος», ανοικτά της Λίνδου.

Από το Λιμενικό Σταθμό Λίνδου περισυνελέγη το πτώμα και μεταφέρθηκε στο Νοσοκομείο, για νεκροψία - νεκροτομή.

Διέθεταν 43 γραμμάρια χασίς

Δύο Πακιστανοί συνελήφθησαν στην Κω για διακίνηση ναρκωτικών

ΑΠΟ ΤΗΝ ΟΜΑΔΑ ΠΡΟΛΗΨΗΣ ΚΑΙ ΚΑΤΑΣΤΟΛΗΣ ΤΗΣ ΕΓΚΛΗΜΑΤΙΚΟΤΗΤΑΣ

ΣΠΕΙΡΑ εμπορίας ναρκωτικών εξαρθρώθηκε στην Κω.

Η ομάδα πρόληψης και καταστολής εγκληματικότητας Κω, ύστερα από αξιοποίηση πληροφοριών που περιήλθαν στην υπηρεσία τους και σε συνεργασία με το Τμήμα Ασφαλείας της Κω, συνέλαβαν δύο αλλοδαπούς, στο σπίτι των οποίων βρήκαν, μετά από έρευνα που διενήργησαν, μεγάλες ποσότητες κάνναβης.

Συγκεκριμένα, συνελήφθησαν δύο Πακιστανοί, ένας 26χρονος και ένας 33χρονος, οι οποίοι κατελήφθησαν να κατέχουν μία συσκευασία που περιείχε ακατέργαστη κάνναβη βάρους 319,70 γραμμαρίων και άλλες εννέα συσκευασίες από αλουμινόχαρτο, οι οποίες περιείχαν κάνναβη και ζύγιζαν συνολικά 111,7 γραμμάρια.

Επίσης, στο σπίτι βρέθηκε και το χρηματικό ποσό των 550 ευρώ, προερχόμενο από ναρκωτικές ουσίες.

Σε βάρος των δύο δραστών κινήθηκαν οι προβλεπόμενες από το νόμο διαδικασίες.

Εκθεση τουρκικών προϊόντων

Στην Εκθεση Τουρκικών Εξαγωμένων Προϊόντων, που θα πραγματοποιηθεί από 9 έως 11 Δεκεμβρίου 2006, στο ξενοδοχείο «ΡΟΔΟΣ ΠΑΛΑΣ», οι επιχειρηματίες θα έχουν την ευκαιρία στις 9 Δεκεμβρίου, από ώρα 2.00 μ.μ. έως 4.30 μ.μ., να έχουν διμερείς συναντήσεις με Τούρκους επιχειρηματίες εξαγωγών.

Για περισσότερες πληροφορίες μπορείτε να επικοινωνήσετε με τα γραφεία του Γενικού Προξενείου Τουρκίας στη Ρόδο, οδός Ηρώων Πολυτεχνείου 10-12.

ΚΗΔΕΙΑ

Το λατρευτό μας υιό, αδελφό, ανιψιό και εξάδελφο

ΕΜΜΑΝΟΥΗΛ ΧΑΡ. ΧΑΤΖΗΝΙΚΟΛΑΟΥ

(Ετών 37)

Θανόντα κηδεύουμε σήμερα Τρίτη 5 Δεκεμβρίου 2006 και ώρα 11 π.μ. από τον Ιερό Ναό Ταξιαρχών Νεκροταφείου Ρόδου.
Οι γονείς Χαράλαμπος-Ευδοξία
Ο αδελφός Ηλίας
Οι θείοι, οι θείες, τα εξαδέλφια, οι φίλοι και οι λοιποί συγγενείς.

ΘΕΜ.-5/12

ΚΗΔΕΙΑ

Το λατρευτό μας πατέρα, αδελφό και θείο

ΕΜΜΑΝΟΥΗΛ Γ. ΡΟΥΣΑΚΗ

ΔΙΚΗΓΟΡΟΣ

(Ετών 72)

Θανόντα κηδεύουμε σήμερα Τρίτη 5 Δεκεμβρίου 2006 και ώρα 2 μ.μ. από τον Ιερό Ναό Ευαγγελισμού Ρόδου.
Η κόρη Γεωργία
Τα αδέλφια, τα ανίψια και οι λοιποί συγγενείς.

ΠΑΡΑΚΑΛΗΣΗ ΤΗΣ ΟΙΚΟΓΕΝΕΙΑΣ, ΑΝΤΙ ΣΤΕΦΑΝΩΝ ΤΑ ΧΡΗΜΑΤΑ ΝΑ ΚΑΤΑΤΕΘΟΥΝ ΣΤΟΝ ΑΓΙΟ ΑΝΔΡΕΑ ΚΑΙ ΣΤΟ ΟΡΦΑΝΟΤΡΟΦΕΙΟ ΘΗΛΕΩΝ

ΘΕΜ.-5/12

Εγιναν εν μέρει δεκτές

Ανακοινώθηκαν τα πρώτα αποτελέσματα των ενστάσεων των δημοτικών εκλογών

ΔΕΝ ΑΛΛΑΖΟΥΝ ΣΥΝΘΕΣΕΙΣ ΣΤΑ ΔΗΜΟΤΙΚΑ ΣΥΜΒΟΥΛΙΑ



Εν μέρει δεκτή έκανε το Διοικητικό Πρωτοδικείο Ρόδου την ένσταση της κ. Τσιμπιδάκη, υποψήφιας δημοτικής συμβούλου με την παράταξη του κ. Χατζηευθυμίου στις εκλογές της 15ης Οκτωβρίου, χωρίς ωστόσο να αλλάξει κάτι στο εκλογικό αποτέλεσμα.

Όπως ανακοινώθηκε χθες από το Διοικητικό Πρωτοδικείο, η κ. Τσιμπιδάκη λαμβάνει 403 σταυρούς προτίμησης και ο συνυποψήφιός της Μιχαήλ Νικολάου 404.

Αρχικά η κ. Τσιμπιδάκη ήλθε πρώτη επιλαχούσα σε σειρά κατάταξης με πέντε ψήφους διαφορά από τον κ. Νικολάου. Η ένσταση του κ. Νικολάου κατά της κ. Τσιμπιδάκη απορρίφθηκε από το αρμόδιο δικαστήριο.

• Οσον αφορά το Δήμο Νότιας Ρόδου, η ένσταση του υποψήφιου δημοτικού συμβούλου με την παράταξη του κ. Μανώλη Σαββή, Γεωργίου Χωρίτη κατά του Ιωάννη Μανουσάκη, απορρίφθηκε.

Ο κ. Χωρίτης είχε έλθει δεύτερος σε κατάταξη στο Τοπικό Συμβούλιο Ιστρίου και προσέβαλε ψηφοδέλτια του κ. Μανουσάκη.

• Στο Δήμο Πεταλούδων η ένσταση του υποψήφιου δημοτικού συμβούλου Αθανάσιου Τσέλιου, από την παράταξη του κ. Μιχαήλ Κορδίνα κατά του Ιωάννη Αφεντούλη έγινε εν μέρει δεκτή.

Ο κ. Τσέλιος είχε προσβάλει εννέα ψηφοδέλτια του κ. Αφεντούλη. Τελικά προσμετρήθηκαν υπέρ του οκτώ.

Τα αποτελέσματα των ενστάσεων για τους υπόλοιπους δήμους και ιδιαίτερα τον Δήμο Αφάντου, πρόκειται να ανακοινωθούν μέσα στην εβδομάδα που διανύουμε.

ΔΕΝ ΕΟΡΤΑΖΟΥΝ

✔ Ο κ. **Σάββας Γιαννίκης,** γεωπόνος, δεν θα δεχθεί επισκέψεις για την ονομαστική του εορτή

✔ Ο γιατρός θωρακοχειρούργος **Νικόλαος Μιχαλάκης** δεν εορτάζει και δεν θα δεχθεί επισκέψεις

✔ Ο κ. **Νίκος Δ. Σεβαστάκης,** δεν θα δεχθεί επισκέψεις στην ονομαστική του εορτή

ΕΥΧΑΡΙΣΤΗΡΙΟ

Θέλω και δημόσια να ευχαριστήσω τους διαπρεπείς και έγκυρους δικηγόρους της πόλης μας κ. **Ακη Δημητριάδη** και **Ιωάννη Φλεβάρη,** που κατάφεραν να φέρουν εις πέρας μία δύσκολη δίκη, χάρη στην επιστημονική τους κατάρτιση και την προσπάθεια που κατέβαλαν.

Οικογένεια
Σαφά

ΔΙΑΛΥΣΗ

ΕΚΛΕΚΤΑ ΥΦΑΣΜΑΤΑ

ΚΑΣΜΗΡΙΑ - ΠΑΛΤΑ - ΤΑΠΕΡ - ΚΑΜΗΛΟ 100% ΛΙΝΑ - ΜΕΤΑΞΩΤΑ - ΒΕΛΟΥΔΑ

ΑΓΓΛΙΑΣ - ΓΕΡΜΑΝΙΑΣ - ΙΤΑΛΙΑΣ - ΓΑΛΛΙΑΣ

ΤΙΜΕΣ ΚΑΤΩ ΤΟΥ ΚΟΣΤΟΥΣ

60% ΕΩΣ 80% ΦΘΗΝΟΤΕΡΑ

ΙΑΚΩΒΟΣ ΜΑΚΑΡΙΟΥ 16 ΡΟΔΟΣ
ΠΙΣΩ ΑΠΟ ΤΟ ΔΙΚΑΣΤΗΡΙΟ
ΔΙΠΛΑ ΣΤΗ ΛΕΣΧΗ ΑΞΙΩΜΑΤΙΚΩΝ
ΤΗΛ: 2241022273 ΑΔ. ΠΡΟΕΔΡΟΥ ΠΡΩΤ. 1188/06

Χ.375-31/12

...Το Λογιστήριο της **«ΠΡΟΟΔΟΥ»**, που μεταφέρθηκε στο κτίριό μας, το οποίο λειτουργεί παράλληλα με το λογιστήριο της Ν. Αγοράς, στην οδό **Μάρκου Μαλιαράκη 3** λειτουργεί από την 8.00 πρωινή μέχρι την 2.30 μεταμεσημβρινή και δέχεται

ΔΙΑΦΗΜΙΣΕΙΣ - ΑΓΓΕΛΙΕΣ

και οποιαδήποτε άλλη ΔΗΜΟΣΙΕΥΣΗ

ΜΑΡΚΟΥ ΜΑΛΙΑΡΑΚΗ 3

ΤΗΛ. 22410 35322