PAFFUTO
WINE MUSIC BAR
www.paffuto.com

Η ΡΟΔΙΑΚΗ

ΕΛΤΑ
ΠΑΡΑΣΚΕΥΗ
16 ΜΑΪΟΥ 2003
ΑΡ. ΦΥΛΛΟΥ 17.394
ΤΙΜΗ: ΕΥΡΩ 0,70

ΗΜΕΡΗΣΙΑ ΠΡΩΙΝΗ ΕΦΗΜΕΡΙΔΑ ΤΗΣ ΡΟΔΟΥ

ΑΝΤΕΓΚΛΗΜΑΤΙΚΗ ΠΟΛΙΤΙΚΗ
ΤΗΣ ΑΣΤΥΝΟΜΙΚΗΣ ΔΙΕΥΘΥΝΣΗΣ



Κύριος στόχος και για το 2003 τα ναρκωτικά



Την αντεγκληματική πολιτική της Αστυνομίας για το 2003 ανέλυσε χθες ο Αστυνομικός Διευθυντής κ. Χαλυβόπουλος. Ο παριστάμενος Εισαγγελέας Πρωτοδικών ζήτησε να καταπολεμηθούν η διαφθορά και τα ναρκωτικά.

ΣΕΛΙΔΑ 10

ΣΥΣΚΕΨΗ ΧΘΕΣ ΣΤΟ ΝΟΣΟΚΟΜΕΙΟ ΤΗΣ ΡΟΔΟΥ

Συντονισμός φορέων και αρχών κατά του SARS...

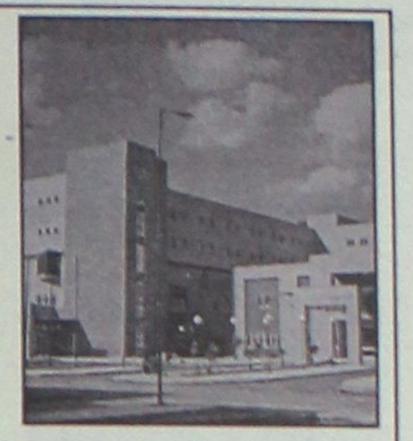

ΠΟΛΥ ΚΑΛΗ Η ΚΑΤΑΣΤΑΣΗ ΤΗΣ ΥΓΕΙΑΣ ΤΗΣ 23ΧΡΟΝΗΣ

Υπό την Προεδρία της Προέδρου του Α' Πε.ΣΥ κ. Αρσενόπουλου πραγματοποιήθηκε σύσκεψη με θέμα την λήψη μέτρων για προστασία από την άτυπη πνευμονία.

ΣΕΛΙΔΑ 7

Με τις συνεχείς προκλήσεις των Τούρκων στο Αιγαίο

ΑΓΡΙΕΨΕ

ακόμα και ο Γιωργάκης!

Διάβημα στην Αγκυρα και ενημέρωση της Ευρωπαϊκής Ενωσης

Οι συνεχείς προκλήσεις των Τούρκων, προκάλεσαν την αγανάκτηση όλων των κομμάτων που ζήτησαν αλλαγή της εξωτερικής μας πολιτικής. Ο ΥΠ.ΕΞ κ. Γ. Παπανδρέου κατήγγειλε τις αυθαιρεσίες των γειτόνων στην Ε.Ε.

ΣΕΛΙΔΑ 3



Δεν ήρθα για καυγάδες

• *Ο δημ. σύμβουλος κ. Γ. Γιαννακάκης ξεκαθαρίζει την θέση του.* ΣΕΛΙΔΑ 8

ΓΙΑ ΜΕΙΩΣΗ ΤΙΜΩΝ



Πιέζουν οι τουροπερέιτορς

Βρήκαν ευκαιρία και άρχισαν να πιέζουν για τις τιμές οι τουρ οπερέιτορς.

ΣΕΛΙΔΑ 5

ΣΗΜΕΡΑ ΣΤΗ ΡΟΔΟ

Αρχίζει το Φόρουμ

ΣΕΛΙΔΑ 13

ΚΙΝΗΤΗ ΕΚΘΕΣΗ NISSAN
ΕΛΑΤΕ ΚΑΙ ΘΑ ΤΑ ΔΕΙΤΕ ΟΛΑ



• ΠΑΡΑΣΚΕΥΗ 16/5/2003 ΚΡΕΜΑΣΤΗ ΡΟΔΟΣ-"ΑΚΤΑΙΟΝ" ΜΑΡΙΤΣΑ ΑΦΑΝΤΟΥ
• ΣΑΒΒΑΤΟ ΠΡΩΙ 17/5/2003
• ΣΑΒΒΑΤΟ ΑΠΟΓΕΥΜΑ 17/5/2003
• ΚΥΡΙΑΚΗ 18/5/2003

NISSAN
SHIFT_expectations

ΣΙΜΟΣ ΠΑΡΑΣΚΕΥΑΣ & ΥΙΟΣ Ε.Π.Ε.
ΑΥΣΤΡΑΛΙΑΣ 70 - ΡΟΔΟΣ • ΤΗΛ. (22410)35200
ΜΕΛΟΣ ΤΟΥ ΔΙΚΤΥΟΥ ΝΙΚ. Ι. ΘΕΟΧΑΡΑΚΗΣ Α.Ε.

ο τραγουδά μαζί σας

Κάθε ***ΠΑΡΑΣΚΕΥΗ*** *βράδυ ζωντανά με ρεμπέτικες και παραδοσιακές μελωδίες στον κήπο του, για να απολαύσουμε τα μαγευτικά ανοιξιάτικα βράδια αλλά... και να σας προτείνει καινούργιες γαργαλιστικές γεύσεις*

ΜΕΖΕΔΟΠΩΛΕΙΟ
ΠΑΡΔΑΛΟΣ ΚΟΚΟΡΑΣ

ΚΑΘΕ ΒΡΑΔΥ *μαζί, αλλά...*
και ***ΚΥΡΙΑΚΗ ΜΕΣΗΜΕΡΙ***
γιατί όχι και... ΜΠΑΡΜΠΕΚΙΟΥ!!!

Λεωφ. Ηρακλειδών 19, Τηλ. 22410 98335
ΑΝΟΙΚΤΑ ΚΑΘΕ ΜΕΡΑ από τις 18.00 και ΚΥΡΙΑΚΗ από τις 12.00

ΗΜΕΡΟΛΟΓΙΟ

Παρασκευή 16 Μαΐου 2003
Θεοδώρου αγιασμένου,
Γεωργίου Μυτιλήνης

Ανατολή ηλίου: 05.15'
Δύση ηλίου: 19.29'
Πανσέληνος

ΦΑΡΜΑΚΕΙΑ

Σήμερα διηυκρεύει το φαρμακείο της Γρεβενιώτου Βασιλικής στην οδό Ηρώων Πολυτεχνείου 21 και διανυκτερεύει το φαρμακείο της Πολίτου-Σταύρα Μαρίας στους Αγίους Αναργύρους.

ΒΕΝΖΙΝΑΔΙΚΑ

Σήμερα διανυκτερεύουν τα βενζινάδικα: Ριζόπουλος Νικάτας (Καναδά 1), Πασχαλίδης-Μοσχής Ο.Ε. (4ο χλμ. Ρόδου-Λίνδου), Τζωρτζής Ιωάννης (Ιαλυσός), Κεφάλας Στέργος (Κρεμαστή), Πάππου Κωρ. (Παραδείσι), Θεουλάκης Ι. (Εμπωνα), Κούτρης Δ. (17ο χλμ. Ρόδου-Λίνδου) και Καλλιθενός Π. (Αρχάγγελος).

ΛΑΪΚΕΣ ΑΓΟΡΕΣ

Τετάρτη : στο Δημοτικό Νεκροταφείο.
Πέμπτη: στην οδό Βώρωνος
Παρασκευή: στην οδό Πτολεμαίων (Ανάληψη)
Σάββατο: στο Δημοτικό Νεκροταφείο.

ΔΡΟΜΟΛΟΓΙΑ ΠΛΟΙΩΝ

Σήμερα αναχωρεί το πλοίο "ΡΟΔΟΣ" στις 15.00 για Κω-Κάλυμνο-Λέρο-Πάτμο και Πειραιά.

ΑΕΡΟΠΟΡΙΚΑ ΔΡΟΜΟΛΟΓΙΑ

ΟΛΥΜΠΙΑΚΗ ΑΕΡΟΠΟΡΙΑ

ΑΠΟ ΡΟΔΟ-ΑΘΗΝΑ
- Καθημερινά 07.10, 13.40
- Πέμπτη 20.10, 22.45
- Καθημερινά πλην Πέμπτης 19.40, 22.25
- Καθημερινά πλην Κυριακής 10.40

ΑΠΟ ΑΘΗΝΑ-ΡΟΔΟ
- Καθημερινά 05.30,12.00
- Πέμπτη 18.30, 21.05
- Καθημερινά πλην Πέμπτης 18.00, 20.45
- Καθημερινά πλην Κυριακής 09.00

ΑΠΟ ΡΟΔΟ-ΘΕΣΣΑΛΟΝΙΚΗ
- Δευτέρα - Τετάρτη 09.45
- Πέμπτη 10.45
- Σάββατο 15.15
- ΔΕΥ-ΤΕΤ-ΠΑΡ-ΚΥΡ 16.10

ΑΠΟ ΡΟΔΟ-ΗΡΑΚΛΕΙΟ
- Δευτέρα-Παρασκευή 14.30, Τετάρτη-Κυριακή 16.30

ΑΠΟ ΡΟΔΟ-ΚΑΡΠΑΘΟ
- ΔΕΥ-ΠΕΜ-ΠΑΡ-ΣΑΒ 07.00, 10.40
- Τετάρτη-Κυριακή 10.40, 14.20

ΑΠΟ ΡΟΔΟ-ΚΑΣΟ
- ΔΕΥ-ΠΕΜ-ΠΑΡ-ΣΑΒ 07.00
- Τετάρτη-Κυριακή 10.40

ΑΠΟ ΡΟΔΟ-ΚΑΣΤΕΛΟΡΙΖΟ
- ΔΕΥ-ΤΕΤ-ΠΑΡ-ΣΑΒ-ΚΥΡ 07.10

ΑΠΟ ΡΟΔΟ-ΧΙΟ
- Τρίτη στις 10.40 και Πέμπτη στις 10.45'

ΡΟΔΟΣ-ΜΥΤΙΛΗΝΗ
- Δευτέρα-Τετάρτη στις 09.45, Τρίτη στις 10.40', Πέμπτη στις 10.45' και Σάββατο στις 15.15

ΡΟΔΟΣ- ΣΑΜΟΣ
- Τρίτη στις 10.40', Σάββατο στις 15.15

ΡΟΔΟΣ-ΛΗΜΝΟΣ
- Δευτέρα-Τετάρτη στις 09.45', Τρίτη στις 10.40', Πέμπτη στις 10.45' και Σάββατο στις 15.15'

AEGEAN AIRLINES & CRONUS

ΑΠΟ ΡΟΔΟ-ΑΘΗΝΑ
Καθημερινά πτήση 201-07.10 πλην Κυριακής. Καθημερινές πτήσεις 209-11.10, 652-16.25, 217-18.10, 219-21.35

ΑΠΟ ΑΘΗΝΑ-ΡΟΔΟ
Καθημερινά πτήση 200-05.30 πλην Κυριακής.
Καθημερινές πτήσεις: 208-09.30, 651-14.45, 216-16.30, 218-19.55

ΑΠΟ ΡΟΔΟ-ΗΡΑΚΛΕΙΟ
Καθημερινά πτήση 763-14.30

ΑΠΟ ΗΡΑΚΛΕΙΟ-ΡΟΔΟ
Καθημερινά πτήση 764-16.05

ΑΠΟ ΡΟΔΟ-ΘΕΣΣΑΛΟΝΙΚΗ
Καθημερινά πτήση 721-17.45

ΑΠΟ ΘΕΣΣΑΛΟΝΙΚΗ-ΡΟΔΟ
Καθημερινά πτήση 720-12.10

Χρήσιμα τηλέφωνα κρατήσεων: (22410) 24400.

Επώνυμον το ανώνυμον...

Αλλο επαγρύπνηση και άλλο καλλιέργεια πανικού

Οσο υπερβολικός θα ήταν ο ισχυρισμός ότι η οργάνωση της προστασίας της χώρας από την απειλή της εισβολής του ιού της άτυπης πνευμονίας είναι υποδειγματική, άλλο τόσο υπερβολική θα ήταν και η άποψη ότι τα μέτρα που έχουν ληφθεί δεν συνθέτουν μια άκρως ικανοποιητική πραγματικότητα, η οποία επιτρέπει να αισιοδοξούμε ως προς την αποτελεσματικότητά τους.



Μετά μάλιστα και την κινητοποίηση που προκάλεσε χθες το ενδεχόμενο εμφάνισης του πρώτου κρούσματος στη χώρα μας, είναι βέβαιο ότι και τα όποια κενά στους τομείς της ενημέρωσης και της πρόληψης αντιμετωπίζονται ήδη με τον καλύτερο δυνατό τρόπο, έτσι ώστε να εφαρμοστούν κατά γράμμα τα διεθνώς ισχύοντα, αφού εκείνο που δεν πρέπει να μας διαφεύγει είναι ότι το συγκεκριμένο πρόβλημα είναι διεθνές και τα μέτρα ασφαλείας είναι σαφή και συγκεκριμένα για όλες τις χώρες.

Οσο αναγκαία είναι, η σχολιαστική τήρηση των ατομικών κανόνων προστασίας και η απαρέγκλιτη εφαρμογή των μέτρων ασφαλείας στις εισόδους κι εξόδους της χώρας, άλλο τόσο επιβεβλημένη είναι η αποφυγή συμπεριφορών και πρακτικών που καλλιεργούν τον πανικό και προκαλούν αναίτια αναστάτωση της κοινής γνώμης, προσδίδοντας στον κίνδυνο πολύ μεγαλύτερες διαστάσεις απ' αυτές που αντικειμενικά έχει.

Πολύ σωστά, για παράδειγμα, συνέστησε τις προάλλες στους ξενοδόχους ο υπουργός Υγείας να επιδείξουν ιδιαίτερη προσοχή ή και ν' αποφύγουν την υποδοχή τουριστών προερχόμενων από χώρες όπου ο ιός της άτυπης πνευμονίας εμφανίζει σημαντική "δραστηριότητα" και εξίσου σωστά πυκνώνουν οι έλεγχοι στα αεροδρόμια και στα λιμάνια της χώρας και όσο σχολαστικότεροι θα είναι τόσο το καλύτερο.

Αλλά, από την άλλη πλευρά, δεν χρειάζεται να φτάνουμε και σε υπερβολές, όπως είναι η μονοπώληση των τηλεοπτικών προγραμμάτων από το ενδεχόμενο να εμφανίστηκε το πρώτο κρούσμα στη χώρα μας ή η ανάπτυξη προβληματισμών για τις πιθανές επιπτώσεις της άτυπης πνευμονίας στους Ολυμπιακούς Αγώνες οι οποίοι θα διεξαχθούν έπειτα από δεκαπέντε μήνες.

Σε τελευταία ανάλυση, άλλο πράγμα είναι η επαγρύνηση και τελείως άλλο η καλλιέργεια της ανησυχίας και του πανικού. Κι αυτό οφείλουμε να έχουμε υπόψη μας πρωτίστως οι εργαζόμενοι στα μέσα ενημέρωσης.



ΔΕΧΟΝΤΑΙ ΤΟ ΚΟΙΝΟ

Ο Νομάρχης Δωδεκανήσου Γιάννης **Μαχαιρίδης** και οι Βοηθοί Νομάρχη **Στάθης Κουσουρνάς** και **Νίκος Ζαϊδης** δέχονται το κοινό κάθε Τρίτη και Πέμπτη, από τις 11.00-13.00 το μεσημέρι.

ΤΑΞΙ

ΡΑΔΙΟ ΤΑΞΙ: 2241-0-64712, 2241-0-64790.

ΧΡΗΣΙΜΑ ΤΗΛΕΦΩΝΑ

ΝΟΣΟΚΟΜΕΙΟ:	2241-0-80000
ΑΜΕΣΗ ΔΡΑΣΗ ΠΥΡ/ΚΗΣ:	199
ΛΙΜΕΝΑΡΧΕΙΟ:	2241-0-22220, 2241-0-27695
ΒΛΑΒΕΣ Δ.Ε.Η.:	125
ΒΛΑΒΕΣ Ο.Τ.Ε.:	121
ΑΜΕΣΗ ΔΡΑΣΗ:	100
ΒΛΑΒΕΣ ΥΔΡΕΥΣΗΣ:	2241-0-68750, 2241-0-68755
ΝΟΜΑΡΧΙΑ:	2241-0-46502
ΠΕΡ/ΚΗ Δ/ΝΣΗ	2241-0-38174
ΔΗΜΟΣ:	2241-0-46200
ΔΗΜ. ΕΠΙΧ. ΚΛΘΑΡ.	2241-0-77600
ΥΠΗΡ. ΑΠΟΚΟΜΙΔΗΣ:	2241-0-61057
ΤΡΟΧΑΙΑ:	2241-0-26480
ΠΛΗΡΟΦ. Ο.Τ.Ε:	131
ΔΕΛΤΙΟ ΚΑΙΡΟΥ:	149
ΛΑΧΕΙΑ:	1444
ΠΡΟΠΟ - ΛΟΤΤΟ:	1444
ΡΟΔΑ:	2241-0-27462
ΚΤΕΛ:	2241-0-27706
Ο.Α.Ε.Δ.:	2241-0-23265
Ι.Κ.Α.:	2241-0-64912
ΤΑΞ.Υ.:	2241-0-68701, 2241-0-68702
ΟΛΥΜΠΙΑΚΗ:	2241-0-24555
Δ.Α.Ν.Ε.:	2241-0-43150
ΕΡΓΑΤ. ΚΕΝΤΡΟ:	2241-0-24730
CRONUS AIRLINES	2241-0-25444
AEGEAN AIRLINES	2241-0-98345

ΚΤΕΟ

- Από 1/05/2003 έως 30/06/2003 παντός είδος οχήματα **με συνδυασμό γραμμάτων ΡΟΒ 2501-3000.**
- Από 1/07/2003 έως 30/07/2003 όλα τα οχήματα με μικτό βάρος άνω των 10 (δέκα) τόνων με συνδυασμό γραμμάτων ΡΟΒ-ΚΧΑ-ΡΟΕ ανεξαρτήτου αριθμού.

Επίσης θα ελέγχονται τα οχήματα που η καταλληλότητά τους λήγει αυτές τις εβδομάδες και οχήματα ανάριθμα εισαγωγής.

ΤΙΜΕΣ ΣΥΝΑΛΛΑΓΜΑΤΟΣ

ΔΟΛΛΑΡΙΟ Η.Π.Α	1,1469	1,1447
ΛΙΡΑ ΑΓΓΛΙΑΣ	0,70791	0,70649
ΚΟΡΩΝΑ ΔΑΝΙΑΣ	7,4317	7,4169
ΚΟΡΩΝΑ ΣΟΥΗΔΙΑΣ	9,167	9,1486
ΓΙΕΝ ΙΑΠΩΝΙΑΣ	132,98	132,72
ΦΡΑΓΚΟ ΕΛΒΕΤΙΑΣ	1,5118	1,5088
ΚΟΡΩΝΑ ΝΟΡΒΗΓΙΑΣ	7,8568	7,8412
ΛΙΡΑ ΚΥΠΡΟΥ	0,58703	0,58585
ΔΟΛΛΑΡΙΟ ΚΑΝΑΔΑ	1,5775	1,5743
ΔΟΛΛΑΡΙΟ ΑΥΣΤΡΑΛΙΑΣ	1,7774	1,7738

Η ΡΟΔΙΑΚΗ

Ημερήσια Εφημερίδα της Ρόδου
Έτος Ιδρύσεως 1915
ΙΔΡΥΤΗΣ
ΕΜΜ. ΚΑΛΑΜΠΙΧΗΣ
ΙΔΙΟΚΤΗΣΙΑ – ΕΚΔΟΣΗ
ΥΙΟΙ Σ. ΤΣΟΠΑΝΑΚΗ
Η. ΚΩΤΙΑΔΗΣ Ο.Ε.
ΔΙΕΥΘΥΝΤΗΣ
ΑΘ. ΜΑΡΑΣΙΩΤΗΣ
ΣΥΝΤΑΞΗ
Λουκάς Μαστής
Μιχάλης Μαστής
Κυριακή Πετρίδου
Βαρβάρα Μπογδάνου
ΑΘΛΗΤΙΚΑ
Μανόλης Μπάτης,
Νικήτας Κουσκούσης
Κώστας Παντίδος
Παύλος Ντοκουόπιλ
ΓΡΑΦΕΙΑ ΣΥΝΤΑΞΗΣ
Μάρκου Μαλλιαράκη 11
Τηλ.2241-0- 24610,
2241-0-75640
Fax (22410) 75641
ΛΟΓΙΣΤΗΡΙΟ – ΔΙΑΦΗΜΙΣΕΙΣ
Μάρκου Μαλλιαράκη 11
Τηλ. 2241-0-22210
2241-0-75230
Fax (22410) 22471
http://www.rodiaki.gr.
Email: tsopd@otenet.gr & irodiaki@otenet.gr

Ο κ. Γ. Παπανδρέου ενημέρωσε την Ευρωπαϊκή Επιτροπή για τα μπαράζ παραβιάσεων από τουρκικά μαχητικά

Εντονη αντίδραση για τις προκλήσεις

Αγνοια δήλωσε ο Γκιούλ! Την αγανάκτησή τους εξέφρασαν οι βουλευτές όλων των κομμάτων

Την έντονη αντίδραση της Ελλάδας για τις παρενοχλήσεις των αεροσκαφών της από τα τουρκικά κατά τη διάρκεια προγραμματισμένων ασκήσεων, μετέφερε ο υπουργός Εξωτερικών Γιώργος Παπανδρέου στον Τούρκο ομόλογό του Αμπντουλάχ Γκιούλ σε συνάντηση που είχαν χθες το πρωί στις Βρυξέλλες.

Ο κ. Γκιούλ δήλωσε "άγνοια του θέματος" όπως ανέφερε ο κ. Παπανδρέου ο οποίος πρόσθεσε ότι οι πολιτικοί διευθυντές των υπουργείων των δύο χωρών έχουν εντολή να εξετάσουν τα εντεινόμενα κρούσματα παραβιάσεων του εθνικού εναέριου χώρου στο πλαίσιο του διαλόγου για τα μέτρα καλής γειτονίας.

Ο Υπουργός Εξωτερικών Γιώργος Παπανδρέου ενημέρωσε την Ευρωπαϊκή Επιτροπή, μέσω υπομνήματος που παρέδωσε στον αρμόδιο για τη Διεύρυνση επίτροπο Γκίντερ Φερχοϊγκεν, για τις αυξανόμενες τουρκικές παραβάσεις και παραβιάσεις στο Αιγαίο τον τελευταίο καιρό.

Σύμφωνα με τον εκπρόσωπο του υπουργείου Εξωτερικών Πάνο Μπεγλίτη "η Ευρωπαϊκή Επιτροπή είναι το αρμόδιο θεσμικό όργανο για να κρίνει και να ελέγχει τις υποψήφιες προς ένταξη χώρες" και η επίδοση του υπομνήματος έγινε ενόψει και της έκθεσης για την πρόοδο στην εφαρμογή της εταιρικής σχέσης της Τουρκίας που θα συζητηθεί στο Συμβούλιο των υπουργών Εξωτερικών.

"Η ένταση και η αντιπαράθεση στο Αιγαίο θα επηρεάσουν την ευρωπαϊκή πορεία της Τουρκίας. Αυτό το μήνυμα έχει σταλεί επανειλημμένως και εναπόκειται πλέον στην ίδια την Αγκυρα να αντιληφθεί οτι οι καιροί έχουν αλλάξει και θα προσαρμοστεί στα νέα δεδομένα, εάν θέλει,μακροπρόθεσμα,να ενταχθεί στην ΕΕ",τόνισε χαρακτηριστικά ο κ. Μπεγλίτης.

Ο κ. Μπεγλίτης υπενθύμισε ακόμη οτι ο κ. Παπανδρέου έθεσε εκ νέου το θέμα στον Τούρκο ομόλογό του Αμπντουλάχ Γκιούλ στην τελευταία συνάντηση που είχαν στη Ρόδο,ενώ και ο πρωθυπουργός Κώστας Σημίτης είχε ζητήσει απο τον Τούρκο ομόλογό του Ρετσέπ Ταγίπ Ερντογάν - στην τελευταία συνάντηση που είχαν στο Βελιγράδι - να σταματήσει αυτή η πρακτική.

Ο εκπρόσωπος του υπουργείου Εξωτερικών επιβεβαίωσε οτι τα αμέσως προσεχή 24ωρα θα γίνει και διάβημα διαμαρτυρίας προς το Τουρκικό υπουργείο Εξωτερικών.

Τέλος, κληθείς να σχολιάσει δημοσιευμα του περιοδικού "Κράμα", σύμφωνα με το οποίο ένα τουρκικό μαχητικό F-16 καταρρίφθηκε το 1996 απο ελληνικά μαχητικά,ο εκπρόσωπος είπε ότι το υπουργείο Εξωτερικών δέν έχει τέτοια πληροφόρηση, επισημαίνοντας οτι αρμόδιο να απαντήσει ειναι το υπουργείο Εθνικής Αμυνας.-

ΑΝΤΙΔΡΑΣΕΙΣ ΒΟΥΛΕΥΤΩΝ

Τον έντονο προβληματισμό τους για την "ποσοτική και ποιοτική" κλιμάκωση των τουρκικών προκλήσεων στο Αιγαίο εξέφρασαν στο σύνολό τους τα μέλη της κοινοβουλευτικής επιτροπής Εθνικής Άμυνας & Εξωτερικών, κατά την εξέταση του νομοσχεδίου για την "κύρωση της Συμφωνίας σταθεροποίησης και σύνδεσης μεταξύ των Ευρωπαϊκών Κοινοτήτων και των Κρατών-Μελών του αφενός και της πρώην Γιουγκοσλαβικής Δημοκρατίας της Μακεδονίας αφετέρου, μετά των συνημμένων δηλώσεων και της Τελικής Πράξης αυτής".

Η "αγανάκτηση" των βουλευτών είχε ως αφορμή την πρόσφατη ακύρωση αεροπορικής άσκησης λόγω παρενοχλήσεων από τουρκικά αεροσκάφη και την "πειρατεία" του τουρκικού πολεμικού ναυτικού σε βάρος ελληνικού αλιευτικού ανοιχτά της Σαμοθράκης. Τα θέματα έθεσε πρώτος ο βουλευτής της ΝΔ Π. Μολυβιάτης, ο οποίος εξέφρασε την απορία του "διότι η κυβέρνηση περιορίζεται στα τυπικά διαβήματα και την ενημέρωση του ΝΑΤΟ αλλά αποφεύγει να καταδικάσει δημοσία την τουρκική συμπεριφορά".

Βουλευτές όλων των κομμάτων ζήτησαν τη διεξαγωγή ειδικής συζήτησης για την κατάσταση –κατεπείγουσα και εν ανάγκη κεκλεισμένων των θυρών ζήτησε ο βουλευτής του ΠΑΣΟΚ Γ. Αρσένης- καθώς και τη λήψη μέτρων σε "διμερές επίπεδο".

Ο βουλευτής της αξιωματικής αντιπολίτευσης Σπ. Σπηλιωτόπουλος σημείωσε ότι "για πρώτη φορά διεκόπη άσκηση στο Αιγαίο, και ότι εάν υπήρχαν οπλισμένα αεροσκάφη θα υπήρχε τουλάχιστον προειδοποιητική βολή", ενώ ο βουλευτής του ΠΑΣΟΚ Θ. Πάγκαλος συμφώνησε ότι α) η γραμμή αναχαίτισης των τουρκικών αεροσκαφών θα πρέπει να επανέλθει κοντά στα όρια του FIR Αθηνών, β) να περιοριστούν τα αεροσκάφη παλαιάς γενεάς (είπε μάλιστα ότι οι Τούρκοι έκαναν το "τζάμπα μάγκα" καθώς αφού αναχαιτίστηκαν από τα ελληνικά F-16, παρενόχλησαν τα Φάντομ που συμμετείχαν στην άσκηση) και να αναπτυχθούν οι ναυτικές περιπολίες. Ο κ. Πάγκαλος τόνισε επίσης ότι η ελληνική δυσαρέσκεια πρέπει να εκδηλωθεί και με τη ματαίωση-αναβολή των διμερών συμφωνιών (χαμηλής έντασης) και ότι δεν μπορεί να προωθούμε τις λεγόμενες "πρωτοβουλίες των πολιτών" και "ταυτόχρονα να υποκείμεθα σε προσβολές". Πρόσθεσε, δε, ότι η συμπεριφορά της Τουρκίας είναι μάθημα για όσους πίστευαν ότι με την επίδειξη καλών τρόπων θα επιτυγχάναμε αλλαγή της στάσης της καθώς (οι Τούρκοι "έχουν μακροχρόνια σχέδια επέκτασης, και θέλουν να μας υπαγάγουν σε ιδιότυπο καθεστώς υποτέλειας". Κάλεσε πάντως σε επίδειξη ψυχραιμίας και λήψη μέτρων σε διμερές επίπεδο.

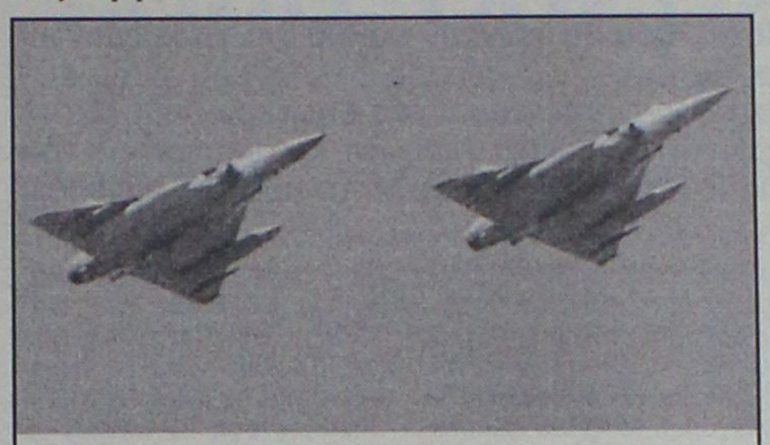

Ζητούν και ρέστα

Ανακοίνωση που εκδόθηκε χθες από το κέντρο Τύπου του τουρκικού επιτελείου αναφέρει ότι, "κατά την διάρκεια ελληνικών ασκήσεων την Τρίτη, 13 Μαΐου 2003 στην περιοχή μεταξύ των νησιών Λήμνου και Λέσβου ελληνικά αεροσκάφη παρενόχλησαν τουρκικά F-16 που βρίσκονταν έξω από την ζώνη που είχε περιγραφεί από την NOTAM (αναγγελία της άσκησης) και τον διεθνή εναέριο χώρο του Αιγαίου".

"Τα τουρκικά αεροσκάφη επέδειξαν την δέουσα αντίδραση στην παρενόχληση των αεροπορικών δυνάμεών μας που βρίσκονταν στον διεθνή εναέριο χώρο", σημειώνεται στην ανακοίνωση και προστίθεται ότι, "οι αρμόδες αρχές ενημερώθηκαν για τους κινδύνους που έχει η παρενόχληση από ελληνικά αεροσκάφη στο Αιγαίο".

ΚΟΛΛΕΓΙΟ ΡΟΔΟΥ

ΚΟΛΛΕΓΙΟ ΡΟΔΟΥ «Ο ΠΥΘΑΓΟΡΑΣ»

Με την Τεχνογνωσία των Εκπαιδευτηρίων Γείτονα

ΒΡΕΦΟΝΗΠΙΑΚΟΣ ΣΤΑΘΜΟΣ • ΝΗΠΙΑΓΩΓΕΙΟ
ΔΗΜΟΤΙΚΟ • ΓΥΜΝΑΣΙΟ• ΛΥΚΕΙΟ • INTERNATIONAL BACCALAUREATE

Το Κολλέγιο Ρόδου :

- Πιστεύει ότι βασικός μοχλός κάθε εξέλιξης είναι ο άνθρωπος και στην περίπτωση του Σχολείου, ο εκπαιδευτικός
- Πιστεύει στη «δια βίου εκπαίδευση», στη συνεχή επιμόρφωση και στην επαγγελματική ανάπτυξη του διδακτικού προσωπικού
- Επιλέγει υπεύθυνα και προσεκτικά τους συνεργάτες του
- Οργανώνει ένα σύστημα εισαγωγικής και ενδοϋπηρεσιακής επιμόρφωσης
- Επενδύει στους εκπαιδευτικούς του, προσφέροντας ιδανικό εργασιακό περιβάλλον και τις καλύτερες αμοιβές στην Ελληνική αγορά

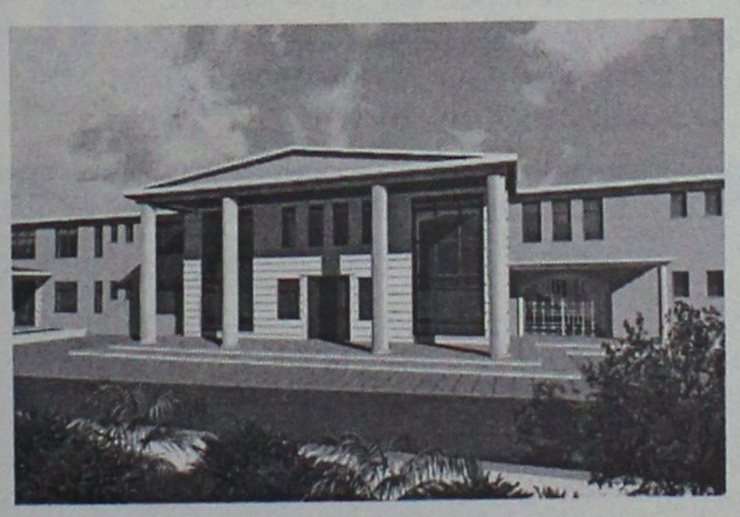

APOPSIS DESIGN

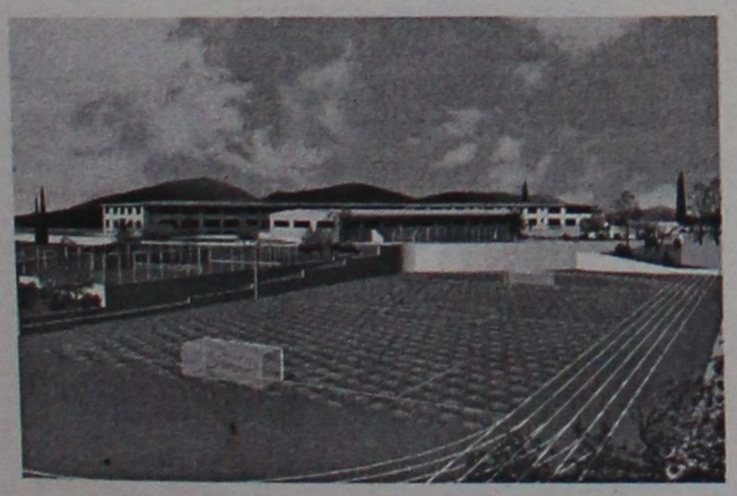

Το Κολλέγιο Ρόδου προσκαλεί

Βρεφονηπιοκόμους, - Νηπιαγωγούς - Δασκάλους - Καθηγητές που ενδιαφέρονται να αποτελέσουν μέρος της νέας Εκπαιδευτικής Πολιτικής και Φιλοσοφίας του τόπου μας, να παρακολουθήσουν την παρουσίαση αυτής, από τον κύριο **Ελευθέριο Γείτονα** στο **Hilton Rhodes Resort το Σάββατο 17 Μαΐου 2003 και ώρα 6:00 μ.μ.**

ΓΡΑΦΕΙΑ: ΚΩΝ/ΝΟΥ ΠΑΛΑΙΟΛΟΓΟΥ 44, ΡΟΔΟΣ - ΤΗΛ./FAX: 22410 25933

Ξεκίνησε χθες κρίσιμες συναντήσεις που θα κρίνουν πολλά για το κυβερνών κόμμα

Υστατες προσπάθειες Σημίτη για "ανάκαμψη"

Τί είπε με Σκανδαλίδη - Λαλιώτη χθες. Στις ...καλένδες ο νέος εκλογικός νόμος

Τρεις κρίσιμες συναντήσεις, που θα κρίνουν πολλά για το κυβερνών κόμμα, ξεκίνησε χθες και θα συνεχίσει σήμερα ο πρωθυπουργός Κώστας Σημίτης. Χθες συναντήθηκε με τον υπουργό Εσωτερικών Κ. Σκανδαλίδη και τον γραμματέα της ΚΕ Κώστα Λαλιώτη και σήμερα με τον υπουργό Εξωτερικών Γ. Παπανδρέου, ενώ σήμερα το πρωί θα συνέλθει και ο πρωινός καφές.

Ο υπουργός Εσωτερικών, πάντως, κατέθεσε στον κ. Σημίτη ολοκληρωμένη πρόταση για την εξυγίανση του πολιτικού συστήματος, προτείνοντας για τον εκλογικό νόμο παραλλαγή του λεγόμενου «γερμανικού μοντέλου», και αλλαγή του «πόθεν έσχες» με ενίσχυση του «πόθεν». Επίσης, την πρότασή του για την αλλαγή στην περιφερειακή συγκρότηση της χώρας, τον έλεγχο και τη διαφάνεια στα οικονομικά της Αυτοδιοίκησης, όπως και τον νέο Κώδικα της Αυτοδιοίκησης. Σύμφωνα, ωστόσο, με τις πληροφορίες, το Μέγαρο Μαξίμου δεν βλέπει και με το... καλύτερο μάτι μια συζήτηση για την αλλαγή του εκλογικού συστήματος, κάτι που φάνηκε μετά τη συνάντηση όχι τόσο εξαιτίας των αντιδράσεων της Νέας Δημοκρατίας, όσο γιατί εκτιμάται πως το συγκεκριμένο θέμα θα αποσυσπειρώσει την Κοινοβουλευτική Ομάδα του κυβερνώντος κόμματος. Η απόφαση του Μεγάρου Μαξίμου φέρεται να είναι πως οι πολιτικές πρωτοβουλίες που θα αναληφθούν δεν θα πρέπει να δημιουργούν προβλήματα αντιθέσεων, αλλά να συσπειρώνουν τον χώρο, χωρίς φυσικά ο κ. Σημίτης να υποκύπτει σε πιέσεις στελεχών του «παλαιού ΠΑΣΟΚ» για επιστροφή στο παρελθόν.

ΑΜΕΣΕΣ ΑΛΛΑΓΕΣ

Εξίσου κρίσιμη αν όχι κρισιμότερη, ήταν και η συνάντηση που είχε ο πρωθυπουργός με τον γραμματέα της ΚΕ Κώστα Λαλιώτη, ο οποίος σύμφωνα με πληροφορίες επαναφέρει τις προτάσεις του για τις πολιτικές πρωτοβουλίες που θα πρέπει να αναλάβει ο κ. Σημίτης χωρίς να αναμένει την ολοκλήρωση της ελληνικής προεδρίας. Ο κ. Λαλιώτης φέρεται να πιστεύει πως στην κρίσιμη συνεδρίαση της Κεντρικής Επιτροπής στις 27 Μαΐου, το ΠΑΣΟΚ και προσωπικά ο πρωθυπουργός, θα πρέπει να κεφαλαιοποιήσουν πολιτικά τις μεγάλες επιτυχίες της προεδρίας, την ένταξη της Κύπρου και τη στάση της κυβέρνησης στον πόλεμο των ΗΠΑ στο Ιράκ. Ταυτόχρονα, το κυβερνών κόμμα να αναπτύξει έναν επιθετικό σχεδιασμό για την ανάπτυξη και τους θεσμούς, στη συνεδρίαση της ΚΕ, όμως, δεν μπορεί παρά να συζητηθεί και η πολιτική συγκυρία. «Τα μείζονα θέματα δεν μπορούν να αποσιωπηθούν και δεν θα αποσιωπηθούν», τονίζει ο γραμματέας του ΠΑΣΟΚ, αναγνωρίζοντας ωστόσο ότι οι πρωτοβουλίες βρίσκονται στα χέρια του κ. Σημίτη. Ο ίδιος άλλωστε φέρεται να έχει προτείνει από τις δύο προηγούμενες επισκέψεις του στο Μέγαρο Μαξίμου ανασχηματισμό πριν από τη λήξη της προεδρίας, χωρίς τα πρόσωπα που αντιμετωπίζουν τις συγκεκριμένες καταγγελίες, με επιστροφή στελεχών όπως οι κ. Πάγκαλος, Αρσένης και Αλ. Παπαδόπουλος, ανασύνθεση του Εκτελεστικού Γραφείου και πολιτική αντιπαράθεση στο πλαίσιο του διπόλου «Αριστερά - Δεξιά». Σύμφωνα πάντως με τις πληροφορίες, το Μέγαρο Μαξίμου δεν συζητά την εκλογή νέου Εκτελεστικού Γραφείου, τουλάχιστον μέχρι να ηρεμήσει το εσωκομματικό τοπίο.

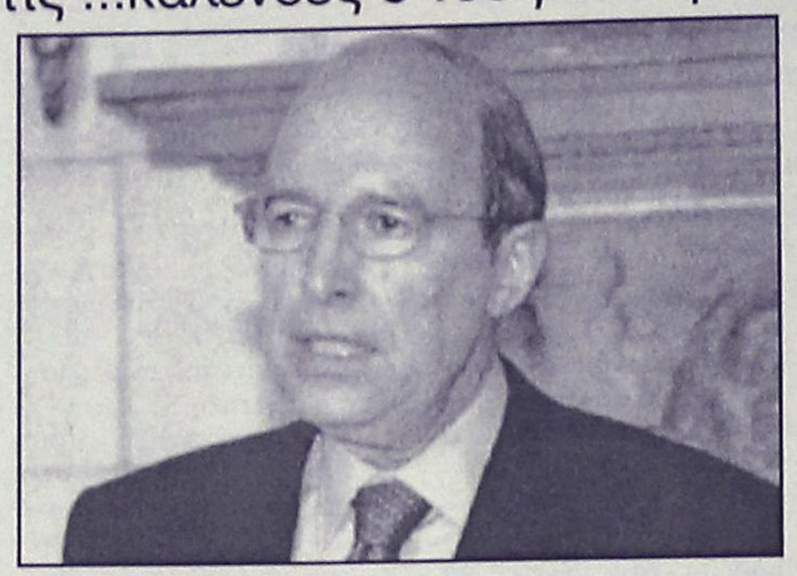

ΕΞΑΓΓΕΛΙΕΣ

Οσον αφορά δε το πρόγραμμα, εκτιμάται πως θα εξαγγελθεί με τη μέθοδο του «σαλαμιού» - με τις οικονομικές εξαγγελίες της νέας χρονιάς να προγραμματίζονται για τον Σεπτέμβριο και το Πρόγραμμα 2004 - 2008 αρχές του φθινοπώρου. Πρωτοβουλίες ώστε να μην εισέλθει το ΠΑΣΟΚ σε μακροχρόνια κρίση πρόκειται να προτείνει στον πρωθυπουργό και ο υπουργός Εξωτερικών Γιώργος Παπανδρέου. Οι δύο άνδρες θα συναντηθούν σήμερα και ο κ. Παπανδρέου φέρεται να εκτιμά ότι θα πρέπει να συνεχιστούν οι ρήξεις, με αλλαγές θεσμών, αλλά και αλλαγές προσώπων.

Ο κ. ΣΚΑΝΔΑΛΙΔΗΣ

Ο πρωθυπουργός Κ. Σημίτης θα πάρει τις πρωτοβουλίες για τις όποιες αλλαγές που αφορούν τον εκλογικό νόμο και τις κατατμίσεις των μεγάλων εκλογικών περιφερειών, πιθανόν μετά τον Ιούνιο και τη λήξη της ελληνικής προεδρίας . Οπως είπε ο υπουργός Εσωτερικών , Κ. Σκανδαλίδης αμέσως μετά τη συνάντησή του με τον πρωθυπουργό χθες το μεσημέρι στο Μέγαρο Μαξίμου, το υπουργείο έχει ετοιμάσει προτάσεις για αυτά τα θέματα και βρίσκονται στα χέρια του πρωθυπουργού. Οσο για τα σενάρια περί νέου εκλογικού νόμου που βλέπουν το φως της δημοσιότητας ο υπουργός είπε πως «δεν είναι επεξεργασμένα από εμάς και πως η κυβέρνηση δεν έχει στο συρτάρι της κάποιον νέο εκλογικό νόμο».

Στις επόμενες εβδομάδες θα δοθεί στη δημοσιότητα και θα κατατεθεί στη συνέχεια στη Βουλή , νομοσχέδιο για τον έλεγχο των προεκλογικών δαπανών των δημοτικών και νομαρχιακών παρατάξεων και υποψηφίων που δεν ισχύει μέχρι τώρα.

Παράλληλα , με σκοπό τη διαφάνεια στα οικονομικά των Δήμων θα υπάρξει τις επόμενες ημέρες νομοθετική ρύθμιση για τον προληπτικό και κατασταλτικό έλεγχο των Δήμων . Ειδικότερα θα ενισχυθεί το Ελεγκτικό Συνέδριο και θα αποκεντρωθούν οι υπηρεσίες του προκειμένου να ασκείται στο εξής σε όλους τους Δήμους και τους ΟΤΑ, τακτικός έλεγχος και όχι όπως μέχρι τώρα δειγματοληπτικός.

Ο κ. Σημίτης έδωσε το πρασινο φως στον υπουργό Εσωτερικών για τη λήψη μέτρων διαφάνειας στη Δημόσια Διοίκηση και την Τοπική Αυτοδιοίκηση, ενώ αναμένονται εντός των επόμενων ημερών αλλαγές στη ΔΔ. Με το πολυνομοσχέδιο που σύντομα θα κατατεθεί θα θεσμοθετούνται δείκτες αποδοτικότητας και αποτελεσματικότητας των δημοσίων υπαλλήλων, η αξιολόγησή τους, το νέο βαθμολόγιο με αλλαγές στην εσωτερική ιεραρχία καθως και το θέμα των αποσπάσεων και μετατάξεων.

Τέλος θα υπάρξει και προεδρικό διάταγμα για το Πόθεν Εσχες των Δημοσιων Υπαλλήλων, ενώ ανοίγει τώρα η συζήτηση για το Πόθεν Εσχες των πολιτικών και κρατικών λειτουργών, θέμα για το οποιο το ΥΠΕΣΔΔΑ έχει ήδη καταθέσει τις προτάσεις του στον πρωθυπουργό.

ΤΑ MEDI-JEUNESSE ΠΑ ΤΗΝ ΑΝΟΙΞΗ ΚΑΙ ΤΟ ΚΑΛΟΚΑΙΡΙ ΣΑΣ ΠΡΟΤΕΙΝΟΥΝ

ΧΑΣΤΕ τα περιττά σας κιλά ΓΡΗΓΟΡΑ και ΤΕΛΕΙΑ!
ΔΩΣΤΕ ΛΑΜΨΗ και ΖΩΝΤΑΝΙΑ στο ΠΡΟΣΩΠΟ σας!

ΤΟΠΙΚΟ-ΟΛΙΚΟ ΑΔΥΝΑΤΙΣΜΑ, ΣΥΣΦΙΞΗ, ΚΥΤΤΑΡΙΤΙΔΑ... ΠΡΟΒΛΗΜΑΤΑ ΠΟΥ ΣΤΑ MEDI-JEUNESSE ΑΝΤΙΜΕΤΩΠΙΖΟΝΤΑΙ ΜΕ ΕΞΕΙΔΙΚΕΥΜΕΝΑ ΠΡΟΓΡΑΜΜΑΤΑ ΚΑΙ ΜΗΧΑΝΗΜΑΤΑ ΥΨΗΛΗΣ ΤΕΧΝΟΛΟΠΑΣ ΠΑ ΝΑ ΕΧΕΤΕ ΟΧΙ ΑΠΛΑ ΕΝΑ ΚΑΛΟ,
ΑΛΛΑ ΕΝΑ ΤΕΛΕΙΟ ΑΠΟΤΕΛΕΣΜΑ!

από 45€ το μήνα



MEDI JEUNESSE
ΔΙΕΘΝΗ ΚΕΝΤΡΑ ΑΙΣΘΗΤΙΚΗΣ ΠΡΟΣΩΠΟΥ - ΣΩΜΑΤΟΣ & ΔΙΑΤΡΟΦΟΛΟΓΙΑΣ
25ης ΜΑΡΤΙΟΥ 22 - ΡΟΔΟΣ
ΤΗΛ: 22410 - 76268-9

ΘΕΡΑΠΕΙΕΣ ΠΡΟΣΩΠΟΥ, ΑΝΑΠΛΑΣΗ, ΑΝΑΖΩΟΓΟΝΗΣΗ, ΑΝΤΙΓΗΡΑΝΣΗ, ΛΕΥΚΑΝΣΗ, ΔΥΣΧΡΩΜΙΕΣ, ΠΑΝΑΔΕΣ και ΤΩΡΑ ΠΛΕΟΝ ΜΟΝΙΜΗ ΑΠΟΤΡΙΧΩΣΗ με την ΝΕΑ ΣΥΣΚΕΥΗ BIO-LASER, για ΕΚΠΛΗΚΤΙΚΑ ΑΠΟΤΕΛΕΣΜΑΤΑ!

Η επώνυμη λύση για το πρόσωπο και το σώμα σας

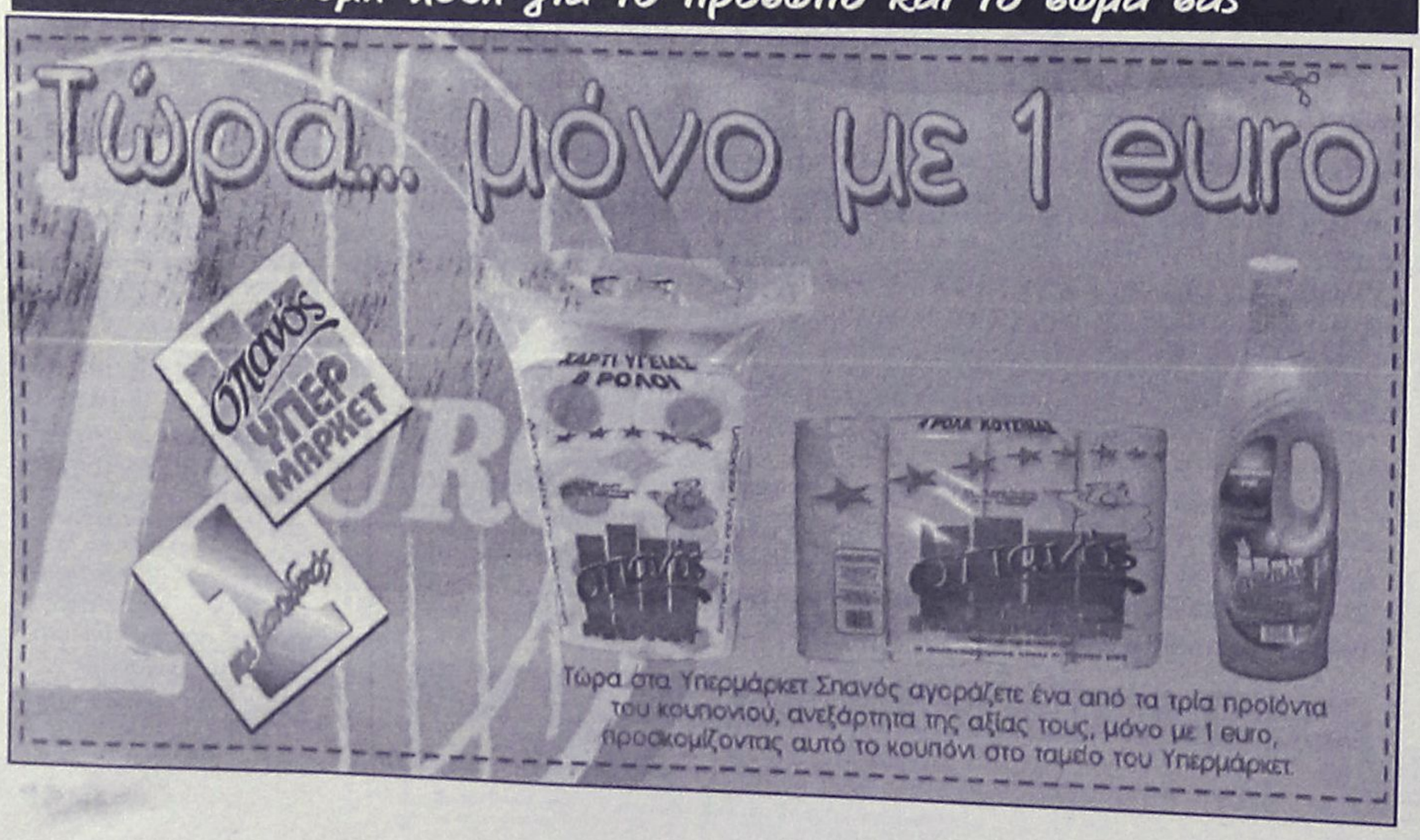

ΜΕΖΕΔΟΠΩΛΕΙΟ

Νταλαβέρι

Ατμόσφαιρα βγαλμένη από το παρελθόν
Γνήσιες παραδοσιακές γεύσεις
και ένα υπέροχο "ΤΖΑΚΙ"
που θερμαίνει τις σχέσεις.
Ετσι γίνεται "ΝΤΑΛΑΒΕΡΙ".
Αντί να το νοσταλγείτε, απολαύστε το παραδοσιακό
μεζεδοπωλείο "ΝΤΑΛΑΒΕΡΙ".
Στην παραλία Ιαλυσού
έναντι Μύλου εκεί όπου η κ. ΑΝΝΑ ΣΤΑΥΡΑΚΗ
θα σας κλείσει θέση για το ταξίδι στο παρελθόν
στο τηλ. (22410) 91167

ΖΩΝΤΑΝΗ ΜΟΥΣΙΚΗ ΜΕ ΤΟ ΝΙΚΟ ΜΕΛΑ ΚΑΘΕ ΠΑΡΑΣΚΕΥΗ ΚΑΙ ΣΑΒΒΑΤΟ

ΑΝΟΙΧΤΑ ΚΑΘΗΜΕΡΙΝΑ
μεσημέρι – βράδυ

Ζητούσατε ένα Σχολείο Διαφορετικό

Σας το Προσφέρουμε !

Σύγχρονα Εκπαιδευτήρια **ΡΟΔΙΩΝ ΠΑΙΔΕΙΑ**.
Το Σχολείο της μάθησης, ένα αληθινό κόσμημα για την πόλη της Ρόδου, ανοίγει τις πύλες του.

Με αυστηρά επιλεγμένο εκπαιδευτικό προσωπικό, άριστη υποδομή και οργάνωση,

αρχίζει τις εγγραφές

μαθητών και μαθητριών
ΔΗΜΟΤΙΚΟΥ, ΓΥΜΝΑΣΙΟΥ, Α' και Β' ΛΥΚΕΙΟΥ,

από την Τετάρτη 30 Απριλίου.

Οι ενδιαφερόμενοι Γονείς και Κηδεμόνες, μπορούν να απευθύνονται καθημερινά, 10 πμ - 3 μμ και 6 μμ - 9 μμ,
στα προσωρινά γραφεία των Εκπαιδευτηρίων, Κων/νου Τσαλδάρη 1 και 2,
τηλ.: 22410 43210 - 60750 • fax : 22410 43219

www.rhodian-pedia.gr • info@rhodian-pedia.gr

ΡΟΔΙΩΝ ΠΑΙΔΕΙΑ
Αναδεικνύει Αξίες

Για την επιλογή των μαθητών θα συνεκτιμηθεί η σειρά προτεραιότητας.

INFORMATIQUE
ΕΚΠΑΙΔΕΥΣΗ ΣΤΗΝ ΠΛΗΡΟΦΟΡΙΚΗ
ΕΡΓΑΣΤΗΡΙΟ ΕΛΕΥΘΕΡΩΝ ΣΠΟΥΔΩΝ
ΡΟΔΟΣ ΑΝΝΗΣ ΜΑΡΙΑΣ 72 ΤΗΛ. 21887, FAX. 31258

ΠΙΣΤΟΠΟΙΗΜΕΝΟ ΕΞΕΤΑΣΤΙΚΟ ΚΕΝΤΡΟ ΤΗΣ ECDL HELLAS ΓΙΑ ΤΟ ΔΙΠΛΩΜΑ **ECDL**
ΠΙΣΤΟΠΟΙΗΜΕΝΟ ΕΞΕΤΑΣΤΙΚΟ ΚΕΝΤΡΟ ΤΟΥ CIE ΓΙΑ ΤΑ ΔΙΠΛΩΜΑΤΑ **CAMBRIDGE**

ΑΝΑΚΟΙΝΩΣΗ

ΕΝΑΡΞΗ ΤΑΧΥΡΥΘΜΩΝ ΤΜΗΜΑΤΩΝ
ΕΝΗΛΙΚΩΝ
ΧΕΙΡΙΣΜΟΥ ΗΛΕΚΤΡΟΝΙΚΩΝ ΥΠΟΛΟΓΙΣΤΩΝ
ΔΙΑΡΚΕΙΑΣ 2 ΜΗΝΩΝ



ΜΕ ΔΥΝΑΤΟΤΗΤΑ ΑΠΟΚΤΗΣΗΣ ΤΩΝ ΔΙΠΛΩΜΑΤΩΝ :

- **ΠΑΝΕΠΙΣΤΗΜΙΟΥ CAMBRIDGE**
- **ECDL**



Με εξετάσεις στην Ελληνική Γλώσσα

Μάθετε τους Ηλεκτρονικούς Υπολογιστές... Σωστά !

INFORMATIQUE
ΥΠΕΥΘΥΝΟΣ ΕΚΠΑΙΔΕΥΣΗΣ
ΗΛΙΑΣ ΚΟΛΛΑΤΟΣ
ΠΛΗΡΟΦΟΡΙΕΣ: ΕΘΝΙΚΗΣ ΑΝΤΙΣΤΑΣΗΣ 72-ΤΗΛ.21887

ΓΙΑ ΤΗ ΜΕΙΩΣΗ ΤΩΝ ΤΙΜΩΝ ΣΤΑ ΞΕΝΟΔΟΧΕΙΑ

Πιέσεις από τους τουρ οπερέιτορς

- Οδηγίες της ΕΞΡ στα μέλη τους για να μην υποκύψουν
- Συζήτηση και για τουρισμό στο Ευρωπαϊκό Κοινοβούλιο

Η πορεία της τουριστικής περιόδου, στο νησί της Ρόδου, ήταν το κυριότερο θέμα που απασχόλησε τα μέλη του διοικητικού συμβουλίου της Ενωσης Ξενοδόχων Ρόδου, που συνεδρίασε χθες.

Η εξέλιξή της, που τίθεται για συζήτηση, σε όλες τις συνεδριάσεις του σώματος, απασχολεί σοβαρά τα μέλη, όπως και τους τουριστικούς επιχειρηματίες του νησιού.

Ετσι σύμφωνα με τις εκτιμήσεις τους που τέθηκαν χθες, η φετινή τουριστική περίοδος, δεν εξελίσσεται ικανοποιητικά και ο Μάιος δείχνει ότι παρά τα καλά ποσοστά των αφίξεων του προηγούμενου μήνα δεν θα κλείσει με άνοδο.

Συγκεκριμένα, η μέχρι τώρα πορεία, εμφανίζεται να μη συμβαδίζει με την ευημερία των αριθμών καθώς όπως συμπέρανε το δ.σ., διακρίνει μια πτώση της τάξης του 20%.

Πάντως όπως δήλωσε στη "Ροδιακή", μετά το τέλος της συνεδρίασης, το μέλος του δ.σ. της Ε.Ξ.Ρ. κ. Γιώργος Γεωργιάδης, επειδή έκαναν την εμφάνισή τους περίεργες πιέσεις από τουριστικούς οργανισμούς, αποφασίστηκε να υπάρξει σχετική οδηγία προς τα μέλη ώστε να μην υποκύψουν σ' αυτές.

Λόγω της δύσκολης τουριστικής περιόδου, φαίνεται ότι, κάποιοι προσπαθούν να επωφεληθούν, για να κλείσουν με τιμές πολύ χαμηλότερες απ' αυτές που θα 'πρεπε. Ομως οι ξενοδόχοι πρέπει να αντισταθούν για να προασπίσουν τα συμφέροντά τους.

Στη συνεδρίαση τέθηκε και το θέμα της διαφημιστικής εκστρατείας, με σκοπό την προσέλκυση ελλήνων τουριστών, η οποία κρίθηκε ότι είναι πολύ καλής ποιότητας. Οπως έγινε γνωστό, τον Ιούνιο, θα ξεκινήσει και η διαφήμιση της Ρόδου, σε εφημερίδες μεγάλης κυκλοφορίας.

Επίσης όπως έγινε γνωστό θα δημιουργηθεί Σύνδεσμος Ξενοδόχων σε επίπεδο νομού, ώστε να συμπεριληφθούν σε ένα όργανο, όλοι οι επαγγελματίες του κλάδου στα Δωδ/σα. Αυτό θα σημάνει την πιο αποτελεσματική αντιμετώπιση των προβλημάτων που αντιμετωπίζουν οι ξενοδόχοι, καθώς μια κοινή πολιτική είναι απαραίτητη, ιδίως τώρα που τα ζητήματα είναι πολύ σοβαρά για τον κλάδο.

Γι' αυτό το λόγο, θα υπάρξει προτροπή προς τα νησιά εκείνα τα οποία, δε διαθέτουν ενώσεις, να προχωρήσουν στη συγκρότησή τους ώστε να αποτελέσουν και τα μέλη της νέας αυτής ομοσπονδίας.

Τέλος, θέμα συζήτησης αποτέλεσε και το κέντρο προώθησης συνεδριακού τουρισμού το οποίο προχωρά με τη στήριξη φορέων και ΟΤΑ. Οπως έγινε γνωστό, αν ολοκληρωθούν σύντομα οι διαδικασίες τότε θα αναλάβει δράση από φέτος.

ΣΥΖΗΤΗΣΗ ΣΤΟ ΕΥΡΩΠΑΪΚΟ ΚΟΙΝΟΒΟΥΛΙΟ

Συζήτηση αφιερωμένη στον τουρισμό πραγματοποιήθηκε αυτή την εβδομάδα στην Ολομέλεια του Ευρωπαϊκού Κοινοβουλίου. Τη συζήτηση προκάλεσε σχετική ερώτηση που κατέθεσε η αρμόδια κοινοβουλευτική Επιτροπή Περιφερειακής Πολιτικής, Μεταφορών και Τουρισμού με πρωτοβουλία του Ευρωβουλευτή της Νέας Δημοκρατίας κ. Κωστή Χατζηδάκη.

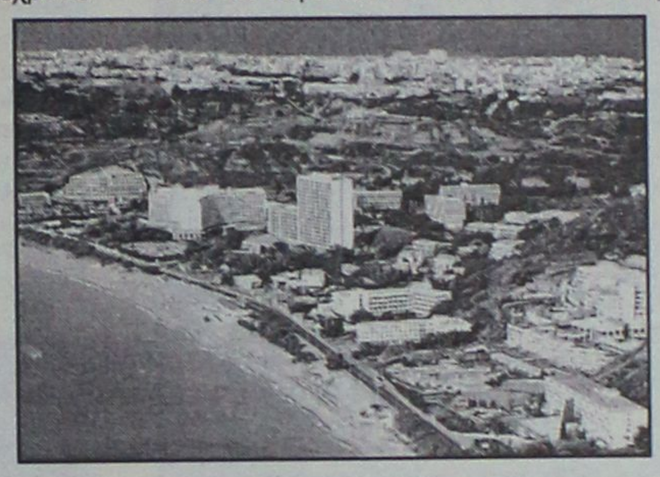

Η συγκεκριμένη ενέργεια είχε ως στόχο να επαναφέρει στο προσκήνιο το ζήτημα του τουρισμού ενόψει της νέας Συνταγματικής Συνθήκης που ετοιμάζει την περίοδο αυτή η Συντακτική Συνέλευση, προκειμένου να εξαλειφθεί οριστικά το παράδοξο φαινόμενο της έλλειψης νομικής βάσης για τον τουρισμό. Αυτό αποτελεί άλλωστε πάγιο αίτημα του Ευρωπαϊκού Κοινοβουλίου, που θεωρεί απαραίτητη τη δημιουργία νομικής βάσης για τον τουρισμό στη Συνθήκη ως προϋπόθεση για την άσκηση πολιτικής από την Ε.Ε. στο συγκεκριμένο τομέα, δεδομένου ότι ο τουρισμός αντιπροσωπεύει πάνω από το 10% του ΑΕΠ και η τουριστική βιομηχανία σε ευρωπαϊκό επίπεδο απασχολεί ένα σημαντικό -και ολοένα αυξανόμενο- ποσοστό του εργατικού δυναμικού.

Ο κ. Χατζηδάκης επεσήμανε ως παράδοξο να υπάρχουν πολιτικές της Ε.Ε. για διάφορα επιμέρους ζητήματα όπως είναι η αλιεία και να μη γίνεται καμία αναφορά στον τουρισμό. Διευκρίνισε επίσης ότι το αίτημα αυτό δεν μπορεί σε καμία περίπτωση να οδηγήσει σε υποκατάσταση του ρόλου των κρατών μελών στον τομέα του τουρισμού, αλλά σε ένα συντονισμό δράσης και την υποβοήθηση της τουριστικής βιομηχανίας. Ο ευρωβουλευτής της Ν.Δ. σημείωσε ότι "ιδιαίτερα τώρα που είναι βέβαιο ότι η κρίση του Ιράκ αλλά και αυτή της άτυπης πνευμονίας θα προκαλέσουν και μία σημαντική κρίση στον τουρισμό, η Ευρωπαϊκή Ενωση οφείλει να αναλάβει συγκεκριμένα μέτρα στο πλαίσιο ολοκληρωμένης στρατηγικής για την αντιμετώπιση του προβλήματος αυτού. Δεν είναι όμως δυνατόν να υπάρχει πολιτική, εάν δεν έχει δημιουργηθεί το κατάλληλο νομοθετικό πλαίσιο για να την στηρίξει".

Η Ευρωπαϊκή Επιτροπή, μέσω της εκπροσώπου της κ. Σρέγιερ αρμόδιας για θέματα προϋπολογισμού, επιβεβαίωσε δυστυχώς την ουδέτερη στάση που έχει κρατήσει και στο παρελθόν γύρω από το συγκεκριμένο ζήτημα. Χωρίς να δίνεται μία οριστική απάντηση προς τη μία ή την άλλη κατεύθυνση, σίγουρα η Ευρωπαϊκή Επιτροπή δεν είναι υπέρμαχος της σταθερής αυτής θέσης του Κοινοβουλίου.

Ως πιο πρακτική ενέργεια για την επίτευξη του συγκεκριμένου στόχου, κρίνεται η τροπολογία που έχει κατατεθεί ο Γάλλος Ευρωβουλευτής Λαμασούρ στη Συντακτική Συνέλευση, προτείνοντας να συμπεριληφθεί στο άρθρο 15 (Μέρος Ι) του σχεδίου του νέου Συντάγματος και ο τουρισμός ως ένας από τους τομείς υποστηρικτικής δράσης της Ευρωπαϊκής Ενωσης.

Προς υποστήριξη της συγκεκριμένης τροπολογίας, αλλά και της γενικότερης αυτής αρχής, ο κ. Χατζηδάκης έχει απευθύνει επιστολές στους Ελληνες εκπροσώπους και τους Ευρωβουλευτές του Ευρωπαϊκού Λαϊκού Κόμματος που μετέχουν στη Συντακτική Συνέλευση, σε μία προσπάθεια να δοθεί τουλάχιστον τη φορά αυτή η απαιτούμενη συνέχεια και να μην πάει χαμένη η ευκαιρία που δημιουργείται. Παράλληλα, με επιστολή του ο κ. Χατζηδάκης ζητά από τον κ. Μπαρνιέ, εκπρόσωπο της Ευρωπαϊκής Επιτροπής στη Συντακτική Συνέλευση, να διευκρινίσει τη θέση της Επιτροπής και τον καλεί να υποστηρίξει τη θέση του Κοινοβουλίου στο ζήτημα αυτό. Τέλος, ο κ. Χατζηδάκης έχει ενημερώσει σχετικά και τους φορείς του τουρισμού στην Ελλάδα.

The Forum Beach
JUNORS SUITES ΚΑΙ ΔΙΑΜΕΡΙΣΜΑΤΑ
Στη διάθεσή σας ΟΛΟ ΤΟΝ ΧΕΙΜΩΝΑ
ΜΕ 25€ την ημέρα το μονόκλινο
και 35€ το δίκλινο με πρωινό.
Με επιπλέον 15€ την ημέρα
διατίθεται αυτοκίνητο.

Για ένα τριήμερο ξεκούρασης
κάνοντας θαλασσοθεραπεία και
αναζωογόνηση στο
THALASSA FORUM SPA

με 50€ την ημέρα το άτομο
σε μονόκλινο και 40€ το άτομο
την ημέρα σε δίκλυνο

ΕΠΙΣΗΣ
ΔΙΑΘΕΤΟΥΜΕ
ΑΙΘΟΥΣΑ ΓΙΑ
ΔΙΑΦΟΡΕΣ
ΕΟΡΤΑΣΤΙΚΕΣ
ΕΚΔΗΛΩΣΕΙΣ
ΚΑΙ
ΣΥΓΚΕΝΤΡΩΣΕΙΣ.
ΤΗΛΕΦΩΝΟ : 2241096601
Τέρμα Φερενίκης - Παραλία Ιαλυσου

Στα πλαίσια της αναδιοργάνωσης των μονάδων της Ρόδου

Στρατόπεδο στο Γεννάδι

Απάντηση του ΥΠΕΘΑ στον βουλευτή Β. Παπανικόλα

Στρατόπεδο στο Γεννάδι πρόκειται να κατασκευαστεί για τις ανάγκες της Εθνοφυλακής στο πλαίσιο αναδιοργάνωσης των μονάδων της Ρόδου. Ηδη έχουν κινηθεί οι απαιτούμενες διαδικασίες, όπως αναφέρει το υπουργείο Εθνικής Αμυνας, σε απάντησή του προς τον βουλευτή κ. Βασ. Παπανικόλα.

Ο κ. Παπανικόλας κατέθεσε για το θέμα αυτό αναφορά και επ' αυτής το υπουργείο αναφέρει τα εξής:

«Σε απάντηση της 4087/18-4-2003 αναφοράς, που κατέθεσε ο βουλευτής κ. Βασίλης Παπανικόλας, με θέμα την εγκατάσταση-λειτουργία του στρατοπέδου της 95 Επιλαρχίας Αναγνωρίσεως Εθνοφυλακής (ΕΑΝΕΘ) στο Γεννάδι της Ρόδου, σας γνωρίζουμε τα εξής:

Το ΥΠΕΘΑ στα πλαίσια του προγραμματισμού αναδιοργάνωσης των Μονάδων του, έχει αποφασίσει τη δημιουργία στρατοπέδου στην περιοχή Γεννάδι της Νότιας Ρόδου και έχουν κινηθεί οι απαιτούμενες διαδικασίες για την έναρξη κατασκευής των εργασιών υποδομής.

Οι λοιπές εγκαταστάσεις που πιθανόν να απαιτηθούν, όταν δημιουργηθεί το εν λόγω Στρ/δο και οι οποίες θα προορίζονται για την εξυπηρέτηση των στελεχιακού δυναμικού, θα μελετηθούν αργότερα και θα ληφθούν υπόψη οι προτάσεις του Δήμου Νότιας Ρόδου.

Αναφορικά με το αίτημα για περιορισμό της εκτάσεως του Πεδίου Βολής Κατταβιάς το ΓΕΣ έχει προβεί ήδη στην εξέταση του θέματος και έχει περιορίσει το εμβαδόν της εκτάσεώς του στο ελάχιστο δυνατό των επιχειρησιακών απαιτήσεων».

ΓΙΑ ΤΟΥΣ ΣΥΝΤΑΞΙΟΥΧΟΥΣ

Στο πλαίσιο της δραστηριότητάς του ο κ. Παπανικόλας κατέθεσε στους αρμόδιους υπουργούς διαμαρτυρία του **Συνδέσμου Πολιτικών Συνταξιούχων Δημοσίων υπαλλήλων Δωδεκανήσου**, αναφορικά με τις συντάξεις και την χορήγηση φαρμάκων.

Οι απαντήσεις του υφυπουργού Οικονομικών κ. Φλωρίδη επί των θεμάτων αυτών είναι... άλλα λόγια ν' αγαπιόμαστε.



Ειδικότερα ο κ. Φλωρίδης αναφέρει τα εξής:

«Το νομοσχέδιο στο οποίο γίνεται αναφορά στην ανωτέρω επιστολή πράγματι έχει συνταχθεί και επί του παρόντος βρίσκεται στο Ελεγκτικό Συνέδριο για γνωμοδότηση σύμφωνα με τις διατάξεις του άρθρου 73 του Συντάγματος. Το οριστικό περιεχόμενο του νομοσχεδίου θα διαμορφωθεί μετά την κατά τα ανωτέρω γνωμοδότηση του Ελεγκτικού Συνεδρίου και αφού ληφθούν υπόψη οι παρατηρήσεις του επί των προτεινομένων διατάξεων».

Για την χορήγηση φαρμάκων στους συνταξιούχους επισυνάπτεται απάντηση του Οργανισμού Περίθαλψης Ασφαλισμένων Δημοσίου, στην οποία αναφέρονται τα εξής:

«Απαντώντας στην αναφορά του βουλευτή κο Βασ. Παπανικόλα με αριθμό 8917/10.4.03, σας γνωρίζουμε τα εξής:

Η εκκαθάριση των υποχρεώσεων του Οργανισμού Περίθαλψης Ασφαλισμένων του Δημοσίου (Ο.Π.Α.Δ.) προς τους Φαρμακοποιούς από την χορήγηση φαρμάκων προς τους ασφαλισμένους του δημοσίου, εξελίσσεται ομαλά σε όλες τις περιφέρειες της χώρας στις περισσότερες των οποίων έχουν εκκαθαρισθεί οι καταστάσεις του τρέχοντος μηνός, ενώ πρόβλημα πιστώσεων δεν υφίσταται σε καμιά περίπτωση.

Μέσα στους επόμενους μήνες, όπως συμφωνήθηκε, θα κατατεθεί νομοθετική ρύθμιση στη Βουλή, για την αντιμετώπιση του θέματος οριστικά, με τρόπο ανάλογο με εκείνον που εφαρμόζεται στα λοιπά Ασφαλιστικά ταμεία».

Espace Beaute
Ινστιτούτο Αισθητικής - Salon de Beauté
Είναι φορές που νιώθετε πως το οξυγόνο δεν είναι αρκετό...
Όμως μέσα σε 30 λεπτά... μπορούν να αλλάξουν τα πάντα!
Extra Slim
Η νέα επαναστατική συσκευή χια λιποδιάλυση,
μυϊκή χαλάρωση, αρωματοθεραπεία και χρωματοθεραπεία
που σας επιτρέπει να χάσετε μισό κιλό ανά 30 λεπτά!!!
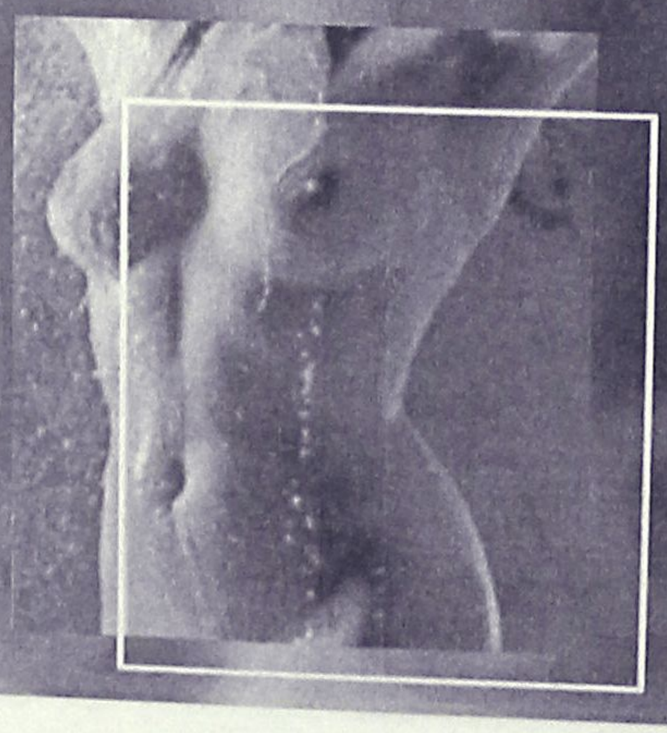
Για extra χαμόγελα ομορφιάς
Γνωρίστε το EXTRA SLIM
στο ESPACE BEAUTE
Άννα Παχκά
Αμαράντου 10, Ρόδος
Τηλ. 22410 30500 30003

Σε επαγρύπνηση για την επιτυχή αντιμετώπιση της άτυπης πνευμονίας

Πλήρης συντονισμός φορέων και αρχών...

Σύσκεψη χθες στα γραφεία του Β' Πε.ΣΥ υπό την προεδρία της κ. Αρσενοπούλου

Πλήρης συντονισμός και συνεργασία των αρμοδίων φορέων και αρχών του νησιού μας, για την προληπτική κυρίως αντιμετώπιση των περιπτώσεων της άτυπης πνευμονίας, αποφασίστηκε χθες αργά το μεσημέρι, αμέσως μετά την σύσκεψη που πραγματοποιήθηκε στα γραφεία του Β' Πε.ΣΥ Δωδεκανήσου, υπό την προεδρία της κ. Ιωάννας Αρσενοπούλου.

Στην σύσκεψη, συζητήθηκαν διεξοδικά όλα τα θέματα που αφορούν την οργάνωση και προετοιμασία των αρμοδίων φορέων που εμπλέκονται στην προληπτική αντιμετώπιση πιθανού ύποπτου κρούσματος άτυπης πνευμονίας, και πήραν μέρος, ο Αερολιμενάρχης Ρόδου κ. Δημήτρης Σταυριανός, ο Λιμενάρχης κ. Παναγιώτης Γαλάνης, ο Νομίατρος κ. Παντελής Διακογεωργίου, ο εκπρόσωπος της ΕΞΡ κ. Γ. Γεωργιάδης, εκπρόσωπος του Ιατρικού Συλλόγου της Ρόδου, της Αστυνομίας καθώς επίσης και ο διοικητής του Νοσοκομείου της Ρόδου κ. Δημήτρης Μάτσιας.



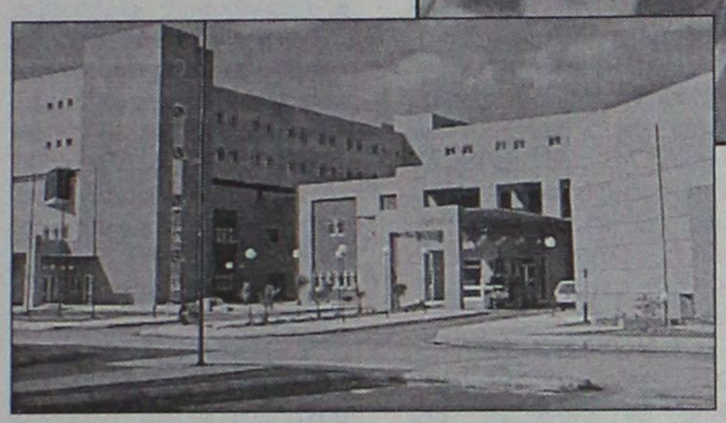

Στην σύσκεψη, αποφασίστηκε μεταξύ των άλλων, να δημιουργηθεί, **θάλαμος αρνητικής πίεσης στο νοσοκομείο της Ρόδου προκειμένου να αντιμετωπιστεί ενδεχόμενο ύποπτο κρούσμα άτυπης πνευμονίας στην περιοχή.**

Με δηλώσεις που έκανε χθες ο κ. Δ. Μάτσιας έκανε γνωστό ότι για τη δημιουργία του θαλάμου έχει εγκριθεί σχετικό κονδύλι, χωρίς ωστόσο να είναι δυνατόν να εκτιμηθεί ο χρόνος που θα απαιτηθεί για την ολοκλήρωση του έργου.

Αποφασίστηκε επίσης:

1) Να συγκροτηθεί στο νοσοκομείο, εξαμελής ομάδα ειδικών επιστημόνων, απόλυτα ενημερωμένων για θέματα που αφορούν τον ιό της άτυπης πνευμονίας.

2) Ο ομάδα αυτή να στείλει ενημερωτικό φυλλάδιο στην ΕΞΡ και να διοργανώσει στις 20 Μαΐου στις 11 το πρωί, ενημερωτική ομιλία στους εργαζόμενους του αεροδρομίου. (Η ΥΠΑ διαμόρφωσε ήδη ειδικό χώρο στο αεροδρόμιο για τους εργαζόμενους και είναι έτοιμη αν χρειαστεί να μεταφέρει εκτεθειμένους σε ύποπτο κρούσμα επιβάτες)

3) Στην περίπτωση που υπάρξει ύποπτο περιστατικό, αυτά θα μεταφέρονται από το νοσοκομείο της Ρόδου με το ΕΚΑΒ.

4) Το Λιμεναρχείο της Ρόδου θα έχει άμεση συνεργασία με τον Νομίατρο και την ομάδα ειδικών επιστημόνων που συγκροτείται στο νοσοκομείο, προκειμένου να ενημερώνονται οι εξερχόμενοι από τα πλοία επιβάτες.

5) Ο ΙΣΡ θα ενημερώσει τα μέλη του για την ύπαρξη της ομάδας επιστημόνων σε περίπτωση που υπάρχουν ερωτήματα, για συγκεκριμένες πλέον οδηγίες.

6) Τα ξενοδοχεία τα οποία μπορεί να φιλοξενήσουν άτομα τα οποία έχουν έλθει σε επαφή με ύποπτο κρούσμα θα αναλάβουν να παρέχουν κάθε δυνατή βοήθεια στην φιλοξενία και να εφαρμόζουν τις οδηγίες που θα τους σταλούν (σήμερα) από την επιστημονική ομάδα του Νοσοκομείου της Ρόδου.

Όπως σημειώνεται τέλος στην ανακοίνωση του Β Πε.ΣΥ Δωδεκανήσου, «σε κάθε περίπτωση, οι αρμόδιοι φορείς που είναι το Πε.ΣΥ, το Λιμεναρχείο η ΥΠΑ και η Νομαρχία, είναι σε απόλυτο συντονισμό και δεν συντρέχει κανένας λόγος ανησυχίας για τα μέτρα πρόληψης που λαμβάνονται τα οποία είναι σε πολύ ικανοποιητικό επίπεδο.»

Δεν εμπνέει καμία ανησυχία η κατάσταση της υγείας της 27χρονης

Εξακολουθεί να νοσηλεύεται στο Σισμανόγλειο



Σε πολύ καλή κατάσταση είναι η υγεία της 23χρονης αεροσυνοδού από τη Νότιο Αφρική, η οποία εξακολουθεί νοσηλεύεται στο Σισμανόγλειο νοσοκομείο της πρωτεύουσας, καθώς εμφάνισε τις προηγούμενες ημέρες συμπτώματα του ιού SARS.

Σύμφωνα με τους γιατρούς η νεαρή γυναίκα είναι απύρετη, δεν παρουσιάζει κανένα σύμπτωμα της νόσου και η κατάσταση της υγείας της εξελίσσεται ομαλά. Μάλιστα θα μπορούσε σε μία ή δύο ημέρες να πάρει εξιτήριο, ωστόσο θα παραμείνει στο νοσοκομείο και τις επόμενες εβδομάδες μέχρι να βγουν και τα τελικά αποτελέσματα των ειδικών εξετάσεων.

Η νεαρή αεροσυνοδός θα παραμείνει υπό παρακολούθηση και τις προσεχείς ημέρες στο Σισμανόγλειο νοσοκομείο, ενώ όσοι έρχονται σε επαφή μαζί της θα εξακολουθούν να φορούν τις ειδικές μάσκες.

Όπως έγινε γνωστό ο υπουργός Υγείας Κώστας Στεφανής ανακοίνωσε την Τετάρτη ότι τα αποτελέσματα των νεότερων εξετάσεων στις οποίες υπεβλήθη η αεροσυνοδός για διάγνωση του SARS ήταν αρνητικά.



Στον 1ο όροφο του S/M CORNER Παραδεισίου, δημιουργήσαμε ένα ξεχωριστό χώρο για εσάς και τα παιδιά σας. Ο χώρος συνδυάζει ένα μοναδικό, για τα δεδομένα του νησιού, Cafe με ιδιαίτερη διακόσμηση και εκπληκτική θέα στο αεροδρόμιο και έναν ειδικά μελετημένο παιδότοπο με φουσκωτά και άλλα παιχνίδια. Για όσο χρονικό διάστημα εσείς απολαμβάνετε με την παρέα σας τον καφέ ή το ποτό σας, τα παιδιά σας με την επίβλεψη της νηπιαχωχού θα διασκεδάζουν στον παιδότοπο!

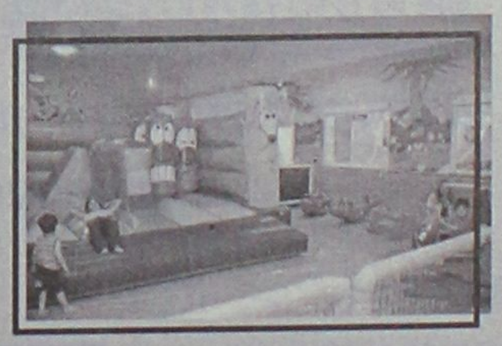





Μια διαφορετική πρόταση απόδρασης και γυχαγωγίας για όλους εσάς!

Η αίθουσα διατίθεται για οργάνωση παιδικών party, γενεθλίων κ.α.

Ανοιχτά καθημερινά, Κυριακή & αργίες απ' τις 10:00 το πρωί

• Καποδιστρίου - Παραδείσι Τηλ. 22410 82278

LET'S GO TRAVEL

ΠΡΑΚΤΟΡΕΙΟ ΓΕΝΙΚΟΥ ΤΟΥΡΙΣΜΟΥ
ΤΟ LET'S GO TRAVEL ΣΕ ΣΥΝΕΡΓΑΣΙΑ
ΜΕ ΤΗΝ FIVE STAR CRUISES
ΚΑΙ ΤΗΝ SALES MANAGER κ. ΠΟΠΗ ΠΕΙΡΟΥΝΑΚΗ
ΣΑΣ ΔΙΝΟΥΝ ΤΗ ΔΥΝΑΤΟΤΗΤΑ ΝΑ ΞΕΚΙΝΗΣΕΤΕ
ΤΗΝ ΚΡΟΥΑΖΙΕΡΑ ΣΑΣ ΑΠΟ ΡΟΔΟ
ΡΟΔΟΣ-ΠΑΤΜΟΣ-ΜΥΚΟΝΟΣ-ΠΕΙΡΑΙΑΣ-
ΘΕΣ/ΚΗ-ΚΩΝ/ΠΟΛΗ-ΚΟΥΣΑΝΤΑΣΙ-
ΣΑΝΤΟΡΙΝΗ-ΗΡΑΚΛΕΙΟ-ΡΟΔΟΣ

ΑΝΑΧΩΡΗΣΕΙΣ:
14 ΜΑΪΟΥ & 11 ΙΟΥΝΙΟΥ
ΠΑΙΔΙΑ ΕΩΣ 16 ΕΤΩΝ ΔΩΡΕΑΝ
ΕΦΟΣΟΝ ΜΟΙΡΑΖΟΝΤΑΙ ΤΗΝ ΚΑΜΠΙΝΑ ΜΕ ΤΟΥΣ ΓΟΝΕΙΣ ΤΟΥΣ
ΕΙΔΙΚΕΣ ΤΙΜΕΣ ΓΙΑ ΓΚΡΟΥΠ

ΑΚΟΜΑ...
ΕΚΔΡΟΜΕΣ PRIVE ΚΑΘ' ΟΛΗ ΤΗ ΔΙΑΡΚΕΙΑ ΤΟΥ ΧΡΟΝΟΥ ΣΕ ΟΠΟΙΟ ΜΕΡΟΣ ΤΗΣ ΑΙΓΥΠΤΟΥ ΕΣΕΙΣ ΘΕΛΕΤΕ ΣΕ ΚΑΤΑΠΛΗΚΤΙΚΕΣ ΤΙΜΕΣ!!

* ΚΑΪΡΟ-ΚΡΟΥΑΖΙΕΡΑ ΣΤΟΝ ΝΕΙΛΟ 8 ημέρες
* ΚΑΪΡΟ-ΑΛΕΞΑΝΔΡΕΙΑ 5 ημέρες

ΟΡΓΑΝΩΜΕΝΕΣ ΕΚΔΡΟΜΕΣ ΓΙΑ
ΠΑΡΙΣΙ-DISNEYLAND, ΚΥΠΡΟ
Καθ' όλη τη διάρκεια του χρόνου σε συνεργασία με τα μεγαλύτερα ταξιδιωτικά γραφεία της Αθήνας
VIP SERVICE

• ΑΕΡΟΠΟΡΙΚΑ & ΑΚΤΟΠΛΟΪΚΑ ΕΙΣΙΤΗΡΙΑ
• ΚΡΑΤΗΣΕΙΣ ΞΕΝΟΔΟΧΕΙΩΝ
• ΕΝΟΙΚΙΑΣΕΙΣ ΑΥΤΟΚΙΝΗΤΩΝ
• ΣΧΟΛΙΚΕΣ ΕΚΔΡΟΜΕΣ
• ΤΑΞΙΔΙΑ ΝΕΟΝΥΜΦΩΝ

ΠΑΡΑΔΟΣΗ ΕΙΣΙΤΗΡΙΩΝ ΚΑΤ' ΟΙΚΟΝ

ΠΕΡΝΟΥ 143 ΑΦΑΝΤΟΥ - ΡΟΔΟΣ
ΤΗΛ. 22410 51186-FAX: 2241051187

Ο Δημοτικός Σύμβουλος κ. Γ. Γιαννακάκης απαντά σε επικριτές του

Δεν ήρθα για καυγάδες...

Δηλώνει ότι βάζει πριν και πάνω απ' όλα τα συμφέροντα της πόλης και διαφωνεί με την τακτική της παράταξής του

Απαντήσεις σ' αυτούς που "υπογείως" τον κατηγορούν για την στάση του κατά την τελευταία συνεδρίαση του δημοτικού συμβουλίου, όπου ως γνωστόν για το θέμα της μαρίνας συντάχθηκε με τις απόψεις του δημάρχου κι όχι μ' αυτές του επικεφαλής της παράταξής του, έδωσε χθες ο δημοτικός σύμβουλος της μειοψηφίας κ. Γιάννης Γιαννακάκης.

Ουσιαστικά μάλιστα με τις δηλώσεις του ο κ. Γιαννακάκης επιβεβαίωσε τις εκτιμήσεις ότι διαφωνεί με την σκληρή αντιπολιτευτική γραμμή που έχει προκρίνει η παράταξη της μειοψηφίας, και ειδικότερα ο επικεφαλής της παράταξης κ. Χατζηευθυμίου. Ευθέως και ευθαρσώς ο κ. Γιαννακάκης, με δηλώσεις του στην ΕΡΑ Ρόδου χθες, υπεραμύνθηκε της στάσης του, κατά την τελευταία συνεδρίαση του δημοτικού συμβουλίου.

Εγώ δεν έχω αντιληφθεί να υπάρχει γκρίνια για την στάση μου, είπε ο κ. Γιαννακάκης, τονίζοντας ότι έχει πράξει στο ακέραιο το καθήκον του.

"Κατέβηκα στις εκλογές για να βοηθήσω στην επίλυση των προβλημάτων της πόλης και δεν μ' έστειλε ο λαός στο δημοτικό συμβούλιο για καυγάδες", είπε μεταξύ άλλων, δίνοντας το δικό του στίγμα για το πως αντιλαμβάνεται τον ρόλο του δημοτικού συμβούλου.

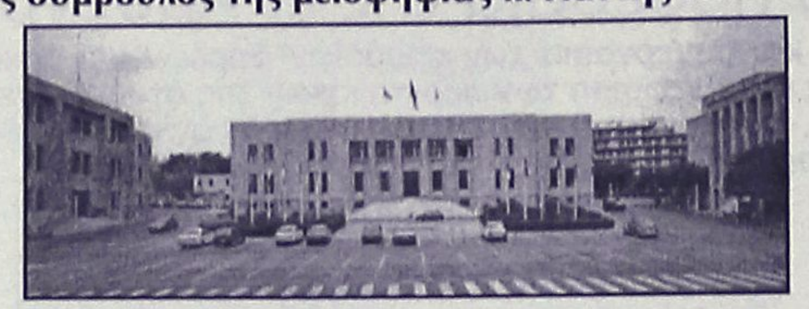

"Σε κάθε θέμα πρέπει πρώτα να εξαντλείται ο διάλογος", είπε επίσης ο κ. Γιαννακάκης, τονίζοντας πως "αν κάποιοι θέλουν να τσακώνονται ακόμη και μέσω ραδιοφώνων, εγώ διαχωρίζω τη θέση μου".

Αυτός είμαι και σε όποιον αρέσω, κατέληξε ο κ. Γιαννακάκης, και προς το παρόν πάντως, παρά την δυσαρέσκεια και την γκρίνια που έχει προκληθεί σε βάρος του, δεν αναμένεται συνέχεια.

ΚΑΙ ΣΥΣΤΑΣΕΙΣ!

Χθες επίσης ο κ. Γιαννακάκης με δηλώσεις του στον ραδιοφωνικό σταθμό "Παλμό" έκανε σαφές ότι **διαφωνεί με τον τρόπο που ασκεί αντιπολίτευση ο κ. Χατζηευθυμίου.**

«Θα συστήσω στον κ. Χατζηευθυμίου να είναι ηπιότερος. Εχουμε δίκιο στα περισσότερα θέματα τόνισε ο κ. Γιαννακάκης -αλλά πρέπει να διεκδικήσουμε με ήρεμο και πολιτισμένο τρόπο αυτό το δίκιο στο δημοτικό συμβούλιο».

Είπε επίσης ότι δεν τίθεται θέμα συνοχής της παράταξης λόγω διαφορετικής στάσης των δημοτικών συμβούλων, στην επίμαχη ψηφοφορία.

ΔΕΝ ΨΗΦΙΣΑ ΛΕΥΚΟ

Διευκρινίσεις για την επίμαχη ψηφοφορία στο δημοτικό συμβούλιο έδωσε χθες με επιστολή του και ο δημοτικός σύμβουλος της μειοψηφίας **κ. Μιχ. Παναγιώτου,** ο οποίος ισχυρίζεται ότι δεν ψήφισε λευκό, αλλά ότι η ψήφος του ήταν αρνητική.

Ειδικότερα αναφέρει στην επιστολή του τα εξής:

«Με αφορμή τα δημοσιεύματα των τοπικών μας εφημερίδων να με θέλουν στο Δημοτικό Συμβούλιο της 12ης-5-2003 να ψηφίζω λευκό όσον αφορά τους όρους υπογραφής της σύμβασης για την παραχώρηση της Μαρίνας από το Δημόσιο στον δήμο Ροδίων, πράγμα που δεν συμβαίνει, παρακαλώ να δημοσιευθούν οι προτάσεις που έκανα στο Δημοτικό Συμβούλιο όπου και αιτιολόγησα την αρνητική μου ψήφο δηλαδή είπα όχι στους όρους της σύμβασης. Επειδή δεν πήρα καμιά δέσμευση από την δημοτική αρχή ότι οι προτάσεις μου θα είναι στους όρους της σύμβασης που θα υπογραφεί, ψήφισα όχι γιατί θεώρησα τους όρους της σύμβασης που ψήφισαν οι υπόλοιποι δημοτικοί σύμβουλοι όρους ενάντια των συμφερόντων του δήμου Ροδίων».

ΔΗΜΗΤΡΗΣ Κ. ΧΑΝΤΖΙΑΡΑΣ
ΕΞΟΠΛΙΣΜΟΙ ΚΑΤΑΣΤΗΜΑΤΩΝ
ΔΙΑΘΕΤΟΥΜΕ ΠΡΟΪΟΝΤΑ,
ΑΠΟ ΜΙΑ ΜΕΓΑΛΗ ΓΚΑΜΑ ΕΤΑΙΡΙΩΝ ΓΙΑ:

SUPER MARKET
ΚΡΕΟΠΩΛΕΙΑ
ΟΒΕΛΙΣΤΗΡΙΑ

ΕΣΤΙΑΤΟΡΙΑ
ΜΠΑΡ
ΚΑΦΕΤΕΡΙΕΣ

Δίνουμε λύση στους πιο απαιτητικούς της ψύξης με τα φημισμένα Ιταλικά ψυγεία
COSTAN

ΖΥΓΙΣΤΙΚΑ
ΖΑΜΠΟΝΟΜΗΧΑΝΕΣ
ΑΝΟΞΕΙΔΩΤΑ
ΦΟΥΡΝΟΙ
ΠΑΓΟΜΗΧΑΝΕΣ
ΠΛΥΝΤΗΡΙΑ ΠΙΑΤΩΝ
ΚΡΕΑΤΟΜΗΧΑΝΕΣ
ΛΥΟΜΕΝΟΙ ΨΥΚΤ. ΘΑΛΑΜΟΙ

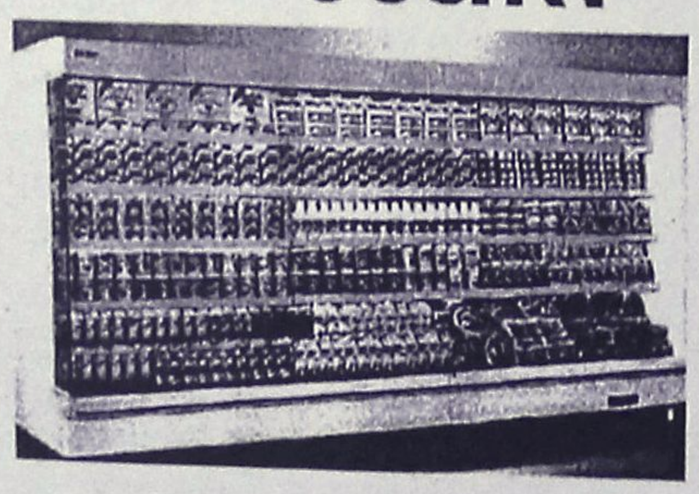

ΕΘΝ. ΑΝΤΙΣΤΑΣΗΣ 69 (ΠΡΩΗΝ ΑΝΝΗΣ ΜΑΡΙΑΣ)
ΤΗΛ. & FAX: 2241-0-75155

Το πρόσωπο του Άγχους & του Στρες

Από έτσι ...



Γίνεται έτσι...



Σεμινάρια

ΑΓΧΟΣ & ΣΤΡΕΣ! Μάθετε **τι είναι, πως δημιουργείτε** και **γιατί, πως μπορούμε να το αναγνωρίσουμε, ποιες είναι οι συνέπειες του,** αλλά κυρίως πως **μπορούμε να το αντιμετωπίσουμε, με ποιες τεχνικές μπορούμε να το θεραπεύσουμε** και **ποιος τρόπος ζωής διευκολύνει την πρόληψη του.**

Το σεμινάριο αυτό στοχεύει στο να δώσει απαντήσεις, λύσεις και πρακτικές συμβουλές που εύκολα μπορούν να εφαρμοστούν στην καθημερινή μας ζωή, ώστε το Στρες από «φονικό όπλο» να γίνει «κλειδί επιτυχίας»!

Εγγραφές έως και 17/05/03

Θέσεις περιορισμένες

Στα σεμινάρια χρησιμοποιούνται σύγχρονοι μέθοδοι εκπαυδευτικής, με τη χρήση οπτικοακουστικών μέσων (όπως του multimedia projector), διαφόρων ασκήσεων και δραστηριοτήτων.

ΟΡΓΑΝΩΣΗ:
Κέντρο Ειδικών Θεραπειών
Στρατηγού Ζήση 50,
ΤΗΛ. 22410 20421
Υπεύθυνη: Ντίνα Σαντορινιού

ΑΠΕΛΥΘΗΣΑΝ ΗΔΗ ΤΡΕΙΣ ΓΙΑ "ΕΚΦΟΒΙΣΜΟ"

Διώκονται συνδικαλιστές από τη Δ/νση του Καζίνο!

Ανακοινώσεις-καταγγελίες από τη ΓΣΕΕ, την Ομοσπονδία και τον σύλλογο εργαζομένων της εταιρείας

Για απροκάλυπτες παρεμβάσεις στα συνδικαλιστικά δρώμενα και για απαράδεκτη εργασιακή πολιτική, κατηγορείται η εταιρεία Καζίνο Ρόδου Α.Ε. η οποία απέλυσε 3 εργαζόμενους για να παρεμποδίσει (όπως κατηγορείται) την ελεύθερη και απρόσκοπτη συνδικαλιστική έκφραση.

Ανακοινώσεις-καταγγελίες για το θέμα αυτό εξέδωσε η ΓΣΕΕ και ο σύλλογος εργαζομένων στο καζίνο καθώς και η Ομοσπονδία Επιχειρησιακών Σωματείων Ιδιωτικών Καζίνο.

Σε κοινή ανακοίνωσή τους ο σύλλογος και η Ομοσπονδία, αναφέρουν για το θέμα που δημιουργήθηκε τα εξής:

"Ο Σύλλογος Εργαζομένων στο καζίνο της Ρόδου και η Ομοσπονδία Επιχειρησιακών Σωματείων Ιδιωτικών Καζίνο εκδίδουν το παρόν δελτίο Τύπου, προκειμένου να ενημερωθεί η κοινή γνώμη για την απαράδεκτη εργασιακή πολιτική που επικρατεί στο καζίνο της Ρόδου.

Η Καζίνο Ρόδου Α.Ε. και ο πρόεδρος αυτής κ. Enrico Aidan, γνωστός για την εμπάθεια που τρέφει για τους εκπροσώπους των εργαζομένων, και με αφορμή τις αρχαιρεσίες που έχει προκηρύξει το Σωματείο Εργαζομένων Καζίνο Ρόδου, απέλυσε 3 συναδέλφους με σκοπό να παρεμποδίσει την ελεύθερη και απρόσκοπτη συνδικαλιστική έκφραση των εργαζομένων που επιθυμούν την "ανέλεγκτη" συμμετοχή τους στις επικείμενες αρχαιρεσίες.

Δεν είναι η πρώτη φορά που η Καζίνο Ρόδου Α.Ε. παραβιάζει τις διατάξεις της εργατικής νομοθεσίας. Αντιθέτως έχει απασχολήσει κατ' επανάληψη την Επιθεώρηση Εργασίας και την Εισαγγελία Πλημμελειοδικών Ρόδου για παραβίαση συλλογικών συμβάσεων εργασίας και άλλων διατάξεων εργατικών νόμων. Γνωστές επίσης είναι και οι προσωπικές διώξεις και επιθέσεις που έχουν δεχθεί κατ' επανάληψη τα μέλη του Διοικητικού Συμβουλίου του σωματείου εργαζομένων.

Επειδή οι απολύσεις των συναδέλφων είναι παράνομες και καταχρηστικές και αποτελούν σαφέστατα ποινικά κολάσιμα αδικήματα, ζητάμε την άμεση παρέμβαση της Εισαγγελίας Πλημμελειοδικών Ρόδου και της Επιθεώρησης Εργασίας, προκειμένου να λογοδοτήσουν ενώπιον της Δικαιοσύνης οι υπεύθυνοι της εταιρείας και να επιβληθούν όλες οι προβλεπόμενες διοικητικές και ποινικές κυρώσεις.

Για τον λόγο αυτό κατέφθασε από την Αθήνα κλιμάκιο της Ομοσπονδίας Επιχειρησιακών Σωματείων Ιδιωτικών Καζίνο, αποτελούμενο από τον πρόεδρο κ. Ιωάννη Λογοθέτη και τον Γενικό Γραμματέα κ. Δημήτρη Καραγεωργόπουλο, προκειμένου να διασφαλιστεί η ελεύθερη και ανεμπόδιστη διεξαγωγή των αρχαιρεσιών. Επίσης ύστερα από σχετική καταγγελία της Ομοσπονδίας και του Συλλόγου Εργαζομένων θα πραγματοποιηθεί τριμερή συνάντηση την Δευτέρα 19 Μαΐου 2003 στην Επιθεώρηση Εργασίας Ρόδου.

Καλούμε τους εκπροσώπους της Καζίνο Ρόδου Α.Ε. να σεβαστούν τα νόμιμα δικαιώματα του εργατικού δυναμικού της Ρόδου και να μην εκμεταλλεύονται αρνητικά την φιλοξενία και τις ανοχές που τους παρέχει η τοπική κοινωνία, χρησιμοποιώντας μεθόδους τρομοκρατίας και εκβιασμού της ελεύθερης βούλησης των εργαζομένων.

Ζητάμε ν' ανακληθούν άμεσα οι απολύσεις των τριών συναδέλφων και να μην τεθούν σε εφαρμογή τυχόν σχέδια των εκπροσώπων της εταιρείας για επιπλέον απολύσεις μετά τις εκλογές του σωματείου, διότι και οι ανοχές έχουν όρια. Στην προκειμένη περίπτωση τα όρια έχουν εξαντληθεί και η περίοδος χάριτος οδεύει προς το τέλος της!!!"

Η ΓΣΕΕ

Για το ίδιο θέμα, σε καταγγελία της η ΓΣΕΕ, κάνοντας λόγο για παράνομες και καταχρηστικές ενέργειες, αναφέρει τα εξής:

"Η ΓΣΕΕ καταγγέλλει τις πρωτοφανείς μεθοδεύσεις της εταιρείας "Καζίνο-Ρόδου Α.Ε.", η οποία όχι μόνο προχωρά σε απολύσεις εργαζομένων αλλά παρεμβαίνει απροκάλυπτα στη διεξαγωγή αρχαιρεσιών για την εκλογή διοίκησης στο Σωματείο εργαζομένων στο Καζίνο.

Σύμφωνα με καταγγελία του Σωματείου και μηνυτήρια, αναφορά, ο Διευθύνων Σύμβουλος της Εταιρείας προχώρησε σε επιλεκτικές απολύσεις τριών (3) εργαζομένων με παράνομο και καταχρηστικό τρόπο, προκειμένου να παρεμποδίσει τη διεξαγωγή των αρχαιρεσιών συμπεριλαμβάνοντας μεταξύ των απολυμένων και υποψήφια εργαζόμενη-συνδικαλίστρια.

Παράλληλα, ο Διευθυντής Προσωπικού με ανακοίνωσή του επιχειρεί να παρέμβει υπέρ συγκεκριμένων υποψηφίων που εκφράζουν την εργοδοτική πλευρά, προσφέροντας μάλιστα και κίνητρα.

Και οι δύο αυτές ενέργειες είναι παράνομες και καταχρηστικές, αποτελούν ωμή παραβίαση της εργατικής νομοθεσίας και γι' αυτούς τους λόγους στηρίζουμε τις νομικές και συνδικαλιστικές ενέργειες του Σωματείου, προκειμένου να ανακληθούν οι απολύσεις και να επιβληθούν οι νόμιμες κυρώσεις για την εμπλοκή της εργοδοσίας στις συνδικαλιστικές διαδικασίες".





ΞΥΛΟΤΕΧΝΟΥΡΓΗΜΑΤΑ

ΕΜΠΟΤΙΣΜΕΝΗΣ ΞΥΛΕΙΑΣ
ΚΗΠΟΥ - ΒΕΡΑΝΤΑΣ
Προτάσεις & Λύσεις στο χώρο σας
ΕΞΟΦΛΗΣΗ ΕΩΣ ΚΑΙ 36 ΔΟΣΕΙΣ
ΥΠΕΥΘΥΝΟΣ ΚΑΤΑΣΚΕΥΩΝ:
ΣΤΕΦΑΝΗΣ ΑΠΟΣΤΟΛΟΣ· ΤΗΛ. 6946 866446
ΥΠΕΥΘΥΝΟΣ ΠΩΛΗΣΕΩΝ:
ΣΤΕΦΑΝΗΣ ΠΕΤΡΟΣ 6944355694
Δ/ΝΣΗ ΚΑΤΑΣΤΗΜΑΤΟΣ ΕΝΤΟΣ ΕΜΠΟΡ. ΚΕΝΤΡ. ΦΩΚΙΑΛΗ
ΤΗΛ. 22410 35091

Εσείς...
τυπώνετε στον 21ο αιώνα;
PROMOTION WORKS
ψηφιακές εκτυπώσεις offset...
...σε HP INDIGO



– χωρίς φιλμς
– χωρίς μοντάζ
– χωρίς τσίγκους

τι σημαίνει ψηφιακή εκτύπωση:
- χαμηλότερο κοστολόγιο
- ταχύτερος χρόνος παράδοσης
- δυνατότητα εκτύπωσης σε μικρό αριθμό αντιτύπων
- μεταβλητά δεδομένα
- δυνατότητα δοκιμίου πρίν την εκτύπωση

από 1 έως...
χιλιάδες αντίτυπα!

PROSPECTUS
ΑΦΙΣΕΣ
ΚΑΡΤΕΣ
ΕΠΙΣΤΟΛΟΧΑΡΤΑ
ΦΑΚΕΛΑ
ΑΥΤΟΚΟΛΛΗΤΑ
ΠΡΟΣΚΛΗΣΕΙΣ
ΚΑΤΑΛΟΓΟΙ
ΗΜΕΡΟΛΟΓΙΑ
ΒΙΒΛΙΑ

Δεχόμαστε έτοιμα αρχεία σε Mac ή PC

υψηλή ποιότητα
ταχύτητα
χαμηλό κόστος

ΑΠΟΚΛΕΙΣΤΙΚΟΤΗΤΑ στο νησί της Ρόδου!

εκτυπωσεις ροδου
PROMOTION WORKS
Εθν. Αντίστασης 81, Ρόδος
Τηλ. 22410 76170

email:promotion-works@rho.forthnet.gr

ΝΤΕΤΕΚΤΙΒΣ
Συνταξιούχος Αστυνομικός Ασφάλειας
ΑΝΑΛΑΜΒΑΝΟΥΜΕ
Υποθέσεις ανηλίκων, οικογενειακές, προσωπικές κ.τλ.
ΔΙΑΘΕΤΟΥΜΕ ΤΑ ΠΛΕΟΝ ΣΥΓΧΡΟΝΑ ΟΠΤΙΚΟΑΚΟΥΣΤΙΚΑ ΣΥΣΤΗΜΑΤΑ
100% ΕΧΕΜΥΘΕΙΑ
ΡΩΜΗΣ 22 - ΡΟΔΙΝΙ • ΤΗΛ. 22410 68985
ΚΙΝ. 6946997967

ΚΑΘΗΜΕΡΙΝΑ ΟΛΑ ΤΑ ΝΕΑ ΤΗΣ ΔΩΔΕΚΑΝΗΣΟΥ ΣΤΟ INTERNET
www.rodiaki.gr

PROMISE
✓ Οργάνωση Εκδηλώσεων
✓ Επίβλεψη
✓ Events planing
ΟΛΟΚΛΗΡΩΜΕΝΕΣ ΓΑΜΗΛΙΕΣ ΠΡΟΤΑΣΕΙΣ
*ΜΟΝΟ ΜΕ... 49 € κατ' άτομο!!!**
ΠΕΡΙΛΑΜΒΑΝΕΙ!!!
Φωτογράφηση
& Βιντεοσκόπηση
& Δεξίωση (με δείπνο)
& Ειδικά εφέ
& Προσκλητήρια
& Ανθοστολισμός εκκλησίας - Δεξίωσης
& Μπομπονιέρες
& Ενοικίαση Αυτοκινήτου
& Ταξίδι του μέλιτος
(7 ημέρες σε ξενοδοχείο Α' κατηγορίας με πρωινό στη ΣΑΝΤΟΡΙΝΗ ή ΜΥΚΟΝΟ)
ΔΗΜΗΤΡΗΣ ΖΟΡΜΠΑΛΑΣ
Αμαράντου 43 85100 Ρόδος
Κεντρικό Αθηνών: Σερρών 12 Γαλάτσι 11147
Τηλ. (22410)77178, Mobile: 6974-329494
Fax: (22410)23058

Παρουσιάστηκε η αντεγκληματική πολιτική για το 2003

Στο στόχαστρο της ΕΛΑΣ ναρκωτικά και όχι μόνο...

Εμφαση στην καταπολέμηση της διαφθοράς ζήτησε ο Εισαγγελέας κ. Γ. Οικονόμου • Τί είπε ο Αστυνομικός Διευθυντής

Την Αντεγκληματική Πολιτική της Ελληνικής Αστυνομίας για το έτος 2003 καθώς και τους επιμέρους στόχους και δράσεις που σχεδιάστηκαν για το Νομό Δωδεκανήσου, παρουσίασε σε εκδήλωση που πραγματοποιήθηκε χθες, στο «Ακταίον», ο αστυνομικός διευθυντής Δωδεκανήσου κ. Ηλίας Χαλυβόπουλος.

Σύμφωνα με τον τελευταίο, τα μέχρι τώρα αποτελέσματα της αντεγκληματικής πολιτικής κρίνονται ως θετικά και αυτό που επιδιώκεται είναι να βελτιώσουν τις περαιτέρω δράσεις του και να ενδυναμώσουν την παράμετρο της συμμετοχής του πολίτη και της τοπικής κοινωνίας στην προσπάθεια αυτή.

Σημειώνεται ότι παρόντες στην εκδήλωση ήταν εκπρόσωποι φορέων και παραγωγικών τάξεων του Νομού μας και φυσικά των τοπικών αρχών. Εκεί ήταν ο προϊστάμενος της Εισαγγελίας Πρωτοδικών Ρόδου κ. Γιώργος Οικονόμου, ο πρόεδρος του ν.σ. Δωδεκανήσου κ. Φώτης Χατζηδιάκος, ο αντιδήμαρχος Ροδίων κ. Νίκος Χαραλάμπης κ.ά.

Οπως επεσήμανε, κατά το χαιρετισμό που απηύθυνε, ο κ. Οικονόμου, η οργάνωση και οι μεταρρυθμιστικές προσπάθειες της Ελληνικής Αστυνομίας πρέπει να δώσουν έμφαση στον εκδημοκρατισμό των λειτουργιών της και στον έλεγχο για την καταπολέμηση της διαφθοράς.

Σε τοπικό επίπεδο, σύμφωνα με τον κ. Εισαγγελέα, δεν θα πρέπει να μας αφήσουν αδιάφορους τα εξής:

• Η εμφάνιση του λεγόμενου οργανωμένου εγκλήματος, ειδικότερα δραστηριοποιούμενου στο χώρο των ναρκωτικών, της εμφάνισης, δηλαδή εγκληματικών οργανώσεων στελεχωμένων από αδίστακτους και επικίνδυνους κακοποιούς που έχουν σαν στόχο τη διακίνηση μεγάλων ποσοτήτων ναρκωτικών.

Σύμφωνα με τον κ. Οικονόμου απαρτίζονται από νεοεισερχόμενους ή και παλιούς στο χώρο του εγκλήματος και έχουν την έννοια έτσι όπως το τροποποιημένο άρθρο του ποινικού κώδικα τους θέλει, δηλαδή σαν στελέχη δομημένων οργανώσεων με διαρκή δράση, δραστηριοποιουμένων στο χώρο των ναρκωτικών.

«Η εμφάνιση αυτού του εκφυλιστικού φαινομένου θα πρέπει όλους να μας απασχολήσει και ειδικότερα να ευαισθητοποιήσει, πέρα από τις υπηρεσίες της Αστυνομίας και όλους τους κοινωνικούς φορείς», υπογράμμισε ο κ. Εισαγγελέας.

Ο κ. Χαλυβόπουλος, αφού παρουσίασε με στοιχεία τον απολογισμό δράσης των Αστυνομικών Αρχών της περιοχής μας για τα δύο τελευταία χρόνια, αναφέρθηκε στο σχέδιο δράσης για κάθε ένα από τα μεγάλα προβλήματα που έχουν να αντιμετωπίσουν στο Νομό μας. Αναλυτικά:

1) Τα ναρκωτικά

Για το έτος 2003 το σχέδιο δράσης της Αστυνομίας στον τομέα των ναρκωτικών αντιμετωπίζεται:

• Με αυστηρούς και εντατικούς ελέγχους από πεζές και εποχούμενες περιπολίες που διενεργούνται καθημερινά από τις υφιστάμενες Υπηρεσίες μας καθώς και από ελέγχους στους Αερολιμένες και λιμάνια της περιφερείας μας.

• Με τη δραστηροποίηση του πληροφοριακού μας δικτύου και με τη σε βάθος έρευνα, σε κάθε υπόθεση με κάθε λεπτομέρεια, με σοβαρότητα και εχεμύθεια, επιδιώκοντας την εξιχνίαση κάθε υπόθεσης ναρκωτικών.

• Με τη συνεχή και διακριτική παρακολούθηση των διακινητών-χρηστών, υπόπτων ατόμων και προσαγωγές αυτών.

• Με την επιτήρηση των κέντρων διασκέδασης καθώς και χώρων συγκεντρώσεων ατόμων και χώρων άθλησης της νεολαίας.

• Με τη συνεργασία διαφόρων υπηρεσιών (τελωνειακές-λιμενικές-ΣΔΟΕ).

• Με τη συνέχιση σε προληπτικό στάδιο ενημερωτικών ομιλιών σε σχολεία και στρατιωτικές μονάδες.

• Με τις καθημερινές και εβδομαδιαίες «εξορμήσεις» σε περιοχές που εμφανίζουν αυξημένο πρόβλημα ναρκωτικών.



2) Η μικροεγκληματικότητα

Οσον αφορά στα αδικήματα που έχουν να κάνουν με τη μικροεγκληματικότητα, αυτά κάνουν την εμφάνισή τους κυρίως κατά τη θερινή περίοδο και ειδικά στο Φαληράκι και την πόλη της Κω και μάλιστα από νεαρούς αλλοδαπούς, κυρίως Βρετανούς που συνήθως βρίσκονται υπό την επήρεια αλκοόλ.

Για το έτος 2003, το σχέδιο δράσης της Αστυνομίας, στον τομέα αυτό, αντιμετωπίζεται:

• Με την εφαρμογή σχεδίου ενεργειών προς αντιμετώπιση της εγκληματικότητας στις περιοχές που εμφανίζεται.

• Με τη διάθεση καθημερινά 15 τουλάχιστον πεζών και εποχούμενων περιπολιών καθώς και με τη συνδρομή των δύο ομάδων ΟΠΚΕ (1 νήσο Ρόδο, 1 νήσο Κω), οι οποίες δραστηριοποιούνται κατά κανόνα τις βραδυνές και μεταμεσονύκτιες ώρες ενεργώντας ελέγχους σε ύποπτα άτομα και οχήματα δρώντας αποτρεπτικά στην διάπραξη αδικημάτων.

• Με την ανάπτυξη πληροφοριακού δικτύου και αξιοποίηση προσωπικού και μέσων.

• Με την έντονη και ορατή παρουσία των αστυνομικών μας σε κάθε σκηνή «όπου ήθελε ζητηθεί η συνδρομή τους».

• Με την επιτήρηση σχολικών συγκροτημάτων και χώρων άθλησης της νεολαίας και με ελέγχους σε χώρους υπόπτων ατόμων.

• Με την εντατικοποίηση των ελέγχων των ηχομετρήσεων (με ειδικά όργανα ηχόμετρα), σε διάφορα κέντρα διασκέδασης και την εμφανή αστυνόμευση των εν λόγω κέντρων.

3) Οδική ασφάλεια

Στον τομέα αυτό, το σχέδιο δράσης για το έτος 2003, αντιμετωπίζεται:

• Με την συνεχή παρουσία συνεργείων Τροχαίας (εποχούμενων), τα οποία κατανέμονται σε σημεία όπου παρατηρείται συχνότητα των τροχαίων ατυχημάτων προς πρόληψη αυτών.

• Με την εντατικοποίηση των ελέγχων και την αυστηρή εφαρμογή των διατάξεων του ΚΟΚ και κυρίως των «επικίνδυνων παραβάσεων (ζώνη-κράνος-ταχύτητα-αλκοόλ).

• Με την διενέργεια εξορμήσεων κυρίως κατά τις νυκτερινές ώρες για ελέγχους σχετικούς με την οδήγηση υπό την επήρεια αλκοόλ.

• Με τη συγκρότηση συνεργείων για παραβάσεις ταχύτητας με τη χρήση ραντάρ.

• Με διαλέξεις-ομιλίες κυκλοφοριακής αγωγής.

• Με την συνεργασία της Νομαρχίας και τους ΟΤΑ.

• Με την επισήμανση τυχόν ελλείψεων του οδικού δικτύου (φθορές-σήμανση κ.α.) και την έγγραφη ενημέρωση των αρμοδίων υπηρεσιών.

• Με τις διοργανώσεις εκθέσεων-διαλέξεων.

4) Η λαθρομετανάστευση

Εκτός από τις Λιμενικές Αρχές, ένα μεγάλο μέρος του προβλήματος της λαθρομετανάστευσης -το οποίο είναι εντονότερο κατά τη θερινή περίοδο επιφορτίζονται και οι υπηρεσίες της αστυνομίας και έχει σχέση με την υποδοχή, καταγραφή, προσωρινή διαμονή, σίτιση, μεταγωγές για εξετάσεις στα νοσοκομεία και κυρίως με την επαναπροώθηση στην τελευταία χώρα προέλευσής τους.

Η δράση της αστυνομίας για το έτος 2003, στον τομέα της λαθρομετανάστευσης, αντιμετωπίζεται:

1. Με τη συνέχιση αυστηρότατων ελέγχων σύμφωνα με τα προηγούμενα λεχθέντα.

2. Με τους συνεχείς-εντατικούς ελέγχους σε χώρους εργασίας και διαμονής αυτών.

3. Με την αξιοποίηση-εκμετάλλευση του πληροφοριακού μας δικτύου.

4. Με τη σε βάθος έρευνα για τυχόν εξάρθρωση κυκλωμάτων διακίνησης αλλοδαπών και την παραπομπή τους στη δικαιοσύνη.

5. Με τον έλεγχό τους στα σημεία εισόδου για τον εντοπισμό πλαστών ταξιδιωτικών κ.λπ. εγγράφων και παρανόμου διακίνησης αυτών (αεροδρόμια-λιμάνια).

5) Οργανωμένο Εγκλημα

Παρόλο που το πρόβλημα αυτό δεν εμφανίζεται ιδιαίτερα στην περιοχή μας, ωστόσο, οι αστυνομικές αρχές, με το σωστό προγραμματισμό, την ενεργοποίηση του πληροφοριακού μας δικτύου και με συνεχείς ελέγχους επιδιώκουν να το καταστήσουν σχεδόν ανενεργό.

6) Εμπορία ανθρώπων (trafficking)

Η δράση της αστυνομίας, για το έτος 2003, στον τομέα αυτό, αντιμετωπίζεται:

• Με ελέγχους σε χώρους διαμονής-εργασίας των γυναικών.

• Με την σε βάθος διερεύνηση των υποθέσεων για εξάρθρωση τυχόν υπαρχόντων κυκλωμάτων και την παραπομπή τους στη δικαιοσύνη.

• Με ελέγχους σε κέντρα διασκεδάσεως και συναφή καταστήματα κατά τις νυχτερινές ώρες.

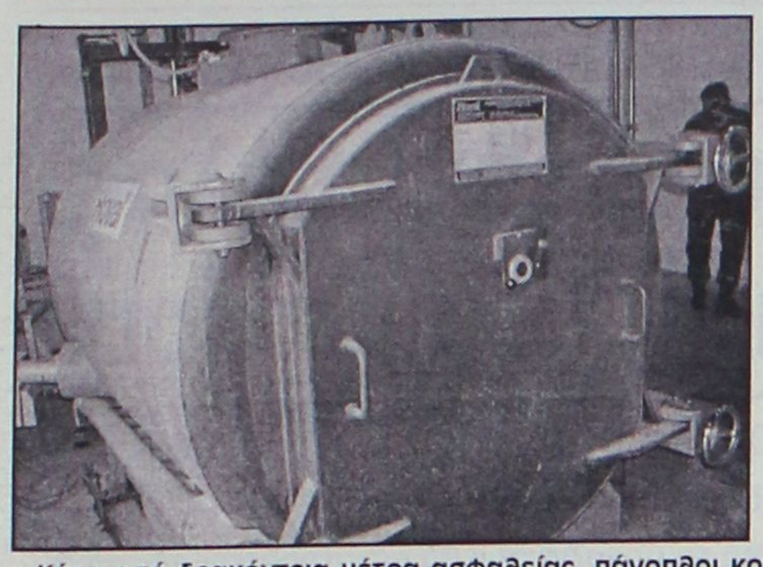

Κάτω από δρακόντεια μέτρα ασφαλείας

Καταστράφηκαν χθες 198 κιλά κοκαΐνης...

Τοποθετήθηκαν στον αποτεφρωτήρα του Νοσοκομείου και "κάηκαν" στους 900 βαθμούς

Κάτω από δρακόντεια μέτρα ασφαλείας, πάνοπλοι κομάντος του λιμενικού σώματος, αστυνομικοί της ασφάλειας Ρόδου με την παρουσία του Εισαγγελέα Πρωτοδικών Ρόδου κ. Γεώργιο Οικονόμου, τοποθέτησαν χθες στις 11 το πρωί, 198 κιλά κοκαϊνης, στον ειδικό αποτεφρωτήρα του νοσοκομείου της Ρόδου και τα παρέδωσαν σε θερμοκρασία 900 βαθμών Κελσίου , καταστρέφοντάς τα έτσι ολοκληρωτικά.

Η διαδικασία, σύμφωνα με τους υπολογισμούς των αρμοδίων, για την πλήρη καταστροφή των ναρκωτικών, διήρκεσε 10 τουλάχιστον ώρες, και για το λόγο αυτό, κομάντος του λιμενικού και αστυνομικοί του τμήματος δίωξης ναρκωτικών Ρόδου, παρέμειναν μέχρι αργά το βράδυ στον χώρο, εποπτεύοντας την τελετουργική διαδικασία καταστροφής.

Τα **198 κιλά κοκαϊνης**, που είχαν εντοπιστεί στο λιμάνι της Κάσου, μέσα στο ιστιοφόρο «Faraway» το οποίο είχε προσεγγίσει το νησί, εξαιτίας της κακοκαιρίας που επικρατούσε το βράδυ της 16ης Μαρτίου 2003. Για την υπόθεση αυτή, δύο άτομα έχουν ήδη κριθεί προσωρινά κρατούμενοι, 3 αφέθηκαν ελεύθεροι με περιοριστικούς όρους και άλλοι 4 αφέθηκαν ελεύθεροι χωρίς κανένα περιοριστικό όρο. Η ίδια υπόθεση αναμένεται μέσα στους επόμενους μήνες (υπολογίζεται ότι θα φθάσει στο ακροατήριο στις αρχές Οκτωβρίου 2003) **να εξεταστεί πρωτόδικα από το Τριμελές Εφετείο Κακουργημάτων Δωδεκανήσου**, το οποίο και θα αποφασίσει ποιοι και με ποιό τρόπο ενέχονται στην σοβαρή αυτή υπόθεση με το φορτίο της κοκαΐνης, καταλογίζοντας έτσι τις ποινές που προβλέπονται σε κάθε περίπτωση. Η καταστροφή της ποσότητας αυτής, που όλες αυτές τις μέρες, φυλάσσονταν κάτω από δρακόντεια μέτρα φρούρησης σε ειδικό χώρο του Κεντρικού Λιμεναρχείου της Ρόδου, **έγινε** , παρουσία:

- Του Εισαγγελέα Πλημμελειοδικών Ρόδου κ. **Γεώργιου Οικονόμου**
- Του Κεντρικού Λιμενάρχη Ρόδου κ. **Παναγιώτη Γαλάνη**
- Του διοικητή του Τμήματος Δίωξης Ναρκωτικών Ρόδου κ. **Δημήτρη Δημητρακόπουλου**
- Του Νομίατρου Δωδεκανήσου κ. **Παντελή Διακογεωργίου** καθώς επίσης και
- Της προϊσταμένης του ποινικού Τμήματος του Πρωτοδικείου της Ρόδου κ. **Τασούλας Σταμάτη.**





Είχε στην κατοχή του χασίς

Έναν 30χρονο συνέλαβαν προχθές το πρωί στο νησί της Καλύμνου, οι αστυνομικοί του νησιού, καθώς στην κατοχή του βρέθηκαν και κατασχέθηκαν, ποσότητες ναρκωτικών.

Πρόκειται για τον Μ. Ι. του Μ. στο σπίτι του οποίου έπειτα από έρευνα, βρέθηκαν 14 γραμμάρια ακατέργαστης ινδικής κάνναβης, ένα γραμμάριο ηρωίνη σε στερεά μορφή και 9 συσκευασίες από αλουμινόχαρτο (φιξάκια).

Βρέθηκε επίσης το χρηματικό ποσό των 360 ευρώ, 1 σύριγγα ινσουλίνης και 11 διαφανείς ναύλον συσκευασίες, που χρησιμοποιούνταν από τον δράστη, για την προετοιμασία δόσεων ναρκωτικών ουσιών.

Σε βάρος του κινήθηκε η προβλεπόμενη διαδικασία και παραπέμφθηκε στη δικαιοσύνη.



Δ·Α·Ν·Ε· SEA LINE
ΔΩΔΕΚΑΝΗΣΙΑΚΗ ΑΝΩΝΥΜΗ ΝΑΥΤΙΛΙΑΚΗ ΕΤΑΙΡΙΑ

ΔΡΟΜΟΛΟΓΙΑ ΑΠΟ 8.05.03 έως 1.06.03

ΑΝΑΧΩΡΗΣΗ ΑΠΟ ΡΟΔΟ

ΗΜ/ΝΙΑ	ΠΛΟΙΟ	ΩΡΑ	ΠΡΟΟΡΙΣΜΟΣ
8/5 ΠΕΜ	ΔΙΑΓΟΡΑΣ	15.00	ΝΙΣΥΡΟ-ΚΩ-ΚΑΛΥΜΝΟ-ΛΕΡΟ-ΠΑΤΜΟ-ΠΕΙΡΑΙΑ
9/5 ΠΑΡ	ΡΟΔΟΣ	15.00	ΚΩ-ΚΑΛΥΜΝΟ-ΛΕΡΟ-ΠΑΤΜΟ-ΠΕΙΡΑΙΑ
10/5 ΣΑΒ	ΔΙΑΓΟΡΑΣ	15.00	ΚΩ-ΚΑΛΥΜΝΟ-ΛΕΡΟ-ΠΑΤΜΟ-ΠΕΙΡΑΙΑ
11/5 ΚΥΡ	ΡΟΔΟΣ	15.00	ΚΩ-ΚΑΛΥΜΝΟ-ΛΕΡΟ-ΠΑΤΜΟ-ΠΕΙΡΑΙΑ
12/5ΔΕΥ	—	—	—
13/5 ΤΡΙ	ΔΙΑΓΟΡΑΣ	15.00	ΚΩ-ΚΑΛΥΜΝΟ-ΛΕΡΟ-ΠΑΤΜΟ-ΠΕΙΡΑΙΑ
14/5 ΤΕΤ	ΡΟΔΟΣ	15.00	ΣΥΜΗ-ΤΗΛΟ-ΚΑΛΥΜΝΟ-ΑΣΤΥΠΑΛΑΙΑ-ΠΕΙΡΑΙΑ
15/5 ΠΕΜ	ΔΙΑΓΟΡΑΣ	15.00	ΝΙΣΥΡΟ-ΚΩ-ΚΑΛΥΜΝΟ-ΛΕΡΟ-ΠΑΤΜΟ-ΠΕΙΡΑΙΑ
16/5 ΠΑΡ	ΡΟΔΟΣ	15.00	ΚΩ-ΚΑΛΥΜΝΟ-ΛΕΡΟ-ΠΑΤΜΟ-ΠΕΙΡΑΙΑ
17/5 ΣΑΒ	ΔΙΑΓΟΡΑΣ	15.00	ΚΩ-ΚΑΛΥΜΝΟ-ΛΕΡΟ-ΠΑΤΜΟ-ΠΕΙΡΑΙΑ
18/5 ΚΥΡ	ΡΟΔΟΣ	15.00	ΚΩ-ΚΑΛΥΜΝΟ-ΛΕΡΟ-ΠΑΤΜΟ-ΠΕΙΡΑΙΑ
19/5 ΔΕΥ	—	—	—
20/5 ΤΡΙ	ΔΙΑΓΟΡΑΣ	15.00	ΚΩ-ΚΑΛΥΜΝΟ-ΛΕΡΟ-ΠΑΤΜΟ-ΠΕΙΡΑΙΑ
21/5 ΤΕΤ	ΡΟΔΟΣ	15.00	ΣΥΜΗ-ΤΗΛΟ-ΚΑΛΥΜΝΟ-ΑΣΤΥΠΑΛΑΙΑ-ΠΕΙΡΑΙΑ
22/5 ΠΕΜ	ΔΙΑΓΟΡΑΣ	15.00	ΝΙΣΥΡΟ-ΚΩ-ΚΑΛΥΜΝΟ-ΛΕΡΟ-ΠΑΤΜΟ-ΠΕΙΡΑΙΑ
23/5 ΠΑΡ	ΡΟΔΟΣ	15.00	ΚΩ-ΚΑΛΥΜΝΟ-ΛΕΡΟ-ΠΑΤΜΟ-ΠΕΙΡΑΙΑ
24/5 ΣΑΒ	ΔΙΑΓΟΡΑΣ	15.00	ΚΩ-ΚΑΛΥΜΝΟ-ΛΕΡΟ-ΠΑΤΜΟ-ΠΕΙΡΑΙΑ
25/5 ΚΥΡ	ΡΟΔΟΣ	15.00	ΚΩ-ΚΑΛΥΜΝΟ-ΛΕΡΟ-ΠΑΤΜΟ-ΠΕΙΡΑΙΑ
26/5 ΔΕΥ	—	—	—
27/5 ΤΡΙ	ΔΙΑΓΟΡΑΣ	15.00	ΚΩ-ΚΑΛΥΜΝΟ-ΛΕΡΟ-ΠΑΤΜΟ-ΠΕΙΡΑΙΑ
28/5 ΤΕΤ	ΡΟΔΟΣ	15.00	ΣΥΜΗ-ΤΗΛΟ-ΚΑΛΥΜΝΟ-ΑΣΤΥΠΑΛΑΙΑ-ΠΕΙΡΑΙΑ
29/5 ΠΕΜ	ΔΙΑΓΟΡΑΣ	15.00	ΝΙΣΥΡΟ-ΚΩ-ΚΑΛΥΜΝΟ-ΛΕΡΟ-ΠΑΤΜΟ-ΠΕΙΡΑΙΑ
30/5 ΠΑΡ	ΡΟΔΟΣ	15.00	ΚΩ-ΚΑΛΥΜΝΟ-ΛΕΡΟ-ΠΑΤΜΟ-ΠΕΙΡΑΙΑ
31/5 ΣΑΒ	ΔΙΑΓΟΡΑΣ	15.00	ΚΩ-ΚΑΛΥΜΝΟ-ΛΕΡΟ-ΠΑΤΜΟ-ΠΕΙΡΑΙΑ
01/6 ΚΥΡ	ΡΟΔΟΣ	15.00	ΚΩ-ΚΑΛΥΜΝΟ-ΛΕΡΟ-ΠΑΤΜΟ-ΠΕΙΡΑΙΑ

Δ·Α·Ν·Ε· SEA LINE
ΔΩΔΕΚΑΝΗΣΙΑΚΗ ΑΝΩΝΥΜΗ ΝΑΥΤΙΛΙΑΚΗ ΕΤΑΙΡΙΑ

ΓΡΑΦΕΙΑ ΡΟΔΟΥ: Κρατήσεις-Πληροφορίες: **(0241) 43150 (10 γραμμές)**
Διοικητικές Υπηρεσίες: **(0241) 43110, 43112**, FAX: **(0241) 43120**
ΓΡΑΦΕΙΑ ΠΕΙΡΑΙΑ: Κρατήσεις-Πληροφορίες: **0801-500500, (01) 4529360**
Διοικητικές Υπηρεσίες: **(01) 4529330**, FAX: **(01) 4293493**
email: dane@otenet.gr

Δ·Α·Ν·Ε· SEA LINE
ΔΩΔΕΚΑΝΗΣΙΑΚΗ ΑΝΩΝΥΜΗ ΝΑΥΤΙΛΙΑΚΗ ΕΤΑΙΡΙΑ

ΚΑΛΟΚΑΙΡΙ 2003

Κρουαζιέρα από 13/06 έως 17/06
(ΑΓΙΟΥ ΠΝΕΥΜΑΤΟΣ)

ΓΥΘΕΙΟ-ΚΥΘΗΡΑ-ΑΓ. ΝΙΚΟΛΑΟΣ

Πρόγραμμα εκδρομής:
- Αναχώρηση Παρασκευή 13/06/03 και ώρα 16.00 από Ρόδο
- Αφιξη στο Γύθειο Σάββατο 14/06/03 και ώρα 07.00
- Αναχώρηση από Γύθειο Κυριακή 15/06/03 και ώρα 15.30
- Αφιξη στα Κύθηρα Κυριακή 15/06/03 και ώρα 18.00
- Αναχώρηση από Κύθηρα 15/06/03 και ώρα 23.30
- Αφιξη στον Αγ. Νικόλαο Δευτέρα 16/06/03 και ώρα 07.30
- Αναχώρηση από Αγ. Νικόλαο Δευτέρα 16/06/03 και ώρα 23.30
- Αφιξη στην Ρόδο Τρίτη 17/06/03 και ώρα 07.30.

Τιμοκατάλογος Κρουαζιέρας

Κατηγορία Καμπίνας	Τιμή ανά άτομο
Lux	240 €
Δίκλινη Εξωτερική	190 €
Τετράκλινη Εξωτερική	160 €
Δίκλινη Εσωτερική	160 €
Τρίκλινη Εσωτερική	130 €
Τετράκλινη Εσωτερική	130 €
I.X.	30 €
ΜΟΤΟ	15 €

ΕΚΠΤΩΣΕΙΣ:
Παιδιά μέχρι 4 ετών δεν καταβάλλουν ναύλο εφ' όσον δεν λαμβάνουν κλίνη
Παιδιά από 5-16 ετών με κλίνη έχουν έκπτωση 50%
Έκπτωση 10% στα εστιατόρια και self-service του πλοίου.

Προαιρετικές εκδρομές
Σπήλαιο Δυρού-Μιστράς-Μονεμβασιά (με έγκαιρη δήλωση συμμετοχής)

Πληροφορίες κρατήσεις από το Κεντρικό Πρακτορείο της DANE SEA LINE τηλέφωνο 22410 43150 & 80111500500) στα Κεντρικά Πρακτορεία των νησιών και στον ταξιδιωτικό σας πράκτορα

***Η εταιρεία διατηρεί το δικαίωμα σε περίπτωση μη ικανοποιητικού αριθμού εκδρομέων να ακυρώσει την κρουαζιέρα

Κατηγορηματική δήλωση του Δημάρχου Καλλιθέας

Συγχωροχάρτια τέλος στα μπαρ Φαληρακίου!

Σε σύσκεψη που πραγματοποιήθηκε είπε ότι θα εφαρμοσθεί αυστηρά ο νόμος

Εάν δεν αλλάξετε τακτική τα μαγαζιά σας θα μετατραπούν σε ...περιστερώνες και θα αναγκαστούμε όλοι να γίνουμε μετανάστες, "απείλησε" χθες τους ιδιοκτήτες μπαρ του Φαληρακίου ο δήμαρχος Καλλιθέας κ. Γιάννης Ιατρίδης στην διάρκεια συνάντησης που έγινε στο Πνευματικό κέντρο, όπου ειπώθηκαν πολλά πράγματα έξω από τα δόντια.

Ο κ. Ιατρίδης σε ιδιαίτερα αυστηρούς τόνους, ζήτησε από τους ιδιοκτήτες μπαρ, παρουσία και του διοικητή του Αστυνομικού τμήματος Αρχαγγέλου κ. Μ. Σηφάκη, "να ξεχάσουν όσα ξέρουν" για να σωθεί ο τουρισμός στο Φαληράκι.

Ο κόμπος έχει φθάσει στο χτένι και δεν μπορεί να συνεχιστεί η ανεξέλεγκτη λειτουργία της πόλης, τόνισε μεταξύ άλλων ο κ. Ιατρίδης, κάνοντας σαφές ότι θα ισχύσουν αυστηρά μέτρα φέτος.

"Τα συγχωροχάρτια τέλος" δήλωσε κατηγορηματικά ο δήμαρχος Καλλιθέας, κάνοντας σαφείς τις προθέσεις του δήμου, με πρωτοβουλία του οποίου πραγματοποιήθηκε η συγκέντρωση.

Στο πλαίσιο αυτό ο κ. Ιατρίδης ανακοίνωσε τα εξής:

- **Ότι θα εφαρμοστούν οι νόμοι και οι διατάξεις για την ένταση της μουσικής** χωρίς να δοθεί ούτε μια ώρα παράταση.

Σε καθημερινή βάση με τα ειδικά μηχανήματα θα ελέγχεται η ένταση της μουσικής (τα ντεσιμπέλ) και στους παραβάτες θα εφαρμόζεται αυστηρά ο νόμος.

- **Οτι θα επανελεγχθούν όλες οι άδειες λειτουργίας των μπαρ.** Ηδη ο δήμος έχει στείλει έγγραφο προς την Πολεοδομία, την Πυροσβεστική υπηρεσία και το Υγειονομείο για να διενεργήσουν τους απαραίτητους ελέγχους.

- Οπως επίσης ανακοινώθηκε φέτος θα υπάρξουν στο πλαίσιο των αστυνομικών μέτρων και περιπολίες αστυνομικών με πολιτικά που θα επιλαμβάνονται των θεμάτων της αρμοδιότητάς τους.

Τις αγωνίες του κ. Ιατρίδη για το μέλλον του Φαληρακίου, φάνηκε να ενστερνίζονται οι ιδιοκτήτες μπαρ, αρκετοί από τους οποίους έδειξαν να κατανοούν την ανάγκη να υπάρξει τάξη στο Φαληράκι, απαραίτητη προϋπόθεση για την τουριστική επιβίωση της περιοχής.

Στην τοποθέτησή του ο πρόεδρος του συλλόγου ιδιοκτητών μπαρ κ. Γ. Καραγιάννης, τόνισε ότι υπάρχει συναίνεση από τους επιχειρηματίες που συμφωνούν για την ανάγκη να μπει μια τάξη. Ο κ. Καραγιάννης, πάντως ζήτησε να δοθεί παράταση στο ωράριο μουσικής μισής ώρας (ως τις 12.30) ενώ αναφέρθηκε επίσης στα προβλήματα που αντιμετωπίζουν οι επιχειρηματίες λόγω συρρίκνωσης της τουριστικής περιόδου, αυξημένων φόρων κ.α.

ΣΥΜΠΟΛΙΤΗΣ ΜΑΣ

Βρήκε και παρέδωσε ένα μικρό θησαυρό

Δεν άκουσε όμως ούτε ένα ευχαριστώ

Τσάντα που περιείχε το ποσό των 30.000 ευρώ περίπου, βρήκε και παρέδωσε πριν από μερικές μέρες κοντά σε κατάστημα εμπορίας τροφίμων στη Ρόδο, ένας 70χρονος κάτοικος του νησιού μας, ο οποίος ωστόσο δηλώνει απογοητευμένος και εξοργισμένος από την στάση του κατόχου, καθώς ο τελευταίος δεν μπήκε στον κόπο να του πει ούτε ένα... ευχαριστώ!

Πρόκειται για τον Γεώργιο Κοτσιφό, κάτοικο Ρόδου, ο οποίος με την πράξη του απέδειξε ότι παρά τις δυσκολίες, οι αξίες κρατούν γερά.

Σύμφωνα με όσα δήλωσε ο ίδιος, η περίπτωση, σημειώθηκε στην αρχή της εβδομάδας, κοντά σε κατάστημα χονδρικής εμπορίας τροφίμων στη Ρόδου – Λίνδου, όταν βγαίνοντας από αυτό, βρήκε την τσάντα που ανήκε τελικά όπως αποδείχθηκε σε επιχειρηματία που διατηρεί σούπερ μάρκετ σε περιοχή της κεντρικής Ρόδου.

Αμέσως, την παρέδωσε στον διευθυντή του καταστήματος και πράγματι μετά από ανακοίνωση που έγινε, σε λίγα λεπτά βρέθηκε ο κάτοχός της ο οποίος και την παρέλαβε. Ο ίδιος, στο χρονικό αυτό διάστημα, ανέμενε ένα τουλάχιστον ευχαριστώ (δημόσια) και σε καμία περίπτωση χρηματική ικανοποίηση, αλλά ωστόσο απογοητεύτηκε γιατί κάτι τέτοιο δεν έγινε από την πλευρά του επιχειρηματία.

Αυξάνονται οι ρύποι στον Θεολόγο

Εξακολουθεί να κάνει τα "δικά" της η ΔΕΗ

Διαμαρτυρία για την τακτική αυτή από αναγνώστη

Αδιάφορη, απαράδεκτη και προκλητική, χαρακτηρίζει με επιστολή που απέστειλε χθες στην «Ροδιακή» κάτοικος του Δημοτικού Διαμερίσματος Θεολόγου, την τακτική που ακολουθεί η ΔΕΗ με τη λειτουργία του εργοστασίου στην περιοχή.

Σύμφωνα με τον Παναγιώτη Τσαλώλη, η κατάσταση, έχει καταντήσει πλέον απελπιστική και ανυπόφορη, σε ό,τι αφορά την ρύπανση του περιβάλλοντος στην ευρύτερη περιοχή.

Ο ίδιος μάλιστα, δεδομένου ότι διαμένει με την οικογένειά του σε κοντινή απόσταση από το εργοστάσιο, αναφέρει ότι οι ρύποι που εκπέμπει καθημερινά το εργοστάσιο, έχουν δημιουργήσει ασφυκτικές καταστάσεις αλλά και προβλήματα υγείας στον ίδιο και την οικογένειά του (πονοκεφάλους, εμετούς, κάψιμο στο λαιμό κλπ).

Ο ίδιος, επισημαίνει επίσης με την επιστολή του, ότι κανένας πολιτικός και κοινωνικός παράγοντας της περιοχής δεν ενδιαφέρεται για το τεράστιο αυτό πρόβλημα και διευκρινίζει ότι δεν απομένει πια τίποτε περισσότερο από το να προσφύγει στην δικαιοσύνη.

Θέμα: Τοπική Ανάπτυξη και Απασχόληση

Αρχίζει σήμερα στη Ρόδο το Ευρωπαϊκό Φόρουμ...

Μετέχουν ο Υπουργός Εργασίας κ. Ρέππας, η Ελληνίδα επίτροπος κ. Διαμαντοπούλου και άλλα στελέχη

ο υπουργός Εργασίας και Κοινωνικών Ασφαλίσεων Δημήτρης Ρέππας θα κηρύξει σήμερα Παρασκευή 16 Μαΐου στην Ρόδο την έναρξη του Ευρωπαϊκού Συνεδρίου που διοργανώνουν το υπουργείο Εργασίας και Κοινωνικών Ασφαλίσεων και το Εθνικό Παρατηρητήριο Απασχόλησης, στο πλαίσιο της Ελληνικής προεδρίας από τη Χώρα μας με θέμα: «Ευρωπαϊκό FORUM τοπικής ανάπτυξης και απασχόλησης-κοινή δράση σε τοπικό επίπεδο: περισσότερες και καλύτερες θέσεις εργασίας, καλύτερη διακυβέρνηση.

Ο κ. Ρέππας βρίσκεται στη Ρόδο από προχθές συνοδευόμενο από την επίτροπο κ. Διαμαντοπούλου ενώ προχθές και χθες άρχισαν να καταφθάνουν και οι σύνεδροι.

ΣΥΓΚΕΝΤΡΩΣΗ ΔΙΑΜΑΡΤΥΡΙΑΣ

Συγκέντρωση-διαμαρτυρίας έξω από το ξενοδοχείο "Ρόδος Πάλλας" όπου ξεκινούν σήμερα οι εργασίες του Ευρωπαϊκού Φόρουμ για την τοπική ανάπτυξη και απασχόληση, οργανώνει σήμερα το απόγευμα (στις 6 μ.μ.) το παράρτημα Ρόδου του ελληνικού Κοινωνικού Φόρουμ.

Σε ανακοίνωση που εκδόθηκε αναφέρονται μεταξύ άλλων τα εξής:

"Να χτίσουμε την Ευρώπη, καμμία αντίρρηση, αλλά ποια Ευρώπη; Η πολιτική της ΕΕ εγγράφεται στο γενικότερο κύμα νεοφιλελευθερισμού. Ιδιωτικοποιήσεις, κατάργηση των νομοθετικών περιορισμών στην οικονομία, πόλεμος για τις αγορές, ελευθερία των συναλλαγών είναι οι λέξεις κλειδιά. Για χάρη τους, θυσιάζεται η κοινωνική συνοχή και η μέριμνα για την απασχόληση. Η αδυναμία χάραξης πολιτικής απασχόλησης σε Πανευρωπαϊκό επίπεδο, η ανυπαρξία ενός χάρτη δικαιωμάτων των εργαζομένων (όπως υπήρχε πρόταση παλιότερα), η επίθεση στις εργατικές κατακτήσεις στο όνομα της ανταγωνιστικότητας και της ελαστικότητας της οικονομίας δεν συμβάλλουν στην εικόνα μιας Ευρώπης των πολιτών...".

ΑΝΑΚΟΙΝΩΣΗ ΤΟΥ ΚΚΕ

Σε ανακοίνωσή της για το σημερινό φόρουμ η νομαρχιακή επιτροπή του ΚΚΕ αναφέρει τα εξής:

«Το σημερινό φόρουμ στη Ρόδο με τον Υπουργό Εργασίας κ. Ρέππα και άλλα κυβερνητικά στελέχη και τους συν αυτώ στην Ε.Ε. θα ασχοληθεί με μέτρα που θα παρθούν ενάντια στους εργαζόμενους της Ευρώπης.

Είναι η συνέχεια της συνόδου της Λισσαβόνας και του Ναυπλίου όπου μπήκαν οι βάσεις για την επιστροφή στις Μεσαιωνικές συνθήκες των σχέσεων εργασίας, αμοιβής, ασφάλισης.

Αυτό που ζητούν οι Υπουργοί Εργασίας της Ε.Ε. είναι ανοιχτές αγορές εργασίας, επέκταση της υποαπασχόλησης, αύξηση της παραγωγικότητας και της καπιταλιστικής εκμετάλλευσης και όχι καλύτερες θέσεις εργασίας όπως προπαγανδίζουν.



Συγκέντρωση διαμαρτυρίας έξω από τον εκθεσιακό χώρο

Μετά την αύξηση κατά 5 χρόνια του ορίου συνταξιοδότησης με συντάξεις πείνας θα επεξεργασθούν παραπέρα το μύθο του «Γηράσκοντος Εργατικού δυναμικού» σαν μοχλό ανατροπής των ασφαλιστικών συστημάτων.

Με το στόχο για «Αύξηση επενδύσεων σε ανθρώπινο κεφάλαιο» εννοούν τα προγράμματα κατάρτισης και επανεκπαίδευσης, ώστε ένα φτηνό και υπάκουο εργατικό δυναμικό θα ανταποκρίνεται στις ταχύτατες οικονομικές αλλαγές και στην κοινωνική αναδιάθρωση.

Η λεγόμενη «Ενίσχυση του επιχειρηματικού πνεύματος» αν και γίνεται στο όνομα των μικρών οικογενειακών επιχειρήσεων, στην πράξη συγκαλύπτει την ανεργία, με κάποιες πρόσκαιρες ατομικές επιχειρήσεις που όμως δεν ανακόπτει το ρεύμα των μαζικών χρεοκοπιών των ΕΒΕ, της συρρίκνωσης των μικρομεσαίων ελεύθερων επαγγελματιών και της ερήμωσης του αγροτικού χώρου.

Η «ενεργός ενσωμάτωση των μεταναστών» υποκρύπτει τη στυγνή εκμετάλλευση που υφίστανται χιλιάδες μετανάστες και το στόχο να είναι φτηνό εργατικό δυναμικό, που βέβαια θα «λύσει» και το πρόβλημα της γήρανσης του εγχωρίου πληθυσμού.

Δεν είναι τυχαίο ότι στα κείμενα των συμπερασμάτων της Λισσαβόνας δεν γίνεται η παραμικρή αναφορά στα «δικαιώματα» Ευρωπαίων εργαζομένων και μεταναστών.

Η «ώθηση των γυναικών στην εργασία και των εργαζομένων μεγαλύτερης ηλικίας» αποσκοπεί όχι στην αντιμετώπιση της ανεργίας αλλά στην επιλογή εκείνων ειδικά των κατηγοριών ανέργων που θα προσαρμοστούν στο καθεστώς της ευελιξίας, και ιδιαίτερα στον τομέα της «κοινωνικής οικονομίας» δηλαδή στην πρόνοια, την υγεία, την παιδεία κ.λπ.

Οι πολιτικές τους είναι ξεκάθαρες στον ποιόν υπηρετούν και ποιούς βλάπτουν, εχθρός τους είναι οι λαοί, οι εργαζόμενοι και φίλοι τους και σύμμαχοι το πολυεθνικό κεφάλαιο.

Αυτό που πρέπει να αντιληφθούν τώρα οι εργαζόμενοι είναι, να τους απομονώσουν, να τιμωρήσουν τα κόμματα που υπηρετούν αυτή την πολιτική και στις εκλογές που θα έρθουν και να ενισχύσουν το ΚΚΕ μοναδικό υποστηριχτή των λαϊκών αιτημάτων και των εργατικών κατακτήσεων.

Νομαρχιακή Επιτροπή Δωδεκανήσου του ΚΚΕ».

Ηριδανός
BAR - RESTAURANT

Η αγάπη σας για τη μουσική πλημμυρίζει
με νότες τον ΗΡΙΔΑΝΟ.
Αυτή είναι όμως και η δική μας αγάπη...
LIVE μουσικές στιγμές κάθε εβδομάδα...

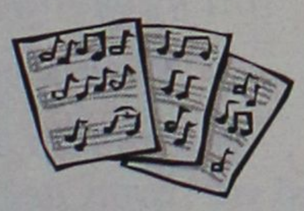

ΤΗΝ ΚΥΡΙΑΚΗ με Rock επιτυχίες.
ΤΗ ΔΕΥΤΕΡΑ με πολίτικα και
παλιά ρεμπέτικα ακούσματα.
ΤΗΝ ΤΕΤΑΡΤΗ με λαϊκό και ρεμπέτικο τραγούδι.

Καθημερινά από τις 9 το βράδι, ΠΑΡΕΑ
με νόστιμα μεζεδάκια, άφθονο κρασί
στο δικό σας περιβάλλον
για..
Στιγμές ποτού και κεφιού
για..
Στιγμές Ηριδανού
Κομνηνών 2 - Τηλ. 22410 - 34 108
697 - 2606194 & 697 - 2293486

SHOW CENTER PALACE

Κάντε το γάμο σας να ξεχωρίζει!
Κάντε την δεξίωσή σας με επιτυχία!
Και κάθε κοινωνική σας εκδήλωση
ανεπανάληπτη

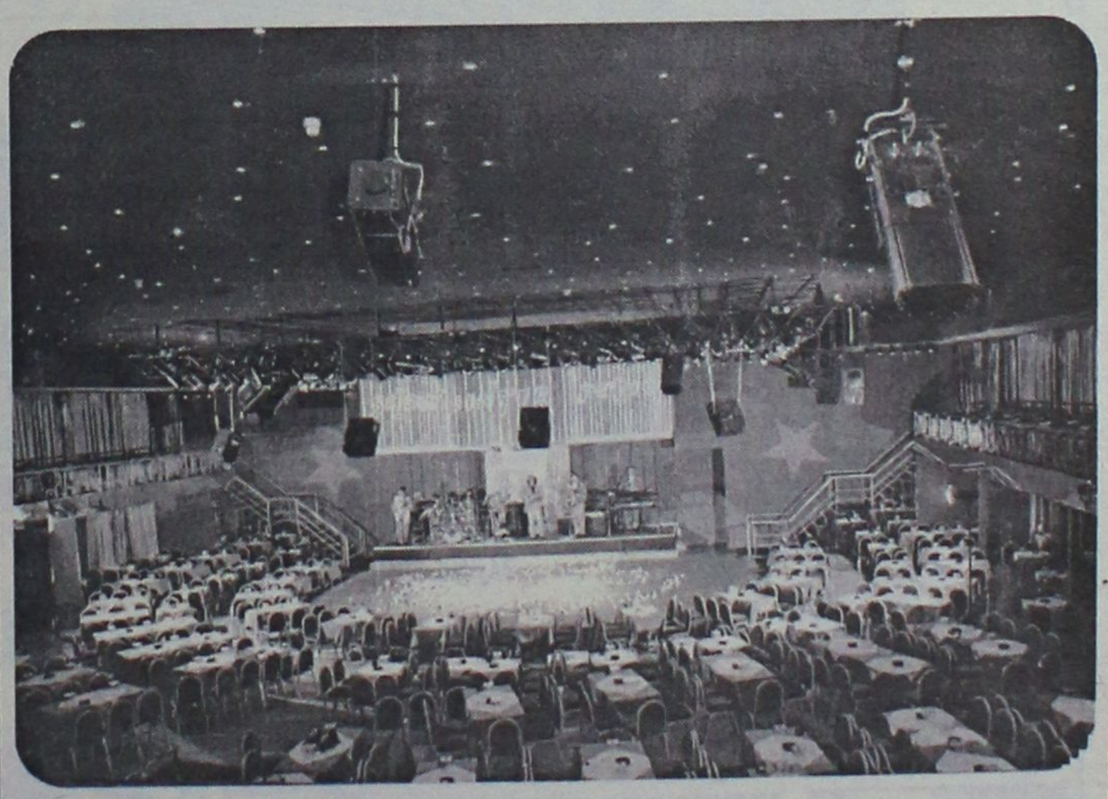

Μαζί θα φτιάξουμε το μενού που θέλετε
και τις *τιμές* που θέλετε

Τηλ. 22410 39100, 6977 008569, κ. Ρούλιος

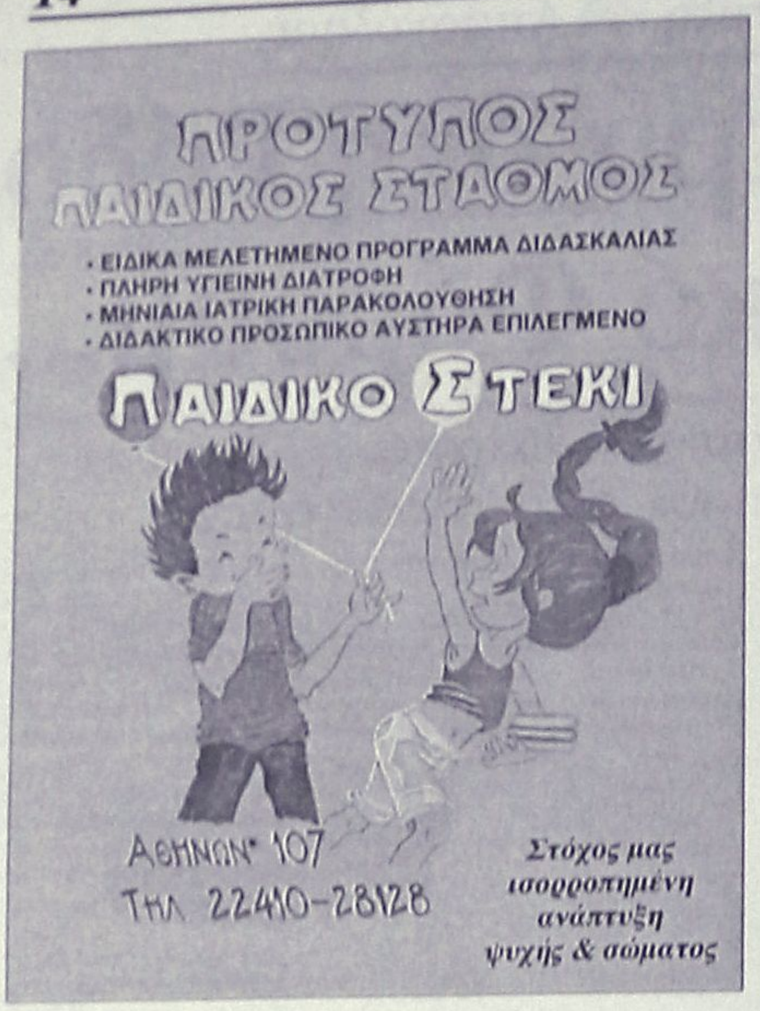

Στη Βουλή με αφορμή τα ιστορικά αρχεία Δωδεκανήσου

Μετωπική αντιπαράθεση Αρ. Παυλίδη-Πετρ. Ευθυμίου

Αιτία η υπολειτουργία του και τα όσα συμβαίνουν

«Μετωπική» αντιπαράθεση με τον υπουργό Παιδείας κ. Πέτρο Ευθυμίου είχε προχθές στο Κοινοβούλιο, ο βουλευτής Δωδεκανήσου της Νέας Δημοκρατίας κ. Αριστοτέλης Παυλίδης, με αφορμή τα ιστορικά αρχεία της Δωδεκανήσου.

Ο κ. Παυλίδης, χαρακτήρισε ντροπή την λειτουργία οργάνωσης του όλου συστήματος, γεγονός που προκάλεσε την αντίδραση του Υπουργού. Αποκαλυπτικός είναι ο διάλογος που ακολούθησε:

ΑΡΙΣΤΟΤΕΛΗΣ ΠΑΥΛΙΔΗΣ: Πάντως, κύριε Υπουργέ, πριν αποχωρήσετε, όποτε αποχωρήσετε είτε φυσιολογικά, δηλαδή με ανασχηματισμό, είτε με εκλογές, οπότε θα πάτε σπίτια σας, θυμηθείτε το!

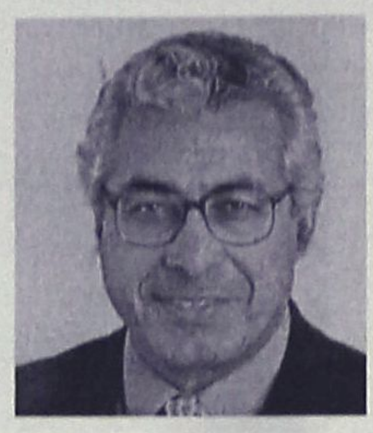

Θυμηθείτε και κάτι άλλο το οποίο θεωρώ υποχρέωσή μου να σας το αναφέρω και το οποίο έχει σχέση με το όλο σύστημα των Βιβλιοθηκών, τα Αρχεία δηλαδή του ελληνικού κράτους στα Δωδεκάνησα. Αυτά υπάγονται στη δικαιοδοσία σας. Είναι ντροπή.

ΠΕΤΡΟΣ ΕΥΘΥΜΙΟΥ (Υπουργός Εθνικής Παιδείας και Θρησκευμάτων): Το αντίθετο. Επειδή τυχαίνει με εντολή μου και υπογραφή μου να έχω ενισχύσει με προσωπικό τα αρχεία της Ρόδου, ρώτησα μήπως τυχόν και δεν σας έχουν έλθει. Διότι και οι άνθρωποι έχουν έλθει -και ξέρω ποιοι είναι και ονομαστικά εάν με ρωτήσετε, κύριε Παυλίδη- και το κτίριο ολοκληρώνεται.

ΑΡΙΣΤΟΤΕΛΗΣ ΠΑΥΛΙΔΗΣ: Επιμένω, ως Δωδεκανήσιος Βουλευτής...

ΠΕΤΡΟΣ ΕΥΘΥΜΙΟΥ (Υπουργός Εθνικής Παιδείας και Θρησκευμάτων): Αυτοί που σας στείλαμε -και ορθά πράξαμε λόγω της ειδικής αξίας των γενικών αρχείων της Δωδεκανήσου- είναι οι καλύτεροι -ορισμένοι εκ των καλυτέρων- αρχειονόμοι, οι οποίοι ήταν δοκιμασμένοι στη σωτηρία αρχείων, όπως στη Λευκάδα. Επομένως, έχετε επαρκέστερο προσωπικό και ολοκληρώνεται και το κτίριο.

ΑΡΙΣΤΟΤΕΛΗΣ ΠΑΥΛΙΔΗΣ: Δεν κρίνω το προσωπικό περί του οποίου, όμως, έχω να σας πω ότι πολλά και διάφορα συμβάντα το οδηγούν στα δικαστήρια. Στο σημείο αυτό κλείνει η παρένθεση για να μη μένουν τα θέματα αναπάντητα.

Υπάρχει πρόβλημα συγκρότησης και ανασυγκρότησης των αρχείων του ελληνικού κράτους στα Δωδεκάνησα. Πρόκειται για εντυπωσιακό υλικό. Ελάτε στη Ρόδο και δείτε εάν αυτά που μου λέτε ότι υπο-



γράψατε -και πιστεύω πως το εκάματε- εφαρμόζονται, πώς εφαρμόζονται και πότε θα ολοκληρωθούν.

Πάντως, μεταφέρω την ανάγκη της αμέσου επεμβάσεως, ώστε τα αρχεία που βρίσκονται στα Δωδεκάνησα, και τα οποία αποτελούν θησαυρό του έθνους, να φυλαχθούν, να συντηρηθούν και να γίνουν απόκτημα όσων έχουν ενδιαφέρον να μελετήσουν την ιστορία του τόπου μας.»

ΔΡΟΜΟΛΟΓΙΑ ΤΟΥ ΤΑΧΥΠΛΟΟΥ ΚΑΤΑΜΑΡΑΝ
"ΔΩΔΕΚΑΝΗΣΟΣ ΕΞΠΡΕΣ"
Από 01/05/2003 έως 14/06/2003

ΑΝΑΧΩΡΗΣΗ ΑΠΟ ΡΟΔΟ

ΗΜΕΡΑ	ΩΡΑ	ΠΡΟΟΡΙΣΜΟΣ	ΩΡΑ ΑΦΙΞΗΣ ΣΤΗ ΡΟΔΟ
ΚΑΘΕ ΔΕΥΤΕΡΑ	08.30	ΣΥΜΗ-ΚΩ-ΚΑΛΥΜΝΟ-ΛΕΡΟ-ΚΑΛΥΜΝΟ-ΚΩ-ΣΥΜΗ-ΡΟΔΟ	18.30
ΚΑΘΕ ΤΡΙΤΗ	08.30	ΚΩ-ΚΑΛΥΜΝΟ-ΛΕΡΟ-ΠΑΤΜΟ-ΛΕΡΟ-ΚΑΛΥΜΝΟ-ΚΩ-ΡΟΔΟ	18.30
ΚΑΘΕ ΤΕΤΑΡΤΗ	08.30	ΚΩ-ΚΑΛΥΜΝΟ-ΛΕΡΟ-ΚΑΛΥΜΝΟ-ΚΩ-ΡΟΔΟ	18.30
ΚΑΘΕ ΠΕΜΠΤΗ	08.30	ΚΩ-ΚΑΛΥΜΝΟ-ΛΕΡΟ-ΠΑΤΜΟ-ΛΕΡΟ-ΚΑΛΥΜΝΟ-ΚΩ-ΡΟΔΟ	18.30
ΚΑΘΕ ΠΑΡΑΣΚΕΥΗ	08.30	ΣΥΜΗ-ΚΩ-ΚΑΛΥΜΝΟ-ΛΕΡΟ-ΚΑΛΥΜΝΟ-ΚΩ-ΣΥΜΗ-ΡΟΔΟ	18.30
ΚΑΘΕ ΣΑΒΒΑΤΟ	08.30	ΚΩ-ΚΑΛΥΜΝΟ-ΛΕΡΟ-ΛΕΙΨΟΙ-ΠΑΤΜΟ-ΛΕΡΟ-ΚΑΛΥΜΝΟ-ΚΩ-ΡΟΔΟ	18.30
ΚΑΘΕ ΚΥΡΙΑΚΗ	08.30	ΚΩ-ΚΑΛΥΜΝΟ-ΛΕΡΟ-ΠΑΤΜΟ-ΛΕΙΨΟΙ-ΛΕΡΟ-ΚΑΛΥΜΝΟ-ΚΩ-ΡΟΔΟ	18.30



Πληροφορίες - Κρατήσεις
ΔΩΔΕΚΑΝΗΣΟΣ ΝΑΥΤΙΛΙΑΚΗ Ν.Ε.
Αυστραλίας 3, 85100 ΡΟΔΟΣ • Τηλ. 22410 70590 • Fax: 22410 70591
E-mail: info@12ne.gr

ΡΟΔΟΤΡΥΠΟΚΟΠΤΙΚΗ Ο.Ε.
ΚΟΥΛΙΑΝΟΣ ΔΗΜΗΤΡΙΟΣ & ΣΙΑ Ο.Ε.
ΚΟΛΟΚΟΤΡΩΝΗ 66 ΡΟΔΟΣ ΤΗΛ. & FAX: 0241/77257 ΚΙΝ.: 0932/732331

ΤΡΥΠΑΜΕ - ΚΟΒΟΥΜΕ - ΣΠΑΜΕ



ΜΠΕΤΑ - ΤΟΥΒΛΑ - ΤΣΙΜΕΝΤΟΛΙΘΟΥΣ - ΠΑΤΩΜΑΤΑ, ΠΕΤΡΕΣ
ΧΩΡΙΣ ΟΡΙΟ ΠΑΧΟΥΣ

ΧΩΡΙΣ ΔΟΝΗΣΕΙΣ - ΡΩΓΜΕΣ - ΣΚΟΝΕΣ



ΕΡΓΑΣΙΕΣ:
ΑΝΟΙΓΟΥΜΕ ΠΟΡΤΕΣ - ΠΑΡΑΘΥΡΑ
ΚΑΝΑΛΙΑ ΣΕ ΠΑΤΩΜΑΤΑ ΓΙΑ
ΥΔΡΑΥΛΙΚΟΥΣ & ΗΛΕΚΤΡΟΛΟΓΟΥΣ
ΤΡΥΠΕΣ ΔΙΑΦΟΡΩΝ ΜΕΓΕΘΩΝ
& ΚΥΚΛΙΚΑ ΑΝΟΙΓΜΑΤΑ ΓΙΑ ΣΚΑΛΕΣ
ΕΠΙΣΗΣ ΓΙΝΟΝΤΑΙ ΚΟΠΕΣ ΣΕ
ΤΟΙΧΟΥΣ ΑΠΟ ΠΕΤΡΑ & ΑΝΑΣΤΗΛΩΣΕΙΣ
ΜΕ ΜΠΕΤΟ Η ΣΙΔΗΡΟΚΑΤΑΣΚΕΥΗ



ΣΤΙΣ ΕΡΓΑΣΙΕΣ ΜΑΣ ΣΥΜΠΕΡΙΛΑΜΒΑΝΕΤΑΙ Η ΜΕΤΑΦΟΡΑ ΜΠΑΖΩΝ
Ολες οι εργασίες είναι με την σύγχρονη μέθοδο έγχυσης νερού προς αποφυγή σκόνης

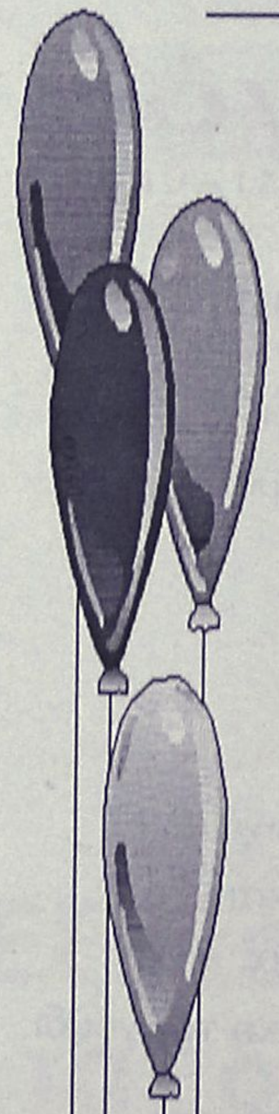

Μαγικός Κόσμος
ΠΑΙΔΟΤΟΠΟΣ - ΚΑΦΕΤΕΡΙΑ

Αγαπητοί μας φίλοι,
με μεγάλη μας χαρά σας ενημερώνουμε
ότι η καφετέρια-παιδότοπος
"Μαγικός κόσμος"
είναι κοντά σας και πάλι,
υπό νέα Δ/νση, με εκπλήξεις - σπιτικά
γλυκά και πάντα με επίβλεψη
των παιδιών από υπεύθυνο προσωπικό.

✓ ***Ωράριο λειτουργίας: 17.00 έως 22.00***
✓ *MENU για PARTY από 3,5 Ε*

Με αγάπη προς τα παιδιά
ΑΝΝΑ ΝΤΟΒΕΛΛΟΥ - ΜΥΡΙΑΛΛΑΚΗ

ΑΝΑΛΑΜΒΑΝΟΥΜΕ ΚΑΙ ΚΑΘΕ ΕΙΔΟΥΣ
ΠΑΙΔΙΚΗ ΕΚΔΗΛΩΣΗ (Συλλόγων κ.λπ.)

Ακτή Κανάρη (Ψαροπούλα)
Τηλ. 2241039339 (09.00-16.00),
22410 76932 (17.00-22.00)

ΡΟΔΙΑΚΗ ΑΘΛΗΤΙΚΗ

ΠΑΡΑΣΚΕΥΗ
16 ΜΑΪΟΥ 2003



















Μισός χρόνος κοροϊδία, δούλεμα, παραμύθιασμα των ομάδων είναι συμπερασματικά το αποτέλεσμα της απόφασης της Γ.Σ. της ΕΠΟ για την δημιουργία δύο ομίλων στην Γ' Εθνική και των διαπραγματεύσεων που ξεκίνησε ανάμεσα σε ΕΠΟ και υπουργείο Πολιτισμού και Αθλητισμού. Το Νοέμβριο αποφάσισε η Γ.Σ. και μόλις χθες, αφού πρώτα πέρασε απορριπτικά από τα γραφεία της ΕΠΑΕ, τελείωσε το θέμα με μια ψυχρή δήλωση του υφυπουργού **Γιώργου Λιάνη**, που δεν μπήκε στον κόπο ούτε να βγάλει ανακοίνωση, όπως θα ήταν φρόνιμο και πρέπον. Η έμπνευση της ΕΠΟ να δημιουργήσει το έκτρωμα του Περιφερειακού πρωταθλήματος αποδείχθηκε πέρα για πέρα επιτυχημένη, αλλά έκανε καλά και την εφάρμοσε αφού οι ΕΠΣ το δέχθηκαν αδιαμαρτύρητα. Το αποκορύφωμα της έμπνευσής τους ήταν να ανέβουν στην Γ' Εθνική οι πέντε πρωταθλήτριες, που θα βγουν από αγώνα 90' ή 120' ή ακόμα και πέναλτι. Είναι ό,τι πιο χειρότερος σχεδιασμός θα μπορούσε να κάνει διοργανώτρια αρχή που θέλει το καλό του ποδοσφαίρου.

Φαίνεται πως κατάλαβαν ένα μέρος του τραγικού τους λάθους και στην Γ.Σ. του Νοεμ-

Τα ψέματα θάβουν το μέλλον, καταστρέφουν το παρόν

βρίου προσπάθησαν να τα μπαλώσουν με απόφαση που ανέβαζε δεκαπέντε ομάδες, τις πρωταθλήτριες και τις δευτεραθλήτριες. Απόφαση που δεν πέρασε ποτέ από την ΕΠΟ. Στην αρχή του χρόνου η Ομοσπονδία άρχισε να διαδίδει επίσημα ή ανεπίσημα ότι θα κάνει τους δύο ομίλους της Γ' Εθνικής, αρκεί να τροποποιηθεί νομοθετικά το άρθρο 131 του νόμου από το υπουργείο. Αρχισε σειρά επαφών με τον υφυπουργό **Γιώργο Λιάνη** και όπως ενημέρωνε η Ομοσπονδία, ο υφυπουργός ήταν υπέρ των αναδιαρθρώσεων. Από το σημείο αυτό και μέχρι χθες οι ομάδες ζούσαν σ' ένα απέραντο ψεύτικο κόσμο, που τους δημιούργησαν η ΕΠΟ, ο **Ευάγγελος Βενιζέλος** και ο **Γιώργος Λιάνης**. Ολο αισιόδοξα μηνύματα και όλα σκάλωναν στον υπουργό **Ευάγγελο Βενιζέλο** ο οποίος μετά την συνάντηση **Λιάνη - Γκαγκάτση,** δήλωσε σε συνέντευξη Τύπου, άγνοια για το θέμα αναδιαρθρώσεων και τόνισε ότι δεν πρόκειται να τους απασχολήσει. Λίγες μέρες μετά στη "Δίκη του Αλφα" διέψευσε το ίδιο του τον εαυτό και είπε ότι θα εξετάσει το θέμα. Το "Θέατρο του παραλόγου" συνεχιζόταν καθημερινά, με το υπουργείο να κρατά κλειστά τα χαρτιά του και την ΕΠΟ να είναι πάντα αισιόδοξη και παρασκηνιακά να βεβαιώνει τα σωματεία ότι θα γίνει η αναδιάρθρωση. Τα σχέδια έτοιμα, αλλά έλειπε απ' όλους τους πρωταγωνιστές το σπουδαιότερο πράγμα. Η ντομπροσύνη απέναντι στα σωματεία που κρεμόταν από τα χείλη τους. Τους έλειπε η γλώσσα της αλήθειας που θα έλεγε ότι δεν γίνεται. Στη θέση της η ξύλινη γλώσσα της πολιτικής που συνήθως παράγει ψέματα και ψευδαισθήσεις. Κάποια στιγμή το παραμύθι θα έφθανε στο τέλος του. Τα σωματεία περίμεναν, δικαιολογημένα με τα τόσα που τους είχαν πει, αίσιο τέλος. Μόνο που οι συγγραφείς του παραμυθιού γνώριζαν το τέλος, αλλά φαίνεται πως ήθελαν να κρατούν την αγωνία τους μέχρι το τέλος. Μέχρι που η ιστορία θα έφθανε στο απροχώρητο, όπως κι' έγινε με το "στήσιμο" του **Γκαγκάτση** από τον **Λιάνη** και την χθεσινή απογοητευτική για τα σωματεία δήλωση **Λιάνη**. Ξαφνικά ήταν εξουσιοδοτημένος από τον **Βενιζέλο** να αποφασίσει μόνος του για το αν θα γίνουν ή όχι. Κι' αυτός αποφάσισε να μην γίνουν στρέφοντας τα σωματεία εναντίον του και γλιτώνοντας τον **Βενιζέλο** από την πολιτική φθορά. Ομως εδώ κύριοι υπάρχει ένα σοβαρό ερώτημα. Γιατί όλο αυτό το κακόγουστο σήριαλ να μην ήταν στημένο και από τις δύο πλευρές; Δηλαδή να ήξερε από την αρχή η ΕΠΟ ότι δεν γίνεται και οι συναντήσεις να ήταν μαϊμού; Κι' αν δεν ήταν αυτό, τότε γιατί έβαλαν τα σωματεία σε ένα τρελό χορό κοροϊδίας παίζοντας με τις φιλοδοξίες τους και τα όνειρά τους; Φαίνεται όμως πως γι' αυτούς το ψέμα και η κοροϊδία έχει μεγαλύτερη σημασία από την αλήθεια. Την μεγαλύτερη ευθύνη την έχει η ΕΠΟ που δεν έφερε την πολιτική ηγεσία προ των ευθυνών της πολύ νωρίτερα από το... χθες. Ο πρόεδρος **Βασίλης Γκαγκάτσης** είχε δηλώσει στη Ρόδο... "και η πολιτεία να μην δεχθεί, έχω παραθυράκι που θα περάσω τις αναδιαρθρώσεις". Δήλωση στις 1 Μαρτίου στην ποδοσφαιρική ημερίδα που έγινε στη Ρόδο. Τώρα τί έχει να μας πει; Μήπως η διοίκηση της ΕΠΟ έχει βρει... παραθυράκι για την μεγάλη έξοδο. Εκτισαν τα όνειρα των σωματείων πάνω σε ψέματα, αγνοώντας πως τα ψέματα θάβουν το μέλλον του ποδοσφαίρου και καταστρέφουν το παρόν του. Και όσοι ενεργούν μ' αυτό τον τρόπο, δεν έχουν θέση στο ποδόσφαιρο και πολύ περισσότερο να είναι οι ηγέτες του.

ΤΟΠΙΚΟ ΠΟΔΟΣΦΑΙΡΟ

Συνάντηση με Μαργιέλλο...

• Είχε χθες, μέρος της διοίκησης του Διγενή, για συνεργασία σε απόκτηση νεαρών ποδοσφαιριστών

• Δεδομένη θεωρείται η επιστροφή των Πατρού, Τριανταφύλλου

Σε περίοδο ανασυγκρότησης του έμψυχου του υλικού βρίσκεται ο Διγενής μετά τη λήξεως του θέματος προπονητή. Ηδη ο **Σαλβατόρε Γκιούντιτσε** έχει ξεκινήσει επαφές μ' αρκετούς ποδοσφαιριστές που ενδιαφέρονται να αγωνισθούν στο Διγενή και στη Δ' Εθνική. Αναλόγως με το συμφέρον της ομαδάς θα κινηθεί καταλλήλως για την απόκτηση ορισμένων απ' αυτών. Επίσης επαφές θα ξεκινήσουν και με τους ποδοσφαιριστές οι οποίοι μένουν ελεύθεροι, αφού οι συμφωνία τους με τον Διγενή ήταν για ένα χρόνο.

Ταυτόχρονα η ομάδα κινείται και σ' άλλους "άξονες" για την καλύτερη ενίσχυση της.

Χθες το βράδυ στις 9 μ.μ. είχαν συνάντηση με τον **Σταμάτη Μαργιέλο** για πιθανή συνεργασία σε απόκτηση ορισμένων νεαρών ταλαντούχων ποδοσφαιριστών.

ΕΠΙΣΤΡΕΦΟΥΝ ΠΑΤΡΟΣ, ΤΡΙΑΝΤΑΦΥΛΛΟΥ

Κοντά στην επιστροφή τους στο Διγενή βρίσκονται **Πατρός** και **Τριανταφύλλου.** Ο πρώτος που φέτος αγωνίσθηκε στον Απόλλωνα Απ. έχει δείξει πως βλέπει με καλό μάτι, να ξαναφορέσει την κυανόλευκη φανέλλα. Επίσης ο **Τριανταφύλλου** ανήκει στην ομάδα, αλλά λόγω ενός επεισοδίου με τον πρώην πρόεδρο του **Διγενή, Γιάννη Μιχελλαράκη,** δεν συμμετείχε στις εκδηλώσεις της ομάδας. Μετά την αποχώρηση του τελευταίου δεν υπάρχει λόγος και θα επιστρέψει και πάλι στην ενεργό δράση.

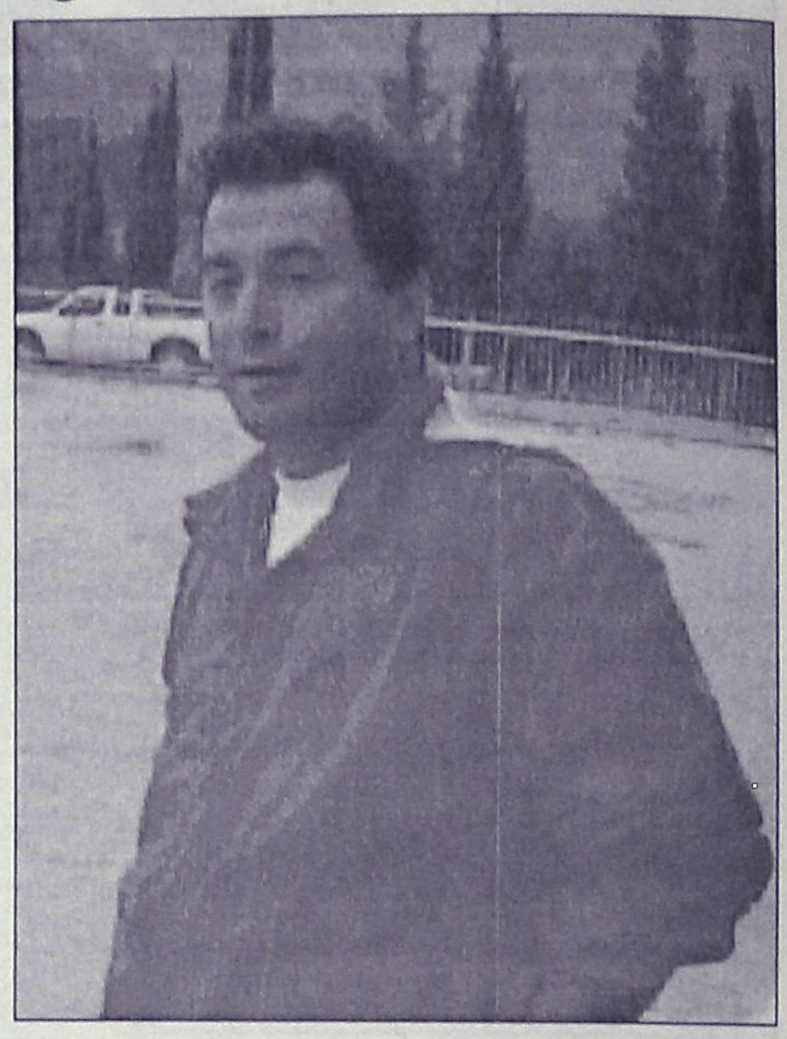

Η ίδια γεύση

• Με την ίδια φιλοσοφία θα συνεχίσει και την επόμενη περίοδο ο Διαγόρας Β.

Με την ίδια φιλοσοφία που έχει υιοθετήσει τα τελευταία χρόνια, θα συνεχίσει και την ερχόμενη περίοδο η ομάδα του Διαγόρα Β.

Χωρίς τυμπανοκρουσίες και φανφάρες θα επιδιώξει να κρατήσει το ίδιο σχεδόν έμψυχο υλικό που έχει ενισχύοντάς το με παίκτες από την εφηβική ομάδα.

Προπονητής παραμένει ο **Γιάννης Καμπούρης** παρά το ότι θα είναι συνεργάτης του **Ανδρέα Σταύρου** στον "μεγάλο" Διαγόρα.

Επίσης θα συνεχίσει να προσφέρει τις υπηρεσίες του κι ως ποδοσφαιριστής βοηθώντας με την εμπειρία του τους νεαρούς ποδοσφαιριστές της ομάδας.

Φιλικό στους Αγίους Αποστόλους

Σήμερα στις 6 μ.μ. το γήπεδο των Αγίων Αποστόλων θα πραγματοποιηθεί φιλικό παιχνίδι ανάμεσα στην ομάδα Βετεράνων Ρόδου-Διαγόρα και της ομάδας των δικηγόρων Ρόδου, στο πλαίσιο της προετοιμασίας της δεύτερης για το οικείο πανελλήνιο πρωτάθλημα.

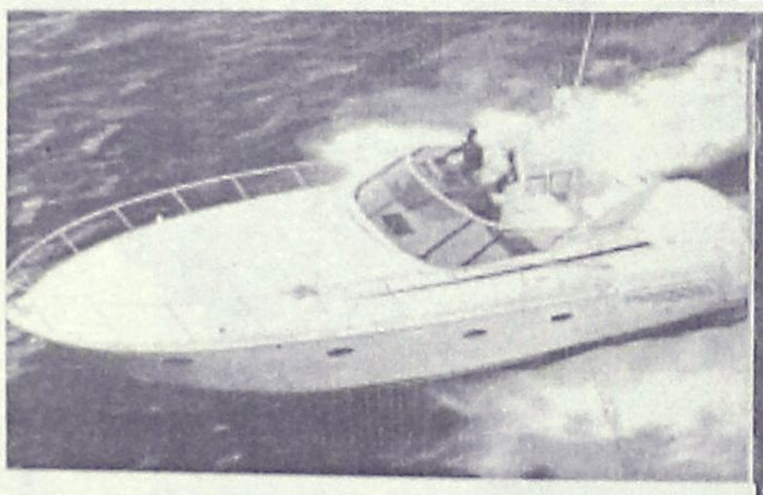

Καλυπτόμενοι κίνδυνοι
Βύθιση, προσάραξη, πρόσκρουση, εκβολή, φωτιά, έκρηξη, πειρατεία, κεραυνός, κακόβουλες πράξεις, κλοπή ολική ή μερική, καλύψεις δαπανών ανέλκυσης ή μετακίνησης του σκάφους σε περίπτωση ναυαγίου.

ΑΙΓΑΙΟΝ
ΑΣΦΑΛΙΣΤΙΚΗ ΕΤΑΙΡΕΙΑ

Σε συνεργασία με
τον κ. Χριστοδούλου Χρήστο
Ερυθρού Σταυρού 2-Ρόδος
τηλ. 75701

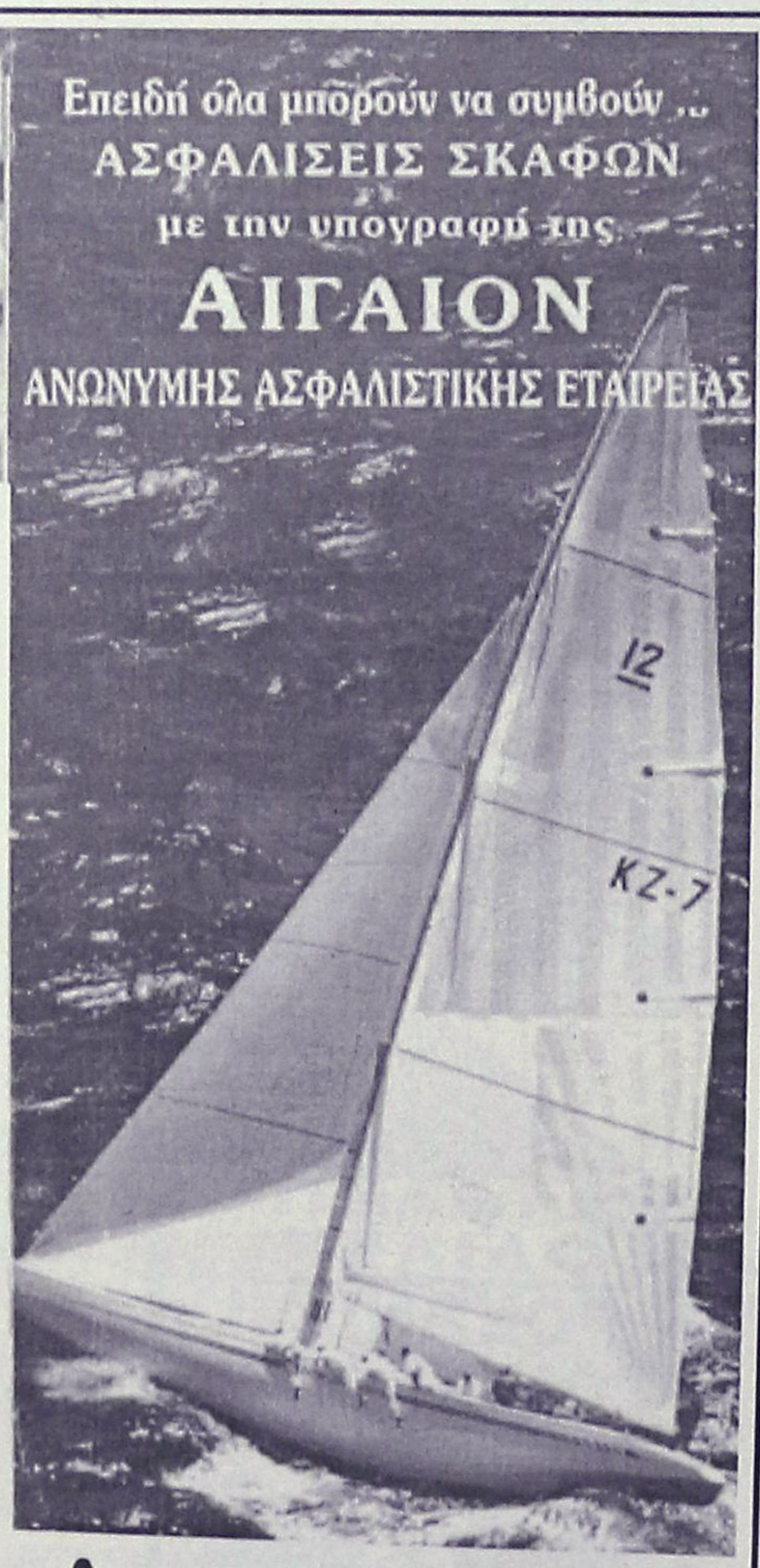

ΑΙΓΑΙΟΝ ΑΝΩΝΥΜΗ ΑΣΦΑΛΙΣΤΙΚΗ ΕΤΑΙΡΕΙΑ

Για να δώσουμε
αυθεντική παραδοσιακή
γεύση στις οικογενειακές σας στιγμές
και όχι μόνο, φτιάξαμε τα

"Μελένια"



— Παραδοσιακά μελεκούνια.
— Ξεροτήγανα - Τακάκια - Σταφιδωτά - Καλτσούνια Μοσχοπούγγια - Γλυκά κουταλιού κ.ά.

Ολα χειροποίητα με τα αγνότερα υλικά.

Δεχόμαστε παραγγελίες για γάμους, βαφτίσεις και κάθε είδους κοινωνική εκδήλωση.

Τηλ. **2246 0 22076**, Πλατεία Σαλάκου

ΜΑΘΗΜΑΤΙΚΑ - ΦΥΣΙΚΗ - ΧΗΜΕΙΑ και ΠΛΗΡΟΦΟΡΙΚΗ



Διδάσκουν:

✧ **Σταματία Εκτ. Ηρακλείδη**
Χημικός Αριστοτελείου Πανεπιστημίου Θεσσαλονίκης

✧ **Χρήστος Εκτ. Ηρακλείδης**
Μαθηματικός Εθνικού και Καποδιστριακού Πανεπιστημίου Αθηνών





✧ **Νικόλαος Ανδ. Κωνστάκης**
Αναλυτής Η/Υ Πανεπιστημίου Manchester Αγγλίας

Δεκτοί μαθητές Γυμνασίου - Λυκείου και φοιτητές ΤΕΙ - ΑΕΙ. Υπεύθυνη γνώση, μεθοδικότητα, παραστατικότητα και παροχή δακτυλογραφημένων σημειώσεων. Μαθήματα ιδιαίτερα σε γκρουπ.

✆ **22410 76896** και **0937 701718, 6938 492429**

ΤΟΠΙΚΟ ΠΟΔΟΣΦΑΙΡΟ

Ιδιο σχήμα η Πειθαρχική

• Οι Χατζηγεωργίου, Μάχλης, Κάτρης, Μπαφίτη και Τιβριντίδης θα συνεχίσουν να είναι κατά τα φαινόμενα μέλη της νέας Π.Ε. της ΕΠΣΔ



Ο Κλεόβουλος Χατζηγεωργίου παραμένει στην πειθαρχική

Οι ποινές πάντα "καίνε" σωματεία, παράγοντες και ποδοσφαιριστές, οπότε είναι επόμενο να περιμένουν με ενδιαφέρον την σύνθεση της νέας Πειθαρχικής Επιτροπής της ΕΠΣΔ. Πόσο μάλλον τώρα, που βάσει του νέου καταστατικού η Π.Ε. θα λειτουργήσει αυτόνομα σε σχέση με το Δ.Σ. της Ενωσης και ασφαλώς μακριά από τους κάθε είδους συναισθηματισμούς που επηρέαζαν τις πειθαρχικές αποφάσεις όταν αυτές περνούσαν από τις ανοιχτές συζητήσεις στην ολομέλεια.

Οπως αναφέρουν οι πληροφορίες, η ΕΠΣΔ μελετάει το θέμα του σχηματισμού της Πειθαρχικής με ιδιαίτερη προσοχή, καθώς θέλει να λειτουργήσει σε καθεστώς απόλυτης ακεραιότητας, γνώσης και εμπιστοσύνης από το σύνολο των σωματείων. Αλλωστε, οι αρμοδιότητες της νέας επιτροπής θα είναι αυξημένες, καθώς θα ασχολείται με όλα όσα προκύπτουν από τα Φύλλα Αγώνων. Για παράδειγμα, με τις ποινές των ποδοσφαιριστών ασχολούνται μέχρι σήμερα η Επιτροπή Πρωταθλήματος, οι αρμοδιότητες της οποίας περιορίζονται στους ορισμούς των αγώνων.

Σύμφωνα με τις ίδιες πηγές, η Ενωση θα προχωρήσει στον σχηματισμό πενταμελούς Π.Ε. και οι επικρατέστεροι να τοποθετηθούν είναι οι **Κλεόβουλος Χατζηγεωργίου, Μιχάλης Μάχλης, Γιάννης Κάτρης, Ανδριάνα Μπαφίτη και Σπύρος Τιβριντίδης.** Θα παραμείνει, δηλαδή, το ίδιο σχήμα, που τους τελευταίους μήνες πέρασε με επιτυχία το πειραματικό διάστημα της νέας λειτουργίας (κλειστές συνεδριάσεις και αποκλειστική ευθύνη των αποφάσεων).

Βέβαια, θα πρέπει να διευκρινιστεί πως ναι μεν τα πάντα συνηγορούν στην παραπάνω εξέλιξη, ωστόσο στους κόλπους της ΕΠΣΔ δεν έχει εγκαταλειφθεί ακόμα ολοκληρωτικά η ιδέα για την επάνδρωση της Π.Ε. με τρεις δικηγόρους.

Το καταστατικό δίνει την παραπάνω δυνατότητα (στα πρότυπα της Π.Ε. της ΕΠΟ), ωστόσο η περίπτωση αυτή κρύβει αρκετές δυσκολίες, καθώς οι θέσεις απαιτούν ανθρώπους με εξειδικευμένες γνώσεις, εμπειρία αλλά και πολύ χρόνο.

Στις 25 Ιουνίου η Γ.Σ.

Την Τετάρτη 25 Ιουνίου (αντί της Παρασκευής 27 Ιουνίου που είχε αρχικά οριστεί, λόγω αδυναμίας παραχώρησης της αίθουσας) και ώρα 20.30 θα πραγματοποιηθεί στην αίθουσα του ΔΟΝΑ η τακτική ετήσια Γενική Συνέλευση της ΕΠΣΔ (διοικητικός και οικονομικός απολογισμός). Η σχετική σύγκληση θα αποσταλεί σύντομα στα σωματεία.

ΠΟΙΝΕΣ

Οι τελευταίες ποινές ποδοσφαιριστών που επέβαλλε η ΕΠΣΔ για τη φετινή περίοδο και οι οποίες θα εκτιθούν είναι οι εξής:

3 αγων.: Μάνος Ε. (Ποσειδών Καρπ.)

2 αγων.: Δράκωνας Ι. (Αστέρας Μ.), **Μπάρδος Ν.** (Δόξα).

1 αγων.: Βαλσαμής Δ. (ΑΕΛ), **Γεραπετρίτης Γ.** (Ποσειδών Καρπ.), **Στρατζόπουλος Κ.** (Εθνικός), **Κουρμαδιάς Ν.** (Ευαγόρας), **Γερασίμου Κ.** (Πυλί), **Π¨σεβαστός Α.** (Νικαγόρας).

ΠΑΙΔΙΚΟ

Αύριο ο τελικός

• Στις 17.30 στο Εθνικό Στάδιο, Φοίβος και Ηλιος θα τεθούν αντιμέτωποι

Αύριο στις 17.30 θα πραγματοποιηθεί στο Δημοτικό Στάδιο Ρόδου ο τελικός του παιδικού πρωταθλήματος μεταξύ του Ηλιου Ιαλυσού και του Φοίβου Κρεμαστής. Ο αγώνας θα είναι 50λέπτου διαρκείας (25 λεπτά ανά ημίχρονο). Σε περίπτωση ισοπάλου αποτελέσματος θα ακολουθήσει 15λεπτη παράταση (7,5 λεπτά ανά ημίχρονο) και σε νέα ισοπαλία θα κτυπηθούν από 5 πέναλτι. Στη νικήτρια ομάδα θα απονεμηθεί κύπελλο και 18 μετάλλια και στην ηττημένη ως δεύτερη του οικείου πρωταθλήματος 18 μετάλλια. Τις απονομές θα κάνουν ο αντιπρόεδρος της ΕΠΣΔ κ. **Παπαεμμανουήλ Νίκος** και ο ταμίας κ. **Τιβριντίδης Σπύρος.**

Διαιτ.: **Ασημακόπουλος Ηλ. - Σιδηρόπουλος Αν. - Κόττορος Γ.**

Γιατρός του αγώνα θα είναι ο κ. **Καλαθενός Σάββας.**

ΕΦΗΒΙΚΟ

Στο "Ανταγόρας" ο διανησιακός

• Αύριο στις 13.45 ο πρωταθλητής Κω, Νικαγόρας θα αντιμετωπίσει τον πρωταθλητή Ρόδου, Διαγόρα Β.

Αύριο στις 13.45 θα πραγματοποιηθεί στο Δημοτικό Στάδιο Ανταγόρας της Κω ο διανησιακός αγώνας του εφηβικού πρωταθλήματος μεταξύ του Νικαγόρα (πρωταθλητή εφηβικού Κω) και του Διαγόρα Βατίου (πρωταθλητή εφηβικού Ρόδου). Ο αγώνας θα είναι 70λέπτου διάρκειας (35' ανά ημίχρονο). Σε περίπτωση ισοπάλου αποτελέσματος θα ακολουθήσει 20λεπτη παράταση (10' ανά ημίχρονο) και σε νέα ισοπαλία θα κτυπηθούν από 5 πέναλτι. Στις δύο ομάδες θα απονεμηθούν κύπελλα και 18 μετάλλια, ενώ στη νικήτρια του ανωτέρω αγώνα θα απονεμηθεί επιπλέον ένα κύπελλο ως νικήτρια του διανησιακού. Τις απονομές θα κάνουν ο γενικός γραμματέας της Ενωσης κ. **Μιχάλης Βεργωτής** και το μέλος κ. **Γιώργος Νικολουδάκης.**

Διαιτητές: **Μουστάκας - Βασιλείου - Δουδούς.**

Απονομές κυπέλλων

• Ανταγόρας και Ακουσίλαος στέφονται αύριο και τυπικά πρωταθλητές καθώς η ΕΠΣΔ θα τους παραδώσει το κύπελλο και τα 18 μετάλλια

Και τυπικά πρωταθλητές στέφονται αύριο, ο Ανταγόρας και ο Ακουσίλαος που πήραν το πρωτάθλημα σε β' και γ' κατηγορία (α' όμιλος) αντίστοιχα.

Συγκεκριμένα αύριο στις 7 μ.μ. θα πραγματοποιηθεί στο νέο στάδιο Ανταγόρα φιλικός αγώνας μεταξύ του Ανταγόρα Κω και των Παλαιμάχων Κω. Μετά τον αγώνα η ΕΠΣΔ θα απονείμει κύπελλο και 18 μετάλλια στην ομάδα του Ανταγόρα ως πρωταθλήτρια Β' κατηγορίας. Στην απονομή θα παραστούν ο Γ' αντιπρόεδρος της ΕΠΣΔ κ. **Μανιάς Σεβ.,** ο Γ. Γ. της ΕΠΣΔ κ. **Βεργωτής Μιχ.** το μέλος της ΕΠΣΔ κ. **Νικολουδάκης Γ.** και ο πρόεδρος του ΣΔΠΔ. **Κ. Κάπρος** Δημ.

Νωρίτερα στις 5 μ.μ. θα πραγματοποιηθεί στο γήπεδο Φανών φιλικός αγώνας ποδοσφαίρου μεταξύ του Ακουσίλαου και των Παλαιμάχων της ίδιας ομάδας. Μετά τον αγώνα η ΕΠΣΔ θα απονείμει κύπελλο και 18 μετάλλια στον Ακουσίλαο ως πρωταθλητή του α' ομίλου της Γ' κατηγορίας. Την απονομή θα κάνει ο πρόεδρος της Ενωσης κ. **Χατζηγεωργίου,** διαιτητές θα είναι οι **Κόκκινος-Ρουμάνης-Αντωνάς.**

Α.Ν.Ε.Σ.

ΑΝΩΝΥΜΗ ΝΑΥΤΙΛΙΑΚΗ ΕΤΑΙΡΕΙΑ ΣΥΜΗΣ

ΕΔΡΑ: Σύμη Δωδεκάνησα Τ.Κ. 85600
Τηλ.: (22460) 71444, Fax. (22460) 71373

ΓΡΑΦΕΙΟ ΡΟΔΟΥ: Αυστραλίας 88 Τ.Κ. 85100
Τηλ. (22410) 37769, Fax. (22410) 34493

E-mail: anesymis@otenet.gr

ΤΟΥΡΙΣΤΙΚΑ ΔΡΟΜΟΛΟΓΙΑ από 01.05.2003 έως 15.05.2003

ΗΜΕΡΟΜΗΝΙΑ	ΣΥΜΗ II ΣΥΜΗ-ΡΟΔΟ	ΡΟΔΟ-ΣΥΜΗ	Υ/Γ ΑΙΓΛΗ ΣΥΜΗ-ΡΟΔΟ	ΡΟΔΟ-ΣΥΜΗ
01.05 ΠΕΜΠΤΗ	06.30			18.00
02.05 ΠΑΡΑΣΚΕΥΗ			07.00	18.00
03.05 ΣΑΒΒΑΤΟ			07.00	18.00
04.05 ΚΥΡΙΑΚΗ			07.00	18.00
05.05 ΔΕΥΤΕΡΑ			07.00	18.00
06.05 ΤΡΙΤΗ		18.00	07.00	
07.05 ΤΕΤΑΡΤΗ	07.00	18.00		
08.05 ΠΕΜΠΤΗ	06.30			18.00
09.05 ΠΑΡΑΣΚΕΥΗ			07.00	18.00
10.05 ΣΑΒΒΑΤΟ			07.00	18.00
11.05 ΚΥΡΙΑΚΗ			07.00	18.00
12.05 ΔΕΥΤΕΡΑ			07.00	18.00
13.05 ΤΡΙΤΗ		18.00	07.00	
14.05 ΤΕΤΑΡΤΗ	07.00	18.00		
15.05 ΠΕΜΠΤΗ	06.30			18.00

Από 04.04.2003
ΡΟΔΟ-ΠΑΝΟΡΜΙΤΗ-ΣΥΜΗ: ΚΑΘΗΜΕΡΙΝΑ ΣΤΙΣ 09.00
ΣΥΜΗ - ΡΟΔΟ ΚΑΘΗΜΕΡΙΝΑ ΣΤΙΣ 15.45

Τα δρομολόγια μπορούν να τροποποιηθούν λόγω εκτάκτων συγκοινωνιακών αναγκών ή καιρικών συνθηκών

Παρακαλούμε πριν ταξιδέψετε επικοινωνήστε με την Εταιρία:

Γραφείο ΣΥΜΗΣ Τηλ.: (22460) 71444 - Φαξ: (22460) 71373

Γραφείο ΡΟΔΟΥ Τηλ.: (22410) 37769 - Φαξ: (22410) 34493

◆ Θέλεις να ακολουθήσεις ένα καινούργιο και περιζήτητο επάγγελμα;
◆ Είσαι λάτρης της φύσης και της προσφοράς στο συνάνθρωπο σου;

Γίνε ναυαγοσώστης !

Η Ναυαγοσωστική Ακαδημία Δωδεκανήσου καλύπτει πλήρως τις επαγγελματικές σου ανησυχίες

✓ Έλα στη μεγάλη Ναυαγοσωστική Οικογένεια

✓ Απόκτησε πτυχίο Ναυαγοσώστη

✓ Γίνε ένας περιζήτητος επαγγελματίας προσφέροντας στο συνάνθρωπο και στον τόπο σου

Σύμφωνα με την ισχύουσα νομοθεσία, από το καλοκαίρι του 2000, είναι υποχρεωτική η παρουσία ναυαγοσώστη στις πισίνες και τις πολυσύχναστες παραλίες καθώς και ο προβλεπόμενος ναυαγοσωστικός εξοπλισμός

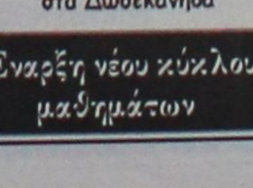

Τα μαθήματα καλύπτουν ένα ευρύ φάσμα θεωρητικών γνώσεων και πρακτικών εφαρμογών

ΝΑΥΑΓΟΣΩΣΤΙΚΗ ΑΚΑΔΗΜΙΑ ΔΩΔΕΚΑΝΗΣΟΥ

Ναυαγοσωστική Ακαδημία Δωδεκανήσου

Η πρώτη αναγνωρισμένη σχολή από το Υπουργείο Εμπορικής Ναυτιλίας στα Δωδεκάνησα

Έναρξη νέου κύκλου μαθημάτων

Πρόσθετες υπηρεσίες
✓ Προμήθεια Ναυαγοσωστικού Εξοπλισμού
✓ Ανανέωση πτυχίων

Υπεύθυνοι προγραμμάτων:
Τσαβαρής Νικήτας
Πτυχ. ΤΕΦΑΑ
Καριοφυλλάκης Βαγγέλης
Πτυχ. ΤΕΦΑΑ

Εμπορικό Κέντρο Κρανίδη
Φαληράκα (επί της Λεωφόρου Ρόδου – Καλλιθέας)

Τηλ./Fax: 22410-86780-Κιν.: 6936895537
Email: nad@mail.gr

Για νίκη χωρίς τρεις...

• Ο Διαγόρας υποδέχεται μεθαύριο στις 14.30 τη Μύκονο με απόντες τους Ρουτζιέρη-Παφιάκη-Τρυφίδη.

Τελευταία πράξη για τους Διαγοριδείς στο Περιφερειακό την προσεχή Κυριακή. Οι κυανέρυθροι υποδέχονται στις 14.30 την Μύκονο με στόχο τη νίκη και τους τρεις βαθμούς θέλοντας να κλείσουν κατά τον καλύτερο τρόπο την φετινή ποδοσφαιρική σαιζόν και κατά κάποιο τρόπο να πάρουν ρεβάνς για την ήττα με 2-0 στο ματς του α' γύρου.

Ο **Ανδρέας Σταύρου** προετοιμάζει εδώ και δεκαπέντε μέρες την ομάδα του ενώ παράλλαξα προγραμματίζει και σχεδιάζει τον νέο Διαγόρα για τον οποίο είναι πολύ νωρίς να πει κανείς οτιδήποτε.



Από την σημερινή τελευταία προπόνηση θα εξαρτηθεί η συμμετοχή του Πολυδεύκη Γεωργαλή (ΒΙΚΤΩΡ-ΦΩΤΟ ΜΑΡΚΕΤ-ΙΑΛΥΣΟΣ)

Ο Διαγόρας πάντως θα παραταχθεί την προσεχή Κυριακή εναντίον της Μυκόνου με τρεις σημαντικές ελλείψεις.

— **Πέτρος Ρουτζιέρης** και **Σάββας Παφιάκης** είναι τραυματίες και δεν μπορούν ν' αγωνισθούν σ' αυτό το παιχνίδι. Ο τελευταίος μάλιστα θα υποβληθεί σε νέες εξετάσεις για να διαπιστωθεί η σοβαρότητα του τραύματος αλλά και ποιά θα είναι η θεραπεία που πρέπει ν' ακολουθήσει.

— Απών θα είναι και ο **Κώστας Τρυφίδης** που θ' απουσιάσει στην Κρήτη για επαγγελματικούς λόγους.

— Αμφίβολη επίσης είναι και η συμμετοχή και του **Πολυδεύκη Γεωργαλή** ο οποίος αγωνίσθηκε στο προχθεσινό φιλικό, αισθάνθηκε ξανά ενοχλήσεις και αντικαστάθηκε αμέσως απ' τον προπονητή του. Ολα θα εξαρτηθούν από την σημερινή τελευταία προπόνηση.

Φινάλε με νίκη

• Ο Απόλλων Καλ. φιλοξενεί την Κυριακή στις 16.30 τον Μανδραϊκό χωρίς Σαλαμαστράκηδες Ισκά και Μαμάκο.

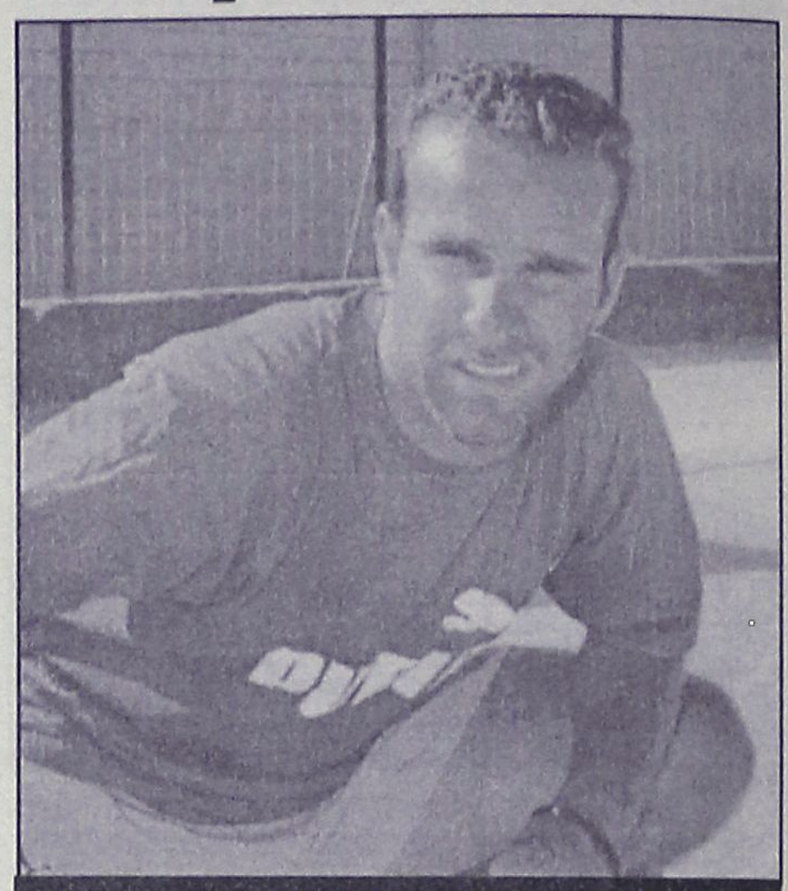

Ο Γιώργος Ισκάς δεν θα παίξει ούτε στο μεθαυριανό ματς (ΒΙΚΤΩΡ-ΦΩΤΟ ΜΑΡΚΕΤ-ΙΑΛΥΣΟΣ)

Τελευταία προπόνηση σήμερα για τον Απόλλωνα Καλυθιών. Οι κυανοκίτρινοι του **Αντώνη Οικονόμου** υποδέχονται την Κυριακή στις 16.30 τον Μανδραϊκό που μπορεί να είναι ψηλά βαθμολογικά αλλά έχει να επιδείξει όχι και τόσο καλά στατιστικά εκτός έδρας (δύο νίκες, επτά ισοπαλίες και πέντε ήττες), ενώ στο παιχνίδι του α' γύρου, ο Απόλλων ηττήθηκε δύσκολα με 1-0.

Οι Απολλωνιστές θέλουν βέβαια να πάρουν τη νίκη και τους τρεις βαθμούς για να κλείσουν κατά τον καλύτερο τρόπο την φετινή σαιζόν.

Ο **Αντώνης Οικονόμου** όμως δεν μπορεί να παρατάξει κομπλέ την ομάδα του αφού:

— Ο **Γιώργος Σαλαμαστράκης** είναι τιμωρημένος και δεν μπορεί ν' αγωνισθεί ενώ

— Απών θα είναι και ο **Γιώργος Ισκάς** ο οποίος ξεκουράζεται πλέον μετά την θλάση στους κοιλιακούς.

— Οπως επίσης κι ο **Διονύσης Μαμάκος** που από προχθές αποτελεί παρελθόν για την ομάδα των Καλυθιών.

Ολοι οι υπόλοιποι ποδοσφαιριστές είναι στη διάθεση του **Αντώνη Οικονόμου**. Οι παίκτες του Απόλλωνα θα προσπαθήσουν να πάρουν τη νίκη για να πάνε ευχάριστα από τη Δευτέρα για διακοπές.

Delta
ΔΙΑΜΑΝΤΕ ΕΡΓΑΛΕΙΑ
6ο χλμ.Ρόδου Λίνδου
Συγκρότημα Μανουσέλη
ΚΟΦΤΗ ΧΕΙΡΟΣ
ΔΙΑΤΡΗΤΙΚΑ
ΔΙΑΜΑΝΤΟΤΡΥΠΟΤΕΧΝΙΚΗ ΡΟΔΟΥ
ΔΙΑΜΑΝΤΟΦΟΡΟΙ ΔΙΣΚΟΙ ΚΟΠΗΣ ΓΙΑ ΓΡΑΝΙΤΗ, ΜΑΡΜΑΡΟ ΤΟΥΒΛΟ κ.τ.λ.
ΑΡΜΟΚΟΦΤΕΣ
ΤΡΥΠΑΜΕ
ΚΟΒΟΥΜΕ
ΣΠΑΜΕ
ΧΩΡΙΣ ΣΚΟΝΕΣ
ΡΩΓΜΕΣ
ΜΕΡΕΜΕΤΙΑ
ΠΩΛΗΣΕΙΣ
&
ΕΚΤΕΛΕΣΕΙΣ ΕΡΓΑΣΙΩΝ
Η ΠΟΛΥΧΡΟΝΗ ΜΑΣ ΠΕΙΡΑ ΣΤΟ ΕΞΩΤΕΡΙΚΟ ΜΑΣ ΔΙΝΕΙ ΤΗ ΔΥΝΑΤΟΤΗΤΑ ΝΑ ΒΡΙΣΚΟΥΜΕ ΛΥΣΗ ΕΚΕΙ ΠΟΥ ΟΙ ΑΛΛΟΙ ΣΗΚΩΝΟΥΝ ΤΑ ΧΕΡΙΑ ΨΗΛΑ!
ΤΗΛΕΦΩΝΗΣΤΕ ΜΑΣ
22410 69022 - 77986
ΚΙΝΗΤΟ: 0944 380562
ΥΠΕΥΘΥΝΟΣ
Μαρκος Τσεσμετζής

VANIK TOURS
ΓΙΑΝΝΗΣ και ΣΕΒΑ ΒΑΛΣΑΜΙΔΗ
VANIK σημαίνει ΑΛΗΘΕΙΑ
ΑΚΤΗ ΚΑΝΑΡΗ 17, ΨΑΡΟΠΟΥΛΑ - ΑΝΕΤΟ ΠΑΡΚΙΝ
ΑΝΟΙΚΤΑ: ΔΕ-ΣΑ 08.30-14.00 και 16.30-20.30
Τηλ. 2241035191-37621 κιν.τό 6945-798148 FAX 2241029532
Το γραφείο μας πάντα πρώτο σε κρατήσεις ξενοδοχείων εξασφάλισε και σας προσφέρει καταπληκτικές τιμές για τα παρακάτω ξενοδοχεία σε ΠΑΚΕΤΑ (Εκδοση εισιτηρίων R/T) από 1/4 - 31/10/2003

ΑΠΕΥΘΥΝΟΜΑΣΤΕ ΣΕ ΣΑΣ ΠΟΥ ΘΕΛΕΤΕ ΚΑΙ Η ΚΡΑΤΗΣΗ ΣΑΣ ΝΑ ΕΙΝΑΙ ΣΩΣΤΗ ΚΑΙ ΤΟ ΔΩΜΑΤΙΟ ΣΑΣ ΝΑ ΣΑΣ ΠΕΡΙΜΕΝΕΙ

1ον	**HOTEL PRESIDENT Α΄κατηγορίας** Λεωφόρος Κηφισίας (ΟΛΑ ΑΝΑΚΑΙΝΙΣΜΕΝΑ)	
	ΜΟΝΟΚΛΙΝΟ	€ 58
	Δίκλινο για μονόκλινο	€ 63
	ΔΙΚΛΙΝΟ	€ 68
	ΤΡΙΚΛΙΝΟ	€ 83
2ον	**HOTEL ASTOR Α΄κατηγορίας** ΠΛΑΤΕΙΑ ΣΥΝΤΑΓΜΑΤΟΣ	
	ΜΟΝΟΚΛΙΝΟ	€ 68
	Δίκλινο για μονόκλινο	€ 78
	ΔΙΚΛΙΝΟ	€ 88
	ΤΡΙΚΛΙΝΟ	€ 108
3ον	**HOTEL ZAFOLIA Α΄κατηγορίας** Λεωφόρος Αλεξάνδρας	
	ΜΟΝΟΚΛΙΝΟ	€ 99
	ΔΙΚΛΙΝΟ	€ 112
	ΤΡΙΚΛΙΝΟ	€ 133
4ον	**HOTEL ARETHOUSA Β΄ SUPERIOR** Πλατεία Σύνταγμα	
5ον	**HOTEL ELLINIS Β΄κατηγορίας** ΩΝΑΣΕΙΟ, Λεωφ. Συγγρού	
	ΜΟΝΟΚΛΙΝΟ	€ 60
	ΔΙΚΛΙΝΟ	€ 70
	ΤΡΙΚΛΙΝΟ	€ 80
6ον	**HOTEL TRITON Β΄κατηγορίας** Κέντρο Πειραιάς	
	ΜΟΝΟΚΛΙΝΟ	€ 55
	ΔΙΚΛΙΝΟ	€ 72
	ΤΡΙΚΛΙΝΟ	€ 93
7ον	**HOTEL LILIA Β΄κατηγορίας** Πασαλιμάνι Πειραιάς	
	Μονόκλινο	€ 55
	Δίκλινο	€ 70
	Τρίκλινο	€ 88
8ον	**HOTEL ΕΓΝΑΤΙΑ Β΄κατηγορίας** Θεσσαλονίκη Κέντρο, καινούργιο	
	ΜΟΝΟΚΛΙΝΟ	€ 68
	ΔΙΚΛΙΝΟ	€ 78
	ΤΡΙΚΛΙΝΟ	€ 88
9ον	**HOTEL EGNATIA PALACE Α΄κατηγορίας** Θεσσαλονίκη Κέντρο, ολοκαίνουργιο	
	ΜΟΝΟΚΛΙΝΟ	€ 90
	ΔΙΚΛΙΝΟ	€ 100
	ΤΡΙΚΛΙΝΟ	€ 125

● Τα παραπάνω ξενοδοχεία διαθέτουν T.V. σε όλα τα δωμάτια
● Στις πιο πάνω τιμές συμπεριλαμβάνεται πρωινό σε μπουφέ
● Ακόμη σε μας θα βρείτε αεροπορικά και ατμοπλοϊκά εισιτήρια όλων των εταιρικών.

ΜΙΚΡΕΣ αγγελίες

ΟΙ ΑΓΓΕΛΙΕΣ ΤΗΣ ΡΟΔΙΑΚΗΣ παρουσιάζονται και στο site www.anaggelies.gr

ΜΕΤΑΦΕΡΘΗΚΑΜΕ!
Θα μας βρίσκετε στα κεντρικά μας γραφεία επί της **Μαρ. Μαλλιαράκη 11** (τελευταία πάροδος Καναδά).
Τα τηλέφωνα παραμένουν τα ίδια:
(22410) 22210, (22410) 75230

ενοικιάσεις ακινήτων & επιχειρήσεων

ΕΝΟΙΚΙΑΖΕΤΑΙ για ένα χρόνο ισόγεια κατοικία 140 τ.μ. επί της οδού Θεμ. Σοφούλη αποτελούμενη από 4 κύρια δωμάτια, χωλ, κουζίνα, λουτρό, 2 WC, βεράντες, κήπο. Τιμή 450 ευρώ. Πληρ. τηλ. (22410)73631, 6938151749 AE51995

STUDIO επιπλωμένα με air condition, επί της λεωφόρου Ρόδου-Λίνδου, στ' Αφάντου (σ.σ. δίπλα στο σούπερ-μάρκετ του Παναγιωτά). Πληρ. τηλ. 2241029660 και 2241052700AE51992

ΕΝΟΙΚΙΑΖΕΤΑΙ οροφοδιαμέρισμα Αποστ. Παύλου 153 (άνωθεν Φούρνου) Ανάληψη. Πληρ. τηλ. 2102319119, 2102388978, 6945133552, και 2241061354 AE51980

ΕΝΟΙΚΙΑΖΕΤΑΙ ΣΤΗΝ ΚΡΕΜΑΣΤΗ ΜΙΚΡΟ ΕΠΙΠΛΩΜΕΝΟ ΔΙΑΜΕΡΙΣΜΑΤΑΚΙ ΜΕ ΕΝΑ ΥΠΝΟΔΩΜΑΤΙΟ, ΣΑΛΟΝΑΚΙ, ΚΟΥΖΙΝΑ, ΔΙΑΔΡΟΜΟΣ ΚΑΙ ΜΠΑΝΙΟ. ΠΛΗΡ.ΤΗΛ. 2241091435, 6945402153 ΠΕ51991

ΕΝΟΙΚΙΑΖΕΤΑΙ ΙΣΟΓΕΙΟ ΚΑΤΑΣΤΗΜΑ 110 Τ.Μ. ΕΠΙ ΤΗΣ ΑΝΝΗΣ ΜΑΡΙΑΣ ΚΑΤΑΛΛΗΛΟ ΚΑΙ ΓΙΑ ΓΡΑΦΕΙΟ Ή ΦΡΟΝΤΙΣΤΗΡΙΟ. ΠΛΗΡ. ΤΗΛ. 2241094811 ΚΑΙ ΚΙΝ. 6977028785 ΩΡΕΣ 10.00-15.00 ΚΑΙ 18.00-23.00 ΠΕ51989

ΕΠΑΓΓΕΛΜΑΤΙΚΟΣ ΧΩΡΟΣ 75 τ.μ. β' όροφος επί της Μεγ. Κων/νου. Πληρ. τηλ. (22410)51888, 52016 AE51982

ΑΚΙΝΗΤΟ ΕΠΙ ΤΗΣ ΟΔΟΥ Β. ΗΠΕΙΡΟΥ 24 (ΠΑΛΑΙΟ AQUARIUS) Τ.Μ. 2000 ΣΥΝΟΛΙΚΑ ΜΕ ΟΙΚΙΑ ΕΝΤΟΣ 600 Τ.Μ. ΠΕΡΙΠΟΥ ΚΑΤΑΛΛΗΛΗ ΓΙΑ ΕΠΑΓΓΕΛΜΑΤΙΚΗ ΣΤΕΓΗ. ΠΛΗΡ. ΤΗΛ. 6972813068, 2241025141, 2241076222, 00112125685668 ΠΕ51962

ΛΟΥΞ ΔΙΑΜΕΡΙΣΜΑ ΦΟΥΛ ΕΠΙΠΛΩΜΕΝΟ ΕΝΟΣ ΥΠΝΟΔΩΜΑΤΙΟΥ, ΚΟΥΖΙΝΑΣ ΚΑΙ ΜΠΑΝΙΟΥ ΣΤΟ ΝΙΟΧΩΡΙ. ΠΛΗΡ. ΤΗΛ. 6944346486, 2241090805 ΠΕ51957

ΒΙΟΤΕΧΝΙΚΟΣ ΧΩΡΟΣ 2500 Τ.Μ. 3ΟΡΟΦΟΣ (850 Τ.Μ. ΚΑΘΕ ΟΡΟΦΟΣ) ΜΕ 2.000 Τ.Μ. ΥΠΟΓΕΙΟ ΣΤΟ 6ο ΧΛΜ ΡΟΔΟΥ-ΛΙΝΔΟΥ. ΠΛΗΡ. ΤΗΛ. 6944443169 ΠΕ51954

ΔΙΑΜΕΡΙΣΜΑ ΚΑΙΝΟΥΡΓΙΟ 130 Τ.Μ. ΜΕ ΤΡΙΑ ΥΠΝΟΔΩΜΑΤΙΑ ΔΙΑΜΠΕΡΕΣ ΜΕ ΩΡΑΙΑ ΘΕΑ ΕΠΙ ΤΗΣ ΛΕΩΦΟΡΟΥ ΡΟΔΟΥ-ΛΙΝΔΟΥ ΠΛΗΣΙΟΝ ΔΕΥΑΡ. ΠΛΗΡ. ΤΗΛ. (22410)31278, 25490 ΠΕ51928

ΕΝΟΙΚΙΑΣΕΙΣ ΚΑΤΑΣΤΗΜΑΤΩΝ: 1. Ενοικιάζεται στην Γρηγορίου Ε' ισόγεια οικοδομή 220 τ.μ. με υπαίθριο χώρο 600 τ.μ. Δεκτές σοβαρές προτάσεις, 2) Ενοικιάζονται καταστήματα: α), Στη Νέα Αγορά 25 τ.μ. β) Στην Αλεξ. Διάκου κεντρικό 147 τμ. 3) Ενοικιάζεται - πωλείται επιχείρηση καφετέρια 600 τ.μ. στην περιοχή ΚΟΒΑ 4) Ενοικιάζεται - πωλείται επιχείρηση κεντρική στα "Εκατό Μαγαζιά", 5) Ενοικιάζεται στην Ψαροπούλα κατάστημα γωνιακό 55 τ.μ. με μηνιαίο μίσθωμα 880 ευρώ. Δεκτές σοβαρές προτάσεις. Πληρ. ΡΟΔΙΑΚΗ ΚΤΗΜΑΤΙΚΗ Ανέστης και Σάββας Σαββαΐδης, τηλ. (22410)26281, 6944/243452, 6944/421015. AE51967

ΔΙΑΜΕΡΙΣΜΑΤΑΚΙ 40 Τ.Μ. ΣΤΑ ΚΟΣΚΙΝΟΥ ΣΕ ΜΟΝΟΚΑΤΟΙΚΙΑ ΣΕ ΗΣΥΧΗ ΠΕΡΙΟΧΗ, ΜΕ ΚΗΠΟ, ΠΑΡΚΙΝ, ΚΕΝΤΡΙΚΗ TV, ΕΠΙΠΛΩΜΕΝΟ ΓΙΑ ΕΝΑ ΑΤΟΜΟ ΜΕ ΕΤΗΣΙΟ ΜΙΣΘΩΜΑ (ΑΛΛΟΔΑΠΟΙ ΑΠΟΚΛΕΙΟΝΤΑΙ). ΜΗΝΙΑΙΟ ΜΙΣΘΩΜΑ 220 ΕΥΡΩ (75000 ΔΡΧ.) ΣΤΗΝ ΤΙΜΗ ΠΕΡΙΛΑΜΒΑΝΟΝΤΑΙ ΝΕΡΟ, ΚΟΙΝΟΧΡΗΣΤΑ. ΠΛΗΡ. ΤΗΛ. 2241062056 ΠΕ51946

ΕΝΟΙΚΙΑΖΕΤΑΙ ΣΤΗΝ ΙΑΛΥΣΟ ΔΙΑΜΕΡΙΣΜΑ ΡΕΤΙΡΕ 95 Τ.Μ. ΜΕ 3 ΥΠΝΟΔΩΜΑΤΙΑ ΚΑΙ ΛΟΙΠΟΥΣ ΧΩΡΟΥΣ, ΘΕΡΜΑΝΣΗ ΚΑΙ ΗΛΙΑΚΟ ΘΕΡΜΟΣΙΦΩΝΑ (ΧΩΡΙΣ ΚΟΙΝΟΧΡΗΣΤΑ). ΕΝΟΙΚΙΟ 300 ΕΥΡΩ. ΠΛΗΡ. ΤΗΛ. 6932643449 ΑΠΟΓΕΥΜ. ΩΡΕΣ ΧΠΕ171

ΓΡΑΦΕΙΟ επί της Π. Μελά 40, 45 τ.μ. κατάλληλο και για ιατρείο. Πληρ.τηλ. 2241078800 AE51958

ΓΚΑΡΣΟΝΙΕΡΑ επί της οδού Πετράκη Γιαλλούρη 13 (Αγ. Νικόλαος). Πληρ. τηλ. 2241074775 AE51977

ΕΝΟΙΚΙΑΣΕΙΣ ΓΡΑΦΕΙΩΝ 1) Ενοικιάζονται πολυτελή γραφεία στο κτίριο "ΚΟΤΣΟΒΟΛΟΥ" επί της Εθνικής Αντιστάσεως - Θεμ. Σοφούλη γωνία: α) Γραφείο α' ορόφου 104 τ.μ. μηνιαίο μίσθωμα 900 ευρώ και γραφείο α' ορόφου 52 τ.μ. μηνιαίο μίσθωμα 470 ευρώ, β) Γραφείο β' οροφου 104 τ.μ. μηνιαίο μίσθωμα 900 ευρώ και γραφείο β' ορόφου 52 τ.μ. μηνιαίο μίσθωμα 470 ευρώ, 2) Ενοικιάζονται γραφεία επί της οδού Αμερικής α) Γραφείο στον ημιόροφο 50 τ.μ. μηνιαίο μίσθωμα 550 ευρώ β) Γραφείο α' ορόφου 40 τ.μ. μηνιαίο μίσθωμα 400 ευρώ, 18 τ.μ. μηνιαίο μίσθωμα 200 ευρώ και 19 τ.μ. μηνιαίο μίσθωμα 220 ευρώ. Πληρ. ΡΟΔΙΑΚΗ ΚΤΗΜΑΤΙΚΗ Ανέστης και Σάββας Σαββαΐδης, τηλ. (22410)26281, 6944/243452, 6944/421015. AE51976

ΕΝΟΙΚΙΑΖΟΝΤΑΙ ΔΥΟ ΕΠΑΓΓΕΛΜΑΤΙΚΟΙ ΧΩΡΟΙ ΕΠΙ ΤΗΣ Π. ΑΘΗΝΑΓΟΡΑ 45 ΠΙΣΩ ΑΠΟ ΤΗ ΛΕΣΧΗ ΔΙΑΓΟΡΑ. ΑΠΟΤΕΛΟΥΜΕΝΟΙ ΑΠΟ ΔΥΟ ΚΥΡΙΟΥΣ ΧΩΡΟΥΣ ΚΑΙ ΤΟΥΑΛΕΤΑ, ΚΑΤΑΛΛΗΛΟΙ ΓΙΑ ΠΟΛΛΕΣ ΧΡΗΣΕΙΣ. ΠΛΗΡ. ΤΗΛ. 22410-64644 ΠΕ51910

ΚΑΤΑΣΤΗΜΑ 50 τ.μ. πλησίον της πλατείας Κύπρου, ανακαινισμένο με αποθήκη και τουαλέτα κατάλληλο για οποιαδήποτε χρήση. Τιμή λογική. Δεκτές μόνο σοβαρές προτάσεις. Πληρ. τηλ. 6972701476, 2241027884 AE51956

ΕΝΟΙΚΙΑΖΕΤΑΙ στην Ψαροπούλα επί της Αλεξ. Διάκου 67 διαμέρισμα διαμπέρες στον α' όροφο πολυκατοικίας με θέρμανση, ανεξάρτητη είσοδο (πρώην ιατρείο Εμμ. Κωσταρίδη) κατάλληλο και για ιατρείο. Πληρ. τηλ. 2241022664 ή 2241023751 AE51955

ΕΝΟΙΚΙΑΖΕΤΑΙ μικρό διαμέρισμα α' ορόφου επί της Καποδιστρίου 82 αποτελούμενο από ένα υπνοδωμάτιο, σαλόνι-κουζίνα σε ενιαίο χώρο. Μίσθωμα 200 ευρώ. Πληρ.τηλ. 2241022068 AE51935

ΓΚΑΡΣΟΝΙΕΡΑ επιπλωμένη σε καινούργια lux οικοδομή, επί της λεωφόρου Ρόδου-Λίνδου, στ' Αφάντου. Πληρ. τηλ. 2241021245 και 6946524270 AE51961

ΕΝΟΙΚΙΑΖΕΤΑΙ στις Καλυθιές γκαρσονιέρα επιπλωμένη. Πληρ. τηλ. 2241021209 AE51937

ΚΑΤΑΣΤΗΜΑ 120 τ.μ. με υπόγειο 30 τ.μ. στην Ορφανίδου. Πληρ. τηλ. 6945381842 AE51918

ΕΠΑΓΓΕΛΜΑΤΙΚΗ ΣΤΕΓΗ 80 τ.μ. επί της Καρπάθου 8 (1ος όροφος) πλήρως ανακαινισμένη με μεγάλες βεράντες μπρος-πίσω. Πληρ. τηλ. 2241093264, 6942978646 AE51916

ΕΝΟΙΚΙΑΣΕΙΣ ΔΙΑΜΕΡΙΣΜΑΤΩΝ: 1) διαμέρισμα ρετιρέ κοντά στο Μαντράκι 280 τ.μ. ανακαινισμένο πλήρως αρίστης κατασκευής με θέρμανση, καλοριφέρ και τζάκι με σαλοτραπεζαρία μεγάλη 2 τουαλέτες και 3 υπνοδωμάτια άνετα και με δάπεδο παρκέ, 2) στη Ψαροπούλα (ακτή Μιαούλη) γκαρσονιέρα δίχωρη επιπλωμένη με θέα τη θάλασσα και αποτελείται από ένα υπνοδωμάτιο, κουζίνα και τουαλέτα με μηνιαίο μίσθωμα 300 ευρώ. Πληρ. ΡΟΔΙΑΚΗ ΚΤΗΜΑΤΙΚΗ Ανέστης και Σάββας Σαββαΐδης, τηλ. (22410)26281, 6944/243452, 6944/421015.AE51973

ΕΝΟΙΚΙΑΖΕΤΑΙ ο α' όροφος 170 τ.μ. σε διώροφο κτίριο στην περιοχή CASINO Ρόδου (περιοχή 100 Χουρμαδιές) κατάλληλο για επαγγελματική χρήση (συστέγαση ιατρών-δικηγόρων-μηχανικών κ.λπ.) κατάλληλο και για κατοικία (2 μεγάλες βεράντες και ανεξάρτητη είσοδο). Πληρ. τηλ. 6946685474 AE51939

ΕΝΟΙΚΙΑΖΕΤΑΙ ημιυπόγεια ηλιόλουστη αποθήκη 100 τ.μ. (δίπλα εμπορικού κέντρου Κορασίδη) κατάλληλη για εργαστήριο-βιοτεχνία ή άλλη χρήση. Πληρ. τηλ. 2241020819, 2241029888, 6944431307 AE51936

STUDIO επιπλωμένο επί της Καθοπούλη αρ. 60. Πληρ. τηλ. 2241029727 AE51947

ΔΙΑΜΕΡΙΣΜΑ 2άρι, 2 δωμάτια, κουζίνα, WC, στ' Ασγούρου. Πληρ. τηλ. (22410)62290 AE51911

ΒΙΟΤΕΧΝΙΚΟΣ ΧΩΡΟΣ 100 τ.μ. (50 τ.μ. πατάρι) επί της Ρόδου - Λίνδου (έναντι πρώην Φωνής Αμερικής). Αποκλείονται μηχανουργεία - κατασκευές αλουμινίου. Πληρ. τηλ. 22241023716 AE51942

ΓΚΑΡΣΟΝΙΕΡΑ λουξ πλήρως επιπλωμένη με air condition επί της οδού Λίνδου 80. Πληρ.τηλ. 2241076127, 6938056567 AE51906

ΔΙΑΜΕΡΙΣΜΑ στη Σορωνή(στην παραλία) ενός υπνοδωματίου, σαλόνι, κουζίνα, μπάνιο, επιπλωμένο. Πληρ. τηλ. 2241041079 AE51901

Vitzileos

ΚΤΗΜΑΤΟΜΕΣΙΤΙΚΟ ΓΡΑΦΕΙΟ - REAL ESTATE AGENCY

ΜΑΡΙΟΣ Κ. ΒΙΤΖΗΛΑΙΟΣ
Μεσίτης Αστικών Συμβάσεων - Real Estate agent

ΕΚΤΙΜΗΣΕΙΣ-ΑΓΟΡΕΣ-ΠΩΛΗΣΕΙΣ
ΚΑΤΑΣΤΗΜΑΤΑ
ΟΙΚΟΠΕΔΑ-ΧΩΡΑΦΙΑ
ΚΤΗΜΑΤΙΚΕΣ-ΣΥΜΒΟΥΛΕΣ
ΕΝΟΙΚΙΑΣΕΙΣ-ΔΙΑΧΕΙΡΙΣΕΙΣ
ΣΠΙΤΙΑ-ΔΙΑΜΕΡΙΣΜΑΤΑ

ΚΑΤΑΣΤΗΜΑΤΑ – ΓΡΑΦΕΙΑ – ΕΠΙΧΕΙΡΗΣΕΙΣ €

Επιχ/ση Ειδών Δώρων και Ασημικών σε τουριστ. περιοχή στην Π. Πόλη 30.000
Επιχ/ση Πλυντήρια – Στεγνωτήρια σε πλήρη λειτουργία 20 000
Επιχ/ση BAR σε κατάστημα 300 τ.μ.+300 τ.μ. υπογ. κοντά στην μαρίνα147.000
15 τ.μ. κατάστημα στην Α. Διάκου 30 000
45 τ.μ. ισόγ. + 90 τ.μ.υπογ. Καρακόνερο 88 000
50 τ.μ. μαγαζί κοντά στο Μαντράκι (νοικιασμένο) .....294 .000
155 τ.μ. ακίνητο στην Ψαροπούλα στην θάλασσα 220.000
170τ.μ. αποθήκη σε μπετά. Καρακόνερο .....71 .000
180 τ.μ. αποθήκη στην Π. Ροδίου 82.000
300 τ.μ.Κατ/μα ετοιμοπ. σε 1000τ.μ.οικόπ. Παστίδα βιοτ. χώρος .....147 .000
1000 τ.μ.εργοστάσιο στα Καλαμώνα έτοιμο σε οικοπ. 6400 τ.μ. .....587 .000
1155τ.μ.ακίνητο σε οικόπ. 817 τ.μ. στο κέντρο της Ρόδου .....763 .000
12 apartmens πλήρως εξοπλισμένα στο Κιοτάρι .....440 .000
Ξενοδ. Α κατ., στην πόλη, 180 κλίνες + 4 καταστήματα .....6. 200 .000
8 apart. Χ 2 δωμάτια πλήρως εξοπλισμένα και δύο μαγαζιά 250τ.μ. στην παραλία Τριαντών, στην θάλασσα .....338 .000
Ξενοδ. Β' κατ. 95 δωμ. Σε 13 στρεμ. Στην παραλία Ιαλυσού .....2 640 .000
Ξενοδ. Γ' κατ. 37 δωμ., 74 κλίνες, δισκοθήκη 250 τ.μ. 1.261.922
μπαρ, στην πόλη της Ρόδου, παραλία

ΔΙΑΜΕΡΙΣΜΑΤΑ

35 τ.μ. γκαρσονιέρα στα Τριάντα 30. 000
45 τ.μ. στην πλατεία Βάθης, Αθήνα, στον 5ο όροφο 39. 000
50 τ.μ. στην Ανάληψη γκαρσονιέρα 64.000
50 τ.μ. στα Τριάντα γκαρσονιέρα με θέα 50. 000
50 τ.μ. στο Γεννάδι με 2 υπνοδωμ. Φανταστική θέα .....44 .000
60 τ.μ. στο Γεννάδι,γκαρσονιέρα με θέα .....47 .000
80 τ.μ. στην Αταβύρου με 2 υπνοδωμ. στο 3ο όροφο .....85 .000
85 τ.μ. στα Κοσκινού 2ος όροφος, ημιτελές .....47 .000
85 τ.μ. στα Τριάντα με θέα. Καινούργιο .....117 .400
90 τ.μ. στην Αγ. Αναστασία σε διώροφη οικοδομή με θέα .....85 .200
100 τ.μ. στην Βολονάκη με 3 υπνοδωμ. στο 2ο όροφο .88.000
110 τ.μ.κοντά στην πλατεία Κοσκινού .....117 .000
110 τ.μ. κοντά στην πλατεία Κοσκινού, ισόγειο, ημιτελές .....47 .000
116τ.μ. στην Ανάληψη, γκαράζ, αποθήκη, κεντ. θερμ. Lux κατασκευής .....182 .000
186τ.μ.Παραδοσιακό διαμέρισμα απέναντι Καζίνο .....147 .000
200 τ.μ. διατηρητέο ισογ. διαμέρισμα στο Μόντε Σμίθ 235 .000

ΜΕΖΟΝΕΤΕΣ – ΜΟΝΟΚΑΤΟΙΚΙΕΣ €

62τ.μ. μονοκατοικία με τζάκι, με φανταστική θέα, στην Π. Πόλη 125.000
68τ.μ.μονοκατοικία με αυλή 90τ.μ. στα Μαριτσά 59. 000
100 τ.μ. μεζονέτα με τρία υπνοδωμάτια +30 τ.μ. .....147.00 σοφίτα, ξιά
100 τ.μ. μονοκατοικία σε 500τ.μ. οικόπεδο. Κατταβιά 59 000
120 τ.μ. μονοκατοικία στις Καλυθιές με 600τ.μ. οικόπ 147 000
125 τ.μ. μονοκατοικία στο Γεννάδι, Villa super lux, 10 δωματ. 293 500
130 τ.μ. μονοκατοικία σε οικόπεδο 200 τ.μ. στον Αγ. Ιωάννη 76 300
130 τ.μ.μεζονέτα σε μπετά, οικοπ. 350 τ.μ. Τριάντα 110 000
134 τ.μ.προνομιακή, με φανταστική θέα διώρ. Μονοκατ. Καστέλο 323 000
135τ.μ.μονοκατ. με 700τ.μ. κήπο στα Κρητικά, πανοραμικό 191 000
167τ.μ. ισόγειο – οροφοδιαμέρισμα σε διπλοκατοικία με 285τ.μ. οικόπεδο στο κέντρο της πόλης, διατηρητέο. Παρκιν. 440. 300
170 τ.μ. μεζονέτα σε μπετά, οικοπ. 450τ.μ. Τριάντα 140. 000
170 τ.μ. μεζονέτα +170τ.μ.μεζονέτα + 120τ.μ. οροφοδιαμέρισμα σε οικοπ. 5000τ.μ. εντός οικισμού στην Παστίδα 426 000
180 τ.μ. μεζονέτα στα Κοσκινού 185.000
180 τ.μ. μονοκατ. ημιτελής στο Γεννάδι σε οικόπ. 750τ.μ. Φανταστική θέα 161. 000
187 τ.μ. βίλα με οικόπεδο 4780τ.μ. στην Παστίδα 310. 000
190τ.μ. μεζονέτα σε οικόπεδο στα Κοσκινού με φανταστική θέα 191. 000
210 τ.μ. Μονοκατοικία με αυλή στην Π. Πόλη 323.000
230 τ.μ.Βίλα στην Λάρδο σε 7700τ.μ. οικόπ. 750 οπωροφ. δέντρα 323. 000
250 τ.μ. Βίλα στο κέντρο της Κω σε 4000τ.μ. οικόπεδο με δένδρα, Lux κατασκευής,γκαράζ, καινούργια 352. 000
600 τ.μ. μονοκατοικία στο Ροδίνι lux κατασκευή γκαράζ, κήπο, φανταστική θέα 730.000

ΟΙΚΟΠΕΔΑ €

4160 τ.μ. φανταστικό οικόπ. πάνω στο κύμα Σ.Δ. 0,8 Σύμη. Τιμή- μεγάλη ευκαιρία.
412 τ.μ. στον Αγ. Νικόλαο Σ.Δ. 1.20 .....220. 100
750 τ.μ.στο Γεννάδι, εντός σχεδίου 18. 000
2000 τ.μ. στα Μαριτσά. Εντός σχεδίου, Σ.Δ.0,50 120.000
2000 τ.μ. στα Τριάντα 147. 000
2500 τ.μ.πάνω στο δρόμο Ελαιώνας –Φουρνάκι. Γεννάδι 24. 000
3080 τ.μ. στο Πλημμύρι 23. 500
4000 τ.μ. κοντά στο Βερόπουλο με φανταστική θέα 176. 000
4000 τ.μ. στην Παστίδα 56. 000
4100 τ.μ. στο Λειβάδι – Κρεμαστή 82. 200
4400 τ.μ. στην Κρεμαστή 76. 000
4800 τ.μ. στο Κανδηλί 76. 000
5000 τ.μ. στα Αφάντου 103. 000
5500 τ.μ. στα Μαριτσά, εντός σχεδίου, Σ.Δ. 0,1 250. 000
6000 τ.μ. στην Παστίδα + αποθήκη .....144 .000
6500 τ.μ. στην λεωφόρο Ρόδος –Κρεμαστή 323. 000
6500 τ.μ.στο Φαληράκι κοντά στην θάλασσα, προνομιακό 500. 000
6720 τ.μ. στον Θόλαρο, Παραδείσι 82. 200
8000 τ.μ.στο Φαληράκι 176. 000
8300 τ.μ. στα Βληχά – Κάλαθος 367. 000
8500 τ.μ.+6500 τ.μ. στην παραλία Αφάντου ..18 τ. τ.μ.
9000 τ.μ. στα Μαριτσά εντός ζώνης 132.000
9345 τ.μ. στα Ασγούρου με θέα 205. 000
12000 τ.μ. στην Αφάντου, πάνω στο κύμα 520. 000
13000 τ.μ. στα Μαριτσά 123. 000
14000 τ.μ. αγροτεμάχιο στην Διμυλιά 65. 000
15000 τ.μ. στην Πάρο με θέα την θάλασσα 73. 000
25000 τ.μ. στα Καλαβάρδα 295. 000
30000 τ.μ. στην παραλία Αφάντου 1 060. 000
30000 τ.μ. στο Τσαΐρι 352. 000
32000 τ.μ. στην Θολό, πάνω στο κύμα 587. 000
38000 τ.μ. στο Γεννάδι, πάνω στο κύμα 2. 230. 000
46000 τ.μ. στο Τσαΐρι 405. 000
50000 τ.μ. στο Τσαΐρι 360. 000

Εθν. Μακαρίου 45 (3ος όροφος • Τηλ.: 22410 24900, 25545 • Fax: 22410 25544 • Κιν.: 6932704919

ARGO-MARE
ΕΝΟΙΚΙΑΣΕΙΣ ΔΙΑΜΕΡΙΣΜΑΤΩΝ
ΕΠΙΠΛΩΜΕΝΩΝ ΚΑΙ ΠΛΗΡΩΣ ΕΞΟΠΛΙΣΜΕΝΩΝ

Διαμερίσματα 50 τ.μ. με δυνατότητα φιλοξενίας έως και 4 ατόμων, πλήρως εξοπλισμένα (έπιπλα, σκεύη), ενοικιάζονται με αυτοκίνητο ή και χωρίς. Οτι καλύτερο και οικονομικότερο υπάρχει στην αγορά της Ρόδου. Πέντε λεπτά από το κέντρο της πόλης με αμεσότητα πρόσβασης σε super market, εστιατόρια, φαρμακεία, πάνω στην στάση του λεωφορείου, 8' από το λιμάνι της Ρόδου, 10' από το αεροδρόμιο, 3' λεπτά από τον δήμο Ιαλυσού, 50 μέτρα από τη θάλασσα και 10' λεπτά από το βουνό. Περιοχή Ιξιά τοποθεσία έναντι Mira-Mare

ΟΙ ΤΙΜΕΣ ΙΣΧΥΟΥΝ ΓΙΑ ΚΡΑΤΗΣΕΙΣ ΕΩΣ 31 ΜΑΪΟΥ 2003

ΤΙΜΗ ΗΜΕΡΑΣ 42 ΕΥΡΩ
1 ΜΗΝΑΣ 600 ΕΥΡΩ

1. Στις τιμές δεν συμπεριλαμβάνεται ΦΠ.Α. 6%
2. Οι ένοικοι δεν επιβαρύνονται για νερό και ηλεκτρικό

Πληρ.τηλ.. (22410)75215, 90168, 90163, 91376
κιν. 6978-220057, 6932-482442

ΚΑΛΩΣ ΝΑ ΜΑΣ ΕΡΘΕΤΕ

ΕΝΟΙΚΙΑΣΕΙΣ

συνέχεια από την προηγούμενη

ΕΝΟΙΚΙΑΖΕΤΑΙ με τον μήνα και για όλο το χρόνο studios επιπλωμένο με πολυκουζινάκι, βεράντα, μπάνιο αποτελούμενο από WC, ντους, νιπτήρα σε άριστη κατάσταση. Βρίσκεται επί της λεωφόρου Ρόδου-Λίνδου στ' Αφάντου έναντι Υπερ Μάρκετ Παναγιωτά. Το ενοίκιο είναι ευρώ 180. Πληρ. Εθνικής Αντιστάσεως 67 Ρόδος, τηλ. 2241036504 AE51900

FOR RENT apartment very near to the Old Town. Tel 6946818232 AE51944

ΜΕΖΟΝΕΤΑ 120 τ.μ. 7 ετών σε ήσυχη και ωραία περιοχή της Αναλήψεως αποτελούμενη από τρεις κρεβατοκάμαρες 3 μπάνια, εντοιχιζόμενη κουζίνα, θέρμανση, ηλιακό και συνδεδεμένο με αποχέτευση. Πληρ. τηλ. 2241068433, 6977433315 AE51869

ΜΑΓΑΖΙ Μιχ. Πετρίδη 17, 100 τ.μ. Πληρ. τηλ. 2241020341 AE51874

ΚΑΤΑΣΤΗΜΑΤΑ (υπό κατασκευή) των 30-60-55-115 τ.μ. επί της Κων. Παλαιολόγου διασταύρωση με Μεγ. Κωνσταντίνου κάτω από το Βενετόκλειο Λύκειο (απέναντι από το Collection). Πληρ.τηλ. 2241077944 AE51859

ΔΙΑΜΕΡΙΣΜΑ καινούργιο 100 τ.μ. με δύο υπνοδωμάτια λουξ κατασκευής τελευταίου ορόφου στους Δασκάλους. Τιμή 125.000 δρχ. Πληρ.τηλ. 2241023815, 6944698056 AE51866

ΕΝΟΙΚΙΑΖΕΤΑΙ 100 τ.μ. διαμέρισμα ισόγειο στην Μητρόπολη ενοίκιο 350 ευρώ. Επίσης επιπλωμένο λουξ διαμέρισμα με 3 υπν/τια 120 τ.μ. α' ορόφου στο Ροδίνι, ενοίκιο 500 ευρώ. Πληρ. ΑΙΓΑΙΟΚΤΗΜΑΤΙΚΗ τηλ. 2241022943, 6945466773 AE51862

ΓΚΑΡΣΟΝΙΕΡΑ 2 δωματίων επιπλωμένη για όλο τον χρόνο στην Κρεμαστή. Τιμή 180 ευρώ. Πληρ. τηλ. (22410)92832 μετά τις 3 μ.μ. και κιν. 6978038019 AE51844

ΚΑΤΑΣΤΗΜΑ 60 τ.μ. στην Αλεξάνδρου Διάκου. Πληρ.τηλ. 6944347405, 2241026476, 2241027082 AE51919

ΕΝΟΙΚΙΑΖΟΝΤΑΙ δυάρια και studios καινούργια με κεντρική θέρμανση, επιπλωμένα ή όχι στην Κρεμαστή. Πληρ. τηλ. 2241093383 AE51858

ΕΝΟΙΚΙΑΖΟΝΤΑΙ α) Αποθήκη 180 τ.μ. διαμπερή ισόγεια Μ. Καλόπετρας 4, β) Αγιοι Ανάργυροι 2 δωμάτια, γ) γκαρσονιέρα Αγ. Νικόλαος. Πληρ. τηλ. 2241078994 AE51833

STUDIO, επιπλωμένο στην Καλλιθέα, 6ο χιλιόμετρο κοντά στο ξενοδοχείο Paradise, ενοίκιο 170 ευρώ. Πληρ. τηλ. 2241075612 και 28838 πρωινές ώρες. AE51868

ΔΙΑΜΕΡΙΣΜΑ δυάρι 50 τ.μ. επιπλωμένο στην Ιαλυσό-Φιλέρημος. Πληρ. τηλ. 2241094707 ώρες 5-8 μ.μ. AE51840

ΔΙΑΜΕΡΙΣΜΑ 60 τ.μ. επιπλωμένο, λουξ δύο ετών εντός πόλεως. Πληρ. τηλ. 6945807682 AE51834

ΔΥΑΡΙ περιοχή Πετράκη Γιαλούρη (Αγίου Γεωργίου Κάτω). Πληρ. τηλ. 2241021642 AE51832

STUDIOS και διαμερίσματα 50 τ.μ. (δυνατότητα 4 ατόμων) σε ήσυχη περιοχή στην Κρεμαστή πλήρως επιπλωμένα με πολυκουζινάκι, WC, μπαλκόνια, πάρκιν άνετο, χώρο με γκαζόν για ξεκούραση καθαριότητα 2 φορές την εβδομάδα. Τιμή studios 140 ευρώ το μήνα ή 18 ευρώ την ημέρα. Διαμερίσματα 280 ευρώ το μήνα ή 25 ευρώ την ημέρα. Πληρ.τηλ. 6937606824, 2241048038, 2241095487 AE51821

ΕΝΟΙΚΙΑΖΟΝΤΑΙ: α) διαμέρισμα τριάρι επί της Κέννεντυ με κεντρική θέρμανση λουξ , β) διαμέρισμα τριάρι ιξιά, γ) γκαρσονιέρα Γρηγορίου Ε' 7 Βαγίες, δ) Καταστήματα στην Παλιά Πόλη. Πληρ. Κτημ/κό Γραφείο κ. Βρατσάλη Ελένη τηλ. (22410)65300, 63834, κιν. 6945105362 AE51814

ΚΑΤΑΣΤΗΜΑ στην κεντρική οδό Μόσχας 1 στο Ροδίνι κατάλληλο για κάθε χρήση. Πληρ. τηλ, 2241061493 ώρες καταστημάτων AE51811

ΕΝΟΙΚΙΑΖΟΝΤΑΙ πλήρως επιπλωμένα studios με ηχομόνωση, ανεξάρτητο WC, πολυκουζινάκι, ψυγείο, εγκατάσταση για TV και τηλέφωνο, αυλή, συχνή αστική συγκοινωνία, δωρεάν parking στα 150 μ. για 12 μήνες το χρόνο, κατάλληλα για εργένηδες, στρατιωτικούς, φοιτητές σε λογική τιμή, χωρίς κοινόχρηστα και νερό, περιοχή Παραδείσι, Ρόδος. Πληρ. τηλ. 6972943946, 2241047235 ώρες 09.00 - 21.00 AE51787

ΕΝΟΙΚΙΑΖΕΤΑΙ

Ο 1ος όροφος του Εμπορικού κέντρου "RHODESLAND" δίπλα στο MIRA MARE.
255 τ.μ. εστεγασμένος, με ολόκληρο τον τοίχο προς τη θάλασσα τζαμαρία και 250 τ.μ. βεράντα πάνω από τη παραλία, με θέα ολόκληρο τον κόλπο Τριαντών.
Κατάλληλο για εστιατόριο, γραφεία κ.τλ.
Τηλ. 6945417747 ή 21067 29335
κ. Σουγκανίδη

ΕΝΟΙΚΙΑΖΕΤΑΙ ΚΤΙΡΙΟ

πλησίον πλατείας Κύπρου αποτελούμενο από ισόγειο, υπόγειο, 1 όροφος, 2 όροφος και εξώστη με πέργκολα σύνολο 580 τ.μ. μόνο για επαγγελματική χρήση.
Πληρ. τηλ. 6936851879



ευσταθίου
ΕΥΡΩΚΤΗΜΑΤΙΚΗ
ΚΤΗΜΑΤΟΜΕΣΙΤΙΚΟ ΓΡΑΦΕΙΟ

Αγορές, πωλήσεις, εκτιμήσεις, αντιπαροχές, μισθώσεις ακινήτων, επενδυτικές προτάσεις, αρχιτεκτονικές μελέτες
ΞΕΝΟΔΟΧΕΙΑ, ΠΑΡΑΛΙΑΚΕΣ ΕΚΤΑΣΕΙΣ, ΚΕΝΤΡΙΚΑ ΑΚΙΝΗΤΑ, ΟΙΚΟΠΕΔΑ, ΜΟΝΟΚΑΤΟΙΚΙΕΣ, ΔΙΑΜΕΡΙΣΜΑΤΑ, ΑΓΡΟΤΕΜΑΧΙΑ

ΜΟΝΟΚΑΤΟΙΚΙΕΣ - ΜΑΙΖΟΝΕΤΕΣ

	€
65 τ.μ. - Κιοτάρι σε 1000 τ.μ. Οικόπ.	82.172
80 τ.μ. - Μαλώνα σε 110 τ.μ. Οικόπ.	79.889
80 τ.μ. - Πυλώνα σε 2000 τ.μ. Οικόπ.	82.171
89 τ.μ. - Γεννάδι στο κύμα	190.756
110 τ.μ. - Κοσκινού (ημιτελής)	108,584
120 τ.μ. - Ροδίνι (Ημιτελής) σε 300 τ.μ. Οικόπ	130.756
120 τ.μ. - Γεννάδι σε 500 τ.μ. Οικόπ.	205.429
120 τ.μ. - Πυλώνα σε 1000 τ.μ. Οικόπ.	205.429
125 τ.μ. - Ροδίνι σε 300 τ.μ. Οικόπ.	234.776
126 τ.μ. - Ιαλυσός σε 300 τ.μ. Οικόπ	261.189
128 τ.μ. - Ιξιά στους Καστελοριζιούς	161,409
135 τ.μ. - Γεννάδι σε 520 τ.μ. Οικόπ.	190.755
140 τ.μ. - Γεννάδι σε 750 τ.μ. Οικόπ.	176.082
140 τ.μ. - Κοσκινού σε 660 τ.μ. Οικόπ.	205.429
145 τ.μ. - Μόντε Σμιθ σε 220 τ.μ. Οικόπ.	264.123
150 τ.μ. - Ιαλυσός σε 450 τ.μ. Οικόπ. (μπετά)	134.996
150 τ.μ. - Κοσκινού (μπετά) σε 1133 τ.μ. Οικόπ.	117.388
155 τ.μ. - Καλαβάρδα σε 320 τ.μ. Οικόπ.	146.735
157 τ.μ. - Γεννάδι σε 1000 τ.μ. Οικόπ.	255.319
160 τ.μ. - Ιξιά στην Ηρακλειδών (ημιτελής)	255.562
160 τ.μ. - Ιαλυσός (μπετά) σε 400 τ.μ. Οικόπ.	132.062
160 τ.μ. - Πεύκοι κοντά στη θάλασσα σε 900 τ.μ.	308.144
165 τ.μ. - Κάλαθος (Ημιτελής) σε 6200 τ.μ. Οικόπ.	440.205
175 τ.μ. - Ιαλυσός σε 850 τ.μ. Οικόπ.	264.123
175 τ.μ. - Κρεμαστή σε 2725 τ.μ. (εντός Οικισμ.)	586.941
180 τ.μ. - Κανδυλί σε 1330 τ.μ. Οικόπ. (μπετά)	105.645
190 τ.μ. - Ιαλυσός σε 280 τ.μ. Οικόπ.	278.796
200 τ.μ. - Θεολόγος σε 5000 τ.μ. Οικόπ.	366.838
210 τ.μ. - Κοσκινού (μπετά) σε 650 τ.μ. Οικόπ.	129.127
210 τ.μ. - Κοσκινού σε 660 τ.μ. Οικόπ.	308.143
216 τ.μ. - Κοσκινού σε 1000 τ.μ. Οικόπ.	316.947
232 τ.μ. - Πυλώνα σε 5000 τ.μ. Οικόπ.	228.907
255 τ.μ. - Ασγούρου σε 1450 τ.μ. Οικόπ.	176.072
300 τ.μ. - Κοσκινού (ημιτελής) σε 6000 τ.μ. Οικόπ.	253.470
313 τ.μ. - Πυλώνα σε 313 τ.μ. Οικόπ.	352.164
330 τ.μ. - Πυλώνα σε 1500 τ.μ. Οικόπ.	352.164

ΔΙΑΜΕΡΙΣΜΑΤΑ

1 ΥΠΝΟΔΩΜΑΤΙΟ

	€
38 τ.μ. Κέννεντυ	49.889
45 τ.μ. Αγ. Δημήτριος	52.825
55 τ.μ. Καρακόνερο	67.498
68 τ.μ. Κοσκινού	39.911

2 ΥΠΝΟΔΩΜΑΤΙΑ

	€
70 τ.μ. Ιαλυσός	82.172
75 τ.μ. Καρακόνερο	108.548
83 τ.μ. Ιαλυσός	111.519
85 τ.μ. Καρακόνερο	137.051
85 τ.μ. Κόβα	82.172
85 τ.μ. Δασκάλους	102.714
86 τ.μ. Ιξιά	85.106
87 τ.μ. Ροδίνι	126.192
87 τ.μ. Ιαλυσός	88.041
90 τ.μ. Κέντρο της Πόλης	146.735
96 τ.μ. Ζέφυρος	134.996
98 τ.μ. Ζέφυρος	146.735

3 ΥΠΝΟΔΩΜΑΤΙΑ

	€
100 τ.μ. Ροδίνι	88.041
100 τ.μ. Ιξιά	79.236
105 τ.μ. Ιαλυσός	105.649
110 τ.μ. Αγ. Νικόλαος	88.041
110 τ.μ. Κοσκινού	96.845
110 τ.μ. Ιαλυσός	161.409
114 τ.μ. Δασκάλους	161.409
114 τ.μ. Ανάληψη (12 διαμερίσματα)	181.950
116 τ.μ. Αραπάκι	179.017
117 τ.μ. Ιαλυσός	190.755
118 τ.μ. Αραπάκι	176.082
120 τ.μ. Ανάληψη	181.952
123 τ.μ. Ροδίνι	176.082
125 τ.μ. Μήδια	220.103
135 τ.μ. Κέντρο της Πόλης	211.299
136 τ.μ. Ροδίνι	219.516
155 τ.μ. Μόντε Σμίθ	234.776
160 τ.μ. Αγ. Νικόλαος	211.299
170 τ.μ. Κέννεντυ	322.817

ΟΙΚΟΠΕΔΑ

ΡΟΔΟΣ

	€
180 τ.μ - στην Κοραή	82.171
180 τ.μ. - στους Δασκάλους Σ.Δ. 1,2	73.367
300 τ.μ. - στον οικοδ. Συν/σμό "Απόλλων"	79.236
632 τ.μ. - στο Καρακόνερο	146.735
1300 τ.μ. - στο Ροδίνι	305.209
1808 τ.μ. - Οδός Αυσταλίας	1.326.485
3553 τ.μ. - στο Καρακόνερο	777.696
34.000 τ.μ. - στην Ηλιούπολη	1.995.597

ΚΟΣΚΙΝΟΥ

	€
2100 τ.μ. - επί της Ρόδου Λίνδου	161.408
4.000 τ.μ.- Θέση "Ξηρόκαμπος"	176.082
4000 τ.μ. - Θέση "Πέζουλας"	234.760
4000 τ.μ. - Θέση "παλιά Λατομεία".	164.343
5100 τ.μ. - Στη Θέση "Άγιος Ιωάννης"	267.057
5400 τ.μ .- Θέση "Τσαΐρι"	73.367
8000 τ.μ - Θέση "παλιά Λατομεία"	305.209
8500 τ.μ. - Λεωφ. Τσαΐρι -Αεροδρομίου	174.614
8700 τ.μ. - Επί της Λεωφ. Ρόδου-Λίνδου	381.511
9000 τ.μ .- Θέση "Αγ. Ιωάννης"	475.421
9500 τ.μ. - Θέση "Πύργοι" .	196.625
9700 τ.μ. - Επί της Λεωφ. Ρόδου-Λίνδου	645.634
10.000 τ.μ.- Λεώφ. Ρόδου - Καλλιθέας	440.205
13.770 τ.μ.- Θέση "Τσαΐρι".	161.408
14.800 τ.μ.- Θέση "Τσαΐρι" .	264.123
20.000 τ.μ.-Θέση "Λατομεία-Θέα Φαληράκι"	880.410
25.000 τ.μ.-Θέση "Ξυλουργούς" θέα Τσαΐρι	264.123
50.000 τ.μ.- Θέση "Άγιος Ιωάννης"	1.760.821

ΙΑΛΥΣΟΣ

	€
160 τ.μ.- Θέση "Καστελοριζιούς"	58.694
400 τ.μ.- Εντός σχεδίου Πόλεως	73.367
1000 τ.μ. - Θέση "Βουνάρα"	64.563
3092 τ.μ. - Θέση "Κανδυλί"	117.388
4000 τ.μ.- Θέση "Κανδυλί"	140.865
4230 τ.μ.- Θέση "Κανδυλί"	146.735
4500 τ.μ.- Επί της λεωφόρου Ηρακλειδών	264.123
4660 τ.μ. Επί της λεωφόρου Ηρακλειδών	264.123
5870 τ.μ.- Θέση "Κανδυλί"	205.429
9700 τ.μ.- Θέση "Κανδυλί"	190.755
4230 τ.μ.- Θέση "Κανδυλί"	148.965
4660 τ.μ.- Επί της λεωφόρου Ηρακλειδών	264.123
5870 τ.μ.- Θέση "Κανδυλί"	205.429
9700 τ.μ.- Θέση "Κανδυλί"	190.755
4230 τ.μ.- Θέση "Κανδυλί"	148.965

ΚΑΤΑΣΤΗΜΑΤΑ - ΓΡΑΦΕΙΑ

	€
28 τ.μ. - Ανάληψη	35.216
30 τ.μ. - Κέντρο Πόλεως	352.164
30 τ.μ. - Ακτή Μιαούλη	146.735
30 τ.μ. - Φαληράκι με 30 τ.μ. Υπογειο	146.735
31 τ.μ. - Ακτή Μιαούλη	234.776
30 τ.μ.- Νιοχώρι	111.518
48 τ.μ.- Κέντρο Πόλεως	293.470
50 τ.μ.- Νιοχώρι	146.735
55 τ.μ.- Μαραθώνος	82.171
59 τ.μ.- Ανάληψη	86.573
59 τ.μ.- Ανάληψη	86.573
65 τ.μ. - Ιαλυσός	117.388
85 τ.μ. - Ανάληψη	190.755
88 τ.μ. - Καναδά	176.082
90 τ.μ.- Φαληράκι Κοντά στο κέντρο	220.102
92 τ.μ. - Π. Πόλη σε 257 τ.μ. Οικόπ.	498.899
92 τ.μ. - Καναδά	498.899
100 τ.μ.- Νιοχώρι	264.123
100 τ.μ. - Νιοχώρι	264.123
100 τ.μ. - Ανάληψη	234.776
100 τ.μ.- Ιξιά	76.302
110 τ.μ.- Κέντρο πόλεως	498.899
127 τ.μ.- Σκέυου Ζερβού	111.519
128 τ.μ.- Νιοχώρι	190.755
142 τ.μ. - Πλησίον Εθνικής Αντίστασεως	117.388
160 τ.μ. - Λεωφ. Ρόδου - Λίνδου	469.552

ΖΗΤΟΥΝΤΑΙ ΔΙΑΜΕΡΙΣΜΑΤΑ, ΚΑΤΑΣΤΗΜΑΤΑ, ΟΙΚΟΠΕΔΑ ΕΝΤΟΣ Ή ΕΚΤΟΣ ΠΟΛΕΩΣ, ΟΙΚΟΠΕΔΑ ΓΙΑ ΠΩΛΗΣΗ - ΑΝΤΙΠΑΡΟΧΗ ΔΑΝΕΙΑ ΔΕΚΤΑ, ΕΥΚΟΛΙΕΣ ΠΛΗΡΩΜΗΣ

ΕΘΝ. ΑΝΤΙΣΤΑΣΗΣ 83 - ΤΗΛ. 22410 73819, 74917 - ΚΙΝ. 6944 374546, 6945 292030 - FAX: 22410 38641- info@euroktimatiki.gr

η ακίνητη αξία σας!

ενοικιασεις

συνέχεια από την προηγούμενη

ΕΝΟΙΚΙΑΖΕΤΑΙ 2ώροφο κατάστημα στην οδό Γ. Λέοντος (Νιοχώρι) 104 τ.μ. με βεράντα 33 τ.μ. κατάλληλο για bar - εστιατόριο - cafe - πρακτορ. ταξιδίων - τεχνικό γραφείο - κομμωτήριο - φαρμακείο κ.λπ. Πληρ. τηλ. 2241025450, 2241020277 AE51777

ΔΙΑΜΕΡΙΣΜΑ, 100 τ.μ. στην Κρεμαστή επί της οδού Παπάγου. Πληροφορίες στα τηλ. 2241091862 και 91237. AE51643

ΕΝΟΙΚΙΑΖΕΤΑΙ κτίριο πλησίον πλατείας Κύπρου αποτελούμενο από ισόγειο, υπόγειο, 1 όροφος, 2 όροφος και εξώστη με πέργκολα σύνολο 580 τ.μ. μόνο για επαγγελματική χρήση. Πληρ. τηλ. 6936851879 AE51763

ΕΝΟΙΚΙΑΖΕΤΑΙ εξοπλισμένη ψησταριά 100 τ.μ. με αυλή μπρος και πίσω, που μπορεί να χρησιμοποιεί και ως ταβέρνα ή εστιατόριο δίπλα σε ξενοδοχείο. Πληρ. τηλ. 2241035119 AE51784

ΕΝΟΙΚΙΑΖΟΝΤΑΙ α) διαμέρισμα στο Ροδίνι 95 τ.μ. στον γ' όροφο με υπέροχη θέα, β) δίπλα στην PIZZA HUT ενοικιάζεται επιπλωμένο δωμάτιο με δική του είσοδο. Πληρ. τηλ. 6977999878 AE51791

ΕΠΑΓΓΕΛΜΑΤΙΚΟΣ ΧΩΡΟΣ 130 τ.μ. επί της Σοφίας Βέμπο και Αθηνών (γωνία) με ειδικό χώρο για γραφείο και WC για κάθε είδους επαγγελματική χρήση. Πληρ. τηλ. 2241037468. AE51812

ΕΝΟΙΚΙΑΖΟΝΤΑΙ γκαρσονιέρες-studios δυάρια, τριάρια, τεσσάρια, επιχειρήσεις σε όλη τη Ρόδο. Άμεση εξυπηρέτηση. Πληρ. τηλ. 6936390135, 6945471001, 2241067451, 2241067234 AE51764

STUDIOS καινούργια επιπλωμένα σε ήσυχη περιοχή της Ιαλυσού. Πληρ. κ. Μιχάλη τηλ. 6945077678 AE51684

ΜΟΝΟΚΑΤΟΙΚΙΑ 135 τ.μ. με κήπο, περιοχή Ασγούρου. Πληρ.τηλ. 6945152258 AE51813

ΔΙΑΜΕΡΙΣΜΑΤΑ επί της λεωφ. Ιαλυσού. Πληρ. τηλ. 2241035283 AE51668

ΔΥΑΡΙΑ και studios στην Κρεμαστή με δυνατότητα επίπλωσης, μεγάλο κήπο και πάρκινγκ κοντά στα σχολεία και στην θάλασσα. Πληρ. τηλ. 6946671053, 2241094822 AE51738

ΟΙΚΙΑ ΙΣΟΓΕΙΑ 89 Τ.Μ. ΕΠΙ ΤΗΣ ΟΔΟΥ ΧΕΙΜΑΡΡΑΣ 92 (ΣΥΝ ΑΥΛΕΣ) ΚΑΤΑΛΛΗΛΗ ΓΙΑ ΙΑΤΡΕΙΟ, ΓΡΑΦΕΙΟ, ΦΡΟΝΤΙΣΤΗΡΙΟ. ΠΛΗΡ. ΕΝΤΟΣ ΠΕ51729

ΕΝΟΙΚΙΑΖΟΝΤΑΙ STUDIOS ΜΕ ΤΟ ΜΗΝΑ Ή ΜΕ ΤΗΝ ΗΜΕΡΑ ΠΛΗΡΩΣ ΕΠΙΠΛΩΜΕΝΑ ΜΕ ΠΟΛΥΚΟΥΖΙΝΑΚΙ, ΨΥΓΕΙΟ, ΝΤΟΥΣ, WC, ΤΗΛΕΦΩΝΟ, ΜΠΑΛΚΟΝΙ, ΖΕΣΤΟ ΝΕΡΟ ΕΠΙ 24ΩΡΟΥ ΒΑΣΕΩΣ ΣΤΗΝ ΠΙΟ ΗΣΥΧΗ ΠΕΡΙΟΧΗ ΤΗΣ ΠΟΛΗΣ ΡΟΔΟΥ (ΠΕΡΙΟΧΗ ΔΑΣΚΑΛΩΝ), ΟΔΟΣ ΜΑΝΩΛΗ ΠΑΠΑΜΑΝΩΛΗ ΑΡΙΘΜ. 12 ΚΑΘΕΤΟΣ ΕΠΙ ΤΗΣ ΣΤΕΛΙΟΥ ΚΩΤΙΑΔΗ. ΠΛΗΡ. ΤΗΛ. (22410)37244 ΧΠΕ283

ΕΝΟΙΚΙΑΖΟΝΤΑΙ studios πλήρως εξοπλισμένα στο χωριό Κοσκινού. Τιμή 170 ευρώ. Πληρ. τηλ. 6974420837, (22410)62865, 21972 AE51709

STUDIO, επιπλωμένο στην Καλλιθέα, 6ο χιλιόμετρο κοντά στο ξενοδοχείο Paradise, ενοίκιο 170 ευρώ. Πληρ. τηλ. 2241075612 και 28838 πρωινές ώρες. AE51656

ΔΥΑΡΙ και τριάρι. Πληρ. τηλ. 34824 μετά τις 16.00. AE51645

ΕΝΟΙΚΙΑΖΕΤΑΙ Ή ΠΩΛΕΙΤΑΙ στη Ρόδο (Αφάντου), κτίριο αποτελούμενο από ισόγειο 500 τ.μ., υπόγειο 500 τ.μ., πατάρι 210 τ.μ., επιπλέον Α' όροφος 280 τ.μ. όπου δίδεται προαιρετικά, στο 17ο χλμ., επί του Εθνικού δρόμου Ρόδου-Λίνδου, σε οικόπεδο 3.500 τ.μ., κατάλληλο για κέντρο διασκέδασης-εκθέσεις αυτοκινήτων, επίπλων, super market, εμπορικές επιχειρήσεις κ.λπ. Εσωτερικό 41 Jem Internation 2108982900. AE51341

ΔΙΑΜΕΡΙΣΜΑΤΑ 50 τ.μ. ΜΕ ΔΥΝΑΤΟΤΗΤΑ ΦΙΛΟΞΕΝΙΑΣ ΕΩΣ ΚΑΙ 4 ΑΤΟΜΩΝ ΠΛΗΡΩΣ ΕΞΟΠΛΙΣΜΕΝΑ (ΣΚΕΥΗ, ΕΠΙΠΛΑ). Ο,ΤΙ ΚΑΛΥΤΕΡΟ ΚΑΙ ΟΙΚΟΝΟΜΙΚΟΤΕΡΟ ΥΠΑΡΧΕΙ ΣΤΗΝ ΑΓΟΡΑ ΤΗΣ ΡΟΔΟΥ 5' ΑΠΟ ΤΟ ΚΕΝΤΡΟ ΤΗΣ ΠΟΛΗΣ ΜΕ ΑΜΕΣΟΤΗΤΑ ΠΡΟΣΒΑΣΗΣ ΣΕ SUPER MARKET, ΕΣΤΙΑΤΟΡΙΑ, ΦΑΡΜΑΚΕΙΑ, ΠΑΝΩ ΣΤΗ ΣΤΑΣΗ ΤΟΥ ΛΕΩΦΟΡΕΙΟΥ, 8' ΑΠΟ ΤΟ ΛΙΜΑΝΙ, 10' ΑΠΟ ΤΟ ΑΕΡΟΔΡΟΜΙΟ, 3' ΑΠΟ ΤΟΝ ΔΗΜΟ ΙΑΛΥΣΟΥ, 50 ΜΕΤΡΑ ΑΠΟ ΤΗ ΘΑΛΑΣΣΑ. ΠΕΡΙΟΧΗ ΙΞΙΑΣ, ΕΝΑΝΤΙ ΜΙΡΑ ΜΑΡΕ. ΤΙΜΕΣ: ΓΙΑ ΤΗΝ ΤΟΥΡΙΣΤΙΚΗ ΠΕΡΙΟΔΟ (7 ΜΗΝΕΣ) 498 ΕΥΡΩ ΑΝΑ ΜΗΝΑ, ΓΙΑ ΤΗΝ ΦΟΙΤΗΤΙΚΗ ΠΕΡΙΟΔΟ (9 ΜΗΝΕΣ) 498 ΕΥΡΩ ΑΝΑ ΜΗΝΑ, ΑΝΕΞΑΡΤΗΤΩΣ ΑΡΙΘΜΟΥ ΑΤΟΜΩΝ ΦΙΛΟΞΕΝΙΑΣ ΣΕ ΚΑΘΕ ΔΙΑΜΕΡΙΣΜΑ ΜΕ ΜΑΧΙΜΟΜ 4 ΑΤΟΜΑ. ΣΤΗΝ ΤΙΜΗ ΔΕΝ ΥΠΑΡΧΟΥΝ ΑΛΛΕΣ ΕΠΙΒΑΡΥΝΣΕΙΣ (ΝΕΡΟ, ΗΛΕΚΤΡΙΚΟ, Φ.Π.Α.). ΠΛΗΡ. ΤΗΛ. (22410)75215, 90168, 91376, 6978220057, 6978250911, 6932482442 ΧΠΕ311

ΚΑΤΑΣΤΗΜΑ 75 τ.μ. με βιτρίνα 6,50 μ. σε εμπορικό δρόμο της Παλιάς Πόλης της Ρόδου. Πληρ. τηλ. 69.44.88.11.22 και 2241037753. ΧΑΕ111

ΠΙΠΙΝΟΣ
ΠΩΛΟΥΝΤΑΙ ΔΙΑΜΕΡΙΣΜΑΤΑ
• 2 και 3 υπνοδωματίων πλησίον ΑΡΑΠΑΚΙ
• 2 υπνοδωματίων στην Ιαλυσό
• 1 και 2 υπνοδωματίων στην Ιξιά έναντι Μίρα Μάρε.
Πληρ. τηλ. 2241023895, 6944390803, 6944676003
www.rhodes-top-properties.com

ΠΙΠΙΝΟΣ
ΠΩΛΟΥΝΤΑΙ ΜΟΝΟΚΑΤΟΙΚΙΕΣ
140 τ.μ. σε οικόπεδο 600 τ.μ. στην Ιαλυσό 211.000 ευρώ.
Πληρ. τηλ. 2241023895, 6944390803
www.rhodes-top-properties.com

ΠΙΠΙΝΟΣ
ΕΥΚΑΙΡΙΕΣ!!
1. ΟΙΚΟΠΕΔΟ ψηλά στις Καλυθιές με θέα όλο το χωριό, 2.200 τ.μ., εντός ζώνης. Τιμή 44.000 ευρώ.
2. ΟΙΚΟΠΕΔΟ 5.200 τ.μ. στην θέση Τραπεζία-Αφάντου, με θέα, μόνο 68.000 ευρώ.
Πληρ. τηλ. 2241023895, 6944390803
www.rhodes-top-properties.com

ΡΟΔΙΑΚΗ ΚΤΗΜΑΤΙΚΗ
Rhodes Real Estate
ΣΥΜΒΟΥΛΟΙ & ΕΚΤΙΜΗΤΕΣ ΑΚΙΝΗΤΩΝ ΚΤΗΜΑΤΟΜΕΣΙΤΙΚΟ ΓΡΑΦΕΙΟ από το 1983

Η ΡΟΔΙΑΚΗ ΚΤΗΜΑΤΙΚΗ είναι ανεξάρτητο κτηματομεσιτικό γραφείο με έδρα την Ρόδο. Η διαμεσολάβηση (brokerage) για την πώληση, εκμετάλλευση ή και εκμίσθωση της ακίνητης περιουσίας αποτελεί τον σημαντικότερο τομέα δραστηριότητας της εταιρείας.
Η εξειδικευμένη προσέγγιση και η επιστημονική κατάρτιση σε συνδιασμό με την πολυετή εμπειρία είναι οι βασικοί συντελεστές της επιτυχημένης δεκαπενταετούς και πλέον πορειάς του γραφείου μας.



ΠΩΛΗΣΕΙΣ ΕΠΙΛΕΓΜΕΝΩΝ ΑΚΙΝΗΤΩΝ

Το γραφείο μας διαθέτει σε αποκλειστικότητα δεκάδες επιλεγμένα ακίνητα

- Διαμερίσματα - Μονοκατοικίες - Μεζονέτες
- Οικόπεδα - Αγροτεμάχια
- Κεντρικά Καταστήματα - Γραφεία - Αυτοτελή Κτίρια
- Μισθωμένα ακίνητα εισοδήματος
- Ξενοδοχειακές Μονάδες

Μεσω του δικτύου συνεργαζόμενων μεσιτικών γραφείων αναλαμβάνουμε αγοραπωλησίες ακινήτων σε όλη την Ελλάδα.

ΕΚΤΙΜΗΣΕΙΣ ΑΚΙΝΗΤΩΝ

Σε συνεργασία με διεθνή γραφεία συμβούλων ακίνητης περιουσίας και με βάση τα αυστηρά πρότυπα και την μεθολογία του Βρετανικού Ινστιτούτου Ορκωτών Πραγματογνομόνων και Εκτιμητών **(Royal Institution of Chartered Surveyors)** αναλαμβάνουμε εκτίμησεις ακίνητης περιουσίας.Οι εν λόγω εκτιμήσεις μπορούν να χρησιμοποιηθούν σε τραπεζικούς και πιστωτικούς οργανισμούς ή σε δικαστικές πρακτικές τόσο στην Ελλάδα όσο και στο εξωτερικό.

RHODES REAL ESTATE - a world of choice

Rhodes Real Estate is an independent real estate agency founded in 1983 and based in Rhodes island. Since that time we have offered a world class, high quality service to our many and valued clients. Our diverse clientele appreciate our discretion, professionalism and market credibility.

Our company offers professional real estate services for

- Residential Properties (Holiday homes, traditional hous
- Commercial Properties (shops, hotels, offices)
- Property Evaluation -Property Management

THE NATIONAL ASSOCIATION OF NAEA ESTATE AGENTS OVERSEAS MEMBER



We are members of FIABCI (International Federation of Real Estate Agencies), CEI (EuropeanConfederation of Real Estate Agents), NAEA - Overseas Member (National Association of Real Estate Agents - Great Britain), ERES (European Real Estate Society).

For all your personal and professional real estate requirements please contact . Savvas A. Savvaidis (BBA Bologna Un., MCEI, ANAEA) on 2241-026281

ΑΝΕΣΤΗΣ & ΣΑΒΒΑΣ ΣΑΒΒΑΪΔΗΣ
Μέγαρο Κιοσόγλου, 3ος όροφος
Εθελοντών Δωδεκανησίων 29
ΡΟΔΟΣ
FIABCI
tel: 2241-026281 fax: 2241-034663
cel: 6944-421015 & 6944-243452
e-mail: sawaidis@rho.forthnet.gr

ΚΤΗΜΑΤΟΜΕΣΙΤΙΚΟ ΓΡΑΦΕΙΟ
ΖΑΦΕΙΡΗΣ Μ. ΚΑΡΑΓΙΑΝΝΗΣ Δ. Ο.Ε.
Πωλήσεις ακινήτων. Τηλ. (2241060380-60381)
18.00-21.00 μ.μ. Δευτέρα-Παρασκευή
e-mail: zaf.kar@panafonet.gr
- 20.383 τ.μ. Αγροτεμάχιο (πανοραμική θέα) 500 μ. από τον οικισμό Θολού
- 4.770 τ.μ. } Αγροτεμάχια συνοριακών μερίδων
- 2.348 τ.μ. } (150 μ.) Από την Λεωφόρο)
- 11.520 τ.μ. Αγρομετάχιο (Αφάντου)
- 5.080 τ.μ. (1/2) Αγροτεμάχιο (Αφάντου) με ελαιόδεντρα
- 10.200 τ.μ. Αγροτεμάχιο με πανοραμική θέα (Κολύμπια)
- 840 τ.μ. Αγροτεμάχιο (Αφάντου)
- 4.969 τ.μ. Αγροτεμάχιο περιοχή Κολυμπίων
- 22.400 τ.μ. Αγροτεμάχιο (με 200 ελαιόδεντρα) περιοχή Ψίνθου
- 19.840 τ.μ. αγροτεμάχιο με πανοραμική θέα (Ψίνθο)
- 5.800 τ.μ. (περιοχή ΤΡΑΠΕΖΙΑ)
- 22.400 τ.μ. Οικόπεδο επί της Λεωφόρου Ρόδου-Λίνδου, με υπό κατασκευή ξενοδοχειακή μονάδα (Α' κατηγορίας) σε μπετά
- 1.250 τ.μ. Οικόπεδο εντός οικισμού, με πανοραμική θέα
- 105 τ.μ. Κατοικία σε μπετά εντός οικισμού Αφάντου
- 80 τ.μ. Μονοκατοικία εντός οικισμού Αφάντου)
- 50 τ.μ. Μονοκατοικία εντός οικισμού Αφάντου
- 50 τ.μ. Μονοκατοικία εντός οικισμού Αφάντου

Αποκτήστε οικόπεδα στην ΙΑΛΥΣΟ
εντός σχεδίου πόλεως έτοιμα για οικοδόμηση



1. Οικόπεδα επιφανείας .....340 τ.μ.
2. Οικόπεδα επιφανείας .....400 τμ.
3. Οικόπεδα επιφανείας .....425 τ.μ.
4. Οικόπεδα επιφανείας .....559 τ.μ.

• *Δυνατότητα οικοδόμησης μεζονέτας από 120 τ.μ. έως 220 τ.μ. (με επιπλέον υπόγειο κατά προτίμηση) με αρχιτεκονική και μηχανική μελέτη από αρχιτεκτονικό γραφείο.*

Πληρ. τηλ. 6976320084

ΕΝΟΙΚΙΑΣΕΙΣ

συνέχεια από την προηγούμενη

ΕΝΟΙΚΙΑΖΕΤΑΙ ισόγειο κατάστημα στην οδό Ορφανίδου, σε αυτοτελή οικοδομή με ένα δωμάτιο (αποθήκη) στον όροφο, εκτάσεως 100 τ.μ. ιδανικό για μπαρ, φαστ-φουντ, εστιατόριο, γυράδικο, πιτσαρία, κινέζικο, take away κ.λπ. Πληρ. τηλ. (22410)25450, (22410) 20277 AE51487

ΓΡΑΦΕΙΟ 50 τ.μ. Γρ. Λαμπράκη 46, 1ος όροφος, με WC και κλιματισμό. Πληρ. τηλ. 6945996980, 6945447283 AE50116

ΑΠΟΘΗΚΕΣ ΣΤΗΝ ΙΑΛΥΣΟ, ΕΝΟΙΚΙΑΖΟΝΤΑΙ 1) ΑΠΟΘΗΚΕΥΤΙΚΟΙ ΧΩΡΟΙ ΑΠΟ 100 ΕΩΣ 2000 Τ.Μ. ΚΑΙ ΥΨΟΣ 8 Μ. ΑΣΦΑΛΕΙΣ ΜΕ ΜΕΓΑΛΟΥΣ ΧΩΡΟΥΣ ΔΙΑΚΙΝΗΣΗΣ ΦΟΡΤΩΣΗΣ ΚΑΙ ΕΚΦΟΡΤΩΣΗΣ ΠΡΟΪΟΝΤΩΝ, 2) ΥΠΑΙΘΡΙΟΙ ΧΩΡΟΙ ΠΕΡΙΦΡΑΓΜΕΝΟΙ, ΑΣΦΑΛΕΙΣ, ΚΑΤΑΛΛΗΛΟΙ ΓΙΑ ΑΠΟΘΗΚΕΥΣΗ ΠΡΟΪΟΝΤΩΝ ΣΕ ΠΑΛΕΤΕΣ. ΠΛΗΡ. ΤΗΛ. (22410)38400 ΑΠΟ ΔΕΥΤΕΡΑ ΕΩΣ ΠΑΡΑΣΚΕΥΗ 08.00-15.00 κ. ΠΩΤΑ ΧΠΕ1912

ΓΚΑΡΣΟΝΙΕΡΑ ΑΠΟΤΕΛΟΥΜΕΝΗ ΑΠΟ ΚΥΡΙΩΣ ΔΩΜΑΤΙΟ, ΠΡΟΘΑΛΑΜΟ, ΜΠΑΝΙΟ, ΒΕΡΑΝΤΑ, ΣΤΟΝ Α' ΟΡΟΦΟ, ΚΑΤΑΛΛΗΛΗ ΜΟΝΟ ΓΙΑ ΕΠΑΓΓΕΛΜΑΤΙΚΗ ΧΡΗΣΗ (ΓΡΑΦΕΙΟΙΑΤΡΕΙΟ Κ.ΛΠ.), Κ. ΠΑΛΑΙΟΛΟΓΟΥ 105 (ΠΑΡΚΟ ΑΓ. ΙΩΑΝΝΟΥ). ΠΛΗΡ. κ. ΕΥΑΓΓΕΛΙΑ ΤΗΛ. (22410)81540, 81541 ΧΠΕ112

PUB-ΚΑΦΕΤΕΡΙΑ στο τουριστικό κέντρο-πλησίον νέου καζίνο. Πλήρως εξοπλισμένη ανακαινισμένη, η καλύτερη στο είδος της. Συμβόλαιο 12ετές. Πληροφορίες άλλες δεν θα δοθούν στο τηλέφωνο. Πληρ. για συνεννόηση τηλ. 2241078392, 6977/339669, 6936/607154 μετά τις 12 το μεσημέρι. ΧΑΕ1501

ΚΑΤΑΣΤΗΜΑ 37 τ.μ. με παταράκι επί της οδού Ηρακλείου Κρήτης και Σαραντάπορου, κατάλληλο και για γραφείο ή κομμωτήριο. Πληρ. τηλ. (22410) 61109, (22410) 22149. AE51429

ΧΩΡΟΙ ΑΠΟΘΗΚΕΥΣΗΣ ΕΝΟΙΚΙΑΖΟΝΤΑΙ ΠΕΡΙΦΡΑΓΜΕΝΟΙ, ΑΣΦΑΛΕΙΣ, ΥΠΑΙΘΡΙΟΙ, ΗΜΙΥΠΑΙΘΡΙΟΙ, ΚΑΙ ΚΛΕΙΣΤΟΙ ΚΑΤΑΛΛΗΛΟΙ ΓΙΑ ΑΠΟΘΗΚΕΥΣΗ ΕΝΟΙΚΙΑΖΟΜΕΝΩΝ ΑΥΤΟΚΙΝΗΤΩΝ ΚΑΙ ΠΟΥΛΑΜΑΝ. ΠΛΗΡ. ΤΗΛ. (22410)38400 ΩΡΕΣ 08.00-15.00 κ. ΠΩΤΑ ΧΠΕ1913

πωλησεις ακινητων & επιχειρησεων

ΠΩΛΕΙΤΑΙ από ιδιώτη δυώροφη μονοκατοικία 62 τ.μ. σε οικόπεδο 66 τ.μ. με καινούργιες υδραυλικές και ηλεκτρολογικές εγκαταστάσεις κουφώματα, δύο WC, επιπλωμένη, λειτουργούν δύο studios εκ των οποίων το ένα ενοικιασμένο παραδοσιακού στυλ, ανακαινισμένη το καλοκαίρι 2001 στο Παραδείσι Ρόδου. Πληρ. τηλ. 6972943946, 9.00-21.00 AO51985

ΓΙΑΝΝΗΣ ΝΙΚΟΛΙΔΑΚΗΣ
Μηχανολόγος- μηχανικός
Γαλλίας 12 - Ρόδος • τηλ. (22410)22291, 35103

ΠΩΛΟΥΝΤΑΙ

Πολυτελή διαμερίσματα με απεριόριστη θέα, ιδιωτικούς χώρους parking και αποθήκες
Επί της οδού Σελλά και Αισχίνη (περιοχή Δασκάλων) 77 τ.μ., 99 τ.μ., 119 τ.μ.
Επί της οδού Κων. Υδραίου (πλησίον Ρόδου-Λίνδου), 135 τ.μ., 95 τ.μ., 147 τ.μ.
Γραφείο 105 τ.μ. επί της οδού Εθνικής Αντιστάσεως και Τσαλδάρη

ΠΩΛΕΙΤΑΙ ΕΠΙΧΕΙΡΗΣΗ

είδη δώρων και οικιακής χρήσεως στην πλατεία της Ανάληψης λόγω συνταξιοδότησης ή ενοικιάζεται το κατάστημα 98 τ.μ.
Πληρ. τηλ. 2241063006, 2241061976
κο Τσίγκρα Κων/νο

ΠΙΠΙΝΟΣ
ΓΡΑΦΕΙΑ

Ενοικιάζονται μικρά γραφεία απέναντι από την αγορά στο Μαντράκι, από 150 ευρώ έως 180 ευρώ το μήνα. Επίσης πωλείται διαμέρισμα 85 τ.μ. πλησίον casino, κατάλληλο για γραφείο. Τιμή 103.000 ευρώ.
Πληρ. τηλ. 2241023895, 6944390803
www.rhodes-top-properties.com

ΠΩΛΟΥΝΤΑΙ

Διώροφες αυτόνομες μονοκατοικίες με κήπο στον Δήμο Ιαλυσού, πολυτελούς κατασκευής.
• Διαστάσεις 130 τ.μ. και 168 τ.μ.
• Αριστη κατασκευή
• Δυνατότητα τραπεζικής χρηματοδότησης με ευνοϊκούς όρους
Πληρ. Εμμανουήλ Κρανίδης
Αμερικής 50- Ρόδος
Τηλ. 2241027082-26476, 6944347405

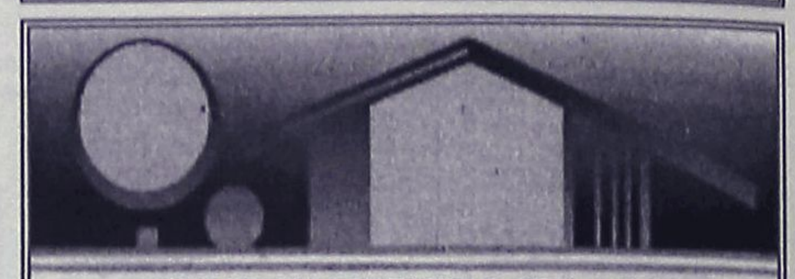

ΚΤΗΜΑΤΟΜΕΣΙΤΙΚΟ ΓΡΑΦΕΙΟ
ΑΙΓΑΙΟΚΤΗΜΑΤΙΚΗ
ΠΩΛΟΥΝΤΑΙ
- ΔΙΑΜΕΡΙΣΜΑΤΑ-ΜΟΝΟΚΑΤΟΙΚΙΕΣ
- (ΔΔ)=ΔΑΝΕΙΑ ΔΕΚΤΑ

- 35 τ.μ. Ιαλυσό (studio) 30.000 €.(ΔΔ)
- 54 τ.μ. (ισ. υπ/νο) 6 ετών Ροδίνι 22 εκ. - 64.569 €.(ΔΔ)
- 70 τ.μ. μον/κία με 100 τ.μ. αυλή, κοντά στο Ρολόι, Π. Πόλη, 28 εκ.-82.171 € (ΔΔ)
- 74 τ.μ. Πειραιώς (2 υπν.) 30 εκ. 88.41 € (ΔΔ)
- 75 τ.μ. Καρακόνερο ορ/σνα 37,5 εκ. -110.051 € (ΔΔ)
- 80 τ.μ. καινούργια μεζ/τα Ιαλυσό 38 εκ. - 111.518 € (ΔΔ)
- 80 τ.μ. Π. Πόλη Ρολόι με αυλή (45 εκ.) - 132.061 € (ΔΔ)
- 80 τ.μ. μον/κία στα Κρητικά, 100.000 € (ΔΔ)
- 80 τ.μ. μον/κία με αυλή 7 Χουρμαδιές 50 εκ.-146.735 € (ΔΔ)
- 82 τ.μ. β' ορ. διαμ/σμα - γραφείο στο Εθνικό 35 εκ. -102.710 €
- 87,5 τ.μ.καιν/ργιο Ροδίνι 42 εκ.-123.257 € (ΔΔ)
- 90 τ.μ. μον/κία διόροφη Παραδείσι με τζάκι 22 εκ. - 64.563 € (ΔΔ)
- 93 τ.μ. καινούργιο, Ροδίνι, 45 εκ. - 132.061 € (ΔΔ)
- 94 τ.μ. (3 υπν.) 1ος ορ. Αγ. Αναργύρους 88.041 € -30 εκ. (ΔΔ)
- 94 τ.μ. (ισ. απ/κη) μαρμ/βά, 15 εκ.-44.020 €
- 106 τ.μ. ορ/σμα Θεμ. Σοφούλη, 37 εκ. - 108.584 € (ΔΔ)
- 112 τ.μ. (3 υπν.) Στοκχόλμης, 50 εκ. - 146.735 € (ΔΔ)
- 116 τ.μ. (ισ. υπ/νο) 3 υπν. Πτολεμαίων 55 εκ.-161.408 € (ΔΔ)
- 117 εμ. σε σοβά Δασκάλους) 32 εκ. -93.910 € (ΔΔ)
- 120 τ.μ. πλησίον Μ. Πετρίδη (ισ.), (3 υπν.), 54 εκ. -158.473 €-55 εκ. (ΔΔ)
- 120 τ.μ. μεζ/τα Ροδίνι 80 εκ. 234.776 € (ΔΔ)
- 120 τ.μ. Καρακόνερο 56 εκ. 164.343 (ΔΔ)
- 120 τ.μ. (4 υπν.) Παν. Ροδίου (50 εκ.) 146.735 € (ΔΔ)
- 130 τ.μ. β' ορ. Ροδίνι 60 εκ. 176.082 € (Δ.Δ.)
- 130 τ.μ. μον/κία σε μπετά σε 1 στρ. Τρεις προς Παστίδα 33 εκ. - 96.845 € (ΔΔ)
- 140 τ.μ. μεζ/τα (με 70 τ.μ. υπ.) σε μαρ/βά, Ιαλυσός 50 εκ.-146.735 € (ΔΔ)
- 140 τ.μ. μον/κία σε μπετά Κοσκινού 40 εκ. - 117.388 € (ΔΔ)
- 150 τ.μ. μον/κία σε 2 στρ. στην Ιαλυσό 100 εκ.-293.470 € (ΔΔ)
- 158 τ.μ. μεζ/τα σε μπετά Ιξιά 36 εκ.-105.649 €
- 160 τ.μ. κολώνες διαμ/σμα Δασκάλους 32 εκ.-93.910 €.
- 183 τ.μ. μεζ/τα στο Καρακόνερο 57 εκ. - 167.300 €. (ΔΔ)
- 195 τ.μ. μεζονέτα σε μπετά, Κοσκινού, 35 εκ.-102.714 € (ΔΔ)
- 210 τ.μ. μεζ/τα. Κοσκινού 220.102 €-75 εκ. (ΔΔ)
- 280 τ.μ. μον/κία σε Ιστρ. Κοσκινού 150 εκ.-440.205 € (ΔΔ)
- 280 τ.μ οικ. τετ/νο (κτίριο) Π. Πόλη 100 εκ. 293.470 €
- 550 τ.μ. μον/κία Παστίδα 7 στρ. 170 εκ. 498.899 € (ΔΔ)

ΚΑΤΑΣΤΗΜΑΤΑ-ΑΠΟΘΗΚΕΣ-ΓΡΑΦΕΙΑ

- 35 τ.μ. α' ορ. γραφείο Εθν. Μακαρίου (17 εκ.) - 50.000 €
- 31 τ.μ. κατάστημα στο Νηρέα 22 εκ. - 64.563 € (ΔΔ)
- 39 τ.μ. κατάστημα Αγ. Αναστασίας 12 εκ.-35.216 €
- 55 τ.μ. Βασ. Ηρακλείου 35 εκ.-102.714 € (ΔΔ)
- 80 τ.μ. Π. Πόλη Ρολόι με αυλή (45 εκ.)-132.061 € (ΔΔ)
- 80 τ.μ. υπ/γεια απ/κη Κένεντυ 12 εκ. 35.216€
- 82 τ.μ. β' ορ. Μανδράκι γραφείο 35 εκ.-102.714 €
- 90 τ.μ. (2 απ/κες) 10 εκ.-29.347 €
- 175 τ.μ. Λεωφ. Ρόδου-Λίνδου 70 εκ.-205.429 € (ΔΔ)
- 160 τ.μ. (αποθήκη) ισ. κατάστημα. Ανάληψη 30 εκ.-88.041 € (ΔΔ)
- 180 τ.μ. αποθήκη Ροδίνι 132.061 €-45 εκ.
- 320 τ.μ. αποθήκη Ασγούρου 44 εκ.-129.126 €
- Δυόροφο κεντρικό κτίριο στο Νιοχώρι.

ΟΙΚΟΠΕΔΑ-ΑΓΡΟΤΕΜΑΧΙΑ

- 400 τ.μ. Δημ. Αναστασιάδη Σ.Δ. 1 -180.000 €
- 440 τ.μ. Ροδίνι (Σ.Δ. 0,8) 220.000 €
- 406 τ.μ. εντός οικισμού Εμπωνας (Σ.Δ. 0,8) 30.000 €
- 500 τ.μ. Μίρα Μάρε (Σ.Δ. 0,8), 45 εκ.-132.016 € (για γραφεία κατ/τα)
- 620 τ.μ. Σ.Δ. 1,4 Αγ. Αναστασίας 110 εκ. - 322.000 € (Δ.Δ.)
- 650 τ.μ. Αισχίνη ΣΔ 0.8 78 εκ. - 228.906 €
- 1.000 τ.μ. Τσαΐρι άρτιο 12 εκ. - 35.216 €
- 1.200 τ.μ. εντός οικ. Κοσκινού (κτίζει 600 τ.μ.) 50 εκ.-146.735 €
- 1.370 τ.μ. εντός οικισμού Αρχ/λου - 50. εκ. - 146.735 €
- 4 στρεμ. στα Νερά Καλλιθέας 75 εκ.-220.102 €
- 4.940 τ.μ. όρια Κρεμαστής 30 εκ.-88.041 €
- 350 τ.μ. (νέα επ/ση οικ/σμού Σορωνής) 28.000 €
- 28.280 τ.μ. πάνω στο κύμα Πλημμύρι Χ15.000 το τ.μ.
- 5.600 τ.μ. με 120 ελιές στον Αγιο Σουλά προς Διμυλιά 4 εκ. - 11.738 €

ΖΗΤΟΥΝΤΑΙ ΜΕΤΑΧΕΙΡΙΣΜΕΝΑ ΔΙΑΜΕΡΙΣΜΑΤΑ - ΑΜΕΣΗ ΠΩΛΗΣΗ
ΑΝΑΛΑΜΒΑΝΟΥΜΕ ΤΗΝ ΕΝΟΙΚΙΑΣΗ ΤΟΥ ΔΙΑΜΕΡΙΣΜΑΤΟΣ ΣΑΣ ΣΕ ΠΟΛΥ ΣΥΝΤΟΜΟ ΧΡΟΝΙΚΟ ΔΙΑΣΤΗΜΑ
ΡΕΝΑ ΒΑΖΟΥΚΟΥ
(ΜΕΣΙΤΗΣ ΑΣΤΙΚΩΝ ΣΥΜΒΑΣΕΩΝ)
ΔΙΕΥΘ. ΓΡΑΦΕΙΟΥ ΔΗΜ. ΘΕΟΔΩΡΑΚΗ 3
9-1 το πρωί και 6.30-9 απ/τα
Δευτέρας-Πέμπτης εκτός Σαβ. και Κυρ.
Τηλ. (22410) 22943-28838 FAX: 28838
email.vazoukou@otenet.gr.
ΡΟΔΟΣ

ΠΩΛΗΣΕΙΣ ΑΚΙΝΗΤΩΝ

ΔΙΑΜΕΡΙΣΜΑΤΑ

- Δυάρι σε άριτη κατάστση 55 τ.μ. στο Ροδίνι, 21.000.000 δρχ.
- Ανάληψη, 116 τ.μ. + 30 τ.μ. γκαράζ 62.000.000 δρχ. λουξ κατασκευής.
- Ιαλυσός, 85 τ.μ. 38.000.000 δρχ.
- Δασκάλους, 120 τ.μ. 72.000.000 δρχ., λουξ κατασκευής,
- Δασκάλους 91 τ.μ. 55.000.000 δρχ. λουξ κατασκευής
- Δασκάλους 85 τ.μ. λουξ κατασκευής
- Δασκάλους 50 τ.μ. λουξ κατασκευής
- Καναδά 115 τ.μ. λουξ καταασκευής
- Καναδά 89 τ.μ. λουξ κατασκευής
- Καναδά 78 τ.μ. λουξ κατασκευής
- Καναδά 46 τ.μ. λουξ κατασκευής
- Ροδίνι 80 τ.μ. 30.500.000
- Ανάληψη 85 τ.μ. 40.000.000 δρχ. λουξ κατασκευής
- Διαμέρισμα Τροίας 85 τ.μ. λουξ κατασκευής με απεριόριστη θέα 41.000.000.

ΗΜΙΤΕΛΗ ΔΙΑΜΕΡΙΣΜΑΤΑ

- Διαμέρισμα 85 τ. μ. κτσμένο σοβατισμένο, τιμή 22.000.000 δρχ. Ιαυσός
- Διαμέρισμα 100 τ.μ. κτισμένο, σοβατισμένο, τιμή 30.000.000 Ιαλυσός
- Διαμέρισμα 85 τ.μ. Ιαλυσός χτισμένο 22.000.000 δρχ.

ΜΕΖΟΝΕΤΕΣ – ΜΟΝΟΚΑΤΟΙΚΙΕΣ

- 280 τ.μ. και 70 τ.μ. υπόγειο με οικόπεδο 700 τ.μ. Ιαλυσός.

Ημιτελή 200 τ.μ. σε 750 τ.μ. οικόπεδο 55.000.000 δρχ. σε μπετά.

- 160 τ.μ. με οικόπεδό 1300 μ. στα Κοσκινού 40.000.000 δρχ. (μπετά)
- 180 τ.μ. με οικόπεδο 1300 μ. στο Κανδυλί (μπετά)
- Κοσκινού 195 τ.μ., 35.000.000 δρχ. (κτισμένη)

ΟΙΚΟΠΕΔΑ

- Ρόδου-Λίνδου 588 τ.μ., 60.000.000 δρχ., συντελεστής 0,8
- Αφάντου 7 στρεμ. 50.000.000
- Κολύμπια 2.500 στρεμ. 35.000.000
- Κιοτάρι πάνω στο κύμα 5 στρ.
- Παραδείσι, 1500 μ., 8.000.000 δρχ.
- Μαριτσά 2 στρ., 17.000.000 δρχ.
- Κατταβιά 650 τ.μ. 3.000.000 δρχ.

ΑΠΟΘΗΚΕΣ

- Αποθήκη σχεδόν ισόγεια 250 τ.μ. 20.000.000 δρχ.

ΚΑΤΑΣΤΗΜΑΤΑ

- Κατάστημα 46 τ.μ. στην οδό Σκεύου Ζερβού 24.000.000 δρχ.
- Επιχείρηση στην οδό Ηρώων Πολυτεχνείου
- Πωλείται επιχείρηση -αναψυκτήριο
- Επιχείρηση σουβλατζίδικο Νέα Αγορά 20.000.000 δρχ.

ΚΤΗΜΑΤΑ

- Κατταβιά Αγ. Γιώργης 4800 τ.μ. 6.000.000 δρχ.
- Λαχανιά, 2 στρ. οικοδομίσιμο 3.000.000 δρχ.
- Πίσω από το παλιό αεροδρόμιο 4 στρ., 22.000.000 δρχ. με θέα.
- Χωράφι 4 στρ. στην Παστίδα 18.000.00 δρχ.
- Χωράφι 5.700 στρ. στα Κολύμπια, 15.000.000 δρχ.
- Κατταβιά 1000 τ.μ. άρτιο και οικοδομήσιμο με φως, νερό, 2.500.000 δρχ.
- Πλημμύρι 1520 στρ. πάνω στην θάλασσα, τιμή 6.000.000 δρχ.
- Πλημμύρι 1.640τ.μ. 4.000.000 δρχ. οικοδομήσιμο
- Πλημμύρι 3.240τ.μ. 3.000.000 δρχ.
- Λαχανιά 4.700 τ.μ. 16.000.000 δρχ. οικοδομήσιμο
- 10 στρ. Κιοτάρι, νερό, ρεύμα 12.000.000 δρχ.
- Λαχανιά 100 στρ. πάνω στην θάλασσα
- Λαχανιά 45 στρ. 2500 δρχ./μέτρο
- Κατταβιά 2.500 τ.μ. πάνω στο δρόμο οικοδομήσιμο,
- Λάρδος 7 στρ. 12.000.000 δρχ.
- Κιοτάρι 4 στρ. 4.000.000 δρχ.
- Λαχανιά 750 τ.μ., 8.500.000 δρχ.στο χωριό
- Γεννάδι 20 στρ. ρεύμα-νερό 20.000.000 δρχ.
- Κιοτάρι 7 στρ. με νερό-ρεύμα 8.000.000 δρχ.
- Λαχανιά 4 στρ. 300 μέτρα από τη θάλασσα 8.000.000 δρχ.
- Γεννάδι 1.100 τ.μ. 1.500.000 δρχ.
- Κατταβιά 10 στρ. 10.000.000 δρχ.
- Πλημμύρι 12 στρ. με φως, νερό
- Κατταβιά 4.000 τ.μ. 2.000.000 δρχ.
- Πλημμύρι 5.500 τ.μ. 6.500.000 δρχ.
- Γεννάδι στη λεωφόρο 4.000 τ.μ., 12.000.000 δρχ.
- Γεννάδι, 2 στρ. πάνω στη θάλασσα
- Πλημμύρι, 4.500 στρ. 6.000.000 δρχ.
- Κιοτάρι 4 στρ. κοντά στη θάλασσα
- Σάλακος 8στρ. 16.000.000 δρχ.

- **ΠΩΛΟΥΝΤΑΙ** αποθήκες και βιοτεχνικοί χώροι.
- **ΔΑΝΕΙΑ ΔΕΚΤΑ - ΕΥΚΟΛΙΕΣ ΠΛΗΡΩΜΗΣ**
- **ΖΗΤΟΥΝΤΑΙ ΟΙΚΟΠΕΔΑ ΠΡΟΣ ΑΓΟΡΑ - ΚΤΗΜΑΤΑ ΚΑΙ ΔΙΑΜΕΡΙΣΜΑΤΑ**

ΣΤΑΜΑΤΗΣ ΜΑΝΩΛΑΚΟΣ

ΩΡΕΣ ΓΡΑΦΕΙΟΥ 8.30-1.00 π.μ. και 5-8 μ.μ.
ΔΗΜ. ΑΝΑΣΤΑΣΙΑΔΗ 45 (παραπλεύρως ΥΠΕΡΑΓΟΡΑΣ ΠΑΠΑΚΥΡΙΑΚΟΥ-ΣΥΝΟΙΚΙΑ ΔΑΣΚΑΛΩΝ)
Τηλέφωνα: 2241023815-78275, 6944698056

πωλησεις

συνέχεια από την προηγούμενη

ΠΩΛΕΙΤΑΙ κατάστημα ψιλικών και ειδών περιπτέρου. Πληρ. τηλ. 2241031908 ΑΟ51989

ΜΟΝΟΚΑΤΟΙΚΙΑ 210 Τ.Μ. ΣΕ ΜΠΕΤΑ ΣΕ ΟΙΚΟΠΕΔΟ 2.400 Τ.Μ. ΤΙΜΗ 180.000 ΕΥΡΩ, ΠΕΡΙΟΧΗ ΠΡΟΦ. ΗΛΙΑΣ (ΚΟΣΚΙΝΟΥ) ΕΝΑΝΤΙ KRESTEN PALACE ΜΕ ΠΑΝΟΡΑΜΙΚΗ ΘΕΑ. Π ΛΗΡ. ΤΗΛ. 6945412059 ΠΟ51897

ΠΩΛΕΙΤΑΙ στο Γεννάδι οικόπεδο 1000 τ.μ. με άδεια οικοδομής στην τιμή των 25.000 ευρώ. Πληρ.τηλ. 2241078800 ΑΟ51960

ΠΩΛΗΣΕΙΣ ΚΤΙΡΙΩΝ: Πωλούνται κτίρια κεντρικά και προνομιακά μικρά και μεγάλα. Πληρ. ΡΟΔΙΑΚΗ ΚΤΗΜΑΤΙΚΗ Ανέστης και Σάββας Σαββαΐδης, τηλ. (22410)26281, 6944/243452, 6944/421015. ΑΟ51970

ΓΡΑΦΕΙΟ στο Μαντράκι κεντρικό 75 τ.μ. στην τιμή των 161.408 ευρώ. Πληρ. ΡΟΔΙΑΚΗ ΚΤΗΜΑΤΙΚΗ Ανέστης και Σάββας Σαββαΐδης, τηλ. (22410)26281, 6944/243452, 6944/421015.ΑΟ51974

ΠΩΛΟΥΝΤΑΙ 2 πλινθόκτιστες μονοκατοικίες των 55 τ.μ. έκαστη σε οικόπεδο 250 τ.μ. (η μία ανακαινισμένη διώροφη) περιοχή Παραδείσι. Τιμή (50 εκ.) 146.735 ευρώ. Πληρ. ΑΙΓΑΙΟΚΤΗΜΑΤΙΚΗ τηλ. 2241022943, 2241028838, 6945466773 ΑΟ51952

ΑΓΡΟΚΤΗΜΑ 7.350 τ.μ. στην περιοχή Καλαμώνα στην τιμή των 30.000 ευρώ. Πληρ.τηλ. 6946847427 ΑΟ51978

ΔΙΑΜΕΡΙΣΜΑ β' ορόφου με ασανσέρ στην Ιαλυσό 95 τ.μ. (2 υπν.) τιμή (26 εκ.) 76.302 εκ. Επίσης διαμέρισμα 90 τ.μ. β' ορόφου Στ. Κωτιάδη (πάροδος). Τιμή (32 εκ.) 94.000 ευρώ. Δάνεια δεκτά όλων των ταμείων. Πληρ. ΑΙΓΑΙΟΚΤΗΜΑΤΙΚΗ τηλ. 2241022943, 2241028838, 6945466773 ΑΟ51953

ΔΙΑΜΕΡΙΣΜΑ προνομιακό σε μικρή πολυκατοικία στην περιοχή Θεμ. Σοφούλη (οδό Σάββα Παυλίδη) πωλείται διαμέρισμα διώροφο α', β' ορόφου 138 τ.μ. συνολικά με ασανσέρ, θέρμανση, αυτόνομη, κουφώματα, είδη υγιεινής, κουζίνα και λοιπά αρίστης ποιότητας καθώς και στεγασμένο γκαράζ 18 τ.μ. και αποθήκη 8 τ.μ. τίμημα 205.000 ευρώ. Πληρ. ΡΟΔΙΑΚΗ ΚΤΗΜΑΤΙΚΗ Ανέστης και Σάββας Σαββαΐδης, τηλ. (22410)26281, 6944/243452, 6944/421015. ΑΟ51975

ΠΩΛΗΣΕΙΣ ΟΙΚΟΠΕΔΩΝ ΕΝΤΟΣ ΣΧΕΔΙΟΥ ΚΑΙ ΟΙΚΙΣΜΟΥ: 1. Κρεμαστή 191 τ.μ. τίμημα 35.220 ευρώ με συντελεστή δόμησης 1 οικοδομικότητα 191 τ.μ., 2. Πυλώνα 400 τ.μ. τίμημα 17.608 ευρώ εντός οικισμού με συντελεστή 1. Πληρ. ΡΟΔΙΑΚΗ ΚΤΗΜΑΤΙΚΗ Ανέστης και Σάββας Σαββαΐδης, τηλ. (22410)26281, 6944/243452, 6944/421015. ΑΟ51964

ΠΩΛΟΥΝΤΑΙ ΔΙΑΜΕΡΙΣΜΑΤΑ: Σκεύου Ζερβού (Περιοχή Αγ. Νικολάου) σε νεόκτιστη οικοδομή με άριστες προδιαγραφές τα ακόλουθα: 1. ΙΣΟΓΕΙΟ α) 85 τ.μ. με τίμημα 138.000 ευρώ, β) 43 τ.μ. με τίμημα 70.000 ευρώ, 2. Α' ΟΡΟΦΟΣ: α) 85 τ.μ. με τίμημα 139.000 ευρώ, β) 43 τ.μ. με τίμημα 70.000 ευρώ, 3. Β' ΟΡΟΦΟΣ α) 87 τ.μ. με τίμημα 142.000 ευρώ, β) 117 τ.μ. με τίμημα 190.000 ευρώ και α. Γ' ΟΡΟΦΟΣ α) 88 τ.μ. με τίμημα 150.000 ευρώ, β) 90 τ.μ. με τίτμημα 153.000 ευρώ 2) Ισόγειο διαμέρισμα 105 τ.μ. με αυλή 60 τ.μ. τίμημα 130.000 ευρώ. Πληρ. ΡΟΔΙΑΚΗ ΚΤΗΜΑΤΙΚΗ Ανέστης και Σάββας Σαββαΐδης, τηλ. (22410)26281, 6944/243452, 6944/421015.ΑΟ51963

ΠΩΛΕΙΤΑΙ ΣΥΝΕΤΑΙΡΙΚΗ ΜΕΡΙΔΑ 1. Του Οικοδομικού Συνεταιρισμού "Ο ΒΑΚΧΟΣ" στη περιοχή "ΚΑΝΑΜΑΤ" έναντι Μαρινόπουλου με πανοραμική θέα στην οποία αντιστοιχεί οικόπεδο 400 τ.μ. με συντελεστή δόμησης 0,6 (ανέγερση κατοικίας 240 τ.μ. συν το υπόγειό της), 2) πωλείται συνεταιρική μερίδα του Οικοδομικού Συνεταιρισμού "Η ΕΝΩΣΗ" κατά το 1/2 εξ αδιαιρέτου με σύσταση καθέτου οροφοκτησίας με πανοραμική θέα η οποία θα αντιστοιχεί σε οικόπεδο 200 τ.μ. και με δόμηση 120 τ.μ. συν το υπόγειό της και με πανοραμική θέα τίμημα 41.086 ευρώ, 3. Του Οικοδομικού Συνεταιρισμού η "ΑΥΤΟΣΤΕΓΑΣΗ" στην οποία αντιστοιχεί οικόπεδο 400 τ.μ. με συντελεστή δόμησης 0,6. Πληρ. ΡΟΔΙΑΚΗ ΚΤΗΜΑΤΙΚΗ Ανέστης και Σάββας Σαββαΐδης, τηλ. (22410)26281, 6944/243452, 6944/421015.ΑΟ51968

ΠΩΛΗΣΕΙΣ ΟΙΚΟΠΕΔΩΝ ΕΚΤΟΣ ΣΧΕΔΙΟΥ. 1. Στ' Ασγούρου επί της λεωφόρου Ρόδου Λίνδου 9.760 τ.μ. προνομιακό. 2. Κολύμπια κοντά στη παραλία 9.000 τ.μ. τίμημα 211.298 ευρώ τ.μ. 3) Λίνδο α) Περιοχή Αγ. Νικολάου επί της επαρχιακής οδού Λίνδου-Πεύκοι 10.910 τ.μ.τίμημα 220.103 ευρώ β) Πεύκους περιοχή Σπυλιά 5.880 τ.μ. 88.041 ευρώ γ) Πεύκους περιοχή Φώκια 5.000 τίμημα 161.408 ευρώ 5. Στη Κάμειρο Σκάλα οικόπεδο 28.000 τ.μ. κοντά στη παραλία με πανοραμική θέα και με τιμή ευκαιρίας 5. Στη Πυλώνα κοντά στο χωριό οικόπεδα 81.960 και 33.600 τ.μ. κατάλληλα για γεωργοκτηνοτροφικές μονάδες. 6. Στο Γεννάδι περιοχή Αη Γιώργη 4.000 τ.μ. σε απόσταση 300 μέτρων από τη παραλία κατάλληλο για μονοκατοικία τίμημα 35.216 ευρώ και οικόπεδο 3.080 τ.μ. επί της λεωφόρου Γεννάδι-Κατταβιάς τίμημα 64.563 ευρώ. Πληρ. ΡΟΔΙΑΚΗ ΚΤΗΜΑΤΙΚΗ Ανέστης και Σάββας Σαββαΐδης, τηλ. (22410)26281, 6944/243452, 6944/421015.ΑΟ51969

ΠΩΛΗΣΕΙΣ ΜΟΝΟΚΑΤΟΙΚΙΩΝ: 1) Ιαλυσό: Μονοκατοικίες σε μπετά - α) Κανδυλί 164 τ.μ. σε οικόπεδο 4.000 τ.μ. τίμημα 190.755 ευρώ, β) Περιοχή Τρεις 180 τ.μ. σε οικόπεδο 1000 τ.μ. τίμημα 102.704 ευρώ, γ) Περιοχή Τρεις μονοκατοικία 221 τ.μ. με οικόπεδο 2.000 τ.μ. ετοιμοπαράδοτο πολυτελούς κατασκευής στην τιμή των 264.123 ευρώ, 2. Στη Ρόδο περιοχή Παπαλουκά μονοκατοικία σε μπετά 270 τ.μ. με πανοραμική θέα τίμημα 220.102 ευρώ, Πληρ. ΡΟΔΙΑΚΗ ΚΤΗΜΑΤΙΚΗ Ανέστης και Σάββας Σαββαΐδης, τηλ. (22410)26281, 6944/243452, 6944/421015.ΑΟ51966

ΠΩΛΗΣΕΙΣ ΚΑΤΑΣΤΗΜΑΤΩΝ: 1. Κατάστημα στην Ηρώων Πολυτεχνείου 315 τ.μ. με μεγάλη αυλή προνομιακό, 2. Στην Αννης Μαρίας 250 τ.μ. για σοβαρούς επενδυτές. 3. Στα 100 μαγαζιά κεντρικό με πρόσοψη στην οδό Σοφ. Βενιζέλου 32 τ.μ. με πατάρι 16 τ.μ. Πληρ. ΡΟΔΙΑΚΗ ΚΤΗΜΑΤΙΚΗ Ανέστης και Σάββας Σαββαΐδης, τηλ. (22410)26281, 6944/243452, 6944/421015. ΑΟ51965

ΠΩΛΟΥΝΤΑΙ

από ιδιώτη ιδιοκτήτη,
μονοκατοικίες,
μεζονέτες 100 τ.μ.
στην παραλία Αφάντου
επί του κύματος.

Πληρ. τηλ. 6942089864

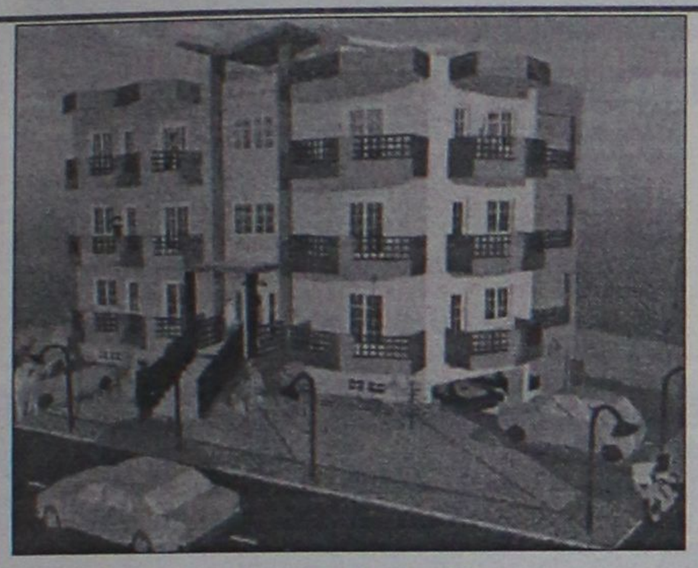

ΠΩΛΟΥΝΤΑΙ

Διαμερίσματα λουξ κατασκευής των 82 τ.μ. και των 93 τ.μ. σε νεόκτιστη οικοδομή με ασανσέρ και ιδιωτικό πάρκιν στην οδό Σμύρνης, περιοχή Ροδίνι

ΖΗΤΟΥΝΤΑΙ

οικόπεδα για αντιπαροχή ή ανταλλαγή

ΑΝΑΛΑΜΒΑΝΟΥΜΕ

ιδιωτικά έργα πάσης φύσεως οικοδομικών εργασιών

ΧΑΤΖΗΜΙΧΑΛΗΣ ΚΩΝΣΤΑΝΤΙΝΟΣ
ΔΟΜΙΚΟΣ ΕΡΓΟΛΑΒΟΣ ΔΗΜΟΣΙΩΝ ΚΑΙ ΙΔΙΩΤΙΚΩΝ ΕΡΓΩΝ
ΤΗΛ. (22410)21834, 6936609834, 6974198504



ΕΝΟΙΚΙΑΖΕΤΑΙ

ΠΟΛΥΤΕΛΕΣ ΓΡΑΦΕΙΟ ***Β' ΟΡΟΦΟΥ***

80 Τ.Μ., ΕΠΙ ΤΗΣ ΟΔΟΥ ΚΑΜΕΙΡΟΥ 2

ΠΛΗΡΟΦΟΡΙΕΣ ΣΤΟ ΤΗΛ.: 6944361774



TOP PROPERTIES

GEORGE & SAVAS PIPINOS

ΓΕΩΡΓΙΟΣ & ΣΑΒΒΑΣ ΠΙΠΙΝΟΣ
ΣΥΜΒΟΥΛΟΙ ΚΑΙ ΕΚΤΙΜΗΤΕΣ ΑΚΙΝΗΤΩΝ
REAL ESTATE AGENTS • MEMBER OF F.I.A.B.C.I.-NAEA-C.E.I.

Email: *gpipinos@otenet.gr* ***URL:*** *www.rhodes-top-properties.com* ***and*** *www.pipinos.gr*

Από το 1971



Η **"TOP PROPERTIES"** είναι ατομική επιχείρηση και ανήκει στους Γεώργιο και Σάββα Πιπίνο. Το γραφείο ασχολείται από το 1971 αποκλειστικά και μόνο με επενδύσεις και REAL ESTATE, στο νησί της Ρόδου και στην ευρύτερη περιοχή της Δωδεκανήσου.

ΑΠΕΥΘΥΝΟΜΑΣΤΕ: Στους **σοβαρούς, απαιτητικούς και επιλεκτικούς** επενδυτές-επιχειρηματίες, Ελληνες και ξένους που ενδιαφέρονται να κάνουν μια σοβαρή επένδυση προβολής στο νησί της Ρόδου.

ΠΡΟΣΦΕΡΟΥΜΕ: Α) Υπηρεσίες και πληροφορίες που γίνονται σε προσωπικό επίπεδο με εχεμύθεια, διακριτικότητα και σοβαρότητα.
Β) Μεγάλη γκάμα υψηλής ποιότητας, ακινήτων, όπως:1) Ξενοδοχεία Α' και Β' κατηγορίας των 600-500-350-300 κλινών, 2) Κεντρικά αστικά ακίνητα κατάλληλα για Τράπεζες-καταστήματα-γραφεία, 3) Παραλιακές εκτάσεις, κατάλληλες για τουριστικές επενδύσεις των 150.000-100.000-70.000-50.000-36.000 τ.μ. και 4) Διαμερίσματα και μεζονέτες προβολής, και 5) Αξιόλογες Παραθεριστικές κατοικίες.

ΣΤΟΧΟΣ ΜΑΣ ΕΙΝΑΙ: Να προσφέρουμε στο αγοραστικό μας κοινό υψηλής ποιότητας ακίνητα και ευκαιρίες στο νησί της Ρόδου. Η τριακονταετής και πλέον πείρα μας στον τομέα αυτό αποτελεί εγγύηση.

ΣΥΝΘΗΜΑ ΜΑΣ ΕΙΝΑΙ: Επενδύστε στη ΡΟΔΟ ΤΩΡΑ, σε ακίνητα που ΑΝΤΕΧΟΥΝ ΣΤΟ ΧΡΟΝΟ

Γεώργιος και Σάββας Πιπίνος
ΜΕΣΙΤΕΣ ΑΣΤΙΚΩΝ ΣΥΜΒΑΣΕΩΝ
Γιατί εμείς γνωρίζουμε καλύτερα!

Since 1971

TOP PROPERTIES is a father and son business. The senior, Mr George S. Pipinos, the founder of the office, has carved over the years a reputation for integrity and excellence in the world of Real Estate in the Dodecanese. The junior, Dr. Savas Pipinos, has returned from his studies in the UK to aid in his father´s footsteps.
AT TOP PROPERTIES we try hard to attract important and selective investors, high calibre businessmen/women and discerning professional people, both Greek and foreign, who wish to acquire substantial and valuable property on Rhodes.
We offer our expertise and advice privately, discreetly and in strict confidence.
We keep a comprehensive list of real estate of the highest specifications:
a. A' and B' class hotels (600, 500, 350, 300 beds capacity)
b. Centrally situated office buildings and other business premises.
c. Seaside land, ideal for development (hotels, holiday resorts, etc), of 150.000, 100.000, 70.000, 50.000, 36.000 square metres.
d. Villas, luxury apartments, detached, semi-detached and terraced houses.
e. Holiday and Retirement Homes.
Our aim is to give our clients the opportunity to acquire value for money, first class real estate on Rhodes. Our 30 and more years of experience is our warranty.
Our motto is Invest in Rhodes, Invest in property, It stands the test of time.

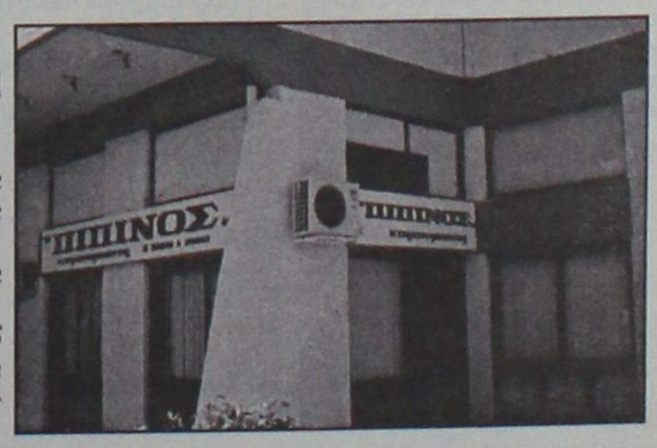

TOP PROPERTIES
George and Savas Pipinos
Because we know best

KENNENTY 38, ΡΟΔΟΣ, 85 100, ΤΗΛ. (22410) 23895,FAX: (22410) 20883
38 KENNEDY STR., RHODES, 85 100, TEL. (22410) 23895, FAX: (22410) 20883

πωλησεις

συνέχεια από την προηγούμενη

ΔΙΑΜΕΡΙΣΜΑ 3άρι 10 ετών επί της οδού Κων. Τσαλδάρη καλης κατασκευης. Πληρ. Εμμ. Κρανιδης τηλ. (22410)27082, 26476, 6944347405 ΑΟ51923

ΠΩΛΗΣΕΙΣ ΞΕΝΟΔΟΧΕΙΩΝ: Πωλουνται ξενοδοχεία μικρά και μεγάλα προνομιακά. Πληρ. ΡΟΔΙΑΚΗ ΚΤΗΜΑΤΙΚΗ Ανέστης και Σάββας Σαββαΐδης, τηλ. (22410)26281, 6944/243452, 6944/421015. ΑΟ51971

ΠΩΛΗΣΕΙΣ ΟΙΚΟΠΕΔΩΝ ΠΑΡΑΛΙΑΚΩΝ: 1. Στη Θολό 74.944 τ.μ. 2. Κολύμπια 28.500 τ.μ. 3. Λίνδο α) Περιοχή Πεύκοι 28.000 τ.μ. β) Περιοχή Ψαρτος 9.000 τ.μ. γ) Περιοχή Βληχά 4.000 τ.μ. 4. Ασκληπειό Περιοχή "Μεγάλη Γη" 34.490 τ.μ. στο "κύμα" προνομιακό με μεγάλη φάτσα στη παραλία κατάλληλο για μεγάλη ξενοδοχειακη μονάδα. Πληρ. ΡΟΔΙΑΚΗ ΚΤΗΜΑΤΙΚΗ Ανέστης και Σάββας Σαββαΐδης, τηλ. (22410)26281, 6944/243452, 6944/421015. ΑΟ51972

ΔΙΑΜΕΡΙΣΜΑ 3άρι, άριστης κατασκευής, 2 ετών, α' ορόφου, 90 τ.μ. με ιταλική κουζίνα στην Ανάληψη. Πληρ. τηλ. 6944347405 , 2241027082 ΑΟ51921

ΣΧΟΛΗ ΟΔΗΓΩΝ
ΠΟΡΤΣΕΛΛΗΣ ΣΤΕΦΑΝΟΣ
Διπλ. εκπαιδευτής υποψηφίων οδηγών μέλος της Ε.Σ.Ο.Ρ. Ο.Ε.
• Διπλώματα αυτοκινήτου, μοτοσικλέτας,φορτηγού, λεωφορείου, νταλίκας
• Αναθεωρήσεις ληγμένων αδειών
• Θεωρητικά μαθήματα ΚΟΚ και Μηχανολογίας
• Μετατροπές ξένων διπλωμάτων σε ελληνικά
• Διπλώματα αυτόματου αυτοκινήτου


ΝΕΑ ΔΙΕΥΘΥΝΣΗ: ΕΘΝΙΚΗΣ ΑΝΤΙΣΤΑΣΗΣ 73 (ΠΡΩΗΝ ΑΝΝΗΣ ΜΑΡΙΑΣ)
ΤΗΛ. 2241034497, 6945463635

ΑΓΟΡΑ ΑΥΤΟΚΙΝΗΤΩΝ
Η πώληση και η ανταλλαγή των μεταχειρισμένων αυτοκινήτων-οι διαδικασίες και τα έξοδα μεταβιβάσεως για μας είναι μια απλή διαδικασία.
ΚΑΙ ανταλλάσσουμε
ΚΑΙ αγοράζουμε
το παλιό σας αυτοκίνητο
ΑΜΕΣΩΣ
Πληρ. τηλ. (22410)60500

ΟΙΚΟΔΟΜΗ ΡΟΔΟΥ
ΤΕΧΝΙΚΗ–ΚΑΤΑΣΚΕΥΑΣΤΙΚΗ ΕΤΑΙΡΕΙΑ
ΠΩΛΟΥΝΤΑΙ
1) Μονοκατοικίες 150 τ.μ. η κάθε μία σε κτήμα 2.000 τ.μ. (υπό κατασκευή).
2) Μονοκατοικίες στο Κιοτάρι Ασκληπειού (στο κύμα) 120 τ.μ. σε κτήμα 1300 τ.μ. εκάστη (υπό κατασκευή).
3) Καταστήματα και διαμερίσματα στην οδό Αμστερνταμ, Βερολίνου και Μαδρίτης στο Ροδίνι διαφόρων μεγεθών.
4) Δύο οροφοδιαμερίσματα των 130 τ.μ. στην οδό Κωνσταντινουπόλεως στο Ροδίνι (υπό κατασκευή).
5) Διαμερίσματα των 110 τ.μ. και 135 τ.μ. στο Καρακόνερο πάνω από το γήπεδο με απέραντη θέα (υπό κατασκευή).
Δεκτά δάνεια και ευκολίες πληρωμής έχουμε τις καλύτερες τιμές της αγοράς.

ΟΙΚΟΔΟΜΗ ΡΟΔΟΥ
Καμύνδου 4- Ρόδος-85100 Τηλ.: 22410/60460, 1, 2
Fax: 22410/60463
ΜΑΝΟΛΗΣ ΣΠΥΡΙΔΗΣ πολιτικός μηχανικός ΔΠΘ (ΚΙΝ:693.66.60460).
ΚΩΣΤΑΣ ΚΩΝΣΤΑΝΤΙΝΙΔΗΣ εργολάβος (ΚΙΝ.: 6946.99.99.06)

ΠΩΛΕΙΤΑΙ οικόπεδο εντός σχεδίου πόλεως Ρόδου οδός Δημ. Αναστασιάδη 46, οικοδομικό τετράγωνο 274 άρτιο και οικοδομήσιμο εμβαδού 401,06 τ.μ. με συντελεστή δόμησης 1 τιμή 180.000 ευρώ. Πληρ. τηλ. 2106742648, κιν. 6945994321 ΑΟ51940

ΠΩΛΕΙΤΑΙ επιχείρηση καφετέρια στην τουριστική περιοχή της πόλης, γωνιακή, με περιθώρια περαιτέρω ανάπτυξης λόγω μεγέθους και τοποθεσίας. Δυνατότητες για πώληση της μισής επιχείρησης. Πληρ. τηλ. 2241061585, 6944717174 ΑΟ51938

ΜΕΖΟΝΕΤΑ 180 τ.μ. στο Ανω Ροδίνι. Πληρ. Εμμ. Κρανίδης τηλ. (22410)27082, 26476, 6944347405 ΑΟ51925

ΣΑΡΙ κοντά στις 7 Βαγιές σε καλή τιμή. Πληρ. Εμμ. Κρανίδης τηλ. (22410)27082, 26476, 6944347405 ΑΟ51924

ΟΙΚΟΠΕΔΟ 600 τ.μ. επί της οδού Ρόδου Λίνδου Σ.Δ. 0,8. Πληρ. τηλ. 6944347405, 2241027082 ΑΟ51922

ΜΙΚΡΗ ΜΟΝΟΚΑΤΟΙΚΙΑ 32 τ.μ. περίπου στην θέση Δρακουντα της Σύμης. Σε τιμή ευκαιρίας μόνο 8.000.000 δρχ. Εχει φως και νερό. Πληρ. τηλ. (22410)27082, 26476, 6944347405 ΑΟ51920

ΚΑΝΤΙΝΑ με πλήρη εξοπλισμό. Πληρ. τηλ. 6947122434, 6945303850, 2241030170 ΑΟ51914

ΣΤΗΝ ΠΑΛΙΑ ΠΟΛΗ, στην πλατεία Καστέλου, με φανταστική θέα, προνομιακή μονοκατοικία 134 τ.μ. ανακαινισμένη. Κατάλληλη και για επαγγελματική χρήση. Τιμή 323.000 ευρώ. Πληρ. τηλ. (22410)24900, 25545, 6932704919 Μάριος Βιτζηλαίος ΑΟ51878

ΔΥΑΡΙ σε άριστη κατάσταση 55 τ.μ. στο Ροδίνι 21.000.000 δρχ. Πληρ. τηλ. 2241023815, 6944698056 ΑΟ51865

ΔΙΑΜΕΡΙΣΜΑ με θέα (2ος όροφος) 90 τ.μ. στην περιοχή Αγ. Αναστασίας, σε διώροφη οικοδομή. Τιμή 85.200 ευρώ. Πληρ. τηλ. Πληρ. τηλ. (22410)24900, 25545, 6932704919 Μάριος Βιτζηλαίος ΑΟ51879

ΕΠΙΧΕΙΡΗΣΗ - ΚΑΦΕΤΕΡΙΑ σε κατάστημα 300 τ.μ. + 300 τ.μ. υπόγειο με πάρκιν, πλήρως, εξοπλισμένη στην περιοχη Ζέφυρος. Συμβόλαιο για 12 χρόνια. Τιμή 147.000 ευρώ. Πληρ.τηλ. (22410)24900, 25545, 6932704919 Μάριος Βιτζηλαίος ΑΟ51887

ΜΕΖΟΝΕΤΑ 230 τ.μ. σε κολόνες εντός οικοπέδου 1.200 τ.μ. Σωτήρος 23 περιοχή Ιξιά Ιαλυσός. Πληρ. τηλ. 2241064234 ΑΟ51752

ΜΟΝΟΚΑΤΟΙΚΙΑ ημιτελής στο Γεννάδι 180 τ.μ. με 5 υπνοδωμάτια και κήπο 750 τ.μ. Φανταστική θέα. Τιμή 161.000 ευρώ. Πληρ .τηλ. (22410)24900, 25545, 6932704919 Μάριος Βιτζηλαίος ΑΟ51880

ΠΑΝΩ ΣΤΟ ΔΡΟΜΟ προς Πεταλούδες επαγγελματικός χώρος 1000 τ.μ. κύριας χρήσης σε οικόπεδο 6400 τ.μ. Τιμή 470.000 ευρώ. Πληρ. τηλ. (22410)24900, 25545, 6932704919 Μάριος Βιτζηλαίος ΑΟ51881

ΚΟΝΤΑ ΣΤΗΝ ΠΑΡΑΛΙΑ Ιαλυσού 8 aparts, των δύο δωματίων πλήρως εξοπλισμένα, έτοιμα για λειτουργία και δύο μαγαζιά 250 τ.μ. ελεύθερα. Τιμή 338.000 ευρώ. Πληρ. τηλ. (22410)24900, 25545, 6932704919 Μάριος Βιτζηλαίος ΑΟ51882

ΜΟΝΟΚΑΤΟΙΚΙΑ στην Π. Πόλη 62 τ.μ. αναπαλαιωμένη, με τζάκι και εντοιχισμένη κουζίνα, με θέα τη θάλασσα και λιμάνι. Τιμή 125.000 ευρώ. Πληρ.τηλ. (22410)24900, 25545, 6932704919 Μάριος Βιτζηλαίος ΑΟ51883

ΕΠΙΧΕΙΡΗΣΗ με είδη δώρων και ασημικών στην Παλιά Πόλη, σε εμπορική θέση, επιφάνειας 15 τ.μ. με λογικό ενοίκιο και εμπόρευμα σε τιμή χονδρικής. Τιμή 30.000 ευρώ. Πληρ. τηλ. (22410)24900, 25545, 6932704919 Μάριος Βιτζηλαίος ΑΟ51884

4 ΔΙΑΜΕΡΙΣΜΑΤΑ των 68 τ.μ. έκαστο με 2 υπνοδωμάτια σε οικόπεδο 268 τ.μ. με Σ.Δ. 1,4 στο κέντρο της πόλης Ρόδου. Τιμή 206.000 ευρώ. Πληρ. τηλ. (22410)24900, 25545, 6932704919 Μάριος Βιτζηλαίος ΑΟ51885

ΔΙΩΡΟΦΗ ΜΕΖΟΝΕΤΑ 100 τ.μ. με τρία υπνοδωμάτια και σοφίτα 30 τ.μ. στην Ιξιά. Τιμή 147.000 ευρώ. Πληρ. τηλ. (22410)24900, 25545, 6932704919 Μάριος Βιτζηλαίος ΑΟ51886

ΞΕΝΟΔΟΧΕΙΟ Α' κατηγορίας 20 κλινών με air condition πλήρως εξοπλισμένο, συν έξτρα οικόπεδο 240 τ.μ. με δυνατότητα ανέγερσης ακόμη 10 δωματίων, στο λιμάνι της Σύμης. Τιμή 600.000 ευρώ. Πληρ. τηλ. (22410)24900, 25545, 6932704919 Μάριος Βιτζηλαίος ΑΟ51888

ΔΙΩΡΟΦΗ ΜΟΝΟΚΑΤΟΙΚΙΑ 139,91 τ.μ. και στέρνα 10,24 τ.μ. έτοιμη προς κατοίκηση, και έξτρα οικόπεδο 229,23 τ.μ. άρτιο και οικοδομήσιμο με φανταστική θέα στο Χωριό της Σύμης στην θέση "Φαρμακείο". Τιμή 470.000 ευρώ. Πληρ.τηλ. (22410)24900, 25545, 6932704919 Μάριος Βιτζηλαίος ΑΟ51889

ΒΙΛΑ 140 τ.μ. στη Σύμη, κτισμένη σε οικόπεδο 5.250 τ.μ. πολυτελους κατασκευης με τζάκι, θέρμανση, αποθήκη, γκαράζ, δύο στέρνες και πολλά έξτρα. Τιμή 410.000 ευρώ. Πληρ. τηλ. (22410)24900, 25545, 6932704919 Μάριος Βιτζηλαίος ΑΟ51892

ΔΙΩΡΟΦΗ ΜΟΝΟΚΑΤΟΙΚΙΑ 95,4 τ.μ. σε οικόπεδο 70 τ.μ. στο Χωριό της Σύμης, στην περιοχή "Φαρμακείο". Τιμή 265.000 ευρώ. Πληρ. τηλ. (22410)24900, 25545, 6932704919 Μάριος Βιτζηλαίος ΑΟ51890

ΔΥΟ ΚΑΤΑΣΤΗΜΑΤΑ των 20 τ.μ. σε οικόπεδο 264 τ.μ. στην Παλιά Πόλη - τουριστική περιοχή, πίσω από Σωκράτους άρτιο και οικοδομήσιμο το υπόλοιπο οικόπεδο. Τιμή 323.000 ευρώ. Πληρ.τηλ. (22410)24900, 25545, 6932704919 Μάριος Βιτζηλαίος ΑΟ51895

ΚΑΤΑΣΤΗΜΑ 155 τ.μ. στην παραλία της Ψαροπούλα, ελεύθερο και κατάλληλο για οποιαδήποτε χρήση. Τιμή 220.000 ευρώ. Πληρ. τηλ. (22410)24900, 25545, 6932704919 Μάριος Βιτζηλαίος ΑΟ51896

ΟΙΚΟΠΕΔΟ 13.500 τ.μ. πάνω στο κύμα στην τοποθεσία "Νούλια-Τούρκος" της Σύμης. Τιμή 590.000 ευρώ. Πληρ. τηλ. (22410)24900, 25545, 6932704919 Μάριος Βιτζηλαίος ΑΟ51891

ΟΙΚΟΠΕΔΟ 600 τ.μ. στο Πέδι στην παραλία της Σύμης, φανταστική θέση, άρτιο και οικοδομήσιμο. Τιμή 29.000 ευρώ. Πληρ. τηλ. (22410)24900, 25545, 6932704919 Μάριος Βιτζηλαίος ΑΟ51893

LUXURIES VILLAS FOR SALE AT KALATHOS AREA (NEAR LINDOS) WITH PRIVATE SWIMING POOL 2-3 OR 4 BEDROOMS IN 1000 M2 OR 2.000 M2 LAND. REASONABLE PRICES. INF. MISS MARINA TEL. 00302410-37906 MODIL 0030-6972292958 ΠΟ51848



ΠΩΛΟΥΝΤΑΙ ΤΡΑΚΤΕΡ

Α) τρακτέρ FIAT 100HP 6κύλινδρος κινητήρας
Β) FIAT 54HP
Γ) FIAT 64HP
Δ) MASAY FERGUSON 55HP 4X4
όλα σε υπεράριστη κατάσταση

Πληρ.τηλ. 6945403862

κεφάλαιο
Κτηματομεσιτικο - Συμβουλευτικό Γραφειο

ΔΙΑΜΕΡΙΣΜΑΤΑ ΠΩΛΟΥΝΤΑΙ

- ❑ 30 τ.μ , ρετιρέ γκαρσονιέρα, Ιξιά, 11εκ-32.281 €
- ❑ 53 τ.μ,ισόγειο, 1 υπν/τιου, Ροδίνι, 22εκ- 64.563 €
- ❑ 55 τ.μ, ημ/γειο,1 υπν/τιου καινούριο, Κοσκινού 22εκ-64.563 €
- ❑ 58 τ.μ,ισόγειο,1 υπν/τιου, καινούριο, Ροδίνι, 30εκ-88.041€
- ❑ 73 τ.μ, 1ου, 2 υπν/τιων καινούριο, Ιξιά, 33εκ - 96.845 €
- ❑ 75 τ.μ, 2ου, 2 υπν/τιων καινούριο, Καρακόνερο, 37.5εκ-110.051 €
- ❑ 77τ.μ 2ου, 2 υπν/τιων, καινούριο, πάρκινκ , Αγ.Νικόλαο, 46 εκ-134.996€
- ❑ 80 τ.μ 2ου, 2υπν/τιων, γκαράζ,καινούριο , πολυτελές , Ροδίνι ,40εκ-117.388 €
- ❑ 81 τ.μ, 2ου, 2 υπν/τιων κατάλληλο για γραφειακό χώρο, Κέντρο, 40εκ-117.388€
- ❑ 82 τ.μ, ισόγειο, 2υπν/τιων, καινούριο, Τριάντα 31 εκ-90.000 €
- ❑ 83 τ.μ,1ου,2 υπν/τιων καινούριο Ιξιά 36εκ-105.649 €
- ❑ 85 τ.μ ,ισόγειο, 2υπν/τιων, αυλή ,καινούριο,Τριάντα 38 εκ- 111.518 €
- ❑ 87 τ.μ 1ου,2υπν/τιων, γκαράζ, καινούριο, πολυτελές, Ροδίνι, 42 εκ-123.257€
- ❑ 91 τ.μ ,ισόγειο, 2υπν/τιων, καινούριο,Τριάντα 38 εκ-111.518 €
- ❑ 103 τ.μ , 1ου ,2υπν/τιων , Ανάληψη 34 εκ-99.780 €
- ❑ 103 τ.μ ,οροφοδια/μα 1ου ,3υπν/τιων,καινούριο,πάρκινκ,34τ.μ. Καρακόνερο, 52,5εκ-154.072 €
- ❑110τ.μ,ισόγειο,2υπν/τιων καινούριο,πάρκινκ Καρακόνερο 44εκ-129.126 €
- ❑ 117 τ.μ ,οροφοδια/μα ισόγειο,3υπν/τιων,καινούριο Ανάληψη 55εκ-161.408 €
- ❑119τ.μ,ισόγειο,3υπν/τιων, καινούριο,Πειραιώς ,54εκ-158.473 €
- ❑120τ.μ 2ου, 3 υπν/τιων, καινούριο, Ροδίνι, 60 εκ –176.082 €
- ❑120τ.μ,ισόγειο,3υπν/τιων, Ακαδημία , κατάλληλο για επαγγελματική χρήση 100 εκ –293.470 €
- ❑128τ.μ 2ου, 3 υπν/τιων, καινούριο, Ροδίνι, 62 εκ-181.951 €
- ❑ 123τ.μ 1ου, 3 υπν/τιων, καινούριο, πάρκινκ , Αγ.Νικόλαο, 73 εκ-214.233€

ΜΕΖΟΝΕΤΕΣ- ΜΟΝ/ΚΙΕΣ ΠΩΛΟΥΝΤΑΙ

- ❑ 72τ.μ,μονοκατοικία ,1 υπν/τιου, βοηθητικού χώρου αυλήΚρητικά,30εκ-88.041€
- ❑ 78 τ.μ ,μεζονέτα εσωτερι- κή, 2 υπν/τιων , Τριάντα 38εκ-11.518€
- ❑112τ.μ, μον/κία , 2υπν/τιων αυλή, Λίνδος, 68εκ-199.560€
- ❑ 148 τ.μ ,μεζονέτα , 3υπν/τιων , 300 τ.μ αυλή Τριάντα 83 εκ-243.580 €
- ❑ 189 , τ.μ , μεζονέτα , 3 υπν/τιων ,Ανάληψη,60εκ-105.649 €
- ❑ 170 τ.μ ,μεζονέτα ,μπετά σε 1.350 τ.μ οικόπεδο Κοσκινού 40εκ-117.388 €
- ❑ 195 τ.μ ,μεζονέτα , 3υπν/τιων,Τριάντα 52εκ-152.604€

❑ 200 τ.μ ,μεζονέτα μ/σοβά, 3 υπν/τιων, 300 τ.μ οικόπεδο Τριάντα 50εκ-146.735 €
❑ 210 τ.μ ,μεζονέτα ,μπετά σε 650 τ.μ οικόπεδο Κοσκινού 38εκ-111.518 €

ΟΙΚΟΠΕΔΑ ΠΩΛΟΥΝΤΑΙ

- ❑ 4.100 τ.μ,θέα , Κοσκινού 60εκ-176.082 €
- ❑ 4.300 τ.μ, , Κολύμπια 24εκ-70.432 €

ΕΠΙΧΕΙΡΗΣΕΙΣ & ΕΠΑΓΓΕΛΜΑΤΙΚΟΙ ΧΩΡΟΙ

- ❑81 τ.μ,2ου,2 υπν/τιων κατάλληλο για γραφειακό χώρο Κέντρο,117.388 €
- ❑ Κατάστημα 45 τ.μ κύρια χρήση με 120 τ.μ αποθήκη στο ίδιο επίπεδο και 30 τ.μ πατάρι,πλησίον Σ.Κωτιάδη 50 εκ-146.735 €
- ❑ Αποθήκη 95τ.μ ,σοβά ,ράμπα, Καρακόνερο 16 εκ-46.955 €
- ❑120τ.μ,ισόγειο,διαμέρισμα,3υπν/τιων, Ακαδημία , κατάλληλο για επαγ/ματική χρήση 100 εκ –293.470 €
- ❑ Αποθήκη 125 τ.μ συν 20 τ.μ βοηθητικά , πλησίον Αν. Μαρίας,20εκ-58.694€
- ❑ 850τ.μ,σε 4 επίπεδα , Ανάληψη ,300εκ–880.410 €

ΕΝΟΙΚΙΑΣΕΙΣ ΑΚΙΝΗΤΩΝ

- ❑ 100τ.μ, διαμέρισμα 1ου, 3υπν/τιων,κάθετος Ορφανίδου, 400 €

ΖΗΤΟΥΝΤΑΙ ΚΑΤΟΙΚΙΕΣ & ΟΙΚΟΠΕΔΑ ΕΝΤΟΣ & ΕΚΤΟΣ ΠΟΛΕΩΣ

ΤΣΟΥΡΟΥΝΑΚΗΣ Ι. ΑΝΤΩΝΙΟΣ (B.Sc.-MKT)
ΤΗΛ.:2241060060 (3 γραμμές) FAX: 2241060062
ΚΙΝ.:6945 949882
e-mail: kefaleo@rho.forthnet.gr
Γ. Σεφέρη 12
(παραπλεύρως ΜΗΔΕΙΑ)
Ρόδος
www.e-kefaleo.com

πωλησεις

συνέχεια από την προηγούμενη

ΚΑΤΑΣΤΗΜΑ 3 όροφοι με 55 τ.μ. ισόγειο + 55 τ.μ. Α' όροφος + 55 τ.μ. β' όροφος, στην Παλιά Πόλη, οδός Ιπποδάμου και Σωκράτους. Τιμή 470.000 ευρώ. Πληρ. τηλ. (22410)24900, 25545, 6932704919 Μάριος Βιτζηλαίος AO51894

ΟΙΚΟΠΕΔΟ στα Μαριτσά 700 τ.μ. άρτιο και οικοδομήσιμο. Πληρ. τηλ. 2241030430 AO51862

ΠΩΛΟΥΝΤΑΙ: α) επιχείρηση ζαχαροπλαστείο στην Ανάληψη με 5.000.000β) κατάστημα 46 τ.μ. στην οδό Σκεύου Ζερβού 24.000.000 δρχ. Πληρ. τηλ. 2241023815, 6944698056 AO51864

ΔΙΑΜΕΡΙΣΜΑ 81 τ.μ. στα Εκατό Μαγαζιά ηλιόλουστο, ευρύχωρο, κατάλληλο για κατοικία ή γραφείο δικηγορικό, συμβολαιογραφικό, ιατρείο κ.λπ. β) Επί της Εθνικής οδού Ρόδου Λίνδου στ' Αφάντου πωλείται έκταση 5 στρεμμάτων εντός σχεδίου κατάλληλο για επιχείρηση, για συγκρότημα μονοκατοικιών ή ενοικιαζόμενα κ.λπ. Πληρ. κ. Μαρίνα "ΚΤΗΜΑΤΙΚΗ ΠΡΟΟΠΤΙΚΗ" τηλ. 2241037906, 6972292958 AO51849

ΕΠΙΧΕΙΡΗΣΗ ΕΣΤΙΑΤΟΡΙΟΥ πλήρως εξοπλισμένη, έτοιμη προς λειτουργία, με αίθουσα χωρητικότητας 120 ατόμων, air condition, εξαερισμό, τζάκι για χειμώνα και μεγάλη αυλή χωρητικότητας 200 ατόμων για καλοκαίρι. Τιμή λογική και ευκολίες πληρωμής. Πληρ. τηλ. 2241023815, 6945769958 κιν. AO51840

ΠΩΛΟΥΝΤΑΙ ΜΟΝΟΚΑΤΟΙΚΙΕΣ 180 Τ.Μ. ΣΕ ΜΠΕΤΑ (ΥΠΟΓΕΙΟ-ΙΣΟΓΕΙΟ-1ος ΟΡΟΦΟΣ-ΜΕΓΑΛΕΣ ΒΕΡΑΝΤΕΣ) ΣΕ ΟΙΚΟΠΕΔΟ 2000 Τ.Μ. ΣΤΟ ΚΑΝΔΥΛΙ ΚΑΙ ΣΤΟΥΣ ΤΡΕΙΣ. ΤΙΜΗ ΕΥΚΑΙΡΙΑΣ 100.000 ΕΥΡΩ. ΠΛΗΡ. ΤΗΛ. 6946179869 ή 6944532822 ΠΟ51805

ΠΩΛΟΥΝΤΑΙ ΣΤΟ ΓΕΝΝΑΔΙ ΟΙΚΟΠΕΔΑ ΜΕ ΑΔΕΙΑ ΟΙΚΟΔΟΜΗΣ ΕΠΙ ΤΗΣ ΛΕΩΦΟΡΟΥ 500 ΜΕΤΡΑ ΠΡΙΝ ΤΟ ΧΩΡΙΟ. 1) 1650 Τ.Μ. ΜΕ ΑΔΕΙΑ ΟΙΚΟΔΟΜΗΣ 200 Τ.Μ., 2) 3.300 Τ.Μ. ΜΕ ΑΔΕΙΑ ΟΙΚΟΔΟΜΗΣ 400 Τ.Μ. 3) 1000 Τ.Μ. ΜΕ ΑΔΕΙΑ ΟΙΚΟΔΟΜΗΣ 150 Τ.Μ., 4) 17.000 Τ.Μ. ΜΕ ΠΡΟΣΟΨΗ 110 ΜΕΤΡΑ ΕΠΙ ΤΗΣ ΛΕΩΦΟΡΟΥ ΚΑΙ ΦΘΑΝΕΙ ΜΕΧΡΙ ΤΗΝ ΘΑΛΑΣΣΑ. ΠΛΗΡ. ΤΗΛ. 2241061628, 6944287773 ΠΟ51683

ΠΩΛΟΥΝΤΑΙ: α) καταστήματα Παλαιά Πόλη κεντρικά, β) Αγρόκτημα στην Παραλία Θολού 6 στρέμματα, γ) Μονοκατοικίες Κοσκινού, Ιαλυσός, Τσαΐρι, δ) Διαμερίσματα εντός πόλεως. Πληρ. Κτημ/τικό γραφείο κ. Βρατσάλη Ελένη. τηλ. (22410)65300, 63834, κιν. 6945105362 AO51815

ΠΩΛΕΙΤΑΙ διαμπερές τριάρι εντός πόλεως 92 τ.μ. β' όροφος τετραόροφη πολυκατοικία με πυλωτή. Πολλά έξτρα, ηλιακός, τέντες, θέρμανση, κλιματισμός, εντοιχιζόμενες οικιακές συσκευές κομπλέ BOSCH INOX. Τιμή 137.931 ευρώ. Πληρ. τηλ. 6932586983 AO51726

ΔΙΑΜΕΡΙΣΜΑ στο Ροδίνι, 80 τ.μ. στον γ' όροφο πολυκατοικίας με φανταστική θέα της πόλης, ηλιακό θερμοσίφωνα, μεγάλη συνεχόμενη βεράντα, δύο υπνοδωμάτια με ντουλάπες, όλα τα δωμάτια δυτικά και με καλούς γείτονες. Πληρ. κ. Σπύρο τηλ. 2241043941, 2241061286 AO51583

ΠΩΛΕΙΤΑΙ διώροφη κατοικία στο Γυαλό Σύμης. Πληρ. τηλ. 2241091372, ώρες καταστημάτων AO51768

ΚΑΤΑΣΤΗΜΑΤΑ ΕΤΟΙΜΟΠΑΡΑΔΟΤΑ ΣΤΟ ΜΕΓΑΛΥΤΕΡΟ ΣΥΓΚΡΟΤΗΜΑ ΚΑΤΑΣΤΗΜΑΤΩΝ ΣΤΗΝ ΠΑΡΑΛΙΑΚΗ ΛΕΩΦΟΡΟ ΙΑΛΥΣΟΥ ΑΠ' ΕΥΘΕΙΑΣ ΑΠΟ ΤΟΝ ΚΑΤΑΣΚΕΥΑΣΤΗ ΠΟΛ. ΜΗΧΑΝΙΚΟ ΣΤΕΛΙΟ ΜΑΚΕΣΤΑ. ΕΞΑΣΦΑΛΙΣΗ ΔΑΝΕΙΟΥ, ΕΥΚΟΛΙΕΣ ΠΛΗΡΩΜΗΣ. ΑΠΟ 10.350.000 ΔΡΧ. ΠΛΗΡ. ΤΗΛ. 2241021347 ΧΠΟ205

ΠΩΛΕΙΤΑΙ δυώροφη πανσιόν 150 τ.μ. που αποτελείται από 6 ενοικιαζόμενα δωμάτια στην Π. Πόλη. Τιμή (35 εκ.) - 102.714 ευρώ. Πληρ. ΑΙΓΑΙΟΚΤΗΜΑΤΙΚΗ τηλ. (22410)22943 και (22410)28838 κιν. 6945466773 AO51544

ΖΑΡΙ κοντά σιτς 7 Βαγιές σε καλή τιμή. Πληρ. τηλ. 22410-27082, 22410-26476. 6944347405 AO51654

ΟΙΚΟΠΕΔΟ 4.800 τ.μ. στη Θολό, σε λόφο με θέα τη θάλασσα, σε τιμή ευκαιρίας. Πληρ. τηλ. (22410)81811, (22410)82317. AO51248

ΠΩΛΕΙΤΑΙ ΕΠΙΧΕΙΡΗΣΗ ΣΤΑ 100 ΜΑΓΑΖΙΑ. ΠΛΗΡ.ΤΗΛ. (22410)35092, 73100 ΧΠΟ294

ΒΟΥΛΓΑΡΗ
ΒΙΟΜΗΧΑΝΙΑ ΑΛΛΑΝΤΙΚΩΝ

ΖΗΤΟΥΝΤΑΙ
στελέχη για το τμήμα πωλήσεων

Απαραίτητα προσόντα:
- Νέοι-ες δραστήριοι - φιλόδοξοι έως 35 ετών
- Απόφοιτοι Λυκείου ΤΕΙ-ΑΕΙ
- Δίπλωμα αυτοκινήτου
- Άνεση στην επικοινωνία και στις δημόσιες σχέσεις.

Προσφέρονται:
- Ικανοποιητικό πακέτο αποδοχών
- Αριστες συνθήκες εργασίας

Αποστείλτε βιογραφικό στην διεύθυνση
Κλαυδίου Πέπερ 165 - ΡΟΔΟΣ ΤΚ. 85100
ή στο φαξ 2241027977
Υπ' όψιν κ. Βαγγέλη

ΖΗΤΕΙΤΑΙ

Δεσποινίδα ή κυρία για εργασία στην πόλη της Ρόδου
ΠΡΟΣΟΝΤΑ:
Απόφοιτος Λυκείου
Ηλικία έως 30 ετών
Ευχέρεια στην χρήση Η/Υ βασικά προγράμματα (word, excel κ.λπ.)
Αδεια οδήγησης αυτοκινήτου ή μοτοποδηλάτου
ΠΡΟΣΦΕΡΟΝΤΑΙ:
Πλήρης ετήσια απασχόληση
Μισθός αναλόγως προσόντων και όλα τα νόμιμα επιδόματα
Πλήρης ασφαλιστική κάλυψη
ΠΛΗΡΟΦΟΡΙΕΣ:
ΤΗΛ. (22410)34526 ΑΠΟ 11.00-14.30 ΚΑΙ 18.00-21.00
Κον ΧΑΤΖΗΙΩΑΝΝΟΥ ΠΑΝΤΕΛΗ
Βιογραφικά μπορούν να σταλούν με FAX ΣΤΟ 22410-34526

ΚΑΘΗΓΗΤΕΣ/ΤΡΙΕΣ ΑΓΓΛΙΚΩΝ ΖΗΤΟΥΝΤΑΙ

για κέντρο ξένων γλωσσών.

Απαραίτητα προσόντα:
- Αδεια διδάσκαλίας
- Εμπειρία σε εξετάσεις Lower, Proficiency
- Γνώσεις χειρισμού Computer

Προσφέρονται:
- Πολύ ικανοποιητικές αποδοχές
- Αριστη συνεργασία
- Πλήρες ωράριο απασχόλησης

Πληρ. τηλ. 2241035289, αποστολή βιογραφικού fax 2241032336

Yachting Company is looking for a person who is interested in management of a newly developed **International Travel Department**

Necessary Qualifications
Willing to travel
Internet & IT skills
Previous working experience in travel industry **preferred**
CV and personal details to donna@yachtagency.com or call at 22410-22927 Mon-Fri 09.00-17.00

Ναυτιλιακή Εταιρεία ζητάει άτομο που να ενδιαφέρεται για την διοίκηση νέου αναπτυσσόμενου τμήματος του **Ταξιδιωτικού Πρακτορείου**

Απαραίτητα προσόντα
Θέληση για ταξίδια
Γνώσεις Internet & Ηλεκτρονικών Υπολογιστών
Επιθυμητή η προϋπηρεσία στον τουριστικό κλάδο
Βιογραφικά και προσωπικές πληροφορίες στο donna@yachtagency.com ή τηλεφωνήστε στο 22410-22927 Δευτέρα-Παρασκευή 09.00-17.00

Aldemar HOTELS

The **Aldemar Hotels** in RHODES seek for experienced
Russian speaking Hotel personnel

Qualifications:
✓ Good knowledge of Russian and English or Greek language
✓ Pleasant personality
✓ Previous experience in hotel industry

We offer:
✓ Professional working environment
✓ Continuous development

Please forward your CV to Human Resources Department, attention: Mrs C. Patsouri
e-mail: **hrrodos@aldemarhotels.com** , Fax no: **2241 0 54 474**, Tel no: **2241 0 54 472**

Από μεγάλη εταιρεία ενοικιάσεων αυτοκινήτων
ΖΗΤΟΥΝΤΑΙ
άτομα με δίπλωμα οδήγησης και γνώση Αγγλικών για εποχιακή απασχόληση στα γραφεία της εταιρείας στο Φαληράκι και στη Λάρδο. Αμεση πρόσληψη. Η γνώση Γερμανικών θα θεωρηθεί ως επιπλέον προσόν.
Big car hire company seeks for seasonal staff for imidiate employment to cover the company's office in Faliraki and Lardos. Knowledge of German language will be an extra skill.
Πληρ. τηλ. 2241091700, fax 2241091715

BOBY'S
ΖΗΤΟΥΝΤΑΙ
νέοι για delivery, περιοχής Ιαλυσού
Πληρ. τηλ. 2241096986

ΖΗΤΕΙΤΑΙ
από φροντιστήριο Γερμανικών
καθηγητής ή καθηγήτρια με τα απαραίτητα προσόντα.
Πληρ. τηλ. 6945108021

Από παιδικό σταθμό
ΖΗΤΕΙΤΑΙ
νηπιαγωγός
Πληρ. τηλ. 2241039339 8 π.μ.-6 μ.μ.

QUICK CARWASH

Το νέο πρότυπο πλυντήριο αυτοκινήτων "QUICK CAR WASH"

ΖΗΤΑ
προσωπικό για τα κάτωθι τμήματα
- Υπαλλήλους για τον καθαρισμό αυτοκινήτων
- Υπαλλήλους ταμείου με καλή γνώση Η/Υ και της Αγγλικής γλώσσας

Το "QUICK CAR WASH" προσφέρει άριστο εργασιακό περιβάλλον, προοπτικές εξέλιξης και συνεχές ωράριο.
Δεκτές αιτήσεις με φωτογραφία,
ώρες λειτουργίας του πλυντηρίου 08.00-17.00

Από αλυσίδα καταστημάτων γρήγορης εστίασης
ΖΗΤΟΥΝΤΑΙ
Οδηγοί delivery
Πληροφορίες τηλ. (22410)33969 (8.30-16.00)

Από Γυμναστήριο - Κέντρο αισθητικής στη Λίνδο
ΖΗΤΟΥΝΤΑΙ
- άτομο για ρεσεψιόν, να γνωρίζει Αγγλικά - Γερμανικά, Η/Υ, Ιταλικά
- Γυμναστές, Γυμνάστριες
- Αισθητικοί
- Μασέρ
- Δάσκαλος κολύμβησης.

Πληρ. τηλ. 2241063350, 6945204400 (8.30-14.00)

ΖΗΤΟΥΝΤΑΙ
πωλήτριες για ημιαπασχόληση στο **super market Corner** στο Παραδείσι και στο κεντρικό στην Ιξιά.
Πληρ. τηλ. 2241094445, 2241098183.
Αιτήσεις δίνονται στο κεντρικό κατάστημα στην Ιξιά 9.00-15.00

---

europe travel

STAFF REQUIRED

Europe Travel requires an escort with excellent knowledge of English to escort groups on sea excursions. Other European languages a plus. Good communication skills and reliability a must.
Please send your CV or contact us at:

Europe Travel
5th Klm Rhodes/Lindos Ave
Tel: 2241068860
Fax: 2241068871
E-mail: info@europetravel.gr

Paradise *art & taste*

ΖΗΤΟΥΝΤΑΙ
για το Paradise Art & Taste σερβιτόροι και βοηθοί σερβιτόροι.
Λίνδος. τηλ. επικοινωνίας 2244031850

ΟΙΝΟΘΗΚΗ ΕΜΕΡΥ

Η ΕΜΕΡΥ Α.Β.Ε.

Η μεγαλύτερη ιδιωτική εταίρεια οίνων και ποτών λόγω της ταχύτατης ανάπτυξης με νέα προϊόντα και περιοχές ενδιαφέρεται να απασχολήσει την εξής ειδικότητα:

• Οδηγό- πωλητή (Πωλήσεις επί αυτοκινήτου)

Απαιτούμενα προσόντα:
- Απόφοιτος Λυκείου ή Τ.Ε.Ε.
- Εμπειρία στον κλάδο των πωλήσεων, επιθυμητή
- Δίπλωμα οδήγησης (δίπλωμα Γ' κατηγορίας)

Μισθός αναλόγως προσόντων και ποσοστά.

Μπορείτε να αποστείλετε βιογραφικό με φωτογραφία στην διεύθυνση Κολοκοτρώνη 8 - Ρόδος - 85100
Τηλέφωνα για πληροφορίες: (22410)29111-2-3

πωλησεις

συνέχεια από την προηγούμενη

ΠΩΛΕΙΤΑΙ: 1) **ΟΡΟΦΟΔΙΑΜΕΡΙΣΜΑ** 106 τ.μ. (36 υπν/τιων) επί της Θεμ. Σοφούλη (37 εκ.)-108.584 Ευρώ, 2) **ΓΡΑΦΕΙΟ-ΔΙΑΜΕΡΙΣΜΑ** 82 τ.μ. στο κέντρο πίσω από το Εθνικό Θέατρο (35 εκ.)-102.710 Ευρω, 3) **ΓΡΑΦΕΙΟ** 35 τ.μ. α' ορόφου πλατεία Κύπρου (17 εκ.)-50.000 Ευρώ. Πληρ. τηλ. ΑΙΓΑΙΟΚΤΗΜΑΤΙΚΗ 22410 22943/22410 28838-6945466773. ΑΟ51434

ΜΟΝΟΚΑΤΟΙΚΙΑ διώροφη 80 τ.μ. δίπλα στο Ρολόι Π. Πόλη. ιδανικό για μαγαζί (επαγγ/κή στέγη). Τιμή 45 εκ. Πληρ. ΑΙΓΑΙΟΚΤΗΜΑΤΙΚΗ τηλ. (22410)22943, (22410)28838, 6945466773 ΑΟ51146

ΔΙΑΜΕΡΙΣΜΑ 74 τ.μ. (με 2 υπν/τια), (30 εκ.)-88.410 Ευρω πολύ καλής κατασκευής στην Πειραιώς. Επίσης 94 τ.μ. (3 υπν.) 1ος όροφος Αγ. Αναργυρους (30 εκ.)-(88.041 Ευρώ). Πληρ. τηλ. Πληρ. τηλ. ΑΙΓΑΙΟΚΤΗΜΑΤΙΚΗ 22410 22943/22410 28838-6945466773. ΑΟ51435

εργασιες

ΥΠΑΛΛΗΛΟΣ για πρατήριο υγρών καυσίμων. Πληρ. τηλ. (22410)67308, 62551 ΑΖ51996

ΖΗΤΕΙΤΑΙ από εστιατόριο πολυτελείας στην Παλιά Πόλη έμπειρος μάγειρας για εργασία από ώρα 5 μ.μ. έως 11 μ.μ. Πληρ. τηλ. 2241025293ΑΖ51994

ΖΗΤΕΙΤΑΙ οδηγός επαγγελματίας με δίπλωμα Γ έως Ε' για μόνιμη εργασία. Πληρ. τηλ. 6977717048 ΑΖ51983

FINNISH GIRL WANTED TO WORK AT A HOTEL BAR LIKE A WAITRESS. INF. TEL. 6972094346 ΠΖ51993

ΑΠΟ ΤΕΧΝΙΚΗ ΕΤΑΙΡΕΙΑ ΖΗΤΕΙΤΑΙ ΑΡΧΙΤΕΚΤΟΝΑΣ ΠΟΛΙΤΙΚΟΣ ΜΗΧΑΝΙΚΟΣ Η ΤΕΧΝΟΛΟΓΟΣ ΓΙΑ ΑΠΟΓΕΥΜΑΤΙΝΗ ΑΠΑΣΧΟΛΗΣΗ. ΠΛΗΡ. ΤΗΛ. 2241035139 ΠΖ51986

ΖΗΤΟΥΝΤΑΙ ΣΥΝΕΡΓΑΤΕΣ ΓΙΑ PART TIME-FULL TIME ΜΕ ΔΥΝΑΤΟΤΗΤΕΣ ΕΙΣΟΔΗΜΑΤΟΣ ΑΠΟ 3.000 ΕΥΡΩ ΕΩΣ 10.000 ΕΥΡΩ ΤΟ ΜΗΝΑ. ΠΛΗΡ. www.golden-dream.net ΠΖ51941

ΖΗΤΟΥΝΤΑΙ ΚΟΠΕΛΕΣ ΓΙΑ ΕΡΓΑΣΙΑ ΣΕ ΠΑΡΑΔΟΣΙΑΚΟ ΚΑΦΕ ΜΠΑΡ ΣΤΗΝ ΠΑΛΙΑ ΠΟΛΗ ΓΙΑ ΒΡΑΔΙΝΟ ΩΡΑΡΙΟ. ΕΠΙΣΗΣ DJ ΓΙΑ ΕΛΛΗΝΙΚΑ ΚΑΙ ΞΕΝΑ. ΠΛΗΡ. ΤΗΛ. 6937927861 κ. ΓΙΩΡΓΟ ΠΖ51902

ΠΤΥΧΙΟΥΧΟΣ ΤΗΣ ΑΣΤΕΡ ζητά συνεργασία για τη θέση του διευθυντή σε μικρό ξενοδοχείο. Πληρ. τηλ. 6947934536 ΑΖ51959

ΑΝΑΖΗΤΗΣΗ ΕΘΕΛΟΝΤΩΝ. Εχετε ένα πρωινό μια φορά την εβδομάδα ελεύθερο; Η φιλοζωική εταιρία της Ρόδου χρειάζεται βοήθεια στο κατάστημα του Τσαίρι (στον δρόμο Ρόδο-Φαληράκι). Χρειαζόμαστε κάποιον να βοηθάει στην κουζίνα (να πλένει τα πιάτα των σκύλων και να μαγειρεύει για τα ζώα). Σας εγγυόμεθα ότι θα είναι ενδιαφέρον. Εάν μπορείτε να μας βοηθήσετε παρακαλώ επικοινωνείστε με την Μαρί στο Κυνοκομείο τηλ. 2241069224 ή την Μάγκυ στο σπίτι 2241096806 ΑΖ51945

ΣΕΡΒΙΤΟΡΑ για κυλικείο-καφετέρια. Πληρ.τ ηλ. 2241020812 ΑΖ51934

ΚΟΠΕΛΑ για να εργασθεί σε καφέ μπαρ στην Κρεμαστή. Πληρ.τηλ. 6978036262 ΑΖ51926

ΕΣΤΙΑΤΟΡΙΟ στο Φαληράκι **ΖΗΤΕΙ** επαγγελματία μάγειρα για την περιοδο του καλοκαιριού. Μισθός ικανοποιητικός. Πληρ. τηλ. 2241086446ΑΖ51930

ΠΩΛΗΤΡΙΑ για κατάστημα στην Π. Πόλη (Αγησάνδρου 14). Πληρ. τηλ. (22410)34083, 21902 ΑΖ51915

ΣΕΡΒΙΤΟΡΟΣ επαγγελματίας γυναίκα ή άνδρας για καφετέρια - σνακ μπαρ, στην πόλη της Ρόδου για πρωινή βάρδια. Θα προτιμηθούν όσοι ομιλούν περισσότερες από μια γλώσσα! Πληρ.τηλ. 2241033302 κο Θεοδοσίου Κωστα ΑΖ51912

ΖΗΤΕΙΤΑΙ έμπειρος για να εργαστει σε fast food για όλο το χρόνο. Πληρ. τηλ. 2241091037 μετά τις 12 το μεσημέρι ΑΖ51908

ΖΗΤΟΥΝΤΑΙ ένας γυράς και ένας τυλιχτής πίτας. Πληρ. τηλ. 6946902136 κ. Νίκος ΑΖ51876

ΠΩΛΗΤΡΙΑ για να ερασθεί σε αναψυκτήριο-σάντουιτς, ωράριο πρωινό. Πληρ. Σουηδικός φούρνος, Ιωνος Δραγούμη 14 ΑΖ51907

ΠΙΤΣΑΔΟΡΟΣ για νυκτερινή βάρδια (από τις 21.00) σε πιτσαρία της πόλεως Ρόδου. Πληρ. τηλ. 2241026777 ΑΖ51905

COLLECTION ΖΗΤΟΥΝΤΑΙ πωλήτριες με εμπειρία στο νεανικό ρούχο. Πληρ. τηλ. 2241029611 ΑΖ51904

ΖΗΤΕΙΤΑΙ από το ανθοπωλείο ΝΑΡΚΙΣΣΟΣ νέος-νέα με δίπλωμα δικύκλου και αυτοκινήτου. Απασχόληση πρωί και απόγευμα. Πληρ. τηλ. 2241025514 ΑΖ51877

Παιδικός σταθμός **ΖΗΤΑ** νηπιαγωγό, πτυχιούχο ΑΕΙ ή ΤΕΙ. Πληρ. τηλ. 2241077276 ΑΖ51872

ΑΤΟΜΟ για να εργαστεί σε μαγαζί με κρέπες και παγωτά στην Παλιά Πόλη επί της Σωκράτους. Πληρ. τηλ. 2241036654, 6945247667 ΑΖ51875

ΖΗΤΕΙΤΑΙ ΠΩΛΗΤΡΙΑ. Τα καταστήματα υποδημάτων "PALAZZO DI ROMA" ζητάμε πωλήτρια (για μόνιμη εργασία). Ξένη γλώσσα Αγγλικά. Πληρ. 28ης Οκτωβρίου 20 (Ακαδημία). τηλ. 2241020400, Ρόδος ΑΖ51857

ΝΕΕΣ σερβιτόρες για καινούργιο παραδοσιακό καφενείο στο κέντρο της πόλης. Πληρ. τηλ. 6972313841 και 6945879974 ΑΖ51871

ΖΗΤΕΙΤΑΙ υπάλληλος γραφείου από εταιρεία διακίνησης ιατροτεχνολογικών προιόντων. Πληρ. τηλ. 2241020359 ΑΖ51870

ΟΔΗΓΟΣ με δίπλωμα Γ κατηγορίας ηλικίας έως 30 ετών για διανομές. Αμεση πρόσληψη. Πληρ.τηλ. 2241091430 κ. Κώστα ΑΖ51860

ΚΟΠΕΛΑ ΕΜΦΑΝΙΣΙΜΗ ΓΙΑ ΝΑ ΕΡΓΑΣΘΕΙ ΣΤΗΝ ΚΑΦΕΤΕΡΙΑ-ΚΑΦΕ ΜΠΑΡ ΤΑΚΙS ΣΤΗΝ ΚΡΕΜΑΣΤΗ. ΩΡΑΡΙΟ ΑΠΟΓΕΥΜΑΤΙΝΟ. ΠΛΗΡ. ΤΗΛ. 2241096510 ΠΖ51843

ΒΡΕΦΟΝΗΠΙΑΓΩΓΟΣ ΓΙΑ ΝΑ ΕΡΓΑΣΘΕΙ ΣΕ ΠΑΙΔΙΚΟ ΣΤΑΘΜΟ . ΠΛΗΡ. ΤΗΛ. 2241092268 Κ. ΜΠΑΚΗ. ΠΖ51842

ΟΔΗΓΟΣ-ΠΩΛΗΤΗΣ ΜΕ ΔΙΠΛΩΜΑ Γ ΚΑΤΗΓΟΡΙΑΣ ΓΙΑ ΚΑΤΕΨΥΓΜΕΝΑ ΠΡΟΪΟΝΤΑ. ΘΑ ΠΡΟΤΙΜΗΘΕΙ Ο ΕΧΩΝ ΓΝΩΣΗ ΣΤΟ ΕΙΔΟΣ. ΠΛΗΡ. ΤΗΛ. 6944732168 ΠΖ51835

ΝΕΟΙ-ΝΕΕΣ ΠΤΥΧΙΟΥΧΟΙ ΖΗΤΟΥΝΤΑΙ ΑΠΟ ΔΙΑΦΗΜΙΣΤΙΚΗ ΕΤΑΙΡΕΙΑ ΓΙΑ ΜΟΝΙΜΗ ΕΡΓΑΣΙΑ ΜΕ ΔΥΝΑΤΟΤΗΤΑ ΕΞΕΛΙΞΗΣ (ΑΝΑΠΤΥΞΗΣ). ΑΠΑΡΑΙΤΗΤΗ ΧΡΗΣΗ ΧΕΙΡΙΣΜΟΥ P.C.-ΑΓΓΛΙΚΩΝ. ΠΑΡΕΧΕΤΑΙ ΜΙΣΘΟΣ-ΑΣΦΑΛΙΣΗ-Ι.Χ. ΜΕΤΑΦΟΡΙΚΟ ΜΕΣΟ-ΚΙΝΗΤΟ ΤΗΛΕΦΩΝΟ. ΠΛΗΡ. ΤΗΛ. 2241037838, 9.30-5 Μ.Μ.. ΠΖ51838

ΖΗΤΟΥΝΤΑΙ κοπέλες εμφανίσιμες για fast food. Πληρ. τηλ. 2241074581 ΑΖ51948

ΔΙΕΥΘΥΝΤΗΣ (ανεξάρτητος) εταιρίας **ΖΗΤΑ** 1 υποδιευθυντή και 3 άτομα άνω των 23 ετών για μερική απασχόληση προσφέρονται ετήσια συνεργασία, καριέρα ευρωπαικά στάνταρ εκπαίδευσης, υψηλά κέρδη ώρες 6-10 μ.μ. Πληρ. τηλ. 6945518791 ΑΖ51852

ΓΥΝΑΙΚΑ για να φροντίζει ζευγάρι ηλικιωμένων στο χωριό Αρνίθα με διατροφή, διαμονή και μισθό. Πληρ. τηλ. 2241066277 ΑΖ51853

ΠΑΣΑΔΟΡΟΣ για βράδυ. Πληρ. τηλ. 2241037574 μετά τις 8 μ.μ. χειμώνα-καλοκαίρι ΑΖ51867

Αν σκέφτεστε σοβαρά να αυξήσετε το εισόδημά σας χωρίς να αφήσετε την εργασία μας με δυνατότητα πλήρους απασχόλησης, τηλεφωνήστε στο 6991472583 απογευματινές ώρες ή επισκεφτείτε το www.successin.com" ΑΖ51837

ΟΔΗΓΟΣ με δίπλωμα Γ' κατηγορίας για επιχείρηση με οικοδομικά υλικά. Πληρ. τηλ. 2241067425, 6973318331 ΑΖ51828

ΖΗΤΕΙΤΑΙ από εισαγωγική ετιαρεία αλκοολούχων ποτών οδηγός - πωλητής, με ευχάριστη εμφάνιση και γνώση της αγοράς της Ρόδου. Πληρ. κο Δημήτρη στα τηλ. 2241064378 ή 2241066507 από 9-13 και από 16.30-21.00 στο κιν. 6936895500 ΑΖ51772

ΖΗΤΕΙΤΑΙ πωλητής-πωλήτρια που να μιλά Αγγλικά - Γερμανικά ή άλλη γλώσσα. Αμοιβή αναλόγως ικανότητας και προσόντων. Πληρ. τηλ. 6944613524 ΑΖ51778

ΖΗΤΕΙΤΑΙ από εισαγωγική εταιρεία αλκοολούχων ποτών στέλεχος πωλήσεων με ευχάριστη εμφάνιση και ικανότητα στην προώθηση προιόντων. Με μηχανή ή αυτοκίνητο. Πληρ. κο Δημήτρη στα τηλ. 2241064378 ή 2241066507 από 9-13 και από 16.30-21.00 στο κιν. 6936895500 ΑΖ51771

ΥΠΑΛΛΗΛΟΣ (25-45 ΕΤΩΝ) ΥΠΕΥΘΥΝΟΣ, ΕΡΓΑΤΙΚΟΣ, ΑΠΟΦΟΙΤΟΣ ΤΟΥΛΑΧΙΣΤΟΝ ΛΥΚΕΙΟΥ, ΑΓΓΛΙΚΑ ΚΑΙ ΙΣΩΣ ΛΙΓΑ ΓΕΡΜΑΝΙΚΑ, ΜΕΤΑΦΟΡΙΚΟ ΜΕΣΟ, ΓΙΑ ΝΑ ΑΝΑΛΑΒΕΙ ΜΕΓΑΛΟ ΤΟΥΡΙΣΤΙΚΟ ΚΑΤΑΣΤΗΜΑ ΣΤΟ ΦΑΛΗΡΑΚΙ. ΜΙΣΘΟΣ ΛΙΑΝ ΙΚΑΝΟΠΟΙΗΤΙΚΟΣ, ΑΝΑΛΟΓΩΣ ΠΡΟΣΟΝΤΩΝ. ΠΛΗΡ. ΤΗΛ. 2241085708, ΩΡΕΣ ΚΑΤΑΣΤΗΜΑΤΩΝ ΠΖ51692

ΖΗΤΟΥΝΤΑΙ έμπειροι σερβιτόροι-σερβιτόρες για εστιατόριο στο Χαράκι. Μισθός πολύ ικανοποιητικός. Πληρ. τηλ. 2244051410, 2241039083 ΑΖ51747

Από εμπορική εταιρεία

ΖΗΤΟΥΝΤΑΙ

α) Οδηγός για διανομές τροφίμων, έως 35 ετών με δίπλωμα Γ κατηγορίας

β) Κυρία ή δεσποινίδα με γνώσεις Η/Υ και λογιστικής.

γ) Κύριος, υπεύθυνος πωλήσεων και γνώστης Διοίκησης επιχειρήσεων.

Η προϋπηρεσία και η γνώση του αντικειμένου θεωρείται απαραίτητη και στις τρεις παραπάνω περιπτώσεις.

Πληρ. τηλ. 2241091784 (12-2 μ.μ.)

ΖΗΤΕΙΤΑΙ

νέος ή νέα απόφοιτος Λυκείου ή Τεχνικής Σχολής με γνώσεις Αγγλικών και Η/Υ για μόνιμη απασχόληση.

ΣΑΚΕΛΛΑΡΙΔΗΣ - ΦΩΤΟΓΡΑΦΙΚΑ

Ι. ΔΡΑΓΟΥΜΗ 5

Πληρ. τηλ. 2241025575

Η εταιρεία **SIXT** ενοικιάσεις αυτοκινήτων

ΖΗΤΑ ΠΡΟΣΩΠΙΚΟ

για να εργασθεί

1. Στο γραφείο αεροδρομίου (να μιλά Αγγλικά ή Γερμανικά)
2. Στο γραφείο Κολυμπίων (να μιλά Γερμανικά)
3. Στο γραφείο Ρόδου (να μιλά Αγγλικά ή Γερμανικά)

Προϋποθέσεις - Δίπλωμα οδήγησης, απολυτήριο Λυκείου και για τα γραφεία αεροδρομίου - Κολυμπίων βασικές γνώσεις Η/Υ.

Πληρ. τηλ. 2241065610 από 9.00-15.00

ΖΗΤΕΙΤΑΙ

καθηγητής-τρια

για να διδάξει προγράμματα ECDL

με τα απαραίτητα προσόντα

Πληρ. τηλ. 6945108021

ΧΡΟΝΟΜΕΡΙΔΙΑ–TIMESHARING

Πολυεθνική εταιρεία Μάρκετινγκ με έδρα την Αθήνα, ενδιαφέρεται να συνεργαστεί με ξενοδοχείο στη Ρόδο και Κω για την προώθηση και πώληση **χρονομεριδίων-timesharing**

Πληρ. τηλ. 6977805395

TRISTAR

ΕΤΑΙΡΕΙΑ ΚΛΙΜΑΤΙΣΜΟΥ

ΖΗΤΕΙ

ΤΕΧΝΙΚΟ - ΨΥΚΤΙΚΟ - ΗΛΕΚΤΡΟΛΟΓΟ

Για service - εγκαταστάσεις - επισκευές κλιματιστικών μηχανημάτων.

Απαραίτητη προϋπόθεση: Δίπλωμα οδήγησης

Για πληροφορίες ή βιογραφικά στην Δ/νση:

Μεγ. Κων/νου 65, Ρόδος

Τηλ. (22410)77058 ή 77059

ΖΗΤΕΙΤΑΙ ΟΔΗΓΟΣ

Με δίπλωμα Γ' κατηγορίας

από την

ΟΚ SERVICES ΕΠΕ

ΜΙΑ ΑΠΟ ΤΙΣ ΜΕΓΑΛΥΤΕΡΕΣ ΕΤΑΙΡΕΙΕΣ ΤΗΣ ΡΟΔΟΥ ΣΤΟΝ ΧΩΡΟ ΤΗΣ ΜΠΥΡΑΣ, ΤΟΥ CIDER ΚΑΙ ΤΩΝ ΑΛΚΟΟΛΟΥΧΩΝ ΠΟΤΩΝ

Οι υποψήφιοι πρέπει να διαθέτουν:

- Απολυτήριο τουλάχιστον Γυμνασίου
- Δίπλωμα Γ' κατηγορίας
- Θέληση και δυνατότητα να εργασθούν με ελεύθερο ωράριο
- Απολυτήριο στρατού

Παρακαλούμε επικοινωνήστε με τον κ. **Βουλγαρίδη** στα τηλέφωνα **2241066227 ή 2241066228 από 08.00-11.00 καθημερινά**



ευσταθίου ΕΥΡΩΚΤΗΜΑΤΙΚΗ

ΑΠΟΚΛΕΙΣΤΙΚΗ ΔΙΑΘΕΣΗ

ΚΤΗΜΑΤΟΜΕΣΙΤΙΚΟ ΓΡΑΦΕΙΟ

Ενοικιάζεται αυτοτελές βιοτεχνικό κτήριο επί της Εθν. οδού Ρόδου - Λίνδου

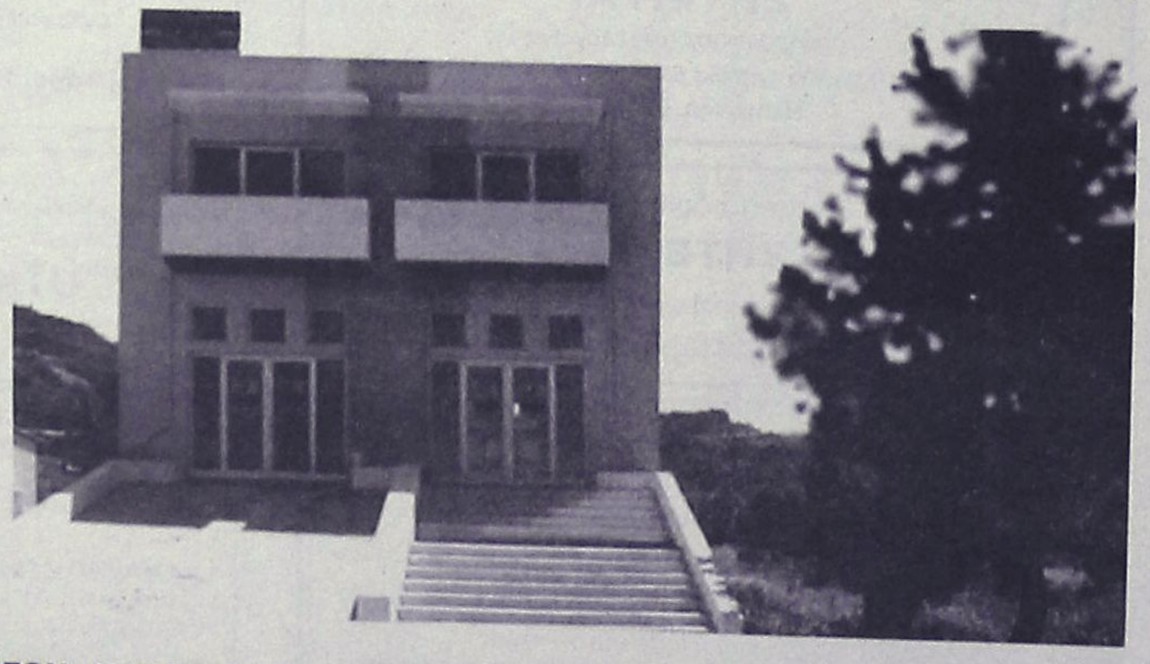

ΑΠΟΤΕΛΕΙΤΑΙ ΑΠΟ:

Υπόγειο 170 τ.μ.
Ισόγειο 170 τ.μ.
Α' όροφο 170 τ.μ.

ΔΙΑΘΕΤΕΙ:

- Έτοιμη κυκλοφοριακή σύνδεση με την Εθνική οδό Ρόδου-Λίνδου.
- Μεγάλο κοινόχρηστο parking

Με μηνιαίο μίσθωμα 3.500 €

ΕΘΝ. ΑΝΤΙΣΤΑΣΗΣ 83 - ΤΗΛ. 22410 73819, 74917 - FAX: 22410 38641
ΚΙΝ. 6944 374546, 6945 292030 - info@euroktimatiki.gr

η ακίνητη αξία σας!

εργασιες

συνέχεια από την προηγούμενη

ΥΠΑΛΛΗΛΟΣ ΤΟΥΡΙΣΤΙΚΟ ΚΑΤΑΣΤΗΜΑ ΣΤΟ ΦΑΛΗΡΑΚΙ ΒΡΑΔΥ 7.30-11.30 ΑΓΓΛΙΚΑ ΚΑΙ ΙΣΩΣ ΛΙΓΑ ΓΕΡΜΑΝΙΚΑ. ΠΛΗΡ.ΤΗΛ. 2241085708 ΠΖ51693

ΖΗΤΕΙΤΑΙ από εισαγωγική εταιρεία αλκοολούχων ποτών στέλεχος πωλήσεων με ευχάριστη εμφάνιση και ικανότητα στην προώθηση προϊόντων. Προτιμάται κάτοικος από την περιοχή Φαληρακίου με μηχανή και αυτοκίνητο. Πληρ. κο Δημήτρη στα τηλ. 2241064378 ή 2241066507 από 9-13 και από 16.30-21.00 στο κιν. 6936895500 AZ51770

ΟΙΚΙΑΚΗ ΒΟΗΘΟΣ, ΣΟΒΑΡΗ, ΕΡΓΑΤΙΚΗ ΓΙΑ 3ΩΡΗ ΑΠΑΣΧΟΛΗΣΗ, 3-4 ΦΟΡΕΣ ΤΗΝ ΕΒΔΟΜΑΔΑ, ΓΙΑ ΣΠΙΤ ΣΤΟ ΦΑΛΗΡΑΚΙ. ΠΡΩΙΝΟ ΩΡΑΡΙΟ. ΠΛΗΡ.ΤΗΛ. 2241085708 ΠΖ51694

ΖΗΤΟΥΝΤΑΙ αξιόλογοι και δυναμικοί συνεργάτες. Ημιαπασχόληση- πλήρης απασχόληση, απεριόριστες δυνατότητες οικονομικής αποκατάστασης. Πληρ. τηλ. 6977472091, 2241032161 AZ51799

Από γυμναστήριο **ΖΗΤΕΙΤΑΙ** γυμναστής και φυσικοθεραπευτής για μερική ή πλήρη απασχόληση. Πληρ. τηλ. 2241073712 AZ51671

ΕΡΓΑΣΤΗΡΙ ΚΑΛΩΝ ΤΕΧΝΩΝ ΕΑΝ ΑΣΚΕΙΣ ΕΠΑΓΓΕΛΜΑΤΙΚΑ ΚΑΛΕΣ ΤΕΧΝΕΣ ΟΠΩΣ ΘΕΑΤΡΟ, ΖΩΓΡΑΦΙΚΗ, ΜΟΥΣΙΚΗ, ΧΟΡΟ, ΦΩΤΟΓΡΑΦΙΑ, VIDEO, ΛΟΓΟΤΕΧΝΙΑ ΚΑΙ ΕΝΔΙΑΦΕΡΕΣΑΙ ΝΑ ΔΙΔΑΣΚΕΙΣ ΣΕ ΕΠΙΜΟΡΦΩΤΙΚΑ ΣΕΜΙΝΑΡΙΑ ΕΠΙΚΟΙΝΩΝΗΣΕ ΜΑΖΙ ΜΑΣ ΣΤΟ 6972847299ΠΖ51708

ΚΟΠΕΛΑ για να εργασθεί σαν υπάλληλος γραφείου έως 35 ετών για πλήρη ή μερική απασχόληση με γνώσεις Αγγλικών και M/S OFFICE. Πληρ. τηλ. 2241073712 AZ51669

ΚΟΠΕΛΑ για να εργασθεί ως πωλήτρια σε τουριστικό κατάστημα (mini market) στο Φαληράκι. Πληρ. τηλ. 2241031413 AZ51688

ΖΗΤΟΥΝΤΑΙ κοπέλες για να εργασθούν σε mini market στην Π. Πόλη που να γνωρίζουν αγγλικά τουλάχιστον. Πληρ. τηλ. 6936699602 AZ51629

ΖΗΤΕΙΤΑΙ κοπέλα εμφανίσιμη να εργασθεί σε INTERNET CAFE. Μισθός ικανοποιητικός, ασφάλεια και bonus. Πληρ. τηλ. 6936699602 AZ51628

ΖΗΤΕΙΤΑΙ ψυκτικός (για μόνιμη ή μερική απασχόληση). Πληρ. κος Νίκος τηλ. 6947823891 AZ51597

ΖΗΤΕΙΤΑΙ κύριος να ομιλεί την Γερμανική για να εργασθεί σε χρυσοχοείο στην Π. Πόλη. Οροι ικανοποιητικοί. Πληρ. τηλ. 2241030634, κινητό 6973249616 AZ51519

Crete & Rhodes
CAPSIS
Convention Centers & Resort Hotels

Το Ξενοδοχείο και Συνεδριακό Κέντρο Sofitel Capsis Ρόδου

ΖΗΤΑΕΙ:

α) **D.J.** με γνώσεις τεχνικού ήχου, για να στελεχώσει το τμήμα ψυχαγωγίας καθώς και την λειτουργία του Συνεδριακού Κέντρου
Υπόψη Κυρίου Γκιννή

β) **Εμπειρους Σερβιτόρους και Βοηθούς Σερβιτόρων**
Για μερική και συνεχή απασχόληση

Οι ενδιαφερόμενοι μπορούνε να απευθυνθούνε καθημερινά κατά τις ώρες 10.00-14.00
στο Γραφείο Προσωπικού του Ξενοδοχείου

Για περισσότερες πληροφορίες:
Υπόψη κ. Τηλεμάχου
Τηλ.: 22410-25015
Φαξ: 22410-20909
Ξενοδοχείο Sofitel Capsisi
Ιξιά 85100, Ρόδος

"ΕΘΝΙΚΗ ΑΣΦΑΛΙΣΤΙΚΗ"
ΓΡΑΦΕΙΟ ΠΩΛΗΣΕΩΝ ΡΟΔΟΥ
ΣΟΦ. ΒΕΝΙΖΕΛΟΥ 1, ΡΟΔΟΣ
ΤΗΛ. 2241038338, 36274, 34586

ΠΡΟΣΚΛΗΣΗ ΓΙΑ ΣΥΝΕΡΓΑΣΙΑ

- Σε νέους και νέες που θέλουν να ξεκινήσουν το επικερδές επάγγελμα του Ασφαλιστικού συμβούλου
- Σε επαγγελματίες Ασφαλιστικούς και Χρηματοοικονομικούς συμβούλους
- Σε επαγγελματίες που τους ενδιαφέρει η καριέρα του "MANAGER" Ασφαλιστικών Συμβούλων στην ΕΘΝΙΚΗ ΑΣΦΑΛΙΣΤΙΚΗ

ΠΡΟΣΦΕΡΟΥΜΕ

- Σταθερή μηνιαία αμοιβή (μισθός) για νέους συνεργάτες
- Σύγχρονα ασφαλιστικά και χρηματοοικονομικά προϊόντα του ομίλου της "ΕΘΝΙΚΗΣ ΤΡΑΠΕΖΑΣ"
- Τα καλύτερα πακέτα αμοιβών
- Μεγάλες προοπτικές εξέλιξης
- Προγράμματα συνεχούς εκπαίδευσης

✓ ΣΤΑΔΙΟΔΡΟΜΗΣΤΕ ΣΤΗΝ ΕΘΝΙΚΗ
✓ ΕΛΑΤΕ ΣΤΟΝ ΚΥΚΛΟ ΤΗΣ ΕΘΝΙΚΗΣ

Για πληροφορίες
Μαστρονικήτας Γεώργιος

Από μικρό ξενοδοχείο
ΖΗΤΕΙΤΑΙ
συντηρητής για μερική απασχόληση.
Πληρ. τηλ. 6945101920

CHRISTIAN design
Επαγγελματική φωτογράφηση
Το επάγγελμα τώρα χόμπι και από λεφτά; Καλά!!!
Μισθός, μπόνους, έξτρα μπόνους
Ασφάλεια: ΙΚΑ
Παρέχεται εκπαίδευση
Αμεση πρόσληψη, ξένη γλώσσα απαραίτητη
Μπορείτε να εργασθείτε : Ή Ρόδο, ή Κω ή Κρήτη
Για όλο το καλοκαίρι
Πληροφορίες τηλ. (22410)63120, 6946524636 κ. Γιώργος

Από την εταιρεία CATERPLUS
ΖΗΤΟΥΝΤΑΙ
οδηγοί για διανομές τροφίμων από 30-35 ετών. Τυχόν προϋπηρεσία θα θεωρηθεί επιπλέον προσόν. Δίπλωμα Γ' κατηγορίας. Υπόψη κου Μαρινάκη.
Πληρ. τηλ. (22410)69100-68777

---

europe travel
STAFF REQUIRED
Europe Travel requires person who speaks Yugoslavian, with good knowledge of Greek or English, with driving license, to represent Yugoslavian Tour Operator.
Please send your CV or contact us at:
Europe Travel
5th Klm Rhodes/Lindos Ave
Tel: 2241068860
Fax: 2241068871
E-mail: info@europetravel.gr

ΖΗΤΟΥΝΤΑΙ
νεαροί, βοηθοί πιτσαδόρου και κοπέλες πωλήτριες με γνώσεις της Αγγλικής γλώσσας για να εργασθούν σε Pizza al metro στο Φαληράκι.
Πληροφορίες τηλ.6947325020

ΖΗΤΕΙΤΑΙ
Πολιτικός Μηχανικός ΑΕΙ ή ΤΕΙ με γνώση AUTOCAD για εργασία σε μελετητικό γραφείο.
Πληροφορίες τηλ. (22410)30858-61244

LIDL

Είμαστε μια από τις μεγαλύτερες αλυσίδες καταστημάτων στον χώρο του λιανικού εμπορίου στην Ευρώπη. Η επιτυχία μας ουσιαστικά καθορίζεται από ένα άρτια εκπαιδευμένο προσωπικό. Η ανάπτυξή μας είναι δυναμική και διαρκής.

Ζητάτε κάτι παραπάνω-Και εμείς!
Γνωρίστε τις πολλαπλές δυνατότητες σταδιοδρομίας και τις ευκαιρίες που μπορεί να σας προσφέρει η Lidl.

Για την στελέχωση των καταστημάτων της, ζητά άμεσα:

• Υπεύθυνους καταστημάτων
• Βοηθούς Υπευθύνων καταστημάτων
(κωδ. 340)

Επιθυμητά προσόντα:
- Οργανωτικό πνεύμα και επαγγελματισμός
- Υπεύθυνη και συνεπής εργασία, ακόμη και σε συνθήκες πίεσης.
- Εκπλήρωση στρατιωτικών υποχρεώσεων
- Ηλικία έως 35 ετών.

Προσφέρουμε:
- Συστηματική και ευρύτατη εκπαίδευση
- Αρτια προετοιμασία και πρακτική εξάσκηση πριν την ανάληψη των καθηκόντων
- Σίγουρη θέση εργασίας
- Ευχάριστο και σύγχρονο εργασιακό περιβάλλον
- Από τις πιο ανταγωνιστικές αποδοχές της αγοράς.

Ανάπτυξη!
Λόγω της συνεχούς και ελεγχόμενης επέκτασης πανελλαδικά σας περιμένει ένα δυναμικό κλίμα, το οποίο προϋποθέτει σε μεγάλο βαθμό πνεύμα δημιουργίας, ευελιξίας και πλήρη ετοιμότητα.

Ενδιαφέρεστε; Περιμένουμε πλήρες βιογραφικό σας σημείωμα (με φωτογραφία) στην διεύθυνση: Γραμματεία Περιφέρειας (κωδ. 340)
Τ.Θ. 111, Τ.Κ. 32200, Γρούμπουλο Θήβας

ΕΠΙΧΕΙΡΗΣΗ ΕΜΠΟΡΙΑΣ & ΕΓΚΑΤΑΣΤΑΣΕΩΝ ΚΛΙΜΑΤΙΣΜΟΥ
ΖΗΤΕΙ
ΤΕΧΝΙΚΟ ΕΓΚΑΤΑΣΤΑΣΕΩΝ
με ανάλογη προϋπηρεσία στον κλιματισμό
(ψύξη, θέρμανση).
Πληροφορίες & υποβολή βιογραφικού στην διεύθυνση
Π. Κανελλοπούλου 3 Ρόδος Τ.Κ. 85100
Τηλ. 22410 27200-22410 31064

Από το ΥΠΕΡΜΑΡΚΕΤ ΣΠΑΝΟΣ
ΖΗΤΕΙΤΑΙ
Πεπειραμένος **ΚΡΕΟΠΩΛΗΣ** για το υποκατάστημα της Λέρου με μισθό ικανοποιητικό. Αιτήσεις γίνονται δεκτές στην γραμματεία του καταστήματος από τις 09.00 μέχρι τις 15.00 καθημερινώς.
Πληρ. τηλ. 2241032695-38114

ΡΟΔΙΑΚΗ ΚΤΗΜΑΤΙΚΗ
ΣΥΜΒΟΥΛΟΙ & ΕΚΤΙΜΗΤΕΣ ΑΚΙΝΗΤΩΝ — ΚΤΗΜΑΤΟΜΕΣΙΤΙΚΟ ΓΡΑΦΕΙΟ από το 1983

ΠΩΛΟΥΝΤΑΙ ΜΟΝΟΚΑΤΟΙΚΙΕΣ ΣΤΟΥΣ ΤΡΕΙΣ



ΣΕ ΜΠΕΤΑ ΑΠΟ 105.000 ΕΥΡΩ

ΑΝΕΣΤΗΣ & ΣΑΒΒΑΣ ΣΑΒΒΑΪΔΗΣ
τηλ: 2241-026281 κιν : 6944-421015 & 6944-243452

εργασιες

συνέχεια από την προηγούμενη

Η Οδική Βοήθεια Ρόδου HELLAS SERVICE **ΖΗΤΕΙ** συνεργάτες για την στελέχωση του τμήματος πωλήσεων. Απαραίτητα προσόντα: Ικανότητα επικοινωνίας, ευχάριστη προσωπικότητα, δίπλωμα οδήγησης οχήματος, προϋπηρεσία στο χώρο. Προσφέρονται: ανταγωνιστικό πακέτο αποδοχών (μισθός - προμήθεια - bonus), προοπτικές εξέλιξης, εξαιρετικό περιβάλλον εργασίας. Πληρ. Στ. Καζούλη 82, τηλ. (22410)22490 ΧΑΖ252

ΚΟΠΕΛΑ εργατική, ομιλητική, ανεξάρτητη, χωρίς περιορισμούς, για διάφορες βοηθητικές εργασίες, σε θέατρο, περιοδείες στα νησιά. Μισθός 650 ευρώ. Πληρ. τηλ. 6976031140 ΑΖ51398

ΖΗΤΕΙΤΑΙ ΟΔΗΓΟΣ ΠΩΛΗΤΗΣ ΜΕ ΕΠΑΓΓΕΛΜΑΤΙΚΗ ΑΔΕΙΑ ΟΔΗΓΗΣΗΣ Γ' ΚΑΤΗΓΟΡΙΑΣ ΠΑ ΚΑΤΕΨΥΓΜΕΝΑ ΠΡΟΪΟΝΤΑ. ΘΑ ΠΡΟΤΙΜΗΘΕΙ Ο ΕΧΩΝ ΓΝΩΣΕΙΣ ΣΤΟ ΕΙΔΟΣ. ΠΛΗΡ. ΤΗΛ. 2241069441, 6944732168 ΠΖ51488

ΖΗΤΕΙΤΑΙ κοπέλα εμφανίσιμη για να εργαστεί σε κατάστημα ηλεκτρονικών παιχνιδιών (VIDEO GAMES) στη Ρόδο και στην Κω. Μισθός ικανοποιητικός και bonus. Πληρ. τηλ. 2241025050, 6945314090 ΧΑΖ481

ΖΗΤΕΙΤΑΙ εμφανίσιμη κοπέλα Ελληνίδα να γνωρίζει Αγγλικά για καφετέρια στην Κάλαθο. Πληρ. τηλ. 6973787582 ΑΖ51466

διαφορα

ΠΩΛΟΥΝΤΑΙ κρεβάτια και ομπρέλες θαλάσσης αλουμινίου. Πληρ. τηλ. 6945024616 και 2241093715 ΑΔ51990

ΓΩΝΙΑΚΗ ΒΙΤΡΙΝΑ με κουμπαριστά τζάμια με φωτισμό για σφολιάτες σε τιμή ευκαιρίας! Πληρ. τηλ. 2241086950, 11 π.μ.-6 μ.μ. κο Γιώργο ΑΔ51979

ΠΩΛΕΙΤΑΙ για collection νόμισμα χρυσό χρονολογίας 1863 VITTORIO EMM. II σε καλή κατάσταση σε 20 λιρέττες. Μόνο συλλέκτες PL.S. Πληρ. τηλ. 2241032296 από 10.00 π.μ.-15.00 μ.μ. κο Χριστόφορο ΑΔ51931

ΤΡΑΠΕΖΑΡΙΑ καινούργια μοντέρνας γραμμής με 6 καρέκλες (ή χωρίς). Τιμή προσιτή. Πληρ. τηλ. 2241053291 ΧΑΔ135

ΠΩΛΕΙΤΑΙ φουσκωτό με πολυεστερική γάστρα ZODIAC 4,20 YL DE LUX μοντ. 2000 με 50 HP Johnson με τρέιλερ, τιμονιέρα. Τιμή 9.000 ευρώ. Πληρ. τηλ. 6937059231 ΑΔ51927

ΠΩΛΟΥΝΤΑΙ τα κάτωθι μεταχειρισμένα. Καρέκλες τραπεζαρίας και κουζίνας, φωτιστικά, ηλεκτρική κουζίνα, έπιπλο TV, έπιπλο CD-Video-TV, ηλεκτρική σκούπα, σώμα καλοριφέρ, ηχεία, ραδιοκασετόφωνο stereo, αερόθερμο μπάνιου, αερόθερμο δωματίου, ανεμιστήρας, τραπεζάκια για σαλόνι κλπ., μοκέτα, βιβλιοθήκη. Πληρ. τηλ. 2241024580, 10-2 μ.μ. και κιν. 6932317378 3-10 μ.μ. ΑΔ51913

ΠΩΛΟΥΝΤΑΙ λόγω αλλαγής εμπορεύματος **τουριστικά είδη**. Επίσης **μπαμπού σκαμπώ, ψυγείο 6πτρίνα, τοστιέρα** και **φουρνάκι.** Πληρ. τηλ. 6973013643. ΑΔ51951

ΠΩΛΕΙΤΑΙ πλήρης εξοπλισμός εστιατορίου-ουζερί ολόκληρος ή μεμονωμένος (ψυγείο, καρέκλες, τραπέζια, πλυντήριο πιάτων κ.λπ.). Πληρ. τηλ. 2241030430 ΑΔ51861

ΦΩΤΟΤΥΠΙΚΟ ΜΗΧΑΝΗΜΑ XEROX ΣΕ ΤΙΜΗ ΕΥΚΑΙΡΙΑΣ ΚΑΙ ΣΕ ΑΡΙΣΤΗ ΚΑΤΑΣΤΑΣΗ. ΠΛΗΡ. ΤΗΛ. 2241031259, 8.30-1.30 ΚΑΙ 5.30-8.30 ΠΔ51682

ΠΩΛΟΥΝΤΑΙ λόγω αναχώρησης 2 κλιματιστικά καινούργια, 1 παράθυρο αλουμινένιο πλήρες (με τζάμι και μάρμαρο), 2 τραπέζια με έξι καρέκλες, 1 κρεβάτι σιδερένια αντίκα, 1 ηλεκτρικό καλοριφέρ λαδιού, 2 κρεβάτια σουηδικά με τα στρώματα, 2 βαρέλια δρυός 200άρια, 2 ποδήλατα, 5 πόρτες εξώλινες και άλλα είδη σπιτιού. Πληρ. τηλ. 6946559539 ΑΔ51873

ΕΥΚΑΙΡΙΑ ΠΩΛΕΙΤΑΙ μηχανή καφέ διπλή αυτόματη μάρκας Bezera, στην τιμή των 1000 ευρώ. Πληρ. τηλ. 2244047278, 6972022726 ΑΔ51691

ΚΛΕΙΝΩ ΡΑΝΤΕΒΟΥ για ταρώ-κάρτες-χαρτιά. Λέω τον καφέ κ.ά. Λέω για το παρελθόν, παρόν και το μέλλον. Σε βοηθάω στην λύση των προβλημάτων σου. Για ραντεβού καλέστε; 6947141979. ΑΔ51654

ΠΩΛΕΙΤΑΙ εξοπλισμός αναψυκτηρίου-ζαχαροπλαστείου σχεδόν καινούργια. Πληρ. τηλ. 6944613524 ΑΔ51776

ΠΩΛΕΙΤΑΙ ΤΑΧΥΠΛΟΟ ΣΚΑΦΟΣ BEST 4,85 ΜΕΤΡ. ΜΕ ΤΡΕΙΛΕΡ ΚΑΙ ΜΗΧΑΝΗ ΥΑΜΑΗΑ 80 ΗΡ, ΣΕ ΑΡΙΣΤΗ ΚΑΤΑΣΤΑΣΗ. ΠΛΗΡ. ΤΗΛ. 2241085231-6945461564.

ΠΩΛΟΥΝΤΑΙ ποδήλατα 230 ευρώ το ένα. Πληρ. τηλ. 2241095505 ΑΔ51856

ΓΙΑ ΤΥΠΟΓΡΑΦΟΥΣ: ΠΩΛΕΙΤΑΙ ΠΙΕΣΤΗΡΙΟ OFFSET AUTO MULTI (30X42) ΚΑΙ ΜΗΧΑΝΗΜΑ ΓΙΑ ΚΑΤΑΣΚΕΥΗ ΣΦΡΑΓΙΔΩΝ. ΚΑΙ ΤΑ ΔΥΟ ΜΑΖΙ ΣΤΗΝ ΜΟΝΑΔΙΚΗ ΤΙΜΗ ΤΩΝ 4.500 ΕΥΡΩ!!! ΠΛΗΡ. ΤΗΛ. 6937756878 κ. ΝΙΚΟ ΧΠΔ201

μαθηματα

ΑΓΓΛΙΚΑ - FIRST CERTIFICATE-PROFICIENCY - TOEFL ΑΠΟ ΚΑΘΗΓΗΤΡΙΑ ΠΤΥΧΙΟΥΧΟ ΑΓΓΛΙΚΗΣ ΦΙΛΟΛΟΓΙΑΣ (DEREE COLLEGE) ΚΑΙ ΚΑΤΟΧΟ DIPLOMA RSA CAMBRIDGE - ΠΕΙΡΑ - ΥΠΕΥΘΥΝΟΤΗΤΑ. ΠΡΟΥΠΗΡΕΣΙΑ ΣΕ ΟΡΓΑΝΙΣΜΟΥΣ ΑΘΗΝΩΝ. ΠΛΗΡ. ΤΗΛ. 2241028303, 6973479075 ΠΜ51673

ΖΗΤΟΥΝΤΑΙ

ΠΩΛΗΤΡΙΕΣ για τουριστικό κατάστημα εντός πόλεως. Ωράριο συνεχές. Μισθός 740 ευρώ καθαρά.
Πληροφορίες τηλ. (22410)25936

Από εταιρεία Πληροφορικής

ΖΗΤΟΥΝΤΑΙ

α. Κυρία ή δεσποινίς, υπεύθυνη, εργατική και με ευχέρεια λόγου, με γνώση Η/Υ (Word-Excel) και εμπειρία επί των πωλήσεων για να στελεχώσει το τμήμα πωλήσεων. Μισθός αναλόγως προσόντων, προϋπηρεσία θα συνεκτιμηθεί. ΩΡΑΡΙΟ ΚΑΤΑΣΤΗΜΑΤΩΝ
β. Πωλητής εξωτερικός, με εμπειρία επί των πωλήσεων και γνώστης της τοπικής αγοράς με μισθό και ποσοστά.
γ. Ηλεκτρονικός τεχνικός απόφοιτος ΤΕΙ ή ΙΕΚ με δίπλωμα αυτοκινήτου και γνώση Αγγλικών. Προϋπηρεσία στον τομέα των φωτοτυπικών η ταμειακών θα εκτιμηθεί.
Πληροφορίες τηλ. (22410)33105

AM
advertising
ΖΗΤΟΥΝΤΑΙ

ΒΟΗΘΟΣ - ΥΠΕΥΘΥΝΟΥ ΠΡΟΜΗΘΕΙΩΝ

- **Βασικές γνώσεις Λογιστικής και χρήση Η/Υ (Excel / Word)**
- **Καλή γνώση Αγγλικών.**

ΓΡΑΦΙΣΤΑ

- **Δίπλωμα γραφιστικών τεχνών**
- **Γνώση των προγραμμάτων Quark Xpress, Illustrator, Photoshop σε Macintosh.**
- **Καλή γνώση Αγγλικών.**

Παρακαλούμε τηλεφωνήστε ώρες γραφείου (9:00 - 17:00) τηλ.: 22410 34745 ή στείλτε βιογραφικά στο: fax: 22410 29470 / e-mail: amadv@otenet.gr

---

Μεγάλη εταιρεία Πληροφορικής

ΖΗΤΑ

Προγραμματιστή - Αναλυτή & Τεχνικό Ηλεκτρονικών Υπολογιστών για μόνιμη απασχόληση.
Τηλεφωνικό κέντρο 2241037979
(9 γραμμές 09.00-12.00)

ΖΗΤΕΙΤΑΙ

από αντιπροσωπεία αυτοκινήτων νέος ή νέα για μόνιμη απασχόληση.
Απαραίτητα προσόντα:
- Απόφοιτος Λυκείου
- Ανεση εποικοινωνίας κα οργάνωσης
- Βασικές γνώσεις Αγγλικών
- Χρήση Η/Υ

Πληροφορίες τηλ. 2241062775

ΖΗΤΕΙΤΑΙ

Πεπειραμένη πωλήτρια,
έως 42 ετών,
για γνωστό κατάστημα
γυναικείων ενδυμάτων.

Πληρ. τηλ. 2241036447

ANTISMOKING CENTER

ΖΗΤΟΥΝΤΑΙ

2 κυρίες 20-40 ετών για εργασία στο γραφείο της Ρόδου.
Απαραίτητη προϋπόθεση βασικές γνώσεις Η/Υ.
Θα προτιμηθούν όσες έχουν πτυχίο Κρατικής ή Ιδιωτικής σχολής παραϊατρικών.

Αποστολή βιογραφικού ή φωτογραφίας **Ταχ. Θυρίδα 459 85100 Ρόδος** ή στο **email GRNN@ATH.FORTHNET.GR.**
Τηλ. επικοινωνίας **2241024603**

ΑΝΑΚΟΙΝΩΣΗ
ΜΑΘΗΜΑΤΑ
***** Computer *****
DOGRAM COMPUTER
ΕΓΓΡΑΦΕΣ
***** ΤΩΡΑ *****
Τμήματα για:
Παιδιά - Ενήλικες
Αρχάριους - Μαθητές
Επαγγελματίες
Ανεύρεση Εργασίας
ΠΑΡΕΧΕΤΑΙ ΒΕΒΑΙΩΣΗ
Διδάσκει πτυχιούχος Πανεπιστημίου Αμερικής
ΜΑΝΩΛΗΣ Ι. ΣΟΦΙΛΛΑΣ
Κοδριγκτώνος 91
Τηλ. (22410) 31761
www.dodekanisa.net

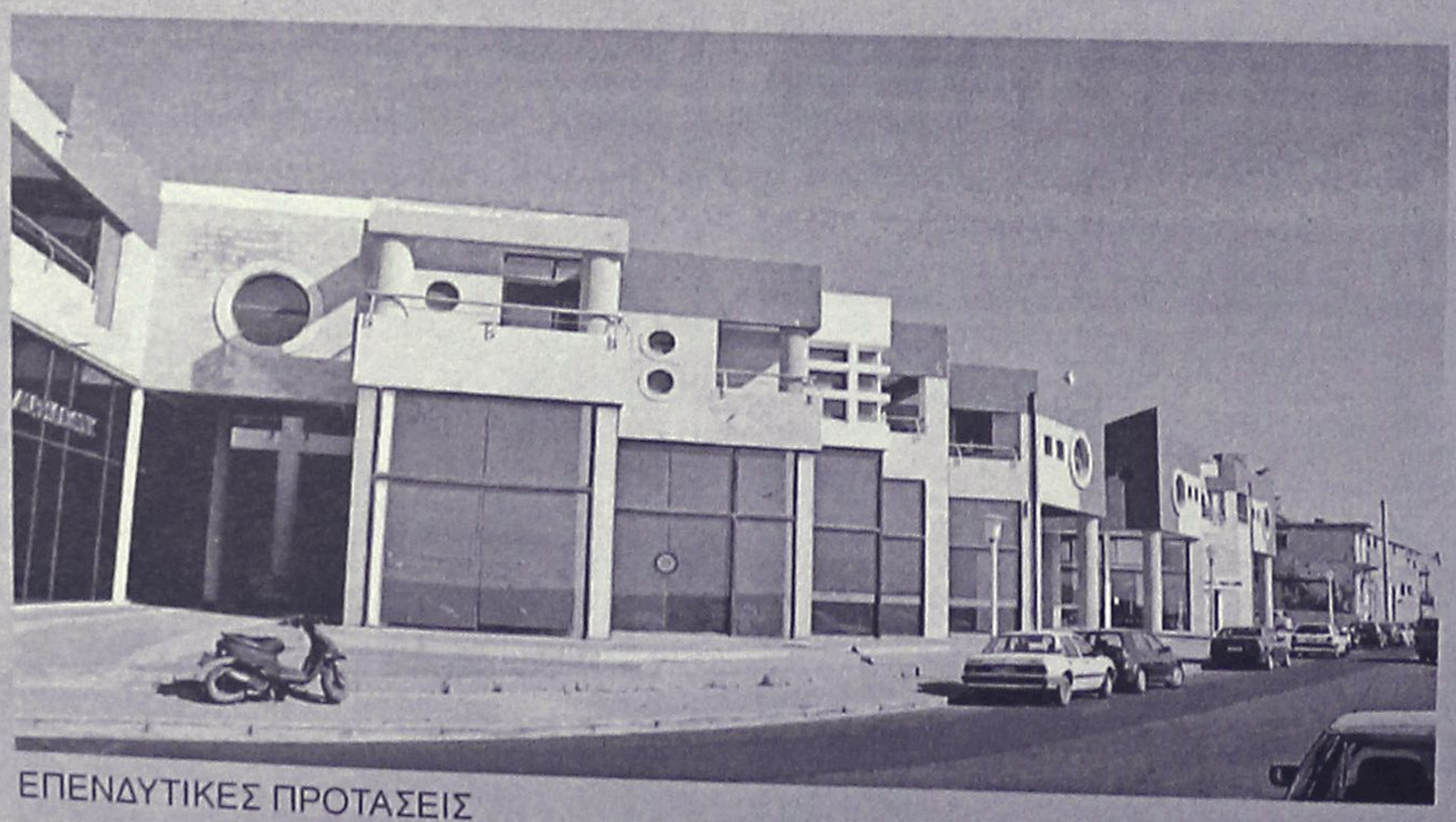

ΕΠΕΝΔΥΤΙΚΕΣ ΠΡΟΤΑΣΕΙΣ

ΡΟΔΙΑΚΗ ΚΤΗΜΑΤΙΚΗ
ΣΥΜΒΟΥΛΟΙ & ΕΚΤΙΜΗΤΕΣ ΑΚΙΝΗΤΩΝ
ΚΤΗΜΑΤΟΜΕΣΙΤΙΚΟ ΓΡΑΦΕΙΟ από το 1983

ΕΝΟΙΚΙΑΖΟΝΤΑΙ

καταστήματα
στο Εμπορικό Κέντρο
Μαλτέζου επί της οδού
Αυστραλίας (έναντι Μαρίνας)

ΑΠΟΚΛΕΙΣΤΙΚΗ ΔΙΑΘΕΣΗ

ΑΝΕΣΤΗΣ & ΣΑΒΒΑΣ ΣΑΒΒΑΪΔΗΣ
τηλ: 2241-26281
κιν: 6944–421015

πωλήσεις αυτοκινήτων & μοτοσικλετων

NISSAN PRIMERA 1600 cc μοντέλο '99 με 45.000 χλμ. Πληρ. τηλ. 2241048281, 6945213459 AA51987

ΣΧΟΛΗ ΟΔΗΓΩΝ ΚΟΥΣΗ ΠΑΝΤΕΛΗ

- ΔΙΠΛΩΜΑΤΑ
- ΕΡΑΣΙΤΕΧΝΙΚΑ
- ΕΠΑΓΓΕΛΜΑΤΙΚΑ
- ΜΟΤΟΣΙΚΛΕΤΑΣ
- ΜΑΘΗΜΑΤΑ ΘΕΩΡΗΤΙΚΗΣ ΔΙΔΑΣΚΑΛΙΑΣ



-Επεκτάσεις όλων των κατηγοριών
-Αναθεωρήσεις ληγμένων αδειών
-Μετατροπές ξένων αδειών σε ελληνικές

Οδός Βαλαωρίτου 9
(έναντι HOTEL SEMIRAMIS ΠΙΣΩ ΑΠΟ ΤΟ ΠΑΛΑΙΟ ΝΟΣΟΚΟΜΕΙΟ
e-mail: kousisp@acn.gr

ΕΚΠΑΙΔΕΥΤΙΚΟ ΑΥΤΟΚΙΝΗΤΟ:
TOYOTA YARIS 1300 cc AIR CONDITIONED
(ΠΡΟΣΟΧΗ): ΜΑΘΗΜΑΤΑ
α. Μοτοσικλέτας μεγάλου κυβισμού από 125 cc έως ανεξαρτήτου
β. Μοτ/τας έως 125 cc
γ. Μοτοποδηλάτου 50 cc
Διαθέτουμε επίσης κι αυτόματες μοτοσικλέτες 125 cc
Πληρ. τηλ.
(22410)29157-73820-94777
ΚΑΙ ΑΝΑ ΠΑΣΑ ΣΤΙΓΜΗ ΣΤΑ ΚΙΝΗΤΑ τηλ.
6944/511313-6944/203343
Στην κατηγορία ανεξαρτήτου κυβισμού η εκπαίδευση γίνεται με μοτοσικλέτα 500 cc
Παραλαβή των μαθητών μας και από τις οικίες τους
"Η σωστή και μεθοδική εκπαίδευση στα σύγχρονα οχήματά μας, βάζει γερά θεμέλια για τη δημιουργία ενός καλού νέου οδηγού"

ΠΡΟΣΟΧΗ
Στη σχολή μας παραδίδονται και μαθήματα θεωρητικής διδασκαλίας

ΠΜ50387

ΠΩΛΕΙΤΑΙ για ανταλακτικά SEAT TOLEDO 1600 μοντέλο '96. Πληρ. τηλ. 6977717048 AA51984

ΜΟΤΟΣΙΚΛΕΤΑ ΥΑΜΑΗΑ XT500 μοντέλο 2002, μαύρη, με 3200 χλμ., σαν καινούργια με extra αξίας 400 ευρώ (bagster, βαλίτσα shad 2 κρανών, γέφυρα, σχάρα, κουκούλα). Πωλείται 4400 ευρώ. Πληρ. τηλ. 6944263017 AA51981

ΑΥΤΟΚΙΝΗΤΟ FIAT TEMPRA 1400 μοντέλο 93 σε άριστη κατάσταση και σε τιμή ευκαιρίας. Πληρ. τηλ. 2241078621, 6946817485 AA51933

ΑΥΤΟΚΙΝΗΤΟ TOYOTA AVENS μοντέλο 2001, 18.000 χλμ. χρώματος ασημί σε άριστη κατάσταση, τιμή συζητήσιμη. Πληρ. τηλ. 6944358457AA51917

VESPA PIAGGIO 150 cc τετράχρονη, χρώματος πέρλα, 2 ετών, με 6.500 χλμ. ολοκαίνουργια. Πληρ. τηλ. 2241031037, 6972941006 κ. Γιώργο AA51932

YAMAHA 400 cc dragstar με full extra. Πληρ. τηλ. 6946370022 AA51829

RENAULT 19 CABRIO, με δερμάτινο σαλόνι, ζαντολάστιχα και άλλα extra, σε καλή κατάσταση. Πληρ. τηλ. 6973013643. AA51950

ΤΡΟΧΟΣΠΙΤΟ σε πολύ καλή κατάσταση και τιμή ευκαιρίας. Πληρ. τηλ. 2241038179, 6945571666 AA51909

ΑΥΤΟΚΙΝΗΤΟ RENAULT 21 1400 cc με 100.000 χλμ. σε τιμή ευκαιρίας. Πληρ.τηλ. 6947726574 AA51899

HONDA CIVIC, μοντέλο του '97, 1400 cc, προσφορά για ανταλλακτικά. Πληρ. τηλ. 6972818122 AA51898

ΠΩΛΕΙΤΑΙ zip - 50 PIAGGIO έτος κυκλοφορίας 1994 με 19000 χλμ. Τιμη 700 ευρώ. Πληρ.τηλ. 2241090354, 6936273740 AA51854

CITROEN ZX 1.4 μοντέλο 1993 καταλυτικό σε πολύ καλή κατάσταση. Πληρ. τηλ. 2241037895 ώρες γραφείου. AA51851

SEAT-MARBELLA 900 c.c. αμόλυβδη-καταλυτικό, μοντ. '95. Τιμή 480.000 δρχ., καλή κατάσταση. Πληρ. εντός πάρκιν εμπορικού κέντρου Μηδεια. Πληρ. τηλ. 6932091455 AA51831

ΠΩΛΟΥΝΤΑΙ ΤΑ ΚΑΤΩΘΙ ΑΥΤΟΚΙΝΗΤΑ ΣΕ ΑΡΙΣΤΗ ΚΑΤΑΣΤΑΣΗ ΚΑΙ ΣΕ ΠΡΟΣΙΤΕΣ ΤΙΜΕΣ ΜΕ ΕΥΚΟΛΙΕΣ ΠΛΗΡΩΜΗΣ: OPEL CORSA 1.0 2000 ΜΟΝΤ. Α/C 5.576 ΕΥΡΩ, FIAT PUNTO 1,2 1998 ΜΟΝΤ. Α/C 4.696 ΕΥΡΩ, HYUNDAI ACCENT 1,3 ΜΟΝΤ. 1999 5.576 ΕΥΡΩ, FIAT BRAVA 1,4 1998 ΜΟΝΤ. Α/C 5.576 ΕΥΡΩ, SEAT CORDOVA 1,4 1999 ΜΟΝΤ. Α/C 6.163 ΕΥΡΩ, TOYOTA COROLLA 1,3 1999 ΜΟΝΤ. Α/C 7.924 ΕΥΡΩ. ΠΛΗΡ. ΤΗΛ. 22410928200 ΠΑ51829

ΠΩΛΕΙΤΑΙ FIAT PANDA ΜΕ ΡΑΔΙΟ/CD KENWOOD ΚΟΚΚΙΚΟ ΜΕ 2 ΗΛΙΟΡΟΦΕΣ ΣΕ ΑΡΙΣΤΗ ΚΑΤΑΣΤΑΣΗ. ΤΙΜΗ 2500 ΕΥΡΩ. ΠΛΗΡ. ΤΗΛ. 2241064306 ΠΑ51810

ΠΩΛΟΥΝΤΑΙ ΜΕΤΑΧΕΙΡΙΣΜΕΝΑ ΦΟΡΤΗΓΑ ΑΥΤΟΚΙΝΗΤΑ ΕΙΣΑΓΩΓΗΣ ΟΛΩΝ ΤΩΝ ΤΥΠΩΝ, ΓΙΑ ΑΓΡΟΤΙΚΗ ΚΑΙ ΕΠΑΓΓΕΛΜΑΤΙΚΗ ΧΡΗΣΗ, ΚΑΘΩΣ ΚΑΙ Ι.Χ. ΕΠΙΒΑΤΙΚΑ. ΕΤΟΙΜΟΠΑΡΑΔΟΤΑ Ή ΚΑΤΟΠΙΝ ΠΑΡΑΓΓΕΛΙΑΣ. ΠΑΡΕΧΟΥΜΕ ΓΡΑΠΤΗ ΕΓΓΥΗΣΗ ΕΝΟΣ ΧΡΟΝΟΥ. ΕΙΣΑΓΩΓΕΙΣ ΜΕΤΑΧΕΙΡΙΣΜΕΝΩΝ ΑΥΤΟΚΙΝΗΤΩΝ " Δ. ΜΠΟΥΝΤΟΥΡΗΣ-Ε. ΠΑΠΑΠΟΣΤΟΛΟΥ Ο.Ε.". ΕΚΘΕΣΗ: ΕΘΝΙΚΗ ΟΔΟΣ ΛΑΡΙΣΑΣ-ΙΩΑΝΝΙΝΩΝ ΤΡΙΚΑΛΑ ΘΕΣΣΑΛΙΑΣ. ΤΗΛ. 2431-74709 ΦΑΞ 0431-27008 ΚΙΝ. 6974456200-6977395269. ΧΠΑ112

FIAT PUNTO CABRIO ΜΟΝΤΕΛΟ 94 1,3 ΛΕΥΚΟ 75000 ΧΙΛΙΟΜΕΤΡΑ, EXTRAS. ΤΙΜΗ 2.400.000. ΠΛΗΡ. ΤΗΛ. 2241087006, 10.00-13.00 Ή 18.00-22.00 ΧΠΑ841

ΠΩΛΕΙΤΑΙ
HARLEY DAVIDSON SPORTSTER 883
με 8.000 χλμ. σε άριστη κατάσταση
Πληρ. τηλ. 6945378374

ΠΩΛΕΙΤΑΙ
ΔΙΠΛΩΤΙΚΗ ΜΗΧΑΝΗ
MB0 50X70 εισαγωγής. Είναι σε άριστη κατάσταση και σε λειτουργία. Είναι ηλεκτρονική.
Πληρ. τηλ. 6945991069

ΠΩΛΟΥΝΤΑΙ
α) κρεβάτι υπέρδιπλο 600 ευρώ
β) παιδική κρεβατοκάμαρα κομπλέ 880 ευρώ
Ολοκαίνουργια σε μοντέρνα γραμμή. Τιμές ευκαιρίας.
Πληρ. τηλ. 2241039177, 2241025950, 6945531829

ΠΩΛΕΙΤΑΙ
λόγω αλλαγής επαγγέλματος ο παρακάτω επαγγελματικός εξοπλισμός σε άριστη κατάσταση και στην μισή τιμή αγοράς τους.
α) Ψυγείο - βιτρίνα (πομπέ) με 5 ράφια. Τιμή: 880 ευρώ
β) Ψυγείο - πάγκος 1,5 μέτρο. Τιμή: 440 ευρώ
γ) Βιτρίνα για σφολιατοειδή 235 ευρώ
δ) Φούρνος μεγάλος με στόφα. Τιμή 880 ευρώ
ε) 4 σκαμπό, 20 καρέκλες, 5 τραπεζάκια. Τιμή 1175 ευρώ.
Πληρ. τηλ. 6973232604

ΠΩΛΕΙΤΑΙ σε πολύ καλή τιμή μηχανή ΥΑΜΑΗΑ XT500 Ε μοντέλο 2000, σχεδόν αμεταχείριστη (6000 χλμ.). Πληρ. τηλ. 2241037677 AA51820

ΠΩΛΕΙΤΑΙ BMW κόκκινη F650 GS ενός έτους με 4000 χλμ. Τιμή 7.000 ευρώ. Πληρ. τηλ. 2241035610 ώρες καταστήματος και 6977715565 AA51765

ΤΑΠΗΤΟΚΑΘΑΡΙΣΤΗΡΙΟ
Ο ΔΡΑΚΟΣ
Αναλαμβάνουμε υπεύθυνα καθαρισμό και φύλαξη
χαλιά • μοκέτες • φλοκάτες
Ειδικός καθαρισμός μεταξωτών και χειροποίητων χαλιών
Επί τόπου καθαρισμοί
μοκετών • σαλονιών • πούλμαν
με 20ετή πείρα.
Πληρ. τηλ. 22410/26805, 22410/51024, 697/4208020

Rodos Gold VOGIATZIS

Αφού επιμένετε να παντρευτείτε, φροντίστε τουλάχιστον οι βέρες να είναι από την Rodos Gold VOGIATZIS
Επιλέξτε από την μεγάλη ποικιλία που υπάρχουν ετοιμοπαράδοτες ή ζητείστε, να σας τις φτιάξουμε όπως εσείς επιθυμείτε σε ελάχιστο χρόνο.
Γεφυρώστε το όνειρο με την πραγματικότητα, εκεί που εσείς θα είστε οι εκλεκτότεροι των καλεσμένωνμε βέρες κοσμήματα, από την Rodos Gold VOGIATZIS
Χρυσά κοσμήματα, επώνυμα ωρολόγια, σε προσιτές τιμές, αλλά και με άτοκες δόσεις στην πιστωτική σας κάρτα, σε μια από τις μεγαλύτερες εκθέσεις χρυσού στον κόσμο.

Rodos Gold VOGIATZIS
10ο Χιλ. Λεωφ. Ρόδου – Λίνδου
τηλ. 2241086670-3

ΑΠΟΚΛΕΙΣΤΙΚΗ ΔΙΑΘΕΣΗ

ευσταθίου ΕΥΡΩΚΤΗΜΑΤΙΚΗ
ΚΤΗΜΑΤΟΜΕΣΙΤΙΚΟ ΓΡΑΦΕΙΟ
Ενοικιάζεται γωνιαίο κατάστημα προβολής στην Εθν. Αντιστάσεως & Τσαλδάρη



ΑΠΟΤΕΛΕΙΤΑΙ ΑΠΟ:
Ισόγειο 104 τ.μ.
Α' υπόγειο 104 τ.μ.
Β' υπόγειο 104 τ.μ.

ΔΙΑΘΕΤΕΙ:
- 2 ιδιόχρηστες θέσεις parking.
- Μεγάλες βιτρίνες securit.
- Αποκλειστική χρήση αυλής.
- Μεγάλο κοινόχρηστο parking.

Με μηνιαίο μίσθωμα 6.600 €

ΕΘΝ. ΑΝΤΙΣΤΑΣΗΣ 83 - ΤΗΛ. 22410 73819, 74917 - FAX: 22410 38641
ΚΙΝ. 6944 374546, 6945 292030 - info@euroktimatiki.gr

η ακίνητη αξία σας!

ΕΚΠΑΙΔΕΥΣΗ ΣΤΟΥΣ ΥΠΟΛΟΓΙΣΤΕΣ

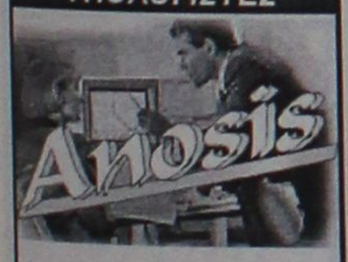

- ΓΙΑ ΑΡΧΑΡΙΟΥΣ
- ΓΙΑ ΠΡΟΧΩΡΗΜΕΝΟΥΣ
- ΓΙΑ ΕΤΑΙΡΙΕΣ

Εύκολα – Γρήγορα - Αποτελεσματικά

- Ταχύρυθμα σεμινάρια 6 εβδομάδων
- Τρίμηνα ή δίμηνα προγράμματα σπουδών για την απόκτηση του Διπλώματος ECDL
- Ιδιαίτερα για εξειδικευμένα προγράμματα
- Επιδοτούμενα προγράμματα κατάρτισης εργαζομένων

Στ. Κωτιάδη 64
Τηλ. 22410 78924

auto-moto

συνέχεια από την προηγούμενη

ΑΥΤΟ ΕΠΙΛΟΓΕΣ

ΚΟΥΚΟΥΡΑΣ ΑΛΕΞΑΝΔΡΟΣ

ΛΕΩΦ. ΡΟΔΟΥ-ΛΙΝΔΟΥ 255.

ΤΗΛ. (22410)60910

ΑΓΟΡΑ-ΠΩΛΗΣΗ-ΑΝΤΑΛΛΑΓΗ ΜΕΤΑΧΕΙΡΙΣΜΕΝΩΝ ΑΥΤΟΚΙΝΗΤΩΝ

1. **MERCEDES CLK 200 KOMPRESSOR CABRIO, 192 HR, 2000 cc, μοντ. 1999, κόκκινο**
- αεροσ. οδηγού-συνοδηγού, πλευρ. αερόσακοι, κεντρ. κλειδ. ηλ. παράθ., υδρ. τιμόνι, κλιματισμός, ABS, ζάντες αλουμ., BBS, δερμάτινο σαλόνι, ηλ. καθρέπτες, προβ. ομίχλης, συναγερμός και ηχοσύστημα.

2. **AUDI A4 TURBO 1800 cc, μοντ. 1995, ασημί**
- κεντρ. κλειδ., ηλ. παράθ., υδρ. τιμόνι, klima,ABG, ABS, ζάντες αλουμ., συναγερμός και ηχοσύστημα

3. **ALFA ROMEO 156, 1800 cc μοντ. 2000 μαύρο**
- κεντρ. κλειδ., ηλ. παράθ., υδρ. τιμόνι, klima, 2 αερόσακοι, ABS, γνήσια ηλιοροφή και ηχοσύστημα

4. **FIAT BRAVO TROFEO 1242 cc, 85HP, μοντ. 2000, μπλέ.**
- κεντρ. κλειδ., ηλ. παράθ., υδρ. τιμόνι, A/C, μπάκετ καθίσματα, ζάντες αλουμ. και ηχοσύστημα

5. **OPEL VECTRA 1600 cc, μοντ. 1997, μαύρο.**
- αεροσ. οδηγού-συνοδηγού, κεντρ. κλειδ. ηλ. παράθ., υδρ. τιμόνι, ABS, A/C, ζάντες αλουμ. και ηχοσύστημα.

6. **BMW 318 IS 1800cc, μοντ. 1991, μαύρο**
- κεντρ. κλειδ. ηλ. παράθ. ζάντες αλουμ., συναγερμός και ηχοσύστημα.

7. **OPEL ASTRA 1400 cc, μοντ. 1997, ασπρο**
- κεντρ. κλειδ., ηλ. παράθ., υδρ. τιμόνι, ABG, A/C, ζάντες αλουμινίου, συναγερμός και ηχοσύστημα

8. **NISSAN ALMERA 1400 cc μοντ. 2000, ασημί**
- υδρ. τιμόνι, A/C, ηχοσύστημα

9. **ALFA ROMEO 164, 2000 cc TURBO μοντ. 1995 ανθρακί**
- κεντρ. κλειδ., ηλ. παράθ., υδρ. τιμόνι, A/C, ζάντες αλουμ., ξυλ. επένδ. και ηχοσύστημα

10. **RENAULT CLIO 1100 cc, μοντ. 1998, μπλέ**
- ζάντες αλουμινίου και ηχοσύστημα

11. **FIAT PUNTO VAN 60 1200 cc, μοντ. 2003 άσπρο, ΕΠΑΓΓΕΛΜΑΤΙΚΟ**
- κεντρ. κλειδ., ηλ. παράθ., υδρ. τιμόνι, A/C και ηχοσύστημα

12. **NISSAN MICRA 1300 cc μοντ. 1993, άσπρο**
- ζάντες αλουμ. και ηχοσύστημα

13. **FIAT UNO 1100 cc μοντ. 1994, μαύρο**
- κεντρ. κλειδ. ηλ. παράθ., ζάντες αλουμινίου και ηχοσύστημα

14. **FIAT PUNTO, 1242 cc, μοντ. 1995,μ μπλε.**
- κεντρ. κλειδ., ηλ. παράθ., υδρ. τιμόνι και ηχοσύστημα

15. **ROVER 214 SI, 1400 cc, μοντ. 1994, μαύρο.**
- κεντρ. κλειδ., ηλ. παράθ., υδρ. τιμόνι, A/C, δερμάτινο σαλόνι και ηχοσύστημα.

16. **TOYOTA COROLLA 1600 cc, μοντ. 200, μαύρο**
- αερόσακος οδηγού-συνοδηγού, κεντρ. κλειδ., ηλ. παράθ., υδρ. τιμ., A/C, ABS, ζάντες αλουμ., φιμέ τζάμια και ηχοσύστημα.

17. **VW BORA 1600 cc, μοντ. 1999, ασημί**
- αερόσακος οδηγού-συνοδηγού, πλαινοί αερόσακοι, κεντρ. κλειδ., ηλ. παράθ., υδρ. τιμόνι, ABS, ζάντες αλουμινίου, ηχοσύστημα

ΑΠΟ 0% ΠΡΟΚΑΤΑΒΟΛΗ ΕΩΣ ΚΑΙ 60 ΜΗΝΙΑΙΕΣ ΔΟΣΕΙΣ ΜΕ ΤΑ ΧΑΜΗΛΟΤΕΡΑ ΕΠΙΤΟΚΙΑ ΤΗΣ ΑΓΟΡΑΣ

ΑΠΟΦΡΑΞΕΙΣ-ΚΑΘΑΡΙΣΜΟΙ

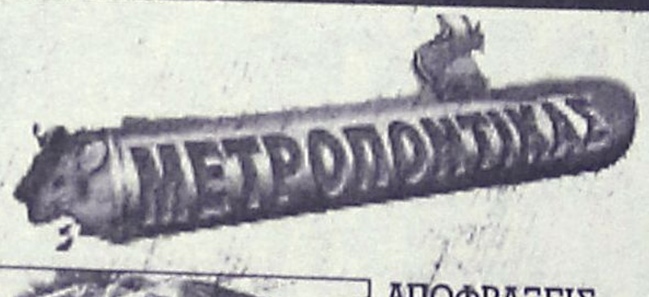



ΑΠΟΦΡΑΞΕΙΣ ΚΑΘΑΡΙΣΜΟΙ ΣΥΝΤΗΡΗΣΕΙΣ ΑΠΟΧΕΤΕΥΣΕΩΝ-ΕΠΙΦΑΝΕΙΩΝ-ΚΤΙΡΙΩΝ-ΠΛΟΙΩΝ-ΒΙΟΛΟΓΙΚΩΝ

Αναλαμβάνουμε ξενοδοχεία, Δήμους, πολ/κίες κ.λπ. Αντληση πετρελαιοειδών από πλοία καθώς και λιποσυλλεκτών και βιολογικών. ΜΕ ΜΟΝΑΔΙΚΑ ΣΕ ΥΨΟΣ ΠΙΕΣΗΣ ΚΑΙ ΑΝΑΡΡΟΦΗΣΗΣ. ΥΠΕΡΣΥΓΧΡΟΝΑ ΜΗΧΑΝΗΜΑΤΑ ΥΔΡΟΒΟΛΗΣ ΣΕ ΟΛΗ ΤΗ ΔΩΔΕΚΑΝΗΣΟ

ΟΛΟ ΤΟ 24ωρο

ΒΑΡΔΕΛΛΗ Μ. -ΚΡΑΣΟΠΟΥΛΟΣ Δ. Ο.Ε.

Τηλ. 2241035555, Fax: 2241073100, Κιν. 6944/395999

e-mail:metropontikas@excite.com.

ΣΤΙΣ ΠΙΟ ΧΑΜΗΛΕΣ ΤΙΜΕΣ

ΠΩΛΕΙΤΑΙ αντίκα μοτο BMW R26-1956. Τιμή 2300 ευρώ. Πληρ. τηλ. 6976892703 AA51801

MERCEDES 200 ΜΟΝΤ. '79 ΣΕ ΚΑΛΗ ΚΑΤΑΣΤΑΣΗ. ΤΙΜΗ 1700 ΕΥΡΩ. ΠΛΗΡ. ΤΗΛ. 2241085231 ΩΡΕΣ 09.30-14.30

NISSAN SUNNY 1400 CC ΜΟΝΤ. ΝΟΕ. 92 ΧΡΩΜΑΤΟΣ ΛΕΥΚΟΥ, ΔΕΚΤΟΣ ΚΑΘΕ ΕΛΕΓΧΟΣ. ΠΛΗΡ. ΤΗΛ. 6945295890 ΧΠΑ204

ΦΟΡΤΗΓΟ Δ.Χ. ΜΑΖΙ ΜΕ ΤΗΝ ΑΔΕΙΑ Ή ΧΩΡΙΣΤΑ, MERCEDES ΑΝΑΤΡΕΠΟΜΕΝΟ 16 Μ.Β., ΜΕΤΡΗΤΟΙΣ. ΠΛΗΡ. ΤΗΛ. 6942408464.

IX ΑΥΤΟΚΙΝΗΤΟ OPEL CORSA λευκό, σε πολύ καλή κατάσταση και λογική τιμή. Πληρ κ. Σπύρο τηλ. 2241043941, 2241061285 AA51584

προσφορές εργασίας

ΕΚΤΕΛΟΥΝΤΑΙ ΑΓΡΟΤΙΚΕΣ ΕΡΓΑΣΙΕΣ με μονόινο γίνονται ξεχερσώματα χωραφιών. Πληρ. τηλ. 6945403862 AP51943

ΚΥΡΙΑ αναλαμβάνει την φύλαξη ηλικιωμένων μαζί με την διαμονή στο σπίτι του. Πληρ. τηλ. 2241021642 AP51841

ΑΝΑΛΑΜΒΑΝΟΥΜΕ ΠΑΣΗΣ ΦΥΣΕΩΣ ΕΛΑΙΟΧΡΩΜΑΤΙΣΤΙΚΕΣ ΕΡΓΑΣΙΕΣ. ΠΛΗΡ. ΤΗΛ. 6934222083 κ. ΤΑΣΟΣ ΧΠΡ145

ΕΠΙΧΕΙΡΗΣΗ ΣΤΟ ΣΠΙΤΙ. ΑΜΕΣΗ ΚΑΛΥΨΗ ΘΕΣΕΩΝ. ΜΕΡΙΚΗ ΑΠΑΣΧΟΛΗΣΗ 280 ΕΥΡΩ-1900 ΕΥΡΩ. ΠΛΗΡΗΣ ΑΠΑΣΧΟΛΗΣΗ 1.900 ΕΥΡΩ-16.000 ΕΥΡΩ. ΟΧΙ TELEMARKETING.

EXTRA BONUS ΠΑΡΑΓΩΓΙΚΟΤΗΤΑΣ. ΔΩΡΕΑΝ ΔΙΑΚΟΠΕΣ, ΤΑΞΙΔΙΑ, ΚΑΛΕΣΤΕ ΔΩΡΕΑΝ ΦΥΛΛΑΔΙΟ 2310577070 Ή WWW.HOMEBIZIN.COM. ΠΡ51440

ΓΙΝΕΤΕ ΕΠΙΧΕΙΡΗΜΑΤΙΕΣ ΜΕΣΑ ΑΠΟ ΤΟΝ ΧΩΡΟ ΣΑΣ ΧΩΡΙΣ ΩΡΑΡΙΟ ΑΦΕΝΤΙΚΟ (ΟΧΙ ΝΤΗΛΕΡ-ΥΠΑΛΛΗΛΟΙ). ΚΕΡΔΗ ΑΠΟ 500 ΕΥΡΩ-10.000 ΕΥΡΩ ΤΟ ΜΗΝΑ. ΠΛΗΡ. ΤΗΛ. 2310/419397, E.MAIL:WWW.MY-E-BUSINESS.COM ΠΡ51331

ΠΡΟΣΦΟΡΑ ΕΡΓΑΣΙΑΣ: ΕΠΙΧΕΙΡΗΣΗ ΑΠΟ ΤΟ ΣΠΙΤΙ Ή ΤΟ ΓΡΑΦΕΙΟ 500 έως 1000 ευρώ. Ημιαπασχόληση το μήνα 1000-4000 ευρώ πλήρης απασχόληση το μήνα. Ανάγκη για άμεση κάλυψη θέσεων, πληρης επιχειρησιακή εκπαίδευση. Άμεσο ξεκίνημα. Καλέστε τώρα. Πληρ. τηλ. 6944319411 AP49715









ΠΛΥΝΤΗΡΙΟ ΧΑΛΙΩΝ

Cleaning Pro



πλένουμε & φυλάμε:
- ΧΑΛΙΑ - ΜΟΚΕΤΕΣ - ΦΛΟΚΑΤΕΣ
- ΠΑΠΛΩΜΑΤΑ - ΚΟΥΒΕΡΤΕΣ

☎ 22410.60585

email: abonis@otenet.gr

ΙΔΙΟΚΤΗΤΕΣ ΕΙΔΙΚΕΣ ΕΓΚΑΤΑΣΤΑΣΕΙΣ:
ΝΙΚΗΦ. ΒΡΕΤΤΑΚΟΥ - ΑΣΓΟΥΡΟΥ

ΑΠΟΦΡΑΞΕΙΣ

ΔΩΔΕΚΑΝΗΣΙΑΚΕΣ ΑΠΟΦΡΑΞΕΙΣ



"ΚΟΛΟΣΣΟΣ"

ΑΠΟΦΡΑΞΕΙΣ ΚΑΘΑΡΙΣΜΟΙ ΑΠΟΧΕΤΕΥΣΕΩΝ & ΒΟΘΡΩΝ

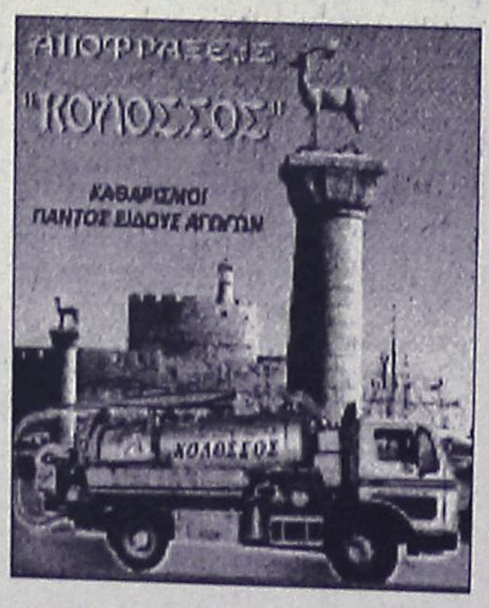

Αναλαμβάνουμε πάσης φύσεως αποφράξεις οποιουδήποτε μήκους και πλάτους Αναλαμβάνουμε καθαρισμούς αποχετευτικών αγωγών ΔΗΜΩΝ, ΞΕΝ/ΧΕΙΩΝ στρατιωτικών μονάδων ΣΠΙΤΙΩΝ, ΠΟΛΥΚΑΤΟΙΚΙΩΝ καθώς και καθαρισμούς βιολογικών μονάδων με μηχάνημα υψηλής πιέσεως σε όλη την Δωδ/σο

Κ. ΠΗΔΙΑΚΗΣ - Π. ΚΑΣΕΡΗΣ

Πληρ. τηλ. 2241047915-91881,

κιν. 6944/325234 και 6977/717048

ΤΑΠΗΤΟΚΑΘΑΡΙΣΤΗΡΙΟ

WASH AND CARE

ΚΑΘΑΡΙΣΜΟΣ

και

ΦΡΟΝΤΙΔΑ

Καθαρισμός - Φύλαξη Χαλιών & Μοκετών

ΦΑΡΜΑΚΙΔΗΣ ΕΥΣΤΑΘΙΟΣ

Πληρ. τηλ. 22410/68189

5ο χλμ. Λ. Ρόδου - Λίνδου 237

ΠΡ51426

ΤΑ ΜΟΝΑΔΙΚΑ ΥΠΕΡΣΥΓΧΡΟΝΑ

ΤΑΠΗΤΟΚΑΘΑΡΙΣΤΗΡΙΑ

ΚΛΕΟΠΑΤΡΑ

Τέλος στα προβλήματα με το πλύσιμο των χαλιών σας.

Η εταιρία μας πρωτοπορεί με το ΝΕΟ υπερσύγχρονο Πλυντήριο Ταπήτων.

Προσφέρουμε άψογο και προσεγμένο πλύσιμο, καθάρισμα, φύλαξη & επιδιορθώσεις σε όλους τους τύπους χαλιών, χειροποίητα χαλιά Μηχανής, ανατολίτικα, μοκέτες, καμπέ, μεταξωτά, φλοκάτες, παπλώματα

- *Επιτόπου καθαρισμούς σαλονιών, μοκετών*
- *Παραλαβή & παράδοση κατ' οίκον σε όλη την Ρόδο.*
- *Ενημερωθείτε για την συντήρηση των χαλιών σας.*

ΚΑΙ ΤΟ 2003 Η ΦΥΛΑΞΗ ΔΩΡΕΑΝ

Τηλ. **2241051996, κιν. 6945793626 , Φαξ: 2241051322**

ΚΟΥΦΑΛΑΚΗΣ ΣΤΑΥΡΟΣ

ΠΡ49662

ΠΑΝΕΛΛΑΔΙΚΟ ΔΙΚΤΥΟ ΤΑΠΗΤΟΚΑΘΑΡΙΣΤΗΡΙΩΝ

ART CLEAN EXPRESS

Είμαστε λίιιι...γο πιο μπροστά από τους άλλους!

ΠΛΥΣΙΜΟ-ΑΠΟΛΥΜΑΝΣΗ- ΦΥΛΑΞΗ

ΧΑΛΙΩΝ- ΜΟΚΕΤΩΝ - ΣΑΛΟΝΙΩΝ

(και επί τόπου)

ΠΑΠΛΩΜΑΤΑ - ΚΟΥΒΕΡΤΕΣ - ΦΛΟΚΑΤΕΣ

ΣΤΕΓΝΟ ΓΙΑ ΜΕΤΑΞΩΤΑ ΚΑΙ ΧΕΙΡΟΠΟΙΗΤΑ

ΑΔΙΑΒΡΟΧΟΠΟΙΗΣΕΙΣ & ΕΠΙΔΙΟΡΘΩΣΕΙΣ ΤΑΠΗΤΩΝ

ΠΑΡΑΛΑΒΗ - ΠΑΡΑΔΟΣΗ ΚΑΤ' ΟΙΚΟΝ

ΤΗΛ. 2241094815-ΚΙΝ. 6944350247

ΤΗΛ. ΧΩΡΙΣ ΧΡΕΩΣΗ 80011400400

ΑΛΑΦΑΚΗΣ ΤΑΣΟΣ

ΧΠΡ508

ΑΓΟΡΑΖΩ

- ➪ ΧΡΥΣΑΦΙΚΑ
- ➪ ΚΟΣΜΗΜΑΤΑ
- ➪ ΝΟΜΙΣΜΑΤΑ
- ➪ ΧΡΥΣΑ
- ➪ ΔΟΝΤΙΑ
- ➪ ΜΕΤΟΧΕΣ
- ➪ ΩΡΟΛΟΓΙΑ
- ➪ ΑΝΤΙΚΕΣ

Δάνεια επί ενεχύρω

«ΜΠΑΜΠΗΣ»

Δημ. Θεοδωράκη 15 (1ος όροφος) ΡΟΔΟΣ

ΧΠΡ407

ΠΕΡΙΦΕΡΕΙΑΚΟ

Δεν πειράζουν το νόμο!

• • Με χθεσινές δηλώσεις του ο Γιώργος Λιάνης ανακοίνωσε πως δεν γίνονται αναδιαρθρώσεις εξηγώντας τους λόγους

• Ντουρουτλής: "Ας προσγειωθούμε στη μπανανία μας"

• Στον Προφήτη Ηλία η Ρόδος για να προετοιμασθεί για τα μπαράζ

Οριστικά τέλος στην ιστορία των αναδιαρθρώσεων και επίσημα πλέον. Το τελικό αποτέλεσμα των επαφών, των ζυμώσεων, των συναντήσεων που προηγήθηκαν έγινε δεκτό με ανάμικτα συναισθήματα από τον κόσμο που ασχολείται με το περιφερειακό πρωτάθλημα.

Ο Γιώργος Λιάνης με δηλώσεις του στον SUPERSPORT FM έδωσε τέλος σ' όλα αυτά τα σενάρια και ούτε λίγο, ούτε πολύ

- Χαρακτήρισε "δίκαιη" την ιδέα, αλλά δεν μπορεί να εφαρμοσθεί "μεσοχρονίς".
- Δεν βλέπει καθόλου το πολιτικό όφελος.
- Δεν θα πειράξει τον αθλητικό νόμο και
- Αν θέλουν -λέει- να εφαρμοσθεί κάτι πρέπει να γίνει απ' την αρχή του χρόνου, όπως προτείνει ο ίδιος στον κ. Γκαγκάτση.

ΤΙ ΕΙΠΕ Ο ΓΙΩΡΓΟΣ ΛΙΑΝΗΣ

Μας "τελείωσαν" θα μπορούσαν να πουν οι πρόεδροι των πρωτοπόρων ομάδων του Περιφερειακού. Ο υφυπουργός Αθλητισμού Γιώργος Λιάνης τόνισε χαρακτηριστικά στις δηλώσεις που έκανε στους Αντώνη Καρπετόπουλο και Αντώνη Πανούτσο:

"Η απόφαση έχει παρθεί. Συζήτησα με τον κ. Βενιζέλο και αποφασίσαμε ότι η αναδιάρθρωση δεν πρέπει να γίνει. Σαν ιδέα είναι πολύ ωραία, δίκαιη θα έλεγα αφού μπορούν να αποφευχθούν τα μπαράζ. Ομως αν την κάνουμε τώρα, θα χρειαστεί νομοθετική παρέμβαση, όταν πριν από λίγους μήνες εφαρμόστηκε ο νέος αθλητικός νόμος. Δεν πρόκειται να παρέμβουμε και δεν θα κοιτάξω καθόλου το πολιτικό όφελος. Δεν θέλουμε να πειράξουμε τον νόμο. Θέλουμε να υπάρχει ισοτιμία ανάμεσα σε όλες τις ομάδες. Προτείνω στον κ. Γκαγκάτση να εφαρμοστεί από του χρόνου. Ενέργειες που αλλάζουν τα χρονοδιαγράμματα είναι αυτές που μας οδήγησαν κατά διαόλου. Σας ενημερώνω ότι στην Επιτροπή Επαγγελματικού Αθλητισμού έχει γίνει σπουδαία δουλειά. Υπάρχει για πρώτη φορά ένα ηλεκτρονικό αρχείο στο οποίο μπορούμε να δούμε τι λείπει από κάθε ομάδα για να είναι ισότιμη με τις υπόλοιπες. Αν θέλουμε να εφαρμόσουμε ένα νόμο, αυτό πρέπει να γίνει από την αρχή του χρόνου. Εμείς το κάναμε μεσοχρονίς, πράγμα που ήταν λάθος αλλά το θέλαμε. Και ο νόμος αυτός λειτούργησε κατά μεγάλο ποσοστό αν αναλογιστούμε ότι όλοι οι παράγοντες τρέχουν και δεν φτάνουν".

ΠΡΟΣΓΕΙΩΣΗ ΣΤΗ ΜΠΑΝΑΝΙΑ

Ο πρόεδρος της Ρόδου μετά τη γνωστοποίηση των δηλώσεων Λιάνη είχε κάθε λόγο να αισθάνεται πίκρα και απογοήτευση. Η προσπάθεια που έκανε με επισκέψεις στο γραφείο του κ. Σκανδαλίδη, με κατάθεση ψηφισμάτων στο γραφείο του κ. Βενιζέλου, με επαφές και συζητήσεις έπεσε στο κενό. Κι ο Μάκης Ντουρουτλής είχε κάθε δικαίωμα χθες να μιλήσει για "μπανανία" αλλά και συμμόρφωση στους νόμους που ισχύουν. Ο πρόεδρος της Ρόδου τόνισε χαρακτηριστικά:

"Πρέπει να προσγειωθούμε στην μπανανία μας. Ανήκουμε σ' αυτή την κοινωνία, μ' αυτούς τους νόμους και πρέπει να συμμορφωθούμε σ' αυτούς και τα ψηφίσματα. Αυτό που θα γίνει τώρα είναι να πάμε στα μπαράζ. Και νομίζω πως στη Ρόδο έχουμε τα αποθέματα και τις ψυχικές δυνάμεις να ανταπεξέλθουμε σε τέτοιου είδους δύσκολες στιγμές".

Η ΣΥΝΕΧΕΙΑ

Ο κ. Ντουρουτλής αναφέρθηκε και στην μετά την Μάνη εβδομάδα τονίζοντας χαρακτηριστικά: "Η ομάδα την Δευτέρα πάει στον Προφήτη Ηλία για τον απλούστατο λόγο ότι πρέπει να προφυλαχτεί από τους κάθε είδους κινδύνους. Εχουμε εξασφαλίσει την άδεια και θα πάμε να προετοιμασθούμε κατάλληλα για τα μπαράζ".

Ο πρόεδρος της Ρόδου στη συνέχεια επέρριψε σαφώς ευθύνες στην ΕΠΟ γι' αυτή την αρνητική εξέλιξη τονίζοντας μεταξύ άλλων και τα εξής: "Εμείς επιρρίπτουμε σαφώς τις ευθύνες στην ΕΠΟ. Δεν ήταν πολιτικό το πρόβλημα. Αναρωτιέμαι, γιατί να μην γίνει τώρα και ύστερα από τέσσερις εβδομάδες να εκδώσουν νέα προκήρυξη και να την φέρουν προς υπογραφή στα σωματεία; Δεν θα την υποστηρίξει κανένα σωματείο. Να είστε σίγουρος γι' αυτό αν δεν υπάρξει διαφοροποίηση στην προκήρυξη και ισχύσουν τα μπαράζ. Δεν καταλαβαίνω λοιπόν: Πού είναι το πρόβλημα;".

ΚΑΝΟΝΙΚΑ Η ΑΓΩΝΙΣΤΙΚΗ

Το διήμερο 17-18 Μαΐου θα γίνει κανονικά η 30η μέρα των επτά ομίλων (2ος, 3ος, 5ος, 6ος, 7ος, 8ος, 10ος) του ποδοσφαιρικού πρωταθλήματος της Δ' Εθνικής, η οποία με απόφαση της ΕΠΟ είχε μετατεθεί σε μια ύστατη προσπάθεια να προχωρήσει η αναδιάρθρωση της Γ' Εθνικής κατηγορίας. Η 30η μέρα που επρόκειτο να πραγματοποιηθεί στις 10-11 Μαΐου θα γίνει με τους διαιτητές παρατηρητές αγώνων που είχαν κληρωθεί για την αγωνιστική που μετατέθηκε.



Ο υπουργός πέταξε το μπαλάκι στον υφυπουργό

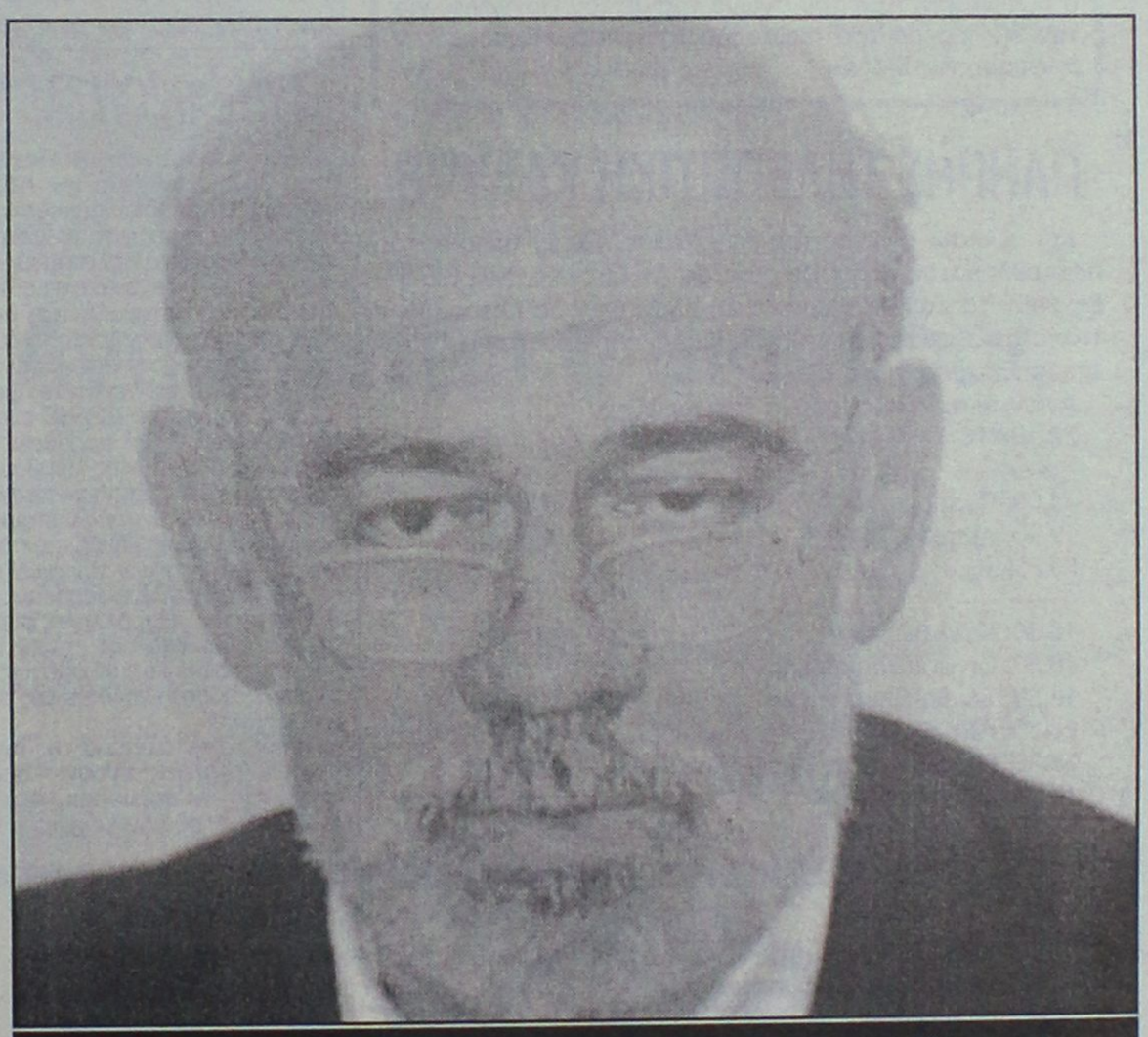

"Δεν θέλουμε να πειράξουμε το νόμο" τόνισε χθες ο υφυπουργός Αθλητισμού.

Αλλη ομάδα στη Μάνη

• Μένουν στη Ρόδο, Βασιλόπουλος, Ντιογκένους και Γ. Καντιμοίρης



Γ. Καντιμοίρης και Ντιογκένους θα κρατηθούν στη Ρόδο για να προφυλαχθούν (ΒΙΚΤΩΡ-ΦΩΤΟ ΜΑΡΚΕΤ-ΙΑΛΥΣΟΣ)

Δεν θα πάει με πλήρη σύνθεση η Ρόδος μεθαύριο να αγωνισθεί στη Μάνη. Η τελευταία εξέλιξη του θέματος με τις αναδιαρθώσεις αναγκάζει εκ των πραγμάτων τους Πειραιείς να θέλουν τη νίκη επί των πρωταθλητών.

Οι τελευταίοι όμως θα συνεχίσουν τις αγωνιστικές τους υποχρεώσεις και μετά απ' το παιχνίδι, με το ματς μπαράζ που θα κρίνει στο 100% την άνοδό τους στην Γ' Εθνική.

Θεωρείται λοιπόν φρόνιμο ο **Δημήτρης Σκούνας** ν' αφήσει στη Ρόδο πλην του τιμωρημένου **Γιόνοβιτς**, τους παίκτες που έχουν όριο καρτών, αλλά κι εκείνους που θα δει κουρασμένους στη σημερινή τελευταία προπόνηση. Συνεπώς:

— Στη Ρόδο θα μείνει σίγουρα ο τιμωρημένος **Σάσα Γιόνοβιτς** αλλά

— Και οι **Γιάννης Βασιλόπουλος, Ντινίζ Ντιογκένους** και **Γιώργος Καντιμοίρης** που έχουν φτάσει στο όριο καρτών.

Εκτός απ' τους πιο πάνω δεν θα ταξιδέψουν για το αυριανό παιχνίδι κι άλλοι για τους οποίους θ' αποφασίσει ο προπονητής της Ρόδου σήμερα το απόγευμα.

Χθες δεν γυμνάσθηκαν καθόλου οι **Κώστας Πάττας** (αισθάνεται ενοχλήσεις και πήγε για θεραπεία) και ο **Γιώργος Καντιμοίρης**.

Ο προπονητής της Ρόδου είναι αποφασισμένος να δώσει ενενηντάλεπτη ευκαιρία -έστω και τώρα στο τέλος του πρωταθλήματος- στους **Κοσανδιανό, Πλαγκέτη, Διακαναστάση, Μαθιό** κ.ά. οι οποίοι έχουν λίγα λεπτά συμμετοχής στο φετινό πρωτάθλημα.

Υπενθυμίζεται πως ο αγώνας με τη Μάνη θα γίνει Σάββατο και θ' αρχίσει στις 16.00.

Χωρίς όρια...

ΣΕΝΤΡΑ ΣΤΙΣ 24 ΑΥΓΟΥΣΤΟΥ

Τα πρωταθλήματα ποδοσφαίρου Α', Β' και Γ' Εθνικής της νέας περιόδου θα ξεκινήσουν στις 24 Αυγούστου, σύμφωνα με την απόφαση που πήρε η ΕΠΑΕ στην χθεσινή συνεδρίασή της. Η Ενωση όρισε αυτή την ημερομηνία για να διευκολύνει την εθνική μας ομάδα ενόψει των αγώνων που θα δώσει τον Σεπτέμβριο για το ευρωπαϊκό πρωτάθλημα του 2004.

Παράλληλα, η ΕΠΑΕ αποφάσισε πόσες ομάδες θα υποβιβαστούν από κάθε κατηγορία στη νέα περίοδο. Συγκεκριμένα, από την Α΄ Εθνική θα υποβιβαστούν τρεις ΠΑΕ στην Β'. Κατ΄ ευθείαν θα πέσουν η 15η και η 16η ομάδα της βαθμολογίας, ενώ η 14η θα δώσει αγώνα μπαράζ με την 3η της Β΄ Εθνικής, από την οποία ανεβαίνουν απ΄ ευθείας στην Α΄ η 1η και η 2η ομάδα. Παράλληλα, το πρωτάθλημα της Γ΄ Εθνικής θα διεξαχθεί και τη νέα περίοδο με έναν όμιλο των 20 ομάδων. Παντως, από την Γ΄ Εθνική θα υποβιβαστούν πέντε ομάδες και θα ανεβούν αντίστοιχες από την Δ'. Στο σημείο αυτό να παραθέσουμε την δήλωση του υφυπουργού Αθλητισμού, Γιώργου Λιάνη, ότι το θέμα της αναδιάρθρωσης μετατίθεται για του χρόνου.

Οσον αφορά τώρα στα τηλεοπτικά δικαιώματα, είναι πιθανό οι ΠΑΕ να τα διαπραγματευθούν συνολικά, μέσω της ΕΠΑΕ.Τέλος, στο γήπεδο της Παναχαϊκής θα δώσει η τιμωρημένη ΑΕΚ τον αγώνα της με τον Πανιώνιο, για την 30η ημέρα του πρωταθλήματος, σύμφωνα με την αποφαση της ΕΠΑΕ.

ΠΛΗΡΗΣ ΤΗΛΕΟΠΤΙΚΗ ΚΑΛΥΨΗ

Και οι οκτώ αγώνες της τελευταίας (30ης) ημέρας του πρωταθλήματος ποδοσφαίρου της Α΄ Εθνικής, που θα διεξαχθούν το Σαββατοκύριακο 24-25 Μαίου, θα μεταδοθούν τηλεοπτικά, σύμφωνα με την χθεσινή απόφαση της Εκτελεστικής Επιτροπής της ΕΠΑΕ.

Αναλυτικά, το πρόγραμμα έχει ως εξής:

ΣΑΒΒΑΤΟ

18.00: Προοδευτική-Αιγάλεω	ALPHA
19.00: Αρης-Ηρακλής	ALPHA

ΚΥΡΙΑΚΗ

18.30: Καλλιθέα-ΟΦΗ	SUPERSPORT
18.30: Ιωνικός-Παναχαϊκή	SUPERSPORT
18.30: Ξάνθη-Ολυμπιακός	ALPHA
18.30: ΑΕΚ-Πανιώνιος	ALPHA
18.30: Παναθηναϊκός-Ακράτητος	ALPHA
18.30: Γιάννινα-ΠΑΟΚ	ALPHA

ΝΕΑ ΜΠΕΡΔΕΜΑΤΑ ΣΤΗΝ ΑΕΚ

Περιπλέκεται και πάλι η κατάσταση στην ΑΕΚ, καθώς φαίνεται ότι ναυαγεί η συμφωνία της ENIC με την Ipoventure για μεταβίβαση των μετοχών της δεύτερης στην αγγλική εταιρία. Η πλευρά του Μάκη Ψωμιάδη ενημέρωσε τον προσωρινό πρόεδρο της ΠΑΕ Γιάννη Γρανίτσα για την αποτυχία των διαπραγματεύσεων, ενώ καταλογίζει στην ENIC ευθύνες για εμπαιγμό. Πάντα σύμφωνα με τους δικηγόρους της Ipoventure, η αγγλική εταιρία δεν κάλυψε τις οικονομικές απαιτήσεις του Μάκη Ψωμιάδη, οι οποίες μάλιστα, αυξήθηκαν τις τελευταίες ημέρες.

Παράλληλα, ο πρώην «ισχυρός άνδρας_ της Ενωσης φέρεται έντονα δυσαρεστημένος από την επιλογή της ENIC να δώσει στον Πέτρο Στάθη το γενικό κουμάντο στην ΠΑΕ, μεταβιβάζοντας σε αυτόν σημαντικό μερίδιο των μετοχών της, ώστε να την εκπροσωπήσει ως φυσικό πρόσωπο, όπως απαιτεί ο νέος αθλητικός νόμος. Οι δικηγόροι του Μάκη Ψωμιάδη είπαν στον κ. Γρανίτσα ότι, αν εμφανιστεί κάποιος υποψήφιος αγοραστής της ΠΑΕ, θα πρέπει να απευθυνθεί απευθείας σε αυτούς.

Από την... αντίπερα όχθη, η μόνη ενημέρωση που υπάρχει είναι ότι η ENIC θα περιμένει μέχρι απόψε το βράδυ την οριστική απάντηση της Ipoventure στην πρόταση της. Ολα δείχνουν ότι οι δύο πλευρές έχουν διακόψει τις «γέφυρες_ επικοινωνίας, με αποτέλεσμα το ποδοσφαιρικό τμήμα να βρίσκεται... στον αέρα. Κανείς δεν μπορεί να αποκλείσει το ενδεχόμενο μαζικών προσφυγών από τους παίκτες, στους οποίους οφείλονται μισθοί και δόσεις συμβολαίων πολλών μηνών, ενώ άγνωστη προς το παρόν είναι και η στάση που θα κρατήσει ο Ντούσαν Μπάγεβιτς.

Ο Γιάννης Γρανίτσας, όταν ενημερώθηκε για την αρνητική εξέλιξη των διαπραγματεύσεων, είπε ότι η Γενική Συνέλευση, που είναι προγραμματισμένη για τις 2 Ιουνίου, δεν πρόκειται να αναβληθεί εκ νέου. Αν μέχρι τότε δεν υπάρξει κάποιο θετικό βήμα, πιθανότατα η ερασιτεχνική με την υποστήριξη κάποιων μικρομετόχων θα σχηματίσει διοίκηση και θα προσπαθήσει να... συμμαζέψει τα ασυμμάζευτα.

Τέλος, με κανονικό ρυθμό προχωρούν τα έργα κατεδάφισης του σταδίου «Νίκος Γκούμας_, Μέσα στις επόμενες ημέρες, η ερασιτεχνική ΑΕΚ θα προχωρήσει στη σύσταση μιας θυγατρικής εταιρίας, η οποία θα αναλάβει το έργο της ανακατασκευής του γηπέδου.

ΚΑΤΑΔΙΚΑΖΕΙ Ο ΠΣΑΤ

Την επίθεση κατά των εκπροσώπων του Τύπου στις εγκαταστάσεις του Παναθηναικού στην Παιανία, καταδικάζει με χθεσινή του ανακοίνωση ο Πανελλήνιος Σύνδεσμος Αθλητικού Τύπου.

Η ανακοίνωση του ΠΣΑΤ έχει ως εξής:

«Το ΔΣ του ΠΣΑΤ καταγγέλει την άνανδρη επίθεση κατά των εκπροσώπων του Τύπου στην Παιανία. Οι χουλιγκάνοι των γηπέδων, που έχουν εκδιώξει τα τελευταία χρόνια από τους αθλητικούς χώρους τους πραγματικούς φιλάθλους και με-τουλάχιστον-την ανοχή των αρμοδίων φορέων είναι πλέον οι κυρίαρχοι του χώρου, έχουν προ πολλού ξεπεράσει και τα τελευταία όρια.

Ο ΠΣΑΤ ζητάει για μια ακόμη φορά την παρέμβαση των δικαστικών και αστυνομικών αρχών και παροτρύνει τα μέλη του να πολεμήσουν αυτό το αρρωστημένο κλίμα που υπάρχει στο ελληνικό ποδόσφαιρο, γιατί δεν πάει άλλο. Επίσης καταγγέλει τη νοοτροπία που υπάρχει να φορτώνουν κάποιοι τα συνεχή και εγκληματικά λάθη τους στους εκπροσώπους του Τύπου. Οι οποίοι ούτε γκολ βάζουν, ούτε γκολ δέχονται. Το λαϊκό αυτό παιγνίδι, με ευθύνη πάρα πολλών, είναι βαριά άρρωστο. Εχουν όλοι υποχρέωση να βοηθήσουν ώστε να ξαναγυρίσουν στις εξέδρες οι πραγματικοί φίλαθλοι και οι οικογένειες.

Το ΔΣ του ΠΣΑΤ ζήτηση ήδη συνάντηση με τον Υφυπουργό Αθλητισμού κ. Γιώργο Λιάνη, τον αρχηγό της Ελληνικής Αστυνομίας κ. Φώτη Νασιάκο και τον πρόεδρο της ΕΠΑΕ κ. Αθανάσιο Κανελλόπουλο, προκειμένου να συζητηθεί το θέμα των συνθηκών εργασίας των αθλητικών συντακτών στα γήπεδα.

ΣΥΝΕΧΙΖΟΝΤΑΙ ΤΑ ΠΡΩΤΑΘΛΗΜΑΤΑ

Κανονικά θα συνεχιστεί και θα ολοκληρωθεί -εκτός νέου απροόπτου- το πρωτάθλημα της Α1 μπάσκετ των ανδρών. Στη χθεσινή συνεδρίαση του διοικητικού συμβουλίου του ΕΣΑΚΕ, ο Βασίλης Οικονομίδης ενημέρωσε τα μέλη του Δ.Σ. ότι έλαβε διαβεβαίωσεις από τον Υπουργό Πολιτισμού Ευάγγελο Βενιζέλο, τον Υφυπουργό Αθλητισμού Γιώργο Λιάνη και τον Υφυπουργό Οικονομικών Γιώργο Φλωρίδη για καταβολή των οφειλομένων από την Πολιτεία στις ΚΑΕ μέσα στις επόμενες ημέρες. Ετσι, το ΔΣ της διοργανώτριας αποφάσισε να μην προχωρήσει σε οποιαδήποτε μορφή κινητοποίηση, κάτι που σημαίνει ότι το πρωτάθλημα συνεχίζεται κανονικά.

Ο πρόεδρος του ΕΣΑΚΕ ενημέρωσε επίσης για την συνάντηση που είχε προηγηθεί, παρουσία του γ.γ. του Συνδέσμου Γιάννη Γρανίτσα και της νομικής συμβούλου Τέτης Τσεκούρα, με το προεδρείο του ΠΣΑΚ. Στην συνάντηση αυτή συζητήθηκαν οι προσφορές τεσσάρων ασφαλιστικών εταιρειών για την κάλυψη της ιατροφαρμακευτικής περίθαλψης των αθλητών της Α1 κατηγορίας. Μετά την αξιολόγηση των τεχνικών και οικονομικών όρων αποφασίσθηκε ότι η πλέον συμφέρουσα ήταν εκείνη της εταιρείας LA VIE ASSURANCE. Παράλληλα, συζητήθηκε και το θέμα της αναγνώρισης και ρύθμισης των χρεών των σωματείων προς τους αθλητές και αποφασίσθηκε στις αμέσως επόμενες ημέρες να κατατεθούν οι σχετικές προτάσεις ώστε ως το τέλος του μηνός να ολοκληρωθεί η συμφωνία.

Τέλος, στην διάρκεια της συνεδριάσης αποφασίσθηκε στο επόμενο Δ.Σ. να κατατεθούν οι προτάσεις των Σωματείων για την θέσπιση του ανώτατου και κατώτατου ορίου των προϋπολογισμών των ομάδων που συμμετέχουν στο επαγγελματικό πρωτάθλημα.

ΑΝΕΚΔΟΤΟ

Είναι μεσημέρι στο αεροδρόμιο.

Οι επιβάτες της πτήσης 653 για Λονδίνο έχουν επιτέλους επιβιβαστεί στο αεροπλάνο, μετά από 2ωρη καθυστέρηση στην αίθουσα αναμονής. Μαθαίνουν όμως ότι η πτήση θα καθυστερήσει λίγο ακόμα καθώς οι πιλότοι δεν έχουν εμφανιστεί ακόμη.

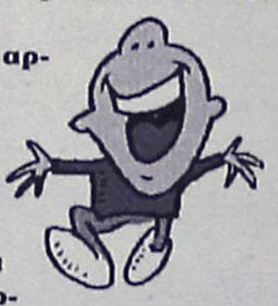

Τέλος πάντων, μισή ώρα αργότερα ο κυβερνήτης και ο συγκυβερνήτης μπαίνουν από την πίσω πόρτα και διασχίζοντας το διάδρομο ανάμεσα στις θέσεις των επιβατών κατευθύνονται προς το πιλοτήριο. Ο κυβερνήτης κρατά ένα άσπρο μπαστούνι για τυφλούς και χτυπώντας το δεξιά κι αριστερά προχωρά τρεκλίζοντας,σκοντάφτοντας που και που στους επιβάτες.

Ο συνκυβερνήτης με τη σειρά του κρατά από το λουρί ένα σκύλο-οδηγό. Και οι δύο φοράνε τεράστια μαύρα γυαλιά.

Με τα χίλια ζόρια καταφέρνουν κι οι δύο να φτάσουν στο πιλοτήριο.

Στην αρχή οι επιβάτες δεν αντιδρούν νομίζοντας ότι είναι απλά ένα αστείο.

Σε λίγο όμως το αεροπλάνο βάζει μπροστά τους κινητήρες και κατευθύνεται στο διάδρομο απογείωσης. Οι επιβάτες αρχίζουν να κοιτάνε ο ένας τον άλλον με κάποια ανησυχία, ψιθυρίζοντας μεταξύ τους και ψάχνοντας απεγνωσμένα τις αεροσυνοδούς να σιγουρευτούν.

Το αεροπλάνο στο μεταξύ έχει πάρει θέση και απότομα αρχίζει να επιταχύνει. Οι επιβάτες αρχίζουν να πανικοβάλλονται.

Μερικοί προσεύχονται και καθώς το αεροσκάφος πλησιάζει στο τέλος του διαδρόμου οι φωνές γίνονται ολοένα και πιο υστερικές.

Στο τέλος, όταν το αεροπλάνο έχει δεν έχει 100 μέτρα πριν τελειώσει ο διάδρομος, οι φωνές ενώνονται σε μια ύστατη κραυγή αγωνίας, και καθώς όλοι έχουν κλείσει τα μάτια και ουρλιάζουν το αεροπλάνο σηκώνεται!

Την ίδια στιγμή στο πιλοτήριο ο συγκυβερνήτης αναστενάζει ανακουφισμένος και λέει στον κυβερνήτη :

- "Να ξέρεις ότι κάποια μέρα οι επιβάτες δεν πρόκειται να ουρλιάξουν και θα σκοτωθούμε όλοι εδώ μέσα".

Αγκαθι

●●● **Δεν γίνεται ρε παιδιά. Βενιζέλος και Λιάνης πρέπει να διατέλεσαν πιτσιρικάδες πρωταθλητές σε παραμύθι, κρυφτό και κωλοτούμπα.**

●●● *Τώρα τα έχουν αναγάγει σε επιστήμη. Ειδικά το προχθεσινό στήσιμο του Γκαγκάτση, από τον Λιάνη ήταν το μνημείο του φτου και βγαίνω σε παιδικό κόμικ.*

●●● **Αν το ραντεβού ήταν... τρυφερό και τέτοιο το στήσιμο, η συνέχεια θα ήταν πρώτα χαστούκια και μετά ...άντε γειά.**

●●● *Για να δείτε το μέγεθος του δουλέματος, θα σας γράψω τί είπαν στους ανθρώπους της Ρόδου όταν πήραν χθες στην Γ.Γ.Α. για να μάθουν από τον ιδιαίτερο του Λιάνη τα πώς και τα γιατί.*

●●● **Ο ιδιαίτερος είπε πως επρόκειτο για μπέρδεμα και τα φόρτωσε στην γραμματέα του υφυπουργού, που δεν σημείωσε το ραντεβού και ξέχασε να ειδοποιήσει.**

●●● *Μάλιστα, τους είπε να μην ανησυχούν γιατί οι αναδιαρθρώσεις θα γίνουν... κανονικά!*

●●● **Σας λέω μόνο ότι το ραντεβού το είχε κλείσει ο Λιάνης προσωπικά...**

●●● *Πολλοί οι λόγοι που δεν προχώρησε η ιστορία. Οι μισοί βουλευτές ήθελαν για να κάνουν πελατεία, οι άλλοι μισοί όχι για να μην χάσουν την δική τους.*

●●● **Επόμενο ήταν να πάει εκεί. Ο ίδιος ο Κλεό, όμως, που ανεβαίνει όταν πρέπει να ψηφίσει γλυκά τα σκαλοπάτια της Συγγρού, βγήκε και κάρφωσε τον Γκαγκάτση.**

●●● *Δική του έμπνευση ήταν να αφήσει παράθυρο στην προκήρυξη και να δώσει ψεύτικες ελπίδες στις ομάδες, όταν ήξερε πως και παράνομο ήταν και στο χέρι του δεν ήταν.*

●●● **Κι' ας έλεγε πως έχει παράθυρο να προχωρήσει αν η πολιτεία έλεγε όχι. Μόνο που μάλλον δεν ξέρει να ανεβάσει τα ρολά...**

ΡΕΠΟΡΤΑΖ

Η Μυτιλήνη την πρωτιά

• Κέρδισε χθες στον τελικό της πολιτιστικής εβδομάδας του Πανεπιστημίου Αιγαίου, την Σάμο με 3-0

Το πανεπιστήμιο της Μυτιλήνης κατέλαβε το κύπελλο ποδοσφαίρου για την φετινή πολιτιστική εβδομάδα που διοργανώνεται στο νησί μας.

Χθες τ' απόγευμα στις 4 μ.μ. στο γήπεδο των Αγίων Αποστόλων κέρδισε στον τελικό τη Σάμο με 3-0.

Οι Σαμιώτες αν κι είχαν τρεις καλές ευκαιρίες για να προηγηθούν στο πρώτο μισάωρο, δεν τα κατάφεραν, καθώς "σκόνταψαν" στον καλύτερο παίκτη της Μυτιλήνης, τον τερματοφύλακα **Σαμονά** (Αιολικός) ο οποίος κράτησε το μηδέν δίνοντας τη δυνατότητα στους συμπαίκτες του να περάσουν στην αντεπίθεση να πετύχουν τρία γκολ και να πάρουν πανηγυρικά τη νίκη.

Στο γήπεδο βρέθηκαν αρκετοί φίλαθλοι-μαθητές οι οποίοι δεν παρέλειψαν με τις εκδηλώσεις τους (καπνογόνα) να διακόψουν κάποιες στιγμές την ομαλή διεξαγωγή του τελικού.

ΦΑΣΕΙΣ-ΓΚΟΛ

15'. Σουτ του **Μακούζα** μπλόκαρε δύσκολα ο **Σαμονάς.**

18'. Σουτ από τον **Ασκολίδη** αυτή τη φορά, νέα απόκρουση του **Σαμονά.**

29'. Σουτ από καλή θέση του ίδιου παίκτη, ο γκολκήπερ της Μυτιλήνης με διπλή προσπάθεια έδιωξε με κόρνερ.

30'. Ο **Καλονιάτης** με σουτ άνοιξε το σκορ για τη Μυτιλήνη.

40'. Ο **Πάστος** με εύστοχο κτύπημα πέναλτι έκανε το 2-0 ενώ ο ίδιος παίκτης μετά από ατομικήη προσπάθεια και πλασέ στο 70', διαμόρφωσε το τελικό 3-0.

Ο καλύτερος παίκτης της Μυτιλήνης ο τερματοφύλακας της **Σαμονάς** μετά το τέλος του αγώνα δήλωσε στον συντάκτη μας. "Κερδίσαμε δίκαια αν και το παιχνίδι ήταν δύσκολο.

Ευχαριστούμε για τη φιλοξενία κι αν παραφερθήκαμε, ζητάμε σύγνώμη".

Να σημειώσουμε πως του χρόνου η πολιτιστική εβδομάδα του Πανεπιστημίου Αιγαίου θα γίνει στη Μυτιλήνη.

Το χθεσινό παιχνίδι διαιτήτευσαν οι **Ορφανός, Ρουμάνης, Ασημακόπουλος.**

ΟΙ ΟΜΑΔΕΣ

ΜΥΤΙΛΗΝΗ: *Σαμονάς, Τσακίρης, Κουζμεκιάρης, Κεραμιδάς, Καρδακός, Καλωνιάτης, Μαυρογιάννης, Γεωργακούδης, Πάστος, Αγγελιδέλης, Βισδάρδης (έπαιξαν και οι Βασιλείου, Παπάς, Μαστέλος, Κουμανταχάκης, Κωνσταντινίδης).*

ΣΑΜΟΣ: *Σταθόπουλος, Κατοτριώτης, Αντωνακάκης, Φώσκολος, Μαντούλας, Ρωμανός, Αλεξόπουλος, Μποφίλιας, Χριστοδουλόπουλος, Ασκολίδης, Πεζέλης (έπαιξαν και οι Αντωνόπουλος, Δελλής, Τσιλογιάννης, Αποστολόπουλος, Στάθης).*

Αγώνας υποβρύχιας σκοποβολής

• Διοργανώνεται την ερχόμενη Κυριακή από τον Ροδιακό Ομιλο Ελεύθερης Κατάδυσης

Ο Ροδιακός Ομιλος Ελεύθερης Κατάδυσης προκηρύσσει αγώνα υποβρύχιας σκοποβολής. Ο αγώνας θα πραγματοποιηθεί στην πισίνα του ΝΟΡ την Κυριακή 18/5/2003 και ώρες 09.00 έως 13.00. Κάθε αθλητής θα πραγματοποιήσει 3 βολές μετά από δυναμική άπνοια 10m. Για περισσότερες πληροφορίες, για τους κανονισμούς του αγώνα και για δηλώσεις συμμετοχής την Παρασκευή 16/5/2003 και ώρα 22.00 στην αίθουσα του ΔΟΝΑ, Διαγορίδών 1.



Τα μέλη του ΡΟΜΕΚ στην παραλία της Αρχαίας Καμείρου μετά τον καθαρισμό της

Ανακάμπτει ο Διαγόρας...

• Ξεκίνησαν οι επιτυχίες από Παμπαίδες και Παγκορασίδες στα "Φιλίνεια 2003"

Ο πρόεδρος και το Δ.Σ. του Διαγόρα εκφράζουν τα θερμά τους συγχαρητήρια στους αθλητές και τις αθλήτριες του στίβου για την εντυπωσιακή τους αγωνιστική εμφάνιση στο Διασυλλογικό πρωτάθλημα ΠΠ-ΠΚ Β' (εαρινή φάση), με την επωνυμία «ΦΙΛΙΝΕΙΑ 2003», που πραγματοποιήθηκε με μεγάλη επιτυχία υπό την αιγίδα της ΕΑΣ ΣΕΓΑΣ Δωδεκανήσου το Σάββατο 10/5 στην Κω. Συγχαρητήρια επίσης εκφράζει ο Διαγόρας στους προπονητές και ιδιαίτερα στους γονείς που επέλεξαν τον κλασσικό αθλητισμό (για την κάλυψη του ελεύθερου χρόνου των παιδιών τους), ο οποίος αποτελεί την αλάνθαστη «συνταγή» διά μέσου των αιώνων για την καλύτερη θωράκιση του σώματος και του πνεύματος των νέων.

Αναλυτικά τα παιδιά του Διαγόρα κατάφεραν τα εξής:

— Λουλούς Γ., 1ος στα 1.000 μ. (χρυσό)
— Οντσώφ Π, 1ος στα 60 μ. εμπόδια (χρυσό)
— Ηλιακώστα Κ., 1η στα 60 μ. εμπόδια (χρυσό)
— Παυλή Π., 1η στα 60 μ. εμπόδια (χρυσό)
— Ομάδα σκυταλοδρομίας 4Χ60 ΠΚ Β', 1η (χρυσό) (Καστρουνή Μ., Εμμανουηλίδου Α., Κανατά Ε., Ηλιακώστα Κ.)
— Εμμανουηλίδου Α., 2η στα 60 μ. (αργυρό).
— Κανατά Ε., 2η στα 150 μ. (αργυρό)
— Φερναντοπούλου Ε., 2η στο ύψος (αργυρό)
— Καστρουνή Μ., 5η στα 150 μ.
— Ντάσκα Α., 6η στα 600 μ.
— Κούρου Π., 6η στη σφαίρα.
— Τσιώνης Χ., 7η στα 600 μ.
— Συγγελάκης Γ., 9ος στα 150 μ.
— Μαρκάκη Κ., 10η στα 600 μ.
— Στάγκα Π., 17η στα 60 μ.

ΕΚΔΡΟΜΗ ΣΤΟ ΚΑΣΤΕΛΛΟΡΙΖΟ

ΚΑΙ ΙΕΡΟ ΠΡΟΣΚΥΝΗΜΑ ΣΤΟΝ ΑΓΙΟ ΚΩΝΣΤΑΝΤΙΝΟ

ΤΕΤΑΡΤΗ 21 ΜΑΪΟΥ

ΜΕ ΤΟ ΥΠΕΡΣΥΓΧΡΟΝΟ ΚΑΤΑΜΑΡΑΝ

"ΔΩΔΕΚΑΝΗΣΟΣ ΕΞΠΡΕΣ"

ΛΙΜΑΝΙ	ΑΦΙΞΗ	ΑΝΑΧΩΡΗΣΗ
ΡΟΔΟΣ	–	07.00
ΚΑΣΤΕΛΛΟΡΙΖΟ	09.20	16.00
ΡΟΔΟΣ	18.30	–



Πληροφορίες - Κρατήσεις
ΔΩΔΕΚΑΝΗΣΟΣ ΝΑΥΤΙΛΙΑΚΗ Ν.Ε.
Αυστραλίας 3, 85100 ΡΟΔΟΣ • Τηλ. 22410 70590 • Fax: 22410 70591
E-mail: info@12ne.gr, WEB: www.12ne.gr
ΘΕΣΕΙΣ ΠΕΡΙΟΡΙΣΜΕΝΕΣ

ΑΝΑΚΟΙΝΩΣΗ

Οσα παιδιά γεννηθέντα του 1988 και μετά ενδιαφέρονται να ασχοληθούν με την **ΚΑΛΑΘΟΣΦΑΙΡΙΣΗ δωρεάν,** μπορούν να εγγραφούν στον "Παντηλιακό Αθλητικό Ομιλο".

Πληροφορίες τηλ. 22410 77560 από 18.30–21.00 μ.μ.

ΜΠΑΣΚΕΤ

Όλα οδηγούν στην... Α2!

• Μετά το ενδεχόμενο αναδιάρθρωσης στην Α1, τώρα ανοίγει νέος δρόμος για τον Κολοσσό να ανέβει κατηγορία με αφορμή την συγχώνευση του Πανελληνίου με το Περιστέρι!!

• Σπουδαία ευκαιρία που χρειάζεται συντονισμένες και μεθοδικές προσπάθειες από το σύλλογο αλλά και την υποστήριξη πολιτικών φορέων

"Οταν θέλεις κάτι πραγματικά, όλο το συμπάν συνωμοτεί υπέρ σου» αναφέρει ο Πάολο Κοέλιο στον διάσημο «Αλχημιστή» του. Κάτι ανάλογο φαίνεται να ισχύει και για τον Κολοσσό.

Η κατά κάποιο τρόπο αδικία της ομάδας που δεν κατάφερε να ανέβει φέτος στην Α2 παρά το γεγονός ότι το άξιζε και που φάνηκε ειδικά στο τέλος, ίσως επανορθωθεί τελικά καθώς άνοιξε και νέος δρόμος προς την παραπάνω κατηγορία.

Η πρώτη ευκαιρία ήρθε με το ενδεχόμενο της αναδιάρθρωσης στην Α1 που σαφώς επηρεάζει και την Α2 αφού αδειάζουν θέσεις. Από χθες όμως η νέα γέφυρα οφείλεται στην συγχώνευση του Περιστερίου (Α1) με τον Πανελλήνιο (Α2). Αυτομάτως μένει κενή και άλλη θέση και εφόσον δεν προβλέπεται στις προκηρύξεις τι θα συμβεί σε μια τέτοια περίπτωση (αν δηλαδή ανεβαίνει ο τρίτος από τη Β' εθνική που είναι ο Δούκας αλλά ισοβαθμεί με τον Κολοσσό) τότε παρουσιάζεται μία ακόμα σπουδαία ευκαιρία στο σύλλογο της Ρόδου να κάνει πραγματικότητα το όνειρό του.

Βέβαια, απαιτείται μία σειρά συντονισμένων κινήσεων και μεθοδικών προσπαθειών και το κυριότερο σε αυτή την κρίσιμη στιγμή να μην μείνει μόνη της η ομάδα. Και όταν λέμε μόνη της εννοούμε από τις πολιτικές αρχές.

Ο πρώτος που θα κοιτάξει το συμφέρον του είναι ο Κολοσσός. Από κει και πέρα, επειδή το συμφέρον του Κολοσσού είναι συνυφασμένο με την προβολή της Ρόδου και παράλληλα ολόκληρης της Δωδεκανήσου πρέπει να βοηθήσουν έμπρακτα και οι πολιτικοί φορείς του τόπου μας και πολύ περισσότερο οι βουλευτές.

Ας μην ξεχνάμε ότι στο θέμα των αθλητικών υποδομών και ακόμα στο περσινό θέμα με τον ΑΣ Ρόδου στο ποδόσφαιρο οι πολιτικοί είχαν κατηγορηθεί από παράγοντες και φιλάθλους ότι δεν στάθηκαν όσο έπρεπε κοντά στα ροδίτικα συμφέροντα πιέζοντας την κεντρική εξουσία.

Είναι μια πρώτης τάξεως λοιπόν ευκαιρία να αποδείξουν πως και τη δύναμη και τη διάθεση έχουν να βοηθήσουν. Πρέπει κάποια στιγμή να αποδειχθεί πως ο αθλητισμός όταν χρειάζεται έχει και πολιτικούς συμμάχους.

Συνάντηση Μελλίνη με Αχλαδιώτη

• Για την απόκτηση του Δούβαλη θέλει να κινηθεί ο Ιβίσκος αλλά τον πρώτο λόγο έχει ο Ηρακλής Λάρδου

• Σήμερα θα τα πουν οι πρόεδροι των δύο ομάδων για το μέλλον του παίκτη

Πρωταγωνιστικό ρόλο θέλει να έχει και στο νέο πρωτάθλημα της Α' κατηγορίας ο Ιβίσκος και γι' αυτό αφ' ενός δεν θα αλλάξει τον βασικό του κορμό και αφ' ετέρου θα κινηθεί για την απόκτηση παικτών που ξεχώρισαν κατά τη διάρκεια της περσινής σεζόν.

Ο Γιώργος Πετσάλης ξεκαθάρισε πως από το ρόστερ της ομάδας θα υπάρξουν λίγες απώλειες όπως π.χ. του Κατσανάκου που φεύγει και ίσως του Τσιτσούλα. Για τον δεύτερο τα πράγματα είναι ακόμα ρευστά καθώς ναι μεν ο προπονητής του Ιβίσκου θέλει να τον κρατήσει αλλά ανήκει σε άλλο σύλλογο. Ο περσινός πρώτος σκόρερ του πρωταθλήματος με την φανέλα του Διγενή ανήκει στον Διαγόρα και σύμφωνα με πληροφορίες ο Σάκης Καλαμπόκας εφόσον μείνει στον «γηραιό» τον θέλει στην ομάδα. Ο ίδιος ο Τσιτσούλας όμως επιθυμεί να συνεχίσει στον Ιβίσκο καθώς έμεινε ικανοποιημένος από τη συνεργασία που είχε. Ανάλογη είναι η περίπτωση και του Κώστα Τρίτου που ανήκει στον Ιάλυσο.

Οι υπόλοιποι αθλητές λογικά θα παραμείνουν εκτός και αν προκύψει κάτι απρόοπτο.

Από κει και πέρα, όσον αφορά τις προσθήκες, σήμερα αναμένεται να συναντηθούν ο Μάκης Μελλίνης με τον Νίκο Αχλαδιώτη για να συζητήσουν το ενδεχόμενο μετακίνησης του Μάκη Δούβαλη από τον Ηρακλή Λάρδου στον Ιβίσκο. Το «αγκάθι» είναι οικονομικής φύσεως και εφόσον βρεθεί η χρυσή τομή τότε είναι πολύ πιθανό ο 23χρονος αθλητής να φορέσει του χρόνου τη φανέλα του Ιβίσκου αφού είναι και δική του επιθυμία. Ο Γιώργος Πετσάλης βρίσκεται σε επαφή τόσο με τον Εκίζογλου όσο και με τον Τσαλίκη αλλά τίποτα δεν είναι οριστικό ακόμα.

Σύντομα, εξάλλου, αναμένεται να ξεκαθαρίσει και το θέμα του Χρήστου Μπίλια αφού βέβαια προηγηθούν οι συζητήσεις με τη διοίκηση και τον προπονητή του Κολοσσού.

Νέα πρόσωπα στον «γηραιό»

• Τσαταλιός και Καθοπούλης ενισχύουν από χθες την επιτροπή μπάσκετ του Διαγόρα

• Κοντά σε συμφωνία με Καλαμπόκα.

• Σε αρθροσκόπηση υποβάλλεται ο Μαρουλλάκης που θα προστεθεί κατά πάσα πιθανότητα φέτος στο δυναμικό των «κυανέρυθρων»

Διευρύνθηκε από χθες η διοικούσα επιτροπή του τμήματος μπάσκετ του Διαγόρα. Δύο νέα πρόσωπα προστέθηκαν στα ήδη υπάρχοντα μέλη οι οποίοι ανέλαβαν και πόστο. Ο Θέμης Καθοπούλης και ο Νίκος Τσαταλιός αποτελούν τις «φρέσκιες» προσθήκες και κατόπιν κατανομής αρμοδιοτήτων η επιτροπή έχει ως εξής:

1. Μαρκουλής Παναγιώτης υπεύθυνος ανδρικού
2. Κουζουκάκης Γιάννης υπεύθυνος εφηβικού
3. Σελλάς Μιχάλης υπεύθυνος παιδικού - παμπαιδικού
4. Τσαταλιός Νίκος υπεύθυνος κορασίδων – νεανίδων
5. Καθοπούλης Θέμης υπεύθυνος παμπαιδικού (σε συνεργασία με Σελλά)
6. Σκιαδόπουλος Άρης υπεύθυνος των υποδομών μέχρι μίνι

Η ΤΕΧΝΙΚΗ ΗΓΕΣΙΑ

Κοντά σε ανανέωση της συνεργασίας με τον Σάκη Καλαμπόκα βρίσκεται ο «γηραιός» και μάλιστα σήμερα αναμένεται να οριστικοποιηθεί το αν θα μείνει ή αν θα αποτελέσει παρελθόν για τον Διαγόρα ο έμπειρος τεχνικός.

ΛΥΣΗ Η ΕΠΕΜΒΑΣΗ

Ως γνωστόν, οι σπουδές του Γιάννη Μαρουλλάκη στη Θεσσαλονίκη ολοκληρώνονται φέτος το καλοκαίρι και ο παίκτης του Διαγόρα επιστρέφει στη Ρόδο. Μέσα στη διάρκεια της χρονιάς και όταν ερχόταν στο νησί των Ιπποτών έκανε προπονήσεις με τους «κυανέρυθρους» και ο Σάκης Καλαμπόκας τον θέλει σαφώς στην ομάδα. Ο νεαρός αθλητής αντιμετώπισε ένα πρόβλημα στο γόνατο και αυτές τις μέρες θα υποβληθεί σε αρθροσκόπηση προκειμένου να το ξεπεράσει.

Αυξάνονται και πληθύνονται

• 21 προπονητές έδωσαν το παρόν στην συνάντηση του τοπικού συνδέσμου στο ΔΟΝΑ όπου συζητήθηκαν πολλά ενδιαφέροντα θέματα

Το βράδυ της Τετάρτης μαζεύτηκαν στην αίθουσα του Δημοτικού Οργανισμού Νεολαίας και Άθλησης Ροδίων τα μέλη του τοπικού συνδέσμου προπονητών καλαθοσφαίρισης για να καταθέσουν τις προτάσεις τους εν όψει των νέων πρωταθλημάτων. Το σημαντικότερο ίσως είναι πως στο ΔΟΝΑ συγκεντρώθηκαν πολλοί τεχνικοί δείχνοντας έτσι το ενδιαφέρον τους για τις εκδηλώσεις του συνδέσμου.

Στο ΔΟΝΑ βρέθηκαν επίσης ο πρόεδρος και ο γενικός γραμματέας της Τοπικής Επιτροπής ΕΟΚ, Θεοδόσης Κολιάδης και Γιώργος Κατσικαντάης ενώ από πλευράς παραγόντων ελάχιστοι ήταν αυτοί που ανταποκρίθηκαν στο κάλεσμα. Για παράδειγμα, στη συνάντηση πήγαν οι Φίλης Ξυπολητάς (Κολοσσός), Παναγιώτης Μαρκουλής και Άρης Σκιαδόπουλος (Διαγόρας), Αμαλία Κόκκινου (Ζέφυρος), Ηλίας Κάτρης (Παντηλιακός), Μιχάλης Βιτζηλαίος (Νίκη Ρόδου) κ.λ.π.

ΟΙ ΠΡΟΤΑΣΕΙΣ

Άκρως ενδιαφέρουσες ήταν οι προτάσεις που ακούστηκαν στην συνάντηση των προπονητών και αφορούσαν κυρίως τις υποδομές των συλλόγων. Αρχικά, έγινε πρόταση για επίσημο πρωτάθλημα παμπαίδων ενώ ένα μέτρο «πίεσης» προς τα σωματεία να ασχοληθούν περισσότερο με τα τμήματα υποδομής είναι οι συμμετοχές των ομάδων στα ανδρικά πρωταθλήματα να εξαρτώνται από τις αντίστοιχες συμμετοχές στα πρωταθλήματα παίδων ΚΑΙ παμπαίδων. Με άλλα λόγια, αυτό που ισχύει τώρα βάσει προκήρυξης, ότι δηλαδή η ανδρική ομάδα να αποβάλλεται από τις διοργανώσεις αν δεν κατεβάσει παιδική Η παμπαιδική ομάδα να μετατραπεί σε αποβολή αν δεν κατεβάσει παίδες ΚΑΙ παμπαίδες.

Υπήρξε μία πρόταση διεξαγωγής πρωταθλήματος παγκορασίδων ωστόσο επειδή αυτό θεωρήθηκε λίγο δύσκολο η ιδέα ήταν να γίνει ένα τουρνουά.

ΤΟ CAMP

Οριστικοποιήθηκε για τις 23-27 Ιουνίου η διεξαγωγή του camp που σχεδίαζε εδώ και αρκετό καιρό ο τοπικός σύνδεσμος προπονητών. Η εκδήλωση θα φιλοξενηθεί στο Βενετόκλειο και στα ανοιχτά γήπεδα που το περιβάλλουν ενώ ομιλητές θα είναι οι Μίσσας και Σόφτσης (αναλαμβάνει ομοσπονδιακός προπονητής νεανίδων το καλοκαίρι).

ΘΕΜΑΤΑ ΠΡΟΠΟΝΗΤΩΝ

Τρία είναι τα σημαντικότερα θέματα που απασχόλησαν και αφορούσαν τους ίδιους τους προπονητές. Πρώτα απ' όλα, προτάθηκε να υπάρξει από την διοργανώτρια αρχή γνωστοποίηση ολόκληρου του προγράμματος των πρωταθλημάτων, να είναι δηλαδή από την αρχή της σεζόν ενήμεροι για το πότε και πού θα παίζουν οι ομάδες ούτως ώστε να διευκολύνουν το έργο τους και τον προγραμματισμό τους.

Δεύτερον, συζητήθηκε το φαινόμενο προπονητών χωρίς δελτίο του ΣΕΠΚ. Ζητήθηκε από την Τ.Ε. να μπει στην προκήρυξη ένας κανονισμός που να λέει ότι θα υπάρχει τουλάχιστον ένας τεχνικός με δελτίο του ΣΕΠΚ στα τμήματα υποδομής όπου έχει πέσει όλο το βάρος από τον σύνδεσμο.

Το τρίτο σημαντικό θέμα έχει να κάνει με την κατοχύρωση των δεδουλευμένων του προπονητή από την ομάδα με την οποία συνεργάστηκε. Αυτό σημαίνει ότι από φέτος πρέπει να υπάρξουν αποδείξεις ότι ο προπονητής έχει πληρωθεί από το σύλλογο γιατί σε διαφορετική περίπτωση κανένα μέλος του συνδέσμου δεν θα δεχθεί να συνεργαστεί με το συγκεκριμένο σωματείο. Αλληλεγγύη και συμμαχία δηλαδή ανάμεσα στους προπονητές.



ΝΤΕΤΕΚΤΙΒΣ
30 ΧΡΟΝΙΑ ΜΟΝΙΜΑ ΚΑΙ ΣΤΗ ΡΟΔΟ
35354 - 28780
Π.Π. ΓΕΡΜΑΝΟΥ 6 (ΠΛ. ΦΩΚΙΑΛΗ)
- Η ΛΥΣΗ!!!
ΣΕ ΚΑΘΕ ΣΑΣ ΠΡΟΒΛΗΜΑ
EXPRESS SECURITY

Το μεγάλο κατάστημα
Κάγκαρη
Νέα Κολλεξιόν
σε ΡΟΥΧΑ & ΠΑΠΟΥΤΣΙΑ
Άνοιξη-Καλοκαίρι 2003
Μεγάλο κατάστημα
Κάγκαρη
ΤΟ ΔΙΚΟ ΣΑΣ ΚΑΤΑΣΤΗΜΑ ΓΙΑ ΟΛΗ ΤΗΝ ΟΙΚΟΓΕΝΕΙΑ
5ο Χλμ. Ρόδου - Λίνδου

ATMOSFERA
Η φαντασία δημιουργεί **atmosfera!!**
Η τέχνη του design αποκτά αισθητική.
Νέες διακοσμητικές προτάσεις για το σπίτι.
Μοντέρνα χειροποίητα αντικείμενα (βάζα - κηροπήγια και άλλα διακοσμητικά) αποκλειστικά φτιαγμένα από ξένους σχεδιαστές.
Πρωτότυπα κομμάτια επιμελημένα με σεβασμό και αισθητική, ήρθαν για να δώσουν **atmosfera** στο δικό σας χώρο.
Συγκεντρωμένα όλα μαζί στην **Εθν. Αντιστάσεως 54 (πρώην Αννης Μαρίας)** σας περιμένουν για να καλύψουν κάθε επιθυμία σας.
ΛΙΣΤΑ ΓΑΜΟΥ
ATMOSFERA
Είδη διακόσμησης εσωτερικού χώρου
Εθν. Αντιστάσεως 54 (πρώην Αννης Μαρίας) • Τηλ.. 22410 43970-71

Με τελικό αποτέλεσμα την υποτίμηση της αγοράς

Μάχες μεταξύ αγοραστών και πωλητών χθες στο ΧΑΑ

Πτώση του Γενικού Δείκτη σε ποσοστό 0,50%

Με φόντο την σημερινή λήξη των συμβολαίων Μαΐου στο Χρηματιστήριο Παραγώγων, χθες στη Σοφοκλέους δόθηκε σκληρή μάχη μεταξύ αγοραστών και πωλητών. Η υποτίμηση της αγοράς ασφαλώς ικανοποιεί αρκετούς «παίκτες» του ΧΠΑ, με τις μετοχές της Cosmote και της ΔΕΗ να δέχονται κυρίως τα «πυρά» των πωλητών.

Η πίεση της αγοράς κορυφώθηκε περίπου μία ώρα πριν την λήξη των συναλλαγών, όταν ο βασικός δείκτης υποχωρούσε έως τα επίπεδα των 1.720,61 μονάδων (-1,23%), για να "αντεπιτεθούν" προς το τέλος των συναλλαγών οι αγοραστές μειώνοντας σημαντικά τον ρυθμό πτώσης στο 0,50%.

Η μετοχή της Cosmote υποχώρησε σε ποσοστό 3,77%, καθώς τα αποτελέσματα που θα ανακοινώσει για το τρίμηνο μάλλον θα είναι χαμηλότερα των αρχικών προβλέψεων των αναλυτών, ενώ με πτώση 2,60% έκλεισε η μετοχή της ΔΕΗ, καθώς οι εγχώριοι θεσμικοί επενδυτές προχωρούν σε πωλήσεις μετά την ανακοίνωση για νέα μετοχοποίηση της επιχείρησης. Αντιθέτως ανέκαμψε κατά 0,95% η μετοχή του ΟΠΑΠ.

Στις τραπεζικές μετοχές η Eurobank έκλεισε με μικρή άνοδο 0,34%, καθώς ανακοίνωσε καλύτερα αποτελέσματα από αυτά που ανέμεναν οι αναλυτές, ενώ με πτώση 1,20% και 1,09% αντιστοίχως έκλεισαν η Εθνική και η Alpha Bank. Η μετοχή του ΟΤΕ, μετά τη χθεσινή σημαντική άνοδο, υποχώρησε σε ποσοστό 0,99%.

Η Citigroup Smith Barney, με σημερινή της έκθεση, εκτιμά το P/E της Σοφοκλέους στο 10,9 έναντι 12,5 του ευρωπαϊκού μέσου όρου, την αύξηση κερδών ανά μετοχή στο 14% έναντι 22% και τη μερισματική απόδοση στο 4,7% έναντι 3,4%.

Ο Γενικός Δείκτης έκλεισε στις 1.733,28 μονάδες έναντι 1.742,04 μονάδων της προηγουμένης μέρας, καταγράφοντας υποχώρηση 8,76 μονάδων ή σε ποσοστό 0,50%.

Ο δείκτης FTSE/ASE 20 έκλεισε στις 858,04 μονάδες, με υποχώρηση σε ποσοστό 0,47%, ενώ ο δείκτης FTSE/ASE 40 έκλεισε στις 183,20 μονάδες, με οριακή άνοδο σε ποσοστό 0,03%. Ο δείκτης FTSE/ASE SMALLCAP 80 έκλεισε στις 483,24 μονάδες, ενισχυμένος σε ποσοστό 0,36%, ενώ ο δείκτης FTSE 140 έκλεισε στις 1.991,25 μονάδες, με πτώση σε ποσοστό 0,29%.

Από τις 353 μετοχές που διαπραγματεύθηκαν, 135 κινήθηκαν ανοδικά, 157 πτωτικά, ενώ η τιμή 61 μετοχών παρέμεινε αμετάβλητη. Τη μεγαλύτερη ποσοστιαία άνοδο σημείωσαν οι μετοχές των εταιριών:Ζάμπα + 17,90%, Ντεσπέκ Πολυμέσα +17,36%, Μηχανολογιστική +12,18%, Λάμψα +11,82%, Τρία Αλφα (κο) +10,22%, Γκάλης +8,57%, Ευρωσύμβουλοι +8,54%, Χαϊδεμένος +8,15%, Nexans +7,43% και Επιχειρήσεις Παρνασσός +7,14%%.

Αντιθέτως τις μεγαλύτερες απώλειες σημείωσαν οι μετοχές των εταιριών: Moda Bagno –17,70%, Βιοσώλ (πο) –11,43%, Αλυσίδα (πα) –11,19%, Datamedia –8,51%, Βωβός –7,62%, Paperpack - 7,57%, Space Hellas –6,00%, Fintexport –5,81%, Ελλατέξ –5,68% και Πετζετάκις (πα) –5,36%%.

Η αξία των συναλλαγών ανήλθε στα 102,265 εκατ. ευρώ, εκ των οποίων τα 6,32 εκατ. ευρώ αποτέλεσαν προσυμφωνημένα πακέτα συναλλαγών.

Πραγματοποιήθηκαν τρία πακέτα συνολικού αριθμού 145.000 τεμαχίων της ΔΕΗ στα 13,50 ευρώ, ένα πακέτο της Ελληνικής Τεχνοδομικής 118.000 τεμαχίων στα 5,68 ευρώ, ένα πακέτο της Θεμελιοδομής 205.000 τεμαχίων στα 3,02 ευρώ, ένα πακέτο της Informatics 760.000 τεμαχίων στα 3,74 ευρώ και ένα πακέτο της Εθνικής 17.000 τεμαχίων στα 13,40 ευρώ.

Τη μεγαλύτερη συναλλακτική δραστηριότητα παρουσίασαν οι μετοχές: Informatics με 1.182.920 τεμάχια, ΔΕΗ με 1.064,383, Ιατρικό Αθηνών με 933.381 και Σάνυο με 895.657 τεμάχια. Τη μεγαλύτερη αξία συναλλαγών κατέγραψαν οι μετοχές των εταιριών: ΔΕΗ με 14,351 εκατ. ευρώ, Cosmote με 5,911, ΟΤΕ με 5,370 και Informatics με 4,456 εκ. ευρώ.

Η συνολική κεφαλαιοποίηση της αγοράς διαμορφώνεται στα 65,975 δισ. ευρώ. Η τιμή των μετοχών του δείκτη MSCI έκλεισε ως εξής:

Alpha Bank:	12,76
Coca Cola:	13,30
Eurobank:	11,70
Panafon:	5,50
Αλουμίνιο Ελλάδος:	17,82
Βιοχάλκο:	3,92
ΔΕΗ:	13,46
Εθνική:	13,14
ΕΛΠΕ:	5,52
Ελληνική Τεχνοδομική:	5,68
Εμπορική:	12,68
Επιχειρήσεις Αττικής:	2,16
ΕΥΔΑΠ:	3,66
Ιντρακόμ:	5,42
ΚΑΕ:	9,46
Τεχνική Ολυμπιακή:	2,82
Πειραιώς:	5,80
Τιτάν:	34,16
Motor Oil:	6,82
Folli-Follie:	10,22
ΟΤΕ:	9,98

Οι επιμέρους δείκτες έκλεισαν ως εξής:

Τραπεζικός:	2.716,85	–0,54%
Τηλεπικοινωνιών:	792,49	–1,51%
Ασφαλειών:	526,68	+0,54%
Επενδύσεων:	560,67	–0,10%
Κατασκευαστικών:	882,40	+0,04%
Κλωστουφαντουργίας:	355,65	+1,28%
Βιομηχανιών:	1.011,53	+0,46%
Συμμετοχών:	1.055,96	+0,35%
Βασικών Μετάλλων:	422,62	+1,03%
Μη μεταλλικών Ορυκτών:	761,00	+0,93%
Εκδόσεις- Εκτυπώσεις:	254,06	–1,47%
Λιανικού Εμπορίου:	701,26	+0,49%
Πληροφορικής:	410,78	+1,35%
Ειδών Λύσεων Πληροφορικής:	228,51	+1,61%
Χονδρικό εμπόριο:	379,89	+0,56%
Τρόφιμα- ποτά:	420,08	–0,26%
Παράλληλη Αγορά:	135,57	+0,27%
Διυλιστήρια:	913,64	+0,02%
Διαχείρισης Ακίνητης Περιουσίας:	836,51	–6,14%

ΨΗΣΤΑΡΙΑ
Ο ΜΑΚΗΣ
Δενδρινού 69, Ρόδος
Διανομή στο σπίτι



- Ψητά σούβλας
- Αρνί
- Κοτόπουλο
- Κοντοσούβλι
- Γουρουνόπουλο
- Κοκορέτσι
- Κεφαλάκι

ΤΗΣ ΩΡΑΣ
-Μπριζόλες
- Σουβλάκι κοτοπ.
- Σουβλάκι χοιρινό
- Γύρος χοιρινό
- Γύρος κοτόπουλο

ΣΕ ΠΙΤΑ
- Γύρο χοιρινό
- Γύρο κοτόπουλο
- Μπιφτέκι
- Σουβλάκι
- Λουκάνικο
- Μπριζολάκι

Εκλεκτή κουζίνα
Ανοιχτά κάθε μέρα, όλη μέρα
ΕΚΤΟΣ ΔΕΥΤΕΡΑ ΒΡΑΔΥ
Τηλ. για παραγγελίες
2241033682 και 2241074435

Η ΜΕΓΑΛΥΤΕΡΗ ΕΠΙΘΥΜΙΑ ΜΟΥ...
...ΕΙΝΑΙ ΜΟΝΟ
Diagoras Club
LIFESTYLE SPORTSWEAR
WORKWEAR - JEANSWEAR - SHOES
Παντελόνια απο 10€
Τα καλύτερα ρούχα και παπούτσια για τον άνδρα και τη γυναίκα στις καλύτερες τιμές!!!
adidas le coq sportif reebok DOWN TOWN EXIST EVOLUTION EXT STREET LG BYLOT Jeans union trade POLO
Λεωφ. Ηρακλειδών 373, Ιαλυσός Ρόδος, τηλ. 22410 92744
(Μπροστά από το Λύκειο Ιαλυσού)

Pellos Travel

ΕΚΔΡΟΜΕΣ ΜΑΪΟΥ 2003

ΔΙΟΡΓΑΝΩΝΟΥΜΕ:
3ΗΜΕΡΗ ΕΚΔΡΟΜΗ ΣΤΗ ΣΜΥΡΝΗ
ΣΕ ΣΥΝΕΡΓΑΣΙΑ ΜΕ ΤΟ ΠΑΝΕΠΙΣΤΗΜΙΟ ΑΙΓΑΙΟΥ

ΡΟΔΟΣ–ΜΑΡΜΑΡΙΣ –ΕΦΕΣΣΟΣ– ΣΜΥΡΝΗ– ΜΑΡΜΑΡΙΣ– ΡΟΔΟΣ

ΑΝΑΧΩΡΗΣΗ 25/05 08:00 ΤΟ ΠΡΩΙ
ΕΠΙΣΤΡΟΦΗ 27/05 17:00 ΤΟ ΑΠΟΓΕΥΜΑ
ΜΕ ΤΟ ΚΑΤΑΜΑΡΑΝ "KING SARON"

Στην τιμή περιλαμβάνονται:
1. Εισιτήρια Ρόδος-Μαρμαρις- Ρόδος με καταμαραν.
2. 2 πρωινά (μπουφέ)-2 Δείπνα
3. Δωμάτια δίκλινα και τρίκλινα σε ξενοδοχεία 4**** και 3 ***
4. Μεταφορές με κλιματιζόμενα πούλμαν
5. Ξεναγήσεις στην Ελληνική γλώσσα απο διπλωματούχο Ξεναγό.
6. Ταξιδιωτική ασφάλεια.
7. Συνοδός του γραφείου .
8. Φόροι εισόδου και εξόδου

Τιμή κατ' άτομο μόνο με 185 €

ΕΚΔΡΟΜΕΣ ΙΟΥΝΙΟΥ 2003

ΤΡΙΗΜΕΡΟ ΤΟΥ ΑΓΙΟΥ ΠΝΕΥΜΑΤΟΣ

ΕΚΔΡΟΜΗ 1η
ΜΕ ΤΟ «Blue Star» ΣΤΑ ΕΛΛΗΝΙΚΑ ΝΗΣΙΑ
ΑΜΟΡΓΟΣ–ΠΑΡΟΣ–ΣΥΡΟΣ

ΑΝΑΧΩΡΗΣΗ 14/06/03 ώρα 10`00 το πρωί .
ΕΠΙΣΤΡΟΦΗ 17/06/03 ώρα 07`00 το πρωί

Στην τιμή περιλαμβάνονται:
1. Στην τιμή περιλαμβάνονται:
1. Εισιτήρια πλοίου με το «Blue star».
2. Ξενοδοχεία 3 αστέρων με πρωινά.
3. Μεταφορές με κλιματιζόμενα πούλμαν
4. Ταξιδιωτική ασφάλεια.
5. Συνοδός του γραφείου .

Τιμή έκπληξη

ΕΚΔΡΟΜΗ 2η
ΕΛΛΗΝΙΚΑ ΝΗΣΙΑ-ΤΟΥΡΚΙΑ
ΑΝΤΙΦΙΛΟΣ(ΚΑΣ)- ΚΑΣΤΕΛΟΡΙΖΟ-ΚΑΣΤΕΛΟΡΙΖΟ-ΑΝΤΙΦΙΛΟΣ(ΚΑΣ)- ΠΑΤΑΡΑ-ΛΙΒΙΣΙ-ΝΕΑ ΜΑΚΡΗ(FETHIYE)

ΑΝΑΧΩΡΗΣΗ 14/06/03 08:30 το πρωί
ΕΠΙΣΤΡΟΦΗ 16/06/03 18:00 το απόγευμα

Στην τιμή περιλαμβάνονται:
9. Ξενοδοχεία 4**** με πρωινό και φαγητό.
10. Μεταφορές με κλιματιζόμενα πούλμαν
11. Εισιτήρια πλοίου
12. Ταξιδιωτική ασφάλεια.
13. Συνοδός του γραφείου .
14. Φόροι εισόδου και εξόδου

ΕΚΔΡΟΜΗ 3η
KUSADASI-ΣΑΜΟΣ
ΡΟΔΟΣ–ΜΑΡΜΑΡΙΣ–ΕΦΕΣΟΣ–KUSADASI–ΣΑΜΟΣ–KUSADASI–ΜΑΡΜΑΡΙΣ–ΡΟΔΟΣ

ΑΝΑΧΩΡΗΣΗ 14/06/03 08:00 το πρωί
ΕΠΙΣΤΡΟΦΗ 16/06/03 18:00 το απόγευμα

Στην τιμή περιλαμβάνονται:
1. Δωμάτια δίκλινα και τρίκλινα σε ξενοδοχεία 4**** με πρωινό και φαγητό.
2. Μεταφορές με κλιματιζόμενα πούλμαν
3. Εισιτήρια πλοίου.
4. Ταξιδιωτική ασφάλεια.
5. Συνοδός του γραφείου .
6. Φόροι εισόδου και εξόδου

Τιμή έκπληξη

ΕΚΔΡΟΜΗ 4η
6ΗΜΕΡΗ ΕΚΔΡΟΜΗ ΣΤΗ ΣΥΡΟ-ΤΗΝΟ(ΠΑΝΑΓΙΑ ΤΗΣ ΤΗΝΟΥ)-ΠΑΡΟΣ (ΕΚΑΤΟΝΤΑΠΥΛΙΑΝΗ)

ΑΝΑΧΩΡΗΣΗ 26/06/03
ΕΠΙΣΤΡΟΦΗ 1/07
ΜΕ ΤΟ "BLUE STAR"

Στην τιμή περιλαμβάνονται:
6. Εισιτήρια πλοίου Ρόδος-Συρος-Τηνος-Παρος-Συρος-Ροδος με το «Blue star»
7. Ξενοδοχεία 3 αστέρων με πρωινά
8. Μεταφορές με κλιματιζόμενα πούλμαν
9. Ταξιδιωτική ασφάλεια.
10. Συνοδός του γραφείου .

ΕΚΔΡΟΜΗ 2η
ΚΩΝΣΤΑΝΤΙΝΟΥΠΟΛΗ –ΚΡΟΥΑΖΙΕΡΑ
ΣΤΟ ΒΟΣΠΟΡΟ–ΠΡΙΓΚΗΠΟΝΝΗΣΑ
ΑΠΟ 28/06/2003 –3/07/2003
ΠΡΟΓΡΑΜΜΑ ΕΚΔΡΟΜΗΣ:
ΡΟΔΟΣ–ΜΑΡΜΑΡΙΣ –ΕΦΕΣΟΣ –ΣΜΥΡΝΗ– ΑΠΟΛΛΩΝΙΑ– ΠΡΟΥΣΑ–ΚΩΝΣΤΑΝΤΙΝΟΥΠΟΛΗ– BANDIRMA–ΣΜΥΡΝΗ –ΜΑΡΜΑΡΙΣ–ΡΟΔΟΣ

Στην τιμή περιλαμβάνονται:
7. Εισιτήρια Ρόδος-Μαρμαρις- Ρόδος με καταμαραν.
8. 5 πρωινά (μπουφέ)-5Δείπνα
9. Δωμάτια δίκλινα και τρίκλινα σε ξενοδοχεία 4****
10. Μεταφορές με κλιματιζόμενα πούλμαν
11. Ξεναγήσεις στην Ελληνική γλώσσα από διπλωματούχο Ξεναγό.
12. Ταξιδιωτική ασφάλεια.
13. Συνοδός του γραφείου .
14. Φόροι εισόδου και εξόδου

Τιμή έκπληξη

Για περισσότερες πληροφορίες, κρατήσεις και αναλυτικά προγράμματα στο πρακτορείο γενικού τουρισμού:

PELLOS TRAVEL
ΛΕΩΦΟΡΟΣ ΚΑΛΛΙΘΕΑΣ FALIRAKI
ΤΗΛ 22410 87615, 22410 86298
FAX 22410 87616

Όπως δήλωσε χθες η κόρη του Αμερικανού πλοιάρχου

Ο Γιωτόπουλος ηθικός αυτουργός της δολοφονίας Τ. Τσάντες...

Επεισοδιακή και η χθεσινή συνεδρίαση • Η δίκη θα συνεχισθεί τη Δευτέρα λόγω απεργίας των δικηγόρων

Με την κατάθεση της Στέφανι Τσάντες, κόρης του Αμερικανού πλοιάρχου Τζορτζ Τσάντες, ο οποίος δολοφονήθηκε απο τη 17Ν στις 15 Νοεμβρίου του 1983, μαζί με τον οδηγό του Νίκο Βελούτσο, συνεχίζεται η δίκη στο Τριμελές Εφετείο Κακουργημάτων.



Η κυρία Τσάντες εξέφρασε την εκτίμησή της, με βάση τα στοιχεία της δικογραφίας, αλλά και δημοσιευμάτων του Τύπου, οτι ηθικός αυτουργός της δολοφονίας του πατέρα της είναι ο Αλέξανδρος Γιωτόπουλος, ενώ παραμένει ακόμη μυστήριο, όπως είπε, ποιοί έλαβαν μέρος στην ενέργεια αυτή.

Σύμφωνα με τη μάρτυρα, οι δράστες φορούσαν κράνη και ήταν εύκολο να κρύψουν τα πρόσωπά τους, ενώ ο άνθρωπος, που πυροβόλησε, ήταν ένας, χρησιμοποιώντας το ίδιο όπλο, το οποίο χρησιμοποιήθηκε και σε άλλες δολοφονίες της 17Ν.

Η μάρτυρας είπε ακόμη πως ο πατέρας της, ο οποίος ετοιμαζόταν να συνταξιοδοτηθεί, δολοφονήθηκε την ώρα που πήγαινε στη δουλειά του.

Η κυρία Τσάντες ανέφερε οτι η οικογένεια του πατέρα της κατάγεται απο την Ικαρία και όλοι ένιωθαν περήφανοι που ήσαν Ελληνες.

"Είχαμε μεγαλώσει έτσι, ώστε να νιώθουμε περήφανοι που είμαστε Ελληνες. Η δολοφονία του πατέρα μου αφαίρεσε αυτή την περηφάνια", υποστήριξε η μάρτυρας, η οποία πρόσθεσε πως, τόσο η ίδια, όσο και η μητέρα της, ένιωθαν φόβο για να επισκεφθούν ξανά την Ελλάδα.

Στέφανι Τσάντες: Δεν ένιωθα ασφάλεια να έρθω στην Ελλάδα.

Πρόεδρος δικαστηρίου: Αυτό είναι προσωπικό σας αίσθημα ή νομίζεται ότι δεν υπάρχει ασφάλεια στην Ελλάδα, επειδή έγιναν κάποιες ενέργειες;

Στέφανι Τσάντες: Και τα δύο. Αυτή η ομάδα μέχρι τη στιγμή που έσκασε η βόμβα στα χέρια ενός εκ των κατηγορουμένων ήταν ελεύθερη, είχε τη δυνατότητα να σκοτώνει, να τοποθετεί βόμβες και να διαπράττει ληστείες.

Πρόεδρος δικαστηρίου: Και εγώ πριν λίγα χρόνια έκανα βόλτες στην ταράτσα των δίδυμων πύργων. Δε μπορεί να μου λέει αυτά για την πατρίδα μου. Δε μπορούμε να γενικεύουμε τα πράγματα. Η 17Ν είναι μια εγκληματική ομάδα και έχουμε κατηγορουμένους, που δεν ξέρουμε τι έχει κάνει ο καθένας. Να μη λέμε για την Ελλάδα γενικά οτι δεν είναι ασφαλής χώρα. Δεν το δέχομαι.

Εισαγγελέας της έδρας: Ολοι οι Ελληνες είναι μαζί σας και συμμετέχουν στον πόνο σας. Θα ήθελα να σας παρακαλέσω τώρα να αισθάνεσθαι ασφαλής.

Στέφανι Τσάντες: Η οικογένειά μου περιμένει το αποτέλεσμα αυτής της δίκης για να νιώσουμε έτσι.

Εισαγγελέας της έδρας: Και εγώ αυτό περιμένω. Και θα δικαιώσει τις προσδοκίες του Ελληνικού λαού.

Η κυρία Τσάντες υποστήριξε πως η δολοφονία του Αμερικανού πλοιάρχου έγινε σαν πράξη αντίδρασης στη μη απομάκρυνση των αμερικανικών βάσεων απο την Ελλάδα, επιλέγοντας, όπως είπε, να χτυπήσουν έναν υψηλόβαθμο αμερικανικό στόχο.

Ο εισαγγελέας της έδρας, Χρήστος Λάμπρου, ρώτησε, για άλλη μιά φορά, το Χριστόδουλο Ξηρό αν ήταν μέλος της 17Ν.

Ο κατηγορούμενος απάντησε: Απορώ τι χρειάζεται αυτή η δίκη, αφού έχετε σχηματισμένη πεποίθηση. Πείτε μας την απόφαση να σηκωθούμε να πάμε κάτω να ησυχάσουμε.

Νωρίτερα, ο συνήγορος υπεράσπισης του Αλέξανδρου Γιωτόπουλου, Κώστας Χρυσικόπουλος, ανέφερε οτι στο παραπεμπτικό βούλευμα δεν περιγράφεται πουθενά η συγκεκριμένη ενέργεια, για την οποία κατηγορείται ως ηθικός αυτουργός ο πελάτης του.

ΣΥΝΕΧΕΙΑ ΤΗ ΔΕΥΤΕΡΑ

Με ανάγνωση εγγράφων από τις δικογραφίες δέκα βομβιστικών επιθέσεων που είχε αναλάβει η "17Ν" ολοκληρώθηκε η χθεσινή ακροαματική διαδικασία.

Οι συνολικά 20 μάρτυρες για τις υποθέσεις αυτές δεν προσήλθαν στο δικαστήριο με αποτέλεσμα να διαταχθεί η βιαία προσαγωγή τους.

Η δίκη θα συνεχιστεί τη Δευτέρα καθώς σήμερα το δικαστήριο δεν θα συνεδριάσει λόγω της 24ωρης αποχής που έχει κηρύξει ο Δικηγορικός Σύλλογος Αθηνών.

Ο πρόεδρος έχει ζητήσει να παραβρεθούν τη Δευτέρα στο Δικαστήριο οι μάρτυρες πρώην υψηλόβαθμα στελέχη της ΕΛΑΣ για την υπόθεση της Λουΐζης Ριανκούρ.

Γυναίκες Χωρίς Σύνορα 2007 ΡΟΔΟΣ - RHODOS Women Without Frontiers

ΓΥΝΑΙΚΕΣ ΧΩΡΙΣ ΣΥΝΟΡΑ
ΕΙΡΗΝΙΚΗ ΠΟΡΕΙΑ ΣΤΗ ΜΕΣΟΓΕΙΟ
23-30/5/2003

Ακολουθώντας τους στόχους και τους σκοπούς της οργάνωσής μας πρωταρχική θέση έχει η **ΕΙΡΗΝΗ.** Για το λόγο αυτό ξεκινάμε από την Ρόδο μια παγκόσμια σταυροφορία μεταφέροντας από λιμάνι σε λιμάνι μηνύματα αγάπης και αλληλεγγύης μεταξύ των λαών.
Με το καράβι της ειρήνης, το υπερπολυτελές και ταχύπλοο OLYMPIA VOYAGER θα δώσουμε ειρηνικό παρών στη Μεσόγειο, ταυτόχρονα με την τουριστική προβολή των νησιών μας. Θα πλαισιωθούμε από αντιπροσωπείες των παραρτημάτων μας από τα διάφορα κράτη.

● *Το ταξίδι της ειρήνης θα πλαισιώσει το χορευτικό τμήμα του* ***ΛΥΚΕΙΟΥ ΕΛΛΗΝΙΔΩΝ ΡΟΔΟΥ***

ΠΡΟΓΡΑΜΜΑ

ΠΕΙΡΑΙΑΣ-ΓΕΝΟΒΑ-ΝΙΚΑΙΑ-ΡΩΜΗ-ΜΕΣΣΙΝΑ-ΚΟΥΣΑΝΤΑΣΙ-ΠΥΘΑΓΟΡΕΙΟ (ΣΑΜΟΣ)-ΡΟΔΟΣ-ΚΩΣ-ΠΕΙΡΑΙΑΣ

Εν πλω θα λάβουν χώρα διάφορες εκδηλώσεις όπως εκθέσεις ζωγραφικής και κεραμικών παραδοσιακοί χοροί, ομιλίες, διαλέξεις κ.ά.
Επίσης σε κάθε λιμάνι που θα επισκεφθούμε θα γίνουν επαφές με τα τοπικά ΜΜΕ.
Στην κρουαζιέρα εκτός από τα μέλη μπορούν να συμμετάσχουν και φίλοι της οργάνωσης.

Πληροφορίες - εγγραφές
ΠΡΑΚΤΟΡΕΙΟ ALHAMBRA, Δ. ΘΕΟΔΩΡΑΚΗ 13
ΤΗΛ. (22410) 37052-25698
ΤΑΜΙΑΣ ΤΟΥ ΣΥΛΛΟΓΟΥ ΜΑΣ
Κα ΧΡΥΣΟΥΛΑ ΜΑΡΚΟΠΟΥΛΟΥ
ΤΗΛ. 22410 20329

ΕΝΗΜΕΡΩΘΕΙΤΕ ΓΙΑ ΤΗΝ ΚΑΡΤΑ ΜΕΛΟΥΣ

CARAMELLA
Lounge - Bar
Καποδιστρίου 20-Τηλ. 22410 31666, 6972520294

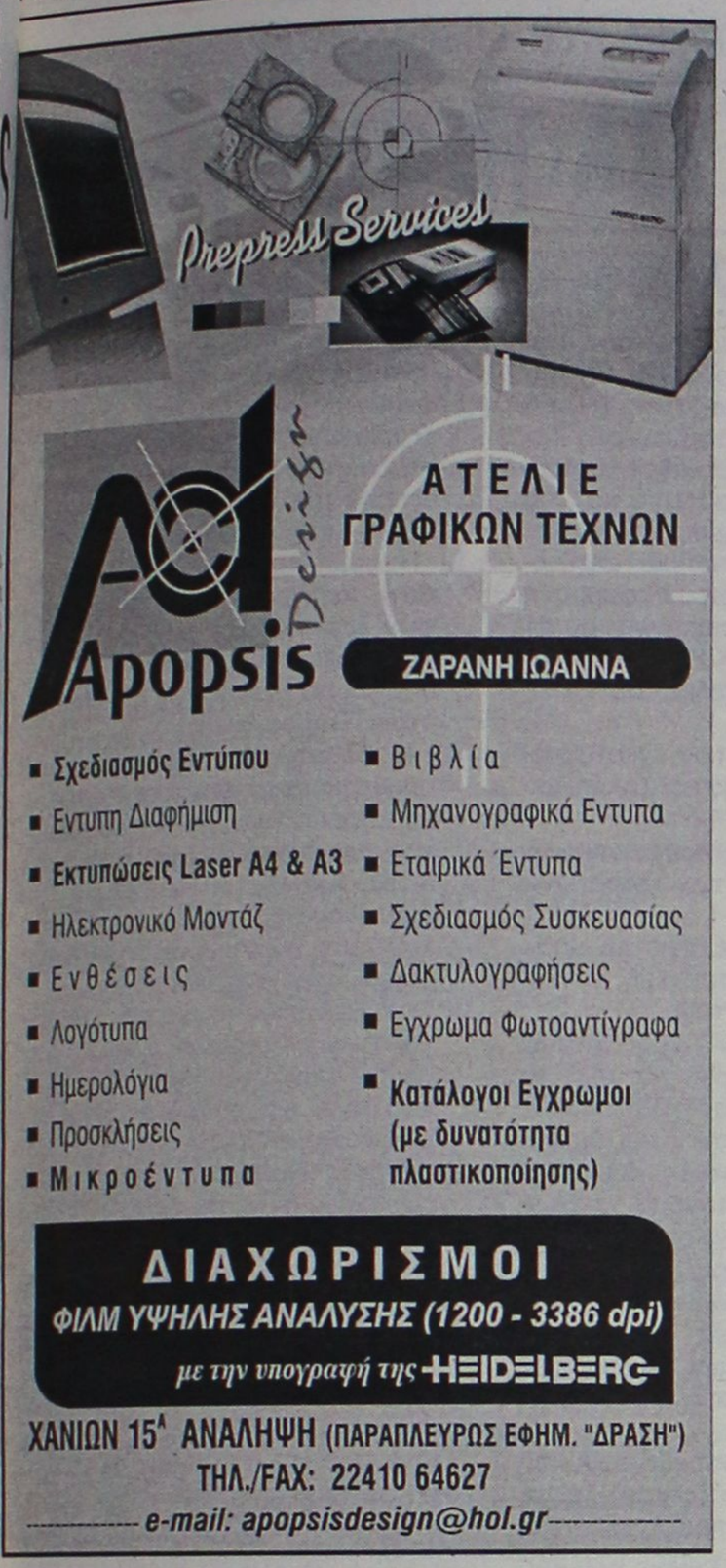

Συναντήθηκαν ξενοδόχοι-ξενοδ/λοι

«Λογαριασμούς» με τους... ξενοδόχους έκαναν χθες το πρωί, οι συνδικαλιστές του Εργατικού Κέντρου της Ρόδου και οι εκπρόσωποι των πρωτοβάθμιων σωματείων, οι οποίοι συζήτησαν διεξοδικά τα προβλήματα που παρουσιάζονται στον εργασιακό και όχι μόνο τομέα.

Ξενοδόχοι, ξενοδοχοϋπαλληλοι και διοίκηση του Εργατικού Κέντρου της Ρόδου, αναζήτησαν χθες από κοινού λύσεις στα προβλήματα αυτά και **συμφώνησαν ότι η 25η Μαΐου, θα είναι καταλυτική ημερομηνία για την πρόσληψη όλων των ξενοδοχοϋπαλλήλων του νησιού μας**, οι οποίοι μέχρι τότε είναι πιθανό να βρίσκονται ακόμη στις... λίστες της ανεργίας.

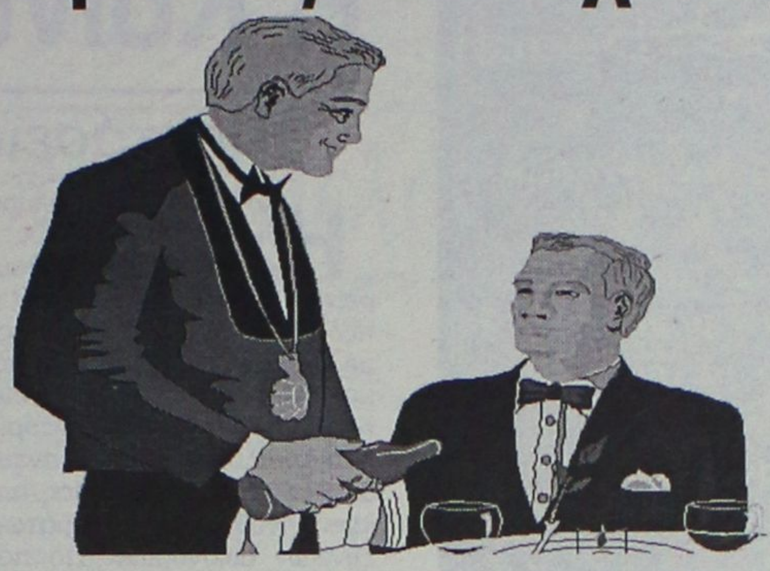

Σε σύσκεψη που έγινε χθες το μεσημέρι, το πρωί αναλύθηκαν τα προβλήματα που αντιμετωπίζουν οι δύο πλευρές από την απουσία ικανοποιητικού αριθμού τουριστών. Αποφασίσθηκε η Ένωση Ξενοδόχων Ρόδου να κάνει συστάσεις προς τα μέλη της και να υπενθυμίσει τις υποχρεώσεις που έχουν έναντι των εργαζομένων.

«Θα παρακολουθούμε από κοντά όλες τις ενέργειες που θα γίνουν» δήλωσε χθες μιλώντας στον «Παλμό» πρόεδρος του Σωματείου Ενότητα Γιώργος Ορφανός και τόνισε ότι «εάν δεν γίνουν όλες οι επαναπροσλήψεις των ξενοδοχοϋπαλλήλων μέχρι τις 25 Μαΐου, τότε θα προκληθούν σοβαρότατα κοινωνικά προβλήματα».

Αξίζει να σημειωθεί πάντως ότι μέχρι και τα μέσα της προηγούμενης εβδομάδας, είχαν προσληφθεί μόνον 4.200 ξενοδοχοϋπάλληλοι, από τους 12.000 που απασχολούνται στη Ρόδο.

Η προσφορά της εταιρείας «Δίοδος»

Την ικανοποίησή τους για την πορεία των προγραμμάτων του Οργανισμού κατά των Ναρκωτικών (ΟΚΑΝΑ) που εφαρμόζονται στην περιοχή μας από την Αστική μη Κερδοσκοπική Εταιρεία «Δίοδο», εξέφρασαν στελέχη που παρευρέθηκαν, προχθές, σε προγραμματισμένη συνάντηση με το διοικητικό συμβούλιο της «Διόδου».

Συγκεκριμένα, ο Πρόεδρος της «Διόδου», αντιδήμαρχος Ροδίων κ. Μανόλης Γλυνός, συναντήθηκε με την Βιργινία Φισών και την κ. Ελένη Γιαννίκου από το Τμήμα Πρόληψης-Εκπαίδευσης του ΟΚΑΝΑ για να ενημερωθούν για την πορεία των προγραμμάτων του Κέντρου.

Τα στελέχη του ΟΚΑΝΑ εξέφρασαν την πλήρη ικανοποίησή τους και θεωρούν ότι το Κέντρο της Ρόδου είναι ένα από τα καλύτερα στη χώρα στην οποία λειτουργούν 63.

Ενας ακόμη λόγος της συνάντησης αυτής είναι η ανανέωση της προγραμματικής σύμβασης που έχουν υπογράψει ο Δήμος Ροδίων, η Τοπική Ενωση Δήμων και Κοινοτήτων Δωδεκανήσου και η Νομαρχιακή Αυτοδιοίκηση με τον ΟΚΑΝΑ και η οποία λήγει στα μέσα του τρέχοντος μηνός.

Σημειώνεται ότι η προγραμματική σύμβαση καλύπτει όλο το Νότιο Αιγαίο και τα στελέχη του ΟΚΑΝΑ διαβεβαίωσαν ότι θα ανανεωθεί.

Οσον αφορά στα μελλοντικά σχέδια του Κέντρου, εντάσσονται η προώθηση της πρόληψης και στο στρατό καθώς και η πρόσληψη ενός ατόμου.

Διαμορφώνει νέους ρόλους και υποχρεώσεις

Η Κοινωνία της Πληροφορίας

Προτάσεις της Ενωσης Πληροφορικών Ελλάδας

Η Κοινωνία της Πληροφορίας διαμορφώνει νέους ρόλους και υποχρεώσεις που επιχειρείται να ρυθμιστούν, τόσο στο επίπεδο της εθνικής νομοθεσίας όσο και με διεθνείς συνθήκες, οι οποίες διαμορφώνουν, ένα "διεθνές δίκαιο της Κοινωνίας της Πληροφορίας", το οποίο καλύπτει θέματα πνευματικών δικαιωμάτων, προστασίας των ατομικών ελευθεριών, ενσωμάτωσης των εθνικών οικονομιών στο παγκόσμιο σύστημα με την υιοθέτηση κοινών τεχνικών προδιαγραφών και προτύπων. Οι ελληνικές αρχές, αντιλαμβάνονται πλέον κι αυτές τις υποχρεώσεις τους και κινητοποιούνται για την κάλυψη του χαμένου χρόνου. Η πολιτική τους βούληση εκφράστηκε συμβολικά στην τελευταία συνταγματική αναθεώρηση, κατά την οποία προστέθηκε το άρθρο 5Α στο Σύνταγμα, που κατοχυρώνει το δικαίωμα, όλων των πολιτών στην Κοινωνία της Πληροφορίας.

Το Δεκέμβριο του 2000, ψηφίστηκε ο ν. 2867/2000 "Οργάνωση και λειτουργία των τηλεπικοινωνιών και άλλες διατάξεις" ο οποίος προέβλεπε τη θεσμική κατοχύρωση του οικονομικού και κοινωνικού ρόλου των Πληροφορικών μέσω της διαμόρφωσης ενός πλαισίου ανάπτυξης της κοινωνίας της πληροφορίας.

Η Ένωση Πληροφορικών Ελλάδας είχε από την πρώτη στιγμή επιδοκιμάσει την ψήφιση των παραπάνω διατάξεων και είχε εκφράσει, με Υπόμνημα προς την πολιτική ηγεσία του Υπουργείου Μεταφορών και Επικοινωνιών από τον Ιανουάριο του 2001, την επιθυμία της να συμβάλλει στη διαμόρφωση των σχετικών κανονιστικών διαταγμάτων με τη συμμετοχή εκπροσώπων της στις επιτροπές που θα τα επεξεργάζονταν. Έκτοτε παρακολουθούσε συνεχώς τις σχετικές διαδικασίες. Στις 17 Φεβρουαρίου 2003, με έγγραφο του Υπουργείου Μεταφορών και Επικοινωνιών, διαβιβάστηκε στην Ένωση Πληροφορικών Ελλάδας και στο Τεχνικό Επιμελητήριο Ελλάδος, Σχέδιο Προεδρικού Διατάγματος για τις Εγκαταστάσεις Πληροφορικής και Τηλεπικοινωνιών, το οποίο επεξεργάστηκε το Υπουργείο, σε εφαρμογή των διατάξεων της παραγράφου 11 του άρθρου 13 του ν. 2867/2000. Τα κύρια σημεία του Σχεδίου αυτού είναι:

1. Ο προσδιορισμός των εγκαταστάσεων Πληροφορικής και Τηλεπικοινωνιών.
2. Η περιγραφή των προδιαγραφών για τις μελέτες των παραπάνω εγκαταστάσεων.
3. Η περιγραφή των ελάχιστων απαιτήσεων για την κατασκευή, συντήρηση και επίβλεψή τους.
4. Η οριοθέτηση των αρμοδιοτήτων εκτέλεσης εργασιών για όλο το φάσμα του τεχνικού προσωπικού, δηλ. τους επιστήμονες και διπλωματούχους μηχανικούς του κλάδου, τους τεχνολόγους μηχανικούς και τους τεχνικούς δευτεροβάθμιας εκπαίδευσης.
5. Η πρόβλεψη ποινών και προστίμων για τις περιπτώσεις παραβίασης των προτεινόμενων ρυθμίσεων ώστε να εξασφαλιστεί η εφαρμογή τους στην πράξη.
6. Η πρόβλεψη μεταβατικών ρυθμίσεων για όσους εργάζονται ήδη σε εγκαταστάσεις Πληροφορικής και Τηλεπικοινωνιών, χωρίς τα προβλεπόμενα από το Σχέδιο προσόντα.

Στις 24 Μαρτίου 2003, η Ένωση Πληροφορικών Ελλάδας κατέθεσε στους συναρμόδιους υπουργούς τις απόψεις της, διατυπώνοντας τις αναγκαίες τροποποιήσεις και προσθήκες, ώστε να διαμορφωθεί ένα άρτιο και ρεαλιστικό θεσμικό πλαίσιο.

Ειδικότερα, τα κύρια σημεία των τροποποιήσεων και προσθηκών που προτάθηκαν, είναι:

1. Η βελτίωση των ορισμών που περιλαμβάνει το Σχέδιο ώστε να ανταποκρίνονται στις σύγχρονες συνθήκες και να είναι τεχνικά άρτιοι.
2. Η συμπλήρωση των ελλείψεων στην περιγραφή των προδιαγραφών μελετών και των ελαχίστων απαιτήσεων κατασκευής, συντήρησης και επίβλεψης των εγκαταστάσεων Πληροφορικής.
3. Η λεπτομερής περιγραφή των προϋποθέσεων άσκησης τεχνικών δραστηριοτήτων για τις ρυθμιζόμενες εγκαταστάσεις, ώστε να περιληφθούν όλες οι κατηγορίες του εμπλεκόμενου τεχνικού προσωπικού βάσει αντικειμενικών και καθαρά επιστημονικών κριτηρίων.
4. Ο περιορισμός του εύρους των μεταβατικών διατάξεων ώστε να μην ακυρώνεται ο σκοπός του Σχεδίου, που είναι η εξασφάλιση εγγυήσεων επιστημονικής και τεχνικής αρτιότητας ιδίως για τα πρόσωπα που αναλαμβάνουν τη μελέτη ή την επίβλεψη των εγκαταστάσεων.

Οι προτεινόμενες αλλαγές, με πλήρη νομική και επιστημονική τεκμηρίωση, απηχούν τις αγωνίες και τους προβληματισμούς όλων των Τεχνικών Επιστημόνων του κλάδου, καθώς προέκυψαν μέσα από μια ανοικτή διαδικασία συζήτησης σε καθένα από τα παραρτήματα της Ένωσης Πληροφορικών Ελλάδας, με τη συμμετοχή εκατοντάδων μελών της. Κοινή ήταν η διαπίστωση για την τεράστια σημασία της υπογραφής του διατάγματος αυτού το συντομότερο δυνατόν. (Το πλήρες κείμενο του Σχεδίου και των απόψεων της Ένωσης Πληροφορικών Ελλάδας, στη διεύθυνση http://www.epe.org.gr/various/diatagma.zip).



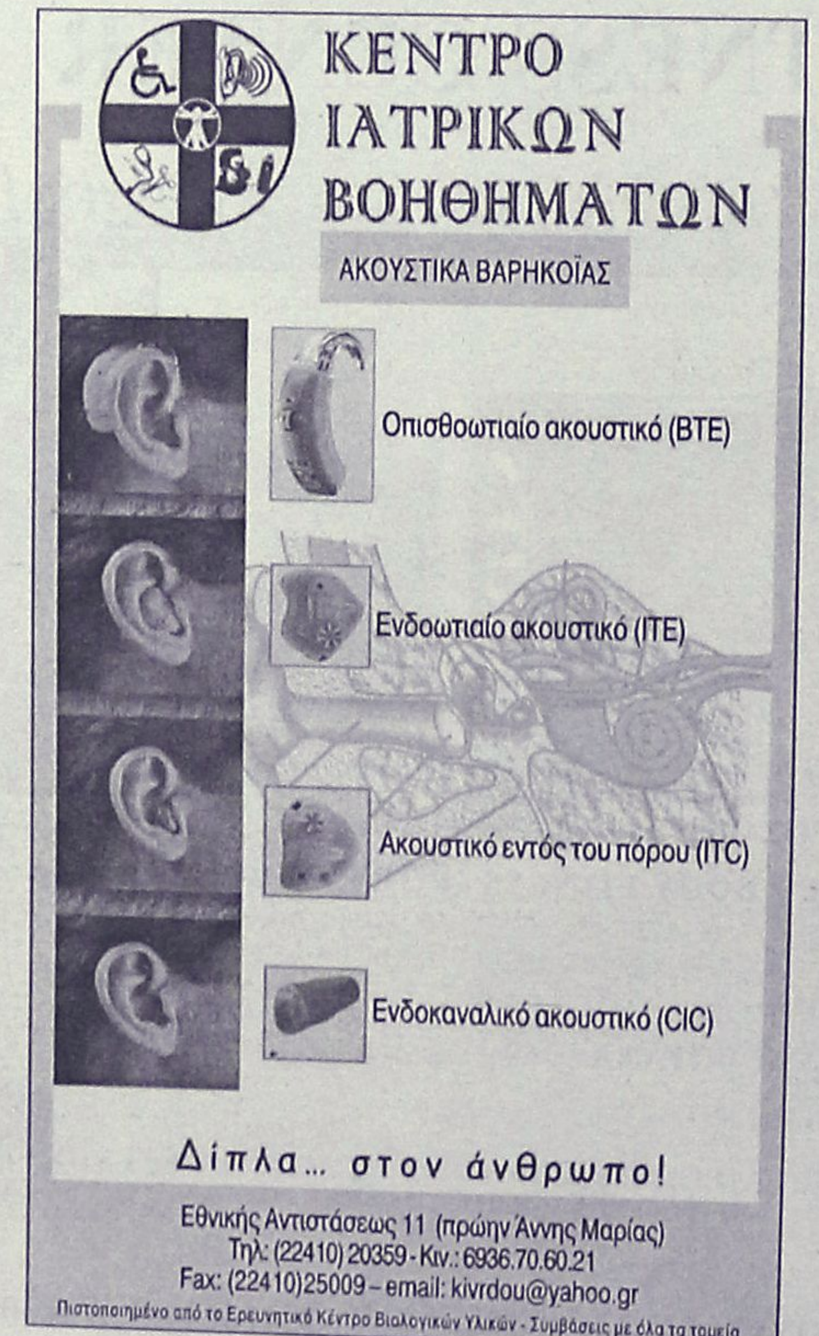



Πάντα με υγείαν...

Β' ΜΕΡΟΣ-ΤΕΛΕΥΤΑΙΟ

Το σημαντικότερο εργαλείο για την πρώιμη διάγνωση του κακοήθους μελανώματος είναι η κλινική εξέταση, ενώ η ψηφιακή απεικόνιση και οι άλλες τεχνολογικά προηγμένες μέθοδοι θα προσφέρουν περισσότερα στο μέλλον .

Η επιτυχία των παραπάνω μέτρων έχει αρχίσει να γίνεται ορατή καθώς ο αριθμός των επιφανειακών μελανωμάτων έχει αυξηθεί σημαντικά σε σχέση με τον αριθμό των βαθύτερα εντοπιζόμενων μελανωμάτων που διαγιγνώσκονται τα τελευταία χρόνια.

Ένα ακόμη θετικό δείγμα είναι η μεγάλη προσέλευση του κοινού για εξέταση ή και αφαίρεση όλο και περισσοτέρων καλοήθων κατά τα άλλα μελανοκυτταρικών βλαβών στα ειδικά κέντρα. Το τελικό αποτέλεσμα της όλης προσπάθειας θα είναι η δραστική ελάττωση της θνησιμότητας από κακόηθες μελάνωμα .

Συμβουλές:

- Μαυρίστε έξυπνα και προστατέψτε το δέρμα σας .
- Αποφύγετε με κάθε τρόπο

Το κείμενο επιμελήθηκε για την Ελληνική Αντικαρκινική Εταιρεία, Παράρτημα Ρόδου, ο Γεώργιος Μαριάς Ιατρός Δερματολόγος – Αφροδισιολόγος.

τα ηλιακά εγκαύματα .

- Προστατευθείτε από τον ήλιο χρησιμοποιώντας αντηλιακά με υψηλό δείκτη προστασίας .
- Φορέστε στα παιδιά σας μπλουζάκι και ένα καπέλο που θα τα προστατέψει από τον ήλιο .
- Μην εκτίθεστε στον ήλιο μεταξύ 11:00 π.μ. και 15:00 μ.μ .
- Να θυμάστε ότι η θάλασσα, η άμμος και το χιόνι αντανακλούν τον ήλιο .
- Αποφύγετε την ηλιοθεραπεία .
- Ελέγχεται τακτικά τους σπίλους σας και συμβουλευθείτε το δερματολόγο σας εάν αλλάξει το μέγεθος, το σχήμα ή το χρώμα τους .

Τέλος φίλοι και φίλες αναγνώστες γνωρίζετε ότι η Ευρωπαική Ακαδημία Δερματολογίας και Αφροδισιολογίας (E.A.D.V) από το έτος 2000 έχει αναλάβει την οργάνωση της «Ευρωπαικής Ημέρας Μελανώματος» σε πολλές χώρες της Ευρώπης. Η εκδήλωση αυτή πραγματοποιείτε κάθε χρόνο στην Ελλάδα με την βοήθεια της Ελληνικής Δερματολογικής και Αφροδισιολογικής Εταιρείας .

Για το έτος 2003 ως «Ευρωπαική ημέρα Μελανώματος» ορίσθηκε η 12η Μαιου και η «Ελληνική εβδομάδα κατά του Καρκίνου του Δέρματος» μέχρι την 16η Μαιου. Όσοι από εσάς επιθυμούν να εξετασθούν δωρεάν με σκοπό την ανίχνευση ύποπτων βλαβών μπορούν να επισκεφθούν τους συμμετέχοντες στην κοινωνική προσφορά Ελληνες Δερματολόγους.

Ηλιος και μελάνωμα

ΙΑΤΡΙΚΗ ΑΝΑΚΟΙΝΩΣΗ
Ο ιατρός
Μικροβιολόγος-Βιοπαθολόγος
ΜΙΛΤΙΑΔΗΣ ΚΙΟΥΣΗΣ

Δέχεται: 07.30-13.00 και 17.30-19.30 καθημερινά εκτός Τετάρτης απόγευμα-Σάββατο κατόπιν ραντεβού.

Καζαντζάκη 2 κι Εθνικής Αντιστάσεως
(πρώην Αννης Μαρίας)
Τηλ, 22410 70607

ΟΔΟΝΤΙΑΤΡΙΚΗ ΑΝΑΚΟΙΝΩΣΗ
Το ιατρείο του Οδοντιάτρου
ΦΩΤΗ ΛΕΒΕΝΤΗ

Θα παραμείνει κλειστό από 12 έως 16 Μαΐου, λόγω συμμετοχής του ιατρού εις το 2ο Πανευρωπαϊκό Συνέδριο Οδοντιατρικού LASER το οποίο γίνεται στη Φλωρεντία της Ιταλίας

ΙΑΤΡΙΚΗ ΑΝΑΚΟΙΝΩΣΗ
Το οδοντιατρείο της
ΣΤΑΜΑΤΙΔΟΥ ΚΛΑΟΥΝΤΙΑΣ
Χειρούργου Οδοντιάτρου

Λειτουργεί καθημερινά:
Δευτέρα - Τρίτη - Πέμπτη - Παρασκευή
09.30-13.00 και 17.00-20.00
Τετάρτη: 09.30-13.00

Λεμεσού 43, Ρόδος, Τηλ. & Fax: 22410 29888, κιν. 6937 416171
E-mail: stamatidou@in.gr

Κέντρο Συμβουλευτικής & Αξιολόγησης Προσωπικότητας Παιδιών & Ενηλίκων

ΠΑΠΑΓΕΩΡΓΙΟΥ ΘΑΝΟΣ
Ψυχολόγος – Ψυχοθεραπευτής
ΠΑΝΕΠΙΣΤΗΜΙΟΥ ΑΘΗΝΩΝ

- Διερεύνηση Προσωπικότητας (Προφίλ- Δεξιότητες-Αδυναμίες)
- Δείκτης Νοημοσύνης Παιδιών και Ενηλίκων
- Μαθησιακές Δυσκολίες και Δυσλεξία
- Θεραπευτική Αντιμετώπιση Φοβιών-Ειδικών Φοβιών, Κατάθλιψης, Διαταραχής πανικού, Ψυχοσωματικών προβλημάτων, Τραυματικών γεγονότων ζωής (πένθος, χωρισμός, σχολική αποτυχία), Συναισθηματικών διαταραχών, Διαταραχών Διατροφής (βουλιμία-ανορεξία).
- Αντιμετώπιση προβλημάτων συμπεριφοράς παιδιών σε σχολείο-σπίτι
- Ανάπτυξη Κοινωνικών Δεξιοτήτων
- Βελτίωση Σχέσεων-Πρόγραμμα Ελέγχου Συγκρούσεων
- Βελτίωση Αυτοεκτίμησης-Αυτοεικόνας
- Συμβουλευτική Οικογένιας & Ζεύγους

Κ. Παλαιολόγου 105 - Ρόδος
Τηλ:22410 78668- Κιν: 6947371250 - Μόνο με Ραντεβού

ΙΑΤΡΙΚΗ ΑΝΑΚΟΙΝΩΣΗ
Ωράριο λειτουργίας Ιατρείου από Μάιο 2003
Το Ιατρείο του Ενδοκρινολόγου-Διαβητολόγου
ΠΑΠΑΒΕΡΓΗ ΣΤΑΥΡΟΥ
Ιερού Λόχου 14-3ος όροφος
Τηλ.: 22410-39430-76470, Fax: 22410-70224,
Οικίας: 22410-92052, Κινητό: 6932-236952

Θα λειτουργεί κατόπιν ραντεβού ως εξής:
ΔΕΥΤΕΡΑ-ΤΡΙΤΗ-ΠΕΜΠΤΗ
08.30-13.00 και 17.30-20.30
ΤΕΤΑΡΤΗ-ΠΑΡΑΣΚΕΥΗ
Συνεχόμενο ωράριο 08.30-15.30

ΙΑΤΡΙΚΗ ΑΝΑΚΟΙΝΩΣΗ
ΠΑΥΛΟΥ ΑΝΔΡΕΑΣ
(Οδοντίατρος
Πανεπιστημίου Αθηνών)

Δέχεται: 08.30-13.00 και 17.30-21.00 καθημερινά και Σάββατο 09.00-13.00

Στέλιου Κωτιάδη κ' Κων/νου Υδραίου γωνία
Τηλ, 22410-21860 κ' 6932184500

ΝΤΟΡΑ ΚΩΝΣΤΑΝΤΙΝΟΠΟΥΛΟΥ
ΨΥΧΟΛΟΓΟΣ
Πτυχιούχος του Πανεπιστημίου της Καλιφόρνιας-Λος Αντζελες (UCLA)-Μεταπτυχιακές σπουδές στο Pepperdine University-Malibu California.

➤ Αμεση ψυχολογική υποστήριξη και επαγγελματική φροντίδα από έμπειρη Ψυχολόγο και Οικογενειακή Σύμβουλο.

➤ Η σωστή θεραπευτική σχέση μπορεί να επιφέρει ρεαλιστικές λύσεις για πραγματικά προβλήματα σε θέματα: μοναξιάς, μελαγχολίας, στρες, ανυπομονησίας, φοβίας, εθισμού, οικογενειακών σχέσεων, διαζυγίου, κακομεταχείρισης, συναισθηματικών δυσκολιών, αυτοπεποίθησης, ανασφάλειες, μεταβατικά στάδια ζωής, βουλιμίας, ανορεξίας, απώλειας, πένθους.

Τηλεφωνείστε στα τηλέφωνα:
(22410)35163 και 6944/980550
για ραντεβού και άμεση εξυπηρέτηση.
Διεύθυνση: Καρίας 1
Περιοχή Ροδίνι - Ρόδος

ΙΑΤΡΙΚΗ ΑΝΑΚΟΙΝΩΣΗ
ΧΡΙΣΤΟΔΟΥΛΟΥ ΜΑΡΙΑ
ΙΑΤΡΟΣ ΑΚΤΙΝΟΔΙΑΓΝΩΣΤΗΣ (ΑΚΤΙΝΟΛΟΓΟΣ)

Δέχεται καθημερινά στο Διαγνωστικό Εργαστήριο:
ΑΠΕΙΚΟΝΙΣΗ ΑΙΓΑΙΟΥ
Πάροδος Παπαλουκά 18Β (παραπλεύρως του parking του παλιού νοσοκομείου)

ΩΡΕΣ ΛΕΙΤΟΥΡΓΙΑΣ ΤΟΥ ΕΡΓΑΣΤΗΡΙΟΥ 9 π.μ.-8 μ.μ.
τηλ. **(22410)43000-3, fax: (22410)43004**

INEMA
ΙΑΤΡΙΚΟΣ & ΝΟΣΟΚΟΜΕΙΑΚΟΣ ΕΞΟΠΛΙΣΜΟΣ
15 ΧΡΟΝΙΑ ΕΜΠΕΙΡΙΑΣ *από το 1988*
ΕΙΜΑΣΤΕ ΟΙ ΜΕΓΑΛΥΤΕΡΟΙ ΠΡΟΜΗΘΕΥΤΕΣ ΙΑΤΡΙΚΟΥ – ΟΡΘΟΠΕΔΙΚΟΥ ΚΑΙ ΝΟΣΟΚΟΜΕΙΑΚΟΥ ΥΛΙΚΟΥ ΣΤΗ ΔΩΔΕΚΑΝΗΣΟ ΕΜΠΙΣΤΕΥΘΕΙΤΕ ΜΑΣ !!!
ΠΙΣΤΟΠΟΙΗΣΗ ΠΟΙΟΤΗΤΑΣ ISO9002 EN4600 E3/833
ΛΕΜΕΣΣΟΥ 2 ΡΟΔΟΣ ΤΗΛ.32238 – FAX 28484



ΑΝΑΠΗΡΙΚΑ ΚΑΡΟΤΣΙΑ–ΒΑΔΙΣΤΙΚΑ ΒΟΗΘΗΜΑΤΑ–ΟΡΘΟΠΕΔΙΚΑ ΕΙΔΗ–ΜΠΛΟΥΖΕΣ ΙΑΤΡΙΚΕΣ–ΚΑΛΤΣΕΣ ΦΛΕΒΙΤΙΔΑΣ–ΠΕΛΜΑΤΑ–ΟΡΘΟΠΕΔΙΚΑ ΜΑΞΙΛΑΡΙΑ–ΚΡΕΒΑΤΙΑ ΝΟΣΟΚΟΜΕΙΑΚΑ – ΙΑΤΡΙΚΟΣ ΕΞΟΠΛΙΣΜΟΣ ΚΑΙ ΑΝΑΛΩΣΙΜΑ – ΟΡΓΑΝΑ ΧΗΜΕΙΟΥ ΚΑΙ ΚΑΘΕ ΑΛΛΟ ΕΙΔΟΣ ΓΙΑ ΚΑΤ ΟΙΚΟ ΝΟΣΗΛΕΙΑ .

Εργαστήριο Κλινικής Ψυχολογίας

ΧΡΙΣΤΙΝΑ ΣΑΒΒΑΚΗ-ΓΚΡΑΝΖΑΝ
Κλινική Ψυχολόγος-Ψυχοπαθολόγος (DESS)
- Πτυχιούχος του Πανεπιστημίου Nancy Γαλλίας
- Μεταπτυχιακή ειδίκευση (DESS) στην Κλινική Ψυχολογία Ενηλίκου, Εφήβου και Παιδιού στο Πανεπιστήμιο Reims Γαλλίας

Για τον ενήλικο
- Ψυχοδιαγνωστική
- Ψυχολογική υποστήριξη
- Ατομική και οικογενειακή συνέντευξη
- Ψυχοθεραπεία αναλυτικής εμπνεύσεως

Για το παιδί
- Αξιολόγηση προσωπικότητας (τεστ νοημοσύνης, προβολής)
- Διάγνωση μαθησιακών δυσκολιών και συμπεριφορικών διαταραχών
- Συμβουλευτική επαγγελματικού προσανατολισμού
- Ψυχοθεραπεία μέσω παιχνιδιού και εικαστικών

Δέχεται με ραντεβού
Εθνικής Αντίστασης 15
Τηλ.: 77350-Κιν. 6937684251

ΚΕΝΤΡΟ ΕΙΔΙΚΩΝ ΘΕΡΑΠΕΙΩΝ ΤΟΥ ΠΑΙΔΙΟΥ ΔΩΔΕΚΑΝΗΣΟΥ

ΚΩΝ/ΝΟΣ ΜΠΑΔΑΝΗΣ - ΣΟΥΖΗ ΓΕΩΡΓΙΛΟΠΟΥΛΟΥ

ΕΡΓΟΘΕΡΑΠΕΥΤΗΣ ΠΤΥΧΙΟΥΧΟΣ ΜΕΘΟΔΟΥ BOBATH N.D.T
ΜΕΘΟΔΟΣ PORTAGE
ΑΙΣΘΗΤΗΡΙΑΚΗΣ ΟΛΟΚΛΗΡΩΣΗΣ (S.I.)
ΜΕΤΕΚΠΑΙΔΕΥΣΗ ΣΤΙΣ ΝΕΥΡΟΛΟΓΙΚΕΣ ΚΑΙ ΚΙΝΗΤΙΚΕΣ ΔΙΑΤΑΡΑΧΕΣ

ΛΟΓΟΠΑΘΟΛΟΓΟΣ ΜΕΤΑΠΤΥΧΙΑΚΟ ΑΚΟΥΟΛΟΓΙΑΣ

Αποστόλου Παύλου 84, Ρόδος 85100,
τηλ. / fax (22410)60999/60579

ΕΛΛΗΝΙΚΗ ΔΗΜΟΚΡΑΤΙΑ
ΔΗΜΟΣ ΡΟΔΙΩΝ
Δ/ΝΣΗ ΤΕΧΝ. ΥΠΗΡΕΣΙΩΝ
ΤΜΗΜΑ Η-Μ-Μ
Α.Π. 7767/14.5.2003

ΠΕΡΙΛΗΨΗ ΔΙΑΚΗΡΥΞΗΣ ΔΗΜΟΠΡΑΣΙΑΣ

Ο Δήμαρχος Ροδίων διακηρύσσει ότι εκτίθεται σε τακτικό διαγωνισμό με υποβολή σφραγισμένων προσφορών και με συμπλήρωση τιμολογίου, ή ανάδειξη προμηθευτή ανά είδος ή για το σύνολο των πιο κάτων ειδών.

Α. ΗΛΕΚΤΡΙΚΑ ΥΛΙΚΑ

Α/Α	ΠΕΡΙΓΡΑΦΗ	Μον. Μετρ.	Ποσοτ.	Ενδεικτική Τιμή Μονάδος €	Ενδεικτική Προυπ/σθεισα ΔΑΠΑΝΗ €
	ΗΛΕΚΤΡΙΚΑ ΕΙΔΗ				
1	Φωτιστικό σώμα κορυφής , για λυχνίες ατμών υδραργύρου υψηλής πιέσεως 125 W τύπου «Παγόδα» (ΚΟΜΠΛΕΤ)	ΤΕΜ	400	112,83	45.132,00
2	Φωτιστικό σώμα βραχίονα για λυχνίες Ατμών νατρίου υψηλής πιέσεως 250W με λαμπτήρα	ΤΕΜ	50	198,17	9.908,5
3	Περίβλημα φωτιστικού σώματος κορυφής, για λυχνίες ατμών υδραργύρου 1Χ125W τύπου «ΠΑΓΟΔΑ» από πλαστικό υλικό	ΤΕΜ	30	60,00	1.800,00
4	Προβολέας HQI – T των 400 W με λαμπτήρα	ΤΕΜ	10	170,00	1.700,00
5	Προβολέας HQI – T των 1000 W με λαμπτήρα	ΤΕΜ	2	450,00	900,00
6	Λαμπτήρας προβολέα HQI-T ισχύος 1 KW	ΤΕΜ	10	90	900,00
7	Λαμπτήρας προβολέα HQI-T ισχύος 2 Kw	ΤΕΜ	30	150	4.500,00
8	Λαμπτήρας HQI-T ισχύος 400 W	ΤΕΜ	30	25	750,00
9	Λαμπτήρας υδραργύρου 125 W	ΤΕΜ	500	2,83	1.415,00
10	Λαμπτήρας οικονομίας τύπου SL 21W/E27	ΤΕΜ	100	9,00	900,00
11	Σιδηροϊστός ηλεκτροφωτισμού οκταγωνικής διατομής , μήκους 8 μέτρων, από έλασμα πάχους 5 mm	ΤΕΜ	20	300,00	6.000,00
12	Τσιμενταϊστοί 9 μ.	ΤΕΜ	10	138,66	1.386,60
13	Φωτιστική στήλη κυλινδρικής διατομής ύψους 1,00 μ.	ΤΕΜ.	60	382	22.920,00
14	Καμπύλος μεταλλικός βραχίονας ΤΡΙΠΛΟΣ οριζόντιας προβολής 1,80m	ΤΕΜ	2	70,43	140,86
15	Ευθύγραμμος μεταλλικός βραχίονας ΜΟΝΟΣ οριζόντιας προβολής 1,00 μ.	ΤΕΜ.	10	21,71	217,10
16	Καμπύλος μεταλλικός βραχίονας ΜΟΝΟΣ οριζόντιας προβολής 1,80 m	ΤΕΜ	10	34,04	340,40
17	Καμπύλος μεταλλικός βραχίονας ΔΙΠΛΟΣ οριζόντιας προβολής 1,80 m	ΤΕΜ	10	50,77	507,70
18	Κάλυμμα φρεατίου χυτοσιδηρό χυτοσιδηρό	ΤΕΜ	140	33,00	4.620,00
19	Καλώδιο τύπου ΝΥΥ για τοποθέτηση μέσα στο έδαφος τριπολικό διατομής 3 Χ 1,5 mm²	Μ.Μ	900	0,31	279,00
20	Καλώδιο τύπου ΝΥΥ για τοποθέτηση μέσα στο έδαφος Τετραπολικό διατομής 4 Χ 10 mm²	Μ.Μ	1700	1,58	2.686,00
21	Καλώδιο τύπου ΝΥΥ τετραπολικό διατομής 4Χ 2,5 τ.χ.	Μ.Μ	500	0,49	245,00
22	Καλώδιο τύπου ΝΥΥ πενταπολικό διατομής 5Χ 6 τ.χ.	Μ.Μ	100	1,20	120,00
23	Καλώδιο τύπου ΝΥΥ διατομής 5 Χ 10 τ.χ.	Μ.Μ	500	1,96	980,00
24	Καλώδιο τύπου ΝΥΥ διατομής 5Χ16 τ.χ.	Μ.Μ	200	7,50	1.500,00
25	Καλώδιο τηλεφωνικό UTP τεσσάρων ζευγών κατηγορίας 5	Μ.Μ	200	0,80	160,00
26	Πλαστικός σωλήνας P.V.C Φ 63 mm	Μ.Μ	1100	1,70	1.870,00
27	Αγωγός γυμνός χάλκινος πολύκλωνος διατομής 35 τ.χ.	Μ.Μ	1000	1,11	1.110,00
28	Πίλαρ (κιβώτιο ηλεκτρικής διανομής) για τοποθέτηση οργάνων προβολέα	ΤΕΜ	5	150	750,00
29	Κλιματιστική συσκευή ψύξης – θέρμανσης διαιρουμένου τύπου, επτοίχια, απόδοσης 18.000 Btu/h	ΤΕΜ	3	950	2.850,00
	ΟΙΚΟΔΟΜΙΚΑ ΥΛΙΚΑ				
30	Σίδηρος Φ10 σε βέργες των 3,6 m St III	Κιλό	3.300	0,32	1.056,00
31	Λευκό τσιμέντο (σακκιά των 50 Kg)	Κιλό	6.000	0,11	660,00
32	Τσιμέντο μαύρο (σακκιά των 50 Kg	ΤΕΜ	200	3,5	700,00
33	Χρώμα relief	Κιλό	95	1,28	121,6
34	Ελαιόχρωμα σιδηρών επιφανειών	Κιλό	200	1,08	216,00
35	Πλαστικό χρώμα υποστρώσεως (αστάρι)	Κιλό	100	2,76	276,00
36	Πλαστικό χρώμα	Κιλό	1000	2,08	2.080,00
37	Αντισκωριακό μενίου	Κιλό	200	1,33	266,00
38	Ελαστομερές	Κιλό	30	5,50	165,00
39	Ασφαλτόπανο	Μ2	520	1,42	738,40
40	Βερνίκι εξωτερικής χρήσεως	Κιλό	50	3,75	187,50
41	Ελαιόχρωμα τοίχων-ξύλινων επιφανειών	Κιλό	200	1,32	264,00
42	Ασφαλτικό υλικό για επάλειψη	Κιλό	450	0,61	274,5
43	Ασφαλτόκολλα	Κιλό	450	0,55	247,5
44	Δομικό πλέγμα	Κιλό	400	0,42	168,00
45	Ακατέργαστος πωρόλιθος	Μ3	8	880,00	7.040,00
46	Ξύλινη λωρίδα ραμποτέ	Μ3	50	22,60	1.130,00
47	Ξυλεία λευκή	Μ3	8,26	293,47	2.424,06
48	Ξυλεία Oregon	Μ3	0,3	1.208,45	362,54
49	Ξυλεία Σουηδίας	Μ3	8,5	383,60	3.260,60
50	Άμμος θαλάσσης	Τόννος	1.800	6,67	12.006,00
51	Τσιμεντόπλακες 40χ40 εκ. και 30Χ30 εκ.	Μ2	650	12,00	7.800,00
52	Κυβόλιθος 22Χ11Χ6 εκ. χρώματος γκρί	Μ2	300	12,00	3.600,00
53	Κυβόλιθος 22Χ11Χ6 εκ. χρώματος κρυθρού ή κίτρινου	Μ2	300	13,00	3.900,00
54	Κόντρα πλακέ θαλάσσης πάχους 6 mm	Μ2	30	8,80	264,00
55	Ανεμοθραύστης ύψους 2,20μ	Μ.Μ	250	6,32	1.580,00
56	Ξύλινη ντουλάπα με κλειδαριές	ΤΕΜ	18	223,23	4.018,14
57	Σκυρόδεμα Β 160	Μ3	100	52,00	5.200,00
58	Σκυρόδεμα Β 225	Μ3	200	65,00	13.000,00
59	Κράσπεδο πεζοδρομίου	Μ.Μ	1000	10,00	10.000,00
60	Σχιστόπλακα Λάρδου	Μ2	180	19,66	3.538,8
61	Θραυστό υλικό λατομείου 3Α	Τόννος	640	6,275	4.016,00
62	Αμμοχάλικα ρέμματος	Τόννος	480	2,50	1.200,00
63	Θραυστό υλικό λατομείου γαρμπίλι	Τόννος	450	6,90	3.105,00
	ΥΛΙΚΑ ΟΔΙΚΗΣ ΚΑΙ ΛΟΙΠΗΣ ΣΗΜΑΝΣΗΣ				
64	Χρώμα διαγραμμίσεως λευκό	Κιλό	2000	2,5	5.000,00
65	Χρώμα διαγραμμίσεως κίτρινο	Κιλό	500	3,00	1.500,00
66	Λευκό πλαστικό χρώμα για διαγράμμιση χλοοτάπητα	Λίτρο	1000	4	4.000,00
67	Τροχαία σήματα ρυθμιστικά - αναγγελίας κινδύνου τύπου I	ΤΕΜ.	150	15,00	2.250,00
68	Τροχαίο σήμα STOP τύπου II	ΤΕΜ	70	40,00	2.800,00
69	Πληροφοριακή πινακίδα	ΤΕΜ	30	18,00	270,00
70	Καθρέπτης κυκλοφορίας	ΤΕΜ	5	115,00	575,00
71	Ασφαλτος Θερμή χύδην	Κιλό	25000	0,30	7.500,00
	ΥΔΡΑΥΛΙΚΑ ΥΛΙΚΑ				
72	Σιδηροσωλήνας γαλβανιζέ Φ ¾ κίτρινη ετικέτα σε τεμάχια των 3,6 m	Μ.Μ	1188	1,41	1.675,08
	ΑΘΛΗΤΙΚΑ ΥΛΙΚΑ				
73	Ταμπλώ μπάσκετ κατασκευασμένο από πλέγκλας , διαστάσεων 1,80Χ120 m	ΤΕΜ	8,00	253,03	2.024,24
74	Υδράσβεστος σε σκόνη συσκευασία των 25 Kg	ΤΕΜ	200	6	1.200,00
				ΣΥΝΟΛΟ	240.177,72
				ΣΤΡΟΓΓΥΛΕΥΣΗ	822,28
				ΓΕΝΙΚΟ ΣΥΝΟΛΟ	241.000,00

Ο συνολικός ενδεικτικός προϋπολογισμός της πιο πάνω προμήθειας μαζί με την στρογγύλευση ανέρχεται στο ποσό των διακοσίων σαράντα μία χιλιάδων ευρώ (241.000,00 €) χωρίς τον ΦΠΑ.
Οι τεχνικές και κατασκευαστικές προδιαγραφές των ανωτέρω αναφέρονται στην μελέτη της υπηρεσίας.
Ο διαγωνισμός θα γίνει την 26-5-2003 με ώρα έναρξης 10ης πρωινή και ώρα λήξης 11η πρωινή στο Δημαρχείο (αίθουσα συνεδριάσεως Δημοτικού Συμβουλίου) μπροστά στην Δημαρχιακή Επιτροπή.
Δεκτοί στον διαγωνισμό γίνονται αναγνωρισμένοι κατασκευαστές των ζητουμένων ειδών προμηθευτές ή αντιπρόσωποι και έμποροι εγγεγραμμένοι στο Επιμελητήριό τους ή στην επαγγελματική τους οργάνωση οι οποίοι θα παραδώσουν προσωπικά την Επιτροπή τους ζητούμενους φακέλους (βλέπε πλήρη διακήρυξη).
Η εγγύηση για την συμμετοχή στην δημοπρασία ορίζεται σε ποσό 5% επί του ενδεικτικού προϋπολογισμού των προσφερομένων ειδών και βεβαιώνεται με την προσκόμιση ισόποσου γραμματίου του Ταμείου Παρακαταθηκών και Δανείων ή εγγυητικής επιστολής ανεγνωρισμένης συντεταγμένη κατά τον ισχύοντα τρόπο για το Δημόσιο. Η εγγύηση θα απευθύνεται στο Δήμο Ροδίων.
Η διαδικασία ανάδειξης προμηθευτή, ο χρόνος ισχύος της προσφοράς, ο χρόνος εγγύησης, ο χρόνος και ο τόπος παράδοσης αναφέρονται στην πλήρη διακήρυξη.
Τον προμηθευτή βαρύνουν τα έξοδα δημοσίευσης της παρούσης περίληψης και οι νόμιμες κρατήσεις που είναι ΤΑΔΚΥ 2%, ΤΥΔΚ 1%, ΤΕΕ 2‰, χαρτόσημο 2% του 2‰ (ΤΕΕ), ΟΓΑ-ΤΕΒΕ 20% του χαρτοσήμου και 4% φόρος.
Στην προκειμένη δημοπρασία ισχύουν και εφαρμόζονται οι διατάξεις των Π.Δ/των 410/95 Δημοτικός και Κοινοτικός Κώδικας και 28/80 περί Δημοτικών και Κοινοτικών Προμηθειών.
Περισσότερες πληροφορίες κατά τις εργάσιμες ημέρες και ώρες στα Γραφεία της Δ/νσης Τεχνικών Υπηρεσιών του Δήμου Ροδίων τηλ. 46.414-46.406.

Ο Δήμαρχος
κ.κ.ε
Ο προϊστάμενος Δ/νσης Τεχνικών Υπηρεσιών
Ελευθέριος Κωνστάντζος

ΕΛΛΗΝΙΚΗ ΔΗΜΟΚΡΑΤΙΑ
ΠΕΡΙΦΕΡΕΙΑ ΝΟΤΙΟΥ ΑΙΓΑΙΟΥ
ΝΟΜΟΣ ΔΩΔΕΚΑΝΗΣΟΥ
ΝΟΜΑΡΧΙΑΚΗ ΑΥΤΟΔΙΟΙΚΗΣΗ ΔΩΔ/ΣΟΥ
Δ/ΝΣΗ ΠΑΡΑΓΩΓΙΚΩΝ ΔΡΑΣΤΗΡΙΟΤΗΤΩΝ

ΠΕΡΙΛΗΨΗ ΑΝΑΚΟΙΝΩΣΗΣ

Για την πρόσληψη προσωπικού με σύμβαση εργασίας ιδιωτικού δικαίου ορισμένου χρόνου.
Η Διεύθυνση Παραγωγικών Δραστηριοτήτων Τμήμα Γεωργίας που εδρεύει στο Δήμο Ρόδου, ύστερα από την αριθμ. ΔΙΠΠ/Φ.ΕΓΚΡ.6/150/οικ.8637/6.5.2003 Εγκριτική της πρόσληψης, Πράξη της Τριμελούς εξ Υπουργών Επιτροπής της παρ. 1 του άρθρου 2 της υπ' αριθμ. 55/98 Π.Υ.Σ. (ΦΕΚ 252Α/12.11.98/τ.Α) και την αριθμ. 226621/06.5.2003 Απόφαση Γεν. Γραμματέα του Υπουργείου Γεωργίας, ανακοινώνει ότι θα προσλάβει προσωπικό με σύμβαση εργασίας Ιδιωτικού Δικαίου ορισμένου χρόνου, συνολικού αριθμού 10 ατόμων για την κάλυψη εποχικών αναγκών του Τομέα Φυτικής Παραγωγής στο Πρόγραμμα καταπολέμησης του δάκου της ελιάς του Υπουργείου Γεωργίας στο Νομό Δωδεκανήσου, σύμφωνα με τις διατάξεις του άρθρου 21 του Νόμου 2190/94, όπως ισχύει μετά τις τροποποιήσεις και συμπληρώσεις των Ν. 2225/94, 2247/94, 2266/94, 2349/95, 2527/97, 2738/1999 και 3051/2002 για τις εξής κατ' αριθμό ατόμων, ειδικότητες, με τα αντίστοιχα ειδικά τυπικά προσόντα και την αντίστοιχη χρονική περίοδο.

ΕΙΔΙΚΟΤΗΤΑ	ΑΡΙΘΜΟΣ	ΕΙΔΙΚΑ ΤΥΠΙΚΑ ΠΡΟΣΟΝΤΑ	ΧΡΟΝΙΚΗ ΔΙΑΡΚΕΙΑ	ΤΟΠΟΣ ΑΠΑΣΧΟΛΗΣΗΣ
Α. ΓΕΩΠΟΝΟΙ	4	Πτυχίο Ανώτατης Γεωπονικής Σχολής της ημεδαπής ή ισότιμο αντίστοιχης ειδικότητας Σχολών της αλλοδαπής αναγνωρισμένο από το ΔΙΚΑΤΣΑ* Άδεια άσκησης επαγγέλματος και Βεβαίωση μέλους ΓΕΩΤΕΕ	Μέχρι 6 μήνες	ΡΟΔΟΣ
"	2	"	6 μήνες	ΚΩΣ
"	1	"	6 μήνες	ΚΑΛΥΜΝΟΣ
"	1	"	6 μήνες	ΚΑΡΠΑΘΟΣ
Β. ΑΠΟΘΗΚΑΡΙΟΙ	2	Δίπλωμα εκαγγελματικής κατάρτισης ΙΕΚ Υπεύθυνου Προμηθειών και Διαχείρισης Αποθήκης ή άλλου ισότιμου τίτλου σχολικής μονάδας της ημεδαπής ή αντιστοίχου και ισοτίμου της αλλοδαπής ελλείψει αυτών πτυχίο ή δίπλωμα Δευτεροβάθμιας ή μεταδευτεροβάθμιας εκπαίδευσης (ΙΕΚ) ανεξάρτητα από ειδικότητα	Μέχρι 6,5 μήνες	ΡΟΔΟΣ

* Σε περίπτωση που δεν καλυφθούν οι θέσεις από Γεωπόνους, δύναται να καλυφθούν από πτυχιούχους τεχνολόγους Γεωπονίας του Τμήματος Φυτικής Παραγωγής, σύμφωνα με την 2195/11040/30.1.85 (ΦΕΚ 75/Τ.Β./13.2.85) Κοινή Απόφαση Υπουργών Γεωργίας & Οικονομικών.
Οι Υποψήφιοι πρέπει να έχουν ηλικία από 18 ετών και άνω και να έχουν την υγεία και την φυσική κατάσταση που τους επιτρέπει την εκτέλεση των καθηκόντων της θέσεως που επιλέγουν.
Οι υποψήφιοι δεν πρέπει να έχουν κώλυμα κατά το άρθρο 8 του Υπαλληλικού Κώδικα (καταδίκη, Υποδικία, Δικαστική συμπαράσταση) με επιφύλαξη των ειδικών διατάξεων του άρθρου 4 παρ. 6 του Ν. 2207/94.
Οι ενδιαφερόμενοι μπορούν να υποβάλλουν αίτηση στα γραφεία της Υπηρεσίας μας, (Γεωργίου Μαύρου 2, Κτίριο Ζέφυρος-6ος όροφος) και ειδικότερα στο Τμήμα Γεωργίας (αρμόδια κ. Αν. Διακομανώλη-τηλ. 22410-55931), εντός προθεσμίας δέκα (10) ημερών, που αρχίζει από την επομένη ημέρα της τελευταίας δημοσίευσης της παρούσας σε τοπικές εφημερίδες ή της ανάρτησής της στο χώρο ανακοινώσεων του καταστήματος της υπηρεσίας μας ή του Δημοτικού ή Κοινοτικού καταστήματος της έδρας της υπηρεσίας μας (εφόσον η ανάρτησή της είναι τυχόν μεταγενέστερη της δημοσίευσης στις εφημερίδες).
Οι ενδιαφερόμενοι μαζί με την αίτηση τους πρέπει να υποβάλλουν τα εξής δικαιολογητικά:
1. Φωτοαντίγραφο των δύο όψεων της αστυνομικής ταυτότητας.
2. Φωτοαντίγραφο του τίτλου σπουδών τους (όπου απαιτείται) στο οποίο να αναγράφεται ο ακριβής βαθμός αυτού. (Μόνο για υποψηφίους των κατηγοριών ΠΕ, ΤΕ και ΔΕ). Σε κάθε περίπτωση που ο βαθμός εκφράζεται με αξιολογικό χαρακτηρισμό ή με ακέραιο αριθμό πρέπει στη φωτοτυπία του τίτλου να περιλαμβάνεται και βεβαίωση της οικείας σχολής για τον ακριβή αριθμητικό βαθμό.
Εάν ο τίτλος έχει αποκτηθεί στην αλλοδαπή απαιτείται μόνον:
α) προκειμένου για Πανεπιστημιακή εκπαίδευση, πράξη αναγνώρισης από το ΔΙ.ΚΑ.ΤΣΑ., για την ισοτιμία, αντιστοιχία του τίτλου και τη βαθμολογική αντιστοιχία αυτού ή πράξη αναγνώρισης επαγγελματικής ισοτιμίας από το Συμβούλιο Αναγνωρίσεως Επαγγελματικής Ισοτιμίας από το Συμβούλιο Αναγνωρίσεως Επαγγελματικής Ισοτιμίας Τίτλων Τριτοβάθμιας Εκπαίδευσης που να έχουν εκδοθεί μέχρι την ημερομηνία λήξεως της προθεσμίας υποβολής των αιτήσεων.
β) προκειμένου για Τεχνολογική Εκπαίδευση, πράξη αναγνώρισης από το ΙΤΕ, για την ισοτιμία, αντιστοιχία του τίτλου και την βαθμολογική αντιστοιχία αυτού ή πράξη αναγνώρισης επαγγελματικής ισοτιμίας από το Συμβούλιο Αναγνωρίσεως Επαγγελματικής Ισοτιμίας Τίτλων Τριτοβάθμιας Εκπαίδευσης, που να έχουν εκδοθεί μέχρι την ημερομηνία λήξεως της προθεσμίας υποβολής των αιτήσεων.
γ) προκειμένου για Δευτεροβάθμια μη τεχνική ή μη επαγγελματική εκπαίδευση, βεβαίωση ισοτιμίας από την αρμόδια Δ/νση του Υπ. Εθν. Παιδείας και Θρησκευμάτων και για τεχνική και επαγγελματική εκπαίδευση αλλοδαπής, πράξη ισοτιμίας και κατάταξης της επιτροπής ισοτιμιών του Οργανισμού Επαγγελματικής Εκπαιδεύσεως και Κατάρτισεως (Ο.Ε.Ε.Κ.)-Εθνικής Αντιστάσεως 41, Ν. Ιωνία, Αθήνα και βεβαίωση, για την αντιστοιχία του βαθμού από την αρμόδια Δ/νση του Υπ. Εθν. Παιδείας και Θρησκευμάτων σε εικοσάβαθμη κλίμακα.
3. Φωτοαντίγραφο Άδειας άσκησης επαγγέλματος ή ελλείψει αυτής βεβαίωση μέλους ΓΕΩΤΕΕ.
4. Υπεύθυνη δήλωση του Ν. 1599/1986 ότι δεν έχουν κώλυμα κατά το άρθρο 8 του Υπαλληλικού Κώδικα:
α) ότι δεν έχουν καταδικαστεί για κακούργημα και σε οποιαδήποτε κλοπή, υπεξαίρεση (κοινή και στην υπηρεσία, απάτη, εκβίαση, πλαστογραφία, απιστία δικηγόρου, δωροδοκία, καταπίεση, απιστία περί την υπηρεσία παράβαση καθήκοντος καθ' υποτροπή συκοφαντική δυσφήμιση καθώς και για οποιοδήποτε έγκλημα κατά τη γενετήσιας ελευθερίας ή οικονομικής εκμετάλλευσης της γενετήσιας ζωής, δεν έχουν λόγω καταδίκης στερηθεί τα πολιτικά τους δικαιώματα, έστω και αν έχει λήξει ο χρόνος που ορίστηκε για τη στέρηση, β) ότι δεν είναι υπόδικοι και δεν έχουν παραπεμφθεί με τελεσίδικο βούλευμα για κακούργημα ή για πλημμέλημα της προηγούμενης περίπτωσης, έστω και αν το αδίκημα παραγράφτηκε, γ) ότι δεν έχουν λόγω καταδίκης στερηθεί τα πολιτικά τους δικαιώματα και για όσο χρόνο διαρκεί η στέρηση αυτή, δ) ότι δεν τελούν υπό δικαστική συμπαράσταση.
5. Η ανεργία αποδεικνύεται με βεβαίωση του ΟΑΕΔ (που είναι αρμόδιος προς τούτο), ή και με οποιοδήποτε άλλο νόμιμο αποδεικτικό μέσο. Αποκλείεται η απόδειξη με υποβολή Υπεύθυνης Δηλώσεως.
6. Προκειμένου για ανέργους υποψηφίους που είχαν ενταχθεί σε πρόγραμμα επαγγελματικής κατάρτισης του ΟΑΕΔ: α) Βεβαίωση του ΟΑΕΔ στην οποία να αναφέρεται η ημερομηνία συμμετοχής του υποψηφίου στο πρόγραμμα καθώς και η ημερομηνία λήξης της συμμετοχής του, β) βεβαίωση του ΟΑΕΔ από την οποία να προκύπτει η ημερομηνία εγγραφής τους ως ανέργων στα σχετικά μητρώα.
7. Πιστοποιητικό οικογενειακής κατάστασης, προκειμένου για υποψηφίους που έχουν ανήλικα τέκνα. Ειδικά για τους πολύτεκνους και τα τέκνα πολύτεκνων οικογενειών γίνεται δεκτό και πιστοποιητικό της ΑΣΠΕ.
8. Πιστοποιητικό του οικείου Δήμου ή Κοινότητας για τη δημοτικότητα.
Για υποψηφίους των υπολοίπων νομών που δεν έχουν το κριτήριο της εντοπιότητας, απαιτείται η υποβολή βεβαίωσης μόνιμης κατοικίας από τον οικείο Δήμο ή Κοινότητα (άρθρο 4 παραγρ. 5 Ν. 2647/1998).
ΣΗΜΕΙΩΣΗ: Τίτλοι, πιστοποιητικά και βεβαιώσεις αλλοδαπής που απαιτούνται για την πρόσληψη, πρέπει να είναι επικυρωμένοι και επίσημα μεταφρασμένοι στην Ελληνική Γλώσσα, όπως ορίζουν οι κείμενες διατάξεις (άρθρο 29 Π.Δ. 50/2001 και ο Νόμος 148/1914).
Εκτός από τα παραπάνω δικαιολογητικά, οι ενδιαφερόμενοι, εφόσον έχουν και επικαλούνται επί πλέον κάποια από τις ιδιότητες που ρητά αναφέρονται στην παρ. 11 του άρθρου 21 του Ν. 2190/1994, πρέπει να υποβάλουν, μαζί με την αίτησή τους, τα απαιτούμενα αποδεικτικά στοιχεία για τα οποία μπορούν να λάβουν πληροφορίες από το Τμήμα Γεωργίας (Γεωργίου Μαύρου 2, Κτίριο Ζέφυρος, 6ος όροφος-αρμόδια κ. Αναστ. Διακομανώλη τηλ. 22410-55931).

Ε.Ν.
Ο Διευθυντής
Βασ. Σοφός

ΚΑΘΗΜΕΡΙΝΑ ΟΛΑ ΤΑ ΝΕΑ ΤΗΣ ΔΩΔΕΚΑΝΗΣΟΥ ΣΤΟ INTERNET
www.rodiaki.gr

Κερδίστε χρόνο κα εξυπηρέτηση
WESTERN UNION MONEY TRANSFER
"The fastest way to send money worldwide."
Αποστολή χρημάτων σ' όλο τον κόσμο μέσα σε λίγα λεπτά!!!
50.000 καταστήματα σε 165 χώρες του κόσμου
είναι έτοιμα να σας εξυπηρετήσουν
σε διευρυμένα ωράρια
Γονείς φοιτητών εξωτερικού εμπιστευθείτε μας
PLANET HOLIDAYS
Δημήτρης Τσοπανάκης
Γαλλίας 6 - Ρόδος - Τηλ. 22410-27327

ΕΛΛΗΝΙΚΗ ΔΗΜΟΚΡΑΤΙΑ
ΠΕΡΙΦΕΡΕΙΑ ΝΟΤΙΟΥ ΑΙΓΑΙΟΥ
ΝΟΜΟΣ ΔΩΔΕΚΑΝΗΣΟΥ
ΔΗΜΟΣ ΚΑΡΠΑΘΟΥ
ΝΗΣΟΥ ΚΑΡΠΑΘΟΥ

ΑΝΑΚΟΙΝΩΣΗ

Πρόσληψης Είκοσι Δύο (22) θέσεων με σύμβαση εργασίας ιδιωτικού δικαίου ορισμένου χρόνου (8 μηνών), ανταποδοτικού χαρακτήρα, για το έτος 2003 στον Δήμο Καρπάθου, που εδρεύει στην Κάρπαθο Καρπάθου.

Εχοντας υπόψη:

1. Τις διατάξεις του άρθρου 21 του Ν. 2190/1994, όπως ισχύει μετά τις τροποποιήσεις και συμπληρώσεις των Ν. 2225/1994, 2247/1994, 2266/1994, 2349/1995, 2527/1997, 2738/1999 και 3051/2002.
2. Τις διατάξεις του Ν. 2218/94 για την κάλυψη των αναγκών σε εποχιακό προσωπικό, ανταποδοτικού χαρακτήρα, των υπηρεσιών των ΟΤΑ.
3. Την υπ' αριθμό 60/2003 απόφαση του Δημοτικού Συμβουλίου με θέμα "Πρόσληψη εποχιακού προσωπικού, ανταποδοτικού χαρακτήρα του Δήμου μας για το έτος 2003", η οποία επικυρώθηκε με το υπ' αριθμό πρωτ. 3695/21-4-2003 πράξη του Δ/ντή Τοπικής Αυτ/σης και Διοίκησης Δωδ/σου περί πρόσληψης εποχιακού προσωπικού.
4. Τον Ο.Ε.Υ. του Δήμου Καρπάθου.

Ανακοινώνει

Την πρόσληψη προσωπικού με σύμβαση εργασίας ιδιωτικού δικαίου ορισμένου χρόνου, ανταποδοτικού χαρακτήρα, συνολικού αριθμού είκοσι δύο (22) ατόμων για την κάλυψη παροδικών αναγκών των υπηρεσιών του Δήμου, για τις εξής κατά αριθμό ατόμων, ειδικότητες, με τα αντίστοιχα τυπικά προσόντα και την αντίστοιχη χρονική περίοδο.

ΚΑΤΗΓΟΡΙΑ: ΔΕ30
ΕΙΔΙΚΟΤΗΤΑ: Τεχνίτες-Υδραυλικοί
ΑΡΙΘΜ.: 3
ΕΙΔΙΚΑ ΤΥΠΙΚΑ ΠΡΟΣΟΝΤΑ:
1. Κύρια προσόντα
α) Ισχύουσα άδεια άσκησης επαγγέλματος τεχνίτη υδραυλικού τουλάχιστον Α' τάξης ειδικότητας 1ης.
β) Οποιοσδήποτε τίτλος ΙΕΚ ή απολυτήριος τίτλος σχολικών μονάδων δευτεροβάθμιας εκπαίδευσης της ημεδαπής ή ισότιμος τίτλος σχολών της αλλοδαπής, βάσει του οποίου χορηγήθηκε η παραπάνω άδεια άσκησης επαγγέλματος.
2. Επικουρικά προσόντα
α. Σε περίπτωση που δεν καθίσταται δυνατή η πλήρωση των θέσεων από υποψηφίους με τα προαναφερόμενα προσόντα επιτρέπεται ο διορισμός με άδεια άσκησης επαγγέλματος τεχνίτη υδραυλικού τουλάχιστον Α' τάξης ειδικότητας 1ης και αντίστοιχη εμπειρία τουλάχιστον τριών (3) ετών μετά την απόκτηση της άδειας τεχνίτη υδραυλικού Α' τάξης ειδικότητας 1ης.
Εάν δεν υπάρχουν υποψήφιοι με εμπειρία τριών (3) ετών επιτρέπεται πρόσληψη με εμπειρία τουλάχιστον ενός (1) έτους και άδεια άσκησης επαγγέλματος Α' τάξης ειδικότητας 1ης.
Χρονική διάρκεια: (8) οκτώ μήνες.

ΚΑΤΗΓΟΡΙΑ: ΔΕ29
ΕΙΔΙΚΟΤΗΤΑ: Οδηγοί (Απορριμματοφόρων κ.λπ.)
ΑΡΙΘ.: 6
ΕΙΔΙΚΑ ΤΥΠΙΚΑ ΠΡΟΣΟΝΤΑ:
Α. Για τις θέσεις του κλάδου ΔΕ29 (Οδηγοί αυτοκινήτων) προσόν πρόσληψης ορίζεται δίπλωμα επαγγελματικής κατάρτισης ΙΕΚ ειδικοτήτων α) τεχνικού αυτ/των ή β) εκπαιδευτή υποψηφίων οδηγών αυτ/των ή πτυχίο Α' ή Β' κύκλου σπουδών ΤΕΕ ειδικότητας Μηχανών και συστημάτων αυτ/του ή απολυτήριος τίτλος ενιαίου πολυκλαδικού λυκείου τμήματος μηχανικών αυτ/των ή τεχνικής επαγγελματικής σχολής δευτεροβάθμιας εκπαίδευσης ειδικότητας μηχανών αυτ/του ή σχολής μαθητείας του ΟΑΕΔ ειδικότητας Μηχανοτεχνίτη αυτ/του ή άλλος ισότιμος τίτλος σχολικής μονάδας ημεδαπής ή αλλοδαπής αντίστοιχης ή άλλης συναφούς ειδικότητας και ισχύουσα επαγγελματική άδεια οδήγησης Γ' τουλάχιστον κατηγορίας.
Β. Σε περίπτωση που δεν καθίσταται δυνατή η πλήρωση των θέσεων από υποψηφίους με τα αναφερόμενα προσόντα επιτρέπεται η πρόσληψη με προσόν διορισμού οποιοδήποτε απολυτήριο τίτλο σχολικής μονάδας δευτεροβάθμιας εκπαίδευσης και ισχύουσα επαγγελματική άδεια οδήγησης Γ' τουλάχιστον κατηγορίας. Σε περίπτωση που δεν καθίσταται δυνατή η πλήρωση της θέσης ούτε από υποψήφιο με τα προαναφερόμενα προσόντα των παραγράφων (α και β), επιτρέπεται η πλήρωση της θέσης αυτής από υποψήφιο με απολυτήριο τίτλο υποχρεωτικής εκπαίδευσης (δηλ. απολυτήριο/τίτλο τριτάξιου Γυμνασίου ή για υποψήφιους που έχουν αποφοιτήσει μέχρι το 1980 απολυτήριο Δημοτικού σχολείου) της ημεδαπής ή ισότιμο τίτλο της αλλοδαπής ισχύουσα επαγγελματική άδεια Γ' τουλάχιστον κατηγορίας και αντίστοιχη εμπειρία τριών (3) τουλάχιστον ετών. Ελλείψει εμπειρίας τριών ετιών (3) μπορεί να γίνει η πρόσληψη με (2) ή και με ένα (1) έτος αντίστοιχη εμπειρία.
Χρονική διάρκεια: 8 μήνες

ΚΑΤΗΓΟΡΙΑ: ΔΕ24
ΕΙΔΙΚΟΤΗΤΑ: Ηλεκτρολόγος
ΑΡΙΘΜ.: 1
ΕΙΔΙΚΑ ΤΥΠΙΚΑ ΠΡΟΣΟΝΤΑ:
Κλάδος-Ειδικότητα: ΔΕ24 Τεχνιτών Ειδικότητας Ηλεκτρολόγου
1. Κύρια προσόντα
α) Άδεια άσκησης επαγγέλματος ηλεκτρολόγου εσωτερικών ηλεκτρικών εγκαταστάσεων ειδικότητας Α' και Στ' ειδικότητας.
β) Οποιοδήποτε τίτλο ΙΕΚ ή απολυτήριος τίτλος σχολικών μονάδων δευτεροβάθμιας εκπαίδευσης της ημεδαπής ή ισότιμος τίτλος σχολών της αλλοδαπής βάσει του οποίου χορηγείται η παραπάνω άδεια άσκησης επαγγέλματος.
2. Επικουρικά προσόντα
α) Σε περίπτωση που δεν καθίσταται δυνατή η πλήρωση των θέσεων από υποψηφίους με τα προαναφερόμενα προσόντα επιτρέπεται ο διορισμός με άδεια άσκησης επαγγέλματος ηλεκτρολόγου εσωτερικών ηλεκτρικών εγκαταστάσεων ειδικότητας Α' και ΣΤ' οποιοδήποτε τίτλο αναγνωρισμένης κατώτερης τεχνικής σχολής της ημεδαπής ισότιμο τίτλο της αλλοδαπής βάσει του οποίου χορηγείται η παραπάνω άδεια άσκησης επαγγέλματος και αντίστοιχη εξάμηνη (6) εμπειρία.
β) Σε περίπτωση που δεν καθίσταται δυνατή η πλήρωση των θέσεων ούτε από υποψήφιους με τα προαναφερόμενα προσόντα, επιτρέπεται ο διορισμός με απολυτήριο τίτλο τουλάχιστον υποχρεωτικής εκπαίδευσης (δηλαδή απολυτήριο τριτάξιου γυμνασίου ή για υποψηφίους που έχουν αποφοιτήσει μέχρι και το 1980 απολυτήριο δημοτικού σχολείου) και άδεια άσκησης επαγγέλματος ηλεκτρολόγου εσωτερικών ηλεκτρικών εγκαταστάσεων ειδικότητας Α' τάξης και ΣΤ' ειδικότητας ενναερίτη με αντίστοιχη εμπειρία τουλάχιστον τριών ετών μετά τη απόκτηση της άδειας εάν δεν υπάρχει εμπειρία τουλάχιστον 3 ετών θα γίνει πρόσληψη με τουλάχιστον ενός έτους εμπειρία.
Χρονική διάρκεια: 8 μήνες

ΚΑΤΗΓΟΡΙΑ: ΥΕ16
ΕΙΔΙΚΟΤΗΤΑ: Εργάτες καθαριότητας
ΑΡΙΘΜ.: 10
ΕΙΔΙΚΑ ΤΥΠΙΚΑ ΠΡΟΣΟΝΤΑ: Δεν απαιτούνται
ΧΡΟΝΙΚΗ ΔΙΑΡΚΕΙΑ: 8 μήνες

ΚΑΤΗΓΟΡΙΑ: ΥΕ16
ΕΙΔΙΚΟΤΗΤΑ: Εργάτες Ύδρευσης
ΑΡΙΘΜ.: 2
ΕΙΔΙΚΑ ΤΥΠΙΚΑ ΠΡΟΣΟΝΤΑ: Δεν απαιτούνται
ΧΡΟΝΙΚΗ ΔΙΑΡΚΕΙΑ: 8 μήνες

Α. ΓΕΝΙΚΑ ΠΡΟΣΟΝΤΑ ΠΡΟΣΛΗΨΗΣ

1. Οι υποψήφιοι πρέπει να έχουν ηλικία από 18 ετών και άνω (παρ. 6 άρθρο 21 Ν. 2190/1994 σε συνδυασμό με την παρ. 11 άρθρο 10 του Ν. 3051/2002).
2. Να έχουν την υγεία και την φυσική καταλληλότητα που τους επιτρέπει την εκτέλεση των καθηκόντων της θέσεως που επιλέγουν.
3. Να μην έχουν κώλυμα κατά το άρθρο 8 του Υπαλληλικού Κώδικα (καταδίκη, υποδικία, δικαστική συμπαράσταση) με την επιφύλαξη της επόμενης εξαίρεσης.
Εξαίρεση: Οι υποψήφιοι για θέσεις βοηθητικού ή ανειδίκευτου προσωπικού υπό την προϋπόθεση ότι έχουν εκτίσει την ποινή ή τα μέτρα ασφαλείας που τους έχουν επιβληθεί έχουν αρθεί ή έχουν απολυθεί υπό όρο (Ν. 2207/1994 άρθρο 4 παρ. 6)

Β. ΚΡΙΤΗΡΙΑ ΠΡΟΣΛΗΨΗΣ
ΚΡΙΤΗΡΙΟ ΕΝΤΟΠΙΟΤΗΤΑΣ

Οι υποψήφιοι κατατάσσονται σε πίνακες, κατά κλάδο ή ειδικότητα, με κριτήριο την ΕΝΤΟΠΙΟΤΗΤΑ ως ακολούθως:
Σε περίπτωση που φορέας που προσλαμβάνεται είναι Δήμος ή Κοινότητα ή Δημοτική ή Κοινοτική επιχείρηση ή νομικό πρόσωπο ή ίδρυμα που ανήκει στο Δήμο ή την Κοινότητα.
Προτάσσονται κατά σειρά:
α) Οι Δημότες
1. Του Δήμου Καρπάθου που θα παρασχεθούν οι υπηρεσίες ή θα εκτελεσθούν οι εργασίες.
2. Της Κοινότητας Ολύμπου Καρπάθου.
3. Των υπολοίπων Δήμων ή Κοινοτήτων του νομού Δωδεκανήσου
β) Οι μόνιμοι κάτοικοι όλων των Νομών της χώρας.

ΛΟΙΠΑ ΚΡΙΤΗΡΙΑ

Η σειρά κατάταξης των υποψηφίων καθορίζεται με τη βαθμολόγηση των παρακάτω κριτηρίων ως ακολούθως:

ΚΡΙΤΗΡΙΑ:
1. Χρόνος Ανεργίας
α. Τεσσάρων (4) μηνών ανεργίας 1000
β. Ανω των τεσσάρων (4) μηνών με ανώτατο όριο τους δώδεκα (12) μήνες, προστίθενται ανά μήνα ανεργίας 50.
Σημείωση: Ανεργος είναι ο υποψήφιος που έχει τέσσερις (4) τουλάχιστον μήνες ανεργίας. Επίσης, χρόνος ανεργίας θεωρείται και ο χρόνος παρακολούθησης προγραμμάτων επαγγελματικής κατάρτισης του ΟΑΕΔ, εφόσον ο υποψήφιος ήταν άνεργος τουλάχιστον επί τετράμηνο κατά τον χρόνο ένταξής του στο πρόγραμμα. (παρ. 2 άρθρο 9 Ν.3051/2002).
2. Αριθμός τέκνων πολύτεκνης οικογένειας
α. Για υποψήφιο που είναι πολύτεκνος, για κάθε τέκνο 50.
β. Για υποψήφιο που είναι τέκνο πολύτεκνης οικογένειας, ηλικίας μέχρι 25 ετών, για κάθε τέκνο 50.
Σημείωση: Τις ανωτέρω μονάδες μπορεί να λάβει μόνο ένα μέλος της ίδιας οικογένειας κατά το ίδιο ημερολογιακό έτος στον ίδιο φορέα (παρ. 2 άρθρο 9 Ν. 3051/2002)
3. Αριθμός ανηλίκων τέκνων
α. Για καθένα από τα δύο (2) πρώτα ανήλικα τέκνα 30.
β. Για το τρίτο ανήλικο τέκνο 50.
4. Βαθμός βασικού τίτλου, που απαιτείται από την ανακοίνωση, μόνο για την κατηγορία και Δ.Ε.
Για τους υποψήφιους της κατηγορίας Δ.Ε. οι μονάδες του βαθμού του τίτλου σπουδών με δύο δεκαδικά ψηφία πολλαπλασιάζονται με τον αριθμό 10.
5. Ηλικία
α. Για τους υποψήφιους ηλικίας έως τριάντα (30) ετών, με αφετηρία υπολογισμού το απαιτούμενο από την ανακοίνωση κατώτερο όριο ηλικίας και με βάση το έτος γέννησης, ανά έτος 3.
β. Για τους υποψήφιους ηλικίας άνω των τριάντα (30) ετών με αφετηρία υπολογισμού το απαιτούμενο από την ανακοίνωση κατώτερο όριο ηλικίας με βάση το έτος γέννησης ανά έτος 2.
6. Εμπειρία (Μόνο στην περίπτωση που απαιτείται ως προσόν από την ανακοίνωση).
α. Για έξι (6) μήνες εμπειρίας 30.
β. Ανω των έξι (6) μηνών εμπειρίας, και μέχρι πέντε (5) έτη ανά μήνα εμπειρίας 5.
Επί ισοβαθμίας υποψηφίων στη συνολική βαθμολογία προηγείται αυτός που έχει τις περισσότερες μονάδες στο πρώτο κριτήριο (χρόνος ανεργίας) και αν, αυτές συμπίπτουν, αυτός που έχει τις περισσότερες μονάδες στο δεύτερο κριτήριο (αριθμός τέκνων πολύτεκνης οικογένειας) και ούτω καθεξής.

ΕΠΙΣΗΜΑΝΣΕΙΣ:

Υποψήφιος που είναι ταυτόχρονα πολύτεκνος και τέκνο πολύτεκνης οικογένειας δικαιούται να κάνει χρήση της προσφορότερης βαθμολογικά εκ των δύο ιδιοτήτων, αποκλειομένης της αθροιστικής βαθμολόγησης.
Ως εμπειρία νοείται η απασχόληση με σχέση εργασίας ή σύμβαση έργου στο δημόσιο ή τον ιδιωτικό τομέα ή άσκηση επαγγέλματος σε καθήκοντα ή έργα συναφή με το γνωστικό αντικείμενο της προς πλήρωση θέσης, μετά την απόκτηση του βασικού τίτλου σπουδών με τον οποίο ο υποψήφιος μετέχει στη διαγωνιστική διαδικασία και κατά τις περιπτώσεις για τις οποίες απαιτείται άδεια άσκησης επαγγέλματος, μετά τη λήψη της άδειας.
Οταν από την ανακοίνωση ορίζεται ότι ποσοστό των προς πλήρωση θέσεων θα καλυφθεί από υποψηφίους με εμπειρία ή ορίζεται για συγκεκριμένους κλάδους ή ειδικότητες ως προσόν η εμπειρία αντί του τίτλου σπουδών, για τη σειρά κατάταξης μεταξύ των εχόντων εμπειρία εφαρμόζονται τα προαναφερόμενα κριτήρια, εκτός από το κριτήριο του τίτλου σπουδών (παρ. 12 άρθρο 21 Ν. 2190/1994, όπως ισχύει).

Γ. ΠΡΟΘΕΣΜΙΑ ΥΠΟΒΟΛΗΣ ΑΙΤΗΣΕΩΝ

Οι ενδιαφερόμενοι μπορούν να υποβάλουν αίτηση στα γραφεία του Δήμου Καρπάθου στη Κάρπαθο και ειδικότερα στην υπηρεσία προσωπικού και στην αρμόδια κ. Μιχαηλίδου Ειρήνη, εντός προθεσμίας δέκα (10) ημερών, που αρχίζει από την επομένη ημέρα της τελευταίας δημοσίευσης της παρούσας σε τοπικές εφημερίδες ή της ανάρτησής της στο κατάστημα της υπηρεσίας και στο χώρο ανακοινώσεων του Δημοτικού ή Κοινοτικού καταστήματος εφόσον η ανάρτησή της είναι τυχόν μεταγενέστερη της δημοσίευσης στις εφημερίδες (παρ. 10 άρθρο 21 Ν. 2190/1994).

Δ. ΥΠΟΒΟΛΗ ΔΙΚΑΙΟΛΟΓΗΤΙΚΩΝ

Οι ενδιαφερόμενοι μαζί με την αίτησή τους πρέπει να υποβάλουν υποχρεωτικά τα εξής δικαιολογητικά επικυρωμένα:
1. Φωτοαντίγραφο των δύο όψεων της αστυνομικής ταυτότητας.
2.α. Φωτοαντίγραφο του τίτλου σπουδών τους (όπου απαιτείται) στο οποίο να αναγράφεται ο ακριβής βαθμός αυτού. (Μόνο για υποψηφίους της κατηγορίας ΔΕ). Σε κάθε περίπτωση που ο βαθμός εκφράζεται με αξιολογικό χαρακτηρισμό ή με ακέραιο αριθμό πρέπει στη φωτοτυπία του τίτλου να περιλαμβάνεται και βεβαίωση της οικείας σχολής για τον ακριβή αριθμητικό βαθμό.
β. Υπεύθυνη δήλωση του Ν. 1599/1986 στην οποία ο υποψήφιος να δηλώνει ότι είναι άνεργος για διάστημα τουλάχιστον τεσσάρων (4) μηνών. Αν η υπεύθυνη δήλωση αποδειχθεί ανακριβής η πρόσληψη ανακαλείται, επερχομένων πάντοτε και των συνεπειών του Ν. 1599/1986. Σημειώνεται ότι η υπηρεσία δικαιούται να ζητήσει και πιστοποιητικό του ΟΑΕΔ και μετά την πρόσληψη.
3. Φωτοαντίγραφο άδειας άσκησης επαγγέλματος (όπου απαιτείται).
4. Πιστοποιητικό εμπειρίας στο αντικείμενο της ειδικότητας (όπου απαιτείται), η οποία αποδεικνύεται ως εξής:
α. Είτε με τυχόν υπάρχουσα δικαστική απόφαση, από την οποία να προκύπτει το είδος της παρασχεθείσης εργασίας και η χρονική διάρκεια της παροχής της.
β. Είτε με ομοίου περιεχομένου βεβαίωση αρμόδιας, ελληνικής ή αλλοδαπής δημόσιας αρχής.
γ. Είτε με όμοια βεβαίωση νομικού προσώπου του άρθρου 14 παρ. 1 του Ν. 2190/1994 και του άρθρου 1 παρ. 3 του Ν. 2527/1997.
δ. Είτε με όμοια βεβαίωση του οικείου ασφαλιστικού φορέα.
ε. Εάν από την προσκομιζόμενη βεβαίωση του οικείου ασφαλιστικού φορέα δεν προκύπτει το είδος της παρασχεθείσης εργασίας, τότε απαιτούνται πρόσθετη βεβαίωση του εργοδότη και υπεύθυνη δήλωση του υποψηφίου κατά το άρθρο 8 Ν. 1599/1986, σε συνδυασμό πάντοτε και με το βιβλιάριο κύριας ασφάλισης (εφόσον ο ασφαλιστικός φορέας δεν βεβαιώνει το είδος της εργασίας). Δεν απαιτείται η υποβολή βιβλιαρίου κύριας ασφάλισης αυπό υποψηφίους που προσκομίζουν βεβαίωση του ασφαλιστικού φορέα. Οταν η εμπειρία έχει διανυθεί στον ιδιωτικό τομέα, απαιτείται προσθέτως και βεβαίωση της Επιθεώρησης Εργασίας για το είδος της παρασχεθείσης εργασίας.
5. Υπεύθυνη δήλωση του Ν. 1599/1986 ότι δεν έχουν κώλυμα κατά το άρθρο 8 του Υπαλληλικού Κώδικα:
α. ότι δεν έχουν καταδικαστεί για κακούργημα και σε οποιαδήποτε ποινή για κλοπή, υπεξαίρεση (κοινή και στην Υπηρεσία), απάτη, εκβίαση, πλαστογραφία απιστία δικηγόρου, δωροδοκία, καταπίεση, απιστία περί την υπηρεσία παράβαση καθήκοντος καθ' υποτροπή συκοφαντική δυσφήμιση καθώς και για οποιοδήποτε έγκλημα κατά τη γενετήσιας ελευθερίας ή οικονομικής εκμετάλλευσης της γενετήσιας ζωής.
β. Ότι δεν είναι υπόδικοι και δεν έχουν παραπεμφθεί με τελεσίδικο βούλευμα για κακούργημα ή για πλημμέλημα της προηγούμενης περίπτωσης, έστω και αν το αδίκημα παραγράφτηκε
γ. Ότι δεν έχουν λόγω καταδίκης στερηθεί τα πολιτικά τους δικαιώματα και για όσο χρόνο διαρκεί η στέρηση αυτή, δ). ότι δεν τελούν υπό δικαστική συμπαράσταση.
6. Η ανεργία αποδεικνύεται με βεβαίωση του ΟΑΕΔ (που είναι αρμόδιος προς τούτο), ή και με οποιοδήποτε άλλο νόμιμο αποδεικτικό μέσο. Αποκλείεται η απόδειξη με υποβολή υπεύθυνης δηλώσεως.
7. Προκειμένου για ανέργους υποψηφίους που είχαν ενταχθεί σε πρόγραμμα επαγγελματικής κατάρτισης του ΟΑΕΔ:
α. Βεβαίωση του ΟΑΕΔ στην οποία να αναφέρεται η ημερομηνία συμμετοχής του υποψηφίου στο πρόγραμμα καθώς και η ημερομηνία λήξης της συμμετοχής του.
β. Βεβαίωση του ΟΑΕΔ από την οποία να προκύπτει η ημερομηνία εγγραφής τους ως ανέργων στα σχετικά μητρώα.
8. Πιστοποιητικό οικογενειακής κατάστασης, προκειμένου για υποψηφίους που έχουν ανήλικα τέκνα. Ειδικά για τους πολύτεκνους και τα τέκνα πολύτεκνων οικογενειών γίνεται δεκτό και πιστοποιητικό της ΑΣΠΕ.
9. Εάν ο τίτλος έχει αποκτηθεί στην αλλοδαπή απαιτείται, μόνον.
α. Προκειμένου για Δευτεροβάθμια μη τεχνική ή μη επαγγελματική εκπαίδευση, βεβαίωση ισοτιμίας για την αρμόδια Διεύθυνση του Υπουργείου Εθνικής Παιδείας και Θρησκευμάτων και για τεχνική και επαγγελματική εκπαίδευση αλλοδαπής, πράξη ισοτιμίας και κατάταξης της επιτροπής ισοτιμιών του Οργανισμού επαγγελματικής Εκπαιδεύσεως και Καταρτίσεως (Ο.Ε.Ε.Κ.)-Εθνικής Αντιστάσεως 41, Ν. Ιωνία, Αθήνα και βεβαίωση για την αντιστοιχία του βαθμού από την αρμόδια Διεύθυνση του Υπουργείου Εθνικής Παιδείας και Θρησκευμάτων σε εικοσάβαθμη κλίμακα.
β. Προκειμένου για Υποχρεωτική Εκπαίδευση, βεβαίωση ισοτιμίας από τη Διεύθυνση Παιδείας Ομογενών και Διαπολιτισμικής Εκπαίδευσης (ΔΙ.Π.Ο.ΔΕ.) της Κ.Υ του Υπουργείου Εθνικής Παιδείας και Θρησκευμάτων ή από τις κατά τόπους Δ/νσεις Β/θμιας Εκπαίδευσης της ημεδαπής.
10. Πιστοποιητικό του οικείου Δήμου ή Κοινότητας για τη δημοτικότητα. Για υποψήφιους των υπολοίπων νομών που δεν έχουν το κριτήριο της εντοπιότητας, όπως ορίζεται στο κεφάλαιο Β' του παρόντος, απαιτείται η υποβολή βεβαίωσης μόνιμης κατοικίας από τον οικείο Δήμο ή Κοινότητα (άρθρο 4 & 5 Ν. 2647/1998).

Ε. ΔΗΜΟΣΙΕΥΣΗ ΤΗΣ ΑΝΑΚΟΙΝΩΣΗΣ

Περίληψη της παρούσας, περιέχουσα υποχρεωτικώς τα όρια ηλικίας και όλα τα στοιχεία του άρθρου 21 παρ. 8 του Ν. 2190/1994 (όπως ισχύει), να δημοσιευθεί σε δύο (2) ημερήσιες ή εβδομαδιαίες τοπικές εφημερίδες του Νομού, εφόσον εκδίδονται. Ανάρτηση ολόκληρης της ανακοίνωσης να γίνει στο κατάστημα της οικείας υπηρεσίας και στον χώρο των ανακοινώσεων του Δημοτικού ή Κοινοτικού καταστήματος του Δήμου ή της Κοινότητας στην οποία εδρεύει η υπηρεσία, συντασσομένου κατ' άρθρο 21 παρ. 9 του Ν. 2190/1994 (όπως ισχύει) πρακτικού ανάρτησης.

ΣΤ. ΑΝΑΡΤΗΣΗ ΠΙΝΑΚΩΝ-ΥΠΟΒΟΛΗ ΕΝΣΤΑΣΕΩΝ

Οι πίνακες κατάταξης των υποψηφίων αναρτώνται στο κατάστημα της οικείας υπηρεσίας συντασσομένου πρακτικού ανάρτησης, υπογραφόμενου από δύο (2) υπαλλήλους της υπηρεσίας.
Κατά των ανωτέρω πινάκων οι ενδιαφερόμενοι μπορούν να υποβάλλουν ενστάσεις, στο ΑΣΕΠ μέσα σε αποκλειστική προθεσμία, η οποία λήγει μετά την πάροδο δέκα (10) ημερών από την ανάρτησή τους.
Για την υποβολή της ένστασης απαιτείται η καταβολή παραβόλου στο Δημόσιο Ταμείο είκοσι πέντε (25) ευρώ.

Ο Δήμαρχος Καρπάθου
Μιχάλης Γ. Ιωαννίδης

www.RodosVitrina.gr/MetropoL.htm
METROPOL MULTI-CINEMA
ALPHA ODEON
Πληροφορίες, Κρατήσεις από 17:00
Information, Reservations after 17:00
ΤΗΛ. 22410.28400
WEEKLY PROGRAMME • ΕΒΔΟΜΑΔΙΑΙΟ ΠΡΟΓΡΑΜΜΑ
16/05/2003 - 22/05/2003

IN ENGLISH DOCUMENTARY
Η ΑΝΤΙΠΟΛΕΜΙΚΗ ΤΑΙΝΙΑ
ΑΚΗΡΥΚΤΟΣ ΠΟΛΕΜΟΣ
BOWLING FOR COLUMBINE
ΒΡΑΒΕΙΟ OSCAR 2003
ΚΑΛΥΤΕΡΟΥ ΝΤΟΚΙΜΑΝΤΕΡ
Ο ΔΗΜΙΟΥΡΓΟΣ ΤΗΣ "ΜΑΪΚΑ ΜΟΥΡ" ΣΤΗΝ ΠΑΡΑΛΑΒΗ ΤΟΥ OSCAR ΚΑΥΤΗΡΙΑΣΕ ΤΟΝ ΠΟΛΕΜΟ ΣΤΟ ΙΡΑΚ ΛΕΓΟΝΤΑΣ ΣΤΟ ΤΕΛΟΣ ΤΗΣ ΟΜΙΛΙΑΣ ΤΟΥ: "ΝΤΡΟΠΗ ΣΟΥ κ. ΜΠΟΥΣ, ΝΤΡΟΠΗ ΣΟΥ κ. ΜΠΟΥΣ"
ΚΑΤ. ΑΠΟ 13 ΕΤΩΝ
ΑΙΘΟΥΣΑ 3
ΩΡΕΣ ΕΝΑΡΞΗΣ - SHOWTIMES
20:15, 22:40

IN ENGLISH ACTION
ΣΕ ΣΥΓΧΡΟΝΗ ΠΑΓΚΟΣΜΙΑ ΠΡΩΤΗ ΠΡΟΒΟΛΗ
Η ΑΠΟΛΥΤΗ ΥΠΕΡ-ΠΕΡΙΠΕΤΕΙΑ ΦΑΝΤΑΣΙΑΣ ΚΑΙ ΔΡΑΣΗΣ!!
X-MEN 2
ΚΑΤ. ΑΠΟ 13 ΕΤΩΝ
ΠΡΩΤΑΓΩΝΙΣΤΟΥΝ:
Η ΒΡΑΒΕΥΜΕΝΗ ΜΕ ΟΣΚΑΡ ΧΑΛΙ ΜΠΕΡΙ
ΚΑΙ ΟΙ ΧΙΟΥ ΤΖΑΚΜΑΝ & ΠΑΤΡΙΚ ΣΤΙΟΥΑΡΤ
ΑΙΘΟΥΣΑ 1
ΩΡΕΣ ΕΝΑΡΞΗΣ - SHOWTIMES
19:45, 22:30

IN ENGUSH COMEDY
ΣΕ ΠΡΩΤΗ ΠΑΝΕΛΛΗΝΙΑ ΠΡΟΒΟΛΗ
Η ΠΙΟ ΚΑΥΤΗ ΚΩΜΩΔΙΑ ΤΗΣ ΧΡΟΝΙΑΣ
ΚΑΥΤΗ ΚΑΙ... ΑΝΤΡΑΣ
THE HOT CHICK
ΚΑΤΑΛΛΗΛΟ
ΠΡΩΤΑΓΩΝΙΣΤΕΙ Η ΠΙΟ ΣΕΞΥ ...ΑΝΤΡΑΣ
ΡΟΜΠ ΣΝΑΪΝΤΕΡ
ΚΑΙ ΕΝΑ ΜΑΤΣΟ ΚΟΥΚΛΕΣ
ΑΙΘΟΥΣΑ 2
ΩΡΕΣ ΕΝΑΡΞΗΣ - SHOWTIMES
20:30, 22:30

ΣΤΑ ΕΛΛΗΝΙΚΑ ΟΙΚΟΓΕΝΙΑΚΗ
Η WALT DISNEY ΠΑΡΟΥΣΙΑΖΕΙ ΤΗΝ ΤΕΛΕΥΤΑΙΑ ΤΗΣ ΔΗΜΙΟΥΡΓΙΑ
ΤΟ ΓΟΥΡΟΥΝΑΚΙ
ΚΑΙ Η ΜΕΓΑΛΗ ΠΑΡΕΑ ΤΟΥ ΓΟΥΪΝΙ
ΚΑΤΑΛΛΗΛΟ
Ο ΠΙΟ ΜΙΚΡΟΣ ΤΗΣ ΠΑΡΕΑΣ ΑΠΟΔΕΙΧΘΗΚΕ Ο ΠΙΟ ΜΕΓΑΛΟΣ ΗΡΩΑΣ
ΑΙΘΟΥΣΑ 2
ΩΡΕΣ ΕΝΑΡΞΗΣ - SHOWTIMES
17:00, 18:30

ΠΑΡΑΣΚΕΥΗ 23 ΜΑΪΟΥ / FRIDAY 23 MAY
ΒΡΑΒΕΙΟ ΣΚΗΝΟΘΕΣΙΑΣ ΦΕΣΤΙΒΑΛ ΚΑΝΝΩΝ 2002
ΑΝ Ο ΕΡΩΤΑΣ ΣΕ ΒΑΛΕΙ ΣΤΟ ΜΑΤΙ ΔΕΝ ΤΟΥ ΞΕΦΕΥΓΕΙΣ ΜΕ ΤΙΠΟΤΑ!!!
ΧΤΥΠΗΜΕΝΟΣ ΑΠΟ ΕΡΩΤΑ
PUNCE DRUNK LOVE
ΠΡΩΤΑΓΩΝΙΣΤΟΥΝ
ΑΝΤΑΜ ΣΑΝΤΛΕΡ - ΕΜΙΛΙ ΓΟΥΟΤΣΟΝ

ΠΡΟΣΕΧΩΣ - SHORTLY
ΕΧΟΥΝ 25 ΩΡΕΣ ΓΙΑ ΝΑ ΑΝΑΚΑΛΥΨΟΥΝ ΠΟΙΟΣ ΤΟΥΣ ΠΡΟΔΩΣΕ ΤΟ ΑΠΟΤΕΛΕΣΜΑ ΘΑ ΣΟΚΑΡΕΙ ΟΛΟΥΣ
25η ΩΡΑ
25th HOUR
ΚΟΝΤΑ ΣΤΟΝ ΔΙΑΣΗΜΟ ΣΚΗΝΟΘΕΤΗ ΣΠΑΪΚ ΛΙ
ΕΝΑ ΚΑΤΑΞΙΩΜΕΝΟ ΚΑΣΤ ΗΘΟΠΟΙΩΝ
ΕΝΤΟΥΑΡΝΤ ΝΟΡΤΟΝ - ΡΟΖΑΡΙΟ ΝΤΟΣΟΝ
ΜΠΡΙΤΑΝΙ ΜΕΡΦΙ

ΤΟ ΠΙΟ ΑΠΟΛΑΥΣΤΙΚΟ ΓΕΥΜΑ ΕΙΝΑΙ Η ΙΔΙΑ Η ΖΩΗ
BELLA MARTHA
ΜΙΑ ΕΡΩΤΙΚΗ ΠΕΡΙΠΕΤΕΙΑ ΠΟΥ ΘΑ ΣΥΓΚΙΝΗΣΕΙ ΚΑΘΕ ΓΥΝΑΙΚΕΙΑ ΚΑΡΔΙΑ
ΠΡΩΤΑΓΩΝΙΣΤΟΥΝ
ΜΑΡΤΙΝΑ ΓΚΕΝΤΕΚ - ΣΕΡΤΖΙΟ ΚΑΣΤΕΛΟ

Η ΤΑΙΝΙΑ ΠΟΥ ΒΡΙΣΚΕΤΑΙ ΣΤΟ No 1 ΤΟΥ BOX OFFICE ΣΤΗΝ ΑΜΕΡΙΚΗ
ΠΟΙΟΙ ΕΙΝΑΙ; ΠΟΙΟΣ ΤΟΥΣ ΣΚΟΤΩΝΕΙ; ΓΙΑΤΙ;
ΤΑΥΤΟΤΗΤΑ
IDENTITY
Η ΑΠΑΝΤΗΣΗ ΚΡΥΒΕΤΑΙ ΕΚΕΙ

Cinemania
ΕΠΙΜΕΛΕΙΑ: ΚΥΡΙΑΚΗ ΠΕΤΡΙΔΟΥ

Εναρξη Φεστιβάλ των Καννών

Με την εντυπωσιακή, γαλλική περιπέτεια εποχής Fanfan La Tulipe του Ζεράρ Κρότσικ, που προβλήθηκε εκτός συναγωνισμού, ξεκίνησε την Τετάρτη το 56ο Κινηματογραφικό Φεστιβάλ των Καννών.

Στην επίσημη προβολή μια παλιά σταρ, η **Τζίνα Λολομπρίτζιτα,** και μια νέα, η **Πενέλοπε Κρουθ,** πρωταγωνίστριες και οι δύο της ίδιας ταινίας. Η πρώτη στη βερσιόν του Κριστιάν Ζακ, με συμπρωταγωνιστή τον Ζεράρ Φιλίπ, που προβλήθηκε στις Κάννες το 1952, αποσπώντας το βραβείο σκηνοθεσίας, και η δεύτερη στη φετινή βερσιόν με συμπρωταγωνιστή τον Βίνσεντ Πέρες.

Οι δύο πρωταγωνίστριες ανέβηκαν μαζί το κόκκινο χαλί στα σκαλοπάτια του Μεγάρου του Φεστιβάλ, η "Λολό" συνοδευόμενη από τον Γάλλο υπουργό Πολιτισμού Ζαν-Ζακ Αγιακόν και η δεύτερη από τον συμπρωταγωνιστή της.

Πρόκειται για μια ταινία που εκτυλίσσεται στα τέλη του 18ου αιώνα, με τον Φανφάν του τίτλου, έναν ερωτύλο τυχοδιώκτη (Β. Πέρες) ν' αποφασίζει να καταταγεί στο στρατό του Λουδοβίκου του 15ου, πιστεύοντας ότι έτσι θα απκτήσει φήμη, αλλά και την κόρη του βασιλιά.



Η Πενέλοπε Κρουζ ερμηνεύει την όμορφη, αλλά ατίθαση κόρη ενός λοχία που "διαβάζει" το μέλλον του Φανφάν στο χέρι του... Βέβαια ούτε η φήμη ούτε η ωραία βασιλοπούλα είναι εύκολες λείες, με αποτέλεσμα ο Φανφάν να μπλέκει σε δύσκολες, ακόμη και θανάσιμες, περιπέτειες, με στόχο τη δόξα και τις ωραίες γυναίκες.

Η επίσημη έναρξη πραγματοποιήθηκε στο συνηθισμένο εορταστικό πνεύμα του Φεστιβάλ κι αυτό παρά τους φόβους για την άτυπη πνευμονία που έκανε ορισμένους να αποφύγουν τη φετινή εκδήλωση.

Παρουσιάστρια της φετινής έναρξης ήταν η γνωστή Ιταλίδα ηθοποιός **Μόνικα Μπελούτσι,** που πρωταγωνιστεί και στην ταινία **The Matrix Reloaded,** που θα προβληθεί την Πέμπτη εκτός συναγωνισμού.

Είκοσι τρεις συνολικά ταινίες διαγωνίζονται φέτος για το Χρυσό Φοίνικα του Φεστιβάλ, ενώ περισσότερες από 100 προβάλλονται στα διάφορα τμήματα του **και περισσότερες από 200 ταινίες στο τμήμα της Αγοράς.**

Φέτος η Ελλάδα είναι δυστυχώς απούσα από το Φεστιβάλ, μ' εξαίρεση τη μικρού μήκους ταινία **"το Ταμένο" της Μάρσα Μακρή,** που προβάλλεται στο διαγωνιστικό τμήμα ταινιών μικρού μήκους και στο οποίο πρόεδρος της κριτικής επιτροπής θα είναι ο Εμίρ Κουστουρίτσα.

ΠΛΑΙΣΙΟ διαφημιστική
◆ Κάρτες
◆ Προσκλητήρια γάμων-Βαπτίσεων
◆ Σφραγίδες
◆ Διαφήμιση στον Τύπο
Παπαγιάννη 80 Κρεμαστή
Τηλ. 95584 - 91350
Κιν. 09377-56878

ΠΑΛΛΑΣ 5 CINEMAS CENTER
16/05/2003 έως 22/05/2003

ΑΙΘΟΥΣΑ 5
ΕΞΟΜΟΛΟΓΗΣΕΙΣ ΕΝΟΣ ΕΠΙΚΙΝΔΥΝΟΥ ΜΥΑΛΟΥ / CONFESSIONS OF A DANGEROUS MIND
Περιπέτεια / Action movie
Μια εκπληκτική περιπέτεια βασισμένη σε αληθινά γεγονότα!
ΠΡΩΤΑΓΩΝΙΣΤΟΥΝ: SAM ROCKWELL, DREW BARRYMORE, JULIA ROBERTS, GEORGE CLOONEY
in english
Ώρες Έναρξης: 17:45, 20:10, 22:35

ΑΙΘΟΥΣΑ 1
ΠΩΣ ΝΑ ΧΩΡΙΣΕΤΕ ΣΕ 10 ΗΜΕΡΕΣ HOW TO LOSE A GUY IN 10 DAYS
Κομεντί / Comedy
Σε 1η Πανελλήνια Προβολή η απολαυστική κομεντί που... θα σας βάλει σε σκέψεις!
ΠΡΩΤΑΓΩΝΙΣΤΟΥΝ: MATTHEW McCONAUGHEY, KATE HUDSON
in english
Ώρες Έναρξης: 17:40, 20:00, 22:20 • Από Τετάρτη 21/5: 17:40, 22:20

ΑΙΘΟΥΣΑ 4
ΦΡΙΝΤΑ / FRIDA
Η πολυαναμενόμενη ταινία που απέσπασε φέτος 2 Όσκαρ με ένα υπέροχο καστ ηθοποιών που εγγυάται την απόλαυσή σας!
ΠΡΩΤΑΓΩΝΙΣΤΟΥΝ: SALMA HAYEK, GEOFFREY RUSH, EDWARD NORTON, ANTONIO BANDERAS
in english
Ώρες Έναρξης: 17:30, 20:00, 22:30

ΑΙΘΟΥΣΑ 3 & 1
JOHNNY ENGLISH
Κωμωδία / Comedy
Ο θρίαμβος συνεχίζεται για 4η εβδομάδα!
Ο θρυλικός Mr Bean (Rowan Atkinson) επιστρέφει! Κάντε έγκαιρα τις κρατήσεις σας!
ΠΡΩΤΑΓΩΝΙΣΤΟΥΝ: ROWAN ATKINSON
in english
Ώρες Έναρξης: 18:00, 20:10, 22:20 • Από Τετάρτη 21/5 ΑΙΘΟΥΣΑ 1: 20:00

ΑΙΘΟΥΣΑ 5 & 2
MATRIX RELOADED
Επιστημονικής φαντασίας / Science Fiction
Από Τετάρτη 21/5 η πιο πολυαναμενόμενη ταινία των τελευταίων χρόνων σε
1η ΠΑΓΚΟΣΜΙΑ ΠΡΟΒΟΛΗ!
Κάντε έγκαιρα κρατήσεις!
ΠΡΩΤΑΓΩΝΙΣΤΟΥΝ: KEANU REEVES, CARRIE-ANNE MOSS, LAURENCE FISHBURNE
in english
ΑΙΘΟΥΣΑ 5 Από Τετάρτη 21/5: 19:30, 22:40
ΑΙΘΟΥΣΑ 2 Από Τετάρτη 21/5: 17:55, 21:05

ΑΙΘΟΥΣΑ 2
ΟΝΕΙΡΟΠΑΓΙΔΑ DREAMCATCHER
Θρίλερ / Thriller
Για 4η εβδομάδα με μεγάλη επιτυχία το συναρπαστικό θρίλερ του STEPHEN KING!
ΠΡΩΤΑΓΩΝΙΣΤΟΥΝ: MORGAN FREEMAN
in english
Μόνο έως και Τρίτη 20/5: 22:30

ΑΙΘΟΥΣΑ 2
ΒΛΕΠΩ ΤΟΝ ΘΑΝΑΤΟ ΣΟΥ FINAL DESTINATION 2
Τρόμου / Thriller
Ο θάνατος μπορεί να είναι πιο κοντά από οτι φαίνεται! Μπορεί το No1 να σας καθήλωσε... αυτό όμως θα σας κόψει την ανάσα! Κάντε έγκαιρα κρατήσεις!
ΠΡΩΤΑΓΩΝΙΣΤΟΥΝ: ALI LARTER, A.J. COOK
in english
Μόνο έως και Τρίτη 20/5: 18:10, 20:20

ΠΡΟΣΕΧΩΣ
ΜΑΘΗΜΑΤΑ ΓΟΗΤΕΙΑΣ • ALI G INDAHOUSE
Ενημερωθείτε και από το επίσημο site μας
www.cinemapallas.gr

ΧΟΡΗΓΟΙ
Virgin megastores
BACKSTAGE

Για κρατήσεις θέσεων / For reservations
22410 24475 και 22410 70670 (16:00 - 20:00)

Άρτος (;) Θεάματα (;)...

... Και τηλεόραση (όπως λέμε τηλοψία...)

STAR

06.45 **Παιδικό πρόγραμμα**
08.00 **Πλήρες πρωινό.** Ενημερωτικό μαγκαζίνο με την Ελένη Τσαγκά
10.00 **Λόγια Starata.** Ενημερωτική εκπομπή.
12.15 **Αγιο είχαμε.** (Ε) Κωμική σειρά.
13.00 **Ειδήσεις**
14.00 **Super star.** Ενημερωτική-ψυχαγωγική εκπομπή. Παρουσιάζει η Χριστίνα Λαμπίρη.
16.00 **Ειδήσεις**
16.28 **Ειδήσεις στη νοηματική γλώσσα**
16.30 **Μελίτα, το φλογερό κορίτσι.** Αισθηματική σειρά.
17.30 **Παλόμα και Λορέντζο.** Κοινωνική σειρά.
18.30 **Μονομάχος.** Τηλεπαιχνίδι με τον Χρήστο Φερεντίνο.
19.30 **Ειδήσεις**
21.00 **Ξένη ταινία.** «Χαμός». Κωμωδία. Παίζουν: Τζιμ Κάρεϊ, Ιαν Μακνίς
23.00 **Ξένη ταινία.** «Τελική αναμέτρηση»
01.00 **Ειδήσεις**
01.15 **Ξένη ταινία.** «Ενα φιλί πριν πεθάνεις»

ALTER

06.30 **Alter kids.** Οι μικροί φίλοι του καναλιού μπορούν να παρακολουθήσουν βραβευμένες σειρές κινουμένων σχεδίων που συνδυάζουν τη διασκέδαση, την περιπέτεια και τη γνώση.
07.55 **Τα μυστικά της υγείας**
08.00 **Ειδήσεις**
09.00 **Ελληνική ταινία.** «Οικογένεια Παπαδοπούλου». Κωμωδία. Παίζουν: Κάκια Αναλυτή, Ορέστης Μακρής, Στέφανος Ληναίος.
11.00 **Μήτσι-χώστα** (Ε)
12.00 **Αμεση επέμβαση.** Ενημερωτική εκπομπή με τον Μάνο Τσιλιμίδη
13.00 **Ειδήσεις**
14.00 **Αποκλειστικό.** Ενημερωτική εκπομπή με την Τατιάνα Στεφανίδου
16.15 **Τρώω υγιεινά**
16.30 **Τόλμη και γοητεία.**
17.00 **Ειδήσεις**
17.15 **Ελληνική ταινία.** «Εραστές για 11 νύχτες». Κωμωδία.
19.00 **Ειδήσεις**
20.55 **Auto Alter.** Εκπομπή για το αυτοκίνητο με τον Δημήτρη Παπανικολάου.
21.00 **Σοβαρότης μηδέν.** Σατιρική εκπομπή.
22.00 **Φώτο φίνις**
23.00 **Ειδήσεις**
23.15 **Φως στο τούνελ.** Εκπομπή έρευνας με την Αγγελική Νικολούλη
01.30 **Ξένη ταινία.**
03.15 **Ξένη ταινία.**

ΚΑΘΗΜΕΡΙΝΑ ΟΛΑ ΤΑ ΝΕΑ ΤΗΣ ΔΩΔΕΚΑΝΗΣΟΥ ΣΤΟ INTERNET
www.rodiaki.gr



ΕΤ-1

07.35 **Chapi chapeau- Βίνκα**
07.45 **Κουκλο-μεγάλοι και πολυσπορία**
07.55 **Andy pandy**
08.00 **Τελετάμπις**
08.30 **Τα διδυμάκια**
08.50 **Κουκλο-μεγάλοι και πολυσπορία**
10.00 **10 με 2**
14.00 **Ειδήσεις**
14.30 **Ουράνιο τόξο.** Παιδικό πρόγραμμα.
14.40 **Ο δρόμος με τ' αστέρια.** Ξένη σειρά.
15.15 **Ουράνιο τόξο**
15.25 **Τσικιτίτας**
16.10 **Ουράνιο τόξο**
16.30 **Ατίθασα νιάτα.** Δραματική-νεανική σειρά.
17.30 **Οι ατρόμητοι**
18.30 **View master.** Παρουσιάζουν η Γιώτα Τσιμπρικίδου και ο Λεωνίδας Αντωνόπουλος.
19.40 **Ποιός θέλει να γίνει εκατομμυριούχος;** Τηλεπαιχνίδι γνώσεων που προβάλλεται καθημερινά.
20.30 **Στα φτερά του έρωτα.** Ελληνική σειρά.
21.00 **Οι γυναίκες της ζωής της** (Ε) Ελληνική σειρά με τους Μπαζάκα, Στέλιο Μάινα, Ερση Μαλικένζου, Βίκυ Κουλιανού, Ιεροκλή Μιχαηλίδη.
22.00 **Παραλάβατε διορισμόν.** Ελληνική σειρά με τους Βασίλη Ευταξόπουλο, Δέσποινα Παπάζογλου.
23.00 **Ειδήσεις-Αθλητικά-Χρηματιστήριο-Καιρός**
24.00 **Βόλεϊ.**

NET

05.50 **Πρώτη ματιά.** Ενημερωτική εκπομπή που προβάλλεται καθημερινά με τον Γιάννη Λοβέρδο.
10.00 **Ενημερωτική εκπομπή.**
12.00 **Ειδήσεις**
13.00 **Αλλη διάσταση.** Ενημερωτική εκπομπή που προβάλλεται καθημερινά με τον Κώστα Αρβανίτη
15.00 **Ειδήσεις-Αθλητικά-Οικονομία-Καιρός**
16.00 **Συν και πλην** Ενημερωτικό μαγκαζίνο που προβάλλεται καθημερινά.
18.00 **Ειδήσεις**
18.30 **Ενημερωτική εκπομπή**
21.00 **Ειδήσεις**
22.00 **Πρωταγωνιστές.** Ενημερωτική εκπομπή με τον Σταύρο Θεοδωράκη
23.00 **Ταξιδεύοντας στην Ελλάδα.** Σειρά ντοκιμαντέρ.
23.55 **Στο ασανσέρ.** Σειρά ντοκιμαντέρ
24.00 **Ξένη ταινία.** «Η έντιμος κυρια και ο χαρτοπαίκτης». Γουέστερν. Παίζουν: Γουόρεν Μπίτι, Τζούλι Κρίστι, Ρενέ Ομπερζνουά.
01.00 **Ειδήσεις**
01.05 **Ξένη ταινία** (Σ)

ΕΤ-3

08.00 **Εναρξη του προγράμματος.**
08.01 **Ζω στην Ευρώπη.**
08.30 **Ενεργειακό πεδίο.**
09.00 **Η άλλη μέρα.**
10.30 **Περιπλάνηση στην Ελλάδα.**
11.00 **Υγεία**
12.00 **Γυναίκες σε κίνηση**
13.00 **Μία και καλή**
14.30 **Μισέλ και μπεσαμέλ**
14.40 **Κόκκινο, λευκό, ροζέ**
14.45 **Μακρινές φιλίες**
15.00 **Ειδήσεις**
15.30 **Με μια τρίτη ματιά**
17.00 **Προσανατολισμοί**
18.00 **DESIGN world**
18.30 **Αθλητικό ημίωρο**
19.00 **Περίμετρος**
19.30 **Υδρόγειος**
19.55 **Ο κόσμος των Σπορ.**
20.20 **Μακρινές φιλίες**
20.30 **Ειδήσεις**
21.30 **Δεξίωση**
22.30 **Ανιχνεύσεις**
24.00 **Ειδήσεις**
00.20 **Ξένη τανία**
02.00 **Ξένη ταινία**

FILMNET

06.30 **Ξένη ταινία.** «Ρέκβιεμ για ένα όνειρο». Δράμα.
08.15 **Ξένη ταινία.** «Το δίλημμα της καρδιάς». Δράμα.
10.20 **Τηλεοπτικές πωλήσεις**
10.40 **Ξένη ταινία.** «Οι κυνηγοί του θησαυρού του Μεγάλου Αλεξάνδρου»
12.20 **Ξένη ταινία.** «Η γιορτή των φαντασμάτων»
14.00 **Ξένη ταινία.** «Ιμαλάια»
15.55 **Ξένη ταινία.** «Ενοχο μυστικό»
18.10 **Ξένη ταινία.** «Amazone»
19.45 **Ξένη ταινία.** «Το τελευταίο καταφύγιο»
21.00 **Σε πρώτο πλάνο.**
21.30 **Mad on Filmnet**
22.00 **Ξένη ταινία.** «Η αγάπη δαγκώνει»
23.40 **Ξένη ταινία.** «Επισκέπτης από την κόλαση»
01.45 **Ξένη ταινία.** «Λίζα»
03.25 **Ξένη ταινία.** «Εκσταση»

SUPER SPORT

17.00 **Τουρνουά τένις.**
21.00 **Οι μεγάλοι της πυγμαχίας**
22.00 **Supersport drive.**
22.30 **Οι ειδικοί.** Με τον Αντώνη Πανούτσο.
23.30 **Οποιος αντέξει.** Με τον Βαγγέλη Μπραουδάκη.
02.00 **Τουρνουά τένις.**

MEGA

06.30 **Πρώτη έκδοση.** Ενημερωτική εκπομπή με τον Γιώργο Βλάχο και την Τίνα Μπόμπου.
07.00 **Σήμερα με την Αννα.** Ενημερωτική εκπομπή με την Αννα Παναγιωταρέα
10.00 **Σαν στο σπίτι σας.** Ψυχαγωγική εκπομπή με τον Φώτη Σεργουλόπουλο και τη Μαρία Μπακοδήμου.
13.10 **Εμείς κι εμείς** (Ε) Κωμική σειρά.
14.00 **Ειδήσεις**
15.00 **Ντόλτσε βίτα** (Ε) Κωμική σειρά.
16.00 **Στην κουζίνα ολοταχώς.** Τηλεπαιχνίδι που παρουσιάζει ο Ηλίας Μαμαλάκης.
16.50 **Είσαι το ταίρι μου** (Ε) Κωμική σειρά. Παίζουν: Κατερίνα Λέχου, Αλέκος Συσσοβίτης, Βίκυ Σταυροπούλου.
18.00 **Ματιές στα γεγονότα**
18.10 **Απαγορευμένη αγάπη.** Κοινωνική σειρά. Παίζουν: Νικήτας Τσακίρογλου, Κώστας Αρζόγλου, Μπέτυ Λιβανού.
18.50 **Φιλοδοξίες.** Κοινωνική σειρά.
19.20 **Τα τετράγωνα των αστέρων** Τηλεπαιχνίδι γνώσεων.
20.00 **Κεντρικό δελτίο ειδήσεων**
21.00 **Δέκα λεπτά κήρυγμα.** Ελληνική σειρά
21.50 **Περί ανέμων και υδάτων**
22.50 **Αέρινες σιωπές.** Ελληνική σειρά
23.50 **Party.** Reality τηλεπαιχνίδι
00.15 **Τελευταία γεγονότα**
01.30 **Ξένη ταινία.** «Στη λήθη του χρόνου». Θρίλερ.
03.30 **Ξένη ταινία.** «Το όνειρο μιας ζωής». Κομεντί.
04.30 **Τηλεμάρκετινγκ**
05.00 **Party.** (Ε) Reality τηλεπαιχνίδι

ANT-1

07.00 **Καλημέρα Ελλάδα.** Ενημερωτική εκπομπή με τον Γιώργο Παπαδάκη και τη Μαρία Μπαλοδήμου
10.05 **Πρωινός καφές.** Καθημερινή εκπομπή
11.00 **Τα νέα του ΑΝΤΙ-1**
11.05 **Πρωινός καφές.** Συνέχεια.
13.10 **Super Game**
13.15 **Καραμπόλα** (Ε) Αισθηματική κωμική σειρά.
14.00 **Τα νέα του ΑΝΤ-1**
14.55 **Χρήμα και Χρηματιστήριο.** Οικονομική ενημέρωση.
15.05 **Οι μεν και οι δεν**(Ε) Κωμική σειρά.
15.25 **Super game**
15.30 **Για μια γυναίκα και ένα αυτοκίνητο** (Ε) Κωμική σειρά.
16.30 **Εγκλήματα** (Ε) Κωμική σειρά
17.30 **Τα νέα του ΑΝΤ-1-Ειδήσεις στη νοηματική γλώσσα**
17.40 **Ο καιρός της εβδομάδας.**
17.50 **Καλημέρα ζωή.** Κοινωνική σειρά. Παίζουν: Γιώργος Βασιλείου, Μίνα Χειμώνα, Μυρτώ Πισπινή, Νίκος Παπαδόπουλος
18.40 **Θησαυροφυλάκιο.** Τηλεπαιχνίδι με τον Ανδρέα Μικρούτσικο
19.20 **Η λάμψη.** Κοινωνική σειρά. Παίζουν: Χρήστος Πολίτης, Νίκος Απέργης, Καλλιόπη Ευαγγελίδη
20.00 **Τα νέα του ΑΝΤ-1**
21.00 **Οι στάβλοι της Εριέτας Ζαΐμη.** Ελληνική σειρά.
22.00 **Η αγάπη ήρθε από μακριά.** Ελληνική κοινωνική, ερωτική σειρά.
22.55 **Τα νέα του ΑΝΤ1 σε 1'**
23.00 **The Wall.**
00.00 **Ειδήσεις**
00.30 **Ξένη ταινία.** «Ραντεβού με μια άγνωστη». Μυστηρίου.
02.30 **The Wall** (Ε)
03.30 **Mobile fun**
03.50 **Τηλεμάρκετινγκ-τηλεαγορά**
04.20 **Ξένη ταινία.** «Η μικρή μας πόλη».

ALPHA

05.45 **Καινούργια ημέρα.** Ενημερωτική εκπομπή με τη Μαρία Νικόλτσιου
06.45 **Πρώτη σελίδα.** Ενημερωτική εκπομπή με τον Γιώργο Οικονομέα
10.00 **Καλώς τους!!.** Ψυχαγωγικό μαγκαζίνο με τη Ρούλα Κορομηλά
13.15 **Λόγω... ζωής.** Ενημερωτική εκπομπή
14.00 **Ειδήσεις**
15.00 **Φόρμουλα 1.**
16.00 **Νικίτα** (Ε)
16.50 **Third Watch** Περιπετειώδης σειρά.
17.50 **Ειδήσεις**
18.00 **Μπορώ.** Κοινωνική εκπομπή με την Αννα Δρούζα
20.00 **Ειδήσεις**
21.00 **Κάτω απ' την Ακρόπολη.** Καθημερινή σειρά, κοινωνική σε σκηνοθεσία Δημήτρη Σοφιανόπουλου-Σταύρου Στάγκου
21.45 **Ελληνική ταινία.** «Θηλυκή εταιρεία». Κωμωδία. Παίζουν: Μαρία Γεωργιάδου, Σμαράγδα Καρύδη, Σόφι Ζανίνου.
23.45 **Ανθρωπος και σεξ.** Εβδομαδιαία εκπομπή.
01.00 **Ειδήσεις**
01.15 **Ανθρωπος και σεξ** (Ε)
02.00 **Ξένη ταινία.** «Αποχρώσεις θανάτου». Ερωτική περιπέτεια. Παίζουν: Μάρτιν Κεμπ, Λιζ Κάτερ
04.00 **Τηλεαγορές**
04.30 **Μπορώ** (Ε) Καθημερινή εκπομπή. Παρουσιάζει η Αννα Δρούζα.

ΚΗΔΕΙΑ

Τον λατρευτό μας σύζυγο, αδελφό και θείο
ΝΙΚΗΤΑ ΓΕΩΡΓ. ΚΑΡΑΚΑΤΣΑΝΗ
θανόντα την Τετάρτη 14 Μαΐου 2003 κηδεύουμε το Σάββατο 17 Μαΐου και ώρα 11.30 π.μ. από τον Ιερό Ναό Κοιμήσεως Θεοτόκου Ιαλυσού.
Η σύζυγος: Αστερόπη
Τ' αδέλφια: Ηλίας, Μιχαήλ, Αννα, Ειρήνη
Τ' ανίψια και οι λοιποί συγγενείς.

ΜΝΗΜΟΣΥΝΑ

Την 17η Μαΐου ημέρα Σάββατο και ώρα 8 π.μ. στον Ιερό Ναό της Αγίας Ειρήνης Ορφανοτροφείου Θηλέων, τελούμε 5ετές μνημόσυνο υπέρ αναπαύσεως της ψυχής της πολυαγαπημένης μας συζύγου και μητέρας
ΑΡΓΥΡΗΣ ΟΙΚΟΝΟΜΟΥ
Ο σύζυγος: Σταύρος
Τα παιδιά: Διονυσία και Θάλεια
Και οι λοιποί συγγενείς

Την 18η Μαΐου ημέρα Κυριακή και ώρα 8.30 π.μ. στον Ιερό Ναό Αγίου Γεωργίου Κάτω, τελούμε 40ήμερο μνημόσυνο υπέρ αναπαύσεως της ψυχής του λατρευτού μας πατέρα και παππού
ΓΕΩΡΓΙΟΥ ΕΛΕΥΘΕΡΙΑΔΗ
Η κόρη: Αυγερούλα Ζαφειράκη
Τα εγγόνια: Γεώργιος, Αναστάσης και Βαλασία
Και οι λοιποί συγγενείς

Την 18η Μαΐου ημέρα Κυριακή και ώρα 8.30 π.μ. στον Ιερό Ναό Αγίου Νικολάου, τελούμε 2ετές μνημόσυνο υπέρ αναπαύσεως της ψυχής του λατρευτού μας συζύγου, πατέρα και παππού
ΔΗΜΗΤΡΙΟΥ ΜΑΝΩΛΑ
Η σύζυγος, τα παιδιά, τα εγγόνια και λοιποί συγγενείς



Την 16η Μαΐου ημέρα Παρασκευή και ώρα 5.30 μ.μ. στον Ιερό Ναό Αγίου Στεφάνου (Νεκροταφείο) Αφάντου, τελούμε 5ετές μνημόσυνο υπέρ αναπαύσεως της ψυχής του λατρευτού μας συζύγου, πατέρα, παππού, αδελφού και θείου
ΠΡΟΔΡΟΜΟΥ ΚΡΗΤΙΚΟΥ
Η σύζυγος: Ειρήνη
Τα παιδιά: Μαρία-Μιχάλης Αποστόλου, Κατερίνα-Βασίλης Νικολής, Αναστασία
Τα εγγόνια, τ' αδέλφια, τ' ανίψια και οι λοιποί συγγενείς.



Την 17η Μαΐου ημέρα Σάββατο και ώρα 8 π.μ. στον Ιερό Ναό Εισοδίων Θεοτόκου Μητροπόλεως Ρόδου, τελούμε 3μηνο μνημόσυνο υπέρ αναπαύσεως της ψυχής του λατρευτού μας συζύγου, πατέρα, παππού και προπάππου
ΠΑΝΤΕΛΗ ΚΟΥΓΙΟΥ
Η σύζυγος: Κυριακή
Τα παιδιά: Βασίλης-Ελευθερία, Βαλασία-Γιάννης
Τα εγγόνια, τα δισέγγονα και οι λοιποί συγγενείς.

Την 17η Μαΐου ημέρα Σάββατο και ώρα 8.30 π.μ. στον Ιερό Ναό της Αγίας Ειρήνης του Ορφανοτροφείου Θηλέων, τελούμε 3μηνο μνημόσυνο υπέρ αναπαύσεως της ψυχής του λατρευτού μας αδελφού και θείου
ΣΤΕΡΓΟΥ ΧΑΤΖΗΜΑΝΩΛΗ
Η αδελφή: Ελπίδα
Τα ανίψια και οι λοιποί συγγενείς.

Την 18η Μαΐου ημέρα Κυριακή και ώρα 8.30 π.μ. στον Ιερό Ναό Ταξιαρχών Νεκροταφείου Ρόδου, τελούμε μνημόσυνο υπέρ αναπαύσεως της ψυχής του λατρευτού μας συζύγου, πατέρα, παππού, αδελφού και θείου
ΙΩΑΝΝΗ ΧΑΤΖΗΣΑΒΒΑ
Η σύζυγος: Μαρία
Τα παιδιά: Σέβα-Μιχάλης, Μιχαλίτσα-Παναγιώτης, Ντόρα-Ευστάθιος, Χρυσούλα-Μάκης
Τα εγγόνια, τ' αδέλφια, τ' ανίψια και λοιποί συγγενείς



Την 18η Μαΐου ημέρα Κυριακή και ώρα 9.15 π.μ. στον Ιερό Ναό Αγίου Δημητρίου (παλαιό Νεκροταφείο), τελούμε ετήσιο μνημόσυνο υπέρ αναπαύσεως της ψυχής της αγαπημένης μας μητέρας, γιαγιάς, προγιαγιάς και θείας
ΜΑΡΙΚΑΣ ΚΟΝΤΟΒΕΡΟΥ
Η κόρη: Ανθή Κωσταρίδου
Τα εγγόνια, τα δισέγγονα και οι λοιποί συγγενείς



Την 18η Μαΐου ημέρα Κυριακή και ώρα 8 π.μ. στον Ιερό Ναό Αγίου Σπυρίδωνα Θολού Ρόδου, τελούμε 9μηνο μνημόσυνο υπέρ αναπαύσεως της ψυχής της λατρευτής μας αδελφής και θείας
ΔΕΣΠΟΙΝΑΣ Π. ΣΤΑΜΑΤΗ
Τ' αδέλφια: Χαριτωμένη, Νίκος-Χρύσα, Κατερίνα-Γιάννης
Τ' ανίψια: Ελένη, Παναγιώτης-Ειρήνη, Νίκος-Ειρήνη, Μιχέλα, Χριστιάνα, Αννα, Παναγιώτης, Γιώργος
Οι λοιποί συγγενείς



Την 18η Μαΐου ημέρα Κυριακή και ώρα 8.30 π.μ. στην Ιερά Μονή Αγίας Αννας (Είσοδος χωρίου Μαριτσά), τελούμε 3μηνο μνημόσυνο υπέρ αναπαύσεως της ψυχής του λατρευτού μας υιού
ΒΑΣΙΛΕΙΟΥ ΦΕΓΓΑΡΑ
Οι γονείς: Ελευθέριος-Δέσποινα
Τα αδέλφια: Κώστας-Αναστασία
Οι θείοι, οι θείες, τα ξαδέλφια και λοιποί συγγενείς



Την 18η Μαΐου ημέρα Κυριακή και ώρα 9 π.μ. στην Ιερό Ναό Ταξιαρχών Δήμου Αρχαγγέλου, τελούμε 7ετές μνημόσυνο υπέρ αναπαύσεως της ψυχής του λατρευτού μας υιού και αδελφού
ΓΕΩΡΓΙΟΥ ΓΙΑΚΟΥΜΑΚΗ
Οι γονείς: Παναγιώτης-Τριανταφυλλιά
Ο αδελφός: Νίκος
Και λοιποί συγγενείς



Την 18η Μαΐου ημέρα Κυριακή και ώρα 8 π.μ. στην Ιερό Ναό Ευαγγελιστού Λουκά Σορωνής, τελούμε 3ετές μνημόσυνο υπέρ αναπαύσεως της ψυχής του λατρευτού μας συζύγου, πατέρα, παππού, αδελφού και θείου
ΕΜΜΑΝΟΥΗΛ ΚΥΠΡΙΩΤΗ
Η σύζυγος: Ασημίνα
Τα παιδιά: Μαρία-Μανώλης Σηφάκης
Η εγγονή, τ' αδέλφια, τ' ανίψια και λοιποί συγγενείς



Την 18η Μαΐου ημέρα Κυριακή και ώρα 8.30 π.μ. στην Ιερό Ναό Ταξιαρχών Νεκροταφείου, τελούμε 2ετές μνημόσυνο υπέρ αναπαύσεως της ψυχής του λατρευτού μας πατέρα, παππού, αδελφού και θείου
ΣΑΒΒΑ ΣΩΤΗΡΑΚΗ
(Δάσκαλος)
Τα παιδιά: Μαρία-Τάσος-Τσαμπίκα
Η εγγονή: Χριστίνα
Τ' αδέλφια, τ' ανίψια και λοιποί συγγενείς



Την 18η Μαΐου ημέρα Κυριακή και ώρα 9.30 π.μ. στην Ιερό Ναό Αγίου Νικολάου Παραδεισίου, τελούμε 40ήμερο μνημόσυνο υπέρ αναπαύσεως της ψυχής του λατρευτού μας συζύγου, πατέρα και παππού
ΒΑΣΙΛΗ ΙΑΚΩΒΑΚΗ
Η σύζυγος: Καλλιόπη
Τα παιδιά: Μαρία, Σάββας
Τα εγγόνια και λοιποί συγγενείς



Την 18η Μαΐου ημέρα Κυριακή και ώρα 8 π.μ. στην Ιερό Ναό Υψώσεως Τιμίου Σταυρού Καλυθιών, τελούμε 9μηνο μνημόσυνο υπέρ αναπαύσεως της ψυχής του λατρευτού μας συζύγου, πατέρα, υιού και αδελφού
ΑΝΑΣΤΑΣΙΟΥ ΧΑΤΖΗΔΙΑΚΟΥ
Η σύζυγος: Δέσποινα
Τα παιδιά: Τέτα, Εύη
Οι γονείς, τ' αδέλφια και λοιποί συγγενείς



Την 18η Μαΐου ημέρα Κυριακή και ώρα 8.30 π.μ. στον Ιερό Ναό Ταξιαρχών Νεκροταφείου Ρόδου, τελούμε 9ήμερο μνημόσυνο υπέρ αναπαύσεως της ψυχής της λατρευτής μας συζύγου, μητέρας, αδελφής, γιαγιάς, προγιαγιάς και θείας
ΕΙΡΗΝΗΣ ΣΟΡΩΝΙΑΤΗ
Ο σύζυγος: Νικόλαος
Τα παιδιά: Αναστασία-Σοφοκλής, Λοΐζος-Χρυσή
Τα εγγόνια, τ' ανίψια, ο αδελφός, το δισέγγονο και λοιποί συγγενείς



Την 18η Μαΐου ημέρα Κυριακή και ώρα 8.30 π.μ. στον Ιερό Ναό Αγίου Παντελεήμονα (Παλιά πόλη), τελούμε 8ετές μνημόσυνο υπέρ αναπαύσεως της ψυχής του λατρευτού μας υιού και αδελφού
ΙΩΑΝΝΗ ΠΑΠΑΖΟΓΛΟΥ
Οι γονείς: Αριστοτέλης-Ευαγγελία
Τ' αδέλφια: Κωνσταντίνος, Αργυρώ
Και λοιποί συγγενείς

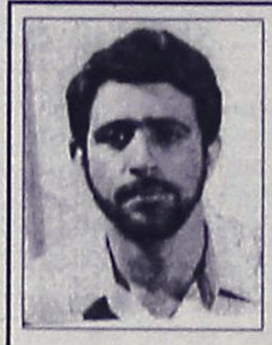

Την 18η Μαΐου ημέρα Κυριακή και ώρα 8.30 π.μ. στον Ιερό Ναό Αγίου Δημητρίου (Παλαιού νεκροταφείου), τελούμε μνημόσυνο υπέρ αναπαύσεως της ψυχής του λατρευτού μας υιού και αδελφού
ΘΕΟΔΩΡΟΥ ΑΝΤΩΝΙΑΔΗ
Η μητέρα: Αμαλία
Τ' αδέλφια: Διόνη, Λουκία, Λάμπρος
Και λοιποί συγγενείς

ΔΙΕΥΘΥΝΣΗ ΔΑΣΩΝ ΔΩΔΕΚΑΝΗΣΟΥ

ΑΝΑΚΟΙΝΩΣΗ

Γνωστοποιείται κατά το άρθρο του Ν. 998/79, και σύμφωνα με την αριθμ. 38/1-2-1999 γνωμοδότηση του Ν.Σ.Κ. η οποία μας κοινοποιήθηκε με την αριθμ. 88416/529/1-12-00 εγκύκλιο Διαταγή του Υπουργείου Γεωργίας η αποστολή για ανάρτηση στον Δήμο Ιαλυσού το αριθμ. 984/3-3-1993 έγγραφο που εκδόθηκε από τον Δ/ντή Δασών Δωδ/σου. Η ΚΜ 15 ΒΓΔ γαιών Κανδηλί δεν εποπτευόταν ποτέ ούτε εποπτεύεται σήμερα από την Δασική Υπηρεσία στα πλαίσια της δασικής Νομοθεσίας.

Ο Δ/ντής Δασών Δωδ/νήσου
Κοντίτσης Φίλιππος
Δασολόγος με βαθμό Δ/ντή

ΔΩΡΕΑ ΕΙΣ ΜΝΗΜΗ

Η Εκκλησιαστική Επιτροπή του Ι. Ν. Αγίου Γεωργίου Κάτω πόλεως Ρόδου εκφράζει τις ευχαριστίες της στην οικογένεια Τάκη Χατζηδημητρίου δια την δωρεά των 50 Ευρώ εις μνήμη του Ησαΐα Παπαϊωάννου αντί στεφάνου.

ΑΝΑΚΟΙΝΩΣΗ

Από την Ιεράν Μητρόπολιν Ρόδου ανακοινούται ότι την Κυριακή 18 Μαίου και ώρα 10-12 νυκτερινήν θα τελεσθή στον Ιερό Ναόν της Αγίας Ειρήνης Ορφανοτροφείου Θηλέων Μεσονυκτική θεία Λειτουργία με την ευκαιρίαν των Πανελληνίων Εξετάσεων.
Την μεσονυκτική Θεία Λειτουργία θα τελέση ο Πρωτοσύγκελος π. Παίσιος.

Εκ της Μητροπόλεως

ΖΗΤΑ ΒΟΗΘΕΙΑ

Συμπολίτης μας που αντιμετωπίζει σοβαρό πρόβλημα υγείας και δεν μπορεί να εργασθεί, ζητά συμπαράσταση από όσους συμπολίτες μας μπορούν να προσφέρουν κάποια οικονομική βοήθεια.
Οσοι θα ήθελαν να βοηθήσουν μπορούν να καταθέσουν χρήματα στο λογαριασμό της Εμπορικής Τράπεζας: 735-49269293.

ΖΗΤΑ ΒΟΗΘΕΙΑ



Την βοήθεια των συμπολιτών τους ζητούν ο **Φώτης Αραπάκης** που πάσχει από επιληψία και τα δυό του παιδιά που έχουν πρόβλημα στο κεφάλι.
Για καταθέσεις: **ALPHA BANK 640-002101-353019** και αριθμός τηλεφώνου **6976383525** για οποιαδήποτε άλλη βοήθεια.

ΥΠΟΥΡΓΕΙΟ ΠΟΛΙΤΙΣΜΟΥ
ΤΑΜΕΙΟ ΔΙΑΧΕΙΡΙΣΗΣ-ΠΙΣΤΩΣΕΩΝ ΓΙΑ ΤΗΝ ΕΚΤΕΛΕΣΗ ΑΡΧ/ΚΩΝ ΕΡΓΩΝ
ΕΠΙΤΡΟΠΗ ΣΤΕΡΕΩΣΕΩΣ ΚΑΙ ΑΝΑΣΤΗΛΩΣΕΩΣ ΜΝΗΜΕΙΩΝ ΑΚΡΟΠΟΛΕΩΣ ΛΙΝΔΟΥ

ΠΡΟΚΗΡΥΞΗ

Το Ν.Π.Ι.Δ. με την επωνυμία "Τ.Δ.Π.Ε.Α.Ε." (Ν. 2021/92) πρόκειται να προβεί κατόπιν εγκρίσεως από το Δ.Σ. του Τ.Δ.Π.Ε.Α.Ε. στη συνεδρίαση 122/15-4-2003 για λογαριασμό της "Επιτροπής Στερέωσης Αναστήλωσης Μνημείων Ακρόπολης Λίνδου" στην πρόσληψη πέντε (5) Τεχνιτών Λιθοξόων με σχέση εργασίας ιδιωτικού δικαίου ορισμένου χρόνου για ένα έτος με δυνατότητα παράτασης ή ανανέωσης μέχρι περαίωσης του έργου σύμφωνα με τις διατάξεις του άρθρου 7 παρ. 12 του Ν. 2557/97, με τις οποίες επεκτάθηκαν και εφαρμόζονται ανάλογα στα έργα που εκτελούνται από το Τ.Δ.Π.Ε.Α.Ε. οι διατάξεις του άρθρου 81 του Ν. 1958/91 όπως τροποποιήθηκαν με το άρθρο 6 του Ν. 2833/2000 και με το άρθρο 19 παρ. 27 του Ν. 2947/2001 (ΦΕΚ. Α' 228/9-10-2001) "Θέματα Ολυμπιακής Φιλοξενίας, έργων Ολυμπιακής Υποδομής και άλλες διατάξεις" και με έδρα την Λίνδο, προκειμένου να αντιμετωπισθούν οι ανάγκες του παραπάνω έργου.
Τα προσόντα που απαιτούνται για την παραπάνω ειδικότητα είναι:
Απολυτήριο Δημοτικού Σχολείου. Θα συνεκτιμηθεί η προϋπηρεσία τους σε ανάλογα έργα, η οποία θα πρέπει να δηλώνεται με επικυρωμένη υπεύθυνη δήλωση Ν. 1599/86 ή με ανάλογη επίσημη επικυρωμένη βεβαίωση της υπηρεσίας στην οποία απασχολήθηκαν.
Οσοι επιθυμούν να προσληφθούν, καλούνται να υποβάλουν αίτηση σε απλό χαρτί, μέσα σε προθεσμία δέκα (10) ημερών, από την ημερομηνία τοιχοκόλλησης της ανακοίνωσης αυτής στα γραφεία της ΚΒ' Εφορείας Προϊστορικών και Κλασσικών Αρχαιοτήτων, οδός Ιπποτών, Ρόδος, τηλ. 22410 76766.
Οι ενδιαφερόμενοι πρέπει:
α) Να έχουν συμπληρώσει το 18ο έτος της ηλικίας τους και να μην έχουν υπερβεί το 60ό έτος.
β) Να υποβάλουν μαζί με την αίτησή τους τα παρακάτω:
- Επικυρωμένο φωτοαντίγραφο του Δελτίου Αστυνομικής Ταυτότητας.
- Επικυρωμένο φωτοαντίγραφο τίτλου σπουδών.
- Υπεύθυνη δήλωση Ν. 1599/86 στην οποία να δηλώνουν ότι δεν υπάρχει γι' αυτούς κώλυμα από ποινική καταδίκη, απαγόρευση ή δικαστική αντίληψη, κατά τα οριζόμενα στο άρθρο 22 του Π.Δ. 611/77.
Η επιλογή θα γίνει ύστερα από αξιολόγηση των παραπάνω στοιχείων από επιτροπή που έχει οριστεί.
Οποιοι επιλεγούν για τις παραπάνω θέσεις υποχρεούνται να υποβάλουν:
α) Απόσπασμα ποινικού μητρώου τύπου Α και
β) Πιστοποιητικό στρατολογικής κατάστασης (για τους άνδρες).

Ο πρόεδρος του Δ.Σ.
Καθ. Β. Λαμπρινουδάκης

ΔΙΕΥΘΥΝΣΗ ΔΑΣΩΝ ΔΩΔΕΚΑΝΗΣΟΥ

ΑΝΑΚΟΙΝΩΣΗ

Γνωστοποιείται κατά το άρθρο 14 του Ν. 998/79, η αποστολή για δημοσίευση στο Δήμο Πεταλούδων η αριθμ. 2840/14-05-2003 Πράξη χαρακτηρισμού έκτασης που εκδόθηκε από τον Δ/ντή Δασών Δωδ/σου. Οι ΚΜ 354Α και 354 ΑΑ γαιών Παστίδας χαρακτηρίζονται ως γεωργικές εκτάσεις.

Ο Δ/ντής Δασών Δωδ/νήσου
Φίλιππος Κοντίτσης
Δασολόγος με βαθμό Δ/ντή

ΑΝΑΚΟΙΝΩΣΗ

Ο Δημοτικός Οργανισμός Πρόνοιας του Δήμου Ροδίων ανακοινώνει ότι θα λειτουργήσουν τη θερινή περίοδο τα Κέντρα Δημιουργικής Απασχόλησης Παιδιών, στον Αγιο Δημήτριο και στο Νηρέα.
Παρακαλούνται οι ενδιαφερόμενοι γονείς να υποβάλλουν τις αιτήσεις τους στα παραπάνω Κ.Δ.Α.Π. από 19 έως 30 Μαΐου 2003, από τις 8.30-12.30 π.μ. Για περισσότερες πληροφορίες στα τηλέφωνα 22410 37924, 22410 26846.

Ο πρόεδρος
Μανόλης Γλυνός
Αντιδήμαρχος Δ.Ρ.

ΕΛΛΗΝΙΚΗ ΔΗΜΟΚΡΑΤΙΑ
ΠΕΡΙΦΕΡΕΙΑ ΝΟΤΙΟΥ ΑΙΓΑΙΟΥ
ΝΟΜΟΣ ΔΩΔΕΚΑΝΗΣΟΥ
ΝΟΜΑΡΧΙΑΚΗ ΑΥΤ/ΣΗ ΔΩΔ/ΣΟΥ
ΝΟΜΑΡΧΙΑΚΟ ΣΥΜΒΟΥΛΙΟ

ΑΝΑΚΟΙΝΩΣΗ

Με το υπ' αριθμ. πρωτ. 392/29-4-2003 έγγραφο της Περιφέρεια Νοτίου Αιγαίου-Γενική Διεύθυνση Περιφέρειας-Τμήμα ΠΕ.ΧΩ. Δωδεκανήσου, μας διαβιβάστηκε για γνωμοδότηση η Μελέτη Περιβαλλοντικών Επιπτώσεων (Μ.Π.Ε.) της υφιστάμενης ξενοδοχειακής μονάδος Α' τάξης και δυναμικότητας 320 κλινών στην περιοχή "Θεολόγος" Δήμου Πεταλούδων Νήσου Ρόδου Νομού Δωδ/σου, ιδιοκτησίας της εταιρείας "Αλ. Πασάλης Α.Ε.".
Καλούμε κάθε ενδιαφερόμενο να υποβάλλει τις έγγραφες παρατηρήσεις του ως προς το περιεχόμενο της μελέτης, μέσα σε προθεσμία δεκαπέντε (15) ημερών από την ημερομηνία δημοσίευσης της παρούσας στον ημερήσιο τοπικό Τύπο.
Οι ενστάσεις θα υποβάλλονται:
1. Στην Γραμματεία της Νομαρχιακής Επιτροπής της Ν.Α. Δωδ/σου.
2. Στην ανωτέρω αναφερόμενη Υπηρεσία και θα κοινοποιούνται στον Τοπικό Γραφείο Περιβάλλοντος του Τ.Π. και Π.Ε. της Ν.Α. Δωδ/σου (υπόψη κ. Αρη Σκιαδόπουλου τηλ. 22410-30413), όπου βρίσκεται η πλήρης μελέτη και μπορεί κάθε ενδιαφερόμενος να λάβει γνώση αυτής.

Ε.Ν.
Ο βοηθός Νομάρχη
Ευστάθιος Κουσουρνάς

ΕΛΛΗΝΙΚΗ ΔΗΜΟΚΡΑΤΙΑ
ΔΗΜΟΣ ΡΟΔΟΥ
ΕΠΑΡΧΙΑ ΡΟΔΟΥ
ΝΟΜΟΣ ΔΩΔΕΚΑΝΗΣΟΥ

ΓΝΩΣΤΟΠΟΙΗΣΗ ΓΑΜΟΥ

Γνωστοποιείται σύμφωνα με το άρθρο 1369 του Αστικού Κώδικα, όπως τροποποιήθηκε με το Ν. 1250/1982, ότι:
Ο **Κωνσταντίνος Πετράκης** του Στυλιανού και της Μαρίας που γεννήθηκε στην Αθήνα του Νομού Αττικής και κατοικεί στην Ρόδο του Νομού Δωδ/σου επαγγέλματος Στρατιωτικός και η **Ευδοξία Καρακίτσιου** του Ιωάννη και της Σωτηρίας που γεννήθηκε στην Κοζάνη του Νομού Κοζάνης και κατοικεί στη Ρόδο επαγγέλματος Καθηγήτρια Αγγλικών πρόκειται να παντρευθούν στο Δημαρχείο του Δήμου Ροδίων -Δωδ/σου.

Ρόδος 14/5/2003

Ο Δήμαρχος
Γεώργιος Γιαννόπουλος

ΕΛΛΗΝΙΚΗ ΔΗΜΟΚΡΑΤΙΑ
ΝΟΜΑΡΧΙΑΚΗ ΑΥΤ/ΣΗ ΔΩΔ/ΣΟΥ
ΔΗΜΟΣ ΡΟΔΙΩΝ

ΑΝΑΚΟΙΝΩΣΗ

Ο Δήμαρχος Ροδίων ανακοινώνει ότι αναρτήθηκε στα γραφεία της Δ/νσης Πολεοδομίας του Δήμου Ροδίων, οδός Διαγοριδών αριθμ. 1, η πρόταση τροποποίησης του Σχεδίου Πόλης στα Ο.Τ. 284, 328, 327, 330, 331, 332, 333, 334, 365, 407, 418α, 387, 382, 381, 384 που περιλαμβάνονται στις οδούς Μεσογείου, Λίνδου, Μητροπ. Σπυρίδωνος, Ατταβύρου, Γρηγορίου Ε'. και Ικάρου σύμφωνα με την υπ' αριθμ. 86/2003 απόφαση του Δημοτικού Συμβουλίου Ροδίων.
Παρακαλούνται οι ενδιαφερόμενοι να λάβουν γνώση της αναφερόμενης τροποποίησης.
Η προθεσμία υποβολής ενστάσεων είναι δέκα πέντε (15) ημέρες από την τελευταία δημοσίευση στον τοπικό Τύπο, ή την παραλαβή της ανακοίνωσης από τους αποδέκτες.

Ο Δήμαρχος
κ.κ.ε.
Ο Προϊστάμενος Πολεοδομίας
Ι. Παπαχριστοδούλου

ΔΙΕΥΘΥΝΣΗ ΔΑΣΩΝ ΔΩΔΕΚΑΝΗΣΟΥ

ΑΝΑΚΟΙΝΩΣΗ

Γνωστοποιείται κατά το άρθρο του Ν. 998/79, και σύμφωνα με την αριθμ. 38/1-2-1999 γνωμοδότηση του Ν.Σ.Κ. η οποία μας κοινοποιήθηκε με την αριθμ. 88416/529/1-12-00 Εγκύκλιο Διαταγή του Υπουργείου Γεωργίας η αποστολή για ανάρτηση στον Δήμο Πεταλούδων της αριθμ. 2597/13-06-1983 βεβαίωσης που εκδόθηκε από τον Δ/ντή Δασών Δωδ/σου. Η ΚΜ 365 γαιών Παστίδας δεν αποτελεί δασική έκταση.

Ο Δ/ντής Δασών Δωδ/νήσου
Φίλιππος Κοντίτσης
Δασολόγος με βαθμό Δ/ντή

ΔΙΕΥΘΥΝΣΗ ΔΑΣΩΝ ΔΩΔΕΚΑΝΗΣΟΥ

ΑΝΑΚΟΙΝΩΣΗ

Γνωστοποιείται κατά το άρθρο 14 του Ν. 998/79, η αποστολή για δημοσίευση στο Δήμο Πεταλούδων η αριθμ. 1778/7-4-2003 Πράξη χαρακτηρισμού έκτασης που εκδόθηκε από τον Δ/ντή Δασών Δωδ/σου. Ολόκληρη η ΚΜ 883 γαιών Μαριτσών χαρακτηρίζεται ως γεωργική.

Ο Δ/ντής Δασών Δωδ/νήσου
Κοντίτσης Φίλιππος
Δασολόγος με βαθμό Δ/ντή

ΔΙΕΥΘΥΝΣΗ ΔΑΣΩΝ ΔΩΔΕΚΑΝΗΣΟΥ

ΑΝΑΚΟΙΝΩΣΗ

Γνωστοποιείται κατά το άρθρο του Ν. 998/79, η αποστολή για δημοσίευση στο Δήμο Νότιας Ρόδου η αριθμ. 2372/29-4-2003 Πράξη χαρακτηρισμού έκτασης που εκδόθηκε από τον Δ/ντή Δασών Δωδ/σου. Η ΚΜ 4362 γαιών Λαχανιάς χαρακτηρίζεται ως δασική και γεωργική έκταση.

Ο Δ/ντής Δασών Δωδ/νήσου
Φίλιππος Κοντίτσης
Δασολόγος με Α' βαθμό

ΔΙΕΥΘΥΝΣΗ ΔΑΣΩΝ ΔΩΔΕΚΑΝΗΣΟΥ

ΑΝΑΚΟΙΝΩΣΗ

Γνωστοποιείται κατά το άρθρο του Ν. 998/79, η αποστολή για δημοσίευση στο Δήμο Νότιας Ρόδου η αριθμ. 2618/6-5-2003 Πράξη χαρακτηρισμού έκτασης που εκδόθηκε από τον Δ/ντή Δασών Δωδ/σου. Η ΚΜ 3550 γαιών Γενναδίου χαρακτηρίζεται ως γεωργική έκταση.

Ο Δ/ντής Δασών Δωδ/νήσου
Φίλιππος Κοντίτσης
Δασολόγος με Α' βαθμό

ΕΛΛΗΝΙΚΗ ΔΗΜΟΚΡΑΤΙΑ
ΤΟ ΠΑΝΕΠΙΣΤΗΜΙΟ ΠΑΤΡΩΝ

ΠΡΟΚΗΡΥΣΣΕΙ

την πλήρωση θέσεων Διδακτικού & Ερευνητικού Προσωπικού (Δ.Ε.Π.) των παρακάτω Τμημάτων του Πανεπιστημίου Πατρών:

ΣΧΟΛΗ ΘΕΤΙΚΩΝ ΕΠΙΣΤΗΜΩΝ
ΤΜΗΜΑ ΦΥΣΙΚΗΣ
Τομέας Ηλεκτρονικής και Υπολογιστών
• Μία (1) θέση ΔΕΠ στη βαθμίδα του επίκουρου καθηγητή ή του λέκτορα με γνωστικό αντικείμενο "Ψηφιακά Συστήματα με ενσωματωμένο Λογισμικό (Embedded System)".
ΦΕΚ Δημοσίευσης: 68/8-4-2003

ΤΜΗΜΑ ΒΙΟΛΟΓΙΑΣ
Τομέας Γενετικής, Βιολογίας Κυττάρου και Ανάπτυξης
• Μία (1) θέση ΔΕΠ στη βαθμίδα του αναπληρωτή καθηγητή στο γνωστικό αντικείμενο "Βιολογία Κυττάρου".
ΦΕΚ Δημοσίευσης: 70/10-4-2003
• Μία (1) θέση ΔΕΠ στη βαθμίδα του καθηγητή στο γνωστικό αντικείμενο "Μοριακή Βιολογία".
ΦΕΚ Δημοσίευσης: 73/15-4-2003
• Μία (1) θέση ΔΕΠ στη βαθμίδα του αναπληρωτή καθηγητή στο γνωστικό αντικείμενο "Βιολογία Κυττάρου"
ΦΕΚ Δημοσίευσης: 74/15-4-2003
• Μία (1) θέση ΔΕΠ στη βαθμίδα του καθηγητή στο γνωστικό αντικείμενο "Μοριακή Βιολογία"
• Μία (1) θέση ΔΕΠ στη βαθμίδα του επίκουρου καθηγητή στο γνωστικό αντικείμενο "Αναπτυξιακή Βιολογία Εντόμων και Βιολογικός τους Ελεγχος".
ΦΕΚ Δημοσίευσης: 75/15-4-2003

ΤΜΗΜΑ ΧΗΜΕΙΑΣ
Τομέας Χημικών Εφαρμογών, Χημικής Ανάλυσης και Χημείας Περιβάλλοντος
• Μία (1) θέση ΔΕΠ στη βαθμίδα του καθηγητή στο γνωστικό αντικείμενο "Αναλυτική Χημεία".
ΦΕΚ Δημοσίευσης: 72/15-4-2003

ΠΟΛΥΤΕΧΝΙΚΗ ΣΧΟΛΗ
ΓΕΝΙΚΟ ΤΜΗΜΑ
Τομέας Εφαρμοσμένων Μαθηματικών και Μηχανικής
• Μία (1) θέση ΔΕΠ στη βαθμίδα του επίκουρου καθηγητή με γνωστικό αντικείμενο "Εφαρμοσμένα Μαθηματικά για Μηχανικούς, συμπεριλαμβανομένων Δυναμικών Συστημάτων, Πιθανοθεωρίας, Στατιστικής και Επιχειρησιακής Έρευνας".
ΦΕΚ Δημοσίευσης: 72/15-4-2003

Τομέας Φυσικής
• Μία (1) θέση ΔΕΠ στη βαθμίδα του αναπληρωτή καθηγητή με ιδιαίτερη επιστημονική δραστηριότητα στο γνωστικό αντικείμενο: "Εφαρμοσμένη Φυσική ή Επιστήμη των Υλικών με κατεύθυνση Πειραματική"
• Μία (1) θέση ΔΕΠ στη βαθμίδα του αναπληρωτή καθηγητή με ιδιαίτερη επιστημονική δραστηριότητα στο γνωστικό αντικείμενο: "Εφαρμοσμένη Φυσική ή Επιστήμη των Υλικών με κατεύθυνση Πειραματική".
ΦΕΚ Δημοσίευσης: 77/15-4-2003

ΤΜΗΜΑ ΜΗΧΑΝΟΛΟΓΩΝ & ΑΕΡΟΝΑΥΠΗΓΩΝ ΜΗΧΑΝΙΚΩΝ
Τομέας Εφαρμοσμένης Μηχανικής, Τεχνολογίας Υλικών και Εκβιομηχανικής
• Μία (1) θέση ΔΕΠ στη βαθμίδα του επίκουρου καθηγητή με ιδιαίτερη επιστημονική δραστηριότητα στο γνωστικό αντικείμενο: "Εκβιομηχανική, Βιοϋλικά και Τεχνητά Όργανα, με ιδιαίτερη έμφαση στη μηχανική συμπεριφορά, τη συμβατότητα και την τεχνολογία τους".
ΦΕΚ Δημοσίευσης: 76/15-4-2003

ΣΧΟΛΗ ΑΝΘΡΩΠΙΣΤΙΚΩΝ & ΚΟΙΝΩΝΙΚΩΝ ΕΠΙΣΤΗΜΩΝ
ΠΑΙΔΑΓΩΓΙΚΟ ΤΜΗΜΑ ΝΗΠΙΑΓΩΓΩΝ
Τομέας Κοινωνικής Θεωρίας και Ανάλυσης
• Μία (1) θέση ΔΕΠ στη βαθμίδα του αναπληρωτή καθηγητή στο γνωστικό αντικείμενο "Κοινωνιογλωσσική Θεωρία και Εφαρμογές για τη Διδασκαλία της Γλώσσας στην προσχολική ηλικία".
ΦΕΚ Δημοσίευσης: 73/15-4-2003
• Μία (1) θέση ΔΕΠ στη βαθμίδα του αναπληρωτή καθηγητή με γνωστικό αντικείμενο "Πολιτισμική Ανθρωπολογία"
ΦΕΚ Δημοσίευσης: 74/15-4-2003

ΤΜΗΜΑ ΦΙΛΟΣΟΦΙΑΣ
• Μία (1) θέση ΔΕΠ στη βαθμίδα του αναπληρωτή καθηγητή με γνωστικό αντικείμενο "Φιλοσοφία, Επιστημιολογία και θεωρία του Δικαίου".
• Μία (1) θέση ΔΕΠ στη βαθμίδα του λέκτορα με γνωστικό αντικείμενο "Πολιτική Φιλοσοφία (Νεότερη-Σύγχρονη)".
• Μία (1) θέση ΔΕΠ στη βαθμίδα του λέκτορα με γνωστικό αντικείμενο "Φιλοσοφία του νου".
ΦΕΚ Δημοσίευσης: 68/8-4-2003
Λήξη προθεσμίας υποβολής υποψηφιοτήτων 7/7/2003.
Για περισσότερες πληροφορίες οι ενδιαφερόμενοι μπορούν να απευθύνονται στις Γραμματείς των Τμημάτων:
Τμήμα Φυσικής τηλ. 2610-997-441
Τμήμα Βιολογίας τηλ. 2610-997-493
Τμήμα Χημείας τηλ. 2610-996-013
Τμήμα Γενικό τηλ. 2610-997-544
Τμήμα Μηχανολόγων & Αεροναυπηγών Μηχανικών τηλ. 2610-997-214
Τμήμα Φιλοσοφίας τηλ. 2610-997-155
Παιδαγωγικό Νηπιαγωγών τηλ. 2610-997-672

Με εντολή Πρύτανη
Ο Προϊστάμενος Γραμματείας
Σπήλιος Παπαθανασόπουλος

ΛΥΚΕΙΟ ΤΩΝ ΕΛΛΗΝΙΔΩΝ ΡΟΔΟΥ
"ΕΡΓΑΝΗ ΑΘΗΝΑ"

ΕΥΧΑΡΙΣΤΗΡΙΟ

Το Λύκειο των Ελληνίδων, θέλει να ευχαριστήσει και δημόσια τον κύριο **Λενακάκη ιδιοκτήτη του ομώνυμου Ανθοπωλείου** για την προσφορά του όπως κάθε χρόνο "200" τριαντάφυλλων, τα οποία τα μέλη του Λυκείου μοίρασαν στις μητέρες του χωριού Ψίνθος.
Επίσης να ευχαριστήσει τον κύριο **Μάϊκ ιδιοκτήτη του γνωστού ζαχαροπλαστείου**, για την προσφορά γλυκών για τον ίδιο σκοπό.
Το Λύκειο των Ελληνίδων εόρτασε την ημέρα της μητέρας εφέτος στην πανέμορφη Ψίνθο με την συμμετοχή μελών του και από τη Ρόδο.

Για το Δ.Σ.
Η Πρόεδρος
Σέβα Αγγέλου

Λέσχη Λαϊονς Ηλιούσα Ρόδου

ΠΡΟΣΚΛΗΣΗ

Η Πρόεδρος και το Δ.Σ. της Λέσχης Lions Ηλιούσα Ρόδου σας προσκαλούν το Σάββατο 17 Μαίου 2003 στις 6.30 μ.μ. στην αίθουσα Ακταίον να παρακολουθήσετε την ομιλία του γιατρού Νικολάου Φρόνα γαστρεντερολόγου Διδάκτωρα Πανεπιστημίου Αθηνών με θέμα:
"Πρόληψη-Πρώιμη διάγνωση καρκίνου του πεπτικού συστήματος"

Είσοδος ελεύθερη

Συνάντηση της Γερμανόφωνης Ευαγγελικής Εκκλησίας στη Ρόδο, 16-18 Μαίου

Το Οικουμενικό Κέντρο Συνάντησης της γερμανόφωνης Ευαγγελικής Εκκλησίας εορτάζει στη Ρόδο τα δέκα χρόνια από την ίδρυσή του.
Αντιπροσωπείες από τις ενορίες της Αθήνας, της Θεσσαλονίκης, της Κύπρου, καθώς και άτομα από την Κω, την Μυτιλήνη, την Σαντορίνη και απεσταλμένοι από την Ευαγγελική Εκκλησία της Γερμανίας έρχονται να εορτάσουν την επέτειο μαζί με την ενορία της Ρόδου, η οποία είναι παράρτημα της Αθηναϊκής ενορίας.
Θέμα της συνάντησης είναι "Η Οικουμενική Χάρτα-Πρόκληση για τις εκκλησίες στην Ευρώπη". Το πρόγραμμα συμπεριλαμβάνει Εορταστική Λειτουργία, μουσική στο εκκλησιαστικό όργανο, διαλέξεις, περιήγηση στην Φιλέρημο και παράσταση κωμικών από την Κολωνία.
Πληροφορίες για το πρόγραμμα στο τηλέφωνο 22410 75885.

Thalassa Forum Spa

ΚΕΝΤΡΟ ΘΑΛΑΣΣΟΘΕΡΑΠΕΙΑΣ - ΑΝΑΖΩΟΓΟΝΗΣΗΣ

Ελάτε να σας μυήσουμε σε ένα μοναδικό κόσμο ομορφιάς και ευεξίας τον κόσμο των SPA



Στο THALASSA FORUM SPA μπορείτε να βελτιώσετε τη φυσική σας κατάσταση και τη γραμμή σας με τη βοήθεια των SPA, της θαλασσοθεραπείας του υδρομασάζ του jacuzzi του aqua gym του γυμναστηρίου της σάουνας και του χαμάμ

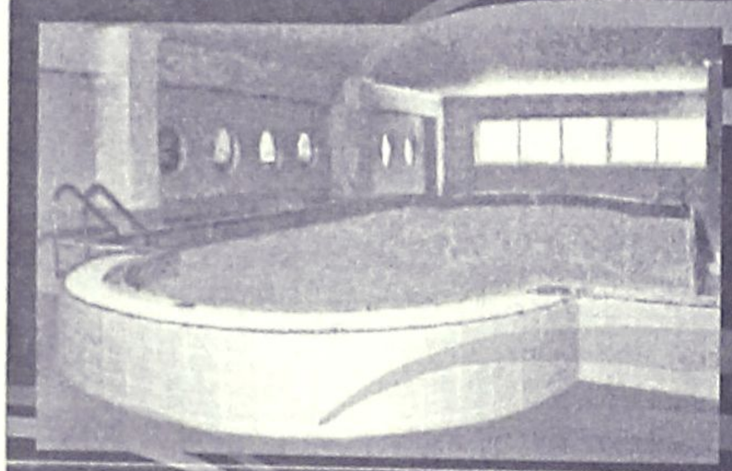

Τώρα κάντε δώρο στον εαυτό σας και στους φίλους σας ένα ατομικό ημερίσιο - εβδομαδιαίο ή μηνιαίο πακέτο απο 45€ το μήνα

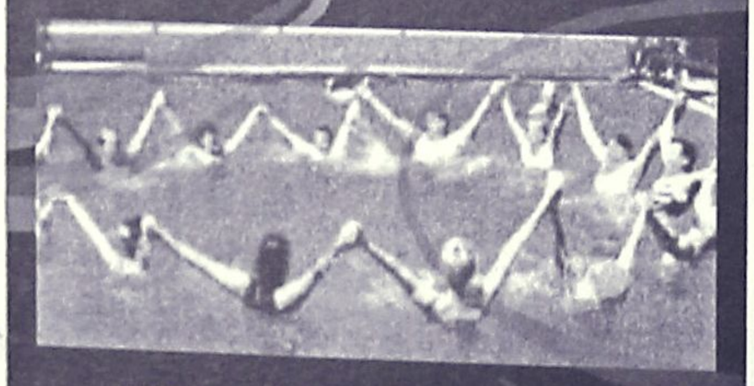

"THALASSA FORUM SPA"
Δώρο φρεσκάδας και ομορφιάς το δικαιούστε!



Τέρμα Φερενίκης Παραλία Ιαλυσού
Τηλ : 22410-96610
FAX : 22410-96655
e-mail: forumhtl@otenet.gr



Ρόδος: εἰκῇ καὶ ὡς ἔτυχε...

... Ο Μολότωφ και τα Δωδεκάνησα

Ο συμπολίτης μας κ. **Αθανάσιος Κοσσιώρης** αναφερόμενος σε δημοσίευμά της στήλης, σχετικά με την στάση που είχε τηρήσει ο τότε υπουργός Εξωτερικών της Σοβιετικής Ενωσης στο θέμα της Ενσωμάτωσης της Δωδεκανήσου, επισημαίνει

«Επιτρέψτε μου να εκθέσεω, σχετικά με το δημοσίευμά σας στις 13.5.03, μερικές πληροφορίες για την πληρέστερη ενημέρωση των αναγνωστών σας.

Το Συμβούλιο Υπουργών Εξωτερικών των 4 Μεγάλων Δυνάμεων (Αγγλία, Γαλλία, ΗΠΑ, Ρωσία), στο οποίο η Διάσκεψη του Πότσδαμ είχε αναθέσει το έργο της προετοιμασίας των Συνθηκών Ειρήνης με τους Συμμάχους της Γερμανίας ασχολήθηκε και με τη Δωδεκάνησο.

Από τα αρχεία του ΥΠΕΞ (Κοραντής) προκύπτει ότι στις Συνοδους του Συμβουλίου μέχρι της Συνεδριάσεως της 27ης Ιουνίου 1946 στο Παρίσι και σε όλες τις Συνεδριάσεις, οσάκις συνεζητείτο η τύχη της Δωδεκανήσου, ο Σοβιετικός Υπουργός Εξωτερικών Μολότωφ "μπλόκαρε" συστηματικά το ζήτημα, επιμένων, είτε ότι η ρύθμισή του θα έπρεπε να έπεται της αποφάσεως για τις αποικίες, είτε ότι η λύση του θα έπρεπε να συνδεθεί με τη λύση της Λιβύης, για την οποία ζητούσε να ανατεθεί η εντολή στη Σοβιετική Ενωση.

Θα πρέπει να σημειωθεί ότι τον Ιανουάριο του 1946 η Σοβιετική Κυβέρνηση απαίτησε κατά την 1η συνεδρίαση του Συμβουλίου Ασφαλείας ότι τα Δωδεκάνησα να παραχωρηθούν στη Σοβιετική Ενωση, χωρίς επιτυχία. (Woodhouse 1968, p. 257, Ξύδης, 1963, σ. 132).

Στις 3 Μαρτίου 1946 ο πρέσβης της Σοβιετικής Ενώσεως στην Αθήνα Rodionof, σε συνομιλία του με τον Πρωθυπουργό Θ. Σοφούλη, υπαινίχθηκε ότι η Σοβιετική Ενωση θα ήθελε να αποκτήσει βάση σε μία των Δωδεκανήσων, π.χ. την Ρόδο, για ανεφοδιασμό και επισκευές των Σοβιετικών εμπορικών πλοίων.

Ετσι είχαν τα πράγματα όταν (βλ. απομνημονεύματα του τότε ΥΠΕΞ των ΗΠΑ James Byrnes: Speak frankly, p. 131) κατά την απογευματινή συνεδρίαση της 27ης Ιουνίου και στο τέλος μιας στείρας συζητήσεως ο Byrnes είπε: «Ας τελειώσουμε ωραία αυτό το απόγευμα και ας ρυθμίσουμε το ζήτημα της Δωδεκανήσου», όλως αιφνιδίως ο Μολότοφ απάντησε: «Η Σοβιετική αντιπροσωπεία δεν έχει καμία αντίρρηση». Ο βρετανός Υπουργός Εξωτερικών Bevin, ο οποίος είχε επανειλημμένως προσπαθήσει να λύσει το πρόβλημα αυτό, δεν πίστευε στα αυτιά του και ρώτησε: «Είπε ο κ. Μολότωφ ότι συμφωνεί να δοθούν τα Δωδεκάνησα στην Ελλάδα;» ο Σοβιετικής υπουργός εξωτερικών, πάντοτε κατά την αφήγηση του Byrnes, απάντησε αδίστακτα "Ντα" ότι δηλαδή αυτή ήταν η πρόθεσή του και ζήτησε αμέσως να επιληφθούν του επομένου θέματος. «Δώστε μου 1 ή 2 λεπτά για να συνέλθω», αναφώνησε ο Byrnes.

Ετσι ο Μολότωφ, μετά τα τόσα "Νιέτ" του συγκατατέθηκε τελικά, όλως αιφνιδιαστικά, στην παραχώρηση της Δωδεκανήσου στην Ελλάδα.

Για να εξηγήσει κανείς το πώς και το γιατί στη στάση των Μ. Δυνάμεων θα πρέπει να ανατρέξει και στα συμβαίνοντα στο εσωτερικό της Ελλάδας εκείνη την περίοδο, γιατί είναι γνωστό ότι ο καθένας εκ των 4 Υπουργών για τα συμφέροντα της πατρίδας του ενδιαφερόταν και πολιτικές σκοπιμότητες ποδηγετούσαν τη συμπεριφορά όλων.

Η Ελλάδα με τη Συμφωνία της Γιάλτας ήταν στη σφαίρα επιρροής της Βρετανίας. Ας προσέξουμε τις ημερομηνίες. Είναι η εποχή που η 2η Ολομέλεια της Κεντρικής Επιτροπής του ΚΚΕ αποφασίζει το δεύτερο ένοπλο αγώνα (τρίτος γύρος) για την κατάληψη της εξουσίας και την 30 Μαρτίου 1946 γίνεται η πρώτη επίθεση (παραμονή των βουλευτικών εκλογών) στο Σταθμό Χωροφυλακής στο Λιτόχωρο Πιερίας. Διαρκούντος του εμφυλίου και εκ του λόγου ότι σε όλα τα βόρεια σύνορα της Ελλάδος υπήρχαν οι Λαϊκές Δημοκρατίες (άμεση εφεδρεία, Β. Μπαρτζώτης "Νέος Κόσμος", Σεπτ. 1952) υπήρχε βάσιμη πιθανότητα η Ελλάδα να αποσπασθεί από τη ζώνη επιρροής της Βρετανίας και να υπαχθεί στη ζώνη επιρροής της Σ. Ενώσεως.

Ετσι η διάταξη περί αποστρατικοποιήσεως του άρθρου 14 της Συνθήκης των Παρισίων 1945 φαίνεται ότι τέθηκε για να ικανοποιηθούν οι ΗΠΑ και στόχευε να αποτρέψει την εγκατάσταση μιας Σοβιετικής στρατιωτικής βάσεως στα Δωδεκάνησα, οποιαδήποτε έκβαση και αν είχε ο εμφύλιος πόλεμος, που είχε αρχίσει στην Ελλάδα (Ξύδης 1963, σ. 455, Ριζοσπάστης 20-6-1946).

Αν δεν είχε ξεκινήσει τότε η κομμουνιστική ανταρσία, μάλλον δεν θα είχαμε και το πρόβλημα της αποστρατικοποιήσεως της Δωδεκανήσου».

Αθανάσιος Κοσσιώρης

... Καταστρέφονται οι αγιογραφίες στους Τρεις



Χρόνο με το χρόνο καταστρέφονται οι τρεις αγιογραφίες των Αρχαγγέλων, στο γραφικό μοναστήρι στους Τρεις, μέσα στην γενική αδιαφορία.

... Ούτε η Μητρόπολη, ούτε η Αρχαιολογική Υπηρεσία, ούτε κανένας πολιτιστικός φορέας δεν έχουν ενδιαφερθεί για την συντήρησή τους και σε λίγο δεν θα βλέπουμε παρά κάτι ακαθόριστες "μουντζούρες" στη θέση τους!

ΚΟΜΜΩΤΗΡΙΟ UNISEX
Natural Beauty



Χτενίσματα αέρινα, φίνα... Χτενίσματα με άποψη. Νέες κουπ με στυλ και προσθετική μαλλιών με τη γνωστή υπογραφή της **Μαρίας**

& κατόπιν ραντεβού
ανοικτά από τις 9.00 έως 17.00

Επίσης για τα μικρά παιδιά ένα ευχάριστο κούρεμα μέσα στο παιδικό αυτοκινητάκι

Παφιάκη Μαρία

Στη νέα διεύθυνση: Ακραμίτου 16, Ρόδος • Τηλ. 32161
κάθετος Ατταβύρου και Λεωφόρου Καλλιθέας
(παλιά διεύθυνση: προέκταση Αννης Μαρίας)

Για μοντέρνο νεανικό γυναικείο ντύσιμο
Ελάτε στο νέο μας κατάστημα

ELIOYLA

με τα επώνυμα ρούχα
GIANNI RODINI ®
INTERNATIONAL

ΣΑΣ ΕΥΧΟΜΑΣΤΕ ΚΑΛΟ ΠΑΣΧΑ

Δημητρίου Θέμελη 75 (πεζόδρομος)
Τηλέφωνο (22410)33606

(εκ)πολιτισμικά παίγνια

Αρκιοί, το νησί των γλάρων

Στο μυθιστόρημά του **"Η Μαρία των γλάρων"**, (εκδόσεις "Ελληνικά Γράμματα", σελ. 413, τιμή: 16,05 ευρώ) ο συγγραφέας **Νίκος Κ. Κυριαζής** μας αφηγείται την ιστορία της μικρής Μαρίας, ένα κορίτσι που γεννιέται και μεγαλώνει σε ένα ξεχασμένο νησάκι στους **Αρκιούς** των Δωδεκανήσων, και ονειρεύεται να γίνει πιλότος στην Πολεμική Αεροπορία.

Προικισμένη μόνο με θέληση, ομορφιά, εξυπνάδα, αφάνταστη δύναμη καρδιάς και "μάτια με τα βάθη της θάλασσας και τη διαύγεια του ανοιξιάτικου ελληνικού ουρανού, ξαφνιασμένα στο αντίκρισμα του κόσμου και από την ίδια τους την ομορφιά», η Μαρία έρχεται στην Αθήνα με φιλοδοξία να είναι η πρώτη γυναίκα που θα εκπορθήσει το τελευταίο αποκλειστικά ανδροκρατούμενο επάγγελμα στην Ελλάδα.

Στο μυθιστόρημά του ο συγγραφέας, όπως είναι φυσικό, κάνει αρκετές περιγραφές για τους **Αρκιούς** αλλά και για το νησί της **Πάτμου**. Το **"νησί των γλάρων"**, όπως παρομοιάζει τους **Αρκιούς**, είναι ένας βράχος που ανασαίνει φως, ουρανό και ελευθερία. *"Εκεί το φως μαγεύει, πλανεύει ο ήλιος και ο ουρανός γίνεται ένα με την απέραντη θάλασσα..."*.

...

«Το μικρό νησί λες και αποκοβόταν από την υπόλοιπη Ελλάδα το χειμώνα, *ζούσε σε δικό του κόσμο, περιοριζόταν από τη συχνά φουρτουνιασμένη θάλασσα, που έστελνε θεόρατα μολυβένια κύματα πάνω στα βράχια και τις παραλίες με μανία, λες και το νησάκι ήταν πλοίο και η θάλασσα ζήταγε να το βουλιάξει, να το ρουφήξει στα έγκατά της. Ακόμα και τις χειμωνιάτικες ημέρες με σχετικά καλό καιρό, τίποτα σχεδόν δεν έσπαγε τη μονοτονία του νησιού.*

Μοναδική επαφή με τον κόσμο η τηλεόραση και το ραδιόφωνο - ευτυχώς που υπήρχαν και αυτά - και καμιά φορά, όταν ο καιρός το επέτρεπε, μια βάρκα ή ένα καΐκι που πήγαινε για ανεφοδιασμό στην Πάτμο. Η Ελλάδα τους είχε ξεχάσει. Ο κόσμος δεν υπήρχε. Μόνο το νησάκι με το λιγοστό χώμα, τα βράχια, τις αμμουδιές, τα πουρνάρια, τα ελάχιστα δέντρα, τους σαράντα τόσους κατοίκους, τα τρία τέσσερα πουλιά, τις δέκα γάτες, τα λίγα κατσίκια και μερικές κότες, κάποια περαστικά αγριοπερίστερα· και στους γύρω βράχους, που περιτριγύριζαν σαν στεφάνι το νησί, πλάτες μυθικών θαλάσσιων βράχων που έβγαιναν στην επιφάνεια, εκατοντάδες γλάροι και σπάνια, κάποια παιχνιδιάρικη μικρή φώκια. Αυτός ήταν ο πληθυσμός του νησιού. Μια μικρή, μοναχική, ωστόσο ζωντανή γωνιά ελληνικής γης.

... Κοίταξαν πάλι τον ουρανό. Αδιος. Μόνο μερικοί γλάροι πέταγαν, *όπως πάντα, αναπόσπαστο κομμάτι του ορίζοντα και του ουρανού, χειμώνα, άνοιξη, καλοκαίρι, φθινόπωρο, χάραμα, πρωί, μεσημέρι, απόγευμα, δύση, σούρουπο. Οι γλάροι ήταν πάντα εκεί. Δεν εγκατέλειπαν ποτέ το νησί. Πιο πολύ και από τους λιγοστούς ανθρώπους, το νησί ανήκε στους γλάρους.*

Η κοπέλα δε χόρταινε να κοιτάζει τους γλάρους να πετούν. Το νησί, μικρό, της πρόσφερε μεγάλη ελευθερία, ήταν σαν να της ανήκε. Χωρίς το φόβο να χαθεί, έτρεχε πάνω κάτω στο νησί, το νησί της, στις μικρές αμμουδιές, στα βράχια, γνώριζε κάθε σκίνο, κάθε βράχο, κάθε πέτρα, πήγαινε εκεί όπου ήταν το λιμέρι των γλάρων. Καθόταν άλλοτε ώρες ολόκληρες, όταν ο καιρός ήταν καλός, και κοίταζε τους γλάρους, καθώς ζυγιάζοντας βούταγαν, άγγιζαν την επιφάνεια της θάλασσας, ακούμπαγαν μαλακά τα κύματα και λικνίζονταν πάνω τους, υψώνονταν ψηλά στον ουρανό, τόσο ψηλά που χάνονταν, σίμωναν, έκρωζαν όταν τους έριχνε ψίχουλα, που συχνά, με απίστευτα γοργά πετάγματα, έπιαναν με το ράμφος στον αέρα ή χάνονταν στον μακρινό ορίζοντα.

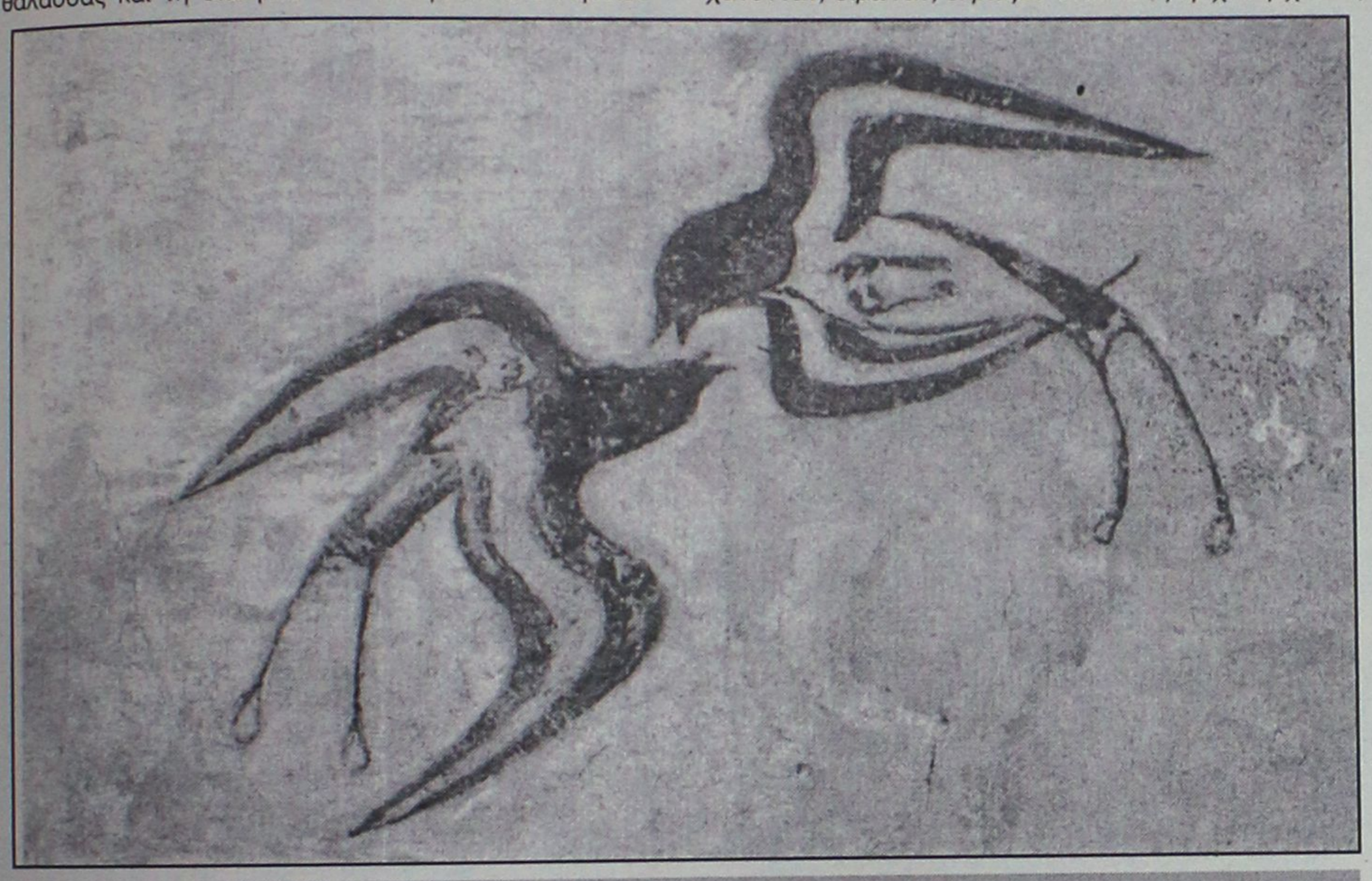

"Τα χελιδόνια της Ανοιξης", από τοιχογραφία στην Σαντορίνη

Το κυρίως νησί ήταν μακρόστενο, με ένα μικρό φιορδ στην ανατολική πλευρά του, που οδηγούσε στην τσιμεντένια αποβάθρα και τη μικρή πλατεία του χωριού. Τα κτίρια του χωριού, άλλα παλιά, χτισμένα με γκρίζα πέτρα, άλλα καινούργια, λευκοβαμμένα, ήταν συγκεντρωμένα χωρίς τάξη και δρόμους γύρω από το λιμανάκι, σκαρφαλώνοντας προς τα πάνω. Στη μικρή πλατεία υπήρχαν τρία ταβερνάκια, μια λευκή εκκλησούλα πιο πίσω και λίγο ψηλότερα το σχολείο, με δύο τραμπάλες στην αυλή, τρία τέσσερα σκαλοπάτια και δύο καμάρες που στηρίζονταν σε μια μοναδική κολόνα, βαμμένες μπλε, σε αντίθεση με το κατάλευκο του υπόλοιπου κτιρίου. Είχε μια μοναδική αίθουσα διδασκαλίας και το υπόλοιπο ήταν το σπιτάκι, όπου έμενε ο δάσκαλος. Μπροστά από το σχολείο υπήρχε ένα μεγαλύτερο κτίριο, με μια ταμπέλα που έγραφε: "Ιατρείο Αρκιών". Ηταν όμως μισοεγκαταλελειμμένο και βέβαια γιατρός δεν υπήρχε. Δεξιά, βλέποντας το λιμάνι και λίγο ψηλότερα, ήταν άλλη μια, λίγο μεγαλύτερη, εκκλησιά, και λίγο πιο πέρα, στη μια όχθη του φιορδ, ένα περιφραγμένο κτήμα με τα μοναδικά πεύκα και κυπαρίσσια του νησιού, σε δύο πυκνές συστάδες πρασινόμαυρου χρώματος, που έρχονταν σε αντίθεση με το κίτρινο των άγριων σταχυών το καλοκαίρι, ανάμεσά τους.

Στο νησί υπήρχαν ακόμα μερικά μεγάλα σκιερά αρμυρίκια στην πλατεία, *λίγα σκόρπια πευκάκια και χαρουπιές ανάμεσα στα σπιτάκια και παντού σκίνα και θάμνοι. Στο ψηλότερο μέρος του, μόλις καμιά σαρανταριά μέτρα ύψος πάνω από τη θάλασσα, το λευκό άλλης μιας εκκλησίτσας ερχόταν σε αντίθεση με κάποια χαλάσματα γύρω και το καφέ ώχρινο της γης. Από εκεί το νησί χαμήλωνε πάλι προς τις βόρειες και δυτικές όχθες του.*

Γύρω από το κεντρικό νησί απλωνόταν σαν στεφάνι ένα σύμπλεγμα από δεκαεφτά νησάκια και βραχονήσια, στραμμένα στη θάλασσα, λες και κάποιο τεράστιο χέρι τα είχε σκορπίσει ακατάστατα πάνω στα κύματα, σχηματίζοντας ένα αρχιπέλαγος σε μικρογραφία. Μερικά ήταν ψηλά και απότομα, χωρίς παραλίες, λες και ηθελαν να διώξουν μακριά κάθε επισκέπτη, να μείνουν μόνα σαν θαλασσινοί καλόγεροι της φύσης, φωλιά για θαλασσοπούλια. Αλλα ήταν πιο ήρεμα, πιο χαμηλά, με κάποια μικροσκοπική παραλία, όπου μια βάρκα μπορούσε να πλησιάσει...».

«ΡΟΔΙΑΚΗ» ΑΠΟ ΤΟ 1915

ΦΛΑΣ ΣΤΟ ΠΑΡΕΛΘΟΝ


ΡΟΔΙΑΚΗ

PERIODICO SETTIMANALE

ΡΟΔΙΑΚΗ
Εν Ρόδω Πέμπτη 16 Μαΐου 1929
Αριθμ. φύλλου 1029

ΡΟΔΙΑΚΑ ΧΡΟΝΙΚΑ
Γ.Σ. "Διαγόρας"

Την παρελθούσαν Κυριακήν συνήλθεν εν τη αιθούση της Λέσχης η γενική Συνέλευσις του Σωματείου διά την ανάδειξιν της νέας διοικούσης Επιτροπής εις αντικατάστασιν της παραιτηθείσης τοιαύτης.

Η εξελεγκτική επιτροπή δια του κ. Αγαπ. Κλαδά ιατρού ανέγνωσε την έκθεσίν της περί της καταστάσεως του σωματείου και επήνεσε την δράσιν της αποχωρησάσης Δ. Επιτροπής δια την επιδίωξιν του μουσικού και γυμναστικού σκοπού του Σωματείου, ως και το ενδιαφέρον όλων των μελών εν γένει προς τον Σύλλογον.

Μετά τινάς συζητήσεις επί της εκθέσεως ταύτης εγκρίνεται πρότασις του κ. Ι. Ιωαννίδου όπως εορτάση κατά το προσεχές έτος ο Σύλλογος την 25ετηρίδα του δια της διοργανώσεως φιλολογικών και γυμναστικών εορτών...

ΕΞ ΑΜΕΡΙΚΗΣ
Ροδιακή Αδελ. Λαχανιατών
η "Ζωοδόχος Πηγή"
Στένμπενβίλ Οχάϊο
Συλλυπητήριον

Βαρύ πένθος και πάλι έπληξε την αδελφότητά ημών, διότι το σκληρόν δράπανον του θανάτου απέκοψε το νήμα της ζωής της παρά πάντων εκτιμωμένης συμπολίτιδος ημών Αννούλας, συζύγου του επιλέκτου μέλους της αδελφότητος κ. Κωνσταντίνου Δημητρίου. Την κηδείαν αυτής παρηκολούθησεν ολόκληρος η Ελληνική παροικία του Wierton και όλα τα μέλη της Αδελφότητας, επί δε της σορού αυτής κατετέθησαν πολλοί στέφανοι εκ φυσικών ανθέων, μεταξύ των οποίων διεκρίνετο ο της Αδελφότητος. Η μεταστάσα εγκαταλείπει απαρηγόρητον σύζυγον και πέντε ανήλικα τέκνα, τους προς οποίους η αδελφότης ως και εις τον ενταύθα αδελφόν της και τους εν τη πατρίδι οικείους της εκφράζει τα ειλικρινή και βαθύτατα αυτής συλλυπητήρια.

(Εκ του Γραφ. της Αδελφότητος)

(Σ.Σ. Η Ροδιακή εκδιδόταν τότε υπό το καθεστώς Ιταλικής λογοκρισίας. Διατηρείται επίσης η γλώσσα και τα τοπωνύμια που υπήρχαν στις αρχές του αιώνα).

ΠΙΝΑΚΕΣ ΖΩΓΡΑΦΙΚΗΣ



Σε μας θα βρείτε
ΔΩΡΑ για εσάς και για τους άλλους
ΔΩΡΑ αξίας που φαίνονται και δεν ξεχνιούνται
• ΠΙΝΑΚΕΣ ΖΩΓΡΑΦΙΚΗΣ
• ΒΙΤΡΩ ΓΝΗΣΙΟ και ΜΗ
• ΚΑΘΡΕΠΤΕΣ ΖΩΓΡΑΦΙΣΤΟΙ ΚΙ ΦΩΤΙΖΟΜΕΝΟΙ
• ΚΟΡΝΙΖΕΣ
Που φτιάχνουν με μεράκι η
Η ΡΟΔΟΥΛΑ & Ο ΑΡΤΑΝ
Μιχ. Πετρίδη 96 κοντά στο ΜΗΔΕΙΑ Τηλ.. 62552

Αντίλαλοι
πολιτικοί και άλλοι...

Σε... περιστερώνες

Εξω από τα δόντια τα είπε χθες ο δήμαρχος Καλλιθέας **κ. Γ. Ιατρίδης,** στους ιδιοκτήτες μπαρ του Φαληρακίου με τους οποίους είχε συνάντηση.

Εάν δεν αλλάξετε τακτική, το Φαληράκι θα ερημώσει από τουρίστες και τα μαγαζιά σας θα μετατραπούν σε... περιστερώνες, είπε μεταξύ άλλων ο κ. Ιατρίδης και μάλλον έπιασαν τόπο τα λόγια του.

Οι περισσότεροι τουλάχιστον από τους ιδιοκτήτες μπαρ έδειχναν να συμφωνούσαν με αυτά που έλεγε ο δήμαρχος, **υποσχόμενοι** ότι θ' αλλάξουν τα πράγματα στο Φαληράκι.

Για να δούμε...

Λ. Μ.

Τα ναρκωτικά

Μπορεί ο απολογισμός της μέχρι τώρα δράσης της Αστυνομικής Διεύθυνσης Δωδεκανήσου να είναι θετικός, ωστόσο, τα τελευταία χρόνια έχουν κάνει την εμφάνισή τους **μορφές εγκλημάτων** που δεν μας "άγγιζαν" παλαιότερα.

Τέτοιο είναι και το οργανωμένο έγκλημα που έχει να κάνει κυρίως με τη διακίνηση ναρκωτικών το οποίο **φαίνεται να έχει πάρει διαστάσεις** τον τελευταίο καιρό!

Και το γεγονός, βέβαια, ότι αυτό επεσήμανε ο Εισαγγελέας **κ. Γιώργος Οικονόμου,** δεν αφήνει κανένα περιθώριο αμφισβήτησης.

Κυρ. Π.

Εννοούσε ζωγράφο

Συνάδελφο απεκάλεσε ο Νομάρχης, κατά τη προχθεσινή συνεδρίαση του ΟΠΑΔ, ένα μέλος του Δ.Σ., όχι, όμως, επειδή ο ίδιος είναι πρόεδρος του Οργανισμού.

Αποκαλώντας τον συνάδελφο εννοούσε... ζωγράφο! Είναι ευρέως γνωστό ότι ο κ. Μαχαιρίδης ζωγραφίζει και μάλιστα έχει εκθέσει έργα του και απ' ότι φαίνεται είναι ιδιαίτερα υπερήφανος για την ιδιότητά του αυτή.

Κυρ. Π.

Διευκρινίσεις

Δεν ψήφισα λευκό, υποστηρίζει με επιστολή του ο δημοτικός σύμβουλος **κ. Μιχ. Παναγιώτου,** αναφορικά με την τελευταία συνεδρίαση του δημοτικού συμβουλίου Ρόδου και προφανώς ξέρει **καλύτερα από τον καθένα** τί ψήφισε.

Πάντως, τόσο οι δημοσιογράφοι, όσο **και το προεδρείο** του δημοτικού συμβουλίου, ως λευκό κατέγραψαν την ψήφο του.

Επί της ουσίας άλλωστε δεν είχε νόημα τί θα ψήφιζε αφού δεν επρόκειτο για οριακή ψηφοφορία. **Λ. Μ.**

Η μαρίνα της Ρόδου

Δεν θα κάνω αναδρομή στην πορεία του έργου της μαρίνας διότι θα πρόκειται ...για μνημόσυνο, τόνισε ενώπιον του δημοτικού συμβουλίου ο πρόεδρος του ΕΒΕΔ **κ. Ηλίας Κωτιάδης,** όταν κλήθηκε να καταθέσει τις απόψεις του.

Σημασία έχει, είπε, να δούμε τί μπορούμε να κάνουμε **από 'δω και πέρα** για να τελειώσει το έργο, και σ' αυτό το πλαίσιο τοποθετήθηκε.

Στην συνεδρίαση πάντως παραβρέθηκε και ο αντιπρόεδρος του Επιμελητηρίου **κ. Σ. Παρασκευάς** ο οποίος αν και κλήθηκε από τον πρόεδρο του δ.σ. κ. Γ. Τσιγάρο να πάρει τον λόγο αρνήθηκε διότι όπως είπε "θα γίνει κακός", αφού θα αναφερόταν στις ευθύνες που υπάρχουν επειδή δεν έχει τελειώσει το έργο.

Λ. Μ.

Με σοκολατάκια (!) επιχείρησε να... δωροδοκήσει χθες το πρωί, νεαρή συνάδελφο, ο υπεύθυνος του γραφείου Τύπου της Νομαρχιακής Αυτοδιοίκησης Δωδεκανήσου **κ. Νικήτας Οικονόμου!**

Αυτόπτες μάρτυρες του περιστατικού είμασταν, γι' αυτό και **υποχρεωθήκαμε** να το αναφέρουμε.

Το περιεχόμενο **της... συναλλαγής δεν το μάθαμε,** ωστόσο όμως υποψιαζόμαστε κάτι!

Μιχ. Μ.

Τους στεναχώρησε

"Δεν μ' έστειλε ο ροδιακός λαός στο δημοτικό συμβούλιο για καυγάδες", δήλωσε χθες μεταξύ άλλων ο δημοτικός σύμβουλος της μειοψηφίας **κ. Γ. Γιαννακάκης,** στεναχωρώντας όλους αυτούς που έχουν επενδύσει **ποικιλοτρόπως** σε μια κατάσταση κόντρας και αντιπαράθεσης στο δημοτικό συμβούλιο.

Και μάλλον... δεν θα του το συγχωρήσουν τόσο εύκολα.

Λ. Μ.

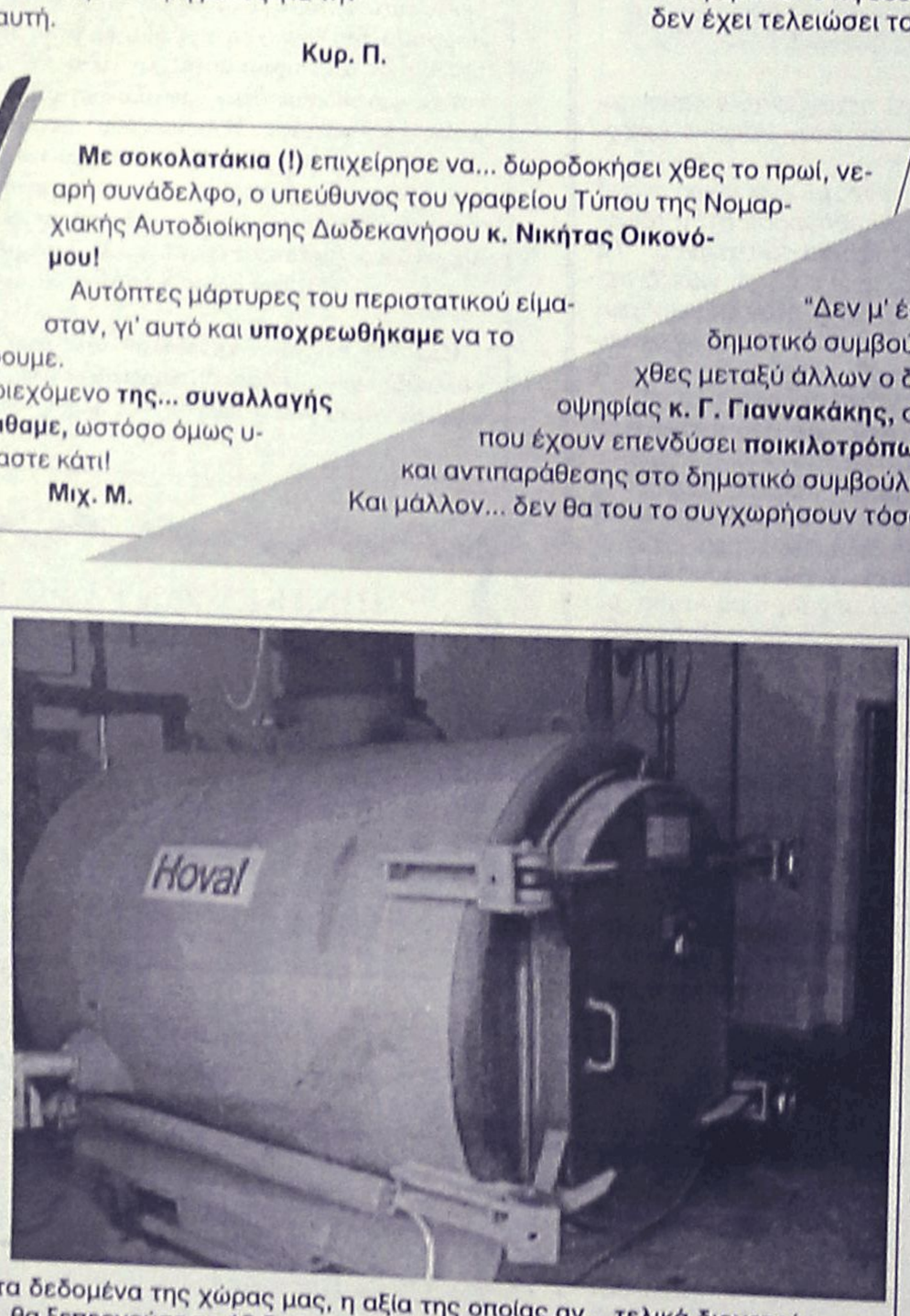

Δέκα ολόκληρες ώρες χρειάστηκαν για να καούν πλήρως, στον ειδικό αποτεφρωτή του νοσοκομείου της Ρόδου τα **198 κιλά κοκαΐνης.** Μια ποσότητα, τεράστια για τα δεδομένα της χώρας μας, η αξία της οποίας αν... τελικά διοχετεύονταν στην αγορά, θα ξεπερνούσε τα 10 δισεκατομμύρια δραχμές!

Μιχ. Μ.

Αρχή;

Σύμφωνα με τα αποτελέσματα της **έρευνας** του ΙΤΕΠ, υπάρχουν δυσαρεστημένοι τουρίστες (κι είναι πολλοί αυτοί) επειδή είμαστε αγενείς, καπνίζουμε εκεί που δεν πρέπει, είμαστε βρώμικοι και ρυπαίνουμε το περιβάλλον, οδηγούμε επικίνδυνα και πολλά άλλα. Απ' αυτά συμπεραίνουμε ότι, χρειαζόμαστε ένα καλό μάθημα και γρήγορα σωστής συμπεριφοράς, κάτι που έχει επισημανθεί πολλές φορές σε συσκέψεις, συνεδριάσεις κ.λπ. **Αρχή** δεν βλέπουμε να γίνεται, και πολύ φοβόμαστε ότι, τα ίδια αποτελέσματα θα έχουν και οι επόμενες έρευνες!

Β. Μ.

ΠΩΛΕΙΤΑΙ

Μονοκατοικία-μεζονέτα 150 τ.μ.
με γκαράζ 40 τ.μ. και κήπο
κοντά στο ΜΙΡΑ ΜΑΡΕ

Τηλέφωνο: 6932296983

CAPSIS

ΖΗΤΟΥΝΤΑΙ

από μεγάλη ξενοδοχειακή μονάδα
υπάλληλοι υποδοχής,
άνδρες 30-35 ετών
με γνώσεις computer,
ξένες γλώσσες και
ανάλογη προϋπηρεσία.

Τηλ. 2241025015 κο Μίκη Καψή

ΑΝΑΚΟΙΝΩΣΗ

ΠΡΟΣΚΛΗΣΗ ΕΝΗΜΕΡΩΣΗΣ ΓΙΑ ΤΙΣ ΕΓΓΡΑΦΕΣ, ΣΤΑ ΝΕΑ ΙΔΙΩΤΙΚΑ ΕΚΠΑΙΔΕΥΤΗΡΙΑ «ΡΟΔΙΩΝ ΠΑΙΔΕΙΑ»

Τα νέα σύγχρονα Εκπαιδευτήρια στην πόλη της Ρόδου ετοιμάζονται να υποδεχθούν από το Σεπτέμβριο του 2003 τους μαθητές και τις μαθήτριες του νησιού μας. Συνεχίζουμε τις ειδικές ενημερωτικές συγκεντρώσεις για τον μήνα Μάιο, στις παρακάτω ημέρες και ώρες,

ΚΥΡΙΑΚΗ 11 ΜΑΪΟΥ 2003, 6 – 8 μ.μ.
ΚΥΡΙΑΚΗ 18 ΜΑΪΟΥ 2003, 6 – 8 μ.μ.
ΚΥΡΙΑΚΗ 25 ΜΑΪΟΥ 2003, 6 – 8 μ.μ.
στα προσωρινά γραφεία των Εκπαιδευτηρίων, οδός Κων/νου Τσαλδάρη 1 (β΄ όροφος)
ΣΑΒΒΑΤΟ 31 ΜΑΪΟΥ 2003, 6 – 8 μ.μ.
στο ξενοδοχείο PARK

Για την εύρυθμη πραγματοποίηση των εκδηλώσεων και την άνετη παρακολούθησή τους, οι ενδιαφερόμενοι μπορείτε να επικοινωνείτε με τη Γραμματεία των Εκπαιδευτηρίων καθημερινά, στο τηλ. : 22410 43210

ΡΟΔΙΩΝ ΠΑΙΔΕΙΑ
Αναδεικνύει Αξίες

ΑΝΑΚΟΙΝΩΣΗ

Ο Σύλλογος Ιδιοκτητών Κέντρων Ξένων Γλωσσών Δωδεκανήσου, ανακοινώνει την έναρξη της εξεταστικής περιόδου Μαΐου 2003 των **Πανελληνίων Εξετάσεων PALSO και EDEXCEL**

PALSO

Σάββατο 17 Μαΐου 2003
• *Εξεταστικό Κέντρο RODOS A:* ***2ο ΤΕΕ στην περιοχή Μέγγαβλη***
BASIC: Ωρα έναρξης 09.00 το πρωί
ELEMENTARY: Ωρα έναρξης 12.15 το μεσημέρι
BEGINNERS: Ωρα έναρξης 15.00 το μεσημέρι
ΓΕΡΜΑΝΙΚΑ - ΙΤΑΛΙΚΑ - ΓΑΛΛΙΚΑ: ώρα έναρξης 16.30 μ.μ. τα γραπτά και τα προφορικά πριν το γραπτό μέρος.

EDEXCEL

Κυριακή 18 Μαΐου 2003
• *Εξεταστικό Κέντρο RHODES:* ***6ο Δημοτικό Σχολείο Ρόδου***
LEVEL 4: Ωρα έναρξης 11.30 το πρωί
LEVEL 5: Ωρα έναρξης 11.30 το πρωί
LEVEL 2: Ωρα έναρξης 15.00 το μεσημέρι
LEVEL 3: Ωρα έναρξης 17.30 το απόγευμα
Προφορικά Σάββατο **17/05/03** και Κυριακή **18/05/03** με ώρα έναρξης **09.00 το πρωί**
Το Διοικητικό Συμβούλιο του Συλλόγου εύχεται **ΚΑΛΗ ΕΠΙΤΥΧΙΑ** σε όλους τους συμμετέχοντες