ΕΤΟΣ ΙΔΡΥΣΗΣ 1949
ΙΔΙΟΚΤΗΣΙΑ:
Γ. ΔΙΑΜΑΝΤΙΔΗΣ
ΓΡΑΦΙΚΕΣ ΤΕΧΝΕΣ Α.Ε.
Εκδότης: ΓΙΩΡΓΟΣ ΔΙΑΜΑΝΤΙΔΗΣ
Διευθυντής: ΠΕΤΡΟΣ ΚΑΛΙΒΟΥΡΗΣ

ΠΡΟΟΔΟΣ

Ανεξάρτητη καθημερινή πρωινή εφημερίδα

ΠΛΗΡΩΜΕΝΟ ΤΕΛΟΣ Ταχ. Γραφείο Κ. ΡΟΔΟΥ Αριθμός άδειας 2 Κωδικός 1877

ΕΛΤΑ Hellenic Post

Γραφεία - Τυπογραφεία:
Μάρκου Μαλλιαράκη 3 (ΚΟΒΑ)
Τηλ.: Σύνταξης: 22410 27356-34101, FAX: 22410 20643
Τηλ.: Λογιστηρίου: 22410 35322, FAX: 22410 35322
e-mail: info@proodos.net

ΑΡΙΘΜΟΣ ΦΥΛΛΟΥ 17.397 • ΤΙΜΗ 0,70 ευρώ

ΣΑΒΒΑΤΟ 9 ΔΕΚΕΜΒΡΙΟΥ 2006

Κινητοποιήσεις και στη Ρόδο

«Παραλύει» όλη η χώρα την ερχόμενη Τετάρτη από την 24ωρη απεργία

ΜΕΤΕΧΟΥΝ ΓΣΕΕ ΚΑΙ ΑΔΕΔΥ



Σε απεργιακό κλοιό θα βρεθεί ολόκληρη η χώρα την ερχόμενη Τετάρτη, καθώς πραγματοποιούν 24ωρη απεργία ΓΣΕΕ και ΑΔΕΔΥ, διεκδικώντας την επίλυση οικονομικών, εργασιακών και ασφαλιστικών αιτημάτων.

Δυναμική θα είναι η συμμετοχή και των εργαζομένων στη Ρόδο, καθώς το Εργατικό Κέντρο, πέραν των αιτημάτων που θέτει η ΓΣΕΕ, βάζει και θέματα τοπικά, γι' αυτό και αποφάσισε την πραγματοποίηση 24ωρης απεργιακής παρροδιακής απεργιακής κινητοποίησης. Μάλιστα το Εργατικό Κέντρο προσανατολίζεται να πραγματοποιήσει την ερχόμενη Τετάρτη, ειρηνική κατάληψη του νοσοκομείου, σε ένδειξη διαμαρτυρίας για την εγκατάλειψή του από την πολιτεία.

Από το Εργατικό Κέντο Ρόδου εκδόθηκε το παρακάτω δελτίο τύπου:

«Η ολομέλεια αποφάσισε να πραγματοποιήσει 24ωρη πανεργατική - Παρροδιακή απεργιακή κινητοποίηση, την ίδια μέρα που έχει προκηρύξει και η ΓΣΕΕ, την Τετάρτη, 13/12/2006. Ακόμα αποφασίστηκε την ημέρα της απεργίας να προχωρήσει η Διοίκηση σε διάφορες άλλες αγωνιστικές εκδηλώσεις, προκειμένου πολύχρονα αιτήματα που έχουν βαλτώσει, διαμορφώνοντας αρνητικά αποτελέσματα σε βάρος των εργαζομένων και των συνταξιούχων, να ικανοποιηθούν, ανοίγοντας το δρόμο για πιο σημαντικές κατακτήσεις που θα ανακουφίσουν άμεσα χιλιάδες εργατικές οικογένειες.

Τέλος η ολομέλεια της Διοίκησης συζήτησε την αρνητική εξέλιξη που διαμορφώνεται όσο αφορά το κατασκευαστικό πρόγραμμα του ΟΕΚ στην περιοχή καθώς φαίνεται να εγκαταλείπεται από πλευράς της Διοίκησης του Οργανισμού η ανέγερση εργατικών κατοικιών σε Δήμους της Ρόδου. Την ίδια τύχη φαίνεται να έχει και η ανέγερση

ΣΥΝΕΧΕΙΑ ΣΤΗ ΣΕΛ. 4

Καταγγελίες Αρχαγγελιτών

Ελαιοτριβείο διοχετεύει λύματα στη θάλασσα

ΕΙΣΑΓΓΕΛΙΚΗ ΠΑΡΕΜΒΑΣΗ

Το σχηματισμό δικογραφίας σε βάρος ιδιοκτήτη ελαιοτριβείου στον Αρχάγγελο, του οποίου τα λύματα ρυπαίνουν τη γύρω περιοχή, διέταξε ο εισαγγελέας Πρωτοδικών Ρόδου κ. Γιώργος Οικονόμου.

Οπως κατήγγειλαν συμπολίτες μας, οι οποίοι διαπίστωσαν ιδίοις όμμασι την παράβαση αυτή, στο Λιμεναρχείο Ρόδου από την περασμένη Κυριακή οι ιδιοκτήτες των ελαιοτριβείων στον Αρχάγγελο ρίχνουν τα λύματά τους σε ρυάκι, δίπλα στον Αγιο Βόθρακα, το οποίο καταλήγει στην παραλία των Στεγνών.

Σύμφωνα με τις ίδιες καταγγελίες, πολύ κοντά στο ρυάκι υπάρχει ανάχωμα το οποίο έχει κατασκευασθεί για ακριβώς αυτό το σκοπό και μένει παρ' όλα αυτά ακρησιμοποίητο. Αποτέλεσμα

ΣΥΝΕΧΕΙΑ ΣΤΗ ΣΕΛ. 4

Τροχοπέδη στα έργα του νομού

«Φρενάρει» το ΥΠΕΧΩΔΕ τη διαπλάτυνση της Ρόδου-Λίνδου

ΓΙΑ ΤΟ ΤΜΗΜΑ ΦΑΛΗΡΑΚΙ-ΚΟΛΥΜΠΙΑ

Αδικαιολόγητη καθυστέρηση παρατηρείται από πλευράς του υπουργού ΠΕΧΩΔΕ Γιώργου Σουφλιά να υπογράψει την έγκριση της πίστωσης για τη δημοπράτηση του έργου διαπλάτυνσης της εθνικής οδού

ΣΥΝΕΧΕΙΑ ΣΤΗ ΣΕΛ. 4



«Ορατότης μηδέν για τα νησιά μας»

Αρθρο του ***ΓΙΩΡΓΟΥ ΝΙΚΗΤΙΑΔΗ***



Η πολιτική της Ν.Δ οδηγεί με μαθηματική ακρίβεια στο μαρασμό και την εγκατάλειψη τα περισσότερα από τα νησιά της Δωδεκανήσου. Νησιά όπως η Κάλυμνος, η Τήλος, η Σύμη, οι Λειψοί, η Χάλκη, το Καστελλόριζο, η Αστυπάλαια και άλλα εκπέμπουν καθημερινώς σήμα SOS. Η ανυπαρξία συγκοινωνίας, επικοινωνίας και επαφής με τον υπόλοιπο κόσμο, αποτελεί πλέον φαινόμενο που μπορεί να διαρκέσει για μεγάλο διάστημα.

Η κυβέρνηση της «μεταρρύθμισης» και της «επανίδρυσης του κράτους», η κυβέρνηση που κατά τον πρωθυπουργό της θα έφερνε την ευημερία στα «εγκαταλειμμένα», όπως τα χαρακτήρισε προεκλογικώς ο κ.Καραμανλής νησιά μας, παρακολουθεί ως θεατής την τραγωδία που με αποκλειστική ευθύνη της παίζεται στο Αιγαίο.

Το ακτοπλοϊκό δεν είναι θέμα αρμοδιότητας του κυρίου Υπουργού Αιγαίου και Νησιωτικής Πολιτικής (ειρωνεία και αυτές οι δύο λέξεις!!!). Ο κύριος Παυλίδης και να θέλει, δεν μπορεί. Δεν είναι καν θέμα του κυρίου Υπουργού Εμπορικής

ΣΥΝΕΧΕΙΑ ΣΤΗ ΣΕΛ. 4

Παραμένουν αρκετά «τσιμπημένες»

«Αλαλούμ» με τις τιμές φρούτων και λαχανικών σε καταστήματα και λαϊκή

ΤΑ ΦΑΣΟΛΑΚΙΑ ΚΟΣΤΙΖΟΥΝ 5 ΕΥΡΩ



ΑΛΑΛΟΥΜ επικρατεί στις τιμές των λαχανικών και φρούτων που πωλούνται στα καταστήματα αλλά και στις λαϊκές του νησιού μας. Η έλλειψη ελεγκτικών μηχανισμών στην αγορά προκαλεί το αλαλούμ στις τιμές και κάνει τους παραγωγούς και εμπόρους να πουλούν τα προϊόντα τους κατά το δοκούν.

Υπάρχουν περιπτώσεις που συνοικιακά οπωροπαντοπωλεία πουλούν φθηνότερα από τις λαϊκές. Βέβαια οι παραγωγοί υποστηρίζουν πως είναι εισαγωγής αλλά αυτό δεν ενδιαφέρει τον καταναλωτή. Εκείνο που τον νοιάζει είναι να είναι οι τιμές προσιτές.

Πάντως οι τιμές είναι «τσιμπημένες» κυρίως στα λαχανικά και αναμένεται όσο πλησιάζουμε προς τις γιορτές να ακριβαίνουν. Για θέμα επάρκειας της αγοράς δεν τίθεται καθώς οι καιρικές συνθήκες είναι καλές. Φασολάκια κολοκυθάκια, πιπεριές, αλλά και ντομάτες είναι ακριβά.

Σύμφωνα με το δελτίο τιμολογίων της Διεύθυνσης Εμπορίου, οι τιμές στις λαϊκές αγορές της πόλης μας έχουν ως εξής:

Αγγούρια: 1-1.30 ευρώ
Ακτινίδια: 2,70- 2 ευρώ
Αχλάδια: 1,60-2 ευρώ
Δεματικά (μαϊντανό, σέλινο, ρόκα κλπ): 0,40-0,50
Καρότα: 0,80-1,50
Κολοκυθάκια: 2- 3 ευρώ
Κουνουπίδια: 1- 1,5 ευρώ
Κρεμμύδια: 0,50-0,80
Λάχανο: 0,80-1 ευρώ
Λεμόνια: 0,80-1 ευρώ
Λωτοί: 1,50-2 ευρώ
Μανταρίνια: 1-1,5 ευρώ
Μαρούλια: 60-80
Μήλα: 1-1,5 ευρώ
Μπανάνες: 1,50 ευρώ
Μπρόκολα: 1-1,50 ευρώ
Ντομάτες: 0,80-2 ευρώ
Πατάτες: 0,70-1,50 ευρώ
Πιπεριές: 1,50-2,50 ευρώ
Πορτοκάλια: 1-1,50 ευρώ
Πράσσα: 1,50-2 ευρώ
Σπανάκι 2-3 ευρώ
Φασολάκια 5 ευρώ
Χόρτα (βλήτα, ραδίκια, σέσκουλα): 1,30 ευρώ.

Μετά την απολογία του στον ανακριτή

Προσωρινά κρατούμενος ο 25χρονος Παραδεισιώτης που έκλεψε μπλοκ συνταγών

ΠΡΟΜΗΘΕΥΟΤΑΝ ΝΑΡΚΩΤΙΚΑ ΧΑΠΙΑ

Το δρόμο για τις φυλακές της Κω πήρε χθες μετά την απολογία στον ανακριτή, κ. Α. Μπουσουλέγκα, ο 25χρονος από το Παραδείσι ο οποίος συνελήφθη την περασμένη Τρίτη μαζί με δύο άλλους νεαρούς οι οποίοι προσπάθησαν να προμηθευτούν ναρκωτικά χάπια με πλαστογραφημένες συνταγές από φαρμακείο στην Κρεμαστή.

Συγκεκριμένα, τις απογευματινές ώρες της περασμένης Δευ-

ΣΥΝΕΧΕΙΑ ΣΤΗ ΣΕΛ. 4

Απεργούν οι δικηγόροι του νησιού

Κινητοποιήσεις Καλυμνίων για το Ειρηνοδικείο Κω

ΕΠΙΣΤΟΛΗ ΡΟΥΣΣΟΥ ΠΡΟΣ ΠΑΠΑΛΗΓΟΥΡΑ

ΜΕΤΑ τους φορείς της Κω και ο δήμαρχος Καλυμνίων Γιώργος Ρούσσος ενώνει τη φωνή του μαζί τους και με επιστολή που έστειλε στον υπουργό Δικαιοσύνης Αναστάσιο Παπαληγούρα ζητά να μην καταργηθεί η δεύτερη θέση Ειρηνοδίκη στα Δικαστήρια της Κω. Με την ίδια επιστολή θέτει και το θέμα της άμεσης στελέχωσης του Ειρηνοδικείου της Καλύμνου.

Μάλιστα οι δικηγόροι του νησιού εδώ και αρκετές ημέρες βρίσκονται σε απεργία με αίτημα να μην καταργηθεί το 2ο Ειρηνοδικείο Κω.

Αναλυτικά η επιστολή του κ. Ρούσσου προς τον κ. Παπαληγούρα είναι η ακόλουθη:

«Κύριε Υπουργέ,

Οπως γνωρίζετε εδώ και αρκετές ημέρες, οι δικηγόροι της περιοχής μας βρίσκονται σε απεργία με ένα αίτημα που δεν αφορά στενά τα δικά τους συμφέροντα αλλά κυρίως αφορά την διασφάλιση στοιχειωδών συνθηκών απονομής της δικαιοσύνης στην ακριτική περιοχή μας: Να μην καταργηθεί το 2ο Ειρηνοδικείο Κω και να στελεχωθεί άμεσα.

Ως Δήμαρχος του 2ου σε πληθυσμό Δήμου της Περιφέρειας Νοτίου Αιγαίου (17.000 κάτοικοι του μοναδικού πολυνησιακού Δήμου της Ελλάδας (5 κατοικημένα νησιά και πολλές

ΣΥΝΕΧΕΙΑ ΣΤΗ ΣΕΛ. 4

Την ερχόμενη Τετάρτη

Στα θρανία θα καθήσουν οι αιρετοί μας

ΓΙΑ ΝΑ ΕΠΙΜΟΡΦΩΘΟΥΝ

Στα θρανία πρόκειται να καθήσουν οι δήμαρχοι και οι δημοτικοί σύμβουλοι της Δωδεκανήσου, οι οποίοι θα αναλάβουν καθήκοντα από την 1-1-2007.

Με πρωτοβουλία της ΤΕΔΚΔ την επόμενη Τετάρτη 20 του μηνός διοργανώνεται στο Ακταίον ημερίδα για τους αιρετούς του Α' βαθμού Τοπικής Αυτοδιοίκησης. Η ημερίδα θα ξεκινήσει στις 5.30 μ.μ. και θα ολοκληρωθεί στις 9 μ.μ.

ΣΥΝΕΧΕΙΑ ΣΤΗ ΣΕΛ. 4









ΚΑΘΗΜΕΡΙΝΑ ΤΑ ΝΕΑ ΤΗΣ ΔΩΔΕΚΑΝΗΣΟΥ ΣΤΟ INTERNET
www.proodosnews.gr
www.proodos.net

Δωδεκανησιακά 24ωρα



8/12/2006

Η κίνηση της Τουρκίας να προτείνει μερικό άνοιγμα των λιμανιών και των αεροδρομίων της στο κυπριακό εμπόριο, η απόφαση του πρωθυπουργού να δοθεί η δυνατότητα στους Έλληνες μετανάστες να ψηφίσουν από τις μεθεπόμενες εκλογές, η εγκύκλιος του υπουργείου Παιδείας σύμφωνα με την οποία επιβάλλεται καθολική απαγόρευση των κινητών στα σχολεία και η χθεσινή άνοδος των επιτοκίων από την ΕΚΤ, είναι από τα βασικά θέματα της ειδησεογραφίας του σημερινού αθηναϊκού Τύπου.

ΑΔΕΣΜΕΥΤΟΣ ΤΥΠΟΣ: Τέλος στα κινητά στα σχολεία με εγκύκλιο της υπουργού Παιδείας.

ΑΝΩ ΚΑΤΩ: Ψήφος για τους Έλληνες του εξωτερικού. Νέο ιστορικό βήμα από τον Καραμανλή.

ΑΠΟΓΕΥΜΑΤΙΝΗ: Δόλιος ελιγμός της Τουρκίας για παραπλάνηση της ΕΕ. Μετά τη δημιουργία εντυπώσεων οι περισσότεροι Ευρωπαίοι είναι αρνητικοί.

Η ΑΥΓΗ: Ελιγμοί με στόχο την προστασία της Άγκυρας για να περιοριστούν οι κυρώσεις από την Ευρωπαϊκή Ένωση.

ΑΥΡΙΑΝΗ: Επίθεση στο καρτέλ του κράτους από τον εκπρόσωπο του καρτέλ του γάλακτος και πρόεδρο του ΣΕΒ κ. Δημ. Δασκαλόπουλο.

ΤΟ ΒΗΜΑ: Ο τραπεζίτης προκαλεί... Δεν φταίνε τα επιτόκια, λέει, αλλά οι αυξήσεις των μισθών! Έκτη αύξηση των επιτοκίων χθες, προαγγέλλονται και άλλες δύο εντός του 2007.

Η ΒΡΑΔΥΝΗ: Επιδοτήσεις έως 60% με τον νέο αναπτυξιακό. Ο χάρτης για όλες τις περιφέρειες της χώρας.

ΕΘΝΟΣ: Αποβολή κινητών από τα σχολεία. Τελεσίγραφο Μαριέττας με βαριές ποινές για τους παραβάτες μαθητές.

ΕΛΕΥΘΕΡΗ ΩΡΑ: Η Τουρκία πουλάει στην Ευρώπη θράψαλα για καλαμάρια. Ξαφνικός ελιγμός των Τούρκων για ντε φάκτο αναγνώριση του Ψευδοκράτους που προθυμοποιείται να ανοίξει δύο λιμάνια στα Κυπριακά πλοία με αντάλλαγμα την λειτουργία του αεροδρομίου της Τύμπου στα Κατεχόμενα.

ΕΛΕΥΘΕΡΟΣ: Ψήφο στους Έλληνες μετανάστες προανήγγειλε ο πρωθυπουργός Κων. Καραμανλής με νόμο όπως προβλέπει το άρθρο 51 του Συντάγματος.

ΕΛΕΥΘΕΡΟΣ ΤΥΠΟΣ: Η ψήφος ενώνει τον Ελληνισμό. Ιστορική απόφαση του πρωθυπουργού για τους αποδήμους.

ΕΛΕΥΘΕΡΟΤΥΠΙΑ: Αγυρτείες στην ΕΕ υπέρ Τουρκίας. Φινλανδική προεδρία και Βρετανία ξέχασαν τις αρχές της Ένωσης.

ΕΣΤΙΑ: Η ελληνική κοινωνία ανθίσταται στην πρόοδο. Κραυγαλέο παράδειγμα οι αντιδράσεις για το άρθρο 16.

ESPRESSO: Τα κινητά στα κάγκελα. Αρχίζει το... ματς στα σχολεία. Θα αποβάλλονται όσοι δεν συμμορφωθούν.

Η ΚΑΘΗΜΕΡΙΝΗ: Αιφνιδιάζει στο Κυπριακό η Τουρκία. Και κερδίζει τις εντυπώσεις στην Ευρωπαϊκή Ένωση. Η Αθήνα μελετάει προσεκτικά την κατάσταση.

Ο ΛΟΓΟΣ: Νέα "βόμβα" στα νοικοκυριά. Νέα αύξηση των επιτοκίων κατά 0,25%.

ΤΑ ΝΕΑ: Σίριαλ αυξήσεων στις δόσεις στεγαστικών. 6η άνοδος επιτοκίων σε έναν χρόνο.

Η ΝΙΚΗ: Στημένη η κόντρα κυβέρνησης - ΣΕΒ. Φιλολαϊκό άλλοθι με πρόσχημα τα καρτέλ.

ΠΑΡΑΣΚΕΥΗ +13: Γιαούρτωμα για έναν πίνακα. Απίστευτο επεισόδιο στην καρδιά της Αθήνας.

ΤΟ ΠΑΡΑΣΚΗΝΙΟ: Αλλαγές στο ΕΚΑΣ. Συνέντευξη: Ο υφ. Απασχόλησης Γεράσιμος Γιακουμάτος στο "Π".

ΡΙΖΟΣΠΑΣΤΗΣ: Κυβέρνηση - "Οίκος Ναύτου": Ντροπή! Έκοψαν επίδομα από ακρωτηριασμένο εργάτη.

ΧΩΡΑ: Προκαταβολή 3% και 96 δόσεις τα χρέη σε ΙΚΑ και άλλα Ταμεία. Ψηφίστηκε από τη Βουλή.

TRAFFIC NEWS: Το "Survivor" διχοτομεί την Κύπρο. Ελληνοτουρκικές μάχες μαθητών σε γυμνάσια της Μεγαλονήσου.

City Press: Νέα αύξηση στα ευρωεπιτόκια. Το κόστος του χρήματος στα υψηλότερα επίπεδα της πενταετίας.

Δρομολογια Πλοίων

09.00 ΑΙΓΛΗ για Σύμη
14.00 ΠΡΩΤΕΥΣ για Μεγίστη
16.05 ΑΙΓΛΗ για Σύμη

Προς Πειραιά: 10.00 BLUE STAR II
17.00 ΡΟΔΑΝΘΗ

Αεροπορικά Δρομολόγια

ΟΛΥΜΠΙΑΚΗ ΑΕΡΟΠΟΡΙΑ
Από Ρόδο-**Αθήνα**: Καθημερινά 07.10, 13.40
Πέμπτη 20.10, 22.45
Καθημερινά πλην Πέμπτης 19.40, 22.25
Καθημερινά πλην Κυριακής 10.40
Από Ρόδο-**Θεσσαλονίκη**: Δευτέρα - Τετάρτη 09.45
Πέμπτη 10.45
Σάββατο 15.15
Δευτ.-Τετ.-Παρ.-Κυρ. 16.10
Από Ρόδο-**Ηράκλειο**: Δευτέρα - Παρασκευή-Κυριακή 17.45
Τρίτη - Πέμπτη 18.30
Τετάρτη - Σάββατο 19.20
Από Ρόδο-**Κάρπαθο**: Δευτ.-Πεμ.-Παρ.-Σάβ. 07.00, 10.40
Τετάρτη - Κυριακή 10.40, 14.20
Από Ρόδο -**Κάσο**: Δευτ.-Πεμ.-Παρ.-Σάβ. 07.00
Τετάρτη - Κυριακή 10.40
Από Ρόδο-**Καστελλόριζο**: Δευτ.-Τετ.-Παρ.-Σάβ. -Κυρ. 07.10
Από Ρόδο-**Χίο**: Τρίτη 10.40 Πέμπτη 10.45
Από Ρόδο-**Μυτιλήνη**: Δευτέρα-Τετάρτη 09.45
Τρίτη 10.40,
Πέμπτη 10.45
Σάββατο 15.15
Από Ρόδο-**Σάμος**: Τρίτη 10.40
Σάββατο 15.15
Από Ρόδο-**Λήμνος**: Δευτέρα-Τετάρτη 09.45 Τρίτη 10.40,
Πέμπτη 10.45 Σάββατο 15.15

AEGEAN AIRLINES & CRONUS
Από Ρόδο-**Αθήνα**: Καθημερινά 07.10-11.05-13.50-16.30-21.30
Από Ρόδο-**Θεσσαλονίκη**: Καθημερινά 12.05
Από Ρόδο-**Ρώμη**: Καθημερινά 16.30
Από Ρόδο-**Λάρνακα**: ΤΡΙΤΗ-ΠΕΜΠΤΗ-ΣΑΒΒΑΤΟ 11.05
τις υπόλοιπες μέρες 07.10-13.50-16.30

Κ.Τ.Ε.Ο Τηλ.: 22410 65385 εσωτερικό 23

Συγκοινωνιακή έδρα Ρόδου
Από 2/10/2006 έως 31/10/2006
Επιβατικά (Ε.Ι.Χ.) και φορτηγά μέχρι 3,5Τ (ΦΙΧ<3,5Τ) με αριθμούς κυκλοφορίας **ΡΟΗ 2501 έως και 4500** και **ΡΟΗ 1000 έως 2500**

Συγκοινωνιακή έδρα Κω
Από 2/10/2006 έως 31/10/2006
Επιβατικά (Ε.Ι.Χ.) και φορτηγά μέχρι 3,5Τ (ΦΙΧ<3,5Τ) με αριθμούς κυκλοφορίας **ΚΧΒ 5001 έως και 5500**

* Καλούνται όλα τα παραπάνω οχήματα να προβούν σε τεχνικό έλεγχο σε οποιοδήποτε Κ.Τ.Ε.Ο. ή Ι.Κ.Τ.Ε.Ο. της χώρας
** Επίσης θα ελέγχονται όσα οχήματα υποχρεούνται βάση παλαιοτέρων προγραμμάτων πρόσκλησης.
*** Ο εμπρόθεσμος προγραμματισμός των οχημάτων για έλεγχο (ραντεβού) γίνεται έως και 15 ημέρες πριν της λήξης του προγράμματος πρόσκλησης.

Έτοιμοι για ΚΤΕΟ;
ΤΩΡΑ ΚΤΕΟ ΣΕ 25 ΛΕΠΤΑ!
AUTOVISION®
ΤΕΧΝΙΚΟΣ ΕΛΕΓΧΟΣ ΟΧΗΜΑΤΩΝ
Ιδιωτικό ΚΤΕΟ Ρόδου
για ραντεβού: 22410 67677
ΕΥΚΟΛΑ. ΓΡΗΓΟΡΑ. ΔΕΞΙΟΠΙΣΤΑ ΚΑΙ ΦΘΗΝΟΤΕΡΑ!!!
ΑΝΟΙΧΤΑ ΑΠΟΓΕΥΜΑΤΑ ΚΑΙ ΣΑΒΒΑΤΟ, ΟΛΑ ΤΑ ΠΑΡΑΒΟΛΑ ΑΓΟΡΑΖΟΝΤΑΙ ΣΤΟ ΚΤΕΟ
ΠΡΟΓΡΑΜΜΑ ΠΡΟΣΚΛΗΣΗΣ ΟΧΗΜΑΤΩΝ Ν. ΔΩΔ/ΣΟΥ
ΠΡΟΣΟΧΗ! - Τον Νοέμβριο **ΡΟΗ 4501 εώς 6500**
- Τον Δεκέμβριο **ΡΟΗ 6501 εώς 8500**
1ο Χιλ. ΝΕΑΣ ΕΘΝΙΚΗΣ ΟΔΟΥ ΤΣΑΙΡΙ - ΑΕΡΟΔΡΟΜΙΟΥ
www.kteo.gr

Στα πεταχτά

Ολοι έχουν δικαίωμα στη ζωή

Ιδρύθηκε στην πόλη μας, ο Σύλλογος Διαζευγμένων Ρόδου και σήμερα στις 7 το απόγευμα, θα γίνει συνάντηση των μελών του, στο εστιατόριο «Μυροβόλος» στην Παλιά Πόλη. Ο σύλλογος είναι μικτός, με άνδρες και γυναίκες και αποτελεί ένα τόλμημα κυρίως για τις κυρίες που δείχνουν πιο τολμηρές από τους κυρίους.

Ολοι έχουν δικαίωμα στη ζωή άνδρες και γυναίκες, διαζευγμένες και διαζευγμένοι, αρκεί να μην απογοητευτούν και να μην αποδεχτούν μοιρολατρικά κάποιες καταστάσεις. Να μην τους πάρουν από κάτω κάποιες αναποδιές, κάποιες ατυχίες, για τις οποίες μπορεί να φταίνε ή να μην φταίνε.

Κυκλοφοριακό έμφραγμα

Ενα από τα σοβαρότερα προβλήματα της καθημερινότητας, που αντιμετωπίζουν οι Ροδίτες είναι το κυκλοφοριακό. Χθες για να φθάσει ο κάτοικος της περιοχής Ροδινιού στο Μανδράκι, οδηγώντας το αυτοκίνητό του, χρειαζόταν 45 λεπτά.

Είναι απαράδεκτο αυτό το κυκλοφοριακό χάος που επικρατεί, κάθε πρωί και κάθε μεσημέρι στην πόλη μας. Και το ερώτημα είναι, τι κάνει η Δημοτική Αστυνομία; Είναι περισσότεροι οι δημοτικοί αστυνόμοι από τους τροχονόμους. Και όμως καλύτερη ήταν η κατάσταση όταν η Τροχαία ρύθμιζε την κυκλοφορία μέσα στην πόλη.

Κλειστό λόγω απεργίας

Κλειστό λόγω απεργίας, θα είναι το ΙΚΑ Ρόδου στις 12 και 13 Δεκεμβρίου, καθώς απεργούν οι εργαζόμενοι. Η απεργία έχει αξαγγελθεί από την Πανελλήνια Ομοσπονδία Εργαζομένων ΙΚΑ, γιατί η πολιτική ηγεσία του υπουργείου Απασχόλησης δεν έδειξε καμιά ανταπόκριση στα αιτήματα του κλάδου.

Με εορτοδάνεια

Με εορτοδάνεια φαίνεται ότι θα περάσουν τις γιορτές των Χριστουγέννων και Πρωτοχρονιάς οι Ροδίτες. Η διάθεσή τους από τα υποκαταστήματα των τραπεζών του νησιού μας έχει ήδη ξεκινήσει και η ζήτηση που υπάρχει είναι μεγάλη.

Η οικονομική κρίση σε συνδυασμό με την ακρίβεια που υπάρχει στην αγορά της Ρόδου, δεν αφήνει και πολλά περιθώρια στους συμπολίτες μας. Εξάλλου ο 14ος μισθός δεν επαρκεί πλέον για να καλύψει τις αυξημένες οικονομικές ανάγκες των ημερών.

Μήπως ο Σύλλογος των Εργαζομένων στο ΙΚΑ Ρόδου έπρεπε μεταξύ των αιτημάτων να συμπεριλάβει και το θέμα της μεταστέγασης; Λέμε, μήπως!

Πωλούνται τα καταμαράν

Την ερχόμενη Τετάρτη, αναμένονται στη Ρόδο, οι Ιρανοί επιχειρηματίες που ενδιαφέρονται για την αγορά των δύο «καταμαράν» της «Δωδεκάνησος Ναυτιλιακής» του Γιώργου Σπανού. Αν πωληθούν τα «καταμαράν» είναι βέβαιο ότι τα νησιά θα μαραζώσουν.

Πού είναι οι αντιδράσεις των φορέων; Τι περιμένουν;

Λίστες ντροπής

Εκατοντάδες ασθενείς περιμένουν να έρθει η σειρά τους, αν έρθει τελικά για να υποβληθούν σε χειρουργική επέμβαση. Μόνο δύο χειρουργικές αίθουσες λειτουργούν στο νοσοκομείο από τις επτά, που θα έπρεπε να λειτουργούν.

Δυστυχώς κανείς δεν νοιάζεται γι' αυτές τις λίστες της ντροπής. Κανείς. Ούτε οι αρμόδιοι παράγοντες.

Κάλλιο αργά παρά ποτέ

Υπεγράφη από την υπουργό Παιδείας Μαριέττα Γιαννάκου η εγκύκλιος με την οποία απαγορεύεται η χρήση κινητών τηλεφώνων από μαθητές και εκπαιδευτικούς στους σχολικούς χώρους.

Επρεπε να συμβούν τόσα πολλά για να απαγορευτεί η χρήση των κινητών στα σχολεία. Αρκεί βέβαια η εγκύκλιος να εφαρμοστεί, γιατί υπάρχουν κάποιες αμφιβολίες. Κάλλιο αργά παρά ποτέ!

Αλλάζουν στέκι

Κάποιοι είναι αναγκασμένοι από τη νέα χρονιά να αλλάξουν στέκι συνάντησης. Μαζί με τις αλλαγές που θα γίνουν στην Αυτοδιοίκηση, κάποιοι θα μείνουν χωρίς ρόλους και κάποιοι θα αλλάξουν τρόπο ζωής.

Ολα έχουν κάποιο τέλος. Ομως δίπλα σε κάθε τέλος υπάρχει και μία αρχή.

Σημαντικές πρωτοβουλίες

Σημαντική είναι η πρωτοβουλία για τη διοργάνωση στη Ρόδο της έκθεσης τουρκικών εξαγώμενων προϊόντων.

Οι πρωτοβουλίες αυτές συμβάλλουν στην ανάπτυξη και σύσφιξη των εμπορικών σχέσεων και συναλλαγών των δύο γειτονικών περιοχών.

Πάντως οι επιχειρηματίες των δύο αυτών περιοχών προσπαθούν να εδραιώσουν το κλίμα φιλίας και ειρηνικής συνύπαρξης των δύο λαών.

Το θέμα είναι να υιοθετήσουν αυτή την προσπάθεια που καταβάλλεται και οι έχοντες την εξουσία των χωρών αυτών.

Σφάζονται με το γάντι στο ΠΑΣΟΚ

Η κατάσταση που επικρατεί στο τοπικό ΠΑΣΟΚ, είναι γνωστή εδώ και χρόνια. Απλώς κάποιοι δεν έχουν το θάρρος να πουν τα σύκα-σύκα και τη σκάφη-σκάφη. Οι λυκοφιλίες βρίσκονται στο «φόρτε» τους και αν βρει βολικά ο ένας Πασόκος τον άλλο, τον πνίγει σε ένα ποτήρι νερό.

Ακόμα και οι βουλευτές που «συμμάχησαν» εξ ανάγκης για τα μάτια του κόσμου κατά βάθος, μισεί ο ένας τον άλλο. Απλώς δεν κατονομάζουν.

Οταν ο κ. Καϊσερλης, υποστηρίζει ότι οι κομματικές οργανώσεις έχουν βαρέσει διάλυση, γιατί δεν κατονομάζει ποιούς εννοεί; Γιατί δεν τολμά να πει ότι υπάρχει ηθικό ασυμβίβαστο, σε κάποιες οργανώσεις;

Για να μην στεναχωρήσει τον συνάδελφο;



X6255-31/12
NICK SARLIS & Co
OFFICIAL DISTRIBUTORS FOR DODECANESE AND AUTHORISED SERVICE CENTER

Ειδήσεις απο τα Παλιά

ΠΡΟΟΔΟΣ 22 ΙΟΥΛΙΟΥ 1973

ΔΩΡΕΑΝ ΦΡΟΝΤΙΣΤΗΡΙΟΝ ΑΠΟ ΡΟΔΙΟΥΣ ΦΟΙΤΗΤΕΣ

Κατετέθη από την τοπική σπουδαστική επιτροπή Ρόδου (της Ενώσεων Δωδ/σίων Σπουδαστών) στη Νομαρχία Δωδ/σου η εξής αίτηση:

Αξιότιμε Κύριε Νομάρχα

Η Τοπική Επιτροπή Ροδίων Φοιτητών εις αίτησίν των προς τον δήμαρχον Ρόδου αιτείται τα κάτωθι:

Αντιληφθείσα την διαφοράν επίπεδου γνώσεων των εξ επαρχίας και εξ Αθηνών υποψηφίων δια τα Πανεπιστήμια της χώρας παρά το κοινόν εκπαιδευτικόν πρόγραμμα λόγω των εις μεγάλας πόλεις οργανωμένων φροντιστηρίων εξαιτείται την αίθουσαν διαλέξεων του Δήμου Ρόδου δια την διενέργειαν φροντιστηρίων υπό διακριθέντων Ροδίων φοιτητών.

Την διοργάνωσιν εκδηλώσεων δια τους φοιτητάς υπό του ΕΚΤΟΔΡ και συγκεκριμένως:

Α. Θεατρικάς παραστάσεις εις θέατρον Δήμου Ρόδου τας οποίας θα προσκληθούν να παρακολουθήσουν οι Ρόδιοι φοιτηταί.

Την χορήγησιν κατά την Δευτέραν ότε αργεί το θέατρον, του κινηματοθεάτρου «Ρόδον» δια την διοργάνωσιν κινηματογραφικών παραστάσεων εκλεκτού ρεπερτορίου εν συνεργασία μετά του ΕΚΤΟΔΡ κατά το πρότυπον του κατά το παρληθόν έτος διοργανωθέντος «δεκαπενθημέρου κινηματογράφου».

- Λαβόντες υπ' όψιν την υφ'ημών κατεβαλλομένην προσπάθειαν εξυψώσεως τού πνευματικού επιπέδου της Ρόδου ευελπιστούμεν εις την κατά νόμον απαιτουμένην συγκατάθεσίν σας».

- Η επιτροπή θα ζητήση να δη τον Νομάρχη Δωδ/σου την Τρίτη 24/7/73 δια να λάβη απάντησιν επί των θεμάτων τα οποία αναφέρονται εις την αίτησιν.

Η τοπική σπουδαστική επιτροπή:
Ευλογημένος Ιωάννης
Ηρακλείδης Ιωάννης
Μαροπούλου Αντωνία
Ορφανός Γιώργος
Ζαννετάκης Ιωάννης
Μηναΐδης Μηνάς»

ΣΥΝΑΛΛΑΓΜΑ

	Αγορά	Πώληση
ΔΟΛΛΑΡΙΟ Η.Π.Α	1,3382	1,3077
ΛΙΡΑ ΑΓΓΛΙΑΣ	0,68302	0,66744
ΚΟΡΩΝΑ ΔΑΝΙΑΣ	7,5157	7,3443
ΚΟΡΩΝΑ ΣΟΥΗΔΙΑΣ	9,1279	8,9197
ΓΙΕΝ ΙΑΠΩΝΙΑΣ	154,71	151,18
ΦΡΑΓΚΟ ΕΛΒΕΤΙΑΣ	1,6018	1,5653
ΚΟΡΩΝΑ ΝΟΡΒΗΓΙΑΣ	8,1829	7,9962
ΛΙΡΑ ΚΥΠΡΟΥ	0,5827	0,5694
ΔΟΛ. ΚΑΝΑΔΑ	1,5391	1,504
ΔΟΛ. ΑΥΣΤΡΑΛΙΑΣ	1,6958	1,6571

ΠΡΟΟΔΟΣ
Ημερήσια Εφημερίδα της Ρόδου
ΙΔΙΟΚΤΗΣΙΑ:
Γ. ΔΙΑΜΑΝΤΙΔΗΣ
ΓΡΑΦΙΚΕΣ ΤΕΧΝΕΣ Α.Ε.
Εκδότης: ΓΙΩΡΓΟΣ ΔΙΑΜΑΝΤΙΔΗΣ
Ετος ιδρύσεως 1949
ΓΡΑΦΕΙΑ ΣΥΝΤΑΞΗΣ - ΔΙΑΦΗΜΙΣΕΙΣ Μάρκου Μαλλιαράκη 3 (ΚΟΒΑ)
Τηλ.: Συνταξης: 22410 27356-34101, FAX: 22410 20643
Τηλ. Λογιστηρίου: 22410 35322, FAX: 22410 35322
e-mail: info@proodos.net



Η γυναίκα και ο χόσμος της

Τα γάντια τα φοράνε άνδρες και γυναίκες το χειμώνα. Υπάρχουν και εκείνοι βέβαια που δεν θα τα φορέσουν παρά μόνο σε τσουχτερό κρύο, αλλά για τα παιδιάκια για να διατηρούνται ζεστά τα χεράκια τους είναι απαραίτητα και γι'αυτό οι μαμάδες φροντίζουν να τους αγοράζουν πάντα γαντάκια για το χειμώνα σύμφωνα με την ηλικία τους. Ομως γάντια δεν υπάρχουν μόνο για να κρατούν τα χέρια ζεστά. Υπάρχουν γάντια για κάθε εργασία. Οι άνδρες που κάνουν σκληρή χειρωνακτική εργασία είναι καλό να φορούν τα κατάλληλα γάντια για τη δουλειά τους που θα προστατέψει τα χέρια. Και οι γυναίκες το ίδιο. Αν και οι γυναίκες δεν θεωρείται ότι κάνουν σκληρές χειρωνακτικές εργασίες αλλά υπάρχουν δουλειές που είναι ανθυγιεινές και ...σκληρές. Ακόμα και στο σπίτι για ορισμένες οικιακές εργασίες χρειάζονται τα πλαστικά γάντια για να προστατεύουν τα χέρια από τα απορρυπαντικά και περισσότερο κατά τον καθαρισμό του λουτρού και της λεκάνης. Βέβαια υπάρχουν βοηθήματα αλλά συχνά τα χέρια μιας νοικοκυράς κάνουν σωστά τη δουλειά αλλά πρέπει να προστατεύονται από τα διάφορα χημικά. Διότι υπάρχουν γυναίκες με ιδιαίτερα ευαίσθητο δέρμα και τώρα το χειμώνα υποφέρουν από σκασίματα στα χέρια όχι μόνο από τα προϊόντα καθαρισμού και το χλώριο που χρησιμοποιούν αλλά και από τα σαπούνια κάθε τύπου (υγρά, σκόνη, στερεά, τζελ) για τα ρούχα στο χέρια ή τα πιάτα για όσες δεν έχουν πλυντήριο γι'αυτή τη δουλειά. Υπάρχουν πλαστικά διάφανα, χρωματικά άλλα με επένδυση βαμβακερή και άλλα όχι, διάφορα λευκά ελαστικά που είναι πιο πρακτικά γιατί και η αίσθηση της αφής είναι έντονη στις λεπτομέρειες. Ακόμα και για τον καθαρισμό των εξωτερικών χώρων για προστασία από σαπουνάδες αλλά και το κρύο και για τις κηπουρικές εργασίες και οπωσδήποτε ένα ζευγάρι γάντια βοηθάει και όσους μαζεύουν αυτή την εποχή τις ελιές τους, κάτι που ενδιαφέρει ιδιαίτερα τις κυρίες που θέλουν να έχουν απαλά χέρια και καθαρά ακροδάκτυλα τώρα που έρχονται και τα Χριστούγεννα.

Μίχα

ΦΑΡΜΑΚΕΙΑ

ΔΙΗΜΕΡΕΥΕΙ:	ΔΙΑΝΥΚΤΕΡΕΥΕΙ:
ΒΑΣΙΛΑΡΟΣ ΕΥΣΤΡΑΤΙΟΣ	ΓΙΑΝΝΟΥΛΗ ΕΥΑΝΘ.
Μαραθώνος 11 - Ροδίνι	Δαμασκηνού 48, Μητρόπολη
Τηλ. 74050	Τηλ. 20246

ΥΓΡΑ ΚΑΥΣΙΜΑ
ΔΙΑΝΥΚΤΕΡΕΥΟΥΝ
• ΑΚΡΙΤΑΣ ΕΠΕ πρατ. ΕΚΟ - Γ. ΣΕΦΕΡΗ
• ΤΣΑΓΓΑΡΑΚΗΣ ΜΑΝ. Πρατ. ΒΡ - Λ. Καλλιθέας

ΡΑΔΙΟ ΤΑΧΙ
ΤΗΛ: ΠΟΛΗ: 22410 69800, ΥΠΑΙΘΡΟ: 22410 69600

ΚΙΝΗΜΑΤΟΓΡΑΦΟΙ

ΠΑΛΛΑΣ 5 CINEMAS CENTER
07/12/2006 - 13/12/2006
για κρατήσεις 22410 24475 / 70670
www.cinemapallas.gr

THE NATIVITY STORY
Η ΙΣΤΟΡΙΑ ΤΗΣ ΓΕΝΝΗΣΗΣ
Η ΕΠΙΚΗ ΠΑΡΑΓΩΓΗ ΠΟΥ ΘΑ ΣΑΣ ΣΥΓΚΛΟΝΙΣΕΙ!
ΣΕ ΠΡΩΤΗ ΠΑΝΕΛΛΗΝΙΑ ΠΡΟΒΟΛΗ
Ώρες έναρξης: (Σ.-Κ.16:05) 18:15, 20:25, 22:35

.45 ΕΠΙΚΙΝΔΥΝΗ ΟΜΟΡΦΙΑ
ΚΑΤΑΛΛΗΛΟ ΑΠΟ 13
Τη σχέση τους έβασε το κοινό πάθος για το έγκλημα! Η Μίλα Γιόβοβιτς δεν θα μπορούσε να δει πιο εκρηκτικό γυναικάρι!
Μια δραματική περιπέτεια με την Μίλα Γιόβοβιτς και τους Λουκάς Μπακόπουλος και Σάμουελ Μπομπ!
Ώρες έναρξης: (Σ.-Κ.16:10) 18:20, 20:30, 22:40

ILLUSTRATION ΙΛΛΟΥΣΤΡΑΣΙΟΝ
ΚΑΤΑΛΛΗΛΟ
Ο Γ' άνους Μπέζος, η Εβελίνα Παπούλια, ο Χάρης Σαμαλιάρης και η Τζίνη Αλεξανδράκη, σε μια κωμωδία σκέτη παράνοια!
Η καταρρίη 5 ανθρώπων που πάνω από τις δουλειούρες τους και τα στραμπούληγε τους, κρύβουν τους προηγμένους τους εαυτούς!
Ώρες έναρξης: (Σ.-Κ.16:10) 18:15, 20:20, 22:30

SAW III ΤΩΡΑ ΑΝΤΙΜΕΤΩΠΙΣΤΕ ΤΟΝ ΑΠΟΛΥΤΟ ΤΡΟΜΟ!
Η τρίτη και πιο αιματηρή συνέχεια της γνωστής ταινίας τρόμου από τον δημιουργό του SAW I. Οι κανόνες δεν φτιάχνονται ποτέ για να τηρούνται!
ΣΕ ΒΛΕΠΩ 3
Ώρες έναρξης: (Σ.-Κ.16:00) 18:10, 20:25, 22:40

DEPARTED Ο ΠΛΗΡΟΦΟΡΙΟΔΟΤΗΣ
ΚΑΤΑΛΛΗΛΟ
Η πολυαναμενόμενη νέα ταινία του Μάρτιν Σκορσέζε για ένα αλ-σίαν εαυτ ηβουλών! Λεονάρντο ντι Κάπριο, Ματ Ντέιμον, Τζακ Νίκολσον, και Μαρκ Γουόλμπεργκ!!!
Ώρες έναρξης: 19:40, 22:40

Flushed Away ΠΟΝΤΙΚΟΥΠΟΛΗ
ΕΝΑ ΞΕΦΡΕΝΟ ΠΑΝΗΓΥΡΙ ΧΑΡΑΣ ΚΑΙ ΓΕΛΙΟΥ!
Τώρα από τους δημιουργούς των τεραστίων Μαδαγασκάρη και Σρεκ, μια διασκεδαστική ταινία κινούμενων σχεδίων για τους μικρούς μας φίλους!
Ώρες έναρξης: (Σ.-Κ.16:10) 18:00

ΕΡΧΕΤΑΙ! ΠΕΜΠΤΗ 14 ΔΕΚΕΜΒΡΙΟΥ!
ΣΕ ΠΡΩΤΗ ΠΑΝΕΛΛΗΝΙΑ ΠΡΟΒΟΛΗ!
the Holiday
Μια απολαυστική κωμωδία με τους Κάμερον Ντιαζ, Κέιτ Ουίνσλετ, Τζούντ Λο και Τζακ Μπλακ. Δύο γυναίκες με το ίδιο πρόβλημα... βρίσκουν την ιδανική λύση! Μόνιμη μεν αλλαγή θεατέστερες... για τους αλλάζει τη ζωή!

ΕΡΧΕΤΑΙ! ΠΕΜΠΤΗ 14 ΔΕΚΕΜΒΡΙΟΥ! HAPPY FEET
Η πιο cool κωμωδία της χρονιάς, που όλους μεγάλους άναγκε στα δικα αλλιώς των ΜΠΑ και από την Τζέιν Μπιστ!
Μια απίστευτη μελωδική κωμωδία κινούμενων σχεδίων που θα ενθουσιάσει μικρούς... και μεγάλους!

METROPOL 22410 28400
ΕΒΔΟΜΑΔΙΑΙΟ ΠΡΟΓΡΑΜΜΑ weekly programme
7-13 Δεκεμβρίου 2006
www.cinemametropol.gr

ΟΥΡΑΝΙΑ
URANIA
Μια τρυφερή ελληνική κωμωδία εποχής για την αγάπη και την ενηλικίωση από τον σκηνοθέτη της ταινίας "Pappadimi"
Ο κρατικά βραβευμένος Κώστας Καπάκας
Ο έρωτας περνάει απ' το φεγγάρι...
ΚΑΝΤΕ ΕΓΚΑΙΡΑ ΤΙΣ ΚΡΑΤΗΣΕΙΣ ΣΑΣ
ΩΡΕΣ ΕΝΑΡΞΗΣ / SHOW TIMES 18:20, 20:15, 22:20

DEJA VU
4 ΗΜΕΡΕΣ 6 ΩΡΕΣ ΠΙΣΩ
Ένα περιπετειώδες θρίλερ με τρομοκρατικά σχέδια και δολοφονίες.
Συμβαίνει κάτι που νομίζεις ότι έχεις ξαναζήσει;
Λέγεται deja vu. Και δεν είσαι ο μόνος...
ΚΑΝΤΕ ΕΓΚΑΙΡΑ ΤΙΣ ΚΡΑΤΗΣΕΙΣ ΣΑΣ
ΩΡΕΣ ΕΝΑΡΞΗΣ / SHOW TIMES 17:15, 20:20, 22:45

CASINO ROYALE
Ο θρυλικός πράκτορας επιστρέφει!!!
JAMES BOND 007
Η απόλυτη περιπέτεια!!!
ΚΑΝΤΕ ΕΓΚΑΙΡΑ ΤΙΣ ΚΡΑΤΗΣΕΙΣ ΣΑΣ
ΩΡΕΣ ΕΝΑΡΞΗΣ / SHOW TIMES 19:15, 22:15

ΜΙΑ ΚΑΛΗ ΧΡΟΝΙΑ
A GOOD YEAR
Η νέα ταινία του χρυσού ζωγράφου του "ΜΟΝΟΜΑΧΟΥ".
Μία συνθηματική comedy για την ικανοποίηση αλλά και τις δυσκολίες μιάς σχέσης.
Πρωταγωνιστούν: Ράσελ Κρόου, Άλμπερτ Φίνεϊ
Μάριον Κότιγιαρ, Λιντζι Κάρνεϊ
ΚΑΝΤΕ ΕΓΚΑΙΡΑ ΤΙΣ ΚΡΑΤΗΣΕΙΣ ΣΑΣ
ΩΡΑ ΕΝΑΡΞΗΣ / SHOW TIME 17:00

ΟΙ ΗΡΩΕΣ ΤΟΥ ΔΑΣΟΥΣ
OPEN SEASON
Η SONY PICTURES ANIMATION παρουσιάζει την πρώτη μεγάλου μήκους ταινία κινουμένων σχεδίων.
Ζωάκια ενωμένα...ποτέ ηττημένα!
ΚΑΝΤΕ ΕΓΚΑΙΡΑ ΤΙΣ ΚΡΑΤΗΣΕΙΣ ΣΑΣ
ΩΡΑ ΕΝΑΡΞΗΣ / SHOW TIME 16:30

Στην Ελλαδα & Στον Κοσμο Σημερα

Αποστάσεις κρατά η Κυβέρνηση

Αντιδράσεις πυροδοτεί στην Κ.Ο. της Νέας Δημοκρατίας η παρέμβαση Δασκαλόπουλου

ΓΙΑ ΤΟ «ΚΑΡΤΕΛ ΤΟΥ ΚΡΑΤΟΥΣ»



Έντονες αντιδράσεις πυροδότησε η παρέμβαση του προέδρου του ΣΕΒ Δ.Δασκαλόπουλου στην Κοινοβουλευτική Ομάδα της ΝΔ χθες, κατά την οποία έκανε λόγο «για καρτέλ του κράτους που αντιστέκεται στις μεταρρυθμίσεις».

Η κυβέρνηση σέβεται τις απόψεις όλων, δήλωσε την Παρασκευή ο αναπληρωτής κυβερνητικός εκπρόσωπος και προσέθεσε ότι η Νέα Δημοκρατία έχει ψηφιστεί από την πλειοψηφία των Ελλήνων πολιτών για να εφαρμόσει το πρόγραμμά της και το εφαρμόζει απαρέγκλιτα, με σταθερότητα και αποφασιστικότητα.

Ακολούθως, ο κ. Αντώναρος δήλωσε ότι η ΝΔ κάθε χρόνο καλεί τους εκπροσώπους των παραγωγικών τάξεων στη συνεδρίαση της Κοινοβουλευτικής της Ομάδας, πριν από την ψήφιση του προϋπολογισμού, για να τους δώσει τη δυνατότητα να εκφράσουν τις απόψεις τους.

Είπε ακόμη ότι μόνο η ΝΔ δίνει αυτή τη δυνατότητα, η οποία έχει εξελιχθεί σε μια σημαντική διαδικασία και δείχνει πως αντιλαμβάνεται το δικαίωμα να εκφράζονται διαφορετικές απόψεις.

«Ο καθένας έχει τις απόψεις του. Η κυβέρνηση Καραμανλή με τις πολιτικές της και τις μεταρρυθμίσεις της υπηρετεί και εκφράζει τους πολίτες, υπηρετεί και εκφράζει την κοινωνία» δήλωσε ο γραμματέας της ΚΕ της ΝΔ Λ.Ζαγορίτης.

Ο πρόεδρος της ΓΣΕΕ κ. Παναγόπουλος είπε ότι «η επιχειρηματική δραστηριότητα και η συλλογική τους εκπροσώπηση ζητούν ακόμη περισσότερα από την κυβέρνηση».

news.in.gr

Μετά από έλεγχο του ΕΦΕΤ

Απόσυρση σάλτσας ρωσικής προέλευσης

ΠΕΡΙΕΙΧΕ ΧΡΩΣΤΙΚΗ ΟΥΣΙΑ

Ο **ΕΦΕΤ**, μέσω της Δ/νσης Εμπορίου της Νομαρχιακής Αυτοδιοίκησης Αργολίδας, ενημερώθηκε για τη διακίνηση σάλτσας ρωσικής προέλευσης, η οποία περιέχει τη μη εγκεκριμένη χρωστική Sudan 1.

Πρόκειται για προϊόν με την εμπορική ονομασία «ADJIKA», σε βαζάκια των 300 γρ., που εισήχθη και διακινήθηκε από την ελληνική εταιρεία «ΑΡ. ΠΟΡΑΒΑΣ & ΣΙΑ Ο.Ε.», Μενάνδρου 68, Αθήνα. Η ποσότητα διακίνησης του προϊόντος ανέρχεται στα 2.160 τεμάχια, έχει ημερομηνία παραγωγής 11.09.2006 και ημερομηνία λήξης 11.09.2007.

Ο Ε.Φ.Ε.Τ. ενημέρωσε άμεσα την εταιρεία «ΑΡ. ΠΟΡΑΒΑΣ & ΣΙΑ Ο.Ε.» και καλεί όλους τους εμπόρους λιανικής πώλησής της να αποσύρουν άμεσα από τα ράφια τους το ανωτέρω προϊόν. Ήδη έχουν δρομολογηθεί οι σχετικοί έλεγχοι σε συνεργασία με τη Δ/νση Εμπορίου & Τουρισμού του Κεντρικού Τομέα της Νομαρχίας Αθηνών. Ο ΕΦΕΤ καλεί τους καταναλωτές που έχουν προμηθευτεί το παραπάνω προϊόν να μην το καταναλώσουν.

Μήνυμα προς κάθε φυλή και κάθε πίστη

Προσαρμοστείτε στη βρετανική κοινωνία διαμηνύει ο Τόνι Μπλερ

ΑΛΛΙΩΣ ΜΗΝ ΕΛΘΕΤΕ ΕΔΩ

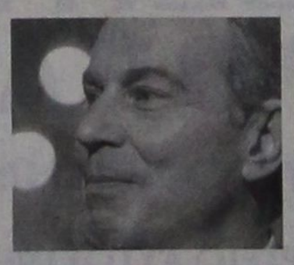

Συμμορφωθείτε με τα πρότυπα της κοινωνίας μας, αλλιώς μην έλθετε εδώ, διεμήνυσε προς πάσα κατεύθυνση ο Βρετανός πρωθυπουργός Τόνι Μπλερ σε βαρυσήμαντη ομιλία του περί ανεκτικότητας και πολυπολιτισμικότητας.

«Προσαρμοστείτε, αλλιώς μην έλθετε εδώ. Δεν θέλουμε τους μισαλλόδοξους, όποια και αν είναι η φυλή, η θρησκεία και η πίστη τους» τόνισε ο Μπλερ, αναφερόμενος σε όσους επιθυμούν να εισέλθουν στη Βρετανία.

«Η ανεκτικότητα είναι αυτό που κάνει τη Βρετανία, Βρετανία [...] και οφείλουμε να είμαστε έτοιμοι να υπερασπίσουμε αυτή τη συμπεριφορά» σημείωσε μιλώντας από την Ντάουνινγκ Στριτ.

Ο Βρετανός πρωθυπουργός υπεραμύνθηκε επίσης της πολυπολιτισμικότητας, τονίζοντας ότι πρέπει να τιμάται.

news.in.gr

Εστειλαν Παπούλιας - Καραμανλής

Μήνυμα ομόνοιας στους Ελληνες αποδήμους

ΝΑ ΕΝΙΣΧΥΣΟΥΜΕ ΤΗ ΜΕΤΑΞΥ ΜΑΣ ΣΥΝΕΣΗ



Μήνυμα ομόνοιας και εθνικής ομοψυχίας έστειλαν στους Έλληνες απόδημους ο Πρόεδρος της Δημοκρατίας Κάρολος Παπούλιας και ο πρωθυπουργός Κώστας Καραμανλής, από το συνέδριο του Συμβουλίου Απόδημου Ελληνισμού στη Θεσσαλονίκη.

«Η εποχή μας επιβάλλει να ενισχύσουμε την μεταξύ μας σύνεση και ομόνοια ώστε να διασφαλίσουμε την ισχυρή παρουσία του Ελληνισμού στο διεθνές στερέωμα κατά τις επόμενες δεκαετίες. Για την επίτευξη αυτού ου στόχου, θεωρώ ότι η συμβολή του ΣΑΕ, που είναι εξ ορισμού φορέας οικουμενικότητας του Ελληνισμού, μπορεί να αποβεί καθοριστική», επισήμανε ο Κ.Παπούλιας.

Σημείωσε πως ο απόδημος Ελληνισμός αποτελεί γέφυρα φιλίας και συνεργασίας, μεταξύ των νέων πατρίδων τους και του μητροπολιτικού κέντρου, τα εθνικά θέματα του οποίου υπερασπίζεται με αποτελεσματικότητα.

Το συνέδριο του ΣΑΕ εκπέμπει μήνυμα εθνικής ομοψυχίας και συστράτευσης των Ελλήνων του κόσμου, υπογράμμισε ο πρωθυπουργός Κώστας Καραμανλής.

«Με τις εμπειρίες των προσπαθειών, που έγιναν στα τελευταία 11 χρόνια, με την αξιοποίηση του σχετικού εκτελεστικού νόμου του Συντάγματος, αλλά και παν΄ απ΄ όλα, με την εκφρασμένη θέληση, τη συμβολή και τη συνέργια, όλων των πολιτικών δυνάμεων της Χώρας, μπορούμε τώρα να προχωρήσουμε πιο δυνατά:

»Να ανοίξουμε καινούριους δρόμους ανάμεσα στις Κοινότητες των απανταχού Ελλήνων, να ενισχύσουμε τις γέφυρες ανάμεσα στις χώρες που σας φιλοξενούν και την Πατρίδα μας, να προσεγγίσουμε, πιο ουσιαστικά, το όραμα του Οικουμενικού Ελληνισμού».

news.in.gr

Καταθέτουν πρόσωπα - κλειδιά

Προχωρούν οι ανακρίσεις στην υπόθεση Λιτβινένκο

ΠΑΡΟΥΣΙΑ ΕΙΔΙΚΩΝ ΤΗΣ ΣΚΟΤΛΑΝΤ ΓΙΑΡΝΤ

Μαρτυρία από πρόσωπο-κλειδί, που υποβάλλεται επίσης σε εξετάσεις για μόλυνση από ραδιενέργεια, λαμβάνουν Ρώσοι ανακριτές παρουσία ειδικών της Σκότλαντ Γιαρντ στη Μόσχα. Την ίδια ώρα, αναζητώνται για εξετάσεις 200 πελάτες του μπαρ του ξενοδοχείου Millennium στο Λονδίνο.

Στους ανακριτές καταθέτει ο Ρώσος επιχειρηματίας Αντρέι Λουγκοβόι, ο οποίος είχε συναντηθεί με τον Λιτβινένκο στο ξενοδοχείο Millennium την 1η Νοεμβρίου, ημέρα κατά την οποία ο πρώην κατάσκοπος και επικριτής του Κρεμλίνου αισθάνθηκε τα πρώτα συμπτώματα της δηλητηρίασης.

Ο Λιτβινένκο πέθανε στις 23 Νοεμβρίου σε νοσοκομείο της βρετανικής πρωτεύουσας μετά από μόλυνση με το ραδιενεργό ισότοπο πολώνιο-210.

news.in.gr

Για τα κυπριακά αεροσκάφη και πλοία

Αντίθετος με την πρόταση Ερντογάν ο Μπουγιούκανιτ

ΑΙΦΝΙΔΙΑΣΤΙΚΗ Η ΠΡΟΤΑΣΗ ΤΗΣ ΚΥΒΕΡΝΗΣΗΣ

Αντίθετος με την πρόταση της τουρκικής κυβέρνησης να ανοίξει ένα αεροδρόμιο και ένα λιμάνι στα κυπριακά αεροσκάφη και πλοία εμφανίστηκε σήμερα ο αρχηγός των τουρκικών ενόπλων δυνάμεων, στρατηγός Γιασάρ Μπουγιούκανιτ.

"Το άνοιγμα αυτό υποδηλώνει σύμφωνα με την δική μας άποψη ότι υπάρχει απόσταση από την επίσημη θέση του κράτους" τονίζει ο στρατηγός Μπουγιούκανιτ μιλώντας στην εφημερίδα Χουριέτ. Προσθέτει μάλιστα ότι η κυβέρνηση δεν συμβουλεύτηκε τον στρατό πριν διατυπώσει αυτή την πρόταση.

Ο στρατηγός Μπουγιούκανιτ, που ομιλεί σπάνια στον Τύπο, δήλωσε ότι άκουσε την "αιφνιδιαστική" πρόταση της κυβέρνησης από την τηλεόραση. Πρόσθεσε μάλιστα ότι η δεν μπορεί να υπάρξει παρά μόνο μια "συνολική" διευθέτηση του Κυπριακού και οχι σταδιακή ανοίγοντας τα λιμάνια και τα αερόδρομια της Τουρκίας στους Ελληνοκυπρίους.

Από το Δικαστήριο του Βλόβντιβ

Προφυλακίστηκε ο Βούλγαρος για τη δολοφονία του Ελληνα

ΚΑΒΓΑΣ ΓΙΑ ΚΑΠΟΙΑ ΚΟΠΕΛΑ

Την προφυλάκιση του 20χρονου φοιτητή, ο οποίος κατηγορείται ότι τραυμάτισε θανάσιμα με επτά μαχαιριές τον Έλληνα φοιτητή της Νομικής Σχολής, τα ξημερώματα της Τετάρτης, στο Πλόβντιβ (Φιλιππούπολη), αποφάσισε το Περιφερειακό Δικαστήριο του Πλόβντιβ, όπως δήλωσε στο ΑΠΕ-ΜΠΕ η εκπρόσωπος του δικαστηρίου Μαριάνα Κιρέζιεβα.

Σύμφωνα με την κ. Κιρέζιεβα, το δικαστήριο ενέκρινε σχετική πρόταση της εισαγγελίας, καθώς ο 20χρονος κατηγορείται για δολοφονία από πρόθεση, για την οποία ο Ποινικός Κώδικας της Βουλγαρίας προβλέπει ποινή φυλάκισης από δέκα έως είκοσι χρόνια.

Ο κατηγορούμενος μπορεί να ασκήσει έφεση εναντίον της δικαστικής απόφασης εντός τριών ημερών.

Χθες, ολοκληρώθηκαν οι διαδικασίες που προβλέπονται από το νόμο για τη μεταφορά της σορού του 20χρονου φοιτητή στην Ελλάδα, ενώ σύμφωνα με τις πρώτες εκτιμήσεις της βουλγαρικής αστυνομίας, αιτία για την τραγωδία ήταν ο καβγάς για κάποια κοπέλα που γνώριζαν οι δύο φοιτητές.

Στις 10 Ιανουαρίου η δίκη του 40χρονου Δανού Χακέρνη

Για τις 10 Ιανουαρίου του 2007 έχει αναβληθεί από το Τριμελές Εφετείο επί κακουργημάτων η δίκητου 40χρονου Δανού ο οποίος κατηγορείται για απάτες κατ' εξακολούθηση μέσω ηλεκτρονικού υπολογιστή.

Ο 40χρονος Δανός ο οποίος διατηρούσε γραφείο σχεδίαση Ιστοσελίδων στην Κω, κατηγορείται ότι το Σεπτέμβριο του 2005 χρησιμοποιώντας ειδικό λογισμικό εισέρχονται σε ξένα υπολογιστικά συστήματα και υπέκλεπτε κωδικούς τραπεζικών συναλλαγών, ενώ μετέφερε από λογαριασμούς της Τράπεζας Πειραιώς χρηματικά ποσά σε δικό του λογαριασμό που διατηρούσε στη συγκεκριμένη Τράπεζα.

Επίσης με τον ίδιο τρόπο υπέκλεπτε λογαριασμούς από την Τράπεζα Citibank.

Τα χρηματικά ποσά που υπέκλεψε ξεπερνούν 30.000 ευρώ.

Για την εξυπηρέτηση αυτή θα έπαιρνε προμήθεια 8% από κάθε συναλλαγή.

Τελικά έγιναν κάποιες συναλλαγές μέσω του λογαριασμού του Δανού καιοι καταθέσεις στον Ρώσο έγιναν από το ταχυδρομείο Καλύμνου.

Ο δικηγόρος του Δανού, Νίκος Γιαννάς ζήτησε να αναβληθεί η δίκη προκειμένου να προσκομισθεί έγγραφο από το ταχυδρομείο της Καλύμνου που να πιστοποιεί τις καταθέσεις των χρημάτων προς το Ρώσο επιχειρηματία.

Συνάντηση ΑΜΕΑ με Ερωτόκριτο

Συνάντηση με το νεοεκλεγέν προεδρείο του Συλλόγου Ατόμων με Ειδικές Ανάγκες, της επαρχίας Καρπάθου - Κάσου, είχε ο έπαρχος Μιχάλης Ερωτόκριτος.

Από το επαρχείο Καρπάθου - Κάσου εκδόθηκε το εξής δελτίο Τύπου:

«Με την ευκαιρία της εκλογής του νέου προεδρείου των ατόμων με ειδικές ανάγκες, ο Έπαρχος Καρπάθου-Κάσου Μιχάλης Ερωτόκριτος είχε μια συνάντηση κατά την οποία τους συγχάρηκε για την εκλογή τους και υποσχέθηκε ότι το Επαρχείο θα είναι δίπλα τους ηθικά με το Τμήμα Πρόνοιας και Ψυχολογικής Υποστήριξης που έχει δημιουργηθεί και οργανωτικά για τη δημιουργία αρχείου Α.Μ.Ε.Α. στην Επαρχία Καρπάθου-Κάσου.

Υποσχέθηκε ακόμη να είναι αρωγός στην προσπάθεια που καταβάλλει ο νεοσύστατος Σύλλογος για την εξεύρεση κατάλληλου χώρου, όπου θα λειτουργήσουν τα γραφεία του».

Υστερα από μακρές διαπραγματεύσεις

Υπογραφή συμφωνίας μεταξύ Ελλάδας-Αυστραλίας για συνταξιοδοτικά ζητήματα

ΕΥΡΕΙΑ ΣΥΜΠΤΩΣΗ ΑΠΟΨΕΩΝ

Υστερα από μακρές διαπραγματεύσεις, η Ελλάδα και η Αυστραλία κατέληξαν στη διατύπωση κειμένου σχεδίου συμφωνίας, το οποίο θα αποτελέσει τη βάση περαιτέρω διαπραγματεύσεων σχετικά με τα συστήματα κοινωνικής ασφάλισης των δυο χωρών και τα θέματα που ανακύπτουν στις περιπτώσεις αλλαγής τόπου διαμονής και ασφάλισης.

Η ελληνική αντιπροσωπεία, υπό το Γενικό Γραμματέα Κοινωνικών Ασφαλίσεων του υπουργείου Απασχόλησης και Κοινωνικής Προστασίας κ. Δημοσθένη Μαμμωνά, επισκέφθηκε για το σκοπό αυτό την Καμπέρα (Αυστραλία) στις 4-8 Δεκεμβρίου και είχε συνομιλίες με αντίστοιχη αυστραλιανή αντιπροσωπεία υπό τον ομόλογό του κ. Jeff Harmer, του Υπουργείου Οικογενειακών Υποθέσεων, Κοινωνικών Υπηρεσιών και Υποθέσεων Αυτοχθόνων.

Τα θέματα τα οποία καλύπτει, όσον αφορά στην Ελλάδα, το κείμενο του εν λόγω σχεδίου συμφωνίας, σχετικά με συντάξεις γήρατος, είναι τα εξής:

· Συνυπολογισμός περιόδων ασφάλισης, διαμονής και υπολογισμός παροχών στην Ελλάδα και στην Αυστραλία.

· Εξαγωγή συνταξιοδοτικών παροχών απο τη μία χώρα στην άλλη.

· Κανόνες σχετικά με την υπαγωγή στην ασφάλιση προσώπων στην Ελλάδα και στην Αυστραλία.

· Κανόνες υπολογισμού του ποσού της πληρωτέας παροχής στην Ελλάδα και στην Αυστραλία.

· Διασφάλιση των κεκτημένων δικαιωμάτων των Ελλήνων που λαμβάνουν σύνταξη από την Αυστραλία.

· Διοικητικός/ Εφαρμοστικός κανονισμός για τις τεχνικές λεπτομέρειες υλοποίησης της Συμφωνίας.

Επί του κειμένου του σχεδίου Συμφωνίας υπήρξε ευρεία σύμπτωση απόψεων, σύμφωνα με ανακοίνωση του υπουργείου Απασχόλησης και στόχος είναι η υπογραφή διμερούς συμφωνίας κοινωνικής ασφάλισης στο αμέσως προσεχές διάστημα.

Πανεκπαιδευτικό συλλαλητήριο

Φοιτητές, καθηγητές γυμνασίων και λυκείων, πανεπιστημιακοί και δάσκαλοι συγκεντρώθηκαν χθες στα Προπύλαια και έκαναν πορεία προς τη Βουλή, από όπου διαλύθηκαν λίγο μετά τις 3 το μεσημέρι.

Οι διαδηλωτές, μπροστά στον Άγνωστο Στρατιώτη, έκαψαν ένα ομοίωμα του "χάρου", στο οποίο αναγραφόταν "ΠΑΣΟΚ, ΝΔ, Επιχειρήσεις", θέλοντας, έτσι, όπως είπαν, να δηλώσουν την αντίθεσή τους προς τις κυβερνήσεις της ΝΔ και του ΠΑΣΟΚ για την πολιτική τους στην Παιδεία που, όπως υποστήριξαν, ευνοεί τις επιχειρήσεις.

Μήνυμα Παπανδρέου για Τουρκία

Σαφές και ξεκάθαρο μήνυμα προς την Άγκυρα απέστειλε ο Πρόεδρος του ΠΑΣΟΚ και της Σοσιαλιστικής Διεθνούς Γιώργος Παπανδρέου από το βήμα του Συνεδρίου του Ευρωπαϊκού Σοσιαλιστικού Κόμματος στο Πόρτο της Πορτογαλίας, τονίζοντας πως η Τουρκία πρέπει να εκπληρώσει τις υποχρεώσεις της προς την Ευρωπαϊκή Ένωση.

"Κανείς στον κόσμο δεν μπορεί να πιστεύει ότι η Κύπρος αποτελεί στρατιωτική απειλή για την Τουρκία" σημείωσε ο Πρόεδρος της Σοσιαλιστικής Διεθνούς και κάλεσε σε απόσυρση των στρατευμάτων κατοχής, ενώ επανέλαβε την πρότασή του για αποστρατικοποίηση της νήσου.

Ολα αυτά, είπε, θα δώσουν μεγάλη ώθση στο διάλογο για τη οριστική και βιώσιμη λύση του Κυπριακού προβλήματος.

Σε αμερικανική αεροπορική επιδρομή

Εξι παιδιά και οκτώ γυναίκες μεταξύ των 32 νεκρών στο Ιράκ

90 ΧΙΛΙΟΜΕΤΡΑ ΒΟΡΕΙΑ ΤΗΣ ΒΑΓΔΑΤΗΣ

Ιρακινή αστυνομία και τοπικοί αξιωματούχοι ανακοίνωσαν ότι τουλάχιστον έξι παιδιά και οχτώ γυναίκες είναι μεταξύ των 32 ανθρώπων που σκοτώθηκαν χθες στη διάρκεια αμερικανικής αεροπορικής επιδρομής , κατά την οποία, σύμφωνα με τον αμερικανικό στρατό σκοτώθηκαν 20 μαχητές της αλ-Κάιντα, μεταξύ των οποίων δυο γυναίκες.

Ο ταγματάρχης της αστυνομίας Χεντρ Χουσέιν δήλωσε ότι 32 άνθρωποι σκοτώθηκαν στο Ισάκι, 90 χιλιόμετρα βορείως της Βαγδάτης. Ο δήμαρχος Αμερ Αλουαν τόνισε ότι αμερικανικό πολεμικό αεροπλάνο βομβάρδισε δυο σπίτια τα ξημερώματα στα οποία πιστεύεται ότι βρίσκονταν 32 άνθρωποι και πρόσθεσε ότι 25 πτώματα έχουν ανασυρθεί μέχρι στιγμής.

Ο εκπρόσωπος του αμερικανικού στρατού αντισυνταγματάρχης Κρίστοφερ Γκάρβερ δήλωσε ότι κατά την επιδρομή στο Ισάκι,στην περιοχή Θαρ Θαρ της επαρχίας Σαλαχαντίν, οι αμερικανικές χερσαίες δυνάμεις με αεροπορική υποστήριξη σκότωσαν 20 υπόπτους μαχητές της αλ-Κάιντα και κατέσχεσαν οπλισμό .

ECO SUN Ltd

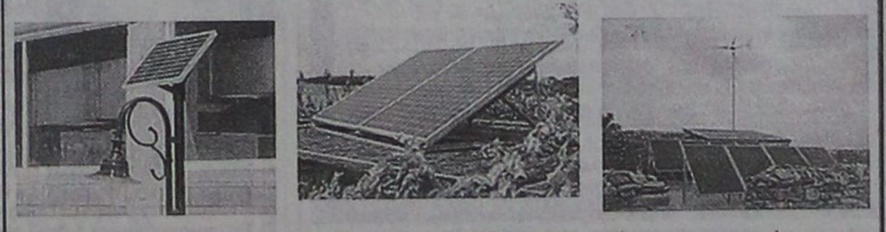

Με τα προϊόντα και την υποστήριξη της ECO SUN, σας προσφέρουμε:

- Φωτοβολταϊκά
- Ηλιακές Αντλίες
- Μικρά Υδροηλεκτρικά
- Ανεμογεννήτριες
- Εναλλάκτες
- Συστήματα Backup
- Γεννήτριες
- Μπαταρίες

- ✓ Ηλεκτρικό εκεί όπου η ΔΕΗ δεν μπορεί,
- ✓ BACKUP Συστήματα για διακοπές ρεύματος, ιδανικά για Τράπεζες, Ιατρεία, κ.α.
- ✓ Σύνδεση & Πώληση της Ενέργειας στη ΔΕΗ,
- ✓ Μηδενικό κόστος λειτουργίας και συντήρησης,
- ✓ 25 χρόνια εγγύηση ECO SUN,

έως και 60 δόσεις!!

T.8782-15/12

Εμπιστευτείτε τους ειδικούς

Μάγος Κωνσταντίνος – Μηχανικός Περιβάλλοντος

Μελέτες Περιβαλλοντικών Επιπτώσεων // Διαχείριση Ενεργειακών Πόρων

Νικηταρά 4, Ρόδος // Τηλ. Fax: 22410-31175 κιν.6945417728 // e-mail: environment@in.gr

ΜΝΗΜΟΣΥΝΑ



Τελούμε στις 12 Δεκεμβρίου ημέρα Τρίτη και ώρα 8 π.μ στον ιερό ναό Ταξιαρχών νεκροταφείου Ρόδου 9ήμερο μνημόσυνο υπέρ αναπαύσεως της ψυχής του λατρευτού μας υιού, αδελφού, εξαδέλφου, ανιψιού και φίλου

ΕΜΜΑΝΟΥΗΛ Χ. ΧΑΤΖΗΝΙΚΟΛΑΟΥ

Οι γονείς Χαράλαμπος - Ευδοξία
Ο αδελφός Ηλίας
Οι θείοι, οι θείες, τα εξαδέλφια, οι φίλοι και οι λοιποί συγγενείς

ΓΔ-10/12

ΕΥΧΑΡΙΣΤΗΡΙΟ ΠΕΝΘΟΥΣ

Ευχαριστούμε θερμά συγγενείς, τοπικές αρχές, φίλους, γνωστούς και γενικά όλους όσους μας συμπαραστάθηκαν καθ' οιονδήποτε τρόπο στο βαρύ μας πένθος για τον άδικο θάνατο του λατρευτού μας υιού, αδελφού, ανιψιού, εξαδέλφου και φίλου

ΕΜΜΑΝΟΥΗΛ Χ. ΧΑΤΖΗΝΙΚΟΛΑΟΥ

Η οικογένειά του
Χαράλαμπος, Ευδοξία, Ηλίας

ΓΔ-9/12

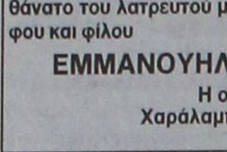

Τελούμε στις 10 Δεκεμβρίου ημέρα Κυριακή και ώρα 8.30 π.μ. στον ιερό ναό Αγίου Νικολάου - Παραδεισίου 40ήμερο μνημόσυνο υπέρ αναπαύσεως της ψυχής της λατρευτής μας κόρης, αδελφής, εγγονής, ανιψιάς και εξαδέλφης

ΚΑΛΕΤΙΑΣ ΚΟΛΟΒΟΥ

Οι γονείς Δημήτρης - Κατερίνα
Η αδελφή Ειρήνη
Οι λοιποί συγγενείς

ΓΔ-10/12

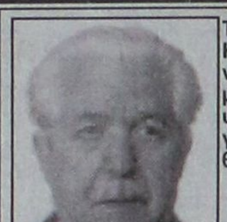

Τελούμε στις 10 Δεκεμβρίου ημέρα Κυριακή και ώρα 8 π.μ. στον ιερό ναό Αγίου Γεωργίου Κάτω 3μηνο μνημόσυνο υπέρ αναπαύσεως της ψυχής του λατρευτού μας συζύγου, πατέρα, παππού, αδελφού και θείου

ΜΙΧΑΗΛ ΜΑΧΛΗ

Η σύζυγος Ασημίνα
Τα παιδιά Αναστάσιος - Χρυσάνθη, Ελευθέριος - Μαρίτσα
Τα εγγόνια, τα αδέλφια, τα ανίψια και οι λοιποί συγγενείς

16330-9/12



Τελούμε στις 10 Δεκεμβρίου ημέρα Κυριακή και ώρα 8 π.μ. στον ιερό ναό Αγίου Νεκταρίου Φαληρακίου 3μηνο μνημόσυνο υπέρ αναπαύσεως της ψυχής του πολυαγαπημένου μας

ΠΑΠΑΒΑΓΙΑΝΟΥ ΚΑΚΙΟΥ

Η πρεσβυτέρα Σταματία
Τα παιδιά, οι γονείς, τα εγγόνια και τα αδέλφια

16329-9/12



Τελούμε στις 10 Δεκεμβρίου ημέρα Κυριακή και ώρα 8 π.μ. στον ιερό ναό Ταξιαρχών νεκροταφείου Ρόδου 9μηνο μνημόσυνο υπέρ αναπαύσεως της ψυχής του λατρευτού μας συζύγου, πατέρα, πάππου και αδελφού

ΣΑΒΒΑ ΒΑΡΘΟΛΟΜΑΙΟΥ

Η σύζυγος Καλλιόπη
Ο υιός Τσάρλη
Τα εγγόνια, τα αδέλφια και οι λοιποί συγγενείς

16334-9/12

Τελούμε στις 10 Δεκεμβρίου ημέρα Κυριακή και ώρα 8 π.μ. στον ιερό ναό Ταξιαρχών νεκροταφείου 40ήμερο μνημόσυνο υπέρ αναπαύσεως της ψυχής της λατρευτής μας συζύγου, μητέρας, αδελφής και θείας

ΑΝΝΑΣ ΚΟΤΖΙΑ

Ο σύζυγος Παύλος
Τα παιδιά Μιχάλης, Θανάσης - Ξανθίππη, Λεωνή - Σαλάχ, Σάμης - Λίνα
Τα αδέλφια Νίκος - Αννα
Τα εγγόνια, τα ανίψια και οι λοιποί συγγενείς

16305-9/12

ΜΝΗΜΗΣ ΕΝΕΚΕΝ ΠΑΡΑΣΚΕΥΑΣΤΗΡΙΟΝ ΜΝΗΜΟΣΥΝΩΝ

Αναλαμβάνουμε την οργάνωση των μνημοσύνων σας, προσφέροντάς σας όλα όσα χρειάζονται για την άψογη μνημόνευση των αγαπημένων εκλιπόντων σας.

Προσφέρουμε μεγάλη ποικιλία πρωτότυπων σχεδίων σε δίσκους της επιλογής σας με τα συνοδευτικά αρτύματα. Παράλληλα διαθέτουμε όλα τα απαραίτητα είδη μνημοσύνων.

Στο χώρο μας θα βρείτε τέλεια εξυπηρέτηση, καθαριότητα και πάνω απ' όλα σεβασμό στη δύσκολη στιγμή σας.

Γ. ΠΑΠΑΝΔΡΕΟΥ 78, ΑΝΑΛΗΨΗ - Τηλ./Fax: 22410 69620

T7582-25/7/07

ΓΡΑΦΕΙΟ ΤΕΛΕΤΩΝ & ΜΝΗΜΟΣΥΝΩΝ ΡΟΔΟΥ

ΣΤΕΦΑΝΑ - ΣΤΟΛΙΣΜΟΙ

«ΑΜΕΡΙΚΑΝΟΥ»

Αμεση εξυπηρέτηση
ΟΛΟ ΤΟ 24ΩΡΟ

Αναλαμβάνουμε την τελετή και με τα έξοδα που χορηγούν τα ταμεία χωρίς καμία επιβάρυνση
ΙΚΑ, ΤΕΒΕ, ΤΑΞΥ, ΔΗΜΟΣΙΟΥ, ΛΙΜΕΝΙΚΩΝ, ΟΓΑ και λοιπά ταμεία
Τους ΑΠΟΡΟΥΣ: ΔΩΡΕΑΝ

Πλατεία Βρούχου στη Μητρόπολη
Τηλέφωνα 28901 - 33400

X372-31/12

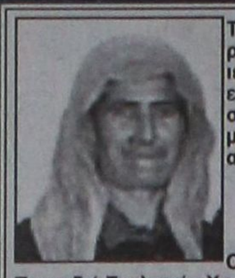

Τελούμε στις 10 Δεκεμβρίου ημέρα Κυριακή και ώρα 9 π.μ. στον ιερό ναό Αγίου Γεωργίου Αρνίθας ετήσιο μνημόσυνο υπέρ αναπαύσεως της ψυχής της λατρευτής μας συζύγου, μητέρας, γιαγιάς, αδελφής και θείας

ΜΑΡΙΑΣ ΚΑΛΙΒΟΥΡΗ ΠΡΕΣΒΥΤΕΡΑΣ

Ο σύζυγος Αρχιμανδρίτης Γεώργιος
Τα παιδιά Στυλιανή - Χαράλαμπος Σαββίδη, Καθολική πρεσβυτέρα - Φιλήμονας Πόκκιας ιερέας, Φιλήμονας - Βαρβάρα, Χρυσή - Γεώργιος Κώστα, Πέτρος - Τσαμπίκα
Τα εγγόνια, τα δισέγγονα, τα αδέλφια, τα ανίψια και οι λοιποί συγγενείς

ΓΔ-10/12



Τελούμε στις 11 Δεκεμβρίου ημέρα Δευτέρα και ώρα 8 π.μ. στον ιερό ναό Ταξιαρχών νεκροταφείου Ρόδου 6μηνο μνημόσυνο υπέρ αναπαύσεως της ψυχής του λατρευτού μας συζύγου, πατέρα, παππού, αδελφού και θείου

ΜΙΧΑΛΗ ΚΥΠΡΙΑΔΗ

Η σύζυγος Δέσποινα
Τα παιδιά Μαρία, Μιχαλίτσα, Δημήτριος
Τα αδέλφια Σπύρος - Σέβα, Ελένη - Νίκος Κάβου, Αναστασία - Γιώργος Βαρβάρη
Τα εγγόνια, τα ανίψια και οι λοιποί συγγενείς

ΘΕΜ-10/12



Τελούμε στις 10 Δεκεμβρίου ημέρα Κυριακή και ώρα 8.30 π.μ στον ιερό ναό Αγίου Ισιδώρου 40ήμερο μνημόσυνο υπέρ αναπαύσεως της ψυχής του λατρευτού μας υιού, αδελφού, θείου και ανιψιού

ΙΩΑΝΝΗ ΔΙΑΚΟΝΑΣΤΑΣΗ

Οι γονείς Κυριάκος - Μαρία
Τα αδέλφια Μιχάλης - Δέσποινα, Γρηγόρης - Αννα
Οι θείοι, οι θείες, τα ανίψια και οι λοιποί συγγενείς και φίλοι

16332-9/12



Τελούμε στις 10 Δεκεμβρίου ημέρα Κυριακή και ώρα 8.30 π.μ. στον ιερό ναό Αγίας Μαρίνας Απολακκιάς 6μηνο μνημόσυνο υπέρ αναπαύσεως της ψυχής του λατρευτού μας συζύγου, πατέρα και παππού

ΓΕΩΡΓΙΟΥ ΣΤ. ΑΡΝΙΚΚΙΟΥ

Η σύζυγος Μαρία
Τα παδιά Στυλιανός - Ιωάννα, Τσαμπίκα - Ιωάννης, Ευστάθιος - Χρυσοβαλάντη, Κατερίνα - Ιωάννης
Τα εγγόνια και οι λοιποί συγγενείς

16328-9/12



Τελούμε στις 10 Δεκεμβρίου ημέρα Κυριακή και ώρα 8 π.μ. στον ιερό ναό Ταξιαρχών νεκροταφείου 40ήμερο μνημόσυνο υπέρ αναπαύσεως της ψυχής της λατρευτής μας συζύγου, μητέρας, γιαγιάς, προγιαγιάς, αδελφής και θείας

ΣΤΑΜΑΤΙΑΣ ΠΑΠΑΝΤΩΝΙΟΥ

Ο σύζυγος Φίλιππας
Τα παιδιά Στέλλα - Γιώργος Δρακωνάκη, Πόπη - Στέλιος Χαραλαμπίδη, Μαρία - Νικήτας Δημητρίου, Ελένη - Παντελής Καραντώνη
Τα εγγόνια, τα δισέγγονα, τα αδέλφια, τα ανίψια και οι λοιποί συγγενείς

ΘΕΜ-9/12



Τελούμε στις 10 Δεκεμβρίου ημέρα Κυριακή και ώρα 8 π.μ. στον ιερό ναό Αποστόλου Θωμά - Μονολίθου διετές μνημόσυνο υπέρ αναπαύσεως της ψυχής της λατρευτής μας μητέρας, γιαγιάς και προγιαγιάς

ΜΑΡΙΑΣ ΘΥΡΗ

Τα παιδιά Μανώλης - Παναγιώτα, Σταματία - Ιωάννης, Ευφημία - Αντώνιος, Φωτεινή - Μιχάλης, Φίλιππος - Ευη
Τα εγγόνια, τα δισέγγονα και οι λοιποί συγγενείς

14387-9/12

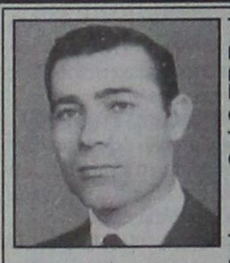

Τελούμε στις 10 Δεκεμβρίου ημέρα Κυριακή και ώρα 8 π.μ. στον ιερό ναό Αγίου Φανουρίου Παλαιάς Πόλης 40ήμερο μνημόσυνο υπέρ αναπαύσεως της ψυχής του λατρευτού μας πατέρα, παππού, αδελφού και θείου

ΕΜΜΑΝΟΥΗΛ ΛΑΚΙΟΥ

Τα παιδιά Βάσω - Γιώργος Χατζημάρκου, Καθολική - Σάββας Χατζησάββα, Τσαμπίκος - Νέλλυ
Τα εγγόνια, τα αδέλφια, τα ανίψια και οι λοιποί συγγενείς

ΘΕΜ-9/12



Τελούμε στις 10 Δεκεμβρίου ημέρα Κυριακή και ώρα 8 π.μ. στον ιερό ναό Ταξιαρχών νεκροταφείου Ρόδου 40ήμερο μνημόσυνο υπέρ αναπαύσεως της ψυχής του λατρευτού μας συζύγου, πατέρα και παππού

ΑΘΑΝΑΣΙΟΥ ΜΑΥΡΟΜΑΓΟΥΛΟΥ

Η σύζυγος Ευαγγελία
Τα παιδιά Δέσπω - Γιώργος, Δήμητρα - Γιάννης, Μιχάλης
Τα εγγόνια και οι λοιποί συγγενείς

16313-9/12

Κινητοποιήσεις Καλυμνίων για το Ειρηνοδικείο Κω

ΣΥΝΕΧΕΙΑ ΑΠΟ ΤΗ ΣΕΛ. 1

βραχον. σίδες οικονομικής δραστηριότητας συμπεριλαμβανομένων των Ιμίων) ενώνω την φωνή μου με τους δικηγόρους μας και σας λέμε: Υπάρχει πρόβλημα κύρους του Κράτους στην ευαίσθητη περιοχή μας και η αίσθηση της ατιμωρισίας τείνει να γίνει μόνιμη με συνακόλουθο αποτέλεσμα την διαρκώς αυξανόμενη παραβατικότητα των πολιτών και τη σχεδόν παραδοχή θεσμών και πολιτών ότι με λίγη τεχνική μπορεί κανείς να κάνει ότι θέλει. Βασική αιτία είναι η μεγάλη καθυστέρηση στην απονομή της δικαιοσύνης που προφανώς οφείλεται στην έλλειψη δικαστικού προσωπικού και διογκώνεται από τα φυσικά εμπόδια που προκαλούν περαιτέρω καθυστερήσεις λόγω της νησιωτικότητάς μας σε συνδυασμό και με άλλες ελλείψεις (όπως στην αστυνομία κλπ).

Για μεν το γενικότερο θέμα της έλλειψης δικαστικού προσωπικού δεν είναι τυχαίος (σύμφωνα με πρόσφατα δημοσιεύματα) ο χαρακτηρισμός της Πατρίδας μας ως της τελευταίας χώρας της Ε.Ε. σε αναλογία δικαστών κάθε βαθμίδας προς πληθυσμό, όταν συγχρόνως είναι από τις πρώτες χώρες στην αναλογία δικαστικών κτιριακών υποδομών προς πληθυσμό.

Για δε το ειδικότερο θέμα της νησιωτικότητάς μας δεν είναι τυχαία η κατάκτηση ημών των νησιωτών στην τελευταία αναθεώρηση του Συντάγματος σύμφωνα με την οποία υπάρχει διακηρυκτικά η υποχρέωση ειδικών προβλέψεων σε όλες τις κανονιστικές, νομοθετικές και διοικητικές πράξεις των κεντρικών οργάνων του Κράτους, ειδικών προβλέψεων που θα εξειδικεύουν κάθε φορά τις αναγκαίες πράξεις αντιμετώπισης των εγγενών προβλημάτων που απορρέουν από την νησιωτικότητα. Ηδη βρίσκεται σε εξέλιξη αυτός ο αγώνας μας ώστε στην νέα αναθεώρηση του Συντάγματος η σχετική πρόβλεψη να μην είναι μόνο δυναμική και διακηρυκτική αλλά να είναι ρητώς υποχρεωτική.

Ως ακρίτες νησιώτες νιώθουμε στην συγκεκριμένη περίπτωση για άλλη μία φορά να έχει οδηγηθεί η πολιτική ηγεσία ενός υπουγείου σε μία στεριανή αντιμετώπιση της νησιωτικής περιοχής μας, με τις αυξημένες ανάγκες κρατικής φροντίδας για τη διατήρηση και ενδυνάμωση της κοινωνικής και εθνικής συνοχής.

Είναι προφανές ότι η άλγεβρα και οι εξισώσεις των αιγαιοπελαγίτικων αναγκών χαλάνε τα γραμμικά και ευθύγραμμα μοντέλα κάποιων εισηγητών τεχνοκρατών στην προσπάθεια εξοικονόμησης πόρων. Το μπέρδεμα δε, μεγαλώνει όταν ξαφνικά πρέπει να χωρέσει στην ανάλυσή τους η νέα παράμετρος ότι τα νησιά μας δεν ανήκουν πια στον στόχο 1 (υπανάπτυκτες περιοχές της Ε.Ε.) αλλά στον στόχο 2 (αναπτυγμένες περιοχές της Ε.Ε.) με αντίστοιχες πλέον απαιτήσεις αυξημένων υπερδομών διαχείρισης της ανάπτυξης και των συνακόλουθων προβλημάτων της!!!

Αυτό που όλο το κράτος προσπαθεί να μας πείσει εδώ και ένα χρόνο είναι ότι ενόψει του 4ου Κ ΠΣ δεν δικαιούμαστε πια σημαντικές επιδοτήσεις για έργα υποδομής αλλά ήλθε η ώρα της βελτίωσης και του εκσυγχρονισμού των υπηρεσιών και των άυλων δομών διαχείρισης και ενδυνάμωσης της ανάπτυξης. Αυτή η νέα πραγματικότητα σε μία περιοχή που βρίσκεται στην κορυφή της τουριστικής ανάπτυξης της Χώρας σε συνδυασμό με την υποχρέωση εκτός των άλλων του σεβασμού ειδικών προβλέψεων για την προστασία του φυσικού και αρχαιολογικού περιβάλλοντος και των παραδοσιακών μας οικισμών (Αιγαίο μνημείο παγκόσμιας φυσικής και Αρχιτεκτονικής Κληρονομιάς από την UNESCO) καταδεικνύει με δραματικό τρόπο την επείγουσα ανάγκη σε προτεραιότητα της ενίσχυσης των ελεγκτικών μηχανισμών και των μηχανισμών επιβολής του Νόμου, ως απαραίτητης συνθήκης κατοχύρωσης της ανάπτυξης ως αειφόρου και βιώσιμης διαδικασίας (πρώτος στόχος όλων των πολιτικών της Ε.Ε. και της Ελλάδας).

Μετά από όλα τα παραπάνω είναι προφανές ότι τάχιστα θα πρέπει να φροντίσετε για την ανάρτηση της απόφασης για διακοπή του 2ου Ειρηνοδικείου στην Κω που προφανώς ως πράξη βρίσκεται σε πλήρη αντίθεσηκαι υπονομευτική τροχιά με τα αναφερθέντα περί ανάπτυξης, νησιωτικότητας κλπ.

Τέλος ως Δήμαρχος της Καλύμνου, οφείλω με την ευκαιρία να σας τονίσω ότι ομοίως και με την ίδια και μεγαλύτερη ένταση τίθεται και το θέμα της άμεσης στελέχωσης του ειρηνοδικείου της Καλύμνου που χηρεύει εδώ και 4 χρόνια με καταστροφικά αποτελέσματα στην οικονομική και κοινωνική δραστηριότητα των κατοίκων των νησιών του Δήμου μας λόγω του χασίματος πολύτιμων εργάσιμων ωρών ή και εργάσιμων ημερών για την μετάβασή τους στην Κω πέρα του γεγονότος ότι ο Δεύτερος σε πληθυσμό Δήμος της Περιφέρειας Νοτίου Αιγαίου δηλ. ο Δήμος της Καλύμνου λειτουργεί χωρίς την καταλυτική παρουσία ενός θεσμού της δικαιοσύνης επί τόπου.

Αν τελικά το πρόβλημα είναι τόσο πολύ οικονομικό, τουλάχιστον φροντίσετε για την πλήρωση της θέσης του ειρηνοδίκη Καλύμνου ώστε να επέλθει ελάφρυνση του φόρτου εργασίας του ειρηνοδικείου Κω κατανέμοντας τις υποθέσεις των νησιών του Δήμου Καλύμνου και Αστυπάλαιας στο Ειρηνοδικείο Καλύμνου (αφού ανήκουν στην Επαρχία Καλύμνου με βασική ακτοπλοϊκή σύνδεση της Αστυπάλαιας με την Κάλυμνο) και τις υποθέσεις της Κω και της Νισύρου στο ειρηνοδικείο Κω (αφού και τα δύο νησιά ανήκουν στην Επαρχία Κω με βασική ακτοπλοϊκή σύνδεση της Νισύρου με την Κω), αποκαθιστώντας συγχρόνως και την ισχύουσα διοικητική διαίρεση της περιοχής μας που δεν είναι Βόρειος και Νότιος Δωδεκάνησος, αλλά Επαρχία Καλύμνου (Κάλυμνος, Λέρος, Πάτμος, Λειψοί, Αστυπάλαια, Αγαθονήσι, Αρκιοί, Κίναρος, Λέβιτθα, Τέλενδος, Ψέρημος, Πλάτη, Καλόκλιμνος, Ιμια και άλλες βραχονησίδες με οικονομική δραστηριότητα) με πρωτεύουσα την Κάλυμνο, Επαρχία Κω- Νίσυρο με πρωτεύουσα την Κω, Επαρχία Καρπάθου- Κάσου με πρωτεύουσα την Κάρπαθο και Επαρχία Ρόδου (Ρόδος, Χάλκη, Τήλος, Σύμη, Καστελλόριζο) με πρωτεύουσα την Ρόδο που είναι άλλωστε και πρωτεύουσα όλων των προηγούμενων που συνιστούν τον Νομό Δωδεκανήσου.

Πιστεύουμε στην ευαισθησία σας, στην διορατικότητά σας και στο αίσθημα ευθύνης που σας διακρίνει».

Η διαπλάτυνση της Ρόδου-Λίνδου

ΣΥΝΕΧΕΙΑ ΑΠΟ ΤΗ ΣΕΛ. 1

Ρόδου-Λίνδου.

Ο φάκελος του έργου εδώ και τρεις μήνες βρίσκεται στην αρμόδια διεύθυνση του ΥΠΕΧΩΔΕ και το μόνο που υπολείπεται είναι να εγκρίνει την πίστωσή του ο κ. Σουφλιάς.

«Η καθυστέρηση αυτή είναι εις βάρος του έργου» τόνισε χθες ο νομάχης Δωδεκανήσου Γιάννης Μαχαιρίδης.

Η διαπλάτυνση της εθνικής οδού Ρόδου-Λίνδου έχει ενταχθεί στο πρόγραμμα ΟΑΛΛΑ το οποίο είναι τομεακό του υπουργείου ΠΕΧΩΔΕ και χρηματοδοτεί την κατασκευή οδικών έργων στα νησιά. Ο προϋπολογισμός του έργου φτάνει τα 22.000.000 ευρώ.

Να σημειωθεί ότι το πρόγραμμα αυτό λήγει το καλοκαίρι του 2008 και όσο καθυστερεί η δημοπράτησή του υπάρχει κίνδυνος να μην ολοκληρωθεί μέχρι τότε.

Το έργο σύμφωνα με τον κ. Μαχαιρίδη έπρεπε να είχε δημοπρατηθεί από τον περασμένο Οκτώβριο. Οπως φαίνεται για μια ακόμα φορά οι καρεκλοκένταυροι των υπουργείων ενεργούν εις βάρος της Ρόδου, δεδομένου ότι το συγκεκριμένο έργο θεωρείται σημαντικό για την περιοχή μας. Η κατασκευή του θα αναβαθμίσει το οδικό δίκτυο από τη Ρόδο έως τα Κολύμπια. Πάντως ο κ. Μαχαιρίδης ζήτησε από τον υπουργό Αιγαίου και Νησιωτικής Πολιτικής Αριστοτέλη Παυλίδη να παρέμβει προς τον κ. Σουφλιά. Ο κ. Παυλίδης μετά από τηλεφωνική επικοινωνία που είχε με τον υπουργό ΠΕΧΩΔΕ διαβεβαίωσε τον κ. Μαχαιρίδη ότι ο κ. Σουφλιάς εντός του μηνός θα υπογράψει την απόφαση για την έγκριση της σχετικής πίστωσης.

24ωρη απεργία σ' όλη τη χώρα

ΣΥΝΕΧΕΙΑ ΑΠΟ ΤΗ ΣΕΛ. 1

βρεφονηπιακού σταθμού από την Εργατική Εστία στην πόλη της Ρόδου, όπως δείχνει η έλλειψη ενδιαφέροντος του αρμόδιου Υφυπουργού και της Διοίκησης του ΟΕΕ.

Είναι γνωστή η σπουδή που είχαν επιδείξει οι παραπάνω παράγοντες ευθύς με την ανάληψη των καθηκόντων τους σε σχέση με τα παραπάνω αιτήματα του ΕΚΡ. Προφανώς έχουν αλλάξει και σε αυτά άποψη και θα πρέπει ο Υπουργός Αιγαίου κ. Παυλίδης που αναφέρεται συχνα πυκνά σε θέματα που απασχολούν την τοπική κοινωνία να τοποθετηθεί. Για τους εργαζόμενους είναι ζήτημα μείζονος σημασίας.

Η Διοίκηση του ΕΚΡ τέλος ανακοινώνει ότι το πρόγραμμα κοινωνικού τουρισμού της Εργατικής Εστίας στη Ρόδο τελειώνει στις 15/12/2006 και για το λόγο αυτό καλούνται οι ενδιαφερόμενοι να καταθέσουν έγκαιρα τα δικαιολογητικά τους».

Στα θρανία οι αιρετοί μας

ΣΥΝΕΧΕΙΑ ΑΠΟ ΤΗ ΣΕΛ. 1

Σκοπός της ημερίδας είναι να ενημερωθούν οι αιρετοί γύρω από τον νέο Κώδικα Δήμων και Κοινοτήτων, τις δημαιρεσίες που θα πραγματοποιηθούν στις 7 Ιανουαρίου, το Γ' ΚΠΣ, το πρόγραμμα «Θησέας», το Δ' ΚΠΣ και όλες τις υποχρεώσεις που αναλαμβάνουν με την έναρξη της θητείας τους. Την ημερίδα αυτή μπορούν να παρακολουθήσουν και υπηρεσιακά στελέχη των ΟΤΑ.

Η ημερίδα αυτή κρίνεται ιδιαιτέρως σημαντική δεδομένου ότι αρκετοί από τους δημάρχους του νομού μας και οι οποίοι θα αναλάβουν επίσημα καθήκοντα από 1-1-2007, είναι νεοεκλεγέντες όπως και μεγάλη μερίδα των δημοτικών συμβούλων που έχουν εκλεγεί πρόσφατα. Επομένως η επιμόρφωσή τους σε θέματα Τοπικής Αυτοδιοίκησης είναι απαραίτητη.

Λύματα στη θάλασσα από ελαιοτριβείο

ΣΥΝΕΧΕΙΑ ΑΠΟ ΤΗ ΣΕΛ. 1

αυτής της παράνομης ενέργειας είναι η ρύπανση του θαλάσσιου περιβάλλοντος και η μόλυνση της βλάστησης στην ευρύτερη περιοχή από όπου περνούν και καταλήγουν τα όξινα απόβλητα των ελαιοτριβείων.

Χθες το μεσημέρι ο κ. Οικονόμου κάλεσε στο γραφείο του τον αντινομάρχη κ. Νίκο Ζωΐδη για να συζητήσουν για το θέμα αυτό. Επίσης, κάλεσε αρμόδιους αξιωματικούς του Λιμεναρχείου Ρόδου να τους ρωτήσει γιατί δεν κινήθηκε η αυτόφωρη διαδικασία μετά τις καταγγελίες προς την υπηρεσία τους και τους ζήτησε να σχηματισθεί άμεσα δικογραφία κατά συγκεκριμένου ελαιοτριβείου.

«Ορατότης μηδέν για τα νησιά μας»

ΣΥΝΕΧΕΙΑ ΑΠΟ ΤΗ ΣΕΛ. 1

Ναυτιλίας που είναι βέβαιον ότι εν πλήρη συνειδήσει αδιαφορεί παντελώς για τη Δωδεκάνησο. Είναι αποκλειστική ευθύνη του κυρίου Καραμανλή.

Το πρόβλημα πλέον με τα περισσότερα από τα νησιά μας έχει λάβει διαστάσεις, που ούτε κατά την προπολεμική περίοδο, ούτε κατά την διάρκεια του πολέμου είχαμε ζήσει στα νησιά μας.

Εγκυμονούσες γυναίκες από την Τήλο που εγκαθίστανται στη Ρόδο μην τυχόν και δεν προλάβουν τον τοκετό. Ψαράδες από την Τήλο και την Αστυπάλαια που δεν τολμούν να βγούν για ψάρεμα αφού χειμωνιάτικα, στην Αθήνα που θα μπορούσαν να πουλήσουν τα ψάρια τους, δεν έχουν κανένα τρόπο να στείλουν. Έμποροι πολλών άλλων νησιών που δεν παραγγέλνουν τρόφιμα και άλλα αγαθά διότι δεν γνωρίζουν πότε και πώς θα φθάσει στο νησί η παραγγελία τους.

Μιλήσατε κύριε Καραμανλή προεκλογικώς για εγκατελειμένα νησιά στα οποία η κυβέρνησή σας θα άπλωνε χείρα βοηθείας . Σας ευχαριστούμε. Δείξατε σε όλο της το μεγαλείο την ειλικρίνεια και την ταυτότητα λόγων και έργων. Για σας βεβαίως , ήταν εύκολη υπόθεση. Το κάνατε με τους συμβασιούχους, το κάνατε με τους αγρότες , το κάνατε τελικώς σε όλους τους Έλληνες που δεν ανήκουνε στις υψηλές εισοδηματικές τάξεις.

Αν όμως για όλους τους άλλους τα προβλήματα ισοδυναμούν με στέρηση κάθε δυνατότητας ευημερίας για μας τους νησιώτες το αδιέξοδο στο οποίο μας οδηγείτε ισοδυναμεί με έλλειψη δυνατότητας επιβίωσης. Εμάς κύριε πρόεδρε της κυβέρνησης μας κάνατε να αισθανόμαστε αόρατοι. Τα πλοία που περνούν και δεν μας προσεγγίζουν μοιάζουν να λένε «ορατότης μηδέν». Σε τέτοια ομίχλη μας έχετε ρίξει. Να μην υπάρχουμε για τον έξω κόσμο.

Να είστε σίγουροι κύριοι της Ν.Δ. και κύριε Πρωθυπουργέ ότι στα νησιά μας δεν έχουμε μάθει να ξεχνάμε . Η «ορατότης μηδέν» στην οποία μας οδηγήσατε θα αποτελέσει ένα από τα βάθρα της απομάκρυνσή σας . Η υπομονή μας έχει πλέον εξαντληθεί.

Παραδεισιώτης έκλεψε μπλοκ συνταγών

ΣΥΝΕΧΕΙΑ ΑΠΟ ΤΗ ΣΕΛ. 1

τέρας αστυνομικοί του Τμήματος Δίωξης Ναρκωτικών συνέλαβαν έναν 21χρονο από την Ιαλυσό ο οποίος αποπειράθηκε να εκτελέσει παράνομη συνταγή την οποία πλαστογράφησε ο ίδιος σε φαρμακείο στην Κρεμαστή με σκοπό να προμηθευτεί δύο κουτιά του ναρκωτικού φαρμάκου Hipnostedon.

Τη συγκεκριμένη συνταγή την προμηθεύθηκε από 24χρονο με αντάλλαγμα ένα από τα κουτιά του ναρκωτικού φαρμάκου. Στην κατοχή του 21χρονου βρέθηκε μία συσκευασία με μία δόση ηρωΐνης και δύο δισκία Xanax.

Ο 24χρονος κατελήφθη να κατέχει ένα μπουκαλάκι με 18 δισκία Xanax, το οποίο προμηθεύτηκε από το ίδιο φαρμακείο στην Κρεμαστή, εκτελώντας παράνομη συνταγή την οποία πλαστογράφησε ο ίδιος. Τη συνταγή αυτή καθώς και εκείνη που έδωσε στον 21χρονο την προμηθεύτηκε από 25χρονο τάζοντάς του δισκία Xanax.

Οι παραπάνω συνταγές προέρχονταν από βιβλίο συνταγών νευρολόγου-ψυχίατρου στη Ρόδο, το οποίο ο 25χρονος έκλεψε πριν λίγο καιρό μαζί με τη σφραγίδα του ιατρού. Στην κατοχή του 25χρονου βρέθηκε ένα μπουκαλάκι με 12 δισκία Xanax και πέντε δισκία Volbegal.

Οι τρεις δράστες οδηγήθηκαν χθες το μεσημέρι στον ανακριτή, συνοδευόμενοι από τους δικηγόρους τους, κ. Δημήτρη Ράπτη και κα Λουκία Βούη με τις κατηγορίες για κατάρτιση και χρήση πλαστής συνταγής, συνέργεια στην κατάρτιση της πλαστής συνταγής και κλοπή.

Ο 25χρονος κρίθηκε προσωρινά κρατούμενος με τη σύμφωνη γνώμη εισαγγελέα και ανακριτή, ενώ οι υπόλοιποι αφέθηκαν ελεύθεροι με τους περιοριστικούς όρους της εμφάνισής τους κάθε 1η και 15 τους μηνός στο αστυνομικό τμήμα της περιοχής τους και την απαγόρευση εξόδου του από τη χώρα.

Ο δικηγόρος του 25χρονου, κ. Δημήτρης Ράπτης δήλωσε πως πρόκειται να κάνει προσφυγή κατά των περιοριστικών όρων που επιβλήθηκαν στον πελάτη του καθώς είναι ψυχοπαθητική προσωπικότητα και χρίζει ιατρικής περίθαλψης.

SEAT

ΠΙΤΡΟΠΑΚΗΣ

ΕΞΟΥΣΙΟΔΟΤΗΜΕΝΟ

ΣΥΝΕΡΓΕΙΟ ΑΥΤΟΚΙΝΗΤΩΝ & ΣΗΜΕΙΟ ΠΩΛΗΣΗΣ ΓΝΗΣΙΩΝ ΑΝΤΑΛΛΑΚΤΙΚΩΝ ΚΑΙ ΑΞΕΣΟΥΑΡ

ΠΙΣΤΟΠΟΙΗΣΗ ISO:9001:2000

3ο χλμ. Λεωφ. Ρόδου - Λίνδου 85100 Ρόδος
Τηλ. 22410 60740, Fax 22410 65537
email:seat@rho.forthnet.gr

5624-22/12

Σήμερα Σάββατο 9 Δεκεμβρίου

Αδελφοποίηση Δήμου Κω και Chatenay-Malabry Γαλλίας

Αντιπροσωπεία του Δήμου Κω, με επικεφαλής το δήμαρχο κ. Μιλτιάδη Φάκο, επισκέπτεται από σήμερα Σάββατο 9 Δεκεμβρίου, το Δήμο Chatenay-Malabry, της περιφέρειας Παρισίου, όπου θα υπογράψει το συμφωνητικό αδελφοποίησης των δύο δήμων, σε ανταπόδοση της επίσκεψης που πραγματοποίησε στην Κω τον περασμένο Μάιο ο δήμαρχος και αντιπροσωπεία του αδελφού Δήμου.

Το πρόγραμμα της επίσκεψης περιλαμβάνει ξενάγηση σε έργα του Δήμου, επίσημη συνάντηση εργασίας με στελέχη του Δήμου και ενημέρωση σχετικά με τις δράσεις που αναπτύσσει, ενώ η τελετή αδελφοποίησης του Δήμου Chatenay - Malabry με το Δήμο Κω, αντίστοιχη με την τελετή που πραγματοποιήθηκε στην Κω τον περασμένο Μάϊο, θα πραγματοποιηθεί το βράδυ της Τρίτης 12 Δεκεμβρίου.

Υποστηρίζουν ΓΣΕΕ και ΑΔΕΔΥ

Δεν απαιτείται αλλαγή για την Παιδεία του άρθρου 16

Στη συνάντηση με τον Λ. Ζαγορίτη

Την πρόταση της ΓΣΕΕ και της ΑΔΕΔΥ για τη διοργάνωση κοινωνικοπολιτικού διαλόγου για την Παιδεία παρουσίασαν τα προεδρεία των δύο συνδικαλιστικών φορέων χθες Παρασκευή στον γραμματέα της ΝΔ Λευτέρη Ζαγορίτη.

Μετά την συνάντηση στα γραφεία της ΝΔ, ο κ. Ζαγορίτης δήλωσε οτι ο διάλογος είναι θετικός και κάθε πρόταση που γίνεται είναι αξιοποιήσιμη. «Το ζήτημα της Παιδείας για μας είναι υψίστης προτεραιότητας, είναι θέμα εθνικής σημασίας» τόνισε.

Παράλληλα, επισήμανε ότι «ο διάλογος είναι ανοικτός, ξεκίνησε εδώ και δύο χρόνια. Υπάρχει ανοικτός διάλογος στη Βουλή που συμμετέχουν τα κόμματα και οι κοινωνικοί εταίροι. Τα πράγματα ωριμάζουν και θα προχωρήσουμε στο επόμενο βήμα που είναι η Βουλή και η νομοθέτηση».

Ο πρόεδρος της ΓΣΕΕ Γιάννης Παναγόπουλος είπε ότι κατά τη συνάντηση παρουσίασε την πρόταση για το πως μπορεί να διοργανωθεί ο διάλογος για την Παιδεία, επισημαίνοντας ότι υπήρξε θετική ανταπόκριση εκ μέρους της ΝΔ.

«Είμαστε ταγμένοι υπέρ της αναβάθμισης της δημόσιας και με πραγματικό περιεχόμενο δωρεάν Παιδείας» τόνισε και προσέθεσε ότι η πρωτοβουλία θα συνεχιστεί και στις αρχές Ιανουαρίου η ΓΣΕΕ και η ΑΔΕΔΥ θα παρουσιάσουν στους πολιτικούς και κοινωνικούς φορείς αναλυτικά το σχεδιάγραμμα και το πλαίσιο αναφοράς του διαλόγου.

Απαντώντας σε ερώτηση για την ίδρυση μη κρατικών πανεπιστημίων, ο κ. Παναγόπουλος είπε: «Επαναλάβαμε τη θέση της ΓΣΕΕ ότι δεν απαιτείται αλλαγή του άρθρου 16. Εκείνο που απαιτείται είναι η ρύθμιση αυτού του αρρύθμιστου περιβάλλοντος που επικρατεί όπου διάφοροι μοιράζουν χαρτιά μηδενικής αξίας».

Αναβρασμός επικρατεί στη ΝΔ

Νέα στοιχεία για τον «εγκέφαλο» της ληστείας στην Πάρνηθα

Πήγε να φέρει καλάσνικοφ

Αναβρασμός επικρατεί στην Κοινοβουλευτική Ομάδα της ΝΔ για την υπόθεση με τον πρώην συνεργάτη του βουλευτή Ηλία Καλλιώρα, ο οποίος, σύμφωνα με την ΕΛΑΣ, είναι ο «εγκέφαλος» της ληστείας στη χρηματαποστολή του Καζίνου της Πάρνηθας πριν από τρεις μήνες.

Σύμφωνα με δημοσίευμα στα «Νέα», τα στοιχεία που αποκαλύφθηκαν την Πέμπτη, όσον αφορά τις απόπειρες επαναφοράς του δράστη στην Πολεμική Αεροπορία αλλά και τους ανοιχτούς λογαριασμούς του με τη Δικαιοσύνη, αφήνουν έκθετο τον βουλευτή Φθιώτιδας, ο οποίος όχι μόνο είχε εγγυηθεί για να πάρει άδεια οπλοφορίας ο απόστρατος υπαξιωματικός, αλλά τον χρησιμοποιούσε στο γραφείο του, ακόμα και ως οδηγό.



Το «άσχημο» όνομα που είχε δημιουργήσει κατά τη θητεία του στην Πολεμική Αεροπορία, αλλά και η όλη περί αυτού φημολογία, ήταν η αιτία που ο υφυπουργός Αμυνας Ι.Λαμπρόπουλος είχε απορρίψει με απόλυτο και κατηγορηματικό τρόπο δύο φορές αιτήσεις επαναφοράς στην ενεργό υπηρεσία το 2004 και το 2005.

Στοιχεία που όταν έγιναν γνωστά δημιούργησαν ακόμη πιο δυσάρεστο κλίμα για τον βουλευτή της ΝΔ, ο οποίος υποστηρίζει ότι το Ποινικό Μητρώο του απόστρατου ήταν λευκό, αλλά και ότι εδώ και 15 μήνες δεν είχε επαφή μαζί του. Ο δράστης είχε αποστρατευθεί στις 29/7/2003 με απόφαση του τότε υπουργού για λόγους υγείας (ψυχολογικοί) με το βαθμό του αρχισμηνία. Τον Σεπτέμβριο του επόμενου έτους ο απόστρατος υπέβαλε αίτηση επαναφοράς, με θετική εισήγηση από την αρμόδια Διεύθυνση Προσωπικού του ΓΕΑ.

Ο υφυπουργός Αμυνας, προβληματισμένος από την αιτία της αποστρατείας, ερεύνησε περαιτέρω το θέμα και έμαθε πολλά για την συμπεριφορά του υπαξιωματικού, όπως και ότι το 1993 είχε επιχειρήσει να φέρει από τη Σομαλία ένα Καλάσνικοφ ως... ενθύμιο!

Έτσι στις 3/11/2004 έγραψε «όχι» στην αίτηση επαναφοράς, αφού άλλωστε υπήρχε και το θέμα υγείας. Λίγους μήνες αργότερα(19/1/2005) ο απόστρατος αρχισμηνίας επανήλθε με νέα αίτηση επαναφοράς και θετική -εκ νέου - εισήγηση της αρμόδιας υπηρεσίας του ΓΕΑ.

«Η παλιά απόφαση περί ψυχολογικών λόγων είχε "εξαφανιστεί" και στη θέση της υπήρχε νέα που τον έκρινε κατάλληλο», λέει στηξν εφημερίδα αρμόδια πηγή. Ωστόσο, και πάλι ο υφυπουργός κ. Λαμπρόπουλος δεν έκανε δεκτή την αίτηση και στις 4/4/2005 την απέρριψε.

news.in.gr

Για τα αεροδρόμια και τα λιμάνια

Δεν βρήκε ανταπόκριση ο τουρκικός ελιγμός

Στους πρέσβεις της Ευρωπαϊκής Ενωσης

Στο κενό πέφτει ο ελιγμός της Αγκυρας για το άνοιγμα των τουρκικών λιμανιών και αεροδρομίων στην Κύπρο, καθώς οι μόνιμοι αντιπρόσωποι των χωρών-μελών της ΕΕ δεν κατέληξε σε οποιοδήποτε συμπέρασμα, επειδή οι τουρκικές προτάσεις δεν κατατέθηκαν επισήμως και γραπτώς.

Τις προτάσεις στην Επιτροπής Μονίμων Αντιπροσώπων της ΕΕ μετέφερε υπό μορφή γραπτού κειμένου η προεδρεύουσα του Συμβουλίου χώρα, Φινλανδία. Ωστόσο, ορισμένες χώρες αμφισβήτησαν τη διαδικασία αυτή. Μεταξύ των χωρών αυτών φέρονται να είναι η Γαλλία, η Γερμανία, η Ολλανδία, η Κύπρος και η Ελλάδα, που ξεκαθάρισαν ότι δεν μπορούν να διαβουλεύονται σε ένα τόσο σημαντικό ζήτημα επί προφορικής βάσεως.

Οι πρέσβεις των χωρών-μελών είχαν διακόψει τη συνεδρίασή τους την Πέμπτη και είχαν ζητήσει από την Τουρκία να καταθέσει τις προτάσεις της γραπτώς μέχρι σήμερα, Παρασκευή.

Μετά την εξέλιξη αυτή η υπόθεση αναμένεται να συμπεριληφθεί στην ατζέντα των υπουργών Εξωτερικών της ΕΕ που θα συμμετάσχουν τη Δευτέρα στο Συμβούλιο Γενικών Υποθέσεων.

Βανχάνεν: «Ανεπαρκείς» οι προτάσεις

Ο προεδρεύων του Συμβουλίου της ΕΕ το τρέχον εξάμηνο, Φινλανδός πρωθυπουργός Μάτι Βανχάνεν δήλωσε πως η τουρκική πρόταση για άνοιγμα ενός λιμανιού στα κυπριακά πλοία είναι ανεπαρκής όσον αφορά τις υποχρεώσεις της Αγκυρας να εφαρμόσει το Πρωτόκολλο της Τελωνειακής Ένωσης με όλες τις χώρες της ΕΕ, συμπεριλαμβανομένης και της Κυπριακής Δημοκρατίας.

«Όσα πρότεινε η Τουρκία δεν είναι αρκετά» είπε ο κ.Βανχάνεν. Εξέφρασε ωστόσο την εκτίμηση ότι πρόκειται «για θετικό σημάδι» εκ μέρους της Αγκυρας προς την ΕΕ.

Προέβλεψε τέλος ότι οι υπουργοί Εξωτερικών της ΕΕ θα αποφασίσουν τη Δευτέρα στις Βρυξέλλες για τα επόμενα βήματα έναντι της Τουρκίας.

news.in.gr

ΙΑΤΡΙΚΗ ΑΝΑΚΟΙΝΩΣΗ

Μικροβιολογικό διαγνωστικό ιατρείο

ΕΙΡΗΝΗ Δ. ΚΑΒΑΔΑ – ΧΑΤΗΡΗ

Ιατρός Μικροβιολόγος - Βιοπαθολόγος

Κων. Υδραίου 30 85100 Ρόδος
Τηλ. 22410 21120 Fax: 21518 Κιν.: 6945856084

Δέχεται καθημερινά: 7.00 έως 13.00, 18.00 έως 19.30
Τετάρτη απόγευμα κλειστά
Σάββατο: Με ραντεβού

Γίνονται αιμοληψίες κατ' οίκον

T8965-31/12

ΑΝΑΚΟΙΝΩΣΗ

Το ιατρείο του Ιατρού

ΚΑΖΟΥΛΑΚΗ ΙΩΑΝΝΗ

ιδ. Γενικής Ιατρικής

ΜΕΤΕΦΕΡΘΗ

επί της οδού ΑΛΕΞ. ΔΙΑΚΟΥ 11

Αποτελεσματική Θεραπευτική Αντιμετώπιση Αυχενικών & Οσφυικών Προβλημάτων

Δέχεται απόγευμα 5.30 - 8.30 με ραντεβού

Τηλ. επικ/νιας 43822 - τηλφαξ 23787 - κιν. 6937503969

ΓΔ-24/12

ΙΑΤΡΙΚΗ ΑΝΑΚΟΙΝΩΣΗ

Η ΙΑΤΡΟΣ

ΣΠΑΘΑΡΗ Γ. ΕΙΡΗΝΗ

ΔΕΡΜΑΤΟΛΟΓΟΣ - ΑΦΡΟΔΙΣΙΟΛΟΓΟΣ

λειτουργεί κανονικά κατόπιν ραντεβού από 09.00 π.μ. - 21.00 μ.μ. στα τηλ. 22410 63555 & 6944313778

ΔΙΕΥΘΥΝΣΗ: Γ. ΣΕΦΕΡΗ 108 ΡΟΔΟΣ 85100
(Εμπορικό Κέντρο Πανάγου άνωθεν Super Market Βερόπουλος)

T8908-5/1/2007

ΙΑΤΡΙΚΗ ΑΝΑΚΟΙΝΩΣΗ

ο ιατρός

ΒΑΛΣΑΜΙΔΗΣ ΝΙΚΟΛΑΟΣ

ΧΕΙΡΟΥΡΓΟΣ

Δέχεται καθημερινά στο ιατρείο του

ΗΡΩΩΝ ΠΟΛΥΤΕΧΝΕΙΟΥ 30, 1ος όροφος

Ωράριο: 09.00-13.00 και 17.00-20.00
ή κατόπιν συνεννοήσεως στα τηλ.
22410/70600, 70601 ή 6937231600

T8803-4/3/07

ΔΩΡΟ

Χριστουγεννιάτικη πιατέλα

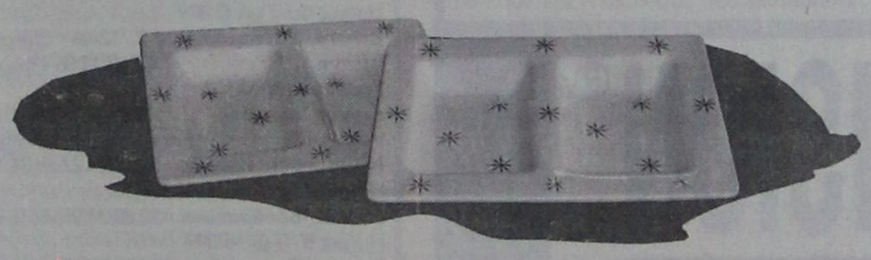

Η Γιορτή στο σπίτι του Bazaar ...

Θα σας ΕΝΘΟΥΣΙΑΣΕΙ!

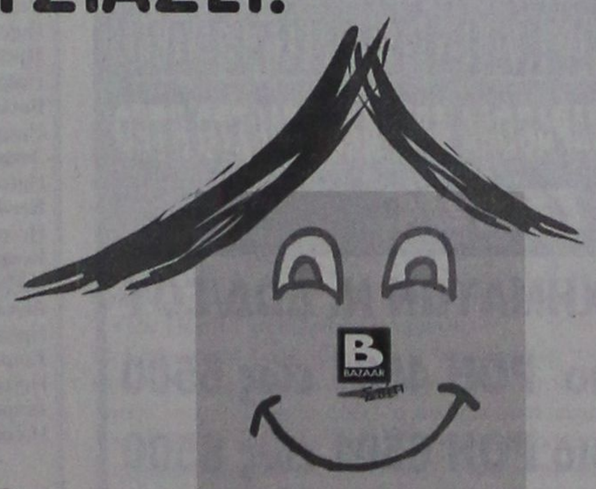

Σάββατο 9 Δεκεμβρίου

BAZAAR DISCOUNT - SUPER MARKET διαφέρει "λόγω τιμής"

1ο κατάστημα: Χατζηευαγγέλου 11-13, Τηλ.: 22410 43100, Fax: 22410 28047
2ο κατάστημα: Εργάνης Αθηνάς 50, Τηλ.: 22410 24653

ΧΛ

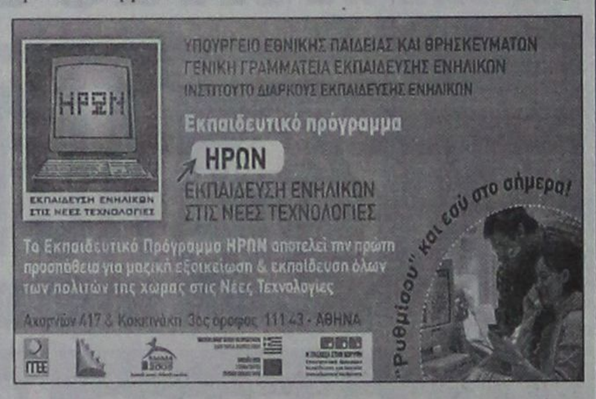

ΔΙΕΘΝΗΣ ΣΥΛΛΟΓΟΣ ΔΩΔΕΚΑΝΗΣΟΥ
INTERNATIONAL ASSOCIATION DODECANESE

Πρόσκληση

Ο ΔΙΕΘΝΗΣ ΣΥΛΛΟΓΟΣ ΔΩΔΕΚΑΝΗΣΟΥ προσκαλεί όλες τις φίλες να γιορτάσουν μαζί τον ερχομό των Αγίων Χριστουγέννων με παραδοσιακά χριστουγεννιάτικα κάλαντα από διάφορες εθνικές χορωδίες και τη συνοδεία εκκλησιαστικού οργάνου, στον ιερό ναό του Ευαγγελισμού της Θεοτόκου, **την Κυριακή 10 Δεκεμβρίου 2006, στις 7 το βράδυ.** κάνοντας πραγματικότητα την ευαγγελική ρήση «Ινα πάντες εν ώσι».

Το Διοικητικό Συμβούλιο

Invitation

The 16th INTERNATIONAL CAROL SERVICE will be held **on SANDAY 10 December 2006 at 1900 hours at Evangelismos Church.**

The Board

16306-10/12

Sigma travel agency

ΛΕΥΚΑ ΧΡΙΣΤΟΥΓΕΝΝΑ!!!

ΠΡΑΓΑ - ΒΙΕΝΝΗ

ΛΕΥΚΑ ΧΡΙΣΤΟΥΓΕΝΝΑ ΓΙΑ ΟΛΟΥΣ
ΧΡΙΣΤΟΥΓΕΝΝΑ ΜΕ ΤΣΑΡΤΕΡ ΠΤΗΣΗ
ΑΠΕΥΘΕΙΑΣ ΑΠΟ ΡΟΔΟ
ΡΕΒΕΓΙΟΝ ΕΚΠΛΗΞΗ!!!
ΑΝΑΧΩΡΗΣΗ 23/12 - 27/12

****

Μαγική ΒΙΕΝΝΗ

ΧΡΙΣΤΟΥΓΕΝΝΑ ΜΕ ΤΣΑΡΤΕΡ ΠΤΗΣΗ
ΑΠΕΥΘΕΙΑΣ ΑΠΟ ΡΟΔΟ
ΑΝΑΧΩΡΗΣΗ 23/12 - 27/12

Οι θέσεις είναι περιορισμένες

****

ΜΕΓΑΛΗ ΠΡΟΣΦΟΡΑ

ΜΠΡΑΤΙΣΛΑΒΑ

ΓΙΑ ΤΟΥ ΛΑΤΡΕΙΣ ΤΟΥ ΚΑΖΙΝΟΥ
ΧΡΙΣΤΟΥΓΕΝΝΑ ΜΟΝΟ ΜΕ 320 ευρώ
Τηλεφωνήστε μας για προσφορές

SIGMA S.S. TRAVEL

ΤΗΛ. 22410 90049 FAX 22410 96697
Λ. Ηρακλειδών, Εμπ. Κέντρο RHODESLAND
(Μεταξύ AVRA BEACH KAI MIRA MARE)
ΥΠΕΥΘΥΝΟΣ: ΣΤΕΡΓΕΝΑΚΗΣ ΣΤΕΡΓΟΣ

Καθημερινά: 09.00 - 17.00, 18.00-20.30
Σάββατο: 09.00 - 14.00

X376-20/12

Σε ποσοστό που φθάνει τα 50%

Δεν αναγνωρίζουν οι γυναίκες τα συμπτώματα της βουλιμίας

ΝΕΑ ΑΥΣΤΡΑΛΙΑΝΗ ΜΕΛΕΤΗ

Πολλές γυναίκες αποτυγχάνουν να αναγνωρίσουν τα συμπτώματα της βουλιμίας στον εαυτό τους, ειδικά αν δεν φτάσουν στο ακραίο σημείο του αυτο-επαγόμενου εμετού, σύμφωνα με νέα αυστραλιανή μελέτη που δημοσιεύεται στο επιστημονικό έντυπο International Journal of Eating Disorders.

Ερευνητική ομάδα του Πανεπιστημίου Τζέιμς Κουκ με επικεφαλής τον Δρ Τζόναθαν Μοντ μελετώντας 158 γυναίκες με βουλιμικού τύπου διατροφικές διαταραχές διαπίστωσε ότι σχεδόν οι μισές δεν αναγνώριζαν πρόβλημα στη διατροφή τους. Αυτό ήταν εμφανές σε όσες δεν έκαναν εμετούς για να ελέγχουν το βάρος τους.

Η βουλιμία χαρακτηρίζεται από κύκλους κατανάλωσης μεγάλων ποσοτήτων τροφής που ακολουθούνται από εμετούς ή κατάχρησης καθαρτικών και διουρητικών. Ύστόσο, υπάρχουν και μορφές βουλιμίας που δεν χαρακτηρίζονται από τα προαναφερόμενα, αλλά από εντατική σωματική άσκηση ή αυστηρή δίαιτα για έλεγχο του βάρους.

Στην παρούσα μελέτη οι ερευνητές επικεντρώθηκαν σε γυναίκες με βουλιμικού τύπου διατροφικές διαταραχές περιλαμβανομένων εκείνων που έκαναν εμετό ή έπαιρναν καθαρτικά και διουρητικά και αυτών που γυμνάζονταν ή έκαναν αυστηρές δίαιτες καθώς και αυτών που άνηκαν στην κατηγορία των διατροφικών διαταραχών μη συγκεκριμένης μορφής.

Κάποιες συμμετέχουσες της τελευταίας κατηγορίας διαγνώστηκαν να έχουν επεισόδια υπερκατανάλωσης τροφής χωρίς όμως να κάνουν εμετό.

Οι επιστήμονες παρουσίασαν στις συμμετέχουσες τη φωτογραφία μιας γυναίκας με βουλιμία και τις ρώτησαν αν είχαν όμοιο πρόβλημα. Το 52% απάντησαν ίσως, ενώ το 48% αρνήθηκαν.

Οι γυναίκες που χρησιμοποιούσαν τον αυτο-επαγόμενο εμετό είχαν εξαπλάσιες πιθανότητες να αναγνωρίσουν το πρόβλημα, συγκριτικά με τις υπόλοιπες κατηγορίες.

Αυτό συμβαίνει διότι οι γυναίκες τείνουν να πιστεύουν ότι αφού δεν κάνουν εμετό, δεν υπάρχει πρόβλημα. Επίσης επικρατεί και η αντίληψη ότι η έντονη σωματική άσκηση και η αυστηρή δίαιτα είναι αποδεκτές τακτικές ελέγχου του βάρους.

news.in.gr,

Λόγω χαμηλής νέφωσης

Αναβλήθηκε η εκτόξευση του λεωφορείου Discovery

ΕΠΟΜΕΝΗ ΕΥΚΑΙΡΙΑ ΤΟ ΣΑΒΒΑΤΟ

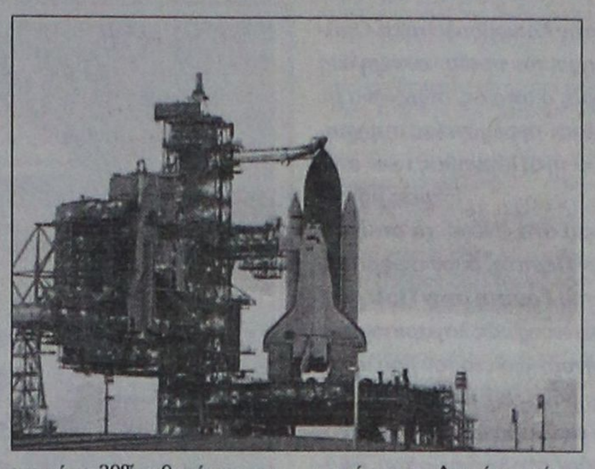

Τα χαμηλά σύννεφα πάνω από το Διαστημικό Κέντρο Κένεντι εμπόδισαν τα ξημερώματα της Παρασκευής την εκτόξευση του Discovery για τη συνέχιση των εργασιών στον Διεθνή Διαστημικό Σταθμό. Επόμενη ευκαιρία τα ξημερώματα του Σαββάτου (ώρα Ελλάδας).

Οι επτά αστροναύτες του Discovery είχαν ήδη δεθεί στις θέσεις τους μέσα στο σκάφος όταν η NASA ανακοίνωσε ότι ακυρώνει την προγραμματισμένη πυροδότηση στις 21.35 την Τετάρτη (Πέμπτη 04.25 ώρα Ελλάδας).

Θα ήταν η πρώτη εκτόξευση διαστημικού λεωφορείου στη διάρκεια της νύχτας μετά την καταστροφή του Columbia το 2003. Η NASA προτιμά τις εκτοξεύσεις με το φως της ημέρας για να παρακολουθεί το σκάφος κατά την ολογόλεπτη άνοδό του.

Η αναχώρηση του Discovery προγραμματίζεται τώρα για τις 20.47 το Σάββατο (03.47 την Κυριακή ώρα Ελλάδας) αν και η μετεωρολογική πρόβλεψη δίνει μόνο 30% πιθανότητα κατάλληλων συνθηκών. Η πιθανότητα καλού καιρού την Κυριακή και τη Δευτέρα επίσης δεν ξεπερνά το 40%.

Στη διάρκεια της 12ήμερης αποστολής, οι αστροναύτες θα εργαστούν στο εξωτερικό του Διεθνούς Διαστημικού Σταθμού προκειμένου να αλλάξουν την καλωδίωση των συστημάτων ενέργειας και να συνδέσουν τα καλώδια των νέων ηλιακών συλλεκτών που εγκαταστάθηκαν κατά την προηγούμενη αποστολή του διαστημικού λεωφορείου.

Η αναβάθμιση των συστημάτων ενέργειας θα επιτρέψει την εγκατάσταση της ευρωπαϊκής και της ιαπωνικής μονάδας του σταθμού, που προγραμματίζεται να προστεθούν στο τροχιακό εργαστήριο του χρόνου.

news.in.gr

Σύμφωνα με επιστημονικό έντυπο

Η διάθεσή μας επηρεάζει την ευαισθησία στις γεύσεις

ΚΥΡΙΩΣ ΤΟ ΑΓΧΟΣ ΚΑΙ Η ΚΑΤΑΘΛΙΨΗ

Αισθάνεστε αγχωμένοι; Η διάθεσή σας μπορεί να αλλάζει τη γεύση των φαγητών, κάνοντας τις πικρές και αλμυρές γεύσεις λιγότερο έντονες, σύμφωνα με νέα βρετανική μελέτη που δημοσιεύεται στο επιστημονικό έντυπο Journal of Neuroscience.

Η σχέση μεταξύ χημικής ισορροπίας στον εγκέφαλο και της αίσθησης της γεύσης μπορεί μελλοντικά να συμβάλει στη θεραπεία της κατάθλιψης. Οι επιστήμονες ελπίζουν ότι ένα τεστ βασισμένο στην ανίχνευση των γεύσεων θα συντελέσει σε καλύτερη αντιμετώπισης της πάθησης.

Είναι ήδη γνωστό ότι τα άτομα που πάσχουν από κατάθλιψη έχουν χαμηλότερα του φυσιολογικού επίπεδα σεροτονίνης ή νοραδρεναλίνης ή και των δύο στον εγκέφαλο. Πολλοί πάσχοντες επίσης έχουν αμβλύτερη αίσθηση της γεύσης, η οποία πιθανόν να προκαλείται από αλλαγές στην χημεία του εγκεφάλου.

Η Δρ Λούσι Ντόναλντσον του Πανεπιστημίου του Μπριστολ χορήγησε σε 20 υγιείς εθελοντές δύο αντικαταθλιπτικά φάρμακα και έλεγξε την ευαισθησία τους σε διάφορες γεύσεις. Το σκεύασμα που αύξανε τα επίπεδα της σεροτονίνης στον εγκέφαλο έκαναν τα άτομα πιο ευαίσθητα στις γλυκές και πικρές γεύσεις. Το άλλο σκεύασμα που αύξανε τα επίπεδα της νοραδρεναλίνης ενίσχυε την αναγνώριση πικρών και όξινων γεύσεων.

Στους υγιείς εθελοντές, αυτοί που είχαν φυσιολογικά υψηλότερα επίπεδα άγχους ήταν λιγότερο ευαίσθητοι στις πικρές και αλμυρές γεύσεις.

Ο έλεγχος λοιπόν των γλυκών και όξινων γεύσεων μπορεί να συντελέσει στην επιλογή των φαρμακευτικών παραγόντων που είναι κατάλληλοι για την αντιμετώπιση της κατάθλιψης.

Προς το παρόν οι ιατροί βασίζονται στα σωματικά και ψυχολογικά συμπτώματα για να κάνουν την καλύτερη επιλογή φαρμάκων και περιμένουν περίπου ένα μήνα για να ελέγξουν την αποτελεσματικότητά τους.

Επόμενος στόχος της ομάδας της Δρ Ντόναλντσον είναι να διενεργήσει ανάλογα τεστ και σε καταθλιπτικά άτομα καθώς και να χορηγήσει σε υγιείς εθελοντές μια ακόμη δραστική ουσία, την τρυπτοφάνη. Η ουσία αυτή θα μειώσει τα επίπεδα της σεροτονίνης στα υγιή άτομα, όπως συμβαίνει και στους καταθλιπτικούς.

news.in.gr,

Αλλάζοντας διατροφικές συνθήκες

Οι παχύσαρκες γυναίκες μπορούν να γίνουν πιο υγιείς χωρίς δίαιτα

ΣΥΜΦΩΝΑ ΜΕ ΒΡΕΤΑΝΙΚΗ ΜΕΛΕΤΗ

Οι παχύσαρκες γυναίκες μπορούν να βελτιώσουν την κατάσταση της υγείας τους χωρίς δίαιτα, αλλάζοντας διατροφικές συνήθειες και κάνοντας περισσότερη γυμναστική, σύμφωνα με νέα βρετανική μελέτη που παρουσιάστηκε κατά τη διάρκεια του συνεδρίου της Βρετανικής Εταιρείας Συμπεριφορικής Ιατρικής.

Ερευνητική ομάδα του Μητροπολιτικού Πανεπιστημίου του Λιντς με επικεφαλής την Δρ Έρικα Μπορκολες επισημαίνει ότι υπάρχουν αλλαγές που μπορούν να γίνουν, όπως προγράμματα σωματικής άσκησης μαζί με συμπεριφορική θεραπεία, που βελτιώνουν την κατάσταση της υγείας των παχύσαρκων γυναικών ακόμα και αν δεν συνοδεύονται από σημαντική απώλεια βάρους.

Η ερευνήτρια επικεντρώθηκε σε δείγμα 62 παχύσαρκων γυναικών και διαπίστωσε ότι μπορεί η μέση απώλεια βάρους να ήταν μικρή από τα 108,4 κιλά στα 106 κιλά μετά από έναν χρόνο συνδυαστικής συμπεριφορικής θεραπείας και σωματικής άσκησης, αλλά οι συμμετέχουσες ήταν σε καλύτερη φυσική κατάσταση, είχαν λιγότερο στρες και καλύτερη αυτοεκτίμηση.

Επίσης καταγράφηκαν βελτιώσεις αναφορικά με τα επίπεδα του σακχάρου του αίματος, της χοληστερόλης και του καρδιακού παλμού.

Οι συμμετέχουσες κατά τη διάρκεια της μελέτης ήταν 24-55 ετών και είχαν ενθαρρυνθεί όχι να κάνουν δίαιτα αλλά να τρώνε υγιεινά, να διαβάζουν τις ετικέτες των τροφίμων και να προετοιμάζουν πραγματικά θρεπτικά γεύματα. Επίσης έμαθαν να αθλούνται τέσσερις ώρες την εβδομάδα και ακολουθούσαν συνεδρίες κοινωνικής υποστήριξης.

news.in.gr,

AMANTA *Αστρολόγος μέντιουμ*

Εκπαιδευμένη στις Ινδίες.
Ασχολείται με χαρτομαντεία ταρώ, κρυσταλομαντεία, καφεμαντεία και υπνωτισμό.
Αναλαμβάνει υπεύθυνα και με επιτυχία επαγγελματικά, αισθηματικά, οικογενειακά, φέρνει κοντά σας ένα πρόσωπο που σας εγκατέλειψε.
Κάνει λύσιμο μαγείας και έχει φυλαχτά τύχης.
Ακρα εχεμύθεια.

Τηλ. 6979451458, 6974352046

5622-22/12

ΞΥΛΟΥΡΓΙΚΕΣ ΕΡΓΑΣΙΕΣ ΛΕΝΤΑΚΗΣ ΜΑΝΩΛΗΣ

- Εντοιχιζόμενες Κουζίνες
- Κουφώματα
- Πόρτες
- Ντουλάπες



14295-14/12

Τηλ. (22410)60601 και 6973933733,
Ηλιούπολη Αναλήψεως

ΣΑΒΒΑΣ ΣΑΗΣ
ΠΡΑΚΤΟΡΕΙΟ ΤΑΞΙΔΙΩΝ

ΑΥΤΗ ΕΙΝΑΙ ΕΚΔΡΟΜΗ ΟΝΕΙΡΟ

ΑΓ. ΠΕΤΡΟΥΠΟΛΗ - ΜΟΣΧΑ
Από 22/12 έως 30/12
Κρατήσεις θέσεων μόνο με προκαταβολή 200 € έως δέκα μέρες πριν την αναχώρηση

ΜΥΡΑ - ΑΓ. ΝΙΚΟΛΑΟ - ΑΤΤΑΛΕΙΑ
Από 5/12 έως 8/12
Εισιτήρια με το ΚΑΤΑΜΑΡΑΝ
Ξενοδοχεία με πρωινό και ένα φαγητό καθημερινά.
Φόρους λιμανιών και εκδρομές - ξεναγήσεις

8ήμερη εκδρομή
ΣΥΡΙΑ - ΙΟΡΔΑΝΙΑ
Κατ' ευθείαν από ΡΟΔΟ
Εκδρομή ΧΡΙΣΤΟΥΓΕΝΝΑ
από 23/12 έως 30/12

ΧΡΙΣΤΟΥΓΕΝΝΑ
ΛΕΥΚΑΔΑ - ΚΕΡΚΥΡΑ - ΙΩΑΝΝΙΝΑ - ΜΕΤΣΟΒΟ - ΜΕΤΕΩΡΑ
από 22/12 έως 30/12
Κρατήσεις θέσεων έγκαιρα

ΧΡΙΣΤΟΥΓΕΝΝΑ - ΠΡΩΤΟΧΡΟΝΙΑ
ΕΚΔΡΟΜΕΣ ΟΝΕΙΡΟ

Εμείς τολμάμε και δημοσιεύουμε τις τιμές των εκδρομών μας γιατί είμαστε οι φθηνότεροι και ποιοτικότεροι. Στην παρουσίαση των εκδρομών στο πρακτορείο μας σας δείχνουμε και τα ξενοδοχεία που θα μείνετε.

Προορισμοί	Ημερομηνίες:
Παρίσι Disney	19,19,20,21,22,23,26,28, 30/12/06, 2,3,/1/07
Ημέρες 4 Τιμή € 369	Ημέρες 5 Τιμή € 429 Ημέρες 6 Τιμή € 589
Λονδίνο	22,23,24,29,30/12/06, 2,3,4/1/07
Ημέρες 4 Τιμή € 509	Ημέρες 5 Τιμή € 599 Ημέρες 6 Τιμή € 659
Βαρκελώνη	20,21,23,24,28,31/12/06, 2,4,7/1/07
Ημέρες 4 Τιμή € 429	Ημέρες 5 Τιμή € 499
Μαδρίτη, Ανδαλουσία	20,21,23,24,28,31/12/06, 2,4,7/1/07
Ημέρες 6 Τιμή € 739	
Πανοραμική Ιταλία	20,21,23,24,28,31/12/06, 2,4,7/1/07
Ημέρες 6 Τιμή € 679	
Ρώμη, Βατικανό	20,21,23,24,28,31/12/06, 2,4,7/1/07
Ημέρες 4 Τιμή € 369	
Ημέρες 5 Τιμή € 459	
Βιέννη, Σάλτσμπουργκ	20,21,23,24,28,31/12/06, 2,4,7/1/07
Ημέρες 4 Τιμή € 479	
Βιέννη, Σάλτσμπουργκ	27/12/06 Ημέρες 4 Τιμή € 359
Βιέννη	22, 27/12/06 Ημέρες 4 Τιμή € 399
Σάλτσμπουργκ - Λίμνες Αυστρίας	22,23,24,2729,,31/12/06, 3,1/1/07
Ημέρες 4 Τιμή € 419	Ημέρες 5 Τιμή € 499 Ημέρες 6 Τιμή € 559
Ινσμπουργκ-Κάστρα	22,23,24,27,29,31/12/06, 3,1/1/07
Ημέρες 4,5 Τιμή € 429	
Βιέννη, Βουδαπέστη	22,23,24,27,29,31/12/06, 3,1/1/07
Ημέρες 5 Τιμή € 399	
Βιέννη, Πράγα	22,23,24,27,29,31/12/06, 3,1/1/07
Ημέρες 5 Τιμή € 599	
Βουδαπέστη	22,23,24,27,29,31/12/06, 3,1/1/07
Ημέρες 4 Τιμή € 369	Ημέρες 5 Τιμή € 489
Ελβετία, Μέλανας Δρυσμός	22,23,24,27,29,31/12/06, 3,1/1/07
Ημέρες 5 Τιμή € 489	
Πανόραμα Ελβετίας	22,23,24,27,29,31/12/06, 3,1/1/07
Ημέρες 5 Τιμή € 499	
Αμστερνταμ	22,23,24,27,29,31/12/06, 3,1/1/07
Ημέρες 4 Τιμή € 529	
Πράγα - Δρέσδη	22,23,24,27,29,31/12/06, 3,1/1/07
Ημέρες 5 Τιμή € 539	
Βερολίνο	22,23,24,27,29,31/12/06, 3,1/1/07
Ημέρες 5 Τιμή € 599	
Πράγα - Βουδαπέστη	22,23,24,27,29,31/12/06, 3,1/1/07
Ημέρες 5 Τιμή € 529	
Βουδαπέστη-Βιέννη-Πράγα	22,23,24,27,29,31/12/06, 3,1/1/07
Ημέρες 7 Τιμή € 759	
Λαπωνία - Ποβανιέμι	22,23,24,27,29,31/12/06, 3,1/1/07
Ημέρες 6 Τιμή € 1470	
Κων/πολη	22,23,24,27,29,31/12/06, 3,1/1/07
Ημέρες 4 Τιμή € 499	
Κύπρος	22,23,24,27,29,31/12/06, 3,1/1/07
Ημέρες 5 Τιμή € 379	
Αίγυπτος-κρουαζ. Νείλος	22,23,24,27,29,31/12/06, 3,1/1/07
Ημέρες 8 Τιμή € 990	
Κάιρο-Αλεξάνδρεια	22,23,24,27,29,31/12/06, 3,1/1/07
Ημέρες 5 Τιμή € 455	
Αυτοκρατορικό Μαρόκο	22,23,24,27,29,31/12/06, 3,1/1/07
Ημέρες 8 Τιμή € 960	

Αλλες εκδρομές:
ΝΤΟΥΜΠΑΪ, ΜΠΑΓΚΟΚ, ΣΙΝΓΚΑΠΟΥΡΗ, ΠΟΥΚΕΤ, ΜΠΑΛΙ, ΚΟΥΒΑ, ΑΜΕΡΙΚΗ κ.λ.π.
Πληροφορίες - προγράμματα

ΠΡΑΚΤΟΡΕΙΟ ΤΑΞΙΔΙΩΝ ΣΑΒΒΑΣ ΣΑΗΣ
ΤΑΡΠΟΝ ΣΠΡΙΓΚΣ 42 (δίπλα στην Alpha Bank Πλατεία Κύπρου)
Τηλ. 22410 39781-3, 37711

X 6265-31/12

ΠΡΑΚΤΟΡΕΙΟ ΤΑΞΙΔΙΩΝ
ΣΑΒΒΑΣ ΣΑΗΣ

ΠΡΟΣΦΕΡΟΥΜΕ
τα φθηνότερα αεροπορικά εισιτήρια για όλο τον κόσμο με όλες τις αεροπορικές εταιρίες

ΠΡΟΣΟΧΗ:
ΠΛΗΡΟΦΟΡΙΕΣ ΔΕΝ ΔΙΔΟΝΤΑΙ ΑΠΟ ΤΟ ΤΗΛΕΦΩΝΟ ΜΟΝΟ ΠΡΟΣΩΠΙΚΗ ΠΑΡΟΥΣΙΑ ΣΑΣ

Ακόμη:
- ΒΙΖΑ επισκέπτου για ΑΥΣΤΡΑΛΙΑ σε μία μέρα
- Εκδοση αδειών αυτοκινήτων

ΞΕΝΟΔΟΧΕΙΑ ΣΤΗΝ ΑΘΗΝΑ

PRESIDENT Α' Κατηγορίας Λεωφόρος Κηφισίας		
Μονόκλινο	€ 67	με πρωινό
Δίκλινο	€ 75	» »
Τρίκλινο	€ 98	» »
ROYAL OLYMPIC LUX κοντά στο Σύνταγμα		
Μονόκλινο	€ 91	
Δίκλινο	€ 105	
Τρίκλινο	€ 139	
ΚΑΝΙΓΚΟΣ Α' κατηγορίας οδός Κάνινγκος		
Μονόκλινο	€ 76	με πρωινό
Δίκλινο	€ 85	» »
Τρίκλινο	€ 97	» »
ASTOR Σύνταγμα		
Μονόκλινο	€ 58	με πρωινό έως 28/2
Δίκλινο	€ 75	» » »
Τρίκλινο	€ 85	» » »
POLIS GRAND HOTEL Α' Κατηγορίας Πατησίων		
Μονόκλινο	€ 65	με πρωινό
Δίκλινο	€ 75	» »
Τρίκλινο	€ 95	» »
DORIA HTL Β' Κατηγορίας Ομόνοια		
Μονόκλινο	€ 55	με πρωινό
Δίκλινο	€ 60	» »
Τρίκλινο	€ 80	» »
BEST WESTERN Ιλίσια		
Μονόκλινο	€ 84	με πρωινό
Δίκλινο	€ 93	» »
Τρίκλινο	€ 110	» »
ELLINIS Β' κατηγορίας (Ωνάσειο Νοσοκομείο) Λεωφ. Συγγρού		
Μονόκλινο	€ 60	με πρωινό
Δίκλινο	€ 70	» »
Τρίκλινο	€ 80	» »
ΑΝΕΜΩΝΗ Πειραιάς κεντρικό		
Μονόκλινο	€ 60	με πρωινό έως 31/8
Δίκλινο	€ 72	» » »
Τρίκλινο	€ 85	» » »
VERGINA Β' Κατηγορίας ΘΕΣ/ΚΗ (κεντρικό)		
Μονόκλινο	€ 64	με πρωινό
Δίκλινο	€ 80	» »
Τρίκλινο	€ 100	» »

ΣΑΣ ΣΥΜΦΕΡΕΙ ΠΡΙΝ ΚΛΕΙΣΕΤΕ ΟΠΟΥΔΗΠΟΤΕ ΝΑ ΜΑΣ ΕΠΙΣΚΕΦΘΕΙΤΕ

ΠΡΑΚΤΟΡΕΙΟ ΤΑΞΙΔΙΩΝ ΣΑΒΒΑΣ ΣΑΗΣ
ΤΑΡΠΟΝ ΣΠΡΙΓΚΣ 42 δίπλα στην Τράπεζα Πίστεως
• Τηλ. 22410 39781-3

X 6264-31/12

Έτοιμοι για ΚΤΕΟ;
ΤΩΡΑ ΚΤΕΟ ΣΕ 25 ΛΕΠΤΑ!

AUTOVISION®
ΤΕΧΝΙΚΟΣ ΕΛΕΓΧΟΣ ΟΧΗΜΑΤΩΝ

Ιδιωτικό ΚΤΕΟ Ρόδου
για ραντεβού..22410 67677

ΕΥΚΟΛΑ, ΓΡΗΓΟΡΑ, ΑΞΙΟΠΙΣΤΑ ΚΑΙ ΦΘΗΝΟΤΕΡΑ!!
ΑΝΟΙΧΤΑ ΑΠΟΓΕΥΜΑΤΑ ΚΑΙ ΣΑΒΒΑΤΟ, ΟΛΑ ΤΑ ΠΑΡΑΒΟΛΑ ΑΓΟΡΑΖΟΝΤΑΙ ΣΤΟ ΚΤΕΟ
ταλαιπωρία τέλος..

ΠΡΟΓΡΑΜΜΑ ΠΡΟΣΚΛΗΣΗΣ ΟΧΗΜΑΤΩΝ Ν. ΔΩΔ/ΣΟΥ

ΠΡΟΣΟΧΗ!
- Τον Νοέμβριο ΡΟΗ 4501 εώς 6500
- Τον Δεκέμβριο ΡΟΗ 6501 εώς 8500

Η ΜΗ ΔΙΕΝΕΡΓΕΙΑ ΤΕΧΝΙΚΟΥ ΕΛΕΓΧΟΥ ΤΟΥ ΟΧΗΜΑΤΟΣ ΣΑΣ (ΚΤΕΟ) ΜΕΣΑ ΣΤΙΣ ΠΡΟΘΕΣΜΙΕΣ, ΑΠΟΤΕΛΕΙ ΠΑΡΑΒΑΣΗ (ΚΟΚ 86) ΚΑΙ ΤΙΜΩΡΕΙΤΑΙ ΑΠΟ ΤΙΣ ΑΡΧΕΣ ΜΕ ΠΡΟΣΤΙΜΟ 334 ΕΥΡΩ ΚΑΙ ΑΦΑΙΡΕΣΗ ΠΙΝΑΚΙΔΩΝ

1ο Χιλ. ΝΕΑΣ ΕΘΝΙΚΗΣ ΟΔΟΥ ΤΣΑΙΡΙ - ΑΕΡΟΔΡΟΜΙΟΥ
www.kteo.eu

X 374 -31/12

PET -HOTEL
PHILOXENIA
Τηλ. επικοινωνίας 6944050509
ΔΑΦΝΗ ΚΑΡΥΩΤΗ
T8853-24/12

STEFANAKIS TOURS
Αλεξάνδρου Διάκου 38
Τηλ. 22410 20625, 230054, 31833, FAX 22410 26745

Δρομολόγια ΛΑΝΕ

ΤΕΤΑΡΤΗ 04.30
για ΧΑΛΚΗ - ΠΗΓΑΔΙΑ -ΔΙΑΦΑΝΙ - ΚΑΣΟ - ΣΗΤΕΙΑ και άμεση επιστροφή στη Ρόδο

ΠΕΜΠΤΗ 04.30
για ΧΑΛΚΗ - ΠΗΓΑΔΙΑ -ΔΙΑΦΑΝΙ - ΚΑΣΟ - ΣΗΤΕΙΑ - ΣΑΝΤΟΡΙΝΗ - ΜΗΛΟ - ΠΕΙΡΑΙΑ

ΚΥΡΙΑΚΗ 04.30
για ΧΑΛΚΗ - ΠΗΓΑΔΙΑ -ΔΙΑΦΑΝΙ - ΚΑΣΟ - ΣΗΤΕΙΑ - ΣΑΝΤΟΡΙΝΗ - ΜΗΛΟ - ΠΕΙΡΑΙΑ

1/11 - 9/11 τα δρομολόγια θα εκτελούνται από το ΙΕΡΑΠΕΤΡΑ

10/11 - 31/12 τα δρομολόγια θα εκτελούνται από το Β. ΚΟΡΝΑΡΟΣ
X6269-31/12

PELLOS TRAVEL
Α. ΠΑΠΑΣΑΒΒΑΣ
ΟΡΓΑΝΩΣΗ-ΠΟΙΟΤΗΤΑ-ΕΓΓΥΗΣΗ
ΕΚΔΡΟΜΕΣ ΧΕΙΜΩΝΑΣ-ΧΡΙΣΤΟΥΓΕΝΝΑ 2006

ΤΗΝΟΣ - ΠΡΟΣΚΥΝΗΜΑ ΣΤΗΝ ΠΑΝΑΓΙΑ ΤΗΣ ΤΗΝΟΥ
απευθείας από Ρόδο (3ήμερη)
Αναχώρηση: Παρασκευή 8/12 με το ΔΙΑΓΟΡΑΣ στις 17.00
Επιστροφή Δευτέρα 11/12 στις 8 το πρωί με το BLUE STAR
Τιμή 160 ευρώ το άτομο

ΜΥΡΑ - ΑΓΙΟΣ ΝΙΚΟΛΑΟΣ
5/12/06 - 8/12/06 (τετραήμερη)
Ρόδος - Μαρμαρίς - Φετιγιέ- Λιβίσι - Κας - Μύρα - Φοίνικας - Αντάλλεια
1 διανυκτέρευση στο ΚΑΣ σε ξενοδοχείο 4 αστέρων με πρωινό και βραδινό
2 διανυκτερεύσεις στην Αντάλλεια σε ξενοδοχείο 5 αστέρων με πρωινό και βραδινό.
Πολυτελή πούλμαν, εκδρομές, ξεναγήσεις - συνοδός γραφείου - ασφάλεια, προαιρετική διασκέδαση, εισιτήρια, φόροι.
ΤΙΜΗ ΣΠΕΣΙΑΛ!!

ΜΥΡΑ - ΚΩΝΣΤΑΝΤΙΝΟΥΠΟΛΗ
5/12/06 - 13/12/06 (εννιαήμερη)
Ρόδος - Μαρμαρίς - Φετιγιέ- Λιβίσι - Κας - Μύρα - Φοίνικας - Αντάλλεια - Μαρμαρίς - Σμύρνη - Προύσα - Κωνσταντινούπολη - Πριγκηπόνησα -Εφεσος

Ξενοδοχείο 4 και 5 αστέρων με πρωινό και βραδινό.
Πολυτελές πούλμαν, εκδρομές, ξεναγήσεις, συνοδός γραφείου, ασφάλεια, εισιτήρια, φόροι, προαιρετικές διασκεδάσεις.
ΤΙΜΗ ΣΠΕΣΙΑΛ!!

ΧΡΙΣΤΟΥΓΕΝΝΑ

22/12-28/12 ΚΩΝΣΤΑΝΤΙΝΟΥΠΟΛΗ
(ΕΠΤΑΗΜΕΡΗ)
ΞΕΝΟΔΟΧΕΙΑ 4**** ΜΕ ΠΡΩΙΝΟ ΚΑΙ ΒΡΑΔΙΝΟ-ΕΚΔΡΟΜΕΣ-ΞΕΝΑΓΗΣΕΙΣ-ΣΥΝΟΔΟΣ ΓΡΑΦΕΙΟΥ- ΑΣΦΑΛΙΣΗ- ΕΙΣΤΗΡΙΑ-ΦΟΡΟΙ
ΤΙΜΗ 350 ΕΥΡΩ ΤΟ ΑΤΟΜΟ ΜΕ ΦΑΓΗΤΟ.

21/12-26/12 ΓΥΡΟΣ ΙΤΑΛΙΑΣ - ΑΕΡΟΠΟΡΙΚΗ
ΡΩΜΗ-ΦΛΩΡΕΝΤΙΑ-ΠΙΖΑ-ΒΕΝΕΤΙΑ - γκρουπ από Ρόδο
ΞΕΝΟΔΟΧΕΙΑ 4**** ΜΕ ΠΡΩΙΝΟ ΚΑΙ ΒΡΑΔΙΝΟ- ΠΟΛΥΤΕΛΕΣ ΠΟΥΛΜΑΝ - ΕΚΔΡΟΜΕΣ-ΞΕΝΑΓΗΣΕΙΣ ΣΤΗ ΡΩΜΗ, ΦΛΩΡΕΝΤΙΑ, ΒΕΝΕΤΙΑ -ΣΥΝΟΔΟΣ ΓΡΑΦΕΙΟΥ- ΑΣΦΑΛΙΣΗ - ΑΕΡΟΠΟΡΙΚΑ ΕΙΣΙΤΗΡΙΑ, ΦΟΡΟΙ
ΤΙΜΗ 850 ΕΥΡΩ ΤΟ ΑΤΟΜΟ ΟΛΑ ΠΛΗΡΩΜΕΝΑ
Από Ρόδο.

22/12-29/12 ΙΣΠΑΝΙΑ
8ΗΜΕΡΗ - ΑΕΡΟΠΟΡΙΚΗ
(ΜΑΔΡΙΤΗ-ΣΕΒΙΛΛΗ-ΓΡΑΝΑΔΑ-ΚΟΡΔΟΒΑ-ΤΟΛΕΔΟ
ΞΕΝΟΔ. 4**** ΜΕ ΠΡΩΙΝΟ ΚΑΙ ΒΡΑΔΙΝΟ- ΠΟΛΥΤΕΛΕΣ ΠΟΥΛΜΑΝ - ΕΚΔΡΟΜΕΣ-ΞΕΝΑΓΗΣΕΙΣ-ΣΥΝΟΔΟΣ ΓΡΑΦΕΙΟΥ- ΕΙΣΙΤΗΡΙΑ (γκρουπ από Ρόδο)

22/12-29/12 ΠΗΛΙΟ
6ΗΜΕΡΗ - ΑΚΤΟΠΛΟΪΚΗ
Εκδρομή ΧΑΝΙΑ, ΜΕΤΕΩΡΑ
Εισιτήρια με BLUE STAR, πολυτελές πούλμαν - ξενοδοχ. με πρωινό - ΣΥΝΟΔΟΣ ΓΡΑΦΕΙΟΥ- ΑΣΦΑΛΙΣΗ
ΤΙΜΗ 325 ΕΥΡΩ ΤΟ ΑΤΟΜΟ - ΠΑΙΔΙΚΟ 250 ΕΥΡΩ

- 22/12-29/12 ΛΕΥΚΑΔΑ - ΚΕΡΚΥΡΑ - ΝΑΥΠΑΚΤΟΣ
- 22/12-26/12 ΒΟΥΚΟΥΡΕΣΤΙ - ΡΟΥΜΑΝΙΑ
- 22/12-27/12 ΚΥΠΡΟΣ
- 22/12-27/12 ΚΑΪΡΟ - ΑΛΕΞΑΝΔΡΕΙΑ
- 22/12-26/12 ΠΑΡΙΣΙ
- 22/12-26/12 ΠΡΑΓΑ

ΠΡΩΤΟΧΡΟΝΙΑ

28/12/06 - 3/1/07 ΙΩΑΝΝΙΝΑ - ΜΕΤΣΟΒΟ - ΜΕΤΕΩΡΑ
29/12/06 - 3/1/07 ΣΟΦΙΑ - ΒΟΥΛΓΑΡΙΑ
30/12/06 - 3/1/07 ΒΕΝΕΤΙΑ (γκρουπ από Ρόδο)

Το γραφείο μας φημίζεται για την πολύ καλή ποιότητα των εκδρομών του και τις πολύ χαμηλές τιμές!!!

Διαθέτουμε επίσης:
Εισιτήρια ΟΑ, AEGEAN ΚΑΙ CHARTER.
Ακτοπλοϊκά εισιτήρια.
Ειδικά πακέτα για μεμονωμένους, συλλόγους, νεόνυμφους για Ελλάδα, Κύπρο, Τυνησία, Αίγυπτο, Μαρόκο, Ιταλία, Αγγλία, Γαλλία κ.α.

ΓΙΑ ΠΕΡΙΣΣΟΤΕΡΕΣ ΠΛΗΡΟΦΟΡΙΕΣ, ΚΡΑΤΗΣΕΙΣ ΚΑΙ ΑΝΑΛΥΤΙΚΑ ΠΡΟΓΡΑΜΜΑΤΑ ΣΤΟ ΓΡΑΦΕΙΟ ΓΕΝΙΚΟΥ ΤΟΥΡΙΣΜΟΥ:

PELLOS TRAVEL
Λ. ΚΑΛΛΙΘΕΑΣ 125, ΦΑΛΗΡΑΚΙ, ΡΟΔΟΣ
ΤΗΛ: 2241087615 ΦΑΞ: 2241087616
EMAIL: pellostravel@rho.forthnet.gr
WEB: www.pellostravel.gr
X. 6279-31/12

Με πολυνομοσχέδιο την άνοιξη 2007

Ανοίγει ο δρόμος για δημιουργία οργανωμένων τουριστικών οικισμών

ΚΑΤΑΤΕΘΗΚΑΝ ΟΙ ΠΡΟΤΑΣΕΙΣ ΣΤΟ ΥΠΕΧΩΔΕ

Ανοίγει ο δρόμος για τη δημιουργία τουριστικής κατοικίας υψηλών προδιαγραφών στην Ελλάδα.

Το υπουργείο Τουριστικής Ανάπτυξης έχει ήδη καταθέσει προτάσεις στο ΥΠΕΧΩΔΕ για την τουριστική κατοικία σε συνδυασμό με πολυτελή ξενοδοχειακά συγκροτήματα, καθώς είναι κάτι που ζητούν μεγάλοι ξένοι, αλλά και Ελληνες επενδυτές.

Οπως ανέφερε χθες στο «Εθνος» η υπουργός Τουριστικής Ανάπτυξης Φάνη Πάλλη-Πετραλιά, η πρόταση προς συζήτηση που προωθείται έχει προέλθει ύστερα από συναντήσεις με τους φορείς των ξενοδόχων (ΞΕΕ, ΣΕΤΕ, ΠΟΞ).

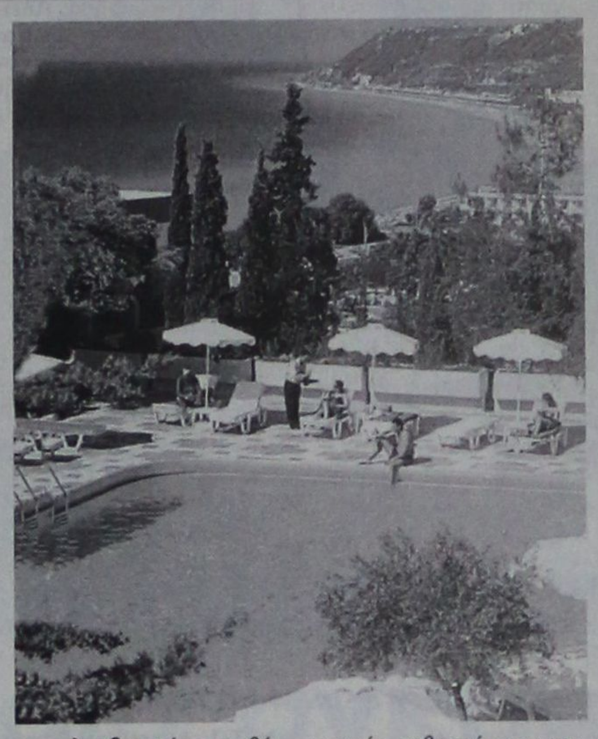

Τα παραπάνω επισημάνθηκαν και κατά τη διάρκεια συνάντησης που είχε χθες η υπουργός με τους εκπροσώπους της ΠΟΞ (Πανελλήνια Ομοσπονδία Ξενοδόχων). Ακόμα τους διαβεβαίωσε ότι το υπουργείο προωθεί λύσεις προκειμένου να λυθεί -σε συνεργασία με το ΥΠΕΧΩΔΕ- το μείζον πρόβλημα του ελληνικού τουρισμού που αφορά τις πολεοδομικές παραβάσεις και απασχολεί περισσότερα από 3.500 ξενοδοχεία. Στη συνάντηση που είχε με την ΠΟΞ και απαντώντας σε σχετικές ερωτήσεις η κ. Πετραλιά σημείωσε ότι «είναι απαραίτητο για τον ελληνικό τουρισμό να προχωρήσει η δημιουργία της τουριστικής κατοικίας, με αυστηρές όμως προδιαγραφές, σεβασμό στο περιβάλλον και απόλυτη διαφάνεια».

Σύμφωνα με πληροφορίες θα πρόκειται για κατοικίες υψηλών προδιαγραφών, που θα υποστηρίζονται και από πολυτελείς ξενοδοχειακές μονάδες (με γήπεδα γκολφ κ.λπ.).

Στόχος του υπουργείου είναι, όπως ανέφερε χθες η κ. Πετραλιά, οι τουριστικοί φορείς να υποβάλουν υπομνήματα με θέματα που κατά τη γνώμη τους χρήζουν νομοθετικής αντιμετώπισης, ώστε μέχρι την άνοιξη του 2007 να έχει διαμορφωθεί ένα «πολυνομοσχέδιο», το οποίο θα προωθηθεί προς ψήφιση.

Εξάλλου, στο συνέδριο για το τουριστικό real estate η υπουργός τόνισε ότι σήμερα η Ελλάδα βρίσκεται στη 15η με 16η θέση στην παγκόσμια κατάταξη με τους πιο δυναμικούς τουριστικούς προορισμούς και αξιοποιεί μόνο το 15% των δυνατοτήτων της. Αν το ποσοστό ανέβει στο 40%, τότε θα κατακτήσει και την 1η θέση.

Προβλέψεις

Σύμφωνα με τις προβλέψεις ευρωπαϊκών φορέων τουρισμού, η Ελλάδα θα πρέπει να διαθέτει τα επόμενα χρόνια περί το 1 εκατομμύριο τουριστικές κατοικίες, καθώς υπάρχει έντονο ενδιαφέρον από Ευρωπαίους να αποκτήσουν τη δική τους εξοχική κατοικία στη χώρα μας.

Μάλιστα, στο περιθώριο του συνεδρίου τονίστηκε ότι προωθείται από την κυβέρνηση σχέδιο για να επιτρέπεται η οργανωμένη δόμηση στα 150 στρέμματα από τα 300 στρ. που είναι σήμερα. Στην έκταση αυτή το 65% θα αφορά τουριστική ανάπτυξη και το 35% οικιστική.

Η ανάπτυξη της τουριστικής κατοικίας πρόκειται να προσελκύσει μεγάλα επενδυτικά κεφάλαια. Ηδη στον προθάλαμο της ελληνικής αγοράς βρίσκονται διεθνή κεφάλαια ύψους 10-30 δισ. ευρώ, που θα κατευθυνθούν στην τουριστική κατοικία.

Πηγή: ΕΘΝΟΣ

Την περασμένη Πέμπτη στην Κω

Συνεδρίασε η παράταξη «Δύναμη Αλλαγής»

ΚΑΤΙ ΑΛΛΟ ΓΕΝΝΙΕΤΑΙ ΣΤΗΝ ΚΩ

Συνεδρίασε την περασμένη Πέμπτη η ολομέλεια της παράταξης «Δύναμη Αλλαγής», κατά τη διάρκεια της οποίας έγινε ενημέρωση από το νέο δήμαρχο Κω και επικεφαλής της για τα αποτελέσματα των συναντήσεων που είχε μέχρι τώρα.

Από την παράταξη «Δύναμη Αλλαγής» εκδόθηκε το εξής δελτίο τύπου:

«Την Πέμπτη 7/12 συνεδρίασε η ολομέλεια της ΔΥΝΑΜΗΣ ΑΛΛΑΓΗΣ.

Έγινε ενημέρωση για τις μέχρι τώρα συναντήσεις του Δημάρχου κ. Γ. Κυρίτση με τους φορείς και τους υπηρεσιακούς παράγοντες.

Το 2007 και η περίοδος που ακολουθεί είναι κρίσιμη και καθοριστική για το μέλλον της πόλης μας.

Οι δεσμεύσεις και οι προτεραιότητες της νέας Δημοτικής Αρχής, για τη αναπτυξιακή πορεία του τόπου μας, έχουν εκφραστεί μέσα από το πρόγραμμά μας και έχουν ψηφιστεί και επιδοκιμαστεί από τον λαό στις εκλογές του Οκτωβρίου.

Όλοι συμφώνησαν ότι χρειάζεται πάρα πολλή δουλειά για να κερδίσουμε το μέλλον.

Ο Γ. Κυρίτσης τόνισε ότι «κάτι άλλο γεννιέται στην Κω» και η ανάγκη για ΑΛΛΑΓΗ είναι απαίτηση της κοινωνίας, η οποία μας παρακολουθεί, έχει υψηλές απαιτήσεις και κρίνει καθημερινά την παρουσία, το ύφος και το ήθος μας.

Ταυτόχρονα αποφασίστηκε ο επανακαθορισμός της οργανωτικής δομής της παράταξης που είναι :

•ΟΛΟΜΕΛΕΙΑ ΔΥΝΑΜΗΣ ΑΛΛΑΓΗΣ. Εξακολουθεί να είναι το κυρίαρχο όργανο στο οποίο γίνεται η διαβούλευση και παίρνονται οι αποφάσεις. Συνεδριάζει μία φορά το δίμηνο και όποτε κρίνεται αναγκαίο ενδιάμεσα.

•ΔΗΜΟΤΙΚΗ ΟΜΑΔΑ. Αποτελείται από τους εκλεγμένους δημοτικούς συμβούλους και τον Εκπρόσωπο Τύπου. Συνεδριάζει μια φορά την εβδομάδα.

•ΣΥΝΤΟΝΙΣΤΙΚΟ ΟΡΓΑΝΟ. Αποτελείται από τον επικεφαλής και 5 μέλη τα οποία δεν έχουν θεσμικό ρόλο στη Διοίκηση του Δήμου.

•Νέος Εκπρόσωπος Τύπου της παράταξης ορίζεται ο Γιάννης Αλλαχιώτης. Καθήκοντα αναλαμβάνει από 01/01/2007».

Με την πορεία των έργων ασχολήθηκε την Πέμπτη το επαρχιακό συμβούλιο Καρπάθου-Κάσου

Συνεδρίασε την περασμένη Πέμπτη το επαρχιακό συμβούλιο Καρπάθου-Κάσου το οποίο ασχολήθηκε με την πορεία των έργων στα νησιά αυτά.

Από το επαρχείο Καρπάθου-Κάσου εκδόθηκε η εξής ανακοίνωση:

«Την Πέμπτη συνεδρίασε το Επαρχιακό Συμβούλιο Καρπάθου - Κάσου στο οποίο ενημερώθηκαν από τον Πρόεδρο τα μέλη του Επαρχιακού Συμβουλίου της Επαρχίας σχετικά με την πορεία των έργων. Επίσης ελήφθησαν αποφάσεις για όλα τα θέματα της ημερήσιας διάταξης :

- σχετικά με τη δημιουργία λατομικής περιοχής στην Κάρπαθο υπήρχε συναίνεση από τα μέλη σε συνεργασία πάντα με τους αρμόδιους φορείς, οι οποίοι προβλέπονται από το νόμο.
- Σχετικά με τη δημιουργία σφαγειοτεχνικής εγκατάστασης στην Κάρπαθο τουλάχιστον 2 γραμμών υπήρχε συμφωνία από όλα τα μέλη.
- όσον αφορά την κατασκευή τεχνητού ύφαλου στην θαλάσσια περιοχή των Πηγαδίων Καρπάθου πάρθηκε η απόφαση να προταθεί ομόφωνα στη συνεδρίαση του Νομαρχιακού Συμβουλίου

Παράλληλα τέθηκαν και θέματα εκτός ημερήσιας διάταξης για τα οποία συζητήθηκαν τα εξής:

- να γίνουν ενέργειες για την περιοδική λειτουργία ΚΤΕΟ στην Κάρπαθο, για να εξυπηρετηθεί ο ντόπιος πληθυσμός (επαγγελματίες - ιδιώτες), καθώς και ν' αποφευχθούν οι μετακινήσεις στη Ρόδο για το σκοπό αυτό.
- όσον αφορά τις κεραίες κινητής τηλεφωνίας να γίνει ο έλεγχος της ακτινοβολίας και των ραδιενεργών ρύπων αυτών, από το Δημόκριτο.
- να σταλεί έγγραφο στην Περιφερειακή Διοίκηση Νήσων του ΟΤΕ για τη στελέχωση του καταστήματος του ΟΤΕ Καρπάθου γιατί υπολειτουργεί με αποτέλεσμα να μην εξυπηρετούνται κατάλληλα οι πολίτες του νησιού».

Πρόσκληση

Το Κέντρο Καρπαθιακών Ερευνών
και
ο Παγκαρπαθιακός Σύλλογος Ρόδου
σας προσκαλούν
στην παρουσίαση του Β' Τόμου
της περιοδικής έκδοσης
«Καρπαθιακά»
την Κυριακή 10 Δεκεμβρίου 2006
και ώρα 18.30 στο «Ακταίον».

Την παρουσίαση θα κάνουν
ο Μανόλης Μακρής και η Παναγιώτα Βλάχου

Η εκδήλωση είναι αφιερωμένη στη μνήμη
του Αντώνη Ν. Παυλίδη.

Είσοδος Ελεύθερη
5647-10/12

ΔΙΑΛΥΣΗ

CASA LEONARDO
Κρυστάλλινα είδη
όλο το εμπόρευμα 50% φθηνότερα
Κων/νου Παλαιολόγου 5
Τηλ. 22410 24500
ΑΔ. ΠΡΟΕΔΡΟΥ ΠΡΩΤ. 2328/06



16286-13/12

ΨΥΧΟΕΡΕΥΝΗΤΡΙΑ
ΚΡΗΤΙΚΟΥ ΒΑΣΙΛΕΙΑ



Προβλέψεις για
το μέλλον ικανοποιητικές.
Βοήθεια για κάθε θέμα
που σας απασχολεί
με κάθε εχεμύθεια

ΟΜΗΡΟΥ 65 Π. ΠΟΛΗ
Τηλ. 74440 - 67602,6972157586,
8-1π.μ. — 4-8μ.μ.
T8962-31/12

ΑΡΧΩΝ ΣΑΜΑΡΤΖΗΣ ΑΕΤΕΒΕ

Από το 1980 26 ΧΡΟΝΙΑ ΜΟΝΩΣΕΙΣ





ΑΡΧΩΝ ΣΑΜΑΡΤΖΗΣ ΑΕΤΕΒΕ
ΜΟΝΩΣΕΙΣ - ΣΤΕΓΑΝΩΣΕΙΣ
1) Ικαρου & Λαοδικείας - Τηλ.: 22410 20021 Ρόδος 85100
2) Υποκατάστημα Ερυθρού Σταυρού 21 - Τηλ.: 22410 23030 Ρόδος 85100
ΚΙΝΗΤΟ: 6947374732
X6260-31/12

ΠΡΟΣΦΟΡΑ
GA FERRIES
Από 18-9-06 έως 18-03-07
ΕΙΣΙΤΗΡΙΑ ΠΡΟΣΦΟΡΑΣ ΠΡΟΣ ΠΕΙΡΑΙΑ
Προσφορά ατομικού εισιτηρίου 20,90 € σε Γ' θέση
Προσφορά ατομικού εισιτηρίου 41,80 € σε καμπίνα
Προσφορά εισιτηρίου για Ι.Χ. 62,00 €
Οι ναύλοι ισχύουν από Ρόδο για Πειραιά και από Πειραιά προς Ρόδο κάθε μέρα
TSAGARIS TRAVEL
Ακτή Σαχτούρη 5 Ρόδος
Τηλ.: 22410 36170, 30406, FAX 22410 39839
Απέναντι από την κεντρική πύλη του Λιμανιού
Καλά σας ταξίδια
X 6267-31/12

GA FERRIES
Ε/Γ-Ο/Γ ΡΟΔΑΝΘΗ
Ε/Γ-Ο/Γ ΑΝΘΗ ΜΑΡΙΝΑ
Από ΡΟΔΟ - ΠΕΙΡΑΙΑ
ΠΑΡΑΣΚΕΥΗ 1/12
• ΑΝΘΗ ΜΑΡΙΝΑ 17.00 Κω - Πειραιά (08.00)
ΣΑΒΒΑΤΟ 2/12
• ΡΟΔΑΝΘΗ 17.00 Κω- Κάλυμνο- Λέρο-Πάτμο- Πειραιά (12.50)
ΚΥΡΙΑΚΗ 3/12
ΔΕΥΤΕΡΑ 4/12
• ΑΝΘΗ ΜΑΡΙΝΑ 17.00 Κω- Λέρο- Πάτμο- Πειραιά (09.50)
ΤΡΙΤΗ 5/12
•
ΤΕΤΑΡΤΗ 6/12
• ΑΝΘΗ ΜΑΡΙΝΑ 17.00 Κω - Λέρο- Πάτμο - Πειραιά (09.50)
ΠΕΜΠΤΗ 7/12
• ΡΟΔΑΝΘΗ 16.00 Κω - Κάλυμνο- Πειραιά (10.00)
ΠΑΡΑΣΚΕΥΗ 8/12
• ΑΝΘΗ ΜΑΡΙΝΑ 17.00 Κω - Πειραιά (08.00)
ΣΑΒΒΑΤΟ 9/12
• ΡΟΔΑΝΘΗ 17.00 Τήλο - Νίσυρο - Κω - Κάλυμνο- Πειραιά (13.10)
ΚΥΡΙΑΚΗ 10/12
ΔΕΥΤΕΡΑ 11/12
• ΑΝΘΗ ΜΑΡΙΝΑ 17.00 Κω - Λέρο- Πάτμο- Πειραιά (09.50)
ΤΡΙΤΗ 12/12
• ΡΟΔΑΝΘΗ 18.00 Κω - Κάλυμνο- Πειραιά (09.50)
ΤΕΤΑΡΤΗ 13/12
• ΑΝΘΗ ΜΑΡΙΝΑ 17.00 Κω - Λέρο- Πάτμο- Πειραιά (09.50)
ΠΕΜΠΤΗ 14/12
• ΡΟΔΑΝΘΗ 18.00 Κω -Κάλυμνο- Πειραιά (10.00)
ΠΑΡΑΣΚΕΥΗ 15/12
• ΑΝΘΗ ΜΑΡΙΝΑ 17.00 Κω - Πειραιά (08.00)
ΣΑΒΒΑΤΟ 16/12
• ΡΟΔΑΝΘΗ 17.00 Τήλο- Νίσυρο-Κω- Κάλυμνο-Πειραιά (13.10)
ΚΥΡΙΑΚΗ 17/12
•
ΔΕΥΤΕΡΑ 18/12
• ΑΝΘΗ ΜΑΡΙΝΑ 17.00 Κω -Λέρο- Πάτμο- Πειραιά (09.50)
ΤΡΙΤΗ 19/12
• ΡΟΔΑΝΘΗ 16.00 Κω - Κάλυμνο- Πειραιά (10.00)
ΤΕΤΑΡΤΗ 20/12
• ΑΝΘΗ ΜΑΡΙΝΑ 17.00 Κω -Λέρο- Πάτμο- Πειραιά (09.50)
ΠΕΜΠΤΗ 21/12
• ΡΟΔΑΝΘΗ 16.00 Κω -Κάλυμνο- Πειραιά (10.00)
TSAGARIS TRAVEL
Σαχτούρη 5 (έναντι Τελωνείου)
Τηλ.: 22410 36170, 30406, 35066, 28597
X 6266-31/12

ΠΑΡΑΔΟΣΗ ΚΑΙ ΤΕΧΝΟΛΟΓΙΑ
ΕΡΓΑΣΤΗΡΙΟ ΦΩΤΟΓΡΑΦΙΩΝ
ΦΩΤΟ ΦΙΛ. ΠΑΧΟΣ
Αναλογική και ψηφιακή φωτογραφία
ΤΥΠΩΜΑ ΚΑΙ ΝΥΧΤΕΡΙΝΕΣ ΩΡΕΣ
Γ. ΕΥΣΤΑΘΙΟΥ 11 • Τηλ. 22410 26893 • Κιν.: 6946 282033

Νέα δρομολόγια, νέες τιμές
Η Blue Star Ferries, εκτός από το καλύτερο ταξίδι, σας χαρίζει και τις καλύτερες τιμές!
ΑΠΟ ΡΟΔΟ
Κάθε Δευτέρα, Τετάρτη & Παρασκευή στις 17:00 για Κω, Κάλυμνο, Πειραιά με το Διαγόρας
Κάθε Τρίτη, Πέμπτη & Κυριακή στις 18:00 για Κω, Λέρο, Πάτμο, Σύρο, Πειραιά με το Blue Star 2
Κάθε Σάββατο στις 10:00 για Κω, Πειραιά με το Blue Star 2
ΑΠΟ ΠΕΙΡΑΙΑ
Κάθε Δευτέρα και Τετάρτη στις 19:00 για Σύρο, Πάτμο, Λέρο, Κω, Ρόδο με το Blue Star 2
Κάθε Τρίτη, Πέμπτη & Κυριακή στις 18:00 για Κάλυμνο, Κω, Ρόδο με το Διαγόρας
Κάθε Παρασκευή στις 19:00 για Σύρο, Κω, Ρόδο με το Blue Star 2
Κάθε Σάββατο στις 23:30 για Πάτμο, Λέρο, Κω, Ρόδο με το Blue Star 2
Με 20€ από Δωδεκάνησα για Πειραιά και από Πειραιά για Δωδεκάνησα
Τώρα 20% μειωμένες τιμές στις καμπίνες
25% - 50% έκπτωση στα παιδιά από 4-10 ετών, στους πολύτεκνους, στους συνταξιούχους ΝΑΤ, στους ανάπηρους πολέμου και τους συνοδούς τους, στο άτομο με ειδικές ανάγκες, στους φοιτητές και στους απόλιτες Δωδεκανήσου
100% έκπτωση στα παιδιά έως 4 ετών
Οι παραπάνω εκπτώσεις ισχύουν για όλα τα δρομολόγια του Blue Star 2 και του Διαγόρα από και προς κάθε λιμάνι.
Οι εκπτώσεις δεν υπολογίζονται αθροιστικά. Αν κάποιος επιβάτης ανήκει σε παραπάνω από μία κατηγορία έκπτωσης, δικαιούται τη μεγαλύτερη παρεχόμενη έκπτωση.
Blue Star Ferries
κανείς δεν μας ταξιδεύει καλύτερα
RODOS FERRIES SERVICES/SKEVOS TRAVEL
ΚΑΝΤΕ ΚΡΑΤΗΣΗ ΤΩΡΑ!
ΠΛΗΡΟΦΟΡΙΕΣ ΚΑΙ ΚΡΑΤΗΣΕΙΣ ΘΕΣΕΩΝ ΣΤΟΝ ΤΑΞΙΔΙΩΤΙΚΟ ΣΑΣ ΠΡΑΚΤΟΡΑ Ή RODOS FERRIES SERVICES/SKEVOS TRAVEL: ΑΜΕΡΙΚΗΣ 111, ΡΟΔΟΣ, ΤΗΛ. ΚΡΑΤΗΣΕΩΝ ΕΠΙΒΑΤΩΝ ΚΑΙ Ι.Χ.: 22410-22461, 22410-75655, 22410-75310, ΤΗΛ. ΚΡΑΤΗΣΕΩΝ ΦΟΡΤΗΓΩΝ: 22410-76600
X6251-31/12

Ο πρίγκιπας Αμουράτ στο Κάστρο του Φαρακλού!

ΜΙΑ ΑΓΝΩΣΤΗ ΣΥΝΑΡΠΑΣΤΙΚΗ ΙΣΤΟΡΙΑ

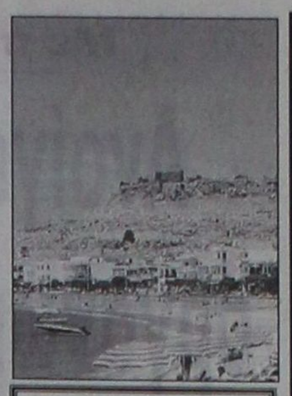

Γράφει ο Θεοφάνης Μπογιάννος Διπλωματούχος Δημοσιογραφικής Σχολής Λονδίνου

Οι ιππότες από το 1309 μέχρι το 1522 κυβέρνησαν Ρόδο και Δωδεκάνησα, έχοντας στην εξουσία τους όχι μόνο τα Δωδεκάνησα, αλλά και πολλά μέρη και πόλεις στην Ευρώπη και στην αντικρινή Μικρά Ασία την Ελληνική...

Απέναντι στη Μικρά Ασία οι Αγαρηνοί, που είχαν με τους ιππότες συνεχή πόλεμο, αλλά και διηνεκές εμπόριο! Απίστευτο και όμως άκρως αληθινό. Υπάρχει έγγραφο των ιπποτών που αναφέρει πως ιππότες και Αγαρηνοί, υπόσχονται αμοιβαίως να συνεχίζουν τις εμπορικές δοσοληψίες τους, ιδίως σε εμπόλεμο κατάσταση μεταξύ τους...

Οι ιππότες έκαναν μεγάλο εμπόριο. Εφερναν στη Ρόδο όλων των ειδών τα εμπορεύματα από την Αίγυπτο και τις ανατολικές όσο και δυτικές χώρες. Εφερναν όσο απίστευτο κι αν μας φανεί: αρώματα, μεταξωτά υφάσματα και μπαχαρικά, όλων των ειδών τα εμπορεύματα και πουλούσαν στους Αγαρηνούς κυρίως ζάχαρη, ξυλεία. Τη ζάχαρη την έβγαζαν από τεύτλα, στα χωράφια τους κοντά στο σημερινό χωριό Μάσαρη. Ακόμη και σήμερα υπάρχει τοπωνύμιο στα Μάσαρη που λέγεται: στους Ζαχαρόμυλους, πρόκειται για τους ζαχαρόμυλους των ιπποτών, από το 1309 μέχρι το 1552 που έφυγαν από τη Ρόδο.

Ιππότες και Αγαρηνοί ήταν πάντοτε εχθροί και φίλοι ταυτόχρονα. Απειλούσαν ο ένας τον άλλο με αφανισμό, αλλά έκαναν διαρκώς εμπόριο μεταξύ τους, όπως αναφέρουν Αρχεία της Μάλτας.

Και κάτι άγνωστο. Στα 1482 έφτασε στη Ρόδο, ο έκπτωτος σουλτάνος Τζεμ, μετά από αποτυχημένο Κίνημα. Οι ιππότες τον φιλοξένησαν στο Κατάλυμα της Γαλλίας και στη συνέχεια τον παρέδωσαν στον Πάπα για εκβιασμό και εκμετάλλευση. Οι απόγονοι του Τζεμ, ζούσαν στη Ρόδο, στο φρούριο Φαρακλού, με όλες τις ανέσεις και τις φρουρές τους. Ο Αμουράτ, γιός και πρίγκιπας του Τζεμ του έκπτωτου, ζούσε εδώ στο Φαρακλού, με την οικογένειά του. Εγιναν μάλιστα χριστιανοί και συνεβίωναν φιλικά με τους χριστιανούς ιππότες και τους ορθόδοξους Ελληνες Ροδίτες... Στα 1522 όταν έπεσε η Ρόδος στα χέρια των Αγαρηνών, ο αρχηγός των Αγαρηνών πρόσταξε να έρθουν ο Αμουράτ και οι δικοί του μπροστά του. Του Αμουράτ τον αποκεφάλισε αμέσως, όπως και όλα τα άρενα μέλη της οικογένειας και ακολουθίας του. Οι γυναίκες της οικογένειας και ακολουθίας του Αμουράτ, εστάλησαν στα χαρέμια της Πόλης και των Πασάδων...

Το κάστρο του Φαρακλού είναι ένα ανοιχτό βιβλίο γεμάτο γνωστές και άγνωστες πληροφορίες για το χθες του νησιού, της πόλης, του λαού, και του πολιτισμού μας.



ΧΑΡΑΚΙ ΚΑΙ ΦΑΡΑΚΛΟΣ: ΔΩΡΑ ΘΕΩΝ ΣΤΟΥΣ ΡΟΔΙΟΥΣ

ΦΩΤΟ: Αντωνίου Πάχου

Θα πρέπει να χουν βάρος πριν την εγκυμοσύνη

Αυξάνει τον κίνδυνο πρόωρου τοκετού η παχυσαρκία

ΣΥΜΦΩΝΑ ΜΕ ΕΡΕΥΝΗΤΕΣ

Οι γυναίκες με νοσογόνο παχυσαρκία που κυοφορούν είναι πιθανότερο να χρειαστεί να γεννήσουν πρόωρα λόγω επιπλοκών όπως η υπέρταση, ενώ τα νεογνά τους αντιμετωπίζουν υψηλότερο κίνδυνο θανάτου ή μακροπρόθεσμων αναπηριών, σύμφωνα με στοιχεία που δημοσιεύονται στο επιστημονικό έντυπο American Journal of Public Health.

Ερευνητές του Πανεπιστημίου Κέιμπριτζ με επικεφαλής τον Δρ Γκόρντον Σμιθ εξηγούν ότι ενώ ο κίνδυνος εκλεκτικού πρόωρου τοκετού είναι μεγαλύτερος στις παχύσαρκες γυναίκες που κυοφορούν για πρώτη φορά, το περίσσιο βάρος δεν έχει προφανή επίπτωση στον κίνδυνο πρόωρου τοκετού μεταξύ των γυναικών που έχουν ήδη ένα ή περισσότερα παιδιά.

Ως παχύσαρκες θεωρούνται οι γυναίκες με δείκτη μάζας σώματος μεταξύ 30 και 34,9 ενώ ΔΜΣ πάνω από 35 είναι δείκτης νοσογόνου παχυσαρκίας. Εκλεκτικός πρόωρος τοκετός σημαίνει ότι οι ιατροί προκαλούν τοκετό ή διενεργούν καισαρική τομή πριν την 37η εβδομάδα κύησης, επειδή συνήθως η γυναίκα πάσχει από προεκλαμψία, και άρα τίθεται σε κίνδυνο η υγεία της και του εμβρύου.

Οι Βρετανοί επιστήμονες μελέτησαν στοιχεία για τον ΔΜΣ και το αποτέλεσμα της κύησης 187.290 γυναικών από τη Σκοτία.

Ανεξαρτήτως σωματικού βάρους, οι γυναίκες που κυοφορούσαν για πρώτη φορά είχαν μεγαλύτερο κίνδυνο ανεπιθύμητου αποτελέσματος. Καθώς ο ΔΜΣ αυξανόταν, ο κίνδυνος αυθόρμητου πρόωρου τοκετού μειωνόταν, ειδικά στις γυναίκες που είχαν ήδη ένα παιδί. Ωστόσο, μεταξύ αυτών που κυοφορούσαν για πρώτη φορά, ο κίνδυνος εκλεκτικού πρόωρου τοκετού αυξανόταν μαζί με τον ΔΜΣ.

Οι έγκυες με νοσογόνο παχυσαρκία που κυοφορούσαν για πρώτη φορά είχαν τον μεγαλύτερο κίνδυνο εκλεκτικού ή αυθόρμητου πρόωρου τοκετού, απόκτησης νεογνού που θα αποβιώσει πριν τη συμπλήρωση του πρώτου έτους ζωής, απόκτησης νεογνού με πολύ χαμηλό σωματικό βάρος γέννησης που διατρέχει κίνδυνο μακροχρόνιων επιπλοκών όπως μαθησιακών δυσκολιών.

Αντίθετα, οι γυναίκες με νοσογόνο παχυσαρκία που είχαν ήδη ένα παιδί δεν διέτρεχαν αυξημένο κίνδυνο αρνητικών αποτελεσμάτων.

Από τα παραπάνω στοιχεία καθίσταται σαφές ότι οι γυναίκες με νοσογόνο παχυσαρκία που σκοπεύουν να μείνουν έγκυος, θα πρέπει να ενθαρρύνονται να χάσουν βάρος πριν την πρώτη εγκυμοσύνη.

in.gr



Πάντα κάποιοι ξεχωρίζουν...
Rodos Gold VOGIATZIS
Ιδιαίτερη αισθητική
Απαράμιλλη ποιότητα
πλούσιες επιλογές
για γάμους, βαπτίσεις,
και ιδιαίτερες στιγμές
με μοναδική λάμψη .....
σε εξαιρετικές τιμές
Rodos Gold VOGIATZIS
Χρυσές δημιουργίες...
για πολύτιμες σχέσεις
10ο χιλ. Λεωφ. Ρόδου Λίνδου
Τηλ: 22410 86670 - 3
X6268-31/12

KYDON TOURS
Ποιότητα - Φροντίδα - Επιτυχία
ΕΚΔΡΟΜΕΣ - ΕΚΔΡΟΜΕΣ
DUBAI-ABUDABI
9–14/12/06
και ΧΡΙΣΤΟΥΓΕΝΝΑ - ΠΡΩΤΟΧΡΟΝΙΑ
*DUBAI: Αμμος - χρυσός και απέραντη ομορφιά
*DUBAI: Η πόλη του μέλλοντος του Burz Al Arab Hotel κτισμένου στη θάλασσα και του Χιονοδρομικού μέσα στην έρημο.
Φαντασμαγορικά κτίρια - Shopingk Center.
Ψώνια ΑΦΟΡΟΛΟΓΗΤΑ. Ξενοδοχεία: MARRIOT και FLORA GRAND. Ξεναγήσεις - μεταφορές - σαφάρι.
Εκδρομή στο Abu Dabi.- κρουαζιέρα
Εγγραφή με προκαταβολή
EURODISNEY - ΠΑΡΙΣΙ
24–28/12
Groups από Ρόδο. Special πρόγραμμα.
Επίσης αναχωρήσεις:
28/12, 29/12, 2/1, 7/1
Ξενοδοχείο SEQUODIA στη DISNEY. Είσοδοι στο Πάρκο και STUDIOS. Ξενοδ.MERIDIEN 4 αστέρων στο Παρίσι.
Εκδρομή στη ΝΟΡΜΑΝΔΙΑ.
Ξενάγηση στο Παρίσι - Ελληνας ξεναγός
ΧΡΙΣΤΟΥΓΕΝΝΑ
ΣΤΗΝ ΕΛΒΕΤΙΑ
22 - 28/12 & 23 - 28/12
ΠΡΩΤΟΧΡΟΝΙΑ
ΣΤΗΝ ΙΣΠΑΝΙΑ
29/12/06 - 5/1/07
ΜΑΔΡΙΤΗ - ΤΟΛΕΔΟ - ΒΑΛΕΝΤΣΙΑ - ΒΑΡΚΕΛΩΝΗ
*Σπέσιαλ πρόγραμμα. Διαν. 3 Βαρκελώνη - 1 Βαλέντσια - 3 Μαδρίτη
*Ξενοδοχεία 4 αστέρων, πρωινό μπουφέ - ημιδιατροφή στη Βαλέτσια και Βαρκελώνη.
*Πλούσιο πρόγραμμα ξεναγήσεων και νυχτερινών εξόδων.
Ονειρεμένη εκδρομή στις πιο όμορφες πόλεις της Ισπανίας.
Συνοδός: ΕΛΕΝΗ ΨΥΛΛΑΚΗ
ΑΛΛΕΣ ΕΚΔΡΟΜΕΣ
ΧΡΙΣΤΟΥΓΕΝΝΩΝ - ΝΕΟΥ ΕΤΟΥΣ
• ΒΙΕΝΝΗ • ΠΡΑΓΑ
• ΒΟΥΔΑΠΕΣΤΗ • ΡΩΜΗ
• ΛΟΝΔΙΝΟ • ΑΜΣΤΕΡΝΤΑΜ
• ΤΑΫΛΑΝΔΗ • ΠΟΥΚΕΤ • ΜΠΑΛΙ
• ΝΕΑ ΥΟΡΚΗ • ΑΜΕΡΙΚΗ
ΝΕΟΝΥΜΦΟΙ: Οργανώνουμε το ταξίδι
Ελάτε κοντά μας θα βρείτε όποια εκδρομή επιθυμείτε
ΚΑΛΑ ΤΑΞΙΔΙΑ
ΚΑΛΕΣ ΓΙΟΡΤΕΣ
ΧΡΟΝΙΑ ΠΟΛΛΑ
ΠΡΑΚΤΟΡΕΙΟ KYDON ΙΑΤΑ
• ΕΘΕΛΟΝΤΩΝ ΔΩΔ/ΣΙΩΝ 14 • ΑΚΤΗ ΣΑΧΤΟΥΡΗ 8
Τηλ. 22410 23000, 27900, 27725
e-mail:kydon@otenet.gr
X6259-31/12

Διευκρίνησε ο Κ. Καραμανλής

Με κάλπες στις πρεσβείες θα ψηφίσουν οι ομογενείς

ΟΜΙΛΙΑ ΣΤΟ ΣΥΝΕΔΡΙΟ ΤΟΥ ΣΑΕ

Η ψηφοφορία των Ελλήνων ομογενών στις μεθεπόμενες βουλευτικές εκλογές θα οργανωθεί σύμφωνα με τον τρόπο που γίνεται η ψηφοφορία για την ανάδειξη του Ευρωπαϊκού Κοινοβουλίου, δήλωσε ο πρωθυπουργός Κώστας Καραμανλής κατά την ομιλία του στην Στ΄ Παγκόσμια συνέλευση του Συμβουλίου Απόδημου Ελληνισμού, που άρχισε την Παρασκευή στη Θεσσαλονίκη.

Όπως είπε, δικαίωμα ψήφου θα έχουν οι Έλληνες που ζουν στο εξωτερικό και είναι εγγεγραμμένοι στους εκλογικούς καταλόγους και οι εκτός επικρατείας εκλογείς θα ψηφίζουν για τις εκλογικές περιφέρειες, τις οποίες αφορά η εγγραφή τους.

Επανέλαβε δε, ότι μέχρι το τέλος της θητείας της σημερινής κυβέρνησης θα κατατεθεί ο εκτελεστικός νόμος του άρθρου 51 του Συντάγματος, που θα διασφαλίζει το δικαίωμα αυτό των μεταναστών.

Ερωτηθείς σχετικά, ο κ. Αντώναρος ζήτησε να μην συνδέεται το θέμα αυτό με το ζήτημα του εκλογικού νόμου, για το οποίο η κυβέρνηση έχει τοποθετηθεί.

«Εμείς είχαμε τοποθετηθεί και στο παρελθόν. Είμαστε αντίθετοι με την επιστολική ψήφο. Το πρόβλημα έχει πολλά υπόγεια κατά τη γνώμη μας. Και αυτό δεν έχει βεβαίως να κάνει σε τίποτα με το δικαίωμα του Έλληνα του εξωτερικού να έρθει να ψηφίσει στην Ελλάδα. Για εμάς όμως το θέμα έχει πολλά ύποπτα σημεία» σχολίασε από την πλευρά της, ερωτηθείσα σχετικώς, η γγ του ΚΚΕ Αλέκα Παπαρήγα.

news.ni.gr

Για την εκκλησιαστική δικαιοσύνη

Τελεσίγραφο Βαρθολομαίου στον Αρχιεπίσκοπο Αθηνών

ΕΠΙΜΕΝΕΙ ΝΑ ΛΑΒΕΙ ΓΝΩΣΗ



Τελεσίγραφο, προκειμένου να έχει το συντομότερο δυνατό το προσχέδιο νόμου για την εκκλησιαστική δικαιοσύνη, απέστειλε την Πέμπτη ο Οικουμενικός Πατριάρχης Βαρθολομαίος στον Αρχιεπίσκοπο Αθηνών και πάσης Ελλάδος Χριστόδουλο.

Μάλιστα, όπως αναφέρει την Παρασκευή η εφημερίδα Έθνος, ο κ. Βαρθολομαίος προειδοποιεί τον κ. Χριστόδουλο πως, εάν τυχόν ψηφιστεί το προσχέδιο ως έχει, δίχως τη σύμφωνη γνώμη του Πατριαρχείου, τότε θα δημιουργηθούν σοβαρότατα προβλήματα στις σχέσεις των δύο Εκκλησιών, τα οποία καμία πλευρά δεν επιθυμεί.

Στην επιστολή του, που στάλθηκε μετά την έκκληση των 13 μητροπολιτών της Εκκλησίας της Ελλάδος προς τον Οικουμενικό Πατριάρχη να παρέμβει, ο κ. Βαρθολομαίος αφήνει να εννοηθεί ότι ο Αρχιεπίσκοπος θα έχει προσωπικές ευθύνες, εάν συμβεί κάτι τέτοιο.

Το θέμα επρόκειτο να συζητηθεί χθες στη συνεδρίαση της Διαρκούς Ιεράς Συνόδου. Την κατάσταση πάντως δυσχεραίνει το γεγονός ότι για το θέμα έχει αποφανθεί ήδη η Ιεραρχία της Εκκλησίας της Ελλάδος και η τελική εισήγηση έχει σταλεί στο υπουργείο Παιδείας.

Μάλιστα, εμμέσως πλην σαφώς, η ηγεσία του υπουργείου δεν επιθυμεί την αποστολή του προσχεδίου στο Φανάρι, καθώς κάτι τέτοιο δεν προβλέπεται από το νόμο.

news. in.gr

Εμπόδια στην ιδιωτικοποίηση

Τρία αγκάθια για την πώληση του 20% του ΟΤΕ

ΠΕΡΙΠΛΕΚΕΙ Η ΥΠΟΘΕΣΗ

Τρία «αγκάθια» ξεφύτρωσαν στο θέμα της εξεύρεσης στρατηγικού εταίρου για τον ΟΤΕ, τα οποία «περιπλέκουν» πλέον τα σχέδια της κυβέρνησης και απειλούν να τινάξουν στον αέρα το εγχείρημα της παραχώρησης του 20% των μετοχών.

Πρώτον, οι εργαζόμενοι κήρυξαν «πόλεμο» κατά της ιδιωτικοποίησης και, όπως



είπαν σε συνέντευξη Τύπου την Πέμπτη, θα συμμετάσχουν στην απεργία της ΓΣΕΕ στις 13 Δεκεμβρίου και «στη συνέχεια θα εξαπολύσουν επίθεση σε όλα τα μέτωπα για να αποτραπεί η περαιτέρω ιδιωτικοποίηση του Οργανισμού».

Δεύτερον, όπως επισημαίνει «Το Βήμα», τα νέα από την ευρωπαϊκή αγορά τηλεπικοινωνιών είναι δυσάρεστα για τους κυβερνητικούς σχεδιασμούς.

Σύμφωνα με κορυφαίο στέλεχος του ΟΤΕ, ο νέος διευθύνων σύμβουλος της Deutsche Telekom Ρενέ Όμπερμαν έστειλε μήνυμα ότι στις προτεραιότητές του είναι να κάνει οικονομίες περίπου 5 δισ. ευρώ για την εταιρεία και δεν σκοπεύει να προχωρήσει το επόμενο διάστημα σε εξαγορές.

Όπισθεν φαίνεται να έβαλε την ίδια ώρα και η ισπανική Telefonica, όποτε περιορίζονται πλέον οι επιλογές της κυβέρνησης σε μικρούς τηλεπικοινωνιακούς οργανισμούς, γεγονός που απομακρύνει τον στόχο εξεύρεσης ενός σημαντικού στρατηγικού εταίρου για τον ΟΤΕ.

Τρίτον, η Ευρωπαϊκή Επιτροπή παρεμβαίνει στη διαδικασία αποκρατικοποίησης του ΟΤΕ και προειδοποιεί ότι δεν θα ανεχθεί το ενδεχόμενο συμφωνίας των μετόχων, την οποία θα επιδιώξει να συνάψει το υπουργείο Οικονομίας με τον αγοραστή, ώστε το Δημόσιο να διατηρήσει αυξημένα δικαιώματα.

news.in.gr

Αλλεπάλληλες επιδημίες

Οι γορίλες πεθαίνουν από τον ιό του Εμπόλα

ΑΙΜΟΡΡΑΓΙΚΟΣ ΠΥΡΕΤΟΣ

Οι επιδημίες Έμπολα στην Αφρική έχουν σκοτώσει χιλιάδες γορίλες τα τελευταία χρόνια και ο σπάνιος ανθρωποειδής πίθηκος απειλείται με εξαφάνιση αν οι λαθροθήρες συνεχίσουν να κυνηγούν τους εναπομείναντες πληθυσμούς.

Οι επιδημίες στο Κονγκό και τη Γκαμόν το 2002 και το 2003 σκότωσαν από 3.500 έως 5.550 γορίλες, καθώς και έναν αδιευκρίνιστο αριθμό χιμπατζήδων, αναφέρουν στο περιοδικό Science ερευνητές του Πανεπιστημίου της Βαρκελώνης.

«Αν προσθέσουμε το εμπορικό κυνήγι στο μείγμα, έχουμε μια σίγουρη συνταγή για την ταχύτατη οικολογική εξαφάνιση» γράφουν οι ερευνητές. «Είδη πιθήκων που υπήρχαν σε αφθονία και σε ευρεία εξάπλωση πριν από μια δεκαετία περιορίζονται ταχύτατα σε έναν μικροσκοπικό υπολειμματικό πληθυσμό».

Ο αιμορραγικός πυρετός του Εμπόλα προκαλεί πυρετό, πονοκέφαλο, πόνους στις αρθρώσεις, αδυναμία, διάρροια και εσωτερική και εξωτερική αιμορραγία. Είναι από τους πλέον θανατηφόρους ιούς, καθώς σκοτώνει το 50 με 90 τοις εκατό των θυμάτων του.

news.ni.gr

ΝΤΕΤΕΚΤΙΒΣ
30 ΧΡΟΝΙΑ ΜΟΝΙΜΑ ΚΑΙ ΣΤΗ ΡΟΔΟ
35354
ΠΛΑΤΕΙΑ ΑΓΙΟΥ ΙΩΑΝΝΟΥ
Η ΛΥΣΗ!!! ΣΕ ΚΑΘΕ ΣΑΣ ΠΡΟΒΛΗΜΑ
EXPRESS SECURITY
X.6256-31/12

VANIK TOURS
ΓΙΑΝΝΗΣ και ΣΕΒΑ ΒΑΛΣΑΜΙΔΗ
VANIK σημαίνει ΑΛΗΘΕΙΑ
ΑΚΤΗ ΚΑΝΑΡΗ 17, ΨΑΡΟΠΟΥΛΑ - ΑΝΕΤΟ ΠΑΡΚΙΝΓΚ • Ανοικτά: ΔΕ-ΣΑ 08.30 - 14.00 & 16.30 - 20.30 - Τηλ. 22410 35191, 37621 κινητό: 6945798148 , FAX 22410 29532

Το γραφείο μας πάντα πρώτο σε κρατήσεις ξενοδοχείων εξασφάλισε και σας προσφέρει καταπληκτικές τιμές για τα παρακάτω ξενοδοχεία σε ΠΑΚΕΤΑ (έκδοση εισιτηρίων R/T) από 1/11/2006 - 31/3/2007

Απευθυνόμαστε σε σας που θέλετε και η κράτησή σας να είναι σωστή και το δωμάτιό σας να σας περιμένει

1ον HOTEL PRESIDENT Α΄ Κατηγορίας
Λεωφόρος Κηφισίας (ανακαινισμένο)
Μονόκλινο € 67
Δίκλινο € 75
Τρίκλινο € 98

2ον HOTEL ZAFOLIA Α΄ Κατηγορίας
Λεωφόρος Αλεξάνδρας
Μονόκλινο € 98
Δίκλινο € 115
Τρίκλινο € 135

3ον HOTEL ATHENS CYPRIA Α΄ Κατηγορίας
Σύνταγμα
Μονόκλινο € 65
Δίκλινο € 85
Τρίκλινο € 105

4ον HOTEL ASTOR Α΄ Κατηγορίας
Σύνταγμα
Μονόκλινο € 60
Δίκλινο € 80
Τρίκλινο € 95

5ον HOTEL ARETHOUSA Β΄ Κατηγορίας
Σύνταγμα
Μονόκλινο € 60
Δίκλινο € 80
Τρίκλινο € 105

6ον HOTEL POLIS GRAND HOTEL Α' Κατηγορίας
Πατησίων, έναντι Πολυτεχνείου (ανακαινισμένο)
Μονόκλινο € 65
Δίκλινο € 75
Τρίκλινο € 95

7ον HOTEL ELLINIS Β΄ Κατηγορίας
Ωνάσειο, λεωφ. Συγγρού
Μονόκλινο € 48
Δίκλινο € 58
Τρίκλινο € 70

8ον HOTEL TRITON Β΄ Κατηγορίας
Κέντρο Πειραιά
Μονόκλινο € 60
Δίκλινο € 80
Τρίκλινο € 100

9ον HOTEL SAVOY Α΄ Κατηγορίας
Κέντρο Πειραιά
Μονόκλινο € 75
Δίκλινο € 95
Τρίκλινο € 115

10ον HOTEL EGNATIA Β΄ Κατηγορίας
Θεσσαλονίκη Κέντρο - ανακαινισμένο
Μονόκλινο € 75
Δίκλινο € 85
Τρίκλινο € 95

11ον HOTEL EGNATIA PALACE Α΄ Κατηγορίας
Θεσσαλονίκη Κέντρο - ολοκαίνουργιο
Μονόκλινο € 100
Δίκλινο € 110
Τρίκλινο € 135

* Τα παραπάνω ξενοδοχεία διαθέτουν T.V. σε όλα τα δωμάτια
* Στις παραπάνω τιμές συμπεριλαμβάνεται πρωινό σε μπουφέ
* Ακόμη σε μας θα βρείτε αεροπορικά και ατμοπλοϊκά εισιτήρια όλων των εταιρειών.
X.6249-31/12

ΣΧΟΛΗ ΕΚΠΑΙΔΕΥΣΗΣ ΣΚΥΛΩΝ ΝΙΚΟΣ ΜΙΡΤΣΕΒ 1995 1996
ΠΩΛΟΥΝΤΑΙ κουτάβια ΠΕΚΙΝΟΥΑ & ΝΤΟΠΕΡΜΑΝ
ΞΕΝΟΔΟΧΕΙΟ ΣΧΟΛΗ ΕΚΠΑΙΔΕΥΣΗΣ ΣΚΥΛΩΝ
Τις μέρες των διακοπών σας φύλαξη των μικρών σας φίλων
• Βασική υπακοή • Σωματοφύλακας • Άρνηση τροφής • Καθαρόαιμα κουτάβια • Φύλακας χώρου
• Ζευγαρώματα • Νοσηλεία • Μπάνιο • Διόρθωση προβληματικής συμπεριφοράς
Υπεύθυνος: ΜΙΡΤΣΕΒ ΝΙΚΟΣ
Ασγούρου Ρόδος 85100 • Τηλ. 6942404250
X.379-9/12

INEMA
ΙΑΤΡΙΚΟΣ & ΝΟΣΟΚΟΜΕΙΑΚΟΣ ΕΞΟΠΛΙΣΜΟΣ
από το 1988 είμαστε οι μεγαλύτεροι προμηθευτές ΙΑΤΡΙΚΟΥ-ΟΡΘΟΠΕΔΙΚΟΥ & ΝΟΣΟΚΟΜΕΙΑΚΟΥ ΥΛΙΚΟΥ ΣΤΗ ΔΩΔΕΚΑΝΗΣΟ
18 χρόνια εμπειρίας Εμπιστευθείτε μας!
• ΑΝΑΠΗΡΙΚΑ ΚΑΡΟΤΣΙΑ • ΒΑΔΙΣΤΙΚΑ • ΟΡΘΟΠΕΔΙΚΑ ΕΙΔΗ • ΜΠΛΟΥΖΕΣ ΙΑΤΡΙΚΕΣ • ΚΑΛΤΣΕΣ ΦΛΕΒΙΤΙΔΑΣ • ΠΕΛΜΑΤΑ • ΟΡΘΟΠΕΔΙΚΑ ΜΑΞΙΛΑΡΙΑ • ΚΡΕΒΑΤΙΑ ΝΟΣΟΚΟΜΕΙΑΚΑ • ΙΑΤΡΙΚΟΣ ΕΞΟΠΛΙΣΜΟΣ και ΑΝΑΛΩΣΙΜΑ • ΟΡΓΑΝΑ ΧΗΜΕΙΟΥ • και κάθε άλλο είδος για κατ'οίκο νοσηλεία
ΡΟΔΟΣ: ΛΕΜΕΣΣΟΥ 2 - ΤΗΛ: 22410 32238 www.inema.gr
ΚΩΣ: ΕΛ. ΒΕΝΙΖΕΛΟΥ 38 (παραπ/ρως Αγίας Παρασκευής) - ΤΗΛ: 22420 20048
X.373-31/12

GR Grand Hotel
Ο τέλειος συνδυασμός ποιότητας και οικονομίας που τιμά και ανεβάζει τη Ρόδο
Αναλαμβάνουμε συνέδρια και κάθε κοινωνική σας εκδήλωση
Αξέχαστες μελωδικές στιγμές δίπλα στο τζάκι μας, με τον πιανίστα ΤΑΚΗ ΤΣΩΝΗ, κάθε Παρασκευή, Σάββατο και Κυριακή
X.6246-31/12

ΠΡΟΟΔΟΣ μικρές αγγελίες μικρές αγγελίες ΠΡΟΟΔΟΣ

ενοικιάσεις

ΕΝΟΙΚΙΑΖΕΤΑΙ διαμέρισμα δυάρι, 52 τ.μ., αποτελούμενο από σαλόνι, κουζίνα, υπνοδωμάτιο, λουτροκαμπινέ και μικρή αποθηκούλα στην οδό Ενόπλων Δυνάμεων 8 - περιοχή Μόντε Σμιθ. Πληροφορίες Αθανασιάδης τηλ. 22410/21603 και 6947803508
14382-17/12

ΕΝΟΙΚΙΑΖΕΤΑΙ γκαρσονιέρα ρετιρέ, γ' ορόφου, ανακαινισμένη, πλήρως επιπλωμένη, με air condition, πλυντήριο ρούχων, κουζινάκι, ψυγείο, κλπ. Αποτελείται από 1 δωμάτιο, κουζίνα, άνετο μπάνιο, χωλ και πολύ μεγάλη βεράντα. Περιοχή Αγ. Ιωάννης, οδός Αγ. Σοφίας 38 (κοντά στο Πανεπιστήμιο Αιγαίου). Ενοίκιο 320 ευρώ. Πληροφορίες τηλ. 6936639843
16297-14/12

ΕΝΟΙΚΙΑΖΕΤΑΙ διαμέρισμα 120 τ.μ., στην περιοχή Ανάληψη. Πληροφορίες τηλ. 22410/63341
16288ο14/12

ΕΝΟΙΚΙΑΖΟΝΤΑΙ
γραφεία επί της οδού Δενδρινού (προέκταση Εθνικής Αντίστασης) ιδανικά δ' ανδήποτε επαγγελματική χρήση:
Πληροφορίες
6942955356
5632-10/12

ΕΝΟΙΚΙΑΖΟΝΤΑΙ
στην περιοχή Σταδίου Διαγόρα (επί της Κοδριγκτώνος) επιπλωμένα διαμερίσματα- (μικρό ή μεγάλο) για χειμερινή περίοδο ή και για μικρότερο διάστημα.
Πληρ. τηλ.22410-31756
T8888-13/12

ΕΝΟΙΚΙΑΖΕΤΑΙ καινούγια γκαρσονιέρα, 35 τ.μ., με τεράστια βεράντα και θέα, πλήρως επιπλωμένη, με κουζίνα - φούρνο, ψυγείο, πλυντήριο, κρεβάτι και καναπέ κρεβάτι, TV, 2 αιρ κοντίσιον, κ.α. στο κέντρο της Ρόδου. Πληρ. τηλ. 22410/38967 και 6946383336
14354-10/12

ΕΝΟΙΚΙΑΖΕΤΑΙ διαμέρισμα 2 υπνοδωματίων, με μεγάλο σαλόνι, Ιωαννίνων 7 - Ανάληψη, πάνω από το κατάστημα «Πελαργός». Πληρ. τηλ. 22410/64831 - 63419
14366-14/12

ΕΝΟΙΚΙΑΖΕΤΑΙ μεζονέτα 92 τ.μ., με ηλιακό θερμοσίφωνο, αποχετευτικό, χώρος στάθμευσης, χωρίς κοινόχρηστα και με δική του είσοδο, Ταρσού 10 - Καρακόνερο. Πληρ. κ. Πόλη, τηλ. 64128 και 6972763467
14386-17/12

ΕΝΟΙΚΙΑΖΟΝΤΑΙ επιπλωμένα διαμερίσματα για χρόνο ή μήνα στα Κοσκινού, με ιδιωτικό πάρκινγκ. Πληρ. τηλ. κ. Νίκος 22410/77233 και κινητό 6945862950
16214-14/12

ΕΝΟΙΚΙΑΖΕΤΑΙ κατάστημα στην οδό Καναδά 54, 55 τ.μ., με πατάρι, 25 τ.μ. Πληροφορίες τηλ. 22410/24781, ώρες 9 π.μ.-3μ.μ.
14355-10/12

ΕΝΟΙΚΙΑΖΕΤΑΙ κατάστημα γωνιακό 14 τ.μ., με πατάρι, επί της Ερμού, Παλιά Πόλη. Πληροφορίες τηλ. 6974381575
5618-10/12

ΕΝΟΙΚΙΑΖΕΤΑΙ διαμερισματάκι, πλήρως εξοπλισμένο, με A/C, στο κέντρο της πόλης. Πληροφορείς τηλ. 22410/38932
14365-13/12

ΕΝΟΙΚΙΑΖΕΤΑΙ διαμέρισμα επί της οδού Ρίμινι 16 - Ιαλυσός. Πληρ. τηλ. κιν. 6977395195 κ. Φωτεινή Δημητρακοπούλου.
16240-16/12

ΕΝΟΙΚΙΑΖΟΝΤΑΙ γκαρσονιέρες δίχωρες, μονόχωρες, πλήρως επιπλωμένες, με φώτα και νερό και ιδιόκτητο πάρκινγκ, με ωραία θέα στα Κοσκινού και Φαληράκι. Πληρ. τηλ. 62979 και 6942497376
5641-20/12

ΕΝΟΙΚΙΑΖΕΤΑΙ μονοκατοικία με κήπο, κοντά στην ΒΑΠ και στην Βιοπλάζ Νικολάου - Τσαΐρι. Πληροφορίες τηλ. 22410/37813
14367-14/12

ΕΝΟΙΚΙΑΖΕΤΑΙ διαμέρισμα επιπλωμένο, Ιερού Λόχου 8-10, πλατεία Τριαντών, πάνω από την τράπεζα Alfa Bank. Τιμή 200 ευρώ. Τηλ. 6949814860 και 22410/64793 κ. Μιχάλη
14356-10/12

ΕΝΟΙΚΙΑΖΕΤΑΙ στην οδό Γ. Παπανδρέου, διαμέρισμα 80 τ.μ., με ένα υπνοδωμάτιο, σαλόνι, κουζίνα, τουαλέτα και αποθήκη. Πληροφορίες τηλ. 22410/63833 μόνο απόγευμα
14373-15/12

ΕΝΟΙΚΙΑΖΕΤΑΙ επιπλωμένο διαμέρισμα τεσσάρι, οδός Καριάς 1, πάρκο Ροδινιού. Πληρ. τηλ. 90633 και 28426 και 6934383672 και 6932618501
16308-15/12

ΕΝΟΙΚΙΑΖΕΤΑΙ διαμέρισμα διαμπερές 107 τ.μ., 3 υπνοδωματίων, ηλιακό θερμοσίφωνα, ανεξάρτητη θέρμανση, χωρίς κοινόχρηστα στην Μεγ. Κων/νου 33. Πληροφορίες τηλ. 22410/61953 - 6976455646
14391-17/12

ΕΝΟΙΚΙΑΖΕΤΑΙ διαμέρισμα στην Παλιά Πόλη, επί της οδού Πυθαγόρα, σε άριστη κατάσταση. Αποτελείται από σαλόνι, κουζίνα, WC και κρεβατοκάμαρα. Ενοίκιο 300 ευρώ. Πληρ. τηλ. 22410/23589 και κιν. 6942212050
5752-25/12

ΕΝΟΙΚΙΑΖΕΤΑΙ επιπλωμένο γκαρσονιέρα στη Ρόδο, για όλο το χρόνο, μόνο στρατιωτικοί, με αιρκοντίσιον. Ενοίκιο 260 ευρώ. Πληροφορίες τηλ. 22410/20021 και 6947374732 Χ6262-31/12

ΕΝΟΙΚΙΑΖΟΝΤΑΙ γκαρσονιέρες δίχωρες, πλήρως επιπλωμένες A/C και T/V. Πληροφορίες τηλ. 22410/94850 και 22410/93207
5640-20/12

ΕΝΟΙΚΙΑΖΕΤΑΙ στο Νιοχώρι, Ι. Δραγούμη 13, μικρό διαμέρισμα 1ου ορόφου, με 1 υπνοδωμάτιο, σαλόνι, κουζίνα και WC. Είναι σε άριστη κατάσταση, πλήρως επιπλωμένο και με όλες τις ηλεκτρικές συσκευές: (ψυγείο, πλ. κουζίνα, πλυντήριο, κλιματιστικό, ηλιακό θερμοσίφωνο, κλπ). Ιδανικό για ένα άτομο ή ζευγάρι.
Πληροφορίες τηλ. 22410/20716 και 6937334033
14360-10/12

ΕΝΟΙΚΙΑΖΕΤΑΙ μεγάλο κατάστημα, 205 τ.μ., και ύψος 5,5 μ., στην οδό Καποδιστρίου, κατάλληλο για όλες τις χρήσεις. Πληρ. τηλ. 22410/34800
2703-10/12

ΕΝΟΙΚΙΑΖΕΤΑΙ διαμέρισμα 100 τ.μ., στον 1ο όροφο, στην οδό Κων/νου Υδραίου 56, απέναντι από τη Λαϊκή της Παρασκευής. Συνδεδεμένο με το αποχετευτικό. Πληρ. τηλ. 22410/31921
5998-25/12

ΕΝΟΙΚΙΑΖΕΤΑΙ γκαρσονιέρα επιπλωμένη, επί της οδού Κουρβουαζιέ 10, στενό Αγίας Αναστασίας. Πληρ. τηλ. 22410/77016 και 22410/21930
16266-12/12

ΕΝΟΙΚΙΑΖΕΤΑΙ διαμέρισμα ισόγειο με τρία δωμάτια, Βερολίνου 14, Ανω Ροδίνι. Πληρ. τηλ. 22410/94114
14361-12/12

ΕΝΟΙΚΙΑΖΕΤΑΙ επιπλωμένη γκαρσονιέρα στο κέντρο της πόλης. Πληροφορίες τηλ. 22410/27015
14363-12/12

ΕΝΟΙΚΙΑΖΕΤΑΙ οικία 1 δωματίου, σαλόνι, κουζίνα, τουαλέτα. Πληρ. τηλ. 22410/21476 και 6974763062, απογευματινές ώρες
5638-9/12

ΕΝΟΙΚΙΑΖΟΝΤΑΙ: Δυάρι και γκαρσονιέρα πλήρως επιπλωμένα, με ηλιακό, κλιματισμό και άνετο πάρκινγκ στο 20ό χλμ. Ρόδου - Λίνδου (Αφάντου). Τιμή 300 και 220 ευρώ αντιστοίχως. Πληρ. τηλ. 6946524270 και 22410/21245
5639-17/12

ΕΝΟΙΚΙΑΖΕΤΑΙ καινουργιές διαμέρισμα τριάρι, επί της οδού Γ. Σεφέρη. Πληροφορίες τηλ. 6946687561
5650-17/12

ΕΝΟΙΚΙΑΖΕΤΑΙ ΔΙΑΜΕΡΙΣΜΑ ΜΕΓΑΛΟ, ενοικιάζεται 120 τ.μ., για οικογένεια. Αποτελείται από 3 κρεβατοκάμαρες, με εντοιχισμένες ντουλάπες, δρύινα πατώματα, 2 λουτροκαμπινέ, μεγάλη σαλοτραπεζαρία, κουζίνα, χωλ. Εχει κεντρική θέρμανση, ωραία θέα, είναι στον 3ο όροφο, έχει δύο θέσεις πάρκινγκ. Πληροφορίες τηλ. 22410/23403 από 10.30 π.μ. έως 22.00μ.μ.
5751-17/12

ΕΝΟΙΚΙΑΖΕΤΑΙ:
Πολυτελής γκαρσονιέρα ισόγειου, με αυτόνομη είσοδο δύο χώρων, πλήρως επιπλωμένη, 42 τ.μ., αποτελούμενη από κουζίνα και σαλόνι ενιαία, υπνοδωμάτιο, μπάνιο και βεράντες, στην περιοχή Αραπάκι, Παρθενόπης 18.
Πληροφορίες τηλ. 22410/30507 και κινητό 6944209883 κ. Θόδωρος
16216-9/12

πωλήσεις

ΠΩΛΟΥΝΤΑΙ στην παραλία Κιοτάρι μεζονέτες, ημιτελής και τελειωμένες των 80τ.μ. και 110τ.μ. σε 1000τ.μ. οικόπεδο σε κατασκευή πολυτελή. Δεκτά δάνεια. Πληρ. Διακογεωργίου Κάλλιστος. Πληροφορίες τηλ. 22410/29318 και Χ6274-31/12

ΠΩΛΕΙΤΑΙ οικόπεδο 345,2 μ^2 στον οικοδομικό συνεταιρισμό Αυτοστέγασης, επί της Εθνικής Οδού Ρόδου-Καλλιθέας έναντι ξενοδοχείου «SUNWING» άρτιο και οικοδομήσιμο με αποπερατωμένα όλα τα έργα υποδομής, κτίσης 120 μ^2, ισόγειο 12 μ^2 1ος όροφος και 120 μ^2 υπόγειο. Για επικοινωνία κ. Χρ. Γεωργιάδης. Πληρ. τηλ.: 2241069592 και 6939240245. 0900-13.00 & 18.00-21.00.
Γ.Δ. 10/12

ΠΩΛΟΥΝΤΑΙ έπιπλα, σαλόνι, κρεβατοκάμαρα, ιταλικής προέλευσης, σε πολύ καλή κατάσταση και σε τιμή ευκαιρίας. Πληροφορίες τηλ. 6934047003
14359-10/12

ΠΩΛΕΙΤΑΙ εξοπλισμός καταστήματος υαλικών και ειδών ντεκόρ (ράφια, βιτρίνες φωτιζόμενες, πάγκοι και άλλα εξαιρετικής ποιότητας και αισθητικής, γερμανικής κατασκευής, σε τιμή ευκαιρίας, λόγω διάλυσης. Πληρ. τηλ. 22410/24500 ώρες καταστημάτων
16287-15/12

ΠΩΛΕΙΤΑΙ από ιδιώτη, αποθήκη - βιοτεχνικός χώρος, 250 τ.μ., με πατάρι 200 τ.μ., περιοχή Ρένη - Κοσκινού, δίπλα από τη ΝΕΣΤΛΕ. Πληροφορίες τηλ. 22410/63703 - 66786 και κιν. 6977841795
16289-12/12

ΕΥΚΑΙΡΙΑ! ΠΩΛΟΥΝΤΑΙ στην Παστίδα: 1) οικόπεδο 300τ.μ., με δυνατότητα δόμησης 300 τ.μ. 2) Μονοκατοικία 130 τ.μ. και 300 τ.μ. οικόπεδο, εκτός ξυλείας 180.000 ευρώ. 3) Αγρός 4230 τ.μ., πλησίον δρόμου Τσαΐρι - Αεροδρομίου 150.000 ευρώ. Πληρ. τηλ. 6944182377
14375-15/12

ΠΩΛΟΥΝΤΑΙ διαμερίσματα από επιχειρήσεις Ζαμπελλάκη Α.Ε., οδός Ιερού Λόχου - Ιαλυσό, διαστάσεως από 50 - 95 τ.μ. Τιμές λογικές. Πληροφορίες τηλ. 22410/94236 και 6942411786
14372-22/12

ΠΩΛΟΥΝΤΑΙ στην Κρεμαστή διαμερίσματα μεζονέτες στον παραλιακό δρόμο Κρεμαστής των 60τ.μ. και μεζονέτες των 120τ.μ. με αυλή, πολυτελής κατασκευή. Δάνεια δεκτά. Πληρ. Διακογεωργίου Κάλλιστος τηλ. 22410/29318 και 22410/78501
Χ6276-31/12

ΠΩΛΟΥΝΤΑΙ
από ξενοδοχειακή μονάδα λόγω ανακαίνισης διάφορα έπιπλα, σε καλή κατάσταση, μεμονωμένα ή σε σετ. Κρεβάτι μονό 15, κρεβάτι διπλό 30, στρώμα μονό 10, στρώμα διπλό 15, κομοδίνο 20, τουαλέτα με καθρέπτη 50, παγκάκι βαλίτσας 20, φωτιστικό ορθοστάτης 20, κεφαλάρι κρεβατιού 10. Σετ κομπλέ 180 ευρώ.
Τηλ. επικοινωνίας 22410/82540, 82293 ώρες γραφείου
X6287-31/12

ΠΩΛΟΥΝΤΑΙ επαγγελματικοί χώροι, στην οδό Βενέζη (δίπλα στο Ροδίων Παιδεία): α) Καταστήματα: για οποιαδήποτε χρήση επαγγελματική των 62τ.μ., και 125τ.μ., β) Γραφεία - Ιατρεία των 62 τ.μ. και 125τ.μ. γ) Αποθήκες των 62τ.μ. και 125τ.μ. Δεκτά δάνεια. Πηρ. Κάλλιστος Διακογεωργίου, τηλ. 22410/78501 και 22410/29318
Χ6275-31/12

ΠΩΛΕΙΤΑΙ ημιτελής μεζονέτα στα Κοσκινού 105 τ.μ. Τιμή 130.000 ευρώ (ιδιοκτήτης). Τηλ. 6946049179
16238-15/12

ΠΩΛΕΙΤΑΙ οικόπεδο 345 τ.μ., στην περιοχή Καναμάτ. Είναι άμεσα οικοδομήσιμο με κύρια κάλυψη 240 τ.μ. και ημιυπόγειο 120 τ.μ. Τιμάται 145.000 ευρώ. Πληροφορίες κ. Χαρκιανάκη τηλ. 6946163242
14381-17/12

ΠΩΛΕΙΤΑΙ εξοπλισμός σούπερ μάρκετ (ράφια σε άριστη κατάσταση και δύο ψυγεία δίμετρα self service). Επίσης λόγω ανακαίνισης, εξοπλισμός ξενοδοχείου σε καλή κατάσταση. Πληροφορίες WHITE PALACE - Φαληράκι. Πληροφορίες τηλ. 6944220827
T8985-14/1/07

ΠΩΛΕΙΤΑΙ στην Παστίδα νεόκτιστη μονοκατοικία των 110 τ.μ., με 3 υπνοδωμάτια, 1 μπάνιο μεγάλο, σε οικόπεδο των 260 τ.μ. με θέση για πάρκινγκ, και αναμονές για δεύτερη κατοικία. Θέα το Φιλέρημο! Τηλ. 6942019507
16312-15/1/07

αυτοκίνητα

ΠΩΛΕΙΤΑΙ MERCEDES E220,1995,cabriole, sport, AMG,106,000km, δερμάτινο σαλόνι, ηλ. παράθυρα, ηλ. καθρέπτες, ηλ. καθίσματα, a/c. Πληροφορίες 6936656966
X6277-31/12

ΠΩΛΕΙΤΑΙ SMART ROADSTER, 2004, 82 hp, 27,000 km, a/c, αυτομ. οροφή, αυτομ. Κιβώτιο, ηλ. Παράθυρα, ζάντες αλουμινίου 15΄,mp3 player. Πληροφορίες 6936656966
X6278-31/12

ΠΩΛΕΙΤΑΙ ROVER 414, σε άριστη κατάσταση. Πληροφορίες τηλ. 22410/61472
14352-10/12

ΠΩΛΕΙΤΑΙ BMW 520, μοντέλο 1994, με φουλ εξτρά και σε εξαιρετική κατάσταση και σε τιμή ευκαιρίας. Πληρ. τηλ. 22410/34800
2703-10/12

ΠΩΛΕΙΤΑΙ Τρακτέρ 4Χ4 KYBOTA B 7100 16 HP με φρέζα και Universal 543 DT. Διπλό διαφορικό, σε τιμή ευκαιρίας. Πληροφορίες τηλ. 22460-41555 και 6932610767
5629-31/12

ΠΩΛΟΥΝΤΑΙ
εκτάσεις για επιχειρήσεις επί της λεωφ. Ρόδου - Λίνδου, απέναντι από το Rodos Gold, με κόμβο:
α) 4.900 τ.μ.
β) 4.900 τ.μ.
γ) 10.730 τ.μ.
δ) 15.830 τ.μ.
Μόνο σοβαρές προτάσεις στο τηλέφωνο 22410/86670/3 και 6942253021 κ. Δημήτρη
X6222-12/12

ΠΩΛΟΥΝΤΑΙ
ΜΟΝΟ ΑΠΟ ΤΟ ΓΡΑΦΕΙΟ ΜΑΣ
• Σας παρακαλούμε να συγκρίνετε τις δικές μας τιμές με όλες τις άλλες
1) Διαμέρισμα 54 τ.μ., ισόγειο, απέναντι από την Ολυμπιακή, κατάλληλο για γραφείο, ιατρείο, κλπ.
2) Μονοκατοικία 3 κυρίων δωματίων με μεγάλο κήπο φανταστική τιμή.
3) Διαμέρισμα 3άρι ισόγειο με αυλή, περιοχή Σωτήρος. Πολύ καλή τιμή.
4) Οικόπεδο 700 τ.μ. με θέα θάλασσα, περιοχή Ροδίνι. Κάλυψη 0.8.
5) Οικία 2όροφη 75 τμ. στην Παλιά Πόλη
6) Οικία 190 τ.μ. με αυλή στην Παλιά Πόλη
7) Μαγαζί γωνιακό εντός πόλεως με τεράστιες βεράντες
8) Οικόπεδο 200 τ.μ. εντός πόλεως πολύ καλή τιμή.
9) Διαμερίσματα 3άρια και 4άρια υπό κατασκευή με φανταστική θέα λουξ κατασκευής
10) Οικία με 2 Δωμάτια, κουζίνα, τουαλέτα μοναχική μόνο 45.000 ευρώ.
11) Οικόπεδα 1.000 τ.μ., με άδεια ή και γιαπί στα Κοσκινού.
12) Οικόπεδα 1.500 τ.μ. με άδεια ή και σε μπετά στην Παστίδα.
13) Μονοκατοικία (ΒΙΛΑ) 300 τ.μ. με βοηθητικούς χώρους σε 3.000 τ.μ. οικόπεδο περιοχή ΙΞΙΑ.
14) Παλαιά 2όροφη οικία στο Νεοχώρι.
Γ. ΝΕΟΦΥΤΟΥ
ΞΑΝΘΟΥ 15 Α - ΤΗΛ. 21434
X6252-31/12

Η AXIMA SERVICES, ΔΙΕΘΝΗΣ ΕΤΑΙΡΙΑ ΚΑΤΑΞΙΩΜΕΝΗ ΣΤΟΝ ΤΟΜΕΑ ΤΗΣ ΔΙΑΧΕΙΡΙΣΗΣ ΚΑΙ ΣΥΝΤΗΡΗΣΗΣ ΤΕΧΝΙΚΩΝ ΕΓΚΑΤΑΣΤΑΣΕΩΝ, ΜΕ ΤΑΧΕΙΑ ΑΝΑΠΤΥΞΗ ΣΤΗΝ ΕΛΛΑΔΑ, ΑΝΑΖΗΤΑ ΠΑ ΑΜΕΣΗ ΠΡΟΣΛΗΨΗ ΜΕ ΕΔΡΑ ΤΗ ΡΟΔΟ:

ΗΛΕΚΤΡΟΛΟΓΟ ΜΗΧΑΝΙΚΟ ΑΕΙ

- Με 2ετή τουλάχιστον εμπειρία σε κατασκευή ή και συντήρηση ηλεκτρομηχανολογικών εγκαταστάσεων
- Πολύ καλή θεωρητική και πρακτική κατάρτιση
- Καλή γνώση αγγλικών και Η/Υ
- Ικανότητα συνεργασίας, μεθοδικότητα και δυναμισμό
- Ικανότητα επικοινωνίας

Εμπειρία εμπορικού τομέα θα θεωρηθεί επιπρόσθετο προσόν.
- Σχέση απασχόλησης αορίστου χρόνου
- Πολύ καλές προοπτικές ανάπτυξης

Παρακαλώ αποστείλατε τα βιογραφικά σας
Υπόψη Κας Χαρίτου
Fax: 210 6084178
Email: eleftheria.charitou@aximaservices.gr
T8986-10/12

ΜΕΓΑΛΗ ΕΥΚΑΙΡΙΑ ΣΤΗΝ ΚΡΕΜΑΣΤΗ!!!
ΠΩΛΟΥΝΤΑΙ σε τιμές ΣΟΚ!!!

Αυτόνομες μεζονέτες 120 τ.μ., σούπερ λουξ κατασκευής, με ενδοδαπέδια θέρμανση, ιδιωτικό πάρκινγκ, κ.α. Στο Γεννάδι εξωτικές κατοικίες 80 τ.μ., σούπερ λουξ κατασκευής στις χαμηλότερες τιμές της αγοράς.

Πληροφορίες
ΝΕΟΚΑΤΑΣΚΕΥΑΣΤΙΚΗ ΡΟΔΟΥ
ΤΗΛ.6948744155 κ. Νίκος και 6937163244 κ. Γιάννη ΠΡΟΣΟΧΗ!!!
Οι προσφορές ισχύουν έως 31 Δεκεμβρίου 2006
Περιορισμένος αριθμός ακινήτων
T8421-31/12/06

ΠΩΛΟΥΝΤΑΙ

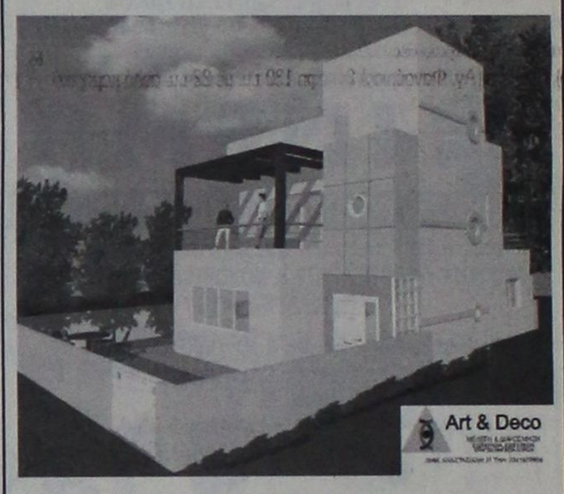

από ιδιώτη κατασκευαστή στην Παστίδα
ΜΕΖΟΝΕΤΕΣ ΠΟΛΥΤΕΛΟΥΣ ΚΑΤΑΣΚΕΥΗΣ, ΣΤΑ ΜΠΕΤΑ Ή ΤΕΛΕΙΩΜΕΝΕΣ ΜΕ ΘΕΑ ΤΟ ΦΙΛΕΡΗΜΟ, 145, 150, 160 τ.μ.
ΠΛΗΡΟΦΟΡΙΕΣ ΤΗΛ. 6944636141
8720-15/7/2007

• ΓΡΑΦΕΙΟ •
ΙΔΙΩΤΙΚΩΝ ΕΡΕΥΝΩΝ
(ΝΤΕΤΕΚΤΙΒΣ)
ΑΝΑΛΑΜΒΑΝΟΥΜΕ
Υποθέσεις ανηλίκων, οικογενειακές, προσωπικές κ.τλ.
ΔΙΑΘΕΤΟΥΜΕ ΤΑ ΠΛΕΟΝ ΣΥΓΧΡΟΝΑ ΟΠΤΙΚΟΑΚΟΥΣΤΙΚΑ ΣΥΣΤΗΜΑΤΑ
100% ΕΧΕΜΥΘΕΙΑ
ΡΩΜΗΣ 22, - ΡΟΔΙΝΙ
Κιν. 694 6997967
14374-7/1/2007

Κ & Β ΔΙΑΚΟΓΕΩΡΓΙΟΥ
οικοδομικές επιχειρήσεις
www.diakogeorgiou.gr
ΠΩΛΟΥΝΤΑΙ: ΔΙΑΜΕΡΙΣΜΑΤΑ, ΜΕΖΟΝΕΤΕΣ, ΚΑΤΑΣΤΗΜΑΤΑ, ΑΠΟΘΗΚΕΣ
ΑΝΑΛΑΜΒΑΝΟΥΜΕ: ΑΓΟΡΕΣ ΟΙΚΟΠΕΔΩΝ, ΑΝΤΙΠΑΡΟΧΕΣ

Διαμερίσματα
- 60 τμ στην περιοχη Κρεμαστής, 200μ απο τη θάλασσα
- 80 τμ στην περιοχή των Τριαντών
- 60,120 τμ στην οδό Θεοτοκοπούλου

Καταστήματα-Γραφεία
- 130τμ στην οδό Χαραλάμπους (κάθετος Χειμάρας)
- 60, 120 τμ στην οδό Η. Βενέζη
- 60,120 τμ στην οδό Θεοτοκοπούλου

Αποθήκες
- 60, 120 τμ στην οδό Η. Βενέζη
- 65,250 τμ στην περιοχή Καρακόνερο
- 70 τμ στην οδό Αισχίνης

Μονοκατοικίες
- 160 τμ με σοφίτα, υπόγειο, θέση στάθμευσης και αυλή, στον συνοικισμό Απόλλων.
- Πολυτελείς εξοχικές μονοκατοικίες στη παραλία Κιοτάρι των 70, 120 τμ

Οικοδομές
- Τριόροφη οικοδομή (σε μπετά) στην περιοχή Κοσκινού συνολικής επιφάνειας 420 τμ.

Χ6272-31/12
Κ. ΠΑΛΑΙΟΛΟΓΟΥ & Μ. ΚΩΝΣΤΑΝΤΙΝΟΥ ΓΩΝΙΑ - ΡΟΔΟΣ
ΤΗΛ: +302241029318, +306936656966 FAX: +302241034598



ΠΩΛΗΣΕΙΣ ΑΥΤΟΚΙΝΗΤΩΝ

Η ΕΤΑΙΡΕΙΑ DRIVE RENT A CAR ΠΩΛΕΙ ΑΥΤΟΚΙΝΗΤΑ ΜΕΤΑΧΕΙΡΙΣΜΕΝΑ ΣΕ ΑΡΙΣΤΗ ΚΑΤΑΣΤΑΣΗ

NISSAN MICRA 2004
FIAT PANDA 2004
DAEWOO MATIZ 2004
SUZUKI JIMNY 2003
FIAT MULTIPLA 2002
FIAT SCUDO 2003

1ο χλμ. ΤΣΑΪΡΙ - ΑΕΡΟΔΡΟΜΙΟΥ
ΤΗΛ. 22410/68243
X364-17/12

ΠΡΟΟΔΟΣ μικρές αγγελίες μικρές αγγελίες ΠΡΟΟΔΟΣ

ζητήσεις

ΖΗΤΟΥΝΤΑΙ βοηθοί και τεχνίτες υδραυλικοί. Πληρ. τηλ. 6945058339
14342-9/12

ΖΗΤΕΙΤΑΙ κυρία να φροντίζει ηλικιωμένη γυναίκα, ως εσωτερικη. Θα προτιμηθεί συνταξιούχος με ανάλογη εμπειρία. Παρέχεται πλήρης διατροφή, στέγη και μισθός. Πληρ. τηλ. 22410/63136 και 63431
16260-10/12

ΖΗΤΕΙΤΑΙ οικόπεδο εντός σχεδίου για αγορά ή αντιπαροχή στις περιοχές Ιαλυσού - Κρεμαστής - Κοσκινού ή εντός σχεδίου στη Ρόδο. Πληρ. Διακογεωργίου Κάλλιστος. Τηλ. 22410/29318, 2241078501
X6273-31/12

ΖΗΤΕΙΤΑΙ τεχνίτης ηλεκτρολόγος. Πληρ. τηλ. 6947029331
5615-9/12

ΖΗΤΕΙΤΑΙ κυρία για να προσέχει ηλικιωμένο, από 5 -8 μ.μ. Πληροφοφορίες τηλ. 22410/83078, 9 μ.μ.
14368-14/12

ΖΗΤΕΙΤΑΙ κοπέλα να εργαστεί σε καφέ - μπαρ στην Παλαιά Πόλη.
Ωρες εργασίας 4 το απόγευμα έως 12 το βράδυ. Πληρ. τηλ. 22410/30736
16311-17/12

ΖΗΤΟΥΝΤΑΙ μάγειρας έμπειρος στο α λα καρτ και σερβιτόρος για εστιατόριο στην Παλιά Πόλη. Πληρ. τηλ. 22410/25293
ΧΛ-17/12

ΖΗΤΟΥΝΤΑΙ
ΣΕΡΒΙΤΟΡΟΣ
ΚΑΙ ΒΟΗΘΟΣ
ΣΕΡΒΙΤΟΡΟΥ
ΓΙΑ ΕΣΤΙΑΤΟΡΙΟ
ΕΝΤΟΣ ΠΟΛΕΩΣ
Τηλ. 22410/39043
14393-31/12

ΖΗΤΟΥΝΤΑΙ
επαγγελματίες ελαιοχρωματιστές και σπατουλαδόροι.
Πληρ. κ. Αντώνης, τηλ. 6947519203
16333-17/12

ΖΗΤΟΥΝΤΑΙ
ΒΟΗΘΟΙ ΚΑΙ ΤΕΧΝΙΤΕΣ ΥΔΡΑΥΛΙΚΟΙ
Πληροφορίες τηλ. 6945058339
14383-17/12

ΑΠΟ ΤΗΝ ΕΤΑΙΡΙΑ «Β. ΚΑΜΠΥΛΑΥΚΑΣ Α.Ε.»
η οποία δραστηριοποιείται στον τομέα παραγωγής και διάθεσης ποτών - ελαιολάδου - χυμών

ΖΗΤΟΥΝΤΑΙ
ΤΑ ΚΑΤΩΘΙ ΣΤΕΛΕΧΗ:
1. Νέος, με εκπληρωμένες τις στρατιωτικές του υποχρεώσεις, ηλικίας από 22 έως 30 ετών, με δίπλωμα οδήγησης, ευγενική συμπεριφορά και διάθεση εξέλιξης. Θα χρησιμοποιηθεί ως στέλεχος της επιχείρησης σε ένα βασικό τομέα. Προσφέρεται μισθός, αξιόλογα ποσοστά και ευχάριστο εργασιακο περιβάλλον.
2. Νέος που έχει εκπληρώσει τις στρατιωτικές του υποχρεώσεις, με δυναμική και ευχάριστη συμπεριφορά και φιλοδοξία ανόδου, για να αναλάβει συγκεκριμένο πόστο οδηγού - πωλητή για εξυπηρέτηση συγκεκριμένων πελατών μας και για συγκεκριμένο είδος προϊόντος.
Απαραίτητο το δίπλωμα οδήγησης. Προσφέρεται μισθός και ποσοστά και καλές προοπτικές.
3. Νέος με εκπληρωμένες τις στρατιωτικές του υποχρεώσεις και με δίπλωμα οδήγησης για να εκπαιδευτεί ως αποθηκάριος του εργοστασίου.
Πληρ. καθημερινά από 8 π.μ. έως 3μ.μ. στα τηλ. 22410/65952 - 22410/69858
Τηρείται απόλυτη εχεμύθεια
6289-15/12

ΤΟ ΜΕΤΑΦΡΑΣΤΙΚΟ Γραφείο POLYGLOT ζητάει νεαρή κοπέλα να εργαστεί με κύριο αντικείμενο την γραμματειακή υποστήριξη. Καλή γνώση αγγλικής γλώσσας, επιθυμητή δεύτερη γλώσσα και να διαθέτει μηχανάκι. Πληροφορίες τηλ. ώρες εργασίας 9.00 π.μ. - 17.00μ.μ. 22410/25409 από 9.00-17.00 μ.μ.
T8972-14/12

μαθηματα

ΦΙΛΟΛΟΓΟΣ & ΜΑΘΗΜΑΤΙΚΟΣ, πτυχιούχοι του Πανεπιστημίου Αθηνών, παραδίδουν ιδιαίτερα μαθήματα σε οικονομικές τιμές. Πληρ. τηλ. 6938755259
5637-10/12

ΚΑΘΗΓΗΤΡΙΑ φιλόλογος κλασικής ειδίκευσης, του Πανεπιστημίου Αθηνών, με πολύχρονη διδακτική πείρα, παραδίδει μαθήματα σε μαθητές γυμνασίου, λυκείου και ΤΕΕ (Εκθεση - Εκφραση, Αρχαία Ελληνικά, Ιστορία, Λατινικά, Νεοελληνική Λογοτεχνία). Πληροφορίες τηλ. 6945713765
14358-20/12





ΜΟΝΩΣΕΙΣ
26 ΧΡΟΝΙΑ!
ΑΡΧΩΝ ΣΑΜΑΡΤΖΗΣ
Πληροφορίες τηλ. 22410/ 23030 & 22410/20021 και 6947374732
X6261-31/12



RODOS PALACE
LUXURY CONVENTION RESORT

Το Ξενοδοχειακό Συγκρότημα Πολυτελείας και Διεθνές Συνεδριακό Κέντρο ζητεί το ακόλουθο προσωπικό για την τουριστική περίοδο 2007:

- **Food & Beverage Manager**
  Με ανάλογη προϋπηρεσία σε ξενοδοχεία πολυτελείας
- **Chef**
  Με ανάλογη προϋπηρεσία σε ξενοδοχεία πολυτελείας
- **Προϊσταμένη Ορόφων**
  Με ανάλογη προϋπηρεσία σε ξενοδοχεία πολυτελείας
- **Προϊστάμενος Υποδοχής**
  Με ανάλογη προϋπηρεσία σε ξενοδοχεία πολυτελείας
- **Υπαλλήλους Υποδοχής**
  Γνώστες Αγγλικών, Γερμανικών, Γαλλικών
- **Υπαλλήλους Κρατήσεων**
- **Βραδυνούς Receptionist**

Επίσης ζητούνται:

- Μάγειροι Α', Β' & βοηθοί	- Τηλεφωνήτριες
- Ζαχαροπλάστες	- Ταμπλίστες
- Μπουφετζήδες Α' & Β'	- Καμαριέρες
- Κόπτης Κρεάτων	- Καθαρίστριες
- Σερβιτόροι & βοηθοί	- Hostesses
- Μπάρμεν & βοηθοί	- Σιδερώτριες-Ράπτριες
- Εργάτες	- Γκρουμ
- Μπογιατζήδες & βοηθοί	- Αποθηκάριος (για άμεση πρόσληψη)
- Γυμναστής – Γυμνάστρια και Μασέρ	- Βοηθός Αποθήκης (εργάτης)
- Κομμώτρια	

Οι ενδιαφερόμενοι για τις ανωτέρω θέσεις μπορούν να αποστείλουν βιογραφικό τους σημείωμα με μία πρόσφατη φωτογραφία στην Διεύθυνση της εταιρείας ή να απευθύνονται στο Τμήμα Προσωπικού του ξενοδοχείου καθημερινά από 09:00-15:00.

Ξενοδοχείο Ρόδος Παλάς
Λεωφ. Ιαλυσού, Τ.Θ. 121, Ιξιά, Ρόδος
Τηλ. 22410 25222, Fax: 22410 25350
E-mail: info@rodos-palace.gr
X628161/12

Hotel *** Mediterranean**

Το Πολυτελές Ξενοδοχείο Mediterranean που λειτουργεί όλο το χρόνο ζητεί:

ΥΠΑΛΛΗΛΟ ΥΠΟΔΟΧΗΣ

με εμπειρία σε Ξενοδοχεία Πολυτελείας παρέχοντας δυνατότητα 11μηνης απασχόλησης.

Οι ενδιαφερόμενοι παρακαλούνται να αποστείλουν Βιογραφικό Σημείωμα με πρόσφατη φωτογραφία Υπ' όψιν Κου Διάκουλα Απόστολου.

Hotel Mediterranean
ΚΩ 35, 851 00 ΡΟΔΟΣ, ΤΗΛ. 22410 24661, FAX: 22410 22828
info@mediterranean.gr
X6288-31/12

ΚΤΙΡΙΟ Α.Ε.

ΠΩΛΗΣΕΙΣ ΑΚΙΝΗΤΩΝ

- ΔΙΑΜΕΡΙΣΜΑΤΑ 90 τ.μ. και 115 τ.μ., σε πολυκατοικία στην οδό Βενετοκλέων και Ξάνθου, με θέσεις στάθμευσης στην πυλωτή, πολυτελούς κατασκευής
- ΔΙΑΜΕΡΙΣΜΑ 118 τ.μ., τρίτου ορόφου, στην οδό Μιχ. Πετρίδη, (πιο πάνω από το Super Market Σπανός), με τζάκι, θέση στάθμευσης και αποθήκη στο υπόγειο της πολυκατοικίας.

ΠΛΗΡΟΦΟΡΙΕΣ
ΑΝΑΣΤΑΣΙΟΣ ΑΤΣΙΔΗΣ
ΕΘΝΙΚΗΣ ΑΝΤΙΣΤΑΣΗΣ 11 - Ρόδος
Τηλ. 22410/28616 - Κιν. 6947373651
X6254-31/12

ΣΟΣΙΜΕΞ Α.Ε.
ΞΕΝΟΔΟΧΕΙΟ ΚΑΛΛΙΘΕΑ ΜΑΡΕ ΠΑΛΛΑΣ
ΖΗΤΕΙΤΑΙ
προσωπικό για τα κάτωθι τμήματα
- Υποδοχή - γκρουμ
- Ορόφους
- Εστιατόριο - μπαρ
- Μίνι μάρκετ
- Κουζίνας
- Κήπους

Τηλ. επικοινωνίας 22410/68720
Δευτέρα - Παρασκευή 09.00-13.00
X365-15/12

ΞΕΝΟΔΟΧΕΙΟ KRESTEN PALACE,
6ο χλμ. λεωφόρου Ρόδου Καλλιθέας
ΖΗΤΕΙΤΑΙ
προσωπικό για τη στελέχωση των τμημάτων:

• **Υποδοχή:** Απαραίτητη καλή γνώση αγγλικής, γερμανικής και ιταλικής γλώσσας
- Νυχτερινός receptionist
- Υπάλληλοι υποδοχής
- Γκρουμ

• **Επισιτιστικά τμήματα**: Καλή γνώση αγγλικής και γερμανικής
- Σερβιτόροι και βοηθοί για εστιατόριο, bar, snack bar.

• **Οροφοι:**
- Καμαριέρες - Καθαρίστριες

• **Κουζίνα - ζαχαροπλαστείο:**
- CHEF, Β' μάγειροι, ζαχαροπλάστες - αρτοποιοί, λαντζιέρες, μπουφετζήδες.

• Τουριστικό κατάστημα: Πωλήτριες με γνώση αγγλικής και γερμανικής

Οι ενδιαφερόμενοι καλούνται να απευθυνθούν στη διεύθυνση του ξενοδοχείου, προσκομίζοντας βιογραφικό με πρόσφατη φωτογραφία. Καθημερινά πρωί 09.00-14.00, απόγευμα: Τετάρτη και Παρασκευή 18.00-20.00
X6263-14/12

Η ΜΑΜΑΛΙΓΚΑΣ ΑΕΒΕ-OPEL
ΖΗΤΕΙ

Πωλητή αυτοκινήτων
Απαιτούμενα προσόντα:
• Ευχέρεια λόγου και ευγένεια
• Υπευθυνότητα-εντιμότητα
• Ομαδικότητα
• Γνώση υπολογιστή

Βοηθό Μηχανικού
Απαιτούμενα προσόντα:
• Εκπλήρωση στρατιωτικής θητείας
• Προηγούμενη εμπειρία
• Ηλικία έως 30 ετών
• 5νθημερη απασχόληση ωράριο 08.00-16.00

Τηλ. επικοινωνίας 2241061005 εσωτ. 11
3ο χλμ. Ρόδου-Λίνδου
Πληρ. κ. Καραμανώλη καθημερινά 08.00-16.00
T8984-19/12

ΠΑΡΑΔΟΣΗ ΚΑΙ ΤΕΧΝΟΛΟΓΙΑ
ΕΡΓΑΣΤΗΡΙΟ ΦΩΤΟΓΡΑΦΙΩΝ
ΦΩΤΟ ΦΙΛ. ΠΑΧΟΣ
ΤΥΠΩΜΑ ΚΑΙ ΝΥΧΤΕΡΙΝΕΣ ΩΡΕΣ
Γ. ΕΥΣΤΑΘΙΟΥ 11
Τηλ. 22410 26893
Κιν.: 6946 282033

Υ/Γ ΑΙΓΛΗ

ΑΠΟ 07/12/06 ΕΩΣ 24/12/06

ΔΕΥΤΕΡΑ			ΤΡΙΤΗ			ΤΕΤΑΡΤΗ			ΠΕΜΠΤΗ			ΠΑΡΑΣΚΕΥΗ			ΣΑΒΒΑΤΟ			ΚΥΡΙΑΚΗ *		
ΛΙΜΑΝΙ	ΩΡΑ		ΛΙΜΑΝΙ	ΩΡΑ		ΛΙΜΑΝΙ	ΩΡΑ		ΛΙΜΑΝΙ	ΩΡΑ		ΛΙΜΑΝΙ	ΩΡΑ		ΛΙΜΑΝΙ	ΩΡΑ		ΛΙΜΑΝΙ	ΩΡΑ	
	ΑΦ	ΑΝ		ΑΦ	ΑΝ		ΑΦ	ΑΝ		ΑΦ	ΑΝ		ΑΦ	ΑΝ		ΑΦ	ΑΝ		ΑΦ	ΑΝ
ΣΥΜΗ		08.30	ΣΥΜΗ		08.30	ΡΟΔΟ		15.00	ΣΥΜΗ		08.30	ΣΥΜΗ		08.30	ΣΥΜΗ		07.30	ΣΥΜΗ		07.30
ΡΟΔΟ	09.30	15.00	ΡΟΔΟ	09.30	Δ	ΣΥΜΗ	16.00	Δ	ΡΟΔΟ	09.30	15.00	ΡΟΔΟ	09.30	15.00	ΡΟΔΟ	08.30	09.00	ΡΟΔΟ	08.30	09.00
ΣΥΜΗ	16.00	Δ							ΣΥΜΗ	16.00	Δ	ΣΥΜΗ	16.00	Δ	ΣΥΜΗ	10.00	10.30	ΠΑΝ/ΤΗ	10.00	11.30
															ΝΤΑΤΣΑ	11.00	14.15	ΣΥΜΗ	12.00	14.00
															ΣΥΜΗ	14.45	15.00	ΡΟΔΟ	15.00	15.30
															ΡΟΔΟ	16.00	16.05	ΣΥΜΗ	16.30	Δ
															ΣΥΜΗ	17.00	Δ			

* ΤΗΝ ΚΥΡΙΑΚΗ 17/12/06 ΤΟ Υ/Γ ΑΙΓΛΗ ΘΑ ΑΝΑΧΩΡΗΣΕΙ ΑΠΟ ΡΟΔΟ ΓΙΑ ΣΥΜΗ ΣΤΙΣ 17:00 ΑΝΤΙ ΣΤΙΣ 15:30.

ΑΠΟ 25/12/06 ΕΩΣ 31/12/06

ΔΕΥΤΕΡΑ **			ΤΡΙΤΗ			ΤΕΤΑΡΤΗ			ΠΕΜΠΤΗ			ΠΑΡΑΣΚΕΥΗ			ΣΑΒΒΑΤΟ			ΚΥΡΙΑΚΗ		
ΛΙΜΑΝΙ	ΩΡΑ		ΛΙΜΑΝΙ	ΩΡΑ		ΛΙΜΑΝΙ	ΩΡΑ		ΛΙΜΑΝΙ	ΩΡΑ		ΛΙΜΑΝΙ	ΩΡΑ		ΛΙΜΑΝΙ	ΩΡΑ		ΛΙΜΑΝΙ	ΩΡΑ	
	ΑΦ	ΑΝ		ΑΦ	ΑΝ		ΑΦ	ΑΝ		ΑΦ	ΑΝ		ΑΦ	ΑΝ		ΑΦ	ΑΝ		ΑΦ	ΑΝ
ΣΥΜΗ		08.30	ΣΥΜΗ		08.30	ΡΟΔΟ		15.00	ΣΥΜΗ		08.30	ΣΥΜΗ		08.30	ΣΥΜΗ		08.30	ΠΑΡΑΜΟΝΗ ΣΤΟ ΛΙΜΑΝΙ ΤΗΣ ΣΥΜΗΣ		
ΡΟΔΟ	09.30	15.00	ΡΟΔΟ	09.30	Δ	ΣΥΜΗ	16.00	Δ	ΡΟΔΟ	09.30	15.00	ΡΟΔΟ	09.30	15.00	ΡΟΔΟ	09.30	15.00			
ΣΥΜΗ	16.00	Δ							ΣΥΜΗ	16.00	Δ	ΣΥΜΗ	16.00	Δ	ΣΥΜΗ	16.00	Δ			

* *ΤΟ ΔΡΟΜΟΛΟΓΙΟ ΣΤΙΣ 25/12/06 (ΧΡΙΣΤΟΥΓΕΝΝΑ) ΘΑ ΕΙΝΑΙ ΑΝΕΚΤΕΛΕΣΤΟ.

Ε/Γ - Ο/Γ ΠΡΩΤΕΥΣ

ΑΠΟ 09/12/06 ΕΩΣ 31/12/06

ΔΕΥΤΕΡΑ			ΤΡΙΤΗ			ΤΕΤΑΡΤΗ			ΠΕΜΠΤΗ			ΠΑΡΑΣΚΕΥΗ			ΣΑΒΒΑΤΟ			ΚΥΡΙΑΚΗ		
ΛΙΜΑΝΙ	ΩΡΑ		ΛΙΜΑΝΙ	ΩΡΑ		ΛΙΜΑΝΙ	ΩΡΑ		ΛΙΜΑΝΙ	ΩΡΑ		ΛΙΜΑΝΙ	ΩΡΑ		ΛΙΜΑΝΙ	ΩΡΑ		ΛΙΜΑΝΙ	ΩΡΑ	
	ΑΦ	ΑΝ		ΑΦ	ΑΝ		ΑΦ	ΑΝ		ΑΦ	ΑΝ		ΑΦ	ΑΝ		ΑΦ	ΑΝ		ΑΦ	ΑΝ
ΠΑΡΑΜΟΝΗ ΣΤΟ ΛΙΜΑΝΙ ΤΗΣ ΡΟΔΟΥ			ΡΟΔΟ		08.45	ΣΥΜΗ		07.00	ΚΑΛ/ΝΟ		04.30	ΡΟΔΟ		12.00	ΚΩ		06.00	ΠΑΡΑΜΟΝΗ ΣΤΟ ΛΙΜΑΝΙ ΤΗΣ ΡΟΔΟΥ		
			ΚΑΣΤ/ΖΟ	13.15	13.30	ΡΟΔΟ	08.40	12.00	ΚΩ	05.30	06.00	ΣΥΜΗ	13.40	13.50	ΝΙΣΥΡΟ	07.30	07.45			
			ΡΟΔΟ	18.15	18.45	ΣΥΜΗ	13.40	13.50	ΝΙΣΥΡΟ	07.30	07.45	ΤΗΛΟ	16.00	16.15	ΤΗΛΟ	09.00	09.15			
			ΣΥΜΗ	20.25	Δ	ΤΗΛΟ	16.00	16.15	ΤΗΛΟ	09.00	09.15	ΝΙΣΥΡΟ	17.30	17.45	ΣΥΜΗ	11.15	11.35			
						ΝΙΣΥΡΟ	17.30	17.45	ΣΥΜΗ	11.15	11.35	ΚΩ	19.15	Δ	ΡΟΔΟ	13.15	14.00			
						ΚΩ	19.15	19.30	ΡΟΔΟ	13.15	14.00				ΚΑΣΤ/ΖΟ	18.40	18.50			
						ΚΑΛ/ΝΟ	20.35	Δ	ΚΑΣΤ/ΖΟ	18.40	18.50				ΡΟΔΟ	23.30	Δ			
									ΡΟΔΟ	23.30	Δ									

Τα δρομολόγια μπορούν να τροποποιηθούν λόγω εκτάκτων συγκοινωνιακών αναγκών ή καιρικών συνθηκών.
Παρακαλούμε πριν ταξιδέψετε επικοινωνήστε με την Εταιρία:
Γραφείο Σύμης :Τηλ.2246071444 Fax 2246071373
Γραφείο Ρόδου:Τηλ.2241037769 Fax.2241034493
ΚΡΑΤΗΣΕΙΣ ΕΙΣΙΤΗΡΙΩΝ ΚΑΙ ΜΕΣΩ INTERNET: www.anes.gr

ΑΝΕΣ
ΑΝΩΝΥΜΗ ΝΑΥΤΙΛΙΑΚΗ ΕΤΑΙΡΙΑ ΣΥΜΗΣ

X.9270-31/12

Σε βιντεοπαιχνίδι

«Σταυροφορία» εναντίον του Αντίχριστου

ΧΡΙΣΤΟΥΓΕΝΝΙΑΤΙΚΟ ΠΝΕΥΜΑ

Βιντεοπαιχνίδι στο οποίο εξελίσσεται μια «σταυροφορία» εναντίον του Αντίχριστου, με στόχο να εγκαθιδρυθεί παντού η κυριαρχία του χριστιανισμού αναμένεται να κυκλοφορήσει στη χριστουγεννιάτικη αγορά στη Βρετανία. Ήδη, μουσουλμανικές ενώσεις αντέδρασαν.

Το παιχνίδι ονομάζεται «Left Behind: Eternal Forces» και πήρε το όνομά του από τη σειρά βιβλίων φαντασίας «Left Behind» των Τιμ Λαχάι και Τζέρι Τζένκινγκς που έγινε μπεστ σέλερ, με πάνω από 63 εκατ. πωλήσεις. Τα βιβλία της σειράς περιγράφουν τι θα συμβεί αν επαληθεύονταν σήμερα οι προφητείες της Αποκάλυψης.

Σύμφωνα με την εφημερίδα Το Βήμα, οι παίκτες οφείλουν να προσηλυτίσουν ή να σκοτώσουν τους αλλοθρήσκους για να προχωρήσουν στο επόμενο επίπεδο, στο πλαίσιο μιας εκστρατείας παγκοσμίου εκχριστιανισμού. Παίρνουν μέρος σε μάχες μεταξύ της παραστρατιωτικής Χριστιανικής Δύναμης Δοκιμασίας και της Παγκόσμιας Κοινότητας Ειρηνευτικής Δύναμης του Αντιχρίστου, ενός μικρού μοντέλου των Ηνωμένων Εθνών.

Οι μουσουλμανικές κοινότητες καταγγέλλουν τους εμπνευστές του παιχνιδιού ότι έχουν δημιουργήσει ένα επικίνδυνο μείγμα θρησκείας και βίας. Θεωρούν ότι το παιχνίδι φωτογραφίζει το Ισλάμ ως Κακό και προσβάλλει την πίστη τους.

Από την πλευρά τους, οι δημιουργοί του παιχνιδιού απορρίπτουν την κριτική, υποστηρίζοντας ότι η κεντρική ιστορία δεν είναι εμπνευσμένη από τη Βίβλο αλλά από τους συγγραφείς των βιβλίων «Left Behind», τα οποία δεν θα πρέπει να ληφθούν σοβαρά υπόψη.

Ο διευθύνων σύμβουλος της εταιρείας κατασκευής του παιχνιδιού Τρόι Λίντον δήλωσε ότι σε αυτό περιγράφεται «η κλασική μάχη του Καλού με το Κακό» και ότι πρόκειται για μια «φανταστική ιστορία».

news.in.gr

ΕΛΛΗΝΙΚΗ ΔΗΜΟΚΡΑΤΙΑ
ΔΗΜΟΣ ΡΟΔΟΥ
ΕΠΑΡΧΙΑ ΡΟΔΟΥ
ΝΟΜΟΣ ΔΩΔΕΚΑΝΗΣΟΥ

ΓΝΩΣΤΟΠΟΙΗΣΗ ΓΑΜΟΥ

Γνωστοποιείται, σύμφωνα με το άρθρο 1369 του Αστικού Κώδικα, όπως τροποποιήθηκε με το Ν. 1250/1982, ότι:

Η **Γκουζέλ Μουσακαλίμοβα** του Χαμζά και της Σούρα που γεννήθηκε στη Μπασκιρία Ρωσίας και κατοικεί στη Ρόδο του νομού Δωδεκανήσου, επαγγέλματος ιδιωτική υπάλληλος και ο **Μιχαήλ Μαΐλλης** του Γεωργίου και της Δικαίας που γεννήθηκε στη Ρόδο νομού Δωδεκανήσου και κατοικεί στη Ρόδο Δωδεκανήσου επαγγέλματος ξυλουργός πρόκειται να παντρευθούν στο Δημαρχείο του Δήμου Ρόδου.

Ρόδος 8-12-2006
Ο δήμαρχος
κ.α.
Νίκος Χαραλάμπης
Αντιδήμαρχος Ροδίων

16335-9/12

Συγχαρητήριο

Στον αγαπημένο μας εγγονό **Ιωάννη Πετρά** του Μανώλη και της Αλεξάνδρας που πήρε το πτυχίο στα Εφαρμοσμένα Μαθηματικά του Πανεπιστημίου Ηρακλείου Κρήτης, του εκφράζουμε θερμά συγχαρητήρια, καλή σταδιοδρομία και κάθε επιτυχία στη ζωή του.

Ο παππούς ιερέας
Δημ. Θεοδωράκης
Η γιαγιά
Ιωάννα Θεοδωράκη, πρεσβυτέρα

14390-9/12

ΤΕΕ ΔΩΔΕΚΑΝΗΣΟΥ
ΕΛΛΗΝΙΚΗ ΔΗΜΟΚΡΑΤΙΑ
ΤΕΧΝΙΚΟ ΕΠΙΜΕΛΗΤΗΡΙΟ ΕΛΛΑΔΟΣ - ΤΜΗΜΑ ΔΩΔΕΚΑΝΗΣΟΥ
Μητροπόλεως 4, Ρόδος 85100, Τηλ. 22410-35656, 30606 Fax 22410-22462 Email tee_rod@tee.gr

Πρόσκληση εκδήλωσης ενδιαφέροντος για συμμετοχή σε Συμβούλια - Επιτροπές

Το ΤΕΕ τμ. Δωδ/σου προκειμένου να ορίσει εκπροσώπους του (τακτικό και αναπληρωματικό μέλος) για τη νέα θητεία (2007-2008) στα παρακάτω Συμβούλιο - Επιτροπές:

1. ΣΧΟΠ Υπουργείου Αιγαίου (νομού Δωδ/σου)
2. Περιφερειακό Συμβούλιο Χωροταξίας Οικισμού & Περιβάλλοντος (ΠΣΧΟΠ)
3. ΣΧΟΠ Νομαρχίας Δωδ/σου
4. Πρωτοβάθμια ΕΠΑΕ
5. Δευτεροβάθμια ΕΠΑΕ

καλεί τους συναδέλφους μηχανικούς ελεύθερους επαγγελματίες να εκδηλώσουν ενδιαφέρον με αίτησή τους στα γραφεία του τμήματος μέχρι την Παρασκευή 15.12.2006.

Α. Ελάχιστη απαιτούμενη εμπειρία από την άδεια ασκήσεως επαγγέλματος:
• Για τον ΣΧΟΠ Υπ. Αιγαίου, για το ΠΣΧΟΠ, για το ΣΧΟΠ Νομαρχίας Δωδ/σου και την Α'Βάθμια ΕΠΑΕ, 10 έτη.
• Για τη Β'Βάθμια ΕΠΑΕ, 15 έτη.

Β. Για το ΣΧΟΠ Υπ. Αιγαίου, την Α' βάθμια και Β' βάθμια ΕΠΑΕ, μπορούν να εκδηλώσουν ενδιαφέρον μόνο Αρχιτέκτονες Μηχανικοί.

Για την επιλογή θα συνεκτιμηθούν η εμπειρία και επαγγελματική κατάρτιση, οι τυχόν διακρίσεις και μεταπτυχιακοί τίτλοι σπουδών και τα λοιπά ουσιαστικά προσόντα του κάθε συναδέλφου.

Δεν μπορούν να εκδηλώσουν ενδιαφέρον συνάδελφοι που συμμετείχαν για δύο ή περισσότερες θητείες σαν εκπρόσωποι ΤΕΕ στην ίδια Επιτροπή-Συμβούλιο.

Η αίτηση εκδήλωσης ενδιαφέροντος πρέπει να συνοδεύεται από σύντομο βιογραφικό σημείωμα.

Παρακαλούμε επίσης τους συναδέλφους να δηλώσουν σε ποια ή σε ποιες από τις παραπάνω Επιτροπές-Συμβούλια επιθυμούν να συμμετάσχουν κατά προτεραιότητα.

Για περισσότερες πληροφορίες παρακαλούμε να απευθύνεστε στη γραμματεία του τμήματος.

Για τη Δ.Ε.
Ο Πρόεδρος
Παναγιώτης Βενέρης

ΧΛ-9/12

Αλλαγή του «εκλογικού χάρτη»

Τι σχεδιάζει η κυβέρνηση για την ψήφο των ομογενών

ΘΑ ΚΑΤΑΤΕΘΕΙ ΑΜΕΣΑ ΝΟΜΟΣΧΕΔΙΟ

Σε αλλαγή του εκλογικού σώματος και, ενδεχομένως, σε αλλαγή του «εκλογικού χάρτη» της χώρας οδηγεί η ανακοίνωση της κυβέρνησης ότι θα καταθέσει άμεσα στη Βουλή νομοσχέδιο με το οποίο θα παρέχεται η δυνατότητα σε περίπου 2 εκατομμύρια Έλληνες του εξωτερικού να ψηφίζουν στις εθνικές εκλογές στον τόπο διαμονής τους.

Ο πρωθυπουργός έδωσε χθες, περισσότερες διευκρινίσεις στην ομιλία του στο Συνέδριο του Απόδημου Ελληνισμού στη Θεσσαλονίκη.

Το Σύνταγμα, μετά την τελευταία αναθεώρηση, δεν προσδιορίζει επακριβώς ποιος μπορεί να είναι αυτός ο μηχανισμός. Αποδέχεται απλώς τη δυνατότητα της θέσπισης «επιστολικής ψήφου» ή οποιουδήποτε άλλου πρόσφορου μέσου, ώστε να ψηφίζουν οι Έλληνες του εξωτερικού.

Ωστόσο, το πιο πιθανό είναι η ψηφοφορία να γίνεται μέσω κάλπης και όχι μέσω της επιστολικής ψήφου, καθώς η κάλπη διασφαλίζει πλήρως τη διαφάνεια της εκλογικής διαδικασίας.

Η κυβέρνηση έχει τρεις επιλογές:



Πρώτον, να καθιερώσει την επιστολική ψήφο.

Δεύτερον, να επεκτείνει, κάτι που θεωρείται και το πιθανότερο, το σύστημα που ισχύει ως τώρα μόνο για τις ευρωεκλογές και αποκλειστικά και μόνο στις χώρες-μέλη της Ευρωπαϊκής Ένωσης. Να στήσει δηλαδή κάλπες στα προξενεία όλων των χωρών του κόσμου όπου διαμένουν Έλληνες.

Τρίτον, να θεσπίσει την «ηλεκτρονική ψήφο». Γεγονός είναι πάντως ότι και στις τρεις περιπτώσεις, ανεξάρτητα δηλαδή από το ποιο μοντέλο θα επιλεγεί, η πρωτοβουλία αυτή θα οδηγήσει σε αλλαγή του «εκλογικού χάρτη» της χώρας.

Πού θα προσμετρείται η ψήφος

Το που θα προσμετρείται η ψήφος των Ελλήνων του εξωτερικού είναι ένα καίριο θέμα το οποίο ανέκυψε κατά την τελευταία αναθεώρηση του Συντάγματος. Τα σενάρια τα οποία εμφανίστηκαν στο προσκήνιο ήταν τα εξής:

1) Να προσμετρείται στις εκλογικές περιφέρειες, στους τόπους καταγωγής.

2) Να προσμετρείται απευθείας στο σύνολο της χώρας, όπως ακριβώς στις ευρωεκλογές.

3) Να προσμετρείται στο σύνολο της χώρας με παράλληλη συμμετοχή των αποδήμων στα ψηφοδέλτια Επικρατείας

4) Να δημιουργηθούν εκλογικές περιφέρειες απόδημου ελληνισμού. Όλα αυτά τα σενάρια, πλην του πρώτου, προϋποθέτουν και την άμεση αλλαγή του εκλογικού νόμου.

Ο υπουργός Εσωτερικών Πρ.Παυλόπουλος απέφυγε να ανοίξει πλήρως τα χαρτιά του. Το σενάριο, ωστόσο, που προκρίνει, ώστε να μην υπάρξει ανάγκη αλλαγής του εκλογικού νόμου πριν από τις εκλογές, οπότε η ρύθμιση αυτή θα έλθει στη Βουλή, είναι ότι η ψήφος θα προσμετρείται στην περιφέρεια, στα δημοτολόγια της οποίας είναι εγγεγραμμένοι ή πρόκειται να εγγραφούν οι Έλληνες του εξωτερικού.

Σε χώρες όπως η Ιταλία ή η Γαλλία, όπου ισχύουν ανάλογα συστήματα, έχουν παρατηρηθεί πολλές φορές σοβαρές καθυστερήσεις στην ανακοίνωση των αποτελεσμάτων.

Δεν αποκλείεται, ωστόσο, οι Ελληνες του εξωτερικού να ψηφίζουν τελικά το Σάββατο, και στα προξενεία να στήνονται τόσες κάλπες όσες και οι εκλογικές περιφέρειες της χώρας. Όπως, δηλαδή, συμβαίνει με τους ετεροδημότες οι οποίοι ασκούν το εκλογικό τους δικαίωμα στον τόπο διαμονής τους, αν και υπάρχει το πρόβλημα ότι οι αποστάσεις στην Αυστραλία ή στις ΗΠΑ δεν είναι ίδιες με τις αποστάσεις στην Ελλάδα.

news.in.gr

Προειδοποιεί η Κύπρος

Πιο σκληρή γραμμή έναντι της Τουρκίας

ΑΝΤΙΔΡΑΣΗ ΓΙΑ ΤΟΥΣ ΕΛΙΓΜΟΥΣ

Η Λευκωσία προειδοποίησε ότι «θα επιστρέψει σε πιο σκληρή γραμμή» σε περίπτωση που κάποιοι στην ΕΕ επιχειρήσουν να εκμεταλλευθούν την πρόταση της Τουρκίας, προκειμένου να περιοριστούν οι κυρώσεις για τη μη εναρμόνισή της.

Η πρόταση της Αγκυρας για άνοιγμα ενός λιμανιού και ενός αεροδρομίου στην Τουρκία για κυπριακά πλοία και αεροπλάνα με αντάλλαγμα τη λειτουργία του λιμανιού στην κατεχόμενη Αμμόχωστο και του κατεχόμενου αεροδρομίου της Τύμπου, ήταν ένα από τα σενάρια, τα οποία μελετήθηκαν την περασμένη Παρασκευή μεταξύ του Κυπρίου προέδρου και της υπουργού Εξωτερικών Ντ.Μπακογιάννη, όπως αποκάλυψε ο ίδιος ο Τάσσος Παπαδόπουλος.

«Έχουμε αποφασίσει για τον τρόπο χειρισμού της πρότασης» τόνισε ο Τ.Παπαδόπουλος, ωστόσο απέφυγε να ανοίξει τα χαρτιά του.

Σε όλο το κείμενο της τουρκικής πρότασης είναι σαφής η προσπάθεια της Αγκυρας να διασυνδέσει το Κυπριακό με τις ευρωτουρκικές σχέσεις, επισήμανε ο κ. Παπαδόπουλος στο ΑΠΕ-ΜΠΕ και τόνισε ότι δεν θα γίνει αποδεκτή η συνέχιση της ενταξιακής πορείας της Τουρκίας μέχρι να εκπληρώσει τις υποχρεώσεις της προς την Ευρωπαϊκή Ένωση.

Εν τω μεταξύ, σε μήνυμά του στο συνέδριο του Συμβουλίου Απόδημου Ελληνισμού, ο κ. Παπαδόπουλος υπογράμμισε: «Θα πρέπει να συνειδητοποιήσει η Τουρκία ότι δεν μπορεί να εισβάλει στην Ευρωπαϊκή Ένωση ως Αττίλας, όπως το 1974 στην Κύπρο. Θα πρέπει επίσης να συνειδητοποιήσει ότι με τεχνάσματα και ελιγμούς που επιχείρησε χθες [Πέμπτη] μπορεί μεν να εντυπωσιάσει τους προδιατεθειμένους και έτοιμους να εντυπωσιαστούν αλλά δεν πρόκειται να αποσπάσει την δική μας συναίνεση, σε ανούσιες, φαιδρές και φαύλες εισηγήσεις».



Ο υπουργός Εξωτερικών Γιώργος Λιλλήκας σε δηλώσεις του την Παρασκευή, χαρακτήρισε «μπανανόφλουδα και εμπαιγμό» την τουρκική υπόσχεση για άνοιγμα ενός λιμανιού και ενός αεροδρομίου για την Κυπριακή Δημοκρατία με αντάλλαγμα το άνοιγμα ενός λιμανιού και ενός αεροδρομίου στα κατεχόμενα.

Ο κ. Λιλλήκας ανέφερε ότι η τουρκική κίνηση προετοιμάστηκε με τη βοήθεια άλλων χωρών εντός και εκτός της Ευρωπαϊκής Ένωσης και πρόσθεσε ότι η Λευκωσία δεν πρόκειται να δεχθεί τέτοιες προτάσεις. Παρατήρησε, δε, ότι μετά τον αρχικό θόρυβο, η τουρκική πρόταση άρχισε να «ξεφουσκώνει», καθώς όταν έγινε γνωστό το πλήρες κείμενο της πρότασης, όλες οι χώρες εκτός από μία υιοθέτησαν την ίδια άποψη με την Κύπρο.

Σημείωσε, ακόμη, ότι οι τελικές προτάσεις θα οριστικοποιηθούν το αργότερο στο Συμβούλιο Κορυφής, προσθέτοντας ωστόσο ότι προσπάθεια όλων των χωρών με εξαίρεση μίας είναι να ληφθεί απόφαση στο Συμβούλιο υπουργών Εξωτερικών. Ανέφερε, ακόμα, ότι εκτενής συζήτηση για τις κυρώσεις που θα επιβληθούν στην Τουρκία θα γίνει την Παρασκευή στην Επιτροπή Μονίμων Αντιπροσώπων της Ευρωπαϊκής Ένωσης.

Την ίδια ώρα, αντίθετος με την πρόταση της τουρκικής κυβέρνησης να ανοίξει ένα αεροδρόμιο και ένα λιμάνι στα κυπριακά αεροσκάφη και πλοία εμφανίστηκε ο αρχηγός των τουρκικών ενόπλων δυνάμεων, στρατηγός Γιασάρ Μπουγιούκανιτ.

«Το άνοιγμα αυτό υποδηλώνει σύμφωνα με την δική μας άποψη ότι υπάρχει απόσταση από την επίσημη θέση του κράτους» υπογράμμισε ο στρατηγός Μπουγιούκανιτ, μιλώντας στην τουρκική εφημερίδα Hurriet και πρόσθεσε ότι η κυβέρνηση δεν συμβουλεύτηκε τον στρατό πριν διατυπώσει αυτή την πρόταση.

Ο στρατηγός Μπουγιούκανιτ δήλωσε ότι άκουσε την «αιφνιδιαστική» πρόταση της κυβέρνησης από την τηλεόραση και σημείωσε ότι δεν μπορεί παρά να υπάρξει μόνο μια συνολική διευθέτηση του Κυπριακού και όχι σταδιακή, ανοίγοντας τα λιμάνια και τα αεροδρόμια της Τουρκίας στους Ελληνοκυπρίους.

Από την πλευρά του, ο εκπρόσωπος του Στέιτ Ντιπάρτμεντ επισήμανε πως η Ουάσιγκτον ενθαρρύνει τη «μεγαλύτερη δυνατή ευελιξία» στα ευρωτουρκικά, αλλά διαμηνύει ότι δεν ωφελεί κανέναν η άμεση εμπλοκή των ΗΠΑ στις διαπραγματεύσεις που βρίσκονται σε εξέλιξη.

Ο χειρισμός και η επίλυση όλων των ζητημάτων που αφορούν στις ενταξιακές διαπραγματεύσεις της Τουρκίας «εναπόκεινται στην ΕΕ και την ίδια την Τουρκία», τόνισε ο εκπρόσωπος του Στέιτ Ντιπάρτμεντ, Σον Μακόρμακ. «Φυσικά, θα κάνουμε ό,τι μπορούμε, και ό,τι νομίζουμε ότι αποτελεί υπεύθυνη στάση, για να ενθαρρύνουμε και τις δυο πλευρές να καταλήξουν σε συμφωνία, αλλά δεν νομίζουμε ότι ωφελεί καμία πλευρά να εμπλακούν άμεσα οι ΗΠΑ σε αυτές τις διαπραγματεύσεις» σημείωσε.

news.in.gr

ΤΗΛΕΟΡΑΣΗ

ΕΤ1

07.00 Εκπαιδευτική τηλεόραση
09.00 Γαία ελληνική
09.30 Mediterraneo
10.00 Μένουμε Ελλάδα (Ε)
12.00 «Αειναύτες» οι Ελληνες και η θάλασσα
12.30 Κοινοβούλιο αιχμής
13.30 Στον κόσμο της οιονομίας
14:00 Σε χρόνο TV
15:00 Η κερκίδα του Σαββάτου
17:00 Μπασκετ Α1: Ολυμπιακός - ΑΕΚ
19:00 Ριμέικ
20:00 Ομιλείται ελληνικά;
2100 Κλήρωση ΛΟΤΤΟ
21:05 Συναντήσεις
22.00 Ημερολόγια
23.30 Ειδήσεις
24:00 Ο χαρταετός - Ξένη ταινία . Δράμα
01.30 Ευρωπαϊκό πρωτάθλημα κολύμβησης (Μ)

NET

06:00 Σαββατοκύριακο στη NET
09:00 Goof Troop - Κινούμενα σχέδια
10:00 Disney s Mickey Mouseworks - Κινούμενα σχέδια
10:30 Λιλο και Στιτς - Κινούμενα σχέδια
11:30 Η μικρή γοργόνα - Κινούμενα σχέδια
12:00 Ειδήσεις
13.00 Ζουμ στα πρόσωπα και στα γεγονόταν
14.00 Μόνο εσύ (Ε)
15:00 Ειδήσεις
16:00 Υγεία για όλους
17.00 Λούφα και παραλλαγή (Ε)
18:00 Ειδήσεις
19:00 Εγκλημα στο Κολωνάκι - Ελληνική ταινία
21.00 Ειδήσεις
22:00 Στην υγειά μας.
01.00 Ειδήσεις
01:15 Στα άκρα

ΕΤ1

07:30 Παιδικό πρόγραμμα
10.00 Ντοκιμαντέρ
13:00 Ειδήσεις
13:30 Ντοκιμαντέρ
15:00 Ποδόσφαιρο
17:00 Moto GP show
17.30 Ο ιπτάμενος Ντάνι - Ξένη ταινία κωμωδία
19:00 Ειδήσεις
20:00 Η χαρά της ζωγραφικής
20.50 Τσίρκο
21:00 Συνεμανία
22.00 Μαρθα, γνώρισε τον Φρανκ, τον Ντάνιελ και τον Λόρενς» - Ξενη ταινία. Αισθηματική κωμωδία
24:00 Ειδήσεις
00:30 Οι μονομάχοι - Ξένη Ταινία. Περιπέτεια εποχής

MEGA

06:00 Από Νωρίς... και το Σαββατοκύριακο
07.00 Mega Σαββατοκύριακο
10:00 Το παιδί μου κι εγώ
10.15 Ελληνικές σειρές (Ε)
13.00 Mega star
14:00 Ειδήσεις
14:50 Traction
15.50 Το ημερλόγιο μιας πριγκίπισσας - Ξένη ταινία. Κωμωδια
18.10 Ειδήσεις
18.15 Ελληνική σειρά (Ε)
19:00 Taxi girl
20:00 Ειδήσεις
21:00 Τα σύνορα της αγάπης
22.30 Τα σαγόνια του τρόμου - Ξένη ταινία. Θρίλερ
00:15 Τελευταία γεγονότα
00.45 Ο κύκλος της ζωής - Ξένη ταινία. Δράμα
02.45 Τηλεμάρκετινγκ
03.10 Η γλώσσα της πεαλούδας - Ξένη ταινία. δράμα
05.00 Καφέ Μπερλίν: Επικίνδυνες αποστολές

ΔΗΤ

06:00 Στούντιο με θέα
10.00 Καλομελέτα κι έρχεται
13:00 Τα Νέα του ΑΝΤ1
14.00 Σούπερ Σάββατο
15.00 Τελεία και παύλα
17.00 Ελληνική σειρά (Ε)
17.55 Τα Νέα του ΑΝΤ1
18.00 Ελληνική ταινία
20.00 Τα Νέα του ΑΝΤ1
21:00 Ελληνική σειρά (Ε)
22.05 Super deal
24.00 Ειδήσεις
00:30 Η γενιά του σκότους - Ξένη ταινία. Θρίλερ
02.30 The X-Files
02.45 Ποδόσφαιρο (Μ)
04.30 Τηλεμάρκετινγκ
05.10 Mobile fun

STAR

06.00 Παιδικό πρόγραμμα
13.00 Ειδήσεις
13.30 Οικογένεια Γκίλμορ
14.30 Τα φιλαράκια (Ε)
15.30 Φίλοι για πάντα
16.30 Ντετέκτιβ Μονκ
17.30 Ιατρικές υποθέσεις
18.30 Αντι STAR νιουζζς
19.30 Ειδήσεις
21.00 Ford boyard
22.30 Η σφαίρα - Ξένη ταινία. Περιπέτεια φαντασίας
01.15 Αράχνες - Ξένη ταινία. Τρόμου
0,.10 Νύχτα με αστέρια- Ξένη ταινία. Κωμωδί
05.30 Αστέρια στο πεντάγραμμο

ALPHA

06.00 Studio Alpha
10.00 Αυτό μας έλειπε
13.00 Η κουζίνα της μαμάς
14.00 Φύγε εσύ, έλα εσύ (Ε)
15.00 Ειδήσεις
15.30 Η μηχανή του χρόνου
16.30 Ειδήσεις στη νοηματική γλώσσα
16.45 Ενας τρελός, τρελός αεοπειρατής - Ελληνική ταινία
19.00 Ναι ή ου
20.00 Ειδήσεις
21.00 Κοίτα τι έκανες
00.15 Ειδήσεις
00.30 Dream show, the music 2
01.30 Λιοντάρι από δεύτερο χέρια - Ξένη ταινία. Κοινωνική
03.30 Στα βάθη της Ανατολής (Ε)
04.45 Τηλεαγορές

ALTER

06.30 Alter kinds
09.45 Kid songk
10.15 Alter kids
11.30 Ζίνα
12.30 Angela's eyes
13.30 Ειδήσεις
14.00 TV Weekend
16.30 Τα παρατράγουδα
18.45 Το πρώτο θέμα
19.00 Ειδήσεις
20.30 Η φωνή του πολίτη
21.00 Lifestyle
22.00 Η Μπάρμπι και ο μαγεμένος πήγασος - Κιν. σχέδια
23.45 Οι πύλες τοι ανεξήγητου
02.00 Ατσαλένια αυγή - Ξένη ταινία. Περιπέτεια

OMEGA

06.00 Εξυπνες αγορές
08.00 Αρωμα Ελλάδας
10.00 Vivere Naturalmente
10.30 ΣΕΙΡΑ
11.00 Ντοκιμαντέρ
11.30 Εξυπνες αγορές
13.00 Hit Club
13.30 Εξυπνες αγορές
14.30 Κουδουνίσματα
15.30 1ος Βαθμός Τ.Α.
17.30 Hit club
18.00 Ειδήσεις σε 1'
18.02 Αρωμα Ελλάδα (Α)
19.00 Ειδήσεις σε 1'
19.02 Αρωμα Ελλάδα (Β)
20.00 Ειδήσεις σε 1'
20.02 Vivere Naturalmente
20.30 Μουσική
21.00 Ειδήσεις (κεντρικό)
21.30 Η Ευρώπη συνεδριάζει
22.02 Ειδήσεις σε 1'
22.30 Μουσική
23.30 Ειδήσεις (νυχτερινό)
24.00 Ταινία
01.00 Ειδήσεις σε 1'
01.02 Ταινία (συνέχεια)
22.02 Κουδουνίσματα
03.02 Hit club

IPIDA

08.00 Βιντεο κλίπ
15.00 Ολοι στη σέντρα (Ε) με τους Καλιβούρη - Αθανασίου
17.00 Τηλεμάρκετινγκ
19.00 Ελάτε να γίνουμε φίλοι (Ε)
20.00 Ντοκιμαντέρ
20.30 Τοπικά γεγονότα (Ζ) με την Ελένη Γλεντή
22.00 Ξένη ταινία
24.00 Τοπικά γεγονότα (Ε)
02.00 Βιντεο κλίπ

TV - COSMOS

06:00 Ο κόσμος του αθλητισμού
07:00 Ράδιο Τηλεόραση
08:00 Διάλογοι
10:00 Παιδικό - Ντοκιμαντέρ
11:00 Ράδιο-Τηλεόραση ΣΡ
13:00 Ο Τόπος μας
Τι λέει ο κόσμος (Εβδομάδας)
14:00 Ελληνική ταινία
16:00 Ράδιο Τηλεόραση
18:00 Ο κόσμος της φύσης
19:00 Ελληνική ταινία
21:00 Κεντρικό δελτίο ειδήσεων
21:40 Αθλητικά
21:55 Καιρός (Αναλυτικός)
22:00 Ξένη ταινία
00:00 Κεντρικό δελτίο ειδήσεων
01:00 Κινηματογράφος
03:00 Ο κόσμος της Ζωής
05:00 Όψεις Απόψεις

ΠΡΟΟΔΟΣΠΟΡ
prooporti@yahoo.gr

«Οι στόχοι θα αλλάξουν»

Ο πρόεδρος της ΠΑΕ Ρόδος Χρήστος Ηλιακίδης βάζει τον πήχη πολύ ψηλά αν η Ρόδος κερδίσει αύριο τον Άγιο Δημήτριο

Την άποψη ότι οι στόχοι της ομάδας θα αλλάξουν εάν και εφόσον κερδίσει αύριο τον Άγιο Δημήτριο, εξέφρασε με χθεσινές του δηλώσεις ο πρόεδρος της ΠΑΕ Χρήστος Ηλιακίδης. Μεταξύ άλλων όταν ρωτήθηκε σχετικά, τόνισε και τα ακόλουθα:

«Αν η ομάδα κερδίσει τον Άγιο Δημήτριο οι στόχοι θα αλλάξουν. Θα κοιτάμε πιο ψηλά και αυτό είναι απολύτως λογικό. Θα έχουμε νέα οράματα από εκεί και πέρα και αν χρειαστεί βεβαίως θα κάνουμε και την ανάλογη ενίσχυση στην προσεχή μεταγραφική περίοδο».

Ο κ. Ηλιακίδης δήλωσε επίσης:

«Ο κόσμος σύντομα θα δει τη Ρόδο στην Α' Εθνική. Πρέπει όμως και αυτός να στηρίξει την προσπάθεια και να έρχεται στο γήπεδο. Δεν σας κρύβω ότι μέχρι τώρα είχα στεναχωρηθεί βλέποντας λίγους φιλάθλους στο στάδιο τη στιγμή που κάποιες άλλες περιοχές που είναι χωριά κυριολεκτικά κόβουν 2000 εισιτήρια. Ο κόσμος πρέπει να έρχεται στο γήπεδο».



Ο κ. Ηλιακίδης δεν παρέλειψε βέβαια να εκφράσει την μεγάλη του αισιοδοξία για την έκβαση του αυριανού παιχνιδιού λέγοντας πως, «η ομάδα δεν κολλάει πουθενά. Αφού κερδίζει εκτός έδρας τους πρωτοπόρους το ίδιο θα κάνει και εντός».

Έτοιμοι για τη νίκη!



Οι παίκτες της Ρόδου ολοκληρώνουν σήμερα την προετοιμασία τους και βρίσκονται σε πολύ καλή κατάσταση. «Η υπέρβαση δεν είναι μόνο υπόσχεση. Είναι πλέον ορατή», τονίζει η ΠΑΕ

Πανέτοιμη είναι η ομάδα της Ρόδου να αντιμετωπίσει αύριο στις 3μ.μ. στο Δημοτικό Στάδιο της πόλης μας τον Άγιο Δημήτριο. Οι «πράσινοι» που ολοκληρώνουν σήμερα το πρωί την προετοιμασία τους με χαλάρωμα, έχουν στο μυαλό τους αποκλειστικά και μόνο τους τρεις βαθμούς της νίκης για δυο σημαντικούς λόγους. Αρχικά για να μειώσουν την απόσταση από την κορυφή της βαθμολογίας αλλά και για να ικανοποιήσουν και τον φιλαθλο κόσμο που θα πάει στο γήπεδο για να τους παρακολουθήσει. Σύμφωνα μάλιστα με τις τελευταίες εκτιμήσεις αλλά και τις ενέργειες που έχει κάνει η ΠΑΕ, αναμένεται να είναι αρκετός. Όλα αυτά συνθέτουν ένα πολύ καλό κλίμα για την ομάδα της πόλης μας το οποίο κάνει τους παίκτες να νιώθουν πολύ δυνατοί. Είναι αποφασισμένοι να τα δώσουν όλα για να πάρουν τους τρεις βαθμούς της νίκης.

Δύσκολα ο Δερμιτζάκης

Η χθεσινή προπόνηση πραγματοποιήθηκε στο Δημοτικό Στάδιο της πόλης μας και ο Κώστας Δερμιτζάκης για μια ακόμα φορά δεν μπόρεσε να συμμετάσχει στους κανονικούς ρυθμούς. Ακολούθησε και πάλι ατομικό πρόγραμμα και πλέον είναι αρκετά δύσκολο να υπολογίζεται για αύριο εκτός και αν αλλάξει κάτι δραματικά σήμερα. Όλοι οι υπόλοιποι παίκτες γυμνάστηκαν κανονικά υπό τις οδηγίες του Γιώργου Στράντζαλη.

Ανακοίνωση της ΠΑΕ Ρόδος

Με χθεσινή της ανακοίνωση, η ΠΑΕ Ρόδος τονίζει τα ακόλουθα:

«Ροδίτισσα και Ροδίτη,

Το ποδόσφαιρο του νησιού εδώ και δεκαετίες αγκομαχά εγκλωβισμένο στο τέλμα της στασιμότητας. Η άλλοτε κραταιά Ρόδος, η ομάδα που δόξασε τον τόπο μας, η βασίλισσα του Αιγαίου έσβησε, μα μέσα από τις στάχτες άρχισε η αναγέννησή της. Οι ποδοσφαιριστές του Γιώργου Στράντζαλη με τους συνεργάτες του, οι παθιασμένοι παράγοντες της ομάδας και οι ηρωικοί φίλαθλοι της Κακιάς Σκάλας ξεπέρασαν εαυτόν και προσδοκίες. Τη σκυτάλη πρέπει να πάρουν όλοι όσοι αγαπούν τη Ρόδο και να γεμίσουν ξανά το γήπεδο της πόλης μας. Τα δάκρυα χαράς και τα επιφωνήματα στην κερκίδα ηχούν στα αυτιά μας όπως τότε... Μας οδηγούν και μας καλούν στα βήματα εκείνης της αλησμόνητης εποχής. Δεν έχουμε δικαίωμα να κλείσουμε τα μάτια. Ας σπάσουμε τις αλυσίδες που αιχμαλώτισαν για δεκαετίες το πιο γλυκό όνειρο που ζήσαμε. Η υπέρβαση δεν είναι μόνο υπόσχεση. Είναι πλέον ορατή».

-Σημειώνεται πως η ΠΑΕ Ρόδος ανακοινώνει τη διάθεση μαθητικών εισιτηρίων διαρκείας όχι μόνο για την τρέχουσα αγωνιστική περίοδο αλλά και για την επόμενη. Δικαιούχοι είναι μαθητές ηλικίας μέχρι 15 ετών και η διάθεση είναι δωρεάν με την ευγενική χορηγία των Υπερμάρκετ Σπανός και Δωδεκάνησος Ναυτιλιακή. Οι ενδοαφερόμενοι μπορούν να τα προμηθεύονται από τα γραφεία της ΠΑΕ Ρόδος (πληροφορίες στο τηλέφωνο 2241077430 και από τα μέλη της διοίκησης.

Κάλεσμα της «Κακιάς Σκάλας»

Κάλεσμα στον κόσμο για να δώσει το παρών στο αυριανό παιχνίδι, κάνει με χθεσινή της ανακοίνωση ο Σύνδεσμος Φιλάθλων «Κακιά Σκάλα».

Το πλήρες κείμενο είναι το ακόλουθο:

«Την Κυριακή 10 Δεκεμβρίου και ώρα 15.00 η υπερομάδα μας δίνει το σημαντικότερο παιχνίδι των τελευταίων τεσσάρων ετών. Βρισκόμαστε στη δεύτερη θέση και μετά το τέλος του αγώνα της Κυριακής θα ατενίζουμε προς την κορυφή. Τώρα που τα πανιά μας πήραν αέρα τίποτα και κανένας δεν μπορεί να μας σταματήσει. Ο γίγαντας τώρα πια ξύπνησε και αλίμονο στο θήραμα που θα βρεθεί μπροστά του. Ο καπετάνιος Στράντζαλης θα οδηγήσει το πλήρωμά του μέσω ενός άνετου ταξιδιού στο στόχο-στην Ιθάκη μας.



Υποσχόμαστε σε όσους παραβρεθούν στο γήπεδο ένα αξέχαστο απόγευμα πλούσιο σε θέαμα και να είναι όλοι σίγουροι ότι στο τέλος ένα μόνο σύνθημα θα ακούγεται: «Ολοι μαζί Ρόδος στην Α' Εθνική».

Αν αφήσουν τη Ρόδο να παίξει το παιχνίδι της μέσα στο γήπεδο χωρίς εξωτερικές παρεμβάσεις παίζοντας ένδεκα εναντίον ένδεκα δεν έχει να φοβηθεί απολύτως τίποτα.

Αυτή τη φορά μπορούμε να πετύχουμε την υπέρβαση.

Ραντεβού λοιπόν όλοι εκεί δυναμικά γιατί η ομάδα τώρα μας χρειάζεται. Ας δείξουμε μια φορά σε όλους τους Ελληνες τι σημαίνει Ρόδος τι σημαίνει κόσμος και ας ήμαστε ένα νησί στην άκρη του Αιγαίου. Ετσι με την παρουσία μας θα δώσουμε βροντερό παρών και θα τους κάνουμε να στεφτούν πολύ σοβαρά «να μας την κάνουν».

Μια ζωή Ρόδος!!!

Μόνο εσύ μπορείς!!!»

Αισιοδοξία στο Διαγόρα

Ολοκλήρωσε χθες την προετοιμασία του ο Διαγόρας, ενόψει της αυριανής αναμέτρησης με την Θύελλα στην Πάτρα. Μια πιθανή νίκη θα ανεβάσει ψηλότερα τους «κυανέρυθρους» στην βαθμολογία και για τον λόγο αυτό όλοι είναι αποφασισμένοι να τα δώσουν όλα μέσα στο γήπεδο. Οι παίκτες του Διαγόρα δείχνουν σε καλή κατάσταση και θα επιδιώξουν το καλύτερο δυνατόν στην Πάτρα προκειμένου να επιστρέψουν στο νησί μας με αυτό που θέλουν. Ο Ντανιέλ Μπατίστα είδε σε καλή κατάσταση για μια ακόμα φορά χθες όλους τους παίκτες του και μετά το τέλος της χθεσινής προπόνησης επέλεξε τους δεκαοκτώ αναγκαίους για το αυριανό παιχνίδι.

Τα καινούργια πρόσωπα είναι:

-Ο Ερνέστο Φερέϊρα που αποθεραπεύθηκε από τον τραυματισμό του και είναι πολύ πιθανόν να ξεκινήσει στον αγώνα-Αλλά και ο Σάββας Παφιάκης που εξέτισε την ποινή του και συμπεριελήφθη στην αποστολή.

-Στην αποστολή της ομάδας παίρνει μέρος ακόμα και ο Πέτρος Ρουτζιέρης ύστερα από πολύ καιρό που έμενε εκτός ομάδας λόγω του προβλήματος τραυματισμού που είχε.

Αντίθετα εκτός αποστολής τέθηκε ο Στέλιος Τσιαντούλης που δεν μπόρεσε να ξεπεράσει το πρόβλημα των ενοχλήσεων στο γόνατο που αισθανόταν και μοιραία δεν είναι στους δεκαοκτώ της ομάδας. Στο νησί μας πέρα από τον Τσιαντούλη θα μείνουν ακόμα και οι Κώστας Καλημέρης, Νίκος Βούλγαρης και Λευτέρης Τέας.

Στην αποστολή των Πατρών συμπεριλαμβάνονται οι Κεφάλας, Μιχαλάκης, Ρουτζιέρης, Σαλαμαστράκης, Παπαδημήτρης, Παφιάκης, Μαϊλης, Παπαδόπουλος, Σπάρταλης, Μοσχής, Κοσκινιάτης, Φερέϊρα, Στεργαλάς, Μπρίτο, Κοντέων, Βελής, Λυμπερόπουλος και Αγγελόπουλος.

Ουσιαστικά πάντως ο Διαγόρας πάει κομπλέ σχεδόν αν εξαιρέσει κανείς τον Στέλιο Τσιαντούλη που μένει στην Ρόδο, για να διεκδικήσει κάτι θετικό από αυτή την συνάντηση.

FITNESS FASHION-new collection



Κάνετε σπορ σε άλλους ρυθμούς
ΡΟΔΟΣΠΟΡ
...πρώτο όνομα στα σπορ
ΕΘ. ΔΩΔΕΚΑΝΗΣΙΩΝ 15 - Τηλ. 22410 21442
www.rodosport.gr E-mail:rospo@otenet.gr
ΓΔ. 31/12

Κανονικά Πέρος και Τσαλώλης

Γυμνάστηκαν και χθες σε κανονικούς ρυθμούς

Με χαλάρωμα που θα γίνει σήμερα το μεσημέρι στο βοηθητικό γήπεδο των Μαριτσών ολοκληρώνει την προετοιμασία του ο Κλεάνθης Παραδεισίου ενόψει του αυριανού εντός έδρας αγώνα με τον Αχιλλεά Κάτω Αχαρνών για το Περιφερειακό πρωτάθλημα. Μοναδικός στόχος των πρωταθλητών Δωδεκανήσου για το αυριανό παιχνίδι είναι η κατάκτηση των τριών βαθμών της νίκης, κάτι που θα τους δώσει τη δυνατότητα να ξεφύγουν και άλλο από τις επικίνδυνες θέσεις του βαθμολογικού πίνακα. Το κλίμα στην ομάδα εξακολουθεί να είναι πάρα πολύ καλό και όλοι ευελπιστούν ότι η ομάδα θα μπορέσει να τα καταφέρει και να πάρει τους βαθμούς. Χθες, οι ποδοσφαιριστές γυμνάστηκαν στο βοηθητικό γήπεδο των Καλυθιών και για μια ακόμα φορά συμμετείχαν όλοι οι παίκτες. Ακόμα και οι Πέρος και Τσαλώλης οι οποίοι δείχνουν ότι έχουν ξεπεράσει πλήρως το πρόβλημα τραυματισμού που είχαν και είναι και πάλι στην διάθεση του προπονητή Ανδρέα Σταύρου.

Λεφτά στον Στόιο πρέπει να δώσει η ΠΑΕ Ρόδος!

Ένα υπόλοιπο οφειλής προς τον πρώην ποδοσφαιριστή της Χρήστο Στόιο θα πρέπει να πληρώσει άμεσα η διοίκηση της ΠΑΕ Ρόδος όπως ανακοίνωσε χθες η Επιτροπή Επαγγελματικού Αθλητισμού. Το ποσό είναι 6.500 ευρώ και επιδικάστηκε μετά από προσφυγή που έκανε ο παίκτης την οποία και κέρδισε. Στην ΠΑΕ του νησιού μας θεωρούν το θέμα εντελώς τυπικό και αναμένεται να το ρυθμίσουν το αμέσως επόμενο διάστημα.

Στο μεταξύ άλλες αποφάσεις που πήρε χθες η ΕΕΑ είναι οι ακόλουθες:

-Ουδέν πρόβλημα υφίσταται πλέον για τη συμμετοχή του ΠΑΟΚ στο πρωτάθλημα, καθώς η Επιτροπή διαπίστωσε ότι κατατέθηκε νέα εγγυητική επιστολή, ύψους περίπου 303.000 ευρώ.

-Η Ε.Ε.Α. αποφάσισε τη μερική κατάπτωση της εγγυητικής της ΚΑΕ Αρης για ποσό 80.000 ευρώ υπέρ της ΚΑΕ Ηρακλής για την υπόθεση του Σοφοκλή Σχορτσιανίτη

-Την ολική κατάπτωση της εγγυητικής επιστολής της ΠΑΕ Αιολικός για οφειλή 15.000 ευρώ στον ποδοσφαιριστή Αττίλα Πόλγκαρ

-Τη μερική κατάπτωση της εγγυητικής επιστολής της ΠΑΕ Απόλλων Αθηνών για οφειλές στον αθλητή Βενιαμίν και στους υπαλλήλους Αθανασά και Κιούση.

-Τέλος, αποσύρθηκε η καταγγελία των ποδοσφαιριστών Τσιανάκα και Τζιόβα κατά της ΠΑΕ Λαμίας, αφού, όπως δηλώθηκε από τους ενδιαφερομένους, η οφειλή τακτοποιήθηκε

ΙΑΛΥΣΟΣ

Βραδινή η χθεσινή προπόνηση

Χρησιμοποιήθηκε το γήπεδο των Αγίων Αποστόλων

Βραδινή ήταν η χθεσινή προπόνηση των παικτών του Ιάλυσου η οποία πραγματοποιήθηκε στο γήπεδο των Αγίων Αποστόλων. Το γεγονός ότι δεν είχε άλλες ελεύθερες ώρες, ανάγκασε τους «ερυθροκίτρινους» να γυμναστούν στις 7.30μ.μ. Οι Βασιλάκης, Γαϊτάνος και Γιώργος Φωτεινής δείχνουν πολύ καλύτερα και θα είναι στην αποστολή της ομάδας για το δύσκολο αυριανό εκτός έδρας παιχνίδι με τον Ατρόμητο Πειραιά. Η αποστολή θα αναχωρήσει σήμερα στις 4.30 το απόγευμα και θα επιστρέψει στη βάση της αύριο μετά το τέλος του παιχνιδιού.

Πρωτοχρονιάτικο ρεβεγιόν

Τρόπους για οικονομική ενίσχυση αναζητά η διοίκηση του Ιάλυσου και ενόψει της επικείμενης μεταγραφικής περιόδου. Μια από τις σκέψεις των διοικούντων είναι να διοργανώσουν ένα Πρωτοχρονιάτικο ρεβεγιόν. Είναι κάτι που θα ξεκαθαρίσει το αμέσως επόμενο διάστημα.

Διαιτητές Δ' Εθνικής

Αθηναίος θα είναι ο διαιτητής του αυριανού αγώνα του Κλεάνθη με τον Αχιλλέα Κάτω Αχαρνών που θα ξεκινήσει στις 3μ.μ. στο γήπεδο των Μαριτσών. Πρόκειται για τον κ. Α. Παπαπέτρου ο οποίος θα έχει για «βοηθούς» του τους κ. Χ. Τσικούρα και Γ. Κουντουρέλλη από τον ίδιο Σύνδεσμο. Παρατηρητής τους θα είναι ο Στέφανος Λουλουδάκης του Συνδέσμου της Δωδεκανήσου.

Το εκτός έδρας παιχνίδι του Ιάλυσου με τον Ατρόμητο Πειραιά, θα «σφυρίξει» ο κ. Α. Τσίχλης και «βοηθοί» του θα είναι οι κ. Γ. Δράκος και Ν. Λαμπρόπουλος. Και οι τρεις τους είναι από τον Σύνδεσμο της Δωδεκανήσου. Παρατηρητής διαιτησίας θα είναι ο κ. Β. Ρούτης από την Βοιωτία.

Στόχος η δεύτερη νίκη

Για τον Σταυρό που παίζει σήμερα στον Πειραιά

Με στόχο την κατάκτηση της δεύτερης νίκης στο πρωτάθλημα, η γυναικεία ομάδα του Σταυρού Καλυθιών «δοκιμάζεται» σήμερα στις 1 μ.μ. στην έδρα του Πειραϊκού από την τοπική ομάδα στο πλαίσιο της 3ης αγωνιστικής του Περιφερειακού πρωταθλήματος. Η ομάδα του νησιού μας θεωρείται φαβορί για την κατάκτηση των τριών βαθμών και με την ανάλογη προσοχή και σαβαρότητα μπορεί να τους κατακτήσει.

Διαιτητής του αγώνα θα είναι ο κ. Ε. Γρηγοράτος και «βοηθοί» του οι κ. Ι. Ανεπολιωτάκης και Ι. Μιχαηλίδης. Όλοι τους είναι από τον Σύνδεσμο του Πειραιά. Οι «ετοιμοπόλεμες» είναι οι ακόλουθες:

Κιόττου, Ευθυμίου, Μαλλιάκα, Κατταβενού, Δράπανου, Κουρδουμπά, Γαϊτάνου, Λευτεριώτη, Γρηγοριάδη, Αξιώτη, Λούπου, Παπαγεωργίου και Φράγκου.

ΠΡΟΟΔΟΣΠΟΡ

Ταξίδι στον Πανορμίτη!

Το μάθημα της σχολής του ΑΣΙΑΘ



Οι 38 μαθητές θα συμμετάσχουν στο εκπαιδευτικό ταξίδι από τη Ρόδο στον Πανορμίτη και στη Σύμη μετά επιστροφής.

Η αναχώρηση θα πραγματοποιηθεί σήμερα στις 9 π.μ. με πρώτον προορισμό τον Πανορμίτη. Η επιστροφή θα πραγματοποιηθεί αύριο.

• Οι εξετάσεις των μαθητών της σχολής έχει προγραμματιστεί για το Σάββατο 16 Δεκεμβρίου.

Πρακτικό μάθημα και μάλιστα με ταξίδι περιλαμβάνει η σχολή κυβερνήτου ιστιοπλοΐας ανοικτής θάλασσας των ιστιοπλόων της Ρόδου (ΑΣΙΑΘ) αυτό το Σαββατοκύριακο.

Σήμερα και αύριο

Τέσερα τα παιχνίδια στο τοπικό βόλεϊ

Τέσσερις αγώνες περιλαμβάνει το σημερινό και αυριανό πρόγραμμα αγώνων στα τοπικά πρωταθλήματα βόλεϊ.

Σύμφωνα με την ΤΕ Βόλεϊ Δωδεκανήσου θα πραγματοποιηθούν δύο αγώνες σήμερα και άλλοι τόσοι αύριο για τα ανδρικά και γυναικεία πρωταθλήματα.

Το πρόγραμμα:

Σήμερα 9-12-06

Γυναίκες

• **Κλειστό «Διαγόρα» (6.30 μ.μ.):** Διαγόρας - Φλόγα

Άνδρες

• **Κρεμαστή (12.30 μ.μ.):** Ήλιος - Αθλοπαιδιές

Κυριακή 10-12-06

Γυναίκες

• **Κρεμαστή (6 μ.μ.):** Σταυρός - Ηλιος

Άνδρες

• **Κρεμαστή (8 μ.μ.):** Σταύρος Καλυθιών-Κλεάνθης Αύριο ο Διαγόρας

Αύριο στις 12 μ. Θα γίνει στο «Βενετόκλειο» το παιχνίδι του Διαγόρα με την ΑΕ Αμπελοκήπων, για το πρωτάθλημα της Γ΄ Εθνικής.

Αύριο στην πίστα της διασταύρωσης Λαδικού

Φινάλε στο Μότο Κρος-SCRAMBLE

Ολοκληρώνεται αύριο το Πανδωδεκανησιακό πρωτάθλημα Μότο Κρος - SCRAMBLE, που διοργανώνει και φέτος η Λέσχη Μοτοσικλέτας «ΙΚΑΡΟΣ» Καλλιθέας, σε συνεργασία με τον Δήμο Καλλιθέας και τον Οργανισμό Προώθησης Ροδιακού Τουρισμού.

Στις 10.30 π.μ. στην πίστα της διασταύρωσης Λαδικού (δεξιά πάνω στο λόφο) έχει προγραμματιστεί το τελευταίο αγωνιστικό ραντεβού για το 2006. Προβλέπεται να είναι συναρπαστικό όπως τα προηγούμενα, καθώς δεν έχει κριθεί - μαθηματικά- καμία θέση στις γενικές βαθμολογίες.

Οι συμμετοχές:

ΚΑΤΗΓΟΡΙΑ ΠΑΛΙΩΝ ΟΔΗΓΩΝ

Λυρίου Σταμάτης
Σέρας Δημήτρης
Δουκίσσης Κώστας
Σταύρας Φανούρης
Στάππας Νίκος
Γαλατάς Τάσος
Καστής Νίκος
Ζούνης Θεολόγος
Φουρθιώτης Μεθόδιος
Βαγιανός Μιχάλης
Ατσίδης Νίκος

ΚΑΤΗΓΟΡΙΑ ΝΕΩΝ ΟΔΗΓΩΝ

Ηρωνίας Θεόδωρος
Διονυσίου Τάσος
Βιτσέντζος Βασίλης
Σαλονικιός Διονύσης
Ματθαίος Νώντας
Τσαρνάς Ανάργυρος
Χρυσοχόος Βασίλης
Χρύσης Σταμάτης
Κουφογιάννης Δημήτρης
Ευαγγέλου Θρασύβουλος
Κοντογιωργάκης Νίκος



Στο μοναδικό σήμερα παιχνίδι της Β΄ Κατηγορίας

Στο Πυλί ο Άγιος Ισίδωρος

Στο Πυλί διεξάγεται το μοναδικό παιχνίδι του σημερινού προγράμματος της Β΄ Κατηγορίας.

Στο Β΄ όμιλο (7η αγωνιστική), ο ΑΟ Δικαίου φιλοξενεί τον Άγιο Ισίδωρο.

Διαιτητής θα είναι ο Βασίλης Τσαγγάρης.

Το πρόγραμμα του τριημέρου με τους διαιτητές έχει ως εξής:

Α΄ΟΜΙΛΟΣ
(7η αγωνιστική)
Κυριακή 10-11-2006

• **Κρεμαστή (11 π.μ.)**: Δαμάγητος - Ευαγόρας (Σταματίου):Διαμαντέας, Ασημακόπουλος, Καραχανής (Στέργου)

• **Λάρδος (2.45 μ.μ.):** Ηρακλής Λάρδου - Ασπίδα Σαλάκου (Διάκουλας Δ.):Φραγκίνης, Ασημακόπουλος, Πηδιάκης (Καψάσκης)

• **Άγιοι Απόστολοι (2.45 μ.μ.)**: Ορφέας - Ποσειδών Καρπάθου (Μαυρουδής): Κατσιδώνης Ε., Μίαρης, Καραχανής (Σακελαρίδης)

• **Απολακκιά (2.45 μ.μ.)**: Ασπίδα Απολακκιάς - Αστέρας Παστίδας (Σαββίδης):Ρουμάνης, Διαμαντέας, Σταυριανός (Ταράλης)

Δευτέρα 11-12-06

• **Πάτμος (2.45 π.μ.)**: Ξάνθος - Δόξα Ψίνθου (Γιαμαίος Ν.):Κατέρης, Φραγκιαδάκης, Γιαλλούρης.

Β΄ΟΜΙΛΟΣ
(7η αγωνιστική)
Σήμερα 9-12-06

• **Πυλί (2.45 μ.μ.)**: ΑΟ Δικαίου - Αγιος Ισίδωρος (Αναθρεπτάκης): Τσαγγάρης Β., Αργυρίου Ε., Τσομπάνος (Βασιλείου Π.)

Κυριακή 10-12-2006

• **Κοσκινού (11 π.μ.):** Ακουσίλαος - Πολύστρατος (Δημητράς Δημ.):Χατζηνικόλας, Φραγκίνης, Λάμπρου (Χρυσανθής)

• **Αντιμάχεια (11.45 π.μ.)**: Αντίμαχος - ΑΟ Βαθύ (Ράπανος):Γεωργιόπουλος, Αλαχιώτης Τσομπάνος

• **Πυλώνα (1 μ.μ.)**: Θύελλα Πυλώνας - Δόξα Καρδάμαινας (Κούρτης)

• **Απόλλωνα (2.45 μ.μ.)**: Απόλλων Απολλώνων - Ερμής Καλυθιών (Πάλλας Μιχ.):Κουρδουκλάς, Μυριούνης, Κασιώτης (Μίχας)

Για πρώτη φορά τη φετινή περίοδο

Στη φυσική του έδρα ο ΑΟ Σύμης

Στη φυσική του έδρα θα αγωνιστεί για πρώτη φορά φέτος ο πρωτοπόρος του Β΄ ομίλου της Γ΄ Κατηγορίας «Ζαχαροπλαστεία ΣΤΑΝΗ» ΑΟ Σύμης.

Μετά από τέσσερις αγωνιστικές που έπαιξε σαν γηπεδούχος στη Ρόδο (χρωστούσε τιμωρία έδρας από πέρσι), ο ΑΟ Σύμης φιλοξενεί τον Ροδιακό.

Το πρόγραμμα αγώνων, μαζί με τους αυριανούς διαιτητές, είναι:

Γ΄ ΚΑΤΗΓΟΡΙΑ
«ΣΤΑΝΗ ΖΑΧΑΡΟΠΛΑΣΤΕΙΑ»
Α΄ΟΜΙΛΟΣ
(7η αγωνιστική)
Σήμερα 9-12-06

• **Αφάντου (2.45 μ.μ.)**: Ο.Φ. Ιστρίου - ΠΑΣ Ασκληπειού (Πάλλας Μ.): Παπαγιαννίδης, Μανέγας, Λιάπη (Νικολής Φ.)

• **Αγιοι Απόστολοι (2.45 μ.μ.)**: ΑΕ Κάστρου - Ηλιος Ιαλυσού (Μπακαρής):Κασιώτης, Κατταβενός, Ζανεττής (Μπακαρής)

Κυριακή 10-11-2006

• **Διμυλιά (11 π.μ.)**: Ατρόμητος Διμυλιάς - Πετρώνας Αρχαγγέλου (Στελλάς Π.): Μυριούνης, Κουρδουκλάς, Κασιώτης (Στελλάς Μ.)

• **Αρχίπολη (2.45 μ.μ.)**: Εθνικός Αρχίπολης - Αναγέννηση Ν.Ρ. (Ντάκας Σ.):Κατσιδώνης Π., Λάμπρου, Κλίαρη Ιωάννα (Ντάκας Σ.)

• **Μεσαναγρός (2.45 μ.μ.)**: ΑΕ Μεσαναγρού - Δήμητρα (Εγγλέζος Εμμ.):Κατταβενός, Μοντιάδης, Λιάπη (Εγγλέζος Εμμ.)

Β΄ΟΜΙΛΟΣ
(7η αγωνιστική)
Σήμερα 9-12-06

• **Φάνες (2.45 μ.μ.)**: Ευκλής - Ιάλυσος '97 (Νικολάου): Σταυριανός, Λάμπρου, Σάββενας

• **Σύμη (11.30 π.μ.):** ΑΟ Σύμης - Ροδιακός (Γιανναράκης):Στεφανάκης, Μοντιάδης, Μοσχούς

Κυριακή 10-12-2006

• **Αγιοι Απόστολοι (11 π.μ.):** Ζευς - Αλθαιμένης (Βάγγαλης):Μίαρης, Κατσιδώνης Ε., Κλίαρη

• **Αφάντου (2.45 μ.μ.)**: ΑΣ Χάλκης - Ομόνοια Γενναδίου (Μακρής): Μοσχούς, Πετρακίδης, Κοντού

• **Κάλαθος (2.45 μ.μ.)**: Ταξιάρχης - Δωριέας (Ντάκας Ν.):Ορφανός, Αντωνάς, Ζανεττής

ΟΜΙΛΟΣ ΝΗΣΩΝ
(6η αγωνιστική)
Κυριακή 10-12-2006

• **Στάδιο Κω (11 π.μ.):** ΠΑΟ Κω - ΑΟ Λειψοί (Κεφαλιανός):Αργυρίου Ε., Φωτιάδης, Δουδούς.

• **Νίσυρος (11 π.μ.)**: Πολυβώτης - ΑΕ Καλύμνου (Καρπαθάκης):Γιαλλούρης, Μαλακτάρης, Κακιάς

• **Λέρος (12 μ.)**: ΑΕ Λέρου - Ασκληπιός Κω (Καρπαθάκης Αντ.): Πλάτσης, Μιχαλούδης, Μαυρουδής.

Στο «σπίτι» του δεύτερου



Ντέρμπι κορυφής περιλαμβάνει το σημερινό πρόγραμμα αγώνων της Α΄ Κατηγορίας - ΤΟΠ FM, που φιξολενεί έξι παιχνίδια της 12ης αγωνιστικής.

Στο γήπεδο Κοσκινού ο δεύτερος της βαθμολογίας Διγενής υποδέχεται τον πρωτοπόρο ΑΕΡΑ Αφάντου.

Η διαφορά του ενός βαθμού μεταξύ τους κάνει πιο συναρπαστικό τον αγώνα, αφού μια πιθανή νίκη του γηπεδούχου θα φέρει τούμπα τις πρώτες θέσεις της βαθμολογίας.

Σε περίπτωση νίκης του ΑΕΡΑ η διαφορά από τη δεύτερη θέση θα αυξηθεί σε τουλάχιστον τρεις βαθμούς (αν κερδίσει ο ένας ή και οι δύο, που είναι τώρα τρίτοι). Στη δεύτερη περίπτωση, ο ΑΕΡΑ θα αποκτήσει και με «σφραγίδα» τον τίτλο του «πρώτου φαβορί» για την κατάκτηση του τίτλου.

Στις Καλυθιές, ο ένας εκ των τρίτων Ηρακλής Μαριτσών φιλοξενείται από τον Απόλλωνα.

Διαιτητής του ντέρμπι θα είναι ο κ. Κετσές.

Το πρόγραμμα των αγώνων σήμερα και αύριο, μαζί με τους διαιτητές, έχει ως εξής:

Α΄ ΚΑΤΗΓΟΡΙΑ
(12η αγωνιστική)
Σήμερα 9-12-06

• **Μάσαρη (2.45 μ.μ.)**: Αστέρας Μασάρων - Κλεόβουλος (Παυλούς Σ.): Κατσιδώνης Ε., ΠΛακογιάννης, Πηδιάκης (Κυπραίος)

• **Καλυθιές (2.45 μ.μ.):** Απόλλων Καλυθιών - Ηρακλής Μαριτσών (Μακρής): Ασημακόπουλος, Ρουμάνης, Γουλάρας (Χατζημανώλης)

• **Αρχάγγελος (2.45 μ.μ.)**: Αρης Αρχαγγέλου - ΑΕ Κατταβιάς (Στελλάς Μ.):Μυριούνης, Μίαρης, Κατσιδώνης Π. (Κάζας Π.)

• **Κάλυμνος (2.45 μ.μ.)**: ΑΕ Καλύμνου - Αναγέννηση Εμπωνα (Κουλουριώτης):Φραγκιαδάκης, Γεωργιόπουλος, Πανάτος Μ. (Φραγκίνης)

• **Κοσκινού (2.45 μ.μ.)**: Διγενής - ΑΕΡΑ (Βεργίδης):Κετσές, Φραγκίνης, Αντωνάς (Τριανταφύλλου)

• **Κρεμαστή (2.45 μ.μ.)**: Φοίβος - Αγιος Γεώργιος (Κυπραίος Θ.):Ζανεττίδης, Διαμαντέας, Κουρδουκλάς (Σαββάκης)

Κυριακή 10-12-06

• **Βάτι (1μ.μ.)**: Διαγόρας Βατίου - Νικαγόρας (Χουρδάς Μιχ.):Πλακογιάννης, Στεφανάκης, Παπαγιαννίδης (Σταματάκης)

• **Στάδιο «Ανταγόρα» (1 μ.μ.)**: Ανταγόρας Κω - ΑΣ Τήλου (Βραχνάς):Τσαγγάρης Β., Φραγκιαδάκης, Κατέρης (Βασιλείου)

ΟΙ ΥΠΟΔΟΜΕΣ

Στο πρωτάθλημα των υποδομών, έχουμε το Σαββατοκύριακο:

Ο πρωτοπόρος της Α΄ Κατηγορίας ΑΕΡΑ Αφάντου φιλοξενείται από τον Διγενή στο ντέρμπι κορυφής

Το πρόγραμμα:

Α΄ΟΜΙΛΟΣ
(6η αγωνιστική)
Σήμερα 9-12-06

• **Απόλλωνα (12 μ.)**: Απόλλων Απολλώνων - Ατρόμητος Διμυλιάς (γιατρός Παπαδόπουλος): Γκιούντιτσε, Πολύζος

Κυριακή 10-12-06

• **Λύκειο Ιαλυσού (11 π.μ.)**: Ιάλυσος - Αστέρας Παστίδας (Μαρίνος): Σταυριανός, Αναστασοπούλου

• **Φάνες (11 π.μ.)**: Ευκλής - Φοίβος Κρεμαστής (Παπαδόπουλος): Γκιούντιτσε, Πολύζος

• **Έμπωνα (11 π.μ.)**: Αναγέννηση Εμπωνα - Ηρακλής Μαριτσών (Κοσμίδου): Σεβδαλάκης

Β΄ΟΜΙΛΟΣ
(6η αγωνιστική)
Σήμερα 9-12-06

• **Κοσκινού (12.30 μ.)**: Διγενής Κοσκινού - Πολύστρατος :Αντωνάς, Φραγκίνης (Σφουγγαριστός)

Κυριακή 10-12-06

• **Γεννάδι (11 π.μ.)**: Ομόνοια Γενναδίου - ΑΕΡΑ: Μοντιάδης, Κατταβενός, Λιάπη (Παρασκευά)

• **Ασκληπειό (12 μ.)**: ΠΑΣ Ασκληπειού - Αγιος Γεώργιος: Χωρίτης (Ζανετούλης)

Γ΄ΟΜΙΛΟΣ
(6η αγωνιστική)
Σήμερα 9-12-06

• **Αγιοι Απόστολοι (9.30 π.μ.)**: Διαγόρας Βατίου - Νίκη Ρόδου: Ορφανός, Αναστασοπούλου (Στεφούδης).

• **Αγιοι Απόστολοι (1 μ.μ.)**: Ορφέας - Ευαγόρας: Ορφανός, Αναστασοπούλου (Στεφούδης)

Κυριακή 10-12-06

• **Αγιοι Απόστολοι (9.30 π.μ.)**: ΓΣ Διαγόρας - Αναγέννηση Ν. Ρόδου: Δραγάτης, Αναστασοπούλου (Κοσμάς Αλέκος)

• **Αγιοι Απόστολοι (1 μ.μ.)**: Αγιου Ισίδωρος - Ζευς : Γκιούντιτσε, Πολύζος, Αναστασοπούλου (Κοσμάς Αλέκος)

ΘΕΡΜΟΠΟΜΠΟΙ

Με συνέπεια και υπευθυνότητα συνεχίζουμε για 24 χρόνια τοποθετώντας θερμοπομπούς σε Σπίτια,Σχολεία,Αίθουσες και σε λοιπούς επαγγελματικούς χώρους.



...ΘΕΡΜΟΠΟΜΠΟΙ ΓΑΛΛΙΑΣ....
AIRELEC

Η ποιότητα και η πείρα τόσων χρόνων μας κάνουν ασυναγώνιστους.Ελάτε ή πάρτε μας τηλέφωνο, να έρθουμε να κουβεντιάσουμε για τη θέρμανση του χώρου που σας ενδιαφέρει.

ΜΕΛΕΤΗ - ΕΓΚΑΤΑΣΤΑΣΗ ΔΩΡΕΑΝ!!!

Ν.ΚΑΜΠΟΥΡΑΚΗΣ - Μ.ΦΛΑΓΚΟΣ Ο.Ε.
ΤΗΛ. 31320 - 20859

Στον Έμπωνα αγωνίζονται αύριο οι «Κολοσσοί» Ρόδου



Ένα παιχνίδι διαφορετικό από τα υπόλοιπα θα έχουν την ευκαιρία να παρακολουθήσουν όσοι βρεθούν αύριο στις 12 το μεσημέρι στο γήπεδο του Έμπωνα. Η ροδίτικη ομάδα Ράγκμπυ «Κολοσσοί» θα αντιμετωπίσουν τον Αθλητικό Σύλλογο «Αθηναΐς» σε αγώνα που γίνεται στο πλαίσιο της 3ης αγωνιστικής του πανελλήνιου πρωταθλήματος. Η ομάδα του Ανέστη Καραγεωργίου είναι σε καλή κατάσταση και υπάρχει η πεποίθηση ότι θα μπορέσει να τα καταφέρει και αύριο.

Απονομές Πρωταθλήματος Φουσκωτών σκαφών 2006

Για δεύτερη συνεχή χρονιά οι απονομές του Πρωταθλήματος ταχυπλόων φουσκωτών σκαφών έγιναν στο Ναυτικό Σαλόνι Αθηνών.

Η εταιρία Ζώης Ευσταθίου (Mercury Mariner κτλ) φιλοξένησε την εκδήλωση στο περίπτερο της στην έκθεση και ήταν και ο χορηγός των επάθλων στους αθλητές.

Το πρωτάθλημα αναβαθμίζεται συνεχώς τα τελευταία χρόνια προσελκύοντας όλο και περισσότερους αθλητές, ομάδες, χορηγούς και δημοσιότητα αλλά και σε επίπεδο οργάνωσης αγώνων, οι Όμιλοι που φέρουν την ευθύνη, καταβάλουν μεγάλες προσπάθειες και ομολογουμένως το επίπεδο των διοργανώσεων είναι υψηλό.



Σε πέντε πόλεις της χώρας, Ρόδο, Κρήτη, Κέρκυρα, Αθήνα, και Μακρύγιαλο Πιερίας έγιναν οι αγώνες και μέσα από δύσκολες πραγματικά συνθήκες, με μεγάλο ανταγωνισμό, αναδείχθηκαν οι πρωταθλητές.

Ο Ρ.Ο.ΤΑ. για δεύτερη συνεχή χρονιά όπως και το 2005 έτσι και φέτος κατάφερε να αναδείξει δύο Πρωταθλήτριες Ομάδες και μάλιστα στις μεγαλύτερες των κατηγοριών Τουρισμού & Sport.

Πρωταθλητές Ελλάδος από την Ρόδο στην κατηγορία Τουρισμού άνω των 300HP αναδείχθηκαν οι Γιακουμάκης Φίλιππος (πιλότος) και Παναγιωτίδης Αδάμ (πλοηγός) οι οποίοι έτρεξαν με σκάφος Top Line P27 με κινητήρα Mercury 300HP και στην κατηγορία Sport 2 X 250HP+ για δεύτερη συνεχή χρονιά οι Χαλκιόπουλος Ανδρέας (πιλότος) και Μπρόκος Δημήτρης (πλοηγός) που έτρεξαν με σκάφος Sport Rib SR9 με κινητήρες 2X 250 Mercury.

Μετά τις απονομές ακολούθησε πλούσιο μπουφέ στο περίπτερο της Ζώης Ευσταθίου που παρέθεσε η εταιρία γιορτάζοντας τα 60 χρόνια της και έτσι τελείωσε με τον καλύτερο τρόπο η αγωνιστική χρονιά με την πεποίθηση ότι το 2007 θα είναι ακόμη πιο ενδιαφέρουσα και συναρπαστική χρονιά.



Εμπρός Κολοσσάρα...

Στο «καυτό» Ιβανώφειο δοκιμάζεται σήμερα (17:30) η ομάδα του Γιώργου Ζευγώλη με αντίπαλο τον Ηρακλή! Πανέτοιμοι οι «θαλασσί» για να κάνουν το σημαντικότερο θήμα της επιστροφής στην Α1... Σε πολύ καλή κατάσταση οι «θαλασσί» θέλουν το «διπλό»-ανόδου

Οι δύο ομάδες που υποβιβάστηκαν πέρσι απ' την Α1 διασταυρώνουν σήμερα (17:30) τα ξίφη τους στο Ιβανώφειο, στο ντέρμπι κορυφής της 11ης αγωνιστικής για το πρωτάθλημα της Α2. Ο Κολοσσός φέρεται αποφασισμένος να επιστρέψει στις νίκες μακριά απ' το «Βενετόκλειο», αφού η τελευταία επιτυχία των «θαλασσί» εκτός νησιού σημειώθηκε το Σάββατο 28 Οκτωβρίου κόντρα στη Μ.Ε.Ν.Τ. Το έργο φυσικά της ομάδας του Γιώργου Ζευγώλη δεν θα είναι εύκολο, αφού οι φίλοι του Ηρακλή σήμερα αναμένεται να δημιουργήσουν μία «καυτή» ατμόσφαιρα ώστε να ωθήσουν την ομάδα τους στη νίκη. Σε περίπτωση που ο Κολοσσός καταφέρει να κάνει το «διπλό» στη Θεσσαλονίκη, τότε θα ανοίξουν διάπλατα οι πόρτες της ανόδου, ενώ οι Ροδίτες θα παραμείνουν στην κορυφή του βαθμολογικού πίνακα της Α2. Στην αντίπερα όχθη οι γηπεδούχοι μόνο με νίκη θα παραμείνουν σε τροχιά ανόδου, κάτι το οποίο σημαίνει ότι το παιχνίδι θα είναι εξαιρετικά δύσκολο.



«Καυτή» ατμόσφαιρα θα συναντήσει σήμερα ο Κολοσσός στο Ιβανώφειο απ' τους φίλους του Ηρακλή

Ο Γιώργος Ζευγώλης υπολογίζει και στους 13 αθλητές του για το σημερινό ματς και πριν το πρώτο τζάμπολ θα αποφασίσει ποιος θα μείνει εκτός 12άδας. Έτσι στη διάθεσή του έμπειρου κόουτς θα τεθούν οι: Χαρτ, Μοσχοβίτης, Κεφαλάς, Μητρόπουλος, Γκογκίδης, Τσαμάτος, Παναγιωταράκος, Κουπίδης, Τσότσος, Λάτοβιτς, Σκορδάλης, Πετροδημόπουλος και Μαχαίρας. Αξίζει να σημειωθεί ότι ο Κολοσσός θα έχει και τη συμπαράσταση αρκετών Ροδιτών φοιτητών απ' τη συμπρωτεύουσα. Όσον αφορά τον Ηρακλή θα παραταχθεί τελικά πλήρης και χωρίς αγωνιστικά προβλήματα. Ο Χάρης Μαρκόπουλος υπολογίζει στους: Καχριμάνοβιτς, Αθανασιάδη, Παπαδάτο, Καμπερίδη, Γιαννουζάκο, Φουτσιτζή, Δεμερτζή, Τεβετζίδη, Τζινόπουλο, Μπάνεφ, Αναγνωστόπουλο και Καλέ.

Όλοι στο Ιβανώφειο...

Ο Μιχάλης Τσιγάρος και ο Γιάννης Μάλιακας δεν θα παίξουν σήμερα στα παιχνίδια των ομάδων τους στην Α' Κατηγορία, αφού βρίσκονται στη Θεσσαλονίκη για να παρακολουθήσουν το ματς του Κολοσσού. Ο πρώτος δεν θα αγωνιστεί στο ματς του Διαγόρα με την Ε.Α. Καλύμνου και ο δεύτερος (είναι φροντιστής των «θαλασσί») στην αναμέτρηση της ομάδας του (σ.σ. Ηρακλής Λάρδου) με τον Ζέφυρο.

Σε όλη τη διάρκεια της εβδομάδας το κλίμα ήταν ιδανικό για τον Κολοσσό, ο οποίος μετά τη νίκη του επί του Παλαιού Φαλήρου βρίσκεται σε πολύ καλή κατάσταση και οι παίκτες έχουν καταλάβει τη σημασία της αναμέτρησης στο Ιβανώφειο. Ο ευχάριστος πονοκέφαλος για τον Γιώργο Ζευγώλη είναι ότι υπολογίζει κανονικά σε όλους τους παίκτες του, αφού δεν υπάρχουν προβλήματα τραυματισμών. Μάλιστα και ο Γιάννης Μητρόπουλος είναι σε άριστη κατάσταση, οπότε το απουσιολόγιο του Έλληνα τεχνικού είναι «λευκό». Η προετοιμασία του Κολοσσού ολοκληρώθηκε χθες το βράδυ στις εγκαταστάσεις των εκπαιδευτηρίων Ματουλίδη με μία χαλαρή προπόνηση, ενώ το πρόγραμμα περιελάμβανε και «βιντεοθεραπεία» για τους «θαλασσί».

Η ΒΑΘΜΟΛΟΓΙΑ/10η ΑΓΩΝΙΣΤΙΚΗ

1.Α.Ο. Σπόρτιγκ	20	9-2	812-761 (+51)
2.Κολοσσός Ρόδου	18	8-2	765-675(+90)
3.Ιωνικός Λαμίας	16	6-4	759-755(+4)
4.Α.Γ.Ο. Ρεθύμνου	16	6-4	824-756(+68)
5.Ηρακλής	16	6-4.	703-706(-3)
6.Δάφνη	15	5-5	764-718(+46)
7.Μ.Ε.Ν.Τ.	15	5-5	719-713(+6)
8.Α.Σ. Ξάνθης	15	5-5	734-735(-1)
9.Α.Γ.Ε. Χαλκίδας	15	5-5	701-715(-14)
10.Μίλων	14	4-7	813-893 (-80)
11.Κ.Α.Ο. Δράμας	14	4-6	774-790(-16)
12.Παλαιό Φάληρο	14	4-6	658-698(-40)
13.Ι.C.B.S.	14	4-6	712-744(-32)
14.Α.Σ.Ε. Δούκα	14	4-6	721-719(+2)
15.Ηλυσιακός	13	3-7	706-736(-30)
16.Τρίκαλα 2000	13	3-7	703-754(-51)

*Ο Α.Ο. Σπόρτιγκ και ο Μίλων έχουν από ένα παιχνίδι περισσότερο

«Φουλ» στα ντέρμπι...

Η Α.Γ.Ε. Χαλκίδας υποδέχεται τη Μ.Ε.Ν.Τ. και η Δάφνη τον Ιωνικό Λαμίας στα σημαντικότερα παιχνίδια της 11ης αγωνιστικής! Επικίνδυνη έξοδος του Α.Γ.Ο. Ρεθύμνου στη Ξάνθη... Αμφίρροπα ματς σε Δράμα και Νέα Σμύρνη

Σήμερα θα διεξαχθεί το «κυρίως πιάτο» της 11ης αγωνιστικής στο πρωτάθλημα της Α2, η αυλαία της οποίας άνοιξε χθες στα Πατήσια. Στη Χαλκίδα η τοπική Α.Γ.Ε.Χ. θα φιλοξενήσει τη Μ.Ε.Ν.Τ. σε ένα ενδιαφέρον παιχνίδι ανάμεσα σε δύο ομάδες που ισοβαθμούν στον βαθμολογικό πίνακα. Σημαντικό ματς όμως θα γίνει και στη Δάφνη ανάμεσα στην ομώνυμη ομάδα και τον Ιωνικό Λαμίας. Όποιες ομάδες κερδίσουν θα παραμείνουν σε «τροχιά» ανόδου. Επικίνδυνη έξοδο θα έχει στη Ξάνθη, ο Α.Γ.Ο. Ρεθύμνου, αφού οι Θράκες στην έδρα τους είναι αρκετά ισχυροί. Οι Κρητικοί όμως έχουν χάσει πολύτιμο έδαφος και η νίκη αποτελεί μονόδρομο γι' αυτούς. Τα νικηφόρα αποτελέσματα θέλει να συνεχίσει ο Κ.Α.Ο. Δράμας, μετά το «διπλό» επί της Μ.Ε.Ν.Τ. Η ομάδα της Ανατολικής Μακεδονίας θα υποδεχθεί τα Τρίκαλα 2000, που έχουν απογοητεύσει μέχρι στιγμής με την απόδοση τους. Αμφίρροπη κόντρα αναμένεται να γίνει στη Νέα Σμύρνη μεταξύ του Παλαιού Φαλήρου και του Α.Σ.Ε. Δούκα, με τις δύο ομάδες να θέλουν το ροζ φύλλο ώστε να ξεκολλήσουν απ' τις τελευταίες θέσεις του βαθμολογικού πίνακα. Τέλος το Ι.C.B.S. θέλει να συνεχίσει την ανοδική του πορεία και αυτό θα γίνει μόνο με νίκη απέναντι στον Ηλυσιακό που ψάχνει τον καλό του εαυτό.

ΣΗΜΕΡΑ:

Ξάνθη (15:30): Α.Σ. Ξάνθης- Α.Γ.Ο. Ρεθύμνου
(Βαρδάλος-Μαλανδρής)
Δάφνη (17:30): Δάφνη- Ιωνικός Λαμίας
(Μιχαλόπουλος-Πολυχρονίδης)
Κάνηθος (17:30): Α.Γ.Ε. Χαλκίδας- Μ.Ε.Ν.Τ.
(Ταβουλαρέας-Σιορέντας)
Δράμα (17:30): Κ.Α.Ο. Δράμας- Τρίκαλα 2000
(Γεωργιάδης-Πανταζής)
Νέα Σμύρνη (17:30): Παλαιό Φάληρο- Α.Σ.Ε. Δούκα
(Ψαριανός-Δεσλής)
Ιβανώφειο (17:30): Ηρακλής- Κολοσσός Ρόδου
(Παφίλης-Ανδρικόπουλος)
I.C.B.S. Forum (17:30): I.C.B.S.- Ηλυσιακός
(Κουκουλίτσιος-Κοτσιμπός)

Η γιαγιά-Χάιδω του Ηράκλη

Το «παρών» στο Ιβανώφειο σήμερα πρόκειται να δώσει και μία απ' τις πλέον αναγνωρίσιμες φιγούρες στη Θεσσαλονίκη. Ο λόγος για τη φανατική φίλαθλο του Ηρακλή, την γιαγιά-Χάιδω. Η ίδια μπορεί να έχει μεγάλη ηλικία όμως δεν σταματάει να φωνάζει υπέρ της ομάδας της και συνήθως βρίσκεται πίσω απ' τον πάγκο του Ηράκλη.

Έπεσε σε...«τρύπα» η Α.Ε. Δικαίου!

Η απουσία του νεαρού γκαρντ Γιώργου Τρύπα «αποπροσανατόλισε» τους Κώους που δίνουν αγώνα για να κρατηθούν στην κατηγορία! Κακή η εικόνα της ομάδας στον πρώτο γύρο της Α' Κατηγορίας

Πέρσι η Α.Ε. Δικαίου κατάφερε, για πρώτη φορά στη σύντομη ιστορία της και από τότε που το πρωτάθλημα διεξάγεται σ' έναν όμιλο, να κερδίσει μία θέση στην πρώτη τετράδα, αφού κέρδισε την τελευταία αγωνιστική την Καλλιθέα.

Φέτος τα πράγματα είναι πολύ χειρότερα για το κωακό σωματείο που θα δώσει μάχη για να κρατηθεί στην Α' Κατηγορία. Η παραχώρηση του νεαρού γκαρντ και πρώτου σκόρερ της ομάδας Γιώργου Τρύπα στον Εθνικό, δημιούργησε ένα μεγάλο κενό στην Α.Ε. Δικαίου, το οποίο με βάση την εικόνα της ομάδας δεν έχει καλυφθεί. Έτσι μοιραία το συγκρότημα του Γιάννη Παπούλη μετράει δύο νίκες σε επτά παιχνίδια και αν χάσει αύριο απ' την Καλλιθέα θα μπει για τα καλά σε περιπέτειες παραμονής με την Ε.Α. Καλύμνου.

Απ' την Α.Ε.Δ. απουσιάζει ο παίκτης-ηγέτης που θα μπορέσει να σηκώσει στις πλάτες του την ομάδα. Μπορεί να υπάρχει πολυφωνία στο σκοράρισμα, όμως οι 18 παίκτες που έχει χρησιμοποιήσει ήδη ο Γιάννης Παπούλης φαίνεται ότι δεν έχουν βρει την κατάλληλη χημεία μεταξύ τους. Το ξεκίνημα ήταν κακό για τους Κώους που έχασαν στην έδρα τους απ' την Καλλιθέα (54-61) και στη συνέχεια στη Ρόδο απ' τον Ηρακλή Λάρδου με 71-52. Το «ρόδι έσπασε» στο ματς με τον Ζέφυρο (75-63) για να ακολουθήσει η εντός έδρας ήττα απ' τον Διαγόρα με 66-68. Στο πλάσιο της 5ης αγωνιστικής η Α.Ε. Δικαίου συνετρίβη στην Ιαλυσό απ' την «Ένωση» με 83-57, ενώ η νίκη επί της Ε.Α. Καλύμνου (73-58) έδωσε πνοή στους Κώους. Στο φινάλε του πρώτου γύρου η παράδοση που θέλει την Α.Ε.Δ. να μην κερδίζει τον Ιπποκράτη συνεχίστηκε και μοιραία επήλθε το 74-63.

Στο δεύτερο γύρο η Α.Ε. Δικαίου θα έρθει στη Ρόδο για να αντιμετωπίσει την Καλλιθέα (αύριο για την 8η αγωνιστική), τον Ζέφυρο (10η), τον Γ.Σ. Διαγόρα (11η) και θα πάει στην Κάλυμνο για το κρίσιμο ματς με την Ε.Α.ΚΑ. (13η). Στην Κω θα φιλοξενήσει τον Ηρακλή Λάρδου (9η), την Ένωση Ιβίσκου/Ιάλυσου (12η) και στο τοπικό ντέρμπι τον Ιπποκράτη (14η). Γολγοθάς...δηλαδή!

Α.Ε. ΔΙΚΑΙΟΥ

ΟΝΟΜΑ	ΠΟΝΤΟΙ	ΣΥΜΜ.	Μ.Ο.
ΠΟΛΙΤΗΣ	69	7	9.85
ΧΑΤΖΗΧΑΡΑΛΑΜΠΟΥΣ	37	4	9.25
ΑΝΤΩΝΟΠΟΥΛΟΣ	30	6	5
ΜΟΛΥΒΙΑΤΗΣ	75	5	15
ΑΥΓΟΥΣΤΗΣ	30	5	6
ΧΑΤΖΗΦΟΥΝΤΑΣ	15	2	7.5
ΧΑΤΖΗΓΙΑΚΟΥΜΗΣ	52	7	7.42
ΜΠΙΡΑΚΟΣ	19	2	9.5
ΑΛΕΞΑΝΔΡΗΣ	22	6	3.66
ΜΑΥΡΟΣ	63	6	10.5
ΣΑΖΑΛΗΣ	3	3	1
ΦΙΛΙΠΠΟΠΟΥΛΟΣ	0	2	0
ΚΡΩΤΗΡΗΣ	0	1	0
ΑΓΡΕΛΛΗΣ	2	2	1
ΤΡΙΤΣΑΡΗΣ	8	5	1.6
ΜΠΟΥΤΖΑΣ	15	4	3.75
ΔΡΟΣΟΣ	0	1	0
ΜΠΑΚΟΠΟΥΛΟΣ	0	1	0

Αρχίζει το ματς...

Ο Ιπποκράτης Κω φιλοξενεί στις 16:00 τον Α.Σ.Κ. Ιβίσκος και η νικήτρια ομάδα θα αποκτήσει σημαντικό προβάδισμα για τη συνέχεια...

Το πρώτο μεγάλο γυναικείο ντέρμπι θα διεξαχθεί σήμερα (16:00) στο κλειστό γυμναστήριο της Κω. Ο Ιπποκράτης θα φιλοξενήσει τον Α.Σ.Κ. Ιβίσκος, στο παιχνίδι της 3ης αγωνιστικής με τη νικήτρια ομάδα να αποκτάει σημαντικό προβάδισμα για την κατάκτηση της πρώτης θέσης (όλα θα κριθούν στα μπαράζ). Οι σημερινοί αντίπαλοι θα διεκδικήσουν και φέτος τον τίτλο και φυσικά η αναμέτρηση παρουσιάζει εξαιρετικό ενδιαφέρον. Στο στρατόπεδο του Ιπποκράτη επικρατεί αισιοδοξία για την έκβαση του αγώνα.

Στον πάγκο της ομάδας θα καθίσουν μάλιστα...τρεις προπονητές. Ο Δημήτρης Δρόσος, ο Θανάσης Χατζηνικολάου και ο Βασίλης Κεφάλας, δείγμα για το πως αντιμετωπίζουν στην Κω την κόντρα με τον Ιβίσκο. Οι αθλήτριες που θα παίξουν είναι οι εξής: Κούσιαντα, Δρεττάκη, Χαλκίτη, Σβύνου, Μαρκόγλου, Στάκκου, Ρίσκου, Αγγελή, Μαμουζέλου, Δανελλάκη, Σκούφη και Παγώνη.

Στην αντίπερα όχθη παρελθόν θα πρέπει να θεωρείται για φέτος η Αδαμαντία Μελεσσανάκη και έτσι οι λύσεις στη ρακέτα είναι περιορισμένες για τον Χρήστο Μπίλια που θα στηριχθεί στις: Γλυνάτση, Μέντου, Κωστή, Λασκαρίδου, Μπόγη, Νικολίτση, Μελλίνη, Αράπη, Λαδικού, Παπαστεργή, Ζερβού και Δέτση. Όσον αφορά την παράδοση είναι μοιρασμένη αφού οι δύο ομάδες μετρούν από τρεις νίκες.

(2005-06): 50-52/56-50 (1ος τελικός)
(2004-05): 40-36/51-69 (1ος τελικός)
(2003-04): 29-37
(2002-03): 59-37
Δ.Κ.Γ. Κω (16:00): Ιπποκράτης Κω- Α.Σ.Κ. Ιβίσκος
(Βιτζηλαίος-Αυγουλάς)
*Αύριο (13:00) θα διεξαχθεί το παιχνίδι Γ.Α.Σ. Ιάλυσος- Α.Ε. Δικαίου

Η ΒΑΘΜΟΛΟΓΙΑ/2η ΑΓΩΝΙΣΤΙΚΗ

1.Ιπποκράτης Κω	4	2-0	130-63 (+67)
2.Α.Σ.Κ. Ιβίσκος	4	2-0	76-19 (+57)
3.Γ.Α.Σ. Ιάλυσος	2	0-2	48-133 (-85)
4.Α.Ε. Δικαίου	1	0-2	34-73 (-39)

*Η Α.Ε. Δικαίου έχει ένα μπδενισμό

ΑΥΡΙΟ (10/12):
Σύμη (10:30): Α.Ο. Σύμης- Γ.Σ. Διαγόρας Β'(Π)
(Στάλας-Μυροφόρος)
Σύμη (12:15): Α.Ο. Σύμης- Ήλιος Ιαλυσού(Α)
(Στάλας-Μυροφόρος)
Δ.Κ.Γ. Ιαλυσού (13:00): Γ.Α.Σ. Ιάλυσος- Α.Ε. Δικαίου(Γ)
(Αρνάς-Πετρίδης)
Δ.Κ.Γ. Κω (14:00): Ιπποκράτης Κω- Ε.Α. Καλύμνου(Π)
(Αυγουλάς-Ρίσκου)
Κ.Γ. Κρεμαστής (15:00): Καλλιθέα- Α.Ε. Δικαίου(Α)
(Κουνελλές Ν.-Αρνάς)
Δ.Κ.Γ. Ρόδου (18:00):Κολοσσός- Ένωση Ιβίσκου/ Ιάλυσου (Π)
(Μυροφόρος-Πετρίδης)

Τρεις αλλαγές στο πρόγραμμα

Σε τρεις αλλαγές στις ώρες αγώνων προχώρησε χθες η Τ.Ε. Ε.Ο.Κ. Δωδεκανήσου. Τα σημερινά ντέρμπι της Κω θα ξεκινήσουν μία ώρα νωρίτερα. Το γυναικείο ματς ανάμεσα στον Ιπποκράτη και τον Α.Σ.Κ. Ιβίσκος θα ξεκινήσει στις 16:00 (αντί στις 17:00) και το ανδρικό-ντέρμπι (Α' Κατηγορία) μεταξύ του Ιπποκράτη και της Ένωσης Ιβίσκου/Ιάλυσου στις 18:00 (αντί στις 19:00). Εξάλλου το αυριανό παιδικό ματς Κολοσσός- Ένωση Ιβίσκου/Ιάλυσου θα αρχίσει στις 18:00 και όχι στις 15:00.

Οι διαιτητές του Σ.Δ.Κ.Δ.

Ο Στέλιος Βιτζηλαίος και ο Νικήτας Ζαμάγιας θα «σφυρίξουν» το ντέρμπι ανάμεσα στον Ιπποκράτη και την Ένωση Ιβίσκου/Ιάλυσου! Στο κολλέγιο Ρόδου οι Κουνελλές Ν.-Αρνάς για το παιχνίδι Ηρακλής Λάρδου- Ζέφυρος

Ορίστηκαν απ' τον Σ.Δ.Κ.Δ. οι διαιτητές των αγώνων που προγραμματίστηκαν απ' την Τ.Ε. Ε.Ο.Κ. Δωδεκανήσου, για το ερχόμενο Σαββατοκύριακο. Στο ντέρμπι της Α' Κατηγορίας που θα γίνει στην Κω, ανάμεσα στον Ιπποκράτη και την Ένωση Ιβίσκου/Ιάλυσου θα βρεθούν οι Στέλιος Βιτζηλαίος και Νικήτας Ζαμάγιας, ενώ στο κολλέγιο Ρόδου για το ματς Ηρακλής Λάρδου- Ζέφυρος, οι Νίκος Κουνελλές και Τάσος Αρνάς. Το ντέρμπι των γυναικών μεταξύ του Ιπποκράτη και του Α.Σ.Κ. Ιβίσκος θα «σφυρίξουν» οι Βιτζηλαίος - Αυγουλάς.

ΤΟ ΠΡΟΓΡΑΜΜΑ ΚΑΙ ΟΙ ΔΙΑΙΤΗΤΕΣ

ΣΗΜΕΡΑ:
Πυλί (14:00): Α.Ε. Δικαίου- Ιπποκράτης Κω Β'(Π)
(Αυγουλάς-Σταματόγιαννης)
Κ.Γ. Διαγόρα (14:30): Γ.Σ. Διαγόρας- Ε.Α. Καλύμνου(Α)
(Ξανθός-Φάκαρος)
Δ.Κ.Γ. Κω (16:00): Ιπποκράτης Κω- Α.Σ.Κ Ιβίσκος(Γ)
(Βιτζηλαίος-Αυγουλάς)
Κ.Γ. Διαγόρα (16:30): Γ.Σ. Διαγόρας- Καλλιθέα(Π)
(Ξανθός-Πετρίδης)
Κολλέγιο Ρόδου (17:00): Ηρακλής Λάρδου- Ζέφυρος(Α)
(Κουνελλές Ν.-Αρνάς)
Δ.Κ.Γ. Κω (18:00): Ιπποκράτης- Ένωση Ιβίσκου/Ιάλυσου(Α)
(Βιτζηλαίος-Ζαμάγιας)
Κ.Γ. Κρεμαστής (20:00): Ελπίδα Πεταλούδων Β'- Ζέφυρος Β'(Π)
(Μυροφόρος-Πετρίδης)

Ε.Α. Καλύμνου - Ηρακλής Λάρδου 71-63

Ευκαιρία για ανάκαμψη...

Α' ΚΑΤΗΓΟΡΙΑ

Οι σημαντικές απουσίες του Ιπποκράτη, καθιστούν φαβορί για τη νίκη στην Κω την Ένωση Ιβίσκου/Ιάλυσου, στην πρεμιέρα του δεύτερου γύρου! «Ακλόνητα» φαβορί Γ.Σ. Διαγόρας και Ηρακλής Λάρδου απέναντι στην Ε.Α. Καλύμνου και τον Ζέφυρο, αντίστοιχα

Α' Κατηγορία...μέρος δεύτερο! Σήμερα το μεσημέρι, με το παιχνίδι Γ.Σ. Διαγόρας- Ε.Α. Καλύμνου ανοίγει η αυλαία του δεύτερου γύρου στο πρωτάθλημα το οποίο παρουσιάζει πολύ μεγάλο ενδιαφέρον. Το μεγάλο ντέρμπι πρόκειται να γίνει στην Κω ανάμεσα στον Ιπποκράτη και την Ένωση Ιβίσκου/Ιάλυσου, ενώ ο Γ.Σ. Διαγόρας και ο Ηρακλής Λάρδου έχουν τον πρώτο λόγο για τη νίκη απέναντι στην Ε.Α. Καλύμνου και τον Ζέφυρο, αντίστοιχα.



Φωτό απ' το ματς του πρώτου γύρου ανάμεσα στον Ζέφυρο και τον Ηρακλή Λάρδου

ΙΠΠΟΚΡΑΤΗΣ ΚΩ- ΕΝΩΣΗ ΙΒΙΣΚΟΥ/ΙΑΛΥΣΟΥ

Υπό άλλες συνθήκες οι γηπεδούχοι θα είχαν τον πρώτο λόγο για τη νίκη, όμως τα πράγματα είναι διαφορετικά, αφού η Ένωση Ιβίσκου/ Ιάλυσου φέρεται ως το φαβορί για τη νίκη στο σημερινό ματς (18:00), της 8ης αγωνιστικής. Οι γηπεδούχοι θα αγωνιστούν με πολλές και σημαντικές απουσίες, ενώ οι Ροδίτες θα ταξιδέψουν πλήρεις για την Κω. Συγκεκριμένα ο Γιάννης Καπερώνης δεν μπορεί να υπολογίζει στους Μαλιούρα (είναι τιμωρημένος και την Πέμπτη θα εκδικαστεί η προσφυγή του στο Α.Σ.Ε.Α.Δ.), Βουρλούμη (παραμένει σε φυλάκιο στη Ψέριμο), Πλευράκη, Παμπρή και Χατζημάρκο. Μιλάμε δηλαδή για βασικούς αθλητές πάνω στους οποίους στηρίζεται η κωακή ομάδα, που θα παραταχθεί με αρκετούς παίδες και έφηβους. Έτσι το παρκέ της Κω θα πατήσουν οι εξής παίκτες: Κορκής, Στυλιανός, Γκοράτσας, Μαυρομάτης, Γιάννου, Κρητικός, Παμπός, Τσιάτσιος και Πλειώτας.

Στην αντίπερα όχθη η Ένωση ταξιδεύει πλήρης στην Κω και στη Ρόδο θα μείνουν μόνο οι Κουλούμπρης και Πολίτης. Ο Παναγιώτης Παπακώστας θα στηριχθεί στους παρακάτω παίκτες: Κρητικός, Μπιλλιάς, Λιβιεράτος, Καστέλλας, Τσιτσούλας, Φιλιππόπουλος, Τρίτος, Γρηγοράς, Κούρος Ι., Τσέρκης, Συντάγγελος και Κούρος Π. Στο παιχνίδι του πρώτου γύρου η «Ένωση» κέρδισε ένα...χαμένο παιχνίδι στην παράταση με 86-76 (κ.α. 68-68).

*Είναι η πρώτη κόντρα ανάμεσα στις δύο ομάδες στην Κω.

Δ.Κ.Γ. Κω (20:00): Ιπποκράτης Κω- Ένωση Ιβίσκου/Ιάλυσου
(Βιτζηλαίος-Ζαμάγιας)

ΗΡΑΚΛΗΣ ΛΑΡΔΟΥ- ΖΕΦΥΡΟΣ

Οι γηπεδούχοι είναι το απόλυτο φαβορί για τη νίκη στο σημερινό ματς (17:00), αφού όποιες πιθανότητες είχε ο Ζέφυρος για κάτι καλό, πηγαίνουν περίπατο λόγω απουσιών. Οι «ροπαλοφόροι» λογικά δεν θα δυσκολευτούν να πάρουν τη νίκη, αφού θα παίξουν πλήρεις μετά από αρκετό καιρό. Κι αυτό γιατί επιστρέφουν στο παρκέ οι Μελής, Κουγιός και Μπανακάκης. Ο Μιχάλης Κουταλιανός θα βασιστεί στους εξής αθλητές: Μοσχής, Μελής, Μαμαλίγκας, Ελευθερίου, Αβεκλούριος, Κουγιός, Στάλας, Κόλλιας, Χρύσης, Αντωνίου, Κουτσομανώλης, Μπανακάκης και Γκιζέτης.

Στην αντίπερα όχθη ο Ζέφυρος θυμίζει...«νοσοκομείο». Οι Μπελάγιας (κατά πάσα πιθανότητα θα μείνει εκτός), Νικηφορίδης, Θανόπουλος, Κάπος και Κατεπόδης δεν θα παίξουν για την ομάδα του Γιάννη Τσακίρη, που θα στηριχθεί στους: Γκόνο Φ., Τσάμη, Μορφωπό, Παπαλαμπίδη, Μαρουλλάκη, Χρόνη, Καραγιαννίδη, Ζαφειράκη, Μήτση και Μουκέντι. Στο παιχνίδι του πρώτου γύρου ο Ηρακλής Λάρδου κέρδισε στο «Βενετόκλειο» με 72-58.

*Είναι η πρώτη συνάντηση των δύο ομάδων στην Α' Κατηγορία.

Κολλέγιο Ρόδου (17:00): Ηρακλής Λάρδου- Ζέφυρος
(Κουνελλές Ν.- Αρνάς)

Γ.Σ. ΔΙΑΓΟΡΑΣ- Ε.Α. ΚΑΛΥΜΝΟΥ

Υπό φυσιολογικές συνθήκες ο Γ.Σ. Διαγόρας θα βρεθεί για πρώτη φορά απ' την αρχή της χρονιάς στην κορυφή του βαθμολογικού πίνακα.

Αυτό θα γίνει με νίκη στην «τέντα» και ήττα του Ιπποκράτη στην Κω. Λογικά οι «κυανέρυθροι» έχουν τον πρώτο λόγο για το ροζ φύλλο, ενώ η Ε.Α.ΚΑ. θα επιδιώξει μία καλή εμφάνιση. Με τη φανέλα των γηπεδούχων δεν θα παίξουν οι Τσιγάρος και Αθανασιάδης που βρίσκονται εκτός Ρόδου. Στη διάθεσή του Νίκου Φραγκεσκάκη θα τεθούν οι: Μαρκάκης, Μαρουλλάκης, Δούβαλης, Ηλιού, Σακκής, Τρίμμης, Πολυχρόνης, Φυλτζανίδης, Ξυπολιάς, Κούκιαλι Β., Κούκιαλι Γ. και Οικονόμου.

Στην αντίπερα όχθη με την Ε.Α.ΚΑ. δεν θα ταξιδέψουν οι, Περπερίδης, Τσίγκρας και Ελ Κολί Μ. και Ρ., ενώ αμφίβολη είναι η παρουσία των Κουλλιά, Σάββα και Μίξη. Σίγουρα το «παρών» θα δώσουν οι: Οικονόμου, Παπάζογλου, Αλαχούζος Γ., Καρδούλιας, Γαβαλάς, Ολυμπίτης και Αλαχούζος Θ. Στην πρεμιέρα της σεζόν ο Γ.Σ. Διαγόρας είχε κερδίσει με το χέρι στην Κάλυμνο (76-74).

(2004-05): 20-0(α.α.)
(2003-04): 84-49
Κ.Γ. Διαγόρα (14:30): Γ.Σ. Διαγόρας- Ε.Α. Καλύμνου
(Ξανθός-Φάκαρος)
*Η αυλαία της 8ης αγωνιστικής θα πέσει αύριο με το ντέρμπι Καλλιθέα- Α.Ε. Δικαίου.

Η ΒΑΘΜΟΛΟΓΙΑ/7η ΑΓΩΝΙΣΤΙΚΗ

1.Ιπποκράτης Κω	12	5-2	494-457(+37)
2.Γ.Σ. Διαγόρας	12	5-2	469-451(+18)
3.Ηρακλής Λάρδου	12	5-2	505-439(+66)
4.Ένωση Ιβίσκου/Ιάλυσου	11	4-3	519-469(+50)
5.Ζέφυρος	11	4-3	428-440(-12)
6.Καλλιθέα	9	2-5	447-492(-45)
7.Α.Ε. Δικαίου	9	2-5	440-478(-38)
8.Ε.Α. Καλύμνου	8	1-6	413-489(-76)

Μάχη ενάντια στο χρόνο...

Η νίκη της Ε.Α. Καλύμνου επί της Καλλιθέας αναπτέρωσε τις ελπίδες των «σφουγγαράδων» που θα πρέπει να εκμεταλλευτούν τον παράγοντα έδρα αν θέλουν να ελπίζουν στην παραμονή τους στην Α' Κατηγορία! Η Ε.Α.ΚΑ. ψάχνει δύο νίκες και βλέπουμε...

Για την Ε.Α. Καλύμνου η παραμονή στην Α' Κατηγορία θα ισοδυναμεί με υπέρβαση, αν και με βάση την υπάρχουσα κατάσταση, οι «σφουγγαράδες» θα μπορέσουν να πετύχουν τον σκοπό τους μόνο αν εκμεταλλευτούν τον παράγοντα έδρα. Η επιστροφή του τιμωρημένου Γιώργου Μαύρου (απ' το ματς με τον Ιπποκράτη) και η νίκη επί της Καλλιθέας (69-64) αναπτέρωσε τις ελπίδες της Ε.Α.ΚΑ. για κάτι καλό... Όπως έχει διαμορφωθεί η κατάσταση οι Καλύμνιοι θα πρέπει να κερδίσουν στην έδρα τους την Α.Ε. Δικαίου (αν μάλιστα έρθει και το +16 θα είναι καλύτερα για τους ίδιους) και τον Ιπποκράτη Κω (θα παίξει λογικά χωρίς τον Μαλιούρα) και να παλέψουν στη Ρόδο τα ματς με τον Ζέφυρο και την Καλλιθέα. Όμως θα χρειαστεί να περιμένει η Ε.Α.ΚΑ. και τα αποτελέσματα της Α.Ε. Δικαίου και της Καλλιθέας. Αν η ομάδα του Γιώργου Μαύρου κέρδιζε στην έδρα της τον Ζέφυρο, τώρα θα είχε τον πρώτο λόγο απέναντι στους Κώους αλλά..



Η Ε.Α. Καλύμνου παλεύει για να σώσει τη φετινή παρτίδα...

Το «κουπί» στο σκοράρισμα για την Ε.Α.ΚΑ. τραβούν οι Καρδούλιας, Σάββας, Κουλλιάς και Τσίγκρας, οι οποίοι όμως δεν παίζουν σε όλα τα ματς. Οι «σφουγγαράδες» μέτρησαν έξι συνεχόμενες ήττες με συνέπεια να βρεθούν σε εξαιρετικά δύσκολη θέση. Στην πρεμιέρα πάλεψαν αλλά έχασαν στις λεπτομέρειες με 74-76 απ' τον Διαγόρα, ενώ ηττήθηκαν εύκολα στην Κω απ' τον Ιπποκράτη με 77-54. Στη συνέχεια η Ε.Α.ΚΑ. έχασε στο πιο καθοριστικό ίσως ματς της σεζόν απ' τον Ζέφυρο με 54-57 και ηττήθηκε στην Κω απ' την Α.Ε. Δικαίου με 73-58. Στο φινάλε του πρώτου γύρου γνώρισε τη συντριβή στην έδρα της απ' την «Ένωση» (53-77), ενώ στα εξ αναβολής παιχνίδια πήρε νίκη-ανάσα επί της Καλλιθέας (69-64) και έχασε δύσκολα στο κολλέγιο απ' τον Ηρακλή Λάρδου με 65-51. Στο δεύτερο γύρο οι Καλύμνιοι θα υποδεχθούν στην έδρα τους, τον Ιπποκράτη Κω (9η), τον Ηρακλή Λάρδου (11η) και την Α.Ε. Δικαίου (13η), ενώ μακριά απ' το «σπίτι» τους θα αντιμετωπίσουν τον Γ.Σ. Διαγόρας (σήμερα για την 8η αγωνιστική), την Καλλιθέα (10η), τον Ζέφυρο (12η) και την Ένωση Ιβίσκου/Ιάλυσου (14η). Η Ε.Α. Καλύμνου ψάχνει σίγουρα δύο νίκες, οι οποίες όμως ί

Στο ξενοδοχείο «Ρόδος Παλάς»

Ανοίγει τις πύλες της η έκθεση τουρκικών εξαγωμένων προϊόντων

ΣΤΙΣ 12 ΤΟ ΜΕΣΗΜΕΡΙ ΣΗΜΕΡΑ

ΑΝΟΙΓΕΙ σήμερα τις πύλες της, στο ξενοδοχείο «Ρόδος Παλάς», η έκθεση τουρκικών εξαγωμένων προϊόντων, η οποία θα διαρκέσει ως τη Δευτέρα 11 του μηνός.

Τα εγκαίνια της έκθεσης θα πραγματοποιηθούν σήμερα στις 12 το μεσημέρι, από τον υπουργό Αιγαίου και Νησιωτικής Πολιτικής Αριστοτέλη Παυλίδη και τον υπουργό Επικρατείας της Τουρκίας αρμόδιο για το Εξωτερικό Εμπόριο Kursad Tuzmen.

Η έκθεση αυτή διεξάγεται για πρώτη φορά στη Ρόδο και θα λάβουν μέρος 63 εταιρίες, οι οποίες εκπροσωπούν 22 κλάδους της τουρκικής βιομηχανίας.

Η διεξαγωγή αυτής της έκθεσης στη Ρόδο εκτιμάται ότι θα συμβάλει στην περαιτέρω ανάπτυξη των εμπορικών συναλλαγών και σχέσεων των δύο γειτονικών περιοχών.

Από την Πρεσβεία της Τουρκίας στην Ελλάδα εκδόθηκε η εξής ανακοίνωση:

«Σήμερα, στην αίθουσα "JUPITER" του ξενοδοχείου "RODOS PALACE", θα γίνουν διμελείς επαφές με τους παραγωγούς των παρακάτω τομέων, κατά τις ώρες 14.00-16.30.

Επίσης, σήμερα, στις 12.00 μ.μ., θα γίνει η επίσημη έναρξη της έκθεσης από τον υπουργό Επικρατείας της Τουρκίας, αρμόδιο για το Εξωτερικό Εμπόριο, κ. kursad Tuzmen και τον υπουργό Αιγαίου και Νησιωτικής Πολιτικής της Ελλάδας κ. Αριστοτέλη Παυλίδη. Παράλληλα, στην επίσημη έναρξη, καθώς και στην έκθεση θα παραβρεθούν αρμόδιοι Επιμελητηρίων από Ελλάδα και Τουρκία.

Στην έκθεση προσκαλούνται τα στελέχη των διοικήσεων των εταιριών που δραστηριοποιούνται στους παρακάτω τομείς:

Μεταλλεύματα και μάρμαρο, εξοπλισμοί καθαρισμού, οικοδομικά και μονωτικά υλικά, βαφές εσωτερικού και εξωτερικού χώρου, επικαλύψεις τοίχων και δαπέδων, συστήματα κλειδαριών, συστήματα θέρμανσης - ψύξης, κλωστοϋφαντουργικά προϊόντα οικίας και ξενοδοχείων, κοσμήματα, χημικά προϊόντα, συστήματα συναγερμού, συστήματα και αξεσουάρ παραθύρων, φωτιστικά, προϊόντα ξύλου και έπιπλα, τρόφιμα, κ.α.».

Προσιτές οι τιμές τους

Τα χριστουγεννιάτικα δέντρα πωλούνται από 10 μέχρι 30 ευρώ

ΠΡΟΤΙΜΟΥΝ ΟΜΩΣ ΤΑ ΠΛΑΣΤΙΚΑ



ΤΑ ΠΛΑΣΤΙΚΑ δέντρα από τα παραδοσιακά επιλέγουν να στολίσουν στα σπίτια τους οι Ροδίτες, ενόψει των εορτών των Χριστουγέννων και της Πρωτοχρονιάς.

Η πώληση των παραδοσιακών δέντρων, όπως είναι τα κυπαρίσσια, φθίνει κάθε χρόνο.

Τα προηγούμενα χρόνια οι καλλιεργητές των κυπαρισσιών στο νησί της Ρόδου ήταν εφτά, ενώ σήμερα έχουν απομείνει μόλις δύο. Αισθητά όμως έχει μειωθεί και ο αριθμός των διαθέσιμων προς πώληση κυπαρισσιών.

Τα προηγούμενα χρόνια στην αγορά της Ρόδου διατίθονταν 1.400 κυπαρίσσια, ενώ φέτος μόλις 750.

Η διάθεσή τους έχει ήδη ξεκινήσει στην πλατεία του Σαν Φραγκίσκο, η κίνηση όμως που υπάρχει είναι μειωμένη σε σχέση με τα προηγούμενα χρόνια. Ελάχιστοι Ροδίτες τα αγοράζουν, μετά από παζάρια που κάνουν με τους καλλιεργητές, εξαιτίας της οικονομικής στενότητας που επικρατεί.

Ο Τσαμπίκος Καρναβός, από τη Δαματριά, καλλιεργεί κυπαρίσσια εδώ και 30 χρόνια. Οπως δήλωσε στην «Πρόοδο» ο κ. Καρναβός, φέτος η τιμή πώλησης των παραδοσιακών δέντρων κυμαίνεται από 10 έως 30 ευρώ, εντούτοις όμως η αγοραστική κίνηση βρίσκεται σε χαμηλά επίπεδα. Τα κυπαρίσσια που πωλούνται έχουν ύψος από 1,5-3 μέτρα.

ΞΕΚΙΝΗΣΑΝ ΟΙ ΠΕΡΙΠΟΛΙΕΣ

Εν τω μεταξύ από κλιμάκια της Διεύθυνσης Δασών ξεκίνησαν οι περιπολίες σε δασικές εκτάσεις του νησιού μας, για την αποφυγή της παράνομης κοπής κυπαρισσιών.

Τα πρόστιμα πάντως που προβλέπει η σχετική νομοθεσία για τους παραβάτες είναι αυστηρά, εκτός από τη μήνυση που τους υποβάλλεται την ίδια στιγμή που θα συλληφθούν, τους κατάσχεται παράλληλα το μεταφορικό μέσο που έχουν μαζί τους και τα μέσα που χρησιμοποιούν για την κοπή των δέντρων.

Για μετάβαση Χαραλάμπη στη Γερμανία

Απέρριψε η Περιφέρεια απόφαση του Δημοτικού Λιμενικού Ταμείου

ΓΙΑΤΙ ΤΟ 2007 ΔΕΝ ΘΑ ΕΙΝΑΙ ΣΤΟ Δ.Σ.

Απέρριψε η Περιφέρεια απόφαση του Δημοτικού Λιμενικού Ταμείου Νότιας Δωδεκανήσου, με την οποία εζητείτο η έγκριση μετάβασης του αντιπροέδρου του διοικητικού συμβουλίου κ. Νίκου Χαραλάμπη στο εξωτερικό.

Η απόφαση που πάρθηκε στις 24 Νοεμβρίου αφορούσε την μετάβαση του κ. Χαραλάμπη στο Ντίσελντορφ της Γερμανίας από τις 19 μέχρι τις 25 Ιανουαρίου 2007, για να επισκεφθεί τη Διεθνή Εκθεση Τουριστικών Μαρινών. Βέβαια από το νέο χρόνο, αλλάζει η δημοτική αρχή και η σύνθεση του Λιμενικού Ταμείου, γι' αυτό και η Περιφέρεια απέρριψε την απόφαση.

Η απόφαση που φέρει αριθμό 250/2006 και διαβιβάστηκε στην Περιφέρεια την 1η Δεκεμβρίου 2006 έχει ως εξής:

«Θέμα: «Αποστολή της υπ' αριθ. 250/6/24-11-2006 Απόφασης του Δημοτικού Λιμενικού Ταμείου Νότιας Δωδ/σου».

Σας στέλνουμε συνημμένα απόσπασμα πρακτικού της υπ' αριθ. 6/24-11-06 συνεδρίασης του Δημοτικού Λιμενικού Ταμείου Νότιας Δωδ/σου, που αναφέρεται στην υπ' αριθ. 250/6/24-11-06 Απόφαση αυτού με θέμα: «Εγκριση μετάβασης του αντιπροέδρου του Δ.Λ.Τ.Ν.Δ. Νικ. Χαραλάμπη για μετάβαση στο εξωτερικό», και σας παρακαλούμε για τον νόμιμο έλεγχο της απόφασης».

Σε φυλάκιση 20 μηνών

Καταδικάστηκαν οι δύο τσιγγάνοι για σωρεία κλοπών

ΔΙΕΡΡΗΞΑΝ ΣΠΙΤΙΑ ΣΕ ΑΦΑΝΤΟΥ ΚΑΙ ΡΟΔΟ

ΣΕ 20 μήνες φυλάκιση συνολικά καταδικάστηκε χθες από το Τριμελές Εφετείο επί Κακουργημάτων, το δίδυμο των τσιγγάνων οι οποίοι είχαν προβεί σε σωρεία κλοπών τον προηγούμενο Ιούνιο.

Συγκεκριμένα, σε βάρος τους είχε ασκηθεί ποινική δίωξη για διακεκριμένες κλοπές, το δικαστήριο όμως χθες μετέτρεψε το κακούργημα σε πλημμέλημα και έτσι επιβλήθηκε στον πρώτο ποινή φυλάκισης 12 μηνών και στο δεύτερο φυλάκιση οκτώ μηνών, εξαγοράσιμη προς πέντε ευρώ την ημέρα.

Η δράση των δύο ανδρών έχει ως εξής:

Στις 22 Ιουνίου του τρέχοντος έτους διέρρηξαν κατοικία στ' Αφάντου, απ' όπου αφαίρεσαν το χρηματικό ποσό των 110 ευρώ.

Στις 29 Ιουνίου, στις 14.45 μ.μ. μετέβησαν σε κατοικία στην Ιαλυσό, από όπου αφαίρεσαν χρυσαφικά και κοσμήματα συνολικής αξίας 2.000 ευρώ.

Αργότερα την ίδια ημέρα διέρρηξαν σπίτι στη Ρόδο και αφαίρεσαν το ποσό των 150 ευρώ.

Αργά το βράδυ της ίδιας ημέρας ο πρώτος από τους κατηγορούμενους πήγε μόνος του σε σπίτι στη Ρόδο, με σκοπό την κλοπή, τράπηκε όμως σε φυγή όταν έγινε αντιληπτός από τους ιδιοκτήτες.

Αξίζει να σημειωθεί ότι ο πρώτος έχει καταδικαστεί παλαιότερα στην Αθήνα για ανάλογη πράξη.

Θα εκδοθεί στις αρχές της Γερμανίας ο 28χρονος

Την έκδοση του 28χρονου Ροδίτη στις γερμανικές αρχές, ο οποίος κατηγορείται για διακίνηση μεγάλης ποσότητας ναρκωτικών ουσιών και για σύσταση συμμορίας, αποφάσισε χθες το Συμβούλιο Εφετών Ρόδου.

Ο συνήγορος του 28χρονου Στέλιος Αλεξανδρής έχει ήδη καταθέσει έφεση προς τον Αρειο Πάγο, η οποία πρόκειται να εκδικασθεί εντός οκτώ ημερών. Στο μεσοδιάστημα αυτό ο 28χρονος θα παραμείνει κρατούμενος στο Τμήμα Ασφαλείας της Ρόδου.

Περιήγηση στο Διαδίκτυο

Πολιτιστική Πύλη του Αρχιπελάγους

ΧΡΗΜΑΤΟΔΟΤΗΣΗ ΤΟΥ ΥΠΟΥΡΓΕΙΟΥ ΑΙΓΑΙΟΥ

Η ΠΑΡΟΥΣΙΑΣΗ του έργου «Πολιτιστική Πύλη του Αρχιπελάγους» θα πραγματοποιηθεί αύριο στις 6 μ.μ., στο Παλάτι του Μεγάλου Μαγίστρου, στην αίθουσα περιοδικών εκθέσεων.

Το έργο θα παρουσιάσουν ο υπουργός Αιγαίου και Νησιωτικής Πολιτικής Αριστοτέλης Παυλίδης και ο πρόεδρος του Ιδρύματος Μείζονος Ελληνισμού Λάζαρος Εφραίμογλου.

Η «Πολιτιστική Πύλη του Αρχιπελάγους του Αιγαίου» είναι μια διαδικτυακή πύλη, αφιερωμένη στην ιστορική και πολιτισμική φυσιογνωμία της καρδιάς του Αιγαιακού Αρχιπελάγους από την Προϊστορία μέχρι σήμερα.

Η πύλη περιλαμβάνει κείμενα που αφορούν τόσο τα μεμονωμένα νησιά, όσο και ευρύτερα ζητήματα ιστορίας, πολιτισμού και περιβάλλοντος.

Τα κείμενα, οργανωμένα σε μορφή λυμάτων, πλαισιώνονται από βοηθήματα (βιβλιογραφία, γλωσσάρι, παραθέματα, κλπ.) και οπτικοακουστικές πολυμεσικές εφαρμογές.

Παράλληλα, η πύλη αποτελεί οδηγό περιήγησης στο Διαδίκτυο, καθώς παρουσιάζει, ταξινομεί και περιγράφει δικτυακούς τόπους που αναφέρονται στην ιστορική και πολιτισμική φυσιογνωμία του Αρχιπελάγους.

Το έργο σχεδιάστηκε και υλοποιήθηκε από το Ιδρυμα Μείζονος Ελληνισμού.

Το υπουργείο Αιγαίου και Νησιωτικής Πολιτικής είναι ο φορέας χρηματοδότησης του έργου.

Από το Τριμελές Εφετείο

Τρία χρόνια στον Αλβανό για τη ληστεία

ΑΘΩΩΘΗΚΕ Ο ΣΥΝΕΡΓΑΤΗΣ ΤΟΥ

ΣΕ ΦΥΛΑΚΙΣΗ τριών ετών με αναστολή καταδικάστηκε χθες από το Τριμελές Εφετείο επί Κακουργημάτων, ο 22χρονος Αλβανός, που αντιμετώπιζε κατηγορίες για διάπραξη ληστείας, απόπειρα ληστείας και διακεκριμένες κλοπές, ενώ ο συνομήλικος ομοεθνής του, σε βάρος του οποίου είχε ασκηθεί ποινική δίωξη για διακεκριμένες κλοπές, αθωώθηκε.

Τον πρώτο αναγνώρισαν, μετά την προσαγωγή του στον Εισαγγελέα, μια 53χρονη, την τσάντα της οποίας είχε αφαιρέσει στις 13 Ιουλίου του 2006 και μια 20χρονη, της οποίας είχε αποπειραθεί να κλέψει αργότερα την ίδια ημέρα.

Οι δύο δράστες οδηγήθηκαν στον Εισαγγελέα, όπου τους ασκήθηκαν ποινικές διώξεις και μετά την απολογία τους στον ανακριτή κρίθηκε ο μεν πρώτος προσωρινά κρατούμενος, ενώ ο δεύτερος αφέθηκε ελεύθερος με περιοριστικούς όρους της παρουσίας του τρεις φορές το μήνα στο Αστυνομικό Τμήμα της περιοχής του και την καταβολή εγγύησης 500 ευρώ.

Συνήγοροι υπεράσπισης των δύο κατηγορουμένων ήταν ο Κωνσταντίνος Σαρρής και Νικόλαος Γιαννάς.

Τηλεφωνική επικοινωνία Καραμανλή-Ερντογάν

Δεκάλεπτη τηλεφωνική συνομιλία είχαν χθες στη 1 μετά το μεσημέρι οι πρωθυπουργοί της Ελλάδος και της Τουρκίας κ.κ. Καραμανλής και Ερντογάν.

Η συνομιλία έγινε με πρωτοβουλία του κ. Ερντογάν.

Ο Τούρκος πρωθυπουργός ανέπτυξε τις τουρκικές θέσεις για την ευρωπαϊκή πορεία της χώρας του και ο κ. Κώστας Καραμανλής τις ελληνικές, οι οποίες συμπυκνώνονται στην αρχή ότι "η Ελλάδα στηρίζει την ευρωπαϊκή πορεία της Τουρκίας, αλλά η γείτων θα πρέπει να εκπληρώσεις τις υποχρεώσεις που έχει αναλάβει έναντι της ΕΕ".

Αποφάσισε το υπουργείο Οικονομίας

Αύξηση βασικής σύνταξης του ΟΓΑ αλλά και του ΕΚΑΣ

ΚΑΤΑΤΕΘΗΚΕ ΔΙΑΤΑΞΗ ΣΤΗ ΒΟΥΛΗ

Η Κυβέρνηση υλοποιεί τη δέσμευσή της για αύξηση της βασικής σύνταξης του ΟΓΑ στα 330 ευρώ το μήνα, καθώς και αύξηση του ΕΚΑΣ. Η σχετική διάταξη-τροπολογία κατατέθηκε χθες στη Βουλή στο σχέδιο νόμου «Μεταβολές στη Φορολογία Εισοδήματος, απλουστεύσεις στον Κώδικα Βιβλίων και Στοιχείων και άλλες διατάξεις».

Συγκεκριμένα η βασική σύνταξη του ΟΓΑ αυξάνεται από 227,75 ευρώ σήμερα σε 277,75 ευρώ από 1-1-2007 (ποσοστό αύξησης 22%) και σε 330 ευρώ από 1-1-2008. Σε ετήσια βάση, οι αγρότες συνταξιούχοι του ΟΓΑ θα εισπράξουν το 2007, λόγω της αύξησης της σύνταξης, επιπλέον 700 ευρώ, ενώ το 2008 θα εισπράξουν άλλα 731,5 ευρώ.

Η Κυβέρνηση προχωρά εξάλλου στην ενίσχυση των χαμηλοσυνταξιούχων και με την αύξηση του ΕΚΑΣ, σε δύο φάσεις, στα 230 ευρώ το μήνα από 1-1-2008. Η αύξηση στο ΕΚΑΣ θα προβλέπεται σε Κοινή Υπουργική Απόφαση που θα εκδοθεί τις επόμενες ημέρες. Το ΕΚΑΣ θα φθάσει στα 195 ευρώ από 1-1-2007 (από 160 ευρώ σήμερα) και οι συνταξιούχοι θα εισπράττουν 490 ευρώ περισσότερο το 2007 και άλλα 490 ευρώ επιπλέον το 2008.

Από το Τριμελές Εφετείο

Οκτώ χρόνια φυλάκιση μοιράστηκαν δύο φίλοι για μεταφορά ναρκωτικών

ΕΙΧΑΝ ΠΙΑΣΤΕΙ ΜΕ ΗΡΩΪΝΗ

ΠΟΙΝΗ φυλάκισης τεσσάρων ετών με αναστολή επιβλήθηκε χθες από το Τριμελές Εφετείο επί κακουργημάτων σε ένα 34χρονο και ένα 43χρονο από τη Ρόδο στους οποίους είχε ασκηθεί ποινική δίωξη για αγορά, κατοχή και μεταφορά ναρκωτικών ουσιών.

Συγκεκριμένα, ο 43χρονος συνελήφθη στις 3 Μαΐου του τρέχοντος έτους στο αεροδρόμιο της Ρόδου, καθώς προερχόμενος από Αθήνα κατελήφθη να μεταφέρει 95 γραμ. Ηρωΐνης. Ο δράστης συνελήφθη και οδηγήθηκε στο Τμήμα Δίωξης Ναρκωτικών της Ρόδου όπου ομολόγησε ότι τα ναρκωτικά τα μετέφερε για λογαριασμό του 34χρονου.

Ο 34χρονος τον παρότρυνε να μεταφέρει τα ναρκωτικά από την Αθήνα στη Ρόδο υποσχόμενος να του δώσει 300 ευρώ και πέντε γραμμάρια ηρωΐνης για να κάνει χρήση. Μετά τη σύλληψη και του 34χρονου, οι δύο άνδρες οδηγήθηκαν στον εισαγγελέα όπου τους ασκήθηκαν ποινικές διώξεις και μετά την απολογία τους στον ανακριτή κρίθηκαν προσωρινά κρατούμενοι.

Συνήγορος υπεράσπισης των δύο κατηγορουμένων ήταν ο δικηγόρος κ. Δημήτρης Ράπτης.

ΔΙΑΛΥΣΗ

ΕΚΛΕΚΤΑ ΥΦΑΣΜΑΤΑ

ΚΑΣΜΗΡΙΑ - ΠΑΛΤΑ - ΤΑΠΕΡ - ΚΑΜΗΛΟ 100% ΛΙΝΑ - ΜΕΤΑΞΩΤΑ - ΒΕΛΟΥΔΑ

ΑΓΓΛΙΑΣ - ΓΕΡΜΑΝΙΑΣ - ΙΤΑΛΙΑΣ - ΓΑΛΛΙΑΣ

ΤΙΜΕΣ ΚΑΤΩ ΤΟΥ ΚΟΣΤΟΥΣ

60% ΕΩΣ 80% ΦΘΗΝΟΤΕΡΑ

ΙΑΚΩΒΟΣ ΜΑΚΑΡΙΟΥ 16 ΡΟΔΟΣ

ΠΙΣΩ ΑΠΟ ΤΟ ΔΙΚΑΣΤΗΡΙΟ

ΔΙΠΛΑ ΣΤΗ ΛΕΣΧΗ ΑΞΙΩΜΑΤΙΚΩΝ

ΤΗΛ: 2241022273 ΑΔ. ΠΡΟΕΔΡΟΥ ΠΡΩΤ. 1188/06

Χ.375-31/12

ΑΝΑΚΟΙΝΩΣΗ

Το Υποκατάστημα ΙΚΑ Ρόδου ανακοινώνει ότι προκηρύσσει πρόχειρο μειοδοτικό διαγωνισμό με κριτήριο αξιολόγησης τη χαμηλότερη τιμή, για την ανάδειξη μειοδότη στον οποίο θα ανατεθεί το έργο του καθαρισμού χώρων, στους οποίους στεγάζονται οι Διοικητικές και Υγειονομικές Υπηρεσίες του Υποκαταστήματος. Η σύμβαση θα διαρκέσει για το χρονικό διάστημα 1/1/2006-31/-6/07, με μονομερές δικαίωμα του ΙΚΑ για 6μηνη παράταση και η συγκέντρωση των προσφορών θα πραγματοποιηθεί στις 22-12-2007, ημέρα Παρασκευή και ώρα 13.00, στα γραφεία του Περ/κού Υποκ/τος.

Αντίγραφα της προκήρυξης και κάθε σχετική πληροφορία δίνονται από το Οικονομικό Τμήμα, στο τηλέφωνο 22410 88366, κάθε εργάσιμη ημέρα, από 8.00-14.00.

Από τη Δ/νση του Υποκ/τος
Παπαντωνίου Ιωάννης

Χ.Λ.-9/12

ΚΗΔΕΙΑ

Τη λατρευτή μας μητέρα, γιαγιά, αδελφή και θεία

ΘΕΟΠΗ ΚΑΤΤΑΒΕΝΟΥ

(Ετών 73)

θανούσα κηδεύουμε σήμερα Σάββατο 9 Δεκεμβρίου 2006 και ώρα 12η μεσημβρινή από τον Ιερό Ναό Αγίου Ιωάννη Ρόδου.
Τα παιδιά Πέτρος-Ουρανία, Στεργία-Παναγιώτης
Τα εγγόνια, τα αδέλφια, τα ανίψια και οι λοιποί συγγενείς.

ΘΕΜ.-9/12

Παραδοσιακή ταβέρνα

Το ψημέρι του ψαρά



Παράδοση - Γεύση - Ποιότητα

ΑΝΟΙΚΤΑ ΚΑΘΕ ΜΕΡΑ: 11.00 - 23.00
ΕΚΤΟΣ ΔΕΥΤΕΡΑΣ
ΠΡΟΦΥΛΙΑ - ΝΟΤΙΑ ΡΟΔΟΣ
Για ρεζερβέ τηλ. 22440 61578

T.6993-10/12

...Το Λογιστήριο της «ΠΡΟΟΔΟΥ», που μεταφέρθηκε στο κτίριό μας, το οποίο λειτουργεί παράλληλα με το λογιστήριο της Ν. Αγοράς, στην οδό **Μάρκου Μαλιαράκη 3** λειτουργεί από την 8.00 πρωινή μέχρι την 2.30 μεταμεσημβρινή και δέχεται

ΔΙΑΦΗΜΙΣΕΙΣ - ΑΓΓΕΛΙΕΣ

και οποιαδήποτε άλλη ΔΗΜΟΣΙΕΥΣΗ

ΜΑΡΚΟΥ ΜΑΛΙΑΡΑΚΗ 3

ΤΗΛ. 22410 35322