ΕΤΟΣ ΙΔΡΥΣΗΣ 1949
ΙΔΙΟΚΤΗΣΙΑ:
Γ. ΔΙΑΜΑΝΤΙΔΗΣ
ΓΡΑΦΙΚΕΣ ΤΕΧΝΕΣ Α.Ε.
Εκδότης: ΓΙΩΡΓΟΣ ΔΙΑΜΑΝΤΙΔΗΣ
Διευθυντής: ΠΕΤΡΟΣ ΚΑΛΙΒΟΥΡΗΣ

ΠΡΟΟΔΟΣ

Ανεξάρτητη καθημερινή πρωινή εφημερίδα

ΠΛΗΡΩΜΕΝΟ ΤΕΛΟΣ Ταχ. Γραφείο Κ. ΡΟΔΟΥ Αριθμός άδειας Σ Κωδικός 1877

ΕΛΤΑ Hellenic Post

Γραφεία - Τυπογραφεία:
Μάρκου Μαλλιαράκη 3 (ΚΟΒΑ)
Τηλ.: Σύνταξης: 22410 27356-34101, FAX: 22410 20643
Τηλ.: Λογιστηρίου: 22410 35322, FAX: 22410 35322
e-mail: info@proodos.net

ΑΡΙΘΜΟΣ ΦΥΛΛΟΥ 17.401 • ΤΙΜΗ 0,70 ευρώ

ΠΕΜΠΤΗ 14 ΔΕΚΕΜΒΡΙΟΥ 2006

Σε ένδειξη διαμαρτυρίας για την εγκατάλειψη

Ειρηνική και συμβολική κατάληψη του Νοσοκομείου από το Εργατικό Κέντρο

Η ΚΑΤΑΣΤΑΣΗ ΠΑΡΑΜΕΝΕΙ ΤΡΑΓΙΚΗ



Σε ειρηνική και συμβολική κατάληψη του αύλειου χώρου του νοσοκομείου της Ρόδου προέβησαν χθες μέλη της διοίκησης του Εργατικού Κέντρου εκφράζοντας με αυτό τον τρόπο την έντονη διαμαρτυρία τους για την αδιαφορία και εγκατάλειψη του υγειονομικού ιδρύματός μας από την κυβέρνηση.

Συγκεκριμένα χθες το πρωί αντιπροσωπεία της διοίκησης του Εργατικού Κέντρου Ρόδου αποτελούμενη από τους Γιάννη Σαρικά, Νίκο Τριπολίτη, Γιώργο Ορφανό, Τάκη Πότσο, Γιώργο Μανέττα και το νομαρχιακό σύμβουλο Γιάννη Περδικάρη μετέβησαν στο νοσοκομείο της Ρόδου. Μετά την ειρηνική κατάληψη που έκαναν στον αύλειο χώρο του συναντήθηκαν με την διοίκησή του και το διοικητή της Β' ΔΥΠΕ Νοτίου Αιγαίου Μιχάλη Νούσια.

Η αντιπροσωπεία του ΕΚΡ ζήτησε από τη διοίκηση του νοσοκομείου τη λήψη μέτρων που θα συμβάλουν στη βελτίωση της λειτουργίας του. «Η κατάσταση που υπάρχει δεν ανταποκρίνεται στις ανάγκες των Ροδιτών. Οι παρεχόμενες υπηρεσίες που προσφέρονται δεν είναι αντάξιες των ασφαλισμένων», τόνισε ο πρόεδρος του ΕΚΡ Γιάννης Σαρικάς.

ΣΥΝΕΧΕΙΑ ΣΤΗ ΣΕΛ. 4

Απουσίαζαν οι τοπικοί μας παράγοντες

Μόνο συνδικαλιστές χθες στην πανεργατική παρρροδιακή απεργιακή κινητοποίηση

ΚΑΤΑ ΤΗΣ ΚΥΒΕΡΝΗΤΙΚΗΣ ΠΟΛΙΤΙΚΗΣ

Επιτυχία σημείωσε και στη Ρόδο η 24ωρη απεργία που πραγματοποίησαν χθες ΓΣΕΕ και ΑΔΕΔΥ. Στο δημόσιο τομέα στις ΔΕΚΟ και στις τράπεζες το ποσοστό συμμετοχής των εργαζομένων στη

ΣΥΝΕΧΕΙΑ ΣΤΗ ΣΕΛ. 4



Ακριβότερη από πέρυσι κατά 40%

«Πετάει» η τιμή της γαλοπούλας στα οκτώ ευρώ

ΤΣΙΜΠΗΜΕΝΕΣ ΚΑΙ ΟΙ ΤΙΜΕΣ ΣΤΑ ΑΛΛΑ ΕΙΔΗ

Γύρω στα επτά με οκτώ ευρώ «πετάει» η τιμή της γαλοπούλας στην περιοχή μας, ακριβότερη κατά 50% από πέρυσι. Παράγοντες ελέγχου της αγοράς αλλά και κρεοπώλες, εκτιμούν ότι η τιμή της γαλοπούλας θα πετάξει ίσως και πάνω από τα οκτώ ευρώ το κιλό, καθώς δεν επαρκούν οι ντόπιες και θα χρειαστεί να γίνουν εισαγωγές από την Αθήνα και άλλες περιοχές της χώρας.

Οι τιμές για το χοιρινό κρέας θα κυμαίνονται από 7 μέχρι 8.5 ευρώ το κιλό για το κατσικάκι, από 8,5 μέχρι 10 ευρώ το κιλό και για τα κοτόπουλα από 3 μέχρι 3,5 ευρώ. για τα εισαγόμενα οι τιμές θα είναι μειωμένες.

Στις λαϊκές αγορές και στα καταστήματα του νησιού, οι τιμές στα λαχανικά και φρούτα είναι διαφορετικές. Μάλιστα στις λαϊκές πωλούνται πολλές φορές και ακριβότερα, με τους

ΣΥΝΕΧΕΙΑ ΣΤΗ ΣΕΛ. 4



Τέλος η περίοδος χάριτος

Εισαγγελέας καλεί τον Περιφερειάρχη για τους τσιγγάνους

ΑΚΟΜΗ ΨΑΧΝΟΥΝ ΓΙΑ ΤΣΙΓΓΑΝΟΜΑΧΑΛΑ

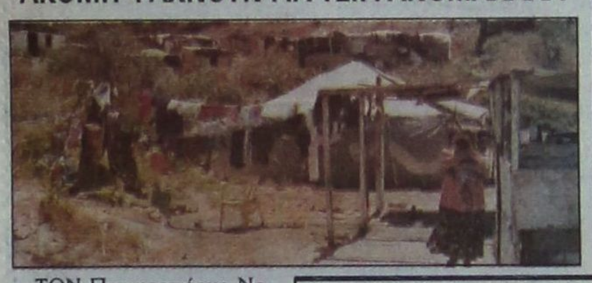

ΤΟΝ Περιφερειάρχη Νοτίου Αιγαίου Χαράλαμπο Κόκκινο πρόκειται να καλέσει στο γραφείο του ο Εισαγγελέας Πρωτοδικών Ρόδου Γιώργος Οικονόμου για τη διευθέτηση του προβλήματος των καταυλισμών των τσιγγάνων.

Η συνάντηση αυτή πρόκειται να πραγματοποιηθεί εντός των προσεχών ημερών δεδομένου ότι η Περιφέρεια έχει την ευθύνη για την εξεύρεση χώρου μετεγκατάστασης των τσιγγάνων που διαμένουν τώρα σε καταυλισμούς.

Στα πλαίσια των πρωτοβουλιών που ανέλαβε ο κ. Οικονόμου κάλεσε χθες στο γραφείο του τον αντινομάρχη Νίκο Ζωΐδη. Ο κ. Ζωΐδης τάχθηκε υπέρ της άποψης να μετακινηθούν

ΣΥΝΕΧΕΙΑ ΣΤΗ ΣΕΛ. 4

Της έδωσε και ναρκωτικά

Για αποπλάνηση 15χρονης συνελήφθη 26χρονος από την Παστίδα

«ΔΙΑΝΥΚΤΕΡΕΥΣΑΝ» ΣΕ ΞΕΝΟΔΟΧΕΙΟ

ΕΝΑΣ 26χρονος από την Παστίδα ο οποίος κατηγορείται για αποπλάνηση ανηλίκου και διάθεση ναρκωτικών ουσιών συνελήφθη προχθές το βραδυ από άνδρες του Τμήματος Δίωξης Ναρκωτικών Ρόδου.

Ειδικότερα, σύμφωνα με τη δικογραφία ο 26χρονος οδήγησε μία 15χρονη η οποία τυγχάνει να είναι τρόφιμος του Κέντρου Παιδικής Μέριμνας Ρόδου, σε ξενοδοχείο όπου πέρασε τη νύχτα μαζί της, ενώ της έδωσε να κάνει χρήση ναρκωτικών ουσιών απο τη μύτη.

Το πρωί της επόμενης μέρας η 15χρονη επέστρεψε στο ορφανοτροφείο. Οι υπεύθυνοι του ιδρύματος που είχαν ανησυχήσει για την ολονύχτια απουσία της μικρής την ρώτησαν να μάθουν πού βρισκόταν.

Η 15χρονη τους εξήγησε λεπτομερώς τι είχε προηγηθεί. Αμέσως μετά η διευθύντρια του ιδρύματος πήγε μαζί με την 15χρονη στην Εισαγγελία του Πρωτοδικείου της Ρόδου και κατήγειλε το γεγονός.

Η Εισαγγελία με τη σειρά της ενημέρωσε το Τμήμα Δίωξης Ναρκωτικών. Οι αστυνομικοί της Δίωξης αξιοποίησαν όσα στοιχεία είχαν στη διάθεσή τους και συνέλαβαν τον 26χρονο το βράδυ της περασμένης Τρίτης. Σε έρευνα που έγινε στο σπίτι του, ο 26χρονος κατελήφθη να κατέχει ένα τσιγάρο ινδικής κάνναβης και μικροποσότητα κάνναβης.

Κατά τη διάρκεια της προανάκρισης ο 26χρονος δήλωσε πως η ίδια η 15χρονη τον προσέγγισε και πως αυτός δεν μπορούσε να γνωρίζει την ηλικία της καθώς φαίνεται πολύ μεγαλύτερη.

ΣΥΝΕΧΕΙΑ ΣΤΗ ΣΕΛ. 4

Τελετή ορκωμοσίας στο Δήμο Πεταλούδων

Η τελετή ορκωμοσίας της νέας δημοτικής αρχής των δημοτικών και τοπικών συμβούλων του Δήμου Πεταλούδων θα πραγματοποιηθεί την προσεχή Κυριακή 17 του μηνός στις 11 π.μ.

Η ορκωμοσία θα γίνει στο δημαρχιακό μέγαρο στην Κρεμαστή.

Έλεγχοι σε επιχειρήσεις από την Εφορία

Προσωρινό έλεγχο στα φορολογικά στοιχεία χιλιάδων μικρομεσαίων επιχειρήσεων και ελεύθερων επαγγελματιών που ακολουθούν την αυτοπεραίωση θα διενεργεί από το επόμενο έτος η Εφορία.

Αρπαγές τσαντών, ληστείες, ναρκωτικά

Εξαρση παρουσιάζει η εγκληματικότητα τελευταία στη Ρόδο

Η ΑΣΤΥΝΟΜΙΑ ΣΙΩΠΑ ΠΕΡΙΕΡΓΩΣ

Εξαρση παρουσιάζει η εγκληματικότητα στο νησί της Ρόδου. Τις τελευταίες ημέρες έχουν καταγραφεί ληστείες, αρπαγές τσαντών και διαρρήξεις.

Ωστόσο η Αστυνομική Διεύθυνση Δωδεκανήσου επιχειρεί να ωραιοποιήσει την κατάσταση... αποσιωπώντας τις περισσότερες φορές αυτά τα συμβάντα. Εντούτοις οι πολίτες της Ρόδου αισθάνονται ανασφαλείς, αλλά και ανησυχία για όσα συμβαίνουν γύρω τους. Πολλές γυναίκες μάλιστα με το

ΣΥΝΕΧΕΙΑ ΣΤΗ ΣΕΛ. 4

Από το Αυτόφωρο Πλημμελειοδικείο

Πέντε μήνες φυλάκιση στην 28χρονη Βουλγάρα κατηγορούμενη για κλοπή

ΚΑΤΗΓΟΡΕΙ ΑΣΤΥΝΟΜΙΚΟΥΣ ΓΙΑ ΞΥΛΟΔΑΡΜΟ

Ποινή φυλάκισης πέντε μηνών και δέκα ημερών επέβαλε χθες το Τριμμελές Αυτόφωρο Πλημμελειοδικείο Ρόδου στην 28χρονη Βουλγάρα, η οποία αντιμετώπιζε κατηγορίες για κλοπή, αντίσταση και εξύβριση. Η ποινή που επιβλήθηκε στην νεαρή αλλοδαπή είναι εξαγοράσιμη προς πέντε ευρώ την ημέρα.

Συγκεκριμένα, το δικαστήριο την αθώωσε για την αντίσταση, ενώ της υπέβαλε ποινή φυλάκισης πέντε μηνών για την κλοπή και ενός μηνός για την εξύβριση.

Η 28χρονη Βουλγάρα συνελήφθη πριν από λίγες

ΣΥΝΕΧΕΙΑ ΣΤΗ ΣΕΛ. 4

Από τους υποψηφίους

Ενστάσεις για ακύρωση των εκλογών

ΣΤΟ ΥΠΗΡΕΣΙΑΚΟ ΣΥΜΒΟΥΛΙΟ

Την ακύρωση των εκλογών που διενεργήθηκαν προχθές για την ανάδειξη δύο μελών στο Υπηρεσιακό Συμβούλιο των δημοτικών και κοινοτικών υπαλλήλων του νομού Δωδεκανήσου πρόκειται να ζητήσουν οι υποψήφιοι της ΠΑΣΚΕ.

Να σημειωθεί ότι οι υποψήφιοι Τσαμπίκος Κελεπέρας, Ιωάννης Ζουρούδης, Φώτης Μπακίρης και Αννα Λαζαράκη είχαν καταθέσει ενστάσεις επικαλούμενοι παρατυπίες στο ψηφοδέλτιο. Παρά το γεγονός ότι στις εκλογές πήραν μέρος εκτός από τον συνδυασμό της ΠΑΣΚΕ και άλλοι έξι μεμονωμένοι υποψήφιοι με ευθύνη της Περιφέρειας συγκροτήθηκε ένα ψηφοδέλτιο με όλους τους υποψήφιους, ενώ με βάση την

ΣΥΝΕΧΕΙΑ ΣΤΗ ΣΕΛ. 4

Εκδήλωση για τα παιδιά των δημοσιογράφων

Χριστουγεννιάτικη εκδήλωση για τα παιδιά των δημοσιογράφων της Ρόδου, διοργανώνει την ερχόμενη Κυριακή 17 Δεκεμβρίου, η Ενωση Συντακτών Ημερησίων Εφημερίδων Πελοποννήσου, Ηπείρου και Νήσων.

Η εκδήλωση θα γίνει στις 6.30 το βράδ στην αίθουσα εκδηλώσεων του «Ακταίον».

Στη χριστουγεννιάτικη γιορτή θα μοιραστούν δώρα από τον... Αγιο Βασίλη, σε παιδιά και εγγόνια δημοσιογράφων της Ρόδου, ηλικίας έως και 17 ετών.

Την οικονομική δαπάνη για την αγορά των δώρων καθώς επίσης της διοργάνωσης της γιορτής αυτής, καλύπτει κι εφέτος, για δεύτερη χρονιά εξ ολοκλήρου η ΕΣΗΕΠΗΝ.





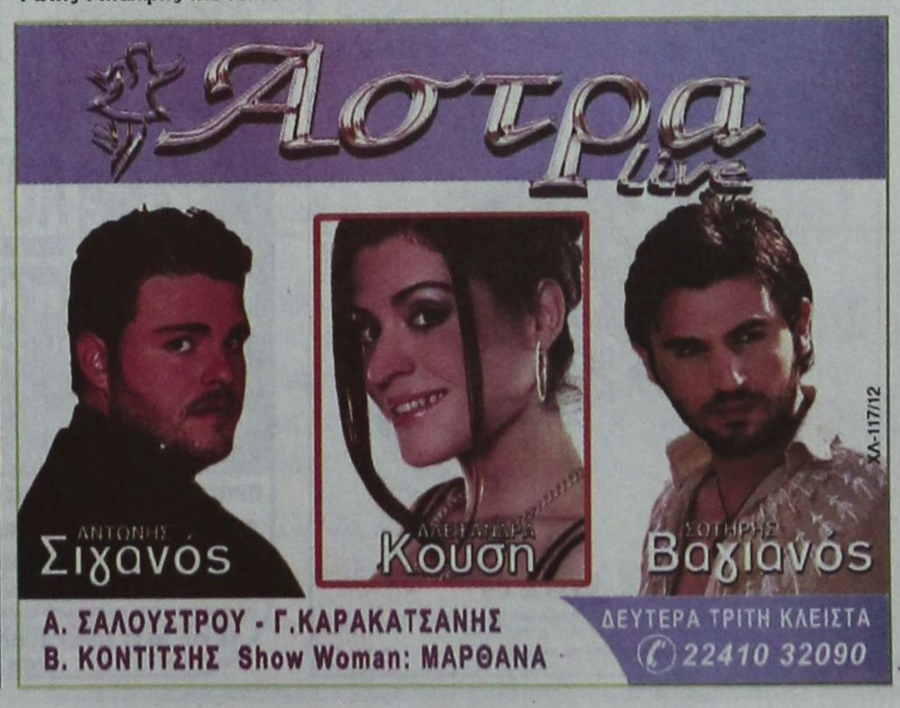

ΚΑΘΗΜΕΡΙΝΑ ΤΑ ΝΕΑ ΤΗΣ ΔΩΔΕΚΑΝΗΣΟΥ ΣΤΟ INTERNET
www.proodosnews.gr
www.proodos.net



13/12/2006

Η αποκρατικοποίηση του ΟΤΕ και οι διαφωνίες για την ιδιωτικοποίησή του, καθώς και η πρόταση που θα συζητηθεί αύριο από την Ολομέλεια της ΑΔΑΕ σχετικά με επιβολή προστίμου στη Vodafone για το θέμα των υποκλοπών κυριαρχούν στα βασικά θέματα της ειδησεογραφίας του σημερινού αθηναϊκού Τύπου.

ΑΔΕΣΜΕΥΤΟΣ ΤΥΠΟΣ: 10.000 νέες θέσεις εργασίας με τον νέο αναπτυξιακό νόμο.

ΑΝΩ ΚΑΤΩ: Επιδότηση 60% για όλες τις επιχειρήσεις και τους ελεύθερους επαγγελματίες. Τι προβλέπει ο νέος αναπτυξιακός νόμος που θα ισχύει μέχρι το 2013.

ΑΠΟΓΕΥΜΑΤΙΝΗ: 10.703 νέες ευκαιρίες. Η κατανομή των θέσεων ανά φορέα και ειδικότητα.

Η ΑΥΓΗ: Απεργία-απάντηση. Γενική κινητοποίηση στον ιδιωτικό και τον δημόσιο τομέα.

ΑΥΡΙΑΝΗ: Είναι πολλά τα λεφτά στον ΟΤΕ και τεράστια τα συμφέροντα των εγχώριων και ξένων νταβατζήδων που λυμαίνονται τις προμήθειες. Να προσέξει ο Καραμανλής μην την πατήσει σαν τον... Μητσοτάκη.

ΤΟ ΒΗΜΑ: Κυβερνητικός εμφύλιος για τον ΟΤΕ. Ανοιχτές διαφωνίες υπουργών.

Η ΒΡΑΔΥΝΗ: Όχημα ανάπτυξης. Επιδοτήσεις έως 60% δίνει ο νέος αναπτυξιακός.

ΕΘΝΟΣ: Μέρες '93 ξαναφέρνει ο ΟΤΕ. Ρήγμα Σουφλιά στην κυβέρνηση. Ο "επίτιμος" ξαναχτυπά.

ΕΛΕΥΘΕΡΗ ΩΡΑ: Σήμερα δουλεύουν μόνο... ρολόγια κομπολόγια και κορόιδα.

ΕΛΕΥΘΕΡΟΣ: Ξεσκεπάζουν το ΠΑΣΟΚ για τον ΟΤΕ. Η τροπολογία της κυβέρνησης είναι συνέχεια του νόμου Σημίτη για τις αποκρατικοποιήσεις των ΔΕΚΟ.

ΕΛΕΥΘΕΡΟΣ ΤΥΠΟΣ: Έμπλεξαν οι "γραμμές" για ΟΤΕ. Σύγχυση... στρατηγικής από τη δημόσια διαφοροποίηση Σουφλιά.

ΕΛΕΥΘΕΡΟΤΥΠΙΑ: Μπλέξαν οι γραμμές τους. ΟΤΕ: Οξεία αντιπαράθεση Σουφλιά - Αλογοσκούφη.

ΕΣΤΙΑ: Όλη η αλήθεια για τον εκλογικό νόμο. Απλούστερος και δικαιότερος, με ένα σοβαρό μειονέκτημα.

ESPRESSO: Πτώματα στις αυλές! Φρίκη (λόγω πρέζας) υπό τη σκιά του Παρθενώνα.

Η ΚΑΘΗΜΕΡΙΝΗ: Βαρύ πρόστιμο στη Vodafone για υποκλοπές. Πρόταση που θα συζητηθεί στην Ολομέλεια της ΑΔΑΕ.

Ο ΛΟΓΟΣ: Απεργιακή "έκρηξη" σε όλη την Ελλάδα. Κινητοποίηση διαμαρτυρίας από ΓΣΕΕ - ΑΔΕΔΥ.

ΤΑ ΝΕΑ: Σφαγή στη ΝΔ για τον μάνατζερ. Θεατής (και) για τον ΟΤΕ ο Καραμανλής.

Η ΝΙΚΗ: Σχέδιο απαξίωσης. Το ΠΑΣΟΚ καταγγέλλει δολιοφθορά στον ΟΤΕ.

ΡΙΖΟΣΠΑΣΤΗΣ: Γενική απεργία σε ιδιωτικό και δημόσιο τομέα. Συλλαλητήρια του ΠΑΜΕ σε 55 πόλεις σήμερα.

Η ΧΩΡΑ: Κόντρες και μαχαιριές στο εσωτερικό της κυβέρνησης για τις αποφάσεις του Π. Βουρλούμη.

TRAFFIC NEWS: Ήμαρτον! Ο ζωδιακός κύκλος μέσα στην εκκλησία.

City Press: Απεργιακό 24ωρο. Έκρηξη δυσαρέσκειας.

Δρομολόγια Πλοίων



14.00 ΠΡΩΤΕΥΣ για Μεγίστη
15.00 ΑΙΓΛΗ για Σύμη

Προς Πειραιά: 04.30 Β. ΚΟΡΝΑΡΟΣ
16.00 ΡΟΔΑΝΘΗ
18.00 BLUE STAR 2

Αεροπορικά Δρομολόγια



ΟΛΥΜΠΙΑΚΗ ΑΕΡΟΠΟΡΙΑ

Από Ρόδο-**Αθήνα**: Καθημερινά 07.10, 13.40
Πέμπτη 20.10, 22.45
Καθημερινά πλην Πέμπτης 19.40, 22.25
Καθημερινά πλην Κυριακής 10.40
Από Ρόδο-**Θεσσαλονίκη**: Δευτέρα - Τετάρτη 09.45
Πέμπτη 10.45
Σάββατο 15.15
Δευτ.-Τετ.-Παρ.-Κυρ. 16.10
Από Ρόδο-**Ηράκλειο**: Δευτέρα - Παρασκευή-Κυριακή 17.45
Τρίτη - Πέμπτη 18.30
Τετάρτη - Σάββατο 19.20
Από Ρόδο-**Κάρπαθο**: Δευτ.-Πεμ.-Παρ.-Σάβ. 07.00, 10.40
Τετάρτη - Κυριακή 10.40, 14.20
Από Ρόδο -**Κάσο**: Δευτ.-Πεμ.-Παρ.-Σάβ. 07.00
Τετάρτη - Κυριακή 10.40
Από Ρόδο-**Καστελλόριζο**: Δευτ.-Τετ.-Παρ.-Σάβ. -Κυρ. 07.10
Από Ρόδο-**Χίο**: Τρίτη 10.40 Πέμπτη 10.45
Από Ρόδο-**Μυτιλήνη**: Δευτέρα-Τετάρτη 09.45
Τρίτη 10.40,
Πέμπτη 10.45
Σάββατο 15.15
Από Ρόδο-**Σάμος**: Τρίτη 10.40
Σάββατο 15.15
Από Ρόδο-**Λήμνος**: Δευτέρα-Τετάρτη 09.45 Τρίτη 10.40,
Πέμπτη 10.45 Σάββατο 15.15

AEGEAN AIRLINES & CRONUS

Από Ρόδο-**Αθήνα**: Καθημερινά 07.10-11:05-13.50-16.30-21.30
Από Ρόδο-**Θεσσαλονίκη**: Καθημερινά 12.05
Από Ρόδο-**Ρώμη**: Καθημερινά 16.30
Από Ρόδο-**Λάρνακα**: ΤΡΙΤΗ-ΠΕΜΠΤΗ-ΣΑΒΒΑΤΟ 11.05
τις υπόλοιπες μέρες 07.10-13.50-16.30

ROLEX



X6255-31/12

NICK SARLIS & Co
OFFICIAL DISTRIBUTORS FOR DODECANESE
AND AUTHORISED SERVICE CENTER
34, Makariou str. - GR 85100 Rhodes, Greece

Δωδεκανησιακά 24ωρα

Στα πεταχτά

Επιχειρήσεις «Αρετή»

Όσο και αν επιχειρείται να εμφανιστεί η Ρόδος σαν Παράδεισος, δυστυχώς, η εγκληματικότητα βρίσκεται σε έξαρση.

Δεν λέμε ότι γίναμε Σικάγο ή Αθήνα αλλά σαν μικρή πόλη έχουμε έξαρση.

Κάποτε η Αστυνομική Διεύθυνση διενεργούσε επιχειρήσεις «αρετή» με θετικά αποτελέσματα. Γιατί τώρα δεν γίνονται;

Αδιαφόρησαν για τη βροχή

Παρά το γεγονός ότι οι καιρικές συνθήκες που επικρατούσαν προχθές στη Ρόδο ήταν άσχημες οι επιβάτες του κρουαζιερόπλοιου «Costa Concordia» απόλαυσαν την παραμονή τους στο νησί μας.

Φορώντας αδιάβροχα περπάτησαν στους δρόμους της Παλιάς Πόλης για να αγοράσουν τα απαραίτητα σουβενίρ.

Η Ρόδος φαίνεται ότι προσφέρεται για τουρισμό, ανεξαρτήτως των καιρικών συνθηκών που επικρατούν!

Παιδιά με ευαισθησία

Οι μαθητές της Δ' τάξης του 2ου Δημοτικού Σχολείου Αφάντου, πραγματοποιούν αύριο Παρασκευή 15 Δεκεμβρίου στις 6 το απόγευμα «Bazaar» για φιλανθρωπικό σκοπό.

Το΄χουν βαφτίσει «Το παζάρι της μαγείας» και με προσκλήσεις που έχουν διανείμει, καλούν τους Αφαντενούς να ενισχύσουν την προσπάθειά τους.

Στην εποχή που ζούμε έχουμε ανάγκη από τέτοιες πρωτοβουλίες και μάλιστα από 9χρονα παιδιά.

Της ταλαιπωρίας

Χθες και προχθές μεγάλη ταλαιπωρία ...βασάνισε τους πολίτες, λόγω των απεργιών. Βέβαια, η ταλαιπωρία του κοινού είναι καθημερινό φαινόμενο, αλλά το τελευταίο διήμερο ήταν το κάτι άλλο. Ομως, για την ταλαιπωρία ευθυνόμαστε όλοι, λόγω νοοτροπίας, γιατί και σε άλλες χώρες απεργούν αλλά δεν βασανίζονται οι πολίτες τους.

Το σύστημα και η νοοτροπία φταίνε.

Μπράβο στους μικρούς μαθητές και στους δασκάλους τους για τις ευαισθησίες τους. Μακάρι τέτοιες πρωτοβουλίες να βρουν μιμητές.

Θράσος και αδιαφορία

Ωρα 8.15 το πρωί στην περιοχή «Πλατανάκια. κινείται ένα ΙΧ επιβατικό αυτοκίνητο από την οδό Δημοκρατίας, προς το Μαντράκι. Οι σηματοδότες δείχνουν «κόκκινο» και μπροστά από το περίπτερο βρίσκεται ένας δημοτικός αστυνόμος να ...πελαγοδρομεί.

Ο οδηγός του ΙΧ επιβατικού αυτοκινήτου παραβιάζει το «κόκκινο» με κίνδυνο να προκαλέσει ατυχήματα. Ο δημοτικός αστυνόμος ούτε που πήρε χαμπάρι. Θράσος ο οδηγός, αδιαφορία ο αστυνόμος!

Ο σκοπός αγιάζει τα μέσα

Η «Πρόοδος» ήταν η εφημερίδα που πρώτη έκανε αναφορά στις εκλογές της Τοπικής Ενωσης Δήμων και Κοινοτήτων και στο παρασκήνιο. Επειδή το «παιχνίδι» είναι άκρως πολιτικό, θα υπάρξει παρασκήνιο και πολλοί θα ...λοξοδρομήσουν από τις κομματικες παραταξιακές γραμμές.

Ηδη, ακούγονται για ανίερες συμμαχίες και επειδή ο σκοπός αγιάζει τα μέσα και η φιλοδοξία περισσεύει θα συμβούν πολλά.

Ο χρόνος θα δείξει.

Παράγινε το κακό

Τα περισσότερα πεζοδρόμια της πόλης είναι κοπρισμένα από τα περιττώματα των σκύλων. Και δεν είναι μόνο τα αδέσποτα, είναι και αυτά που βγάζουν βόλτα οι κάτοχοί τους.

Αδυνατεί να περπατήσει κάποιος στα πεζοδρόμια, τα οποία έχουν να σκουπιστούν κάποια χρόνια. Το κακό παράγινε και κάποιος πρέπει να παρέμβει.

Τα αξιώματα

Πονοκέφαλος για τους δημάρχους είναι η κατανομή αξιωμάτων. Οι περισσότεροι δημοτικοί σύμβουλοι θεωρούν εαυτόν άξιο για τις έμμισθες θέσεις.

Αν οι αντιδήμαρχοι και οι πρόεδροι ήταν άμισθοι θα υπήρχε τόσο μεγάλο ενδιαφέρον; Δύσκολη απάντηση, γιατί το χρήμα το θέλουν όλοι.

Αρχισαν τα όργανα

Ακόμα δεν ανέλαβαν οι νέες δημοτικές αρχές καθήκοντα και άρχισαν οι κόντρες. Στη Σύμη, η μειοψηφία καταγγέλλει τη δημοτική αρχή για υπέρογκες αυξήσεις των δημοτικών τελών.

Στο δημοτικό συμβούλιο Σύμης θα υπάρξουν γερές κόντρες και ήδη η καλή μέρα από το πρωί φαίνεται.

Εδωσαν το παρών



Το παρών έδωσαν στην ορκωμοσία του νομαρχιακού συμβουλίου ο νομάρχης και ο δήμαρχος των Μούγλων, οι οποίοι βρέθηκαν στο νησί μας, με αφορμή τα εγκαίνια της έκθεσης τουρκικών εξαγώμενων προϊόντων.

Στην πρώτη σειρά των εδράνων του νομαρχιακού συμβουλίου, εκτός από τον νομάρχη και τον δήμαρχο των Μούγλων, παρακάθησαν και δύο καθηγητές του τουρκικού Πανεπιστημίου, οι οποίοι παρακολούθησαν με προσοχή και ιδιαίτερο ενδιαφέρον τη διαδικασία της ορκωμοσίας του νέου νομαρχιακού συμβουλίου!

Ειδήσεις απο τα Παλιά

ΠΡΟΟΔΟΣ
24 ΙΟΥΛΙΟΥ 1973

2.000 ΞΕΝΟΙ ΘΑ ΨΗΦΙΣΟΥΝ ΣΤΗ ΡΟΔΟ

Εις έξαρσιν η προσέλευσις των ψηφοφόρων δια την παραλαβήν των εκλογικών βιβλιαρίων των εις το δημαρχείον.

Οι λαβόντες εξ άλλου, μέχρι τούδε έκτακτον σημείωμα δια ψηφοφορίαν εις Ρόδον είναι 818 παραθερισταί και 448 μέλη πληρωμάτων. Δηλαδή έκτακτοι 1266 μέχρι τούδε.

Χθες προσήλθον δια να τύχουν του ευεργετήματος ψηφοφορίας εις Ρόδον εκατοντάδες ετεροδημόται και παραθερίσταί, οι οποίοι συνωστιζόμενοι έδιναν στον αρμόδιο διευθυντήν με «ουρά» τα στοιχεία των δια να πάρουν το «πράσινο φως» προς ψηφοφορίαν εις το δημοψήφισμα της προσεχούς Κυριακής.

Οπως μας ανακοίνωσεν ο αρμόδιος διευθυντής, σήμερον 24 Ιουλίου 1973, είναι η τελευταία προθεσμία υποβολής δικαιολογητικών παραθεριστών και ετεροδημοτών δια να ψηφίσουν. Θα λειτουργήση και το απόγευμα το γραφείον με βοηθητικόν συνεργείον δια να εξυπηρετηθούν όλοι.

Κατά τους υπολογισμούς του εν λόγω γραφείου, χθες εξυπηρετήθησαν περί τους 400 δικαιούχους και σήμερον ο αριθμός αύτός δυνατόν να φθάση τους 500.

Αδιαφορία ή μη χρήσις του δικαιώματος, εφόσον υπάρχουν όλαι αι νόμιμοι προϋποθέσεις, συνεπάγεται αυστηροτάτας κυρώσεις.

ΣΥΝΑΛΛΑΓΜΑ

	Αγορά	Πώληση
ΔΟΛΛΑΡΙΟ Η.Π.Α	1,3371	1,3066
ΛΙΡΑ ΑΓΓΛΙΑΣ	0,67818	0,66271
ΚΟΡΩΝΑ ΔΑΝΙΑΣ	7,513	7,3416
ΚΟΡΩΝΑ ΣΟΥΗΔΙΑΣ	9,113	8,9051
ΓΙΕΝ ΙΑΠΩΝΙΑΣ	156,58	153,01
ΦΡΑΓΚΟ ΕΛΒΕΤΙΑΣ	1,6079	1,5712
ΚΟΡΩΝΑ ΝΟΡΒΗΓΙΑΣ	8,2172	8,0297
ΛΙΡΑ ΚΥΠΡΟΥ	0,5827	0,5694
ΔΟΛ. ΚΑΝΑΔΑ	1,5395	1,5044
ΔΟΛ. ΑΥΣΤΡΑΛΙΑΣ	1,6945	1,6559

ΠΡΟΟΔΟΣ
Ημερήσια Εφημερίδα της Ρόδου
ΙΔΙΟΚΤΗΣΙΑ:
Γ. ΔΙΑΜΑΝΤΙΔΗΣ
ΓΡΑΦΙΚΕΣ ΤΕΧΝΕΣ Α.Ε.
Εκδότης: ΓΙΩΡΓΟΣ ΔΙΑΜΑΝΤΙΔΗΣ
Ετος ιδρύσεως 1949
ΓΡΑΦΕΙΑ ΣΥΝΤΑΞΗΣ - ΔΙΑΦΗΜΙΣΕΙΣ Μάρκου Μαλλιαράκη 3 (ΚΟΒΑ)
Τηλ.: Σύνταξης: 22410 27356-34101, FAX: 22410 20643
Τηλ. Λογιστηρίου: 22410 35322, FAX: 22410 35322
e-mail: info@proodos.net

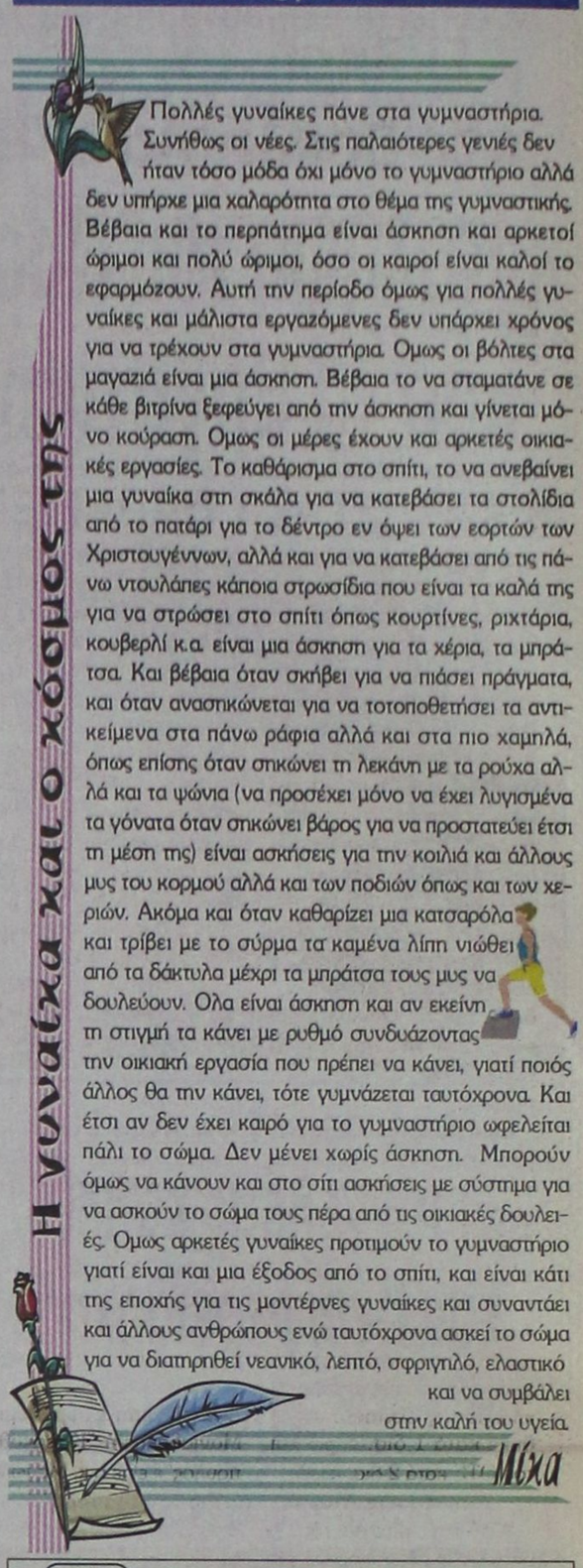

Η γυναίκα και ο χώρος της

Πολλές γυναίκες πάνε στα γυμναστήρια. Συνήθως οι νέες. Στις παλαιότερες γενιές δεν ήταν τόσο μόδα όχι μόνο το γυμναστήριο αλλά δεν υπήρχε μια χαλαρότητα στο θέμα της γυμναστικής. Βέβαια και το περπάτημα είναι άσκηση και αρκετοί ώριμοι και πολύ ώριμοι, όσο οι καιροί είναι καλοί το εφαρμόζουν. Αυτή την περίοδο όμως για πολλές γυναίκες και μάλιστα εργαζόμενες δεν υπάρχει χρόνος για να τρέχουν στα γυμναστήρια. Ομως οι βόλτες στα μαγαζιά είναι μια άσκηση. Βέβαια το να σταματάνε σε κάθε βιτρίνα ξεφεύγει από την άσκηση και γίνεται μόνο κούραση. Ομως οι μέρες έχουν και αρκετές οικιακές εργασίες. Το καθάρισμα στο σπίτι, το να ανεβαίνει μια γυναίκα στη σκάλα για να κατεβάσει τα στολίδια από το πατάρι για το δέντρο εν όψει των εορτών των Χριστουγέννων, αλλά και για να κατεβάσει από τις πάνω ντουλάπες κάποια στρωσίδια που είναι τα καλά της για να στρώσει στο σπίτι όπως κουρτίνες, ριχτάρια, κουβερλί κ.α. είναι μια άσκηση για τα χέρια, τα μπράτσα. Και βέβαια όταν σκίβει για να πιάσει πράγματα, και όταν ανασηκώνεται για να τοποθετήσει τα αντικείμενα στα πάνω ράφια αλλά και στα πιο χαμηλά, όπως επίσης όταν σηκώνει τη λεκάνη με τα ρούχα αλλά και τα ψώνια (να προσέχει μόνο να έχει λυγισμένα τα γόνατα όταν σηκώνει βάρος για να προστατεύει έτσι τη μέση της) είναι ασκήσεις για την κοιλιά και άλλους μυς του κορμού αλλά και των ποδιών όπως και των χεριών. Ακόμα και όταν καθαρίζει μια κατσαρόλα και τρίβει με το σύρμα τα καμένα λίπη νιώθει από τα δάκτυλα μέχρι τα μπράτσα τους μυς να δουλεύουν. Ολα είναι άσκηση και αν εκείνη τη στιγμή τα κάνει με ρυθμό συνδυάζοντας την οικιακή εργασία που πρέπει να κάνει, γιατί ποιός άλλος θα την κάνει, τότε γυμνάζεται ταυτόχρονα. Και έτσι αν δεν έχει καιρό για το γυμναστήριο ωφελείται πάλι το σώμα. Δεν μένει χωρίς άσκηση. Μπορούν όμως να κάνουν και στο σίτι ασκήσεις με σύστημα για να ασκούν το σώμα τους πέρα από τις οικιακές δουλειές. Ομως αρκετές γυναίκες προτιμούν το γυμναστήριο γιατί είναι και μια έξοδος από το σπίτι, και είναι κάτι της εποχής για τις μοντέρνες γυναίκες και συναντάει και άλλους ανθρώπους ενώ ταυτόχρονα ασκεί το σώμα για να διατηρηθεί νεανικό, λεπτό, σφριγηλό, ελαστικό και να συμβάλει στην καλή του υγεία.

Μίχα

ΦΑΡΜΑΚΕΙΑ

ΔΙΗΜΕΡΕΥΕΙ:	ΔΙΑΝΥΚΤΕΡΕΥΕΙ:
ΜΑΓΚΑΚΗΣ ΕΜΜ.	ΦΑΝΟΥΡΑΚΗ ΑΙΚΑΤΕΡΙΝΗ
Ι. Δενδρινού 26	Θ. Σοφούλη 83
Τηλ. 32770	Τηλ. 36000

ΥΓΡΑ ΚΑΥΣΙΜΑ

ΔΙΑΝΥΚΤΕΡΕΥΟΥΝ
• ΓΚΙΝΑΚΗΣ ΑΠ. Πρατ. Shell, Αυστραλίας
• ΣΑΜΟΥΡΑΚΗΣ Α. Πρατ. JET OIL, Λ. Καλλιθέας

ΡΑΔΙΟ ΤΑΧΙ

ΤΗΛ: ΠΟΛΗ: 22410 69800, ΥΠΑΙΘΡΟ: 22410 69600

ΚΙΝΗΜΑΤΟΓΡΑΦΟΙ

ΠΑΛΛΑΣ 5 CINEMAS CENTER
14/12/2006 - 20/12/2006
για κρατήσεις
22410 24475 / 70670
www.cinemapallas.gr

HAPPY FEET στα Αγγλικά ΚΑΤΑΛΛΗΛΟ
Η πιο cool κωμωδία της χρονιάς, που έκανε μεγαλύτερο άνοιγμα στο box office των ΗΠΑ και από τον Τζέιμς Μποντ! Μία απίστευτη μελωδική κωμωδία κινουμένων σχεδίων που θα ενθουσιάσει μικρούς... και μεγάλους!
Αίθουσα RED 5 ώρες έναρξης: (Σ.-Κ.16:00) 18:10, 20:20, 22:35

the Holiday ΣΕ ΠΡΩΤΗ ΠΑΝΕΛΛΗΝΙΑ ΠΡΟΒΟΛΗ! ΚΑΤΑΛΛΗΛΟ
Μια απολαυστική κωμωδία με τους Κάμερον Ντίαζ, Κέιτ Ουίνσλετ, Τζούντ Λόου και Τζακ Μπλακ. Δύο γυναίκες με το ίδιο πρόβλημα... βρίσκουν την ίδια λύση! Μπορεί μια αλλαγή διεύθυνσης... να σας αλλάξει τη ζωή?!
ώρες έναρξης: 17:20, 20:00, 22:40 Αίθουσα 2

THEM ΕΚΕΙΝΟΙ ΚΑΤΑΛΛΗΛΟ ΑΠΟ 13
Από τον παραγωγό του "ΜΗ ΑΝΑΣΤΡΕΨΙΜΟΣ" και της "ΑΔΕΛΦΟΤΗΤΑΣ ΤΩΝ ΛΥΚΩΝ" έρχεται μια ανατριχιαστική ιστορία του κακού που προσπαθεί να μπει σπίτι σας... Πώς να ξεφύγουν από αυτήν την παγίδα θανάτου?!
ώρες έναρξης: (Σ.-Κ.16:30)18:30, 20:30, 22:30 Αίθουσα 1

THE NATIVITY STORY Η ΙΣΤΟΡΙΑ ΤΗΣ ΓΕΝΝΗΣΗΣ
Η ΕΠΙΚΗ ΠΑΡΑΓΩΓΗ ΠΟΥ ΘΑ ΣΑΣ ΣΥΓΚΛΟΝΙΣΕΙ!
Ένα μήνυμα που χαράχτηκε στους Ουρανούς. Ένα θαύμα που θα άλλαζε τον κόσμο! Αυτά τα Χριστούγεννα ζήστε την πιο διαχρονική από όλες τις ιστορίες, όπως δεν την έχετε δει ποτέ έως τώρα!
Αίθουσα Allegro 3 ώρες έναρξης: (Σ.-Κ.16:05) 18:15, 20:25

SAW III ΤΩΡΑ ΑΝΤΙΜΕΤΩΠΙΣΤΕ ΤΟΝ ΑΠΟΛΥΤΟ ΤΡΟΜΟ ΚΑΤΑΛΛΗΛΟ ΑΠΟ 17 ΣΕ ΒΛΕΠΩ 3
Η τρίτη και πιο αιματηρή συνέχεια της γνωστής ταινίας τρόμου από τον ίδιο σκηνοθέτη του SAW I. Οι κανόνες δεν φτιάχνονται ποτέ για να τηρούνται!
ώρες έναρξης: 20:20, 22:35 Αίθουσα Personal Trainer 4

DEPARTED Ο ΠΛΗΡΟΦΟΡΙΟΔΟΤΗΣ ΚΑΤΑΛΛΗΛΟ
Η πολυαναμενόμενη νέα ταινία του Μάρτιν Σκορτσέζε για ένα all-star cast ηθοποιών!! Λεονάρντο ντι Κάπριο, Ματ Ντέιμον, Τζακ Νίκολσον, και Μαρκ Γουάλμπεργκ!!
Αίθουσα Allegro 3 ώρα έναρξης: 22:35

Flushed Away ΠΟΝΤΙΚΟΥΠΟΛΗ
ΕΝΑ ΣΕΦΡΕΝΟ ΠΑΝΗΓΥΡΙ ΧΑΡΑΣ ΚΑΙ ΓΕΛΙΟΥ!
Τώρα από τους δημιουργούς των πετυχημένων Μαδαγασκάρη και Σρεκ, μια διασκεδαστική ταινία κινουμένων σχεδίων για τους μικρούς μας φίλους!
Αίθουσα Personal Trainer 4 ώρες έναρξης: (Σ.-Κ.16:10) 18:10

Charlot's Web ΠΕΜΠΤΗ 21 ΔΕΚΕΜΒΡΙΟΥ! ΣΕ 1η ΠΑΝΕΛΛΗΝΙΑ ΠΡΟΒΟΛΗ!
ΣΑΡΛΟΤ Η ΑΡΑΧΝΟΥΛΑ
Ο Γουίλμπουρ το γουρουνάκι με τη Σαρλότ την αραχνούλα καταστρώνουν σχέδια για να μην είναι ο Γουίλμπουρ το στολίδι του γιορτινού τραπεζιού! Σύμφωνοι τους όλα τα ζωάκια της φάρμας!
ΑΥΤΑ ΤΑ ΧΡΕΙΑΖΟΥΝΤΑΙ ΕΝΝΑ ΘΑ ΤΑ ΘΥΜΟΥΝΤΑΙ ΓΙΑ ΠΑΝΤΑ!

ΑΠΟΨΕ ΠΕΜΠΤΗ 21 ΔΕΚΕΜΒΡΙΟΥ!
στα ελληνικά **HAPPY FEET**
Η πιο cool κωμωδία της χρονιάς, που έκανε μεγαλύτερο άνοιγμα στο box office των ΗΠΑ και από τον Τζέιμς Μποντ!
Μία απίστευτη μελωδική κωμωδία κινουμένων σχεδίων που θα ενθουσιάσει μικρούς... και μεγάλους!

METROPOL 22410 28400
INFORMATION - RESERVATIONS
ΠΛΗΡΟΦΟΡΙΕΣ - ΚΡΑΤΗΣΕΙΣ
ΕΒΔΟΜΑΔΙΑΙΟ ΠΡΟΓΡΑΜΜΑ weekly programme
14-20 Δεκεμβρίου 2006
www.cinemametropol.gr

ERAGON
Σε 1η Παγκόσμια Προβολή η υπερπαραγωγή που ήδη έχει αποκτήσει φανατικό κοινό και αποτελεί το πρώτο μέρος της τριλογίας!!!
Η επόμενη επική περιπέτεια ξεκινάει.....
Πρωταγωνιστούν: Έντ Σπέιρς, Τζέρεμι Άϊρονς, Τζον Μάλκοβιτς, Ρόμπερτ Καρλάιλ
ΚΑΝΤΕ ΕΓΚΑΙΡΑ ΤΙΣ ΚΡΑΤΗΣΕΙΣ ΣΑΣ
ΩΡΕΣ ΕΝΑΡΞΗΣ / SHOW TIMES 17:45, 20:15, 22:45
ΑΙΘΟΥΣΑ 1

DEJA VU
4 ΗΜΕΡΕΣ 6 ΩΡΕΣ ΠΙΣΩ
Ένα περιπετειώδες θρίλερ με τρομοκρατικά σχέδια και δολοφονίες.
Συμβαίνει κάτι που νομίζεις ότι έχεις ξαναζήσει; Λέγεται deja vu. Και δεν είσαι ο μόνος...
ΚΑΝΤΕ ΕΓΚΑΙΡΑ ΤΙΣ ΚΡΑΤΗΣΕΙΣ ΣΑΣ
ΩΡΕΣ ΕΝΑΡΞΗΣ / SHOW TIMES 19:45, 22:30
ΑΙΘΟΥΣΑ 2

ΟΥΡΑΝΙΑ URANIA
Μία τρυφερή ελληνική κωμωδία εποχής για την εφηβεία και την ενηλικίωση από τον σκηνοθέτη της ταινίας " Peppermint " (9 κρατικά βραβεία) Κώστα Καπάκα
Ο έρωτας περνάει απ' το φεγγάρι...
ΚΑΝΤΕ ΕΓΚΑΙΡΑ ΤΙΣ ΚΡΑΤΗΣΕΙΣ ΣΑΣ
ΩΡΕΣ ΕΝΑΡΞΗΣ / SHOW TIMES 17:30, 20:00, 22:15
ΑΙΘΟΥΣΑ 3

ΟΙ ΗΡΩΕΣ ΤΟΥ ΔΑΣΟΥΣ OPEN SEASON
Η SONY PICTURES ANIMATION παρουσιάζει την πρώτη μεγάλου μήκους ταινία κινουμένων σχεδίων. Ζωάκια ενωμένα...ποτέ ηττημένα!
ΚΑΝΤΕ ΕΓΚΑΙΡΑ ΤΙΣ ΚΡΑΤΗΣΕΙΣ ΣΑΣ
ΩΡΑ ΕΝΑΡΞΗΣ / SHOW TIME 18:00
ΑΙΘΟΥΣΑ 2

ΑΠΟ ΠΕΜΠΤΗ 14 ΔΕΚΕΜΒΡΙΟΥ
Ο ΑΡΘΟΥΡ ΚΑΙ ΟΙ MINIMOI
ARTHOUR AND THE MINIMOUS
Η πιο εντυπωσιακή ταινία τρισδιάστατων κινουμένων σχεδίων που γυρίστηκε ποτέ στην Ευρώπη.
Ένα παραμυθένιο υπερθέαμα στα ΕΛΛΗΝΙΚΑ
Από τον σκηνοθέτη σεναριογράφο και παραγωγό Λίκ Μπεσόν.

X6250-31/12

Έτοιμοι για ΚΤΕΟ;

ΤΩΡΑ ΚΤΕΟ ΣΕ 25 ΛΕΠΤΑ!

AUTOVISION®
ΤΕΧΝΙΚΟΣ ΕΛΕΓΧΟΣ ΟΧΗΜΑΤΩΝ

Ιδιωτικό ΚΤΕΟ Ρόδου
για ραντεβού..22410 67677

ΕΥΚΟΛΑ, ΓΡΗΓΟΡΑ, ΑΞΙΟΠΙΣΤΑ ΚΑΙ ΦΘΗΝΟΤΕΡΑ!!
ΑΝΟΙΧΤΑ ΑΠΟΓΕΥΜΑΤΑ ΚΑΙ ΣΑΒΒΑΤΟ, ΟΛΑ ΤΑ ΠΑΡΑΒΟΛΑ ΑΓΟΡΑΖΟΝΤΑΙ ΣΤΟ ΚΤΕΟ
ταλαιπωρία τέλος..

ΠΡΟΓΡΑΜΜΑ ΠΡΟΣΚΛΗΣΗΣ ΟΧΗΜΑΤΩΝ Ν. ΔΩΔ/ΣΟΥ
ΠΡΟΣΟΧΗ! - Τον Νοέμβριο ΡΟΗ 4501 εώς 6500
- Τον Δεκέμβριο ΡΟΗ 6501 εώς 8500

Η ΜΗ ΔΙΕΝΕΡΓΕΙΑ ΤΕΧΝΙΚΟΥ ΕΛΕΓΧΟΥ ΤΟΥ ΟΧΗΜΑΤΟΣ ΣΑΣ (ΚΤΕΟ) ΜΕΣΑ ΣΤΙΣ ΠΡΟΘΕΣΜΙΕΣ, ΑΠΟΤΕΛΕΙ ΠΑΡΑΒΑΣΗ (ΚΟΚ 86) ΚΑΙ ΤΙΜΩΡΕΙΤΑΙ ΑΠΟ ΤΙΣ ΑΡΧΕΣ ΜΕ ΠΡΟΣΤΙΜΟ 334 ΕΥΡΩ ΚΑΙ ΑΦΑΙΡΕΣΗ ΠΙΝΑΚΙΔΩΝ

1ο Χιλ. ΝΕΑΣ ΕΘΝΙΚΗΣ ΟΔΟΥ ΤΣΑΙΡΙ - ΑΕΡΟΔΡΟΜΙΟΥ
www.kteo.eu

Στην Ελλαδα & Στον Κοσμο Σημερα

Υψηλοί τόνοι για την πώληση

Σκληρή κόντρα στη Βουλή για ΟΤΕ

Αποστάσεις Λιάπη και Μανώλη

Σκληρή κόντρα κυβέρνησης - αντιπολίτευσης σημειώθηκε χθες στη Βουλή για την πλήρη ιδιωτικοποίηση του ΟΤΕ.

Ο υπουργός Οικονομίας έκανε λόγο για «στρατηγικό εταίρο», ο οποίος, όπως είπε, θα εξασφαλίσει στον ΟΤΕ το κατάλληλο μέγεθος στο νέο διεθνές περιβάλλον, θα τον φέρει στην αιχμή των τεχνολογικών εξελίξεων και θα εξασφαλίσει καλύτερες και φθηνότερες υπηρεσίες για τον πολίτη. Για να γίνει όμως αυτό, τόνισε, χρειαζόταν εκσυγχρονισμός της λειτουργίας του Οργανισμού και στο πλαίσιο αυτό εντάσσεται και ο νέος κανονισμός προσωπικού του ΟΤΕ.

Στόχος της κυβέρνησης, είπε, είναι η αναζήτηση ενός διεθνούς εταίρου με κύρος, ο οποίος θα συμμετάσχει στη διοίκηση του Οργανισμού, ενώ το ελληνικό Δημόσιο θα συμμετάσχει και στο μανατζμεντ.

Ο κ. Αλογοσκούφης επιβεβαίωσε ότι ενημερώθηκε τον περασμένο Ιανουάριο από τον πρόεδρο του ΟΤΕ Π.Βουρλούμη για την ενδεχόμενη εξαγορά της «Γερμανός», μια κίνηση, την οποία, όπως είπε, επέβαλε η αγορά, η οποία την αξιολόγησε θετικά, αφού η χρηματιστηριακή αξία της Cosmote αυξήθηκε κατά 1 δισ. ευρώ και του ΟΤΕ κατά 2 δισ. ευρώ.

Αποστάσεις Λιάπη

Από την πλευρά του, ο υπουργός Μεταφορών και Επικοινωνιών Μιχάλης Λιάπης ξεκαθάρισε ότι το υπουργείο του χαράζει μόνο την στρατηγική για τις τηλεπικοινωνίες και αναφερόμενος στην εξαγορά της Γερμανός, είπε ότι «το μόνο που μπορούσαμε να κάνουμε, ήταν να ελέγξουμε μέσω της ΕΕΤΤ αν τηρήθηκαν οι νόμιμες διαδικασίες, γεγονός που επιβεβαίωσε η ανεξάρτητη αρχή».

Κατά τα λοιπά, ο κ. Λιάπης αναφέρθηκε στο νομοθετικό έργο που έχει προωθήσει το υπουργείο Μεταφορών στον τομέα των τηλεπικοινωνιών για τη διασφάλιση της ανταγωνιστικότητας της αγοράς και ανακοίνωσε ότι η κυβέρνηση ανακήρυξε το 2007 ως έτος ευρυζωνικότητας και ψηφιακής σύγκλισης.

Διαφωνία Μανώλη

Ο βουλευτής Αργολίδας της ΝΔ Γιάννης Μανώλης ζήτησε από την κυβέρνηση να διατηρήσει μεγαλύτερο ποσοστό στον ΟΤΕ από αυτό που προτίθεται να διατηρήσει και να αναζητήσει στρατηγικό σύμμαχο για τον οργανισμό και όχι στρατηγικό επενδυτή, για να έχει ίσες υποχρεώσεις και δικαιώματα και να μην κάνει ό,τι θέλει.

«Εάν διασφαλίζονται η τιμολογιακή πολιτική, η εθνική ασφάλεια σε περίπτωση κρίσης και τα έστω υποτυπώδη εργασιακά δικαιώματα της Cosmote, τότε δεν με ενδιαφέρει εάν ο διοικητής του ΟΤΕ λέγεται Βουρλούμης, Μανιαδάκης ή "Κολοκυθόπουλος"» είπε ο κ. Μανώλης.

Για την τροπολογία που αφορά στον κανονισμό εργασίας του ΟΤΕ, πρότεινε εξάμηνη αναβολή εφαρμογής του, ώστε να δοθεί ευκαιρία να συμφωνήσουν διοίκηση και εργαζόμενοι.

Με έμφαση στην πώληση του ΟΤΕ

Μήνυμα από τα συνδικάτα κατά της οικονομικής πολιτικής

«Λουκέτο» κατά ιδιωτικοποιήσεων



Μήνυμα στην κυβέρνηση κατά της οικονομικής πολιτικής, με έμφαση την αντίθεση στην περαιτέρω ιδιωτικοποίηση του ΟΤΕ, έστειλαν χθες τα συνδικάτα με την 24ωρη απεργία σε δημόσιο και ιδιωτικό τομέα.

Στην Αθήνα, στην κορυφή της διαδήλωσης το κοινό πανό της ΓΣΕΕ και της ΑΔΕΔΥ έγραφε ένα μεγάλο «Φτάνει πια», ενώ στην πρώτη σειρά της διαδήλωσης, πέρα από τους συνδικαλιστές της αντιπολίτευσης, συμμετείχαν και οι συνδικαλιστές της ηγεσίας της ΔΑΚΕ.

Ο πρόεδρος της ΓΣΕΕ Γιάννης Παναγόπουλος υπογράμμισε ότι «σήμερα συμμετείχε στην απεργία όλη η Ελλάδα» και ότι την απεργία αυτή δεν την υποκινούν κόμματα και παρατάξεις αλλά η ίδια η κυβερνητική πολιτική.

Το μήνυμα της απεργίας, είπε, είναι ότι «φτάνει πια με την αδιαλλαξία, με τον τσαμπουκά, την αστυνομική αυθαιρεσία, την πολιτική των δήθεν μεταρρυθμίσεων που στην πραγματικότητα αποτελούν απορυθμίσεις».

Ο κ. Παναγόπουλος χαρακτήρισε τον προϋπολογισμό ως τον πιο άδικο και πιο αντικοινωνικό των τελευταίων ετών, ενώ προειδοποίησε ότι «το όποιο παιχνίδι με το Ασφαλιστικό θα αποδειχθεί παιχνίδι με τη φωτιά και αυτό πρέπει να το καταλάβουν όλοι», όπως είπε χαρακτηριστικά.

Ο πρόεδρος της ΓΣΕΕ έκανε λόγο για «ξεπούλημα στον ΟΤΕ» και σημείωσε ότι σε καμία ευρωπαϊκή χώρα δεν έχει παραχωρηθεί ο έλεγχος των τηλεπικοινωνιών σε ιδιώτες. Χαρακτήρισε επίσης πρόκληση την ιδιωτικοποίηση των λιμανιών και ζήτησε να αρθεί ο νόμος που προβλέπει την επιστράτευση λιμενεργατών και ναυτεργατών.

news.in.gr

Για θέματα του ΥΠΠΟ

Συνάντηση στο Μαξίμου Καραμανλή - Βουλγαράκη

Σύσταση Διεύθυνσης Αρχαιοκαπηλίας

Για θέματα της αρμοδιότητάς του ενημέρωσε τον πρωθυπουργό Κώστα Καραμανλή ο υπουργός Πολιτισμού Γιώργος Βουλγαράκης, σε συνάντηση που είχαν χθες στο Μέγαρο Μαξίμου.

Σε δηλώσεις του ο κ. Βουλγαράκης ανακοίνωσε ότι είναι σε διαδικασία νόμος για τη σύσταση Διεύθυνσης Αρχαιοκαπηλίας, ενώ προωθείται, είπε, η αυστηροποίηση των διατάξεων στον αρχαιολογικό νόμο που αφορούν την αρχαιοκαπηλία.

Παράλληλα, δήλωσε, ότι αμέσως μετά τις γιορτές θα κατατεθούν στη Βουλή τρία νομοσχέδια, ενώ είναι ήδη σε επιτροπές τρία νομοσχέδια, τα οποία επίσης περιμένουν να εισαχθούν στην Ολομέλεια.

«Τα πράγματα έχουν μπει σε μία συγκεκριμένη πορεία. Είμαι αισιόδοξος γι΄ αυτά τα οποία διαχειριζόμαστε» τόνισε ο υπουργός και πρόσθεσε ότι θα επιστραφούν και άλλα αρχαία στην Ελλάδα.

«Όταν το κράτος δουλεύει συντεταγμένα και με συγκεκριμένο στόχο και επιστημονικά, έχει αποτελέσματα» επισήμανε ο κ. Βουλγαράκης.

news.in.gr

Αντιδράσεις για την τροπολογία

Οχι στην ένταξη στο ΕΤΑΤ της Αγροτικής Τράπεζας

Το ΠΑΣΟΚ ζητά απόσυρση



Την πλήρη αντίθεση της στην ένταξη των ασφαλιστικών ταμείων της Αγροτικής Τράπεζας στο Ενιαίο Ταμείο Ασφάλισης Τραπεζοϋπαλλήλων και το ΙΚΑ-ΕΤΕΑΜ εκφράζει η ΟΤΟΕ, ενώ το ΠΑΣΟΚ ζητεί από την κυβέρνηση την άμεση απόσυρση της σχετικής τροπολογίας.

Χθες, Τετάρτη, αντιπροσωπεία της ΟΤΟΕ, υπό το νέο της πρόεδρο Σταύρο Κούκο, συναντήθηκε με την υπεύθυνη Απασχόλησης και Κοινωνικής Ασφάλισης του Πολιτικού Συμβουλίου του ΠΑΣΟΚ, Μαρία Δαμανάκη.

Κατά τη συνάντηση, η ΟΤΟΕ ενημέρωσε την αντιπροσωπεία του ΠΑΣΟΚ για την πλήρη αντίθεσή της στην τροπολογία που κατέθεσε η κυβέρνηση, κάνοντας λόγο για «βαριές επιπτώσεις στο ασφαλιστικό των τραπεζοϋπαλλήλων».

Η κ. Δαμανάκη δήλωσε ότι το ΠΑΣΟΚ ζητεί την άμεση απόσυρση της τροπολογίας που κατέθεσε η κυβέρνηση στο φορολογικό νομοσχέδιο, θεωρώντας ότι έχει εισαχθεί αντισυνταγματικά και πραξικοπηματικά στη Βουλή.

Η κ. Δαμανάκη διαβεβαίωσε τους εκπροσώπους της ΟΤΟΕ πως το κόμμα της αξιωματικής αντιπολίτευσης «θα στηλιτεύσει στη Βουλή το αντισυνταγματικό, αντεργατικό και αντιασφαλιστικό περιεχόμενο της τροπολογίας αυτής, που φορτώνει τα βάρη στο ΙΚΑ και τους φορολογούμενους» και θα επιμείνει κατηγορηματικά στην απόσυρσή της.

news.in.gr

Στις 10 Ιανουαρίου η συζήτηση στη Βουλή για το άρθρο 16

Στις 10 Ιανουαρίου προγραμματίστηκε -τελικά- η συζήτηση του άρθρου 16, που αφορά τα μη κρατικά πανεπιστήμια, στην κοινοβουλευτική Επιτροπή για την Αναθεώρηση του Συντάγματος, όπως ανακοινώθηκε από τον πρόεδρο της Επιτροπής Γιάννη Τραγάκη.

Σχολιάζοντας την απόφαση, ο εισηγητής του ΚΚΕ Αντώνης Σκυλλάκος, παρατήρησε: «Επιβεβαιώθηκε πως η Νέα Δημοκρατία προσχώρησε στην πρόταση του ΠΑΣΟΚ. Η συζήτηση του άρθρου 16, θα γίνει δύο μέρες μετά την επιστροφή των φοιτητών από τις διακοπές - και ο νοών νοείτο».

Ο βουλευτής του Συνασπισμού Φώτης Κουβέλης υπενθύμισε ότι ο αρχικός προγραμματισμός προέβλεπε εξέταση του άρθρου 16 στο τέλος της συζήτησης για τη συνταγματική αναθεώρηση και εξέφρασε την εκτίμηση πως «το χρονοδιάγραμμα αυτό, έχει επιλεγεί προφανώς γιατί υπολογίζεται ότι θα υπάρχει απουσία αντιδράσεων, λόγω του γεγονότος ότι η περίοδος είναι εορταστική».

news.in.gr

Ανακαλύφθηκε από Αμερικανούς

Η «αχίλλειος πτέρνα» του ιού της γρίπης

Επιστημονικές εξελίξεις



Αμερικανοί ερευνητές πιστεύουν ότι βρήκαν το αδύνατο σημείο του ιού της γρίπης, σύμφωνα με νέα στοιχεία που δημοσιεύονται στο επιστημονικό έντυπο Nature.

Μια τρισδιάστατη δομή μιας πρωτεΐνης που βοηθά τον ιό της γρίπης να αναδιπλασιαστεί έχει δείξει ότι ακόμα και ελάσσονες αλλαγές σε ένα μικρό τμήμα της σταματούν τη λειτουργία της.

Η πυρηνοπρωτεΐνη είναι παρούσα σε αρκετούς τύπους γρίπης περιλαμβανομένης και της γρίπης των πτηνών καθώς και στα εποχιακά στελέχη της γρίπης.

Η πυρηνοπρωτεΐνη της γρίπης Α παίζει σημαντικό ρόλο στον αναδιπλασιασμό του ιού της γρίπης συνδέοντας το RNA (τη γενετική πληροφορία) με τη δομή η οποία μπορεί να αποσταλεί για να μολύνει τα κύτταρα.

Οι μονές πυρηνοπρωτεΐνες ενώνονται σε δακτυλίους οι οποίοι επικολλούνται ο ένας πάνω στον άλλον και δημιουργούν μακρές στήλες.

Οι ερευνητές του Πανεπιστημίου Ράις τους Τέξας μελετώντας μια τρισδιάστατη δομή της πρωτεΐνης με κρυσταλλογραφία ακτινών Χ κατάφεραν να εξακριβώσουν ότι οι μονές μεταλλάξεις σε ένα τμήμα της «ουραίας αγκύλης» της πρωτεΐνης ήταν αρκετές για να διακόψουν την σύνδεση με μια άλλη πυρηνοπρωτεΐνη.

Αν η πυρηνοπρωτεΐνη δεν είναι σε θέση να λειτουργήσει επειδή δεν μπορεί να συνδεθεί στην σωστή δομή, ο ιός δεν μπορεί να αναδιπλασιαστεί.

Ο θύλακας προσδέσεως που εντοπίστηκε στην ουραία αγκύλη της πρωτεΐνης θα αποτελέσει τον πιθανό στόχο μιας νέας τάξης φαρμακευτικών παραγόντων κατά του ιού της γρίπης.

Όπως εξηγεί η Δρ Γιζχι Τζέιν Τάο που ηγήθηκε των ερευνών «χρειάστηκε πρώτα να καθορίσουμε την κατάσταση της πυρηνοπρωτεΐνης για να καταγράψουμε τη δομή του μορίου, η οποία παίζει ρόλο στη γονιδιακή συσκευασία και την απελευθέρωση του γονιδιώματος εντός των μολυσμένων κυττάρων.

Η πυρηνοπρωτεΐνη αποτελείται από 500 αμινοξέα, μαζί με περίπου 30 αμινοξέα στην ουραία αγκύλη.

Μια μετάλλαξη σε ένα μόνο υπολειμματικό εκ των 30 ήταν αρκετή να εμποδίζει την πυρηνοπρωτεΐνη να σχηματίσει μαζί με άλλες τα δομικά τμήματα της στήλης και χωρίς τις στήλες αυτές ο ιός δεν μπορεί να δημιουργήσει αντίγραφα και να μολύνει άλλα κύτταρα».

Ενταση μεταξύ Χαμάς και Φατάχ

Εχει αυξηθεί το τελευταίο διάστημα

Ένα μέλος της Χαμάς, ο δικαστής Μπασάμ αλ-Φάρα σκοτώθηκε την Τετάρτη, από σφαίρες ενόπλων, έξω από το δικαστικό μέγαρο της επαρχίας Χαν Γιουνίς, στη Λωρίδα της Γάζας.

Η ένοπλη πτέρυγα της Χαμάς υποστηρίζει ότι οι δράστες ήταν μέλη της Φατάχ. Ωστόσο, προς το παρόν κανείς δεν έχει αναλάβει την ευθύνη.

Η ένταση ανάμεσα στις δύο οργανώσεις έχει αυξηθεί το τελευταίο διάστημα, με τη δολοφονία του Αλ-Φάρα να σημειώνεται δύο 24ωρα μετά την εκτέλεση των τριών γιων υψηλόβαθμου αξιωματούχου της Φατάχ.

Μέλη της Φατάχ κατηγορούν τη Χαμάς για τη δολοφονία των τριών παιδιών, ωστόσο η οργάνωση αρνείται κάθε εμπλοκή.

Νέο φιάσκο της Αστυνομίας

Απόδραση κρατουμένων από το Τμήμα Μεταγωγών

Διατάχθηκε ένορκη διοικητική εξέταση

Έξι κρατούμενοι, αλβανικής καταγωγής, απέδρασαν στις 02.40 τα ξημερώματα της Τετάρτης από τα κρατητήρια του τμήματος Μεταγωγών Αθηνών (φωτό) στην οδό Πέτρου Ράλλη 24, όπου κρατούνταν προσωρινά για λιστείες, κλοπές και ναρκωτικά.



Οι τέσσερις από αυτούς συνελήφθησαν από τους αστυνομικούς, ενώ οι άλλοι δύο αναζητούνται.

Σύμφωνα με όσα έχουν γίνει γνωστά από την Αστυνομία, οι έξι Αλβανοί κρατούνταν στα κρατητήρια του δευτέρου ορόφου, αλλά ο ένας από αυτούς, που είναι σιδεράς, με τη βοήθεια των υπολοίπων κατάφερε να ξεκολλήσει τα κάγκελα από το παράθυρο της τουαλέτας και να βγουν στους διαδρόμους του ορόφου.

Στη συνέχεια έσπασαν ένα τζάμι και με σεντόνια, που είχαν δέσει μεταξύ τους, κατέβηκαν στον ακάλυπτο χώρο του κτιρίου.

Δύο απ΄ αυτούς έπεσαν με αποτέλεσμα ο ένας να πάθει κάταγμα στο χέρι και ο άλλος στον αυχένα γι΄ αυτό και συνελήφθησαν αμέσως και μεταφέρθηκαν στο νοσοκομείο.

Οι άλλοι δύο συνελήφθησαν μετά από αναζητήσεις στο πάρκιγκ φορτηγών παρακείμενης γαλακτοβιομηχανίας, όπου είχαν καταφύγει, ενώ οι τελευταίοι δύο κατάφεραν να διαφύγουν.

Το πρωί ο διοικητής της Διεύθυνσης Μεταγωγών υπέβαλε την παραίτησή του στον αρχηγό της ΕΛ.ΑΣ. Αναστάσιο Δημοσχάκη, η οποία όμως δεν έγινε αποδεκτή.

Ωστόσο, ο κ. Δημοσχάκης διέταξε τη διενέργεια Ένορκης Διοικητικής Εξέτασης.

«Φιλελεύθερη Συμμαχία»

Προς δημιουργία νέου κόμματος Σ. Μάνος και Α. Ανδριανόπουλος

Στόχος να γίνει ρυθμιστής

Ο Στέφανος Μάνος και ο Ανδρέας Ανδριανόπουλος φαίνεται ότι προχωρούν στη δημιουργία νέου κόμματος.



Ο κ. Μάνος επιβεβαίωσε τις πληροφορίες, μιλώντας στο ραδιοφωνικό σταθμό Alpha 98,9. Συγκεκριμένα, δήλωσε ότι γίνονται προσπάθειες για τη δημιουργία νέου σχηματισμού.



Σύμφωνα με πληροφορίες που μετέδωσε ο ραδιοφωνικός σταθμός, ο κ. Μάνος δημιουργεί ένα νέο κόμμα που θα ονομάζεται «Φιλελεύθερη Συμμαχία» και στο οποίο θα συμμετέχει ο Ανδρέας Ανδριανόπουλος.

Στόχος των ιδρυτών είναι το κόμμα τους να συγκεντρώσει ποσοστό ψήφων της τάξης του 3% και να γίνει ρυθμιστής. Κατά τις ίδιες πληροφορίες, οι επίσημες ανακοινώσεις για το νέο κόμμα αναμένονται στις 22 Δεκεμβρίου.

Τη συγκεκριμένη ημερομηνία δεν επιβεβαίωσε, πάντως, ο Ανδρέας Ανδριανόπουλος, ο οποίος μιλώντας στον ραδιοφωνικό σταθμό ΣΚΑΙ, παρατήρησε ότι ακόμη γίνονται διεργασίες.

Ο κ. Ανδριανόπουλος υποστήριξε ότι την πρωτοβουλία για τη σύσταση του νέου κόμματος έχουν αναλάβει πολίτες και τόνισε ότι εφόσον ο φορέας τον εκφράζει θα ενταχθεί σε αυτόν.

Υπενθυμίζεται ότι ο Στέφανος Μάνος και ο Ανδρέας Ανδριανόπουλος είναι ανεξάρτητοι βουλευτές, που εξελέγησαν το 2004 με το ψηφοδέλτιο Επικρατείας του ΠΑΣΟΚ.

Επιπλέον, ο Στέφανος Μάνος είχε ιδρύσει το 1999 το κόμμα «Οι Φιλελεύθεροι», με σήμα τον ταύρο σε κόκκινο χρώμα.

news.in.gr

ECO SUN Ltd

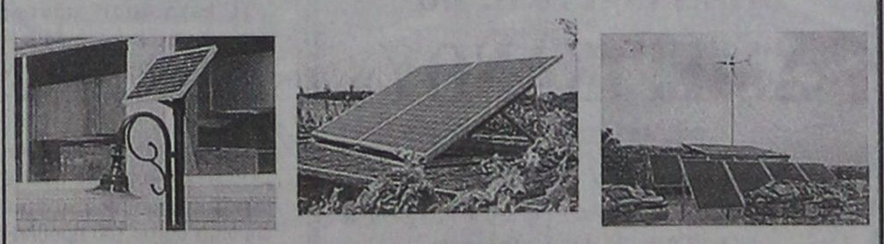

Με τα προϊόντα και την υποστήριξη της ECO SUN, σας προσφέρουμε:

- Φωτοβολταϊκά
- Ηλιακές Αντλίες
- Μικρά Υδροηλεκτρικά
- Ανεμογεννήτριες
- Εναλλάκτες
- Συστήματα Backup
- Γεννήτριες
- Μπαταρίες

- ✓ Ηλεκτρικό εκεί όπου η ΔΕΗ δεν μπορεί,
- ✓ BACKUP Συστήματα για διακοπές ρεύματος, ιδανικά για Τράπεζες, Ιατρεία, κ.α.
- ✓ Σύνδεση & Πώληση της Ενέργειας στη ΔΕΗ,
- ✓ Μηδενικό κόστος λειτουργίας και συντήρησης,
- ✓ 25 χρόνια εγγύηση ECO SUN,

έως και 60 δόσεις!!

T.8782-15/12

Εμπιστευτείτε τους ειδικούς

Μάγος Κωνσταντίνος – Μηχανικός Περιβάλλοντος

Μελέτες Περιβαλλοντικών Επιπτώσεων // Διαχείριση Ενεργειακών Πόρων

Νικηταρά 4, Ρόδος // Τηλ. Fax: 22410-31175 κιν.6945417728 // e-mail: environment@in.gr

ΜΝΗΜΟΣΥΝΑ



Τελούμε στις 16 Δεκεμβρίου ημέρα Σάββατο και ώρα 8 π.μ. στον ιερό ναό Αγίου Σεργίου νεκροταφείου Ιαλυσού 3μηνο μνημόσυνο υπέρ αναπαύσεως της ψυχής του λατρευτού μας συζύγου, πατέρα, υιού, αδελφού, ανιψιού και εξαδέλφου

ΔΗΜΗΤΡΗ ΚΟΥΤΡΟΥΜΑΝΟΥ

Η σύζυγος Αλεξάνδρα
Τα παιδιά Παναγιώτα και Χριστίνα
Οι γονείς Ηλίας - Παναγιώτα
Η αδελφή Τζένη
Τα πεθερικά Ισμέτ - Χριστίνα Παναγιώτης
Οι θειοι, τα εξαδέλφια και οι λοιποί συγγενείς

ΘΕΜ-15/12



Τελούμε στις 17 Δεκεμβρίου ημέρα Κυριακή και ώρα 8.30 π.μ. στον ιερό ναό Αγίου Γεωργίου Αρνίθας 9μηνο μνημόσυνο υπέρ αναπαύσεως της ψυχής του αγαπημένου μας αδελφού, θείου και ανιψιού

ΜΑΝΩΛΗ ΤΟΟΥΛΟΥ

Τα αδέλφια, τα ανίψια, οι θείες και οι λοιποί συγγενείς

ΓΔ-16/12



Τελούμε στις 17 Δεκεμβρίου ημέρα Κυριακή και ώρα 9 π.μ. στον ιερό ναό Τιμίου Σταυρού Καλυθιών 9μηνο μνημόσυνο υπέρ αναπαύσεως της ψυχής του λατρευτού μας συζύγου, πατέρα, ποππού και θείου

ΠΕΤΡΟΥ ΑΤΣΑΪΔΗ

Η σύζυγος Μαριάνθη
Τα παιδιά Σάββας - Βερονίκη, Δημήτρης - Ardell, Σούζυ - Σταμάτης Χρυσοστομάκη
Τα εγγόνια, τα ανίψια και οι λοιποί συγγενείς

ΘΕΜ-16/12



Τελούμε στις 16 Δεκεμβρίου ημέρα Σάββατο και ώρα 8 π.μ. στον ιερό ναό Ταξιαρχών Ρόδου 3μηνο μνημόσυνο υπέρ αναπαύσεως της ψυχής του λατρευτού μας αδελφού και θείου

ΝΙΚΟΛΑΟΥ ΠΑΜΠΑΛΗ

Τα αδέλφια, τα ανίψια και οι λοιποί συγγενείς

16356-15/12



Τελούμε στις 18 Δεκεμβρίου ημέρα Δευτέρα και ώρα 8 π.μ. στον ιερό ναό Αγίας Ειρήνης Ορφανοτροφειου Θηλέων ετήσιο μνημόσυνο υπέρ αναπαύσεως της ψυχής του λατρευτού μας υιού, συζύγου, πατέρα και αδελφού

ΧΡΗΣΤΟΥ ΖΟΥΡΟΥΔΗ

Η σύζυγος Δώρα
Τα παιδιά Στέλλα, Σοφία
Οι γονείς Ηλίας - Σοφία
Τα πεθερικά Κώστας - Στέλλα
Τα αδέλφια, οι θείοι και οι λοιποί συγγενείς

16372-17/12

ΜΝΗΜΗΣ ΕΝΕΚΕΝ
ΠΑΡΑΣΚΕΥΑΣΤΗΡΙΟΝ ΜΝΗΜΟΣΥΝΩΝ

Αναλαμβάνουμε την οργάνωση των μνημοσύνων σας, προσφέροντάς σας όλα όσα χρειάζονται για την άψογη μνημόνευση των αγαπημένων εκλιπόντων σας.

Προσφέρουμε μεγάλη ποικιλία πρωτότυπων σχεδίων σε δίσκους της επιλογής σας με τα συνοδευτικά αρτύματα. Παράλληλα διαθέτουμε όλα τα απαραίτητα είδη μνημοσύνων.

Στο χώρο μας θα βρείτε τέλεια εξυπηρέτηση, καθαριότητα και πάνω απ' όλα σεβασμό στη δύσκολη στιγμή σας.

Γ. ΠΑΠΑΝΔΡΕΟΥ 78, ΑΝΑΛΗΨΗ • Τηλ./Fax: 22410 69620

ΓΡΑΦΕΙΟ ΤΕΛΕΤΩΝ & ΜΝΗΜΟΣΥΝΩΝ ΡΟΔΟΥ

ΣΤΕΦΑΝΑ - ΣΤΟΛΙΣΜΟΙ

«ΑΜΕΡΙΚΑΝΟΥ»

Αμεση εξυπηρέτηση
ΟΛΟ ΤΟ 24ΩΡΟ

Αναλαμβάνουμε την τελετή και με τα έξοδα που χορηγούν τα ταμεία χωρίς καμία επιβάρυνση
ΙΚΑ, ΤΕΒΕ, ΤΑΞΥ, ΔΗΜΟΣΙΟΥ, ΛΙΜΕΝΙΚΩΝ, ΟΓΑ και λοιπά ταμεία
Τους ΑΠΟΡΟΥΣ: ΔΩΡΕΑΝ

Πλατεία Βρούχου στη Μητρόπολη
Τηλέφωνα 28901 - 33400

X372-31/12

ΣΥΝΕΧΕΙΑ ΑΠΟ ΤΗ ΣΕΛ. 1

χθεσινή απεργιακή κινητοποίηση έφτασε το 65-70%, ενώ στον ιδιωτικό τομέα δεν υπήρξαν εντυπωσιακά ποσοστά.

Κλειστά παρέμειναν χθες στο νησί μας τα φαρμακεία, τα ΕΛΤΑ, ο ΟΤΕ, τα δικαστήρια, ενώ υπολειτούργησαν τα σχολεία, οι τράπεζες και οι δημόσιες υπηρεσίες.

Με προσωπικό ασφαλείας λειτούργησαν χθες το νοσοκομείο της Ρόδου το υποκατάστημα του ΙΚΑ και οι Οργανισμοί Κοινής Ωφέλειας πλην του ΟΤΕ.

Προβλήματα όμως δημιουργήθηκαν χθες και στις πτήσεις λόγω της συμμετοχής των εργαζομένων της ΥΠΑ στην 24ωρη απεργία. Συγκεκριμένα ματαιώθηκαν οι εξής πτήσεις: των 11.50 π.μ. από Αθήνα προς Ρόδο, των 7.15 π.μ. από Ρόδο προς Κάρπαθο - Κάσο - Σητεία -Ηράκλειο, των 13.15 μ.μ. από Ρόδο προς Καστελλόριζο καικ των 15.25 μ.μ. από Ρόδο προς Κάρπαθο.

Στη Ρόδο οι απεργούντες εργαζόμενοι συγκεντρώθηκαν χθες στις 10.30 π.μ. στο Εργατικό Κέντρο Ρόδου. Ο πρόεδρός του Γιάννης Σαρικάς εξέφρασε την ικανοποίησή του για τα ποσοστά συμμετοχής των εργαζομένων της περιοχής μας στην απεργιακή κινητοποίηση. «Η κυβερνητική πολιτική έχει οδηγήσει σε απόγνωση όλους τους εργαζόμενους και ο μοναδικός τρόπος αντίδρασης και καταπολέμησης αυτής της αντεργατικής πολιτικής είναι οι αγώνες», τόνισε.

Στο ψήφισμα που εκδόθηκε από τους συγκεντρωθέντες στο Εργατικό Κέντρο Ρόδου αναφέρονται μεταξύ άλλων τα εξής:

«Εμείς που συγκεντρωθήκαμε σήμερα στη Ρόδο 13/12/06, ύστερα από το κάλεσμα του ΕΚΡ, για να πάρουμε μέρος στην πανεργατική, παρροδιακή απεργιακή κινητοποίηση, αφού ακούσαμε τους ομιλητές για την κατάσταση της εργατικής τάξης και τα προβλήματά της, ομόφωνα διαπιστώνουμε ότι την αποκλειστική ευθύνη για την εξέλιξη αυτή την έχουν οι κυβερνήσεις των τελευταίων χρόνων τόσο αυτές του ΠΑΣΟΚ όσο και της ΝΔ σήμερα, που ασκούν την εξουσία προς όφελος του μεγάλου κεφαλαίου και σε βάρος των εργατικών, λαϊκών συμφερόντων. Προσδεμένες πιστά στις οδηγίες της Ευρωπαϊκής Ένωσης και την στρατηγική της Λισσαβόνας αφαιρούν αδιάκοπα δικαιώματα και κατακτήσεις των εργαζομένων της χώρας μας και άλλων πλατιών λαϊκών στρωμάτων. Τα μισθολογικά, ασφαλιστικά, εργασιακά, συνταξιοδοτικά, πολιτικά και κοινωνικά δικαιώματα βρίσκονται διαρκώς στο στόχαστρο των δυνάμεων του ευρωμονόδρομου. Η δημόσια υγεία και παιδεία, το περιβάλλον, ο πολιτισμός, ο αθλητισμός και μια σειρά άλλα αγαθά απαξιώνονται διαρκώς, για να αυξήσει τα κέρδη της η πλουτοκρατία. Απέναντι σ΄ αυτήν την πολιτική, που γεννά φτώχεια, δυστυχία και καταστροφές, με τις ιμπεριαλιστικές επιθετικές συμπεριφοράς που εκφράζονται με μια σειρά πολέμους και επεμβάσεις σε διάφορες χώρες του κόσμου, οι εργαζόμενοι της Ρόδου, της χώρας μας και όλου του κόσμου ενώνουν τις φωνές τους, τη διαμαρτυρία τους συντονίζοντας τον αγώνα τους κάτω από το κάλεσμα των ταξικών αγωνιστικών δυνάμεων διεκδικώντας λύσεις, που ικανοποιούν τις σύγχρονες ανάγκες της εργατικής και λαϊκής οικογένειας.

ΑΠΑΙΤΟΥΜΕ

Την εφαρμογή μιας διαφορετικής πολιτικής, που θα δίνει απάντηση στις καθημερινές μας ανάγκες, πέρα και έξω από αυτήν που ασκείται σήμερα και για το λόγο αυτό αγωνιζόμαστε για να υπάρξει αλλαγή στον πολιτική και κοινωνικό συσχετισμό δύναμης υπέρ των δυνάμεων εκείνων που αγωνίζονται, για να έρθει στο προσκήνιο της καθημερινής ζωής η εργατικής τάξη και οι σύμμαχοί της με την ικανοποίηση των σύγχρονων αναγκών τους. Για όλους αυτούς τους λόγους.

ΔΙΕΚΔΙΚΟΥΜΕ

1. Πλήρη - σταθερή εργασία για όλους. ΟΧΙ στις απολύσεις.

Ουσιαστική προστασία των ανέργων.

Μείωση του εργασιακού χρόνου - Εργασιακά δικαιώματα.

2. Κατώτερος μισθός 1.300 ευρώ. Κατώτερο μεροκάματο 52 ευρώ. Κατώτερη σύνταξη 1.050 ευρώ. Ουσιαστικές αυξήσεις σε όλα τα επίπεδα των μισθών και των συντάξεων.

3. ΟΧΙ στις ιδιωτικοποιήσεις και την «απελευθέρωση» της ενέργειας, των τηλεπικοινωνιών, των μεταφορών, γενικότερα των στρατηγικών τομέων της οικονομίας.

4. Αποκλειστικά Δημόσιο Σύστημα Κοινωνικής Ασφάλισης (Υγεία, συνταξιοδότηση, Πρόνοια) που θα καλύπτει πλήρως τις ανάγκες των εργαζομένων και των οικογενειών τους.

5. Κάλυψη του συνόλου των εκπαιδευτικών αναγκών μέσα από ενιαίο δημόσιο, δωρεάν εκπαιδευτικό σύστημα. Κατάργηση κάθε μορφής ιδιωτικής εκπαίδευσης.

6. ΟΧΙ στην εμπορευματοποίηση του Πολιτισμού και την ιδιωτικοποίηση φορέων, ιδρυμάτων και οργανισμών που προωθούν την πολιτιστική δραστηριότητα.

7. ΟΧΙ σε όλα τα ναρκωτικά, στην αποποινικοποίηση του χασίς, στο διαχωρισμό «σκληρών και μαλακών».

8. Ενιαίο σύστημα Φυσικής Αγωγής και Αθλητισμού στην εκπαίδευση. Δημιουργία αθλητικών υποδομών στα σχολεία, στα πανεπιστήμια, σε κάθε γειτονιά, στην ύπαιθρο.

9. Διεύρυνση των δημοκρατικών δικαιωμάτων και των λαϊκών ελευθεριών.

10. Φτηνή λαϊκή κατοικία με ευθύνη του κράτους.

11. Νομιμοποίηση των μεταναστών και ίδια δικαιώματα με τους Έλληνες εργαζομένους.

12. Ειδικότερα για την περιοχή μας ταυτόχρονα διεκδικούμε σε σχέση με τα παραπάνω:

-Αμεση έναρξη έργων ανασκευής της πτέρυγας στο παλιό νοσοκομείο Ρόδου για τη μετεγκατάσταση της Ν.Μ. ΙΚΑ Ρόδου σε αυτό. Στελέχωση των ιατρικών, υγειονομικών και διοικητικών του υπηρεσιών. Αναβάθμιση των παραρτημάτων του ΙΚΑ, Αρχαγγέλου και Καρπάθου σε τοπικαστήματα.

- Αναβάθμιση του παραρτήματος ΤΑΞΥ Ρόδου ως διοικητικής μονάδας και επαρκής στελέχωσή της. Να λειτουργήσουν ως παραρτήματά του τα γραφεία που συνεστήθησαν στους Δήμους: Αρχαγγέλου, Αφάντου και Πεταλούδων, με πλήρεις αρμοδιότητες.

- Επαρκή στελέχωση των υπηρεσιών του ΟΑΕΔ και του ΚΠΑ με κατάλληλο προσωπικό, για να προσφέρουν ουσιαστικές υπηρεσίες στους άνεργους.

- Αναβάθμιση της Κοινωνικής Επιθεώρησης Εργασίας Ρόδου σε διεύθυνση με επαρκή στελέχωσή της.

- Πλήρη στελέχωση των υπηρεσιών υγείας και πρόνοιας στην περιοχή, ειδικά του Νοσοκομείου Ρόδου για την παροχή σύγχρονης φροντίδας και περίθαλψης, με τη προμήθεια του απαραίτητου επιστημονικού υλικοτεχνικού εξοπλισμού.

- Ουσιαστική αναβάθμιση του Πανεπιστημίου Αιγαίου και ένταξη νέων τμημάτων σε αυτό. Ανωτατοποίηση της ΑΣΤΕΡ με υπαγωγή της στο Πανεπιστήμιο Αιγαίου. Αναβάθμιση όλων των δημόσιων φορέων εκπαίδευσης στην περιοχή και στελέχωσή τους με το απαραίτητο επιστημονικό προσωπικό.

- Αμεση προώθηση και ολοκλήρωση εκείνων των έργων που διαμορφώνουν σημαντικές προσδοκίες για τις ανάγκες της περιοχής, είτε αφορουν τις υποδομές της, είτε αφορούν την ανάπτυξή της (νέο εργοστάσιο ΔΕΗ, οδικοί άξονες, περιμετρική οδός, νέα είσοδος πόλης Ρόδου, φράγματα, λιμενικά έργα, μαρίνα, καρνάγιο κ.λ.π.). Αξιοποίηση σημαντικών αξιοθέατων της περοχής όπως Πηγές Καλιθέας, Γκολφ Αφάντου και άλλων με τρόπο που ικανοποιεί τις πραγματικές ανάγκες ανάπτυξης που έχει ο τόπος, με βάση τις προτάσεις που έχει καταθέσει το συνδικαλιστικό κίνημα.

- Να επιλυθεί το ακτοπλοϊκό πρόβλημα που αντιμετωπίζουν τα νησιά μας, με επαρκή, ασφαλή, συχνά και φθηνά δρομολόγια πλοίων που θα τα διασυνδέουν μεταξύ τους όπως και με άλλα κέντρα. Η σύσταση δημόσιου φορέα ακτοπλοϊκών συγκοινωνιών είναι η μοναδική λύση στην παραπάνω κατεύθυνση και για το λόγο αυτό αγωνιστικά το ε.σ.κ. τη διεκδικεί.

Η ΑΠΕΡΓΙΑΚΗ συγκέντρωση εξουσιοδοτεί το προεδρείο του ΕΚΡ να επιδώσει το παρόν ψήφισμα σε κάθε αρμόδιο φορέα προς γνώση του, προειδοποιώντας παράλληλα προς κάθε κατεύθυνση ότι είστε στην αρχή μόνο ενός μεγάλου αγώνα που θα εκφραστεί το επόμενο διάστημα με διάφορες αγωνιστικές εκδηλώσεις και κινητοποιήσεις, μέχρι να κατακτηθούν όλα όσα χρειάζονται, για να βελτιωθεί η θέση των εργαζομένων και να ανοίξει ο δρόμος για την κοινωνική τους απελευθέρωση.»

Μόνο συνδικαλιστές στην απεργιακή κινητοποίηση

Πέντε μήνες φυλάκιση

ΣΥΝΕΧΕΙΑ ΑΠΟ ΤΗ ΣΕΛ. 1

ημέρες επειδή αφαίρεσε από οδηγό ταξί το χρηματικό ποσό των 100 ευρώ. Κατά τη διάρκεια της προσαγωγής της στα κρατητήρια της Ασφάλειας της Ρόδου, η αλλοδαπή χτυπούσε με κλωτσιές έναν αστυνομικό και τον εξύβρισε με ακατανόμαστες φράσεις.

Η 28χρονη οδηγήθηκε στην Εισαγγελία Ρόδου όπου της ασκήθηκε ποινική δίωξη και στη συνέχεια παραπέμφθηκε στο αυτόφωρο δικαστήριο. Η δίκη όμως αναβλήθηκε για κρισονες λόγους και πραγματοποιήθηκε χθες. Ο δικηγόρος της αλλοδαπής κ. Καζούλλης Καζουλλάκης κατέθεσε χθες στο δικαστήριο αντίγραφο της μήνυσης που κατέθεσε στην Εισαγγελία Πλημμελειοδικών Αθηνών κατά αστυνομικού του Τμήματος Ασφαλείας Ρόδου.

Στο κείμενο της μήνυσης αναγράφονται μεταξύ άλλων τα εξής:

«Κάλεσα ταξί από το Καζίνο της Ρόδου προκειμένου να με μεταφέρει στο Grand Hotel όπου διέμενα. Φθάνοντας στον προορισμό μου ο ταξιτζής μου ζήτησε κόμιστρα οκτώ ευρώ. Του έδωσα ένα χαρτονόμισμα των 100 ευρώ και του είπα να κρατήσει 10. Μου έδωσε ρέστα 90 και τότε εγώ κατάλαβα ότι του είχαν δώσει δύο χαρτονομίσματα των 100 ευρώ και πήρα το ένα πίσω.

Στη συνέχεια έφυγα νομίζοντας ότι το θέμα είχε διευθετηθεί. Μετά από ώρα χτύπησαν την πόρτα του δωματίου μου τρεις αστυνομικοί και μου ζήτησαν να τους ακολουθήσω στο τμήμα. Εγώ προσπάθησα να τους εξηγήσω τι είχε συμβεί. Οταν αρνήθηκα να υπογράψω τη δικογραφία που είχε σχηματιστεί σε βάρος μου ο ένας από τους αστυνομικούς της Ασφάλειας όρμησε προς το μέρος μου και με χτύπησε με δυνατές γροθιές. Επειτα πήρε ένα μαστίγιο που είχε πλέξει από καλώδια και με χτύπησε στα δεξιά πλευρά μου. Μου είχαν περάσει χειροπέδες με αποτέλεσμα να δέχομαι ανήμπορη τα χτυπήματα. Επεσα μισολυπόθυμη στο πάτωμα και ο συγκεκριμένος αστυνομικός με έσυρε βίαια στα κρατητήρια.

Ολα αυτά έγιναν παρουσία τεσσάρων αστυνομικών οι οποίοι όχι μόνο δεν τον σταμάτησαν, αλλά τον παρακινούσαν για τη βίαιη συμπεριφορά σε βάρος μου.

Το μεσημέρι της επόμενης μέρας οδηγήθηκα στο αυτόφωρο. Μετά την αναβολή της δίκης πήγα στο νοσοκομείο. Επειδή ο συγκεκριμένος αστυνομικός και οι υπόλοιποι παριστάμενοι αστυνομικοί ευθύνονται για τα τραύματα που φέρω στο κεφάλι και στα πλευρά και επειδή οι πράξεις του ανωτέρω μνυούμενου τιμωρούνται από το νόμο, επιφυλάσομαι να προσκομίσω ιατρική βεβαίωση, μνύω τους άνω και ζητάω την τιμωρία τους».

Εξαρση της εγκληματικότητας

ΣΥΝΕΧΕΙΑ ΑΠΟ ΤΗ ΣΕΛ. 1

φόβο της αρπαγής της τσάντας τους αποφεύγουν να την παίρνουν μαζί τους και καταφεύγουν στη λύση να έχουν μαζί τους ένα πορτοφόλι. Πάντως μετά την αύξηση των κρουσμάτων κλοπών τσαντών, οι γυναίκες που περπατούν αμέριμνες στο δρόμο, πρέπει να είναι ιδιαίτερα προσεκτικές και να μην έχουν μαζί τους μεγάλα χρηματικά ποσά και άλλα έγγραφα.

Εν τω μεταξύ προχθές 50χρονη κατήγγειλε στην Υποδιεύθυνση Ασφαλείας Ρόδου ότι στις 7.40 μ.μ. της ίδιας ημέρας και ενώ περπατούσε σε κεντρικό δρόμο της πόλης μας, άγνωστοι δράστες, οι οποίοι επέβαιναν σε δίκυκλο μοτοποδήλατο, της άρπαξαν την τσάντα. Η τσάντα της 50χρονης περιείχε το χρηματικό ποσό των 200 ευρώ, δύο πιστωτικές κάρτες και διάφορα προσωπικά της έγγραφα.

Προανάκριση για τον εντοπισμό των δραστών διενεργεί η Υποδιεύθυνση Ασφαλείας Ρόδου.

Για αποπλάνηση 15χρονης συνελήφθη 26χρονος

ΣΥΝΕΧΕΙΑ ΑΠΟ ΤΗ ΣΕΛ. 1

Από τις Εισαγγελικές αρχές ασκήθηκε σε βάρος του 26χρονου ποινική δίωξη για αποπλάνηση ανηλίκου (σε βαθμό πλημμελήματος, καθώς η νεαρή κοπέλα έχει συμπληρώσει το 13ο έτος της ηλικίας της) και για κατοχή ναρκωτικών ουσιών με σκοπό την προώθηση χρήσης από ανήλικο.

Ο δικηγόρος του κατηγορούμενου κ. Τάσος Διάκος ζήτησε και πήρε προθεσμία προκειμένου να απολογηθεί ο πελάτης του αύριο.

Από την προανάκριση προέκυψε, επίσης ότι ένας άλλος άνδρας ηλικίας 25 ετών προέβη σε παρόμοιες πράξεις.

Σε βάρος του σχηματίστηκε δικογραφία και δεν συνελήφθη λόγω παρέλευσης του χρονικού ορίου του αυτοφώρου.

Κάκιστα εξοπλισμένα τα βρετανικά στρατεύματα σε Ιράκ και Αφγανιστάν

Τα βρετανικά στρατεύματα στο Ιράκ και το Αφγανιστάν είναι κάκιστα εξοπλισμένα και δεν έχουν αριθμητική επάρκεια, υπογραμμίζει έκθεση κοινοβουλευτικής επιτροπής στη Βρετανία. Την ίδια ώρα, στο Ιράκ οι αιματηρές βομβιστικές επιθέσεις συνεχίζονται.

Εισαγγελέας καλεί τον Περιφερειάρχη

ΣΥΝΕΧΕΙΑ ΑΠΟ ΤΗ ΣΕΛ. 1

οι διαμένοντες σε καταυλισμό, τσιγγάνοι σε άλλο χώρο.

Ο κ. Οικονόμου και στο παρελθόν ασχολήθηκε με το θέμα αυτό και πέρα από τις συσκέψεις που παραβρέθηκε και ο ίδιος με τους άλλους αρμόδιους παράγοντες πραγματοποίησε αυτοψία στον καταυλισμό των τσιγγάνων στο Καρακόνερο.

Η κατάσταση πάντως που επικρατεί στους καταυλισμούς των τσιγγάνων κρίνεται επιεικώς απαράδεκτη.

Παρόλα αυτά η Περιφέρεια μέχρι στιγμής έδειξε αναποτελεσματικότητα στην επίλυση αυτού του προβλήματος. Σε σύσκεψη μάλιστα που πραγματοποιήθηκε στα γραφεία της Περιφέρειας τον περασμένο Μάρτιο, ο κ. Κόκκινος έριξε ουσιαστικά το μπαλάκι στους δημάρχους της Ρόδου. Ο κ. Κόκκινος τότε είχε ζητήσει από τα δημοτικά συμβούλια να λάβουν απόφαση και να δεχτούν στα διοικητικά τους όρια τους τσιγγάνους σε χώρο που θα επιδείξουν οι ίδιοι οι Δήμοι, με τη δημιουργία καταυλισμού.

Τα δημοτικά συμβούλια όμως αρνήθηκαν να δώσουν την συγκατάθεσή τους. Αλλά και η προσπάθεια που καταβλήθηκε προκειμένου να βρεθούν σπίτια που θα φιλοξενήσουν τους τσιγγάνους έπεσαν στο κενό.

Συμβολική η κατάληψη νοσοκομείου

ΣΥΝΕΧΕΙΑ ΑΠΟ ΤΗ ΣΕΛ. 1

Παράλληλα οι συνδικαλιστές έστειλαν μήνυμα προς τους ιθύνοντες του νοσοκομείου, μέχρι την έναρξη της επόμενης τουριστικής σεζόν αν δεν στελεχωθεί με το απαραίτητο ιατρικό-νοσηλευτικό και διοικητικό προσωπικό η ειρηνική κατάληψη θα μετατραπεί σε σκληρή κινητοποίηση. Ο κ. Σαρικάς δήλωσε ότι «την ευθύνη της υφιστάμενης κατάστασης φέρει η κυβέρνηση η οποία την αντιμετωπίζει με αποσπασματικά μέτρα, και δεν εφαρμόζει λόγω έλλειψης πολιτικής βούλησης ένα ολοκληρωμένο εθνικό σύστημα υγείας».

Πάντως ο κ. Σαρικάς υπογράμμισε ότι χθες δεν προέβησαν σε ειρηνική κατάληψη του υποκαταστήματος του ΙΚΑ λόγω της συμμετοχής των εργαζομένων του στην χθεσινή απεργία.

«Πετάει» η τιμή της γαλοπούλας

ΣΥΝΕΧΕΙΑ ΑΠΟ ΤΗ ΣΕΛ. 1

παραγωγούς να υποστηρίζουν ότι είναι καλύτερης ποιότητας.

Οι τιμές αν και κατά τους καταναλωτές είναι «τσιμπημένες» στα φρούτα και λαχανικά δεν αποκλείεται όσο πλησιάζουν οι γιορτές να ακριβαίνουν καθώς τις μέρες αυτές εκδηλώνονται αισχροκερδικές τάσεις.

Για θέμα επάρκειας, σε κρέατα, φρούτα και λαχανικά, δεν τίθεται θέμα, σύμφωνα με παράγονες ελέγχου της αγοράς

Οι τιμές στις λαϊκές για φρούτα και λαχανικά σύμφωνα με το δελτίο τιμοληψιών της Διεύθυνσης Εμπορίου, έχουν ως εξής:

Αγγούρια 1,50
Ακτινίδια 1,50 - 1,70
Αχλάδια 1,20 - 1,50
Δεματικά (μαϊντανό, σέλινο, ρόκα κ.λ.π.) 0,30 - 0,40
Καρότα 1 - 1,50
Καρύδια 5
Κάστανα 3,50 - 5
Κουνουπίδια 1 - 1,50
Κρεμμύδια 0,50 - 0,70
Λάχανο 0,80 - 1,50
Λεμόνια 0-,80 - 1
Λωτοί 1 - 1,50
Μανταρίνια 0,80 - 1,50
Μαρούλα 0,50 - 0,70/τεμ.
Μήλα 1 - 1,30
Μπανάνες 1 - 1,30
Ντομάτες 0.80 - 150
Παντζάρια 1 - 1,50
Πατάτες 0,75 - 1,30
Πιπεριές 1,50 - 2
Πορτοκάλια 0,90 - 1,50
Πράσια 1,50 - 2
Ρόδια 1
Σπανάκι 1,50 - 2
Φασολάκια 4,50 - 5
Χόρτα (βλήτα, ραδίκια, σέσκουλα) 1 - 1,50

Ενστάσεις για ακύρωση

ΣΥΝΕΧΕΙΑ ΑΠΟ ΤΗ ΣΕΛ. 1

ισχύουσα νομοθεσία θα έπρεπε να είχαν συνταχθεί 7 ψηφοδέλτια. Τα μέλη της εφορευτικής επιτροπής τα οποία συνεδρίασαν μετά την ολοκλήρωση της εκλογικής διαδικασίας απέρριψαν τις ενστάσεις που κατατέθηκαν.

Ο νομικός σύμβουλος του συνδυασμού της ΠΑΣΚΕ Μιχάλης Κόκκινος με δηλώσεις του στην «Πρόοδο» χαρακτήρισε εώλη την απόφαση της εφορευτικής επιτροπής και άκυρη την εκλογική διαδικασία.

Η ανακήρυξη των αποτελεσμάτων των εκλογών αναμένεται να γίνει εντός τριών ημερών. Οπως τόνισε ο κ. Κόκκινος μετά και από την συνεννόηση που είχε με τους υποψήφιους της ΠΑΣΚΕ, θα παραβρεθεί στην καταμέτρηση των ψήφων και θα προσβάλουν την διαδικασία. Επίσης αποφάσισαν ακόμη και αν εκλεγούν υποψήφιοι από τον συνδυασμό της ΠΑΣΚΕ στο Υπηρεσιακό Συμβούλιο, να προσφύγουν στη δικαιοσύνη κατά του κύρους των εκλογών και κατά της πράξης ανακήρυξης των αποτελεσμάτων.

SEAT
ΠΙΤΡΟΠΑΚΗΣ
ΕΞΟΥΣΙΟΔΟΤΗΜΕΝΟ
ΣΥΝΕΡΓΕΙΟ ΑΥΤΟΚΙΝΗΤΩΝ & ΣΗΜΕΙΟ ΠΩΛΗΣΗΣ ΓΝΗΣΙΩΝ ΑΝΤΑΛΛΑΚΤΙΚΩΝ ΚΑΙ ΑΞΕΣΟΥΑΡ
ΠΙΣΤΟΠΟΙΗΣΗ ISO:9001:2000
3ο χλμ. Λεωφ. Ρόδου - Λίνδου 85100 Ρόδος
Τηλ. 22410 60740, Fax 22410 65537
email:seat@rho.forthnet.gr
5624-22/12

ΕΥΧΑΡΙΣΤΗΡΙΟ

Ευχαριστώ θερμά τον πρόεδρο του Κέντρου Καρπαθιακών Ερευνών κ. Μηνά Κωνσταντίνο και το διοικητικό του συμβούλιο καθώς και την πρόεδρο του Παγκαρπαθιακού Συλλόγου Ρόδου κ. Βλάχου Παναγιώτα και το διοικητικό συμβούλιο, για την πρωτοβουλά τους να αφιερώσουν την παρουσίαση του β' τόμου των Καρπαθιακών στη μνήμη του αγαπημένου μου συζύγου Αντώνη Ν. Παυλίδη, λυκειάρχη - μαθηματικού

Με εκτίμηση
Μαρία Α. Παυλίδη

ΣΥΓΧΑΡΗΤΗΡΙΟ

Στην αγαπημένη μας ανιψιά και εξαδέλφη ΜΑΡΙΑ ΣΦΥΡΙΟΥ του Αργύρη και της Ασπας που πήρε επάξια και με άριστα το πτυχίο της ψυχολογίας της σχολής κοινωνικών επιστημών του Πανεπιστημίου Κρήτης, συγχαίρουμε θερμά και της ευχόμεθα ΚΑΛΗ ΣΤΑΔΙΟΔΡΟΜΙΑ.

Οι θείοι Μπάμπης - Μαρία Σιμάτη
Η εξαδέλφη Σταματία

Τα δύο αδελφάκια...



Βρέθηκαν στο δρόμο, εγκαταλειμμένα και πεινασμένα.

Τα πήραμε και τα φιλοξενούμε προσωρινά, γιατί η ζωή τους κινδύνευε από τους ανθρώπους της γειτονιάς που ζούσαν.

Είναι 3 μηνών, ένα αρσενικό κι ένα θηλυκό, φιλικά και παιχνιδιάρικα.

Τώρα, αναζητού ανθρώπους που θα τα αγαπούν και θα τα κρατήσουν κοντά τους για πάντα.

Αναλαμβάνουμε τον εμβολιασμό και τη στείρωσή τους.

Τηλ. Επικοινωνίας: 22410/35027, 6942596491 & 6945376439

16378-21/12

ΠΑΡΑΔΟΣΗ ΚΑΙ ΤΕΧΝΟΛΟΓΙΑ
ΕΡΓΑΣΤΗΡΙΟ ΦΩΤΟΓΡΑΦΙΩΝ
ΦΩΤΟ ΦΙΛ. ΠΑΧΟΣ
ΤΥΠΩΜΑ ΚΑΙ ΝΥΧΤΕΡΙΝΕΣ ΩΡΕΣ
Τηλ. 22410 26893
Κιν.: 6946 282033

Με προκήρυξη της διοίκησης

Ανατροπή προσλήψεων εργαζομένων στη ΔΕΗ

Αναταραχή στο ΑΣΕΠ

Στο δρόμο που χάραξε η κυβέρνηση για τον ΟΤΕ, φαίνεται ότι θα βαδίσει και η ΔΕΗ, τουλάχιστον όσον αφορά στις διαδικασίες προσλήψεων. Προκήρυξη για 2.034 θέσεις μόνιμου προσωπικού στην επιχείρηση υλοποιεί τη νέα αντίληψη για τις προσλήψεις σε εισηγμένες ΔΕΚΟ. Η υπόθεση έχει προκαλέσει αναταραχή στο ΑΣΕΠ, καθώς η ελάσσονα ολομέλεια της Αρχής ενέκρινε την προκήρυξη αυτή.

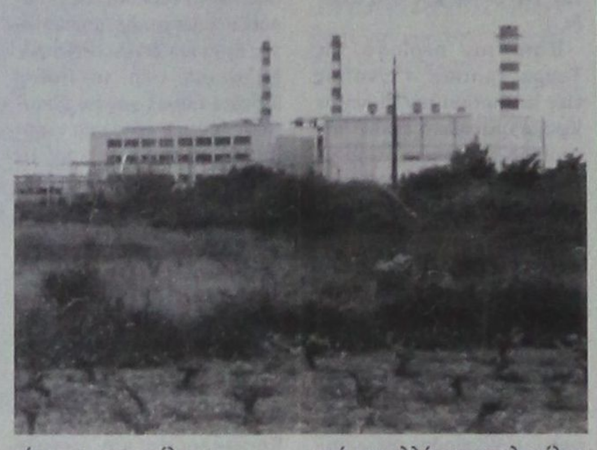

Συγκεκριμένα, όπως σημειώνει η εφημερίδα Το Βήμα, μια προκήρυξη που καπέρτισε η διοίκηση της ΔΕΗ για την κάλυψη 2.034 θέσεων μόνιμου προσωπικού αποτελεί «κερκόπορτα», η οποία οδηγεί σε αποδόμηση των υφιστάμενων εργασιακών σχέσεων.

Η προκήρυξη, που εγκρίθηκε από την ελάσσονα ολομέλεια του ΑΣΕΠ -γεγονός που είχε συνέπεια να προκληθεί θύελλα αντιδράσεων στους κόλπους της Αρχής-, επιτρέπει στη διοίκηση της εταιρείας να προχωρήσει σε προσλήψεις προσωπικού με σχεδόν μοναδικό κριτήριο την προφορική συνέντευξη και να ευθυγραμμιστεί πλήρως με τις ρυθμίσεις του 3429/2005 για τις ΔΕΚΟ.

Η διοίκηση της επιχείρησης απέστειλε προς έγκριση στο ΑΣΕΠ την προκήρυξη για μόνιμο προσωπικό με τη διαδικασία της μοριοδότησης. Με την εν λόγω προκήρυξη η διοίκηση της ΔΕΗ επιχειρεί να αξιοποιήσει τις διατάξεις του νέου νόμου και ως εκ καθορίζει κριτήρια πρόσληψης που είναι διαφορετικά από τα αντικειμενικά κριτήρια του ΑΣΕΠ.

Τα νέα κριτήρια που επινόησε η ΔΕΗ είναι τα εξής: Πρώτον, αποδίδεται ιδιαίτερο βάρος στην προφορική συνέντευξη, παρά τις σχετικές αποφάσεις της ολομέλειας του ΑΣΕΠ, η οποία κάλλιστα μπορεί να ανατρέψει το αποτέλεσμα του συνόλου των μορίων που συγκεντρώνουν οι υποψήφιοι από τα αντικειμενικά κριτήρια.

Δεύτερον, τα μέλη της αρμόδιας για τη διενέργεια της συνέντευξης τριμελούς επιτροπής δεν θα ορίζονται από το ΑΣΕΠ αλλά αποκλειστικά από τον διευθύνοντα σύμβουλο της επιχείρησης, γεγονός που προδικάζει και το αποτέλεσμα.

Τρίτον, η συνέντευξη δεν θα εφαρμοστεί για το ένα τρίτο επιπλέον των προβλεπομένων στην προκήρυξη θέσεων, όπως ορίζει ο «νόμος Παυλόπουλου».

Τέταρτον, δεν προσμετράται η εμπειρία των 60 τελευταίων μηνών, όπως ρητώς προβλέπει η ισχύουσα νομοθεσία, ώστε να προσληφθούν οι συμβασιούχοι, αλλά η εμπειρία των 24 μηνών με στόχο να αποκλειστούν οι υποψήφιοι που προσλήφθηκαν από τις προηγούμενες διοικήσεις.

Η προκήρυξη αυτή ενεκρίθη από την ελάσσονα ολομέλεια του ΑΣΕΠ με ψήφους πέντε προς δύο. Η απόφαση αυτή έχει προκαλέσει έντονες αντιδράσεις στους κόλπους της Αρχής. Τα μέλη της ελάσσονος ολομέλειας που μειοψήφησαν, όπως και ακόμη εννέα μέλη της μείζονος ολομέλειας, απέστειλαν επιστολή προς τον πρόεδρο του ΑΣΕΠ Γ.Βέη με την οποία του ζητούν να συζητηθεί το θέμα στην ολομέλεια του σώματος.

Αντίδραση του ΠΑΣΟΚ

«Όλα όσα έχουμε καταγγείλει σε σχέση με την περιβόητη διαδικασία των 'συνεντεύξεων', που έτσι όπως μεθοδεύεται έχει κριθεί ήδη αντισυνταγματική από το ΣτΕ, φτάνουν στο αποκορύφωμα τους με αυτό που επιχειρείται να γίνει στη ΔΕΗ, προκειμένου δεκάδες χιλιάδες υποψηφίων να καταστούν όμηροι αδιαφανών και πελατειακών διαδικασιών. Προκειμένου δε να επιτευχθεί αυτό, υπονομεύεται και ταπεινώνεται θεσμικά το ΑΣΕΠ με τη βοήθεια δυστυχώς κάποιων μελών του.

»Καλούμε τον Πρόεδρο και την Ολομέλεια του ΑΣΕΠ να διαφυλάξουν το κύρος του θεσμού και την κυβέρνηση να σεβαστεί επιτέλους τους νέους και τις νέες που ψάχνουν για μια θέση απασχόλησης με αξιοκρατικό και διαφανή τρόπο, όπως επιβάλλει το Σύνταγμα και η στοιχειώδης σχέση εμπιστοσύνης μεταξύ κοινωνίας και κράτους. Η παράνομη αυτή διαδικασία ας σταματήσει από τώρα, εφόσον ούτως ή άλλως δεν πρόκειται να ολοκληρωθεί ποτέ» τονίζει σε ανακοίνωσή του ο Ευ.Βενιζέλος.

Αύριο Παρασκευή 15 Δεκεμβρίου

Χριστουγεννιάτικο Παζάρι των Σχολείων της Ρόδου

Πώς έχει το πρόγραμμα

Το 4ο Χριστουγεννιάτικο Παζάρι των Σχολείων και Συλλόγων Γονέων και Κηδεμόνων της πόλης πρόκειται να πραγματοποιηθεί την Παρασκευή 15 Δεκεμβρίου. Οι εκδηλώσεις θα ξεκινήσουν από το πρωί. Το τρενάκι, η μπάντα του Δήμου Ροδίων, πλήθος από συλλόγους γονέων και κηδεμόνων και παιδιών, καθώς και η αντιδήμαρχος Ροδίων κα. Λιλή Χριστοφάκη - Τρίπη θα περιοδεύσουν στην πόλη ψέλνοντας τα κάλαντα και χαρίζοντας πλούσια δώρα. Το απόγευμα από τις 5.00μμ μέχρι τις 9.00μμ. στην αίθουσα του Ροδινιού θα υπάρχει πλούσιο παζάρι με χειροποίητες κατασκευές και παραδοσιακά γλυκά. Την οργάνωσή όλων των εκδηλώσεων ανέλαβε το Γραφείο Ενημέρωσης Καταναλωτή με την αντιδήμαρχο Ροδίων κα. Λιλή Χριστοφάκη - Τρίπη.

Στη φετινή γιορτή συμμετέχουν ο 5ος Παιδικός Δημοτικός Σταθμός Ροδίων και αυτός του Νέου Νοσοκομείου, το 1ο Ειδικό Δημοτικό Σχολείο, το 2ο, 8ο ,17ο, 18ο Δημοτικό Σχολείο, το Εργαστήριο Ειδικής Επαγγελματικής Εκπαίδευσης και Κατάρτισης Ρόδου, το Κοινοτικό Προσχολικό Κέντρο των Αγίων Αποστόλων, τα ΚΔΑΠ Αγίου Δημητρίου και Αγίου Ιωάννη, το Δημοτικό Παιδικό Σταθμό ΚΑΒΑΡΙΝΟΥ, το Μουσικό Ωδείο ΚΑΙΤΗ ΚΑΣΤΡΟΥΝΗ, το Κέντρο Σπουδών Χορού Μ. ΒΕΛΙΔΑΚΗ το ΚΟΛΕΓΙΟ ΡΟΔΟΥ, τα Εκπαιδευτήρια «ΡΟΔΙΩΝ ΠΑΙΔΕΙΑ»,τόσο σαν σχολεία, όσο και οι Σύλλογοι των Γονέων και Κηδεμόνων τους.

Καθ'όλη τη διάρκεια του παζαριού πλούσιο πολιτιστικό πρόγραμμα θα ψυχαγωγεί τους φίλους επισκέπτες. Το πρόγραμμα έχει ως εξής:

17.30 - 17.40 Κάλαντα από την Ελλάδα από τον 5ο ΠΑΙΔΙΚΟ ΣΤΑΘΜΟ - ΠΙΝΔΟΥ ΔΗΜΟΥ ΡΟΔΙΩΝ
17.40 - 17.50 Χαιρετισμοί
17.50 - 18.00 Χριστουγεννιάτικα τραγούδια από την ορχήστρα εγχόρδων και κρουστών του Δημοτικού των Εκπαιδευτηρίων «ΡΟΔΙΩΝ ΠΑΙΔΕΙΑ»
18.00 - 18.15 Χορευτικά από το ΚΟΛΕΓΙΟ ΡΟΔΟΥ
18.15 - 18.30 Χριστουγεννιάτικα τραγούδια από την χορωδία του Γυμνασίου των Εκπαιδευτηρίων «ΡΟΔΙΩΝ ΠΑΙΔΕΙΑ»
18.30 - 18.45 Χορευτικό από το 17ο ΔΗΜΟΤΙΚΟ ΣΧΟΛΕΙΟ
18.45 - 18.55 Χριστουγεννιάτικα τραγούδια από το 8ο ΔΗΜΟΤΙΚΟ ΣΧΟΛΕΙΟ
18.55 - 19.15 Χορευτικά από το Κέντρο Σπουδών Χορού ΜΑΙΡΗ ΒΕΛΙΔΑΚΗ
19.15 - 19.30 «Χορεύοντας για τα Χριστούγεννα» από το Λύκειο των Εκπαιδευτηρίων «ΡΟΔΙΩΝ ΠΑΙΔΕΙΑ»
19.30 - 19.45 Παραδοσιακοί Χοροί από το 18ο ΔΗΜΟΤΙΚΟ ΣΧΟΛΕΙΟ
19.45 - 20.00 «Χριστουγεννιάτικα τραγούδια του κόσμου» από την χορωδία του Μουσικού Ωδείου ΚΑΙΤΗ ΚΑΣΤΡΟΥΝΗ

Στη γιορτή οι χορηγοί JUMBO, Αβραμίδης Παύλος, Χριστουγεννιάτικα-Αποκριάτικα, JOY Γιαννακάκης Α.Ε. Βιοτεχνική - Εμπορική - Τουριστική και OFFICE SERVICES AEBE προσφέρουν πλούσια δώρα στα παιδιά.

Κατά τη διάρκεια του παζαριού θα υπάρχει και λαχειαγορά με δώρα Μηχάνημα DVD από το μαγαζί ηλεκτρικών ειδών Μοσχίδη - ELECTRO NET, Τηλεόραση από τα Υπερμάρκετ ΣΠΑΝΟΣ και Ηλεκτρική σκούπα από το μαγαζί ηλεκτρικών ειδών Χαραλαμπάκη.

ΙΑΤΡΙΚΗ ΑΝΑΚΟΙΝΩΣΗ
Μικροβιολογικό διαγνωστικό ιατρείο
ΕΙΡΗΝΗ Δ. ΚΑΒΑΔΑ – ΧΑΤΗΡΗ
Ιατρός Μικροβιολόγος - Βιοπαθολόγος
Κων. Υδραίου 30 85100 Ρόδος
Τηλ. 22410 21120 Fax: 21518 Κιν.: 6945856084
Δέχεται καθημερινά: 7.00 έως 13.00, 18.00 έως 19.30
Τετάρτη απόγευμα κλειστά
Σάββατο: Με ραντεβού
Γίνονται αμοληψίες κατ' οίκον
T8965-31/12

ΑΝΑΚΟΙΝΩΣΗ
Το ιατρείο του Ιατρού
ΚΑΖΟΥΛΑΚΗ ΙΩΑΝΝΗ
ιδ. Γενικής Ιατρικής
ΜΕΤΕΦΕΡΘΗ
επί της οδού **ΑΛΕΞ. ΔΙΑΚΟΥ 11**
(έναντι πρακτορείου Ζορπίδη)
Αποτελεσματική Θεραπευτική Αντιμετώπιση Αυχενικών & Οσφυικών Προβλημάτων
Δέχεται απόγευμα 5.30 - 8.30 με ραντεβού
Τηλ. επικ/νιας **43822** - τηλφαξ **23787** - κιν. **6937503969**
ΓΔ-24/12

ΙΑΤΡΙΚΗ ΑΝΑΚΟΙΝΩΣΗ
Η ΙΑΤΡΟΣ
ΣΠΑΘΑΡΗ Γ. ΕΙΡΗΝΗ
ΔΕΡΜΑΤΟΛΟΓΟΣ - ΑΦΡΟΔΙΣΙΟΛΟΓΟΣ
λειτουργεί κανονικά κατόπιν ραντεβού από 09.00 π.μ. - 21.00 μ.μ. στα τηλ. 22410 63555 & 6944313778
ΔΙΕΥΘΥΝΣΗ: Γ. ΣΕΦΕΡΗ 108 ΡΟΔΟΣ 85100
(Εμπορικό Κέντρο Πανάγου άνωθεν Super Market Βερόπουλος)
T8908-5/1/2007

ΙΑΤΡΙΚΗ ΑΝΑΚΟΙΝΩΣΗ
ο ιατρός
ΒΑΛΣΑΜΙΔΗΣ ΝΙΚΟΛΑΟΣ
ΧΕΙΡΟΥΡΓΟΣ
Δέχεται καθημερινά στο ιατρείο του
ΗΡΩΩΝ ΠΟΛΥΤΕΧΝΕΙΟΥ 30, 1ος όροφος
Ωράριο: 09.00-13.00 και 17.00-20.00
ή κατόπιν συνεννοήσεως στα τηλ.
22410/70600, 70601 ή 6937231600
T8803-4/3/07



analosimo
Το εξειδικευμένο κατάστημα υπολογιστών και περιφερειακών συσκευών...με τη μεγαλύτερη ποικιλία στις καλύτερες τιμές!
Απίστευτες προσφορές Η/Υ
Για κορυφαίες επιδόσεις με τεχνολογία διπλού πυρήνα
Core 2 Duo E 6400
✓RAM:1 GB/533 ✓HD: 250 GB
✓ VGA: GeForce 7300 512 MB
690€ !
Δώρο Εκτυπωτής Epson C46
acer 410Z
Intel Core Duo T2300
✓RAM:512 MB DDR2 ✓HD: 60 GB
✓ VGA: 128 MB, Windows Xp
780€ !
Στις τιμές συμπεριλαμβάνεται ΦΠΑ 13%
ΣΤ.ΚΩΤΙΑΔΗ 52 ΡΟΔΟΣ ΤΗΛ.22410 27630
Υπεύθυνος πωλήσεων: Χατζηδάκης Γαβριήλ



Αυξάνει το μέγεθος αντοχής

Η γυμναστική είναι το μυστικό της καλής οστικής υγείας

ΣΥΜΦΩΝΑ ΜΕ ΑΜΕΡΙΚΑΝΙΚΗ ΜΕΛΕΤΗ

Η αυξημένη σωματική δραστηριότητα κατά τη διάρκεια της παιδικής ηλικίας ωφελεί τα οστά αυξάνοντας το μέγεθος και την αντοχή του αναπτυσσόμενου σκελετού, σύμφωνα με νέα αμερικανική μελέτη που δημοσιεύεται στο επιστημονικό έντυπο Journal of Bone and Mineral Research.

Ερευνητική ομάδα της Σχολής Ιατρικής και Επιστημών Αποκατάστασης του Πανεπιστημίου της Ινδιάνα με επικεφαλής τον Δρ Στιούαρτ Γουάρτεν εκγύμνασαν το δεξί, όχι όμως και το αριστερό, αντιβράχιο νεαρών αναπτυσσόμενων αρουραίων για μερικά λεπτά, τρεις φορές την εβδομάδα, για επτά εβδομάδες. Ανέλυσε την ποσότητα και τη δομή του οστού των αρουραίων των δεξιών και αριστερών αντιβραχίων πριν και μετά την άσκηση.

Η άσκηση συντέλεσε σε αύξηση του μεγέθους και της αντοχής του εκγυμναζόμενου οστού.

Επτά εβδομάδες αργότερα, οι αρουραίοι δεν γυμνάστηκαν για άλλες 92 εβδομάδες, δηλαδή σχεδόν για υπόλοιπο του βίου τους. Παρά την απραγία κατά τη φάση της γήρανσης, όλα τα οφέλη που είχαν προκύψει από την άσκηση κατά το στάδιο της ανάπτυξής τους συνέχισαν να είναι ορατά καθ΄ όλη τη διάρκεια του βίου τους.

Το μήνυμα της μελέτης είναι ξεκάθαρο «τα παιδιά θα πρέπει να ενθαρρύνονται να αθλούνται τακτικά κατά τη διάρκεια της παιδικής ηλικίας, διότι το όφελος για τα οστά είναι μακροπρόθεσμο».

Η άσκηση που είναι ωφέλιμη για τον αναπτυσσόμενο σκελετό, περιλαμβάνει και την άρση βαρών μεταξύ άλλων. Και ενώ είναι ξεκάθαρη η αξία της άθλησης κατά τη παιδική ηλικία εξίσου σημαντική είναι και η εκγύμναση καθ΄ όλη τη διάρκεια της ζωής του ατόμου καθώς διατηρείται σε ισορροπία η σκελετική υγεία και αποφεύγονται τα οστεοπορωτικά κατάγματα.

news.in.gr

Η Ιερά Μονή Σκιάδι

«Η ζωή και το έργο του Ιγνάτιου Ζαννετίδη κτήτορα της Μονής»

Υπάρχουν ντοκουμέντα και εκκλησιαστικοί κώδικες μάρτυρες μιας πνευματικής ανάπτυξης που έλαβε χώρα κατά τον 17ο αιώνα μ.Χ. στο Σκιάδι.

Κατά την περίοδο της Τουρκοκρατίας, ο Ιγνάτιος είχε μετατρέψει την Μονή σε ίδρυμα (μοναδικό εκείνη την περίοδο σ΄ όλη τη χώρα μ΄ εκείνες τις συνθήκες) κυνηγημένων και απελπισμένων γυναικών.

Συγκεκριμένα, τότε, γυναίκες που είχαν την ατυχία να πέφτουν θύματα ασυνείδητων και να μένουν έγκυες, έβρισκαν εκεί καταφύγιο και Σωτήρα κάτω από την αξιοσύνη και την αγιότητά του. Και αφού τις βοηθούσε πνευματικά και ηθικά τις επανέφερε στην κοινωνία ώριμες πλέον για σωστή οικογενειακή ζωή.

Πνευματικό και σωτήριο έργο, επιτελούσε η Μονή με τους αγίους της ηγουμένους σ΄ εκείνα τα θλιβερά χρόνια της σκλαβιάς των Ελλήνων από τους Τούρκους, διότι παράλληλα με το ίδρυμα, η Μονή, ήταν και δεύτερη Μητρόπολη για όλη τη Ρόδο. Έβγαζε άδειες γάμου, βαπτίσεων, ένωνε ζευγάρια χωρισμένα και έδινε τη χαρά σε πόλους δυστυχισμένους.

Την περίοδο εκείνη Μητροπολίτης ήταν ο Συνέσιος, προσκληθέντος δε του Πατριάρχου, ανεχώρησεν στην Κωνσταντινούπολιν και άφησεν στην θέση του τον Ιγνάτιο ως Αρχιερατικό επίτροπο για όλη τη Ρόδο και τα νησιά Σύμη, Τήλο, Χάλκη, Νίσυρο, Καστελλόριζο, κατ΄ εντολή του Οικουμενικού Πατριάρχη.

Κατά την άσκηση των καθηκόντων του ως Αρχιερατικού επιτρόπου, πρόσφερε πάρα πολλά στον τόπο του, και τόσο πολύ είχε επιβληθεί δια του ήθους και της εν γένει πολιτείας του, ώστε όταν περνούσε έφιππος από τον κεντρικό δρόμο της Σκάλας (η πόλη) πηγαίνοντας στη Διοίκηση, όλοι, Τούρκοι και Έλληνες σηκώνονταν προς τιμήν του.

Πρέπει και είναι καθήκον όλων μας σ΄ αυτούς τους χαλεπούς καιρούς όπου διανύουμε και που η πνευματική πενία ακμάζει και μας απορροσανατολίζει....

Μας είναι επιτακτική ανάγκη να επωμισθούμε της ευθύνης μας για το μέλλον και την ποιότητα ζωής μας, η οποία βασίζεται στις αξίες και που εμείς είμεθα ο συνδετικός κρίκος του σήμερα με το αύριο.

Ας προσπαθήσουμε με όλες τις δυνάμεις μας, να σταθούμε στις επάλξεις των αξιών ως ασπίδα προστασίας των παραδόσεων της πολιτιστικής μας κληρονομιάς που τα βέλη της φθοράς θέλουν να αλλοτριώσουν αν θέλουμε να σταθούμε στο χρόνο επάξια του ονόματος της φυλής μας και της ιστορίας της. Διότι χωρίς αυτή είμεθα λαός χωρίς ταυτότητα.

Έτσι, και τώρα, φως ξανά πάλιν απλώνεται με το αριστούργημα ενός μέρους της αυτοβιογραφίας του Ιγνάτιου του σπουδαίου τούτου άνδρα, όπου εμείς είχαμε την τύχην να την παραλάβουμε και το καθήκον να την παραδώσουμε αυτούσια στον καθ΄ ένα με την πρόθεση να γνωρίσει και να κάνει βίωμά του την αλήθεια, την οποία, γνώρισαν και έζησαν οι πατέρες μας.

Έκτορας Ηρακλείδης

Εντοπίστηκε από διαστημικό σκάφος

Γιγάντια οροσειρά από πάγο ανακαλύφθηκε στον Τιτάνα

ΜΗΚΟΥΣ 160 ΧΙΛΙΟΜΕΤΡΩΝ

Το διαστημικό σκάφος Cassini εντόπισε στον Τιτάνα, τον εξωτικό δορυφόρο του Κρόνου, μια οροσειρά μήκους 160 χιλιομέτρων, η οποία αποτελείται από πάγους και καλύπτεται από οργανικά υλικά, ίσως από χιόνι μεθανίου

«Διακρίνουμε μια τεράστια οροσειρά που μου θυμίζει τα βουνά της Σιέρα Νεβάδα στις δυτικές ΗΠΑ» σχολίασε ο Μπομπ Μπράουν, μέλος της ομάδας απεικόνισης της αποστολής Cassini στο Πανεπιστήμιο της Αριζονα. «Θα μπορούσαμε να τα ονομάσουμε Σιέρα του Τιτάνα» πρότεινε.

Τα βουνά φτάνουν τα 30 χλμ σε πλάτος και το ενάμισι χιλιόμετρο σε ύψος και βρίσκονται στο νότιο ημισφαίριο του δορυφόρου, σε πλάτος που θα αντιστοιχούσε στη θέση της Νέας Ζηλανδίας στη Γη.

Αν και η θερμοκρασία στην επιφάνεια του Τιτάνα είναι μόλις -178 βαθμοί Κελσίου, η έντονη γεωλογική του δραστηριότητα και η σύνθεση της ατμόσφαιρας πιστεύεται ότι μοιάζουν με τις συνθήκες της αρχέγονης Γης. Σε προηγούμενα περάσματά του από τον δορυφόρο, το Cassini έχει ανακαλύψει τεράστιες περιοχές με αμμόλοφους, ένα «πηφαίστειο πάγου», καθώς και λίμνες παγωμένου μεθανίου και αιθανίου.

Αδιαφανής ατμόσφαιρα

Τα νέα στοιχεία συγκεντρώθηκαν κατά το τελευταίο πέρασμα του Cassini από τον Τιτάνα στις 25 Οκτωβρίου. Δεδομένου ότι η πυκνή, πορτοκαλί ατμόσφαιρα του Τιτάνα είναι αδιαφανής στο ορατό φως, οι ερευνητές χρειάστηκε να συνδυάσουν και να αναλύσουν προσεκτικά τα δεδομένα ώστε να βεβαιωθουν για την ύπαρξη της οροσειράς. Η υπερυθρη κάμερα διέκρινε τις σκιές των βουνών, ενώ το ραντάρ αποκάλυψε το σχήμα τους.

«Τα βουνά αυτά πιθανότατα είναι σκληρά σαν βράχος, αποτελούνται από πάγους, και καλύπτονται από διάφορα στρώματα οργανικών» αναφέρει ο Λάρι Σόντερμπλομ, ερευνητής της αμερικανικής Γεωλογικής Υπηρεσίας που συνεργάζεται με την αποστολή.

Αν και η σύνθεση των ορέων είναι ασυνήθιστη, οι επιστήμονες πιστεύουν ότι η οροσειρά δημιουργήθηκε από τον ίδιο μηχανισμό που γέννησε τη μεσοωκεάνια ράχη στη μέση του Ατλαντικού ωκεανού στη Γη: Καθώς οι τεκτονικές πλάκες απομακρύνονται, το κενό ανάμεσά τους γεμίζει από υλικό του υπεδάφους που αναβλύζει και αυτώνεται.

Η οροσειρά βρίσκεται κοντά σε ένα σχηματισμό που θα μπορούσε να είναι η λεκάνη ενός αρχαίου κρατήρα από την πρόσκρουση μετεωρίτη. Ίσως η πρόσκρουση αυτή να πυροδότησε τη διαδικασία σχηματισμού των βουνών, εκτιμούν οι ερευνητές.

Στη διάρκεια του ίδιου περάσματός από τον Τιτάνα το Cassini εντόπισε ακόμα μια περιοχή που καλύπτεται από αμμόλοφους καθώς και έναν κυκλικό σχηματισμό που πιθανότατα αντιστοιχεί στον κρατήρα ηφαστείου.

Οι τελευταίες ανακαλύψεις παρουσιάστηκαν την Τρίτη στο φθινοπωρινό συνέδριο της Αμερικανικής Γεωφυσικής Εταιρείας. Νέα στοιχεία αναμένονται από το επόμενο πέρασμα του Cassini από τον Τιτάνα στις 12 Δεκεμβρίου.

news.in.gr

Υποσχέσεις χωρίς αντίκρισμα

Οι αντιρυτιδικές κρέμες δεν προσφέρουν πολλά

ΑΝΕΞΑΡΤΗΤΩΣ ΤΙΜΗΣ

Δεν έχει νόημα να ξοδεύετε μια περιουσία για αντιρυτιδικές κρέμες, συμβουλεύει αμερικανικό περιοδικό καταναλωτών που δοκίμασε τα δημοφιέστερα προϊόντα του είδους. Όλα προσέφεραν αμελητέα βελτίωση, και μάλιστα ανεξαρτήτως τιμής.

Η έρευνα έδειξε ότι έπειτα από 12 εβδομάδες χρήσης οι αντιρυτιδικές κρέμες που εξετάστηκαν εξομάλυναν κάπως τις λεπτές γραμμές και ρυτίδες, ωστόσο ακόμα και τα αποτελεσματικότερα προϊόντα δεν κατάφεραν να μειώσουν το βάθος των ρυτίδων κατά περισσότερο από 10%, μια βελτίωση πρακτικά αόρατη στο μάτι.

«Οι δοκιμές αποκάλυψαν ότι, κατά μέσο όρο, τα προϊόντα αυτά βελτίωσαν ελάχιστα την εμφάνιση του δέρματος, και δεν υπήρχε συσχέτιση ανάμεσα στην τιμή και την αποτελεσματικότητα» δήλωσε στο Reuters εκπρόσωπος του περιοδικού Consumer Reports. Κορυφαία αντρυτιδική κρέμα αναδείχθηκε η Olay Regenerist, που τιμάται γύρω στα 19 δολάρια.

Το περιοδικό, που εκδίδεται από την Ένωση Καταναλωτών, μια αμερικανική οργάνωση, ανέθεσε σε ένα ευρωπαϊκό εργαστήριο που ειδικεύται σε κοσμετολογικές δοκιμές να εξετάσει κρέμες κόστους από 19 έως 355 δολάρια οι οποίες σημειώνουν υψηλές πωλήσεις.

Κάθε κρέμα δοκιμάστηκε σε 17 έως 23 γυναίκες, ηλικίας από 30 έως 70 ετών, οι οποίες στο μισό πρόσωπο χρησιμοποίησαν την κρέμα και στο άλλο μισό μια στάνταρτ υδατική κρέμα. Οι μεταβολές στο βάθος των ρυτίδων και στην τραχύτητα της επιδερμίδες εξετάστηκαν με μια οπτική συσκευή.

Η βελτίωση δεν ήταν ίδια σε όλες τις γυναίκες, σε κάθε περίπτωση όμως ήταν σχετικά περιορισμένη.

Καλούμενη να σχολιάσει την έρευνα, η ανεξάρτητη δερματολόγος Τίνα Αλστερ, χειρουργός στο Ιατρικό Κέντρο του Πανεπιστημίου της Τζόρτζταουν, είπε ότι θεωρεί υπεραπλουστευτικό το συμπέρασμα μιας τόσο μικρής έρευνας ότι οι αντιρυτιδικές κρέμες δεν είναι αποτελεσματικές και δεν διαφέρουν μεταξύ τους.

Ωστόσο, ο κόσμος «θα πρέπει να κοιτά τα συστατικά των προϊόντων και όχι μόνο τη συσκευασία τους» επισήμανε.

news.in.gr

AMANTA *Αστρολόγος μέντιουμ*

Εκπαιδευμένη στις Ινδίες.
Ασχολείται με χαρτομαντεία ταρώ, κρυσταλομαντεία, καφεμαντεία και υπνωτισμό.
Αναλαμβάνει υπεύθυνα και με επιτυχία επαγγελματικά, αισθηματικά, οικογενειακά, φέρνει κοντά σας ένα πρόσωπο που σας εγκατέλειψε.
Κάνει λύσιμο μαγείας και έχει φυλαχτά τύχης.
Ακρα εχεμύθεια.

Τηλ. 6979451458, 6974352046

5622-22/12

ΞΥΛΟΥΡΓΙΚΕΣ ΕΡΓΑΣΙΕΣ ΛΕΝΤΑΚΗΣ ΜΑΝΩΛΗΣ

- Εντοιχιζόμενες Κουζίνες
- Κουφώματα
- Πόρτες
- Ντουλάπες

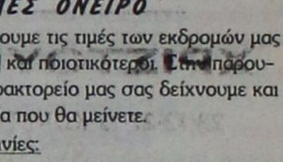

14295-14/12

Τηλ. (22410)60601 και 6973933733,
Ηλιούπολη Αναλήψεως

ΣΑΒΒΑΣ ΣΑΗΣ
ΠΡΑΚΤΟΡΕΙΟ ΤΑΞΙΔΙΩΝ

• • • •

ΑΥΤΗ ΕΙΝΑΙ ΕΚΔΡΟΜΗ ΟΝΕΙΡΟ

ΑΓ. ΠΕΤΡΟΥΠΟΛΗ - ΜΟΣΧΑ
Από 22/12 έως 30/12
Κρατήσεις θέσεων μόνο με προκαταβολή 200 €
έως δέκα μέρες πριν την αναχώρηση

• • • •

8ήμερη εκδρομή
ΣΥΡΙΑ - ΙΟΡΔΑΝΙΑ
Κατ' ευθείαν από ΡΟΔΟ
Εκδρομή **ΧΡΙΣΤΟΥΓΕΝΝΑ**
από 23/12 έως 30/12

• • • •

ΧΡΙΣΤΟΥΓΕΝΝΑ
ΛΕΥΚΑΔΑ - ΚΕΡΚΥΡΑ - ΙΩΑΝΝΙΝΑ - ΜΕΤΣΟΒΟ - ΜΕΤΕΩΡΑ
από 22/12 έως 30/12
Κρατήσεις θέσεων έγκαιρα

ΧΡΙΣΤΟΥΓΕΝΝΑ - ΠΡΩΤΟΧΡΟΝΙΑ
ΕΚΔΡΟΜΕΣ ΟΝΕΙΡΟ

Εμείς τολμάμε και δημοσιεύουμε τις τιμές των εκδρομών μας γιατί είμαστε οι φθηνότεροι και ποιοτικότεροι. Στην παρουσίαση των εκδρομών στο πρακτορείο μας σας δείχνουμε και τα ξενοδοχεία που θα μείνετε.

Προορισμοί	Ημερομηνίες:
Παρίσι Disney	19,19,20,21,22,23,26,28, 30/12/06, 2,3,/1/07
Ημέρες 4 Τιμή € 369	Ημέρες 5 Τιμή € 429 Ημέρες 6 Τιμή € 589
Λονδίνο	22,23,24,29,30/12/06, 2,3,4/1/07
Ημέρες 4 Τιμή € 509	Ημέρες 5 Τιμή € 599 Ημέρες 6 Τιμή € 659
Βαρκελώνη	20,21,23,24,28,31/12/06, 2,4,7/1/07
Ημέρες 4 Τιμή € 429	Ημέρες 5 Τιμή € 499
Μαδρίτη, Ανδαλουσία	20,21,23,24,28,31/12/06, 2,4,7/1/07
Ημέρες 6 Τιμή € 739	
Πανοραμική Ιταλία	20,21,23,24,28,31/12/06, 2,4,7/1/07
Ημέρες 6 Τιμή € 679	
Ρώμη, Βατικανό	20,21,23,24,28,31/12/06, 2,4,7/1/07
Ημέρες 4 Τιμή € 369	
Ημέρες 5 Τιμή € 459	
Βιέννη, Σάλτσμπουργκ	20,21,23,24,28,31/12/06, 2,4,7/1/07
Ημέρες 4 Τιμή € 479	
Βιέννη, Σάλτσμπουργκ	27/12/06 Ημέρες 4 Τιμή € 359
Βιέννη	22, 27/12/06 Ημέρες 4 Τιμή € 399
Σάλτσμπουργκ - Λίμνες Αυστρίας	22,23,24,2729,,31/12/06, 3,1/1/07
Ημέρες 4 Τιμή € 419	Ημέρες 5 Τιμή € 499 Ημέρες 6 Τιμή € 559
Ινσμπουργκ-Κάστρα	22,23,24,27,29,31/12/06, 3,1/1/07
Ημέρες 4,5 Τιμή € 429	
Βιέννη, Βουδαπέστη	22,23,24,27,29,31/12/06, 3,1/1/07
Ημέρες 5 Τιμή € 399	
Βιέννη, Πράγα	22,23,24,27,29,31/12/06, 3,1/1/07
Ημέρες 5 Τιμή € 599	
Βουδαπέστη	22,23,24,27,29,31/12/06, 3,1/1/07
Ημέρες 4 Τιμή € 369	Ημέρες 5 Τιμή € 489
Ελβετία, Μέλανας Δρυσμός	22,23,24,27,29,31/12/06, 3,1/1/07
Ημέρες 5 Τιμή € 489	
Πανόραμα Ελβετίας	22,23,24,27,29,31/12/06, 3,1/1/07
Ημέρες 5 Τιμή € 499	
Αμστερνταμ	22,23,24,27,29,31/12/06, 3,1/1/07
Ημέρες 4 Τιμή € 529	
Πράγα - Δρέσδη	22,23,24,27,29,31/12/06, 3,1/1/07
Ημέρες 5 Τιμή € 539	
Βερολίνο	22,23,24,27,29,31/12/06, 3,1/1/07
Ημέρες 5 Τιμή € 599	
Πράγα - Βουδαπέστη	22,23,24,27,29,31/12/06, 3,1/1/07
Ημέρες 5 Τιμή € 529	
Βουδαπέστη-Βιέννη-Πράγα	22,23,24,27,29,31/12/06, 3,1/1/07
Ημέρες 7 Τιμή € 759	
Λαπωνία - Ποβανιέμι	22,23,24,27,29,31/12/06, 3,1/1/07
Ημέρες 6 Τιμή € 1470	
Κως/πολη	22,23,24,27,29,31/12/06, 3,1/1/07
Ημέρες 4 Τιμή € 499	
Κύπρος	22,23,24,27,29,31/12/06, 3,1/1/07
Ημέρες 5 Τιμή € 379	
Αίγυπτος-κρουαζ. Νείλος	22,23,24,27,29,31/12/06, 3,1/1/07
Ημέρες 8 Τιμή € 990	
Κάιρο-Αλεξάνδρεια	22,23,24,27,29,31/12/06, 3,1/1/07
Ημέρες 5 Τιμή € 455	
Αυτοκρατορικό Μαρόκο	22,23,24,27,29,31/12/06, 3,1/1/07
Ημέρες 8 Τιμή € 960	

Αλλες εκδρομές:

ΝΤΟΥΜΠΑΪ, ΜΠΑΓΚΟΚ, ΣΙΝΓΚΑΠΟΥΡΗ, ΠΟΥΚΕΤ, ΜΠΑΛΙ, ΚΟΥΒΑ, ΑΜΕΡΙΚΗ κ.λ.π.

Πληροφορίες - προγράμματα

ΠΡΑΚΤΟΡΕΙΟ ΤΑΞΙΔΙΩΝ ΣΑΒΒΑΣ ΣΑΗΣ
ΤΑΡΠΟΝ ΣΠΡΙΓΚΣ 42 (δίπλα στην Alpha Bank Πλατεία Κύπρου)
Τηλ. 22410 39781-3, 37711

X 6265-31/12

ΠΡΑΚΤΟΡΕΙΟ ΤΑΞΙΔΙΩΝ
ΣΑΒΒΑΣ ΣΑΗΣ
ΠΡΟΣΦΕΡΟΥΜΕ
τα φθηνότερα αεροπορικά εισιτήρια για όλο τον κόσμο με όλες τις αεροπορικές εταιρίες
ΠΡΟΣΟΧΗ:
ΠΛΗΡΟΦΟΡΙΕΣ ΔΕΝ ΔΙΔΟΝΤΑΙ ΑΠΟ ΤΟ ΤΗΛΕΦΩΝΟ ΜΟΝΟ ΠΡΟΣΩΠΙΚΗ ΠΑΡΟΥΣΙΑ ΣΑΣ

Ακόμη:
♦ BIZA επισκέπτου για ΑΥΣΤΡΑΛΙΑ σε μία μέρα
♦ Εκδοση αδειών αυτοκινήτων

ΞΕΝΟΔΟΧΕΙΑ ΣΤΗΝ ΑΘΗΝΑ

PRESIDENT Α' Κατηγορίας Λεωφόρος Κηφησίας				
Μονόκλινο	†	67	με πρωινό	
Δίκλινο	†	75	»	»
Τρίκλινο	†	98	»	»
ROYAL OLYMPIC LUX κοντά στο Σύνταγμα				
Μονόκλινο	†	91		
Δίκλινο	†	105		
Τρίκλινο	†	139		
ΚΑΝΙΓΚΟΣ Α' κατηγορίας οδός Κάνιγγκος				
Μονόκλινο	†	76	με πρωινό	
Δίκλινο	†	85	»	»
Τρίκλινο	†	97	»	»
ASTOR Σύνταγμα				
Μονόκλινο	†	58	με πρωινό έως 28/2	
Δίκλινο	†	75	»	»
Τρίκλινο	†	85	»	»
POLIS GRAND HOTEL Α' Κατηγορίας Πατησίων				
Μονόκλινο	†	65	με πρωινό	
Δίκλινο	†	75	»	»
Τρίκλινο	†	95	»	»
DORIA HTL Β' Κατηγορίας Ομόνοια				
Μονόκλινο	†	55	με πρωινό	
Δίκλινο	†	60	»	»
Τρίκλινο	†	80	»	»
BEST WESTERN Ιλίσια				
Μονόκλινο	†	84	με πρωινό	
Δίκλινο	†	93	»	»
Τρίκλινο	†	110	»	»
ELLINIS Β' κατηγορίας (Ωνάσειο Νοσοκομείο) Λεωφ. Συγγρού				
Μονόκλινο	†	60	με πρωινό	
Δίκλινο	†	70	»	»
Τρίκλινο	†	80	»	»
ΑΝΕΜΩΝΗ Πειραιάς κεντρικό				
Μονόκλινο	†	60	με πρωινό έως 31/8	
Δίκλινο	†	72	»	»
Τρίκλινο	†	85	»	»
VERGINA Β' Κατηγορίας ΘΕΣ/ΚΗ (κεντρικό)				
Μονόκλινο	†	64	με πρωινό	
Δίκλινο	†	80	»	»
Τρίκλινο	†	100	»	»

ΣΑΣ ΣΥΜΦΕΡΕΙ ΠΡΙΝ ΚΛΕΙΣΕΤΕ ΟΠΟΥΔΗΠΟΤΕ ΝΑ ΜΑΣ ΕΠΙΣΚΕΦΘΕΙΤΕ

ΠΡΑΚΤΟΡΕΙΟ ΤΑΞΙΔΙΩΝ ΣΑΒΒΑΣ ΣΑΗΣ
ΤΑΡΠΟΝ ΣΠΡΙΓΚΣ 42 δίπλα στην Τράπεζα Πίστεως
• Τηλ. 22410 39781-3

X 6264-31/12

έτοιμοι για ΚΤΕΟ;
ΤΩΡΑ ΚΤΕΟ ΣΕ 25 ΛΕΠΤΑ!

AUTOVISION®
ΤΕΧΝΙΚΟΣ ΕΛΕΓΧΟΣ ΟΧΗΜΑΤΩΝ

Ιδιωτικό ΚΤΕΟ Ρόδου
για ραντεβού..22410 67677

ΕΥΚΟΛΑ, ΓΡΗΓΟΡΑ, ΑΞΙΟΠΙΣΤΑ ΚΑΙ ΦΘΗΝΟΤΕΡΑ!!
ΑΝΟΙΧΤΑ ΑΠΟΓΕΥΜΑΤΑ ΚΑΙ ΣΑΒΒΑΤΟ, ΟΛΑ ΤΑ ΠΑΡΑΒΟΛΑ ΑΓΟΡΑΖΟΝΤΑΙ ΣΤΟ ΚΤΕΟ
ταλαιπωρία τέλος..

ΠΡΟΓΡΑΜΜΑ ΠΡΟΣΚΛΗΣΗΣ ΟΧΗΜΑΤΩΝ Ν. ΔΩΔ/ΣΟΥ

ΠΡΟΣΟΧΗ!
- Τον Νοέμβριο ΡΟΗ 4501 εώς 6500
- Τον Δεκέμβριο ΡΟΗ 6501 εώς 8500

Η ΜΗ ΔΙΕΝΕΡΓΕΙΑ ΤΕΧΝΙΚΟΥ ΕΛΕΓΧΟΥ ΤΟΥ ΟΧΗΜΑΤΟΣ ΣΑΣ (ΚΤΕΟ) ΜΕΣΑ ΣΤΙΣ ΠΡΟΘΕΣΜΙΕΣ, ΑΠΟΤΕΛΕΙ ΠΑΡΑΒΑΣΗ (ΚΟΚ 86) ΚΑΙ ΤΙΜΩΡΕΙΤΑΙ ΑΠΟ ΤΙΣ ΑΡΧΕΣ ΜΕ ΠΡΟΣΤΙΜΟ 334 ΕΥΡΩ ΚΑΙ ΑΦΑΙΡΕΣΗ ΠΙΝΑΚΙΔΩΝ

1ο Χιλ. ΝΕΑΣ ΕΘΝΙΚΗΣ ΟΔΟΥ ΤΣΑΙΡΙ - ΑΕΡΟΔΡΟΜΙΟΥ
www.kteo.eu

X 374 -31/12

PET -HOTEL
PHILOXENIA
Τηλ. επικοινωνίας 6944050509
ΔΑΦΝΗ ΚΑΡΥΩΤΗ
T8853-24/12

ΙΕΡΑ ΜΗΤΡΟΠΟΛΗ ΡΟΔΟΥ
ΙΕΡΟΣ ΝΑΟΣ ΑΓΙΟΥ ΕΛΕΥΘΕΡΙΟΥ
ΠΟΛΕΩΣ ΡΟΔΟΥ
ΠΑΝΗΓΥΡΙΣ



Γνωστοποιείται εις το φιλόθρησκον κοινόν της Ρόδου ότι την 15ην Δεκεμβρίου 2006 εορτάζει ο Ιερός Ναός
ΑΓΙΟΥ ΕΛΕΥΘΕΡΙΟΥ
ΠΟΛΕΩΣ ΡΟΔΟΥ
Αφ' εσπέρας Πέμπτη 14ην Δεκεμβρίου και περί ώραν 6ην μ.μ. θα ψαλλεί Μέγας Πανηγυρικός Εσπερινός, χοροστατούντος του Σεβασμιωτάτου Μητροπολίτου Ρόδου κ.κ. ΚΥΡΙΛΛΟΥ
Την πρωίαν της 15ης Δεκεμβρίου, ημέραν Παρασκευή θα τελεσθεί Ορθρος και Πανηγυρική Θεία Λειτουργία με Ιερατικόν συλλείτουργον και εν συνεχεία θα γίνει περιφορά και λιτάνευσις της Ιεράς Εικόνος του ΑΓΙΟΥ ΕΛΕΥΘΕΡΙΟΥ.
Το εσπέρας και περί ώραν 5ην απογευματινήν θα ψαλλεί ο
ΠΑΡΑΚΛΗΤΙΚΟΣ ΚΑΝΩΝ ΤΟΥ ΑΓΙΟΥ
Παρακαλούνται οι ευσεβείς Χριστιανοί όπως προσέλθουν εις τας Ιεράς Ακολουθίας, τιμώντες την μνήμην του εορταζομένου
ΑΓΙΟΥ ΕΛΕΥΘΕΡΙΟΥ
5756-15/12

PELLOS TRAVEL
Α. ΠΑΠΑΣΑΒΒΑΣ
ΟΡΓΑΝΩΣΗ-ΠΟΙΟΤΗΤΑ-ΕΓΓΥΗΣΗ
ΕΚΔΡΟΜΕΣ ΧΕΙΜΩΝΑΣ-ΧΡΙΣΤΟΥΓΕΝΝΑ 2006

ΧΡΙΣΤΟΥΓΕΝΝΑ
22/12-27/12 ΚΩΝΣΤΑΝΤΙΝΟΥΠΟΛΗ
(ΕΞΑΗΜΕΡΗ)
ΞΕΝΟΔΟΧΕΙΑ 4**** ΜΕ ΠΡΩΙΝΟ ΚΑΙ ΒΡΑΔΙΝΟ-ΕΚΔΡΟΜΕΣ-ΞΕΝΑΓΗΣΕΙΣ-ΣΥΝΟΔΟΣ ΓΡΑΦΕΙΟΥ-ΑΣΦΑΛΙΣΗ- ΕΙΣΤΗΡΙΑ-ΦΟΡΟΙ
ΤΙΜΗ 350 ΕΥΡΩ ΤΟ ΑΤΟΜΟ ΜΕ ΦΑΓΗΤΟ.

21/12-26/12 ΓΥΡΟΣ ΙΤΑΛΙΑΣ - ΑΕΡΟΠΟΡΙΚΗ
ΡΩΜΗ-ΦΛΩΡΕΝΤΙΑ-ΠΙΖΑ-ΒΕΝΕΤΙΑ - γκρουπ από Ρόδο
ΞΕΝΟΔΟΧΕΙΑ 4**** ΜΕ ΠΡΩΙΝΟ ΚΑΙ ΒΡΑΔΙΝΟ-ΠΟΛΥΤΕΛΕΣ ΠΟΥΛΜΑΝ - ΕΚΔΡΟΜΕΣ-ΞΕΝΑΓΗΣΕΙΣ ΣΤΗ ΡΩΜΗ, ΦΛΩΡΕΝΤΙΑ, ΒΕΝΕΤΙΑ -ΣΥΝΟΔΟΣ ΓΡΑΦΕΙΟΥ-ΑΣΦΑΛΙΣΗ - ΑΕΡΟΠΟΡΙΚΑ ΕΙΣΙΤΗΡΙΑ, ΦΟΡΟΙ
ΤΙΜΗ 850 ΕΥΡΩ ΤΟ ΑΤΟΜΟ ΟΛΑ ΠΛΗΡΩΜΕΝΑ
Από Ρόδο.

22/12-27/12 ΠΗΛΙΟ
6ΗΜΕΡΗ - ΑΚΤΟΠΛΟΪΚΗ
Εκδρομή ΧΑΝΙΑ, ΜΕΤΕΩΡΑ
Εισιτήρια με BLUE STAR, πολυτελές πούλμαν - ξενοδοχ. με πρωινό - ΣΥΝΟΔΟΣ ΓΡΑΦΕΙΟΥ- ΑΣΦΑΛΙΣΗ
ΤΙΜΗ 325 ΕΥΡΩ ΤΟ ΑΤΟΜΟ - ΠΑΙΔΙΚΟ 250 ΕΥΡΩ

• 22/12-29/12 ΛΕΥΚΑΔΑ - ΚΕΡΚΥΡΑ - ΝΑΥΠΑΚΤΟΣ
• 22/12-26/12 ΒΟΥΚΟΥΡΕΣΤΙ - ΡΟΥΜΑΝΙΑ
• 22/12-27/12 ΚΥΠΡΟΣ
• 22/12-27/12 ΚΑΪΡΟ - ΑΛΕΞΑΝΔΡΕΙΑ
• 22/12-26/12 ΠΑΡΙΣΙ
• 22/12-26/12 ΠΡΑΓΑ

ΠΡΩΤΟΧΡΟΝΙΑ
28/12/06 - 3/1/07 ΙΩΑΝΝΙΝΑ - ΜΕΤΣΟΒΟ - ΜΕΤΕΩΡΑ
29/12/06 - 3/1/07 ΣΟΦΙΑ - ΒΟΥΛΓΑΡΙΑ
30/12/06 - 3/1/07 ΒΕΝΕΤΙΑ (γκρουπ από Ρόδο)

Το γραφείο μας φημίζεται για την πολύ καλή ποιότητα των εκδρομών του και τις πολύ χαμηλές τιμές!!!

Διαθέτουμε επίσης:
Εισιτήρια ΟΑ, AEGEAN ΚΑΙ CHARTER.
Ακτοπλοϊκά εισιτήρια.
Ειδικά πακέτα για μεμονωμένους, συλλόγους, νεόνυμφους για Ελλάδα, Κύπρο, Τυνησία, Αίγυπτο, Μαρόκο, Ιταλία, Αγγλία, Γαλλία κ.α.

ΓΙΑ ΠΕΡΙΣΣΟΤΕΡΕΣ ΠΛΗΡΟΦΟΡΙΕΣ, ΚΡΑΤΗΣΕΙΣ ΚΑΙ ΑΝΑΛΥΤΙΚΑ ΠΡΟΓΡΑΜΜΑΤΑ ΣΤΟ ΓΡΑΦΕΙΟ ΓΕΝΙΚΟΥ ΤΟΥΡΙΣΜΟΥ:

PELLOS TRAVEL
Λ. ΚΑΛΛΙΘΕΑΣ 125, ΦΑΛΗΡΑΚΙ, ΡΟΔΟΣ
ΤΗΛ: 2241087615 ΦΑΞ: 2241087616
EMAIL: pellostravel@rho.forthnet.gr
WEB: www.pellostravel.gr
Χ. 6279-31/12

Προς απόσυρση η ρύθμιση

Ριζική αλλαγή στο καθεστώς των αφορολόγητων αποθεμάτων από το υπουργείο Οικονομικών

ΑΝΑΔΡΟΜΙΚΗ ΦΟΡΟΛΟΓΗΣΗ 2%



Σε ριζική αλλαγή του καθεστώτος των αφορολογήτων αποθεματικών που σχηματίζουν οι επιχειρήσεις για επενδυτικούς σκοπούς αναμένεται να προχωρήσει το υπουργείο Οικονομικών μετά τη σημαντική μείωση στους συντελεστές φορολογίας των επιχειρήσεων αλλά και μετά τη διαπίστωση ότι πολλές επιχειρήσεις δεν αξιοποίησαν τα αποθεματικά και περιμένουν κάποια ευνοϊκή ρύθμιση προκειμένου είτε να τα κεφαλαιοποιήσουν είτε να τα διανείμουν στους μετόχους με χαμηλή φορολογία.

Όπως αναφέρει στο «Βήμα» ανώτερος παράγοντας του υπουργείου Οικονομικών, σε αρκετές περιπτώσεις έχει διαπιστωθεί ότι τα αφορολόγητα αποθεματικά τα χρησιμοποιούν οι επιχειρήσεις όχι για παραγωγικές επενδύσεις αλλά για διανομή στους μετόχους και μάλιστα με ευνοϊκό φορολογικό καθεστώς.

Έχει διαπιστωθεί ότι υπάρχουν εταιρείες που διατηρούν αφορολόγητα αποθεματικά για δεκαετίες και, αντί να προχωρήσουν σε επενδύσεις, περιμένουν την όποια κυβερνητική ρύθμιση για ευνοϊκή φορολογική μεταχείριση.

Στο πλαίσιο αυτό το υπουργείο Οικονομικών φαίνεται διατεθειμένο να μην προχωρήσει τελικά στην ευνοϊκή για τις επιχειρήσεις ρύθμιση, αν και υπάρχει σχετική πρόβλεψη στον προϋπολογισμό, σύμφωνα με την οποία παρέχεται η δυνατότητα να διανείμουν τα αφορολόγητα αποθεματικά που έχουν σχηματίσει, αφού προηγουμένως τα αποθεματικά αυτά υπαχθούν σε αυτοτελή φορολογία με μειωμένους συντελεστές(6% για τις ΑΕ με μετοχές εισηγμένες στο Χρηματιστήριο Αξιών και 12% για τα λοιπά νομικά πρόσωπα), αντί της φορολόγησής τους με τις γενικές διατάξεις.

Παράλληλα ο κ. Αλογοσκούφης βρίσκεται σε επαφή με την αρμόδια επίτροπο της Ευρωπαϊκής Ενωσης για τον Ανταγωνισμό Νέλι Κρους προκειμένου να βρεθεί η χρυσή τομή στο πρόβλημα που έχει προκύψει με τα αφορολόγητα αποθεματικά που σχημάτισαν οι εισηγμένες την περίοδο 2003-2004.

Η χρυσή τομή αναμένεται να βρεθεί στην αναδρομική φορολόγηση των αποθεματικών με συντελεστή φορολογίας 29% (ισχύει για τη χρήση 2006) και η εξόφλησή να πραγματοποιηθεί σε βάθος χρόνου και ατόκως. Με αυτόν τον τρόπο, όπως αναφέρουν κύκλοι του υπουργείου Οικονομικών, δεν θα επιβαρυνθούν υπέρμετρα οι επιχειρήσεις και σε κάθε περίπτωση θα μπορούν να προγραμματίσουν τον τρόπο επιστροφής των χρημάτων.

news.in.gr

Εν μέσω έντονων αντιπαραθέσεων

Απορρίφθηκε το αίτημα για απόσυρση τροπολογίας για ΟΤΕ

ΑΙΤΗΜΑ 39 ΒΟΥΛΕΥΤΩΝ ΤΟΥ ΠΑΣΟΚ

Εν μέσω έντονων αντιπαραθέσεων, απορρίφθηκε -μετά από «δι΄ εγέρσεως» ψηφοφορία- από την Ολομέλεια της Βουλής το αίτημα 39 βουλευτών του ΠΑΣΟΚ και του ΣΥΡΙΖΑ για απόσυρση των τροπολογιών στο φορολογικό νομοσχέδιο που αφορούν στην εφαρμογή του επενδυτικού νόμου και τον ΟΤΕ.

Οι τροπολογίες έχουν ανακοινωθεί εγκαίρως, το ΠΑΣΟΚ έχει τοποθετηθεί επί αυτών, κατατέθηκαν εντός των ορίων που προβλέπει ο κανονισμός της Βουλής και είναι απόλυτα συναφείς με το νομοσχέδιο είπε ο κ. Αλογοσκούφης απαντώντας στον πρόεδρο του ΣΥΡΙΖΑ Αλ.Αλαβάνο και στους κοινοβουλευτικούς εκπροσώπους του ΠΑΣΟΚ Γ.Φλωρίδη και του ΚΚΕ Α.Σκυλλάκο, οι οποίοι χαρακτήρισαν άσχετες τις τροπολογίες.

Ο κ. Φλωρίδης έκανε λόγο για πολιτική ενοχή και απίστευτο κοινοβουλευτικό αυταρχισμό της κυβέρνησης η οποία επιδιώκει -όπως είπε- την «εκποίηση» ενός περιουσιακού στοιχείου του Δημοσίου, χωρίς μάλιστα, η τροπολογία που αφορά στον ΟΤΕ να φέρει την υπογραφή του υπουργού Εθνικής Άμυνας. Ζήτησε επίσης από την κυβέρνηση να ζητήσει συγνώμη για τη συμπεριφορά της και να αποσύρει τις τροπολογίες.

Από την πλευρά του, ο κ. Σκυλλάκος είπε ότι υπάρχει χρόνος για συζήτηση επί των αναπτυξιακών κινήτρων και του ΟΤΕ μετά τα Χριστούγεννα. Εκτίμησε, δε, ότι η κυβέρνηση θέλει να τελειώνει γρήγορα με τον ΟΤΕ ώστε να καταγραφούν οι λιγότερες αντιδράσεις.

Σε ποια άλλη χώρα η ιδιωτικοποίηση του μεγαλύτερου δημόσιου οργανισμού εντάσσεται σε νομοσχέδιο για απλουστεύσεις στον κώδικα βιβλίων αναρωτήθηκε ο κ. Αλαβάνος εκτιμώντας ότι «κάτι ύπουλο» υπάρχει στην υπόθεση.

«Δεν υπήρξε τίποτα κρυφό» είπε ο κ. Αλογοσκούφης. Υπήρξαν τοποθετήσεις και από το ΠΑΣΟΚ, ενώ δώσαμε όλο το χρόνο στους εργαζομένους και τη διοίκηση του ΟΤΕ για να έρθουν σε συμφωνία. Αυτό δεν κατέστη δυνατό, και στο τελευταίο χρονικό όριο που είχαμε στη διάθεσή μας, καταθέσαμε στις 3 το απόγευμα της περασμένης Παρασκευής την τροπολογία.

Θεωρούμε ότι οι ρυθμίσεις αυτές είναι απόλυτα συναφείς με το αντικείμενο του υπουργείου Οικονομίας και του συζητούμενου νομοσχεδίου και καλούμε τη Βουλή να προχωρήσει είπε ο κ. Αλογοσκούφης.

news.in.gr, με πληροφορίες από ΑΠΕ-ΜΠΕ

Από την Κομισιόν στην κυβέρνηση

Αιτιολογημένη γνώμη για τον βασικό μέτοχο

ΔΟΘΗΚΕ ΠΡΟΘΕΣΜΙΑ ΕΞΙ ΕΒΔΟΜΑΔΩΝ

Διορία έξι εβδομάδων έλαβε από την Κομισιόν η κυβέρνηση προκειμένου να την ενημερώσει για τα διορθωτικά μέτρα τα οποία έλαβε ώστε να εναρμονιστεί η ελληνική νομοθεσία προς την κοινοτική στο θέμα του «βασικού μετόχου».

Βάσει της αιτιολογημένης γνώμης που εστάλη την Τρίτη, σε διαφορετική περίπτωση η χώρα μας θα παραπεμφθεί στο Ευρωπαϊκό Δικαστήριο.

Σύμφωνα με τα Νέα, στο στόχαστρο της Ευρωπαϊκής Επιτροπής τίθεται η εκτελεστική του τελευταίου νόμου υπουργική απόφαση (του 2005), η οποία, σύμφωνα με την κυβέρνηση, αποσκοπούσε στην εξεύρεση ενός «κοινού τόπου» ανάμεσα στις επιδιώξεις της κυβέρνησης για «διαφάνεια» στα μέσα ενημέρωσης και την κοινοτική νομοθεσία.

Η Επιτροπή, μέσω της αιτιολογημένης γνώμης, απεφάνθη πως το γεγονός ότι στην Ελλάδα εξακολουθεί να υφίσταται η υποχρέωση υποβολής πιστοποιητικών από ένα ευρύ αριθμό ατόμων, προκειμένου μια εταιρεία να αναλάβει δημόσιο έργο, έρχεται σε πλήρη αντίθεση με την κοινοτική νομοθεσία.

Η υποχρέωση αυτή μπορεί να αφορά μόνο τα φυσικά πρόσωπα, τα οποία σχετίζονται άμεσα με την ανάληψη ενός έργου, αφού η κοινοτική νομοθεσία προβλέπει ότι δεν μπορεί να αναλάβει έργο -το οποίο χρηματοδοτείται από τα κοινοτικά ταμεία- κάποιος ο οποίος τελεσιδίκως έχει καταδικαστεί για απάτες εις βάρος του κοινοτικού προϋπολογισμού. Όχι όμως και τα συγγενικά του πρόσωπα, όπως προβλέπει μεταξύ άλλων η τελευταία ελληνική υπουργική απόφαση.

* Ο κυβερνητικός εκπρόσωπος Θ.Ρουσόπουλος δήλωσε την Τετάρτη ότι «δεν έχει έρθει κάποια ενημέρωση» και ότι δεν θέλει να κάνει κάποιο σχετικό σχόλιο.

Ωστόσο, προσέθεσε «ότι μόλις πριν από λίγες ημέρες το ΣτΕ έκρινε τη συγκεκριμένη απόφαση συνταγματική, κάτι που δυστυχώς είχε πολύ μικρή δημοσιότητα. Αντιστοίχως, το ΣτΕ, στην Ολομέλειά του, αποφάσισε να διατυπώσει προδικαστικό ερώτημα στο Δικαστήριο Ευρωπαϊκών Κοινοτήτων για το κατά πόσο είναι σύμφωνος με το κοινοτικό δίκαιο ο νόμος 3021/2002, δηλαδή, ο νόμος για το βασικό μέτοχο του ΠΑΣΟΚ».

news.in.gr

ΔΙΕΥΘΥΝΣΗ ΔΑΣΩΝ ΔΩΔ/ΝΗΣΟΥ

ΑΝΑΚΟΙΝΩΣΗ

Γνωστοποιείται κατά το άρθρο 14 του Ν.998/79, η αποστολή για ανάρτηση στο Δήμο Καλλιθέας της αριθμ. πρωτ. 7859/05/12-10-2006 πράξης χαρακτηρισμού έκτασης που εκδόθηκε από τον Δ/ντή Δασών Δωδ/σου, κατόπιν αιτήσεως του Βασιλάκη Ευστάθιου. Ολόκληρη η Κ.Μ. 474$^{\Delta\Delta}$ γαιών Κοσκινού, εμβαδού 4100 τ.μ., χαρακτηρίζεται ως γεωργική και χορτολιβαδική έκταση.

Ο Δ/ντής Δασών Δωδ/σου
Φίλιππος Κοντίτσης
Δασολόγος με βαθμό Α'

16383-14/12

ΔΙΕΥΘΥΝΣΗ ΔΑΣΩΝ ΔΩΔ/ΝΗΣΟΥ

ΑΝΑΚΟΙΝΩΣΗ

Γνωστοποιείται κατά το άρθρο 14 του Ν.998/79, η αποστολή για ανάρτηση στο Δήμο Λινδίων, της αριθμ. πρωτ. 6030/4-12-2006 πράξης χαρακτηρισμού έκτασης που εκδόθηκε από τον Δ/ντή Δασών Δωδ/σου κατόπιν αιτήσεως του Χριστοδούλου Ιωάννη. Η ΚΜ 2150^{14} γαιών Λάρδου εμβαδού 4600 τ.μ., χαρακτηρίζεται ως γεωργική έκταση.

Ο Δ/ντής Δασών Δωδ/σου
Φίλιππος Κοντίτσης
Δασολόγος με βαθμό Α'

16380-14/12

STEFANAKIS TOURS
Αλεξάνδρου Διάκου 38
Τηλ. 22410 20625, 230054, 31833, FAX 22410 26745

Δρομολόγια ΛΑΝΕ

ΤΕΤΑΡΤΗ 04.30
για ΧΑΛΚΗ - ΠΗΓΑΔΙΑ -ΔΙΑΦΑΝΙ - ΚΑΣΟ - ΣΗΤΕΙΑ και άμεση επιστροφή στη Ρόδο

ΠΕΜΠΤΗ 04.30
για ΧΑΛΚΗ - ΠΗΓΑΔΙΑ -ΔΙΑΦΑΝΙ - ΚΑΣΟ - ΣΗΤΕΙΑ - ΣΑΝΤΟΡΙΝΗ - ΜΗΛΟ - ΠΕΙΡΑΙΑ

ΚΥΡΙΑΚΗ 04.30
για ΧΑΛΚΗ - ΠΗΓΑΔΙΑ -ΔΙΑΦΑΝΙ - ΚΑΣΟ - ΣΗΤΕΙΑ - ΣΑΝΤΟΡΙΝΗ - ΜΗΛΟ - ΠΕΙΡΑΙΑ

1/11 - 9/11 τα δρομολόγια θα εκτελούνται από το ΙΕΡΑΠΕΤΡΑ

10/11 - 31/12 τα δρομολόγια θα εκτελούνται από το Β. ΚΟΡΝΑΡΟΣ
X6269-31/12

ΨΥΧΟΕΡΕΥΝΗΤΡΙΑ
ΚΡΗΤΙΚΟΥ ΒΑΣΙΛΕΙΑ



Προβλέψεις για το μέλλον ικανοποιητικές. Βοήθεια για κάθε θέμα που σας απασχολεί με κάθε εχεμύθεια

ΟΜΗΡΟΥ 65 Π. ΠΟΛΗ
Τηλ.. 74440 - 67602,6972157586,
8-1π.μ. — 4-8μ.μ.
T8962-31/12

ΑΡΧΩΝ ΣΑΜΑΡΤΖΗΣ ΑΕΤΕΒΕ

Από το 1980 26 ΧΡΟΝΙΑ ΜΟΝΩΣΕΙΣ





ΑΡΧΩΝ ΣΑΜΑΡΤΖΗΣ ΑΕΤΕΒΕ
ΜΟΝΩΣΕΙΣ - ΣΤΕΓΑΝΩΣΕΙΣ
1) Ικαρου & Λαοδικείας - Τηλ.: 22410 20021 Ρόδος 85100
2) Υποκατάστημα Ερυθρού Σταυρού 21 - Τηλ.: 22410 23030 Ρόδος 85100
ΚΙΝΗΤΟ: 6947374732
X6260-31/12

ΠΡΟΣΦΟΡΑ

GA FERRIES

Από 18-9-06 έως 18-03-07

ΕΙΣΙΤΗΡΙΑ ΠΡΟΣΦΟΡΑΣ ΠΡΟΣ ΠΕΙΡΑΙΑ

Προσφορά ατομικού εισιτηρίου **20,90 €** σε **Γ' θέση**

Προσφορά ατομικού εισιτηρίου **41,80 €** σε **καμπίνα**

Προσφορά εισιτηρίου για **Ι.Χ. 62,00 €**

Οι ναύλοι ισχύουν από Ρόδο για Πειραιά και από Πειραιά προς Ρόδο κάθε μέρα

TSAGARIS TRAVEL

Ακτή Σαχτούρη 5 Ρόδος

Τηλ.: 22410 36170, 30406, FAX 22410 39839

Απέναντι από την κεντρική πύλη του Λιμανιού

Καλά σας ταξίδια

X 6267-31/12

GA FERRIES

Ε/Γ-Ο/Γ ΡΟΔΑΝΘΗ
Ε/Γ-Ο/Γ ΑΝΘΗ ΜΑΡΙΝΑ

Από ΡΟΔΟ - ΠΕΙΡΑΙΑ

ΠΑΡΑΣΚΕΥΗ 1/12
• ΑΝΘΗ ΜΑΡΙΝΑ 17.00 Κω - Πειραιά (08.00)

ΣΑΒΒΑΤΟ 2/12
• ΡΟΔΑΝΘΗ 17.00 Κω- Κάλυμνο- Λέρο-Πάτμο- Πειραιά (12.50)

ΚΥΡΙΑΚΗ 3/12
•

ΔΕΥΤΕΡΑ 4/12
• ΑΝΘΗ ΜΑΡΙΝΑ 17.00 Κω- Λέρο- Πάτμο- Πειραιά (09.50)

ΤΡΙΤΗ 5/12
•

ΤΕΤΑΡΤΗ 6/12
• ΑΝΘΗ ΜΑΡΙΝΑ 17.00 Κω - Λέρο- Πάτμο - Πειραιά (09.50)

ΠΕΜΠΤΗ 7/12
• ΡΟΔΑΝΘΗ 16.00 Κω - Κάλυμνο- Πειραιά (10.00)

ΠΑΡΑΣΚΕΥΗ 8/12
• ΑΝΘΗ ΜΑΡΙΝΑ 17.00 Κω - Πειραιά (08.00)

ΣΑΒΒΑΤΟ 9/12
• ΡΟΔΑΝΘΗ 17.00 Τήλο - Νίσυρο - Κω - Κάλυμνο- Πειραιά (13.10)

ΚΥΡΙΑΚΗ 10/12
•

ΔΕΥΤΕΡΑ 11/12
• ΑΝΘΗ ΜΑΡΙΝΑ 17.00 Κω - Λέρο- Πάτμο- Πειραιά (09.50)

ΤΡΙΤΗ 12/12
• ΡΟΔΑΝΘΗ 18.00 Κω - Κάλυμνο- Πειραιά (09.50)

ΤΕΤΑΡΤΗ 13/12
• ΑΝΘΗ ΜΑΡΙΝΑ 17.00 Κω - Λέρο- Πάτμο- Πειραιά (09.50)

ΠΕΜΠΤΗ 14/12
• ΡΟΔΑΝΘΗ 18.00 Κω -Κάλυμνο- Πειραιά (10.00)

ΠΑΡΑΣΚΕΥΗ 15/12
• ΑΝΘΗ ΜΑΡΙΝΑ 17.00 Κω - Πειραιά (08.00)

ΣΑΒΒΑΤΟ 16/12
• ΡΟΔΑΝΘΗ 17.00 Τήλο- Νίσυρο-Κω- Κάλυμνο-Πειραιά (13.10)

ΚΥΡΙΑΚΗ 17/12
•

ΔΕΥΤΕΡΑ 18/12
• ΑΝΘΗ ΜΑΡΙΝΑ 17.00 Κω -Λέρο- Πάτμο- Πειραιά (09.50)

ΤΡΙΤΗ 19/12
• ΡΟΔΑΝΘΗ 16.00 Κω - Κάλυμνο- Πειραιά (10.00)

ΤΕΤΑΡΤΗ 20/12
• ΑΝΘΗ ΜΑΡΙΝΑ 17.00 Κω -Λέρο- Πάτμο- Πειραιά (09.50)

ΠΕΜΠΤΗ 21/12
• ΡΟΔΑΝΘΗ 16.00 Κω -Κάλυμνο- Πειραιά (10.00)

TSAGARIS TRAVEL

Σαχτούρη 5 (έναντι Τελωνείου)

Τηλ.: 22410 36170, 30406, 35066, 28597

X 6266-31/12

Νέα δρομολόγια, νέες τιμές

Η Blue Star Ferries, εκτός από το καλύτερο ταξίδι, σας χαρίζει και τις καλύτερες τιμές!

ΑΠΟ ΡΟΔΟ
Κάθε Δευτέρα, Τετάρτη & Παρασκευή στις 17:00 για Κω, Κάλυμνο, Πειραιά με το Διαγόρας
Κάθε Τρίτη, Πέμπτη & Κυριακή στις 18:00 για Κω, Λέρο, Πάτμο, Σύρο, Πειραιά με το Blue Star 2
Κάθε Σάββατο στις 10:00 για Κω, Πειραιά με το Blue Star 2

ΑΠΟ ΠΕΙΡΑΙΑ
Κάθε Δευτέρα και Τετάρτη στις 19:00 για Σύρο, Πάτμο, Λέρο, Κω, Ρόδο με το Blue Star 2
Κάθε Τρίτη, Πέμπτη & Κυριακή στις 18:00 για Κάλυμνο, Κω, Ρόδο με το Διαγόρας
Κάθε Παρασκευή στις 19:00 για Σύρο, Κω, Ρόδο με το Blue Star 2
Κάθε Σάββατο στις 23:30 για Πάτμο, Λέρο, Κω, Ρόδο με το Blue Star 2

Με 20€ — από Δωδεκάνησα για Πειραιά και από Πειραιά για Δωδεκάνησα

Τώρα 20% μειωμένες τιμές — στις καμπίνες

25% - 50% έκπτωση — στα παιδιά από 4-10 ετών, στους πολύτεκνους, στους συνταξιούχους ΝΑΤ, στους ανάπηρους πολέμου και τους συνοδούς τους, στα άτομα με ειδικές ανάγκες, στους φοιτητές και στους αλλίτες Δωδεκανήσου

100% έκπτωση — στα παιδιά έως 4 ετών

Οι παραπάνω εκπτώσεις ισχύουν για όλα τα δρομολόγια του Blue Star 2 και του Διαγόρα από και προς κάθε λιμάνι.
Οι εκπτώσεις δεν υπολογίζονται αθροιστικά. Αν κάποιος επιβάτης ανήκει σε παραπάνω από μία κατηγορία έκπτωσης, δικαιούται τη μεγαλύτερη παρεχόμενη έκπτωση.



Blue Star Ferries
κανείς δεν μας ταξιδεύει καλύτερα

RODOS FERRIES SERVICES/SKEVOS TRAVEL

ΚΑΝΤΕ ΚΡΑΤΗΣΗ ΤΩΡΑ!

ΠΛΗΡΟΦΟΡΙΕΣ ΚΑΙ ΚΡΑΤΗΣΕΙΣ ΘΕΣΕΩΝ ΣΤΟΝ ΤΑΞΙΔΙΩΤΙΚΟ ΣΑΣ ΠΡΑΚΤΟΡΑ Ή RODOS FERRIES SERVICES/SKEVOS TRAVEL: ΑΜΕΡΙΚΗΣ 111, ΡΟΔΟΣ, ΤΗΛ. ΚΡΑΤΗΣΕΩΝ ΕΠΙΒΑΤΩΝ ΚΑΙ Ι.Χ.: 22410-22461, 22410-75655, 22410-75310, ΤΗΛ. ΚΡΑΤΗΣΕΩΝ ΦΟΡΤΗΓΩΝ: 22410-76600

X6251-31/12

Μία επιστολή του Ελευθερίου Βενιζέλου προς τον Απόστολο Ρόδου

«ΕΝ ΑΘΗΝΑΙΣ ΤΗ 14 ΔΕΚΕΜΒΡΙΟΥ 1928»

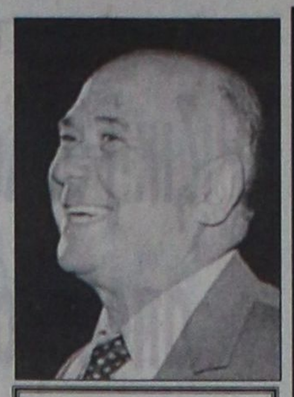

Γράφει ο Θεοφάνης Μπογιάννος Διπλωματούχος Δημοσιογραφικής Σχολής Λονδίνου

Το Δωδεκανησιακό ζήτημα, ή πρόβλημα, απασχολούσε την ελληνική κυβέρνηση. Τα νησιά της Δωδεκανήσου, από το Μαϊο του 1912, είχαν κατακτηθεί από τους Ιταλούς, ενώ οι Δωδεκανήσιοι εγείρονται και ζητούν Ενωση, ελευθερία και Ελλάδα.

Υπάρχει μια επίκαιρη επιστολή του Μεγάλου Εθνάρχου Ελευθερίου Βενιζέλου, που εστάλη στον τότε Μητροπολίτη Ρόδου, Απόστολο, το Δεκέμβριο του 1928...

Ιδού αυτή η ιστορική επίκαιρη επιστολή που μαρτυρεί την αγωνία της ελληνικής κυβερνήσεως και τους αγώνες των Δωδεκανησίων για Ελλάδα και ελευθερία:

«Ο ΠΡΟΕΔΡΟΣ ΤΗΣ ΚΥΒΕΡΝΗΣΕΩΣ

Προς την Αυτού Σεβασμιότητα Κύριον Απόστολον, Μητροπολίτην Ρόδου.

ΣΕΒΑΣΜΙΩΤΑΤΕ. Δια τα εν τη από της 22 Αυγούστου επιστολή εκφραζόμενα συγχαρητήρια, ευχαριστώ θερμότατα τόσον την ημετέραν Σεβασμιότητα, όσον και την αξιότιμον δημογεροντίαν Ρόδου.

ΟΣΟΝ αφορά τα εν τη υμετέρα από 5ης Σεπτεμβρίου Επιστολή, εκτιθέμενα, έλαβον γνώσιν αυτών μετ' ιδιατέρου ενδιαφέροντος. Αι γενόμεναι αφ' ενός δηλώσεις της Ελλάδος κατά τας οποίας αυτή, θεωρεί το Δωδεκανησιακόν Ζήτημα ουχί υφιστάμενον μεταξύ Ελλάδος και Ιταλίας, αλλ' ως ζήτημα αφορών αποκλειστικώς την Ιταλίαν και τους Δωδεκανήσιους και αφετέρου η δια της Υπογραφής του Ελληνοϊταλικού Συμφώνου εκκαθάρισης της πολιτικής ατμόσφαιρας και παγίωσις των φιλικών σχέσεων μεταξύ των δύο λαών, θέλουσιν ασφαλώς να συντελέσουν όπως διαλυθή ευχερώς πάσα παρεξήγησις.

Προς τούτο αρκεί η καλή θέλησις αμφοτέρων των ενδιαφερομένων μερών, ήτοι της τε Ιταλικής Διοικήσεως και του Ομογενούς στοιχείου. Είμαι δε πεπεισμένος ότι δεν στερείται η πρώτη τοιαύτης. Κελογισμένη και ειλικρινής προσφυγή του Δωδεκανησιακού λαού εις ταύτην, δεν είναι δυνατόν, παρά αγαθούς καρπούς να αποδώσει.

Δέξασθε Σεβασμιώτατε την διαβεβαίωσιν της ειλικρινούς μου φιλίας και διαβιβάσατε, παρακαλώ, τον χαιρετισμόν μου εις τους φίλους των όποιων αισθημάτων, εγένετο ερμηνεύς η Υμετέρα Σεβασμιότης.

ΕΛΕΥΘΕΡΙΟΣ ΒΕΝΙΖΕΛΟΣ. Πρόεδρος της Ελληνικής Κυβερνήσεως.

ΕΝΑ ΑΘΗΝΑΙΣ ΤΗ 14 Δεκεμβρίου 1928».

Ο μεγάλος Ελληνας της Κρήτης, μέγας πολιτικός ανήρ, πάντα είχε κατά νου το ζήτημα της Δωδεκανήσου. Εργάσθηκε αόκνως και ευφυώς, στην διεθνή σκηνή, για να έχει το Δωδεκανησιακό ζήτημα, την αίσια λύση που πρόσμεναν όλοι οι Δωδεκανήσιοι.

ΤΑ ΔΩΔΕΚΑ ΙΕΡΑ νησιά μας, ξανάγιναν ελληνικά και ελεύθερα, στις 7 Μαρτίου 1948...

Εκκληση στον ΟΠΕΚ

Να μην μειωθεί η παραγωγή πετρελαίου

ΑΠΟ ΤΗ ΔΙΕΘΝΗ ΥΠΗΡΕΣΙΑ ΕΝΕΡΓΕΙΑΣ

Έκκληση στον ΟΠΕΚ να μην προχωρήσει σε νέα μείωση της παραγωγής πετρελαίου απηύθυνε η Διεθνής Υπηρεσία Ενέργειας χθες παραμονή της συνάντησης σε υπουργικό επίπεδο των χωρών-μελών του καρτέλ στη Νιγηρία.

Παράλληλα, ο σύμβουλος για θέματα ενέργειας των χωρών-μελών του ΟΟΣΑ διατήρησε, στην έκθεση Νοεμβρίου που δόθηκε την Τετάρτη στη δημοσιότητα, αμετάβλητες τις προβλέψεις για τη ζήτηση το 206 και το 2007.

«Αναμφίβολα, η μείωση της παραγωγής το Νοέμβριο (αποφασίστηκε κατά τη συνάντηση στη Ντόχα, στις 20 Οκτωβρίου) μπορεί να καταστήσει σφικτή την αγορά αυτό το χειμώνα» σημειώνεται στην έκθεση.

Η ΙΕΑ θεωρεί ότι αυτό είναι κακός οιωνός για τα επίπεδα τιμών του πετρελαίου. Τα υψηλά επίπεδα τους αποτελούν κακό νέο για την παγκόσμια οικονομία, η οποία βρίσκεται ήδη αντιμέτωπη με διάφορους κινδύνους λόγω της επιβράδυνσης του ρυθμού οικονομικής ανάπτυξης στις ΗΠΑ.

Πάντως, ο ΟΠΕΚ παρουσιάστηκε διατεθειμένος να μην προχωρήσει σε νέες μειώσεις της παραγωγής πετρελαίου. «Δεν νομίζω ότι θα υπάρξει μείωση» είπε την Τετάρτη στο Reuters ο επικεφαλής της αντιπροσωπίας της Λιβύης, Σόκρι Γάνεμ.

Αν δεν αρθούν οι κυρώσεις

Δεν θα ανοίξει η Αγκυρα λιμάνια και αεροδρόμιο

ΔΗΛΩΣΕΙΣ ΤΟΥ ΥΠΟΥΡΓΕΙΟΥ ΕΞΩΤΕΡΙΚΩΝ

Η Τουρκία δεν θα υπαναχωρήσει στην άρνησή της να ανοίξει τα λιμάνια και τα αεροδρόμιά της στα κυπριακά πλοία και αεροπλάνα χωρίς να επιτευχθεί προηγουμένως η άρση των κυρώσεων κατά της βόρειας Κύπρου, δήλωσε ο εκπρόσωπος του τουρκικού υπουργείου Εξωτερικών.

"Ποτέ δεν είχαμε ως θέση την πραγματοποίηση μιας μονομερούς κίνησης" χωρίς τον τερματισμό της εμπορικής απομόνωσης της Τουρκικής Δημοκρατίας της Βόρειας Κύπρου", δήλωσε ο Ναμί Ταν κατά τη διάρκεια συνέντευξης Τύπου.

"Υπερασπισθήκαμε με αποφασιστικότητα τη θέση μας που αποκλείει κάθε πρόοδο, όσο δεν αίρονται οι κυρώσεις που έχουν επιβληθεί στην ΤΔΒΚ, όπως είχε υποσχεθεί η Ευρωπαϊκή Ενωση", πρόσθεσε.

"Εις το εξής οι σχέσεις μας με την Ευρωπαϊκή Ενωση θα βασισθούν επί δίκαιων και αντικειμενικών βάσεων", είπε ο εκπρόσωπος κατηγορώντας την Ενωση ότι ενέδωσε στις πιέσεις των Ελληνοκυπρίων.

INEMA

ΙΑΤΡΙΚΟΣ & ΝΟΣΟΚΟΜΕΙΑΚΟΣ ΕΞΟΠΛΙΣΜΟΣ

από το 1988 είμαστε οι μεγαλύτεροι προμηθευτές ΙΑΤΡΙΚΟΥ-ΟΡΘΟΠΕΔΙΚΟΥ & ΝΟΣΟΚΟΜΕΙΑΚΟΥ ΥΛΙΚΟΥ ΣΤΗ ΔΩΔΕΚΑΝΗΣΟ

18 χρόνια εμπειρίας Εμπιστευθείτε μας!

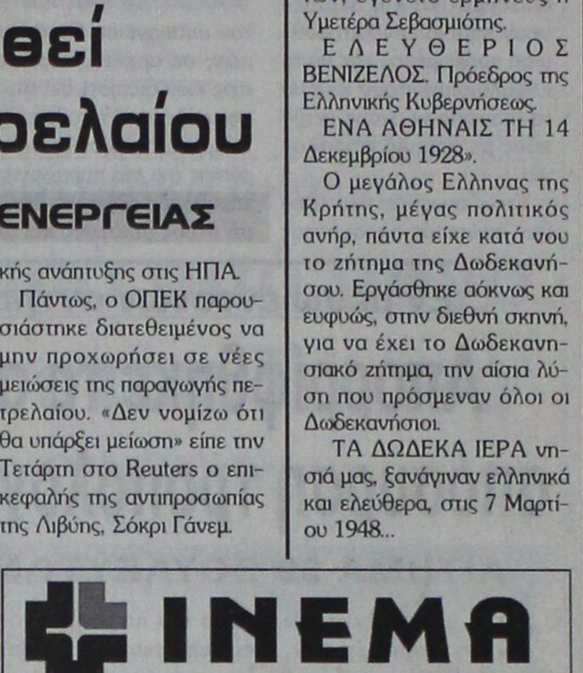

- ΑΝΑΠΗΡΙΚΑ ΚΑΡΟΤΣΙΑ
- ΒΑΔΙΣΤΙΚΑ
- ΟΡΘΟΠΕΔΙΚΑ ΕΙΔΗ
- ΜΠΛΟΥΖΕΣ ΙΑΤΡΙΚΕΣ
- ΚΑΛΤΣΕΣ ΦΛΕΒΙΤΙΔΑΣ
- ΠΕΛΜΑΤΑ
- ΟΡΘΟΠΕΔΙΚΑ ΜΑΞΙΛΑΡΙΑ
- ΚΡΕΒΑΤΙΑ ΝΟΣΟΚΟΜΕΙΑΚΑ
- ΙΑΤΡΙΚΟΣ ΕΞΟΠΛΙΣΜΟΣ και ΑΝΑΛΩΣΙΜΑ
- ΟΡΓΑΝΑ ΧΗΜΕΙΟΥ
- και κάθε άλλο είδος για κατ'οίκο νοσηλεία

X.373-34/12

ΡΟΔΟΣ: ΛΕΜΕΣΣΟΥ 2 - ΤΗΛ: 22410 32238 **www.inema.gr**

ΚΩΣ: ΕΛ. ΒΕΝΙΖΕΛΟΥ 38 (παραπ/ρως Αγίας Παρασκευής) - ΤΗΛ: 22420 20048



Πάντα κάποιοι ξεχωρίζουν...

Rodos Gold VOGIATZIS

Ιδιαίτερη αισθητική
Απαράμιλλη ποιότητα
πλούσιες επιλογές
για γάμους, βαπτίσεις,

και ιδιαίτερες στιγμές
με μοναδική λάμψη .....
σε εξαιρετικές τιμές

Rodos Gold VOGIATZIS

Χρυσές δημιουργίες...
για πολύτιμες σχέσεις

10ο χιλ. Λεωφ. Ρόδου Λίνδου
Τηλ: 22410 86670 - 3

X6268-31/12

KYDON TOURS

Ποιότητα - Φροντίδα - Επιτυχία

ΕΚΔΡΟΜΕΣ - ΕΚΔΡΟΜΕΣ

EURODISNEY - ΠΑΡΙΣΙ
24-28/12

Groups από Ρόδο. Special πρόγραμμα.
Επίσης αναχωρήσεις:
28/12, 29/12, 2/1, 7/1
Ξενοδοχείο SEQUODIA στη DISNEY. Είσοδοι στο Πάρκο και STUDIOS. Ξενοδ.MERIDIEN 4 αστέρων στο Παρίσι.
Εκδρομή στη ΝΟΡΜΑΝΔΙΑ.
Ξενάγηση στο Παρίσι - Ελληνας ξεναγός

ΧΡΙΣΤΟΥΓΕΝΝΑ στην ΕΛΒΕΤΙΑ
22 - 28/12 & 23 - 28/12

ΠΡΩΤΟΧΡΟΝΙΑ στην ΙΣΠΑΝΙΑ
29/12/06 - 5/1/07

ΜΑΔΡΙΤΗ - ΤΟΛΕΔΟ - ΒΑΛΕΝΤΣΙΑ - ΒΑΡΚΕΛΩΝΗ

*Σπέσιαλ πρόγραμμα. Διαν. 3 Βαρκελώνη - 1 Βαλέντσια - 3 Μαδρίτη
*Ξενοδοχεία 4 αστέρων, πρωινό μπουφέ - ημιδιατροφή στη Βαλέτσια και Βαρκελώνη.
*Πλούσιο πρόγραμμα ξεναγήσεων και νυχτερινών εξόδων.
Ονειρεμένη εκδρομή στις πιο όμορφες πόλεις της Ισπανίας.
Συνοδός: ΕΛΕΝΗ ΨΥΛΛΑΚΗ

ΑΛΛΕΣ ΕΚΔΡΟΜΕΣ
ΧΡΙΣΤΟΥΓΕΝΝΩΝ - ΝΕΟΥ ΕΤΟΥΣ

• ΒΙΕΝΝΗ • ΠΡΑΓΑ
• ΒΟΥΔΑΠΕΣΤΗ • ΡΩΜΗ
• ΛΟΝΔΙΝΟ • ΑΜΣΤΕΡΝΤΑΜ
• ΤΑΫΛΑΝΔΗ • ΠΟΥΚΕΤ • ΜΠΑΛΙ
• ΝΕΑ ΥΟΡΚΗ • ΑΜΕΡΙΚΗ

ΝΕΟΝΥΜΦΟΙ: Οργανώνουμε το ταξίδι

Ελάτε κοντά μας θα βρείτε όποια εκδρομή επιθυμείτε

ΚΑΛΑ ΤΑΞΙΔΙΑ

ΠΡΑΚΤΟΡΕΙΟ KYDON ΙΑΤΑ

• ΕΘΕΛΟΝΤΩΝ ΔΩΔ/ΣΙΩΝ 14 • ΑΚΤΗ ΣΑΧΤΟΥΡΗ 8

Τηλ. 22410 23000, 27900, 27725

e-mail:kydon@otenet.gr

X6259-31/12

ΚΑΛΕΣ ΓΙΟΡΤΕΣ
ΧΡΟΝΙΑ ΠΟΛΛΑ

ΠΑΡΑΔΟΣΗ ΚΑΙ ΤΕΧΝΟΛΟΓΙΑ

ΕΡΓΑΣΤΗΡΙΟ ΦΩΤΟΓΡΑΦΙΩΝ

ΦΩΤΟ ΦΙΛ. ΠΑΧΟΣ

Αναλογική και ψηφιακή φωτογραφία

ΤΥΠΩΜΑ ΚΑΙ ΝΥΧΤΕΡΙΝΕΣ ΩΡΕΣ

Γ. ΕΥΣΤΑΘΙΟΥ 11 • Τηλ. 22410 26893 - Κιν.: 6946 282033

Με την επιβράδυνση ορατή στις ΗΠΑ

Σε σημείο καμπής έχει φθάσει η Παγκόσμια Οικονομία

ΑΠΟ ΤΟ 2007 ΕΛΑΦΡΑ ΑΝΑΚΑΜΨΗ

Σε σημείο καμπής έχει φθάσει η ανάπτυξη της παγκόσμιας οικονομίας, με την επιβράδυνση του ρυθμού να είναι ήδη ορατή κυρίως στις ΗΠΑ, όπως διαπιστώνει η Παγκόσμια Τράπεζα στην ετήσια έκθεση «προοπτικές της παγκόσμιας οικονομίας», η οποία δόθηκε στη δημοσιότητα χθες.

Φέτος, η Παγκόσμια Τράπεζα αναμένει ρυθμό ανάπτυξης της παγκόσμιας οικονομίας 5,1%, επιβράδυνση ρυθμού 4,5% το 2007 και ελαφρά ανάκαμψη στο 4,6% το 2008.

Σε κινητήριο μοχλό της παγκόσμιας οικονομίας αναδεικνύονται οι αναπτυσσόμενες χώρες, όπου το ΑΕΠ «τρέχει» με ρυθμό 7% το 2006 (διπλάσιο από αυτόν των αναπτυγμένων χωρών) και αναμένεται να επιβραδυνθεί στο 6,4% το 2007 και στο 6,1% το 2008.

Αντιθέτως, η οικονομία των αναπτυγμένων χωρών προβλέπεται ότι θα αναπτυχθεί με ρυθμό 3,1% φέτος και ότι θα επιβραδυνθεί στο 2,4% του χρόνου για να επιταχύνει και πάλι στο 2,6% το 2008.

Στην έκθεση διατυπώνεται εκτίμηση για ενδεχόμενη ομαλή προσγείωση της οικονομίας, αλλά και η προειδοποίηση ότι μια αποθέρμανση της αγοράς ακινήτων στις ΗΠΑ μπορεί να πυροδοτήσει μία πιο απότομη πτωτική στροφή απ΄ ό,τι αναμενόταν προηγουμένως και ίσως ύφεση, εξέλιξη που θα έχει σημαντικές επιπτώσεις στις αναπτυσσόμενες χώρες.

Η Παγκόσμια Τράπεζα είπε ότι μια πολύ μεγαλύτερη επιβράδυνση θα οδηγήσει σε εξασθένηση των τιμών των εμπορευμάτων, φέρνοντας σε δύσκολη θέση πολλές αναπτυσσόμενες χώρες που μέχρι σήμερα απέφυγαν προβλήματα με το ισοζύγιο τρεχουσών συναλλαγών τους.

Η πρόβλεψη του διεθνούς οργανισμού για τις τιμές του πετρελαίου στις διεθνείς αγορές κάνει λόγο για πιθανή υποχώρηση στα 56 δολάρια το βαρέλι το 2007 και νέα υποχώρηση στα 53 δολάρια το 2008, καθώς αυξάνει η προσφορά αργού και χαλαρώνει ο ρυθμός αύξησης της ζήτησης.

Για την Κίνα, η Παγκόσμια Τράπεζα προβλέπει επιβράδυνση του ρυθμού ανάπτυξης το 2007 στο 9,6% -κάτω από το 10% για πρώτη φορά εδώ και πολλά χρόνια- και νέα επιβράδυνση στο 8,7% το 2008.

Η παγκόσμια μεσαία τάξη

Ο διεθνής οργανισμός προβαίνει στην εκτίμηση ότι η παγκόσμια οικονομία θα επεκταθεί το 2030 σε 72 τρισ. δολάρια, από 35 τρισ. δολάρια το 2005, με τις αναπτυσσόμενες οικονομίες να αναλαμβάνουν όλο και περισσότερο να παίξουν το ρόλο του κινητήριου μοχλού.

Εκτιμά ότι το 2030 τα εισοδήματα στις αναπτυσσόμενες χώρες θα εξακολουθούν πιθανώς ακόμη να είναι μικρότερα από το ένα τέταρτο των εισοδημάτων στις πλούσιες χώρες, αλλά θα συγκλίνουν περισσότερο.

Ο αριθμός όσων ζουν κάτω από το όριο της φτώχειας -ένα δολάριο την ημέρα- θα μειωθεί πιθανότατα σε 550 εκατομμύρια το 2030 από 1,1 δισεκατομμύριο σήμερα, αλλά τα υψηλότερα επίπεδα φτώχειας θα εξακολουθούν να παρατηρούνται στην Αφρική.

Κλειδί στις μακροπρόθεσμες εκτιμήσεις της Παγκόσμιας Τράπεζας είναι η ανάδυση μιας «παγκόσμιας μεσαίας τάξης», η οποία ορίζεται από εκείνους με ετήσιο κατά κεφαλήν εισόδημα που είναι ο μέσος όρος σε Βραζιλία και Ιταλία (4.000 και 17.000 δολάρια αντιστοίχως).

Αυτοί που αποτελούν σήμερα το 7,6% του παγκόσμιου πληθυσμού, θα αυξηθούν το 2030 σε 1,2 δισ. ή το 16,1% του πληθυσμού του πλανήτη. Τότε, ο πληθυσμός περισσοτέρων από 30 αναπτυσσόμενων χωρών θα είναι κατά 40% ή περισσότερο πλούσιος (ή θα ανήκει στη μεσαία τάξη). Σήμερα αυτό ισχύει μόνο για το 6%.

«Αυτή η μεγάλη μεσαία τάξη θα δημιουργήσει ταχύτατα αναπτυσσόμενες αγορές για διεθνή προϊόντα και υπηρεσίες και θα αποτελέσει δύναμη στην εγχώρια πολιτική σκηνή» επισημαίνουν οι συγγραφείς της έκθεσης.

«Αντιδημοκρατική μεθόδευση»

Κόντρα ΥΠΕΣ- ΚΕΔΚΕ για τις εκλογές οργάνων στην Τοπική Αυτοδιοίκηση

ΓΙΑ «ΠΡΟΚΛΗΤΙΚΕΣ ΑΝΑΚΡΙΒΕΙΕΣ»

Κόντρα Παυλόπουλου - Βενιζέλου ξέσπασε χθες στη Βουλή, κατά τη συζήτηση στην αρμόδια επιτροπή του νομοσχεδίου για τον δημοσιοϋπαλληλικό κώδικα.

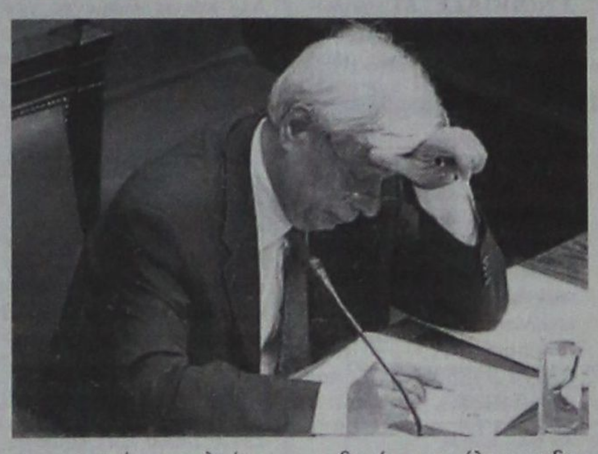

«Δεν θα βγάλω Προεδρικό Διάταγμα αν δεν ακούσω πρώτα αν η ΚΕΔΚΕ συμφωνεί ή διαφωνεί, για ένα δημοκρατικότερο τρόπο εκλογής εκπροσώπων από τα δημοτικά και κοινοτικά συμβούλια στις τοπικές ενώσεις των νομών» τόνισε ο κ. Παυλόπουλος.

Ο αρμόδιος τομεάρχης του ΠΑΣΟΚ Ευάγγελος Βενιζέλος κάλεσε την κυβέρνηση να αποσύρει το σχετικό διάταγμα, κάνοντας λόγο για «ένα προκλητικό μαγείρεμα που έχει ως μοναδικό στόχο να αλλοιώσει το συσχετισμό των δυνάμεων».

«Σε τίποτα δεν αλλάζει τον εκλογικό χάρτη της Τοπικής Αυτοδιοίκησης. Πρότεινα το ΠΔ ώστε στις γενικές συνελεύσεις της ΤΕΔΚ να μετέχουν περισσότεροι εκπρόσωποι από πλευράς δημοτικών και κοινοτικών συμβουλίων. Είναι μια πρόταση για πιο δημοκρατικό και αντιπροσωπευτικό εκλογικό σύστημα» είπε από την πλευρά του ο υπουργός Εσωτερικών.

«Ο πρόεδρος της ΚΕΔΚΕ, παρά τις επιμέρους αντιρρήσεις, είπε ναι και περίμενα να το πει και τώρα. Δεν αντιδίκησα ποτέ με την ΚΕΔΚΕ, αλλά δεν είναι νοητό να είναι αυξημένα τα μέλη των δημοτικών και κοινοτικών συμβουλίων και να μην αυξάνεται η εκπροσώπηση τους» προσέθεσε.

«Δεν είμαι εγώ που κάνω υπολογισμό ψήφων. Αλλοι είναι που τα έκαναν. Περιμένω επί της ουσίας τη γνώμη της ΚΕΔΚΕ και δεν θα βγάλω το ΠΔ αν δεν ακούσω πρώτα την άποψη της, για το που διαφωνεί και αν θέλει ένα δημοκρατικότερο τρόπο εκλογής» είπε.

Ο κ. Παυλόπουλος υπεραμύνθηκε της διάταξης για τους «γενικούς διευθυντές», η οποία δέχτηκε τις έντονες επικρίσεις από την αντιπολίτευση, η οποία έκανε λόγο για «γαλάζια κομματικοποίηση της δημόσιας διοίκησης».

Όπως υποστήριξε ο υπουργός Εσωτερικών, «οι επιλογές βασίζονται σε αντικειμενικά στοιχεία και κυρίως στην αξιολόγηση του υπαλλήλου» και πρόσθεσε ότι «στόχος της συνέντευξης είναι η διαμόρφωση γνώμης για την προσωπικότητα, την ικανότητα και την καταλληλότητα του».

Οι βουλευτές της αντιπολίτευσης δήλωσαν ότι καταψηφίζουν επί της αρχής το νομοσχέδιο γιατί, όπως τόνισαν, δεν εισάγει καμία καινοτομία, ούτε εκσυγχρονίζει τη δημόσια διοίκηση, αντίθετα προσπαθεί να την ελέγξει και να την κομματικοποιήσει.

news.in.gr

Σύμφωνα με στοιχεία που δημοσιεύονται

Γυμναστική και περιορισμός θερμίδων μειώνουν τον κίνδυνο διαβήτη τύπου ΙΙ

ΕΡΕΥΝΕΣ ΟΜΑΔΑΣ ΙΑΤΡΙΚΗΣ ΣΧΟΛΗΣ

Η μείωση των θερμίδων και η επαγόμενη από την σωματική άσκηση απώλεια βάρους βελτιώνουν ουσιαστικά τους παράγοντες κινδύνου εκδήλωσης διαβήτη τύπου ΙΙ, σύμφωνα με στοιχεία που δημοσιεύονται στο επιστημονικό έντυπο American Journal of Clinical Nutrition.



Ερευνητική ομάδα της Ιατρικής Σχολής του Πανεπιστημίου της Ουάσιγκτον με επικεφαλής τον Δρ Έντουαρντ Γουέις διενήργησε ετήσια μελέτη κατά την διάρκεια της οποίας με τυχαία επιλογή 46 κυρίως υπέρβαροι, αλλά όχι παχύσαρκοι, άνδρες και γυναίκες μεταξύ 50 και 60 ετών ακολούθησαν ένα εκ των παρακάτω δύο προγραμμάτων απώλειας βάρους: γυμναστική ή περιορισμό θερμίδων, ή υγιεινό τρόπο διαβίωσης (ομάδα ελέγχου).

Οι απώλειες βάρους που επιτεύχθηκαν με ένα χρόνο σωματική άσκησης χωρίς αλλαγές στην διατροφή ή με ένα χρόνο περιορισμό θερμίδων συντέλεσαν σε σημαντικές και όμοιες βελτιώσεις στην ανοχή της γλυκόζης και την δράση της ινσουλίνης.

Οι απώλειες βάρους που επετεύχθησαν με οποιαδήποτε εκ των δύο παρεμβάσεων ομαλοποίησαν το σωματικό βάρος στο 52% των υπέρβαρων ανδρών και γυναικών του δείγματος.

Κατά μέσο όρο, οι συμμετέχοντες έκαναν 60 λεπτά καρδιαγγειακής άσκησης, όπως περπάτημα με γοργό ρυθμό, σχεδόν καθημερινά και αυτό συντέλεσε σε απώλεια βάρους περίπου 7.257 κιλών σε ένα χρόνο. Ορισμένοι συμμετέχοντες γυμνάζονταν και περισσότερο (90λεπτά/ημέρα) και είχαν φυσικά μεγαλύτερη απώλεια βάρους (13.607-18.143 κιλά).

Οι επιστήμονες προειδοποιούν ότι η πρόσληψη τροφής δεν θα πρέπει να αυξάνεται όταν αρχίζουμε να γυμναζόμαστε προκειμένου να χάσουμε βάρους. Πολλά άτομα πιστεύουν ότι μπορούν να τρώνε περισσότερο αν γυμνάζονται ή να πίνουν περισσότερα αναψυκτικά. Ωστόσο, ακόμα και μια μέτρια αύξηση της τροφής μπορεί να εξουδετερώσει το όφελος που προκύπτει από τη σωματική άσκηση.

news.in.gr

ΝΤΕΤΕΚΤΙΒΣ
30 ΧΡΟΝΙΑ ΜΟΝΙΜΑ ΚΑΙ ΣΤΗ ΡΟΔΟ
35354
ΠΛΑΤΕΙΑ ΑΓΙΟΥ ΙΩΑΝΝΟΥ
Η ΛΥΣΗ!!! ΣΕ ΚΑΘΕ ΣΑΣ ΠΡΟΒΛΗΜΑ
EXPRESS SECURITY
X.6256-31/12

VANIK TOURS
ΓΙΑΝΝΗΣ και ΣΕΒΑ ΒΑΛΣΑΜΙΔΗ
VANIK σημαίνει ΑΛΗΘΕΙΑ
ΑΚΤΗ ΚΑΝΑΡΗ 17, ΨΑΡΟΠΟΥΛΑ - ΑΝΕΤΟ ΠΑΡΚΙΝΓΚ • Ανοικτά: ΔΕ-ΣΑ 08.30 - 14.00 & 16.30 - 20.30 - Τηλ. 22410 35191, 37621 κινητό: 6945798148 , FAX 22410 29532

Το γραφείο μας πάντα πρώτο σε κρατήσεις ξενοδοχείων εξασφάλισε και σας προσφέρει καταπληκτικές τιμές για τα παρακάτω ξενοδοχεία σε ΠΑΚΕΤΑ (έκδοση εισιτηρίων R/T) από 1/11/2006 - 31/3/2007

Απευθυνόμαστε σε σας που θέλετε και η κράτησή σας να είναι σωστή και το δωμάτιό σας να σας περιμένει

1ον HOTEL PRESIDENT Α΄ Κατηγορίας	
Λεωφόρος Κηφισίας (ανακαινισμένο)	
Μονόκλινο	€ 67
Δίκλινο	€ 75
Τρίκλινο	€ 98
2ον HOTEL ZAFOLIA Α΄ Κατηγορίας	
Λεωφόρος Αλεξάνδρας	
Μονόκλινο	€ 98
Δίκλινο	€ 115
Τρίκλινο	€ 135
3ον HOTEL ATHENS CYPRIA Α΄ Κατηγορίας	
Σύνταγμα	
Μονόκλινο	€ 65
Δίκλινο	€ 85
Τρίκλινο	€ 105
4ον HOTEL ASTOR Α΄ Κατηγορίας	
Σύνταγμα	
Μονόκλινο	€ 60
Δίκλινο	€ 80
Τρίκλινο	€ 95
5ον HOTEL ARETHOUSA Β΄ Κατηγορίας	
Σύνταγμα	
Μονόκλινο	€ 60
Δίκλινο	€ 80
Τρίκλινο	€ 105
6ον HOTEL POLIS GRAND HOTEL Α΄ Κατηγορίας	
Πατησίων, έναντι Πολυτεχνείου (ανακαινισμένο)	
Μονόκλινο	€ 65
Δίκλινο	€ 75
Τρίκλινο	€ 95
7ον HOTEL ELLINIS Β΄ Κατηγορίας	
Ωνάσειο, λεωφ. Συγγρού	
Μονόκλινο	€ 48
Δίκλινο	€ 58
Τρίκλινο	€ 70
8ον HOTEL TRITON Β΄ Κατηγορίας	
Κέντρο Πειραιά	
Μονόκλινο	€ 60
Δίκλινο	€ 80
Τρίκλινο	€ 100
9ον HOTEL SAVOY Α΄ Κατηγορίας	
Κέντρο Πειραιά	
Μονόκλινο	€ 75
Δίκλινο	€ 95
Τρίκλινο	€ 115
10ον HOTEL EGNATIA Β΄ Κατηγορίας	
Θεσσαλονίκη Κέντρο - ανακαινισμένο	
Μονόκλινο	€ 75
Δίκλινο	€ 85
Τρίκλινο	€ 95
11ον HOTEL EGNATIA PALACE Α΄ Κατηγορίας	
Θεσσαλονίκη Κέντρο - ολοκαίνουργιο	
Μονόκλινο	€ 100
Δίκλινο	€ 110
Τρίκλινο	€ 135

* Τα παραπάνω ξενοδοχεία διαθέτουν T.V. σε όλα τα δωμάτια
* Στις παραπάνω τιμές συμπεριλαμβάνεται πρωινό σε μπουφέ
* Ακόμη σε μας θα βρείτε αεροπορικά και ατμοπλοϊκά εισιτήρια όλων των εταιρειών.

X.6249-31/12

GR
Grand Hotel
X.6246-31/12



Ο τέλειος συνδυασμός ποιότητας και οικονομίας που τιμά και ανεβάζει τη Ρόδο

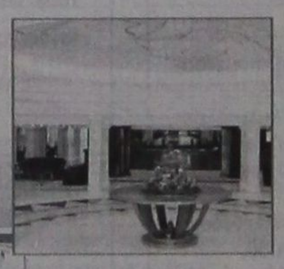



Αναλαμβάνουμε συνέδρια και κάθε κοινωνική σας εκδήλωση





Αξέχαστες μελωδικές στιγμές δίπλα στο τζάκι μας, με τον πιανίστα ΤΑΚΗ ΤΣΩΝΗ, κάθε Παρασκευή, Σάββατο και Κυριακή







ΠΡΟΟΔΟΣ μικρές αγγελίες μικρές αγγελίες ΠΡΟΟΔΟΣ

ενοικιάσεις

ΕΝΟΙΚΙΑΖΕΤΑΙ διαμέρισμα δυάρι, 52 τ.μ., αποτελούμενο από σαλόνι, κουζίνα, υπνοδωμάτιο, λουτροκαμπινέ και μικρή αποθηκούλα στην οδό Ενόπλων Δυνάμεων 8 - περιοχή Μόντε Σμιθ. Πληροφορίες Αθανασιάδης τηλ. 22410/21603 και 6947803508
14382-17/12

ΕΝΟΙΚΙΑΖΕΤΑΙ διαμέρισμα 120 τ.μ., στην περιοχή Ανάληψη. Πληροφορίες τηλ. 22410/63341
16288ο14/12

ΕΝΟΙΚΙΑΖΕΤΑΙ καινουργιές διαμέρισμα τριάρι, επί της οδού Γ. Σεφέρη. Πληροφορίες τηλ. 6946687561
5650-17/12

ΕΝΟΙΚΙΑΖΕΤΑΙ διαμέρισμα 2 υπνοδωματίων, με μεγάλο σαλόνι, Ιωαννίνων 7 - Ανάληψη, πάνω από το κατάστημα «Πελαργός». Πληρ. τηλ. 22410/64831 - 63419
14366-14/12

ΕΝΟΙΚΙΑΖΕΤΑΙ μεζονέτα 102 τ.μ., με ηλιακό θερμοσίφωνο, αποχετευτικό, χώρος στάθμευσης, χωρίς κοινόχρηστα και με δική του είσοδο, Ταρσού 10 - Καρακόνερο. Πληρ. κ. Πόπη, τηλ. 64128 και 6972763467
14386-17/12

ΕΝΟΙΚΙΑΖΟΝΤΑΙ επιπλωμένα διαμερίσματα για χρόνο ή μήνα στα Κοσκινού, με ιδιωτικό πάρκινγκ. Πληρ. τηλ. κ. Νίκος 22410/77233 και κινητό 6945862950
16214-14/12

ΕΝΟΙΚΙΑΖΕΤΑΙ διαμέρισμα επί της οδού Ρίμινι 16 - Ιαλυσός. Πληρ. τηλ. κιν. 6977395195 κ. Φωτεινή Δημητρακοπούλου.
16240-16/12

ΕΝΟΙΚΙΑΖΟΝΤΑΙ γκαρσονιέρες δίχωρες, μονόχωρες, πλήρως επιπλωμένες, με φώτα και νερό και ιδιόκτητο πάρκινγκ, με ωραία θέα στα Κοσκινού και Φαληράκι. Πληρ. τηλ. 62979 και 6942497376
5641-20/12

ΕΝΟΙΚΙΑΖΕΤΑΙ μονοκατοικία με κήπο, κοντά στην ΒΑΠ και στην Βιοπλάζ Νικολάου - Τσαΐρι. Πληροφορίες τηλ. 22410/37813
14367-14/12

ΕΝΟΙΚΙΑΖΕΤΑΙ στην οδό Γ. Παπανδρέου, διαμέρισμα 80 τ.μ., με ένα υπνοδωμάτιο, σαλόνι, κουζίνα, τουαλέτα και αποθήκη. Πληροφορίες τηλ. 22410/63833 μόνο απόγευμα
14373-15/12

ΕΝΟΙΚΙΑΖΕΤΑΙ επιπλωμένο διαμέρισμα τεσσάρι, οδός Καριάς 1, πάρκο Ροδινιού. Πληρ. τηλ. 90633 και 28426 και 6934383672 και 6932618501
16308-15/12

ΕΝΟΙΚΙΑΖΕΤΑΙ διαμέρισμα διαμπερές 107 τ.μ., 3 υπνοδωματίων, ηλιακό θερμοσίφωνα, ανεξάρτητη θέρμανση, χωρίς κοινόχρηστα στην Μεγ. Κων/νου 33. Πληροφορίες τηλ. 22410/61953 - 6976455646
14391-17/12

ΕΝΟΙΚΙΑΖΕΤΑΙ διαμέρισμα στην Παλιά Πόλη, επί της οδού Πυθαγόρα, σε άριστη κατάσταση. Αποτελείται από σαλόνι, κουζίνα, WC και κρεβατοκάμαρα. Ενοίκιο 300 ευρώ. Πληρ. τηλ. 22410/23589 και κιν. 6942212050
5752-25/12

ΕΝΟΙΚΙΑΖΕΤΑΙ διαμερισματάκι επιπλωμένο, ανεξάρτητο, ισόγειο, με αυλή, ανακαινισμένο, κατάλληλο για ένα ή δύο άτομα. Περιοχή Αγίου Νικολάου. Πληροφορίες τηλ. 22410/27314 και κιν. 6946575037
16379-23/12

ΕΝΟΙΚΙΑΖΕΤΑΙ διαμέρισμα 130 τ.μ., με τρεις κρεβατοκάμαρες, σαλόνι, κουζίνα, μπάνιο και μεγάλη βεράντα, Χρύσανθου Θεοχάρη - Ανάληψη. Πληροφορίες τηλ. 22410/63170 και 6976535174
14407-22/12

ΕΝΟΙΚΙΑΖΕΤΑΙ ΔΙΑΜΕΡΙΣΜΑ ΜΕΓΑΛΟ, 120 τ.μ., στην Κέννεντυ, για οικογένεια. Αποτελείται από 3 κρεβατοκάμαρες, με εντοιχισμένες ντουλάπες, δρύινα πατώματα, 2 λουτροκαμπινέ, μεγάλη σαλοτραπεζαρία, κουζίνα, χωλ. Εχει κεντρική θέρμανση, ωραία θέα, είναι στον 3ο όροφο, έχει δύο θέσεις πάρκινγκ. Πληροφορίες τηλ. 22410/23403 από 10.30 π.μ. έως 22.00μ.μ.
5751-17/12

ΕΝΟΙΚΙΑΖΕΤΑΙ επιπλωμένο γκαρσονιέρα στη Ρόδο, για όλο το χρόνο, μόνο στρατιωτικοί, με αιρκοντίσιον. Ενοίκιο 260 ευρώ. Πληροφορίες τηλ. 22410/20021 και 6947374732
Χ6262-31/12

ΕΝΟΙΚΙΑΖΟΝΤΑΙ γκαρσονιέρες δίχωρες, πλήρως επιπλωμένες A/C και T/V. Πληροφορίες τηλ. 22410/94850 και 22410/93207
5640-20/12

ΕΝΟΙΚΙΑΖΟΝΤΑΙ: Δυάρι και γκαρσονιέρα πλήρως επιπλωμένα, με ηλιακό, κλιματισμό και άνετο πάρκινγκ στο 20ό χλμ. Ρόδου - Λίνδου (Αφάντου). Τιμή 300 και 220 ευρώ αντιστοίχως. Πληρ. τηλ. 6946524270 και 22410/21245
5639-17/12

ΕΝΟΙΚΙΑΖΟΝΤΑΙ στούντιος πλήρως επιπλωμένα, με πολυκουζινάκι και ψυγείο, στην οδό Λίνδου 42 Α (πλησίον Α. Μαρίας). Ενοίκιο 180 ευρώ. Εγγύηση ενός μηνός. Πληροφορίες τηλ. 22410/21952, ώρες καταστημάτων
14395-20/12

ΕΝΟΙΚΙΑΖΩ: 1) Στο Ροδίνι, ισόγειο κατάστημα, 30 τ.μ., οδός Στοκχόλμης 22. 2) Στον Αρχάγγελο διαμερίσματα 1,2,3 δωματίων. Πληροφορίες τηλ. 22410/22816 σε ώρες γραφείου
14399-21/12

ΕΝΟΙΚΙΑΖΕΤΑΙ γκαρσονιέρα ρετιρέ, γ' ορόφου, ανακαινισμένη, πλήρως επιπλωμένη, με air condition, πλυντήριο ρούχων, κουζινάκι, ψυγείο, κλπ. Αποτελείται από 1 δωμάτιο, κουζίνα, άνετο μπάνιο, χωλ και πολύ μεγάλη βεράντα. Περιοχή Αγ. Ιωάννης, οδός Αγ. Σοφίας 38 (κοντά στο Πανεπιστήμιο Αιγαίου). Ενοίκιο 320 ευρώ. Πληροφορίες τηλ. 6936639843
16297-14/12

ΕΝΟΙΚΙΑΖΕΤΑΙ διαμέρισμα 100 τ.μ., στον 1ο όροφο, στην οδό Κων/νου Υδραίου 56, απέναντι από τη Λαϊκή της Παρασκευής. Συνδεδεμένο με το αποχετευτικό. Πληρ. τηλ. 22410/31921
5998-25/12

πωλήσεις

ΠΩΛΟΥΝΤΑΙ στην παραλία Κιοτάρι μεζονέτες, ημιτελής και τελειωμένες των 80τ.μ. και 110τ.μ. σε 1000τ.μ. οικόπεδο σε κατασκευή πολυτελή. Δεκτά δάνεια. Πληρ. Διακογεωργίου Κάλλιστος. Πληροφορίες τηλ. 22410/29318 και Χ6274-31/12

ΠΩΛΕΙΤΑΙ εξοπλισμός καταστήματος υαλικών και ειδών ντεκόρ (ράφια, βιτρίνες φωτιζόμενες, πάγκοι και άλλα εξαιρετικής ποιότητας και αισθητικής, γερμανικής κατασκευής, σε τιμή ευκαιρίας, λόγω διάλυσης. Πληρ. τηλ. 22410/24500 ώρες καταστημάτων
16287-15/12

ΕΥΚΑΙΡΙΑ! ΠΩΛΟΥΝΤΑΙ στην Παστίδα: 1) οικόπεδο 300τ.μ., με δυνατότητα δόμησης 300 τ.μ.. 2) Μονοκατοικία 130 τ.μ. και 300 τ.μ. οικόπεδο , εκτός ξυλείας 180.000 ευρώ. 3) Αγρός 4230 τ.μ., πλησίον δρόμου Τσαΐρι - Αεροδρομίου 150.000 ευρώ. Πληρ. τηλ. 6944182377
14375-15/12

ΠΩΛΟΥΝΤΑΙ διαμερίσματα από επιχειρήσεις Ζαμπελλάκη Α.Ε., οδός Ιερού Λόχου - Ιαλυσό, διαστάσεως από 50 - 95 τ.μ. Τιμές λογικές. Πληροφορίες τηλ. 22410/94236 και 6942411786
14372-22/12

ΠΩΛΟΥΝΤΑΙ στην Κρεμαστή διαμερίσματα μεζονέτες στον παραλιακό δρόμο Κρεμαστής των 60τ.μ . και μεζονέτες των 120τ.μ. με αυλή, πολυτελής κατασκευή. Δάνεια δεκτά. Πληρ. Διακογεωργίου Κάλλιστος. Πληροφορίες τηλ. 22410/29318 και 22410/78501
Χ6276-31/12

ΠΩΛΕΙΤΑΙ επιχείρηση μίνι μάρκετ, λόγω αναχώρησης σε πλήρη λειτουργία, σταθερό πελατολόγιο στην Ερνεστ Μπέβιν, απέναντι από το ζαχαροπλαστείο Κάντιο. Τιμή 10.000 ευρώ. Πληροφορίες τηλ. 6949822847
16381-5/1/07

ΠΩΛΟΥΝΤΑΙ
από ξενοδοχειακή μονάδα λόγω ανακαίνισης διάφορα έπιπλα, σε καλή κατάσταση, μεμονωμένα ή σε σετ. Κρεβάτι μονό 15, κρεβάτι διπλό 30, στρώμα μονό 10, στρώμα διπλό 15, κομοδίνο 20, τουαλέτα με καθρέπτη 50, παγκάκι βαλίτσας 20, φωτιστικό ορθοστάτης 20, κεφαλάρι κρεβατιού 10. Σετ κομπλέ 180 ευρώ.
Τηλ. επικοινωνίας 22410/82540, 82293 ώρες γραφείου
Χ6287-31/12

ΠΩΛΟΥΝΤΑΙ επαγγελματικοί χώροι, στην οδό Βενέζη (δίπλα στο Ροδίων Παιδεία): α) Καταστήματα: για οποιαδήποτε χρήση επαγγελματική των 62τ.μ., και 125τ.μ., β) Γραφεία - Ιατρεία των 62 τ.μ. και 125τ.μ. γ) Αποθήκες των 62τ.μ. και 125τ.μ. Δεκτά δάνεια. Πηρ. Κάλλιστος Διακογεωργίου, τηλ. 22410/78501 και 22410/29318
Χ6275-31/12

ΠΩΛΕΙΤΑΙ ημιτελής μεζονέτα στα Κοσκινού 105 τ.μ. Τιμή 130.000 ευρώ (ιδιοκτήτης). Τηλ. 6946049179
16238-15/12

ΠΩΛΕΙΤΑΙ οικόπεδο 345 τ.μ., στην περιοχή Καναμάτ. Είναι άμεσα οικοδομήσιμο με κύρια κάλυψλη 240 τ.μ. και ημιυπόγειο 120 τ.μ. Τιμάται 145.000 ευρώ. Πληροφορίες κ. Χαρκιανάκη τηλ. 6946163242
14381-17/12

ΠΩΛΕΙΤΑΙ εξοπλισμός σούπερ μάρκετ (ράφια σε άριστη κατάσταση και δύο ψυγεία δίμετρα self service). Επίσης λόγω ανακαίνισης, εξοπλισμός ξενοδοχείου σε καλή κατάσταση. Πληροφορίες WHITE PALACE - Φαληράκι. Πληροφορίες τηλ. 6944220827
Τ8985-14/1/07

ΠΩΛΕΙΤΑΙ στην Παστίδα νεόχτιστη μονοκατοικία των 110 τ.μ., με 3 υπνοδωμάτια, 1 μπάνιο μεγάλο, σε οικόπεδο των 260 τ.μ. με θέση για πάρκινγκ, και αναμονές για δεύτερη κατοικία. Θέα το Φιλέρημο! Τηλ. 6942019507
16312-15/1/07

ΠΩΛΕΙΤΑΙ διαμέρισμα στην Ιαλυσό, 115 τ.μ. Πληροφορίες τηλ. 6972094204
14402-31/12

ΠΩΛΟΥΝΤΑΙ
ΔΙΑΜΕΡΙΣΜΑΤΑ
ΕΤΟΙΜΑ ΓΙΑ
ΚΑΤΟΙΚΗΣΗ
80 τ.μ. ΤΟ ΚΑΘΕΝΑ
ΚΑΙΝΟΥΡΓΙΑ
ΣΤΑ ΚΟΣΚΙΝΟΥ
ΠΛΗΡΟΦΟΡΙΕΣ
τηλ. 6948087876
και
22410/61892
14404-17/1

αυτοκίνητα

ΠΩΛΕΙΤΑΙ MERCEDES E220,1995,cabriole, sport, AMG,106,000km, δερμάτινο σαλόνι, ηλ. παράθυρα, ηλ. καθρέπτες, ηλ. καθίσματα, a/c. Πληροφορίες: 6936656966
Χ6277-31/12

ΠΩΛΕΙΤΑΙ SMART ROADSTER, 2004, 82 hp, 27,000 km, a/c, αυτομ. οροφή, αυτομ. Κιβώτιο, ηλ. Παράθυρα, ζάντες αλουμινίου 15΄,mp3 player. Πληροφορίες:6936656966
Χ6278-31/12

ΠΩΛΕΙΤΑΙ Τρακτέρ 4Χ4 KYBOTA B 7100 16 HP με φρέζα και Universal 543 DT. Διπλό διαφορικό, σε τιμή ευκαιρίας. Πληροφορίες τηλ. 22460-41555 και 6932610767
5629-31/12

ΠΩΛΟΥΝΤΑΙ

ΜΟΝΟΚΑΤΟΙΚΙΕΣ

1. Στην Ιαλυσό διώροφη 140 τ.μ.αποπερατωμένη σε καλή θέση με οικόπεδο 300 τ.μ. με θέρμανση και τζάκι. Τιμάται 270.000 ευρώ

2. Στο Καρακόνερο 180 τ.μ. και οικόπεδο 200 τ.μ. Διαθέτει θέρμανση και τιμάται 320.000 ευρώ.

3. Στην Παστίδα μονόροφη (ισόγεια) 110 τ.μ. νεοκατασκευασμένη και αποπερατωμένη με οικόπεδο 260 τ.μ. Τιμάται 210.000 ευρώ

4. Στην Παστίδα διώροφη 135 τ.μ. σε μπετόν και οικόπεδο 300 τ.μ. Τιμάται 120.000 ευρώ

5. Στην Παστίδα διώροφη 135 τ.μ. με μαρμαροσουβάδες και ηλεκτρολογικές σωληνώσεις. Διαθέτει οικόπεδο 300 τ.μ. και τιμάται 140.000 ευρώ.

6. Στην Κρεμαστή 350 τ.μ. κτισμένη με τούβλα. Είναι σε καλή θέση και έχει οικόπεδο 2650 τ.μ. Τιμάται 340.000 ευρώ.

7. Στο Καναμάτ 180 τ.μ. υπό ανέγερση. Εχει φανταστική θέα και οικόπεδο 205 τ.μ. Τιμάται 350.000 ευρώ.

8. Στο Καναμάτ 2 διώροφες μεζονέτες, 135 τ.μ. η κάθε μία και υπόγειο 50 τ.μ. έκαστη, σε μπετόν. Εχουν οικόπεδο 350 τ.μ. και τιμώνται 300.000 ευρώ και οι δύο.

9. Στα Κοσκινού διώροφη 140 τ.μ. και υπόγειο 60 τ.μ. σε μπετόν και με οικόπεδο 1000 τ.μ. Τιμάται 160.000ευρώ. Δίδεται και τελειωμένη 300.000 ευρώ.

10. Στην περιοχή Τραγανού (Μετά το Φαληράκι) και κοντά στα ιδιωτικά σχολεία 200 τ.μ., λουξ αποπερατωμένη και σε οικόπεδο 1000 τ.μ. Τιμάται 450.000 ευρώ.

ΔΙΑΜΕΡΙΣΜΑΤΑ

1. Στο Ροδίνι 100 τ.μ., αποπερατωμένο (έχει εντοιχισμένη κουζίνα, θέρμανση, ηλιακό, κεραία δορυφορική, έξτρα αποθήκη, γκαράζ. Τιμάται 230.000 ευρώ.

2. Στην περιοχή Φανερωμένης 130 τ.μ. αποπερατωμένο. (Εχει εντοιχισμένη κουζίνα, κεντρική θέρμανση, θέση γκαράζ. Τιμάται 240.000 ευρώ.

3. Στο Ροδίνι 92 τ.μ. με τιμή 220.000 ευρώ. Διαθέτει εντοιχισμένη κουζίνα, ηλιακό, δορυφορική κεραία, έξτρα αποθήκη και θέση γκαράζ.

4. Στο Ροδίνι ισόγειο, αποπερατωμένο, 82 τ.μ., και τιμή 185.000 ευρώ.

5. Στο Ροδίνι, α' όροφος, 84 και 87 τ.μ. Τιμώνται 190.000 και 198.000 ευρώ.

6. Στο Ροδίνι, β' όροφος, 84 και 87 τ.μ. Τιμώνται 190.000 και 198.000 ευρώ. Τα παραπάνω, είναι αποπερατωμένα, και διαθέτουν εντοιχισμένη κουζίνα, ηλιακό, δορυφορική κεραία, έξτρα αποθήκη και εσωτερικό γκαράζ

7. Διαμέρισμα στην Ιξιά, 94 τ.μ. αποπερατωμένο, ισόγειο
Διαθέτει εντοιχισμένη κουζίνα, κεντρική θέρμανση και αποκλειστική χρήση αυλής, 200 τ.μ. Τιμάται 170.000 ευρώ.

8. Διαμέρισμα στην Ιξιά, 94 τ.μ. αποπερατωμένο, β' ορόφου, γωνιακό, με θέα και κεντρική θέρμανση και γκαράζ. Τιμάται 170.000 ευρώ.

ΟΙΚΟΠΕΔΑ ΟΙΚΟΔΟΜΗΣΙΜΑ

1. Στο Καναμάτ 345 τ.μ. 145.000 ευρώ

2. Στο Καναμάτ 346 τ.μ. 165.000 ευρώ

3. Στο Καναμάτ 345 τ.μ. με φανταστική θέα, 175.000 ευρώ.

4. Στο Καρακόνερο, 610 τ.μ. εντός σχεδίου, 220.000 ευρώ

5. Στο Καρακόνερο 3600 τ.μ. οικοδομήσιμο, 320.000 ευρώ

6. Στο Ροδίνι, 1135 τ.μ. με ΣΔ 0,8 και άδεια οικοδομής του 2004. Τιμάται 950.000 ευρώ.

7. Στη Ψαροπούλα 540 τ.μ. με ΣΔ 1,4 και άδεια αρχαιολογίας. Τιμάται 400.000 ευρώ.

8. Στο Ροδίνι 700 τ.μ. με Σ.Δ. 0,8 και φανταστική θέα. Τιμάται 600.00 ευρώ

ΑΓΡΟΤΕΜΑΧΙΑ

1. Στην περιοχή Ασγούρου (κοντά στην ΕΥΡΩΚΛΙΝΙΚΗ) 8.000 τ.μ. και επί ασφάλτου 550.000 ευρώ

2. Στην Ιξιά 4.000 τ.μ. σε καλή θέση. Τιμάται 250.000 ευρώ.

3. Στο Καρακόνερο 8.300 τ.μ. εντός ζώνης. Τιμάται 730.000 ευρώ.

ΠΛΗΡΟΦΟΡΙΕΣ κ. ΧΑΡΚΙΑΝΑΚΗ ΜΑΝΩΛΗ
τηλ. 6946-163242
14398-20/12

ΕΝΟΙΚΙΑΖΕΤΑΙ
ΔΙΑΜΕΡΙΣΜΑ
επί της οδού Τηλιακού αρ. 94 (περ. 100 μ. από το Ζέφυρος).
Αποτελείται από 2 υπνοδωμάτια, σαλόνι και κουζίνα. Ενοίκιο 400 ευρώ, συν κοινόχρηστα.
ΠΛΗΡΟΦΟΡΙΕΣ
ΤΗΛ. 6946037924
από 09.00 έως 20.00
16360-21/12

ΕΝΟΙΚΙΑΖΕΤΑΙ
ΓΡΑΦΕΙΟ δίχωρο 70 τ.μ., με χωλ και WC, στον 1ο όροφο οικοδομής στο Μανδράκι.

ΕΝΟΙΚΙΑΖΕΤΑΙ
ΓΡΑΦΕΙΟ δίχωρο, 55 τ.μ., με WC στον 1ο όροφο οικοδομής στο Μανδράκι.

ΕΝΟΙΚΙΑΖΕΤΑΙ
ΓΡΑΦΕΙΟ 125 τ.μ., με WC, στον πρώτο όροφο οικοδομής, στο Μανδράκι, κατάλληλο για οποιαδήποτε χρήση.
Πληρ. τηλ.22410/62666, 22410/22528, 6932071727 και 6948045693
14401-21/12

ΕΝΟΙΚΙΑΖΟΝΤΑΙ
στην περιοχή Σταδίου Διαγόρα (επί της Κοδριγκτώνος) επιπλωμένα διαμερίσματα- (μικρό ή μεγάλο) για χειμερινή περίοδο ή και για μικρότερο διάστημα.
Πληρ. τηλ.22410-31756
Τ8888-15/12

TRITON HOLIDAYS
ΖΗΤΕΙΤΑΙ
ΠΡΟΣΩΠΙΚΟ ΓΙΑ ΤΗ ΣΤΕΛΕΧΩΣΗ ΤΩΝ ΤΜΗΜΑΤΩΝ

1) ΚΡΑΤΗΣΕΙΣ ΞΕΝΟΔΟΧΕΙΩΝ: Απαραίτητη άριστη γνώση της αγγλικής - γνώση υπολογιστή - προηγούμενη εμπειρία
2) INCENTIVE GROUPS (Θέση βοηθού): Απαραίτητη άριστη γνώση της αγγλικής - ευχέρεια λόγου - ευγένεια
3) ΕΙΣΙΤΗΡΙΑ: Απαραίτητη άριστη γνώση της αγγλικής - γνώση υπολογιστή (Worldspan/Galileo)

Παρακαλούμε όπως προσκομίσετε βιογραφικό σας για την κάθε περίπτωση.
Πληροφορίες στο τηλ. 22410/21690
από 09.00-17.00 η ώρα και στη Διεύθυνση Ν. Πλαστήρα 9 - Τουριστικό Πρακτορείο «TRITON HOLIDAYS»
Τ9003-22/12

ΜΕΓΑΛΗ ΕΥΚΑΙΡΙΑ ΣΤΗΝ ΚΡΕΜΑΣΤΗ!!!
ΠΩΛΟΥΝΤΑΙ σε τιμές ΣΟΚ!!!
Αυτόνομες μεζονέτες 120 τ.μ., σούπερ λουξ κατασκευής, με ενδοδαπέδια θέρμανση, ιδιωτικό πάρκινγκ, κ.α. Στο Γεννάδι εξωτικές κατοικίες 80 τ.μ., σούπερ λουξ κατασκευής στις χαμηλότερες τιμές της αγοράς.
Πληροφορίες
ΝΕΟΚΑΤΑΣΚΕΥΑΣΤΙΚΗ ΡΟΔΟΥ
ΤΗΛ.6948744155 κ. Νίκος και 6937163244 κ. Γιάννη ΠΡΟΣΟΧΗ!!!
Οι προσφορές ισχύουν έως 31 Δεκεμβρίου 2006
Περιορισμένος αριθμός ακανήτων
Τ8421-31/12/06

ΕΝΟΙΚΙΑΖΕΤΑΙ
ΔΙΑΜΕΡΙΣΜΑ
50 Τ.Μ.
ΕΠΙΠΛΩΜΕΝΟ
ΟΔΟΥ ΠΕΙΡΑΙΩΣ 9 - ΡΟΔΟΣ
Πληροφορίες τηλ.
6932075197
14400-31/12

Κ & Β ΔΙΑΚΟΓΕΩΡΓΙΟΥ
οικοδομικές επιχειρήσεις
www.diakogeorgiou.gr
ΠΩΛΟΥΝΤΑΙ: ΔΙΑΜΕΡΙΣΜΑΤΑ, ΜΕΖΟΝΕΤΕΣ, ΚΑΤΑΣΤΗΜΑΤΑ, ΑΠΟΘΗΚΕΣ
ΑΝΑΛΑΜΒΑΝΟΥΜΕ: ΑΓΟΡΕΣ ΟΙΚΟΠΕΔΩΝ, ΑΝΤΙΠΑΡΟΧΕΣ

Διαμερίσματα
- 60 τμ στην περιοχη Κρεμαστής, 200μ απο τη θάλασσα
- 80 τμ στην περιοχή των Τριαντών
- 60,120 τμ στην οδό Θεοτοκοπούλου

Καταστήματα-Γραφεία
- 130τμ στην οδό Χαραλάμπους (κάθετος Χειμάρας)
- 60, 120 τμ στην οδό Η. Βενέζη
- 60,120 τμ στην οδό Θεοτοκοπούλου

Αποθήκες
- 60, 120 τμ στην οδό Η. Βενέζη
- 65,250 τμ στην περιοχή Καρακόνερο
- 70 τμ στην οδό Αισχίνης

Μονοκατοικίες
- 160 τμ με σοφίτα, υπόγειο, θέση στάθμευσης και αυλή, στον συνοικισμό Απόλλων.
- Πολυτελείς εξοχικές μονοκατοικίες στη παραλία Κιοτάρι των 70, 120 τμ

Οικοδομές
- Τριόροφη οικοδομή (σε μπετά) στην περιοχή Κοσκινού συνολικής επιφάνειας 420 τμ.

Χ6272-31/12
Κ. ΠΑΛΑΙΟΛΟΓΟΥ & Μ. ΚΩΝΣΤΑΝΤΙΝΟΥ ΓΩΝΙΑ - ΡΟΔΟΣ
ΤΗΛ: +302241029318 +306936656966 FAX: +302241034598

THE Ixian GRAND
www.theixiangrand.gr

Το ξενοδοχείο πολυτελείας, The Ixian Grand, στην Ιξιά, ανακαινίζεται εκ βάθρων και επεκτείνεται με σουίτες με ιδιωτικές πισίνες, θεματικά εστιατόρια, μπαρ και Spa.

Ζητούμε συνεργάτες, (άνδρες και γυναίκες) που επιθυμούν να σταδιοδρομήσουν σε ξενοδοχείο πολυτελείας, επαγγελματίες, αλλά και νέους απόφοιτους σχετικών σχολών, με ικανότητες, καλό χαρακτήρα, και όρεξη για προσεγμένη εργασία.

ΥΠΑΛΛΗΛΟΥΣ ΥΠΟΔΟΧΗΣ
Έξυπνους, δραστήριους, κοινωνικούς, εργατικούς.

ΝΥΧΤΕΡΙΝΟΥΣ ΥΠΑΛΛΗΛΟΥΣ ΥΠΟΔΟΧΗΣ

GROOMS

SOUS-CHEF
με προυπηρεσία σε ξενοδοχεία πολυτελείας.

ΜΑΓΕΙΡΟΥΣ Α'
με προυπηρεσία σε ξενοδοχεία πολυτελείας.

ΜΑΓΕΙΡΟΥΣ Α'
με προυπηρεσία σε a la carte εστιατόριο.

ΜΑΓΕΙΡΟΥΣ Β'
αποφοίτους σχολών.

ΒΟΗΘΗΤΙΚΟ ΠΡΟΣΩΠΙΚΟ ΚΟΥΖΙΝΑΣ

ΥΠΕΥΘΥΝΟΥΣ ΕΣΤΙΑΤΟΡΙΩΝ
με αντίστοιχη εμπειρία.

ΣΕΡΒΙΤΟΡΟΥΣ & ΒΟΗΘΟΥΣ
για τα διάφορα εστιατόρια.

BARMEN
με ευχάριστο χαρακτήρα, ξενόγλωσσους, κατηρτισμένους.

Αν θέλετε να σταδιοδρομήσετε σε ξενοδοχείο πολυτελείας, αν σας αρέσει να διακρίνεστε και να επιβραβεύεται η δουλειά σας με διάφορους τρόπους αλλά και οικονομικά, τότε ελάτε να συνεργαστούμε!
Μπορείτε να καταθέσετε το βιογραφικό σας στο ξενοδοχείο The Ixian Grand, καθημερινά 09:00-14:30, ή να το αποστείλετε μέσω email στη διεύθυνση info@theixiangrand.gr ή μέσω fax στο 22410 94413.

The Ixian Grand (πρώην Elina Hotel)
Παραλία Ιξιάς, Τηλ: 22410 92944
Χ6290-17/12

ΠΡΟΟΔΟΣ μικρές αγγελίες μικρές αγγελίες ΠΡΟΟΔΟΣ

ΑΠΟ ΤΗΝ ΕΤΑΙΡΙΑ
«Β. ΚΑΜΠΥΛΑΥΚΑΣ Α.Ε.»

ΖΗΤΟΥΝΤΑΙ

ΤΑ ΚΑΤΩΘΙ ΣΤΕΛΕΧΗ:

1. Νέος, με εκπληρωμένες τις στρατιωτικές του υποχρεώσεις, ηλικίας από 22 έως 30 ετών, με δίπλωμα οδήγησης, ευγενική συμπεριφορά και διάθεση εξέλιξης. Θα χρησιμοποιηθεί ως στέλεχος της επιχείρησης σε ένα βασικό τομέα. Προσφέρεται μισθός, αξιόλογα ποσοστά και ευχάριστο εργασιακο περιβάλλον.

2. Νέος που έχει εκπληρώσει τις στρατιωτικές του υποχρεώσεις, με δυναμική και ευχάριστη συμπεριφορά και φιλοδοξία ανόδου, για να αναλάβει συγκεκριμένο πόστο οδηγού - πωλητή για εξυπηρέτηση συγκεκριμένων πελατών μας και για συγκεκριμένο είδος προϊόντος.
Απαραίτητο το δίπλωμα οδήγησης. Προσφέρεται μισθός και ποσοστά και καλές προοπτικές.

3. Νέος με εκπληρωμένες τις στρατιωτικές του υποχρεώσεις και με δίπλωμα οδήγησης για να εκπαιδευτεί ως αποθηκάριος του εργοστασίου.

Πληρ. καθημερινά
από 8 π.μ. έως 3μ.μ. στα
τηλ. 22410/65952 - 22410/69858
Τηρείται απόλυτη εχεμύθεια

X6289-19/12

ΓΡΑΦΕΙΟ ΙΔΙΩΤΙΚΩΝ ΕΡΕΥΝΩΝ (ΝΤΕΤΕΚΤΙΒΣ)

ΑΝΑΛΑΜΒΑΝΟΥΜΕ
Υποθέσεις ανηλίκων, οικογενειακές, προσωπικές κ.τ.λ.
ΔΙΑΘΕΤΟΥΜΕ ΤΑ ΠΛΕΟΝ ΣΥΓΧΡΟΝΑ ΟΠΤΙΚΟΑΚΟΥΣΤΙΚΑ ΣΥΣΤΗΜΑΤΑ
100% ΕΧΕΜΥΘΕΙΑ
ΡΩΜΗΣ 22, - ΡΟΔΙΝΙ
Κιν. 694 6997967

14374-7/1/2007

ΩΜΕΓΑ ΚΑΡΑΓΕΩΡΓΙΟΥ ΓΕΩΡΓΙΟΣ
ΑΣΦΑΛΕΙΕΣ ΑΚΙΝΗΤΑ ΕΠΕΝΔΥΣΕΙΣ ΔΑΝΕΙΑ
ΚΕΝΤΡΙΚΟ: ΜΕΓ. ΚΩΝ/ΝΟΥ 61 ΡΟΔΟΣ
ΤΗΛ. 22410 77122, ΦΑΞ. 22410 77522

1) Ρόδος σπίτι ημιυπόγειο, 53 τ.μ., κοντά στη Λέσχη του Διαγόρα 55.000 ευρώ
2) Ρόδος, οικόπεδο στο Καρακόνερο, 347 τ.μ. με δόμηση 240 τ.μ. καθαρό, και υπόγεια 170.000 ευρώ.
3) Λαχανιά παραθαλάσσιο 4.200 τ.μ. 280.000 ευρώ
4) Ιξιά 21 διαμερίσματα των 40 τ.μ. το καθένα, κοντά στο Μίρα Μάρε, με πισίνα, κήπο, μπαρ και υπόγειους χώρους, 1.800.000 ευρώ
5) Κιοτάρι πίσω από τα ξενοδοχεία, με πολύ καλή θέα, 6.280 τ.μ., με δρόμο 80.000 ευρώ
6) Κιοτάρι, 2000 τ.μ., αγροτεμάχιο μη άρτιο και μη οικοδομήσιμο, 25.000 ευρώ.

(Ρολόϊ) Π. Πόλη Σπίτια (ΠΩΛΗΣΗ)
1) Π. Πόλη (Ρολόϊ) 2όροφη 136 τ.μ. με 215 τ.μ. αυλή σε καλή κατάσταση 240.000 ευρώ.
2) Π. Πόλη (Ρολόϊ) 2όροφη 130 τ.μ. με 45 τ.μ. αυλή σε μέτρια κατάσταση 195.000 ευρώ
3) Π. Πόλη (Ρολόϊ) 2 όροφη 125 τ.μ. με 16 τ.μ. αυλή σε καλή κατάσταση 170.000 ευρώ
4) Π. Πόλη (Λουτρά) 2όροφη 250 τ.μ. με 350 τ.μ. αυλή σε πολύ καλή κατάσταση με ωραία θέα 400.000
5) Π. Πόλη (Αγ. Φανούριος) 2όροφη 130 τ.μ. με 22 τ.μ. αυλή καμαρικό μεθόλο 155.000 ευρώ.
6) Π. Πόλη (Κόκκινη Πόρτα) 2όροφο 85 τ.μ. με 30 τ.μ. αυλή σε άριστη κατάσταση 175.000 ευρώ.
7) Π. Πόλη (Εβραίων Μαρτύρων) 3όροφη 400 τ.μ. με 64 αυλή 550.000 ευρώ.
8) Π. Πόλη (Τζαμί) 2όροφη 110 τ.μ. σε άριστη κατάσταση 150.000 ευρώ
9) Π. Πόλη (Πυθαγόρα) 2όροφη 85 τ.μ. 145.000 ευρώ
10) Π. Πόλη (Πυθαγόρα) 2όροφη 136 τ.μ. σε άριστη κατάσταση 200.000 ευρώ.
11) Κοσκινού 3όροφες μεζονέτες στα μπετά σε 1.500 οικόπεδο έκαστη 160 τ.μ.. 145.000 ευρώ και τ ελειωμένες 255.000 ευρώ.
12) Κοσκινού σπίτι 62 τ.μ. 80.000 ευρώ
13) Κοσκινού 5 νέα διαμερίσματα των 80 τ.μ. έκαστο 160.000
14) Μίρα Μάρε 4 διαμερίσματα των 75 τ.μ. και 1 των 118 τ.μ. ισόγειο πολυελούς κατασκευής 2000
15) Ρόδος, Ροδίνι σπίτι 80 τ.μ. ισόγειο με 95.000 ευρώ
16) Γεννάδι 12 ενοικιαζόμενα δωμάτια (270 τ.μ.) με θέα θάλασσα εντός οικισμού 185.000 ευρώ.
17) Γεννάδι διαμέρισμα 55 τ.μ. με θέα θάλασσα 70.000 ευρώ
18) Αφάντου 16 ελεώνας με θέα θάλασσα 27.000 ευρώ
19) Κιοτάρι 10 στρ. με θέα θάλασσα και πολύ κοντά σε ακτή με φως και νερό 450.000 ευρώ.
20) Κιοτάρι 22 στρ. βουνό με θέα θάλασσα κοντα΄στα ξενοδοχεία 280.000 ευρώ
21) Κιοτάρι 7.000 πανοραμικό 100.000 ευρώ
22) Κιοτάρι 4.500 πανοραμικό κοντά ηλεκτρισμός και νερό 80.000 ευρώ

Π. ΠΟΛΗ Μαγαζιά (ΕΝΟΙΚΙΟ)
1) Π. Πόλη (Ρολόϊ) 85 τ.μ. 1.500 ευρώ ενοίκιο
2) Π. Πόλη (Σωκράτους) 28 τ.μ. (.200 ευρώ ενοίκιο
3) Παλιά Πόλη (Σωκράτους0 18 τ.μ. 1.00 ευρώ ενοίκιο
4) Π.. Πόλη 45 τ.μ. ισόγειο με 45 τ.μ. α' όροφος 1.500
5) Παλιά Πόλη (Εβραίων Μαρτύρων) 45 τ.μ. με αυλή παραχώρημένη από Δήμο 1.300 ευρώ ενοίκιο.

X371-31/12

ζητήσεις

ΖΗΤΕΙΤΑΙ κοπέλα να εργαστεί σε καφέ - μπαρ στην Παλαιά Πόλη.
Ωρες εργασίας 4 το απόγευμα έως 12 το βράδυ. Πληρ. τηλ. 22410/30736
16311-17/12

ΖΗΤΕΙΤΑΙ έμπειρος σερβιτόρος για εστιατόριο στην Παλιά Πόλη. Πληρ. τηλ. 22410/25293
5754-25/12

ΖΗΤΕΙΤΑΙ οικόπεδο εντός σχεδίου για αγορά ή αντιπαροχή στις περιοχές Ιαλυσού - Κρεμαστής - Κοσκινού ή εντός σχεδίου στη Ρόδο. Πληρ. Διακογεωργίου Κάλλιστος. Τηλ. 22410/29318, 22410/78501
X6273-31/12

ΤΟ ΜΕΤΑΦΡΑΣΤΙΚΟ Γραφείο POLYGLOT ζητάει νεαρή κοπέλα να εργαστεί με κύριο αντικείμενο την γραμματειακή υποστήριξη. Καλή γνώση αγγλικής γλώσσας, επιθυμητή δεύτερη γλώσσα και να διαθέτει μηχανάκι. Πληροφορίες τηλ. ώρες εργασίας 9.00 π.μ - 17.00μ.μ. 22410/25409 από 9.00-17.00 μ.μ.
T8972-14/12

ΖΗΤΟΥΝΤΑΙ

ΣΕΡΒΙΤΟΡΟΣ
ΚΑΙ ΒΟΗΘΟΣ
ΣΕΡΒΙΤΟΡΟΥ
ΓΙΑ ΕΣΤΙΑΤΟΡΙΟ
ΕΝΤΟΣ ΠΟΛΕΩΣ
Τηλ. 22410/39043
14393-31/12

ΖΗΤΟΥΝΤΑΙ

επαγγελματίες ελαιοχρωματιστές και σπατουλαδόροι.
Πληρ. κ. Αντώνης, τηλ. 6947519203
16333-17/12

ΖΗΤΟΥΝΤΑΙ

ΒΟΗΘΟΙ
ΚΑΙ ΤΕΧΝΙΤΕΣ
ΥΔΡΑΥΛΙΚΟΙ
Πληροφορίες τηλ. 6945058339
14383-17/12

ΜΟΝΩΣΕΙΣ

26
ΧΡΟΝΙΑ!
ΑΡΧΩΝ ΣΑΜΑΡΤΖΗΣ
Πληροφορίες τηλ. 22410/ 23030 & 22410/20021 και 6947374732
X6261-31/12

ΖΗΤΟΥΝΤΑΙ οδηγοί με δίπλωμα από γ' κατηγορία και άνω, με γνώσεις χειρισμού γερανού, για μάντρα οικοδομικών υλικών. Πληροφορίες τηλ. 22410/41992 και κιν. 6932207522
X381-21/12

ΖΗΤΕΙΤΑΙ κυρία για να προσέχει ηλικιωμένο, από 5 -8 μ.μ. Πληροφοφορίες τηλ. 22410/83078, 9 μ.μ.
14368-14/12

ΜΑΘΗΜΑΤΑ

ΚΑΘΗΓΗΤΡΙΑ φιλόλογος κλασικής ειδίκευσης, του Πανεπιστημίου Αθηνών, με πολύχρονη διδακτική πείρα, παραδίδει μαθήματα σε μαθητές γυμνασίου, λυκείου και ΤΕΕ (Εκθεση - Εκφραση, Αρχαία Ελληνικά, Ιστορία, Λατινικά, Νεοελληνική Λογοτεχνία). Πληροφορίες τηλ. 6945713765
14358-20/12

ΦΙΛΟΛΟΓΟΣ & ΜΑΘΗΜΑΤΙΚΟΣ, πτυχιούχοι του Πανεπιστημίου Αθηνών, παραδίδουν ιδιαίτερα μαθήματα σε οικονομικές τιμές. Πληρ. τηλ. 6938755259
5758-31/12

ΕΡΓΑΣΤΗΡΙΟ ΕΛΕΥΘΕΡΩΝ ΣΠΟΥΔΩΝ ΗΛΕΚΤΡΟΝΙΚΩΝ ΥΠΟΛΟΓΙΣΤΩΝ
Program PM
Ecdl Kids & Equal Skills
Για ΠΑΙΔΙΑ και ΕΝΗΛΙΚΕΣ
ΕΠΙΣΗΜΟ ΕΞΕΤΑΣΤΙΚΟ ΚΕΝΤΡΟ ΤΗΣ ECDL HELLAS
ΤΜΗΜΑΤΑ ΓΙΑ:
Παιδιά
Ενήλικες
Αρχάριους
Επαγγελματίες
ΕΓΓΡΑΦΕΣ 1η ΣΕΠΤΕΜΒΡΙΟΥ
Ανεύρεση Εργασίας
Αναδείξαμε 1ο μαθητή σε Ολυμπιάδα Πληροφορικής
Μανώλης Ι. Σοφίλας
Τηλ.(22410)31761
ΚΟΔΡΙΓΚΤΩΝΟΣ 91 - ΡΟΔΟΣ
ECDL Diploma
X6247-31/12

@Anosis
Εκπαίδευση στους Υπολογιστές

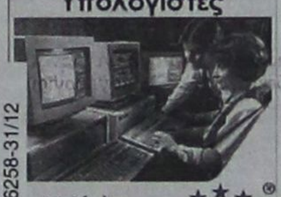

11 Χρόνια στην Κορυφή ECDL με Αποδείξεις
ΤΜΗΜΑΤΑ ΕΝΗΛΙΚΩΝ
- Ταχύρυθμα σεμινάρια 6 εβδομάδων επιπέδου ECDL Start
- Δίμηνοι ή Τρίμηνοι κύκλοι σπουδών ECDL και ECDL Expert
- Ειδικά τμήματα για αρχαρίους και προχωρημένους

ΣΤ.ΚΩΤΙΑΔΗ 52 ΡΟΔΟΣ
ΤΗΛ.22410 78924
Υπεύθυνος Σπουδών: Κώστας Χατζηδάκης Πτυχ.Πληροφορικής Παν.Αθηνών
X6258-31/12

RODOS PALACE
LUXURY CONVENTION RESORT

Το Ξενοδοχειακό Συγκρότημα Πολυτελείας και Διεθνές Συνεδριακό Κέντρο ζητεί το ακόλουθο προσωπικό για την τουριστική περίοδο 2007:

- **Food & Beverage Manager**
  Με ανάλογη προϋπηρεσία σε ξενοδοχεία πολυτελείας
- **Chef**
  Με ανάλογη προϋπηρεσία σε ξενοδοχεία πολυτελείας
- **Προϊσταμένη Ορόφων**
  Με ανάλογη προϋπηρεσία σε ξενοδοχεία πολυτελείας
- **Προϊστάμενος Υποδοχής**
  Με ανάλογη προϋπηρεσία σε ξενοδοχεία πολυτελείας
- **Υπαλλήλους Υποδοχής**
  Γνώστες Αγγλικών, Γερμανικών, Γαλλικών
- **Υπαλλήλους Κρατήσεων**
- **Βραδυνούς Receptionist**

Επίσης ζητούνται:

- Μάγειροι Α', Β' & βοηθοί	- Τηλεφωνήτριες
- Ζαχαροπλάστες	- Ταμπλίστες
- Μπουφετζήδες Α' & Β'	- Καμαριέρες
- Κόπτης Κρεάτων	- Καθαρίστριες
- Σερβιτόροι & βοηθοί	- Hostesses
- Μπάρμεν & βοηθοί	- Σιδερώτριες-Ράπτριες
- Εργάτες	- Γκρουμ
- Μπογιατζήδες & βοηθοί	- Αποθηκάριος (για άμεση πρόσληψη)
- Γυμναστής – Γυμνάστρια και Μασέρ	- Βοηθός Αποθήκης (εργάτης)
- Κομμώτρια	

Οι ενδιαφερόμενοι για τις ανωτέρω θέσεις μπορούν να αποστείλουν βιογραφικό τους σημείωμα με μία πρόσφατη φωτογραφία στην Διεύθυνση της εταιρείας ή να απευθύνονται στο Τμήμα Προσωπικού του ξενοδοχείου καθημερινά από 09:00-15:00.

Ξενοδοχείο Ρόδος Παλάς
Λεωφ. Ιαλυσού, Τ.Θ. 121, Ιξιά, Ρόδος
Τηλ. 22410 25222, Fax: 22410 25350
E-mail: info@rodos-palace.gr

X6281-16/12

Hotel Mediterranean *****

Το Πολυτελές Ξενοδοχείο Mediterranean που λειτουργεί όλο το χρόνο ζητεί:

ΥΠΑΛΛΗΛΟ ΥΠΟΔΟΧΗΣ

με εμπειρία σε Ξενοδοχεία Πολυτελείας παρέχοντας δυνατότητα 11μηνης απασχόλησης.

Οι ενδιαφερόμενοι παρακαλούνται να αποστείλουν Βιογραφικό Σημείωμα με πρόσφατη φωτογραφία Υπ' όψιν Κου Διάκουλα Απόστολου.

Hotel Mediterranean
ΚΩ 35, 851 00 ΡΟΔΟΣ, ΤΗΛ. 22410 24661, FAX: 22410 22828
info@mediterranean.gr

X6288-31/12

ΚΤΙΡΙΟ Α.Ε.

ΠΩΛΗΣΕΙΣ ΑΚΙΝΗΤΩΝ

- ΔΙΑΜΕΡΙΣΜΑΤΑ 90 τ.μ. και 115 τ.μ., σε πολυκατοικία στην οδό Βενετοκλέων και Ξάνθου, με θέσεις στάθμευσης στην πυλωτή, πολυτελούς κατασκευής
- ΔΙΑΜΕΡΙΣΜΑ 118 τ.μ., τρίτου ορόφου, στην οδό Μιχ. Πετρίδη, (πιο πάνω από το Super Market Σπανός), με τζάκι, θέση στάθμευσης και αποθήκη στο υπόγειο της πολυκατοικίας.

ΠΛΗΡΟΦΟΡΙΕΣ
ΑΝΑΣΤΑΣΙΟΣ ΑΤΣΙΔΗΣ
ΕΘΝΙΚΗΣ ΑΝΤΙΣΤΑΣΗΣ 11 - Ρόδος
Τηλ. 22410/28616 - Κιν. 6947373651

X6254-31/12

ΠΩΛΟΥΝΤΑΙ

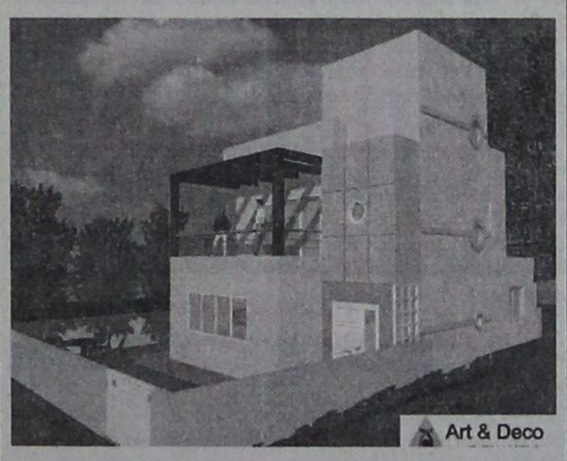

από ιδιώτη κατασκευαστή στην Παστίδα
ΜΕΖΟΝΕΤΕΣ ΠΟΛΥΤΕΛΟΥΣ ΚΑΤΑΣΚΕΥΗΣ, ΣΤΑ ΜΠΕΤΑ Ή ΤΕΛΕΙΩΜΕΝΕΣ ΜΕ ΘΕΑ ΤΟ ΦΙΛΕΡΗΜΟ, 145, 150, 160 τ.μ.
ΠΛΗΡΟΦΟΡΙΕΣ ΤΗΛ. 6944636141
8720-15/7/2007

ΠΩΛΗΣΕΙΣ ΑΥΤΟΚΙΝΗΤΩΝ

Η ΕΤΑΙΡΕΙΑ DRIVE RENT A CAR ΠΩΛΕΙ ΑΥΤΟΚΙΝΗΤΑ ΜΕΤΑΧΕΙΡΙΣΜΕΝΑ ΣΕ ΑΡΙΣΤΗ ΚΑΤΑΣΤΑΣΗ
NISSAN MICRA 2004
FIAT PANDA 2004
DAEWOO MATIZ 2004
SUZUKI JIMNY 2003
FIAT MULTIPLA 2002
FIAT SCUDO 2003
1ο χλμ. ΤΣΑΪΡΙ - ΑΕΡΟΔΡΟΜΙΟΥ
ΤΗΛ. 22410/68243

X364-17/12

ΣΟΣΙΜΕΞ Α.Ε.

ΞΕΝΟΔΟΧΕΙΟ ΚΑΛΛΙΘΕΑ ΜΑΡΕ ΠΑΛΛΑΣ

ΖΗΤΕΙΤΑΙ

προσωπικό για τα κάτωθι τμήματα
- Υποδοχή - γκρουμ
- Ορόφους
- Εστιατόριο - μπαρ
- Μίνι μάρκετ
- Κουζίνας
- Κήπους

Τηλ. επικοινωνίας 22410/68720
Δευτέρα - Παρασκευή 09.00-13.00

X365-15/12

ΠΩΛΕΙΤΑΙ

MERCEDES BENZ

spor coupe C200, μοντέλο 2006 σε άριστη κατάσταση
Πληροφορίες τηλ.6979201408

ΓΔ-16/12

ΞΕΝΟΔΟΧΕΙΟ KRESTEN PALACE,
6ο χλμ. λεωφόρου Ρόδου Καλλιθέας

ΖΗΤΕΙΤΑΙ

προσωπικό για τη στελέχωση των τμημάτων:
- **Υποδοχή:** Απαραίτητη καλή γνώση αγγλικής, γερμανικής και ιταλικής γλώσσας
- Νυχτερινός receptionist
- Υπάλληλοι υποδοχής
- Γκρουμ
- **Επισιτιστικά τμήματα**: Καλή γνώση αγγλικής και γερμανικής
- Σερβιτόροι και βοηθοί για εστιατόριο, bar, snack bar.
- **Οροφοι:**
- Καμαριέρες - Καθαρίστριες
- **Κουζίνα - ζαχαροπλαστείο:**
- CHEF, Β' μάγειροι, ζαχαροπλάστες - αρτοποιοί, λαντζιέρες, μπουφετζήδες.
- Τουριστικό κατάστημα: Πωλήτριες με γνώση αγγλικής και γερμανικής

Οι ενδιαφερόμενοι καλούνται να απευθυνθούν στη διεύθυνση του ξενοδοχείου, προσκομίζοντας βιογραφικό με πρόσφατη φωτογραφία. Καθημερινά πρωί 09.00-14.00, απόγευμα: Τετάρτη και Παρασκευή 18.00-20.00

X6263-14/12

Η ΜΑΜΑΛΙΓΚΑΣ ΑΕΒΕ-OPEL

ΖΗΤΕΙ

Πωλητή αυτοκινήτων

Απαιτούμενα προσόντα:
- Ευχέρεια λόγου και ευγένεια
- Υπευθυνότητα-εντιμότητα
- Ομαδικότητα
- Γνώση υπολογιστή

Βοηθό Μηχανικού
Απαιτούμενα προσόντα:
- Εκπλήρωση στρατιωτικής θητείας
- Προηγούμενη εμπειρία
- Ηλικία έως 30 ετών
- 5νθημερη απασχόληση ωράριο 08.00-16.00

Τηλ. επικοινωνίας 2241061005 εσωτ. 11
3ο χλμ. Ρόδου-Λίνδου
Πληρ. κ. Καραμανώλη καθημερινά 08.00-16.00

T8984-19/12

Υ/Γ ΑΙΓΛΗ

ΑΠΟ 07/12/06 ΕΩΣ 24/12/06

ΔΕΥΤΕΡΑ			ΤΡΙΤΗ			ΤΕΤΑΡΤΗ			ΠΕΜΠΤΗ			ΠΑΡΑΣΚΕΥΗ			ΣΑΒΒΑΤΟ			ΚΥΡΙΑΚΗ *		
ΛΙΜΑΝΙ	ΩΡΑ		ΛΙΜΑΝΙ	ΩΡΑ		ΛΙΜΑΝΙ	ΩΡΑ		ΛΙΜΑΝΙ	ΩΡΑ		ΛΙΜΑΝΙ	ΩΡΑ		ΛΙΜΑΝΙ	ΩΡΑ		ΛΙΜΑΝΙ	ΩΡΑ	
	ΑΦ	ΑΝ		ΑΦ	ΑΝ		ΑΦ	ΑΝ		ΑΦ	ΑΝ		ΑΦ	ΑΝ		ΑΦ	ΑΝ		ΑΦ	ΑΝ
ΣΥΜΗ		08.30	ΣΥΜΗ		08.30	ΡΟΔΟ		15.00	ΣΥΜΗ		08.30	ΣΥΜΗ		08.30	ΣΥΜΗ		07.30	ΣΥΜΗ		07.30
ΡΟΔΟ	09.30	15.00	ΡΟΔΟ	09.30	Δ	ΣΥΜΗ	16.00	Δ	ΡΟΔΟ	09.30	15.00	ΡΟΔΟ	09.30	15.00	ΡΟΔΟ	08.30	09.00	ΡΟΔΟ	08.30	09.00
ΣΥΜΗ	16.00	Δ							ΣΥΜΗ	16.00	Δ	ΣΥΜΗ	16.00	Δ	ΣΥΜΗ	10.00	10.30	ΠΑΝ/ΤΗ	10.00	11.30
															ΝΤΑΤΣΑ	11.00	14.15	ΣΥΜΗ	12.00	14.00
															ΣΥΜΗ	14.45	15.00	ΡΟΔΟ	15.00	15.30
															ΡΟΔΟ	16.00	16.05	ΣΥΜΗ	16.30	Δ
															ΣΥΜΗ	17.00	Δ			

* ΤΗΝ ΚΥΡΙΑΚΗ 17/12/06 ΤΟ Υ/Γ ΑΙΓΛΗ ΘΑ ΑΝΑΧΩΡΗΣΕΙ ΑΠΟ ΡΟΔΟ ΓΙΑ ΣΥΜΗ ΣΤΙΣ 17:00 ΑΝΤΙ ΣΤΙΣ 15:30.

ΑΠΟ 25/12/06 ΕΩΣ 31/12/06

ΔΕΥΤΕΡΑ **			ΤΡΙΤΗ			ΤΕΤΑΡΤΗ			ΠΕΜΠΤΗ			ΠΑΡΑΣΚΕΥΗ			ΣΑΒΒΑΤΟ			ΚΥΡΙΑΚΗ		
ΛΙΜΑΝΙ	ΩΡΑ		ΛΙΜΑΝΙ	ΩΡΑ		ΛΙΜΑΝΙ	ΩΡΑ		ΛΙΜΑΝΙ	ΩΡΑ		ΛΙΜΑΝΙ	ΩΡΑ		ΛΙΜΑΝΙ	ΩΡΑ		ΛΙΜΑΝΙ	ΩΡΑ	
	ΑΦ	ΑΝ		ΑΦ	ΑΝ		ΑΦ	ΑΝ		ΑΦ	ΑΝ		ΑΦ	ΑΝ		ΑΦ	ΑΝ		ΑΦ	ΑΝ
ΣΥΜΗ		08.30	ΣΥΜΗ		08.30	ΡΟΔΟ		15.00	ΣΥΜΗ		08.30	ΣΥΜΗ		08.30	ΣΥΜΗ		08.30	ΠΑΡΑΜΟΝΗ ΣΤΟ ΛΙΜΑΝΙ ΤΗΣ ΣΥΜΗΣ		
ΡΟΔΟ	09.30	15.00	ΡΟΔΟ	09.30	Δ	ΣΥΜΗ	16.00	Δ	ΡΟΔΟ	09.30	15.00	ΡΟΔΟ	09.30	15.00	ΡΟΔΟ	09.30	15.00			
ΣΥΜΗ	16.00	Δ							ΣΥΜΗ	16.00	Δ	ΣΥΜΗ	16.00	Δ	ΣΥΜΗ	16.00	Δ			

* ΤΟ ΔΡΟΜΟΛΟΓΙΟ ΣΤΙΣ 25/12/06 (ΧΡΙΣΤΟΥΓΕΝΝΑ) ΘΑ ΕΙΝΑΙ ΑΝΕΚΤΕΛΕΣΤΟ.

Ε/Γ - Ο/Γ ΠΡΩΤΕΥΣ

ΑΠΟ 09/12/06 ΕΩΣ 31/12/06

ΔΕΥΤΕΡΑ			ΤΡΙΤΗ			ΤΕΤΑΡΤΗ			ΠΕΜΠΤΗ			ΠΑΡΑΣΚΕΥΗ			ΣΑΒΒΑΤΟ			ΚΥΡΙΑΚΗ		
ΛΙΜΑΝΙ	ΩΡΑ		ΛΙΜΑΝΙ	ΩΡΑ		ΛΙΜΑΝΙ	ΩΡΑ		ΛΙΜΑΝΙ	ΩΡΑ		ΛΙΜΑΝΙ	ΩΡΑ		ΛΙΜΑΝΙ	ΩΡΑ		ΛΙΜΑΝΙ	ΩΡΑ	
	ΑΦ	ΑΝ		ΑΦ	ΑΝ		ΑΦ	ΑΝ		ΑΦ	ΑΝ		ΑΦ	ΑΝ		ΑΦ	ΑΝ		ΑΦ	ΑΝ
ΠΑΡΑΜΟΝΗ ΣΤΟ ΛΙΜΑΝΙ ΤΗΣ ΡΟΔΟΥ			ΡΟΔΟ		08.45	ΣΥΜΗ		07.00	ΚΑΛ/ΝΟ		04.30	ΡΟΔΟ		12.00	ΚΩ		06.00	ΠΑΡΑΜΟΝΗ ΛΙΜΑΝΙ ΤΗΣ		ΣΤΟ ΡΟΔΟΥ
			ΚΑΣΤ/ΖΟ	13.15	13.30	ΡΟΔΟ	08.40	12.00	ΚΩ	05.30	06.00	ΣΥΜΗ	13.40	13.50	ΝΙΣΥΡΟ	07.30	07.45			
			ΡΟΔΟ	18.15	18.45	ΣΥΜΗ	13.40	13.50	ΝΙΣΥΡΟ	07.30	07.45	ΤΗΛΟ	16.00	16.15	ΤΗΛΟ	09.00	09.15			
			ΣΥΜΗ	20.25	Δ	ΤΗΛΟ	16.00	16.15	ΤΗΛΟ	09.00	09.15	ΝΙΣΥΡΟ	17.30	17.45	ΣΥΜΗ	11.15	11.35			
						ΝΙΣΥΡΟ	17.30	17.45	ΣΥΜΗ	11.15	11.35	ΚΩ	19.15	Δ	ΡΟΔΟ	13.15	14.00			
						ΚΩ	19.15	19.30	ΡΟΔΟ	13.15	14.00				ΚΑΣΤ/ΖΟ	18.40	18.50			
						ΚΑΛ/ΝΟ	20.35	Δ	ΚΑΣΤ/ΖΟ	18.40	18.50				ΡΟΔΟ	23.30	Δ			
									ΡΟΔΟ	23.30	Δ									

Τα δρομολόγια μπορούν να τροποποιηθούν λόγω εκτάκτων συγκοινωνιακών αναγκών ή καιρικών συνθηκών.
Παρακαλούμε πριν ταξιδέψετε επικοινωνήστε με την Εταιρία:
Γραφείο Σύμης :Τηλ.2246071444 Fax 2246071373
Γραφείο Ρόδου:Τηλ.2241037769 Fax.2241034493
ΚΡΑΤΗΣΕΙΣ ΕΙΣΙΤΗΡΙΩΝ ΚΑΙ ΜΕΣΩ INTERNET: www.anes.gr

ΑΝΕΣ
ΑΝΩΝΥΜΗ ΝΑΥΤΙΛΙΑΚΗ ΕΤΑΙΡΙΑ ΣΥΜΗΣ

X 6270-31/12

Εταιρεία Τουριστικής Ανάπτυξης Α.Ε.
Υποκατάστημα: ΓΚΟΛΦ ΑΦΑΝΤΟΥ ΡΟΔΟΥ

ΠΕΡΙΛΗΨΗ ΑΝΑΚΟΙΝΩΣΗΣ

Η Α.Ε. Εταιρεία Τουριστικής Ανάπτυξης (Υποκατάστημα Γκολφ Αφάντου Ρόδου) που εδρεύει στη νήσο Ρόδο, ανακοινώνει ότι θα προσλάβει προσωπικό με σύμβαση εργασίας ιδιωτικού δικαίου ορισμένου χρόνου, συνολικού αριθμού έξι (6) ατόμων για την κάλυψη παροδικών αναγκών του Υποκαταστήματος ΓΚΟΛΦ ΑΦΑΝΤΟΥ ΡΟΔΟΥ, για τις εξής κατά αριθμό ατόμων, ειδικότητες, με τα αντίστοιχα ειδικά προσόντα και για χρονική περίοδο οκτώ (8) μηνών.

- **Μία (1) θέση Υπάλληλος Υποδοχής (Δ.Ε.)**

Α) Οποιοδήποτε πτυχίο ή δίπλωμα ή απολυτήριος τίτλος Δευτεροβάθμιας ή Μεταδευτεροβάθμιας Εκπαίδευσης (Ι.Ε.Κ.) της ημεδαπής ή ισότιμος τίτλος της αλλοδαπής.

Β) Καλή γνώση Αγγλικής γλώσσας.

- **Μία (1) θέση Χειριστή Τρακτέρ (Δ.Ε.)**

Α) Ο ομώνυμος ή αντίστοιχος τίτλος Ι.Ε.Κ. ή Τεχνικού Επαγγελματικού Εκπαιδευτηρίου Α' ή Β' κύκλου σπουδών ή Ενιαίου Πολυκλαδικού Λυκείου ή Τεχνικών Επαγγελματικών Σχολών ή Σχολών μαθητείας του ΟΑΕΔ ή άλλοι ισότιμοι τίτλοι σχολικών μονάδων της ημεδαπής ή αλλοδαπής αντίστοιχης ειδικότητας.

Γίνεται επίσης δεκτός οποιοσδήποτε τίτλος Ι.Ε.Κ. ή δευτεροβάθμιας εκπαίδευσης ή άλλος ισότιμος και αντίστοιχος τίτλος σχολικών μονάδων της ημεδαπής ή αλλοδαπής υπό την προϋπόθεση ότι ο υποψήφιος υποβάλλει βεβαίωση της αρμόδιας για την έκδοση της άδειας υπηρεσίας, ότι η άδεια άσκησης επαγγέλματος χορηγήθηκε βάσει του συγκεκριμένου τίτλου είτε αυτοτελώς είτε με συνυπολογισμό και εμπειρίας.

Β) Αδεια άσκησης επαγγέλματος μηχανοδηγών χειριστών μηχανημάτων έργων ομάδας Β' και τάξης τουλάχιστον Δ'.

Σε περίπτωση που δεν βρεθούν υποψήφιοι με τα ανωτέρω τυπικά προσόντα θα γίνονται δεκτοί οι υποψήφιοι με τα εξής προσόντα:

Α) Ομώνυμο ή αντίστοιχο απολυτήριο τίτλο αναγνωρισμένης κατώτερης τεχνικής σχολής της ημεδαπής ή ισότιμο και αντίστοιχο τίτλο σχολής της αλλοδαπής.

Γίνεται επίσης δεκτός οποιοσδήποτε τίτλος αναγνωρισμένης κατώτερης τεχνικής σχολής της ημεδαπής, υπό την προϋπόθεση ότι ο υποψήφιος υποβάλλει βεβαίωση της αρμόδιας για την έκδοση της άδειας υπηρεσίας ότι η άδεια άσκησης επαγγέλματος χορηγήθηκε βάσει του συγκεκριμένου τίτλου είτε αυτοτελώς είτε με συνυπολογισμό και εμπειρίας.

Β) Αδεια άσκησης επαγγέλματος μηχανοδηγών χειριστών μηχανημάτων έργων ομάδας Β' και τάξης τουλάχιστον Δ'.

Σε περίπτωση που δεν βρεθούν υποψήφιοι με τα ανωτέρω τυπικά προσόντα θα γίνονται δεκτοί οι υποψήφιοι με τα εξής προσόντα:

Α) απολυτήριο τίτλο τουλάχιστον υποχρεωτικής εκπαίδευσης (δηλαδή απολυτήριο τριτάξιου γυμνασίου ή για υποψηφίους που έχουν αποφοιτήσει μέχρι και το 1980 απολυτήριο δημοτικού σχολείου).

Β) άδεια άσκησης επαγγέλματος μηχανοδηγών χειριστών μηχανημάτων έργων ομάδας Β' και τάξης τουλάχιστον Δ'.

Γ) αντίστοιχη εμπειρία τουλάχιστον τριών (3) ετών μετά την απόκτηση της παραπάνω άδειας.

- **Μία (1) θέση Συντηρητή Υδραυλικού (ΔΕ)**

Α) Ομώνυμο ή αντίστοιχο τίτλο ΙΕΚ ή Τεχνικού Επαγγελματικού Εκπαιδευτηρίου Α' ή Β' κύκλου σπουδών ή Ενιαίου Πολυκλαδικού Λυκείου ή Τεχνικού Επαγγελματικού Λυκείου ή Τεχνικών Επαγγελματικών Σχολών ή Σχολών Μαθητείας ΟΑΕΔ ή άλλοι ισότιμοι τίτλοι σχολικών μονάδων της ημεδαπής ή αλλοδαπής αντίστοιχης ειδικότητας. Γίνεται επίσης δεκτός οποιοσδήποτε τίτλος ΙΕΚ ή δευτεροβάθμιας εκπαίδευσης ή ισότιμος και αντίστοιχος τίτλος σχολικών μονάδων της ημεδαπής ή αλλοδαπής, υπό την προϋπόθεση ότι ο υποψήφιος υποβάλλει βεβαίωση της αρμοδίας για την έκδοση της άδειας υπηρεσίας, ότι οι άδειες άσκησης επαγγέλματος χορηγήθηκαν βάσει του συγκεκριμένου τίτλου είτε αυτοτελώς είτε με συνυπολογισμό και εμπειρίας.

Β) Αδεια άσκησης επαγγέλματος υδραυλικού οποιασδήποτε τάξης και οποιαδήποτε ειδικότητας.

Σε περίπτωση που δεν βρεθούν υποψήφιοι με τα ανωτέρω τυπικά προσόντα θα γίνονται δεκτοί οι υποψήφιοι με τα εξής προσόντα:

Α) Ομώνυμο ή αντίστοιχο απολυτήριο τίτλο αναγνωρισμένης κατώτερης τεχνικής σχολής της ημεδαπής ή ισότιμο αντίστοιχο τίτλο σχολών της αλλοδαπής. Γίνεται επίσης δεκτός οποιοσδήποτε τίτλος αναγνωρισμένης κατώτερης τεχνικής σχολής της ημεδαπής, υπό την προϋπόθεση ότι ο υποψήφιος υποβάλλει βεβαίωση της αρμόδιας για την έκδοση της άδειας υπηρεσίας, ότι οι άδειες άσκησης επαγγέλματος χορηγήθηκαν βάσει του συγκεκριμένου τίτλου είτε αυτοτελώς είτε με συνυπολογισμό και εμπειρίας.

Β) Αδεια άσκησης επαγγέλματος υδραυλικού οποιασδήποτε τάξης και οποιαδήποτε ειδικότητας.

Σε περίπτωση που δεν βρεθούν υποψήφιοι με τα ανωτέρω τυπικά προσόντα θα γίνονται δεκτοί οι υποψήφιοι με τα εξής προσόντα:

Α) Απολυτήριο τίτλο τουλάχιστον υποχρεωτικής εκπαίδευσης (δηλαδή απολυτήριο τριτάξιου γυμνασίου ή για υποψηφίους που έχουν αποφοιτήσει μέχρι και το 1980 απολυτήριο δημοτικού σχολείου).

Β) Αδεια άσκησης επαγγέλματος υδραυλικού οποιασδήποτε τάξης και οποιαδήποτε ειδικότητας.

Γ) Αντίστοιχη εμπειρία τουλάχιστον τριών (3) ετών μετά την απόκτηση της παραπάνω άδειας.

- **Μία (1) θέση Καθαριστή/τριας**

Απολυτήριος τίτλος Υποχρεωτικής Εκπαίδευσης (Απολυτήριος τίτλος Τριταξίου Γυμνασίου ή για όσους έχουν αποφοιτήσει μέχρι και το 1980 απολυτήριο Δημοτικού Σχολείου), ή ισοδύναμος απολυτήριος τίτλος κατώτερης Τεχνικής Σχολής του Ν.Δ. 580/1970 ή απολυτήριος τίτλος Εργαστηρίων Ειδικότητας Επαγγελματικής Εκπαίδευσης και Κατάρτισης του άρθρου 1 του Ν. 2817/2000 ή άλλος ισότιμος τίτλος της αλλοδαπής.

Απολυτήριοι τίτλοι Γ' Γυμνασίου των σχολικών περιόδων 1976-1977 έως και 1979-1980 θα γίνονται δεκτοί.

- **Δύο (2) θέσεις Εργάτη**

Δεν απαιτούνται τυπικά προσόντα.

Οι υποψήφιοι πρέπει να έχουν ηλικία από 18 έως 65 ετών.

Οι ενδιαφερόμενοι μπορούν να προμηθεύονται πλήρες κείμενο της ανακοίνωσης καθώς και το έντυπο της αιτήσεως από τα γραφεία του υποκαταστήματος Γκολφ Αφάντου Ρόδου (τηλ. 22410-51128 & 22410-51255 ΑΠΟ ΩΡΑ 08:00 ΕΩΣ 13:00).

Οι αιτήσεις θα υποβληθούν στα γραφεία του Γκολφ Αφάντου Ρόδου στον υπεύθυνο λειτουργίας του Υποκαταστήματος κο Αναστασίου Βασίλειο, **εντός προθεσμίας δέκα (10) ημερών,** που αρχίζει από την επομένη ημέρα της τελευταίας δημοσίευσης της παρούσας σε τοπικές εφημερίδες ή της ανάρτησής της στο κατάστημα της υπηρεσίας και στο χώρο ανακοινώσεων του δημοτικού ή κοινοτικού καταστήματος, εφόσον η ανάρτησή της είναι τυχόν μεταγενέστερη της δημοσίευσης στις εφημερίδες (§ 10 άρθρο 21 Ν. 2190/1994).

Ο ΥΠΕΥΘΥΝΟΣ ΛΕΙΤΟΥΡΓΙΑΣ ΤΟΥ ΥΠΟΚΑΤΑΣΤΗΜΑΤΟΣ
«GOLF ΑΦΑΝΤΟΥ»
ΑΝΑΣΤΑΣΙΟΥ ΒΑΣΙΛΕΙΟΣ

ΧΛ-14/12

Με 11 θέματα ημερήσιας διάταξης

Συνεδριάζει αύριο το Επιμελητήριο

Με 11 θέματα στην ημερήσια διάταξη θα συνεδριάσει την προσεχή Παρασκευή 15 του μηνός στις 8.15 μ.μ. το διοικητικό συμβούλιο του Επιμελητηρίου Δωδεκανήσου.



Τα θέματα της ημερήσιας διάταξης είναι τα εξής:

• Ενημέρωση προέδρου.

• Ενημέρωση επί των αποτελέσματων της συνάρτησης της Διοικητικής Επιτροπής με τον υπουργό Αιγαίου και Νησιωτικής Πολιτικής κ. Αριστοτέλη Παυλίδη.

• Ενημέρωση επί των προβλημάτων που αντιμετωπίζουν οι επιχειρήσεις χονδρικής πώλησης καπνικών προϊόντων από την εφαρμογή υψηλού συντελεστή του ΔΗΦΟΔΩ.

• Κατακύρωση αποτελεσμάτων διαγωνισμού «Ανάπτυξη και Εκμετάλλευση Συστημάτων Πληροφορικής, Δικτύου WAN, Τηλεδιάσκεψης», ως υποέργου του έργου ΟΙΚΟΣ ΤΟΥ ΕΠΙΧΕΙΡΗΜΑΤΙΑ - ΟΙΚΟΝΟΜΙΚΟ ΠΑΡΑΤΗΡΗΡΙΟ.

• Τροποποίηση προϋπολογισμού Επιμελητηρίου Δωδεκανήσου έτους 2006.

• Εγκριση προϋπολογισμού Επιμελητηρίου Δωδεκανήσου έτους 2007.

• Λήψη απόφασης για συμμετοχή του Επιμελητηρίου στο ιδρυτικό κεφάλαιο της Αστικής μη κερδοσκοπικής εταιρίας «Σύνδεσμος Ποιότητας και Ανάπτυξης Εστίασης Δωδεκανήσου» για την εφαρμογή τοπικού συμφώνου ποιότητας στον κλάδο της εστίασης. (Θέμα εξ αναβολής).

• Λήψη απόφασης επί της συμμετοχής του Επιμελητηρίου Δωδεκανήσου στο δίκτυο των Ευρωπαϊκών Κέντρων Πληροφοριών. (Θέμα εξ αναβολής).

• Λήψη απόφασης επί της συμμετοχής του Επιμελητηρίου Δωδεκανήσου στο πρόγραμμα SUN E PROJECT. (Θέμα εξ αναβολής).

• Κύρωση πίνακα προακτέων υπαλλήλων Επιμελητηρίου Δωδεκανήσου έως 30-4-2007.

• Εγκριση δαπανών.

ΕΛΛΗΝΙΚΗ ΔΗΜΟΚΡΑΤΙΑ
ΔΗΜΟΣ ΠΕΤΑΛΟΥΔΩΝ
ΕΠΑΡΧΙΑ ΡΟΔΟΥ
ΝΟΜΟΣ ΔΩΔΕΚΑΝΗΣΟΥ

ΓΝΩΣΤΟΠΟΙΗΣΗ ΓΑΜΟΥ

Γνωστοποιείται, σύμφωνα με το άρθρο 1369 του Αστικού Κώδικα, όπως τροποποιήθηκε με το Ν. 1250/1982, ότι:

Η **Περδικάκη Αναστασία** του Γεωργίου και της Τσαμπίκας το γένος Κωνσταντάκη που γεννήθηκε στη Ρόδο του νομού Δωδεκανήσου και κατοικεί στο Δημοτικό Διαμέρισμα Κρεμαστής του Δήμου Πεταλούδων του νομού Δωδεκανήσου, επαγγέλματος ιδιωτική υπάλληλος και ο **Αλεξόπουλος Βασίλειος** του Γεωργίου και της Ελισάβετ το γένος Λαζαρίδη που γεννήθηκε στη Χίο και κατοικεί στο δ.δ. Κρεμαστής του Δήμου Πεταλούδων, επαγγέλματος ιδιωτικός υπάλληλος πρόκειται να παντρευθούν στο Δημαρχείο του Δήμου Πεταλούδων.

Κρεμαστή 11 Δεκεμβρίου 2006

Ο δήμαρχος
α.α.
Ο Δημοτικός Σύμβουλος
Ιωάννης Αφεντούλης

16382-14/12

ΕΛΛΗΝΙΚΗ ΔΗΜΟΚΡΑΤΙΑ
ΥΠΟΥΡΓΕΙΟ ΜΕΤΑΦΟΡΩΝ ΚΑΙ ΕΠΙΚΟΙΝΩΝΙΩΝ
ΥΠΗΡΕΣΙΑ ΠΟΛΙΤΙΚΗΣ ΑΕΡΟΠΟΡΙΑΣ
ΓΕΝΙΚΗ Δ/ΝΣΗ ΔΙΟΙΚ/ΣΗΣ ΥΠΟΣΤΗΡΙΞΗΣ
Δ/ΝΣΗ ΔΙΟΙΚΗΤΙΚΟΥ/ΤΜΗΜΑ Α'

Αθήνα, 1-12-2006
Αριθμ. Πρωτ. Δ9/Α/45122/12397

ΠΕΡΙΛΗΨΗ ΑΝΑΚΟΙΝΩΣΗΣ

Πρόσληψης δύο (2) εποχικών υπαλλήλων με σύμβαση εργασίας ιδιωτικού δικαίου ορισμένου χρόνου, στον Κρατικό Αερ/να Καρπάθου.

Η Υπηρεσία Πολιτικής Αεροπορίας ανακοινώνει:

Την πρόσληψη προσωπικού με σύμβαση εργασίας ιδιωτικού δικαίου ορισμένου χρόνου, συνολικού αριθμού δύο (2) ατόμων για την κάλυψη παροδικών αναγκών του Κρατικού Αερ/να Καρπάθου, για τις εξής, κατά αριθμό ατόμων, ειδικότητες, με τα αντίστοιχα τυπικά προσόντα και την αντίστοιχη χρονική περίοδο.

Ειδικότητα: ΔΕ Οδηγών Πυροσβεστών
Αριθμός: 1
Ειδικά τυπικά προσόντα: Οπως περιγράφονται
Χρονική διάρκεια: 8 μήνες

Ειδικότητα: ΔΕ Ηλεκτρολόγων
Αριθμός: 1
Ειδικά τυπικά προσόντα: Οπως περιγράφονται
Χρονική διάρκεια: 8 μήνες

ΕΙΔΙΚΑ ΤΥΠΙΚΑ ΠΡΟΣΟΝΤΑ ΠΡΟΣΛΗΨΗΣ

- **Για την ειδικότητα ΔΕ Οδηγών - Πυροσβεστών**

1. Κύρια προσόντα

α) Πτυχίο ή δίπλωμα επαγγελματικής κατάρτισης ΙΕΚ ειδικοτήτων (i) Τεχνικού αυτ/των οχημάτων ή (ii) εκπαιδευτή υποψηφίων οδηγών αυτ/των ή πτυχίο ή δίπλωμα Α' ή Β' κύκλου Σπουδών ΤΕΕ ειδικότητας Μηχανών και Συστημάτων αυτοκινήτου ή απολυτήριος τίτλος Ενιαίου Πολυκλαδικού Λυκείου Τμήματος Μηχανικών Αυτοκινήτων ή Τεχνικής Επαγγελματικής Σχολής Δευτεροβάθμιας Εκπαίδευσης ειδικότητας Μηχανών αυτοκινήτου ή Σχολής Μαθητείας του ΟΑΕΔ ειδικότητας Μηχανοτεχνίτη Αυτοκινήτου ή συναφούς ειδικότητας, δηλαδή:

Ηλεκτρολογικών συστημάτων αυτοκινήτου ή Ηλεκτρομηχανικών Συστημάτων και Αυτοματισμού Αυτοκινήτου ΤΕΕ ή Ηλεκτρικού συστήματος Αυτοκινήτου ΤΕΣ ή Ηλεκτροτεχνίτη Αυτοκινήτων Σχολής Μαθητείας του ΟΑΕΔ ή Ηλεκτρολόγος Αυτοκινήτων Οχημάτων ΙΕΚ ή άλλος ισότιμος τίτλος σχολικής μονάδας της ημεδαπής ή αλλοδαπής αντίστοιχης ειδικότητας.

β) Επαγγελματική άδεια οδηγού αυτοκινήτων Δ' Κατηγορίας.

γ) Εμπειρία τουλάχιστον έξι (6) μηνών μετά την απόκτηση της επαγγελματικής άδειας οδηγού αυτοκινήτων Δ' Κατηγορίας.

2. Επικουρικά Προσόντα

Α. Σε περίπτωση που δεν είναι δυνατή η κάλυψη των θέσεων από υποψηφίους με τα κύρια προσόντα, επιτρέπεται ο διορισμός με:

α) Οποιονδήποτε απολυτήριο Τίτλο Σχολικής Μονάδας δευτεροβάθμιας εκπαίδευσης της ημεδαπής ή ισότιμο τίτλο σχολών της αλλοδαπής.

β) Επαγγελματική άδεια οδηγού αυτοκινήτων Δ' κατηγορίας.

γ) Εμπειρία τουλάχιστον έξι (6) μηνών μετά την απόκτηση της επαγγελματικής άδειας οδηγού αυτοκινήτων Δ' Κατηγορίας.

Β. Σε περίπτωση που δεν καθίσταται δυνατή η πλήρωση των θέσεων από υποψηφίους με τα προσόντα της προηγούμενης παραγράφου επιτρέπεται ο διορισμός με:

α) Απολυτήριο τίτλο τουλάχιστον υποχρεωτικής εκπαίδευσης (δηλαδή απολυτήριο τριταξίου γυμνασίου ή για υποψηφίους που έχουν αποφοιτήσει μέχρι και το 1980 απολυτήριο δημοτικού σχολείου).

β) Επαγγελματική άδεια οδηγού αυτοκινήτων Δ' κατηγορίας.

γ) Εμπειρία τουλάχιστον έξι (6) μηνών μετά την απόκτηση της επαγγελματικής άδειας οδηγού αυτοκινήτων Δ' Κατηγορίας.

- **Για την ειδικότητα ΔΕ - Ηλεκτρολόγων**

1. Κύρια Προσόντα

α) Αδεια άσκησης επαγγέλματος σε ισχύ, εκδοθείσα από Νομαρχία/Υπηρεσία Βιομηχανίας, εγκατάσταση ηλεκτρικών εγκαταστάσεων μία τουλάχιστον από τις ειδικότητες Α, Γ, Δ, ΣΤ.

β) Ο ομώνυμος ή αντίστοιχος τίτλος ΙΕΚ ή Τεχνικού Επαγγελματικού Εκπαιδευτηρίου Α1 ή Β1 κύκλου σπουδών ή Ενιαίου Πολυκλαδικού Λυκείου ή Τεχνικού Επαγγελματικού Λυκείου ή Τεχνικών Επαγγελματικών Σχολών ή σχολών μαθητείας του ΟΑΕΔ ή άλλοι ισότιμοι τίτλοι σχολικών μονάδων της ημεδαπής ή αλλοδαπής, αντίστοιχης ειδικότητας.

Γίνεται επίσης δεκτός οποιοσδήποτε τίτλος ΙΕΚ ή δευτεροβάθμιας εκπαίδευσης ή άλλος ισότιμος και αντίστοιχος τίτλος σχολικών μονάδων της ημεδαπής ή αλλοδαπής, υπό την προϋπόθεση ότι ο υποψήφιος υποβάλλει βεβαίωση της αρμόδιας για την έκδοση της άδειας υπηρεσίας, ότι η άδεια άσκησης επαγγέλματος χορηγήθηκε βάσει του συγκεκριμένου τίτλου είτε αυτοτελώς είτε με συνυπολογισμό και της εμπειρίας.

γ) Εμπειρία τουλάχιστον έξι (6) μηνών στην αντίστοιχη ειδικότητα μετά την απόκτηση οποιασδήποτε εκ των προαναφερομένων αδειών.

2. Επικουρικά Προσόντα

Α. Σε περίπτωση που δεν καθίσταται δυνατή η πλήρωση των θέσεων από υποψηφίους με τα προσόντα της προηγούμενης παραγράφου, θα γίνουν δεκτοί υποψήφιοι με:

α) Αδεια άσκησης επαγγέλματος σε ισχύ, εκδοθείσα από Νομαρχία/Υπηρεσία Βιομηχανίας, εγκατάσταση ηλεκτρικών εγκαταστάσεων μίας τουλάχιστον από τις ειδικότητες Α, Γ, Δ, ΣΤ.

β) Ομώνυμο ή αντίστοιχο απολυτήριο τίτλο αναγνωρισμένης κατώτερης τεχνικής σχολής της ημεδαπής ή ισότιμο και αντίστοιχο τίτλο σχολής της αλλοδαπής.

Γίνεται επίσης δεκτός οποιοσδήποτε τίτλος αναγνωρισμένης κατώτερης τεχνικής σχολής της ημεδαπής, υπό την προϋπόθεση ότι ο υποψήφιος υποβάλλει βεβαίωση της αρμόδιας για την έκδοση της άδειας υπηρεσίας, ότι η άδεια άσκησης επαγγέλματος χορηγήθηκε βάσει του συγκεκριμένου τίτλου είτε αυτοτελώς είτε με συνυπολογισμό και της εμπειρίας.

γ) Εμπειρία τουλάχιστον έξι (6) μηνών στην αντίστοιχη ειδικότητα μετά την απόκτηση οποιασδήποτε εκ των προαναφερομένων αδειών.

Β. Σε περίπτωση που δεν καθίσταται δυνατή η πλήρωση των θέσεων από υποψηφίους με τα προσόντα της προηγούμενης παραγράφου, επιτρέπεται η κάλυψή τους με:

α) Αδεια άσκησης επαγγέλματος σε ισχύ, εκδοθείσα από Νομαρχία/Υπηρεσία Βιομηχανίας, εγκατάσταση ηλεκτρικών εγκαταστάσεων μίας τουλάχιστον από τις ειδικότητες Α, Γ, Δ, ΣΤ.

β) Απολυτήριο τίτλο τουλάχιστον υποχρεωτικής εκπαίδευσης (δηλαδή απολυτήριο τριταξίου γυμνασίου ή για υποψηφίους που έχουν αποφοιτήσει μέχρι και το 1980 απολυτήριο δημοτικού σχολείου).

γ) Εμπειρία τουλάχιστον έξι (6) μηνών στην αντίστοιχη ειδικότητα μετά την απόκτηση οποιασδήποτε εκ των προαναφερομένων αδειών.

Α. ΓΕΝΙΚΑ ΠΡΟΣΟΝΤΑ ΠΡΟΣΛΗΨΗΣ

1. Οι υποψήφιοι πρέπει να έχουν ηλικία από 18 έως 65 ετών.

2. Να έχουν την υγεία και τη φυσική καταλληλότητα που τους επιτρέπει την εκτέλεση των καθηκόντων της θέσεως που επιλέγουν.

3. Να μην έχουν κώλυμα κατά το άρθρο 8 του Υπαλληλικού Κώδικα (καταδίκη, υποδικία, δικαστική συμπαράσταση), με την επιφύλαξη της επόμενης εξαίρεσης.

Εξαίρεση: Οι υποφήφιοι για θέσεις βοηθητικού ή ανειδίκευτου προσωπικού υπό την προϋπόθεση ότι έχουν εκτίσει την ποινή ή τα μέτρα ασφαλείας που τους έχουν επιβληθεί έχουν αρθεί ή έχουν απολυθεί υπό όρο (Ν. 2207/1994 άρθρο 4 § 6).

Β. ΚΡΙΤΗΡΙΑ ΠΡΟΣΛΗΨΗΣ
ΚΡΙΤΗΡΙΟ ΕΝΤΟΠΙΟΤΗΤΑΣ

Προτάσσονται κατά σειρά:

α) ΟΙ ΔΗΜΟΤΕΣ:

(1) των Δήμων και Κοινοτήτων της νήσου Καρπάθου.

(2) των άλλων Δήμων Κοινοτήτων του Νομού Δωδεκανήσου.

β) Οι ΜΟΝΙΜΟΙ ΚΑΤΟΙΚΟΙ όλων των Νομών της Χώρας.

Γ. ΠΡΟΘΕΣΜΙΑ ΥΠΟΒΟΛΗΣ ΑΙΤΗΣΕΩΝ

Οι ενδιαφερόμενοι μπορούν να υποβάλουν αίτηση στα γραφεία της υπηρεσίας μας, Κρ. Αερ/νας Καρπάθου και ειδικότερα στο Γραφείο Προσωπικού (αρμόδιος κος Παραγυιός Εμμανουήλ) **εντός προθεσμίας δέκα (10) ημερών,** που αρχίζει από την επομένη ημέρα της τελευταίας δημοσίευσης της παρούσας σε τοπικές εφημερίδες ή της ανάρτησής της στο κατάστημα της υπηρεσίας και στο χώρο ανακοινώσεων του δημοτικού ή κοινοτικού καταστήματος, εφόσον η ανάρτησή της είναι τυχόν μεταγενέστερη της δημοσίευσης στις εφημερίδες (§ 10 άρθρο 21 Ν. 2190/1994).

Ο Γενικός Διευθυντής Διοικητικής Υποστήριξης
ΔΗΜΗΤΡΙΟΣ ΚΑΤΟΥΝΗΣ

ΧΛ-14/12

ΤΗΛΕΟΡΑΣΗ

ΕΤ1

08:30 Κινούμενα σχέδια
09:30 Το ουράνιο τόξο - Παιδικό Πρόγραμμα
10:00 The Biography Channel
11:00 The History Channel
12:00 Διασχίζοντας τη Σαβάνα - Ντοκυμανταίρ
13:00 Ο αγώνας δρόμου προς το Νότιο Πόλο
14:00 Ειδήσεις
14:30 Φλορισιέντα, η σύγχρονη Σταχτοπούτα (Ε)
15:15 Ανυπότακτες καρδιές
16:15 Ατίθασα νιάτα
17:00 Μένουμε Ελλάδα
18:00 Εχει γούστο
19:50 Σαν σήμερα τον 20ο αιώνα
20:00 Champion League Volley: ΛΕΦΣΚΙ - ΟΛΥΜΠΙΑΚΟΣ
21:00 Κλήρωση ΠΡΟΤΟ - ΤΖΟΚΕΡ
21:10 Champion League Volley: ΛΕΦΣΚΙ - ΟΛΥΜΠΙΑΚΟΣ
22:00 Ρεπορτάζ χωρίς σύνορα
24:00 Θανάσιμη απειλή - Ξένη Ταινία. Δράμα

ΝΕΤ

05:45 Πρώτη γραμμή
10:00 Συμβαίνει τώρα
12:00 Ειδήσεις
13:00 Συμβαίνει τώρα... συνέχεια
14:00 Η απίθανη Kim – Κιν. σχέδια
14:40 Κλασικά κινούμενα σχέδια
15:00 Ειδήσεις
16:00 Η ζωή είναι παιχνίδι
18:00 Ειδήσεις
19:00 Νησιτικό αρκούδι
20:00 Τοις μετρητοίς
21:00 Ειδήσεις
22:00 Λούφα και παραλλαγή
23:00 Μόνο εσύ
24:00 Η άλλη όψη
01:00 Ειδήσεις
01:15 NBA action
02:15 Τα 39 σκαλοπάτια - Ξένη Ταινία. Θρίλερ

ΕΤ4

007:00 Ο κόσμος των Σπορ (Ε)
08:00 Ραντεβού στις 8
10:00 Η χαρά της ζωγραφικής
10:30 Νεανικές ανησυχίες - μαγικές απαντήσεις
11:00 Εξερευνητές του κόσμου
11:30 Κοσμήματα του βυθού
12:00 Οι θρύλοι της θάλασσας
12:30 Οι φύλακες του δάσους
13:00 Ειδήσεις
14:30 Τολμη και Γοητεία
15:00 Καρμελίτα
15:45 Η χαρά της ζωγραφικής
16:15 Εκτη Αίσθηση
16:25 Ειδήσεις στη νοηματική γλώσσα
16:30 Υπάρχει... είδηση
18:00 Ο κόσμος των Σπορ
19:00 Ειδήσεις
20:15 ΚΑΙΡΟΣ
20:30 Νεανικές ανησυχίες - μαγικές απαντήσεις
21:00 Η ιστορία της ατομικής βόμβας
22:00 Αληθινά σενάρια
23:00 Mixer
24:00 Ειδήσεις
00:20 ΚΑΙΡΟΣ
00:30 Κόσμος - Ο δρόμος για το σπίτι είναι μακρύς
01:30 Φρανκ Ρίβα, ο άνδρας από το πουθενά
02:30 Καρμελίτα (Ε)

ΜΕΓΑ

05:45 Απο νωρίς
06:30 Κοινωνία ώρα Mega
10:00 Ομορφος κόσμος το πρωί
13:20 Η νταντά (Ε)
14:00 Μεσημβρινό Δελτίο Ειδήσεων
15:00 Ελληνική σειρά (Ε)
16:10 Σ αγαπώ - Μ αγαπάς (Ε)
16:50 Απογευματινό Δελτίο Ειδήσεων
17:00 Λεφτά στα τυφλά
18:20 Μπουκιά και συγχώριο
19:00 Βέρα στο δεξί
20:00 Κεντρικό δελτίο ειδήσεων
21:00 Η ώρα η καλή
22:00 Survivor Ελλάδα - Τουρκία
23:45 Οσα λεν οι άνδρες μετάξυ τους
01:00 Τελευταία Γεγονότα
01:30 Σίνα, η βασίλισσα της ζούγκλας
02:30 Οι Αγγελοι του Τσάρλι
03:30 Τηλεαγορές

ΑΝΤ1

05:40 Καλημέρα με τον ΑΝΤ1
06:30 Καλημέρα Ελλάδα
10:00 Πρωινός Καφές
13:00 Ειδήσεις
14:00 Ποδόσφαιρο
15:50 Αξίζει να το δείς
18:05 Ανάλυσε το
18:10 Deal
19:00 Ερωτας
20:00 Ειδήσεις
21:00 Θα βρεις το δάσκαλό σου
22:00 Η Ιωάννα της καρδιάς
23:00 Καθρέφτη, καθρεφτάκι μου
24:00 Επανάληψη ελληνικής σειράς
01.00 Ειδήσεις
01:30 Μπελάδες για τρεις - Ξένη Ταινία. Κωμωδία
03:30 The X-Files
04:30 Τηλεαγορές

ΣΚΑΪ

06:45 Κάθε μέρα καλημέρα
10:00 Τι θα φάμε σήμερα
11:00 La sousourela
13:00 Ειδήσεις
14:00 Super Star
16:45 Λούνα, η ωραία κληρονόμος
17:15 Κορίνα, η αγριόγατα
18:45 Νομός και τάξη: Αστυνομικές ιστορίες - Ξένη Σειρά
19:45 Ειδήσεις
21:00 Κέιτ και Λεοπολντ - Ξένη Ταινία. Αισθηματική
23:30 The pelican brief - Ξένη Ταινία. Θρίλερ
02:30 Ειδήσεις
02:45 Οι σκληροί της Χαβάη - Ξένη Ταινία. Περιπέτεια
04:00 Η εκδίκηση του δράκουλα - Ξένη Ταινία
05:45 Αστέρια στο πεντάγραμμο

ALPHA ΤΗΛΕΟΡΑΣΗ

05:55 Καλημέρα σας
10:00 Καφές με την Ελένη
13:00 Κους κους το μεσημέρι
16:00 Μεσημβρινό Δελτίο Ειδήσεων
16:20 Ο θησαυρός του μακαρίτη - Ελληνική Ταινία
17:30 Δελτίο Ειδήσεων στη νοηματική γλώσσα
17:40 Συνέχεια ταινίας
18:45 Ναι η Ου;
20:00 Κεντρικό Δελτίο Ειδήσεων
21:00 Το πιο Μεγάλο παζάρι (Special)
23:00 Οι ιστορίες του Αστυνόμου Μπέκα
00:15 Sound Mix
01:45 Νυχτερινό Δελτίο
02:00 Dream Show the Music, 2
02:45 Ο άνθρωπος του νόμου - Ξένη Ταινία. Αστυνομική περιπέτεια

ALTER

05:55 Τα μυστικά της υγείας
06:00 Καλημέρα με τον Τέρενς Κουίκ
10:00 Η Ελλάδα παίζει
12:30 Πολύ μπλα μπλα
15:00 Απογευματινό Δελτίο Ειδήσεων
16:00 Ειδήσεις στη νοηματική
16:15 Στην κουζίνα με τη Βέφα
17:15 Κοιτάω μπροστά
18:45 Το Πρώτο Θέμα
19:00 Κεντρικό Δελτίο Ειδήσεων
20:30 Η Φωνή του Πολίτη
21:00 Κώδικας Ντα Μητσι
23:00 Ζούγκλα
02:00 Auto Alter
02:15 Οι αργοναύτες - Ξένη Ταινία. Επική

ΟΜΕΓΑ

06.30 Εξυπνες αγορές
08.00 Αρωμα Ελλάδας
10.00 Vivere Naturalmente
10.30 Εξυπνες αγορές
13.00 Hit Club
13.30 Εξυπνες αγορές
14.30 Κουδουνίσματα
15.30 Σε πρώτο πλάνο
17.30 Μουσική
18.00 Ειδήσεις σε 1'
18.02 Αρωμα Ελλάδα (Α)
19.00 Ειδήσεις σε 1'
19.02 Αρωμα Ελλάδα (Β)
20.00 Ειδήσεις σε 1'
20.02 Vivere Naturalmente
20.30 Hit Club
21.00 Ειδήσεις (κεντρικό)
21.30 Σε πρώτο πλάνο (Ε)
23.30 Ειδήσεις (νυχτερινό)
24.00 Casus Beli (Ε)
02.00 Ειδήσεις σε 1'
02.02 Κουδουνίσματα
03.02 Hit club

ΙΡΙΑΔΑ

08.00 Βιντεο κλίπς
15.00 Τοπικά γεγονότα με την Ελένη Γλεντή
17.00 Τηλεμάρκετινγκ
19.00 Κινούμενα σχέδια
20.00 Ντοκιμαντέρ
20.30 Τα νέα της Δωδ/σου με τον Πέτρο Καλιβούρη
22.00 Πετροβολήματα (Ζ) με τον Πέτρο Καλιβούρη
24.00 Τα νέα της Δωδ/σου (Ε)
02.00 Βιντεο κλίπς

TV - COSMOS

05:00 Ο κόσμος της Ζωής
07:00 Διάλογοι
09:00 Ράδιο-Τηλεόραση
10:00 Ο κόσμος της Ζωής
12:00 Οψεις απόψεις
13:00 Παιδικό
13:30 Ντοκιμαντέρ
14:00 Κινηματογράφος - Ελληνική ταινία
Τι λέει ο κόσμος
Ο τόπος μας
16:00 Ο κόσμος του αθλητισμού
Ειδήσεις (1΄)
Τι λέει ο κόσμος
17:00 Ειδήσεις (1΄)
Ο κόσμος της Ζωής
Τι λέει ο κόσμος
Ο τόπος μας
19:00 Ειδήσεις (1΄)
Οψεις απόψεις
Τι λέει ο κόσμος
20:00 Ειδήσεις (1΄)
Ο

ΠΡΟΩΚΤΟΡ
prooproti@yahoo.gr

Προβλήματα στην Κω!

Η καθυστέρηση ολοκλήρωσης της διαδικασίας συγχώνευσης έχει εξοργίσει τα μέλη της ΑΕ Κω ορισμένα από τα οποία ζητούν την επανίδρυση των «βυσσινί». Ανέβηκαν οι τόνοι στα αποδυτήρια

Νέα ...αγκάθια παρουσιάζονται στο ενδεχόμενο της τυπικής ολοκλήρωσης (αυτό απομένει πλέον) της Αθλητικής Ένωσης Κω και του Ανταγόρα! Αρχικά ήταν η αποχώρηση από το όλο εγχείρημα του Ασκληπιού της Κω (πριν καλά καλά ξεκινήσει το πρωτάθλημα) και τώρα υπάρχουν γκρίνιες και μουρμούρες από τους παράγοντες της Αθλητικής Ένωσης. Σύμφωνα με απόλυτα διασταυρωμένες πληροφορίες της εφημερίδας μας, η δυσαρέσκεια των «βυσσινί» έχει να κάνει με το ότι ακόμα δεν έχουν κατατεθεί τα σχετικά έγγραφα στο Πρωτοδικείο προκειμένου να μετονομαστεί και τυπικά ο σύλλογος σε Ένωση Κω Ανταγόρα. Η σχετική διαδικασία είχε ανατεθεί στον κ. Μιχάλη Κώστογλου αλλά από τον περασμένο Ιούλιο που είχε ξεκινήσει το όλο εγχείρημα μέχρι και σήμερα δεν έγινε απολύτως τίποτα. Προχθές μάλιστα το απόγευμα στα αποδυτήρια του γηπέδου ανέβηκαν αρκετά οι τόνοι μετά από έναν έντονο διάλογο που είχε ο κ. Θανάσης Χατζημάρκος με άλλα μέλη του διοικητικού συμβουλίου που στο πρόσφατο παρελθόν ήταν παράγοντες του Ανταγόρα. Κάποιοι κάνουν σκέψεις ακόμα και της αποχώρησης της ΑΕ Κω από την συγχώνευση και της επανίδρυσής της ούτως ώστε να ξεκινήσει τη νέα αγωνιστική περίοδο από το πρωτάθλημα της Β' Κατηγορίας. Οι επόμενες ημέρες αναμένονται με πολύ μεγάλο ενδιαφέρον καθώς οι πληροφορίες της εφημερίδας μας αναφέρουν πως θα γίνουν νέες συναντήσεις προκειμένου να ξεκαθαρίσει το τοπίο.

Επιτακτική ανάγκη η νίκη



Έτσι αντιμετωπίζουν στο Διαγόρα το παιχνίδι της Κυριακής με τον Βύζαντα και περιμένουν στο γήπεδο και το φίλαθλο κόσμο. Πολύ δύσκολα θα μπορέσει να αγωνιστεί ο τραυματίας Μπρίτο

Επιτακτική ανάγκη θεωρείται η νίκη για τον Διαγόρα στο παιχνίδι της προσεχούς Κυριακής με τον Βύζαντα Μεγάρων στο πλαίσιο του πρωταθλήματος της Γ' Εθνικής Κατηγορίας. Οι «κυανέρυθροι» για να ελπίζουν σε κάτι καλύτερο θα πρέπει να ξεπεράσουν με τον καλύτερο τρόπο αυτό το εμπόδιο για να ατενίζουν με μεγαλύτερη αισιοδοξία το μέλλον τους στο πρωτάθλημα. Το έργο πάντως της ομάδας της πόλης μας δεν θα είναι σε καμία περίπτωση εύκολο καθώς απέναντί τους θα έχουν μια ομάδα που έως τώρα διαγράφει μια καλή πορεία. Εκτός έδρας έχει πετύχει τρεις νίκες , δύο ισοπαλίες και έχει μόλις δυο ήττες. Είναι συνεπώς υπολογίσιμος αντίπαλος και χρειάζεται προσοχή από τους «κυανέρυθρους» που μετά την νίκη επί του Ατσαλένιου και την ισοπαλία στην Πάτρα με την Θύελλα δείχνουν να ξέρουν να παίρνουν τα αποτελέσματα που θέλουν θυσιάζοντας εν μέρει το θέαμα και την καλή εικόνα.

Οι παίκτες του Διαγόρα προπονήθηκαν χθες με τις οδηγίες του Ντανιέλ Μπατίστα δυο φορές. Μια το πρωί και μία το απόγευμα και μάλιστα μέσα σε καλό κλίμα που επικρατεί τελευταία στο στρατόπεδο του γηραιού.

-Εκείνος που δεν γυμνάσθηκε καθόλου και κατά συνέπεια η συμμετοχή του στο ματς της Κυριακής είναι ακόμα από αμφίβολη μέχρι αδύνατη είναι ο Εντουάρντο Μπρίτο. Ξεκουράστηκε και χθες και ελπίζεται πώς θα επανέλθει στις προπονήσεις σήμερα. Διαφορετικά μάλλον θα πρέπει να αποκλεισθεί από τον αγώνα με τον Βύζαντα. Η κλάση του και το καλό παιχνίδι του είναι σίγουρα χρήσιμα.

-Αντίθετα στις προπονήσεις και μάλιστα σε κανονικούς ρυθμούς μπήκε ο Στέλιος Τσιαντούλης που γυμνάσθηκε και τις δύο φορές.

-Το δικό του πρόγραμμα ακολούθησε και χθες ο Λευτέρης Τέας ο οποίος περιμένει τον μάνατζέρ του για να λύσει το συμβόλαιό του και να μεταγραφεί σε άλλη ομάδα ενώ δεν γυμνάσθηκε καθόλου ο Δήμος Χαριστέας.

Κάλεσμα σε όλους

Διοίκηση, τεχνική ηγεσία αλλά και ποδοσφαιριστές καλούν όλους τους οπαδούς της ομάδας αλλά και τους φίλους του ποδοσφαίρου ολόκληρου του νησιού να δώσουν βροντερό παρών στο Δημοτικό Στάδιο την προσεχή Κυριακή προκειμένου να έχει η ομάδα τον δικό της δωδέκατο παίκτη.

Η επιτακτική ανάγκη της νίκης είναι υπόθεση όλων όσων αγαπούν τον Διαγόρα και το Ροδίτικο ποδόσφαιρο. Η ομάδα της πόλης θέλει να ανέβει ακόμα πιο ψηλά και μια επιτυχία στο ποδόσφαιρο δεν γίνεται να μην συνοδεύεται από κόσμο.

Πρόβλημα με τον Ισκά

Ο έμπειρος μέσος αποχώρησε από τη χθεσινή προπόνηση με πόνους στον δικέφαλο. Μόνο νίκη βλέπουν την Κυριακή οι «πράσινοι» κόντρα στον ΠΑΟ Βάρδας



Ένα πρόβλημα με τον Γιώργο Ισκά προέκυψε στη χθεσινή προπόνηση των παικτών της Ρόδου η οποία πραγματοποιήθηκε το απόγευμα στο κεντρικό γήπεδο του Δημοτικού Σταδίου της πόλης μας. Ο παίκτης ένιωσε ενοχλήσεις στο δικέφαλο και έτσι αναγκαστικά αποχώρησε πριν από το τέλος του προγράμματος. Ο Ισκάς αναμένεται να υποβληθεί σήμερα σε εξετάσεις προκειμένου να διαπιστωθεί η σοβαρότητα της κατάστασής του. Αν πάντως δεν μπορέσει να αποθεραπευτεί μέχρι την Κυριακή ασφαλώς και θα είναι ένα πλήγμα για την ομάδα της πόλης μας. Από εκεί και πέρα ο Κώστας Δερμιτζάκης εξακολουθεί να νιώθει το πόδι του βαρύ και κατά 99% δεν θα συμπεριληφθεί στην 18αδα και αυτής της αναμέτρησης. Όσον αφορά τον Κωνσταντάκη δεν είναι απόλυτα έτοιμος και έτσι η συμμετοχή του εξακολουθεί να παραμένει αμφίβολη. Κατά τα άλλα όλοι οι υπόλοιποι παίκτες συμμετείχαν κανονικά στο πρόγραμμα το οποίο έγινε στον μισό αγωνιστικό χώρο του Δημοτικού Σταδίου. Οι παίκτες θα προσπαθήσουν να καλύψουν το χαμένο έδαφος που προέκυψε από το παιχνίδι με τον Άγιο Δημήτριο κάνοντας το «διπλό» μέσα στην έδρα του ΠΑΟ Βάρδας που θα θεωρηθεί πάρα πολύ σημαντικό. Οι παίκτες έχουν συνειδητοποιήσει τις δυκολίες της αναμέτρησης ωστόσο είναι αποφασισμένοι να τις ξεπεράσουν για να μπορέσουν να φθάσουν στην κατάκτηση των τριών βαθμών της νίκης.

FITNESS FASHION-new collection
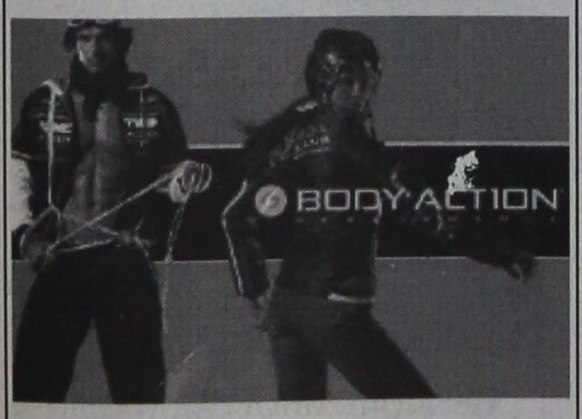

Κάνετε σπορ σε άλλους ρυθμούς
ΡΟΔΟΣΠΟΡ
...πρώτο όνομα στα σπορ
ΕΘ. ΔΩΔΕΚΑΝΗΣΙΩΝ 15 - Τηλ. 22410 21442
www.rodosport.gr E-mail:rospo@otenet.gr
ΓΔ. 31/12

Μειώνονται τα αγωνιστικά προβλήματα στον Ιάλυσο

Με τον Τηλέμαχο Πάττα να επιστρέφει στις προπονήσεις συνεχίστηκε και χθες η προετοιμασία των παικτών του Ιάλυσου ενόψει του εντός έδρας αγώνα της Κυριακής με το Μοσχάτο για το Περιφερειακό πρωτάθλημα. Ο παίκτης δείχνει να έχει ξεπεράσει το πρόβλημα τραυματισμού που αντιμετώπιζε και έτσι υπολογίζεται και πάλι από τον προπονητή του Άκη Δελαπόρτα.

Από εκεί και πέρα οι Βασιλάκης, Δελαπόρτας και Γιώργος Φωτεινής ακολούθησαν ατομικό πρόγραμμα χθες και η συμμετοχή τους κρίνεται αμφίβολη. Αντίθετα ο Γαϊτάνος έχει μπει στους κανονικούς ρυθμούς και είναι σε θέση να προσφέρει τις υπηρεσίες του χωρίς να έχει πρόβλημα. Η χθεσινή προπόνηση πραγματοποιήθηκε στο γήπεδο των Αγίων Αποστόλων ενώ η σημερινή θα γίνει στο «Οικονομίδειο». Σήμερα οι παίκτες θα δουλέψουν αρκετά στον τομέα της τακτικής ενώ θα παίξουν για λίγο και ένα οικογενειακό δίτερμα.

Από την Κρεμαστή στ' Αφάντου

Εκεί γυμνάστηκαν χθες οι παίκτες του Κλεάνθη Παραδεισίου

Από το γήπεδο της Κρεμαστής σε αυτό του Αφάντου. Εκεί έγινε η χθεσινή προπόνηση των παικτών του Κλεάνθη Παραδεισίου. Το πολύ ευχάριστο για τον τεχνικό Ανδρέα Σταύρου είναι ότι έδωσαν όλοι το παρών και ακολούθησαν κανονικό το πρόγρραμμα. Όπως όλα δείχνουν η ομάδα θα «κατέβει» κομπλέ στο εκτός έδρας παιχνίδι της Κυριακής με το Μοσχάτο που είναι αρκετρά δύσκολο. Η σημερινή προπόνηση θα πραγματοποιηθεί στο γήπεδο των Αγίων Αποστόλων.

Νέα τάξη πραγμάτων

Στη Β' και Γ' Εθνική Κατηγορία

Σημαντικές αποφάσεις σχετικά με τα πρωταθλήματα της Β' και της Γ' Εθνικής Κατηγορίας τη νέα αγωνιστική περίοδο πήρε πρόσφατα η Ενωση Επαγγελματικού Ποδοσφαίρου. Χθες τις κοινοποίησε και στην ΕΠΣ Δωδεκανήσου.

Συγκεκριμένα:

1. Β' Εθνική Κατηγορία

Πρωτάθλημα Περιόδου 2007-2008: Υποχρεωτική συμμετοχή στην ενδεκάδα των ομάδων της κατηγορίας, καθόλη τη διάρκεια του αγώνα, έξι (6) ποδοσφαιριστών που έχουν το δικαίωμα να αγωνίζονται στις ελληνικές εθνικές ομάδες. Ανώτατος επιτρεπόμενος αριθμός μη κοινοτικών ποδοσφαιριστών στην ενδεκάδα κάθε ομάδας: Τρεις (3) ποδοσφαιριστές.

Πρωτάθλημα περιόδου 2008-2009 και επόμενα: Υποχρεωτική συμμετοχή στην ενδεκάδα των ομάδων της κατηγορίας, καθόλη τη διάρκεια του αγώνα, εφτά (7) ποδοσφαιριστών που έχουν το δικαίωμα να αγωνίζονται στις ελληνικές εθνικές ομάδες. Ανώτατος επιτρεπόμενος αριθμός μη κοινοτικών ποδοσφαιριστών στην ενδεκάδα κάθε ομάδας: Δύο (2).

2. Γ' Εθνική Κατηγορία

Πρωτάθλημα περιόδου 2007-2008 και επόμενα: Υποχρεωτική συμμετοχή στην ενδεκάδα κάθε ομάδας της κατηγορίας, καθόλη τη διάρκεια του αγώνα, οκτώ (8) ποδοσφαιριστών που έχουν δικαίωμα να αγωνίζονται στις ελληνικές εθνικές ομάδες. Από τον αριθμό των οκτώ (8) ποδοσφαιριστών οι δύο (2) θα είναι υποχρεωτικώς κάτω των είκοσι ενός (21) ετών. Απαγορεύεται ρητώς η συμμετοχή μη κοινοτικών ποδοσφαιριστών στο δυναμικό των ομάδων της κατηγορίας.

Πρωταθλήματα Υποδομής: Ολες οι ΠΑΕ και τα ΤΑΠ Β' και Γ' Εθνικής κατηγορίας για να συμμετάσχουν στα οικεία πρωταθλήματα της περιόδου 2008-2009 και στα επόμενα θα πρέπει υποχρεωτικώς να δηλώνουν συμμετοχή, με αντίστοιχες ομάδες, στα πρωταθλήματα υποδομής που διεξάγονται με ευθύνη της διοργανώτριας αρχής των πρωταθλημάτων. Σε αντίθετη περίπτωση θα απαγορεύεται η συμμετοχή τους.

3. Κύπελλο Ελλάδος: Η ως άνω απόφαση ισχύει απολύτως και για τους αγώνες του Κυπέλλου Ελλάδος.

4. Η ως άνω απόφαση του Δ.Σ. της Ελληνικής Ποδοσφαιρικής Ομοσπονδίας θα περιληφθεί υποχρεωτικώς στις προκηρύξεις των οικείων πρωταθλημάτων.

Στα πάτρια εδάφη ο Ζιντάν

Δεκτός από τον Πρόεδρο της Αλγερίας, Αμπντελαζίζ Μπουτεφλίκα, έγινε χθες ο Ζινεντίν Ζιντάν, ο οποίος επισκέπτεται τη χώρα καταγωγής του. Συνοδευόμενος από τη μητέρα του, Μαλίκα και τον πατέρα του, Σμαΐλ, ο «Ζιζού» συνομίλησε με τον πρώτο πολίτη της Αλγερίας και, εξερχόμενος του μεγάρου, δήλωσε: «Ηταν μία συμβολική συνάντηση, τόσο για εμένα όσο και για τους γονείς μου. Είμαι ευτυχής που ήλθα στην Αλγερία και μάλιστα προσκεκλημένος του Προέδρου Μουτεφλίκα.

Είμαι ενθουσιασμένος που μοιράσθηκα λίγες στιγμές με τον κύριο Πρόεδρο». Η συνάντηση έγινε παρουσία του υπουργού Νεολαίας και Αθλητισμού, Γιχία Γκουϊντούμ, και του προέδρου της αλγερινής ομοσπονδίας, Χμίντ Χαντάτζ. Αξίζει να σημειωθεί ότι είναι η πρώτη φορά που ο Ζιντάν επισκέπτεται τα πάτρια εδάφη από την εποχή που απέκτησε διεθνή αναγνώριση, καθώς προηγήθηκε η επίσκεψη που είχε κάνει σε ηλικία 15 ετών με τους γονείς του.



Από την Επιτροπή Καλλιέργειας

Παιδικά τουρνουά σε Ρόδο - Κω

Η Επιτροπή Καλλιέργειας και Ανάπτυξης του αθλήματος προκηρύσσει παιδικό Τουρνουά για τις ηλικίες 1996-1997 το Σάββατο 23 Δεκεμβρίου στο γήπεδο ΚΑΡΑΚΟΝΕΡΟ.

Θα αγωνίζονται πέντε παίκτες σε κάθε ομάδα και θα χρησιμοποιείται το 1/2 του γηπέδου.

Θα διεξάγονται ταυτόχρονα τέσσερις αγώνες.

Θα επιτρέπεται η δήλωση συμμετοχής με δελτίο η πιστοποιητικό γέννησης .Απαραίτητη η Κατάσταση Υγείας.

Ο αριθμός των παιδιών που θα δηλώνονται θα είναι απεριόριστος όπως και οι αλλαγές κατά αγώνα ελεύθερες.

Επιτρέπεται η δημιουργία μικτών ομάδων όταν τα σωματεία ανήκουν στον ίδιο δήμο.

Δηλώσεις συμμετοχής μέχρι 19/12/2006.

ΣΤΗΝ ΚΩ

Η Επιτροπή Καλλιέργειας και Ανάπτυξης της Ε.Π.Σ.Δ. προκηρύσσει παιδικό τουρνουά για ηλικίες 94-95 - 96 στην Κώ στις 29/12/2006 στο γήπεδο ΚΕΦΑΛΟΥ.

Το τουρνουά αφορά σωματεία του βορείου Συγκροτήματος (ΚΩ-ΝΙΣΥΡΟΥ-ΚΑΛΥΜΝΟΥ-ΛΕΡΟΥ-ΠΑΤΜΟΥ-ΛΕΙΨΩΝ).

Θα συμμετέχουν 8 παίκτες από κάθε ομάδα και θα χρησιμοποιείται το μισό γήπεδο κατά πλάτος.

Ο αριθμός των παικτών που θα δηλώνονται θα είναι απεριόριστος και οι αλλαγές κατά αγώνα ελεύθερες.

Για τη συμμετοχή θα είναι απαραίτητη ύπαρξη δελτίου καθώς και Κατάσταση Υγείας ενώ επιτρέπεται η συμμετοχή αθλητών μικρότερης ηλικίας με την προϋπόθεση ότι αυτοί δεν θα μπορούν να συμπεριληφθούν στη μικρότερη κατηγορία.

Σύλλογοι που δεν συμπληρώνουν τον απαραίτητο αριθμό παικτών μπορούν να δημιουργούν μικτές ομάδες εφόσον ανήκουν στον ίδιο δήμο.

Τα τουρνουά θα διεξαχθεί σε ομίλους και κάθε ομάδα θα δώσει τουλάχιστον τρεις αγώνες .

Δηλώσεις συμμετοχής μέχρι 22/12/2006.

Η ΕΠΣΔ για τη λύση του ακτοπλοϊκού

Στηρίζει τον Νομάρχη

Μετά την αποτυχημένη προσπάθεια να πάρει το θέμα σε έκτακτη γενική συνέλευση (ματαιώθηκε λόγω μη απαρτίας), το δ.σ. της της ΕΠΣΔ ομόφωνα αποφάσισε ότι στηρίζει και συμπορεύεται με όλες τις κινήσεις και προσπάθειες του Νομάρχη Δωδεκανήσου και ειδικότερα του ΝΑΟΔ. Διευκρινίζει επίσης ότι η συνάντηση του προέδρου του δ.σ. με τον Υπουργό Αιγαίου κατόπιν τηλεφωνικής πρόσκλησης του Υπουργού πραγματοποιήθηκε ώστε να δοθούν περαιτέρω λεπτομερείς διευκρινίσεις για τα προβλήματα του ακτοπλοϊκού της Δωδεκανήσου και δεν είχε καμιά σκοπιμότητα υπονόμευσης της συνολικής προσπάθειας που πραγματοποιείται απ όλους τους φορείς για την επίλυση του ακτοπλοϊκού.

• Ο πρόεδρος και το δ.σ. της ΕΠΣΔ εύχονται στον α αντιπρόεδρο κ. Σπύρο Τιβριντίδη να του ζήσει ο νεογέννητος εγγονός ,στους δε γονείς του να τον χαίρονται.

••Ύστερα από εισήγηση της υγειονομικής Επιτροπής την οποία έκανε δεκτή το δ.σ. αποφάσισε να ενισχυθούν οικονομικά με 100 Ευρώ οι τραυματίες ποδ/στές : Καστρουνής Γεώργιος του Α.ΕΡ.ΑΦΑΝΤΟΥ

Και Μαχλης Νικόλαος του ΔΩΡΙΕΑ

ΣΕΜΙΝΑΡΙΟ ΚΑΝΟΝΙΣΜΩΝ ΣΤΗΝ ΚΩ

Το δ.σ. της ΕΠΣΔ ανακοινώνει στους παράγοντες σωματείων, προπονητές, και ποδ/στές ότι την Παρασκευή 29 Δεκεμβρίου στην ΚΩ θα πραγματοποιήσει σεμινάριο με θέματα:

α. - Κανονισμοί Διαιτησίας
β. - Καλλιέργειας και Ανάπτυξης
γ. - Κανονισμοί Νέου ΚΑΠ
(Ο χώρος και η ώρα θα ανακοινωθούν).

Από την ΕΠΣΔ και τον ΣΔΠΔ για τον Κόττορο

Απάντηση στην «Αθλητική Ηχώ»

Απάντηση στο αισχρό δημοσίευμα της «Αθλητικής Ηχούς», απέστειλαν από κοινού οι διοικήσεις της ΕΠΣΔ και του ΣΔΠΔ, σχετικά με τον Γιώργο Κόττορο. Αναφέρει:

«Κύριοι,

Η Ενωση Ποδ/κών Σωματείων Δωδεκανήσου και ο Σύνδεσμος Διαιτητών Ποδοσφαίρου Δωδεκανήσου διαμαρτύρεται εντονότατα και καταδικάζει το αισχρό δημοσίευμα της εφημερίδας σας «ΑΘΛΗΤΙΚΗ ΗΧΩ» της 12.12.2006 εναντίον του διαιτητή του Συνδέσμου Δωδεκανήσου Γιώργου Κόττορου,

Το ποιος είναι ο Γιώργος Κόττορος το γνωρίζει καλά η κοινωνία της Δωδεκανήσου σαν άνθρωπο και σαν διαιτητή (απευθυνθείτε στα σωματεία μας).

Καλό θα είναι λοιπόν ο υπογράφων κος Αλεξόπουλος όταν του μεταφέρουν κάτι να διασταυρώνει τα μεταφερόμενα και όχι ελαφρά την «πένα» να σπιλώνει τον καθένα μας.

Κύριοι εκπροσωπείτε μια έγκυρη και έγκριτη εφημερίδα με πολλούς φανατικούς αναγνώστες σ' όλη την Ελλάδα.

Μην αφήνετε λοιπόν να σας παρασύρουν κάποιοι επιτήδειοι σε διάφορα ατοπήματα τέτοιου είδους, για να κάνουν την πολιτική τους και να βγάζουν τα απωθημένα τους απέναντι σε κάποιους πουλώντας εκδούλευση.

Ελπίζουμε ότι στη συνέχεια η οποιαδήποτε κριτική σας απέναντι σε διαιτητές του ή βοηθούς του Συνδέσμου μας να περιορίζεται καθαρά στο αγωνιστικό μέρος και όχι στα προσωπικά του καθενός».

Τιμωρίες ποδοσφαιριστών

Κλήσεις σε απολογία από την «Πειθαρχική»

Από την Ένωση Ποδοσφαιρικών Σωματείων Δωδεκανήσου τιμωρήθηκαν οι παρακάτω παίκτες:

Α΄ ΚΑΤΗΓΟΡΙΑ

• Με 5 αγωνιστικές: Μ. Ψύλλου (Διγενή)

• Με 4 αγωνιστικές: Σ. Μαστόρος (Νικαγόρα)

• Με 1 αγωνιστική:Τ. Παλογιάννης (Αγίου Γεωργίου), Α. Παλάζης (Φοίβου), Ε. Χατζηκωνσταντής (Ηρακλή Μαριτσών), Π. Κοιλιάς (Κλεόβουλου).

Β΄ ΚΑΤΗΓΟΡΙΑ

• Με 3 αγωνιστικές: Ι. Τορές (ΑΟ Δικαίου)

• Με 1 αγωνιστική:Δ. Κατσαρός (Αντίμαχου), Θ. Λυριστής (Απόλλων Απολλώνων).

Γ΄ ΚΑΤΗΓΟΡΙΑ

• Με 4 αγωνιστικές: Α. Καραγιάννης (Ασκληπιού Κω)

• Με 3 αγωνιστικές: Κλ. Μουλάϊ (Ταξιάρχη)

• Με 1 αγωνιστική: Κ. Κεπέρης (Ατρόμητου), Σ. Συμίου (Πετρώνα), Μ. Χωρίτης (Ο.Φ. Ιστρίου), Ν. Θάνος (Δήμητρας).

Κλήσεις σε απολογία

Κατ' εφαρμογή πειθαρχικών άρθρων του ΚΑΠ και σύμφωνα με τις αναφορές και περιγραφές των αξιωματούχων αγώνων στα οικεία Φ.Α. και εκθέσεις, καλούνται σε έγγραφη απολογία μέχρι την Τετάρτη 20/12/2006 και ώρα 14.00 στα γραφεία της ΕΠΣΔ (Κοδριγκτώνος 42) τα κάτωθι φυσικά και νομικά πρόσωπα:

1. Διγενής Κοσκινού - ΑΕΡΑ
Το σωματείο Διγενής
2. Φοίβος - Αγιος Γεώργιος:
Το σωματείο Φοίβος
3) Ταξιάρχης - Δωριέας:
Το σωματείο Ταξιάρχης
4) Μετά τις απολογίες των υπευθύνων του Ορφέα και σχετικό έγγραφο του κληθέντος παρατηρητή αγώνα κ. Περαντινού καλείται σε αυτοπρόσωπη απολογία (Τετάρτη 20/12/2006 και ώρα 15.00) ο διαιτητής του αγώνα Ορφέα - Ευαγόρα κ. Γκούμας.

Μετά τις απολογίες στην αρμόδια Επιτροπή

Ποινές σωματείων-παραγόντων

Μετά τις απολογίες των εγκαλουμένων βάσει των αναφορών και περιγραφών των προβλεπόμενων από τον ΚΑΠ αξιωματούχων αγώνων, επεβλήθησαν από την Πειθαρχική Επιτροπή της ΕΠΣΔ οι ακόλουθες ποινές:

- Διγενής Κοσκινού -ΑΕ Καλύμνου:

Στο σωματείο Καλυμνιακός την έγγραφη επίπληξη.

Στον εκπρόσωπό του Χουρδά Ηλία την απαγόρευση εισόδου στους αγωνιστικούς χώρους για δύο αγωνιστικές και χρηματικό πρόστιμο πενήντα ευρώ.

Στον προπονητή του Βυθούλκα Παναγιώτη τη απαγόρευση εισόδου στους αγωνιστικούς χώρους για δύο αγωνιστικές και χρηματικό πρόστιμο πενήντα ευρώ. Καταβολή προστίμου μέχρι 3/1/2007.

- Αγιος Γεώργιος - Ανταγόρας:

Στο σωματείο Αγιο Γεώργιο την έγγραφη επίπληξη

- Ηρακλής Μαριτσών -Κλεόβουλος

Στο σωματείο Ηρακλή Μαριτσών την έγγραφη επίπληξη.

- Αστέρας Παστίδας -Ηρακλής Λάρδου

Στο σωματείο Αστέρας Παστίδας χρηματικό πρόστιμο διακοσίων ευρώ.

- Ευαγόρας - Ορφέας

Στο σωματείο Ορφέας την έγγραφη επίπληξη

Στον εκπρόσωπό του Αρβανιτάκη Δ. την απαγόρευση εισόδου στους αγωνιστικούς χώρους για δύο αγωνιστικές και χρηματικό πρόστιμο πενήντα ευρώ.

Στον προπονητή του Λούπη Παν. την απαγόρευση εισόδου στους αγωνιστικούς χώρους για δύο αγωνιστικές και χρηματικό πρόστιμο πενήντα ευρώ.

Στον αναφερόμενο ως μασέρ του Σκιαθίτη Γιάννη την απαγόρευση εισόδου στους αγωνιστικούς χώρους για δέκα αγωνιστικούς και χρηματικό πρόστιμο διακόσια πενήντα ευρώ.

- Βαθύ - ΑΟ Δικαίου

Στο σωματείο ΑΟ Δικαίου την έγγραφη επίπληξη.

Υπουργική λύση...

Η «BLUE STAR» έδωσε το «ΟΚ» το πλοίο «ΔΙΑΓΟΡΑΣ» να σταματάει σε Πάτμο και Λέρο μέχρι αρχές Μαρτίου, όπως ζήτησε η Ε.Π.Σ.Δ.

Μία ακόμη λύση στα πολλά προβλήματα που αντιμετωπίζει η ΕΠΣΔ έδωσε ο υπουργός Αιγαίου και Νησιωτικής Πολιτικής Αριστοτέλης Παυλίδης.

Ο Υπουργός πέτυχε - κατόπιν συνεννοήσεως με την εταιρεία BLUE STAR - πρόταση της ΕΠΣΔ για προσέγγιση του πλοίου «Διαγόρας» στην Πάτμο και τη Λέρο συγκεκριμένες ημερομηνίες το νέο έτος να γίνει δεκτή.

Έτσι, στις 19 και 26 Ιανουαρίου, στις 9 Φεβρουαρίου και στις 2 Μαρτίου το «Διαγόρας» θα σταματήσει στην Πάτμο και τη Λέρο.

Το πρόγραμμα των αγώνων της ΕΠΣΔ για το Σαββατοκύριακο έχει ως εξής:

Α΄ ΚΑΤΗΓΟΡΙΑ -ΤΟΠ FM
(13η αγωνιστική)
Σάββατο 16-12-2006

• **Μάσαρη (2.45 μ.μ.)**: Αστέρας Μασάρων - Απόλλων Καλυθιών (Ντάκας Σ.)

• **Λίνδος (2.45 μ.μ.)**: Κλεόβουλος - Άρης Αρχαγγέλου (Παυλούς Σ.)

• **Τήλος (1 μ.μ.)**: ΑΣ Τήλου - Φοίβος (Μορφωπός)

• **Εμπωνα (2.45 μ.μ.)**: Αναγέννηση Εμπωνα - Διγενής (Σταματίου)

• **Αφάντου (2.45 π.μ.)**: ΑΕΡΑ - Αγιος Γεώργιος (Πάλλας Μιχ.)

• **Μαριτσά (2.45 π.μ.)**: Ηρακλής Μαριτσών - Διαγόρας Βατίου (Κυπραίος Θ.)

Κυριακή 17-12-2006

• **Κέφαλος (11.45 π.μ.)**: Νικαγόρας - ΑΕ Καλύμνου (Παπαδημητρίου)

• **Κατταβιά (1 μ.μ.)**: ΑΕ Κατταβιάς - Ενωση Κω/ Ανταγόρα (Νικολής Φ.)

Β΄ ΚΑΤΗΓΟΡΙΑ
Α΄ΟΜΙΛΟΣ
(8η αγωνιστική)
Σάββατο 16-12-06

• **Κρεμαστή (2.45 μ.μ.)**: Αστέρας Παστίδας - Δόξα Ψίνθου (Ντελλάκης Γ.)

• **Σάλακος (2.45 μ.μ.)**: Ασπίδα Σαλάκου - Ορφέας (Κ. Κατσουράκης)

Κυριακή 17-12-2006

• **Αγιοι Απόστολοι (3 μ.μ.)**: Ευαγόρας - Ξάνθος (Μακρής)

• **Απολακκιά (2.45 μ.μ.)**: Ασπίδα Απολακκιάς - Ηρακλής Λάρδου (Χουρδάς)

• **Κάρπαθος (11.30 π.μ.)**: Ποσειδών Καρπάθου - Δαμάγητος (Σπανός).

Β΄ΟΜΙΛΟΣ
(8η αγωνιστική)
Σάββατο 16-12-06

• **Κάλυμνος (2.45 μ.μ.)**: ΑΟ Βαθύ - Απόλλων Απολλώνων (Κουλουριώτης)

• **Πυλώνα (2.45 μ.μ.)**: Θύελλα Πυλώνα - Ακουσίλαος (Εγγλέζος Εμμ.)

• **Καρδάμαινα (2.45 μ.μ.)**: Δόξα Καρδάμαινας - Ερμής Καλυθιών (Παριανός)

Κυριακή 17-12-2006

• **Λάερμα (2 μ.μ.)**: Πολύστρατος - ΑΟ Δικαίου (Διάκουλας)

• **Αγιος Ισίδωρος (1.45 μ.μ.)**: Αγιος Ισίδωρος - Αντίμαχος (Σεβδαλάκης)

Γ΄ ΚΑΤΗΓΟΡΙΑ
Α΄ΟΜΙΛΟΣ
(8η αγωνιστική)
Σάββατο 16-12-06

• **Λύκειο Ιαλυσού (2.45 μ.μ.)**: Ηλιος - Εθνικός Αρχίπολης (Βεργίδης)

Κυριακή 17-12-2006

• **Αγιοι Απόστολοι (1 μ.μ.)**: Αναγέννηση Ν.Ρ. - Ο.Φ. Ιστρίου (Κονδυλιός)

• **Διμυλιά (2.45 μ.μ.)**: Ατρόμητος Διμυλιάς - ΑΕ Μεσαναγρού (Νικολής Γ.)

• **Αρχάγγελος (11 π.μ.)**: Πετρώνας Αρχαγγέλου - ΠΑΣ Ασκληπειού (Σπανός Στ.)

• **Δαματριά (11 π.μ.)**: Δήμητρα - ΑΕ Κάστρου (Μαυρουδής Ι.)

Β΄ΟΜΙΛΟΣ
(8η αγωνιστική)
Σάββατο 16-12-06

• **Αγιοι Απόστολοι (2.45 μ.μ.)**: Δωριέας - Ιάλυσος '97

• **Γεννάδι (11.30 π.μ.)**: Ομόνοια Γενναδίου - ΑΟ Σύμης (Κούρτης)

Κυριακή 17-12-2006

• **Αγιοι Απόστολοι (11 π.μ.)**: Ροδιακός Ζευς (Βάγγαλης)

• **Κρητηνία (2.45 μ.μ.)**: Αλθαιμένης - Ευκλής (Καρελλάκης)

• **Κάλαθος (2.45 μ.μ.)**: Ταξιάρχης - ΑΣ Χάλκης (Κούρτης)

Γ΄ΟΜΙΛΟΣ
(7η αγωνιστική)
Κυριακή 17-12-2006

• **Λέρος (12 μ.)**: ΑΕ Λέρου - Πολυβώτης (Καρπαθάκης Αντ.)

• **Κάλυμνος (12.30 μ.μ.)**: ΑΕ Καλύμνου 2004 - ΠΑΟ Κω (Δαρκαδάκης)

• **Στάδιο Κω (1 μ.μ.)**: Ασκληπιός Κω - Δόξα Λέρου (Βραχνάς).

ΠΡΩΤΑΘΛΗΜΑ ΥΠΟΔΟΜΩΝ
Α΄ΟΜΙΛΟΣ
(7η αγωνιστική)
Σάββατο 16-12-06

• **Κάρπαθος (12.30 μ.μ.)**: Ποσειδώνας Καρπάθου - Αστέρας Παστίδας

• **Διμυλιά (12 μ.)**: Ατρόμητος Διμυλιάς - Ιάλυσος.

Κυριακή 17-12-2006

• **Φάνες (11 π.μ.)**: Ευκλής - Αναγέννηση Εμπωνα

• **Κρεμαστή (11 π.μ.)**: Φοίβος - Κλεάνθης

• **Μαριτσά (11 π.μ.)**: Ηρακλής Μαριτσών - Απόλλων Απολλώνων

Β΄ΟΜΙΛΟΣ
(7η αγωνιστική)
Σάββατο 16-12-06

• **Ασκληπειό (5 μ.μ.)**: ΠΑΣ Ασκληπειού - Διγενής

• **Καλυθιές (2.45 μ.ν.)**: Ερμής Καλυθιών - Ομόνοια Γενναδίου.

Κυριακή 17-12-2006

• **Λάερμα (12 μ.)**: Πολύστρατος - Απόλλων Καλυθιών

• **Μαλώνα (11 π.μ.)**: Αγιος Γεώργιος - Αστέρας Μασάρων

Γ΄ΟΜΙΛΟΣ
(7η αγωνιστική)
Σάββατο 16-12-06

• **11 π.μ.**: Ζευς - Διαγόρας Βατίου

• **9.30 π.μ.**: Ορφέας - Αγιος Ισίδωρος

• **1 μ.μ.**: Ευαγόρας - ΑΣ Ρόδος

Κυριακή 17-12-2006

• **9.30 π.μ.**: Δωριέας - Αναγέννηση Ν.Ρ.

Δευτέρα 18-12-2006

• **3 μ.μ.**: Νίκη Ρόδου - ΓΣ Διαγόρας

•• Όλα τα παιχνίδια θα πραγματοποιηθούν στο γήπεδο των Αγίων Αποστόλων.

ΘΕΡΜΟΠΟΜΠΟΙ

Με συνέπεια και υπευθυνότητα συνεχίζουμε για 24 χρόνια τοποθετώντας θερμοπομπούς σε Σπίτια,Σχολεία,Αίθουσες και σε λοιπούς επαγγελματικούς χώρους.



...ΘΕΡΜΟΠΟΜΠΟΙ ΓΑΛΛΙΑΣ....
AIRELEC

Η ποιότητα και η πείρα τόσων χρόνων μας κάνουν ασυναγώνιστους.Ελάτε ή πάρτε μας τηλέφωνο, να έρθουμε να κουβεντιάσουμε για τη θέρμανση του χώρου που σας ενδιαφέρει.

ΜΕΛΕΤΗ - ΕΓΚΑΤΑΣΤΑΣΗ ΔΩΡΕΑΝ!!!

Ν.ΚΑΜΠΟΥΡΑΚΗΣ - Μ.ΦΛΑΓΚΟΣ Ο.Ε.
ΤΗΛ. 31320 - 20859

Συνεχίζουν προετοιμασία οι Μικτές ομάδες

Τη Δευτέρα και την Τρίτη θα συνεχίσουν την προετοιμασία τους οι Μικτές ομάδες της ΕΠΣΔ, Παίδων και Νέων, για τα επόμενα παιχνίδια τους, στη Ρόδο με τα αντίστοιχα συγκροτήματα της ΕΠΣ Κυκλάδων το Σάββατο 23 Δεκεμβρίου 2006.

Τη Δευτέρα 18 του μήνα καλούνται στις 2.30 μ.μ. στο Καρακόνερο οι Παίδες και οι Νέοι την Τρίτη, την ίδια ώρα και στον ίδιο χώρο.

Από τους ενωσιακούς τεχνικούς Ανδρέα Τσακμακίδη και Θεόδωρο Θεοδώρου, καλούνται οι παίκτες:

ΜΙΚΤΗ ΠΑΙΔΩΝ:

Λαουδίκος Χρύσανθος (ΑΕΡΑ), Πατινιώτης Στέλιος (Αναγέννησης Εμπωνα), Τσακμακίδης Σπύρος (Διαγόρα Βατίου), Διακάκης Αντώνιος, Σαχινίδης Παναγιώτης (Διγενής), Κιλασίν Ερτζάν, Κορμπερίρ Μουσταφά, Κουτσονικόλας Ανδρέας (Ήλιου), Νταγκάεφ Χαράλαμπος (Ηρακλή Λάρδου), Αλβανός Ιωάννης, Βαρώτσης Σταμάτιος (Ιάλυσου), Νικηταράς Παναγιώτης, Χαραλάμπους Χαρ. (Κλεάνθη), Πότσος Παναγιώτης (Νίκης Ρόδου), Κυρίτσης Κωνσταντίνος (Αστέρα Παστίδας), Χαρτλ Αλέξανδρος, Πεταυράκης Τσαμπίκος, Σαρρής Σταύρος, Μαριεττάκης Γεώργιος (Ροδιακός), Ξεπαπαδάκης Σωτήρης, Χατζηπέτρος Στέλιος (Ρόδου), Χάλαντας Πέτρος (Δόξας Ψίνθου), Τσαγκάρης Πασχάλης, Βογιατζής Ευθύμιος, Κοκκινίδης Αντώνιος (Καλύμνου), Αλεξιάδης Εμμανουήλ, Αεράκης Ανδρέας, Μάτζιαρης Γεώργιος (Καρπάθου), Δουλγεράκης Αντώνιος (Ασκληπιού Κω), Ζερβός Χρυσοβαλάντης, Μιχαλάκης Λουκάς (Νικαγόρα Κω), Σεϊμένογλου Παναγιώτης (ΠΑΟ Κω), Μπινιάς Γεώργιος (Νικαγόρα), Ροδίτης Κωνσταντίνος, Σαββάκης Αναστάσιος, Αθανασίου Αντώνιος (Αστέρα Παστίδας), Χατζηπαπάς Κωνσταντίνος (Ποσειδώνα Καρπάθου).

ΜΙΚΤΗ ΝΕΩΝ:

Ζερβός Παντελής (Καλύμνου), Λιβισιανός Αλέξανδρος (Άρη Αρχαγγέλου), Γεωργαλλής Στάθης (ΑΕΡΑ), Τόππος Γεώργιος (Ευκλή), Διαμαντής Στάθης (Ασπίδας Απολακκιάς), Τόππος Γεώργιος (Ευκλή), Πίσσας Ηλίας (Ροδιακού), Παπαδόπουλος Φαν. (Φοίβου), Χατζηνικόλας Χρ. (Ασπίδας Απολακκιάς), Φασάκης Βασίλης (Κλεάνθη), Ζερβός Κυριαζής (Ευκλή), Καλημέρης Γιάννης (Διαγόρα Βατίου), Μέντος Βασίλης (ΑΕ Κατταβιάς), Νικολής Σάββας (ΑΕΡΑ), Κουτσάγιας Μιχαήλ (Ευαγόρα), Αντωνούρης Μάριος (Κλεάνθη), Τριανταφύλλου Τριαντάφυλος (Ιάλυσου), Αξιώτης Απόστολος (Ιάλυσου), Μπιλιάς Παντελής (Φοίβος), Καουκάκης Χάρης (Ποσειδώνα Καρπάθου), Καρπαθάκης Ελευθέριος (Ροδιακού), Καρπαθάκης Πανορμίτης (Διαγόρα Βατίου), Κατσαρής Ανδρέας (Καλύμνου), Καμπούρης Μάριος (Καλύμνου), Φράγκος Μιχάλης (Ευαγόρα), Τάλλαρος Αντώνης (Δόξας Καρδάμαινας), Ευγενικός Μανώλης (Απόλλωνα Καλυθιών), Κοντουδιός Μιχάλης (Απόλλωνα Καλυθιών), Χατζηγεωργίου Κυριάκος (Διγενή), Παπαχριστοδούλου Στ. (Διγενή), Μανιάς Μιχάλης (Ερμή Καλυθιών), Κουρβαΐλης Πανορμίτης (ΑΟ Σύμης).

ΠΡΟΟΔΟΣΠΟΡ

«Θα παίξουμε και για τον Τζάρετ»

Ο Κώστας Κεφαλάς δηλώνει νευριασμένος και πεισμωμένος μετά τα γεγονότα στο Ιβανώφειο. «Να έρθει ο κόσμος στο γήπεδο και να είναι σίγουρος ότι η ομάδα θα επιστρέψει στις καλές εμφανίσεις και τις νίκες»

Η αλήθεια είναι ότι στο στρατόπεδο του Κολοσσού, άπαντες φέρονται να έχουν πεισμώσει μετά τα γεγονότα του Ιβανωφείου.

Η ατμόσφαιρα «τρομοκρατίας» που συνάντησαν οι «θαλασσί» στη Θεσσαλονίκη, έχουν «ενώσει» ακόμη περισσότερο τους Ροδίτες, οι οποίοι θέλουν να επιστρέψουν και πάλι στα νικηφόρα αποτελέσματα, αρχής γενομένης απ' το παιχνίδι κόντρα στο I.C.B.S.

Βέβαια ο φίλαθλος κόσμος του νησιού θα πρέπει να καταλάβει πολύ καλά ότι το «Βενετόκλειο» θα πρέπει να πάψει να θυμίζει εκκλησία και πάντα μέσα στα όρια και χωρίς ακρότητες (φυσικά) να συμπαρασταθεί στην ομάδα.

Ο Κολοσσός παίζει σχεδόν πάντα εκτός έδρας σε «καυτή» ατμόσφαιρα, την ίδια ώρα που το «Βενετόκλειο» θα πρέπει να κατακτήσει τον τίτλο του fair-play. Ένας απ' τους παίκτες του Κολοσσού, ο Κώστας Κεφαλάς έριξε το σύνθημα της αντεπίθεσης για τους Ροδίτες, δηλώνοντας παράλληλα νευριασμένος και πεισμωμένος μετά τα όσα συνέβησαν στο παιχνίδι του προηγούμενου Σαββάτου.



Ο Κώστας Κεφαλάς

Απέναντι στην παλιά του ομάδα

Είναι πολλές φορές που για κάθε παίκτη η μοίρα παίζει περίεργα παιχνίδια. Και το λέμε αυτό γιατί απέναντι στην περσινή του ομάδα θα αγωνιστεί μεθαύριο ο Χρήστος Πετροδημόπουλος. Ο 26χρονος σέντερ είχε «βγάλει μάτια» με την απόδοση του στο I.C.B.S. και έτσι το προηγούμενο καλοκαίρι αποκτήθηκε απ' τον Κολοσσό. Βέβαια συμβαίνουν συχνά αυτά στο επαγγελματικό μπάσκετ...

Ο 25χρονος πόϊντ-γκαρντ αναφέρθηκε στο παιχνίδι του Σαββάτου με το I.C.B.S. «Όλα τα παιχνίδια είναι δύσκολα και έτσι εξαίρεση δεν θα μπορούσε να αποτελέσει το ματς με το I.C.B.S. Έχουμε κάνει μία κοιλιά αλλά πιστεύω ότι θα κερδίσουμε και θα επιστρέψουμε στα νικηφόρα αποτελέσματα. Η αλήθεια είναι ότι έχουμε πεισμώσει μετά τα όσα έγιναν στο Ιβανώφειο και θα τα δώσουμε όλα για τη νίκη.

Σαφώς και έχουμε στενοχωρηθεί με τον τραυματισμό του Χαρτ και έτσι θέλουμε να παίξουμε και για λογαριασμό του συμπαίκτη μας. Νομίζω ότι το παιχνίδι θα κριθεί στο πάθος που θα έχουμε μέσα στο γήπεδο.

Έχουμε νευριάσει και παράλληλα πεισμώσει για τα γεγονότα στη Θεσσαλονίκη. Ο κόσμος πρέπει να έρθει στο γήπεδο και να μας στηρίξει με την παρουσία του. Χρειαζόμαστε τη συμπαράσταση όλων των φιλάθλων και να είναι σίγουροι ότι ομάδα θα επιστρέψει στις νίκες και τις καλές εμφανίσεις»

*Η Κ.Α.Ε. Κολοσσός ανακοινώνει ότι πριν το παιχνίδι με το I.C.B.S. θα γίνει προπώληση των εισιτηρίων για τον ημιτελικό της ερχόμενης Τετάρτης (16:00) κόντρα στον Α.Γ.Ο. Ρεθύμνου.

Έτοιμοι και με Λάτοβιτς...

Οι παίκτες του Κολοσσού προετοιμάζονται εντατικά για το παιχνίδι με το I.C.B.S., ενώ επέστρεψε στο παρκέ και ο Νταμίρ Λάτοβιτς! Μοναδικός απών πλέον ο Τζάρετ Χαρτ, ενώ σήμερα η διοίκηση θα παραθέσει δείπνο στους «θαλασσί»

Με μοναδικό απόντα τον Τζάρετ Χαρτ συνεχίζεται πλέον η προετοιμασία του Κολοσσού για το μεθαυριανό παιχνίδι με το I.C.B.S. Ο 26χρονος Αμερικανός έχει ξεκινήσει ειδική θεραπευτική αγωγή προκειμένου να είναι έτοιμος μέχρι τα μέσα Ιανουαρίου και φυσικά θα χάσει τα επόμενα παιχνίδια της ομάδας του. Το ευχάριστο για τον Γιώργο Ζευγώλη είναι ότι από χθες στη διάθεσή του και τον Νταμίρ Λάτοβιτς, που δείχνει ότι έχει ξεπεράσει το ελαφρύ διάστρεμμα το οποίο τον ταλαιπώρησε και δεν προπονήθηκε τη Δευτέρα. Έτσι με δεδομένη την απουσία του Χαρτ, το απουσιολόγιο του Έλληνα τεχνικού είναι κατά τα άλλα λευκό.

Στις τάξεις του Κολοσσού επικρατεί αισιοδοξία για το ματς του Σαββάτου με το I.C.B.S. και οι παίκτες είναι αποφασισμένοι να επιστρέψουν στις καλές εμφανίσεις, μετά την ήττα και την «τρομοκρατία» στο Ιβανώφειο. Ο προσεχής αντίπαλος των «θαλασσί» σε καμία περίπτωση δεν αποτελεί εύκολο εμπόδιο για τον Κολοσσό και για το λόγο αυτό είναι ένα απ' τα ματς που χρειάζονται ιδιαίτερη προσοχή, αφού οι φιλοξενούμενοι θα έρθουν στη Ρόδο με στόχο να κάνουν το «διπλό». Σημαντική συμβολή στο ματς αυτό θα έχουν και οι φίλαθλοι, οι οποίοι πρέπει να γεμίσουν το «Βενετόκλειο» και να δημιουργήσουν-πάντα μέσα σε φιλαθλα πλαίσια- μία «καυτή» ατμόσφαιρα για το I.C.B.S.



Μόνο ο Τζάρετ Χαρτ απουσιάζει απ' την προετοιμασία του Κολοσσού

Η προετοιμασία των Ροδιτών θα ολοκληρωθεί αύριο το απόγευμα με «χαλάρωμα» στο κλειστό γυμναστήριο όπου οι παίκτες του Κολοσσού θα κάνουν και «βιντεοθεραπεία» προκειμένου να παρουσιαστούν καλά διαβασμένοι. Στο μεταξύ σήμερα το βράδυ (21:00) η διοίκηση της Κ.Α.Ε. Κολοσσός θα παραθέσει δείπνο στους παίκτες της ομάδας και στην τεχνική ηγεσία, δείγμα του ότι η ομάδα παραμένει συσπειρωμένη και έτοιμη να ξεπεράσει και το παραμικρό εμπόδιο.

Η επιστροφή του Κώστα

Στη Ρόδο επιστρέφει αύριο ο Κώστας Τσέλιος ο οποίος τη σεζόν 2002-03 φόρεσε τη φανέλα του Κολοσσού στο πρωτάθλημα της Β' Εθνικής έχοντας προπονητές τον Χάρη Παπάζογλου και τον Βασίλη Φραγκιά. Ο Θεσσαλονικιός αθλητής, που πέρσι έπαιξε στη Μ.Ε.Ν.Τ. έχει αρκετούς φίλους στη Ρόδο και πρόσφερε αρκετά στην ομάδα...

Επικίνδυνες αποστολές...

Α' ΚΑΤΗΓΟΡΙΑ

Στην Κω και την Κάλυμνο ταξιδεύουν ο Ηρακλής Λάρδου και ο Ιπποκράτης για να αντιμετωπίσουν την Α.Ε. Δικαίου και την Ε.Α.ΚΑ., αντίστοιχα, που παλεύουν για την παραμονή τους! Τον πρώτο λόγο ο Γ.Σ. Διαγόρας και η «Ένωση» απέναντι σε Ζέφυρο και Καλλιθέα για την 9η αγωνιστική

Εξαιρετικά δύσκολες αποστολές θα έχουν δύο εκ των πρωτοπόρων στο πλαίσιο της 9ης αγωνιστικής για το πρωτάθλημα της Α' Κατηγορίας.

Ο Ηρακλής Λάρδου θα αντιμετωπίσει στην Κω την Α.Ε. Δικαίου που έχει περιέλθει σε δύσκολη θέση και θα παλέψει για τη νίκη προκειμένου να κάνει το πιο σημαντικό βήμα για την παραμονή της. Βέβαια οι «ροπαλοφόροι» θα πρέπει να κερδίσουν αν θέλουν να παραμείνουν στην κορυφή του βαθμολογικού πίνακα. Ακόμη πιο «καυτό» παιχνίδι αναμένεται να γίνει στην Κάλυμνο ανάμεσα στην τοπική Ε.Α.ΚΑ. και τον Ιπποκράτη. Οι «σφουγγαράδες» παίζουν το τελευταίο τους χαρτί για να σώσουν την παρτίδα και δεν βλέπουν άλλο αποτέλεσμα εκτός απ' τη νίκη. Στην αντίπερα όχθη οι Κώοι θα παίξουν χωρίς τον Παναγιώτη Μαλιούρα και θέλουν να περάσουν νικηφόρα απ' την Κάλυμνο. Από κει και πέρα η αυλαία της 9ης αγωνιστικής θα ανοίξει αύριο στην «τέντα» με τον Γ.Σ. Διαγόρας να υποδέχεται τον πάντα υπολογίσιμο Ζέφυρο.

Οι «κυανέρυθροι» βρίσκονται σε πολύ καλή κατάσταση και μετρούν πέντε συνεχόμενες νίκες, ενώ ο Ζέφυρος θα προσπαθήσει για το «διπλό». Τέλος την Κυριακή στην Ιαλυσό η «Ένωση» έχει καθαρά τον πρώτο λόγο (αν και έχασε στο ματς του πρώτου γύρου) απέναντι στην Καλλιθέα, απ' την οποία έφυγε ουσιαστικά το άγχος της παραμονής.



Φωτό απ' το πρόσφατο παιχνίδι Ηρακλής Λάρδου- Ζέφυρος

Πιο όμορφη η «τέντα»

Στο πρόγραμμα «Θησέας» αντάχθηκε η συντήρηση και βελτίωση του κλειστού γυμναστηρίου του Διαγόρα («τέντα»), των εγκαταστάσεων του καθώς και του περιβάλλοντα χώρου. Για να «καλλωπιστεί» το γήπεδο θα χρειαστούν περίπου 120.000 ευρώ και σύντομα αναμένεται να ξεκινήσουν οι διαδικασίες.

ΤΟ ΠΡΟΓΡΑΜΜΑ ΤΗΣ 9ης ΑΓΩΝΙΣΤΙΚΗΣ

ΑΥΡΙΟ (15/12):
Κ.Γ. Διαγόρα (20:30): Γ.Σ. Διαγόρας-Ζέφυρος

ΣΑΒΒΑΤΟ (16/12):
Δ.Κ.Γ. Καλύμνου (16:00): Ε.Α. Καλύμνου- Ιπποκράτης Κω
Δ.Κ.Γ. Κω (20:30): Α.Ε. Δικαίου- Ηρακλής Λάρδου

ΚΥΡΙΑΚΗ (17/12):
Δ.Κ.Γ. Ιαλυσού (18:00): Ένωση Ιβίσκου/Ιάλυσου- Καλλιθέα

Κάλεσε τον κόσμο

Στην τηλεόραση Kosmos φιλοξενήθηκε χθες ο Γιώργος Ζευγώλης όπου μίλησε για τα γεγονότα που συνέβησαν στο «Βενετόκλειο», ενώ προσκάλεσε τον κόσμο στο γήπεδο για το ματς με το I.C.B.S., τονίζοντας παράλληλα ότι στο σημείο που έφτασαν οι «θαλασσί» τους ενδιαφέρει η πρόκριση στον τελικό του κυπέλλου Ελλάδας.

Η ΒΑΘΜΟΛΟΓΙΑ/8η ΑΓΩΝΙΣΤΙΚΗ

1.Γ.Σ. Διαγόρας(2β)	14	6-2	557-492(+65)
2.Ηρακλής Λάρδου(1β)	14	6-2	575-491(+84)
3.Ιπποκράτης Κω	12	5-2	494-457(+37)
4.Ζέφυρος	12	4-4	480-510(-30)
5.Ένωση Ιβίσκου/Ιάλυσου	11	4-3	519-469(+50)
6.Καλλιθέα	11	3-5	525-567(-42)
7.Α.Ε. Δικαίου	10	2-6	515-556(-41)
8.Ε.Α. Καλύμνου	9	1-7	454-577(-123)

*Δεν υπολογίζεται το χθεσινό ματς Ιπποκράτης Κω- Ένωση Ιβίσκου /Ιάλυσου

Εύκολο έργο για τα φαβορί...

ΚΟΡΑΣΙΔΕΣ

Με τα παιχνίδια της πρεμιέρας του δεύτερου συνεχίζεται το πρωτάθλημα και στους δύο ομίλους! Στην Ιαλυσό παίζει ο Α.Σ.Κ. Ιβίσκος και στην Κάλυμνο ο Ιπποκράτης Κω

Με τις αναμετρήσεις της πρεμιέρας του δεύτερου γύρου συνεχίζεται το Σαββατοκύριακο το πρωτάθλημα των κορασίδων και στους δύο ομίλους.

Στον όμιλο Ρόδου, ο πρωτοπόρος και αήττητος Α.Σ.Κ. Ιβίσκος δεν αναμένεται να συναντήσει δυσκολίες απέναντι στον πιο νεανικό Γ.Α.Σ. Ιάλυσος, ενώ ο Κολοσσός Ρόδου εύκολα ή δύσκολα αναμένεται να ξεπεράσει το εμπόδιο του Πήγασου στην Κρεμαστή, κάτι που συνέβη και στο ματς του πρώτου γύρου.

Στον όμιλο νήσων, ο πρωτοπόρος Ιπποκράτης θα έχει εύκολη αποστολή στην Κάλυμνο απέναντι στην ουραγό Ε.Α.ΚΑ., ενώ η Α.Ε. Δικαίου θα φιλοξενήσει στο Πυλί τον Ηρακλή 2000 και αναμένεται ότι θα προσθέσει ακόμη ένα ροζ φύλλο στο ενεργητικό της.



Φωτό απ' το ματς του πρώτου γύρου Κολοσσός Ρόδου- Πήγασος Κρεμαστής

ΤΟ ΠΡΟΓΡΑΜΜΑ ΤΗΣ 4ης ΑΓΩΝΙΣΤΙΚΗΣ

ΣΑΒΒΑΤΟ (16/12):
Δ.Κ.Γ. Καλύμνου (12:30): Ε.Α. Καλύμνου- Ιπποκράτης Κω
Κ.Γ. Κρεμαστής (15:00): Πήγασος Κρεμαστής- Κολοσσός Ρόδου

ΚΥΡΙΑΚΗ (17/12):
Πυλί (16:00): Α.Ε. Δικαίου- Ηρακλής 2000
Δ.Κ.Γ. Ιαλυσού (20:00): Γ.Α.Σ. Ιάλυσος- Α.Σ.Κ. Ιβίσκος

ΟΜΙΛΟΣ ΡΟΔΟΥ/3η ΑΓΩΝΙΣΤΙΚΗ

1.Α.Σ.Κ. Ιβίσκος	6	3-0	227-81(+146)
2.Κολοσσός Ρόδου	5	2-1	170-160(+10)
3.Γ.Α.Σ. Ιάλυσος	4	1-2	123-159(-36)
4.Πήγασος Κρεμαστής	3	0-3	81-201(-120)

ΟΜΙΛΟΣ ΝΗΣΩΝ/3η ΑΓΩΝΙΣΤΙΚΗ

1.Ιπποκράτης Κω	6	3-0	105-75(+30)
2.Α.Ε. Δικαίου	5	2-1	156-110(+46)
3.Ηρακλής 2000	3	1-2	85-102(-17)
4.Ε.Α. Καλύμνου	3	0-3	80-139(-59)

*Ο Ηρακλής 2000 έχει ένα μπδενισμό

Στο Πυλί το ντέρμπι κορυφής...

ΕΦΗΒΟΙ

Η Α.Ε. Δικαίου φιλοξενεί την Ε.Α. Καλύμνου στο ντέρμπι της 3ης αγωνιστικής για τον όμιλο νήσων! Φινάλε στον πρώτο γύρο για τον όμιλο Ρόδου με το παιχνίδι Ένωση Ιβίσκου/Ιάλυσου- Ελπίδα Πεταλούδων

Δύο παιχνίδια προγραμμάτισε η Τ.Ε. Ε.Ο.Κ. Δωδεκανήσου για τους ομίλους του εφηβικού πρωταθλήματος.

Στον όμιλο Ρόδου πρόκειται να πέσει η αυλαία του πρώτου γύρου, αφού στο πλαίσιο της 5ης αγωνιστικής η Ένωση Ιβίσκου/Ιάλυσου θα φιλοξενήσει την Ελπίδα Πεταλούδων, με τους γηπεδούχους να θεωρούνται το φαβορί για τη νίκη. Αξίζει να σημειωθεί ότι ο Γ.Σ. Διαγόρας θα πάρει τους δύο βαθμούς της νίκης στα χαρτιά, αφού ο Γ.Σ. Αφάντου 2005 αποβλήθηκε απ' το πρωτάθλημα, ενώ ο πρωτοπόρος και αήττητος Κολοσσός θα εκτίσει το ρεπό του.

Όπως είναι γνωστό οι «κυανέρυθροι» κέρδισαν στα χαρτιά και την Ελπίδα Πεταλούδων, που μηδενίστηκε αφού δεν είχε φροντίσει για την παρουσία ιατρού στο γήπεδο.

Όσον αφορά τον όμιλο νήσων, την Κυριακή θα πραγματοποιηθεί το ντέρμπι κορυφής, με το οποίο θα πέσει η αυλαία του πρώτου γύρου. Η Α.Ε. Δικαίου θα υποδεχθεί στο Πυλί την Ε.Α. Καλύμνου και όποια ομάδα κερδίσει θα παραμείνει στην κορυφή του βαθμολογικού πίνακα. Το παιχνίδι αυτό πάντως έχει τυπική σημασία, αφού οι δύο ομάδες ουσιαστικά έχουν εξασφαλίσει την πρόκριση τους στο φάϊναλ-φορ.

ΤΟ ΠΡΟΓΡΑΜΜΑ ΤΗΣ 3ης ΑΓΩΝΙΣΤΙΚΗΣ

ΣΑΒΒΑΤΟ (16/12):
Δ.Κ.Γ. Καλύμνου (10:30): Ε.Α. Καλύμνου- Α.Ε. Δικαίου
Κ.Γ. Κρεμαστής (12:00): Ελπίδα Πεταλούδων- Καλλιθέα

ΚΥΡΙΑΚΗ (17/12):
Πυλί (14:00): Α.Ε. Δικαίου- Ε.Α. Καλύμνου.
Δ.Κ.Γ. Ιαλυσού (20:30): Ένωση Ιβίσκου/Ιάλυσου- Ελπίδα Πεταλούδων

ΟΜΙΛΟΣ ΡΟΔΟΥ/4η ΑΓΩΝΙΣΤΙΚΗ

1.Κολοσσός Ρόδου	8	4-0	242-119(+123)
2.Ένωση Ιβίσκου/Ιάλυσου	5	2-1	134-144(-10)
3.Γ.Σ. Διαγόρας	4	1-2	141-161(-20)
4.Ελπίδα Πεταλούδων	3	1-2	63-96(-33)
5.Γ.Σ. Αφάντου 2005	-	0-3	0-60(-60)

*Ο Γ.Σ. Αφάντου 2005 αποβλήθηκε απ' το πρωτάθλημα
*Ο Κολοσσός Ρόδου δεν έχει εκτίσει το ρεπό του
*Η Ελπίδα Πεταλούδων έχει ένα μηδενισμό

ΟΜΙΛΟΣ ΝΗΣΩΝ/3η ΑΓΩΝΙΣΤΙΚΗ

1.Ε.Α. Καλύμνου	4	2-0	141-84(+57)
2.Α.Ε. Δικαίου	4	2-0	149-99(+50)
3.Ιπποκράτης Κω	4	1-2	145-210(-65)
4.Ηρακλής 2000	3	0-3	132-174(-42)

*Η Α.Ε. Δικαίου και η Ε.Α. Καλύμνου έχουν από ένα παιχνίδι λιγότερο

Ένα εισιτήριο στ' Αφάντου...

ΠΑΙΔΕΣ

Ο Γ.Σ. Διαγόρας παίζει εκτός έδρας με τον Γ.Σ.Α. 2005 και με νίκη ή ήττα μικρότερη των 21 πόντων εξασφαλίζει τη δεύτερη θέση που οδηγεί σε αγώνες μπαράζ! Θεωρητικά φαβορί, η Α.Ε. Δικαίου, η Ελπίδα Πεταλούδων και ο Ιπποκράτης στα υπόλοιπα ματς



Φωτό απ' το ματς Κολοσσός Ρόδου- Ελπίδα Πεταλούδων

Ο Κολοσσός Ρόδου, ο Ιπποκράτης Κω και η Α.Ε. Δικαίου έχουν εξασφαλίσει τα τρία απ' τα τέσσερα εισιτήρια για το φάϊναλ-φορ των παίδων. Τον πρώτο λόγο για το τελευταίο μαγικό χαρτάκι θα έχει ο Γ.Σ. Διαγόρας, ο οποίος στην πρεμιέρα του δεύτερου γύρου για τον α' όμιλο θα παίξει στ' Αφάντου με τον τοπικό Γ.Σ.Α. 2005. Οι «κυανέρυθροι» είχαν κερδίσει στο ματς του πρώτου γύρου με 69-48 και αυτό σημαίνει ότι με νίκη ή με ήττα μικρότερη των 21 πόντων, θα κατακτήσουν τη δεύτερη θέση που οδηγεί σε διπλούς αγώνες μπαράζ (με τον Κολοσσό Ρόδου Β' ή τον Α.Ο. Σύμης). Στο άλλο ματς της 8ης αγωνιστικής για τον α' όμιλο η Ελπίδα Πεταλούδων αναμένεται ότι θα πάρει τη νίκη απέναντι στην Καλλιθέα που αγωνίζεται με πιο μικρούς αθλητές. Ο πρωτοπόρος και αήττητος Κολοσσός καθώς και η Ένωση Ιβίσκου/Ιάλυσου θα πάρουν στα χαρτιά τους δύο βαθμούς, αφού ο Ζέφυρος και ο Ηρακλής Λάρδου, αντίστοιχα, έχουν αποβληθεί απ' το πρωτάθλημα.

Για τον γ' όμιλο η αήττητη Α.Ε. Δικαίου θα αντιμετωπίσει στην Κάλυμνο την τοπική Ε.Α.ΚΑ., στο πλαίσιο της 8ης αγωνιστικής. Εξάλλου ο Ιπποκράτης λογικά θα πάρει το ροζ φύλλο στην Καρδάμαινα απέναντι στον Ηρακλή 2000. Τέλος οι παμπαίδες του Ιπποκράτη θα εκτίσουν το ρεπό τους. Η Τ.Ε. Ε.Ο.Κ. δεν όρισε παιχνίδια για τον β' όμιλο του παιδικού πρωταθλήματος.

ΤΟ ΠΡΟΓΡΑΜΜΑ ΤΗΣ 8ης ΑΓΩΝΙΣΤΙΚΗΣ

ΣΑΒΒΑΤΟ (16/12):
Δ.Κ.Γ. Καλύμνου(10:30): Ε.Α. Καλύμνου- Α.Ε. Δικαίου
Κ.Γ. Κρεμαστής (12:00): Ελπίδα Πεταλούδων- Καλλιθέα

ΚΥΡΙΑΚΗ(17/12):
Αφάντου (11:00): Γ.Σ. Αφάντου 2005- Γ.Σ. Διαγόρας
Καρδάμαινα(11:30): Ηρακλής 2000- Ιπποκράτης Κω

Α' ΟΜΙΛΟΣ/7η ΑΓΩΝΙΣΤΙΚΗ

1.Κολοσσός Ρόδου	14	7-0	482-107(+375)
2.Γ.Σ. Διαγόρας	13	6-1	461-294(+167)
3.Γ.Σ. Αφάντου 2005	12	5-2	301-276(+25)
4.Ελπίδα Πεταλούδων	11	4-3	393-335(+58)
5.Ένωση Ιβίσκου/Ιάλυσου	10	3-4	234-350(-116)
6.Καλλιθέα	9	2-5	202-436(-234)
7.Ηρακλής Λάρδου	5	1-6	138-273(-135)
8.Ζέφυρος	-	0-7	0-140(-140)

*Ο Ζέφυρος και ο Ηρακλής Λάρδου αποβλήθηκαν απ' το πρωτάθλημα

Γ' ΟΜΙΛΟΣ/7η ΑΓΩΝΙΣΤΙΚΗ

1.Ιπποκράτης Κω	11	5-1	428-225(+203)
2.Α.Ε. Δικαίου	10	5-0	332-211(+121)
3.Ε.Α. Καλύμνου	8	3-3	288-328(-40)
4.Ιπποκράτης Κω Β'	7	1-5	260-420(-160)
5.Ηρακλής 2000	5	0-5	231-355(-124)

*Η Ε.Α. Καλύμνου έχει ένα μηδενισμό
*Η Α.Ε. Δικαίου και ο Ηρακλής 2000 έχουν εκτίσει το ρεπό τους.

Θέλει να μείνει ζωντανός...

Β' ΚΑΤΗΓΟΡΙΑ

Ο Γ.Σ. Αφάντου 2005 φιλοξενεί την Κυριακή (13:00) την Ελπίδα Πεταλούδων στο πλαίσιο της 5ης αγωνιστικής! Μονόδρομος η νίκη για τους γηπεδούχους

Το τελευταίο του χαρτί προκειμένου να διατηρήσει τις όποιες ελπίδες έχει για την κατάκτηση της πρώτης θέσης, θέλει να διατηρήσει την Κυριακή ο Γ.Σ. Αφάντου 2005. Η ομάδα του Σωτήρη Πετράκη θα φιλοξενήσει την Ελπίδα Πεταλούδων, στο πλαίσιο της 5ης αγωνιστικής (το παιχνίδι δεν είχε οριστεί το προηγούμενο Σαββατοκύριακο) για το πρωτάθλημα της Β' Κατηγορίας. Οι γηπεδούχοι, μετά την εντός έδρας ήττα απ' τον Α.Ο. Σύμης, πρέπει να κερδίσουν αν θέλουν να μείνουν ζωντανοί στην υπόθεση-άνοδος. Στην αντίπερα όχθη η Ελπίδα δεν έχει δείξει καλή εικόνα μέχρι στιγμής και από πολύ νωρίς έχει τεθεί (ουσιαστικά) εκτός απ' τη νίκη. Στην αντίπερα όχθη οι Κώοι θα παίξουν χωρίς τον Παναγιώτη Μαλιούρα και θέλουν να περάσουν νικηφόρα απ' την Κάλυμνο. Από κει και πέρα η αυλαία της 9ης αγωνιστικής θα ανοίξει αύριο στην «τέντα» με τον Γ.Σ. Διαγόρας να υποδέχεται τον πάντα υπολογίσιμο Ζέφυρο.

Το κλειστό έμεινε...ανοιχτό

Το κλειστό γυμναστήριο της Κω παρέμεινε ανοιχτό χθες αν και οι υπάλληλοι του θα μπορούσαν να απεργήσουν. Η αποστολή της Ένωσης Ιβίσκου/Ιάλυσου ταξίδεψε κανονικά χθες για την Κω και το βράδυ (καλώς εχόντων των πραγμάτων) επρόκειτο να γίνει το εξ αναβολής και πολυσυζητημένο παιχνίδι, οι λεπτομέρειες του οποίου θα δημοσιευθούν στο αυριανό φύλλο.

Η ΒΑΘΜΟΛΟΓΙΑ/5η ΑΓΩΝΙΣΤΙΚΗ

1.Α.Ο. Σύμης	8	4-0	232-176(+56)
2.Ήλιος Ιαλυσού	6	2-2	241-249(-8)
3.Γ.Σ. Αφάντου 2005	5	2-1	140-121(+19)
4.Ελπίδα Πεταλούδων	4	1-2	160-155(+5)
5.Κλεόβουλος Λίνδου	1	0-4	37-109(-72)

*Ο Γ.Σ. Αφάντου 2005 και η Ελπίδα Πεταλούδων έχουν από ένα παιχνίδι λιγότερο
*Ο Κλεόβουλος Λίνδου αποβλήθηκε απ' το πρωτάθλημα

ΤΟ ΠΡΟΓΡΑΜΜΑ ΤΗΣ 5ης ΑΓΩΝΙΣΤΙΚΗΣ

ΚΥΡΙΑΚΗ (17/12):
Αφάντου (13:00): Γ.Σ. Αφάντου 2005- Ελπίδα Πεταλούδων.

Πρεμιέρα του ΑΓΟΡίνου!

Στο παιχνίδι με τον Κολοσσό, θα κάνει την πορώτη του εμφάνιση η μασκότ του Α.Γ.Ο. Ρεθύμνου...ο ΑΓΟΡίνος! Σοκ με Καχριμάνοβιτς στον Ηρακλή

Και το όνομα αυτού; ΑΓΟΡίνος. Πρόκειται για τη μασκότ της ομάδας που γεννήθηκε πριν από μερικές ημέρες και θα κάνει την παρθενική της εμφάνιση στο παιχνίδι γιορτή του ΑΓΟΡ με τον Κολοσσό, για τα ημιτελικά του Κυπέλλου Ελλάδος. Στο δεύτερο ημιτελικό της 27 ης Δεκεμβρίου θα εμφανιστεί για πρώτη φορά η μασκότ του ΑΓΟΡ, που δεν θα είναι όμως η μοναδική έκπληξη που θα περιμένει τους Ρεθυμνιώτες φιλάθλους. Όπως έχει γίνει γνωστό και παλιότερα οι διοικούντες του ΑΓΟΡ, έχουν οργανώσει μια μεγάλη γιορτή για το συγκεκριμένο παιχνίδι, με πολλές εκπλήξεις και χάπενινγκ για τους φιλάθλους της Ρεθυμνιώτικης ομάδας, που αναμένεται να κατακλύσουν το κλειστό γυμναστήριο «Μελίνα Μερκούρη».

ΣΟΚ ΜΕ ΚΑΧΡΙΜΑΝΟΒΙΤΣ

Η ατυχία δε λέει να αφήσει ήσυχο τον Ηρακλή. Το ιατρικό ανακοινωθέν μόνον ευχάριστο δεν ήταν για τον Αρμέντ Καχριμάνοβιτς, ο οποίος θα μείνει εκτός γηπέδων για τουλάχιστον ένα μήνα! Ο βασικός γκαρντ του Ηρακλή έπαθε υποτροπή στον αγώνα με τον Κολοσσό Ρόδου και η μερική ρήξη προσαγωγών τον κρατά εκτός γηπέδων προσθέτοντας παράλληλα ένα σημαντικό «πονοκέφαλο» στον Χάρη Μαρκόπουλο. Το ιατρικό τιμ θα κάνει αγώνα δρόμου για να είναι έτοιμος ο παίκτης νωρίτερα, ίσως εμτά τη διακοπή των γιορτών. Το βέβαιο είναι ότι θα χάσει τον κρίσιμο αγώνα με τον Δούκα στην Αθήνα, όπου ο Ηρακλής θέλει μόνο νίκη για να μείνει σε τροχιά ανόδου.

ΒΑΣΙΛΑΚΟΠΟΥΛΟΣ ΚΑΤΑ ΠΑΝΤΩΝ

Ο Γιώργος Βασιλακόπουλος βρέθηκε στην Θεσσαλονίκη με αφορμή την εκδήλωση για την συμπλήρωση 30 χρόνων από την ίδρυση της Ε.ΚΑ.Σ.Θ. Μιλώντας στους δημοσιογράφους, παρουσία του γενικού γραμματέα της Ε.Ο.Κ. Τάκη Τσαγκρώνη και των μελών του Δ.Σ. Σάββα Λόρτου και Φώτη Σαραφίδη, ο πρόεδρος της ευρωπαϊκής ζώνης της FIBA μίλησε για τα κακώς κείμενα του αθλήματος σε Ευρωπαϊκό και Παγκόσμιο επίπεδο. Στο στόχαστρό του βρέθηκε η Ευρωπαϊκή Ένωση, η ULEB, το NBA, το στοίχημα και οι μάνατζερς.

Πριν τις γιορτές

Πιθανότατα την ερχόμενη εβδομάδα θα διεξαχθεί η κλήρωση του πρωταθλήματος στο μπάσκετ με καρότσι. Κι αυτό γιατί η Ο.Σ.Ε.Κ.Κ. είχε ενημερώσει τα σωματεία ότι η διαδικασία θα γίνει πριν τα Χριστούγεννα. Το νέο πρωτάθλημα θα ξεκινήσει στις 13 ή 20 Ιανουαρίου και θα διεξαχθεί πάλι σε δύο ομίλους (νότος και βορράς).

Του 2ου δημοτικού σχολείου Αφάντου

Μαθητές ηλικίας μόλις 9 χρόνων με ευαισθησίες

«Bazaar» για φιλανθρωπικό σκοπό

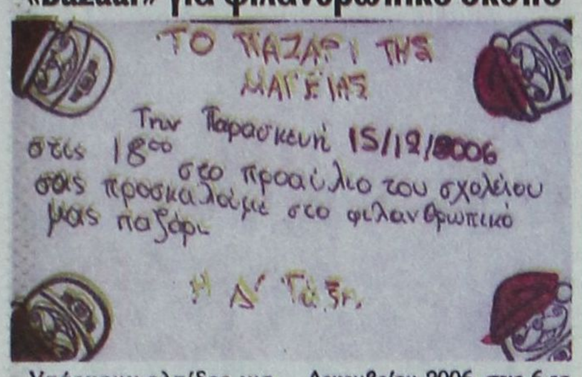

Υπάρχουν ελπίδες για ένα καλύτερο κόσμο, όσο υπάρχουν παιδιά και μάλιστα με τέτοιες ευαισθησίες. Ηλικίας μόλις εννέα χρόνων, μαθητές και μαθήτριες της Δ' τάξης του 2ου δημοτικού σχολείου Αφάντου διοργανώνουν «Bazaar» για φιλανθρωπικό σκοπό.

Σύμφωνα με την πρόσκληση των μαθητών και μαθητριών της Δ΄τάξης του 2ου δημοτικού σχολείου Αφάντου, το «Bazaar» θα γίνει αύριο Παρασκευή 15 Δεκεμβρίου 2006, στις 6 το απόγευμα στον προαύλιο χώρο του σχολικού συγκροτήματος που βρίσκεται στο κέντρο του Δήμου. Την προσπάθεια αυτή των μικρών μαθητών, θα πρέπει να στηρίξουν οι Αφαντενοί, με πρώτους τους τοπικούς άρχοντες και παράγοντες.

Στους μαθητές κα τις μαθήτριες της Δ' τάξης του 2ου δημοτικού σχολείου αλλά και στους εκπαιδευτικούς αξίζουν συγχαρητήρια.

Απορρίφθηκε το αίτημα της αντιπολίτευσης

Οχι στη μετατροπή της επιτροπής θεσμών και διαφάνειας σε εξεταστική για τις υποκλοπές

ΑΠΟ ΤΗΝ ΚΟΙΝΟΒΟΥΛΕΥΤΙΚΗ ΕΠΙΤΡΟΠΗ ΤΗΣ ΒΟΥΛΗΣ



Απορρίφθηκε από την πλειοψηφία της κοινοβουλευτικής επιτροπής Θεσμών και Διαφάνειας, το αίτημα των βουλευτών της αντιπολίτευσης να μετατραπεί η επιτροπή αυτή σε εξεταστική, για το θέμα των υποκλοπών. Ακολούθως, και αφού είχε προηγηθεί η αποχώρηση των αντιπολιτευόμενων βουλευτών, αποφασίστηκε η υποβολή της σχετικής έκθεσης της επιτροπής στην Ολομέλεια. Όπως είπε ο πρόεδρός της Αν. Καραμάριος, ο κανονισμός της Βουλής δίδει το δικαίωμα στη μειοψηφία να εγγράψει την έκθεση σε ημερήσια διάταξη κοινοβουλευτικού ελέγχου, η οποία θα συζητηθεί χωρίς τη διεξαγωγή ψηφοφορίας.

Οι βουλευτές του ΠΑΣΟΚ Απ. Κακλαμάνης, Ευ. Βενιζέλος, Μ. Παπαϊωάννου και Φ. Πετσάλνικος άφησαν αιχμές για προσπάθεια συγκάλυψης της υπόθεσης από την κυβέρνηση και επανέφεραν το θέμα της ακρόασης εκπροσώπου της οικογένειας Τσαλικίδη και του πρώην διοικητή της αντιτρομοκρατικής υπηρεσίας Στ. Σύρρου. Η βουλευτής του ΚΚΕ Λ. Κανέλλη, αναφέρθηκε στην αναγκαιότητα διερεύνησης από μία εξεταστική επιτροπή του κινήτρου των παρακολουθούντων, ενώ ο βουλευτής του ΣΥΡΙΖΑ Φ. Κουβέλης είπε ότι εξακολουθεί να υφίσταται το δικαίωμα της μειοψηφίας για περαιτέρω διερεύνηση της υπόθεσης.

Ο πρώην πρόεδρος της ΝΔ Μ. Έβερτ είπε ότι η τακτική της αντιπολίτευσης δίνει επιχειρήματα ώστε να μην μπορεί η ΑΔΑΕ να επιβάλει αυστηρό πρόστιμο στη Vodafon, ενώ ο βουλευτής Ρεθύμνου της ΝΔ Ι. Κεφαλογιάννης επέκρινε την αντιπολίτευση για προσπάθεια δημιουργίας εντυπώσεων. Πάντως, βασικό επιχείρημα των βουλευτών της ΝΔ εναντίον του αιτήματος της αντιπολίτευσης ήταν ότι το θέμα βρίσκεται στα χέρια της δικαιοσύνης. Όπως είπε ο γραμματέας της κοινοβουλευτικής ομάδας της ΝΔ Απ. Σταύρου, πρέπει να αναμένουμε το πόρισμα της δικαιοσύνης, να δούμε τι θα αποφανθεί και να το εκτιμήσουμε.

Δηλώνει ο βουλευτής Κ. Καΐσερλης

Συνεχίζεται ο εμπαιγμός του ελληνικού λαού από τη Νέα Δημοκρατία

Με αφορμή το φορολογικό νομοσχέδιο



Με την ευκαιρία της συζήτησης του Φορολογικού Νομοσχεδίου στο Ελληνικό Κοινοβούλιο ο βουλευτής Δωδεκανήσου του ΠΑΣΟΚ Κώστας Καΐσερλης προέβη στην ακόλουθη δήλωση.

«Ο εμπαιγμός της Κυβέρνησης της Νέας Δημοκρατίας προς τον Ελληνικό λαό, το ξεπούλημα του μόχθου των εργαζομένων, και η αφαίμαξη των οικονομιών των μισθωτών και των συνταξιούχων συνεχίζεται.

Με τις γνωστές πλέον μεγαλοστομίες ότι η Κυβέρνηση προωθεί και νέες φοροαπαλλαγές αποκρύπτει την πραγματικότητα.

Την στιγμή που οι φοροαπαλλαγές ανέρχονται σε 216 εκατομμύρια ευρώ τον χρόνο, την ίδια στιγμή αυξάνει τους φόρους στα τσιγάρα, τα καύσιμα και τα κινητά τηλέφωνα εισπράττοντας από τους απλούς πολίτες 350 εκατομμύρια.

Την ώρα που με τον μόχθο των εργαζομένων του ΟΤΕ, ο δημόσιος αυτός Οργανισμός εμφανίζει ετήσια κέρδη άνω των 500 εκατομμυρίων ευρώ, την ίδια ώρα με τροπολογία της νύχτας η Κυβέρνηση ξεπουλά τον ΟΤΕ στα ιδιωτικά συμφέροντα. Ξεπουλά την περιουσία του λαού και την ασφάλεια της Χώρας.

Την ώρα που το βάρος της φορολογίας πέφτει στους ώμους των μισθωτών και των συνταξιούχων που δεν μπορούν να κρύψουν τίποτε, την ίδια ώρα η Νέα Δημοκρατία επαναφέρει του συμβιβασμούς μεταξύ των φορολογουμένων επιχειρηματιών και της Εφορίας για να συνεχιστούν οι εξαρτήσεις μέσω των συναλλαγών.

Η Νέα Δημοκρατία για μια ακόμα φορά αποδεικνύει ότι υπηρετεί το μεγάλο κεφάλαιο και την πλουτοκρατία, μειώνει την φορολογία στους πλούσιους και για να ισοσκελίσει τα έξοδα του σπάταλου Κράτους ξεπουλά την δημόσια περιουσία και αυξάνει τους έμμεσους φόρους.

Δεν υπάρχει πλέον καμιά αμφιβολία ότι τα χρόνια που έρχονται με αυτή την Κυβέρνηση θα είναι ακόμα πιο δύσκολα».

Στο «Ακταίον» στις 8 το βράδυ

Συνεδριάζει σήμερα η παράταξη Γιαννόπουλου

ΘΑ ΓΙΝΕΙ ΕΚΛΟΓΗ ΕΠΙΤΡΟΠΩΝ

Συνεδριάζει σήμερα το βράδυ η παράταξη «Ρόδος Ανθρώπινη Πόλη» του απερχόμενου δημάρχου Γιώργου Γιαννόπουλου. Η συνεδρίαση θα πραγματοποιηθεί στις 8 μ.μ. στο «Ακταίον».

Κατά τη διάρκεια της σημερινής ολομέλειας της παράταξης τα μέλη της αναμένεται να επικαιροποιήσουν το ανανεωμένο καταστατικό της το οποίο τους μοιράσθηκε την περασμένη Τρίτη, όταν είχε συνεδριάσει και τότε η εν λόγω παράταξη.

Στην σημερινή συνεδρίαση πρόκειται να αναδειχθούν τα μέλη διαφόρων οργάνων όπως και του συντονιστικού της παράταξης.

Τα μέλη της θα κληθούν σήμερα το βράδυ να εκλέξουν όσους θέσουν υποψηφιότητα για τις επιτροπές. Η πόλη της Ρόδου όπως ειπώθηκε την περασμένη Τρίτη θα χωριστεί σε οκτώ γεωγραφικές περιφέρειες για τις οποίες θα οριστούν δύο μέλη από την κάθε μία.

ΠΩΛΕΙΤΑΙ

BMW 840 CIA Coupe του 1998, Full extra, σε άριστη κατάσταση.

Πληρ. τηλ 22410 97216

Γ.Δ.-31/12

Για την καταβολή των δεδουλευμένων τους

«Φως» για τους υπαλλήλους της Αρχαιολογικής Υπηρεσίας

Τους δέχθηκε χθες ο νομάρχης



ΤΟΥΣ υπαλλήλους του Ταμείου Διαχείρισης Πιστώσεων Ανάδειξης Αρχαιολογικών Εργων (ΤΔΠΑΑΕ) δέχθηκε χθες ο νομάρχης Δωδεκανήσου, στον οποίο εξέθεσαν το πρόβλημα της μη καταβολής των δεδουλευμένων τους για τους τρεις τελευταίους μήνες.

Μπροστά στο ενδεχόμενο οι εξήντα πέντε (65) εργαζόμενοι του Ταμείου στη Ρόδο να μείνουν χωρίς χρήματα εν όψει των εορτών των Χριστουγέννων, ο κ. Γιάννης Μαχαιρίδης επικοινώνησε με τον κ. Γ. Διονυσόπουλο, αρμόδιο Γενικό Διευθυντή Διοικητικής Υποστήριξης του υπουργείου Πολιτισμού, στον οποίο μετέφερε το δίκαιο αίτημά τους, ζητώντας να ληφθεί υπόψη, μεταξύ άλλων, και η χρονική συγκυρία.

Ο νομάρχης απέσπασε τη διαβεβαίωση ότι θα καταβληθούν άμεσα οι μισθοί των μηνών Οκτωβρίου και Νοεμβρίου, ενώ θα καταβληθεί προσπάθεια για πληρωμή και του δώρου των Χριστουγέννων.

Παράλληλα, είχε τηλεφωνική επικοινωνία με τον βουλευτή Δωδεκανήσου Αναστάσιο Καραμάριο, από τον οποίο πληροφορήθηκε ότι έχει δρομολογηθεί η διαδικασία αξιολόγησης των αιτήσεων των εργαζομένων από το ΑΣΕΠ για μονιμοποίησή τους.

Ο πρόεδρος και οι εκπρόσωποι των εργαζομένων στο ΤΔΠΑΑΕ ευχαρίστησαν τον κ. Μαχαιρίδη για την παρέμβασή του, ελπίζοντας ότι το υπουργείο Πολιτισμού θα τηρήσει τα υπεσχημένα.

Χθες Τετάρτη 13 Δεκεμβρίου 2006

Τελευταία συνεδρίαση της Νομαρχιακής Επιτροπής για την εκτέλεση έργων

Υπό την προεδρία του κ. Κουσουρνά



Ολοκληρώθηκαν χθες οι εργασίες της Νομαρχιακής Επιτροπής Οικονομικών, Ανάπτυξης και Εκτέλεσης Εργων που συνεδρίασε, υπό την προεδρία του αρμοδίου αντινομάρχη Στάθη Κουσουρνά, για τελευταία φορά με την παρούσα σύνθεσή της.

Στο χθεσινό «φινάλε» της θητείας της Επιτροπής, συζητήθηκαν τριάντα τέσσερα (34) θέματα, τα οποία ψηφίστηκαν ομόφωνα από τα μέλη της.

Να σημειωθεί, ότι κατά τη διάρκεια της τετραετίας πραγματοποιήθηκαν εβδομήντα εφτά (77) συνεδριάσεις του οργάνου, στις οποίες κατεγράφη ένα συντριπτικά μεγάλο ποσοστό ομόφωνων αποφάσεων, ενδεικτικό του κλίματος συναντίληψης μεταξύ των δύο παρατάξεων πάνω στα βασικά θέματα, μικρά και μεγάλα, που απασχολούν τον τόπο μας.

ΣΤΟ τέλος της συνεδρίασης, ο κ. Κουσουρνάς ευχαρίστησε τα μέλη της Νομαρχιακής Επιτροπής και τους υπηρεσιακούς παράγοντες της Νομαρχίας που συμμετείχαν για τη συνεργασία που είχαν καθ' όλη την τετραετία, προσφέροντάς τους ως αναμνηστικό δώρο από ένα βιβλίο.

Συνάντηση διαζευγμένων

ΤΑ μέλη του Συλόγου Διαζευγμένων Ρόδου πρόκειται να συναντηθούν και πάλι. Το νέο ραντεβού έχει κλειστεί στην πιτσαρία Hut στα 100 μαγαζιά το προσεχές Σάββατο 16 του μηνός στις 7 μ.μ.

Ο εν λόγω Σύλλογος ιδρύθηκε το προηγούμενο χρονικό διάστημα και συμμετέχουν σε αυτο διαζευγμένοι άνδρες και γυναίκες.

Οι ενδιαφερόμενοι για περισσότερες πληροφορίες μπορούν να απευθύνονται στις Στάσα Παρίση, στο πλέφωνο 6946204238 και Ολγα Χαρίση στο 6968806279.

Παρουσίαση βιβλίου

ΤΟ βιβλίο του Δωδεκανήσιου συγγραφέα Μηνά Βιντιάδη με τίτλο «ο Δράκος Κόκορας» από τις εκδόσεις «Ελληνικά Γράμματα» θα παρουσιαστεί αύριο Παρασκευή 15 του μηνός στις 8 μ.μ. στο Ακταίον.

Την παρουσίαση του βιβλίου θα κάνει ο Νίκος Κωνσταντινίδης οικονομολόγος κοινωνιολόγος, συγγραφέας ενώ αποσπάσματα από το βιβλίο θα διαβάσει η Τζίνα Δαβιλά φιλόλογος, θεολόγος.

Την εκδήλωση διοργανώνει η Στέγη Γραμμάτων και Τεχνών Δωδεκανήσου.

Συγχαρητήριο

Στην αγαπημένη μας ΛΙΑΝΑ ΤΣΙΑΡΤΑ του Ηρακλή και της Αθηνάς που πήρε επάξια το πτυχίο της από το Οικονομικό Τμήμα της Νομικής Αθηνών, συγχαίρουμε θερμά.

Οι οικογένειες
Εφης & Νίκου Μοσχή
Μαίρης & Γιάννη Μαυρονικόλα
Βούλας & Μιχάλη Κασσανή

16377-14/12

ΟΥΖΕΡΙ ΚΑΛΥΜΝΟΣ

Συνεχίζουμε να παραμένουμε
ΑΝΟΙΚΤΑ
και αυτό το χειμώνα
ΚΑΘΗΜΕΡΙΝΑ
από τις 12 το μεσημέρι έως αργά το βράδυ

ΚΑΘΕ ΠΑΡΑΣΚΕΥΗ και ΣΑΒΒΑΤΟ
ΖΩΝΤΑΝΗ ΜΟΥΣΙΚΗ
Εναρξη προγράμματος 8.30 μ.μ.

ΑΥΣΤΡΑΛΙΑΣ 60
Τηλ. 22410 21277
Κιν. 6932223486

T9006-17/12

ΠΡΟΣΚΛΗΣΗ

Ο **ΕΘΝΙΚΟΣ Σύλλογος Αρχιπόλεως**
σας προσκαλεί **στη χοροεσπερίδα**
που διοργανώνει
στην αίθουσα εκδηλώσεων «ΣΑΒΒΑΣ»
στα Κολύμπια
στις 16 Δεκεμβρίου 2006 και ώρα 9 μ.μ.
ημέρα Σάββατο
με τον ΣΤΕΛΙΟ ΜΠΗΚΑΚΗ
και την ορχήστρα του

Φαγητό και ποτό ελεύθερο

Ρεζερβέ: 2241056300
6974802963

14406-16/12

ΚΗΔΕΙΑ

Το λατρευτό μας σύζυγο, πατέρα, αδελφό και θείο

ΘΩΜΑ ΚΑΜΠΕΡΗ

κηδεύουμε αύριο Παρασκευή 15 Δεκεμβρίου 2006 και ώρα 1 μ.μ. από τον Ιερό Ναό Ταξιαρχών Νεκροταφείου
Η σύζυγος Μαρία
Τα παιδιά: Πατήρ Θεωνάς, Γιώργος, Σεραφείμ, Σοφία
Η αδελφή Σταυρούλα
Τα ανίψια και οι λοιποί συγγενείς.

ΘΕΜ. 14/12

ΔΙΑΛΥΣΗ
ΕΚΛΕΚΤΑ ΥΦΑΣΜΑΤΑ
ΚΑΣΜΗΡΙΑ - ΠΑΛΤΑ - ΤΑΠΕΡ - ΚΑΜΗΛΟ 100% ΛΙΝΑ - ΜΕΤΑΞΩΤΑ - ΒΕΛΟΥΔΑ
ΑΓΓΛΙΑΣ - ΓΕΡΜΑΝΙΑΣ - ΙΤΑΛΙΑΣ - ΓΑΛΛΙΑΣ
ΤΙΜΕΣ ΚΑΤΩ ΤΟΥ ΚΟΣΤΟΥΣ
60% ΕΩΣ 80% ΦΘΗΝΟΤΕΡΑ
ΙΑΚΩΒΟΣ ΜΑΚΑΡΙΟΥ 16 ΡΟΔΟΣ
ΠΙΣΩ ΑΠΟ ΤΟ ΔΙΚΑΣΤΗΡΙΟ
ΔΙΠΛΑ ΣΤΗ ΛΕΣΧΗ ΑΞΙΩΜΑΤΙΚΩΝ
ΤΗΛ: 2241022273 ΑΔ. ΠΡΟΕΔΡΟΥ ΠΡΩΤ. 1188/06

Χ.375-31/12



*Θέλετε ένα **ασφαλές και τέλειο μαύρισμα** χωρίς την επίκινδυνη ακτινοβολία του solarium;*

*Αποκτήστε το μόνο σε 10' **κατ' αποκλειστικότητα** στη Ρόδο στο Κέντρο Αισθητικής προσώπου και σώματος **KATERINA DAY SPA** με το **SUN FX** Sun Station Tanning Tower.*

Αποκτήστε τέλειο σοκολατένιο χρώμα χωρίς παρενέργειες!!!!

*Κλείστε ραντεβού τώρα στο **KATERINA DAY SPA** οδός Μεγ. Κων/νου 30, Ρόδος τηλ. **22410 31016, 6932941980***

T9008-17/12

KASMIR Live!

ΝΕΟ ΣΧΗΜΑ
ΝΕΟ ΠΡΟΓΡΑΜΜΑ

ΠΟΛΥΔΩΡΟΥ 40
ΠΑΛΙΑ ΠΟΛΗ
ΤΗΛ.: 22410 23129 - 22540

14408-18/12