ΕΤΟΣ ΙΔΡΥΣΗΣ 1949
ΙΔΙΟΚΤΗΣΙΑ:
Γ. ΔΙΑΜΑΝΤΙΔΗΣ
ΓΡΑΦΙΚΕΣ ΤΕΧΝΕΣ Α.Ε.
Εκδότης: ΓΙΩΡΓΟΣ ΔΙΑΜΑΝΤΙΔΗΣ
Διευθυντής: ΠΕΤΡΟΣ ΚΑΛΙΒΟΥΡΗΣ

ΠΡΟΟΔΟΣ

Ανεξάρτητη καθημερινή πρωινή εφημερίδα

ΠΛΗΡΩΜΕΝΟ ΤΕΛΟΣ Ταχ. Γραφεία Κ. ΡΟΔΟΥ Αριθμός αδείας 2 Κωδικός 1977

ΕΛΤΑ Hellenic Post

Γραφεία - Τυπογραφεία:
Μάρκου Μαλλιαράκη 3 (ΚΟΒΑ)
Τηλ.: Σύνταξης: 22410 27356-34101, FAX: 22410 20643
Τηλ.: Λογιστηρίου: 22410 35322, FAX: 22410 35322
e-mail: info@proodos.net

ΑΡΙΘΜΟΣ ΦΥΛΛΟΥ 17.404 • ΤΙΜΗ 0,70 ευρώ

ΚΥΡΙΑΚΗ 17 ΔΕΚΕΜΒΡΙΟΥ 2006

Θα επιβαρύνουν και άλλο τα ακίνητα

Καταστροφικές θα είναι για την τοπική οικονομία οι αυξήσεις στις αντικειμενικές

ΕΡΧΕΤΑΙ Η ΔΕΥΤΕΡΗ ΔΟΣΗ ΤΟΥ 2007



ΚΑΤΑΣΤΡΟΦΙΚΕΣ για την τοπική οικονομία θα είναι οι επικείμενες αυξήσεις, κατά μέσο όρο 25%, στις αντικειμενικές αξίες, καθώς επιβαρύνονται και άλλο τα ακίνητα.

* Σύμφωνα με πληροφορίες, αναμένεται μέσα στις γιορτές να ανακοινωθούν από το υπουργείο Οικονομικών οι νέες αυξήσεις στις αντικειμενικές αξίες, οι οποίες κατά μέσο όρο θα είναι 25%.

ΟΙ ΑΥΞΗΣΕΙΣ αυτές θα επιβαρύνουν περαιτέρω την τελική τιμή πώλησης των ακινήτων, αλλά και τους φόρους που τα συνοδεύουν. Μάλιστα αναμένεται και τρίτη αύξηση μέσα στο 2008.

* Οπως είναι γνωστό, πρώτη αύξηση κατά μέσο όρο 25% έγινε στις αρχές

ΣΥΝΕΧΕΙΑ ΣΤΗ ΣΕΛ. 4

Στην προχθεσινοβραδινή συνεδρίαση

«Ναυμαχία» στο Επιμελητήριο για το ακτοπλοϊκό

«ΚΟΝΤΡΑ» ΠΑΥΛΙΔΗ-ΠΑΡΑΣΚΕΥΑ

«ΝΑΥΜΑΧΙΑ» προχθές το βράδυ στο Επιμελητήριο Δωδεκανήσου. Ο υπουργός Αιγαίου και Νησιωτικής Πολιτικής Αριστοτέλης Παυλίδης και ο βουλευτής του ΠΑ.ΣΟ.Κ. Γιάννης

ΣΥΝΕΧΕΙΑ ΣΤΗ ΣΕΛ. 4



Η γαλοπούλα πάνω από 8 ευρώ το κιλό

Ακριβότερο κατά 20% θα είναι το φετινό χριστουγεννιάτικο τραπέζι

ΠΟΙΕΣ ΕΙΝΑΙ ΟΙ ΤΙΜΕΣ ΣΤΗ ΛΑΪΚΗ

Ακριβότερο κατά 20% θα είναι το φετινό χριστουγεννιάτικο τραπέζι, σύμφωνα με παράγοντες ελέγχου της αγοράς μας. Βέβαια κάποια είδη, όπως η γαλοπούλα, θα είναι ακριβότερα μέχρι και 50%.

Σύμφωνα με παράγοντες ελέγχου της αγοράς μας, το χριστουγεννιάτικο τραπέζι θα είναι πολύ πιο ακριβό από πέρυσι. Υπολογίζεται ότι θα είναι ακριβότερο κατά 20%. Μάλιστα αν δεν ήταν καλές οι καιρικές συνθήκες, ίσως τα λαχανικά και τα φρούτα να ήταν ακόμα ακριβότερα. Οι καταναλωτές θα αναγκαστούν να πληρώσουν τουλάχιστον κατά 20% ακριβότερα σε σχέση με πέρυσι τα βασικά είδη διατροφής.

ΣΥΝΕΧΕΙΑ ΣΤΗ ΣΕΛ. 4



Μέσα σε τρεις μέρες άρπαξε εννέα τσάντες

Στη «φάκα» της Αστυνομίας πιάστηκε ένας 16χρονος επικίνδυνος τσαντάκιας

ΕΙΧΕ ΣΥΝΕΡΓΟ 17ΧΡΟΝΟ ΒΟΥΛΓΑΡΟ

Στη «φάκα» της Αστυνομίας πιάστηκε επικίνδυνος τσαντάκιας ο οποίος είχε «πονοκεφαλιάσει» τις υπηρεσίες και είχε σκορπίσει τρόμο και πανικό στις γυναίκες του νησιού μας.

Πρόκειται για έναν 16χρονο, ο οποίος συνελήφθη προχθές από αστυνομικούς της Ασφάλειας και ομολόγησε ότι το τελευταίο διάστημα, προέβη σε εννέα κλοπές τσαντών, από γυναίκες που περπατούσαν αμέριμνες στο δρόμο και υπέδειξε ως συνεργό του ένα 17χρονο Βούλγαρο.

Ειδικότερα, ύστερα από τα δύο περιστατικά αρπαγής τσαντών που σημειώθηκαν την προηγούμενη Τρίτη και Πέμπτη σε βάρος μίας 50χρονης και μίας 47χρονης από άγνωστους δράστες που επέβαιναν σε μοτοσικλέτα, η Αστυνομική Διεύθυνση Δωδεκανήσου κινητοποίησε τις υπηρεσίες της για να λάβουν μέτρα για τη σύλληψη των δραστών.

Αστυνομικοί της Υποδιεύθυνσης Ασφαλείας Ρόδου σε συνεργασία με

ΣΥΝΕΧΕΙΑ ΣΤΗ ΣΕΛ. 4

Βρέθηκε κυνηγός νεκρός

Νεκρός βρέθηκε προχθές στις 2 τα ξημερώματα ένας 60χρονος κυνηγός μέσα στο αυτοκίνητό του, το οποίο ήταν σταθμευμένο σε αγροτικό δρόμο στην περιοχή του Αη Γιάννη στις Καλυθιές. Πρόκειται για τον Βασίλη Μπάρδο ο οποίος ξεκίνησε το πρωί της Παρασκευής για κυνήγι και από την ώρα εκείνη χάθηκαν τα ίχνη του. Τον 60χρονο βρήκαν μετά από ολονύκτιες έρευνες συγγενείς και αστυνομικοί.

Σύμφωνα με την Αστυνομία, δεν υπήρξαν ενδείξεις για εγκληματική ενέργεια και ο θάνατός του αποδίδεται σε παθολικά αίτια.

Λίγες μέρες πριν τα Χριστούγεννα

«Παγωμένη» παραμένει η αγορά μας

ΠΕΡΙΜΕΝΟΥΝ ΝΑ ΠΑΡΟΥΝ ΤΟ ΔΩΡΟ

«ΠΑΓΩΜΕΝΗ» εξακολουθεί να παραμένει η αγορά της Ρόδου. Η κίνηση, λίγες ημέρες πριν από τα Χριστούγεννα, είναι υποτονική και οι καταστηματάρχες εναποθέτουν τις ελπίδες τους στον... 14ο μισθό.

* Παρά το εορταστικό κλίμα που επικρατεί στο κέντρο της πόλης μας και στις γειτονιές της, ελάχιστοι συμπολίτες μας αγοράζουν τα καθιερωμένα για την εορταστική περίοδο.

ΟΙ ΤΙΜΕΣ στα είδη ένδυσης και στα παπούτσια, τα οποία είναι απαραίτητα γι' αυτές τις ημέρες, είναι τσουχτερές, γεγονός που αποτρέπει τους καταναλωτές να τα αγοράσουν. Μόνο τα καταστήματα πώλησης παιχνιδιών παρουσιάζουν αυξημένη κίνηση.

* Η ακρίβεια, σε συνδυασμό με την οικονομική κρίση που επικρατεί, είναι πολύ πιθανόν να οδηγήσει και τους Ροδίτες στην αγορά των απαραίτητων μόνο ειδών για να περάσουν τις εορτές των Χριστουγέννων και της Πρωτοχρονιάς.

ΠΑΝΤΩΣ οι καταστηματάρχες της πόλης μας αισιοδοξούν ότι η κίνηση

ΣΥΝΕΧΕΙΑ ΣΤΗ ΣΕΛ. 4

Τη Δευτέρα η απόφαση για τις ενστάσεις στ' Αφάντου

Την προσεχή Δευτέρα πρόκειται να ανακοινωθούν από το Διοικητικό Πρωτοδικείο Ρόδου τα αποτελέσματα των ενστάσεων που κατέθεσαν επικεφαλής των δημοτικών παρατάξεων από τ' Αφάντου για τα εκλογικά αποτελέσματα της 15ης Οκτωβρίου.

Ο κ. Σπανός αφού έγιναν οι επαναληπτικές εκλογές και έχασε ο κ. Καβάδας κατέθεσε ένσταση και ζήτησε να προσμετρηθούν υπέρ του τέσσερα ψηφοδέλτια που κρίθηκαν άκυρα. Ο κ. Διακοσταματίου κατέθεσε ενστάσεις προκειμένου να προσμετρηθούν ως έγκυρα δύο άκυρα ψηφοδέλτια της παράταξης του κ. Καβάδα.

RESTAURANT
ΙΠΠΟΤΙΚΟΝ
ΑΝΟΙΞΑΜΕ
ΓΙΑ ΤΙΣ ΗΜΕΡΕΣ
ΤΩΝ ΧΡΙΣΤΟΥΓΕΝΝΩΝ

Μέσα στις Μεσαιωνικές μας αίθουσες που από το παρελθόν σας μεταφέρει το παρόν και απολαμβάνοντας τις λεπτές γεύσεις από τον σεφ της κουζίνας μας και μέσα στη ζεστή ατμόσφαιρά μας σας δίνεται η εντύπωση ότι θα εμφανισθεί ο Ιππότης του παρελθόντος να σας κάνει παρέα.

Ευχόμαστε στους αγαπητούς φίλους και αξιότιμους πελάτες μας έναν ζεστό, ευχάριστο και υγιή χειμώνα.

ΙΠΠΟΤΙΚΟΝ
ΠΑΛΙΑ ΠΟΛΗ

ΧΛ-24/12

Πρόγραμμα
KTiZO
καταχώρισης δαπανών & ελέγχου κόστους κατασκευής οικοδομοτεχνικών έργων βάσει ΦΠΑ, με βιβλίο κοστολογίου οικοδομών και όλα τα ειδικά έντυπα, προϋπολογιστικά, απολογιστικά κατασκευής, ρευματοδότησης... Ζητήστε το!

Τώρα κοντά σας με ένα τηλεφώνημα στο 22410 70019

PROSVASIS
ΕΚΔΟΣΕΙΣ & ΠΡΟΪΟΝΤΑ ΠΛΗΡΟΦΟΡΙΚΗΣ

Εμπορικό Κέντρο Φώκιαλη 1ος όροφος Ρόδος 85100
Τηλ. 22410 70019 Fax: 22410 70156
κιν.: 6947701920
E-mail:sales@euro-business.gr

T9023-17/12

SFERA LIVE
Τηλ. 22410 33170
κιν. 6948004322



ΛΕΥΤΕΡΗΣ ΠΑΝΑΓΙΩΤΑΚΗΣ ΝΤΑΪΑΝΑ
ΒΑΛΑΝΤΗΣ - ΙΑ - ΒΑΛΕΝΤΙΝΗ - ΝΙΚΟΣ ΠΗΛΙΟΣ - ΚΩΣΤΑΣ ΤΡΙΚΟΙΛΗΣ
ΚΑΛΛΙΤΕΧΝΙΚΗ ΕΠΙΜΕΛΕΙΑ: ΝΙΚΟΣ ΚΑΡΑΝΙΚΟΛΑΣ
ΚΥΡΙΑΚΗ-ΔΕΥΤΕΡΑ-ΤΡΙΤΗ ΚΛΕΙΣΤΑ

5758-16/12

Λότρα Live



Α. ΣΑΛΟΥΣΤΡΟΥ - Γ.ΚΑΡΑΚΑΤΣΑΝΗΣ
Β. ΚΟΝΤΙΤΣΗΣ Show Woman: ΜΑΡΘΑΝΑ
ΔΕΥΤΕΡΑ ΤΡΙΤΗ ΚΛΕΙΣΤΑ
22410 32090

ΧΛ-117/12

ΣΥΝΕΤΑΙΡΙΣΤΙΚΗ ΤΡΑΠΕΖΑ ΔΩΔΕΚΑΝΗΣΟΥ
η δική μας τράπεζα

Επενδύστε σε Μερίδες της Τράπεζας Δωδεκανήσου με συνολική απόδοση 5,6%

Επενδύστε μέχρι 31/12/2006 σε μερίδες της Τράπεζας Δωδεκανήσου στην τρέχουσα αξία των 121,5 €
και κερδίστε άμεση καθαρή απόδοση 3,5 € ανά μερίδα καθώς από 1/1/2007 η αξία της θα ανέλθει στα 125 €
Η συνολική απόδοση της μερίδας με το μέρισμα υπολογίζεται να ανέλθει σε 5,6%

ΡΟΔΟΣ - ΚΩΣ - ΚΑΛΥΜΝΟΣ - ΙΑΛΥΣΟΣ - ΑΡΧΑΓΓΕΛΟΣ - ΛΑΡΔΟΣ - ΣΟΡΩΝΗ - ΝΙΣΥΡΟΣ - ΚΑΡΠΑΘΟΣ - ΚΑΣΟΣ - ΤΗΛΟΣ - ΧΑΛΚΗ - ΚΑΡΔΑΜΑΙΝΑ - ΑΦΑΝΤΟΥ - ΛΕΡΟΣ - ΛΕΙΨΟΙ

X6294-26/12

ΔΙΑΚΗΣ

ΚΑΘΗΜΕΡΙΝΑ ΤΑ ΝΕΑ ΤΗΣ ΔΩΔΕΚΑΝΗΣΟΥ ΣΤΟ INTERNET
www.proodosnews.gr
www.proodos.net



ΣΤΟΝ ΑΘΗΝΑΪΚΟ ΤΥΠΟ

16/12/2006

Οι τίτλοι των βασικών πρωτοσέλιδων θεμάτων στις πρωινές και απογευματινές εφημερίδες της Αθήνας και της Θεσσαλονίκης είναι οι εξής:

ΑΔΕΣΜΕΥΤΟΣ ΤΥΠΟΣ: Ούτε βήμα πίσω για την αποκρατικοποίηση του ΟΤΕ. Τη θέση της κυβέρνηση επανέλαβε ο πρωθυπουργός από τις Βρυξέλλες. Εκνευρισμός για τις αντιρρήσεις Σουφλιά.

ΑΝΩ ΚΑΤΩ: Παραγράφονται οι δικαστικές αξιώσεις δημοσίων υπαλλήλων. Απόφαση του Αρείου Πάγου για τα αναδρομικά.

ΑΠΟΓΕΥΜΑΤΙΝΗ: Αυξάνεται το επίδομα ανεργίας. Η κυβέρνηση ασκεί κοινωνική πολιτική, αντίθετα προς τα υποστηριζόμενα από την αντιπολίτευση.

Η ΑΥΓΗ: Ευθύνες σε οκτώ αστυνομικούς. Το εισαγγελικό πόρισμα για τον ξυλοδαρμό στη Θεσσαλονίκη.

ΑΥΡΙΑΝΗ: Γιατί η ΑΔΑΕ κουκουλώσε τις ευθύνες της Ericsson και των Αμερικανών που έστησαν το μεγάλο σκάνδαλο των υποκλοπών. Συνέντευξη-απολογία του προέδρου της Αρχής κ. Λαμπρινόπουλου.

ΤΟ ΒΗΜΑ: Ο θάνατος του (έλληνα) εμποράκου. Καπιταλισμός α λα Καραμανλή.

Η ΒΡΑΔΥΝΗ: 20.000 προσλήψεις σε Δημόσιο, επιχειρήσεις. Νέα προγράμματα STAGE για ανέργους.

ΕΘΝΟΣ: Τα ρεκόρ στις νέες αντικειμενικές. Σε ποιες περιοχές παίρνουν φωτιά οικόπεδα και κατοικίες.

ΕΛΕΥΘΕΡΗ ΩΡΑ: Μήνυμα σε όσους αντιδρούν στις μεταρρυθμίσεις που προωθεί η Κυβέρνηση έστειλε από τις Βρυξέλλες ο ΚΑΡΑΜΑΝΛΗΣ και... γυρίζει όσο η-ΟΤΕ ικανοποιημένος.

ΕΛΕΥΘΕΡΟΣ: Θεαματική στροφή της Ευρώπης για Τουρκία. Οι "25" ηγέτες θέτουν πρόσθετους όρους για τις επόμενες διευρύνσεις. Με δημοψηφίσματα θα αποφασίζεται η ένταξη νέων χωρών.

ΕΛΕΥΘΕΡΟΣ ΤΥΠΟΣ: Νέο ταπίο για συντάξεις - εφάπαξ. Οι αυξήσεις σε όλα τα Ταμεία και οι αλλαγές στα όρια ηλικίας.

ΕΛΕΥΘΕΡΟΤΥΠΙΑ: Τράπεζα DNA στήνει η ΕΛ.ΑΣ. Εφιαλτική εισήγηση επιτροπής του υπ. Δημ. Τάξης.

ΕΣΤΙΑ: Η Ευρωπαϊκή Ενωση των 27 κρατών. Με την ένταξη Ρουμανίας - Βουλγαρίας από το 2007.

ESPRESSO: Παιχνίδι φρίκης με σκορπιούς και... σκουλήκια. Επιτραπέζιο με απίστευτες διαδικασίες α λα Fear Factor.

Η ΚΑΘΗΜΕΡΙΝΗ: Τα 7 θανάσιμα αμαρτήματα του ΕΣΥ. Τι αποκαλύπτει η ετήσια έκθεση του Σώματος Επιθεωρητών Υγείας και Πρόνοιας.

στο ΚΑΡΦΙ του Σαββατοκύριακου: Όλα στο σφυρί. Κουφός αόμματος και άφαντος. 20 ερωτήσεις - απαντήσεις για το ξεπούλημα του ΟΤΕ.

Ο ΛΟΓΟΣ: Βάφτιζαν τις ντομάτες ελληνικές. Συνεταιρισμός στην "τσιμπίδα" του Υπ. Αν.

ΤΑ ΝΕΑ: Χορός 100 εκατ. ευρώ με μυστικά κονδύλια. Από 5 υπουργεία και την ΕΥΠ. Τα ξοδεύουν οι υπουργοί χωρίς έλεγχο.

PRESS time: Πήρε φωτιά η αγορά. Ακρίβεια και παγωμάρα. Κύμα αγανάκτησης από τους καταναλωτές.

ΡΙΖΟΣΠΑΣΤΗΣ: Σύνοδος Κορυφής Ευρωπαϊκής Ένωσης: Διευρύνεται η αντιλαϊκή επίθεση του ευρω-κεφαλαίου.

Η ΧΩΡΑ: Εντοπίστηκαν 4,5 εκατομμύρια συνταγές-"μαϊμού" για φάρμακα. Κυκλώματα λιανίζουν τα ταμεία.

TRAFFIC NEWS: "Εγώ και οι Ωνάσηδες". Αποκλειστική συνέντευξη του Αλέξη Μανθεάκη.

ΑΓΓΕΛΙΟΦΟΡΟΣ: Ασφαλιστικά: οι 10 αλλαγές αλλά και... τέσσερα "αγκάθια".

Δρομολόγια Πλοίων



08.00 ΠΗΝΕΛΟΠΗ Α. για Κω, Κάλυμνο, Βαθύ, Χίο, Μυτιλήνη, Λήμνο, Καβάλα
09.00 ΑΙΓΛΗ για Πανορμίτη, Σύμη
15.30 ΑΙΓΛΗ για Σύμη

Προς Πειραιά: 04.30 Β. ΚΟΡΝΑΡΟΣ
18.00 BLUE STAR II

Αεροπορικά Δρομολόγια



ΟΛΥΜΠΙΑΚΗ ΑΕΡΟΠΟΡΙΑ

Από Ρόδο-**Αθήνα**: Καθημερινά 07.10, 13.40
Πέμπτη 20.10, 22.45
Καθημερινά πλην Πέμπτης 19.40, 22.25
Καθημερινά πλην Κυριακής 10.40
Από Ρόδο-**Θεσσαλονίκη**: Δευτέρα - Τετάρτη 09.45
Πέμπτη 10.45
Σάββατο 15.15
Δευτ.-Τετ.-Παρ.-Κυρ. 16.10
Από Ρόδο-**Ηράκλειο**: Δευτέρα - Παρασκευή-Κυριακή 17.45
Τρίτη - Πέμπτη 18.30
Τετάρτη - Σάββατο 19.20
Από Ρόδο-**Κάρπαθο**: Δευτ.-Πεμ.-Παρ.-Σάβ. 07.00, 10.40
Τετάρτη - Κυριακή 10.40, 14.20
Από Ρόδο -**Κάσο**: Δευτ.-Πεμ.-Παρ.-Σάβ. 07.00
Τετάρτη - Κυριακή 10.40
Από Ρόδο-**Καστελλόριζο**: Δευτ.-Τετ.-Παρ.-Σάβ. -Κυρ. 07.10
Από Ρόδο-**Χίο**: Τρίτη 10.40 Πέμπτη 10.45
Από Ρόδο-**Μυτιλήνη**: Δευτέρα-Τετάρτη 09.45
Τρίτη 10.40,
Πέμπτη 10.45
Σάββατο 15.15
Από Ρόδο-**Σάμος**: Τρίτη 10.40
Σάββατο 15.15
Από Ρόδο-**Λήμνος**: Δευτέρα-Τετάρτη 09.45 Τρίτη 10.40,
Πέμπτη 10.45 Σάββατο 15.15

AEGEAN AIRLINES & CRONUS

Από Ρόδο-**Αθήνα**: Καθημερινά 07.10-11.05-13.50-16.30-21.30
Από Ρόδο-**Θεσσαλονίκη**: Καθημερινά 12.05
Από Ρόδο-**Ρώμη**: Καθημερινά 16.30
Από Ρόδο-**Λάρνακα**: ΤΡΙΤΗ-ΠΕΜΠΤΗ-ΣΑΒΒΑΤΟ 11.05
τις υπόλοιπες μέρες 07.10-13.50-16.30

ROLEX



X6255-31/12

NICK SARLIS & Co
OFFICIAL DISTRIBUTORS FOR DODECANESE AND AUTHORISED SERVICE CENTER
34, Makariou str. - GR 85100 Rhodes, Greece

Δωδεκανησιακά 24ωρα

Στα πεταχτά

Επιμένει

Επιμένει ο πρόεδρος του ΠΑΣΟΚ Γιώργος Παπανδρέου, στις θέσεις του, για ανανέωση των ψηφοδελτίων του κόμματος, στις προσεχείς δημοτικές εκλογές.

Μάλιστα ζητά στα ψηφοδέλτια να συμπεριληφθούν άτομα που ξεχώρισαν στις πρόσφατες εκλογές της Τοπικής Αυτοδιοίκησης. Αυτό δεν αρέσει σε κάποιους, αλλά είτε αρέσει, είτε δεν αρέσει, ο πρόεδρος επιμένει.

Καιρός είναι να δούμε και νέα πρόσωπα.

Αξίζει καλύτερης τύχης

Αύξηση της τάξεως του 10% παρουσίασε η τουριστική κίνηση φέτος στο νησί μας. Συνολικά ήρθαν στη Ρόδο 1.338.811 τουρίστες, για καλοκαιρινές διακοπές.

Μπορεί ένα αρκετά μεγάλο ποσοστό να προτίμησε το σύστημα «All Inclusive», αλλά δεν είναι και τόσο καταστροφικό. Η Ρόδος αποτελεί βασικό τουριστικό προορισμό, για πολλούς λαούς, αρκεί να προσέξουμε.

Αν οι τοπικοί μας παράγοντες, ήταν πιο δυναμικοί και διεκδικητικοί, η Ρόδος θα είχε καλύτερη τύχη και περισσότερους τουρίστες. Το σμαραγδένιο νησί αξίζει καλύτερης τύχης.

Ασυμμόρφωτοι

Τσουχτερά θα είναι τα πρόστιμα των τροχαίων παραβάσεων, σύμφωνα με το νέο ΚΟΚ. Παρ' όλα αυτά οι οδηγοί συνεχίζουν να παραβιάζουν ακόμα και τους φωτεινούς σηματοδότες, με κίνδυνο να προκαλέσουν ατυχήματα.

Οσο τσουχτερά και αν είναι τα πρόστιμα, αν δεν αλλάξουμε νοοτροπία θα είμαστε παραβάτες του ΚΟΚ.

Τα ακατάλληλα

Πάνω από 300 τόνους ακατάλληλα τρόφιμα εντοπίστηκαν και κατασχέθηκαν στην αγορά της Ρόδου, κατά τη διάρκεια ελέγχων που διενήργησε ο αστυκτηνίατρος-αστυνομικός διευθυντής κ. Μιχάλης Ζεμπιλλάς.

Αν δεν υπήρχαν οι έλεγχοι, πόσα από τα ακατάλληλα τρόφιμα θα καταναλώναμε; Αλήθεια πόσα έχουμε καταναλώσει πριν έρθει ο Μιχάλης Ζεμπιλλάς στη Ρόδο;

Και όμως κάποιοι ήθελαν να καταργηθεί η Αστυκτηνιατρική Υπηρεσία.

Ομορφη επίσκεψη



Προχθές η «Πρόοδος» πλημμύρισε από νιάτα. Πλημμύρισε από νεανικές φωνές και γέλια 15χρονων μαθητών και μαθητριών.

Οι μαθητές και οι μαθήτριες της Γ' τάξης του 3ου τμήματος του 6ου Δημοτικού Σχολείου, επισκέφθηκαν την εφημερίδα μας και ξεναγήθηκαν στις εγκαστάσεις μας, συνοδευόμενοι από την φιλόλογο καθηγήτριά τους Ευαγγελία Ρωμαίου.

Ηταν μία από τις χαρούμενες μέρες για την εφημερίδα μας. Ολο απορίες οι μαθητές και οι μαθήτριες, ζητούσαν να ενημερωθούν.

Η «Πρόοδος» ευχαριστεί τους μαθητές και τις μαθήτριες του Γ3 του 6ου Γυμνασίου Ρόδου, για την όμορφη αυτή επίσκεψη.

Ονειρο θερινής νυκτός

«Ναυμαχία» στην προχθεσινή συνεδρίαση του διοικητικού συμβουλίου του Επιμελητηρίου Δωδεκανήσου. Ο υπουργός Αιγαίου Αριστοτέλης Παυλίδης και ο βουλευτής του ΠΑΣΟΚ Γιάννης Παρασκευάς διασταύρωσαν τα ξίφη τους με αφορμή τη συζήτηση για την επίλυση του ακτοπλοϊκού προβλήματος της Δωδεκανήσου.

Η κόντρα τους κράτησε αρκετή ώρα. Παρόλα αυτά ο κ. Παυλίδης φαίνεται ότι παραμένει ανυποχώρητος στις αρχικές θέσεις και απόψεις που εξέφρασε για την αντιμετώπιση της ελλιπούς ακτοπλοϊκής σύνδεσης των νησιών.

Συμπέρασμα: Η εξεύρεση άμεσης λύσης θα πρέπει να αποτελεί όνειρο θερινής νυκτός

Πέρα βρέχει

Κάθε λίγο και λιγάκι, η Δωδεκάνησος αποψιλώνεται υπηρεσιών. Δεν είναι μόνο, η έδρα της Περιφέρειας, ούτε η Δασική Υπηρεσία, ούτε ο ΕΟΤ, είναι τώρα και η Β' ΔΥΠΕ, που καταργείται με την κατάθεση νομοσχεδίου στη Βουλή.

Πού είναι οι υπουργοί μας και οι βουλευτές; Πήραν χαμπάρι τι γίνεται; Δυστυχώς γι' αυτούς πέρα βρέχει.

Το παρασκήνιο

Δεν είναι μόνο η κατανομή των αξιωμάτων στα διάφορα συμβούλια που τις μέρες αυτές αποτελεί πρώτο θέμα συζήτησης, είναι και οι εκλογές στο διοικητικό συμβούλιο της Τοπικής Ενωσης Δήμων και Κοινοτήτων. Μάλιστα το παρασκήνιο οργιάζει μετά τις παρεμβάσεις κάποιων, για να κάνουν την ΤΕΔΚΔ φέουδό τους.

Μια ζωή οι κάποιοι αυτοί κινούνται στο παρασκήνιο.

Συγκρίσεις...

Εκτός από τα καυσαέρια που εκπέμπουν τα λεωφορεία της ΡΟΔΑ, η όλη εμφάνισή τους είναι άθλια, κατά τον πιο επιεική χαρακτηρισμό. Σκόνη και λάσπη, σε απωθούν έστω και για μια βόλτα στο γύρο της πόλης.

Αραγε δεν υπάρχει προσωπικό να φροντίσε τουλάχιστον για την καθαριότητά τους; Απ' ό,τι ξέρουμε στις εγκαταστάσεις της ΡΟΔΑ υπάρχουν όλα τα απαραίτητα εφόδια για τη συντήρησή τους.

Από την άλλη πλευρά, βλέπεις τα λεωφορεία του ΚΤΕΛ περιποιημένα, σχεδόν καινούρια.

Τι σου είναι οι ιδιώτες!

Η νησίδα

Από στατιστικά στοιχεία της Τροχαίας προκύπτει ότι τα θανατηφόρα τροχαία ατυχήματα, μειώθηκαν στην εθνική οδό Ρόδου-Λίνδου από την πόλη μέχρι και το Φαληράκι. Αυτό οφείλεται στο μεγαλύτερο ποσοστό στη νησίδα «Τζέρσεϋ».

Δυστυχώς η συνέχισή της από Φαληράκι μέχρι Κολύμπια κόλλησε, λόγω του ΥΠΕΧΩΔΕ. Η Νομαρχία τι κάνει; Περιμένει με σταυρωμένα τα χέρια το ΥΠΕΧΩΔΕ για να προχωρήσει;

Θα έχει την τύχη της περιμετρικής, του φράγματος Γαδουρά και όλων όσων έργων, έχει την ευθύνη το ΥΠΕΧΩΔΕ; Η νησίδα πρέπει να γίνει.

Ειδήσεις απο τα Παλιά

ΠΡΟΟΔΟΣ
31 ΙΟΥΛΙΟΥ 1973

ΜΕΓΑΛΗ ΠΥΡΚΑΪΑ ΑΠΕΙΛΗΣΕ ΤΑ ΚΟΣΚΙΝΟΥ

Πυρκαϊά εξερράγη χθες 1,50 μ.μ. εις την αγροτικήν περιοχή Κοσκινού από άγνωστον αιτίαν. Κατά τινας πληφορορίας από αγρότισσαν που έκαιε φρύγανα. Το πυρ βοηθούντος του πνέοντος ισχυρού ανέμου, έλαβε τεραστία έκτασιν και ήρχισε να απειλή σοβαρώτατα το χωρίον Κοσκινού. Αμέσως ειδοποιήθη το Δασαρχείον, η Αστυνομία και η Πυροσβεστική Υπηρεσία. Επί τόπου έσπευσαν ολοταχώς 3 οχήματα, δύο λόχοι δοκίμων χωροφυλάκων με φτυάρια και άλλα εργαλεία άνδρες της αστυνομίας, πληθος δασικών και χωρικοί.

Κίνδυνος μεγάλος ήτο να πάρη φωτιά ένα παντοπωλείον με βαρέλια πετρελαίου και πολλές φιάλες πετρογκάζ.

Μετά ανεπτύχθη νέα εστία πυρός προς το δάσος με τα κυπαρίσσια και έτεραι δύο, δηλαδή μια προς το φυτώριον και μια προς τα χοιροστάσια.

Ηδη με 5 αυτοκίνητα της ΡΟΔΑ κατέφθασαν επί τόπου Ρόδιοι νέοι και άλλοι δια να βοηθήσουν εις την κατάσβεσιν των άλλων εστιών. Η μια εστία προς το δάσος με τα κυπαρρίσια κατεσβέσθη με βοήθειαν βυτιοφόρου του Δήμο Ρόδου περί την 6.30 μ.μ.

Ηδη κατέφθασαν εις τας τοποθεσίας των άλλων εστιών πυρός και άλλαι ενισχύσεις εις άνδρας οι οποίοι αγωνίζονται να εντοπίσουν και κατασβέσουν το πυρ, που αναζωπυρούται λόγω του ισχυρού ανέμου με κατεύθυνσιν το φυτώριο.

ΠΡΟΟΔΟΣ
Ημερήσια Εφημερίδα της Ρόδου
ΙΔΙΟΚΤΗΣΙΑ:
Γ. ΔΙΑΜΑΝΤΙΔΗΣ
ΓΡΑΦΙΚΕΣ ΤΕΧΝΕΣ Α.Ε.
Εκδότης: ΓΙΩΡΓΟΣ ΔΙΑΜΑΝΤΙΔΗΣ
Ετος ιδρύσεως 1949
ΓΡΑΦΕΙΑ ΣΥΝΤΑΞΗΣ - ΔΙΑΦΗΜΙΣΕΙΣ Μάρκου Μαλλιαράκη 3 (ΚΟΒΑ)
Τηλ.: Συντάξης: 22410 27356-34101, FAX: 22410 20643
Τηλ. Λογιστηρίου: 22410 35322, FAX: 22410 35322
e-mail: info@proodos.net

Η γυναίκα και ο κόσμος της



Την επόμενη Κυριακή είναι η παραμονή των Χριστουγέννων. Ολες οι γυναίκες θέλουν να είναι λαμπερές γιατί είναι μεγάλη μέρα και ξεχωριστή. Ερχεται επίσης και η πρώτη μέρα του χρόνου που κι αυτή γιορτάζεται ιδιαίτερα λαμπερά και κάθε γυναίκα θέλει να έχει ανάλογη εμφάνιση. Θα της κάνει καλό να βρει χρόνο ανάμεσα από τα ψώνια για τα δώρα και τις άλλες αγορές όπως και τις φροντίδες για την οικογένεια και τα γλυκά και το γιορτινό τραπέζι, να φροντίσει και τον εαυτό της. Μπορεί να αγόρασε ήδη ένα όμορφο φόρεμα και θα φορέσει και κοσμήματα, αλλά πρέπει να κλείσει κομμωτήριο για να καλύψει τις γκρίζες ρίζες των μαλλιών της αλλά και για ένα όμορφο χτένισμα, γιατί τα μαλλιά παίζουν σημαντικό ρόλο στην όλη ομορφιά της εμφάνισης. Σημαντικό είναι και το πρόσωπο. Αν μια γυναίκα έχει προβλήματα με ακμή ίσως να μη προλάβει να κάνει μια θεραπεία. Μπορεί όμως με καθημερινό καθαρισμο με ένα φαρμακευτικό σαπούνι και ειδική κρέμα να το μειώσει ή να μαλακώσει την όψη της επιδερμίδας και με ένα καλό μέικ απ θα καλύψει το πρόβλημα και θα φαίνεται όμορφη. Γι'αυτό αν δεν έχει το κατάλληλο, μια βόλτα στα καταστήματα καλλυντικών θα τη βοηθήσουν σε μια τέτοια αγορά. Για όλες τις γυναίκες που ενδιαφέρονται θα βρουν κι ένα σύστημα για σπιτική απολέπιση δέρματος που θα βοηθήσει να αποκτήσει λείανση και λάμψη, έστω και για δύο φορές που θα τα χρησιμοποιήσει μέσα στην εβδομάδα πριν από τη βραδιά των Χριστουγέννων. Ετσι και το μακιγιάζ, που μπορεί να είναι κάτι ελαφρύ ή κάτι φυσικό να δείχνει ακόμα πιο όμορφο και έτσι να ολοκληρώσει την εμφάνισή της. Μέχρι όμως να αγοράσει τέτοια καλλυντικά μπορεί να χρησιμοποιήσει λίγη ζάχαρη για να απομακρύνει τα νεκρά κύτταρα. Επίσης λίγο καλαμποκάλευρο με αποξηραμένα βότανα ή ελαφρώς μουλιασμένα δημητριακά και αφού ξεπλυθεί καλά να βάλει την κρέμα ημέρας που χρησιμοποιεί. Αυτές οι προσπάθειες θα βοηθήσουν το δέρμα να λάμψει αλλά φτάνουν για να της ανεβάσουν τη διάθεση κάτι πολύ σημαντικό που αντανακλάται στο πρόσωπο και κάνει πιο όμορφη μια γυναίκα.

Μίκα



ΦΑΡΜΑΚΕΙΑ

ΔΙΗΜΕΡΕΥΕΙ:	ΔΙΑΝΥΚΤΕΡΕΥΕΙ:
ΜΙΧΑΛΑΚΗΣ ΒΑΣ.	ΒΑΣΙΛΟΠΟΥΛΟΥ ΕΥΑΓ.
Αγ. Αναστασίας 81	Ιωνος Δραγούμη 5-7
Τηλ. 34282	Τηλ. 33855

ΥΓΡΑ ΚΑΥΣΙΜΑ

ΔΙΑΝΥΚΤΕΡΕΥΟΥΝ
• ΑΚΡΙΤΑΣ ΕΠΕ πρατ. ΕΚΟ - Γ. ΣΕΦΕΡΗ
• ΤΣΑΓΓΑΡΑΚΗΣ ΜΑΝ. Πρατ. ΒΡ - Λ. Καλλιθέας

ΡΑΔΙΟ ΤΑΧΙ

ΤΗΛ: ΠΟΛΗ: 22410 69800, ΥΠΑΙΘΡΟ: 22410 69600

ΣΥΝΑΛΛΑΓΜΑ

	Αγορά	Πώληση
ΔΟΛΛΑΡΙΟ Η.Π.Α	1,3211	1,2909
ΛΙΡΑ ΑΓΓΛΙΑΣ	0,67526	0,65985
ΚΟΡΩΝΑ ΔΑΝΙΑΣ	7,5141	7,3427
ΚΟΡΩΝΑ ΣΟΥΗΔΙΑΣ	9,1358	8,9274
ΓΙΕΝ ΙΑΠΩΝΙΑΣ	156,28	152,71
ΦΡΑΓΚΟ ΕΛΒΕΤΙΑΣ	1,6105	1,5737
ΚΟΡΩΝΑ ΝΟΡΒΗΓΙΑΣ	8,2253	8,0376
ΛΙΡΑ ΚΥΠΡΟΥ	0,5827	0,5694
ΔΟΛ. ΚΑΝΑΔΑ	1,5272	1,4924
ΔΟΛ. ΑΥΣΤΡΑΛΙΑΣ	1,6937	1,6551

ΚΙΝΗΜΑΤΟΓΡΑΦΟΙ

ΠΑΛΛΑΣ 5 CINEMAS CENTER
14/12/2006 - 20/12/2006
για κρατήσεις
22410 24475 / 70670
www.cinemapallas.gr

HAPPY FEET στα Αγγλικά ΚΑΤΑΛΛΗΛΟ
Η πιο cool κωμωδία της χρονιάς, που έκανε μεγαλύτερο άνοιγμα στο box office των ΗΠΑ και από τον Τζέιμς Μποντ! Μία απίστευτη μελωδική κωμωδία κινουμένων σχεδίων που θα ενθουσιάσει μικρούς... και μεγάλους!
Αίθουσα RED 5 ώρες έναρξης: (Σ.-Κ.16:00) 18:10, 20:20, 22:35

the Holiday ΣΕ ΠΡΩΤΗ ΠΑΝΕΛΛΗΝΙΑ ΠΡΟΒΟΛΗ! ΚΑΤΑΛΛΗΛΟ
Μια απολαυστική κωμωδία με τους Κάμερον Ντιαζ, Κέιτ Ουίνσλετ, Τζούντ Λόου και Τζακ Μπλακ. Δύο γυναίκες με το ίδιο πρόβλημα... βρίσκουν την ίδια λύση!
Μπορεί μια αλλαγή διεύθυνσης... να σας αλλάξει τη ζωή?!
the Holiday ώρες έναρξης: 17:20, 20:00, 22:40 Αίθουσα 2

THEM ΕΚΕΙΝΟΙ ΚΑΤΑΛΛΗΛΟ ΑΠΟ 13
Από τον παραγωγό του "ΜΗ ΑΝΑΣΤΡΕΨΙΜΟΣ" και της "ΑΔΕΛΦΟΤΗΤΑΣ ΤΩΝ ΛΥΚΩΝ" έρχεται μια ανατριχιαστική ιστορία του κακού που προσπαθεί να μπει στη ζωή σας... Πώς να ξεφύγουν από αυτήν την παγίδα θανάτου?!
ΕΚΕΙΝΟΙ ώρες έναρξης: (Σ.-Κ.16:30) 18:30, 20:30, 22:30 Αίθουσα 1

THE NATIVITY STORY Η ΙΣΤΟΡΙΑ ΤΗΣ ΓΕΝΝΗΣΗΣ
Η ΕΠΙΚΗ ΠΑΡΑΓΩΓΗ ΠΟΥ ΘΑ ΣΑΣ ΣΥΓΚΛΟΝΙΣΕΙ!
Ένα μήνυμα που χαράχτηκε στους Ουρανούς. Ένα θαύμα που θα άλλαξε τον κόσμο! Αυτά τα Χριστούγεννα ζήστε την πιο διαχρονική από όλες τις ιστορίες, όπως δεν την έχετε δει ποτέ έως τώρα!
Αίθουσα Allegro 3 ώρες έναρξης: (Σ.-Κ.16:05) 18:15, 20:25

SAW III ΤΟΝΙ ΑΠΛΗΣΤΟ ΠΙΣΤΕΨΕ ΤΟΝ ΑΠΟΛΥΤΟ ΤΡΟΜΟ ΚΑΤΑΛΛΗΛΟ ΑΠΟ 17 ΣΕ ΒΛΕΠΩ 3
Η τρίτη και πιο αιματηρή συνέχεια της γνωστής ταινίας τρόμου από τον ίδιο σκηνοθέτη του SAW I. Οι κανόνες δεν φτιάχνονται πια για να τηρούνται!
Αίθουσα Personal Cinema Club 4 ώρες έναρξης: 20:20, 22:35

DEPARTED ΚΑΤΑΛΛΗΛΟ
Ο ΠΛΗΡΟΦΟΡΙΟΔΟΤΗΣ
Η πολυαναμενόμενη νέα ταινία του Μάρτιν Σκορσέζε για ένα all-star cast ηθοποιών!! Λεονάρντο ντι Κάπριο, Ματ Ντέιμον, Τζακ Νίκολσον, και Μαρκ Γουόλμπεργκ!!
Αίθουσα Allegro 3 ώρα έναρξης: 22:35

Flushed Away ΠΟΝΤΙΚΟΥΠΟΛΗ
ΕΝΑ ΣΕΞΑΡΙΣΤΟ ΠΑΝΗΓΥΡΙ ΧΑΡΑΣ ΚΑΙ ΓΕΛΙΟΥ!
Τώρα από τους δημιουργούς των πετυχημένων Μαδαγασκάρη και Σρεκ, μια θαυμαστική ταινία κινουμένων σχεδίων για τους μικρούς μας φίλους!
Αίθουσα Personal Cinema Club 4 ώρες έναρξης: (Σ.-Κ.16:10) 18:10
X6248-31/12

Charlot's Web ΠΕΜΠΤΗ 21 ΔΕΚΕΜΒΡΙΟΥ! ΣΕ 1η ΠΑΝΕΛΛΗΝΙΑ ΠΡΟΒΟΛΗ!
ΣΑΡΛΟΤ Η ΑΡΑΧΝΟΥΛΑ
Ο Γουίλμπουρ το γουρουνάκι με τη Σαρλότ την αραχνούλα καταστρώνουν σχέδια για να μην είναι ο Γουίλμπουρ το σταρλίδι του γιορτινού τραπεζιού! Σύμφωνα; τους όλα τα ζωάκια της φάρμας!
ΑΥΤΑ ΤΑ ΑΡΙΣΤΟΥΡΓΕΙ ΕΝΑΣ ΘΑ ΤΑ ΘΥΜΟΥΝΤΑΙ ΓΙΑ ΠΑΝΤΑ!

ΑΠΟ ΠΕΜΠΤΗ 21 ΔΕΚΕΜΒΡΙΟΥ! HAPPY FEET στα ελληνικά
Η πιο cool κωμωδία της χρονιάς, που έκανε μεγαλύτερο άνοιγμα στο box office των ΗΠΑ και από τον Τζέιμς Μποντ!
Μία απίστευτη μελωδική κωμωδία κινουμένων σχεδίων που θα ενθουσιάσει μικρούς... και μεγάλους!

METROPOL 22410 28400
ΕΒΔΟΜΑΔΙΑΙΟ ΠΡΟΓΡΑΜΜΑ weekly programme
14-20 Δεκεμβρίου 2006
www.cinemametropol.gr

ERAGON
Σε 1η Παγκόσμια Προβολή η υπερπαραγωγή που ήδη έχει αποκτήσει φανατικό κοινό και αποτελεί το πρώτο μέρος της τριλογίας!!!
Η επόμενη επική περιπέτεια ξεκινάει.....
Πρωταγωνιστούν: Έντ Στέλιρς, Τζέρεμι Αϊρονς, Τζον Μάλκοβιτς, Ρόμπερτ Καρλάιλ
ΚΑΝΤΕ ΕΓΚΑΙΡΑ ΤΙΣ ΚΡΑΤΗΣΕΙΣ ΣΑΣ
ΩΡΕΣ ΕΝΑΡΞΗΣ / SHOW TIMES 17:45, 20:15, 22:45
ΑΙΘΟΥΣΑ 1

DEJA VU
4 ΗΜΕΡΕΣ 6 ΩΡΕΣ ΠΙΣΩ
Ένα περιπετειώδες θρίλερ με τρομοκρατικά σχέδια και δολοφονίες.
Συμβαίνει κάτι που νομίζεις ότι έχεις ξαναζήσει; Λέγεται deja vu. Και δεν είσαι ο μόνος...
ΚΑΝΤΕ ΕΓΚΑΙΡΑ ΤΙΣ ΚΡΑΤΗΣΕΙΣ ΣΑΣ
ΩΡΕΣ ΕΝΑΡΞΗΣ / SHOW TIMES 19:45, 22:30
ΑΙΘΟΥΣΑ 2

ΟΥΡΑΝΙΑ URANIA
Μία τρυφερή ελληνική κωμωδία εποχής για την εφηβεία και την ενηλικίωση από τον σκηνοθέτη της ταινίας " Peppermint " (8 κρατικά βραβεία) Κώστα Καπάκα
Ο έρωτας περνάει απ' το φεγγάρι...
ΚΑΝΤΕ ΕΓΚΑΙΡΑ ΤΙΣ ΚΡΑΤΗΣΕΙΣ ΣΑΣ
ΩΡΕΣ ΕΝΑΡΞΗΣ / SHOW TIMES 17:30, 20:00, 22:15
ΑΙΘΟΥΣΑ 3

ΟΙ ΗΡΩΕΣ ΤΟΥ ΔΑΣΟΥΣ OPEN SEASON
Η SONY PICTURES ANIMATION παρουσιάζει την πρώτη μεγάλου μήκους ταινία κινουμένων σχεδίων. Ζωάκια ενωμένα...ποτέ ηττημένα!
ΚΑΝΤΕ ΕΓΚΑΙΡΑ ΤΙΣ ΚΡΑΤΗΣΕΙΣ ΣΑΣ
ΩΡΑ ΕΝΑΡΞΗΣ / SHOW TIME 18:00
ΑΙΘΟΥΣΑ 4

ΑΠΟ ΠΕΜΠΤΗ 14 ΔΕΚΕΜΒΡΙΟΥ
Ο ΑΡΘΟΥΡ ΚΑΙ ΟΙ ΜΙΝΙΜΟΙ ARTHOUR AND THE MINIMOUS
Η πιο εντυπωσιακή ταινία τρισδιάστατων κινουμένων σχεδίων που γυρίστηκε ποτέ στην Ευρώπη.
Ένα παραμυθένιο υπερθέαμα στα ΕΛΛΗΝΙΚΑ
Από τον σκηνοθέτη σεναριογράφο και παραγωγό Λικ Μπεσόν.
X6250-31/12

Έτοιμοι για ΚΤΕΟ;
ΤΩΡΑ ΚΤΕΟ ΣΕ 25 ΛΕΠΤΑ!
AUTOVISION®
ΤΕΧΝΙΚΟΣ ΕΛΕΓΧΟΣ ΟΧΗΜΑΤΩΝ
Ιδιωτικό ΚΤΕΟ Ρόδου
για ραντεβού..22410 67677
ΕΥΚΟΛΑ, ΓΡΗΓΟΡΑ, ΑΞΙΟΠΙΣΤΑ ΚΑΙ ΦΘΗΝΟΤΕΡΑ!!
ΑΝΟΙΧΤΑ ΑΠΟΓΕΥΜΑΤΑ ΚΑΙ ΣΑΒΒΑΤΟ, ΟΛΑ ΤΑ ΠΑΡΑΒΟΛΑ ΑΓΟΡΑΖΟΝΤΑΙ ΣΤΟ ΚΤΕΟ
ταλαιπωρία τέλος..
ΠΡΟΓΡΑΜΜΑ ΠΡΟΣΚΛΗΣΗΣ ΟΧΗΜΑΤΩΝ Ν. ΔΩΔ/ΣΟΥ
ΠΡΟΣΟΧΗ! - Τον Νοέμβριο ΡΟΗ 4501 εώς 6500
- Τον Δεκέμβριο ΡΟΗ 6501 εώς 8500
Η ΜΗ ΔΙΕΝΕΡΓΕΙΑ ΤΕΧΝΙΚΟΥ ΕΛΕΓΧΟΥ ΤΟΥ ΟΧΗΜΑΤΟΣ ΣΑΣ (ΚΤΕΟ) ΜΕΣΑ ΣΤΙΣ ΠΡΟΘΕΣΜΙΕΣ, ΑΠΟΤΕΛΕΙ ΠΑΡΑΒΑΣΗ (ΚΟΚ 86) ΚΑΙ ΤΙΜΩΡΕΙΤΑΙ ΑΠΟ ΤΙΣ ΑΡΧΕΣ ΜΕ ΠΡΟΣΤΙΜΟ 334 ΕΥΡΩ ΚΑΙ ΑΦΑΙΡΕΣΗ ΠΙΝΑΚΙΔΩΝ
1ο Χιλ. ΝΕΑΣ ΕΘΝΙΚΗΣ ΟΔΟΥ ΤΣΑΙΡΙ - ΑΕΡΟΔΡΟΜΙΟΥ
www.kteo.eu

Στην Ελλάδα & Στον Κόσμο Σήμερα

Ο πρόεδρος των ΗΠΑ Τζορτζ Μπους

Εξετάζει το ενδεχόμενο να στείλει στρατιώτες επιπλέον στο Ιράκ

ΣΥΜΦΩΝΑ ΜΕ ΔΗΜΟΣΙΕΥΜΑΤΑ

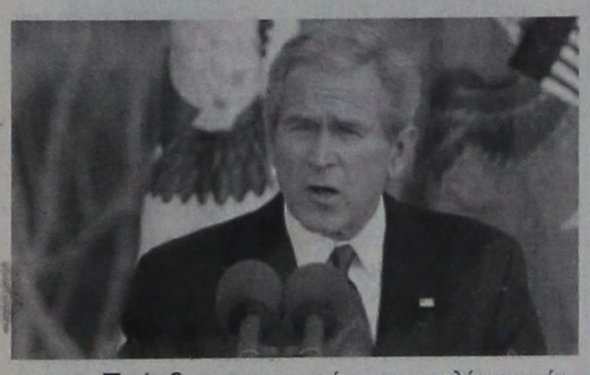

Ο Πρόεδρος των ΗΠΑ Τzορtz Μπους εξετάζει το ενδεχόμενο να στείλει περισσότερους από 20.000 επιπλέον στρατιώτες στο Ιράκ και ο Λευκός Οίκος έχει ζητήσει εκθέσεις για το από πού θα μπορούσαν να προέλθουν οι στρατιώτες αυτοί και για το πώς η κυβέρνηση θα μπορούσε να χρηματοδοτήσει αυτή την αύξηση των δυνάμεων, αναφέρει σε σημερινό δημοσίευμά της η εφημερίδα "Νιού Γιόρκ Τάιμς".

Το αίτημα να προσδιορίσει το Μεικτό Επιτελείο των αμερικανικών ενόπλων δυνάμεων από πού θα μπορούσαν να προέλθουν τα επιπλέον στρατεύματα και να προβεί σε μια ανάλυση κόστους "σηματοδοτεί μια στροφή στη συζήτηση", σύμφωνα με την εφημερίδα.

Ορισμένοι αξιωματούχοι που μίλησαν στους συντάκτες του άρθρου πιστεύουν πως ο Μπους βαδίζει προς μία αύξηση των στρατευμάτων, αντίθετα προς τις συστάσεις μιας πολύκροτης έκθεσης που πρότεινε να αρχίσουν οι ΗΠΑ να αποσύρουν τους 140.000 στρατιώτες που έχουν στο Ιράκ.

Η σύσταση αυτή έγινε την περασμένη εβδομάδα, από μια επιτροπή της οποίας συμπροεδρεύει ο πρώην υπουργός Εξωτερικών των ΗΠΑ Τζέιμς Μπέικερ. Η επιτροπή κάλεσε επίσης τις ΗΠΑ να επαναδραστηριοποιήσουν τη διαδικασία για την ειρήνευση της Μέσης Ανατολής και να επιδιώξουν συνομιλίες με τη Συρία και το Ιράν.

Σύμφωνα με το δημοσίευμα των "Νιού Γιόρκ Τάιμς", στις επιλογές περιλαμβάνεται αύξηση ως και 50.000 στρατιωτών, αλλά θεωρείται απίθανο να σταλούν περισσότεροι από 20.000 ως 30.000 επιπλέον στρατιώτες.

Τα επιπλέον στρατεύματα θα μπορούσαν να εξασφαλιστούν αν αναπτύσσονταν νωρίτερα ορισμένοι στρατιώτες στην περιοχή και παρατεινόταν η παραμονή άλλων που βρίσκονται εκεί.

Δήλωσε ο Γιώργος Παπανδρέου

Προϋπόθεση για την ευημερία στο Λίβανο είναι η ηρεμία

ΣΤΗ ΒΗΡΥΤΟ Η ΣΟΣΙΑΛΙΣΤΙΚΗ ΔΙΕΘΝΗΣ



Με την παρουσία άνω των 20 αντιπροσωπειών από χώρες της Ευρώπης ξεκίνησαν οι εργασίες του Συνεδρίου της Σοσιαλιστικής Διεθνούς στη Βηρυτό.

Των εργασιών του Συνεδρίου ηγείται ο πρόεδρος της Σοσιαλιστικής Διεθνούς Γιώργος Παπανδρέου, ενώ από την πολιτική σκηνή του Λιβάνου το «παρών» δίνουν ο Σαάντ Χαρίρι, γιος του δολοφονηθέντος πολιτικού Ραφίκ Χαρίρι, ο Ουαλίντ Ζουμπλάντ, πρόεδρος του Σοσιαλιστικού Κόμματος του Λιβάνου και ηγέτης των Δρούζων, ο Ισμαήλ Ζεμαγιέλ, πατέρας του πρόσφατα δολοφονηθέντος βουλευτή, και η υπουργός Κοινωνικών Υποθέσεων, Νέιλα Μαουάντ.

Ανοίγοντας τις εργασίες, ο κ. Παπανδρέου τόνισε: «Ό,τι συμβαίνει σήμερα στο Λίβανο ανησυχεί τη διεθνή κοινότητα και ειδικότερα τη Σοσιαλιστική Διεθνή. Εάν δεν υπάρξει ηρεμία στο Λίβανο, δεν πρόκειται να υπάρξει ευημερία. Είμαστε εδώ για να εκφράσουμε τη συμπαράστασή μας στα θύματα των δολοφονικών επιθέσεων. Είμαστε εδώ για να εκφράσουμε τη στήριξή μας σε όλους εκείνους που έχουν το σθένος υπό τις παρούσες συνθήκες να βγαίνουν και να μιλούν και να υψώνουν τη φωνή τους και το ανάστημά τους».

»Η Ελλάδα και η Χιλή, εγώ και ο Λουίς (Αγιάλα, γενικός γραμματέας της Σοσιαλιστικής Διεθνούς) έχουμε και οι δύο βιώσει κρίσεις, δικτατορίες και κατανοούμε την αναγκαιότητα στήριξης των λαών σε δύσκολες στιγμές, όταν βρίσκονται σε φάση αποσταθεροποίησης».

news.in.gr

Σύμφωνα με τη Βρετανική Αστυνομία

Σφίγγει ο κλοιός γύρω από το δολοφόνο του Ιησουίτς

ΣΕ ΕΝΑΝ ΚΥΚΛΟ 50 ΑΤΟΜΩΝ



Σε έναν κύκλο 50 ατόμων έχει περιοριστεί η έρευνα των Βρετανών αστυνομικών με στόχο τη σύλληψη του δολοφόνου του Ίησουιτς. Ο άγνωστος δολοφόνησε πέντε εκδιδόμενες γυναίκες από 19-29 ετών, ενώ μια έκτη γυναίκα που ήταν αγνοούμενη, εντοπίστηκε.

Σύμφωνα με πηγές της αστυνομίας που επικαλούνται τα βρετανικά Μέσα Ενημέρωσης, οι αστυνομικοί παρακολουθούν τις κινήσεις των συγκεκριμένων υπόπτων σε 24ωρη βάση. Έγινε επίσης γνωστό ότι δεν υπήρξαν όλοι πελάτες των άτυχων γυναικών.

Στη διάρκεια της καθιερωμένης συνέντευξης Τύπου, ο επικεφαλής των ερευνών Στιούαρτ Γκαλ, είπε ότι οι Αρχές «ενδιαφέρονται» για συγκεκριμένα άτομα, χωρίς ακόμα να έχουν γίνει προσαγωγές.

«Προχωράμε με ικανοποιητικό ρυθμό και με τη συνδρομή 300 αστυνομικών από όλη τη χώρα» εξήγησε, σπεύδοντας πάντως να διευκρινίσει ότι οι έρευνες μπορεί να διαρκέσουν μήνες.

Ο εντοπισμός των πέντε πτωμάτων σε διάστημα δέκα ημερών προκάλεσε τοφόβο ότι ένας ακόμα «αντεροβγάλτης» που καταδιώκει πόρνες, έκανε την εμφάνισή του στην Αγγλία.

Στα τέλη του 19ου αιώνα, ο διαβόητος «Τζακ ο Αντεροβγάλτης» είχε δολοφονήσει πέντε πόρνες στο Whitechapel του ανατολικού Λονδίνου.

news.in.gr

Φόβοι ότι περιείχαν ακατάλληλο κρέας

Η Αστυνομία κατάσχεσε 10.000 λουκάνικα στο Βερολίνο

ΕΙΧΑΝ ΑΦΑΙΡΕΘΕΙ ΟΙ ΕΤΙΚΕΤΕΣ ΑΠΟ ΤΙΣ ΣΥΣΚΕΥΑΣΙΕΣ

Οι αρχές προχώρησαν στην κατάσχεση δέκα χιλιάδων λουκάνικων σε αγορά του Βερολίνου εξαιτίας φόβων ότι περιείχαν κακής ποιότητας κρέας ,ανακοίνωσε χθες εκπρόσωπος της υπηρεσίας υγιεινής της πόλης.

Επιθεωρητές υγιεινής παρατήρησαν ότι τα χοιρινά λουκάνικα δεν είχαν τις κατάλληλες ετικέτες σε ένα καθιερωμένο έλεγχο που έγινε στις αρχές της εβδομάδας σε κεντρική αγορά.Ο έμπορος υποστήριξε ότι αφαίρεσε από τις συσκευασίες τις ετικέτες επειδή το φορτηγό που μετέφερε τα λουκάνικα ενεπλάκη σε τροχαίο,αλλά οι επιθεωρητές αποφάσισαν να κατάσχουν την ποσότητα για προληπτικούς λόγους αφού δεν ήταν εφικτό να διαπιστωθεί πότε ήταν η λήξη τους.

Το τελευταίο καιρό η Γερμανία έχει συγκλονιστεί από μία σειρά σκανδάλων στα οποία εμπλέκονται έμποροι που αγοράζουν παλιά κρέατα και τους βάζουν ετικέτες παρουσιάζοντάς ως νέα και έτσι τα μεταπωλούν σε αλυσίδες φαστφούντ.Ενεννήντα πέντε τόνοι κατεψυγμένης γαλοπούλας κατασχέθηκε στο τέλος Σεπτεμβρίου από καταστήματα κατεψυγμένων ειδών στο Βερολίνο όταν διαπιστώθηκε ότι ήταν ακατάλληλη για κατανάλωση.

Τα ψητά χοιρινά λουκάνικα καταναλίσκονται σε μεγάλες ποσότητες την περιόδο των Χριστουγέννων στην Γερμανία.

Για να επιλυθεί η κρίση

Πρόωρες εκλογές αποφάσισε ο Αμπάς

Η ΧΑΜΑΣ ΑΠΟΡΡΙΠΤΕΙ

Ο παλαιστίνιος πρόεδρος Μαχμούντ Αμπάς δήλωσε χθες ότι αποφάσισε να προχωρήσει στην διενέργεια νέων προεδρικών και βουλευτικών εκλογών στα παλαιστινιακά εδάφη για να επιλυθεί η κρίση με την Χαμάς.

Στην ομιλία του που μεταδόθηκε από την παλαιστινιακή τηλεόραση ανέφερε ακόμη ότι στην μεταβατική περίοδο πρέπει να καταβληθούν όλες οι προσπάθειες για τον σχηματισμό μίας κυβέρνησης τεχνοκρατών. "Θα συζητήσω με την εκλογική επιτροπή ώστε να αρχίσουν οι προπαρασκευαστικές διαδικασίες (για τις εκλογές)το συντομότερο δυνατό",είπε.

Η Χαμάς έσπευσε να απορρίψει την ιδέα του Αμπάς για πρόωρες εκλογές.

Συνηθισμένη η στάση των Αγγλων

"Συνηθισμένη στάση των Άγγλων υπέρ της Τουρκίας πάση θυσία και χωρίς κανένα κώλυμα", χαρακτήρισε ο πρόεδρος της Κυπριακής Δημοκρατίας Τάσσος Παπαδόπουλος τις χθεσινές δηλώσεις του Βρετανού Πρωθυπουργού Τόνι Μπλερ, που έγιναν στην Άγκυρα κατά τη διάρκεια κοινής συνέντευξης τύπου με τον πρωθυπουργό της Τουρκίας Ταγίπ Ερντογάν.

Απαντώντας σε ερωτήσεις δημοσιογράφων για τις δηλώσεις Μπλερ ο Πρόεδρος Παπαδόπουλος είπε ότι τις έχει ακούσει από το ραδιόφωνο.

Σε παρατήρηση ότι ο Βρετανός πρωθυπουργός θεωρεί ότι θα επιχειρήσει απευθείας πτήση στα κατεχόμενα, εάν οι πτήσεις νομιμοποιηθούν, ο πρόεδρος Παπαδόπουλος είπε ότι «το αν νομιμοποιηθούν είναι ένα μεγάλο 'αν'» και πρόσθεσε: ''προσπαθούσαν τρία χρόνια και δεν τα κατάφεραν''.

Πραγματοποίησε σύντομη επίσκεψη

Αναχώρησε από την Τουρκία ο Τόνι Μπλερ

ΤΟ ΚΑΪΡΟ ΔΕΥΤΕΡΟΣ ΣΤΑΘΜΟΣ ΤΗΣ ΠΕΡΙΟΔΕΙΑΣ ΤΟΥ

Ο βρετανός πρωθυπουργός Τόνι Μπλερ αναχώρησε χθες από την Τουρκία, όπου πραγματοποίησε σύντομη επίσκεψη, και δήλωσε πως οι ερχόμενες ημέρες είναι κρίσιμες για την ειρηνευτική διαδικασία στη Μέση Ανατολή, όπου μεταβαίνει.

Από την Άγκυρα, ο Μπλερ πρόκειται να μεταβεί στον Κάιρο, δεύτερο σταθμό της περιοδείας του που περιλαμβάνει συνολικά πέντε.

"Οι αμέσως επόμενες ημέρες και εβδομάδες αποτελούν μια κρίσιμη στιγμή απόφασης για το σύνολο αυτής της διαδικασίας και δεν υπάρχει τίποτε που θέλει ο κόσμος περισσότερο (από την ειρήνη στη Μέση Ανατολή)", δήλωσε ο Μπλερ πριν αναχωρήσει από την Άγκυρα, όπου έφθασε χθες το βράδυ.

Ο βρετανός πρωθυπουργός έδωσε κοινή συνέντευξη Τύπου με τον τούρκο ομόλογό του Ρετζέπ Ταγίπ Ερντογάν στο αεροδρόμιο της Άγκυρας.

Τα μετέφερε από την Αλβανία

Συνελήφθη 50χρονος με 150 κιλά χασίς

ΜΕΛΟΣ ΔΙΕΘΝΟΥΣ ΚΥΚΛΩΜΑΤΟΣ

Εκατόν πενήντα περίπου κιλά χασίς σε φούντα μετέφερε από την Αλβανία στην Ελλάδα πενηντάχρονος από τη Θεσσαλονίκη ο οποίος, σύμφωνα με την αστυνομία, συμμετέχει σε διεθνές κύκλωμα διακίνησης ναρκωτικών.

Αστυνομικοί του τμήματος συνοριακής φύλαξης Αλιάκμονα, που είχαν την πληροφορία ότι τα μέλη της σπείρας επρόκειτο να μεταφέρουν από τη γειτονική χώρα μεγάλη ποσότητα χασίς, προχθές το απόγευμα εντόπισαν στην Οινόη Καστοριάς το αυτοκίνητο του 50χρονου. Στο πόρτ - μπαγάζ βρέθηκαν 8 ταξιδιωτικοί σάκοι οι οποίοι περιείχαν συνολικά 150 κιλά και 860 γραμμάρια χασίς και τον συνέλαβαν.

Σύμφωνα με την αστυνομία ο δράστης παρέλαβε από παραμεθόρια περιοχή, στα ελληνοαλβανικά σύνορα, τους σάκους με το χασίς και επρόκειτο να τους παραδώσει σε μέλη του κυκλώματος στην Ελλάδα.

Τον καλούν σε παραίτηση

Διαδήλωση κατά Πούτιν

ΧΘΕΣ ΣΤΗ ΜΟΣΧΑ



Μεγάλη διαδήλωση της αντιπολίτευσης κατά του καθεστώτος του Βλαντιμίρ Πούτιν το Σάββατο στη Μόσχα, κάτω από εξαιρετικά αυστηρά μέτρα ασφαλείας.

Κρατώντας πανό με συνθήματα, οι διαδηλωτές συγκεντρώθηκαν στο κέντρο της πόλης, καλώντας σε παραίτηση το Ρώσο πρόεδρο, ενώ χιλιάδες αστυνομικοί παρακολουθούσαν διακριτικά.

Φιλελεύθερα κόμματα και ριζοσπαστικές οργανώσεις τάσσονται στο πλευρό του πρώην παγκόσμιου πρωταθλητή του σκάκι, Γκάρι Κασπάροβ, στην «Πορεία των Διαφωνούντων». Ο Κασπάροβ, 43 ετών, από μακρού επικριτής του καθεστώτος Πούτιν, είναι επικεφαλής του Ενωμένου Μετώπου Πολιτών και σχεδιάζει να κατέβει υποψήφιος στις προεδρικές εκλογές του 2008

Κλιμάκιο του ΠΑ.ΣΟ.Κ. βρίσκεται στα Χανιά

Αναξιόπιστο και εικονικό χαρακτήρισε με δηλώσεις του από τα Χανιά, τον προϋπολογισμό του 2007 ο βουλευτής του ΠΑΣΟΚ Θανάσης Τσούρας.

Ο κ. Τσούρας βρίσκεται στα Χανιά, ως επικεφαλής κλιμακίου του Κινήματος, προκειμένου, όπως τόνισε, να καταγραφούν οι απόψεις και θέσεις των κοινωνικών φορέων εν όψει και της συζήτησης στη Βουλή του προϋπολογισμού για το 2007.

« Αυτός ο προϋλογισμός είναι αναξιόπιστος και εικονικός, είναι κοινωνικά άδικος και ανάλγητος, είναι αναπτυξιακά ανύπαρκτος» υποστήριξε ο κ. Τσούρας, ο οποίος έκανε και εκτενή αναφορά στο θέμα του ΟΤΕ τονίζοντας ότι η κυβέρνηση πουλά μια ιδιαίτερα κερδοφόρα και συνεχώς αναπτυσσόμενη επιχείρηση.

Ο βουλευτής Χανίων του ΠΑΣΟΚκαι πρώην υπουργός Εθνικής Οικονομίας Νίκος Χριστοδουλάκης τόνισε, από την πλευρά του, ότι η ΝΔ είναι μία κυβέρνηση των ισχυρών, ενώ ο (επίσης βουλευτής Χανίων) Μανώλης Σκουλάκης έκανε λόγο για ανύπαρκτο κοινωνικό κράτος υποστηρίζοντας ότι σήμερα καταρρέουν όλα εκείνα που διασφάλισε το ΠΑΣΟΚ.

Το κλιμάκιο του ΠΑΣΟΚ που βρέθηκε στα Χανιά στα πλαίσια πανελλαδικής εξόρμησης, το μεσημέρι επισκέφθηκε το εμπορικό κέντρο της πόλης και είχε σειρά επαφών με εκπροσώπους των παραγωγικών τάξεων του νομού.

Λέει ο Ούγκο Τσάβες

Δεν έχει καρκίνο ο Φιντέλ Κάστρο

ΟΜΩΣ ΕΧΕΙ ΣΟΒΑΡΗ ΑΣΘΕΝΕΙΑ

Ο πρόεδρος της Βενεζουέλας, Ούγκο Τσάβες απέρριψε ως αβάσιμα τα δημοσιεύματα ότι ο φίλος του Φιντελ Κάστρο πάσχει από καρκίνο, αλλά έσπευσε να προσθέσει ότι ο κουβανός ηγέτης δίνει "μια μεγάλη μάχη" κατά μιας "σοβαρής" ασθένειας.

Ο κ. Τσάβες ανέφερε ότι είχε την Παρασκευή δύο τηλεφωνικές συνομιλίες με τον Φιντέλ Κάστρο, "σας μεταφέρω τους χαιρετισμούς του" είπε απευθυνόμενος σε μέλη της εκλογικής του εκστρατείας.

"Ορισμένες πληροφορίες που κυκλοφορούν αναφέρουν ότι ο Φιντέλ έχει καρκίνο και μάλιστα στο τελευταίο στάδιο. Λοιπόν ο Φιντέλ δεν έχει καρκίνο. Ξέρουμε ότι δίνει μια σκληρή μάχη" τόνισε χωρίς να αναφερθεί στην βελτίωση της κατάστασης του κουβανού ηγέτη, όπως έκανε μέχρι τώρα όταν μιλούσε για την υγεία του Κάστρο. Αρκέστηκε απλώς να πεί ότι ήταν σε καλή πνευματική κατάσταση όταν μίλησε μαζί του.

Ο κ. Τσάβες πρόσθεσε ότι ο φίλος του Φιντέλ του απέστειλε επιστολή (όχι χειρόγραφη όπως συνήθως) για να τον συγχαρεί για την επανεκλογή του στην προεδρία της Βενεζουέλας μετά από τις προεδρικές εκλογές της 3ης Δεκεμβρίου.

Υπενθυμίζεται ότι ο επικεφαλής της αμερικανικής εθνικής ασφαλείας, Τζον Νεγκροπόντε δήλωσε προσφάτως στην εφημερίδα "Ουάσινγκτον Ποστ" ότι ο κουβανός ηγέτης πάσχει από καρκίνο΄και ότι ήδη βρίσκεται κοντά στο θάνατο.

Γεγονός είναι ότι κανείς δεν γνωρίζει την ακριβή πάθηση του 80χρονου Φιντέλ Κάστρο, αφού τα ζητήματα υγείας του θεωρούνται κρατικά μυστικά. Είναι επίσης γεγονός ότι απέχει εντελώς από την πολιτική ζωή αφότου υποβλήθηκε σε επέμβαση στα έντερα στις 26 Ιουλίου και ότι τα καθήκοντά του έχουν ανατεθεί στον αδελφό του, Ραούλ.

ECO SUN Ltd

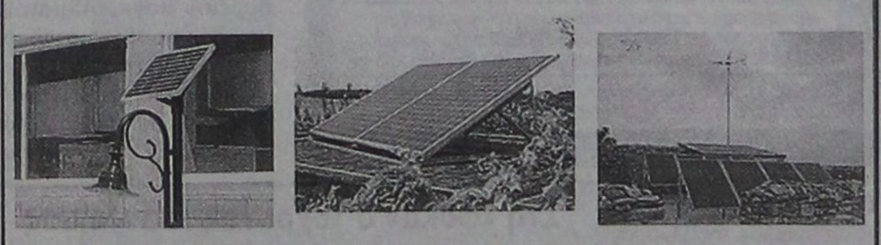

Με τα προϊόντα και την υποστήριξη της ECO SUN, σας προσφέρουμε:

- Φωτοβολταϊκά
- Ηλιακές Αντλίες
- Μικρά Υδροηλεκτρικά
- Ανεμογεννήτριες
- Εναλλάκτες
- Συστήματα Backup
- Γεννήτριες
- Μπαταρίες

✓ Ηλεκτρικό εκεί όπου η ΔΕΗ δεν μπορεί,
✓ BACKUP Συστήματα για διακοπές ρεύματος, ιδανικά για Τράπεζες, Ιατρεία, κ.α.
✓ Σύνδεση & Πώληση της Ενέργειας στη ΔΕΗ,
✓ Μηδενικό κόστος λειτουργίας και συντήρησης,
✓ 25 χρόνια εγγύηση ECO SUN,

έως και 60 δόσεις!!

Τ.9014-28/2/07

Εμπιστευτείτε τους ειδικούς

Μάγος Κωνσταντίνος – Μηχανικός Περιβάλλοντος

Μελέτες Περιβαλλοντικών Επιπτώσεων // Διαχείριση Ενεργειακών Πόρων

Νικηταρά 4, Ρόδος // Τηλ. Fax: 22410-31175 κιν.6945417728 // e-mail: environment@in.gr

ΜΝΗΜΟΣΥΝΑ



Στις 20 Δεκεμβρίου ημέρα Τετάρτη θα τελεσθεί 3μηνο μνημόσυνο στον ιερό ναό Ταξιαρχών Νεοχωρίου Ρόδου και ώρα 8 π.μ. υπέρ αναπαύσεως της ψυχής της λατρευτής μας συζύγου, μητέρας, γιαγιάς και θείας

ΓΙΑΣΕΜΗΣ ΠΕΤΡΟΥ

Ο σύζυγος Μιχάλης
Τα παιδιά Πέτρος - Δέσποινα, Νίκος - Σεβαστή, Ντίνος - Καίτη
Τα εγγόνια, τα ανίψια και οι λοιποί συγγενείς

14420-19/12



Τελούμε στις 20 Δεκεμβρίου ημέρα Τετάρτη και ώρα 8 π.μ. στον ιερό ναό Αγίας Ειρήνης Ορφαντροφείου Θηλέων 3μηνο μνημόσυνο υπέρ αναπαύσεως του λατρευτού μας και αδικοχαμένου υιού, συζύγου, αδελφού, εγγονού και θείου

ΙΩΑΝΝΗ Η. ΜΥΛΩΝΑΚΗ
Ετών 31

Η σύζυγος Φωτεινή
Οι γονείς Ηλίας - Μαρία Μυλωνάκη
Τα πεθερικά Κωνσταντίνος - Φαίδρα Σαρρή
Τα αδέλφια Μαργαρίτα - Στέργιος, Μιχάλης - Μαρία, Άννα
Ο παππούς Ιωάννης Μυλωνάκης
Η γιαγιά Μαργαρίτα Καπετανάκου, η γιαγιά Άννα Σαρρή, η γιαγιά Φωτεινή Θεοχάρη
Τα ανίψια, οι θείοι, τα εξαδέλφια, οι φίλοι και οι λοιποί συγγενείς

Τρεις μήνες επεράσανε, αγόρι μου γλυκό
και δε μπορούμε να πιστέψουμε στον άδικό σου το χαμό.
Η δόλια η μητέρα σου και απαρηγόρητος μπαμπάς σου
και το μικρό σου όπως το έλεγες
Εφυγες λεβέντη μου και ζούμε μες στον πόνο
και έχουμε για συντροφιά φωτογραφίες μόνο.
Ποιός θα το περίμενε παιδί μου τέτοιο πόνο
και από μια μερσεντές έτσι να μας χωρίσει
και να σου πάρει τη ζωή χωρίς καμία τύψη;

16400-19/12



Τελούμε στις 18 Δεκεμβρίου ημέρα Δευτέρα και ώρα 8 π.μ. στον ιερό ναό Αγίας Ειρήνης Ορφανοτροφείου Θηλέων ετήσιο μνημόσυνο υπέρ αναπαύσεως της ψυχής του λατρευτού μας υιού, συζύγου, πατέρα και αδελφού

ΧΡΗΣΤΟΥ ΖΟΥΡΟΥΔΗ

Η σύζυγος Δώρα
Τα παιδιά Στέλλα, Σοφία
Οι γονείς Ηλίας - Σοφία
Τα πεθερικά Κώστας - Στέλλα
Τα αδέλφια, οι θείοι και οι λοιποί συγγενείς

16372-17/12

ΓΡΑΦΕΙΟ ΤΕΛΕΤΩΝ & ΜΝΗΜΟΣΥΝΩΝ ΡΟΔΟΥ
ΣΤΕΦΑΝΑ - ΣΤΟΛΙΣΜΟΙ
«ΑΜΕΡΙΚΑΝΟΥ»
Αμεση εξυπηρέτηση
ΟΛΟ ΤΟ 24ΩΡΟ
Αναλαμβάνουμε την τελετή και με τα έξοδα που χορηγούν τα ταμεία χωρίς καμία επιβάρυνση
ΙΚΑ, ΤΕΒΕ, ΤΑΞΥ, ΔΗΜΟΣΙΟΥ, ΛΙΜΕΝΙΚΩΝ, ΟΓΑ και λοιπά ταμεία
Τους ΑΠΟΡΟΥΣ: ΔΩΡΕΑΝ
Πλατεία Βρούχου στη Μητρόπολη
Τηλέφωνα 28901 - 33400
X372-31/12

ΜΝΗΜΗΣ ΕΝΕΚΕΝ ΠΑΡΑΣΚΕΥΑΣΤΗΡΙΟΝ ΜΝΗΜΟΣΥΝΩΝ
Αναλαμβάνουμε την οργάνωση των μνημοσύνων σας, προσφέροντάς σας όλα όσα χρειάζονται για την άψογη μνημόνευση των αγαπημένων εκλιπόντων σας.
Προσφέρουμε μεγάλη ποικιλία πρωτότυπων σχεδίων σε δίσκους της επιλογής σας με τα συνοδευτικά αρτύματα. Παράλληλα διαθέτουμε όλα τα απαραίτητα είδη μνημοσύνων.
Στο χώρο μας θα βρείτε τέλεια εξυπηρέτηση, καθαριότητα και πάνω απ' όλα σεβασμό στη δύσκολη στιγμή σας.
Γ. ΠΑΠΑΝΔΡΕΟΥ 78, ΑΝΑΛΗΨΗ · Τηλ./Fax: 22410 69620

Μιλούν για απουσία της κυβέρνησης

Εντατικοποίηση των ελέγχων στην αγορά και συγκράτηση τιμών ζητά το ΠΑΣΟΚ



Επισκέψεις στις κεντρικές αγορές του Πειραιά και της Θεσσαλονίκης πραγματοποίησαν το Σάββατο ειδικά κλιμάκια του ΠΑΣΟΚ. Και στις δύο περιπτώσεις, οι βουλευτές της αξιωματικής αντιπολίτευσης στηλίτευσαν την απουσία ελέγχων από την πλευρά της κυβέρνησης και την άνοδο των τιμών σε βασικά αγαθά, εν όψει και του χριστουγεννιάτικου τραπεζιού.

Την κεντρική αγορά του Πειραιά επισκέφθηκαν ο υπεύθυνος Ανάπτυξης, Τουρισμού και Εμπορικής Ναυτιλίας του Κοινοβουλευτικού Συμβουλίου του ΠΑΣΟΚ, Χρήστος Παπουτσής, επικεφαλής αντιπροσωπείας του Κινήματος, στην οποία συμμετείχαν η Τόνια Αντωνίου, οι βουλευτές Γιάννης Διαμαντίδης και Γρηγόρης Νιώτης, μέλη του Εθνικού Συμβουλίου του ΠΑΣΟΚ, καθώς και μέλη της Νομαρχιακής και Περιφερειακής Επιτροπής του Κινήματος στον Πειραιά.

Στις δηλώσεις του, ο κ. Παπουτσής επισήμανε την παρουσία των εκπροσώπων της Νομαρχιακής και Τοπικής Αυτοδιοίκησης του Πειραιά, «που αποδεδειγμένα έχουν μια ισχυρή παρουσία και κάνουν έλεγχους στην αγορά». Την αντιπαρέβαλε δε, «στο κενό της κυβέρνησης, την απουσία της κυβέρνησης».

«Η απουσία της κυβέρνησης της ΝΔ από τον εποπτικό ρόλο του κράτους είναι ένα γεγονός που σε όλη τη χώρα έχει δημιουργήσει μεγάλα προβλήματα στην αγορά. Έχει οδηγήσει την αγορά σε αδιέξοδο, μίκρυνε το καλάθι της νοικοκυράς και επιπλέον, δημιουργεί ανασφάλεια σε κάθε ελληνική οικογένεια, η οποία αναγκάζεται να παίρνει δάνεια, προκειμένου να καλύψει τις βασικές ανάγκες του οικογενειακού προγραμματισμού. Αυτή είναι μια κατάσταση που δεν τραβάει άλλο» προσέθεσε.

«Γι΄ αυτό εμείς καλούμε την κυβέρνηση να πάρει όλα τα μέτρα τα οποία χρειάζονται, προκειμένου να παίξει το ρόλο που απαιτεί η κοινωνία και η σύγχρονη οργάνωση της οικονομίας και της αγοράς. Δηλαδή, να παίξει τον εποπτικό της ρόλο και επιπλέον να προχωρήσει σε συνεχείς ελέγχους, οι οποίοι θα εγγυώνται ένα σταθερό επίπεδο τιμών και ταυτόχρονα την ποιότητα και υγιεινή των τροφίμων» είπε ακόμη ο κ. Παπουτσής.

«Δυστυχώς, αυτό που έχουμε δει μέχρι στιγμής είναι τη ΝΔ να κλείνει το μάτι στην κερδοσκοπία και ταυτόχρονα να ευνοεί την ακρίβεια» συμπλήρωσε.

Στη Θεσσαλονίκη, το κλιμάκιο του ΠΑΣΟΚ που επισκέφθηκε την κεντρική αγορά αποτελούσαν, μεταξύ άλλων, ο βουλευτής Ακης Τσοχατζόπουλος, ο γραμματέας της περιφερειακής επιτροπής Κεντρικής Μακεδονίας, Νίκος Κριθαρίδης, της Νομαρχιακής Επιτροπής Α΄ Θεσσαλονίκης, Δημήτρης Τσαβδαρίδης. της Νομαρχιακής Επιτροπής Β΄ Θεσσαλονίκης, Κώστας Χαραλαμπίδης, νομαρχιακοί, δημοτικοί σύμβουλοι και άλλα τοπικά κομματικά στελέχη.

Σε δηλώσεις του ο κ. Τσοχατζόπουλος κατήγγειλε την κυβέρνηση για το «κύμα ακρίβειας και για την έλλειψη ελέγχων στην αγορά» και κατηγόρησε τη ΝΔ ότι, «όσον καιρό μένει στην εξουσία, πέρα από την ανασφάλεια και την αβεβαιότητα, οδηγεί τον κόσμο στην απελπισία». «Υπάρχει μεγάλη λαϊκή αντίδραση και το ΠΑΣΟΚ θέλει να την εκφράσει» δήλωσε ο βουλευτής Θεσσαλονίκης.

news.in.gr

«Παγωμένη» η αγορά μας

ΣΥΝΕΧΕΙΑ ΑΠΟ ΤΗ ΣΕΛ. 1

την εβδομάδα πριν τα Χριστούγεννα θα ανέβει αισθητά, αφού οι συμπολίτες μας θα πάρουν και τον καθιερωμένο 14ο μισθό τους.

ΣΕ ΙΣΧΥ ΤΟ ΕΟΡΤΑΣΤΙΚΟ ΩΡΑΡΙΟ

ΕΝ ΤΩ ΜΕΤΑΞΥ τίθεται από αύριο σε ισχύ το εορταστικό ωράριο των εμπορικών καταστημάτων της Ρόδου.

* Συγκεκριμένα, τα καταστήματα από αύριο 18 του μηνός μέχρι το Σάββατο 23 και την Δευτέρα 27 Δεκεμβρίου έως και την Παρασκευή 29 θα παραμένουν ανοιχτά από τις 9 π.μ. μέχρι τις 9 μ.μ., ενώ το Σάββατο 23 και 30 του μηνός από τις 9 π.μ. έως τις 8 μ.μ. Την Κυριακή 24 και 31 Δεκεμβρίου θα λειτουργήσουν από τις 10 π.μ. έως τις 6 μ.μ.

ΝΑ ΣΗΜΕΙΩΘΕΙ ότι την Τρίτη 2 Ιανουαρίου 2007 τα καταστήματα θα παραμείνουν κλειστά. Το προτεινόμενο από τον Εμπορικό Σύλλογο Ρόδου χειμερινό ωράριο θα επανέλθει από την Τετάρτη 3 Ιανουαρίου.

ΕΞΟΝΥΧΙΣΤΙΚΟΙ ΕΛΕΓΧΟΙ

ΑΠΟ ΑΥΡΙΟ αναμένεται να ξεκινήσουν και στην αγορά της Ρόδου οι εξονυχιστικοί έλεγχοι από τα μικτά συνεργεία που συγκροτήθηκαν από τις υπηρεσίες της Διεύθυνσης Εμπορίου, Κτηνιατρικής και Υγείας - Πρόνοιας.

«Ναυμαχία» στο Επιμελητήριο

ΣΥΝΕΧΕΙΑ ΑΠΟ ΤΗ ΣΕΛ. 1

Παρασκευάς, αντήλλαξαν πυρά για το ακτοπλοϊκό πρόβλημα της Δωδεκανήσου.

* Οι δύο βουλευτές του νομού μας, οι οποίοι παραβρέθηκαν στη συνεδρίαση του διοικητικού συμβουλίου του Επιμελητηρίου Δωδεκανήσου, διαφώνησαν ως προς τον τρόπο επίλυσης του ακτοπλοϊκού προβλήματος της Δωδεκανήσου και κυρίως των νησιών του βορείου συγκροτήματος.

Ο κ. ΠΑΡΑΣΚΕΥΑΣ υποστήριξε στην τοποθέτησή του ότι το κράτος πρέπει να επιδοτεί τις άγονες γραμμές της Δωδεκανήσου. Ο ίδιος μάλιστα κατέθεσε την πρόταση να επανασχεδιαστούν από τα συναρμόδια υπουργεία οι γραμμές δημοσίου συμφέροντος για τα νησιά του βορείου συγκροτήματος και να προσδιοριστεί το κόστος τους μέσα από αυτή την μελέτη. «Η κατάσταση που επικρατεί σήμερα δεν ενισχύει την ασφάλεια των κατοίκων της Δωδεκανήσου», υπογράμμισε. Παράλληλα επέρριψε ευθύνες στον κ. Παυλίδη για την κατάσταση αυτή.

* Από τη δική του πλευρά ο κ. Παυλίδης υπεραμύνθηκε της διαδικασίας που ακολούθησε στο θέμα των επιδοτήσεων των άγονων γραμμών του υπουργείου Αιγαίου και φάνηκε ανυποχώρητος ως προς τις θέσεις που είχε εκφράσει πρόσφατα. «Μου ζητάτε να στήσω ένα διαγωνισμό για να τον πάρει ένας. Δεν πρόκειται να το κάνω. Νομίζετε ότι θα πληρώνει το κράτος κάθε μέρα το βάρος για να κάνει δρομολόγια ένα πλοίο, γιατί να μην το πάρει το κράτος;», τόνισε.

Ο κ. ΠΑΥΛΙΔΗΣ για να κατευνάσει τα πνεύματα αναφέρθηκε στην προσπάθεια που κατέβαλε για να δρομολογηθεί το πλοίο «Διαγόρας» στη γραμμή της Δωδεκανήσου και στην επιχορήγηση που έδωσε προς τη Νομαρχία Δωδεκανήσου για τις μετακινήσεις των Αθλητικών Σωματείων. Τα μέλη του Επιμελητηρίου ζήτησαν από τον υπουργό οι 490.000 ευρώ να διατεθούν και για τις μετακινήσεις των κατοίκων του βορείου συγκροτήματος.

* Πάντως από τις θέσεις και τις απόψεις που εξέφρασε προχθές το βράδυ ο κ. Παυλίδης δεν διαφαίνεται ότι προτίθεται άμεσα να επιλύσει το ακτοπλοϊκό πρόβλημα που αντιμετωπίζουν οι κάτοικοι του βορείου συγκροτήματος. Η δήλωσή του ότι «η λύση πρέπει να αναζητηθεί σε βάθος χρόνου και όχι με μέτρα έκτακτης παρέμβασης» δεν αφήνει και πολλά περιθώρια αισιοδοξίας για την εξεύρεση άμεσης λύσης στο πρόβλημα της εξεύρεσης ενδωδεκανησιακής συγκοινωνίας.

ΕΠΙΤΑΚΤΙΚΗ Η ΕΠΙΛΥΣΗ ΤΟΥ ΑΚΤΟΠΛΟΪΚΟΥ

ΩΣ ΕΠΙΤΑΚΤΙΚΗ και αναγκαία προβάλλει πλέον η επίλυση του ακτοπλοϊκού προβλήματος των νησιών της Δωδεκανήσου, διαμήνυσαν στον κ. Παυλίδη τα μέλη του Επιμελητηρίου Δωδεκανήσου, τα οποία υποστήριξαν ότι αδιάφορα από τους νόμους που ισχύουν, πρέπει να βρεθεί άμεση λύση.

* Η κατάσταση που επικρατεί στην ακτοπλοϊκή σύνδεση των νησιών του βορείου συγκροτήματος είναι τραγική, με αποτέλεσμα μέλη του Επιμελητηρίου Δωδεκανήσου από την Κάλυμνο και την Κω να μην κατορθώσουν να έρθουν στη Ρόδο και να παραβρεθούν στη συνεδρίασή του.

Ο ΠΡΟΕΔΡΟΣ του Επιμελητηρίου Δωδεκανήσου Γιώργος Χατζημάρκος ενημέρωσε τα μέλη του και για τα αποτελέσματα της συνάντησης που είχε πρόσφατα η διοικητική επιτροπή με τον κ. Παυλίδη στην Αθήνα, κατά τη διάρκεια της οποίας κυριάρχησε το ακτοπλοϊκό ζήτημα του νομού μας.

* Ο κ. Χατζημάρκος στην τοποθέτησή του ζήτησε την εξεύρεση μόνιμης λύσης, με τη δρομολόγηση πλοίων τύπου Σπανού και ίσως καλύτερα, τα οποία θα μπορούν να ταξιδεύουν και τους χειμερινούς μήνες. Ο ίδιος μάλιστα τάχθηκε υπέρ της θέσεως του κ. Σπανού, επειδή όπως είπε προσέφερε πολλά στα Δωδεκάνησα και ανέβασε ψηλά τον πήχη της ακτοπλοΐας της. «Αφού δεν υπάρχει σταθερότητα στις συγκοινωνίες δεν έχουμε και σταθερές επενδύσεις», υποστήριξε.

ΤΑ ΜΕΛΗ του Επιμελητηρίου Δωδεκανήσου θα επιδιώξουν, εντός των ημερών, να συναντηθούν με το νομάρχη Δωδεκανήσου Γιάννη Μαχαιρίδη, για το ακτοπλοϊκό πρόβλημα των νησιών του νομού μας.

ΑΝΤΙΚΕΙΜΕΝΙΚΕΣ ΑΞΙΕΣ

ΤΟ ΘΕΜΑ των αντικειμενικών αξιών δεν συζητήθηκε τελικά προχθές το βράδυ, λόγω της προχωρημένης ώρας.

* Επίσης, στην ίδια συνεδρίαση ψηφίστηκε ο προϋπολογισμός του Επιμελητηρίου Δωδεκανήσου για το 2007, ο οποίος ανέρχεται στα 4 εκατ. ευρώ.

Στη «φάκα» ο 16χρονος τσαντάκιας

ΣΥΝΕΧΕΙΑ ΑΠΟ ΤΗ ΣΕΛ. 1

αστυνομικούς της Ομάδας Πρόληψης Καταστολής Εγκληματικότητας διενήργησαν τακτικές περιπολίες με δίκυκλα και επιβατηγά στην πόλη της Ρόδου και προέβησαν σε έρευνες και προσαγωγές. Προχθές το πρωί προσήχθη στην Ασφάλεια ο 16χρονος, ως ύποπτος, ο οποίος κατελήφθη μάλιστα να οδηγεί δίκυκλη μοτοσικλέτα χωρίς να διαθέτει άδεια οδήγησης και ασφαλιστήριο συμβόλαιο.

Εξετάζόμενος από τους αστυνομικούς ομολόγησε ότι διέπραξε τις δύο αρπαγές τσαντών, καθώς και άλλες επτά μαζί με τον Βούλγαρο συνεργό του, ο οποίος αναζητείται από τις αρχές.

Συγκεκριμένα, στις 14 Δεκεμβρίου έκλεψαν την τσάντα μιας 62χρονης και μιας 61χρονης στη Ρόδο, στις 13 Δεκεμβρίου άρπαξαν την τσάντα από μία 56χρονη στη Ρόδο και μια 36χρονη στα Κοσκινού, στις 11 Δεκεμβρίου αφαίρεσαν την τσάντα μιας 36χρονης και μίας ανήλικης 11 ετών στη Ρόδο και τέλος, στις 20 Νοεμβρίου αφαίρεσαν την τσάντα από 36χρονη στην Ιαλυσό.

Οι δύο δράστες ενεργούσαν πάντα κατά τον ίδιο τρόπο, οδηγώντας δηλαδή τη μοτοσικλέτα και αρπάζοντας τις τσάντες από τις ανυποψίαστες γυναίκες που περπατούσαν στο δρόμο.

Οι τσάντες που εκλάπησαν περιείχαν χρηματικά ποσά από 5 έως 200 ευρώ, πιστωτικές κάρτες, κινητά τηλέφωνα και προσωπικά έγγραφα και αντικείμενα των παθουσών.

Από τα κλοπιμαία βρέθηκαν και κατασχέθηκαν τρία κινητά τηλέφωνα τα οποία είχαν πουλήσει οι δράστες σε κατάστημα κινητής τηλεφωνίας. Τις τσάντες και τα υπόλοιπα αντικείμενα δήλωσε πως τα πετούσε στα σκουπίδια. Ο 16χρονος κρατείται προκειμένου να οδηγηθεί στον Εισαγγελέα.

Εμφανίστηκε στην Αγκυρα

Θετικός ο Μπλερ σε απευθείας πτήσεις προς τα Κατεχόμενα

ΑΜΕΣΩΣ ΜΕΤΑ ΤΗ ΣΥΝΟΔΟ ΚΟΡΥΦΗΣ

Την υποστήριξή του στην πραγματοποίηση απευθείας πτήσεων προς τα Κατεχόμενα εξέφρασε ο Βρετανός πρωθυπουργός Τόνι Μπλερ κατά τη σύντομη επίσκεψή του στην Αγκυρα, ενώ ο Τούρκος ομόλογός του Ταγίπ Ερντογάν χαρακτήρισε «μεγάλη αδικία» την απόφαση της Ευρωπαϊκής Ένωσης να «παγώσει» οκτώ κεφάλαια στις ενταξιακές διαπραγματεύσεις.

Κατά τη διάρκεια κοινής συνέντευξης Τύπου στο αεροδρόμιο της Αγκυρας, ο Βρετανός πρωθυπουργός επανέλαβε την υποστήριξή του στην ένταξη της Τουρκίας στην ΕΕ, σημειώνοντας ότι η στρατηγική της θέση μπορεί να συμβάλλει στην ειρήνη στη Μέση Ανατολή.

Ο Τόνι Μπλερ κάλεσε επίσης την Τουρκία να ανοίξει τα λιμάνια της στο κυπριακό εμπόριο, αλλά παράλληλα ανέφερε ότι η ΕΕ πρέπει να τερματίσει την απομόνωση των Τουρκοκυπρίων.

Ερωτηθείς για το θέμα των απευθείας πτήσεων, ο Μπλερ δήλωσε ότι «αυτό είναι κάτι το οποίο θα ήθελα να κάνω» και πρόσθεσε ότι Βρετανοί αξιωματούχοι συμβουλεύονται τους διεθνείς αεροπορικούς κανονισμούς για να διαπιστώσουν κατά πόσο κάτι τέτοιο είναι δυνατό.

«Συνηθισμένη στάση των Άγγλων υπέρ της Τουρκίας, πάση θυσία και χωρίς κανένα κώλυμα», χαρακτήρισε ο πρόεδρος της Κυπριακής Δημοκρατίας Τάσσος Παπαδόπουλος τις δηλώσεις του Τόνι Μπλερ.

Σε παρατήρηση ότι ο Βρετανός πρωθυπουργός θεωρεί ότι θα επιχειρήσει απευθείας πτήση στα κατεχόμενα, εάν οι πτήσεις νομιμοποιηθούν, ο Τ.Παπαδόπουλος είπε ότι «το αν νομιμοποιηθούν είναι ένα μεγάλο ΄αν΄» και πρόσθεσε: «΄προσπαθούσαν τρία χρόνια και δεν τα κατάφεραν».

Ο Τ.Ερντογάν κατά τη διάρκεια της κοινής συνέντευξης με τον Τ.Μπλερ άσκησε κριτική στην απόφαση της ΕΕ, μετά την άρνηση της Αγκυρας να εφαρμόσει πλήρως το Πρωτόκολλο για την Τελωνειακή Ένωση με την Κύπρο.

Αυξήσεις στις αντικειμενικές

ΣΥΝΕΧΕΙΑ ΑΠΟ ΤΗ ΣΕΛ. 1

του 2006. Παρά τις αντιδράσεις των φορέων της περιοχής, αλλά και τις υποσχέσεις που δόθηκαν για μείωση, δεν εξαιρέθηκε η περιοχή μας.

ΠΡΟΘΕΣΗ είναι οι αντικειμενικές αξίες να προσεγγίζουν τις αγοραίες αξίες και να μην υπάρχει σημαντική απόκλιση μεταξύ τους.

* Οι νέες αυξήσεις στις αντικειμενικές αξίες θα εκτινάξουν στα ύψη φόρους και τέλη που πληρώνονται κατά την απόκτηση των ακινήτων. Αυτό θα έχει σαν συνέπεια να μπει η αγορά κατοικίας σε εξαιρετικά κρίσιμη περίοδο.

ΠΑΡΑΓΟΝΤΕΣ της αγοράς θεωρούν κρίσιμη τη νέα χρονιά για τη διαμόρφωση των τάσεων της αγοράς κατοικίας, καθώς οι δυνατότητες του αγοραστικού κοινού δεν αντέχουν υψηλότερες τιμές.

Η γαλοπούλα πάνω από 8 ευρώ

ΣΥΝΕΧΕΙΑ ΑΠΟ ΤΗ ΣΕΛ. 1

Η γαλοπούλα θα φθάσει να πωλείται στην ίδια τιμή με το αρνίσιο και κατσικίσιο κρέας, δηλαδή από 8 μέχρι 10 ευρώ το κιλό. Σύμφωνα με τις εκτιμήσεις οι αυξήσεις στα κρέατα θα είναι έως και 40%, ενώ στα φρούτα και λαχανικά έως και 20%.

Η εικόνα των τιμών αναμένεται να διαμορφωθεί πλήρως την ερχόμενη εβδομάδα. Οι τιμές στις λαϊκές αγορές σύμφωνα με δελτίο τιμοληψιών της Διεύθυνσης Εμπορίου, έχουν ως εξής:

Αγγούρια 1,50
Ακτινίδια 1,50 - 1,70
Αχλάδια 1,20 - 1,50
Δεματικά (μαϊντανό, σέλινο, ρόκα κ.λ.π.) 0,30 - 0,40
Καρότα 1 - 1,50
Καρύδια 5
Κάστανα 3,50 - 5
Κουνουπίδια 1 - 1,50
Κρεμμύδια 0,50 - 0,70
Λάχανο 0,80 - 1,50
Λεμόνια 0-,80 - 1
Λωτοί 1 - 1,50
Μανταρίνια 0,80 - 1,50
Μαρούλα 0,50 - 0,70/τεμ.
Μήλα 1 - 1,30
Μπανάνες 1 - 1,30
Ντομάτες 0.80 - 150
Παντζάρια 1 - 1,50
Πατάτες 0,75 - 1,30
Πιπεριές 1,50 - 2
Πορτοκάλια 0,90 - 1,50
Πράσσια 1,50 - 2
Ρόδια 1
Σπανάκι 1,50 - 2
Φασολάκια 4,50 - 5
Χόρτα (βλήτα, ραδίκια, σέσκουλα) 1 - 1,50

SEAT
ΠΙΤΡΟΠΑΚΗΣ
ΕΞΟΥΣΙΟΔΟΤΗΜΕΝΟ
ΣΥΝΕΡΓΕΙΟ ΑΥΤΟΚΙΝΗΤΩΝ & ΣΗΜΕΙΟ ΠΩΛΗΣΗΣ ΓΝΗΣΙΩΝ ΑΝΤΑΛΛΑΚΤΙΚΩΝ ΚΑΙ ΑΞΕΣΟΥΑΡ
ΠΙΣΤΟΠΟΙΗΣΗ ISO:9001:2000
3ο χλμ. Λεωφ. Ρόδου - Λίνδου 85100 Ρόδος
Τηλ. 22410 60740, Fax 22410 65537
email:seat@rho.forthnet.gr
5624-22/12

ΣΥΛΛΟΓΟΣ ΦΙΛΩΝ ΤΟΥ ΙΔΡΥΜΑΤΟΣ
ΚΟΛΥΜΠΙΩΝ ΡΟΔΟΥ
«Ο ΑΓΙΟΣ ΤΡΥΦΩΝΑΣ»

ΠΡΟΣΚΛΗΣΗ

Θα χαρούμε πολύ να σας δούμε στην πρώτη μας εκδήλωση, την Κυριακή 17 Δεκέμβρη 2006, στις 11 το πρωί, στην αίθουσα εκδηλώσεων του Ιδρύματος.

Σκοπός μας να δώσουμε λίγη χαρά τους περίθαλπόμενους και να γνωριστούμε μεταξύ μας.

Η εκδήλωση θα πλαισιωθεί από τη χορωδία Ρόδου της Καίτης Καστρουνή.

Θα ακολουθήσει ψυχαγωγικό πρόγραμμα και θα προσφερθούν εδέσματα.



Η Διοικούσα Επιτροπή
Αγγελος Αγγελάκος
- Νίκος Παπαβασιλείου
Σέβη Ηλιοπούλου

16371-17/12

ΕΣΤΙΑΤΟΡΙΟ - ΤΑΒΕΡΝΑ

«ΠΗΝΕΛΟΠΗ»

στην πλατεία
της ***ΚΑΤΤΑΒΙΑΣ***

Ανοικτά
κάθε μέρα
ΟΛΟ ΤΟ ΧΕΙΜΩΝΑ

Σαλάτες - ορεκτικά
ψαρικά - κρέατα
ΟΛΑ ΣΤΑ ΚΑΡΒΟΥΝΑ

Τραχανάς, κουλουρία Κατταβιάς
και όλες οι τοπικές γεύσεις

Κιν. **6944794342**



14422-24/12

Τα δύο αδελφάκια...

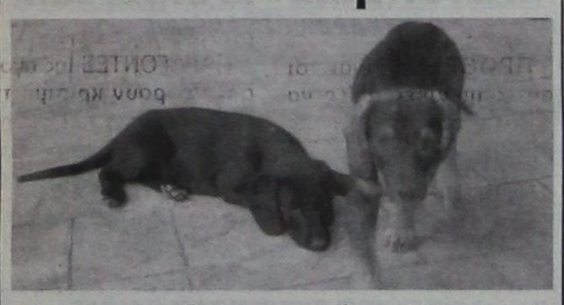

Βρέθηκαν στο δρόμο, εγκαταλειμμένα και πεινασμένα.

Τα πήραμε και τα φιλοξενούμε προσωρινά, γιατί η ζωή τους κινδύνευε από τους ανθρώπους της γειτονιάς που ζούσαν.

Είναι 3 μηνών, ένα αρσενικό κι ένα θηλυκό, φιλικά και παιχνιδιάρικα. Τώρα, αναζητούν ανθρώπους που θα τα αγαπούν και θα τα κρατήσουν κοντά τους για πάντα.

Αναλαμβάνουμε τον εμβολιασμό και τη στείρωσή τους.

Τηλ. Επικοινωνίας: 22410/35027, 6942596491 & 6945376439

16378-21/12

Ομογενείς ήσαν πάντοτε οι μεγαλύτεροι εθνικοί ευεργάτες

ΟΙ ΕΛΛΗΝΕΣ ΤΗΣ ΔΙΑΣΠΟΡΑΣ ΔΙΑ ΜΕΣΟΥ ΤΩΝ ΑΙΩΝΩΝ

(Οι αρχαίες αποικίες, οι ομογενείς ανά την υφήλιο και η διασπορά των δωδεκανησίων ανά την επικράτεια)

«Οι Ελληνες ενωμένοι και αποφασιστικοί μπορούμε να βάλουμε μεγάλους στόχους και να τους πετύχουμε.
Τα επόμενα χρόνια, θα'ναι σημαντικά για το μέλλον του Οικουμενικού Ελληνισμού να ενισχυθούν οι δεσμοί με την Ομογένεια... Η Πατρίδα μας είναι περήφανη για σας, αλλά και εσείς δικαιούστε να είστε περήφανοι για τη σημερινή Ελλάδα».

Κώστας Καραμανλής
Πρωθυπουργός



Η έδρα της Αρχιεπισκοπής Βορείου και Νοτίου Αμερικής στη Νέα Υόρκη. Η Ελληνορθόδοξη Εκκλησία, με περισσότερες από 530 ενορίες, αποτελεί βασικό πυρήνα συνάθροισης και οργάνωσης των Ελλήνων στην Αμερική

Γράφει ο ΚΥΡΙΑΚΟΣ Ι. ΘΙΝΑΣ

Α'

Την περασμένη Τρίτη, 12 Δεκεμβρίου, ο πρωθυπουργός κ. Κώστας Καραμανλής, στην αίθουσα «Ελευθέριος Βενιζέλος», στο κτίριο της Βουλής των Ελλήνων, εγκαινίασε εκθεσιακό αφιέρωμα με τίτλο: «Οι Ελληνες στη διασπορά, 15ος - 21ος αι». Κατά τη διάρκεια λειτουργίας της έκθεσης, η οποία θα είναι ανοικτή για το κοινό αρκετές ημέρες, δίνεται η ευκαιρία στους επισκέπτες να πραγματοποιήσουν ένα ιστορικό και γεωγραφικό ταξίδι μέσα σε τέσσερις εκατοντάδες εκθέματα, κι έτσι να αντλήσουν πληροφορίες για διάφορα γεγονότα του ελληνισμού ανά τον κόσμο σε διάφορες ιστορικές περιόδους, ειδικότερα από τον 15ο έως τον 21ο αιώνα. Στην ομιλία της η Πρόεδρος της Βουλής Αννα Μπενάκη - Ψαρούδα, χαρακτήρισε τους Ελληνες της Διασποράς «αναπόσπαστο κομμάτι του Ελληνισμού, που συνέβαλε ουσιαστικά στην ανάπτυξη του νέου Ελληνικού Κράτους».

Τα εγκαίνια της έκθεσης συνέπεσαν και με την τριήμερη, 8-10/12, τακτική συνέλευση του Συμβουλίου Απόδημου Ελληνισμού, (ΣΑΕ), που έγινε στη Θεσσαλονίκη, όπου κατά την έναρξη των εργασιών παρέστη και μίλησε ο Πρωθυπουργός. Κατά την προαναφερθείσα Συνέλευση εκλέκτηκε και νέο Προεδρείο. Συνέπεσε, δε, και με την εξαγγελία του Πρωθυπουργού, στις 7.12.2006, ότι η κυβέρνηση αναλαμβάνει νομοθετική πρωτοβουλία για να χορηγηθεί δικαίωμα ψήφου στους Ελληνες που διαβιούν στο εξωτερικό. Η εφαρμογή του μέτρου θα ξεκινήσει, όπως δήλωσε ο πρωθυπουργός, από τις μεθεπόμενες εκλογές, προκειμένου να προηγηθεί η κατάλληλη προετοιμασία.

* * *

Κατά τη γνώμη μας, η έκθεση αποτελεί έμπρακτη αναγνώριση και ως εκ τούτου, οφειλόμενη τιμή στα εκατομμύρια απόδημους Ελληνες, οι οποίοι ανά τους αιώνες διαδραμάτισαν και συνεχίζουν ακόμη και τώρα, να διαδραματίζουν σημαντικό ρόλο στη σύγχρονη πορεία του Εθνους. Οπου κι αν στρέψει κανείς το βλέμμα του, και στα τέσσερα σημεία του ορίζοντα, θα αντικρύσει υπολογίσιμη δύναμη και καλά εγκαταστημένους Ελληνες, οι οποίοι ωστόσο, όπως δήλωσε ο πρωθυπουργός κ. Καραμανλής, δεν ξεχνούν τη μητρική τους γλώσσα, τα ήθη και τα έθιμα της πατρίδας τους.

Η σημερινή παρουσία των Ελλήνων στον κόσμο είναι αποτέλεσμα μιας μακραίωνης πορείας, η οποία ξεκινά από τα βάθη της αρχαιότητας και φθάνει μέχρι τις μέρες μας. Ο ελληνισμός, ως γνωστόν, δεν περιορίστηκε ποτέ στα γεωγραφικά όρια του ελληνικού κράτους, αλλά εξαπλώθηκε σε όλες τις γωνιές της γης, ακολουθώντας τα βήματα των Ελλήνων εμπόρων, των Ελλήνων αποίκων, των Ελλήνων στρατιωτών, των Ελλήνων μισθοφόρων, των Ελλήνων διπλωματών, των Ελλήνων καλλιτεχνών, των Ελλήνων επιστημόνων, των Ελλήνων ναυτικών, των Ελλήνων μεταναστών.

Η τάση αυτή των Ελλήνων της διασποράς να συμμετέχουν στα κοινά πράγματα της δεύτερης Πατρίδας τους, εκτός του ότι αποτελεί ζωντάνια, αποδεικνύει και παράδοση, η οποία και συνέπεια έχει, αλλά και συνέχεια. Τη γενικότερη αυτή φροντίδα για τα κοινά την υπογραμμίζει και ο Στράβωνας στα γεωγραφικά του και για τους Ρόδιους «...δημοκηδείς δ' εισίν οι Ρόδιοι...».

Είναι ιστορικά βεβαιωμένο, ότι πολλές φορές οι παρεμβάσεις των πολιτευομένων ομογενών αποδεικνύονται ωφέλιμες και στα εθνικά μας θέματα γενικότερα. Αξίζει να μεταφερθεί εδώ η δήλωση του νεοεκλεγέντος Προέδρου του Συμβουλίου Απόδημου Ελληνισμού κ. Στέφανου Ταμβάκη, ότι «ο Οργανισμός τους πρέπει να αποκτήσει οικονομική αυτοδυναμία μέσω του Εθνικού Ταμείου Ομογενών, ώστε να μην περιμένει πάντα την ενίσχυση από την Ελληνική Πολιτεία και για να μπορέσει έτσι να δώσει έμφαση στην Παιδεία των Ομογενών, αλλά και κίνητρα για μεγαλύτερη προσέλευση νέων».

Στην αρχαιότητα δύναμης για τον ελληνισμό ήταν και ο αποικισμός, ο οποίος, σε μεγάλο βαθμό μπορούμε να τον ταυτίσουμε με τον τωρινό της διασποράς. Παρά ταύτα, όμως, πρέπει να τονιστεί, ότι οι αρχαίες αποικίες ήσαν τελείως διαφορετικές από τις σημερινές. Οι σημερινές είναι τκήσεις και διοικούνται σύμφωνα με τους Νόμους των Κρατών που τις έχουν εποικίσει. Ενώ, στην αρχαία εποχή, κάθε αποικία αποτελούσε Κράτος ανεξάρτητο και με στρατό δικό της. Οι, δε, άποικοι δεν πήγαιναν εκεί ανά ένας ή ανά δέκα. Μετανάτευσαν πολλοί συγχρόνως και οικογενειακώς.

Υστερα από τόσους αιώνες από τότε, ακόμη και σήμερα στην Κάτω Ιταλία υπάρχουν ελληνόφωνα χωριά. Οι απόγονοι των αρχαίων Ροδίων και γενικά των Ελλήνων σκέπτονται ελληνικά και διατηρούν στα μέρη τους πολλά από τα ήθη και έθιμα, παρόλες τις φυλές που πέρασαν απ' εκεί. Ο Ελληνισμός της Μεγάλης Ελλάδας δε χάθηκε.

Η συγγραφέας Ανζέλ Μεργιανού, εξέδωσε πριν από μερικά χρόνια, βιβλίο με τον τίτλο «Ταξιδεύοντας στα ελληνόφωνα χωριά της Κάτω Ιταλίας». Μεταξύ των άλλων περιγράφει και μια σκηνή σ' ένα χωριό της Καλάβριας και αναφέρει: **«...Θυμάμαι χαρακτηριστικά στο χωριό Γκαλλιτσανό, όταν είπα σ' ένα παλλικάρι, χωρίς να θέλω να τον προσβάλω, πως μοιάζει με Σαρακηνό. Παρά την αγάπη που μου είχαν όλοι γύρω μας, αντέδρασε άσχημα. Φούντωσε, αγρίεψε, θύμωσε μ' εκείνο το θυμό, που χαρακτηρίζει την θερμόαιμη ράτσα μας και μου φώναξε: «Εγώ είμαι Γκρέκο... Γκρέκο ήταν ο τσιούρη μου τσε ο πάππο μου... ντεν είμαι Σαρατσένο. Εμεί ώντε Σαρατσένο κράτζομε ντε το σκύντο»**. (Εγώ είμαι Ελληνας... Ελληνας ήταν και ο πατέρας μου και ο πάππους μου... Δεν είμαι Σαρακηνός). Δεν ξέχασα ποτέ, γράφει η Μεργιανού, «αυτά τα λόγια, που μ' έκαναν να νιώθω περηφάνεια εκεί πάνω, κοντά σ' ανθρώπους που ήξεραν να τιμάν τη φυλή μας..



Σε όλα τα μήκη και πλάτη της υδρογείου υπάρχουν εγκατεστημένοι Ελληνες. Παντού κυμματίζει η γαλανόλευκη. Από αρχαιοτάτων, δε, χρόνων, ο ελληνισμός της διασποράς, πολλαπλά ωφέλησε το Εθνος.

Επίσης, το 688 π.Χ., όπως αναφέρει ο Θουκιδίδης, Ρόδιοι με αρχηγούς τον Αντίφημο, μαζί με τον Εντιμο της Κρήτης έκτισαν την ελληνική αποικία Γέλα στα νότια παράλια της Σικελίας, αφού πήγαν εκεί με αποίκους, 45 χρόνια με την ίδρυση των Συρακουσών (734 π.Χ.). Η Πολιτεία πήρε το όνομά της από τον ποταμό Γέλα, αλλά αργότερα και μέχρι τώρα ονομάζεται Λίνδιοι.

Πέραν, όμως, της οικονομικής πλευράς και από ιστορικής άποψης, εξεταζόμενος ο αποικισμός των Ελλήνων, πρωταρχική θέση που έχει εκείνος των Ροδίων, υπήρξε μία κορυφαία περίοδος της ελληνικής ιστορίας. Και δικαίως θεωρείται μεγάλο βήμα στην εξέλιξη του ευρωπαϊκού πολιτισμού. Το χρονικό της Λίνδου, μάλιστα, λέγει ότι οι Λίνδιοι επί πολλά χρόνια το ροδίτικο χαρακτήρα τους.

Για παράδειγμα, λάτρευαν, όπως και στη Ρόδο, την Αθηνά «Λινδία».

(Την Τρίτη το β΄ μέρος)

ΣΥΓΧΑΡΗΤΗΡΙΟ

Στην αγαπημένη μας ανιψιά και εξαδέλφη ΜΑΡΙΑ ΣΦΥΡΙΟΥ του Αργύρη και της Ασπας που πήρε επάξια και με άριστα το πτυχίο της ψυχολογίας της σχολής κοινωνικών επιστημών του Πανεπιστημίου Κρήτης, συγχαίρουμε θερμά και της ευχόμεθα ΚΑΛΗ ΣΤΑΔΙΟΔΡΟΜΙΑ.

Οι θείοι Μπάμπης - Μαρία Σιμάτη
Η εξαδέλφη Σταματία

14409-17/12

ΙΑΤΡΙΚΗ ΑΝΑΚΟΙΝΩΣΗ

Μικροβιολογικό διαγνωστικό ιατρείο

ΕΙΡΗΝΗ Δ. ΚΑΒΑΔΑ - ΧΑΤΗΡΗ

Ιατρός Μικροβιολόγος - Βιοπαθολόγος

Κων. Υδραίου 30 85100 Ρόδος
Τηλ. 22410 21120 Fax: 21518 Κιν.: 6945856084

Δέχεται καθημερινά: 7.00 έως 13.00
18.00 έως 19.30
Τετάρτη απόγευμα κλειστά
Σάββατο: Με ραντεβού

Γίνονται αιμοληψίες κατ' οίκον

T8965-31/12

ΑΝΑΚΟΙΝΩΣΗ

Το ιατρείο του Ιατρού

ΚΑΖΟΥΛΑΚΗ ΙΩΑΝΝΗ

ιδ. Γενικής Ιατρικής

ΜΕΤΕΦΕΡΘΗ
επί της οδού **ΑΛΕΞ. ΔΙΑΚΟΥ 11**

(έναντι πρακτορείου Ζορπίδη)

Αποτελεσματική Θεραπευτική Αντιμετώπιση Αυχενικών & Οσφυικών Προβλημάτων

Δέχεται απόγευμα 5.30 - 8.30 με ραντεβού
Τηλ. επικ/νιας **43822** - τηλφαξ **23787** - κιν. **6937503969**

ΓΔ-24/12

ΙΑΤΡΙΚΗ ΑΝΑΚΟΙΝΩΣΗ

Η ΙΑΤΡΟΣ

ΣΠΑΘΑΡΗ Γ. ΕΙΡΗΝΗ

ΔΕΡΜΑΤΟΛΟΓΟΣ - ΑΦΡΟΔΙΣΙΟΛΟΓΟΣ

λειτουργεί κανονικά κατόπιν
ραντεβού από 09.00 π.μ. - 21.00 μ.μ.
στα τηλ. 22410 63555 & 6944313778

ΔΙΕΥΘΥΝΣΗ: Γ. ΣΕΦΕΡΗ 108 ΡΟΔΟΣ 85100
(Εμπορικό Κέντρο Πανάγου άνωθεν
Super Market Βερόπουλος)

T8908-5/1/2007

ΙΑΤΡΙΚΗ ΑΝΑΚΟΙΝΩΣΗ

ο ιατρός

ΒΑΛΣΑΜΙΔΗΣ ΝΙΚΟΛΑΟΣ

ΧΕΙΡΟΥΡΓΟΣ

Δέχεται καθημερινά στο ιατρείο του
ΗΡΩΩΝ ΠΟΛΥΤΕΧΝΕΙΟΥ 30, 1ος όροφος
Ωράριο: 09.00-13.00 και 17.00-20.00
ή κατόπιν συνεννοήσεως στα τηλ.
22410/70600, 70601 ή 6937231600

T8803-4/3/07





Νησιά θα χαθούν στους ωκεανούς

Απότομη και καταστροφική η άνοδος της στάθμης θαλασσών

ΔΥΣΟΙΩΝΕΣ ΕΙΝΑΙ ΟΙ ΠΡΟΒΛΕΨΕΙΣ

Οι προηγούμενες εκτιμήσεις για την άνοδο της στάθμης των ωκεανών έως το τέλος του αιώνα είχαν υποτιμήσει σοβαρά το πρόβλημα, προκύπτει από μια νέα μέθοδο πρόβλεψης: Έως το 2100 η στάθμη θα ανέβει έως και 1,40 μέτρα και θα απειλείσει παράκτιες περιοχές από το Μπανγκλαντές μέχρι τη Νέα Υόρκη.

Η πρόβλεψη για άνοδο της στάθμης από 40 έως 140 εκατοστά είναι πολύ πιο δυσοίωνη από τις προβολές της αρμόδιας ομάδας του ΟΗΕ για άνοδο από 9 έως 88 εκατοστά έως το τέλος του αιώνα.

Με δημοσίευσή του στο περιοδικό Science, ο Στέφαν Ράμστορφ του Ινστιτούτου Έρευνας Κλιματικών Επιπτώσεων του Πότσνταμ στη Γερμανία τονίζει ότι τα υπολογιστικά μοντέλα που χρησιμοποιούνται για την πρόβλεψη της κλιματικής αλλαγής είναι αναξιόπιστα όσον αφορά την άνοδο της στάθμης.

«Τα υπολογιστικά μοντέλα υποτιμούν την άνοδο της στάθμης της θάλασσας που έχει ήδη συμβεί» δήλωσε στο Reuters. Συγκεκριμένα, τα μοντέλα αδυνατούν να αναπαράγουν την άνοδο των 20 εκατοστών που έχει καταγραφεί από το 1900 έως σήμερα.

Αντί για προσομοιώσεις του παγκόσμιου κλίματος και των ωκεανών, ο Ράμστορφ εξέτασε τη σχέση ανάμεσα σε προηγούμενες μεταβολές της θερμοκρασίας κοντά στην επιφάνεια της θάλασσας και άνοσο της στάθμης των ωκεανών. Ο ίδιος παρομοιάζει τη μέθοδό του με την πρόβλεψη του ύψους της παλίρροιας με βάσει προηγούμενες μετρήσεις.

Καταλήγει στο συμπέρασμα ότι ο ρυθμός ανόδου της στάθμης είναι ανάλογος με την αύξηση της θερμοκρασίας. Για κάθε αύξηση κατά ένα βαθμό Κελσίου, η στάθμη ανυψώνεται κατά 10 έως 30 μέτρα, αν και η άνοδος αυτή χρειάζεται χιλιάδες χρόνια για να ολοκληρωθεί.

Στη διάρκεια της τελευταίας παγετώδους περιόδου, πριν από 20.000 χρόνια, οι θάλασσες βρίσκονταν 120 μέτρα κάτω από τα σημερινά επίπεδα, ενώ στο Πλειόκενο, πριν από 3 εκατ. χρόνια, βρίσκοταν 25-30 μέτρα ψηλότερα. Οι θερμοκρασίες στην τελευταία παγετώδη περίοδο ήταν 4-7 βαθμούς Κελσίου χαμηλότερες από ό,τι σήμερα, ενώ στο Πλειόκενο ήταν 2-3 βαθμούς υψηλότερες.

Ο Ράμστορφ προειδοποιεί ότι οι παράκτιες πόλεις του βορείου ημισφαιρίου -από τη Νέα Υόρκη έως το Λονδίνο- είναι ιδιαίτερα ευάλωτες, καθώς η πιθανή επιβράδυνση των ωκεάνιων ρευμάτων θα μπορούσαν να ανυψώσουν την επιφάνεια του Βόρειου Ατλαντικού και να χαμηλώσουν τη στάθμη στο νότιο ημισφαίριο.

«Κάθε φορά που αλλάζουν τα ωκεάνια ρεύματα αλλάζει η επιφάνεια της θάλασσας [...] αν επιβραδυνθεί το ρεύμα του Βόρειου Ατλαντικού η στάθμη ανεβαίνει στον Βόρειο Ατλαντικό» είπε.

news.in.gr

Ιερά Μονή Σκιάδι

«ΤΑ ΘΑΥΜΑΤΑ ΤΗΣ ΠΑΝΑΓΙΑΣ»



Η Ρόδος, το σμαραγδένιο νησί του Αιγαίου, έχει ιστορία πολλών δεκάδων αιώνων αν και πολλές φορές βάρβαροι το κατέκτησαν, όμως οι κάτοικοί του, πιστοί στις παραδόσεις διαφύλαξαν στις καρδιές τους με θάρρος και ανωτερότητα έως τις ημέρες μας τους ανεκτίμητους θησαυρούς της πνευματικής κληρονομιάς.

Μια απ΄ αυτές τις κληρονομιές είναι και Μονή της Παναγιάς της Σκιαδενής.

Υπάρχουν ντοκουμέντα και εκκλησιαστικοί κώδικες μάρτυρες μιας πνευματικής ανάπτυξης που έλαβε χώρα κατά τον 17ον αιώνα μ.Χ. στο Σκιάδι της Ρόδου.

Δυστυχώς, όμως, για μας, δεν είμαστε σε θέση να γνωρίζουμε ακριβώς και πριν τον 17ο αιώνα λεπτομέρειες, γιατί απλούστατα χάθηκαν τεράστιοι όγκοι βιβλίων, είτε κατά την περίοδο της τουρκοκατοχής, είτε κατά την Γερμανική εισβολή. Υπάρχει όμως η παράδοση, η ευλογημένη αυτή πληροφόρηση του λαού μας.

Πλούσια η Μονή σε πνευματικά και υλικά αγαθά προπάντων στο μακρινό παρελθόν τραβούσε κοντά της κόσμο καλό και κακό.

Πριν από πολλά χρόνια πειρατές αλώνιζαν όλες τις θάλασσες της Μεσογείου και τα ελληνικά νησιά και έκαναν πολλές επιδρομές.

Κάποια μέρα στη θάλασσα κοντά στη Μονή εμφανίστηκε ένας Αιγυπτιακός πειρατικός στόλος με σκοπό να τη ληστεύσει. Οι κάτοικοι των γύρω χωριών παρακάλεσαν την Μεγαλόχαρη να τους βοηθήσει. Τότε σηκώθηκε ένας δυνατός άνεμος και μετά το σταμάτημά του πετρώθηκαν τα δύο πρώτα πλοία του στόλου. Βλέποντάς το δε αυτό οι υπόλοιποι πειρατές έφυγαν έντρομοι με τα καράβια τους και ποτέ πια δεν ξαναγύρισαν.

Σήμερα διασχίζοντας τον παραλιακό δρόμο Κατταβιάς - Απολακκιάς αντικρίζομε με δέος και θαυμασμό τα πετρωμένα καράβια! Και στο σημείο αυτό η θάλασσα ονομάζεται φόνισσα.

Κατά την εποχή της Τουρκοκρατίας ξεκίνησε κάποτε ένας Τούρκος Διοικητής της Νοτιοανατολικής Ρόδου με τους ακολούθους του για το Σκιάδι.

Όταν έφτασε εκεί και είδε χριστιανούς να προσκυνούν την εικόνα της, θύμωσε, τράβηξε το σπαθί του και κάρφωσε την Παναγία στο δεξί μάγουλο, για να τους αποδείξει ότι προσκυνούν ένα άψυχο ξύλο. Από τη στιγμή όμως εκείνη το χέρι του παρέλυσε και κατάπληκτος είδε και ο ίδιος να τρέχει από το μάγουλό της αίμα και νερό.

Γεμάτος συγκίνηση τότε και με δάκρυα στα μάτια, γονάτισε μπροστά στην εικόνα και παρακάλεσε την Παναγία να τον συγχωρέσει και αν τον θεραπεύσει και η Παναγία τον συγχώρεσε και τον θεράπευσε μετά από τρεις ημέρες.

Αυτό το θαύμα είναι πέρα για πέρα αληθινό, αφού είναι γραμμένο σε έγγραφα με τη βούλα του Τούρκου διοικητή για την παραχώρηση των κτημάτων και των δασών στην Μονή ύστερα από επιθυμία δική του. Αυτά δε τα έγγραφα φυλάσσονται μέχρι σήμερα στη Νομαρχία.

Έκτορας Ηρακλείδης

Σύμφωνα με ιταλική μελέτη

Η κατανάλωση αλκοόλ επιμηκύνει τη ζωή

ΚΥΡΙΩΣ ΤΟ ΚΟΚΚΙΝΟ ΚΡΑΣΙ

Η μετριοπαθής κατανάλωση αλκοόλ ίσως επιμηκύνει τη ζωή, ενώ η υπερκατανάλωση την μικραίνει, σύμφωνα με ιταλική μελέτη που δημοσιεύεται στο επιστημονικό έντυπο Archives of Internal Medicine.

Το παραπάνω συμπέρασμα βασίζεται σε ανάλυση στοιχείων από 34 μεγάλες μελέτες στις οποίες συμμετείχαν συνολικά πάνω από ένα εκατομμύριο άτομα και καταγράφηκαν 94.000 θάνατοι.

Σύμφωνα λοιπόν, με τα στοιχεία αυτά μια μέτρια ποσότητα αλκοόλ, έως τέσσερα ποτά την ημέρα για τους άνδρες και έως δύο για τις γυναίκες, μειώνει τον κίνδυνο θανάτου από κάθε αιτία σχεδόν κατά 18%. Ύστόσο, τα πράγματα αλλάζουν ουσιαστικά όταν η κατανάλωση αλκοόλ υπερβαίνει αυτά τα όρια.

Ο Δρ Αγκούστο Ντι Καστελνουόβο του Καθολικού Πανεπιστημίου του Καμπομπάσο εξηγεί ότι οι άνδρες που πίνουν περισσότερα από τέσσερα ποτά την ημέρα και οι γυναίκες που πίνουν περισσότερα από δύο όχι μόνο χάνουν τα προστατευτικά οφέλη από τη μετριοπαθή κατανάλωση αλκοόλ, αλλά αυξάνουν και τον κίνδυνο θανάτου.

Ο λόγος που συμβαίνει αυτό έχει να κάνει με το πως άνδρες και γυναίκες μεταβολίζουν το αλκοόλ. Έχει διαπιστωθεί ότι οι άνδρες και οι γυναίκες που πίνουν την ίδια ποσότητα αλκοόλ, τελικά οι γυναίκες έχουν υψηλότερες συγκεντρώσεις αλκοόλ στον οργανισμό από τους άνδρες.

Επομένως, οι γυναίκες που πίνουν δύο ποτά την ημέρα ίσως έχουν υψηλότερο κίνδυνο εκδήλωσης νοσημάτων του ήπατος και συγκεκριμένων μορφών καρκίνου.

«Η μελέτη, ενώ επιβεβαιώνει τους κινδύνους της κατάχρησης αλκοόλ, υποδεικνύει και πιθανές μεθόδους κατανάλωσης αλκοόλ που μπορεί να είναι επωφελείς για τον οργανισμό, τουλάκιστον αναφορικά με το προσδόκιμο επιβίωσης», εξηγεί ο Ιταλός επιστήμονας.

Ο τρόπος που καταναλώνουμε το αλκοόλ είναι λοιπόν σημαντικός. Οι μικρές ποσότητες, που συνοδεύουν κατά κανόνα τα γεύματα, είναι επωφελείς.

Στη μεσογειακή διατροφή, το αλκοόλ, το κόκκινο κρασί κυρίως, είναι ιδανικός σύντροφος του γεύματος.

AMANTA *Αστρολόγος μέντιουμ*

Εκπαιδευμένη στις Ινδίες.
Ασχολείται με χαρτομαντεία ταρώ, κρυσταλομαντεία, καφεμαντεία και υπνωτισμό.
Αναλαμβάνει υπεύθυνα και με επιτυχία επαγγελματικά, αισθηματικά, οικογενειακά, φέρνει κοντά σας ένα πρόσωπο που σας εγκατέλειψε.
Κάνει λύσιμο μαγείας και έχει φυλαχτά τύχης.
Ακρα εχεμύθεια.

Τηλ. 6979451458, 6974352046

5622-22/12

ΞΥΛΟΥΡΓΙΚΕΣ ΕΡΓΑΣΙΕΣ ΛΕΝΤΑΚΗΣ ΜΑΝΩΛΗΣ

- Εντοιχιζόμενες Κουζίνες
- Κουφώματα
- Πόρτες
- Ντουλάπες



14295-17/12

Τηλ. (22410)60601 και 6973933733,
Ηλιούπολη Αναλήψεως

ΣΑΒΒΑΣ ΣΑΗΣ
ΠΡΑΚΤΟΡΕΙΟ ΤΑΞΙΔΙΩΝ

ΑΥΤΗ ΕΙΝΑΙ ΕΚΔΡΟΜΗ ΟΝΕΙΡΟ

ΑΓ. ΠΕΤΡΟΥΠΟΛΗ - ΜΟΣΧΑ
Από 22/12 έως 30/12
Κρατήσεις θέσεων μόνο με προκαταβολή 200 €
έως δέκα μέρες πριν την αναχώρηση

8ήμερη εκδρομή
ΣΥΡΙΑ - ΙΟΡΔΑΝΙΑ
Κατ' ευθείαν από ΡΟΔΟ
Εκδρομή **ΧΡΙΣΤΟΥΓΕΝΝΑ**
από 23/12 έως 30/12

ΧΡΙΣΤΟΥΓΕΝΝΑ
ΛΕΥΚΑΔΑ - ΚΕΡΚΥΡΑ - ΙΩΑΝΝΙΝΑ - ΜΕΤΣΟΒΟ - ΜΕΤΕΩΡΑ
από 22/12 έως 30/12
Κρατήσεις θέσεων έγκαιρα

ΧΡΙΣΤΟΥΓΕΝΝΑ - ΠΡΩΤΟΧΡΟΝΙΑ
ΕΚΔΡΟΜΕΣ ΟΝΕΙΡΟ

Εμείς τολμάμε και δημοσιεύουμε τις τιμές των εκδρομών μας γιατί είμαστε οι φθηνότεροι και ποιοτικότεροι. Στην παρουσίαση των εκδρομών στο πρακτορείο μας σας δείχνουμε και τα ξενοδοχεία που θα μείνετε.

Προορισμοί	Ημερομηνίες:
Παρίσι Disney	19,19,20,21,22,23,26,28, 30/12/06, 2,3,/1/07
Ημέρες 4 Τιμή € 369	Ημέρες 5 Τιμή € 429 Ημέρες 6 Τιμή € 589
Λονδίνο	22,23,24,29,30/12/06, 2,3,4/1/07
Ημέρες 4 Τιμή € 509	Ημέρες 5 Τιμή € 599 Ημέρες 6 Τιμή € 659
Βαρκελώνη	20,21,23,24,28,31/12/06, 2,4,7/1/07
Ημέρες 4 Τιμή € 429	Ημέρες 5 Τιμή € 499
Μαδρίτη, Ανδαλουσία	20,21,23,24,28,31/12/06, 2,4,7/1/07
Ημέρες 6 Τιμή € 739	
Πανοραμική Ιταλία	20,21,23,24,28,31/12/06, 2,4,7/1/07
Ημέρες 6 Τιμή € 679	
Ρώμη, Βατικανό	20,21,23,24,28,31/12/06, 2,4,7/1/07
Ημέρες 4 Τιμή € 369	
Ημέρες 5 Τιμή € 459	
Βιέννη, Σάλτσμπουργκ	20,21,23,24,28,31/12/06, 2,4,7/1/07
Ημέρες 4 Τιμή € 479	
Βιέννη, Σάλτσμπουργκ	27/12/06 Ημέρες 4 Τιμή € 359
Βιέννη	22, 27/12/06 Ημέρες 4 Τιμή € 399
Σάλτσμπουργκ - Λίμνες Αυστρίας	22,23,24,2729,,31/12/06, 3,1/1/07
Ημέρες 4 Τιμή € 419	Ημέρες 5 Τιμή € 499 Ημέρες 6 Τιμή € 559
Ινσμπουργκ-Κάστρα	22,23,24,27,29,31/12/06, 3,1/1/07
Ημέρες 4,5 Τιμή € 429	
Βιέννη, Βουδαπέστη	22,23,24,27,29,31/12/06, 3,1/1/07
Ημέρες 5 Τιμή € 399	
Βιέννη, Πράγα	22,23,24,27,29,31/12/06, 3,1/1/07
Ημέρες 5 Τιμή € 599	
Βουδαπέστη	22,23,24,27,29,31/12/06, 3,1/1/07
Ημέρες 4 Τιμή € 369	Ημέρες 5 Τιμή € 489
Ελβετία, Μέλανας Δρυσμός	22,23,24,27,29,31/12/06, 3,1/1/07
Ημέρες 5 Τιμή € 489	
Πανόραμα Ελβετίας	22,23,24,27,29,31/12/06, 3,1/1/07
Ημέρες 5 Τιμή € 499	
Αμστερνταμ	22,23,24,27,29,31/12/06, 3,1/1/07
Ημέρες 4 Τιμή € 529	
Πράγα - Δρέσδη	22,23,24,27,29,31/12/06, 3,1/1/07
Ημέρες 5 Τιμή € 539	
Βερολίνο	22,23,24,27,29,31/12/06, 3,1/1/07
Ημέρες 5 Τιμή € 599	
Πράγα - Βουδαπέστη	22,23,24,27,29,31/12/06, 3,1/1/07
Ημέρες 5 Τιμή € 529	
Βουδαπέστη-Βιέννη-Πράγα	22,23,24,27,29,31/12/06, 3,1/1/07
Ημέρες 7 Τιμή € 759	
Λαπωνία - Ποβανιέμι	22,23,24,27,29,31/12/06, 3,1/1/07
Ημέρες 6 Τιμή € 1470	
Κων/πολη	22,23,24,27,29,31/12/06, 3,1/1/07
Ημέρες 4 Τιμή € 499	
Κύπρος	22,23,24,27,29,31/12/06, 3,1/1/07
Ημέρες 5 Τιμή € 379	
Αίγυπτος-κρουαζ. Νείλος	22,23,24,27,29,31/12/06, 3,1/1/07
Ημέρες 8 Τιμή € 990	
Κάιρο-Αλεξάνδρεια	22,23,24,27,29,31/12/06, 3,1/1/07
Ημέρες 5 Τιμή € 455	
Αυτοκρατορικό Μαρόκο	22,23,24,27,29,31/12/06, 3,1/1/07
Ημέρες 8 Τιμή € 960	

Αλλες εκδρομές:
ΝΤΟΥΜΠΑΪ, ΜΠΑΓΚΟΚ, ΣΙΝΓΚΑΠΟΥΡΗ, ΠΟΥΚΕΤ, ΜΠΑΛΙ, ΚΟΥΒΑ, ΑΜΕΡΙΚΗ κ.λ.π.

Πληροφορίες - προγράμματα
ΠΡΑΚΤΟΡΕΙΟ ΤΑΞΙΔΙΩΝ ΣΑΒΒΑΣ ΣΑΗΣ
ΤΑΡΠΟΝ ΣΠΡΙΓΚΣ 42 (δίπλα στην Alpha Bank Πλατεία Κύπρου)
Τηλ. 22410 39781-3, 37711

X 6265-31/12

XΛ-24/12

ΧΟΡΟΕΣΠΕΡΙΔΑ ΤΗΛΙΑΚΗ

Χριστουγεννιάτικη χοροεσπερίδα του
Συλλόγου Τηλίων Ρόδου «Αγιος Παντελεήμων»
στο ξενοδοχείο **Esperos Villages**,
στο Φαληράκι **τη Δευτέρα 25 Δεκεμβρίου 2006**
και ώρα 20.00.



Ελάτε να χαρείτε το τηλιακό ξεφάντωμα με πολλές εκπλήξεις και πλούσια λαχειαγορά.

Για ρεζερβέ τηλ. 22410 20328 / 26364
Για πληροφορίες τηλ. 22410 55856 / 23984 / 67817 / 36109

ΠΡΑΚΤΟΡΕΙΟ ΤΑΞΙΔΙΩΝ
ΣΑΒΒΑΣ ΣΑΗΣ
ΠΡΟΣΦΕΡΟΥΜΕ
τα φθηνότερα αεροπορικά εισιτήρια για όλο τον κόσμο με όλες τις αεροπορικές εταιρίες
ΠΡΟΣΟΧΗ:
ΠΛΗΡΟΦΟΡΙΕΣ ΔΕΝ ΔΙΔΟΝΤΑΙ ΑΠΟ ΤΟ ΤΗΛΕΦΩΝΟ ΜΟΝΟ ΠΡΟΣΩΠΙΚΗ ΠΑΡΟΥΣΙΑ ΣΑΣ

Ακόμη:
- ΒΙΖΑ επισκέπτου για ΑΥΣΤΡΑΛΙΑ σε μία μέρα
- Εκδοση αδειών αυτοκινήτων

ΞΕΝΟΔΟΧΕΙΑ ΣΤΗΝ ΑΘΗΝΑ

PRESIDENT Α' Κατηγορίας Λεωφόρος Κηφησίας			
Μονόκλινο	† 67	με πρωινό	
Δίκλινο	† 75	»	»
Τρίκλινο	† 98	»	»
ROYAL OLYMPIC LUX κοντά στο Σύνταγμα			
Μονόκλινο	† 91		
Δίκλινο	† 105		
Τρίκλινο	† 139		
ΚΑΝΙΓΚΟΣ Α' κατηγορίας οδός Κάνιγγκος			
Μονόκλινο	† 76	με πρωινό	
Δίκλινο	† 85	»	»
Τρίκλινο	† 97	»	»
ASTOR Σύνταγμα			
Μονόκλινο	† 58	με πρωινό έως 28/2	
Δίκλινο	† 75	»	» »
Τρίκλινο	† 85	»	» »
POLIS GRAND HOTEL Α' Κατηγορίας Πατησίων			
Μονόκλινο	† 65	με πρωινό	
Δίκλινο	† 75	»	»
Τρίκλινο	† 95	»	»
DORIA HTL Β' Κατηγορίας Ομόνοια			
Μονόκλινο	† 55	με πρωινό	
Δίκλινο	† 60	»	»
Τρίκλινο	† 80	»	»
BEST WESTERN Ιλίσια			
Μονόκλινο	† 84	με πρωινό	
Δίκλινο	† 93	»	»
Τρίκλινο	† 110	»	»
ELLINIS Β' κατηγορίας (Ωνάσειο Νοσοκομείο) Λεωφ. Συγγρού			
Μονόκλινο	† 60	με πρωινό	
Δίκλινο	† 70	»	»
Τρίκλινο	† 80	»	»
ΑΝΕΜΩΝΗ Πειραιάς κεντρικό			
Μονόκλινο	† 60	με πρωινό έως 31/8	
Δίκλινο	† 72	»	» »
Τρίκλινο	† 85	»	» »
VERGINA Β' Κατηγορίας ΘΕΣ/ΚΗ (κεντρικό)			
Μονόκλινο	† 64	με πρωινό	
Δίκλινο	† 80	»	»
Τρίκλινο	† 100	»	»

ΣΑΣ ΣΥΜΦΕΡΕΙ ΠΡΙΝ ΚΛΕΙΣΕΤΕ ΟΠΟΥΔΗΠΟΤΕ ΝΑ ΜΑΣ ΕΠΙΣΚΕΦΘΕΙΤΕ

ΠΡΑΚΤΟΡΕΙΟ ΤΑΞΙΔΙΩΝ ΣΑΒΒΑΣ ΣΑΗΣ
ΤΑΡΠΟΝ ΣΠΡΙΓΚΣ 42 δίπλα στην Τράπεζα Πίστεως
• Τηλ. 22410 39781-3

X 6264-31/12

έτοιμοι για ΚΤΕΟ;
ΤΩΡΑ ΚΤΕΟ ΣΕ 25 ΛΕΠΤΑ!
AUTOVISION®
ΤΕΧΝΙΚΟΣ ΕΛΕΓΧΟΣ ΟΧΗΜΑΤΩΝ
Ιδιωτικό ΚΤΕΟ Ρόδου
για ραντεβού..22410 67677
ΕΥΚΟΛΑ, ΓΡΗΓΟΡΑ, ΑΞΙΟΠΙΣΤΑ ΚΑΙ ΦΘΗΝΟΤΕΡΑ!!
ΑΝΟΙΧΤΑ ΑΠΟΓΕΥΜΑΤΑ ΚΑΙ ΣΑΒΒΑΤΟ, ΟΛΑ ΤΑ ΠΑΡΑΒΟΛΑ ΑΓΟΡΑΖΟΝΤΑΙ ΣΤΟ ΚΤΕΟ
ταλαιπωρία τέλος..
ΠΡΟΓΡΑΜΜΑ ΠΡΟΣΚΛΗΣΗΣ ΟΧΗΜΑΤΩΝ Ν. ΔΩΔ/ΣΟΥ
ΠΡΟΣΟΧΗ!
- Τον Νοέμβριο ΡΟΗ 4501 εώς 6500
- Τον Δεκέμβριο ΡΟΗ 6501 εώς 8500

Η ΜΗ ΔΙΕΝΕΡΓΕΙΑ ΤΕΧΝΙΚΟΥ ΕΛΕΓΧΟΥ ΤΟΥ ΟΧΗΜΑΤΟΣ ΣΑΣ (ΚΤΕΟ) ΜΕΣΑ ΣΤΙΣ ΠΡΟΘΕΣΜΙΕΣ, ΑΠΟΤΕΛΕΙ ΠΑΡΑΒΑΣΗ (ΚΟΚ 86) ΚΑΙ ΤΙΜΩΡΕΙΤΑΙ ΑΠΟ ΤΙΣ ΑΡΧΕΣ ΜΕ ΠΡΟΣΤΙΜΟ 334 ΕΥΡΩ ΚΑΙ ΑΦΑΙΡΕΣΗ ΠΙΝΑΚΙΔΩΝ

1ο Χιλ. ΝΕΑΣ ΕΘΝΙΚΗΣ ΟΔΟΥ ΤΣΑΙΡΙ - ΑΕΡΟΔΡΟΜΙΟΥ
www.kteo.eu

X 374 -31/12

ΨΥΧΟΕΡΕΥΝΗΤΡΙΑ
ΚΡΗΤΙΚΟΥ ΒΑΣΙΛΕΙΑ



Προβλέψεις για το μέλλον ικανοποιητικές. Βοήθεια για κάθε θέμα που σας απασχολεί με κάθε εχεμύθεια

Τ8962-31/12

ΟΜΗΡΟΥ 65 Π. ΠΟΛΗ
Τηλ. 74440 - 67602,6972157586,
8-1π.μ. — 4-8μ.μ.

STEFANAKIS TOURS
Αλεξάνδρου Διάκου 38
Τηλ. 22410 20625, 230054, 31833,
FAX 22410 26745

Δρομολόγια ΛΑΝΕ

ΤΕΤΑΡΤΗ 04.30
για ΧΑΛΚΗ - ΠΗΓΑΔΙΑ -ΔΙΑΦΑΝΙ - ΚΑΣΟ - ΣΗΤΕΙΑ και άμεση επιστροφή στη Ρόδο

ΠΕΜΠΤΗ 04.30
για ΧΑΛΚΗ - ΠΗΓΑΔΙΑ -ΔΙΑΦΑΝΙ - ΚΑΣΟ - ΣΗΤΕΙΑ - ΣΑΝΤΟΡΙΝΗ - ΜΗΛΟ - ΠΕΙΡΑΙΑ

ΚΥΡΙΑΚΗ 04.30
για ΧΑΛΚΗ - ΠΗΓΑΔΙΑ -ΔΙΑΦΑΝΙ - ΚΑΣΟ - ΣΗΤΕΙΑ - ΣΑΝΤΟΡΙΝΗ - ΜΗΛΟ - ΠΕΙΡΑΙΑ

1/11 - 9/11 τα δρομολόγια θα εκτελούνται από το ΙΕΡΑΠΕΤΡΑ

10/11 - 31/12 τα δρομολόγια θα εκτελούνται από το Β. ΚΟΡΝΑΡΟΣ

Χ6269-31/12

PELLOS TRAVEL
Α. ΠΑΠΑΣΑΒΒΑΣ
ΟΡΓΑΝΩΣΗ-ΠΟΙΟΤΗΤΑ-ΕΓΓΥΗΣΗ
ΕΚΔΡΟΜΕΣ ΧΕΙΜΩΝΑΣ-ΧΡΙΣΤΟΥΓΕΝΝΑ 2006

ΧΡΙΣΤΟΥΓΕΝΝΑ

22/12-27/12 ΚΩΝΣΤΑΝΤΙΝΟΥΠΟΛΗ
(ΕΞΑΗΜΕΡΗ)
ΞΕΝΟΔΟΧΕΙΑ 4**** ΜΕ ΠΡΩΙΝΟ ΚΑΙ ΒΡΑΔΙΝΟ-ΕΚΔΡΟΜΕΣ-ΞΕΝΑΓΗΣΕΙΣ-ΣΥΝΟΔΟΣ ΓΡΑΦΕΙΟΥ-ΑΣΦΑΛΙΣΗ- ΕΙΣΤΗΡΙΑ-ΦΟΡΟΙ
ΤΙΜΗ 350 ΕΥΡΩ ΤΟ ΑΤΟΜΟ ΜΕ ΦΑΓΗΤΟ.

21/12-26/12 ΓΥΡΟΣ ΙΤΑΛΙΑΣ - ΑΕΡΟΠΟΡΙΚΗ ΡΩΜΗ-ΦΛΩΡΕΝΤΙΑ-ΠΙΖΑ-ΒΕΝΕΤΙΑ - γκρουπ από Ρόδο
ΞΕΝΟΔΟΧΕΙΑ 4**** ΜΕ ΠΡΩΙΝΟ ΚΑΙ ΒΡΑΔΙΝΟ-ΠΟΛΥΤΕΛΕΣ ΠΟΥΛΜΑΝ - ΕΚΔΡΟΜΕΣ-ΞΕΝΑΓΗΣΕΙΣ ΣΤΗ ΡΩΜΗ, ΦΛΩΡΕΝΤΙΑ, ΒΕΝΕΤΙΑ -ΣΥΝΟΔΟΣ ΓΡΑΦΕΙΟΥ-ΑΣΦΑΛΙΣΗ - ΑΕΡΟΠΟΡΙΚΑ ΕΙΣΙΤΗΡΙΑ, ΦΟΡΟΙ
ΤΙΜΗ 850 ΕΥΡΩ ΤΟ ΑΤΟΜΟ ΟΛΑ ΠΛΗΡΩΜΕΝΑ
Από Ρόδο.

22/12-27/12 ΠΗΛΙΟ
6ΗΜΕΡΗ - ΑΚΤΟΠΛΟΪΚΗ
Εκδρομή ΧΑΝΙΑ, ΜΕΤΕΩΡΑ
Εισιτήρια με BLUE STAR, πολυτελές πούλμαν - ξενοδοχ. με πρωινό - ΣΥΝΟΔΟΣ ΓΡΑΦΕΙΟΥ- ΑΣΦΑΛΙΣΗ
ΤΙΜΗ 325 ΕΥΡΩ ΤΟ ΑΤΟΜΟ - ΠΑΙΔΙΚΟ 250 ΕΥΡΩ

• 22/12-29/12 ΛΕΥΚΑΔΑ - ΚΕΡΚΥΡΑ - ΝΑΥΠΑΚΤΟΣ
• 22/12-26/12 ΒΟΥΚΟΥΡΕΣΤΙ - ΡΟΥΜΑΝΙΑ
• 22/12-27/12 ΚΥΠΡΟΣ
• 22/12-27/12 ΚΑΪΡΟ - ΑΛΕΞΑΝΔΡΕΙΑ
• 22/12-26/12 ΠΑΡΙΣΙ
• 22/12-26/12 ΠΡΑΓΑ

ΠΡΩΤΟΧΡΟΝΙΑ

28/12/06 - 3/1/07 ΙΩΑΝΝΙΝΑ - ΜΕΤΣΟΒΟ - ΜΕΤΕΩΡΑ
29/12/06 - 3/1/07 ΣΟΦΙΑ - ΒΟΥΛΓΑΡΙΑ
30/12/06 - 3/1/07 ΒΕΝΕΤΙΑ (γκρουπ από Ρόδο)

Το γραφείο μας φημίζεται για την πολύ καλή ποιότητα των εκδρομών του και τις πολύ χαμηλές τιμές!!!

Διαθέτουμε επίσης:
Εισιτήρια ΟΑ, AEGEAN ΚΑΙ CHARTER.
Ακτοπλοϊκά εισιτήρια.
Ειδικά πακέτα για μεμονωμένους, συλλόγους, νεόνυμφους για Ελλάδα, Κύπρο, Τυνησία, Αίγυπτο, Μαρόκο, Ιταλία, Αγγλία, Γαλλία κ.α.

ΓΙΑ ΠΕΡΙΣΣΟΤΕΡΕΣ ΠΛΗΡΟΦΟΡΙΕΣ, ΚΡΑΤΗΣΕΙΣ ΚΑΙ ΑΝΑΛΥΤΙΚΑ ΠΡΟΓΡΑΜΜΑΤΑ ΣΤΟ ΓΡΑΦΕΙΟ ΓΕΝΙΚΟΥ ΤΟΥΡΙΣΜΟΥ:

PELLOS TRAVEL
Λ. ΚΑΛΛΙΘΕΑΣ 125, ΦΑΛΗΡΑΚΙ, ΡΟΔΟΣ
ΤΗΛ: 2241087615 ΦΑΞ: 2241087616
EMAIL: pellostravel@rho.forthnet.gr
WEB: www.pellostravel.gr

Χ. 6279-31/12

Που θα διενεργηθούν τον Ιανουάριο

Οι μυστικές δημοσκοπήσεις θα κρίνουν το ενδεχόμενο των πρόωρων εκλογών

ΔΙΛΗΜΜΑ ΚΩΣΤΑ ΚΑΡΑΜΑΝΛΗ



Το σενάριο των πρόωρων εκλογών κερδίζει έδαφος στο κυβερνητικό στρατόπεδο και οι μυστικές μετρήσεις της κοινής γνώμης στις αρχές του 2007 θα παίξουν σημαντικό ρόλο στις αποφάσεις του πρωθυπουργού Κώστα Καραμανλή. Σε αναμονή η Κοινοβουλευτική Ομάδα της Νέας Δημοκρατίας, ενώ την εμφάνισή τους κάνουν οι πρώτες «σταυρομαχίες».

Όπως αναφέρει Το Βήμα, ο πρωθυπουργός Κ.Καραμανλής, ο οποίος έχει δεχθεί το τελευταίο διάστημα διάφορες εισηγήσεις για τον χρόνο των εκλογών, θα συνεκτιμήσει όλους τους παράγοντες πριν από την τελική του απόφαση, η οποία θα αποδειχθεί καθοριστική για το αποτέλεσμα των εκλογών.

Το σενάριο των πρόωρων εκλογών έχουν αρχίσει και προβάλλουν όλο και πιο έντονα κορυφαίοι υπουργοί της κυβέρνησης, ενώ η συντριπτική πλειονότητα των βουλευτών της Νέας Δημοκρατίας θεωρεί ότι ο Πρωθυπουργός θα επιλέξει να προσφύγει πρόωρα στη λαϊκή ετυμηγορία.

Κύριο ρόλο στην απόφαση του Πρωθυπουργού αναμένεται να διαδραματίσει η ουσιαστική άρση της κοινοτικής επιτήρησης για την ελληνική οικονομία τον προσεχή Μάρτιο, κατά τη διάρκεια της Συνόδου Κορυφής των ηγετών της ΕΕ. Η τυπική θα γίνει λίγους μήνες μετά, τον Ιούνιο του 2007.

Κορυφαία κυβερνητικά στελέχη, αλλά και βουλευτές της ΝΔ εκτιμούν ότι οι πρόωρες εκλογές θα γίνουν αμέσως μετά το Πάσχα, αφού θα έχει ολοκληρωθεί και η προδιαδικασία για την αναθεώρηση του Συντάγματος.

Για να μην μη γίνουν αυτή την περίοδο οι εκλογές, θα πρέπει να έχουν αλλάξει τα δεδομένα προς το δυσμενέστερο για την κυβέρνηση και να υπάρχει έντονη κοινωνική αναταραχή. Πολλοί βουλευτές και αρκετοί υπουργοί εκτιμούν ότι, αν τελικώς ο Πρωθυπουργός δεν αποφασίσει την πρόωρη προσφυγή στις κάλπες, κερδίζει έδαφος ο διορθωτικός ή λεγόμενος «μικρός ανασχηματισμός».

Πάντως, σε προεκλογικούς ρυθμούς έχει περάσει η Ρηγίλλης. Όπως αναφέρουν Τα Νέα Σαββατοκύριακο, η μάχη του ψηφοδελτίου της ΝΔ δίνεται αυτή την ώρα, κυρίως, για τις μετακινήσεις από το ψηφοδέλτιο Επικρατείας και το ευρωψηφοδέλτιο, που συνοδεύονται από μεγάλες εσωκομματικές έριδες.

Το κλίμα αυτό αποτυπώνεται και στη βολή που εξαπέλυσε πρόσφατα ο γραμματέας της Κοινοβουλευτικής Ομάδας της ΝΔ Απ.Σταύρου κατά του Θ.Ρουσόπουλου, ο οποίος αναμένεται να μετακινηθεί από το ψηφοδέλτιο Επικρατείας στο υπόλοιπο Αττικής.

Ο κ. Σταύρου, που το 2004 εξελέγη τελευταίος στη ίδια περιφέρεια, έκανε λόγο για «λεγεωνάριους», ενώ τεταμένες είναι οι σχέσεις και στα Δωδεκάνησα, όπου έχει οριστικοποιηθεί η υποψηφιότητα του Ι.Βαληνάκη, επίσης με μετακόμιση από το ψηφοδέλτιο Επικρατείας.

Στις εθνικές εκλογές θα δοκιμάσει την τύχη της και η βουλευτής Επικρατείας Ελευθερία Μπερνιδάκη, ενώ φέρεται ότι δεν επιθυμεί να είναι εκ νέου υποψήφια η Χρυσή Καρύδη. Στην Α΄ Αθήνας, βέβαια, επιστρέφει και η Ντόρα Μπακογιάννη, ενώ από την ίδια περιφέρεια έχει αποχωρήσει ο νεοεκλεγείς δήμαρχος Αθήνας Ν.Κακλαμάνης.

Αλλαγές και μετακινήσεις αναμένεται να γίνουν και στο ευρωψηφοδέλτιο του κυβερνώντος κόμματος, ενώ μία από τις σημαντικές αλλαγές που εξετάζονται από Μαξίμου και Ρηγίλλης, είναι η τύχη των λεγόμενων βαρόνων του κόμματος.

Τι δείχνουν όμως οι δημοσκοπήσεις; Το Σάββατο η εφημερίδα Ημερησία δημοσιεύει την τεραμηνιαία ποσοτική έρευνα Metron Forum, η οποία επιχειρεί να απαντήσει σε τρία ερωτήματα: Ποιο κόμμα προηγείται; Σε ποια περιοχή κινείται το ποσοστό του πρώτου κόμματος και πόσα κόμματα αναμένεται να εισέλθουν στη Βουλή;

Σύμφωνα με την αναγωγή πρόθεσης ψήφου της Metron Forum και την αναγωγή των νομαρχιακών εκλογών, η ΝΔ κινείται στο 42,6% με 42,7%, το ΠΑΣΟΚ στο 40,5% με 40,7%, το ΚΚΕ στο 6,9% με 7,2%, ο ΣΥΝ στο 4,2% με 4,6% και ο ΛΑΟΣ στο 4,4% με 5,0%.

Έτσι, όλα δείχνουν ότι η επόμενη Βουλή, αν δεν υπάρξει έντονη δικομματική πόλωση, θα έχει πενταπλοκομματική σύνθεση με τη ΝΔ να επικρατεί αλλά με ποσοστό χαμηλότερο από αυτό που συγκέντρωσε το 2004. Παράλληλα, αν οι σημερινές τάσεις επιβεβαιωθούν, η κοινοβουλευτική πλειοψηφία που θα προκύψει θα είναι περιορισμένη και εύθραυστη -λίγο πάνω από τις 150 έδρες.

news.in.gr

Λέει ο Αρχιεπίσκοπος Αθηνών

Δώσαμε μαρτυρία ορθοδόξου πίστεως

ΓΙΑ ΤΗΝ ΕΠΙΣΚΕΨΗ ΤΟΥ ΣΤΟ ΒΑΤΙΚΟ



Για την ορθόδοξη μαρτυρία που δόθηκε από τους εκπροσώπους της Ελλαδικής Εκκλησίας στο Βατικανό μίλησε το πρωί χθες ο αρχιεπίσκοπος Χριστόδουλος, μετά την επίσκεψή του στο Ποντιφικικό Συμβούλιο για την ενότητα των χριστιανών, με την οποία ολοκληρώθηκε η επίσκεψή του στην Αγία Εδρα.

«Φροντίσαμε να δώσουμε μαρτυρία ορθοδόξου πίστεως. Δεν κάναμε τίποτα που να προσβάλει την πίστη μας· αντίθετα, την προβάλλαμε, μαζί με την ορθοδοξία μας. Θέλω να διαβεβαιώσω γι΄ αυτό τους πιστούς και τον ελληνικό λαό» ήταν τα λόγια, με τα οποία ο κ. Χριστόδουλος έδωσε το στίγμα της ιστορικής επίσκεψής του στο Βατικανό, λίγες ώρες πριν αναχωρήσει για την Αθήνα.

Ο κ. Χριστόδουλος σημείωσε ότι η επίσκεψη απέδωσε καρπούς και άνοιξε νέα σελίδα και νέα εποχή στις σχέσεις των δύο Εκκλησιών. Εξέφρασε την ικανοποίηση και την ευγνωμοσύνη του «για τις εξαιρετικές τιμές που επιφύλαξε η τοπική Εκκλησία» στον ίδιο και τη συνοδεία του, «οι οποίες πολλές φορές ξεπέρασαν το αυστηρό τυπικό της Αγίας Έδρας», όπως έγινε για παράδειγμα με το γεύμα που παρέθεσε ο ποντίφικας προς τιμήν της αντιπροσωπείας της Εκκλησίας της Ελλάδος.

Ο Αρχιεπίσκοπος πάντως τόνισε ότι η Εκκλησία της Ελλάδος δεν είναι μόνη της στον κόσμο, αλλά ό,τι κάνει, γίνεται υπό την αιγίδα του Οικουμενικού Πατριαρχείου.

Εκ μέρους της Αγίας Έδρας, ο καρδινάλιος Βάλτερ Κάσπερ είπε ότι έγινε ένα καλό βήμα μπροστά, τόνισε τη συνεργασία των δύο Εκκλησιών για κοινωνικά, πολιτιστικά και πολιτικά θέματα και αναφέρθηκε ιδιαίτερα στην ίδρυση της Εκκλησίας της Ελλάδος από τον Απόστολο Παύλο.

«Έχω δει» είπε, «με τα μάτια μου ότι η Εκκλησία της Ελλάδας είναι μια ζωντανή Εκκλησία». Αναφερόμενος όμως σε δηλώσεις του στην εφημερίδα του Βατικανού «Αβενίρε», σύμφωνα με τις οποίες η Εκκλησία της Ελλάδος είναι η ισχυρότερη ορθόδοξη εκκλησία μετά τη ρωσική, διευκρίνισε ότι δεν έχει σημασία ο αριθμός με την ποιότητα.

Αργά χθες το μεσημέρι ο Αρχιεπίσκοπος Αθηνών και πάσης Ελλάδος Χριστόδουλος και η συνοδεία του αναχώρησαν από τη Ρώμη για την Αθήνα, ολοκληρώνοντας έτσι μια επίσκεψη, η οποία θα μείνει στην ιστορία, αφού είναι η πρώτη επίσκεψη προκαθημένου Ελλαδικής Εκκλησίας στην Αγία Έδρα.

news.in.gr, με πληροφορίες από ΑΠΕ-ΜΠΕ

Ευχαριστήριο

Ο Όμιλος Ξενοδοχειακών Επιχειρήσεων Καμπουράκη επιθυμεί να ευχαριστήσει θερμά τους παρακάτω οργανισμούς και επιχειρήσεις για την ευγενική τους προσφορά στην εναρκτήρια τελετή υποδοχής του Άι Βασίλη που πραγματοποιήθηκε στο Ξενοδοχείο Mediterranean στα πλαίσια των Χριστουγεννιάτικων εκδηλώσεων:

• Α.Σ.Τ.Ε. Ρόδου
• Δημοτική Έφιππη Αστυνομία
• Ιππικός Όμιλος «Ο Κάδμος»
• Πολιτιστικός Οργανισμός Ρόδου
• Ρ.Ο.Δ.Α.
• Φιλαρμονική Ρόδου
• Coca – Cola 3Ε
• Mike's Παγωτά

ΧΛ-17/12

PET -HOTEL
PHILOXENIA
Τηλ. επικοινωνίας 6944050509
ΔΑΦΝΗ ΚΑΡΥΩΤΗ
Τ8853-24/12

ΣΧΟΛΗ ΕΚΠΑΙΔΕΥΣΗΣ ΣΚΥΛΩΝ 1996 1996 ΝΙΚΟΣ ΜΙΡΤΣΕΒ
X384-28/12
ΠΩΛΟΥΝΤΑΙ κουτάβια ΠΕΚΙΝΟΥΑ & ΝΤΟΠΕΡΜΑΝ
ΞΕΝΟΔΟΧΕΙΟ
ΣΧΟΛΗ ΕΚΠΑΙΔΕΥΣΗΣ ΣΚΥΛΩΝ
Τις μέρες των διακοπών σας φύλαξη των μικρών σας φίλων
• Βασική υπακοή
• Σωματοφύλακας
• Άρνηση τροφής
• Καθαρόαιμα κουτάβια
• Φύλακας χώρου
• Ζευγαρώματα
• Νοσηλεία
• Μπάνιο
• Διόρθωση προβληματικής συμπεριφοράς
Υπεύθυνος: ΜΙΡΤΣΕΒ ΝΙΚΟΣ
Ασγούρου Ρόδος 85100 • Τηλ. 6942404250

Kodak Fotos
ΣΕ ΜΙΑ ΩΡΑ ΕΜΦΑΝΙΣΗ ΦΙΛΜ
Kodak Picture Maker
1 hour photo
Lappas FOTO Express



Ηρώων Πολυτεχνείου 3
Τηλ. 22410 30243
FAX 22410 73640
Kodak EXPRESS

ΑΡΧΩΝ ΣΑΜΑΡΤΖΗΣ ΑΕΤΕΒΕ
Από το 1980 26 ΧΡΟΝΙΑ ΜΟΝΩΣΕΙΣ





ΑΡΧΩΝ ΣΑΜΑΡΤΖΗΣ ΑΕΤΕΒΕ
ΜΟΝΩΣΕΙΣ - ΣΤΕΓΑΝΩΣΕΙΣ
1) Ικαρου & Λαοδικείας - Τηλ.: 22410 20021 Ρόδος 85100
2) Υποκατάστημα Ερυθρού Σταυρού 21 - Τηλ.: 22410 23030 Ρόδος 85100
ΚΙΝΗΤΟ: 6947374732
X6260-31/12

ΠΡΟΣΦΟΡΑ

GA FERRIES

Από 18-9-06 έως 18-03-07

ΕΙΣΙΤΗΡΙΑ ΠΡΟΣΦΟΡΑΣ ΠΡΟΣ ΠΕΙΡΑΙΑ

Προσφορά ατομικού εισιτηρίου **20,90 €** σε **Γ' θέση**

Προσφορά ατομικού εισιτηρίου **41,80 €** σε **καμπίνα**

Προσφορά εισιτηρίου για **Ι.Χ. 62,00 €**

Οι ναύλοι ισχύουν από Ρόδο για Πειραιά και από Πειραιά προς Ρόδο κάθε μέρα

TSAGARIS TRAVEL

Ακτή Σαχτούρη 5 Ρόδος

Τηλ.: 22410 36170, 30406, FAX 22410 39839

Απέναντι από την κεντρική πύλη του Λιμανιού

Καλά σας ταξίδια

X 6267-31/12

GA FERRIES

Ε/Γ-Ο/Γ ΡΟΔΑΝΘΗ

Ε/Γ-Ο/Γ ΑΝΘΗ ΜΑΡΙΝΑ

Από ΡΟΔΟ - ΠΕΙΡΑΙΑ

ΠΑΡΑΣΚΕΥΗ 1/12
• ΑΝΘΗ ΜΑΡΙΝΑ 17.00 Κω - Πειραιά (08.00)

ΣΑΒΒΑΤΟ 2/12
• ΡΟΔΑΝΘΗ 17.00 Κω- Κάλυμνο- Λέρο-Πάτμο- Πειραιά (12.50)

ΚΥΡΙΑΚΗ 3/12
—

ΔΕΥΤΕΡΑ 4/12
• ΑΝΘΗ ΜΑΡΙΝΑ 17.00 Κω- Λέρο- Πάτμο- Πειραιά (09.50)

ΤΡΙΤΗ 5/12
• —

ΤΕΤΑΡΤΗ 6/12
• ΑΝΘΗ ΜΑΡΙΝΑ 17.00 Κω - Λέρο- Πάτμο - Πειραιά (09.50)

ΠΕΜΠΤΗ 7/12
• ΡΟΔΑΝΘΗ 16.00 Κω - Κάλυμνο- Πειραιά (10.00)

ΠΑΡΑΣΚΕΥΗ 8/12
• ΑΝΘΗ ΜΑΡΙΝΑ 17.00 Κω - Πειραιά (08.00)

ΣΑΒΒΑΤΟ 9/12
• ΡΟΔΑΝΘΗ 17.00 Τήλο - Νίσυρο - Κω - Κάλυμνο- Πειραιά (13.10)

ΚΥΡΙΑΚΗ 10/12
—

ΔΕΥΤΕΡΑ 11/12
• ΑΝΘΗ ΜΑΡΙΝΑ 17.00 Κω - Λέρο- Πάτμο- Πειραιά (09.50)

ΤΡΙΤΗ 12/12
• ΡΟΔΑΝΘΗ 18.00 Κω - Κάλυμνο- Πειραιά (09.50)

ΤΕΤΑΡΤΗ 13/12
• ΑΝΘΗ ΜΑΡΙΝΑ 17.00 Κω - Λέρο- Πάτμο- Πειραιά (09.50)

ΠΕΜΠΤΗ 14/12
• ΡΟΔΑΝΘΗ 18.00 Κω -Κάλυμνο- Πειραιά (10.00)

ΠΑΡΑΣΚΕΥΗ 15/12
• ΑΝΘΗ ΜΑΡΙΝΑ 17.00 Κω - Πειραιά (08.00)

ΣΑΒΒΑΤΟ 16/12
• ΡΟΔΑΝΘΗ 17.00 Τήλο- Νίσυρο-Κω- Κάλυμνο-Πειραιά (13.10)

ΚΥΡΙΑΚΗ 17/12
• —

ΔΕΥΤΕΡΑ 18/12
• ΑΝΘΗ ΜΑΡΙΝΑ 17.00 Κω -Λέρο- Πάτμο- Πειραιά (09.50)

ΤΡΙΤΗ 19/12
• ΡΟΔΑΝΘΗ 16.00 Κω - Κάλυμνο- Πειραιά (10.00)

ΤΕΤΑΡΤΗ 20/12
• ΑΝΘΗ ΜΑΡΙΝΑ 17.00 Κω -Λέρο- Πάτμο- Πειραιά (09.50)

ΠΕΜΠΤΗ 21/12
• ΡΟΔΑΝΘΗ 16.00 Κω -Κάλυμνο- Πειραιά (10.00)

TSAGARIS TRAVEL

Σαχτούρη 5 (έναντι Τελωνείου)

Τηλ.: 22410 36170, 30406, 35066, 28597

X 6266-31/12

Νέα δρομολόγια, νέες τιμές

Η Blue Star Ferries, εκτός από το καλύτερο ταξίδι, σας χαρίζει και τις καλύτερες τιμές!

ΑΠΟ ΡΟΔΟ
Κάθε Δευτέρα, Τετάρτη & Παρασκευή στις 17:00 για Κω, Κάλυμνο, Πειραιά με το Διαγόρας
Κάθε Τρίτη, Πέμπτη & Κυριακή στις 18:00 για Κω, Λέρο, Πάτμο, Σύρο, Πειραιά με το Blue Star 2
Κάθε Σάββατο στις 10:00 για Κω, Πειραιά με το Blue Star 2

ΑΠΟ ΠΕΙΡΑΙΑ
Κάθε Δευτέρα και Τετάρτη στις 19:00 για Σύρο, Πάτμο, Λέρο, Κω, Ρόδο με το Blue Star 2
Κάθε Τρίτη, Πέμπτη & Κυριακή στις 18:00 για Κάλυμνο, Κω, Ρόδο με το Διαγόρας
Κάθε Παρασκευή στις 19:00 για Σύρο, Κω, Ρόδο με το Blue Star 2
Κάθε Σάββατο στις 23:30 για Πάτμο, Λέρο, Κω, Ρόδο με το Blue Star 2

Με 20€ — από Δωδεκάνησα για Πειραιά και από Πειραιά για Δωδεκάνησα

Τώρα 20% μειωμένες τιμές — στις καμπίνες

25% - 50% έκπτωση — στα παιδιά από 4-10 ετών, στους πολύτεκνους, στους συνταξιούχους ΝΑΤ, στους ανάπηρους πολέμου και τους συνοδούς τους, στο άτομα με ειδικές ανάγκες, στους φοιτητές και στους οπλίτες Δωδεκανήσου

100% έκπτωση — στα παιδιά έως 4 ετών

Οι παραπάνω εκπτώσεις ισχύουν για όλα τα δρομολόγια του Blue Star 2 και του Διαγόρα από και προς κάθε λιμάνι.
Οι εκπτώσεις δεν υπολογίζονται αθροιστικά. Αν κάποιος επιβάτης ανήκει σε παραπάνω από μία κατηγορία έκπτωσης, δικαιούται τη μεγαλύτερη παρεχόμενη έκπτωση.



Blue Star Ferries
κανείς δεν μας ταξιδεύει καλύτερα

RODOS FERRIES SERVICES/SKEVOS TRAVEL

ΚΑΝΤΕ ΚΡΑΤΗΣΗ ΤΩΡΑ!

ΠΛΗΡΟΦΟΡΙΕΣ ΚΑΙ ΚΡΑΤΗΣΕΙΣ ΘΕΣΕΩΝ ΣΤΟΝ ΤΑΞΙΔΙΩΤΙΚΟ ΣΑΣ ΠΡΑΚΤΟΡΑ Ή RODOS FERRIES SERVICES/SKEVOS TRAVEL: ΑΜΕΡΙΚΗΣ 111, ΡΟΔΟΣ, ΤΗΛ. ΚΡΑΤΗΣΕΩΝ ΕΠΙΒΑΤΩΝ ΚΑΙ Ι.Χ.: 22410-22461, 22410-75655, 22410-75310, ΤΗΛ. ΚΡΑΤΗΣΕΩΝ ΦΟΡΤΗΓΩΝ: 22410-76600

X6251-31/12

Ο μεγάλος κατακλυσμός της Ρόδου, Επίκαιρη αναφορά

18 ΔΕΚΕΜΒΡΙΟΥ 1476 - 18 ΔΕΚΕΜΒΡΙΟΥ 2006

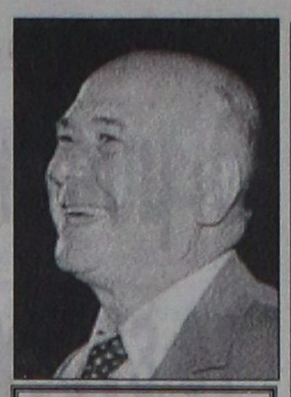

Γράφει
ο Θεοφάνης
Μπογιάννος
Διπλωματούχος
Δημοσιογραφικής
Σχολής Λονδίνου

ΣΗΜΕΡΑ Κυριακή συμπληρώνονται ακριβώς 530 χρόνια από τον Μεγάλο Κατακλυσμό της Ρόδου. Καταστράφηκαν όλα τα τείχη της Ρόδου στη σημερινή περιοχή Κολόνα.

Ήταν νύχτα της 17ης προς 18η του μηνός Δεκεμβρίου του 1476. Οι Ιππότες κατείχαν τη Ρόδο και όλα τα νησιά μας. Μεγάλος Μάγιστρος των Ιπποτών ήταν ο διάσημος Πιερ Ντωμπυσόν: 1476-1503.

Ήταν πραγματικά ένας μεγάλος κατακλυσμός της Ρόδου μας. Έπεσε τέτοια νεροποντή, θύελλα και μανιασμένοι άνεμοι, ώστε ένα μεγάλο μέρος των τειχών της Ρόδου έγινε συντρίμμια. Οι Ιππότες αποφάσισαν να ξαναχτίσουν τα τείχη, πιο γερά και πιο μεγάλα, παρά την μεγάλη και ολική καταστροφή αυτών των τειχών.

Γράφει σχετικά ο μεγάλος ιστορικός των Ιπποτών, BOSIO:

«Λίγο μετά από αυτό, έπεσε στην πόλη και στο νησί της Ρόδου μια άγρια τρομερή και θυελλώδης καταιγίδα. Ήραν τόσο το νερό της βροχής που οι άνθρωποι δεν το είχαν δει ποτέ πριν στη ζωή τους, όσο θυμούνται. Και αφού δή το παλαιό τείχος έπαθε μεγάλες καταστροφές, από την απίστευτη και μανιασμένη θύελλα, επιθυμώντας ο μεγάλος Μάγιστρος Ντωμπυσόν να επισκευαστούν σύντομα εκείνες οι καταστροφές, στις 18 Δεκεμβρίου του 1476, ο ίδιος ο Μάγιστρος ανέλαβε την ανοικοδόμηση και αποκατάσταση όλων των καταστραφέντων τειχών.



ΡΟΔΟΣ, ΠΕΡΙΟΧΗ ΚΟΛΟΝΑ ΤΗΣ ΡΟΔΟΥ

Φαίνεται καθαρά η περιοχή των τειχών που καταστράφηκε σαν σήμερα, στα 1476, από τον Μεγάλο Κατακλυσμό του νησιού μας.

Πραγματικά αυτός ο μεγάλος Μάγιστρος ξανάχτισε τα τείχη, τους πύργους, τα προπύργια, και όλες τις Πύλες στο μέρος αυτό της Ρόδου.

Το μέρος των τειχών που καταστράφηκαν είναι η σημερινή περιοχή της Κολόνας εκεί που βρίσκεται η διάσημη Πύλη η θαλασσινή που κι αυτή του ίδιου μεγάλου μαγίστρου.

Ήταν ο μεγάλος κατακλυσμός της Ρόδου. Έγινε σαν σήμερα: 17-18 Δεκεμβρίου του 1476 ακριβώς 530 χρόνια πριν από τη σημερινή ημέρα!

Ένα επίκαιρο γεγονός για να μάθουμε την σημερινή μεγάλη Ιστορία των Ροδίων Ελλήνων πατέρων μας.

ΕΚΠΑΙΔΕΥΣΗ: Η ΑΧΙΛΛΕΙΟΣ ΠΤΕΡΝΑ ΤΗΣ ΕΛΛΑΔΑΣ

Του Μανόλη Γ. Δρεττάκη

Το 1998 εκδόθηκε το βιβλίο μου Προβλήματα της ελληνικής εκπαίδευσης με μία επιλογή άρθρων μου που είχαν μέχρι τότε δημοσιευτεί. Το βιβλίο εκείνο χωριζόταν σε δύο Μέρη. Στο Α΄ Μέρος περιλαμβάνονταν άρθρα που αναφέρονταν σε προβλήματα της εκπαιδευτικής μεταρρύθμισης και το Εθνικό Απολυτήριο (την καθιέρωση του οποίου είχα πρωτοπροτείνει το 1994) και στο Β΄ Μέρος σε διάφορα άλλα προβλήματα της ελληνικής εκπαίδευσης.

Στο παρόν βιβλίο περιλαμβάνεται μια επιλογή άρθρων που αναφέρονται επίσης σε προβλήματα της ελληνικής εκπαίδευσης και τα οποία δημοσιεύτηκαν στον ημερήσιο Τύπο και στο περιοδικό «Σύγχρονη Εκπαίδευση» στο διάστημα 2000-2006. Τα άρθρα αυτά δημοσιεύονται ως Κεφάλαια του βιβλίου κατά χρονολογική σειρά δημοσίευσής τους με την εξαίρεση των 4 τελευταίων, τα οποία δημοσιεύτηκαν τα 4 τρίμηνα του 2006.

Οι πηγές των στοιχείων που χρησιμοποιήθηκαν αναφέρονται στα επιμέρους Κεφάλαια του βιβλίου. Οι σημαντικότερες από αυτές είναι η Εθνική Στατιστική Υπηρεσία της Ελλάδος (ΕΣΥΕ) και η Στατιστική Υπηρεσία της Ευρωπαϊκής Ένωσης (η Eurostat). Ιδιαίτερα εκτεταμένη είναι η χρήση των στοιχείων της ΕΣΥΕ για τις απογραφές πληθυσμού και κυρίως για εκείνη του 2001.

Τα θέματα στα οποία αναφέρονται τα άρθρα μπορούν να καταταχθούν στις παρακάτω ενότητες:

(α) Δαπάνες (κύρια δημόσιες, αλλά και ιδιωτικές) για την εκπαίδευση.

(β) Δημοτικό σχολείο και αναλφάβητοι.

(γ) Γυμνάσιο και η μη αποπεράτωση της υποχρεωτικής εκπαίδευσης.

(δ) Μεταγυμνασιακή εκπαίδευση (Λύκειο, ΤΕΛ, ΤΕΣ, ΤΕΕ), εξετάσεις για την εισαγωγή στα Α.Ε.Ι και Τ.Ε.Ι και Εθνικό Απολυτήριο.

(ε) Μαθητές με αλλοδαπούς και παλιννοστούντες γονείς.

(στ) Ανισότητες στην πρόσβαση στα ΑΕΙ

(ζ) Προβλήματα των Α.Ε.Ι και Τ.Ε.Ι

(η) Ανισότητες στο επίπεδο εκπαίδευσης του πληθυσμού (Ελλήνων και αλλοδαπών).

(θ) Εκπαίδευση και δημογραφικό πρόβλημα.

(ι) Προβλήματα εθνικού διαλόγου για τα θέματα της εκπαίδευσης και ανάγκη σύστασης ειδικής επιτροπής της Βουλής γι΄ αυτά

Από την παραπάνω κατάταξη φαίνεται ότι τα περισσότερα (αν όχι όλα) τα θέματα της εκπαίδευσης που εξετάζονται στα Κεφάλαια του βιβλίου αυτού είναι επίκαιρα.

Ελπίζω ότι τα στοιχεία που δίνονται και οι απόψεις που διατυπώνονται στο βιβλίο αυτό θα φανούν χρήσιμα τόσο στους πολιτικούς που παίρνουν αποφάσεις για την αντιμετώπιση των προβλημάτων της εκπαίδευσης όσο και στους εκπαιδευτικούς, γονείς, σπουδαστές και μαθητές που τα βιώνουν.

Μανόλης Γ. Δρεττάκης
Μπουγιουκλή 29
11524 ΑΘΗΝΑ
Τηλέφωνα: 210-6927262
- 6981305
Email :
edrettakis@otenet.gr



Από τα πρώτα δείγματα κομήτη

Ανατρέπονται τα μοντέλα του Ηλιακού Συστήματος

ΑΣΥΝΗΘΙΣΤΟ ΜΕΙΓΜΑ ΑΠΟ ΤΟΝ ΚΟΜΗΤΗ ΒΙΛΝΤ-2

Λεπτομερείες αναλύσεις των πρώτων δειγμάτων κομήτη που φτάνουν στη Γη φαίνεται ότι ανατρέπουν τα καθιερωμένα μοντέλα για το σχηματισμό του του Ηλιακού Συστήματος.

Οι επιστήμονες περίμεναν ότι οι μικροσκοπικοί κόκκοι που συνέλεξε το σκάφος Stardust από τον κομήτη Βιλντ-2 θα αποτελούνταν κυρίως από μεσοαστρική σκόνη -υλικό που προήλθε από αρχαία άστρα που πέθαναν και εξερράγησαν.

Ψστόσο, αναλύσεις σε 50 εργαστήρια σε όλο τον κόσμο αποκάλυψαν ότι ο Βιλντ-2 είναι ένα πραγματικά ασυνήθιστο μείγμα. Περιέχει ελάχιστο υλικό από την εποχή πριν από το σχηματισμό του Ηλιακού Συστήματος και αρκετό υλικό που σχηματίστηκε σε πολύ υψηλές θερμοκρασίες, κοντά στο νεογέννητο Ήλιο.

Αυτό σημαίνει ότι το πρώιμο Ηλιακό Σύστημα ήταν πολύ πιο ταραχώδες από ό,τι νομίζαμε, αναφέρουν οι ερευνητές με επτά δημοσιεύσεις τους στο περιοδικό Science την Παρασκευή:

Σωματίδια που σδημιουργήθηκαν στο καυτό εσώτερο Ηλιακό Σύστημα μετακινήθηκαν μυστηριωδώς μέχρι την τροχιά του Πλούτωνα, απ΄ όπου προήλθε ο κομήτης Βιλντ-2.

«Ο κόσμος φαντάζεται ότι οι κομήτες σχηματίζονται σε απόλυτη απομόνωση, κάτι που σίγουρα είναι αναληθές» σχολιάζει ο Ντον Μπραουνλί του Πανεπιστημίου της Ουάσινγκτον, επιστημονικός υπεύθυνος της αποστολής Stardust της NASA, κόστους 212 εκατ. δολαρίων.

Ο Μπραουνί εκτιμά ότι έως και 10% των υλικών των κομητών προέρχεται από το εσώτερο Ηλιακό Σύστημα.

Το Stardust πλησίασε σε μικρή απόσταση τον κομήτη Βιλντ-2 το 2004 και συνέλεξε σωματίδια της ουράς του μέσα σε ένα υλικό σαν τζελ. Το κάνιστρο με το δείγμα συνετρίβη στην έρημο Γιούτα φέτος τον Ιανουάριο, ωστόσο οι επιστήμονες κατάφεραν να διασώσουν το πολύτιμο, αρχαίο υλικό.

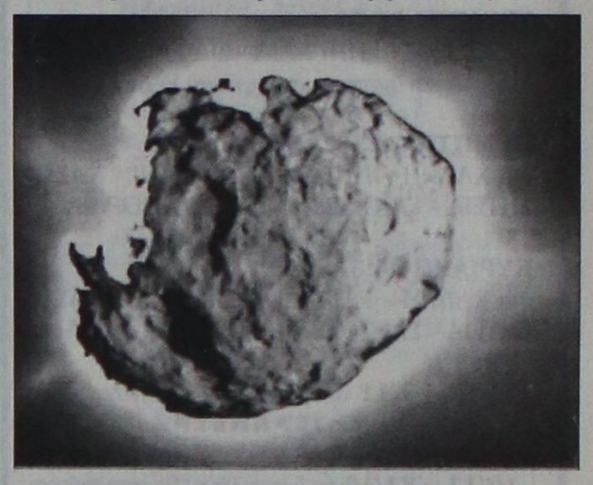

Οι επιστήμονες θεωρούσαν τον κομήτη μια «παγωμένη χρονοκάψουλα» που θα έδινε μια εικόνα για τη σύσταση του νεογέννητου Ηλιακού Συστήματος πριν από 4,6 δισ. χρόνια.

Η ανάλυση έδειξε όμως ότι ο Βιλντ-2 διαφέρει από τον κομήτη Τεμπλ-1, ο οποίος μελετήθηκε πέρυσι από μικρή απόσταση με την αποστολή Deep Impact της NASA.

Σε συνοδευτικό εντυπόριαλ στο περιοδικό Science, ο Μάικλ Α΄Χιρν του Πανεπιστημίου του Μέριλαντ, επιστημονικός υπεύθυνος του Deep Impact, εκτιμά ότι τα αποτελέσματα της αποστολής Stardust θα αναγκάσουν τους επιστήμονες να αναθεωρήσουν τα μοντέλα για το σχηματισμό του πλανητικού μας συστήματος:

«Το Stardust σίγουρα μας έφερε αρκετή τροφή για σκέψη» γράφει.

news.in.gr, με πληροφορίες από Associated Press

Πάντα κάποιοι ξεχωρίζουν...

Rodos Gold VOGIATZIS

Ιδιαίτερη αισθητική
Απαράμειλη ποιότητα
πλούσιες επιλογές
για γάμους , βαπτίσεις ,

και ιδιαίτερες στιγμές
με μοναδική λάμψη .....
σε εξαιρετικές τιμές



Rodos Gold VOGIATZIS

Χρυσές δημιουργίες...
για πολύτιμες σχέσεις

10ο χιλ. Λεωφ. Ρόδου Λίνδου
Τηλ: 22410 86670 - 3

X 5059-27/2

X6268-31/12

Ανακοίνωση
Announcement

ΚΥΡΙΑΚΗ 17 ΔΕΚΕΜΒΡΙΟΥ 2006
SUNDAY 17th DECEMBER 2006
στις 19.30
at 7.30 p.m.
στον Ι.Ν. ΑΓΙΟ ΦΡΑΓΚΙΣΚΟ
at the ST. FRANCIS CHURCH



θα ψαλούν χριστουγεννιάτικα κάλαντα
από όλες τις χώρες και
θα διαβαστούν χριστουγεννιάτικα αναγνώσματα
σε διάφορες γλώσσες.
Μετά θα προσφερούν γλυκά και αναψυκτικά.

International Christmas carols will be sung
with Advent Readings in different languages.
Afterwards refreshments will be offered.

14415-17/12

ΠΑΝΝΙΣΥΡΙΑΚΟΣ ΣΥΛΛΟΓΟΣ ΡΟΔΟΥ
«Η ΠΟΡΦΥΡΙΣ»



ΥΠΟΔΕΧΘΕΙΤΕ ΤΟ ΝΕΟ ΧΡΟΝΟ
ΜΕ ΤΟΥΣ ΝΙΣΥΡΙΟΥΣ
στο ξενοδοχείο
ESPEROS VILLAGE
Κυριακή 31 Δεκεμβρίου 2006
στις 8 και 30 το βράδυ.

Με την ορχήστρα του **Γιάννη Κλαδάκη**
και τη **ΛΑΟΓΡΑΦΚΗ ΟΜΑΔΑ** του Συλλόγου μας

** *Παραδοσιακή αλλαγή του χρόνου*
** *Παραδοσιακή Πρωτοχρονιά*

Τιμή εισόδου 50 ευρώ το άτομο. Για τους μικρούς 20 ευρώ.
Στις τιμές περιλαμβάνονται τα πάντα
(πλήρες μενού, ποτά, λαχειογορά)
Τηλέφωνα για κρατησεις:
2241077396 2241029847,
2241039555 (απόγευμα)
και κινητό: **6932031922**

X383-17/12

INEMA
ΙΑΤΡΙΚΟΣ & ΝΟΣΟΚΟΜΕΙΑΚΟΣ ΕΞΟΠΛΙΣΜΟΣ
από το 1988 είμαστε οι μεγαλύτεροι προμηθευτές
ΙΑΤΡΙΚΟΥ-ΟΡΘΟΠΕΔΙΚΟΥ & ΝΟΣΟΚΟΜΕΙΑΚΟΥ ΥΛΙΚΟΥ
ΣΤΗ ΔΩΔΕΚΑΝΗΣΟ



18 χρόνια εμπειρίας
Εμπιστευθείτε μας!



X.3786-31/12



- ΑΝΑΠΗΡΙΚΑ ΚΑΡΟΤΣΙΑ
- ΒΑΔΙΣΤΙΚΑ
- ΟΡΘΟΠΕΔΙΚΑ ΕΙΔΗ
- ΜΠΛΟΥΖΕΣ ΙΑΤΡΙΚΕΣ
- ΚΑΛΤΣΕΣ ΦΛΕΒΙΤΙΔΑΣ
- ΠΕΛΜΑΤΑ
- ΟΡΘΟΠΕΔΙΚΑ ΜΑΞΙΛΑΡΙΑ
- ΚΡΕΒΑΤΙΑ ΝΟΣΟΚΟΜΕΙΑΚΑ
- ΙΑΤΡΙΚΟΣ ΕΞΟΠΛΙΣΜΟΣ και ΑΝΑΛΩΣΙΜΑ
- ΟΡΓΑΝΑ ΧΗΜΕΙΟΥ
- και κάθε άλλο είδος για κατ'οίκο νοσηλεία

ΡΟΔΟΣ: ΛΕΜΕΣΣΟΥ 2 - ΤΗΛ: 22410 32238 www.inema.gr
ΚΩΣ: ΕΛ. ΒΕΝΙΖΕΛΟΥ 38 (παραπ/ρως Αγίας Παρασκευής) - ΤΗΛ: 22420 20048

ΠΟΛΙΤΙΣΤΙΚΟ ΗΜΕΡΟΛΟΓΙΟ

γράφει η Πόλυ Χατζημάρκου
pollyhatz@yahoo.com

→ ΠΟΛΙΤΙΣΤΙΚΗ ΑΤΖΕΝΤΑ στη ΡΟΔΟ

Κυριακή 17 Δεκεμβρίου 2006

1) Χριστουγεννιάτικη εκδήλωση για τα παιδιά των δημοσιογράφων της Ρόδου διοργανώνει η Ένωση Συντακτών Ημερησίων Εφημερίδων Ηπείρου Νήσων. Η εκδήλωση θα γίνει στις 6.30 το βράδυ στην αίθουσα εκδηλώσεων του Ακταίον.

2) Ο συνθέτης Θάνος Μικρούτσικος θα μοιραστεί το πρωινό αυτό της Κυριακής στις 11.00 με το Ραδιόφωνο Λυχνάρι 91.4, μιλώντας με αφορμή την κυκλοφορία του νέου του δίσκου «Υπέροχα μονάχοι» τα τραγούδια του οποίου ερμηνεύουν ο Μ.Μητσιάς και ο Χ.Θηβαίος.

• **Ως τις 22 Δεκεμβρίου** το Δ.Κ.Λ.ΜΡ. φιλοξενεί μία μουσειοσκευή – εκπαιδευτική βαλίτσα που φέρει τον τίτλο «Κυκλαδικός Πολιτισμός» και ήρθε από το Μουσείο Κυκλαδικής Τέχνης. Μαθητές λοιπόν της πόλης μας θα έχουν την ευκαιρία να γνωρίσουν τον πολιτισμό που αναπτύχθηκε στις Κυκλάδες την 3η π.Χ. χιλιετία μέσα από πλούσιο έντυπο υλικό, . διαφάνειες, βιβλία, εκπαιδευτικά παιχνίδια, αλλά κυρίως από ακριβή αντίγραφα ειδωλίων, σκευών και εργαλείων εκείνης της περιόδου. . Για τον προγραμματισμό των επισκέψεων των μαθητών μπορείτε να καλείτε στα τηλ. 22410 – 39383/39316

• **Ως τις 23 Δεκεμβρίου**

«Μήτις» είναι ο τίτλος της εικαστικής έκθεσης της Ειρήνης Βαζούκου (κατασκευές-ζωγραφική), της Maud Guterstam (ζωγραφική) και της Ιωάννας Χατζηδιάκου (φωτογραφία), που φιλοξενείται στο Κατάλυμα της Γαλλίας στην οδό Ιπποτών στη Μεσαιωνική Πόλη. Η έκθεση διοργανώνεται από τον Οργανισμό Πολιτιστικής Ανάπτυξης της Νομαρχίας Δωδεκανήσου και θα διαρκέσει έως τις 23 Δεκεμβρίου. Λειτουργεί καθημερινά 10.00-13.00 & 17.00-19.00. Για πληροφορίες 22410 43036 & opad@nad.gr

• **Ως τις 26-1-07**

Έκθεση 40 μελών του Συλλόγου Εικαστικών Δωδ/σου φιλοξενείται στο κτίριο της Δημοτικής Πινακοθήκης -Πλατειά Σύμης 2. Η έκθεση είναι επισκέψιμη από Τρίτη – Σάββατο από τις 8 το πρωί μέχρι τις 2 το μεσημέρι.

→ Έκκληση της Ύπατης Αρμοστείας για ανθρωπιστική λύση στους Παλαιστίνιους που εγκαταλείπουν το Ιράκ



Έντονες ανησυχίες εκφράζει η Ύπατη Αρμοστεία του ΟΗΕ για τους Πρόσφυγες εξαιτίας βίαιης επίθεσης από ένοπλους πολιτοφύλακες εναντίον Παλαιστινίων σε γειτονιά της Βαγδάτης, η οποία άφησε πίσω της εννέα νεκρούς. Η Ύπατη Αρμοστεία απευθύνει έκκληση στις χώρες για εξεύρεση ανθρωπιστικής λύσης για τους Παλαιστίνιους που επιχειρούν να φύγουν από το Ιράκ.

Συζητήσεις που έγιναν την Τετάρτη με τις Ιρακινές αρχές δεν αφήνουν πολλά περιθώρια ώστε να γίνει κάτι για να βελτιωθεί η προστασία του συγκεκριμένου πληθυσμού.

Το τι απέγιναν όσοι τραυματίστηκαν κατά την επίθεση παραμένει άγνωστο, καθώς μερικές οικογένειες ήταν πολύ φοβισμένες για να μεταφέρουν τους τραυματισμένους συγγενείς τους στο νοσοκομείο ή να απομακρύνουν τα πτώματα. Άλλοι δεν επισκέπτονται τους τραυματίες που μεταφέρθηκαν με ιδιωτικά οχήματα στο νοσοκομείο επειδή φοβούνται για την ίδια τους τη ζωή. Η βία εναντίον της Παλαιστινιακής κοινότητας στο Ιράκ έχει αυξηθεί τα τελευταία χρόνια, ιδιαίτερα όμως μετά το βομβαρδισμό ενός σημαντικού τζαμιού Μουσουλμάνων Σιιτών στη Σαμάρα τον περασμένο Φεβρουάριο.

Οι Παλαιστίνιοι στη Βαγδάτη φοβούνται εξαιρετικά για τη ζωή τους και έχουν εκφράσει την επιθυμία να φύγουν όσο το δυνατόν πιο γρήγορα. Τη στιγμή όμως που υπάρχουν 350 Παλαιστίνιοι εγκλωβισμένοι κάτω από απάνθρωπες συνθήκες στα σύνορα μεταξύ Ιράκ και Συρίας, φαίνεται ότι δεν υπάρχει καμία διέξοδος για άλλους Παλαιστίνιους που έχουν παγιδευτεί στην πρωτεύουσα.

Η Ύπατη Αρμοστεία έχει επανειλημμένως απευθύνει έκκληση στη διεθνή κοινότητα και τις κυβερνήσεις να προσφέρουν άσυλο στους Παλαιστίνιους. Έχει καλέσει επίσης το Ισραήλ να επιτρέψει την είσοδο στα Κατεχόμενα Παλαιστινιακά Εδάφη ενώ έχει ζητήσει από τις γειτονικές αραβικές χώρες να κρατήσουν τις πόρτες τους ανοιχτές. Η Ύπατη Αρμοστεία έχει επίσης προσεγγίσει χώρες μετεγκατάστασης, αλλά μέχρι στιγμής θετικά έχει απαντήσει μόνο ο Καναδάς – ο οποίος δέχτηκε 64 Παλαιστίνιους που ήταν για χρόνια εγκλωβισμένοι στην έρημο της Ιορδανίας – και η Συρία, η οποία δέχτηκε 287 πρόσφυγες τον Μάιο του 2006, προτού κλείσει τα σύνορά της σε άλλους απελπισμένους Παλαιστίνιους.

Ορισμένοι Παλαιστίνιοι κατέφυγαν στο Ιράκ το 1948 ενώ άλλοι γεννήθηκαν εκεί. Το 2003, η Ύπατη Αρμοστεία κατέγραψε 23.000 από τους 34.000 Παλαιστίνιους που εκτιμάται ότι βρίσκονται στο Ιράκ και πιστεύει ότι μόνο οι 15.000 από αυτούς παραμένουν στη χώρα.

Για περισσότερες πληροφορίες, επικοινωνήστε με:
Καίτη Κεχαγιόγλου, Επικεφαλής Τομέα Ενημέρωσης,
e-mail: kehayioy@unhcr.org www.unhcr.gr

→ 18 ΔΕΚΕΜΒΡΙΟΥ: ΠΑΓΚΟΣΜΙΑ ΗΜΕΡΑ ΜΕΤΑΝΑΣΤΩΝ



Από την Financial Crimes-Πρωτοβουλία Γένοβα δημοσιογράφων και εργαζομένων στα ΜΜΕ, λάβαμε την εξής ανακοίνωση:

«Με αφορμή την Παγκόσμια Ημέρα Μεταναστών και την αντιμετώπιση του θέματος από τα ΜΜΕ είμαστε υποχρεωμένοι να επισημάνουμε ότι: αποτελεί μεγάλο ατόπημα η καταγραφή μεταναστών που δεν διαθέτουν τα απαιτούμενα από τη νομοθεσία έγγραφα, σαν "λαθρομεταναστών", όρος που περνάει αρνητική διάθεση στην κοινή γνώμη.

Μετανάστες και πρόσφυγες που φεύγουν κυνηγημένοι από πολέμους, πείνα και φτώχεια, οικολογικές καταστροφές, κλπ., το τελευταίο πράγμα που κοιτούν είναι η τήρηση της γραφειοκρατικής διαδικασίας.

Από την άλλη, οι ίδιοι οι νόμοι αποβάλλουν μετανάστες και πρόσφυγες από τη "νομιμότητα" και τους οδηγούν στην "παρανομία". Στον πάτο του πηγαδιού η Ελλάδα στην ικανοποίηση αιτημάτων για πολιτικό άσυλο, σειρά νομοθετικών τερατουργημάτων για τους μετανάστες που δυσκολεύουν τη νομιμοποίησή τους είναι η καθημερινή πραγματικότητα χρόνων.

Χρέος των εργαζομένων στα ΜΜΕ είναι να προωθήσουμε τις ιδέες της κοινωνικής αλληλεγγύης, της διαπολιτισμικότητας, του σεβασμού των ανθρωπίνων αξιών.

Παράνομοι δεν είναι οι μετανάστες, παράνομοι είναι οι πόλεμοι και οι ιμπεριαλιστές, οι πολυεθνικές που ληστεύουν τις "τρίτες" χώρες καταστρέφοντας το περιβάλλον και βυθίζοντας στην φτώχεια λαούς».

ΝΤΕΤΕΚΤΙΒΣ
30 ΧΡΟΝΙΑ ΜΟΝΙΜΑ
ΚΑΙ ΣΤΗ ΡΟΔΟ
35354
ΠΛΑΤΕΙΑ ΑΓΙΟΥ ΙΩΑΝΝΟΥ
Η ΛΥΣΗ!!!
ΣΕ ΚΑΘΕ ΣΑΣ ΠΡΟΒΛΗΜΑ
EXPRESS SECURITY

X.6256-31/12

VANIK TOURS

ΓΙΑΝΝΗΣ και ΣΕΒΑ ΒΑΛΣΑΜΙΔΗ
VANIK σημαίνει ΑΛΗΘΕΙΑ
ΑΚΤΗ ΚΑΝΑΡΗ 17, ΨΑΡΟΠΟΥΛΑ - ΑΝΕΤΟ ΠΑΡΚΙΝΓΚ •
Ανοικτά: ΔΕ-ΣΑ 08.30 - 14.00 & 16.30 - 20.30 - Τηλ. 22410 35191, 37621 κινητό: 6945798148 , FAX 22410 29532

Το γραφείο μας πάντα πρώτο σε κρατήσεις ξενοδοχείων εξασφάλισε και σας προσφέρει καταπληκτικές τιμές για τα παρακάτω ξενοδοχεία σε ΠΑΚΕΤΑ (έκδοση εισιτηρίων R/T) από 1/11/2006 - 31/3/2007

Απευθυνόμαστε σε σας που θέλετε και η κράτησή σας να είναι σωστή και το δωμάτιό σας να σας περιμένει

1ον HOTEL PRESIDENT Α΄ Κατηγορίας
Λεωφόρος Κηφισίας (ανακαινισμένο)
Μονόκλινο € 67
Δίκλινο € 75
Τρίκλινο € 98

2ον HOTEL ZAFOLIA Α΄ Κατηγορίας
Λεωφόρος Αλεξάνδρας
Μονόκλινο € 98
Δίκλινο € 115
Τρίκλινο € 135

3ον HOTEL ATHENS CYPRIA Α΄ Κατηγορίας
Σύνταγμα
Μονόκλινο € 65
Δίκλινο € 85
Τρίκλινο € 105

4ον HOTEL ASTOR Α΄ Κατηγορίας
Σύνταγμα
Μονόκλινο € 60
Δίκλινο € 80
Τρίκλινο € 95

5ον HOTEL ARETHOUSA Β΄ Κατηγορίας
Σύνταγμα
Μονόκλινο € 60
Δίκλινο € 80
Τρίκλινο € 105

6ον HOTEL POLIS GRAND HOTEL Α' Κατηγορίας
Πατησίων, έναντι Πολυτεχνείου (ανακαινισμένο)
Μονόκλινο € 65
Δίκλινο € 75
Τρίκλινο € 95

7ον HOTEL ELLINIS Β΄ Κατηγορίας
Ωνάσειο, λεωφ. Συγγρού
Μονόκλινο € 48
Δίκλινο € 58
Τρίκλινο € 70

8ον HOTEL TPITON Β΄ Κατηγορίας
Κέντρο Πειραιά
Μονόκλινο € 60
Δίκλινο € 80
Τρίκλινο € 100

9ον HOTEL SAVOY Α΄ Κατηγορίας
Κέντρο Πειραιά
Μονόκλινο € 75
Δίκλινο € 95
Τρίκλινο € 115

10ον HOTEL EGNATIA Β΄ Κατηγορίας
Θεσσαλονίκη Κέντρο - ανακαινισμένο
Μονόκλινο € 75
Δίκλινο € 85
Τρίκλινο € 95

11ον HOTEL EGNATIA PALACE Α΄ Κατηγορίας
Θεσσαλονίκη Κέντρο - ολοκαίνουργιο
Μονόκλινο € 100
Δίκλινο € 110
Τρίκλινο € 135

* Τα παραπάνω ξενοδοχεία διαθέτουν T.V. σε όλα τα δωμάτια
* Στις παραπάνω τιμές συμπεριλαμβάνεται πρωινό σε μπουφέ
* Ακόμη σε μας θα βρείτε αεροπορικά και ατμοπλοϊκά εισιτήρια όλων των εταιρειών.

X.6249-31/12

GR
Grand Hotel

X.6246-31/12



Ο τέλειος συνδυασμός ποιότητας και οικονομίας που τιμά και ανεβάζει τη Ρόδο







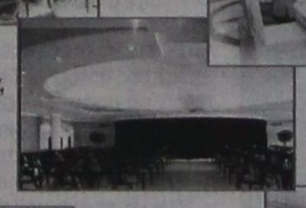

Αξέχαστες μελωδικές στιγμές δίπλα στο τζάκι μας, με τον πιανίστα ΤΑΚΗ ΤΣΩΝΗ, κάθε Παρασκευή, Σάββατο και Κυριακή



Αναλαμβάνουμε συνέδρια και κάθε κοινωνική σας εκδήλωση



ΠΡΟΟΔΟΣ μικρές αγγελίες μικρές αγγελίες ΠΡΟΟΔΟΣ

ενοικιάσεις

ΕΝΟΙΚΙΑΖΕΤΑΙ διαμέρισμα δυάρι, 52 τ.μ., αποτελούμενο από σαλόνι, κουζίνα, υπνοδωμάτιο, λουτροκαμπινέ και μικρή αποθηκούλα στην οδό Ενόπλων Δυνάμεων 8 - περιοχή Μόντε Σμιθ. Πληροφορίες Αθανασιάδης τηλ. 22410/21603 και 6947803508
14382-17/12

ΕΝΟΙΚΙΑΖΕΤΑΙ καινουργιές διαμέρισμα τριάρι, επί της οδού Γ. Σεφέρη. Πληροφορίες τηλ. 6946687561
5650-17/12

ΕΝΟΙΚΙΑΖΕΤΑΙ ισόγειο διαμέρισμα 90 τ.μ., επί της Αισχίνης στην Ανάληψη πόλεως Ρόδου. Πληροφορίες τηλ. 6972833922 κ. Γιάννης
14414-24/12

ΕΝΟΙΚΙΑΖΕΤΑΙ κατάστημα στην Παλιά Πόλη, Ομήρου 87. Πληρ. τηλ. 22410/37813
16401-28/12

ΠΩΛΕΙΤΑΙ διαμέρισμα 90 τ.μ., τριάρι, διαμπερές, 1ος όροφος στην περιοχή Δασκάλων στην οδό Αλυτρώτων Ελλήνων 3. Πληρ. τηλ. 22410/93080 και κιν. 6934778011
16399-31/12

ΕΝΟΙΚΙΑΖΕΤΑΙ διαμέρισμα 100 τ.μ., στον 1ο όροφο, στην οδό Κων/νου Υδραίου 56, απέναντι από τη Λαϊκή της Παρασκευής. Συνδεδεμένο με το αποχετευτικό. Πληρ. τηλ. 22410/31921
5998-25/12

ΕΝΟΙΚΙΑΖΕΤΑΙ διαμέρισμα επί της οδού Ρίμινι 16 - Ιαλυσός. Πληρ. τηλ. κιν. 6977395195 κ. Φωτεινή Δημητρακοπούλου.
16240-17/12

ΕΝΟΙΚΙΑΖΟΝΤΑΙ γκαρσονιέρες δίχωρες, μονόχωρες, πλήρως επιπλωμένες, με φώτα και νερό και ιδιόκτητο πάρκινγκ, με ωραία θέα στα Κοσκινού και Φαληράκι. Πληρ. τηλ. 62979 και 6942497376
5641-20/12

ΕΝΟΙΚΙΑΖΟΝΤΑΙ επιπλωμένα δωμάτια με το μήνα, με πολυκουζινάκι, A/C, TV, θέρμανση, ατομικό μπάνιο επί της οδού Αγ. Νικολάου 72. Πληροφορίες τηλ. 22410/23129, 22410/37129 και κιν. 6945828280, κ. Κατερίνα
16397-24/12

ΕΝΟΙΚΙΑΖΕΤΑΙ διαμέρισμα διαμπερές 107 τ.μ., 3 υπνοδωματίων, ηλιακό θερμοσίφωνα, ανεξάρτητη θέρμανση, χωρίς κοινόχρηστα στην Μεγ. Κων/νου 33. Πληροφορίες τηλ. 22410/61953 - 6976455646
14391-17/12

ΕΝΟΙΚΙΑΖΕΤΑΙ διαμέρισμα στην Παλιά Πόλη, επί της οδού Πυθαγόρα, σε άριστη κατάσταση. Αποτελείται από σαλόνι, κουζίνα, WC και κρεβατοκάμαρα. Ενοίκιο 300 ευρώ. Πληρ. τηλ. 22410/23589 και κιν. 6942212050
5752-25/12

ΕΝΟΙΚΙΑΖΕΤΑΙ διαμερισματάκι επιπλωμένο, ανεξάρτητο, ισόγειο, με αυλή, ανακαινισμένο, κατάλληλο για ένα ή δύο άτομα. Περιοχή Αγίου Νικολάου. Πληροφορίες τηλ. 22410/27314 και κιν. 6946575037
16379-23/12

ΕΝΟΙΚΙΑΖΕΤΑΙ διαμέρισμα 130 τ.μ., με τρεις κρεβατοκάμαρες, σαλόνι, κουζίνα, μπάνιο και μεγάλη βεράντα, Χρύσανθου Θεοχάρη - Ανάληψη. Πληροφορίες τηλ. 22410/63170 και 6976535174
14407-22/12

ΕΝΟΙΚΙΑΖΕΤΑΙ
ΔΙΑΜΕΡΙΣΜΑ
επί της οδού Τηλιακού αρ. 94 (περ. 100 μ. από το Ζέφυρος).
Αποτελείται από 2 υπνοδωμάτια, σαλόνι και κουζίνα. Ενοίκιο 400 ευρώ, συν κοινόχρηστα.

ΠΛΗΡΟΦΟΡΙΕΣ
ΤΗΛ. 6946037924
από 09.00 έως 20.00
16360-21/12

ΕΝΟΙΚΙΑΖΕΤΑΙ ΔΙΑΜΕΡΙΣΜΑ ΜΕΓΑΛΟ, 120 τ.μ., στην Κέννεντυ, για οικογένεια. Αποτελείται από 3 κρεβατοκάμαρες, με εντοιχισμένες ντουλάπες, δρύινα πατώματα, 2 λουτροκαμπινέ, μεγάλη σαλοτραπεζαρία, κουζίνα, χωλ. Έχει κεντρική θέρμανση, ωραία θέα, είναι στον 3ο όροφο, έχει δύο θέσεις πάρκινγκ. Πληροφορίες τηλ. 22410/23403 από 10.30 π.μ. έως 22.00μ.μ.
5751-17/12

ΕΝΟΙΚΙΑΖΕΤΑΙ επιπλωμένο γκαρσονιέρα στη Ρόδο, για όλο το χρόνο, μόνο στρατιωτικοί, με αιρκοντίσιον. Ενοίκιο 260 ευρώ. Πληροφορίες τηλ. 22410/20021 και 6947374732
X6262-31/12

ΕΝΟΙΚΙΑΖΟΝΤΑΙ γκαρσονιέρες δίχωρες, πλήρως επιπλωμένες A/C και T/V. Πληροφορίες τηλ. 22410/94850 και 22410/93207
5640-20/12

ΕΝΟΙΚΙΑΖΟΝΤΑΙ: Δυάρι και γκαρσονιέρα πλήρως επιπλωμένα, με ηλιακό, κλιματισμό και άνετο πάρκινγκ στο 20ό χλμ. Ρόδου - Λίνδου (Αφάντου). Τιμή 300 και 220 ευρώ αντιστοίχως. Πληρ. τηλ. 6946524270 και 22410/21245
5639-17/12

ΕΝΟΙΚΙΑΖΟΝΤΑΙ στούντιος πλήρως επιπλωμένα, με πολυκουζινάκι και ψυγείο, στην οδό Λίνδου 42 Α (πλησίον Α. Μαρίας). Ενοίκιο 180 ευρώ. Εγγύηση ενός μηνός. Πληροφορίες τηλ. 22410/21952, ώρες καταστημάτων
14395-20/12

ΕΝΟΙΚΙΑΖΩ: 1) Στο Ροδίνι, ισόγειο κατάστημα, 30 τ.μ., οδός Στοκχόλμης 22. 2) Στον Αρχάγγελο διαμερίσματα 1,2,3 δωματίων. Πληροφορίες τηλ. 22410/22816 σε ώρες γραφείου
14399-21/12

ΕΝΟΙΚΙΑΖΟΝΤΑΙ στα Κοσκινού, και σε καλή περιοχή, α) επιπλωμένες δίχωρες γκαρσονιέρες με ηλιακό και κλιματισμό, άνετο πάρκινγκ και μεγάλες βεράντες, με θέα, χωρίς κοινόχρηστα, β) ισόγεια μονοκατοικία 200 τ.μ., με αυλή, κατάλληλη για διαμονή οικογένειας και επαγγελματική χρήση, κοντά στο Εθνικό Στάδιο και γ) γραφείο δίχωρο, 55 τ.μ., στον α' όροφο του μεγάρου ΚΙΟΣΟΓΛΟΥ επί της Εθελοντών Δωδεκανησίων 29. Πληροφορίες τηλ. 6946790515, 6946680174 και 6945105247
14412-5/1

ΕΝΟΙΚΙΑΖΕΤΑΙ μεζονέτα 102 τ.μ., με ηλιακό θερμοσίφωνο, αποχετευτικό, χώρος στάθμευσης, χωρίς κοινόχρηστα και με δική του είσοδο, Ταρσού 10 - Καρακόνερο. Πληρ. κ. Πόπη, τηλ. 64128 και 6972763467
14386-17/12

ΕΝΟΙΚΙΑΖΕΤΑΙ γκαρσονιέρα επιπλωμένη στο κέντρο της πόλεως. Πληροφορίες τηλ. 22410/27015
14421-29/12

ΕΠΙ ΤΗΣ ΚΟΔΡΙΓΚΤΩΝΟΣ (περιοχή Σταδίου Διαγόρα)
ΕΝΟΙΚΙΑΖΟΝΤΑΙ
επιπλωμένα διαμερίσματα για χειμερινή περίοδο (μέχρι Ιούνιο) ή και για ολιγοήμερη παραμονή.
Πληροφορίες τηλ.
22410/31756
T9026-10/1/07

ΕΝΟΙΚΙΑΖΕΤΑΙ
ΓΡΑΦΕΙΟ δίχωρο 70 τ.μ., με χωλ και WC, στον 1ο όροφο οικοδομής στο Μανδράκι.
ΕΝΟΙΚΙΑΖΕΤΑΙ
ΓΡΑΦΕΙΟ δίχωρο, 55 τ.μ., με WC στον 1ο όροφο οικοδομής στο Μανδράκι.
ΕΝΟΙΚΙΑΖΕΤΑΙ
ΓΡΑΦΕΙΟ 125 τ.μ., με WC, στον πρώτο όροφο οικοδομής, στο Μανδράκι, κατάλληλο για οποιαδήποτε χρήση.
Πληρ. τηλ.22410/62666,
22410/22528, 6932071727
και 6948045693
14401-21/12

πωλήσεις

ΠΩΛΕΙΤΑΙ διαμέρισμα στην Ιαλυσό, 115 τ.μ. Πληροφορίες τηλ. 6972094204
14402-31/12

ΠΩΛΟΥΝΤΑΙ διαμερίσματα από επιχειρήσεις Ζαμπελλάκη Α.Ε., οδός Ιερού Λόχου - Ιαλυσό, διαστάσεως από 50 - 95 τ.μ. Τιμές λογικές. Πληροφορίες τηλ. 22410/94236 και 6942411786
14372-22/12

ΠΩΛΟΥΝΤΑΙ στην Κρεμαστή διαμερίσματα μεζονέτες στον παραλιακό δρόμο Κρεμαστής των 60τ.μ . και μεζονέτες των 120τ.μ. με αυλή, πολυτελής κατασκευή. Δάνεια δεκτά. Πληρ. Διακογεωργίου Κάλλιστος τηλ. 22410/29318 και 22410/78501
X6276-31/12

ΠΩΛΕΙΤΑΙ επιχείρηση μίνι μάρκετ, λόγω αναχώρησης σε πλήρη λειτουργία, σταθερό πελατολόγιο στην Ερνεστ Μπέβιν, απέναντι από το ζαχαροπλαστείο Κάντιο. Τιμή 10.000 ευρώ. Πληροφορίες τηλ. 6949822847
16381-5/1/07

ΠΩΛΕΙΤΑΙ κατάστημα με πατάρι 33 τ.μ., οδός Μανδηλαρά. Πληροφορίες τηλ. 22410/21693 και 22410/28763
14418-7/1

ΠΩΛΟΥΝΤΑΙ στην παραλία Κιοτάρι μεζονέτες, ημιτελής και τελειωμένες των 80τ.μ. και 110τ.μ. σε 1000τ.μ. οικόπεδο σε κατασκευή πολυτελή. Δεκτά δάνεια. Πληρ. Διακογεωργίου Κάλλιστος. Πληροφορίες τηλ. 22410/29318 και X6274-31/12

ΠΩΛΟΥΝΤΑΙ
σκυλιά ροντβάιλερ καθαρόαιμα με χαρτιά από ΚΟΕ με γονείς που έχουν βραβευτεί σε έκθεση.
Πληροφορίες τηλ.
6945786826
κ. Δημήτρης
16402-6/1

ΠΩΛΕΙΤΑΙ
εξοπλισμός καταστήματος υαλικών και ειδών ντεκόρ (ράφια, βιτρίνες φωτιζόμενες, πάγκοι και άλλα εξαιρετικής ποιότητας και αισθητικής, γερμανικής κατασκευής, σε τιμή ευκαιρίας, λόγω διάλυσης.
Πληρ. τηλ.
22410/24500
ώρες καταστημάτων
16375-31/12

ΠΩΛΟΥΝΤΑΙ
από ξενοδοχειακή μονάδα λόγω ανακαίνισης διάφορα έπιπλα, σε καλή κατάσταση, μεμονωμένα ή σε σετ. Κρεβάτι μονό 15, κρεβάτι διπλό 30, στρώμα μονό 10, στρώμα διπλό 15, κομοδίνο 20, τουαλέτα με καθρέπτη 50, παγκάκι βαλίτσας 20, φωτιστικό ορθοστάτης 20, κεφαλάρι κρεβατιού 10. Σετ κομπλέ 180 ευρώ.
Τηλ. επικοινωνίας
22410/82540, 82293
ώρες γραφείου
X6287-31/12

ΠΩΛΟΥΝΤΑΙ επαγγελματικοί χώροι, στην οδό Βενέζη (δίπλα στο Ροδίων Παιδεία): α) Καταστήματα: για οποιαδήποτε χρήση επαγγελματική των 62τ.μ., και 125τ.μ., β) Γραφεία - Ιατρεία των 62 τ.μ. και 125τ.μ. γ) Αποθήκες των 62τ.μ. και 125τ.μ. Δεκτά δάνεια. Πηρ. Κάλλιστος Διακογεωργίου, τηλ. 22410/78501 και 22410/29318
X6275-31/12

ΠΩΛΕΙΤΑΙ οικόπεδο 345 τ.μ., στην περιοχή Καναμάτ. Είναι άμεσα οικοδομήσιμο με κύρια κάλυψη 240 τ.μ. και ημιυπόγειο 120 τ.μ. Τιμάται 145.000 ευρώ. Πληροφορίες κ. Χαρκιανάκη τηλ. 6946163242
14381-17/12

ΠΩΛΕΙΤΑΙ στην Παστίδα νεόχτιστη μονοκατοικία των 110 τ.μ., με 3 υπνοδωμάτια, 1 μπάνιο μεγάλο, σε οικόπεδο των 260 τ.μ. με θέση για πάρκινγκ, και αναμονές για δεύτερη κατοικία. Θέα το Φιλέρημο! Τηλ. 6942019507
16312-15/1/07

ΛΟΓΩ μετακόμισης πωλούνται τα κάτωθι είδη: 1) Κουζίνα Boshc, 2) Πολύφωτα 2 Murano, 3) Σαλόνι 3θέσιος , 2θέσιος, 1θέσιος, 4) Κρυσταλλιέρα +3 τραπεζάκια σαλονιού.
Ολα τα παραπάνω σε καταπληκτικές τιμές μαζί με δώρα. Τηλ. 6932086635
14410-24/12

ΠΩΛΟΥΝΤΑΙ
ΔΙΑΜΕΡΙΣΜΑΤΑ
ΕΤΟΙΜΑ ΓΙΑ
ΚΑΤΟΙΚΗΣΗ
80 τ.μ. ΤΟ ΚΑΘΕΝΑ
ΚΑΙΝΟΥΡΓΙΑ
ΣΤΑ ΚΟΣΚΙΝΟΥ
ΠΛΗΡΟΦΟΡΙΕΣ
τηλ. 6948087876
και
22410/61892
14404-17/1

αυτοκίνητα

ΠΩΛΕΙΤΑΙ MERCEDES E220,1995,cabriole, sport, AMG,106,000km, δερμάτινο σαλόνι, ηλ. παράθυρα, ηλ. καθρέπτες, ηλ. καθίσματα, a/c. Πληροφορίες 6936656966
X6277-31/12

ΠΩΛΕΙΤΑΙ SMART ROADSTER, 2004, 82 hp, 27,000 km, a/c, αυτομ. οροφή, αυτομ. Κιβώτιο, ηλ. Παράθυρα, ζάντες αλουμινίου 15", mp3 player. Πληροφορίες 6936656966
X6278-31/12

ΠΩΛΕΙΤΑΙ Τρακτέρ 4Χ4 KYBOTA B 7100 16 HP με φρέζα και Universal 543 DT. Διπλό διαφορικό, σε τιμή ευκαιρίας. Πληροφορίες τηλ. 22460-41555 και 6932610767
5629-31/12

ΠΩΛΟΥΝΤΑΙ

ΜΟΝΟΚΑΤΟΙΚΙΕΣ

1. Στην Ιαλυσό διώροφη 140 τ.μ.αποπερατωμένη σε καλή θέση με οικόπεδο 300 τ.μ. με θέρμανση και τζάκι. Τιμάται 270.000 ευρώ
2. Στο Καρακόνερο 180 τ.μ. και οικόπεδο 200 τ.μ. Διαθέτει θέρμανση και τιμάται 320.000 ευρώ.
3. Στην Παστίδα μονόροφη (ισόγεια) 110 τ.μ. νεοκατασκευασμένη και αποπερατωμένη με οικόπεδο 260 τ.μ. Τιμάται 210.000 ευρώ
4. Στην Παστίδα διώροφη 135 τ.μ. σε μπετόν και οικόπεδο 300 τ.μ. Τιμάται 120.000 ευρώ
5. Στην Παστίδα διώροφη 135 τ.μ. με μαρμαροσουβάδες και ηλεκτρολογικές σωληνώσεις. Διαθέτει οικόπεδο 300 τ.μ. και τιμάται 140.000 ευρώ.
6. Στην Κρεμαστή 350 τ.μ. κτισμένη με τούβλα. Είναι σε καλή θέση και έχει οικόπεδο 2650 τ.μ. Τιμάται 340.000 ευρώ.
7. Στο Καναμάτ 180 τ.μ. υπό ανέγερση. Εχει φανταστική θέα και οικόπεδο 205 τ.μ. Τιμάται 350.000 ευρώ.
8. Στο Καναμάτ 2 διώροφες μεζονέτες, 135 τ.μ. η κάθε μία και υπόγειο 50 τ.μ. έκαστη, σε μπετόν. Εχουν οικόπεδο 350 τ.μ. και τιμώνται 300.000 ευρώ και οι δύο.
9. Στα Κοσκινού διώροφη 140 τ.μ. και υπόγειο 60 τ.μ. σε μπετόν και με οικόπεδο 1000 τ.μ. Τιμάται 160.000ευρώ. Δίδεται και τελειωμένη 300.000 ευρώ.
10. Στην περιοχή Τραγανού (Μετά το Φαληράκι) και κοντά στα ιδιωτικά σχολεία 200 τ.μ., λουξ αποπερατωμένη και σε οικόπεδο 1000 τ.μ. Τιμάται 450.000 ευρώ.

ΔΙΑΜΕΡΙΣΜΑΤΑ

1. Στο Ροδίνι 100 τ.μ., αποπερατωμένο (έχει εντοιχισμένη κουζίνα, θέρμανση, ηλιακό, κεραία δορυφορική, έξτρα αποθήκη, γκαράζ. Τιμάται 230.000 ευρώ.
2. Στην περιοχή Φανερωμένης 130 τ.μ. αποπερατωμένο. (Εχει εντοιχισμένη κουζίνα, κεντρική θέρμανση, θέση γκαράζ. Τιμάται 240.000 ευρώ.
3. Στο Ροδίνι 92 τ.μ. με τιμή 220.000 ευρώ. Διαθέτει εντοιχισμένη κουζίνα, ηλιακό, δορυφορική κεραία, έξτρα αποθήκη και θέση γκαράζ.
4. Στο Ροδίνι ισόγειο, αποπερατωμένο, 82 τ.μ., και τιμή 185.000 ευρώ.
5. Στο Ροδίνι, α' όροφος, 84 και 87 τ.μ. Τιμώνται 190.000 και 198.000 ευρώ.
6. Στο Ροδίνι, β' όροφος, 84 και 87 τ.μ. Τιμώνται 190.000 και 198.000 ευρώ. Τα παραπάνω, είναι αποπερατωμένα, και διαθέτουν εντοιχισμένη κουζίνα, ηλιακό, δορυφορική κεραία, έξτρα αποθήκη και εσωτερικό γκαράζ
7. Διαμέρισμα στην Ιξιά, 94 τ.μ. αποπερατωμένο, ισόγειο
Διαθέτει εντοιχισμένη κουζίνα, κεντρική θέρμανση και αποκλειστική χρήση αυλής, 200 τ.μ. Τιμάται 170.000 ευρώ.
8. Διαμέρισμα στην Ιξιά, 94 τ.μ. αποπερατωμένο, β' ορόφου, γωνιακό, με θέα και κεντρική θέρμανση και γκαράζ. Τιμάται 170.000 ευρώ.

ΟΙΚΟΠΕΔΑ ΟΙΚΟΔΟΜΗΣΙΜΑ

1. Στο Καναμάτ 345 τ.μ. 145.000 ευρώ
2. Στο Καναμάτ 346 τ.μ. 165.000 ευρώ
3. Στο Καναμάτ 345 τ.μ. με φανταστική θέα, 175.000 ευρώ.
4. Στο Καρακόνερο, 610 τ.μ. εντός σχεδίου, 220.000 ευρώ
5. Στο Καρακόνερο 3600 τ.μ. οικοδομήσιμο, 320.000 ευρώ
6. Στο Ροδίνι, 1135 τ.μ. με ΣΔ 0,8 και άδεια οικοδομής του 2004. Τιμάται 950.000 ευρώ.
7. Στη Ψαροπούλα 540 τ.μ. με ΣΔ 1,4 και άδεια αρχαιολογίας. Τιμάται 400.000 ευρώ.
8. Στο Ροδίνι 700 τ.μ. με Σ.Δ. 0,8 και φανταστική θέα. Τιμάται 600.00 ευρώ

ΑΓΡΟΤΕΜΑΧΙΑ

1. Στην περιοχή Ασγούρου (κοντά στην ΕΥΡΩΚΛΙΝΙΚΗ) 8.000 τ.μ. και επί ασφάλτου 550.000 ευρώ
2. Στην Ιξιά 4.000 τ.μ. σε καλή θέση. Τιμάται 250.000 ευρώ.
3. Στο Καρακόνερο 8.300 τ.μ. εντός ζώνης. Τιμάται 730.000 ευρώ.

ΠΛΗΡΟΦΟΡΙΕΣ κ. ΧΑΡΚΙΑΝΑΚΗ ΜΑΝΩΛΗ
τηλ. 6946-163242
14398-20/12

TRITON HOLIDAYS
ΖΗΤΕΙΤΑΙ
ΠΡΟΣΩΠΙΚΟ ΓΙΑ ΤΗ ΣΤΕΛΕΧΩΣΗ ΤΩΝ ΤΜΗΜΑΤΩΝ

1) ΚΡΑΤΗΣΕΙΣ ΞΕΝΟΔΟΧΕΙΩΝ: Απαραίτητη άριστη γνώση της αγγλικής - γνώση υπολογιστή - προηγούμενη εμπειρία
2) INCENTIVE GROUPS (Θέση βοηθού): Απαραίτητη άριστη γνώση της αγγλικής - ευχέρεια λόγου - ευγένεια
3) ΕΙΣΙΤΗΡΙΑ: Απαραίτητη άριστη γνώση της αγγλικής - γνώση υπολογιστή (Worldspan/Galileo)

Παρακαλούμε όπως προσκομίσετε βιογραφικό σας για την κάθε περίπτωση.
Πληροφορίες στο τηλ. 22410/21690
από 09.00-17.00 η ώρα και στη Διεύθυνση Ν. Πλαστήρα 9 - Τουριστικό Πρακτορείο «TRITON HOLIDAYS»
T9003-22/12

ΜΕΓΑΛΗ ΕΥΚΑΙΡΙΑ ΣΤΗΝ ΚΡΕΜΑΣΤΗ!!!
ΠΩΛΟΥΝΤΑΙ σε τιμές ΣΟΚ!!!

Αυτόνομες μεζονέτες 120 τ.μ., σούπερ λουξ κατασκευής, με ενδοδαπέδια θέρμανση, ιδιωτικό πάρκινγκ, κ.α. Στο Γεννάδι εξωτικές κατοικίες 80 τ.μ., σούπερ λουξ κατασκευής στις χαμηλότερες τιμές της αγοράς.

Πληροφορίες
ΝΕΟΚΑΤΑΣΚΕΥΑΣΤΙΚΗ
ΡΟΔΟΥ
ΤΗΛ.6948744155 κ. Νίκος και 6937163244 κ. Γιάννη ΠΡΟΣΟΧΗ!!!
Οι προσφορές ισχύουν έως 31 Δεκεμβρίου 2006
Περιορισμένος αριθμός ακινήτων
T8421-31/12/06

ΕΝΟΙΚΙΑΖΕΤΑΙ
ΔΙΑΜΕΡΙΣΜΑ
50 Τ.Μ.
ΕΠΙΠΛΩΜΕΝΟ
ΟΔΟΥ ΠΕΙΡΑΙΩΣ 9 - ΡΟΔΟΣ
Πληροφορίες τηλ.
6932075197
14400-31/12

Κ & Β ΔΙΑΚΟΓΕΩΡΓΙΟΥ
οικοδομικές επιχειρήσεις
www.diakogeorgiou.gr

ΠΩΛΟΥΝΤΑΙ: ΔΙΑΜΕΡΙΣΜΑΤΑ, ΜΕΖΟΝΕΤΕΣ, ΚΑΤΑΣΤΗΜΑΤΑ, ΑΠΟΘΗΚΕΣ
ΑΝΑΛΑΜΒΑΝΟΥΜΕ: ΑΓΟΡΕΣ ΟΙΚΟΠΕΔΩΝ, ΑΝΤΙΠΑΡΟΧΕΣ

Διαμερίσματα
- 60 τμ στην περιοχη Κρεμαστής, 200μ απο τη θάλασσα
- 80 τμ στην περιοχή των Τριαντών
- 60,120 τμ στην οδό Θεοτοκοπούλου

Καταστήματα-Γραφεία
- 130τμ στην οδό Χαραλάμπους (κάθετος Χειμάρας)
- 60, 120 τμ στην οδό Η. Βενέζη
- 60,120 τμ στην οδό Θεοτοκοπούλου

Αποθήκες
- 60, 120 τμ στην οδό Η. Βενέζη
- 65,250 τμ στην περιοχή Καρακόνερο
- 70 τμ στην οδό Αισχίνης

Μονοκατοικίες
- 160 τμ με σοφίτα, υπόγειο, θέση στάθμευσης και αυλή, στον συνοικισμό Απόλλων.
- Πολυτελείς εξοχικές μονοκατοικίες στη παραλία Κιοτάρι των 70, 120 τμ

Οικοδομές
- Τριόροφη οικοδομή (σε μπετά) στην περιοχή Κοσκινού συνολικής επιφάνειας 420 τμ.

X6272-31/12

Κ. ΠΑΛΑΙΟΛΟΓΟΥ & Μ. ΚΩΝΣΤΑΝΤΙΝΟΥ ΓΩΝΙΑ - ΡΟΔΟΣ
ΤΗΛ.: +302241029316, +306936656966 FAX: +302241034598

THE Ixian GRAND

Το ξενοδοχείο πολυτελείας, The Ixian Grand, στην Ιξιά, ανακαινίζεται εκ βάθρων και επεκτείνεται με σουίτες με ιδιωτικές πισίνες, θεματικά εστιατόρια, μπαρ και Spa.

Ζητούμε συνεργάτες, (άνδρες και γυναίκες) που επιθυμούν να σταδιοδρομήσουν σε ξενοδοχείο πολυτελείας, επαγγελματίες, αλλά και νέους απόφοιτους σχετικών σχολών, με ικανότητες, καλό χαρακτήρα, και όρεξη για προσεγμένη εργασία.

ΥΠΑΛΛΗΛΟΥΣ ΥΠΟΔΟΧΗΣ
Έξυπνους, δραστήριους, κοινωνικούς, εργατικούς.

ΝΥΧΤΕΡΙΝΟΥΣ ΥΠΑΛΛΗΛΟΥΣ ΥΠΟΔΟΧΗΣ

GROOMS

SOUS-CHEF
με προυπηρεσία σε ξενοδοχεία πολυτελείας.

ΜΑΓΕΙΡΟΥΣ Α'
με προυπηρεσία σε ξενοδοχεία πολυτελείας.

ΜΑΓΕΙΡΟΥΣ Α'
με προυπηρεσία σε a la carte εστιατόριο.

ΜΑΓΕΙΡΟΥΣ Β'
αποφοίτους σχολών.

ΒΟΗΘΗΤΙΚΟ ΠΡΟΣΩΠΙΚΟ ΚΟΥΖΙΝΑΣ

ΥΠΕΥΘΥΝΟΥΣ ΕΣΤΙΑΤΟΡΙΩΝ
με αντίστοιχη εμπειρία.

ΣΕΡΒΙΤΟΡΟΥΣ & ΒΟΗΘΟΥΣ
για τα διάφορα εστιατόρια.

BARMEN
με ευχάριστο χαρακτήρα, ξενόγλωσσους, κατηρτισμένους.

Αν θέλετε να σταδιοδρομήσετε σε ξενοδοχείο πολυτελείας, αν σας αρέσει να διακρίνεστε και να επιβραβεύεται η δουλειά σας με διάφορους τρόπους αλλά και οικονομικά, τότε ελάτε να συνεργαστούμε!
Μπορείτε να καταθέσετε το βιογραφικό σας στο ξενοδοχείο The Ixian Grand, καθημερινά 09:00-14:30, ή να το αποστείλετε μέσω email στη διεύθυνση info@theixiangrand.gr ή μέσω fax στο 22410 94413.

The Ixian Grand (πρώην Elina Hotel)
Παραλία Ιξιάς, Τηλ: 22410 92944

www.theixiangrand.gr

X6290-17/12

ΠΩΛΟΥΝΤΑΙ

ΜΟΝΟ ΑΠΟ ΤΟ ΓΡΑΦΕΙΟ ΜΑΣ

• Σας παρακαλούμε να συγκρίνετε τις δικές μας τιμές με όλες τις άλλες

1) Διαμέρισμα 54 τ.μ., ισόγειο, απέναντι από την Ολυμπιακή, κατάλληλο για γραφείο, ιατρείο, κλπ.
2) Μονοκατοικία 3 κυρίων δωματίων με μεγάλο κήπο φανταστική τιμή.
3) Διαμέρισμα 3άρι ισόγειο με αυλή, περιοχή Σωτήρος. Πολύ καλή τιμή.
4) Οικόπεδο 700 τ.μ. με θέα θάλασσα, περιοχή Ροδίνι. Κάλυψη 0.8.
5) Οικία 2όροφη 75 τμ. στην Παλιά Πόλη
6) Οικία 190 τ.μ. με αυλή στην Παλιά Πόλη
7) Μαγαζί γωνιακό εντός πόλεως με τεράστιες βεράντες
8) Οικόπεδο 200 τ.μ. εντός πόλεως πολύ καλή τιμή.
9) Διαμερίσματα 3άρια και 4άρια υπό κατασκευή με φανταστική θέα λουξ κατασκευής
10) Οικία με 2 Δωμάτια, κουζίνα, τουαλέτα μοναχική μόνο 45.000 ευρώ.
11) Οικόπεδα 1.000 τ.μ., με άδεια ή και γιαπί στα Κοσκινού.
12) Οικόπεδα 1.500 τ.μ. με άδεια ή και σε μπετά στην Παστίδα.
13) Μονοκατοικία (ΒΙΛΑ) 300 τ.μ. με βοηθητικούς χώρους σε 3.000 τ.μ. οικόπεδο περιοχή ΙΞΙΑ.
14) Παλαιά 2όροφη οικία στο Νεοχώρι.

Γ. ΝΕΟΦΥΤΟΥ
ΞΑΝΘΟΥ 15 Α - ΤΗΛ. 21434
X6252-31/12

ΠΡΟΟΔΟΣ μικρές αγγελίες μικρές αγγελίες ΠΡΟΟΔΟΣ

ΑΠΟ ΤΗΝ ΕΤΑΙΡΙΑ
«Β. ΚΑΜΠΥΛΑΥΚΑΣ Α.Ε.»
ΖΗΤΟΥΝΤΑΙ
ΤΑ ΚΑΤΩΘΙ ΣΤΕΛΕΧΗ:

1. Νέος, με εκπληρωμένες τις στρατιωτικές του υποχρεώσεις, ηλικίας από 22 έως 30 ετών, με δίπλωμα οδήγησης, ευγενική συμπεριφορά και διάθεση εξέλιξης. Θα χρησιμοποιηθεί ως στέλεχος της επιχείρησης σε ένα βασικό τομέα. Προσφέρεται μισθός, αξιόλογα ποσοστά και ευχάριστο εργασιακο περιβάλλον.
2. Νέος που έχει εκπληρώσει τις στρατιωτικές του υποχρεώσεις, με δυναμική και ευχάριστη συμπεριφορά και φιλοδοξία ανόδου, για να αναλάβει συγκεκριμένο πόστο οδηγού - πωλητή για εξυπηρέτηση συγκεκριμένων πελατών μας και για συγκεκριμένο είδος προϊόντος.

Απαραίτητο το δίπλωμα οδήγησης. Προσφέρεται μισθός και ποσοστά και καλές προοπτικές.

3. Νέος με εκπληρωμένες τις στρατιωτικές του υποχρεώσεις και με δίπλωμα οδήγησης για να εκπαιδευτεί ως αποθηκάριος του εργοστασίου.

Πληρ. καθημερινά
από 8 π.μ. έως 3μ.μ. στα
τηλ. 22410/65952 - 22410/69858
Τηρείται απόλυτη εχεμύθεια
X6289-19/12

ΓΡΑΦΕΙΟ ΙΔΙΩΤΙΚΩΝ ΕΡΕΥΝΩΝ (ΝΤΕΤΕΚΤΙΒΣ)
ΑΝΑΛΑΜΒΑΝΟΥΜΕ
Υποθέσεις ανηλίκων, οικογενειακές, προσωπικές κ.τ.λ.
ΔΙΑΘΕΤΟΥΜΕ ΤΑ ΠΛΕΟΝ ΣΥΓΧΡΟΝΑ ΟΠΤΙΚΟΑΚΟΥΣΤΙΚΑ ΣΥΣΤΗΜΑΤΑ
100% ΕΧΕΜΥΘΕΙΑ
ΡΩΜΗΣ 22, - ΡΟΔΙΝΙ
Κιν. 694 6997967
14374-7/1/2007

ΩΜΕΓΑ ΚΑΡΑΓΙΩΡΓΟΥ ΓΕΩΡΓΙΟΣ
ΑΣΦΑΛΕΙΕΣ ΑΚΙΝΗΤΑ ΕΠΕΝΔΥΣΕΙΣ ΔΑΝΕΙΑ
ΚΕΝΤΡΙΚΟ: ΜΕΓ. ΚΩΝ/ΝΟΥ 61 ΡΟΔΟΣ
ΤΗΛ. 22410 77122, ΦΑΞ. 22410 77522

1) Ρόδος σπίτι ημιυπόγειο, 53 τ.μ., κοντά στη Λέσχη του Διαγόρα 55.000 ευρώ
2) Ρόδος, οικόπεδο στο Καρακόνερο, 347 τ.μ. με δόμηση 240 τ.μ. καθαρό, και υπόγεια 170.000 ευρώ.
3) Λαχανιά παραθαλάσσιο 4.200 τ.μ. 280.000 ευρώ
4) Ιξιά 21 διαμερίσματα των 40 τ.μ. το καθένα, κοντά στο Μίρα Μάρε, με πισίνα, κήπο, μπαρ και υπόγειους χώρους, 1.800.000 ευρώ
5) Κιοτάρι πίσω από τα ξενοδοχεία, με πολύ καλή θέα, 6.280 τ.μ., με δρόμο 80.000 ευρώ
6) Κιοτάρι, 2000 τ.μ., αγροτεμάχιο μη άρτιο και μη οικοδομήσιμο, 25.000 ευρώ.

(Ρολόϊ) Π. Πόλη Σπίτια (ΠΩΛΗΣΗ)
1) Π. Πόλη (Ρολόϊ) 2όροφη 136 τ.μ. με 215 τ.μ. αυλή σε καλή κατάσταση 240.000 ευρώ.
2) Π. Πόλη (Ρολόϊ) 2όροφη 130 τ.μ. με 45 τ.μ. αυλή σε μέτρια κατάσταση 195.000 ευρώ
3) Π. Πόλη (Ρολόϊ) 2 όροφη 125 τ.μ. με 16 τ.μ. αυλή σε καλή κατάσταση 170.000 ευρώ
4) Π. Πόλη (Λουτρά) 2όροφη 250 τ.μ. με 350 τ.μ. αυλή σε πολύ καλή κατάσταση με ωραία θέα 400.000
5) Π. Πόλη (Αγ. Φανούριος) 2όροφη 130 τ.μ. με 22 τ.μ. αυλή καμαρικό μεθόλο 155.000 ευρώ.
6) Π. Πόλη (Κόκκινη Πόρτα) 2όροφο 85 τ.μ. με 30 τ.μ. αυλή σε άριστη κατάσταση 175.000 ευρώ.
7) Π. Πόλη (Εβραίων Μαρτύρων) 3όροφη 400 τ.μ. με 64 αυλή 550.000 ευρώ.
8) Π. Πόλη (Τζαμί) 2όροφη 110 τ.μ. σε άριστη κατάσταση 150.000 ευρώ
9) Π. Πόλη (Πυθαγόρα) 2όροφη 85 τ.μ. 145.000 ευρώ
10) Π. Πόλη (Πυθαγόρα) 2όροφη 136 τ.μ. σε άριστη κατάσταση 200.000 ευρώ.
11) Κοσκινού 3όροφες μεζονέτες στα μπετά σε 1.500 οικόπεδο έκαστη 160 τ.μ.. 145.000 ευρώ και τ ελειωμένες 255.000 ευρώ.
12) Κοσκινού σπίτι 62 τ.μ. 80.000 ευρώ
13) Κοσκινού 5 νέα διαμερίσματα των 80 τ.μ. έκαστο 160.000
14) Μίρα Μάρε 4 διαμερίσματα των 75 τ.μ. και 1 των 118 τ.μ. ισόγειο πολυελούς κατασκευής 2000
15) Ρόδος, Ροδίνι σπίτι 80 τ.μ. ισόγειο με 95.000 ευρώ
16) Γεννάδι 12 ενοικιαζόμενα δωμάτια (270 τ.μ.) με θέα θάλασσα εντός οικισμού 185.000 ευρώ.
17) Γεννάδι διαμέρισμα 55 τ.μ. με θέα θάλασσα 70.000 ευρώ
18) Αφάντου 16 ελεώνας με θέα θάλασσα 27.000 ευρώ
19) Κιοτάρι 10 στρ. με θέα θάλασσα και πολύ κοντά σε ακτή με φως και νερό 450.000 ευρώ.
20) Κιοτάρι 22 στρ. βουνό με θέα θάλασσα κοντα στα ξενοδοχεία 280.000 ευρώ
21) Κιοτάρι 7.000 πανοραμικό 100.000 ευρώ
22) Κιοτάρι 4.500 πανοραμικό κοντά ηλεκτρισμός και νερό 80.000 ευρώ

Π. ΠΟΛΗ Μαγαζιά (ΕΝΟΙΚΙΟ)
1) Π. Πόλη (Ρολόϊ) 85 τ.μ. 1.500 ευρώ ενοίκιο
2) Π. Πόλη (Σωκράτους) 28 τ.μ. (.200 ευρώ ενοίκιο
3) Παλιά Πόλη (Σωκράτους0 18 τ.μ. 1.00 ευρώ ενοίκιο
4) Π.. Πόλη 45 τ.μ. ισόγειο με 45 τ.μ. α' όροφος 1.500
5) Παλιά Πόλη (Εβραίων Μαρτύρων) 45 τ.μ. με αυλή παραχώρημένη από Δήμο 1.300 ευρώ ενοίκιο.

X371-31/12

ζητήσεις

ΖΗΤΕΙΤΑΙ κοπέλα να εργαστεί σε καφέ - μπαρ στην Παλαιά Πόλη.
Ωρες εργασίας 4 το απόγευμα έως 12 το βράδυ. Πληρ. τηλ. 22410/30736
16311-17/12

ΖΗΤΕΙΤΑΙ οικόπεδο εντός σχεδίου για αγορά ή αντιπαροχή στις περιοχές Ιαλυσού - Κρεμαστής - Κοσκινού ή εντός σχεδίου στη Ρόδο. Πληρ. Διακογεωργίου Κάλλιστος. Τηλ. 22410/29318, 22410/78501
X6273-31/12

ΖΗΤΟΥΝΤΑΙ κοπέλα ή αγόρι για ανδρικές ή γυναικείες κομμώσεις. Στοά Σπάρταλη 11. Πληροφορίες τηλ. 22410/25755
14417-24/12

ΖΗΤΕΙΤΑΙ
ΛΑΝΤΖΙΕΡΑ
ΓΙΑ ΕΣΤΙΑΤΟΡΙΟ
ΕΝΤΟΣ ΠΟΛΕΩΣ
Πληροφορίες τηλ. 22410/39043
14419-7/1

ΖΗΤΟΥΝΤΑΙ
ΣΕΡΒΙΤΟΡΟΣ
ΚΑΙ ΒΟΗΘΟΣ
ΣΕΡΒΙΤΟΡΟΥ
ΓΙΑ ΕΣΤΙΑΤΟΡΙΟ
ΕΝΤΟΣ ΠΟΛΕΩΣ
Τηλ. 22410/39043
14393-31/12

ΖΗΤΟΥΝΤΑΙ
επαγγελματίες ελαιοχρωματιστές και σπατουλαδόροι.
Πληρ. κ. Αντώνης, τηλ. 6947519203
16333-17/12

ΖΗΤΟΥΝΤΑΙ
ΒΟΗΘΟΙ
ΚΑΙ ΤΕΧΝΙΤΕΣ
ΥΔΡΑΥΛΙΚΟΙ
Πληροφορίες τηλ. 6945058339
14383-17/12

ΜΟΝΩΣΕΙΣ
26 ΧΡΟΝΙΑ!
ΑΡΧΩΝ ΣΑΜΑΡΤΖΗΣ
Πληροφορίες τηλ. 22410/ 23030 & 22410/20021 και 6947374732
X6261-31/12

ΖΗΤΟΥΝΤΑΙ οδηγοί με δίπλωμα από γ' κατηγορία και άνω, με γνώσεις χειρισμού γερανού, για μάντρα οικοδομικών υλικών.
Πληροφορίες τηλ. 22410/41992 και κιν. 6932207522
X381-21/12

ΖΗΤΟΥΝΤΑΙ
ΝΕΟΙ - ΝΕΕΣ για κάμερα - κοντρόλ σε τηλεοπτικό σταθμό.
Θα προτιμηθουν οι έχοντες προϋπηρεσία και δίπλωμα αυτοκινήτου ή μηχανής.
Πληροφορίες τηλ. 6936725322
5760-31/12

ΜΑΘΗΜΑΤΑ

ΚΑΘΗΓΗΤΡΙΑ φιλόλογος κλασικής ειδίκευσης, του Πανεπιστημίου Αθηνών, με πολύχρονη διδακτική πείρα, παραδίδει μαθήματα σε μαθητές γυμνασίου, λυκείου και ΤΕΕ (Εκθεση - Εκφραση, Αρχαία Ελληνικά, Ιστορία, Λατινικά, Νεοελληνική Λογοτεχνία). Πληροφορίες τηλ. 6945713765
14358-20/12

ΦΙΛΟΛΟΓΟΣ & ΜΑΘΗΜΑΤΙΚΟΣ, πτυχιούχοι του Πανεπιστημίου Αθηνών, παραδίδουν ιδιαίτερα μαθήματα σε οικονομικές τιμές. Πληρ. τηλ. 6938755259
5758-31/12

@Anosis
Εκπαίδευση στους Υπολογιστές

11 Χρόνια στην Κορυφή με Αποδείξεις
ECDL
ΤΜΗΜΑΤΑ ΕΝΗΛΙΚΩΝ
- Ταχύρυθμα σεμινάρια 6 εβδομάδων επιπέδου ECDL Start
- Δίμηνοι ή Τρίμηνοι κύκλοι σπουδών ECDL και ECDL Expert
- Ειδικά τμήματα για αρχαρίους και προχωρημένους

ΣΤ.ΚΩΤΙΑΔΗ 52 ΡΟΔΟΣ
ΤΗΛ.22410 78924
Υπεύθυνος Σπουδών: Κώστας Χατζηδάκης Πτυχ.Πληροφορικής Παν.Αθηνών
X6258-31/12

Program ΕΡΓΑΣΤΗΡΙΟ ΕΛΕΥΘΕΡΩΝ ΣΠΟΥΔΩΝ ΗΛΕΚΤΡΟΝΙΚΩΝ ΥΠΟΛΟΓΙΣΤΩΝ
Ecdl Kids & Equal Skills
Για ΠΑΙΔΙΑ και ΕΝΗΛΙΚΕΣ
ΕΠΙΣΗΜΟ ΕΞΕΤΑΣΤΙΚΟ ΚΕΝΤΡΟ ΤΗΣ ECDL HELLAS
ΤΜΗΜΑΤΑ ΓΙΑ:
Παιδιά
Ενήλικες
Αρχάριους
Επαγγελματίες
ΕΓΓΡΑΦΕΣ 1η ΣΕΠΤΕΜΒΡΙΟΥ
ECDL Diploma
Υπεύθυνη Εκπαίδευση
ΔΙΔΑΣΚΟΝΤΑΙ:
MS-OFFICE - ΠΡΟΓΡΑΜΜΑΤΙΣΜΟΣ
ΑΡΧΙΤΕΚΤΟΝΙΚΗ ΣΧΕΔΙΑΣΗ - ΜΑΚΕΤΑ
ΕΜΠΟΡΙΚΑ - ΛΟΓΙΣΤΙΚΑ ΠΡΟΓΡΑΜΜΑΤΑ
ΔΑΚΤΥΛΟΓΡΑΦΗΣΗ - ΣΧΕΔΙΑΣΜΟΣ ΙΣΤΟΣΕΛΙΔΑΣ
Ανεύρεση Εργασίας
Αναδείξαμε 1ο μαθητή σε Ολυμπιάδα Πληροφορικής
Μανώλης Ι. Σοφίλλας
Τηλ.(22410)31761
ΚΟΔΡΙΓΚΤΩΝΟΣ 91 - ΡΟΔΟΣ
X6247-31/12

ΚΤΙΡΙΟ Α.Ε.
ΠΩΛΗΣΕΙΣ ΑΚΙΝΗΤΩΝ
- ΔΙΑΜΕΡΙΣΜΑΤΑ 90 τ.μ. και 115 τ.μ., σε πολυκατοικία στην οδό Βενετοκλέων και Ξάνθου, με θέσεις στάθμευσης στην πυλωτή, πολυτελούς κατασκευής
- ΔΙΑΜΕΡΙΣΜΑ 118 τ.μ., τρίτου ορόφου, στην οδό Μιχ. Πετρίδη, (πιο πάνω από το Super Market Σπανός), με τζάκι, θέση στάθμευσης και αποθήκη στο υπόγειο της πολυκατοικίας.

ΠΛΗΡΟΦΟΡΙΕΣ
ΑΝΑΣΤΑΣΙΟΣ ΑΤΣΙΔΗΣ
ΕΘΝΙΚΗΣ ΑΝΤΙΣΤΑΣΗΣ 11 - Ρόδος
Τηλ. 22410/28616 - Κιν. 6947373651
X6254-31/12



Τα κρασιά της CAIR σερβίρονται σε εστιατόρια όπου το ΟΝΟΜΑ "μετράει"...

ΒΑΡΟΥΛΚΟ
Βραβευμένο με 5 χρυσούς σκούφους τα τελευταία πέντε χρόνια και 1 αστέρι Michelin.

ΣΠΟΝΔΗ
Βραβευμένο με 5 χρυσούς σκούφους και με τον τίτλο της καλύτερης λίστας κρασιών τα τελευταία 5 χρόνια, καθώς και με 1 αστέρι Michelin. Μέλος του club Relais et Châteux.

HYTRA
Τιμημένο με 1 χρυσό σκούφο, καθώς και με το βραβείο της καλύτερης κουζίνας στην Ελλάδα.

C·A·I·R RODOS
δημιουργίες ποιότητας
ΚΑΪΡ Α.Ε.: Τηλ.: 22410 68770-3 Fax: 22410 62575 e-mail: cair-rho@otenet.gr
Παράρτημα Αθηνών: Ν. Φάληρο Τηλ.: 210 4813876 Fax: 210 4814695

ΑΠΟ ΤΗΝ 3Τ Α.Ε.Β.Ε. (CITROEN, MAZDA, CHRYSLER, DODGE)
ΖΗΤΕΙΤΑΙ
ΠΩΛΗΤΗΣ -ΤΡΙΑ ΑΥΤΟΚΙΝΗΤΩΝ
- **Προϋπηρεσία θα ληφθεί υπόψη**
- **Δίπλωμα αυτοκινήτου απαραίτητο**

Για περισσότερες πληροφορίες τηλεφωνήστε στο 22410/68000
e- mail: reception@3t.gr
X6292-29/12

ΞΕΝΟΔΟΧΕΙΟ KRESTEN PALACE
6ο χλμ. λεωφόρου Ρόδου - Καλλιθέας

ΖΗΤΕΙΤΑΙ
ΕΜΠΕΙΡΟΣ ΓΛΩΣΣΟΜΑΘΗΣ ΔΙΕΥΘΥΝΤΗΣ
Οι ενδιαφερόμενοι παρακαλούνται να αποστείλουν βιογραφικό σημείωμα και πρόσφατη φωτογραφία.
Ταχυδρομική θυρίδα 359
Θα κρατηθεί πλήρης εχεμύθεια
T9024-23/12

ΠΩΛΕΙΤΑΙ
MERCEDES BENZ
spor coupe C200, μοντέλο 2006 σε άριστη κατάσταση

Πληροφορίες τηλ. 6979201408
ΓΔ-16/12

Η ΜΑΜΑΛΙΓΚΑΣ ΑΕΒΕ-OPEL
ΖΗΤΕΙ
Πωλητή αυτοκινήτων

Απαιτούμενα προσόντα:
- Ευχέρεια λόγου και ευγένεια
- Υπευθυνότητα-εντιμότητα
- Ομαδικότητα
- Γνώση υπολογιστή

Βοηθό Μηχανικού
Απαιτούμενα προσόντα:
- Εκπλήρωση στρατιωτικής θητείας
- Προηγούμενη εμπειρία
- Ηλικία έως 30 ετών
- 5νθημερη απασχόληση ωράριο 08.00-16.00

Τηλ. επικοινωνίας 2241061005 εσωτ. 11
3ο χλμ. Ρόδου-Λίνδου
Πληρ. κ. Καραμανώλη καθημερινά 08.00-16.00
T8984-19/12

ΠΩΛΟΥΝΤΑΙ
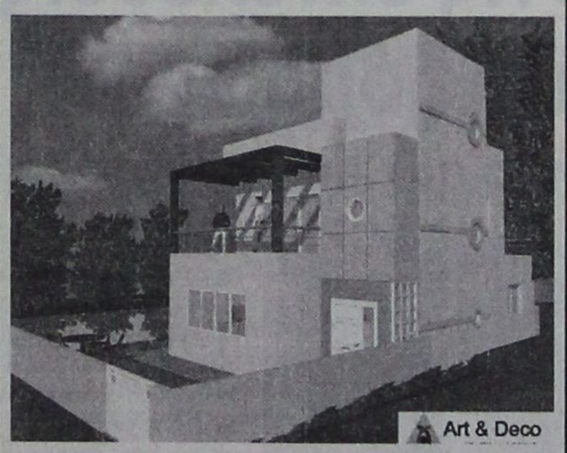
Art & Deco
από ιδιώτη κατασκευαστή στην Παστίδα
ΜΕΖΟΝΕΤΕΣ ΠΟΛΥΤΕΛΟΥΣ ΚΑΤΑΣΚΕΥΗΣ, ΣΤΑ ΜΠΕΤΑ Ή ΤΕΛΕΙΩΜΕΝΕΣ ΜΕ ΘΕΑ ΤΟ ΦΙΛΕΡΗΜΟ, 145, 150, 160 τ.μ.
ΠΛΗΡΟΦΟΡΙΕΣ ΤΗΛ. 6944636141
8720-15/7/2007

ΠΩΛΗΣΕΙΣ ΑΥΤΟΚΙΝΗΤΩΝ
Η ΕΤΑΙΡΕΙΑ DRIVE RENT A CAR ΠΩΛΕΙ ΑΥΤΟΚΙΝΗΤΑ ΜΕΤΑΧΕΙΡΙΣΜΕΝΑ ΣΕ ΑΡΙΣΤΗ ΚΑΤΑΣΤΑΣΗ
NISSAN MICRA 2004
FIAT PANDA 2004
DAEWOO MATIZ 2004
SUZUKI JIMNY 2003
FIAT MULTIPLA 2002
FIAT SCUDO 2003
1ο χλμ. ΤΣΑΪΡΙ - ΑΕΡΟΔΡΟΜΙΟΥ
ΤΗΛ. 22410/68243
X364-17/12

Υ/Γ ΑΙΓΛΗ
ΑΠΟ 07/12/06 ΕΩΣ 24/12/06

ΔΕΥΤΕΡΑ			ΤΡΙΤΗ			ΤΕΤΑΡΤΗ			ΠΕΜΠΤΗ			ΠΑΡΑΣΚΕΥΗ			ΣΑΒΒΑΤΟ			ΚΥΡΙΑΚΗ *		
ΛΙΜΑΝΙ	ΩΡΑ		ΛΙΜΑΝΙ	ΩΡΑ		ΛΙΜΑΝΙ	ΩΡΑ		ΛΙΜΑΝΙ	ΩΡΑ		ΛΙΜΑΝΙ	ΩΡΑ		ΛΙΜΑΝΙ	ΩΡΑ		ΛΙΜΑΝΙ	ΩΡΑ	
	ΑΦ	ΑΝ		ΑΦ	ΑΝ		ΑΦ	ΑΝ		ΑΦ	ΑΝ		ΑΦ	ΑΝ		ΑΦ	ΑΝ		ΑΦ	ΑΝ
ΣΥΜΗ		08.30	ΣΥΜΗ		08.30	ΡΟΔΟ		15.00	ΣΥΜΗ		08.30	ΣΥΜΗ		08.30	ΣΥΜΗ		07.30	ΣΥΜΗ		07.30
ΡΟΔΟ	09.30	15.00	ΡΟΔΟ	09.30	Δ	ΣΥΜΗ	16.00	Δ	ΡΟΔΟ	09.30	15.00	ΡΟΔΟ	09.30	15.00	ΡΟΔΟ	08.30	09.00	ΡΟΔΟ	08.30	09.00
ΣΥΜΗ	16.00	Δ							ΣΥΜΗ	16.00	Δ	ΣΥΜΗ	16.00	Δ	ΣΥΜΗ	10.00	10.30	ΠΑΝ/ΤΗ	10.00	11.30
															ΝΤΑΤΣΑ	11.00	14.15	ΣΥΜΗ	12.00	14.00
															ΣΥΜΗ	14.45	15.00	ΡΟΔΟ	15.00	15.30
															ΡΟΔΟ	16.00	16.05	ΣΥΜΗ	16.30	Δ
															ΣΥΜΗ	17.00	Δ			

* ΤΗΝ ΚΥΡΙΑΚΗ 17/12/06 ΤΟ Υ/Γ ΑΙΓΛΗ ΘΑ ΑΝΑΧΩΡΗΣΕΙ ΑΠΟ ΡΟΔΟ ΓΙΑ ΣΥΜΗ ΣΤΙΣ 17:00 ΑΝΤΙ ΣΤΙΣ 15:30.

ΑΠΟ 25/12/06 ΕΩΣ 31/12/06

ΔΕΥΤΕΡΑ **			ΤΡΙΤΗ			ΤΕΤΑΡΤΗ			ΠΕΜΠΤΗ			ΠΑΡΑΣΚΕΥΗ			ΣΑΒΒΑΤΟ			ΚΥΡΙΑΚΗ		
ΛΙΜΑΝΙ	ΩΡΑ		ΛΙΜΑΝΙ	ΩΡΑ		ΛΙΜΑΝΙ	ΩΡΑ		ΛΙΜΑΝΙ	ΩΡΑ		ΛΙΜΑΝΙ	ΩΡΑ		ΛΙΜΑΝΙ	ΩΡΑ		ΛΙΜΑΝΙ	ΩΡΑ	
	ΑΦ	ΑΝ		ΑΦ	ΑΝ		ΑΦ	ΑΝ		ΑΦ	ΑΝ		ΑΦ	ΑΝ		ΑΦ	ΑΝ		ΑΦ	ΑΝ
ΣΥΜΗ		08.30	ΣΥΜΗ		08.30	ΡΟΔΟ		15.00	ΣΥΜΗ		08.30	ΣΥΜΗ		08.30	ΣΥΜΗ		08.30	ΠΑΡΑΜΟΝΗ ΣΤΟ ΛΙΜΑΝΙ ΤΗΣ ΣΥΜΗΣ		
ΡΟΔΟ	09.30	15.00	ΡΟΔΟ	09.30	Δ	ΣΥΜΗ	16.00	Δ	ΡΟΔΟ	09.30	15.00	ΡΟΔΟ	09.30	15.00	ΡΟΔΟ	09.30	15.00			
ΣΥΜΗ	16.00	Δ							ΣΥΜΗ	16.00	Δ	ΣΥΜΗ	16.00	Δ	ΣΥΜΗ	16.00	Δ			

* *ΤΟ ΔΡΟΜΟΛΟΓΙΟ ΣΤΙΣ 25/12/06 (ΧΡΙΣΤΟΥΓΕΝΝΑ) ΘΑ ΕΙΝΑΙ ΑΝΕΚΤΕΛΕΣΤΟ.

Ε/Γ - Ο/Γ ΠΡΩΤΕΥΣ
ΑΠΟ 09/12/06 ΕΩΣ 31/12/06

ΔΕΥΤΕΡΑ			ΤΡΙΤΗ			ΤΕΤΑΡΤΗ			ΠΕΜΠΤΗ			ΠΑΡΑΣΚΕΥΗ			ΣΑΒΒΑΤΟ			ΚΥΡΙΑΚΗ		
ΛΙΜΑΝΙ	ΩΡΑ		ΛΙΜΑΝΙ	ΩΡΑ		ΛΙΜΑΝΙ	ΩΡΑ		ΛΙΜΑΝΙ	ΩΡΑ		ΛΙΜΑΝΙ	ΩΡΑ		ΛΙΜΑΝΙ	ΩΡΑ		ΛΙΜΑΝΙ	ΩΡΑ	
	ΑΦ	ΑΝ		ΑΦ	ΑΝ		ΑΦ	ΑΝ		ΑΦ	ΑΝ		ΑΦ	ΑΝ		ΑΦ	ΑΝ		ΑΦ	ΑΝ
ΠΑΡΑΜΟΝΗ ΣΤΟ ΛΙΜΑΝΙ ΤΗΣ ΡΟΔΟΥ			ΡΟΔΟ		08.45	ΣΥΜΗ		07.00	ΚΑΛ/ΝΟ		04.30	ΡΟΔΟ		12.00	ΚΩ		06.00	ΠΑΡΑΜΟΝΗ ΛΙΜΑΝΙ ΤΗΣ		ΣΤΟ ΡΟΔΟΥ
			ΚΑΣΤ/ΖΟ	13.15	13.30	ΡΟΔΟ	08.40	12.00	ΚΩ	05.30	06.00	ΣΥΜΗ	13.40	13.50	ΝΙΣΥΡΟ	07.30	07.45			
			ΡΟΔΟ	18.15	18.45	ΣΥΜΗ	13.40	13.50	ΝΙΣΥΡΟ	07.30	07.45	ΤΗΛΟ	16.00	16.15	ΤΗΛΟ	09.00	09.15			
			ΣΥΜΗ	20.25	Δ	ΤΗΛΟ	16.00	16.15	ΤΗΛΟ	09.00	09.15	ΝΙΣΥΡΟ	17.30	17.45	ΣΥΜΗ	11.15	11.35			
						ΝΙΣΥΡΟ	17.30	17.45	ΣΥΜΗ	11.15	11.35	ΚΩ	19.15	Δ	ΡΟΔΟ	13.15	14.00			
						ΚΩ	19.15	19.30	ΡΟΔΟ	13.15	14.00				ΚΑΣΤ/ΖΟ	18.40	18.50			
						ΚΑΛ/ΝΟ	20.35	Δ	ΚΑΣΤ/ΖΟ	18.40	18.50				ΡΟΔΟ	23.30	Δ			
									ΡΟΔΟ	23.30	Δ									

Τα δρομολόγια μπορούν να τροποποιηθούν λόγω εκτάκτων συγκοινωνιακών αναγκών ή καιρικών συνθηκών.
Παρακαλούμε πριν ταξιδέψετε επικοινωνήστε με την Εταιρία:
Γραφείο Σύμης :Τηλ.2246071444 Fax 2246071373
Γραφείο Ρόδου:Τηλ.2241037769 Fax.2241034493
ΚΡΑΤΗΣΕΙΣ ΕΙΣΙΤΗΡΙΩΝ ΚΑΙ ΜΕΣΩ INTERNET: www.anes.gr

ΑΝΕΣ ΑΝΩΝΥΜΗ ΝΑΥΤΙΛΙΑΚΗ ΕΤΑΙΡΙΑ ΣΥΜΗΣ

Υπό κατάρτιση προσχέδιο νόμου

Δημιουργία βάσης δεδομένων DNA

ΕΙΣΗΓΕΙΤΑΙ ΑΠΟ ΤΟ ΥΠΟΥΡΓΕΙΟ ΔΗΜΟΣΙΑΣ ΤΑΞΗΣ

Στην τελική φάση της κατάρτισης προσχεδίου νόμου, που προβλέπει τη θεσμοθέτηση βάσης δεδομένων DNA, βρίσκεται, σύμφωνα με την εφημερίδα Ελευθεροτυπία, αρμόδια επιτροπή του υπουργείου Δημόσιας Τάξης. Στην υπόθεση εμπλέκονται και τα ατομικά δικαιώματα, κάτι που αναμένεται να εγείρει αντιδράσεις από τις αρμόδιες ανεξάρτητες αρχές.

Σκοπός της δημιουργίας βάσης δεδομένων DNA είναι η μελλοντική εκμετάλλευση των γενετικών κωδίκων, σε σύγκριση με αυτούς που προκύπτουν από προανακριτικές πράξεις σχετικές με την τρομοκρατία ή και με το κοινό έγκλημα.

Η λειτουργία της βάσης δεδομένων DNA θα είναι ανάλογη με την εκμετάλλευση του Αυτόματου Συστήματος Αναγνώρισης Δακτυλικών Αποτυπωμάτων (ΑΣΑΔΑ), το οποίο έχει τροφοδοτηθεί με εκατοντάδες χιλιάδες δακτυλικά ίχνη Ελλήνων και ξένων πολιτών.

Η ολοκλήρωση του προσχεδίου νόμου είναι θέμα χρόνου και οι αστυνομικές αρχές επείγονται για τη θεσμοθέτησή του, προκειμένου να έχουν τη δυνατότητα να συγκρίνουν «ορφανό» DNA που έχουν στα αρχεία τους, τόσο από την υπόθεση της 17Ν όσο και από νεότερες τρομοκρατικές ενέργειες.

Σύμφωνα με πληροφορίες της εφημερίδας, στην επιτροπή επικρατούν απόψεις που ζητούν εισαγωγή στη βάση δεδομένων γενετικών κωδίκων που θα προκύπτουν ακόμα από απλούς ελέγχους αλκοτέστ και εξακριβώσεις στοιχείων πολιτών.

Οι ίδιες πληροφορίες αναφέρουν ότι εγείρονται σημαντικές διαφωνίες από μέλη της επιτροπής, που θεωρούν ότι μια τέτοια προοπτική θα προκαλέσει σφοδρές αντιδράσεις από τις αρχές προστασίας προσωπικών δεδομένων.

news.in.gr

KYDON TOURS

Ποιότητα - Φροντίδα - Επιτυχία

ΕΚΔΡΟΜΕΣ – ΕΚΔΡΟΜΕΣ

EURODISNEY - ΠΑΡΙΣΙ
24-28/12

Groups από Ρόδο. Special πρόγραμμα.
Επίσης αναχωρήσεις:
28/12, 29/12, 2/1, 7/1
Ξενοδοχείο SEQUODIA στη DISNEY. Είσοδοι στο Πάρκο και STUDIOS. Ξενοδ.MERIDIEN 4 αστέρων στο Παρίσι. Εκδρομή στη ΝΟΡΜΑΝΔΙΑ.
Ξενάγηση στο Παρίσι - Ελληνας ξεναγός

ΧΡΙΣΤΟΥΓΕΝΝΑ ΣΤΗΝ ΕΛΒΕΤΙΑ
22 – 28/12 & 23 – 28/12

ΠΡΩΤΟΧΡΟΝΙΑ ΣΤΗΝ ΙΣΠΑΝΙΑ
29/12/06 – 5/1/07

ΜΑΔΡΙΤΗ - ΤΟΛΕΔΟ - ΒΑΛΕΝΤΣΙΑ - ΒΑΡΚΕΛΩΝΗ

*Σπέσιαλ πρόγραμμα. Διαν. 3 Βαρκελώνη - 1 Βαλέντσια - 3 Μαδρίτη
*Ξενοδοχεία 4 αστέρων, πρωινό μπουφέ - ημιδιατροφή στη Βαλέτσια και Βαρκελώνη.
*Πλούσιο πρόγραμμα ξεναγήσεων και νυχτερινών εξόδων.
Ονειρεμένη εκδρομή στις πιο όμορφες πόλεις της Ισπανίας.
Συνοδός: ΕΛΕΝΗ ΨΥΛΛΑΚΗ

ΑΛΛΕΣ ΕΚΔΡΟΜΕΣ
ΧΡΙΣΤΟΥΓΕΝΝΩΝ – ΝΕΟΥ ΕΤΟΥΣ

• ΒΙΕΝΝΗ • ΠΡΑΓΑ • ΒΟΥΔΑΠΕΣΤΗ • ΡΩΜΗ • ΛΟΝΔΙΝΟ • ΑΜΣΤΕΡΝΤΑΜ • ΤΑΫΛΑΝΔΗ • ΠΟΥΚΕΤ • ΜΠΑΛΙ • ΝΕΑ ΥΟΡΚΗ • ΑΜΕΡΙΚΗ

ΝΕΟΝΥΜΦΟΙ: Οργανώνουμε το ταξίδι

Ελάτε κοντά μας θα βρείτε όποια εκδρομή επιθυμείτε

ΚΑΛΑ ΤΑΞΙΔΙΑ

ΠΡΑΚΤΟΡΕΙΟ KYDON ΙΑΤΑ
• ΕΘΕΛΟΝΤΩΝ ΔΩΔ/ΣΙΩΝ 14 • ΑΚΤΗ ΣΑΧΤΟΥΡΗ 8
Τηλ. 22410 23000, 27900, 27725
e-mail:kydon@otenet.gr
X6259-31/12

ΚΑΛΕΣ ΓΙΟΡΤΕΣ ΧΡΟΝΙΑ ΠΟΛΛΑ

Σε έξι απόρρητους λογαριασμούς

Μυστικά κονδύλια εκατομμυρίων στη διάθεση υπουργείων και ΕΥΠ

ΠΑ ΤΟ 2007 ΕΧΟΥΝ ΥΠΟΛΟΓΙΣΤΕΙ 37 ΕΚΑΤ. ΕΥΡΩ



Έξι απόρρητους λογαριασμούς με δεκάδες εκατομμύρια ευρώ και με την ένδειξη «απόρρητα κονδύλια» διαθέτουν τα υπουργεία Εξωτερικών, Εθνικής Άμυνας, Εμπορικής Ναυτιλίας, Δημόσιας Τάξης, Μακεδονίας και Θράκης και η Εθνική Υπηρεσία Πληροφοριών.

Σύμφωνα με το ρεπορτάζ της εφημερίδας Τα Νέα, από την ανάλυση των απόρρητων κονδυλίων των πέντε υπουργείων και της ΕΥΠ, προκύπτει ότι μέχρι τις 30 Σεπτεμβρίου του 2006 με την ένδειξη απόρρητα κονδύλια ξοδεύτηκε ποσό με συνολική υπέρβαση που άγγιξε το τριπλάσιο του προϋπολογισμού που είχε υπολογιστεί.

Το υπουργείο Εξωτερικών λαμβάνει παραδοσιακά τη μερίδα του λέοντος, ενώ το υπουργείο που πραγματοποιεί τις μεγαλύτερες υπερβάσεις στη διαχείριση των απόρρητων κονδυλίων είναι το υπουργείο Εθνικής Άμυνας.

Στο υπουργείο Δημόσιας Τάξης καταγράφηκε υπέρβαση 300% στα απόρρητα κονδύλια. Απόρρητα κονδύλια χειρίζεται όμως και η ΕΥΠ, πέρα από αυτά του υπουργείου Δημόσιας Τάξης.

Απόρρητα κονδύλια έχουν στον προϋπολογισμό του και τα υπουργεία Εμπορικής Ναυτιλίας και Μακεδονίας-Θράκης.

news.in.gr

Εκεί δεν είναι βέβαια Ελλάδα...

Πέντε ανήλικοι μαθητές φυλακίστηκαν στη Γαλλία για βιασμό 13χρονης

ΚΑΤΕΓΡΑΨΑΝ ΤΗΝ ΠΡΑΞΗ ΜΕ ΚΙΝΗΤΟ



Στη φυλακή οδηγήθηκαν το βράδυ της Παρασκευής πέντε μαθητές λυκείου της Μασσαλίας, ηλικίας 14-15 ετών, αφού τους απαγγέλθηκαν κατηγορίες για βιασμούς κατ΄ εξακολούθηση, από τον περασμένο Σεπτέμβριο, μιας 13χρονης συμμαθήτριάς τους, τους οποίους μάλιστα βιντεοσκοπούσαν με τα κινητά τους τηλέφωνα.

Κατηγορίες απαγγέλθηκαν εναντίον ενός ακόμη εφήβου, του οποίου όμως δεν ζητήθηκε ο εγκλεισμός και έτσι αφέθηκε ελεύθερος.

Οι έφηβοι κατηγορούνται ως αυτουργοί ή συνένοχοι σε βιασμούς ανήλικης κάτω των 15 ετών, φιξάρισμα και καταγραφή εικόνων πορνογραφικού χαρακτήρα ενός ανηλίκου, κατοχή και διάδοση των εικόνων αυτών.

Το μαρτύριο της κοπέλας έλαβε τέλος εντελώς τυχαία τη Δευτέρα, όταν μια εργαζόμενη στο Λύκειο των Ουρσουλίνων στη Μασσαλία κατέσχεσε ένα τηλέφωνο που κυκλοφορούσε από χέρι σε χέρι, καθώς τα κινητά απαγορεύονται στον περίβολο του κτιρίου.

Σύμφωνα με πηγή που πρόσκειται στην έρευνα, η νεαρή κοπέλα είχε δεχθεί, το Σεπτέμβριο, να έχει σεξουαλική επαφή στις τουαλέτες του λυκείου με ένα από τα αγόρια.

Ο «φίλος» της κοπέλας κατέγραψε τη «διασκέδασή» τους με το κινητό του τηλέφωνο. Υπό την απειλή μιας κοινοποίησης των εικόνων αυτών, η κοπέλα συγκατατέθηκε και σε άλλες σεξουαλικές επαφές με τους φίλους του αγοριού. Ο εκβιασμός κράτησε σχεδόν τρεις μήνες, τροφοδοτήθηκε από νέα βίντεο και αναμφίβολα από ένα αντίγραφό τους σε φορητό υπολογιστή.

Οι βιασμοί φέρονται να έγιναν σε ένα γειτονικό με το λύκειο κτίριο και στην κατοικία ενός από τους νεαρούς. Θύμα και θύτες παρακολουθούσαν μαθήματα σε δύο σχολεία στο κέντρο της Μασσαλίας· η κοπέλα και τρεις από τους βιαστές της ήταν στην ίδια τάξη.

Οι νεαροί δεν είχαν προβλήματα μέχρι τώρα με την αστυνομία ή τη δικαιοσύνη, αλλά θεωρούνταν διαταραγμένοι. Τρεις από αυτούς αποβλήθηκαν από το συγκεκριμένο λύκειο και στη συνέχεια πήγαν σε άλλο σχολείο.

news.in.gr

Αντισυνταγματική πρακτική

Παύση στις εκτελέσεις με θανατηφόρο ένεση

ΜΕΤΑ ΤΟ ΣΑΛΟ ΠΟΥ ΠΡΟΚΛΗΘΗΚΕ



Μετά το σάλο που προκλήθηκε στις Ηνωμένες Πολιτείες από τη μαρτυρική εκτέλεση θανατοποινίτη στη Φλόριντα, με θανατηφόρο ένεση, ο κυβερνήτης της πολιτείας Τζεμπ Μπους ανέστειλε τις εκτελέσεις με τη μέθοδο αυτή. Παράλληλα, ομοσπονδιακός δικαστής της Καλιφόρνια έκρινε ότι η πρακτική αυτή παραβιάζει τη συνταγματική πρόνοια για απαγόρευση της απάνθρωπης και σκληρής τιμωρίας.

Ο θόρυβος προκλήθηκε από την αποκάλυψη ιατροδικαστή ότι για την εκτέλεση του θανατοποινίτη Ανχελ Ντίας, την περασμένη Τετάρτη, χρειάστηκαν 34 λεπτά προκειμένου να δράσει η θανατηφόρος ένεση. Αυτό γιατί στην περίπτωση του άνδρα από το Πουέρτο Ρίκο οι βελόνες που τοποθετήθηκαν στο σώμα του τρύπησαν δύο φλέβες, με αποτέλεσμα τα ενέσιμα υγρά να μην φθάνουν στο σώμα του.

Αν και δεν έχουν προγραμματιστεί άλλες εκτελέσεις στη Φλόριντα έως τον Ιανουάριο, ο απερχόμενος κυβερνήτης Τζεμπ Μπους, αδελφός του Αμερικανού προέδρου, δήλωσε πως θα ανασταλούν οι εκτελέσεις, μετά το θέμα που προέκυψε. Ο εκλεγμένος κυβερνήτης Τσάρλι Κριστ, ο οποίος αναλαμβάνει καθήκοντα στις 2 Ιανουαρίου, θα θέσει μορατόριουμ εκτελέσεων στην πολιτεία να ολοκληρωθούν οι εργασίες διερευνητικής επιτροπής.

Παράλληλα, στην πολυπληθέστερη αμερικανική πολιτεία, την Καλιφόρνια, ο ομοσπονδιακός δικαστής Τζέρει Φόγκελ ζήτησε την αναστολή των εκτελέσεων μέχρι να επανεξεταστεί το σύστημα, επικαλούμενος «συστηματικές ελλείψεις στην εφαρμογή του πρωτοκόλλου» των εκτελέσεων, οι οποίες προκαλούν συνθήκες οι οποίες «σαφώς εμπλέκουν την Όγδοη Τροποποίηση» του αμερικανικού Συντάγματος.

Ο δικαστής επικαλέστηκε την ανεπαρκή επιλογή εκτελεστών και έλλειψη εκπαίδευσης, την ανεπαρκή και αναξιόπιστη τήρηση αρχείων, την ακατάλληλη προετοιμασία και διαχείριση φονικών φαρμάκων, τον ακατάλληλο φωτισμό, συνθήκες συνωστισμού και κακά σχεδιασμένες εκτελεστικές διευκολύνσεις για να πει ότι είναι αδύνατο να προσδιοριστεί «κατά πόσο ένας ή περισσότεροι κρατούμενοι μπορεί να είχαν συνείδηση κατά τη διάρκεια προηγούμενων εκτελέσεων».

Ο δικαστής Φόγκελ θεωρεί ότι η εκτέλεση με θανατηφόρο ένεση «αποτελεί έναν δυσανάλογο κίνδυνο να δει κανείς τον θανατοποινίτη να υποβάλλεται σε ένα μαρτύριο τέτοιο που παραβιάζει κατάφωρα την Όγδοη Τροπολογία» και υπογραμμίζει ότι «η πρακτική της θανάτωσης με ένεση θα πρέπει οπωσδήποτε να διορθωθεί και να μετριαστεί».

news.in.gr, με πληροφορίες από Associated Press, ΑΠΕ/Reuters

ΤΗΛΕΟΡΑΣΗ

ΕΤ1

08.00 Θεία Λειτουργία
10.30 Αρχονταρίκι
11:30 Μουσική παράδοση
12.30 Βουλή των Ελλήνων
13.30 Με αρετή και τόλμη
14.00 Σε χρόνο TV
15.00 Από τον Φρόιντ στο Διαδίκτυο
16.00 Μπασκετούπολη
17.00 Μπάσκετ Α1 (Ζ): Ολυμπιάδα - Πανελλήνιος
19.00 Βόλεϊ: Παναθηναϊκός - Ηρακλής
21.00 Κλήρωση ΠΡΟΤΟΤΖΟΚΕΡ
21:10 Ιστορίες της κλειδαρότρυπας - Ξένη Ταινία. Κωμωδία
23.00 Ειδήσεις
24:00 Loft

ΝΕΤ

06:00 Σαββατοκύριακο στη ΝΕΤ
09:00 Goof Troop
10:00 Disney s Mickey Mouseworks
10:30 Λιλο και Στιτς - Κινούμενα σχέδια
11:00 Μικρή γοργόνα- Κινούμενα σχέδια
11:30 Λίγο πριν τη Χριστουγεννιάτικη Συναυλία της ΕΡΤ
12:00 Χριστουγεννιάτικη Συναυλία της ΕΡΤ
15:00 Ειδήσεις
16:00 Ο σπάνιος Τζο - Ξένη Ταινία. Περιπέτεια
18:00 Ειδήσεις
19:00 Makingk of της ταινίας «Happy feet»
19.30 Ο ανιψιός μου ο Μανόλης – Ελληνική ταινία. Κωμωδία
21.00 Ειδήσεις
22:00 Αθλητική Κυριακή
01:15 Η καρδιά ενός ανθρώπου - Ξένη Ταινία. Δραματική

ΕΤ3

06:00 MotoGP Show (Ε)
07:00 Διασημοί συνθέτες
07:30 Θεία Λειτουργία
11:00 Αληθινά σενάρια (Ε)
12:00 Κάθε τόπος και τραγούδι
13:00 Ειδήσεις
13:30 Περι γης ο λόγος
14:30 Κυριακη στο χωριό
16:30 Οξυγόνο
17:30 Music Cover
18:00 Design
18:30 Επί τροχών
20:00 Η χαρά της ζωγραφικής
20:30 9ο τσίρκο των πριγκιπισσών
21:30 Πτήση για δύο - Ξένη Ταινία. Ρομαντική κομεντί
23:00 Mixer
00:30 Σπορ στο 3

ΜΕΓΑ

06:00 Από Νωρίς... και το Σαββατοκύριακο
07:00 Mega Σαββατοκύριακο
10:00 Το παιδί μου κι εγώ
10:15 Ηρθε και έδεσε (Ε)
11.00 Star System
11:45 Ευρωλίγκα Polo: ΕΘΝΙΚΟΣ - ΜΠΡΕΣΙΑ
13:00 Πρωταγωνιστές
14:00 Μεσημβρινό Δελτίο Ειδήσεων
14:50 Αστυνόμος Σαΐνης - Ξένη Ταινία
16:20 Πολυθρόνα για τρεις (Ε)
17:00 Singles (Ε)
17:55 Ματιές στα γεγονότα
18:00 Μπουκιά και συγχώριο
19:00 Taxi girl
21:00 Πιο πολύ την Κυριακή
00:15 Οταν ο Θεός κατέβηκε στη γη - Ξένη Ταινία. Κομεντί
02:15 Καφέ Μπερλίν: Επικίνδυνες αποστολές
03:45 Επικίνδυνες διασώσεις

ΑΝΤ1

06:30 Στούντιο με θέα
10:00 Καλομελέτα κι έρχεται
12:20 Τελικός Παγκοσμίου Κυπέλλου
14:20 Τα Νέα του ΑΝΤ1
15:00 Τελεία και παύλα
17:00 Pass παντού
17:55 Τα Νέα του ΑΝΤ1 - Δελτίο στη νοηματική γλώσσα
18:00 Νύχτα γάμου - Ελληνική Ταινία
21:00 Super Deal
23:00 Παντρεμένος με τη μαφία - Ξένη Ταινία. Κομεντί
00:15 Νυχτερινές Ειδήσεις
01:30 Σκοπός ζωής - Ξένη Ταινία. Κοινωνική περιπέτεια
03:30 Ποδόσφαιρο (Μ) για το Παγκόσμιο πρωτάθλημα

ΣΚΑΪ

06:00 Παιδικό πρόγραμμα
13:30 Everwood: Η μικρή πόλη
14:30 Τα φιλαράκια
15:30 Σούπερμαν, τα χρόνια της νιότης
16:45 Οι μάγισσες
17:45 Ο ροκάς των σπηλαίων - Ξένη Ταινία. Κωμωδία
21:00 Ο θρύλος του μυθικού Βασιλείου - Ξένη Ταινία. Περιπέτεια
00:30 Ο φάρος - Ξένη Ταινία. Θρίλερ
02:30 Παράβαση καθήκοντος - Ξένη Ταινία. Αστυνομική περιπέτεια
05:00 Αστέρια στο πεντάγραμμο

ALPHA

06:30 Studio Alpha
10:00 Αυτό μας έλειπε
13:00 Πάμε γήπεδο
14:00 Distraction
15:00 Μεσημβρινό Δελτίο Ειδήσεων
15:15 Αλλαξέ το
16:30 Δελτίο Ειδήσεων στη νοηματική γλώσσα
16:45 Πρωτάθλημα Ποδοσφαίρου Σούπερ Λίγκα: ΚΕΡΚΥΡΑ - ΠΑΝΑΘΗΝΑΪΚΟΣ
19:00 Ναι ή Ου;
20:00 Κεντρικό Δελτίο Ειδήσεων
21:00 Η εκδίκηση της ξανθιάς - Ξένη Ταινία. Δράσης
23:00 Σκοτεινή Δύναμη - Ξένη Ταινία. Θρίλερ
01:30 Νυχτερινό Δελτίο
01:45 Αμέρικαν Νίντζα, 4 - Ξένη Ταινία. Περιπέτεια
03:45 Στα βάθη της Ανατολής

ALTER

05:55 Τα μυστικά της υγείας
06:40 Alter kids - Παιδικό Πρόγραμμα
11:00 Τζέημς Μπόντ: Ζεις μονάχα δύο φορές - Ξένη Ταινία
13:30 Ειδήσεις
14:00 TV Weekend
16:15 Τα παρατράγουδα
18.45 Το πρώτο θέμα
19.00 Ειδήσεις
20:30 Η Φωνή του πολίτη
21.00 Το πάρτυ της ζωής σου - Best of
23:30 Αποτυπώματα
02:00 Ανέμελοι και ωραίοι - Ξένη Ταινία. Μαύρη κωμωδία

ΟΜΕΓΑ

06.30 Εξυπνες αγορές
08.00 Αρωμα Ελλάδας
10.00 Vivere Naturalmente
10.30 Παιδικό πρόγραμμα
11.00 Σειρά
11.30 Ντοκιμαντέρ
12.00 Εξυπνες αγορές
13.00 Μουσική
13.30 Εξυπνες αγορές
14.30 Κουδουνίσματα
15.30 Ταινία
17.30 Μουσική
18.00 Ειδήσεις σε 1'
18.02 Αρωμα Ελλάδα (Α)
19.00 Ειδήσεις σε 1'
19.02 Αρωμα Ελλάδα (Β)
20.00 Ειδήσεις σε 1'
20.02 Vivere Naturalmente
20.30 Hit Club
21.00 Ειδήσεις (κεντρικό)
21.30 2ος βαθμός Τ.Α.
22.02 Ειδήσεις σε 1'
22.30 Εκτος των τειχών
23.30 Ειδήσεις (νυχτερινό)
24.00 Μουσική
02.00 Ειδήσεις σε 1'
02.02 Κουδουνίσματα
03.02 Μουσική

ΙΡΙΔΑ

08.00 Βιντεο κλίπς
15.00 Τοπικά γεγονότα (Ε)
17.00 Κινούμενα σχέδια
18.00 Η Εκκλησία σήμερα
19.00 Πετροβολήματα (Ε)
20.00 Ανασκόπηση της εβδομάδας
24.00 Ξένη ταινία

TV - COSMOS

07:00 P/TV
09:00 Παιδικό
Ο τόπος μας ΑΠ
Τι λέει ο κόσμος
10:00 Ελληνική ταινία
12:00 Ο κόσμος της Ζωής Ε
14:00 Ελληνική ταινία
15:00 Ράδιο-Τηλεόραση
17:00 Ο κόσμος της φύσης Ε
18:00 Ελληνική σειρά (Στιγμές αγωνίας)
18:30 Ελληνική σειρά (Οι τρεις άχαροι)
19:00 Διάλογοι Ε
21:00 Κεντρικό δελτίο ειδήσεων
Τα Γεγονότα της Εβδομάδας
22:00 Ελληνική ταινία
00:00 Κεντρικό δελτίο ειδήσεων
01:00 Ράδιο-Τηλεόραση
03:00 Ξένη ταινία
05:00 Ελληνική ταινία

ΠΡΟΟΔΟΣ
prosport@yahoo.gr

Επιτακτική ανάγκη η νίκη

Δεν σκέφτονται τίποτε άλλο οι παίκτες του Ιάλυσου σήμερα κόντρα στην ΑΕ Περάματος («Οικονομίδειο» 3μ.μ.)



Επιτακτική είναι για τον Ιάλυσο η κατάκτηση των τριών βαθμών της νίκης στο σημερινό παιχνίδι με την Αθλητική Ένωση Περάματος που θα ξεκινήσει στις 3μ.μ. στο «Οικονομίδειο» γυμναστήριο. Το γεγονός ότι οι «ερυθροκίτρινοι» έχουν αρκετά μεγάλο χρονικό διάστημα να γευτούν τη χαρά της νίκης αλλά και το ότι ακολουθεί η διακοπή του πρωταθλήματος, κάνει την ομάδα του νησιού μας να σκέφτεται αποκλειστικά και μόνο το πώς θα τα καταφέρει. Οι παίκτες του Άκη Δελαπόρτα που καθόλη την διάρκεια της εβδομάδας προετοιμάστηκαν όσο το δυνατόν καλύτερα είναι πεπεισμένοι ότι θα πρέπει να παίξουν πολύ δυνατά από το ξεκίνημα της αναμέτρησης προκειμένου να επιτύχουν στον σκοπό τους. Η νίκη θα αναπτερώσει το ηθικό τους και θα τους δώσει την ευκαιρία να περάσουν καλές γιορτές και να επιστρέψουν δριμύτεροι για τη συνέχεια του πρωταθλήματος. Στα καθαρά αγωνιστικά ο κ. Δελαπόρτας δεν μπορεί να υπολογίζει μόνο στον τραυματία Γιώργο Φωτεινή. Κατά τα άλλα έχει όλους τους υπόλοιπους παίκτες στην διάθεσή του.

-Διαιτητής θα είναι ο κ. Ι. Πέππας από την Αθήνα και «βοηθοί» του οι κ. Ι. Καμζούλης και Θ. Οικονόμου από τον ίδιο Σύνδεσμο. Παρατηρητής τους θα είναι ο Δημήτρης Καρίκης από τον Σύνδεσμο της Δωδεκανήσου.

Χωρίς άγχος ο Κλεάνθης

Οι παίκτες του Ανδρέα Σταύρου γνωρίζουν ότι την πίεση θα την έχει το Μοσχάτο

Χωρίς άγχος θα «κατέβει» ο Κλεάνθης Παραδεισίου στο σημερινό εκτός έδρας παιχνίδι με το Μοσχάτο. Οι παίκτες του Ανδρέα Σταύρου που προέρχονται από τρεις συνεχόμενες επιτυχίες, γνωρίζουν καλά ότι την πίεση θα την έχουν οι γηπεδούχοι και όχι αυτοί και αυτό είναι κάτι πάνω στο οποίο ποντάρουν. Όλοι οι παίκτες βρίσκονται σε πολύ καλή κατάσταση και σήμερα είναι αποφασισμένοι να τα δώσουν και πάλι όλα προκειμένου να τα καταφέρουν. Το πολύ ευχάριστο για την ομάδα του νησιού μας είναι ότι δεν υπάρχουν σοβαρά αγωνιστικά προβλήματα.

Οι παίκτες που ο τεχνικός Ανδρέας Σταύρου επέλεξε για να ακολουθήσουν την αποστολή είναι οι ακόλουθοι:

Σαββιδάκης, Καραγιάννης, Κουμπιός, Τριανταφύλλου, Καραβόλιας, Ροδίτης, Τσαφής, Νικολός, Νίκος Κρομμύδας, Γιώργος Κρομμύδας, Πέρος, Μιχάλης Σπάρταλης, Αλέκος Σπάρταλης, Τσαλώλης, Μαννάκης, Νικηταράς, Ορφανός και Ρεντόπουλος.

-Το παιχνίδι θα «παίξει» κ. Χ. Τσουκαλάς από την Αθήνα και «βοηθοί» του θα είναι οι κ. Α. Γεωργής και Ι. Παπαδόπουλος του ίδιου συνδέσμου. Παρατηρητής τους θα είναι ο κ. Χ. Σκούπας από την Κόρινθο.

Με νίκη αλλάζουν πολλά



Οι τρεις βαθμοί είναι το ζητούμενο για τον Διαγόρα σήμερα (3 μ.μ.) κόντρα στον επικίνδυνο Βύζαντα Μεγάρων

Η συνέχιση του καλού σερί των τελευταίων δυο αγωνιστικών είναι το ζητούμενο για τον Διαγόρα που στις 3μ.μ. στο Δημοτικό Στάδιο της πόλης μας θα τεθεί αντιμέτωπος με τον Βύζαντα Μεγάρων για το πρωτάθλημα της Γ' Εθνικής Κατηγορίας. Το παιχνίδι χαρακτηρίζεται «επικίνδυνο» καθώς οι φιλοξενούμενοι είναι μια ομάδα που πηγαίνει πολύ καλά φέτος και σίγουρα δεν ήρθαν στη Ρόδο για να κάνουν τουρισμό. Κάθε άλλο μάλιστα καθώς ο στόχος τους είναι να μπορέσουν να πάρουν το θετικό αποτέλεσμα το οποίο θα τους διατηρήσει κοντά στις πρώτες θέσεις του βαθμολογικού πίνακα του ομίλου. Το ίδιο θέλει όμως και ο «γηραιός» στην προσπάθεια αντεπίθεσης που έχει ξεκινήσει το τελευταίο διάστημα. Οι τρεις βαθμοί θα του δώσει τη δυνατότητα να πλησιάσει και άλλο τις πρώτες θέσεις και να κάνει έτσι ουσιαστικά μια καινούργια αρχή. Όλοι πιστεύουν ακράδαντα πως αν ο Διαγόρας τα καταφέρει σήμερα, η συνέχεια θα είναι εντελώς διαφορετική. Το βασικότερο από όλα είναι ότι η νίκη θα καθορίσει και τους επόμενους μεταγραφικούς στόχους του συλλόγου. Είναι δεδομένο δηλαδή ότι θα αλλάξουν πολλά πράγματα μετά από τις γιορτές. Οι «κυανέρυθροι» θα προσέξουν την άμυνά τους και από εκεί και πέρα θα προσπαθήσουν βάζοντας τη μπάλα κάτω να κάνουν την ζημιά στους αντιπάλους τους. Αυτό που περιμένει σήμερα ο Διαγόρας είναι η παρουσία του φίλαθλου κόσμου ο οποίος είναι αλήθεια ότι με εξαίρεση το ντέρμπι με τη Ρόδο στις υπόλοιπες αναμετρήσεις δεν έχει ανταποκριθεί στο κάλεσμα. Το σημερινό παιχνίδι όμως είναι πολύ σημαντικό και η ομάδα της πόλης μας θέλει τη συμπαράσταση των φιλάθλων, περισσότερο από κάθε άλλη φορά.

Αγωνιστικά

Η μεγάλη απώλεια για τον Ντανιέλ Μπατίστα ακούει στο όνομα του Εδουάρδο Μπρίτο. Ο έμπειρος παίκτης είναι τραυματίας και έτσι δεν θα μπορέσει να προσφέρει τις πολύτιμες υπηρεσίες του. Είναι αναμφίβολα ένα μεγάλο πλήγμα για την ομάδα του νησιού μας. Από εκεί και πέρα εκτός δεκαοκτάδας έμεινε ο ανέτοιμος Δήμος Χαριστέας καθώς και οι Τέας και Βούλγαρης. Οι παίκτες που επιλέχθηκαν από τον προπονητή τους είναι οι ακόλουθοι:

Μιχαλάκης, Κεφάλας, Ρουτζιέρης, Βελής, Μαΐλης, Παπαδόπουλος, Παφιάκης, Κοσκινιάτης, Παπαδημήτρης, Κοντεών, Τσιαντούλης, Φερέιρα, Μαΐλης, Στεργαλάς, Σπάρταλης, Λυμπερόπουλος, Αγγελόπουλος και Καλημέρης.

Διαιτησία

Το παιχνίδι θα διαιτητεύσει ο κ. Α. Μπορτζάρης από την Αχαΐα. «Βοηθοί» του θα είναι οι κ. Σ. Παλαιολόγος (Αχαΐα) και Κ. Δημόπουλος (Κόρινθος). Τέταρτος διαιτητής θα είναι ο κ. Ι. Τουμπακάρης (Αθήνα) και παρατηρητής τους ο κ. Β. Παμφίλης.

Να περάσει το «εμπόδιο»

Η Ρόδος είναι έτοιμη να πάρει το «τρίποντο» κόντρα στον ΠΑΟ Βάρδας στην Πελοπόννησο

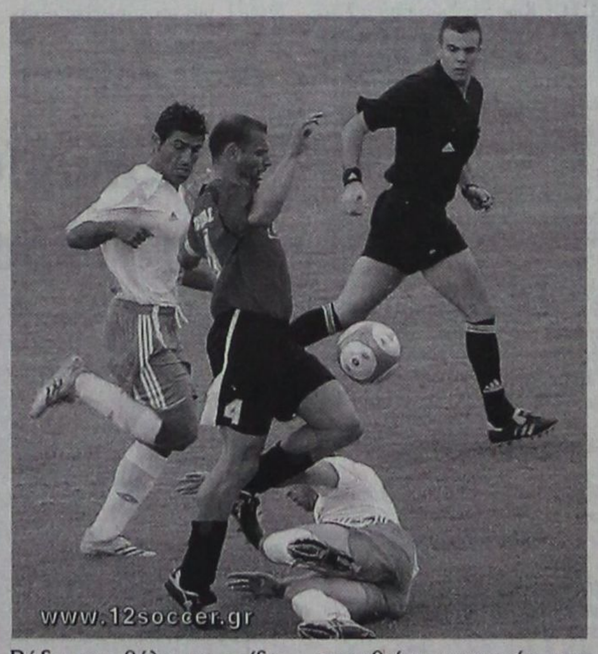

Το «εμπόδιο» του ΠΑΟ Βάρδας καλείται να ξεπεράσει σήμερα (στις 2μ.μ.) η Ρόδος η οποία βρίσκεται από χθες στην Πελοπόννησο, προκειμένου να επιστρέψει στις επιτυχίες. Μετά την εντός έδρας ήττα από τον Άγιο Δημήτριο, οι «πράσινοι» θέλουν να καλύψουν κατά κάποιον τρόπο το χαμένο έδαφος παίρνοντας σήμερα τους τρεις βαθμούς της νίκης. Αν τα καταφέρουν και την ψυχολογία τους θα τονώσουν και βαθμολογικά θα πάρουν ένα σπουδαίο τρίποντο που θα τους βοηθήσει να πλησιάσουν και πάλι προς την κορυφή του βαθμολογικού πίνακα. Τα «ελάφια» καθόλη την διάρκεια της εβδομάδας έχουν προετοιμαστεί κατάλληλα και ο τεχνικός Γιώργος Στράντζαλης πιστεύει ακράδαντα ότι αυτοί που θα χρησιμοποιηθούν θα τα πάνε πολύ καλά σήμερα. Μοναδικό μειονέκτημα για τη Ρόδο φαντάζει το γεγονός ότι ο αγωνιστικός χώρος δεν είναι σε καθόλου καλή κατάσταση. Αυτό δεν ευνοεί σε καμία περίπτωση μια ομάδα όπως τη Ρόδο που θέλει να παίξει δημιουργικό ποδόσφαιρο βάζοντας τη μπάλα κάτω. Κατά τα άλλα, σαν ομάδες υπάρχουν τεράστιες διαφορές. Αν η Ρόδος παίξει σύμφωνα με τις πραγματικές της δυνατότητες δεν θα έχει κανένα πρόβλημα να κατακτήσει τους τρεις βαθμούς της νίκης.

Αγωνιστικά

Στα καθαρά αγωνιστικά θέματα, ο κ. Στράντζαλης θα στερηθεί τις υπηρεσίες των Ισκά, Δερμιτζάκη και Κωνσταντάκη οι οποίοι αντιμετωπίζουν πρόβλημα τραυματισμού και δεν είναι σε θέση να ενισχύσουν τις προσπάθειες των συμπαικτών τους. Δικαίωμα συμμετοχής δεν έχουν οι Μακρυδημήτρης και Γιώργος Καντιμοίρης οι οποίοι έχουν συμπληρώσει τέσσερις κίτρινες κάρτες και αποφάσισαν να εκτίσουν σήμερα την ποινή της μιας αγωνιστικής που τους έχει επιβληθεί. Θα πρέπει να σημειωθεί πως χθες ένιωσε ενοχλήσεις στη μέση του ο τερματοφύλακας Βασίλης Κλιάφας και έτσι αποκλείστηκε της αποστολής. Τα νέα πρόσωπα της 18αδας μετά από πολύ καιρό είναι οι Τριπολίτης και Φυλακούρης. Οι «εκλεκτοί» λοιπόν του Γιώργου Στράντζαλη είναι οι ακόλουθοι:

Παπαδόπουλος, Ροδανάκης, Μαλλιάκας, Μπεμπής, Κορομπόκης, Μπαλογιάννης, Σταμάτης Καντιμοίρης, Δανάς, Καρκαλέτσης, Ναλμπάντης, Μαθιός, Τριπολίτης, Γκινής, Πάττας, Ορφανίδης, Ντίξον, Τρούλλης και Φυλακούρης.

Διαιτησία

Διαιτητής της αναμέτρησης θα είναι ο κ. Ν. Ρούσσος - Μπεκέρτης από την Πρέβεζα. «Βοηθοί» του θα είναι οι κ. Δ. Μποτίνης και Α. Κότσαλος από τον Σύνδεσμο της Αιτωλοακαρνανίας. Τέταρτος διαιτητής θα είναι ο κ. Η. Νικολόπουλος (Μεσσηνία) και παρατηρητής τους ο κ. Α. Ρέλλας από την Αχαΐα.

Να ξεφύγει και άλλο θέλει ο Άγιος Δημήτριος

Τη νίκη που θα του δώσει τη δυνατότητα να κρατήσει σταθερή τη διαφορά ασφαλείας από τους διώκτες του, ενδεχομένως να την αυξήσει κιόλας, θέλει σήμερα ο Άγιος Δημήτριος. Η πρωτοπόρος ομάδα του Μπραχαμίου αντιμετωπίζει στο γήπεδό της τον Ατσαλένιο. Ο δεύτερος της βαθμολογίας Βύζας Μεγάρων έχει πολύ δύσκολο έργο στη Ρόδο κόντρα στον Διαγόρα, ενώ το τρίτο Κορωπί θα προσπαθήσει στο γήπεδό του να ξεπεράσει το εμπόδιο της ουραγού Ζακύνθου. Στην ουρά ο ΟΦ Ιεράπετρας που έχει πάρει τα πάνω του το τελευταίο διάστημα θα προσπαθήσει να κάνει ακόμα μια νίκη αυτή τη φορά κόντρα στον Πανηλειακό και να ανασάνει και άλλο.

Όλα τα παιχνίδια της 15ης αγωνιστικής είναι τα ακόλουθα:

ΠΑΟ Βάρδας - Ρόδος
Αχαρναϊκός - Θήβα
Διαγόρας - Βύζας Μεγάρων
Κορωπί - Ζάκυνθος
Ηλιούπολη - Θύελλα Πατρών
Παναιτωλικός - Αιολικός
Άγιος Δημήτριος - Ατσαλένιος
Ο.Φ. Ιεράπετρας - Πανηλειακός
Απόλλων Αθηνών - Παναχαϊκή

ΠΕΡΙΦΕΡΕΙΑΚΟ ΠΡΩΤΑΘΛΗΜΑ

Το ενδιαφέρον στη Σαλαμίνα

Το παιχνίδι ανάμεσα στον Αίαντα Σαλαμίνας και τον Σαρωνικό Αίγινας ξεχωρίζει από τα σημερινά παιχνίδια της 12ης αγωνιστικής του Περιφερειακού πρωταθλήματος (9ος όμιλος). Οι γηπεδούχοι και πρωτοπόροι θα προσπαθήσουν να πάρουν τη νίκη για να παραμείνουν σίγουρα στο ρετιρέ της βαθμολογίας. Την ίδια ώρα η δεύτερη της βαθμολογίας ΑΕ Περάματος «δοκιμάζεται» στο «Οικονομίδειο» από τον Ιάλυσο και ο τρίτος Κεραυνός παίζει στο γήπεδό του με τον Ερμή Κορυδαλλού.

Όλα τα παιχνίδια της αγωνιστικής είναι τα ακόλουθα:

Πρωτέας Φωκαίας - Γλυκά Νερά
Μοσχάτο - Κλεάνθης
Αίας Σαλαμίνας - Σαρωνικός Αίγινας
Κερατσίνι - Μαρκό
Ηρακλής Νικαίας - Ατρόμητος Πειραιά
Κεραυνός - Ερμής Κορυδαλλού
Ιάλυσος - ΑΕ Περάματος
Ρεπό έχει ο Αχιλλέας Κάτω Αχαρνών

ΠΡΩΤΑΘΛΗΜΑ ΥΠΟΔΟΜΩΝ

Δεν «κατέβηκε» ο Ορφέας

Στα χαρτιά αναμένεται να χάσει το παιχνίδι με τον Άγιο Ισίδωρο η ομάδα υποδομών του Ορφέα. Και αυτό διότι δεν «κατέβηκε» να αγωνιστεί χθες το πρωί στο γήπεδο των Αγίων Αποστόλων στο πλαίσιο της 7ης αγωνιστικής του 3ου ομίλου. Όπως αναφέρει μεταξύ άλλων ο διαιτητής στο φύλλο αγώνα, «στις 9.20π.μ. παρουσιάστηκε ο παράγοντας του Ορφέα Μιχάλης Βουτσής και μου ανέφερε ότι η ομάδα του δεν θα κατέβει λόγω του ότι αρκετά παιδιά έχουν να δώσουν εξετάσεις».

Για την ιστορία να αναφέρουμε τη σύνθεση με την οποία θα «κατέβαινε» η ομάδα του Αγίου Ισιδώρου.

Μιχάλης Δημητράκης, Σαράντης, Παρασκευάς Δημητράκης, Μανώλης Φωτεινής, Καρικάς, Τριανταφύλλου, Βονάκης, Βάλλας, Παφιάκης, Διακαναστάσης, Γιάννης Κιαουρτζής (ενδεκάδα), Καρασάββας, Φλεβάρης, Γιακουμής, Ζησιμόπουλος, Χρυσοβαλάντης Κιαουρτζής, Μεγαλούδης και Γεωργάς.

Νέα επιτυχία ψάχνει σήμερα ο Σταυρός Καλ.

Δύσκολο έργο αναμένεται να έχει σήμερα η γυναικεία ομάδα του Σταυρού. Στο πλαίσιο της 4ης αγωνιστικής του Περιφερειακού πρωταθλήματος καλείται να αντιμετωπίσει στο γήπεδο των Καλυθιών τον φορμαρισμένο Ατρόμητο Σχηματαρίου. Η αναμέτρηση θα ξεκινήσει στη 1 μ.μ. μετά από αίτημα που έκαναν οι φιλοξενούμενοι για να μπορέσουν να εξυπηρετηθούν συγκοινωνιακά. Τα κορίτσια της ομάδας του νησιού μας είναι ανεβασμένα το τελευταίο διάστημα και θα προσπαθήσουν να κάνουν ακόμα μια νίκη που θα θεωρηθεί πάρα πολύ σημαντική. Μεγάλη απούσα θα είναι η Λίντα Χέλστρομ ενώ αμφίβολη θεωρείται η συμμετοχή της Μαρίας Ιακωβίδου. Οι σίγουρες είναι οι ακόλουθες:

Βασιλειάδου, Πατράσκου, Κιόττου, Κουρδουμπά, Κατταβενού, Αξιώτη, Φράγκου, Λευτεριώτη, Μαλλιάκα, Γαϊτάνου, Κτενά, Γρηγοριάδη, Λούπου, Παπαγεωργίου και Μαμωνά.

FITNESS FASHION-new collection

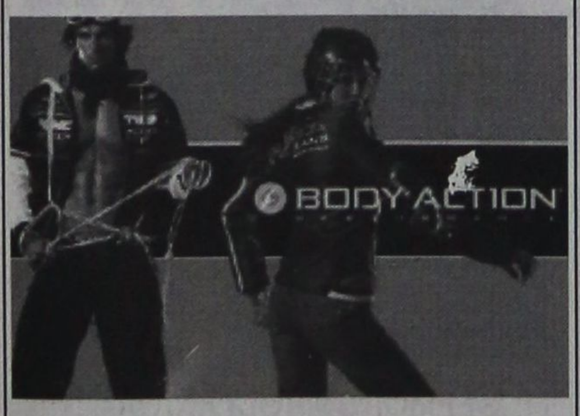

Κάνετε σπορ σε άλλους ρυθμούς
ΡΟΔΟΣΠΟΡ
...πρώτο όνομα στα σπορ
ΕΘ. ΔΩΔΕΚΑΝΗΣΙΩΝ 15 - Τηλ. 22410 21442
www.rodosport.gr E-mail:rospo@otenet.gr
ΓΔ. 31/12

ΠΡΟΟΔΟΣΠΟΡ

Σύμβουλός του για το πρόβλημα στην ΕΠΣΔ

«Ο Υπουργός μπορεί να βοηθήσει»

«Ο Γιώργος Ορφανός μπορεί να βοηθήσει την ΕΠΣΔ, αν συντακτεί με την γραμμή του», είπε ο σύμβουλος του υφυπουργού Παναγιώτης Χατζηλαζαρίδης, στο δημοσιογράφο Αλέκο Κελόγλου.

Ο ίδιος είπε ακόμη, ότι ήταν λάθος της τοπικής «Ένωσης» που στην γενική συνέλευση της ομοσπονδίας ψήφισε «υπέρ» του άρθρου για τις χρηματικές ποινές στο νέο ΚΑΠ και ότι ο κ. Ορφανός στοχεύει να βοηθήσει όλα τα ερασιτεχνικά σωματεία.

Δύο αγώνες στην Α΄ Κατηγορία

Με δύο αγώνες ολοκληρώνεται σήμερα η 13η αγωνιστική της Α΄ Κατηγορίας - ΤΟΠ FM.

Στην Κατταβιά, η τοπική Αθλητική Ενωση θα φιλοξενήσει την Ένωση Κω/ Ανταγόρα και στην Κέφαλο, ο Νικαγόρας την ΑΕ Καλύμνου. Το πρόγραμμα

(13η αγωνιστική)

• **Κέφαλος (11.45 π.μ.):** Νικαγόρας - ΑΕ Καλύμνου (Παπαδημητρίου): Γκούμας, Φραγκιαδάκης, Αργυρίου Ε. (Βασιλείου Π.)

• **Κατταβιά (1 μ.μ.)**: ΑΕ Κατταβιάς - Ενωση Κω/ Ανταγόρα (Νικολής Φ.):Φραγκίνης, Ρουμάνης, Σάββενας (Γενής)

ΤΟ ΠΡΩΤΑΘΛΗΜΑ ΤΩΝ ΥΠΟΔΟΜΩΝ

Α΄ΟΜΙΛΟΣ

Οι σημερινοί αγώνες στα πρωταθλήματα των Υποδομών, είναι οι εξής:

(7η αγωνιστική)

• **Φάνες (11 π.μ.)**: Ευκλής - Αναγέννηση Εμπωνα: Γκιούντιτσε, Πολύζος (Καϊσίδης)

• **Κρεμαστή (11 π.μ.)**: Φοίβος - Κλεάνθης:Γκιούντισε (Μυλωνάκης)

• **Μαρίτσά (11 π.μ.)**: Ηρακλής Μαριτσών - Απόλλων Απολλώνων:Δραγάτης, Τσοπανάκης Σ. (Σφουγγαριστός, γιατρός)

Β΄ΟΜΙΛΟΣ

(7η αγωνιστική)

• **Λάερμα (12 μ.)**: Πολύστρατος - Απόλλων Καλυθιών:Τονίδης (Μιχαηλίδης)

• **Μαλώνα (11 π.μ.)**: Αγιος Γεώργιος - Αστέρας Μασάρων: Χωρίτης (Παπαδόπουλος Δ.)

Γ΄ΟΜΙΛΟΣ

(7η αγωνιστική)

• **9.30 π.μ.**: Δωριέας - Αναγέννηση Ν.Ρ.:Στεφανάκης, Αναστασοπούλου, Τσοπανάκης Σ. (Καζουλάκης)

Δευτέρα 18-12-2006

• **3 μ.μ.**: Νίκη Ρόδου - ΓΣ Διαγόρας: Φουκαράς, Αναστασοπούλου (Σιάνου)

•• Όλα τα παιχνίδια θα πραγματοποιηθούν στο γήπεδο των Αγίων Αποστόλων.

Από τον ΓΑΟ ΤΑΕ KWON DO Κολοσσός στο Κολλέγιο Ρόδου

Οι εξεταζόμενοι στις «έγχρωμες ζώνες»

Εκατόν, παρά κάτι, αθλητές νεαρής ηλικίας πήραν μέρος στις εξετάσεις για «Έγχρωμες» στο ΤΑΕ KWON DO, που πραγματοποιήθηκαν στο κλειστό γυμναστήριο του Κολλεγίου Ρόδου την περασμένη Κυριακή, από τον ΓΑΟ ΤΑΕ KWON DO Κολοσσός Ρόδου.

Εξεταστές ήταν, ο «γκράντ μάστερ», Κορεάτης, Τσε Κιού και ο διπλωματούχος εξεταστής της ΓΓΑ Μιχάλης Καραβασίλης.



Τα ονόματα των παιδιών που εξετάστηκαν:

Άννα Τσώλου
Νικόλας Διακοσάββας
Κωνσταντίνος Γκανάσος
Θωμάς Βεργωτής
Ταχραμάνη Κωνσταντίνα
Καστανάκη Μαρίνα
Αλέξανδρος Ξεπαπαδάκης
Βασίλειος Κακάκης
Τσολάκη Ελισάβετ
Γανωτάκη Νατάσα
Αγγελίνα Κώτη
Παρασκευή Αποστολά
Χριστοφόρου Χρήστος
Χριστοφόρου Θανάσης
Σταύρος Σχοινόπουλος
Άγγελος Κωνσταντίνος
Μανούσος Διαγόρας
Παρασκευά Βαλασία
Χαστάς Γαβριήλ
Ιωάννης Τσιγκουράκος
Καραβόλιας Μανώλης
Νεφέλη Καζαντζίδου
Βασίλης Κώστας
Μιχάλης Διακομιχάλης
Καραβόλιας Γιάννης
Σταύρος Νίκανδρος
Ευστρατίου Παναγιώτης
Λογοθέτης Ιωάννης
Πεμπέ Αφέτ
Δημήτρης Ροδίτης
Χουσεΐν Μπιπέρογλου
Μαρία Παπαβασιλείου
Ελένη Ζερβού
Ποιμενίδου Σοφία
Κουτσιώφτης Γεώργιος
Ζιάκης Περικλής
Γιώργος Ζερβός
Αναστασιάδης Φώτιος
Διάκου Σταματία
Σάββας Γιαννέτου
Φιλιππάκης Γιάννης
Φιλιππάκης Σάββας
Αθηνά Ροδίτη
Σαρούκου Εμμανουέλα
Σαββαΐδης Λεόντιος
Χριστοφόρου Αντώνης
Μαρία Ζαρέντη
Σάββας Ζουρούδης
Καρατζόπουλος Παντελής
Ισμαήλ Εμίραλη
Ιωάννης Ροδίτης
Εμμανουήλ Ζήφος
Κουλιανού Χρυσούλα
Αντώνογλου Πέτρος
Φαρρέλ Αλέξανδρος
Οικονόμου Βασίλης
Βαγγέλης Κουσκούσης
Ζανεττής Άγγελος
Δέσποινα Σαράντη
Γιάννης Θεοφιλίδης
Βούλα Θεοφιλίδη
Ζαφειροπούλου Αδαμαντία
Μαρία Ζαμάγια
Παρασκευόπουλος Αλέξανδρος
Νικόλαος Καλιδώνης
Ασκητής Σωτήριος
Ρηνού Ευαγγελία
Ξεζωνάκης Δημήτριος
Γιώργος Καλογήρου
Παπαθεοδωράκης Αντώνης
Ρήνος Νικόλαος
Ζαχαρίας Ψαρομιχαλάκης
Νικολής Μιχαήλ
Εμμανουήλ Τσόκου
Περγαντή Κωνσταντίνα
Βαρκιτζής Χαράλαμπος
Παπαθανάσης Απόστολος
Μιχάλης Αξιώτης
Βασίλειος Πλαγέντης
Χρήστος Μανθαιάκης
Αντωναράκης Εμμανουήλ
Έλενα Αξιώτη
Νικολή Ελένη
Κωνσταντίνος Ροδίτης
Χανιωτάκης Γιώργος
Αθηνά Καλιδώνη
Καλογήρου Χαράλαμπος
Στέλιος Γραμμενιάτης
Γιώργα Γραμμενιάτη
Ιωάννα Γιαννά
Αθηνά Μπενς

Στο πρωτάθλημα της Β΄ Κατηγορίας

Στην Απολακκιά ο Ηρακλής Λάρδου

Στην Απολακκιά φιλοξενείται σήμερα ο πρωτοπόρος του Α΄ ομίλου της Β΄ Κατηγορία Ηρακλής Λάρδου.

Στο Β΄ όμιλο, ο Πολύστρατος φιλοξενεί στη Λάρδο τον ΑΟ Δικαίου. Το πρόγραμμα:

Α΄ΟΜΙΛΟΣ

(8η αγωνιστική)

• **Αγιοι Απόστολοι (3 μ.μ.):** Ευαγόρας - Ξάνθος (Μακρής):Τσαγγάρης, Πηδιάκης, Φουκάρας (Χρυσανθής)

• **Απολακκιά (2.45 μ.μ.)**: Ασπίδα Απολακκιάς - Ηρακλής Λάρδου (Χουρδάς):Ασημακόπουλος, Γουλάρας, Κασιώτης (Κάζας Π.)

• **Κάρπαθος (11.30 π.μ.)**: Ποσειδών Καρπάθου - Δαμάγητος (Σπανός):Παπαγεωργίου, Βασιλαράκης, Χουβαρδάς.

Β΄ΟΜΙΛΟΣ

(8η αγωνιστική)

• **Λάερμα (2 μ.μ.):** Πολύστρατος - ΑΟ Δικαίου (Διάκουλας): Αντωνάς, Μυριούνης, Λάμπρου (Ταράλης)

• **Αγιος Ισίδωρος (1.45 μ.μ.)**: Αγιος Ισίδωρος - Αντίμαχος (Σεβδαλάκης): Πλακογιάννης, Ορφανός, Ζανεττής (Στέργου).

Οι σημερινοί αγώνες της Γ΄ Κατηγορίας

Οι σημερινοί αγώνες του πρωταθλήματος της Γ΄ Ερασιτεχνικής Κατηγορίας - Ζαχαροπλαστεία «Στάνη» είναι και στους τρεις ομίλους οι εξής:

Α΄ΟΜΙΛΟΣ

(8η αγωνιστική)

• **Αγιοι Απόστολοι (1 μ.μ.)**: Αναγέννηση Ν.Ρ. - Ο.Φ. Ιστρίου (Κονδυλιός): Φουκάρας, Γουλάρας, Κοντού

• **Διμυλιά (2.45 μ.μ.)**: Ατρόμητος Διμυλιάς - ΑΕ Μεσαναγρού (Νικολής Γ.):Παπαγιαννίδης, Σταυριανός, Πολύζος.

• **Αρχάγγελος (11 π.μ.)**: Πετρώνας Αρχαγγέλου - ΠΑΣ Ασκληπειού (Σπανός Στ.): Γουλάρας, Ασημακόπουλος, Κασιώτης

• **Δαματριά (11 π.μ.)**: Δήμητρα - ΑΕ Κάστρου (Μαυρουδής Ι.):Σταυριανός, Παπαγιαννίδης, Μοντιάδης.

Β΄ΟΜΙΛΟΣ

(8η αγωνιστική)

• **Αγιοι Απόστολοι (11 π.μ.)**: Ροδιακός - Ζευς (Βάγγαλης):Χατζηνικόλας, Στεφανάκης, Κλιάρη

• **Κρητηνία (2.45 μ.μ.)**: Αλθαιμένης - Ευκλής (Καρελλάκης): Διαμαντέας, Κατσιδώνης Ε., Κουρδουκλάς.

• **Κάλαθος (2.45 μ.μ.)**: Ταξιάρχης - ΑΣ Χάλκης (Κούρτης): Πετρακίδης, Κατταβενός, Μοντιάδης

Γ΄ΟΜΙΛΟΣ

(7η αγωνιστική)

• **Λέρος (12 μ.)**: ΑΕ Λέρου - Πολυβώτης (Καρπαθάκης Αντ.) :(Αναβολή για συγκοινωνιακούς λόγους)

• **Κάλυμνος (12.30 μ.μ.)**: ΑΕ Καλύμνου 2004 - ΠΑΟ Κω (Δαρκαδάκης):Κατέρης, Μαλακτάρης, Γιαλλούρης (Καρπαθάκης Αντ.)

• **Στάδιο Κω (1 μ.μ.)**: Ασκληπιός Κω - Δόξα Λέρου (Βραχνάς):Τσομπάνος, Δουδούς, Φωτιάδης.

Πρωτάθλημα ορεινής ποδηλασίας

Το διοργανώνει η Τ.Ε. Δωδεκανήσου σήμερα στο Αρχαίο Στάδιο, παρουσία σωματείων Ρόδου και Κω



Η Τοπική Επιτροπή Δωδεκανήσου διοργανώνει Τοπικό Πρωτάθλημα Ορεινής Ποδηλασίας σήμερα 17-12-2006 για τις κατηγορίες, Μίνι μικρά-μεγάλα και Παμπαίδων-Κορασίδων στην περιοχή του Αρχαίου Σταδίου Ρόδου (οδός Διαγοριδών).

Αποστάσεις

ΠΑΜΠΑΙΔΕΣ - ΠΑΓΚΟΡΑΣΙΔΕΣ 30΄

MINI ΜΙΚΡΑ-MINI ΜΕΓΑΛΑ 20΄

Ωρες Εκκίνησης

Οι αγώνες θα ξεκινήσουν στις 11 30 το πρωϊ

Το πρόγραμμα των αγώνων έχει ως εξής:

MINI ΜΙΚΡΑ-MINI ΜΕΓΑΛΑ στις 11:30

Θα ακολουθήσουν οι υπόλοιπες κατηγορίες

Οι αθλητές θα πρέπει να βρίσκονται στη γραμματεία 30΄τουλάχιστον πριν την εκκίνηση των κατηγοριών τους.

Όροι συμμετοχής

Δικαίωμα συμμετοχής έχουν όλοι οι αθλητές της Τ.Ε. Δωδεκανήσου, η οποία δεν φέρει ουδεμία ευθύνη για οποιοδήποτε ατύχημα ή καταστροφή υλικού, οποιουδήποτε συμμετέχει στον αγώνα με οποιαδήποτε ιδιότητα.

Κανονισμοί αγώνα

Ισχύουν οι κανονισμοί της Ε.Ο.Π. για τους αγώνες ορεινής ποδηλασίας

Ρύθμιση απροβλέπτων

Για οτιδήποτε δεν προβλέπεται από την προκήρυξη και του βασικού κανονισμού της Ε.Ο.Π. αποφασίζει επί τόπου η Αγωνόδικος Επιτροπή, η οποία έχει το δικαίωμα τροποποίησης του αγώνα.

Βραβεύσεις

• Ο 1ος νικητής χρυσό μετάλλιο και δίπλωμα

• Ο 2ος νικητής αργυρό μετάλλιο και δίπλωμα

• Ο 3ος νικητής χάλκινο μετάλλιο και δίπλωμα

• Ο 4ος,5ος και 6ος δίπλωμα

Νέο Πανελλήνιο ρεκόρ στη Μόσχα

Νέο πανελλήνιο ρεκόρ έκανε χθες στη Μόσχα ο Έλληνας πρωταθλητής πίστας Βασίλης Ρέππας, κατηγορία Εφήβων 200 μ. με χρόνο 10''600. Πριν από είκοσι μέρες είχε κάνει επίδοση 10''768 που ήταν και πάλι νέο ρεκόρ. Ο Ρέππας κατέλαβε την 19η θέση.

Ο Κώστας Τρουλινός με χρόνο 10''660 ήρε την 24η θέση στο 2ο Παγκόσμιο Κύπελλο.

Σήμερα το ομαδικό σπρίντ

Σήμερα το πρωί η εθνική ανδρών τρέχει στο ομαδικό σπριντ με την ελπίδα να πάρει μία θέση στην οκτάδα.

Η Εθνική θα τρέξει με τους Π. Βουκελάτο, Βασίλη Ρέππα, Χρ. Βολικάκη και Κ. Τρουλινό.

Η Εθνική επιστρέφει αύριο από τη Μόσχα.

ΑΛΕΚΟΣ ΚΕΛΟΓΛΟΥ

Η Μαρία Ζωΐδη στο «Γύρο Σητείας»

Για τρίτη συνεχή χρονιά διεξάγεται σήμερα ο «Γύρος της Πόλης της Σητείας» στην ομώνυμη πόλη της Κρήτης, με σημείο εκκίνησης και τερματισμού την Πλατεία Ηρώων.

Τον αγώνα στην πόλη του Λασιθίου διοργανώνουν η ΕΑΣ ΣΕΓΑΣ Κρήτης, ο Δήμος Σητείας και ο Δημοτικός Οργανισμός Αθλησης Σητείας (Δ.Ο.Α.Σ) με τη συνεργασία και την υποστήριξη του ΣΕΓΑΣ.

Πρόκειται για τον 2ο αγώνα της σειράς''«Γύροι των Πόλεων» (ο 1ος έγινε στα Καλάβρυτα, ο δεύτερος θα γίνει στη Σητεία, ενώ ο 3ος στις 14 Ιανουαρίου στη Νέα Σμύρνη).

Σύμφωνα με τις δηλώσεις συμμετοχής, θα πάρουν μεταξύ άλλων μέρος και οι νικητές του πρώτου αγώνα της διοργάνωσης που έγινε στα Καλάβρυτα, ο Δήμος Μαγνίνας (Ολυμπιακός) στους άνδρες και η Ελένη Δόντα (Ηρακλής ΓΣ) στις γυναίκες.

Θα συμμετάσχουν ακόμη και οι Γεωργία Αμπατζίδου (ΑΣ Βεργίνας), Πόπη Αστροπεκάκη (ΟΦΚΑ Οδυσσέας), Μαρία Κλάδου (ΓΣ Τρικάλων), Μαρία Ζωΐδη (Καζώνης Καλύμνου), Αννα Μπινάση (ΓΣ Αρκαδίας), Μάγδα Γαζέα (ΑΓΕ Ζακύνθου), Ελπίδα Χριστοδουλίδου (Ηρακλής ΓΣ) και Μάγδα Κοτσασάββα (ΕΚΑ Δωδώνη).

Εκτός του αγώνα 5.500μ. των ανδρών και των 3.500μ. γυναικών, που μετρούν στη βαθμολογία, θα γίνουν και αγώνες παμπαίδων-παγκορασίδων και κοριτσιών/αγοριών δημοτικών σχολείων, η συμμετοχή των οποίων, σύμφωνα με τους διοργανωτές θα ξεπεράσει τους 150.

Στην Καλαμάτα τα αγόρια...

Το χρονικό διάστημα 26-30 Δεκεμβρίου 2006 θα διεξαχθεί στην Καλαμάτα το 25ο τουρνουά Χριστουγέννων παίδων. Το τουρνουά διοργανώνεται απ΄ τον Ο.Π.Α.Ν.Α.Μ., τον Ο.Ν.Α. του Δήμου Καλαμάτας, την Ε.Ο.Κ. και την Ε.ΚΑ.Σ.ΚΕ.ΝΟ.Π. Την Τ.Ε. Δωδεκανήσου θα εκπροσωπήσουν ο Αλέξανδρος Αυγενικός του Κολοσσού και ο Νίκος Οικονόμου του Γ.Σ. Διαγόρας, ενώ συνοδός τους θα είναι ο Δημήτρης Τζομάκας. Οι τοπικοί και περιφερειακοί προπονητές σε συνεργασία με τους ομοσπονδιακούς προπονητές επέλεξαν τους εξής αθλητές που θα λάβουν μέρος στο τουρνουά:

Ε.Σ.Κ.Α.: Τάσος Αντωνάκης (14-2.00 Α.Ε.Κ.), Κώστας Γεωργακιού (14-1.88 Περιστέρι), Μάριος Δερμιτζάκης (14-1.96 Πλάτων), Γιώργος Κατσιμίχας (14-1.93 Πανελλήνιος), Χρήστος Κεσκενίδης (14-1.93 Ηλυσιακός), Γιώργος Παναγόπουλος (14-1.97 Ιωνικός Ν.Φ.), Γιώργος Παπαδέας (13-1.93 Κηφισιά), Νίκος Σιγάλας (14-1.80 Πατήσια), Γιώργος Σπηλιωτόπουλος (14-1.93 Πλάτων), Σωκράτης Ψαρόπουλος (14-1.85 Περιστέρι)

Ε.Σ.ΚΑ.Ν.Α.: Χρόνης Στουραίτης (14-1.87 Ολυμπιακός), Νίκος Πετρόπουλος (14-1.92 Ολυμπιακός), Αλέξανδρος Γεωργέλης (14-1.95 Ολυμπιακός), Νίκος Καμπούρης (14-1.93 Ολυμπιακός), Χάρης Αλεξανδράκης (14-1.80 Ερμής Αργυρούπολης), Αλέξανδρος Ραφομανίκης (14-1.90 Άρης Γλυφάδας), Βασίλης Μανσαράι (14-1.82 Έσπερος), Γρηγόρης Ιωάννου (14-1.90 Α.Ε.Κ. Τζιτζιφιών), Ορέστης Πετρόπουλος (14-1.93 Πανιώνιος), Κώστας Πέτσας (13-1.96 Πανιώνιος)

Ε.ΚΑ.Σ.Θ.: Θωμάς Τσαλικτζής (14-1.87 Ηρακλής), Νίκος Τέρπος (14-1.84 Ακαδημία Αστέρια), Αλέξανδρος Τζουβάρας (14-1.85 Μακεδονικός), Χαράλαμπος Καραίσκος (14-1.92 Μ.Α.Σ. Μαντουλίδης), Θάνος Καμιλάλης (14-1.85 Άρης), Σωτήρης Ζείμπέκης (14-1.82 Μ.Α.Σ. Μαντουλίδης), Θανάσης Μανδαλτσής (14-1.96 Άρης), Αλέξανδρος Μπαρλάς (14-1.82 Ακαδημία Αστέρια), Γιάννης Κουλουμπής (14-1.80 Μαχητές Πεύκων), Χαράλαμπος Σικαλίδης (14-1.96 Π.Α.Ο.Κ.)

Ε.ΚΑ.Σ.ΚΕ.ΝΟ.Π.: Παύλος Χαραλαμπόπουλος (14-1.87 Αρκαδικός), Κώστας Καλλιάνης (14-1.93 Α.Ε. Σπάρτης), Ηλίας Τσούτσουρας (14-1.89 Πολύβιος), Μιχάλης Παπαδουλάκης (14-1.86 Α.Ε. Σπάρτης)

Ε.ΚΑ.Σ.Α.ΜΑ.Θ.: Γιώργος Καρατζάς (14-1.97 Αστέρας Καβάλας), Πέτρος Γρίψιος (14-1.93 Ίκαροι Σερρών), Στράτος Πασχαλίδης (14-1.94 Ίκαροι Σερρών), Φώτης Στυλίδης (14-1.84 Τιτάνες Δράμας)

Ε.ΚΑ.Σ.ΚΕ.Μ.: Μάριος Σακελαρίου (14-1.93 Αρχέλαος Κατερίνης), Δημήτρης Ραπτόπουλος (14-1.89 Α.Ο.Κ. Βέροιας), Νίκος Μπιτόπουλος (14-1.91 Αρχέλαος Κατερίνης), Σωκράτης Χατζηχαρίσης (14-1.91 Α.Ο.Κ. Βέροιας)

Ε.ΚΑ.Σ.ΔΥ.Μ.: Παύλος Σαββίδης (14-1.80 Λασσάνης Κοζάνης), Σωκράτης Ζυγούρας (14-1.85 Μεσοποταμία Καστοριάς), Μάριος Σκορδάρης 914-1.90 Α.Ε. Κοζάνης), Νίκος Παππάς (14-1.85 Α.Ε. Κοζάνης)

Ε.ΚΑ.Σ.Χ.: Παναγιώτης Καραγιάννης (14-1.82 Π.Ο. Μουδανιών), Σοφιανός Μαυρίδης (14-1.98 Κένταυρος Καλλικράτειας)

Ε.Σ.ΚΑ.Θ.: Γιώργος Μακρογιάννης (14-1.87 Νέοι Αθλητές Νίκης Βόλου), Παναγιώτης Παπούλιας (14-1.81 Νέοι Αθλητές Νίκης Βόλου), Κώστας Κυριακόπουλος (14-1.84 Α.Ε. Λάρισας), Γιώργος Ρόβας (13-1.90 Κεραυνός Λάρισας), Γιώργος Μακρής (14-1.96 Α.Σ. Τρικάλων)

Ε.Σ.ΚΑ.Β.Δ.Ε.: Λίνος Χρυσικόπουλος (14-1.95 Φαίακας Κέρκυρας), Σπύρος Πάνου (14-1.95 Καναλάκι Πρέβεζας), Αποστόλης Ναούμης (13-1.91 Πήγασος Αγρινίου)

Ε.Σ.Κ.Α.Σ.Ε.: Κώστας Τσατσαρώνης (14-1.95 Α.Γ.Ε. Χαλκίδας, Δημήτρης Καρδάκης (14-1.95 Α.Ε. Λιβαδειάς), Γιώργος Καρατζάς (14-1.95 Π.Α.Ο.Ψ. Μεσσαπίων), Άγγελος Μάτος (14-1.83 Λόκρος Αταλάντης)

Ε.Σ.Κ.Α.Κ.: Κώστας Κούτουλας (14-1.83 Κ.Α.Ο. Κορίνθου), Δημήτρης Τότσικας (14-1.85 Α.Ε.Κ. Άργους), Τάσος Μουζούλας (14-1.85 Άρατος Κιάτου), Μάριος Βαρβεράκης (14-190 Κορωνίδα), Τάσος Ντάσκας (14-1.90 Οίακας Ναυπλίου)

Ε.Σ.Κ.Α.Η.: Κώστας Σωτηρόπουλος (14-1.82 Απολλωνιάδα Πατρών), Θύμιος Σωτηρόπουλος (14-2.00 Απολλωνιάδα Πατρών), Χρήστος Τσιρώνης (14-1.92 Απολλωνιάδα Πατρών), Παναγιώτης Σκόνδρας (14-1.95 Παναγία Αλεξιώτισσα), Γιάννης Μολφέτας (14-1.87 Απολλωνιάδα Πατρών), Κώστας Σούλης (14-1.93 Κόροιβος Αμαλιάδας).

Ε.ΚΑ.Σ.Κ.: Σπύρος Γρύλλης (14-1.97 Ηράκλειο), Μανώλης Σπανουδάκης (14-1.97 Κύδων Χανίων), Κάρολος Κυριακάκης (14-1.89 Κύδων Χανίων), Γιώργος Σκέμπης (14-1.85 Α.Γ.Ο. Ρεθύμνου)

Ε.Σ.Κ.Κ.: Βαγγέλης Δρόσος (13-1.82 Α.Ο. Ερμούπολης)

Τ.Ε. ΔΩΔΕΚΑΝΗΣΟΥ: Αλέξανδρος Αυγενικός (14-1.87 Κολοσσός Ρόδου), Νίκος Οικονόμου (14-1.90 Γ.Σ. Διαγόρας Ρόδου)

Τ.Ε. ΛΕΣΒΟΥ: Γιάννης Καλπάκης (14-1.82 Αιολικός)

Τ.Ε. ΣΑΜΟΥ: Γιώργος Κυριαζής (14-1.80 Ελπίδα Σάμου)

Τ.Ε. ΧΙΟΥ: Σταμάτης Μπουσές (14-1.85 Ίωνες Χίου)

Οι περιφερειακοί και τοπικοί προπονητές που θα συμμετέχουν στο Τουρνουά είναι οι εξής: Μ. Μαντζιώρης (Ε.Σ.Κ.Α.), Γ. Ξανθόπουλος (Ε.ΚΑ.Σ.Θ.), Γρ. Σαββόπουλος (Ε.Σ.Κ.Α.Η.), Ε. Τζέλλας (Ε.Σ.Κ.Α.Θ.), Δ. Αβδάλας (Ε.ΚΑ.Σ.ΚΕ.ΝΟ.Π.), Β. Ναούμης (Ε.Σ.Κ.Α.Β.Δ.Ε.), Ν. Καλφόπουλος (Ε.ΚΑ.Σ.Α.ΜΑ.Θ.), Λ. Κούτσικος (Ε.Σ.Κ.Α.Σ.Ε.), Μ. Γεωργιάδης (Ε.ΚΑ.Σ.ΚΕ.Μ.), Ι. Παπαθανασίου (Ε.ΚΑ.Σ.ΔΥ.Μ.), Μ. Κανάκης (Ε.ΚΑ.Σ.Κ.), Π. Κώρος (Ε.Σ.Κ.Α.Κ.), Γ. Σκόρδος (Ε.Σ.Κ.Κ.), Σ. Νικολαΐδης (Ε.ΚΑ.Σ.Χ.), Δ. Τζομάκας (Τ.Ε. Δωδεκανήσου), Α. Συριάνης (Τ.Ε. Χίου), Γ. Μάγειρας (Τ.Ε. Λέσβου).

Οι υπεύθυνοι ομοσπονδιακοί προπονητές είναι οι, Αντώνης Χρηστέας και Νίκος Τούφας. Παράλληλα με το τουρνουά θα διεξαχθεί σεμινάριο προπονητών με την καθοδήγηση του τεχνικού υπευθύνου Κώστα Πολίτη.

ΘΕΡΜΟΠΟΜΠΟΙ

Με συνέπεια και υπευθυνότητα συνεχίζουμε για 24 χρόνια τοποθετώντας θερμοπομπούς σε Σπίτια,Σχολεία,Αίθουσες και σε λοιπούς επαγγελματικούς χώρους.



...ΘΕΡΜΟΠΟΜΠΟΙ ΓΑΛΛΙΑΣ....
AIRELEC

Η ποιότητα και η πείρα τόσων χρόνων μας κάνουν ασυναγώνιστους.Ελάτε ή πάρτε μας τηλέφωνο, να έρθουμε να κουβεντιάσουμε για τη θέρμανση του χώρου που σας ενδιαφέρει.

ΜΕΛΕΤΗ - ΕΓΚΑΤΑΣΤΑΣΗ ΔΩΡΕΑΝ!!!

Ν.ΚΑΜΠΟΥΡΑΚΗΣ - Μ.ΦΛΑΓΚΟΣ Ο.Ε.
ΤΗΛ. 31320 - 20859



Καλή χρονιά...στην κορυφή!

Με άμυνα για σεμινάριο ο Γ.Σ. Διαγόρας συνέτριψε τον Ζέφυρο με 80-53 και συμπλήρωσε...μισή ντουζίνα συνεχόμενα ροζ φύλλα! Με 61-30 (!!!) προηγήθηκαν οι «κυανέρυθροι» στο 30', απέναντι στους «πράσινους» που έπαιξαν ξανά με απουσίες αλλά απογοήτευσαν με την παρουσία τους



Ο Γιάννης Μαρουλλάκης αφήνει τη μπάλα στο καλάθι του Ζέφυρου

«Τρίγωνα κάλαντα»...στην κορυφή θα τραγουδήσει ο Γ.Σ. Διαγόρας, ο οποίος συνέτριψε προχθές το βράδυ τον Ζέφυρο με 80-53, στο παιχνίδι με το οποίο άνοιξε η αυλαία της 9ης αγωνιστικής για το πρωτάθλημα της Α' Κατηγορίας. Οι «κυανέρυθροι» παραδίδοντας άμυνα για σεμινάριο τουλάχιστον μέχρι και το τέλος της τρίτης περιόδου έκαναν μία «μπουκιά» τους «νεοφώτιστους» που αγωνίστηκαν με αρκετές απουσίες, κάτι όμως που δεν μείωνει τη σπουδαία νίκη της ομάδας του Νίκου Φραγκεσκάκη. Οι γηπεδούχοι ήταν αποφασισμένοι απ' το ξεκίνημα του αγώνα να πάρουν τη νίκη και «μπλόκαραν» πολύ καλά τα ατού του Ζέφυρου, προσθέτοντας στο ενεργητικό τους, την έκτη συνεχόμενη νίκη. Αυτό έχει ως αποτέλεσμα ο Γ.Σ. Διαγόρας να παραμείνει στην κορυφή του βαθμολογικού πίνακα, σκορπίζοντας ενθουσιασμό στους φίλους του, οι οποίοι βρέθηκαν κανονικά στην «τέντα» για να του συμπαρασταθούν. Παράλληλα ο «γηραιός» πήρε τη δική του ρεβάνς για την ήττα του πρώτου γύρου στο «Βενετόκλειο» (60-51) , δείχνοντας ότι σε σχέση με το ξεκίνημα της περιόδου έχει αλλάξει προς το καλύτερο.

Μετά το μουδιασμένο πρώτο πεντάλεπτο, ο Γ.Σ. Διαγόρας επέβαλε πλήρως τον ρυθμό του και σταδιακά μεγάλωσε τη διαφορά. Με όπλο την άμυνα που «έβγαze μάτια», το συγκρότημα του Νίκου Φραγκεσκάκη, έδειξε μία μικρή πρόγευση στο πρώτο δεκάλεπτο. Οι «κυανέρυθροι» ανάγκασαν τους φιλοξενούμενους να βλέπουν απ' την «κλειδαρότρυπα» το καλάθι τους και έτσι γρήγορα το παιχνίδι μετατράπηκε σε παράσταση για ένα ρόλο, αφού ο Ζέφυρος ήταν αδύνατο να ανταποκριθεί στις απαιτήσεις του αγώνα με βάση την πολύ κακή μέρα που βρέθηκαν τα περισσότερα ατού του. Ο Διαγόρας ξέφυγε για πρώτη φορά με διψήφιο αριθμό (20-10 στο12'), ενώ η ψαλίδα μεγάλωσε (24-10 στο 13'). Είναι χαρακτηριστικό ότι λίγο πριν απ' το τέλος του πρώτου ημιχρόνου η ομάδα του Γιάννη Τσακίρη είχε πετύχει μετά βίας 13 (!!!) πόντους για να λήξει τελικά το εικοσάλεπτο με 36-17.

Στην επανάληψη οι γηπεδούχοι μπήκαν αποφασισμένοι να «καθαρίσουν» από νωρίς το ματς ματς, όπως κι έγινε... Η διαφορά άγγιξε πολλές φορές το «νταμπλ-σκορ» με αποκορύφωμα το 61-30 με το οποίο τελείωσε η τρίτη περίοδος.

Μάλιστα η ψαλίδα άνοιξε και στο +33 (73-40). Στο τέλος ο Νίκος Φραγκεσκάκης έδωσε χρόνο συμμετοχής και στους πιο νεαρούς παίκτες με αποτέλεσμα το επιμέρους σκορ να είναι 19-23. Είναι χαρακτηριστικό ότι ο Ζέφυρος πέτυχε 30 πόντους σε τρεις περιόδους και 23 στο τελευταίο δεκάλεπτο. Απ' τους νικητές η πρώτη πεντάδα (Τσιγάρος, Ηλιού, Μαρουλλάκης, Δούβαλης, Μαρκάκης) πέτυχε ή άγγιξε (Ηλιού) τον διψήφιο αριθμό πόντων, ενώ ο Ζέφυρος (δεν έπαιξαν οι Μπελάγιας, Νικηφορίδης, Θανόπουλος) σημείωσε πέντε τρίποντα στο φινάλε και δεν ξεκώρισε κανείς απ' την μετριότητα. Στο τρίτο δεκάλεπτο ο Γκόνος Φ. αποχώρησε με βαρύ διάστρεμμα. Άριστη ήταν η διαιτησία των Κουνελλέ Ν.- Στάλα.

Τα δεκάλεπτα ήταν: 16-10, 36-17(ημ.), 61-30, 80-53

Διαιτητές: Κουνελλές Ν.- Στάλας

Γ.Σ. ΔΙΑΓΟΡΑΣ (Φραγκεσκάκης): Κούκιαλι Γ., Πολυχρόνης 1, Τσιγάρος 15, Μαρκάκης 11, Μαρουλλάκης 16(1), Σακκής 5(1), Φυλτζανίδης 5(1), Ξυπολιάς 2, Δούβαλης 17, Κούκιαλι Β., Τρίμμης, Ηλιού 8(1).

ΖΕΦΥΡΟΣ (Τσακίρης): Γκόνος Φ. 9(1), Χρόνης 16(3), Ζαφειράκης, Μορφωπός 13(3), Μουκέντι 6(1), Καραγιαννίδης, Παπαλαμπίδης 4, Λαμπριανός 4, Μαρουλλάκης 1.

«Όχι ρε αδερφέ»

Στο προχθεσινό παιχνίδι της «τέντας» έγινε «οικογενειακή μάχη». Ο Γιάννης Μαρουλλάκης του Γ.Σ. Διαγόρας αντιμετώπισε τον αδερφό του Σταμάτη του Ζέφυρου και η κορυφαία ατάκα ανήκει στον πρώτο. Σε μία προσπάθεια του δεύτερου, ο αδερφός του με τον γνωστό τρόπο του είπε «όχι ρε αδερφέ μην το βάλεις» και τελικά ο Σταμάτης αστόχησε σχεδόν εξ επαφής...

«Κερνάω απόψε εγώ»

Μετά το τέλος του αγώνα στην «τέντα» ο εορτάζοντας Λευτέρης Λαμπριανός είχε πάρει ένα κουτί με γλυκά στα αποδυτήρια και κέρασε τους συμπαίκτες αλλά και τους αντιπάλους του. Τα πειράγματα δεν έλλειψαν και φυσικά δεν έμεινε τίποτα όρθιο.

A' ΚΑΤΗΓΟΡΙΑ

Μονόδρομος η νίκη...

Η Ένωση Ιβίσκου/Ιάλυσου θέλει περισσότερο τους δύο βαθμούς απ' την Καλλιθέα (18:00) και ψάχνει «ρεβάνς» για την ήττα του πρώτου γύρου! Χωρίς τον τραυματία Συντάγγελο οι γηπεδούχοι

Παιχνίδι με ουσιαστικά μονόπλευρο βαθμολογικό ενδιαφέρον πρόκειται να διεξαχθεί σήμερα στην Ιαλυσό, αφού η «Ένωση» είναι αυτή που καίγεται περισσότερο για τους δύο βαθμούς της νίκης απέναντι στην Καλλιθέα. Στο παιχνίδι με το οποίο θα πέσει η αυλαία της 9ης αγωνιστικής στην Α' Κατηγορία, οι δύο ομάδες θα παλέψουν για διαφορετικούς λόγους. Οι γηπεδούχοι μετά την εύκολη νίκη τους στην Κω επί του Ιπποκράτη θα επιδιώξουν να πάρουν τη «ρεβάνς» για την ήττα του πρώτου γύρου (71-69) και παράλληλα να παραμείνουν ψηλά στη βαθμολογία. Η Καλλιθέα απ' την πλευρά της μετά τη σπουδαία νίκη επί της Α.Ε. Δικαίου ουσιαστικά έσωσε τη φετινή παρτίδα και θα προσπαθήσει να «ντουμπλάρει» τις επιτυχίες της κόντρα στην «Ένωση», αν και κάτι τέτοιο με βάση την εικόνα των δύο ομάδων φαντάζει δύσκολο (αλλά όχι ακατόρθωτο).

Ο Παναγιώτης Παπακώστας δεν θα έχει στη διάθεσή του τον Τσαμπίκο Συντάγγελο, ο οποίος στην Κω υπέστη διάστρεμμα και δεν θα μπορέσει να αγωνιστεί. Τη θέση του στη 12άδα θα πάρει ο Γιώργος Πολίτης που επιστρέφει στα παρκέ μετά από καιρό, λόγω τραυματισμού. Οι γηπεδούχοι θα παρουσιαστούν με τους: Κρητικό, Μπιλλιά, Λιβιεράτο, Πολίτη, Καστέλλα, Τσιτσούλα, Φιλιππόπουλο, Τρίτο, Γρηγορά, Κούρο Ι., Τσέρκη και Κούρο Π. Στο αντίπαλο στρατόπεδο το μεγάλο εμπόδιο για την Καλλιθέα έχει να κάνει με την έλλειψη προπονήσεων. Απ' την ομάδα αποτελούν παρελθόν οι Κούρος, Πήλος και Κουρδουμπάς και έτσι οι λύσεις είναι ακόμη πιο περιορισμένες. Μάλιστα για το σημερινό ματς αμφίβολη είναι η συμμετοχή του Κουκιά και σίγουρα δεν θα αγωνιστεί ο τραυματίας Πολύζος. Στη διάθεσή του Τάκη Κοκορόγιαννη θα τεθούν οι: Παπανικολάου, Λαμπρόπουλος, Φώτης, Τσαλίκης, Μισσού, Ροδίτης, Κουκιάς, Νούσης, Ζωγραφάκης και Κοτίνας.



Η Καλλιθέα δοκιμάζεται στην Ιαλυσό κόντρα στην «Ένωση»

Δ.Κ.Γ. Ιαλυσού (18:00): Ένωση Ιβίσκου/Ιάλυσου- Καλλιθέα (Φάκαρος-Αρνάς)

Ο Στράτος της Ρόδου!

Τον τίτλο του πιο βελτιωμένου παίκτη της σεζόν διεκδικεί και πιθανότατα θα πάρει ο Στράτος Περπέρογλου. Γεννημένος στη Δράμα, άρχισε την καριέρα του στον Α.Ο. Καβάλας, συνέχισε στον Α.Σ.Κ. Ιβίσκος (είχε πάρει μετάθεση στη Ρόδο ο πατέρας του που είναι στρατιωτικός στο επάγγελμα), πήρε προαγωγή στον Ηλυσιακό και φέτος διανύει την τρίτη και καλύτερη περίοδο του στον Πανιώνιο.

Διαιτητική παρουσία

Ο Στέλιος Βιτζηλαίος και ο Γιώργος Ξανθός θα διευθύνουν σήμερα παιχνίδια εθνικών κατηγοριών. Ο πρώτος μαζί με τον Μπούσια θα «σφυρίξουν» το ματς Ιωνικός Νικαίας- Ποσειδών Καλαμάτας για το πρωτάθλημα της Β' Εθνικής, ενώ ο δεύτερος (με τον Λουκαράκη) την αναμέτρηση της Γ' Εθνικής (2ος όμιλος νότου) μεταξύ της Αγίας Παρασκευής και της Ιεράπετρας.

Στις επάλξεις το «Κολλέγιο Ρόδου»...

Από 27-29 Δεκεμβρίου θα διεξαχθεί τουρνουά μίνι για παιδιά που γεννήθηκαν το 1995-95! Τι αναφέρει η προκήρυξη των εκδηλώσεων που θα γίνουν υπό την αιγίδα της Τ.Ε. Ε.Ο.Κ. Δωδεκανήσου



Το Κολλέγιο Ρόδου σε συνεργασία με την Τ.Ε. Ε.Ο.Κ. Δωδεκανήσου θα διοργανώσει τουρνουά για μικρές ηλικίες

ΑΡΘΡΟ 1ο: ΣΩΜΑΤΕΙΑ ΔΙΚΑΙΟΥΜΕΝΑ ΣΥΜΜΕΤΟΧΗΣ

Δικαίωμα συμμετοχής έχουν όλα τα σωματεία που ανήκουν στη δύναμη της Τ.Ε. Δωδεκανήσου, καθώς και τα σωματεία από την υπόλοιπη Ελλάδα.

ΑΡΘΡΟ 2ο: ΑΘΛΗΤΕΣ ΔΙΚΑΙΟΥΜΕΝΟΙ ΣΥΜΜΕΤΟΧΗΣ

Στο τουρνουά δικαιούνται να λάβουν μέρος αθλητές γεννηθέντες τα έτη 1994 και 1995.

ΑΡΘΡΟ 3ο: ΓΗΠΕΔΟ ΑΓΩΝΩΝ

Όλοι οι αγώνες θα διεξαχθούν στο κλειστό γυμναστήριο του Κολλεγίου Ρόδου.

ΑΡΘΡΟ 4ο: ΤΡΟΠΟΣ ΔΙΕΞΑΓΩΓΗΣ ΤΟΥΡΝΟΥΑ

Το τουρνουά θα διεξαχθεί σε ένα γύρο (σύστημα πουλ) και σε ένα ή δύο ομίλους ανάλογα με τις συμμετοχές. Οι αγώνες θα διεξαχθούν σε δύο περιόδους των 12 λεπτών (καθαρών) με δεκάλεπτη ανάπαυλα.

Δεν θα αγωνίζεται ομάδα με λιγότερους από 8 παίκτες στο γήπεδο. Σύστημα διεξαγωγής των αγώνων ορίζεται το μαν του μαν και δεν επιτρέπεται η άμυνα ζώνης.

ΑΡΘΡΟ 5ο: ΔΙΑΙΤΗΤΕΣ-ΚΡΙΤΕΣ

Οι διαιτητές και οι κριτές θα είναι μέλη του Συνδέσμου Διαιτητών και Κριτών.

ΑΡΘΡΟ 6ο: ΙΑΤΡΙΚΗ ΚΑΛΥΨΗ

Οι αγώνες θα γίνονται με την παρουσία γιατρού. Η συμμετοχή των παικτών θα είναι με ευθύνη των γονέων τους.

ΑΡΘΡΟ 7ο: ΔΙΑΡΚΕΙΑ ΤΟΥΡΝΟΥΑ

Οι αγώνες θα διεξαχθούν από 27/12/2006 έως και 29/12/2006, σύμφωνα με το πρόγραμμα που θα ανακοινωθεί έγκαιρα.

ΑΡΘΡΟ 8ο: ΔΗΛΩΣΕΙΣ ΣΥΜΜΕΤΟΧΗΣ

Τελευταία ημέρα παραλαβής των δηλώσεων συμμετοχής ορίζεται η 20/12/2006 ημέρα Τετάρτη και ώρα 12:00 στα γραφεία του Κολλεγίου Ρόδου (φαξ 22410-87430) ή στα γραφεία της Τ.Ε. Δωδεκανήσου (φαξ 22410-30920).

ΑΡΘΡΟ 9: ΔΕΛΤΙΑ ΣΥΜΜΕΤΟΧΗΣ

Κάθε σωματείο υποχρεούται να υποβάλλει δύο ημέρες πριν την έναρξη των αγώνων στην οργανωτική επιτροπή, κατάσταση των παικτών που θα συνοδεύεται με τα δελτία της Ε.Ο.Κ. ή τα πιστοποιητικά γέννησης με φωτογραφία των παιδιών (για όσους δεν έχουν δελτίο), στην οποία θα αναγράφεται το ονοματεπώνυμο και η ηλικία και θα υπογράφεται από τον υπεύθυνο του σωματείου, καθώς και τον γιατρό. Δεν θα γίνει δεκτή συμμετοχή παιδιού χωρίς δελτίο της Ε.Ο.Κ. ή πιστοποιητικό γέννησης με φωτογραφία και ιατρική βεβαίωση.

ΑΡΘΡΟ 10ο: ΚΥΡΩΣΕΙΣ

Υπενθυμίζεται στους παράγοντες και προπονητές των σωματείων καθώς και στους διαιτητές-κριτές, ότι ισχύει το πειθαρχικό δίκαιο των κανονισμών της Ε.Ο.Κ.

ΑΡΘΡΟ 11ο: ΜΕΤΑΚΙΝΗΣΗ-ΔΙΑΜΟΝΗ-ΔΙΑΤΡΟΦΗ

Η διαμονή των εκτός Ρόδου ομάδων θα γίνει στους χώρους του Κολλεγίου, με την προϋπόθεση η παρουσία ενός υπεύθυνου ανά 8 αθλητές.

Η διατροφή των ομάδων θα γίνεται στις εγκαταστάσεις του Κολλεγίου. Όσον αφορά τη δυνατότητα μετακίνησης των εκτός Ρόδου ομάδων θα γίνεται κατόπιν συνεννοήσεως με το Κολλέγιο.

ΑΡΘΡΟ 12ο: ΓΕΝΙΚΑ

Για κάθε θέμα που θα προκύψει κατά τη διάρκεια του τουρνουά και δεν αναφέρεται στην παρούσα προκήρυξη, θα αποφασίζει η Οργανωτική Επιτροπή σε συνεργασία με την Τ.Ε. Δωδεκανήσου.

Αξιέπαινη πρωτοβουλία

Πολύ καλή η πρωτοβουλία του Κολλεγίου Ρόδου για τη διεξαγωγή του τουρνουά μίνι. Αν μάλιστα οι διοργανωτές φροντίσουν να έρθουν στη Ρόδο και μεγάλες ομάδες των Αθηνών, θα γίνει μία πολύ ωραία γιορτή που θα ταιριάζει «γάντι» με τις μέρες των Χριστουγέννων.

ΚΟΡΑΣΙΔΕΣ

Ξεκάθαρα φαβορί...

Ο Α.Σ.Κ. Ιβίσκος, ο Κολοσσός και η Α.Ε. Δικαίου προβάλλουν ως τα αδιαφιλονίκητα φαβορί για να προχωρήσουν με νίκες στα σημερινά παιχνίδια των δύο ομίλων

Σήμερα θα διεξαχθεί το «κυρίως πιάτο», στο πρόγραμμα της 4ης αγωνιστικής (πρεμιέρα για το δεύτερο γύρο) για τους δύο ομίλους του πρωταθλήματος των κορασίδων. Στον όμιλο Ρόδου, ο πρωτοπόρος και αήττητος Α.Σ.Κ. Ιβίσκος θα παίξει στην Ιαλυσό με τον τοπικό Γ.Α.Σ. και αναμένεται εύκολα ή δύσκολα να πάρει το ροζ φύλλο αγώνα (στον πρώτο γύρο η ομάδα της Ανάληψης επικράτησε με 67-27). Στο άλλο παιχνίδι της αγωνιστικής ο Κολοσσός προβάλλει ως το φαβορί για τη νίκη στην Κρεμαστή, κόντρα στον τοπικό Πήγασο (στο «Βενετόκλειο τα «θαλασσί» κορίτσια νίκησαν με 69-36).

Όσον αφορά τον όμιλο νήσων, η αυλαία της 4ης αγωνιστικής άνοιξε χθες με την αναμέτρηση Ε.Α. Καλύμνου- Ιπποκράτης Κω, ενώ σήμερα στο ανοιχτό γήπεδο του Πυλίου η Α.Ε. Δικαίου θα φιλοξενήσει τον Ηρακλή 2000, με τα κορίτσια του Γιάννη Παπούλη να έχουν τον πρώτο λόγο για τη νίκη (στον πρώτο γύρο η Α.Ε.Δ. επιβλήθηκε με 47-22).

Α.Ε. ΔΙΚΑΙΟΥ- ΗΡΑΚΛΗΣ 2000

Δύο εύκολες νίκες μετράει η Α.Ε. Δικαίου όταν φιλοξενεί στο Πυλί τον Ηρακλή 2000.

(2005-06): 48-23
(2004-05): 89-12

Γ.Α.Σ. ΙΑΛΥΣΟΣ-Α.Σ.Κ. ΙΒΙΣΚΟΣ

Μόνο νίκες μετράει ο Γ.Α.Σ. Ιάλυσος κόντρα στον Α.Σ.Κ. Ιβίσκος, αλλά πιθανότατα η «παράδοση» θα σπάσει σήμερα, αφού η ομάδα της Ανάληψης προβάλλει ως ένα απ' τα φαβορί για την κατάκτηση του τίτλου.

(2004-05): 91-41/66-49 (μεγάλος τελικός)
(2003-04): 76-28
(2002-03): 61-19/73-50 (μεγάλος τελικός)
(2001-02): 27-24

*Πρώτη φορά θα συναντηθούν στην Κρεμαστή ο τοπικός Πήγασος με τον Κολοσσό Ρόδου.

ΤΟ ΣΗΜΕΡΙΝΟ ΠΡΟΓΡΑΜΜΑ

Κ.Γ. Κρεμαστής (15:00): Πήγασος Κρεμαστής- Κολοσσός Ρόδου (Πετρίδης)

Πυλί (16:00): Α.Ε. Δικαίου- Ηρακλής 2000 (Ζαμάγιας-Σταματόγιαννης)

Δ.Κ.Γ. Ιαλυσού (20:00): Γ.Α.Σ. Ιάλυσος- Α.Σ.Κ. Ιβίσκος (Φάκαρος-Πετρίδης)

ΟΜΙΛΟΣ ΡΟΔΟΥ/3η ΑΓΩΝΙΣΤΙΚΗ

1.Α.Σ.Κ. Ιβίσκος	6	3-0	227-81(+146)
2.Κολοσσός Ρόδου	5	2-1	170-160(+10)
3.Γ.Α.Σ. Ιάλυσος	4	1-2	123-159(-36)
4.Πήγασος Κρεμαστής	3	0-3	81-201(-120)

ΟΜΙΛΟΣ ΝΗΣΩΝ/3η ΑΓΩΝΙΣΤΙΚΗ

1.Ιπποκράτης Κω	6	3-0	105-75(+30)
2.Α.Ε. Δικαίου	5	2-1	156-110(+46)
3.Ηρακλής 2000	3	1-2	85-102(-17)
4.Ε.Α. Καλύμνου	3	0-3	80-139(-59)

*Ο Ηρακλής 2000 έχει ένα μπδενισμό

*Στη βαθμολογία δεν υπολογίζεται το χθεσινό ματς Ε.Α. Καλύμνου- Ιπποκράτης Κω

Β' ΚΑΤΗΓΟΡΙΑ

Να μείνει σε τροχιά ανόδου...

Ο Γ.Σ. Αφάντου παίζει το τελευταίο του χαρτί για την άνοδο κόντρα στην Ελπίδα Πεταλούδων (13:00) και μόνο με νίκη θα ελπίζει σε κάτι καλό στη συνέχεια

Το τελευταίο του χαρτί προκειμένου να διατηρήσει τις όποιες ελπίδες έχει για την κατάκτηση της πρώτης θέσης, θέλει να διατηρήσει σήμερα (13:00) ο Γ.Σ. Αφάντου 2005. Η ομάδα του Σωτήρη Πετράκη θα φιλοξενήσει την Ελπίδα Πεταλούδων, στο πλαίσιο της 5ης αγωνιστικής (το παιχνίδι δεν είχε οριστεί το προηγούμενο Σαββατοκύριακο) για το πρωτάθλημα της Β' Κατηγορίας.

Οι γηπεδούχοι, μετά την εντός έδρας ήττα απ' τον Α.Ο. Σύμης, πρέπει να κερδίσουν αν θέλουν να μείνουν ζωντανοί στην υπόθεση-άνοδος. Στην αντίπερα όχθη η Ελπίδα δεν έχει δείξει καλή εικόνα μέχρι στιγμής και από πολύ νωρίς έχει τεθεί (ουσιαστικά) νοκ-άουτ απ' τη διεκδίκηση της κορυφής.

Πάντως ακόμη κι αν κερδίσουν οι γηπεδούχοι, ο Α.Ο. Σύμης έχει τον πρώτο λόγο για την άνοδο, με δεδομένο ότι είχε κερδίσει (και μάλιστα με 64-53) στ' Αφάντου και έχει αποκτήσει σημαντικό προβάδισμα έναντι των υπολοίπων ομάδων. Πέρσι ο Γ.Σ.Α. 2005 είχε κερδίσει με 66-62.

Αξίζει να σημειωθεί, τέλος, ότι με τη διεξαγωγή του σημερινού αγώνα πέφτει η αυλαία στον πρώτο γύρο της Β' Κατηγορίας και ο δεύτερος θα συνεχιστεί με τέσσερις ομάδες, αφού ο Κλεόβουλος Λίνδου έχει αποβληθεί απ' το πρωτάθλημα.

Αφάντου (13:00): Γ.Σ. Αφάντου 2005- Ελπίδα Πεταλούδων (Αρνάς-Μυροφόρος)

Η ΒΑΘΜΟΛΟΓΙΑ/5η ΑΓΩΝΙΣΤΙΚΗ

1.Α.Ο. Σύμης	8	4-0	232-176(+56)
2.Ήλιος Ιαλυσού	6	2-2	241-249(-8)
3.Γ.Σ. Αφάντου 2005	5	2-1	140-121(+19)
4.Ελπίδα Πεταλούδων	4	1-2	160-155(+5)
5.Κλεόβουλος Λίνδου	1	0-4	37-109(-72)

*Ο Γ.Σ. Αφάντου 2005 και η Ελπίδα Πεταλούδων έχουν από ένα παιχνίδι λιγότερο

*Ο Κλεόβουλος Λίνδου αποβλήθηκε απ' το πρωτάθλημα

ΠΑΙΔΕΣ

Παίρνει το εισιτήριο...

Ο Γ.Σ. Διαγόρας θέλει νίκη ή ήττα μέχρι 21 πόντους στ' Αφάντου (11:00) για να «καπαρώσει» τη δεύτερη θέση στον α' όμιλο και να ετοιμαστεί για τους διπλούς αγώνες μπαράζ! Εύκολο έργο για τον Ιπποκράτη στην Καρδάμαινα (11:30)

Τον πρώτο λόγο για το τελευταίο μαγικό χαρτάκι θα έχει σήμερα ο Γ.Σ. Διαγόρας, ο οποίος στην πρεμιέρα του δεύτερου γύρου (11:00) για τον α' όμιλο του παιδικού πρωταθλήματος θα παίξει στ' Αφάντου με τον τοπικό Γ.Σ.Α. 2005. Οι «κυανέρυθροι» είχαν κερδίσει στο ματς του πρώτου γύρου με 69-48 και αυτό σημαίνει ότι με νίκη ή με ήττα μικρότερη των 21 πόντων, θα κατακτήσουν τη δεύτερη θέση που οδηγεί σε διπλούς αγώνες μπαράζ (με τον Κολοσσό Ρόδου Β' ή τον Α.Ο. Σύμης). Αξίζει να σημειωθεί ότι ο Κολοσσός και η Ένωση Ιβίσκου/Ιάλυσου θα πάρουν τους δύο βαθμούς της νίκης χωρίς παιχνίδι, αφού ο Ζέφυρος και ο Ηρακλής Λάρδου έχουν αποβληθεί απ' το πρωτάθλημα. Στο άλλο σημερινό παιχνίδι για τον γ' όμιλο, ο Ηρακλής 2000 θα φιλοξενήσει τον Ιπποκράτη Κω. Η ομάδα του Δημήτρη Δρόσου δεν αναμένεται να συναντήσει δυσκολίες μέχρι να πάρει το ροζ φύλλο αγώνα, αφού το συγκρότημα του Σταύρου Βλάχου είναι πιο αδύναμο. Στο παιχνίδι του πρώτου γύρου ο Ιπποκράτης είχε κερδίσει με 68-30.

ΗΡΑΚΛΗΣ 2000-ΙΠΠΟΚΡΑΤΗΣ ΚΩ

Τρεις νίκες και δύο ήττες μετράει ο Ιπποκράτης όταν παίζει στην Καρδάμαινα κόντρα στον Ηρακλή 2000.

(2005-06): 26-94
(2004-05): 32-61
(2003-04): 75-74
(2002-03): 70-58
(2001-02): 55-85

*Είναι η πρώτη φορά που ο Γ.Σ. Αφάντου 2005 θα φιλοξενήσει τον Γ.Σ. Διαγόρας.

*Χθες διεξήχθησαν τα παιχνίδια Ε.Α. Καλύμνου- Α.Ε. Δικαίου (γ' όμιλος) και Ελπίδα Πεταλούδων- Καλλιθέα (α' όμιλος).

ΤΟ ΣΗΜΕΡΙΝΟ ΠΡΟΓΡΑΜΜΑ

Αφάντου (11:00): Γ.Σ. Αφάντου 2005- Γ.Σ. Διαγόρας (Αρνάς-Μυροφόρος)

Καρδάμαινα (11:30): Ηρακλής 2000- Ιπποκράτης Κω (Αυγουλάς-Πλατέλλα)

Α' ΟΜΙΛΟΣ/7η ΑΓΩΝΙΣΤΙΚΗ

1.Κολοσσός Ρόδου	14	7-0	482-107(+375)
2.Γ.Σ. Διαγόρας	13	6-1	461-294(+167)
3.Γ.Σ. Αφάντου 2005	12	5-2	301-276(+25)
4.Ελπίδα Πεταλούδων	11	4-3	393-335(+58)
5.Ένωση Ιβίσκου/Ιάλυσου	10	3-4	234-350(-116)
6.Καλλιθέα	9	2-5	202-436(-234)
7.Ηρακλής Λάρδου	5	1-6	138-273(-135)
8.Ζέφυρος	-	0-7	0-140(-140)

*Ο Ζέφυρος και ο Ηρακλής Λάρδου αποβλήθηκαν απ' το πρωτάθλημα

*Στη βαθμολογία δεν υπολογίζεται το χθεσινό παιχνίδι ανάμεσα στην Ελπίδα Πεταλούδων και την Καλλιθέα

Μπαίνουν μέσα τα σωματεία

Για όσους δεν το γνωρίζουν κάθε ταξίδι του Κολοσσού για παιχνίδι στην ηπειρωτική Ελλάδα, κοστίζει περίπου 3.000 ευρώ, τη στιγμή που το ποσό που δίνεται απ' την Ομοσπονδία είναι περίπου 2.200 ευρώ. Πάνω στο θέμα αυτό έχουν γίνει προτάσεις και απ' τον Κολοσσό αλλά και απ' τον Α.Σ. Ξάνθης, ο οποίος όμως έχει λιγότερα ταξίδια με αεροπλάνο.

ΕΦΗΒΟΙ

Ντέρμπι κορυφής

Η Α.Ε. Δικαίου υποδέχεται την Ε.Α. Καλύμνου (14:00) στο ντέρμπι του ομίλου νήσων! Όποια ομάδα κερδίσει θα αποκτήσει προβάδισμα για την πρώτη θέση

Με το ντέρμπι κορυφής ανάμεσα στην Α.Ε. Δικαίου και την Ε.Α. Καλύμνου θα πέσει και τυπικά η αυλαία του πρώτου γύρου στον όμιλο νήσων του εφηβικού πρωταθλήματος. Στο Πυλί (14:00), η Α.Ε. Δικαίου θα φιλοξενήσει την Ε.Α. Καλύμνου και η νικήτρια ομάδα θα αποκτήσει σημαντικό προβάδισμα για την κατάκτηση της πρώτης θέσης. Όπως είναι γνωστό οι δύο ομάδες έχουν εξασφαλίσει ουσιαστικά την πρόκριση τους για την τελική φάση που θα γίνει κατά 99% στην Κάλυμνο, αλλά οι σημερινοί αντίπαλοι θέλουν να τερματίσουν στην κορυφή προκειμένου να αποφύγουν στους ημιτελικούς (χιαστί) τον Κολοσσό, που φιγουράρει στην κορυφή του ομίλου Ρόδου. Το σημερινό ντέρμπι ορίστηκε για σήμερα στο πλαίσιο της 3ης αγωνιστικής και οι δύο ομάδες αναμένεται να τα δώσουν όλα για την κατάκτηση της νίκης. Πέρσι η Α.Ε.Δ. κέρδισε με 92-56 και την περίοδο 2004-05 με 85-43.

Πυλί (14:00): Α.Ε. Δικαίου- Ε.Α. Καλύμνου (Ζαμάγιας-Αυγουλάς)

Άλλαξε το ρεκόρ

Πέρσι ο μεγαλύτερος «ρούκι» στην Α1 ήταν ο Σπύρος Λιβιεράτος ο οποίος στα 28 του χρόνια αγωνίστηκε στη μεγαλύτερη κατηγορία. Φέτος το «ρεκόρ» άλλαξε χέρια, αφού ο Αβράαμ Καλλινικίδης του Αιγάλεω είναι 29 ετών και παίζει για πρώτη φορά στην Α1.

Η ΒΑΘΜΟΛΟΓΙΑ/3η ΑΓΩΝΙΣΤΙΚΗ

1.Ε.Α. Καλύμνου	4	2-0	141-84(+57)
2.Α.Ε. Δικαίου	4	2-0	149-99(+50)
3.Ιπποκράτης Κω	4	1-2	145-210(-65)
4.Ηρακλής 2000	3	0-3	132-174(-42)

*Η Α.Ε. Δικαίου και η Ε.Α. Καλύμνου έχουν από ένα παιχνίδι λιγότερο

Και μαθηματικά στην τελική φάση...

Η Α.Ε. Δικαίου πέρασε σαν «σίφουνας» απ' την Κάλυμνο χθες το πρωί κερδίζοντας με 68-40 την Ε.Α.ΚΑ.! Επέστρεψε στην πρώτη θέση η ομάδα του Δημήτρη Τζομάκα

Την πρόκριση της και μαθηματικά στο φάϊναλ-φορ του παιδικού πρωταθλήματος, εξασφάλισε χθες το πρωί στην Κάλυμνο, η Α.Ε. Δικαίου. Η ομάδα του Δημήτρη Τζομάκα κέρδισε εύκολα την Ε.Α.ΚΑ. με 68-40 και επέστρεψε στην κορυφή του βαθμολογικού πίνακα στον γ' όμιλο. Το παιχνίδι δεν χρίζει ιδιαίτερης κριτικής, αφού οι Κώοι ήταν καλύτερα και πιστοποίησαν στο έπακρο την πολύ καλή και αήττητη πορεία τους. Μάλιστα ο προπονητής της Α.Ε.Δ. έδωσε χρόνο συμμετοχής σε όλους τους παίκτες που είχε στη διάθεσή του, χρησιμοποιώντας και τους μικρότερους αθλητές. Απ' το ξεκίνημα του αγώνα οι φιλοξενούμενοι δεν είχαν διάθεση για αστεία και ξέφυγαν στο σκορ. Το ημίχρονο έληξε με 21-41 και στην επανάληψη οι Κώοι συνέχισαν τον περίπατο τους. Για τους νικητές πρώτοι σκόρερ ήταν οι Δρόσου και Δεπασκουάλ, ενώ απ' τους ηττημένους ο Τσαούσης.

Αξίζει να σημειωθεί ότι «σφύριξε» μόνο ο Γιώργος Ξανθός.

Τα δεκάλεπτα ήταν: 10-22, 21-41(ημ.), 33-59, 40-68

Διαιτητής: Ξανθός

Ε.Α. ΚΑΛΥΜΝΟΥ (Μαύρος): Τσατσαρών 2, Πέρος 2, Παπαχατζής 1, Καραγεωργίου 4, Ολυμπίτης 2, Τσαούσης 14, Αλαχούζος 8, Ρείσης 7.

Α.Ε. ΔΙΚΑΙΟΥ (Τζομάκας): Βατάλης 5, Λάμπρου 5, Πεκρής 8, Δεπασκουάλ 10, Τογρού 6, Δρόσου 14(1), Μαύρος 9, Φραζής 7(1), Γιαννούρης 2, Χατζηγιακουμής 2, Καλής, Χατζηβασίλης.

Γ' ΟΜΙΛΟΣ/8η ΑΓΩΝΙΣΤΙΚΗ

1.Α.Ε. Δικαίου	12	6-0	400-251(+149)
2.Ιπποκράτης Κω	11	5-1	428-225(+203)
3.Ε.Α. Καλύμνου	9	3-4	328-396(-68)
4.Ιπποκράτης Κω Β'	7	1-5	260-420(-160)
5.Ηρακλής 2000	5	0-5	231-355(-124)

*Η Ε.Α. Καλύμνου έχει ένα μπδενισμό

*Σήμερα θα γίνει το ματς Ηρακ

Η δίκη την ερχόμενη Τετάρτη

Κατηγορείται μια 52χρονη για συκοφαντική δυσφήμιση και εξύβριση 46χρονου ιερέα

ΦΕΡΕΤΑΙ ΝΑ ΤΗΝ ΕΧΕΙ ΑΦΟΡΙΣΕΙ

ΣΤΟ ΕΔΩΛΙΟ του Τριμελούς Πλημμελειοδικείου Ρόδου πρόκειται να καθίσει την προσεχή Τετάρτη μια 52χρονη από νησί, κατηγορούμενη για συκοφαντική δυσφήμιση και εξύβριση σε βάρος του ιερέα της ενορίας της.

Σύμφωνα με τη δικογραφία, όταν ο ιερέας αρνήθηκε να δώσει αντίδωρο στην 52χρονη του απάντησε ενώπιον του εκκλησιάσματος που παρακολουθούσε την τελετή: «Εχεις διώξει όλο τον κόσμο από την ενορία της Εκκλησίας» και απευθύνθηκε προς τους πιστούς, λέγοντας «Να αυτός είναι ιερέας».

Ο ιερέας δηλώνει πως οι ισχυρισμοί της 52χρονης δεν ευσταθούν και πως με τα λεγόμενά της προσέβαλε την τιμή και την υπόληψή του.

Οπως κατέθεσε ο ιερέας στους ανακριτικούς υπαλλήλους, έχει αφορίσει την 52χρονη λόγω ιεροκατηγοριών εις βάρος του στην κοινωνία του νησιού.

Σύμφωνα με τους κανόνες της Εκκλησίας δεν μπορεί σε καμία περίπτωση μια αφορισμένη να συμμετέχει σε κανένα μυστήριο της εκκλησίας και να συγκοινωνεί με τον ιερέα που την έχει αφορίσει.

Από την πλευρά της η 52χρονη δηλώνει πως όταν έφθασε η σειρά της να πάρει αντίδωρο ο ιερέας αρνήθηκε να της το δώσει και το έριξε μέσα στο κρασί λέγοντάς της να το πάρει μόνη της, γιατί είναι καταραμένη και την έχει αφορίσει.

Ταραγμένη η 52χρονη του απάντησε: «Ποτέ δεν έκλεψα ή έκανα κάποια ανήθικη πράξη, δεν βεβήλωσα τα ιερά και τα όσια, ούτε έκανα βανδαλισμούς στην Εκκλησία και δεν έχω διώξει κόσμο, όπως εσύ» και αποχώρησε από την εκκλησία.

Ως συνήγορος υπεράσπισης πρόκειται να παραστεί ο δικηγόρος Μιχάλης Τεχνίτης.

ΠΩΛΕΙΤΑΙ

BMW 840 CIA Coupe του 1998, Full extra, σε άριστη κατάσταση.

Πληρ. τηλ 22410 97216

Γ.Δ.-31/12

ΟΥΖΕΡΙ ΚΑΛΥΜΝΟΣ

Συνεχίζουμε να παραμένουμε **ΑΝΟΙΚΤΑ** και αυτό το χειμώνα **ΚΑΘΗΜΕΡΙΝΑ** από τις 12 το μεσημέρι έως αργά το βράδυ

ΚΑΘΕ ΠΑΡΑΣΚΕΥΗ και ΣΑΒΒΑΤΟ ΖΩΝΤΑΝΗ ΜΟΥΣΙΚΗ

Εναρξη προγράμματος 8.30 μ.μ.

ΑΥΣΤΡΑΛΙΑΣ 60

Τηλ. 22410 21277

κιν. 6932223486

T9009-17/12

ΠΡΟΣΚΛΗΣΗ

Ο Δημοτικός Οργανισμός Πρόνοιας Αρχαγγέλου σε συνεργασία με το Γενικό Νοσοκομείο Ρόδου διοργανώνει

ΕΘΕΛΟΝΤΙΚΗ ΑΙΜΟΔΟΣΙΑ

την ΚΥΡΙΑΚΗ 17 ΔΕΚΕΜΒΡΙΟΥ 2006

και ώρα 8.30 έως 14.00

στο Α' Δημοτικό σχολείο Αρχαγγέλου

(αίθουσα συνεδριάσεων Δ.Σ.).

Στόχος της όλης διοργάνωσης είναι η ενίσχυση της τράπεζας αίματος του Δ.Ο.Π.Α. για τις ανάγκες των συνδημοτών μας.

Η προσφορά σας κρίνεται απαραίτητη.

Γιατί το αίμα είναι αγαθό που μόνο δωρίζεται.

Σας ευχαριστούμε

Για το Δ.Σ.

Η πρόεδρος Δ.Ο.Π.Α.

Γέροντα Βίκυ

ΧΛ-17/12

...Το Λογιστήριο της **«ΠΡΟΟΔΟΥ»**, που μεταφέρθηκε στο κτίριό μας, το οποίο λειτουργεί παράλληλα με το λογιστήριο της Ν. Αγοράς, στην οδό **Μάρκου Μαλιαράκη 3** λειτουργεί από την 8.00 πρωινή μέχρι την 2.30 μεταμεσημβρινή και δέχεται

ΔΙΑΦΗΜΙΣΕΙΣ - ΑΓΓΕΛΙΕΣ

και οποιαδήποτε άλλη ΔΗΜΟΣΙΕΥΣΗ

ΜΑΡΚΟΥ ΜΑΛΙΑΡΑΚΗ 3

ΤΗΛ. 22410 35322

Ζητά ο πρόεδρος Πάρις Κουκουλόπουλος

Εκτακτο συνέδριο της ΚΕΔΚΕ για τις αλλαγές στον τρόπο εκλογών

ΣΤΙΣ 21 ΔΕΚΕΜΒΡΙΟΥ 2006

Την πρόταση για τη σύγκληση έκτακτου συνεδρίου την ερχόμενη Πέμπτη, 21 Δεκεμβρίου 2006, με μοναδικό θέμα την προτεινόμενη από την Κυβέρνηση αλλαγή του Προεδρικού Διατάγματος, που καθορίζει τον τρόπο εκλογής των συλλογικών οργάνων της Τοπικής Αυτοδιοίκησης, διατύπωσε ο Πρόεδρος της ΚΕΔΚΕ Πάρις Κουκουλόπουλος μιλώντας κατά την έναρξη του 3ου Επιμορφωτικού Σεμιναρίου των νεοκλεγέντων αιρετών στη Θεσσαλονίκη.



«Αυτό που προκαλεί την έντονη αντίδραση της ΚΕΔΚΕ», τόνισε ο κ. Κουκουλόπουλος, «είναι ο χρόνος που επελέγη για την προτεινόμενη αλλαγή. Υπάρχει σαφέστατα ένα βαθύτατο ζήτημα Δημοκρατίας καθώς αυτή προτείνεται είκοσι μόλις μέρες πριν ξεκινήσουν οι σχετικές διαδικασίες για την ανάδειξη των εκλεκτόρων στα Δημοτικά Συμβούλια της χώρας και ενώ είναι ήδη γνωστό το Σώμα των εκλεκτόρων.

Δηλαδή, μπορούμε να υποθέσουμε πως η Κυβέρνηση δε συμφωνεί μ' αυτό το Σώμα γι' αυτό και επιχειρεί να το αλλάξει. Μ' αυτή τη λογική όμως, μήπως το επόμενο βήμα μπορεί να είναι, πρώτα να ψηφίζουν οι πολίτες και μετά να αποφασίζουμε με ποιόν εκλογικό Νόμο θα εκλέγονται οι εκπρόσωποι τους;».

news.in.gr, με πληροφορίες από ΑΠΕ-ΜΠΕ

Επίσκεψη μαθητών στις εγκαταστάσεις μας

Πλημμύρισε η «ΠΡΟΟΔΟΣ» από χαρούμενες φωνές

Η ΤΑΞΗ Γ' 3 ΤΟΥ 6ου ΓΥΜΝΑΣΙΟΥ ΡΟΔΟΥ

ΕΝΑ ξεχωριστό γεγονός ήταν για την «ΠΡΟΟΔΟ» η επίσκεψη στις εγκαταστάσεις μας των μαθητών και μαθητριών του Γ'3 του 6ου Γυμνασίου Ρόδου.

Τα γραφεία της εφημερίδας μας πλημμύρισαν από νιάτα, από χαρούμενες φωνές, όλο απορίες και εύστοχες ερωτήσεις από τους μαθητές και τις μαθήτριες, που συνόδεψε η καθηγήτρια φιλόλογος Ευαγγελία Ρωμαίου.



Ξεναγήθηκαν στις εγκαταστάσεις μας και εντυπωσιάστηκαν από τη λειτουργία του ταχυπιεστηρίου.

Οι μαθητές και οι μαθήτριες που επισκέφθηκαν τις εγκαταστάσεις κατά αλφαβητική σειρά:

Αθενά-Βασιλειάδη Δέσποινα
Αντωνάκης Ιάσων
Βατή Ευφροσύνη
Γκογκέ Ολυμπία-Βικτωρία-Εντιθ-Κλω
Διακογεωργίου Αικατερίνη-Παναγιούλα
Ζαφειρίου Ιωάννης
Ζερλέντης-Καφαράκης Αλέξανδρος
Καλουτά Μαρία
Καραγιάννης Γεώργιος
Καρίκη Ουρανία
Πόλος Δημήτριος
Πουλλά Ευδοκία
Ρήγα Ευθυμία
Ρομάν Καταλίν-Αντριάν
Σαμαρτζή Αικατερίνη
Σαπούνη Παγώνα
Στάμου Παρασκευή
Σταυριανάκης Νικόλαος
Στελλά Σταματία
Σώζος Αθανάσιος-Λουκάς
Σώζου Μιράντα-Αικατερίνη
Τογάν Γκιουσλούμ
Τριανταφύλλου Αναστασία

Για τη σύσταση της «ΔΗΜΟΣ ΑΕ»

Έκτακτη συνεδρίαση της διοικούσας της ΤΕΔΚΔ

ΤΗΝ ΕΡΧΟΜΕΝΗ ΤΕΤΑΡΤΗ

Εκτακτη συνεδρίαση της διοικούσας Επιτροπής της ΤΕΔΚΔ ζήτησαν τα μέλη της. Η συνεδρίαση αυτή αναμένεται να πραγματοποιηθεί εντός των προσεχών ημερών, ίσως την προσεχή Τετάρτη 20 του μηνός.

Αρχικά την έκτακτη σύγκλιση της διοικούσας επιτροπής ζήτησε ο αντιπρόεδρος και δήμαρχος Πεταλούδων Μιχάλης Κορδίνας, ο οποίος φαίνεται να αντιδρά έντονα στη σύσταση της ανώνυμης εταιρίας «Δήμος ΑΕ» από το υπουργείο Οικονομικών και η οποία θα είναι ο τελικός δικαιούχος του Δ' ΚΠΣ. Η πλειοψηφία των δημάρχων του νομού μας προτίθεται να αντιδράσει με έντονο τρόπο σε αυτή την απόφαση που ελήφθη.

Επίσης στην ίδια συνεδρίαση θα τεθεί προς συζήτηση και το σχέδιο του Προεδρικού Διατάγματος του υπουργείου Εσωτερικών των συλλογικών οργάνων της Τοπικής Αυτοδιοίκησης.

Αν τελικά ισχύσουν οι συγκεκριμένες διατάξεις του Προεδρικού Διατάγματος τότε θα μειωθούν οι αντιπρόσωποι της Περιφέρειας της Τοπικής Αυτοδιοίκησης και θα αυξηθούν οι αντιπρόσωποι από την Αθήνα και τους άλλους μεγάλους Δήμους της χώρας.

Στο ενδεχόμενο αυτό η ΤΕΔΚΔ πρόκειται να αντιδράσει έντονα και να εκφράσει την κάθετη διαφωνία της δεδομένου ότι οι εκπρόσωποί της στην ΚΕΔΚΕ από 12 μειώνονται σε 7.

Είχε φιλανθρωπικό σκοπό

Μαγικό ήταν το παζάρι των μικρών μαθητών του 2ου Δημοτικού Αφάντου

ΤΩΝ ΜΑΘΗΤΩΝ ΚΑΙ ΜΑΘΗΤΡΙΩΝ ΤΗΣ Δ' ΤΑΞΗΣ

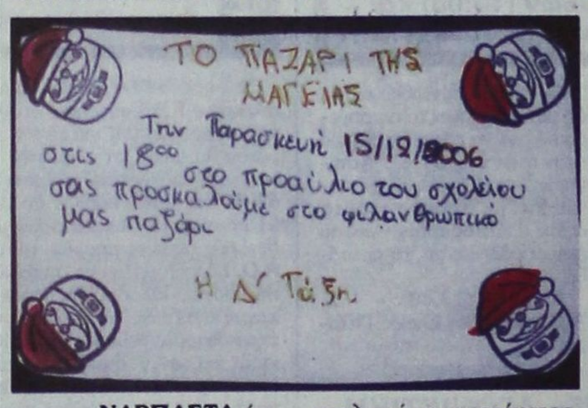

ΑΝΑΡΠΑΣΤΑ έγιναν τα είδη που είχαν προς διάθεση στο «Παζάρι μαγείας» οι μαθητές και οι μαθήτριες της Δ' τάξης του 2ου Δημοτικού Σχολείου Αφάντου.

Προχθές το απόγευμα, στον προαύλειο χώρο του σχολικού συγκροτήματος, στην πλατεία Αφάντου, οι 9χρονοι μαθητές και μαθήτριες έκθεσαν τα είδη που οι ίδιοι έφτιαξαν και μέσα σε λίγα λεπτά της ώρας έγιναν ανάρπαστα.

Τα χρήματα θα διατεθούν για φιλανθρωπικό σκοπό. Είναι πρωτόγνωρο μαθητές 9 χρόνων να δείχνουν τέτοιες ευαισθησίες.

Οι μαθητές και οι μαθήτριες θα επισκεφθούν το Ιδρυμα Κολυμπίων, την ερχόμενη Τετάρτη και προφανώς θα παραδώσουν τα χρήματα από το «Παζάρι της μαγείας», που εύστοχα το βάφτισαν και ήταν ομολογουμένως μαγικό.

Συγχαρητήρια στους μαθητές, τις μαθήτριες, τη δασκάλα τους και τη διευθύντρια του Σχολείου.

Με τέτοιες πρωτοβουλίες μπορούμε να ελπίζουμε ότι υπάρχουν ακόμα ευαισθησίες. Οπως λέει ένας στίχος: «Από συνήθεια ό,τι στέλλει ο ήλιος φως γεννήθηκε απόψε ένα παιδί και ελπίζει ακόμα στους ανθρώπους ο Θεός».



*Θέλετε ένα **ασφαλές και τέλειο μαύρισμα** χωρίς την επίκινδυνη ακτινοβολία του solarium;*

*Αποκτήστε το μόνο σε 10' **κατ' αποκλειστικότητα** στη Ρόδο στο Κέντρο Αισθητικής προσώπου και σώματος **KATERINA DAY SPA** με το **SUN FX** Sun Station Tanning Tower.*

Αποκτήστε τέλειο σοκολατένιο χρώμα χωρίς παρενέργειες!!!!

*Κλείστε ραντεβού τώρα στο **KATERINA DAY SPA** οδός Μεγ. Κων/νου 30, Ρόδος τηλ. **22410 31016, 6932941980***

SUNFX Global Professionals in Spray-On Tanning

T9008-17/12

Παρέστη στην ορκωμοσία του δημοτικού συμβουλίου

Στην Κάσο χθες ο υπουργός Αιγαίου

ΕΚΑΝΕ ΕΞΑΓΓΕΛΙΕΣ ΓΙΑ ΧΡΗΜΑΤΟΔΟΤΗΣΗ

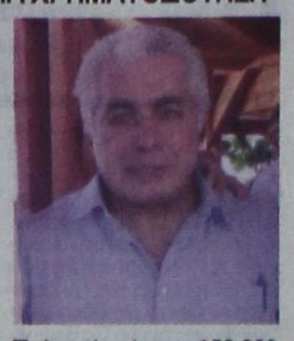

Ο Υπουργός Αιγαίου και Νησιωτικής Πολιτικής κ. Α. Παυλίδης παρέστη χθες στην τελετή ορκωμοσίας του νέου Δημοτικού Συμβουλίου Κάσου.

Κατά την συνεδρίαση που επακολούθησε ενημέρωσε το Δημοτικό Συμβούλιο και τους παριστάμενους Κασιώτες για την εξέλιξη του Λιμενικού έργου η δημοπράτηση του οποίου εκτιμάται ότι θα γίνει περί το τέλος Φεβρουαρίου, με εξασφαλισμένη πίστωση 15 εκ. Euro .

Παράλληλα τους πληροφόρησε ότι η σύμβαση κατασκευής του νέου αεροσταθμού του αεροδρομίου Κάσου υπογράφεται εντός του Ιανουαρίου.

Τέλος ο Υπουργός Α. Παυλίδης ανακοίνωσε ότι υπέγραψε απόφαση χρηματοδοτήσεως του Δήμου Κάσου από το Υπουργείο Αιγαίου και Νησιωτικής Πολιτικής ύψους 150.000 Euro εκ των οποίων τα 50.000 Euro ματαβιβάστηκαν ήδη στον Δήμο για την εκπόνηση μελέτης αναπλάσεως του οικισμού Φρύ από το αεροδρόμιο μέχρι το Εμποριό .

Ο Υπουργός Α. Παυλίδης ζήτησε από τον Δήμαρχο κ. Δ. Ερωτόκριτος και τον επικεφαλή της μειοψηφίας κ. Κ. Περσελή , συνεχή συνεργασία τόσο μεταξύ των όσο και με το Υπουργείο Αιγαίου και Νησιωτικής Πολιτικής για να επιτευχθεί ο στόχος για την πρόοδο της Κάσου.

Επιστολή του Θεοφάνη Μπογιάννου προς Πάπα Ρώμης:

«Σας παρακαλώ, δώστε μας πίσω τον ΛΑΟΚΟΟΝΤΑ...»

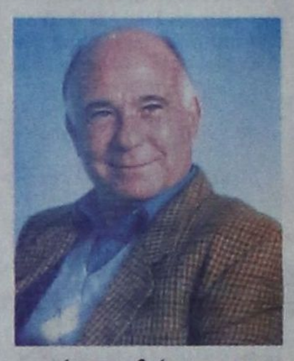

«ΑΓΙΕ πατέρα, σας παρακαλώ να μας επιστρέψετε το αριστουργηματικό έργο των Ροδίων Ελλήνων πατέρων μας: ΤΟΝ ΛΑΟΚΟΟΝΤΑ...».

Ενα μακροσκελές γράμμα απέστειλε ο συμπολίτης μας συγγραφέας Θεοφάνης Μπογιάννος προς τον Πάπα της Ρώμης, Βενέδικτο 16ο. Του ζητά με επιχειρήματα πως το έργο είναι δημιούργημα Ροδίων καλλιτεχνών, του Αγήσανδρου, Πολυδώρου και Αθηνοδώρου. Εικονίζει τον πατέρα Λαοκόοντα με τα δύο παιδιά του, την ώρα που τους δαγκώνουν δύο ιοβόλα φίδια, σύμφωνα με την υπέροχη ελληνική μυθολογία μας.

Δεν είναι η πρώτη φορά που ο συγγραφέας Θεοφάνης Μπογιάννος αναζητά και ζητά έργα Ροδίων καλλιτεχνών που βρίσκονται στο εξωτερικό.

Το ίδιο έχει κάνει για το ΧΡΟΝΙΚΟ ΤΗΣ ΛΙΝΔΙΝΟΥ, που βρίσκεται στη Δανία.

Εμείς, ως Ρόδιοι, οφείλουμε να κάνουμε ένα μεγάλο μουσείο, αργά ή γρήγορα, τα ελληνικά και ιδίως τα ροδιακά αριστουργήματα μπορούν να επιστρέψουν στη γενέθλια ιερά γη των Ροδίων Ελλήνων πατέρων μας.

Παραδοσιακή ταβέρνα

Το Λημέρι του Λιοτρι



Παράδοση - Γεύση - Ποιότητα

ΑΝΟΙΚΤΑ ΚΑΘΕ ΜΕΡΑ: 11.00 - 23.00

ΕΚΤΟΣ ΔΕΥΤΕΡΑΣ

ΠΡΟΦΥΛΙΑ - ΝΟΤΙΑ ΡΟΔΟΣ

Για ρεζερβέ τηλ. 22440 61578

T8843-17/12

ΔΙΑΛΥΣΗ

ΕΚΛΕΚΤΑ ΥΦΑΣΜΑΤΑ

ΚΑΣΜΗΡΙΑ - ΠΑΛΤΑ - ΤΑΠΕΡ - ΚΑΜΗΛΟ 100% ΛΙΝΑ - ΜΕΤΑΞΩΤΑ - ΒΕΛΟΥΔΑ

ΑΓΓΛΙΑΣ - ΓΕΡΜΑΝΙΑΣ - ΙΤΑΛΙΑΣ - ΓΑΛΛΙΑΣ

ΤΙΜΕΣ ΚΑΤΩ ΤΟΥ ΚΟΣΤΟΥΣ

60% ΕΩΣ 80% ΦΘΗΝΟΤΕΡΑ

ΙΑΚΩΒΟΣ ΜΑΚΑΡΙΟΥ 16 ΡΟΔΟΣ

ΠΙΣΩ ΑΠΟ ΤΟ ΔΙΚΑΣΤΗΡΙΟ

ΔΙΠΛΑ ΣΤΗ ΛΕΣΧΗ ΑΞΙΩΜΑΤΙΚΩΝ

ΤΗΛ: 2241022273 ΑΔ. ΠΡΟΕΔΡΟΥ ΠΡΩΤ. 1188/06

X.375-31/12