ΕΤΟΣ ΙΔΡΥΣΗΣ 1949
ΙΔΙΟΚΤΗΣΙΑ:
Γ. ΔΙΑΜΑΝΤΙΔΗΣ
ΓΡΑΦΙΚΕΣ ΤΕΧΝΕΣ Α.Ε.
Εκδότης: ΓΙΩΡΓΟΣ ΔΙΑΜΑΝΤΙΔΗΣ
Διευθυντής: ΠΕΤΡΟΣ ΚΑΛΙΒΟΥΡΗΣ

ΒΙΒΛΙΟΘΗΚΗ ΡΟΔΟΥ

ΠΡΟΟΔΟΣ

Ανεξάρτητη καθημερινή πρωινή εφημερίδα

ΠΛΗΡΩΜΕΝΟ ΤΕΛΟΣ Ταχ. Γραφείο Κ. ΡΟΔΟΥ Αριθμός άδειας 2 Κυβικός 1877

ΕΛΤΑ Hellenic Post

Γραφεία - Τυπογραφεία:
Μάρκου Μαλλιαράκη 3 (ΚΟΒΑ)
Τηλ.: Σύνταξης: 22410 27356-34101, FAX: 22410 20643
Τηλ.: Λογιστηρίου: 22410 35322, FAX: 22410 35322
e-mail: info@proodos.net

ΑΡΙΘΜΟΣ ΦΥΛΛΟΥ 17.405 • ΤΙΜΗ 0,70 ευρώ

ΤΡΙΤΗ 19 ΔΕΚΕΜΒΡΙΟΥ 2006

Με προβολή της Ρόδου σε εκθέσεις

Στροφή σε νέες αγορές για προσέλκυση τουριστών επιχειρούν οι ξενοδόχοι

ΑΠΟ ΡΩΣΙΑ, ΣΟΥΗΔΙΑ, ΤΣΕΧΙΑ



Στροφή προς νέες αγορές επιχειρεί η Ενωση Ξενοδόχων Ρόδου με σκοπό την προσέλκυση τουριστών από τη Σουηδία και Ρωσία.

Το διοικητικό συμβούλιο της ΕΞΡ στην χθεσινή συνεδρίασή του αποφάσισε τον ερχόμενο Φεβρουάριο ή Μάρτιο να πραγματοποιήσει στην Στοκχόλμη τριήμερο εκδηλώσεων για την προβολή της Ρόδου στη σουηδική αγορά. Η ΕΞΡ θα νοικιάσει ένα περίπτερο σε μεγάλο εμπορικό κέντρο της Στοκχόλμης για τον σκοπό αυτό. Στις εκδηλώσεις που θα γίνουν το τριήμερο αυτό θα συμμετάσχουν και το γραφείο του ΕΟΤ στη χώρα αυτή καθώς και η πρεσβεία μας στη Σουηδία. Την τελευταία ημέρα των εκδηλώσεων Ελληνας που δραστηριοποιείται εκεί, ιδιοκτήτης οίκου μόδας θα διαφημίσει τα μαγιό της νέας κολεξιόν. Η φωτογράφιση των μοντέλων με τα μαγιό έγινε το περασμένο καλοκαίρι στη Ρόδο. «Σκοπός μας είναι να ανακτήσουμε το χαμένο τουριστικό ρεύμα από τη Σουηδία», δήλωσε στην «Πρόοδο» ο πρόεδρος της ΕΞΡ Βασίλης Μηναΐδης.

Ιδιαίτερη εμφάνιση φαί-

ΣΥΝΕΧΕΙΑ ΣΤΗ ΣΕΛ. 4

Θα υποβαθμιστεί η Ελληνική Ακτοπλοΐα

Πλήγμα για τα νησιά μας και για ολόκληρη τη χώρα η πώληση των δύο «καταμαράν»

ΘΑ ΑΝΕΒΕΙ Ο ΔΕΙΚΤΗΣ ΗΛΙΚΙΑΣ ΤΩΝ ΠΛΟΙΩΝ

Πιέσεις ασκούνται στον ιδιοκτήτη της «Δωδεκάνησος Ναυτιλιακή» κ. Γιώργο Σπανό να μην πωλήσει τα δύο «καταμαράν» της εταιρίας του. Δεν είναι μόνο το πρόβλημα που θα προκύψει

ΣΥΝΕΧΕΙΑ ΣΤΗ ΣΕΛ. 4



«Τσιμπημένες» είναι όλες οι τιμές

Διστακτικοί οι καταναλωτές και «παγωμένη» η αγορά μας λίγες μέρες πριν τις γιορτές

ΚΟΤΟΠΟΥΛΑ ΑΝΤΙ ΓΑΛΟΠΟΥΛΕΣ ΦΕΤΟΣ

Διστακτικοί ως προς τις αγορές τους ενόψει των Χριστουγέννων είναι οι Ροδίτες καταναλωτές. Λίγες ημέρες πριν τον εορτασμό της γέννησης του Θεανθρώπου οι συμπολίτες μας κάνουν διερεύνηση τιμών, παρά ψωνίζουν τα καθιερωμένα είδη για τα Χριστούγεννα.

Με την καταβολή του 14ου μισθού εκτιμάται ότι θα αυξηθεί και η αγοραστική κίνηση στα καταστήματα της πόλης μας.

Οι ίδιοι οι καταστηματάρχες μπορεί να ισχυρίζονται ότι οι τιμές των προϊόντων που διαθέτουν κυμαίνονται σε ικανοποιητικά επίπεδα εντούτοις οι καταναλωτές έχουν διαφορετική άποψη. Θεωρούν ότι οι τιμές στην αγορά της Ρόδου είναι «τσιμπημένες» γεγονός που δεν τους επιτρέπει να αγοράσουν ακόμη και τα απαραίτητα είδη.

Οι Ροδίτες φαίνεται ότι και φέτος θα περιοριστούν στην αγορά παιχνιδιών που είναι απαραίτητα αυτές τις ημέρες και ειδών ένδυσης για τα παιδιά.

ΖΑΧΑΡΟΠΛΑΣΤΕΙΑ

Από 8-10 ευρώ το κιλό πωλούνται στα ζαχαροπλαστεία της Ρόδου οι κουραμπιέδες και τα μελο-

ΣΥΝΕΧΕΙΑ ΣΤΗ ΣΕΛ. 4



Εν όψει των πρόωρων εκλογών

Σοβαρές ανακατατάξεις αναμένονται στην ιεραρχία του τοπικού ΠΑΣΟΚ το 2007

ΣΤΟ ΨΗΦΟΔΕΛΤΙΟ Ο ΓΙΩΡΓΟΣ ΓΙΑΝΝΟΠΟΥΛΟΣ

Σοβαρές ανακατατάξεις αναμένονται μέσα στο 2007, στην ιεραρχία του ΠΑΣΟΚ στη Δωδεκάνησο. Ο πρόεδρος του Κινήμα-

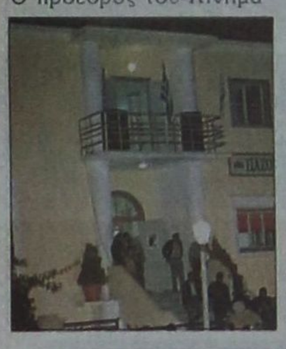

τος φέρεται να επιμένει στην ανανέωση του ψηφοδελτίου στην περιοχή μας με την είσοδο σ' αυτό ατόμων που στις εκλογές της Τοπικής Αυτοδιοίκησης είχαν αξιόλογη παρουσία.

Σύμφωνα με πληροφορίες ο πρόεδρος του ΠΑΣΟΚ υποσχέθηκε στον απερχόμενο δήμαρχο Ρόδου κ. Γιώργο Γιαννόπουλο, την συμμετοχή του στο ψηφοδέλτιο του κόμματος, ενώ φέρεται να ζήτησε από το νομάρχη Γιάννη Μαχαιρίδη να πείσει τους

ΣΥΝΕΧΕΙΑ ΣΤΗ ΣΕΛ. 4

Σύμφωνα με το ΠΑΣΟΚ Βορείου Δωδεκανήσου

Καταρχήν θετική η πρωτοβουλία του κ. Καραμάριου να ενημερώσει τον πρωθυπουργό για το ακτοπλοϊκό

Ο ΚΟΜΠΟΣ ΕΧΕΙ ΦΤΑΣΕΙ ΣΤΟ ΧΤΕΝΙ

Αν η κυβέρνηση δεν αλλάξει άμεσα την ανάλγητη συμπεριφορά της και δεν σκύψει με ευαισθησία πάνω στα προβλήματα των συμπολίτων μας και ειδικά αυ-



τών που ζουν στα μικρά νησιά θα εισπράξει αποδοκιμασία και οργή, αναφέρεται σε δελτίο τύπου που εκδόθηκε από τη Νομαρχιακή Επιτροπή Βορείου Συγκροτήματος Δωδεκανήσου του ΠΑΣΟΚ. Επίσης θεωρεί κατ' αρχήν θετική την πρωτοβουλία του βουλευτή της ΝΔ Αναστάσιου Καραμάριου, να ενημερώσει προσωπικά τον πρωθυπουργό για την τραγική κατάσταση, στην οποία έχουν περιέλθει οι θαλάσσιες συγκοινωνίες στο νομό μας. Οι της Νότιας Δωδεκανήσου περί άλλων τυρβάζουν.

Συγκεκριμένα εκδόθηκε το παρακάτω δελτίο τύπου:

ΣΥΝΕΧΕΙΑ ΣΤΗ ΣΕΛ. 4

Τι ανάγκες θα καλύψει;

Μπερδεμένη η επιχορήγηση της Νομαρχίας

ΜΙΛΑ ΓΙΑ ΕΙΔΙΚΕΣ ΠΕΡΙΠΤΩΣΕΙΣ

Μπέρδεμα επικρατεί για τον τρόπο διάθεσης του ποσού των 490.000 ευρώ με το οποίο έχει επιχορηγήσει τη Νομαρχία Δωδεκανήσου το υπουργείου Αιγαίου και Νησιωτικής Πολιτικής.

Ο υπουργός Αιγαίου Αριστοτέλης Παυλίδης φαίνεται ότι στην πρόσφατη συνεδρίαση του διοικη-



τικού συμβουλίου του Επιμελητηρίου Δωδεκανήσου υπογράμμισε ότι συμφωνήθηκε η Νομαρχία να χρηματοδοτήσει με το ποσό αυτό εταιρία, προκειμένου να εκτελεί δύο δρομολόγια την εβδομάδα ώστε να εξυπηρετηθούν τα νησιά.

Η εν λόγω εταιρία δεν είναι άλλη από τη «Δωδεκάνησος Ναυτιλιακή» με ένα από τα δύο ταχύπλοά της.

ΣΥΝΕΧΕΙΑ ΣΤΗ ΣΕΛ. 4

Με περιοριστικούς όρους

Ελεύθερος ο επικίνδυνος τσαντάκιας

ΔΙΕΠΡΑΞΕ ΕΝΝΕΑ ΑΡΠΑΓΕΣ ΤΣΑΝΤΩΝ

ΕΛΕΥΘΕΡΟΣ με τους περιοριστικούς όρους της εμφάνισής του κάθε πρώτη και 16 του μηνός στο Αστυνομικό Τμήμα της περιοχής του και στον Επιμελητή Ανηλίκων, αφέθηκε χθες, μετά την απολογία του στον Ανακριτή και με τη σύμφωνη γνώμη του Εισαγγελέα, ο 16χρονος που είχε επιδοθεί το τελευταίο διάστημα σε κλοπές τσαντών από γυναίκες που περπατούσαν ανυποψίαστες

ΣΥΝΕΧΕΙΑ ΣΤΗ ΣΕΛ. 4

Ακολούθησε αδέσποτα σκυλιά

Αναστάτωση προκάλεσε η εξαφάνιση 4χρονου αγοριού στα Λάερμα

ΒΡΕΘΗΚΕ ΜΕΣΑΝΥΧΤΑ ΣΕ ΕΡΗΜΙΚΗ ΠΕΡΙΟΧΗ

ΑΝΑΣΤΑΤΩΣΗ προκάλεσε προχθές η εξαφάνιση ενός τετράχρονου αγοριού από τα Λάερμα, στις αρχές, τους γονείς του και στους κατοίκους της περιοχής.

Ο πατέρας του ανήλικου αγοριού αντιλήφθηκε γύρω στις πέντε το απόγευμα της περασμένης Κυριακής, ότι ο γιος του, ο οποίος έπαιζε στο δρόμο ακριβώς έξω από το σπίτι τους, είχε εξαφανιστεί.

Αφού έψαξε να τον βρει, χωρίς όμως αποτέλεσμα, δήλωσε την εξαφάνιση του

ΣΥΝΕΧΕΙΑ ΣΤΗ ΣΕΛ. 4









ΚΑΘΗΜΕΡΙΝΑ ΤΑ ΝΕΑ ΤΗΣ ΔΩΔΕΚΑΝΗΣΟΥ ΣΤΟ INTERNET
www.proodosnews.gr
www.proodos.net



18/12/2006

Η δημόσια κόντρα των υπουργών Γ. Αλογοσκούφη και Γ. Σουφλιά με αφορμή την ιδιωτικοποίηση του ΟΤΕ και οι τουρκικές προκλήσεις στο Αιγαίο κυριαρχούν στην ειδησεογραφία του σημερινού αθηναϊκού Τύπου.

ΑΔΕΣΜΕΥΤΟΣ ΤΥΠΟΣ: Ενώ εντείνονται τα σενάρια για πρόωρες εκλογές, φέρνει ανασχηματισμό η κόντρα Αλογοσκούφη - Σουφλιά;

ΑΠΟΓΕΥΜΑΤΙΝΗ: Ρεσιτάλ θρασύτητας από το ΠΑΣΟΚ. Πρώτη ημέρα συζήτησης του προϋπολογισμού χθες και άναψαν τα αίματα με αφορμή τον ΟΤΕ.

ΑΥΡΙΑΝΗ: Όποιος διαφωνεί παραιτείται! Εμπρηστική δήλωση του Γιάννη Κεφαλογιάννη οδηγεί στα άκρα την σύγκρουση Αλογοσκούφη - Σουφλιά.

Η ΒΡΑΔΥΝΗ: Προσλήψεις σε οκτώ υπουργεία. Τι προβλέπει ο προϋπολογισμός για το 2007.

ΕΘΝΟΣ: Τούρκικο "μπάι πας" στο Αιγαίο. Έκρυψαν πρωτοφανή πρόκληση πάνω από Σκύρο - Χίο.

ΕΛΕΥΘΕΡΗ ΩΡΑ: ΟΥΔΕΠ-ΟΤΕ τέτοια γκρίνια στην κυβέρνηση. Συνεχίζεται η κόντρα κορυφής Σουφλιά - Αλογοσκούφη τραβώντας και οι δύο το σχοινί.

ΕΛΕΥΘΕΡΟΣ: Αλλάζουν όλα στα ταμεία. Ολόκληρο το σχέδιο της κυβέρνησης με τους οκτώ άξονες της ασφαλιστικής μεταρρύθμισης.

ΕΛΕΥΘΕΡΟΣ ΤΥΠΟΣ: Επικίνδυνος εμφύλιος. Εκτός ορίων η σύγκρουση των δύο κορυφαίων υπουργών.

ΕΛΕΥΘΕΡΟΤΥΠΙΑ: Ρήγμα στη ΝΔ ενώ ο πρωθυπουργός απλώς παρακολουθεί. Φωνές κατά του Αλογοσκούφη. Παραίτηση Σουφλιά ζήτησε ο Γιάννης Κεφαλογιάννης.

ΕΣΤΙΑ: Η συζήτησις του Προϋπολογισμού. Αισθητή βελτίωσις της οικονομίας κατά την τελευταία τριετία.

ESPRESSO: Βαπτίζεται ο Σελίμ για την ωραία Νάντια. Ο έρωτας κάνει ορθόδοξο χριστιανό τον Τούρκο του Survivor.

ΤΑ ΝΕΑ: Σφαγή στη ΝΔ χωρίς... μάνατζερ. Αντεπίθεση Σουφλιά για τον ΟΤΕ.

ΧΩΡΑ: Το παρασκήνιο της "κόντρας" Σουφλιά με Αλογοσκούφη. Πόλεμος δηλώσεων για την πώληση του ΟΤΕ.

Δρομολογία Πλοίων



08.45 ΠΡΩΤΕΥΣ για Μεγίστη
18.45 ΠΡΩΤΕΥΣ για Σύμη

Προς Πειραιά: 16.00 ΡΟΔΑΝΘΗ
18.00 BLUE STAR II

Αεροπορικά Δρομολόγια



ΟΛΥΜΠΙΑΚΗ ΑΕΡΟΠΟΡΙΑ

Από Ρόδο-**Αθήνα**: Καθημερινά 07.10, 13.40
Πέμπτη 20.10, 22.45
Καθημερινά πλην Πέμπτης 19.40, 22.25
Καθημερινά πλην Κυριακής 10.40
Από Ρόδο-**Θεσσαλονίκη**: Δευτέρα - Τετάρτη 09.45
Πέμπτη 10.45
Σάββατο 15.15
Δευτ.-Τετ.-Παρ.-Κυρ. 16.10
Από Ρόδο-**Ηράκλειο**: Δευτέρα - Παρασκευή-Κυριακή 17.45
Τρίτη - Πέμπτη 18.30
Τετάρτη - Σάββατο 19.20
Από Ρόδο-**Κάρπαθο**: Δευτ.-Πεμ.-Παρ.-Σάβ. 07.00, 10.40
Τετάρτη - Κυριακή 10.40, 14.20
Από Ρόδο -**Κάσο**: Δευτ.-Πεμ.-Παρ.-Σάβ. 07.00
Τετάρτη - Κυριακή 10.40
Από Ρόδο-**Καστελλόριζο**: Δευτ.-Τετ.-Παρ.-Σάβ. -Κυρ. 07.10
Από Ρόδο-**Χίο**: Τρίτη 10.40 Πέμπτη 10.45
Από Ρόδο-**Μυτιλήνη**: Δευτέρα-Τετάρτη 09.45
Τρίτη 10.40,
Πέμπτη 10.45
Σάββατο 15.15
Από Ρόδο-**Σάμος**: Τρίτη 10.40
Σάββατο 15.15
Από Ρόδο-**Λήμνος**: Δευτέρα-Τετάρτη 09.45 Τρίτη 10.40,
Πέμπτη 10.45 Σάββατο 15.15

AEGEAN AIRLINES & CRONUS

Από Ρόδο-**Αθήνα**: Καθημερινά 07.10-11.05-13.50-16.30-21.30
Από Ρόδο-**Θεσσαλονίκη**: Καθημερινά 12.05
Από Ρόδο-**Ρώμη**: Καθημερινά 16.30
Από Ρόδο-**Λάρνακα**: ΤΡΙΤΗ-ΠΕΜΠΤΗ-ΣΑΒΒΑΤΟ 11.05
τις υπόλοιπες μέρες 07.10-13.50-16.30

ROLEX



X6255-31/12

NICK SARLIS & Co
OFFICIAL DISTRIBUTORS FOR DODECANESE AND AUTHORISED SERVICE CENTER
34, Makariou str. - GR 85100 Rhodes, Greece

Δωδεκανησιακά 24ωρα

Στα πεταχτά

Το Γκολφ



Κακόγουστο σίριαλ κατάντησε η αξιοποίηση του Γκολφ Αφάντου. Κάθε φορά που λένει ότι τα πάντα είναι έτοιμα για την αξιοποίηση, εμφανίζεται και κάποιο πρόβλημα.

Οι λύσεις είναι δύο. Η μία είναι να δείξουν ενδιαφέρον οι Ροδίτες ξενοδόχοι και η άλλη είναι να αφυπνιστούν οι Αφαντενοί και να αντιδράσουν δυναμικά.

Η Καλλιθέα

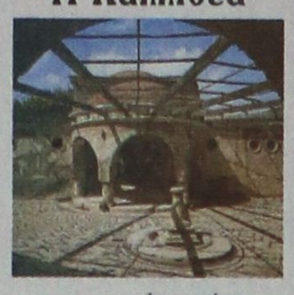

Δεν είναι μόνο το θέμα του Γκολφ Αφάντου, είναι και αυτό της Καλλιθέας. Οι εργασίες για την ανάπλαση του μνημείου και της αξιοποίησης του πανέμορφου αλσυλίου παραμένουν στάσιμες, παρά τις όποιες προσπάθειες, μικρές ή μεγάλες, της δημοτικής αρχής.

Τι κακοδιαμονία και αυτή. Γιατί δεν νοιάζονται για τον τόπο τους;

Παραβατικότητα ανηλίκων

Εξαρση παρουσιάζει η παραβατικότητα ανηλίκων στην περιοχή μας. Ναρκωτικά, κλοπές, ληστείες, αρπαγές τσαντών, παρουσιάζουν επικίνδυνη αύξηση.

Βέβαα γι'αυτό δεν φταίει η Αστυνομία. Φταίνε η οικογένεια, τα σχολεία, η κοινωνία.

Τι κάνουν γι'αυτό το επικίνδυνο φαινόμενο της παραβατικότητας ανηλίκων;

Κοτόπουλα αντί για γαλόπουλα!

Στα ύψη «πέταξε» φέτος η τιμή της γαλοπούλας, η οποία πωλείται στα κρεοπωλεία της Ρόδου από 6,90 - 7,50 ευρώ το κιλό σε αντίθεση με το κοτόπουλο το οποίο πωλείται από 3,20 - 3,50 ευρώ το κιλό.

Η τιμή της γαλοπούλας η οποία για ορισμένους συμπολίτες μας είναι αποτρεπτική, τους ωθεί να προτιμήσουν για το χριστουγεννιάτικο τραπέζι... κοτόπουλο.

Μάλιστα όπως δήλωσαν οι ίδιοι οι κρεοπώλες της Ρόδου έχουν αρχίσει να δέχονται παραγγελίες για κοτόπουλα.

Ορισμένοι φέρεται ότι θα «βαπτίσουν» το κοτόπουλο ως γαλοπούλα για να περάσουν τις γιορτές.

Πώς αλλάζουν οι καιροί..

Συναινετικό ήταν το κλίμα που επικράτησε στην τελευταία συνεδρίαση του δημοτικού συμβουλίου Ρόδου με την παρούσα συνθεσή του. Τα περισσότερα θέματα εγκρίθηκαν ομόφωνα σε μια συνεδρίαση που διήρκησε μόλις 45 λεπτά.

Πέρα από την εορταστική ατμόσφαιρα που υπήρχε στην αίθουσα, διάχυτη ήταν και η συγκίνηση. Πολλοί δημοτικοί σύμβουλοι με παρουσία πολλών χρόνων στα έδρανα «αποστρατεύονται» ενώ από την 1-1-2007 αλλάζει άρδην και η διάταξη του δημοτικού συμβουλίου. Η μέχρι πρότινος μειοψηφία του θα καταλάβει τα έδρανα της πλειοψηφίας και αντίστροφα.

Πώς αλλάζουν οι καιροί....

Παράπονο συμπολίτη μας

Συμπολίτης μας διαμαρτύρεται για το χάλι που παρουσιάζουν τα πεζοδρόμια της πόλης μας.

Σύμφωνα με την καταγγελία του, δεν είναι μόνο οι λακκούβες και τα παντός είδους σκουπίδια που υπάρχουν σ'αυτά. Είναι και τα περιττώματα από τα αδέσποτα ζώα.

Το ερώτημα του συμπολίτη μας είναι αν υπάρχουν οδοκαθαριστές.

Τι λέει η Υπηρεσία Καθαριότητας;

Κίνδυνος πρόκλησης ατυχημάτων

Αυξάνονται και πληθύνονται τα κατσίκια και τα πρόβατα που σεργιανίζουν αδέσποτα στην εθνική οδό Ρόδου - Λίνδου, στα Κολπούμπια, στην Παναγιά Τσαμπίκα και στον Αρχάγγελο.

Μάλιστα τον τελευταίο καιρό πρόκειται για κοπάδια που βόσκουν πάνω στο οδόστρωμα, με κίνδυνο πρόκλησης ατυχημάτων.

Ο Δήμος Αρχαγγέλου τι κάνει;

Η οδός των σαράβαλων

Η οδός Στρατηγού Ζήση είναι πρώτη στις προτιμήσεις όσων θέλουν να «ξεφορτωθούν» τα σαράβαλα αυτοκίνητά τους. Επί μονίμου βάσεως στην οδό αυτή υπάρχουν παρατημένα συνεχώς σαράβαλα αυτοκίνητα.

Η αρμόδια υπηρεσία του Δήμου ας φροντίσει κάθε λίγο και λιγάκι να επισκέπτεται την οδό Στρατηγού Ζήση, πάντα θα έχει κάτι να μαζέψει.

ΣΥΝΑΛΛΑΓΜΑ

	Αγορά	Πώληση
ΔΟΛΛΑΡΙΟ Η.Π.Α	1,32	1,2899
ΛΙΡΑ ΑΓΓΛΙΑΣ	0,67692	0,66148
ΚΟΡΩΝΑ ΔΑΝΙΑΣ	7,5133	7,3419
ΚΟΡΩΝΑ ΣΟΥΗΔΙΑΣ	9,1279	8,9197
ΓΙΕΝ ΙΑΠΩΝΙΑΣ	155,57	152,02
ΦΡΑΓΚΟ ΕΛΒΕΤΙΑΣ	1,6121	1,5753
ΚΟΡΩΝΑ ΝΟΡΒΗΓΙΑΣ	8,2061	8,0189
ΛΙΡΑ ΚΥΠΡΟΥ	0,5827	0,5694
ΔΟΛ. ΚΑΝΑΔΑ	1,5235	1,4887
ΔΟΛ. ΑΥΣΤΡΑΛΙΑΣ	1,6913	1,6527

Αυτό έλειπε

Ο υπουργός Εμπορικός Ναυτιλίας Μανώλης Κεφαλογιάννης, φέρεται να δεσμεύτηκε σε πρόταση του Επιμελητηρίου Κυκλάδων ότι για τα δρομολόγια του 2007 η αύξηση των τιμών στα ακτοπλοϊκά εισιτήρια δεν θα είναι μεγαλύτερη από 15% σε σχέση με το 2006.

Αυτό έλειπε να είναι μεγαλύτερη! σήμερα φθηνότερα πηγαίνει αεροπορικώς στην Αθήνα ο Ροδίτης από ό,τι ακτοπλοϊκώς. Ελεος!

Να μην τους κάνει τη χάρη

Ασπονδοι ...φίλοι του Γιώργου Σπανού, παρακαλούν να πωληθούν τα δύο καταμαράν της «Δωδεκάνησος Ναυτιλιακή» για να μπορούν ανενόχλητοι να... αλωνίζουν στο Αιγαίο και να εισπράττουν τις επιδοτήσεις.

Βέβαια αν γίνει κάτι τέτοιο τα νησιά μας θα μαραζώσουν και ζημιωμένοι θα είναι μόνο οι Δωδεκανήσιοι. Ο Γιώργος Σπανός αγαπά τον τόπο του. Ας μην κάνει λοιπόν τη χάρη στους άσπονδους φίλους του να χαίρονται.

Να μην πουλήσει τα πλοία του και οι Δωδεκανήσιοι θα τον στηρίξουν για το καλό των νησιών μας.

Έτοιμοι για ΚΤΕΟ;
ΤΩΡΑ ΚΤΕΟ ΣΕ 25 ΛΕΠΤΑ!
AUTOVISION®
ΤΕΧΝΙΚΟΣ ΕΛΕΓΧΟΣ ΟΧΗΜΑΤΩΝ
Ιδιωτικό ΚΤΕΟ Ρόδου
για ραντεβού..22410 67677
ΕΥΚΟΛΑ, ΓΡΗΓΟΡΑ, ΑΞΙΟΠΙΣΤΑ ΚΑΙ ΦΘΗΝΟΤΕΡΑ!!
ΑΝΟΙΧΤΑ ΑΠΟΓΕΥΜΑΤΑ ΚΑΙ ΣΑΒΒΑΤΟ, ΟΛΑ ΤΑ ΠΑΡΑΒΟΛΑ ΑΓΟΡΑΖΟΝΤΑΙ ΣΤΟ ΚΤΕΟ
τελευταία τέλος..
ΠΡΟΓΡΑΜΜΑ ΠΡΟΣΚΛΗΣΗΣ ΟΧΗΜΑΤΩΝ Ν. ΔΩΔ/ΣΟΥ
ΠΡΟΣΟΧΗ! - Τον Νοέμβριο ΡΟΗ 4501 εώς 6500
- Τον Δεκέμβριο ΡΟΗ 6501 εώς 8500
Η ΜΗ ΔΙΕΝΕΡΓΕΙΑ ΤΕΧΝΙΚΟΥ ΕΛΕΓΧΟΥ ΤΟΥ ΟΧΗΜΑΤΟΣ ΣΑΣ (ΚΤΕΟ) ΜΕΣΑ ΣΤΙΣ ΠΡΟΘΕΣΜΙΕΣ, ΑΠΟΤΕΛΕΙ ΠΑΡΑΒΑΣΗ (ΚΟΚ 86) ΚΑΙ ΤΙΜΩΡΕΙΤΑΙ ΑΠΟ ΤΙΣ ΑΡΧΕΣ ΜΕ ΠΡΟΣΤΙΜΟ 334 ΕΥΡΩ ΚΑΙ ΑΦΑΙΡΕΣΗ ΠΙΝΑΚΙΔΩΝ
1ο Χιλ. ΝΕΑΣ ΕΘΝΙΚΗΣ ΟΔΟΥ ΤΣΑΙΡΙ - ΑΕΡΟΔΡΟΜΙΟΥ
www.kteo.eu

Ειδήσεις απο τα Παλιά

ΠΡΟΟΔΟΣ
3 ΑΥΓΟΥΣΤΟΥ 1973

ΒΟΥΤΗΞΕ ΝΤΥΜΕΝΟΣ ΣΤΗΝ ΠΙΣΙΝΑ ΚΑΙ ΚΕΡΔΙΣΕ... ΜΙΑ ΓΟΥΝΑ

Εις το ξενοδοχείον «Διόνυσος» επανηγυρίσθη με ωραίες εκδηλώσεις και γλέντι τρικούβερτο η εθνικη εορτή των Ελβετών με συμμετοχήν 150 περίπου τουριστών εξ Ελβετίας που λατρεύουν τη Ρόδο.

Η μεγάλη αιωνόβιος ελπά της πισίνας έγινε κυλικείο με του πουλιού το γάλα, που σκάρωσε ο μαιτρ αρχιμάγειρος του ξενοδοχείου, γνωστός για την περίφημη κουζίνα του. Σημαιούλες της Ελβετίας και φαναράκια συνεπλήρωσαν τον διάκοσμον.

Ο εορτασμός ήρχισε τη νύχτα με τον Εθνικόν Υμνον της Ελβετίας, φαγοπότι, γλέντι, αλά ελβετικά και ελληνικά και τρικούβερτο χορό.

Ιδιαιτέραν εντύπωσιν επροκάλεσαν τα πλούσια πυροτεχνήματα και βεγγαλικά παιχνίδια πρωτότυπα και έξυπνα εποίκιλαν την βραδυάν. Το «γύρω - γύρω όλοι» το χάρηκαν οι Ελβετοί που διασκεδάζουν σαν μικρά παιδιά, πηγαία και αβίαστα. Πλούσιο λαχείο διένειμε με ωραιότατα δώρα σε κεραμεικά, αξίας, καλλυντικά, κοσμήματα κ.λ.π.

Το «κλου» της βραδυάς ήτο το «γκρο-λο» που θα το έπαιρνε όποιος έπεφτε πρώτος με τα ρούχα στην πισίνα στο σύνθημα που εξεφωνήθη εις ανύποπτον χρόνον.

Επεσε σαν αστραπή πρώτος στο νερό ένας νέος ψωμομένος Ελβετός με όλα τα ρούχα του. Επαθλο μια γκρίζα «καπ» γούνα αξίας που την εφόρεσε στους ώμους της χαριτωμένης γυναίκας του.

Το γλέντι παρετάθη και πέραν του μεσονυκτίου.

Η εκδήλωσις οργανώθη υπό του Τουριστικού Γραφείου Γ. Παγκά, που συνεργάζεται με τον Ελβετικόν Οργανισμόν Τουρισμού «Χανς Ιμχολζ»

ΠΡΟΟΔΟΣ
Ημερήσια Εφημερίδα της Ρόδου
ΙΔΙΟΚΤΗΣΙΑ:
Γ. ΔΙΑΜΑΝΤΙΔΗΣ
ΓΡΑΦΙΚΕΣ ΤΕΧΝΕΣ Α.Ε.
Εκδότης: ΓΙΩΡΓΟΣ ΔΙΑΜΑΝΤΙΔΗΣ
Ετος ιδρύσεως 1949
ΓΡΑΦΕΙΑ ΣΥΝΤΑΞΗΣ - ΔΙΑΦΗΜΙΣΕΙΣ Μάρκου Μαλλιαράκη 3 (ΚΟΒΑ)
Τηλ.: Συντάξης: 22410 27356-34101, FAX: 22410 20643
Τηλ. Λογιστηρίου: 22410 35322, FAX: 22410 35322
e-mail: info@proodos.net

Η γυναίκα και ο χρόνος της

Με χαρά μικροί και μεγάλοι περιμένουν τις γιορτές των Χριστουγέννων. Δεν αργούν. Οι μέρες που διανύουμε είναι οι τελευταίες και παρόλο που όλοι αδημονούν για τις γιορτές είναι και εργάσιμες μέρες για τους μεγάλους. Οι γυναίκες έχουν και τις φροντίδες για το σπίτι και την οικογένεια και οι προετοιμασίες, χωρίς να αφήνονται στην άκρη οι άλλες υποχρεώσεις προσθέτουν παραπάνω κούραση. Μπορεί να είναι γλυκιά η κούραση γιατί όταν αναμένονται γιορτές όλα είναι πιο χαρούμενα, πιο χαλαρά, πιο γλυκά. Ομως μια γυναίκα θέλει να ξεκουραστεί γιατί η κόπωση που καταβάλλεται ακόμα και για μια για χαρά, μια γιορτή εξαντλεί τον οργανισμό και φαίνεται και στο πρόσωπο και στα μάτια. Χρειάζεται ξεκούραση. Αν είναι δυνατόν να κοιμάται νωρίτερα για να ξεκουράζεται το σώμα και να χορταίνει ύπνο ώστε να πρεμεί το σώμα και το δέρμα. Μια μάσκα ύπνου βοηθάει πολλές γυναίκες αλλά και άνδρες όχι μόνο για να κοιμηθούν πιο ήρεμα και βαθιά και να ξεκουραστούν αλλά και για να πρεμούν τα μάτια και η γύρω περιοχή και να απομακρύνεται η κούραση. Είναι σημαντικό για μια γυναίκα η περιοχή των ματιών να μην ρυτιδιάζει όχι μόνο από το πέρασμα του χρόνου αλλά και από την κούραση. Στο εμπόριο και στα καταστήματα καλλυντικών μπορεί μια γυναίκα να βρει διάφορες μάσκες ύπνου που μπορεί να χρησιμοποιήσει μια της προτίμησής της κατά τη διάρκεια του βραδινού ύπνου ή μόνο κατά τη διάρκεια του μεσημεριανού ύπνου. Είναι απαλές και με λάστιχο που πιάνει γύρω από το κεφάλι χωρίς να σφίγγει ώστε να μένουν στη θέση τους. Επίσης κομπρέσσες με χαμομήλι σε βαμβάκι ή δύο φακελάκια αποξηραμένο χαμομήλι που χρησιμοποιήθηκαν για ένα φλιτζάνι χαμομήλι πριν τον ύπνο ως ρόφημα για χαλάρωση, μπορούν να χρησιμοποιοηθούν απευθείας πάνω στα μάτια για λίγα λεπτά. Θα τα ξεκουράσουν και μετά ένα ξέπλυμα και μια κρέμα ματιών θα βοηθήσει. Αυτό μπορεί να γίνει όχι μόνο πριν τις γιορτές αλλά και μετά από το ρεβεγιόν, ή μετά από κάποιο άλλο ξενύχτι γλεντιού.

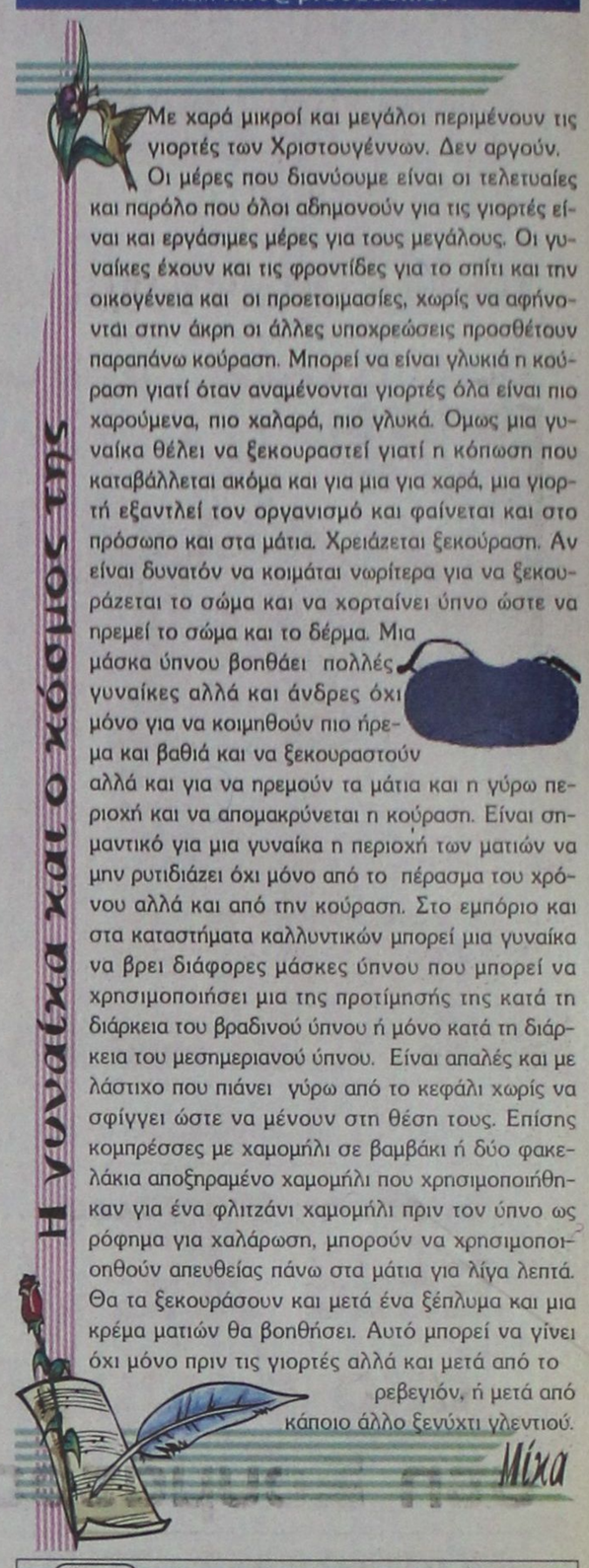

Μίχα

ΦΑΡΜΑΚΕΙΑ

ΔΙΗΜΕΡΕΥΕΙ:	ΔΙΑΝΥΚΤΕΡΕΥΕΙ:
ΒΑΡΒΑΡΕΣΟΥ ΛΙΝΑ	ΛΟΪΖΟΥ ΙΟΥΣΤΙΝΗ
Ιωνος Δραγούμη 17 & Μανδηλαρά. Τηλ. 28132	Αννης Μαρίας 62 Τηλ. 74888

ΥΓΡΑ ΚΑΥΣΙΜΑ
ΔΙΑΝΥΚΤΕΡΕΥΟΥΝ
• ΣΤΑΥΡΙΑΝΑΚΗΣ Π. Πρατ. Shel, Ψαροπούλα
• ΤΖΩΡΤΖΗΣ ΓΙΩΡΓΟΣ Πρατήριο ΒΡ, Ροδίνι

ΡΑΔΙΟ ΤΑΧΙ
ΤΗΛ: ΠΟΛΗ: 22410 69800, ΥΠΑΙΘΡΟ: 22410 69600

ΚΙΝΗΜΑΤΟΓΡΑΦΟΙ

ΠΑΛΛΑΣ 5 CINEMAS CENTER
14/12/2006 - 20/12/2006
για κρατήσεις
22410 24475 / 70670
www.cinemapallas.gr

HAPPY FEET στα Αγγλικά ΚΑΤΑΛΛΗΛΟ
Η πιο cool κωμωδία της χρονιάς, που έκανε μεγαλύτερο άνοιγμα στο box office των ΗΠΑ και από τον Τζέιμς Μποντ! Μία απίστευτη μελωδική κωμωδία κινουμένων σχεδίων που θα ενθουσιάσει μικρούς... και μεγάλους!
Αίθουσα RED 5 ώρες έναρξης: (Σ.-Κ.16:00) 18:10, 20:20, 22:35

the Holiday ΣΕ ΠΡΩΤΗ ΠΑΝΕΛΛΗΝΙΑ ΠΡΟΒΟΛΗ! ΚΑΤΑΛΛΗΛΟ
Μια απολαυστική κωμωδία με τους Κάμερον Ντίαζ, Κέιτ Ουίνσλετ, Τζούντ Λόου και Τζακ Μπλακ. Δύο γυναίκες με το ίδιο πρόβλημα... βρίσκουν την ίδια λύση! Μπορεί μια αλλαγή διεύθυνσης... να σας αλλάξει τη ζωή?!
Αίθουσα 2 ώρες έναρξης: 17:20, 20:00, 22:40

ΕΚΕΙΝΟΙ THEM ΚΑΤΑΛΛΗΛΟ ΑΠΟ 13
Από τον παραγωγό του "ΜΗ ΑΝΑΣΤΡΕΨΙΜΟΣ" και της "ΑΔΕΛΦΟΤΗΤΑΣ ΤΩΝ ΛΥΚΩΝ" έρχεται μια ανατριχιαστική ιστορία του κακού που προσπαθεί να μπει στη ζωή σας... Πώς να ξεφύγουν από αυτήν την παγίδα θανάτου?!
Αίθουσα 1 ώρες έναρξης: (Σ.-Κ.16:30)18:30, 20:30, 22:30

THE NATIVITY STORY Η ΙΣΤΟΡΙΑ ΤΗΣ ΓΕΝΝΗΣΗΣ
Η ΕΠΙΚΗ ΠΑΡΑΓΩΓΗ ΠΟΥ ΘΑ ΣΑΣ ΣΥΓΚΛΟΝΙΣΕΙ!
Ένα μήνυμα που χαράχτηκε στους Ουρανούς. Ένα θαύμα που θα άλλαξε τον κόσμο! Αυτά τα Χριστούγεννα ζήστε την πιο διαχρονική από όλες τις ιστορίες, όπως δεν την έχετε δει ποτέ έως τώρα!
Αίθουσα Allegro 3 ώρες έναρξης: (Σ.-Κ.16:05) 18:15, 20:25

SAW III ΤΩΡΑ ΑΝΤΙΜΕΤΩΠΙΣΕ ΤΟΝ ΑΠΟΛΥΤΟ ΤΡΟΜΟ ΚΑΤΑΛΛΗΛΟ ΑΠΟ 17 ΣΕ ΒΛΕΠΩ 3
Η τρίτη και πιο αιματηρή συνέχεια της γνωστής ταινίας τρόμου από τον ίδιο σκηνοθέτη του SAW I. Οι κανόνες δεν φτάχνονται πουθενά για να τηρούνται!
Αίθουσα Personal Cinema Gold 4 ώρες έναρξης: 20:20, 22:35

DEPARTED Ο ΠΛΗΡΟΦΟΡΙΟΔΟΤΗΣ ΚΑΤΑΛΛΗΛΟ
Η πολυαναμενόμενη νέα ταινία του Μάρτιν Σκορτσέζε για ένα all-star cast ηθοποιών!! Λεονάρντο ντι Κάπριο, Ματ Ντέιμον, Τζακ Νίκολσον, και Μαρκ Γουόλμπεργκ!!
Αίθουσα Allegro 3 ώρα έναρξης: 22:35

Flushed Away ΠΟΝΤΙΚΟΥΠΟΛΗ ΕΝΑ ΣΕΦΡΕΝΙΟ ΠΑΝΗΓΥΡΙ ΧΑΡΑΣ ΚΑΙ ΓΕΛΙΟΥ!
Τώρα από τους δημιουργούς των πετυχημένων Μαδαγασκάρη και Σρεκ, μια διασκεδαστική ταινία κινουμένων σχεδίων για τους μικρούς μας φίλους!
Αίθουσα Personal Cinema Gold 4 ώρες έναρξης: (Σ.-Κ.16:10) 18:10

Charlot's Web ΠΕΜΠΤΗ 21 ΔΕΚΕΜΒΡΙΟΥ! ΣΕ 1η ΠΑΝΕΛΛΗΝΙΑ ΠΡΟΒΟΛΗ!
ΣΑΡΛΟΤ Η ΑΡΑΧΝΟΥΛΑ
Ο Γουίλμπουρ το γουρουνάκι με τη Σαρλότ την αραχνούλα καταστρώνουν σχέδια για να μην είναι ο Γουίλμπουρ το στολίδι του γκαρνταρό τρατζιόρι! Σύμφωνα; τους όλα τα ζωάκια της φάρμας!
ΑΥΤΑ ΤΑ ΛΙΓΑ ΤΟΥΤ ΕΝΝΑ ΘΑ ΤΑ ΘΥΜΟΥΝΤΑΙ ΓΙΑ ΠΑΝΤΑ!

ΑΠΟ ΠΕΜΠΤΗ 21 ΔΕΚΕΜΒΡΙΟΥ! στα ελληνικά HAPPY FEET
Η πιο cool κωμωδία της χρονιάς, που έκανε μεγαλύτερο άνοιγμα στο box office των ΗΠΑ και από τον Τζέιμς Μποντ! Μία απίστευτη μελωδική κωμωδία κινουμένων σχεδίων που θα ενθουσιάσει μικρούς... και μεγάλους!

X6248-31/12

METROPOL
22410 28400
ΠΛΗΡΟΦΟΡΙΕΣ ΚΡΑΤΗΣΕΙΣ
ΕΒΔΟΜΑΔΙΑΙΟ ΠΡΟΓΡΑΜΜΑ weekly programme
14-20 Δεκεμβρίου 2006
www.cinemametropol.gr

ERAGON
Σε 1η Παγκόσμια Προβολή η υπερπαραγωγή που ήδη έχει αποκτήσει φανατικό κοινό και αποτελεί το πρώτο μέρος της τριλογίας!!!
Η επόμενη επική περιπέτεια ξεκινάει.....
Πρωταγωνιστούν: Έντ Σπέλιρς, Τζέρεμι Αϊρονς, Τζον Μάλκοβιτς, Ρόμπερτ Καρλάιλ
ΑΙΘΟΥΣΑ 1
ΚΑΝΤΕ ΕΓΚΑΙΡΑ ΤΙΣ ΚΡΑΤΗΣΕΙΣ ΣΑΣ
ΩΡΕΣ ΕΝΑΡΞΗΣ / SHOW TIMES 17:45, 20:15, 22:45

DEJA VU
4 ΗΜΕΡΕΣ 6 ΩΡΕΣ ΠΙΣΩ
Ένα περιπετειώδες θρίλερ με τρομοκρατικά σχέδια και δολοφονίες.
Συμβαίνει κάτι που νομίζεις ότι έχεις ξαναζήσει; Λέγεται deja vu. Και δεν είσαι ο μόνος...
ΑΙΘΟΥΣΑ 2
ΚΑΝΤΕ ΕΓΚΑΙΡΑ ΤΙΣ ΚΡΑΤΗΣΕΙΣ ΣΑΣ
ΩΡΕΣ ΕΝΑΡΞΗΣ / SHOW TIMES 19:45, 22:30

ΟΥΡΑΝΙΑ URANIA
Μία τρυφερή ελληνική κωμωδία εποχής για την εφηβεία και την ενηλικίωση από τον σκηνοθέτη της ταινίας " Peppermint " (9 κρατικά βραβεία) Κώστα Καπάκα
Ο έρωτας περνάει απ' το φεγγάρι...
ΑΙΘΟΥΣΑ 8
ΚΑΝΤΕ ΕΓΚΑΙΡΑ ΤΙΣ ΚΡΑΤΗΣΕΙΣ ΣΑΣ
ΩΡΕΣ ΕΝΑΡΞΗΣ / SHOW TIMES 17:30, 20:00, 22:15

ΟΙ ΗΡΩΕΣ ΤΟΥ ΔΑΣΟΥΣ OPEN SEASON
Η SONY PICTURES ANIMATION παρουσιάζει την πρώτη μεγάλου μήκους ταινία κινουμένων σχεδίων. Ζωάκια ενωμένα...ποτέ ηττημένα!
ΑΙΘΟΥΣΑ 6
ΚΑΝΤΕ ΕΓΚΑΙΡΑ ΤΙΣ ΚΡΑΤΗΣΕΙΣ ΣΑΣ
ΩΡΑ ΕΝΑΡΞΗΣ / SHOW TIME 18:00

ΑΠΟ ΠΕΜΠΤΗ 14 ΔΕΚΕΜΒΡΙΟΥ
Ο ΑΡΘΟΥΡ ΚΑΙ ΟΙ MINIMOI
ARTHOUR AND THE MINIMOUS
Η πιο εντυπωσιακή ταινία τρισδιάστατων κινουμένων σχεδίων που γυρίστηκε ποτέ στην Ευρώπη. Ένα παραμυθένιο υπερθέαμα στα ΕΛΛΗΝΙΚΑ
Από τον σκηνοθέτη σεναριογράφο και παραγωγό Λίκ Μπεσόν.
ΑΙΘΟΥΣΑ 5

X6250-31/12

Στην Ελλάδα & Στον Κοσμο Σημερα

Με ερώτηση προς τους υπουργούς Οικονομίας και Απασχόλησης

Ενσωμάτωση του ΕΚΑΣ στην κατώτατη σύνταξη του ΙΚΑ ζητούν βουλευτές

ΑΝΙΣΟΤΗΤΕΣ ΧΑΜΗΛΟΣΥΝΤΑΞΙΟΥΧΩΝ



Το ενδεχόμενο ενσωμάτωσης του ΕΚΑΣ στην κατώτερη σύνταξη του ΙΚΑ ζητούν να εξετάσει η κυβέρνηση οκτώ βουλευτές της Νέας Δημοκρατίας.

Με ερώτησή τους προς τους υπουργούς Οικονομίας και Απασχόλησης, οι βουλευτές Μ.Χαρακόπουλος, Αρ.Σπηλιωτόπουλος, Δ.Γαλαμάτης, Π.Αλιβιζάτος, Α.Καρπούζας, Θ.Θαλασσινός, Ι.Κουράκος και Απ.Κωστόπουλος σημειώνουν ότι «το από δεκαετίας σύστημα για την καταβολή του ΕΚΑΣ είναι πρόχειρα σχεδιασμένο από τις Κυβερνήσεις του ΠΑΣΟΚ και αποδεδειγμένα είναι πολύπλοκο, γραφειοκρατικό και δημιουργεί αναρίθμητες στρεβλώσεις και εισοδηματικές ανισότητες μεταξύ των χαμηλοσυνταξιούχων»

news.in.gr

Στη συνεδρίαση της Κ.Ο. του Κινήματος

Ετος εκλογών το 2007 δήλωσε ο Γ. Παπανδρέου

ΑΝΗΣΥΧΟΣ ΓΙΑ ΤΗΝ ΠΟΡΕΙΑ ΤΩΝ ΕΘΝΙΚΩΝ ΘΕΜΑΤΩΝ



Ενόψει της συζήτησης για τον προϋπολογισμό που άρχισε στη Βουλή τόνισε ότι ο προϋπολογισμός αυτός είναι το πανόραμα της κυβερνητικής αποτυχίας και δείχνει ότι η χώρα οπισθοδρομεί σε όλους τους τομείς.

Σ΄ αυτή τη συζήτηση, πρόσθεσε, αντιπαρατίθενται δύο διαφορετικές αντιλήψεις. Αυτή της απαισιοδοξίας και της ανέχειας που εκφράζεται από τη Νέα Δημοκρατία και εκείνη της αισιοδοξίας και της αξιοπρέπειας η οποία εκφράζεται από το ΠΑΣΟΚ. Στη συζήτηση αυτή, πρόσθεσε, η Νέα Δημοκρατία είναι απολογούμενη για τα τρία χαμένα χρόνια της διακυβέρνησής της.

Στόχος του ΠΑΣΟΚ τόνισε ο κ. Παπανδρέου είναι κατά τη συζήτηση του προϋπολογισμού να αναδείξει την αναξιοπιστία και την ανικανότητα της κυβέρνησης και παράλληλα να πείσει τον ελληνικό λαό ότι είναι έτοιμο να κυβερνήσει.

Ανέφερε επίσης ότι ο πρωθυπουργός έχει χάσει την αξιοπιστία του και γι΄ αυτό δεν θα τον εμπιστευτεί ξανά ο ελληνικός λαός και συμπλήρωσε ότι ο συγκεκριμένος προϋπολογισμός θα είναι χωρίς αμφιβολία ο τελευταίος προϋπολογισμός της ΝΔ.

Ταξικό αδιέξοδο που διαιρεί τους Ελληνες τον χαρακτηρίζει το ΠΑ.ΣΟ.Κ.

Ξεκίνησε η συζήτηση στη Βουλή για τον προϋπολογισμό του 2007

ΘΑ ΟΛΟΚΛΗΡΩΘΕΙ ΤΑ ΜΕΣΑΝΥΧΤΑ ΤΗΣ ΠΕΜΠΤΗΣ



Ξεκίνησε προχθές στη Βουλή με τις ομιλίες των γενικών εισηγητών των κομμάτων,η συζήτηση για το νέο κρατικό προϋπολογισμό, η οποία θα ολοκληρωθεί με ονομαστική ψηφοφορία τα μεσάνυχτα της Πέμπτης.

Ο προϋπολογισμός του 2007 αποτυπώνει τη μεγάλη προσπάθεια της ΝΔ και του πρωθυπουργού Κώστα Καραμανλή για την οικονομική και την κοινωνική πρόοδο της χώρας, δήλωσε ο γενικός εισηγητής της συμπολίτευσης Νικόλαος Λέγκας. Πρόκειται για προϋπολογισμό ευθύνης, προοπτικής, συνέπειας και αποτελεσματικότητας, ο οποίος ταυτίζει το κοινωνικά αναγκαίο, το κοινωνικά εφικτό και το αναπτυξιακά επιθυμητό, είπε ο βουλευτής Τρικάλων, σημειώνοντας ότι το κοινωνικά αναγκαίο δεν προσδιορίζεται με τα λόγια, το οικονομικά εφικτό δεν επιδιώκεται με δανεικά και διπλά βιβλία και το αναπτυξιακά επιθυμητό δεν εξαντλείται με κατανάλωση κοινοτικών πόρων δίχως όραμα και με την περιφέρεια στο περιθώριο.

Όπως ξεκαθάρισε ο κ. Λέγκας, αντίπαλος της κυβέρνησης δεν είναι το ΠΑΣΟΚ, αλλά τα προβλήματα των πολιτών και ότι «ορίζοντάς μας δεν είναι οι επερχόμενες εκλογές, αλλά οι επόμενες γενιές. Αυτή είναι η ποιοτική διαφορά που καθιστά τη ΝΔ την παράταξη των μεγάλων επιλογών». Ακόμα σημείωσε ότι οι πολίτες γνωρίζουν πως η ΝΔ παρέλαβε από το ΠΑΣΟΚ τεράστια δημόσια χρέη και δημοσιονομικά ελλείμματα, καθώς και ότι, δυόμισι χρόνια μετά, η δημοσιονομική εξυγίανση αποδίδει αποτελέσματα.

Για τη διενέργεια πρόωρων εκλογών

Επιφυλακτική η στάση της Μόσχας απέναντι στην πρόταση του Αμπάς

ΓΙΑ ΤΗΝ ΑΡΣΗ ΤΟΥ ΠΟΛΙΤΙΚΟΥ ΑΔΙΕΞΟΔΟΥ

Η Ρωσία τήρησε χθες επιφυλακτική στάση στη πρόταση του παλαιστίνιου προέδρου Μαχμούντ Αμπάς για διενέργεια πρόωρων εκλογών στα Παλαιστινιακά Εδάφη, τονίζοντας ότι προέχει η διαφύλαξη της εκεχειρίας με το Ισραήλ, μετέδωσε το πρακτορείο Ιντερφάξ.

"Η νέα πρωτοβουλία του Μαχμούντ Αμπάς θα επιτρέψει την εισαγωγή νέων λεπτών ισορροπιών στην εξέλιξη της πολιτικής κατάστασης στα παλαιστινιακά εδάφη" φέρεται να δήλωσε ο εκπρόσωπος του υπουργείου Εξωτερικών Μιχαήλ Καμίνιν.

"Ομως, εξακολουθούμε να υποστηρίζουμε ότι η παλαιστινιακή πλευρά πρέπει να κάνει ό,τι είναι δυνατόν ώστε να μην υπονομευθούν οι πρόσφατες συμφωνίες για κατάπαυση του πυρός με το Ισραήλ", πρόσθεσε.

Το Σάββατο ο πρόεδρος Αμπάς ανακοίνωσε την απόφασή του να προχωρήσει σε πρόωρες βουλευτικές και προεδρικές εκλογές για να αρθεί το πολιτικό αδιέξοδο με την Χαμάς που ελέγχει την κυβέρνηση και να αρθούν οι κυρώσεις της Δύσης σε βάρος της Παλαιστινιακής Αρχής.

Στην Περαία Θεσσαλονίκης

Μαθητές δημοτικού έπαιζαν κοντά σε βλήμα

ΒΡΕΘΗΚΕ ΤΥΧΑΙΑ ΣΤΟ ΠΑΡΤΕΡΙ ΤΟΥ ΣΧΟΛΕΙΟΥ

Σε απόσταση αναπνοής από ένα παλιό άσκαστο βλήμα έπαιζαν εκατοντάδες μαθητές δημοτικού στην Περαία Θεσσαλονίκης χωρίς να υποψιάζεται κανείς τον κίνδυνο που διέτρεχαν.

Το παλιό βλήμα πυροβολικού βρέθηκε τυχαία σε παρτέρι του σχολικού συγκροτήματος, στη συμβολή των οδών Μηδείας και Ανθέων, όπου στεγάζονται το 3ο δημοτικό σχολείο και το νηπιαγωγείο Περαίας, και αμέσως ειδοποιήθηκαν πυροτεχνουργοί του στρατού οι οποίοι το περισυνέλεξαν.

Το σχολείο κατασκευάστηκε πριν από 1,5 περίπου χρόνο και σύμφωνα με εκτιμήσεις το πιο πιθανό είναι το βλήμα μεταφέρθηκε από παλιό πεδίο βολής μαζί με το χώμα που χρησιμοποιήθηκε για την πλήρωση των τσιμεντένιων παρτεριών. Για λόγους ασφαλείας το σχολείο δεν λειτουργεί καθώς οι πυροτεχνουργοί με ειδικά μηχανήματα ερευνούν εξονυχιστικά για κάθε ενδεχόμενο όλους τους εξωτερικούς χώρους και τα παρτέρια που μπαζώθηκαν με χώματα.

Εντασης 5,4 Ρίχτερ

Επτά νεκροί από σεισμό στη Σουμάτρα

ΕΚΑΤΟΝΤΑΔΕΣ ΑΣΤΕΓΟΙ

Τουλάχιστον επτά άνθρωποι έχουν χάσει τη ζωή τους και εκατοντάδες σπίτια καταστράφηκαν από την ισχυρή σεισμική δόνηση μεγέθους 5,7 Ρίχτερ που συγκλόνισε τη Σουμάτρα,σύμφωνα με νεώτερο απολογισμό των αρχών.

Τα συνεργεία διάσωσης αγωνίζονται να φτάσουν σε 20 απομακρυσμένα χωριά που επλήγησαν από τον σεισμό, καθώς έχουν κλείσει οι δρόμοι από τις κατολισθήσεις .

"Τουλάχιστον επτά άνθρωποι σκοτώθηκαν και 150 τραυματίστηκαν στην επαρχία τση βόρειας Σουμάτρας" δήλωσε ο εκπρόσωπος των τοπικών αρχών,Εντι Σιοφιάν. Τέσσερα μέλη της ίδιας οικογένειας έχασαν τη ζωή τους όταν κατέρρευσε το σπίτι τους στο χωριό Ταμιγιάνγκ. "Δεν μπορούμε ακομη να φτάσουμε στο χωριό Ταμιγιάνγκ για να δούμε από κοντά το μέγεθος της καταστροφής.Οι κάτοικοι προσπαθούν να ανοίξουν τους δρόμους που έχουν κλείσει από τις κατολισθήσεις και εμείς έχουμε στείλει στην περιοχή εκσκαφείς" δήλωσε στο Γαλλικό Πρακτορείο ο αστυνομικός διευθυντής της πόλης Παναμπουγκάν,που βρίσκεται σε απόσταση 65 χιλιομέτρων.

Η δόνηση έγινε λίγο πριν τα μεσάνυχτα (ώρα Ελλάδος) και είχε εστιακό βάθος 18 χιλιομέτρων.Το επίκεντρο του σεισμού ήταν 150 χιλιόμετρα νοτιοανατολικά της πόλης Σιμπόλγκα.

Ο σεισμός έγινε αισθητός και στην Σιγκαπούρη που βρίσκεται σε απόσταση 540 χιλιομέτρων.

Παγιδευμένο αυτοκίνητο εξερράγη στη Νιγηρία

Ενα παγιδευμένο αυτοκίνητο εξερράγη χθες σε κατοικημένη περιοχή στο Πορτ Χάρκορτ της νότιας Νιγηρίας, ανακοινώθηκε από πηγή της πετρελαϊκής βιομηχανίας.

"Σημειώθηκε έκρηξη βόμβας σε κατοικημένη περιοχή όπου διαμένουν εργαζόμενοι στην πετρελαϊκή εταιρεία Shell στο Πορτ Χάρκορτ", ανέφερε η πηγή χωρίς να διευκρινίσει εάν υπάρχουν τραυματίες.

Η έκρηξη ακολούθησε την προειδοποίηση της ένοπλης οργάνωσης MEND προς τα μέσα ενημέρωσης μέσω ηλεκτρικού ταχυδρομείου, ότι τρία παγιδευμένα αυτοκίνητα επρόκειτο να ανατιναχθούν "ανά πάσα στιγμή" σε στρατηγικά σημεία στο Δέλτα του Νίγηρα.

Ποδοσφαιρική ομάδα σχεδιάζει το Βατικανό

Ποδοσφαιρική ομάδα σχεδιάζει να δημιουργήσει το Βατικανό και μάλιστα "πρώτης κλάσης",η οποία θα συναγωνίζεται τις μεγάλες ομάδες της ιταλικής πρώτης κατηγορίας,όπως δήλωσε στους δημοσιογράφους ο υπουργός Εξωτερικών του κρατιδίου,Ταρκίζιο Μπερτόνε.

"Δεν αποκλείω στο μέλλον το Βατικανό να δημιουργήσει μιά ποδοσφαιρική ομάδα μεγάλης αξίας,που μπορεί να φτάσει στο ύψος της Ρόμα,της Ιντερ και της Σαμπτόρια" τόνισε ο καρδινάλιος Μπερτόνε.

Ο καρδινάλιος που ανέλαβε υπουργός Εξωτερικών του Βατικανού τον περασμένο Ιούνιο δεν έχει κρύψει ποτέ το πάθος του για το ποδόσφαιρο και όταν ήταν επίσκοπος στη Γένοβα συχνά έκανε σχόλια για ποδοσφαιρικούς αγώνες στα παλικά μέσα ενημέρωσης.

Αποσπούσε χρηματικά ποσά

Στο εδώλιο αστυφύλακας για παθητική δωροδοκία

Η «ΤΑΡΙΦΑ» ΚΥΜΑΙΝΟΤΑΝ ΑΠΟ 500 ΕΩΣ 900 ΕΥΡΩ

Στο εδώλιο του Τριμελούς Πλημμελειοδικείου Θεσσαλονίκης κάθεται ένας αστυφύλακας της Υποδιεύθυνσης Μέτρων Τάξης, κατηγορούμενος για παθητική δωροδοκία κατά συρροή και κατ' εξακολούθηση.

Σύμφωνα με το κατηγορητήριο, φέρεται ότι αποσπούσε διάφορα χρηματικά ποσά από ιδιοκτήτες νυχτερινών μαγαζιών της Θεσσαλονίκης, που εξέδιδαν παράνομα αλλοδαπές. Η δράση του αστυνομικού έλαβε χώρα το διάστημα από το Μάρτιο έως το Σεπτέμβριο του 2002, καθώς και τον Ιανουάριο του 2003. Κατηγορείται δε ότι αποσπούσε διάφορα χρηματικά ποσά προκειμένου να ενημερώνει τους ιδιοκτήτες δύο καταστημάτων για εφόδους που έκαναν άνδρες του Τμήματος Ηθών και για να μεσολαβεί υπέρ τους, αποτρέποντας τις συλλήψεις. Η «ταρίφα» του κυμαινόταν από 500 έως 900 ευρώ. Ο αστυφύλακας συνελήφθη με την αυτόφωρη διαδικασία την ώρα που ελάμβανε προσημειωμένα χαρτονομίσματα. Ο κατηγορούμενος είχε και κατά το παρελθόν απασχολήσει την υπηρεσία του και τέθηκε σε διαθεσιμότητα, αφού συνελήφθη να παίρνει χρήματα και από ιδιοκτήτη καταστήματος με "φρουτάκια".

Μαζί του στο εδώλιο κάθεται ένα ακόμη άτομο, με την κατηγορία της άμεσης συνέργειας σε παθητική δωροδοκία. Το δικαστήριο διεκόπη χθες και θα συνεχιστεί την Τετάρτη.

Εντοπίστηκε φορτίο με ναρκωτικά

Φορτίο με ναρκωτικά εντοπίστηκε στα ελληνοαλβανικά σύνορα, στην περιοχή της Θεσπρωτίας και συγκεκριμένα στη θέση «Τυροκομείο» Φιλιατών. Συνελήφθησαν ένας Αλβανός και ένας Έλληνας, να μεταφέρουν με επιβατικό αυτοκίνητο ιδιοκτησίας του Αλβανού, τέσσερις ταξιδιωτικούς σάκους που περιείχαν 121 δέματα ακατέργαστης κάνναβης, συνολικού βάρους 116 κιλών και 668 γραμμαρίων. Οι συλληφθέντες οδηγήθηκαν στον εισαγγελέα Ηγουμενίτσας, ενώ την προανάκριση διενεργεί το Τμήμα Δίωξης Ναρκωτικών Θεσπρωτίας.

Το ανθρωποκυνηγητό απέδωσε καρπούς

Ενας 37χρονος συνελήφθη ως ύποπτος για τις πέντε δολοφονίες στο Ιησουΐτες

ΚΑΙ ΑΣΤΥΝΟΜΙΚΟΣ ΣΤΗ ΛΙΣΤΑ ΤΩΝ ΥΠΟΠΤΩΝ

Ενας 37χρονος συνελήφθη χθες το πρωί ως ύποπτος για τις δολοφονίες των πέντε ιεροδούλων στο Ιησουΐτς,ανακοίνωσε η βρετανική αστυνομία.

Ο ύποπτος συνελήφθη στις 09.20 (ώρα Ελλάδος) στο σπίτι του στο χωριό Τρίμλεϊ,που βρίσκεται κοντά στο Σάφολκ ,όπου διεπράχθησαν οι φόνοι,δήλωσε ο αστυνομικός επιθεωρητής Στιούαρτ Γκιουλ σε συνέντευξη Τύπου.

Ο ύποπτος ,τα στοιχεία του οποίου δεν έχουν γίνει ακόμη γνωστά,κρατείται στο τοπικό αστυνομικό τμήμα, δήλωσε ο βρετανός επιθεωρητής.

Για την εκλογή συλλογικών οργάνων

Εκτακτο συνέδριο ΚΕΔΚΕ την Πέμπτη

ΚΟΡΥΦΑΙΟ ΖΗΤΗΜΑ ΔΗΜΟΚΡΑΤΙΚΩΝ ΘΕΣΜΩΝ

Την σύγκληση εκτάκτου συνεδρίου, για την προσεχή Πέμπτη αποφάσισε χθες κατά πλειοψηφία το Διοικητικό Συμβούλιο της ΚΕΔΚΕ, προκειμένου να αποφανθεί η Ολομέλεια του ανώτατου συλλογικού οργάνου της Αυτοδιοίκησης για την αλλαγή του ΠΔ που αφορά την εκλογή των συλλογικών οργάνων της.

Ο πρόεδρος της ΚΕΔΚΕ Πάρις Κουκουλόπουλος μετά τη συνεδρίαση του ΔΣ δήλωσε πως "σε μία σύγχρονη Δημοκρατία ο χρόνος που γίνονται αλλαγές των εκλογικών συστημάτων είναι δεδομένος και, βεβαίως, αυτές δεν γίνονται παραμονές εκλογών, με γνωστούς συσχετισμούς και πολύ περισσότερο σε κλειστά εκλεκτορικά Σώματα, όπως είναι η ΚΕΔΚΕ".

"Είναι -πρόσθεσε- κορυφαίο ζήτημα για τη λειτουργία των δημοκρατικών θεσμών. Για αυτό ακριβώς και όπως επιβάλλουν οι αρχές της Δημοκρατίας, οι αρχές της Αυτοδιοίκησης αλλά και η ιστορία του θεσμού που υπηρετούμε, διοργανώνουμε έκτακτο συνέδριο την Πέμπτη το πρωί, για να δώσει την απάντηση το κορυφαίο συλλογικό όργανο της Αυτοδιοίκησης που είναι η Γενική Συνέλευση των αιρετών εκπροσώπων της».

Κρίσιμη περίοδος για τη Μέση Ανατολή

Στο πλευρό του Μαχμούτ Αμπάς ο Βρετανός πρωθυπουργος

ΕΙΧΑΝ ΣΥΝΑΝΤΗΣΗ ΣΤΗ ΡΑΜΟΛΑ

Τη στήριξή του στο πρόσωπο του Παλαιστίνιου προέδρου Μαχμούντ Αμπάς εξέφρασε ο Βρετανός πρωθυπουργός Τόνι Μπλερ, μετά τη συνάντηση που είχαν στη Ραμάλα τη Δευτέρα.

Στη διάρκεια κοινής συνέντευξης Τύπου, οι δύο ηγέτες συμφώνησαν ότι υπάρχει ανάγκη πρόωρων εκλογών, καθώς και ότι πρόκειται για μια κρίσιμη περίοδο στη Μ.Ανατολή.

Ο Βρετανός πρωθυπουργός απηύθυνε έκκληση στη διεθνή κοινότητα για να υποστηρίξει τον Παλαιστίνιο πρόεδρο και ο ίδιος υποσχέθηκε πως θα κάνει ό,τι περνάει από το χέρι του τις επόμενες εβδομάδες.

news.in.gr

ECO SUN Ltd

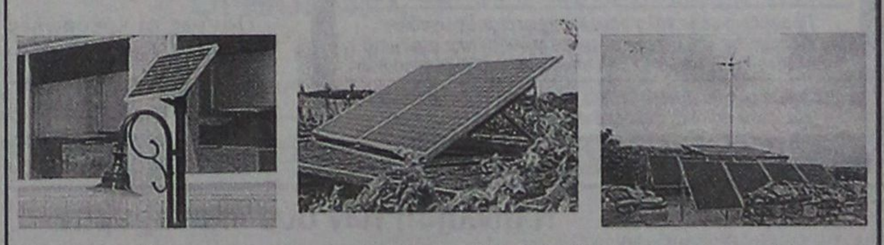

Με τα προϊόντα και την υποστήριξη της ECO SUN, σας προσφέρουμε:

- Φωτοβολταϊκά
- Ανεμογεννήτριες
- Γεννήτριες
- Ηλιακές Αντλίες
- Εναλλάκτες
- Μπαταρίες
- Μικρά Υδροηλεκτρικά
- Συστήματα Backup

- Ηλεκτρικό εκεί όπου η ΔΕΗ δεν μπορεί,
- BACKUP Συστήματα για διακοπές ρεύματος, ιδανικά για Τράπεζες, Ιατρεία, κ.α.
- Σύνδεση & Πώληση της Ενέργειας στη ΔΕΗ,
- Μηδενικό κόστος λειτουργίας και συντήρησης,
- 25 χρόνια εγγύηση ECO SUN,

έως και 60 δόσεις!!

Τ.9014-28/2/07

Εμπιστευτείτε τους ειδικούς

Μάγος Κωνσταντίνος – Μηχανικός Περιβάλλοντος

Μελέτες Περιβαλλοντικών Επιπτώσεων // Διαχείριση Ενεργειακών Πόρων

Νικηταρά 4, Ρόδος // Τηλ. Fax: 22410-31175 κιν.6945417728 // e-mail: environment@in.gr

ΜΝΗΜΟΣΥΝΑ



Τελούμε στις 21 Δεκεμβρίου ημέρα Πέμπτη και ώρα 8 π.μ. στον ιερό ναό Εισοδίων Θεοτόκου Κοσκινού 40ήμερο μνημόσυνο υπέρ αναπαύσεως της ψυχής του λατρευτού μας υιού, αδελφού, ανιψιού και εξαδέλφου

ΒΑΣΙΛΕΙΟΥ ΣΑΡΑΝΤΗ
Ετών 20

Οι γονείς Μαρία - Κώστας
Ο αδελφός Στέργος
Οι θείοι, τα εξαδέλφια και οι λοιποί συγγενείς

16405-20/12



Στις 20 Δεκεμβρίου ημέρα Τετάρτη θα τελεσθεί 3μηνο μνημόσυνο στον ιερό ναό Ταξιαρχών Νεοχωρίου Ρόδου και ώρα 8 π.μ. υπέρ αναπαύσεως της ψυχής της λατρευτής μας συζύγου, μητέρας, γιαγιάς και θείας

ΓΙΑΣΕΜΗΣ ΠΕΤΡΟΥ

Ο σύζυγος Μιχάλης
Τα παιδιά Πέτρος - Δέσποινα, Νίκος - Σεβαστή, Ντίνος - Καίτη
Τα εγγόνια, τα ανίψια και οι λοιποί συγγενείς

14420-19/12



Τελούμε στις 20 Δεκεμβρίου ημέρα Τετάρτη και ώρα 8 π.μ. στον ιερό ναό Αγίας Ειρήνης Ορφαντροφείου Θηλέων 3μηνο μνημόσυνο υπέρ αναπαύσεως του λατρευτού μας και αδικοχαμένου υιού, συζύγου, αδελφού, εγγονού και θείου

ΙΩΑΝΝΗ Η. ΜΥΛΩΝΑΚΗ
Ετών 31

Η σύζυγος Φωτεινή
Οι γονείς Ηλίας - Μαρία Μυλωνάκη
Τα πεθερικά Κωνσταντίνος - Φαίδρα Σαρρή
Τα αδέλφια Μαργαρίτα - Στέργιος, Μιχάλης - Μαρία, Αννα
Ο παππούς Ιωάννης Μυλωνάκης
Η γιαγιά Μαργαρίτα Καπετανάκου, η γιαγιά Αννα Σαρρή, η γιαγιά Φωτεινή Θεοχάρη
Τα ανίψια, οι θείοι, τα εξαδέλφια, οι φίλοι και οι λοιποί συγγενείς

Τρεις μήνες επεράσανε, αγόρι μου γλυκό
και δε μπορούμε να πιστέψουμε στον άδικό σου το χαμό.
Η δόλια η μητέρα σου και απαρηγόρητος μπαμπάς σου
και το μικρό σου όπως το έλεγες
Εφυγες λεβέντη μου και ζούμε μες στον πόνο
και έχουμε για συντροφιά φωτογραφίες μόνο.
Ποιός θα το περίμενε παιδί μου τέτοιο πόνο
και από μια μερσεντές έτσι να μας χωρίσει
και να σου πάρει τη ζωή χωρίς καμία τύψη;

16400-19/12

ΓΡΑΦΕΙΟ ΤΕΛΕΤΩΝ & ΜΝΗΜΟΣΥΝΩΝ ΡΟΔΟΥ

ΣΤΕΦΑΝΑ - ΣΤΟΛΙΣΜΟΙ

«ΑΜΕΡΙΚΑΝΟΥ»

Αμεση εξυπηρέτηση
ΟΛΟ ΤΟ 24ΩΡΟ

Αναλαμβάνουμε την τελετή και με τα έξοδα που χορηγούν τα ταμεία χωρίς καμία επιβάρυνση
ΙΚΑ, ΤΕΒΕ, ΤΑΞΥ, ΔΗΜΟΣΙΟΥ, ΛΙΜΕΝΙΚΩΝ, ΟΓΑ και λοιπά ταμεία
Τους ΑΠΟΡΟΥΣ: ΔΩΡΕΑΝ

Πλατεία Βρούχου στη Μητρόπολη
Τηλέφωνα 28901 - 33400

X372-31/12

ΜΝΗΜΗΣ ΕΝΕΚΕΝ
ΠΑΡΑΣΚΕΥΑΣΤΗΡΙΟΝ ΜΝΗΜΟΣΥΝΩΝ

Αναλαμβάνουμε την οργάνωση των μνημοσύνων σας, προσφέροντάς σας όλα όσα χρειάζονται για την άψογη μνημόνευση των αγαπημένων εκλιπόντων σας.

Προσφέρουμε μεγάλη ποικιλία πρωτότυπων σχεδίων σε δίσκους της επιλογής σας με τα συνοδευτικά αρτύματα. Παράλληλα διαθέτουμε όλα τα απαραίτητα είδη μνημοσύνων.

Στο χώρο μας θα βρείτε τέλεια εξυπηρέτηση, καθαριότητα και πάνω απ' όλα σεβασμό στη δύσκολη στιγμή σας.

Γ. ΠΑΠΑΝΔΡΕΟΥ 78, ΑΝΑΛΗΨΗ - Τηλ./Fax: 22410 69620

Η προσέλκυση τουριστών

ΣΥΝΕΧΕΙΑ ΑΠΟ ΤΗ ΣΕΛ. 1

νεται ότι δίνει η ΕΞΡ σε τρεις μεγάλες τουριστικές εκθέσεις του εξωτερικού οι οποίες θα πραγματοποιηθούν το πρώτο τρίμηνο του 2007. Στις αρχές Φεβρουαρίου θα πραγματοποιηθεί η τουριστική έκθεση του Μιλάνου, στις αρχές Μαρτίου του Βερολίνου και στο τέλος του ίδιου μήνα της Μόσχας.

Ο κ. Μηναΐδης υπογράμμισε ότι «στόχος των ξενοδόχων της Ρόδου είναι η προσέλκυση ενός μεγάλου μέρους της ρώσικης αγοράς. Ο αριθμός των Ρώσων τουριστών τα επόμενα χρόνια από τα 5 εκατ. θα φτάσει τα 10 και η Ρόδος πρέπει να κερδίσει ένα σημαντικό κομμάτι απ' αυτούς».

Το τουριστικό ρεύμα από τις πρώην ανατολικές χώρες έχει αυξητικές τάσεις και όπως εκτιμά ο κ. Μηναΐδης το 2007 θα παρουσιάσει προς τη Ρόδο αύξηση της τάξεως του 20%.

ΑΥΞΗΣΗ 15-20% ΑΠΟ ΓΕΡΜΑΝΙΑ

Τα αποτελέσματα που είχαν για τη Ρόδο τα πλωτά σεμινάρια στο Δούναβη συζητήθηκαν στη χθεσινή συνεδρίαση του διοικητικού συμβουλίου της ΕΞΡ. «Οι πωλητές και οι πράκτορες που έλαβαν μέρος έμειναν ενθουσιασμένοι από την παρουσίαση της Ρόδου και τα μηνύματα που υπάρχουν από τη γερμανική αγορά είναι θετικά» τόνισε ο κ. Μηναΐδης.

Οι ξενοδόχοι της Ρόδου εκτιμούν ότι η αύξηση που θα παρουσιάσουν οι Γερμανοί τουρίστες το 2007 θα είναι της τάξεως του 15-20% σε σχέση με φέτος.

Σε ό,τι αφορά συνολικά την τουριστική κίνηση του 2007, οι εκτιμήσεις που γίνονται κάνουν λόγο για αύξηση της τάξεως του 5% σε σχέση με το 2006.

Η πρωτοβουλία Καραμάριου

ΣΥΝΕΧΕΙΑ ΑΠΟ ΤΗ ΣΕΛ. 1

«Η πρωτοβουλία του βουλευτή της ΝΔ Αναστάσιου Καραμάριου να ενημερώσει προσωπικά τον πρωθυπουργό για την τραγική κατάσταση στην οποία έχουν περιέλθει οι θαλάσσιες συγκοινωνίες στο νομό Δωδ/σου, είναι καταρχήν θετική.

Εκφράζει όμως το αυτονόητο: Οτι οι βουλευτές οφείλουν να ενημερώνουν, και ο πρωθυπουργός υποχρεούται να γνωρίζει και να δίνει εντολές στην κατεύθυνση της επίλυσης των προβλημάτων.

Το ότι η πρωτοβουλία αυτή λαμβάνεται επειδή οι πράξεις και οι παραλείψεις ενός υπουργού έχουν οδηγήσει τα πράγματα σε αυτό το αδιέξοδο, είναι πράγματι αξιοπρόσεκτο. Ενδιαφέρει όμως μόνο όσους ασχολούνται με τις εσωκομματικές ισορροπίες στη ΝΔ.

Αυτό που για την κοινωνία έχει ενδιαφέρον, είναι ότι οι Δωδεκανήσιοι αντιμετωπίζονται από την κυβέρνηση ως πολίτες τρίτης κατηγορίας, ως παιδιά ενός κατώτερου θεού.

Οι αιρετοί μας εκπρόσωποι, οι εκπρόσωποι των επιμελητηρίων, παρακαλούν μήνες, ίσως και χρόνια, για να γίνουν δεκτοί από αρμόδιους υπουργούς προκειμένου να καταστήσουν γνωστά τα προβλήματα του τόπου μας. Δυστυχώς, τις περισσότερες φορές, παραπέμπονται σε υπηρεσιακούς παράγοντες.

Ομως ο κόμπος έχει φτάσει στο χτένι, και το ποτήρι της υπομονής έχει προ πολλού ξεχειλίσει.

Οι πολίτες αντιλαμβάνονται τον εμπαιγμό και την κοροϊδία.

Είναι σίγουρο, ότι αν η κυβέρνηση δεν αλλάξει άμεσα την ανάλγητη συμπεριφορά της και δεν σκύψει με ευαισθησία πάνω στα προβλήματα των συμπολιτών μας και ειδικά αυτών που ζουν στα μικρά νησιά, θα εισπράξει αποδοκιμασία και οργή».

Διστακτικοί οι καταναλωτές

ΣΥΝΕΧΕΙΑ ΑΠΟ ΤΗ ΣΕΛ. 1

μακάρονα, απαραίτητα για το χριστουγεννιάτικο τραπέζι. Ηδη τα ζαχαροπλαστεία έχουν αρχίσει να δέχονται παραγγελίες και η κίνηση όπως ισχυρίζονται οι ιδιοκτήτες τους είναι σε ικανοποιητικά επίπεδα.

«ΠΕΤΑΞΕ» Η ΤΙΜΗ ΤΗΣ ΓΑΛΟΠΟΥΛΑΣ

Αυξημένη κατά 25% σε σχέση με πέρυσι είναι η τιμή της γαλοπούλας φέτος. Τα κρεοπωλεία της Ρόδου ξεκίνησαν από χθες τον εφοδιασμό τους. Η ντόπια γαλοπούλα θα πωλείται προς 6,90-7,50 ευρώ το κιλό και η εισαγώμενη από 6,50-7 ευρώ το κιλό. Πέρυσι η τιμή πώλησης της ντόπιας γαλοπούλας κυμαινόταν στα 4,80 ευρώ το κιλό.

Πάντως οι κρεοπώλες της Ρόδου δεν έχουν δεχτεί μέχρι τώρα παραγγελίες για αγορά γαλοπούλας από τους καταναλωτές, ενώ κάποιοι υποστήριξαν ότι οι Ροδίτες φέτος θα προτιμήσουν για το χριστουγέννιατικο τραπέζι τους κοτόπουλο... αντί για την πατροπαράδοτη γαλοπούλα, αφού είναι φθηνότερο.

Το κοτόπουλο πωλείται το κιλό από 3,20-3,50 ευρώ το κιλό το ντόπιο, ενώ τα κοκόρια προς 3,70 ευρώ το κιλό.

Στα ύψη όμως λόγω και των συνεχών ανατιμήσεων βρίσκονται και οι τιμές των υπολοίπων κρεατικών. Συγκεκριμένα τα χοιρίδια πωλούνται από 8,90-9,10 ευρώ το κιλό, το αρνί από 9-9,50 ευρώ το κιλό, το κατσικάκι από 9,50-9,80 ευρώ το κιλό, το μοσχάρι με κόκκαλο από 7,50-8 ευρώ το κιλό και χωρίς κόκκαλο από 9,-9,50 ευρώ το κιλό.

Η πώληση των δύο «καταμαράν»

ΣΥΝΕΧΕΙΑ ΑΠΟ ΤΗ ΣΕΛ. 1

για τις συγκοινωνίες των νησιών μας, υπάρχει και εθνικό θέμα.

Σύμφωνα με στοιχεία της Ευρωπαϊκής Ενωσης τα δύο καταμαράν της «Δωδεκάνησος Ναυτιλιακής» έχουν βελτιώσει το δείκτη ηλικίας των πλοίων που είναι με ελληνική σημαία, αναβαθμίζοντας την ελληνική ακτοπλοΐα, καθώς και το δείκτη επενδύσεων. Σε περίπτωση που τα δύο «καταμαράν» πουληθούν, τότε οι δύο αυτοί δείκτες χειροτερεύουν δραματικά, ανεβάζοντας το μέσο όρο ηλικίας των πλοίων που είναι δρομολογημένα στη χώρα μας και παράλληλα μειώνουν το δείκτη επενδύσεων, φέρνοντας την Ελλάδα, σε χαμηλή θέση στην Ευρωπαϊκή Ενωση από άποψη ανταγωνιστικότητας και επενδύσεων.

Η δρομολόγηση των δύο «καταμαράν» κυρίως τους χειμερινούς μήνες, είναι ζημιογόνα, γεγονός που αναγκάζει τον κ. Γιώργο Σπανό να αναζητά λύσεις όπως αυτή της πώλησής τους, σε Ιρανούς επιχειρηματίες. Θα μπορούσε η επιδότηση των δρομολογίων των νησιών μας να δώσει λύση στο πρόβλημα της συγκοινωνίας, αλλά πεισματικά τα δύο υπουργεία αρνούνται, πιστεύοντας πως έτσι τιμωρείται ο επιχειρηματίας. Δήμαρχοι των μικρών νησιών πιέζουν τον κ. Γιώργο Σπανό να μην προχωρήσει στην πώληση των δύο καταμαράν, γιατί αυτό θα σημαίνει αυτόματα και την εγκατάλειψή τους και το μαρασμό. Για ένα γινάτι, οι Δωδεκανήσιοι τιμωρούνται και τα νησιά μας ερημώνουν.

Ακόμα θυσιάζουν και το εθνικό συμφέρον στο βωμό σκοπιμότητας για να εξοντωθεί ένας επιχειρηματίας που το μόνο που μπορούν να τον κατηγορήσουν, είναι ότι αγαπά τον τόπο του, αγαπά τη Δωδεκάνησο.

Επισκιάζει τη συζήτηση για τον προϋπολογισμό

Η κόντρα Σουφλιά-Αλογοσκούφη για τον ΟΤΕ, καλά κρατεί

ΔΥΣΑΡΕΣΚΕΙΑ ΣΤΙΣ ΤΑΞΕΙΣ ΤΗΣ Ν.Δ.

Η ανοικτή κόντρα του υπουργού ΠΕΧΩΔΕ Γ.Σουφλιά με τον υπουργό Οικονομίας Γ.Αλογοσκούφη για το περιεχόμενο της τροπολογίας για τον ΟΤΕ απειλεί να επισκιάσει τη συζήτηση για τον προϋπολογισμό, ενώ προκαλεί δυσαρέσκεια στις τάξεις της ΝΔ.

Η ένταση στις σχέσεις των δύο κορυφαίων υπουργών αναζωπυρώθηκε μετά τις συνεντεύξεις του κ. Αλογοσκούφη στο «Βήμα της Κυριακής» και στον «Ελεύθερο Τύπο», όπου ο υπουργός έκανε λόγο, μεταξύ άλλων, για «λογικές πέμπτης φάλαγγας». Ο κ. Σουφλιάς απάντησε, λέγοντας ότι δεν ήταν ενήμερος και ότι «όλοι γνωρίζουν ότι δεν συνηθίζω να λέω ψέμματα».

Στην κόντρα παρενέβησαν, ο Γ.Κεφαλογιάννης, ο Π.Καμμένος και ο Κ.Μητσοτάκης, με τον κ. Κεφαλογιάννη να ζητεί ουσιαστικά την παραίτηση του υπουργού ΠΕΧΩΔΕ. Ο τέως πρόεδρος της ΝΔ Μιλτιάδης Έβερτ κάλεσε τον Θεσσαλό πολιτικό «να σταματήσει τα γινάτια».

Χθες Δευτέρα - μετά τη συνάντηση που είχε με τον διοικητή της ΤτΕ Ν.Γκαργκάνα - ο κ. Αλογοσκούφης επιχείρησε να κλείσει το μέτωπο, δηλώνοντας: «Λήξαν το θέμα με τον κ. Σουφλιά».

Η επιχορήγηση της Νομαρχίας

ΣΥΝΕΧΕΙΑ ΑΠΟ ΤΗ ΣΕΛ. 1

Ο αντινομάρχης όμως Στάθης Κουσουρνάς τόνισε ότι «τα χρήματα αυτά δεν αποτελεί έκτακτο κονδύλιο από το υπουργείο Αιγαίου στη Νομαρχία, όπως εμφανίζεται, αλλά αποτελούν πάγια επιχορήγηση που φέτος ήταν μάλιστα αρκετά μειωμένη και καλύπτει τις δαπάνες μικρών έργων και ορισμένες έκτακτες μετακινήσεις, κυρίως αθλητών.

Παράλληλα ο κ. Κουσουρνάς είπε «πως θα διερευνηθεί φυσικά από το νομαρχιακό συμβούλιο πως μπορεί να υλοποιηθεί η πρόταση του υπουργού και να δοθεί μέρος των χρημάτων για τη χρηματοδότηση δρομολογίων στα νησιά της Δωδεκανήσου.

Εν τω μεταξύ η Νομαρχία Δωδεκανήσου έδωσε στη δημοσιότητα την απόφαση του υπουργού Αιγαίου και Νησιωτικής Πολιτικής με την οποία επιχορηγείται με το ποσό των 490.000 ευρώ.

Από την απόφαση που υπόγραψε ο κ. Παυλίδης διαφαίνεται ότι το ποσό αυτό θα πρέπει να διατεθεί για την αντιμετώπιση αναγκών όπως είναι οι μετακινήσεις μαθητών, αθλητών και την εκτέλεση έργων και δεν αναφέρει ότι μετα χρήματα αυτά μπορεί να επιδοτηθεί ακτοπλοϊκή εταιρία.

Συγκεκριμένα η απόφαση αυτή μεταξύ άλλων αναφέρει τα εξής:

«Εγκρίνουμε την επιχορήγηση της Νομαρχιακής Αυτοδιοίκησης Δωδεκανήσου με το ποσό των τετρακοσίων ενενήντα χιλιάδων ευρώ (490.000,00 ευρώ) από τον τακτικό προϋπολογισμό του υπ. Αιγαίου ΚΑΕ 2279, οικονομικού έτους 2006 για αντιμετώπιση αναγκών (π.χ. μετακινήσεις μαθητών, αθλητών κ.α. εις ειδικές περιπτώσεις) και εκτέλεση έργων, κατόπιν συνεννοήσεως με το υπουργείο Αιγαίου και Νησιωτικής Πολιτικής».

Ανακατατάξεις στο τοπικό ΠΑΣΟΚ

ΣΥΝΕΧΕΙΑ ΑΠΟ ΤΗ ΣΕΛ. 1

πρώτους σε σταυρούς προτίμησης νομαρχιακούς συμβούλους να είναι υποψήφιοι βουλευτές. Βέβαια ο κ. Νίκος Ζωΐδης, πρώτος σε σταυρούς προτίμησης δεν φέρεται να ενδιαφέρεται, όπως και οι έπαρχοι Κω και Καλύμνου κ. Μαρία Κυπραίου-Νικηταρά και Χρυσούλα Συφουνιού.

Ομως ο κ. Παπανδρέου επιθυμεί τουλάχιστον μία από τις δύο επάρχους να είναι υποψήφια στις ερχόμενες εκλογές. Επίσης δεν φέρονται να ενδιαφέρονται προς το παρόν τουλάχιστον οι κ. Στάθης Κουσουρνάς και Φώτης Χατζηδιάκος.

Στο μεταξύ πρόβλημα θα υπάρξει στην παράταξη «Ρόδος Ανθρώπινη Πόλη» του Γιώργου Γιαννόπουλο, αν ο απερχόμενος δήμαρχος είναι υποψήφιος βουλευτής.

Μόνο ο Μανώλης Γλυνός μπορεί να εγγυηθεί την ενότητα της παράταξης και την καλή πορεία της. Αλλωστε η εκλογή στην πρώτη θέση με μεγάλη διαφορά από τους άλλους αποτελεί εγγύηση.

Αμέσως μετά τις γιορτές αναμένονται ζυμώσεις και ίσως οι εξελίξεις στο τοπικό ΠΑΣΟΚ να είναι ραγδαίες καθώς υπάρχει σοβούσα κρίση, εδώ και αρκετό καιρό.

Ελεύθερος ο επικίνδυνος τσαντάκιας

ΣΥΝΕΧΕΙΑ ΑΠΟ ΤΗ ΣΕΛ. 1

στο δρόμο.

Ο 16χρονος, ο οποίος είχε «πονοκεφαλιάσει» τις υπηρεσίες και είχε σκορπίσει τρόμο και πανικό στις γυναίκες του νησιού μας, πιάστηκε στα «δίχτυα» της Αστυνομίας ύστερα από συντονισμένες έρευνες.

Μετά τα δύο περιστατικά αρπαγής τσαντών που σημειώθηκαν την προηγούμενη εβδομάδα σε βάρος μιας 47χρονης και μιας 50χρονης, η Αστυνομική Διεύθυνση Δωδεκανήσου κοινοποίησε στις υπηρεσίες της να λάβουν μέτρα για τη σύλληψη των δραστών.

Το πρωί της περασμένης Παρασκευής, αστυνομικοί της Ασφάλειας συνέλαβαν τον 16χρονο, ο οποίος κατελήφθη να οδηγεί το δίκυκλο μοτοποδήλατό του χωρίς να διαθέτει άδεια οδήγησης ή ασφαλιστήριο συμβόλαιο και τον οδήγησαν στο Τμήμα ως ύποπτο.

Εξεταζόμενος από τους αστυνομικούς ομολόγησε ότι διέπραξε τις δύο αρπαγές τσαντών, καθώς επίσης και άλλες επτά, υποδεικνύοντας ως συνεργό του έναν 17χρονο Βούλγαρο.

Σε βάρος του ασκήθηκαν ποινικές διώξεις για διακεκριμένες κλοπές.

Ο 17χρονος δεν συνελήφθη λόγω παρέλευσης του χρονικού ορίου του αυτοφώρου.

Οι δύο δράστες ενεργούσαν πάντα κατά τον ίδιο τρόπο, οδηγώντας δηλαδή το μοτοποδήλατό τους και αρπάζοντας τις τσάντες από τις γυναίκες.

Οι κλοπές έγιναν τη χρονική περίοδο από 20 Νοεμβρίου έως 14 Δεκεμβρίου, σε Ρόδο, Ιαλυσό και Κοσκινού.

Σταθεροποίηση στην αγορά

Πτώση 0,01% χθες στο Χρηματιστήριο

ΣΤΗ ΜΕΣΑΙΑ ΚΕΦΑΛΟΠΟΙΗΣΗ ΟΙ ΕΠΕΝΔΥΤΕΣ



Σταθεροποιητικές τάσεις επικράτησαν στο Χρηματιστήριο, με τους επενδυτές να προχωρούν σε επιλεκτικές ρευστοποιήσεις κερδών στα blue chips και να στρέφονται σε μετοχές εταιρειών της μικρομεσαίας κεφαλαιοποίησης.

Ο γενικός δείκτης υποχώρησε κατά 0,01% στις 4.377,78 μονάδες και η αξία των συναλλαγών διαμορφώθηκε στα 297,9 εκατ. ευρώ.

«Η αγορά τις επόμενες μέρες αναμένεται να κινηθεί συσσωρευτικά, ενώ η έλλειψη σημαντικών επιχειρηματικών και μακροοικονομικών νέων θα κινήσει την αγορά σε ήπιους τόνους» είπε η Beta Χρηματιστηριακή στο πρωινό της σχόλιο.

Ο δείκτης υψηλής κεφαλαιοποίησης, FTSE/ASE 20, υποχώρησε κατά 0,21%, ο δείκτης μεσαίας κεφαλαιοποίησης, FTSE/ASE MID 40, σημείωσε κέρδη σε ποσοστό 0,46%, ενώ ο δείκτης μικρής κεφαλαιοποίησης, FTSE/ASEsmallcap 80, παρουσίασε άνοδο 0,88%.

Από τις μετοχές που διακινήθηκαν, 139 ενισχύθηκαν, 111 υποχώρησαν και 134 παρέμειναν αμετάβλητες.

Ανακοίνωση του ΕΦΕΤ

Ανακαλούνται από την αγορά κονσέρβες βοδινού κρέατος

ΤΙ ΑΠΑΝΤΑ Η ΕΤΑΙΡΕΙΑ

Ανακαλούνται από την ελληνική αγορά οι κονσέρβες βοδινού με εμπορική ονομασία DAKOR, αφού δεν είναι σύμφωνες με τη νομοθεσία για την ασφάλεια των τροφίμων. Την απόφαση έλαβε ο ΕΦΕΤ, ενώ πληροφορίες θα σταλούν στην Κομισιόν. Τι απαντά η εταιρεία.

Μέσω του Συστήματος Έγκαιρης Προειδοποίησης για τα Τρόφιμα και τις Ζωοτροφές της Ευρωπαϊκής Ένωσης, ο ΕΦΕΤ έλαβε ειδοποίηση σχετικά με τις κονσέρβες κορν μπιφ και ζήτησε την ανάκληση των προϊόντων.

Πρόκειται για προϊόντα corned beef γαλλικής προέλευσης (παρασκευαστής COVi SAS) με εμπορική ονομασία DAKOR, σε κονσέρβες των 340 και 200 γρ. που διακινήθηκαν στην Ελλάδα από την Κονσερβοποιία Βορείου Αιγαίου.

Από τα παραπάνω προϊόντα εστάλησαν στην εταιρεία ποσότητες 18.240, 60.240 και 40.560 κονσερβών αντίστοιχα.

Σύμφωνα με σχετική ενημέρωση από την κονσερβοποιία Βορείου Αιγαίου, από τις παραπάνω παρτίδες μόνο η παρτίδα με ημερομηνία λήξης 08/09/2010 έχει διατεθεί στους καταναλωτές.

Ο ΕΦΕΤ καλεί τους καταναλωτές να μην καταναλώσουν το ανωτέρω προϊόντα.

Η εξαφάνιση 4χρονου

ΣΥΝΕΧΕΙΑ ΑΠΟ ΤΗ ΣΕΛ. 1

τετράχρονου γιου του στο Αστυνομικό Τμήμα Αρχαγγέλου.

Αμέσως κινητοποιήθηκαν οι αστυνομικές αρχές και η Πυροσβεστική Υπηρεσία, η οποία έστειλε στα Λάερμα δύο οχήματα και έξι άνδρες.

Στην περιοχή έφθασε και ο αστυνομικός διευθυντής Δημήτρης Λερογιάννης.

Τη βοήθειά τους έσπευσαν επίσης να προσφέρουν οι Σαμαρείτες, μέλη του Συλλόγου Ασυρματιστών ΣιΜπιΕρ, καθώς επίσης και οι κάτοικοι του χωριού.

Τελικά, ο μικρός μπόμπιρας εντοπίστηκε γύρω στα μεσάνυχτα από τους ασυρματιστές, σε δασική έκταση στο δεύτερο χιλιόμετρο της επαρχιακής οδού Λάρδου - Λαέρμων, παρέα με δύο αδέσποτα σκυλιά, τα οποία φαίνεται πως ακολούθησε και χάθηκε.

SEAT

ΠΙΤΡΟΠΑΚΗΣ

ΕΞΟΥΣΙΟΔΟΤΗΜΕΝΟ

ΣΥΝΕΡΓΕΙΟ ΑΥΤΟΚΙΝΗΤΩΝ & ΣΗΜΕΙΟ ΠΩΛΗΣΗΣ ΓΝΗΣΙΩΝ ΑΝΤΑΛΛΑΚΤΙΚΩΝ ΚΑΙ ΑΞΕΣΟΥΑΡ

ΠΙΣΤΟΠΟΙΗΣΗ ISO:9001:2000

3ο χλμ. Λεωφ. Ρόδου - Λίνδου 85100 Ρόδος
Τηλ. 22410 60740, Fax 22410 65537
email:seat@rho.forthnet.gr

5624-22/12

Ομογενείς ήσαν πάντοτε οι μεγαλύτεροι εθνικοί ευεργάτες

ΟΙ ΕΛΛΗΝΕΣ ΤΗΣ ΔΙΑΣΠΟΡΑΣ ΔΙΑ ΜΕΣΟΥ ΤΩΝ ΑΙΩΝΩΝ

(Οι αρχαίες αποικίες, οι ομογενείς ανά την υφήλιο και η διασπορά των δωδεκανησίων ανά την επικράτεια)

Γράφει ο ΚΥΡΙΑΚΟΣ Ι. ΦΙΝΑΣ

Β' ΜΕΡΟΣ – ΤΕΛΕΥΤΑΙΟ

Ο Ελληνισμός της διασποράς, σε όλα τα μήκη και πλάτη των πέντε ηπείρων, κατανέμεται, ως ακολούθως, σύμφωνα με τα στατιστικά στοιχεία της προηγούμενης πενταετίας: Ευρώπη 1.182.973 (23%), Βόρειος και Νότιος Αμερική 3.402.220 (61%), Αυστραλία 710.070 (13%), Ασία 79.350 (1%) και Αφρική 139.790 (2%), ήτοι σύνολο 5.514.403. Στις Ηνωμένες Πολιτείες της Αμερικής, όπου βρίσκεται ο κύριος όγκος (61%) του ελληνισμού της διασποράς, βασικός πυρήνας οργάνωσης είναι η Ελληνορθόδοξη Εκκλησία, η Αρχιεπισκοπή Βορείου και Νοτίου Αμερικής, η οποία έχει υπό τη δικαιοδοσία της 530 ενορίες. Ενα δεύτερο σκέλος της ομογένειας είναι οι Οργανώσεις, όπως η γνωστή ΑΧΕΠΑ, καθώς και οι Σύλλογοι «Ιδιαίτερης Πατρίδας», ως για παράδειγμα, η Πανμακεδονική, η Πανκρητική, η Πανκυπριακή, η Πανηπειρωτική και άλλες Ενώσεις.

Παράλληλα, υπάρχει και το γνωστό Συμβούλιο Απόδημου Ελληνισμού, το οποίο τα τελευταία δέκα χρόνια δραστηριοποιείται επαρκώς και το οποίο διατηρεί στενές σχέσεις με την εκάστοτε ελληνική κυβέρνηση («Καθημερινή» 3.12.2006).

Οσον αφορά τους Δωδεκανησίους της διασποράς υπολογίζονται ότι 50.000 βρίσκονται στην Αμερική .

Οι παραπάνω αριθμοί φανερώνουν, ότι ένας άλλος ελλαδικός πληθυσμός πέραν της Κύπρου και Βορείου Ηπείρου, που αντιπροσωπεύει το 55%, περίπου, εκείνου της Ελληνικής Επικράτειας, ζει και δραστηριοποιείται εκτός των ελληνικών συνόρων, και μάλιστα, σε μεγάλο ποσοστό, σε χώρες μακρινές. Είναι οργανωμένος κατά τόπους, σε Σωματεία ή Κοινότητες και διατηρεί Σχολεία. Οπως γράφει σε ειδικό αφιέρωμα, η εφημερίδα «Εθνικός Κήρυξ Αμερικής», 5.3.2000, «...μαζί με την ομαδική μετανάστευση των Δωδεκανησίων στην Αμερική, στις αρχές του 20ού αιώνα, άρχισε και η συλλογική τους δραστηριότητα. Στην αρχή δημιούργησαν επιτροπές για να βοηθήσουν στο κτίσιμο κάποιας εκκλησίας ή σχολείου ή για να πληρώσουν το μισθό του δασκάλου του χωριού τους. Πολλές φορές οι επιτροπές εξελίσσοντο σε Συλλόγους. Θετική επίδραση στην ίδρυση των πρώτων Δωδεκανησιακών Συλλόγων είχε η Μικρασιατική συλλογική τους εμπειρία. Πολλοί από τους πρώτους Δωδεκανησίους της Αμερικής ήλθαν από τη Μικρά Ασία, όπου είχαν ιδρύσει αρκετούς συλλόγους, τους οποίους επανίδρυσαν, όταν μετανάστευσαν στην Αμερική, όπως ο Ομηρος των Νισυρίων (1903), η Πατρίς των Τηλίων (1912) και ο Χρυσόστομος των Καρπαθίων (1914)».

Οι απανταχού ομογενείς εκδίδουν ελληνικές εφημερίδες, υπάρχουν, δε, και ανάλογοι ραδιοτηλεοπτικοί σταθμοί. Είναι ενδεικτικό, ότι «εξακόσια, περίπου, μίλια νοτίως του Rio De Janeiro και πολύ πλησίον στη Νοτιοαμερικανική Ηπειρο που βρίσκεται το νησί Santa Catarina, πρωτεύουσα του οποίου είναι η Φλωριανόπολις, μια πόλη 100.000 κατοίκων, η κεντρική λεωφόρος της φέρει το όνομα του Καστελλορίζιου καταπέτου Σάββα Νικολάου, ο οποίος τον 19ο αιώνα διέσχισε τον Ατλαντικό Ωκεανό μ' ένα ιστιοφόρο και ίδρυσε την Φλωριανόπολη, την πρώτη ελληνική παροικία στη Νότιο Αμερική». Εκεί ο καπετάν Σάββας το 1912 έφερε 30 οικογένειες από το Καστελλόριζο, έκτισαν το 1925 την εκκλησία του Αγίου Νικολάου και σήμερα αποτελεί μια ακμάζουσα ελληνική κοινότητα».

Από τον Ελληνισμό, όμως, της διασποράς σημαντικά ωφελήθηκε και το Ελληνικό Κράτος. Από τα σπλάχνα του αναδείχθηκαν πολλοί εθνικοί ευεργέτες, που ύψωσαν εκκλησίες, νοσοκομεία, σχολεία, φιλανθρωπικά ιδρύματα, κ.α. Η προσφορά τους στην ανέλιξη του Γένους, αναμφισβήτητα, υπήρξε ανεκτίμητη. Ο Γεώργιος Αβέρωφ, ο Μιχάλης Τοσίτσας, ο Χρηστάκης Ζωγράφος, οι Ζωσιμάδες, οι Ευάγγελος και Κωνσταντίνος Ζάππας, ο Γεώργιος και Συμεών Σίνας, η οικογένεια Ριζάρη, ο Πατσιμάδης, ο Πεντεδέκας από την Ηπειρο, ο Μποδοσάκης, ο Αριστοτέλης Ωνάσης, οι Δωδεκανήσιοι Καζούλληδες, οι Βενετοκλείς, οι Βουβάληδες, Πετρίδηδες και άλλοι επώνυμοι και ανώνυμοι πάντα δημιουργοί και θεμελιωτές.

Πέραν τούτων, και η συμβολή των ομογενών στον Ιερό Αγώνα του Εικοσιένα δεν μπορεί να περάσει απαρατήρητη. Στον υπέρ πάντων εκείνο αγώνα των εννέα ετών, ο οποίος θα αρχίσει με Υψηλάντη, τον Αλέξανδρο Υψηλάντη, στον Ελληνισμό της Ρουμανίας και θα τερματιστεί με τον ομογενή Υψηλάντη πάλι, τον Αδελφό Δημήτριο Υψηλάντη, στην Πέτρα της Βοιωτίας, μεγάλως συνέβαλαν όλοι οι Ελληνες της διασποράς, άλλοι μεν με τα γραφόμενα, άλλοι δε, με τις υλικές ενισχύσεις τους και τη ζωή τους. Και αυτή η Φιλική Εταιρία, πρόδρομος του ξεσηκωμού του Γένους, από τις τάξεις των ομογενών ξεπήδησε.

Εξάλλου, οι πάσης φύσεως ενισχύσεις των ομογενών δεν προέρχονταν μόνο από τους εμπόρους, αλλά και από εκείνους του μόχθου, της καθημερινής βιοπάλης. Οι τελευταίοι συμμετείχαν στους εράνους που διενεργούνταν και το προϊόν το έστελνάν στην Πατρίδα για την κάλυψη διάφορων κοινωνικών σκοπών. Κατά τη διάρκεια της ιταλοκρατίας, (1912-1945), εδώ στα Δωδεκάνησα, οι δωρεές αυτού του είδους ήταν συχνότατες. Ενδεικτικά δύο από αυτές: Στις 15-6-1919 η εφημερίδα «Ροδιακή» δημοσίευσε ευχαριστήριο του Προέδρου της Σχολικής Εφορίας Λίνδου ιατρού Γεωργίου Παναγή για το χρηματικό ποσό, που προερχόταν από εράνους που έγιναν μεταξύ Λινδίων που εργάζονταν στο Ζιπουτί της Σομαλίας και Ντίρε - Ντάουα της Αιθιοπίας, προκειμένου να καλυφθούν ανάγκες του δημοτικού σχολείου της κωμόπολης. Επίσης, ένα άλλο ευχαριστήριο στις 10-6-1920 στον διαμένοντα στη Σαϊγκόν της Ινδονησίας Λίνδιο Γεώργιο Κατσαρό, που έστειλε για τον ίδιο σκοπό 850 λιρέτες.

Επίσης, η ίδια εφημερίδα στο φύλλο της υπαρ. 236 της 18-4-1920, παραθέτει το παρακάτω σχόλιο: «Σύλλογος Ροδίων εν Αβησσυνία: Πληροφορούμεθα ευχαρίστως, ότι οι εν Αβησσυνία Ρόδιοι συνέπηξαν εν Αντίς Αμπέμπα Παρροδιακόν Σύλλογον υπό την επωνυμίαν η Ομόνοια, σκοπός του οποίου είναι η ενίσχυσις του Ανώτατου Εκπαιδευτικοί εν Ρόδω Ιδρύματος και η αρρωγή των εν τη χώρα εκείνη διαμενόντων απόρων Ροδίων».

Δεν πρέπει, ωστόσο, να παρακάμψουμε και να μην αναφέρουμε, ότι εκτός ανά την υφήλιο ευρισκόμενων ομοεθνών, υπάρχουν και οι πολυάριθμες Δωδεκανησιακές Οργανώσεις, που εδρεύουν στην υπόλοιπη χώρα, ιδιαίτερα αυτές της Αθήνας και του Πειραιά. Στον τελευταίο αυτό χώρο της Αττικής, υπολογίζεται ότι διαβιούν περί τις 100.000 συμπατριώτες Δωδεκανήσιοι, με προσβάσεις στη δημόσια διοίκηση, τον Τύπο, καθώς και την οικονομικοκοινωνική ζωή της ευρύτερες περιοχής της πρωτεύουσας. Το κομμάτι αυτό του δωδεκανησιακού λαού αντιπροσωπεύεται από 18 πρωτοβάθμιες Οργανώσεις, με συντονιστικό Οργανο την Ομοσπονδία Δωδεκανησιακών Σωματείων, με ανάλογο πολιτικό βάρος. Πολλοί, δε, Δωδεκανήσιοι εκλέγονται βουλευτές στις Α' και Β' Περιφέρειες Αθηνών, στον Πειραιά, καθώς και δήμαρχοι.

* * *

Παρά τα όσα θετικά που προαναφέρθηκαν, είναι γεγονός ότι η πορεία των Ελλήνων της διασποράς δεν είναι ανέφελη. Δυστυχώς, και αυτοί κουβαλάνε το βαρύ προγονικό ελάττωμα της φυλής: τη διχόνοια... Ετσι, οι δημόσιες έριδες που δημιουργούνται, ίσως και αδικαιολόγητες τις περισσότερες φορές αναμεταξύ τους, αποτελούν, από τα κυριότερα προβλήματα που τους κατατρύχουν. Και απορροφούν μεγάλο μέρος των δραστηριοτήτων τους, όπου μοιραία αντανακλούν αρνητικά στην εκπροσώπησή τους στις τοπικές αρχές, που διαμένουν.

Και είναι γνωστό, ότι οι διασπαστικές κινήσεις στην Αμερική τής εκεί ομογένειας τη δεκαετία του 1990 ήταν οι αφορμές, που προκάλεσαν τις απομακρύνσεις, (βαπτίστηκαν «παραιτήσεις»), δύο Αξιων και με προσφορά στον Ελληνισμό Αρχιεπισκόπων: του Ιακώβου και του Ρόδιου Σπυρίδωνα Παπαγεωργίου. Επίσης, και στην Αυστραλία, για να περιοριστούμε μόνο σ' αυτή τη χώρα, το εκκλησιαστικό είναι ακόμη από τα σοβαρότερα του εκεί απόδημου Ελληνισμού.



Φωτογραφία από την επίσκεψη που πραγματοποίησε ο Εθνάρχης Ελευθέριος Βενιζέλος με τη σύζυγό του Ελενα στο Τάρπον Σπριγκς της Αμερικής στις 30-1-1922. Ηταν μια τιμητική επίσκεψη, όπως είπε ο ίδιος, προκειμένου να τιμήσει τους Ελληνες της διασποράς σπογγαλιείς, οι οποίοι μετέτρεψαν την περιοχή σε κέντρο εμπορίου σπόγγων σε ολόκληρη την πέραν του Ατλαντικού χώρα

ΙΑΤΡΙΚΗ ΑΝΑΚΟΙΝΩΣΗ

Μικροβιολογικό διαγνωστικό ιατρείο

ΕΙΡΗΝΗ Δ. ΚΑΒΑΔΑ - ΧΑΤΗΡΗ

Ιατρός Μικροβιολόγος - Βιοπαθολόγος

Κων. Υδραίου 30 85100 Ρόδος
Τηλ. 22410 21120 Fax: 21518 Κιν.: 6945856084

Δέχεται καθημερινά: 7.00 έως 13.00
18.00 έως 19.30
Τετάρτη απόγευμα κλειστά
Σάββατο: Με ραντεβού

Γίνονται αιμοληψίες κατ' οίκον

T8965-31/12

ΑΝΑΚΟΙΝΩΣΗ

Το ιατρείο του Ιατρού

ΚΑΖΟΥΛΑΚΗ ΙΩΑΝΝΗ

ιδ. Γενικής Ιατρικής

ΜΕΤΕΦΕΡΘΗ
επί της οδού ΑΛΕΞ. ΔΙΑΚΟΥ 11

(έναντι πρακτορείου Ζορπίδη)

Αποτελεσματική Θεραπευτική Αντιμετώπιση Αυχενικών & Οσφυικών Προβλημάτων

Δέχεται απόγευμα 5.30 - 8.30 με ραντεβού

Τηλ. επικ/νιας **43822** - τηλφαξ **23787** - κιν. **6937503969**

ΓΔ-24/12

ΙΑΤΡΙΚΗ ΑΝΑΚΟΙΝΩΣΗ

ο ιατρός

ΒΑΛΣΑΜΙΔΗΣ ΝΙΚΟΛΑΟΣ

ΧΕΙΡΟΥΡΓΟΣ

Δέχεται καθημερινά στο ιατρείο του
ΗΡΩΩΝ ΠΟΛΥΤΕΧΝΕΙΟΥ 30, 1ος όροφος
Ωράριο: 09.00-13.00 και 17.00-20.00
ή κατόπιν συνεννοήσεως στα τηλ.
22410/70600, 70601 ή 6937231600

T8803-4/3/07

ΙΑΤΡΙΚΗ ΑΝΑΚΟΙΝΩΣΗ

Η ΙΑΤΡΟΣ

ΣΠΑΘΑΡΗ Γ. ΕΙΡΗΝΗ

ΔΕΡΜΑΤΟΛΟΓΟΣ - ΑΦΡΟΔΙΣΙΟΛΟΓΟΣ

λειτουργεί κανονικά κατόπιν
ραντεβού από 09.00 π.μ. - 21.00 μ.μ.
στα τηλ. 22410 63555 & 6944313778

ΔΙΕΥΘΥΝΣΗ: Γ. ΣΕΦΕΡΗ 108 ΡΟΔΟΣ 85100
(Εμπορικό Κέντρο Πανάγου άνωθεν
Super Market Βερόπουλος)

T8908-5/1/2007

ΓΡΑΦΕΙΟ ΙΔΙΩΤΙΚΩΝ ΕΡΕΥΝΩΝ (ΝΤΕΤΕΚΤΙΒΣ)

ΑΝΑΛΑΜΒΑΝΟΥΜΕ
Υποθέσεις ανηλίκων, οικογενειακές, προσωπικές κ.τ.λ.
ΔΙΑΘΕΤΟΥΜΕ ΤΑ ΠΛΕΟΝ ΣΥΓΧΡΟΝΑ ΟΠΤΙΚΟΑΚΟΥΣΤΙΚΑ ΣΥΣΤΗΜΑΤΑ
100% ΕΧΕΜΥΘΕΙΑ
ΡΩΜΗΣ 22, - ΡΟΔΙΝΙ
Κιν. 694 6997967

14374-7/1/2007

add

πολλές **expert**

Προσφορές

μόνο

για μια μέρα

Τετάρτη 20 Δεκεμβρίου

Μόνο 1490€

TV Philips 37"

Μόνο 400€

Λευκός ψυγειοκαταψύκτης Zanussi δ. 2x0.60cm

460€

Home cinema Onkyo

Δώρο

TV Philips LCD 15"

πολλές **expert**

Ευχές

expert Οι ειδικοί.

Η ΜΕΓΑΛΥΤΕΡΗ ΑΛΥΣΙΔΑ ΗΛΕΚΤΡΙΚΩΝ ΤΟΥ ΚΟΣΜΟΥ

Expert ΚΩΣΤΑΡΙΔΗΣ • Καναδά 12 • Τηλ.: 22410 22325

X6295-20/12

AQUA LINE design

ΧΑΜΑΜ SAUNA

Η Ζωή είναι δική σου...ΑΠΟΛΑΥΣΕ ΤΗΝ

ΔΟΚΙΜΗ ΣΤΟ ΧΩΡΟ ΜΑΣ!

TYLÖ

MISTRAL hottubs

10 ΧΡΟΝΙΑ ΕΓΓΥΗΣΗ

MAGNUM 50% ΟΙΚΟΝΟΜΙΑ 100% ΕΠΙΤΥΧΙΑ

Η ΝΕΑ ΠΡΟΤΑΣΗ ΣΤΙΣ ΗΛΕΚΤΡΙΚΕΣ ΘΕΡΜΑΝΣΕΙΣ ΟΙΚΟΝΟΜΙΑΣ!

ΜΙΧΑΗΛ ΠΕΤΡΙΔΗ 104 ΤΗΛ.22410 63268 / FAX 63389 www.aqualine.gr

T6404-31/12/06

ΚΑΘΕ ΠΕΜΠΤΗ ΜΟΥΣΙΚΗ 60's

La Rosa fashion Bar

CASINO RODOS GRANDE ALBERGO delle ROSE

ΚΑΘΕ ΒΡΑΔΥ ΕΚΤΟΣ ΔΕΥΤΕΡΑΣ από τις 21:00 έως τις 01:00
ΜΕ ΤΗ ΜΟΥΣΙΚΗ ΠΟΥ ΑΓΑΠΗΣΑΤΕ

Rodon CAFFÉ

ΑΝΟΙΧΤΑ ΚΑΘΕ Πέμπτη - Παρασκευή & Σάββατο
Με τον Νίκο Βασιλαράκη στο πιάνο

X6257-19/12

Με αφορμή παραπολιτικών μηνυμάτων

Διευκρινίσεις και συστάσεις για τις συναλλαγές στα ΑΤΜ

ΑΝΑΚΟΙΝΩΣΗ ΤΗΣ ΕΝΩΣΗΣ ΤΡΑΠΕΖΩΝ

Με αφορμή την εμφάνιση και κυκλοφορία παραπλανητικών ηλεκτρονικών μηνυμάτων (e-mail) ως προς τη χρήση του κωδικού ?PIN? στα ΑΤΜ, η Ελληνική Ένωση Τραπεζών (ΕΕΤ) με ανακοίνωση της διευκρινίζει μεταξύ άλλων τα εξής:

- Επιτυχείς συναλλαγές στα ΑΤΜ γίνονται όταν πληκτρολογείτε αποκλειστικά το σωστό PIN, το οποίο πρέπει να γνωρίζετε μόνο εσείς.

- Δεν πρέπει σε καμιά περίπτωση ο συναλλασσόμενος να κάνει ανάστροφη πληκτρολόγηση του PIN του, όπως προτείνεται σε ορισμένα παραπλανητικά ηλεκτρονικά μηνύματα (e-mail), που διακινούν διάφοροι κακόβουλοι στο Διαδίκτυο. Τα ΑΤΜ αναγνωρίζουν ως λάθος πληκτρολόγηση όλους ανεξαιρέτως τους αριθμούς πλην του μοναδικού PIN, που σας δόθηκε από την τράπεζά σας ή επιλέξατε ο ίδιος. Συνεπώς είναι λάθος και η ανάστροφη πληκτρολόγηση του PIN σας.

Παράδειγμα: Αν υποθέσουμε ότι έχετε PIN 1234, για επιτυχή συναλλαγή, πρέπει να πληκτρολογήσετε μόνο 1234 και όχι το ανάστροφο 4321, που είναι λάθος. Σε τέτοια περίπτωση, μόνη συνέπεια θα είναι να παρακρατηθεί η κάρτα σας, αφού όλα τα ΑΤΜ, για λόγους πρόληψης και ασφάλειας των συναλλαγών, παρακρατούν την κάρτα, αν κατά τη διάρκεια μιας συναλλαγής πληκτρολογήσετε λάθος PIN τρεις συνεχόμενες φορές.

Ένόψει της συνήθους αύξησης των συναλλαγών την Χριστουγεννιάτικη περίοδο, η Ελληνική Ένωση Τραπεζών επαναλαμβάνει τις πάγιες οδηγίες και συστάσεις της προς το καταναλωτικό κοινό για τη χρήση των ΑΤΜ. Ειδικότερα συστήνει, μεταξύ άλλων, στους συναλλασσομένους να χειρίζονται την κάρτα τους όπως και τα μετρητά και να ελέγχουν συχνά ότι η κάρτα βρίσκεται στο πορτοφόλι τους, να αποστηθίζουν τον Προσωπικό Αριθμό Αναγνώρισης (PIN) και σε κάθε περίπτωση μην τον σημειώνουν με οποιονδήποτε τρόπο σε μέσο που μπορεί να συνδυαστεί με την κάρτα.

Να μην γνωστοποιούν το PIN σε πρόσωπα τα οποία με οποιονδήποτε τρόπο επιδιώκουν να αποσπάσουν αυτή την πληροφορία, ισχυριζόμενοι ότι είναι υπάλληλοι τραπεζών ή άλλων φορέων ή αρχών. Οι τράπεζες δεν έχουν αναθέσει σε υπαλλήλους τους ή τρίτους ποτέ τέτοια καθήκοντα. Σε περίπτωση που κάρτα παρακρατηθεί από το ΑΤΜ, ο συναλλασσόμενος να βεβαιωθεί γι΄ αυτό και να επικοινωνήσει άμεσα με την τράπεζα. Σε περίπτωση που χαθεί ή κλαπεί η κάρτα, θα πρέπει να δηλωθεί αμέσως την Τράπεζα και μόνο στα τηλέφωνα που εμφανίζονται στις οθόνες των ΑΤΜ.

Κηδεύτηκε χθες το μεσημέρι

Η Σύμη θρηνεί το χαμό του εξαίρετου δημοσιογράφου Γιάννη Διακογιάννη

ΕΜΠΝΕΥΣΤΗΣ ΤΟΥ ΦΕΣΤΙΒΑΛ ΤΟΥ ΝΗΣΙΟΥ

Κηδεύτηκε χθες το μεσημέρι σε κλίμα οδύνης και συγκίνησης ο γνωστός δημοσιογράφος Γιάννης Διακογιάννης, ο εμπνευστής και δημιουργός του Φεστιβάλ Σύμης.

Το στερνό αντίο έδωσαν χθες στο Β' Νεκροταφείο Αθηνών, συγγενείς, φίλοι και εκπρόσωποι της πολιτικής ζωής της χώρας.

Ο Δήμος Σύμης με ανακοίνωσή του εξήρε το ήθος και την προσωπικότητα του Γιάννη Διακογιάννη. Το αναλυτικό δελτίο τύπου είναι το εξής:

«Το ακριτικό νησί της Σύμης θρηνεί το χαμό ενός αγαπημένου παιδιού της, του εξαίρετου και μαχητικού δημοσιογράφου Γιάννη Διακογάννη.

Γιός του Λευτέρη Διακογιάννη, ο Γιάννης δεν γεννήθηκε στη Σύμη, αλλά την αγάπησε και πρόσφερε σ' αυτή με όλες του τις δυνάμεις.

Εμπνευστής και δημιουργός δύο σημαντικών πολιτιστικών θεσμών του νησιού μας του Φεστιβάλκ Σύμης και του Δημοτικού Ωδείου Σύμης, κινητοποίησε πλήθος ανθρώπων του πολιτισμού, της τέχνης και της πολιτικής για να υπηρετήσουν το όραμά του για μία σύγχρονη Σύμη αντάξια του ιστορικού, κοινωνικού και πολιτιστικού παρελθόντος της και την πίστη του ότι η περιφέρεια μπορεί να βρίσκεται στο κέντρο των γεγονότων και όχι στο περιθώριο.

Θα τον θυμόμαστε πάντα με αγάπη, ως ένα υπόδειγμα ήθους και ανιδιοτελούς προσφοράς».

Από την ΕΣΗΕΠΗΝ εκδόθηκε η ακόλουθη ανακοίνωση για τον άδικο χαμό του Γιάννη Διακογάννη.

«Το Διοικητικό Συμβούλιο της Ενωσης Συντακτών Ημερησίων Εφημερίδων Πελοποννήσου- Ηπείρου - Νήσων εκφράζει την βαθύτατη θλίψη του για το αδόκητο χαμό του Γιάννη Ε. Διακογιάννη, ενός επίλεκτου μέλους της ελληνικής δημοσιογραφικής οικογένειας, ενός σπουδαίου και γλυκού ανθρώπου που αφήνει ανεξίπτλο το στίγμα του στην νεότερη ιστορία του ελληνικού Τύπου, ως αρθρογράφος και πολιτικός συντάκτης της εφημερίδας «Τα Νέα» αλλά και ως ακατάβλητος αγωνιστής υπέρ των ανθρωπίνων δικαιωμάτων και των δημοκρατικών αξιών.

Ο Γιάννης Ε. Διακογιάννης διετέλεσε μέλος της Ενωσης Συντακτών Ημερησίων Εφημερίδων Πελοποννήσου - Ηπείρου - Νήσων πριν μετεγραφεί στο Μητρώο μελών της ΕΣΗΕΑ και μέχρι τέλους διατήρησε με την Πάτρα και τους συναδέλφους του εδώ, σχέση βαθιάς φιλίας και αμοιβαίας αγάπης.

Σπούδασε στην Πολυτεχνική Σχολή του Πανεπιστημίου της Πάτρας και έζησε στην πόλη, εργαζόμενος ως δημοσιογράφος συνολικά δώδεκα χρόνια. Τελευταία του επίσκεψη ήταν στις 24 Νοεμβρίου όταν και παρουσίασε στο «Περί Τεχνών» το βιβλίο «Το Δέντρο της Δειλίας» του εκδότη της εφημερίδας «Αλλαγή» κ. Γιώργου Αλεξόπουλου.

Μαχητής για την προάσπιση των ανθρωπίνων ελευθεριών και την ανεμπόδιστη διακίνηση των ιδεών, βρισκόταν πάντα στην πρώτη γραμμή των εξελίξεων αναλαμβάνοντας ακόμα και χρέη πολεμικού ανταποκριτή. Βραβεύθηκε από δεκάδες φορείς και οργανώσεις, ως ελάχιστη αναγνώριση της συνεπούς και ασυμβίβαστης διαδρομής του στον χώρο της δημοσιογραφίας.

Ο Γιάννης Ε. Διακογιάννης κόσμησε τον χώρο της ελληνικής δημοσιογραφίας, δίδαξε σε όλους μας ανθρωπιά και αγωνιστικό σθένος, έμεινε αμετακίνητος στην πλευρά της αλήθειας και του καθήκοντος και πάλεψε για τη Δημοκρατία και την κοινωνική δικαιοσύνη σαν αληθινός πατριώτης. Θα λείψει από όλους μας.

Το Διοικητικό Συμβούλιο της ΕΣΗΕΠΗΝ αποφάσισε αντιπροσωπεία του αποτελούμενη από τον Πρόεδρο Απόστολο Βουλδή και τον Γενικό Γραμματέα Μαρίνο να παραστεί στην εξόδιο ακολουθία, που θα γίνει σήμερα Δευτέρα στο Β' Νεκροταφείο της Αθήνας».

ΣΥΛΛΥΠΗΤΗΡΙΑ ΜΑΧΑΙΡΙΔΗ

Ο νομάρχης Δωδεκανήσου Γιάννης Μαχαιρίδης, από τις Βρυξέλλες όπου βρίσκεται, πληροφορούμενος το θάνατο του Γιάννη Διακογιάννη, προέβη στην παρακάτω δήλωση, εκφράζοντας επίσης τα συλλυπητήριά του, με επιστολή προς τους οικείους τού πρόωρα αποβιώσαντος σεμνού και ακέραιου συμπατριώτη μας δημοσιογράφου.

Αναφέρει συγκεκριμένα:

«Στο άκουσμα του θανάτου ενός καλού φίλου και συμπατριώτη μας, του ακέραιου και σεμνού δημοσιογράφου Γιάννη Διακογιάννη, εκφράζουμε εξ ονόματος όλων των Δωδεκανησίων τη βαθειά μας λύπη για τη μεγάλη αυτή απώλεια.

Για όλους εμάς, ο Γιάννης θα είναι πάντα ο άνθρωπος εκείνος που δεν ξέχασε ποτέ την δωδεκανησιακή του καταγωγή, που απέδειξε έμπρακτα την αγάπη και το ενδιαφέρον του για τα νησιά μας, και ιδιαίτερα τη Σύμη, που λάτρεψε και ανέδειξε με όλες του τις δυνάμεις.

Θα θυμόμαστε πάντα τον Γιάννη Διακογιάννη με απέραντη ευγνωμοσύνη. Αιωνία του η μνήμη.

AMANTA *Αστρολόγος μέντιουμ*

Εκπαιδευμένη στις Ινδίες.
Ασχολείται με χαρτομαντεία ταρώ, κρυσταλομαντεία, καφεμαντεία και υπνωτισμό.
Αναλαμβάνει υπεύθυνα και με επιτυχία επαγγελματικά, αισθηματικά, οικογενειακά, φέρνει κοντά σας ένα πρόσωπο που σας εγκατέλειψε.
Κάνει λύσιμο μαγείας και έχει φυλαχτά τύχης.
Ακρα εχεμύθεια.

Τηλ. 6979451458, 6974352046

5622-22/12

ΞΥΛΟΥΡΓΙΚΕΣ ΕΡΓΑΣΙΕΣ ΛΕΝΤΑΚΗΣ ΜΑΝΩΛΗΣ

- Εντοιχιζόμενες Κουζίνες
- Κουφώματα
- Πόρτες
- Ντουλάπες



14423-24/1

Τηλ. (22410)60601 και 6973933733,
Ηλιούπολη Αναλήψεως

ΕΣΤΙΑΤΟΡΙΟ - ΤΑΒΕΡΝΑ

«ΠΗΝΕΛΟΠΗ»

στην πλατεία της ***ΚΑΤΤΑΒΙΑΣ***

Ανοικτά
κάθε μέρα
ΟΛΟ ΤΟ ΧΕΙΜΩΝΑ

Σαλάτες - ορεκτικά
ψαρικά - κρέατα
ΟΛΑ ΣΤΑ ΚΑΡΒΟΥΝΑ

Τραχανάς, κουλουρία Κατταβιάς και όλες οι τοπικές γεύσεις

Κιν. **6944794342**



14422-24/12

ΧΟΡΟΕΣΠΕΡΙΔΑ ΤΗΛΙΑΚΗ

ΧΛ-24/12

Χριστουγεννιάτικη χοροεσπερίδα του **Συλλόγου Τηλίων Ρόδου «Αγιος Παντελεήμων»** στο ξενοδοχείο **Esperos Villages**, στο Φαληράκι **τη Δευτέρα 25 Δεκεμβρίου 2006** και ώρα 20.00.

Ελάτε να χαρείτε το τηλιακό ξεφάντωμα με πολλές εκπλήξεις και πλούσια λαχειαγορά.



Για ρεζερβέ τηλ. 22410 20328 / 26364
Για πληροφορίες τηλ. 22410 55856 / 23984 / 67817 / 36109

ΣΑΒΒΑΣ ΣΑΗΣ
ΠΡΑΚΤΟΡΕΙΟ ΤΑΞΙΔΙΩΝ

ΑΥΤΗ ΕΙΝΑΙ ΕΚΔΡΟΜΗ ΟΝΕΙΡΟ

ΑΓ. ΠΕΤΡΟΥΠΟΛΗ - ΜΟΣΧΑ
Από 22/12 έως 30/12
Κρατήσεις θέσεων μόνο με προκαταβολή 200 € έως δέκα μέρες πριν την αναχώρηση

8ήμερη εκδρομή
ΣΥΡΙΑ - ΙΟΡΔΑΝΙΑ
Κατ' ευθείαν από ΡΟΔΟ
Εκδρομή ΧΡΙΣΤΟΥΓΕΝΝΑ
από 23/12 έως 30/12

ΧΡΙΣΤΟΥΓΕΝΝΑ
ΛΕΥΚΑΔΑ - ΚΕΡΚΥΡΑ - ΙΩΑΝΝΙΝΑ - ΜΕΤΣΟΒΟ - ΜΕΤΕΩΡΑ
από 22/12 έως 30/12
Κρατήσεις θέσεων έγκαιρα

ΧΡΙΣΤΟΥΓΕΝΝΑ - ΠΡΩΤΟΧΡΟΝΙΑ
ΕΚΔΡΟΜΕΣ ΟΝΕΙΡΟ

Εμείς τολμάμε και δημοσιεύουμε τις τιμές των εκδρομών μας γιατί είμαστε οι φθηνότεροι και ποιοτικότεροι. Στην παρουσίαση των εκδρομών στο πρακτορείο μας σας δείχνουμε και τα ξενοδοχεία που θα μείνετε.

Προορισμοί	Ημερομηνίες:
Παρίσι Disney	19,19,20,21,22,23,26,28, 30/12/06, 2,3,/1/07
Ημέρες 4 Τιμή € 369	Ημέρες 5 Τιμή € 429 Ημέρες 6 Τιμή € 589
Λονδίνο	22,23,24,29,30/12/06, 2,3,4/1/07
Ημέρες 4 Τιμή € 509	Ημέρες 5 Τιμή € 599 Ημέρες 6 Τιμή € 659
Βαρκελώνη	20,21,23,24,28,31/12/06, 2,4,7/1/07
Ημέρες 4 Τιμή € 429	Ημέρες 5 Τιμή € 499
Μαδρίτη, Ανδαλουσία	20,21,23,24,28,31/12/06, 2,4,7/1/07
Ημέρες 6 Τιμή € 739	
Πανοραμική Ιταλία	20,21,23,24,28,31/12/06, 2,4,7/1/07
Ημέρες 6 Τιμή € 679	
Ρώμη, Βατικανό	20,21,23,24,28,31/12/06, 2,4,7/1/07
Ημέρες 4 Τιμή € 369	
Ημέρες 5 Τιμή € 459	
Βιέννη, Σάλτσμπουργκ	20,21,23,24,28,31/12/06, 2,4,7/1/07
Ημέρες 4 Τιμή € 479	
Βιέννη, Σάλτσμπουργκ	27/12/06 Ημέρες 4 Τιμή € 359
Βιέννη	22, 27/12/06 Ημέρες 4 Τιμή € 399
Σάλτσμπουργκ - Λίμνες Αυστρίας	22,23,24,2729,,31/12/06, 3,1/1/07
Ημέρες 4 Τιμή € 419	Ημέρες 5 Τιμή € 499 Ημέρες 6 Τιμή € 559
Ινσμπουργκ-Κάστρα	22,23,24,27,29,31/12/06, 3,1/1/07
Ημέρες 4,5 Τιμή € 429	
Βιέννη, Βουδαπέστη	22,23,24,27,29,31/12/06, 3,1/1/07
Ημέρες 5 Τιμή € 399	
Βιέννη, Πράγα	22,23,24,27,29,31/12/06, 3,1/1/07
Ημέρες 5 Τιμή € 599	
Βουδαπέστη	22,23,24,27,29,31/12/06, 3,1/1/07
Ημέρες 4 Τιμή € 369	Ημέρες 5 Τιμή € 489
Ελβετία, Μέλανας Δρυσμός	22,23,24,27,29,31/12/06, 3,1/1/07
Ημέρες 5 Τιμή € 489	
Πανόραμα Ελβετίας	22,23,24,27,29,31/12/06, 3,1/1/07
Ημέρες 5 Τιμή € 499	
Αμστερνταμ	22,23,24,27,29,31/12/06, 3,1/1/07
Ημέρες 4 Τιμή € 529	
Πράγα - Δρέσδη	22,23,24,27,29,31/12/06, 3,1/1/07
Ημέρες 5 Τιμή € 539	
Βερολίνο	22,23,24,27,29,31/12/06, 3,1/1/07
Ημέρες 5 Τιμή € 599	
Πράγα - Βουδαπέστη	22,23,24,27,29,31/12/06, 3,1/1/07
Ημέρες 5 Τιμή € 529	
Βουδαπέστη-Βιέννη-Πράγα	22,23,24,27,29,31/12/06, 3,1/1/07
Ημέρες 7 Τιμή € 759	
Λαπωνία - Ποβανιέμι	22,23,24,27,29,31/12/06, 3,1/1/07
Ημέρες 6 Τιμή € 1470	
Κως/πολη	22,23,24,27,29,31/12/06, 3,1/1/07
Ημέρες 4 Τιμή € 499	
Κύπρος	22,23,24,27,29,31/12/06, 3,1/1/07
Ημέρες 5 Τιμή € 379	
Αίγυπτος-κρουαζ. Νείλος	22,23,24,27,29,31/12/06, 3,1/1/07
Ημέρες 8 Τιμή € 990	
Κάιρο-Αλεξάνδρεια	22,23,24,27,29,31/12/06, 3,1/1/07
Ημέρες 5 Τιμή € 455	
Αυτοκρατορικό Μαρόκο	22,23,24,27,29,31/12/06, 3,1/1/07
Ημέρες 8 Τιμή € 960	

Αλλες εκδρομές:

ΝΤΟΥΜΠΑΪ, ΜΠΑΓΚΟΚ, ΣΙΝΓΚΑΠΟΥΡΗ, ΠΟΥΚΕΤ, ΜΠΑΛΙ, ΚΟΥΒΑ, ΑΜΕΡΙΚΗ κ.λ.π.

Πληροφορίες - προγράμματα

ΠΡΑΚΤΟΡΕΙΟ ΤΑΞΙΔΙΩΝ ΣΑΒΒΑΣ ΣΑΗΣ

ΤΑΡΠΟΝ ΣΠΡΙΓΚΣ 42 (δίπλα στην Alpha Bank Πλατεία Κύπρου)
Τηλ. 22410 39781-3, 37711

X 6265-31/12

ΠΡΑΚΤΟΡΕΙΟ ΤΑΞΙΔΙΩΝ
ΣΑΒΒΑΣ ΣΑΗΣ

ΠΡΟΣΦΕΡΟΥΜΕ
τα φθηνότερα αεροπορικά εισιτήρια για όλο τον κόσμο με όλες τις αεροπορικές εταιρίες

ΠΡΟΣΟΧΗ:
ΠΛΗΡΟΦΟΡΙΕΣ ΔΕΝ ΔΙΔΟΝΤΑΙ ΑΠΟ ΤΟ ΤΗΛΕΦΩΝΟ ΜΟΝΟ ΠΡΟΣΩΠΙΚΗ ΠΑΡΟΥΣΙΑ ΣΑΣ

Ακόμη:
- BIZA επισκέπτου για ΑΥΣΤΡΑΛΙΑ σε μία μέρα
- Εκδοση αδειών αυτοκινήτων

ΞΕΝΟΔΟΧΕΙΑ ΣΤΗΝ ΑΘΗΝΑ

PRESIDENT Α' Κατηγορίας Λεωφόρος Κηφησίας			
Μονόκλινο	† 67	με πρωινό	
Δίκλινο	† 75	»	»
Τρίκλινο	† 98	»	»
ROYAL OLYMPIC LUX κοντά στο Σύνταγμα			
Μονόκλινο	† 91		
Δίκλινο	† 105		
Τρίκλινο	† 139		
ΚΑΝΙΓΚΟΣ Α' κατηγορίας οδός Κάνινγκος			
Μονόκλινο	† 76	με πρωινό	
Δίκλινο	† 85	»	»
Τρίκλινο	† 97	»	»
ASTOR Σύνταγμα			
Μονόκλινο	† 58	με πρωινό έως 28/2	
Δίκλινο	† 75	»	» »
Τρίκλινο	† 85	»	» »
POLIS GRAND HOTEL Α' Κατηγορίας Πατησίων			
Μονόκλινο	† 65	με πρωινό	
Δίκλινο	† 75	»	»
Τρίκλινο	† 95	»	»
DORIA HTL Β' Κατηγορίας Ομόνοια			
Μονόκλινο	† 55	με πρωινό	
Δίκλινο	† 60	»	»
Τρίκλινο	† 80	»	»
BEST WESTERN Ιλίσια			
Μονόκλινο	† 84	με πρωινό	
Δίκλινο	† 93	»	»
Τρίκλινο	† 110	»	»
ELLINIS Β' κατηγορίας (Ωνάσειο Νοσοκομείο) Λεωφ. Συγγρού			
Μονόκλινο	† 60	με πρωινό	
Δίκλινο	† 70	»	»
Τρίκλινο	† 80	»	»
ΑΝΕΜΩΝΗ Πειραιάς κεντρικό			
Μονόκλινο	† 60	με πρωινό έως 31/8	
Δίκλινο	† 72	»	» »
Τρίκλινο	† 85	»	» »
VERGINA Β' Κατηγορίας ΘΕΣ/ΚΗ (κεντρικό)			
Μονόκλινο	† 64	με πρωινό	
Δίκλινο	† 80	»	»
Τρίκλινο	† 100	»	»

ΣΑΣ ΣΥΜΦΕΡΕΙ ΠΡΙΝ ΚΛΕΙΣΕΤΕ ΟΠΟΥΔΗΠΟΤΕ ΝΑ ΜΑΣ ΕΠΙΣΚΕΦΘΕΙΤΕ

ΠΡΑΚΤΟΡΕΙΟ ΤΑΞΙΔΙΩΝ ΣΑΒΒΑΣ ΣΑΗΣ
ΤΑΡΠΟΝ ΣΠΡΙΓΚΣ 42 δίπλα στην Τράπεζα Πίστεως
• Τηλ. 22410 39781-3

X 6264-31/12

Έτοιμοι για ΚΤΕΟ;
ΤΩΡΑ ΚΤΕΟ ΣΕ 25 ΛΕΠΤΑ!

AUTOVISION®
ΤΕΧΝΙΚΟΣ ΕΛΕΓΧΟΣ ΟΧΗΜΑΤΩΝ

Ιδιωτικό ΚΤΕΟ Ρόδου
για ραντεβού..22410 67677

ΕΥΚΟΛΑ, ΓΡΗΓΟΡΑ, ΑΞΙΟΠΙΣΤΑ ΚΑΙ ΦΘΗΝΟΤΕΡΑ!!
ΑΝΟΙΧΤΑ ΑΠΟΓΕΥΜΑΤΑ ΚΑΙ ΣΑΒΒΑΤΟ, ΟΛΑ ΤΑ ΠΑΡΑΒΟΛΑ ΑΓΟΡΑΖΟΝΤΑΙ ΣΤΟ ΚΤΕΟ
ταλαιπωρία τέλος..

ΠΡΟΓΡΑΜΜΑ ΠΡΟΣΚΛΗΣΗΣ ΟΧΗΜΑΤΩΝ Ν. ΔΩΔ/ΣΟΥ

ΠΡΟΣΟΧΗ!
- Τον Νοέμβριο ΡΟΗ 4501 εώς 6500
- Τον Δεκέμβριο ΡΟΗ 6501 εώς 8500

Η ΜΗ ΔΙΕΝΕΡΓΕΙΑ ΤΕΧΝΙΚΟΥ ΕΛΕΓΧΟΥ ΤΟΥ ΟΧΗΜΑΤΟΣ ΣΑΣ (ΚΤΕΟ) ΜΕΣΑ ΣΤΙΣ ΠΡΟΘΕΣΜΙΕΣ, ΑΠΟΤΕΛΕΙ ΠΑΡΑΒΑΣΗ (ΚΟΚ 86) ΚΑΙ ΤΙΜΩΡΕΙΤΑΙ ΑΠΟ ΤΙΣ ΑΡΧΕΣ ΜΕ ΠΡΟΣΤΙΜΟ 334 ΕΥΡΩ ΚΑΙ ΑΦΑΙΡΕΣΗ ΠΙΝΑΚΙΔΩΝ

1ο Χιλ. ΝΕΑΣ ΕΘΝΙΚΗΣ ΟΔΟΥ ΤΣΑΙΡΙ - ΑΕΡΟΔΡΟΜΙΟΥ
www.kteo.eu

X 374 -31/12

ΨΥΧΟΕΡΕΥΝΗΤΡΙΑ
ΚΡΗΤΙΚΟΥ ΒΑΣΙΛΕΙΑ
Προβλέψεις για το μέλλον ικανοποιητικές. Βοήθεια για κάθε θέμα που σας απασχολεί με κάθε εχεμύθεια

ΟΜΗΡΟΥ 65 Π. ΠΟΛΗ
Τηλ. 74440 - 67602,6972157586,
8-1π.μ. — 4-8μ.μ.
T8962-31/12

STEFANAKIS TOURS
Αλεξάνδρου Διάκου 38
Τηλ. 22410 20625, 230054, 31833,
FAX 22410 26745

Δρομολόγια ΛΑΝΕ
ΤΕΤΑΡΤΗ 04.30
για ΧΑΛΚΗ - ΠΗΓΑΔΙΑ -ΔΙΑΦΑΝΙ - ΚΑΣΟ - ΣΗΤΕΙΑ και άμεση επιστροφή στη Ρόδο
ΠΕΜΠΤΗ 04.30
για ΧΑΛΚΗ - ΠΗΓΑΔΙΑ -ΔΙΑΦΑΝΙ - ΚΑΣΟ - ΣΗΤΕΙΑ - ΣΑΝΤΟΡΙΝΗ - ΜΗΛΟ - ΠΕΙΡΑΙΑ
ΚΥΡΙΑΚΗ 04.30
για ΧΑΛΚΗ - ΠΗΓΑΔΙΑ -ΔΙΑΦΑΝΙ - ΚΑΣΟ - ΣΗΤΕΙΑ - ΣΑΝΤΟΡΙΝΗ - ΜΗΛΟ - ΠΕΙΡΑΙΑ
1/11 - 9/11 τα δρομολόγια θα εκτελούνται από το ΙΕΡΑΠΕΤΡΑ
10/11 - 31/12 τα δρομολόγια θα εκτελούνται από το Β. ΚΟΡΝΑΡΟΣ
Χ6269-31/12

PELLOS TRAVEL
Α. ΠΑΠΑΣΑΒΒΑΣ
ΟΡΓΑΝΩΣΗ-ΠΟΙΟΤΗΤΑ-ΕΓΓΥΗΣΗ
ΕΚΔΡΟΜΕΣ ΧΕΙΜΩΝΑΣ-ΧΡΙΣΤΟΥΓΕΝΝΑ 2006
ΧΡΙΣΤΟΥΓΕΝΝΑ
22/12-27/12 ΚΩΝΣΤΑΝΤΙΝΟΥΠΟΛΗ (ΕΞΑΗΜΕΡΗ)
ΞΕΝΟΔΟΧΕΙΑ 4**** ΜΕ ΠΡΩΙΝΟ ΚΑΙ ΒΡΑΔΙΝΟ-ΕΚΔΡΟΜΕΣ-ΞΕΝΑΓΗΣΕΙΣ-ΣΥΝΟΔΟΣ ΓΡΑΦΕΙΟΥ-ΑΣΦΑΛΙΣΗ- ΕΙΣΤΗΡΙΑ-ΦΟΡΟΙ
ΤΙΜΗ 350 ΕΥΡΩ ΤΟ ΑΤΟΜΟ ΜΕ ΦΑΓΗΤΟ.
21/12-26/12 ΓΥΡΟΣ ΙΤΑΛΙΑΣ - ΑΕΡΟΠΟΡΙΚΗ ΡΩΜΗ-ΦΛΩΡΕΝΤΙΑ-ΠΙΖΑ-ΒΕΝΕΤΙΑ - γκρουπ από Ρόδο ΞΕΝΟΔΟΧΕΙΑ 4**** ΜΕ ΠΡΩΙΝΟ ΚΑΙ ΒΡΑΔΙΝΟ-ΠΟΛΥΤΕΛΕΣ ΠΟΥΛΜΑΝ - ΕΚΔΡΟΜΕΣ-ΞΕΝΑΓΗΣΕΙΣ ΣΤΗ ΡΩΜΗ, ΦΛΩΡΕΝΤΙΑ, ΒΕΝΕΤΙΑ -ΣΥΝΟΔΟΣ ΓΡΑΦΕΙΟΥ-ΑΣΦΑΛΙΣΗ - ΑΕΡΟΠΟΡΙΚΑ ΕΙΣΙΤΗΡΙΑ, ΦΟΡΟΙ ΤΙΜΗ 850 ΕΥΡΩ ΤΟ ΑΤΟΜΟ ΟΛΑ ΠΛΗΡΩΜΕΝΑ Από Ρόδο.
22/12-27/12 ΠΗΛΙΟ
6ΗΜΕΡΗ - ΑΚΤΟΠΛΟΪΚΗ
Εκδρομή ΧΑΝΙΑ, ΜΕΤΕΩΡΑ
Εισιτήρια με BLUE STAR, πολυτελές πούλμαν - ξενοδοχ. με πρωινό - ΣΥΝΟΔΟΣ ΓΡΑΦΕΙΟΥ- ΑΣΦΑΛΙΣΗ
ΤΙΜΗ 325 ΕΥΡΩ ΤΟ ΑΤΟΜΟ - ΠΑΙΔΙΚΟ 250 ΕΥΡΩ
• 22/12-29/12 ΛΕΥΚΑΔΑ - ΚΕΡΚΥΡΑ - ΝΑΥΠΑΚΤΟΣ
• 22/12-26/12 ΒΟΥΚΟΥΡΕΣΤΙ - ΡΟΥΜΑΝΙΑ
• 22/12-27/12 ΚΥΠΡΟΣ
• 22/12-27/12 ΚΑΪΡΟ - ΑΛΕΞΑΝΔΡΕΙΑ
• 22/12-26/12 ΠΑΡΙΣΙ
• 22/12-26/12 ΠΡΑΓΑ
ΠΡΩΤΟΧΡΟΝΙΑ
28/12/06 - 3/1/07 ΙΩΑΝΝΙΝΑ - ΜΕΤΣΟΒΟ - ΜΕΤΕΩΡΑ
29/12/06 - 3/1/07 ΣΟΦΙΑ - ΒΟΥΛΓΑΡΙΑ
30/12/06 - 3/1/07 ΒΕΝΕΤΙΑ (γκρουπ από Ρόδο)
Το γραφείο μας φημίζεται για την πολύ καλή ποιότητα των εκδρομών του και τις πολύ χαμηλές τιμές!!!
Διαθέτουμε επίσης:
Εισιτήρια ΟΑ, AEGEAN ΚΑΙ CHARTER.
Ακτοπλοϊκά εισιτήρια.
Ειδικά πακέτα για μεμονωμένους, συλλόγους, νεόνυμφους για Ελλάδα, Κύπρο, Τυνησία, Αίγυπτο, Μαρόκο, Ιταλία, Αγγλία, Γαλλία κ.α.
ΓΙΑ ΠΕΡΙΣΣΟΤΕΡΕΣ ΠΛΗΡΟΦΟΡΙΕΣ, ΚΡΑΤΗΣΕΙΣ ΚΑΙ ΑΝΑΛΥΤΙΚΑ ΠΡΟΓΡΑΜΜΑΤΑ ΣΤΟ ΓΡΑΦΕΙΟ ΓΕΝΙΚΟΥ ΤΟΥΡΙΣΜΟΥ:
PELLOS TRAVEL
Λ. ΚΑΛΛΙΘΕΑΣ 125, ΦΑΛΗΡΑΚΙ, ΡΟΔΟΣ
ΤΗΛ: 2241087615 ΦΑΞ: 2241087616
EMAIL: pellostravel@rho.forthnet.gr
WEB: www.pellostravel.gr
Χ. 6279-31/12

Στο χωριό Θεολόγος

Γιορτάστηκε και φέτος ο Άγιος Σπυρίδωνας

Ένας από τους κορυφαίους υπέρμαχους της Ορθοδοξίας μας

Στις 12 Δεκεμβρίου, οι κάτοικοι του χωριού Θεολόγος, γιόρτασαν με βαθύτατη συγκίνηση και παλλόμενη καρδιά από αισθήματα ευλάβειας και τιμής , τον Άγιο Σπυρίδωνα, τον πολιούχο τους.

Την εορτή τίμησαν με την παρουσία τους ο Σεβασμιότατος Μητροπολίτης Ρόδου κ. Κύριλλος με πλήθος κληρικών, αντιπρόσωποι αρχών, βουλευτές και πάρα πολλοί προσκυνητές.

Από όσα λέγουν οι γέροντες του χωριού, στην εκκλησία του Αγίου Σπυρίδωνα, πρώτη φορά φέτος, προσήλθαν τόσοι πολλοί προσκυνητές, σ' αυτό συνέβαλλε και ο πολύ καλός καιρός.

Ο Άγιος Σπυρίδωνας είναι ένας Μεγάλος Πατέρας και Ιεράρχης. Δεν είχε να επιδείξει πλούτη, δόξα, μόρφωση, καταγωγή. Επομένως προς τι να καυχηθεί; Ένας απλός βοσκός αλόγων ζώων ήταν και διακρίνονταν πάντοτε για τους απλούς του τρόπους. Οι γονείς του απλοί ποιμένες κι αυτοί μα πλούσιοι σε ευσέβεια,πίστη και αρετή.Γι' αυτό κληρονόμισε απ' αυτούς αυτά τα πλούτη που «Ούτε σης ούτε βρώσις» μπορεί να τ' αφανίσει.

Βόσκοντας το ποίμνιό του, απαγγέλλοντας και ψάλλοντας καθημερινά στα άγρια βουνά της Κύπρου, η οποία ήταν και πατρίδα του, έγινε άνθρωπος επουράνιος, αισθάνονταν ευχαρίστηση να διδάσκει τους ποιμένες της γύρω περιοχής, οι οποίοι έμειναν εκστατικοί από την Χριστιανική ανωτερότητα και καλοσύνη του. Όποιο θέμα προέκυπτε και ειδικά πνευματικό,αυτόν συμβουλεύονταν. Έτσι με την πρώτη ευκαιρία του ζήτησαν αρχικά να γίνει ιερέας και αργότερα ,με απαίτηση όλων των κατοίκων της περιφέρειας ανεδείχθη Αρχιερέας στην Επισκοπή της Τριμυθούντος. Από ποιμένας αλόγων ζώων έγινε ποιμήν λογικών προβάτων και έδωσε όλο το είναι του για να σταθεί στο ύψος των περιστάσεων και να φανεί άξιος της αρχιερατικής αποστολής του.

Και μήπως δεν ξεπέρασε κάθε προσδοκία; Ποίμανε και δίδαξε και νουθέτησε «εν πνεύματι» και άπειρες φορές «αγγέλους είχε συλειτουργούντας». Γεμάτος Πνεύματος Αγίου

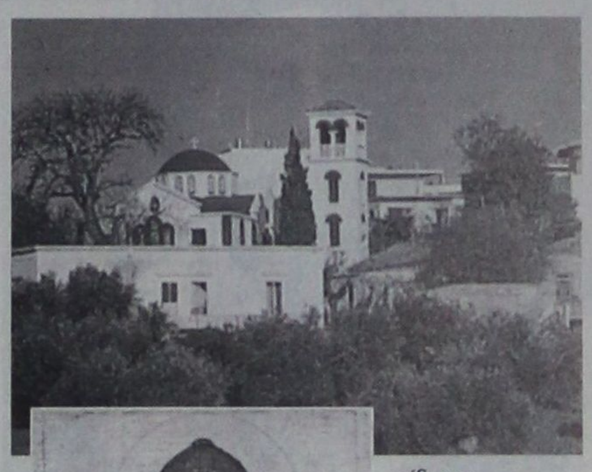



αναδείχθηκε υπέρμαχος και θαυματουργός και το εξαιρετικό αυτό χάρισμα κατέδειξε στην Α΄ Οικουμενική Σύνοδο της Νίκαιας,προς αντιμετώπιση του άθεου Αρείου και την επίλυση του ζητήματος της θεότητας του Χριστού, όπου έπιασε στο χέρι του κέραμον και είπε: «Εις το όνομα του Πατρός» και ανήλθε προς τα άνω το πυρ, «και του Υιού» και έρρευσε προς τη γη το ύδωρ, «και του Αγίου Πνεύματος» και έμεινε στο χέρι του το χώμα

Η ζωή του όλη ήταν ζωή αγιότητας και αρετής και άγιος κατέστη από τη στιγμή που έφτασε στο φρικτό θυσιαστήριο και έσκυψε τον αυχένα.

Εκατοντάδες άνθρωποι ήρθαν από την πόλη της Ρόδου και από όλα τα χωρία, ιδιαίτερα όμως από το Παραδείσι, Σορωνή, Κρεμαστή, Μαριτσά, Δαματριά, Παστίδα, Καλυθιές και αρκετοί από μακρινά χωριά της Ρόδου. Αυτοκίνητα Ι.Χ. κατέκλυσαν όλους τους χώρους, ήταν δε παρκαρισμένα μέχρι και τον κεντρικό δρόμο Ρόδου-Καμείρου. Όλοι αυτοί οι άνθρωποι ήρθαν γι ένα ευλαβικό προσκύνημα. Ποιος ξέρει άραγε πόσα χείλη έχουν ακουμπήσει τρεμάμενα και ευλαβικά πάνω στην εικόνα του Αγίου Σπυρίδωνα; Πόσα αμέτρητα μάτια δεν δάκρυσαν από χαρά και συγκίνηση, από κρυφή μετάνοια και εξομολόγηση και πόσα άραγε δάκρυα δεν έβρεξαν την εικόνα του Αγίου Σπυρίδωνα;

Για τους κατοίκους του χωριού ο Άγιος Σπυρίδωνας είναι ο τόπος καταφυγής τους στις δοκιμασίες και στις χαρές. Σε κάθε δυσκολία ικετεύουν τον Άγιό τους, γιατί πιστεύουν ότι εκεί στο ναό βρίσκεται περισσότερο και λιγότερο στον ουρανό. Και καθώς κτυπούν με πίστη την πόρτα του και βρέχουν με δάκρυα την εικόνα του, φεύγουν πάντα ικανοποιημένοι.

Όπως κάθε χρόνο (εδώ και 8 χρόνια), έτσι και φέτος ο τοπικός σύλλογος με την επωνυμία: «Χριστιανικός & Φιλανθρωπικός Σύλλογος Θολού ο Άγιος Σπυρίδωνας», μετά τη Θεία Λειτουργία, κάλεσε τους προσκυνητές στη μεγάλη εξαιρετική αίθουσα του Πνευματικού Κέντρου Θολού, όπου με έξοδά του ο σύλλογος πρόσφερε δωρεάν σε όλους καφέ, τσάι, ελιές, τυριά, εξαιρετικά κέικ, γλυκά του ταψιού, φανουρόπιτες και γλυκά φτιαγμένα όλα με αγνά υλικά αλλά και με πολύ μεράκι από τις νοικοκυρές του χωριού. Στην πρόσκληση ανταποκρίθηκαν πάνω από 600 άτομα. Για την εξυπηρέτηση τόσων πολλών ανθρώπων, προσήλθαν εθελοντικά κυρίες και δεσποινίδες του χωριού, μέλη του συλλόγου, και πρόσφεραν την προσωπική τους εργασία, ώστε οι καλεσμένοι να εξυπηρετηθούν κατά τον καλύτερο τρόπο και να φύγουν όλοι τους ευχαριστημένοι.

Εκτός από την καθιερωμένη δεξίωση που παραθέτει ο παραπάνω σύλλογος, κάθε χρόνο στους προσκυνητές, οι Θολοενοί την ημέρα του Αγίου Σπυρίδωνα έχουν τις πόρτες των σπιτιών τους ανοιχτές στους πάμπολλους προσκυνητές προσφέροντάς τους εκτός των άλλων γιαπράκια(=παραδοσιακούς λαχανοντολμάδες), βακαλάο τηγανητό και πλήθος άλλων φαγητών και ποτών.

Οι υμνογράφοι της Εκκλησίας μας γράφουν ότι όταν ο Σπυρίδωνας ιερουργούσε είχε για συλλειτουργούς τους αγγέλους. Το 325 πήρε μέρος στην Α΄ Οικουμενική Σύνοδο και απέδειξε την ύπαρξη της Αγίας Τριάδας. Κατά την παράδοση έλαβε στα χέρια του κεραμίδι και αφού προσευχήθηκε το χώρισε σε νερό, φωτιά, και χώμα (υλικά από τα οποία σχηματίστηκε).

Ανακηρύχθηκε θαυματουργός ενώ ακόμη βρισκόταν στη ζωή. Κοιμήθηκε το 344 μ.Χ. Κατά τον 7ο αιώνα το ιερό λείψανό του μεταφέρθηκε στην Κωνσταντινούπολη.

Η παρουσία φέτος τόσων πολλών προσκυνητών στον ιερό ναό του Αγίου Σπυρίδωνα Θολού, ήταν μια παρουσία τιμής, αγάπης, και προσευχής στον Άγιο, αλλά ήταν ταυτόχρονα και μια υπόσχεση, ότι όλοι θα είναι μιμητές και συνεχιστές του ενάρετου χριστιανικού βίου του Αγίου. Μόνο έτσι οι προσευχές τους θα εισακουσθούν από τον Άγιο Σπυρίδωνα και θα πρεσβεύει στον Κύριό μας να τους έχει όλους καλά, έτσι ώστε να ξανάρθουν πάλι και του χρόνου στο Θολό υγιείς να τιμήσουν και να ευχαριστήσουν τον Άγιο Σπυρίδωνα, αλλά και να φιλοξενηθούν από τους Θολοενούς και από τον τοπικό Χριστιανικό Σύλλογο «Άγιο Σπυρίδωνα».

Γιάννης Φούκας

Σε συνεργασία με το υπουργείο Μεταφορών

Εκδήλωση της Εκκλησίας για αποπεράτωση ξενώνα

ΜΗΝΥΜΑ SMS ΑΠΟ ΚΙΝΗΤΑ ΤΗΛΕΦΩΝΑ

Εκδήλωση με σκοπό τη συγκέντρωση χρημάτων για την αποπεράτωση του ξενώνα φιλοξενίας παιδιών με τετραπληγία, «Πρόνοια», στην Κυψέλη, πραγματοποίησε η οργάνωση της Εκκλησίας της Ελλάδας «Αλληλεγγύη» σε συνεργασία με το υπουργείο Μεταφορών και Επικοινωνιών, στο σταθμό της Νερατζιώτισσας.

Όσοι πολίτες θέλουν να βοηθήσουν, μπορούν να στείλουν μήνυμα SMS από κινητό τηλέφωνο στέλνοντας τη λέξη «ΑΓΑΠΗ» στον αριθμό 4578.

Στην εκδήλωση παρευρέθη ο υπουργός Μεταφορών και Επικοινωνιών Μιχάλης Λιάπης, καθώς και ο αρχιεπίσκοπος Αθήνων Χριστόδουλος.

Στον χαιρετισμό του ο κ. Λιάπης τόνισε: «Είναι μεγάλη χαρά και τιμή που σας φιλοξενούμε σήμερα στο δίκτυο αστικών συγκοινωνιών. Και είναι ακόμα μεγαλύτερη η ικανοποίηση μας που σήμερα ξεκινά από εδώ η πανελλαδική εκστρατεία 'Η Αγάπη Κτίζει'».

news.in.gr, με πληροφορίες από ΑΠΕ-ΜΠΕ

Συγχαρητήριο

Στην αγαπημένη μας ανιψιά **ΛΙΑΝΑ ΤΣΙΑΡΤΑ** της Αθηνάς και του Ηρακλή Τσιάρτα που πήρε το πτυχίο της από το Οικονομικό Τμήμα της Νομικής Αθηνών, συγχαίρουμε θερμά και ευχόμαστε πάντα επιτυχίες.

Οι θείοι της
Μαίρη και Βασίλης Δημητριάδη
14425-19/12

ΣΥΝΕΤΑΙΡΙΣΤΙΚΗ ΤΡΑΠΕΖΑ ΔΩΔΕΚΑΝΗΣΟΥ
Νέα Επιτόκια από 18-12-06
• ΔΙΕΥΚΟΛΥΝΣΗ ΔΩΔΕΚΑΝΗΣΟΥ 6,75%
• ΜΕΤΑΦΟΡΑ ΔΩΔΕΚΑΝΗΣΟΥ 8,00%
• ΔΑΝΕΙΑ ΓΙΑ ΚΕΦΑΛΑΙΑ ΚΙΝΗΣΗΣ Επιχειρήσεων & Ελευθ. Επαγγελματιών 8,90%
• ΔΑΝΕΙΑ ΠΑΓΙΩΝ ΕΓΚ/ΣΕΩΝ-ΕΞΟΠΛ. 7,20%
ΚΕΝΤΡΙΚΟ ΚΑΤΑΣΤΗΜΑ:
ΕΘΝΙΚΗΣ ΑΝΤΙΣΤΑΣΕΩΣ 51 - ΤΚ 85 100 ΡΟΔΟΣ
ΤΗΛ. 22410-80600 - FAX 22410-80655
ΧΛ-19/12

PET - HOTEL PHILOXENIA
Τηλ. επικοινωνίας 6944050509
ΔΑΦΝΗ ΚΑΡΥΩΤΗ
T8853-24/12

X384-28/12
ΣΧΟΛΗ ΕΚΠΑΙΔΕΥΣΗΣ ΣΚΥΛΩΝ 1996 ΝΙΚΟΣ ΜΙΡΤΣΕΒ 1996
ΠΩΛΟΥΝΤΑΙ κουτάβια ΠΕΚΙΝΟΥΑ & ΝΤΟΠΕΡΜΑΝ
ΞΕΝΟΔΟΧΕΙΟ
ΣΧΟΛΗ ΕΚΠΑΙΔΕΥΣΗΣ ΣΚΥΛΩΝ
Τις μέρες των διακοπών σας φύλαξη των μικρών σας φίλων
• Βασική υπακοή
• Σωματοφύλακας
• Άρνηση τροφής
• Καθαρόαιμα κουτάβια
• Φύλακας χώρου
• Ζευγαρώματα
• Νοσηλεία
• Μπάνιο
• Διόρθωση προβληματικής συμπεριφοράς
Υπεύθυνος: ΜΙΡΤΣΕΒ ΝΙΚΟΣ
Ασγούρου Ρόδος 85100 • Τηλ. 6942404250

ΠΑΡΑΔΟΣΗ ΚΑΙ ΤΕΧΝΟΛΟΓΙΑ
ΕΡΓΑΣΤΗΡΙΟ ΦΩΤΟΓΡΑΦΙΩΝ
ΦΩΤΟ ΦΙΛ. ΠΑΧΟΣ
Αναλογική και ψηφιακή φωτογραφία
ΤΥΠΩΜΑ ΚΑΙ ΝΥΧΤΕΡΙΝΕΣ ΩΡΕΣ
Γ. ΕΥΣΤΑΘΙΟΥ 11 • Τηλ. 22410 26893 • Κιν.: 6946 282033

ΑΡΧΩΝ ΣΑΜΑΡΤΖΗΣ ΑΕΤΕΒΕ
Από το 1980 26 ΧΡΟΝΙΑ ΜΟΝΩΣΕΙΣ



ΑΡΧΩΝ ΣΑΜΑΡΤΖΗΣ ΑΕΤΕΒΕ
ΜΟΝΩΣΕΙΣ - ΣΤΕΓΑΝΩΣΕΙΣ
1) Ικαρου & Λαοδικείας - Τηλ.: 22410 20021 Ρόδος 85100
2) Υποκατάστημα Ερυθρού Σταυρού 21 - Τηλ.: 22410 23030 Ρόδος 85100
ΚΙΝΗΤΟ: 6947374732
X6260-31/12

ΠΡΟΣΦΟΡΑ

GA FERRIES

Από 18-9-06 έως 18-03-07

ΕΙΣΙΤΗΡΙΑ ΠΡΟΣΦΟΡΑΣ ΠΡΟΣ ΠΕΙΡΑΙΑ

Προσφορά ατομικού εισιτηρίου **20,90 €** σε **Γ' θέση**

Προσφορά ατομικού εισιτηρίου **41,80 €** σε **καμπίνα**

Προσφορά εισιτηρίου για **Ι.Χ. 62,00 €**

Οι ναύλοι ισχύουν από Ρόδο για Πειραιά και από Πειραιά προς Ρόδο κάθε μέρα

TSAGARIS TRAVEL

Ακτή Σαχτούρη 5 Ρόδος

Τηλ.: 22410 36170, 30406, FAX 22410 39839

Απέναντι από την κεντρική πύλη του Λιμανιού

Καλά σας ταξίδια

X 6267-31/12

GA FERRIES

Ε/Γ-Ο/Γ ΡΟΔΑΝΘΗ

Ε/Γ-Ο/Γ ΑΝΘΗ ΜΑΡΙΝΑ

Από ΡΟΔΟ - ΠΕΙΡΑΙΑ

ΠΑΡΑΣΚΕΥΗ 1/12
• ΑΝΘΗ ΜΑΡΙΝΑ 17.00 Κω - Πειραιά (08.00)

ΣΑΒΒΑΤΟ 2/12
• ΡΟΔΑΝΘΗ 17.00 Κω- Κάλυμνο- Λέρο-Πάτμο- Πειραιά (12.50)

ΚΥΡΙΑΚΗ 3/12
•

ΔΕΥΤΕΡΑ 4/12
• ΑΝΘΗ ΜΑΡΙΝΑ 17.00 Κω- Λέρο- Πάτμο- Πειραιά (09.50)

ΤΡΙΤΗ 5/12
•

ΤΕΤΑΡΤΗ 6/12
• ΑΝΘΗ ΜΑΡΙΝΑ 17.00 Κω - Λέρο- Πάτμο - Πειραιά (09.50)

ΠΕΜΠΤΗ 7/12
• ΡΟΔΑΝΘΗ 16.00 Κω - Κάλυμνο- Πειραιά (10.00)

ΠΑΡΑΣΚΕΥΗ 8/12
• ΑΝΘΗ ΜΑΡΙΝΑ 17.00 Κω - Πειραιά (08.00)

ΣΑΒΒΑΤΟ 9/12
• ΡΟΔΑΝΘΗ 17.00 Τήλο - Νίσυρο - Κω - Κάλυμνο- Πειραιά (13.10)

ΚΥΡΙΑΚΗ 10/12
•

ΔΕΥΤΕΡΑ 11/12
• ΑΝΘΗ ΜΑΡΙΝΑ 17.00 Κω - Λέρο- Πάτμο- Πειραιά (09.50)

ΤΡΙΤΗ 12/12
• ΡΟΔΑΝΘΗ 18.00 Κω - Κάλυμνο- Πειραιά (09.50)

ΤΕΤΑΡΤΗ 13/12
• ΑΝΘΗ ΜΑΡΙΝΑ 17.00 Κω - Λέρο- Πάτμο- Πειραιά (09.50)

ΠΕΜΠΤΗ 14/12
• ΡΟΔΑΝΘΗ 18.00 Κω -Κάλυμνο- Πειραιά (10.00)

ΠΑΡΑΣΚΕΥΗ 15/12
• ΑΝΘΗ ΜΑΡΙΝΑ 17.00 Κω - Πειραιά (08.00)

ΣΑΒΒΑΤΟ 16/12
• ΡΟΔΑΝΘΗ 17.00 Τήλο- Νίσυρο-Κω- Κάλυμνο-Πειραιά (13.10)

ΚΥΡΙΑΚΗ 17/12
•

ΔΕΥΤΕΡΑ 18/12
• ΑΝΘΗ ΜΑΡΙΝΑ 17.00 Κω -Λέρο- Πάτμο- Πειραιά (09.50)

ΤΡΙΤΗ 19/12
• ΡΟΔΑΝΘΗ 16.00 Κω - Κάλυμνο- Πειραιά (10.00)

ΤΕΤΑΡΤΗ 20/12
• ΑΝΘΗ ΜΑΡΙΝΑ 17.00 Κω -Λέρο- Πάτμο- Πειραιά (09.50)

ΠΕΜΠΤΗ 21/12
• ΡΟΔΑΝΘΗ 16.00 Κω -Κάλυμνο- Πειραιά (10.00)

TSAGARIS TRAVEL

Σαχτούρη 5 (έναντι Τελωνείου)

Τηλ.: 22410 36170, 30406, 35066, 28597

X 6266-31/12

Ονόματα και χρονολογίες των Ροδίων Ποιμεναρχών

ΑΠΟ ΤΟΝ ΤΡΙΤΟ ΑΙΩΝΑ ΜΕΧΡΙ ΤΟΝ ΕΙΚΟΣΤΟ ΠΡΩΤΟ ΑΙΩΝΑ

Πάνω από ογδόντα Μητροπολίτες τίμησαν τον Ιερό Θώκο της Ιεράς Μητροπόλεως Ρόδου, από τα πρώτα χρόνια του χριστιανισμού μέχρι σήμερα. Σε παλαιότερό μας άρθρο, αναφερθήκαμε στα γνωστά ονόματα και χρονολογίες των Ροδίων Ιεραρχών από τον Πρόχορο μέχρι τον Κάλλιστο: 1576-1594.

Σήμερα συνεχίζουμε και στα υπόλοιπα ονόματα των Ποιμεναρχών μας, παρόλο που ο κατάλογος των Μητροπολιτών Ρόδου δεν είναι πλήρης. Από το 1595 και μετά όμως τα ονόματα και οι χρονολογίες είναι πληρέστερες:

1595-1603: Παΐσιος ο πρώτος. 1603-1604: Ιερεμίας ο Δεύτερος. 1604-1610: Φιλόθεος ο Δεύτερος. 1610-1612: Παχώμιος. 1637-1639: Μελέτιος ο Πρώτος. 1639-1643: Παΐσιος ο Δεύτερος. 1643-1651: Μελέτιος ο Δεύτερος. 1656-1676: Ιωακείμ ο Πρώτος. 1676-1691: Παρθένιος. 1692-1702: Κωνσταντίνος.1702-1722: Ιγνάτιος ο Δεύτερος. 1722-1733: Νεόφυτος. 1733-1758: Ιερεμίας ο Τρίτος. 1758-1792. Καλλίνικος. 179201829: Αγάπιος. 1811-1825. Ζαχαρίας.



ΑΠΟΣΤΟΛΟΣ ΤΡΥΦΩΝΟΣ: 1913-1946

1829-1831: Παΐσιος ο Ανδριος. 1831-1832. Μεθόδιος. 1833. Παΐσιος. 1836-1839: Καλλίνικος ο Κρης. 1839-1856: Ιάκωβος ο Πάτμιος. 1856-1861: Ιγνάτιος 1861-1862: Κύριλλος. 1862-1865: Δωρόθεος. 1865-1876: Ευγένιος. 1876-1888: Γερμανός. 1888-1893: Γρηγόριος. 1893-1900: Κωνσταντίνος. 1900: Ιερόθεος. 1900-1910: Ιωκείμ. 1910-1912: Γεράσιμος. 1912: Γεράσιμος. 1912-1913: Βενιαμίν. 1913-1946: Απόστολος Τρύφωνος. 1946-1947. Παντελεήμων. 1947-1949: Τιμόθεος. 1951-1988: Σπυρίδων ο Κεφαλλήν. 1988-2004: ο άγιος και σοφός Μητροπολίτης μας Απόστολος, Δεύτερος, ο Διμέλης, εξ Αρχαγγέλου Ρόδου!

Από το 2004 μέχρι σήμερα Ποιμαίνει ο Κύριλλος ο Κρης. Ολοι οι Ποιμενάρχες μας, παρά τις δυσκολίες των καιρών και κάτω από το κνούτο του κατακτητή, στα χρόνια της Ιπποτοκρατίας 1309-1522 και στα χρόνια της Οθωμανοκρατίας 1522-1912, πρόσφεραν Υψιστες Υπηρεσίες, στο Θεοφύλακτο Πλήρωμα της Ρόδου και στο Ιερό νησί των Αγερώχων Ροδίων Ελλήνων Ορθοδόξων Χριστιανών.

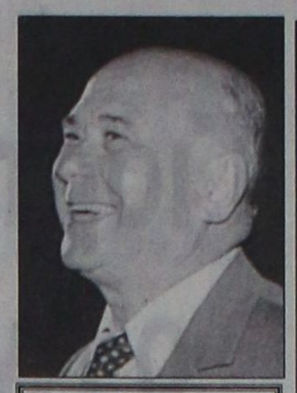

Γράφει ο Θεοφάνης Μπογιάννος Διπλωματούχος Δημοσιογραφικής Σχολής Λονδίνου

Από την Εταιρία JBR Hellas

Ερευνα για τα τουριστικά λεωφορεία

ΚΥΚΛΟΦΟΡΟΥΝ ΠΑΝΩ ΑΠΟ 5.500

Περίπου 5.500 τουριστικά πούλμαν με εκτιμώμενη αξία μεγαλύτερη των 800 εκατ. ευρώ, τα οποία σε ποσοστό περίπου 85% είναι ιδιοκτησίας των τουριστικών γραφείων, υποστηρίζουν ένα ευρύτατο φάσμα δραστηριοτήτων της τουριστικής οικονομίας στη χώρα μας (ξενοδοχεία, συνεδριακό τουρισμό, κρουαζιέρες, περιηγητικό τουρισμό κ.α). Όμως το 75% των τουριστικών λεωφορείων έχει ηλικία πάνω από δέκα έτη, γεγονός που στο άμεσο μέλλον θα δημιουργήσει προβλήματα ποιότητας στην αλυσίδα προσφοράς υπηρεσιών του ελληνικού τουρισμού.

Αυτό είναι το κυριότερο συμπέρασμα σχετικής μελέτης, η οποία έγινε από την εταιρεία JBR Hellas για λογαριασμό της Πανελλήνιας Ομοσπονδίας Επιχειρήσεων Τουρισμού (ΠΟΕΤ) και παρουσιάστηκε σε σημερινή εκδήλωση της Ομοσπονδίας. Στην ίδια εκδήλωση ο πρόεδρος της ΠΟΕΤ Γιώργος Δούκας αναφέρθηκε και σε ευρύτερα θέματα που απασχολούν τα τουριστικά γραφεία, κάνοντας λόγο για έλλειψη στρατηγικής τους, συνοδευόμενη και με φθίνουσα πορεία τους στην Ελλάδα.

Η απελευθέρωση του συγκοινωνιακού έργου στα πλαίσια ενός ελεγχόμενου ανταγωνισμού είναι η πολιτική που ισχύει στις περισσότερες χώρες της Ευρώπης και ευνοείται από την ΕΕ, διότι με αυτήν προωθείται ο υγιής ανταγωνισμός και ωφελούνται πρώτιστα οι ίδιοι οι καταναλωτές. Το καθεστώς του μονοπωλίου οφείλει οριστικά να τερματισθεί το 2011, σύμφωνα με τον ισχύοντα Νόμο, επεσήμαναν τα μέλη της ΠΟΕΤ.

Με δεδομένο ότι από το προβλεπόμενο ποσό των 600 εκατ. ευρώ για τον εκσυγχρονισμό των τουριστικών λεωφορείων, μόνο ένα ποσοστό περίπου 30-35% αναμένεται να έχει απορροφηθεί μέχρι λήξεως ισχύος του Νόμου το 2007, επιτακτική είναι η ανάγκη συνέχισης των κινήτρων για την ανανέωση των τουριστικών λεωφορείων, σύμφωνα με την ηγεσία της ΠΟΕΤ.

Η Ομοσπονδία εξάλλου στηλίτευσε και τις πρακτικές των εκάστοτε κυβερνήσεων υπέρ των ΚΤΕΛ, κάνοντας λόγο για "άνιση και απαράδεκτη πολιτική ως αποτέλεσμα μικροπολιτικών σκοπιμοτήτων, πλήττοντας συνολικά τον ελληνικό τουρισμό".

Τέλος, όσον αφορά την ασφάλεια που παρέχει στον επιβάτη, τονίστηκε ότι σε ευρωπαϊκό επίπεδο το λεωφορείο αναδεικνύεται ως το ασφαλέστερο από τα υπόλοιπα οχήματα, ενώ στη χώρα μας τα τουριστικά λεωφορεία έχουν μικρό δείκτη ατυχημάτων, σε σύγκριση με τα υπόλοιπα λεωφορεία.

KYDON TOURS

Ποιότητα - Φροντίδα - Επιτυχία

ΕΚΔΡΟΜΕΣ - ΕΚΔΡΟΜΕΣ

EURODISNEY - ΠΑΡΙΣΙ

24-28/12

Groups από Ρόδο. Special πρόγραμμα.

Επίσης αναχωρήσεις:

28/12, 29/12, 2/1, 7/1

Ξενοδοχείο SEQUODIA στη DISNEY. Είσοδοι στο Πάρκο και STUDIOS. Ξενοδ.MERIDIEN 4 αστέρων στο Παρίσι. Εκδρομή στη ΝΟΡΜΑΝΔΙΑ.

Ξενάγηση στο Παρίσι - Ελληνας ξεναγός

ΧΡΙΣΤΟΥΓΕΝΝΑ ΣΤΗΝ ΕΛΒΕΤΙΑ

22 - 28/12 & 23 - 28/12

ΠΡΩΤΟΧΡΟΝΙΑ ΣΤΗΝ ΙΣΠΑΝΙΑ

29/12/06 - 5/1/07

ΜΑΔΡΙΤΗ - ΤΟΛΕΔΟ - ΒΑΛΕΝΤΣΙΑ - ΒΑΡΚΕΛΩΝΗ

*Σπέσιαλ πρόγραμμα. Διαν. 3 Βαρκελώνη - 1 Βαλέντσια - 3 Μαδρίτη

*Ξενοδοχεία 4 αστέρων, πρωινό μπουφέ - ημιδιατροφή στη Βαλέτσια και Βαρκελώνη.

*Πλούσιο πρόγραμμα ξεναγήσεων και νυχτερινών εξόδων.

Ονειρεμένη εκδρομή στις πιο όμορφες πόλεις της Ισπανίας.

Συνοδός: ΕΛΕΝΗ ΨΥΛΛΑΚΗ

ΑΛΛΕΣ ΕΚΔΡΟΜΕΣ

ΧΡΙΣΤΟΥΓΕΝΝΩΝ - ΝΕΟΥ ΕΤΟΥΣ

• ΒΙΕΝΝΗ • ΠΡΑΓΑ
• ΒΟΥΔΑΠΕΣΤΗ • ΡΩΜΗ
• ΛΟΝΔΙΝΟ • ΑΜΣΤΕΡΝΤΑΜ
• ΤΑΫΛΑΝΔΗ • ΠΟΥΚΕΤ • ΜΠΑΛΙ
• ΝΕΑ ΥΟΡΚΗ • ΑΜΕΡΙΚΗ

ΝΕΟΝΥΜΦΟΙ: Οργανώνουμε το ταξίδι

Ελάτε κοντά μας θα βρείτε όποια εκδρομή επιθυμείτε

ΚΑΛΑ ΤΑΞΙΔΙΑ

ΠΡΑΚΤΟΡΕΙΟ KYDON ΙΑΤΑ

• ΕΘΕΛΟΝΤΩΝ ΔΩΔ/ΣΙΩΝ 14 • ΑΚΤΗ ΣΑΧΤΟΥΡΗ 8

Τηλ. 22410 23000, 27900, 27725

e-mail:kydon@otenet.gr

X6259-31/12

ΚΑΛΕΣ ΓΙΟΡΤΕΣ
ΧΡΟΝΙΑ ΠΟΛΛΑ

Νέα δρομολόγια, νέες τιμές

Η Blue Star Ferries, εκτός από το καλύτερο ταξίδι, σας χαρίζει και τις καλύτερες τιμές!

ΑΠΟ ΡΟΔΟ
Κάθε Δευτέρα, Τετάρτη & Παρασκευή στις 17:00 για Κω, Κάλυμνο, Πειραιά με το Διαγόρας
Κάθε Τρίτη, Πέμπτη & Κυριακή στις 18:00 για Κω, Λέρο, Πάτμο, Σύρο, Πειραιά με το Blue Star 2
Κάθε Σάββατο στις 10:00 για Κω, Πειραιά με το Blue Star 2

ΑΠΟ ΠΕΙΡΑΙΑ
Κάθε Δευτέρα και Τετάρτη στις 19:00 για Σύρο, Πάτμο, Λέρο, Κω, Ρόδο με το Blue Star 2
Κάθε Τρίτη, Πέμπτη & Κυριακή στις 18:00 για Κάλυμνο, Κω, Ρόδο με το Διαγόρας
Κάθε Παρασκευή στις 19:00 για Σύρο, Κω, Ρόδο με το Blue Star 2
Κάθε Σάββατο στις 23:30 για Πάτμο, Λέρο, Κω, Ρόδο με το Blue Star 2

Με **20€** από Δωδεκάνησα για Πειραιά και από Πειραιά για Δωδεκάνησα

Τώρα **20%** μειωμένες τιμές στις καμπίνες

25% - 50% έκπτωση στα παιδιά από 4-10 ετών, στους πολύτεκνους, στους συνταξιούχους ΝΑΤ, στους ανάπηρους πολέμου και τους συνοδούς τους, στα άτομα με ειδικές ανάγκες, στους φοιτητές και στους οπλίτες Δωδεκανήσου

100% έκπτωση στα παιδιά έως 4 ετών

Οι παραπάνω εκπτώσεις ισχύουν για όλα τα δρομολόγια του Blue Star 2 και του Διαγόρα από και προς κάθε λιμάνι.
Οι εκπτώσεις δεν υπολογίζονται αθροιστικά. Αν κάποιος επιβάτης ανήκει σε παραπάνω από μία κατηγορία έκπτωσης, δικαιούται τη μεγαλύτερη παρεχόμενη έκπτωση.



Blue Star Ferries

κανείς δεν μας ταξιδεύει καλύτερα

RODOS FERRIES SERVICES/SKEVOS TRAVEL

ΚΑΝΤΕ ΚΡΑΤΗΣΗ ΤΩΡΑ!

ΠΛΗΡΟΦΟΡΙΕΣ ΚΑΙ ΚΡΑΤΗΣΕΙΣ ΘΕΣΕΩΝ ΣΤΟΝ ΤΑΞΙΔΙΩΤΙΚΟ ΣΑΣ ΠΡΑΚΤΟΡΑ Ή RODOS FERRIES SERVICES/SKEVOS TRAVEL: ΑΜΕΡΙΚΗΣ 111, ΡΟΔΟΣ, ΤΗΛ. ΚΡΑΤΗΣΕΩΝ ΕΠΙΒΑΤΩΝ ΚΑΙ Ι.Χ.: 22410-22461, 22410-75655, 22410-75310, ΤΗΛ. ΚΡΑΤΗΣΕΩΝ ΦΟΡΤΗΓΩΝ: 22410-76600

X6251-31/12



Πάντα κάποιοι ξεχωρίζουν...

Rodos Gold VOGIATZIS

Ιδιαίτερη αισθητική
Απαράμιλλη ποιότητα
πλούσιες επιλογές
για γάμους, βαπτίσεις,
και ιδιαίτερες στιγμές
με μοναδική λάμψη ....
σε εξαιρετικές τιμές

Rodos Gold VOGIATZIS

Χρυσές δημιουργίες...
για πολύτιμες σχέσεις

10ο χιλ. Λεωφ. Ρόδου Λίνδου
Τηλ: 22410 86670 - 3

X6268-31/12

X.5059-27/2

Διαφοροποιήσεις από Ταμείο σε Ταμείο

Οι προληπτικοί έλεγχοι υγείας για τους ασφαλισμένους γίνονται μετ' εμποδίων

ΤΟ 70% ΔΕΝ ΕΧΟΥΝ ΚΑΝΕΙ ΟΥΤΕ ΚΑΡΔΙΟΓΡΑΦΗΜΑ



Περισσότεροι από τρεις στους δέκα ασφαλισμένους του ΙΚΑ δεν έχουν κάνει ποτέ καρδιογράφημα, ενώ κατά τι λιγότεροι είναι οι ασφαλισμένοι του Δημοσίου που δεν έχουν κάνει αυτή την εξέταση (20%).

Όπως επισημαίνουν «Τα Νέα», ο λόγος είναι απλός: το Ταμείο του Δημοσίου δίνει περισσότερες επιλογές στους ασφαλισμένους του σε σχέση με άλλα Ταμεία που είναι πιο δύσκολα προσβάσιμα για παραπεμπτικά και εξετάσεις.

Έτσι, όσοι μπορούν αποφεύγουν το Ταμείο πληρώνοντας τις προληπτικές εξετάσεις από την τσέπη τους, ενώ οι οικονομικά ασθενέστεροι απλώς παραμένουν αποκλεισμένοι από τον προληπτικό έλεγχο υγείας.

Την ώρα που η κυβέρνηση προσανατολίζεται στην επιβολή συμμετοχής για προληπτικές εξετάσεις που σήμερα γίνονται δωρεάν, ένας στους τέσσερις ασφαλισμένους επιλέγει ιδιώτη γιατρό όταν παραστεί ανάγκη, ενώ μόνον οι μισοί κάνουν χρήση του ασφαλιστικού τους δικαιώματος επιλέγοντας είτε τα ιατρεία του Ταμείου τους είτε συμβεβλημένους γιατρούς.

Σημαντικές διαφοροποιήσεις παρατηρούνται από Ταμείο σε Ταμείο, με το ΙΚΑ, που έχει πάνω από πέντε εκατομμύρια ασφαλισμένους, και τον ΟΓΑ να παρουσιάζουν τις μεγαλύτερες δυσκολίες στην πρόσβαση.

Όπως αποκαλύπτει η πρώτη ολοκληρωμένη έρευνα για την υγεία και την ποιότητα ζωής των Ελλήνων που πραγματοποίησε το Ινστιτούτο Κοινωνικής και Προληπτικής Ιατρικής, σε συνεργασία με την Metron Analysis, μόνον οι μισές ασφαλισμένες στον ΟΓΑ υποβάλλονται σε τεστ Παπανικολάου, κάνοντας χρήση των υπηρεσιών του Ταμείου τους.

Το αντίστοιχο ποσοστό στις γυναίκες με ασφάλιση Δημοσίου ανέρχεται σε 82,7% και με ιδιωτική ασφάλιση σε 86,3%. Τρεις στις δέκα ασφαλισμένες του ΙΚΑ δεν κάνουν χρήση των υπηρεσιών του Ταμείου τους για τη συγκεκριμένη εξέταση.

INEMA
ΙΑΤΡΙΚΟΣ & ΝΟΣΟΚΟΜΕΙΑΚΟΣ ΕΞΟΠΛΙΣΜΟΣ
από το 1988 είμαστε οι μεγαλύτεροι προμηθευτές ΙΑΤΡΙΚΟΥ-ΟΡΘΟΠΕΔΙΚΟΥ & ΝΟΣΟΚΟΜΕΙΑΚΟΥ ΥΛΙΚΟΥ ΣΤΗ ΔΩΔΕΚΑΝΗΣΟΥ
18 χρόνια εμπειρίας Εμπιστευθείτε μας!
• ΑΝΑΠΗΡΙΚΑ ΚΑΡΟΤΣΙΑ
• ΒΑΔΙΣΤΙΚΑ
• ΟΡΘΟΠΕΔΙΚΑ ΕΙΔΗ
• ΜΠΑΛΟΥΖΕΣ ΙΑΤΡΙΚΕΣ
• ΚΑΛΤΣΕΣ ΦΛΕΒΙΤΙΔΑΣ
• ΠΕΛΜΑΤΑ
• ΟΡΘΟΠΕΔΙΚΑ ΜΑΞΙΛΑΡΙΑ
• ΚΡΕΒΑΤΙΑ ΝΟΣΟΚΟΜΕΙΑΚΑ
• ΙΑΤΡΙΚΟΣ ΕΞΟΠΛΙΣΜΟΣ και ΑΝΑΛΩΣΙΜΑ
• ΟΡΓΑΝΑ ΧΗΜΕΙΟΥ
• και κάθε άλλο είδος για κατ'οίκο νοσηλεία
ΡΟΔΟΣ: ΛΕΜΕΣΣΟΥ 2 - ΤΗΛ: 22410 32238 www.inema.gr
ΚΩΣ: ΕΛ. ΒΕΝΙΖΕΛΟΥ 38 (παραπ/ρως Αγίας Παρασκευής) - ΤΗΛ: 22420 20048
X.373-31/12

Τι να προσέχουν όταν κάνουν τις αγορές

Οδηγίες του Μιχάλη Ζεμπιλλά για τις γιορτές των Χριστουγέννων

ΓΙΑ ΝΑ ΑΠΟΦΥΓΟΥΜΕ ΔΥΣΑΡΕΣΤΕΣ ΚΑΤΑΣΤΑΣΕΙΣ

ΟΠΩΣ κάθε γιορτές, έτσι και τώρα, από τον αστυκτηνίατρο - αστυνομικό διευθυντή κ. Ζεμπιλλά Μιχαήλ, εν όψει των εορτών των Χριστουγέννων και της Πρωτοχρονιάς, δίδονται οι παρακάτω οδηγίες:



Οι γιορτές των Χριστουγέννων και της Πρωτοχρονιάς πλησιάζουν και με την πεποίθηση ότι η γνώση προστατεύει το καταναλωτικό κοινό, συμβουλεύω τους καταναλωτές τι πρέπει να προσέχουν όταν θα κάνουν τις αγορές τους στα τρόφιμα για το εορταστικό τραπέζι, για να μην παρουσιαστούν δυσάρεστες καταστάσεις από τροφικές δηλητηριάσεις, που όπως γνωρίζουμε τα ζωικά τρόφιμα αποτελούν ιδανικά θρεπτικά υποστρώματα και ευνοούν των πολλαπλασιασμό των μικροβίων, γιατί είναι πλούσια σε πρωτεΐνες και ένζυμα.

Οι δηλητηριάσεις είναι ασθένειες με έντονα δυσάρεστα συμπτώματα. Η εκδήλωση αυτών μπορεί να γίνει μετά από μια ώρα έως και τρεις ημέρες και διαρκούν από λίγες ώρες έως και αρκετές ημέρες.

Οι τροφικές δηλητηριάσεις οφείλονται:

- στην επιμόλυνση λόγω κακού χειρισμού των τροφών
- σε μικροοργανισμούς (βακτήρια - ιοί - μύκητες και τοξίνες) και σε παθογόνα βακτήρια

Τα συμπτώματα των τροφικών δηλητηριάσεων συνήθως είναι ναυτία - εμετός - διάρροια - πυρετός - πονοκέφαλος - στομαχικός & κοιλιακός πόνος.

Γι' αυτό οι καταναλωτές πρέπει να λάβουν σοβαρά υπ' όψιν τους τις παρακάτω οδηγίες:

ΠΡΟΣΟΧΗ ΛΟΙΠΟΝ

Στο πατροπαράδοτο έθιμο της γαλοπούλας, όπως γνωρίζουμε έχουμε τις νωπές και τις καταψυγμένες.

Στις νωπές πρέπει να γνωρίζουμε τα εξής:

- Η οσμή να είναι φυσιολογική σε όλη τη γαλοπούλα και κυρίως στην κοιλιακή κοιλότητα.
- Να μην έχουν αιματώματα, δηλαδή τραύματα σφαγής και το χρώμα (της γαλοπούλας) να είναι ροδαλό.
- Να είναι αποπτυλωμένες (χωρίς φτερά).
- Να μην υπάρχουν τροφές στον πρόβολο.
- Να μην παρουσιάζουν στα πλευρά ελαφρά πράσινη χροιά.
- Στις γαλοπούλες που είναι συσκευασμένες να κοιτάμε εάν έχουν την ημερομηνία σφαγής και ημερομηνία λήξεως και τη χώρα προέλευσης.
- Όταν αγοράζουμε γαλοπούλες σε συσκευασία θα πρέπει να τις ανοίγουμε και να βγάζουμε μέσα από την κοιλιακή κοιλότητα τα παραπροϊόντα τα οποία συνήθως έχουν και να τις πλένουμε καλά για να μην αλλοιωθούν.

Στις κατεψυγμένες πρέπει να γνωρίζουμε τα εξής:

- Την ημερομηνία κατάψυξης και την ημερομηνία λήξεως.
- Το χρώμα να είναι φυσιολογικό (ροδαλό).
- Να μην παρουσιάζουν διαφοροποίηση του χρώματος, π.χ. αφυδάτωση και εγκαύματα ψύξεως, τα οποία είναι κηλίδες λευκές επί της εξωτερικής επιφάνειας της γαλοπούλας, που οφείλεται στην κακή συντήρηση.
- Η οσμή θα πρέπει να είναι φυσιολογικό και όχι ταγγίνουσα κατά την απόψυξη.
- Η απόψυξη να γίνεται όπως προβλέπεται, δηλαδή να τοποθετούνται στη συντήρηση από την κατάψυξη και όχι να τοποθετούνται στο νεροχύτη, που μπορεί να είναι εστίες μολύνσεων.

ΑΜΝΟΕΡΙΦΙΑ ΚΑΙ ΧΟΙΡΙΔΙΑ

Πρέπει να γνωρίζουμε ότι αυτά υπάρχουν στο εμπόριο σαν νωπά και κατεψυγμένα. τα νωπά που σφάζονται στα σφαγεία της ελληνικής επικράτειας πρέπει να έχουν τη σφραγίδα της καταλληλότητας του κτηνιατρικού ελέγχου και να είναι σφραγισμένα με χρώμα (τουρκουάζ) και την ένδειξη εγχώρια.

Για τα σφαγεία της ΕΟΚ σφραγίζονται με το ίδιο χρώμα και πρέπει να φέρουν την ένδειξη της χώρας προέλευσης.

Για τα κρέατα τρίτων χωρών εξωτερικού θα πρέπει να φέρουν την ένδειξη εξωτερικού και σφραγίδα χρώματος (καφέ ανοιχτό).

ΑΥΓΑ

Επειδή η διακίνηση λόγω των ημερών είναι μεγάλη και όπως γνωρίζουμε είναι ευαίσθητα στους παθογόνους μικροοργανισμούς, οι καταναλωτές όταν αγοράζουν αυγά θα πρέπει να προσέχουν:

- Να μην είναι ραγισμένα.
- Να μην είναι λερωμένα στο κέλυφος με ακαθαρσίες.
- Κατά τη χρησιμοποίησή τους να μην περιέχουν ξένα σώματα (κηλίδες αίματος ή έμβρυα).
- Να είναι ωοσκοπημένα και συσκευασμένα. Εξαίρεση γίνεται μόνο για τους παραγωγούς που έχουν δικαίωμα να τα διαθέτουν στις λαϊκές αγορές χωρίς συσκευασία και ωοσκόπηση.

ΑΛΛΑΝΤΙΚΑ

Τα αλλαντικά είναι ευαλλοίωτα προϊόντα και συνίσταται μεγάλη προσοχή όταν τα αγοράζουμε:

- Η οσμή και η γεύση να είναι ευχάριστη και όχι δυσάρεστη και ταγγίνουσα.
- Να μην έχουν γλοιώδες επικάλυψη (γλύτσασμα).
- Να μην παρουσιάζουν σήψη.
- Τα παστεριωμένα αλλαντικά πρέπει να έχουν καλό κόκκινο (ροζέ) χρώμα. Όταν έχουν υποστεί αλλοίωση του αλλαντικού αρχικά αλλάζει από το εσωτερικό του και γίνεται γκριζοπράσινο.
- Στα τυποποιημένα αλλαντικά να κοιτάζουν εκτός από αλλοιώσεις (χρώμα - οσμή - γεύση) και την ημερομηνία λήξεως.

ΤΥΡΙΑ

Είναι και αυτά ευαλλοίωτα και θα πρέπει όταν αγοράζονται:

- Να μην παρουσιάζουν ευρωτίαση (μούχλα επιφανειακή και στο εσωτερικό).
- Να έχουν ευχάριστη και όχι δυσάρεστη οσμή και ουδέποτε κοπρανώδη και αμμωνιακή.
- Να έχουν ευχάριστη και όχι όξινη ή ταγκή γεύση.
- Να μην έχει γίνει αλλαγή του χρώματος, όπως λ.χ. στα λευκά τυριά (φαιοπράσινη ή κίτρινη).

ΤΕΛΟΣ ΣΥΝΙΣΤΑΤΑΙ ΣΤΟΥΣ ΚΑΤΑΝΑΛΩΤΕΣ

Για μια καλή υγιεινή προετοιμασία των τροφίμων και για την αποφυγή δυσάρεστων επιπτώσεων επί της υγείας θα πρέπει:

- Να πλένουμε τα χέρια μας καλά.
- Σχολαστικό και σωστό πλύσιμο των τροφίμων.
- Να χρησιμοποιούμε πάντα κατάλληλα καθαρά σκεύη.
- Να ψήνουμε καλά και να βράζουμε καλά ιδίως τα κρέατα - κοτόπουλα - ψάρια, γιατί με τους τρόπους αυτούς σκοτώνονται οι μικροοργανισμοί (παθογόνα μικρόβια) σαλμονέλες.
- Ποτέ μην πλένετε λαχανικά σε νεροχύτες που έχει προηγουμένως πλυθεί νωπό κρέας - νωπό κοτόπουλο - νωπό ψάρι. Πρέπει πρώτα να τον καθαρίσετε σχολαστικά και να τον απολυμάνετε.
- Να μην κόβετε στο ίδιο ξύλο διαφορετικά τρόφιμα γιατί μπορεί να μολυνθούν.
- Τα κατεψυγμένα (κρέατα - ψάρια, κλπ.) θα πρέπει να αποψύχονται καλά και στο εσωτερικό για να ψήνονται καλά σε όλη την εσωτερική μάζα, για να σκοτώνονται τα παθογόνα μικρόβια.
- Ποτέ μην καταψύχετε τρόφιμα τα οποία έχουν αποψυχθεί.
- Μην τοποθετείτε ζεστά τρόφιμα (φαγητά) στο ψυγείο. Αφήστε να κρυώσουν. Θα πρέπει να περάσει 1 1/12 ώρα για να κρυώσουν και μετά να τα τοποθετήσετε στο ψυγείο.
- Η καλή συντήρηση και σωστή θερμοκρασία των τροφίμων θα πρέπει να την προσέχουμε, γιατί τα παθογόνα μικρόβια πολλαπλασιάζονται και προκαλούν δηλητηριάσεις.

ΝΤΕΤΕΚΤΙΒΣ
30 ΧΡΟΝΙΑ ΜΟΝΙΜΑ ΚΑΙ ΣΤΗ ΡΟΔΟ
35354
ΠΛΑΤΕΙΑ ΑΓΙΟΥ ΙΩΑΝΝΟΥ
Η ΛΥΣΗ!!! ΣΕ ΚΑΘΕ ΣΑΣ ΠΡΟΒΛΗΜΑ
EXPRESS SECURITY
X.6256-31/12

VANIK TOURS
ΓΙΑΝΝΗΣ και ΣΕΒΑ ΒΑΛΣΑΜΙΔΗ
VANIK σημαίνει ΑΛΗΘΕΙΑ
ΑΚΤΗ ΚΑΝΑΡΗ 17, ΨΑΡΟΠΟΥΛΑ - ΑΝΕΤΟ ΠΑΡΚΙΝΓΚ • Ανοικτά: ΔΕ-ΣΑ 08.30 - 14.00 & 16.30 - 20.30 - Τηλ. 22410 35191, 37621 κινητό: 6945798148 , FAX 22410 29532

Το γραφείο μας πάντα πρώτο σε κρατήσεις ξενοδοχείων εξασφάλισε και σας προσφέρει καταπληκτικές τιμές για τα παρακάτω ξενοδοχεία σε ΠΑΚΕΤΑ (έκδοση εισιτηρίων R/T) από 1/11/2006 - 31/3/2007

Απευθυνόμαστε σε σας που θέλετε και η κράτησή σας να είναι σωστή και το δωμάτιό σας να σας περιμένει

1ον HOTEL PRESIDENT Α΄ Κατηγορίας	
Λεωφόρος Κηφισίας (ανακαινισμένο)	
Μονόκλινο	€ 67
Δίκλινο	€ 75
Τρίκλινο	€ 98
2ον HOTEL ZAFOLIA Α΄ Κατηγορίας	
Λεωφόρος Αλεξάνδρας	
Μονόκλινο	€ 98
Δίκλινο	€ 115
Τρίκλινο	€ 135
3ον HOTEL ATHENS CYPRIA Α΄ Κατηγορίας	
Σύνταγμα	
Μονόκλινο	€ 65
Δίκλινο	€ 85
Τρίκλινο	€ 105
4ον HOTEL ASTOR Α΄ Κατηγορίας	
Σύνταγμα	
Μονόκλινο	€ 60
Δίκλινο	€ 80
Τρίκλινο	€ 95
5ον HOTEL ARETHOUSA Β΄ Κατηγορίας	
Σύνταγμα	
Μονόκλινο	€ 60
Δίκλινο	€ 80
Τρίκλινο	€ 105
6ον HOTEL POLIS GRAND HOTEL Α' Κατηγορίας	
Πατησίων, έναντι Πολυτεχνείου (ανακαινισμένο)	
Μονόκλινο	€ 65
Δίκλινο	€ 75
Τρίκλινο	€ 95
7ον HOTEL ELLINIS Β΄ Κατηγορίας	
Ωνάσειο, λεωφ. Συγγρού	
Μονόκλινο	€ 48
Δίκλινο	€ 58
Τρίκλινο	€ 70
8ον HOTEL TPITON Β΄ Κατηγορίας	
Κέντρο Πειραιά	
Μονόκλινο	€ 60
Δίκλινο	€ 80
Τρίκλινο	€ 100
9ον HOTEL SAVOY Α΄ Κατηγορίας	
Κέντρο Πειραιά	
Μονόκλινο	€ 75
Δίκλινο	€ 95
Τρίκλινο	€ 115
10ον HOTEL EGNATIA Β΄ Κατηγορίας	
Θεσσαλονίκη Κέντρο - ανακαινισμένο	
Μονόκλινο	€ 75
Δίκλινο	€ 85
Τρίκλινο	€ 95
11ον HOTEL EGNATIA PALACE Α΄ Κατηγορίας	
Θεσσαλονίκη Κέντρο - ολοκαίνουργιο	
Μονόκλινο	€ 100
Δίκλινο	€ 110
Τρίκλινο	€ 135

* Τα παραπάνω ξενοδοχεία διαθέτουν T.V. σε όλα τα δωμάτια
* Στις παραπάνω τιμές συμπεριλαμβάνεται πρωινό σε μπουφέ
* Ακόμη σε μας θα βρείτε αεροπορικά και ατμοπλοϊκά εισιτήρια όλων των εταιρειών.

X.6249-31/12

GR
Grand Hotel
X.6246-31/12
Ο τέλειος συνδυασμός ποιότητας και οικονομίας που τιμά και ανεβάζει τη Ρόδο
Αξέχαστες μελωδικές στιγμές δίπλα στο τζάκι μας, με τον πιανίστα ΤΑΚΗ ΤΣΩΝΗ, κάθε Παρασκευή, Σάββατο και Κυριακή
Αναλαμβάνουμε συνέδρια και κάθε κοινωνική σας εκδήλωση

ΠΡΟΟΔΟΣ μικρές αγγελίες μικρές αγγελίες ΠΡΟΟΔΟΣ

ενοικιάσεις

ΕΝΟΙΚΙΑΖΕΤΑΙ διαμέρισμα δυάρι, 52 τ.μ., αποτελούμενο από σαλόνι, κουζίνα, υπνοδωμάτιο, λουτροκαμπινέ και μικρή αποθηκούλα στην οδό Ενόπλων Δυνάμεων 8 - περιοχή Μόντε Σμιθ. Πληροφορίες Αθανασιάδης τηλ. 22410/21603 και 6947803508
14382-19/12

ΕΝΟΙΚΙΑΖΕΤΑΙ καινουργιές διαμέρισμα τριάρι, επί της οδού Γ. Σεφέρη. Πληροφορίες τηλ. 6946687561
5650-19/12

ΕΝΟΙΚΙΑΖΕΤΑΙ ισόγειο διαμέρισμα 90 τ.μ., επί της Αισχίνης στην Ανάληψη πόλεως Ρόδου. Πληροφορίες τηλ. 6972833922 κ. Γιάννης
14414-24/12

ΕΝΟΙΚΙΑΖΕΤΑΙ κατάστημα στην Παλιά Πόλη, Ομήρου 87. Πληρ. τηλ. 22410/37813
16401-28/12

ΕΝΟΙΚΙΑΖΕΤΑΙ διαμέρισμα 90 τ.μ., τριάρι, διαμπερές, 1ος όροφος στην περιοχή Δασκάλων στην οδό Αλυτρώτων Ελλήνων 3. Πληρ. τηλ. 22410/93080 και κιν. 6934778011
16399-31/12

ΕΝΟΙΚΙΑΖΕΤΑΙ διαμέρισμα 100 τ.μ., στον 1ο όροφο, στην οδό Κων/νου Υδραίου 56, απέναντι από τη Λαϊκή της Παρασκευής. Συνδεδεμένο με το αποχετευτικό. Πληρ. τηλ. 22410/31921
5998-25/12

ΕΝΟΙΚΙΑΖΕΤΑΙ διαμέρισμα επί της οδού Ρίμινι 16 - Ιαλυσός. Πληρ. τηλ. κιν. 6977395195 κ. Φωτεινή Δημητρακοπούλου.
16240-19/12

ΕΝΟΙΚΙΑΖΟΝΤΑΙ γκαρσονιέρες δίχωρες, μονόχωρες, πλήρως επιπλωμένες, με φώτα και νερό και ιδιόκτητο πάρκινγκ, με ωραία θέα στα Κοσκινού και Φαληράκι. Πληρ. τηλ. 62979 και 6942497376
5641-20/12

ΕΝΟΙΚΙΑΖΟΝΤΑΙ επιπλωμένα δωμάτια με το μήνα, με πολυκουζινάκι, A/C, TV, θέρμανση, ατομικό μπάνιο επί της οδού Αγ. Νικολάου 72. Πληροφορίες τηλ. 22410/23129, 22410/37129 και κιν. 6945828280, κ. Κατερίνα
16397-24/12

ΕΝΟΙΚΙΑΖΕΤΑΙ διαμέρισμα διαμπερές 107 τ.μ., 3 υπνοδωματίων, ηλιακό θερμοσίφωνα, ανεξάρτητη θέρμανση, χωρίς κοινόχρηστα στην Μεγ. Κων/νου 33. Πληροφορίες τηλ. 22410/61953 - 6976455646
14391-19/12

ΕΝΟΙΚΙΑΖΕΤΑΙ διαμέρισμα στην Παλιά Πόλη, επί της οδού Πυθαγόρα, σε άριστη κατάσταση. Αποτελείται από σαλόνι, κουζίνα, WC και κρεβατοκάμαρα. Ενοίκιο 300 ευρώ. Πληρ. τηλ. 22410/23589 και κιν. 6942212050
5752-25/12

ΕΝΟΙΚΙΑΖΕΤΑΙ διαμερισματάκι επιπλωμένο, ανεξάρτητο, ισόγειο, με αυλή, ανακαινισμένο, κατάλληλο για ένα ή δύο άτομα. Περιοχή Αγίου Νικολάου. Πληροφορίες τηλ. 22410/27314 και κιν. 6946575037
16379-23/12

ΕΝΟΙΚΙΑΖΕΤΑΙ διαμέρισμα 130 τ.μ., με τρεις κρεβατοκάμαρες, σαλόνι, κουζίνα, μπάνιο και μεγάλη βεράντα, Χρύσανθου Θεοχάρη - Ανάληψη. Πληροφορίες τηλ. 22410/63170 και 6976535174
14407-22/12

ΕΝΟΙΚΙΑΖΕΤΑΙ
ΔΙΑΜΕΡΙΣΜΑ
επί της οδού Τηλιακού αρ. 94 (περ. 100 μ. από το Ζέφυρος).
Αποτελείται από 2 υπνοδωμάτια, σαλόνι και κουζίνα. Ενοίκιο 400 ευρώ, συν κοινόχρηστα.

ΠΛΗΡΟΦΟΡΙΕΣ
ΤΗΛ. 6946037924
από 09.00 έως 20.00
16360-21/12

ΕΝΟΙΚΙΑΖΕΤΑΙ ΔΙΑΜΕΡΙΣΜΑ ΜΕΓΑΛΟ, 120 τ.μ., στην Κέννεντυ, για οικογένεια. Αποτελείται από 3 κρεβατοκάμαρες, με εντοιχισμένες ντουλάπες, δρύινα πατώματα, 2 λουτροκαμπινέ, μεγάλη σαλοτραπεζαρία, κουζίνα, χωλ. Εχει κεντρική θέρμανση, ωραία θέα, είναι στον 3ο όροφο, έχει δύο θέσεις πάρκινγκ. Πληροφορίες τηλ. 22410/23403 από 10.30 π.μ. έως 22.00μ.μ.
5751-19/12

ΕΝΟΙΚΙΑΖΕΤΑΙ επιπλωμένο γκαρσονιέρα στη Ρόδο, για όλο το χρόνο, μόνο στρατιωτικοί, με αιρκοντίσιον. Ενοίκιο 260 ευρώ. Πληροφορίες τηλ. 22410/20021 και 6947374732
X6262-31/12

ΕΝΟΙΚΙΑΖΟΝΤΑΙ γκαρσονιέρες δίχωρες, πλήρως επιπλωμένες A/C και T/V. Πληροφορίες τηλ. 22410/94850 και 22410/93207
5640-20/12

ΕΝΟΙΚΙΑΖΟΝΤΑΙ: Δυάρι και γκαρσονιέρα πλήρως επιπλωμένα, με ηλιακό, κλιματισμό και άνετο πάρκινγκ στο 20ό χλμ. Ρόδου - Λίνδου (Αφάντου). Τιμή 300 και 220 ευρώ αντιστοίχως. Πληρ. τηλ. 6946524270 και 22410/21245
5639-19/12

ΕΝΟΙΚΙΑΖΟΝΤΑΙ στούντιος πλήρως επιπλωμένα, με πολυκουζινάκι και ψυγείο, στην οδό Λίνδου 42 Α (πλησίον Α. Μαρίας). Ενοίκιο 180 ευρώ. Εγγύηση ενός μηνός. Πληροφορίες τηλ. 22410/21952, ώρες καταστημάτων
14395-20/12

ΕΝΟΙΚΙΑΖΩ: 1) Στο Ροδίνι, ισόγειο κατάστημα, 30 τ.μ., οδός Στοκχόλμης 22. 2) Στον Αρχάγγελο διαμερίσματα 1,2,3 δωματίων. Πληροφορίες τηλ. 22410/22816 σε ώρες γραφείου
14399-21/12

ΕΝΟΙΚΙΑΖΟΝΤΑΙ στα Κοσκινού, και σε καλή περιοχή, α) επιπλωμένες δίχωρες γκαρσονιέρες με ηλιακό και κλιματισμό, άνετο πάρκινγκ και μεγάλες βεράντες, με θέα, χωρίς κοινόχρηστα, β) ισόγεια μονοκατοικία 200 τ.μ., με αυλή, κατάλληλη για διαμονή οικογένειας και επαγγελματική χρήση, κοντά στο Εθνικό Στάδιο και γ) γραφείο δίχωρο, 55 τ.μ., στον α' όροφο του μεγάρου ΚΙΟΣΟΓΛΟΥ επί της Εθελοντών Δωδεκανησίων 29. Πληροφορίες τηλ. 6946790515, 6946680174 και 6945105247
14412-5/1

ΕΝΟΙΚΙΑΖΕΤΑΙ μεζονέτα 102 τ.μ., με ηλιακό θερμοσίφωνο, αποχετευτικό, χώρος στάθμευσης, χωρίς κοινόχρηστα και με δική του είσοδο, Ταρσού 10 - Καρακόνερο. Πληρ. κ. Πόπη, τηλ. 64128 και 6972763467
14386-17/12

ΕΝΟΙΚΙΑΖΕΤΑΙ γκαρσονιέρα επιπλωμένη στο κέντρο της πόλεως. Πληροφορίες τηλ. 22410/27015
14421-29/12

ΕΠΙ ΤΗΣ ΚΟΔΡΙΓΚΤΩΝΟΣ (περιοχή Σταδίου Διαγόρα)
ΕΝΟΙΚΙΑΖΟΝΤΑΙ
επιπλωμένα διαμερίσματα για χειμερινή περίοδο (μέχρι Ιούνιο) ή και για ολιγοήμερη παραμονή.
Πληροφορίες τηλ.
22410/31756
T9026-10/1/07

ΕΝΟΙΚΙΑΖΕΤΑΙ
ΓΡΑΦΕΙΟ δίχωρο 70 τ.μ., με χωλ και WC, στον 1ο όροφο οικοδομής στο Μανδράκι.

ΕΝΟΙΚΙΑΖΕΤΑΙ
ΓΡΑΦΕΙΟ δίχωρο, 55 τ.μ., με WC στον 1ο όροφο οικοδομής στο Μανδράκι.

ΕΝΟΙΚΙΑΖΕΤΑΙ
ΓΡΑΦΕΙΟ 125 τ.μ., με WC, στον πρώτο όροφο οικοδομής, στο Μανδράκι, κατάλληλο για οποιαδήποτε χρήση.

Πληρ. τηλ.22410/62666,
22410/22528, 6932071727
και 6948045693
14401-21/12

πωλήσεις

ΠΩΛΕΙΤΑΙ διαμέρισμα στην Ιαλυσό, 115 τ.μ. Πληροφορίες τηλ. 6972094204
14402-31/12

ΠΩΛΟΥΝΤΑΙ διαμερίσματα από επιχειρήσεις Ζαμπελλάκη Α.Ε., οδός Ιερού Λόχου - Ιαλυσό, διαστάσεως από 50 - 95 τ.μ. Τιμές λογικές. Πληροφορίες τηλ. 22410/94236 και 6942411786
14372-22/12

ΠΩΛΟΥΝΤΑΙ στην Κρεμαστή διαμερίσματα μεζονέτες στον παραλιακό δρόμο Κρεμαστής των 60τ.μ . και μεζονέτες των 120τ.μ. με αυλή, πολυτελής κατασκευή. Δάνεια δεκτά. Πληρ. Διακογεωργίου Κάλλιστος τηλ. 22410/29318 και 22410/78501
X6276-31/12

ΠΩΛΕΙΤΑΙ επιχείρηση μίνι μάρκετ, λόγω αναχώρησης σε πλήρη λειτουργία, σταθερό πελατολόγιο στην Ερνεστ Μπέβιν, απέναντι από το ζαχαροπλαστείο Κάντιο. Τιμή 10.000 ευρώ. Πληροφορίες τηλ. 6949822847
16381-5/1/07

ΠΩΛΕΙΤΑΙ κατάστημα με πατάρι 33 τ.μ., οδός Μανδηλαρά. Πληροφορίες τηλ. 22410/21693 και 22410/28763
14418-7/1

ΠΩΛΟΥΝΤΑΙ στην παραλία Κιοτάρι μεζονέτες, ημιτελής και τελειωμένες των 80τ.μ. και 110τ.μ. σε 1000τ.μ. οικόπεδο σε κατασκευή πολυτελή. Δεκτά δάνεια. Πληρ. Διακογεωργίου Κάλλιστος. Πληροφορίες τηλ. 22410/29318 και X6274-31/12

ΠΩΛΟΥΝΤΑΙ
σκυλιά ροντβάιλερ καθαρόαιμα με χαρτιά από ΚΟΕ με γονείς που έχουν βραβευτεί σε έκθεση.

Πληροφορίες τηλ.
6945786826
κ. Δημήτρης
16402-6/1

ΠΩΛΕΙΤΑΙ
εξοπλισμός καταστήματος υαλικών και ειδών ντεκόρ (ράφια, βιτρίνες φωτιζόμενες, πάγκοι και άλλα εξαιρετικής ποιότητας και αισθητικής, γερμανικής κατασκευής, σε τιμή ευκαιρίας, λόγω διάλυσης.
Πληρ. τηλ.
22410/24500
ώρες καταστημάτων
16375-31/12

ΠΩΛΟΥΝΤΑΙ
από ξενοδοχειακή μονάδα λόγω ανακαίνισης διάφορα έπιπλα, σε καλή κατάσταση, μεμονωμένα ή σε σετ. Κρεβάτι μονό 15, κρεβάτι διπλό 30, στρώμα μονό 10, στρώμα διπλό 15, κομοδίνο 20, τουαλέτα με καθρέπτη 50, παγκάκι βαλίτσας 20, φωτιστικό ορθοστάτης 20, κεφαλάρι κρεβατιού 10. Σετ κομπλέ 180 ευρώ.
Τηλ. επικοινωνίας
22410/82540, 82293
ώρες γραφείου
X6287-31/12

ΠΩΛΟΥΝΤΑΙ επαγγελματικοί χώροι, στην οδό Βενέζη (δίπλα στο Ροδίων Παιδεία): α) Καταστήματα: για οποιαδήποτε χρήση επαγγελματική των 62τ.μ., και 125τ.μ., β) Γραφεία - Ιατρεία των 62 τ.μ. και 125τ.μ. γ) Αποθήκες των 62τ.μ. και 125τ.μ. Δεκτά δάνεια. Πηρ. Κάλλιστος Διακογεωργίου, τηλ. 22410/78501 και 22410/29318
X6275-31/12

ΠΩΛΕΙΤΑΙ οικόπεδο 345 τ.μ., στην περιοχή Καναμάτ. Είναι άμεσα οικοδομήσιμο με κύρια κάλυψη 240 τ.μ. και ημιυπόγειο 120 τ.μ. Τιμάται 145.000 ευρώ. Πληροφορίες κ. Χαρκιανάκη τηλ. 6946163242
14381-19/12

ΠΩΛΕΙΤΑΙ στην Παστίδα νεόχτιστη μονοκατοικία των 110 τ.μ., με 3 υπνοδωμάτια, 1 μπάνιο μεγάλο, σε οικόπεδο των 260 τ.μ. με θέση για πάρκινγκ, και αναμονές για δεύτερη κατοικία. Θέα το Φιλέρημο! Τηλ. 6942019507
16312-15/1/07

ΛΟΓΩ μετακόμισης πωλούνται τα κάτωθι είδη: 1) Κουζίνα Boshc, 2) Πολύφωτα 2 Murano, 3) Σαλόνι 3θέσιος , 2θέσιος, 1θέσιος, 4) Κρυσταλλιέρα +3 τραπεζάκια σαλονιού.
Ολα τα παραπάνω σε καταπληκτικές τιμές μαζί με δώρα. Τηλ. 6932086635
14410-24/12

ΠΩΛΟΥΝΤΑΙ
ΔΙΑΜΕΡΙΣΜΑΤΑ
ΕΤΟΙΜΑ ΓΙΑ
ΚΑΤΟΙΚΗΣΗ
80 τ.μ. ΤΟ ΚΑΘΕΝΑ
ΚΑΙΝΟΥΡΓΙΑ
ΣΤΑ ΚΟΣΚΙΝΟΥ

ΠΛΗΡΟΦΟΡΙΕΣ
τηλ. 6948087876
και
22410/61892
14404-17/1

αυτοκίνητα

ΠΩΛΕΙΤΑΙ MERCEDES E220,1995,cabriole, sport, AMG,106,000km, δερμάτινο σαλόνι, ηλ. παράθυρα, ηλ. καθρέπτες, ηλ. καθίσματα, a/c. Πληροφορίες 6936656966
X6277-31/12

ΠΩΛΕΙΤΑΙ SMART ROADSTER, 2004, 82 hp, 27,000 km, a/c, αυτομ. οροφή, αυτομ. Κιβώτιο, ηλ. Παράθυρα, ζάντες αλουμινίου 15΄΄,mp3 player. Πληροφορίες:6936656966
X6278-31/12

ΠΩΛΕΙΤΑΙ Τρακτέρ 4Χ4 KYBOTA B 7100 16 HP με φρέζα και Universal 543 DT. Διπλό διαφορικό, σε τιμή ευκαιρίας. Πληροφορίες τηλ. 22460-41555 και 6932610767
5629-31/12

ΠΩΛΟΥΝΤΑΙ

ΜΟΝΟΚΑΤΟΙΚΙΕΣ

1. Στην Ιαλυσό διώροφη 140 τ.μ.αποπερατωμένη σε καλή θέση με οικόπεδο 300 τ.μ. με θέρμανση και τζάκι. Τιμάται 270.000 ευρώ

2. Στο Καρακόνερο 180 τ.μ. και οικόπεδο 200 τ.μ. Διαθέτει θέρμανση και τιμάται 320.000 ευρώ.

3. Στην Παστίδα μονόροφη (ισόγεια) 110 τ.μ. νεοκατασκευασμένη και αποπερατωμένη με οικόπεδο 260 τ.μ. Τιμάται 210.000 ευρώ

4. Στην Παστίδα διώροφη 135 τ.μ. σε μπετόν και οικόπεδο 300 τ.μ. Τιμάται 120.000 ευρώ

5. Στην Παστίδα διώροφη 135 τ.μ. με μαρμαροσουβάδες και ηλεκτρολογικές σωληνώσεις. Διαθέτει οικόπεδο 300 τ.μ. και τιμάται 140.000 ευρώ.

6. Στην Κρεμαστή 350 τ.μ. κτισμένη με τούβλα. Είναι σε καλή θέση και έχει οικόπεδο 2650 τ.μ. Τιμάται 340.000 ευρώ.

7. Στο Καναμάτ 180 τ.μ. υπό ανέγερση. Εχει φανταστική θέα και οικόπεδο 205 τ.μ. Τιμάται 350.000 ευρώ.

8. Στο Καναμάτ 2 διώροφες μεζονέτες, 135 τ.μ. η κάθε μία και υπόγειο 50 τ.μ. έκαστη, σε μπετόν. Εχουν οικόπεδο 350 τ.μ. και τιμώνται 300.000 ευρώ και οι δύο.

9. Στα Κοσκινού διώροφη 140 τ.μ. και υπόγειο 60 τ.μ. σε μπετόν και με οικόπεδο 1000 τ.μ. Τιμάται 160.000ευρώ. Δίδεται και τελειωμένη 300.000 ευρώ.

10. Στην περιοχή Τραγανού (Μετά το Φαληράκι) και κοντά στα ιδιωτικά σχολεία 200 τ.μ., λουξ αποπερατωμένη και σε οικόπεδο 1000 τ.μ. Τιμάται 450.000 ευρώ.

ΔΙΑΜΕΡΙΣΜΑΤΑ

1. Στο Ροδίνι 100 τ.μ., αποπερατωμένο (έχει εντοιχισμένη κουζίνα, θέρμανση, ηλιακό, κεραία δορυφορική, έξτρα αποθήκη, γκαράζ. Τιμάται 230.000 ευρώ.

2. Στην περιοχή Φανερωμένης 130 τ.μ. αποπερατωμένο. (Εχει εντοιχισμένη κουζίνα, κεντρική θέρμανση, θέση γκαράζ. Τιμάται 240.000 ευρώ.

3. Στο Ροδίνι 92 τ.μ. με τιμή 220.000 ευρώ. Διαθέτει εντοιχισμένη κουζίνα, ηλιακό, δορυφορική κεραία, έξτρα αποθήκη και θέση γκαράζ.

4. Στο Ροδίνι ισόγειο, αποπερατωμένο, 82 τ.μ., και τιμή 185.000 ευρώ.

5. Στο Ροδίνι, α' όροφος, 84 και 87 τ.μ. Τιμώνται 190.000 και 198.000 ευρώ.

6. Στο Ροδίνι, β' όροφος, 84 και 87 τ.μ. Τιμώνται 190.000 και 198.000 ευρώ. Τα παραπάνω, είναι αποπερατωμένα, και διαθέτουν εντοιχισμένη κουζίνα, ηλιακό, δορυφορική κεραία, έξτρα αποθήκη και εσωτερικό γκαράζ

7. Διαμέρισμα στην Ιξιά, 94 τ.μ. αποπερατωμένο, ισόγειο
Διαθέτει εντοιχισμένη κουζίνα, κεντρική θέρμανση και αποκλειστική χρήση αυλής, 200 τ.μ. Τιμάται 170.000 ευρώ.

8. Διαμέρισμα στην Ιξιά, 94 τ.μ. αποπερατωμένο, β' ορόφου, γωνιακό, με θέα και κεντρική θέρμανση και γκαράζ. Τιμάται 170.000 ευρώ.

ΟΙΚΟΠΕΔΑ ΟΙΚΟΔΟΜΗΣΙΜΑ

1. Στο Καναμάτ 345 τ.μ. 145.000 ευρώ

2. Στο Καναμάτ 346 τ.μ. 165.000 ευρώ

3. Στο Καναμάτ 345 τ.μ. με φανταστική θέα, 175.000 ευρώ.

4. Στο Καρακόνερο, 610 τ.μ. εντός σχεδίου, 220.000 ευρώ

5. Στο Καρακόνερο 3600 τ.μ. οικοδομήσιμο, 320.000 ευρώ

6. Στο Ροδίνι, 1135 τ.μ. με ΣΔ 0,8 και άδεια οικοδομής του 2004. Τιμάται 950.000 ευρώ.

7. Στη Ψαροπούλα 540 τ.μ. με ΣΔ 1,4 και άδεια αρχαιολογίας. Τιμάται 400.000 ευρώ.

8. Στο Ροδίνι 700 τ.μ. με Σ.Δ. 0,8 και φανταστική θέα. Τιμάται 600.00 ευρώ

ΑΓΡΟΤΕΜΑΧΙΑ

1. Στην περιοχή Ασγούρου (κοντά στην ΕΥΡΩΚΛΙΝΙΚΗ) 8.000 τ.μ. και επί ασφάλτου 550.000 ευρώ

2. Στην Ιξιά 4.000 τ.μ. σε καλή θέση. Τιμάται 250.000 ευρώ.

3. Στο Καρακόνερο 8.300 τ.μ. εντός ζώνης. Τιμάται 730.000 ευρώ.

ΠΛΗΡΟΦΟΡΙΕΣ κ. ΧΑΡΚΙΑΝΑΚΗ ΜΑΝΩΛΗ
τηλ. 6946-163242
14398-20/12

TRITON HOLIDAYS
ΖΗΤΕΙΤΑΙ
ΠΡΟΣΩΠΙΚΟ ΓΙΑ ΤΗ ΣΤΕΛΕΧΩΣΗ ΤΩΝ ΤΜΗΜΑΤΩΝ

1) ΚΡΑΤΗΣΕΙΣ ΞΕΝΟΔΟΧΕΙΩΝ: Απαραίτητη άριστη γνώση της αγγλικής - γνώση υπολογιστή - προηγούμενη εμπειρία
2) INCENTIVE GROUPS (Θέση βοηθού): Απαραίτητη άριστη γνώση της αγγλικής - ευχέρεια λόγου - ευγένεια
3) ΕΙΣΙΤΗΡΙΑ: Απαραίτητη άριστη γνώση της αγγλικής - γνώση υπολογιστή (Worldspan/Galileo)

Παρακαλούμε όπως προσκομίσετε βιογραφικό σας για την κάθε περίπτωση.
Πληροφορίες στο τηλ. 22410/21690
από 09.00-17.00 η ώρα και στη Διεύθυνση Ν. Πλαστήρα 9 - Τουριστικό Πρακτορείο «TRITON HOLIDAYS»
T9003-22/12

ΜΕΓΑΛΗ ΕΥΚΑΙΡΙΑ ΣΤΗΝ ΚΡΕΜΑΣΤΗ!!!
ΠΩΛΟΥΝΤΑΙ σε τιμές ΣΟΚ!!!

Αυτόνομες μεζονέτες 120 τ.μ., σούπερ λουξ κατασκευής, με ενδοδαπέδια θέρμανση, ιδιωτικό πάρκινγκ, κ.α. Στο Γεννάδι εξωτικές κατοικίες 80 τ.μ., σούπερ λουξ κατασκευής στις χαμηλότερες τιμές της αγοράς.

Πληροφορίες
ΝΕΟΚΑΤΑΣΚΕΥΑΣΤΙΚΗ
ΡΟΔΟΥ
ΤΗΛ.6948744155 κ. Νίκος και 6937163244 κ. Γιάννη ΠΡΟΣΟΧΗ!!!
Οι προσφορές ισχύουν έως 31 Δεκεμβρίου 2006
Περιορισμένος αριθμός ακινήτων
T8421-31/12/06

ΠΩΛΟΥΝΤΑΙ
ΜΟΝΟ ΑΠΟ ΤΟ ΓΡΑΦΕΙΟ ΜΑΣ

• Σας παρακαλούμε να συγκρίνετε τις δικές μας τιμές με όλες τις άλλες

1) Διαμέρισμα 54 τ.μ., ισόγειο, απέναντι από την Ολυμπιακή, κατάλληλο για γραφείο, ιατρείο, κλπ.
2) Μονοκατοικία 3 κυρίων δωματίων με μεγάλο κήπο φανταστική τιμή.
3) Διαμέρισμα 3άρι ισόγειο με αυλή, περιοχή Σωτήρος. Πολύ καλή τιμή.
4) Οικόπεδο 700 τ.μ. με θέα θάλασσα, περιοχή Ροδίνι. Κάλυψη 0.8.
5) Οικία 2όροφη 75 τμ. στην Παλιά Πόλη
6) Οικία 190 τ.μ. με αυλή στην Παλιά Πόλη
7) Μαγαζί γωνιακό εντός πόλεως με τεράστιες βεράντες
8) Οικόπεδο 200 τ.μ. εντός πόλεως πολύ καλή τιμή.
9) Διαμερίσματα 3άρια και 4άρια υπό κατασκευή με φανταστική θέα λουξ κατασκευής
10) Οικία με 2 Δωμάτια, κουζίνα, τουαλέτα μοναχική μόνο 45.000 ευρώ.
11) Οικόπεδα 1.000 τ.μ., με άδεια ή και γιαπί στα Κοσκινού.
12) Οικόπεδα 1.500 τ.μ. με άδεια ή και σε μπετά στην Παστίδα.
13) Μονοκατοικία (ΒΙΛΑ) 300 τ.μ. με βοηθητικούς χώρους σε 3.000 τ.μ. οικόπεδο περιοχή ΙΞΙΑ.
14) Παλαιά 2όροφη οικία στο Νεοχώρι.

Γ. ΝΕΟΦΥΤΟΥ
ΞΑΝΘΟΥ 15 Α - ΤΗΛ. 21434
X6252-31/12

ΕΝΟΙΚΙΑΖΕΤΑΙ
ΔΙΑΜΕΡΙΣΜΑ
ΕΠΙΠΛΩΜΕΝΟ
50 Τ.Μ.
ΟΔΟΥ ΠΕΙΡΑΙΩΣ 9 - ΡΟΔΟΣ
Πληροφορίες τηλ.
6932075197
14400-31/12

Κ & Β ΔΙΑΚΟΓΕΩΡΓΙΟΥ
οικοδομικές επιχειρήσεις
www.diakogeorgiou.gr

ΠΩΛΟΥΝΤΑΙ: ΔΙΑΜΕΡΙΣΜΑΤΑ, ΜΕΖΟΝΕΤΕΣ, ΚΑΤΑΣΤΗΜΑΤΑ, ΑΠΟΘΗΚΕΣ
ΑΝΑΛΑΜΒΑΝΟΥΜΕ: ΑΓΟΡΕΣ ΟΙΚΟΠΕΔΩΝ, ΑΝΤΙΠΑΡΟΧΕΣ

Διαμερίσματα
- 60 τμ στην περιοχη Κρεμαστής, 200μ απο τη θάλασσα
- 80 τμ στην περιοχή των Τριαντών
- 60,120 τμ στην οδό Θεοτοκοπούλου

Καταστήματα-Γραφεία
- 130τμ στην οδό Χαραλάμπους (κάθετος Χειμάρας)
- 60, 120 τμ στην οδό Η. Βενέζη
- 60,120 τμ στην οδό Θεοτοκοπούλου

Αποθήκες
- 60, 120 τμ στην οδό Η. Βενέζη
- 65,250 τμ στην περιοχή Καρακόνερο
- 70 τμ στην οδό Αισχίνης

Μονοκατοικίες
- 160 τμ με σοφίτα, υπόγειο, θέση στάθμευσης και αυλή, στον συνοικισμό Απόλλων.
- Πολυτελείς εξοχικές μονοκατοικίες στη παραλία Κιοτάρι των 70, 120 τμ

Οικοδομές
- Τριόροφη οικοδομή (σε μπετά) στην περιοχή Κοσκινού συνολικής επιφάνειας 420 τμ.

X6272-31/12

Κ. ΠΑΛΑΙΟΛΟΓΟΥ & Μ. ΚΩΝΣΤΑΝΤΙΝΟΥ ΓΩΝΙΑ - ΡΟΔΟΣ
ΤΗΛ: +302241029318, +306936656966 FAX: +302241034598

THE Ixian GRAND
www.theixiangrand.gr

Το ξενοδοχείο πολυτελείας, The Ixian Grand, στην Ιξιά, ανακαινίζεται εκ βάθρων και επεκτείνεται με σουίτες με ιδιωτικές πισίνες, θεματικά εστιατόρια, μπαρ και Spa.

Ζητούμε συνεργάτες, (άνδρες και γυναίκες) που επιθυμούν να σταδιοδρομήσουν σε ξενοδοχείο πολυτελείας, επαγγελματίες, αλλά και νέους απόφοιτους σχετικών σχολών, με ικανότητες, καλό χαρακτήρα, και όρεξη για προσεγμένη εργασία.

ΥΠΑΛΛΗΛΟΥΣ ΥΠΟΔΟΧΗΣ
Έξυπνους, δραστήριους, κοινωνικούς, εργατικούς.

ΝΥΧΤΕΡΙΝΟΥΣ ΥΠΑΛΛΗΛΟΥΣ ΥΠΟΔΟΧΗΣ

GROOMS

SOUS-CHEF
με προυπηρεσία σε ξενοδοχεία πολυτελείας.

ΜΑΓΕΙΡΟΥΣ Α'
με προυπηρεσία σε ξενοδοχεία πολυτελείας.

ΜΑΓΕΙΡΟΥΣ Α'
με προυπηρεσία σε a la carte εστιατόριο.

ΜΑΓΕΙΡΟΥΣ Β'
αποφοίτους σχολών.

ΒΟΗΘΗΤΙΚΟ ΠΡΟΣΩΠΙΚΟ ΚΟΥΖΙΝΑΣ

ΥΠΕΥΘΥΝΟΥΣ ΕΣΤΙΑΤΟΡΙΩΝ
με αντίστοιχη εμπειρία.

ΣΕΡΒΙΤΟΡΟΥΣ & ΒΟΗΘΟΥΣ
για τα διάφορα εστιατόρια.

BARMEN
με ευχάριστο χαρακτήρα, ξενόγλωσσους, κατηρτισμένους.

Αν θέλετε να σταδιοδρομήσετε σε ξενοδοχείο πολυτελείας, αν σας αρέσει να διακρίνεστε και να επιβραβεύεται η δουλειά σας με διάφορους τρόπους αλλά και οικονομικά, τότε ελάτε να συνεργαστούμε!
Μπορείτε να καταθέσετε το βιογραφικό σας στο ξενοδοχείο The Ixian Grand, καθημερινά 09:00-14:30, ή να το αποστείλετε μέσω email στη διεύθυνση info@theixiangrand.gr ή μέσω fax στο 22410 94413.

The Ixian Grand (πρώην Elina Hotel)
Παραλία Ιξιάς, Τηλ: 22410 92944
X6290-17/12

ΠΡΟΟΔΟΣ μικρές αγγελίες μικρές αγγελίες ΠΡΟΟΔΟΣ

ΑΠΟ ΤΗΝ ΕΤΑΙΡΙΑ
«Β. ΚΑΜΠΥΛΑΥΚΑΣ Α.Ε.»
ΖΗΤΟΥΝΤΑΙ
ΤΑ ΚΑΤΩΘΙ ΣΤΕΛΕΧΗ:

1. Νέος, με εκπληρωμένες τις στρατιωτικές του υποχρεώσεις, ηλικίας από 22 έως 30 ετών, με δίπλωμα οδήγησης, ευγενική συμπεριφορά και διάθεση εξέλιξης. Θα χρησιμοποιηθεί ως στέλεχος της επιχείρησης σε ένα βασικό τομέα. Προσφέρεται μισθός, αξιόλογα ποσοστά και ευχάριστο εργασιακο περιβάλλον.
2. Νέος που έχει εκπληρώσει τις στρατιωτικές του υποχρεώσεις, με δυναμική και ευχάριστη συμπεριφορά και φιλοδοξία ανόδου, για να αναλάβει συγκεκριμένο πόστο οδηγού - πωλητή για εξυπηρέτηση συγκεκριμένων πελατών μας και για συγκεκριμένο είδος προϊόντος.

Απαραίτητο το δίπλωμα οδήγησης. Προσφέρεται μισθός και ποσοστά και καλές προοπτικές.

3. Νέος με εκπληρωμένες τις στρατιωτικές του υποχρεώσεις και με δίπλωμα οδήγησης για να εκπαιδευτεί ως αποθηκάριος του εργοστασίου.

Πληρ. καθημερινά
από 8 π.μ. έως 3μ.μ. στα
τηλ. 22410/65952 - 22410/69858
Τηρείται απόλυτη εχεμύθεια
X6289-19/12

ΞΕΝΟΔΟΧΕΙΟ KRESTEN PALACE
6ο χλμ. λεωφόρου Ρόδου – Καλλιθέας

ΖΗΤΕΙΤΑΙ ΕΜΠΕΙΡΟΣ

ΓΛΩΣΣΟΜΑΘΗΣ ΔΙΕΥΘΥΝΤΗΣ

Οι ενδιαφερόμενοι παρακαλούνται να αποστείλουν βιογραφικό σημείωμα και πρόσφατη φωτογραφία.

Ταχυδρομική θυρίδα 359

Θα κρατηθεί πλήρης εχεμύθεια

T9024-23/12

ΚΑΡΑΓΕΩΡΓΙΟΥ ΓΕΩΡΓΙΟΣ
ΩΜΕΓΑ ΑΣΦΑΛΕΙΕΣ ΑΚΙΝΗΤΑ ΕΠΕΝΔΥΣΕΙΣ ΔΑΝΕΙΑ
ΚΕΝΤΡΙΚΟ: ΜΕΓ. ΚΩΝ/ΝΟΥ 61 ΡΟΔΟΣ
ΤΗΛ. 22410 77122, ΦΑΞ. 22410 77522

1) Ρόδος σπίτι ημιυπόγειο, 53 τ.μ., κοντά στη Λέσχη του Διαγόρα 55.000 ευρώ
2) Ρόδος, οικόπεδο στο Καρακόνερο, 347 τ.μ. με δόμηση 240 τ.μ. καθαρό, και υπόγεια 170.000 ευρώ.
3) Λαχανιά παραθαλάσσιο 4.200 τ.μ. 280.000 ευρώ
4) Ιξιά 21 διαμερίσματα των 40 τ.μ. το καθένα, κοντά στο Μίρα Μάρε, με πισίνα, κήπο, μπαρ και υπόγειους χώρους, 1.800.000 ευρώ
5) Κιοτάρι πίσω από τα ξενοδοχεία, με πολύ καλή θέα, 6.280 τ.μ., με δρόμο 80.000 ευρώ
6) Κιοτάρι, 2000 τ.μ., αγροτεμάχιο μη άρτιο και μη οικοδομήσιμο, 25.000 ευρώ.

(Ρολόϊ) Π. Πόλη Σπίτια (ΠΩΛΗΣΗ)

1) Π. Πόλη (Ρολόϊ) 2όροφη 136 τ.μ. με 215 τ.μ. αυλή σε καλή κατάσταση 240.000 ευρώ.
2) Π. Πόλη (Ρολόϊ) 2όροφη 130 τ.μ. με 45 τ.μ. αυλή σε μέτρια κατάσταση 195.000 ευρώ
3) Π. Πόλη (Ρολόϊ) 2 όροφη 125 τ.μ. με 16 τ.μ. αυλή σε καλή κατάσταση 170.000 ευρώ
4) Π. Πόλη (Λουτρά) 2όροφη 250 τ.μ. με 350 τ.μ. αυλή σε πολύ καλή κατάσταση με ωραία θέα 400.000
5) Π. Πόλη (Αγ. Φανούριος) 2όροφη 130 τ.μ. με 22 τ.μ. αυλή καμαρικό μεθόλο 155.000 ευρώ.
6) Π. Πόλη (Κόκκινη Πόρτα) 2όροφο 85 τ.μ. με 30 τ.μ. αυλή σε άριστη κατάσταση 175.000 ευρώ.
7) Π. Πόλη (Εβραίων Μαρτύρων) 3όροφη 400 τ.μ. με 64 αυλή 550.000 ευρώ.
8) Π. Πόλη (Τζαμί) 2όροφη 110 τ.μ. σε άριστη κατάσταση 150.000 ευρώ
9) Π. Πόλη (Πυθαγόρα) 2όροφη 85 τ.μ. 145.000 ευρώ
10) Π. Πόλη (Πυθαγόρα) 2όροφη 136 τ.μ. σε άριστη κατάσταση 200.000 ευρώ.
11) Κοσκινού 3όροφες μεζονέτες στα μπετά σε 1.500 οικόπεδο έκαστη 160 τ.μ.. 145.000 ευρώ και τ ελειωμένες 255.000 ευρώ.
12) Κοσκινού σπίτι 62 τ.μ. 80.000 ευρώ
13) Κοσκινού 5 νέα διαμερίσματα των 80 τ.μ. έκαστο 160.000
14) Μίρα Μάρε 4 διαμερίσματα των 75 τ.μ. και 1 των 118 τ.μ. ισόγειο πολυελούς κατασκευής 2000
15) Ρόδος, Ροδίνι σπίτι 80 τ.μ. ισόγειο με 95.000 ευρώ
16) Γεννάδι 12 ενοικιαζόμενα δωμάτια (270 τ.μ.) με θέα θάλασσα εντός οικισμού 185.000 ευρώ.
17) Γεννάδι διαμέρισμα 55 τ.μ. με θέα θάλασσα 70.000 ευρώ
18) Αφάντου 16 ελεώνας με θέα θάλασσα 27.000 ευρώ
19) Κιοτάρι 10 στρ. με θέα θάλασσα και πολύ κοντά σε ακτή με φως και νερό 450.000 ευρώ.
20) Κιοτάρι 22 στρ. βουνό με θέα θάλασσα κοντα΄στα ξενοδοχεία 280.000 ευρώ
21) Κιοτάρι 7.000 πανοραμικό 100.000 ευρώ
22) Κιοτάρι 4.500 πανοραμικό κοντά ηλεκτρισμός και νερό 80.000 ευρώ

Π. ΠΟΛΗ Μαγαζιά (ΕΝΟΙΚΙΟ)

1) Π. Πόλη (Ρολόϊ) 85 τ.μ. 1.500 ευρώ ενοίκιο
2) Π. Πόλη (Σωκράτους) 28 τ.μ. (.200 ευρώ ενοίκιο
3) Παλιά Πόλη (Σωκράτους0 18 τ.μ. 1.00 ευρώ ενοίκιο
4) Π.. Πόλη 45 τ.μ. ισόγειο με 45 τ.μ. α' όροφος 1.500
5) Παλιά Πόλη (Εβραίων Μαρτύρων) 45 τ.μ. με αυλή παραχώρημένη από Δήμο 1.300 ευρώ ενοίκιο.

X371-31/12

ζητήσεις

ΖΗΤΕΙΤΑΙ κυρία ηλικιωμένη να κοιτάζει ένα ηλικιωμένο, από 11 π.μ. - 4μ.μ.. Μισθός 500 ευρώ. Φαγητό εντός. Πληροφορίες τηλ. 22410/83078 14424-30/12

ΖΗΤΕΙΤΑΙ οικόπεδο εντός σχεδίου για αγορά ή αντιπαροχή στις περιοχές Ιαλυσού - Κρεμαστής - Κοσκινού ή εντός σχεδίου στη Ρόδο. Πληρ. Διακογεωργίου Κάλλιστος. Τηλ. 22410/29318, 22410/78501 X6273-31/12

ΖΗΤΟΥΝΤΑΙ κοπέλα ή αγόρι για ανδρικές ή γυναικείες κομμώσεις. Στοά Σπάρταλη 11. Πληροφορίες τηλ. 22410/25755 14417-24/12

ΖΗΤΕΙΤΑΙ
ΛΑΝΤΖΙΕΡΑ ΓΙΑ ΕΣΤΙΑΤΟΡΙΟ ΕΝΤΟΣ ΠΟΛΕΩΣ
Πληροφορίες τηλ. 22410/39043
14419-7/1

ΖΗΤΟΥΝΤΑΙ
ΣΕΡΒΙΤΟΡΟΣ ΚΑΙ ΒΟΗΘΟΣ ΣΕΡΒΙΤΟΡΟΥ ΓΙΑ ΕΣΤΙΑΤΟΡΙΟ ΕΝΤΟΣ ΠΟΛΕΩΣ
Τηλ. 22410/39043
14393-31/12

ΖΗΤΟΥΝΤΑΙ
επαγγελματίες ελαιοχρωματιστές και σπατουλαδόροι.
Πληρ. κ. Αντώνης, τηλ. 6947519203
16333-19/12

ΖΗΤΟΥΝΤΑΙ
ΒΟΗΘΟΙ ΚΑΙ ΤΕΧΝΙΤΕΣ ΥΔΡΑΥΛΙΚΟΙ
Πληροφορίες τηλ. 6945058339
14383-17/12

ΜΟΝΩΣΕΙΣ
26 ΧΡΟΝΙΑ!
ΑΡΧΩΝ ΣΑΜΑΡΤΖΗΣ
Πληροφορίες τηλ. 22410/ 23030 & 22410/20021 και 6947374732
X6261-31/12

ΖΗΤΟΥΝΤΑΙ οδηγοί με δίπλωμα από γ' κατηγορία και άνω, με γνώσεις χειρισμού γερανού, για μάντρα οικοδομικών υλικών.
Πληροφορίες τηλ. 22410/41992 και κιν. 6932207522
X381-21/12

ΖΗΤΟΥΝΤΑΙ
ΝΕΟΙ - ΝΕΕΣ για κάμερα - κοντρόλ σε τηλεοπτικό σταθμό.
Θα προτιμηθούν οι έχοντες προϋπηρεσία και δίπλωμα αυτοκινήτου ή μηχανής.
Πληροφορίες τηλ. 6936725322
5760-31/12

ΜΑΘΗΜΑΤΑ

ΚΑΘΗΓΗΤΡΙΑ φιλόλογος κλασικής ειδίκευσης, του Πανεπιστημίου Αθηνών, με πολύχρονη διδακτική πείρα, παραδίδει μαθήματα σε μαθητές γυμνασίου, λυκείου και ΤΕΕ (Εκθεση - Εκφραση, Αρχαία Ελληνικά, Ιστορία, Λατινικά, Νεοελληνική Λογοτεχνία). Πληροφορίες τηλ. 6945713765 14358-20/12

ΦΙΛΟΛΟΓΟΣ & ΜΑΘΗΜΑΤΙΚΟΣ, πτυχιούχοι του Πανεπιστημίου Αθηνών, παραδίδουν ιδιαίτερα μαθήματα σε οικονομικές τιμές. Πληρ. τηλ. 6938755259 5758-31/12

@Anosis
Εκπαίδευση στους Υπολογιστές



11 Χρόνια στην Κορυφή με Αποδείξεις
ECDL
ΤΜΗΜΑΤΑ ΕΝΗΛΙΚΩΝ
- Ταχύρυθμα σεμινάρια 6 εβδομάδων επιπέδου ECDL Start
- Δίμηνοι ή Τρίμηνοι κύκλοι σπουδών ECDL και ECDL Expert
- Ειδικά τμήματα για αρχαρίους και προχωρημένους

ΣΤ.ΚΩΤΙΑΔΗ 52 ΡΟΔΟΣ
ΤΗΛ.22410 78924
Υπεύθυνος Σπουδών: Κώστας Χατζηδάκης Πτυχ.Πληροφορικής Παν.Αθηνών
X6258-31/12

ΕΡΓΑΣΤΗΡΙΟ ΕΛΕΥΘΕΡΩΝ ΣΠΟΥΔΩΝ ΗΛΕΚΤΡΟΝΙΚΩΝ ΥΠΟΛΟΓΙΣΤΩΝ
Program
Ecdl Kids & Equal Skills
"Για ΠΑΙΔΙΑ και ΕΝΗΛΙΚΕΣ" ΕΠΙΣΗΜΟ ΕΞΕΤΑΣΤΙΚΟ ΚΕΝΤΡΟ ΤΗΣ ECDL HELLAS
ΤΜΗΜΑΤΑ ΓΙΑ:
Παιδιά
Ενήλικες
Αρχάριους
Επαγγελματίες
ΕΓΓΡΑΦΕΣ 1η ΣΕΠΤΕΜΒΡΙΟΥ
ECDL Diploma
Υπεύθυνη Εκπαίδευση
ΔΙΔΑΣΚΟΝΤΑΙ: MS-OFFICE - ΠΡΟΓΡΑΜΜΑΤΙΣΜΟΣ ΑΡΧΙΤΕΚΤΟΝΙΚΗ ΣΧΕΔΙΑΣΗ - ΜΑΚΕΤΑ ΕΜΠΟΡΙΚΑ - ΛΟΓΙΣΤΙΚΑ ΠΡΟΓΡΑΜΜΑΤΑ ΔΑΚΤΥΛΟΓΡΑΦΗΣΗ - ΣΧΕΔΙΑΣΜΟΣ ΙΣΤΟΣΕΛΙΔΩΝ
Ανεύρεση Εργασίας
Αναδείξαμε 1ο μαθητή σε Ολυμπιάδα Πληροφορικής
Μανόλης Ι. Σοφίλλας
Τηλ.(22410)31761
ΚΟΔΡΙΓΚΤΩΝΟΣ 91 - ΡΟΔΟΣ
X6247-31/12

ΚΤΙΡΙΟ Α.Ε.

ΠΩΛΗΣΕΙΣ ΑΚΙΝΗΤΩΝ

- ΔΙΑΜΕΡΙΣΜΑΤΑ 90 τ.μ. και 115 τ.μ., σε πολυκατοικία στην οδό Βενετοκλέων και Ξάνθου, με θέσεις στάθμευσης στην πυλωτή, πολυτελούς κατασκευής
- ΔΙΑΜΕΡΙΣΜΑ 118 τ.μ., τρίτου ορόφου, στην οδό Μιχ. Πετρίδη, (πιο πάνω από το Super Market Σπανός), με τζάκι, θέση στάθμευσης και αποθήκη στο υπόγειο της πολυκατοικίας.

ΠΛΗΡΟΦΟΡΙΕΣ
ΑΝΑΣΤΑΣΙΟΣ ΑΤΣΙΔΗΣ
ΕΘΝΙΚΗΣ ΑΝΤΙΣΤΑΣΗΣ 11 - Ρόδος
Τηλ. 22410/28616 - Κιν. 6947373651
X6254-31/12

ΑΠΟ ΤΗΝ 3Τ Α.Ε.Β.Ε. (CITROEN, MAZDA, CHRYSLER, DODGE)
ΖΗΤΕΙΤΑΙ
ΠΩΛΗΤΗΣ -ΤΡΙΑ ΑΥΤΟΚΙΝΗΤΩΝ
- **Προϋπηρεσία θα ληφθεί υπόψη**
- **Δίπλωμα αυτοκινήτου απαραίτητο**

Για περισσότερες πληροφορίες τηλεφωνήστε στο 22410/68000
e- mail: reception@3t.gr
X6292-29/12

Η ΜΑΜΑΛΙΓΚΑΣ ΑΕΒΕ-OPEL
ΖΗΤΕΙ

Πωλητή αυτοκινήτων

Απαιτούμενα προσόντα:
- Ευχέρεια λόγου και ευγένεια
- Υπευθυνότητα-εντιμότητα
- Ομαδικότητα
- Γνώση υπολογιστή

Βοηθό Μηχανικού

Απαιτούμενα προσόντα:
- Εκπλήρωση στρατιωτικής θητείας
- Προηγούμενη εμπειρία
- Ηλικία έως 30 ετών
- 5νθημερη απασχόληση ωράριο 08.00-16.00

Τηλ. επικοινωνίας 2241061005 εσωτ. 11
3ο χλμ. Ρόδου-Λίνδου
Πληρ. κ. Καραμανώλη καθημερινά 08.00-16.00
T8984-19/12



Τα κρασιά της CAIR σερβίρονται σε εστιατόρια όπου το ΟΝΟΜΑ "μετράει"...

ΒΑΡΟΥΛΚΟ
Βραβευμένο με 5 χρυσούς σκούφους τα τελευταία πέντε χρόνια και 1 αστέρι Michelin.

ΣΠΟΝΔΗ
Βραβευμένο με 5 χρυσούς σκούφους και με τον τίτλο της καλύτερης λίστας κρασιών τα τελευταία 5 χρόνια, καθώς και με 1 αστέρι Michelin. Μέλος του club Relais et Châteux.

HYTRA
Τιμημένο με 1 χρυσό σκούφο, καθώς και με το βραβείο της καλύτερης κουζίνας στην Ελλάδα.

C·A·I·R RODOS
δημιουργίες ποιότητας
ΚΑΪΡ Α.Ε.: Τηλ.: 22410 68770-3 Fax: 22410 62575 e-mail: cair-rho@otenet.gr
Παράρτημα Αθηνών: Ν. Φάληρο Τηλ.: 210 4813876 Fax: 210 4814695

Τα δύο αδελφάκια...



Βρέθηκαν στο δρόμο, εγκαταλειμμένα και πεινασμένα.

Τα πήραμε και τα φιλοξενούμε προσωρινά, γιατί η ζωή τους κινδύνευε από τους ανθρώπους της γειτονιάς που ζούσαν.

Είναι 3 μηνών, ένα αρσενικό κι ένα θηλυκό, φιλικά και παιχνιδιάρικα. Τώρα, αναζητούν ανθρώπους που θα τα αγαπούν και θα τα κρατήσουν κοντά τους για πάντα.

Αναλαμβάνουμε τον εμβολιασμό και τη στείρωσή τους.

Τηλ. Επικοινωνίας: 22410/35027, 6942596491 & 6945376439

16378-21/12

ΠΩΛΟΥΝΤΑΙ

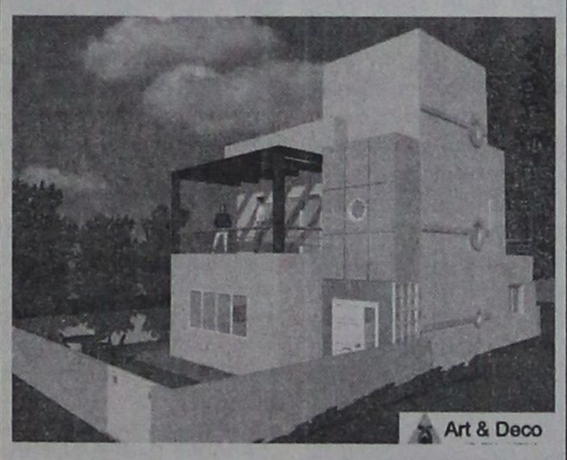

από ιδιώτη κατασκευαστή στην Παστίδα
ΜΕΖΟΝΕΤΕΣ ΠΟΛΥΤΕΛΟΥΣ ΚΑΤΑΣΚΕΥΗΣ, ΣΤΑ ΜΠΕΤΑ Ή ΤΕΛΕΙΩΜΕΝΕΣ ΜΕ ΘΕΑ ΤΟ ΦΙΛΕΡΗΜΟ, 145, 150, 160 τ.μ.

ΠΛΗΡΟΦΟΡΙΕΣ ΤΗΛ. 6944636141
8720-15/7/2007

ΠΩΛΗΣΕΙΣ ΑΥΤΟΚΙΝΗΤΩΝ
Η ΕΤΑΙΡΕΙΑ DRIVE RENT A CAR ΠΩΛΕΙ ΑΥΤΟΚΙΝΗΤΑ ΜΕΤΑΧΕΙΡΙΣΜΕΝΑ ΣΕ ΑΡΙΣΤΗ ΚΑΤΑΣΤΑΣΗ

NISSAN MICRA 2004
FIAT PANDA 2004
DAEWOO MATIZ 2004
SUZUKI JIMNY 2003
FIAT MULTIPLA 2002
FIAT SCUDO 2003

1ο χλμ. ΤΣΑΪΡΙ – ΑΕΡΟΔΡΟΜΙΟΥ
ΤΗΛ. 22410/68243
X364-19/12

Υ/Γ ΑΙΓΛΗ

ΑΠΟ 07/12/06 ΕΩΣ 24/12/06

ΔΕΥΤΕΡΑ			ΤΡΙΤΗ			ΤΕΤΑΡΤΗ			ΠΕΜΠΤΗ			ΠΑΡΑΣΚΕΥΗ			ΣΑΒΒΑΤΟ			ΚΥΡΙΑΚΗ *		
ΛΙΜΑΝΙ	ΩΡΑ		ΛΙΜΑΝΙ	ΩΡΑ		ΛΙΜΑΝΙ	ΩΡΑ		ΛΙΜΑΝΙ	ΩΡΑ		ΛΙΜΑΝΙ	ΩΡΑ		ΛΙΜΑΝΙ	ΩΡΑ		ΛΙΜΑΝΙ	ΩΡΑ	
	ΑΦ	ΑΝ		ΑΦ	ΑΝ		ΑΦ	ΑΝ		ΑΦ	ΑΝ		ΑΦ	ΑΝ		ΑΦ	ΑΝ		ΑΦ	ΑΝ
ΣΥΜΗ		08.30	ΣΥΜΗ		08.30	ΡΟΔΟ		15.00	ΣΥΜΗ		08.30	ΣΥΜΗ		08.30	ΣΥΜΗ		07.30	ΣΥΜΗ		07.30
ΡΟΔΟ	09.30	15.00	ΡΟΔΟ	09.30	Δ	ΣΥΜΗ	16.00	Δ	ΡΟΔΟ	09.30	15.00	ΡΟΔΟ	09.30	15.00	ΡΟΔΟ	08.30	09.00	ΡΟΔΟ	08.30	09.00
ΣΥΜΗ	16.00	Δ							ΣΥΜΗ	16.00	Δ	ΣΥΜΗ	16.00	Δ	ΣΥΜΗ	10.00	10.30	ΠΑΝ/ΤΗ	10.00	11.30
															ΝΤΑΤΣΑ	11.00	14.15	ΣΥΜΗ	12.00	14.00
															ΣΥΜΗ	14.45	15.00	ΡΟΔΟ	15.00	15.30
															ΡΟΔΟ	16.00	16.05	ΣΥΜΗ	16.30	Δ
															ΣΥΜΗ	17.00	Δ			

* ΤΗΝ ΚΥΡΙΑΚΗ 17/12/06 ΤΟ Υ/Γ ΑΙΓΛΗ ΘΑ ΑΝΑΧΩΡΗΣΕΙ ΑΠΟ ΡΟΔΟ ΓΙΑ ΣΥΜΗ ΣΤΙΣ 17:00 ΑΝΤΙ ΣΤΙΣ 15:30.

ΑΠΟ 25/12/06 ΕΩΣ 31/12/06

ΔΕΥΤΕΡΑ **			ΤΡΙΤΗ			ΤΕΤΑΡΤΗ			ΠΕΜΠΤΗ			ΠΑΡΑΣΚΕΥΗ			ΣΑΒΒΑΤΟ			ΚΥΡΙΑΚΗ		
ΛΙΜΑΝΙ	ΩΡΑ		ΛΙΜΑΝΙ	ΩΡΑ		ΛΙΜΑΝΙ	ΩΡΑ		ΛΙΜΑΝΙ	ΩΡΑ		ΛΙΜΑΝΙ	ΩΡΑ		ΛΙΜΑΝΙ	ΩΡΑ		ΛΙΜΑΝΙ	ΩΡΑ	
	ΑΦ	ΑΝ		ΑΦ	ΑΝ		ΑΦ	ΑΝ		ΑΦ	ΑΝ		ΑΦ	ΑΝ		ΑΦ	ΑΝ		ΑΦ	ΑΝ
ΣΥΜΗ		08.30	ΣΥΜΗ		08.30	ΡΟΔΟ		15.00	ΣΥΜΗ		08.30	ΣΥΜΗ		08.30	ΣΥΜΗ		08.30	ΠΑΡΑΜΟΝΗ ΣΤΟ ΛΙΜΑΝΙ ΤΗΣ ΣΥΜΗΣ		
ΡΟΔΟ	09.30	15.00	ΡΟΔΟ	09.30	Δ	ΣΥΜΗ	16.00	Δ	ΡΟΔΟ	09.30	15.00	ΡΟΔΟ	09.30	15.00	ΡΟΔΟ	09.30	15.00			
ΣΥΜΗ	16.00	Δ							ΣΥΜΗ	16.00	Δ	ΣΥΜΗ	16.00	Δ	ΣΥΜΗ	16.00	Δ			

** ΤΟ ΔΡΟΜΟΛΟΓΙΟ ΣΤΙΣ 25/12/06 (ΧΡΙΣΤΟΥΓΕΝΝΑ) ΘΑ ΕΙΝΑΙ ΑΝΕΚΤΕΛΕΣΤΟ.

Ε/Γ - Ο/Γ ΠΡΩΤΕΥΣ

ΑΠΟ 09/12/06 ΕΩΣ 31/12/06

ΔΕΥΤΕΡΑ			ΤΡΙΤΗ			ΤΕΤΑΡΤΗ			ΠΕΜΠΤΗ			ΠΑΡΑΣΚΕΥΗ			ΣΑΒΒΑΤΟ			ΚΥΡΙΑΚΗ		
ΛΙΜΑΝΙ	ΩΡΑ		ΛΙΜΑΝΙ	ΩΡΑ		ΛΙΜΑΝΙ	ΩΡΑ		ΛΙΜΑΝΙ	ΩΡΑ		ΛΙΜΑΝΙ	ΩΡΑ		ΛΙΜΑΝΙ	ΩΡΑ		ΛΙΜΑΝΙ	ΩΡΑ	
	ΑΦ	ΑΝ		ΑΦ	ΑΝ		ΑΦ	ΑΝ		ΑΦ	ΑΝ		ΑΦ	ΑΝ		ΑΦ	ΑΝ		ΑΦ	ΑΝ
ΠΑΡΑΜΟΝΗ ΣΤΟ ΛΙΜΑΝΙ ΤΗΣ ΡΟΔΟΥ			ΡΟΔΟ		08.45	ΣΥΜΗ		07.00	ΚΑΛ/ΝΟ		04.30	ΡΟΔΟ		12.00	ΚΩ		06.00	ΠΑΡΑΜΟΝΗ ΣΤΟ ΛΙΜΑΝΙ ΤΗΣ ΡΟΔΟΥ		
			ΚΑΣΤ/ΖΟ	13.15	13.30	ΡΟΔΟ	08.40	12.00	ΚΩ	05.30	06.00	ΣΥΜΗ	13.40	13.50	ΝΙΣΥΡΟ	07.30	07.45			
			ΡΟΔΟ	18.15	18.45	ΣΥΜΗ	13.40	13.50	ΝΙΣΥΡΟ	07.30	07.45	ΤΗΛΟ	16.00	16.15	ΤΗΛΟ	09.00	09.15			
			ΣΥΜΗ	20.25	Δ	ΤΗΛΟ	16.00	16.15	ΤΗΛΟ	09.00	09.15	ΝΙΣΥΡΟ	17.30	17.45	ΣΥΜΗ	11.15	11.35			
						ΝΙΣΥΡΟ	17.30	17.45	ΣΥΜΗ	11.15	11.35	ΚΩ	19.15	Δ	ΡΟΔΟ	13.15	14.00			
						ΚΩ	19.15	19.30	ΡΟΔΟ	13.15	14.00				ΚΑΣΤ/ΖΟ	18.40	18.50			
						ΚΑΛ/ΝΟ	20.35	Δ	ΚΑΣΤ/ΖΟ	18.40	18.50				ΡΟΔΟ	23.30	Δ			
									ΡΟΔΟ	23.30	Δ									

Τα δρομολόγια μπορούν να τροποποιηθούν λόγω εκτάκτων συγκοινωνιακών αναγκών ή καιρικών συνθηκών.
Παρακαλούμε πριν ταξιδέψετε επικοινωνήστε με την Εταιρία:
Γραφείο Σύμης :Τηλ.2246071444 Fax 2246071373
Γραφείο Ρόδου:Τηλ.2241037769 Fax.2241034493
ΚΡΑΤΗΣΕΙΣ ΕΙΣΙΤΗΡΙΩΝ ΚΑΙ ΜΕΣΩ INTERNET: www.anes.gr

ΑΝΤΣ
ΑΝΩΝΥΜΗ ΝΑΥΤΙΛΙΑΚΗ ΕΤΑΙΡΙΑ ΣΥΜΗΣ

X-6279-31/12

Προχθές το βράδυ στο Ακταίον

Σε γιορτινό χριστουγεννιάτικο κλίμα η γιορτή για τα παιδιά των δημοσιογράφων

ΔΩΡΑ ΕΚΠΛΗΞΗ ΣΕ 29 ΑΓΓΕΛΟΥΔΙΑ

Σε γιορτινό - Χριστουγεννιάτικο κλίμα, πραγματοποιήθηκε το βράδυ της περασμένης Κυριακής 17 Δεκεμβρίου στην αίθουσα εκδηλώσεων του «Ακταίον», η Χριστουγεννιάτικη εκδήλωση που διοργάνωσε η Ένωση Συντακτών Ημερησίων Εφημερίδων Πελοποννήσου - Ηπείρου και Νήσων, για τα παιδιά και τα εγγόνια των δημοσιογράφων της Ρόδου.



Παρουσία του Σεβασμιότατου Μητροπολίτη Ρόδου κ.κ. Κύριλλου, και της αντινομάρχη Δωδεκανήσου, κ. Δέσποινας Σώζου - Διακοσταυριανού, τα παιδιά των δημοσιογράφων της Ρόδου, είχαν την ευκαιρία να παραστούν μαζί με τους γονείς τους, σε κοινή Χριστουγεννιάτικη εκδήλωση, την οποία για δεύτερη συνεχή χρονιά διοργάνωσε στη Ρόδο η ΕΣΗΕΠΗΝ.

Ο Μητροπολίτης Ρόδου κ. Κύριλλος, εξέφρασε τις ευχές του τόσο για τα παιδιά όσο και για τους γονείς που παρέστησαν στην εκδήλωση και στον σύντομο χαιρετισμό του, ευχήθηκε υγεία, ευημερία και πρόοδο.

Η αντινομάρχης κ. Δέσποινα Σώζου - Διακοσταυριανού, μεταφέροντας τον χαιρετισμό του Νομάρχη Δωδεκανήσου κ. Γιάννη Μαχαιρίδη, (ο οποίος απουσίαζε εκτός Ρόδου σε προγραμματισμένη συνάντηση στις Βρυξέλες) χαρακτήρισε την διοργάνωση της εκδήλωσης ως ιδιαίτερα σημαντική τόσο για τους γονείς όσο και για τα ίδια τα παιδιά κι ευχήθηκε, για ό,τι καλύτερο ενόψει του νέου έτους.



Για πρώτη φορά φέτος, μετά από κοινή απόφαση, οι δημοσιογράφοι της Ρόδου, διέθεσαν ένα μέρος από το ποσό που προορίζονταν για την διοργάνωση της γιορτής, για την αγορά υλικών εκπαίδευσης και τη δωρεά τους αντίστοιχα σε ιδρύματα και Δημοτικά Σχολεία της περιοχής. Ειδικότερα, αγοράστηκαν 4 συνολικά συσκευές αναπαραγωγής ψηφιακών δίσκων (DVD) τα οποία και θα παραδοθούν σε δημοτικά σχολεία της Έμπωνας Ρόδου, της Χάλκης και της Σύμης αντίστοιχα.

Τα δώρα παρέλαβαν εκ μέρους των σχολικών συγκροτημάτων, ο πρόεδρος του Συλλόγου Εκπαιδευτικών Πρωτοβάθμιας Εκπαίδευσης της περιοχής κ. Νίκος Ράπτης και η πρόεδρος του Συλλόγου Ατόμων με Ειδικές Ανάγκες Δωδεκανήσου «Ελπίδα» κ. Σταρούλα Κάπουλα οι οποίοι ευχαρίστησαν με τη σειρά τους για την ευγενική δωρεά.

Στην εκδήλωση μοιράστηκαν από τον... Άγιο Βασίλη, σε 29 παιδιά και εγγόνια δημοσιογράφων της Ρόδου, δώρα - εκπλήξεις, την δαπάνη των οποίων κάλυψε εξ ολοκλήρου η Ένωση Συντακτών Ημερησίων Εφημερίδων- Πελοποννήσου - Ηπείρου και Νήσων.

Τι πρέπει να γνωρίζουν οι καταναλωτές

Εντατικοποίηση ελέγχων ενόψει των Χριστουγέννων

ΑΠΟ ΤΟ ΥΠΟΥΡΓΕΙΟ ΑΝΑΠΤΥΞΗΣ

Ο Γενικός Γραμματέας Καταναλωτή κ. Γιάννης Οικονόμου εν όψει των εορτών των Χριστουγέννων και προκειμένου να διασφαλιστεί η προστασία της υγείας και της ασφάλειας των καταναλωτών, απέστειλε εγκύκλιό του σε όλες τις Υπηρεσίες Εμπορίου των Νομαρχιακών Αυτοδιοικήσεων της Χώρας, ΕΦΕΤ, κλπ για εντατικοποίηση των ελέγχων σε θέματα προστασίας καταναλωτών και σε θέματα υγιεινής και ασφάλειας τροφίμων. Παράλληλα η Γενική Γραμματεία Καταναλωτή προχώρησε στην έκδοση εντύπου «Ελέγξτε Σωστά - Επιλέξτε Σωστά» με συμβουλές για το τι πρέπει να προσέχουν οι καταναλωτές. Το έντυπο θα διανέμεται σε κεντρικούς σταθμούς του μετρό, στα Κ.Ε.Π, στις Νομαρχίες και από Καταναλωτικές Ενώσεις

Τι πρέπει να προσέχουν οι καταναλωτές κατά τις Χριστουγεννιάτικες Αγορές τους.

Η Γενική Γραμματεία Καταναλωτή, εφιστά την προσοχή των καταναλωτών στα παρακάτω είδη:

ΠΑΙΧΝΙΔΙΑ

α) Όλα τα παιχνίδια πρέπει να φέρουν σήμανση «CE» που αποτελεί δήλωση του κατασκευαστή ότι το παιχνίδι είναι κατασκευασμένο σύμφωνα με τα Ευρωπαϊκά πρότυπα ασφαλείας. Επίσης, τα παιχνίδια πρέπει να φέρουν το όνομα ή και την εταιρική επωνυμία και το σήμα καθώς και τη Δ/νση του κατασκευαστή ή εντολοδόχου του ή του εισαγωγέα στην αγορά καθώς και οι οδηγίες χρήσης στην ελληνική γλώσσα.

β) Διαβάζετε προσεχτικά τις ετικέτες που αναγράφουν την ηλικία για την οποία το παιχνίδι είναι ασφαλές καθώς και τις οδηγίες χρήσης του.

Προσέξετε ιδιαίτερα τα παιχνίδια με το απαγορευτικό σύμβολο, το οποίο μέσα σε κύκλο φέρει την ένδειξη 0-3 CE, το οποίο σημαίνει ότι τα παιχνίδια δεν είναι κατάλληλα για παιδιά κάτω των τριών ετών, είτε επειδή περιέχουν ή περιλαμβάνουν μικρά κομμάτια τα οποία μπορεί να τα καταπιεί ένα παιδί με κίνδυνο να πνιγεί .

γ)Προσέξτε τα παιχνίδια που πρέπει να χρησιμοποιούνται μόνο υπό την επίβλεψη ενηλίκων ή να συναρμολογούνται βάσει συγκεκριμένων κανόνων.

δ) Επιλέγετε παιχνίδια που προάγουν την πρωτοβουλία, την ευρηματικότητα, τη δημιουργικότητα και τις δεξιότητες του παιδιού. Το καλύτερο παιχνίδι δεν είναι απαραίτητα και το πιο ακριβό, αλλά αυτό που ταιριάζει στην ηλικία, στην προσωπικότητα και ωριμότητα ενός παιδιού.

ε) Προσέξετε ιδιαίτερα τα παιχνίδια που ενδέχεται να επηρεάσουν αρνητικά τη ψυχική υγεία των παιδιών. Όπως στα παιχνίδια που προτρέπουν σε βίαιες συμπεριφορές και οδηγούν σε αύξηση της βίας και του τρόμου, σε διακρίσεις ή/και σε ρατσιστικές συμπεριφορές ή παροτρύνουν σε επιβλαβείς για τους ίδιους τους ανήλικους εθισμούς και δραστηριότητες.

ΔΙΑΚΟΣΜΗΤΙΚΑ ΚΕΡΙΑ

Συνιστάται στους καταναλωτές να αναζητούν και να μελετούν τις οδηγίες ασφαλούς χρήσης/προφύλαξης που τα διακοσμητικά κεριά φέρουν (στη συσκευασία ή στη βάση τους) στην ελληνική γλώσσα ή σε μορφή εικονογραμμάτων. Ενδεικτικά παρατίθενται οι παρακάτω οδηγίες ασφαλούς χρήσης:

Μην αφήνετε το κερί να καίγεται χωρίς επίβλεψη

Βεβαιωθείτε ότι τα κεριά καίγονται μακριά από μικρά παιδιά και κατοικίδια

Μην καίτε τα κεριά κοντά σε αντικείμενα από εύφλεκτα υλικά.

Μην μετακινείτε ένα κερί όταν είναι αναμμένο ή ακόμα ζεστό

Κρατήστε το κερί μακριά από ρεύματα αέρος

ΗΛΕΚΤΡΙΚΑ / ΗΛΕΚΤΡΟΝΙΚΑ ΕΙΔΗ

Τα προϊόντα αυτά πρέπει να συνοδεύονται -κατά τη διάθεσή τους στην ελληνική αγορά- τόσο με τις απαραίτητες οδηγίες χρήσης στην ελληνική γλώσσα όσο και με την αναγραφή της προέλευσης / χώρας παραγωγής τους, σε τοποθετημένες πινακίδες στους χώρους πώλησης.

Επιπλέον, οι καταναλωτές πρέπει να βεβαιώνονται ότι τα ηλεκτρικά προϊόντα που αγοράζουν φέρουν πάνω στο σώμα τους τη σήμανση CE που δηλώνει ότι το προϊόν είναι ασφαλές και κατάλληλο για χρήση.

Όσον αφορά στην αγορά χριστουγεννιάτικων γιρλαντών, οι καταναλωτές θα πρέπει να προσέχουν τα εξής:

α) Τα προϊόντα να φέρουν πάνω στο σώμα τους τη σήμανση CE.

β) Να αναφέρονται τα στοιχεία λειτουργίας.

Εναλλακτικά να έχουν αυτοκόλλητο μη αποσπώμενο με τη σήμανση CE και τα λειτουργικά χαρακτηριστικά.

γ) Να αναφέρεται σαφώς ο τύπος του προϊόντος κατασκευαστής και τα στοιχεία του ή ο υπεύθυνος εισαγωγέας στην Ελλάδα.

δ) Το πάχος της εξωτερικής καλωδίωσης να είναι τουλάχιστον 5mm.

ε) Να υπάρχουν οδηγίες χρήσης στα Ελληνικά.

στ) Το φις να είναι διπολικό και κανονικού μεγέθους.

η) Εάν προορίζονται για εξωτερικό χώρο να αναγράφεται εμφανώς.

ΔΙΑΚΟΣΜΗΤΙΚΑ ΣΠΡΕΪ

Συστήνεται στους καταναλωτές να διαβάζουν προσεχτικά τις οδηγίες χρήσεως και προφύλαξης που αναγράφονται πάνω στη συσκευασία των εν λόγω προϊόντων.

ΧΡΙΣΤΟΥΓΕΝΝΙΑΤΙΚΑ ΣΤΟΛΙΔΙΑ

Χριστουγεννιάτικα προϊόντα / στολίδια, τα οποία παρά το γεγονός ότι δεν είναι τρόφιμα έχουν σχήμα, όψη μέγεθος κ.λ.π. τέτοια ώστε ενδέχεται οι καταναλωτές και ιδίως τα παιδιά να τα εκλάβουν ως τρόφιμα απαγορεύονται σύμφωνα με τη Νομοθεσία να κυκλοφορούν στην ελληνική αγορά.

Τα προϊόντα αυτά ενδέχεται να είναι επικίνδυνα και να θέσουν σε κίνδυνο την υγεία και την ασφάλειά μικρών παιδιών, καθώς μπορεί να προκαλέσουν το ενδιαφέρον αυτών και τμήματά τους είναι δυνατό να προκαλέσουν πνιγμό, στην περίπτωση που αποσπούνται εύκολα

Εξαιτίας αυτού, συστήνεται στους γονείς να είναι ιδιαίτερα προσεκτικοί στις αγορές που πραγματοποιούν και να αποφεύγουν να αγοράζουν διακοσμητικά προϊόντα που ομοιάζουν με τρόφιμα /γλυκά.

ΔΙΕΥΘΥΝΣΗ ΔΑΣΩΝ ΔΩΔ/ΝΗΣΟΥ

ΑΝΑΚΟΙΝΩΣΗ

Γνωστοποιείται κατά το άρθρο 14 του Ν.998/79, και σύμφωνα με την αριθμ. 38/1-2-1999 γνωμοδότηση του Ν.Σ.Κ. η οποίας μας κοινοποιήθηκε με την αριθμ. 88416/529/1-12-00 εγκύκλιο Διαταγή του Υπουργείου Γεωργίας η αποστολή για ανάρτηση στο Δήμο Καλλιθέας, του αριθ. πρωτ. 3219/14-6-1996 εγγράφου που εκδόθηκε από το Δ/ντή Δασών Δωδ/σου κατόπιν αιτήσεως του Σεβαστάκη Φωτίου. Η ΚΜ 1 FB γαιών Αγ. Βαρβάρας συνολικού εμβαδού 12.800 τ.μ., χαρακτηρίζεται ως δασική έκταση εμβαδού 950 τ.μ. και ως γεωργική έκταση εμβαδού 11.850 τ.μ.

Ο Δ/ντής Δασών Δωδ/σου
Φίλιππος Κοντίτσης
Δασολόγος με θαθμό Α'

ΧΛ-19/12

ΔΗΜΟΣ ΣΥΜΗΣ
856 00 ΣΥΜΗ
ΔΩΔΕΚΑΝΗΣΑ
ΤΗΛ. 22460 72444, 72515
FAX 22460 71344, 71386

ΨΗΦΙΣΜΑ

Στο θλιβερό άγγελμα του θανάτου του αγαπημένου μας συμπατριώτη, εμπνευστή και δημιουργού του φεστιβάλ Σύμης και του Δημοτικού Ωδείου Σύμης, εξαίρετου δημοσιογράφου Γιάννη Ε. Διακογιάννη συνήλθε εκτάκτως την Κυριακή 17.12.2006 και αποφάσισε:

1. Να εκφράσει τη βαθύτατη θλίψη του για τον πρόωρο και άδικο θάνατο ενός άξιου τέκνου του νησιού μας.
2. Να αναρτηθεί μεσίστια η σημαία στο Δημοτικό Μέγαρο Σύμης.
3. Να ψαλθεί τρισάγιο στο Μητροπολιτικό Ναό του Άη-Γιάννη
4. Να κατατεθεί στεφάνι στη σορό του και να παραβρεθεί στην κηδεία του αντιπροσωπεία του Δημοτικού Συμβουλίου
5. Να διατεθεί χρηματικό ποσό στο Δημοτικό Ωδείο Σύμης.
6. Να αφιερωθεί το 13ο Φεστιβάλ Σύμης στη μνήμη του.

Ο Δήμαρχος Σύμης
Λευτέρης Παπακαλοδούκας
Το Δημοτικό Συμβούλιο

ΧΛ-19/12

ΕΛΛΗΝΙΚΗ ΔΗΜΟΚΡΑΤΙΑ
ΠΑΝΕΠΙΣΤΗΜΙΟ ΠΕΙΡΑΙΩΣ Πειραιάς 11-12-2006

ΑΝΑΚΟΙΝΩΣΗ
ΠΡΟΚΗΡΥΞΗΣ ΘΕΣΕΩΝ ΔΕΠ

Το Πανεπιστήμιο Πειραιώς ανακοινώνει ότι στα ΦΕΚ 460/τ.Γ'/5-12-2006, 461/τ.Γ'/5-12-2006 και 466/τ.Γ'/5-12-2006, δημοσιεύθηκαν οι προκηρύξεις των παρακάτω θέσεων Δ.Ε.Π. των Τμημάτων Στατιστικής και Ασφαλιστικής Επιστήμης, Χρηματοοικονομικής και Τραπεζικής Διοικητικής και Ναυτιλιακών Σπουδών, αντίστοιχα:

Τμήμα Στατιστικής και Ασφαλιστικής Επιστήμης
- Μία (1) θέση ΔΕΠ στη βαθμίδα του Επίκουρου Καθηγητή ή του Λέκτορα στο γνωστικό αντικείμενο «Αναλογισμός» (ΦΕΚ 460/τ.Γ'/5-12-2006).

Τμήμα Χρηματοοικονομικής και Τραπεζικής Διοικητικής
- Μία (1) θέση ΔΕΠ στη βαθμίδα του Επίκουρου Καθηγητή ή του Λέκτορα στο γνωστικό αντικείμενο «Μαθηματική Οικονομική - Θεωρία Παιγνίων» (ΦΕΚ 461/τ.Γ'/5-12-2006).
- Μία (1) θέση ΔΕΠ στη βαθμίδα του Επίκουρου Καθηγητή ή του Λέκτορα στο γνωστικό αντικείμενο «Θεωρία Χρηματοοικονομικής Διοικητικής» (ΦΕΚ 461/τ.Γ'/5-12-2006).

Τμήμα Ναυτιλιακών Σπουδών
- Μία (1) θέση ΔΕΠ στη βαθμίδα του Επίκουρου Καθηγητή ή του Λέκτορα στο γνωστικό αντικείμενο «Ναυτιλιακή Λογιστική και Ανάλυση Ισολογισμών» (ΦΕΚ 466/τ.Γ'/5-12-2006).

Η προθεσμία για την υποβολή υποψηφιοτήτων λήγει στις 11-2-2007.

Πληροφορίες για τα απαιτούμενα δικαιολογητικά παρέχονται τις εργάσιμες ημέρες και ώρες για το Τμήμα Στατιστικής και Ασφαλιστικής Επιστήμης στα τηλ. 210-4142005 και 210-4142307, για το Τμήμα Χρηματοοικονομικής και Τραπεζικής Διοικητικής στο τηλ. 210-4142183 και για το Τμήμα Ναυτιλιακών Σπουδών στα τηλ. 210-4142525 και 210-4142526.

Ο Πρύτανης
Καθηγητής Σωτήριος Καρβούνης

ΧΛ-19/12

ΕΛΛΗΝΙΚΗ ΔΗΜΟΚΡΑΤΙΑ
ΔΗΜΟΣ ΡΟΔΟΥ
ΕΠΑΡΧΙΑ ΡΟΔΟΥ
ΝΟΜΟΣ ΔΩΔΕΚΑΝΗΣΟΥ

ΓΝΩΣΤΟΠΟΙΗΣΗ ΓΑΜΟΥ

Γνωστοποιείται, σύμφωνα με το άρθρο 1369 του Αστικού Κώδικα, όπως τροποποιήθηκε με το Ν. 1250/1982, ότι:

Η **Ναταλί-Αννα Ελευθερίου** του Ιωάννη και της Ντανίτσα που γεννήθηκε στο Βελιγράδι - Σερβίας και κατοικεί στη Ρόδο του νομού Δωδεκανήσου, επαγγέλματος ιδιωτ. υπάλληλος και ο **Χαρίτων Μπάρμπας** του Μιχαήλ και της Μαρίας που γεννήθηκε στη Θεσ/κη νομού Θεσ/κης και κατοικεί στη Ρόδο Δωδεκανήσου επαγγέλματος εργολάβος πρόκειται να παντρευθούν στο Δημαρχείο του Δήμου Ρόδου.

Ρόδος 11-12-2006
Ο δήμαρχος
α.α.
Νίκος Χαραλάμπης
Αντιδήμαρχος Ροδίων

16404-19/12

ΤΗΛΕΟΡΑΣΗ

ΕΤ1

08:30 Mickey Mouse Club House - Κινούμενα σχέδια
09:00 Γουίνι το μικρό αρκουδάκι - Κινούμενα σχέδια
09:30 Το μικρό ουράνιο τόξο
10:00 Biography Channel
11:00 History Channel
12:00 Ο παράδεισος βρίσκεται κοντά μας
13:00 Τα νησιά Γκαλαπαγκος
14:00 Ειδήσεις
14:30 Φλορεσιέντα, η σύγχρονη σταχτοπούτα
15:15 Ανιπότωτες καρδιές
16:00 Κύπελλο Ελλάδος: ΗΡΑΚΛΗΣ - ΓΙΑΝΝΕΝΑ
18:00 Εχει γούστο
19:50 Σαν σήμερα τον 20ο αιώνα
20:00 Μικρές Οδύσσειες
20:45 Νέος Ελληνικός Κινηματογράφος
23:00 Ειδήσεις
24:00 Hotel Τρίτων
01:00 Αγώνας Μπασκετ NBA: Ουάσινγκτον - Ντένβερ

ΝΕΤ

05:45 Πρώτη γραμμή
10:00 Συμβαίνει τώρα
12:00 Ειδήσεις
13:00 Συμβαίνει τώρα
14:00 Η απίθανη Kim - Κινούμενα σχέδια
14:40 Κλασικά Κινούμενα Σχέδια
15:00 Ειδήσεις
16:00 Η ζωή είναι παιχνίδι
18:00 Ειδήσεις
19:00 Κύπελλο Ελλάδος: ΧΑΪΔΑΡΙ - ΟΛΥΜΠΙΑΚΟΣ
21:00 Ειδήσεις
22:00 Πως τον λεν τον ποταμό
23:00 Ο άφθαρτος - Ξένη Ταινία. Μεταφυσικό θρίλερ
01:15 Βασικός ύποπτος - Ξένη Ταινία. Δραματική
02:15 Η γυμνή αλήθεια - Ξένη Ταινία

ΕΤ1

06:00 Αγώνας Β Εθνικής (Ε)
07:00 Ο κόσμος των σπόρ
08:00 Ραντεβού στις 8
10:00 Η χαρά της ζωγραφικής
10:30 Νεανικές ανησυχίες - μαγικές απαντήσεις
11:00 Εξερευνητές του κόσμου
11:30 Κοσμήματα του βύθου
12:00 Οι θρύλοι της θάλασσας
12:30 Οι φύλακες του δάσους
13:00 Ειδήσεις
14:20 ΚΑΙΡΟΣ
14:30 Τόλμη και Γοητεία
15:00 Καρμελίτα
15:45 Η χαρά της ζωγραφικής
16:15 Εκτη αίσθηση
16:30 Υπάρχει... είδηση
18:00 Ο κόσμος των Σπορ
19:00 Ειδήσεις
20:15 ΚΑΙΡΟΣ
20:30 Νεανικές ανησυχίες - μαγικές απαντήσεις
21:00 Διψασμένος πλανήτης
21:30 Κυριακή στο χωριό (Ε)
23:30 Το σύμπαν που αγάπησα
24:00 Ειδήσεις
00:20 ΚΑΙΡΟΣ
00:30 Αξιον Εστι (Ε)
01:30 Το μπλε ποδήλατο
02:30 Καρμελίτα (Ε)

MEGA

05:45 Απο νωρίς
06:30 Κοινωνία ώρα Mega
10:00 Ομορφος Κόσμος το πρωί
13:20 Η νταντά (Ε)
14:00 Ειδήσεις
15:00 Δύο ξένοι (Ε)
15:50 Σ αγαπώ - μ αγαπάς (Ε)
17:00 Ειδήσεις
17:15 Λεφτά στα τυφλά
18:00 Μπουκιά και συγχώριο (Ε)
19:00 Βέρα στο δεξί
20:00 Ειδήσεις
21:00 Επτά θανάσιμες πεθερές
22:00 Survivor Ελλάδα - Τουρκία
23:45 Φάκελοι
01:30 Σίνα, η βασίλισσα της ζούγκλας
02:30 Οι Αγγελοι του Τσάρλι
03:30 Τηλεαγορές

ΑΝΤ1

05:40 Καλημέρα με τον ΑΝΤ1
06:30 Καλημέρα Ελλάδα
10:00 Πρωινός Καφές
13:00 Τα Νέα του ΑΝΤ1
13:50 Ακρως οικογενειακόν (Ε)
14:50 Ελληνική Σειρά (Ε)
15:50 Αξίζει να το δείς
17:55 Τα Νέα του ΑΝΤ1 & Δελτίο στη νοηματική γλώσσα
18:05 Ανάλυσε το
18:10 Deal
19:00 Ερωτας
20:00 Τα Νέα του ΑΝΤ1
21:00 Εχεις γράμμα
22:00 Οι Βάρβατοι
23:00 Πόσο γλυκά με σκοτώνεις
24:00 ΟΛΑ 7SEVEN
02:10 Νυχτερινές Ειδήσεις
02:40 The X-Files

ΕΡΤ3

06:30 Κάθε μέρα καλημέρα
10:00 Τι θα φάμε σήμερα
11:00 La sousourela
13:00 Δελτίο Ειδήσεων
14:00 Super Star
17:00 Λούνα, η ωραία κληρονόμος
17:30 Κορίνα, η αγριόγατα
18:30 Ειδήσεις στη νοηματική γλώσσα
18:45 Νόμος και Τάξη: Αστυνομικές ιστορίες
19:45 Ειδήσεις
ω
04:30 Αστέρια στο πεντάγραμμο

ALPHA ΤΗΛΕΟΡΑΣΗ

05:55 Καλημέρα σας
10:00 Καφές με την Ελένη
13:00 Κους - κους το μεσημέρι
16:00 Ειδήσεις
16:30 Η ασχημη... που έγινε όμορφη - Ξένη Σειρά. Κομεντί
17:30 Rubi
18:30 Δελτίο Ειδήσεων
18:45 Το πιο μεγάλο παζάρι
20:00 Ειδήσεις
21:00 Αλ Τσαντίρ Νιούζ
22:00 Η τελευταία παράσταση
24:00 Αν
01.00 Distraction
02:00 Νυχτερινό Δελτίο
02:15 Dream Show the Music, 2
03:00 Καταραμένη Συγκέντρωση - Ξένη Ταινία. Θρίλερ
05:00 Τηλεαγορές

ALTER

05:55 Τα μυστικά της υγείας
06:00 Καλημέρα με τον Τέρενς
10:00 Η Ελλάδα παίζει
12:30 Ειδήσεις
12:45 Πολύ μπλα μπλα
15:00 Ειδήσεις
16:00 Δελτίο στη νοηματική
16:15 Στην κουζίνα με τη Βέφα
17:15 Κοιτάω μπροστά
18:45 Το Πρώτο Θέμα
20:30 Η Φωνή του πολίτη
20:55 Auto Alter
21:00 Τζεημς Μποντ Πράκτωρ 007: Το αύριο ποτέ δεν πεθαίνει - Ξένη Ταινία
23:30 Αθέατος κόσμος
02:15 Auto Alter
02:30 Ολα για τη δόξα - Ξένη Ταινία. Δραματική

OMEGA

06.30 Εξυπνες αγορές
08.00 Αρωμα Ελλάδας
10.00 Vivere Naturalmente
10.30 Εξυπνες αγορές
13.00 Hit Club
13.30 Εξυπνες αγορές
14.30 Κουδουνίσματα
15.30 Σε πρώτο πλάνο
17.30 Μουσική
18.00 Ειδήσεις σε 1'
18.02 Αρωμα Ελλάδα (Α)
19.00 Ειδήσεις σε 1'
19.02 Αρωμα Ελλάδα (Β)
20.00 Ειδήσεις σε 1'
20.02 Vivere Naturalmente
20.30 Hit Club
21.00 Ειδήσεις (κεντρικό)
21.30 Casus Beli
23.30 Ειδήσεις (νυχτερινό)
24.00 Σε πρώτο πλάνο (Ε)
02.00 Ειδήσεις σε 1'
02.02 Κουδουνίσματα
03.02 Hit club

ΙΡΙΔΑ

08.00 Βιντεο κλίπς
15.00 Τοπικά γεγονότα με την Ελένη Γλεντή
17.00 Τηλεμάρκετινγκ
18.00 Αθλητική βραδιά (Ε) με τον Γιώργο Αθανασίου
20.30 Τα νέα της Δωδ/σου (Ζ) με τον Πέτρο Καλαβούρη
22.00 Χωρίς μοντάζ
24.00 Τα νέα της Δωδ/σου (Ε)
02.00 Βιντεο κλίπς

TV - COSMOS

07:00 Διάλογοι
09:00 Ράδιο-Τηλεόραση
10:00 Ο κόσμος της Ζωής
12:00 Όψεις απόψεις
13:00 Παιδικό
13:30 Ντοκιμαντέρ
14:00 Κινηματογράφος - Ελληνική ταινία
Τι λέει ο κόσμος
Ο τόπος μας
16:00 Ο κόσμος του αθλητισμού
Ειδήσεις (1΄)
Τι λέει ο κόσμος
17:00 Ειδήσεις (1΄)
Ο κόσμος της Ζωής
Τι λέει ο κόσμος
Ο τόπος μας
19:00 Ειδήσεις (1΄)
Όψεις απόψεις
Τι λέει ο κόσμος
20:00 Ειδήσεις (1΄)
Ο κόσμος του αθλητισμού
Τι λέει ο κόσμος
21:00 Κεντρικό δελτίο ειδήσεων
Αθλητικά
Καιρός (Αναλυτικός)
Τι λέει ο κόσμος
22:00 Διάλογοι
00:00 Ειδήσεις
01:00 Κινηματογράφος
03:00 Ο κόσμος του αθλητισμού
04:00 Ράδιο-Τηλεόραση

ΠΡΟΟΔΟΣΚΟΠΟΣ
prosport@yahoo.gr

Ικανοποιημένος ο Δελαπόρτας



Ικανοποιημένος έμεινε ο τεχνικός του Ιάλυσου Άκης Δελαπόρτας από την απόδοση των πιακτών του αλλά και τη νίκη στο προχθεσινό παιχνίδι με την Αθλητική Ένωση Περάματος στο πλαίσιο του πρωταθλήματος της Γ' Εθνικής Κατηγορίας. Κάνοντας δηλώσεις χθες στην εφημερίδα μας, τόνισε τα ακόλουθα:

«Ήταν σημαντική νίκη. Δεν απομακρύνθηκε καμία ομάδα από αυτές που έχουν στόχους παραμονής. Είμασταν δυνατοί και παίξαμε έξυπνα. Μόνο στο τέλος λίγο χαλαρώσαμε καθώς έπαιξαν ρόλο οι τραυματισμοί του Γαϊτάνου και του Βασιλάκη. Κάπου η ομάδα έχασε τον ρυθμό της».

Όσον αφορά τα αγωνιστικά θέματα, οι παίκτες του Ιάλυσου είχαν χθες ρεπό και θα επιστρέψουν σήμερα στις προπονήσεις. Οι «ερυθροκίτρινοι» προετοιμάζονται για το αυριανό παιχνίδι κυπέλλου με τον Αστέρα στα Μάσαρη στο πλαίσιο του κυπέλλου ερασιτεχνών Δωδεκανήσου. Αμφίβολη θεωρείται η συμμετοχή των τραυματιών Θεοδοσίου, Γαϊτάνου, Δελαπόρτα και Αξιώτη. Και οι τέσσερις παίκτες είναι αρκετά «φορτωμένοι» το τελευταίο διάστημα και ίσως ο κ. Δελαπόρτας αποφασίσει να τους ξεκουράσει για λίγο προκειμένου να επιστρέψουν αργότερα δριμύτεροι.

-Ειδική θεραπευτική αγωγή καθόλη τη διάρκεια της εβδομάδας θα ακολουθήσει ο Γιώργος Φωτεινής ο οποίος δεν υα συμμετέχει στις προπονήσεις της ομάδας.

«Είμαστε μέσα στα πλάνα μας»

Ο τεχνικός του Κλεάνθη Ανδρέας Σταύρου είναι ικανοποιημένος με την έως τώρα συγκομιδή της ομάδας του

Το γεγονός ότι ο Κλεάνθης Παραδεισίου με την έως τώρα βαθμολογική συγκομιδή είναι μέσα στον αρχικό του σχεδιασμό, εξέφρασε με χθεσινές του δηλώσεις προς την «Π» ο τεχνικός του συλλόγου Ανδρέας Σταύρου. Μετά από σχετική ερώτηση που του έγινε απάντησε ως εξής:

«Είμαι ικανοποιημένος. Αν αναλογιστούμε τα προβλήματα που κληθήκαμε να αντιμετωπίσουμε, είμαι πολύ ικανοποιημένος με βάση την έως τώρα συγκομιδή. Είμασταν μέσα στα αρχικά μας πλάνα. Κρατάμε τους βαθμούς που έχουμε πάρει και κοιτάμε να πάρουμε όσο το δυνατόν περισσότερους στα δυο παιχνίδια που απομένουν για να τελειώσει ο πρώτος γύρος».

Μιλώντας για το παιχνίδι κόντρα στο Μοσχάτο, ο κ. Σταύρου είπε:

«Κάναμε ένα πολύ καλό παιχνίδι αλλά δυστυχώς δεν είχαμε αντίκρισμα. Χάσαμε πολλές ευκαιρίες αλλά προδοθήκαμε από ατομικά λάθη στην άμυνα. Έτσι είναι η μπάλα, τι να κάνουμε...».

Χθες οι παίκτες του Κλεάνθη είχαν ρεπό ενώ σήμερα η προπόνηση που θα γίνει στο γήπεδο Αφάντου θα είναι μικρής διάρκειας λόγω του αυριανού αγώνα κυπέλλου.

«Ακόμα δεν κάναμε τίποτα»



Ο προπονητής της Ρόδου Γιώργος Στράντζαλης για μια ακόμα φορά κρατάει τους τόνους χαμηλούς ξέροντας ότι το πρωτάθλημα έχει ακόμα πολύ δρόμο. Άριστο και πάλι το κλίμα στην ομάδα της πόλης μας.

«Τα κεφάλια μέσα, δεν κάναμε τίποτα». Αυτό είναι το σύνθημα που για μια ακόμα φορά ο προπονητής της Ρόδου Γιώργος Στράντζαλης προσπαθεί να περάσει προς τους παίκτες του μετά τη νέα εκτός έδρας νίκη, αυτή του φορά επί του ΠΑΟ Βάρδας. Ο τεχνικός των «ελαφιών» γνωρίζει πάρα πολύ καλά πως η Γ' Εθνική έχει ακόμα πολύ δρόμο και τα πάντα μπορούν να συμβούν στη συνέχεια και για τον λόγο αυτό θέλει να είναι οι πάντες προσγειωμένοι και να βλέπουν κάθε παιχνίδι ξεχωριστά. Μιλώντας χθες στην εφημερίδα μας είπε μεταξύ άλλων και τα ακόλουθα:

«Πετύχαμε μια πολύ δύσκολη νίκη γιατί ο αντίπαλος έπαιζε ένα από τα τελευταία του χαρτιά. Ήταν σε πολύ κακή κατάσταση ο αγωνιστικός χώρος του γηπέδου. Δεν προσφέρεται για ποδόσφαιρο. Έμεινα ικανοποιημένος από την απόδοση των παικτών αλλά έχουμε περιθώρια βελτίωσης ακόμα. Σε κάθε αγώνα άλλωστε βγαίνουν και καινούργια προβλήματα που πρέπει πάντα να αντιμετωπίζουμε. Κλείσαμε πολύ καλά το 2006. Η δεύτερη θέση που αυτή τη στιγμή κατέχουμε είναι μια επιβράβευση των προσπαθειών των παικτών και τίποτα παραπάνω. Δεν πετάμε στα σύννεφα. Το πρωτάθλημα έχει ακόμα δεκαεννιά παιχνίδια. Κοιτάμε κάθε αγώνα ξεχωριστά. Δεν πρέπει να μένουμε σε μια νίκη»

Συμπλήρωσε κάρτες ο Πάττας

Ο Κώστας Πάττας είναι το νέο αγωνιστικό πρόβλημα που καλείται να αντιμετωπίσει την επόμενη αγωνιστική ο τεχνικός της Ρόδου Γιώργος Στράντζαλης. Ο έμπειρος αμυντικός συμπλήρωσε τέσσερις κίτρινες κάρτες και έτσι είναι τιμωρημένος με μια αγωνιστική. Θα εκτίσει την ποινή του στο αμέσως επόμενο παιχνίδι που είναι εκτός έδρας με την Παναχαϊκή.

«Κατασκόπευσε» την Παναχαϊκή

Την ευκαιρία να δει από κοντά την Παναχαική είχε χθες ο Μανώλης Κώτης. Ο παλαίμαχος παίκτης της Ρόδου βρέθηκε στη Ριζούπολη και είδε την αναμέτρηση της Πατρινής ομάδας με τον Απόλλωνα σε παιχνίδι που ολοκλήρωσε τη 15η αγωνιστική (3 - 2). Σύμφωνα με τα όσα έγιναν γνωστά, ο κ. Κώτης είδε αρκετά πράγματα και κράτησε μάλιστα και σημειώσεις για τον τρόπο παιχνιδιού των Πατρινών.

Κάρτες συμπλήρωσε ο Πάττας

Συνέντευξη τύπου

Συνέντευξη τύπου θα παραχωρήσει σήμερα ο εξωδιοικητικός παράγοντας της Ρόδου Κάλλιστος Διακογεωργίου (1μ.μ.). Σύμφωνα με τα όσα έγιναν γνωστά αναμένεται να ανακοινώσει την παραίτησή του από τον σύλλογο θέλοντας να ευαισθητοποιήσει και άλλους παράγοντες να ασχοληθούν με τον σύλλογο.

Εβδομάδα εξελίξεων

Η νίκη επί του Βύζαντα Μεγάρων αλλάζει τα δεδομένα στον Διαγόρα για μια ακόμα φορά. Λύνει το συμβόλαιο και ο Δήμος Χαριστέας



Άκρως σημαντική χαρακτηρίζεται για τον Διαγόρα η νίκη επί του Βύζαντα Μεγάρων προχθές στο Δημοτικό Στάδιο της πόλης μας για το πρωτάθλημα της Γ' Εθνικής. Ο «γηραιός» με τους τρεις βαθμούς που πρόσθεσε στο ενεργητικό του μπορεί να ατενίζει πιο αισιόδοξα το μέλλον του στο πρωτάθλημα και το δεδομένο είναι ότι θα κάνει καλές γιορτές. Ο Διαγόρας στο προχθεσινό παιχνίδι, όντως ήταν δυνατός και αποφασιστικός και μπόρεσε έστω και από τα έντεκα βήματα να φτάσει στην νίκη και να πάρει τους τρεις βαθμούς έχοντας παράλληλα δοκάρι αλλά και άλλες ευκαιρίες ιδιαίτερα στο β΄ μερος.

Έτσι θα έλεγε κανείς πώς ο Διαγόρας μπήκε από χθες σε εβδομάδα εξελίξεων.

-Αφ ενός διερευνά ακόμα την αγορά για να βρει και να «χτυπήσει» άμεσα στην απόκτηση παικτών -δύο τουλάχιστον όπως προανήγγειλε ο Ντανιέλ Μπατίστα -αλλά

-Και αφ' ετέρου να ξεκαθαρίσει το ρόστερ του σύμφωνα με τις απαιτήσεις των καιρών αλλά και των στόχων. Ο γηραιός θα κυνηγήσει τα πάντα ακόμα και μέχρι τέλους του πρωταθλήματος.

Οι συζητήσεις ξεκίνησαν αλλά τίποτα δεν είναι ανακοινώσιμο μέχρι τώρα. Ο επίσημος Διαγόρας εξετάζει με κάθε λεπτομέρεια τις περιπτώσεις που έχει υπόψη του καθώς θέλει να διασφαλίσει το συμφέρον του από δω και πέρα και να μην κάνει λάθη του παρελθόντος. Θέλει οι παίκτες που θα έρθουν να τον βοηθήσουν άμεσα στην προσπάθειά του και αυτός είναι ο λόγος που δεν αποκαλύπτονται ονόματα αλλά και κινήσεις. Από το μέρος των υπαρχόντων τώρα μάλλον θα λύσουν εντός των ημερών τα συμβόλαιά τους ο Λευτέρης Τέας αλλά και ο Δήμος Χαριστέας. Για τον πρώτο είναι ήδη γνωστό πώς θα λύσει το συμβόλαιό του ενώ ο δεύτερος θα ακολουθήσει αυτόν τον δρόμο μιας και δεν είναι δυνατόν πλέον να βοηθήσει από δω και πέρα. Έχει υποτροπιάσει στον τραυματισμό του, δεν έχει βοηθήσει καθόλου και καθώς οι απαιτήσεις από τους παίκτες είναι διαφορετικές πλέον δεν μπορεί να προσφέρει μέχρι το τέλος του πρωταθλήματος. Ο νεαρός σύμφωνα με τα όσα έγιναν γνωστά χθες θα λύσει και αυτός το συμβόλαιό του και μάλιστα μέσα στην εβδομάδα που χαρακτηρίζεται επταήμερο εξελίξεων.

Στον αγωνιστικό τομέα πάντως:

-Στην επανέναρξη του πρωταθλήματος στις 3 Ιανουαρίου επανέρχεται ο Γιώργος Σαλαμαστράκης πού εξέτισε την ποινή του

-Ενώ θα λείψει από αυτό το μάτς ο Ρεϊσης Μαϊλης μιας και συμπλήρωσε τις τέσσερις κίτρινες κάρτες.

-Στο μάτς με την Ηλιούπολη θα εκτίσει την ποινή του ο Γιάννης Κοσκινιάτης.

Από την ΠΑΕ Διαγόρας δόθηκε άδεια στον Ερνέστο Φερέϊρα να μεταβεί στην Πορτογαλία για λίγες μέρες ενώ οι κυανέρυθροι θα προπονηθούν σε κανονικούς ρυθμούς μέχρι και το Σάββατο το πρωί.

Θα ακολουθήσει ένα τετραήμερο ρεπό για να επιστρέψουν οι παίκτες στις προπονήσεις στις 27 του μήνα οπότε έχει προγραμματισθεί και προπόνηση για τους κυανέρυθρους. Χθες χαλάρωσαν όσοι έπαιξαν με τον Βύζαντα και όσοι δεν έπαιξαν ακολούθησαν κανονικούς ρυθμούς προπόνησης.

Σπουδαία νίκη του Απόλλωνα

Σε χθεσινό παιχνίδι με το οποίο ολοκληρώθηκε η 15η αγωνιστική του πρωταθλήματος της Γ' Εθνικής Κατηγορίας ο Απόλλων Σμύρνης κέρδισε στο γήπεδο του την Παναχαϊκή με 3 - 2 και πρόσθεσε έτσι τρεις υπερπολύτιμους βαθμούς στο ενεργητικό του. Η ομάδα της Αθήνας έχανε με 1 - 0 αλλά κατάφερε να γυρίσει το παιχνίδι ουσιαστικά στο δεύτερο ημίχρονο φθάνοντας στην επικράτηση.

Η βαθμολογία τώρα διαμορφώνεται ως εξής:

	ΟΜΑΔΕΣ	ΒΑΘΜΟΙ Συν	Εντ	Εκτ	Συνολο Υπε	Κατ	Δια
1η	Αγιος Δημήτριος	33	18	15	22	9	13
2η	Π.Α.Ε. Ρόδος	28	17	11	23	12	11
3η	Βύζας Μεγάρων	27	16	11	23	14	9
4η	Κορωπί	27	20	7	22	22	0
5η	Ηλιούπολη	25	13	12	22	14	8
6η	Ατσαλένιος	25	19	6	19	14	5
7η	Π.Α.Ε. Διαγόρας	24	17	7	24	16	8
8η	Π.Α.Ε. Αχαρναϊκος	23	18	5	11	11	0
9η	Παναιτωλικός	22	17	5	20	11	9
10η	Θύελλα Πατρών	21	14	7	18	18	0
11η	Θήβα	20	11	9	20	21	-1
12η	Παναχαική	18	13	5	18	13	5
13η	Πανηλειακός	16	12	4	16	20	-4
14η	Απόλλων Αθηνών	16	13	3	16	20	-4
15η	Αιολικός Μυτιλήνης	16	14	2	19	26	-7
16η	ΠΑΟ Βάρδας	10	10	0	10	23	-13
17η	Ο.Φ. Ιεράπετρας	9	6	3	12	28	-16
18η	Ζάκυνθος	7	6	1	4	27	-23

Ο Ορφανός τιμάει τον Μπαράκα

Ο Υφυπουργός Πολιτισμού, αρμόδιος για θέματα Αθλητισμού Γιώργος Ορφανός, σε εκδήλωση που θα πραγματοποιηθεί την Τετάρτη 20 Δεκεμβρίου και ώρα 12 το μεσημέρι στον 5ο όροφο της Γενικής Γραμματείας Αθλητισμού (Κηφισίας 7), θα τιμήσει τους αθλητές με αναπηρία, που διακρίθηκαν σε Παγκόσμια και Ευρωπαϊκά Πρωταθλήματα (1η έως 8η θέση) το 2006. Ανάμεσά τους και ο Ρόδιος Θανάσης Μπαράκας που είχε μια πάρα πολύ καλή χρονιά. Την εκδήλωση οργανώνουν, σε συνεργασία, το Υφυπουργείο Αθλητισμού με την Εθνική Αθλητική Ομοσπονδία Ατόμων με Αναπηρίες. Σκοπός της είναι η ηθική επιβράβευση των αθλητών, που συνέβαλαν στην ανοδική πορεία του Ειδικού Αθλητισμού, με αποτέλεσμα να βρίσκεται πιο ψηλά στην παγκόσμια κατάταξη, γεγονός ιδιαίτερα σημαντικό, ενόψει των Παραολυμπιακών Αγώνων του Πεκίνο.

Σταθερά 16η η Εθνική

Αμετάβλητη παρέμεινε το Δεκέμβριο η θέση της Εθνικής Ομάδας Ανδρών στο FIFA Coca-Cola Ranking. Το αντιπροσωπευτικό μας συγκρότημα διατηρήθηκε στην 16η θέση της σχετικής κατάταξης.

Οι θέσεις των αντιπάλων της Εθνικής στην προκριματική φάση του EURO 2008:

Τουρκία: 26η (-1)
Νορβηγία: 50ή
Βοσνία: 59η
Ουγγαρία: 62η (+5)
Μολδαβία: 86η (-1)
Μάλτα: 119η (-4)

Η πρώτη 10άδα του Coca-Cola ranking:

1.Βραζιλία
2.Ιταλία
3.Αργεντινή
4.Γαλλία
5.Αγγλία
6.Γερμανία
7.Ολλανδία
8.Πορτογαλία
9.Νιγηρία
10.Τσεχία

FITNESS FASHION-new collection

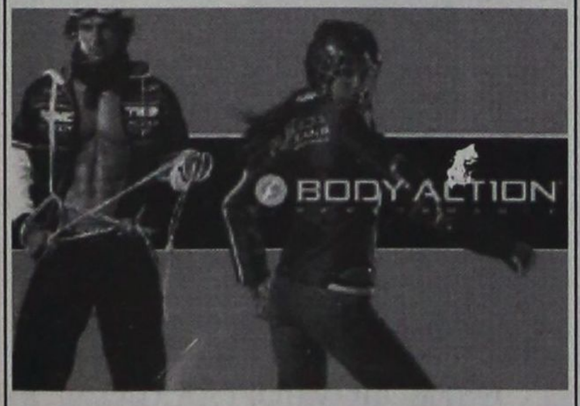

Κάνετε σπορ σε άλλους ρυθμούς
ΡΟΔΟΣΠΟΡ
...πρώτο όνομα στα σπορ
ΕΘ. ΔΩΔΕΚΑΝΗΣΙΩΝ 15 - Τηλ. 22410 21442
www.rodosport.gr E-mail:rospo@otenet.gr
ΓΔ. 31/12

ΠΡΟΟΔΟΣΠΟΡ

Θα ζητήσουν η ΕΠΣΔ και άλλες Ενώσεις

Έκτακτη συνέλευση της ΕΠΟ

Η Ε.Π.Σ. ΔΩΔΕΚΑΝΗΣΟΥ ανταποκρίνεται στην πρωτοβουλία της ΕΠΣ ΠΕΙΡΑΙΑ για συνάντηση των Ενώσεων με θέμα το οικονομικό, εκπροσωπήθηκε από τον ταμία της κ. Νικολουδάκη Γιώργο.

Στην συνάντηση παρευρέθηκαν οι ενώσεις του Πειραιά, Αθηνών, Θεσσαλίας-Αργολίδας και μέλη του Δ.Σ. της ΕΠΣ Πειραιά.

Συζητήθηκε το έντονο οικονομικό πρόβλημα που αντιμετωπίζουν όλες οι Ενώσεις και αποφασίσθηκαν τα εξής:

α.-Να συσταθεί επιτροπή για να συναντηθεί με τα κόμματα της Βουλής.

Β.-Να ζητηθεί σύγκληση έκτακτης γ.σ. της ΕΠΟ στην πρώτη συνεδρίαση του νέου έτους με θέμα το οικονομικό.

Γ.-Να γίνουν και άλλες παρόμοιες συναντήσεις και σε άλλες Ενώσεις για το θέμα αυτό.

Από τη Γ' Εθνική του Βόλεϊ

Θα υποβιβασθεί ο Διαγόρας

Σχεδόν ακατόρθωτο είναι πια για το Διαγόρα να αποφύγει τον υποβιβασμό από το πρωτάθλημα Βόλεϊ της Γ' Εθνικής (1ος Ομιλος). Με δεδομένο ότι οι τέσσερις πρώτες ομάδες της τελικής βαθμολογίας θα κερδίσουν την άνοδο στη Β' Εθνική και οι υπόλοιπες θα υποβιβαστούν στα τοπικά πρωταθλήματα (δεν θα υπάρχει από τη νέα περίοδο Γ' Εθνική), η «κυανέρυθρη» ομάδα κατέχοντας την τελευταία θέση της βαθμολογίας του ομίλου δύσκολα ή πάρα πολύ δύσκολα, καλύτερα, θα ξεφύγει από τον υποβιβασμό. Την Κυριακή ο Διαγόρας γνώρισε ακόμη μία νέα ήττα με 3-0 εκτός έδρας από την Α.Ε. Ρέντη.

Τα αποτελέσματα της 7ης αγωνιστικής:

Εθνικός - ΟΦΗ	3-2
Καλαμάτα 80 - Κόροιβος ς	3-2
Πετρούπολη - Ερμής Πατρών	3-1
ΓΕ Ηρακλείου - Παμβοχαϊκός	1-3
ΑΕ Αμπελοκήπων - ΑΕ Βύρωνα	3-2
ΑΕ Ρέντη - Διαγόρας	3-0

Βαθμολογία (σε 7 αγώνες)

1. Εθνικός	14 (19-6)
2. ΑΕ Βύρωνα	14 (20-8)
3. Κόροιβος	14 (18-11)
4. ΑΕ Αμπελοκήπων	14 (18-12)
5. ΟΦΗ	14 (16-12)
6. Καλαμάτα 80	12 (15-13)
7. Παμβοχαϊκός	10 (15-11)
8. Ρέντη	10 (15-14)
9. Ερμής Πατρών	6 (10-17)
10. Πετρούπολη	5 (8-19)
11. ΓΕ Ηρακλείου	2 (6-20)
12. Διαγόρας	2 (3-20)

*Εθνικός, ΑΕ Βύρωνα και Παμβοχαϊκός έχουν -3 βαθμούς γιατί δεν συμμετέχουν στο πρωτάθλημα Παίδων.

Η ΕΠΟΜΕΝΗ ΑΓΩΝΙΣΤΙΚΗ

Κυρ.14/01/07 Δ. Τόφαλος 19.00 Ερμής Πατρών - Εθνικός

Κυρ.14/01/07 Αμαλιάδας 17.00 Κόροιβος Αμαλιάδας - Πετρούπολη

Κυρ.14/01/07 Λέχαιο Κορινθ. 18.00 Παμβοχαϊκός - Καλαμάτα 80

Κυρ.14/01/07 Ρέντη 14.00 ΑΕ Ρέντη - ΓΕ Ηρακλείου

Κυρ.14/01/07 ΒΑΚ 17.00 ΟΦΗ - ΑΕ Αμπελοκήπων

Κυρ.14/01/07 Ρόδου 12.00 Διαγόρας - ΑΕ Βύρωνα.

«Ημερίδα ρίψεων» Βετεράνων

Την Κυριακή πραγματοποιήθηκε στις εγκαταστάσεις του Βοηθητικού Στάδιου «Διαγόρας» ημερίδα ρίψεων (Ακόντιο - Σφαίρα - Δίσκος- Τρίαθλο) του Συλλόγου Ελλήνων Βετεράνων αθλητών Στίβου (ΣΕΒΑΣ) Ρόδου. Δεν είχε αγωνιστικό αλλά συμμετοχικό χαρακτήρα. Πήραν μέρος 17 αθλητές και αθλήτριες και σημείωσε μεγάλη επιτυχία.

Στις γυναίκες συμμετείχαν (με αλφαβητική σειρά):

1. Ειρήνη Γιαλλουράκη - Σφαίρα - Δίσκος
2. Εφη Καστελοριού- Σφαίρα
3. Τζένη Καστελοριού - Δίσκος - Ακόντιο
4. Μάγδα Ροϊλίδου - Σφαίρα - Δίσκος- Ακόντιο.

Στους άνδρες συμμετείχαν οι παρακάτω αθλητές (με αλφαβητική σειρά):

1. Γεράσιμος Γερμανός - Σφαίρα- Δίσκος- Ακόντιο
2. Αναστάσιος Γιμούκης - Σφαίρα- Δίσκος
3. Μουσταφά Κιλασίν- Σφαίρα - Ακόντιο
4. Γεώργιος Κοντής- Σφαίρα - Δίσκος
5. Χοσέ Κουρδούμπας - Ακόντιο
6. Σταύρος Λάππας- Σφαίρα- Δίσκος- Ακόντιο
7. Τσαμπίκος Παπαδημητρίου- Σφαίρα
8. Χοσέ Ταμπάκ- Σφαίρα- Ακόντιο
9. Νίκος Χαλππλιάς- Σφαίρα-Δίσκος-Ακόντιο
10. Νίκος Χατζηκαλημέρης- Σφαίρα- Ακόντιο
11. Νίκος Χατζηνικολάου- Σφαίρα - Δίσκος- Ακόντιο
12. Σάββας Χατζηνικολάου Σφαίρα- Δίσκος- Ακόντιο
13. Γεώργιος Χριστοφίδης Σφύρα.

Ο Σ.Ε.Β.Α.Σ. Ρόδου ευχαριστεί ολόψυχα τους αθλητές -αθλήτριες που συμμετείχαν και εύχεται για τις γιορτές των Χριστουγέννων και της Πρωτοχρονιάς ολόθερμα χρόνια πολλά και χαρούμενες γιορτές σε όλους. Γεμάτο Υγεία και Ευτυχία.

Σαφάρι 4Χ4 στην Κάλυμνο



Ολοκληρώθηκε το πρώτο SAFARI 4Χ4 ΚΑΛΥΜΝΟΥ που διοργάνωσε το TV 12 ΔΩΔΕΚΑΝΗΣΟΥ με την υποστήριξη της Λέσχης 4Χ4 της Κω. Οχήματα απο την Κω και από την Κάλυμνο γύρισαν όλο το νησί, με επισκέψεις σε σπήλαια και μοναστήρια μέχρι και σε μουσεία θαλάσσιων ευρημάτων.

Με πέρασμα απ όλα τα χωριά της Καλύμνου είτε με θέα τη Τέλενδο ή την Κω ακόμα και τη Λέρο στο σημείο που τα δυο νησιά είναι πάρα πολύ κοντά

Η οικογενειακή αυτή εκδρομή- εκδήλωση τελείωσε σε ταβέρνα της περιοχής και το απόγευμα έγινε η επιστροφή στην Κω.

Ελπίζουμε την επόμενη φορά να υπάρξει μεγαλύτερη κοινοποίηση και να συμμετάσχουν περισσότερα οχήματα.

Η Ροδίτισσα αμαζόνα στο Ολυμπιακό Κέντρο Ιππασίας

Δεύτερη Πανελληνιονίκης η Παπουρδάνου!

Παρουσία της υπουργού Εξωτερικών, Ντόρας Μπακογιάννη, ολοκληρώθηκαν την Κυριακή στο Ολυμπιακό Κέντρο Ιππασίας στο Μαρκόπουλο, οι 59οι Πανελλήνιοι Αγώνες Υπερπήδησης Εμποδίων, όπου τρεις αμαζόνες και ένας ιππέας αναδείχθηκαν Πανελληνιονίκες για το 2006.



Η Στεφανία Παπαδημητρίου και η Flamme D´Aunis ήταν οι Πανελληνιονίκες της Κατηγορίας Νέων Ιππέων. Η αμαζόνα του ΕΙΟ, αλλά και η Ροδίτισσα Μαρία Παπουρδάνου, επίσης του ΕΙΟ, με το Nikiboko ισοβάθμησαν μετά τους δύο γύρους με 4 βαθμούς ποινής και πήγαν σε μπαράζ. Εκεί η Παπαδημητρίου είχε 1 βαθμό ποινής, ενώ η Παπουρδάνου 9 βαθμούς ποινής, καταλαμβάνοντας τη 2η θέση. Τρίτη ήταν η Ελένη Θωμαΐδου με τον Vainquer του ΙΚΕΜ με 8 βαθμούς ποινής από τους δύο γύρους.



Η μεγάλη έκπληξη έγινε στην Κατηγορία Παίδων ύψους 1.10μ., όπου η Χριστίνα Καβαλιεράτου με την Prolousa του ΙΟΘΡΑΚ είχε τη μοναδική διπλή άπταιστη διαδρομή και αναδείχθηκε Πανελληνιονίκης. Στη 2η θέση ήταν ο Μίλτος Βαλταδώρος με την Elen του ΙΟΘ με 4 βαθμούς ποινής και χρόνο 56,56 και στην 3η θέση η Ευδοξία Σακελλαρίδη με τον Kali de la Hague του ΕΙΟ, με επίσης 4 βαθμούς ποινής και χρόνο 60,85.

Πετυχημένο πρωτάθλημα!

Ορεινής ποδηλασίας Δωδεκανήσου στο Αρχαίο Στάδιο Ρόδου

Μεγάλη επιτυχία σημείωσε το τοπικό πρωτάθλημα ορεινής ποδηλασίας που διοργάνωσε την Κυριακή το πρωί στο Αρχαίο Στάδιο της Ρόδου η ΤΕ ΕΟΠ Δωδεκανήσου, για τις κατηγορίες μίνι- μικρά, μίνι μεγάλα και παμπαίδων - παγκορασίδων.

Πήραν μέρος πάνω από 30 αθλητές από τέσσερα σωματεία της Ρόδου και της Κω.

Επικεφαλής της οργανωτικής επιτροπής ήταν ο πρόεδρος της ΤΕ ΕΟΠ Ανδρέας Χαλκιόπουλος και παρατηρητής από την Ομοσπονδία, ο Παλιός Βαλκανιονίκης Αλέκος Κελόγλου. Παραβρέθηκε και ο διευθυντής του ΡΟΑΝ Τάκης Μιχαηλίδης.

Οι έξι πρώτοι νικητές σε κάθε κατηγορία, είναι οι εξής:

ΚΑΤΗΓΟΡΙΑ ΜΙΝΙ ΜΙΚΡΑ

1ος Φραγκεσκάκης Βασίλης (Γ.Σ. Διαγόρας) 08.16''

2ος Αναστασόπουλος Γιάννης (ΠΟΡ «Ο Ιάλυσος»). 08.40''

3ος Ζαννάκης Κωνσταντίνος (ΠΟΡ «Ο Ιάλυσος») 08.50''

4ος Ουίλσον Αναστάσιος («Γ.Σ. Διαγόρας») 09.32''

5ος Μαλλιάκας Εμμανουήλ (Γ.Σ. Διαγόρας) 09.38''

6ος Αθανασόπουλος Σπύρος (ΠΟ ΚΩΣ) 09.55''

Ο Τάκης Μιχαηλίδης με τα παιδιά της κατηγορίας μίνι μικρά



Ο Αλέκος Κελόγλου με τους έξι πρώτους νικητές των παμπαίδων

ΚΑΤΗΓΟΡΙΑ ΜΙΝΙ ΜΕΓΑΛΑ

1ος Τσικούρης Θεόδωρος (Γ.Σ. Διαγόρας) 10.58''

2ος Παγώνης Νικόλαος (Γ.Σ. Διαγόρας) 11.35''

3ος Σηφάκης Παναγιώτης (Γ.Σ. Διαγόρας) 11.50''

4ος Βουλγαρίδης Στέλιος (Γ.Σ. Διαγόρας») 13.10''

5ος Βογιατζής Σάββας (ΠΟΡ Ιβίσκος) 13.20''

6ος Λεντάκης Ηλίας (Γ.Σ. Διαγόρας) 13.22''

ΚΑΤΗΓΟΡΙΑ ΠΑΜΠΑΙΔΩΝ-ΠΑΓΚΟΡΑΣΙΔΩΝ

1ος KOLA VITORIO (ΠΟΡ «Ο Ιάλυσος») 19.30''

2ος Κυπριώτης Δημήτρης (ΠΟΡ «Ο Ιάλυσος»). 20.40''

3ος Ρηγάκης Ευστάθιος (ΠΟΡ «Ο Ιάλυσος») 21.54''

4ος Πατάπη Δήμητρα (ΠΟΡ «Ο Ιάλυσος») 22.55''

5ος Κατσαμούνδης Νίκος (ΠΟ Κως) 23.40''

6ος Αθανασόπουλος Νίκος (ΠΟ ΚΩΣ) 25.40''.



Ο Ανδρέας Χαλκιόπουλος απένειμε τα μετάλλια και τα διπλώματα στην κατηγορία μίνι μεγάλα

ΘΕΡΜΟΠΟΜΠΟΙ

Με συνέπεια και υπευθυνότητα συνεχίζουμε για 24 χρόνια τοποθετώντας θερμοπομπούς σε Σπίτια,Σχολεία,Αίθουσες και σε λοιπούς επαγγελματικούς χώρους.



...ΘΕΡΜΟΠΟΜΠΟΙ ΓΑΛΛΙΑΣ....
AIRELEC

Η ποιότητα και η πείρα τόσων χρόνων μας κάνουν ασυναγώνιστους.Ελάτε ή πάρτε μας τηλέφωνο, να έρθουμε να κουβεντιάσουμε για τη θέρμανση του χώρου που σας ενδιαφέρει.

ΜΕΛΕΤΗ - ΕΓΚΑΤΑΣΤΑΣΗ ΔΩΡΕΑΝ!!!

Ν.ΚΑΜΠΟΥΡΑΚΗΣ - Μ.ΦΛΑΓΚΟΣ Ο.Ε.
ΤΗΛ. 31320 - 20859

ΠΡΟΟΔΟΣΠΟΡ

«Τρέλα» για τον τελικό...

Ξεσηκωμός επικρατεί στις τάξεις των φιλάθλων για την αυριανή αναμέτρηση (16:00-ΕΤ1) με τον Α.Γ.Ο. Ρεθύμνου! Μπροστά στη μεγαλύτερη πρόκληση βρίσκονται οι παίκτες του Γιώργου Ζευγώλη που ολοκληρώνουν σήμερα την προετοιμασία τους

«Τρέλα»...Αυτή είναι η λέξη που επικρατεί στις τάξεις των φιλάθλων του Κολοσσού ενόψει της αυριανής μάχης με τον Α.Γ.Ο. Ρεθύμνου. Στο στρατόπεδο των «θαλασσί» επικρατεί ξεσηκωμός για τον αυριανό πρώτο ημιτελικό του κυπέλλου Ελλάδας (16:00-ΕΤ1), αφού είναι η μεγαλύτερη πρόκληση για τους Ροδίτες. Ο τελικός της 25ης Μαρτίου στο Ο.Α.Κ.Α. απέναντι στον Παναθηναϊκό, δεν μοιάζει πλέον και τόσο μακρινός, αφού ο Κολοσσός με την πρόκριση επί του Α.Γ.Ο. Ρεθύμνου, θα τεθεί αντιμέτωπος με τους μόνιμους πρωταθλητές Ελλάδας... Μέχρι τότε υπάρχουν δύο ακόμη και παιχνίδια και η ομάδα του Γιώργου Ζευγώλη θα κοντραριστεί με τους Κρητικούς, τους οποίους είχε κερδίσει στο ίδιο τους το σπίτι για το πρωτάθλημα της Α2.



ΦΩΤΟ: ΧΑΡΗΣ ΖΑΜΠΕΤΟΥΛΑΣ

Ο Νταμίρ Λάτοβιτς θα τεθεί αντιμέτωπος ξανά με την προηγούμενη ομάδα του

Οι παίκτες του Κολοσσού φέρονται αποφασισμένοι στο αυριανό παιχνίδι, αφενός να κερδίσουν και αφετέρου να πάρουν μία καλή διαφορά ενόψει της «ρεβάνς» στο κλειστό γυμναστήριο «Μελίνα Μερκούρη». Για να γίνει αυτό αύριο στο «Βενετόκλειο» δεν θα πρέπει να πέφτει ούτε καρφίτσα... Ο κόσμος του Κολοσσού πρέπει να ανταποκριθεί στο κάλεσμα της διοίκησης, της τεχνικής ηγεσίας και των παικτών και να δώσει βροντερό «παρών», ώστε η ομάδα να φτάσει στον τελικό του κυπέλλου Ελλάδας. Όσο κι αν ακούγεται ή διαβάζεται απίστευτο ο Κολοσσός θέλει να φτάσει στον μεγάλο τελικό, κάτι που κατάφερε μόνο μία ομάδα της Α2 Κατηγορίας. Ο λόγος για τον Πανελλήνιο το 1987 όταν και έχασε με 110-70 απ' τον «μεγάλο» Άρη.

Όπως είναι εύλογο η προετοιμασία του Κολοσσού για την αυριανή αναμέτρηση, θα ολοκληρωθεί σήμερα το απόγευμα όπου οι Ροδίτες θα έχουν την ευκαιρία να παρακολουθήσουν στιγμιότυπα από πρόσφατα παιχνίδια του Α.Γ.Ο.Ρ., αλλά και την πρώτη αναμέτρηση των δύο ομάδων στο «Μελίνα Μερκούρη». Ο μόνιμος πονοκέφαλος του Γιώργου Ζευγώλη ακούει στο όνομα του Τζάρετ Χαρτ, ο οποίος φυσικά δεν θα αγωνιστεί, αφού υπέστη θλάση στον δικέφαλο και θα επιστρέψει στο παρκέ τον Ιανουάριο. Η απουσία του Αμερικανού σαφώς και αποτελεί μεγάλο πλήγμα για τον Κολοσσό, όμως στο παιχνίδι με το Ι.C.B.S., οι Ροδίτες έδειξαν ότι έχουν πολλές εναλλακτικές λύσεις και είναι έτοιμοι να ανταποκριθούν στις απαιτήσεις του αγώνα. Με αισιοδοξία λοιπόν και πίστη για ένα θετικό αποτέλεσμα, που μεταφράζεται σε μία νίκη με καλή διαφορά πόντων, ο Κολοσσός θα «ριχτεί» αύριο στη μάχη του κυπέλλου, με σκοπό φυσικά να κάνει το πρώτο και σημαντικό βήμα για την πρόκριση του στον μεγάλο τελικό της 25ης Μαρτίου.

Τρέλανε κόσμο η Ρίγκαν...

Η μόλις 2.5 ετών κορούλα του Τζάρετ Χαρτ, Ρίγκαν «τρέλανε» τους πάντες στο «Βενετόκλειο» και φυσικά τον ευτυχισμένο πατέρα της. Είναι χαρακτηριστικό ότι ο 26χρονος παίκτης που καθόταν στον πάγκο λόγω τραυματισμού, δεν άφησε στιγμή απ' την αγκαλιά του την «μικρούλα», η οποία μάλιστα κοιμήθηκε κατά τη διάρκεια του αγώνα. Αξίζει να σημειωθεί ότι η Ρίγκαν ήρθε στη Ρόδο με τη μητέρα του Τζάρετ, αφού η σύζυγος του έμεινε στην Αμερική.

«Η άμυνα και ο Σκορδάλης»

Ο Γιώργος Ζευγώλης μίλησε για τη νίκη με το Ι.C.B.S., ενώ έκανε... πρόλογο και για τον αυριανό ημιτελικό με τον Α.Γ.Ο. Ρεθύμνου, ζητώντας τη βοήθεια του φιλάθλου κόσμου. «Σέβομαι τους αντίπαλους μας, αφού έχουμε το ίδιο προφίλ»

Ευχαριστημένος με την απόδοση της ομάδας του έμεινε ο Γιώργος Ζευγώλης στην προχθεσινή νικηφόρα αναμέτρηση με το Ι.C.B.S. Ο Έλληνας τεχνικός μάλιστα αναφέρθηκε και στην πολύ καλή άμυνα που παίζει ο Κολοσσός στα τελευταία παιχνίδια. «Παίξαμε πολύ καλά και νομίζω ότι κερδίσαμε τον Σκορδάλη που έκανε καταπληκτική εμφάνιση. Η ομάδα τον τελευταίο καιρό παίζει καλή άμυνα και αυτό αποδείχθηκε και στο ματς με το Ι.C.B.S. Σε μεγάλο ποσοστό καταφέραμε να καλύψουμε το κενό του Χαρτ, ο οποίος μας λείπει ενόψει των αγώνων με τον Α.Γ.Ο. Ρεθύμνου. Είμαι ικανοποιημένος απ' την προσπάθεια των παιδιών στο παιχνίδι με το Ι.C.B.S., αφού για 35 λεπτά παρουσιάσαμε μία εξαιρετική εικόνα. Στο τέλος χαλαρώσαμε και νομίζω ότι τελικό το σκορ ανάμεσα στις δύο ομάδες ήταν πλασματικό», είπε ο Έλληνας τεχνικός.

Όπως είναι φυσιολογικό απ' τις δηλώσεις του έμπειρου κόουτς δεν θα μπορούσε να απουσιάσει και η αυριανή μάχη με τον Α.Γ.Ο. Ρεθύμνου, στο πλαίσιο της ημιτελικής φάσης του κυπέλλου Ελλάδας. «Είναι μία ομάδα που την σέβομαι απόλυτα, αφού έχει το ίδιο προφίλ με τη δική μας. Ο Α.Γ.Ο.Ρ. έχει καλές προοπτικές και πιστεύω ότι αργά ή γρήγορα θα ανέβει στην Α1. Είναι ένα παιχνίδι που θα αποτελέσει διαφήμιση για το μπάσκετ στην Α2 ανάμεσα σε δύο ποιοτικές ομάδες. Όποιος βρεθεί σε καλύτερη μέρα και κατάσταση θα κερδίσει». Το Βενετόκλειο πρέπει να γεμίσει. Χρειαζόμαστε τη συμπαράσταση του φίλαθλου κόσμου, που θα πρέπει να καταλάβει ότι ο Κολοσσός βρίσκεται στους ημιτελικούς του κυπέλλου Ελλάδας. Τα παιδιά θα πρέπει να νιώσουν ότι παίζουν σε μία δυνατή έδρα».



Φωτό απ' την αναμέτρηση Κολοσσός- Ι.C.B.S.

Διαιτητές και διαιτητές

Είναι πραγματικά απορίας άξιο γιατί υπάρχουν τόσο διαφορετικοί διαιτητές...ή καλύτερα γιατί ενεργούν τόσο διαφορετικά. Στο Ιβανώφειο συνέβησαν σημεία και τέρατα και οι διαιτητές δεν διέκοψαν το παιχνίδι, εκτός από τις «αναγκαστικές» φορές που έπρεπε. Στο «Βενετόκλειο» επειδή έβρισε ένας φίλαθλος, οι Μάνος και Ξενικάκης πήγαν και κλείστηκαν στα αποδυτήρια. Το ίδιο ισχύει και στα τοπικά πρωταθλήματα... Κάποιοι διαιτητές γράφουν και το παραμικρό και κάποιοι άλλοι κλείνουν τα μάτια τους ακόμη και στα μπουκέτα...

ΤΑ ΕΙΣΙΤΗΡΙΑ ΚΑΙ ΟΙ ΚΑΡΤΕΣ

Εξάλλου η προπώληση των εισιτηρίων συνεχίζεται σε καθημερινή βάση στα γραφεία του Κολοσσού (09:00-15:00), που βρίσκονται στην πλατεία Βρούχου. Η Κ.Α.Ε. Κολοσσός ανακοινώνει ότι οι φίλαθλοι θα μπορούν να παραλαμβάνουν τις κάρτες εισόδου στα γραφεία της ομάδας και πριν το παιχνίδι στο εκδοτήριο που βρίσκεται έξω απ' το «Βενετόκλειο». Μάλιστα σήμερα αρκετοί αναμένεται να είναι αυτοί που θα σπεύσουν για να προμηθευτούν το «μαγικό χαρτάκι» του αυριανού ματς και το δημοτικό κλειστό γυμναστήριο αναμένεται να γνωρίσει μεγάλες πιένες.

Έμειναν με την όρεξη

Δίπλα στο ανοιχτό γήπεδο Αφάντου βρίσκεται μία καφετέρια... Όταν λοιπόν εμφανίστηκε η ανδρική ομάδα του Γ.Σ.Α. 2005, απ' τα ηχεία ακούστηκαν οι ήχοι του γνωστού «The final countdown».Πολύ ωραία η ιδέα, αλλά δυστυχώς οι παίκτες της τοπικής ομάδας έμειναν με την όρεξη, αφού η Ελπίδα Πεταλούδων δεν παρουσιάστηκε στο γήπεδο.

Όλοι για το κλειστό

Ο νέος δήμαρχος Αφάντου Σάββας Διακοσταματίου βρέθηκε προχθές στο ανοιχτό γήπεδο Αφάντου για να παρακολουθήσει την αναμέτρηση της τοπικής ομάδας με την Ελπίδα. Όλος ο κόσμος πάντως πλησίασε τον δήμαρχο και του έλεγε για την ανάγκη της κατασκευής του κλειστού γυμναστηρίου στην περιοχή. Για να δούμε...

Δεν έχει να ζηλέψει...

Η μπουτίκ του Κολοσσού κάτω απ' τη νέα κερκίδα... έκλεψε την παράσταση, αφού πολλοί ήταν αυτοί που έσπευσαν να προμηθευτούν τα είδη της αγαπημένης τους ομάδας... Κυκλοφόρησαν τα νέα ημερολόγια και οι λαχνοί για το Volkswagen

Στο πλαίσιο του επαγγελματισμού αλλά και των νέων ιδεών που διέπει τη διοίκηση της Κ.Α.Ε. Κολοσσός, ήταν και η λειτουργία της μπουτίκ του συλλόγου στο «Βενετόκλειο». Το «μαγαζάκι» των «θαλασσί» λειτουργεί απ' το προηγούμενο Σάββατο κάτω απ' τη νέα κερκίδα και συγκεκριμένα στη Θύρα 4 του κλειστού γυμναστηρίου. Σχεδόν όλοι οι φίλαθλοι πριν το τζάμπολ του αγώνα με το Ι.C.B.S., έκαναν μία βόλτα μέχρι τη μπουτίκ και έμειναν πραγματικά εντυπωσιασμένοι απ' τα διάφορα και πολλά είδη που βρίσκονται στη διάθεσή των φιλάθλων. Οι φανέλες της ομάδας, κασκόλ, λάβαρα, μπλούζες, καπέλα, διαφημιστικά δώρα και ότι μπορεί να φανταστεί κανείς, κοσμούν τη «θαλασσί» μπουτίκ, η οποία απ' την πρώτη στιγμή της λειτουργίας της κέρδισε τις εντυπώσεις.

Αρκετοί φίλαθλοι έχουν προμηθευτεί τα είδη της αγαπημένης τους ομάδας, ενώ η μπουτίκ φυσικά θα λειτουργήσει και πριν την αυριανή αναμέτρηση με τον Α.Γ.Ο. Ρεθύμνου. Οι άνθρωποι του Κολοσσού φρόντισαν απ' την πρώτη στιγμή να εξυπηρετήσουν τον κόσμο που πήγε στο γήπεδο και οι υπάλληλοι της Κ.Α.Ε. έκαναν ότι περνούσε απ' το χέρι τους προκειμένου όλα να κυλήσουν κατ' ευχήν. Αξίζει να σημειωθεί ότι οι φίλαθλοι που μπήκαν στο γήπεδο ενημερώθηκαν απ' την πρώτη στιγμή για τη λειτουργία της «μπουτίκ» από μία καλαίσθητη βιτρίνα στην κεντρική είσοδο του «Βενετοκλείου».

Και να ήταν μόνο αυτό; Στην μπουτίκ όλοι οι φίλαθλοι πήραν δώρο μία αφίσα του Κολοσσού με τις υπογραφές όλων των παικτών, ενώ στη διάθεσή των φιλάθλων βρίσκονται πλέον και τα νέα ημερολόγια που έχουν κυκλοφορήσει και αφορούν τη «θαλασσί» οικογένεια. Μάλιστα στο έντυπο του αγώνα αναφέρονται χρήσιμα στοιχεία για τον Κολοσσό αλλά και την αντίπαλη ομάδα, ενώ πλέον κυκλοφορούν και οι λαχνοί με τον τυχερό να κερδίζει ένα Volkswagen Fox, προσφορά της «Ξενάκης αυτοκίνητα», στην κλήρωση που θα γίνει το Σάββατο 19 Μαΐου. Ο Κολοσσός δείχνει πλέον ότι έχει οργανωθεί σε άλλες βάσεις και πραγματικά η εικόνα που δείχνει δεν διαφέρει καθόλου απ' τις άκρως επαγγελματικές ομάδες της Αθήνας... Πάντα τέτοια!



Η «μπουτίκ» του Κολοσσού έκλεψε την παράσταση και θα λειτουργεί κανονικά για τους φίλους της ομάδας



Η καλαίσθητη βιτρίνα που στήθηκε στην είσοδο του «Βενετοκλείου»

Πλήρης ο Α.Γ.Ο.Ρ.

Χωρίς προβλήματα θα έρθει σήμερα στη Ρόδο η αποστολή της κρητικής ομάδας! Κάτι από Κολοσσό θυμίζει στην οργάνωση του το συγκρότημα του Στέργιου Κουφού

Χωρίς ιδιαίτερα αγωνιστικά προβλήματα θα αφιχθεί σήμερα στο αεροδρόμιο «Διαγόρας» η αποστολή του Α.Γ.Ο. Ρεθύμνου! Η ομάδα του Στέργιου Κουφού θα ταξιδέψει πλήρης και χωρίς σοβαρές απουσίες (εκτός του μόνιμου Λιάτσου) και με στόχο ένα θετικό αποτέλεσμα στο «Βενετόκλειο».

Μάλιστα σήμερα πριν την αναχώρηση του Α.Γ.Ο.Ρ., ο τεχνικός της ομάδας θα μιλήσει στους εκπροσώπους του τύπου για το παιχνίδι με τον Κολοσσό. Στη διάθεσή του Κουφού μάλιστα θα τεθεί και ο Άρης Κορωνίδης, ο οποίος δεν είχε παίξει στην αναμέτρηση των δύο ομάδων, στο «Μελίνα Μερκούρη». Οι 12 παίκτες που θα πατήσουν το παρκέ του «Βενετοκλείου» είναι οι εξής: Κυριακόπουλος, Κούμουλος, Σπανός, Χουλιάρας, Τσιριγωτάκης, Μλαντένοβιτς, Πανάρας, Βαρδαβάς, Σολωμονίδης, Κορωνίδης, Κωστής και ένας εκ των Βέλλιου ή Σκαμνάκη.

Κάτι από Κολοσσό θυμίζει ο Α.Γ.Ο. Ρεθύμνου, ο οποίος χάρη στην «στιβαρή» του διοίκηση αλλά και την σοβαρότητα που διέπει τους παράγοντες του, έχει καταφέρει να ανέβει τα σκαλιά των εθνικών κατηγοριών. Ο πρόεδρος του συλλόγου Νίκος Σαραντινός είναι πολιτικός μηχανικός και από το 1995 είναι στην ομάδα. Από το 2000 ηγείται μιας πολύ καλής και ισχυρής διοίκησης που κινείται σε επαγγελματικά πρότυπα.

Θέλει την ομάδα να ανέβει στην Α1, κάτι που (άδικα) δεν έγινε πέρσι με βάση τα όσα συνέβησαν το καλοκαίρι. Προπονητής της ομάδας είναι ο Στέργιος Κουφός. Για τέταρτη σεζόν ο 41χρονος τεχνικός καθοδηγεί τον Α.Γ.Ο.Ρ. Προέρχεται από τον Παπάγου και έχει επιφέρει επαγγελματική νοοτροπία στον σύλλογο. Μαζί του πέρασε στους «4» του Κυπέλλου. Έχει δουλέψει σε Δάφνη, Λιόσια και Ηλυσιακό.



Ο Τζάρετ Χαρτ δεν θα παίξει στο αυριανό παιχνίδι με τον Α.Γ.Ο. Ρεθύμνου

Ο Α.Γ.Ο. Ρεθύμνου ανέβηκε τρεις κατηγορίες σε έξι χρόνια. Το 2000 στη Γ' Εθνική όπου έμεινε τρια χρόνια (5ος, 3ος, 4ος) και μετά δύο συνεχόμενοι τίτλοι τον έφεραν πέρσι στην Α2 όπου τερμάτισε 3ος (ισοβάθμισε στην 2η θέση με Αιγάλεω). Στο φετινό ξεκίνημα έχει προκριθεί στους «4» του Κυπέλλου Ελλάδας για πρώτη φορά στην ιστορία του. Κατά τη διάρκεια της μεταγραφικής περιόδου στο Ρέθυμνο πήγαν οι: Λιάτσος, Πανάρας, Βαρδαβάς, Σπανός, Κυριακόπουλος, Τσιριγωτάκης, Μλαντένοβιτς, Κωστής και Βέλλιος, ενώ έφυγαν οι: Τσακιρίδης, Συριστατίδης, Λάτοβιτς, Κουκλάκης, Οικονομάκης, Μελάς, Παπαδογιαννάκης, Τσιρογιάννης, Μπογκόγιεφ, Λυκουρίνος και Λαγουδάκης.

ΤΟ ΡΟΣΤΕΡ ΤΟΥ Α.Γ.Ο. ΡΕΘΥΜΝΟΥ

ΟΝΟΜΑ	ΗΛΙΚΙΑ	ΥΨΟΣ	ΘΕΣΗ
Γιώργος Κούμουλος	28	1.82	1
Παναγιώτης Χουλιάρας	29	2.03	4
Αλέξης Λιάτσος	23	2.00	3-4
Θοδωρής Πανάρας	29	1.94	1-2
Κώστας Βαρδαβάς	25	2.00	4-5
Νίκος Σπανός	28	1.94	2-3
Άρης Κορωνίδης	22	1.90	1
Γιάννης Κυριακόπουλος	27	1.85	1
Γιώργος Τσιριγωτάκης	30	1.98	3-4
Μίλος Μλαντένοβιτς	24	2.05	4
Φοίβος Κωστής	25	2.00	3-4
Θανάσης Βέλλιος	24	1.77	1
Παναγιώτης Σολωμονίδης	29	1.90	2-3

«Τα πάντα ρει»

Για πρώτη φορά το πρωτάθλημα της Α' Κατηγορίας παρουσιάζει τόσο μεγάλο ενδιαφέρον στην κορυφή και στην ουρά! Κρίσιμα και τα τέσσερα παιχνίδια μετά τις γιορτές για την 10η αγωνιστική

Τέτοιο «μπέρδεμα» δεν έχει ξαναγίνει στο πρωτάθλημα της Α' Κατηγορίας...τουλάχιστον τα τελευταία χρόνια! Μετά και την ολοκλήρωση της 9ης αγωνιστικής, το πρωτάθλημα έχει αποκτήσει ένα εξαιρετικό ενδιαφέρον, τόσο στην κορυφή όσο και στην ουρά του βαθμολογικού πίνακα. Η νίκη της Ε.Α. Καλύμνου επί του Ιπποκράτη Κω και η ήττα της Α.Ε. Δικαίου απ' τον Ηρακλή Λάρδου, φέρνει πλέον σε δυσχερή θέση το σωματείο της Κω, που κινδυνεύει πλέον άμεσα με υποβιβασμό...

Ας πάρουμε όμως τα πράγματα απ' την αρχή, ξεκινώντας την αναφορά μας με τις ομάδες που βρίσκονται στην κορυφή του βαθμολογικού πίνακα. Ο Γ.Σ. Διαγόρας συνέχισε την εντυπωσιακή του πορεία συμπληρώνοντας έξι συνεχόμενες νίκες, κερδίζοντας εύκολα και τον Ζέφυρο με 80-53. Παρέα του κρατάει ο Ηρακλής Λάρδου, που έκανε «πλάκα» στην Κω με αντίπαλη την Α.Ε. Δικαίου (68-52). Η Ένωση Ιβίσκου/Ιάλυσου είναι μόνη πλέον στην τρίτη θέση, αφού επικράτησε της Καλλιθέας (71-66), αν και πραγματοποίησε κακή εμφάνιση. Τέλος ο Ιπποκράτης γνώρισε τη δεύτερη συνεχόμενη ήττα του, αυτή τη φορά στην Κάλυμνο απ' την Ε.Α.ΚΑ. (73-70).

Στην ουρά τα πράγματα έχουν επίσης «μπλεχτεί»...Ουσιαστικά οι «σφουγγαράδες» και η Α.Ε. Δικαίου θα παλέψουν για την παραμονή τους, ενώ η Καλλιθέα θα μπει σε περιπέτειες μόνο αν χάσει στην Κρεμαστή απ' την Ε.Α.ΚΑ. Θεωρητικά και με βάση το πρόγραμμα η ομάδα του Γιώργου Μαύρου βρίσκεται σε καλύτερη μοίρα απ' την Α.Ε.Δ, η οποία θα χρειαστεί να ταξιδέψει στην Κάλυμνο. Όπως αναφέραμε παραπάνω η Καλλιθέα θέλει να τελειώσει μια και καλή την υπόθεση παραμονή, κι αυτό θα γίνει μόνο με νίκη επί της Ε.Α.ΚΑ. Αξίζει να σημειωθεί ότι υπάρχει και ένα τραβηγμένο σενάριο για τον Ζέφυρο, ο οποίος μπορεί να διεκδικήσει την είσοδο του στην τετράδα (στη θέση του Ιπποκράτη) αλλά και να κινδυνεύσει με υποβιβασμό. Οι «πράσινοι» θα έχουν προβλήματα μόνο σε περίπτωση που πτηθούν στο «Βενετόκλειο», απ' την Α.Ε. Δικαίου και την Ε.Α. Καλύμνου...

Η επόμενη αγωνιστική περιλαμβάνει τέσσερα παιχνίδια σημαντικά παιχνίδια..Ο Γ.Σ. Διαγόρας ταξιδεύει στην Κω για να παίξει με τον Ιπποκράτη, ενώ ο Ηρακλής Λάρδου φιλοξενεί στο κολλέγιο την «Ένωση» Ιβίσκου/Ιάλυσου.

Ο Ζέφυρος θα υποδεχθεί την Α.Ε. Δικαίου και τέλος η Καλλιθέα θέλει να αποβάλλει το άγχος με την Ε.Α.ΚΑ., που αναμένεται να έρθει πλήρης στη Ρόδο.



Φωτό απ' το ματς Ένωση Ιβίσκου/Ιάλυσου- Καλλιθέα

Σενάρια «εμφυλίου»

Για σκεφτείται το σενάριο της τελευταίας αγωνιστικής στην Κω... Ο Ιπποκράτης να θέλει τη νίκη για να μπει στην τετράδα και η Α.Ε. Δικαίου για να παραμείνει στην κατηγορία. Παρατραβηγμένο; Μπα, όχι και τόσο με βάση την εικόνα που δείχνουν οι δύο ομάδες τον τελευταίο καιρό.

Παπούτσια με όνομα

Πάντα πρωτότυπος ο Γιώργος Τσιτσούλας της «Ένωσης» Ιβίσκου/ Ιάλυσου. Ο νεαρός παίκτης έκανε ειδική παραγγελία στην Αμερική τα παπούτσια του και τύπωσε το όνομα του («Τσίτσου») πάνω σ' αυτά. Είναι πάντως ο πρώτος που επιχειρεί κάτι τέτοιο... Θα υπάρξει συνέχεια;

Η ΒΑΘΜΟΛΟΓΙΑ/9η ΑΓΩΝΙΣΤΙΚΗ

1.Γ.Σ. Διαγόρας	16	7-2	637-545(+92)
2.Ηρακλής Λάρδου	16	7-2	643-543(+100)
3.Ένωση Ιβίσκου/Ιάλυσου	15	6-3	659-589(+70)
4.Ιπποκράτης Κω	14	5-4	618-599(+19)
5.Ζέφυρος	13	4-5	533-590(-57)
6.Καλλιθέα	12	3-6	591-638(-47)
7.Α.Ε. Δικαίου	11	2-7	567-624(-57)
8.Ε.Α. Καλύμνου	11	2-7	527-647(-120)

Η ΕΠΟΜΕΝΗ ΑΓΩΝΙΣΤΙΚΗ

Καλλιθέα- Ε.Α. Καλύμνου
Ηρακλής Λάρδου- Ένωση Ιβίσκου/Ιάλυσου
Ζέφυρος- Α.Ε. Δικαίου
Ιπποκράτης Κω- Γ.Σ. Διαγόρας

Photo...Play



Εκεί ψηλά στη Θύρα 4



Γιατί διέκοψαν το παιχνίδι;



Μπάσκετ δίπλα στο βουνό...



Η Μαρία Λαού με τον πανέμορφο γιο της Νίκο στην Ιαλυσό

Από την 1η Ιανουαρίου 2007

Μειωμένη η παρακράτηση φόρου στα εισοδήματα μισθωτών και συνταξιούχων

ΑΦΟΡΟΛΟΓΗΤΟ ΟΡΙΟ ΤΑ 12.000 ΕΥΡΩ



Μειωμένη θα είναι η παρακράτηση φόρου εισοδήματος για όλους του μισθωτούς και τους συνταξιούχους από την 1η Ιανουαρίου 2007 λόγω των φοροελαφρύνσεων που προβλέπονται στον τελευταίο φορολογικό νόμο.

Πρόκειται για το αποτέλεσμα της αύξησης του αφορολογήτου ορίου εισοδήματος στα 12.000 ευρω και της μείωσης των φορολογικών συντελεστών που προβλέπει ο νόμος, ο οποίος ψηφίστηκε πρόσφατα στη Βουλή.

Την εγκύκλιο με όλες τις οδηγίες, αλλά και παραδείγματα για την παρακράτηση φόρου εισοδήματος, έδωσε σήμερα στη δημοσιότητα το υπουργείο Οικονομικών και απέστειλε σε όλες τις εφορίες προκειμένου να ενημερώσουν τα λογιστήρια των επιχειρήσεων για τις αλλαγές στην παρακράτηση φόρου.

Ενδεικτικά της μείωσης της παρακράτησης φόρου εισοδήματος στους μισθούς και στις συντάξεις από την 1η Ιανουαρίου 2007 είναι τα ακόλουθα παραδείγματα:

- Μισθωτός έγγαμος με ένα ανήλικο παιδί και μηνιαίες αποδοχές 1.250 ευρώ πλήρωνε εφέτος παρακράτηση φόρου εισοδήματος 46,44 ευρώ το μήνα, ενώ από την 1/1/2007 θα πληρώνει παρακράτηση φόρου 34,69 ευρώ το μήνα (μείωση 25,3%).

- Μισθωτός έγγαμος με δύο ανήλικα παιδιά και μηνιαίες αποδοχές 1.050 ευρώ καταβάλλει φέτος παρακράτηση φόρου 35,88 ευρώ, ενώ από την 1/1/2007 θα καταβάλει 14,28 ευρώ (μείωση 60,2%).

Στην ορκωμοσία του Δημοτικού Συμβουλίου

Στην Κάσο το Σάββατο ο βουλευτής Β. Χρύσης

ΠΑΡΕΣΤΗ ΣΕ ΣΥΣΚΕΨΗ

Ο Βουλευτής Δωδεκανήσου κ. Βασίλης Χρύσης επισκέφθηκε το Σάββατο την Κάσο, όπου παρέστη στην ορκωμοσία του Δημάρχου Δημήτρη Ερωτόκριτου και των Δημοτικών Συμβούλων.

Κατόπιν επακολούθησε σύσκεψη στο Δημαρχείο Κάσου με παρουσία του Υπουργού Αιγαίου και Νησιωτικής Πολιτικής κ. Αριστοτέλη Παυλίδη ,του Βουλευτή Βασίλειου Χρύση, του Έπαρχου Καρπάθου-Κάσου κ. Μιχάλη Ερωτόκριτου και του Δημοτικού Συμβουλίου για τοπικά θέματα.

Την Κυριακή ο κ. Χρύσης παρέστη στην ορκωμοσία του Δημάρχου Καρπάθου Μιχάλη Ιωαννίδη και των Δημοτικών Συμβούλων, παρουσία πλήθους κόσμου στο Μέγαρο της Ευαγγελίστριας στα Πηγάδια Καρπάθου.

Ο κ. Χρύσης επισκέφθηκε επίσης Δημοτικά Διαμερίσματα της Καρπάθου όπου συζήτησε προβλήματα που απασχολούν τους κατοίκους και αντάλλαξε ευχές για τις γιορτές των Χριστουγέννων μαζί τους.

Κατόπιν ο κ. Χρύσης αναχώρησε στην Αθήνα όπου θα ομιλήσει κατά την συζήτηση του προϋπολογισμού 2007 στη Βουλή.

Από το Κέντρο Εκπαίδευσης Δωδεκανήσου

Προγράμματα Διά Βίου Εκπαίδευσης Ενηλίκων

ΟΙΚΟΝΟΜΙΑ – ΔΙΟΙΚΗΣΗ – ΕΠΙΧΕΙΡΗΣΕΙΣ

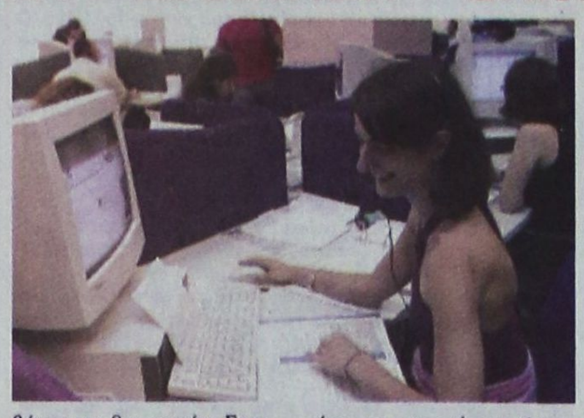

ΞΕΚΙΝΑ την προεργασία για την έναρξη των Προγραμμάτων Δια Βίου Εκπαίδευσης διάρκειας 250 ωρών, στα διδακτικά αντικείμενα «Οικονομία - Διοίκηση - Επιχειρήσεις» και «Τεχνολογίες Πληροφορικής - Επικοινωνιών».

Το πρόγραμμα Οικονομία-Διοίκηση-Επιχειρήσεις, στοχεύει να δώσει στους εκπαιδευόμενους βασικές γνώσεις που αφορούν την οικονομική ανάπτυξη και τους μηχανισμούς της αγοράς, την ανάλυση οικονομικών δεδομένων, βασικές γνώσεις σε θέματα Μάρκετινγκ, οργάνωσης και διοίκησης επιχειρήσεων, επιχειρηματικότητας, εξοικείωση με τους ηλεκτρονικούς υπολογιστές προσαρμοσμένα στο εργασιακό περιβάλλον και πρόσκτηση γνώσης στα μαθηματικά και τη στατιστική για την αντιμετώπιση προβλημάτων στις οικονομικές και εμπορικές συναλλαγές. Το εν λόγω πρόγραμμα περιλαμβάνει τις θεματικές: Στοιχεία οικονομικής θεωρίας-Καινοτομία-Επιχειρηματικότητα-Επιχειρήσεις (50h), Οργάνωση και Διοίκηση Επιχειρήσεων-Μάρκετινγκ (50h), Μαθηματικά της αγοράς-Στατιστική (50h), Χρηματοοικονομική-Λογιστική (50h), Χρήση Νέων Τεχνολογιών στις Επιχειρήσεις (50h).

Το πρόγραμμα «Τεχνολογίες Πληροφορικής - Επικοινωνιών» (ΤΠΕ)απευθύνεται σε ενήλικες που επιθυμούν να μελετήσουν την επιστήμη και τις τεχνολογίες των Η/Υ και περαιτέρω να μπορούν να κατανοήσουν καλύτερα το κοινωνικό, οικονομικό και πολιτισμικό παγκόσμιο περιβάλλον που διαμορφώνεται στη σημερινή Κοινωνία της Πληροφορίας .

Σκοπός του προγράμματος ΤΠΕ αποτελεί η εξοικείωση με τους Η/Υ, η απόκτηση δεξιοτήτων στη χρήση Η/Υ, η δυνατότητα εφαρμογής των γνώσεων και των δεξιοτήτων που θα αποκτηθούν στη καθημερινή ζωή προσωπική ή επαγγελματική, ο τεχνολογικός αλφαβητισμός, η καλλιέργεια της αναλυτικής σκέψης και συνθετικής ικανότητας των εκπαιδευομένων ενηλίκων (που χαρακτηρίζονται από διαφορετικό εκπαιδευτικά χαρακτηριστικά όπως το γνωστικό επίπεδο, οι μαθησιακές προτιμήσεις), η ανάπτυξη κριτικής σκέψης, ερευνητικής διάθεσης και συνεργατικότητας, η ανάπτυξη ικανοτήτων μεθοδολογικού χαρακτήρα (όπως ικανότητες που πηγάζουν από την υιοθέτηση και εξοικείωση μεθοδολογιών επίλυσης προβλημάτων). Το εν λόγω πρόγραμμα περιλαμβάνει τις θεματικές: Βασικές έννοιες Η/Υ στη σημερινή Κοινωνία της Πληροφορίας (50h),Εισαγωγή σε Υπολογιστικά φύλλα-Παρουσιάσεις -Βάσεις Δεδομένων (50h) Προχωρημένα σχετικά με υπολογιστικά φύλλα-παρουσιάσεις -Βάσεις Δεδομένων(50h), Πολυμέσα και Web Publishing (50h), Πληροφορική και καθημερινές ασχολίες (50h).

Κατάθεση αιτήσεων μέχρι 29 Δεκεμβρίου 2007.

Από την Αστυνομική Διεύθυνση Δωδεκανήσου

Δεκάδες τροχονομικές παραβάσεις βεβαιώθηκαν την περασμένη εβδομάδα

ΣΤΟ «ΣΤΟΧΑΣΤΡΟ» ΤΑ ΔΙΚΥΚΛΑ



ΔΕΚΑΔΕΣ τροχονομικές παραβάσεις βεβαιώθηκαν την περασμένη εβδομάδα, σε ελέγχους που διενήργησαν τα αρμόδια Αστυνομικά Τμήματα και το Τμήμα Τροχαίας Ρόδου, σε όλο το εθνικό και επαρχιακό δίκτυο του νησιού μας.

Ευτυχώς δεν είχαμε, παρά μόνο δύο ελαφρά τραυματίες από τροχαίο ατύχημα, που σημειώθηκε λόγω παραβίασης της πινακίδας STOP, της ολισθηρότητας του οδοστρώματος και υπερβολικής ταχύτητας.

Οσον αφορά τους οδηγούς αυτοκινήτων, βεβαιώθηκαν 13 παραβάσεις μέθης και 143 για ταχύτητα.

Από τα 794 δίκυκλα που ελέχθησαν βεβαιώθηκαν 83 παραβάσεις για μη χρήση προστατευτικού κράνους, 16 επικίνδυνης οδήγησης, δύο παραβάσεις μέθης, ενώ βεβαιώθηκαν 57 παραβάσεις έλλειψη άδειας οδήγησης, μία άδεια κυκλοφορίας και τέσσερις για ασφαλιστικά συμβόλαια.

Επίσης βεβαιώθηκαν 17 παραβάσεις ΚΤΕΟ.

Για την τρέχουσα εβδομάδα θα διενεργούνται καθημερινά τροχονομικοί έλεγχοι σε όλο το νησί, για επικίνδυνες παραβάσεις οδηγών αυτοκινήτων και δικύκλων.

Ως παράβαση της εβδομάδας έχει οριστεί το αντικανονικό προσπέρασμα.

Σύμφωνα με το υπουργείο Παιδείας

Σύννομες οι ενέργειες για τον ιερό ναό του Αγίου Νικήτα στην Κάλυμνο

ΑΠΟ ΤΟΝ ΜΗΤΡΟΠΟΛΙΤΗ κ. ΠΑΪΣΙΟ

Σύννομες οι ενέργειες του Μητροπολίτη Λέρου, Καλύμνου και Αστυπάλαιας κ. Παΐσιου, για τον ιερό ναό του Αγίου Νικήτα στην Κάλυμνο, που διεκδικούν οι παλαιοημερολογίτες.

Αυτό αναφέρει το υπουργείο Παιδείας και Θρησκευμάτων μετά την καταγγελία-αναφορά που έγινε για καταπάτηση των θρησκευτικών και ατομικών ελευθεριών Ελλήνων πολιτών που ακολουθούν το παλαιό εορτολόγιο.

Η απάντηση στην καταγγελία-αναφορά του υπουργείου Παιδείας έχει ως εξής:

«Υστερα από την αριθμ. Γ-756/20-7/2-8-2006 καταγγελία-αναφορά σας σχετικά με «καταπάτηση των θρησκευτικών και ατομικών ελευθεριών Ελλήνων πολιτών που ακολουθούν το πάτριο-παλαιό εορτολόγιο» από ενέργειες της Ιεράς Μητρόπολης Λέρου, Καλύμνου και Αστυπάλαιας, σας γνωρίζουμε ότι:

Οπως μας πληροφόρησε, μεταξύ των άλλων, με το σχετικό έγγραφό της η ανωτέρω Ιερά Μητρόπολη, ο ιδιόκτητος ναός του Αγίου Νικήτα στην Κάλυμνο είχε κτισθεί τη δεκαετία του 1950 από προσφορές ομογενών της Αυστραλίας που είχαν επιστρέψει στο νησί.

Στη συνέχεια ο ανωτέρω ναός έγινε ενοριακός και τέθηκε κανονικά σε δημόσια λατρεία με απόφαση του τότε μητροπολίτη, που δημοσιεύθηκε στο ΦΕΚ αριθμ. 974/1996 τ.Β' για την εξυπηρέτηση των λατρευτικών αναγκών της πολυάνθρωπης νέας συνοικίας «Φλασκιά Καλύμνου».

Με βάση τα αναφερόμενα ο επιχώριος μητροπολίτης, προέβη σε σύννομες ενέργειες για την περιφρούρηση των δικαιωμάτων της Ιεράς Μητρόπολης στον αναφερόμενο ενοριακό ναό.

Σας επισυνάπτουμε το σχετικό έγγραφο της ανωτέρω Ιεράς Μητρόπολης με τα συνημμένα του».

Για την αποπλάνηση της 15χρονης

Διαφωνία προέκυψε για την προφυλάκιση του 26χρονου Παστιδενού

ΣΤΟ ΣΥΜΒΟΥΛΙΟ Η ΔΙΑΦΩΝΙΑ

ΤΟ ΣΥΜΒΟΥΛΙΟ Πλημμελειοδικών Ρόδου θα κληθεί να λύσει την υπόθεση της αποπλάνησης της 15χρονης τροφίμου του Κέντρου Παιδικής Μέριμνας.

Χθες, μετά την απολογία του 26χρονου από την Παστίδα, ο οποίος αντιμετωπίζει κατηγορίες για αποπλάνηση ανηλίκου και κατοχή ναρκωτικών ουσιών, με σκοπό τη διάθεση χρήσης από ανήλικο, υπήρξε διαφωνία μεταξύ Εισαγγελέα και ανακριτή και ο 26χρονος αφέθηκε ελεύθερος μέχρι την έκδοση της απόφασης.

Συγκεκριμένα, ο Ανακριτής κ. Γιώργος Πλαγάκος πρότεινε να αφεθεί ο 26χρονος ελεύθερος με τους περιοριστικούς όρους της εμφάνισής του κάθε 1η και 15 του μηνός στο Αστυνομικό Τμήμα της περιοχής και την καταβολή εγγυοδοσίας του χρηματικού ποσού των 1.500 ευρώ, δεδομένου ότι η 15χρονη έπεσε σε αντιφάσεις κατά την απολογία της χθες στον ανακριτή, σε σχέση με όσα δήλωσε προανακριτικά.

Ο εισαγγελέας Πρωτοδικών κ. Γιώργος Οικονόμου πρότεινε την προσωρινή κράτηση του 26χρονου.

Ετσι, τελικά η υπόθεση παραπέμφθηκε στο Συμβούλιο Πλημμελειοδικών.

Ο 26χρονος Παστιδενός δεν αποδέχθηκε τις κατηγορίες για τη διάθεση των ναρκωτικών ουσιών, παραδέχθηκε ωστόσο ότι έκανε έρωτα με το ανήλικο κορίτσι.

Ειδικότερα δήλωσε χθες στον ανακριτή πως η 15χρονη τον προσέγγισε αρχικά και του ζήτησε να βγουν. Του είπε μάλιστα πως είναι 17 ετών και του έδωσε γενικότερα την εντύπωση πως πρόκειται για ένα σοβαρό και ολοκληρωμένο άτομο. Εκανε έρωτα μαζί της με τη θέλησή της και κάπνισε μπροστά της ένα τσιγαριλίκι, ενώ δεν της έδωσε να κάνει χρήση αν και διαπίστωσε πως έχει εμπειρία από αυτά.

Τις ποσότητες των ναρκωτικών ουσιών που βρέθηκαν πάνω του τις είχε για δική του αποκλειστική χρήση, καθώς είναι τοξικομανής. Παρακολουθεί δε το πρόγραμμα απεξάρτησης του ΟΚΑΝΑ.

Δικηγόρος του 26χρονου είναι ο Τάσος Διάκος.

Υπενθυμίζεται ότι ο 26χρονος συνελήφθη την περασμένη Τετάρτη, ύστερα από καταγγελίες της διευθύντριας του Ορφανοτροφείου στην Εισαγγελία Πρωτοδικών Ρόδου.



Ορκωμοσία δ.σ. Λινδίων

Το ερχόμενο Σάββατο 30 Δεκεμβρίου θα πραγματοποιηθεί η ορκωμοσία του νέου δημοτικού συμβουλίου Λινδίων.

Η ορκωμοσία θα διεξαχθεί στις 10.30 π.μ., στο δημαρχιακό μέγαρο Λίνδου.

Απολογισμός θητείας Μιλτιάδη Φάκκου

Στον απολογισμό της θητείας του ως δημάρχου Κω θα προβεί ο Μιλτιάδης Φάκκος, κατά τη διάρκεια της συνέντευξης που θα δώσει αύριο στις 11.30 π.μ., στην αίθουσα συνεδριάσεων του δημοτικού συμβουλίου Κω.

Ο απερχόμενος δήμαρχος Κω Μιλτιάδης Φάκκος έχει εκλεγεί στις πρόσφατες εκλογές νομαρχιακός σύμβουλος της παράταξης «Δωδεκάνησα, Νέα Πορεία» του νομάρχη Γιάννη Μαχαιρίδη.

Εν τω μεταξύ οι δημότες της Κω την προσεχή Παρασκευή 22 του μηνός θα έχουν τη δυνατότητα να ανταλλάξουν χριστουγεννιάτικες ευχές με τον κ. Φάκκο και τα μέλη του δημοτικού συμβουλίου, από τις 11 π.μ έως την 1 μ.μ.

Το Σάββατο ορκωμοσία δ.σ. Αταβύρου

Το προσεχές Σάββατο 23 Δεκεμβρίου θα πραγματοποιηθεί η ορκωμοσία του νέου δημοτικού συμβουλίου Αταβύρου.

Η ορκωμοσία θα γίνει στις 6 μ.μ., στην αίθουσα εκδηλώσεων του Δήμου Αταβύρου, στον Εμπωνα.

ΔΙΑΛΥΣΗ

ΕΚΛΕΚΤΑ ΥΦΑΣΜΑΤΑ

ΚΑΣΜΗΡΙΑ - ΠΑΛΤΑ - ΤΑΓΙΕΡ - ΚΑΜΗΛΟ 100% ΛΙΝΑ - ΜΕΤΑΞΩΤΑ - ΒΕΛΟΥΔΑ

ΑΓΓΛΙΑΣ - ΓΕΡΜΑΝΙΑΣ - ΙΤΑΛΙΑΣ - ΓΑΛΛΙΑΣ

ΤΙΜΕΣ ΚΑΤΩ ΤΟΥ ΚΟΣΤΟΥΣ

60% ΕΩΣ 80% ΦΘΗΝΟΤΕΡΑ

ΙΑΚΩΒΟΣ ΜΑΚΑΡΙΟΥ 16 ΡΟΔΟΣ

ΠΙΣΩ ΑΠΟ ΤΟ ΔΙΚΑΣΤΗΡΙΟ

ΔΙΠΛΑ ΣΤΗ ΛΕΣΧΗ ΑΞΙΩΜΑΤΙΚΩΝ

ΤΗΛ: 2241022273 ΑΔ. ΠΡΟΕΔΡΟΥ ΠΡΩΤ. 1188/06

Χ.375-31/12

ΟΥΖΕΡΙ ΚΑΛΥΜΝΟΣ

Συνεχίζουμε να παραμένουμε

ΑΝΟΙΚΤΑ

και αυτό το χειμώνα

ΚΑΘΗΜΕΡΙΝΑ

από τις 12 το μεσημέρι έως αργά το βράδυ

ΖΩΝΤΑΝΗ ΜΟΥΣΙΚΗ

ΠΑΡΑΣΚΕΥΗ, ΣΑΒΒΑΤΟ

ΠΑΡΑΜΟΝΗ ΧΡΙΣΤΟΥΓΕΝΝΩΝ και

ΑΝΗΜΕΡΑ ΧΡΙΣΤΟΥΓΕΝΝΩΝ

Εναρξη προγράμματος 8.30 μ.μ.

ΑΥΣΤΡΑΛΙΑΣ 60

Τηλ. 22410 21277

κιν. 6932223486

T9035-24/12

ΠΩΛΕΙΤΑΙ

BMW 840 CIA Coupe του 1998, Full extra, σε άριστη κατάσταση.

Πληρ. τηλ 22410 97216

Γ.Δ.-31/12

...Το Λογιστήριο της «ΠΡΟΟΔΟΥ», που μεταφέρθηκε στο κτίριό μας, το οποίο λειτουργεί παράλληλα με το λογιστήριο της Ν. Αγοράς, στην οδό Μάρκου Μαλιαράκη 3 λειτουργεί από την 8.00 πρωινή μέχρι την 2.30 μεταμεσημβρινή και δέχεται

ΔΙΑΦΗΜΙΣΕΙΣ - ΑΓΓΕΛΙΕΣ

και οποιαδήποτε άλλη ΔΗΜΟΣΙΕΥΣΗ

ΜΑΡΚΟΥ ΜΑΛΙΑΡΑΚΗ 3

ΤΗΛ. 22410 35322

ΕΥΧΑΡΙΣΤΗΡΙΟ

Το Δ.Σ. και το προσωπικό του Πολιτιστικού Οργανισμού Δήμου Ροδίων ευχαριστούμε τους παρακάτω για την πολύτιμη βοήθειά τους και τη συνεισφορά τους στην επιτυχή πραγματοποίηση του ***Εορταστικού Προγράμματος των Φετινών Χριστουγέννων στη Ροδιακή Έπαυλη (9-17 Δεκεμβρίου 2006).***

✔ τον Δήμο Πεταλούδων για την ευγενική παραχώρηση των περιπτέρων

✔ τις Τεχνικές Υπηρεσίες του Δήμου Ροδίων καθώς και το Τμήμα Ηλεκτροφωτισμού για την τεχνική στήριξη των εκδηλώσεων

✔ το ΔΗΠΕΘΕ Ρόδου για τη διάθεση των υπαλλήλων του και την παρουσίαση των παραμυθιών

✔ τους καλλιτέχνες Νίκο και Βασίλη Καρελά που φιλοτέχνησαν και φέτος τη Φάτνη του Δήμου μας

✔ τη Δημοτική Αστυνομία για τη φύλαξη και επίβλεψη του χώρου

✔ το Σώμα Εθελοντών Σαμαρειτών Ελληνικού Ερυθρού Σταυρού για την υγειονομική κάλυψη

✔ τον ΔΟΠΕ για τον ευπρεπισμό του πάρκου της Ροδιακής Έπαυλης

✔ την ΔΕΚΡ για την συνεχή παρουσία της στους χώρους των εκδηλώσεων

✔ τον ΡΟΔΑ για τη συμμετοχή του με το τρενάκι

✔ τις εταιρείες ΚΑΙΡ, ΕΜΕΡΥ και ΚΟΥΓΙΟΣ για την δωρεάν προσφορά κρασιού και αναψυκτικών

Τέλος, ευχαριστούμε όλους τους φορείς και τους συμμετέχοντες, που με την ζωντάνια και τον ενθουσιασμό τους μας έφεραν πιο κοντά στα Χριστούγεννα, καθώς και τον κόσμο που πραγματικά αγκάλιασε τις εκδηλώσεις και μας τίμησε με την παρουσία του.

Ευχόμαστε σε όλους Καλές Γιορτές και το 2007 να φέρει Υγεία, Αρμονία και Δημιουργικότητα.

Ο Αντιπρόεδρος

Ιωάννης Μηνατσής

Χ.Λ.-19/12