ΕΤΟΣ ΙΔΡΥΣΗΣ 1949
ΙΔΙΟΚΤΗΣΙΑ:
Γ. ΔΙΑΜΑΝΤΙΔΗΣ
ΓΡΑΦΙΚΕΣ ΤΕΧΝΕΣ Α.Ε.
Εκδότης: ΓΙΩΡΓΟΣ ΔΙΑΜΑΝΤΙΔΗΣ
Διευθυντής: ΠΕΤΡΟΣ ΚΑΛΙΒΟΥΡΗΣ

ΠΡΟΟΔΟΣ

Ανεξάρτητη καθημερινή πρωινή εφημερίδα

ΠΛΗΡΩΜΕΝΟ ΤΕΛΟΣ Ταχ. Γραφείο Κ. ΡΟΔΟΥ Αριθμός αδείας 2 Κωδικός 1877

ΕΛΤΑ Hellenic Post

Γραφεία - Τυπογραφεία:
Μάρκου Μαλλιαράκη 3 (ΚΟΒΑ)
Τηλ.: Σύνταξης: 22410 27356-34101, FAX: 22410 20643
Τηλ.: Λογιστηρίου: 22410 35322, FAX: 22410 35322
e-mail: info@proodos.net

ΑΡΙΘΜΟΣ ΦΥΛΛΟΥ 17.407 • ΤΙΜΗ 0,70 ευρώ

ΠΕΜΠΤΗ 21 ΔΕΚΕΜΒΡΙΟΥ 2006

Αν αυξηθούν οι αντικειμενικές αξίες

Τεράστιος κίνδυνος για να καταστραφεί η τοπική οικονομία

ΑΝΗΣΥΧΙΑ ΣΤΟΝ ΕΠΙΧΕΙΡΗΜΑΤΙΚΟ ΚΟΣΜΟ



Εντονη ανησυχία επικρατεί στο επιχειρηματικό κόσμο της περιοχής μας από τις πληροφορίες, για μεγάλη αύξηση των αντικειμενικών αξιών μέσα στο 2007. Η ανακοίνωση του ποσοστού αύξησης, αναμένεται να γίνει τις αμέσως επόμενες μέρες, ενώ θα ισχύσουν από την 1η Φεβρουαρίου.

Οπως υποστηρίζουν επιχειρηματικοί παράγοντες, αν η αύξηση είναι μεγάλη, η οικονομία της Ρόδου θα δεχτεί ένα ακόμα βαρύ

ΣΥΝΕΧΕΙΑ ΣΤΗ ΣΕΛ. 4

Συνεπής στην υπόσχεσή του ο κ. Χατζηευθυμίου

Μέσα στον Ιανουάριο 2007 οι προσλήψεις μέσω Δήμου απεξαρτημένων ατόμων

ΜΕΤΑ ΑΠΟ ΠΡΟΣΠΑΘΕΙΕΣ ΤΟΥ κ. ΝΟΥΣΙΑ

ΜΕΣΑ στον πρώτο μήνα του 2007 θα είναι γεγονός, η πρόσληψη από το Δήμο Ροδίων, απεξαρτημένων χρηστών, που παρακολού-

ΣΥΝΕΧΕΙΑ ΣΤΗ ΣΕΛ. 4



Καλή χρονιά προμηνύεται το 2007

Πρώτος προορισμός παραμένει η Ρόδος για τα κρουαζιερόπλοια

ΚΑΤΕΠΛΕΥΣΕ ΧΘΕΣ ΤΟ «MUSIKA» ΜΕ 2.506 ΤΟΥΡΙΣΤΕΣ

ΜΕΓΑΛΟ ενδιαφέρον φαίνεται ότι εκδηλώνουν εφοπλιστικές εταιρίες για να συμπεριλάβουν τη Ρόδο στο προγραμματισμό τους για την νέα χρονιά.

Το 2007 προμηνύεται καλή χρονιά για τον θαλάσσιο τουρισμό του νησιού μας. Ηδη τουριστικοί πράκτορες δέχονται προτάσεις για νέα κρουαζιερόπλοια τα οποία θα προσεγγίσουν το λιμάνι μας.

Η φετινή χρονιά όπως αποδεικνύουν τα στοιχεία εξελίχθηκε θετικά και οι

ΣΥΝΕΧΕΙΑ ΣΤΗ ΣΕΛ. 4



Υποτονική παραμένει η κίνηση

Επάρκεια προϊόντων στην αγορά

ΕΠΙ ΠΟΔΟΣ Ο ΜΙΧΑΛΗΣ ΖΕΜΠΙΛΑΣ

Πλήρη επάρκεια προϊόντων υπάρχει στην αγορά της Ρόδου ενόψει των εορτών των Χριστουγέννων και της Πρωτοχρονιάς.

Εντούτοις η αγορά της Ρόδου εξακολουθεί να παραμένει παγωμένη και τους καταναλωτές να πραγματοποιούν διερευνητικές επισκέψεις στα εμπορικά καταστήματα.

Οι καταστηματάρχες πάντως εμφανίζονται αισιόδοξοι ότι η αγοραστική κίνηση στα κρεοπωλεία της Ρόδου τα οποία έχουν γεμίσει τα ψυγεία τους με τα

ΣΥΝΕΧΕΙΑ ΣΤΗ ΣΕΛ. 4

Διαγεύδει δημοσίευμα η Τράπεζα Πειραιώς

Από την Τράπεζα Πειραιώς εκδόθηκε το παρακάτω δελτίο τύπου, με το οποίο διαψεύδεται δημοσίευμα που αναφέρεται στο υποκατάστημα Ρόδου.

ΣΥΝΕΧΕΙΑ ΣΤΗ ΣΕΛ. 4

SHOW CENTER
ΧΡΙΣΤΟΥΓΕΝΝΑ (25 ΔΕΚ.)

1η ΝΙΚΗΤΡΙΑ
αμαλία ΑΥΓΟΥΣΤΑΚΗ
Μαζί και όλο το πρόγραμμα του "ΑΣΤΡΑ" Live
Για κρατήσεις: 22410 39100 / 32090

ΑΝΑΚΟΙΝΩΣΗ
Η ΨΑΡΟΤΑΒΕΡΝΑ-ΜΕΖΕΔΟΠΩΛΕΙΟ
ΧΑΤΖΗΚΕΛΗΣ ψαροταβέρνα
ενημερώνει
την αξιότιμη πελατεία της ότι θα παραμείνει ΚΛΕΙΣΤΗ λόγω εορτών
Εκ της διευθύνσεως σας ευχόμαστε
ΧΡΟΝΙΑ ΠΟΛΛΑ και ΕΥΤΥΧΙΣΜΕΝΟ ΤΟ ΝΕΟ ΕΤΟΣ
ΜΗΝΥΜΑ: ΟΔΗΓΟΙ ΦΟΡΑΤΕ ΖΩΝΕΣ
T9036-22/12

ΑΠΟ ΠΑΡΑΣΚΕΥΗ 22/12/2006
Live Μιράζ
Αυθεντικές Ρεμπέτικες Λαϊκές Βραδιές
Υπό Νέα Διεύθυνση Σε Ανακαινισμένο Χώρο
Ωρα έναρξης 24:00 μέχρι Πρωινές ώρες
Λεωφ. Ηρακλειδών - Κρεμαστή
Τηλ. Κρατήσεων: 6942408861 - 6946887212
T9045-23/12

Λαμπερά Ρεβεγιόν στο Mediterranean

Για τα Χριστούγεννα και την Πρωτοχρονιά, τις πιο αστραφτερές μέρες της χρονιάς, επιλέξαμε όλα τα συστατικά για να ζήσετε αξέχαστες γιορτινές στιγμές.
Πλούσια Γαστρονομικά Μενού από τους Executive Chefs Κωνσταντίνο Καμπούρη & Δημήτρη Ισκά με πρωτότυπες γεύσεις και προσοχή στη λεπτομέρεια.
Γιορτινές νότες από τους πιανίστες μας Θέμο Μέξη, Γιάννη & Λευτέρη Βασιλαράκη και ακόμα πλούσιο μουσικό πρόγραμμα.
Στο υπέροχα στολισμένο ξενοδοχείο και στις αίθουσες Thalassa και Salon Des Muses.
Hotel Mediterranean *****
Κρατήσεις, Πληροφορίες: Τηλ. 22410 24661 - 97000
X6293-24 12

Πρόγραμμα KTiZO
καταχώρισης δαπανών & ελέγχου κόστους κατασκευής οικοδομοτεχνικών έργων βάσει ΦΠΑ, με βιβλίο κοστολογίου οικοδομών και όλα τα ειδικά έντυπα, προϋπολογιστικά, απολογιστικά κατασκευής, ρευματοδότησης... ζητήστε το!
Τώρα κοντά σας με ένα τηλεφώνημα στο 22410 70019
PROSVASIS ΕΚΔΟΣΕΙΣ & ΠΡΟΪΟΝΤΑ ΠΛΗΡΟΦΟΡΙΚΗΣ
Εμπορικό Κέντρο Φώκιαλη 1ος όροφος Ρόδος 85100
Τηλ. 22410 70019 Fax: 22410 70156
κιν.: 6947701920
E-mail:sales@euro-business.gr
T9023-21/12

ΓΙΟΡΤΑΣΤΕ ΜΑΖΙ ΜΑΣ
Παραμονή Χριστουγέννων
Με τη Ναταλί και το Νίκο Βασιλαράκη
Μενού που θα σας εντυπωσιάσει.
Τιμή κατ' άτομο €70
Πρωτοχρονιάτικο Ρεβεγιόν
Αλλάξτε χρόνο με διαφορετικό τρόπο.
Παρέα με τον ΒΑΓΓΕΛΗ ΓΕΡΜΑΝΟ και τον ΓΙΑΝΝΗ ΝΙΚΟΛΑΟΥ σε μια ατμόσφαιρα λαμπερή γεμάτη πλούσια δώρα.
Τιμή κατ' άτομο €110

CASINO RODOS

ΕΟΡΤΑΣΤΙΚΕΣ ΠΡΟΣΦΟΡΕΣ
THE GRAND HOTEL
Κυριακή 24 Δεκεμβρίου 2006
Για μια ιδιαίτερη νύχτα περιμένουμε να σας υποδεχτούμε στο στολισμένο κατάλληλα lobby του ξενοδοχείου μας με ένα Kir Royal & στη συνέχεια στο Gourmet εστιατόριο μας «Castellania» με έναν επιβλητικό Μπουφέ, μία πανδαισία από εξαιρετικές γευστικές δημιουργίες της κουζίνας μας. Στην καλλιτεχνική επένδυση της βραδιάς ο γνωστός πιανίστας μας Τάκης Τσώνης. Τιμή προσφοράς 30 ευρώ κατ' άτομο. Παιδιά 2-12 ετών -50%
Σάββατο 31 Δεκεμβρίου 2006
Για την τελευταία & πιο ξεχωριστή βραδιά του 2006, αποχαιρετήστε τη χρονιά που φεύγει με ένα ζεστό "GLUEHWEIN" συνοδεία από εκλεκτά καναπεδάκια & στη συνέχεια ένα εορταστικό μενού συντροφιά με τις μελωδίες της ορχήστρας μας. Τιμή μενού 60 ευρώ ανά άτομο
ΠΡΩΤΟΧΡΟΝΙΑΤΙΚΗ ΠΡΟΣΦΟΡΑ
Διανυκτερεύστε σε ένα από τα πολυτελή δωμάτιά μας και υποδεχθείτε την πρώτη μέρα της νέας χρονιάς με ένα πλούσιο πρωινό μπουφέ Τιμή προσφοράς 75 ευρώ κατ' άτομο (Συμπεριλαμβάνεται μενού & διανυκτέρευση με πρωινό)
Δευτέρα 1 Ιανουαρίου 2007
Πρωτοχρονιάτικο Πρωινό από τις 07:00 έως 11:00 Τιμή κατ άτομο Ευρώ 10
Πληροφορίες τηλ.: 22410 54700
X6246-24/12

X6234-21 12
ΣΥΝΕΤΑΙΡΙΣΤΙΚΗ ΤΡΑΠΕΖΑ ΔΩΔΕΚΑΝΗΣΟΥ
η δική μας τράπεζα
Επενδύστε σε Μερίδες της Τράπεζας Δωδεκανήσου με συνολική απόδοση 5,6%
Επενδύστε μέχρι 31/12/2006 σε μερίδες της Τράπεζας Δωδεκανήσου στην τρέχουσα αξία των 121,5 € και κερδίστε άμεση καθαρή απόδοση 3,5 € ανά μερίδα καθώς από 1/1/2007 η αξία της θα ανέλθει στα 125 €
Η συνολική απόδοση της μερίδας με το μέρισμα υπολογίζεται να ανέλθει σε 5,6%
ΡΟΔΟΣ · ΚΩΣ · ΚΑΛΥΜΝΟΣ · ΙΑΛΥΣΟΣ · ΑΡΧΑΓΓΕΛΟΣ · ΛΑΡΔΟΣ · ΣΟΡΩΝΗ · ΝΙΣΥΡΟΣ · ΚΑΡΠΑΘΟΣ · ΚΑΣΟΣ · ΤΗΛΟΣ · ΧΑΛΚΗ · ΚΑΡΔΑΜΑΙΝΑ · ΑΦΑΝΤΟΥ · ΛΕΡΟΣ · ΛΕΙΨΟΙ

ΚΑΘΗΜΕΡΙΝΑ ΤΑ ΝΕΑ ΤΗΣ ΔΩΔΕΚΑΝΗΣΟΥ ΣΤΟ INTERNET
www.proodosnews.gr
www.proodos.net



20/12/2006

Οι δηλώσεις Πολύδωρα για τους κουκουλοφόρους, η συμφωνία ΟΤΟΕ και τραπεζών για τη νέα σύμβαση κλαδική σύμβαση, η εξαμηνιαία δημοσκόπηση του Ευρωβαρόμετρου, καθώς και τα ιδιωτικά πανεπιστήμια, είναι από τα βασικά θέματα της ειδησεογραφίας του σημερινού αθηναϊκού Τύπου.

ΑΔΕΣΜΕΥΤΟΣ ΤΥΠΟΣ: Οι νέοι μισθοί για 60.000 τραπεζοϋπαλλήλους. Συμφωνία ΟΤΟΕ - τραπεζιτών.

ΑΝΩ ΚΑΤΩ: "Τειρεσίας" για οφειλέτες στο Δημόσιο και Ασφαλιστικά Ταμεία. Σε εφαρμογή οι προτάσεις του υπουργείου Εσωτερικών.

ΑΠΟΓΕΥΜΑΤΙΝΗ: 5.013 νέες θέσεις στο Δημόσιο. Η κατανομή κατά ειδικότητα και φορέα.

Η ΑΥΓΗ: Ο πραίτωρ της "ζαρντινιέρας" είναι ακόμη υπουργός! Ακροδεξιό παραλήρημα Πολύδωρα - ομπρέλα στην αστυνομική βία.

ΑΥΡΙΑΝΗ: Η μαφία του τζόγου στήνει παιχνίδια. Παράγοντες, διαιτητές και ποδοσφαιριστές εμπλέκονται στο κύκλωμα που έχει τινάξει στον αέρα τις εταιρίες στοιχημάτων.

ΤΟ ΒΗΜΑ: Κάθε γωνία και ιδιωτικό πανεπιστήμιο! Ποιοι ετοιμάζουν νέα ΑΕΙ.

Η ΒΡΑΔΥΝΗ: Αντικειμενικές: Νέες τιμές σε σπίτια, οικόπεδα. Θα ισχύσουν από 1/2/2007.

ΕΘΝΟΣ: Εκτροπή διαρκείας από Πολύδωρα. Ομπρέλα κάλυψης από Μαξίμου με σημαιοφόρο τον Ρουσόπουλο.

ΕΛΕΥΘΕΡΗ ΩΡΑ: Με... απαρέμφατα και... υπερσυντέλικους παλεύει ο Βύρωνας. Άνοιξε καλό χορό ο Υπουργός Δημόσιας Τάξης βάζοντας και το ΠΑΣΟΚ απέναντί του.

ΕΛΕΥΘΕΡΟΣ: Σαρωτικές αλλαγές στην πτωχευτική νομοθεσία, ενώ αναμορφώνονται άλλοι τρεις βασικοί κώδικες.

ΕΛΕΥΘΕΡΟΣ ΤΥΠΟΣ: Σούπερ deal ΟΤΟΕ - τραπεζών. Συμφωνία σταθμός για ανοικτά γκισέ απογεύματα και Σάββατο.

ΕΛΕΥΘΕΡΟΤΥΠΙΑ: Ο πραίτωρ σε παραλήρημα. Συγγνώμη στα λόγια ζήτησε στη Βουλή, αλλά...

ΕΣΤΙΑ: Συντριπτικό "Όχι" στην Τουρκία. Οι Ευρωπαίοι πολίτες δεν επιθυμούν την ένταξή της.

ESPRESSO: Θρίλερ με αίρεση που "ανατινάζει" τον νου των πιστών της. Σάλος στην Κρήτη! Αυτοπυροβολήθηκε 32χρονος γιατί τον... καλούσε ο Θεός.

Η ΚΑΘΗΜΕΡΙΝΗ: Απαισιόδοξοι, αντιφατικοί και φοβισμένοι οι Νεοέλληνες. Διαπιστώσεις του Ευρωβαρόμετρου.

Ο ΛΟΓΟΣ: Έρευνα του ευρωβαρόμετρου: Ο Έλληνας εμπιστεύεται την ΕΕ περισσότερο από την κυβέρνησή του.

ΤΑ ΝΕΑ: Ακροδεξιά κάλαντα από τη ΝΔ. Κάλυψη Πολύδωρα από το Μαξίμου.

Η ΝΙΚΗ: Μέρες Χωροφυλακής. Αντιδημοκρατική έκρηξη Πολύδωρα κατά ΠΑΣΟΚ - ΣΥΝ.

ΡΙΖΟΣΠΑΣΤΗΣ: Εθνικό οδικό δίκτυο: Αυξήσεις 500% στην τιμή των διοδίων!

ΧΩΡΑ: Ανοιχτές θα παραμένουν το Σάββατο οι τράπεζες. Συμφωνία ΟΤΟΕ -τραπεζών για ΣΣΕ.

TRAFFIC NEWS: Την έδειραν και απέβαλε! Άγριος ξυλοδαρμός της Playmate Εύης Χειλά στην παραλιακή.

City Press: Ο κλέφας του κλέφαντος. Οικονομικά πικρή η "Ζαχαρούπολη" του Δήμου Αθηναίων.

Δρομολόγια Πλοίων



14.00 ΠΡΩΤΕΥΣ για Μεγίστη
15.00 ΑΙΓΛΗ για Σύμη

Προς Πειραιά: 04.30 Β. ΚΟΡΝΑΡΟΣ
16.00 ΡΟΔΑΝΘΗ
18.00 BLUE STAR 2

Αεροπορικά Δρομολόγια



ΟΛΥΜΠΙΑΚΗ ΑΕΡΟΠΟΡΙΑ

Από Ρόδο-**Αθήνα**: Καθημερινά 07.10, 13.40
Πέμπτη 20.10, 22.45
Καθημερινά πλην Πέμπτης 19.40, 22.25
Καθημερινά πλην Κυριακής 10.40
Από Ρόδο-**Θεσσαλονίκη**: Δευτέρα - Τετάρτη 09.45
Πέμπτη 10.45
Σάββατο 15.15
Δευτ.-Τετ.-Παρ.-Κυρ. 16.10
Από Ρόδο-**Ηράκλειο**: Δευτέρα - Παρασκευή-Κυριακή 17.45
Τρίτη - Πέμπτη 18.30
Τετάρτη - Σάββατο 19.20
Από Ρόδο-**Κάρπαθο**: Δευτ.-Πεμ.-Παρ.-Σάβ. 07.00, 10.40
Τετάρτη - Κυριακή 10.40, 14.20
Από Ρόδο -**Κάσο**: Δευτ.-Πεμ.-Παρ.-Σάβ. 07.00
Τετάρτη - Κυριακή 10.40
Από Ρόδο-**Καστελλόριζο**: Δευτ.-Τετ.-Παρ.-Σάβ. -Κυρ. 07.10
Από Ρόδο-**Χίο**: Τρίτη 10.40 Πέμπτη 10.45
Από Ρόδο-**Μυτιλήνη**: Δευτέρα-Τετάρτη 09.45
Τρίτη 10.40,
Πέμπτη 10.45
Σάββατο 15.15
Από Ρόδο-**Σάμος**: Τρίτη 10.40
Σάββατο 15.15
Από Ρόδο-**Λήμνος**: Δευτέρα-Τετάρτη 09.45 Τρίτη 10.40,
Πέμπτη 10.45 Σάββατο 15.15

AEGEAN AIRLINES & CRONUS

Από Ρόδο-**Αθήνα**: Καθημερινά 07.10-11.05-13.50-16.30-21.30
Από Ρόδο-**Θεσσαλονίκη**: Καθημερινά 12.05
Από Ρόδο-**Ρώμη**: Καθημερινά 16.30
Από Ρόδο-**Λάρνακα**: ΤΡΙΤΗ-ΠΕΜΠΤΗ-ΣΑΒΒΑΤΟ 11.05
τις υπόλοιπες μέρες 07.10-13.50-16.30

Δωδεκανησιακά 24ωρα

Στα πεταχτά

Ανακατατάξεις

Καιρός είναι να ξεφρακάρει η επετηρίδα στα δύο μεγάλα κόμματα, στην περιοχή μας. Εδώ και χρόνια η επετηρίδα δύο μεγάλα κόμματα, στην περιοχή μας.

Εδώ και χρόνια η επετηρίδα είναι «μπλοκαρισμένη» από τα ίδια πρόσωπα.

Οι αρχηγοί των δύο κομμάτων φέρονται αποφασισμένοι να κάνουν ανανέωση στα ψηφοδέλτια των προσεχών εκλογών. Είναι βέβαιο ότι οι ανακατάξεις θα βοηθήσουν όχι μόνο τα κόμματα αλλά και τον τόπο.

Θα πέσει στο κενό!

Ο νομάρχης Δωδεκανήσου Γιάννης Μαχαιρίδης διετέλεσε επί χρόνια γενικός γραμματέας του υπουργείου Αιγαίου επομένως γνωρίζει καλά το θεσμικό πλαίσιο που ισχύει σε διαγωνισμούς για τις ακτοπλοϊκές συγκοινωνίες αρμοδιότητας του εν λόγω υπουργείου.

Επομένως η προσπάθεια του αρμόδιου υπουργού Αριστοτέλη Παυλίδη να ρίξει το μπαλάκι των επιδοτήσεων δρομολογίων στη Νομαρχία μάλλον θα πέσει στο κενό!..

Διαστροφή

Κάθε λίγο και λιγάκι, κάποιος διεστραμμένος, αναστατώνει Δικαστήρια και ΔΟΥ. Τηλεφωνεί σε υπηρεσίες και δηλώνει ότι έχει τοποθετηθεί εκρηκτικός μηχανισμός, αναστατώνοντας τους εργαζόμενους και ταλαιπωρώντας το κοινό.

Είναι τόσο δύσκολο να εντοπιστεί αυτός ο διεστραμμένος και να λογοδοτήσει;

Επί τέλους το πήραν χαμπάρι

Δριμεία κριτική για τη λειτουργία της Νομαρχιακής Επιτροπής του ΠΑΣΟΚ Νότιας Δωδεκανήσου, ασκήθηκε από τα ίδια τα μέλη της.

Τα περισσότερα πυρά δέχθηκε ο γραμματέας, γιατί η Οργάνωση, βρίσκεται μονίμως σε αδράνεια. Βέβαια, για να μην αδικούμε κάποιους, και τα υπόλοιπα μέλη δεν είναι άμοιρα ευθυνών. Και η αδιαφορία και η εγκληματική ανοχή, είναι ένοχες!

Εστω και καθυστερημένα, το πήραν χαμπάρι ότι ο γραμματέας διέλυσε την Οργάνωση. Κάλλιο αργά παρά ποτέ.

Δεν πάει άλλο

ΑΝΥΠΕΡΒΛΗΤΑ προβλήματα λειτουργίας θα αντιμετώπιζαν οι κλινικές του Νοσοκομείου μας, σε περίπτωση που δεν συνέχιζαν να εργάζονται οι συμβασιούχοι μέσω της «Γαληνός».



Δυστυχώς, ακόμα και θέματα όπως η στελέχωση του Νοσοκομείου μας, δεν συγκινούν τους καρεκλοκένταυρους της Αθήνας.

Αν δεν υπήρχε η Νομαρχία το Νοσοκομείο θα έβαζε λουκέτο. Αφυπνείστε τοπικοί άρχοντες και πάρτε την τύχη του τόπου μας στα χέρια σας.

Δεν πάει άλλο! Ως πότε θα μας εμπαίζουν; Η περιοχή μας αξίζει καλύτερης τύχης.

Τα έψαλλαν στον Τιμόθεο!

Επιτέλους η νομαρχιακή επιτροπή του ΠΑΣΟΚ «ξύπνησε» από τη χειμερία νάρκη της και ...συνεδρίασε.

Η συνεδρίασή της διήρκησε τρεις ώρες και μάλιστα βγήκαν και τα μαχαίρια, αφού ο γραμματέας της δέχτηκε τα πυρά των μελών της επιτροπής για την ευθύνη που έχει για τη λειτουργία της.

Ορισμένοι σύντροφοί του, τα έψαλλαν στον κ. Τιμόθεο Παρασκευά, όχι βέβαια τα χριστουγεννιάτικα κάλαντα. Η ανυπαρξία και η απουσία της νομαρχιακής επιτροπής από τα τοπικά δρώμενα τον βαραίνει σε μέγιστο βαθμό.

Ελπίζουμε μετά από αυτή τη συνεδρίαση, να μπει το νερό στο αυλάκι.

Οργιάζουν οι διαρρήκτες

Λόγω εποχής, οργιάζουν οι διαρρήκτες. Εν' όψει των εορτών των Χριστουγέννων και της Πρωτοχρονιάς, τα κλεφτρόνια αφηνίασαν, στην περιοχή μας.

Προφανώς πρόκειται για πρεζόνια που για να εξασφαλίσουν τη δόση τους διαπράττουν κλοπές.

Τι να πρωτοκάνει και η Αστυνομία, όταν γέμισε η Ρόδος, πρεζόνια και κλεφτρόνια;

Συγχαρητήρια κ. βουλευτά

Ο βουλευτής Βασίλης Χρύσης, αντί ευχετηρίων καρτών για τις γιορτές των Χριστουγέννων και του νέου έτους θα διανείμει δώρα στα παιδιά του Κέντρου Παιδικής Μέριμνας Θηλέων Ρόδου στο Θεραπευτήριο Χρόνιων Παθήσεων Παιδιών «Αγιος Ανδρέας» και στο Κέντρο Εκπαίδευσης Κοινωνικής Υποστήριξης Κατάρτισης Ατόμων με Αναπηρίες γνωστό ως ΚΕΚΥΚΑΜΕΑ Δωδεκανήσου.

Τα λόγια περισσεύουν. Συγχαρητήρια κ. Χρύση!

Η περιοχή Κόβα

Η περισσότερο υποβαθμισμένη περιοχή της πόλης της Ρόδου είναι του «Κόβα». Ξεκινώντας από την οδό Αυστραλίας και μέχρι το «Ζέφυρο» είναι γεμάτη σκουπίδια, πάντος είδους μπάζα και άχρηστα υλικά.

Αν η περιοχή αυτή αναβαθμιστεί η πόλη της Ρόδου αλλάζει όψη. Γίνεται πανέμορφη.

ΣΥΝΑΛΛΑΓΜΑ	Αγορά	Πώληση
ΔΟΛΛΑΡΙΟ Η.Π.Α	1,3309	1,3005
ΛΙΡΑ ΑΓΓΛΙΑΣ	0,67556	0,66015
ΚΟΡΩΝΑ ΔΑΝΙΑΣ	7,5125	7,3411
ΚΟΡΩΝΑ ΣΟΥΗΔΙΑΣ	9,0758	8,8687
ΓΙΕΝ ΙΑΠΩΝΙΑΣ	157,25	153,66
ΦΡΑΓΚΟ ΕΛΒΕΤΙΑΣ	1,6167	1,5798
ΚΟΡΩΝΑ ΝΟΡΒΗΓΙΑΣ	8,2263	8,0386
ΛΙΡΑ ΚΥΠΡΟΥ	0,5827	0,5694
ΔΟΛ. ΚΑΝΑΔΑ	1,5258	1,491
ΔΟΛ. ΑΥΣΤΡΑΛΙΑΣ	1,6955	1,6568

Ειδήσεις απο τα Παλιά

ΠΡΟΟΔΟΣ 6 ΑΥΓΟΥΣΤΟΥ 1973

ΔΥΟ ΤΟΥΡΚΟΙ ΣΠΟΓΓΑΛΙΕΙΣ ΛΗΣΤΕΨΑΝ ΚΑΛΥΜΝΙΟΝ

Δύο Τούρκοι σπογγαλιείς δύτες κατεργαραίοι πήρανε τα «μαϊδιά» του Καλύμνιου καπετάνιου - «κινητή» για να δουλέψουνε στα σφουγγάρια και το σκάσανε προς την Τουρκία, χωρίς να τους πάρη κανείς... χαμπάρι!..

Η επιχείρησις διαφυγής έγινε από την Μαραθούντα της Σύμης με βάρκα Συμιακού, που έκλεψαν οι δύο ερίφηδες. Και μην τους είδατε....

Ο καπετάνιος - ιδιοκτήτης του σπογγαλιευτικού «Καλλιόπη» λέγεται Κ. Πατακάς και το ...φέσι, που του εφόρεσαν οι Τούρκοι «μπαμπέσηδες« ανέρχεται σε 70.000 δρχ,. δια τον καθένα, ήγουν τουτέτι δηλαδή ο Πατακάς ακόμη κλαίει τις 140.000 δρχ.

Αι λιμενικαί αρχαί Σύμης, ειδοποίησαν το Λιμεναρχείον Ρόδου, το οποίον ενεργεί ανακρίσεις. Ας σημειωθή ότι από την Μαραθούνται της Σύμης είχε φύγει κατά τον ίδιον τρόπον και άλλος Τούρκος δύτης, προ καιρού, συναποκομίζων όλην την αμοιβήν του δια σπογγαλιείαν, δια την οποίαν δεν ειργάσθη ποτέ.

Η βάρκα που εχρησιμοποιήθη δια την φυγήν του τελευταίου επεστράφη εις την Δωδεκάνησον από τας τουρκικάς αρχάς.

ΟΙ ΣΗΜΕΡΙΝΟΙ ΑΓΩΝΕΣ ΤΟΥ ΤΟΥΡΝΟΥΑ ΕΠΙΧΕΙΡΗΣΕΩΝ

Το πρόγραμμα των αγώνων με τους ορισθέντας διαιτητάς έχει ως ακολούθως:

Γηπ. Καλυθιών: Τραπεζικοί - Αθηνά: Σωτρίλλης, Μανώλακας, Ελευθεράς

Γηπ. Παστίδας: Μπλου Σκάι - Θαλής: Ζωγράφος, Διαμαντής, Μηνής

Γηπ. Κοσκινού: Μπελ Πάσσο - Δημοτικαί Επιχειρήσεις: Ζαχαρόπουλος, Δουγανιώτης, Λαγκάνης

Γηπ. Παραδεισίου: Μπελ Αιρ - Φαληράκι: Σταμούλης, Κουφός, Λυκοπάντης Στ.

Γηπ. Τριαντών: ΟΤΕ - Γκραντ Οτέλ: Ροδίτης, Κάπρος, Αγγελάκος

ΠΡΟΟΔΟΣ
Ημερήσια Εφημερίδα της Ρόδου
ΙΔΙΟΚΤΗΣΙΑ:
Γ. ΔΙΑΜΑΝΤΙΔΗΣ
ΓΡΑΦΙΚΕΣ ΤΕΧΝΕΣ Α.Ε.
Εκδότης: ΓΙΩΡΓΟΣ ΔΙΑΜΑΝΤΙΔΗΣ
Ετος ιδρύσεως 1949
ΓΡΑΦΕΙΑ ΣΥΝΤΑΞΗΣ - ΔΙΑΦΗΜΙΣΕΙΣ Μάρκου Μαλλιαράκη 3 (ΚΟΒΑ)
Τηλ.: Συνταξης: 22410 27356-34101, FAX: 22410 20643
Τηλ. Λογιστηρίου: 22410 35322, FAX: 22410 35322
e-mail: info@proodos.net

Η γυναίκα και ο κόσμος της



Τα δώρα αυτή την περίοδο είναι πολλά, προσφέρονται σε μικρούς και μεγάλους σε πάρτι και άλλες περιπτώσεις όπως και σε χαιρέτια όπως λένε όταν κάποια ή κάποιος εορτάζει την ονομαστική εορτή Είναι και οι μέρες γιορτινές και κάθε δώρο είναι καλοδεχούμενο όπως και τα γλυκά. Γιορτές χωρίς γλυκά δεν γίνεται. Υπάρχει μεγάλη ποικιλία και συχνά τα γλυκά όπως και τα ποτά μπορεί να αποτελέσουν τη λύση για δώρο την τελευταία στιγμή αλλά δεν είναι καθόλου ευκαταφρόνητα. Είναι πάντα καλοδεχούμενα και μπορεί να βγάζουν κάποιον από τη δύσκολη θέση του τι να πάει και μια ώρα που τα υπόλοιπα εμπορικά είναι κλειστά, αλλά τα ζαχαροπλαστεία έχουν ποικιλία και για δώρα, λόγω των ημερών και σ'αυτά είναι καλάθια με διάφορα διακοσμητικά χριστουγεννάτικα με γλυκά ή όχι αλλά και με ποτά που μπορεί κάποιος να διαλέξει ανάμεσα από ποικιλία ποτών και να επιλέξει κάτι ακριβό ή κάτι πιο προσιτό. Επίσης τα κρασιά αποτελούν αυτές τις ημέρες και ιδέα για δώρο. Μπορεί να βρει ιδέες με καλάθια με δύο ή τρία κρασιά και διάφορα διακοσμητικά όπως και τιρμπουσόν μέσα στο καλάθι. Υπάρχουν έτοιμες συνθέσεις για να διαλέξει κανείς χωρίς να καθυστερήσει στην επιλογή και την αγορά ενός τέτοιου δώρου ή μπορεί να διαλέξει σε συνδυασμό ακριβότερων κρασιών και να δώσει κάτι παραπάνω. Υπάρχουν και σε κασετίνες με διάφορα εργαλεία για κρασί όπως τιρμπουσόν, ανοιχτήρια, διάφορα πώματα μπουκαλιών και θερμόμετρο για να σερβίρεται το κάθε κρασί στη σωστή θερμοκρασία. Τα ποτά κάθε είδους όπως και τα κρασιά πολλές και πολλοί τα διαλέγουν περισσότερο όταν απευθύνονται σε άντρες μια και θεωρείται ότι για τα ποτά σε ένα πάρτι ή το άνοιγμα του κρασιού σε ένα τραπέζι είναι δουλειά αντρική αλλά και για μια οικοδέσποινα είναι ευχάριστο δώρο. Και οι γυναίκες συχνά ανοίγουν ένα μπουκάλι κρασί για την οικογένειά τους ή για να βάλουν στο φαγητό και σίγουρα και τα ειδικά εργαλεία για το άνοιγμα όπως και τα ανοξείδωτα πώματα θα την εξυπηρετήσουν πολύ.

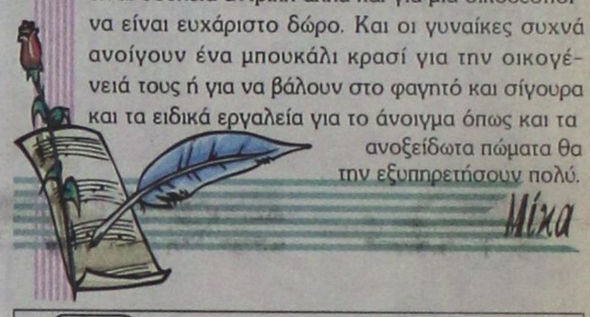

Μίκα

ΦΑΡΜΑΚΕΙΑ

ΔΙΗΜΕΡΕΥΕΙ:	ΔΙΑΝΥΚΤΕΡΕΥΕΙ:
ΑΡΦΑΡΑΣ ΙΩΑΝΝΗΣ	ΚΑΖΟΥΛΛΑΚΗΣ ΙΠΠΟΚΡ.
Στέλιου Κωτιάδη 50	Ερ. Σταυρού & Αλ. Διάκου 61
Τηλ. 30008	Τηλ. 33038

ΥΓΡΑ ΚΑΥΣΙΜΑ ΔΙΑΝΥΚΤΕΡΕΥΟΥΝ

- ΣΤΑΥΡΙΑΝΑΚΗΣ ΑΘ. Πρατ. ΕΚΟ, Νέα Αγορά
- ΧΑΤΖΗΜΑΝΩΛΗΣ ΕΜΜ. Πρατ. ΕΚΟ, Ασγούρου

ΡΑΔΙΟ ΤΑΞΙ

ΤΗΛ: ΠΟΛΗ: 22410 69800, ΥΠΑΙΘΡΟ: 22410 69600

ΚΙΝΗΜΑΤΟΓΡΑΦΟΙ

ΠΑΛΛΑΣ 5 CINEMAS CENTER
21/12/2006 - 27/12/2006
για κρατήσεις
22410 24475 / 70670
www.cinemapallas.gr

THE PRESTIGE ΚΑΤΑΛΛΗΛΟ
Μια πλούσια ψυχαγωγία με τους Κρίστιαν Μπέιλ, Χιου Τζάκμαν, Σκάρλετ Γιόχανσον και Μάικλ Κέιν!
...όταν στο χώρο των θαυματοποιών, ο ανταγωνισμός μπορεί να οδηγήσει ακόμα και στο έγκλημα!
Αίθουσα RED 5 ώρες έναρξης: 17:20, 20:00, 22:40

the Holiday ΣΕ ΠΡΩΤΗ ΠΑΝΕΛΛΗΝΙΑ ΠΡΟΒΟΛΗ! ΚΑΤΑΛΛΗΛΟ
Μια απολαυστική κωμωδία με τους Κάμερον Ντιαζ, Κέιτ Ουίνσλετ, Τζούντ Λόου και Τζακ Μπλακ. Δύο γυναίκες με το ίδιο πρόβλημα... βρίσκουν την ίδια λύση!
Μπορεί μια αλλαγή διεύθυνσης... να σας αλλάξει τη ζωή!
ώρες έναρξης: 17:20, 20:00, 22:40 Αίθουσα 1

SAW III ΖΩΗ ΑΝΤΙΜΕΤΩΠΙΣΕ ΤΟΝ ΑΠΟΛΛΩΝΙΟ ΝΟΜΟ ΚΑΤΑΛΛΗΛΟ ΑΠΟ 17 ΣΕ ΒΛΕΠΩ 3
Η τρίτη και πιο αιματηρή συνέχεια της γνωστής ταινίας τρόμου από τον ίδιο σκηνοθέτη του SAW I. Οι κανόνες δεν φτάχνονται πότε για να τηρούνται!
Αίθουσα 2
ώρες έναρξης: 20:20, 22:35

THE NATIVITY STORY Η ΙΣΤΟΡΙΑ ΤΗΣ ΓΕΝΝΗΣΗΣ ΚΑΤΑΛΛΗΛΟ
Η ΕΠΙΚΗ ΠΑΡΑΓΩΓΗ ΠΟΥ ΘΑ ΣΑΣ ΣΥΓΚΛΟΝΙΣΕΙ!
Ένα μήνυμα που χαράχτηκε στους Ουρανούς. Ένα θεάμα που θα άλλαζε τον κόσμο! Αυτά τα Χριστούγεννα ζήστε την πιο διαχρονική από όλες τις ιστορίες, όπως δεν την έχετε δει ποτέ έως τώρα!
Αίθουσα Allegro 3 ώρες έναρξης: 16:05, 18:15, 20:25

THEM ΕΚΕΙΝΟΙ ΚΑΤΑΛΛΗΛΟ ΑΠΟ 13
Από τον παραγωγό του "ΜΗ ΑΝΑΣΤΡΕΨΙΜΟΣ" και της "ΑΔΕΛΦΟΤΗΤΑΣ ΤΩΝ ΛΥΚΩΝ" έρχεται μια ανατριχιαστική ιστορία του κακού που προσπαθεί να μπει στη ζωή σας... Πώς να ξεφύγουν από αυτήν την παγίδα θανάτου?
Αίθουσα 4
ώρες έναρξης: 20:30, 22:30

DEPARTED Ο ΠΛΗΡΟΦΟΡΙΟΔΟΤΗΣ ΚΑΤΑΛΛΗΛΟ
Η πολυαναμενόμενη νέα ταινία του Μάρτιν Σκορτσέζε για ένα all-star cast ηθοποιών!! Λεονάρντο ντι Κάπριο, Ματ Ντέιμον, Τζακ Νίκολσον, και Μαρκ Γουάλμπεργκ!!
Αίθουσα Allegro 3 ώρα έναρξης: 22:35

HAPPY FEET και στα ΕΛΛΗΝΙΚΑ ΚΑΤΑΛΛΗΛΟ
Η πιο cool κωμωδία της χρονιάς, που έκανε μεγαλύτερη άνοιγμα στο box office των ΗΠΑ και από τον Τζέιμς Μποντ! Μία απίστευτη μελωδική κωμωδία κινουμένων σχεδίων που θα ενθουσιάσει μικρούς... και μεγάλους!
Αίθουσα RED 5 ώρες έναρξης: ΣΤΑ ΕΛΛΗΝΙΚΑ 16:00, 18:10 ΣΤΑ ΑΓΓΛΙΚΑ! 20:20, 22:35

Charlot's Web ΣΑΡΛΟΤ ΣΤΑ ΕΛΛΗΝΙΚΑ Η ΑΡΑΧΝΟΥΛΑ ΚΑΤΑΛΛΗΛΟ
Ο Γουίλμπουρ το γουρουνάκι με τη Σαρλότ την αραχνούλα καταστρώνουν σχέδια για να μην είναι ο Γουίλμπουρ το στολίδι του γιορτινού τραπεζιού! Σύμμαχοι τους όλα τα ζωάκια της φάρμας!
ΑΥΤΑ ΤΑ ΧΡΙΣΤΟΥΓΕΝΝΑ ΘΑ ΤΑ ΘΥΜΟΥΝΤΑΙ ΓΙΑ ΠΑΝΤΑ!
Αίθουσα 2
ώρες έναρξης: 16:00, 18:10

Flushed Away ΠΟΝΤΙΚΟΥΠΟΛΗ ΕΝΑ ΣΕΦΡΕΝΙΟ ΠΑΝΗΓΥΡΙ ΧΑΡΑΣ ΚΑΙ ΓΕΛΙΟΥ!
Τώρα από τους δημιουργούς των πετυχημένων Μαδαγασκάρη και Σρεκ, μια διασκεδαστική ταινία κινουμένων σχεδίων για τους μικρούς μας φίλους!
Αίθουσα 4 ώρες έναρξης: 16:10, 18:10 ΚΑΤΑΛΛΗΛΟ

METROPOL 22410 28400
ΕΒΔΟΜΑΔΙΑΙΟ ΠΡΟΓΡΑΜΜΑ weekly programme
21-31 Δεκεμβρίου 2006
www.cinemametropol.gr

STRAIGHT STORY
Ετοιμαστείτε για την κωμωδία της χρονιάς!!!
Ο γιός μου πάει με γυναίκες....Μια...Ανάποδη Κωμωδία!
Πρωταγωνιστούν:
Βλαδίμηρος Κυριακίδης, Χρήστος Χατζηπαναγιώτης
Ανθιμος Ανανιάδης, Κανελλίνα Μενεάτη, Μένη Κωνσταντινίδη
ΚΑΝΤΕ ΕΓΚΑΙΡΑ ΤΙΣ ΚΡΑΤΗΣΕΙΣ ΣΑΣ
ΩΡΕΣ ΕΝΑΡΞΗΣ / SHOW TIMES 17:45, 20:15, 22:45
ΑΙΘΟΥΣΑ 1

ΧΡΙΣΤΟΥΓΕΝΝΑ ΣΤΗ ΜΙΡΤΙΖΑ
DECK THE HALLS
Η Χριστουγεννιάτικη περιπέτεια που θα σας μείνει αξέχαστη!
Αυτά τα Χριστούγεννα θα σας ανάψουν τα λαμπάκια!
Πρωταγωνιστούν: Ντάνι Ντε Βίτο
Μάθιου Μπρόντερικ
ΚΑΝΤΕ ΕΓΚΑΙΡΑ ΤΙΣ ΚΡΑΤΗΣΕΙΣ ΣΑΣ
ΩΡΕΣ ΕΝΑΡΞΗΣ / SHOW TIMES 17:00, 19:00
ΑΙΘΟΥΣΑ 6

BORAT
Ο πιό εξωφρενικός ρεπόρτερ όλων των εποχών στην πιό ξεκαρδιστική κωμωδία της χρονιάς!!!
ΠΡΟΣΟΧΗ!
Θα σας μπλέξει σε καταστάσεις με...
Υστερικές συνέπειες!!!
ΚΑΝΤΕ ΕΓΚΑΙΡΑ ΤΙΣ ΚΡΑΤΗΣΕΙΣ ΣΑΣ
ΩΡΕΣ ΕΝΑΡΞΗΣ / SHOW TIMES 21:00, 23:00
ΑΙΘΟΥΣΑ 4

ERAGON
Σε 1η Παγκόσμια Προβολή η υπερπαραγωγή που ήδη έχει αποκτήσει φανατικό κοινό και αποτελεί το πρώτο μέρος της τριλογίας!!!
Η επόμενη επική περιπέτεια ξεκινάει!.....
Πρωταγωνιστούν: Έντ Σπέλιρς, Τζέρεμι Αίρονς, Τζόν Μάλκοβιτς, Ρόμπερτ Καρλάιλ
ΚΑΝΤΕ ΕΓΚΑΙΡΑ ΤΙΣ ΚΡΑΤΗΣΕΙΣ ΣΑΣ
ΩΡΕΣ ΕΝΑΡΞΗΣ / SHOW TIMES 20:00, 22:30
ΑΙΘΟΥΣΑ 5

Ο ΑΡΘΟΥΡ ΚΑΙ ΟΙ ΜΙΝΙΜΟΙ
ARTHUR AND THE MINIMOYS
Η πιο εντυπωσιακή ταινία τρισδιάστατων κινουμένων σχεδίων που γυρίστηκε ποτέ στην Ευρώπη.
Ένα παραμυθένιο υπερθέαμα στα ΕΛΛΗΝΙΚΑ
Από τον σκηνοθέτη σεναριογράφο και παραγωγό Λικ Μπεσόν.
ΚΑΝΤΕ ΕΓΚΑΙΡΑ ΤΙΣ ΚΡΑΤΗΣΕΙΣ ΣΑΣ
ΩΡΑ ΕΝΑΡΞΗΣ / SHOW TIME 18:00
ΑΙΘΟΥΣΑ 6

X6250-31/12

ROLEX



X6255-31/12

NICK SARLIS & Co
OFFICIAL DISTRIBUTORS FOR DODECANESE AND AUTHORISED SERVICE CENTER
34, Makariou str. - GR 85100 Rhodes, Greece

Έτοιμοι για ΚΤΕΟ;
ΤΩΡΑ ΚΤΕΟ ΣΕ 25 ΛΕΠΤΑ!
AUTOVISION®
ΤΕΧΝΙΚΟΣ ΕΛΕΓΧΟΣ ΟΧΗΜΑΤΩΝ
Ιδιωτικό ΚΤΕΟ Ρόδου
για ραντεβού..22410 67677
ΕΥΚΟΛΑ, ΓΡΗΓΟΡΑ, ΑΞΙΟΠΙΣΤΑ ΚΑΙ ΦΘΗΝΟΤΕΡΑ!!
ΑΝΟΙΚΤΑ ΑΠΟΓΕΥΜΑΤΑ ΚΑΙ ΣΑΒΒΑΤΟ, ΟΛΑ ΤΑ ΠΑΡΑΒΟΛΑ ΑΓΟΡΑΖΟΝΤΑΙ ΣΤΟ ΚΤΕΟ
τελειωσαν τέλος..
ΠΡΟΓΡΑΜΜΑ ΠΡΟΣΚΛΗΣΗΣ ΟΧΗΜΑΤΩΝ Ν. ΔΩΔ/ΣΟΥ
ΠΡΟΣΟΧΗ! - Τον Νοέμβριο ΡΟΗ 4501 εώς 6500
- Τον Δεκέμβριο ΡΟΗ 6501 εώς 8500
Η ΜΗ ΔΙΕΝΕΡΓΕΙΑ ΤΕΧΝΙΚΟΥ ΕΛΕΓΧΟΥ ΤΟΥ ΟΧΗΜΑΤΟΣ ΣΑΣ (ΚΤΕΟ) ΜΕΣΑ ΣΤΙΣ ΠΡΟΘΕΣΜΙΕΣ, ΑΠΟΤΕΛΕΙ ΠΑΡΑΒΑΣΗ (ΚΟΚ 86) ΚΑΙ ΤΙΜΩΡΕΙΤΑΙ ΑΠΟ ΤΙΣ ΑΡΧΕΣ ΜΕ ΠΡΟΣΤΙΜΟ 334 ΕΥΡΩ ΚΑΙ ΑΦΑΙΡΕΣΗ ΠΙΝΑΚΙΔΩΝ
1ο Χιλ. ΝΕΑΣ ΕΘΝΙΚΗΣ ΟΔΟΥ ΤΣΑΙΡΙ - ΑΕΡΟΔΡΟΜΙΟΥ
www.kteo.eu

Στην Ελλαδα & Στον Κοσμο Σημερα

Συζήτησαν θέματα του κλάδου

Συναντήθηκε με παντοπώλες ο αντινομάρχης Ν. Ζωίδης

ΖΗΤΗΣΑΝ ΠΕΡΙΣΣΟΤΕΡΗ ΑΣΤΥΝΟΜΕΥΣΗ

Τα προβλήματα που τους ταλανίζουν εξέθεσαν στον αρμόδιο αντινομάρχη Νίκο Ζωίδη οι παντοπώλες της Ρόδου, κατά τη διάρκεια της χθεσινής συνάντησής τους.

Τα μέλη του διοικητικού συμβουλίου της Ενωσης Παντοπωλών Ρόδου έθεσαν στον κ. Ζωίδη το θέμα της ελλιπούς αστυνόμευσης, με αποτέλεσμα οι έλεγχοι που γίνονται να μην είναι επαρκείς. Επίσης αναφέρθηκαν στο θέμα της λειτουργίας του στρατιωτικού πρατηρίου, το οποίο, όπως διαπίστωσαν, λειτουργεί ανεξέλεγκτα.

Οι παντοπώλες ακόμη ζήτησαν από τον κ. Ζωίδη τα καταστήματά τους να παραμείνουν κλειστά τις Κυριακές.

Ο κ. Ζωίδης επιφυλάχτηκε να απαντήσει για το αίτημα αυτό, λέγοντας ότι πρέπει να έχει τη σύμφωνη άποψη του Εμπορικού Συλλόγου Ρόδου, αφού ορισμένοι ιδιοκτήτες τους επιθυμούν να τα λειτουργούν και τις Κυριακές.

Για τα υπόλοιπα θέματα που τέθηκαν στη συνάντηση αυτή ο κ. Ζωίδης πρόκειται να συναντηθεί τις επόμενες ημέρες με τον ιδιοκτήτη της 95 ΑΔΤΕ και τον αστυνομικό διευθυντή Δωδεκανήσου Δημήτρη Λερογιάννη, για να εξευρεθεί λύση.

Με τον υπουργό Μεταφορών κ. Μ. Λιάπη

Το θέμα της «Ολυμπιακής» συζήτησε ο πρωθυπουργός

ΣΥΝΑΝΤΗΣΗ ΧΘΕΣ ΣΤΟ ΜΕΓΑΡΟ ΜΑΞΙΜΟΥ



Τα τρέχοντα θέματα του υπουργείου Μεταφορών συζήτησε χθες ο αρμόδιος υπουργός κ. Μιχάλης Λιάπης με τον πρωθυπουργό κ. Κώστα Καραμανλή στο Μέγαρο Μαξίμου.

Μετά τη συνάντηση, ο υπουργός ανέφερε οτι συζήτησαν για το θέμα της Ολυμπιακής μετά την απόφαση της διαιτησίας και το θέμα του ΟΣΕ που μπαίνει σε νέα φάση και διαχωρίζονται οι δομές και η λειτουργία του. Ελπίζουμε, είπε ο κ. Λιάπης, να ανακάμψει και ανέφερε ακόμη οτι συζήτησε με τον πρωθυπουργό το νομοσχέδιο για την οδική ασφάλεια.

Ερωτηθείς σχετικά με τις δηλώσεις Πολύδωρα, ο κ. Λιάπης απάντησε οτι "δόθηκαν επαρκείς εξηγήσεις στη Βουλή, το θέμα είναι λήξαν".

Στο μεταξύ ο υπουργός Μεταφορών, μιλώντας στη Βουλή στη συζήτηση για τον προϋπολογισμό του 2007 -η οποία θα ολοκληρωθεί με ονομαστική ψηφοφορία τα μεσάνυχτα της Πέμπτης- χαρακτήρισε το νέο προϋπολογισμό, ρεαλιστικό, κοινωνικά δίκαιο, αναπτυξιακό, που ενθαρρύνει τη καινοτομία και κυρίως έχει κοινωνική ευαισθησία. «Είναι ένας προϋπολογισμός που υπηρετεί τις ανάγκες των ελλήνων πολιτών, δίνει προοπτική στη χώρα», τόνισε ο κ Λιάπης.

Έμφαση έδωσε ο υπουργός Μεταφορών στο θέμα της συναίνεσης σε ότι αφορά τις μεταρρυθμίσεις τονίζοντας χαρακτηριστικά: «Είναι βαθύτατη πίστη μου ότι οι μεταρρυθμίσεις, όσο αναγκαίες και αν είναι, αν δεν περάσουν στην κοινωνία, αν δεν πεισθούν οι πολίτες για τη σημασία τους, δεν μπορούν να είναι αποτελεσματικές. Γι αυτό και συνολικά προσπαθούμε, τα βήματα που κάνουμε, σε όλους τους τομείς δράσης μας, να γίνονται με συναίνεση. Θέλω μάλιστα να τονίσω ότι οι μεταρρυθμίσεις δεν αποτελούν αυτοσκοπό. Έχουν ένα τελικό αποδέκτη: τον ίδιο το πολίτη. Αυτός είναι εξάλλου ο ιδεολογικός μας πυρήνας. Φιλελευθερισμός με έκδηλη κοινωνική ευαισθησία».

Για την αναθεώρηση του άρθρου 16

Πανεκπαιδευτικό συλλαλητήριο στο κέντρο της Αθήνας

ΣΗΜΕΡΑ ΝΕΕΣ ΚΙΝΗΤΟΠΟΙΗΣΕΙΣ



Φοιτητές από πολλές πανεπιστημιακές σχολές αλλά και τα ΤΕΙ συγκεντρώθηκαν προχθές το μεσημέρι στο κέντρο της Αθήνας και συγκεκριμένα στα Προπύλαια και από εκεί έκαναν πορεία προς τη Βουλή, ζητώντας να μην αναθεωρηθεί το άρθρο 16 του Συντάγματος, επιτρέποντας την ίδρυση μη κρατικών, μη κερδοσκοπικών ανώτατων εκπαιδευτικών ιδρυμάτων.

Στην πλατεία Συντάγματος οι φοιτητές έκαψαν ένα ιδιόμορφο ομοίωμα της κυβερνητικής πολιτικής, όπως είπαν (ήταν κάτι που έμοιαζε με φέρετρο), καθώς και λάστιχα αυτοκινήτων.

Γρήγορα δημιουργήθηκε το αδιαχώρητο, καθώς η συγκοινωνία σταμάτησε για λίγο και πλημμύρισαν αυτοκίνητα οι γύρω δρόμοι. Οι φοιτητές πάντως δήλωσαν ότι οι διαδηλώσεις, τα συλλαλητήρια και οι αντιδράσεις για το άρθρο 16 θα κορυφωθούν στις 10 Ιανουαρίου, οπότε θα συζητηθεί το άρθρο στη Βουλή.

Χθες, φοιτητές, σπουδαστές, καθηγητές πανεπιστημίων, γυμνασίων και δάσκαλοι, καθώς και εργαζόμενοι, προγραμματίζουν νέο συλλαλητήριο στο κέντρο της Αθήνας, προκειμένου να διαμαρτυρηθούν για τον προϋπολογισμό, αλλά και για την αναθεώρηση του άρθρου 16 του Συντάγματος.

Δήλωσε ο βουλευτής του ΠΑ.ΣΟ.Κ. Χ. Παπουτσής

Το οικογενειακό εισόδημα έχει μειωθεί πάρα πολύ

ΑΓΩΝΙΑ ΠΟΛΙΤΩΝ ΛΟΓΩ ΑΚΡΙΒΕΙΑΣ



Κοντά στους πολίτες, που εκείνη την ώρα είχαν κατέβει στην Βαρβάκειο Αγορά για τα ψώνια των Χριστουγέννων βρέθηκε το πρωί κλιμάκιο του ΠΑΣΟΚ με επικεφαλής τον υπεύθυνο Ανάπτυξης, Τουρισμού και Εμπορικής Ναυτιλίας του Κοινοβουλευτικού Συμβουλίου του Κινήματος Χρήστο Παπουτσή.

Σκοπός της επίσκεψης, όπως είπε ο κ. Παπουτσής, ήταν να "διαπιστώσουμε ποια είναι η κατάσταση στο επίπεδο των τιμών στην αγορά της Αθήνας".

Ο βουλευτής του ΠΑΣΟΚ έκανε λόγο για "αγωνία των πολιτών", λόγω της ακρίβειας των τιμών, αφού "το οικογενειακό εισόδημα έχει μειωθεί σε μεγάλο βαθμό" και η ακρίβεια "έχει φτάσει πάνω από 17% σε σχέση με πέρσι, ενώ το πραγματικό εισόδημα έχει μεγάλη μείωση πολύ πέραν του 10%".

Μετά από διαπραγμάτευση με την ΟΤΟΕ

Αλλαγές στα ωράρια λειτουργίας τραπεζών

ΚΑΤΕΛΗΞΑΝ ΣΕ ΔΙΕΤΗ ΚΛΑΔΙΚΗ ΣΥΜΒΑΣΗ

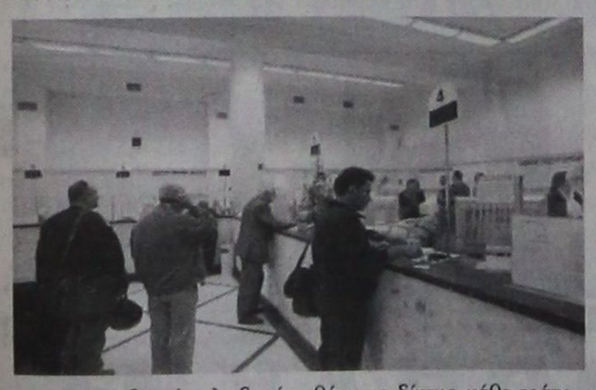

Σε διετή κλαδική σύμβαση κατέληξαν μετά από μακρά περίοδο διαπραγμάτευσης, η ΟΤΟΕ και οι εκπρόσωποι των τραπεζών. Η σύμβαση περιλαμβάνει δύο κεντρικά σημεία που αφορούν τις αυξήσεις στους μισθούς, αλλά και τις αλλαγές στα ωράρια λειτουργίας στο δίκτυο των τραπεζών.

Πιο αναλυτικά:

- Οι μισθοί των τραπεζοϋπαλλήλων αυξάνουν κατά 44 ευρώ μηνιαίως για το 2006 και κατά 47 ευρώ μηνιαίως για το 2007.

- Ανάλογα με τον αριθμό υποκαταστημάτων που διαθέτει το δίκτυο κάθε τράπεζας, αποκτά την εξής δυνατότητα:

α. Τράπεζες που διαθέτουν πάνω από 150 υποκαταστήματα, μπορούν να λειτουργούν τα απογεύματα και το Σάββατο σε δέκα υποκαταστήματα.

β. Τράπεζες που διαθέτουν 30 έως 150 υποκαταστήματα, μπορούν να λειτουργούν τα απογεύματα και το Σάββατο σε πέντε υποκαταστήματα.

γ. Τράπεζες που διαθέτουν ως 30 υποκαταστήματα, μπορούν σε δύο από αυτά να λειτουργούν τα απογεύματα και το Σάββατο.

Είχε πιαστεί στα δίχτυα αλιευτικού

Ψαράς έχασε τη ζωή του από έκρηξη βλήματος

ΑΝΟΙΧΤΑ ΤΗΣ ΜΑΡΩΝΕΙΑΣ

Ένας 28χρονος αλιέας από την Αλεξανδρούπολη έχασε χθες τη ζωή του, από έκρηξη βλήματος που αλίευσε η μηχανότρατά του, στη θαλάσσια περιοχή ανοιχτά της Μαρώνειας Ροδόπης.

Ηταν 10:20 το πρωί, όταν στον αλιευτικό σάκο της μηχανότρατας «Σωτήρης», μαζί με τα ψάρια εντοπίστηκε και ένα βλήμα. Σύμφωνα με το υπουργείο Εμπορικής Ναυτιλίας, όταν ο 28χρονος προσπάθησε να το ξεμπερδέψει από τα δίχτυα, το βλήμα εξερράγη, με συνέπεια το σοβαρό τραυματισμό του αλιέα.

Αμέσως ειδοποιήθηκε το Κεντρικό Λιμεναρχείο Αλεξανδρούπολης και το σκάφος κατευθύνθηκε στο λιμάνι της Μαρώνειας Ροδόπης, όπου ασθενοφόρο του ΕΚΑΒ παρέλαβε τον τραυματία, ο οποίος διακομίστηκε στο νοσοκομείο Κομοτηνής, όπου οι γιατροί διαπίστωσαν το θάνατό του.

Ανοδος 0,77% στο Χρηματιστήριο

Ανοδικές τάσεις επικράτησαν στο Χρηματιστήριο χθες, καθώς οι επενδυτές, εν μέσω θετικού κλίματος στις ευρωπαϊκές αγορές, στράφηκαν στους περισσότερους κλάδους και κυρίως στη μεσαία κεφαλαιοποίηση.

Ο γενικός δείκτης ενισχύθηκε κατά 0,77% στις 4.382,06 μονάδες και η αξία των συναλλαγών διαμορφώθηκε στα 329,5 εκατ. ευρώ.

Ο δείκτης υψηλής κεφαλαιοποίησης, FTSE/ASE 20, ενισχύθηκε κατά 0,47%, ο δείκτης μεσαίας κεφαλαιοποίησης, FTSE/ASE MID 40, σημείωσε κέρδη σε ποσοστό 1,13%, ενώ ο δείκτης μικρής κεφαλαιοποίησης, FTSE/ASEsmallcap 80, παρουσίασε άνοδο 0,56%.

Λόγω της ύπαρξης εντόμων

Ανάκληση σοκολάτας ύστερα από ελέγχους

ΟΠΩΣ ΑΝΑΚΟΙΝΩΣΕ Ο ΕΦΕΤ

Ανακλήθηκε από την Ελληνική αγορά σοκολάτα λόγω της ύπαρξης εντόμων σε διάφορα στάδια εξέλιξης.

Όπως ανακοίνωσε ο Ενιαίος Φορέας Ελέγχου Τροφίμων, σε διενεργούμενο έλεγχο, Ελεγκτών της Περιφερειακής Διεύθυνσης του ΕΦΕΤ Κεντρικής Μακεδονίας, κατασχέθηκαν 336 τεμ. των 100 γρ. σοκολάτες γάλακτος με σταφίδες και ξηρούς καρπούς , με διάφορες ημερομηνίες ανάλωσης, λόγω της ύπαρξης εντόμων σε διάφορα στάδια εξέλιξης.

Τα προϊόντα διατίθενται με την εμπορική ονομασία «1» σοκολάτα γάλακτος με σταφίδες και ξηρούς καρπούς σε συσκευασία των 100 γρ., παρασκευάζονται και συσκευάζονται στην Πολωνία από την INDA POLSKA Sp.z.o.o.43-430 Skoczow ul Rzeczna 3, Polska, για λογαριασμό αποκλειστικά της Καρφούρ Μαρινόπουλος Α.Ε., η οποία τα διακινεί μόνο στα καταστήματα της.

Τα προς ανάκληση προϊόντα αφορούν τις παρτίδες με ημερομηνίες ανάλωσης :

3-3-07-A, 9-3-07-B, 22-3-2007-A1, 27-6-07-C1 και 1-9-07-A1.

Ο ΕΦΕΤ καλεί τους καταναλωτές να μην καταναλώσουν το προϊόν εαν το έχουν αγοράσει.

Τέσσερις νεκροί στη Βόρεια Βαγδάτη

Τουλάχιστον τέσσερις άνθρωποι σκοτώθηκαν και επτά τραυματίστηκαν χθες το πρωί σε επίθεση αυτοκτονίας στη βόρεια Βαγδάτη, ανακοίνωσε πηγή των ιρακινών δυνάμεων ασφαλείας.

Παγιδευμένο αυτοκίνητο εξερράγη σε χώρο στάθμευσης κοντά σε κέντρο έκδοσης διαβατηρίων στην Αντχαμίγια στη συνοικία Κασρ, διευκρίνισε η ίδια πηγή και πρόσθεσε πως δέκα αυτοκίνητα καταστράφηκαν από την έκρηξη.

Νωρίς το πρωί έντεκα άνθρωποι έχασαν τη ζωή τους και τριάντα τραυματίστηκαν σε επίθεση αυτοκτονίας κοντά στο πανεπιστήμιο της Βαγδάτης.

Από τους Αμερικανούς

Δύσκολες επιλογές και επιπλέον θυσίες το 2007 στο Ιράκ

ΔΗΛΩΣΕ Ο ΠΡΟΕΔΡΟΣ ΜΠΟΥΣ

Ο αμερικανός πρόεδρος Τζόρτζ Μπούς ανακοίνωσε χθες ότι το 2007 θα απαιτήσει "δύσκολες επιλογές και επιπλέον θυσίες" για τους Αμερικανούς στο Ιράκ.

"Δεν θέλω να κάνω προβλέψεις για το 2007 στο Ιράκ--και μάλλον θα χρειαστεί να κάνουμε δύσκολες επιλογές και επιπλέον θυσίες, διότι ο εχθρός είναι βίαιος και ανηλεής", δήλωσε ο Μπούς κατά την έναρξη συνέντευξης τύπου που έδωσε στην Ουάσινγκτον.

"Σας δίνω αυτή την υπόσχεση: η κυβέρνησή μου να εργαστεί με τους Ρεπουμπλικάνους και τους Δημοκρατικούς για να διαμορφώσει ένα νέο δρόμο που θα μπορούσε να επιτύχει στο Ιράκ", πρόσθεσε ο Μπούς ανακοινώνοντας ότι θα ακούσει ιδέες που προέρχονται από όλα τα μέρη.

Επασχε από μυοκαρδιοπάθεια

Ελπίδα ζωής σε 53χρονο ασθενή

ΤΟ ΠΡΟΓΡΑΜΜΑ ΜΕΤΑΜΟΣΧΕΥΣΕΩΝ ΣΤΟ ΩΝΑΣΕΙΟ

Ελπίδα ζωής σε ασθενή 53 ετών από τα Ιωάννινα, ο οποίος έπασχε από διατατική μυοκαρδιοπάθεια, έδωσε η προσφορά καρδιακού μοσχεύματος από τους γονείς νέου 19 ετών, θύματος τροχαίου που κατέληξε στο 401 Γενικό Στρατιωτικό Νοσοκομείο Αθηνών. Πρόσφατα, η κατάσταση του 53χρονου είχε επιδεινωθεί και ζούσε με την υποστήριξη ενδοαορτικής αντλίας στη Μονάδα Εντατικής Θεραπείας του Ωνάσειου Καρδιοχειρουργικού Κέντρου (ΩΚΚ). Η κατάστασή της υγείας του μετά τη μεταμόσχευση εξελίσσεται ικανοποιητικά, σύμφωνα με σχετική ανακοίνωση του Ωνάσειου.

Οι ασθενείς που έχουν δεχθεί μόσχευμα καρδιάς στο ΩΚΚ είναι 53 και από αυτούς 47 βρίσκονται στη ζωή. Επίσης, από την έναρξη του Προγράμματος Μηχανικής Υποστήριξης το 2003, έχουν τοποθετηθεί 21 μηχανήματα σε 20 ασθενείς, εκ των οποίων οκτώ έχουν ήδη υποβληθεί επιτυχώς σε επέμβαση μεταμόσχευσης καρδιάς.

Σημειώθηκαν συμπλοκές

Επεισόδια στις Καρυές με τραυματίες μοναχούς

ΕΝΑΣ ΜΕ ΚΡΑΝΙΟΕΓΚΕΦΑΛΙΚΗ ΚΑΚΩΣΗ

Επεισόδια και συμπλοκές σημειώθηκαν το πρωί χθες στις Καρυές του Αγίου Όρους και σύμφωνα με τις πρώτες πληροφορίες τραυματίστηκαν τρεις μοναχοί από τους οποίους ο ένας διακομίστηκε στο νοσοκομείο Πολυγύρου με κρανιοεγκεφαλικές κακώσεις.

Τα επεισόδια σημειώθηκαν στο κονάκι - αντιπροσωπείο της μονής Εσφιγμένου, στις Καρυές, μέσα στο οποίο έχει εγκατασταθεί τους τελευταίους μήνες μικρή ομάδα μοναχών τους οποίους δεν αναγνωρίζει η Ιερά κοινότητα. Σύμφωνα με πληροφορίες οι νόμιμα εκλεγμένοι μοναχοί επιχείρησαν να κατασκευάσουν ένα νέο κτίσμα για να εγκατασταθούν, γεγονός που προκάλεσε τις έντονες αντιδράσεις των Εσφιγμενιτών.

Στις συμπλοκές, που έγιναν στο προαύλιο του αντιπροσωπείου, τραυματίστηκαν τρεις μοναχοί από τους οποίους ο ένας χτυπήθηκε στο κεφάλι με σιδηρολοστό και διακομίστηκε σοβαρά τραυματισμένος στο νοσοκομείο. Στις Καρυές έσπευσαν δυνάμεις της αστυνομίας από το αστυνομικό τμήμα του Αγίου Όρους και τον Πολύγυρο.

ECO SUN Ltd

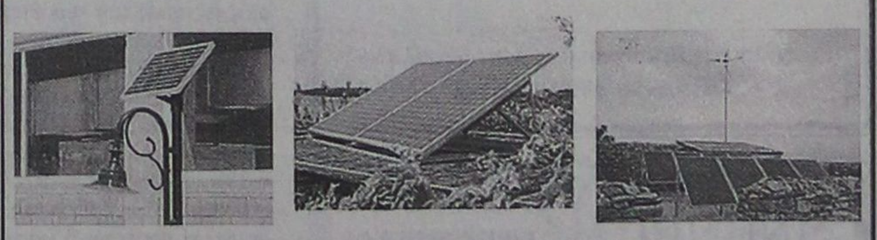

Με τα προϊόντα και την υποστήριξη της ECO SUN, σας προσφέρουμε:

- Φωτοβολταϊκά
- Ηλιακές Αντλίες
- Μικρά Υδροηλεκτρικά
- Ανεμογεννήτριες
- Εναλλάκτες
- Συστήματα Backup
- Γεννήτριες
- Μπαταρίες

✓ Ηλεκτρικό εκεί όπου η ΔΕΗ δεν μπορεί,
✓ BACKUP Συστήματα για διακοπές ρεύματος, ιδανικά για Τράπεζες, Ιατρεία, κ.α.
✓ Σύνδεση & Πώληση της Ενέργειας στη ΔΕΗ,
✓ Μηδενικό κόστος λειτουργίας και συντήρησης,
✓ 25 χρόνια εγγύηση ECO SUN,

έως και 60 δόσεις!!

Εμπιστευτείτε τους ειδικούς

Μάγος Κωνσταντίνος – Μηχανικός Περιβάλλοντος
Μελέτες Περιβαλλοντικών Επιπτώσεων // Διαχείριση Ενεργειακών Πόρων
Νικηταρά 4, Ρόδος // Τηλ. Fax: 22410-31175 κιν.6945417728 // e-mail: environment@in.gr

Τ 9014-28/2/07

ΜΝΗΜΟΣΥΝΑ



Τελούμε στις 22 Δεκεμβρίου ημέρα Παρασκευή και ώρα 8.30 π.μ. στον ιερό ναό Ταξιαρχών νεκροταφείου Ρόδου τριετές μνημόσυνο υπερ αναπαύσεως της ψυχής του λατρευτού μας υιού, αδελφού, και εγγονού

ΓΙΩΡΓΟΥ ΠΑΠΑΓΙΩΡΓΑΚΗ

Οι γονείς Τσαμπίκος - Αθηνά
Τα αδέλφια Παναγιώτα - Χρήστος
Η γιαγιά Θέμις και οι λοιποί συγγενείς

14427-21/12



Τελούμε στις 23 Δεκεμβρίου ημέρα Σάββατο και ώρα 8 π.μ. στον ιερό ναό Ταξιαρχών νεκροταφείου Ρόδου 3μηνο μνημόσυνο υπερ αναπαύσεως της ψυχής της λατρευτής μας συζύγου, μητέρας, κόρης, γιαγιάς, αδελφής και θείας

ΑΙΚΑΤΕΡΙΝΗΣ ΦΕΣΣΑΚΗ

Ο σύζυγος Ιωάννης
Τα παιδιά Κυριάκος - Ελένη, Βασίλης - Μαίρη, Φραγκίσκος - Δέσποινα
Η μητέρα Αννα
Τα εγγόνια, τα αδέλφια, τα ανίψια και οι λοιποί συγγενείς

ΘΕΜ-22/12



Τελούμε στις 23 Δεκεμβρίου ημέρα Σάββατο και ώρα 8.30 π.μ. στον ιερό ναό Αγίου Λουκά Σορωνής 9μηνο μνημόσυνο υπέρ αναπαύσεως της ψυχής του λατρευτού μας συζύγου, πατέρα, παππού, αδελφού και θείου

ΓΕΩΡΓΙΟΥ Κ. ΚΥΠΡΙΩΤΗ

Η σύζυγος Ελένη
Τα παιδιά Μιράντα - Νικόλαος Γεωργίου, Κωνσταντίνος - Μαρία, Φωτεινή
Τα εγγόνια, τα αδέλφια, τα ανίψια και οι λοιποί συγγενείς

ΘΕΜ-22/12



Τελούμε στις 23 Δεκεμβρίου ημέρα Σάββατο και ώρα 8 π.μ. στον ιερό ναό Αγίου Γεωργίου ΚΑΤΩ (ΚΑΪΡ) τριετές μνημόσυνο υπέρ αναπαύσεως της ψυχής του αγαπημένου μας και αλησμόνητου συζύγου και θείου

ΜΙΧΑΗΛ ΣΚΙΑΘΙΤΗ

Η σύζυγος Κωνσταντίνα
Ο κουνιάδος, τα ανίψια και οι λοιποί συγγενείς

ΧΛ-22/12

Τελούμε στις 23 Δεκεμβρίου ημέρα Σάββατο και ώρα 8 π.μ. στον ιερό ναό Αγίου Ιωάννου Ρόδου 40ήμερο μνημόσυνο υπέρ αναπαύσεως της ψυχής της πολυαγαπημένης μας συζύγου, μητέρας, γιαγιάς και θείας

ΧΡΙΣΤΙΝΑΣ ΠΕΛΕΚΑΝΟΥ

Ο σύζυγος Γιώργος
Τα παιδιά Σούλα - Γιάννης Αναστασιάδη
Τα εγγόνια, τα αδέλφια και οι λοιποί συγγενείς

5767-22/12

ΓΡΑΦΕΙΟ ΤΕΛΕΤΩΝ & ΜΝΗΜΟΣΥΝΩΝ ΡΟΔΟΥ
ΣΤΕΦΑΝΑ - ΣΤΟΛΙΣΜΟΙ
«ΑΜΕΡΙΚΑΝΟΥ»
Αμεση εξυπηρέτηση
ΟΛΟ ΤΟ 24ΩΡΟ
Αναλαμβάνουμε την τελετή και με τα έξοδα που χορηγούν τα ταμεία χωρίς καμία επιβάρυνση
ΙΚΑ, ΤΕΒΕ, ΤΑΞΥ, ΔΗΜΟΣΙΟΥ, ΛΙΜΕΝΙΚΩΝ, ΟΓΑ και λοιπά ταμεία
Τους ΑΠΟΡΟΥΣ: ΔΩΡΕΑΝ
Πλατεία Βρούχου στη Μητρόπολη
Τηλέφωνα 28901 - 33400
X372-31/12

ΜΝΗΜΗΣ ΕΝΕΚΕΝ ΠΑΡΑΣΚΕΥΑΣΤΗΡΙΟΝ ΜΝΗΜΟΣΥΝΩΝ
Αναλαμβάνουμε την οργάνωση των μνημοσύνων σας, προσφέροντάς σας όλα όσα χρειάζονται για την άψογη μνημόνευση των αγαπημένων εκλιπόντων σας.
Προσφέρουμε μεγάλη ποικιλία πρωτότυπων σχεδίων σε δίσκους της επιλογής σας με τα συνοδευτικά αρτύματα. Παράλληλα διαθέτουμε όλα τα απαραίτητα είδη μνημοσύνων.
Στο χώρο μας θα βρείτε τέλεια εξυπηρέτηση, καθαριότητα και πάνω απ' όλα σεβασμό στη δύσκολη στιγμή σας.
Γ. ΠΑΠΑΝΔΡΕΟΥ 78, ΑΝΑΛΗΨΗ - Τηλ./Fax: 22410 69620
T7SE-23/12

Ναυτικός πράκτορας τονίζει:

Μακάρι ο υπουργός να λειτουργήσει ως Δωδεκανήσιος

Για να λυθεί το ακτοπλοϊκό

Για να λυθούν τα προβλήματα ένα και μόνο πράγμα χρειάζεται. Ειλικρινή πολιτική βούληση και όχι, υπεκφυγές και δηλώσεις ή πράξεις παραπλανητικές - αναφέρει σε επιστολή του προς την εφημερίδα μας, ο ναυτικός πράκτορας Μιχάλης Ροδίτης, σχετικά με το ακτοπλοϊκό:

«Κύριε διευθυντά

Σε συνέχεια των δημοσιευμάτων για την ακτοπλοΐα θεώρησα σκόπιμο σήμερα να σας αποστείλω την παρούσα επιστολή.

Δεν θα αναφερθώ σε κάτι το πρωτότυπο αλλά επισημαίνω για μια ακόμη φορά αυτό που το γνωρίζουν όλοι, ότι νησί χωρίς ακτοπλοϊκή και αεροπορική συγκοινωνία μετά από την υγειονομική περίθαλψη δεν μπορεί να κρατήσει τους κατοίκους του, αλλά ούτε μπορεί να γίνει τουριστικός προορισμός.

Τα δημογραφικά μεγέθη στα νησιά του Αιγαίου είναι αρνητικά, διότι χωρίς βασικές υποδομές δεν μπορούν να προσελκύσουν νέους ανθρώπους, να δημιουργηθούν επενδύσεις και να έχουμε ανάπτυξη.

Βασικές υποδομές εκτός από τη σωστή ιατρική περίθαλψη είναι η παιδεία, ο πολιτισμός, η πληροφόρηση, η ψυχαγωγία, ο αθλητισμός και κυρίως η επικοινωνία. Οι ενδομεταφορές χρειάζονται αξιόλογη σύγχρονη ακτοπλοϊκή σύνδεση μεταξύ των νησιών μικρών και μεγάλων καθώς και την Ηπειρωτική Ελλάδα, ενώ πρέπει να είναι σε πρώτη προτεραιότητα και να αποτελούν τους σοβαρούς προβληματισμούς κάθε κυβέρνησης.

Τα πλοία αφού επιδοτούνται σε μεγάλο ποσοστό προς τα νησιά θα πρέπει να τηρούν αυστηρές προδιαγραφές, να είναι αξιόπλοα για να μπορούν να χρησιμοποιηθούν στις ενδομεταφορές. Δυστυχώς όμως γινόμαστε καθημερινά μάρτυρες προβλημάτων στην ακτοπλοΐα από ευκαιριακούς σχεδιασμούς και πρόχειρες λύσεις. Κατά την προηγούμενη καλοκαιρινή περίοδο η ακτοπλοΐα έστειλε μηνύματα που ήταν σε μεγάλο βαθμό ανησυχητικά αλλά και αναμενόμενα και αφορούσαν πολλούς αποδέκτες, ενώ προκάλεσαν την ταλαιπωρία των επιβατών με καθυστερήσεις, βλάβες και ακυρώσεις με αποτέλεσμα αυτών των προβλημάτων να δημιουργηθεί ανεπάρκεια σε τρόφιμα, καύσιμα και άλλα αγαθά και να δημιουργούνται εντάσεις και ελλείψεις όταν όλα τα νησιά είχαν κυριολεκτικά καταληφθεί από επισκέπτες πόσο μάλλον κατά τη διάρκεια της χειμερινής περιόδου.

Ηταν αναμενόμενα τα προβλήματα διότι στις περισσότερες άγονες γραμμές χρησιμοποιούνται λίγα πλοία, μεγάλης ηλικίας (25-35 ετών) ώστε να υπάρχει ασάφεια στον καθορισμό της εκτέλεσης των δρομολογίων, μεγάλες καθυστερήσεις και μεγάλη χρονική διάρκεια του ταξιδιού, ενώ καταγράφονται μικρές ή μεγάλες βλάβες.

Οι δεκάδες ώρες συσκέψεων και διαμαρτυριών καθώς και οι εκατοντάδες σελίδες αιτημάτων και ψηφισμάτων των φορέων, σε όλη σχεδόν τη νησιωτική Ελλάδα, αποκτούν ακόμα μεγαλύτερο ενδιαφέρον και χρειάζονται ξανά σοβαρή μελέτη από τους υπεύθυνους για ουσιαστικές λύσεις.

Δεν μπορεί πλέον να υπάρξει καμιά συζήτηση ή αναβολή. Χρειάζεται πολιτική θέληση για νομοθετική ρύθμιση, για αξιόλογες μακροχρόνιες συμβάσεις με τους ακτοπλόους που θα έχουν πλοία σύγχρονα, σωστά επανδρωμένα, μικρής ηλικίας, αξιόπλοα, όπως αποφάσισε ορθά το Υπουργείο Εμπορικής Ναυτιλίας.

Οι υψηλές επιδοτήσεις χρειάζονται διότι κατά τους χειμερινούς μήνες το πλοίο υπολειτουργεί για τον πλοιοκτήτη και η παρουσία του είναι παρηγοριά για τους κατοίκους γιατί αποτελεί το μοναδικό μέσο επικοινωνίας και μεταφοράς των αγαθών.

Το κυριότερο είναι να υπάρχει βασικός ακτοπλοϊκός κορμός από τους Λειψούς μέχρι τη Ρόδο με πλοίο που δεν θα κάνει ακτοπλοϊκό μαραθώνιο και θα αποτελεί την βάση με συγκεκριμένα χαρακτηριστικά (μικρής ηλικίας, νέας κατασκευής) που θα εξυπηρετεί τους κατοίκους παρέχοντας ταξίδι ασφαλές, άνετο, καθαρό και όσο το δυνατό μικρής χρονικής διάρκειας με ένα και μόνο κριτήριο «ΤΗΝ ΠΟΙΟΤΗΤΑ ΖΩΗΣ» και είτε το θέλουμε είτε όχι μόνο τα καταμαράν ΔΩΔΕΚΑΝΗΣΟΣ ΕΞΠΡΕΣ και ΠΡΑΙΝΤ έχουν αποδείξει ότι μπορούν να προσφέρουν αυτό το αγαθό.

Είναι γεγονός ότι τα Δωδεκάνησα είναι ένα ιδιόμορφο νησιωτικό σύμπλεγμα με ιδιαιτερότητες αλλά κανένας δεν έχει το δικαίωμα να φέρεται στους νησιώτες ως να ήταν πολίτες δεύτερης επιλογής ή «λαθρομετανάστες». Οταν μιλάμε για νησιωτικές πολιτικές και ανάπτυξη ως Δωδεκάνησος το κατανοώ ως την εγγύηση για την αξιοπρεπή διαβίωση και συγκράτηση των νησιωτών στα μικρά και απομακρυσμένα νησιά και αυτό επιτυγχάνεται μόνο όταν.

• Ο νεφροπαθής μπορεί να φύγει από το νησί του το πρωί να πάει σε μονάδα αιμοκάθαρσης και να γυρίσει το απόγευμα χωρίς καθυστερήσεις και ταλαιπωρία.

• Οταν ο κάθε νησιώτης μπορεί να μεταβαίνει αυθημερόν στα διοικητικά κέντρα του νομού και να επιστρέφει την ίδια ημέρα.

• Οταν οι ψαράδες των Λειψών και της Καλύμνου πωλούν σε καλή τιμή φρέσκο ψάρι στη Κω και Ρόδο καθημερινά.

• Οταν τα άτομα με ειδικές ανάγκες ταξιδεύουν όπως όλοι μας

• Οταν νωπά προϊόντα φεύγουν από τα κέντρα και πάνε στα μικρά νησιά σε λίγες μόνο ώρες

• Οταν ο κάτοικος νιώθει ασφάλεια σε όλους τους τομείς

Η Πολιτεία έχει την υποχρέωση να διασφαλίζει συνδέσεις με επαρκή συχνότητα, ασφάλεια, αξιοπιστία και ανεκτό οικονομικό αντίτιμο σε όλους τους πολίτες της χώρας, επομένως και στους κατοίκους των νησιών.

Η πρόσβαση των πολιτών στις υπηρεσίες αποτελεί δημόσιο αγαθό και δικαίωμα που δεν μπορεί να υπακούει αποκλειστικά στη λογική της ανάλυσης κόστους- ωφέλειας.

Τέλος για την επιδότηση της ΔΩΔΕΚΑΝΗΣΟΣ Ν.Ε. επειδή πολύ λόγος έχει γίνει περί ειδικής κατηγορίας πλοίων κλπ, σας ενημερώνω ότι κάτι τέτοιο δεν υφίσταται και μόνο αφελείς μπορεί να τα πιστέψουν αυτά, διότι τα πλοία ΔΩΔΕΚΑΝΗΣΟΣ ΕΞΠΡΕΣ και ΠΡΑΙΝΤ διέπονται από τους Διεθνείς κανονισμούς Ταχυπλόων Σκαφών και συγκεκριμένα το Κώδικα Ταχυπλόων Σκαφών '95 και 2000 αντίστοιχα που τα κάνει αξιόπλοα και ίσα με τα μεγάλα πλοία της γραμμής ως προς τα Ανεμολογικά τους στοιχεία αφού κατά περίπτωση ταξιδεύουν έως και 9 μποφόρ. Θεσμικό πλαίσιο για να επιδοτούνται τα καταμαράν δεν χρειάζεται και ούτε πρόκειται να υπάρξει (Μήπως υπάρχει νόμος για να επιδοτούνται τα καΐκια;)

Για να λυθούν τα προβλήματα ένα και μόνο πράγμα χρειάζεται: Ειλικρινή Πολιτική Βούληση και όχι υπεκφυγές και δηλώσεις ή πράξεις παραπλανητικές. Τρόπος να επιδοτηθούν υπάρχει και το ξέρουν όλοι πάρα πολύ καλά.

Τα πράγματα είναι πάρα πολύ απλά, υπάρχει πρόβλημα στην γραμμή κορμού ως προς την μικρή ακτοπλοΐα (Λειψούς-Λέρο- Κάλυμνο-Κω- Σύμη- Ρόδο) που για πρώτη φορά το παραδέχονται όλοι και αντί να βρούμε λύσεις προτιμάμε να έχουμε πλοία παροπλισμένα για να διακοσμούν το Μαντράκι.

Σας ευχαριστώ για τη φιλοξενία και μακάρι ο Υπουργός μας ο οποίος είναι από τους πλέον γνώστες της Ακτοπλοΐας και γενικά της ναυτιλίας και των διεθνών κανονισμών να κοιτάξει το θέμα από την πραγματική του γωνία και να λειτουργήσει ως νησιώτης ΔΩΔΕΚΑΝΗΣΙΟΣ!

Μετά τιμής
Μιχάλης Ροδίτης»

Ισως σύντομα να είναι γεγονός

Ελπίδες για αποτελεσματικό ανδρικό αντισυλληπτικό

Ερευνες Αμερικανών επιστημόνων

Ένα αποτελεσματικό ορμονικό αντισυλληπτικό για άνδρες ίσως είναι πλέον πραγματικότητα, σύμφωνα με στοιχεία που δημοσιεύονται στο επιστημονικό έντυπο Journal of Endocrinology and Metabolism.

Ερευνητές του Πανεπιστημίου της Ουάσιγκτον με επικεφαλής την Δρ Στέφανι Τ. Πέιτζ υποστηρίζει ότι η καθημερινή εφαρμογή τεστοστερόνης σε μορφή τζελ συνδυαστικά με ενέσεις της προγεστερόνης DMPA κάθε τρεις μήνες καταστέλλει σχεδόν τελείως την παραγωγή σπέρματος.

Η Αμερικανίδα ερευνήτρια μελέτησε την επίδραση της τοπικής εφαρμογή του τζελ τεστοστερόνης και των ενέσεων DMPA σε 44 υγιείς άνδρες, ηλικίας 18-55 ετών. Μερικοί εθελοντές πήραν επίσης acyline, ένα πιθανό καταστολέα της παραγωγής τεστοστερόνης ανά δύο εβδομάδες.

Κατά τη διάρκεια των 24 εβδομάδων της μελέτης, οι άνδρες παρείχαν δείγματα σπέρματος ανά δύο εβδομάδες και υποβάλλονταν σε μηνιαίες εξετάσεις για 36 εβδομάδες.

Όλοι οι συμμετέχοντες είχαν δραματική καταστολή της σπερματογένεσης ή παραγωγής σπέρματος. Η προσθήκη της acyline δεν φάνηκε να καταστέλλει την σπερματογένεση περαιτέρω.

Μέχρι σήμερα, τα προφίλ παρενεργειών από τη μακροχρόνια χρήση του τζελ τεστοστερόνης δεν έχουν αποκαλύψει προβλήματα. Ωστόσο, οι μακροπρόθεσμες επιδράσεις είναι άγνωστες και προφανώς απαιτείται περαιτέρω μακροχρόνια εκτίμηση του θέματος.

Για παράδειγμα, οι λιπιδιακές επιπτώσεις που διαπιστώθηκαν ήταν ελάχιστες, αλλά η επίδραση οποιασδήποτε αλλαγής στον ορό των λιπιδίων με την πάροδο των ετών μπορεί να είναι σημαντική.

Μια άλλη ανησυχία των ειδικών από την μακροχρόνια χρήση της τεστοστερόνης είναι οι πιθανές επιπτώσεις στον προστάτη. Δεν παρατηρήθηκαν αλλαγές σε δείκτες της προστατικής υγείας, αλλά μόνο η μακροχρόνια παρακολούθηση ενός μεγάλου αριθμητικά δείγματος θα μπορέσει να αποσαφηνίσει το ζήτημα.

Αξίζει να σημειωθεί ότι το τζελ τεστοστερόνης συνδυαστικά με τις ενέσεις DMPA ήταν θεωρητικώς μόνο αποτελεσματικό, διότι στη μελέτη χρησιμοποιήθηκαν δείγματα σπέρματος, και όχι η κύηση.

Επάρκεια προϊόντων στην αγορά

ΣΥΝΕΧΕΙΑ ΑΠΟ ΤΗ ΣΕΛ. 1

απαραίτητα κρέατα. Οι έλεγχοι που διενεργεί ο αστυνομικός διευθυντής αστυκτηνίατρος Μιχάλης Ζεμπιλλάς είναι εξονυχιστικοί. Οπως διαπίστωσε και ο ίδιος υπάρχει επάρκεια κρεατικών στην αγορά της Ρόδου, παρόλα αυτά η κίνηση που παρατηρείται είναι σε χαμηλά επίπεδα.

Οσον αφορά τις τιμές πώλησης των κρεάτων ο κ. Ζεμπιλλάς δήλωσε στην «Πρόοδο» ότι «στη Ρόδο είναι καλύτερες και πιο χαμηλές από τις ισχύουσες στην Αθήνα». Συγκεκριμένα όπως υπογράμμισε η τιμή της ντόπιας γαλοπούλας κυμαίνεται από τα 7-8 ευρώ, τα χοιρίδια από 8-8,5 ευρώ, το μοσχάρι από 7,5-9,5 ευρώ, ενώ «τσιμπημένες» είναι οι τιμές πώλησης των αμνοερίφιων, οι οποίες κυμαίνονται από 10-11 ευρώ.

Εν τω μεταξύ και τα μικτά συνεργεία των αρμόδιων υπηρεσιών της Νομαρχίας Δωδεκανήσου πραγματοποιούν εντατικούς ελέγχους στην αγορά της Ρόδου και μέχρι τώρα έχουν επιβληθεί μάλιστα και πρόστιμα σε ιδιοκτήτες καταστημάτων για αγορανομικές παραβάσεις.

Πρώτος προορισμός παραμένει η Ρόδος

ΣΥΝΕΧΕΙΑ ΑΠΟ ΤΗ ΣΕΛ. 1

αφίξεις κρουαζιερόπλοιων παρουσίασαν αύξηση της τάξεως 10-15%, ενώ ο αριθμός των επιβατών που μετέφεραν ήταν αυξημένος κατά 30% σε σχέση με το 2005.

Οπως υποστηρίζουν οι τουριστικοί πράκτορες της Ρόδου αν το λιμάνι της Ακαντιάς είχε ολοκληρωθεί τότε τα κρουαζιερόπλοια που θα κατέπλεαν θα ήταν περισσότερα.

Παρά το γεγονός ότι βρισκόμαστε στη καρδιά του χειμώνα στο λιμάνι μας έχθες κατέπλευσε το κρουαζιερόπλοιο «MUSICA» το οποίο μετέφερε 2.506 τουρίστες. Οι καλές καιρικές συνθήκες που επικρατούσαν έδωσαν την ευκαιρία σε αυτούς τους τουρίστες να επισκεφτούν την πόλη μας δίνοντας τονωτική ένεση στην αγορά μας.

Οι καταστηματάρχες της Παλιάς Πόλης είχαν προνοήσει και άνοιξαν τα καταστήματά τους και έτσι είχαν την ευκαιρία να αγοράσουν σουβενίρ και άλλα είδη λαϊκής τέχνης από το νησί μας.

Διαψεύδει δημοσίευμα η Τράπεζα Πειραιώς

ΣΥΝΕΧΕΙΑ ΑΠΟ ΤΗ ΣΕΛ. 1

«Η Τράπεζα Πειραιώς διαψεύδει κάθε δημοσίευμα, το οποίο δημιουργεί εντυπώσεις ως προς την εύρυθμη λειτουργία του καταστήματός της στη Ρόδο (Εθνικής Αντιστάσεως). Είναι γνωστό ότι στο σύνολο των Τραπεζών, αλλά και ειδικότερα στην προκειμένη περίπτωση η Τράπεζα Πειραιώς, διενεργεί τακτικούς ή έκτακτους ελέγχους και παρακολουθεί ανελλιπώς και μάλιστα με κεντροποιημένο ασφαλές σύστημα, την ομαλή ροή των εργασιών και την τήρηση των διαδικασιών. Ενας τέτοιος έλεγχος διαπίστωσε παροχή πιστώσεως σε πελάτη του καταστήματος, χωρίς να έχουν παρασχεθεί οι αναγκαίες για τη συγκεκριμένη πίστωση εμπράγματες ασφάλειες. Οταν αυτό εντοπίσθηκε, ο πελάτης ανταποκρίθηκε θετικά στο αίτημα της τράπεζας να της δοθούν άμεσα, και με συναινετικό τρόπο, οι ελλείπουσες εξασφαλίσεις. Με τον τρόπο αυτό διεκπεραιώθηκε ομαλά το όλο θέμα χωρίς να υπάρξει κίνδυνος ούτε για το συναλλακτικό κοινό, ούτε και για την περιουσία της τράπεζας. Αυτή η αποτελεσματική και χωρίς συνέπειες για κανένα διαδικασία της διαπίστωσης και διαχείρισης της συγκεκριμένης υπόθεσης, αποτελεί αδιάψευστη απόδειξη για την ετοιμότητα, το επίπεδο λειτουργίας και την άμεση ανταπόκριση της Τράπεζας Πειραιώς».

Τον Ιανουάριο οι προσλήψεις μέσω Δήμου

ΣΥΝΕΧΕΙΑ ΑΠΟ ΤΗ ΣΕΛ. 1

θησαν το πρόγραμμα του ΟΚΑΝΑ στο νησί μας. Μια προσπάθεια του διοικητή της Β' ΔΥΠΕ Νοτίου Αιγαίου κ. Μιχάλη Νούσια έχει αίσιο αποτέλεσμα.

ΟΠΩΣ είναι γνωστό από τον Ιούνιο του 2004 στεγάζεται και λειτουργεί στο κτίριο του Παλαιού Νοσοκομείου υπό την εποπτεία της Β' ΔΥΠΕ Νοτίου Αιγαίου μονάδα ΟΚΑΝΑ, στην οποία γίνεται απεξάρτηση με βουπρενορφίνη 136 χρηστών ουσιών, ενώ άλλοι 38 είναι εγγεγραμμένοι σε λίστα αναμονής. Από την πρώτη μέρα λειτούργίας της Μονάδας του ΟΚΑΝΑ, ο κ. Νούσιας προσπαθούσε με παρεμβάσεις του στους διαφόρους φορείς να εξασφαλιστεί δουλειά για όσους απεξαρτημένους μπορούσαν να εργαστούν αλλά μέχρι πρότινος δεν το' χε καταφέρει.

Πέτυχε όμως να αποσπάσει την υπόσχεση του νεοεκλεγμένου δημάρχου Ρόδου κ. Χατζή Χατζηευθυμίου προεκλογικά και τώρα η υπόσχεση υλοποιείται. Μάλιστα σε επίσκεψη του κ. Χατζηευθυμίου στη Β' ΔΥΠΕ επιβεβαίωσε ότι θα εκπληρώσει την υπόσχεσή του άμεσα. Μέσα στον ερχόμενο μήνα αναμένεται να γίνουν οι πρώτες προσλήψεις απεξαρτημένων ατόμων στο Δήμο ικανοποιώντας ένα χρόνιο αίτημα της κοινωνίας της Ρόδου.

Επαινετές οι ενέργειες τόσο του δημάρχου Ρόδου κ. Χατζή Χατζηευθυμίου όσο και του διοικητή της Β' ΔΥΠΕ κ. Μιχάλη Νούσια που χάρη στην επιμονή και υπομονή του δίδεται η δυνατότητα σε απεξαρτημένα άτομα ναρκωτικών ουσιών να επανενταχθούν στην κοινωνία.

Οι αντικειμενικές αξίες

ΣΥΝΕΧΕΙΑ ΑΠΟ ΤΗ ΣΕΛ. 1

χαστούκι. Βέβαια ο χώρος που θα κτυπηθεί άμεσα είναι της αγοράς ακινήτων.

Οι νέες αντικειμενικές αξίες θα τεθούν σε ισχύ από την 1η Φεβρουαρίου 2007, καθώς δεν έχουν ολοκληρωθεί ακόμα οι πίνακες με τις τιμές, σε όλη τη χώρα τόσο για τα εντός, όσο και για τα εκτός σχεδίου πόλης ακίνητα. Οι τιμές αναμένεται να αυξηθούν από τον Φεβρουάριο, κατά μέσο όρο 25%.

Οι φορολογούμενοι θα έχουν την ευχέρεια να προχωρήσουν σε μεταβιβάσεις για τουλάχιστον ένα μήνα ακόμη με τις παλιές τιμές.

Σύμφωνα με πληροφορίες οι αυξήσεις θα είναι μεγαλύτερες για τις τουριστικές περιοχές και μεταξύ αυτών φέρονται και τα νησιά μας. Μέσα στις επόμενες μέρες αναμένεται το θέμα να απασχολήσει το Επιμελητήριο και πιθανότατα της ΤΕΔΚΔ, αλλά και το Νομαρχιακό Συμβούλιο.

Στόχος του υπουργείου Οικονομίας και Οικονομικών, είναι οι αντικειμενικές αξίες να προσεγγίζουν τις αγοραίες, γι' αυτό και θα γίνουν μεγαλύτερες αυξήσεις στις περιοχές που υπάρχει σημαντική απόκλιση.

SEAT
ΠΙΤΡΟΠΑΚΗΣ
ΕΞΟΥΣΙΟΔΟΤΗΜΕΝΟ
ΣΥΝΕΡΓΕΙΟ ΑΥΤΟΚΙΝΗΤΩΝ & ΣΗΜΕΙΟ ΠΩΛΗΣΗΣ ΓΝΗΣΙΩΝ ΑΝΤΑΛΛΑΚΤΙΚΩΝ ΚΑΙ ΑΞΕΣΟΥΑΡ
ΠΙΣΤΟΠΟΙΗΣΗ ISO:9001:2000
3ο χλμ. Λεωφ. Ρόδου - Λίνδου 85100 Ρόδος
Τηλ. 22410 60740, Fax 22410 65537
email:seat@rho.forthnet.gr
5624-22/12

ΙΑΤΡΙΚΗ ΑΝΑΚΟΙΝΩΣΗ
Η ΙΑΤΡΟΣ
ΣΠΑΘΑΡΗ Γ. ΕΙΡΗΝΗ
ΔΕΡΜΑΤΟΛΟΓΟΣ - ΑΦΡΟΔΙΣΙΟΛΟΓΟΣ
λειτουργεί κανονικά κατόπιν ραντεβού από 09.00 π.μ. - 21.00 μ.μ. στα τηλ. 22410 63555 & 6944313778
ΔΙΕΥΘΥΝΣΗ: Γ. ΣΕΦΕΡΗ 108 ΡΟΔΟΣ 85100 (Εμπορικό Κέντρο Πανάγου άνωθεν Super Market Βερόπουλος)
T8908-5/1/2007

ΙΑΤΡΙΚΗ ΑΝΑΚΟΙΝΩΣΗ
ο ιατρός
ΒΑΛΣΑΜΙΔΗΣ ΝΙΚΟΛΑΟΣ
ΧΕΙΡΟΥΡΓΟΣ
Δέχεται καθημερινά στο ιατρείο του
ΗΡΩΩΝ ΠΟΛΥΤΕΧΝΕΙΟΥ 30, 1ος όροφος
Ωράριο: 09.00-13.00 και 17.00-20.00
ή κατόπιν συνεννοήσεως στα τηλ.
22410/70600, 70601 ή 6937231600
T8803-4/3/07

PET -HOTEL
PHILOXENIA
Τηλ. επικοινωνίας 6944050509
ΔΑΦΝΗ ΚΑΡΥΩΤΗ
T8853-24/12

Στην ομιλία του για τον προϋπολογισμό

Ειδική αναφορά στα Δωδεκάνησα έκανε ο βουλευτής Βασίλης Χρύσης

ΤΟ ΠΛΗΡΕΣ ΚΕΙΜΕΝΟ ΤΗΣ ΟΜΙΛΙΑΣ ΤΟΥ

Ειδική αναφορά στα Δωδεκάνησα έκανε ο βουλευτής Βασίλης Χρύσης στην αγόρευσή του στη Βουλή, στη συζήτηση για τον προϋπολογισμό του 2007. Ο κ. Χρύσης αναφέρθηκε επιγραμματικά στα μέτρα που έχουν ευεργετικά αποτελέσματα για τους κατοίκους των νησιών μας, θα μπορούσε βέβαια να αναφερθεί και στο ακτοπλοϊκό.

Η ομιλία του κ. Χρύση:

«Κυρίες και κύριοι συνάδελφοι, η συζήτηση του Προϋπολογισμού κατ' έτος αποτελεί την κορυφαία πολιτική πράξη του Κοινοβουλίου. Όλοι μας, με αίσθημα ευθύνης, προσπαθούμε να δώσουμε την πραγματική εικόνα της ελληνικής οικονομίας, αλλά και τις προοπτικές της. Για να γίνει, όμως, σωστή εκτίμηση, επιβάλλεται η αναφορά στα οικονομικά μεγέθη των προηγούμενων ετών, για να έχουμε τη σύγκριση και τα συμπεράσματα.

Ο ελληνικός λαός που μας παρακολουθεί έχει ασφαλώς κρίση, μνήμη και αντίληψη. Και αυτό πρέπει να το λάβει σοβαρά υπ΄ όψιν η Αξιωματική Αντιπολίτευση που αλόγιστα υποβαθμίζει και μηδενίζει τα πάντα. Κρίνεται και αξιολογείται καθημερινά η Κυβέρνηση από την κοινωνία. Το ίδιο ισχύει και για την Αξιωματική Αντιπολίτευση, η οποία ουδόλως ωφελείται πολιτικά με τη στείρα άρνηση και αντιπαράθεση.

Κυρίες και κύριοι συνάδελφοι, αναμφίβολα τα οικονομικά επιτεύγματα και οι προοπτικές της ελληνικής οικονομίας δεν πρέπει να αξιολογηθούν μόνο με αριθμούς και ποσοστά, αλλά πρέπει να συνεκτιμηθούν οι εσωτερικές και διεθνείς συγκυρίες κάτω από τις οποίες επιτεύχθηκαν, όπως η επενδυτική στασιμότητα, η καλπάζουσα ανεργία, η ελεύθερη πτώση του τουρισμού, τα ασφαλιστικά ταμεία που είναι υπό κατάρρευση στο εσωτερικό, η έκρηξη στις τιμές του πετρελαίου διεθνώς και με ό,τι αυτό συνεπήγετο για την ευρωπαϊκή και την ελληνική οικονομία.

Παρ' όλα αυτά, εφαρμόζοντας απαρέγκλιτα και το Πρόγραμμά μας, πετύχαμε το δημοσιονομικό νοικοκύρεμα και θέσαμε τη χώρα σε αναπτυξιακή τροχιά. Και όλα αυτά δεν είναι πολιτική κομπορρημοσύνη, αφού επιβεβαιώθηκαν από την Έκθεση της Ευρωπαϊκής Επιτροπής το Φθινόπωρο του 2006.

Το έλλειμμα για πρώτη φορά μετά την ένταξή μας στην Ο.Ν.Ε., τόσο το 2006 όσο και το 2007 που έρχεται, θα παραμείνει κάτω από το όριο του 3% του Α.Ε.Π. από το 7,8% που ήταν το 2004.

Παράλληλα, η ανεργία έπεσε στο 8,3% από το 11,3% που την παραλάβαμε το 2004, με προοπτική περαιτέρω πτωτικής πορείας. Αυτό, βεβαίως προϊονίζει βελτίωση του επενδυτικού κλίματος με την εφαρμογή του νέου αναπτυξιακού νόμου. Στους δεκαοκτώ μήνες εφαρμογής αυτού του νόμου, εγκρίθηκαν δύο χιλιάδες διακόσιες εξήντα επενδύσεις, ύψους 3 δισεκατομμυρίων τριακοσίων ογδόντα εκατομμυρίων ευρώ που δημιουργούν χιλιάδες νέες θέσεις εργασίας.

Η ελληνική οικονομία, κυρίες και κύριοι συνάδελφοι, άρχισε να ανασαίνει και σταδιακά ενισχύεται η εξωστρέφειά της.

Η αύξηση των εξαγωγών πλέον του 25% εντός του 2006, η αύξηση του ναυτιλιακού συναλλάγματος και του ελληνόκτητου στόλου σε συνδυασμό με τη συνεχιζόμενη ανοδική πορεία του τουρισμού, θα μεγεθύνουν την οικονομική πίτα, στην οποία για εμάς προτεραιότητα έχουν οι ασθενέστερες κοινωνικές ομάδες. Και αυτό έγινε πράξη με τον πρόσφατο νόμο του Υπουργείου Οικονομικών που ψηφίστηκε από τη Βουλή με τις φορολογικές απαλλαγές μέχρι 12.000 ευρώ και τις φορολογικές ελαφρύνσεις των μικρομεσαίων εισοδημάτων.

Παράλληλα, με συνέπεια αυξάνουμε τις αγροτικές συντάξεις και το Ε.Κ.Α.Σ. στο ύψος που υποσχεθήκαμε. Οκτακόσιες χιλιάδες συνταξιούχοι αγρότες από 227 ευρώ τον μήνα, θα παίρνουν 280 ευρώ το 2007 και 330 ευρώ μηνιαίως το 2008.

Συνάμα, σε τετρακόσιες πενήντα χιλιάδες χαμηλοσυνταξιούχους, το Ε.Κ.Α.Σ. από τα 160 ευρώ τον μήνα, θα αυξηθεί στα 195 ευρώ μηνιαίως το 2007 και στα 230 ευρώ το 2008.

Κυρίες και κύριοι συνάδελφοι, εμείς στις όποιες αόριστες και αβάσιμες επικρίσεις σας, απαντάμε με συγκεκριμένα στοιχεία. Έχουμε μια Κυβέρνηση που κατευθύνεται με υπευθυνότητα από τον Πρωθυπουργό Κώστα Καραμανλή, που ξεπέρασε τα όρια της αποδοχής του κομματικού του χώρου και αποτελεί εγγύηση και προοπτική για την πορεία της χώρας.

Κυρίες και κύριοι συνάδελφοι, επειδή κατάγομαι, εκλέγομαι και διαμένω στα Δωδεκάνησα που είναι η εκλογική μου περιφέρεια, θα θεωρούσα παράλειψη την μη αναφορά -έστω και επιγραμματικά- κάποιων μέτρων και έργων που έχουν ευεργετικά αποτελέσματα για τους νησιώτες.

Η θάλασσα παλαιότερα και ο τουρισμός σήμερα είναι η ζωή και το μέλλον των νησιών. Πολλοί κάτοικοι ασχολούνται με τα ναυτικά επαγγέλματα. Αναγνωρίζοντας την προσφορά των ναυτικών μας, πρόσφατα η Κυβέρνηση μείωσε στο ήμισυ τους φόρους που επιβάλλονται σε εισοδήματα που προέρχονται από υπηρεσίες σε επιβατηγά πλοία.

Εκτός αυτού, οι ελεύθεροι επαγγελματοβιοτέχνες που διαμένουν σε νησιά με πληθυσμό κάτω των τριών χιλιάδων εκατό κατοίκων, ασφαλίζονται μόνο στον Ο.Γ.Α. Μόνο ο κάτοικος της Σύμης, κύριε Υπουργέ, ο κάτοικος της Νισύρου, της Τήλου, της Χάλκης, της Κάσου, της Πάτμου και των Λειψών αντιλαμβάνεται τη σημασία και την αξία αυτού του μέτρου που είναι μια ακόμη ανάσα για τα ακριτικά μας νησιά.

Κυρίες και κύριοι συνάδελφοι, ο τουρισμός που ήταν από τις πρώτες προτεραιότητες αυτής της Κυβέρνησης, κυριολεκτικά απογειώθηκε. Εξ αυτού του λόγου, άρχισαν να ζωντανεύουν οι νησιωτικές περιοχές.

Μια επίσκεψη στην Κάρπαθο θα σας πείσει. Τελείωσε η μαρίνα. Αποπερατώνονται και εγκαινιάζονται σε λίγο χρονικό διάστημα οι κτιριακές εγκαταστάσεις του αεροδρομίου Καρπάθου. Τα οδικά δίκτυα εκσυγχρονίζονται. Δρομολογείται το νέο νοσοκομείο. Στην Κάλυμνο, που το αεροδρόμιο στοίχειωσε από την αδιαφορία σας, επιτέλους, εγκαινιάστηκε και σήμερα έχουμε καθημερινά πτήση προς το νησί των σφουγγαράδων. Η προβολή του ελληνικού τουρισμού τόσο στις παραδοσιακές αγορές όσο και στις νέες αγορές της Ανατολικής Ευρώπης και της Ασίας διευρύνει τους ορίζοντες και τις προοπτικές της περαιτέρω ανάπτυξης.

Οι νέες μορφές τουρισμού στοχεύουν σε δωδεκάμηνη τουριστική κίνηση για όλες τις περιοχές της χώρας. Με την ψήφιση του νόμου για τον ιαματικό τουρισμό, πέραν των άλλων, τακτοποιήθηκε και το ιδιοκτησιακό καθεστώς του Γκόλφ Αφάντου και εντός του Ιανουαρίου επίκειται η προκήρυξη διεθνούς διαγωνισμού για την αξιοποίησή του, που εδώ και τριάντα πλέον χρόνια παρέμενε στα αζήτητα.

Η επιμήκυνση της τουριστικής περιόδου, η αναβάθμιση της ποιότητας του τουριστικού προϊόντος, οι θέσεις εργασίας και η αξιοποίηση της ευρύτερης περιοχής στους δήμους Αφάντου και Καλλιθέας είναι λογικό και φυσικό επακόλουθο. Κυρίες και κύριοι συνάδελφοι, εμείς είμαστε ανοιχτοί σε κάθε σύγκριση. Παράγεται έργο σε κάθε τομέα της οικονομίας και αυτό άρχισε να γίνεται αντιληπτό από όλους τους πολίτες.

Γι' αυτό, υπερψηφίζοντας και αυτόν τον Προϋπολογισμό, εμπιστευόμαστε το μέλλον της χώρας σε σταθερά, καθαρά και σίγουρα χέρια, παραμερίζοντας το χθες και προσβλέποντας με αισιοδοξία στο αύριο. Εμείς δε γυρίζουμε στο παρελθόν. Απλά γυρίζουμε σελίδα για μια καλύτερη Ελλάδα».

ΙΑΤΡΙΚΗ ΑΝΑΚΟΙΝΩΣΗ
Μικροβιολογικό διαγνωστικό ιατρείο
ΕΙΡΗΝΗ Δ. ΚΑΒΑΔΑ - ΧΑΤΗΡΗ
Ιατρός Μικροβιολόγος - Βιοπαθολόγος
Κων. Υδραίου 30 85100 Ρόδος
Τηλ. 22410 21120 Fax: 21518 Κιν.: 6945856084
Δέχεται καθημερινά: 7.00 έως 13.00, 18.00 έως 19.30
Τετάρτη απόγευμα κλειστά
Σάββατο: Με ραντεβού
Γίνονται αιμοληψίες κατ' οίκον
T8965-31/12

ΑΝΑΚΟΙΝΩΣΗ
Το ιατρείο του Ιατρού
ΚΑΖΟΥΛΑΚΗ ΙΩΑΝΝΗ
ιδ. Γενικής Ιατρικής
ΜΕΤΕΦΕΡΘΗ
επί της οδού ΑΛΕΞ. ΔΙΑΚΟΥ 11
(έναντι πρακτορείου Ζορπίδη)
Δέχεται απόγευμα 5.30 - 8.30 με ραντεβού
Τηλ. επικ/νιας 43822 - τηλφαξ 23787 - κιν. 6937503969
ΓΔ-24/12

ΨΥΧΟΕΡΕΥΝΗΤΡΙΑ
ΚΡΗΤΙΚΟΥ ΒΑΣΙΛΕΙΑ
Προβλέψεις για το μέλλον ικανοποιητικές. Βοήθεια για κάθε θέμα που σας απασχολεί με κάθε εχεμύθεια

ΟΜΗΡΟΥ 65 Π. ΠΟΛΗ
Τηλ. 74440 - 67602,6972157586,
8-1π.μ. — 4-8μ.μ.
T8962-31/12

ΓΡΑΦΕΙΟ
ΙΔΙΩΤΙΚΩΝ ΕΡΕΥΝΩΝ
(ΝΤΕΤΕΚΤΙΒΣ)
ΑΝΑΛΑΜΒΑΝΟΥΜΕ
Υποθέσεις ανηλίκων, οικογενειακές, προσωπικές κ.τ.λ.
ΔΙΑΘΕΤΟΥΜΕ ΤΑ ΠΛΕΟΝ ΣΥΓΧΡΟΝΑ ΟΠΤΙΚΟΑΚΟΥΣΤΙΚΑ ΣΥΣΤΗΜΑΤΑ
100% ΕΧΕΜΥΘΕΙΑ
ΡΩΜΗΣ 22, - ΡΟΔΙΝΙ
Κιν. 694 6997967
14374-7/1/2007

ΑΡΧΩΝ ΣΑΜΑΡΤΖΗΣ ΑΕΤΕΒΕ
Από το 1980
26 ΧΡΟΝΙΑ ΜΟΝΩΣΕΙΣ



ΑΡΧΩΝ ΣΑΜΑΡΤΖΗΣ ΑΕΤΕΒΕ
ΜΟΝΩΣΕΙΣ - ΣΤΕΓΑΝΩΣΕΙΣ
1) Ικαρου & Λαοδικείας - Τηλ.: 22410 20021 Ρόδος 85100
2) Υποκατάστημα Ερυθρού Σταυρού 21 - Τηλ.: 22410 23030 Ρόδος 85100
ΚΙΝΗΤΟ: 6947374732
X6260-31/12



ΧΡΙΣΤΟΥΓΕΝΝΙΑΤΙΚΟ ΔΕΙΠΝΟ
Απολαύστε το εορταστικό μενού που ετοιμάσαμε και φέτος για εσάς σε ένα ζεστό και φιλικό περιβάλλον.
ΠΡΩΤΟΧΡΟΝΙΑΤΙΚΟ ΡΕΒΕΓΙΟΝ
Ας ξεφαντώσουμε μαζί με ζωντανή μουσική, χορό και εκπλήξεις.
Πρωτοχρονιάτικος Μπουφές με μεγάλη ποικιλία από ζεστά και κρύα εδέσματα, σε ένα εορταστικά διακοσμημένο χώρο.
Πλούσιο εορταστικό πρόγραμμα με άφθονη σαμπάνια για την αλλαγή του χρόνου.
Για κρατήσεις/ πληροφορίες:
Best Western Plaza Hotel
τηλ. 22410 22501
Best Western
PLAZA Hotel
XA-24/12





CASINO RODOS
GRANDE ALBERGO DELLE ROSE
ΚΑΘΕ ΒΡΑΔΥ ΕΚΤΟΣ ΔΕΥΤΕΡΑΣ από τις 21:00 έως τις 01:00
ΜΕ ΤΗ ΜΟΥΣΙΚΗ ΠΟΥ ΑΓΑΠΗΣΑΤΕ
ΑΝΟΙΧΤΑ ΚΑΘΕ Πέμπτη - Παρασκευή & Σάββατο
Με τον Νίκο Βασιλαράκη στο πιάνο
X6257-23/12

ΓΙΑΓΚΟΣ Α. ΒΑΡΕΛΗΣ
ΛΥΡΙΚΕΣ ΕΝΟΤΗΤΕΣ
ΕΝΑ ΞΕΧΩΡΙΣΤΟ ΔΩΡΟ ΓΙΑ ΤΙΣ ΓΙΟΡΤΕΣ

ΚΥΚΛΟΦΟΡΕΙ ΑΠΟ ΤΙΣ ΕΚΔΟΣΕΙΣ ΓΑΒΡΙΗΛΙΔΗ
ΣΕ ΟΛΑ ΤΑ ΚΑΛΑ ΒΙΒΛΙΟΠΩΛΕΙΑ
16426-4/1

ΠΑΝΝΙΣΥΡΙΑΚΟΣ ΣΥΛΛΟΓΟΣ ΡΟΔΟΥ
«Η ΠΟΡΦΥΡΙΣ»



ΥΠΟΔΕΧΘΕΙΤΕ ΤΟ ΝΕΟ ΧΡΟΝΟ
ΜΕ ΤΟΥΣ ΝΙΣΥΡΙΟΥΣ
στο ξενοδοχείο
ESPEROS VILLAGE
Κυριακή 31 Δεκεμβρίου 2006
στις 8 και 30 το βράδυ.

Με την ορχήστρα του **Γιάννη Κλαδάκη**
και τη **ΛΑΟΓΡΑΦΚΗ ΟΜΑΔΑ** του Συλλόγου μας

** *Παραδοσιακή αλλαγή του χρόνου*
** *Παραδοσιακή Πρωτοχρονιά*

Τιμή εισόδου 50 ευρώ το άτομο. Για τους μικρούς 20 ευρώ.
Στις τιμές περιλαμβάνονται τα πάντα
(πλήρες μενού, ποτά, λαχειαγορά)
Τηλέφωνα για κρατησεις:
2241077396 2241029847,
2241039555 (απόγευμα)
και κινητό: **6932031922**
Χ383-23/12

ΕΣΤΙΑΤΟΡΙΟ - ΤΑΒΕΡΝΑ
«ΠΗΝΕΛΟΠΗ»
στην πλατεία
της *ΚΑΤΤΑΒΙΑΣ*

Ανοικτά
κάθε μέρα
ΟΛΟ ΤΟ ΧΕΙΜΩΝΑ

Σαλάτες - ορεκτικά
ψαρικά - κρέατα
ΟΛΑ ΣΤΑ ΚΑΡΒΟΥΝΑ

Τραχανάς, κουλουρία Κατταβιάς
και όλες οι τοπικές γεύσεις

Κιν. **6944794342**



14422-24/12

ΠΡΑΚΤΟΡΕΙΟ ΤΑΞΙΔΙΩΝ
ΣΑΒΒΑΣ ΣΑΗΣ
ΠΡΟΣΦΕΡΟΥΜΕ
τα φθηνότερα αεροπορικά εισιτήρια για όλο τον κόσμο με όλες τις αεροπορικές εταιρίες
ΠΡΟΣΟΧΗ:
ΠΛΗΡΟΦΟΡΙΕΣ ΔΕΝ ΔΙΔΟΝΤΑΙ ΑΠΟ ΤΟ ΤΗΛΕΦΩΝΟ
ΜΟΝΟ ΠΡΟΣΩΠΙΚΗ ΠΑΡΟΥΣΙΑ ΣΑΣ
Ακόμη:
♦ BIZA επισκέπτου για ΑΥΣΤΡΑΛΙΑ σε μία μέρα
♦ Εκδοση αδειών αυτοκινήτων

ΞΕΝΟΔΟΧΕΙΑ ΣΤΗΝ ΑΘΗΝΑ

PRESIDENT Α' Κατηγορίας Λεωφόρος Κηφησίας			
Μονόκλινο	† 67	με πρωινό	
Δίκλινο	† 75	»	»
Τρίκλινο	† 98	»	»
ROYAL OLYMPIC LUX κοντά στο Σύνταγμα			
Μονόκλινο	† 91		
Δίκλινο	† 105		
Τρίκλινο	† 139		
ΚΑΝΙΓΚΟΣ Α' κατηγορίας οδός Κάνιγγος			
Μονόκλινο	† 76	με πρωινό	
Δίκλινο	† 85	»	»
Τρίκλινο	† 97	»	»
ASTOR Σύνταγμα			
Μονόκλινο	† 58	με πρωινό έως 28/2	
Δίκλινο	† 75	»	»
Τρίκλινο	† 85	»	»
POLIS GRAND HOTEL Α' Κατηγορίας Πατησίων			
Μονόκλινο	† 65	με πρωινό	
Δίκλινο	† 75	»	»
Τρίκλινο	† 95	»	»
DORIA HTL Β' Κατηγορίας Ομόνοια			
Μονόκλινο	† 55	με πρωινό	
Δίκλινο	† 60	»	»
Τρίκλινο	† 80	»	»
BEST WESTERN Ιλίσια			
Μονόκλινο	† 84	με πρωινό	
Δίκλινο	† 93	»	»
Τρίκλινο	† 110	»	»
ELLINIS Β' κατηγορίας (Ωνάσειο Νοσοκομείο) Λεωφ. Συγγρού			
Μονόκλινο	† 60	με πρωινό	
Δίκλινο	† 70	»	»
Τρίκλινο	† 80	»	»
ΑΝΕΜΩΝΗ Πειραιάς κεντρικό			
Μονόκλινο	† 60	με πρωινό έως 31/8	
Δίκλινο	† 72	»	»
Τρίκλινο	† 85	»	»
VERGINA Β' Κατηγορίας ΘΕΣ/ΚΗ (κεντρικό)			
Μονόκλινο	† 64	με πρωινό	
Δίκλινο	† 80	»	»
Τρίκλινο	† 100	»	»

ΣΑΣ ΣΥΜΦΕΡΕΙ ΠΡΙΝ ΚΛΕΙΣΕΤΕ ΟΠΟΥΔΗΠΟΤΕ
ΝΑ ΜΑΣ ΕΠΙΣΚΕΦΘΕΙΤΕ
ΠΡΑΚΤΟΡΕΙΟ ΤΑΞΙΔΙΩΝ ΣΑΒΒΑΣ ΣΑΗΣ
ΤΑΡΠΟΝ ΣΠΡΙΓΚΣ 42 δίπλα στην Τράπεζα Πίστεως
• Τηλ. 22410 39781-3
Χ 6264-31/12

Πραγματοποιήθηκε την περασμένη Κυριακή

Παρουσία του υπουργού Αιγαίου η ορκωμοσία του δ.σ. Κάσου

ΑΡΓΟΤΕΡΑ ΠΡΑΓΜΑΤΟΠΟΙΗΘΗΚΕ ΣΥΣΚΕΨΗ

Στις 17 Δεκεμβρίου, παρουσία του Υπουργού Αιγαίου και Νησιωτικής Πολιτικής κ. Αριστοτέλη Παυλίδη, του Βουλευτή Δωδεκανήσου κ. Βασίλη Χρύση και του Επάρχου Καρπάθου - Κάσου κ. Μιχάλη Ερωτόκριτου, έγινε η ορκωμοσία του νέου Δημοτικού Συμβουλίου, το οποίο θα αναλάβει επίσημα τα καθήκοντά του από την 1/1/07. Ως γνωστό, με το Νέο Κώδικα, ο αριθμός των συμβούλων αυξάνεται από 11 σε 13 και οι αρχαιρεσίες για τις θέσεις θα πραγματοποιηθούν την 1η Κυριακή του νέου έτους (7/1/07) σε όλους τους Δήμους της χώρας. Η σύνθεση του νέου ΔΣ, με Δήμαρχο τον Δημήτριο Ερωτόκριτο, έχει ως εξής:

Από τον συνδυασμό
ΚΑΣΟΣ, ΝΕΑ ΠΟΡΕΙΑ
ΧΑΤΖΗΠΕΤΡΟΣ ΑΝΤΩΝΙΟΣ
ΒΡΕΤΟΣ ΝΙΚΗΤΑΣ
ΚΟΥΡΙΑΝΤΑΚΗΣ ΓΙΩΡΓΟΣ
ΜΟΝΔΑΝΟΣ ΓΙΑΝΝΗΣ
ΠΥΛΩΝΙΤΗΣ ΓΙΩΡΓΟΣ
ΜΑΛΑΝΔΡΗ ΜΑΙΡΗ
ΜΑΣΤΡΟΠΑΥΛΟΣ ΕΜΜΑΝΟΥΗΛ
ΜΗΝΑΣ ΚΩΝ/ΝΟΣ (ΡΕΝΟΣ)
ΜΑΣΤΡΟΜΑΝΩΛΗΣ ΜΑΝΩΛΗΣ

Από τον συνδυασμό
ΠΡΟΟΔΕΥΤΙΚΗ ΑΡΧΗ
ΠΕΡΣΕΛΗΣ ΚΩΣΤΑΣ
ΝΙΚΟΛΑΟΥ ΙΩΑΝΝΗΣ
ΔΗΜΗΤΡΙΟΥ ΕΥΑΓΓΕΛΙΑ
ΜΑΣΤΡΟΠΑΥΛΟΣ ΝΙΚΟΛΑΟΣ

Μετά την ορκομωσία, πραγματοποιήθηκε σύσκεψη υπό τον Υπουργό, κατά την οποία εκτός από την ανταλλαγή ευχών για τη νέα τετραετία και τις εορτές των Χριστουγέννων, έγινε αναφορά στα βασικότερα θέματα που απασχολούν την Κάσο. Ειδικότερα, ανά θέμα συζητήθηκαν τα ακόλουθα:

ΑΓΡΟΤΙΚΟΣ ΤΟΜΕΑΣ

Ο κ. Υπουργός ανέφερε ότι η Διεύθυνση Γεωργίας της Νομαρχίας έχει συντάξει έκθεση, στην οποία τεκμηριώνει πρόταση για διαγραφή των προστίμων, τα οποία έχουν επιβληθεί στους συμμετέχοντες κτηνοτρόφους του Προγράμματος Βοσκοϊκανότητας, επικαλούμενη λόγους Ανωτέρας Βίας. Το θέμα βρίσκεται στο Νομικό σύμβουλο του Υπουργείου Αγροτικής Ανάπτυξης, ο οποίος καλείται να απαντήσει για τη νομιμότητα της απόφασης διαγραφής των προστίμων. Σε περίπτωση που η απάντηση του Νομικού συμβούλου είναι αρνητική, ο κ. Υπουργός εξέφρασε την απαισιοδοξία του... Όσον αφορά στο ποσό των 15.000 ευρώ, το οποίο είχε υποσχεθεί ο κ. Υπουργός ως αποζημίωση για τους κτηνοτρόφους, θα το δώσει για



επισκευή Ι. Ναού, αφού δεν υπάρχει άλλος νομότυπος τρόπος να δοθεί το ποσόν στην Κάσο και βέβαια θα είναι κρίμα να χαθεί.

Επίσης, ο κ. Υπουργός αναφέρθηκε στο νέο Κανονισμός επιδότησης μεταφοράς ζωοτροφών και κτηνοτροφικών προϊόντων, για τον οποίο θα ενημερώσει αναλυτικά τον Αγροτικό Συνεταιρισμό Κάσου.

ΥΓΕΙΑ

Μετά την επιγραμματική παρουσίαση των κυριωτέρων προβλημάτων από τον Δήμαρχο Κασίων και τον Ιατρό Παθολόγο κ. Πατρωνάκη (νέο κτήριο, ακτινολογικό μηχάνημα, πρόγραμμα ΣΥΖΕΥΞΙΣ), ο κ. Υπουργός δεσμεύθηκε να ανταποκριθεί άμεσα στις ανάγκες προμήθειας ενός πλυντηρίου, ενός φορητού συμπυκνωτή οξυγόνου καθώς και ενός φορητού ακτινολογικού μηχανήματος μαζί με το αντίστοιχο εμφανιστήριο. Για το θέμα της ανέγερσης του νέου Ιατρείου, μετά την εξασφάλιση οικοπέδου από τον Δήμο και τη σύνταξη της σχετικής μελέτης, η υλοποίηση του έργου, εάν υπάρξει σχετική πρόταση από το ΔΣ μπορεί να δοθεί στην εταιρεία ΕΓΝΑΤΙΑ, η οποία έχει αναλάβει την υλοποίηση του προγράμματος Μικρών Νησιών. Σ΄ αυτό το πρόγραμμα, υπάρχει πίστωση 1.000.000 ευρώ για την Κάσο, για την περίοδο 2007-2013.

Κατασκευή λιμανιού

Ο κ. Υπουργός ανέφερε ότι εξοφλήθηκε η μελέτη για τη χάραξη της γραμμής αιγιαλού - παραλίας (10.000 ευρώ), εκκρεμεί η εξομοίωσης της ζώνης λιμένος και μετά, περί τον Μάρτιο 2007, το Λιμενικό Ταμείο Δωδεκανήσου θα προβεί στην διακήρυξη Διεθνούς Μειοδοτικού Διαγωνισμού, δεδομένου ότι τα τεύχη δημοπράτησης έχουν ήδη συνταχθεί και η απαιτούμενη πίστωση είναι εξασφαλισμένη.

Νέο κτίριο Αεροδρομίου

Ο κ. Υπουργός ανέφερε ότι ο εργολάβος κ. Νικολιάς θα υπογράψει τη σύμβαση για την κατασκευή νέου κτιρίου αεροσταθμού 500 τ.μ., την κατασκευή υδατόπυργου - βοηθητικού κτιρίου και την διαμόρφωση του περιβάλλοντα χώρου, μετά τις εορτές των Χριστουγέννων.

ΣΥΓΚΟΙΝΩΝΙΑ

Ο κ. Δήμαρχος αναφέρθηκε επιγραμματικά στα προβλήματα που υπάρχουν τόσο στην θαλάσσια όσο και στην εναέρια συγκοινωνία του νησιού. ειδικότερα, για την σχετικά πρόσφατη σύνδεση της Κάσου με το Ηράκλειο Κρήτης τόνισε την ανάγκη μείωσης του εισιτηρίου, πιθανό με επιδότηση αυτού, αφού το κόστος του σήμερα ανέρχεται στα 73 ευρώ.

Τέλος, ο κ. Υπουργός ενημέρωσε τους παρευρισκόμενους για τα ακόλουθα:

- Θα δοθεί χρηματοδότηση συνολικά 150.000 ευρώ για τη σύνταξη μελέτης ανάπλασης οικισμού περιοχής Φρυ, από την οποία τα 50.000 ευρώ θα εκχωρηθούν άμεσα στο Δήμο.
- Δημοσιεύεται στο ΦΕΚ απόφαση που αφορά στα νησιά κάτω των 3.100 κατοίκων, σύμφωνα με την οποία όλοι οι κάτοικοι μπορούν να είναι ασφαλισμένοι στον ΟΓΑ, εφόσον το επιθυμούν.
- Το Υπουργείο θα εξετάσει άμεσα την επίλυση του προβλήματος στέγασης του Νηπιαγωγείου Φρυ, μετά την τελευταία γνωμάτευση της Πολεοδομίας, κατά την οποία το υφιστάμενο κτήριο κρίθηκε ακτάλληλο.
- Η μελέτη για την κατασκευή ΧΥΤΑ στην Κάσο βρίσκεται στην περιφέρεια ν. Αιγαίου, από όπου εκκρεμεί απάντηση.

AMANTA *Αστρολόγος μέντιουμ*
Εκπαιδευμένη στις Ινδίες.
Ασχολείται με χαρτομαντεία ταρώ, κρυσταλομαντεία, καφεμαντεία και υπνωτισμό.
Αναλαμβάνει υπεύθυνα και με επιτυχία επαγγελματικά, αισθηματικά, οικογενειακά, φέρνει κοντά σας ένα πρόσωπο που σας εγκατέλειψε.
Κάνει λύσιμο μαγείας και έχει φυλαχτά τύχης.
Ακρα εχεμύθεια.
Τηλ. 6979451458, 6974352046
5622-22/12

ΞΥΛΟΥΡΓΙΚΕΣ ΕΡΓΑΣΙΕΣ
ΛΕΝΤΑΚΗΣ ΜΑΝΩΛΗΣ
• Εντοιχιζόμενες Κουζίνες
• Κουφώματα
• Πόρτες
• Ντουλάπες



Τηλ. (22410)60601 και 6973933733,
Ηλιούπολη Αναλήψεως
14423-24/1

ΣΑΒΒΑΣ ΣΑΗΣ
ΠΡΑΚΤΟΡΕΙΟ ΤΑΞΙΔΙΩΝ
ΑΥΤΗ ΕΙΝΑΙ ΕΚΔΡΟΜΗ ΟΝΕΙΡΟ
ΑΓ. ΠΕΤΡΟΥΠΟΛΗ - ΜΟΣΧΑ
Από 22/12 έως 30/12
Κρατήσεις θέσεων μόνο με προκαταβολή 200 €
έως δέκα μέρες πριν την αναχώρηση
8ήμερη εκδρομή
ΣΥΡΙΑ - ΙΟΡΔΑΝΙΑ
Κατ' ευθείαν από ΡΟΔΟ
Εκδρομή ΧΡΙΣΤΟΥΓΕΝΝΑ
από 23/12 έως 30/12
ΧΡΙΣΤΟΥΓΕΝΝΑ
ΛΕΥΚΑΔΑ - ΚΕΡΚΥΡΑ - ΙΩΑΝΝΙΝΑ - ΜΕΤΣΟΒΟ - ΜΕΤΕΩΡΑ
από 22/12 έως 30/12
Κρατήσεις θέσεων έγκαιρα
ΧΡΙΣΤΟΥΓΕΝΝΑ - ΠΡΩΤΟΧΡΟΝΙΑ
ΕΚΔΡΟΜΕΣ ΟΝΕΙΡΟ
Εμείς τολμάμε και δημοσιεύουμε τις τιμές των εκδρομών μας γιατί είμαστε οι φθηνότεροι και ποιοτικότεροι. Στην παρουσίαση των εκδρομών στο πρακτορείο μας σας δείχνουμε και τα ξενοδοχεία που θα μείνετε.

Προορισμοί Ημερομηνίες:
Παρίσι Disney 19,19,20,21,22,23,26,28, 30/12/06, 2,3,/1/07
Ημέρες 4 Τιμή € 369 Ημέρες 5 Τιμή € 429 Ημέρες 6 Τιμή € 589
Λονδίνο 22,23,24,29,30/12/06, 2,3,4/1/07
Ημέρες 4 Τιμή € 509 Ημέρες 5 Τιμή € 599 Ημέρες 6 Τιμή € 659
Βαρκελώνη 20,21,23,24,28,31/12/06, 2,4,7/1/07
Ημέρες 4 Τιμή € 429 Ημέρες 5 Τιμή € 499
Μαδρίτη, Ανδαλουσία 20,21,23,24,28,31/12/06, 2,4,7/1/07
Ημέρες 6 Τιμή € 739
Πανοραμική Ιταλία 20,21,23,24,28,31/12/06, 2,4,7/1/07
Ημέρες 6 Τιμή € 679
Ρώμη, Βατικανό 20,21,23,24,28,31/12/06, 2,4,7/1/07
Ημέρες 4 Τιμή € 369
Ημέρες 5 Τιμή € 459
Βιέννη, Σάλτσμπουργκ 20,21,23,24,28,31/12/06, 2,4,7/1/07
Ημέρες 4 Τιμή € 479
Βιέννη, Σάλτσμπουργκ 27/12/06 Ημέρες 4 Τιμή € 359
Βιέννη 22, 27/12/06 Ημέρες 4 Τιμή € 399
Σάλτσμπουργκ - Λίμνες Αυστρίας 22,23,24,2729,,31/12/06, 3,1/1/07
Ημέρες 4 Τιμή € 419 Ημέρες 5 Τιμή € 499 Ημέρες 6 Τιμή € 559
Ινσμπουργκ-Κάστρα 22,23,24,27,29,31/12/06, 3,1/1/07
Ημέρες 4,5 Τιμή € 429
Βιέννη, Βουδαπέστη 22,23,24,27,29,31/12/06, 3,1/1/07
Ημέρες 5 Τιμή € 399
Βιέννη, Πράγα 22,23,24,27,29,31/12/06, 3,1/1/07
Ημέρες 5 Τιμή € 599
Βουδαπέστη 22,23,24,27,29,31/12/06, 3,1/1/07
Ημέρες 4 Τιμή € 369 Ημέρες 5 Τιμή € 489
Ελβετία, Μέλανας Δρυσμός 22,23,24,27,29,31/12/06, 3,1/1/07
Ημέρες 5 Τιμή € 489
Πανόραμα Ελβετίας 22,23,24,27,29,31/12/06, 3,1/1/07
Ημέρες 5 Τιμή € 499
Αμστερνταμ 22,23,24,27,29,31/12/06, 3,1/1/07
Ημέρες 4 Τιμή € 529
Πράγα - Δρέσδη 22,23,24,27,29,31/12/06, 3,1/1/07
Ημέρες 5 Τιμή € 539
Βερολίνο 22,23,24,27,29,31/12/06, 3,1/1/07
Ημέρες 5 Τιμή € 599
Πράγα - Βουδαπέστη 22,23,24,27,29,31/12/06, 3,1/1/07
Ημέρες 5 Τιμή € 529
Βουδαπέστη-Βιέννη-Πράγα 22,23,24,27,29,31/12/06, 3,1/1/07
Ημέρες 7 Τιμή € 759
Λαπωνία - Ποβανιέμι 22,23,24,27,29,31/12/06, 3,1/1/07
Ημέρες 6 Τιμή € 1470
Κως/πολη 22,23,24,27,29,31/12/06, 3,1/1/07
Ημέρες 4 Τιμή € 499
Κύπρος 22,23,24,27,29,31/12/06, 3,1/1/07
Ημέρες 5 Τιμή € 379
Αίγυπτος-κρουαζ. Νείλος 22,23,24,27,29,31/12/06, 3,1/1/07
Ημέρες 8 Τιμή € 990
Κάιρο-Αλεξάνδρεια 22,23,24,27,29,31/12/06, 3,1/1/07
Ημέρες 5 Τιμή € 455
Αυτοκρατορικό Μαρόκο 22,23,24,27,29,31/12/06, 3,1/1/07
Ημέρες 8 Τιμή € 960

Αλλες εκδρομές:
ΝΤΟΥΜΠΑΪ, ΜΠΑΓΚΟΚ, ΣΙΝΓΚΑΠΟΥΡΗ, ΠΟΥΚΕΤ, ΜΠΑΛΙ, ΚΟΥΒΑ, ΑΜΕΡΙΚΗ κ.λ.π.

Πληροφορίες - προγράμματα
ΠΡΑΚΤΟΡΕΙΟ ΤΑΞΙΔΙΩΝ
ΣΑΒΒΑΣ ΣΑΗΣ
ΤΑΡΠΟΝ ΣΠΡΙΓΚΣ 42 (δίπλα στην Alpha Bank Πλατεία Κύπρου)
Τηλ. 22410 39781-3, 37711
Χ 6265-31/12

έτοιμοι για ΚΤΕΟ;
ΤΩΡΑ ΚΤΕΟ ΣΕ 25 ΛΕΠΤΑ!
AUTOVISION®
ΤΕΧΝΙΚΟΣ ΕΛΕΓΧΟΣ ΟΧΗΜΑΤΩΝ
Ιδιωτικό ΚΤΕΟ Ρόδου
για ραντεβού..22410 67677
ΕΥΚΟΛΑ, ΓΡΗΓΟΡΑ, ΑΞΙΟΠΙΣΤΑ ΚΑΙ ΦΘΗΝΟΤΕΡΑ!!
ΑΝΟΙΧΤΑ ΑΠΟΓΕΥΜΑΤΑ ΚΑΙ ΣΑΒΒΑΤΟ, ΟΛΑ ΤΑ ΠΑΡΑΒΟΛΑ ΑΓΟΡΑΖΟΝΤΑΙ ΣΤΟ ΚΤΕΟ
ταλαιπωρία τέλος..
ΠΡΟΓΡΑΜΜΑ ΠΡΟΣΚΛΗΣΗΣ ΟΧΗΜΑΤΩΝ Ν. ΔΩΔ/ΣΟΥ
ΠΡΟΣΟΧΗ!
- Τον Νοέμβριο ΡΟΗ 4501 εώς 6500
- Τον Δεκέμβριο ΡΟΗ 6501 εώς 8500
Η ΜΗ ΔΙΕΝΕΡΓΕΙΑ ΤΕΧΝΙΚΟΥ ΕΛΕΓΧΟΥ ΤΟΥ ΟΧΗΜΑΤΟΣ ΣΑΣ (ΚΤΕΟ) ΜΕΣΑ ΣΤΙΣ ΠΡΟΘΕΣΜΙΕΣ, ΑΠΟΤΕΛΕΙ ΠΑΡΑΒΑΣΗ (ΚΟΚ 86) ΚΑΙ ΤΙΜΩΡΕΙΤΑΙ ΑΠΟ ΤΙΣ ΑΡΧΕΣ ΜΕ ΠΡΟΣΤΙΜΟ 334 ΕΥΡΩ ΚΑΙ ΑΦΑΙΡΕΣΗ ΠΙΝΑΚΙΔΩΝ
1ο Χιλ. ΝΕΑΣ ΕΘΝΙΚΗΣ ΟΔΟΥ ΤΣΑΙΡΙ - ΑΕΡΟΔΡΟΜΙΟΥ
www.kteo.eu
Χ 374 -31/12

ΑΝΟΙΞΑΜΕ !

MAXI Dia %

ΤΟ ΚΛΕΙΔΙ ΣΤΗΝ ΟΙΚΟΝΟΜΙΑ

ΠΕΜΠΤΗ
21/12
ώρα 8:00 πμ

ΚΑΙ ΣΑΣ ΠΕΡΙΜΕΝΟΥΜΕ !

ΗΛΙΑ ΒΕΝΕΖΗ, ΗΛΙΟΥΠΟΛΗ ΡΟΔΟΣ

ΠΡΟΣΦΟΡΑ

GA FERRIES

Από 18-9-06 έως 18-03-07

ΕΙΣΙΤΗΡΙΑ ΠΡΟΣΦΟΡΑΣ ΠΡΟΣ ΠΕΙΡΑΙΑ

Προσφορά ατομικού εισιτηρίου **20,90 €** σε **Γ' θέση**

Προσφορά ατομικού εισιτηρίου **41,80 €** σε **καμπίνα**

Προσφορά εισιτηρίου για **Ι.Χ. 62,00 €**

Οι ναύλοι ισχύουν από Ρόδο για Πειραιά και από Πειραιά προς Ρόδο κάθε μέρα

TSAGARIS TRAVEL

Ακτή Σαχτούρη 5 Ρόδος

Τηλ.: 22410 36170, 30406, FAX 22410 39839

Απέναντι από την κεντρική πύλη του Λιμανιού

Καλά σας ταξίδια

X 6267-31/12

GA FERRIES

Ε/Γ-Ο/Γ ΡΟΔΑΝΘΗ

Ε/Γ-Ο/Γ ΑΝΘΗ ΜΑΡΙΝΑ

Από ΡΟΔΟ - ΠΕΙΡΑΙΑ

ΠΑΡΑΣΚΕΥΗ 1/12
• ΑΝΘΗ ΜΑΡΙΝΑ 17.00 Κω - Πειραιά (08.00)

ΣΑΒΒΑΤΟ 2/12
• ΡΟΔΑΝΘΗ 17.00 Κω- Κάλυμνο- Λέρο-Πάτμο- Πειραιά (12.50)

ΚΥΡΙΑΚΗ 3/12
—

ΔΕΥΤΕΡΑ 4/12
• ΑΝΘΗ ΜΑΡΙΝΑ 17.00 Κω- Λέρο- Πάτμο- Πειραιά (09.50)

ΤΡΙΤΗ 5/12
• —

ΤΕΤΑΡΤΗ 6/12
• ΑΝΘΗ ΜΑΡΙΝΑ 17.00 Κω - Λέρο- Πάτμο - Πειραιά (09.50)

ΠΕΜΠΤΗ 7/12
• ΡΟΔΑΝΘΗ 16.00 Κω - Κάλυμνο- Πειραιά (10.00)

ΠΑΡΑΣΚΕΥΗ 8/12
• ΑΝΘΗ ΜΑΡΙΝΑ 17.00 Κω - Πειραιά (08.00)

ΣΑΒΒΑΤΟ 9/12
• ΡΟΔΑΝΘΗ 17.00 Τήλο - Νίσυρο - Κω - Κάλυμνο- Πειραιά (13.10)

ΚΥΡΙΑΚΗ 10/12
—

ΔΕΥΤΕΡΑ 11/12
• ΑΝΘΗ ΜΑΡΙΝΑ 17.00 Κω - Λέρο- Πάτμο- Πειραιά (09.50)

ΤΡΙΤΗ 12/12
• ΡΟΔΑΝΘΗ 18.00 Κω - Κάλυμνο- Πειραιά (09.50)

ΤΕΤΑΡΤΗ 13/12
• ΑΝΘΗ ΜΑΡΙΝΑ 17.00 Κω - Λέρο- Πάτμο- Πειραιά (09.50)

ΠΕΜΠΤΗ 14/12
• ΡΟΔΑΝΘΗ 18.00 Κω -Κάλυμνο- Πειραιά (10.00)

ΠΑΡΑΣΚΕΥΗ 15/12
• ΑΝΘΗ ΜΑΡΙΝΑ 17.00 Κω - Πειραιά (08.00)

ΣΑΒΒΑΤΟ 16/12
• ΡΟΔΑΝΘΗ 17.00 Τήλο- Νίσυρο-Κω- Κάλυμνο-Πειραιά (13.10)

ΚΥΡΙΑΚΗ 17/12
• —

ΔΕΥΤΕΡΑ 18/12
• ΑΝΘΗ ΜΑΡΙΝΑ 17.00 Κω -Λέρο- Πάτμο- Πειραιά (09.50)

ΤΡΙΤΗ 19/12
• ΡΟΔΑΝΘΗ 16.00 Κω - Κάλυμνο- Πειραιά (10.00)

ΤΕΤΑΡΤΗ 20/12
• ΑΝΘΗ ΜΑΡΙΝΑ 17.00 Κω -Λέρο- Πάτμο- Πειραιά (09.50)

ΠΕΜΠΤΗ 21/12
• ΡΟΔΑΝΘΗ 16.00 Κω -Κάλυμνο- Πειραιά (10.00)

TSAGARIS TRAVEL

Σαχτούρη 5 (έναντι Τελωνείου)

Τηλ.: 22410 36170, 30406, 35066, 28597

X 6266-31/12

«Αρχεσθαι μαθών, Αρχων επιστήσει» (Σόλων)

ΟΙ ΝΕΟΙ ΑΡΧΟΝΤΕΣ ΤΟΥ ΝΟΜΟΥ ΜΑΣ: 2007-2010

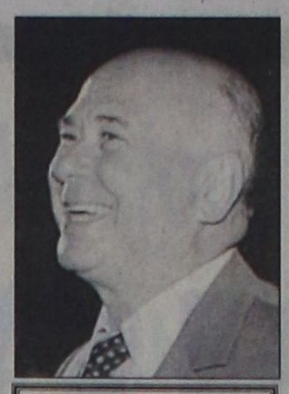

Γράφει ο Θεοφάνης Μπογιάννος Διπλωματούχος Δημοσιογραφικής Σχολής Λονδίνου

Οι αρχαίοι Ρόδιοι, Έλληνες πατέρες μας είχαν πολλά γνωμικά για την αρχή, και την εξουσία, για τους Αρχοντες και τους αρχόμενους. Τα εφάρμοζαν για να είναι καλοί πολίτες και άριστοι ΔΗΜΟΚΗΔΕΙΣ άρχοντες. Ο Σόλων, ο σοφός έλεγε και έγραφε πως:

«Αρχεσθαι μαθών, Αρχων επιστήσει» που σημαίνει μάθε να υπακούς, αν θέλεις μία μέρα να κυβερνήσεις σωστά και δίκαια. Οι άρχοντες οφείλουν να είναι δίκαιοι, άριστοι, να τηρούν όσα υπόσχονται, να σκέφτονται το λαό τους, και όχι τον εαυτό τους. Μόνον έτσι θα αποδώσουν δικαιοσύνη, έργο μεγάλο και όταν φύγουν από την εξουσία, να είναι γεμάτοι με αίνο και όχι αρές του λαού.

Από αυτόν τον Ιανουάριο του Νέου Ενιαυτού 2007, ο Νομός Δωδεκανήσου θα έχει νέους άρχοντες, που υπόσχονται να υπηρετήσουν το Δίκαιο και το Ωραίο, το Καλό και το ελληνικό, και όχι το κατακριτέο συμφέρον.

Ιδού τα αινετά ονόματα των νέων αρχόντων του Νομού μας: Γιάννης Μαχαιρίδης Νομάρχης Δωδεκανήσου, Νικόλαος Ζωϊδης, Κουσουρνάς Ευστάθιος, Πετρωνιάτης Γεώργιος, Κρεμαστινός Δημήτριος, Μπαφίτη Ανδριάνα- Γεωργία, Μπαμπάκας Σωτήριος, Λίσγος Φίλιππος, Χριστοφάκης Ιωάννης, Δημητρακόπουλος Βασίλειος, Χατζηδιάκος Φώτιος, Διακοσταυριανού - Σώζου Δέσποινα, Φάκα Βασιλαράκη Τζένη- Ζηνοβία, Υψηλάντης Νικόλαος- Βασίλειος, Ζωγραφίδης Γεώργιος, Καραμαρίτης Νικόλαος, Τριανταφύλλου Εμμανουήλ, Καραγιάννη Μαρία, Σοκορέλος Μιχαήλ, Τριομάτης Φίλιππος, Μπαριανάκης Μιχαήλ, Αθένα- Βασιλειάδη Ελευθερία, Περδικάρης Ιωάννης. Ολοι Επαρχίας Ρόδου.

ΕΠΑΡΧΙΑ ΚΩ: Κυπραίου - Νικηταρά Μαρία, Φάκκος Μιλτιάδης, Γερασκλής Μιχαήλ, Εψιμος Στέργος, Μπαραχάνος Αθανάσιος, Πουλιού Νικόλαος, και Καμπάνης Ιωάννης.

ΕΠΑΡΧΙΑ ΚΑΛΥΜΝΟΥ; μπανάκης Βασίλειος, Χριστοδούλου Μαρία, Νισύριος Γεώργιος, και Καρίκης Ιωάννης. Σύνολο: 41 αριετοί, εξαίρετοι άνθρωποι του νομού μας, που υπόσχονται να δώσουν νέα ώθηση στα ακριτικά Δωδεκάνησά μας.

Οι νέοι Νομαρχιακοί άρχοντές μας όλοι αινετοί και νουνεχείς οφείλουν να πιστεύουν στο εξής: ότι άρχουν κατά Νόμον ότι άρχουν ανθρώπους, και το κυριότερο ότι δεν θα άρχουν για πάντα. Αρκεί να τηρούν τα λόγια τους. Ολος ο λαός μας είναι δίπλα τους και τους εμπιστεύεται, τους χειροκροτεί και αναμένει επίλυση ριζική των πολλών, χρόνιων, οξύτατων προβλημάτων του ακριτικού Νομού μας και του Ωραίου Λαού μας.

«ΔΕΙ τον ενάρετον άρχοντα, παυόμενον της Αρχής, μη πλουσιότερον είναι αλλ' ενδοξότερον γεγονέναι. (Βίας ο Πριηνέας)

«Αρχοντας δεν είναι αυτός που άρχει ανθρώπους, αλλά αυτός που άρχει την ανθρωπιά. (Θεοφάνης ο Ρόδιος).

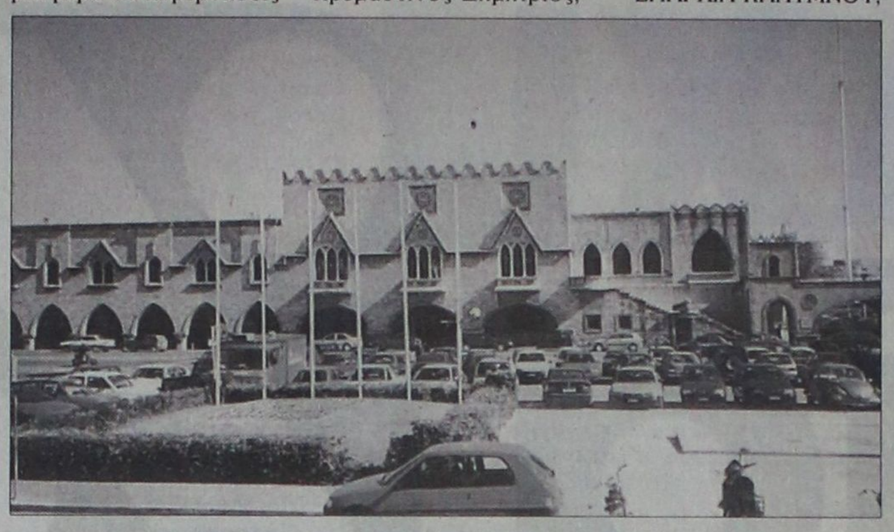

ΝΟΜΑΡΧΙΑ ΚΑΙ ΝΟΜΑΡΧΙΑΚΟΙ ΣΥΜΒΟΥΛΟΙ

«Εν γαρ τοις οικείοισιν όστις εστιν ανήρ χρηστός, φανείται καν πόλει ΔΙΚΑΙΟΣ και ΣΥΝΕΠΗΣ ων....» (Σοφοκλής)

ΦΩΤΟ: ΘΕΟΦΑΝΗΣ ΜΠΟΓΙΑΝΝΟΣ



Ιερός Ναός
ΑΓΙΑΣ ΑΝΑΣΤΑΣΙΑΣ
ΦΑΡΜΑΚΟΛΥΤΡΙΑΣ

ΠΑΝΗΓΥΡΙΣ

Την 22 τρέχοντος μηνός, ημέρα Παρασκευή εορτάζει η Αγία Αναστασία Φαρμακολύτρια Ρόδου. Η εορτή για λόγους τυπικής τάξης δεν θα πραγματοποιηθεί την ίδια ημέρα, αλλά την επομένη 23 Δεκεμβρίου, ημέρα Σάββατο. Καλούνται όλοι οι φορείς του τόπου και το φιλόχριστο κοινό, όπως παραβρεθούν ημέρα Παρασκευή και ώρα 6 μ.μ. στον ιερό ναό όπου θα ψαλλεί Μέγας Πανηγυρικός Εσπερινός, χοροστατούντος του Μητροπολίτου Ρόδου κ. κ. Κυρίλλου. Την δε πρωία του Σαββάτου με την ευκαιρίας της εορτής θα τελεσθεί Θεία Αρχιερατική Λειτουργία και θα ακολουθήσει η περιφορά της ιεράς εικόνος της Αγίας Αναστασίας.

Εκ της εκκλησιαστικής επιτροπής

16407-22/12

STEFANAKIS TOURS

Αλεξάνδρου Διάκου 38

Τηλ. 22410 20625, 230054, 31833,

FAX 22410 26745

Δρομολόγια ΛΑΝΕ

ΤΕΤΑΡΤΗ 04.30
για ΧΑΛΚΗ - ΠΗΓΑΔΙΑ -ΔΙΑΦΑΝΙ - ΚΑΣΟ - ΣΗΤΕΙΑ και άμεση επιστροφή στη Ρόδο

ΠΕΜΠΤΗ 04.30
για ΧΑΛΚΗ - ΠΗΓΑΔΙΑ -ΔΙΑΦΑΝΙ - ΚΑΣΟ - ΣΗΤΕΙΑ - ΣΑΝΤΟΡΙΝΗ - ΜΗΛΟ - ΠΕΙΡΑΙΑ

ΚΥΡΙΑΚΗ 04.30
για ΧΑΛΚΗ - ΠΗΓΑΔΙΑ -ΔΙΑΦΑΝΙ - ΚΑΣΟ - ΣΗΤΕΙΑ - ΣΑΝΤΟΡΙΝΗ - ΜΗΛΟ - ΠΕΙΡΑΙΑ

1/11 - 9/11 τα δρομολόγια θα εκτελούνται από το **ΙΕΡΑΠΕΤΡΑ**

10/11 - 31/12 τα δρομολόγια θα εκτελούνται από το **Β. ΚΟΡΝΑΡΟΣ**

X6269-31/12

KYDON TOURS

Ποιότητα - Φροντίδα - Επιτυχία

ΕΚΔΡΟΜΕΣ - ΕΚΔΡΟΜΕΣ

EURODISNEY - ΠΑΡΙΣΙ
24-28/12

Groups από Ρόδο. Special πρόγραμμα.
Επίσης αναχωρήσεις:
28/12, 29/12, 2/1, 7/1
Ξενοδοχείο SEQUODIA στη DISNEY. Είσοδοι στο Πάρκο και STUDIOS. Ξενοδ.MERIDIEN 4 αστέρων στο Παρίσι. Εκδρομή στη ΝΟΡΜΑΝΔΙΑ.
Ξενάγηση στο Παρίσι - Ελληνας ξεναγός

ΧΡΙΣΤΟΥΓΕΝΝΑ ΣΤΗΝ ΕΛΒΕΤΙΑ
22 - 28/12 & 23 - 28/12

ΠΡΩΤΟΧΡΟΝΙΑ ΣΤΗΝ ΙΣΠΑΝΙΑ
29/12/06 - 5/1/07

ΜΑΔΡΙΤΗ - ΤΟΛΕΔΟ - ΒΑΛΕΝΤΣΙΑ - ΒΑΡΚΕΛΩΝΗ

*Σπέσιαλ πρόγραμμα. Διαν. 3 Βαρκελώνη - 1 Βαλέντσια - 3 Μαδρίτη

*Ξενοδοχεία 4 αστέρων, πρωινό μπουφέ - ημιδιατροφή στη Βαλέτσια και Βαρκελώνη.

*Πλούσιο πρόγραμμα ξεναγήσεων και νυχτερινών εξόδων.

Ονειρεμένη εκδρομή στις πιο όμορφες πόλεις της Ισπανίας.

Συνοδός: ΕΛΕΝΗ ΨΥΛΛΑΚΗ

ΑΛΛΕΣ ΕΚΔΡΟΜΕΣ
ΧΡΙΣΤΟΥΓΕΝΝΩΝ - ΝΕΟΥ ΕΤΟΥΣ

• ΒΙΕΝΝΗ • ΠΡΑΓΑ
• ΒΟΥΔΑΠΕΣΤΗ • ΡΩΜΗ
• ΛΟΝΔΙΝΟ • ΑΜΣΤΕΡΝΤΑΜ
• ΤΑΫΛΑΝΔΗ • ΠΟΥΚΕΤ • ΜΠΑΛΙ
• ΝΕΑ ΥΟΡΚΗ • ΑΜΕΡΙΚΗ

ΝΕΟΝΥΜΦΟΙ: Οργανώνουμε το ταξίδι

Ελάτε κοντά μας θα βρείτε όποια εκδρομή επιθυμείτε

ΚΑΛΑ ΤΑΞΙΔΙΑ

ΠΡΑΚΤΟΡΕΙΟ KYDON IATA

• ΕΘΕΛΟΝΤΩΝ ΔΩΔ/ΣΙΩΝ 14 • ΑΚΤΗ ΣΑΧΤΟΥΡΗ 8

Τηλ. 22410 23000, 27900, 27725

e-mail:kydon@otenet.gr

X6259-31/12

ΚΑΛΕΣ ΓΙΟΡΤΕΣ
ΧΡΟΝΙΑ ΠΟΛΛΑ

Νέα δρομολόγια, νέες τιμές

Η Blue Star Ferries, εκτός από το καλύτερο ταξίδι, σας χαρίζει και τις καλύτερες τιμές!

ΑΠΟ ΡΟΔΟ
Κάθε Δευτέρα, Τετάρτη & Παρασκευή στις 17:00 για Κω, Κάλυμνο, Πειραιά με το Διαγόρας
Κάθε Τρίτη, Πέμπτη & Κυριακή στις 18:00 για Κω, Λέρο, Πάτμο, Σύρο, Πειραιά με το Blue Star 2
Κάθε Σάββατο στις 10:00 για Κω, Πειραιά με το Blue Star 2

ΑΠΟ ΠΕΙΡΑΙΑ
Κάθε Δευτέρα και Τετάρτη στις 19:00 για Σύρο, Πάτμο, Λέρο, Κω, Ρόδο με το Blue Star 2
Κάθε Τρίτη, Πέμπτη & Κυριακή στις 18:00 για Κάλυμνο, Κω, Ρόδο με το Διαγόρας
Κάθε Παρασκευή στις 19:00 για Σύρο, Κω, Ρόδο με το Blue Star 2
Κάθε Σάββατο στις 23:30 για Πάτμο, Λέρο, Κω, Ρόδο με το Blue Star 2

Με 20€ από Δωδεκάνησα για Πειραιά και από Πειραιά για Δωδεκάνησα

Τώρα 20% μειωμένες τιμές στις καμπίνες

25% - 50% έκπτωση στα παιδιά από 4-10 ετών, στους πολύτεκνους, στους συνταξιούχους ΝΑΤ, στους ανάπηρους πολέμου και τους συνοδούς τους, στα άτομα με ειδικές ανάγκες, στους φοιτητές και στους οπλίτες Δωδεκανήσου

100% έκπτωση στα παιδιά έως 4 ετών

Οι παραπάνω εκπτώσεις ισχύουν για άδα τα δρομολόγια του Blue Star 2 και του Διαγόρα από και προς κάθε λιμάνι.
Οι εκπτώσεις δεν υπολογίζονται αθροιστικά. Αν κάποιος επιβάτης ανήκει σε παραπάνω από μία κατηγορία έκπτωσης, δικαιούται τη μεγαλύτερη παρεχόμενη έκπτωση.



Blue Star Ferries

κανείς δεν μας ταξιδεύει καλύτερα

RODOS FERRIES SERVICES/SKEVOS TRAVEL

ΚΑΝΤΕ ΚΡΑΤΗΣΗ ΤΩΡΑ!

ΠΛΗΡΟΦΟΡΙΕΣ ΚΑΙ ΚΡΑΤΗΣΕΙΣ ΘΕΣΕΩΝ ΣΤΟΝ ΤΑΞΙΔΙΩΤΙΚΟ ΣΑΣ ΠΡΑΚΤΟΡΑ Ή RODOS FERRIES SERVICES/SKEVOS TRAVEL: ΑΜΕΡΙΚΗΣ 111, ΡΟΔΟΣ, ΤΗΛ. ΚΡΑΤΗΣΕΩΝ ΕΠΙΒΑΤΩΝ ΚΑΙ Ι.Χ.: 22410-22461, 22410-75655, 22410-75310, ΤΗΛ. ΚΡΑΤΗΣΕΩΝ ΦΟΡΤΗΓΩΝ: 22410-76600

X6251-31/12



Πάντα κάποιοι ξεχωρίζουν...

Rodos Gold VOGIATZIS

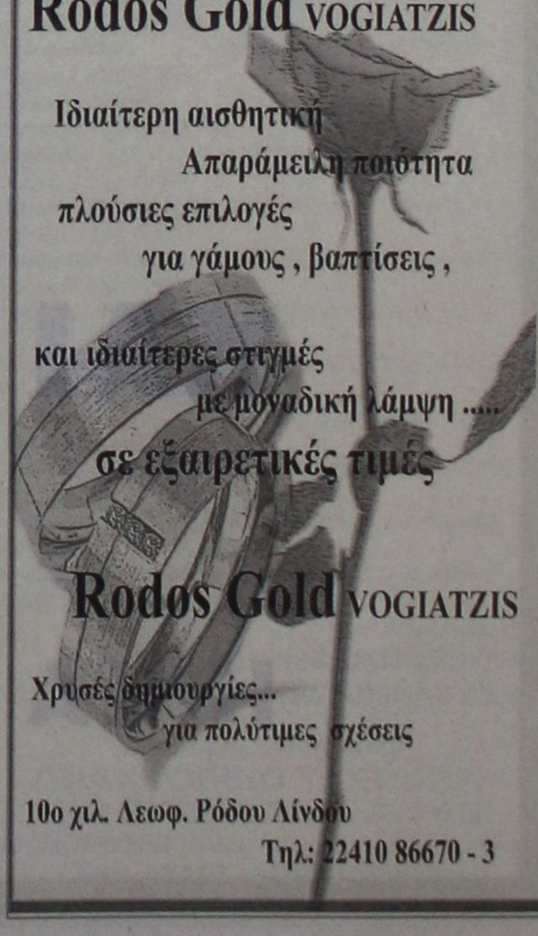

Ιδιαίτερη αισθητική
Απαράμειλη ποιότητα
πλούσιες επιλογές
για γάμους, βαπτίσεις,

και ιδιαίτερες στιγμές
με μοναδική λάμψη .....
σε εξαιρετικές τιμές

Rodos Gold VOGIATZIS

Χρυσές δημιουργίες...
για πολύτιμες σχέσεις

10ο χιλ. Λεωφ. Ρόδου Λίνδου
Τηλ: 22410 86670 - 3

X6268-31/12

X.5059-27/2

PELLOS TRAVEL

Α. ΠΑΠΑΣΑΒΒΑΣ
ΟΡΓΑΝΩΣΗ-ΠΟΙΟΤΗΤΑ-ΕΓΓΥΗΣΗ
ΕΚΔΡΟΜΕΣ ΧΕΙΜΩΝΑΣ-ΧΡΙΣΤΟΥΓΕΝΝΑ 2006

ΧΡΙΣΤΟΥΓΕΝΝΑ

22/12-27/12 ΚΩΝΣΤΑΝΤΙΝΟΥΠΟΛΗ
(ΕΞΑΗΜΕΡΗ)
ΞΕΝΟΔΟΧΕΙΑ 4**** ΜΕ ΠΡΩΙΝΟ ΚΑΙ ΒΡΑΔΙΝΟ-ΕΚΔΡΟΜΕΣ-ΞΕΝΑΓΗΣΕΙΣ-ΣΥΝΟΔΟΣ ΓΡΑΦΕΙΟΥ-ΑΣΦΑΛΙΣΗ- ΕΙΣΤΗΡΙΑ-ΦΟΡΟΙ
ΤΙΜΗ 350 ΕΥΡΩ ΤΟ ΑΤΟΜΟ ΜΕ ΦΑΓΗΤΟ.

21/12-26/12 ΓΥΡΟΣ ΙΤΑΛΙΑΣ - ΑΕΡΟΠΟΡΙΚΗ
ΡΩΜΗ-ΦΛΩΡΕΝΤΙΑ-ΠΙΖΑ-ΒΕΝΕΤΙΑ - γκρουπ από Ρόδο
ΞΕΝΟΔΟΧΕΙΑ 4**** ΜΕ ΠΡΩΙΝΟ ΚΑΙ ΒΡΑΔΙΝΟ-ΠΟΛΥΤΕΛΕΣ ΠΟΥΛΜΑΝ - ΕΚΔΡΟΜΕΣ-ΞΕΝΑΓΗΣΕΙΣ ΣΤΗ ΡΩΜΗ, ΦΛΩΡΕΝΤΙΑ, ΒΕΝΕΤΙΑ -ΣΥΝΟΔΟΣ ΓΡΑΦΕΙΟΥ-ΑΣΦΑΛΙΣΗ - ΑΕΡΟΠΟΡΙΚΑ ΕΙΣΙΤΗΡΙΑ, ΦΟΡΟΙ
ΤΙΜΗ 850 ΕΥΡΩ ΤΟ ΑΤΟΜΟ ΟΛΑ ΠΛΗΡΩΜΕΝΑ
Από Ρόδο.

22/12-27/12 ΠΗΛΙΟ
6ΗΜΕΡΗ - ΑΚΤΟΠΛΟΪΚΗ
Εκδρομή ΧΑΝΙΑ, ΜΕΤΕΩΡΑ
Εισιτήρια με BLUE STAR, πολυτελές πούλμαν - ξενοδοχ. με πρωινό - ΣΥΝΟΔΟΣ ΓΡΑΦΕΙΟΥ- ΑΣΦΑΛΙΣΗ
ΤΙΜΗ 325 ΕΥΡΩ ΤΟ ΑΤΟΜΟ - ΠΑΙΔΙΚΟ 250 ΕΥΡΩ

- **22/12-29/12 ΛΕΥΚΑΔΑ - ΚΕΡΚΥΡΑ - ΝΑΥΠΑΚΤΟΣ**
- **22/12-26/12 ΒΟΥΚΟΥΡΕΣΤΙ - ΡΟΥΜΑΝΙΑ**
- **22/12-27/12 ΚΥΠΡΟΣ**
- **22/12-27/12 ΚΑΪΡΟ - ΑΛΕΞΑΝΔΡΕΙΑ**
- **22/12-26/12 ΠΑΡΙΣΙ**
- **22/12-26/12 ΠΡΑΓΑ**

ΠΡΩΤΟΧΡΟΝΙΑ

28/12/06 - 3/1/07 ΙΩΑΝΝΙΝΑ - ΜΕΤΣΟΒΟ - ΜΕΤΕΩΡΑ
29/12/06 - 3/1/07 ΣΟΦΙΑ - ΒΟΥΛΓΑΡΙΑ
30/12/06 - 3/1/07 ΒΕΝΕΤΙΑ (γκρουπ από Ρόδο)

Το γραφείο μας φημίζεται για την πολύ καλή ποιότητα των εκδρομών του και τις πολύ χαμηλές τιμές!!!

Διαθέτουμε επίσης:
Εισιτήρια ΟΑ, AEGEAN ΚΑΙ CHARTER.
Ακτοπλοϊκά εισιτήρια.
Ειδικά πακέτα για μεμονωμένους, συλλόγους, νεόνυμφους για Ελλάδα, Κύπρο, Τυνησία, Αίγυπτο, Μαρόκο, Ιταλία, Αγγλία, Γαλλία κ.α.

ΓΙΑ ΠΕΡΙΣΣΟΤΕΡΕΣ ΠΛΗΡΟΦΟΡΙΕΣ, ΚΡΑΤΗΣΕΙΣ ΚΑΙ ΑΝΑΛΥΤΙΚΑ ΠΡΟΓΡΑΜΜΑΤΑ ΣΤΟ ΓΡΑΦΕΙΟ ΓΕΝΙΚΟΥ ΤΟΥΡΙΣΜΟΥ:

PELLOS TRAVEL
Λ. ΚΑΛΛΙΘΕΑΣ 125, ΦΑΛΗΡΑΚΙ, ΡΟΔΟΣ
ΤΗΛ: 2241087615 ΦΑΞ: 2241087616
EMAIL: pellostravel@rho.forthnet.gr
WEB: www.pellostravel.gr
X. 6279-31/12

Έθιμα Χριστουγέννων Πρωτοχρονιάς και Φώτων

Η 25η Δεκεμβρίου καθιερώθηκε ως η μέρα Γέννησης του Χριστού και πρώτη μέρα του χρόνου τον 4ο αι. μ.Χ. Σύμφωνα με μαρτυρίες, στη Ρώμη, τα Χριστούγεννα και η Πρωτοχρονιά γιορτάζονταν την 25η Δεκεμβρίου, ήδη από το 336. Η μέρα αυτή καθιερώθηκε από τους πρώτους Χριστιανούς με σκοπό να συναντώνται και να εκκλησιάζονται στις κατακόμβες, χωρίς το φόβο των διωγμών από τους Ρωμαίους, οι οποίοι την συγκεκριμένη περίοδο ήταν απασχολημένοι με τα Σατουρνάλια.

Το Χριστουγεννιάτικο Δέντρο



Το δέντρο καθιερώθηκε ως σύμβουλο μετά τον 8ο αι. από τον Άγιο Βονιφάτιο, που για να περιορίσει την ιερότητα, που απέδιδαν οι ειδωλολάτρες στη δρυ, την αντικατέστησε με το έλατο ως το χριστιανικό σύμβουλο των Χριστουγέννων. Ως αειθαλές δέντρο, το έλατο, συμβολίζει τη ζωή που δεν «πεθαίνει» το χειμώνα.

Στο πέρασμα των αιώνων, για να συμβολίσει την ευτυχία, που κρύβει για τον άνθρωπο η Γέννηση του Χριστού, άρχισε να γεμίζει με διάφορα είδη καθημερινής χρήσης, συμβολίζοντας με αυτό τον τρόπο την προσφορά των δώρων στο Θείο Βρέφος, για να εξελιχθεί, τελικά, στο χαρακτηριστικό διακοσμητικό των Χριστουγέννων και ο χώρος γύρω από αυτό να γίνει ο χώρος, όπου, συγκεντρώνονται όλοι, συγγενείς και φίλοι, για να γιορτάσουν και ν' ανταλλάξουν δώρα.

Στην πατρίδα μας, το Χριστουγεννιάτικο δέντρο το έφεραν για πρώτη στην Αθήνα οι Βαυαροί και αντικατέστησε, σε πολλές περιοχές, το γνωστό Χριστουγεννιάτικο ελληνικό σύμβουλο, το «καραβάκι».

*****

Αϊ-Βασίλης

Η ανταλλαγή των δώρων έχει τις ρίζες της στις Ρωμαϊκές γιορτές. Το σύγχρονο σύμβολο της ανταλλαγής των δώρων τις μέρες των Χριστουγέννων είναι ο Σάντα- Κλάους, ο οποίος, στην Ελλάδα συνδέθηκε λανθασμένα με τον Αϊ-Βασίλη. Ο Σάντα Κλάους είναι ο Άγιος Νικόλαος, επίσκοπος Μύρων-Λυκίας του 4ου αι. γνωστός για τη φιλανθρωπία και τις αρετές του και προστάτης των ναυτικών και των παιδιών.

Τις άγιες αυτές μέρες τα παιδιά απ' όλο τον κόσμο περιμένουν με λαχτάρα τον Αϊ-Βασίλη και τα δώρα, που τα έχουν ζητήσει και αυτός μπορεί να κάνει το γύρο του κόσμου μέσα σε μια νύχτα και να ικανοποιήσει τις επιθυμίες του.

Ο Αϊ-Βασίλης είναι γνωστός με τα εξής ονόματα:Πατέρας των Χριστουγέννων στους Άγγλους, Περ Νοέλ



στους Γάλλους, Σιντερκλάους στους Ολλανδούς, Χριστκίντλ στους Γερμανούς, Λαμ Κουνγκ (καλός Γερο-Πατέρας) στους Κινέζους, Χοτειόσο στους Ιάπωνας.

*****

Καλικάντζαροι

Λένε πως η αρχή των μύθων για τους καλικάντζαρους ξεκινάει από πολύ παλιά. Οι αρχαίοι πίστευαν ότι οι ψυχές έβρισκαν τις πόρτες του Άδη ανοιχτές και ανέβαιναν στον επάνω κόσμο, όπου γύριζαν για μέρες. Αργότερα στο Βυζάντιο, για να γιορτάσουν το Δωδεκαήμερο(τις μέρες από 25 έως και 5 Ιανουαρίου-παραμονή των Φώτων) κάποιοι μασκαρεμένοι, με μουσικές και τραγούδια, πείραζαν τους ανθρώπους στους δρόμους, έμπαιναν απρόσκλητοι ακόμη και από την καμινάδα, απαιτώντας φαγητά και γλυκά, ως πραγματικοί εισβολείς, για δώδεκα μέρες ως τον μεγάλο Αγιασμό, την ημέρα των Φώτων, που τα πάντα ησύχαζαν.



Με το πέρασμα των αιώνων αυτές οι παράξενες συμπεριφορές στοίχειωσαν στην φαντασία των ανθρώπων ως μικροσκοπικά, περίεργα πλάσματα, σαν ξωτικά, τους καλικάντζαρους ή παγανά ή καλιοτζήδες ή τσιλικρωτά..

Έτσι, προέκυψε το παραμύθι που μιλάει για τα κατάμαυρα αυτά πλάσματα, που για δώδεκα μέρες κάνουν ένα σωρό τρέλες, εισβάλλουν στα σπίτια από τις καμινάδες, τ' αναστατώνουν και τα λερώνουν, κλέβουν τρόφιμα και γλυκά και προσπαθούν να σβήσουν τη φωτιά στο τζάκι.

Όλο το χρόνο πριονίζουν το δέντρο της ζωής και παραμονές των Χριστουγέννων, που νομίζουν ότι θα πέσει και θα τους πλακώσει, ανεβαίνουν στον πάνω κόσμο για να ταλαιπωρήσουν τους ανθρώπους μέχρι την ημέρα των Φώτων, οπότε με τον Αγιασμό των υδάτων εξαφανίζονται και πάλι κάτω από τη γη για να συνεχίσουν το καταστροφικό τους έργο.

Για ν' αποφύγουν τους καλικάτζαρους οι άνθρωποι συνήθιζαν, πιο παλιά, να φράζουν τις τρύπες των τζακιών με πανιά ή να καίνε λιβάνι σε θυμιατό, κοντά στο τζάκι.

Γιάννης Φούκας

VANIK TOURS

ΓΙΑΝΝΗΣ και ΣΕΒΑ ΒΑΛΣΑΜΙΔΗ
VANIK σημαίνει ΑΛΗΘΕΙΑ
ΑΚΤΗ ΚΑΝΑΡΗ 17, ΨΑΡΟΠΟΥΛΑ - ΑΝΕΤΟ ΠΑΡΚΙΝΓΚ •
Ανοικτά: ΔΕ-ΣΑ 08.30 - 14.00 & 16.30 - 20.30 - Τηλ. 22410 35191, 37621 κινητό: 6945798148 , FAX 22410 29532

Το γραφείο μας πάντα πρώτο σε κρατήσεις ξενοδοχείων εξασφάλισε και σας προσφέρει καταπληκτικές τιμές για τα παρακάτω ξενοδοχεία σε ΠΑΚΕΤΑ (έκδοση εισιτηρίων R/T) από 1/11/2006 - 31/3/2007

Απευθυνόμαστε σε σας που θέλετε και η κράτησή σας να είναι σωστή και το δωμάτιό σας να σας περιμένει

1ον HOTEL PRESIDENT Α΄ Κατηγορίας		
Λεωφόρος Κηφισίας (ανακαινισμένο)		
Μονόκλινο	€	67
Δίκλινο	€	75
Τρίκλινο	€	98
2ον HOTEL ZAFOLIA Α΄ Κατηγορίας		
Λεωφόρος Αλεξάνδρας		
Μονόκλινο	€	98
Δίκλινο	€	115
Τρίκλινο	€	135
3ον HOTEL ATHENS CYPRIA Α΄ Κατηγορίας		
Σύνταγμα		
Μονόκλινο	€	65
Δίκλινο	€	85
Τρίκλινο	€	105
4ον HOTEL ASTOR Α΄ Κατηγορίας		
Σύνταγμα		
Μονόκλινο	€	60
Δίκλινο	€	80
Τρίκλινο	€	95
5ον HOTEL ARETHOUSA Β΄ Κατηγορίας		
Σύνταγμα		
Μονόκλινο	€	60
Δίκλινο	€	80
Τρίκλινο	€	105
6ον HOTEL POLIS GRAND HOTEL Α' Κατηγορίας		
Πατησίων, έναντι Πολυτεχνείου (ανακαινισμένο)		
Μονόκλινο	€	65
Δίκλινο	€	75
Τρίκλινο	€	95
7ον HOTEL ELLINIS Β΄ Κατηγορίας		
Ωνάσειο, λεωφ. Συγγρού		
Μονόκλινο	€	48
Δίκλινο	€	58
Τρίκλινο	€	70
8ον HOTEL TPITON Β΄ Κατηγορίας		
Κέντρο Πειραιά		
Μονόκλινο	€	60
Δίκλινο	€	80
Τρίκλινο	€	100
9ον HOTEL SAVOY Α΄ Κατηγορίας		
Κέντρο Πειραιά		
Μονόκλινο	€	75
Δίκλινο	€	95
Τρίκλινο	€	115
10ον HOTEL EGNATIA Β΄ Κατηγορίας		
Θεσσαλονίκη Κέντρο - ανακαινισμένο		
Μονόκλινο	€	75
Δίκλινο	€	85
Τρίκλινο	€	95
11ον HOTEL EGNATIA PALACE Α΄ Κατηγορίας		
Θεσσαλονίκη Κέντρο - ολοκαίνουργιο		
Μονόκλινο	€	100
Δίκλινο	€	110
Τρίκλινο	€	135

* Τα παραπάνω ξενοδοχεία διαθέτουν T.V. σε όλα τα δωμάτια
* Στις παραπάνω τιμές συμπεριλαμβάνεται πρωινό σε μπουφέ
* Ακόμη σε μας θα βρείτε αεροπορικά και ατμοπλοϊκά εισιτήρια όλων των εταιρειών.
X.6249-31/12

Mercedes-Benz

Πραγματοποιούμε Ονειρα!

Σας προσκαλούμε να γνωρίσετε από κοντά την πλήρη γκάμα των αυτοκινήτων της Mercedes-Benz και να επωφεληθείτε από τις προνομιακές τιμές και τα πεκέτα εξοπλισμού που συνοδεύουν κάθε μοντέλο

• A-150 Coupe	Από 19.300,00 €	• C-LK Coupe	Από 47.300,00 €
• A-150 5θυρο	Από 20.600,00 €	• C-LK Cabrio	Από 53.800,00 €
• B-150	Από 24.200,00 €	• SLK - 200 Kompressor	Από 47.300,00 €
• C-160 Sports Coupe	Από 30.800,00 €	• E - 200 Kompressor	Από 47.300,00 €
• C-180 Kompressor	Από 36.700,00 €	• NEA M-CLASS	Από 64.000,00 €
• C-200 Kompressor	Από 38.900,00 €		

Ε. ΧΑΤΖΗΜΙΧΑΛΗΣ & ΥΙΟΙ ΟΕ
Εξουσιοδοτημένος διανομέας & επισκευαστής Mercedes-Benz
9ο χλμ Λ. Ρόδου - Λίνδου, Ρόδος - Τηλ. 22410 63550

X6297-31/12

ΠΡΟΟΔΟΣ μικρές αγγελίες μικρές αγγελίες ΠΡΟΟΔΟΣ

ενοικιάσεις

ΕΝΟΙΚΙΑΖΕΤΑΙ δυάρι διαμέρισμα ημισόγειο, αποτελούμενο από σαλόνι, κουζίνα, υπνοδωμάτιο, λουτροκαμπινέ και μικρή αποθηκούλα. Βρίσκεται στην οδό Ενόπλων Δυνάμεων 8 (περιοχή Μόντε Σμιθ). Πληρ. Σ. Αθανασιάδης, τηλ. 22410/21603, 22440/61081 και κινητό 6947803508
14433-31/12

ΕΝΟΙΚΙΑΖΕΤΑΙ διαμέρισμα 90 τ.μ., τριάρι, διαμπερές, 1ος όροφος στην περιοχή Δασκάλων στην οδό Αλυτρώτων Ελλήνων 3. Πληρ. τηλ. 22410/93080 και κιν. 6934778011
16399-31/12

ΕΝΟΙΚΙΑΖΕΤΑΙ διαμέρισμα 100 τ.μ., στον 1ο όροφο, στην οδό Κων/νου Υδραίου 56, απέναντι από τη Λαϊκή της Παρασκευής. Συνδεδεμένο με το αποχετευτικό. Πληρ. τηλ. 22410/31921
5998-25/12

ΕΝΟΙΚΙΑΖΕΤΑΙ

ΔΙΑΜΕΡΙΣΜΑ
50 Τ.Μ.
ΕΠΙΠΛΩΜΕΝΟ
ΟΔΟΥ ΠΕΙΡΑΙΩΣ 9 - ΡΟΔΟΣ

Πληροφορίες τηλ.
6932075197
14400-31/12



Κ & Β ΔΙΑΚΟΓΕΩΡΓΙΟΥ
οικοδομικές επιχειρήσεις
www.diakogeorgiou.gr

ΠΩΛΟΥΝΤΑΙ: ΔΙΑΜΕΡΙΣΜΑΤΑ, ΜΕΖΟΝΕΤΕΣ, ΚΑΤΑΣΤΗΜΑΤΑ, ΑΠΟΘΗΚΕΣ
ΑΝΑΛΑΜΒΑΝΟΥΜΕ: ΑΓΟΡΕΣ ΟΙΚΟΠΕΔΩΝ, ΑΝΤΙΠΑΡΟΧΕΣ

Διαμερίσματα
- 60 τμ στην περιοχη Κρεμαστής, 200μ απο τη θάλασσα
- 80 τμ στην περιοχή των Τριαντών
- 60,120 τμ στην οδό Θεοτοκοπούλου

Καταστήματα-Γραφεία
- 130τμ στην οδό Χαραλάμπους (κάθετος Χειμάρας)
- 60, 120 τμ στην οδό Η. Βενέζη
- 60,120 τμ στην οδό Θεοτοκοπούλου

Αποθήκες
- 60, 120 τμ στην οδό Η. Βενέζη
- 65,250 τμ στην περιοχή Καρακόνερο
- 70 τμ στην οδό Αισχίνης

Μονοκατοικίες
- 160 τμ με σοφίτα, υπόγειο, θέση στάθμευσης και αυλή, στον συνοικισμό Απόλλων.
- Πολυτελείς εξοχικές μονοκατοικίες στη παραλία Κιοτάρι των 70, 120 τμ

Οικοδομές
- Τριόροφη οικοδομή (σε μπετά) στην περιοχή Κοσκινού συνολικής επιφάνειας 420 τμ.

Κ. ΠΑΛΑΙΟΛΟΓΟΥ & Μ. ΚΩΝΣΤΑΝΤΙΝΟΥ ΓΩΝΙΑ - ΡΟΔΟΣ
ΤΗΛ. +302241029318, +306936656966 FAX +302241034598
X6272-31/12

ΕΝΟΙΚΙΑΖΕΤΑΙ διαμέρισμα 3άρι στην οδό Πειραιώς 10, 80 τ.μ., με αυλή. Πληροφορίες τηλ. 6947404686 και 22410/61826
5765-15/1

ΕΝΟΙΚΙΑΖΟΝΤΑΙ επιπλωμένα δωμάτια με το μήνα, με πολυκουζινάκι, A/C, TV, θέρμανση, ατομικό μπάνιο επί της οδού Αγ. Νικολάου 72. Πληροφορίες τηλ. 22410/23129, 22410/37129 και κιν. 6945828280, κ. Κατερίνα
16397-24/12

ΕΝΟΙΚΙΑΖΕΤΑΙ διαμέρισμα στην Παλιά Πόλη, επί της οδού Πυθαγόρα, σε άριστη κατάσταση. Αποτελείται από σαλόνι, κουζίνα, WC και κρεβατοκάμαρα. Ενοίκιο 300 ευρώ. Πληρ. τηλ. 22410/23589 και κιν. 6942212050
5752-25/12

ΕΝΟΙΚΙΑΖΕΤΑΙ διαμερισματάκι επιπλωμένο, ανεξάρτητο, ισόγειο, με αυλή, ανακαινισμένο, κατάλληλο για ένα ή δύο άτομα. Περιοχή Αγίου Νικολάου. Πληροφορίες τηλ. 22410/27314 και κιν. 6946575037
16379-23/12

ΕΝΟΙΚΙΑΖΕΤΑΙ διαμέρισμα 130 τ.μ., με τρεις κρεβατοκάμαρες, σαλόνι, κουζίνα, μπάνιο και μεγάλη βεράντα, Χρύσανθου Θεοχάρη - Ανάληψη. Πληροφορίες τηλ. 22410/63170 και 6976535174
14407-22/12

ΕΝΟΙΚΙΑΖΕΤΑΙ στην οδό Ελευθερίας 42 Κρεμαστή, τριάρι διαμέρισμα 70 τ.μ., επιπλωμένο ή μη επιπλωμένο. Πληροφορίες τηλ. 22410/95966 και κινητό 6944559530
ΓΔ-31/12

ΕΝΟΙΚΙΑΖΕΤΑΙ γκαρσονιέρα επιπλωμένη, στο β' όροφο, για ένα άτομο, επί της οδού Κυρά της Ρω (Ροδίνι). Πληροφορίες τηλ. 6975536030
14429-31/12

ΕΝΟΙΚΙΑΖΕΤΑΙ
ΔΙΑΜΕΡΙΣΜΑ
επί της οδού Τηλιακού αρ. 94 (περ. 100 μ. από το Ζέφυρος). Αποτελείται από 2 υπνοδωμάτια, σαλόνι και κουζίνα. Ενοίκιο 400 ευρώ, συν κοινόχρηστα.

ΠΛΗΡΟΦΟΡΙΕΣ
ΤΗΛ. 6946037924
από 09.00 έως 20.00
16360-21/12

ΕΝΟΙΚΙΑΖΕΤΑΙ ισόγειο διαμέρισμα 90 τ.μ., επί της Αισχίνης στην Ανάληψη πόλεως Ρόδου. Πληροφορίες τηλ. 6972833922 κ. Γιάννης
14414-24/12

ΕΝΟΙΚΙΑΖΕΤΑΙ κατάστημα στην Παλιά Πόλη, Ομήρου 87. Πληρ. τηλ. 22410/37813
16401-28/12

ΕΝΟΙΚΙΑΖΕΤΑΙ επιπλωμένο γκαρσονιέρα στη Ρόδο, για όλο το χρόνο, μόνο στρατιωτικοί, με αιρκοντίσιον. Ενοίκιο 260 ευρώ. Πληροφορίες τηλ. 22410/20021 και 6947374732
X6262-31/12

ΕΝΟΙΚΙΑΖΟΝΤΑΙ γκαρσονιέρες δίχωρες, πλήρως επιπλωμένες A/C και T/V. Πληροφορίες τηλ. 22410/94850 και 22410/93207
5640-21/12

ΕΝΟΙΚΙΑΖΟΝΤΑΙ στούντιος πλήρως επιπλωμένα, με πολυκουζινάκι και ψυγείο, στην οδό Λίνδου 42 Α (πλησίον Α. Μαρίας). Ενοίκιο 180 ευρώ. Εγγύηση ενός μηνός. Πληροφορίες τηλ. 22410/21952, ώρες καταστημάτων
14395-21/12

ΕΝΟΙΚΙΑΖΩ: 1) Στο Ροδίνι, ισόγειο κατάστημα, 30 τ.μ., οδός Στοκχόλμης 22. 2) Στον Αρχάγγελο διαμερίσματα 1,2,3 δωματίων. Πληροφορίες τηλ. 22410/22816 σε ώρες γραφείου
14399-21/12

ΕΝΟΙΚΙΑΖΟΝΤΑΙ στα Κοσκινού, και σε καλή περιοχή, α) επιπλωμένες δίχωρες γκαρσονιέρες με ηλιακό και κλιματισμό, άνετο πάρκινγκ και μεγάλες βεράντες, με θέα, χωρίς κοινόχρηστα, β) ισόγεια μονοκατοικία 200 τ.μ., με αυλή, κατάλληλη για διαμονή οικογένειας και επαγγελματική χρήση, κοντά στο Εθνικό Στάδιο και γ) γραφείο δίχωρο, 55 τ.μ., στον α' όροφο του μεγάρου ΚΙΟΣΟΓΛΟΥ επί της Εθελοντών Δωδεκανησίων 29. Πληροφορίες τηλ. 6946790515, 6946680174 και 6945105247
14412-5/1

ΕΝΟΙΚΙΑΖΕΤΑΙ γκαρσονιέρα επιπλωμένη στο κέντρο της πόλεως. Πληροφορίες τηλ. 22410/27015
14421-29/12

ΕΝΟΙΚΙΑΖΕΤΑΙ
κατάστημα 70 τ.μ. περιοχή Φαληράκι, έναντι EUROBANK, με μεγάλη αυλή για πολλές χρήσεις.
Πληροφορίες τηλ.
6973332456
16431-3/1/07

ΕΝΟΙΚΙΑΖΕΤΑΙ
ΔΙΑΜΕΡΙΣΜΑ
2 υπνοδωματίων και λοιπών βοηθητικών χώρων, πλήρως επιπλωμένο, στον 2ο όροφο, στην οδό 28ης Οκτωβρίου 70 (Ακαδημία - κέντρο).

ΠΛΗΡΟΦΟΡΙΕΣ
τηλ. 6942400828
X6296-31/12

ΕΠΙ ΤΗΣ ΚΟΔΡΙΓΚΤΩΝΟΣ (περιοχή Σταδίου Διαγόρα)
ΕΝΟΙΚΙΑΖΟΝΤΑΙ
επιπλωμένα διαμερίσματα για χειμερινή περίοδο (μέχρι Ιούνιο) ή και για ολιγοήμερη παραμονή.
Πληροφορίες τηλ.
22410/31756
T9026-10/1/07

ΕΝΟΙΚΙΑΖΕΤΑΙ
ΓΡΑΦΕΙΟ δίχωρο 70 τ.μ., με χωλ και WC, στον 1ο όροφο οικοδομής στο Μανδράκι.
ΕΝΟΙΚΙΑΖΕΤΑΙ
ΓΡΑΦΕΙΟ δίχωρο, 55 τ.μ., με WC στον 1ο όροφο οικοδομής στο Μανδράκι.
ΕΝΟΙΚΙΑΖΕΤΑΙ
ΓΡΑΦΕΙΟ 125 τ.μ., με WC, στον πρώτο όροφο οικοδομής, στο Μανδράκι, κατάλληλο για οποιαδήποτε χρήση.
Πληρ. τηλ.22410/62666,
22410/22528, 6932071727
και 6948045693
14401-21/12

πωλήσεις

ΠΩΛΟΥΝΤΑΙ διαμερίσματα από επιχειρήσεις Ζαμπελλάκη Α.Ε., οδός Ιερού Λόχου - Ιαλυσό, διαστάσεως από 50 - 95 τ.μ. Τιμές λογικές. Πληροφορίες τηλ. 22410/94236 και 6942411786
14372-22/12

ΠΩΛΟΥΝΤΑΙ στην Κρεμαστή διαμερίσματα μεζονέτες στον παραλιακό δρόμο Κρεμαστής των 60τ.μ . και μεζονέτες των 120τ.μ. με αυλή, πολυτελής κατασκευή. Δάνεια δεκτά. Πληρ. Διακογεωργίου Κάλλιστος τηλ. 22410/29318 και 22410/78501
X6276-31/12

ΠΩΛΕΙΤΑΙ επιχείρηση μίνι μάρκετ, λόγω αναχώρησης σε πλήρη λειτουργία, σταθερό πελατολόγιο στην Ερνεστ Μπέβιν, απέναντι από το ζαχαροπλαστείο Κάντιο. Τιμή 10.000 ευρώ. Πληροφορίες τηλ. 6949822847
16381-5/1/07

ΠΩΛΕΙΤΑΙ κατάστημα με πατάρι 33 τ.μ., οδός Μανδηλαρά. Πληροφορίες τηλ. 22410/21693 και 22410/28763
14418-7/1

ΠΩΛΟΥΝΤΑΙ στην παραλία Κιοτάρι μεζονέτες, ημιτελής και τελειωμένες των 80τ.μ. και 110τ.μ. σε 1000τ.μ. οικόπεδο σε κατασκευή πολυτελή. Δεκτά δάνεια. Πληρ. Διακογεωργίου Κάλλιστος. Πληροφορίες τηλ. 22410/29318 και X6274-31/12

ΠΩΛΟΥΝΤΑΙ επαγγελματικοί χώροι, στην οδό Βενέζη (δίπλα στο Ροδίων Παιδεία): α) Καταστήματα: για οποιαδήποτε χρήση επαγγελματική των 62τ.μ., και 125τ.μ., β) Γραφεία - Ιατρεία των 62 τ.μ. και 125τ.μ. γ) Αποθήκες των 62τ.μ. και 125τ.μ. Δεκτά δάνεια. Πηρ. Κάλλιστος Διακογεωργίου, τηλ. 22410/78501 και 22410/29318
X6275-31/12

ΠΩΛΕΙΤΑΙ στην Παστίδα νεόχτιστη μονοκατοικία των 110 τ.μ., με 3 υπνοδωμάτια, 1 μπάνιο μεγάλο, σε οικόπεδο των 260 τ.μ. με θέση για πάρκινγκ, και αναμονές για δεύτερη κατοικία. Θέα το Φιλέρημο! Τηλ. 6942019507
16312-15/1/07

ΠΩΛΟΥΝΤΑΙ
σκυλιά ροντβάιλερ καθαρόαιμα με χαρτιά από ΚΟΕ με γονείς που έχουν βραβευτεί σε έκθεση.

Πληροφορίες τηλ.
6945786826
κ. Δημήτρης
16402-6/1

ΠΩΛΕΙΤΑΙ
εξοπλισμός καταστήματος υαλικών και ειδών ντεκόρ (ράφια, βιτρίνες φωτιζόμενες, πάγκοι και άλλα εξαιρετικής ποιότητας και αισθητικής, γερμανικής κατασκευής, σε τιμή ευκαιρίας, λόγω διάλυσης.
Πληρ. τηλ.
22410/24500
ώρες καταστημάτων
16375-31/12

ΠΩΛΟΥΝΤΑΙ
από ξενοδοχειακή μονάδα λόγω ανακαίνισης διάφορα έπιπλα, σε καλή κατάσταση, μεμονωμένα ή σε σετ. Κρεβάτι μονό 15, κρεβάτι διπλό 30, στρώμα μονό 10, στρώμα διπλό 15, κομοδίνο 20, τουαλέτα με καθρέπτη 50, παγκάκι βαλίτσας 20, φωτιστικό ορθοστάτης 20, κεφαλάρι κρεβατιού 10. Σετ κομπλέ 180 ευρώ.
Τηλ. επικοινωνίας
22410/82540, 82293
ώρες γραφείου
X6287-31/12

πωλήσεις

ΛΟΓΩ μετακόμισης πωλούνται τα κάτωθι είδη: 1) Κουζίνα Bosh, 2) Πολύφωτα 2 Murano, 3) Σαλόνι 3θέσιος , 2θέσιος, 1θέσιος, 4) Κρυσταλλιέρα +3 τραπεζάκια σαλονιού.
Ολα τα παραπάνω σε καταπληκτικές τιμές μαζί με δώρα. Τηλ. 6932086635
14410-24/12

ΠΩΛΕΙΤΑΙ από ιδιώτη, αποθήκη - βιοτεχνικός χώρος, 250 τ.μ., με πατάρι 200 τ.μ., περιοχή Ρένη - Κοσκινού, δίπλα από τη ΝΕΣΤΛΕ. Πληροφορίες τηλ. 22410/63703 - 66786 και 6977841795
16289-29/12

ΠΩΛΕΙΤΑΙ διαμέρισμα στην Ιαλυσό, 115 τ.μ. Πληροφορίες τηλ. 6972094204
14402-31/12

ΠΩΛΟΥΝΤΑΙ
ΔΙΑΜΕΡΙΣΜΑΤΑ
ΕΤΟΙΜΑ ΓΙΑ
ΚΑΤΟΙΚΗΣΗ
80 τ.μ. ΤΟ ΚΑΘΕΝΑ
ΚΑΙΝΟΥΡΓΙΑ
ΣΤΑ ΚΟΣΚΙΝΟΥ

ΠΛΗΡΟΦΟΡΙΕΣ
τηλ. 6948087876
και
22410/61892
14404-17/1

αυτοκίνητα

ΠΩΛΕΙΤΑΙ MERCEDES E220,1995,cabriole, sport, AMG,106,000km, δερμάτινο σαλόνι, ηλ. παράθυρα, ηλ. καθρέπτες, ηλ. καθίσματα, a/c. Πληροφορίες: 6936656966
X6277-31/12

ΠΩΛΕΙΤΑΙ SMART ROADSTER, 2004, 82 hp, 27.000 km, a/c, αυτομ. οροφή, αυτομ. Κιβώτιο, ηλ. Παράθυρα, ζάντες αλουμινίου 15'',mp3 player. Πληροφορίες:6936656966
X6278-31/12

ΠΩΛΕΙΤΑΙ Τρακτέρ 4X4 KYBOTA B 7100 16 HP με φρέζα και Universal 543 DT. Διπλό διαφορικό, σε τιμή ευκαιρίας. Πληροφορίες τηλ. 22460-41555 και 6932610767
5629-31/12

ΠΩΛΕΙΤΑΙ αυτοκίνητο FORD SIERA. Τιμή 1700 ευρώ. Πληροφορίες τηλ. 6944413322
14430-31/12

ΠΩΛΟΥΝΤΑΙ

ΜΟΝΟ ΑΠΟ ΤΟ ΓΡΑΦΕΙΟ ΜΑΣ

• Σας παρακαλούμε να συγκρίνετε τις δικές μας τιμές με όλες τις άλλες

1) Διαμέρισμα 54 τ.μ., ισόγειο, απέναντι από την Ολυμπιακή, κατάλληλο για γραφείο, ιατρείο, κλπ.
2) Μονοκατοικία 3 κυρίων δωματίων με μεγάλο κήπο φανταστική τιμή.
3) Διαμέρισμα 3άρι ισόγειο με αυλή, περιοχή Σωτήρος. Πολύ καλή τιμή.
4) Οικόπεδο 700 τ.μ. με θέα θάλασσα, περιοχή Ροδίνι. Κάλυψη 0.8.
5) Οικία 2όροφη 75 τμ. στην Παλιά Πόλη
6) Οικία 190 τ.μ. με αυλή στην Παλιά Πόλη
7) Μαγαζί γωνιακό εντός πόλεως με τεράστιες βεράντες
8) Οικόπεδο 200 τ.μ. εντός πόλεως πολύ καλή τιμή.
9) Διαμερίσματα 3άρια και 4άρια υπό κατασκευή με φανταστική θέα λουξ κατασκευής
10) Οικία με 2 Δωμάτια, κουζίνα, τουαλέτα μοναχική μόνο 45.000 ευρώ.
11) Οικόπεδα 1.000 τ.μ., με άδεια ή και γιαπί στα Κοσκινού.
12) Οικόπεδα 1.500 τ.μ. με άδεια ή και σε μπετά στην Παστίδα.
13) Μονοκατοικία (ΒΙΛΑ) 300 τ.μ. με βοηθητικούς χώρους σε 3.000 τ.μ. οικόπεδο περιοχή ΙΞΙΑ.
14) Παλαιά 2όροφη οικία στο Νεοχώρι.

Γ. ΝΕΟΦΥΤΟΥ
ΞΑΝΘΟΥ 15 Α - ΤΗΛ. 21434
X6252-31/12

TRITON HOLIDAYS

ΖΗΤΕΙΤΑΙ
ΠΡΟΣΩΠΙΚΟ ΓΙΑ ΤΗ ΣΤΕΛΕΧΩΣΗ ΤΩΝ ΤΜΗΜΑΤΩΝ

1) ΚΡΑΤΗΣΕΙΣ ΞΕΝΟΔΟΧΕΙΩΝ: Απαραίτητη άριστη γνώση της αγγλικής - γνώση υπολογιστή - προηγούμενη εμπειρία
2) INCENTIVE GROUPS (Θέση βοηθού): Απαραίτητη άριστη γνώση της αγγλικής - ευχέρεια λόγου - ευγένεια
3) ΕΙΣΙΤΗΡΙΑ: Απαραίτητη άριστη γνώση της αγγλικής - γνώση υπολογιστή (Worldspan/Galileo)

Παρακαλούμε όπως προσκομίσετε βιογραφικό σας για την κάθε περίπτωση.
Πληροφορίες στο τηλ. 22410/21690
από 09.00-17.00 η ώρα και στη Διεύθυνση Ν. Πλαστήρα 9 - Τουριστικό Πρακτορείο «TRITON HOLIDAYS»
T9003-22/12

ΜΕΓΑΛΗ ΕΥΚΑΙΡΙΑ ΣΤΗΝ ΚΡΕΜΑΣΤΗ!!!
ΠΩΛΟΥΝΤΑΙ
σε τιμές ΣΟΚ!!!

Αυτόνομες μεζονέτες 120 τ.μ., σούπερ λουξ κατασκευής, με ενδοδαπέδια θέρμανση, ιδιωτικό πάρκινγκ, κ.α. Στο Γεννάδι εξωτικές κατοικίες 80 τ.μ., σούπερ λουξ κατασκευής στις χαμηλότερες τιμές της αγοράς.

Πληροφορίες
ΝΕΟΚΑΤΑΣΚΕΥΑΣΤΙΚΗ
ΡΟΔΟΥ
ΤΗΛ.6948744155 κ. Νίκος και 6937163244 κ. Γιάννη ΠΡΟΣΟΧΗ!!!
Οι προσφορές ισχύουν έως 31 Δεκεμβρίου 2006
Περιορισμένος αριθμός ακινήτων
T8421-31/12/06





ΠΡΟΟΔΟΣ μικρές αγγελίες μικρές αγγελίες ΠΡΟΟΔΟΣ

ΑΠΟ ΤΗΝ 3Τ Α.Ε.Β.Ε. (CITROEN, MAZDA, CHRYSLER, DODGE)

ΖΗΤΕΙΤΑΙ

ΠΩΛΗΤΗΣ -ΤΡΙΑ ΑΥΤΟΚΙΝΗΤΩΝ

- Προϋπηρεσία θα ληφθεί υπόψη
- Δίπλωμα αυτοκινήτου απαραίτητο

Για περισσότερες πληροφορίες τηλεφωνήστε στο

22410/68000

e- mail: reception@3t.gr

X6292-29/12

ΠΩΛΟΥΝΤΑΙ

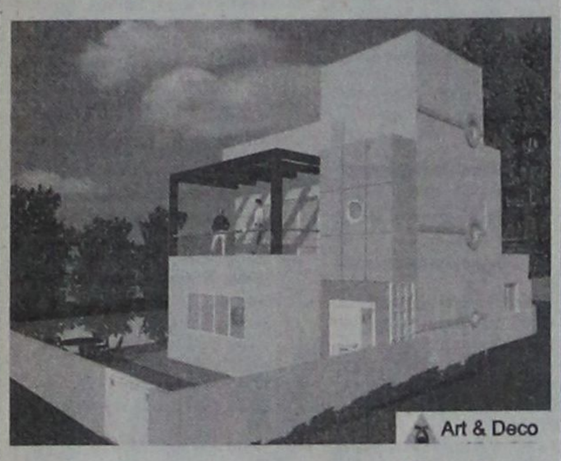

από ιδιώτη κατασκευαστή στην Παστίδα

ΜΕΖΟΝΕΤΕΣ ΠΟΛΥΤΕΛΟΥΣ ΚΑΤΑΣΚΕΥΗΣ, ΣΤΑ ΜΠΕΤΑ Ή ΤΕΛΕΙΩΜΕΝΕΣ ΜΕ ΘΕΑ ΤΟ ΦΙΛΕΡΗΜΟ, 145, 150, 160 τ.μ.

ΠΛΗΡΟΦΟΡΙΕΣ ΤΗΛ. 6944636141

8720-15/7/2007

X384-28/12

ΣΧΟΛΗ ΕΚΠΑΙΔΕΥΣΗΣ ΣΚΥΛΩΝ 1996 ΝΙΚΟΣ ΜΙΡΤΣΕΒ 1996

ΠΩΛΟΥΝΤΑΙ κουτάβια ΠΕΚΙΝΟΥΑ & ΝΤΟΠΕΡΜΑΝ

ΞΕΝΟΔΟΧΕΙΟ ΣΧΟΛΗ ΕΚΠΑΙΔΕΥΣΗΣ ΣΚΥΛΩΝ

Τις μέρες των διακοπών σας φύλαξη των μικρών σας φίλων

- Βασική υπακοή
- Σωματοφύλακας
- Άρνηση τροφής
- Καθαρόαιμα κουτάβια
- Φύλακας χώρου
- Ζευγαρώματα
- Νοσηλεία
- Μπάνιο
- Διόρθωση προβληματικής συμπεριφοράς

Υπεύθυνος: ΜΙΡΤΣΕΒ ΝΙΚΟΣ

Ασγούρου Ρόδος 85100 • Τηλ. **6942404250**

ΩΜΕΓΑ ΚΑΡΑΠΟΡΤΟΥ ΓΕΩΡΓΙΟΣ

ΑΣΦΑΛΕΙΕΣ ΑΚΙΝΗΤΑ ΕΠΕΝΔΥΣΕΙΣ ΔΑΝΕΙΑ

ΚΕΝΤΡΙΚΟ: ΜΕΓ. ΚΩΝ/ΝΟΥ 61 ΡΟΔΟΣ

ΤΗΛ. 22410 77122, ΦΑΞ. 22410 77522

1) Ρόδος σπίτι ημιυπόγειο, 53 τ.μ., κοντά στη Λέσχη του Διαγόρα 55.000 ευρώ

2) Ρόδος, οικόπεδο στο Καρακόνερο, 347 τ.μ. με δόμηση 240 τ.μ. καθαρό, και υπόγεια 170.000 ευρώ.

3) Λαχανιά παραθαλάσσιο 4.200 τ.μ. 280.000 ευρώ

4) Ιξιά 21 διαμερίσματα των 40 τ.μ. το καθένα, κοντά στο Μίρα Μάρε, με πισίνα, κήπο, μπαρ και υπόγειους χώρους, 1.800.000 ευρώ

5) Κιοτάρι πίσω από τα ξενοδοχεία, με πολύ καλή θέα, 6.280 τ.μ., με δρόμο 80.000 ευρώ

6) Κιοτάρι, 2000 τ.μ., αγροτεμάχιο μη άρτιο και μη οικοδομήσιμο, 25.000 ευρώ.

(Ρολόϊ) Π. Πόλη Σπίτια (ΠΩΛΗΣΗ)

1) Π. Πόλη (Ρολόϊ) 2όροφη 136 τ.μ. με 215 τ.μ. αυλή σε καλή κατάσταση 240.000 ευρώ.

2) Π. Πόλη (Ρολόϊ) 2όροφη 130 τ.μ. με 45 τ.μ. αυλή σε μέτρια κατάσταση 195.000 ευρώ

3) Π. Πόλη (Ρολόϊ) 2 όροφη 125 τ.μ. με 16 τ.μ. αυλή σε καλή κατάσταση 170.000 ευρώ

4) Π. Πόλη (Λουτρά) 2όροφη 250 τ.μ. με 350 τ.μ. αυλή σε πολύ καλή κατάσταση με ωραία θέα 400.000

5) Π. Πόλη (Αγ. Φανούριος) 2όροφη 130 τ.μ. με 22 τ.μ. αυλή καμαρικό μεθόλο 155.000 ευρώ.

6) Π. Πόλη (Κόκκινη Πόρτα) 2όροφο 85 τ.μ. με 30 τ.μ. αυλή σε άριστη κατάσταση 175.000 ευρώ.

7) Π. Πόλη (Εβραίων Μαρτύρων) 3όροφη 400 τ.μ. με 64 αυλή 550.000 ευρώ.

8) Π. Πόλη (Τζαμί) 2όροφη 110 τ.μ. σε άριστη κατάσταση 150.000 ευρώ

9) Π. Πόλη (Πυθαγόρα) 2όροφη 85 τ.μ. 145.000 ευρώ

10) Π. Πόλη (Πυθαγόρα) 2όροφη 136 τ.μ. σε άριστη κατάσταση 200.000 ευρώ.

11) Κοσκινού 3όροφες μεζονέτες στα μπετά σε 1.500 οικόπεδο έκαστη 160 τ.μ. 145.000 ευρώ και τ ελειωμένες 255.000 ευρώ.

12) Κοσκινού σπίτι 62 τ.μ. 80.000 ευρώ

13) Κοσκινού 5 νέα διαμερίσματα των 80 τ.μ. έκαστο 160.000

14) Μίρα Μάρε 4 διαμερίσματα των 75 τ.μ. και 1 των 118 τ.μ. ισόγειο πολυελούς κατασκευής 2000

15) Ρόδος, Ροδίνι σπίτι 80 τ.μ. ισόγειο με 95.000 ευρώ

16) Γεννάδι 12 ενοικιαζόμενα δωμάτια (270 τ.μ.) με θέα θάλασσα εντός οικισμού 185.000 ευρώ.

17) Γεννάδι διαμέρισμα 55 τ.μ. με θέα θάλασσα 70.000 ευρώ

18) Αφάντου 16 ελεώνας με θέα θάλασσα 27.000 ευρώ

19) Κιοτάρι 10 στρ. με θέα θάλασσα και πολύ κοντά σε ακτή με φως και νερό 450.000 ευρώ.

20) Κιοτάρι 22 στρ. βουνό με θέα θάλασσα κοντά στα ξενοδοχεία 280.000 ευρώ

21) Κιοτάρι 7.000 πανοραμικό 100.000 ευρώ

22) Κιοτάρι 4.500 πανοραμικό κοντά ηλεκτρισμός και νερό 80.000 ευρώ

Π. ΠΟΛΗ Μαγαζιά (ΕΝΟΙΚΙΟ)

1) Π. Πόλη (Ρολόϊ) 85 τ.μ. 1.500 ευρώ ενοίκιο

2) Π. Πόλη (Σωκράτους) 28 τ.μ. (.200 ευρώ ενοίκιο

3) Παλιά Πόλη (Σωκράτους0 18 τ.μ. 1.00 ευρώ ενοίκιο

4) Π.. Πόλη 45 τ.μ. ισόγειο με 45 τ.μ. α' όροφος 1.500

5) Παλιά Πόλη (Εβραίων Μαρτύρων) 45 τ.μ. με αυλή παραχωρημένη από Δήμο 1.300 ευρώ ενοίκιο.

X371-31/12

ζητήσεις

ΖΗΤΕΙΤΑΙ κυρία ηλικιωμένη να κοιτάζει ένα ηλικιωμένο, από 11 π.μ. - 4μ.μ.. Μισθός 500 ευρώ. Φαγητό εντός. Πληροφορίες τηλ. 22410/83078
14424-30/12

ΖΗΤΕΙΤΑΙ οικόπεδο εντός σχεδίου για αγορά ή αντιπαροχή στις περιοχές Ιαλυσού - Κρεμαστής - Κοσκινού ή εντός σχεδίου στη Ρόδο. Πληρ. Διακογεωργίου Κάλλιστος. Τηλ. 22410/29318, 22410/78501
X6273-31/12

ΖΗΤΕΙΤΑΙ

ΛΑΝΤΖΙΕΡΑ ΓΙΑ ΕΣΤΙΑΤΟΡΙΟ ΕΝΤΟΣ ΠΟΛΕΩΣ

Πληροφορίες τηλ. 22410/39043

14419-7/1

ΖΗΤΟΥΝΤΑΙ

ΣΕΡΒΙΤΟΡΟΣ ΚΑΙ ΒΟΗΘΟΣ ΣΕΡΒΙΤΟΡΟΥ ΓΙΑ ΕΣΤΙΑΤΟΡΙΟ ΕΝΤΟΣ ΠΟΛΕΩΣ

Πληροφορίες τηλ. 22410/39043

14393-31/12

ΖΗΤΟΥΝΤΑΙ

ΝΕΟΙ - ΝΕΕΣ για κάμερα - κοντρόλ σε τηλεοπτικό σταθμό.

Θα προτιμηθούν οι έχοντες προϋπηρεσία και δίπλωμα αυτοκινήτου ή μηχανής.

Πληροφορίες τηλ. 6936725322

5760-31/12

ΖΗΤΟΥΝΤΑΙ

επαγγελματίες ελαιοχρωματιστές και σπατουλαδόροι.

Πληρ. κ. Αντώνης, τηλ. 6947519203

16333-19/12

ΖΗΤΟΥΝΤΑΙ

ΒΟΗΘΟΙ ΚΑΙ ΤΕΧΝΙΤΕΣ ΥΔΡΑΥΛΙΚΟΙ

Πληροφορίες τηλ. 6945058339

14383-17/12

ΖΗΤΟΥΝΤΑΙ οδηγοί με δίπλωμα από γ' κατηγορία και άνω, με γνώσεις χειρισμού γερανού, για μάντρα οικοδομικών υλικών. Πληροφορίες τηλ. 22410/41992 και κιν. 6932207522
X381-21/12

ΖΗΤΕΙΤΑΙ έμπειρος τεχνίτης με ειδικότητα στη γυψοσανίδα, για μόνιμη εργασία σε εργολαβικό συνεργείο. Πληροφορίες τηλ. 6936511185 κ. Ηλία
T9043-31/1

ΜΑΘΗΜΑΤΑ

ΚΑΘΗΓΗΤΡΙΑ φιλόλογος κλασικής ειδίκευσης, του Πανεπιστημίου Αθηνών, με πολύχρονη διδακτική πείρα, παραδίδει μαθήματα σε μαθητές γυμνασίου, λυκείου και ΤΕΕ (Εκθεση - Εκφραση, Αρχαία Ελληνικά, Ιστορία, Λατινικά, Νεοελληνική Λογοτεχνία). Πληροφορίες τηλ. 6945713765
14358-20/12

ΦΙΛΟΛΟΓΟΣ & ΜΑΘΗΜΑΤΙΚΟΣ, πτυχιούχοι του Πανεπιστημίου Αθηνών, παραδίδουν ιδιαίτερα μαθήματα σε οικονομικές τιμές. Πληρ. τηλ. 6938755259
5758-31/12

X6247-31/12

ΕΡΓΑΣΤΗΡΙΟ ΕΛΕΥΘΕΡΩΝ ΣΠΟΥΔΩΝ ΗΛΕΚΤΡΟΝΙΚΩΝ ΥΠΟΛΟΓΙΣΤΩΝ PM

Program

Ecdl Kids & Equal Skills

"Για ΠΑΙΔΙΑ και ΕΝΗΛΙΚΕΣ" ΕΠΙΣΗΜΟ ΕΞΕΤΑΣΤΙΚΟ ΚΕΝΤΡΟ ΤΗΣ ECDL HELLAS

ΤΜΗΜΑΤΑ ΓΙΑ: Παιδιά, Ενήλικες, Αρχάριους, Επαγγελματίες

ΕΓΓΡΑΦΕΣ 1η ΣΕΠΤΕΜΒΡΙΟΥ

ECDL Diploma

Νοεύθυνη Εκπαίδευση

ΔΙΔΑΣΚΟΝΤΑΙ: MS-OFFICE - ΠΡΟΓΡΑΜΜΑΤΙΣΜΟΣ, ΑΡΧΙΤΕΚΤΟΝΙΚΗ ΣΧΕΔΙΑΣΗ - ΜΑΚΕΤΑ, ΕΜΠΟΡΙΚΑ - ΛΟΓΙΣΤΙΚΑ ΠΡΟΓΡΑΜΜΑΤΑ, ΔΑΚΤΥΛΟΓΡΑΦΗΣΗ - ΣΧΕΔΙΑΣΜΟΣ ΙΣΤΟΣΕΛΙΔΩΝ

Ανεύρεση Εργασίας

Αναδείξαμε 1ο μαθητή σε ολυμπιάδα Πληροφορικής

Μανώλης Ι. Σοφίλλας

Τηλ.(22410)81761

ΚΟΔΡΙΓΚΤΩΝΟΣ 91 - ΡΟΔΟΣ

ΜΟΝΩΣΕΙΣ



26 ΧΡΟΝΙΑ!

ΑΡΧΩΝ ΣΑΜΑΡΤΖΗΣ

Πληροφορίες τηλ. 22410/ 23030 & 22410/20021 και 6947374732

X6261-31/12

ΖΗΤΟΥΝΤΑΙ κοπέλα ή αγόρι για ανδρικές ή γυναικείες κομμώσεις. Στοά Σπάρταλη 11. Πληροφορίες τηλ. 22410/25755
14417-24/12

ΑΠΟΤΙΚΟΝ

Από το εστιατόριο «Ιπποτικόν»

ΖΗΤΕΙΤΑΙ

έμπειρος σερβιτόρος - υπεύθυνος για τη χειμερινή περίοδο.

Αλλοδαποί αποκλείονται

Πληροφορίες τηλ. 22410/25293

ΧΛ-31/12

X6258-31/12

@Anosis

Εκπαίδευση στους Υπολογιστές



11 Χρόνια στην Κορυφή με Αποδείξεις ECDL

ΤΜΗΜΑΤΑ ΕΝΗΛΙΚΩΝ

- ✓Ταχύρυθμα σεμινάρια 6 εβδομάδων επιπέδου ECDL Start
- ✓Δίμηνοι ή Τρίμηνοι κύκλοι σπουδών ECDL και ECDL Expert
- ✓Ειδικά τμήματα για αρχαρίους και προχωρημένους

ΣΤ.ΚΩΤΙΑΔΗ 52 ΡΟΔΟΣ

ΤΗΛ.22410 78924

Υπεύθυνος Σπουδών: Κώστας Χατζηδάκης Πτυχ.Πληροφορικής Παν.Αθηνών

ΚΤΙΡΙΟ Α.Ε.

ΠΩΛΗΣΕΙΣ ΑΚΙΝΗΤΩΝ

- ΔΙΑΜΕΡΙΣΜΑΤΑ 90 τ.μ. και 115 τ.μ., σε πολυκατοικία στην οδό Βενετοκλέων και Ξάνθου, με θέσεις στάθμευσης στην πυλωτή, πολυτελούς κατασκευής
- ΔΙΑΜΕΡΙΣΜΑ 118 τ.μ., τρίτου ορόφου, στην οδό Μιχ. Πετρίδη, (πιο πάνω από το Super Market Σπανός), με τζάκι, θέση στάθμευσης και αποθήκη στο υπόγειο της πολυκατοικίας.

ΠΛΗΡΟΦΟΡΙΕΣ

ΑΝΑΣΤΑΣΙΟΣ ΑΤΣΙΔΗΣ

ΕΘΝΙΚΗΣ ΑΝΤΙΣΤΑΣΗΣ 11 - Ρόδος

Τηλ. 22410/28616 - Κιν. 6947373651

X6254-31/12

INEMA

ΙΑΤΡΙΚΟΣ & ΝΟΣΟΚΟΜΕΙΑΚΟΣ ΕΞΟΠΛΙΣΜΟΣ

από το 1988 είμαστε οι μεγαλύτεροι προμηθευτές ΙΑΤΡΙΚΟΥ-ΟΡΘΟΠΕΔΙΚΟΥ & ΝΟΣΟΚΟΜΕΙΑΚΟΥ ΥΛΙΚΟΥ ΣΤΗ ΔΩΔΕΚΑΝΗΣΟ



18 χρόνια εμπειρίας Εμπιστευθείτε μας!

- ΑΝΑΠΗΡΙΚΑ ΚΑΡΟΤΣΙΑ
- ΒΑΔΙΣΤΙΚΑ
- ΟΡΘΟΠΕΔΙΚΑ ΕΙΔΗ
- ΜΠΑΛΟΥΖΕΣ ΙΑΤΡΙΚΕΣ
- ΚΑΛΤΣΕΣ ΦΛΕΒΙΤΙΔΑΣ
- ΠΕΛΜΑΤΑ
- ΟΡΘΟΠΕΔΙΚΑ ΜΑΞΙΛΑΡΙΑ
- ΚΡΕΒΑΤΙΑ ΝΟΣΟΚΟΜΕΙΑΚΑ
- ΙΑΤΡΙΚΟΣ ΕΞΟΠΛΙΣΜΟΣ και ΑΝΑΛΩΣΙΜΑ
- ΟΡΓΑΝΑ ΧΗΜΕΙΟΥ
- και κάθε άλλο είδος για κατ'οίκο νοσηλεία

X.373-31/12

ΡΟΔΟΣ: ΛΕΜΕΣΣΟΥ 2 - ΤΗΛ: 22410 32238 www.inema.gr

ΚΩΣ: ΕΛ. ΒΕΝΙΖΕΛΟΥ 38 (παραπ/ρως Αγίας Παρασκευής) - ΤΗΛ: 22420 20048

hour photo

Lappas FOTO Express

Σε μια ωρα εμφανιση ΦΙΛΜ

Ηρ. Πολιτεχνίου 3 - ΡΟΔΟΣ - Τηλ: 22410 30243

ΦΩΤΟΓΡΑΦΙΕΣ ΝΕΩΝ ΔΙΑΒΑΤΗΡΙΩΝ

ΦΩΤΟΓΡΑΦΙΕΣ ΝΕΩΝ ΤΑΥΤΟΤΗΤΩΝ

παράδωση σε 15 λεπτά

Panasonic Lumix DMC-LS2



Αισθητήρας: CCD 5,0MP
Ανάλυση: 2560 x 1920
Οπτικό ζουμ: 3x, 35-105mm
Οθόνη: 2,0"
Βίντεο: Ναί, 640 x 480
Ηχος: Ναί
Μπαταρία: Αλκαλικές AA
Οπτικός σταθεροποιητής

Δώρο κάρτα μνήμης Panasonic SD 512

ΕΙΓΥΗΣΗ ΕΛΛΗΝΙΚΗΣ ΑΝΤΙΠΡΟΣΩΠΕΙΑΣ

ΤΙΜΗ: 139.00 €

Χάρη στους ψαρεύτους, εύχηστους φορτιστές Sony δεν χάνετε καμία ευκαιρία για φωτογράφιση. Ειδικά κατασκευασμένοι για συμβατότητα με τις τιμές τάσης όπου και αν βρίσκεστε, προσέχουν πολλές λειτουργίες ασφάλειας όπως δυνατότητα αναγνώρισης ελαττωματικής μπαταρίας και αυτόματη διακοπή λειτουργίας σε υψηλές θερμοκρασίες.

Δώρο κάρτα μνήμης 1Gb.



Cyber-shot S500 **ΤΙΜΗ: 199,00 €**

Ευχρηστη φωτογραφική μηχανή Cyber-shot με τεχνολογία Anti-Blur, υψηλή ευαισθησία ISO 1000 και απίστευτη αυτονομία.

- 6.0 ενεργά megapixel
- Τεχνολογία Anti-Blur και υψηλή ευαισθησία ISO 1000
- Ευρυγώνιος φακός Vario-Tessar της Carl Zeiss
- Zoom: 3x οπτικό, 6x οπτικό, 13x έξυπνο
- Οθόνη LCD 2.0 ινσιών (85.000 pixel)
- Εύκολη λειτουργία και μικρές διαστάσεις
- Δυνατό φλας
- Εσωτερική μνήμη 32 MB
- Αυτονομία 460 λήψεις / 3 ώρες 50 λεπτά* (με τις προσαρτώμενες μπαταρίες NH-AA-2DB)

Δώρο κάρτα μνήμης 1Gb.



Cyber-shot W30 **ΤΙΜΗ: 249,00 €**

Φωτογραφική μηχανή Cyber-shot με τεχνολογία Anti-Blur, υψηλή ευαισθησία ISO 1000 και επεξήγηση λειτουργιών & εικονιδίων στην οθόνη.

- 6.0 ενεργά megapixel
- Τεχνολογία Anti-Blur και υψηλή ευαισθησία ISO 1000
- Φακός Carl Zeiss Vario-Tessar
- Zoom: 3x οπτικό, 6x οπτικό, 13x έξυπνο
- W50: Μεγάλη οθόνη LCD 2.5 ινσιών (115.000 pixel)
- W30: Οθόνη LCD 2.0 ινσιών (65.000 pixel)
- W50: Σώμα αλουμινίου σε μικρές διαστάσεις
- W30: Μικρό μέγεθος με πρόσοψη από αλουμίνιο
- Επεξήγηση λειτουργιών & εικονιδίων στην οθόνη
- Εσωτερική μνήμη 32 MB
- W50: Αυτονομία 390 λήψεις / 3 ώρες 15 λεπτά* (μπαταρία NP-BG1)
- W30: Αυτονομία 400 λήψεις / 3 ώρες 20 λεπτά*

ΓΔ-15/1

ΝΤΕΤΕΚΤΙΒΣ

30 ΧΡΟΝΙΑ ΜΟΝΙΜΑ ΚΑΙ ΣΤΗ ΡΟΔΟ

35354

ΠΛΑΤΕΙΑ ΑΓΙΟΥ ΙΩΑΝΝΟΥ

Η ΛΥΣΗ!!! ΣΕ ΚΑΘΕ ΣΑΣ ΠΡΟΒΛΗΜΑ

EXPRESS SECURITY

X.6256-31/12

ΞΕΝΟΔΟΧΕΙΟ KRESTEN PALACE

6ο χλμ. λεωφόρου Ρόδου - Καλλιθέας

ΖΗΤΕΙΤΑΙ ΕΜΠΕΙΡΟΣ

ΓΛΩΣΣΟΜΑΘΗΣ ΔΙΕΥΘΥΝΤΗΣ

Οι ενδιαφερόμενοι παρακαλούνται να αποστείλουν βιογραφικό σημείωμα και πρόσφατη φωτογραφία.

Ταχυδρομική θυρίδα 359

Θα κρατηθεί πλήρης εχεμύθεια

T9024-23/12

Τα δύο αδελφάκια...



Βρέθηκαν στο δρόμο, εγκαταλειμμένα και πεινασμένα.

Τα πήραμε και τα φιλοξενούμε προσωρινά, γιατί η ζωή τους κινδύνευε από τους ανθρώπους της γειτονιάς που ζούσαν.

Είναι 3 μηνών, ένα αρσενικό κι ένα θηλυκό, φιλικά και παιχνιδιάρικα. Τώρα, αναζητούν ανθρώπους που θα τα αγαπούν και θα τα κρατήσουν κοντά τους για πάντα.

Αναλαμβάνουμε τον εμβολιασμό και τη στείρωσή τους.

Τηλ. Επικοινωνίας: 22410/35027, 6942596491 & 6945376439

16378-21/12

Υ/Γ ΑΙΓΛΗ

ΑΠΟ 07/12/06 ΕΩΣ 24/12/06

ΔΕΥΤΕΡΑ			ΤΡΙΤΗ			ΤΕΤΑΡΤΗ			ΠΕΜΠΤΗ			ΠΑΡΑΣΚΕΥΗ			ΣΑΒΒΑΤΟ			ΚΥΡΙΑΚΗ *		
ΛΙΜΑΝΙ	ΩΡΑ		ΛΙΜΑΝΙ	ΩΡΑ		ΛΙΜΑΝΙ	ΩΡΑ		ΛΙΜΑΝΙ	ΩΡΑ		ΛΙΜΑΝΙ	ΩΡΑ		ΛΙΜΑΝΙ	ΩΡΑ		ΛΙΜΑΝΙ	ΩΡΑ	
	ΑΦ	ΑΝ		ΑΦ	ΑΝ		ΑΦ	ΑΝ		ΑΦ	ΑΝ		ΑΦ	ΑΝ		ΑΦ	ΑΝ		ΑΦ	ΑΝ
ΣΥΜΗ		08.30	ΣΥΜΗ		08.30	ΡΟΔΟ		15.00	ΣΥΜΗ		08.30	ΣΥΜΗ		08.30	ΣΥΜΗ		07.30	ΣΥΜΗ		07.30
ΡΟΔΟ	09.30	15.00	ΡΟΔΟ	09.30	Δ	ΣΥΜΗ	16.00	Δ	ΡΟΔΟ	09.30	15.00	ΡΟΔΟ	09.30	15.00	ΡΟΔΟ	08.30	09.00	ΡΟΔΟ	08.30	09.00
ΣΥΜΗ	16.00	Δ							ΣΥΜΗ	16.00	Δ	ΣΥΜΗ	16.00	Δ	ΣΥΜΗ	10.00	10.30	ΠΑΝΤΗ	10.00	11.30
															ΝΤΑΣΣΑ	11.00	14.15	ΣΥΜΗ	12.00	14.00
															ΣΥΜΗ	14.45	15.00	ΡΟΔΟ	15.00	15.30
															ΡΟΔΟ	16.00	16.05	ΣΥΜΗ	16.30	Δ
															ΣΥΜΗ	17.00	Δ			

* ΤΗΝ ΚΥΡΙΑΚΗ 17/12/06 ΤΟ Υ/Γ ΑΙΓΛΗ ΘΑ ΑΝΑΧΩΡΗΣΕΙ ΑΠΟ ΡΟΔΟ ΓΙΑ ΣΥΜΗ ΣΤΙΣ 17:00 ΑΝΤΙ ΣΤΙΣ 15:30.

ΑΠΟ 25/12/06 ΕΩΣ 31/12/06

ΔΕΥΤΕΡΑ **			ΤΡΙΤΗ			ΤΕΤΑΡΤΗ			ΠΕΜΠΤΗ			ΠΑΡΑΣΚΕΥΗ			ΣΑΒΒΑΤΟ			ΚΥΡΙΑΚΗ		
ΛΙΜΑΝΙ	ΩΡΑ		ΛΙΜΑΝΙ	ΩΡΑ		ΛΙΜΑΝΙ	ΩΡΑ		ΛΙΜΑΝΙ	ΩΡΑ		ΛΙΜΑΝΙ	ΩΡΑ		ΛΙΜΑΝΙ	ΩΡΑ		ΛΙΜΑΝΙ	ΩΡΑ	
	ΑΦ	ΑΝ		ΑΦ	ΑΝ		ΑΦ	ΑΝ		ΑΦ	ΑΝ		ΑΦ	ΑΝ		ΑΦ	ΑΝ		ΑΦ	ΑΝ
ΣΥΜΗ		08.30	ΣΥΜΗ		08.30	ΡΟΔΟ		15.00	ΣΥΜΗ		08.30	ΣΥΜΗ		08.30	ΣΥΜΗ		08.30	ΠΑΡΑΜΟΝΗ ΣΤΟ ΛΙΜΑΝΙ ΤΗΣ ΣΥΜΗΣ		
ΡΟΔΟ	09.30	15.00	ΡΟΔΟ	09.30	Δ	ΣΥΜΗ	16.00	Δ	ΡΟΔΟ	09.30	15.00	ΡΟΔΟ	09.30	15.00	ΡΟΔΟ	09.30	15.00			
ΣΥΜΗ	16.00	Δ							ΣΥΜΗ	16.00	Δ	ΣΥΜΗ	16.00	Δ	ΣΥΜΗ	16.00	Δ			

* *ΤΟ ΔΡΟΜΟΛΟΓΙΟ ΣΤΙΣ 25/12/06 (ΧΡΙΣΤΟΥΓΕΝΝΑ) ΘΑ ΕΙΝΑΙ ΑΝΕΚΤΕΛΕΣΤΟ.

Ε/Γ - Ο/Γ ΠΡΩΤΕΥΣ

ΑΠΟ 09/12/06 ΕΩΣ 31/12/06

ΔΕΥΤΕΡΑ			ΤΡΙΤΗ			ΤΕΤΑΡΤΗ			ΠΕΜΠΤΗ			ΠΑΡΑΣΚΕΥΗ			ΣΑΒΒΑΤΟ			ΚΥΡΙΑΚΗ		
ΛΙΜΑΝΙ	ΩΡΑ		ΛΙΜΑΝΙ	ΩΡΑ		ΛΙΜΑΝΙ	ΩΡΑ		ΛΙΜΑΝΙ	ΩΡΑ		ΛΙΜΑΝΙ	ΩΡΑ		ΛΙΜΑΝΙ	ΩΡΑ		ΛΙΜΑΝΙ	ΩΡΑ	
	ΑΦ	ΑΝ		ΑΦ	ΑΝ		ΑΦ	ΑΝ		ΑΦ	ΑΝ		ΑΦ	ΑΝ		ΑΦ	ΑΝ		ΑΦ	ΑΝ
ΠΑΡΑΜΟΝΗ ΣΤΟ ΛΙΜΑΝΙ ΤΗΣ ΡΟΔΟΥ			ΡΟΔΟ		08.45	ΣΥΜΗ		07.00	ΚΑΛ/ΝΟ		04.30	ΡΟΔΟ		12.00	ΚΩ		06.00	ΠΑΡΑΜΟΝΗ ΣΤΟ ΛΙΜΑΝΙ ΤΗΣ ΡΟΔΟΥ		
			ΚΑΣΤ/ΖΟ	13.15	13.30	ΡΟΔΟ	08.40	12.00	ΚΩ	05.30	06.00	ΣΥΜΗ	13.40	13.50	ΝΙΣΥΡΟ	07.30	07.45			
			ΡΟΔΟ	18.15	18.45	ΣΥΜΗ	13.40	13.50	ΝΙΣΥΡΟ	07.30	07.45	ΤΗΛΟ	16.00	16.15	ΤΗΛΟ	09.00	09.15			
			ΣΥΜΗ	20.25	Δ	ΤΗΛΟ	16.00	16.15	ΤΗΛΟ	09.00	09.15	ΝΙΣΥΡΟ	17.30	17.45	ΣΥΜΗ	11.15	11.35			
						ΝΙΣΥΡΟ	17.30	17.45	ΣΥΜΗ	11.15	11.35	ΚΩ	19.15	Δ	ΡΟΔΟ	13.15	14.00			
						ΚΩ	19.15	19.30	ΡΟΔΟ	13.15	14.00				ΚΑΣΤ/ΖΟ	18.40	18.50			
						ΚΑΛ/ΝΟ	20.35	Δ	ΚΑΣΤ/ΖΟ	18.40	18.50				ΡΟΔΟ	23.30	Δ			
									ΡΟΔΟ	23.30	Δ									

Τα δρομολόγια μπορούν να τροποποιηθούν λόγω εκτάκτων συγκοινωνιακών αναγκών ή καιρικών συνθηκών.

Παρακαλούμε πριν ταξιδέψετε επικοινωνήστε με την Εταιρία:

Γραφείο Σύμης :Τηλ.2246071444 Fax 2246071373

Γραφείο Ρόδου:Τηλ.2241037769 Fax.2241034493

ΚΡΑΤΗΣΕΙΣ ΕΙΣΙΤΗΡΙΩΝ ΚΑΙ ΜΕΣΩ INTERNET: www.anes.gr

ΑΝΕΣ ΑΝΩΝΥΜΗ ΝΑΥΤΙΛΙΑΚΗ ΕΤΑΙΡΙΑ ΣΥΜΗΣ

X.6270-31/12

Συγχαρητήριο

Την αγαπημένη μας ανιψιά και ξαδέλφη **ΝΙΚΟΛΕΤΑ ΧΑΤΖΗΓΕΩΡΓΙΟΥ** του Κλεόβουλου και της Καθολικής που πήρε το πτυχίο της από το Πανεπιστήμιο Κρήτης, θερμά συγχαίρουμε.

Οικογένεια
Γεωργίου Π. Μπακίρη

14431-21/12

ΔΩΔΕΚΑΝΗΣΙΑΚΟΣ ΣΥΛΛΟΓΟΣ ΓΟΝΕΩΝ ΚΑΙ ΚΗΔΕΜΟΝΩΝ ΑΤΟΜΩΝ ΜΕ ΑΝΑΠΗΡΙΕΣ ΚΕΝΤΡΟ «ΕΛΠΙΔΑ»

Ευχαριστήριο

Το Δ.Σ., τα παιδιά και το προσωπικό του Δωδ/κού Συλλόγου Γονέων & Κηδεμόνων Α.με.Α Ρόδου «Ελπίδα» ευχαριστεί θερμά τον Σύλλογο των Δικαστικών Υπαλλήλων Ρόδου για την δωρεά των 100 ευρώ αντί στεφάνου, εις μνήμη του Εμμανουήλ Ρουσάκη.

Ευχαριστούμε επίσης όλους όσους ενίσχυσαν οικονομικά για την εξόφληση του μέσου μεταφοράς των παιδιών του Κέντρου «Ελπίδα»:

1. Κα Φιλίππου-Βαρλάμη Εύη (Μικροβιολόγο)
2. Υδροτεχνική Δωδ/σου Ε.Π.Ε.
3. Κο Γιαλλούση Μιχάλη
4. Κο Σαρικά Γεώργιο (Μικροβιολόγο)
5. Κα Παπουτσά Μαρία
6. Κο Φυλτζανίδη Ανδρέα
7. Κο Μαρκεζίνη Νίκο (Κατασκευές αλουμινίου)
8. Κο Αναστασάκη Κώστα
9. Βιοτεχνία αλουμινίου
10. Αφοί Αποστολόπουλοι
11. Κα Νομικάριου Ουρανία (Μικροβιολόγο)
12. Κον Πέτα Στυλιανό (Ορθοδοντικό)
13. Κον Καθοπούλη Ηλία (Οδοντίατρο-Ορθοδοντικό)

Δεν ξεχνάμε τις γενναιόδωρες πρωτοβουλίες κάθε χρόνο της οικ. Πανηγύρη α.ε. για τα γλυκά που προσέφεραν στα παιδιά εν όψει των Εορτών και των Δημοσιογράφων της Ρόδου για την προσφορά ενός D.V.D. στα παιδιά.

Ευχαριστούμε τον 1ο Δημοτικό Παιδικό Σταθμό Δήμου Ρόδου για τη χριστουγεννιάτικη νότα που έφεραν στο Κέντρο μας με τα κάλαντα και τους κουραμπιέδες.

Ευχόμαστε σε όλους Καλές Γιορτές - Καλά Χριστούγεννα και Ευτυχισμένο το Νέο Ετος 2007.

Με εκτίμηση
Για το δ.σ.

Η πρόεδρος — **Η γεν. γραμμ.**
Καπούλα Σταυρούλα — **Παπακωνσταντίνου Καλλιόπη**

16439-21/2

ΧΛ-24/12

ΧΟΡΟΕΣΠΕΡΙΔΑ ΤΗΛΙΑΚΗ

Χριστουγεννιάτικη χοροεσπερίδα του **Συλλόγου Τηλίων Ρόδου «Αγιος Παντελεήμων»** στο ξενοδοχείο **Esperos Villages**, στο Φαληράκι **τη Δευτέρα 25 Δεκεμβρίου 2006** και ώρα 20.00.

Ελάτε να χαρείτε το τηλιακό ξεφάντωμα με πολλές εκπλήξεις και πλούσια λαχειαγορά.



Για ρεζερβέ τηλ. 22410 20328 / 26364
Για πληροφορίες τηλ. 22410 55856 / 23984 / 67817 / 36109

ΠΕΡΙΛΗΨΗ

Με την υπ' αριθμ. 4057/14-12-2006 έκθεση επίδοσης της δικαστικής επιμελήτριας του Πρωτοδικείου Ρόδου Μαρίας Μανωλά-Τσιγαρίδα επιδόθηκε στον κ. Εισαγγελέα Πρωτοδικών Ρόδου για τον Νικόλαο Κωνσταντάκη του Στέργου, πρώην κατοίκου Σουηδίας και ήδη αγνώστου διαμονής, ακριβές αντίγραφο της υπ' αριθμ. 193/1988 απόφασης του Ειρηνοδικείου Ρόδου χρησικτησίας των: 1) Στέργου Κωνσταντάκη του Στέργου, 2) Αναστασίου Κωνσταντάκη του Παναγιώτη και 3) Δημοσθένη Κωνσταντάκη του Παναγιώτη κατά του ανωτέρω με την οποία αναγνωρίσθηκε ότι συμπληρώθηκε στο πρόσωπό τους ο νόμιμος χρόνος κτητικής παραγραφής για την με χρησικτησία απόκτηση της κυριότητας κατά ποσοστό 1/3 εξ αδιαιρέτου στον καθένα των ακινήτων που περιγράφονται σε αυτήν και συγκεκριμένα: 1) τμήματος αγρού στη θέση «Λιρενός» Κρητηνίας Ρόδου, συνολικής έκτασης 8.720 τ.μ. με κτηματολογικά στοιχεία: τόμος 26 γαιών Κρητηνίας, φύλλο 70, μερίδα 539 και φάκελος 2624, έκτασης του τμήματος 3.240 τ.μ. με στοιχεία γωνιών «ΑΒΛΜΝΞΑ» στο από 12-10-1987 σχεδιάγραμμα του Γ. Χατζάκη, 2) αγρού έκτασης 2.800 τ.μ. με κτηματολογικά στοιχεία τόμος 26 γαιών Κρητηνίας φύλλο 73, μερίδα 690 και φάκελος 2627, 3) αγρού έκτασης 5.600 τ.μ. με κτηματολογικά στοιχεία τόμος 26 γαιών Κρητηνίας φύλλο 74 μερίδα 1168 και φάκελος 2628, 4) αγρού έκτασης 380 τ.μ. με κτηματολογικά στοιχεία τόμος 26 γαιών Κρητηνίας φύλλο 78 μερίδα 1244 και φάκελος 2632, 5) τμήματος αγρού ακινήτου συνολικής έκτασης 1.440 τ.μ. με κτηματολογικά στοιχεία τόμος 26 γαιών Κρητηνίας φύλλο 81, μερίδα 1382 και φάκελος 2635, εκτάσεως 319 τ.μ. με στοιχεία «ημνξοθη» στο από 22-6-1987 σχεδιάγραμμα του Γ. Διακογεωργίου, 6) αγρού εκτάσεως 410 τ.μ. με κτηματολογικά στοιχεία τόμος 26 γαιών Κρητηνίας φύλλο 82 μερίδα 1431 και φάκελος 2636, 7) αγρού έκτασης 130 τ.μ. με κτηματολογικά στοιχεία τόμος 26 γαιών Κρητηνίας φύλλο 83, μερίδα 1432 και φάκελος 2637, 8) τμήματος αγρού συνολικής έκτασης 3.480 τ.μ. με κτηματολογικά στοιχεία τόμος 26, φύλλο 87, μερίδα 1587 και φάκελος 2641, εκτάσεως 2.300 τ.μ., με στοιχεία γωνιών «ΒΓΔΕΖΗΘΙΒ» στο από 12-10-1987 σχεδιάγραμμα του ως άνω μηχανικού, 9) αγρού έκτασης 740 τ.μ. με κτηματολογικά στοιχεία τόμος 20 γαιών Εμπωνας, φύλλο 7 μερίδα 548 και φάκελος 1946, και 10) τμήματος αγρού συνολικής έκτασης 14.440 τ.μ. με κτηματολογικά στοιχεία τόμος 20 γαιών Εμπωνας, φύλλο 12, μερίδα 1222 και φάκελος 1951, εκτάσεως του τμήματος αυτού 1.710 τ.μ. με στοιχεία γωνιών «αβγδα» στο από 22-6-1987 σχεδιάγραμμα του ως άνω μηχανικού, νομικής φύσεως «Αρτιμιρί», του Κτηματολογίου Ρόδου, ώστε να μεταγραφούν αυτά στο όνομά τους κατά το ως άνω ποσοστό.

Ρόδος, 14-12-2006
Ο πληρεξούσιος Δικηγόρος
ΣΑΒΒΑΣ Γ. ΑΛΕΞΑΝΔΡΟΥ

ΧΛ-21/12

ΔΙΕΥΘΥΝΣΗ ΔΑΣΩΝ ΔΩΔ/ΝΗΣΟΥ

ΑΝΑΚΟΙΝΩΣΗ

Γνωστοποιείται κατά το άρθρο 14 του Ν.998/79, η αποστολή για ανάρτηση στο Δήμο Λινδίων, της αριθμ. Πρωτ. 6030/4-12-2006 πράξης χαρακτηρισμού έκτασης που εκδόθηκε από τον Δ/ντή Δασών Δωδ/σου κατόπιν αιτήσεως της Καντιμοίρη Σοφίας. Η Κ.Μ. 2150[14] γαιών Λάρδου εμβαδού 4600 τ.μ. χαρακτηρίζεται ως γεωργική έκταση.

Ο Δ/ντής Δασών Δωδ/σου
Φίλιππος Κοντίτσης
Δασολόγος με βαθμό Α'

16433-21/12

ΔΙΕΥΘΥΝΣΗ ΔΑΣΩΝ ΔΩΔ/ΝΗΣΟΥ

ΑΝΑΚΟΙΝΩΣΗ

Γνωστοποιείται κατά το άρθρο 14 του Ν.998/79, και σύμφωνα με την αριθμ. 38/1-2-1999 γνωμοδότηση του Ν.Σ.Κ. η οποία μας κοινοποιήθηκε με την αριθμ. 88416/529/1-12-00 Εγκύκλιο Διαταγή του Υπουργείου Γεωργίας, η αποστολή για ανάρτηση στο Δήμο Ρόδου της αριθ. 3037/15-6-1993 εγγράφου που εκδόθηκε από τον Δ/ντή Δασών Δωδ/σου και αφορά την ΚΜ 180 γαιών Ασγούρου σύμφωνα με το οποίο:

«Η Κ.Μ. 180 γαιών Ασγούρου όπως απεικονίζεται στο αριθμ. 2100/12-3-1993 σχεδιάγραμμα του Κτηματολογίου Ρόδου, με κλίμακα 1:2000 αποτελείται από τα εξής τμήματα:

Α. - Το τμήμα με στοιχεία (Η,Θ,Ι,Κ,Η) εμβαδού 380 τ.μ. διέπεται από τις ισχύουσες διατάξεις περί Δασών Νόμων και Διαταγμάτων και εποπτεύεται από τη Δασική Υπηρεσία.

Β. - Το τμήμα με στοιχεία (Α,Β,Γ,Η,Θ,Ι,Κ,Η,Γ, Δ,Ε,Ζ,Α) εμβαδού 13940 τ.μ. δεν εποπτευόταν ποτέ ούτε εποπτεύεται σήμερα από τη Δασική Υπηρεσία.

Ο Δ/ντής Δασών Δωδ/σου
Φίλιππος Κοντίτσης
Δασολόγος με βαθμό Α'

ΓΔ-21/12

Από το Σύλλογο Φιλοζωϊκής Ρόδου

Εκστρατεία κατά της αιχμαλωσίας ζώων

ΝΑ ΑΠΟΦΕΥΓΟΥΝ ΝΑ ΑΓΟΡΑΖΟΥΝ

Ο Σύλλογος Φιλοζωικής Ρόδου μέσα από μια εκστρατεία που ξεκίνησε αυτή την εβδομάδα με στόχο την ενημέρωση και την αφύπνιση του κόσμου, αποκαλύπτει και καταδικάζει τη δυστυχία και τα βάσανα που κρύβονται πίσω από το εμπόριο των εξωτικών ζώων που προορίζονται για κατοικίδια.



Λύπη προκαλεί το γεγονός ότι η αγορά και η διατήρηση ενός εξωτικού ζώου έχει γίνει πλέον «της μόδας» στην χώρα μας και μπορεί, οποιοσδήποτε το θελήσει, να αγοράσει εύκολα ιγκουάνα, φίδια, χελώνες, σκιουράκια, ταραντούλες, ακόμη και μαϊμούδες! Ο Σύλλογος Φιλοζωικής της Ρόδου πιστεύει ότι αυτά τα πλάσματα είναι άγρια και η θέση τους είναι στο φυσικό τους περιβάλλον, την άγρια φύση. Επιπλέον, είναι δυνατόν να «δεθείτε» με ένα φίδι όπως μπορείτε να κάνετε με ένα σκύλο ή μια γάτα; Εμείς δεν πιστεύουμε ότι αυτό είναι δυνατό.

Εκτιμάται ότι το 90% των «πιαστών», όπως είναι γνωστά, άγριων ζώων (αυτών δηλαδή, που αιχμαλωτίζονται από το περιβάλλον στο οποίο ζουν) πεθαίνουν προτού καν φτάσουν στα pet shop. Όμως, ακόμη κι αν καταφέρουν να επιβιώσουν, συνήθως ζουν σε απαράδεκτες συνθήκες στα pet shop, μέχρις ότου πωληθούν σε άπειρους ιδιοκτήτες. Ελάχιστοι είναι οι ιδιοκτήτες pet shop που δίνουν σωστές συμβουλές στους πελάτες τους ως προς την φροντίδα των άγριων ζώων, με αποτέλεσμα ακόμη περισσότερα βάσανα για τα ζώα αυτά, μέχρι και τον θάνατο. Ακόμη κι αν ο ιδιοκτήτης καταλάβει ότι το εξωτικό «κατοικίδιό» του είναι άρρωστο, είναι μάλλον απίθανο ότι θα μπορέσει να βρει κάποιον κτηνίατρο, ο οποίος να έχει τις απαραίτητες εξειδικευμένες γνώσεις για την αντιμετώπιση των προβλημάτων υγείας των εξωτικών ζώων.

Ο κόσμος δεν γνωρίζει επίσης, ότι αν αγοράσουν ένα «πιαστό» εξωτικό ζώο, αυτό μπορεί να τους μεταδώσει ασθένειες, όπως για παράδειγμα, Σαλμονέλα από τα ερπετά και Ψιττακίαση από παπαγάλους.

Το κόστος της αγοράς μερικών από αυτά τα πλάσματα πιθανόν να είναι χαμηλό, το ίδιο όμως, δεν ισχύει και για το κόστος συντήρησής τους. Τα πρασινα ιγκουάνα, που πωλούνται γύρω στα 15 Ευρώ, χρειάζονται ένα ειδικό ενυδρείο με θερμοστάτη και θερμόμετρο, καθώς και φωτισμό από λάμπες με ακτίνες UVA και UVB και ακριβό φαγητό. Τα ενυδρεία πρέπει να αντικαθίστανται από μεγαλύτερα καθώς το ιγκουάνα μεγαλώνει και μέχρι να φτάσει στο τελικό μέγεθός του ως ενήλικας, το οποίο ξεπερνάει σε μήκος το 1 μέτρο!

Εγκαταλειμμένα ιγκουάνα συναντώνται σε πολλές περιοχές της χώρας μας, ενώ πρόσφατα, κάποιος στην Κρήτη, βρήκε ένα ιγκουάνα, μήκους 1 μέτρου πάνω σε ένα δέντρο! Η εγκατάλειψή τους προκαλεί αμετάκλητη και δαπανηρή ζημιά στο περιβάλλον, καθώς και στην εγχώρια άγρια πανίδα.

Ο Σύλλογος Φιλοζωικής της Ρόδου παρακαλεί τους αναγνώστες να μην αγοράζουν εξωτικά ζώα ως κατοικίδια και ιδιαίτερα, ως δώρα για τα παιδιά αυτές τις γιορτές και να αποφεύγουν να αγοράζουν προϊόντα από τα pet shop που πουλάνε εξωτικά ζώα.

Με επιστολή του ο κ. Χρ. Μητσινιώτης

Αμφισβητεί ότι οι εστιάτορες είχαν αύξηση της τάξεως του 10%

ΜΕ ΠΟΙΑ ΚΡΙΤΗΡΙΑ ΕΚΤΙΜΗΘΗΚΕ ΑΥΤΟ;

«Κύριε Διευθυντά

Στο φύλλο της έγκριτης εφημερίδος σας της 12/12/06 και στην 16η σελίδα αναφέρεσθε στη συνέλευση των εστιατόρων που πραγματοποιήθηκε την ημέρα αυτή.

Με έκπληξη διαπίστωσα καθυστερημένα για την πραγματοποιηθείσα συνέλευση αυτή που δεν συμμετείχα εφόσον δεν ενημερώθηκα ούτε από το δ.σ. του σωματείου μας, αλλά ούτε και από τα ΜΜΕ που παρακολουθώ καθημερινά.

Από πολλούς συναδέλφους εστιάτορες πληροφορήθηκα ότι ούτε και αυτοί ήταν ενημερωμένοι και ίσως είναι και ο λόγος για την μικρή συμμετοχή των συναδέλφων ανάλογα με τον όγκο του κλάδου μας.

Μεγάλη έκπληξη όμως μου προκάλεσε το γεγονός ότι αναφέρθηκε στη συνέλευση πως οι εστιάτορες είχαμε αύξηση της τάξεως του 10%, έναντι του 2005.

Από παρόντες συναδέλφους πληροφορήθηκα ότι τέτοιο θέμα δεν αναφέρθηκε στη συνέλευση.

Ερωτώ λοιπόν τον κύριο Σαρρή. Αν αναφέρθηκε ότι είχαμε αύξηση 10% το 2006; Και αν αναφέρθηκε με ποια κριτήρια εκτιμήθηκε αυτό; Μήπως με τα δικά του;

Η των αγαπητών συναδέλφων του δ.σ. αν και αυτοί είχαν την ίδια αύξηση;

Ερωτήθηκαν άλλοι συνάδελφοι μη παρόντες; Σύμφωνα με αυτές τις εκτιμήσεις βγαίνει το συμπέρασμα ότι οι εστιάτορες είμαστε οι μόνοι κερδισμένοι το 2006! Αφού σε άλλα φύλλα των επόμενων ημερών διαβάζουμε ότι είναι παγωμένη η αγορά και τα εμπορικά είχαν πτώση.

Αναλογήθηκε κανείς από το δ.σ. το βάρος και την ευθύνη τέτοιων ανακοινώσεων; Επίσης αναφέρθηκε και η επέκταση του σωματείου μας και θα γίνονται εγγραφές για μέλη από άλλα νησιά.

Αρα, διαπιστώνουμε ότι όλα πάνε καλά και σε λίγους μήνες από τις τελευταίες εκλογές πέτυχε το θαύμα.

Λύσαμε όλα τα προβλήματα του κλάδου στο νησί και επεκτεινόμαστε στα άλλα νησιά!

Αφού ο κύριος Σαρρής παραιτήθηκε ομολογώντας ότι επί τρία χρόνια δεν επιλύθηκε κανένα πρόβλημα του κλάδου μας πώς δίνει την εντύπωση ότι όλα πάνε καλά μέσα σε λίγους μήνες από τις τελευταίες εκλογές, ώστε και αύξηση τζίρου έχουμε και επέκταση σωματείου κάνουμε;

Ευχαριστώ
για την φιλοξενία
Μητσινιώτης
Χρυσόστομος
Πρώην Πρόεδρος
Εστιατόρων»

Σύμφωνα με αμερικανική μέλετη

Χαμηλότερα επίπεδα PSA έχουν οι παχύσαρκοι άνδρες

ΚΑΙ Η ΕΘΝΙΚΟΤΗΤΑ ΕΠΗΡΕΑΖΕΙ

Τα επίπεδα του ειδικού προστατικού αντιγόνου (PSA) μειώνονται καθώς αυξάνεται ο Δείκτης Μάζας Σώματος, σύμφωνα με νέα αμερικανική μελέτη που δημοσιεύεται στο επιστημονικό έντυπο Cancer.

Το PSA είναι δείκτης του κινδύνου εκδήλωσης καρκίνου του προστάτη όταν τα επίπεδά του είναι αφύσικα υψηλά.

Ο Δρ Τζέι Φουκ του Ιατρικού Κέντρου του Πανεπιστημίου Βαντερμπιλτ εξηγεί ότι οι άνδρες της καυκάσιας φυλής έχουν γενικά χαμηλότερο μέσο επίπεδο PSA από τους άνδρες της αφρο-αμερικανικής φυλής.

Θέλησε λοιπόν να διερευνήσει πόσο ο ΔΜΣ και η εθνικότητα επηρεάζουν τα επίπεδα του PSA μαζί και ξεχωριστά και έθεσε υπό ιατρική παρακολούθηση 150 Αφρο-Αμερικανούς και 149 άνδρες καυκάσιας καταγωγής, κανείς εκ των οποίων δεν είχε διαγνωστεί με καρκίνο του προστάτη. Οι συμμετέχοντες ήταν 40-79 ετών.

Καθώς αυξανόταν ο ΔΜΣ, τα επίπεδα του PSA μειώνονταν, με το μέσο επίπεδο για τους αδύνατους άνδρες να είναι 22% υψηλότερο από αυτό των παχύσαρκων ανδρών. Η σχέση παρατηρήθηκε και στις δύο φυλετικές ομάδες και ήταν ισχυρότερη μεταξύ των ανδρών κάτω των 60 ετών. Τα επίπεδα του PSA στους Αφρο-αμερικανούς ήταν σχεδόν 40% υψηλότερα από των ανδρών της καυκάσιας φυλής, αλλά δεν καταγράφηκε διαφορά στην επιρροή του ΔΜΣ στο PSA μεταξύ των δύο ομάδων.

Οι διαφορές που καταγράφηκαν ίσως είναι σχετικές μόνο σε περιπτώσεις όπου οι παχύσαρκοι άνδρες έχουν σχετικά αυξημένα επίπεδα PSA, στο μεταίχμιο της υποψίας για καρκίνο του προστάτη, και που πρέπει να αποφασίσουν αν θα υποβληθούν σε βιοψία.

ΤΗΛΕΟΡΑΣΗ

ΕΤ1

08:30 Κινούμενα σχέδια
09:30 Το ουράνιο τόξο - Παιδικό Πρόγραμμα
10:00 The Biography Channel
11:00 The History Channel
12:00 Ο παράδεισος βρίσκεται κοντά μας
13:00 Τα νησιά Γκαλαπαγκος
14:00 Ειδήσεις
14:30 Φλορισιέντα, η σύγχρονη Σταχτοπούτα (Ε)
15:15 Ανυπότακτες καρδιές
16:15 Ατίθασα νιάτα
17:00 Μένουμε Ελλάδα
18:00 Εχει γούστο
19:50 Σαν σήμερα τον 20ο αιώνα
20:00 Η εποχή των εικόνων
21:00 Θεματική βραδιά
23.00 Ειδήσεις
24:00 Θεματική βραδιά... συνέχεια
01.00 Βόλεϊ: Ολυμπιακός - Ματσεράτα

ΝΕΤ

05:45 Πρώτη γραμμή
10:00 Συμβαίνει τώρα
12:00 Ειδήσεις
13:00 Συμβαίνει τώρα... συνέχεια
14:00 Η απίθανη Kim – Κιν. σχέδια
14:40 Κλασικά κινούμενα σχέδια
15:00 Ειδήσεις
16:00 Κύπελλο Ελλάδος: ΟΦΗ - ΛΑΡΙΣΑ
18:00 Ειδήσεις
18:45 Κύπελλο Ελλάδος: ΠΑΟΚ - ΕΡΓΟΤΕΛΗΣ - 20:50 Κλήρωση ΤΖΟΚΕΡ - ΠΡΟΤΟ
21:00 Ειδήσεις
22:00 Λούφα και παραλλαγή
23:00 Μόνο εσύ
24:00 Η άλλη όψη
01:00 Ειδήσεις
01:15 NBA ACTION
02:15 Φλόγες πάνω από τις Ινδίες - Ξένη Ταινία. Περιπέτεια εποχής

ΕΤ1

007:00 Ο κόσμος των Σπορ (Ε)
08:00 Ραντεβού στις 8
10:00 Η χαρά της ζωγραφικής
10:30 Νεανικές ανησυχίες - μαγικές απαντήσεις
11:00 Εξερευνητές του κόσμου
11:30 Κοσμήματα του βυθού
12:00 Οι θρύλοι της θάλασσας
12:30 Οι φύλακες του δάσους
13:00 Ειδήσεις
14:30 Κύπελλο Ελλάδος: ΚΕΡΚΥΡΑ - ΙΩΝΙΚΟΣ
16:25 Ειδήσεις στη νοηματική
16:30 Υπάρχει... είδηση
18:00 Ο κόσμος των Σπορ
19:00 Ειδήσεις
20:15 ΚΑΙΡΟΣ
20:30 Νεανικές ανησυχίες - μαγικές απαντήσεις
21:00 Οταν η φύση εκδικείται
22:00 Αληθινά σενάρια
23:00 Mixer
24:00 Ειδήσεις
00:20 ΚΑΙΡΟΣ
00:30 Τζόνι Γκιτάρ - Ξένη Ταινία. Γουέστερν
01:30 Φραν Ρίβα, ο άνδρας από το πουθενά

ΜΕΓΑ

05:45 Απο νωρίς
06:30 Κοινωνία ώρα Mega
10:00 Ομορφος κόσμος το πρωί
13:20 Η νταντά (Ε)
14:00 Μεσημβρινό Δελτίο Ειδήσεων
15:00 Δύο ξένοι (Ε)
16:10 Σ αγαπώ - Μ αγαπάς (Ε)
16:50 Απογευματινό Δελτίο Ειδήσεων
17:00 Λεφτά στα τυφλά
18:20 Μπουκιά και συγχώριο
19:00 Βέρα στο δεξί
20:00 Κεντρικό δελτίο ειδήσεων
21:00 Η ώρα η καλή
22:00 Survivor Ελλάδα - Τουρκία
23:45 Οσα λεν οι άνδρες μετάξυ τους
01:00 Τελευταία Γεγονότα
01:30 Σίνα, η βασίλισσα της ζούγκλας
02:30 Οι Αγγελοι του Τσάρλι
03:30 Τηλεαγορές
04:00 Καφέ Μπερλίν: Επικίνδυνες αποστολές

ΑΝΤ1

05:40 Καλημέρα με τον ΑΝΤ1
06:30 Καλημέρα Ελλάδα
10:00 Πρωινός Καφές
13:00 Ειδήσεις
13:50 Ακρως οικογενειακόν (Ε)
14:50 Κωνσταντίνου και Ελένης (Ε)
15:50 Αξίζει να το δείς
18:05 Ανάλυσε το
18:10 Deal
19:00 Ερωτας
20:00 Τα Νέα του ΑΝΤ1
21:00 Θα βρείς το δάσκαλο σου
22:00 Η Ιωάννα της καρδιάς
23:00 Καθρέφτη, καθρεφτάκη μου (Ε)
24:00 Επανάληψη ελληνικής σειράς
01:00 Νυχτερινές Ειδήσεις
01:30 Δεύτερος μήνας μέλιτος - Ξένη Ταινία. Αισθηματική κομεντί
03:30 The X-Files
04:30 Τηλεαγορές

ΣΚΑΪ

06:45 Κάθε μέρα καλημέρα
10:00 Τι θα φάμε σήμερα
11:00 La sousourela
13:00 Ειδήσεις
14:00 Super Star
16:45 Λούνα, η ωραία κληρονόμος
17:15 Κορίνα, η αγριόγατα
18:45 Νομός και τάξη: Αστυνομικές ιστορίες - Ξένη Σειρά
19:45 Ειδήσεις
21:00 Shrek - Ξένη Ταινία. Κωμωδία
22:45 Μπουμεραγκ - Ξένη Ταινία. Κωμωδία
01:15 Ειδήσεις
01:30 Αποκάλυψη τώρα - Redux - Ξένη Ταινία. Δραματική περιπέτεια
05:30 Αστέρια στο πεντάγραμμο

ALPHA ΤΗΛΕΟΡΑΣΗ

05:55 Καλημέρα σας
10:00 Καφές με την Ελένη
13:00 Κους κους το μεσημέρι
16:00 Μεσημβρινό Δελτίο Ειδήσεων
16:20 Ναι ή ου (Ε)
17:30 Δελτίο Ειδήσεων στη νοηματική γλώσσα
17:45 Αλλαξέ το
20:00 Κεντρικό Δελτίο Ειδήσεων
21:00 Το πιο Μεγάλο παζάρι (Special)
23:00 Εντιμότατοι... κερατάδες (Ε)
24.00 Sound Mix show
01:30 Νυχτερινό Δελτίο
02:00 Dream Show the Music, 2
02:30 Επεισοδιακά Χριστούγεννα Ξένη Ταινία. Κωμωδία
04.30 Τηλεαγορές

ALTER

05:55 Τα μυστικά της υγείας
06:00 Καλημέρα με τον Τέρενς Κουίκ
10:00 Η Ελλάδα παίζει
12:30 Πολύ μπλα μπλα
15:00 Απογευματινό Δελτίο Ειδήσεων
16:00 Ειδήσεις στη νοηματική
16:15 Στην κουζίνα με τη Βέφα
17:15 Κοιτάω μπροστά
18:45 Το Πρώτο Θέμα
19:00 Κεντρικό Δελτίο Ειδήσεων
20:30 Η Φωνή του Πολίτη
21:00 Κώδικας Ντα Μητσι
23:00 Ζούγκλα
02:00 Auto Alter
02:15 Το σπαθί του Ελ Σιντ - Ξένη Ταινία. Επική

ΟΜΕΓΑ

06.30 Εξυπνες αγορές
08.00 Αρωμα Ελλάδας
10.00 Vivere Naturalmente
10.30 Εξυπνες αγορές
13.00 Hit Club
13.30 Εξυπνες αγορές
14.30 Κουδουνίσματα
15.30 Σε πρώτο πλάνο
17.30 Μουσική
18.00 Ειδήσεις σε 1'
18.02 Αρωμα Ελλάδα (Α)
19.00 Ειδήσεις σε 1'
19.02 Αρωμα Ελλάδα (Β)
20.00 Ειδήσεις σε 1'
20.02 Vivere Naturalmente
20.30 Hit Club
21.00 Ειδήσεις (κεντρικό)
21.30 Σε πρώτο πλάνο (Ε)
23.30 Ειδήσεις (νυχτερινό)
24.00 Casus Beli (Ε)
02.00 Ειδήσεις σε 1'
02.02 Κουδουνίσματα
03.02 Hit club

ΙΡΙΑΝ

08.00
Βιντεο κλίπς
15.00 Τοπικά γεγονότα με την Ελένη Γλεντή
17.00 Τηλεμάρκετινγκ
19.00 Κινούμενα σχέδια
20.00 Ντοκιμαντέρ
20.30 Τα νέα της Δωδ/σου με τον Πέτρο Καλιβούρη
22.00 Πετροβολήματα (Ζ) με τον Πέτρο Καλιβούρη
24.00 Τα νέα της Δωδ/σου (Ε)
02.00 Βιντεο κλίπς

TV - COSMOS

05:00 Ο κόσμος της Ζωής
07:00 Διάλογοι
09:00 Ράδιο-Τηλεόραση
10:00 Ο κόσμος της Ζωής
12:00 Όψεις απόψεις
13:00 Παιδικό
13:30 Ντοκιμαντέρ
14:00 Κινηματογράφος - Ελληνική ταινία
Τι λέει ο κόσμος
Ο τόπος μας
16:00 Ο κόσμος του αθλητισμού
Ειδήσεις (1΄)
Τι λέει ο κόσμος
17:00 Ειδήσεις (1΄)
Ο κόσμος της Ζωής
Τι λέει ο κόσμος
Ο τόπος μας
19:00 Ειδήσεις (1΄)
Όψεις απόψεις
Τι λέει ο κόσμος
20:00 Ειδήσεις (1΄)
Ο κόσμος του αθλητισμού
Τι λέει ο κόσμος
21:00 Κεντρικό δελτίο ειδήσεων
Αθλητικά
Καιρός (Αναλυτικός)
Τι λέει ο κόσμος
22:00 Διάλογοι
00:00 Ειδήσεις
01:00 Κινηματογράφος
03:00 Ο κόσμος του αθλητισμού
04:00 Ράδιο-Τηλεόραση

ΠΡΟΩΘΗΤΗΡ
prosporti@yahoo.gr

Χιτσκοκική πρόκριση!

Ο Ιάλυσος ισοφάρισε στο 120(!) και απέκλεισε τον Αστέρα Μασάρων στην ρώσικη των πέναλτι

ΜΑΣΑΡΙ

Κάτι από Χίτσκοκ θύμιζε η αναμέτρηση του Αστέρα Μασάρων με τον Ιάλυσο για το κύπελλο Ερασιτεχνών Δωδεκανήσου. Οι «ερυθροκίτρινοι» ισοφάρισαν στο τελευταίο λεπτό της παράτασης σε 1 - 1 και έστειλαν το παιχνίδι στην ρώσικη ρουλέτα των πέναλτι στην οποία επικράτησαν με 6 - 5 και πήραν το εισιτήριο της πρόκρισης για την επόμενη φάση του θεσμού.

Ο Ιάλυσος ήταν καλύτερος στο μεγαλύτερο διάστημα του παιχνιδιού όμως δεν είχε καθόλου τελική προσπάθεια και αυτό ήταν κάτι που παραλίγο να πληρώσει.

Δέχθηκε γκολ από τον Σκυλλαράκη στο 108' (με κεφαλιά) και κατάφερε να ισοφαρίσει στο 120' (!) με εύστοχο χτύπημα πέναλτι του Δελαπόρτα το οποίο κέρδισε ο Μακαρούνας ο οποίος ανατράπηκε από τον Ζανέτο στην μεγάλη περιοχή. Σημειώνεται πως οι φιλοξενούμενοι ζήτησαν πέναλτι και στο 115' σε μαρκάρισμα που έγινε πάνω στον Μήτρου.

Τον αγώνα διαιτήτευσε ο κ. Ρουμάνης.

Οι συνθέσεις των ομάδων:

ΑΣΤΕΡΑΣ: Ζουρίδης, Τσίπας, Σκαφίδας, Σταυρίδης, Ζανέττος, Χατζημιχαήλ, Δημήτρης Μουδάτσος, Λεβεντέρης (114' Σπανός), Ζωρίτης (77' Σπ. Μουδάτσος), Κυπριώτης, Σκυλλαράκης

ΙΑΛΥΣΟΣ: Φωτεινής, Αξιώτης (107' Μακαρούνας), Καρτάλης (75' Φρατζής), Γκορτζίλας, Τζαφέρης, Δελαπόρτας, Μήτρου, Βασιλάκης, Θεοδοσίου, Τριανταφύλλου (66' Πάτας), Γκαρής.



Ο Γιώργος Δελαπόρτας με το γκολ που πέτυχε έσωσε την παρτίδα για την ομάδα του

«Αγκάθι» το γηπεδικό!

Στα όρια του έφθασε ο προπονητής της Ρόδου Γιώργος Στράντζαλης καθώς δεν υπάρχει χώρος για να γίνει σωστά η προπόνηση. «Άθλο» χαρακτήρισε την 2η θέση και ζήτησε τρεις (ίσως και τέσσερις) μεταγραφές



<Κανένα>Την αποτίμηση της έως τώρα πορείας της ομάδας, το έντονο γηπεδικό πρόβλημα αλλά και την επιθυμία να γίνουν τρεις ή και τέσσερις μεταγραφές, εξέφρασε χθες σε συνέντευξη τύπου που παραχώρησε ο προπονητής της Ρόδου Γιώργος Στραντζαλής. Ο κ. Στράντζαλης εστίασε περισσότερο στο θέμα του γηπέδου χαρακτηρίζοντας «άθλο» τη 2η θέση που κατέχει η ομάδα του καθώς δεν έχει γήπεδο να προπονηθεί. Τα σημαντικότερα σημεία των όσων είπε ο κ. Στράντζαλης είναι τα ακόλουθα:

«Έχουμε δείξει ότι είμαστε μια υπολογίσιμη ομάδα. Έχουμε εμπιστοσύνη σε όλους τους παίκτες και η 2η θέση αποτελεί μια δικαίωση για αυτά τα παιδιά για την προσπάθεια που κάνουν. Η τελευταία νίκη που πετύχαμε επί του ΠΑΟ Βάρδας είναι διπλή διότι έγινε μετά από ένα άτυχο αποτέλεσμα κόντρα στον Άγιο Δημήτριο. Στο παιχνίδι αυτό είχαμε στεναχωρέσει τον κόσμο και είμασταν υποχρεωμένοι να πάμε στη Βάρδα για να διεκδικήσουμε τους τρεις βαθμούς. Το ίδιο πρέπει να κάνουμε και στο επόμενο παιχνίδι που είναι κόντρα στην Παναχαϊκή όταν επαναρχίσει το πρωτάθλημα».

Ο τεχνικός των «ελαφιών» εξέφρασε και το μεγάλο του παράπονο:

«Το γηπεδικό είναι ένα πολύ μεγάλο πρόβλημα όχι μόνο για εμάς αλλά και για τον Διαγόρα. Οι παίκτες δεν ξέρουν πού θα κάνουν προπόνηση, εγώ πολλές φορές αναγκάζομαι να αλλάξω τα πλάνα μου. Το έργο μας γίνεται πάρα πολύ δύσκολο. Παρακαλούμε να βρούμε κάποιο γήπεδο αλλά δεν ξέρω μέχρι πότε θα μας εξυπηρετούν ορισμένοι. Ευτυχώς μέχρι στιγμής έχουν ευνοήσει και οι καιρικές συνθήκες. Αν έβρεχε περισσότερο θα είχαμε πολύ μεγαλύτερο πρόβλημα. Για τον λόγο αυτό δεν θα ήθελα ποτέ κανένας να κατηγορήσει τους παίκτες ότι δεν πήγαν καλά σε κάποιο παιχνίδι. Τις ευθύνες να τις ρίξουν σε εμένα όπως τις ανέλαβα από μόνος μου μετά το παιχνίδι με τον Άγιο Δημήτριο. Για τους παίκτες θα είναι άδικο να κατηγορηθούν».

Σχετικά με τους νεαρούς παίκτες που ανήκουν στο ρόστερ της ομάδας, ο κ. Στράντζαλης τόνισε:

«Η αλήθεια είναι ότι περίμενα περισσότερα από τους νεαρούς αλλά δεν είδα τα αναμενόμενα. Ενώ υπάρχει μια καλή απόδοση στις προπονήσεις, στα διπλά της Πέμπτης που για εμένα είναι σαν επίσημα παιχνίδια δεν συμβαίνει το ίδιο. Πιστεύω ότι τώρα που είμαστε σε μεταγραφική περίοδο, με τρεις ή τέσσερις προσθήκες η ομάδα θα πάει πολύ καλά. Οι στόχοι μας είναι ένας επιθετικός, ένας αμυντικός και ένας στην αριστερή πτέρυγα. Πιστεύω ότι μέχρι τα μέσα του Ιανουαρίου θα έχει ξεκαθαρίσει το θέμα αυτό και θα τελειώσουν όλες οι κινήσεις μας».

Για τα όσα πρόσφατα υποσστήριξε ο Κάλλιστος Διακογεωργίου, είπε:

«Για να φθάσει ο κ. Διακογεωργίου στο σημείο αυτό, το κάνει για να χτυπήσει τον κώδωνα του κινδύνου. Πρέπει να έρθουν και άλλοι κοντά στον κ. Ηλιακίδη και στον κ. Κάλλιστο. Δεν μπορούν από μόνοι τους. Πρέπει να έρθουν και άλλοι κοντά τους για να βοηθήσουν και υλικά και ψυχολογικά. Είναι απαραίτητη η συμπαράσταση όλων. Ίσως η στάση του κ. Διεκογεωργίου να έχει πειράξει ορισμένους, ωστόσο είναι προτιμότερο να λες την αλήθεια για να γνωρίζει και ο κόσμος τι γίνεται».

Έβγαλε χρήσιμα συμπεράσματα

Ο Ντανιέλ Μπατίστα από το χθεσινό φιλικό παιχνίδι με τον Ηρακλή. Έπαιξε για πρώτη φορά και ο Αγαπητός Αμπελάς δείχνοντας σε καλή κατάσταση

Με τον Αγαπητό Αμπελά να φορά τη φανέλα του Διαγόρα, ο «γηραιός» κέρδισε τον Ηρακλή στα Μαριτσά με 9 - 0 σε φιλικό παιχνίδι που έγινε χθες το απόγευμα. Ο έμπειρος παίκτης έδειξε με την απόδοσή του ότι βρίσκεται σε καλή κατάσταση και μπορεί να προσφέρει πάρα πολλά. Έτρεχε ακατάπαυστα, κάλυπτε άψογα την αριστερή πλευρά και έδειξε δημιουργικές αλλά και εκτελεστικές ικανότητες.

Η εμφάνισή του ικανοποίησε τον Ντανιέλ Μπατίστα αλλά και όσους παρακολούθησαν το φιλικό.Το χθεσινό παιχνίδι ήταν ένα τεστ κατά την διάρκεια του οποίου ο κ. Μπατίστα έβγαλε πολλά χρήσιμα συμπεράσματα για την αγωνιστική κατάσταση των παικτών που χρησιμοποίησε.

-Σε καλή κατάσταση πέρα από τον Αγαπητό Αμπελά βρέθηκαν ακόμα ο Παναγιώτης Αγγελόπουλος που σημείωσε τέσσερα γκολ, ο Χρήστος Λυμπερόπουλος που είχε καλή απόδοση πέρα από τα δύο γκολ που σημείωσε , αλλά και ο Πέτρος Ρουτζιέρης δείχνει να είναι κι εκείνος σε καλή κατάσταση και έτοιμος να βοηθήσει όποτε το κρίνει ο προπονητής του.

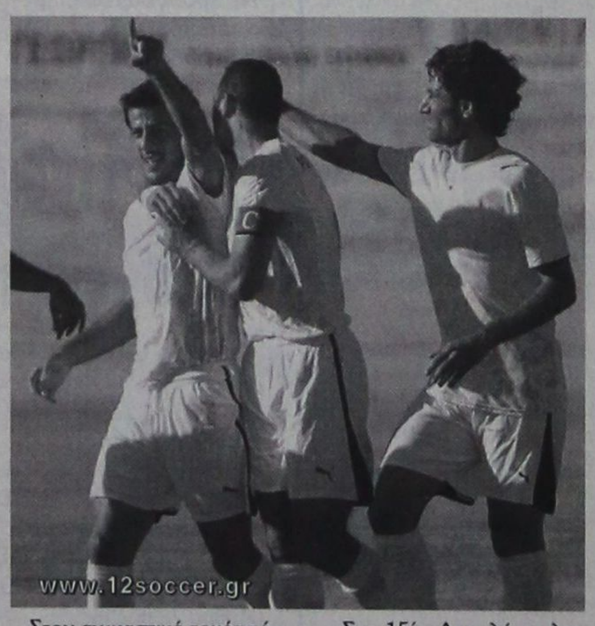

Στον αγωνιστικό τομέα τώρα οι κυανέρυθροι δεν συνάντησαν κανένα εμπόδιο από μια ομάδα που προσπάθησε να αντιπαρέλθει όσο γινόταν στην ανωτερότητα του αντιπάλου.

Ο χορός των γκολ ξεκίνησε από πολύ νωρίς.

-Στο 3΄με σέντρα σουτ ο Αμπελάς ξεγέλασε τον αντίπαλο τερματοφύλακα και πέτυχε το 0-1.

-Στο 4΄ο Τσιαντούλης με ατομική ενέργεια και δυνατό σουτ σημείωσε το 0-2

-Στο 15΄ο Αγγελόπουλος ανατράπηκε από τον Κωνσταντόπουλο και ο διαιτητής κ. Γιάννης Καμπούρης καταλόγισε το πέναλτυ. Το εκτέλεσε ο Λυμπερόπουλος γράφοντας το 0-3.

-Το 0-4 σημειώθηκε στο 45΄. Ο Βελής βρήκε ωραία τον Τσιαντούλη που ελίχθηκε στην περιοχή και σούταρε νικώντας τον Μπιλιά.

-Στο 50΄από μπαλιά του Λυμπερόπουλου ο Αγγελόπουλος από κοντά σημείωσε το 0-5.

-Το αντίθετο συνέβη στο 58΄. Ο Αγγελόπουλος βρήκε ωραία τον Λυμπερόπουλο, δυνατό σουτ και.0-6.

-Στο 60΄ο Αμπελάς σέρβιρε έτοιμο γκολ στον Αγγελόπουλο που δεν δυσκολεύθηκε να κάνει από κοντά το 0-7.

-Το 0-8 σημειώθηκε στο 65΄με κοντινό πλασέ του Αγγελόπουλου.

-Το τελικό 0-9 πέτυχε στο 78΄πάλι ο Αγγελόπουλος μετά από ωραία μπαλιά του Καλημέρη.

Διαιτήτευσε ο Γιάννης Καμπούρης

Οι ομάδες:

ΗΡΑΚΛΗΣ : Κοσμάς, Κωσταντόπουλος, Λορέντζος Θ., Παπακωσταντής, Μπιλιάς Φ., Γιακουμάρος, Μπιλιάς Γ., Μακρής, Μαλώτρας , Καρίκης, Χατζηκωσταντής .Στο β΄μερος αγωνίσθηκαν ακόμα και οι Χατζηδιάκου, Χατζηκωσταντής Κ., Μάργαρης Κ., Μάργαρης Π., Γεωργαρέλης, Παπακωσταντής Ε.

ΔΙΑΓΟΡΑΣ: Μιχαλάκης, Ρουτζιέρης, Σαλαμαστράκης (46΄Κεφάλας), Καλημέρης, Αμπελάς, Βούλγαρης, Βελής, Στεργαλάς, Αγγελόπουλος, Λυμπερόπουλος, Τσιαντούλης (46΄Λινάρδος).

FITNESS FASHION-new collection
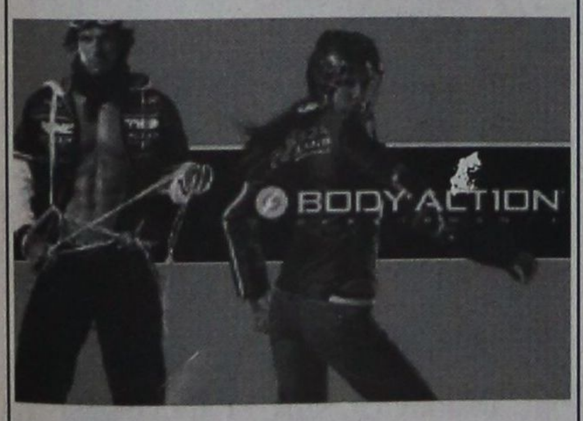

Κάνετε σπορ σε άλλους ρυθμούς
ΡΟΔΟΣΠΟΡ
...πρώτο όνομα στα σπορ
ΕΘ. ΔΩΔΕΚΑΝΗΣΙΩΝ 15 - Τηλ. 22410 21442
www.rodosport.gr E-mail:rospo@otenet.gr
ΓΔ. 31/12

Εκτός κυπέλλου ο Κλεάνθης

Εκτός συνέχειας κυπέλλου έμεινε ο Κλεάνθης Παραδεισίου ο οποίος ηττήθηκε χθες στα Κοσκινού από τον τοπικό Διγενή με 5 - 4 στην διαδικασία των πέναλτι (1 - 1 κ.αγ. και παράταση). Οι δυο ομάδες τελείωσαν τον αγώνα με εννέα παίκτες καθώς ο Μιχάλης Φραγκίνης έδειξε συνολικά τέσσερις φορές την κόκκινη κάρτα!

Έγινε ένα αρκετά καλό και ανοιχτό παιχνίδι με τους πρωταθλητές Δωδεκανήσου να ανεβάζουν


www.12soccer.gr

στροφές στο δεύτερο ημίχρονο χωρίς ωστόσο να μπορούν να κρατήσουν το υπέρ τους 1 - 0.

Η ομάδα του Κλεάνθη άνοιξε το σκορ με εύστοχο χτύπημα πέναλτι του Γιώργου Κρομμύδα στο 60' ενώ ο Διγενής ισοφάρισε με σουτ του Μανώλη Παπαχριστοδούλου στο 76'.

Στο 55' αποβλήθηκε με δεύτερη κίτρινη κάρτα ο Αττιτής για αντικανονικό μαρκάρισμα ενώ για την ίδια αιτία πήρε την άγουσα για τα αποδυτήρια και ο Γιώργος Κρομμύδας στο 65'. Στο 80' διαπληκτίστηκαν οι Νίκος Κρομμύδας και Συμεωνίδης με αποτέλεσμα να δουν την απευθείας κόκκινη κάρτα του διαιτητή.

Διαιτητής ήταν ο Μιχάλης Φραγκίνης και «βοηθοί» του οι κ. Γουλάρας και Χατζηνικόλας.

Οι συνθέσεις των ομάδων:

ΔΙΓΕΝΗΣ: Σαρικάς, Καντής, Συμεωνίδης, Κατσιδώνης, Σιέχ, Ζάταρας (70' Ταμπουράς), Αττιτής, Εμίρογλου, Μαν. Παπαχριστοδούλου (110' Σαββίδης) ,Τσακίρης, Πατρού (65' Σ.Παπαχριστοδούλου)

ΚΛΕΑΝΘΗΣ: Σαββιδάκης, Α. Σπάρταλης, Καραβόλιας, Τριανταφύλλου, Τσαφής (80' Κουμπιού), Γιώργος Κρομμύδας, Νίκος Κρομμύδας, Ρεντόπουλος, Πέρος (88' Φασάκης), Ορφανός, Μιχάλης Σπάρταλης (75' Τσαλώλης).

Μόνο Τετάρτες θα παίζει η Γ' Εθνική!

Ανακοινώθηκαν χθες από την Ένωση Επαγγελματικού ποδοσφαίρου Β' και Γ' Εθνικής οι ημερομηνίες τέλεσης των αγώνων από την 16η μέχρι και την 20η αγωνιστική. Το εντυπωσιακό είναι ότι τα παιχνίδια θα γίνονται μόνο Τετάρτες. Συγκεκριμένα το πρόγραμμα είναι το ακόλουθο:

16η Αγωνιστική: 3-1-2007
17η Αγωνιστική: 10-1-2007
18η Αγωνιστική: 17-1-2007
19η Αγωνιστική: 24-1-2007
20η Αγωνιστική: 31-1-2007

Αύριο η τελευταία προπόνηση

Για τους παίκτες της Ρόδου

Αύριο θα γίνει η τελευταία προπόνηση των παικτών της Ρόδου πριν από τα Χριστούγεννα. Θα πραγματοποιηθεί το πρωί πιθανότατα στο Δημοτικό Στάδιο της πόλης μας και αμέσως μετά θα δοθεί ρεπό στους παίκτες μέχρι και την προσεχή Τρίτη προκειμένου να βρεθούν κοντά στους δικούς τους.

Οι «πράσινοι» γυμνάστηκαν χθες δυο φορές. Το πρωί το πρόγραμμά τους περιλάμβανε αερόβια προπόνηση και το απόγευμα περισσότερο τακτική. Δεν έγινε και κάτω από τις καλύτερες προϋποθέσεις καθώς χρησιμοποιήθηκε μόνο ο μισός αγωνιστικός χώρος του σταδίου στίβου της πόλης μας.

Σήμερα το πρόγραμμα περιλαμβάνει μια προπόνηση. Αυτός που και χθες δεν συμμετείχε ήταν ο Κώστας Πάτας που εξακολουθεί να είναι τραυματίας (ενοχλήσεις στο κουτουπιέ) και δεν είναι ακόμα σε θέση να παίρνει μέρος στους κανονικούς ρυθμούς.

ΠΡΟΟΔΟΣΠΟΡ

Εκπλήξεις στους αγώνες κυπέλλου

Εκτός Κυπέλλου Δωδεκανήσου έμειναν χθες ο Κλειάνθης και η Ενωση Ανταγόρα/Κω, που ητήθηκαν ο πρώτος στα Κοσκινού από τον Διγενή στα πέναλτι και η δεύτερη, από τον ΑΟ Δικαίου στο Ασφενδιού.

Τα χθεσινά αποτελέσματα;

Ομιλος Ρόδου

• ΑΕ Κατταβιάς - Κλεόβουλος 5-4 πέναλτι (1-1 κ.αγ. και παρ.)

• Δωριέας - Θύελλα Πυλ. 2-0

• Αστέρας Μασ. - Ιάλυσος 5-6 πέναλτι (0-0) κ.αγ. και 1-1 παρ.)

• Διγενής - Κλεάνθης 5-4 πέναλτι (1-1 κ.αγ. και παρ.)

Ομιλος νήσων

• ΑΟ Δικαίου- Ενωση Κω/ Ανταγόρα 2-0 παρ. (0-0 κ.αγ.)

Σήμερα για τον όμιλο Ρόδου, ο Αγιος Ισίδωρος θα παίξει στα Κοσκινού στις 2.15 μ.μ. με τον Φοίβο (Μακρής Σ.). Διαιτητής θα είναι ο κ. Αντωνάς και «Βοηθοί» οι κ. Μυριούνης και Καραχανής.

Αγιοι Απόστολοι.-

Νίκη πρόκριση στην επόμενη φάση του Κυπέλλου Δωδεκανήσου πέτυχε χθες το απόγευμα στους Αγίους Αποστόλους ο Δωριέας. Κέρδισε τη Θύελλα Πυλώνας με 2-0.

Στο 45' ο Σκέβι με πλασέ άνοιξε το σκορ για τους «κιτρινόμαυρους». Το τελικό 2-0 διαμόρφωσε στο 85' με πέναλτι που πέτυχε ο Αλιάι. Το είχε κερδίσει ο ίδιος όταν ανατράπηκε στην περιοχή από τον Γερακιού. Σαν τελευταίος παίκτης στη φάση, ο Γερακιού είδε εδώ την κόκκινη κάρτα του διαιτητή.

Καλύτεροι του Δωριέα ήταν οι Σκέβι, Ντούλε και Αλιάι.

Από τη Θύελλα ξεχώρισαν οι Κελέσογλου, Γερακούδης και Φάκας.

• Καλός ήταν ο διαιτητής κ. Διαμαντέας Λάμπρου, Κασιώτης).

ΔΩΡΙΕΑΣ: Κιάρρι Τ., Κιάρρι Μ. (88' Κότσι), Διβάνι, Αλιάϊ (85' Κιάρρι Ο.), Νουρεδίν (67' Μπέτα), Ντούλε, Ντερομενάϊ, Σκέβι, Σώτα, Παπουτσάκης, Κασιώτης.

ΘΥΕΛΛΑ ΠΥΛΩΝΑΣ: Γαλανός, Τάλλαρος Χ., Κελέσογλου, Γερακούδης, Φάκας, Καραμαρίας Π. (46' Γιαλλουρής), Βαλουκτίδης, Τσιλίκης (58' Αϊβάζης), Αθανασάς, Κάυλιφ (67' Παπαγαπητού), Δημητρόπουλος.

Από την Πειθαρχική Επιτροπή

Καλούνται σε απολογία

Β.- Κατ εφαρμογή των πειθαρχικών άρθρων 1,5,71,72 και 81 του ΚΑΠ και σύμφωνα με τις αναφορές και περιγραφές των αξιωματούχων αγώνων στα οικεία Φ.Α. και εκθέσεις, καλούνται σε έγγραφη απολογία από την Πειθαρχική Επιτροπή μέχρι την...Τετάρτη 10/1/2007 ..και ώρα...14.00 στα γραφεία της ΕΠΣΔ (Κορδιγκτώνος 42) τα κάτωθι φυσικά και Νομικά πρόσωπα:

1.-ΦΑ ΗΡΑΚΛΗΣ ΜΑΡ.-ΔΙΑΓΟΡΑΣ ΒΑΤ. Της 16/12/2006

Το σωματείο ΗΡΑΚΛΗΣ ΜΑΡΙΤΣΩΝ

Γ.- ΜΗ ΔΙΕΞΑΧΘΕΝΤΕΣ ΑΓΩΝΕΣ ΠΡΩΤ/ΤΟΣ ΥΠΟΔΟΜΩΝ

1.-ΗΡΑΚΛΗΣ ΜΑΡ.-ΑΠΟΛΛΩΝ ΑΠΟΛ. (1ος Ομιλος)

Ο αγώνας κατακυρούται με σκορ 3-0 υπέρ του ΗΡΑΚΛΗ ΜΑΡ. και από την βαθμολογία του ΑΠΟΛΛΩΝΑ ΑΠΟΛΛΩΝΩΝ αφαιρούνται τρείς /3/ βαθμοί. Ο ΑΠΟΛΛΩΝ ΑΠΟΛΛΩΝΩΝ θα ξεκινήσει το επόμενο πρωτάθλημα υποδομών με μείον ένα (-1) βαθμό. (Αρθρο 21 και 17 του ΚΑΠ).

2.-ΟΡΦΕΑΣ -ΑΓΙΟΣ ΙΣΙΔΩΡΟΣ (3ος Ομιλος)

Ο αγώνας κατακυρούται με σκόρ 3-0 υπέρ του ΑΓΙΟΥ ΙΣΙΔΩΡΟΥ και από την βαθμολογία του ΟΡΦΕΑ αφαιρούνται τρείς /3/ βαθμοί.

Ο ΟΡΦΕΑΣ θα ξεκινήσει το επόμενο πρωτάθλημα υποδομών με μείον ένα /-1/ βαθμό (Αρθρο 21 και 17 του ΚΑΠ).

Στα πέναλτι η Α.Ε. Κατταβιάς

Απέκλεισε στην έδρα της τον Κλεόβουλο

ΚΑΤΤΑΒΙΑ (Ανταπόκριση Γιάννη Αρνά)

Στα πέναλτι η Α.Ε. Κατταβιάς απέκλεισε στην έδρα της τον Κλεόβουλο Λίνδου τον οποίο και κέρδισε με 4-3! Η κανονική διάρκεια τον αγώνα και η παράταση έδειξαν ισοπαλία 1-1.

Οι γηπεδούχοι άνοιξαν το σκορ στο 65' με ατομική προσπάθεια και σουτ του Δικτάκη.

Στο 80' ο Αγκάς με πλασέ «σημάδεψε» το κάθετο δοκάρι.

Δύο λεπτά αργότερα, ο Αγγελόπουλος με σουτ από το ύψος του πέναλτι ισοφάρισε σε 1-1.

Η σειρά των πέναλτι ήταν:

• Ιωαννίδης 0-1
• Αγκάς 1-1
• Τσακίρης 1-2
• Ματαίου 2-2
• Κοιλάς άουτ
• Κυπριώτης 3-2



• Αγγελόπουλος 3-3
• Αλεβιζόπουλος 4-3
• Λυριστής άουτ

Οι Δικτάκης, Δατσέρης και Φουντής άρεσαν από την Α.Ε. Κατταβιάς. Ξεχώρισαν από τον Κλεόβουλο οι Κανέλλος, Αγγελόπουλος και Ναούμ.

• Καλή ήταν η διαιτησία του Κατσιδώνη Ε. (Στεφανάκης, Ορφανός)

Α.Ε. Κατταβιάς: Δατσέρης, Δικτάκης, Κυπριώτης, Φουντής, Παπαϊωάννου, Κυριακάκης (60' Μέντος), Μερκούρης, (115' Μπιλιάς), Ματαίου, Αγκάς, Αλεβιζόπουλος, Καβουκλής.

Κλεόβουλος: Ναούμ, Γιακουμάκης, Μιμηγιάννης (75' Ιωαννίδης), Στρατής, Λάμπης, Κοιλιάς, Διάκουλας (65' Παπανθύμου), Νικολής, Κανέλλος (117' Τσακίρης), Λυριστής, Αγγελόπουλος.

Το Σάββατο στο Καρακόνερο

Δεκαέξι ομάδες στο τουρνουά

Δεκαέξι ομάδες δήλωσαν συμμετοχή στο Παιδικό τουρνουά ποδοσφαίρου που διοργανώνει το Σάββατο στο Καρακόνερο η Επιτροπή Καλλιέργειας και Ανάπτυξης της ΕΠΣΔ

Το πρόγραμμα:

Α ΟΜΙΛΟΣ	Β ΟΜΙΛΟΣ	Γ ΟΜΙΛΟΣ	Δ ΟΜΙΛΟΣ
ΡΟΔΟΣ	ΔΙΓΕΝΗΣ	ΙΑΛΥΣΟΣ 2	ΙΑΛΥΣΟΣ 1
ΝΙΚΗ ΡΟΔΟΥ	ΔΙΑΓΟΡΑΣ /1/	ΑΠΟΛΛΩΝ ΚΑΛ	ΚΛΕΑΝΘΗΣ /2/
ΔΙΑΓΟΡΑΣ /2/	ΔΟΑΝ	ΠΑΣ ΑΣΚΛΗΠΕΙΟΥ	ΑΠΟΛΛΩΝ ΑΠΟΛ
ΔΩΡΙΕΑΣ	ΕΥΚΛΗΣ	ΚΛΕΑΝΘΗΣ	ΟΜΟΝΟΙΑ ΓΕΝ.

Ο Α και Β όμιλος θα αγωνισθούν στα γήπεδα 1-2 και ο Ομιλος Γ-Δ στα γήπεδα 3-4.

ΓΗΠΕΔΟ 1	ΩΡΕΣ	ΓΗΠΕΔΟ 2
ΡΟΔΟΣ-ΝΙΚΗ ΡΟΔΟΥ	09.30	ΔΙΑΓΟΡΑΣ /2/- ΔΩΡΙΕΑΣ
ΔΙΓΕΝΗΣ-ΔΙΑΓΟΡΑΣ /1/	10.00	Δ.Ο.Α.Ν. -ΕΥΚΛΗΣ
ΔΙΑΓΟΡΑΣ /2/- ΝΙΚΗ ΡΟΔΟΥ	10.30	ΡΟΔΟΣ - ΔΩΡΙΕΑΣ
ΔΙΑΓΟΡΑΣ /1/ - ΔΟΑΝ	11.00	ΕΥΚΛΗΣ- ΔΙΓΕΝΗΣ
ΔΩΡΙΕΑΣ -ΝΙΚΗ ΡΟΔΟΥ	11.30	ΡΟΔΟΣ- ΔΙΑΓΟΡΑΣ /2/
ΔΟΑΝ- ΔΙΓΕΝΗΣ	12.00	ΕΥΚΛΗΣ -ΔΙΑΓΟΡΑΣ /1/

ΓΗΠΕΔΟ 3	ΩΡΕΣ	ΓΗΠΕΔΟ 4
ΙΑΛΥΣΟΣ /2/ -ΑΠΟΛΛΩΝ ΚΑΛ	09.30	ΑΣΚΛΗΠΕΙΟΣ-ΚΛΕΑΝΘΗΣ /1/
ΙΑΛΥΣΟΣ /1/-ΚΛΕΑΝΘΗΣ /2/	10.00	ΑΠΟΛΛΩΝ ΑΠΟΛ.-ΟΜΟΝΟΙΑ
ΙΑΛΥΣΟΣ /2/-ΚΛΕΑΝΘΗΣ	10.30	ΑΠΟΛΛΩΝ ΚΑΛ.-ΑΣΚΛΗΠΕΙΟΣ
ΙΑΛΥΣΟΣ /1/ -ΑΠΟΛΛΩΝ ΑΠ.	11.00	ΚΛΕΑΝΘΗΣ /2/-ΟΜΟΝΟΙΑ ΓΕΝ.
ΙΑΛΥΣΟΣ /2/ -ΑΣΚΛΗΠΕΙΟΣ	11.30	ΑΠΟΛΛΩΝ ΚΑΛ.-ΚΛΕΑΝΘΗΣ/1/
ΙΑΛΥΣΟΣ /1/ -ΟΜΟΝΟΙΑ ΓΕΝ.	12.00	ΚΛΕΑΝΘΗΣ-ΑΠΟΛΛΩΝ ΑΠΟΛ.

Οι ομάδες πρέπει να βρίσκονται στο γήπεδο μισή ώρα νωρίτερα.

Υπόσχεση για πλήρη στήριξη

Ενημερώθηκε η Νομαρχία Δωδεκανήσου για τους Αγώνες Νήσων της Ρόδου του χρόνου το καλοκαίρι

Η Οργανωτική Επιτροπή των Island Games της Ρόδου (30 Ιουνίου - 6 Ιουλίου 2007 συνεχίζοντας τις επαφές της με τους παραγωγικούς και πολιτικούς φορείς του νησιού, είχε συνάντηση με το Νομάρχη Δωδεκανήσου Κο Μαχαιρίδη και τον αντινομάρχη Κο Κουσουρνά.

Στη συνάντηση συζητήθηκαν διάφορα θέματα που απασχολούν την διοργάνωση των Αγώνων και ιδιαίτερα η ανακατασκευή 4 γηπέδων Τένις στον Ροδιακό Όμιλο Αντισφαίρισης (Κορακόνερο), έργο που χρηματοδοτεί και εκτελεί η Νομαρχία Δωδεκανήσου.

Η Νομαρχία υποσχέθηκε την πλήρη στήριξη της στους Αγώνες και στο έργο της Οργανωτικής Επιτροπής, θεωρώντας την διοργάνωση ιδιαίτερα σημαντική για την προβολή της Ρόδου. Συμφωνήθηκε δε να γίνει νέα συνάντηση στα μέσα Ιανουαρίου 2006 όπου θα εξετασθεί η πορεία των έργων, καθώς και η ολοκλήρωση των έργων κατασκευής του γηπέδου στο φυτώριο Ρόδου, που θα χρησιμοποιηθεί για την διοργάνωση του αθλήματος της Τοξοβολίας.



Αντιπροσωπεία της Οργανωτικής Επιτροπής είχε επίσης συνάντηση με τον Δήμαρχο Καλλιθέας Κο Ιατρίδη και τον Αντιδήμαρχο Κο Ρηνιού. Στη συγκεκριμένη συνάντηση έγινε επισκόπηση των έργων που χρειάζονται και της αντίστοιχης υποστήριξης από τον Δήμο Καλλιθέας. Παραδόθηκε επίσης μνημόνιο συνεργασίας με τον Δήμο, που θα επισημοποιηθεί σε προσεχές Δημοτικό Συμβούλιο.

Τις προηγούμενες ημέρες επισκέφθηκε την Ρόδο αντιπρόσωπος της Διεθνούς Επιτροπής των Island Games με ειδικότητα την σκοποβολή, για να συζητήσει θέματα που απασχολούν το συγκεκριμένο άθλημα. Η επίσκεψη ήταν ιδιαίτερα εποικοδομητική, αφού οριοθετήθηκαν χώροι, αγωνίσματα και τεχνική υποστήριξη, σε ένα σπορ που συγκεντρώνει μεγάλη συμμετοχή και δημοτικότητα, επομένως και προβολή της Ρόδου.

Απομένουν 192 ημέρες μέχρι την έναρξη των Αγώνων και η προετοιμασία της διοργάνωσης κορυφώνεται. Η Ο.Ε. τις προσεχείς εβδομάδες θα δημοσιοποιήσει το πρόγραμμα χορηγιών των Αγώνων (Sponsoring) για το οποίο έχουν ήδη εκδηλώσει ενδιαφέρον πολλές επιχειρήσεις του νησιού. Το πρόγραμμα προσφέρει πλειάδα δυνατοτήτων προβολής και συμμετοχής των Ροδίτικων και μη επιχειρήσεων, σε μια αθλητική εκδήλωση που θα χαρακτηρίσει τουλάχιστον τα τοπικά αθλητικά και κοινωνικά δρώμενα το 2007.

Τιμωρίες ποδοσφαιριστών

Η Πειθαρχική Επιτροπή της ΕΠΣΔ στη συνεδρίαση της 20/12/2006.,να τηρήσει τους παρακάτω παίκτες:

Α.- Σύμφωνα με τις διατάξεις του άρθρου 76 του ΚΑΠ και με βάση τις γραμμένες από τους διαιτητές στα οικεία Φ.Α. σημειώσεις, επέβαλε στους κάτωθι αποβληθέντες η παρατηρηθέντες ποδ/στές τις ακόλουθες ποινές:

Α ΚΑΤΗΓΟΡΙΑ

1.-Α Φ.Α. ΝΙΚΑΓΟΡΑΣ-ΑΕ ΚΑΛΥΜΝΟΥ της 17/12/2006

Στον ποδ/στη του ΝΙΚΑΓΟΡΑ Μπίλλη Μ. (ΑΔ 1129028) ποινή μιάς /1/ αγωνιστικής και χρηματικό πρόστιμο σαράντα (...10,00) Ευρώ (Αρθρο 76 παρ...1δ ΙΙ .σε συνδυασμό με την παρ.2ε του ιδίου άρθρου).

Καταβολή προστίμου μέχρι...8/1/2007...(Αρθρο 95 παρ. 4ε)

2.-Α Φ.Α. ΑΝΑΓΕΝΝΗΣΗ ΕΜΠ.-ΔΙΓΕΝΗΣ της 16/12/2006

Στον ποδ/στη της ΑΝΑΓΕΝΝΗΣΗ ΕΜΠ. Βασιλώτο Β (ΑΔ 460699) με ποινή τριών /3/ αγων/κών και χρηματικό πρόστιμο τριάντα (30)Ευρώ (Αρθρο 76 παρ.1β σε συνδυασμό με την παρ.2ε του ιδίου άρθρου).

Καταβολή προστίμου μέχρι...15/1/2007 (Αρθρο 95 παρ. 4ε)

Β ΚΑΤΗΓΟΡΙΑ

3.-Α Φ.Α. ΑΣΠΙΔΑ ΣΑΛ.-ΟΡΦΕΑΣ της 16/12/2006

:Στον ποδ/στη του ΟΡΦΕΑ Χρυσόπουλο Γ.. (Α.Δ. 1122717)

ποινή μιάς /1/ αγων/κής και χρηματικό πρόστιμο δεκα (10)Ευρώ (Αρθρο 76 παρ.1β σε συνδυασμό με την παρ.2ε του ιδίου άρθρου).

Καταβολή προστίμου μέχρι...8/1/2007 (Αρθρο 95 παρ. 4ε)

Γ ΚΑΤΗΓΟΡΙΑ

4.-ΦΑ ΔΩΡΙΕΑΣ - ΙΑΛΥΣΟΣ 97 της της 16/12/2006

Στον ποδ/στη του ΙΑΛΥΣΟΥ 97 Πίσσα Σ. (ΑΔ 412170) ποινή μιάς /1/ αγων/κής και χρηματικό πρόστιμο δεκα (10)Ευρώ (Αρθρο 76 παρ.1β σε συνδυασμό με την παρ.2ε του ιδίου άρθρου).

Καταβολή προστίμου μέχρι...8/1/2007 (Αρθρο 95 παρ. 4ε)

5.-Στο ΦΑ ΠΕΤΡΩΝΑΣ - ΠΑΣ ΑΣΚΛΗΠΕΙΟΥ της 17/12/2006

Στον ποδ/στη του ΠΑΣ ΑΣΚΛΗΠΕΙΟΥ Καστανίδη Ι. (ΑΔ 1142554) με ποινή μιάς (1) αγων/κής και χρηματικό προστιμο δεκα (10) ευρώ. Καταβολή προστίμου μέχρι 8/1/2007.

ΥΠΟΔΟΜΩΝ

6.-ΦΑ ΕΥΚΛΗΣ-ΑΝΑΓΕΝΝΗΣΗ ΕΜΠΩΝΑΣ της 17-12-2006

Στον ποδ/στη του ΕΥΚΛΗ Κρητικό Γ (ΑΔ 1219139) ποινή μιάς /1/ αγων/κής και χρηματικό πρόστιμο δεκα (10)Ευρώ (Αρθρο 76 παρ.1β σε συνδυασμό με την παρ.2ε του ιδίου άρθρου).

Καταβολή προστίμου μέχρι...8/1/2007 (Αρθρο 95 παρ. 4ε)

7.-ΦΑ ΕΥΚΛΗΣ - ΑΝΑΓΕΝΝΗΣΗ ΕΜΠΩΝΑΣ της 17/12/2006

Στον ποδ/στη του ΑΝΑΓΕΝΝΗΣΗΣ ΕΜΠ. Τσαγκαράκη Π. (Α.Δ.1225354) με ποινή μιάς /1/ αγων/κής και χρηματικό πρόστιμο δέκα (10) ευρώ μέχρι 8/1/2007 (Αρθρο 95 παρ.4ε).

8.-ΦΑ ΑΤΡΟΜΗΤΟΣ ΔΙΜ.-ΙΑΛΥΣΟΣ Γ.Σ. της 16-12-2006

Στον ποδ/στη του ΑΤΡΟΜΗΤΟΥ Καλιβούρη Γ (ΑΔ 1264605) ποινή μιας (1) αγων/κής και χρηματικό πρόστιμο δέκα (10) Ευρώ Ευρώ (Αρθρο 76 παρ...1α .σε συνδυασμό με την παρ.2ε του ιδίου άρθρου).

Καταβολή προστίμου μέχρι...8/1/2007...(Αρθρο 95 παρ. 4ε)

ΚΥΠΕΛΛΟ ΥΠΟΔΟΜΩΝ

9.-ΦΑ ΠΑΣ ΑΣΚΛΗΠΕΙΟΥ-ΕΥΑΓΟΡΑΣ της της 22/11/2006

Στον ποδ/στη του ΕΥΑΓΟΡΑ ΤΟΣΚΑ Ε. (ΑΔ 1205049) με ποινή μιάς (1) αγων/κής και χρηματικό πρόστιμο (10) Ευρώ (Αρθρο 76 παρ...1α .σε συνδυασμό με την παρ.2ε του ιδίου άρθρου).

Με είκοσι ημέρες τιμωρήθηκε διαιτητής

Μετά τις απολογίες των εγκαλουμένων βάσει των αναφορών και περιγραφών των προβλεπομένων από τον ΚΑΠ αξιωματούχων αγώνων επεβλήθησαν οι ακόλουθες ποινές:

1.-ΦΑ ΔΙΓΕΝΗΣ ΚΟΣΚ.-ΑΕΡΑ

Στο σωματείο ΔΙΓΕΝΗΣ ΚΟΣΚ. Την έγγραφη επίπληξη (Αρθρο 72 παρ.2)

2.-ΦΑ ΦΟΙΒΟΣ -ΑΓΙΟΣ ΓΕΩΡΓΙΟΣ της 9/12/2006

Στο σωματείο ΦΟΙΒΟ Την έγγραφη επίπληξη (Αρθρο 72 παρ.2)

3.-ΦΑ ΤΑΞΙΑΡΧΗΣ-ΔΩΡΙΕΑΣ

Στο σωματείο ΤΑΞΙΑΡΧΗ Την έγγραφη επίπληξη (Αρθρο 72 παρ.2)

Στον κληθέντα σε απολογία διαιτητή του αγώνα ΟΡΦΕΑ -ΕΥΑΓΟΡΑ της 3-12-2006 κ.Γκούμα Γ.,επεβλήθη η ποινή της απαγόρευσης να ασκεί τα διαιτητικά του καθήκοντα για είκοσι /20/ ημερολογιακές ημέρες (Μέχρι 8/1/2007 (Αρθρο 78 παρ.3).

Η προσεχής συνεδρίαση της Πειθαρχικής Επιτροπής θα γίνει την Τετάρτη 10/1/2007..και ώρα...14.00...

Στην ανωτέρω συνεδρίαση καλείται να ευρίσκεται ο Γενικός Γραμματέας του Σωματείου «ΗΛΙΟΣ» κ. Δοξάκης Δημήτριος.

ΘΕΡΜΟΠΟΜΠΟΙ

Με συνέπεια και υπευθυνότητα συνεχίζουμε για 24 χρόνια τοποθετώντας θερμοπομπούς σε Σπίτια,Σχολεία,Αίθουσες και σε λοιπούς επαγγελματικούς χώρους.



...ΘΕΡΜΟΠΟΜΠΟΙ ΓΑΛΛΙΑΣ.... AIRELEC

Η ποιότητα και η πείρα τόσων χρόνων μας κάνουν ασυναγώνιστους.Ελάτε ή πάρτε μας τηλέφωνο, να έρθουμε να κουβεντιάσουμε για τη θέρμανση του χώρου που σας ενδιαφέρει.

ΜΕΛΕΤΗ - ΕΓΚΑΤΑΣΤΑΣΗ ΔΩΡΕΑΝ!!!

Ν.ΚΑΜΠΟΥΡΑΚΗΣ - Μ.ΦΛΑΓΚΟΣ Ο.Ε.
ΤΗΛ. 31320 - 20859



Ανοιχτούς λογαριασμούς...με το ελάχιστο προβάδισμα!

Ο «αγχωμένος» Κολοσσός κέρδισε με 74-73 στην παράταση (κ.α. 62-62) τον Α.Γ.Ο. Ρεθύμνου, ωστόσο οι δύο ομάδες θα λύσουν τις διαφορές τους στον δεύτερο ημιτελικό της Κρήτης! Υπό τα βλέμματα 1.200 περίπου φιλάθλων οι Ροδίτες έπαιξαν μέτριο μπάσκετ όμως μπορούν να απαντήσουν στο «Μελίνα Μερκούρη»

Το...ελάχιστο προβάδισμα απέκτησε ο Κολοσσός ενόψει του δεύτερου ημιτελικού του κυπέλλου Ελλάδας στο Ρέθυμνο!

Έπειτα από ένα συγκλονιστικό παιχνίδι που κράτησε περισσότερο από δύο ώρες, οι «θαλασσί» λύγισαν την αντίσταση των Κρητικών με 74-73, αφού χρειάστηκε το έξτρα πεντάλεπτο της παράτασης (κ.α. 62-62).

Υπό τα βλέμματα περίπου 1.200 φιλάθλων, που γέμισαν το «Βενετόκλειο», οι παίκτες του Γιώργου Ζευγώλη βρέθηκαν σε εξαιρετικά μέτρια μέρα και ουσιαστικά η χθεσινή αναμέτρηση κρίθηκε στις λεπτομέρειες, εκεί όπου οι γηπεδούχοι κατάφεραν να πάρουν τη νίκη. Όπως είναι φυσιολογικό οι δύο ομάδες άφησαν ανοιχτούς λογαριασμούς για τον επαναληπτικό αγώνα του Ρεθύμνου (Τετάρτη 16:00), με τον Α.Γ.Ο.Ρ. πάντως να έχει ένα μικρό προβάδισμα λόγω έδρας.

Οι «θαλασσί» χθες προσπάθησαν αλλά «πληγώθηκαν» απ' την επιπολαιότητα τους και κυρίως του Κουπίδη ο οποίος «έσπασε» τα καλάθια έξω απ' τα 6.25 (2/13). Μετά την πολύ καλή εμφάνιση κόντρα στο I.C.B.S., ο Κολοσσός επέστρεψε στις μέτριες εμφανίσεις, ενώ αισθητή ήταν η απουσία του Τζάρετ Χαρτ.

Ο Γιώργος Ζευγώλης ξεκίνησε το χθεσινό παιχνίδι με τους Κεφαλά, Παναγιωταράκο (πάνω στον Κυριακόπουλο), Κουπίδη, Τσαμάτο και Πετροδημόπουλο. Το ξεκίνημα του αγώνα ήταν μάλλον μέτριο για τους «θαλασσί» που δεν μπόρεσαν να βρουν σε καμία περίπτωση τον ρυθμό τους. Ο Βαρδαβάς...άνοιξε το σκορ (0-1), αλλά ο Κουπίδης απάντησε με τρίποντο (3-1 στο 1'). Ο Σπανός μιμήθηκε τον παίκτη του Κολοσσού (3-4 στο 2') και η τελευταία φορά που πήραν το προβάδισμα ήταν το 5-4 με καλάθι του Τσαμάτου. Από κει και πέρα η ομάδα του Στέργιου Κουφού έλεγξε τον ρυθμό του αγώνα. Παρά το συνεχές rotation του Γιώργου Ζευγώλη, οι Κρητικοί χάρη κυρίως στον Κούμουλο και τον Βαρδαβά ξέφυγε με 10-15 (6'), ενώ η μέγιστη τιμή που πήρε ο Α.Γ.Ο.Ρ. ήταν το 15-23 (9') με δύο βολές του Βαρδαβά. Το αποτέλεσμα της πρώτης περιόδου διαμορφώθηκε με ενέργεια του Τσαμάτου (17-23).



ΦΩΤΟ: ΧΑΡΗΣ ΖΑΜΠΕΤΟΥΛΑΣ

Ανοιχτούς λογαριασμούς άφησαν για τον επαναληπτικό αγώνα της Τετάρτης, ο Κολοσσός και ο Α.Γ.Ο Ρεθύμνου

ΣΤΟ Β' ΔΕΚΑΛΕΠΤΟ ΗΤΑΝ...ΚΟΛΟΣΣΟΣ

Στη δεύτερη περίοδο, ο Κολοσσός έλεγξε πλήρως τον ρυθμό... Με τον Τσαμάτο να τα κάνει ξανά όλα στο παρκέ, τον Λάτοβιτς να δίνει σημαντικές λύσεις και τον Μοσχοβίτη να τρυπάει την άμυνα του Α.Γ.Ο.Ρ., ο Κολοσσός έκανε ένα αρχικό σερί 9-0 (24-23 στο 12') για να το επεκτείνει σε 13-1 και να ξεφύγει με 30-24 (14'). Στο διάστημα αυτό οι γηπεδούχοι έπαιξαν καλό μπάσκετ και βγήκαν νικητές στις εναέριες μονομαχίες. Έτσι ανέκτησαν το προβάδισμα το οποίο κράτησαν μέχρι το τέλος του πρώτου ημιχρόνου. Αξίζει να σημειωθεί ότι η είσοδος του Γκογκίδη στο παρκέ, έδωσε λύσεις στον Κολοσσό.

Σε διάστημα δυόμισι λεπτών, ο αρχηγός της ομάδας πέτυχε ένα δίποντο και ένα τρίποντο και το ημίχρονο βρήκε τον Κολοσσό να προηγείται με 39-33.

Η διαφορά αυτή κρίνεται φυσιολογική αν αναλογιστεί κανείς τη διαφορά στα ριμπάουντ (22-9), αλλά και την πολύ καλή παρουσία των Τσαμάτου και Μοσχοβίτη που πέτυχαν από 10 πόντους έκαστος. Μάλιστα ο πρώτος μάζεψε και 9 ριμπάουντ, πλησιάζοντας το άριστο στο σύστημα αξιολόγησης.

Στην αντίπερα όχθη οι Ρεθυμνιώτες...είχαν να λένε για την πολύ καλή παρουσία των Κούμουλου και Βαρδαβά, αλλά κυρίως στο πρώτο δεκάλεπτο, αφού στη συνέχεια...σίγησαν!

ΤΟΝ ΛΥΠΙΣΕ ΤΟ ΑΓΧΟΣ ΚΑΙ ΟΙ ΛΑΘΟΣ ΕΠΙΛΟΓΕΣ

Το τρίτο δεκάλεπτο ενδέχεται να είναι και το χειρότερο του Κολοσσού απ' το ξεκίνημα της αγωνιστικής περιόδου. Παρά τους θετικούς οιωνούς με το «καλημέρα» του δευτέρου ημιχρόνου, οι Ροδίτες «πνίγηκαν σε μία κουταλιά νερό» και απογοήτευσαν με την παρουσία τους. Στο ξεκίνημα της επανάληψης ο Βαρδαβάς χρεώθηκε με το 4ο φάουλ του, ενώ στη συνέχεια ο Χουλιάρας έφτασε τα 3. Με καλάθι του Λάτοβιτς και δύο βολές του Μοσχοβίτη, ο Κολοσσός ξέφυγε με 45-37 (25') και έκτοτε η απόλυτη σιωπή...

Η κατακόρυφη άνοδος στην απόδοση των Κυριακόπουλου και Τσιριγωτάκη, αλλά και τα λάθη των γηπεδούχων, έδωσαν το δικαίωμα στους Κρητικούς να πάρουν τα πάνω τους και αρχικά να ισοφαρίσουν (45-45 στο 27'). Το συνολικό σερί έφτασε το 0-14 για τον Α.Γ.Ο. Ρεθύμνου (45-51 στο 29'), αφού ο Κολοσσός έμεινε άποντος για ένα τετράλεπτο. Στο συγκεκριμένο χρονικό διάστημα, οι Κρητικοί είχαν για μπροστάρη τον Κυριακόπουλο, ο οποίος μάλιστα πέτυχε και οκτώ συνεχόμενους πόντους.

Η ΕΠΙΠΟΛΑΙΟΤΗΤΑ ΤΟΥ ΚΟΥΠΙΔΗ

Στην τελευταία περίοδο έσπασαν καρδιές...Ο Α.Γ.Ο.Ρ. ξέφυγε με 50-54 (32') για να απαντήσει με τρίποντο ο Σκορδάλης. Στο σημείο αυτό ο Γιώργος Ζευγώλης προτίμησε ένα χαμηλό σχήμα (Τσαμάτος και Γκογκίδης μέσα στο καλάθι), ενώ ο Τσιριγωτάκης είχε κέφια και το 53-57 ήταν γεγονός (34'). Το 5ο φάουλ του Κούμουλου αποδυνάμωσε τον Α.Γ.Ο.Ρ. και με δύο «κολλητά» τρίποντα απ' τους Κουπίδη και Σκορδάλη το σκορ έγινε 61-59 (37'). Η απάντηση απ' τον Κορωνίδη ήταν άμεση (61-62 στο 37.30'), ενώ ο Κουπίδης ισοφάρισε 62-62 (38').

Στο υπόλοιπο χρονικό διάστημα που απέμενε μέχρι το τέλος της κανονικής περιόδου ο Κουπίδης...«έσπασε τα νεύρα» του Γιώργου Ζευγώλη αλλά και των φιλάθλων που παρακολούθησαν το ματς. Μόλις 1.20' πριν το τέλος αστόχησε σε τρίποντο για να πάρει το επιθετικό ριμπάουντ ο Σκορδάλης.

Ο νεαρός παίκτης του Κολοσσού έδωσε ξανά στον Κουπίδη, ο οποίος επιχείρησε νέο σουτ έξω απ' τα 6.25 το οποίο επίσης ήταν άστοχο. Στο 39'' ο Σπανός αστόχησε σε τρίποντο, ενώ στην επίθεση του Κολοσσού (45'' πριν το τέλος) ο Κουπίδης ήταν ξανά άστοχος απ' τα 6.25. Σε «ριμέϊκ» της προηγούμενης φάσης ο Σκορδάλης πήρε ξανά το επιθετικό ριμπάουντ, η μπάλα έφτασε στον Κουπίδη και αυτός έκανε το 0/4(!!!) σε χρονικό διάστημα 45 δευτερολέπτων!!!

Στα 13'' η πολύ καλή άμυνα του Παναγιωταράκου συνοδεύτηκε από μία «μεγαλοπρεπέστατη» τάπα στον Κυριακόπουλο, όμως στα 8'' ο Σκορδάλης βιάστηκε και η πάσα του στον «Παν-Παν» ήταν πιο δυνατή απ' όσο έπρεπε, με αποτέλεσμα να γίνει το λάθος...Στην επαναφορά του Α.Γ.Ο.Ρ., ο Γκογκίδης έκλεψε τη μπάλα, έδωσε στον Μοσχοβίτη ο οποίος σούταρε απ' το κέντρο στην εκπνοή χωρίς να βρει στόχο και το παιχνίδι οδηγήθηκε στην παράταση, αν και οι περισσότεροι γνώριζαν ότι δεν υπήρχε έξτρα πεντάλεπτο...



ΦΩΤΟ: ΧΑΡΗΣ ΖΑΜΠΕΤΟΥΛΑΣ

Ο Αλέξης Τσαμάτος ήταν ο κορυφαίος παίκτης του Κολοσσού στο χθεσινό ματς

Περαστικά μας...

• Απ' την ψηφιακή πλατφόρμα της κρατικής τηλεόρασης (Sport+) και όχι απ' την ΕΤ1 μεταδόθηκε τελικά το παιχνίδι του «Βενετόκλειο», κάτι που προκάλεσε αγανάκτηση στη Ρόδο, τα Δωδεκάνησα και την Κρήτη, αφού οι κάτοικοι τους δεν μπόρεσαν να παρακολουθήσουν το ματς. Η «Π» δέχθηκε δεκάδες τηλεφωνήματα αγανακτισμένων φιλάθλων για το γεγονός. Περαστικά μας...

*Ειδικό πανό στο οποίο αναφερόταν ότι η μπουτίκ του Κολοσσού βρίσκεται στη Θύρα 4, εμφανίστηκε στο «Βενετόκλειο».

*«Προκλητικά» ήταν τα σφυρίγματα του διαιτητή Παναγιώτη Διαμαντή, κάτι που προκάλεσε την «έκρηξη» των φιλάθλων.

*«Αγκαλιά» με την κορούλα του Ρίγκαν παρακολούθησε ακόμη ένα ματς του Κολοσσού, ο τραυματίας Τζάρετ Χαρτ. Η «μικρούλα» αποκοιμήθηκε ξανά κατά τη διάρκεια του αγώνα.

Match No 0 KOLOSSOS RHODES 74 - 73 AGO RETHYMNOU

ΚΥΠΕΛΛΟ ΕΛΛΑΔΟΣ	75%	21 / 28	<1>	23 / 31	74%	
2006 - 2007	43%	13 / 30	<2>	13 / 26	50%	
Α' ΑΓΩΝΑΣ	30%	9 / 30	<3>	8 / 31	25%	
ΗΜΙΤΕΛΙΚΗ ΦΑΣΗ		1/5	FAST BREAKS	3/6		
20/12/2006		28	FOULS	26		
ΚΛΕΙΣΤΟ ΒΕΝΕΤΟΚΛΕΙΟ		48	REBOUNDS	30		
		10	ASSISTS	10		
ΣΠΥΡΙΔΩΝΟΣ ΛΕΩΝΙΔΑΣ ΑΧΑΙΑΣ		20	TURNOVERS	14		
ΔΙΑΜΑΝΤΗΣ ΠΑΝΑΓΙΩΤΗΣ ΑΧΑΙΑΣ		4	STEALS	10		
ΓΕΩΡΓΙΑΔΗΣ ΓΕΩΡΓΙΟΣ ΘΕΣΣΑΛΟΝΙΚΗΣ		4	BLOCKS	2		

period A	17 - 23
period B	22 - 10
period C	8 - 18
period D	15 - 11

KOLOSSOS RHODES ΚΟΛΟΣΣΟΣ ΡΟΔΟΥ	Points Πόντοι	Free Throws Ελευθ.Βολές	2-pnt Goal 2πόντα	3-pnt Goal 3πόντα	Fouls Φάουλ	On On Στ Βγ	Rbnds Def Όξεν Άμυν	Rbnds Off Όξεν Επίθ	T/Ov Λάθ+Χ	Ast Ασ	Stl Κλέ	Block Fv'dg Υπ Κτ	Index Eval. Αξιολ	Time Χρόνος
FINAL SCORE	74	21/28 75%	13/26 50%	8/30 30%	0 28	33 4	28	30	20+3	10	4	4 2	0.333	225:0
NORMAL TIME	62	13/20 65%	12/23 52%	6/27 22%	0 23	28 4	25	28	20+0	10	4	4 2		
HALF TIME / PERIOD B	39	5/10 50%	10/20 50%	4/13 31%	0 14	9 3	11	9	9+0	6	3	3 1		
PERIOD A	17	3/8 63%	3/5 60%	2/4 50%	0 10	6 1	4	3	7+0	3	0	0 0		
4 SKORDALIS Glanelis ΣΚΟΡΔΑΛΗΣ Γιάνης	4	0/0	0/2 0%	2/3 66%	0 1	1 0	7	5	3+0	3	0	1 0	0.452	35:23
5 MOSCHOVITIS Filippos ΜΟΣΧΟΒΙΤΗΣ Φίλιππος	18	8/8 100%	5/10 50%	0/5 0%	0 3	6 1	3	0	4+0	5	1	0 0	0.322	37:18
6 * KEFALAS Costas ΚΕΦΑΛΑΣ Κωστας	0	0/0	0/0	0/1 0%	0 3	0 1	0	0	1+1	0	0	0 0		07:48
7 NITROPOULOS Giannis ΝΙΤΡΟΠΟΥΛΟΣ Γιάννης	3	1/4 25%	0/1 0%	0/2 0%	0 2	2 0	1	1	1+0	0	0	0 0		08:57
8 GOGGIDIS Christos ΓΚΟΓΚΙΔΗΣ Χριστος	9	0/0	1/2 50%	1/1 100%	0 0	0 0	1	0	0+0	0	1	0 0	0.646	09:17
9 * PAPAGIOTARAKOS Panos ΠΑΠΑΓΙΩΤΑΡΑΚΟΣ Πανος	3	0/0	0/3 0%	1/1 100%	0 5	1 0	1	0	1+0	1	1	1 1	0.219	13:41
10 * KOUPIDIS Thanis ΚΟΥΠΙΔΗΣ Θανης	11	3/4 75%	2/3 66%	2/13 15%	0 4	2 0	2	2	4+0	0	0	1 0	0.038	33:33
11 TZOTZOS Costas ΤΖΩΤΖΟΣ Κωστας	0	0/0	0/1 0%	0/0	0 1	0 0	0	0	0+0	0	0	0 0		02:38
12 LATOVIC Denis ΛΑΤΟΒΙΤΣ Ντενις	7	0/2 0%	2/3 66%	1/3 50%	0 3	2 0	6	3	0+0	0	1	0 0	0.471	27:35
13 * TSAMATOS Alexandros ΤΣΑΜΑΤΟΣ Αλεξανδρος	18	7/8 87%	3/4 75%	2/2 100%	0 5	6 2	5	7	9+2	0	0	1 1	0.621	40:16
14 * PETRODIMOPOULOS Chr. ΠΕΤΡΟΔΗΜΟΠΟΥΛΟΣ Χρ.	2	2/2 100%	0/1 0%	0/0	0 1	2 0	1	0	1+0	1	0	0 0	0.221	09:03
15 MACHAIRAS Costas ΜΑΧΑΙΡΑΣ Κωστας	0	0/0	0/0	0/0	0 0	0 0	0	0	0+0	0	0	0 0		00:00
* Starter / Με Πεντάδα	fast breaks / σημειώσεις			1 / 5	0 TF	c: REVGOLIS Giorgos / ΡΕΥΓΟΛΗΣ Γιώργος								

AGO RETHYMNOU ΑΓΟ ΡΕΘΥΜΝΟΥ	Points Πόντοι	Free Throws Ελευθ.Βολές	2-pnt Goal 2πόντα	3-pnt Goal 3πόντα	Fouls Φάουλ	On On Στ Βγ	Rbnds Def Όξεν Άμυν	Rbnds Off Όξεν Επίθ	T/Ov Λάθ+Χ	Ast Ασ	Stl Κλέ	Block Fv'dg Υπ Κτ	Index Eval. Αξιολ	Time Χρόνος
FINAL SCORE	73	23/31 74%	13/26 50%	8/31 25%	0 24	33 4	29	11	14+0	10	10	2 4	0.258	225:0
NORMAL TIME	63	18/23 69%	11/21 52%	8/28 28%	0 20	28 4	25	8	14+0	10	9	1 4		
HALF TIME / PERIOD B	34	14/20 70%	10/18 55%	6/23 26%	0 13	17 3	18	5	9+0	7	7	1 3		
PERIOD A	25	7/10 70%	3/5 60%	2/5 40%	0 7	8 2	7	3	5+0	3	2	1 1		
PERIOD A	25	11/13 84%	3/5 100%	3/9 33%	0 7	8 2	3	3	3+0	2	4	0 0		
4 * KIRIAKOPOULOS Glan. ΚΥΡΙΑΚΟΠΟΥΛΟΣ Γιαν.	21	5/5 100%	8/7 71%	2/8 25%	0 2	5 0	2	2	1+0	6	1	0 2	0.584	32:45
5 * KOUMOULOS Giorgos ΚΟΥΜΟΥΛΟΣ Γιώργος	13	6/8 75%	2/3 66%	1/3 33%	0 5	5 2	1	1	3+0	1	4	0 0	0.339	35:27
6 * SPANOS Nikos ΣΠΑΝΟΣ Νικος	10	7/8 87%	0/1 0%	1/3 33%	0 3	6 0	5	1	3+0	0	3	0 1	0.114	44:01
7 PANARAS Theodoris ΠΑΝΑΡΑΣ Θοδωρης	1	1/2 50%	0/0	0/1 0%	0 0	0 1	0	0	2+0	0	0	0 0		10:51
8 * KOULIARAS Panagiotis ΧΟΥΛΙΑΡΑΣ Παναγιωτης	2	0/2 0%	1/5 20%	0/1 0%	0 3	3 1	5	3	1+0	0	3	1 1	0.213	28:19
9 TSIRIGOTAKIS Giorgos ΤΣΙΡΙΓΩΤΑΚΗΣ Γιωργος	15	0/1 0%	3/6 50%	3/4 75%	0 5	1 0	1	2	1+0	0	0	0 0	0.390	30:48
11 COSTIS Fivos ΚΩΣΤΗΣ Φοιβος	0	0/0	0/0	0/0	0 0	0 0	0	0	0+0	0	0	0 0		00:00
12 * VARDAVAS Costas ΒΑΡΔΑΒΑΣ Κωστας	8	4/5 80%	2/4 50%	0/1 0%	0 5	4 0	0	1	3+0	3	0	1 0	0.303	39:51
13 SOLOMONIDIS Panag. ΣΟΛΟΜΩΝΙΔΗΣ Παναγ.	0	0/0	0/0	0/0	0 0	0 0	0	0	0+0	0	0	0 0		00:00
14 KORONIDIS Aris ΚΟΡΩΝΙΔΗΣ Αρης	3	0/0	0/0	1/4 25%	0 2	0 0	1	0	0+0	0	0	0 0	0.066	15:09
15 MLADENOVIC Milos ΜΛΑΔΕΝΟΒΙΤΣ Μιλος	0	0/0	0/0	0/0	0 1	0 0	1	0	0+0	0	0	0 0		01:49
* Starter / Με Πεντάδα	fast breaks / σημειώσεις			3 / 6	0 TF	c: KOUPOS Stergios / ΚΟΥΡΟΣ Στέργιος								

INDEX = (POINTS - MISSED SHOTS + REBOUNDS + ASSISTS + STEALS + BLOCKS - T/OVERS) / TIME PLAYED (7 mins minimum play)

GALANIS SPORTS DATA 0030-210-6770901

Ματς για καρδιακούς...

«Καρέ-καρέ»...τα «στιγμιότυπα» της παράτασης που κρίθηκε στις λεπτομέρειες χθες στο «Βενετόκλειο»! Ο Μοσχοβίτης διαμόρφωσε το τελικό αποτέλεσμα, 27'' πριν το τέλος, αφού οι Κυριακόπουλος και Γκογκίδης αστόχησαν σε δύσκολες προσπάθειες τους

Παιχνίδι για...καρδιακούς διεξήχθη όμως και στο έξτρα πεντάλεπτο, όπου ο Κολοσσός τελικά λύγισε την αντίσταση του Α.Γ.Ο. Ρεθύμνου με 74-73. Τι συνέβη όμως στο έξτρα πεντάλεπτο; Με 2/2 βολές του Πετροδημόπουλου το σκορ έγινε 64-62, όμως ο Σπανός απάντησε αμέσως (64-64). Ο Τσαμάτος έδωσε μικρό προβάδισμα στους «θαλασσί» (65-64) και στην επόμενη φάση ο Χουλιάρας (3.19' πριν το τέλος) τραυματίστηκε στην προσπάθεια του να πετύχει καλάθι. Ο παίκτης του Α.Γ.Ο.Ρ. προσπάθησε να σκοράρει, όμως του έκανε καθαρό φάουλ ο Παναγιωταράκος (το 5ο του).

Ο Χουλιάρας προφανώς υπέστη διάστρεμμα και αποχώρησε. Έτσι τις βολές εκτέλεσε ο Πανάρας, ο οποίος ευστόχησε μόνο στη δεύτερη και ισοφάρισε (65-65). Ο Τσαμάτος βρήκε το στόχο με τρίποντο (3 λεπτά πριν τη λήξη), όμως ο Κυριακόπουλος απάντησε άμεσα (68-67).

Στο 2.22' ο Τσαμάτος αποβλήθηκε με πέντε φάουλ (ακολουθώντας στον πάγκο τους Βαρδαβά και Κούμουλο) και ο Σπανός με 2/2 βολές έδωσε το ελάχιστο προβάδισμα στον Α.Γ.Ο.Ρ. (68-69).

Ο Κουπίδης με λέϊ-απ έκανε το 70-69, ενώ ο Πανάρας στο 1.38' αστόχησε σε τρίποντο. Ο Κουπίδης και πάλι (1.25') έκανε το 72-69, αλλά ο Κυριακόπουλος ήταν ψύχραιμος απ' τις βολές και μείωσε σε 72-71 (1.03'). Ο Κουπίδης στα 44' αστόχησε και πάλι σε τρίποντο και ο Κυριακόπουλος στα 33' έκανε το 72-73 (33'').

Το τελικό αποτέλεδσμα διαμόρφωσε ο Μοσχοβίτης με δύο βολές (74-73 στα 27''). Στην επίθεση των φιλοξενούμενων και συγκεκριμένα στα 15'' ο Κυριακόπουλος αστόχησε σε δύσκολο λέϊ-απ, ενώ στην εκπνοή το ίδιο συνέβη και με τον Γκογκίδη που δεν βρήκε το στόχο.

Απ' τους νικητές κορυφαίοι ήταν οι Τσαμάτος και Μοσχοβίτης, ενώ στο α' ημίχρονο καλός ήταν και ο Λάτοβιτς. Απ' τους ηττημένους ξεχώρισαν οι Κυριακόπουλος, Τσιριγωτάκης και Κούμουλος (α' δεκάλεπτο). Η διαιτησία των Σπυρίδωνος, Διαμαντή και Γεωργιάδη ήταν ιδανική για μία εκτός έδρας ομάδα.

Ειδικά ο δεύτερος επινόησε αρκετά και συνεχόμενα σφυρίγματα εις βάρος του Κολοσσού, τα οποία προκάλεσαν την οργή του Γιώργου Ζευγώλη αλλά και των φιλάθλων. Μακάρι ο Κολοσσός στο παιχνίδι της επόμενης Τετάρτης να έχει ακριβώς την ίδια αντιμετώπιση απ' τους «άνδρες» με τα γκρι.

«Αδικήσαμε τον εαυτό μας»

Ο Γιώργος Ζευγώλης ήταν δυσαρεστημένος με την εικόνα του Κολοσσού, ωστόσο άφησε «αιχμές» για τη διαιτησία!

Μιλώντας για το χθεσινό παιχνίδι με τον Α.Γ.Ο. Ρεθύμνου, ο Γιώργος Ζευγώλης είπε χαρακτηριστικά. «Παίξαμε πολύ άσχημα και το μόνο κέρδος για μας ήταν ο κόσμος που γέμισε το «Βενετόκλειο». Αν και θα έπρεπε να δούμε το παιχνίδι σαν γιορτή, είχαμε πολύ άγχος και νομίζω ότι πήγαμε πολλές εβδομάδες πίσω όσον αφορά το αγωνιστικό κομμάτι. Πιστεύω ότι αδικήσαμε τον εαυτό μας και έχω εκνευριστεί πολύ απ' την εμφάνιση μας.

Πλέον θα πάμε να παίξουμε στο Ρέθυμνο και ότι γίνει. Είμαι απόλυτα δυσαρεστημένος με την εικόνα της ομάδας μου. Δεν υπάρχει διαιτησία που να μας παίξει ακόμη και 50-50 στο «Βενετόκλειο». Έχω γίνει γραφικός, πίστευα ότι με τρεις διαιτητές τα πράγματα θα ήταν καλύτερα, αλλά δυστυχώς έκανα λάθος»

Απ' την πλευρά του ο τεχνικός του Α.Γ.Ο. Ρεθύμνου Στέργιος Κουφός υπογράμμισε. «Θέλω να δώσω συγχαρητήρια και στις δύο ομάδες γιατί παίχθηκε ένα πολύ καλό παιχνίδι. Ελπίζουμε ο τραυματισμός του Χουλιάρα να μην είναι σοβαρός. Κάτι τέτοιο θα είναι καταστροφή για εμάς, γιατί πρωταρχικός μας στόχος δεν είναι το Κύπελλο, αλλά το πρωτάθλημα της Α2. Και να περάσουμε στον τελικό δεν σημαίνει κάτι γιατί εκεί μας περιμένει ο Παναθηναϊκός. Για την παράταση τι να πω; Πρώτη φορά είδα να γίνεται αυτό».

Νίκη-χρυσάφι!

Ο Ηλυσιακός λύγισε την αντίσταση των Τρικάλων 2000 (58-53) στο παιχνίδι με το οποίο έπεσε η αυλαία της 12ης αγωνιστικής για το πρωτάθλημα της Α2 Κατηγορίας!

Νίκη παραμονής πέτυχε ο Ηλυσιακός κόντρα στα Τρίκαλα 2000 (58-53) στο παιχνίδι με το οποίο έπεσε η αυλαία της 12ης αγωνιστικής για το πρωτάθλημα της Α2 Κατηγορίας.

Οι «κιτρινόμαυροι» πλέον απέκτησαν συγκάτοικους στην ουρά του βαθμολογικού πίνακα και φυσικά η μάχη για την παραμονή μαίνεται ... Κορυφαίος για τον Ηλυσιακό ήταν ο Ιωάννου, ενώ απ' τους φιλοξενούμενους ήταν οι Τσούτσος.

Τα δεκάλεπτα ήταν: 13-10, 24-16(ημ.), 40-32, 58-53

Διαιτητές: Μπήτης- Πουρσανίδης Κ.

ΗΛΥΣΙΑΚΟΣ (Δάγλας): Κομποδιέτας, Μπαρλάς 4(1), Αθανασόπουλος, Μπατής 6, Παραγιός 7, Ζουρπένκο, Βίντασακ 4, Θαλασσινός 8, Τσαρουχάς, Μπόγρης 4, Ιωάννου 16(1), Βεσκούκης 9(1).

ΤΡΙΚΑΛΑ 2000 (Τσήμας): Λεπενιώτης 9(1), Σδράκας 2, Τσιάκας 2, Βαλάφας, Τσούτσος 21, Κακλαμάνος 10, Παπακώστας, Περράκης, Χαρισμίδης 9, Φούντας.

Η ΒΑΘΜΟΛΟΓΙΑ/12η ΑΓΩΝΙΣΤΙΚΗ

1.Α.Ο. Σπόρτιγκ	21	9-3	876-828(+48)
2.Κολοσσός Ρόδου	21	9-3	892-807(+85)
3.Ιωνικός Λαμίας	19	7-5	926-914(+12)
4.Α.Γ.Ε. Χαλκίδας	19	7-5	858-854(+4)
5.Α.Γ.Ο. Ρεθύμνου	19	7-5	982-932(+50)
6.Ηρακλής	19	7-5	840-841(-1)
7.Παλαιό Φάληρο	18	6-6	809-824(-15)
8.Μ.Ε.Ν.Τ.	18	6-6	874-858(+16)
9.Δάφνη	18	6-6	931-895(+36)
10.Α.Σ. Ξάνθης	18	6-6	915-907(+8)
11.Α.Σ.Ε. Δούκα	17	5-7	854-853(+1)
12.I.C.B.S.	17	5-7	844-869(-25)
13.Ηλυσιακός	16	4-8	822-866(-44)
14.Τρίκαλα 2000	16	4-8	832-880(-48)
15.Μίλων	16	4-8	881-970(-89)
16.Κ.Α.Ο. Δράμας	16	4-8	917-955(-38)

Η ΕΠΟΜΕΝΗ ΑΓΩΝΙΣΤΙΚΗ(06/01):

Α.Σ. Ξάνθης- Μ.Ε.Ν.Τ.
Δάφνη- Α.Γ.Ε. Χαλκίδας
Κ.Α.Ο. Δράμας- Ηλυσιακός
Α.Ο. Σπόρτιγκ- Ιωνικός Λαμίας
Παλαιό Φάληρο- Α.Γ.Ο. Ρεθύμνου(05/01)
Ηρακλής- Μίλων
I.C.B.S.- Α.Σ.Ε. Δούκα
Τρίκαλα 2000- Κολοσσός Ρόδου

Ελλάς το μεγαλείο σου...

Όπως προκύπτει απ' την ασάφεια στην προκήρυξη, στον επαναληπτικό του Ρεθύμνου δύο αποτελέσματα οδηγούν σε παράταση! Αν ο Α.Γ.Ο.Ρ. κερδίσει με ένα πόντο ή το ματς λήξει ισόπαλο το ματς θα πάει στο έξτρα πεντάλεπτο

Πόσοι ήξεραν ότι σε διπλούς ημιτελικούς του κυπέλλου Ελλάδας, υπάρχει παράταση; Ίσως ούτε και οι προπονητές δεν γνώριζαν κάτι τέτοιο...

Το ισόπαλο 62-62 στην κανονική διάρκεια του αγώνα προκάλεσε αμηχανία και αναστάτωση σε όλους όσους βρέθηκαν χθες το απόγευμα στο «Βενετόκλειο», όμως οι διαιτητές γνώριζαν από πριν τι έπρεπε να κάνουν. Σύμφωνα λοιπόν με τα όσα έγιναν γνωστά ο Λεωνίδας Σπυρίδωνος λίγο πριν το τέλος της αναμέτρησης πλησίασε τη γραμματεία και τον κομισάριο Δημήτρη Κουνελλέ, τους οποίους ενημέρωσε ότι σε περίπτωση ισοπαλίας, είχε πάρει εντολή απ' την Αθήνα ότι θα υπήρχε παράταση. Ας πάρουμε όμως τα πράγματα απ' την αρχή.

Ο κανονισμός του μπάσκετ είναι σαφής... «Το παιχνίδι πρέπει να έχει νικητή»! Αυτό αναφέρεται και στην προκήρυξη του κυπέλλου, με μία διαφορά...Ισχύει για τα μονά παιχνίδια, τα οποία διεξήχθησαν μέχρι την προημιτελική φάση του θεσμού. Για τους ημιτελικούς υπάρχει μία ασάφεια, αφού δεν αναφέρεται κάτι συγκεκριμένο, προφανώς από αμέλεια. Η προκήρυξη έχει αλλάξει και οι πληροφορίες αναφέρουν ότι στα σωματεία έχει σταλεί η νέα, απλά στην ιστοσελίδα της Ε.Ο.Κ. υπάρχει ακόμη η παλιά... Ο κομισάριος του αγώνα Δημήτρης Κουνελλές επικοινώνησε με τον γενικό γραμματέα αθλητισμού και «βετεράνο» ρέφερι Σταύρο Δουβή, ο οποίος τον ενημέρωσε ότι ο αγώνας πρέπει να διαξαχθεί με βάση τα προβλεπόμενα.

ΕΛΛΑΣ ΤΟ ΜΕΓΑΛΕΙΟ ΣΟΥ

Όπως έχει διαμορφωθεί πλέον η κατάσταση, το γεγονός που συνέβη και ενδεχομένως να συμβεί είναι «κωμικοτραγικό»! Τι εννοούμε; Την ερχόμενη Τετάρτη πρόκειται να γίνει ο δεύτερος ημιτελικός αγώνας ανάμεσα στις δύο ομά

Αγνωστοι δράστες προχθές

«Κλειστό» ξενοδοχείο διέρρηξαν στην Ιαλυσό

ΑΦΑΙΡΕΣΑΝ 21.500 ΕΥΡΩ

Το χρηματικό ποσό των 21.500 ευρώ, έναν ηλεκτρονικό υπολογιστή αξίας 1.200 ευρώ, έναν υπολογιστή παλάμης που κόστιζε 450 ευρώ, καθώς επίσης και τρεις πιστωτικές κάρτες, αφαίρεσαν άγνωστοι δράστες από ξενοδοχείο στην Ιαλυσό.

Συγκεκριμένα, προχθές, ο ξενοδόχος κατήγγειλε στο Αστυνομικό Τμήμα Ιαλυσού ότι άγνωστοι δράστες διέρρηξαν την πόρτα της κεντρικής εισόδου του ξενοδοχείου το οποίο παραμένει τη χειμερινή περίοδο κλειστό, και αφού εισέβαλαν σε αυτό, αφαίρεσαν από το γραφείο του τα χρήματα, τις πιστωτικές κάρτες και τα ηλεκτρονικά υπολογιστικά συστήματα.

Για την διαλεύκανση της υπόθεσης διενεργείται προανάκριση από το Αστυνομικό Τμήμα Ιαλυσού.

Λέει το Ξενοδοχειακό Επιμελητήριο

«Οχι στις επιδοτήσεις ξενοδοχείων πολυτελείας»

ΣΤΡΕΒΛΩΣΗ ΤΟΥ ΑΝΤΑΓΩΝΙΣΜΟΥ



Για στρέβλωση του ανταγωνισμού και νόθευση της αγοράς έκαναν λόγο χθες Τετάρτη τα μέλη του ΔΣ του Ξενοδοχειακού Επιμελητηρίου, με αφορμή πρόσφατες εξαγγελίες από το υπουργείο Τουριστικής Ανάπτυξης για επιδοτήσεις ανέγερσης πεντάστερων ξενοδοχείων σε Αθήνα και Θεσσαλονίκη.

Στην τελευταία συνεδρίαση του ΔΣ για το 2006, ο κ. Σπύρος Διβάνης, μέλος του ΔΣ του ΞΕΕ, υπήρξε ιδιαίτερα καυστικός για αυτή την πτυχή του αναπτυξιακού νόμου, υπογραμμίζοντας ότι ακόμα και στην προ-Ολυμπιακή περίοδο δεν δόθηκαν χρήματα για ανέγερση νέων ξενοδοχειακών μονάδων στην Αττική, αλλά επιδοτήσεις για εκσυγχρονισμό των υφισταμένων μονάδων.

Στο ίδιο μήκος κύματος και ο πρόεδρος του ΞΕΕ Γεράσιμος Φωκάς, ο οποίος σημείωσε ότι η λειτουργία αυτών των νέων πεντάστερων ξενοδοχείων θα προκαλέσει «ασφυκτική πίεση» στα παλαιότερα ξενοδοχεία και πιθανότατα αρκετά από αυτά θα πρέπει να προσαρμοστούν στις δύσκολες ανταγωνιστικές συνθήκες της αγοράς.

Ο κ. Φωκάς συντάχθηκε με δήλωση του προέδρου της TUI, ο οποίος πρόσφατα έκανε λόγο για υπερπληθώρα κλινών στη Μεσόγειο, αναφέροντας ότι το 2008 η Μεσόγειος θα χρειάζεται 50 εκατ. και πλέον τουρίστες, για να μπορέσουν να φθάσουν τα ξενοδοχειακά καταλύματα τις πληρότητες του 2001.

ΜΕΓΑ ΡΕΒΕΓΙΟΝ

ΧΡΙΣΤΟΥΓΕΝΝΑ και ΠΡΩΤΟΧΡΟΝΙΑ

στην κοσμική ταβέρνα

2 ΦΙΛΟΙ

Από το 1978

Γιορτινο τραπέζι με ντόπια κρασιά και παραδοσιακό φαγητό
συνοδεία με διαχρονικούς καλούς μουσικούς με το λαϊκό και νησιώτικο πρόγραμμά τους:

ΕΛΕΥΘΕΡΙΑ ΡΟΔΙΤΗ τραγούδι
ΚΥΡΙΑΚΟΣ ΚΑΛΟΓΗΡΟΥ μπουζούκι
ΣΤΑΥΡΟΣ ΤΣΙΓΑΡΟΣ κιθάρα

Θα μας βρείτε πίσω από το Σ.Μ. του Ιωάννη Πάππου προς την παραλιακή Ιαλυσού

Τηλ. κρατήσεων: 22410 91561, 6939306791

16438-24/12

Από το βουλευτή Βασίλη Χρύση

Δώρα σε παιδιά με ανάγκες αντί ευχετηρίων καρτών

ΓΙΑ ΤΙΣ ΓΙΟΡΤΕΣ ΧΡΙΣΤΟΥΓΕΝΝΩΝ ΚΑΙ ΠΡΩΤΟΧΡΟΝΙΑΣ

ΚΙΝΗΣΗ ευαισθησίας, ενόψει των εορτών των Χριστουγέννων, από τον βουλευτή Βασίλη Χρύση. Αντί ευχετηρίων καρτών θα διανείμει δώρα σε παιδιά Κέντρων με Ανάγκες.

Από το γραφείο τύπου του βουλευτή εκδόθηκε το παρακάτω δελτίο τύπου:



«Ο Βουλευτής Δωδεκανήσου Βασίλης Χρύσης αντί ευχετηρίων καρτών για τις γιορτές των Χριστουγέννων και του Νέου έτους, προτίμησε φέτος να διανείμει δώρα στα Παιδιά του Κέντρου Παιδικής Μέριμνας Θηλέων Ρόδου, στο θεραπευτήριο Χρόνιων Παθήσεων Παιδιών Ρόδου «Άγιος Ανδρέας» και στο Κέντρο Εκπαίδευσης Κοινωνικής Υποστήριξης Κατάρτισης Ατόμων με Αναπηρίες (ΚΕΚΥΚΑΜΕΑ) Δωδεκανήσου, την προσεχή Παρασκευή 22 Δεκεμβρίου 2006, εναρμονισμένος με το ανθρωπιστικό πνεύμα των ημερών αυτών».

Τραγούδησαν τα χριστουγεννιάτικα κάλαντα

Το Ιδρυμα Κολυμπίων επισκέφθηκαν οι μαθητές του 2ου Σχολείου Αφάντου

ΕΙΧΕ ΠΡΟΗΓΗΘΕΙ ΤΟ «ΠΑΖΑΡΙ ΜΑΓΕΙΑΣ»

ΤΟ ΙΔΡΥΜΑ Κολυμπίων επισκέφθηκαν οι μαθητές της Δ' τάξης του Δημοτικού Σχολείου Αφάντου, συνοδευόμενοι από τη δασκάλα Ιωάννα Χατσίκου και τη διευθύντρια Δέσποινα Μπακίρη.

Σε χαρούμενη, γιορταστική και συγκινητική ατμόσφαιρα οι μαθητές και οι μαθήτριες τραγούδησαν τα κάλαντα και χριστουγεννιάτικους ύμνους. Πρόσφεραν και τα χρήματα που συγκέντρωσαν από το «παζάρι μαγείας», που πραγματοποίησαν την περασμένη εβδομάδα.

Ευαισθησίες που είναι πιο αξιόλογες γιατί γίνονται από παιδιά. Μακάρι να γινόταν αυτό και από μεγάλους. Θα πρέπει βέβαια αυτές οι πρωτοβουλίες να έχουν συνέχεια και να μην αποτελούν μεμονωμένο γεγονός.

Δηλώνει ο υπουργός Αιγαίου κ. Παυλίδης:

Κατανοώ τα οικονομικά αιτήματα των συνεργατών μου

ΓΙΑ ΤΗΝ ΑΠΟΦΑΣΗ ΝΑ ΑΠΕΡΓΗΣΟΥΝ

Ο ΥΠΟΥΡΓΟΣ Αιγαίου και Νησιωτικής Πολιτικής Αριστοτέλης Α. Παυλίδης, αναφερόμενος στην απόφαση του Συλλόγου των Υπαλλήλων του υπουργείου Αιγαίου και Νησιωτικής Πολιτικής, να προχωρήσουν σε 48ωρη απεργία δήλωσε:

«Τα οικονομικά ζητήματα των υπαλλήλων του Υπουργείου μας και καλών συνεργατών μου τα κατανοώ. Για την ικανοποίησή τους έχει, όπως άλλωστε γνωρίζουν, αρχίσει συζήτηση με τα συναρμόδια Υπουργεία, πάντοτε στο πλαίσιο της γενικής αναμορφώσεως του μισθολογίου, κυρίως αυτών που υπηρετούν στη νησιωτική Ελλάδα.

Λυπούμαι γιατί επέλεξαν τις τελευταίες ημέρες του έτους, κρίσιμες για τη διαχείριση των οικονομικών του Υπουργείου μας, να απόσχουν από την εργασία τους κι έτσι να στερήσουν ίσως - λόγω μη ολοκληρώσεως απαραίτητων διαδικασιών - από τις χρηματοδοτήσεις την τοπική αυτοδιοίκηση και άλλους "φορείς" του Αιγαίου, που τα τελευταία χρόνια ενισχύονται αυτή την περίοδο.

Γι' αυτό τους ζητώ να αναθεωρήσουν τη θέση τους».

Συνελήφθη για ναρκωτικά στο «Διαγόρας»

Ύστερα από συνεργασία της Διεύθυνσης Ασφαλείας του Υ.Ε.Ν. και Τμήματος Ασφαλείας Κ.Λ.Π. συνελήφθη, χθες το απόγευμα, ένας 24χρονος, διότι μετά από έλεγχο που έγινε στην καμπίνα του, στο Ε/Γ-Ο/Γ πλοίο «ΔΙΑΓΟΡΑΣ», βρέθηκαν στην κατοχή του φυτικά αποσπάσματα ακατέργαστης ινδικής κάνναβης, καθαρού βάρους 4 γραμ., μία πλαστική συσκευασία με φυτικά αποσπάσματα ακατέργαστης ινδικής κάνναβης μεικτού βάρους 0,8 γραμ. και ειδικό φιαλίδιο, το οποίο περιείχε ηρωίνη μεικτού βάρους 8,8 γραμ.

Ο ανωτέρω κατονόμασε τον 38χρονο προμηθευτή του, ο οποίος συνελήφθη τη στιγμή που αμειβόταν για την προμήθεια ποσότητας ηρωίνης.

Οι συλληφθέντες πρόκειται να προσαχθούν ενώπιον του Εισαγγελέα Πλημμελειοδικών Πειραιά.

Σκοτώθηκε σε τροχαίο 59χρονος Κώος

Τραγικό θάνατο βρήκε προχθές το πρωί ένας 59χρονος οδηγός μοτοσικλέτας στην Κω.

Πρόκειται για τον Αντώνη Αλεξίου του Εμμανουήλ, ο οποίος στις 11.50 προχθές το πρωί, οδηγώντας τη μοτοσικλέτα του σε επαρχιακό δρόμο στον Κέφαλο Κω, συγκρούστηκε με Ι.Χ. φορτηγό αυτοκίνητο, που οδηγούσε 41χρονος, κάτοικος Ζηπαρίου, όταν αυτό εισήλθε στο αντίθετο ρεύμα κυκλοφορίας.

Ο οδηγός της μοτοσικλέτας έφερε σοβαρά τραύματα από τη σύγκρουση και χρειάστηκε να μεταφερθεί εσπευσμένα στο Νοσοκομείο της Κω.

Στις 15.20 της ίδιας ημέρας υπέκυψε στα τραύματά του.

Η φάτνη Σαλάκου

Για εικοστή τρίτη χρονιά ο Πολιτιστικός Σύλλογος Σαλάκου «Το Σπήλαιο» διοργανώνει και φέτος τη ζωντανή αναπαράσταση της Γέννησης του Θεανθρώπου, στο γνωστό φυσικό περιβάλλον της «ΝΥΜΦΗΣ».

Οι ημέρες που θα λειτουργεί η ζωντανή φάτνη είναι οι εξής:
Κυριακή 24/12/2006: 15.00-19.00
Δευτέρα 25/12/2006: 11.00-17.00
Τρίτη 26/12/2006: 11.00-17.00
Κυριακή 31/12/2006: 11.00-17.00
Δευτέρα 01/01/2007: 11.00-17.00
Σάββατο 06/01/2007: 11.00-17.00
Κυριακή 07/01/2007: 11.00-17.00

Επικυρώθηκαν τα αποτελέσματα εκλογών στο Δήμο

Επικυρώθηκαν τα αποτελέσματα των εκλογών που διεξήχθησαν για την ανάδειξη δύο αιρετών μελών των υπαλλήλων των δήμων και Κοινοτήτων στο υπηρεσιακό συμβούλιο των ΟΤΑ Δωδεκανήσου.

Πρώτος εξελέγη ο Αλέκος Λυκοπάντης με 624 ψήφους και δεύτερος ο Νικόλαος Κανέλλης με 497.

Πάντως η παράταξη της ΠΑΣΚΕ, που έλαβε μέρος στις εκλογές, πρόκειται σήμερα να προσφύγει στη δικαιοσύνη, ζητώντας την ακύρωσή τους. Η προσφυγή θα στρέφεται και κατά του κύρους των εκλογών.

Η Βουλή στηρίζει το Φεστιβάλ Σύμης

Η Πρόεδρος της Βουλής Άννα Μπενάκη - Ψαρούδα ανακοίνωσε στο δήμαρχο Σύμης την απόφαση της Βουλής των Ελλήνων να υποστηρίξει πολιτιστικές εκδηλώσεις του Φεστιβάλ του νησιού αφιερωμένες στη μνήμη του εκλιπόντος δημοσιογράφου Γιάννη Ε. Διακογιάννη.

ΤΟΠΙΚΟ ΣΥΜΒΟΥΛΙΟ ΜΕΣΑΝΑΓΡΟΥ
ΠΟΛΙΤΙΣΤΙΚΟΣ ΣΥΛΛΟΓΟΣ ΜΕΣΑΝΑΓΡΟΥ

ΕΥΧΑΡΙΣΤΗΡΙΟ

Το Τοπικό Συμβούλιο Μεσαναγρού και ο Πολιτιστικός Σύλλογος Μεσαναγρενών Ρόδου «**Ο ΤΑΞΙΑΡΧΗΣ**», ευχαριστούν τον υπουργό Αιγαίου και Νησιωτικής Πολιτικής κ. **Αριστοτέλη Παυλίδη**, γιατί ένα όνειρο των Μεσαναγερνών, η ίδρυση Μουσείου στο χωριό, λαμβάνει σάρκα και οστά.

Ο κ. Υπουργός, από τη στιγμή που του ετέθη το θέμα, το είδε με κατανόηση και υπεσχέθη την υλοποίησή του.

Σήμερα, με τις ανακοινώσεις του, επιχορήγηση 300.000 ευρώ ως αρχή, το όνειρο γίνεται πραγματικότητα.

Για άλλη μια φορά το Τοπικό Συμβούλιο και ο Πολιτιστικός Σύλλογος Μεσαναγρού ευχαριστούν τον κ. Υπουργό Αιγαίου και Νησιωτικής Πολιτικής, γιατί υλοποιεί τις υποσχέσεις του, δείχνοντας με αυτόν τον τρόπο ότι ανήκει στη γενιά των πολιτικών που εμπιστεύεται ο ελληνικός λαός.

Ρόδος, 20-12-2006
Για το Τοπικό Συμβούλιο Ο πρόεδρος Στ. Καραγιάννης
Για τον Πολιτιστικό Σύλλογο Ο πρόεδρος Ι. Καραγιαννης

16428-21/12

ΥΠΗΡΕΣΙΑΚΟ ΣΥΜΒΟΥΛΙΟ ΔΗΜΟΤΙΚΩΝ ΚΑΙ ΚΟΙΝΟΤΙΚΩΝ ΥΠΑΛΛΗΛΩΝ ΝΟΜΟΥ ΔΩΔΕΚΑΝΗΣΟΥ

ΕΥΧΑΡΙΣΤΗΡΙΟ

Συνάδελφοι,
Σας ευχαριστώ όλους σας για τη συμμετοχή σας στην εκλογική διαδικασία και ιδιαίτερα για την υποστήριξή σας στην εκλογή μου. Θα προσπαθήσω να είμαι συνεπής στο έργο μου και όσο γίνεται περισσότερο κοντά σας, μέσα από την καινούργια μου ιδιότητα.

Νίκος Κανέλλης
Διευθυντής Δημοτικής Αστυνομίας Δήμου Ιαλυσού

Χ.Α. 21/12

RESTAURANT ΙΠΠΟΤΙΚΟΝ

ΑΝΟΙΞΑΜΕ !!!
και σας περιμένουμε στο «ΙΠΠΟΤΙΚΟΝ»
να περάσουμε μαζί έναν ευχάριστο και ζεστό χειμώνα
Ενώ θα απολαμβάνετε τις ποικιλίες των ορεκτικών μας και τα πιάτα της ημέρας, με τις λεπτές γεύσεις που θα σας ετοιμάσει ο Σεφ του ΙΠΠΟΤΙΚΟΥ, εσείς μέσα στις μεσαιωνικές μας αίθουσες αφεθείτε και αναπολείστε το παρελθόν με το παρόν και με τις απαλές και γλυκές νότες του πιανίστα μας θα έχετε την αίσθηση ότι ένας ΙΠΠΟΤΗΣ θα εμφανιστεί για να σας κάνει παρέα.

Σε όλους τους φίλους και εκλεκτούς πελάτες μας ευχόμαστε έναν ευχάριστο και υγιή χειμώνα

ΧΛ-24/12

ΙΠΠΟΤΙΚΟΝ
ΠΑΛΙΑ ΠΟΛΗ
Μικρό συντριβάνι με τους ΙΠΟΚΑΜΠΟΥΣ
Ρεζερβέ
τηλ.-Φαξ. 22410 25293

Η αίθουσα 150 ατόμων διατίθεται για κάθε κοινωνική και επαγγελματική εκδήλωση

ΔΙΑΛΥΣΗ

ΕΚΛΕΚΤΑ ΥΦΑΣΜΑΤΑ

ΚΑΣΜΗΡΙΑ - ΠΑΛΤΑ - ΤΑΓΙΕΡ - ΚΑΜΗΛΟ 100% ΛΙΝΑ - ΜΕΤΑΞΩΤΑ - ΒΕΛΟΥΔΑ
ΑΓΓΛΙΑΣ - ΓΕΡΜΑΝΙΑΣ - ΙΤΑΛΙΑΣ - ΓΑΛΛΙΑΣ

ΤΙΜΕΣ ΚΑΤΩ ΤΟΥ ΚΟΣΤΟΥΣ
60% ΕΩΣ 80% ΦΘΗΝΟΤΕΡΑ

ΙΑΚΩΒΟΣ ΜΑΚΑΡΙΟΥ 16 ΡΟΔΟΣ
ΠΙΣΩ ΑΠΟ ΤΟ ΔΙΚΑΣΤΗΡΙΟ
ΔΙΠΛΑ ΣΤΗ ΛΕΣΧΗ ΑΞΙΩΜΑΤΙΚΩΝ
ΤΗΛ: 2241022273 ΑΔ. ΠΡΟΕΔΡΟΥ ΠΡΩΤ. 1188/06

Χ.375-31/12

...Το Λογιστήριο της **«ΠΡΟΟΔΟΥ»**, που μεταφέρθηκε στο κτίριό μας, το οποίο λειτουργεί παράλληλα με το λογιστήριο της Ν. Αγοράς, στην οδό **Μάρκου Μαλιαράκη 3** λειτουργεί από την 8.00 πρωινή μέχρι την 2.30 μεταμεσημβρινή και δέχεται

ΔΙΑΦΗΜΙΣΕΙΣ - ΑΓΓΕΛΙΕΣ
Και οποιαδήποτε άλλη ΔΗΜΟΣΙΕΥΣΗ

ΜΑΡΚΟΥ ΜΑΛΙΑΡΑΚΗ 3
ΤΗΛ. 22410 35322



ΚΗΔΕΙΑ

Το λατρευτό μας σύζυγο, πατέρα, παππού και προπάππου

ΜΑΡΚΟ ΓΙΑΝΝΟΥΛΗ

(Ετών 86)

θανόντα κηδεύουμε σήμερα Πέμπτη 21 Δεκεμβρίου 2006 και ώρα 11 π.μ. από τον Ιερό Ναό Ταξιαρχών Νεκροταφείου Ρόδου.
Η σύζυγος Αργυρώ
Τα παιδιά Λέττα-Σοφία
Τα εγγόνια, τα δισέγγονα και οι λοιποί συγγενείς.

ΘΕΜ.-21/12

ΟΥΖΕΡΙ

ΚΑΛΥΜΝΟΣ

Συνεχίζουμε να παραμένουμε
ΑΝΟΙΚΤΑ
και αυτό το χειμώνα
ΚΑΘΗΜΕΡΙΝΑ
από τις 12 το μεσημέρι έως αργά το βράδυ

ΖΩΝΤΑΝΗ ΜΟΥΣΙΚΗ ΠΑΡΑΣΚΕΥΗ, ΣΑΒΒΑΤΟ ΠΑΡΑΜΟΝΗ ΧΡΙΣΤΟΥΓΕΝΝΩΝ και ΑΝΗΜΕΡΑ ΧΡΙΣΤΟΥΓΕΝΝΩΝ
Εναρξη προγράμματος 8.30 μ.μ.

ΑΥΣΤΡΑΛΙΑΣ 60
Τηλ. 22410 21277
κιν. 6932223486

T9035-24/12

ΠΩΛΕΙΤΑΙ

BMW 840 CIA Coupe του 1998, Full extra, σε άριστη κατάσταση.

Πληρ. τηλ 22410 97216

Γ.Δ.-31/12



5762-22/12



5769-25/12