ΕΤΟΣ ΙΔΡΥΣΗΣ 1949
ΙΔΙΟΚΤΗΣΙΑ:
Γ. ΔΙΑΜΑΝΤΙΔΗΣ
ΓΡΑΦΙΚΕΣ ΤΕΧΝΕΣ Α.Ε.
Εκδότης: ΓΙΩΡΓΟΣ ΔΙΑΜΑΝΤΙΔΗΣ
Διευθυντής: ΠΕΤΡΟΣ ΚΑΛΙΒΟΥΡΗΣ

ΠΡΟΟΔΟΣ

Ανεξάρτητη καθημερινή πρωινή εφημερίδα

ΠΛΗΡΩΜΕΝΟ ΤΕΛΟΣ Ταχ. Γραφείο Κ. ΡΟΔΟΥ Αριθμός αδείας 2 Κωδικός 1877

ΕΛΤΑ Hellenic Post

Γραφεία - Τυπογραφεία:
Μάρκου Μαλλιαράκη 3 (ΚΟΒΑ)
Τηλ.: Σύνταξης: 22410 27356-34101, FAX: 22410 20643
Τηλ.: Λογιστηρίου: 22410 35322, FAX: 22410 35322
e-mail: info@proodos.net

ΑΡΙΘΜΟΣ ΦΥΛΛΟΥ 17.408 • ΤΙΜΗ 0,70 ευρώ

ΠΑΡΑΣΚΕΥΗ 22 ΔΕΚΕΜΒΡΙΟΥ 2006

Με απόφαση του Διοικητικού Πρωτοδικείου

Στις κάλπες ξανά οι Αφαντενοί για να εκλέξουν δήμαρχο!

ΜΕΣΑ ΣΤΟΝ ΙΑΝΟΥΑΡΙΟ ΟΙ ΕΚΛΟΓΕΣ



Νέα αναμέτρηση μεταξύ των Σάββα Διακοσταματίου και Τάσου Σπανού στο Δήμο Αφάντου, μετά την απόφαση του Διοικητικού Πρωτοδικείου

ΕΚΛΟΓΕΣ στο Δήμο Αφάντου! Εγινε και αυτό, στον πολύπαθο δήμο του νησιού μας. Τρίτος γύρος εκλογών, αν και στις επαναληπτικές της δεύτερης Κυριακής, ο Αφαντενός λαός, εξέλεξε δήμαρχο με ποσοστό της τάξεως του 58% τον κ. Σάββα Διακοσταματίου.

• Συγκεκριμένα, χθες, εκδόθηκε από το Διοικητικό Πρωτοδικείο Ρόδου, η απόφαση, μετά την ένσταση που είχε καταθέσει ο κ. Τάσος Σπανός κατά του αποτελέσματος της πρώτης Κυριακής, που το εκλογικό αποτέλεσμα τον έφερνε τρίτο και δεύτερο τον κ. Σταμάτη Καβάδα. Μάλιστα, ο κ. Σπανός, έκανε δηλώσεις στήριξης στον

ΣΥΝΕΧΕΙΑ ΣΤΗ ΣΕΛ. 4

Για ένσταση στο Δήμο Λινδίων

Σοβαρές αντιδράσεις προκαλεί η απόφαση του Διοικητικού Πρωτοδικείου

ΘΑ ΥΠΟΒΛΗΘΟΥΝ ΜΗΝΥΣΕΙΣ

ΣΕ σοβαρές καταγγελίες προέβη η δημοτική παράταξη «Λινδίων Οραμα» του Παναγιώτη Παπακωνσταντίνου με αφορμή την πρόσφατη απόφαση του Διοικητικού Πρωτοδικείου Ρόδου και προαναγγέλει την προσφυγή της στη Δικαιοσύνη.

Με την απόφασή του αυτή ως γνωστόν έκανε δεκτή την ένσταση της παράταξης

ΣΥΝΕΧΕΙΑ ΣΤΗ ΣΕΛ. 4

«Κλειστό» θα παραμείνει το νοσοκομείο

Απεργιακές κινητοποιήσεις των νοσοκομειακών γιατρών στις 18 και 19 Ιανουαρίου 2007

ΤΑΛΑΙΠΩΡΙΑ ΠΕΡΙΜΕΝΕΙ ΤΟΥΣ ΡΟΔΙΤΕΣ

Νέα ταλαιπωρία περιμένει τους Ροδίτες, μετά την απόφαση των νοσοκομειακών γιατρών να προχωρήσουν σε νέες κινητοποιήσεις. Το

ΣΥΝΕΧΕΙΑ ΣΤΗ ΣΕΛ. 4



Αντιμετωπίζει λειτουργικά προβλήματα

Κινδυνεύει άμεσα με «λουκέτο» ο ΟΚΑΝΑ Ρόδου

ΠΑΡΑΙΤΟΥΝΤΑΙ ΟΙ ΕΡΓΑΖΟΜΕΝΟΙ

ΜΕ λουκέτο κινδυνεύει ο ΟΚΑΝΑ. Ο Πρόεδρος του Ιατρικού Συλλόγου Ρόδου και υπεύθυνος λειτουργίας του συγκεκριμένου κέντρου επισκέφθηκε χθες τον Εισαγγελέα Πρωτοδικών κ. Οικονόμου και ζήτησε την παρέμβασή του.

Ο κ. Μαντάς δηλώνει ότι η καθημερινή παραβατική συμπεριφορά των συμμετεχόντων στο πρόγραμμα, οι

ΣΥΝΕΧΕΙΑ ΣΤΗ ΣΕΛ. 4

Νέες υποσχέσεις προς τον κ. Χρύση

Μέχρι τον Ιούνιο 2007 η υπογραφή σύμβασης του εργοστασίου της ΔΕΗ

ΖΗΣΕ ΜΑΥΡΕ ΜΟΥ, ΝΑ ΦΑΣ ΤΟ ΜΑΗ ΤΡΙΦΥΛΛΙ

Προσπάθειες για να υπογραφεί η σύμβαση εκτέλεσης του έργου, κατασκευής του νέου εργοστασίου της ΔΕΗ στη Νότια Ρόδο, μέχρι τον Ιούνιο, καταβάλλονται από τη διοίκηση της επιχείρησης, ενώ η προκήρυξη της β' φάσης αναμένεται μέσα στο Φεβρουάριο.

Την ενημέρωση αυτή είχε ο βουλευτής κ. Βασίλης Χρύσης ύστερα από συνάντηση συνεργασίας που είχε με τον διευθύνοντα σύμβουλο της ΔΕΗ κ. Δημήτρη Μανιατάκη και το γενικό διευθυντή Παραγωγής κ. Αβραάμ Μιζάν για το θέμα του νέου εργοστασίου της ΔΕΗ στην περιοχή της Κατταβιάς.

Από το γραφείο του βουλευτή κ. Βασίλη Χρύση εκδόθηκε το παρακάτω δελτίο τύπου:

«Ο Βουλευτής Δωδεκανήσου κ. Βασίλειος Χρύσης είχε ιδιαίτερη συνάντηση και συνεργασία με τον Διευθύνοντα Σύμβουλο της ΔΕΗ κ. Δημήτρη Μανιατάκη και τον Γενικό Διευθυντή παραγωγής κ. Αβραάμ Μιζάν για το θέμα του νέου εργοστασίου της ΔΕΗ στην περιοχή Κατταβιάς Ρόδου.

Όπως διαβεβαίωσαν τον κ. Χρύση οι αρμόδιοι της ΔΕΗ στην Αθήνα, μέχρι 15 Ιανουαρίου 2007 θα συνε-

ΣΥΝΕΧΕΙΑ ΣΤΗ ΣΕΛ. 4



ΑΠΟ ΠΑΡΑΣΚΕΥΗ 22/12/2006
Live Μιράζ
Αυθεντικές Ρεμπέτικες Λαϊκές Βραδιές
Υπό Νέα Διεύθυνση
Σε Ανακαινισμένο Χώρο
Ωρα έναρξης 24:00 μέχρι Πρωινές ώρες
Λεωφ. Ηρακλειδών - Κρεμαστή
Τηλ. Κρατήσεων: 6942408861 - 6946887212
T9045-23/12

Λαμπερά Ρεβεγιόν στο Mediterranean
Για τα Χριστούγεννα και την Πρωτοχρονιά
Hotel ***** Mediterranean
Κρατήσεις, Πληροφορίες Τηλ.: 22410 28661 - 97090
X6293-24/12

Χρησιμοποίησε κλεμμένες πιστωτικές κάρτες

Εκανε το μοιραίο λάθος ο διαρρήκτης και πιάστηκε στη «φάκα»

ΕΙΧΕ ΔΙΑΡΡΗΞΕΙ ΞΕΝΟΔΟΧΕΙΟ ΣΤΗΝ ΙΑΛΥΣΟ

Εκανε το μοιραίο λάθος και χρησιμοποίησε πιστωτικές κάρτες που έκλεψε από ξενοδοχείο στην Ιαλυσό και εντοπίσθηκε από τις αστυνομικές αρχές ένας 48χρονος. Οπως κατήγγειλε ο 60χρονος ξενοδόχος την περασμένη Τρίτη στο Αστυνομικό Τμήμα Ιαλυσού, ο δράστης μετέβη στο ξενοδοχείο του, το οποίο παραμένει τη χειμερινή περίοδο κλειστό και αφού διέρρηξε την πόρτα της κεντρικής εισόδου του

ΣΥΝΕΧΕΙΑ ΣΤΗ ΣΕΛ. 4

Αναγνωρίζεται η ιδιαιτερότητα των νησιών

Πρωτοβουλία νομαρχών Αιγαίου για άντληση πόρων από την Ε.Ε.

ΕΠΑΦΕΣ ΕΙΧΕ ΣΤΙΣ ΒΡΥΞΕΛΕΣ Ο κ. Μ ΑΧΑΙΡΙΔΗΣ

Πρωτοβουλία αναλαμβάνουν από κοινού οι νομάρχες του Αιγαίου για να αντλήσουν περισσότερους πόρους από την Ευρωπαϊκή Ενωση.

Κατά τη διάρκεια της επίσκεψής του στις Βρυξέλλες ο νομάρχης Δωδεκανήσου Γιάννης Μαχαιρίδης συνα-

ΣΥΝΕΧΕΙΑ ΣΤΗ ΣΕΛ. 4

ΕΟΡΤΑΣΤΙΚΕΣ ΠΡΟΣΦΟΡΕΣ
THE GRAND HOTEL
Κυριακή 24 Δεκεμβρίου 2006
Για μια ιδιαίτερη νύχτα περιμένουμε να σας υποδεχτούμε στο στολισμένο κατάλληλα lobby του ξενοδοχείου μας με ένα Kir Royal
& στη συνέχεια
στο Gourmet εστιατόριο μας «Castellania» με έναν επιβλητικό Μπουφέ,
μία πανδαισία από εξαιρετικές γευστικές δημιουργίες της κουζίνας μας .
Στην καλλιτεχνική επένδυση της βραδιάς ο γνωστός πιανίστας μας Τάκης Τσώνης .
Τιμή προσφοράς 30 ευρώ κατ' άτομο
Παιδιά 2-12 ετών -50%
Σάββατο 31 Δεκεμβρίου 2006
Για την τελευταία & πιο ξεχωριστή βραδιά του 2006,αποχαιρετήστε τη χρονιά που φεύγει με ένα ζεστό "GLUEHWEIN" συνοδεία από εκλεκτά καναπεδάκια
& στη συνέχεια ένα εορταστικό μενού συντροφιά με τις μελωδίες της ορχήστρας μας.
Τιμή μενού 60 ευρώ ανά άτομο
ΠΡΩΤΟΧΡΟΝΙΑΤΙΚΗ ΠΡΟΣΦΟΡΑ
Διανυκτερεύστε σε ένα από τα πολυτελή δωμάτιά μαςκαι υποδεχθείτε την πρώτη μέρα της νέας χρονιάς με ένα πλούσιο πρωινό μπουφέ
Τιμή προσφοράς 75 ευρώ κατ' άτομο
(Συμπεριλαμβάνεται μενού & διανυκτέρευση με πρωινό)
Δευτέρα 1 Ιανουαρίου 2007
Πρωτοχρονιάτικο Πρωινό από τις 07:00 έως 11:00
Τιμή κατ άτομο Ευρώ 10
Πληροφορίες τηλ.: 22410 54700
X6246-24/12

Συγκρούστηκαν δύο αλιευτικά στον όρμο Τριαντών

Συγκρούστηκαν, χθες το πρωί, το αλιευτικό σκάφος «ΠΑΝΤΕΛΗΣ» Ν. Ρ. 490 με το αλιευτικό σκάφος «ΠΑΝΑΓΙΑ ΚΑΡΥΔΗ» Ν. Ρ. 156 στη θαλάσσια περιοχή όρμου Τριαντών Ρόδου.

Από τη σύγκρουση των ανωτέρω σκαφών προκλήθηκαν μόνο υλικές ζημιές, χωρίς να τραυματιστεί κανείς εκ των επιβαινόντων, ούτε παρατηρήθηκε ρύπανση του θαλάσσιου περιβάλλοντος.

Προανάκριση διενεργείται από τη Λιμενική Αρχή Ρόδου, η οποία απαγόρευσε τον απόπλου του πρώτου από τα ανωτέρω σκάφη μέχρι αποκατάστασης των ζημιών.

ΑΝΑΚΟΙΝΩΣΗ
Η ΨΑΡΟΤΑΒΕΡΝΑ-ΜΕΖΕΔΟΠΩΛΕΙΟ
ΧΑΤΖΗΚΕΛΗΣ
ψαροταβερνα
ενημερώνει την αξιότιμη πελατεία της ότι θα παραμείνει ΚΛΕΙΣΤΗ λόγω εορτών
Εκ της διευθύνσεως σας ευχόμαστε
ΧΡΟΝΙΑ ΠΟΛΛΑ και ΕΥΤΥΧΙΣΜΕΝΟ ΤΟ ΝΕΟ ΕΤΟΣ
ΜΗΝΥΜΑ: ΟΔΗΓΟΙ ΦΟΡΑΤΕ ΖΩΝΕΣ
T9036-22/12

SHOW CENTER
ΧΡΙΣΤΟΥΓΕΝΝΑ (25 ΔΕΚ.)
1η ΝΙΚΗΤΡΙΑ
αμαλία ΑΥΓΟΥΣΤΑΚΗ
Μαζί και όλο το πρόγραμμα του "ΑΣΤΡΑ" Live
Για κρατήσεις: 22410 39100 / 32090
T9033-23/12

Αντώνης Σιγανός • Αναστασία Βογιατζή • Σωτήρης Βαγιανος
Αστρα Live
Α. Σαλούστρου - Γ. Καρακατσάνης
Β. Κοντίτσης - Show Woman Μαρθάνα
ΚΑΘΕ ΒΡΑΔΥ ΑΝΟΙΧΤΑ
22410 32090
5769-25/12

ΚΑΘΗΜΕΡΙΝΑ ΤΑ ΝΕΑ ΤΗΣ ΔΩΔΕΚΑΝΗΣΟΥ ΣΤΟ INTERNET
www.proodosnews.gr
www.proodos.net



ΣΤΟΝ ΑΘΗΝΑΪΚΟ ΤΥΠΟ

21/12/2006

Ο 11χρονος κουκουλοφόρος που συμμετείχε στα επεισόδια των αναρχικών, η απόφαση του Διαιτητικού Δικαστηρίου για αποχημίωση της Ολυμπιακής από το Δημόσιο, ο εξοπλισμός της ΕΛ.ΑΣ. με παπάκια, η επιλογή των Ελλήνων για χριστουγεννιάτικες διακοπές στο εξωτερικό, η έκθεση του Συμβουλίου της Ευρώπης για τη μετακείριση των κρατουμένων κατά τη σύλληψη και την κράτησή τους, καθώς και το "κατηγορώ" του Μητροπολίτη Ιωαννίνων στον Αρχιεπίσκοπο

Χριστόδουλο είναι από τα βασικά θέματα της ειδησεογραφίας του σημερινού αθηναϊκού Τύπου.

ΑΔΕΣΜΕΥΤΟΣ ΤΥΠΟΣ: Να ποιοι υποστήριξαν τρομοκράτες και κουκουλοφόρους. Ντοκουμέντα δόθηκαν στη δημοσιότητα.

ΑΝΩ ΚΑΤΩ: Ξεκαθαρίζει το τοπίο ο Καραμανλής. Μηνύματα του πρωθυπουργού με πολλούς αποδέκτες, απόψε στη Βουλή.

ΑΠΟΓΕΥΜΑΤΙΝΗ: Φιλί ζωής στην Ολυμπιακή Αεροπορία. Ο υπουργός Μεταφορών Μιχάλης Λιάπης ενημέρωσε τον πρωθυπουργό.

Η ΑΥΓΗ: Οι πολίτες επικρίνουν την κάλυψη Καραμανλή. Συντριπτική καταδίκη της επίθεσης Πολύδωρα.

ΑΥΡΙΑΝΗ: Έκλεψαν απόρρητα έγγραφα που αποκαλύπτουν τους υπεύθυνους της λεηλασίας που έγινε στην Σοφοκλέους.

ΤΟ ΒΗΜΑ: Τι Βυτίνα, τι Βιέννη! Η μεγάλη φυγή των Χριστουγέννων.

Η ΒΡΑΔΥΝΗ: 4 μέτρα κατά της ανεργίας. Δημιουργούνται χιλιάδες νέες θέσεις εργασίας.

ΕΘΝΟΣ: Εξάψαλμος κατά Χριστόδουλου. Κατηγορώ Θεόκλητου για άκρατη φιλοδοξία και περισσή αυταρέσκεια.

ΕΛΕΥΘΕΡΗ ΩΡΑ: Η Υπερνομάρχης Αθηνών Φ. Γεννηματά και ο Νομάρχης Πειραιώς Γ. Μίχας: "Μας φέρθηκαν σαν ζώα στην Ευρώπη".

ΕΛΕΥΘΕΡΟΣ: Χιλιάδες θέσεις εργασίας μέσω των προγραμμάτων του ΟΑΕΔ. Ηλικιωμένη, γυναίκες και ευπαθείς ομάδες στην πρώτη γραμμή.

ΕΛΕΥΘΕΡΟΣ ΤΥΠΟΣ: Εμπηστής... συνειδήσεων. Η απίστευτη ιστορία του 11χρονου από τη Θεσσαλονίκη. Ο ρόλος της οικογένειας, του σχολείου και της κοινωνίας.

ΕΛΕΥΘΕΡΟΤΥΠΙΑ: Βασανιστές στα κρατητήρια. Έκθεση-καταπέλτης του Σ.τ. Ευρώπης κατά Ελλάδας.

ΕΣΤΙΑ: Ο πράσινος μύθος για την φορολογία. Περί δήθεν δικαιοτέρας κατανομής των βαρών.

ESPRESSO: Και θυσίες πιστών από την αίρεση. Για τέσσερις αυτόνομες ομάδες Πεντηκοστιανών μιλούν οι κάτοικοι της Κρήτης.

Η ΚΑΘΗΜΕΡΙΝΗ: Δικαστική απόφαση σωσίβιο για Ολυμπιακή. Το Δημόσιο θα καταβάλει αποζημιώσεις 585,8 εκατ.

Ο ΛΟΓΟΣ: Ανάσα στην Ολυμπιακή. Κέρδισε υπόθεση διαιτησίας κατά του Δημοσίου.

ΤΑ ΝΕΑ: Με... παπάκια θα κυνηγούν ληστές. Το κρυφό όπλο Πολύδωρα.

Η ΝΙΚΗ: Βορά ο ενδεκάφρονος. Στον κατήφορο του Πολύδωρα και τα κανάλια. Σήμερα στη Βουλή προ των ευθυνών του ο Καραμανλής για το παραλήρημα του υπουργού.

ΤΟ ΠΟΝΤΙΚΙ: Ιδού η ευκαιρία για φουλ επίθεση! Αναθάρρησαν στο ΠΑΣΟΚ και ξεκινούν από απόψε επιχείρηση για αποκαθήλωση Καραμανλή.

ΡΙΖΟΣΠΑΣΤΗΣ: Εκτός νόμου η πολιτική δράση. Πρωτοφανές φιρμάνι της Διοίκησης των ΕΛΠΕ.

Η ΧΩΡΑ: Ποιοι υπουργοί εισηγούνται πρόωρες εκλογές για τον Ιούνιο ή τον Οκτώβριο.

TRAFFIC NEWS: Η εξομολόγηση του Γιάννα Σπαλιάρα: ΔΕΝ ΜΠΟΡΩ να αποδείξω αν είμαι gay ή straight. Στην πασαρέλα θα ανέβαινα και με... τακούνια (αν το ζητούσαν).

City Press: Μπαράζ επικρίσεων κατά Πολύδωρα.

Δρομολογια Πλοίων



12.00 ΠΡΩΤΕΥΣ για Σύμη, Τήλο, Νίσυρο, Κω
15.00 ΑΙΓΛΗ για Σύμη

Προς Πειραιά: 17.00 ΑΝΘΗ - ΜΑΡΙΝΑ
17.00 ΔΙΑΓΟΡΑΣ

Αεροπορικα Δρομολόγια



ΟΛΥΜΠΙΑΚΗ ΑΕΡΟΠΟΡΙΑ

Από Ρόδο-**Αθήνα:** Καθημερινά 07.10, 13.40
Πέμπτη 20.10, 22.45
Καθημερινά πλην Πέμπτης 19.40, 22.25
Καθημερινά πλην Κυριακής 10.40
Από Ρόδο-**Θεσσαλονίκη:** Δευτέρα - Τετάρτη 09.45
Πέμπτη 10.45
Σάββατο 15.15
Δευτ.-Τετ.-Παρ.-Κυρ. 16.10
Από Ρόδο-**Ηράκλειο:** Δευτέρα - Παρασκευή-Κυριακή 17.45
Τρίτη - Πέμπτη 18.30
Τετάρτη - Σάββατο 19.20
Από Ρόδο-**Κάρπαθο:** Δευτ.-Πεμ.-Παρ.-Σάβ. 07.00, 10.40
Τετάρτη - Κυριακή 10.40, 14.20
Από Ρόδο -**Κάσο:** Δευτ.-Πεμ.-Παρ.-Σάβ. 07.00
Τετάρτη - Κυριακή 10.40
Από Ρόδο-**Καστελλόριζο:** Δευτ.-Τετ.-Παρ.-Σάβ.-Κυρ. 07.10
Από Ρόδο-**Χίο:** Τρίτη 10.40 Πέμπτη 10.45
Από Ρόδο-**Μυτιλήνη:** Δευτέρα-Τετάρτη 09.45
Τρίτη 10.40,
Πέμπτη 10.45
Σάββατο 15.15
Από Ρόδο-**Σάμος:** Τρίτη 10.40
Σάββατο 15.15
Από Ρόδο-**Λήμνος:** Δευτέρα-Τετάρτη 09.45 Τρίτη 10.40,
Πέμπτη 10.45 Σάββατο 15.15

AEGEAN AIRLINES & CRONUS

Από Ρόδο-**Αθήνα:** Καθημερινά 07.10-11.05-13.50-16.30-21.30
Από Ρόδο-**Θεσσαλονίκη:** Καθημερινά 12.05
Από Ρόδο-**Ρώμη:** Καθημερινά 16.30
Από Ρόδο-**Λάρνακα:** ΤΡΙΤΗ-ΠΕΜΠΤΗ-ΣΑΒΒΑΤΟ 11.05
τις υπόλοιπες μέρες 07.10-13.50-16.30

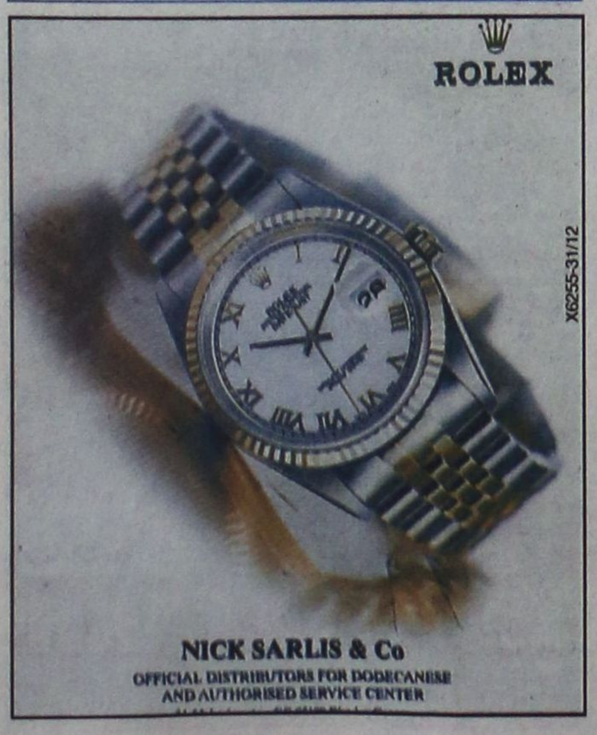

Δωδεκανησιακά 24ωρα

Στα πεταχτά

Αγ(ρ)ιο ξύλο

Παραμονές Χριστουγέννων και οι μοναχοί στο Αγιο Ορος, ξυλοκοπούνται μεταξύ τους. Οι εικόνες με τους δαρμένους και ματωμένους μοναχούς σοκάρουν!

Οταν οι μοναχοί, παραμονές Χριστουγέννων εμφανίζονται σαν πυγμάχοι και χρησιμοποιούν λοστούς για να τραυματίσουν αδελφούς τους, τι μπορεί να περιμένει κανείς από τους απλούς πολίτες;

Ολοι θα δοκιμαστούν

Στα μέσα του Ιανουαρίου θα αποφασίσει ο νομάρχης Γιάννης Μαχαιρίδης για την κατανομή των αξιωμάτων. Στις 7 του ίδιου μήνα, θα γίνουν οι εκλογές στο προεδρείο του νομαρχιακού συμβουλίου.

Σύμφωνα με όσα έγιναν γνωστά, θα αξιοποιηθούν όλοι οι νομαρχιακοί σύμβουλοι και η κατανομή θα γίνει, με θητεία ενός χρόνου, για τους αντινομάρχες και προέδρους των Οργανισμών. Είναι ευκαιρία να δοκιμαστούν όλοι!

Υπάρχουν ευθύνες;

Εκλογές στο Δήμο Αφάντου μέσα στον ερχόμενο Ιανουάριο. Αυτό αποφάσισε το Διοικητικό Πρωτοδικείο Ρόδου, μετά την ένσταση που κατέθεσε ο τρίτος κατά σειράν εκλογής, υποψήφιος δήμαρχος κ. Τάσος Σπανός.

Το ερώτημα είναι αν ευθύνονται κάποιοι και κυρίως οι δικαστικοί αντιπρόσωποι και εφορευτικές επιτροπές.

Ποιός πληρώνει τα έξοδα;

Σεμνά

Μεγάλο πρόβλημα αντιμετωπίζουν οι δήμαρχοι του νησιού μας με την κατανομή αξιωμάτων.

Ολοι θέλουν θέσεις αντιδημάρχων, προέδρων των δημοτικών συμβουλίων και προέδρων επιχειρήσεων, γεγονός που «πονοκεφαλιάζει» τους δημάρχους.

Επειδή αρκετοί υπερεκτιμούν τις δυναρότητές τους και πιστεύουν ότι είναι γνώστες όλων των θεμάτων, λίγη σεμνότητα δεν βλάπτει...

Είναι ντροπή για τη Ρόδο!

Μεγάλο ενδιαφέρον έχει εκδηλωθεί από εφοπλιστικές εταιρείες οι οποίες επιθυμούν να συμπεριλάβουν και τη Ρόδο στον προγραμ-



ματισμό που κάνουν για το 2007.

Το νησί μας φαίνεται ότι αποτελεί έναν από τους πιο δημοφιλείς προορισμούς για τους επιβάτες των κρουαζιερόπλοιων.

Η ολοκλήρωση του λιμανιού της Ακαντιάς επιβάλλεται να γίνει το συντομότερο δυνατόν.

Είναι ντροπή για τη Ρόδο να μην έχει ένα λιμάνι αντάξιο της φήμης της και της κίνησης που παρατηρείται!

Κάλλιο αργά παρά ποτέ

Συνεπής στην υπόσχεσή του ο δήμαρχος Ροδίων κ. Χατζής Χατζηευθυμίου, μέσα στον Ιανουάριο, θα προχωρήσει σε προσλήψεις απεξαρτημένων ατόμων, όπου βέβαια το επιτρέπει ο νόμος και δεν εμπίπτει στις διατάξεις του ΑΣΕΠ.

Ομολογουμένως είναι μια κοινωνική προσφορά που έπρεπε να είχε γίνει προ πολλού, από φορείς και κυρίως από την Τοπική Αυτοδιοίκηση.

Κάλλιο αργά, παρά ποτέ!

Να μην μας πιάσουν στον ύπνο

Από την 1η Φεβρουαρίου 2007 θα ισχύουν οι νέες αντικειμενικές αξίες ακινήτων και σύμφωνα με πληροφορίες θα είναι αρκετά αυξημένες.

Επειδή την πατήσαμε και πέρυσι, αλλά και άλλες χρονιές να μην μας πιάσουν στον ύπνο και φέτος.

Ας αρχίσουν από τώρα οι φορείς να αντιδρούν.

Να επιλύσει το κυκλοφοριακό



Ασυδοσία επικρατεί τις τελευταίες ημέρες στο κέντρο της πόλης μας.

Παντού υπάρχουν παράνομα παρκαρισμένα αυτοκίνητα, ακόμη και πάνω στα πεζοδρόμια.

Η εξεύρεση χώρου στάθμευσης είναι δύσκολη υπόθεση για τους οδηγούς.

Η νέα δημοτική αρχή που θα αναλάβει επίσημα τα καθήκοντά της από 1-1-2007 θα πρέπει άμεσα να επιλύσει το κυκλοφοριακό πρόβλημα της πόλης μας με τη δημιουργία νέων χώρων στάθμευσης.

Γιατί η κατάσταση δεν πάει άλλο.

Ευτυχώς και τα κρουαζιερόπλοια

Χρόνια τουριστικοί παράγοντες του νησιού μας, δήθεν νοιάζονται για χειμερινό τουρισμό στη Ρόδο. Ομως, κατά βάθος, δεν θέλουν τον χειμερινό τουρισμό για τους δικούς τους λόγους.

Με τόσο καλό καιρό που έχουμε και το χειμώνα, είναι βέβαιο ότι η τουριστική κίνηση θα ήταν ιδιαίτερα σημαντική.

Προχθές το κρουαζιερόπλοιο «MUSIKA» έφερε 2.506 τουρίστες που απόλαυσαν τον καλό καιρό και ενθουσιάστηκαν.

Ευτυχώς και τα κρουαζιερόπλοια και μας θυμίζουν ότι η Ρόδος είναι τουριστική περιοχή.

ΣΥΝΑΛΛΑΓΜΑ

	Αγορά	Πώληση
ΔΟΛΛΑΡΙΟ Η.Π.Α	1,3283	1,298
ΛΙΡΑ ΑΓΓΛΙΑΣ	0,67697	0,66153
ΚΟΡΩΝΑ ΔΑΝΙΑΣ	7,5141	7,3427
ΚΟΡΩΝΑ ΣΟΥΗΔΙΑΣ	9,0378	8,8316
ΓΙΕΝ ΙΑΠΩΝΙΑΣ	157,1	153,51
ΦΡΑΓΚΟ ΕΛΒΕΤΙΑΣ	1,616	1,5792
ΚΟΡΩΝΑ ΝΟΡΒΗΓΙΑΣ	8,1981	8,011
ΛΙΡΑ ΚΥΠΡΟΥ	0,5827	0,5694
ΔΟΛ. ΚΑΝΑΔΑ	1,5276	1,4928
ΔΟΛ. ΑΥΣΤΡΑΛΙΑΣ	1,6919	1,6533

Έτοιμοι για ΚΤΕΟ;
ΤΩΡΑ ΚΤΕΟ ΣΕ 25 ΛΕΠΤΑ!
AUTOVISION®
ΤΕΧΝΙΚΟΣ ΕΛΕΓΧΟΣ ΟΧΗΜΑΤΩΝ
Ιδιωτικό ΚΤΕΟ Ρόδου
για ραντεβού..22410 67677
ΕΥΚΟΛΑ, ΓΡΗΓΟΡΑ, ΑΞΙΟΠΙΣΤΑ ΚΑΙ ΦΘΗΝΟΤΕΡΑ!!
ΑΝΟΙΧΤΑ ΑΠΟΓΕΥΜΑΤΑ ΚΑΙ ΣΑΒΒΑΤΟ, ΟΛΑ ΤΑ ΠΑΡΑΒΟΛΑ ΑΓΟΡΑΖΟΝΤΑΙ ΣΤΟ ΚΤΕΟ
ταλαιπωρία τέλος..
ΠΡΟΓΡΑΜΜΑ ΠΡΟΣΚΛΗΣΗΣ ΟΧΗΜΑΤΩΝ Ν. ΔΩΔ/ΣΟΥ
ΠΡΟΣΟΧΗ! - Τον Νοέμβριο ΡΟΗ 4501 εώς 6500
- Τον Δεκέμβριο ΡΟΗ 6501 εώς 8500
Η ΜΗ ΔΙΕΝΕΡΓΕΙΑ ΤΕΧΝΙΚΟΥ ΕΛΕΓΧΟΥ ΤΟΥ ΟΧΗΜΑΤΟΣ ΣΑΣ (ΚΤΕΟ) ΜΕΣΑ ΣΤΙΣ ΠΡΟΘΕΣΜΙΕΣ, ΑΠΟΤΕΛΕΙ ΠΑΡΑΒΑΣΗ (ΚΟΚ 86) ΚΑΙ ΤΙΜΩΡΕΙΤΑΙ ΑΠΟ ΤΙΣ ΑΡΧΕΣ ΜΕ ΠΡΟΣΤΙΜΟ 334 ΕΥΡΩ ΚΑΙ ΑΦΑΙΡΕΣΗ ΠΙΝΑΚΙΔΩΝ
1ο Χιλ. ΝΕΑΣ ΕΘΝΙΚΗΣ ΟΔΟΥ ΤΣΑΙΡΙ - ΑΕΡΟΔΡΟΜΙΟΥ
www.kteo.eu

Ειδήσεις απο τα Παλιά

ΠΡΟΟΔΟΣ 7 ΑΥΓΟΥΣΤΟΥ 1973

ΕΦΑΓΑΝ ΤΟΝ ...ΠΕΡΙΔΡΟΜΟΝ ΚΑΙ ΔΕΝ ΠΛΗΡΩΣΑΝ ΔΕΚΑΡΑ

Μια παρέα ξένων τουριστών, αγνώστου εθνικότητος, φάγανε και ήπιανε τον περίδρομο και μετά το σκάσανε αλά Γαλλικά, χωρίς να πληρώσουνε το λογαριασμό.

Μενού πολυτελείας διαλέξανε οι... κανονιέρηδες ξένοι: Περιδρομιάσανε γαρίδες, σνίτσελ, διπλές σαλάτες και τα κοπανίσανε με μεγάλες μπύρες. Επειτα ενώ το γκαρσόνι βρισκόταν στο εσωτερικό του εστιατορίου, οι αλητοτουρίστα γίνανε λαγοί!..

Ο απλήρωτος λογαριασμός είναι 235 δραχ. «Νιρεύς» το όνομα του εστιατορίου των αδελφών Φαρμακίδη εις την Νέαν Αγοράν. Και το άτυχο γκαρσόνι που του φόρεσαν οι ξένοι το φέσι λέγεται Α. Χατζηζαχαρίας που κλαίει ακόμη τη μοίρα του για τα χαμένα λεφτά του λογαριασμού που ισοδυναμούν σχεδόν με το μεροκάματό του...

Ειδοποιήθη σχετικώς η Τουριστική Αστυνομία. Είναι όμως αμφίβολον αν θα βρεθούν οι «παταξίδες» τουρίσται, διότι ενδέχεται να είναι περιηγηταί της μιας ημέρας και να έχουν ήδη φύγει από την Ρόδον με κρουαζιερόπλοιον.

ΑΦΘΟΝΗ ΓΟΠΑ ΕΙΣ ΤΑ ΨΑΡΑΔΙΚΑ

Η ψαραγορά μας κατεκλύσθη χθες από «χοντρή» και «ψιλή» γόπα. Η μεγάλη αυτή ψαριά συνέτεινε να πωληθή η μικρή γόπα προς 20 μόνον δραχμές το κιλόν η η «χοντρή» παρέμεινε εις τα ίδια επίπεδα των 36 δρχ. το κιλό.

Η παρατηρηθείσα έλλειψις εις μοσχάρια είναι και συνέπεια της καταπληκτικής κρεατοφαγίας των Ροδίων, οι οποίοι καθημερινώς παρασκευάζουν το φαγητόν τους με κρέας. Κατόπιν της τοσον μεγάλης καταναλώσεως του κρέατος θεωρείται φυσικόν να μην επαρκούν τα αποθέματα δεδομένου ότι τα εστιατόρια καλούνται να εξυπηρετήσουν τον μεγάλον αριθμόν τουτιστών.

ΠΡΟΟΔΟΣ
Ημερησια Εφημερίδα της Ρόδου
ΙΔΙΟΚΤΗΣΙΑ:
Γ. ΔΙΑΜΑΝΤΙΔΗΣ
ΓΡΑΦΙΚΕΣ ΤΕΧΝΕΣ Α.Ε.
Εκδοτης: ΓΙΩΡΓΟΣ ΔΙΑΜΑΝΤΙΔΗΣ
Ετος ιδρυσεως 1949
ΓΡΑΦΕΙΑ ΣΥΝΤΑΞΗΣ - ΔΙΑΦΗΜΙΣΕΩΣ: Μάρκου Μαλλιαράκη 3 (ΚΟΒΑ)
Τηλ. Συνταξης: 22410 27356-34101, FAX: 22410 20643
Τηλ. Λογιστηριου: 22410 35322, FAX: 22410 35322
e-mail: info@proodos.net



Αυτές τις μέρες τα περισσότερα σπιτικά είναι στολισμένα για να υποδεχθούν τις άγιες μέρες των Χριστουγέννων και των άλλων γιορτών. Τα χριστουγεννιάτικα δέντρα σε διάφορα μεγέθη στολίζουν τα σαλόνια συνήθως των περισσότερων σπιτιών και δεν είναι το μόνο διακοσμητικό. Είναι το πιο μεγάλο και εντυπωσιακό στους εσωτερικούς χώρους αλλά και όλο το σπίτι μπορεί να στολιστεί με διάφορα στολίδια που μόνο τέτοιες μέρες διακοσμούν τις εξώπορτες, τα τζάμια, τα έπιπλα, τα φωτιστικά, τι κουρτίνες, αφού για κάθε τι υπάρχει και διακοσμητικό κατάλληλο για κάθε σημείο του σπιτιού όπως διάφορα κρεμαστά, διάφορα επιτραπέζια χρηστικά και μη, γιρλάντες, φωτάκια, στεφανάκια, κουκλάκια Αη Βασίληδες, κηροπήγια, μαξιλαράκια, αυτοκόλλητα κ.α. Μια γυναίκα μπορεί να διαθέσει ένα σεβαστό ποσό για τη διακόσμητη του σπιτιού της μέσα και έξω. Ομως μπορεί να στολίσει και ένα καραβάκι σε μια κάποια θέση ή αυτό που οι περισσότεροι περιμένουν ένα μέτριο δέντρο. Τέτοιες μέρες βέβαια οι περισσότερες νοικοκυρές έχουν στολίσει το δέντρο, κάποιες διάλεξαν ένα μέτριο σε μέγεθος που δεν στοίχισε πολύ ακριβά και διάλεξαν ογκώδη κρεμαστά, γλόμπους κ.α. όπως και κόκκινη κορδέλα ή μια μεγάλη γιρλάντα χρυσαφιά που να κάνει εντύπωση. Βέβαια ακόμα μπορεί μια γυναίκα να συμπληρώσει τον όλο στολισμό του σπιτιού με ένα χριστουγεννιάτικο τραπεζομάντηλο στην τραπεζαρία ή στην κουζίνα που συνηθίζει η οικογένεια να τρώει, ώστε η όλη αφμόσφραια και σ'αυτό το δωμάτιο να είναι χριστουγεννιάτικη. Μπορεί να σερβίρει ορισμένα είδη σε χριστουγεννιάτικη πιατέλα που θα βρει σε ποικιλία σχεδίων και βεβαίως με διάφορες τιμές ώστε να μην επιβαρύνει τον προϋπολογισμό για τις γιορτές. Μια πετσέτα κουζίνας με χριστουγεννιάτικο θέμα όπως και τα γάντια του φούρνου. Μπορεί να συνεχίσει με το τραπεζάκι του σαλονιού και να βάλει κηροπήγια χριστουγεννιάτικα και έτσι κάθε στιγμή της οικογένειας μέχρι να τελειώσουν οι γιορτές να έχει χρώμα Χριστουγέννων.

Η γυναίκα και ο χώρος της

Μίχα

ΦΑΡΜΑΚΕΙΑ

ΔΙΗΜΕΡΕΥΕΙ:	ΔΙΑΝΥΚΤΕΡΕΥΕΙ:
ΠΟΛΑΣ ΘΕΟΔΩΡΟΣ Διονυσίου 2 Π. Πόλη Τηλ. 33981	ΛΑΡΔΟΠΟΥΛΟΣ ΠΕΤΡ. Αποστ. Παύλου 20 Τηλ. 63036

ΥΓΡΑ ΚΑΥΣΙΜΑ

ΔΙΑΝΥΚΤΕΡΕΥΟΥΝ
- ΓΚΙΝΑΚΗΣ ΑΠ. Πρατ. Shell, Αυστραλίας
- ΣΑΜΟΥΡΑΚΗΣ Α. Πρατ. JET OIL, Λ. Καλλιθέας

ΡΑΔΙΟ ΤΑΞΙ

ΤΗΛ: ΠΟΛΗ: 22410 69800, ΥΠΑΙΘΡΟ: 22410 69600

ΚΙΝΗΜΑΤΟΓΡΑΦΟΙ

ΠΑΛΛΑΣ 5 CINEMAS CENTER
21/12/2006 - 27/12/2006
για κρατήσεις
22410 24475 / 70670
www.cinemapallas.gr

THE PRESTIGE ΚΑΤΑΛΛΗΛΟ
Μια πλούσια περιπέτεια μυστηρίου με τους Κρίστιαν Μπέιλ, Χιου Τζάκμαν, Σκάρλετ Γιόχανσον και Μάικλ Κέιν!
...όταν στο χώρο των θαυματοποιών, ο ανταγωνισμός μπορεί να οδηγήσει εκτός και στο έγκλημα!
Αίθουσα RED 5 ώρες έναρξης: 17:20, 20:00, 22:40

the Holiday ΣΕ ΠΡΩΤΗ ΠΑΝΕΛΛΗΝΙΑ ΠΡΟΒΟΛΗ! ΚΑΤΑΛΛΗΛΟ
Μια απολαυστικά κωμωδία με τους Κάμερον Ντιαζ, Κέιτ Ουίνσλετ, Τζούντ Λόου και Τζακ Μπλακ. Δύο γυναίκες με το ίδιο πρόβλημα... βρίσκουν την ίδια λύση!
Μπορεί μια αλλαγή διεύθυνσης... να σας αλλάξει τη ζωή?!
Αίθουσα 1 ώρες έναρξης: 17:20, 20:00, 22:40

SAW III ΤΟΝ ΑΝΤΙΜΕΤΩΠΙΣΕ ΣΤΟΝ ΑΠΟΛΥΤΟ ΤΟΥΣ ΠΟΝΟ
ΚΑΤΑΛΛΗΛΟ ΑΠΟ 17 ΣΕ ΒΛΕΠΩ 3
Η τρίτη και πιο σιμαιτρή συνέχεια της γνωστής ταινίας τρόμου από τον ίδιο σκηνοθέτη του SAW I. Οι κανόνες δεν φτάχνονται ποτέ για να τηρούνται!
Αίθουσα 2 ώρες έναρξης: 20:20, 22:35

THE NATIVITY STORY Η ΙΣΤΟΡΙΑ ΤΗΣ ΓΕΝΝΗΣΗΣ
Η ΕΠΙΚΗ ΠΑΡΑΓΩΓΗ ΠΟΥ ΘΑ ΣΑΣ ΣΥΓΚΛΟΝΙΣΕΙ!
Ένα μήνυμα που χαρίζεται στους Ουρανούς. Ένα δώρο που θα έλειζε τον κόσμο! Αυτά τα Χριστούγεννα ζήστε την πιο διαχρονική από όλες τις ιστορίες, όπως δεν την έχετε δει ποτέ έως τώρα!
Αίθουσα Allegro 3 ώρες έναρξης: 16:05, 18:15, 20:25

THEM ΕΚΕΙΝΟΙ ΚΑΤΑΛΛΗΛΟ ΑΠΟ 13
Από τον παραγωγό του "ΜΗ ΑΝΑΣΤΡΕΨΙΜΟΣ" και της "ΑΔΕΛΦΟΤΗΤΑΣ ΤΩΝ ΛΥΚΩΝ" έρχεται μια ανατριχιαστική ιστορία του κακού που προστρέχει να μπει στο σπίτι σας... Πώς να ξεφύγουν από αυτόν την παγίδα δανάτου!
Αίθουσα Personal 4 ώρες έναρξης: 20:30, 22:30

DEPARTED ΚΑΤΑΛΛΗΛΟ Ο ΠΛΗΡΟΦΟΡΙΟΔΟΤΗΣ
Η πολυαναμενόμενη νέα ταινία του Μάρτιν Σκορσέζε για ένα all-star cast ηθοποιών!! Λεονάρντο ντι Κάπριο, Ματ Ντέιμον, Τζακ Νίκολσον, και Μαρκ Γουάλμπεργκ!!
Αίθουσα Allegro 3 ώρα έναρξης: 22:35

HAPPY FEET ΚΑΙ ΣΤΑ ΕΛΛΗΝΙΚΑ ΚΑΤΑΛΛΗΛΟ
Η πιο cool κωμωδία της χρονιάς, που έκανε μεγαλύτερο άνοιγμα στα box offices των ΗΠΑ και από τον Τζορτζ Μπους! Μία απίστευτη μελωδική κωμωδία κινούμενων σχεδίων που θα ενθουσιάσει μικρούς... και μεγάλους!
Αίθουσα RED 5 ώρες έναρξης: ΣΤΑ ΕΛΛΗΝΙΚΑ 16:00, 18:10 ΣΤΑ ΑΓΓΛΙΚΑ! 20:20, 22:35

Charlot's Web ΣΑΡΛΟΤ ΣΤΑ ΕΛΛΗΝΙΚΑ Η ΑΡΑΧΝΟΥΛΑ ΚΑΤΑΛΛΗΛΟ
Ο Γουίλμπουρ το γουρουνάκι με τη Σαρλότ την αραχνούλα κατασπάνουν σχέδια για να μην είναι ο Γουίλμπουρ το στολίδι του γκρεμού! Σύμφωνοι τους όλα τα ζώαλα της φάρμας!
ΑΥΤΑ ΤΑ ΧΡΙΣΤΟΥΓΕΝΝΑ ΘΑ ΤΑ ΘΥΜΟΥΝΤΑΙ ΓΙΑ ΠΑΝΤΑ!
Αίθουσα 2 ώρες έναρξης: 16:00, 18:10

Flushed Away ΠΟΝΤΣΚΟΥΠΟΛΗ ΕΝΑ ΣΕΡΦΕΝΟ ΠΑΝΗΓΥΡΙ ΧΑΡΑΣ ΚΑΙ ΓΕΛΟΥ!
Τώρα από τους δημιουργούς των πετυχημένων Μαδαγασκάρη και Σρεκ, μια φανταστική ταινία κινούμενων σχεδίων για τους μικρούς μας φίλους!
Αίθουσα Personal 4 ώρες έναρξης: 16:10, 18:10 ΚΑΤΑΛΛΗΛΟ

METROPOL 22410 28400
ΕΒΔΟΜΑΔΙΑΙΟ ΠΡΟΓΡΑΜΜΑ weekly programme
21-31 Δεκεμβρίου 2006
www.cinemametropol.gr

STRAIGHT STORY
Ετοιμαστείτε για την κωμωδία της χρονιάς!!!
Ο γιός μου πάει με γυναίκες....Μια...Ανάποδη Κωμωδία!
Πρωταγωνιστούν:
Βλαδίμηρος Κυριακίδης, Χρήστος Χατζηπαναγιώτης
Ανθιμος Ανανιάδης, Κανελλίνα Μενούτη, Μένη Κωνσταντινίδη
ΚΑΝΤΕ ΕΓΚΑΙΡΑ ΤΙΣ ΚΡΑΤΗΣΕΙΣ ΣΑΣ
ΩΡΕΣ ΕΝΑΡΞΗΣ / SHOW TIMES 17:45, 20:15, 22:45
ΑΙΘΟΥΣΑ 1

ΧΡΙΣΤΟΥΓΕΝΝΑ ΣΤΗ ΜΠΡΙΖΑ
Deck the Halls
Η Χριστουγεννιάτικη περιπέτεια που θα σας μείνει αξέχαστη!
Αυτά τα Χριστούγεννα θα σας ανάψουν τα λαμπάκια!
Πρωταγωνιστούν: Ντάνι Ντε Βίτο
Μάθιου Μπρόντερικ
ΚΑΝΤΕ ΕΓΚΑΙΡΑ ΤΙΣ ΚΡΑΤΗΣΕΙΣ ΣΑΣ
ΩΡΕΣ ΕΝΑΡΞΗΣ / SHOW TIMES 17:00, 19:00
ΑΙΘΟΥΣΑ 2

BORAT
Ο πιό εξωφρενικός ρεπόρτερ όλων των εποχών στην πιό ξεκαρδιστική κωμωδία της χρονιάς!!!
ΠΡΟΣΟΧΗ!!
Θα σας μπλέξει σε καταστάσεις με...
Υστερικές συνέπειες!!!
ΚΑΝΤΕ ΕΓΚΑΙΡΑ ΤΙΣ ΚΡΑΤΗΣΕΙΣ ΣΑΣ
ΩΡΕΣ ΕΝΑΡΞΗΣ / SHOW TIMES 21:00, 23:00
ΑΙΘΟΥΣΑ 3

ERAGON
Σε 1η Παγκόσμια Προβολή η υπερπαραγωγή που ήδη έχει αποκτήσει φανατικό κοινό και αποτελεί το πρώτο μέρος της τριλογίας!!!
Η επόμενη επική περιπέτεια ξεκινάει.....
Πρωταγωνιστούν: Εντ Σπέλιρς, Τζέρεμι Αίρονς, Τζον Μάλκοβιτς, Ρόμπερτ Καρλάιλ
ΚΑΝΤΕ ΕΓΚΑΙΡΑ ΤΙΣ ΚΡΑΤΗΣΕΙΣ ΣΑΣ
ΩΡΕΣ ΕΝΑΡΞΗΣ / SHOW TIMES 20:00, 22:30
ΑΙΘΟΥΣΑ 4

Ο ΑΡΘΟΥΡ ΚΑΙ ΟΙ ΜΙΝΙΜΟΥΣ
ARTHOUR AND THE MINIMOYS
Η πιο εντυπωσιακή ταινία τρισδιάστατων κινουμένων σχεδίων που γυρίστηκε ποτέ στην Ευρώπη.
Ένα παραμυθένιο υπερθέαμα στα ΕΛΛΗΝΙΚΑ
Από τον σκηνοθέτη σεναριογράφο και παραγωγό Λικ Μπεσόν.
ΚΑΝΤΕ ΕΓΚΑΙΡΑ ΤΙΣ ΚΡΑΤΗΣΕΙΣ ΣΑΣ
ΩΡΑ ΕΝΑΡΞΗΣ / SHOW TIME 18:00
ΑΙΘΟΥΣΑ 5
X6250-31/12



Στην Ελλαδα & Στον Κοσμο Σημερα



Για 2η συνεχή φορά

«Το πιάτο του φτωχού»

ΑΠΟ ΤΟΥΣ ΠΡΟΣΚΟΠΟΥΣ ΚΡΕΜΑΣΤΗΣ

Το 2ο Σύστημα Προσκόπων Κρεμαστής, στα πλαίσια των εορταστικών ημερών, πραγματοποίησε για 2η συνεχή φορά «ΤΟ ΠΙΑΤΟ ΤΟΥ ΦΤΩΧΟΥ». Στις 16 του μηνός η αγέλη και η ομάδα, σε συνεργασία με το σούπερ μάρκετ «ΛΑΟΣ» μάζεψε τρόφιμα για τις άπορες και πολύτεκνες οικογένειες. Με τη συμπαράσταση και τη βοήθεια του κόσμου μάζεψε τρόφιμα αξίας 750 ευρώ περίπου και τα μοίρασε σε 10 οικογένειες του Δήμου Πεταλούδων.

Το Σάββατο στις 23/12/06, από τις 5 το απόγευμα έως και τις 10 το βράδυ, το 2ο σύστημα Προσκόπων Κρεμαστής διοργανώνει χριστουγεννιάτικη φιλανθρωπική γιορτή έξω από τη Βιβλιοθήκη Κρεμαστής. Τα παιδιά θα σας υποδεχθούν με κάλαντα και χριστουγεννιάτικα τραγούδια από όλη την Ελλάδα, διάφορα γλυκίσματα και ζεστό τσάι. Στο χώρο αυτό θα βρίσκεται το δέντρο των ευχών. Δίνοντας 2 ευρώ παίρνετε ένα αστεράκι για να γράψετε την ευχή σας και να το κρεμάσετε στο δέντρο. Ετσι ενισχύετε το ίδρυμα για τα παιδιά με ανίατες αρρώστιες «Κάνε Μια Ευχή». Ακόμη τα έσοδα από τις χριστουγεννιάτικες κατασκευές θα δοθούν στο καινούργιο χωριό SOS στη Θράκη. Τέλος θα είναι εκεί και ο Αγιος Βασίλης, περιμένοντας για να παραλάβει τα γράμματά τους και να φωτογραφηθεί μαζί τους.

Η οικονομία πέρασε σε δεύτερη μοίρα

Ολοκληρώθηκε χθες το βράδυ η συζήτηση για τον προϋπολογισμό

ΚΥΡΙΑΡΧΗΣΕ Η ΚΟΝΤΡΑ ΣΟΥΦΛΙΑ-ΑΛΟΓΟΣΚΟΥΦΗ

Με τις ομιλίες του πρωθυπουργού Κ.Καραμανλή και των αρχηγών των κομμάτων της αντιπολίτευσης κορυφώθηκε χθες βράδυ η σύγκρουση στη Βουλή για τον προϋπολογισμό του 2007.

Κατά τη διάρκεια της συζήτησης του προϋπολογισμού, πάντως, η οικονομία πέρασε σε δεύτερη μοίρα, καθώς στην επικαιρότητα κυριάρχησαν θέματα όπως η οξύτατη κόντρα Σουφλιά-Αλογοσκούφη για την ιδιωτικοποίηση του ΟΤΕ και η επίθεση του υπουργού Δημόσιας Τάξης Β.Πολύδωρα κατά του ΣΥΝ και του ΠΑΣΟΚ ότι καλύπτουν τους υπαίτιους των επεισοδίων κατά της αστυνομίας.

Επίσης, στο προσκήνιο επανήλθαν τα σενάρια για εκλογές εντός του 2007, με



στελέχη της κυβέρνησης να εκφράζουν εκτιμήσεις για διενέργεια πρόωρων εκλογών την προσεχή άνοιξη ή το αργότερο το ερχόμενο φθινόπωρο.

Με την τροπολογία για την ιδιωτικοποίηση του ΟΤΕ και τη «σύγχυση» γύρω από το θέμα του μάνατζμεντ, η κυβέρνηση επιχείρησε να δώσει το μήνυμα ότι συνεχίζει τις μεταρρυθμίσεις, τις οποίες η κοινή γνώμη συνεχίζει να υποστηρίζει, όπως τουλάχιστον αποτυπώνεται στις δημοσκοπήσεις.

Από την πλευρά της, η αντιπολίτευση προσπάθησε να αποκαλύψει τις «αντιφάσεις» της κυβερνητικής οικονομικής πολιτικής, δίνοντας βάρος σε θέματα κοινωνικής δικαιοσύνης.

Αντιπαράθεση

Στη σύνθλιψη μεγάλου μέρους της μεσαίας τάξης, που αριθμεί 1,5 εκατ. οικογένειες και έχει εισοδήματα 18.000-30.000 ευρώ, οδηγεί ο προϋπολογισμός του 2007 τόνισε την Πέμπτη ο βουλευτής του ΠΑΣΟΚ Γεράσιμος Αρσένης. «Οικονομική και κοινωνική ανάπτυξη δεν επιτυγχάνεται ποτέ με χειμαζόμενη μεσαία τάξη» σημείωσε.

«Η πορεία της οικονομίας πάει καλά σε όλους τους τομείς. Ευτυχώς έχασαν όσοι επένδυσαν στη μιζέρια και οι πολίτες στέλνουν συνεχώς το μήνυμα τους σε όσους αδημονούν να επανέλθουν και έχουν ως αυτοσκοπό την εξουσία» είπε από την πλευρά της η υπουργός Τουρισμού Φάνη Πάλλη Πετραλιά.

news.in.gr

Για τις μονάδες πολυτελείας

Αντιδρούν στην επιδότηση οι ξενοδόχοι της Αθήνας

ΟΧΙ ΑΛΛΑ ΞΕΝΟΔΟΧΕΙΑ ΣΤΗΝ ΠΡΩΤΕΥΟΥΣΑ



Το Δ.Σ. της Ένωσης Ξενοδόχων Αθηνών – Αττικής, σε έκτακτη συνεδρίασή του, εξέφρασε την έντονη αντίδρασή του στην επιδότηση για τη δημιουργία νέων ξενοδοχείων πολυτελείας στην πρωτεύουσα.

"Μας δημιουργεί κατάπληξη, η οποία αγγίζει και τα όρια της κακυποψίας, η τροποποιητική διάταξη του Αναπτυξιακού Νόμου 3299/2004 που πρόσφατα κατατέθηκε και ψηφίστηκε από τη Βουλή, χωρίς καμία προηγούμενη διαβούλευση μαζί μας και που προβλέπει την χωρίς κανένα κριτήριο ή προϋπόθεση επιδότηση έως και 20% για την ίδρυση νέων ξενοδοχειακών μονάδων 4 και 5 αστέρων στην Αττική", αναφέρει η Ενωση σε ανακοίνωσή της και υπενθυμίζει ότι "στην Αθήνα ουδέποτε δόθηκαν οικονομικές ενισχύσεις για την ίδρυση ξενοδοχείων".

Οι ξενοδόχοι επισημαίνουν ότι στην πρωτεύουσα δαπανήθηκαν από το 1997 έως και το 2004, σύμφωνα με επίσημα στοιχεία του ΕΟΤ, περισσότερα από 1,5 δισ. ευρώ για τη δημιουργία και τον εκσυγχρονισμό ξενοδοχειακών μονάδων, με το ποσοστό της επιχορήγησης σε καμία περίπτωση να μην ξεπερνά το 3% επί του συνόλου.

Ο ταχυδρόμος στην περιοχή του Δοκομού

Πλήρωναν συντάξεις με πλαστά χαρτονομίσματα

ΔΙΚΟΓΡΑΦΙΑ ΣΕ ΒΑΡΟΣ ΔΥΟ ΥΠΑΛΛΗΛΩΝ ΤΩΝ ΕΛ.ΤΑ.



Περίμεναν να πάρουν τις συντάξεις τους και το δώρο των Χριστουγέννων περισσότεροι από 80 συνταξιούχοι στην περιοχή του Δομοκού, αλλά ο ταχυδρόμος που τους μοίραζε τη σύνταξη, τους γέμισε με πλαστά χαρτονομίσματα των 200 ευρώ. Τώρα τρέχουν μάταια να βρουν το δίκιο τους, αφού οι ίδιοι πλέον δεν έχουν δυνατότητα να δώσουν ούτε χαρτζιλίκι στα εγγόνια τους. Την ίδια στιγμή η αστυνομία εντόπισε μέχρι στιγμής 200 πλαστά χαρτονομίσματα των 200 ευρώ το καθένα, από τα οποία 91 έχουν ήδη διατεθεί σε συνταξιούχους και άλλα 109 βρέθηκαν στο χρηματοκιβώτιο των κεντρικών γραφείων των ΕΛΤΑ στο Δομοκό.

Όλα ξεκίνησαν την περασμένη Τρίτη, όταν οι ταχυδρομικοί διανομείς που πήγαν να μοιράσουν συντάξεις του ΟΓΑ, ΤΕΒΕ και ΙΚΑ σε ολόκληρη την περιοχή του Δομοκού, αντί να μοιράζουν γνήσια χαρτονομίσματα έδιναν στους συνταξιούχους πλαστά των 200 ευρώ. Κανείς τους δεν κατάλαβε τίποτα αρχικά, ενώ στη συνέχεια όταν οι συνταξιούχοι πήγαν να εκπληρώσουν κάποιες υποχρεώσεις τους είτε σε καταστήματα της περιοχής είτε σε τράπεζες διαπίστωσαν ότι τα χρήματα που είχαν εισπράξει από τη σύνταξή τους ήταν στο σύνολό τους πλαστά.

Αποφάσισε η έκτακτη Γ.Σ. της ΚΕΔΚΕ

Απόσυρση του σχεδίου για την εκλογή οργάνων στην Τοπική Αυτοδιοίκηση

ΣΥΝΕΚΛΗΘΗ ΧΘΕΣ ΣΤΗΝ ΑΘΗΝΑ

Την άμεση απόσυρση του σχεδίου Π.Δ. του ΥΠΕΣΔΔΑ για τον τρόπο εκλογής των συλλογικών οργάνων της Τοπικής Αυτοδιοίκησης αποφάσισε κατά πλειοψηφία η έκτακτη Γενική Συνέλευση της ΚΕΔΚΕ, που συνεκλήθη χθες στην Αθήνα.

Στην απόφαση αυτή κατέληξε καθώς, όπως αναφέρει, θεωρεί ότι η αιφνίδια και χωρίς καμία προηγούμενη διαβούλευση, ενέργεια του ΥΠΕΣΔΔΑ είναι πολιτικά, θεσμικά και ηθικά απαράδεκτη και ότι αντιβαίνει κάθε έννοια δημοκρατικής λογικής και πρακτικής.

Για το λόγο αυτό η Γενική Συνέλευση της ΚΕΔΚΕ αποφάσισε να ξεκινήσει άμεσα με ευθύνη της ίδιας της Αυτοδιοίκησης ο διάλογος για την αλλαγή του ΠΔ με βασική αρχή την καθιέρωση της απλής αναλογικής κατά αντιστοιχία με τη σχετική Συνταγματική Διάταξη και να ισχύσει από τις μεθεπόμενες εκλογές.

Στις 4.395,43 μονάδες ο γενικός δείκτης

Με άνοδο 0,31% έκλεισε χθες το Χρηματιστήριο

ΜΙΚΡΕΣ ΑΝΟΔΙΚΕΣ ΤΑΣΕΙΣ



Μικρές ανοδικές τάσεις επικράτησαν στη σημερινή συνεδρίαση του χρηματιστηρίου. Ο Γενικός Δείκτης Τιμών έκλεισε στις 4.395,43 μονάδες, παρουσιάζοντας κέρδη κατά 0,31 %. Η αξία των συναλλαγών διαμορφώθηκε στα 451,4 εκατ. ευρώ, εκ των οποίων τα 195,8 εκατ.ευρώ αφορούσαν προσυμφωνημένες συναλλαγές.

Οι επιμέρους κλαδικοί δείκτες παρουσίασαν μικτή εικόνα. Τα μεγαλύτερα κέρδη σημείωσαν οι εξής : των Ταξιδιών και Αναψυχής με 2,68 %, των Ασφαλειών με 2,40 % και των Χημικών με 1,91 %. Αντίθετα, τις μεγαλύτερες απώλειες είχαν οι εξής : των Βιομηχανικών Προϊόντων με 0,90 %, των Πρώτων Υλών με 0,70 % και της Τεχνολογίας με 0,62 %.

news.in.gr

Νέο συμβούλιο στους οδηγούς σκυροδέματος

Νέο διοικητικό συμβούλιο αναδείχθηκε στο Σωματείο Οδηγών και Λοιπών Ειδικοτήτων Βιομηχανιών Ετοιμου Σκυροδέματος κατά τη διάρκεια των εκλογών που πραγματοποιήθηκαν στις 15 του μηνός.

Η συγκρότηση σε σώμα του νέου δ.σ. έγινε προχθές. Οι εκλεγέντες καταλαμβάνουν τα παρακάτω αξιώματα:

Κανύχης Στέφανος, πρόεδρος
Ποντικάκης Μαρίνος, αντιπρόεδρος
Μπίμπασης Αργύρης, γεν. γραμματέας
Διακάκης Μιχαήλ, αν. γεν. γραμματέας
Μαράκης Σοφοκλής, ταμίας
Διάκου Μιχαήλ, μέλος
Κοντογιάννης Νικόλαος, μέλος

Κυνηγός σκότωσε το φίλο του κατά λάθος

Τραγικό θάνατο βρήκε 30χρονος κυνηγός στη δασική περιοχή Βακούφικο στο Λιτόχωρο της Πιερίας, όταν ο φίλος του – κατά τη διάρκεια κυνηγιού τον πέρασε για αγριογούρουνο, τον πυροβόλησε και τον σκότωσε.

Οι δύο φίλοι είχαν στήσει καρτέρι στην περιοχή, όταν ο 38χρονος πυροβόλησε δύο φορές με κυνηγετικό όπλο με στόχο να πετύχει ένα αγριογούρουνο. Τα σκάγια όμως έπληξαν κατά λάθος τον 30χρονο, που βρισκόταν σε μικρή απόσταση.

Το θύμα μεταφέρθηκε σε κρίσιμη κατάσταση στο Ιπποκράτειο νοσοκομείο Θεσσαλονίκης όπου και άφησε την τελευταία του πνοή. Ο δράστης συνελήφθη και παραπέμφθηκε στον εισαγγελέα Κατερίνης με τις κατηγορίες της παράβασης περί όπλων και βαριάς σωματικής βλάβης από αμέλεια.

Οι χειρότερες πλημμύρες των τελευταίων χρόνων

«Κατακλυσμός» στη Μαλαισία με 2 νεκρούς και 60.000 άστεγους

ΤΕΡΑΣΤΙΕΣ ΖΗΜΙΕΣ ΣΕ ΥΠΟΔΟΜΕΣ

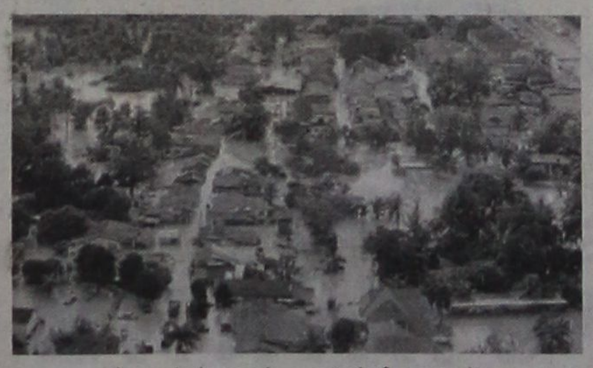

Μία από τις χειρότερες πλημμύρες των τελευταίων ετών έπληξε το νότιο τμήμα της Μαλαισίας από την Κυριακή.

Αποτέλεσμα ήταν να χάσουν τη ζωή τους δύο άνθρωποι και περισσότεροι από 60.000 σε τέσσερις επαρχίες να εγκαταλείψουν τα σπίτια τους και να καταφύγουν σε προσωρινά κέντρα στέγασης και παροχής βοήθειας.

Σύμφωνα με το επίσημο ειδησεογραφικό πρακτορείο της χώρας, Bernama, οι συνεχείς βροχοπτώσεις και τα αυξανόμενα επίπεδα του νερού στις επαρχίες Τζοχόρ, Μάλακα, Νεγκέρι Σέμπιλαν και Παχάνγκ προκάλεσαν κατολισθήσεις και τεράστιες ζημιές σε υποδομές και περιουσίες.

Οι συγκοινωνίες διακόπηκαν σε μεγάλα τμήματα των τεσσάρων επαρχιών, ενώ έντονα είναι τα προβλήματα στην ηλεκτροδότηση.

Οι σοροί των δύο ανδρών βρέθηκαν την Πέμπτη στην Τζοχόρ, όπως ανακοίνωσαν τοπικοί αξιωματούχοι.

news.in.gr

Ελεύθεροι αφέθηκαν οι μοναχοί

Ελεύθεροι αφέθηκαν, με εντολή εισαγγελέα, οι τρεις μοναχοί που συνελήφθησαν προχθές στα επεισόδια που σημειώθηκαν στο κονάκι – αντιπροσωπείο της μονής Εσφιγμένου, στις Καρυές, όπου μένουν μοναχοί τους οποίους δεν αναγνωρίζει η Ιερά Κοινότητα.

Όπως δήλωσε στο ΑΠΕ-ΜΠΕ ο διοικητής του αστυνομικού τμήματος στις Καρυές κ.Κοντός, η κατάσταση έχει ομαλοποιηθεί και επικρατεί πλέον ηρεμία.

Υπενθυμίζεται ότι τα επεισόδια ξεκίνησαν όταν μοναχοί επιχείρησαν να επισκεφθούν το κονάκι – αντιπροσωπείο που βρίσκεται στις Καρυές, αλλά δέχθηκαν σφοδρότατη επίθεση, με λοστούς και πυροσβεστήρες, από καταληψίες.

Επαφές του Περιφερειάρχη με τους τοπικούς παράγοντες

Στη Ρόδο βρίσκεται από την Τετάρτη 20 Δεκεμβρίου ο γενικός γραμματέας της Περιφέρειας Νοτίου Αιγαίου κ. Χαράλαμπος Κόκκινος.

Ο κ. Κόκκινος χθες, είχε σύσκεψη με τους Προϊσταμένους όλων των Τμημάτων της Περιφέρειας Νοτίου Αιγαίου, με εκπροσώπους της Τοπικής Αυτοδιοίκησης και με τον Πρόεδρο του Εθνικού Ιδρύματος Αγροτικής Έρευνας (ΕΘΙΑΓΕ), που επισκέφθηκε το νησί της Ρόδου και συζήτησαν την αξιοποίηση των χώρων που ανήκουν στο ίδρυμα. Το πρωί ο Γενικός Γραμματέας δέχθηκε στο γραφείο του την επίσκεψη μαθητών του σχολείου «Ροδίων Παιδεία». Τα παιδιά έψαλλαν τα κάλαντα με την συνοδεία μουσικών οργάνων, δίνοντας μία μοναδική γιορτινή ατμόσφαιρα.

Σήμερα, Παρασκευή ο Γενικός Γραμματέας, θα δεχθεί την επίσκεψη των προνοιακών ιδρυμάτων της Ρόδου για ανταλλαγή ευχών για τις Άγιες Ημέρες και θα τους χορηγήσει βοηθήματα. Τα παιδιά με Ειδικές Ανάγκες του Συλλόγου Γονέων και Κηδεμόνων ΑΜΕΑ θα ψάλλουν τα χριστουγεννιάτικα κάλαντα, ενώ στη συνέχεια ο κ. Κόκκινος θα υποδεχθεί στην Περιφέρεια τους δημοσιογράφους όλων των Μέσων Ενημέρωσης της Ρόδου για ευχές.

Φάτνη και στο Παραδείσι

Ο Πολιτιστικός Σύλλογος Παραδεισίου «Βιλανόβα» θα λειτουργήσει και φέτος Φάτνη στην περιοχή του Αγίου Φανουρίου.

Η Φάτνη θα λειτουργήσει τις εξής ημέρες και ώρες:

Κυριακή 24/12/06: 11.00-19.00
Δευτέρα 25/12/06: 11.00-19.00
Τρίτη 26/12/06: 11.00-19.00
Κυριακή 31/12/06: 11.00-19.00
Δευτέρα 01/01/07: 11.00-19.00
Σάββατο 06/01/07: 11.00-19.00

Το «BLUE STAR 1» στη γραμμή Σκωτίας-Βελγίου

Το πλοίο Blue Star 1 θα δρομολογήσει η Blue Star Ferries στη γραμμή Σκωτίας-Βελγίου από τα τέλη Ιανουαρίου 2007. Τη γραμμή Σκωτίας-Βελγίου θα εξυπηρετεί μέχρι τότε πλοίο άλλης εταιρίας του μητρικού Ομίλου Attica AE Συμμετοχών για το οποίο έχει υπογραφεί συμφωνητικό πωλήσεως.

Η διοίκηση της Blue Star Ferries εκτιμά, βάσει στοιχείων για την απόδοση της γραμμής αυτής, ότι η μεταδρομολόγηση του Blue Star 1 από τη γραμμή Πάτρα-Ηγουμενίτσα-Μπάρι στη γραμμή Rosyth-Zeebrugge στη Βόρειο Θάλασσα, θα συμβάλει στην περαιτέρω ενίσχυση των οικονομικών αποτελεσμάτων του Ομίλου Blue Star.

Χριστουγεννιάτικη αποφυλάκιση και για τον Ιάκωβο Γιοσάκη

Αποφυλακίζεται με βούλευμα του Συμβουλίου Εφετών ο πρώην αρχιμανδρίτης Ιάκωβος Γιοσάκης, κατηγορούμενος στην υπόθεση του παραδικαστικού κυκλώματος.

Το Συμβούλιο Εφετών, κάνοντας δεκτή την αίτηση αποφυλάκισής του, του επέβαλε τους περιοριστικούς όρους της χρηματικής εγγύησης των 30.000 ευρώ, της απαγόρευσης εξόδου από τη χώρα και της υποχρεωτικής εμφάνισης δύο φορές το μήνα στο αστυνομικό τμήμα.

ECO SUN Ltd

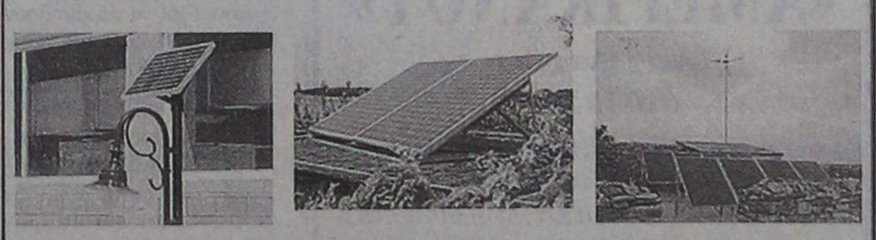

Με τα προϊόντα και την υποστήριξη της ECO SUN, σας προσφέρουμε:

- Φωτοβολταϊκά
- Ηλιακές Αντλίες
- Μικρά Υδροηλεκτρικά
- Ανεμογεννήτριες
- Εναλλάκτες
- Συστήματα Backup
- Γεννήτριες
- Μπαταρίες

✓ Ηλεκτρικό εκεί όπου η ΔΕΗ δεν μπορεί,
✓ BACKUP Συστήματα για διακοπές ρεύματος, ιδανικά για Τράπεζες, Ιατρεία, κ.α.
✓ Σύνδεση & Πώληση της Ενέργειας στη ΔΕΗ,
✓ Μηδενικό κόστος λειτουργίας και συντήρησης,
✓ 25 χρόνια εγγύηση ECO SUN,

έως και 60 δόσεις!!

Εμπιστευτείτε τους ειδικούς

Μάγος Κωνσταντίνος – Μηχανικός Περιβάλλοντος
Μελέτες Περιβαλλοντικών Επιπτώσεων // Διαχείριση Ενεργειακών Πόρων
Νικηταρά 4, Ρόδος // Τηλ. Fax: 22410-31175 κιν.6945417728 // e-mail: environment@in.gr

T.9014-28/2/07

ΜΝΗΜΟΣΥΝΑ

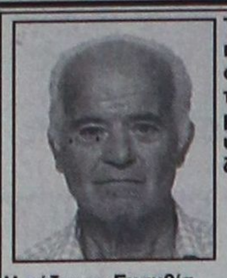

Τελούμε στις 23 Δεκεμβρίου ημέρα Σάββατο και ώρα 8 π.μ. στον ιερό ναό Κοιμήσεως Θεοτόκου Κρεμαστής 9ήμερο μνημόσυνο υπέρ αναπαύσεως της ψυχής του λατρευτού μας συζύγου και πατέρα

ΝΙΚΟΛΑΟΥ ΤΟΥΒΡΑ
Ετών 70

Η σύζυγος Ευανθία
Τα παιδιά Κατερίνα, Ζωή
Οι λοιποί συγγενείς και οι φίλοι

14428-22/12



Τελούμε στις 24 Δεκεμβρίου ημέρα Κυριακή και ώρα 8.30 π.μ. στον ιερό ναό Αγίου Παντελεήμονος Σιαννών ετήσιο μνημόσυνο υπέρ αναπαύσεως της ψυχής του λατρευτού μας αδελφού, ανιψιού και εξαδέλφου

ΙΟΡΔΑΝΗ ΔΙΜΕΛΛΗ

Τα αδέλφια Σταυρούλα - Παντελής
Οι θείοι, οι θείες, τα εξαδέλφια και οι λοιποί συγγενείς

16406-23/12



Τελούμε στις 23 Δεκεμβρίου ημέρα Σάββατο και ώρα 8 π.μ. στον ιερό ναό Ταξιαρχών νεκροταφείου Ρόδου 3μηνο μνημόσυνο υπερ αναπαύσεως της ψυχής της λατρευτής μας συζύγου, μητέρας, κόρης, γιαγιάς, αδελφής και θείας

ΑΙΚΑΤΕΡΙΝΗΣ ΦΕΣΣΑΚΗ

Ο σύζυγος Ιωάννης
Τα παιδιά Κυριάκος - Ελένη, Βασίλης - Μαίρη, Φραγκίσκος - Δέσποινα
Η μητέρα Αννα
Τα εγγόνια, τα αδέλφια, τα ανίψια και οι λοιποί συγγενείς

ΘΕΜ-22/12



Τελούμε στις 23 Δεκεμβρίου ημέρα Σάββατο και ώρα 8.30 π.μ. στον ιερό ναό Αγίου Λουκά Σορωνής 9μηνο μνημόσυνο υπέρ αναπαύσεως της ψυχής του λατρευτού μας συζύγου, πατέρα, παππού, αδελφού και θείου

ΓΕΩΡΓΙΟΥ Κ. ΚΥΠΡΙΩΤΗ

Η σύζυγος Ελένη
Τα παιδιά Μιράντα - Νικόλαος Γεωργίου, Κωνσταντίνος - Μαρία, Φωτεινή
Τα εγγόνια, τα αδέλφια, τα ανίψια και οι λοιποί συγγενείς

ΘΕΜ-22/12



Τελούμε στις 23 Δεκεμβρίου ημέρα Σάββατο και ώρα 8 π.μ. στον ιερό ναό Αγίου Γεωργίου ΚΑΤΩ (ΚΑΪΡ) τριετές μνημόσυνο υπέρ αναπαύσεως της ψυχής του αγαπημένου μας και αλησμόνητου συζύγου και θείου

ΜΙΧΑΗΛ ΣΚΙΑΘΙΤΗ

Η σύζυγος Κωνσταντίνα
Ο κουνιάδος, τα ανίψια και οι λοιποί συγγενείς

ΧΛ-22/12

Τελούμε στις 23 Δεκεμβρίου ημέρα Σάββατο και ώρα 8 π.μ. στον ιερό ναό Αγίου Ιωάννου Ρόδου 40ήμερο μνημόσυνο υπέρ αναπαύσεως της ψυχής της πολυαγαπημένης μας συζύγου, μητέρας, γιαγιάς και θείας

ΧΡΙΣΤΙΝΑΣ ΠΕΛΕΚΑΝΟΥ

Ο σύζυγος Γιώργος
Τα παιδιά Σούλα - Γιάννης Αναστασιάδη
Τα εγγόνια, τα αδέλφια και οι λοιποί συγγενείς

5767-22/12

ΓΡΑΦΕΙΟ ΤΕΛΕΤΩΝ & ΜΝΗΜΟΣΥΝΩΝ
ΡΟΔΟΥ
ΣΤΕΦΑΝΑ - ΣΤΟΛΙΣΜΟΙ
«ΑΜΕΡΙΚΑΝΟΥ»
Αμεση εξυπηρέτηση
ΟΛΟ ΤΟ 24ΩΡΟ
Αναλαμβάνουμε την τελετή και με τα έξοδα που χορηγούν τα ταμεία χωρίς καμία επιβάρυνση
ΙΚΑ, ΤΕΒΕ, ΤΑΞΥ, ΔΗΜΟΣΙΟΥ, ΛΙΜΕΝΙΚΩΝ, ΟΓΑ και λοιπά ταμεία
Τους ΑΠΟΡΟΥΣ: ΔΩΡΕΑΝ
Πλατεία Βρούχου στη Μητρόπολη
Τηλέφωνα 28901 - 33400
X372-31/12

ΜΝΗΜΗΣ ΕΝΕΚΕΝ ΠΑΡΑΣΚΕΥΑΣΤΗΡΙΟΝ ΜΝΗΜΟΣΥΝΩΝ
Αναλαμβάνουμε την οργάνωση των μνημοσύνων σας, προσφέροντάς σας όλα όσα χρειάζονται για την άψογη μνημόνευση των αγαπημένων εκλιπόντων σας.
Προσφέρουμε μεγάλη ποικιλία πρωτότυπων σχεδίων σε δίσκους της επιλογής σας με τα συνοδευτικά αρτύματα. Παράλληλα διαθέτουμε όλα τα απαραίτητα είδη μνημοσύνων.
Στο χώρο μας θα βρείτε τέλεια εξυπηρέτηση, καθαριότητα και πάνω απ' όλα σεβασμό στη δύσκολη στιγμή σας.
Γ. ΠΑΠΑΝΔΡΕΟΥ 78, ΑΝΑΛΗΨΗ - Τηλ./Fax: 22410 69620
T582-28/11/07

ΣΥΝΕΧΕΙΑ ΑΠΟ ΤΗ ΣΕΛ. 1

κ. Σταμάτη Καβάδα, αλλά το αποτέλεσμα της δεύτερης Κυριακής δεν ήταν θετικό για την «κοινοπραξία» και με ποσοστό 58% εκλέχθηκε δήμαρχος ο κ. Διακοσταματίου.

Το αποτέλεσμα δεν ικανοποίησε τον κ. Σπανό και κατέθεσε ένσταση για το αποτέλεσμα όμως της πρώτης Κυριακής, κατά του κ. Καβάδα, καθώς βρέθηκαν δεκάδες «μουτζουρωμένα» ψηφοδέλτια.

Το ερώτημα είναι γιατί οι εφορευτικές επιτροπές και οι δικαστικοί αντιπρόσωποι δεν ακύρωσαν τα «μουτζουρωμένα» ψηφοδέλτια;

Ποιός θα χρεωθεί τα έξοδα που θα καταβάλει το Δημόσιο για τις νέες εκλογές;

Ωστόσο, το Διοικητικό Πρωτοδικείο Ρόδου, έκανε δεκτή την ένσταση που είχε υποβληθεί μετά από 2 μήνες περίπου και ακυρώνονται ψηφοδέλτια της παράταξης του κ. Σταμάτη Καβάδα, φέρνει τον κ. Σπανό δεύτερο, με τρία ψηφοδέλτια διαφορά, μ' αποτέλεσμα να διενεργηθούν νέες εκλογές. Σύμφωνα με την κείμενη νομοθεσία οι νέες εκλογές, μεταξύ των κ. Σάββα Διακοσταματίου και Τάσου Σπανού θα διενεργηθούν πιθανότατα μέσα στο τρίτο δεκαήμερο του Ιανουαρίου. Μια από τις δύο Κυριακές, είτε 21 είτε 28 Ιανουαρίου.

Βέβαια, οι Αφαντενοί αποφάσισαν με συντριπτική πλειοψηφία και με αντίπαλους τους δύο υποψήφιους Σταμάτη Καβάδα και Τάσο Σπανό, ο κ. Σάββας Διακοσταματίου εκλέχτηκε δήμαρχος Αφάντου.

Ο δικηγόρος κ. Νίκος Πέρρος, μόλις πληροφορήθηκε την απόφαση, δήλωσε: «Σεβαστή η δικαστική απόφαση. Ομως, και οι δικαστικές αποφάσεις κρίνονται. Ο αφαντενός λαός θα αποφασίσει. Ο μεγάλος νικητής των εκλογών είναι ο κ. Διακοσταματίου. Το αποτέλεσμα το δίνει ο αφαντενός λαός.

Για την ιστορία αναφέρουμε τα αποτελέσματα των δύο εκλογικών αναμετρήσεων στο Δήμο Αφάντου.

ΚΥΡΙΑΚΗ
15 ΟΚΤΩΒΡΙΟΥ

Εγγεγραμμένοι	5.137
Ψήφισαν	4.549
Εγκυρα	4.466
Ακυρα	69
Λευκά	14

Ελαβαν:

Καβάδας Σταμάτης 1.064, 23,82%

Διακοσταματίου Σάββας 1.551, 34,73%

Μαχραμάς Μιχαήλ 791, 17,71%

Σπανός Αναστάσιος 1060, 23,73%

ΚΥΡΙΑΚΗ
22 ΟΚΤΩΒΡΙΟΥ

Εγγεγραμμένοι	5.137
Ψήφισαν	4.415
Ακυρα-Λευκά	160
Εγκυρα	4.255

Ελαβαν:

Καβάδας Σταμάτης 1.799, 42,28%

Διακοσταματίου Σάββας 2.456, 57,72%

Από τα παραπάνω αποτελέσματα διαπιστώνει κανείς την βούληση του αφαντενού λαού, που θα κληθεί να ψηφίσει ξανά και να εκλέξει το δήμαρχό του για τα επόμενα τέσσερα χρόνια.

«ΔΙΚΑΣΤΙΚΟ ΠΡΑΞΙΚΟΠΗΜΑ»

Από το γραφείο του βουλευτή Γιάννη Παρασκευά εκδόθηκε το παρακάτω δελτίο τύπου:

Το κράτος δικαίου, το κράτος των πολιτών, το κράτος της αξιοκρατίας, της προόδου και της ευημερίας μεταμορφώθηκε σε κράτος καταστολής (βλέπε Πολύδωρας) και σε κράτος δικαστικών πραξικοπημάτων (βλέπε λευκά ψηφοδέλτια για τη βουλευτοποίηση του θείου Καραμανλή) στην υπηρεσία και εξυπηρέτηση κυβερνητικών επιθυμιών.

Πρωτόγνωρη η απόφαση για την επανάληψη των Δημοτικών Εκλογών στο Δήμο ΑΦΑΝΤΟΥ.

Είναι βέβαιο ότι θα γραφεί στα δικαστικά χρονικά η συγκεκριμένη απόφαση. Ένα όμως είναι βέβαιο:

• Και οι δικαστικές αποφάσεις κρίνονται

• Και ο Λαός ξέρει να τιμωρεί σκοπιμότητες και ενέργειες που υποτιμούν τη βούλησή του και τη νοημοσύνη του.

Ο Λαός του Δήμου ΑΦΑΝΤΟΥ και σε αυτή τη νέα εκλογική αναμέτρηση θα επιβεβαιώσει τη θέλησή του για μία Δημοτική Αρχή με προοπτική και όραμα.

ΔΗΛΩΣΗ ΜΑΧΑΙΡΙΔΗ

Δηλώσεις για το θέμα αυτό έκανε χθες και ο νομάρχης Δωδεκανήσου Γιάννης Μαχαιρίδης, ο οποίος τόνισε τα εξής: «Η απόφαση της δικαιοσύνης μετά την προσφυγή είναι η διενέργεια επαναληπτικών εκλογών. Ο,τι επιτάσσει ο νόμος θα το υλοποιήσουμε, οι εκλογές αυτές έχουν μια ιδιαιτερότητα, είναι οι μόνες σε επίπεδο χώρας που θα επαναληφθούν».

ΔΗΛΩΣΗ ΔΙΑΚΟΣΤΑΜΑΤΙΟΥ

Αισιόδοξος για το αποτέλεσμα των επαναληπτικών εκλογών που θα προκηρυχθούν εμφανίστηκε ο Σάββας Διακοσταματίου ένας εκ των δύο διεκδικητών του δημαρχιακού θώκου του Δήμου Αφάντου. Ο κ. Διακοσταματίου με δηλώσεις του στην «Πρόοδο» υπογράμμισε τα ακόλουθα»: Εμείς σεβόμαστε τις αποφάσεις της δικαιοσύνης, άλλωστε το δηλώσαμε ευθύς, εξαρχής. Βεβαίως, όλοι κρίνονται και οι αποφάσεις και οι άνθρωποι και τις κρίνει ο λαός, και όπως ο λαός μας έδωσε τη νίκη στις εκλογές του Οκτωβρίου, θα μας την δώσει και στις εκλογές που θα προκηρυχθούν».

ΤΑΣΟΣ ΣΠΑΝΟΣ

«Είμαστε ικανοποιημένοι από την απόφαση του Διοικητικού Πρωτοδικείου και δίνουμε συγχαρητήρια στις δικαστικές αρχές γιατί αποκαταστάθηκε η αδικία που είχε διαπραχθεί σε βάρος της παράταξής μας.

Με την απόφαση αυτή, αποκαθίσταται η τάξη και η νομιμότητα που ήταν η βασική επιδίωξη της ένστασής μας.

Είμαστε ετοιμοπόλεμοι, πλέον θα αποφανθούν οι πολίτες των Αφάντου και Αρχίπολης.

ΑΡΘΡΟ 69

«Επανάληψη της εκλογής σε περίπτωση ακυρώσεως

1. Αν ακυρωθεί η εκλογή για παράβαση νόμου ή για οποιαδήποτε πλημμέλεια, επαναλαμβάνεται η ψηφοφορία ανάμεσα στους ίδιους υποψήφιους, που είχαν ανακηρυχθεί νόμιμα.

2. Ο νομάρχης χωρίς καθυστέρηση, εκδίδει πρόγραμμα, με το οποίο καλεί τους δημότες εκλογείς για την επανάληψη της εκλογής για τον υπολειπόμενο χρόνο της δημοτικής ή κοινοτικής περιόδου. Το πρόγραμμα δημοσιεύεται με τοιχοκόλληση, δεκαπέντε (15) τουλάχιστον ημέρες πριν από την ημέρα που έχει οριστεί για την ψηφοφορία».

ΣΥΝΕΔΡΙΑΣΕ ΧΘΕΣ Η Ν.Ε. ΤΗΣ Ν.Δ.

Εκτάκτως συνεδρίασε χθες η ΝΟΔΕ της Νέας Δημοκρατίας και ασχολήθηκε με το θέμα των επαναληπτικών εκλογών στο Δήμο Αφάντου.

Στις κάλπες ξανά οι Αφαντενοί

Το νέο εργοστάσιο της ΔΕΗ

ΣΥΝΕΧΕΙΑ ΑΠΟ ΤΗ ΣΕΛ. 1

δριάσει η επιτροπή για την οριοθέτηση του αιγιαλού.

Επίσης εντός 15 ημερών θα γίνει επιβεβαίωση της τελικής γραμμής χάραξης μεταφοράς υψηλής τάσης από υπηρεσία της ΔΕΗ, αφού έχει ήδη προηγηθεί αυτοψία για να τοποθετηθούν οι πυλώνες μεταφοράς σε θέσεις που να μην προκαλούν προβλήματα ούτε στο στρατό ούτε στους κατοίκους της περιοχής.

Κατά την προκήρυξη Α' Φάσης έχει γίνει επιλογή ένδεκα (11) εργολιπτικών εταιριών, οι οποίες θα κληθούν να υποβάλουν τεχνικές και οικονομικές προσφορές.

Η προκήρυξη της Β' φάσης αναμένεται εντός του Φεβρουαρίου του 2007 και στόχος είναι να υπογραφεί η σύμβαση εκτέλεσης του έργου μέχρι τον Ιούνιο.

Τοιουτρόπως αυτό το έργο που είναι καθοριστικής σημασίας για την περαιτέρω ανάπτυξη της Ρόδου, θα αρχίσει να υλοποιείται εντός των προσεχών μηνών, γιατί τα όρια της ηλεκτρικής ενέργειας έφθασαν σε οριακά επίπεδα, από έλλειψη προγραμματισμού και από αδιαφορία τόσων χρόνων».

Κινδυνεύει με «λουκέτο» ο ΟΚΑΝΑ Ρόδου

ΣΥΝΕΧΕΙΑ ΑΠΟ ΤΗ ΣΕΛ. 1

απειλές που δέχονται οι γιατροί και νοσηλευτές η υποχρηματοδότηση προς το κέντρο με αποτέλεσμα τη μη εύρυθμη λειτουργία του, έχουν οδηγήσει οκτώ υπαλλήλους του ΟΚΑΝΑ σε παραίτηση. Τώρα, έχουν απομείνει στο κέντρο συνολικά 10 άτομα ιατρικό, νοσηλευτικό και διοικητικό προσωπικό τα οποία αντιμετωπίζουν καθημερινά τεράστια λειτουργικά προβλήματα και την γενικότερα έκρυθμη κατάσταση που επικρατεί. Δηλώνουν αποφασισμένοι να παραιτηθούν και κάνουν έκκληση προς τις αρχές να λάβουν τα απαραίτητα μέτρα για την ομαλή λειτουργία του ΟΚΑΝΑ.

Τα δύο άτομα που διέθετε το κέντρο για προσωπικό αναγκάστηκαν να δηλώσουν παραίτηση, καθώς έμειναν απλήρωτοι τους τελευταίους δέκα μήνες.

«Δίνουμε μία τιτάνια μάχη και παλεύουμε μόνοι μας στα χαρακώματα χωρίς την απαραίτητη υποστήριξη που πρέπει να έχει κάθε αγώνας που δίνεται στην πρώτη γραμμή», δηλώνει χαρακτηριστικά ο κ. Μαντάς.

Ως ένδειξη διαμαρτυρίας, το προσωπικό του ΟΚΑΝΑ αποφάσισε ομόφωνα να μην κόψουν φέτος βασιλόπιτα.

Η απόφαση του Διοικητικού Πρωτοδικείου

ΣΥΝΕΧΕΙΑ ΑΠΟ ΤΗ ΣΕΛ. 1

«Λινδίων Λόγος» του νέου δημάρχου Μανώλη Παλλά κατά του πλειοψηφήσαντα συμβούλου της παράταξης «Λινδίων Οραμα» Στεφάνου Θαρρενού. Με ανακοίνωσή της η εν λόγω παράταξη υποστηρίζει ότι για να γίνει δεκτή η ένσταση αυτή υπεξαιρέθηκαν δύο δημόσια έγγραφα. Επίσης η παράταξη «Λινδίων Οραμα» προτίθεται για το λόγο αυτό να προσφύγει στο Συμβούλιο της Επικρατείας.

Η αναλυτική ανακοίνωση της δημοτικής παράταξης «Λινδίων Οραμα» είναι η εξής:

«Με κατάπληξη πληροφορήθηκαμε την με αριθμό 692/2006 απόφαση του Διοικητικού Πρωτοδικείου Ρόδου με την οποία έκανε δεκτή την ένσταση της παράταξης «Λινδίων Λόγος» του νέου δημάρχου κ. Εμμ. Παλλά κατά του πλειοψηφήσαντα συμβούλου της παράταξής μας κ. Θαρρενού Στέφαγου τοπογράφου - πολιτικού μηχανικού.

Για να γίνει δεκτή η πιο πάνω ένσταση υπεξαιρέθηκαν δύο δημόσια έγγραφα (βεβαιώσεις περαίωσης έργων), η παράταξή μας θα υποβάλει βάσει των στοιχείων που υπάρχουν στη διάθεσή της μηνυτήρια αναφορά κατά παντός υπευθύνου ως και κατά των ηθικών αυτουργών που βρίσκονται πίσω από αυτούς και βέβαια θα δικαιωθεί από το Συμβούλιο Επικρατείας στο οποίο θα προσφύγει.

Τον λόγο έχει πλέον η Δικαιοσύνη».

Εκανε το μοιραίο λάθος ο διαρρήκτης

ΣΥΝΕΧΕΙΑ ΑΠΟ ΤΗ ΣΕΛ. 1

ξενοδοχείου, εισέβαλε σε αυτό και αφαίρεσε από το γραφείο του το χρηματικό ποσό των 21.500 ευρώ, έναν ηλεκτρονικό υπολογιστή αξίας 1.200 ευρώ, έναν υπολογιστή παλάμης που κόστιζε 450 ευρώ, καθώς επίσης και τρεις πιστωτικές κάρτες.

Ο 48χρονος πραγματοποίησε με τις πιστωτικές κάρτες που αφαίρεσε από το ξενοδοχείο, αγορές σε δέκα εμπορικά καταστήματα της Ρόδου και έπεσε έτσι στα δίχτυα της Αστυνομίας.

Το συνολικό κόστος των αγορών του, έφθασε συνολικά στα 1.115 ευρώ. Στο σπίτι του βρέθηκαν και κατασχέθηκαν τα περισσότερα από τα εμπορεύματα που αγόρασε.

Ο δράστης δεν συνελήφθη λόγω παρέλευσης των χρονικών ορίων του αυτοφώρου. Σε βάρος του σχηματίσθηκε δικογραφία, η οποία θα παραπεμφθεί στον αρμόδιο Εισαγγελέα για τα περαιτέρω.

«Κλειστό» το νοσοκομείο 18 και 19/1

ΣΥΝΕΧΕΙΑ ΑΠΟ ΤΗ ΣΕΛ. 1

γενικό συμβούλιο της Ομοσπονδίας Ενώσεων Νοσοκομειακών Γιατρών Ελλάδος αποφάσισε στην προχθεσινοβραδινή συνεδρίασή του μια σειρά κινητοποιήσεων, μεταξύ των οποίων και την κήρυξη 48ωρης απεργίας στις 18 και 19 Ιανουαρίου 2007.

Στη συνεδρίαση του γενικού συμβουλίου, πήρε μέρος και ο πρόεδρος του Συλλόγου Νοσοκομειακών Γιατρών Ρόδου κ. Σάββας Καραταπάνης, ο οποίος μιλώντας χθες στην «Πρόοδο» ανέφερε ότι και οι γιατροί μας θα πάρουν μέρος στις κινητοποιήσεις που εξήγγειλε η Ομοσπονδία. Εκτός από την 48ωρη απεργία οι νοσοκομειακοί γιατροί αποφάσισαν να αναστείλουν την συμμετοχή τους στο διάλογο με το υπουργείο μέχρι να κατατεθούν συγκεκριμένες προτάσεις και να κατατεθούν για το πρώτο 20ημερο του Ιανουαρίου τα προγράμματα εφημεριών.

Η απόφαση του γενικούου συμβουλίου της Ομοσπονδίας έχει ως εξής:

«Στην τελευταία προγραμματισμένη συνάντηση της επιτροπής διαπραγμάτευση στις 18/12/2006 δεν υπήρξε καμιά πρόοδος στη συζήτησή μας επειδή το υπουργείοο Υγείας παρουσιάστηκε ανέτοιμο να εξειδικεύσει περισσότερο από 11/12/06 πρόταση Αβραμόπουλου. Κατόπιν τούτου το γενικό συμβούλιο της ΟΕΝΓΕ στη χθεσινή (20.12.06) συνεδρίασή του θεωρώντας (παρά την πρόχειρη και την τελευταία στιγμή αποστολή με φαξ στα γραφεία μας της τροποπολογίας περί εξάμηνης αναστολής του ΠΔ 76/2005 που θα ψηφιστεί μετά το άνοιγμα της Βουλής) την τακτική του υπουργείου παρελκυστική, αποφάσισε:

• Αναστολή της συμμετοχής μας στο διάλογο με το υπουργείο μέχρι την κατάθεση συγκεκριμένων προτάσεων από τα υπουργεία Υγείας και Οικονομικών.

• Για το πρώτο 20ήμερο του Ιανουαρίου να κατατεθούν προγράμματα εφημεριών σύμφωνα με το ισχύον από 1/1/2007 νομικό πλαίσιο.

• 48ωρη απεργιακή κινητοποίηση 18 και 19 Ιανουαρίου 2007 και νέο γενικό συμβούλιο στις 19 Ιανουαρίου».

Από την Ιερά Μητρόπολη Ρόδου

Το πρόγραμμα της Θείας Λειτουργίας των Χριστουγέννων

ΘΑ ΧΟΡΟΣΤΑΤΗΣΕΙ Ο ΜΗΤΡΟΠΟΛΙΤΗΣ

Ο Σεβ. Μητροπολίτης Ρόδου κ. Κύριλλος θα χοροστατήσει στον Ορθρο και θα τελέσει την πανηγυρική Θεία Λειτουργία στον Ι. Μητροπολιτικό Ναό Εισοδίων της Θεοτόκου (αντιβ. Δαμασκηνού). Ωρα έναρξης Ακολουθίας του Ορθρου η 5η πρωινή και θα ακολουθήσει Αρχιερατική Θ. Λειτουργία.

Στους Ι. Ναούς της πόλεως Ρόδου, ο Ορθρος θα αρχίσει την 5η πρωινή και θα ακολουθήσει Θ. Λειτουργία.

Ι. Καθεδρικός Ναός Ευαγγελισμού της Θεοτόκου, Δευτέρα 25/12, ώρα έναρξης 7η πρωινή.

Ι. Μονή Παναγίας Φιλερήμου, Δευτέρα 25/12, από 8.30 έως 10.00 το πρωί.

Ι. Μονή Παναγίας Φανερωμένης Κρητικά, Δευτέρα 25/12, ώρα έναρξης 7η πρωινή.

Αγία Ειρήνη Ορφανοτροφείο Θηλέων, Κυριακή 24/12 ώρα έναρξης 11η βραδινή.

Αγία Αικατερίνη παλαιό νοσοκομείο, Δευτέρα 25/12, ώρα έναρξης 7η πρωινή.

Ταξιαρχών Δημοτικό Κοιμητήριο, Δευτέρα 25/12, ώρα έναρξης 7η πρωινή.

Αγία Ειρήνη Πανεπ. Αιγαίου, Δευτέρα 25/12, ώρα έναρξης 7η πρωινή.

Αγιος Νεκτάριος, πρώην Ορφανοτροφείο Αρρένων, Κυριακή 24/12, ώρα έναρξης 9.30 βραδινή.

Πρωτοβουλία νομαρχών Αιγαίου

ΣΥΝΕΧΕΙΑ ΑΠΟ ΤΗ ΣΕΛ. 1

ντήθηκε με την Επίτροπο για την Περιφερειακή Ανάπτυξη της Κομισιόν ή κ. Ντανούντα Χιούμπνερ. Η τελευταία δήλωσε στον κ. Μαχαιρίδη ότι η Ευρωπαϊκή Ενωση αναγνωρίζει την ιδιαιτερότητα των νησιών και είναι ανοιχτή για προτάσεις.

Ο κ. Μαχαιρίδης μετά τη διαβεβαίωση που έλαβε από την κ. Χιούμπνερ και σε συνεννόηση με τους υπόλοιπους νομάρχες του Αιγαίου αποφάσισαν να δημιουργήσουν ένα συντονιστικό όργανο το οποίο θα συντάξει σε συνεργασία με την ελληνική κυβέρνηση ένα πρόγραμμα προκειμένου να ενταχθούν έργα σε διάφορα μέτρα που θα προκηρυχθούν από την Κομισιόν.

«ΜΑΣ ΕΧΕΙ ΟΛΙΓΟΝ ΡΙΓΜΕΝΟΥΣ»

Την έντονη δυσαρέσκειά του για μία ακόμη φορά εξέφρασε ο κ. Μα χαιρίδης για τον τρόπο κατανομής των κονδυλίων του Δ' ΚΠΣ από το υπουργείο Εθνικής Οικονομίας. «Ας φωτίσει το νέο έτος τον υπουργό Εθνικής Οικονομίας Γιώργο Αλογοσκούφη για να κάνει δικαιότερη την κατανομή των πόρων του Δ' ΚΠΣ μεταξύ των Περιφερειών Νοτίου Αιγαίου και Στερεάς Ελλάδας. Εμάς μας έχουν ολίγον ριγμένους» υπογράμμισε.

Οι πόροι της Περιφέρειας Νοτίου Αιγαίου στο πλαίσιο του Γ' ΚΠΣ ανήλθαν στα 1 δις 180 εκατ. ευρώ, ενώ οι δεσμευμένοι πόροι του Δ' ΚΠΣ μέχρι τώρα φτάνουν μόλις τα 500 εκατ. ευρώ. Να σημειωθεί ότι ο γενικός γραμματέας Εθνικής Οικονομίας Κώστας Μοσορούλης είχε δεσμευτεί ότι οι πόροι που θα λάβει το Νότιο Αιγαίο από το Δ' ΚΠΣ, θα υπολείπονται κατά 10% των πόρων του Γ' ΚΠΣ.

Ο κ. Μαχαιρίδης χθες παρουσιάστηκε απαισιόδοξος κατά πόσο τα υπόλοιπα 500 εκατ. ευρώ που υπολείπονται θα μπορέσουν να εξασφαλιστούν από το Ταμείο Συνοχής. «Δεν θα μπορέσουμε να εξασφαλίσουμε από το Ταμείο Συνοχής τα 500 εκατ. ευρώ γι' αυτό πρέπει να δοθούν από Εθνικούς πόρους» τόνισε.

Ανησυχία όμως επικρατεί στη νομαρχία Δωδεκανήσου για το γεγονός ότι το πρόγραμμα της Περιφέρειας Νοτίου Αιγαίου έχει χαρακτηριστεί ως εμπροσθοβαρές που σημαίνει ότι τα πρώτα τρία χρόνια της υλοποίησης του Δ' ΚΠΣ θα πρέπει να απορροφηθεί το 80% του ΕΠΤΑ, κάτι που δεν είναι εφικτό να γίνει από τους φορείς υλοποίησής του.

ΔΙΕΥΘΥΝΣΗ ΔΑΣΩΝ ΔΩΔ/ΝΗΣΟΥ

ΑΝΑΚΟΙΝΩΣΗ

Γνωστοποιείται κατά το άρθρο 14 του Ν.998/79, η αποστολή για ανάρτηση στο Δήμο Καλλιθέας της αρ.πρωτ. 6233/28-11-2006 πράξης χαρακτηρισμού έκτασης που εκδόθηκε από τον Δ/ντή Δασών Δωδ/σου κατόπιν αιτήσεως του Κων/νου Ισκά. Ολόκληρη η ΚΜ 88 γαιών Τσαΐρι, εμβαδού 5680 τ.μ. χαρακτηρίζεται ως γεωργική έκταση..

Ο Δ/ντής Δασών Δωδ/σου
Φίλιππος Κοντίτσης

5770-22/12

SEAT
ΠΙΤΡΟΠΑΚΗΣ
ΕΞΟΥΣΙΟΔΟΤΗΜΕΝΟ
ΣΥΝΕΡΓΕΙΟ ΑΥΤΟΚΙΝΗΤΩΝ & ΣΗΜΕΙΟ ΠΩΛΗΣΗΣ ΓΝΗΣΙΩΝ ΑΝΤΑΛΛΑΚΤΙΚΩΝ ΚΑΙ ΑΞΕΣΟΥΑΡ
ΠΙΣΤΟΠΟΙΗΣΗ ISO:9001:2000
3ο χλμ. Λεωφ. Ρόδου - Λίνδου 85100 Ρόδος
Τηλ. 22410 60740, Fax 22410 65537
email:seat@rho.forthnet.gr
5624-22/12

ΙΑΤΡΙΚΗ ΑΝΑΚΟΙΝΩΣΗ

Η ΙΑΤΡΟΣ

ΣΠΑΘΑΡΗ Γ. ΕΙΡΗΝΗ

ΔΕΡΜΑΤΟΛΟΓΟΣ - ΑΦΡΟΔΙΣΙΟΛΟΓΟΣ

λειτουργεί κανονικά κατόπιν ραντεβού από 09.00 π.μ. - 21.00 μ.μ. στα τηλ. 22410 63555 & 6944313778

ΔΙΕΥΘΥΝΣΗ: Γ. ΣΕΦΕΡΗ 108 ΡΟΔΟΣ 85100 (Εμπορικό Κέντρο Πανάγου άνωθεν Super Market Βερόπουλος)

T8908-5/1/2007

ΙΑΤΡΙΚΗ ΑΝΑΚΟΙΝΩΣΗ

ο ιατρός

ΒΑΛΣΑΜΙΔΗΣ ΝΙΚΟΛΑΟΣ

ΧΕΙΡΟΥΡΓΟΣ

Δέχεται καθημερινά στο ιατρείο του

ΗΡΩΩΝ ΠΟΛΥΤΕΧΝΕΙΟΥ 30, 1ος όροφος

Ωράριο: 09.00-13.00 και 17.00-20.00

ή κατόπιν συνεννοήσεως στα τηλ.

22410/70600, 70601 ή 6937231600

T8803-4/3/07

ΨΥΧΟΕΡΕΥΝΗΤΡΙΑ

ΚΡΗΤΙΚΟΥ ΒΑΣΙΛΕΙΑ

Προβλέψεις για το μέλλον ικανοποιητικές. Βοήθεια για κάθε θέμα που σας απασχολεί με κάθε εχεμύθεια



ΟΜΗΡΟΥ 65 Π. ΠΟΛΗ

Τηλ. 74440 - 67602,6972157586,

8-1π.μ. — 4-8μ.μ.

T8962-31/12

Κινητοποιήθηκαν διεκδικώντας την επίλυση αιτημάτων

Καθολική η συμμετοχή στην απεργία των εργαζομένων στο υπουργείο Αιγαίου

ΑΠΟΥΣΙΑΖΕΙ Ο ΟΥΣΙΑΣΤΙΚΟΣ ΠΡΟΓΡΑΜΜΑΤΙΣΜΟΣ

Από το Σύλλογο Υπαλλήλων του υπουργείου Αιγαίου εκδόθηκε το παρακάτω δελτίο τύπου:

«Το δ.σ. μετά την ομόφωνη απόφαση της γενικής συνέλευσης για την κήρυξη 48ωρης απεργίας στις 21 και 22 Δεκεμβρίου 2006 εκφράζει την απόλυτη ικανοποίησή του για την καθολική συμμετοχή των εργαζομένων τόσο στην έδρα του υπουργείου Αιγαίου & Νησιωτικής Πολιτικής στη Μυτιλήνη όσο και στα περιφερειακά γραφεία των νησιών την πρώτη ημέρα της απεργίας.

Διεκδικούμε:

• Την άμεση θεσμοθέτηση πάγιων εξόδων κίνησης για τους υπαλλήλους του υπουργείου Αιγαίου & Νησιωτικής Πολιτικής, ποσού ανάλογου με αυτό που λαμβάνουν οι υπάλληλοι των ΟΤΑ, λόγω των ιδιαίτερων συνθηκών εργασίας, που σχετίζονται με την γεωγραφική ασυνέχεια του χώρου ευθύνης του υπουργείου Αιγαίου & Νησιωτικής Πολιτικής.

• Την επίλυση θεσμικών και λειτουργικών προβλημάτων που αντιμετωπίζει το υπουργείο Αιγαίου & Νησιωτικής Πολιτικής σε συνεργασία με τους υπηρεσιακούς παράγοντες και το Σύλλογό μας. Τα προβλήματα αυτά έχουν εκτεθεί αναλυτικά στην από 19-12-2006 ανακοίνωση-ανοιχτή επιστολή του δ.σ.



Η χθεσινή γενική δήλωση του υπουργού, δεν απαντά σε κανένα από τα ζητήματα που θέσαμε με την από 19-12-2006 ανακοίνωση-ανοιχτή επιστολή μας. Η αναφορά του σε γενικόλογες υποσχέσεις περί «γενικής αναμορφώσεως του μισθολογίου, κυρίως αυτών που υπηρετούν στη νησιωτική Ελλάδα» σε καμία περίπτωση δεν ικανοποιεί και δεν δίνει λύση στα αιτήματά μας και δε συμβαδίζει με τις μέχρι σήμερα υποσχέσεις του.

Εξάλλου τέτοιες ανακοινώσεις έχουν γίνει επανειλημμένα από το Μάρτιο του 2004. Ενδεικτικά αναφέρουμε τη δέσμευση του υπουργού το Μάιο του 2004 κατά τη συνεδρίαση της Επιτροπής Παρακολούθησης του ΠΕΠ Βορείου Αιγαίου, για ειδικό μισθολόγιο των υπαλλήλων που υπηρετούν σε νησιωτικές περιοχές.

Τέλος, αναφορικά με την αιχμή που αφήνει ο κ. Υπουργός στη δήλωσή του, ότι η επιλογή να προχωρήσουμε σε απεργία τις τελευταίες ημέρες του έτους στερεί από τις χρηματοδοτήσεις τους φορείς του Αιγαίου, θα θέλαμε να διευκρινίσουμε ότι:

• Η ίδια η διατύπωση του κ. Υπουργού επιβεβαιώνει την άποψη που διατυπώσαμε ότι από το υπουργείο Αιγαίου απουσιάζει ο ουσιαστικός προγραμματισμός, γι' αυτό και οι ενισχύσεις προς τους φορείς συγκεντρώνονται και διεκπεραιώνονται εσπευμένα αυτή την περίοδο. Η απεργία μας απλώς αποκαλύπτει τη χρονίζουσα προβληματική κατάσταση την οποία καταγγείλαμε.

• Είμαστε βέβαιοι ότι οι κάτοικοι των νησιών καταλαβαίνουν ότι για τα χρόνια προβλήματα και την υποβάθμιση του επιπέδου διαβίωσής τους ευθύνονται συγκεκριμένες πολιτικές και όχι οι εργαζόμενοι του υπουργείου μας που αποφάσισαν να κινητοποιηθούν για τα δίκαι αιτήματά τους.

Για το δ.σ.

Η πρόεδρος

Ακρ. ΤΣΙΑΠΛΕ

Ο γενικός γραμματέας

Κων/νος ΚΕΛΑΪΔΙΤΗΣ»

ΙΑΤΡΙΚΗ ΑΝΑΚΟΙΝΩΣΗ

Μικροβιολογικό διαγνωστικό ιατρείο

ΕΙΡΗΝΗ Δ. ΚΑΒΑΔΑ - ΧΑΤΗΡΗ

Ιατρός Μικροβιολόγος - Βιοπαθολόγος

Κων. Υδραίου 30 85100 Ρόδος

Τηλ. 22410 21120 Fax: 21518 Κιν.: 6945856084

Δέχεται καθημερινά: 7.00 έως 13.00

18.00 έως 19.30

Τετάρτη απόγευμα κλειστά

Σάββατο: Με ραντεβού

Γίνονται αιμοληψίες κατ' οίκον

T8965-31/12

ΑΝΑΚΟΙΝΩΣΗ

Το ιατρείο του Ιατρού

ΚΑΖΟΥΛΑΚΗ ΙΩΑΝΝΗ

ιδ. Γενικής Ιατρικής

ΜΕΤΕΦΕΡΘΗ

επί της οδού ΑΛΕΞ. ΔΙΑΚΟΥ 11

(έναντι πρακτορείου Ζορπίδη)

Δέχεται απόγευμα 5.30 - 8.30 με ραντεβού

Τηλ. επικ/νιας 43822 - τηλφαξ 23787 - κιν. 6937503969

ΓΔ-24/12

PET - HOTEL

PHILOXENIA

Τηλ. επικοινωνίας 6944050509

ΔΑΦΝΗ ΚΑΡΥΩΤΗ

T8853-24/12

ΓΡΑΦΕΙΟ ΙΔΙΩΤΙΚΩΝ ΕΡΕΥΝΩΝ (ΝΤΕΤΕΚΤΙΒΣ)

ΑΝΑΛΑΜΒΑΝΟΥΜΕ

Υποθέσεις ανηλίκων, οικογενειακές, προσωπικές κ.τ.λ.

ΔΙΑΘΕΤΟΥΜΕ ΤΑ ΠΛΕΟΝ ΣΥΓΧΡΟΝΑ ΟΠΤΙΚΟΑΚΟΥΣΤΙΚΑ ΣΥΣΤΗΜΑΤΑ

100% ΕΧΕΜΥΘΕΙΑ

ΡΩΜΗΣ 22, - ΡΟΔΙΝΙ

Κιν. 694 6997967

14374-7/1/2007

Βοηθά στη ρύθμιση των μικροβίων

Τα προβιοτικά στη θεραπεία του κοιλιακού άλγους

ΣΥΜΦΩΝΑ ΜΕ ΖΩΪΚΗ ΜΕΛΕΤΗ

Η θεραπεία με τον προβιοτικό γαλακτοβάκιλο οξεόφιλο, μπορεί να παράγει αλλαγές στο εντερικό σύστημα που συμβάλλουν στη μείωση του κοιλιακού άλγους που σχετίζεται με το σύνδρομο ευερέθιστου εντέρου, σύμφωνα με ζωική μελέτη που δημοσιεύεται στο Nature Medicine.

Τα προβιοτικά μικρόβια βοηθούν στη ρύθμιση του πληθυσμού των μικροβίων που φυσιολογικά εντοπίζονται στο έντερο. Ο συντονισμός της εντερικής χλωρίδας μπορεί να αποτελέσει μια πολλά υποσχόμενη, ασφαλή και σχετικά ανέξοδη νέα θεραπεία του κοιλιακού άλγους, ένα κυρίαρχο σύμπτωμα του συνδρόμου ευερέθιστου εντέρου, που επηρεάζει το 20% του γενικού πληθυσμού.

Ερευνητική ομάδα του INSERM της Γαλλίας με επικεφαλής τον Δρ Πιέρ Ντεσρεμαξ χρησιμοποίησε πειραματόζωα (αρουραίους) με επαγόμενο κοιλιακό άλγος και διαπίστωσε ότι η από του στόματος χορήγηση στελεχών του γαλακτοβακίλου οδήγησε σε αύξηση του αριθμού των υποδοχέων των φυσιολογικά παραγομένων αναλγητικών ουσιών στα κύτταρα του εντερικού τοιχώματος. Το αποτέλεσμα ήταν αναλγητική επίδραση όμοια με αυτή της μορφίνης.

Από τα παραπάνω στοιχεία διαπιστώνεται ότι η εντερική μικροβιολογία επηρεάζει την αντίληψη του κοιλιακού άλγους.

health.in.gr

ΚΕΝΤΡΙΚΗ ΕΝΩΣΗ ΔΗΜΩΝ ΚΑΙ ΚΟΙΝΟΤΗΤΩΝ ΕΛΛΑΔΑΣ

Σεβαστείτε τους πολίτες!

Το Υπουργείο Εσωτερικών, αιφνιδίως και χωρίς προηγούμενη διαβούλευση με την ΚΕΔΚΕ, επιχειρεί τη μεταβολή των όρων ανάδειξης των συλλογικών οργάνων της Τοπικής Αυτοδιοίκησης. Και αυτό δύο μήνες μετά τις δημοτικές εκλογές.

Πρόκειται για μια ενέργεια πολιτικά, θεσμικά και ηθικά απαράδεκτη. Επιχειρείται μόλις λίγες μέρες πριν τα Δημοτικά Συμβούλια όλης της χώρας εκλέξουν τους αντιπροσώπους τους για τα συλλογικά όργανα της Τοπικής Αυτοδιοίκησης. Αντιβαίνει σε κάθε έννοια δημοκρατικής πρακτικής.

Εφόσον είχε κριθεί αναγκαία η αλλαγή του τρόπου ανάδειξης των συλλογικών οργάνων της Τοπικής Αυτοδιοίκησης, αυτό θα έπρεπε να γίνει στα πλαίσια ενός δημοκρατικού διαλόγου μεταξύ των αρμοδίων θεσμικών οργάνων, με ξεκάθαρους όρους και προϋποθέσεις. Και, φυσικά, να ισχύσει από την επόμενη εκλογή οργάνων.

Αυτό επιβάλλουν οι δημοκρατικοί κανόνες. Αυτό επιβάλλει η ηθική της Δημοκρατίας. Αυτό απαιτούν οι πολίτες, οι οποίοι δικαιούνται να γνωρίζουν σάφώς και εγκαίρως οποιαδήποτε διαδικασία αφορά την εκλογή των αιρετών εκπροσώπων τους.

Καλούμε το Υπουργείο Εσωτερικών να αναθεωρήσει τη στάση του και να ανακαλέσει το σχέδιο Προεδρικού Διατάγματος.

ΚΕΔΚΕ

ΧΛ-22/12





ΓΙΑΓΚΟΣ Α. ΒΑΡΕΛΗΣ
ΛΥΡΙΚΕΣ ΕΝΟΤΗΤΕΣ
ΕΝΑ ΞΕΧΩΡΙΣΤΟ ΔΩΡΟ ΓΙΑ ΤΙΣ ΓΙΟΡΤΕΣ
ΚΥΚΛΟΦΟΡΕΙ ΑΠΟ ΤΙΣ ΕΚΔΟΣΕΙΣ ΓΑΒΡΙΗΛΙΔΗ
ΣΕ ΟΛΑ ΤΑ ΚΑΛΑ ΒΙΒΛΙΟΠΩΛΕΙΑ
16426-4/1

ΠΑΝΝΙΣΥΡΙΑΚΟΣ ΣΥΛΛΟΓΟΣ ΡΟΔΟΥ
«Η ΠΟΡΦΥΡΙΣ»



ΥΠΟΔΕΧΘΕΙΤΕ ΤΟ ΝΕΟ ΧΡΟΝΟ ΜΕ ΤΟΥΣ ΝΙΣΥΡΙΟΥΣ
στο ξενοδοχείο ESPEROS VILLAGE
Κυριακή 31 Δεκεμβρίου 2006
στις 8 και 30 το βράδυ.

Με την ορχήστρα του **Γιάννη Κλαδάκη** και τη **ΛΑΟΓΡΑΦΚΗ ΟΜΑΔΑ** του Συλλόγου μας

** Παραδοσιακή αλλαγή του χρόνου
** Παραδοσιακή Πρωτοχρονιά

Τιμή εισόδου 50 ευρώ το άτομο. Για τους μικρούς 20 ευρώ.
Στις τιμές περιλαμβάνονται τα πάντα
(πλήρες μενού, ποτά, λαχειαγορά)
Τηλέφωνα για κρατησεις:
2241077396 2241029847,
2241039555 (απόγευμα)
και κινητό: **6932031922**
X383-23/12

ΕΣΤΙΑΤΟΡΙΟ - ΤΑΒΕΡΝΑ
«ΠΗΝΕΛΟΠΗ»
στην πλατεία
της ΚΑΤΤΑΒΙΑΣ

Ανοικτά
κάθε μέρα
ΟΛΟ ΤΟ ΧΕΙΜΩΝΑ

Σαλάτες - ορεκτικά
ψαρικά - κρέατα
ΟΛΑ ΣΤΑ ΚΑΡΒΟΥΝΑ

Τραχανάς, κουλουρία Κατταβιάς
και όλες οι τοπικές γεύσεις

Κιν. **6944794342**



14422-24/12

ΠΡΑΚΤΟΡΕΙΟ ΤΑΞΙΔΙΩΝ
ΣΑΒΒΑΣ ΣΑΗΣ
ΠΡΟΣΦΕΡΟΥΜΕ
τα φθηνότερα αεροπορικά εισιτήρια για όλο τον κόσμο με όλες τις αεροπορικές εταιρίες
ΠΡΟΣΟΧΗ:
ΠΛΗΡΟΦΟΡΙΕΣ ΔΕΝ ΔΙΔΟΝΤΑΙ ΑΠΟ ΤΟ ΤΗΛΕΦΩΝΟ
ΜΟΝΟ ΠΡΟΣΩΠΙΚΗ ΠΑΡΟΥΣΙΑ ΣΑΣ
Ακόμη:
♦ BIZA επισκέπτου για ΑΥΣΤΡΑΛΙΑ σε μία μέρα
♦ Εκδοση αδειών αυτοκινήτων

ΞΕΝΟΔΟΧΕΙΑ ΣΤΗΝ ΑΘΗΝΑ

PRESIDENT Α' Κατηγορίας Λεωφόρος Κηφησίας			
Μονόκλινο	† 67	με πρωινό	
Δίκλινο	† 75	»	»
Τρίκλινο	† 98	»	»
ROYAL OLYMPIC LUX κοντά στο Σύνταγμα			
Μονόκλινο	† 91		
Δίκλινο	† 105		
Τρίκλινο	† 139		
ΚΑΝΙΓΚΟΣ Α' κατηγορίας οδός Κάνινγκος			
Μονόκλινο	† 76	με πρωινό	
Δίκλινο	† 85	»	»
Τρίκλινο	† 97	»	»
ASTOR Σύνταγμα			
Μονόκλινο	† 58	με πρωινό έως 28/2	
Δίκλινο	† 75	»	»
Τρίκλινο	† 85	»	»
POLIS GRAND HOTEL Α' Κατηγορίας Πατησίων			
Μονόκλινο	† 65	με πρωινό	
Δίκλινο	† 75	»	»
Τρίκλινο	† 95	»	»
DORIA HTL Β' Κατηγορίας Ομόνοια			
Μονόκλινο	† 55	με πρωινό	
Δίκλινο	† 60	»	»
Τρίκλινο	† 80	»	»
BEST WESTERN Ιλίσια			
Μονόκλινο	† 84	με πρωινό	
Δίκλινο	† 93	»	»
Τρίκλινο	† 110	»	»
ELLINIS Β' κατηγορίας (Ωνάσειο Νοσοκομείο) Λεωφ. Συγγρού			
Μονόκλινο	† 60	με πρωινό	
Δίκλινο	† 70	»	»
Τρίκλινο	† 80	»	»
ΑΝΕΜΩΝΗ Πειραιάς κεντρικό			
Μονόκλινο	† 60	με πρωινό έως 31/8	
Δίκλινο	† 72	»	»
Τρίκλινο	† 85	»	»
VERGINA Β' Κατηγορίας ΘΕΣ/ΚΗ (κεντρικό)			
Μονόκλινο	† 64	με πρωινό	
Δίκλινο	† 80	»	»
Τρίκλινο	† 100	»	»

ΣΑΣ ΣΥΜΦΕΡΕΙ ΠΡΙΝ ΚΛΕΙΣΕΤΕ ΟΠΟΥΔΗΠΟΤΕ
ΝΑ ΜΑΣ ΕΠΙΣΚΕΦΘΕΙΤΕ
ΠΡΑΚΤΟΡΕΙΟ ΤΑΞΙΔΙΩΝ ΣΑΒΒΑΣ ΣΑΗΣ
ΤΑΡΠΟΝ ΣΠΡΙΓΚΣ 42 δίπλα στην Τράπεζα Πίστεως
• Τηλ. 22410 39781-3
X 6264-31/12

Πραγματοποιήθηκε την Τετάρτη

Ενημερωτική επιμορφωτική συνάντηση εκπαιδευτικών

ΓΙΑ ΤΗΝ ΙΣΟΤΗΤΑ ΤΩΝ ΔΥΟ ΦΥΛΩΝ

Πραγματοποιήθηκε την Τετάρτη 20 Δεκεμβρίου 2006, στον Υδροβιολογικό Σταθμό Ρόδου, η 1η επιμορφωτική συνάντηση για τους εκπαιδευτικούς που θα εκπονήσουν προγράμματα στα σχολεία της Δωδεκανήσου, με θέμα την ισότητα των φύλων. Η συνάντηση οργανώθηκε από τους υπεύθυνους των τμημάτων Αγωγής Υγείας και Περιβαλλοντικής Β/θμιας Εκπ/σης Δωδ/σου στα πλαίσια της πράξης 4.1.1.α του ΕΠΕΑΕΚ ΙΙ «Ευαισθητοποίηση εκπαιδευτικών και παρεμβατικά προγράμματα για την προώθηση της ισότητας των φύλων», που υλοποιεί το Υπουργείο Παιδείας σε συνεργασία με το ΚΕΘΙ (Κέντρο Ερευνών για Θέματα Ισότητας). Θα ακολουθήσουν άλλες δύο συναντήσεις μέχρι το τέλος Ιανουαρίου 2007.

Στη συνάντηση συμμετείχαν εκπαιδευτικοί από το 3ο και 4ο Γ/σιο Ρόδου, το Γ/σιο Κρεμαστής, το Γ/σιο Έμπωνας, το Γ/σιο Καλυθιών, το Γ/σιο Αφάντου, το 1ο, 2ο, 3ο Ε. Λ. Ρόδου, το Ε.Λ. Αφάντου, το Ε.Λ. Κρεμαστής, το Ειδικό Σχολείο Ρόδου, το 2ο ΤΕΕ και το 2ο ΣΕΚ Ρόδου. Η ενημέρωση έγινε από τους υπεύθυνους των τμημάτων Αγωγής Υγείας και Περιβαλλοντικής Εκπαίδευσης κα Φατσέα Αδαμαντία και κο Ορφανό Στέλιο και την υπεύθυνη επιμορφώτρια του ΚΕΘΙ κα Φουλίδη Ξανθίππη.

Οι εκπαιδευτικοί αφού παρακολούθησαν απόσπασμα από την ταινία «Νύφες» συζήτησαν για τα στερεότυπα των φύλων που προβάλλονται στην ταινία και αντάλλαξαν τις προσωπικές τους εμπειρίες και προβληματισμούς. Στη συνέχεια ενημερώθηκαν για το πρόγραμμα του ΚΕΘΙ, τους στόχους, τα προσδοκώμενα αποτελέσματα, την αναγκαιότητα υλοποίησης του προγράμματος, τα στάδια και τον τρόπο υλοποίησης μέσω της έρευνας δράσης και τις τέσσερις θεματικές ενότητες που προτείνονται προς διερεύνηση στις σχολικές τάξεις. Συγκεκριμένα η 1η ενότητα αναφέρεται στο: Σχολείο, ακαδημαϊκές επιδόσεις και επιλογές ζωής, η 2η ενότητα αναφέρεται στο: Έρωτας, γάμος, οικογενειακή ζωή και φροντίδα, η 3η ενότητα αναφέρεται στο: Η ανδρική και η γυναικεία εμπειρία και η 4η ενότητα αναφέρεται στο: Οι σχέσεις των φύλων.

Στο τέλος οι εκπαιδευτικοί χωρίστηκαν σε ομάδες ανάλογα με την επιμέρους θεματική ενότητα που επιθυμούν να ασχοληθούν και επέλεξαν τα εργαλεία διερεύνησης που θα χρησιμοποιήσουν στην τάξη με τους/ις μαθητές/τριες τους. Τα διερευνητικά εργαλεία θα επιτρέψουν στους εκπαιδευτικούς να διερευνήσουν το περιεχόμενο και την ανάπτυξη των ταυτοτήτων φύλου στην εφηβική ηλικία. Αξίζει να επισημανθεί ότι οι εκπαιδευτικοί συμμετείχαν με έντονο ενδιαφέρον γεγονός που αναδεικνύει την ανάγκη για επιμόρφωση γενικά σε θέματα καινοτόμων δραστηριοτήτων που εφαρμόζονται στα σχολεία, όπως είναι τα προγράμματα Αγωγής Υγείας και Περιβαλλοντικής Εκπ/σης.

ΧΑΘΗΚΕ κυνηγετικό σκυλί
γένους θηλυκού, ακούει στο όνομα Σάρα, χρώματος κανελί και στη μύτη άσπρο, με λουρί στο λαιμό, στην περιοχή Σκιάδι. Ο ευρών αμειφθήσεται.
Τηλ. 22410 25283 • κιν. 6944435744
Χρύσανθος Καλήγερος
16451-4/1

Ανακοίνωση

Custodia Terrae Sanctae Custodia Terrae Sanctae

Ωρες Θείας Λειτουργίας - Mass Times 2006-2007
κατά την περίοδο των εορτών - for the holiday period

24/12 (Παραμονή Χριστουγέννων Christamas Eve Vigil)
10.00 μ.μ./10.00 p.m. Ιερά Μονή Παναγίας της Νίκης (Santa Maria)

25/12 (Χριστούγεννα Christmas Day)
10.00 π.μ./a.m. Ιερός Καθολικός Ναός Αγ. Φραγκίσκου (St Francis)
11.00 π.μ./a.m. Ιερά Μονή Παναγίας της Νίκης (Santa Maria)
6.00 μ.μ./p.m. Ιερά Μονή Παναγίας της Νίκης (Santa Maria)

31/12
6.00 μ.μ./p.m. Ιερά Μονή Παναγίας της Νίκης (Santa Maria)

1/1
10.00 π.μ./a.m. Ιερός Καθολικός Ναός Αγ. Φραγκίσκου (St Francis)
11.00 π.μ./a.m. Ιερά Μονή Παναγίας της Νίκης (Santa Maria)
6.00 μ.μ./p.m. Ιερά Μονή Παναγίας της Νίκης (Santa Maria)

6/1 (Τα Φώτα Epiphany)
10.00 π.μ./a.m. Ιερός Καθολικός Ναός Αγ. Φραγκίσκου (St Francis)
11.00 π.μ./a.m. Ιερά Μονή Παναγίας της Νίκης (Santa Maria)
6.00 μ.μ./p.m. Ιερά Μονή Παναγίας της Νίκης (Santa Maria)

Η Φάτνη στην Ιερά Μονή Παναγίας της Νίκης
θα μείνει ανοικτή κάθε μέρα
The Nativity Scene will be open daily
at Our Lady of Victory (Santa Maria)

Σας ευχόμαστε καλά Χριστούγεννα
και ευτυχισμένος ο καινούριος χρόνος
We wish you all a Merry Christmas and a Happy New Year



14438-24/12

ΈΤΟΙΜΟΙ ΓΙΑ ΚΤΕΟ;
ΤΩΡΑ ΚΤΕΟ ΣΕ 25 ΛΕΠΤΑ!
AUTOVISION®
ΤΕΧΝΙΚΟΣ ΕΛΕΓΧΟΣ ΟΧΗΜΑΤΩΝ
Ιδιωτικό ΚΤΕΟ Ρόδου
για ραντεβού..22410 67677
ΕΥΚΟΛΑ, ΓΡΗΓΟΡΑ, ΑΞΙΟΠΙΣΤΑ ΚΑΙ ΦΘΗΝΟΤΕΡΑ!!
ΑΝΟΙΧΤΑ ΑΠΟΓΕΥΜΑΤΑ ΚΑΙ ΣΑΒΒΑΤΟ, ΟΛΑ ΤΑ ΠΑΡΑΒΟΛΑ ΑΓΟΡΑΖΟΝΤΑΙ ΣΤΟ ΚΤΕΟ
ταλαιπωρία τέλος..
ΠΡΟΓΡΑΜΜΑ ΠΡΟΣΚΛΗΣΗΣ ΟΧΗΜΑΤΩΝ Ν. ΔΩΔ/ΣΟΥ
ΠΡΟΣΟΧΗ!
- Τον Νοέμβριο ΡΟΗ 4501 εώς 6500
- Τον Δεκέμβριο ΡΟΗ 6501 εώς 8500
Η ΜΗ ΔΙΕΝΕΡΓΕΙΑ ΤΕΧΝΙΚΟΥ ΕΛΕΓΧΟΥ ΤΟΥ ΟΧΗΜΑΤΟΣ ΣΑΣ (ΚΤΕΟ) ΜΕΣΑ ΣΤΙΣ ΠΡΟΘΕΣΜΙΕΣ, ΑΠΟΤΕΛΕΙ ΠΑΡΑΒΑΣΗ (ΚΟΚ 86) ΚΑΙ ΤΙΜΩΡΕΙΤΑΙ ΑΠΟ ΤΙΣ ΑΡΧΕΣ ΜΕ ΠΡΟΣΤΙΜΟ 334 ΕΥΡΩ ΚΑΙ ΑΦΑΙΡΕΣΗ ΠΙΝΑΚΙΔΩΝ
1ο Χιλ. ΝΕΑΣ ΕΘΝΙΚΗΣ ΟΔΟΥ ΤΣΑΙΡΙ - ΑΕΡΟΔΡΟΜΙΟΥ
www.kteo.eu
X 374-31/12

AMANTA Αστρολόγος μέντιουμ
Εκπαιδευμένη στις Ινδίες.
Ασχολείται με χαρτομαντεία ταρώ, κρυσταλομαντεία, καφεμαντεία και υπνωτισμό.
Αναλαμβάνει υπεύθυνα και με επιτυχία επαγγελματικά, αισθηματικά, οικογενειακά, φέρνει κοντά σας ένα πρόσωπο που σας εγκατέλειψε.
Κάνει λύσιμο μαγείας και έχει φυλαχτά τύχης.
Ακρα εχεμύθεια.
Τηλ. 6979451458, 6974352046
5622-22/12

ΞΥΛΟΥΡΓΙΚΕΣ ΕΡΓΑΣΙΕΣ
ΛΕΝΤΑΚΗΣ ΜΑΝΩΛΗΣ
• Εντοιχιζόμενες Κουζίνες
• Κουφώματα
• Πόρτες
• Ντουλάπες



Τηλ.
(22410)60601 και 6973933733,
Ηλιούπολη Αναλήψεως
14423-24/1

ΣΑΒΒΑΣ ΣΑΗΣ
ΠΡΑΚΤΟΡΕΙΟ ΤΑΞΙΔΙΩΝ
ΑΥΤΗ ΕΙΝΑΙ ΕΚΔΡΟΜΗ ΟΝΕΙΡΟ
ΑΓ. ΠΕΤΡΟΥΠΟΛΗ - ΜΟΣΧΑ
Από 22/12 έως 30/12
Κρατήσεις θέσεων μόνο με προκαταβολή 200 €
έως δέκα μέρες πριν την αναχώρηση
8ήμερη εκδρομή
ΣΥΡΙΑ - ΙΟΡΔΑΝΙΑ
Κατ' ευθείαν από ΡΟΔΟ
Εκδρομή ΧΡΙΣΤΟΥΓΕΝΝΑ
από 23/12 έως 30/12
ΧΡΙΣΤΟΥΓΕΝΝΑ
ΛΕΥΚΑΔΑ - ΚΕΡΚΥΡΑ - ΙΩΑΝΝΙΝΑ - ΜΕΤΣΟΒΟ - ΜΕΤΕΩΡΑ
από 22/12 έως 30/12
Κρατήσεις θέσεων έγκαιρα
ΧΡΙΣΤΟΥΓΕΝΝΑ - ΠΡΩΤΟΧΡΟΝΙΑ
ΕΚΔΡΟΜΕΣ ΟΝΕΙΡΟ
Εμείς τολμάμε και δημοσιεύουμε τις τιμές των εκδρομών μας γιατί είμαστε οι φθηνότεροι και ποιοτικότεροι. Στην παρουσίαση των εκδρομών στο πρακτορείο μας σας δείχνουμε και τα ξενοδοχεία που θα μείνετε.

Προορισμοί	Ημερομηνίες:
Παρίσι Disney	19,19,20,21,22,23,26,28, 30/12/06, 2,3,/1/07
Ημέρες 4 Τιμή € 369 Ημέρες 5 Τιμή € 429 Ημέρες 6 Τιμή € 589	
Λονδίνο	22,23,24,29,30/12/06, 2,3,4/1/07
Ημέρες 4 Τιμή € 509 Ημέρες 5 Τιμή € 599 Ημέρες 6 Τιμή € 659	
Βαρκελώνη	20,21,23,24,28,31/12/06, 2,4,7/1/07
Ημέρες 4 Τιμή € 429 Ημέρες 5 Τιμή € 499	
Μαδρίτη, Ανδαλουσία	20,21,23,24,28,31/12/06, 2,4,7/1/07
Ημέρες 6 Τιμή € 739	
Πανοραμική Ιταλία	20,21,23,24,28,31/12/06, 2,4,7/1/07
Ημέρες 6 Τιμή € 679	
Ρώμη, Βατικανό	20,21,23,24,28,31/12/06, 2,4,7/1/07
Ημέρες 4 Τιμή € 369	
Ημέρες 5 Τιμή € 459	
Βιέννη, Σάλτσμπουργκ	20,21,23,24,28,31/12/06, 2,4,7/1/07
Ημέρες 4 Τιμή € 479	
Βιέννη, Σάλτσμπουργκ	27/12/06 Ημέρες 4 Τιμή € 359
Βιέννη	22, 27/12/06 Ημέρες 4 Τιμή € 399
Σάλτσμπουργκ - Λίμνες Αυστρίας	22,23,24,2729,,31/12/06, 3,1/1/07
Ημέρες 4 Τιμή € 419 Ημέρες 5 Τιμή € 499 Ημέρες 6 Τιμή € 559	
Ινσμπουργκ-Κάστρα	22,23,24,27,29,31/12/06, 3,1/1/07
Ημέρες 4,5 Τιμή € 429	
Βιέννη, Βουδαπέστη	22,23,24,27,29,31/12/06, 3,1/1/07
Ημέρες 5 Τιμή € 399	
Βιέννη, Πράγα	22,23,24,27,29,31/12/06, 3,1/1/07
Ημέρες 5 Τιμή € 599	
Βουδαπέστη	22,23,24,27,29,31/12/06, 3,1/1/07
Ημέρες 4 Τιμή € 369 Ημέρες 5 Τιμή € 489	
Ελβετία, Μέλανας Δρυσμός	22,23,24,27,29,31/12/06, 3,1/1/07
Ημέρες 5 Τιμή € 489	
Πανόραμα Ελβετίας	22,23,24,27,29,31/12/06, 3,1/1/07
Ημέρες 5 Τιμή € 499	
Αμστερνταμ	22,23,24,27,29,31/12/06, 3,1/1/07
Ημέρες 4 Τιμή € 529	
Πράγα - Δρέσδη	22,23,24,27,29,31/12/06, 3,1/1/07
Ημέρες 5 Τιμή € 539	
Βερολίνο	22,23,24,27,29,31/12/06, 3,1/1/07
Ημέρες 5 Τιμή € 599	
Πράγα - Βουδαπέστη	22,23,24,27,29,31/12/06, 3,1/1/07
Ημέρες 5 Τιμή € 529	
Βουδαπέστη-Βιέννη-Πράγα	22,23,24,27,29,31/12/06, 3,1/1/07
Ημέρες 7 Τιμή € 759	
Λαπωνία - Ποβανιέμι	22,23,24,27,29,31/12/06, 3,1/1/07
Ημέρες 6 Τιμή € 1470	
Κων/πολη	22,23,24,27,29,31/12/06, 3,1/1/07
Ημέρες 4 Τιμή € 499	
Κύπρος	22,23,24,27,29,31/12/06, 3,1/1/07
Ημέρες 5 Τιμή € 379	
Αίγυπτος-κρουαζ. Νείλος	22,23,24,27,29,31/12/06, 3,1/1/07
Ημέρες 8 Τιμή € 990	
Κάιρο-Αλεξάνδρεια	22,23,24,27,29,31/12/06, 3,1/1/07
Ημέρες 5 Τιμή € 455	
Αυτοκρατορικό Μαρόκο	22,23,24,27,29,31/12/06, 3,1/1/07
Ημέρες 8 Τιμή € 960	

Αλλες εκδρομές:
ΝΤΟΥΜΠΑΪ, ΜΠΑΓΚΟΚ, ΣΙΝΓΚΑΠΟΥΡΗ, ΠΟΥΚΕΤ, ΜΠΑΛΙ, ΚΟΥΒΑ, ΑΜΕΡΙΚΗ κ.λ.π.
Πληροφορίες - προγράμματα
ΠΡΑΚΤΟΡΕΙΟ ΤΑΞΙΔΙΩΝ ΣΑΒΒΑΣ ΣΑΗΣ
ΤΑΡΠΟΝ ΣΠΡΙΓΚΣ 42 (δίπλα στην Alpha Bank Πλατεία Κύπρου)
Τηλ. 22410 39781-3, 37711
X 6265-31/12

ΑΝΟΙΞΑΜΕ !

MAXI Dia

ΤΟ ΚΛΕΙΔΙ ΣΤΗΝ ΟΙΚΟΝΟΜΙΑ

ΠΕΜΠΤΗ
21/12
ώρα 8:00 πμ

ΚΑΙ ΣΑΣ ΠΕΡΙΜΕΝΟΥΜΕ !

ΗΛΙΑ ΒΕΝΕΖΗ, ΗΛΙΟΥΠΟΛΗ ΡΟΔΟΣ

X6300-31/12

ΠΡΟΣΦΟΡΑ

GA FERRIES

Από 18-9-06 έως 18-03-07

ΕΙΣΙΤΗΡΙΑ ΠΡΟΣΦΟΡΑΣ ΠΡΟΣ ΠΕΙΡΑΙΑ

Προσφορά ατομικού εισιτηρίου **20,90 €** σε **Γ' θέση**

Προσφορά ατομικού εισιτηρίου **41,80 €** σε **καμπίνα**

Προσφορά εισιτηρίου για **Ι.Χ. 62,00 €**

Οι ναύλοι ισχύουν από Ρόδο για Πειραιά και από Πειραιά προς Ρόδο κάθε μέρα

TSAGARIS TRAVEL

Ακτή Σαχτούρη 5 Ρόδος

Τηλ.: 22410 36170, 30406, FAX 22410 39839

Απέναντι από την κεντρική πύλη του Λιμανιού

Καλά σας ταξίδια

X 6267-31/12

GA FERRIES

Ε/Γ-Ο/Γ ΡΟΔΑΝΘΗ
Ε/Γ-Ο/Γ ΑΝΘΗ ΜΑΡΙΝΑ

Από ΡΟΔΟ - ΠΕΙΡΑΙΑ

ΠΑΡΑΣΚΕΥΗ 1/12
• ΑΝΘΗ ΜΑΡΙΝΑ 17.00 Κω - Πειραιά (08.00)

ΣΑΒΒΑΤΟ 2/12
• ΡΟΔΑΝΘΗ 17.00 Κω- Κάλυμνο- Λέρο-Πάτμο- Πειραιά (12.50)

ΚΥΡΙΑΚΗ 3/12

ΔΕΥΤΕΡΑ 4/12
• ΑΝΘΗ ΜΑΡΙΝΑ 17.00 Κω- Λέρο- Πάτμο- Πειραιά (09.50)

ΤΡΙΤΗ 5/12
• ---

ΤΕΤΑΡΤΗ 6/12
• ΑΝΘΗ ΜΑΡΙΝΑ 17.00 Κω - Λέρο- Πάτμο - Πειραιά (09.50)

ΠΕΜΠΤΗ 7/12
• ΡΟΔΑΝΘΗ 16.00 Κω - Κάλυμνο- Πειραιά (10.00)

ΠΑΡΑΣΚΕΥΗ 8/12
• ΑΝΘΗ ΜΑΡΙΝΑ 17.00 Κω - Πειραιά (08.00)

ΣΑΒΒΑΤΟ 9/12
• ΡΟΔΑΝΘΗ 17.00 Τήλο - Νίσυρο - Κω - Κάλυμνο- Πειραιά (13.10)

ΚΥΡΙΑΚΗ 10/12

ΔΕΥΤΕΡΑ 11/12
• ΑΝΘΗ ΜΑΡΙΝΑ 17.00 Κω - Λέρο- Πάτμο- Πειραιά (09.50)

ΤΡΙΤΗ 12/12
• ΡΟΔΑΝΘΗ 18.00 Κω - Κάλυμνο- Πειραιά (09.50)

ΤΕΤΑΡΤΗ 13/12
• ΑΝΘΗ ΜΑΡΙΝΑ 17.00 Κω - Λέρο- Πάτμο- Πειραιά (09.50)

ΠΕΜΠΤΗ 14/12
• ΡΟΔΑΝΘΗ 18.00 Κω -Κάλυμνο- Πειραιά (10.00)

ΠΑΡΑΣΚΕΥΗ 15/12
• ΑΝΘΗ ΜΑΡΙΝΑ 17.00 Κω - Πειραιά (08.00)

ΣΑΒΒΑΤΟ 16/12
• ΡΟΔΑΝΘΗ 17.00 Τήλο- Νίσυρο-Κω- Κάλυμνο-Πειραιά (13.10)

ΚΥΡΙΑΚΗ 17/12
• ---

ΔΕΥΤΕΡΑ 18/12
• ΑΝΘΗ ΜΑΡΙΝΑ 17.00 Κω -Λέρο- Πάτμο- Πειραιά (09.50)

ΤΡΙΤΗ 19/12
• ΡΟΔΑΝΘΗ 16.00 Κω - Κάλυμνο- Πειραιά (10.00)

ΤΕΤΑΡΤΗ 20/12
• ΑΝΘΗ ΜΑΡΙΝΑ 17.00 Κω -Λέρο- Πάτμο- Πειραιά (09.50)

ΠΕΜΠΤΗ 21/12
• ΡΟΔΑΝΘΗ 16.00 Κω -Κάλυμνο- Πειραιά (10.00)

TSAGARIS TRAVEL

Σαχτούρη 5 (έναντι Τελωνείου)

Τηλ.: 22410 36170, 30406, 35066, 28597

X 6266-31/12

Κατέθεσε χθες εκπρόσωπος της ΠΑΣΚΕ

Προσφυγή στην Περιφέρεια για τις εκλογές των ΟΤΑ

ΑΦΟΡΟΥΣΕ ΤΟ ΥΠΗΡΕΣΙΑΚΟ ΣΥΜΒΟΥΛΙΟ

Προσφυγή στην επιτροπή του άρθρου 7 κατέθεσε χθες ο Φώτης Μπακίρης εκπρόσωπος του συνδυασμού της ΠΑΣΚΕ η οποία έλαβε μέρος στις εκλογές για την ανάδειξη δύο αιρετών μελών του Υπηρεσιακού Συμβουλίου ΟΤΑ νομού Δωδεκανήσου.

Με την προσφυγή που κατέθεσε ο κ. Μπακίρης ζητά την ακύρωση της ενλόγω εκλογικής διαδικασίας και την διενέργεια νέας.

Οι εκπρόσωποι της ΠΑΣΚΕ συνοδευόμενοι από τον δικηγόρο τους Μιχάλη Κόκκινο θα συναντηθούν σήμερα το πρωϊ με τον Περιφερειάρχη Νοτίου Αιγαίου Χαράλαμπο Κόκκινο. Η προσφυγή - ένσταση που κατατέθηκε είναι οι εξής:

«Δια της παρούσης ο προσφεύγων Φώτιος Μπακίρης του Νικολάου ως έχων έννομο συμφέρον ως υποψήφιος αλλά και νόμιμος εκπρόσωπος του συνδυασμού με την επωνυμία «ΣΥΝΔΥΑΣΜΟΣ ΠΑΣΚΕ-ΟΤΑ ΝΟΜΟΥ ΔΩΔΕΚΑΝΗΣΟΥ» ενίσταμαι κατά τους κύρους της εκλογικής διαδικασίας της 12/12/2006 για την ανάδειξη μελών του υπηρεσιακού συμβουλίου του Νομού Δωδεκανήσου (άρθρο 8 παράγρ. 4 του Ν.23007/95) και ζητώ την ακύρωση της εκλογικής διαδικασίας για τους κάτωθι νόμιμους και βάσιμους λόγους:

Επειδή κατά παράβαση των άρθρων 9 παρ. 1 και 2, 11 παράγρ. 4 και 7,10 παράγρ. 3 εδάφιο στ' και του άρθρου 5 της ΥΑ 21845/3-7-1998) ενώ για την παρούσα εκλογική διαδικασία ανακηρύχθηκαν νομίμως από την εποπτεύουσα αρχή ως υποψήφιοι ένας συνδυασμός με δεκαοχτώ (18) υποψηφίους μεταξύ των οποίων συμπεριλαμβανόμαστε και εμείς με την επωνυμία «ΣΥΝΔΥΑΣΜΟΣ ΠΑΣΚΕ-ΟΤΑ ΝΟΜΟΥ ΔΩΔΕΚΑΝΗΣΟΥ» και έξι (6) μεμονωμένων υποψηφίων (βλ. σχετ. 1) εξεδόθη ένα μόνο ενιαίο ψηφοδέλτιο (βλ. σχετ. 2) με το οποίο διεξήχθη η εκλογική διαδικασία της 12-12-2006 και το οποίο περιελάμβανε όλους τους υποψηφίους και τους έξι (6) μεμονωμένους και τους δεκαοχτώ (18) υποψηφίους του ως άνω συνδυασμού τον οποίο εκπροσωπώ.

Επειδή όπως είναι αυτονόητο το γεγονός αυτό θέτει σε κίνδυνο την ελεύθερη έκφραση της βούλησης των εκλογέων και καθιστά την εν λόγω εκλογική διαδικασία διαβλητή, παράνομη, παράτυπη και ως εκ τούτου άκυρη.

Επειδή βάσει της ως άνω ΥΑ η οποία ορίζει τη διαδικασία της εν λόγω εκλογής για την ανάδειξη δύο αιρετών μελών του Υπηρεσιακού Συμβουλίου ΟΤΑ Νομού Δωδεκανήσου θα έπρεπε να είχαν τυπωθεί επτά (7) διαφορετικά ψηφοδέλτια ένα (1) για κάθε μεμονωμένο υποψήφιο και ένα για τον ανωτέρω συνδυασμό του οποίου είμαι υποψήφιος και τον οποίο εκπροσωπώ.

Επειδή για τους ως άνω λόγους η συγκεκριμένη διαδικασία είναι παράνομη και παράτυπη και ως εκ τούτου άκυρη.

Επειδή βάσει της ΥΑ 21845/3-7-1998 έχω έννομο συμφέρον να ζητήσω την ακύρωση της εκλογικής διαδικασίας για την ανάδειξη δύο αιρετών μελών του Υπηρεσιακού Συμβουλίου ΟΤΑ Νομού Δωδεκανήσου και την επανάληψή της τηρουμένων των διατάξεων της ισχύουσας νομοθεσίας.

Επειδή για τους πιο πάνω λόγους καταθέσαμε μαζί με δύο συνυποψηφίους μου στην Κεντρική Εφορευτική Επιτροπή αυθημερόν και κατά τη διάρκεια της ψηφοφορίας, την από 12-12-2006 ένστασή μας (βλ. σχετ. 3) σύμφωνα με το άρθρο 12 τη ΥΑ 21845/3-7-1998.

Επειδή η ως άνω ένστασή μας παρανόμως απερρίφθη από την Κεντρική Εφορευτική Επιτροπή για λόγους που δεν στηρίζονται σε διάταξη νόμου (βλ. σχετ. 4).

Επειδή υφίστανται λόγοι στα πρόσωπα των αρμοδίων της εποπτεύουσας αρχής αλλά και στα πρόσωπα που αποτελούν την Κεντρική Εφορευτική Επιτροπή, που συνιστούν το αδίκημα της παράβασης καθήκοντος γεγονός για το οποίο επιφυλάσσομαι παντός νομίμου δικαιώματός μου.

Για τους ως άνω λόγους και με την επιφύλαξη παντός νομίμου δικαιώματός μου.

ΖΗΤΩ

Να ακυρωθεί το προσβαλλόμενο με την παρούσα υπ' αριθ. 2/12-12-2006 για την ανάδειξη δύο αιρετών μελών του Υπηρεσιακού Συμβουλίου ΟΤΑ Νομού Δωδεκανήσου το οποίο περιλαμβάνει τα κατά την εσφαλμένη κρίση της αποτελέσματα της ως άνω παράνομης και παράτυπης εκλογικής διαδικασίας και ανακηρύσσει τους, παρανόμως και παρατύπως, κατ' αυτήν εκλεγέντες.

Να ακυρωθεί η εκλογική διαδικασία της 12/12/2006 για την ανάδειξη μελών του Υπηρεσιακού Συμβουλίου υπαλλήλων ΟΤΑ Νομού Δωδεκανήσου ως παράνομη και παράτυπη.

Να υποχρεωθεί η εποπτεύουσα αρχή, άκυρης ούσας της διαδικασίας της 12/12/2006 για την ανάδειξη μελών του Υπηρεσιακού Συμβουλίου υπαλλήλων ΟΤΑ Νομού Δωδεκανήσου, να επαναλάβει σε εύλογο χρονικό διάστημα την προσβαλλόμενη εκλογική διαδικασία».



Ιερός Ναός
ΑΓΙΑΣ ΑΝΑΣΤΑΣΙΑΣ
ΦΑΡΜΑΚΟΛΥΤΡΙΑΣ

ΠΑΝΗΓΥΡΙΣ

Την 22 τρέχοντος μηνός, ημέρα Παρασκευή εορτάζει η Αγία Αναστασία Φαρμακολύτρια Ρόδου. Η εορτή για λόγους τυπικής τάξης δεν θα πραγματοποιηθεί την ίδια ημέρα, αλλά την επομένη 23 Δεκεμβρίου, ημέρα Σάββατο. Καλούνται όλοι οι φορείς του τόπου και το φιλόχριστο κοινό, όπως παραβρεθούν ημέρα Παρασκευή και ώρα 6 μ.μ. στον ιερό ναό όπου θα ψαλλεί Μέγας Πανηγυρικός Εσπερινός, χοροστατούντος του Μητροπολίτου Ρόδου κ. κ. Κυρίλλου. Την δε πρωία του Σαββάτου με την ευκαιρίας της εορτής θα τελεσθεί Θεία Αρχιερατική Λειτουργία και θα ακολουθήσει η περιφορά της ιερας εικόνος της Αγίας Αναστασίας.

Εκ της εκκλησιαστικής επιτροπής

16407-22/12

STEFANAKIS TOURS

Αλεξάνδρου Διάκου 38

Τηλ. 22410 20625, 230054, 31833,

FAX 22410 26745

Δρομολόγια ΛΑΝΕ

ΤΕΤΑΡΤΗ 04.30
για ΧΑΛΚΗ - ΠΗΓΑΔΙΑ -ΔΙΑΦΑΝΙ - ΚΑΣΟ - ΣΗΤΕΙΑ και άμεση επιστροφή στη Ρόδο

ΠΕΜΠΤΗ 04.30
για ΧΑΛΚΗ - ΠΗΓΑΔΙΑ -ΔΙΑΦΑΝΙ - ΚΑΣΟ - ΣΗΤΕΙΑ - ΣΑΝΤΟΡΙΝΗ - ΜΗΛΟ - ΠΕΙΡΑΙΑ

ΚΥΡΙΑΚΗ 04.30
για ΧΑΛΚΗ - ΠΗΓΑΔΙΑ -ΔΙΑΦΑΝΙ - ΚΑΣΟ - ΣΗΤΕΙΑ - ΣΑΝΤΟΡΙΝΗ - ΜΗΛΟ - ΠΕΙΡΑΙΑ

1/11 - 9/11 τα δρομολόγια θα εκτελούνται από το **ΙΕΡΑΠΕΤΡΑ**

10/11 - 31/12 τα δρομολόγια θα εκτελούνται από το **Β. ΚΟΡΝΑΡΟΣ**

X6269-31/12

KYDON TOURS

Ποιότητα - Φροντίδα - Επιτυχία

ΕΚΔΡΟΜΕΣ - ΕΚΔΡΟΜΕΣ

EURODISNEY - ΠΑΡΙΣΙ
24-28/12

Groups από Ρόδο. Special πρόγραμμα.

Επίσης αναχωρήσεις:

28/12, 29/12, 2/1, 7/1

Ξενοδοχείο SEQUODIA στη DISNEY. Είσοδοι στο Πάρκο και STUDIOS. Ξενοδ.MERIDIEN 4 αστέρων στο Παρίσι. Εκδρομή στη ΝΟΡΜΑΝΔΙΑ.
Ξενάγηση στο Παρίσι - Ελληνας ξεναγός

ΧΡΙΣΤΟΥΓΕΝΝΑ ΣΤΗΝ ΕΛΒΕΤΙΑ
22 - 28/12 & 23 - 28/12

ΠΡΩΤΟΧΡΟΝΙΑ ΣΤΗΝ ΙΣΠΑΝΙΑ
29/12/06 - 5/1/07

ΜΑΔΡΙΤΗ - ΤΟΛΕΔΟ - ΒΑΛΕΝΤΣΙΑ - ΒΑΡΚΕΛΩΝΗ

*Σπέσιαλ πρόγραμμα. Διαν. 3 Βαρκελώνη - 1 Βαλέντσια - 3 Μαδρίτη

*Ξενοδοχεία 4 αστέρων, πρωινό μπουφέ - ημιδιατροφή στη Βαλέτσια και Βαρκελώνη.

*Πλούσιο πρόγραμμα ξεναγήσεων και νυχτερινών εξόδων.

Ονειρεμένη εκδρομή στις πιο όμορφες πόλεις της Ισπανίας.

Συνοδός: ΕΛΕΝΗ ΨΥΛΛΑΚΗ

ΑΛΛΕΣ ΕΚΔΡΟΜΕΣ

ΧΡΙΣΤΟΥΓΕΝΝΩΝ - ΝΕΟΥ ΕΤΟΥΣ

• ΒΙΕΝΝΗ • ΠΡΑΓΑ
• ΒΟΥΔΑΠΕΣΤΗ • ΡΩΜΗ
• ΛΟΝΔΙΝΟ • ΑΜΣΤΕΡΝΤΑΜ
• ΤΑΫΛΑΝΔΗ • ΠΟΥΚΕΤ • ΜΠΑΛΙ
• ΝΕΑ ΥΟΡΚΗ • ΑΜΕΡΙΚΗ

ΝΕΟΝΥΜΦΟΙ: Οργανώνουμε το ταξίδι

Ελάτε κοντά μας θα βρείτε όποια εκδρομή επιθυμείτε

ΚΑΛΑ ΤΑΞΙΔΙΑ

ΠΡΑΚΤΟΡΕΙΟ KYDON IATA

• ΕΘΕΛΟΝΤΩΝ ΔΩΔ/ΣΙΩΝ 14 • ΑΚΤΗ ΣΑΧΤΟΥΡΗ 8

Τηλ. 22410 23000, 27900, 27725

e-mail:kydon@otenet.gr

X6259-31/12

ΚΑΛΕΣ ΓΙΟΡΤΕΣ
ΧΡΟΝΙΑ ΠΟΛΛΑ

Νέα δρομολόγια, νέες τιμές

Η Blue Star Ferries, εκτός από το καλύτερο ταξίδι, σας χαρίζει και τις καλύτερες τιμές!

ΑΠΟ ΡΟΔΟ
Κάθε Δευτέρα, Τετάρτη & Παρασκευή στις 17:00 για Κω, Κάλυμνο, Πειραιά με το Διαγόρας
Κάθε Τρίτη, Πέμπτη & Κυριακή στις 18:00 για Κω, Λέρο, Πάτμο, Σύρο, Πειραιά με το Blue Star 2
Κάθε Σάββατο στις 10:00 για Κω, Πειραιά με το Blue Star 2

ΑΠΟ ΠΕΙΡΑΙΑ
Κάθε Δευτέρα και Τετάρτη στις 19:00 για Σύρο, Πάτμο, Λέρο, Κω, Ρόδο με το Blue Star 2
Κάθε Τρίτη, Πέμπτη & Κυριακή στις 18:00 για Κάλυμνο, Κω, Ρόδο με το Διαγόρας
Κάθε Παρασκευή στις 19:00 για Σύρο, Κω, Ρόδο με το Blue Star 2
Κάθε Σάββατο στις 23:30 για Πάτμο, Λέρο, Κω, Ρόδο με το Blue Star 2

Με 20€ από Δωδεκάνησα για Πειραιά και από Πειραιά για Δωδεκάνησα

Τώρα 20% μειωμένες τιμές στις καμπίνες

25% - 50% έκπτωση στα παιδιά από 4-10 ετών, στους πολύτεκνους, στους συνταξιούχους ΝΑΤ, στους ανάπηρους πολέμου και τους συνοδούς τους, στα άτομα με ειδικές ανάγκες, στους φοιτητές και στους οπλίτες Δωδεκανήσου

100% έκπτωση στα παιδιά έως 4 ετών

Οι παραπάνω εκπτώσεις ισχύουν για όλα τα δρομολόγια του Blue Star 2 και του Διαγόρα από και προς κάθε λιμάνι.
Οι εκπτώσεις δεν υπολογίζονται αθροιστικά. Αν κάποιος επιβάτης ανήκει σε παραπάνω από μία κατηγορία έκπτωσης, δικαιούται τη μεγαλύτερη παρεχόμενη έκπτωση.



Blue Star Ferries

κανείς δεν μας ταξιδεύει καλύτερα

RODOS FERRIES SERVICES/SKEVOS TRAVEL

ΚΑΝΤΕ ΚΡΑΤΗΣΗ ΤΩΡΑ!

ΠΛΗΡΟΦΟΡΙΕΣ ΚΑΙ ΚΡΑΤΗΣΕΙΣ ΘΕΣΕΩΝ ΣΤΟΝ ΤΑΞΙΔΙΩΤΙΚΟ ΣΑΣ ΠΡΑΚΤΟΡΑ Ή RODOS FERRIES SERVICES/SKEVOS TRAVEL: ΑΜΕΡΙΚΗΣ 111, ΡΟΔΟΣ, ΤΗΛ. ΚΡΑΤΗΣΕΩΝ ΕΠΙΒΑΤΩΝ ΚΑΙ Ι.Χ.: 22410-22461, 22410-75655, 22410-75310, ΤΗΛ. ΚΡΑΤΗΣΕΩΝ ΦΟΡΤΗΓΩΝ: 22410-76600

X6251-31/12



Πάντα κάποιοι ξεχωρίζουν...

Rodos Gold VOGIATZIS

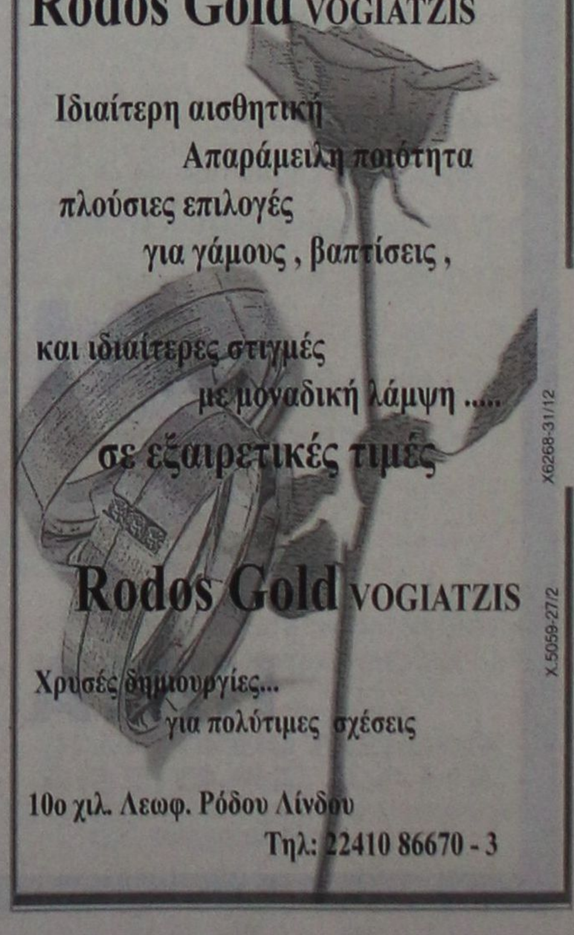

Ιδιαίτερη αισθητική
Απαράμιλλη ποιότητα
πλούσιες επιλογές
για γάμους, βαπτίσεις,

και ιδιαίτερες στιγμές
με μοναδική λάμψη .....
σε εξαιρετικές τιμές

Rodos Gold VOGIATZIS

Χρυσές δημιουργίες...
για πολύτιμες σχέσεις

10ο χιλ. Λεωφ. Ρόδου Λίνδου
Τηλ: 22410 86670 - 3

X6268-31/12

X.5059-27/2

PELLOS TRAVEL

Α. ΠΑΠΑΣΑΒΒΑΣ
ΟΡΓΑΝΩΣΗ-ΠΟΙΟΤΗΤΑ-ΕΓΓΥΗΣΗ
ΕΚΔΡΟΜΕΣ ΧΕΙΜΩΝΑΣ-ΧΡΙΣΤΟΥΓΕΝΝΑ 2006

ΧΡΙΣΤΟΥΓΕΝΝΑ

22/12-27/12 ΚΩΝΣΤΑΝΤΙΝΟΥΠΟΛΗ
(ΕΞΑΗΜΕΡΗ)
ΞΕΝΟΔΟΧΕΙΑ 4**** ΜΕ ΠΡΩΙΝΟ ΚΑΙ ΒΡΑΔΙΝΟ-ΕΚΔΡΟΜΕΣ-ΞΕΝΑΓΗΣΕΙΣ-ΣΥΝΟΔΟΣ ΓΡΑΦΕΙΟΥ-ΑΣΦΑΛΙΣΗ- ΕΙΣΤΗΡΙΑ-ΦΟΡΟΙ
ΤΙΜΗ 350 ΕΥΡΩ ΤΟ ΑΤΟΜΟ ΜΕ ΦΑΓΗΤΟ.

21/12-26/12 ΓΥΡΟΣ ΙΤΑΛΙΑΣ - ΑΕΡΟΠΟΡΙΚΗ
ΡΩΜΗ-ΦΛΩΡΕΝΤΙΑ-ΠΙΖΑ-ΒΕΝΕΤΙΑ - γκρουπ από Ρόδο
ΞΕΝΟΔΟΧΕΙΑ 4**** ΜΕ ΠΡΩΙΝΟ ΚΑΙ ΒΡΑΔΙΝΟ-ΠΟΛΥΤΕΛΕΣ ΠΟΥΛΜΑΝ - ΕΚΔΡΟΜΕΣ-ΞΕΝΑΓΗΣΕΙΣ ΣΤΗ ΡΩΜΗ, ΦΛΩΡΕΝΤΙΑ, ΒΕΝΕΤΙΑ -ΣΥΝΟΔΟΣ ΓΡΑΦΕΙΟΥ-ΑΣΦΑΛΙΣΗ - ΑΕΡΟΠΟΡΙΚΑ ΕΙΣΙΤΗΡΙΑ, ΦΟΡΟΙ
ΤΙΜΗ 850 ΕΥΡΩ ΤΟ ΑΤΟΜΟ ΟΛΑ ΠΛΗΡΩΜΕΝΑ
Από Ρόδο.

22/12-27/12 ΠΗΛΙΟ
6ΗΜΕΡΗ - ΑΚΤΟΠΛΟΙΚΗ
Εκδρομή ΧΑΝΙΑ, ΜΕΤΕΩΡΑ
Εισιτήρια με BLUE STAR, πολυτελές πούλμαν - ξενοδοχ. με πρωινό - ΣΥΝΟΔΟΣ ΓΡΑΦΕΙΟΥ- ΑΣΦΑΛΙΣΗ
ΤΙΜΗ 325 ΕΥΡΩ ΤΟ ΑΤΟΜΟ - ΠΑΙΔΙΚΟ 250 ΕΥΡΩ

- **22/12-29/12 ΛΕΥΚΑΔΑ - ΚΕΡΚΥΡΑ - ΝΑΥΠΑΚΤΟΣ**
- **22/12-26/12 ΒΟΥΚΟΥΡΕΣΤΙ - ΡΟΥΜΑΝΙΑ**
- **22/12-27/12 ΚΥΠΡΟΣ**
- **22/12-27/12 ΚΑΪΡΟ - ΑΛΕΞΑΝΔΡΕΙΑ**
- **22/12-26/12 ΠΑΡΙΣΙ**
- **22/12-26/12 ΠΡΑΓΑ**

ΠΡΩΤΟΧΡΟΝΙΑ

28/12/06 - 3/1/07 ΙΩΑΝΝΙΝΑ - ΜΕΤΣΟΒΟ - ΜΕΤΕΩΡΑ
29/12/06 - 3/1/07 ΣΟΦΙΑ - ΒΟΥΛΓΑΡΙΑ
30/12/06 - 3/1/07 ΒΕΝΕΤΙΑ (γκρουπ από Ρόδο)

Το γραφείο μας φημίζεται για την πολύ καλή ποιότητα των εκδρομών του και τις πολύ χαμηλές τιμές!!!

Διαθέτουμε επίσης:
Εισιτήρια ΟΑ, AEGEAN ΚΑΙ CHARTER.
Ακτοπλοϊκά εισιτήρια.
Ειδικά πακέτα για μεμονωμένους, συλλόγους, νεόνυμφους για Ελλάδα, Κύπρο, Τυνησία, Αίγυπτο, Μαρόκο, Ιταλία, Αγγλία, Γαλλία κ.α.

ΓΙΑ ΠΕΡΙΣΣΟΤΕΡΕΣ ΠΛΗΡΟΦΟΡΙΕΣ, ΚΡΑΤΗΣΕΙΣ ΚΑΙ ΑΝΑΛΥΤΙΚΑ ΠΡΟΓΡΑΜΜΑΤΑ ΣΤΟ ΓΡΑΦΕΙΟ ΓΕΝΙΚΟΥ ΤΟΥΡΙΣΜΟΥ:

PELLOS TRAVEL
Λ. ΚΑΛΛΙΘΕΑΣ 125, ΦΑΛΗΡΑΚΙ, ΡΟΔΟΣ
ΤΗΛ: 2241087615 ΦΑΞ: 2241087616
EMAIL: pellostravel@rho.forthnet.gr
WEB: www.pellostravel.gr

X. 6279-31/12

ΑΠΟ ΤΗ ΘΕΑΤΡΙΚΗ & ΜΟΥΣΙΚΟΧΟΡΕΥΤΙΚΗ ΟΜΑΔΑ ΤΟΥ ΚΟΛΛΕΓΙΟΥ

Μοντέρνα Σταχτοπούτα στην πλατεία Κύπρου



Για τρίτη συνεχή χρονιά, το Κολλέγιο Ρόδου θέλοντας αφενός να συμβάλει στη γιορτινή ατμόσφαιρα των ημερών, αφετέρου να βοηθήσει τους μαθητές του να αναδείξουν το καλλιτεχνικό τους ταλέντο, παρεμβαίνει στα πολιτιστικά δρώμενα της πόλης μας με μια θεατρική μουσικοχορευτική παράσταση στην πλατεία Κύπρου:

Την Παρασκευή 22 Δεκεμβρίου, στις 6 το απόγευμα, στην πλατεία Κύπρου, η θεατρική ομάδα των μαθητών Γυμνασίου και Λυκείου του Κολλεγίου Ρόδου θα παρουσιάσει το χορευτικό θεατρικό δρώμενο – παντομίμα «Μοντέρνα Σταχτοπούτα». Μετά το θεατρικό δρώμενο θα ακολουθήσει μοντέρνος χορός από τη χορευτική ομάδα των μαθητριών του Γυμνασίου και του Λυκείου, και η εκδήλωση θα κλείσει με μικρή συναυλία από το μουσικό συγκρότημα των μαθητών του Γυμνασίου και του Λυκείου. Είναι η τρίτη συνεχή χρονιά που το Κολλέγιο Ρόδου παρουσιάζει μια αντίστοιχη εκδήλωση στην πλατεία Κύπρου: Το 2004 παρουσιάστηκε το «Κοριτσάκι με τα σπίρτα» και το 2005 η παράσταση «Χριστούγεννα με τον Σκρούτζ».

Την σκηνοθεσία της παράστασης έχει κάνει η Καλλιρρόη Μπουρνή, τις χορογραφίες η Σάρα Ρίτσαρσον, υπεύθυνη του μουσικού συγκροτήματος είναι ο Εμίλ Πολυμενώφ, ενώ την επιμέλεια της αφίσας της παράστασης είχε η Μάγδα Κούρτη.

Στη θεατρική ομάδα μετέχουν (με αλφαβητική σειρά) οι Αργυρού Σούλα, Βογιατζή Μίκα, Βογιατζή Μύρνα, Κασέρη Βάσω, Κατερέλλου Άννα, Κωνσταντέλου Ελένη, Μπράτιτση Δέσποινα, Νικολάου Ειρήνη, Παπαβεργή Ματούλα, Παπαθεοδωράκη Δέσποινα, Σιούλα Σίσσυ, Σπανός Μιχάλης, Τσαβαρή Αναστασία, Τσαμπή Ζαννέτα, και Χατζηαντωνίου Μαριέττα

Στην χορευτική ομάδα μετέχουν οι Αναστασάκη Άννα, Αποστόλου Μαρία, Αργυρού Σούλα, Βογιατζή Μίκα, Βογιατζή Μύρνα, Γανωτάκη Αλεξία, Ευθυμίου Μαρία, Καμπισιούλη Κατερίνα, Κασέρη Βασιλική, Κωνσταντέλου Ελένη, Λεριά Λία, Μαλανδρή Βίκυ, Μπράτιτση Δέσποινα, Παπαβεργή Ματούλα, Παπαγεωργίου Λίνα, Παπαθεοδωράκη Δέσποινα, Σιούλα Μαρίκα, Σιούλα Σίσσυ, Τριανταφύλλου Κατερίνα, Τσαβαρή Αναστασία, Τσαμπή Ζαννέτα, Τσιντάρη Νικολίνα, Χατζηαντωνίου Ειρήνη, Χατζηαντωνίου Μαριέτα, και Ψύλλου Φένια.

Στο μουσικό συγκρότημα μετέχουν οι Βασιλάκης Κυριάκος, Παμπάκας Μιχάλης, Σιούλα Σίσυ, Τσολάκη Μαρία, και Χατζηδιάκος Μιχάλης.

ΕΛΛΗΝΙΚΗ ΔΗΜΟΚΡΑΤΙΑ
ΔΗΜΟΣ ΠΕΤΑΛΟΥΔΩΝ
ΕΠΑΡΧΙΑ ΡΟΔΟΥ - ΝΟΜΟΣ ΔΩΔΕΚΑΝΗΣΟΥ

ΓΝΩΣΤΟΠΟΙΗΣΗ ΓΑΜΟΥ

Γνωστοποιείται, σύμφωνα με το άρθρο 1369 του Αστικού Κώδικα, όπως τροποποιήθηκε με το Ν. 1250/1982, ότι:

Ο **Κιαζίμ Ταφάνι** του Ροιζντί και της Ναζμιγέ που γεννήθηκε στην Αλβανία και κατοικεί στο δ.δ. Κρεμαστής του Δήμου Πεταλούδων του νομού Δωδεκανήσου, επαγγέλματος ξενοδοχοϋπάλληλος και η **Μοσκιού Χρυσάνθη** του Νικολάου και της Γεωργίας το γένος Τουβρά που γεννήθηκε στην Αυστραλία και κατοικεί στο δ.δ. Κρεμαστή του Δήμου Πεταλούδων επαγγέλματος ξενοδοχοϋπάλληλος πρόκειται να παντρευθούν στο Δημαρχείο του Δήμου Πεταλούδων.

Κρεμαστή 20 Δεκεμβρίου 2006
Ο δήμαρχος
α.α.
Δημοτικός Σύμβουλος
Ιωάννης Αφεντούλης

10248-13/5

VANIK TOURS

ΓΙΑΝΝΗΣ και ΣΕΒΑ ΒΑΛΣΑΜΙΔΗ
VANIK σημαίνει ΑΛΗΘΕΙΑ
ΑΚΤΗ ΚΑΝΑΡΗ 17, ΨΑΡΟΠΟΥΛΑ - ΑΝΕΤΟ ΠΑΡΚΙΝΓΚ •
Ανοικτά: ΔΕ-ΣΑ 08.30 - 14.00 & 16.30 - 20.30 - Τηλ. 22410 35191, 37621 κινητό: 6945798148 , FAX 22410 29532

Το γραφείο μας πάντα πρώτο σε κρατήσεις ξενοδοχείων εξασφάλισε και σας προσφέρει καταπληκτικές τιμές για τα παρακάτω ξενοδοχεία σε ΠΑΚΕΤΑ (έκδοση εισιτηρίων R/T) από 1/11/2006 - 31/3/2007

Απευθυνόμαστε σε σας που θέλετε και η κράτησή σας να είναι σωστή και το δωμάτιό σας να σας περιμένει

1ον HOTEL PRESIDENT Α΄ Κατηγορίας	
Λεωφόρος Κηφισίας (ανακαινισμένο)	
Μονόκλινο	€ 67
Δίκλινο	€ 75
Τρίκλινο	€ 98
2ον HOTEL ZAFOLIA Α΄ Κατηγορίας	
Λεωφόρος Αλεξάνδρας	
Μονόκλινο	€ 98
Δίκλινο	€ 115
Τρίκλινο	€ 135
3ον HOTEL ATHENS CYPRIA Α΄ Κατηγορίας	
Σύνταγμα	
Μονόκλινο	€ 65
Δίκλινο	€ 85
Τρίκλινο	€ 105
4ον HOTEL ASTOR Α΄ Κατηγορίας	
Σύνταγμα	
Μονόκλινο	€ 60
Δίκλινο	€ 80
Τρίκλινο	€ 95
5ον HOTEL ARETHOUSA Β΄ Κατηγορίας	
Σύνταγμα	
Μονόκλινο	€ 60
Δίκλινο	€ 80
Τρίκλινο	€ 105
6ον HOTEL POLIS GRAND HOTEL Α' Κατηγορίας	
Πατησίων, έναντι Πολυτεχνείου (ανακαινισμένο)	
Μονόκλινο	€ 65
Δίκλινο	€ 75
Τρίκλινο	€ 95
7ον HOTEL ELLINIS Β΄ Κατηγορίας	
Ωνάσειο, λεωφ. Συγγρού	
Μονόκλινο	€ 48
Δίκλινο	€ 58
Τρίκλινο	€ 70
8ον HOTEL TPITON Β΄ Κατηγορίας	
Κέντρο Πειραιά	
Μονόκλινο	€ 60
Δίκλινο	€ 80
Τρίκλινο	€ 100
9ον HOTEL SAVOY Α΄ Κατηγορίας	
Κέντρο Πειραιά	
Μονόκλινο	€ 75
Δίκλινο	€ 95
Τρίκλινο	€ 115
10ον HOTEL EGNATIA Β΄ Κατηγορίας	
Θεσσαλονίκη Κέντρο - ανακαινισμένο	
Μονόκλινο	€ 75
Δίκλινο	€ 85
Τρίκλινο	€ 95
11ον HOTEL EGNATIA PALACE Α΄ Κατηγορίας	
Θεσσαλονίκη Κέντρο - ολοκαίνουργιο	
Μονόκλινο	€ 100
Δίκλινο	€ 110
Τρίκλινο	€ 135

* Τα παραπάνω ξενοδοχεία διαθέτουν T.V. σε όλα τα δωμάτια
* Στις παραπάνω τιμές συμπεριλαμβάνεται πρωινό σε μπουφέ
* Ακόμη σε μας θα βρείτε αεροπορικά και ατμοπλοϊκά εισιτήρια όλων των εταιρειών.

X.6249-31/12

Mercedes-Benz

Πραγματοποιούμε Ονειρα!

Σας προσκαλούμε να γνωρίσετε από κοντά την πλήρη γκάμα των αυτοκινήτων της Mercedes-Benz και να επωφεληθείτε από τις προνομιακές τιμές και τα πεκέτα εξοπλισμού που συνοδεύουν κάθε μοντέλο

• A-150 Coupe	Από 19.300,00 €	• C-LK Coupe	Από 47.300,00 €
• A-150 5θυρο	Από 20.600,00 €	• C-LK Cabrio	Από 53.800,00 €
• B-150	Από 24.200,00 €	• SLK - 200 Kompressor	Από 47.300,00 €
• C-160 Sports Coupe	Από 30.800,00 €	• E - 200 Kompressor	Από 47.300,00 €
• C-180 Kompressor	Από 36.700,00 €	• NEA M-CLASS	Από 64.000,00 €
• C-200 Kompressor	Από 38.900,00 €		

Ε. ΧΑΤΖΗΜΙΧΑΛΗΣ & ΥΙΟΙ ΟΕ
Εξουσιοδοτημένος διανομέας & επισκευαστής Mercedes-Benz
9ο χλμ Λ. Ρόδου - Λίνδου, Ρόδος - Τηλ. 22410 63550

X6297-31/12

ΠΡΟΟΔΟΣ μικρές αγγελίες μικρές αγγελίες ΠΡΟΟΔΟΣ

ενοικιάσεις

ΕΝΟΙΚΙΑΖΕΤΑΙ δυάρι διαμέρισμα ημισόγειο, αποτελούμενο από σαλόνι, κουζίνα, υπνοδωμάτιο, λουτροκαμπινέ και μικρή αποθηκούλα. Βρίσκεται στην οδό Ενόπλων Δυνάμεων 8 (περιοχή Μόντε Σμιθ). Πληρ. Σ. Αθανασιάδης, τηλ. 22410/21603, 22440/61081 και κινητό 6947803508
14433-31/12

ΕΝΟΙΚΙΑΖΕΤΑΙ διαμέρισμα 90 τ.μ., τριάρι, διαμπερές, 1ος όροφος στην περιοχή Δασκάλων στην οδό Αλυτρώτων Ελλήνων 3. Πληρ. τηλ. 22410/93080 και κιν. 6934778011
16399-31/12

ΕΝΟΙΚΙΑΖΕΤΑΙ διαμέρισμα 100 τ.μ., στον 1ο όροφο, στην οδό Κων/νου Υδραίου 56, απέναντι από τη Λαϊκή της Παρασκευής. Συνδεδεμένο με το αποχετευτικό. Πληρ. τηλ. 22410/31921
5998-25/12

ΕΝΟΙΚΙΑΖΕΤΑΙ διαμέρισμα 3άρι στην οδό Πειραιώς 10, 80 τ.μ., με αυλή. Πληροφορίες τηλ. 6947404686 και 22410/61826
5765-15/1

ΕΝΟΙΚΙΑΖΟΝΤΑΙ επιπλωμένα δωμάτια με το μήνα, με πολυκουζινάκι, A/C, TV, θέρμανση, ατομικό μπάνιο επί της οδού Αγ. Νικολάου 72. Πληροφορίες τηλ. 22410/23129, 22410/37129 και κιν. 6945828280, κ. Κατερίνα
16397-24/12

ΕΝΟΙΚΙΑΖΕΤΑΙ διαμέρισμα στην Παλιά Πόλη, επί της οδού Πυθαγόρα, σε άριστη κατάσταση. Αποτελείται από σαλόνι, κουζίνα, WC και κρεβατοκάμαρα. Ενοίκιο 300 ευρώ. Πληρ. τηλ. 22410/23589 και κιν. 6942212050
5752-25/12

ΕΝΟΙΚΙΑΖΕΤΑΙ διαμερισματάκι επιπλωμένο, ανεξάρτητο, ισόγειο, με αυλή, ανακαινισμένο, κατάλληλο για ένα ή δύο άτομα. Περιοχή Αγίου Νικολάου. Πληροφορίες τηλ. 22410/27314 και κιν. 6946575037
16379-23/12

ΕΝΟΙΚΙΑΖΕΤΑΙ διαμέρισμα 130 τ.μ., με τρεις κρεβατοκάμαρες, σαλόνι, κουζίνα, μπάνιο και μεγάλη βεράντα, Χρύσανθου Θεοχάρη - Ανάληψη. Πληροφορίες τηλ. 22410/63170 και 6976535174
14407-22/12

ΕΝΟΙΚΙΑΖΕΤΑΙ στην οδό Ελευθερίας 42 Κρεμαστή, τριάρι διαμέρισμα 70 τ.μ., επιπλωμένο ή μη επιπλωμένο. Πληροφορίες τηλ. 22410/95966 και κινητό 6944559530
ΓΔ-31/12

ΕΝΟΙΚΙΑΖΕΤΑΙ γκαρσονιέρα επιπλωμένη, στο β' όροφο, για ένα άτομο, επί της οδού Κυρά της Ρω (Ροδίνι). Πληροφορίες τηλ. 6975536030
14429-31/12

ΕΝΟΙΚΙΑΖΩ: 1) **Στο Ροδίνι,** ισόγειο κατάστημα, 30 τ.μ., οδός Στοκχόλμης 22. 2) **Στον Αρχάγγελο** διαμερίσματα 1,2,3 δωματίων. Πληροφορίες τηλ. 22410/22816 σε ώρες γραφείου
14437-3/1

ΕΝΟΙΚΙΑΖΕΤΑΙ ισόγειο διαμέρισμα 90 τ.μ., επί της Αισχίνης στην Ανάληψη πόλεως Ρόδου. Πληροφορίες τηλ. 6972833922 κ. Γιάννης
14414-24/12

ΕΝΟΙΚΙΑΖΕΤΑΙ κατάστημα στην Παλιά Πόλη, Ομήρου 87. Πληρ. τηλ. 22410/37813
16401-28/12

ΕΝΟΙΚΙΑΖΕΤΑΙ επιπλωμένο γκαρσονιέρα στη Ρόδο, για όλο το χρόνο, μόνο στρατιωτικοί, με αιρκοντίσιον. Ενοίκιο 260 ευρώ. Πληροφορίες τηλ. 22410/20021 και 6947374732
X6262-31/12

ΕΝΟΙΚΙΑΖΟΝΤΑΙ στα Κοσκινού, και σε καλή περιοχή, α) επιπλωμένες δίχωρες γκαρσονιέρες με πλιακό και κλιματισμό, άνετο πάρκινγκ και μεγάλες βεράντες, με θέα, χωρίς κοινόχρηστα, β) ισόγεια μονοκατοικία 200 τ.μ., με αυλή, κατάλληλη για διαμονή οικογένειας και επαγγελματική χρήση, κοντά στο Εθνικό Στάδιο και γ) γραφείο δίχωρο, 55 τ.μ., στον α' όροφο του μεγάρου ΚΙΟΣΟΓΛΟΥ επί της Εθελοντών Δωδεκανησίων 29. Πληροφορίες τηλ. 6946790515, 6946680174 και 6945105247
14412-5/1

ΕΝΟΙΚΙΑΖΕΤΑΙ γκαρσονιέρα επιπλωμένη στο κέντρο της πόλεως. Πληροφορίες τηλ. 22410/27015
14421-29/12

ΠΩΛΟΥΝΤΑΙ διαμερίσματα από επιχειρήσεις Ζαμπελλάκη Α.Ε., οδός Ιερού Λόχου - Ιαλυσό, διαστάσεως από 50 - 95 τ.μ. Τιμές λογικές. Πληροφορίες τηλ. 22410/94236 και 6942411786
14372-22/12

ΠΩΛΟΥΝΤΑΙ στην Κρεμαστή διαμερίσματα μεζονέτες στον παραλιακό δρόμο Κρεμαστής των 60τ.μ. και μεζονέτες των 120τ.μ. με αυλή, πολυτελής κατασκευή. Δάνεια δεκτά. Πληρ. Διακογεωργίου Κάλλιστος τηλ. 22410/29318 και 22410/78501
X6276-31/12

ΠΩΛΕΙΤΑΙ επιχείρηση μίνι μάρκετ, λόγω αναχώρησης σε πλήρη λειτουργία, σταθερό πελατολόγιο στην Ερνεστ Μπέβιν, απέναντι από το ζαχαροπλαστείο Κάντιο. Τιμή 10.000 ευρώ. Πληροφορίες τηλ. 6949822847
16381-5/1/07

ΠΩΛΕΙΤΑΙ κατάστημα με πατάρι 33 τ.μ., οδός Μανδηλαρά. Πληροφορίες τηλ. 22410/21693 και 22410/28763
14418-7/1

ΠΩΛΟΥΝΤΑΙ στην παραλία Κιοτάρι μεζονέτες, ημιτελής και τελειωμένες των 80τ.μ. και 110τ.μ. σε 1000τ.μ. οικόπεδο σε κατασκευή πολυτελή. Δεκτά δάνεια. Πληρ. Διακογεωργίου Κάλλιστος. Πληροφορίες τηλ. 22410/29318 και X6274-31/12

ΠΩΛΟΥΝΤΑΙ επαγγελματικοί χώροι, στην οδό Βενέζη (δίπλα στο Ροδίων Παιδεία): α) Καταστήματα: για οποιαδήποτε χρήση επαγγελματική των 62τ.μ., και 125τ.μ., β) Γραφεία - Ιατρεία των 62 τ.μ. και 125τ.μ. γ) Αποθήκες των 62τ.μ. και 125τ.μ. Δεκτά δάνεια. Πληρ. Κάλλιστος Διακογεωργίου, τηλ. 22410/78501 και 22410/29318
X6275-31/12

ΠΩΛΕΙΤΑΙ στην Παστίδα νεόχτιστη μονοκατοικία των 110 τ.μ., με 3 υπνοδωμάτια, 1 μπάνιο μεγάλο, σε οικόπεδο των 260 τ.μ. με θέση για πάρκινγκ, και αναμονές για δεύτερη κατοικία. Θέα το Φιλέρημο! Τηλ. 6942019507
16312-15/1/07

ΠΩΛΕΙΤΑΙ οικία διώροφη στον Αρχάγγελο, 105 τ.μ. ο κάθε όροφος με μεγάλη πλακόστρωτη αυλή. Τιμή 200.000 ευρώ. Πληρ. τηλ. 22410/22120 σε ώρες γραφείου
14437-3/1

ΠΩΛΕΙΤΑΙ διαμέρισμα στην Ιαλυσό, 115 τ.μ. Πληροφορίες τηλ. 6972094204
14402-31/12

ΛΟΓΩ μετακόμισης πωλούνται τα κάτωθι είδη: 1) Κουζίνα Bosh, 2) Πολύφωτα 2 Murano, 3) Σαλόνι 3θέσιος, 2θέσιος, 1θέσιος, 4) Κρυσταλλιέρα +3 τραπεζάκια σαλονιού.
Ολα τα παραπάνω σε καταπληκτικές τιμές μαζί με δώρα. Τηλ. 6932086635
14410-24/12

ΠΩΛΕΙΤΑΙ από ιδιώτη, αποθήκη - βιοτεχνικός χώρος, 250 τ.μ., με πατάρι 200 τ.μ., περιοχή Ρένη - Κοσκινού, δίπλα από τη ΝΕΣΤΛΕ. Πληροφορίες τηλ. 22410/63703 - 66786 και 6977841795
16289-29/12

ΠΩΛΟΥΝΤΑΙ

ΔΙΑΜΕΡΙΣΜΑΤΑ ΕΤΟΙΜΑ ΓΙΑ ΚΑΤΟΙΚΗΣΗ
80 τ.μ. ΤΟ ΚΑΘΕΝΑ
ΚΑΙΝΟΥΡΓΙΑ
ΣΤΑ ΚΟΣΚΙΝΟΥ

ΠΛΗΡΟΦΟΡΙΕΣ
τηλ. 6948087876
και
22410/61892
14404-17/1

ΠΩΛΟΥΝΤΑΙ

ΜΟΝΟ ΑΠΟ ΤΟ ΓΡΑΦΕΙΟ ΜΑΣ

• Σας παρακαλούμε να συγκρίνετε τις δικές μας τιμές με όλες τις άλλες

1) Διαμέρισμα 54 τ.μ., ισόγειο, απέναντι από την Ολυμπιακή, κατάλληλο για γραφείο, ιατρείο, κλπ.
2) Μονοκατοικία 3 κυρίων δωματίων με μεγάλο κήπο φανταστική τιμή.
3) Διαμέρισμα 3άρι ισόγειο με αυλή, περιοχή Σωτήρος. Πολύ καλή τιμή.
4) Οικόπεδο 700 τ.μ. με θέα θάλασσα, περιοχή Ροδίνι. Κάλυψη 0.8.
5) Οικία 2όροφη 75 τμ. στην Παλιά Πόλη
6) Οικία 190 τ.μ. με αυλή στην Παλιά Πόλη
7) Μαγαζί γωνιακό εντός πόλεως με τεράστιες βεράντες
8) Οικόπεδο 200 τ.μ. εντός πόλεως πολύ καλή τιμή.
9) Διαμερίσματα 3άρια και 4άρια υπό κατασκευή με φανταστική θέα λουξ κατασκευής
10) Οικία με 2 Δωμάτια, κουζίνα, τουαλέτα μοναχική μόνο 45.000 ευρώ.
11) Οικόπεδα 1.000 τ.μ., με άδεια ή και γιαπί στα Κοσκινού.
12) Οικόπεδα 1.500 τ.μ. με άδεια ή και σε μπετά στην Παστίδα.
13) Μονοκατοικία (ΒΙΛΑ) 300 τ.μ. με βοηθητικούς χώρους σε 3.000 τ.μ. οικόπεδο περιοχή ΙΞΙΑ.
14) Παλαιά 2όροφη οικία στο Νεοχώρι.

Γ. ΝΕΟΦΥΤΟΥ
ΞΑΝΘΟΥ 15 Α - ΤΗΛ. 21434
X6252-31/12

ΕΠΙ ΤΗΣ ΚΟΔΡΙΓΚΤΩΝΟΣ (περιοχή Σταδίου Διαγόρα)

ΕΝΟΙΚΙΑΖΟΝΤΑΙ
επιπλωμένα διαμερίσματα για χειμερινή περίοδο (μέχρι Ιούνιο) ή και για ολιγοήμερη παραμονή.
Πληροφορίες τηλ. 22410/31756
T9026-10/1/07

ΕΝΟΙΚΙΑΖΕΤΑΙ

κατάστημα 70 τ.μ. περιοχή Φαληράκι, έναντι EUROBANK, με μεγάλη αυλή για πολλές χρήσεις.
Πληροφορίες τηλ. 6973332456
16431-3/1/07

ΕΝΟΙΚΙΑΖΕΤΑΙ

ΔΙΑΜΕΡΙΣΜΑ
2 υπνοδωματίων και λοιπών βοηθητικών χώρων, πλήρως επιπλωμένο, στον 2ο όροφο, στην οδό 28ης Οκτωβρίου 70 (Ακαδημία - κέντρο).
ΠΛΗΡΟΦΟΡΙΕΣ
τηλ. 6942400828
X6296-31/12

ΕΝΟΙΚΙΑΖΕΤΑΙ

ΓΡΑΦΕΙΟ δίχωρο 70 τ.μ., με χωλ και WC, στον 1ο όροφο οικοδομής στο Μανδράκι.

ΕΝΟΙΚΙΑΖΕΤΑΙ

ΓΡΑΦΕΙΟ δίχωρο, 55 τ.μ., με WC στον 1ο όροφο οικοδομής στο Μανδράκι.

ΕΝΟΙΚΙΑΖΕΤΑΙ

ΓΡΑΦΕΙΟ 125 τ.μ., με WC, στον πρώτο όροφο οικοδομής, στο Μανδράκι, κατάλληλο για οποιαδήποτε χρήση.
Πληρ. τηλ.22410/62666, 22410/22528, 6932071727 και 6948045693
14401-21/12

ΠΩΛΟΥΝΤΑΙ

σκυλιά ροντβάιλερ καθαρόαιμα με χαρτιά από ΚΟΕ με γονείς που έχουν βραβευτεί σε έκθεση.
Πληροφορίες τηλ. 6945786826 κ. Δημήτρης
16402-6/1

ΠΩΛΟΥΝΤΑΙ

από ξενοδοχειακή μονάδα λόγω ανακαίνισης διάφορα έπιπλα, σε καλή κατάσταση, μεμονωμένα ή σε σετ. Κρεβάτι μονό 15, κρεβάτι διπλό 30, στρώμα μονό 10, στρώμα διπλό 15, κομοδίνο 20, τουαλέτα με καθρέπτη 50, παγκάκι βαλίτσας 20, φωτιστικό ορθοστάτης 20, κεφαλάρι κρεβατιού 10. Σετ κομπλέ 180 ευρώ.
Τηλ. επικοινωνίας 22410/82540, 82293 ώρες γραφείου
X6287-31/12

αυτοκίνητα

ΠΩΛΕΙΤΑΙ MERCEDES E220,1995,cabriole, sport, AMG,106,000km, δερμάτινο σαλόνι, ηλ. παράθυρα, ηλ. καθρέπτες, ηλ. καθίσματα, a/c. Πληροφορίες: 6936656966
X6277-31/12

ΠΩΛΕΙΤΑΙ SMART ROADSTER, 2004. 82 hp, 27,000 km, a/c, αυτομ. οροφή, αυτομ. Κιβώτιο, ηλ. Παράθυρα, ζάντες αλουμινίου 15΄΄,mp3 player. Πληροφορίες:6936656966
X6278-31/12

ΠΩΛΕΙΤΑΙ Τρακτέρ 4Χ4 KYBOTA B 7100 16 HP με φρέζα και Universal 543 DT. Διπλό διαφορικό, σε τιμή ευκαιρίας. Πληροφορίες τηλ. 22460-41555 και 6932610767
5629-31/12

ΠΩΛΕΙΤΑΙ αυτοκίνητο FORD SIERA. Τιμή 1700 ευρώ. Πληροφορίες τηλ. 6944413322
14430-31/12

ΠΩΛΟΥΝΤΑΙ 2 NISSAN 3.000 και 3.300 ευρώ, σε άριστη κατάσταση. Τηλ. 22410/22120
14437-3/1

ΠΩΛΟΥΝΤΑΙ: 1) Αυτοκίνητο SMART CABRIO του 2002, με αιρκοντίσιον, δέρμα, θερμαινόμενα καθίσματα, ηλεκτρική οροφή. Τιμή ευκαιρίας. 2) WOLKSWAGEN POLO 1000 c.c., σε εξαιρετική κατάσταση. Τιμή ευκαιρίας. 3) Moto HONDA CBR 600, άριστη κατάσταση του 2004. Πληρ. τηλ. 6934081481
ΓΔ-10/1/07

πωλήσεις

ΠΩΛΕΙΤΑΙ

εξοπλισμός καταστήματος υαλικών και ειδών ντεκόρ (ράφια, βιτρίνες φωτιζόμενες, πάγκοι και άλλα εξαιρετικής ποιότητας και αισθητικής, γερμανικής κατασκευής, σε τιμή ευκαιρίας, λόγω διάλυσης.
Πληρ. τηλ. 22410/24500 ώρες καταστημάτων
16375-31/12

TRITON HOLIDAYS

ΖΗΤΕΙΤΑΙ
ΠΡΟΣΩΠΙΚΟ ΓΙΑ ΤΗ ΣΤΕΛΕΧΩΣΗ ΤΩΝ ΤΜΗΜΑΤΩΝ

1) ΚΡΑΤΗΣΕΙΣ ΞΕΝΟΔΟΧΕΙΩΝ: Απαραίτητη άριστη γνώση της αγγλικής - γνώση υπολογιστή - προηγούμενη εμπειρία
2) INCENTIVE GROUPS (Θέση βοηθού): Απαραίτητη άριστη γνώση της αγγλικής - ευχέρεια λόγου - ευγένεια
3) ΕΙΣΙΤΗΡΙΑ: Απαραίτητη άριστη γνώση της αγγλικής - γνώση υπολογιστή (Worldspan/Galileo)

Παρακαλούμε όπως προσκομίσετε βιογραφικό σας για την κάθε περίπτωση.
Πληροφορίες στο τηλ. 22410/21690
από 09.00-17.00 η ώρα και στη Διεύθυνση Ν. Πλαστήρα 9 - Τουριστικό Πρακτορείο «TRITON HOLIDAYS»
T9003-22/12

ΜΕΓΑΛΗ ΕΥΚΑΙΡΙΑ ΣΤΗΝ ΚΡΕΜΑΣΤΗ!!!
ΠΩΛΟΥΝΤΑΙ σε τιμές ΣΟΚ!!!

Αυτόνομες μεζονέτες 120 τ.μ., σούπερ λουξ κατασκευής, με ενδοδαπέδια θέρμανση, ιδιωτικό πάρκινγκ, κ.α. Στο Γεννάδι εξωτικές κατοικίες 80 τ.μ., σούπερ λουξ κατασκευής στις χαμηλότερες τιμές της αγοράς.

Πληροφορίες
ΝΕΟΚΑΤΑΣΚΕΥΑΣΤΙΚΗ ΡΟΔΟΥ
ΤΗΛ.6948744155 κ. Νίκος και 6937163244 κ. Γιάννη ΠΡΟΣΟΧΗ!!!
Οι προσφορές ισχύουν έως 31 Δεκεμβρίου 2006
Περιορισμένος αριθμός ακινήτων
T8421-31/12/06

Κ & Β ΔΙΑΚΟΓΕΩΡΓΙΟΥ
οικοδομικές επιχειρήσεις
www.diakogeorgiou.gr

ΠΩΛΟΥΝΤΑΙ: ΔΙΑΜΕΡΙΣΜΑΤΑ, ΜΕΖΟΝΕΤΕΣ, ΚΑΤΑΣΤΗΜΑΤΑ, ΑΠΟΘΗΚΕΣ
ΑΝΑΛΑΜΒΑΝΟΥΜΕ: ΑΓΟΡΕΣ ΟΙΚΟΠΕΔΩΝ, ΑΝΤΙΠΑΡΟΧΕΣ

Διαμερίσματα
- 60 τμ στην περιοχή Κρεμαστής, 200μ απο τη θάλασσα
- 80 τμ στην περιοχή των Τριαντων
- 60,120 τμ στην οδό Θεοτοκοπούλου

Καταστήματα-Γραφεία
- 130τμ στην οδό Χαραλάμπους (κάθετος Χειμάρας)
- 60, 120 τμ στην οδό Η. Βενέζη
- 60,120 τμ στην οδό Θεοτοκοπούλου

Αποθήκες
- 60, 120 τμ στην οδό Η. Βενέζη
- 65,250 τμ στην περιοχή Καρακόνερο
- 70 τμ στην οδό Αισχίνης

Μονοκατοικίες
- 160 τμ με σοφίτα, υπόγειο, θέση στάθμευσης και αυλή, στον συνοικισμό Απόλλων.
- Πολυτελείς εξοχικές μονοκατοικίες στη παραλία Κιοτάρι των 70, 120 τμ

Οικοδομές
- Τριόροφη οικοδομή (σε μπετά) στην περιοχή Κοσκινού συνολικής επιφάνειας 420 τμ.

Κ. ΠΑΛΑΙΟΛΟΓΟΥ & Μ. ΚΩΝΣΤΑΝΤΙΝΟΥ ΓΩΝΙΑ - ΡΟΔΟΣ
ΤΗΛ: +302241029318, +306936656966 FAX: +302241034598
X6272-31/12

Οι πρώτοι με τους πρώτους.



Τα κρασιά της CAIR σερβίρονται σε εστιατόρια όπου το ΟΝΟΜΑ "μετράει"...

ΒΑΡΟΥΛΚΟ
Βραβευμένο με 5 χρυσούς σκούφους τα τελευταία πέντε χρόνια και 1 αστέρι Michelin.

ΣΠΟΝΔΗ
Βραβευμένο με 5 χρυσούς σκούφους και με τον τίτλο της καλύτερης λίστας κρασιών τα τελευταία 5 χρόνια, καθώς και με 1 αστέρι Michelin. Μέλος του club Relais et Châteux.

ΗΥΤΡΑ
Τιμημένο με 1 χρυσό σκούφο, καθώς και με το βραβείο της καλύτερης κουζίνας στην Ελλάδα.

C·A·I·R
RODOS
δημιουργίες ποιότητας
ΚΑΪΡ Α.Ε. Τηλ.: 22410 68770-3 Fax: 22410 62575 e-mail: cair-rho@otenet.gr
Παράρτημα Αθηνών: Ν. Φάληρο Τηλ.: 210 4813876 Fax: 210 4814695

AQUA LINE design
AQUA LINE
design
Η Ζωή είναι δική σου...ΑΠΟΛΑΥΣΕ ΤΗΝ
ΧΑΜΑΜ
SAUNA
ΔΟΚΙΜΗ ΣΤΟ ΧΩΡΟ ΜΑΣ!
TYLÖ
MISTRAL hottubs
10 ΧΡΟΝΙΑ ΕΓΓΥΗΣΗ
MAGNUM
Η ΝΕΑ ΠΡΟΤΑΣΗ ΣΤΙΣ ΗΛΕΚΤΡΙΚΕΣ ΘΕΡΜΑΝΣΕΙΣ ΟΙΚΟΝΟΜΙΑΣ!
50% ΟΙΚΟΝΟΜΙΑ 100% ΕΠΙΤΥΧΙΑ
T6404-31/12/06
ΜΙΧΑΗΛ ΠΕΤΡΙΔΗ 104 ΤΗΛ.22410 63268 / FAX 63389 www.aqualine.gr

ΠΡΟΟΔΟΣ μικρές αγγελίες μικρές αγγελίες ΠΡΟΟΔΟΣ

ΑΠΟ ΤΗΝ 3Τ Α.Ε.Β.Ε. (CITROEN, MAZDA, CHRYSLER, DODGE)

ΖΗΤΕΙΤΑΙ

ΠΩΛΗΤΗΣ -ΤΡΙΑ ΑΥΤΟΚΙΝΗΤΩΝ

- Προϋπηρεσία θα ληφθεί υπόψη
- Δίπλωμα αυτοκινήτου απαραίτητο

Για περισσότερες πληροφορίες τηλεφωνήστε στο 22410/68000

e- mail: reception@3t.gr

X6292-29/12

ΠΩΛΟΥΝΤΑΙ

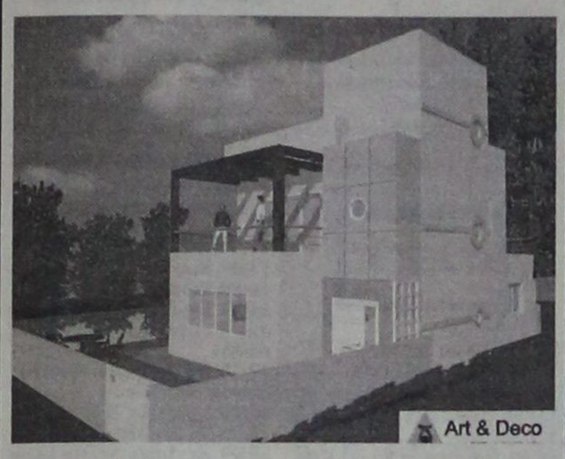

Art & Deco

από ιδιώτη κατασκευαστή στην Παστίδα

ΜΕΖΟΝΕΤΕΣ ΠΟΛΥΤΕΛΟΥΣ ΚΑΤΑΣΚΕΥΗΣ, ΣΤΑ ΜΠΕΤΑ Ή ΤΕΛΕΙΩΜΕΝΕΣ ΜΕ ΘΕΑ ΤΟ ΦΙΛΕΡΗΜΟ, 145, 150, 160 τ.μ.

ΠΛΗΡΟΦΟΡΙΕΣ ΤΗΛ. 6944636141

8720-15/7/2007

X384-28/12

ΣΧΟΛΗ ΕΚΠΑΙΔΕΥΣΗΣ ΣΚΥΛΩΝ 1996 ΝΙΚΟΣ ΜΙΡΤΣΕΒ 1996

ΠΩΛΟΥΝΤΑΙ κουτάβια ΠΕΚΙΝΟΥΑ & ΝΤΟΠΕΡΜΑΝ

ΞΕΝΟΔΟΧΕΙΟ ΣΧΟΛΗ ΕΚΠΑΙΔΕΥΣΗΣ ΣΚΥΛΩΝ

Τις μέρες των διακοπών σας φύλαξη των μικρών σας φίλων

- Βασική υπακοή
- Σωματοφύλακας
- Άρνηση τροφής
- Καθαρόαιμα κουτάβια
- Φύλακας χώρου
- Ζευγαρώματα
- Νοσηλεία
- Μπάνιο
- Διόρθωση προβληματικής συμπεριφοράς

Υπεύθυνος: ΜΙΡΤΣΕΒ ΝΙΚΟΣ

Ασγούρου Ρόδος 85100 • Τηλ. **6942404250**

ΩΜΕΓΑ ΚΑΡΑΓΙΩΡΓΙΟΥ ΓΕΩΡΓΙΟΣ

ΑΣΦΑΛΕΙΕΣ ΑΚΙΝΗΤΑ ΕΠΕΝΔΥΣΕΙΣ ΔΑΝΕΙΑ

ΚΕΝΤΡΙΚΟ: ΜΕΓ. ΚΩΝ/ΝΟΥ 61 ΡΟΔΟΣ

ΤΗΛ. 22410 77122, ΦΑΞ. 22410 77522

1) Ρόδος σπίτι ημιυπόγειο, 53 τ.μ., κοντά στη Λέσχη του Διαγόρα 55.000 ευρώ

2) Ρόδος, οικόπεδο στο Καρακόνερο, 347 τ.μ. με δόμηση 240 τ.μ. καθαρό, και υπόγεια 170.000 ευρώ.

3) Λαχανιά παραθαλάσσιο 4.200 τ.μ. 280.000 ευρώ

4) Ιξιά 21 διαμερίσματα των 40 τ.μ. το καθένα, κοντά στο Μίρα Μάρε, με πισίνα, κήπο, μπαρ και υπόγειους χώρους, 1.800.000 ευρώ

5) Κιοτάρι πίσω από τα ξενοδοχεία, με πολύ καλή θέα, 6.280 τ.μ., με δρόμο 80.000 ευρώ

6) Κιοτάρι, 2000 τ.μ., αγροτεμάχιο μη άρτιο και μη οικοδομήσιμο, 25.000 ευρώ.

(Ρολόϊ) Π. Πόλη Σπίτια (ΠΩΛΗΣΗ)

1) Π. Πόλη (Ρολόϊ) 2όροφη 136 τ.μ. με 215 τ.μ. αυλή σε καλή κατάσταση 240.000 ευρώ.

2) Π. Πόλη (Ρολόϊ) 2όροφη 130 τ.μ. με 45 τ.μ. αυλή σε μέτρια κατάσταση 195.000 ευρώ

3) Π. Πόλη (Ρολόϊ) 2 όροφη 125 τ.μ. με 16 τ.μ. αυλή σε καλή κατάσταση 170.000 ευρώ

4) Π. Πόλη (Λουτρά) 2όροφη 250 τ.μ. με 350 τ.μ. αυλή σε πολύ καλή κατάσταση με ωραία θέα 400.000

5) Π. Πόλη (Αγ. Φανούριος) 2όροφη 130 τ.μ. με 22 τ.μ. αυλή καμαρικό μεθόλο 155.000 ευρώ.

6) Π. Πόλη (Κόκκινη Πόρτα) 2όροφο 85 τ.μ. με 30 τ.μ. αυλή σε άριστη κατάσταση 175.000 ευρώ.

7) Π. Πόλη (Εβραίων Μαρτύρων) 3όροφη 400 τ.μ. με 64 αυλή 550.000 ευρώ.

8) Π. Πόλη (Τζαμί) 2όροφη 110 τ.μ. σε άριστη κατάσταση 150.000 ευρώ

9) Π. Πόλη (Πυθαγόρα) 2όροφη 85 τ.μ. 145.000 ευρώ

10) Π. Πόλη (Πυθαγόρα) 2όροφη 136 τ.μ. σε άριστη κατάσταση 200.000 ευρώ.

11) Κοσκινού 3όροφες μεζονέτες στα μπετά σε 1.500 οικόπεδο έκαστη 160 τ.μ.. 145.000 ευρώ και τ ελειωμένες 255.000 ευρώ.

12) Κοσκινού σπίτι 62 τ.μ. 80.000 ευρώ

13) Κοσκινού 5 νέα διαμερίσματα των 80 τ.μ. έκαστο 160.000

14) Μίρα Μάρε 4 διαμερίσματα των 75 τ.μ. και 1 των 118 τ.μ. ισόγειο πολυελούς κατασκευής 2000

15) Ρόδος, Ροδίνι σπίτι 80 τ.μ. ισόγειο με 95.000 ευρώ

16) Γεννάδι 12 ενοικιαζόμενα δωμάτια (270 τ.μ.) με θέα θάλασσα εντός οικισμού 185.000 ευρώ.

17) Γεννάδι διαμέρισμα 55 τ.μ. με θέα θάλασσα 70.000 ευρώ

18) Αφάντου 16 ελεώνας με θέα θάλασσα 27.000 ευρώ

19) Κιοτάρι 10 στρ. με θέα θάλασσα και πολύ κοντά σε ακτή με φως και νερό 450.000 ευρώ.

20) Κιοτάρι 22 στρ. βουνό με θέα θάλασσα κοντα΄στα ξενοδοχεία 280.000 ευρώ

21) Κιοτάρι 7.000 πανοραμικό 100.000 ευρώ

22) Κιοτάρι 4.500 πανοραμικό κοντά ηλεκτρισμός και νερό 80.000 ευρώ

Π. ΠΟΛΗ Μαγαζιά (ΕΝΟΙΚΙΟ)

1) Π. Πόλη (Ρολόϊ) 85 τ.μ. 1.500 ευρώ ενοίκιο

2) Π. Πόλη (Σωκράτους) 28 τ.μ. (.200 ευρώ ενοίκιο

3) Παλιά Πόλη (Σωκράτους0 18 τ.μ. 1.00 ευρώ ενοίκιο

4) Π.. Πόλη 45 τ.μ. ισόγειο με 45 τ.μ. α' όροφος 1.500

5) Παλιά Πόλη (Εβραίων Μαρτύρων) 45 τ.μ. με αυλή παραχώρημένη από Δήμο 1.300 ευρώ ενοίκιο.

X371-31/12

ζητήσεις

ΖΗΤΕΙΤΑΙ κυρία ηλικιωμένη να κοιτάζει ένα ηλικιωμένο, από 11 π.μ. - 4μ.μ.. Μισθός 500 ευρώ. Φαγητό εντός. Πληροφορίες τηλ. 22410/83078 14424-30/12

ΖΗΤΕΙΤΑΙ οικόπεδο εντός σχεδίου για αγορά ή αντιπαροχή στις περιοχές Ιαλυσού - Κρεμαστής - Κοσκινού ή εντός σχεδίου στη Ρόδο. Πληρ. Διακογεωργίου Κάλλιστος. Τηλ. 22410/29318, 22410/78501 X6273-31/12

ΖΗΤΕΙΤΑΙ νέα για να εργαστεί σε κατάστημα (ωράριο σπαστό). Πληροφορίες τηλ. 6948261994 T9051-31/1/07

ΖΗΤΕΙΤΑΙ νέος με δίπλωμα οδήγησης για να εργαστεί σε κατάστημα (ωράριο σπαστό). Πληροφορίες τηλ. 6948261994 T9051-31/1/07

ΖΗΤΟΥΝΤΑΙ ΣΕΡΒΙΤΟΡΟΣ ΚΑΙ ΒΟΗΘΟΣ ΣΕΡΒΙΤΟΡΟΥ ΓΙΑ ΕΣΤΙΑΤΟΡΙΟ ΕΝΤΟΣ ΠΟΛΕΩΣ **Πληροφορίες τηλ. 22410/39043** 14393-31/12

ΖΗΤΟΥΝΤΑΙ ΝΕΟΙ - ΝΕΕΣ για κάμερα - κοντρόλ σε τηλεοπτικό σταθμό.

Θα προτιμηθουν οι έχοντες προϋπηρεσία και δίπλωμα αυτοκινήτου ή μηχανής.

Πληροφορίες τηλ. 6936725322 5760-31/12

ΖΗΤΟΥΝΤΑΙ επαγγελματίες ελαιοχρωματιστές και σπατουλαδόροι. **Πληρ. κ. Αντώνης, τηλ. 6947519203** 16333-19/12

ΖΗΤΟΥΝΤΑΙ ΒΟΗΘΟΙ ΚΑΙ ΤΕΧΝΙΤΕΣ ΥΔΡΑΥΛΙΚΟΙ

Πληροφορίες τηλ. 6945058339 14383-17/12

ΖΗΤΟΥΝΤΑΙ οδηγοί με δίπλωμα από γ' κατηγορία και άνω, με γνώσεις χειρισμού γερανού, για μάντρα οικοδομικών υλικών. Πληροφορίες τηλ. 22410/41992 και κιν. 6932207522 X381-21/12

ΖΗΤΕΙΤΑΙ έμπειρος τεχνίτης με ειδικότητα στη γυψοσανίδα, για μόνιμη εργασία σε εργολαβικό συνεργείο. Πληροφορίες τηλ. 6936511185 κ. Ηλία T9043-31/1

ΖΗΤΕΙΤΑΙ γραφίστας/στρια με γνώσεις corel, photoshop για υπεύθυνη θέση. Απαραίτητη προϋπηρεσία (ωράριο σπαστό). Πληροφορίες τηλ. 6948261994 T9051-31/1/07

ΜΑΘΗΜΑΤΑ

ΚΑΘΗΓΗΤΡΙΑ φιλόλογος κλασικής ειδίκευσης, του Πανεπιστημίου Αθηνών, με πολύχρονη διδακτική πείρα, παραδίδει μαθήματα σε μαθητές γυμνασίου, λυκείου και ΤΕΕ (Εκθεση - Εκφραση, Αρχαία Ελληνικά, Ιστορία, Λατινικά, Νεοελληνική Λογοτεχνία). Πληροφορίες τηλ. 6945713765 14358-20/12

ΦΙΛΟΛΟΓΟΣ & ΜΑΘΗΜΑΤΙΚΟΣ, πτυχιούχοι του Πανεπιστημίου Αθηνών, παραδίδουν ιδιαίτερα μαθήματα σε οικονομικές τιμές. Πληρ. τηλ. 6938755259 5758-31/12

ΕΡΓΑΣΤΗΡΙΟ ΕΛΕΥΘΕΡΩΝ ΣΠΟΥΔΩΝ ΗΛΕΚΤΡΟΝΙΚΩΝ ΥΠΟΛΟΓΙΣΤΩΝ

Program PM

Ecdl Kids & Equal Skills

Για ΠΑΙΔΙΑ και ΕΝΗΛΙΚΕΣ

ΕΠΙΣΗΜΟ ΕΞΕΤΑΣΤΙΚΟ ΚΕΝΤΡΟ ΤΗΣ ECDL HELLAS

ΤΜΗΜΑΤΑ ΓΙΑ: Παιδιά, Ενήλικες, Αρχάριους, Επαγγελματίες

ECDL Diploma

Βασική Εκπαίδευση

ΔΙΔΑΣΚΟΝΤΑΙ: MS-OFFICE - ΠΡΟΓΡΑΜΜΑΤΙΣΜΟΣ ΑΡΧΙΤΕΚΤΟΝΙΚΗ ΣΧΕΔΙΑΣΗ - ΜΑΚΕΤΑ ΕΜΠΟΡΙΚΑ - ΛΟΓΙΣΤΙΚΑ ΠΡΟΓΡΑΜΜΑΤΑ ΔΑΚΤΥΛΟΓΡΑΦΗΣΗ - ΣΧΕΔΙΑΣΜΟΣ ΙΣΤΟΣΕΛΙΔΩΝ

Ανεύρεση Εργασίας

Αναδείξαμε 1ο μαθητή σε ολυμπιάδα Πληροφορικής

Μανώλης Ι. Σοφίλλας

Τηλ.(22410)31761

ΚΟΔΡΙΓΚΤΩΝΟΣ 91 - ΡΟΔΟΣ

X6247-31/12

ΜΟΝΩΣΕΙΣ

26 ΧΡΟΝΙΑ!

ΑΡΧΩΝ ΣΑΜΑΡΤΖΗΣ

Πληροφορίες τηλ. 22410/ 23030 & 22410/20021 και 6947374732

X6261-31/12

ΞΕΝΟΔΟΧΕΙΟ KRESTEN PALACE

6ο χλμ. λεωφόρου Ρόδου - Καλλιθέας

ΖΗΤΕΙΤΑΙ ΕΜΠΕΙΡΟΣ

ΓΛΩΣΣΟΜΑΘΗΣ ΔΙΕΥΘΥΝΤΗΣ

Οι ενδιαφερόμενοι παρακαλούνται να αποστείλουν βιογραφικό σημείωμα και πρόσφατη φωτογραφία.

Ταχυδρομική θυρίδα 359

Θα κρατηθεί πλήρης εχεμύθεια

T9024-23/12

Τα δύο αδελφάκια...



Βρέθηκαν στο δρόμο, εγκαταλειμμένα και πεινασμένα.

Τα πήραμε και τα φιλοξενούμε προσωρινά, γιατί η ζωή τους κινδύνευε από τους ανθρώπους της γειτονιάς που ζούσαν.

Είναι 3 μηνών, ένα αρσενικό κι ένα θηλυκό, φιλικά και παιχνιδιάρικα. Τώρα, αναζητούν ανθρώπους που θα τα αγαπούν και θα τα κρατήσουν κοντά τους για πάντα.

Αναλαμβάνουμε τον εμβολιασμό και τη στείρωσή τους.

Τηλ. Επικοινωνίας: 22410/35027, 6942596491 & 6945376439

16378-22/12

ΖΗΤΟΥΝΤΑΙ κοπέλα ή αγόρι για ανδρικές ή γυναικείες κομμώσεις. Στοά Σπάρταλη 11. Πληροφορίες τηλ. 22410/25755 14417-24/12

ΙΠΠΟΤΙΚΟΝ

Από το εστιατόριο «Ιπποτικόν»

ΖΗΤΕΙΤΑΙ

έμπειρος σερβιτόρος - υπεύθυνος για τη χειμερινή περίοδο.

Αλλοδαποί αποκλείονται

Πληροφορίες τηλ. 22410/25293

ΧΛ-31/12

ΚΤΙΡΙΟ Α.Ε.

ΠΩΛΗΣΕΙΣ ΑΚΙΝΗΤΩΝ

- ΔΙΑΜΕΡΙΣΜΑΤΑ 90 τ.μ. και 115 τ.μ., σε πολυκατοικία στην οδό Βενετοκλέων και Ξάνθου, με θέσεις στάθμευσης στην πυλωτή, πολυτελούς κατασκευής
- ΔΙΑΜΕΡΙΣΜΑ 118 τ.μ., τρίτου ορόφου, στην οδό Μιχ. Πετρίδη, (πιο πάνω από το Super Market Σπανός), με τζάκι, θέση στάθμευσης και αποθήκη στο υπόγειο της πολυκατοικίας.

ΠΛΗΡΟΦΟΡΙΕΣ

ΑΝΑΣΤΑΣΙΟΣ ΑΤΣΙΔΗΣ

ΕΘΝΙΚΗΣ ΑΝΤΙΣΤΑΣΗΣ 11 - Ρόδος

Τηλ. 22410/28616 - Κιν. 6947373651

X6254-31/12

INEMA

ΙΑΤΡΙΚΟΣ & ΝΟΣΟΚΟΜΕΙΑΚΟΣ ΕΞΟΠΛΙΣΜΟΣ

από το 1988 είμαστε οι μεγαλύτεροι προμηθευτές ΙΑΤΡΙΚΟΥ-ΟΡΘΟΠΕΔΙΚΟΥ & ΝΟΣΟΚΟΜΕΙΑΚΟΥ ΥΛΙΚΟΥ ΣΤΗ ΔΩΔΕΚΑΝΗΣΟΥ



18 χρόνια εμπειρίας Εμπιστευθείτε μας!

- ΑΝΑΠΗΡΙΚΑ ΚΑΡΟΤΣΙΑ
- ΒΑΔΙΣΤΙΚΑ
- ΟΡΘΟΠΕΔΙΚΑ ΕΙΔΗ
- ΜΠΛΟΥΖΕΣ ΙΑΤΡΙΚΕΣ
- ΚΑΛΤΣΕΣ ΦΛΕΒΙΤΙΔΑΣ
- ΠΕΛΜΑΤΑ
- ΟΡΘΟΠΕΔΙΚΑ ΜΑΞΙΛΑΡΙΑ
- ΚΡΕΒΑΤΙΑ ΝΟΣΟΚΟΜΕΙΑΚΑ
- ΙΑΤΡΙΚΟΣ ΕΞΟΠΛΙΣΜΟΣ και ΑΝΑΛΩΣΙΜΑ
- ΟΡΓΑΝΑ ΧΗΜΕΙΟΥ
- και κάθε άλλο είδος για κατ'οίκο νοσηλεία

X.373-31/12

ΡΟΔΟΣ: ΛΕΜΕΣΣΟΥ 2 - ΤΗΛ: 22410 32238 www.inema.gr

ΚΩΣ: ΕΛ. ΒΕΝΙΖΕΛΟΥ 38 (παραπ/ρως Αγίας Παρασκευής) - ΤΗΛ: 22420 20048

@Anosis

Εκπαίδευση στους Υπολογιστές



11 Χρόνια στην Κορυφή με Αποδείξεις

ECDL

ΤΜΗΜΑΤΑ ΕΝΗΛΙΚΩΝ

- Ταχύρυθμα σεμινάρια 6 εβδομάδων επιπέδου ECDL Start
- Δίμηνοι ή Τρίμηνοι κύκλοι σπουδών ECDL και ECDL Expert
- Ειδικά τμήματα για αρχαρίους και προχωρημένους

ΣΤ.ΚΩΤΙΑΔΗ 52 ΡΟΔΟΣ ΤΗΛ.22410 78924

Υπεύθυνος Σπουδών : Κώστας Χατζηδάκης Πτυχ.Πληροφορικής Παν.Αθηνών

X6258-31/12

hour photo

Lappas FOTO Express

Σε μια ωρα εμφανιση ΦΙΛΜ

Ηρ. Πολιτεχνίου 3 - ΡΟΔΟΣ - Τηλ: 22410 30243

ΦΩΤΟΓΡΑΦΙΕΣ ΝΕΩΝ ΔΙΑΒΑΤΗΡΙΩΝ

ΦΩΤΟΓΡΑΦΙΕΣ ΝΕΩΝ ΤΑΥΤΟΤΗΤΩΝ

παράδωση σε 15 λεπτά

Panasonic Lumix DMC-LS2



Αισθητήρας: CCD 5,0MP
Ανάλυση: 2560 x 1920
Οπτικό ζούμ: 3x, 35-105mm
Οθόνη: 2,0"
Βίντεο: Ναί, 640 x 480
Ηχος: Ναί
Μπαταρία: Αλκαλικές AA
Οπτικός σταθεροποιητής

Δώρο κάρτα μνήμης Panasonic SD 512

ΕΙΤΥΧΗΣΗ ΕΛΛΗΝΙΚΗΣ ΑΝΤΙΠΡΟΣΩΠΕΙΑΣ

ΤΙΜΗ: 139.00 €

Χάρη στους φωτεινούς, ευχρηστους φορητές Sony δεν χρειάζεστε καμία ευκαιρία για φωτογράφιση. Ειδικά κατασκευασμένοι για συμβατότητα με τις τιμές τάσης όπου και αν βρίσκεστε, προσφέρουν πανελλαδικό λειτουργίων ασφάλειας όπως δυνατότητα αναγνώρισης ελαττωματικής μπαταρίας και αυτόματη διακοπή λειτουργίας σε υψηλές θερμοκρασίες.

Δώρο κάρτα μνήμης 1Gb.



Cyber-shot S500

ΤΙΜΗ: 199,00 €

Ευχρηστη φωτογραφική μηχανή Cyber-shot με τεχνολογία Anti-Blur, υψηλή ευαισθησία ISO 1000 και σπιστευτη αυτονομία.

- 6.0 ενεργά megapixel
- Τεχνολογία Anti-Blur και υψηλή ευαισθησία ISO 1000
- Ευρυγώνιος φακός Vario-Tessar της Carl Zeiss
- Zoom: 3x οπτικό, 6x οπτικό, 13x έξυπνο
- Οθόνη LCD 2.0 ιντσών (85.000 pixel)
- Εύκολη λειτουργία και μικρές διαστάσεις
- Δυνατό φλας
- Εσωτερική μνήμη 32 MB
- Αυτονομία 460 λήψεις / 3 ώρες 50 λεπτά* (με τις προαιρετικές μπαταρίες NH-AA-2DB)

Δώρο κάρτα μνήμης 1Gb.



Cyber-shot W30

ΤΙΜΗ: 249,00 €

Φωτογραφική μηχανή Cyber-shot με τεχνολογία Anti-Blur, υψηλή ευαισθησία ISO 1000 και επεξήγηση λειτουργιών & εικονιδίων στην οθόνη.

- 6.0 ενεργά megapixel
- Τεχνολογία Anti-Blur και υψηλή ευαισθησία ISO 1000
- Φακός Carl Zeiss Vario-Tessar
- Zoom: 3x οπτικό, 6x οπτικό, 12x έξυπνο
- W50: Μεγάλη οθόνη LCD 2.5 ιντσών (115.000 pixel)
  W30: Οθόνη LCD 2.0 ιντσών (85.000 pixel)
- W50: Σώμα αλουμινίου σε μικρές διαστάσεις
- W30: Μικρό μέγεθος με πρόσοψη από αλουμίνιο
- Επεξήγηση λειτουργιών & εικονιδίων στην οθόνη
- Εσωτερική μνήμη 32 MB
- W50: Αυτονομία 390 λήψεις / 3 ώρες 15 λεπτά* (μπαταρία NP-BG1)
  W30: Αυτονομία 400 λήψεις / 3 ώρες 20 λεπτά*

ΓΔ-15/1

ΝΤΕΤΕΚΤΙΒΣ

30 ΧΡΟΝΙΑ ΜΟΝΙΜΑ ΚΑΙ ΣΤΗ ΡΟΔΟ

35354

ΠΛΑΤΕΙΑ ΑΓΙΟΥ ΙΩΑΝΝΟΥ

Η ΛΥΣΗ!!! ΣΕ ΚΑΘΕ ΣΑΣ ΠΡΟΒΛΗΜΑ

EXPRESS SECURITY

X.6256-31/12

Υ/Γ ΑΙΓΛΗ

ΑΠΟ 07/12/06 ΕΩΣ 24/12/06

ΔΕΥΤΕΡΑ			ΤΡΙΤΗ			ΤΕΤΑΡΤΗ			ΠΕΜΠΤΗ			ΠΑΡΑΣΚΕΥΗ			ΣΑΒΒΑΤΟ			ΚΥΡΙΑΚΗ *		
ΛΙΜΑΝΙ	ΩΡΑ		ΛΙΜΑΝΙ	ΩΡΑ		ΛΙΜΑΝΙ	ΩΡΑ		ΛΙΜΑΝΙ	ΩΡΑ		ΛΙΜΑΝΙ	ΩΡΑ		ΛΙΜΑΝΙ	ΩΡΑ		ΛΙΜΑΝΙ	ΩΡΑ	
	ΑΦ	ΑΝ		ΑΦ	ΑΝ		ΑΦ	ΑΝ		ΑΦ	ΑΝ		ΑΦ	ΑΝ		ΑΦ	ΑΝ		ΑΦ	ΑΝ
ΣΥΜΗ		08.30	ΣΥΜΗ		08.30	ΡΟΔΟ		15.00	ΣΥΜΗ		08.30	ΣΥΜΗ		08.30	ΣΥΜΗ		07.30	ΣΥΜΗ		07.30
ΡΟΔΟ	09.30	15.00	ΡΟΔΟ	.09.30	Δ	ΣΥΜΗ	16.00	Δ	ΡΟΔΟ	09.30	15.00	ΡΟΔΟ	09.30	15.00	ΡΟΔΟ	08.30	09.00	ΡΟΔΟ	08.30	09.00
ΣΥΜΗ	16.00	Δ							ΣΥΜΗ	16.00	Δ	ΣΥΜΗ	16.00	Δ	ΣΥΜΗ	10.00	10.30	ΠΑΝ/ΤΗ	10.00	11.30
															ΝΤΑΤΣΑ	11.00	14.15	ΣΥΜΗ	12.00	14.00
															ΣΥΜΗ	14.45	15.00	ΡΟΔΟ	15.00	15.30
															ΡΟΔΟ	16.00	16.05	ΣΥΜΗ	16.30	Δ
															ΣΥΜΗ	17.00	Δ			

* ΤΗΝ ΚΥΡΙΑΚΗ 17/12/06 ΤΟ Υ/Γ ΑΙΓΛΗ ΘΑ ΑΝΑΧΩΡΗΣΕΙ ΑΠΟ ΡΟΔΟ ΓΙΑ ΣΥΜΗ ΣΤΙΣ 17:00 ΑΝΤΙ ΣΤΙΣ 15:30.

ΑΠΟ 25/12/06 ΕΩΣ 31/12/06

ΔΕΥΤΕΡΑ **			ΤΡΙΤΗ			ΤΕΤΑΡΤΗ			ΠΕΜΠΤΗ			ΠΑΡΑΣΚΕΥΗ			ΣΑΒΒΑΤΟ			ΚΥΡΙΑΚΗ		
ΛΙΜΑΝΙ	ΩΡΑ		ΛΙΜΑΝΙ	ΩΡΑ		ΛΙΜΑΝΙ	ΩΡΑ		ΛΙΜΑΝΙ	ΩΡΑ		ΛΙΜΑΝΙ	ΩΡΑ		ΛΙΜΑΝΙ	ΩΡΑ		ΛΙΜΑΝΙ	ΩΡΑ	
	ΑΦ	ΑΝ		ΑΦ	ΑΝ		ΑΦ	ΑΝ		ΑΦ	ΑΝ		ΑΦ	ΑΝ		ΑΦ	ΑΝ		ΑΦ	ΑΝ
ΣΥΜΗ		08.30	ΣΥΜΗ		08.30	ΡΟΔΟ		15.00	ΣΥΜΗ		08.30	ΣΥΜΗ		08.30	ΣΥΜΗ		08.30	ΠΑΡΑΜΟΝΗ ΣΤΟ ΛΙΜΑΝΙ ΤΗΣ ΣΥΜΗΣ		
ΡΟΔΟ	09.30	15.00	ΡΟΔΟ	09.30	Δ	ΣΥΜΗ	16.00	Δ	ΡΟΔΟ	09.30	15.00	ΡΟΔΟ	09.30	15.00	ΡΟΔΟ	09.30	15.00			
ΣΥΜΗ	16.00	Δ							ΣΥΜΗ	16.00	Δ	ΣΥΜΗ	16.00	Δ	ΣΥΜΗ	16.00	Δ			

* ΤΟ ΔΡΟΜΟΛΟΓΙΟ ΣΤΙΣ 25/12/06 (ΧΡΙΣΤΟΥΓΕΝΝΑ) ΘΑ ΕΙΝΑΙ ΑΝΕΚΤΕΛΕΣΤΟ.

Ε/Γ - Ο/Γ ΠΡΩΤΕΥΣ

ΑΠΟ 09/12/06 ΕΩΣ 31/12/06

ΔΕΥΤΕΡΑ			ΤΡΙΤΗ			ΤΕΤΑΡΤΗ			ΠΕΜΠΤΗ			ΠΑΡΑΣΚΕΥΗ			ΣΑΒΒΑΤΟ			ΚΥΡΙΑΚΗ		
ΛΙΜΑΝΙ	ΩΡΑ		ΛΙΜΑΝΙ	ΩΡΑ		ΛΙΜΑΝΙ	ΩΡΑ		ΛΙΜΑΝΙ	ΩΡΑ		ΛΙΜΑΝΙ	ΩΡΑ		ΛΙΜΑΝΙ	ΩΡΑ		ΛΙΜΑΝΙ	ΩΡΑ	
	ΑΦ	ΑΝ		ΑΦ	ΑΝ		ΑΦ	ΑΝ		ΑΦ	ΑΝ		ΑΦ	ΑΝ		ΑΦ	ΑΝ		ΑΦ	ΑΝ
ΠΑΡΑΜΟΝΗ ΣΤΟ ΛΙΜΑΝΙ ΤΗΣ ΡΟΔΟΥ			ΡΟΔΟ		08.45	ΣΥΜΗ		07.00	ΚΑΛ/ΝΟ		04.30	ΡΟΔΟ		12.00	ΚΩ		06.00	ΠΑΡΑΜΟΝΗ ΣΤΟ ΛΙΜΑΝΙ ΤΗΣ ΡΟΔΟΥ		
			ΚΑΣΤ/ΖΟ	13.15	13.30	ΡΟΔΟ	08.40	12.00	ΚΩ	05.30	06.00	ΣΥΜΗ	13.40	13.50	ΝΙΣΥΡΟ	07.30	07.45			
			ΡΟΔΟ	18.15	18.45	ΣΥΜΗ	13.40	13.50	ΝΙΣΥΡΟ	07.30	07.45	ΤΗΛΟ	16.00	16.15	ΤΗΛΟ	09.00	09.15			
			ΣΥΜΗ	20.25	Δ	ΤΗΛΟ	16.00	16.15	ΤΗΛΟ	09.00	09.15	ΝΙΣΥΡΟ	17.30	17.45	ΣΥΜΗ	11.15	11.35			
						ΝΙΣΥΡΟ	17.30	17.45	ΣΥΜΗ	11.15	11.35	ΚΩ	19.15	Δ	ΡΟΔΟ	13.15	14.00			
						ΚΩ	19.15	19.30	ΡΟΔΟ	13.15	14.00				ΚΑΣΤ/ΖΟ	18.40	18.50			
						ΚΑΛ/ΝΟ	20.35	Δ	ΚΑΣΤ/ΖΟ	18.40	18.50				ΡΟΔΟ	23.30	Δ			
									ΡΟΔΟ	23.30	Δ									

Τα δρομολόγια μπορούν να τροποποιηθούν λόγω εκτάκτων συγκοινωνιακών αναγκών ή καιρικών συνθηκών.

Παρακαλούμε πριν ταξιδέψετε επικοινωνήστε με την Εταιρία:

Γραφείο Σύμης :Τηλ.2246071444 Fax 2246071373

Γραφείο Ρόδου:Τηλ.2241037769 Fax.2241034493

ΚΡΑΤΗΣΕΙΣ ΕΙΣΙΤΗΡΙΩΝ ΚΑΙ ΜΕΣΩ INTERNET: www.anes.gr

ΑΝΤΣ ΑΝΩΝΥΜΗ ΝΑΥΤΙΛΙΑΚΗ ΕΤΑΙΡΙΑ ΣΥΜΗΣ

X.6279-31/12

ΔΙΕΥΘΥΝΣΗ ΔΑΣΩΝ ΔΩΔ/ΝΗΣΟΥ

ΑΝΑΚΟΙΝΩΣΗ

Γνωστοποιείται κατά το άρθρο 14 του Ν.998/79, η αποστολή για ανάρτηση στο Δήμο Πεταλούδων της αριθμ. 6361/13-12-06 πράξης χαρακτηρισμού έκτασης που εκδόθηκε κατόπιν αιτήσεως του Παγώνη Γρηγορίου του Δημητρίου από τον Δ/ντή Δασών Δωδ/σου. Η Κ.Μ. 200^Α γαιών Παστίδας εμβαδού 2400 τ.μ. χαρακτηρίζεται ως γεωργική έκταση.

Ο Δ/ντής Δασών Δωδ/σου
Φίλιππος Κοντίτσης
Δασολόγος με βαθμό Α'

16450-22/12

ΔΙΕΥΘΥΝΣΗ ΔΑΣΩΝ ΔΩΔ/ΝΗΣΟΥ

ΑΝΑΚΟΙΝΩΣΗ

Γνωστοποιείται κατά το άρθρο 14 του Ν.998/79, η αποστολή για ανάρτηση στο Δήμο Καρπάθου της αριθμ. 4998/25-10-06 πράξης χαρακτηρισμού έκτασης που εκδόθηκε από τον Δ/ντή Δασών Δωδ/σου, σε απάντηση αίτησης του Μαρή Μιχαήλ του Ιωάννη, κατοίκου Αθηνών. Ολόκληρη η έκταση που βρίσκεται στη θέση «Αμμοπή-Αρδάνι», Δ.Δ. Μενετών, Δήμου Καρπάθου, Νήσου Καρπάθου, εμβαδού 23.722,72 τ.μ. χαρακτηρίζεται ως γεωργική έκταση.

Ο Δ/ντής Δασών Δωδ/σου
Φίλιππος Κοντίτσης
Δασολόγος με βαθμό Α'

14439-22/12

ΕΛΛΗΝΙΚΗ ΔΗΜΟΚΡΑΤΙΑ
Β' ΔΥΠΕ ΝΟΤΙΟΥ ΑΙΓΑΙΟΥ
ΓΕΝΙΚΟ ΝΟΣΟΚΟΜΕΙΟ ΡΟΔΟΥ
«ΑΝΔΡΕΑΣ ΠΑΠΑΝΔΡΕΟΥ»

ΠΡΟΚΗΡΥΞΗ

Το Γενικό Νοσοκομείο Ρόδου προκηρύσσει πρόχειρο μειοδοτικό διαγωνισμό γαι την επιλογή ταξιδιωτικού γραφείου για τη διοργάνωση ταξιδίων, ημερίδων και συναντήσεων στα πλαίσια του προγράμματος INTERREG IIIA/ΕΛΛΑΔΑ-ΚΥΠΡΟΣ 2000-2006», για ένα (1) έτος με κριτήριο κατακύρωσης την χαμηλότερη τιμή ή το μεγαλύτερο ποσοστό έκπτωσης για τα εισιτήρια, προϋπολογισμού 27.000,00 ευρώ (συμπεριλαμβανομένου του Φ.Π.Α.).

Αριθμός διακήρυξης: 50/2006.

Ο διαγωνισμός θα γίνει την 11-1-2007 ημέρα Πέμπτη και ώρα 12.00 ενώπιον αρμοδίας επιτροπής, ενώ οι προσφορές θα κατατίθενται στη Γραμματεία του Νοσοκομείου μέχρι 11-1-2007, ημέρα Πέμπτη και ώρα 12.00.

Ημερομηνία δημοσίευσης της παρούσας προκήρυξης στον Ελληνικό Τύπο την 22-12-2006.

Πληροφορίες για όσους ενδιαφέρονται θα δίδονται από το Λογιστήριο του Νοσοκομείου (τηλ. 22410 80158 και FAX 22410 80026) κατά τις εργάσιμες ημέρες και ώρες.

Η διακήρυξη θα διατίθεται από το Λογιστήριο έναντι απόδειξης ή αντικαταβολής (για όσες διακηρύξεις θα στέλνονται ταχυδρομικά), με την καταβολή του ποσού των 10,00 ευρώ.

Ρόδος 20-12-2006
Ο ΔΙΟΙΚΗΤΗΣ
ΑΘΑΝΑΣΙΟΣ ΚΟΣΣΙΩΡΗΣ

ΧΛ-22/12

ΠΑΡΑΔΟΣΗ ΚΑΙ ΤΕΧΝΟΛΟΓΙΑ
ΕΡΓΑΣΤΗΡΙΟ ΦΩΤΟΓΡΑΦΙΩΝ
ΦΩΤΟ ΦΙΛ. ΠΑΧΟΣ
Αναλογική και ψηφιακή φωτογραφία
ΤΥΠΩΜΑ ΚΑΙ ΝΥΧΤΕΡΙΝΕΣ ΩΡΕΣ
Γ. ΕΥΣΤΑΘΙΟΥ 11
Τηλ. 22410 26893
Κιν.: 6946 282033



Απαιτείται άμεση στελέχωσή του

Στο επαρχιακό συμβούλιο συζητήθηκαν τα προβλήματα του ΟΤΕ Καρπάθου

ΤΙ ΛΕΕΙ ΤΟ ΕΠΑΡΧΕΙΟ



Η δυσλειτουργία της υπηρεσίας του ΟΤΕ στην Κάρπαθο συζητήθηκε κατά τη διάρκεια της πρόσφατης συνεδρίασης του επαρχιακού συμβουλίου.

Με έγγραφη διαμαρτυρία του το επαρχιακό συμβούλιο Καρπάθου-Κάσου που θα αποστείλει στους αρμόδιους θα επισημαίνει την ανάγκη άμεσης στελέχωσης της υπηρεσίας του ΟΤΕ Καρπάθου με δύο άτομα τουλάχιστον.

Από το επαρχείο Καρπάθου-Κάσου εκδόθηκε το εξής δελτίο τύπου:

«Κατά την τελευταία συνεδρίαση του Επαρχιακού Συμβουλίου Καρπάθου - Κάσου και ανάμεσα στα θέματα που συζητήθηκαν ήταν και η δυσλειτουργία της υπηρεσίας του ΟΤΕ στην Κάρπαθο.

Ο πρόεδρος έθεσε ενόψει των μελών του Επαρχιακού Συμβουλίου την ανάγκη για την άμεση στελέχωση του τοπικού καταστήματος, για τους εξής λόγους:

α) λόγω της πρόσφατης συνταξιοδότησης του προϊσταμένου της εν λόγω υπηρεσίας,

β) λόγω χορήγησης κανονικής αδείας στον εναπομείναντα υπάλληλο, ο οποίος βρίσκεται στα πρόθυρα συνταξιοδότησης,

γ) η κάλυψη της θέσης γίνεται από μετακινούμενη υπάλληλο του γειτονικού νησιού της Κάσου, δημιουργώντας πρόβλημα στο εκεί κατάστημα

Η Κάρπαθος, νησί ακριτικό με πάνω από 7000 τηλεφωνικές συνδέσεις, με συρρικνωμένο τουρισμό αξίζει μία καλύτερη μετακείριση από τις επιχειρήσεις κοινής ωφέλειας. Γι΄ αυτό το λόγο αποφασίστηκε να σταλεί έγγραφη διαμαρτυρία στην Περιφέρεια Κρήτης και Νήσων του ΟΤΕ ΑΕ και στην Διεύθυνση Δικτύου Καταστημάτων Υποστήριξης, επισημαίνοντας την ανάγκη άμεσης στελέχωσης της υπηρεσίας του Ο.Τ.Ε. Καρπάθου με δύο άτομα τουλάχιστον.

Το αίτημα αυτό τέθηκε ακόμα υπόψιν της πολιτικής ηγεσίας του νομού και των ΟΤΑ της Επαρχίας Καρπάθου - Κάσου».

Μελέτη Γερμανών ερευνητών

Η κατάχρηση αλκοόλ προκαλεί σοβαρές εγκεφαλικές βλάβες

ΜΠΟΡΕΙ ΟΜΩΣ ΝΑ ΕΠΑΝΟΡΘΩΘΟΥΝ

Η κατάχρηση αλκοόλ είναι γνωστό ότι προκαλεί εγκεφαλικές βλάβες, αλλά ο ανθρώπινος εγκέφαλος μπορεί να αποκαθιστά κάποιες απ΄ αυτές, σύμφωνα με διεθνή μελέτη που δημοσιεύεται στο επιστημονικό έντυπο Brain.

Ερευνητές από το Πανεπιστήμιο του Βάρζμπουργκ της Γερμανίας με επικεφαλής τον Δρ Ανδρέας Μπαρτς συνεργαζόμενοι με συναδέλφους τους από τη Βρετανία, την Ελβετία και την Ιταλία, κατάφεραν να αποκαλύψουν την ικανότητα αυτο-διόρθωσης του ανθρώπινου εγκεφάλου μετρώντας τον όγκο, τη μορφή και τη λειτουργία του εγκεφάλου 15 αλκοολικών ανδρών και γυναικών πριν και μετά την διακοπή του ποτού για να δουν τι αλλαγές είχαν συντελεστεί σε διάστημα επτά εβδομάδων.

Χρησιμοποιώντας εξειδικευμένες τεχνικές απεικόνισης του εγκεφάλου, διαπίστωσαν ότι μετά από 38 ημέρες χωρίς αλκοόλ ο όγκος του εγκεφάλου είχε αυξηθεί κατά μέσο όρο σχεδόν 2%.

Μόνο σε έναν ασθενή, με το μεγαλύτερο ιστορικό εξάρτησης από το αλκοόλ, είχε μειωθεί ελαφρώς ο εγκεφαλικός όγκος.

Οι εθελοντές πάντως είχαν καλύτερες επιδόσεις αναφορικά με την συγκέντρωση και την προσοχή στα τεστ που υπεβλήθησαν και είχαν υψηλότερα επίπεδα χημικών ουσιών που σχετίζονται με εγκεφαλικές κυτταρικές λειτουργίες.

Όλοι οι ασθενείς είχαν σταματήσει το αλκοόλ χωρίς

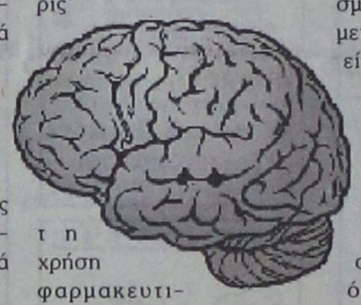

τη χρήση φαρμακευτικών ουσιών.

«Ο ανθρώπινος εγκέφαλος και ειδικά η λευκή ουσία, φαίνεται να έχει μοναδικές ικανότητες επανανάπτυξης. Το μήνυμα της μελέτης μας είναι ότι η αποχή έχει όφελος και δίνει τη δυνατότητα στον εγκέφαλο να επανακτήσει μερικές ιδιότητες και να έχει καλύτερες επιδόσεις», σημειώνει ο Γερμανός ερευνητής.

Αξίζει να σημειωθεί ότι η θολή όραση, το τραύλισμα και η ανικανότητα βαδίσματος σε σταθερή πορεία μετά από μερικά ποτά δεν είναι οι μόνες επιπτώσεις στον οργανισμό των αλκοολικών. Η χρόνια κατάχρηση αλκοόλ μπορεί να προκαλέσει ανεπανόρθωτες βλάβες.

Μελέτες που έγιναν σε πειραματόζωα έδειξαν ότι το αλκοόλ διαταράσσει την ανάπτυξη των νέων εγκεφαλικών κυττάρων στους ενηλίκους. Εξάλλου, η κατάχρηση αλκοόλ κατά τη διάρκεια της κύησης μπορεί να επηρεάσει εκτός από τον εγκέφαλο της μητέρας και αυτόν του παιδιού.

health.in.gr

Οι βαρείς καπνιστές

Δεν αρκεί η μείωση του αριθμού των τσιγάρων

ΔΕΝ ΚΑΝΟΥΝ ΚΑΤΙ ΟΥΣΙΑΣΤΙΚΟ

Οι βαρείς καπνιστές που μειώνουν τον αριθμό των τσιγάρων τελικά δεν κάνουν κάτι ουσιαστικό για τη μείωση της έκθεσής τους στα τοξικά συστατικά του καπνού, σύμφωνα με νέα αμερικανική μελέτη που δημοσιεύεται στο επιστημονικό έντυπο Cancer Epidemiology, Biomarkers and Prevention.

Ερευνητές του Πανεπιστημίου της Μινεσότα με επικεφαλής την Δρ Ντόροθι Χατσουκάμι διαπίστωσε μελετώντας ομάδα βαρέων καπνιστών ότι αυτοί που μείωσαν κατά πέντε τον αριθμό των τσιγάρων που κάπνιζαν την ημέρα εξακολουθούσαν να εισπνέουν πολλές περισσότερες τοξικές ουσίες απ΄ ότι τα άτομα που ήταν μακροχρόνιοι μεν, περιστασιακοί καπνιστές δε.

Το πρόβλημα, σύμφωνα με τους ειδικούς, είναι ότι οι πρώην βαρείς καπνιστές εισπνέουν πιο συχνά και πιο βαθιά όταν καπνίζουν κάθε τσιγάρο, προσπαθώντας να πάρουν την ποσότητα της νικοτίνης που χρειάζεται ο οργανισμός.

Η συνήθεια αυτή είναι γνωστή ως «αντισταθμιστικό» κάπνισμα, και μπορεί να περιορίσει τα οποιαδήποτε οφέλη από την περικοπή του αριθμού των τσιγάρων,.

Η Δρ Χατσουκάμι συνέκρινε 64 πρώην βαρείς κα-



πνιστές που είχαν μειώσει τον αριθμό των τσιγάρων και 62 περιστασιακούς καπνιστές. Η πρώτη ομάδα είχε πάρει μέρος σε μελέτες μείωσης του καπνίσματος και είχε καταφέρει να περιορίσει το κάπνισμα σε πέντε τσιγάρα ημερησίως, τον ίδιο δηλαδή αριθμό με την δεύτερη ομάδα.

Για να καταγραφεί ο βαθμός του «αντισταθμιστικού» καπνίσματος των πρώην βαρέων καπνιστών, οι ερευνητές μέτρησαν τα επίπεδα της ουσίας NNAL στον οργανισμό τους, η οποία αποτελεί δείκτη έκθεσης στην ουσία NNK, η οποία περιέχεται στον καπνό του τσιγάρου και έχει ενοχοποιηθεί για την πρόκληση καρκίνου.

Κατά μέσο όρο, τα επίπεδα της NNAL ήταν δύο με τρεις φορές υψηλότερα στην ομάδα των πρώην βαρέων καπνιστών, συγκριτικά με την ομάδα των περιστασιακών καπνιστών, ακόμα και αν κάπνιζαν τον ίδιο αριθμό τσιγάρων ημερησίως.

Τα στοιχεία αυτά είναι σύμφωνα με παλαιότερες μελέτες, από τις οποίες έχει διαπιστωθεί ότι ο περιορισμός του τσιγάρου μειώνει τον κίνδυνο καρκίνου των πνευμόνων μόλις κατά 25% και δεν αλλάζει σημαντικά τις πιθανότητες εκδήλωσης άλλων σχετιζόμενων με το κάπνισμα ασθενειών, όπως τα καρδιαγγειακά νοσήματα και το εμφύσημα.

health.in.gr

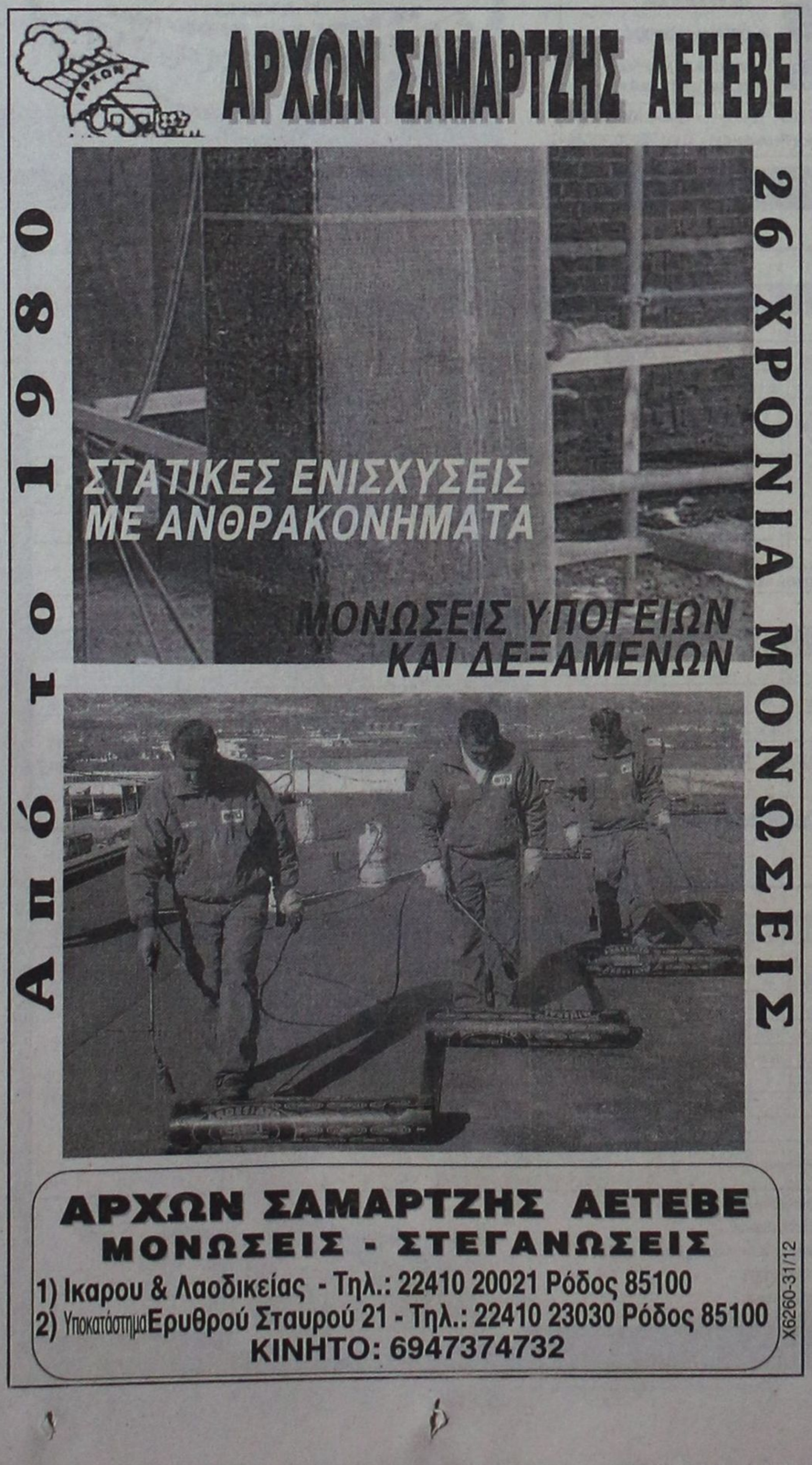

X6260-31/12

ΤΗΛΕΟΡΑΣΗ

ΕΤ1

08:30 Κινούμενα σχέδια
09:30 Το ουράνιο τόξο - Παιδικό Πρόγραμμα
10:00 Εκπαιδευτική τηλεόραση
11:00 The History Channel
12:00 Τα απόκρυφα της ζούγκλας
13:00 Το νησί του τυφώνα
14:00 Ειδήσεις
14:30 Φλορισιέντα, η σύγχρονη Σταχτοπούτα
15:30 Ανυπότακτες καρδιές
16:15 Ατίθασα νιάτα
17:00 Μένουμε Ελλάδα
18:00 Εχει γούστο
19:50 Σαν σήμερα τον 20ο αιώνα
20:00 Παρασκήνιο
21:00 Εξιστορείν & Ιστορείν
22:00 Ουδείς αναμάρτητος
24:00 Τζέρι. – Ξένη ταινία, road movie διεθνούς συμπαραγωγής 2002
01:45 Ευρωπαϊκό Πρωτάθλημα Κολύμβησης

ΝΕΤ

05.45 Πρώτη γραμμή
10:00 Συμβαίνει τώρα
12:00 Ειδήσεις
13:00 Συμβαίνει τώρα... συνέχεια
14:00 Η απίθανη Kim - Κινούμενα σχέδια
14:30 Κλασικά Κινούμενα Σχέδια
16:00 Η ζωή είναι παιχνίδι
18:00 Ειδήσεις
19:00 Νηστικό Αρκούδι
20:00 Τοις μετρητοίς
21:00 Ειδήσεις
22:00 Πως το λεν τον ποταμό
23:00 Οι αγνοούμενοι
24:00 CSI Miami
01:15 Βασικός ύποπτος

ΕΤ1

07:00 Ο κόσμος των σπορ (Ε)
08:00 Ραντεβού στις 8
10:00 Η χαρά της ζωγραφικής
10:30 Νεανικές ανησυχίες - μαγικες απαντήσεις
11:00 Εξερευνητές του κόσμου
12:00 Οι θρύλοι της θάλασσας
12:30 Οι φύλακες του δάσους
13:00 Ειδήσεις
14:30 Τόλμη και Γοητεία
15:00 Καρμελίτα
15:45 Η χαρά της ζωγραφικής
16:15 Εκτη αίσθηση
16:25 Ειδήσεις στη νοηματική γλώσσα
16:30 Υπάρχει... είδηση
18:00 Ο κόσμος των Σπορ
19:00 Ειδήσεις
20:30 Νεανικές ανησυχίες - μαγικές απαντήσεις
21:00 Music cover
21:30 Λαβύρινθος
23:00 Μητρόπολη του κόσμου
24:00 Ειδήσεις
00:20 ΚΑΙΡΟΣ
00:30 Το δέκατο θύμα - Ξένη Ταινία. Θρίλερ επιστημονικής φαντασίας
02:30 Καρμελίτα (Ε)

MEGA

05:45 Απο νωρίς
06:30 Κοινωνία ώρα Mega
10:00 Ομορφος κόσμος το πρωί
13:20 Η Νταντά (Ε)
14:00 Μεσημβρινό Δελτίο Ειδήσεων
15:00 Δύο ξένοι (Ε)
16:10 Σ αγαπώ - Μ αγαπάς (Ε)
16:50 Απογευματινό Δελτίο Ειδήσεων
17:00 Λεφτά στα τυφλά
18:20 Μπουκιά και συγχώριο
19:00 Βέρα στο δεξί
20:00 Κεντρικό δελτίο
21:00 50 - 50
22:00 Το κόκκινο δωμάτιο
23:10 Η ζωή σε δύο πράξεις - Ξένη Ταινία. Δραματική
24.00 Ειδήσεις
00.30 Συνέχεια ταινίας
01:30 Σίνα, η βασίλισσα της ζούγκλας
03.00 Οι Αγγελοι του Τσάρλι
04:30 Καφέ Μπερλίν: Επικίνδυνες αποστολές

ANT1

05:50 Στούντιο με Θέα
06:30 Καλημέρα Ελλάδα
10:00 Πρωινός Καφές
13:00 Τα Νέα του ΑΝΤ1
13:50 Ακρως οικογενειακόν (Ε)
14:50 Κωνσταντίνου και Ελένης (Ε)
15:50 Αξίζει να το δείς
17:55 Τα Νέα του ΑΝΤ1 - Δελτίο στη νοηματική γλώσσα
18:00 Ανάλυσε το
18:05 Ερωτας
20:00 Τα Νέα του ΑΝΤ1
21:00 Deal
22:00 Για την Αννα
23:00 Ελληνική σειρά (Ε)
24:00 Νυχτερινές Ειδήσεις
01:30 Για πάντα μαζί - Ξένη Ταινία. Αισθηματική περιπέτεια
03:30 The X-Files
04:30 Τηλεμάρκετινγκ

ΣΚΑΪ

06:30 Κάθε μέρα καλημέρα
10:00 Τι θα φάμε σήμερα
11:00 La sousourela
13:00 Ειδήσεις
14:00 Super Star
17:00 Λούνα, η ωραία κληρονόμος
17:30 Κορίνα, η αγριόγατα
18:30 Ειδήσεις στη νοηματική γλώσσα
18:45 Νόμος και τάξη: Αστυνομικές ιστορίες
19:45 Ειδήσεις
21:00 Φλιντστουνς: Βίβα Ροκ Βέγκας - Ξένη Ταινία. Κωμωδία
22:45 Σούπερμαν 3 - Ξένη Ταινία. Περιπέτεια
01:15 Στο τρίγωνο των Βερμούδων - Ξένη Ταινία. Θρίλερ
03:30 Αμλετ - Ξένη Ταινία. Δραματική

ALPHA ΤΗΛΕΟΡΑΣΗ

06:30 Καλημέρα σας
10:00 Καφές με την Ελένη
13:00 Κους κους το μεσημέρι
16:00 Ειδήσεις
16:30 Ενας άφραγκος Ωνάσης- Ελληνική Ταινία. Κωμωδία
17:30 Δελτίο Ειδήσεων στη νοηματική γλώσσα
17:45 Συνέχεια Ταινίας
18:45 Το πιο Μεγάλο παζάρι
20:00 Κεντρικό Δελτίο Ειδήσεων
21:00 Αν μ αγαπάς
22:00 Dream Show the Music 2 - Live
01:15 Δάσκαλος χορού - Ξένη Ταινία. Αισθηματική κωμωδία
03:30 Στα βάθη της Ανατολής

ALTER

05.00 Τα μυστικά της υγείας
06:00 Καλημέρα με τον Τέρενς
10:00 Η Ελλάδα παίζει
12:30 Πολύ μπλα μπλα
15:00 Ειδήσεις
16:15 Στην κουζίνα με τη Βέφα
17:15 Κοιτάω μπροστά
18:45 Το Πρώτο Θέμα
19:00 Κεντρικό Δελτίο Ειδήσεων
20:30 Η Φωνή του Πολίτη
20:55 Auto Alter
21:00 Μια ξανθιά στο πιάτο μου - Ξένη Ταινία. Κωμωδία
23:00 Φως στο Τούνελ
02:00 Auto Alter
02:15 Ο ανεπιθύμητος - Ξένη Ταινία. Περιπέτεια

OMEGA

06.00 Εξυπνες αγορές
08.00 Αρωμα Ελλάδας
10.00 Vivere Naturalmente
10.30 Εξυπνες αγορές
13.00 Μουσική
13.30 Εξυπνες αγορές
14.30 Κουδουνίσματα
15.30 Σε πρώτο πλάνο
17.30Η γη της Ευφορίας (Ε)
18.00 Ειδήσεις σε 1'
18.02 Αρωμα Ελλάδα (Α)
19.00 Ειδήσεις σε 1'
19.02 Αρωμα Ελλάδα (Β)
20.00 Ειδήσεις σε 1'
20.02 Vivere Naturalmente
20.30 Μουσική
21.00 Ειδήσεις (κεντρικό)
21.30 Σε πρώτο πλάνο (Ε)
23.30 Ειδήσεις (νυχτερινό)
24.00 Ταινία
01.00 Ειδήσεις σε 1'
01.02 Ταινία συνέχεια
02.00 Ειδήσεις σε 1'
02.02 Κουδουνίσματα
03.02 Μουσική

ΙΡΙΔΑ

08.00 Βιντεο κλίπς
15.00 Τοπικά γεγονότα (Ζ) με την Ελένη Γλεντή
17.00 Τηλεμάρκετινγκ
19.00 Κινούμενα σχέδια
20.00 Ντοκιμαντέρ
20.30 Τα νέα της Δωδ/σου (Ζ) με τον Πέτρο Καλιβούρη
22.00 Ολοι στη σέντρα (Ζ) Καλιβούρης - Αθανασίου
24.00 Τα νέα της Δωδ/σου (Ε)
02.00 Βίντεο κλίπς

TV - COSMOS

07:00 Διάλογοι
09:00 Ράδιο-Τηλεόραση
10:00 Ο κόσμος της Ζωής
12:00 Όψεις απόψεις
13:00 Παιδικό
13:30 Ντοκιμαντέρ
14:00 Κινηματογράφος - Ελληνική ταινία
Τι λέει ο κόσμος
Ο τόπος μας
16:00 Ο κόσμος του αθλητισμού
Ειδήσεις (1΄)
Τι λέει ο κόσμος
17:00 Ειδήσεις (1΄)
Ο κόσμος της Ζωής
Τι λέει ο κόσμος
Ο τόπος μας
19:00 Ειδήσεις (1΄)
Όψεις απόψεις
Τι λέει ο κόσμος
20:00 Ειδήσεις (1΄)
Ο κόσμος του αθλητισμού
Τι λέει ο κόσμος
21:00 Κεντρικό δελτίο ειδήσεων
Αθλητικά
Καιρός (Αναλυτικός)
Τι λέει ο κόσμος
22:00 Διάλογοι
00:00 Ειδήσεις
01:00 Κινηματογράφος
03:00 Ο κόσμος του αθλητισμού
04:00 Ράδιο-Τηλεόραση
05:00 Ο κόσμος της Ζωής

ΠΡΟΟΔΟΣΚΟΠΟΣ
prosport@yahoo.gr

Δεν στεναχώρησε ο αποκλεισμός

«Αυτά έχει το ποδόσφαιρο», είπε ο τεχνικός Ανδρέας Σταύρου. «Τώρα κοιτάμε το πρωτάθλημα», τόνισε

Μπορεί ο Κλεάνθης Παραδεισίου να αποκλείστηκε από τη συνέχεια του κυπέλλου από ομάδα μικρότερης κατηγορίας (Διγενής Κοσκινού), όμως αυτό δεν φαίνεται να έχει ενοχλήσει τον τεχνικό της ομάδας Ανδρέα Σταύρου. Αυτό φαίνεται ξεκάθαρα και από τις δηλώσεις που έκανε χθες προς την εφημερίδα μας. Ο κ. Σταύρου μεταξύ άλλων μας είπε τα ακόλουθα:

«Μπάλα είναι τι να κάνουμε. Εδώ μεγάλες ομάδες αντιμετωπίζουν προβλήματα στο κύπελλο. Ήταν και θέμα τύχης. Έγινε ένα αμφίρροπο παιχνίδι με πολλές φάσεις και αποβολές. Δεν υπάρχει παράπονο από την πλευρά μου. Έτσι είναι το ποδόσφαιρο και πρέπει να συνεχίσουμε. Τώρα θα αφοσιωθούμε στο πρωτάθλημα. Χρειάζεται πολλή δουλειά για να μπορέσουμε να επιτύχουμε τον στόχο της παραμονής»

Όσον αφορά τα καθαρά αγωνιστικά, ο κ. Σταύρου έδωσε ρεπό χθες στους παίκτες του. Σήμερα θα γυμναστούν άπαντες ωστόσο μέχρι την ώρα που γράφονταν αυτές οι γραμμές ήταν άγνωστο το γήπεδο. Η τελευταία αγωνιστική υποχρέωση πριν από τα Χριστουγέννα είναι προγραμματισμένη για αύριο. Στις 3μ.μ. οι πρωταθλητές Δωδεκανήσου θα αντιμετωπίσουν σε φιλικό παιχνίδι στ' Αφάντου τον τοπικό ΑΕΡΑ.



Καθαρό ήταν το πέναλτι που κέρδισε ο Ιάλυσος

Σύμφωνα με την άποψη του προπονητή Άκη Δελαπόρτα

Την άποψη ότι το πέναλτι που σφυρίχθηκε υπέρ της ομάδας του στο 120΄ ήταν «καθαρό» εξέφρασε με χθεσινές του δηλώσεις ο προπονητής του Ιάλυσου Άκης Δελαπόρτας. Ο τεχνικός των «ερυθροκίτρινων» μετά από σχετική ερώτηση που του έγινε είπε μεταξύ άλλων ότι, «η ανατροπή έγινε μέσα στην μεγάλη περιοχή. Ο παίκτης του Αστέρα του βρήκε τα πόδια. Ήταν καθαρό πέναλτι. Έχω άποψη καθώς ήμουν πολύ κοντά στη φάση».

Μιλώντας γενικότερα για το παιχνίδι είπε:

«Δεν είναι κριτήριο ο αγώνας αυτός για να δούμε αν ο Ιάλυσος πήγε καλά ή όχι. Ήταν ένα παιχνίδι σε χωμάτινο αγωνιστικό χώρο στο οποίο η ομάδα μου δεν είναι συνηθισμένη. Για τον Αστέρα πάντως έχω να πω ότι είναι μια πολύ καλή ομάδα και πιστεύω ότι αδικείται από τη θέση που κατέχει στον βαθμολογικό πίνακα της Α΄ Κατηγορίας. Έχει πολλούς καλούς παίκτες και ο Μιχάλης Κυπριώτης έχει κάνει μια πολύ καλή δουλειά».

Επαφές με Γκαρασίνο!

Παράγοντας της Ρόδου μίλησε με τον 29χρονο Ουρουγουανό επιθετικό. Στα πλάνα και ο Αντώνης Κίρου της ΑΕ Γιάννενα. Λύνεται το συμβόλαιο του Μποϊλή

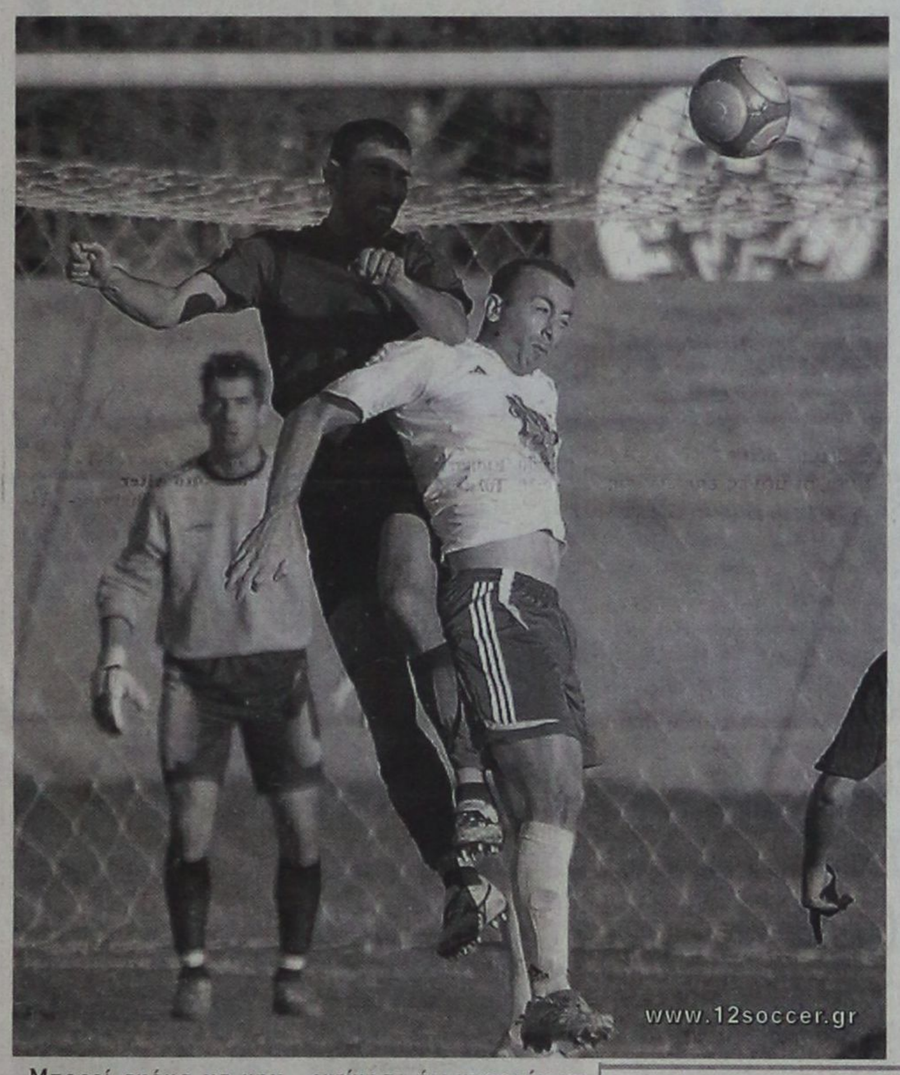

Μπορεί ακόμα να μην έχει πραγματοποιηθεί η γενική συνέλευση, ωστόσο στη Ρόδο προσπαθούν να προετοιμάσουν το έδαφος ενόψει ανοίγματος της μεταγραφικής περιόδου με την προϋπόθεση βέβαια ότι θα προκύψει κάτι θετικό στις 27 Δεκεμβρίου . Σύμφωνα λοιπόν με καλά πληροφορημένες πηγές της εφημερίδας μας, οι «πράσινοι» μιλάνε με δυο παίκτες για τους οποίους υπάρχει η εκτίμηση ότι μπορούν να βοηθήσουν την ομάδα της πόλης μας και μάλιστα σημαντικά.

-Ο ένας είναι ο Όσκαρ Γκαρασίνο που αγωνίζεται στον Αχαρναϊκό αλλά θα μείνει ελεύθερος. Ο 29χρονος Ουρουγουανός επιθετικός είχε δεκαεννιά συμμετοχές πέρσι και σκόραρε δέκα φορές αλλά μια επέμβαση που έκανε στους κοιλιακούς έμεινε για αρκετούς μήνες εκτός αγωνιστικών χώρων. Μέχρι στιγμής φέτος ο παίκτης είχε επτά συμμετοχές και πέντε γκολ κάτι που δείχνει ότι ο τραυματισμός του δεν τον επηρέασε και πάρα πολύ. Με τον Γκαρασίνο έχει γίνει μια πρώτη επαφή διερευνητικού χαρακτήρα και αναμένονται και άλλες το αμέσως επόμενο διάστημα.

-Ο άλλος παίκτης είναι ο Αντώνης Κίρου ο οποίος αυτή τη στιγμή ανήκει στην Αθλητική Ένωση Γιάννινα αλλά εκτός απροόπτου θα μείνει και αυτός ελεύθερος. Ο παίκτης αγωνίζεται στο κέντρο της άμυνας ενώ παλιότερα είχε φορέσει και τη φανέλα του Πανσερραϊκού. Χθεσινές πληροφορίες της εφημερίδας μας ανέφεραν μάλιστα πως ο παίκτης σύντομα θα βρίσκεται στην πόλη μας για να συζητήσει από κοντά το ενδεχόμενο να συνεχίσει την καριέρα του στη Ρόδο.

Τέλος ο Μποϊλής

Όσον αφορά το ήδη υπάρχον υλικό, η πρώτη αλλαγή αφορά τον Γεράσιμο Μποιλή. Ο παίκτης που δεν μπόρεσε να βοηθήσει φέτος τους «πράσινους» δεν βρίσκεται στα πλάνα για τη συνέχεια του πρωταθλήματος και από χθες η ΠΑΕ έχει ξεκινήσει όλες τις απαραίτητες διαδικασίες προκειμένου να του λυθεί το συμβόλαιο και να μείνει ελεύθερος. Όλα δείχνουν ότι κάτι τέτοιο θα γίνει μέχρι και τις αρχές της ερχόμενης εβδομάδας.

Τελευταία προπόνηση

Την τελευταία προπόνηση πριν από τα Χριστούγεννα θα κάνουν σήμερα οι παίκτες της Ρόδου. Θα πραγματοποιηθεί στις 10 το πρωί και θα κάνουν όσοι βρίσκονται ακόμα στο νησί μας. Σημειώνεται πως μερικοί παίκτες έχουν πάρει άδεια από χθες προκειμένου να μεταβούν στις ιδιαίτερες πατρίδες τους προκειμένου να γιορτάσουν με τις οικογένειές τους. Χθες η προπόνηση πραγματοποιήθηκε στο στάδιο στίβου της πόλης μας και συμμετείχαν όλοι με μοναδική εξαίρεση τον Κώστα Πάττα που είναι τραυματίας.

Μετά τη σημερινή τελευταία προπόνηση, οι παίκτες θα επιστρέψουν στις 27 Δεκεμβρίου.

«Πού είναι ο κόσμος;»

Δυσαρεστημένος ο Καϊσερλης από τη μηδαμινή παρουσία του κόσμου στα παιχνίδια της Ένωσης

Τη δυσαρέσκειά του για το ότι ελάχιστος είναι ο κόσμος που δίνει το παρών στο γήπεδο για να παρακολουθήσει τα παιχνίδια της Ένωσης Κω Ανταγόρα εξέφρασε μέσω δηλώσεων του σε χθεσινή εκπομπή του ραδιοφωνικού σταθμού TOP FM ο προπονητής της Ένωσης Κω Ανταγόρα Ανδρέας Καϊσερλης. Με αφορμή τον αποκλεισμό της ομάδας του από τη συνέχεια του κυπέλλου, ο κ. Καϊσερλης επεσήμανε πως «οι παίκτες πήραν αψήφιστα τον αγώνα και για αυτό επήλθε η ήττα» ζήτησε όμως από τον φίλαθλο κόσμο να έρχεται στο γήπεδο και μετά να κάνει κριτική. Μιλώντας γενικότερα επεσήμανε πως αντιμετωπίζει πολλά αγωνιστικά προβλήματα καθώς αυτή τη στιγμή ουσιαστικά δεκαπέντε με δεκαέξι είναι ο αριθμός των «ετοιμοπόλεμων» παικτών από τους συνολικά εικοσιέξι που ξεκίνησαν την προετοιμασία. Για το πρωτάθλημα δεν παρέλειψε να αναφέρει μεταξύ άλλων πως η ομάδα του το τελευταίο διάστημα πηγαίνει καλά και πως «είναι σημαντικό το ότι κάλυψε την διαφορά από την κορυφή της βαθμολογίας παρά το άσχημο ξεκίνημα».

Την Ισπανική υπηκοότητα παίρνει σύντομα ο Ροναλντίνιο!

Ακολουθώντας τον ...δρόμο που χάραξαν αρκετοί συμπατριώτες του, ο Ροναλντίνιο είναι έτοιμος να γίνει Ισπανός, όπως ανακοινώθηκε σήμερα από την Μπαρτσελόνα. Οπως μετέδωσε ο ραδιοφωνικός σταθμός «Catalunya Radio», ο κορυφαίος ποδοσφαιριστής του πλανήτη κατέθεσε τα απαραίτητα δικαιολογητικά έγγραφα, τα οποία του ζητήθηκαν από τις αρμόδιες αρχές, και δεν αποκλείεται εντός του πρώτου τριμήνου του 2007 να αποκτήσει την ισπανική υπηκοότητα. Ο 26χρονος Ροναλντίνιο πήγε στην Μπαρτσελόνα το 2003 και μέχρι σήμερα έχει κατακτήσει το τσάμπιονς λιγκ, το πρωτάθλημα Ισπανίας και τη «Χρυσή Μπάλα». Ετσι, μετά την «ισπανοποίηση» του Μεξικανού αμυντικού, Ραφαέλ Μάρκες, και την επικείμενη του Ροναλντίνιο, ο μοναδικός μη κοινοτικός παίκτης της Μπαρτσελόνα θα είναι ο Καμερουνέζος Σαμουέλ Ετό. Παράλληλα, το ισπανικό διαβατήριο του Ροναλντίνιο θα «ανοίξει τον δρόμο» για την πρώτη ομάδα των Καταλανών στον νεαρό και πολλά υποσχόμενο Μεξικανοβραζιλιάνο, Τζιοβάνι Ντος Σάντος.

Ψάχνει το καλύτερο

Η διοίκηση του Διαγόρα προσπαθεί να κάνει τις σωστές μεταγραφικές επιλογές ενόψει της συνέχειας του πρωταθλήματος

Τις μεταγραφές σκέφτονται στην ομάδα του Διαγόρα ενόψει της συνέχειας του πρωταθλήματος της Γ' Εθνικής Κατηγορίας. Οι «κυανέρυθροι» είδαν με ευχαρίστηση πολλούς παίκτες τους να είναι σε καλή κατάσταση στο φιλικό της Τετάρτης στα Μαριτσά, κόντρα στον τοπικό Ηρακλή αλλά οι στόχοι που έχουν τεθεί απαιτούν και εν γένει ενισχύσεις που από ό,τι φαίνεται θα αφορούν την απόκτηση έμπειρων παικτών που θα μπορούν άμεσα μαζί με τον Αγαπητό Αμπελά να βοηθήσουν τον Διαγόρα στην προσπάθειά του. Καθημερινά γίνονται πάμπολλες επαφές όπως πολλές επίσης είναι οι προτάσεις που γίνονται στην Διοίκηση του Διαγόρα για να αποκτήσει παίκτες.

Οι «κυανέρυθροι» έχουν εντοπίσει τους στόχους τους και προς αυτήν την κατεύθυνση κινούνται . Τίποτα δεν είναι όμως -μέχρι χθες τουλάχιστον- ανακοινώσιμο καθώς οι περιπτώσεις που επιλέχθηκαν χαρακτηρίζονται ¨δύσκολες¨.

Ο Διαγόρας πάντως θα κάνει μεταγραφές αυτήν την περίοδο. Το επιβάλλουν περισσότερο και το επιτυχές αποτέλεσμα με τον Βύζαντα αλλά και οι επίτευξη των στόχων του. Οι άνθρωποι της Διοίκησης δουλεύουν πολλές ώρες καθημερινά όχι μόνο για τον μεταγραφικό τομέα αλλά προγραμματίζοντας και πολλά άλλα πράγματα για το μέλλον. Είναι πολύ πιθανόν πάντως μέχρι την ημέρα των Χριστουγέννων να ανακοινωθεί κάτι χωρίς αυτό να είναι σίγουρο μιας και οι περιπτώσεις που εξετάζονται είναι εξαιρετικά δύσκολες.

Στο μεταξύ ο «γηραιός» δεν βρήκε αντίπαλο για φιλικό πέρα από τον Ηρακλή Μαριτσών για σήμερα Παρασκευή. Έτσι θα περιορισθεί σε προπονήσεις σήμερα και αύριο και στην συνέχεια οι κυανέρυθροι θα φύγουν για ολιγοήμερη ξεκούραση.



Ο Ντανιέλ Μπατίστα έχει προγραμματίσει προπόνηση για σήμερα και αύριο , στην συνέχεια θα αφήσει τους παίκτες του να περάσουν όμορφα και ξεκούραστα τις μέρες των Χριστουγέννων και στην συνέχεια τους περιμένει για προπόνηση στις 27 του μήνα.

Χθες οι παίκτες του Διαγόρα γυμνάσθηκαν κανονικά και το πρωί γυμνάσθηκαν όλοι. Ο μόνος που απουσίασε ήταν ο Ερνέστο Φερέϊρα που έχει την σχετική άδεια από τον προπονητή του και την Διοίκηση για να πάει στην Πορτογαλία.

Οι παίκτες πάντως πρέπει να σημειωθεί πώς τυγχάνουν των απόλυτων απολαβών από την Διοίκηση του Διαγόρα. Οι παίκτες και το προσωπικό έχουν πληρωθεί μισθούς, δώρα αλλά και δόσεις και κατά συνέπεια θα περάσουν καλά τις άγιες αυτές ημέρες.

Σταματάει ο Νικοπολίδης το καλοκαίρι του 2008

Την πρόθεσή του να αποχωρήσει από την ενεργό δράση το καλοκαίρι του 2008, δηλαδή μετά την τελική φάση του EURO, όπου εύχεται να μετέχει και η εθνική Ελλάδας, ανακοίνωσε ο Αντώνης Νικοπολίδης. Ο τερματοφύλακας του Ολυμπιακού, σε συνέντευξη που παραχώρησε στο τελευταίο τεύχος του επίσημου περιοδικού της ομάδας, είπε μεταξύ άλλων:

«Θέλω να σταματήσω το καλοκαίρι του 2008. Ελπίζω να προκριθούμε στα τελικά του Ευρωπαϊκού Πρωταθλήματος και μετά από αυτή τη διοργάνωση να τελειώσω την καριέρα μου. Κανείς δεν ξέρει τι μπορεί να συμβεί, αλλά αυτό είναι το χρονοδιάγραμμα που έχω θέσει».

Από εκεί και πέρα, αναφερόμενος στην ομάδα του, τόνισε: «Η άποψή μου είναι ότι πολύ πιο εύκολα μία ομάδα με το σκεπτικό της εθνικής μπορεί να διακριθεί στην Ευρώπη. Ο Ολυμπιακός δεν μπορεί να παίξει έτσι. Είναι κάτι που δεν το θέλουν και οι φίλαθλοί μας. Να δουν την ομάδα να παίζει αμυντικά, μόνο για το αποτέλεσμα. Ο κόσμος μας θέλει να βλέπει θέαμα, θέλει μία πιο φαντεζί ομάδα, οπότε στην ψυχολογία μας δεν υπάρχει τόσο πολύ η λέξη άμυνα. Το πιο δύσκολο και το τέλειο είναι να παίζουμε επιθετικά και να προχωρήσουμε στην Ευρώπη. Ο Ολυμπιακός είναι καθαρά τεχνική ομάδα και θέλει να παίξει καλό ποδόσφαιρο. Αυτό, όμως, στην Ευρώπη, δυστυχώς, το πληρώνεις, αν δεν προσέχεις το ίδιο και την άμυνά σου».

FITNESS FASHION-new collection


Κάνετε σπορ σε άλλους ρυθμούς
ΡΟΔΟΣΠΟΡ
...πρώτο όνομα στα σπορ
ΕΘ. ΔΩΔΕΚΑΝΗΣΙΩΝ 15 - Τηλ. 22410 21442
www.rodosport.gr E-mail:rospo@otenet.gr
ΓΔ. 31/12

ΠΡΟΟΔΟΣΠΟΡ

Ξεκίνησαν οι περιοδείες της ΕΠ.Υ.ΤΑ

Αναζητώντας τα νέα ταλέντα στον στίβο

Με την έγκριση του προέδρου της ΕΠ.Υ.ΤΑ. Παν. Δημάκου και την καθοδήγηση του Συντονιστή Ροδίτη Μιχάλη Παυλούς ξεκίνησαν τις προγραμματισμένες περιοδείες - επισκέψεις οι τεχνικοί συνεργάτες της επιτροπής μέσα στις γιορτές.

Ο Γιάννης Κοντονάσιος περιοδεύει στην Κρήτη. Προχθές ήταν στα Χανιά και συζήτησε με αθλητές προπονητές στο στάδιο Ελ. Βενιζέλου.

Το πόσο σημαντικές και κρίσιμες είναι αυτές οι επισκέψεις των Τ.Σ. της ΕΠ.Υ.ΤΑ. προκύπτει από ένα περιστατικό που διαδραματίστηκε στα Χανιά . Ο Γιάννης Κοντονάσιος αναζήτησε τον αθλητή Ιάκωβο Χονδράκη, σφυροβόλο 2ο στο Παγκόσμιους μαθητικούς αγώνες και ενταγμένο στα ταλέντα της ΕΠ.Υ.ΤΑ.. Εκεί τον πληροφόρησαν ότι ο αθλητής σταμάτησε την προπόνηση στις ρίψεις και ξεκίνησε να ασχολείται με το ...Καράτε.

Ύστερα όμως από συντονισμένες ενέργειες (επίσκεψη στο σπίτι του αθλητή, συνάντηση με το οικογενειακό του περιβάλλον και τους παράγοντες του σωματείου) πείσθηκε ο αθλητής να συνεχίσει στο στίβο με το σωματείο του.

Χθες ο Τεχνικός συνεργάτης της ΕΠ.Υ.ΤΑ. βρέθηκε στο Ηράκλειο συνοδευόμενος από τον κ. Μάρκο Καλούδη (Τεχνικό Σύμβουλο της Ανάπτυξης και της ΕΑΣ ΣΕΓΑΣ Κρήτης και συναντήθηκε με τους εκεί προπονητές και αθλητές.

Το ίδιο βράδυ παρευρέθηκε σαν εκπρόσωπος της ΕΠ.Υ.ΤΑ. στη τελετή βράβευσης αθλητών-προπονητών που έγινε από την νομαρχεία Ηρακλείου. Νωρίτερα το μεσημέρι βρέθηκε με αθλητικούς παράγοντες στο Πανεπιστημιακό Νοσοκομείο Ηρακλείου για να εξασφαλίσουν ιατρικές εξετάσεις των αθλητών-τριων της ΕΠ.Υ.ΤΑ. χωρίς οικονομική επιβάρυνση. Τέλος σήμερα θα βρεθεί στην Ιεράπετρα για να συναντηθεί κι εκεί με αθλητές και προπονητές και προπονητές κάθως και με τους αθλητικούς παράγοντες του Λιβυκού Ιεράπετρας (Γερομαρκάκης Γ. κ.α.).

Ο Χρ. Μελέτογλου θα μεταβεί στα Ιωάννινα για να δει από κοντά και να συζητήσει με προπονητές και αθλητές της περιοχής (Σκανδάλης Δ. κ.α.). Προχθές κατά την επίσκεψή του στο Βόλο συναντήθηκε με τους αθλητές Θεοχάρη Δ.και Ελευθεριάδη Ι., τους προπονητές τους, τον Εθν. Προπονητή Ι. Κουτσοφλίνη και τον πρόεδρο της ΕΑΣ Αν. Θεσσαλίας Αντ. Χιώτη. Παράλληλα νωρίτερα επισκέφθηκαν τον Αλμυρό και μίλησε σε μαθητές του σχολείου Αλμυρού για τον στίβο και πρόβαλε DVD με θέμα τους Ολυμπιακούς Αγώνες της Αθήνας.

Διαμαρτύρεται ο Αστέρας Μασάρων:

«Δεν είναι ανθρώπινα λάθη»

Από τον Αστέρα Μασάρων πήραμε χθες την παρακάτω επιστολή - διαμαρτυρίας:

«Εδώ και πολύ καιρό η ομάδα μας αδικείται από τη διαιτησία αλλά εμείς είπαμε, και δίναμε μια απάντηση στους εαυτούς μας ότι τα λάθη είναι ανθρώπινα. Σήμερα (στον αγώνα κυπέλλου με τον Ιάλυσο) καταλάβαμε πιά ότι τα συνεχιζόμενα λάθη σε βάρος μιας ομάδος ΔΕΝ μπορεί να είναι ανθρώπινα. Ας μας έλεγε από την αρχή ο κ. Ρουμάνης ότι την επόμενη φάση πρέπει να περάσει ο Ιάλυσος να κάνουμε ένα φιλικό παιχνίδι μεταξύ μας.

Σε ένα παιχνίδι καθαρό ο κ. Ρουμάνης κατάφερε να δείξει 8 κίτρινες κάρτες και 2 κόκκινες σ' εμάς και στον Ιάλυσο 2 κίτρινες.

Εμείς σαν ομάδα διαμαρτυρόμαστε για τα εξής:

1) Ο Ιάλυσος δεν έπαιξε το «FAIR PLAY», καθώς βρισκόταν παίκτης μας στο έδαφος δύο λεπτά.

2) Ο διαιτητής είδε τον ποδοσφαιριστή κάτω και δεν διέκοψε το παιχνίδι.

3) Η υποτιθέμενη ανατροπή, αν έγινε, που δεν έγινε, ήταν έξω από την περιοχή.

4) Το πέναλτι το σφύριξε στο 124' πράγμα που δεν είχε τόσες καθυστερήσεις και μόλις κτυπήθηκε το πέναλτυ το έληξε. Εμείς σαν Δ.Σ. από εδώ και πέρα δεν μπορούμε να εγγυηθούμε την ομαλή διεξαγωγή των αγώνων μας».

Η ομάδα του 1ου Ενιαίου Λυκείου

Πρωταθλήτρια Δωδεκανήσου

Η ομάδα του 1ου Ενικαίου Λυκείου Ρόδου αναδείχθηκε πρωταθλήτρια Δωδεκανήσου στο σχολικό πρωτάθλημα ποδοσφαίρου περιόδου 2006-07.

Κέρδισε το 1ο Ενιαίο Λύκειο Καλύμνου με 2-0, στον τελικό που πραγματοποιήθηκε χτες στο γήπεδο των Αγίων Αποστόλων.

Τα δύο τέρματα πέτυχε ο Λευτέρης Καρπαθάκης (παίκτης του Ροδιακού) στο 2' και 71'.

Στον τελικό υπήρξαν πολλές καλές φάσεις, οι περισσότερες στην περιοχή του Ζερβού, με «δράστες» τους Χατζηπέτρο και Παπαντωνίου.

Στο 65' το σουτ του Τόλιου απέκρουσε εντυπωσιακά σε κόρνερ ο γκολκήπερ Κουτρούλης.

Η νικήτρια θα εκπροσωπήσει το νομό μας στην επόμενη φάση οπότε και θα παίξει στη Σάμο με τη νικήτρια των Λυκείων εκεί. Η ομάδα που θα κερδίσει θα αγωνιστεί στην έδρα της με την πρωταθλήτρια Χίου.

• Διαιτητής του χθεσινού τελικού ήταν ο Γιάννης Καμπούρης (Χατζηπέτρος, Μπόσγανάς).

Οι συνθέσεις:

1ο Ενιαίο Λύκειο Ρόδου: Κουτρούλης, Τσιώνης, Χατζηπέτρος, Κιάρρι, Θαλασσινός Φ., Ζαράρης, Καρπαθάκης, Κυριακίδης, Φράγκος, Θαλασσινός Χ., Παπαντωνίου (έπαιξαν και οι Νάκκας, Σότα, Αθανασίου, Διακάκης).

1ο Ενιαίο Λύκειο Καλύμνου: Ζερβός, Κοκκινίδης, Ταουκής, Τόλιος, Παστρικός, Κουτσόπουλος, Κούρος, Γκουρβέλος, Σαρούκος, Κουζουμπάσης, Ελ Κόλι Ραφαήλ (αγωνίστηκαν ακόμη και οι Βαζανέλης, Καλιώρος, Σκιαθίτης, Μακαρούνας).

Εκλεισε το γήπεδο Μαριτσών

Ο Ηρακλής προετοιμάζεται για την «μουσική βραδιά»

-Από την Τετάρτη έκλεισε το γήπεδο Μαριτσών για να γίνει σχετική συντήρηση λόγω και της διακοπής του πρωταθλήματος. Το άνοιγμά του θα αποφασισθεί από τον υπεύθυνο γεωπόνο, σε συνεργασία με την διοίκηση του Ηρακλή.

- Ετσι, η χθεσινή προπόνηση των ποδοσφαιριστών του Ηρακλή (όσων δεν αντιμετωπίζουν πρόβλημα τραυματισμού) έγινε στο βοηθητικό γήπεδο, με σχετικό χαλάρωμα λόγω του φιλικού αγώνα της Τετάρτης με τον Διαγόρα.

- Πρόβλημα τραυματισμού αντιμετωπίζουν οι Δράκος, Μανιάς και Χατζηκωνσταντής Ελ., οι οποίοι και δεν έλαβαν μέρος στην προπόνηση...

- Η τελευταία προπόνηση της εβδομάδας θα γίνει το Σάββατο εφ' όσον βρεθεί γήπεδο. Αν βρεθεί και αντίπαλος, ίσως γίνει και φιλικός αγώνας.

Οι προπονήσεις θα επαναρχίσουν την Τετάρτη μετά από τριήμερο ρεπό. Η διοίκηση εκτιμώντας την προσπάθεια των ποδοσφαιριστών της ομάδας στους μέχρι σήμερα αγώνες και λόγω των εορτών των Χριστουγέννων κατέβαλε τον μισθό του Δεκεμβρίου, πράξη που εκτιμήθηκε δεόντως από τους παίκτες.

- Αρχισε η διάθεση των προσκλήσεων της «μουσικής βραδιάς» που θα γίνει την άλλη Παρασκευή 29 του μήνα στο κέντρο «EXODOS» στα Μαριτσά. Παράκληση της διοίκησης, οι φίλοι της ομάδας να συνδράμουν στην προσπάθεια αυτή που σκοπό έχει την οικονομική ενίσχυση του συλλόγου...

• Εκτός Ρόδου μετατέθηκε ο νεαρός ποδοσφαιριστής της ομάδας Ν. Λεγιού.

• Η διοίκηση του Ηρακλή συγχαίρει τον κ. Δημήτρη Κάπρο και τους συνεργάτες του που εξελέγησαν στη νέα διοίκηση του Συνδέσμου, και ειδικότερα τον εκ Μαριτσών κ. Αλ. Γενή με την ευχή να αποδώσουν έργο για το καλό της διαιτησίας.

Τιμήθηκε ο Μπαράκας!

Ο Υφυπουργός Πολιτισμού, αρμόδιος για θέματα Αθλητισμού Γιώργος Ορφανός, σε εκδήλωση που πραγματοποιήθηκε στην Γενική Γραμματεία Αθλητισμού, τίμησε τους αθλητές με αναπηρία, που διακρίθηκαν σε Παγκόσμια και Ευρωπαϊκά πρωταθλήματα (1η έως και 8η θέση), το 2006. Ανάμεσά τους και ο χρυσός παραολυμπιονίκης μας Θανάσης Μπαράκας.

Την εκδήλωση οργάνωσαν σε συνεργασία, το Υφυπουργείο Αθλητισμού με την Εθνική Αθλητική Ομοσπονδία Ατόμων με Αναπηρίες.

Ο κ. Ορφανός στην ομιλία του υπογράμμισε μεταξύ άλλων: Το 2006 ήταν μια ιδιαίτερα παραγωγική χρονιά, σε μετάλλια, για τον χώρο της Αθλητικής Ομοσπονδίας Ατόμων με Αναπηρίες, που προοιωνίζει μια ιδιαίτερα ελπιδοφόρο συμμετοχή, στους Παρολυμπιακούς Αγώνες τους Πεκίνου.

Οι αθλητές και αθλήτριες μας κέρδισαν, συνολικά 29 μετάλλια (14 χρυσά, 8 ασημένια, 7 χάλκινα) σε Παγκόσμια και Ευρωπαϊκά πρωταθλήματα.

Επίσης στο Πανευρωπαϊκό πρωτάθλημα Στίβου Νοητικής Αναπηρίας, κατακτήσαμε 4 μετάλλια (1 χρυσό, 2 ασημένια, 1 χάλκινο).

Για τις επιτυχίες στους διεθνείς αγώνες του 2006, από τον Γιώργο Ορφανό!

Στόχος μας η ηθική επιβράβευση τους από την Πολιτεία για την ουσιαστική συμβολή τους, στην ανοδική πορεία του Ειδικού Αθλητισμού.

Στην συνέχεια ο Υφυπουργός αναφέρθηκε, αναλυτικά, στις επιτυχίες σε ατομικά και ομαδικά αθλήματα, στα Παγκόσμια και Πανευρωπαϊκά πρωταθλήματα Ατόμων με Αναπηρίες.

Για το 2007 πσυνέχισε η χώρα μας έχει αναλάβει 2 μεγάλες διοργανώσεις, στον χώρο των ΑμεΑ. Το Πανευρωπαϊκό Πρωτάθλημα ποδοσφαίρου τυφλών και το Πανευρωπαϊκό πρωτάθλημα Αρσης βαρών σε πάγκο.

Τέλος, ο Υφυπουργός ευχαρίστησε αναλυτικά τους αθλητές και όλους τους φορείς, που ασχολούνται με τον Ειδικό Αθλητισμό.

Χάρη στις επιτυχίες σας -είπε- η Ελλάδα κατέχει πλέον μια ριζικά διαφορετική θέση στο Ευρωπαϊκό και Διεθνές Παρολυμπιακό κίνημα.

Το Υφυπουργείο Αθλητισμού δίνει ιδιαίτερη έμφαση στην καλή οργάνωση και παρουσία των Αθλητικών Σωματείων ΑμεΑ, τα οποία αποτελούν τη ραχοκοκαλιά του Ειδικού Αθλητισμού. Βρίσκεται σε εξέλιξη πρόγραμμα καταγραφής των δράσεων τους, ώστε να αξιολογηθεί το καθένα ξεχωριστά και να έχει τις ανάλογες παροχές της Πολιτείας.

Και κατέληξε: Η πολιτεία είναι κοντά σας και στηρίζει τις προσπάθειές σας. Συνεχίστε να δίνετε χαρές σε όλους τους Έλληνες. Εμείς θα φροντίσουμε, όχι μόνο ηθικά, αλλά και οικονομικά να στηρίζουμε την προσπάθειά σας. Και πάλι θερμά συγχαρητήρια.

Η Εθνική Αθλητική Ομοσπονδία Ατόμων με Αναπηρία τίμησε τον Γιώργο Ορφανό προσφέροντάς του αναμνηστικό δώρο.

•Ο Γενικός Γραμματέας Αθλητισμού Σταύρος Δουβής στο χαιρετισμό που απηύθυνε, μεταξύ άλλων τόνισε:

Σήμερα είναι μια ημέρα τιμής για τους αθλητές με αναπηρία, για τους ανθρώπους που βρίσκονται πίσω τους και τους βοηθάνε, τους παράγοντες των Ομοσπονδιών. Αξίζουν σε όλους θερμά συγχαρητήρια.

Το Υφυπουργείο και η Γενική Γραμματεία Αθλητισμού έχουν ετοιμάσει ένα μεγάλο πρόγραμμα που στοχεύει στο μέλλον.

Καταγράφουμε τα άτομα με αναπηρίες, σε όλη την Ελλάδα, με στόχο να αυξήσουμε τον αριθμό εκείνων που συμμετέχουν στα αθλητικά δρώμενα. Απώτερος στόχος μας είναι να βγάλουμε τα νέα παιδιά από το σπίτι τους και να ασχοληθούν με δράσεις, που θα κάνουν καλύτερη τη ζωή τους και θα αναπτύξουν την προσωπικότητά τους. Παιδιά που θα πάρουν τις θέσεις των αθλητών, που τιμούμε σήμερα. Θερμά συγχαρητήρια σε όλους.

Χαιρετισμό απηύθυναν και οι: Κυριάκος Γριβέας και Γιώργος Φουντουλάκης, Πρόεδρος και Γενικός Γραμματέας της Εθνικής Αθλητικής Ομοσπονδίας Ατόμων με Αναπηρία. Καθώς και ο Πρόεδρος της Ελληνικής Παραολυμπιακής Επιτροπής, Σπύρος Σταυριανόπουλος.



Αύριο στη μνήμη του Παναγιώτη Τριγένη

Το Τουρνουά του Αγ. Γεωργίου

Αύριο, Σάββατο στις 2 μ.μ. θα πραγματοποιηθούν στο γήπεδο Μαλώνας, οι εκδηλώσεις του τουρνουά «Παναγιώτης Τριγένης», που έχει καθιερώσει σε ετήσια βάση η διοίκηση του Αγίου Γεωργίου. Θα γίνει τρισάγιο στη μνήμη του αξέχαστου και πάντα χαμογελαστού γκολκήπερ, παρουσία των γονιών του, τα εγκαίνια του αθλητικού μουσείου του Αγίου Γεωργίου και θα ακολουθήσουν οι αγώνες (μισής ώρας διάρκειας) του τουρνουά με τη συμμετοχή των ομάδων Διαγόρα Βατίου, Ιαλυσού, Αγίου Γεωργίου (στις οποίες έπαιξε ο Παναγιώτης) και Πολύστρατος Λαέρμων (ομάδα της γενέτειράς του).

«Φιλικό» μεταξύ τους οι Μικτές

Από τους ενωσιακούς τεχνικούς Ανδρέα Τσακμακίδη και Θεόδωρο Θεοδώρου, καλούνται οι πιο κάτω ποδ/στές της Μικτής Νέων και Παίδων για φιλικό μεταξύ τους σήμερα και ώρα 14.30 στο Καρακόνερο, ενώ η Μικτή Παίδων καλείται για προπόνηση και αύριο. 23/12/2006 ώρα 15.00 στο ΚΑΡΑΚΟΝΕΡΟ.

ΜΙΚΤΗ ΠΑΙΔΩΝ:

Λαουδίκος Χρύσανθος (ΑΕΡΑ), Πατινιώτης Στέλιος (Αναγέννησης Εμπωνα), Χατζηγιαννάκης Μιχαήλ (Ασπίδας Απολ.), Γεωργαλλίδης Δημήτρης (Διγενής), Σαχινίδης Παναγιώτης (Διγενής), Κιλασίν Ερτζάν (Ηλίου), Κιορμπεκίρ Μουσταφάς (Ηλίου), Μαργάρης Παναγιώτης (Ηρακλής Μαριτσών), Νταγκάεφ Χαράλαμπος (Ηρακλή Λαρδ.), Αλβανός Ιωάννης (Ιάλυσος), Νικηταράς Παναγιώτης (Κλεάνθης), Χαραλάμπους Χαρ. (Κλεάνθης), Πότσος Παναγιώτης (Νίκη Ρόδου), Αθαναοίου Αντώνιος (Αστέρα Παστ.), Ροδίτης Κωνσταντίνος (Αστέρα Παστ.), Σαββάκης Αναστάσιος (Αστέρας Παστ.), Μαριετάκης Γεώργιος (Ροδιακός), Χάρτα Αλέξανδρος (Ροδιακός), Πεταυράκης Τσαμπίκος (Ροδιακός), Σαρρής Σταύρος (Ροδιακός), Ξεπαπαδάκης Σωτήρης (Ρόδος), Χατζηπέτρος Στέλιος (Ρόδος), Τσαγκάρης Πασχάλης (Κάλυμνος), Βογιατζής Ευθύμιος (Κάλυμνος), Κοκκινίδης Αντώνιος (Κάλυμνος), Ματζιάρης Γεώργιος (Κάρπαθος), Δουλγεράκης Αντώνιος (Ασκληπιός Κω), Μιχαλάκης Λουκάς (Νικαγόρας Κω), Μπινιάς Γεώργιος (Νικαγόρας), Τομάζος Δημήτρης (Ευκλής), Παπαντωνίου (Ρόδου).

ΜΙΚΤΗ ΝΕΩΝ:

Ζερβός Παντελής (Καλύμνου), Λιβισιανός Αλέξανδρος (Άρη Αρχαγγέλου), Γεωργαλλής Στάθης (ΑΕΡΑ), Τόππος Γεώργιος (Ευκλή), Διαμαντής Στάθης (Ασπίδας Απολακκιάς), Τόππος Γεώργιος (Ευκλή), Πίσσας Ηλίας (Ροδιακού), Παπαδόπουλος Φαν. (Φοίβου), Χατζηνικόλας Χρ. (Ασπίδας Απολακκιάς), Φασάκης Βασίλης (Κλεάνθη), Ζερβός Κυριαζής (Ευκλή), Καλημέρης Γιάννης (Διαγόρα Βατίου), Μέντος Βασίλης (ΑΕ Καταβιάς), Νικολής Σάββας (ΑΕΡΑ), Κουτσάγιας Μιχαήλ (Ευαγόρα), Αντωνούρης Μάριος (Κλεάνθη), Τριανταφύλλου Τριαντάφυλος (Ιάλυσου), Αξιώτης Απόστολος (Ιάλυσου), Μπιλιάς Παντελής (Φοίβος), Καουκάκης Χάρης (Ποσειδώνα Καρπάθου), Καρπαθάκης Ελευθέριος (Ροδιακού), Καρπαθάκης Πανορμίτης (Διαγόρα Βατίου), Κατσαρής Ανδρέας (Καλύμνου), Καμπούρης Μάριος (Καλύμνου), Φράγκος Μιχάλης (Ευαγόρα), Τάλλαρος Αντώνης (Δόξας Καρδάμαινας), Ευγενικός Μανώλης (Απόλλωνα Καλυθιών), Κοντουδιός Μιχάλης (Απόλλωνα Καλυθιών), Χατζηγεωργίου Κυριάκος (Διγενή), Παπαχριστοδούλου Στ. (Διγενή), Μανιάς Μιχάλης (Ερμή Καλυθιών), Κουρβαΐλης Πανορμίτης (ΑΟ Σύμης)

ΘΕΡΜΟΠΟΜΠΟΙ

Με συνέπεια και υπευθυνότητα συνεχίζουμε για 24 χρόνια τοποθετώντας θερμοπομπούς σε Σπίτια,Σχολεία,Αίθουσες και σε λοιπούς επαγγελματικούς χώρους.



...ΘΕΡΜΟΠΟΜΠΟΙ ΓΑΛΛΙΑΣ....
AIRELEC

Η ποιότητα και η πείρα τόσων χρόνων μας κάνουν ασυναγώνιστους.Ελάτε ή πάρτε μας τηλέφωνο, να έρθουμε να κουβεντιάσουμε για τη θέρμανση του χώρου που σας ενδιαφέρει.

ΜΕΛΕΤΗ - ΕΓΚΑΤΑΣΤΑΣΗ ΔΩΡΕΑΝ!!!

Ν.ΚΑΜΠΟΥΡΑΚΗΣ - Μ.ΦΛΑΓΚΟΣ Ο.Ε.
ΤΗΛ. 31320 - 20859

ΠΡΟΟΔΟΣΠΟΡ

Χριστούγεννα στο γήπεδο...

Η «ρεβάνς» του Ρεθύμνου, αναγκάζει τους «θαλασσί» να κάνουν γιορτές στο γήπεδο! Από 28 Δεκεμβρίου-1 Ιανουαρίου θα ξεκουραστούν οι παίκτες του Γιώργου Ζευγώλη... Πως διαμορφώνεται το «εορταστικό» πρόγραμμα των Ροδιτών

Μπορεί για τις περισσότερες ομάδες η εορτή των Χριστουγέννων να συνοδεύεται με ρεπό, όμως για τον Κολοσσό τα πράγματα είναι εντελώς διαφορετικά. Ο επαναληπτικός αγώνας με τον Α.Γ.Ο. Ρεθύμνου στο κλειστό γυμναστήριο «Μελίνα Μερκούρη» (Τετάρτη 16:00-ΕΤ1), αναγκάζει τον Γιώργο Ζευγώλη και τους παίκτες του να παραμείνουν σε αγωνιστικούς ρυθμούς, προκειμένου να παρουσιαστούν έτοιμοι στη «μάχη της Κρήτης».

Μετά το χθεσινό ρεπό, οι «θαλασσί» θα επιστρέψουν κανονικά από σήμερα στις προπονήσεις και το πρόγραμμα του Γιώργου Ζευγώλη είναι αρκετά δύσκολο, αφού οι παίκτες του θα πρέπει να παρουσιαστούν όσο το δυνατόν πιο συγκεντρωμένοι και να διορθώσουν τα λάθη που έκαναν στην προχθεσινή αναμέτρηση με τον Α.Γ.Ο.Ρ. Μάλιστα οι «θαλασσί» θα προπονηθούν κανονικά και την ημέρα των Χριστουγέννων, ενώ η αποστολή της ομάδας θα ταξιδέψει για το Ηράκλειο το απόγευμα της Τρίτης 26 Δεκεμβρίου.

Στη συνέχεια θα μεταβεί οδικώς στο Ρέθυμνο όπου και θα διανυκτερεύσει για το δεύτερο ημιτελικό στο «Μελίνα Μερκούρη», που θα πραγματοποιηθεί την ερχόμενη Τετάρτη.

Η επιστροφή της ομάδας θα γίνει μέσω Αθηνών (θα διανυκτερεύσει εκεί ο Κολοσσός) και το μεσημέρι της Πέμπτης 28 Δεκεμβρίου οι Ροδίτες θα επιστρέψουν στη βάση τους.

Αξίζει να σημειωθεί ότι ο Γιώργος Ζευγώλης θα δώσει ρεπό στους παίκτες του από 28 Δεκεμβρίου-1 Ιανουαρίου και την πρωτοχρονιά θα επιστρέψουν και πάλι στις προπονήσεις για την έναρξη της προετοιμασίας ενόψει του εκτός έδρας αγώνα κόντρα στα Τρίκαλα 2000 (Σάββατο 6 Ιανουαρίου 2007). Μάλιστα οι παίκτες του Κολοσσού αναμένεται να προπονηθούν κανονικά και την πρωτοχρονιά, αφού δεν θα υπάρχουν πολλές διαθέσιμες ημέρες μέχρι το ματς με τα Τρίκαλα 2000, στο πλαίσιο της 13ης αγωνιστικής για το πρωτάθλημα.

Η αναμέτρηση εκείνη αναμένεται να είναι αρκετά σημαντική και για τις δύο ομάδες, αφού οι γηπεδούχοι δίνουν μάχη για να κρατηθούν στην κατηγορία, ενώ ο Κολοσσός θέλει να παραμείνει στο ρετιρέ του βαθμολογικού πίνακα.



Ο Κολοσσός θα κάνει «Χριστούγεννα» στο «Βενετόκλειο»

Ανακοινώσεις για την Α2

Ο αγώνας Α.Ο. Σπόρτιγκ- Α.Γ.Ε. Χαλκίδας (15η αγωνιστική) αντί για Σάββατο 20 Ιανουαρίου θα διεξαχθεί την Παρασκευή 19/01/2007 και ώρα 18:00 προκειμένου να καλυφθεί τηλεοπτικά απ' την ΕΡΤ (Sport+). Εξάλλου το παιχνίδι Ηρακλής- Μ.Ε.Ν.Τ. (16η αγωνιστική) θα πραγματοποιηθεί αντί για Σάββατο 27 Ιανουαρίου, την Παρασκευή 26/1/2007 και ώρα 18:00 ώστε να καλυφθεί τηλεοπτικά απ' την ΕΡΤ(Sport+). Τέλος ο αγώνας Ιωνικός Λαμίας- Τρίκαλα 2000 αντί για Σάββατο 3 Φεβρουαρίου θα τελεστεί τη Δευτέρα 5/2/2007 και ώρα 18:00 λόγω της τέλεσης στο κλειστό γυμναστήριο της Λαμίας («Χαλκιοπούλειο») του All Star Game του Ε.Σ.Α.Κ.Ε. από 2-4 Φεβρουαρίου 2007.

Διάβημα στην Ε.Ο.Κ.

Σε διάβημα προς την ομοσπονδία που ειναι και η διοργανώτρια αρχή θα προχωρήσει το Ρεθυμνο προκειμένου να ξεκαθαριστεί τι θα γίνει στο επόμενο ματς με τον Κολοσσό για το Κύπελλο Ελλάδος. Στον Α.Γ.Ο.Ρ. θέλουν να ξέρουν αν για παράδειγμα το ματς λήξει ισόπαλο στην κανονική διάρκεια, αν θα υπάρξει παράταση ή θα προκριθεί ο Κολοσσός. Συνεπώς μετα το μπέρδεμα που έγινε προχθές, είναι απαραίτητο να ξεκαθαρίσει και επίσημα από τη διοργανωτρια το ζήτημα.

www.agor.gr

Ο Α.Γ.Ο. Ρεθύμνου είναι μία ακόμη ομάδα της Α2, όπου έχει αποκτήσει ιστοσελίδα στο διαδίκτυο. Πληκτρολογείται www.agor.gr και θα έχετε μπροστά σας τα πάντα σχετικά με το σωματείο της Κρήτης, που είναι απ' τα πλέον οργανωμένα στη δεύτερη κατηγορία της χώρας μας.

«Πάμε να κερδίσουμε...»

Ο Φίλιππος Μοσχοβίτης ανέφερε ότι οι πιθανότητες πρόκρισης για τον Κολοσσό και τον Α.Γ.Ο. Ρεθύμνου παραμένουν μοιρασμένες. «Δείξαμε αρκετά νευρικοί και δεν εκμεταλλευθήκαμε τα αδύνατα σημεία των αντιπάλων μας»

Ένας απ' τους καλύτερους παίκτες του Κολοσσού στον πρώτο ημιτελικό με τον Α.Γ.Ο. Ρεθύμνου ήταν και ο Φίλιππος Μοσχοβίτης. Ο έμπειρος πλέϊ-μέϊκερ βοήθησε σε κρίσιμα σημεία τους «θαλασσί» να «χτίσουν» μία μικρή διαφορά και με τις προσπάθειες του κέρδισε το χειροκρότημα του κόσμου. Ο ίδιος είπε χαρακτηριστικά. «Ήταν ένα ενδιαφέρον παιχνίδι ανάμεσα σε δύο καλές ομάδες. Δείξαμε αρκετά νευρικοί και από ένα σημείο και μετά δεν εκμεταλλευτήκαμε τα αδύνατα σημεία του Α.Γ.Ο.Ρ., ιδιαίτερα μέσα στη ρακέτα.

Πιστεύω ότι έπρεπε να παίξουμε περισσότερο μέσα στο καλάθι. Τα πράγματα δεν έχουν αλλάξει και οι πιθανότητες πρόκρισης είναι μοιρασμένες. Ακόμη κι αν κερδίζαμε με μεγαλύτερη διαφορά ή χάναμε απ' τον Α.Γ.Ο.Ρ., ο στόχος μας θα ήταν ο ίδιος στο Ρέθυμνο. Θα πάμε για να κερδίσουμε και να προκριθούμε στον τελικό του κυπέλλου Ελλάδας. Σίγουρα η απουσία του Χαρτ είναι αισθητή, γιατί μας βοηθάει πολύ, αλλά είμαστε υποχρεωμένοι να παίξουμε χωρίς αυτόν. Το ματς κρίθηκε στις λεπτομέρειες, εμείς δεν βάλαμε τα εύκολα σουτ, κάτι το οποίο έκαναν οι αντίπαλοι μας», είπε ο Φίλιππος Μοσχοβίτης.



Φωτό απ' τον προχθεσινό ημιτελικό ανάμεσα στον Κολοσσό και τον Α.Γ.Ο. Ρεθύμνου

Όσον αφορά τον φίλαθλο κόσμο, ο 27χρονος πόϊντγκαρντ ανέφερε χαρακτηριστικά. «Θα πρέπει να σταθώ κυρίως στον κόσμο που ήταν συγκλονιστικός. Ευχαριστούμε πολύ τους φιλάθλους για τη συμπαράσταση τους αν και τους στενοχωρήσαμε με το αποτέλεσμα. Οι ίδιοι περίμεναν ότι θα κερδίζαμε με μεγαλύτερη διαφορά. Θα επιδιώξουμε να τους ανταμείψουμε με ένα καλό αποτέλεσμα στο Ρέθυμνο, που θα σημάνει και την πρόκριση μας στον τελικό. Απλά χρειαζόμαστε την ίδια συμπαράσταση και στα παιχνίδια του πρωταθλήματος για να πανηγυρίσουμε στο τέλος όλοι μαζί».

ΡΕΠΟ ΧΘΕΣ ΟΙ «ΘΑΛΑΣΣΙ»

Την ευκαιρία να ξεκουραστούν είχαν χθες οι παίκτες του Κολοσσού, αφού ο Γιώργος Ζευγώλης τους έδωσε ρεπό μετά το ματς με τον Α.Γ.Ο. Ρεθύμνου, ώστε να γεμίσουν τις μπαταρίες τους και να επιστρέψουν από σήμερα στις προπονήσεις της ομάδας. Όπως είναι εύλογο, οι περισσότερες ομάδες τις επόμενες μέρες θα ξεκουραστούν, αλλά ο δεύτερος ημιτελικός στο Ρέθυμνο, κρατάει τους Ροδίτες στις επάλξεις...

Κατάλαβαν την «πατάτα»

Στην ΕΡΤ προφανώς κατάλαβαν τη «μεγάλη πατάτα» που έγινε και ανέφεραν ότι ο επαναληπτικός αγώνας στο «Μελίνα Μερκούρη» θα μεταδοθεί κανονικά απ' την ΕΤ1. Αξίζει πάντως να σημειωθεί ότι δύο αθηναϊκές εφημερίδες (Φίλαθλος και Φως), την παραμονή του

Τα διαφορετικά χρονόμετρα

Συνέβη σε τοπικό παιχνίδι, όπου ο διαιτητής δεν λειτουργούσε με βάση το χρονόμετρο, αλλά με βάση το δικό του χρονόμετρο, όπου μετρούσε από μέσα του. Ο άλλος διαιτητής την «κατάλαβε» τη δουλειά και προσπάθησε να δικαιολογήσει το λάθος του συναδέλφου του, για να σώσει τα προσχήματα.

Στην Αθήνα για το οικονομικό...

Με την έλευση του νέου έτους πρόκειται να μεταβεί στην πρωτεύουσα ο πρόεδρος της Τ.Ε. Ε.Ο.Κ. Δωδεκανήσου Θεοδόσης Κολιάδης, ώστε να πάρει χρήματα απ' την Ομοσπονδία για την ομαλή διεξαγωγή όλων των πρωταθλημάτων

Στην Αθήνα πρόκειται να μεταβεί μετά την πρωτοχρονιά ο πρόεδρος της Τ.Ε. Ε.Ο.Κ. Δωδεκανήσου Θεοδόσης Κολιάδης, προκειμένου να έχει συνάντηση με τους υπεύθυνους της Ομοσπονδίας. Το θέμα φυσικά που απασχολεί τη διοργανώτρια αρχή είναι το οικονομικό κομμάτι και τα προβλήματα που υπάρχουν με τις μετακινήσεις.

Η Ε.Ο.Κ. είναι ενήμερη και δεν αποκλείεται η Τ.Ε. να πάρει σύντομα κάποια χρήματα, που θα αφορούν την ομαλή λειτουργία όλων των διοργανώσεων.

ΟΡΙΣΤΙΚΟΙ ΜΗΔΕΝΙΣΜΟΙ

Το χρονικό των προαναγγελθέντων μηδενισμών...γράφτηκε στην τελευταία συνεδρίαση της Τ.Ε. Ε.Ο.Κ. Δωδεκανήσου, στο «Βενετόκλειο». Το ανδρικό και το εφηβικό τμήμα της Ελπίδας Πεταλούδων μηδενίστηκαν, σχετικά με τα παιχνίδια κόντρα στον Γ.Σ. Αφάντου 2005 και την Ένωση Ιβίσκου/Ιάλυσου, αντίστοιχα.



Ο Θεοδόσης Κολιάδης θα μεταβεί στην Αθήνα τις πρώτες μέρες του 2007 για να έχει συνάντηση με φορείς της Ε.Ο.Κ.

Χαμός στου «Σκορδή»

Άκρως μπασκετική παρέα έτρωγε χθες το βράδυ στο «σουβλατζίδικο» του Σκορδή...Το γέλιο που έπεσε ήταν απερίγραπτο, αν και το σκηνικό είχε ξεκινήσει νωρίς το πρωί στο Carpe Diem. Ο Κυρ-Γιώργος αποτέλεσε το επίκεντρο του ενδιαφέροντος και φυσικά η παρέα πέρασε...ωραία!

ΑΠΟΔΕΚΤΟ ΤΟ ΑΙΤΗΜΑ ΤΟΥ ΖΕΦΥΡΟΥ

Με έγγραφο του ο Ζέφυρος ζήτησε απ' τη διοργανώτρια το παιχνίδι με την Ένωση Ιβίσκου/Ιάλυσου (11η αγωνιστική) να πραγματοποιηθεί την Παρασκευή 12 Ιανουαρίου και όχι τη Δευτέρα 15 του μήνα. Το αίτημα των «πρασίνων» έγινε αποδεκτό και έτσι το ματς θα διεξαχθεί στις 12 Ιανουαρίου 2007.

ΔΙΑΦΟΡΑ ΘΕΜΑΤΑ

Τελικά δεν πρόκειται να πραγματοποιηθεί προπονητικό διήμερο το ερχόμενο Σαββατοκύριακο, λόγω των οικονομικών προβλημάτων.

Οι προπονήσεις θα πραγματοποιηθούν με την έλευση του νέου έτους, όπως θα αποφασίσει η Τ.Ε. Ε.Ο.Κ. Στο μεταξύ η διοργανώτρια αρχή αναζητά χορηγούς για τις νέες εμφανίσεις των μικτών ομάδων, ενώ όσον αφορά τα island games, ήδη έχουν ξεκινήσει συζητήσεις με προπονητές για τα τμήματα μπάσκετ και περισσότερα νέα αναμένονται τον προσεχή καιρό.

ΓΥΝΑΙΚΕΙΟ

Κερδίζουν τα φαβορί...

Εύκολο έργο αναμένεται να έχουν ο Ιπποκράτης Κω και ο Α.Σ.Κ. Ιβίσκος κόντρα στην Α.Ε. Δικαίου και τον Γ.Α.Σ. Ιάλυσος, στην πρεμιέρα του δεύτερου γύρου που θα γίνει το ερχόμενο Σάββατο... Αναβολή ζήτησαν τα κωακά σωματεία

Μόνο τα παιχνίδια της πρεμιέρας του δεύτερου γύρου για το γυναικείο πρωτάθλημα έχουν προγραμματιστεί να γίνουν αύριο, απ' την Τ.Ε. Ε.Ο.Κ. Δωδεκανήσου. Συγκεκριμένα στο πλαίσιο της 4ης αγωνιστικής τα γηπεδούχα σωματεία δεν αναμένεται να συναντήσουν δυσκολίες για να πάρουν τους δύο βαθμούς της νίκης. Ο πρωτοπόρος Ιπποκράτης Κω θα αντιμετωπίσει στο κλειστό γυμναστήριο του νησιού την Α.Ε. Δικαίου, ενώ ο Α.Σ.Κ. Ιβίσκος θα υποδεχθεί τις «μικρές» του Γ.Α.Σ. Ιάλυσος. Και τα δύο ματς έχουν προγραμματιστεί να ξεκινήσουν αύριο στις 19:00.

ΑΝΤΙΔΡΑΣΗ ΣΤΗΝ ΚΩ

Σύμφωνα με τα όσα έγιναν γνωστά οι δύο ομάδες της Κω αντιδρούν στον ορισμό του αυριανού αγώνα και ζήτησαν αναβολή του ματς για την περίοδο μετά τις γιορτές. Η τελική απόφαση ανήκει στην Ε.Ο.Κ., η οποία θα απαντήσει σήμερα στα σωματεία για την μετάθεσή ή όχι του ματς.

ΤΟ ΠΡΟΓΡΑΜΜΑ ΤΗΣ 4ης ΑΓΩΝΙΣΤΙΚΗΣ

ΣΑΒΒΑΤΟ (23/12):

Δ.Κ.Γ. Ιαλυσού (19:00): Α.Σ.Κ. Ιβίσκος- Γ.Α.Σ. Ιάλυσος

Δ.Κ.Γ. Κω (19:00): Ιπποκράτης Κω- Α.Ε. Δικαίου

Η ΒΑΘΜΟΛΟΓΙΑ/3η ΑΓΩΝΙΣΤΙΚΗ

1.Ιπποκράτης Κω	6	3-0	186-111(+75)
2.Α.Σ.Κ. Ιβίσκος	5	2-1	124-75(+49)
3.Α.Ε. Δικαίου	3	1-2	102-110(-8)
4.Γ.Α.Σ. Ιάλυσος	3	0-3	85-201(-116)

*Η Α.Ε. Δικαίου έχει ένα μηδενισμό

Β' ΚΑΤΗΓΟΡΙΑ

Μισός γύρος...μισές ομάδες

Στην αναμέτρηση Α.Ο. Σύμης- Γ.Σ. Αφάντου 2005 θα κριθούν τα πάντα σχετικά με την άνοδο στην Α' Κατηγορία! Αν δεν χάσουν πουθενά οι γηπεδούχοι, θα έχουν το δικαίωμα να ηττηθούν ακόμη και με 10 πόντους

«Κουτσά-στραβά» ολοκληρώθηκε ο πρώτος γύρος στο πρωτάθλημα της Β' Κατηγορίας...Μπορεί η σεζόν να ξεκίνησε με πέντε ομάδες, όμως στην πορεία έμειναν τέσσερις αφού ο Κλεόβουλος Λίνδου μηδενίστηκε για δεύτερη φορά και ως εκ τούτου δεν θα συνεχίσει στο δεύτερο γύρο. Μάλιστα δεν αποκλείεται το ίδιο να γίνει και με την Ελπίδα Πεταλούδων, η οποία δεν κατέβηκε στη συνάντηση με τον Γ.Σ. Αφάντου 2005. Όπως έχει διαμορφωθεί η κατάσταση ο Α.Ο. Σύμης κατά πρώτο λόγο και οι Αφαντενοί κατά δεύτερο θα διεκδικήσουν το μοναδικό εισιτήριο που οδηγεί στα μεγάλα σαλόνια του ελληνικού μπάσκετ.

Στο παιχνίδι του πρώτου γύρου η ομάδα του Μερκούρη Μοσχόβη είχε κερδίσει στη Ρόδο με 64-53 και ως εκ τούτου, αν δεν ηττηθεί στην Ιαλυσό απ' τον Ήλιο, θα βολευτεί ακόμη και με ήττα μέχρι 10 πόντους.

Ουσιαστικά το αουτσάϊντερ για την άνοδο ο Γ.Σ. Αφάντου 2005, ο οποίος θα πρέπει να κερδίσει στη Σύμη και το πιο πιθανό σενάριο αναφέρει ότι θα πρέπει να συνοδευτεί με νίκη +12. Ο Α.Ο.Σ. μετά τα «διπλά» στην Κρεμαστή επί της Ελπίδας και στ' Αφάντου μπορεί να τερματίσει ακόμη και αήττητος την πορεία του στη Β' Κατηγορία.

Από κει και πέρα η πορεία του Ήλιου Ιαλυσού είναι «συμπαθητική», αφού η ομάδα του Γιώργου Φωτάρα δύσκολα θα χάσει την τρίτη θέση.

Η μεγάλη απογοήτευση της σεζόν είναι η Ελπίδα Πεταλούδων, η οποία έχει απογοητεύσει και εντός και εκτός παρκέ. Έχασε στην Ιαλυσό και δεν παρουσιάστηκε στ' Αφάντου, οπότε μάλλον δεν θα αποχωριστεί την τελευταία θέση.

Για τον Κλεόβουλο τα πράγματα δεν θα μπορούσε να είναι χειρότερα, αφού για δεύτερη συνεχόμενη χρονιά δεν κατάφερε να δει το χρώμα του ροζ φύλλου. Στην πρεμιέρα του δεύτερου γύρου, ο Γ.Σ. Αφάντου 2005 θα φιλοξενήσει τον Ήλιο Ιαλυσού, ενώ η Ελπίδα Πεταλούδων θα πάρει τους δύο βαθμούς στα χαρτιά με δεδομένο ότι ο Κλεόβουλος αποβλήθηκε απ' το πρωτάθλημα. Τέλος ο πρωτοπόρος Α.Ο. Σύμης θα εκτίσει το ρεπό του και θα ετοιμαστεί για το ματς της χρονιάς.



Ο Α.Ο. Σύμης έχει τον πρώτο λόγο για την άνοδο στην Α' Κατηγορία

Τα όνειρα...εφιάλτες

Η Ελπίδα Πεταλούδων παρουσιάζει σημάδια διάλυσης... Το ματς των εφήβων δεν έγινε, αφού οι παίκτες προτίμησαν την χοροεσπερίδα, ενώ των ανδρών διότι κάποιοι ξενύχτησαν και κάποιοι άλλοι δεν πήγαν στ' Αφάντου για τον δικό τους λόγο... Καλό θα ήταν να ξυπνήσουν εκεί στην Κρεμαστή και να μην κάνουν όνειρα στο ξεκίνημα της σεζόν, τα οποία καταντούν εφιάλτες...

Στη μνήμη του «κόουτς»

Ο Γ.Σ. Διαγόρας διοργανώνει τουρνουά μικρών ηλικιών σήμερα και αύριο στη μνήμη του Παναγιώτη Κατσιμοίρη, που άφησε την τελευταία του πνοή στο ανοιχτό γήπεδο του συλλόγου

Ο Γ.Σ. Διαγόρας δεν ξεχνάει τον προπονητή Παναγιώτη Κατσιμοίρη, ο οποίος στις αρχές της δεκαετίας του 1980, άφησε την τελευταία του πνοή στο ανοιχτό γήπεδο τότε του συλλόγου.

Ο νεαρός τότε προπονητής των τμημάτων υποδομής του «γηραιού» εξέπνευσε από εγκεφαλικό, κατά τη διάρκεια της μεταφοράς του στο νοσοκομείο Ρόδου. Οι «κυανέρυθροι» λοιπόν σήμερα και αύριο πρόκειται να διοργανώσουν το πρώτο απ' τα δύο μέρη ενός τουρνουά μικρών ηλικιών που θα γίνει θεσμός και θα ονομάζεται «Παναγιώτης Κατσιμοίρης».

Πρόκειται για ένα εσωτερικό τουρνουά το οποίο θα διεξαχθεί με τη συνεργασία του Πήγασου Κρεμαστής και αναμένεται να προσελκύσει αρκετούς γονείς, ενώ στο δεύτερο μέρος του τουρνουά που αναμένεται να γίνει με την έλευση του νέου έτους αναμένεται να δοθεί τιμητική πλακέτα στη σύζυγο του αείμνηστου Παναγιώτη Κατσιμοίρη.

Η αυλαία του τουρνουά θα ανοίξει σήμερα το μεσημέρι (12:00) με τους αγώνες των προμίνι που θα κρατήσουν μέχρι και τις 13:30. Στη συνέχεια (13:30-15:00) θα γίνουν παιχνίδια ανάμεσα σε τέσσερις διαφορετικές ομάδες του συλλόγου, ενώ οι εκδηλώσεις θα συνεχιστούν αύριο το πρωί και το απόγευμα. Συγκεκριμένα αύριο από 09:30-12:00 θα γίνουν αγώνες σούπερ-μίνι και από 17:30-21:00 παιχνίδια για παγκορασίδες, κορασίδες αλλά και κορίτσια που κάνουν τώρα τα πρώτα τους βήματα στο μπάσκετ.

Οι υπεύθυνοι προπονητές της διοργάνωσης είναι οι, Στέλιος Κωνσταντινίδης, Νίκος Φραγκεσκάκης, Αντώνης Μαρκάκης και Βαγγέλης Αθανασιάδης. Πρόκειται για μία πραγματικά αξιέπαινη πρωτοβουλία στη μνήμη ενός ανθρώπου που αφιέρωσε τη ζωή του στο μπάσκετ και άφησε την τελευταία του πνοή στα γήπεδα...

Photo...Play



Εδώ είναι η μπουτίκ του Κολοσσού



Στράτα...στρατούλα



Το τζάμπολ του ιστορικού πρώτου ημιτελικού του κυπέλλου Ελλάδας



Οι φίλοι του Κολοσσού δημιούργησαν «καυτή» ατμόσφαιρα στο «Βενετόκλειο»

Ασάφεια στην...ασάφεια!

Η Ε.Ο.Κ. διευκρίνισε ότι δεν προβλέπεται ισόπαλο αποτέλεσμα σε αγώνα, αλλά μόνο η ανάδειξη νικητή! Συνέντευξη τύπου σήμερα για τον Α.Γ.Ο.Ρ.

Οι ασάφειες συνεχίζονται απ' την Ε.Ο.Κ., αφού φρόντισε χθες να πάρει θέση για τα όσα συνέβησαν στο «Βενετόκλειο». Βέβαια κανείς δεν κατηγόρησε τους διαιτητές που συνέχισαν το παιχνίδι μετά την κανονική διάρκεια του αγώνα. Η ανακοίνωση αναφέρει: «Σχετικά με δημοσιεύματα για την παράταση του αγώνα κυπέλλου Ελλάδος ανδρών Κολοσσός Ρόδου-Α.Γ.Ο. Ρεθύμνου, επισημαίνεται απ' την Ε.Ο.Κ. ότι με το ισχύον νομικό πλαίσιο του αθλήματος (εσωτερικός κανονισμός πρωταθλημάτων- ειδική προκήρυξη Κυπέλλου Ελλάδας), δεν προβλέπεται ισόπαλο αποτέλεσμα σε αγώνα, αλλά μόνο η ανάδειξη νικητή. Κατά συνέπεια η απόφαση των διαιτητών για παράταση του συγκεκριμένου αγώνα, βρίσκεται στα πλαίσια των ρυθμίσεων του παραπάνω νομικού πλαισίου».

ΣΥΝΕΝΤΕΥΞΗ ΤΥΠΟΥ Ο Α.Γ.Ο. ΡΕΘΥΜΝΟΥ

Η Διοίκηση του Α.Γ.Ο. Ρεθύμνου ενημερώνει ότι σήμερα (16:00) θα πραγματοποιήσει συνέντευξη τύπου ενόψει του δεύτερου ημιτελικού με τον Κολοσσό. Η συνέντευξη τύπου θα γίνει στην αίθουσα συνεδριάσεων εντός του κλειστού γυμναστηρίου Ρεθύμνου. «Έχουμε ετοιμάσει μια μεγάλη γιορτή για την επιτυχία της ομάδας μας να βρεθεί στα ημιτελικά του Κυπέλλου Ελλάδος, όπου ευχόμαστε να συνδυαστεί με την πρόκριση του Α.Γ.Ο.Ρ. στον τελικό του Κυπέλλου Ελλάδος», αναφέρει η ανακοίνωση. Στη σημερινή συνέντευξη τύπου θα πραγματοποιηθεί και η παρουσίαση της μασκότ της ομάδας του ΑΓΟΡίνου, που θα κάνει την πρεμιέρα της στον ημιτελικό με τον Κολοσσό την Τετάρτη 27 Δεκεμβρίου.

Κλιμάκιο του ΕΘΙΑΓΕ στη Ρόδο

Σειρά επαφών για αξιοποίηση του Καλαμώνα

ΣΥΝΑΝΤΗΣΗ ΜΕ ΜΑΧΑΙΡΙΔΗ ΚΑΙ ΚΟΡΔΙΝΑ



ΣΕΙΡΑ επαφών είχε κατά τη διάρκεια της παραμονής του στη Ρόδο το κλιμάκιο του ΕΘΙΑΓΕ, το οποίο αποτελείτο από τον πρόεδρό του Κώστα Φεγγερό και το νομικό σύμβουλό του Στέφανο Μουρούζη.

Σκοπός της επίσκεψής τους ήταν να δουν από κοντά την κατάσταση στην οποία βρίσκονται το κέντρο και οι εκτάσεις που έχει στην κατοχή του το ΕΘΙΑΓΕ.

Οπως δήλωσε στην «Πρόοδο» ο κ. Φεγγερός, στα μελλοντικά σχέδια του ΕΘΙΑΓΕ είναι η αξιοποίηση του κέντρου που βρίσκεται στην περιοχή Βάρη και των τεράστιων εκτάσεων που κατέχει στην περιοχή του Καλαμώνα.

Οι εκπρόσωποι του ΕΘΙΑΓΕ συναντήθηκαν προχθές το βράδυ, στο Δήμο Πεταλούδων, με το δήμαρχο Μιχάλη Κορδίνα και χθες το μεσημέρι με το νομάρχη Δωδεκανήσου Γιάννη Μαχαιρίδη.

Αντικείμενο των συναντήσεων αυτών ήταν η αξιοποίηση της ακίνητης περιουσίας του ΕΘΙΑΓΕ στη Ρόδο.

ΔΕΝ ΕΟΡΤΑΖΟΥΝ

- ✔ Ο κ. **Μανώλης Χαροκόπος** δεν θα δεχθεί επισκέψεις για την ονομαστική του εορτή
- ✔ Ο κ. **Μανώλης Κουτσούκος,** δικηγόρος, δεν θα δεχθεί επισκέψεις για την ονομαστική του εορτή

Με πρωτοβουλία της Τοπικής Ενωσης Δήμων και Κοινοτήτων

Στα θρανία κάθησαν για επιμόρφωση οι αιρετοί

ΙΔΙΑΙΤΕΡΗ ΒΑΡΥΤΗΤΑ ΣΤΟ ΠΡΟΓΡΑΜΜΑ «ΘΗΣΕΑΣ»

ΣΤΑ ΘΡΑΝΙΑ κάθησαν προχθές το βράδυ οι αιρετοί του Α' βαθμού Τοπικής Αυτοδιοίκησης, για να ενημερωθούν ενόψει της επίσημης ανάληψης των καθηκόντων τους από 1-1-2007.

Με πρωτοβουλία της ΤΕΔΚΔ πραγματοποιήθηκε, στο «Ακταίον», ημερίδα την οποία παρακολούθησαν παλαιοί και νεοεκλεγέντες δήμαρχοι και δημοτικοί σύμβουλοι από τους Δήμους της Ρόδου και των Λειψών.

Ο απερχόμενος πρόεδρος του διοικητικού συμβουλίου της ΤΕΚΔ Γιώργος Γιαννόπουλος ενημέρωσε τους παριστάμενους για



όλες τις εξελίξεις στην Τοπική Αυτοδιοίκηση. Ιδιαίτερα αναφορά έκανε στα έσοδα που έχουν οι Δήμοι και τα οποία, όπως είπε, δεν επαρκούν για να καλύψουν τις λειτουργικές ανάγκες τους. «Υπάρχει τεράστιο θέμα με την απόδοση των παρακρατηθέντων πόρων στην Τ.Α.», τόνισε.

Ο κ. Γιαννόπουλος αναφέρθηκε στην ανάγκη που υπάρχει καθιέρωσης θεσμικού πλαισίου για την άντληση πόρων από την επιβολή τελών από πλευράς των Δήμων προς τους πολίτες τους.

Σχετικά με το Δ' ΚΠΣ ο κ. Γιαννόπουλος εξέφρασε την άποψη ότι την προγραμματική περίοδο 2007-2013 είναι πολύ πιθανό οι Δήμοι της Δωδεκανήσου να μην μπορέσουν να κατασκευάσουν τα έργα υποδομής που έχουν ανάγκη.

Κατά τη διάρκεια της ημερίδας και άλλα στελέχη της ΤΕΔΚΔ ενημέρωσαν τους παραβρισκόμενους και για άλλα ζητήματα που αφορούν τον Α' βαθμό Τοπικής Αυτοδιοίκησης, όπως είναι το πρόγραμμα «Θησέας», ο νέος Κώδικας Δήμων και Κοινοτήτων και οι συμπράξεις δημοσίου και ιδιωτικού τομέα.

Χθες το μεσημέρι

Τα κάλαντα έψαλλαν στο νομάρχη μαθητές του «Ροδίων Παιδεία»

ΚΑΙ ΜΑΘΗΤΕΣ ΤΗΣ ΑΚΑΔΗΜΙΑΣ



ΤΑ Χριστουγεννιάτικα κάλαντα έψαλαν χθες στο νομάρχη Δωδεκανήσου μαθητές των Εκπαιδευτηρίων «Ροδίων Παιδεία» και της Ακαδημίας Ρόδου, συνοδευόμενοι από τους δασκάλους τους.

Ο κ. Γιάννης Μαχαιρίδης ευχαρίστησε τα παιδιά για τις ευχές τους, προσφέροντάς τους ως δώρα βιβλία από τις εκδόσεις της Νομαρχιακής Αυτοδιοίκησης Δωδεκανήσου για να εμπλουτίσουν τις βιβλιοθήκες των σχολείων τους.

Παράλληλα, ανακοίνωσε στους μαθητές το υπό εκπόνηση πρόγραμμα της Νομαρχίας που προβλέπει να φυτευτούν ένα εκατομμύριο πεύκα σε όλο το νομό, ζητώντας την ενεργό συμμετοχή των παιδιών για την επίτευξη αυτού του στόχου.

Ο υπουργός Αιγαίου κ. Παυλίδης

Εδωσε έμφαση στους στόχους για την ανάπτυξη των περιφερειών

ΣΤΗΝ ΟΜΙΛΙΑ ΓΙΑ ΤΟΝ ΠΡΟΫΠΟΛΟΓΙΣΜΟ

Ο υπουργός Αιγαίου και Νησιωτικής Ελλάδας Αριστοτέλης Παυλίδης έδωσε έμφαση στους στόχους για την ανάπτυξη των περιφερειών.

Θέτουμε, είπε, σε ενεργό δράση τους μηχανισμούς αναδιάρθρωσης ώστε να δώσουμε ζωή στα μικρά νησιά, ιδιαίτερα αυτά με τους μικρούς δήμους

Ο κ Παυλίδης δήλωσε ικανοποιημένος για το έργο του υπουργείου του ενώ έφερε ως χαρακτηριστικό παράδειγμα την ηλεκτροδότηση στο μικρό νησί Μαράθι αλλά και στο Αγαθονήσι. Τόνισε ακόμα ότι θα ενισχυθούν οι προσπάθειες για την ποιότητα του περιβάλλοντος, εξέφρασε την πεποίθηση ότι θα συνεχιστούν οι επιδοτήσεις από το ΚΠΣ ενώ συμπλήρωσε ότι σε συνεργασία με το υπουργείο Οικονομίας σχεδιάστηκε η αειφόρος ανάπτυξη των νησιών προπάντων ήπιων μορφών ενέργειας.

Τέλος, ο υπουργός Αιγαίου δήλωσε ότι συντάσσεται με τα αιτήματα των υπαλλήλων του που απεργούν για την επίλυση λειτουργικών προβλημάτων και άμεση θεσμοθέτηση των εξόδων κίνησης τους.

Ορκωμοσίες δημοτικών συμβουλίων

Αύριο στις 6 μ.μ. θα πραγματοποιηθεί η τελετή ορκωμοσίας της νέας δημοτικής αρχής Αταβύρου.

Η ορκωμοσία θα γίνει στην αίθουσα εκδηλώσεων του δημαρχιακού μεγάρου.

Το ερχόμενο Σάββατο 30 Δεκεμβρίου, στις 12 το μεσημέρι, θα πραγματοποιηθεί η τελετή ορκωμοσίας του νέου δημοτικού συμβουλίου Ιαλυσού.

Η τελετή θα γίνει στο δημαρχιακό μέγαρο του Δήμου Ιαλυσού.

Είχαν συλληφθεί για ναρκωτικά

Ελεύθεροι με περιοριστικούς όρους κρίθηκαν χθες, ο επιχειρηματίας και ο φίλος του

ΔΗΛΩΝΟΥΝ ΟΤΙ ΕΙΝΑΙ ΧΡΗΣΤΕΣ

Ελεύθεροι με περιοριστικούς όρους αφέθηκαν χθες μετά την απολογία τους στον ανακριτή και με τη σύμφωνη γνώμη του εισαγγελέα ο 40χρονος επιχειρηματίας και ο 39χρονος φίλος του που είχαν συλληφθεί την περασμένη Τρίτη για παράβαση του νόμου περί ναρκωτικών.

Στον 40χρονο επιβλήθηκαν οι περιοριστικοί όροι της εμφάνισής του κάθε πρώτη του μηνός στο Αστυνομικό Τμήμα της περιοχής του και η καταβολή του χρηματικού ποσού των 6000 ευρώ για εγγύηση και στον 39χρονο το ποσό των 4000 ευρώ ως εγγυοδοσία.

Οι δύο φίλοι συνελήφθησαν από αστυνομικούς του Τμήματος Δίωξης Ναρκωτικών καθώς κατελήφθησαν να κατέχουν ένα τσιγάρο ινδικής κάνναβης από κοινού.

Σε έρευνα που έγινε στο σπίτι του 40χρονου βρέθηκαν επτά αυτοσχέδιες συσκευασίες οι οποίες περιείχαν ακατέργαστη κάνναβη και ζύγιζαν συνολικά 145,5 γραμμάρια, καθώς επίσης και μία ζυγαριά ακριβείας. Στο σπίτι του 39χρονου βρέθηκαν άλλες επτά συσκευασίες με κάνναβη συνολικού βάρους 179,5 γραμμάρια.

Σε βάρος του 40χρονου ασκήθηκε ποινική δίωξη για αγορά, κατοχή και πώληση ναρκωτικών ουσιών, ενώ στον 39χρονο απαγγέλθηκαν κατηγορίες για αγορά και κατοχή ναρκωτικών ουσιών.

Ο δικηγόρος Δημήτρης Ράπτης προσκόμισε στον ανακριτή βεβαίωση από το νοσοκομείο της Ρόδου ότι οι πελάτες του είναι εξαρτημένοι χρήστες κάνναβης και έτσι το κατηγορητήριο μετατράπηκε σε αγορά και κατοχή ναρκωτικών ουσιών από κοινού και οι δύο φίλοι αφέθηκαν ελεύθεροι με περιοριστικούς όρους.

Οργανώνει το Μεσαιωνικό Ρόδο

Συνάντηση γνωριμίας με υποστηρικτές του Μεσαιωνικού Φεστιβάλ

ΑΥΡΙΟ ΣΤΙΣ 8 ΤΟ ΒΡΑΔΥ

ΤΟ Μεσαιωνικό Ρόδο οργανώνει συνάντηση γνωριμίας για όλα τα μέλη, τους εθελοντές και υποστηρικτές του Μεσαιωνικού Φεστιβάλ στην αίθουσα του Δ.Ο.Ν.Α Ρόδου (Διαγοριδών 1 - Δίπλα στο Ρ.Ο.Δ.Α), αύριο στις 8 μ.μ.

Στα πλαίσια της συνάντησης θα γίνει σύντομη παρουσίαση της διοργάνωσης και των δημιουργικών ομάδων δράσης αλλά και προβολή υλικού από άλλα Μεσαιωνικά Φεστιβάλ της Ευρώπης, ώστε να δοθεί μία πλήρης εικόνα της αισθητικής και των δυνατοτήτων ανάλογων διοργανώσεων, έτσι όπως αυτές λειτουργούν σε άλλες χώρες.

Θα ακολουθήσει φαγοπότι και συζήτηση σε εορταστική ατμόσφαιρα αλλά και δηλώσεις συμμετοχής για όσους ενδιαφέρονται να ασχοληθούν πιο ενεργά σε επίπεδο δημιουργικό, καλλιτεχνικό ή οργανωτικό.

Σειρά εκδηλώσεων στη Νότια Ρόδο

Σειρά εκδηλώσεων θα πραγματοποιηθούν το ερχόμενο Σάββατο 30 Δεκεμβρίου στο νέο δημαρχείο στο Γενναδί.

Στις 11 π.μ. θα γίνει ο αγιασμός του νέου δημαρχιακού μεγάρου και στις 12 το μεσημέρι η ορκωμοσία του νέου δημοτικού συμβουλίου και τοπικών συμβουλίων.

Στις 2 μ.μ. στον ίδιο χώρο θα βραβευθούν οι μαθητές που εισήχθησαν στα ΑΕΙ και ΤΕΙ και οι οποίοι κατάγονται από τη Νότια Ρόδο.

ΟΥΖΕΡΙ ΚΑΛΥΜΝΟΣ
Συνεχίζουμε να παραμένουμε ΑΝΟΙΚΤΑ και αυτό το χειμώνα ΚΑΘΗΜΕΡΙΝΑ από τις 12 το μεσημέρι έως αργά το βράδυ
ΖΩΝΤΑΝΗ ΜΟΥΣΙΚΗ ΠΑΡΑΣΚΕΥΗ, ΣΑΒΒΑΤΟ ΠΑΡΑΜΟΝΗ ΧΡΙΣΤΟΥΓΕΝΝΩΝ και ΑΝΗΜΕΡΑ ΧΡΙΣΤΟΥΓΕΝΝΩΝ
Εναρξη προγράμματος 8.30 μ.μ.
ΑΥΣΤΡΑΛΙΑΣ 60
Τηλ. 22410 21277
κιν. 6932223486
T9035-24/12

ΧΟΡΟΕΣΠΕΡΙΔΑ ΤΗΛΙΑΚΗ
Χριστουγεννιάτικη χοροεσπερίδα του Συλλόγου Τηλίων Ρόδου «Αγιος Παντελεήμων» στο ξενοδοχείο Esperos Villages, στο Φαληράκι τη Δευτέρα 25 Δεκεμβρίου 2006 και ώρα 20.00.
Ελάτε να χαρείτε το τηλιακό ξεφάντωμα με πολλές εκπλήξεις και πλούσια λαχειαγορά.
Για ρεζερβέ τηλ. 22410 20328 / 26364
Για πληροφορίες τηλ. 22410 55856 / 23984 / 67817 / 36109
ΧΑ-24/12

ΖΩΝΤΑΝΗ ΦΑΤΝΗ
ΣΤΟ ΛΑΟΓΡΑΦΙΚΟ ΜΟΥΣΕΙΟ ΤΟΥ ΕΜΠΩΝΑ
Η ΠΑΙΔΙΚΗ ΘΕΑΤΡΙΚΗ ΟΜΑΔΑ ΣΑΣ ΠΡΟΣΚΑΛΕΙ ΤΟ ΣΑΒΒΑΤΟ 23 ΔΕΚΕΜΒΡΙΟΥ ΚΑΙ ΩΡΑ 18.30 μ.μ. ΣΤΗΝ ΠΛΑΤΕΙΑ ΜΠΡΟΣΤΑ ΑΠΟ ΤΟ ΔΗΜΟΤΙΚΟ ΣΧΟΛΕΙΟ ΓΙΑ ΝΑ ΑΚΟΛΟΥΘΗΣΟΥΜΕ ΜΑΖΙ ΤΟΝ ΙΩΣΗΦ ΚΑΙ ΤΗ ΜΑΡΙΑ...
Η ΦΑΤΝΗ ΜΑΣ ΘΑ ΕΙΝΑΙ ΑΝΟΙΚΤΗ ΚΑΙ ΣΤΙΣ 26 ΔΕΚΕΜΒΡΙΟΥ ΑΠΟ ΤΙΣ 14.00
ΧΟΡΗΓΟΙ ΔΗΜΟΣ ΑΤΑΒΥΡΟΥ ΕΜΕΡΥ
14434-24/12

ΚΗΔΕΙΑ
Τη λατρευτή μας μητέρα, γιαγιά και προγιαγιά
ΚΑΘΟΛΙΚΗ ΓΙΑΚΡΑ
(ΠΡΕΣΒΥΤΕΡΑ)
(Ετών 93)
Θανούσα κηδεύουμε αύριο Σάββατο 23 Δεκεμβρίου 2006 και ώρα 1 μ.μ. από τον Ιερό Ναό Αγ. Μερκουρίου Ιστρίου.
Τα παιδιά Στυλιανή-Αντώνης, Θεανώ-Ιωάννης, Σοφία, Κική
Τα εγγόνια, τα δισέγγονα και οι λοιποί συγγενείς.
ΘΕΜ.-22/12



5762-22/12

ΠΩΛΕΙΤΑΙ
BMW 840 CIA Coupe του 1998, Full extra, σε άριστη κατάσταση.
Πληρ. τηλ 22410 97216
Γ.Δ.-31/12

RESTAURANT ΙΠΠΟΤΙΚΟΝ
ΑΝΟΙΞΑΜΕ !!!
και σας περιμένουμε στο «ΙΠΠΟΤΙΚΟΝ» να περάσουμε μαζί έναν ευχάριστο και ζεστό χειμώνα
Ενώ θα απολαμβάνετε τις ποικιλίες των ορεκτικών μας και τα πιάτα της ημέρας, με τις λεπτές γεύσεις που θα σας ετοιμάσει ο Σεφ του ΙΠΠΟΤΙΚΟΥ, εσείς μέσα στις μεσαιωνικές μας αίθουσες. Αφεθείτε, αναπολείστε και συνδέστε το παρελθόν με το παρόν, με τις απαλές και γλυκές νότες του πιανίστα μας ΝΑΘΑΝ και τις μελωδικές φωνές της ΝΤΕΜΠΟΡΑ και ΝΑΘΑΝ. Στο σαξόφωνο ο Χατζηαντώνης. Θα έχετε την αίσθηση ότι ένας ΙΠΠΟΤΗΣ θα εμφανιστεί για να σας κάνει παρέα.
Σε όλους τους φίλους και εκλεκτούς πελάτες μας ευχόμαστε έναν ευχάριστο και υγιή χειμώνα
ΙΠΠΟΤΙΚΟΝ ΠΑΛΙΑ ΠΟΛΗ
Μικρό συντριβάνι με τους ΙΠΟΚΑΜΠΟΥΣ
Η αίθουσα 150 ατόμων διατίθεται για κάθε κοινωνική και επαγγελματική εκδήλωση
Ρεζερβέ τηλ.-Φαξ. 22410 25293
ΧΑ-24/12

ΜΕΓΑ ΡΕΒΕΓΙΟΝ
ΧΡΙΣΤΟΥΓΕΝΝΑ και ΠΡΩΤΟΧΡΟΝΙΑ
στην κοσμική ταβέρνα
2 ΦΙΛΟΙ
Από το 1978
Γιορτινο τραπέζι με ντόπια κρασιά και παραδοσιακό φαγητό συνοδεία με διαχρονικούς καλούς μουσικούς με το λαϊκό και νησιώτικο πρόγραμμά τους:
ΕΛΕΥΘΕΡΙΑ ΡΟΔΙΤΗ τραγούδι
ΚΥΡΙΑΚΟΣ ΚΑΛΟΓΗΡΟΥ μπουζούκι
ΣΤΑΥΡΟΣ ΤΣΙΓΑΡΟΣ κιθάρα
Θα μας βρειτε πίσω από το Σ.Μ. του Ιωάννη Πάππου προς την παραλιακή Ιαλυσού
Τηλ. κρατήσεων: 22410 91561, 6939306791
16438-24/12

ΔΙΑΛΥΣΗ
ΕΚΛΕΚΤΑ ΥΦΑΣΜΑΤΑ
ΚΑΣΜΗΡΙΑ - ΠΑΛΤΑ - ΤΑΠΕΡ - ΚΑΜΗΛΟ 100% ΛΙΝΑ - ΜΕΤΑΞΩΤΑ - ΒΕΛΟΥΔΑ
ΑΓΓΛΙΑΣ - ΓΕΡΜΑΝΙΑΣ - ΙΤΑΛΙΑΣ - ΓΑΛΛΙΑΣ
ΤΙΜΕΣ ΚΑΤΩ ΤΟΥ ΚΟΣΤΟΥΣ
60% ΕΩΣ 80% ΦΘΗΝΟΤΕΡΑ
ΙΑΚΩΒΟΣ ΜΑΚΑΡΙΟΥ 16 ΡΟΔΟΣ
ΠΙΣΩ ΑΠΟ ΤΟ ΔΙΚΑΣΤΗΡΙΟ
ΔΙΠΛΑ ΣΤΗ ΛΕΣΧΗ ΑΞΙΩΜΑΤΙΚΩΝ
ΤΗΛ: 2241022273 ΑΔ. ΠΡΟΕΔΡΟΥ ΠΡΩΤ. 1188/06
Χ.375-31/12