ΕΤΟΣ ΙΔΡΥΣΕΩΣ: 1915
ΙΔΡΥΤΗΣ: ΕΜΜ. ΚΑΛΑΜΠΙΧΗΣ
ΔΙΕΥΘΥΝΤΗΣ: ΑΘ. ΜΑΡΑΣΙΩΤΗΣ .

Η ΡΟΔΙΑΚΗ

ΤΡΙΤΗ
3 ΙΟΥΝΙΟΥ 2003
ΑΡ. ΦΥΛΛΟΥ 17.409
ΤΙΜΗ: ΕΥΡΩ 0,70

ΗΜΕΡΗΣΙΑ ΠΡΩΙΝΗ ΕΦΗΜΕΡΙΔΑ ΤΗΣ ΡΟΔΟΥ

Ο κ. Ηλίας Κωτιάδης σε ραδιοφωνική συνέντευξη

Αφησε χθες ανοικτά όλα τα ενδεχόμενα



ΕΝΤΟΝΕΣ ΑΝΤΙΔΡΑΣΕΙΣ ΓΙΑ ΤΗΝ ΛΑΣΠΟΛΟΓΙΑ

Το ενδεχόμενο να πολιτευθεί όταν οι συνθήκες το επιτρέψουν, άφησε χθες ανοικτό ο Πρόεδρος του ΕΒΕΔ κ. Ηλίας Κωτιάδης. ΣΕΛΙΔΑ 3

Διέταξε χθες ο Εισαγγελέας Πλημμελειοδικών Ρόδου

Προκαταρκτική για τα σχολικά κτίρια



ΕΜΠΕΙΡΟΓΝΩΜΟΝΕΣ ΓΙΑ ΤΗ ΣΤΑΤΙΚΟΤΗΤΑ ΤΟΥΣ

Επείγουσα προκαταρκτική διέταξε ο κ. Οικονόμου μετά το δημοσίευμα για την στατικότητα σχολικών κτιρίων. ΣΕΛΙΔΑ 5

Η Ν.Δ. ΚΑΤΕΘΕΣΕ ΧΘΕΣ ΠΡΟΤΑΣΗ

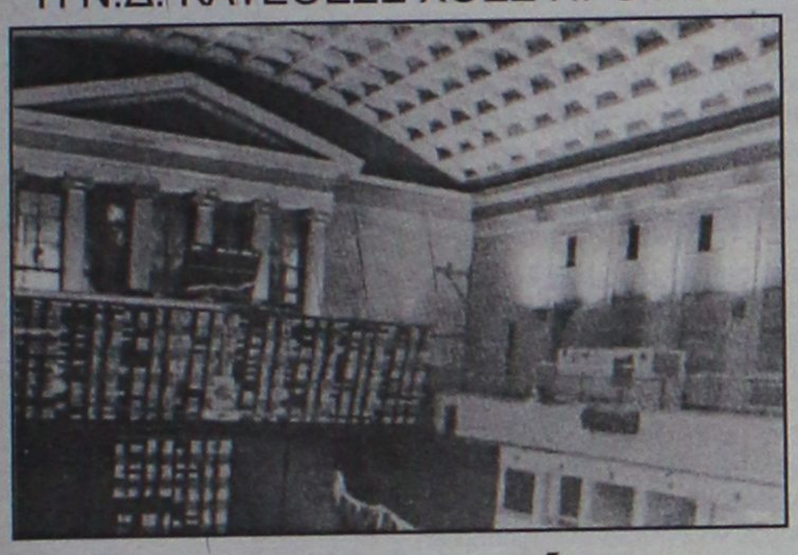

Εξεταστική για το σκάνδαλο του Χρηματιστηρίου!

Τη σύσταση εξεταστικής επιτροπής που θα διερευνήσει το σκάνδαλο του Χρηματιστηρίου, ζητά η ΝΔ με πρόταση που υπέγραψαν όλοι οι Βουλευτές της. ΣΕΛΙΔΑ 9

Ο κ. Δημήτρης Κρεμαστινός για τις εις βάρος του μεθοδεύσεις

ΑΘΛΙΟΤΗΤΕΣ κάποιων "συντρόφων" χαμηλού επιπέδου!



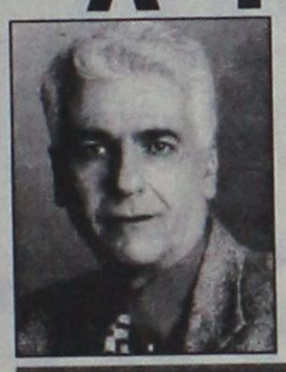

Αγνοια δηλώνει ο κ. Κώστας Καΐσερλης που απαντά με επιστολή • Παρέμβαση Σφυρίου και στελεχών

Αθλιότητες χαρακτηρίζει ο κ. Δημ. Κρεμαστινός τα όσα εξυφαίνονται σε βάρος του. Την ίδια ώρα ο κ. Καΐσερλης με επιστολή του διαψεύδει πληροφορίες, σύμφωνα με τις οποίες είναι ο εμπνευστής των μεθοδεύσεων που αποκαλύφθηκαν. ΣΕΛΙΔΕΣ 4

ΣΥΜΦΩΝΑ ΜΕ ΤΑ ΕΠΙΣΗΜΑ ΣΤΟΙΧΕΙΑ

Μειωμένη η κίνηση προς το Μαρμαρίς

Αισθητά μειωμένη ήταν τον περασμένο μήνα η κίνηση από και προς τις απέναντι τουρκικές ακτές. ΣΕΛΙΔΑ 7

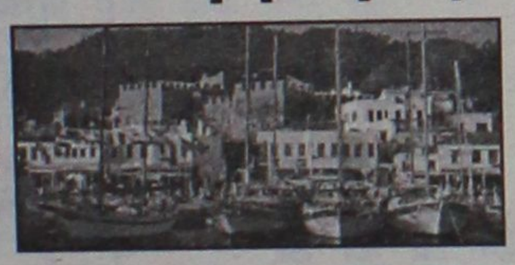

ΧΘΕΣ ΑΝΟΙΞΕ ΤΟ ΚΕΝΤΡΙΚΟ ΚΑΤΑΣΤΗΜΑ

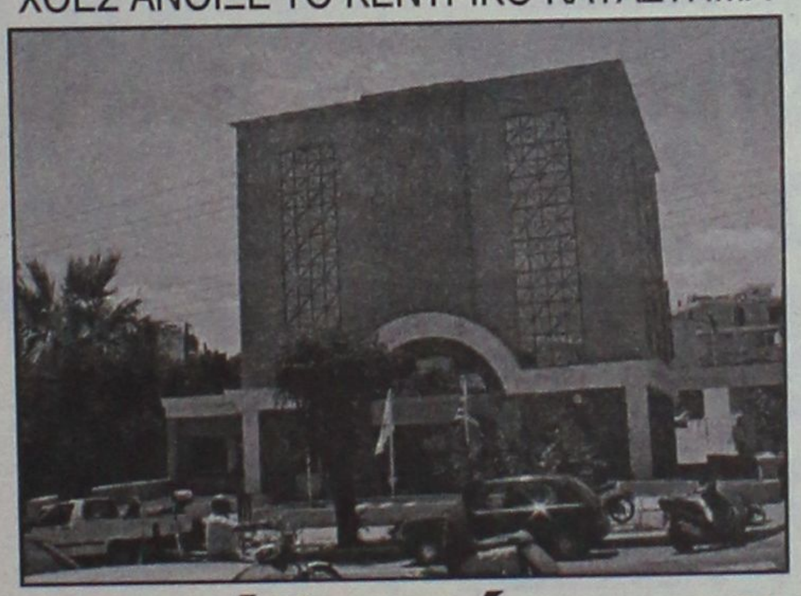

Μεγάλη μέρα για την Τράπεζά μας

Εγιναν χθες τα εγκαίνια του Κεντρικού Καταστήματος της Τράπεζας Δωδεκανήσου. Ενα ακόμα σημαντικό βήμα προς τα εμπρός έγινε. ΣΕΛΙΔΑ 12

Καμιά παράταση στην κατάθεση δηλώσεων

● *Ελληξε χθες η προθεσμία για τα φυσικά πρόσωπα.* ΣΕΛΙΔΑ 13

WATER PARK

Το υδάτινο πάρκο της Ρόδου
εύχεται στους φίλους μαθητές της 2ας και 3ης Λυκείου που συμμετέχουν στις Πανελλήνιες,
ΚΑΛΗ ΕΠΙΤΥΧΙΑ
και τους προσφέρει μετά το τέλος των εξετάσεων ειδική έκπτωση στην τιμή εισόδου με την επίδειξη της μαθητικής ταυτότητας.

LA LINGUA
ΚΕΝΤΡΑ ΕΚΠΑΙΔΕΥΣΗΣ ΞΕΝΩΝ ΓΛΩΣΣΩΝ
ΑΓΓΛΙΚΑ · ΙΤΑΛΙΚΑ · ΓΕΡΜΑΝΙΚΑ · ΓΑΛΛΙΚΑ · ΙΣΠΑΝΙΚΑ
ΕΝΑΡΞΗ ΤΑΧΥΡΥΘΜΩΝ ΘΕΡΙΝΩΝ ΠΡΟΓΡΑΜΜΑΤΩΝ
η δυναμη στην ξενογλωσση εκπαιδευση!
ΡΟΔΟΣ: ΒΕΝΕΤΟΚΛΕΩΝ 37α, Τηλ.: 22074, 25800
ΙΑΛΥΣΟΣ: ΔΗΜΟΚΡΑΤΙΑΣ 60, τηλ.: 90133

* ΚΟΥΡΤΙΝΟΞΥΛΑ - ΚΟΥΡΤΙΝΟΒΕΡΓΕΣ
* ΣΤΟΡΙΑ - μεταλλικά-ξύλινα-υφασμάτινες
* ΚΟΡΝΙΖΕΣ πινάκων ΙΤΑΛΙΑΣ
* ΚΟΥΝΟΥΠΙΕΡΕΣ αυτόματες * ΠΑΡΚΕ υψηλής αντοχής
ΑΤΣΑΣ Α.Σ. εμπ.-κεν. ΜΗΔΕΙΑ 63602-66339

ΗΜΕΡΟΛΟΓΙΟ

Τρίτα 3 Ιουνίου 2003
Λουκαλλιανού, Παύλης μαρτ.

Ανατολή ηλίου: 05.04'
Δύση ηλίου: 19.43'
Σελήνη 4 ημερών

ΦΑΡΜΑΚΕΙΑ

Σήμερα διημερεύει το φαρμακείο της Πολίτου-Σταυρά Ειρ. στους Αγίους Αναργύρους και διανυκτερεύει το φαρμακείο της Γρεβενιώτου Βασιλικής στην οδό Ηρώων Πολυτεχνείου 21.

ΒΕΝΖΙΝΑΔΙΚΑ

Σήμερα διανυκτερεύουν τα βενζινάδικα: Τζωρτζής Δ. (Αγ. Φραγκίσκος), Καύσιμα Ρόδου ΕΠΕ (Λ. Καλλιθέας), Τζωρτζής Ιωάννης (Ιαλυσός), Κεφάλας Στέργος (Κρεμαστή), Καραγιάννης Ευστ. (Σορωνή), Φλοσκάκης Κ. (Εμπωνα), Παπαοικονόμου Μ. (Αφάντου), Καλλιθενός Π. (Αρχάγγελος).

ΛΑΪΚΕΣ ΑΓΟΡΕΣ

Τετάρτη : στο Δημοτικό Νεκροταφείο.
Πέμπτη: στην οδό Βύρωνος
Παρασκευή: στην οδό Πτολεμαίων (Ανάληψη)
Σάββατο: στο Δημοτικό Νεκροταφείο.

ΔΡΟΜΟΛΟΓΙΑ ΠΛΟΙΩΝ

Σήμερα αναχωρεί το πλοίο "ΔΙΑΓΟΡΑΣ" στις 15.00 για Κω-Κάλυμνο-Λέρο-Πάτμο-Πειραιά.

ΑΕΡΟΠΟΡΙΚΑ ΔΡΟΜΟΛΟΓΙΑ

ΟΛΥΜΠΙΑΚΗ ΑΕΡΟΠΟΡΙΑ

ΑΠΟ ΡΟΔΟ-ΑΘΗΝΑ
- Καθημερινά 07.10, 13.40
- Πέμπτη 20.10, 22.45
- Καθημερινά πλην Πέμπτης 19.40, 22.25
- Καθημερινά πλην Κυριακής 10.40

ΑΠΟ ΑΘΗΝΑ-ΡΟΔΟ
- Καθημερινά 05.30,12.00
- Πέμπτη 18.30, 21.05
- Καθημερινά πλην Πέμπτης 18.00, 20.45
- Καθημερινά πλην Κυριακής 09.00

ΑΠΟ ΡΟΔΟ-ΘΕΣΣΑΛΟΝΙΚΗ
- Δευτέρα - Τετάρτη 09.45
- Πέμπτη 10.45
- Σάββατο 15.15
- ΔΕΥ-ΤΕΤ-ΠΑΡ-ΚΥΡ 16.10

ΑΠΟ ΡΟΔΟ-ΗΡΑΚΛΕΙΟ
- Δευτέρα-Παρασκευή 14.30, Τετάρτη-Κυριακή 16.30

ΑΠΟ ΡΟΔΟ-ΚΑΡΠΑΘΟ
- ΔΕΥ-ΠΕΜ-ΠΑΡ-ΣΑΒ 07.00, 10.40
- Τετάρτη-Κυριακή 10.40, 14.20

ΑΠΟ ΡΟΔΟ-ΚΑΣΟ
- ΔΕΥ-ΠΕΜ-ΠΑΡ-ΣΑΒ 07.00
- Τετάρτη-Κυριακή 10.40

ΑΠΟ ΡΟΔΟ-ΚΑΣΤΕΛΟΡΙΖΟ
- ΔΕΥ-ΤΕΤ-ΠΑΡ-ΣΑΒ-ΚΥΡ 07.10

ΑΠΟ ΡΟΔΟ-ΧΙΟ
- Τρίτη στις 10.40 και Πέμπτη στις 10.45'

ΡΟΔΟΣ-ΜΥΤΙΛΗΝΗ
- Δευτέρα-Τετάρτη στις 09.45, Τρίτη στις 10.40', Πέμπτη στις 10.45' και Σάββατο στις 15.15

ΡΟΔΟΣ- ΣΑΜΟΣ
- Τρίτη στις 10.40', Σάββατο στις 15.15

ΡΟΔΟΣ-ΛΗΜΝΟΣ
- Δευτέρα-Τετάρτη στις 09.45', Τρίτη στις 10.40', Πέμπτη στις 10.45' και Σάββατο στις 15.15'

AEGEAN AIRLINES & CRONUS

ΑΠΟ ΡΟΔΟ-ΑΘΗΝΑ
Καθημερινά πτήση 201-07.10 πλην Κυριακής. Καθημερινές πτήσεις 209-11.10, 652-16.25, 217-18.10, 219-21.35

ΑΠΟ ΑΘΗΝΑ-ΡΟΔΟ
Καθημερινά πτήση 200-05.30 πλην Κυριακής.
Καθημερινές πτήσεις: 208-09.30, 651-14.45, 216-16.30, 218-19.55

ΑΠΟ ΡΟΔΟ-ΗΡΑΚΛΕΙΟ
Καθημερινά πτήση 763-14.30

ΑΠΟ ΗΡΑΚΛΕΙΟ-ΡΟΔΟ
Καθημερινά πτήση 764-16.05

ΑΠΟ ΡΟΔΟ-ΘΕΣΣΑΛΟΝΙΚΗ
Καθημερινά πτήση 721-17.45

ΑΠΟ ΘΕΣΣΑΛΟΝΙΚΗ-ΡΟΔΟ
Καθημερινά πτήση 720-12.10

Χρήσιμα τηλέφωνα κρατήσεων: (22410) 24400.

Επώνυμον το ανώνυμον...

Τώρα οι πολίτες κρατούν ...σκουπόξυλα

Μέσα σε μία εβδομάδα είναι πολλά τα κρούσματα. Ανθρωποι που είχαν οικοδομήσει την τελευταία επταετία ένα προφίλ σοβαρότητος, το έχασαν μέσα σε μία νύχτα και λένε ό,τι τους κατέβει. Δεν αντέχουν σε συνθήκες πολιτικής πίεσης και λένε πράγματα απίστευτα, καινοφανή. Σε σημείο που να μην πιστεύουμε τι ακούμε. Τα κωδικοποιούμε:

— Ο «μετριοπαθής» κύριος Σημίτης μας είπε μέσες άκρες - αυτό ήταν το νόημα των λόγων του στην Κεντρική Επιτροπή- ότι η δημοκρατία και ο τόπος κινδυνεύουν επειδή το ΠΑΣΟΚ πέφτει! Πρόκειται για τη θεωρία της περιούσιας παράταξης: «Κανείς δεν είναι άξιος να κυβερνήσει πλην ημών». Επικίνδυνες σκέψεις. Πολύ επικίνδυνες για μία χώρα που γιορτάζει του χρόνου τριάντα χρόνια δημοκρατίας.

— Οι στενοί του συνεργάτες διοχέτευαν χθες στα ραδιόφωνα την άποψη ότι ο πρωθυπουργός «δεν θα συγχωρήσει ποτέ εκείνους τους επιχειρηματίες και τα ΜΜΕ που θέλησαν να βάψουν με γκρίζο και μαύρο χρώμα την προεδρία του· με σκανδαλολογία και δημοσκοπήσεις...

Οπως γίνεται αντιληπτό, άπαντες οφείλουν να πειθαρχήσουν στη νέα ντιρεκτίβα του εκσυγχρονισμού. «Δεχόμαστε αντιπολίτευση μόνον κατόπιν ραντεβού, σε προκαθορισμένο χρόνο και τόπο». Περίπου μας λένε: «Πώς είναι δυνατόν να μας ενοχλείτε με ευτελή θέματα όπως η ακρίβεια ή η εμπλοκή κυβερνητικών στελεχών σε σκάνδαλα, όταν ο πρωθυπουργός επιλύει τις ευρω-αμερικανικές, ευρω-ρωσικές, ευρω-καναδικές σχέσεις. Ανεπίτρεπτον!»

Επικίνδυνα αυτά τα μονοπάτια, πολύ επικίνδυνα... Ειλικρινά μας κάνουν να μελαγχολούμε αυτές οι αντιλήψεις των «μετριοπαθών».

— Αυτό το απειλητικό «δεν θα συγχωρήσει ο πρωθυπουργός» πάλι, πολύ περίεργο δεν ακούγεται; Εμείς νομίζουμε ότι ο κύριος Σημίτης είναι πρωθυπουργός της χώρας. Οχι εξομολογητής ιερέας στον Αγιο Διονύσιο τον Αρεοπαγίτη, που δίνει άφεση αμαρτιών... σε όσους δεν αντιπολιτεύονται την προεδρία του...

— Το «χάιτ λάιτ» των διαρροών των στενών συνεργατών του κ.Σημίτη το μετέδωσε χθες το μεσημέρι φιλικός του ραδιοφωνικός σταθμός: «Ο κ. Σημίτης αντιμετώπισε ισοτίμως όλους τους μεγάλους επιχειρηματίες κατά την διάρκεια της πρωθυπουργίας του».

Αυτό το «ισοτίμως» δεν το καταλάβαμε. Εμείς νομίζαμε ότι οι πρωθυπουργοί είναι για να θέτουν κανόνες υγιούς ανταγωνισμού. Δεν εκλέγονται για να μοιράζουν ισόποσα το δημόσιο χρήμα ως παντεσπάνι για ολίγους. Δεν εκλέγονται για να οργίζονται επειδή οι χθεσινοί συνομιλητές τους είναι σημερινοί επικριτές τους...

Οταν ο πρωθυπουργός σηκώνει σημαία ευκαιρίας κατά της διαπλοκής, κατά των εφοπλιστών κ.λπ., γιατί δεν κάνει τον κόπο να συμβουλευθεί το περίφημο μπλοκάκι του για να θυμηθεί ποιους επιχειρηματίες συνάντησε στο Μαξίμου το τελευταίο δίμηνο; Μήπως συνάντησε αυτούς που σήμερα υβρίζει;

Τέλος, αν ο κ. Σημίτης έχασε το μπλοκάκι του, γιατί δεν ξαναδιαβάζει τι έγραφε σε απαντητική επιστολή του προς τον Κώστα Καραμανλή στις 10 Ιουλίου 2000, για τη διαπλοκή. Του το θυμίζουμε: «Δεν θα επιτρέψουμε να εγκλωβιστεί η πολιτική ζωή της χώρας σε ένα κυνήγι μαγισσών». Τώρα που τις ανακάλυψε και ο ίδιος τις μάγισσες, τέσσερα χρόνια μετά, οι πολίτες κρατούν σκουπόξυλα...



ΔΕΧΟΝΤΑΙ ΤΟ ΚΟΙΝΟ

Ο Νομάρχης Δωδεκανήσου **Γιάννης Μαχαιρίδης** και οι Βοηθοί Νομάρχη **Στάθης Κουσουρνάς** και **Νίκος Ζαΐδης** δέχονται το κοινό κάθε Τρίτα και Πέμπτη, από τις 11.00-13.00 το μεσημέρι.

ΤΑΞΙ

ΡΑΔΙΟ ΤΑΞΙ: 2241-0-64712, 2241-0-64790.

ΧΡΗΣΙΜΑ ΤΗΛΕΦΩΝΑ

ΝΟΣΟΚΟΜΕΙΟ:	2241-0-80000
ΑΜΕΣΗ ΔΡΑΣΗ ΠΥΡ/ΚΗΣ:	199
ΛΙΜΕΝΑΡΧΕΙΟ:	2241-0-22220, 2241-0-27695
ΒΛΑΒΕΣ Δ.Ε.Η.:	125
ΒΛΑΒΕΣ Ο.Τ.Ε.:	121
ΑΜΕΣΗ ΔΡΑΣΗ:	100
ΒΛΑΒΕΣ ΥΔΡΕΥΣΗΣ:	2241-0-68750, 2241-0-68755
ΝΟΜΑΡΧΙΑ:	2241-0-46502
ΠΕΡ/ΚΗ Δ/ΝΣΗ	2241-0-38174
ΔΗΜΟΣ:	2241-0-46200
ΔΗΜ. ΕΠΙΧ. ΚΑΘΑΡ.:	2241-0-77600
ΥΠΗΡ. ΑΠΟΚΟΜΙΔΗΣ:	2241-0-61057
ΤΡΟΧΑΙΑ:	2241-0-26480
ΠΛΗΡΟΦ. Ο.Τ.Ε:	131
ΔΕΛΤΙΟ ΚΑΙΡΟΥ:	149
ΛΑΧΕΙΑ:	1444
ΠΡΟΠΟ - ΛΟΤΤΟ:	1444
ΡΟΔΑ:	2241-0-27462
ΚΤΕΛ:	2241-0-27706
Ο.Α.Ε.Δ.:	2241-0-23265
Ι.ΚΑ.:	2241-0-64912
ΤΑΞ.Υ.:	2241-0-68701, 2241-0-68702
ΟΛΥΜΠΙΑΚΗ:	2241-0-24555
Δ.Α.Ν.Ε.:	2241-0-43150
ΕΡΓΑΤ. ΚΕΝΤΡΟ:	2241-0-24730
CRONUS AIRLINES	2241-0-25444
AEGEAN AIRLINES	2241-0-98345

ΚΤΕΟ

- Από 1/05/2003 έως 30/06/2003 παντός είδος οχήματα **με συνδυασμό γραμμάτων ΡΟΒ 2501-3000.**
- Από 1/07/2003 έως 30/07/2003 όλα τα οχήματα με μικτό βάρος άνω των 10 (δέκα) τόνων με συνδυασμό γραμμάτων ΡΟΒ-ΚΧΑ-ΡΟΕ ανεξαρτήτου αριθμού.

Επίσης θα ελέγχονται τα οχήματα που η καταλληλότητά τους λήγει αυτές τις εβδομάδες και οχήματα ανάριθμα εισαγωγής.

ΤΙΜΕΣ ΣΥΝΑΛΛΑΓΜΑΤΟΣ

ΔΟΛΛΑΡΙΟ Η.Π.Α	1,1768	1,1744
ΛΙΡΑ ΑΓΓΛΙΑΣ	0,71652	0,71508
ΚΟΡΩΝΑ ΔΑΝΙΑΣ	7,4315	7,4167
ΚΟΡΩΝΑ ΣΟΥΗΔΙΑΣ	9,1717	9,1533
ΓΙΕΝ ΙΑΠΩΝΙΑΣ	139,67	139,39
ΦΡΑΓΚΟ ΕΛΒΕΤΙΑΣ	1,5303	1,5273
ΚΟΡΩΝΑ ΝΟΡΒΗΓΙΑΣ	7,8872	7,8714
ΛΙΡΑ ΚΥΠΡΟΥ	0,58744	0,58626
ΔΟΛΛΑΡΙΟ ΚΑΝΑΔΑ	1,631	1,6278
ΔΟΛΛΑΡΙΟ ΑΥΣΤΡΑΛΙΑΣ	1,8274	1,8238

Η ΡΟΔΙΑΚΗ

Ημερήσια Εφημερίδα
της Ρόδου
Έτος Ιδρύσεως 1915
ΙΔΡΥΤΗΣ
ΕΜΜ. ΚΑΛΑΜΠΙΧΗΣ
ΙΔΙΟΚΤΗΣΙΑ – ΕΚΔΟΣΗ
ΥΙΟΙ Σ. ΤΣΟΠΑΝΑΚΗ
Η. ΚΩΤΙΑΔΗΣ Ο.Ε.
ΔΙΕΥΘΥΝΤΗΣ
ΑΘ. ΜΑΡΑΣΙΩΤΗΣ
ΣΥΝΤΑΞΗ
Λουκάς Μαστής
Μιχάλης Μαστής
Κυριακή Πετρίδου
Βαρβάρα Μπογδάνου
ΑΘΛΗΤΙΚΑ
Μανόλης Μπάτης,
Νικήτας Κουσκούσης
Κώστας Παντίδος
Παύλος Ντοκουόπιλ
ΓΡΑΦΕΙΑ ΣΥΝΤΑΞΗΣ
Μάρκου Μαλλιαράκη 11
Τηλ.2241-0- 24610,
2241-0-75640
Fax (22410) 75641
ΛΟΓΙΣΤΗΡΙΟ – ΔΙΑΦΗΜΙΣΕΙΣ
Μάρκου Μαλλιαράκη 11
Τηλ. 2241-0-22210
2241-0-75230
Fax (22410) 22471
http://www.rodiaki.gr.
Email: tsopd@otenet.gr & rodiaki@otenet.gr



• 4 τ.μ. συλλέκτες από PROFIL Αλουμινίου για υψηλή απόδοση και αντοχή
• Κρύσταλλο μικρής περιεκτικότητας πυριτίου πάχους 3,5mm
• ΜΠΟΪΛΕΡ από INOX 316

ΗΛΙΑΚΑ ΣΥΣΤΗΜΑΤΑ
IDEAL SOLAR

ΑΠΟΚΛΕΙΣΤΙΚΗ ΔΙΑΘΕΣΗ
ΚΟΚΚΙΝΟΣ & Συνεργάτες
Δημ. Αναστασιάδη 8, Ρόδος
Τηλ./Fax 22410 32181



Μελέτη Κατασκευή Συντήρηση

Κήπων & Πάρκων

- Λειτουργική & αισθητική οργάνωση εξωτερικών χώρων
- Εργασίες διαμόρφωσης
- Εγκατάσταση συστημάτων αυτόματου ποτίσματος
- Φύτευση, εγκατάσταση χλοοτάπητα
- Μεταφυτεύσεις μεγάλων φοινικόδεντρων
- Συντήρηση κήπων

ΚΗΠΟΤΕΧΝΙΑ
ΑΡΧΙΤΕΚΤΟΝΙΚΗ ΚΗΠΩΝ

Απολλωνίων 27 Ρόδος, τηλ.. & fax: (22410)73332
κιν.: 6945 851997, 6977509799, www.kipotexnia.gr

Αφησε ανοικτό το ενδεχόμενο ανάμιξής του στην πολιτική

Δεν απέκλεισε τίποτα ο κ. Ηλίας Κωτιάδης!..

Εξέφρασε την πικρία του για την συκοφαντική εκστρατεία της παρεούλας, στην οποία θα "απαντήσει"

Το ενδεχόμενο ν' ασχοληθεί πιο ενεργά με την πολιτική στο μέλλον, άφησε ανοικτό ο πρόεδρος του Επιμελητηρίου Δωδεκανήσου κ. Ηλίας Κωτιάδης, επιβεβαιώνοντας στην ουσία τις πιέσεις που δέχεται από οπαδούς και στελέχη της Νέας Δημοκρατίας να είναι υποψήφιος βουλευτής.

Κατά κοινή ομολογία άλλωστε, η υποψηφιότητα του κ. Κωτιάδη θα ενισχύσει σημαντικά τη Νέα Δημοκρατία, σε βαθμό που οι τρεις βουλευτικές έδρες να θεωρούνται δεδομένες.

Σε δηλώσεις του χθες στην ΕΡΑ Ρόδου, ο κ. Κωτιάδης άφησε πράγματι ανοικτό το ενδεχόμενο να είναι υποψήφιος. Δήλωσε βέβαια ότι **προς το παρόν όπως ασκείται η πολιτική δεν τον ενδιαφέρει,** τόνισε όμως ότι δεν ξέρει τί θα κάνει στο μέλλον.

Τα δημοσιεύματα των τελευταίων ημερών για εμπλοκή του κ. Κωτιάδη στις βουλευτικές εκλογές, ενέτειναν και τις πιέσεις που του ασκούνται.

Ο ίδιος πάντως διευκρίνισε ότι επισήμως δεν του έχει γίνει πρόταση από τη Ν.Δ., αν και είναι γνωστό ότι το όνομά του έχει συζητηθεί στα υψηλά κλιμάκια του κόμματος.

Ενδεικτικό των θετικών αντιδράσεων που έχουν προκληθεί στην κοινή γνώμη για την πιθανή υποψηφιότητα Κωτιάδη, είναι οι δηλώσεις που έκανε χθες ο πρόεδρος της νομαρχιακής επιτροπής της Ν.Δ. κ. Δημ. Καραχάλιος:

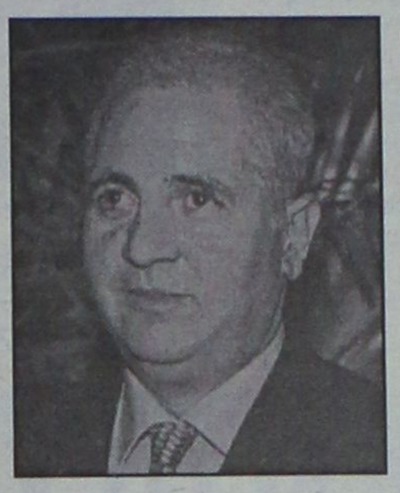

Στήριξη από τον πρόεδρο της Ν.Ε. της Ν.Δ. και άλλα στελέχη

"Μακάρι ο κ. Κωτιάδης να ενδιαφερόταν να είναι υποψήφιος βουλευτής" δήλωσε ο κ. Καραχάλιος, άποψη που εξέφρασαν και αρκετοί άλλοι παράγοντες της Ν.Δ.

Ετσι κι αλλιώς πάντως το θέμα του κ. Κωτιάδη παραμένει ανοικτό για τη Νέα Δημοκρατία και πιθανόν να υπάρξουν εξελίξεις μέσα στο προσεχές χρονικό διάστημα.

Στο πλαίσιο των ίδιων δηλώσεων χθες ο κ. Κωτιάδης αναφέρθηκε και στην γνωστή συκοφαντική εκστρατεία, που επιχειρείται εναντίον του από συγκεκριμένη "παρεούλα", κίνητρο της οποίας είναι να μην ανακατευτεί στην πολιτική ο ίδιος. Υπάρχουν συκοφαντικά δημοσιεύματα τόνισε χαρακτηριστικά, αναφερόμενος στο πιο εξώφθαλμο απ' όλα που έφερε την εταιρία ΝΕΑ (της οποίας είναι πρόεδρος) να έχει στην ιδιοκτησία της πλοία υπό τουρκική σημαία, εκφράζοντας την δυσαρέσκειά του για το θέμα αυτό.

ΟΛΑ ΤΑ ΣΤΕΛΕΧΗ

Σε δηλώσεις του επίσης χθες ο πρόεδρος της ΝΟΔΕ κ. Δημ. Καραχάλιος κάλεσε σε συστράτευση όλα τα στελέχη της Νέας Δημοκρατίας για να δοθεί με επιτυχία η μάχη των εκλογών. Το θέμα μάλιστα αυτό πρόκειται να αποτελέσει αντικείμενο της συνεδρίασης της νομαρχιακής επιτροπής, η οποία θα γίνει είτε αύριο είτε μεθαύριο.

ΕΝΗΜΕΡΩΘΕΙΤΕ ΓΙΑ ΤΟ

ΝΕΟ ΕΤΑΙΡΙΚΟ ΠΑΚΕΤΟ ΧΡΗΣΗΣ

BUSINESS PLUS 3

ΤΟ ΟΠΟΙΟ ΠΡΟΣΦΕΡΕΙ
ΑΠΕΡΙΟΡΙΣΤΕΣ **ΔΩΡΕΑΝ ΚΛΗΣΕΙΣ**
ΜΕΤΑΞΥ ΤΩΝ **ΕΤΑΙΡΙΚΩΝ ΚΙΝΗΤΩΝ**
(ΓΙΑ ΤΑ 3" ΠΡΩΤΑ ΛΕΠΤΑ ΚΑΘΕ ΚΛΗΣΗΣ)
ΤΟ ΠΑΚΕΤΟ ΑΠΕΥΘΥΝΕΤΑΙ ΚΑΙ ΣΕ
ΑΤΟΜΙΚΕΣ ΕΠΙΧΕΙΡΗΣΕΙΣ

MOBITEL vodafone
SIGMA COM ΣΙΓΜΑ ΚΟΜ

ΣΑΚΕΛΛΑΡΙΔΗΣ Α. κ. Θ. ΕΠΕ
Κινητή Τηλεφωνία/Service

ΚΟΔΡΙΓΚΤΩΝΟΣ 64 - ΡΟΔΟΣ
ΤΗΛ. & FAX. (22410) 30216
ΚΑΙ ΚΑΡΠΑΘΟΥ 7 - ΡΟΔΟΣ
ΤΗΛ. (22410) 77117

Η "ΠΥΛΗ" ΤΟΥ ΛΟΓΙΣΤΗ ΣΤΟ INTERNET

www.pandektis.gr

ΤΡΑΠΕΖΑ ΠΛΗΡΟΦΟΡΙΩΝ ΠΑΝΔΕΚΤΗΣ

Για όλα τα θέματα που ενδιαφέρουν τους :
Λογιστές - Φοροτέχνες - Ελεγκτές - Συμβούλους Επιχειρήσεων - Οικονομολόγους και Σπουδαστές Οικονομικών Επιστημών

Ανάλυση και συνεξέταση των θεμάτων από όλες τις οπτικές γωνίες που έχουν ανάγκη οι Λογιστές.

Με βάση τους Κωδικούς Αριθμούς των Λογαριασμών του ΕΓΛΣ συνεξετάζονται από άποψη:

- **ΦΟΡΟΛΟΓΙΚΗΣ ΝΟΜΟΘΕΣΙΑΣ - ΝΟΜΟΛΟΓΙΑΣ**
  [Φόρος Εισοδήματος , Κ.Β.Σ., Φ.Π.Α., Αναπτυξιακά Κίνητρα]
- **ΕΜΠΟΡΙΚΟΥ ΔΙΚΑΙΟΥ**
  [Δίκαιο Εταιριών, Βιομηχανικής Ιδιοκτησίας κ.λπ.]
- **ΛΟΓΙΣΤΙΚΗΣ**
  [Γενικό Λογιστικό Σχέδιο, Διεθνή Λογιστικά Πρότυπα, Σύγχρονη Επιστήμη]
- **ΚΟΣΤΟΛΟΓΗΣΗΣ**
  [Τεχνική Κοστολόγησης - Αναλυτική Λογιστική]

Υπηρεσίες ΠΑΝΔΕΚΤΗ:

- **ΑΠΑΝΤΗΣΕΙΣ - ΓΝΩΜΟΔΟΤΗΣΕΙΣ ΣΕ ΠΡΟΒΛΗΜΑΤΑ ΕΠΙΧΕΙΡΗΣΕΩΝ**
  [Έγκυρες και υπεύθυνες λύσεις από κορυφαίους επιστήμονες και επαγγελματίες]
- **ΤΗΛΕΦΗΜΕΡΙΔΑ "ΤΑ ΝΕΑ ΤΟΥ ΛΟΓΙΣΤΗ"**
  Καθημερινή ενημέρωση για τα σημαντικότερα οικονομικά νέα και τις εκδιδόμενες υπουργικές αποφάσεις.

Επιστημονική Διεύθυνση:
ΕΜΜΑΝΟΥΗΛ Ι. ΣΑΚΕΛΛΗΣ
Καθηγητής Πανεπιστημίου, Επ. Πρόεδρος του Επιστημονικού Συμβουλίου του Σώματος Ορκωτών Ελεγκτών - Λογιστών, τ. Ορκωτός Ελεγκτής - Λογιστής

Από την εταιρεία ΒΡΥΚΟΥΣ-BANCACCOUNT A.E
Τηλ.: 210 4523938, 210 4520704, Fax: 210 4514361 - email : info@pandektis.gr

Ο κ. Δημήτρης Κρεμαστινός για τις μεθοδεύσεις για απομάκρυνσή του από την πολιτική σκηνή!

Αθλιότητες χαμηλού επιπέδου!

"Ασκώ ερευνητικό έργο χωρίς αμοιβή και περιμένω τις αποφάσεις του ανώτατου δικαστηρίου" • Θα ανοίξουν οι ασκοί του Αιόλου αν κατατεθεί ένσταση

Αθλιότητες χαμηλού επιπέδου χαρακτήρισε ο βουλευτής Δωδεκανήσου κ. Δημ. Κρεμαστινός τις μεθοδεύσεις που αποκάλυψε χθες η εφημερίδα "Γνώμη", σύμφωνα με τις οποίες πρόκειται να κατατεθεί ένσταση εναντίον του από εκλογέα του βορείου συγκροτήματος για το γνωστό θέμα του ασυμβίβαστου.

Οι πληροφορίες αυτές ανέβασαν κι άλλο το θερμόμετρο των εσωκομματικών αντιπαραθέσεων στο ΠΑΣΟΚ, τα στελέχη του οποίου ήδη έχουν λάβει θέσεις μάχης για μετωπικές συγκρούσεις.

Εάν μάλιστα, κατατεθεί αρκετά σύντομα, όπως φημολογείται η ένσταση κατά του κ. Κρεμαστινού, τότε θ' ανοίξουν οι ασκοί του Αιόλου, όπως χαρακτηριστικά επεσήμανε κορυφαίο στέλεχος του ΠΑΣΟΚ.

"Ολα αυτά είναι αθλιότητες πολύ χαμηλού επιπέδου και δεν ασχολούμαι.



Εγώ ασκώ ερευνητικό έργο χωρίς αμοιβή και περιμένω τις αποφάσεις του ανώτατου δικαστηρίου", δήλωσε χθες στο ραδιοφωνικό σταθμό "Παλμό" ο κ. Κρεμαστινός, αναφερόμενος στο θέμα.

Παρόμοιες δηλώσεις έκανε ο κ. Κρεμαστινός και στον FM-12 επισημαίνοντας επιπρόσθετα "πως ο ίδιος θα αποφασίσει μακριά από πιέσεις που ενδεχομένως ασκούνται για το αν θα είναι υποψήφιος στις προσεχείς εκλογές".

Και με τις νέες δηλώσεις ο κ. καθηγητής δεν άνοιξε τα χαρτιά του, για το αν σκοπεύει να είναι υποψήφιος ή όχι, γεγονός που θα καθορίσει αλλιώς το πολιτικό σκηνικό σε τοπικό επίπεδο.

Αξιοσημείωτο είναι επίσης ότι και ο βουλευτής κ. Κ. Σφυρίου και ο πρώην βουλευτής κ. Κ. Καΐσερλης αποδοκίμασαν το ενδεχόμενο να κατατεθεί ένσταση κατά του κ. Κρεμαστινού.

"Αυτός ο οποίος θα υποβάλλει ένσταση κατά του κ. Κρεμαστινού θα είναι ανόητος γιατί δεν θα έχει σεβαστεί την λαϊκή ετυμηγορία", υποστήριξε μεταξύ άλλων σε δηλώσεις του ο κ. Σφυρίου.

"Εάν η ένσταση γίνει θα είναι λανθασμένη και απαράδεκτη" δήλωσε για το ίδιο θέμα ο κ. Κ. Καΐσερλης.

Σύμφωνα πάντως με τις ίδιες πληροφορίες εξελίξεις για το θέμα της ένστασης αναμένονται μέσα στις προσεχείς εβδομάδες.

ΑΛΥΤΑ ΤΑ ΠΡΟΒΛΗΜΑΤΑ

Ψάχνουν λύσεις στο νοσοκομείο

Καίει το θέμα του νευροχειρουργού

Τρόπους για να ξεπεραστούν τα νέα προβλήματα στελέχωσης που έχουν προκύψει σε δύο σημαντικούς τομείς του Περιφερειακού Νοσοκομείου της Ρόδου, αναζητούν από κοινού διοίκηση του Νοσοκομείου, επιστημονική Επιτροπή και γιατροί.

Το ζήτημα προέκυψε έπειτα από την πρόθεση που φαίνεται να εξέφρασε ο νευροχειρουργός του νοσοκομείου της Ρόδου κ. Κ. Πετρίτσης, να παραιτηθεί από την θέση του στο νοσοκομείο της Ρόδου, εξαιτίας του φόρτου εργασίας, και των συνθηκών που καλείται να ασκήσει τα καθήκοντά του.

Για το γεγονός, ενημερώθηκε πάντως τόσο η επιστημονική επιτροπή, όσο και ο διοικητής του νοσοκομείου της Ρόδου κ. Δημήτρης Μάτσιας ο οποίος μιλώντας χθες στον «Παλμό» παραδέχθηκε τις ιδιόρυθμες συνθήκες εργασίας της ειδικότητας του νευροχειρούργου, παράλληλα όμως εξέφρασε την εκτίμηση, ότι η κατάσταση δεν θα φθάσει στα άκρα και ότι θα βρεθεί η χρυσή τομή.

Δεν γνωρίζει τίποτα για τα μαχαιρώματα στο ΠΑΣΟΚ

Νίπτει τα χείρας του ο κ. Καΐσερλης

Τί αναφέρει σε απάντηση που έστειλε μετά το δημοσίευμα της "Γνώμης"

Δεν είδα και... δεν ξέρω τίποτα, αναφέρει σε απάντησή του ο κ. Κ. Καΐσερλης, αναφορικά με τα εσωκομματικά μαχαιρώματα στο ΠΑΣΟΚ.

Οπως ισχυρίζεται δεν έχει καν ιδέα για τις επιστολές που έφθασαν στο γραφείο του κ. Σημίτη, με τις οποίες καταγγέλλονται οι βουλευτές κ. κ. Δ. Κρεμαστινός, Κ. Σφυρίου και Β. Παπανικόλας ως ανύπαρκτοι και εγκωμιάζεται αντίθετα η δραστηριότητα και η παρουσία του κ. Καΐσερλη.

Το θέμα αποκάλυψε την Κυριακή η "Ροδιακή" και προκάλεσε έντονες αντιδράσεις στον χώρο του ΠΑΣΟΚ. Ηδη βέβαια οι τρεις βουλευτές είχαν ενημερωθεί για τις επιστολές αυτές και εμμέσως πλην σαφώς θεωρούν εμπνευστή τους τον κ. Καΐσερλη.

Ο ίδιος ο κ. Καΐσερλης στην απάντησή του ισχυρίζεται ότι τέτοιες ενέργειες δεν συνάδουν στο πολιτικό του ήθος, και περιέργως τα "βάζει" με την "Ροδιακή", η οποία αποκάλυψε το θέμα και κυρίως τις αντιδράσεις που υπάρχουν από τους βουλευτές.

Δεκτές οι απόψεις του κ. Καΐσερλη, χρειάζεται όμως να πείσει, όχι τους δημοσιογράφους, αλλά τους βουλευτές και τα στελέχη του ΠΑΣΟΚ που εξακολουθούν να πιστεύουν ότι είναι ανακατεμένος στην υπόθεση αυτή.

Γεγονός όμως είναι ότι στο τοπικό ΠΑΣΟΚ βρισκόμαστε ενώπιον ακήρυκτου πολέμου, που όσο πλησιάζουν οι εκλογές θα είναι και πιο έντονες και πιο ορατές.

Η ΑΠΑΝΤΗΣΗ ΚΑΪΣΕΡΛΗ

Στην απάντησή του ο κ. Καΐσερλης, αναφέρει τα εξής:

"Κύριε Διευθυντά,

Στο πρωτοσέλιδο της 1ης Ιουνίου 2003 στην έγκριτη εφημερίδα σας και σε άρθρο της που υπογράφει ο δημοσιογράφος σας κ. Λουκάς Μαστής, εμφανίζομαι ως "ο Μακιαβέλι" του ΠΑΣΟΚ, που χρησιμοποιώ "βρώμικες μεθοδεύσεις" και είμαι ο "εμπνευστής σχεδίου με σκοπό την διαβολή των βουλευτών του ΠΑΣΟΚ" με την αποστολή στον κ. Σημίτη

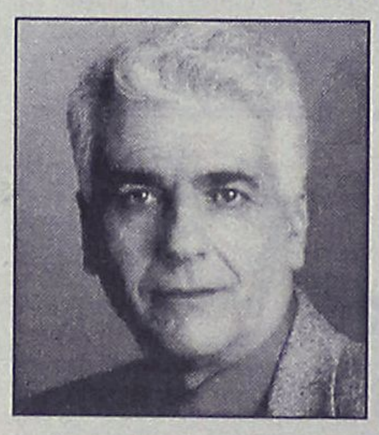

επιστολών οπαδών του ΠΑΣΟΚ.

Θέλω να γνωρίσω σε σας κ. Διευθυντά και στον δημοσιογράφο σας, ότι η μέχρι τώρα πολιτική μου πρακτική και λειτουργία έχει αποδείξει στους καλοπροαίρετους ότι ποτέ δεν χρησιμοποιώ πολιτικές μεθόδους τέτοιες που να μειώνουν το πολιτικό μου ήθος.

Ο δημοσιογράφος σας, ίσως λόγω προσωπικών-ανθρώπινο και φυσιολογικό βέβαια είναι-συμπαθειών, όχι μόνο υιοθετεί εικασίες αλλά και θεωρεί σίγουρο ότι εγώ προκάλεσα αυτές τις επιστολές με το να γράφει ότι "δικαίως μάλλον οι τρεις βουλευτές του ΠΑΣΟΚ θεωρούν ότι εμπνευστής των επιστολών αυτών είναι ο κ. Καΐσερλης".

Θέλω να σας πω ότι ούτε γνωρίζω την ύπαρξη τέτοιων επιστολών προς τον κ. Πρωθυπουργό, πολύ δε περισσότερο δεν τις προκάλεσα εγώ αυτές, και ότι τα όσα μειωτικά για το άτομο μου αναφέρει στο άρθρο ο δημοσιογράφος σας δεν είναι αληθή, αλλά στηρίζονται μόνο σε αυθαίρετα συμπεράσματα του ίδιου, ίσως από προσωπική αντιπάθεια.

Ολος ο κόσμος, κ. Διευθυντά, γνωρίζει ότι αντέδρασα με ευπρέπεια και ήθος στην περίπτωση της απώλειας της βουλευτικής έδρας από το Εκλογοδικείο, και ότι τα μόνα "όπλα" που χρησιμοποιώ στην πολιτική μου σταδιοδρομία είναι η ειλικρίνεια, η ευθύτητα και η εργατικότητα και όχι τα πισώπλατα μαχαιρώματα.

Ειλικρινά κ. Διευθυντά δεν κατανοώ τους λόγους της επίθεσης της εφημερίδας σας στο πρόσωπό μου, που αγγίζει για μένα τα όρια της συκοφαντίας, μια και στηρίζεται σε αυθαίρετη και με εικασίες ανάλυση του δημοσιογράφου σας. Γι' αυτό παρακαλώ να δημοσιεύσετε την διαμαρτυρία μου αυτή, σύμφωνα με την δημοσιογραφική δεοντολογία την οποία πιστεύω ότι τηρεί η εφημερίδα σας μέχρι τώρα.

Κώστας Καΐσερλης".

Πρώτα οι Ροδίτες πρέπει να χαίρονται την Νότια Ρόδο

HOTEL EKATERINI APARTMENTS

ΕΙΔΙΚΗ ΠΡΟΣΦΟΡΑ στο Κιοτάρι

35 ευρώ το διαμέρισμα για 2 έως 4 άτομα

Ειδικές τιμές για Σαββατοκύριακα

Το HOTEL EKATERINI διαθέτει:
• Bar • Snack Bar • Πισίνα • Mini Market
• Αίθουσα με TV και μπιλιάρδο

Τηλ. 22440 47131, 47139
Fax 22440 47048



Μετά τη δημοσίευση έκθεσης που αναφέρει ότι πάσχουν στατικά

Προκαταρκτική για τα σχολικά συγκροτήματα

Ο εισαγγελέας Πλημμελειοδικών έδωσε εντολή να διερευνηθεί πλήρως η υπόθεση και να ορισθούν πραγματογνώμονες



Επείγουσα προκαταρκτική εξέταση διέταξε χθες αργά το μεσημέρι, ο προϊστάμενος της Εισαγγελίας Πλημμελειοδικών Ρόδου κ. Γεώργιος Οικονόμου, με αφορμή σχετικό δημοσίευμα τοπικής εφημερίδας, η οποία δημοσιοποίησε έκθεση αρμοδίων, σύμφωνα με την οποία πολλά από τα σχολικά μας συγκροτήματα, δεν πληρούν τους όρους στατικότητας που προβλέπονται, εξαιτίας κυρίως της παλαιότητάς τους.

Σύμφωνα με όσα έγιναν γνωστά, ο προϊστάμενος της Εισαγγελίας Ρόδου, αμέσως μετά το δημοσίευμα της «Προόδου» έδωσε εντολή



σε αρμόδιο δικαστικό λειτουργό να διερευνήσει την υπόθεση ενώ παράλληλα αναμένεται:

1) Να ζητηθεί η συνδρομή του Τεχνικού Επιμελητηρίου (Τμήμα Δωδεκανήσου) το οποίο θα ορίσει πραγματογνώμονες οι οποίοι θα αναλάβουν την διερεύνηση της υπόθεσης σε καθαρά επιστημονικό επίπεδο.

2) Αναμένεται να κληθούν και να καταθέσουν σχετικά με την υπόθεση αυτή, τόσο ο δήμαρχος Ροδίων κ. Γιώργος Γιαννόπουλος, όσο και ο νομάρχης Δωδεκανήσου κ. Γιάννης Μαχαιρίδης.

3) Θα κληθούν επίσης, αρμόδιοι μηχανικοί του Δήμου της Ρόδου και της Νομαρχίας και

4) Αντίγραφο της έρευνας αυτής που διατάχθηκε θα διαβιβαστεί επίσης και στον Οργανισμό Σχολικών Κτιρίων.

Σύμφωνα με τα στοιχεία που έγιναν γνωστά, την εισαγγελική παρέμβαση προκάλεσε η δημοσιοποίηση έκθεσης των τεχνικών υπηρεσιών της Νομαρχιακής Αυτοδιοίκησης Δωδεκανήσου, σύμφωνα με την οποία, πολλά από τα σχολεία της Ρόδου (παλαιάς κατασκευής) ενδέχεται να αντιμετωπίσουν προβλήματα, στην περίπτωση σεισμικής διέγερσης.

Με την έκθεση αυτή, που συντάχθηκε πρόσφατα και η οποία κοινοποιήθηκε ήδη σε όλα τα αρμόδια υπουργεία, ζητείται επίσης η άμεση παρέμβαση των αρμοδίων υπηρεσιών σε κεντρικό επίπεδο, έτσι ώστε να εγκριθούν χωρίς καμία καθυστέρηση τα απαιτούμενα κονδύλια για τις τεχνικές παρεμβάσεις που είναι απαραίτητες να εκτελεστούν άμεσα.

ΣΗΜΕΡΑ ΤΟ ΒΡΑΔΥ

Συνεδριάζει η Δ.Ε. του ΤΕΕ Δωδεκανήσου

Ορισμοί μηχανικών σε επιτροπές και συγκρότηση ομάδων εργασίας

Σήμερα το βράδυ πρόκειται να συνεδριάσει η διοικούσα επιτροπή του ΤΕΕ Δωδεκανήσου.

Τα θέματα που θα συζητηθούν σύμφωνα με την ημερήσια διάταξη είναι τα εξής:

- Ενημέρωση
- Ορισμός εκπροσώπων ΤΕΕ στην Επιτροπή για Αξιολόγηση συστήματος καθαρισμού νερού στο Δήμο Νότιας Ρόδου
- Ορισμός εκπροσώπων ΤΕΕ στην Επιτροπή Αξιολόγησης αιτήσεων εκδήλωσης ενδιαφέροντος για την ανάθεση στις μελέτες:
  - Βρεφονηπιακός Σταθμός και Λειτουργική Βελτίωση Εθνικής οδού Ρόδου-Φαληρακίου, Δήμου Καλλιθέας
- Ορισμός πραγματογνωμόνων ΤΕΕ
  - Για έργα αρμοδιότητας ΔΕΥΑΡ
  - Για βλάβες σε μηχανολογικές εγκαταστάσεις
  - Για εκτίμηση κόστους μηχανημάτων
  - Για τοπογραφικές εργασίες
- Ορισμός Μηχανικών για προσεισμικό έλεγχο κτιρίων στο Δήμο Λέρου
- Συγκρότηση Ομάδας Εργασίας για την χωροθέτηση γηπέδων GOLF στο νησί της Ρόδου
- Προγραμματισμός δράσεων-ενεργειών επόμενης χρονικής περιόδου
- Διάφορα



Ο Τριάντος Τριανταφυλλίδης,

μετά από μια δεκαετία στο χώρο του τραγουδιού και της μουσικής, κυκλοφόρησε την πρώτη δισκογραφική του δουλειά με τίτλο ΑΡΧΑΓΓΕΛΟΣ που περιλαμβάνει 12 ελαφρολαϊκά τραγούδια.
Είναι σε στίχους και μουσική Δημήτρη Κουλέτση, Φόντα Θεοδώρου και Θέμη Τσιμπίδη. Ο Τριάντος κατάγεται από τη Ρόδο και αυτό τον καιρό είναι στο νησί για διακοπές, μετά από μία επιτυχημένη σεζόν στο κέντρο «ΚΑΡΑΒΙ» στη Γλυφάδα.
Ήδη έχει ετοιμάσει και το επόμενο CD, που θα κυκλοφορήσει σύντομα, περίπου το Σεπτέμβρη. Το CD Αρχάγγελος υπάρχει σε όλα τα καταστήματα δίσκων της Ρόδου και είναι μια ευχάριστη πρόταση στα ελληνικά μουσικά δρώμενα. Είναι σε πολύ καλή τιμή! Και σίγουρα αξίζει πολύ περισσότερο.



ο Τριάντος θα κάνει μια σειρά εμφανίσεων στη Ρόδο και τα Δωδεκάνησα φέτος το καλοκαίρι



The Forum Beach

JUNORS SUITES ΚΑΙ ΔΙΑΜΕΡΙΣΜΑΤΑ

Στη διάθεσή σας ΟΛΟ ΤΟΝ ΧΕΙΜΩΝΑ
ΜΕ 25€ την ημέρα το μονόκλινο
και 35€ το δίκλινο με πρωινό.

Με επιπλέον 15€ την ημέρα
διατίθεται αυτοκίνητο.



Για ένα τριήμερο ξεκούρασης
κάνοντας θαλασσοθεραπεία και
αναζωογόνηση στο
THALASSA FORUM SPA

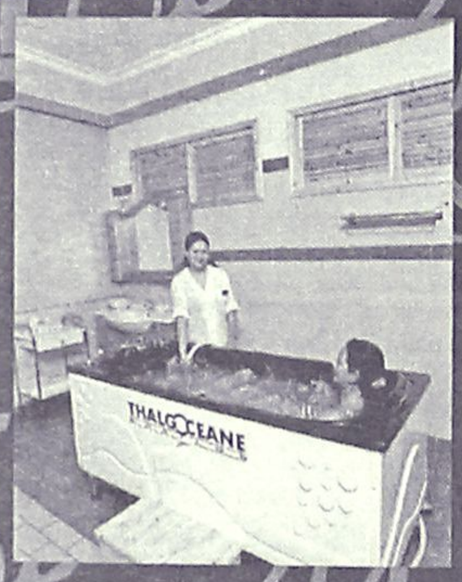

με 50€ την ημέρα το άτομο
σε μονόκλινο και 40€ το άτομο
την ημέρα σε δίκλυνο



ΕΠΙΣΗΣ
ΔΙΑΘΕΤΟΥΜΕ
ΑΙΘΟΥΣΑ ΓΙΑ
ΔΙΑΦΟΡΕΣ
ΕΟΡΤΑΣΤΙΚΕΣ
ΕΚΔΗΛΩΣΕΙΣ
ΚΑΙ
ΣΥΓΚΕΝΤΡΩΣΕΙΣ.

ΤΗΛΕΦΩΝΟ : 2241096601
Τέρμα Φερενίκης - Παραλία Ιαλυσου

Του ασκήθηκε δίωξη σε βαθμό κακουργήματος

Στον ανακριτή Ρόδου ο 18χρονος τσαντάκιας

- Σχηματίζεται δικογραφία για 4 ακόμα άτομα
- Αύριο απολογούνται οι Βρετανοί για το extasy

Ποινική δίωξη σε βαθμό κακουργήματος, για διακεκριμένες κλοπές, άσκησε χθες το μεσημέρι ο αρμόδιος Εισαγγελέας Ρόδου, σε βάρος ενός 18χρονου, ο οποίος μαζί με άλλους συνομήλικους του, είχε αναστατώσει για τα καλά τις τελευταίες εβδομάδες, την πόλη της Ρόδου, καθώς κινούμενος με το μοτοποδήλατό του, επιδίδονταν στην αρπαγή... τσαντών από ανυποψίαστες γυναίκες!

Ο νεαρός, Σ.Θ. του Α. ο οποίος θα βρεθεί αντιμέτωπος με τις σοβαρές διατάξεις του νόμου, είχε διαπράξει μέσα σε χρονικό διάστημα πέντε περίπου εβδομάδων, είτε μόνος του είτε με άλλα άτομα που κατά καιρούς συνεργάστηκε, περισσότερες από 9 αρπαγές τσαντών ενώ αντίστοιχα σε άλλες 9 υπολογίζονται από την αστυνομία οι... αποτυχημένες απόπειρες. Ο 18χρονος, είχε τεθεί υπό παρακολούθηση το απόγευμα της περασμένης Κυριακής από άνδρες της υποδιεύθυνσης Ασφάλειας Ρόδου.

Αρχικά, εντοπίστηκε να κυκλοφορεί με μοτοσικλέτα χωρίς να έχει άδεια οδήγησης και για το λόγο αυτό οδηγήθηκε για εξακρίβωση στην ασφάλεια. Εκεί, οι αστυνομικοί, έπειτα από εξέταση που έκαναν, διαπίστωσαν με βάση τις περιγραφές που είχαν δοθεί από τις παθούσες, ότι επρόκειτο για το άτομο που αναζητούσαν. Στην διάρκεια της προανάκρισης, ο 18χρονος, ομολόγησε ότι από μόνος του ή από κοινού με άλλα 4 άτομα ίδιας περίπου ηλικίας με αυτόν, είχαν διαπράξει τις παραπάνω αρπαγές τσαντών, είτε από ανυποψίαστες τουρίστριες στον δρόμο, είτε από γυναίκες που διασκέδαζαν τις βραδινές ώρες σε διάφορα καταστήματα στη Ρόδο.

Τα υπόλοιπα 4 άτομα, δεν συνελήφθησαν εξαιτίας παρέλευσης του αυτοφώρου και σχηματίστηκε δικογραφία σε βάρος τους. Ο ίδιος αναμένεται να οδηγηθεί πιθανότητα αύριο ενώπιον του ανακριτή Ρόδου, για ν' απολογηθεί.

Αύριο το μεσημέρι, θα απολογηθούν ενώπιον του τακτικού ανακριτή Ρόδου οι δύο Βρετανοί (στην κατοχή των οποίων βρέθηκε μεγάλη ποσότητα χαπιών "Extasy") καθώς επίσης και ο 35χρονος Αλβανός που κατηγορείται από άλλους τρεις συμπατριώτες του (που από την Παρασκευή κρίθηκαν προσωρινά κρατούμενοι), για συμμετοχή στην υπόθεση διακίνησης 14.900 γραμμαρίων χασίς.

Η ΔΕΥΑΡ προσφεύγει στην δικαιοσύνη...

Προσφυγή στην δικαιοσύνη, ετοιμάζει η ΔΕΥΑΡ κατά του εργολάβου που πριν από πέντε χρόνια είχε κατασκευάσει τον αγωγό αποχέτευσης ακαθάρτων υδάτων στο κέντρο της Ρόδου.

Ο αγωγός αυτός, έσπασε για μια ακόμη φορά το απόγευμα της Κυριακής (στην οδό Εθελοντών Δωδεκανησίων) με αποτέλεσμα τα λύματα να βγουν στην επιφάνεια και να φθάσουν μέχρι το Μαντράκι, προκαλώντας έτσι αλγεινή εικόνα και έντονη δυσοσμία στην ευρύτερη περιοχή. Την πρόθεση της εταιρίας, για προσφυγή στην δικαιοσύνη, επιβεβαίωσαν χθες με δηλώσεις που έκαναν στελέχη της ΔΕΥΑΡ.

Espace Beaute
Ινστιτούτο Αισθητικής - Salon de Beauté

Είναι φορές που νιώθετε πως το οξυγόνο δεν είναι αρκετό...
Όμως μέσα σε 30 λεπτά... μπορούν να αλλάξουν τα πάντα!

Extra Slim

Η νέα επαναστατική συσκευή χια λιποδιάλυση,
μυϊκή χαλάρωση, αρωματοθεραπεία και χρωματοθεραπεία
που σας επιτρέπει να χάσετε μισό κιλό ανά 30 λεπτά!!!

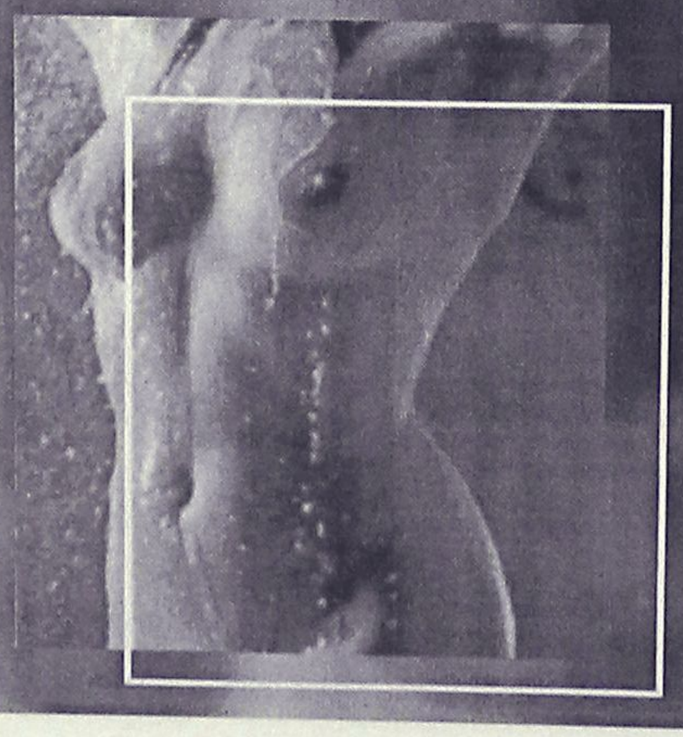

Για extra χαμόγελα ομορφιάς

Γνωρίστε το EXTRA SLIM
στο ESPACE BEAUTE

Άννα Παχκά

Αμαράντου 10, Ρόδος
Τηλ. 22410 30500 30003

Print House Tel. 22410 69023

ΤΟΝ ΠΕΡΑΣΜΕΝΟ ΜΗΝΑ

Αισθητά μειωμένη και η κίνηση προς Μαρμαρίς

Διακινήθηκαν 5.426 λιγότεροι επιβάτες. Λιγότερα κρουζιερόπλοια αλλά με περισσότερους επιβάτες

Αισθητά μειωμένη ήταν η κίνηση από και προς Τουρκία τον περασμένο μήνα, μέσω του λιμανιού της Ρόδου παρά το γεγονός ότι σε γενικές γραμμές η συνολική διακίνηση επιβατών ήταν η ίδια με πέρυσι.

Ο μήνας Μάιος, παρουσίασε διαφοροποιήσεις στις κατηγορίες των κρουαζεροπλοίων, των θαλαμηγών, και της γραμμής Τουρκίας γεγονός που αντικατοπτρίζει το κλίμα σε κάθε μια απ' αυτές και το πως συμβάλλουν στη διαμόρφωση της συνολικής εικόνας.

Ειδικότερα, η συνολική διακίνηση στη γραμμή Τουρκίας, εμφανίστηκε σύμφωνα με τα στοιχεία του προηγούμενου μήνα, μειωμένη κατά 5.426 επιβάτες.

Την ίδια στιγμή σημειώθηκε ο κατάπλους λιγότερων κρουαζεροπλοίων αν και ο συνολικός αριθμός των επιβατών ήταν πολύ μεγαλύτερος από πέρυσι. (οι υπεύθυνοι εκτιμούν ότι ο αριθμός των επιβατών στα κρουαζιερόπλοια ήταν σε γενικές γραμμές ο ίδιος με το Μάιο του 2002 καθώς τη διαφορά έκανε το κρουαζιερόπλοιο Costa Atlantica αφού μετέφερε στη Ρόδο περίπου 4000 επιβάτες).

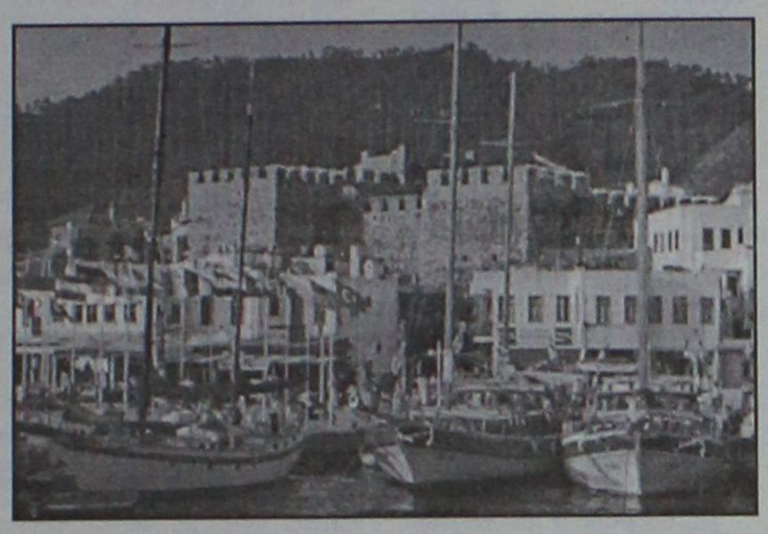

Οσο για τις θαλαμηγούς αυτές ήταν πολύ περισσότερες, αν και οι επιβαίνοντες ήταν λιγότεροι από πέρυσι.

Σημειώνεται ότι η συνολική διακίνηση μέσω του λιμανιού της Ρόδου ανήλθε για το Μάιο σε 49.697 άτομα έναντι 51.662 τον ίδιο μήνα πέρυσι.

Πιο αναλυτικά η κίνηση στο λιμάνι της Ρόδου διαμορφώθηκε τον περασμένο μήνα ως εξής:

• **Γραμμή Ρόδος-Μαρμαρίς-Ρόδος**

- Ημερήσιοι εκδρομείς: 5.857 άτομα
- Επιβάτες με προορισμό Τουρκία: 967 άτομα
- Επιβάτες προερχόμενοι από Τουρκία: 683 άτομα

Σύνολο: 7.507 άτομα

• **Γραμμή Μαρμαρίς-Ρόδος-Μαρμαρίς**

- Ημερήσιοι εκδρομείς: 3.633 άτομα
- Επιβάτες με προορισμό Ρόδο: 935 άτομα
- Επιβάτες με προορισμό την Τουρκία: 498 άτομα

Σύνολο: 5.066 άτομα

• **Κρουαζιερόπλοια**

- Προσεγγίσεις-αναχωρήσεις: 59 πλοία
- Επιβαίνοντες: 36.470 άτομα

• **Θαλαμηγοί**

- Προσεγγίσεις 129 πλοίων με 388 επιβαίνοντες

Τον ίδιο μήνα πέρυσι σημειώθηκαν τα εξής:

• Γραμμή Ρόδος-Μαρμαρίς-Ρόδος: σύνολο 9.579 άτομα

• Γραμμή Μαρμαρίς-Ρόδος-Μαρμαρίς: σύνολο 8.420 άτομα

• Κρουαζιερόπλοια: 70 πλοία με 32.758 άτομα

• Θαλαμηγοί: 86 με 398 άτομα.

Blue Bird
TRAVEL & TOURIST AGENCY

ΕΟΡΤΑΣΤΙΚΟ ΠΡΟΓΡΑΜΜΑ
ΑΓΙΟΥ ΠΝΕΥΜΑΤΟΣ
στη ΣΥΡΟ & ΜΥΚΟΝΟ
12-17/06/03

Γνωρίστε μαζί μας δύο από τα πιο κοσμοπολίτικα νησιά των Κυκλάδων, την Σύρο και την Μύκονο στην καλύτερή τους εποχή, με το πιο εορταστικό τους χρώμα.
Μόνο με το πρακτορείο μας Blue Bird Trv που ξέρει να ικανοποιεί ταξιδιώτες κάθε ηλικίας.

BLUE BIRD TRAVEL
Δ. Θέμελη 80, πλατεία Ακαδημίας
Τηλ.: 22410-29144, 30840, 75652

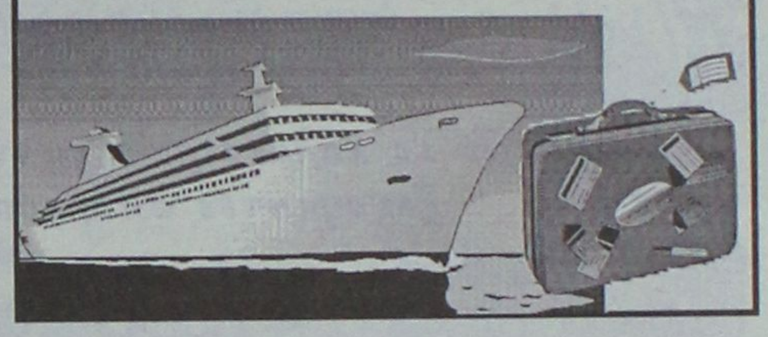





Εστιατόριο - Ψαροταβέρνα - Καφέ Μπάρ

FISH TAVERN - RESTAURANT - CAFE BAR
Κογλίας
Cohlea

Φαληράκι (έναντι Lido) Τηλ.: 02410.87868

ΚΑΛΟΚΑΙΡΙ, ΘΑΛΑΣΣΑ, ΠΑΙΧΝΙΔΙ
ΚΑΛΗ ΠΑΡΕΑ, ΚΙ ΕΝΑ ΣΤΕΚΙ
ΓΕΜΑΤΟ ΓΕΥΣΗ

ΕΣΤΙΑΤΟΡΙΟ ΨΑΡΟΤΑΒΕΡΝΑ ΚΟΧΛΙΑΣ
ΣΤΟ ΦΑΛΗΡΑΚΙ

ΤΟ ΕΥΧΑΡΙΣΤΟ ΚΑΙ ΚΑΘΑΡΟ ΠΕΡΙΒΑΛΛΟΝ
ΤΑ ΟΛΟΦΡΕΣΚΑ ΨΑΡΙΑ ΚΑΙ ΘΑΛΑΣΣΙΝΑ
ΔΙΝΟΥΝ ΑΛΛΗ ΓΕΥΣΗ ΣΤΙΣ ΔΙΚΕΣ ΣΑΣ
ΞΕΝΟΙΑΣΤΕΣ ΣΤΙΓΜΕΣ, ΠΕΝΤΑΝΟΣΤΙΜΟΙ ΜΕΖΕΔΕΣ
ΚΑΙ ΠΟΛΛΕΣ ΑΚΟΜΗ ΓΕΥΣΤΙΚΕΣ ΑΠΟΛΑΥΣΕΙΣ
ΦΤΙΑΓΜΕΝΕΣ ΜΠΡΟΣΤΑ ΣΤΑ ΜΑΤΙΑ ΣΑΣ
ΕΙΝΑΙ ΕΔΩ ΚΑΙ ΣΑΣ ΠΕΡΙΜΕΝΟΥΝ

ΕΣΤΙΑΤΟΡΙΟ-ΨΑΡΟΤΑΒΕΡΝΑ ΚΟΧΛΙΑΣ
Στο Φαληράκι από τα φανάρια
αριστερά προς παραλία Καθαρά
έναντι ξεν. LIDOS STAR
Τηλ.: 2241087868

Επειδή το καλοκαίρι έχει τις δικές του ξεχωριστές απολαύσεις

Μετά την απολογία του στον ανακριτή

Ελεύθερος ο Βρετανός με εγγύηση 15.000 ευρώ

Είχε συλληφθεί να έχει ναρκωτικά

Ελεύθερος με εγγυοδοσία 15.000 ευρώ, αφέθηκε χθες αργά το μεσημέρι, μετά την απολογία του στον τακτικό ανακριτή Ρόδου, ο Βρετανός που είχε συλληφθεί την περασμένη Τετάρτη στη Ρόδο, να έχει στην κατοχή του ποσότητες ναρκωτικών ουσιών.

Ο 24χρονος, που βρέθηκε αντιμέτωπος με σοβαρές διατάξεις του νόμου, προσήχθη την περασμένη Παρασκευή (συνοδευόμενος από τον δικηγόρο του κ. Άκη Δημητριάδη) ενώπιον του Εισαγγελέα, ο οποίος του άσκησε δίωξη και τον παρέπεμψε στην συνέχεια στον ανακριτή από τον οποίο ζήτησε και έλαβε προθεσμία (μέχρι τις 12 το μεσημέρι προηγούμενης Δευτέρας) έτσι ώστε να μπορέσει να ετοιμάσει την απολογία του. Χθες οδηγήθηκε ενώπιον του τακτικού ανακριτή Ρόδου, όπου και απολογήθηκε με υπόμνημα για τις πράξεις τις οποίες κατηγορούνταν.

Σύμφωνα με όσα ανακοίνωσε η αστυνομία, ο 24χρονος, (που είναι χρήστης ναρκωτικών ουσιών) βρέθηκε να έχει στην κατοχή του αμέσως μετά την άφιξή του τα ξημερώματα στο αεροδρόμιο της Ρόδου, 3 νάιλον συσκευασίες, που περιείχαν:

Η πρώτη 23,5 γραμμάρια άγνωστης στερεάς μορφής (πιθανολογείται ότι είναι ουσία αντίστοιχη με την EXTASY) δύο νάιλον συσκευασίες που περιείχαν κατεργασμένη κάνναβη βάρους 17,4 γραμμαρίων και μια ακόμη συσκευασία που περιείχε υπολείμματα κάνναβης βάρους 1,4 γραμμαρίων, καθώς επίσης και μια ζυγαριά ακριβείας.

Ελεγχοι της Τροχαίας στους δρόμους

Προσοχή ραντάρ...

Πολλές παραβάσεις την περασμένη εβδομάδα

Εβδομάδα... με ραντάρ που θα ελέγχουν την ταχύτητα των οχημάτων στους δρόμους του νησιού μας, αναμένεται να είναι η τρέχουσα, σύμφωνα με όσα ανακοίνωσε η αστυνομία, προειδοποιώντας έτσι παράλληλα τους... βιαστικούς οδηγούς.

Οι αρμόδιοι τροχονόμοι οι οποίοι φαίνεται να κλιμακώνουν τους ελέγχους για την υπερβολική ταχύτητα με την οποία κινούνται ορισμένοι οδηγοί, στο πλαίσιο αντίστοιχων ελέγχων την προηγούμενη εβδομάδα, «μοίρασε» 103 τσουχτερά πρόστιμα σε βάρος των βιαστικών οδηγών, ενώ παράλληλα εντοπίστηκαν και 18 οδηγοί που είχαν κάνει χρήση αλκοόλ, οι 4 από τους οποίους κατέληξαν στο αυτόφωρο. Το σύνολο των οδηγών – οχημάτων που ελέγχθηκαν από τις 26 Μαΐου έως και την Κυριακή 1η Ιουνίου, ξεπέρασε τους 340 ενώ αντίστοιχα αυξημένος αναμένεται να είναι επίσης και ο αριθμός των οδηγών που θα ελεγχθούν την τρέχουσα εβδομάδα.

Quick Service Center
The service professionals
Τεχνική εξυπηρέτηση χωρίς όρια, για πελάτες απαιτητικούς

SERVICE
ΑΝΑΛΟΓΙΚΗΣ ΚΑΙ ΨΗΦΙΑΚΗΣ VIDEOCAMERA
ΤΗΛΕΟΡΑΣΕΩΝ - VIDEO - ΗΧΗΤΙΚΩΝ ΣΥΣΚΕΥΩΝ
PlayStation.

Τώρα και στην Ροδο έχετε την δυνατότητα να επισκευάσετε οποιαδήποτε υψηλής τεχνολογίας συσκευή Ήχου η Εικόνας Αναλογική η ψηφιακή

Ειδικοτης

SONY

Γρήγορα, υπεύθυνα, εγγυημένα, και πάντα σε προσιτές τιμές

Στο κατάστημα μας Μιχαήλ Πετριδη 67 στην Ροδο θα βρείτε επίσης

Όλα τα απαραίτητα αξεσουάρ για την πλήρη αξιοποίηση των δυνατοτήτων του Playstation η της Video Camera σας αλλά και ολοκληρωμένη κάλυψη όλων των αποριών η τεχνικών ερωτήσεων που έχετε Σας Περιμένουμε .....

Μιχαήλ Πετριδη 67 Ρόδος 85100
Τηλ 22410-60210 Fax 22410-60213
Email Qservice@otenet.gr

Ηριδανός
BAR - RESTAURANT

Η αγάπη σας για τη μουσική πλημμυρίζει
με νότες τον ΗΡΙΔΑΝΟ.
Αυτή είναι όμως και η δική μας αγάπη...
LIVE μουσικές στιγμές κάθε εβδομάδα...

ΤΗΝ ΚΥΡΙΑΚΗ με Rock επιτυχίες.
ΤΗ ΔΕΥΤΕΡΑ με πολίτικα και
παλιά ρεμπέτικα ακούσματα.
ΤΗΝ ΤΕΤΑΡΤΗ με λαϊκό και ρεμπέτικο τραγούδι.

Καθημερινά από τις 9 το βράδι, ΠΑΡΕΑ
με νόστιμα μεζεδάκια, άφθονο κρασί
στο δικό σας περιβάλλον
για..
Στιγμές ποτού και κεφιού
για..
Στιγμές Ηριδανού

Κομνηνών 2 - Τηλ. 22410 - 34 108
697 - 2606194 & 697 - 2293486

C·A·I·R
RODOS
ΕΓΓΥΗΣΗ ΠΟΙΟΤΗΤΑΣ

CAIR ΝΕΑ ΕΠΟΧΗ. ΝΕΑ ΚΡΑΣΙΑ

Μπορεί το όνομα **CAIR** να είναι ταυτισμένο με τους αφρώδεις οίνους ποιότητας, αυτό όμως δεν σημαίνει ότι αρκείται, απ' ότι φαίνεται, στα κεκτημένα. Τα τρία νέα κρασιά της **CAIR** υλοποιούν ένα δυναμισμό, που αφουγκράζεται τις σύγχρονες εξελίξεις και τις γευστικές αναζητήσεις του απαιτητικού καταναλωτή. Και όχι μόνο... Ένα καινούριο σημαντικό στοιχείο, ενσωματωμένο δημιουργικά στο concept αυτών των κρασιών, βάζει νέα δεδομένα στο packaging. Οι καινούριες στιλάτες φιάλες κατ' αρχάς, αλλά κυρίως οι ετικέτες τους, εκπέμπουν αμέσως το στιλ αυτών των καινούργιων κρασιών, που συνδυάζουν εμπειρία, σύγχρονη οινοποιητική τεχνολογία και μοντέρνο ύφος. Η αυθόρμητη, χειρόγραφη, αιχμηρή γραμματοσειρά, σαν σύνθημα ή motto, γραμμένο σε τοίχο, σου δείχνει ότι το **Αθήρι Ρόδου Ορεινών Αμπελώνων** είναι ένα κρασί με νεύρο και δροσιά, νεανικό και μωρωδάτο, λουλουδιαστό, φρουτώδες και αλοζώντανο. Ίσως να πρόκειται για την πιο τολμηρή αλλά και πετυχημένη ετικέτα που είδαμε ποτέ σε ελληνικό κρασί.

Στο **Οινόφως**, ένα κρασί από Αθήρι, διαλεγμένο από παμπάλαιους αυτάρκιζους αμπελώνες ηλικίας τουλάχιστον σαράντα χρόνων, με πολύ χαμηλή παραγωγή σταφυλιών, τα πράγματα αλλάζουν. Η ετικέτα του, με ντελικάτα -σαν από παλιό παραμύθι- μοτίβα, σου δημιουργεί την αίσθηση για αυτό που θα καταλάβεις από την πρώτη γουλιά: ένα κρασί κομψό, που παίζει αρμονικά με την ωριμάτητα και τη φρεσκάδα, καθώς έχει δεχτεί τη σωστή δόση παλαίωσης σε δρύινα βαρέλια. Γι' αυτό ακριβώς τα όμορφα αρώματα καμπόστας μήλου και γλυκών μπαχαρικών συνυπάρχουν με μια κομψή αίσθηση δροσιάς, που δροσίζει στο φινάλε το στόμα. Οι έρευνες λένε ότι τα ροζέ κρασιά ταιριάζουν περισσότερο στις γυναίκες. Αυτό, φυσικά, δεν σημαίνει κρασιά σαν γλυκανάλατο μελό. Το ροζέ για το οποίο μιλάμε, το **Ρουβίνιο**, από Μανδηλαριά και ραδίτικο Μοσχάτο Τράνι, έχει μεν την τρυφεράδα γραμμένη στην ούγια του, αλλά ταυτόχρονα έχει δομή και "σώμα". Στα αιθέρια αγαλμάτινα κορμιά της ετικέτας του, το **Ρουβίνιο** έχει φαντάσει παστελισμένη με γαστρευτικά αρώματα φράουλας, ροδιού και τριαντάφυλλου, και στο στόμα το νιώθεις σαν καραμέλα γεμάτη φρούτο.

Αναδημοσίευση από το περιοδικό "ΕΥ".

ΚΑΙΡ Α.Ε.
2ο χλμ. Ασφάρας Ρόδου-Λινδου
Τηλ: 02410 68770-3. Fax: 02410 62575. e-mail: cair-rhod@otenet.gr

Πρόταση της Ν.Δ. για σύσταση εξεταστικής επιτροπής

Στο σκαμνί το ΧΑΑ

Υπογράφεται από τους 121 βουλευτές του κόμματος που ζητούν να γίνει έρευνα για το σκάνδαλο του Χρηματιστηρίου

Πρόταση για τη σύσταση εξεταστικής επιτροπής με αντικείμενο έρευνας το "σκάνδαλο του Χρηματιστηρίου", κατέθεσαν στον πρόεδρο της Βουλής το σύνολο των βουλευτών της ΝΔ, με πρώτο υπογράφοντα τον πρόεδρο του κόμματος Κ. Καραμανλή.

Αφορμή για την πρόταση απετέλεσε η πρόσφατη διαβίβαση από την εισαγγελία Πρωτοδικών Αθηνών στη Βουλή της δικογραφίας που αφορά στον πρώην υφυπουργό Δημόσιας Τάξης Ευ. Μαλέσιο και την ανάθεση του έργου της ασφάλειας των Ολυμπιακών Αγώνων.

Όπως δήλωσε σχετικώς ο κοινοβουλευτικός εκπρόσωπος της ΝΔ Πρ. Παυλόπουλος, με την ενέργειά της αυτή, η ΝΔ επιβεβαιώνει με συνέπεια στην πράξη την πάγια θέση της, ότι το σκάνδαλο του Χρηματιστηρίου ούτε αποσιωπάται ούτε παραγράφεται. Αφού επανέλαβε ότι την πρωτοβουλία για τη σύσταση αυτής της εξεταστικής επιτροπής έπρεπε να είχε πάρει η κυβέρνηση, καθώς "βαρύνεται στο παρελθόν με την αρνητική στάση της όταν ήλθε αρχικώς το θέμα στη Βουλή με αφορμή την υπόθεση της "ΔΕΚΑ ΑΕ". Εάν η κυβέρνηση δεν συμπράξει και τώρα, πρόσθεσε ο κ. Παυλόπουλος, "θα συμπεριφερθεί και πάλι ως Πόντιος Πιλάτος και θα επιδεινώσει περαιτέρω την ήδη άκρως βεβαρημένη θέση της ως προς το σκάνδαλο του Χρηματιστηρίου και τους υπαιτίους του". Τέλος, ο κ. Παυλόπουλος ζήτησε η πρόταση της ΝΔ να συζητηθεί πριν από τη λήξη της τρέχουσας Συνόδου της Βουλής, καθώς "δεν θα ήταν επιτρεπτό να μετατεθεί η συζήτηση αυτή στην επόμενη Σύνοδο όταν μένει ανοιχτό το ενδεχόμενο πρόωρων εκλογών κατά το προσεχές φθινόπωρο".

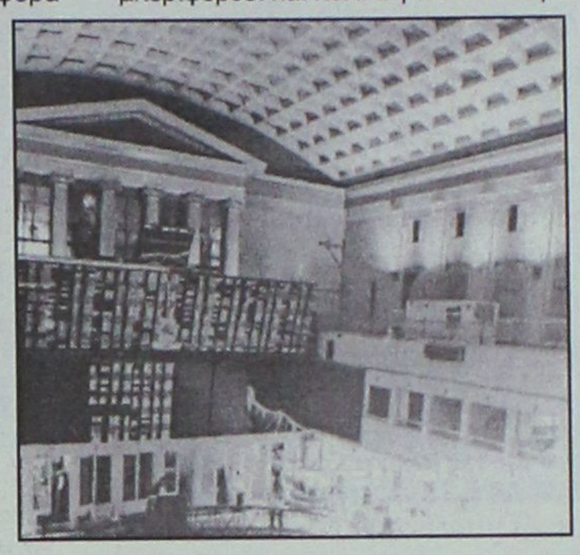

Σύμφωνα με το σχετικό άρθρο του Συντάγματος η Βουλή συνιστά εξεταστικές επιτροπές, με απόφαση που λαμβάνεται με πλειοψηφία των δύο πέμπτων του συνόλου των βουλευτών, ύστερα από πρόταση του ενός πέμπτου των βουλευτών. Αυτό σημαίνει ότι η πρόταση έπρεπε να υπογράφεται από 60 τουλάχιστον βουλευτές (υπογράφεται από τους 121 βουλευτές της ΝΔ), ενώ για να συσταθεί η εξεταστική επιτροπή χρειάζεται να ψηφίσουν υπέρ της πρότασης σύστασης τουλάχιστον 120 βουλευτές.



Μέχρι τις 21 Ιουνίου τα καταστήματα Divani & Divani by Natuzzi, κάνουν μια προσφορά που σας χαλαρώνει και σας συμφέρει... 3θέσιο δερμάτινο καναπέ CLASS με μηχανισμό ανάκλισης, σε 12 άτοκες δόσεις, με μόλις € 1.699 αντί για € 2.024. Ειδικές προσφορές ισχύουν επίσης, για όλες τις εκδοχές καναπέ Class με μηχανισμούς ανάκλισης, κίνησης και καναπέ-κρεβάτι. Γιατί με τον οίκο Natuzzi, τον κορυφαίο κατασκευαστή στους δερμάτινους καναπέδες παγκοσμίως, η κάθε σας στιγμή είναι ιδανική για χαλάρωση.

Τα καταστήματα Divani & Divani by Natuzzi σας παρέχουν 10 χρόνια εγγύηση για τον ξύλινο σκελετό και 2 χρόνια για όλα τα υπόλοιπα υλικά και εξαρτήματα.

Class με μηχανισμό ανάκλισης
3θέσιος δερμάτινος καναπές 214 εκ.
Τιμή προσφοράς από € 1.699,
αρχική τιμή από € 2.024

Ο ΦΠΑ συμπεριλαμβάνεται στις αναγραφόμενες τιμές.

www.natuzzi.com
Τηλ. επικοινωνίας 22410273278

DIVANI & DIVANI by NATUZZI

Καταστήματα Divani & Divani by Natuzzi: Αθήνα, Θεσσαλονίκη, Ιωάννινα, Ρόδος, Καβάλα, Λάρισα, Αλεξανδρούπολη, Πάτρα, Χανιά, Άργος, Ηράκλειο, Κόρινθος, Χίος.



Apopsis Design

ΑΤΕΛΙΕ ΓΡΑΦΙΚΩΝ ΤΕΧΝΩΝ

ΖΑΡΑΝΗ ΙΩΑΝΝΑ

- Σχεδιασμός Εντύπου
- Εντυπη Διαφήμιση
- Εκτυπώσεις Laser A4 & A3
- Ηλεκτρονικό Μοντάζ
- Ενθέσεις
- Λογότυπα
- Ημερολόγια
- Προσκλήσεις
- Μικροέντυπα
- Βιβλία
- Μηχανογραφικά Εντυπα
- Εταιρικά Έντυπα
- Σχεδιασμός Συσκευασίας
- Δακτυλογραφήσεις
- Εγχρωμα Φωτοαντίγραφα
- Κατάλογοι Εγχρωμοι (με δυνατότητα πλαστικοποίησης)

ΔΙΑΧΩΡΙΣΜΟΙ
ΦΙΛΜ ΥΨΗΛΗΣ ΑΝΑΛΥΣΗΣ (1200 - 3386 dpi)
με την υπογραφή της HEIDELBERG

ΧΑΝΙΩΝ 15Α ΑΝΑΛΗΨΗ (ΠΑΡΑΠΛΕΥΡΩΣ ΕΦΗΜ. "ΔΡΑΣΗ")
ΤΗΛ./FAX: 22410 64627
e-mail: apopsisdesign@hol.gr

INTERACTIVE LEARNING
INFOTECH EDUCATION CENTERS

ΚΕΝΤΡΑ ΕΚΜΑΘΗΣΗΣ ΠΛΗΡΟΦΟΡΙΚΗΣ & ΤΕΧΝΟΛΟΓΙΑΣ

Προγράμματα εκμάθησης Η/Υ για

✓ **Παιδιά** με ειδικά προγράμματα για κάθε ηλικία και επίπεδο.

✓ **Ενήλικες** με ολοκληρωμένα προγράμματα ή μεμονωμένες ενότητες.

Πιστοποιητικά

★ECDL ★Βεβαίωση Α.Π.Θ. ★MOUS

Εκπαιδευτές Πτυχιούχοι Πληροφορικής και Ειδικοί Παιδαγωγοί Α.Ε.Ι.
Εγχειρίδια πιστοποιημένα από το Α.Π.Θ.



Θερινά τμήματα

Πληροφορίες-εγγραφές
Καθημερινά : 11-1 & 4-9
Στ. Κωτιάδη 37, ΡΟΔΟΣ Τηλ. 22410 70611
Γ. Παπανδρέου, ΑΡΧΑΓΓΕΛΟΣ Τηλ. 22440 29335
www.interactive.gr

...Το μέλλον ανήκει σε αυτούς που το προετοιμάζουν

Ενα παράπηγμα "φούντωσε" χθες το μεσημέρι

"Συναγερμός" από φωτιά που ξέσπασε στο καρνάγιο

Επί τόπου οχήματα της ΠΥΡ με επικεφαλής τον διοικητή της



Συναγερμός σήμανε χθες λίγο μετά τις 3.30 το απόγευμα στην Πυροσβεστική Υπηρεσία της Ρόδου, από φωτιά που ξέσπασε σε πρόχειρο παράπηγμα που βρίσκονταν στο καρνάγιο του Λιμανιού της Ρόδου και το οποίο περιείχε εύλεκτα υλικά, με αποτέλεσμα η πυρκαγιά να πάρει μεγάλες διαστάσεις.

Τρία οχήματα της Πυροσβεστικής Υπηρεσίας Ρόδου με 9 άνδρες και επικεφαλής τον διοικητή της Υπηρεσίας κ. Κωνσταντίνο Καραγεωργόπουλο, έσπευσαν επί τόπου και μέσα σε μισή περίπου ώρα κατάφεραν να ελέγξουν πλήρως το μέτωπο της φωτιάς, η οποία ωστόσο αποτέφρωσε το εσωτερικό του πρόχειρου παραπήγματος.

Επί τόπου, βρέθηκαν επίσης και αρμόδιοι Λιμενικοί, οι οποίοι για κάθε απρόβλεπτο ενδεχόμενο απέκλεισαν τη γύρω περιοχή, για την αποφυγή ατυχήματος.

Τα αίτια που εκδηλώθηκε η πυρκαγιά, ανέλαβε να διερευνήσει πάντως το αρμόδιο ανακριτικό τμήμα της Πυροσβεστικής Υπηρεσίας Ρόδου.

Ο κ. Αριστοτέλης Παυλίδης στο Στρασβούργο

Ο βουλευτής Α. Παυλίδης ανεχώρησε για το Στρασβούργο προκειμένου να μετάσχει στις εργασίες της Κοινοβουλευτικής Συνέλευσης της Δυτικοευρωπαϊκής Ενωσης, δηλαδή του "Αμυντικού Σκέλους" της Ευρωπαϊκής Ενωσης.

Η Συνέλευση θα ασχοληθεί με θέματα Διατλαντικής κυρίως συνεργασίας ενώ με τα μέλη της θα συναντηθούν ο τ. Πρόεδρος της Γαλλίας κ. Ζισκάρ ντ' Εστέν, ο οποίος προΐσταται της ομάδος που επεργάζεται το "Σύνταγμα της Ευρώπης" καθώς και ο υπουργός Αμυνας της Τουρκίας κ. Ογκιούλ με τον οποίον θα συζητηθούν θέματα που αφορούν τις σχέσεις Ευρώπης-Τουρκίας λόγω των εκκρεμών ζητημάτων στις σχέσεις Τουρκίας με Ελλάδα και Κύπρο.

Ψάχνουν μεταφορικά μέσα για να μεταβούν στην Θεσσαλονίκη

Με... αεροπλάνα και άλλα «βαπόρια» θα επιχειρήσουν τελικά να μεταβούν στη συμπρωτεύουσα για να πάρουν μέρος στις εκδηλώσεις διαμαρτυρίας (με αφορμή την επικείμενη Σύνοδο Κορυφής) τα στελέχη του Εργατικού Κέντρου της Ρόδου, μετά την αποτυχημένη προσπάθεια να εξυπηρετηθούν ναυλώνοντας το επιβατηγό πλοίο «Πάτμος».

Χθες αργά το απόγευμα, για τον λόγο αυτό, αναμένονταν να συνεδριάσει εκτάκτως η διοίκηση του Εργατικού Κέντρου της Ρόδου, τα στελέχη της οποίας, όπως δήλωσε χθες ο πρόεδρος του Ε.Κ.Ρ κ. Γιάννης Σαρικάς, θα αναζητούσαν άλλους τρόπους για την μαζική μετάβαση – εκπροσώπηση του Εργατικού Κέντρου της Ρόδου, στις εκδηλώσεις αντίδρασης που έχουν προγραμματιστεί στην συμπρωτεύουσα.

Το «Πάτμος» αρχικά επρόκειτο να αναχωρούσε από τη Ρόδο στις 19 Ιουνίου και θα παρέμενε στη Θεσσαλονίκη επί δύο τουλάχιστον μέρες, όπου και θα ξεκινούσε στην συνέχεια το δρομολόγιό του για τη Ρόδο.

Η εισφορά στην ΑΕΠΙ

Στα 50 ευρώ θα ανέλθει, η εισφορά των μελών της Ένωσης Ελευθέρων Επαγγελματιών Νήσου Ρόδου, όσον αφορά τα πνευματικά συμφέροντα μουσικών, τραγουδιστών και εταιρειών παραγωγής.

Σε ανακοίνωσή της, η ένωση κάνει γνωστό ότι για τις εκτός ένωσης επιχειρήσεις η τιμή εισφοράς ξεκινά από τα 120 ευρώ. Αναλυτικά έχει ως εξής: Το Δ.Σ. της Ένωσης ανακοινώνει προς τα μέλη της ότι, ύστερα από διαπραγματεύσεις με τον οργανισμό "Απόλλων" ο οποίος εκπροσωπεί τα πνευματικά συμφέροντα των μουσικών των τραγουδιστών και των εταιρειών παραγωγής κατάφερε την μικρότερη δυνατή καταβολή, η οποία είναι περίπου στα 50 ευρώ συν ΦΠΑ. Η τιμή αυτή είναι μόνο για τα μέλη της ένωσης και όσες επιχειρήσεις δεν είναι εγγεγραμμένα μέλη μπορούν να εγγραφούν στον αντιπρόσωπο της ένωσης που θα συνοδεύει το κλιμάκιο της εταιρείας "Απόλλων". Η κανονική τιμή ξεκινά από 120 ευρώ για τις εκτός ένωσης επιχειρήσεις.

Zorpidis TRAVEL

ΤΡΙΗΜΕΡΟ στην ΛΕΡΟ του ΑΓΙΟΥ ΠΝΕΥΜΑΤΟΣ

τριήμερη εκδρομή στη Λέρο από 13-16 Ιουνίου.

Περιλαμβάνει
- Παραμονή στο Crithonis Paradise Hotel με πρωινό
- Ακτοπλοϊκά εισιτήρια ΡΟΔΟ - ΛΕΡΟ - ΡΟΔΟ.
- Μεταφορά από και προς το ξενοδοχείο.
- Ασφάλεια αστικής ευθύνης
- Προαιρετική ξενάγηση του νησιού με ξεναγό.

Πληροφορίες τηλ. 22410 30054, 31833
Fax: 22410 26745

Η ΜΕΓΑΛΥΤΕΡΗ ΕΠΙΘΥΜΙΑ ΜΟΥ... ...ΕΙΝΑΙ ΜΟΝΟ

Diagoras Club

LIFESTYLE SPORTSWEAR
WORKWEAR - JEANSWEAR - SHOES

Παντελόνια απο 10€

Τα καλύτερα ρούχα και παπούτσια για τον άνδρα και τη γυναίκα στις καλύτερες τιμές!!!

adidas POLO le coq sportif reebok NIKE DOWN TOWN EXIST EVOLUTION XT STREET LO BYLOT Jeans union trade

Λεωφ. Ηρακλειδών 373, Ιαλυσός Ρόδος, τηλ. 22410 92744
(Μπροστά από το Λύκειο Ιαλυσού)

Ενεργοποιείται η Ενωση Ξενοδόχων του νησιού

Σχέδια προσέλκυσης τουριστών στη Σύμη

Συνεργασία με την ΑΝΕΣ και εκστρατεία διαφήμισης

Την απαγκίστρωση των ξενοδοχείων του νησιού από τα σχέδια και την πολιτική των μεγάλων τουριστικών οργανισμών, θα επιδιώξει το νεοεκλεγέν διοικητικό συμβούλιο της Ενωσης Ξενοδόχων Σύμης.

Οπως έγινε γνωστό μετά τις αρχαιρεσίες που πραγματοποιήθηκαν, τέθηκε ο προβληματισμός για δραστηριοποίηση των μελών, που προς το παρόν ανέρχονται σε15.

Σύμφωνα με όσα δήλωσε στη "Ροδιακή" ο πρόεδρος Κων/νος Σύκαλλος, αν και η ένωση κάνει τα πρώτα της βήματα (υπήρχε και παλαιότερα, αλλά στην ουσία ήταν ανενεργή) εντούτοις ξεκίνησαν ήδη οι πρώτες ενέργειες με σκοπό την προσέλκυση τουριστών.

Ο κ. Σύκαλλος που επεσήμανε ότι η τουριστική κίνηση είναι χαμηλότερη από πέρσι και στη Σύμη, έκανε γνωστό ότι η πολιτική των τουριστικών οργανισμών που πλέον έχουν μετατρέψει τα συμβόλαια σε "αλλότμεντ" δε συμφέρει το νησί.

Για το σκοπό αυτό, η ένωση προσανατολίζεται



στην άσκηση διαφημιστικής εκστρατείας ώστε να κερδίσει έδαφος στην προσέλκυση τουριστών.

Μάλιστα έχει ήδη καταθέσει στη Ναυτιλιακή Εταιρία ΑΝΕΣ σχετική πρόταση, σύμφωνα με την οποία θα υπάρξει μεταξύ τους συνεργασία.

Η συνεργασία αυτή θα αφορά την προσφορά καλύτερης τιμής στα ξενοδοχεία του νησιού για όσους προτιμήσουν να το επισκεφθούν τα Σαββατοκύριακα έχοντας παράλληλα και το προνόμιο καλύτερης τιμής με τα πλοία της ΑΝΕΣ.

Απάντηση αναμένεται να δοθεί την επόμενη εβδομάδα. Πάντως η Ενωση Ξενοδόχων Σύμης αν και διαθέτει λίγα μέλη, με μικρό συνολικό αριθμό δωματίων, ξεκινά δυναμικά το έργο της, θέλοντας να δώσει το παρόν ακόμα και στις τουριστικές εκθέσεις.

Ετσι έχοντας και τη στήριξη της Ενωσης Ξενοδόχων Ρόδου, προσπαθεί να πάρει την τύχη της στα χέρια της. Ο κ. Σύκαλλος επισημαίνει ότι θα υπάρξει συνεργασία με το δήμο Σύμης και πιθανόν να οργανωθεί παρουσία από κοινού στην έκθεση του Βερολίνου.

Σκοπός όμως είναι να προβληθούν τα ξενοδοχεία του νησιού στους επισκέπτες του οι οποίοι όπως εκτιμά φτάνουν, καθημερινώς τους 1500 και μεταφέρονται εκεί ακτοπλοϊκώς.

Ετσι θα καταβληθεί προσπάθεια με ειδικές προσφορές να επισκεφθούν όχι μόνο ξένοι αλλά και ντόπιοι το νησί, που θα μεταφέρουν και σε άλλους το καθεστώς αυτό.

ΨΗΣΤΑΡΙΑ

Ο ΜΑΚΗΣ

Δενδρινού 69, Ρόδος

Διανομή στο σπίτι



- Ψητά σούβλας
- Αρνί
- Κοτόπουλο
- Κοντοσούβλι
- Γουρουνόπουλο
- Κοκορέτσι
- Κεφαλάκι

ΤΗΣ ΩΡΑΣ

-Μπριζόλες
- Σουβλάκι κοτοπ.
- Σουβλάκι χοιρινό
- Γύρος χοιρινό
- Γύρος κοτόπουλο

ΣΕ ΠΙΤΑ

- Γύρο χοιρινό
- Γύρο κοτόπουλο
- Μπιφτέκι
- Σουβλάκι
- Λουκάνικο
- Μπριζολάκι

Εκλεκτή κουζίνα
Ανοιχτά κάθε μέρα,
όλη μέρα
ΕΚΤΟΣ ΔΕΥΤΕΡΑ ΒΡΑΔΥ

Τηλ. για παραγγελίες
2241033682 και 2241074435

ΚΑΘΗΜΕΡΙΝΑ ΟΛΑ ΤΑ ΝΕΑ ΤΗΣ ΔΩΔΕΚΑΝΗΣΟΥ ΣΤΟ INTERNET

www.rodiaki.gr

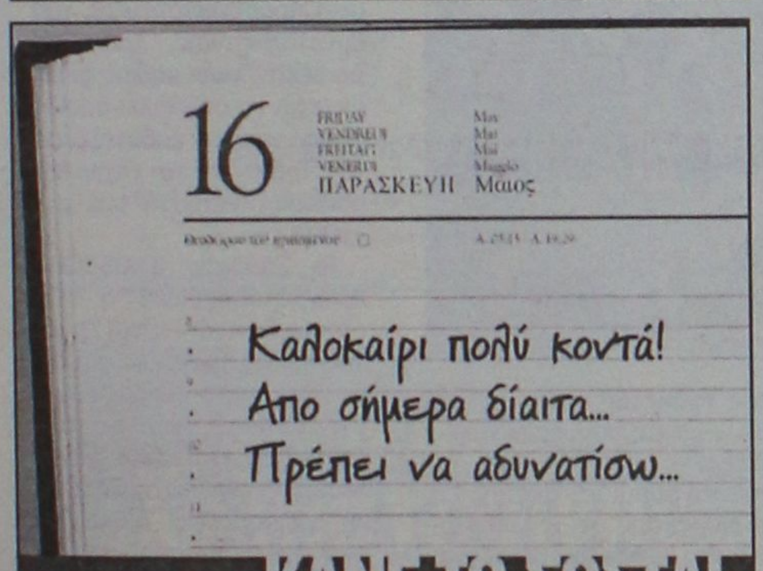

ΚΑΝΕ ΤΟ ΣΩΣΤΑ!

Υγιεινό και σίγουρο αδυνάτισμα

Με έτοιμα γεύματα

φρεσκομαγειρεμένα, νόστιμα και υποθερμιδικά, στο σπίτι, στη δουλειά ή όπου εσείς τα ζητήσετε!

Προγράμματα διατροφής

ειδικά διαμορφωμένα να ανταποκρίνονται στο δικό σας μεταβολισμό για ένα σωστό και ασφαλές αδυνάτισμα.

ΔΙΑΤΡΟΦΟΛΟΓΙΚΟ
ΒΙΟΧΗΜΙΚΟ ΚΕΝΤΡΟ

ΜΑΤΙΝΑ ΠΟΥΛΗ

ΠΤΥΧΙΟΥΧΟΣ ΒΙΟΧΗΜΙΚΟΣ (ΠΑΝ/ΜΙΟ SUSSEX UK)
ΜΕ ΕΙΔΙΚΕΥΣΗ ΣΤΗ ΔΙΑΤΡΟΦΟΛΟΓΙΑ (ΠΑΝ/ΜΙΟ SHEFFIELD UK)

Δευτέρα, Τρίτη, Πέμπτη: 9:00 - 12:00 και 17:00 - 20:00
Τετάρτη, Παρασκευή: 10:00 - 16:00

ΑΤΤΑΒΥΡΟΥ 33, ΡΟΔΟΣ, ΤΗΛ. 22410.76.830
e-mail: diatrof@hotmail.com

Εσείς... τυπώνετε στον 21ο αιώνα;

PROMOTION WORKS



ψηφιακές εκτυπώσεις offset...

...σε HP INDIGO

χωρίς φιλμς
χωρίς μοντάζ
χωρίς τσίγκους

από 1 έως...
χιλιάδες αντίτυπα!

τι σημαίνει ψηφιακή εκτύπωση:
- χαμηλότερο κοστολόγιο
- ταχύτερος χρόνος παράδοσης
- δυνατότητα εκτύπωσης σε μικρό αριθμό αντιτύπων
- μεταβλητά δεδομένα
- δυνατότητα δοκιμίου πρίν την εκτύπωση

PROSPECTUS
ΑΦΙΣΕΣ
ΚΑΡΤΕΣ
ΕΠΙΣΤΟΛΟΧΑΡΤΑ
ΦΑΚΕΛΑ
ΑΥΤΟΚΟΛΛΗΤΑ
ΠΡΟΣΚΛΗΣΕΙΣ
ΚΑΤΑΛΟΓΟΙ
ΗΜΕΡΟΛΟΓΙΑ
ΒΙΒΛΙΑ

Δεχόμαστε έτοιμα αρχεία σε Mac ή PC

υψηλή ποιότητα
ταχύτητα
χαμηλό κόστος

ΑΠΟΚΛΕΙΣΤΙΚΟΤΗΤΑ στο νησί της Ρόδου!

εκτυπωσεις ροδου

PROMOTION WORKS
Εθν. Αντίστασης 81, Ρόδος
Τηλ. 22410 76170

email:promotion-works@rho.forthnet.gr

ATMOSFERA

Η φαντασία δημιουργεί **atmosfera!!**
Η τέχνη του design αποκτά αισθητική.
Νέες διακοσμητικές προτάσεις για το σπίτι.
Μοντέρνα χειροποίητα αντικείμενα (βάζα - κηροπήγια και άλλα διακοσμητικά) αποκλειστικά φτιαγμένα από ξένους σχεδιαστές.
Πρωτότυπα κομμάτια επιμελημένα με σεβασμό και αισθητική, ήρθαν για να δώσουν **atmosfera** *στο δικό σας χώρο.*
Συγκεντρωμένα όλα μαζί στην ***Εθν. Αντιστάσεως 54 (πρώην Αννης Μαρίας)*** *σας περιμένουν για να καλύψουν κάθε επιθυμία σας.*

ΛΙΣΤΑ ΓΑΜΟΥ

ATMOSFERA
Είδη διακόσμησης εσωτερικού χώρου
Εθν. Αντιστάσεως 54 (πρώην Αννης Μαρίας) • Τηλ. 22410 43970-71

ANEK LINES FERRIES

ΠΡΟΓΡΑΜΜΑ ΔΡΟΜΟΛΟΓΙΩΝ

Ε/Γ-ΟΓ ΡΟΔΑΝΘΗ**-Ε/Γ-Ο/Γ ΔΗΜΗΤΡΟΥΛΑ-Ε/Γ-Ο/Γ ΜΑΡΙΝΑ

ΡΟΔΟΣ - ΠΕΙΡΑΙΑΣ (28/05/03-08/06/03)

		ΤΕΤΑΡΤΗ 28/05
ΡΟΔΑΝΘΗ	17.00	ΚΩ-ΚΑΛΥΜΝΟ-ΛΕΡΟ-ΠΑΤΜΟ-ΠΕΡΑΙΑ
		ΠΕΜΠΤΗ 29/05
ΜΑΡΙΝΑ	08.30	ΚΑΣΤΕΛΟΡΙΖΟ
ΜΑΡΙΝΑ	17.00	ΚΩ-ΚΑΛΥΜΝΟ-ΛΕΡΟ
		ΠΑΡΑΣΚΕΥΗ 30/05
ΡΟΔΑΝΘΗ	17.00	ΚΩ-ΚΑΛΥΜΝΟ-ΛΕΡΟ-ΠΑΤΜΟ-ΠΕΡΑΙΑ
		ΣΑΒΒΑΤΟ 31/05
ΜΑΡΙΝΑ	08.30	ΚΑΣΤΕΛΟΡΙΖΟ
ΜΑΡΙΝΑ	17.00	ΚΩ-ΚΑΛΥΜΝΟ-ΠΕΙΡΑΙΑ
ΔΗΜΗΤΡΟΥΛΑ	21.00	ΚΩ-ΒΑΘΥ-ΧΙΟ-ΛΕΣΒΟ-ΛΗΜΝΟ ΑΛΕΞ/ΠΟΛΗ (21.00)
		ΚΥΡΙΑΚΗ 01/06
ΡΟΔΑΝΘΗ	14.00	ΚΩ-ΚΑΛΥΜΝΟ-ΛΕΡΟ-ΠΑΤΜΟ-ΠΕΙΡΑΙΑ
		ΔΕΥΤΕΡΑ 02/06
ΜΑΡΙΝΑ	17.00	ΚΩ-ΚΑΛΥΜΝΟ-ΛΕΡΟ-ΠΑΤΜΟ-ΠΕΙΡΑΙΑ
ΔΗΜΗΤΡΟΥΛΑ	24.00	ΚΑΣΤΕΛΟΡΙΖΟ
		ΤΡΙΤΗ 03/06
ΔΗΜΗΤΡΟΥΛΑ	14.00	ΣΥΜΗ-ΤΗΛΟ-ΝΙΣΥΡΟ-ΚΩ-ΚΑΛΥΜΝΟ-ΑΣΤΥΠΑΛΑΙΑ-ΑΙΓΙΑΛΙ-ΚΑΤΑΠΟΛΑ-ΝΑΞΟ-ΠΑΡΟ-ΣΥΡΟ-ΠΕΙΡΑΙΑ
		ΤΕΤΑΡΤΗ 04/06
ΜΑΡΙΝΑ	17.00	ΚΩ-ΚΑΛΥΜΝΟ-ΛΕΡΟ-ΠΑΤΜΟ-ΠΕΙΡΑΙΑ
		ΠΕΜΠΤΗ 05/06
ΡΟΔΑΝΘΗ	08.30	ΚΑΣΤΕΛΟΡΙΖΟ
ΡΟΔΑΝΘΗ	17.00	ΚΩ-ΚΑΛΥΜΝΟ-ΠΕΙΡΑΙΑ
		ΠΑΡΑΣΚΕΥΗ 06/06
ΜΑΡΙΝΑ	17.00	ΚΩ-ΚΑΛΥΜΝΟ-ΛΕΡΟ-ΠΑΤΜΟ-ΠΕΙΡΑΙΑ
		ΣΑΒΒΑΤΟ 07/06
ΡΟΔΑΝΘΗ	08.30	ΚΑΣΤΕΛΟΡΙΖΟ
ΡΟΔΑΝΘΗ	17.00	ΚΩ-ΚΑΛΥΜΝΟ-ΠΕΙΡΑΙΑ
ΔΗΜΗΤΡΟΥΛΑ	21.00	ΚΩ-ΒΑΘΥ-ΧΙΟ-ΛΕΣΒΟ-ΛΗΜΝΟ-ΑΝΕΞ/ΠΟΛΗ (21.00)
		ΚΥΡΙΑΚΗ 08/06
ΜΑΡΙΝΑ	14.00	ΚΩ-ΚΑΛΥΜΝΟ-ΛΕΡΟ-ΠΑΤΜΟ-ΠΕΙΡΑΙΑ

* Η εταιρεία μας βρίσκεται στην ευχάριστη θέση να σας ενημερώσει ότι:
1. Από 15/03 θα ισχύουν εκπτώσεις από 25% μέχρι και 40% για όλες τις θέσεις. Συμπεριλαμβάνεται και η τρίτη θέση.
2. Θα προσφέρονται ειδικές τιμές σε όλες τις θέσεις για οικογενειακά πακέτα και ξενοδοχεία 5 ή 4 αστέρων σε καταπληκτικές τιμές.
3. Από 15/06 θα εκτελούνται δρομολόγια καθημερινώς: ΠΕΙΡΑΙΑ - ΚΩ - ΡΟΔΟ & ΡΟΔΟ - ΚΩ - ΠΕΙΡΑΙΑ
4. Εισιτήρια μετ' επιστροφής, ειδικές τιμές.
5. Ι.Χ. ΕΚΠΤΩΣΗ 25% για μετάβαση, μετ' επιστροφής 40%.
6. Πολλαπλά εισιτήρια minimum 5, 50% έκπτωση.

Πληροφορίες στο κεντρικό πρακτορείο
TSAGARIS TRAVEL
και στον ταξιδιωτικό σας πράκτορα
Τηλ. (22410) 36170-30406, FAX: 22410-28597

Εγιναν χθες τα εγκαίνια του κεντρικού καταστήματός της

Μεγάλη ημέρα για την Τράπεζα Δωδεκανήσου

Η πρόοδος που σημειώνει δείχνει ότι τα μέλη της έχουν αφομοιώσει τις συνεταιριστικές ιδέες

Ιστορία γράφει η Συνεταιριστική Τράπεζα Δωδεκανήσου, όπως διεφάνη και από τα εγκαίνια του νέου κεντρικού καταστήματός της επί της οδού Εθνικής Αντιστάσεως (σ.σ. πρώην Άννης Μαρίας) που πραγματοποιήθηκαν χθες με κάθε επισημότητα.

Ημέρα γιορτής και χαράς χθες -όπως χαρακτηριστικά ειπώθηκε- για τη Συνεταιριστική Τράπεζα Δωδεκανήσου που γιορτάζει τα οκτώ χρόνια από την ίδρυσή της εγκαινιάζοντας το ενδέκατο κατάστημά της.

Πρόκειται για ένα νέο ιδιόκτητο κτίριο, υψηλής αισθητικής, το οποίο έχει κατασκευαστεί στα πρότυπα του αρχιτεκτονικού χαρακτήρα της πόλης και το οποίο εντυπωσιάζει τον πελάτη από την είσοδό του. Εκτός από τις τραπεζικές υπηρεσίες, στο ίδιο κτίριο, σε δύο ορόφους, στεγάζονται και οι διοικητικές υπηρεσίες της τράπεζας.

Την ευθύνη του σχεδιασμού και της κατασκευής του έργου είχαν η αρχιτέκτονας κ. Γκέλυ Γιαννοπούλου-Διακομιχάλη και ο πολιτικός μηχανικός κ. Βασίλης Διακομιχάλης.

Στη χθεσινή τελετή των εγκαινίων όπου και έγινε Αγιασμός από τον Πρωτοσύγκελο της Ιεράς Μητρόπολης Ρόδου, κ. Παΐσιο Αραβαντινό, παρέστησαν ο πρόεδρος και τα μέλη του Διοικητικού και του Εποπτικού Συμβουλίου, στελέχη και συνεργάτες της Τραπέζας αλλά και απλοί πολίτες.

Η αίσθηση της δικαίωσης των προσπαθειών τόσων χρόνων αλλά και η ικανοποίηση για το αποτέλεσμα και την αναπτυξιακή πορεία της τράπεζας, ήταν διάχυτη ανάμεσα στα στελέχη της.

Ο Γενικός Διευθυντής, κ. Γιώργος Καρυδάκης, έκανε λόγο για μια μεγάλη ημέρα για την τράπεζα. Σύμφωνα με τον ίδιο, οι παράγοντες που έχουν συντελέσει στην καλή πορεία της τράπεζας είναι τα μέλη της με την εμπιστοσύνη που δείχνουν από το 1994, οι άνθρωποι που πέρασαν από το Δ.Σ. όλες τις θητείες και το ανθρώπινο δυναμικό της η επιλογή του οποίου γίνεται πάντα με αξιοκρατικά κριτήρια.

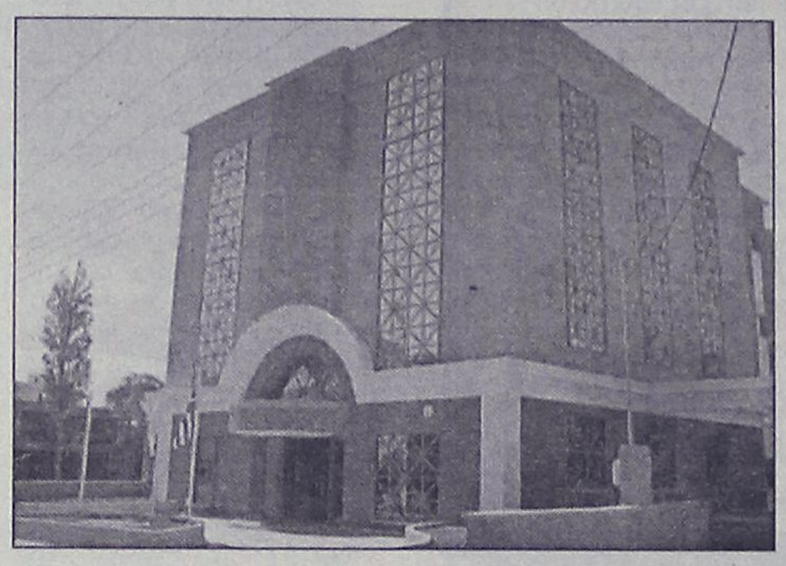



Απευθύνοντας χαιρετισμό ο πρόεδρος του Δ.Σ., κ. Βασίλης Μηναΐδης, μίλησε για "μια ημέρα γιορτής και χαράς". Και τόνισε ότι το ενδέκατο κατάστημα αποδεικνύει ότι τα μέλη της τράπεζας έχουν αφομοιώσει τις συνεταιριστικές ιδέες.

Υπογράμμισε, ακόμη, ο κ. Μηναΐδης ότι η λειτουργία της Τράπεζας βασίζεται στις Αρχές της Δημοκρατικότητας, της Διαφάνειας, της Αποτελεσματικότητας και ότι ξεκίνησε πριν από οκτώ χρόνια, κυριολεκτικά από το μηδέν για να φθάσει σήμερα να είναι σχεδόν η μεγαλύτερη επιχείρηση στη Δωδεκάνησο.

"Το εποπτικό και το διοικητικό συμβούλιο χτίσαμε αυτό το κτίριο χωρίς να τσακωθούμε, με διαφάνεια, με συζήτηση, με αφομοίωση όλων των καλών ιδεών που ερίχθησαν στο τραπέζι. Αυτά τα πράγματα δεν είναι εύκολο να συμβούν", είπε καταλήγοντας ο πρόεδρος του Δ.Σ.

Ο διευθυντής του καταστήματος, κ. Καραμιχαλάκης είπε μεταξύ άλλων: "Είχαμε πει ότι η τράπεζα θα γράψει ιστορία. Η τράπεζα γράφει ιστορία. Κι όχι μόνο οικονομική. Η τράπεζα γράφει και οικονομική και κοινωνική και τραπεζική και πολιτιστική και πάνω απ' όλα γράφει Δωδεκανησιακή ιστορία".

Η έναρξη λειτουργίας του νέου καταστήματος αποτελεί ένα σημαντικό βήμα στην δυναμική πορεία ανάπτυξης της Συνεταιριστικής Τράπεζας Δωδεκανήσου καθώς αναμένεται να συμβάλει ουσιαστικά στην ενδυνάμωση της Τράπεζας και στην περαιτέρω ενίσχυση των μεγεθών της.

Το Σάββατο 31/05/2003 πραγματοποιήθηκε η 10η ετήσια Τακτική Γενική Συνέλευση της Τράπεζας σε ιδιαίτερα ζεστό κλίμα λόγω της θετικής πορείας της Τράπεζας. Η Γενική Συνέλευση ενέκρινε την διανομή μερίσματος 6,04ευρώ ανά συνεταιριστική μερίδα καθώς και τον απολογισμό και τις οικονομικές καταστάσεις του έτους 2002 και τον προϋπολογισμό εσόδων-εξόδων 2003.

COMPUTER ADVANCED SERVICES
Σοφ. Βενιζέλου 4 - 100 Μαγαζιά - Ρόδος
Τηλ. & Fax: 22410 73950
T.K. 85100

Τα προηγμένα χαρακτηριστικά του, εξασφαλίζουν υψηλή απόδοση και επιδόσεις που ξεφεύγουν από τα συνηθισμένα.
Intel Pentium 4 2.66GHz
Ram 256 MB DDR
VGA GeForce4 MX 440 64MB Vo
Sound On board, HXEIA
HDD WD 40GB 7200 rpms - JB 8Mb cache
DVD 16x48,CDR-W 52X32X52
FDD 1.44 Mb, Modem 56K
MS Internet Keyboard, MS Optical Mouse
MS Windows XP Home Ελληνικό, Panda Antivirus
Monitor NEC 1501 LCD 15"



Τιμή 1250*€

*Στην τιμή περιλαμβάνεται ο Φ.Π.Α.
Τα λογότυπα INTEL INSIDE και PENTIUM 4 είναι καταθεσμένα σήματα της INTEL CORPORATION.
Εγγύηση GoesXpand: 3 χρόνια αντικατάσταση, 1 χρόνος εργασία.
Η προσφορά ισχύει μέχρι εξαντλήσεως του stock

ΑΠΟΘΗΚΗ ΧΟΝΔΡΙΚΗΣ
ΕΙΣΑΓΩΓΕΣ-ΑΝΤΙΠΡΟΣΩΠΕΙΕΣ
DVD-ΒΙΝΤΕΟ-ΚΑΣΕΤΕΣ
έξυπνα ιρικ-περιοδικά-εσώρουχα πολυτελείας-LATEX
Πώληση χονδρική
ΡΟΔΟΣ
694 519 4741 κ. Κώστας

In Blu
MODA ITALIANA
ΕΝΔΥΜΑΤΑ
Γυναικεία Μαγιώ - Εσώρουχα-Παιδικά
ΑΓΟΡΙΑ - ΚΟΡΙΤΣΙΑ 1-16 ετών
ΞΕΚΙΝΑΜΕ
Με ελκυστικές τιμές... ...και εκλεκτή ποιότητα
ΣΑΣ ΠΕΡΙΜΕΝΟΥΜΕ
Οδός Διαγοριδών 24 (πριν από τα φανάρια)
ΤΗΛ. 22410 78655

Τεστ Χοληστερίνης
σε 3 λεπτά
Τώρα αρκεί μια σταγόνα αίμα για να έχετε μια ολοκληρωμένη, άμεση και αξιόπιστη διάγνωση των επιπέδων χοληστερίνης σας, με το επαναστατικό τεστ
CHEMCARD™
1) Χρησιμοποιείστε τον Σκαρφιστήρα (που περιέχει η συσκευασία) για να εξασφαλίσετε ανώδυνα μια σταγόνα αίμα από το δάκτυλό σας.
2) Τοποθετείστε τη σταγόνα αίματος στη δοκιμαστική περιοχή επάνω στην κάρτα CHEMCARD™.
3) Μετά από τρία λεπτά αναγνωρίστε στις χρωματικές ενδείξεις της κάρτας, την τιμή της χοληστερίνης σας.
Έτσι απλά, εύκολα, αξιόπιστα!
CHEMCARD™ SYSTEMS
ΖΗΤΗΣΤΕ ΤΟ ΣΕ ΟΛΑ ΤΑ ΦΑΡΜΑΚΕΙΑ
CHOLESTEROL
Νέο προϊόν
ANATS
Φροντίδα ζωής...
ATHLETIC & NUTRITION CENTER - Κ. ΤΣΑΛΔΑΡΗ 45 - ΤΗΛ: 2241039840
e-mail: anats@ecci.gr - http: //www.anats.gr

Ολοκληρώθηκε χθες η παραλαβή από τις εφορίες

Δεν θα δοθεί παράταση υποβολής των δηλώσεων

Οπως ανακοίνωσε το υπουργείο Οικονομικών δεν υπήρξαν φέτος ιδιαίτερα προβλήματα

Ολοκληρώθηκε χθες η παραλαβή από τις εφορίες των φορολογικών δηλώσεων των μισθωτών και των συνταξιούχων που αποτελούν και την πλειοψηφία των φορολογουμένων. Η υποβολή των φορολογικών δηλώσεων πραγματοποιήθηκε φέτος χωρίς ουρές και προβλήματα, επισημαίνει σε ανακοίνωσή του το υπουργείο Οικονομίας και Οικονομικών.

Σημειώνεται ότι δεν πρόκειται να δοθεί παράταση στην προθεσμία υποβολής των δηλώσεων. Σύμφωνα με ανακοίνωση που εξέδωσε το υπουργείο Οικονομικών, μέχρι στιγμής έχει εκκαθαριστεί το 40% των δηλώσεων από τη Γενική Γραμματεία Πληροφοριακών Συστημάτων, ενώ μέχρι το τέλος της εβδομάδας το ποσό αυτό θα ανέλθει στο 50%. Υπολογίζεται ότι φέτος υποβλήθηκαν περίπου πέντε εκατ. φορολογικές δηλώσεις.



Το υπουργείο Οικονομίας και Οικονομικών σημειώνει επίσης ότι φέτος δεν παρουσιάστηκε κανένα πρόβλημα στην παραλαβή των δηλώσεων μέσω του TAXIS, καθώς έχει πολλαπλασιαστεί η ισχύς του συστήματος, ενώ παράλληλα περιορίστηκαν στο μισό τα λάθη που εντοπίστηκαν στις δηλώσεις.

Σε δήλωσή του ο υφυπουργός Οικονομίας και Οικονομικών Απόστολος Φωτιάδης τονίζει ότι τα δυο τελευταία χρόνια γίνεται μια σημαντική προσπάθεια για την καλύτερη εξυπηρέτηση και διευκόλυνση των πολιτών, τη μείωση του κόστους του φορολογικού συστήματος και τη δημιουργία κλίματος εμπιστοσύνης μεταξύ φορολογούμενου και φορολογικής αρχής.

ΕΣΟΔΑ ΠΡΟΫΠΟΛΟΓΙΣΜΟΥ ΦΟΡΟΣ ΕΠΙ ΤΡΑΠΕΖΙΚΩΝ ΚΕΡΔΩΝ

Στο μεταξύ, σύμφωνα με τα στοιχεία του υπουργείου Οικονομικών, στο πεντάμηνο Ιανουάριος - Μάιος 2003 τα έσοδα του προϋπολογισμού παρουσίασαν αύξηση 2,8% σε σχέση με το αντίστοιχο περυσινό διάστημα, ενώ μόνο στις εφορίες ο ρυθμός αύξησης των εσόδων ανήλθε σε 8,7%. Πάντως σε ορισμένους τομείς παρουσιάζεται υστέρηση των εσόδων σε σχέση με τους στόχους που είχε θέσει το υπουργείο.

Οπως ανέφερε ο υφυπουργός Οικονομίας και Οικονομικών κ. Φωτιάδης, λόγω της μείωσης της κερδοφορίας των τραπεζών το 2002, το Δημόσιο θα εισπράξει λιγότερα έσοδα από το φόρο εισοδήματος επί των κερδών των Τραπεζών από ό,τι είχε υπολογίσει. Πέρυσι είχαν εισπραχτεί 500 εκατ. ευρώ από το φόρο επί των κερδών των τραπεζών, ενώ φέτος αναμένεται να υπάρξει επιστροφή φόρου προς τις τράπεζες λόγω της υψηλότερης προκαταβολής φόρου που είχαν καταβάλει.

ΠΡΑΚΤΟΡΕΙΟ ΤΑΞΙΔΙΩΝ
ΣΑΒΒΑΣ ΣΑΗΣ
4ΗΜΕΡΗ εκδρομή του ΑΓ. ΠΝΕΥΜΑΤΟΣ στην ΚΑΛΥΜΝΟ – ΛΕΡΟ
από 13/6, Παρασκευή, ώρα 18.00 με το ΡΟΔΑΝΘΗ
έως 17/6, Τρίτη, ώρα 07.00 με το ΡΟΔΑΝΘΗ
ΜΟΝΟ 150€
ΠΕΡΙΛΑΜΒΑΝΕΙ
• Εισιτήρια ΡΟΔΟ - ΚΑΛΥΜΝΟ - ΡΟΔΟ
• Ξενοδοχείο 4 νύχτες με πρωινό σε δίκλινα-τρίκλινα
• Μεταφορά λιμάνι - ξενοδοχείο - λιμάνι
• Εισιτήρια ΚΑΛΥΜΝΟ-ΛΕΡΟ-ΚΑΛΥΜΝΟ
• Εκδρομή με πούλμαν στην Λέρο
• Προσκύνημα στον Αγ. Σάββα (μετάβαση-επιστροφή)
3ΗΜΕΡΗ εκδρομή του ΑΓ. ΠΝΕΥΜΑΤΟΣ στην ΚΑΡΠΑΘΟ ΑΕΡΟΠΟΡΙΚΩΣ
από 14/6 έως 16/6
ΜΟΝΟ 150€
ΠΕΡΙΛΑΜΒΑΝΕΙ
• Αεροπορικά εισιτήρια ΡΟΔΟ-ΚΑΡΠΑΘΟ-ΡΟΔΟ
• Φόρους αεροδρομίου
• Ξενοδοχείο με πρωινό σε δίκλινα-τρίκλινα
• Μεταφορά αεροδρόμιο-ξενοδοχείο-αεροδρόμιο
• Εκδρομή στον Ολυμπο (πληρωμένα εισιτήρια πλοίου)
ΠΛΗΡΟΦΟΡΙΕΣ - ΕΓΓΡΑΦΕΣ
ΠΡΑΚΤΟΡΕΙΟ ΤΑΞΙΔΙΩΝ
ΣΑΒΒΑΣ ΣΑΗΣ
ΤΑΡΠΟΝ ΣΠΡΙΝΓΚΣ 42
(δίπλα στην Τραπ. Πίστεως)
Τηλ. 22410 39781-3, 22410-37711

Εκλογές στο Δ.Σ. του ΤΕΕ

Πήρε την πρωτιά αλλά όχι την πλειοψηφία για να εκλεγεί πρόεδρος στο ΤΕΕ η συμπατριώτισσά μας κ. Τώνια Μοροπούλου.

Στις εκλογές που έγιναν το Σάββατο οι υποψήφιοι για την θέση του προέδρου ήταν πέντε που πήραν τους εξής ψήφους:

Τώνια Μωροπούλου (ΠΑΣΚ) 39 ψήφους, Κώστας Σαββίδης (αντάρτικο ψηφοδέλτιο ΠΑΣΑΚ) 36, Γ. Αλαβάνος (στο χώρο του ΣΥΝ) 32, Γ. Θεοδωράκης (αντάρτικο ψηφοδέλτιο της Ν.Δ. 20 και Θ. Δραγκιώτης (Ν.Δ.) 16 ψήφους. Στην συνεδρίαση ήταν παρόντα 161 από τα 202 μέλη της αντιπροσωπείας.

Μετά την ψηφοφορία, η διαδικασία διακόπηκε χωρίς ν' ανακοινωθεί η νέα ημερομηνία σύγκλησης της αντιπροσωπείας.

ΝΤΕΤΕΚΤΙΒΣ
Συνταξιούχος Αστυνομικός Ασφάλειας
ΑΝΑΛΑΜΒΑΝΟΥΜΕ
Υποθέσεις ανηλίκων, οικογενειακές, προσωπικές κ.τλ.
ΔΙΑΘΕΤΟΥΜΕ ΤΑ ΠΛΕΟΝ ΣΥΓΧΡΟΝΑ ΟΠΤΙΚΟΑΚΟΥΣΤΙΚΑ ΣΥΣΤΗΜΑΤΑ
100% ΕΧΕΜΥΘΕΙΑ
ΡΩΜΗΣ 22 - ΡΟΔΙΝΙ • ΤΗΛ. 22410 68985
ΚΙΝ. 6946997967

ΠΡΟΤΥΠΟΣ ΠΑΙΔΙΚΟΣ ΣΤΑΘΜΟΣ
• ΕΙΔΙΚΑ ΜΕΛΕΤΗΜΕΝΟ ΠΡΟΓΡΑΜΜΑ ΔΙΔΑΣΚΑΛΙΑΣ
• ΠΛΗΡΗ ΥΓΙΕΙΝΗ ΔΙΑΤΡΟΦΗ
• ΜΗΝΙΑΙΑ ΙΑΤΡΙΚΗ ΠΑΡΑΚΟΛΟΥΘΗΣΗ
• ΔΙΔΑΚΤΙΚΟ ΠΡΟΣΩΠΙΚΟ ΑΥΣΤΗΡΑ ΕΠΙΛΕΓΜΕΝΟ
ΠΑΙΔΙΚΟ ΣΤΕΚΙ

ΑΘΗΝΩΝ. 107
ΤΗΛ 22410-28128
Στόχος μας ισορροπημένη ανάπτυξη ψυχής & σώματος

ΧΘΕΣ ΑΠΟ ΤΗΝ ΣΑΝΤΟΡΙΝΗ

Ξεκίνησαν οι ημερίδες για τους οικισμούς των νησιών

Το υπουργείο Αιγαίου αναλύει την πολιτική που θα ακολουθήσει για την προστασία των οικισμών

Από τα Φηρά της Σαντορίνης ξεκίνησε την Παρασκευή 30 Μαΐου η παρουσίαση της πολιτικής και του έργου του υπουργείου Αιγαίου για την προστασία των παραδοσιακών οικισμών και του τοπίου των νησιών, με ημερίδες που διοργανώνει το Υπουργείο Αιγαίου σε πέντε νησιά του Αιγαίου, που έχουν ως θέμα: "Αιγαίο-Αρχιτεκτονική και Περιβάλλον-Προστασία και Προοπτική".

Ο υπουργός Αιγαίου Νίκος Σηφουνάκης, στην ομιλία του αναφέρθηκε στον ανεκτίμητο πλούτο του Αιγαιοπελαγίτικου περιβάλλοντος τονίζοντας ότι "η αρχιτεκτονική της Σαντορίνης με τις Θολωτές κατασκευές, όπως και άλλα στοιχεία της αρχιτεκτονικής του νησιού



παρουσιάζουν τοπικές ιδιαιτερότητες και κατασκευαστικούς περιορισμούς. Στις μέρες μας οι ανάγκες έχουν αλλάξει και ως προς την κατοίκηση και ως προς την δημόσια και τουριστική χρήση και οι αλλαγές που έχουν επέλθει στο τοπίο της Σαντορίνης είναι δραματικές. Οι ξένοι επισκέπτες προτιμούν όταν έρχονται στο νησί να ζουν σ' ένα αλώβητο αυθεντικό τοπίο με τις γεωργικές χρήσεις, διαφορετικό από αυτό που βιώνουν στη χώρα τους".

Ο κ. Σηφουνάκης αναφέρθηκε επίσης στα προβλήματα και την άναρχη δόμηση του νησιού συνέπεια της έλλειψης εξειδικευμένων στελεχών των αρμόδιων υπηρεσιών κενό που κάλυψε το υπουργείο Αιγαίου με την δημιουργία νέων τμημάτων και την άρτια στελέχωσή τους. "Με τα νέα Προεδρικά Διατάγματα-συνέχισε στην ομιλία του ο υπουργός Αιγαίου-διαφοροποιήθηκαν και εξειδικεύθηκαν οι όροι στους παραδοσιακούς οικισμούς. Χρειάζεται όμως σύντομα να γίνουν μελέτες χωροθέτησης που να οριοθετούν τις χρήσεις. Πρέπει να γίνει ο κόσμος κοινωνός όχι της αρχιτεκτονικής λεπτομέρειας αλλά του προβλήματος της άναρχης οικιστικής δόμησης που βιώνει σήμερα η Σαντορίνη". Στην ημερίδα συμμετείχαν η γενική γραμματέας της Περιφέρειας Νοτίου Αιγαίου Μάρθα Σημαντώνη, ο έπαρχος Θήρας Χρύσανθος Ρούσσος, και άλλοι εκπρόσωποι της Τοπικής και Νομαρχιακής Αυτοδιοίκησης και τοπικών φορέων του νησιού και πλήθος κόσμου. Ομιλητές της ημερίδας ήταν επίσης οι:

Δ. Κατζουράκης αρχιτέκτονας, καθηγητής Πανεπιστημίου Πατρών.

Β. Μποζινέκη-Διδώνη, αρχιτέκτων, εκπρόσωπος ICOMOS.

Κ. Δεκαβάλλας, αρχιτέκτονας, καθηγητής Ε.Μ.Π.

Ε. Προβατά, Περιβαλλοντολόγος ΥΠΑΙ.

Σ. Ντακουβάνου, αρχιτέκτων, πρόεδρος ΣΧΟΠ Σαντορίνης.

ΔΡΟΜΟΛΟΓΙΑ ΤΟΥ ΤΑΧΥΠΛΟΟΥ ΚΑΤΑΜΑΡΑΝ
"ΔΩΔΕΚΑΝΗΣΟΣ ΕΞΠΡΕΣ"
Από 01/05/2003 έως 14/06/2003

ΑΝΑΧΩΡΗΣΗ ΑΠΟ ΡΟΔΟ

ΗΜΕΡΑ	ΩΡΑ	ΠΡΟΟΡΙΣΜΟΣ	ΩΡΑ ΑΦΙΞΗΣ ΣΤΗ ΡΟΔΟ
ΚΑΘΕ ΔΕΥΤΕΡΑ	08.30	ΣΥΜΗ-ΚΩ-ΚΑΛΥΜΝΟ-ΛΕΡΟ-ΚΑΛΥΜΝΟ-ΚΩ-ΣΥΜΗ-ΡΟΔΟ	18.30
ΚΑΘΕ ΤΡΙΤΗ	08.30	ΚΩ-ΚΑΛΥΜΝΟ-ΛΕΡΟ-ΠΑΤΜΟ-ΛΕΡΟ-ΚΑΛΥΜΝΟ-ΚΩ-ΡΟΔΟ	18.30
ΚΑΘΕ ΤΕΤΑΡΤΗ	08.30	ΚΩ-ΚΑΛΥΜΝΟ-ΛΕΡΟ-ΚΑΛΥΜΝΟ-ΚΩ-ΡΟΔΟ	18.30
ΚΑΘΕ ΠΕΜΠΤΗ	08.30	ΚΩ-ΚΑΛΥΜΝΟ-ΛΕΡΟ-ΠΑΤΜΟ-ΛΕΡΟ-ΚΑΛΥΜΝΟ-ΚΩ-ΡΟΔΟ	18.30
ΚΑΘΕ ΠΑΡΑΣΚΕΥΗ	08.30	ΣΥΜΗ-ΚΩ-ΚΑΛΥΜΝΟ-ΛΕΡΟ-ΠΑΤΜΟ-ΛΕΡΟ-ΚΑΛΥΜΝΟ-ΚΩ ΣΥΜΗ-ΡΟΔΟ	18.50
ΚΑΘΕ ΣΑΒΒΑΤΟ	08.30	ΚΩ-ΚΑΛΥΜΝΟ-ΛΕΡΟ-ΛΕΙΨΟΙ-ΠΑΤΜΟ-ΛΕΡΟ-ΚΑΛΥΜΝΟ-ΚΩ-ΡΟΔΟ	18.30
ΚΑΘΕ ΚΥΡΙΑΚΗ	08.30	ΚΩ-ΚΑΛΥΜΝΟ-ΛΕΡΟ-ΠΑΤΜΟ-ΛΕΙΨΟΙ-ΛΕΡΟ-ΚΑΛΥΜΝΟ-ΚΩ-ΡΟΔΟ	18.30



Πληροφορίες - Κρατήσεις
ΔΩΔΕΚΑΝΗΣΟΣ ΝΑΥΤΙΛΙΑΚΗ Ν.Ε.
Αυστραλίας 3, 85100 ΡΟΔΟΣ • Τηλ.. 22410 70590 • Fax: 22410 70591
E-mail: info@12ne.gr

ΝΑΥΤΙΛΙΑΚΗ ΕΤΑΙΡΕΙΑ ΛΕΣΒΟΥ Α.Ε.

ΑΝΑΚΟΙΝΩΣΗ

Το υπερταχύπλοο και πολυτελές
ΑΙΟΛΟΣ ΚΕΝΤΕΡΗΣ

που μηδενίζει την απόσταση
από 15 Ιουνίου πάλι κοντά σας

ΑΝΑΧΩΡΗΣΕΙΣ ΑΠΟ ΠΕΙΡΑΙΑ

ΚΥΡΙΑΚΗ	17.00	ΓΙΑ ΚΑΛΥΜΝΟ-ΚΩ-ΡΟΔΟ
ΔΕΥΤΕΡΑ	17.00	ΓΙΑ ΚΩ - ΡΟΔΟ
ΠΕΜΠΤΗ	17.00	ΓΙΑ ΚΑΛΥΜΝΟ-ΚΩ-ΡΟΔΟ

ΑΦΙΞΗ ΣΤΗ ΡΟΔΟ ΣΤΙΣ 24.00

ΑΝΑΧΩΡΗΣΕΙΣ ΑΠΟ ΡΟΔΟ

ΔΕΥΤΕΡΑ	08.00	ΓΙΑ ΚΩ-ΠΕΙΡΑΙΑ
ΤΡΙΤΗ	08.00	ΓΙΑ ΚΩ-ΚΑΛΥΜΝΟ-ΠΕΙΡΑΙΑ
ΠΑΡΑΣΚΕΥΗ	08.00	ΓΙΑ ΚΩ-ΚΑΛΥΜΝΟ-ΠΕΙΡΑΙΑ

ΑΦΙΞΗ ΣΤΟΝ ΠΕΙΡΑΙΑ ΣΤΙΣ 15.00

ΑΣΥΝΑΓΩΝΙΣΤΟ ΣΤΗΝ ΤΑΧΥΤΗΤΑ ΚΑΙ ΟΙΚΟΝΟΜΙΑ ΧΡΟΝΟΥ



Κρατήσεις για επιβάτες και οχήματα στο ΚΕΝΤΡΙΚΟ ΠΡΑΚΤΟΡΕΙΟ ΤΗΣ ΝΕΛ ΣΤΗ ΡΟΔΟ
ALHAMBRA TRAVEL
Δ. ΘΕΟΔΩΡΑΚΗ 13 • Τηλ.: 2241-0-37052-25698-31642

MORINOX
PRINCESS
eva solo
Leopold
Prestige
MURANO
Biesse casa
bodum
Tiffanny Boutique
MICHELINO
Blomus
KROSNO
CRYSTAL BOHEMIAS

ΟΙΚΙΑ & διακόσμηση

Πριν ανοίξετε σπιτικό ανοίξτε ΛΙΣΤΑ ΓΑΜΟΥ στην ΟΙΚΙΑ.
Στο πλήρως ανανεωμένο κατάστημά μας θα βρείτε τους μεγαλύτερους οίκους της Ευρώπης σε μία γκάμα προϊόντων που θα σας εντυπωσιάσει.
ΔΩΡΑ - ΚΡΥΣΤΑΛΛΑ - ΣΕΡΒΙΤΣΙΑ - ΜΑΧΑΙΡΟΠΗΡΟΥΝΑ - ΕΡΓΑΛΕΙΑ,
σε νεανικές γραμμές αλλά κυρίως σε νεανικές και προσιτές τιμές , με την υπογραφή των μεγαλύτερων σχεδιαστών στην Ευρώπη .
ΛΙΣΤΑ ΓΑΜΟΥ στην ΟΙΚΙΑ και ..... ΚΑΛΟΡΙΖΙΚΟ
ΕΘΝΙΚΗΣ ΑΝΤΙΣΤΑΣΕΩΣ 59 (ΠΡΩΗΝ ΑΝΝΗΣ ΜΑΡΙΑΣ)
ΡΟΔΟΣ ΤΗΛ. - ΦΑΞ 22410-39777

ΑΘΛΗΤΙΚΗ ΡΟΔΙΑΚΗ

ΤΡΙΤΗ
3 ΙΟΥΝΙΟΥ 2003

Ρεκόρ συμμετοχών στη Ρόδο

- *109 ζευγάρια θα αγωνιστούν στο τουρνουά του «σμαραγδένιου» νησιού από τα οποία τα 32 θα παίξουν στο κυρίως ταμπλό*
- *Αύριο ξεκινούν τα προκριματικά και από τις 85 ομάδες θα συνεχίσουν οι 8.*
- *Το φετινό Παγκόσμιο Πρωτάθλημα Swatch 2003 αποτελεί κριτήριο για τους Ολυμπιακούς Αγώνες της Αθήνας*
- *Τον χαιρετισμό του απηύθυνε ο πρόεδρος της Ελληνικής Ομοσπονδίας Θανάσης Μπελιγράτης*



www.action images.gr

Η Εθνική Ελλάδος που θα πάρει μέρος στο Swatch-FIVB Wored Tour

Η καρδιά του παγκοσμίου beach volley χτυπάει από αύριο στην πλατεία Δημαρχείου της Ρόδου όπου θα διεξαχθεί το πρώτο τουρνουά των ανδρών για το SWATCH World Tour 2003. Η ελίτ του αθλήματος έχει ετοιμάσει βαλίτσες για το «σμαραγδένιο» νησί ενώ πολλές αποστολές έχουν ήδη φτάσει στον προορισμό τους.

Οι συμμετοχές των ανδρικών ομάδων αποτελούν ρεκόρ όχι μόνο για τις διοργανώσεις της Ρόδου αλλά και παγκοσμίως. Εκατόν εννέα ζευγάρια θα αγωνιστούν στο τουρνουά από τα οποία μόνο τα είκοσι τέσσερα περνούν απευθείας στο κυρίως ταμπλό. Από τα υπόλοιπα ογδόντα πέντε, μόλις τα οχτώ θα προκριθούν στην επόμενη φάση. Τα προκριματικά ξεκινούν αύριο το απόγευμα και θα διαρκέσουν έως και την Πέμπτη ενώ οι αγώνες του κυρίως ταμπλό θα αρχίσουν την Παρασκευή και την Κυριακή θα διεξαχθούν οι τελικοί του τουρνουά.

Η Ρόδος είναι ο πρώτος σταθμός του φετινού παγκοσμίου πρωταθλήματος και οι ομάδες δίνουν ιδιαίτερη προσοχή καθώς οι αγώνες αποτελούν ολυμπιακό κριτήριο. Η παρουσία, τα αποτελέσματα και η κατάταξη σε όλες τις διοργανώσεις του 2003 θα συμβάλλουν καθοριστικά στη συμμετοχή στους Ολυμπιακούς Αγώνες της Αθήνας το επόμενο καλοκαίρι. Για αυτό και τα ζευγάρια τόσο των ανδρών όσο και των γυναικών αναμένεται να δώσουν τον καλύτερό τους εαυτό προκειμένου να κατακτήσουν μία θέση που ενδεχομένως οδηγήσει στην κορυφαία αθλητική συνάντηση του πλανήτη. Αυτό σημαίνει πως το φίλαθλο κοινό της Ρόδου θα έχει την ευκαιρία να παρακολουθήσει σπουδαίους και θεαματικούς αγώνες.

ΧΑΙΡΕΤΙΣΜΟΣ ΠΡΟΕΔΡΟΥ ΕΟΠΕ

"Με ιδιαίτερη χαρά καλωσορίζω τους αθλητές, τους επισήμους, τους προπονητές και τους διαιτητές που συμμετέχουν στο Παγκόσμιο Πρωτάθλημα beach volley SWATCH 2003, τουρνουά open Ανδρών και Γυναικών.

Το νησί της Ρόδου μετά την επιτυχημένη προϋπηρεσία σε σπουδαίες διεθνείς διοργανώσεις beach volley θα φιλοξενήσει για πρώτη φορά το open Ανδρών από 4-8/6/2003 και για δεύτερη συνεχή χρονιά τουρνουά open Γυναικών του Παγκοσμίου Σιρκουί beach volley SWATCH 2003 της FIVB.

Με τα τουρνουά open της Ρόδου ανοίγει η αυλαία του Παγκοσμίου Σιρκουί της FIVB καθώς είναι τα πρώτα που διεξάγονται για το 2003.

Είμαι βέβαιος ότι οι αγώνες του Παγκοσμίου Πρωταθλήματος Τουρνουά open Ανδρών και Γυναικών που διοργανώνονται στη Ρόδο με πρωταγωνιστές χρυσούς Ολυμπιονίκες και παγκόσμιους πρωταθλητές θα προσελκύσουν το φίλαθλο κοινό σε ένα θέαμα υψηλών προδιαγραφών.

Ευχαριστώ το Δήμο Ροδίων για την πολύτιμη συνεργασία και την Διεθνή Ομοσπονδία Βόλεϊ που μας εμπιστεύτηκε την διοργάνωση κορυφαίων αθλητικών γεγονότων, του τουρνουά open Ανδρών και του τουρνουά open Γυναικών του Παγκόσμιου Σιρκουί beach volley SWATCH 2003 της FIVB.

Εύχομαι αυτό το ξεχωριστό αθλητικό γεγονός το οποίο χρήζει ιδιαίτερης σημασίας διότι είναι το πρώτο τουρνουά της διαδικασίας πρόκρισης για τους Ολυμπιακούς Αγώνες να αποτελέσει απόδειξη της ικανότητας της χώρας μας να αντεπεξέρχεται επάξια στις διεθνείς προκλήσεις".

Θανάσης Μπελιγράτης
Πρόεδρος Δ.Σ. ΕΟΠΕ

Η ΣΥΝΕΝΤΕΥΞΗ ΣΤΟ ΒΕΡΟΛΙΝΟ

Με πανηγυρική συνέντευξη Τύπου στο Βερολίνο δόθηκε ουσιαστικά το εναρκτήριο σερβίς για το φετινό World Tour Swatch, που κάνει την πρεμιέρα του με τα Open της Ρόδου.

Με επίσημη προσκεκλημένη την κορυφαία αθλήτρια του κόσμου, την Κουβανή Ρόγκλα Τόρες, παρουσιάστηκαν όλοι οι σταθμοί του παγκοσμίου Σιρκουί, ενώ βέβαια στο επίκεντρο ήταν η για πρώτη φορά βασική χορηγία της διοργάνωσης από τη Swatch.

Η συγκεκριμένη θα φέρει και πολλές καινοτομίες στη διοργάνωση. Όπως ανακοινώθηκε, για πρώτη φορά θα υπάρξουν ηλεκτρονικά ταμπλό αναγραφής του σκορ, ενώ θα γίνεται και μέτρηση της ταχύτητας των προσπαθειών των αθλητών και των αθλητριών.

Παρόντες στη διοργάνωση ήταν φυσικά ο Δήμαρχος Βερολίνου, εκπρόσωποι της χορηγού εταιρείας και ο υπεύθυνος για το beach volley στην FIVB, κ. Σκουέο. Ο τελευταίος αποκάλυψε ότι υπάρχει σκέψη στην παγκόσμια ομοσπονδία για συμμετοχή ομάδων ανδρών και γυναικών από την Αφρική στο επόμενο World Tour. Μάλιστα αναμένεται πόλεις της Αυστραλίας, της Ν. Αφρικής του Καναδά και του Μεξικό να φιλοξενήσουν τουρνουά της κορυφαίας διοργάνωσης beach volley. Τέλος παρουσιάστηκε και το επίσημο ρολόι των αγώνων από τη Swatch, που βέβαια θα έχουν την ευκαιρία δισεκατομμύρια άνθρωποι σε όλοι τη γη να το προμηθευτούν από τα 10.000 περίπου μαγαζιά της συγκεκριμένης εταιρείας.



Όλες οι τροποποιήσεις

• Η ΕΠΟ ανακοίνωσε τις αλλαγές στον κανονισμό εγγραφών-μετεγγραφών και αποδεσμεύσεων των ερασιτεχνών ποδοσφαιριστών

Με έγγραφό της προς την ΕΠΣΔ, η Ελληνική Ποδοσφαιρική Ομοσπονδία ενημερώνει για τις τροποποιήσεις του Κανονισμού εγγραφών-μετεγγραφών και αποδεσμεύσεων των ερασιτεχνών ποδοσφαιριστών, όπως αυτές εγκρίθηκαν από την Γενική Συνέλευση της ΕΠΟ στις 2 Νοεμβρίου του 2002.

Αναλυτικά:

ΑΡΘΡΟ 2

Τροποποίηση της παραγράφου 7 εδάφιο α ως εξής:

Κάθε ερασιτεχνικό σωματείο δύναται να αποκτά με εγγραφή ή μετεγγραφή μέχρι τρείς (3) ποδοσφαιριστές άνω των 30 ετών κάθε αγωνιστική περίοδο, με εξαίρεση τα σωματεία της Δ' εθνικής ερασιτεχνικής κατηγορίας που έχουν το δικαίωμα να αποκτούν μόνον έναν (1) ποδοσφαιριστή και τα γυναικεία τμήματα των σωματείων και τα σωματεία Ποδοσφαίρου Σάλας (5Χ5) για τα οποία δεν ισχύει ο αριθμητικός αυτός περιορισμός.

Επισήμανση: Η Τροποποίηση της παραπάνω διάταξης αφορά τα σωματεία της Δ' Εθνικής Ερασιτεχνικής κατηγορίας τα οποία μπορούν να αποκτούν μόνο έναν (1) ποδοσφαιριστή άνω των 30 ετών κάθε αγωνιστική περίοδο.

Προσθήκη εδαφίου δ στην παράγραφο 7

Οι ποδοσφαιριστές που κατά την μετεγγραφική περίοδο στην οποία εγγράφονται ή μετεγγράφονται σε σωματεία της αρεσκείας τους και το έτος αυτό συμπλήρωσαν ή θα συμπληρώσουν το 30ό έτος της ηλικίας τους, θα πρέπει υποχρεωτικά με ποινή ακυρώσεως της μεταβολής, να προσκομίζουν επικυρωμένο φωτοαντίγραφο των δύο όψεων της αστυνομικής τους ταυτότητας ή πιστοποιητικό γεννήσεως με φωτογραφία.

Διευκρίνιση: Ο σκοπός της διάταξης αυτής είναι ο ακριβής προσδιορισμός της ημεροχρονολογίας γέννησης του ποδοσφαιριστή ούτως ώστε να επιβεβαιώνεται η ηλικία του και να αποφεύγεται η λανθασμένη έκδοση ή απόρριψη του δελτίου.

ΑΡΘΡΟ 5ο

Τροποποίηση της παραγράφου 1

Με εξαίρεση τα σωματεία της Δ' Εθνικής Ερασιτεχνικής κατηγορίας, επιτρέπεται η εγγραφή αλλοδαπών ποδοσφαιριστών σε ερασιτεχνικό σωματείο οποιασδήποτε κατηγορίας, υπό την προυπόθεση ότι πλέον των δικαιολογητικών εγγραφής του προηγούμενου άρθρου, υποβάλλονται στην ΕΠΟ, μέσω της οικείας ΕΠΣ, τα παρακάτω δικαιολογητικά από τα οποία αποδεικνύεται η νόμιμη διαμονή του ποδοσφαιριστή στην Ελλάδα λόγω σπουδών ή εργασίας του ιδίου ή του έχοντος την γονική μέριμνα.

Επισήμανση: Με την τροποποίηση της παραπάνω διάταξης τα σωματεία της Δ' Εθνικής Ερασιτεχνικής κατηγορίας δεν έχουν πλέον το δικαίωμα να αποκτούν και να χρησιμοποιούν στους αγώνες τους αλλοδαπούς ποδοσφαιριστές. Επίσης έχουν την υποχρέωση να αποδεσμεύσουν από την δύναμή τους, τους τυχόν υπάρχοντες αλλοδαπούς ποδοσφαιριστές.

ΑΡΘΡΟ 10ο

Τροποποίηση της παραγράφου 1

Η παράγραφος 1 τροποποιείται ως προς το χρονικό διάστημα χορήγησης των υποσχετικών ως εξής:

Κάθε ερασιτεχνικό σωματείο έχει το δικαίωμα να χορηγήσει σε διαφορετικά σωματεία και να αποκτήσει από διαφορετικά σωματεία μέχρι πέντε (5) ερασιτέχνες ποδοσφαιριστές με υποσχετική μόνο για μία περίοδο εντός του χρονικού διαστήματος από 1/7 έως 30/7 τηρουμένων των κατωτέρω περιορισμών:

ΑΡΘΡΟ 12ο

Τροποποίηση της παραγράφου 1

Η παράγραφος 1 τροποποιείται ως προς το χρονικό διάστημα που γίνονται οι αποδεσμεύσεις των ποδοσφαιριστών ως εξής:

1. Με την υποβολή της αίτησης μεταβολών του ποδοσφαιριστή στην ΕΠΟ μέσω της οικείας ΕΠΣ καταλλήλως συμπληρωμένη, υπογεγραμμένη και σφραγισμένη σύμφωνα με τις οδηγίες που αναγράφονται στο έντυπο. Η αίτηση αυτή θα υποβάλλεται μόνον μέσω της ΕΠΣ στην οποία ανήκει το σωματείο που αποδεσμεύει τον ποδοσφαιριστή.

Η υποβολή της αίτησης για την αποδέσμευση του ποδοσφαιριστή πραγματοποιείται κατά το χρονικό διάστημα από 1/7 έως 20/7 κάθε έτους. Η προαναφερθείσα προθεσμία υποβολής των αιτήσεων για την αποδέσμευση των ερασιτεχνών ποδοσφαιριστών είναι καταληκτική.

Προσθήκη εδαφίου ε στην παράγραφο 4

Το εδάφιο δ της παραγράφου 4 του άρθρου 12 συμπληρώνεται με την προσθήκη εδαφίου ε, ως εξής:

Σε περίπτωση που οι ποδοσφαιριστές της κατηγορίας αυτής, μέσα σε διάστημα δύο αγωνιστικών περιόδων, από την προσωρινή μετεγγραφή τους ή αποδέσμευσή τους, καταστούν επαγγελματίες, να δικαιούται αποζημίωσης το σωματείο το οποίο χορήγησε προσωρινή μετεγγραφή ή αποδέσμευση στον ποδοσφαιριστή, σύμφωνα με τις διατάξεις του άρθρου 16 παρ. 5 του παρόντος κανονισμού.

Επισήμανση-διευκρίνιση: Με την παραπάνω διάταξη αποσαφηνίζεται πλήρως ότι το σωματείο, από το οποίο μετακινήθηκε ποδοσφαιριστής με προσωρινή μεταγραφή ή αποδέσμευση λόγω σπουδών ή εργασίας δικαιούται αποζημίωση εάν ο ποδοσφαιριστής καταστεί επαγγελματίας εντός δύο αγωνιστικών περιόδων από την προσωρινή μετακίνησή του.

Το ύψος της αποζημίωσης που δικαιούται το σωματείο ορίζεται στην παράγραφο 5 του άρθρου 16, σύμφωνα με την κατηγορία που αγωνίζεται η ΠΑΕ στη δύναμη της οποίας εντάχθηκε ο ποδοσφαιριστής.

ΑΡΘΡΟ 13: Χρονική περίοδος εγγραφών

Τροποποίηση των παρ. 1, 2, 3 α' ως προς τις χρονικές περιόδους πραγματοποίησης των εγγραφών

1. Η αρχική εγγραφή των ερασιτεχνών ποδοσφαιριστών διενεργείται κατά τα χρονικά διαστήματα από 10/9 έως 15/12 και από 15/2 έως 15/5 του επομένου έτους.

2. Η επανεγγραφή των ερασιτεχνών ποδοσφαιριστών που κατέστησαν ελεύθεροι κατά τα ανωτέρω οριζόμενα διενεργείται κατά τα χρονικά διαστήματα από 1/8 έως 30/8 και από 1/1 έως 31/1 του επόμενου έτους.

3. α) Κάθε ελεύθερος επαγγελματίας ποδοσφαιριστής (Ελληνας, ομογενής ή αλλοδαπός), δύναται να εγγραφεί-επανεγγραφεί ως ερασιτέχνης σε ερασιτεχνικό σωματείο κατά το χρονικό διάστημα από 1/8 έως 30/8 και από 1/1 έως 15/2 του επομένου έτους, υπό την προϋπόθεση ότι δεν ήταν εγγεγραμμένος σε ερασιτεχνικό σωματείο μετά την λήξη της περιόδου των αποδεσμεύσεων ερασιτεχνών ποδοσφαιριστών της ίδιας ποδοσφαιρικής περιόδου.

ΑΡΘΡΟ 14: Χρονική περίοδος μετεγγραφών

Τροποποίηση των παρ. 1 και 2 ως προς το χρονικό διάστημα που διενεργούνται οι μετεγγραφές

1. Οι μετεγγραφές ερασιτεχνών ποδοσφαιριστών από ή σε ερασιτεχνικά σωματεία, διενεργούνται κατά το χρονικό διάστημα από 1/7 έως 30/7 εκάστου έτους.

Κατ' εξαίρεση η μετεγγραφή ερασιτεχνών Ελλήνων και ομογενών ποδοσφαιριστών από ξένη ομοσπονδία σε ερασιτεχνικά σωματεία διενεργείται και κατά το χρονικό διάστημα από 1/1 έως 31/1 του επομένου έτους.

2. Η απόκτηση ποδοσφαιριστών με υποσχετική από ή σε ερασιτεχνικά σωματεία διενεργείται κατά το χρονικό διάστημα από 1/7 έως 30/7 εκάστου έτους.

ΑΡΘΡΟ 16: Τροποποίηση της παρ. 7 ως προς το χρονικό διάστημα εγγραφής ποδοσφαιριστών

Ποδοσφαιριστές ερασιτεχνικών σωματείων των οποίων η ομάδα δεν κατήλθε να αγωνισθεί σε δύο (2) συνεχείς αγωνιστικές περιόδους (περιέπεσε σε αδράνεια) στα τοπικά πρωταθλήματα, δύναται να εγγραφούν κατά τα χρονικά διαστήματα από 1/8 έως 30/8 και από 1/1 έως 31/1 του επομένου έτους ως ελεύθεροι ποδοσφαιριστές σε άλλο ερασιτεχνικό σωματείο, προσκομίζοντας πλέον των λοιπών δικαιολογητικών και βεβαίωσή της οικείας ένωσης με την οποία να βεβαιώνεται ότι το σωματείο δεν αγωνίσθηκε στις περιόδους αυτές στο τοπικό πρωτάθλημα.

Ανακεφαλαιώνοντας αναφέρουμε παρακάτω τις νέες χρονικές περιόδους πραγματοποίησης των εγγραφών-μετεγγραφών και αποδεσμεύσεων ερασιτεχνών ποδοσφαιριστών.

- Οι ΑΠΟΔΕΣΜΕΥΣΕΙΣ γίνονται από 1 Ιουλίου μέχρι και 20 Ιουλίου κάθε έτους.
- Οι ΜΕΤΕΓΓΡΑΦΕΣ γίνονται από 1 Ιουλίου μέχρι και 30 Ιουλίου κάθε έτους. Κατ' εξαίρεση οι μετεγγραφές Ελλήνων και ομογενών ποδοσφαιριστών από ξένη ομοσπονδία σε ερασιτεχνικά σωματεία γίνονται και κατά το χρονικό διάστημα 1-31 Ιανουαρίου κάθε έτους.
- Οι προσωρινές μετεγγραφές (ΥΠΟΣΧΕΤΙΚΕΣ) γίνονται από 1 Ιουλίου μέχρι και 30 Ιουλίου κάθε έτους.
- Οι ΠΡΩΤΕΣ ΕΓΓΡΑΦΕΣ γίνονται από 10 Σεπτεμβρίου έως 15 Δεκεμβρίου και από 15 Φεβρουαρίου έως 15 Μαΐου κάθε έτους.
- Οι ΕΠΑΝΕΓΓΡΑΦΕΣ γίνονται από 1 Αυγούστου μέχρι και 30 Αυγούστου και από 1-31 Ιανουαρίου κάθε έτους.

Η επανεγγραφή των ελεύθερων επαγγελματιών ποδοσφαιριστών σε ερασιτεχνικά σωματεία ως ερασιτεχνών γίνεται από 1-30 Αυγούστου και από 1 Ιανουαρίου ως 15 Φεβρουαρίου εκάστου έτους.

Στην περίπτωση που η λήξη των προαναφερομένων προθεσμιών συμπέσει με ημέρα αργίας (Σάββατο-Κυριακή ή επίσημη αργία), η προθεσμία παρατείνεται μέχρι και την πρώτη εργάσιμη ημέρα μετά την αργία.

Παρακαλούμε να προβείτε στις απαιτούμενες ενέργιες για την άμεση γνωστοποίηση των προαναφερομένων στα σωματεία-μέλη σας.

ΜΑΘΗΜΑΤΙΚΑ - ΦΥΣΙΚΗ - ΧΗΜΕΙΑ
και ΠΛΗΡΟΦΟΡΙΚΗ



Διδάσκουν:

✧ Σταματία Εκτ. Ηρακλείδη
Χημικός Αριστοτελείου Πανεπιστημίου Θεσσαλονίκης

✧ Χρήστος Εκτ. Ηρακλείδης
Μαθηματικός Εθνικού και Καποδιστριακού Πανεπιστημίου Αθηνών

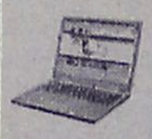

✧ Νικόλαος Ανδ. Κωνστάκης
Αναλυτής Η/Υ Πανεπιστημίου Manchester Αγγλίας

Δεκτοί μαθητές Γυμνασίου - Λυκείου και φοιτητές ΤΕΙ - ΑΕΙ. Υπεύθυνη γνώση, μεθοδικότητα, παραστατικότητα και παροχή δακτυλογραφημένων σημειώσεων. Μαθήματα ιδιαίτερα σε γκρουπ.

✆ 22410 76896 και 0937 701718, 6938 492429

ΝΤΕΤΕΚΤΙΒΣ
30 ΧΡΟΝΙΑ ΜΟΝΙΜΑ ΚΑΙ ΣΤΗ ΡΟΔΟ
35354 - 28780
Π.Π. ΓΕΡΜΑΝΟΥ 6 (ΠΛ. ΦΩΚΙΑΛΗ)
Η ΛΥΣΗ!!! ΣΕ ΚΑΘΕ ΣΑΣ ΠΡΟΒΛΗΜΑ
EXPRESS SECURITY

-ΣΥΣΤΗΜΑΤΑ ΣΥΝΑΓΕΡΜΟΥ
-ΚΑΜΕΡΕΣ ΠΑΡΑΚΟΛΟΥΘΗΣΗΣ ΧΩΡΩΝ
-ΚΕΝΤΡΟ ΛΗΨΕΩΣ
ARMAOS SECURITY
ΡΟΔΟΣ: ΛΙΝΔΟΥ 80 -Τ.Κ. 85100
ΤΗΛ./FAX 23632 - ΥΠΕΥΘΥΝΟΣ ΡΟΔΟΥ: ΔΗΜΗΤΡΗΣ ΚΥΡΙΑΖΗΣ
EPAFES

ΤΟΠΙΚΟ ΠΟΔΟΣΦΑΙΡΟ

Ανανεώνουν το "Διαβατήριο"

• Οκτώ διαιτητές του ΣΔΠΔ τρέχουν σήμερα το πρωί στην Νέα Σμύρνη στα τεστ Κούπερ της ΚΕΔ/ΕΠΟ

Το διαβατήριο της συμμετοχής τους στους πίνακες των Εθνικών κατηγοριών θα προσπαθήσουν να ανανεώσουν σήμερα συνολικά οκτώ διαιτητές του ΣΔΠΔ. Οι **Περικλής Βασιλειάδης, Δημήτρης Κετσές, Αλέξανδρος Γρεβένης, Νίκος Διαμαντέας, Χρήστος Τσαούσης, Γιώργος Κόττορος, Νίκος Κουτσοχέρας** και **Στέλιος Αλαχιώτης** θα τρέξουν σήμερα στις 9 το πρωί στα τεστ Κούπερ που διοργανώνει στο γήπεδο της Νέας Σμύρνης η ΚΕΔ/ΕΠΟ.

Τα συγκεκριμένα τεστ αφορούν τους διαιτητές που έχουν αξιολογηθεί ή θέλουν να αξιολογηθούν στους πίνακες της Δ' Εθνικής κατηγορίας καθώς και τους βοηθούς μέχρι και της Β' Εθνικής κατηγορίας.

Οι υπόλοιποι αξιολογημένοι του ΣΔΠΔ, δηλαδή οι **Παντελής Μιχαλάκης, Μιχάλης Φραγκίνης, Κώστας Ζαννετίδης, Βαγγέλης Κατσιδώνης, Νίκος Φεσσάρας** και **Τάσος Σιδηρόπουλος** θα λάβουν μέρος στο κεντρικό σεμινάριο προεπιλογής που διοργανώνει στα μέσα Ιουνίου η ΚΕΔ/ΕΠΟ στο Ηράκλειο Κρήτης

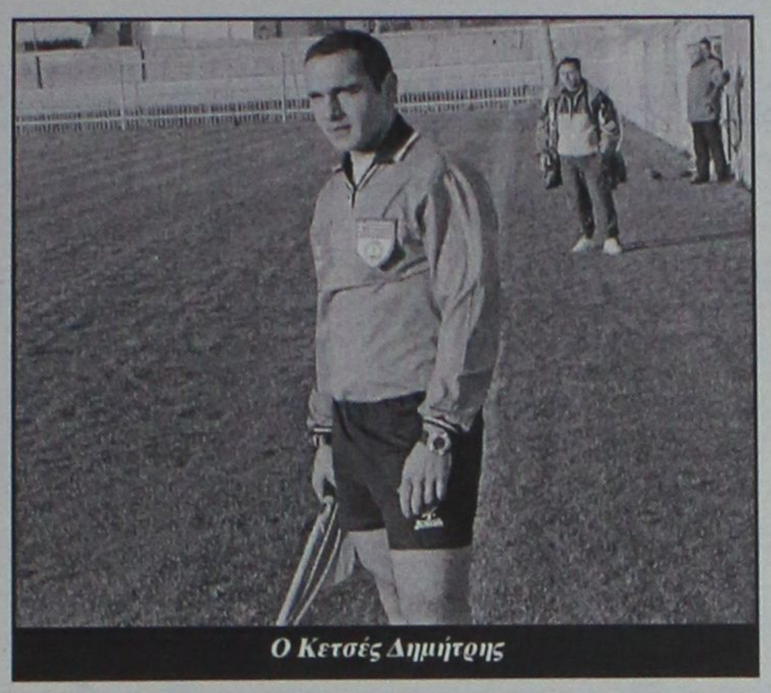

Ο Κετσές Δημήτρης

Εκλέχθηκε διοίκηση

• Ενας μόνο συνδυασμός βρέθηκε τελικά στην προχθεσινοβραδυνή Γ.Σ. του Αρη

• Αύριο θα καταρτισθεί σε σώμα το νέο Δ.Σ. με τον Νικόλαο Φουτούλη να προβάλλει ως νέος πρόεδρος της ομάδας του Αρχαγγέλου

Νέος άνεμος πνέει από προχθές το βράδυ στα διοικητικά δρώμενα του Αρη Αρχαγγέλου ο οποίος στην γενική συνέλευση που πραγματοποίησαν τα μέλη του (χρειάσθηκε να γίνει δεύτερη συνάντηση λόγω μη απαρτίας στην πρώτη) στην αίθουσα συνεδριάσεων του Δήμου Αρχαγγέλου, εξέλεξαν νέο διοικητικό συμβούλιο το οποίο διαδέχθηκε αυτό του **Κώστα Φλεβάρη**. Στην συνέλευση, την διοίκηση του συλλόγου διεκδίκησε τελικά ένας συνδυασμός παρά τα σενάρια που είχαν κυκλοφορήσει πριν την Γ.Σ. για δύο συνδυασμούς. Το νέο 9μελές συμβούλιο του Αρη θ' απαρτίζεται από τους παρακάτω: **Νικόλαο Φουτούλη, Εμμανουήλ Ψαθά, Χαράλαμπο Νικολού, Τσαμπίκο Δαμιανό, Τσαμπίκο Παρδαλό, Κώστα Χ''μιχάλη, Σάββα Γιακουμάκη, Σταμάτη Καπιτάνο, Τσαμπίκο Βάϊλα**

Αναπληρωτικοί είναι οι: **Εμμανουήλ Γιαννιάς** και **Εμμανουήλ Φέγκος**

Αύριο στις 19.30 το νέο Δ.Σ. θα πραγματοποιήσει την πρώτη συνεδρίαση για να καταρτισθεί σε σώμα.

Σύμφωνα με πληροφορίες ο επικρατέστερος για την ανάληψη της θέσης του πρόεδρου, είναι ο Φαρμακοποιός Νικόλαος Φουτούλης ο οποίος ασχολείται για πρώτη φορά με τα διοικητικά του Αρη.

Αφού το 9μελές Δ.Σ. θα καταρτισθεί σε σώμα στη συνέχεια θα ασχοληθεί με το θέμα προπονητή και στη συνέχεια με το ποδοσφαιρικό τμήμα και το σχεδιασμό της ομάδας για την νέα αγωνιστική περίοδο.

ΠΑΙΔΙΚΟ

Τουρνουά "Ανοιξη 2003"

Προχθές στο Δημοτικό Στάδιο της Κω, "Ανταγόρας" πραγματοποιήθηκε το παιδικό τουρνουά "Ανοιξη 2003" το οποίο διοργάνωσε η ΕΠΣΔ σε συνεργασία με τον ΔΟΑ Κω.

Την πρώτη θέση στο τουρνουά κατέλαβε η ομάδα του Νικαγόρα η οποία σε 4 παιχνίδια πέτυχε ισάριθμες νίκες.

Τ' αποτελέσματα:

Ανταγόρας-Αντίμαχος	5-3
Δόξα Καρδ.-ΠΑΟ Κω	3-0
Ανταγόρας-ΠΑΟ Κω	5-2
Νικαγόρας-Αντίμαχος	4-1
Νικαγόρας-Ανταγόρας	3-2
Δόξα Καρδ.-Αντίμαχος	5-0
Δόξα Καρδ.-Ανταγόρας	3-3
Νικαγόρας-ΠΑΟ Κω	7-1
ΠΑΟ Κω-Αντίμαχος	4-3
Νικαγόρας-Δόξα Καρδ.	3-2

ΤΕΛΙΚΗ ΒΑΘΜΟΛΟΓΙΑ (4 ΑΓΩΝΕΣ)

Νικαγόρας	12	17-6
Δόξα Καρδ.	7	13-6
Ανταγόρας	7	15-11
ΠΑΟ Κω	3	7-18
Αντίμαχος	0	7-18

ΑΝΑΚΟΙΝΩΣΗ

ΠΡΟΣ : ΞΕΝΟΔΟΧΕΙΑ – ΜΠΑΡ - ΚΑΦΕΤΕΡΙΕΣ

Έχουμε την ευχαρίστηση να σας ανακοινώσουμε ότι η εταιρεία μας ανέλαβε μεταξύ των άλλων την αποκλειστική διανομή για τα Δωδεκάνησα των γνωστών προϊόντων καφέ TCHIBO (GOURMET, CLASSIC, SPECIAL) και EDUSCHO PREMIUM.



Θα χαρούμε ιδιαίτερα να έλθουμε σε επαφή μαζί σας για να σας τους παρουσιάσουμε και να σας επιδείξουμε τα πλεονεκτήματά τους.

Κ. ΠΑΛΙΟΥΡΗΣ & ΥΙΟΙ Ο.Ε.
1ο Χλμ. Λεωφ.Καλλιθέας
Τηλ. 22410 - 69870

Δ·Α·Ν·Ε· SEA LINE
ΔΩΔΕΚΑΝΗΣΙΑΚΗ ΑΝΩΝΥΜΗ ΝΑΥΤΙΛΙΑΚΗ ΕΤΑΙΡΙΑ

ΚΑΛΟΚΑΙΡΙ 2003

Κρουαζιέρα από 13/06 έως 17/06
(ΑΓΙΟΥ ΠΝΕΥΜΑΤΟΣ)

ΓΥΘΕΙΟ-ΚΥΘΗΡΑ-ΑΓ. ΝΙΚΟΛΑΟΣ

Πρόγραμμα εκδρομής:
- Αναχώρηση Παρασκευή 13/06/03 και ώρα 16.00 από Ρόδο
- Αφιξη στο Γύθειο Σάββατο 14/06/03 και ώρα 07.00
- Αναχώρηση από Γύθειο Κυριακή 15/06/03 και ώρα 15.30
- Αφιξη στα Κύθηρα Κυριακή 15/06/03 και ώρα 18.00
- Αναχώρηση από Κύθηρα 15/06/03 και ώρα 23.30
- Αφιξη στον Αγ. Νικόλαο Δευτέρα 16/06/03 και ώρα 07.30
- Αναχώρηση από Αγ. Νικόλαο Δευτέρα 16/06/03 και ώρα 23.30
- Αφιξη στην Ρόδο Τρίτη 17/06/03 και ώρα 07.30.

Τιμοκατάλογος Κρουαζιέρας

Κατηγορία Καμπίνας	Τιμή ανά άτομο
Lux	240 €
Δίκλινη Εξωτερική	190 €
Τετράκλινη Εξωτερική	160 €
Δίκλινη Εσωτερική	160 €
Τρίκλινη Εσωτερική	130 €
Τετράκλινη Εσωτερική	130 €
Ι.Χ.	30 €
ΜΟΤΟ	15 €

ΕΚΠΤΩΣΕΙΣ:
Παιδιά μέχρι 4 ετών δεν καταβάλλουν ναύλο εφ' όσον δεν λαμβάνουν κλίνη
Παιδιά από 5-16 ετών με κλίνη έχουν έκπτωση 50%
Έκπτωση 10% στα εστιατόρια και self-service του πλοίου.

Προαιρετικές εκδρομές
Σπήλαιο Δυρού-Μιστράς-Μονεμβασιά (με έγκαιρη δήλωση συμμετοχής)

Πληροφορίες κρατήσεις από το Κεντρικό Πρακτορείο της DANE SEA LINE τηλέφωνο 22410 43150 & 80111500500) στα Κεντρικά Πρακτορεία των νησιών και στον ταξιδιωτικό σας πράκτορα

***Η εταιρεία διατηρεί το δικαίωμα σε περίπτωση μη ικανοποιητικού αριθμού εκδρομέων να ακυρώσει την κρουαζιέρα

ΤΟΠΙΚΟ ΠΟΔΟΣΦΑΙΡΟ

Σε θέση αναμονής

• Ο Διγενής έκανε αντιπροσφορά σε Γαλανό, Μάμμη και Κοκκώνη και περιμένει τις απαντήσεις τους

• Συνάντηση με το Δήμαρχο θα είχε χθες αντιπροσωπεία της διοίκησης

Σε θέση αναμονής περιμένοντας τις απαντήσεις τριών ποδοσφαιριστών βρίσκεται η διοίκηση του Διγενή, η οποία κατέθεσε πρόταση αντιπροσφοράς σε **Γαλανό, Μάμμη** και **Κοκκώνη.**

Ο πρώτος πήρε διορία τριών ημερών για ν' ανταπαντήσει καθώς θέλει να εξετάσει κι άλλες προτάσεις που του έχουν γίνει και πρόκειται να του γίνουν.

Οσο για τους δύο τελευταίους η διοίκηση του Διγενή πιστεύει πως βρίσκεται κοντά σ' ανανέωση της συνεργασίας μαζί τους και το μόνο που απομένει είναι να πουν το οριστικό Ο.Κ. Ωστόσο η ομάδα κινείται και σ' άλλους μεταγραφικούς στόχους, καθώς θα χρειασθεί, σύμφωνα μ' εκτιμήσεις που έχουν γίνει, ν' αποκτηθούν γύρω στους 10 με 15 ποδοσφαιριστές, ώστε η ομάδα να μπορέσει ν' ανταπεξέλθει στο περιφερειακό πρωτάθλημα. Για το λόγο αυτό η διοίκηση είναι προσεκτική στις κινήσεις της καθώς θέλει να γίνει σωστή οικονομική κατανομή και να μην εκτεθεί στο τέλος της περιόδου.

-ΣΥΝΑΝΤΗΣΗ ΜΕ ΔΗΜΑΡΧΟ-

Παρουσία στη χθεσινή συνεδρίαση του Δ.Σ. του Δήμου Καλιθέας θα είχε αντιπροσωπεία της διοίκησης του Διγενή όπου θα προβάλουν τα αιτήματά τους όσο αφορά την εκκίνηση της κατασκευής του πλαστικού χλοοτάπητα και την ρευστοποίηση της οικονομικής ενίσχυσης που έχει εγκριθεί από τον Δήμο, ώστε η ομάδα να μπορέσει να κινηθεί κατά τη μεταγραφική περίοδο.

Θα χρειασθεί νέα συνάντηση

• Δεν υπήρξε απαρτία στην προχθεσινή Γ.Σ. του Αγίου Γεωργίου

Τελικά θα χρειασθεί να γίνει και νέα συνάντηση των μελών του Αγίου Γεωργίου για να πραγματοποιηθεί γενική συνέλευση, καθώς στο προχθεσινό πρώτο ραντεβού δεν υπήρξε απαρτία.

Η νέα ημερομηνία ορίσθηκε για το ερχόμενο Σάββατο 7 Ιουνίου στις 7 μ.μ. στην αίθουσα του πολιτιστικού συλλόγου.

Τα σενάρια που έχουν κυκλοφορήσει φέρουν ως νέο πρόεδρο της ομάδας τον πρώην ποδοσφαιριστή **Θεοδόση Στεφανάκη** που θ' αντικαταστήσει τον **Αντώνη Χ"κωνσταντίνου.**

Απαντάει ο Ματθαίος

• Ο ποδοσφαιριστής θα γνωστοποιήσει σήμερα στον Φοίβο το αν δέχεται να ντυθεί στα "κυανοκίτρινα"...

Σε...οργασμό συζητήσεων με αρκετούς ποδοσφαιριστές βρίσκεται τις τελευταίες μέρες ο Φοίβος, ωστόσο τουλάχιστον προς το παρόν, η εικόνα σχετικά με την πορεία των διαπραγματεύσεων παραμένει θολή.

Αφού ήρθαν σε επαφή και έκαναν λεπτομερή κουβέντα οι παράγοντες του σωματείου της Κρεμαστής περιμένουν σήμερα την απάντηση του **Σταύρου Ματθαίου,** που θα πρέπει να σημειωθεί πως έχει στα χέρια του προτάσεις κι από άλλα σωματεία, όπως ο Διαγόρας Βατίου, η Αναγέννηση Εμπωνας και ο Ηρακλής Μαριτσών.

Για τους Κρεμαστενούς, υπάρχουν αυτή τη στιγμή ανοιχτά άλλα τρία μέτωπα.

Ο **Σταύρος Γαλανός** θα συζητήσει ξανά εκτός απροόπτου αύριο Τετάρτη, ο **Νίκος Σεβδαλής,** υποσχέθηκε να απαντήσει σε μία εβδομάδα, ενώ ο **Γιώργος Ξύπας** υποχρεώθηκε να αναχωρήσει εκτάκτως για την Αθήνα για να τακτοποιήσει προσωπικές του υποθέσεις, παραπέμποντας την απάντησή του αμέσως μετά την επιστροφή του.

Κι επίσημα Γκάϊδας

• Το νέο Δ.Σ. του Κλεάνθη ανακοίνωσε τον νέο του προπονητή

Κι επίσημα δια στόματος διοίκησης, προπονητής του Κλεάνθη θα είναι ο **Γιώργος Γκάϊδας** μετά από ανακοίνωση που εξεδόθη χθες η οποία έχει ως εξής:

"Το Δ.Σ. Κλεάνθη ανακοινώνει ότι ο νέος προπονητής της ομάδας είναι ο **Γκάϊδας Γιώργος** θέλοντας να κάνει μια νέα αρχή με νέους ποδοσφαιριστές.

Επίσης ευχαριστεί τον **Βλασόπουλο Ανδρέα** για την συμμετοχή του στην προσπάθεια να σωθεί η ομάδα".

Δ.Σ. Κλεάνθη

ΝΑΥΤΙΚΟΣ ΟΜΙΛΟΣ ΡΟΔΟΥ
ΕΚΔΗΛΩΣΗ ΕΝΔΙΑΦΕΡΟΝΤΟΣ

Ο Ν.Ο.Ρ. μετά την αποκατάσταση των κερκίδων του και προκειμένου να λειτουργήσει Κυλικείο–Μπάρ–Snack, καλεί κάθε ενδιαφερόμενο σε συνεργασία.

Οι ενδιαφερόμενοι οφείλουν να καταθέσουν μέχρι την Παρασκευή 6 Ιουνίου 2003 (από 10.00–15.00) στα Γραφεία του Ν.Ο.Ρ. (Κουντουριώτη 9), τα παρακάτω:

1. Σύντομο βιογραφικό
2. Επιχειρησιακή δραστηριότητα
3. Προτάσεις για την λειτουργία, στα πλαίσια των δραστηριοτήτων και αρχών του Ν.Ο.Ρ.

Από το Δ.Σ.

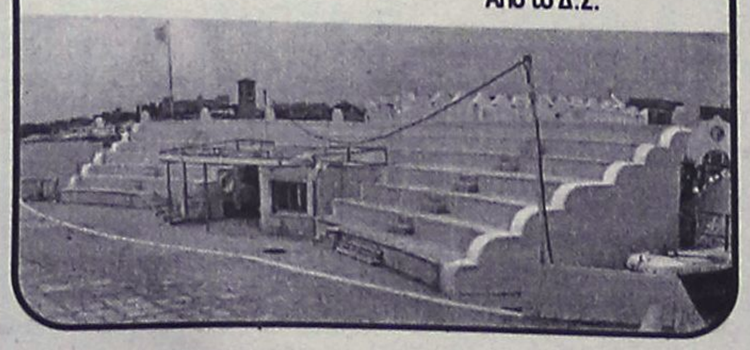

ΚΑΘΗΜΕΡΙΝΑ ΟΛΑ ΤΑ ΝΕΑ ΤΗΣ ΔΩΔΕΚΑΝΗΣΟΥ ΣΤΟ INTERNET
www.rodiaki.gr



ΞΥΛΟΤΕΧΝΟΥΡΓΗΜΑΤΑ
ΕΜΠΟΤΙΣΜΕΝΗΣ ΞΥΛΕΙΑΣ
ΚΗΠΟΥ - ΒΕΡΑΝΤΑΣ
Προτάσεις & Λύσεις στο χώρο σας
ΕΞΟΦΛΗΣΗ ΕΩΣ ΚΑΙ 36 ΔΟΣΕΙΣ
ΥΠΕΥΘΥΝΟΣ ΚΑΤΑΣΚΕΥΩΝ:
ΣΤΕΦΑΝΗΣ ΑΠΟΣΤΟΛΟΣ· ΤΗΛ. 6946 866446
ΥΠΕΥΘΥΝΟΣ ΠΩΛΗΣΕΩΝ:
ΣΤΕΦΑΝΗΣ ΠΕΤΡΟΣ 6944355694
Δ/ΝΣΗ ΚΑΤΑΣΤΗΜΑΤΟΣ ΕΝΤΟΣ ΕΜΠΟΡ. ΚΕΝΤΡ. ΦΩΚΙΑΛΗ
ΤΗΛ. 22410 35091

Delta
ΔΙΑΜΑΝΤΕ ΕΡΓΑΛΕΙΑ
ΚΟΦΤΗ ΧΕΙΡΟΣ
6ο χλμ.Ρόδου Λίνδου
Συγκρότημα Μανουσέλη
ΔΙΑΤΡΗΤΙΚΑ
ΔΙΑΜΑΝΤΟΤΡΥΠΟΤΕΧΝΙΚΗ ΡΟΔΟΥ
ΑΔΑΜΑΝΤΟΦΟΡΟΙ ΔΙΣΚΟΙ ΚΟΠΗΣ
ΓΙΑ ΓΡΑΝΙΤΗ, ΜΑΡΜΑΡΟ ΤΟΥΒΛΟ κ.τ.λ.
ΑΡΜΟΚΟΦΤΕΣ
ΤΡΥΠΑΜΕ
ΚΟΒΟΥΜΕ
ΣΠΑΜΕ
ΧΩΡΙΣ ΣΚΟΝΕΣ
ΡΩΓΜΕΣ
ΜΕΡΕΜΕΤΙΑ
ΠΩΛΗΣΕΙΣ
&
ΕΚΤΕΛΕΣΕΙΣ ΕΡΓΑΣΙΩΝ
Η ΠΟΛΥΧΡΟΝΗ ΜΑΣ ΠΕΙΡΑ ΣΤΟ ΕΞΩΤΕΡΙΚΟ ΜΑΣ ΔΙΝΕΙ ΤΗ ΔΥΝΑΤΟΤΗΤΑ ΝΑ ΒΡΙΣΚΟΥΜΕ ΛΥΣΗ ΕΚΕΙ ΠΟΥ ΟΙ ΑΛΛΟΙ ΣΗΚΩΝΟΥΝ ΤΑ ΧΕΡΙΑ ΨΗΛΑ!
ΤΗΛΕΦΩΝΗΣΤΕ ΜΑΣ
22410 69022 - 77986
ΚΙΝΗΤΟ: 0944 380562
ΥΠΕΥΘΥΝΟΣ
Μαρκος Τσεσμετζής

ΜΙΚΡΕΣ αγγελίες

ΟΙ ΑΓΓΕΛΙΕΣ ΤΗΣ ΡΟΔΙΑΚΗΣ παρουσιάζονται και στο site www.anaggelies.gr

ΜΕΤΑΦΕΡΘΗΚΑΜΕ!
Θα μας βρίσκετε στα κεντρικά μας γραφεία επί της **Μαρ. Μαλλιαράκη 11** (τελευταία πάροδος Καναδά).
Τα τηλέφωνα παραμένουν τα ίδια:
(22410) 22210, (22410) 75230



ΕΝΟΙΚΙΑΖΟΝΤΑΙ ΣΤΟ ΠΑΡΑΔΕΙΣΙ -ΕΠΙ ΤΗΣ ΚΕΝΤΡΙΚΗΣ ΛΕΩΦΟΡΟΥ- ΠΟΛΥΤΕΛΗ ΜΙΚΡΑ ΕΠΙΠΛΩΜΕΝΑ ΔΙΑΜΕΡΙΣΜΑΤΑ ΤΩΝ 40 Τ.Μ., ΓΙΑ ΕΝΑ Ή ΔΥΟ ΑΤΟΜΑ, ΔΙΑΜΠΕΡΗ, ΜΕ ΔΙΠΛΕΣ ΜΕΓΑΛΕΣ ΒΕΡΑΝΤΕΣ, ΖΕΣΤΟ ΝΕΡΟ ΜΕ ΗΛΙΑΚΟΥΣ ΧΕΙΜΩΝΑ-ΚΑΛΟΚΑΙΡΙ, ΦΑΝΤΑΣΤΙΚΗ ΘΕΑ, ΜΕ ΚΗΠΟ 4.000 Τ.Μ., ΚΙΟΣΚΙ, ΙΔΙΩΤΙΚΟ ΠΑΡΚΙΝ, ΓΙΑ ΑΛΗΘΙΝΗ ΞΕΚΟΥΡΑΣΗ ΜΕΣΑ ΣΤΑ ΛΟΥ-ΛΟΥΔΙΑ. ΠΡΟΤΙΜΟΥΝΤΑΙ ΕΚ-ΠΑΙΔΕΥΤΙΚΟΙ, ΣΤΡΑΤΙΩΤΙΚΟΙ, ΔΗΜ. ΥΠΑΛΛΗΛΟΙ, ΥΠ. ΑΕΡΟ-ΔΡΟΜΙΟΥ, ΔΕΗ. ΠΛΗΡ. ΤΗΛ. 22410 81175 Ή 22410 32713, ΚΙΝ. 6934016503. ΠΕ52325

ΕΝΟΙΚΙΑΖΟΝΤΑΙ: πλησίον της πλατείας Κύπρου α) κατάστημα 50 τ.μ. ανακαινισμένο με W-C, κλιματισμό, πυρασφάλεια, έτοιμο προς χρήση. β) Γραφείο 50 τ.μ. κατάλληλο για οποιαδήποτε επαγγελματική χρήση (ιατρείο, δικηγορικό γραφείο κ.λπ.). Πληρ. τηλ. 2241027884, 6972701476, 6945074797. AE52324

ΔΙΑΜΕΡΙΣΜΑ, 2.5άρι στον Δήμο Ιαλυσού σε πολύ καλή θέση, λίγα μέτρα από την παραλία στη θέση Περιστερίου. Πληρ. τηλ. 2241093717, 2810752873 και 6947953008. AE52323

ΟΡΟΦΟΔΙΑΜΕΡΙΣΜΑ, τριάρι, κατάλληλο για επαγγελματική χρήση ή και για οικογένεια. Ενοικιάζονται studio επιπλωμένα και γραφείο, Αννης Μαρίας 38Α Ρόδος. Τηλ. 2241073446 και 29884. AE52319

ΜΕΖΟΝΕΤΑ 120 τ.μ., 7 ετών σε ήσυχη και ωραία περιοχή της Αναλήψεως αποτελούμενη από τρεις κρεβατοκάμαρες, 3 μπάνια, εντοιχιζόμενη κουζίνα, θέρμανση, ηλιακό και συνδεδεμένη με αποχέτευση. Πληρ. τηλ. 2241068433, 6977433315. AE52311

STUDIO-ΓΚΑΡΣΟΝΙΕΡΑ στα Κοσκινού με ωραία θέα, πλήρως επιπλωμένο (ψυγείο, πλυντήριο, κουζίνα, T.V. στην τιμή των 320 ευρώ με το νερό και ΔΕΗ. Πληρ. στο τηλ. 6972414386. AE52310

ΑΠΟΘΗΚΗ, ισόγεια μεγάλη στο 6ο χιλιόμετρο λεωφόρου Καλλιθέας. Ενοίκιο 450 ευρώ. Πληρ. τηλ. 22410 28838 πρωινές ώρες. AE52309

ΔΙΑΜΕΡΙΣΜΑ 40 τ.μ. (πλήρως επιπλωμένο στην περιοχή της Αναλήψης, μηνιαίο μίσθωμα 300 ευρώ. Πληρ. τηλ.: 2241073284, κινητό 6936299571 απόγευμα. AE52308

ΔΙΑΜΕΡΙΣΜΑ στο χωριό Καλαβάρδα, καινούργιο τιμή 230 ευρώ, χωρίς πρόσθετα έξοδα, δηλαδη φως, νερό, κοινόχρηστα. Πληρ. τηλ. 22410 40176, κιν. 6945660887. AE52307

ΔΙΑΜΕΡΙΣΜΑ ισόγειο επιπλωμένο στα Τριάντα (Δωριέως 2, δύο στάσεις πριν τα Φανάρια), που αποτελείται από υπνοδωμάτιο, σαλόνι με πολυκουζίνα και μπάνιο. Πληρ. τηλ. 32136 ώρες γραφείου. AE52306

ΔΙΑΜΕΡΙΣΜΑ 3 υπνοδωματίων και λοιπών χώρων με κεντρική θέρμανση, λουξ κατασκευής στην Ιαλυσό. Πληρ. τηλ. 22410 96772 και 6944290394. AE52305

ΕΝΟΙΚΙΑΖΕΤΑΙ ανεξάρτητο επιπλωμένο δωμάτιο κατάλληλο για εργένη επί της οδού Αντιβ. Δαμασκηνού 100. Πληρ. τηλ. 2241027809 AE52297

ΕΝΟΙΚΙΑΖΕΤΑΙ ισόγειο κατάστημα στην οδό Ορφανίδου, σε αυτοτελή οικοδομή, με ένα δωμάτιο (αποθήκη) στον όροφο, εκτάσεως 100 τ.μ. ιδανικό για μπαρ, φαστ-φουντ, εστιατόριο, γυράδικο, πιτσαρία, κινεζικο, take away κ.λπ. Πληρ. τηλ. 2241025450, 2241020277 AE52281

ΔΥΑΡΙ με θέα τη θάλασσα με ηλιακό θερμοσίφωνα και αποθήκη. Από τέλη Ιουλίου. Τιμή 340 ευρώ. Λεωφόρος Καλλιθέας και Καλλιπάτειρας 2. Πληρ. τηλ. 2241060837, 6977766656 AE52271

ΕΝΟΙΚΙΑΖΕΤΑΙ στα Κοσκινού ανεξάρτητη επιπλωμένη γκαρσονιέρα επιφανείας 55 τ.μ. Πληρ. τηλ. 2241064099, 6946681508 AE52257

ΕΝΟΙΚΙΑΖΕΤΑΙ κομμωτήριο με πλήρη εξοπλισμό λειτουργίας 12 ετών στην περιοχή Καρακόνερο. Πληρ. τηλ. 2241068242/39219 AE52294

ΣΤΟΥΝΤΙΟ στις Επτά Βαγιές (Μάρκου Μπότσαρη) επιπλωμένο. Πληρ. τηλ. 2241035238 AE52304

ΕΝΟΙΚΙΑΖΕΤΑΙ ισόγεια γκαρσονιέρα, ένα δωμάτιο, κουζίνα, λουτρό επί της Βολονάκη 104 στην (Εφορία κοντά). Πληρ. τηλ. 2241023002 AE52277

STUDIO πλήρως εξοπλισμένο και με ηλιακό θερμοσίφωνο περιοχή Δασκάλων. Πληρ. τηλ. (22410)34315, 77971 AE52270

ΔΙΑΜΕΡΙΣΜΑ 65 τ.μ. στον α' όροφο επί της οδού Παπαλουκά αριθμ. 35. Πληρ. τηλ. 2241051827 AE52262

ΓΚΑΡΣΟΝΙΕΡΑ 50 τ.μ. (ένα υπνοδωμάτιο-κουζίνα, μπάνιο-σαλόνι) στην οδό Μαντώ Μαυρογένους αριθμ. 4 (Μητρόπολη). Πληρ. τηλ. 2241052649 μετά τις 5 μ.μ. AE52261

ΔΙΑΜΕΡΙΣΜΑ επιπλωμένο, 3 υπνοδωμάτια, δύο μπάνια και λοιποί χώροι. Πληρ. τηλ. 22410-65601, 6944521378 κ. Θόδωρος. AE52222

STUDIOS πλήρως εξοπλισμένο στην Π. Πόλη. Πληρ. τηλ. 2241029915, 65902 AE52296

ΔΙΑΜΕΡΙΣΜΑ 85 τ.μ. 2 υπνοδωματίων επί της Μυτιλήνης 5-Ανάληψη. Πληρ. τηλ. 6932129758, AE52234

ΚΑΤΑΣΤΗΜΑ καφενείο 55 τ.μ. και πατάρι 26 τ.μ. στην περιοχή Μητροπόλεως γωνιακό με εγκαταστάσεις και μερικό εξοπλισμό καφενείου έτοιμο για λειτουργία και για κάθε άλλο επάγγελμα. Πληρ. τηλ. 2241020474, ώρες 8-10 π.μ. και 2-7 μ.μ. AE52252

ΔΙΑΜΕΡΙΣΜΑΤΑ δίχωρα, καινούργια και πλήρως επιπλωμένα στην συνοικία Μητρόπολης. Πληρ. τηλ. 2241028966, 6974562152 AE52197

ΓΚΑΡΣΟΝΙΕΡΑ επιπλωμένη στην Ανάληψη. Πληρ. τηλ. 2241040032 AE52264

ΚΑΤΑΣΤΗΜΑ κεντρικό, επιφανείας 22 τ.μ. επί της Δ. Θεοδωράκη 36. Πληρ. τηλ. 2241074091 AE52251

ΚΑΜΕΙΡΟ ΣΚΑΛΑ. ΕΝΟΙΚΙΑΖΕΤΑΙ οικόπεδο 2000 τ.μ. στην Κάμειρο Σκάλα, περιφραγμένο με νερό στον κεντρικό δρόμο κατάλληλο για οποιαδήποτε χρήση. Πληρ. κ. Νίκο τηλ. 6932550339 AE52243

ΜΟΝΟΚΑΤΟΙΚΙΑ επιπλωμένη 3 δωματίων για τη σεζόν επί της λεωφόρου Κρεμαστής πλησίον ξεν. Φιλέρημος. Πληρ. τηλ. 2241022983, 6978415535 από 15.30-21.00 AE52232

ΓΚΑΡΣΟΝΙΕΡΑ επιπλωμένη, ανεξάρτητη, χωρίς κοινόχρηστα στην περιοχή Μήδεια, οδός Καστοριάς 45. Πληρ. τηλ. 2241025067 AE52217

ΔΩΜΑΤΙΑ επιπλωμένα στο χωριό Κοσκινού σε πολύ καλές τιμές. Ιδανικά για εργένηδες, στρατιωτικούς, ξενοδοχοϋπαλλήλους. Πληρ. τηλ. 6977314348 AE52210

ΔΙΑΜΕΡΙΣΜΑ υπόγειο 160 τ.μ. Τιμή 350 ευρώ. Πληρ. τηλ. 6946559539 AE52249

ΕΝΟΙΚΙΑΖΟΝΤΑΙ σε ήσυχη περιοχή της Ιαλυσού studios επιπλωμένα. Πληρ. τηλ. 6945077678 κ. Μιχάλη AE52215

ΟΡΟΦΟΔΙΑΜΕΡΙΣΜΑ ρετιρέ 95 τ.μ. στην Ιαλυσό 3 υπνοδωματίων, σαλόνι- κουζίνα - μπάνιο με ηλιακό θερμοσίφωνα, θέρμανση (χωρίς κοινόχρηστα). Ενοίκιο 300 ευρώ. Πληρ. τηλ. 6932643449 απογ. ώρες ΧΑΕ285

ΔΙΑΜΕΡΙΣΜΑ 2ου ορόφου 45 τ.μ. στην Ερυθρού Σταυρού 7, αποτελούμενο από κουζίνα, WC, σαλόνι και δύο υπνοδωμάτια. Πληρ. τηλ. 2241025303, 9-12 π.μ., 18-21 μ.μ. AE52214

ΕΝΟΙΚΙΑΖΕΤΑΙ ρετιρέ. Τιμή 250 ευρώ. Πληρ. τηλ. 2241024135 και στο 2241038220 μόνο μεσημέρι AE52213

5ΑΡΙ ΙΣΟΓΕΙΟ 133 τ.μ., 3 υπνοδωμάτια, πολύ μεγάλο σαλόνι, κουζίνα-καθιστικό ενιαίο με πάσο δρύινο 2 τουαλέτες, τζάκι,ηλιακός, πρόσφατα ανακαινισμένο, βεράντες. Περιοχή Ανάληψη. Ενοίκιο 500 ευρώ. Πληρ. τηλ. 2241063205, 6942905103 AE52224

ΔΙΑΜΕΡΙΣΜΑ 89 τ.μ. α' όροφος 3 υπνοδωματίων και λοιπών χώρων στην οδό Μιχ. Πετρίδη 88. Ενοίκιο 400 ευρώ. Πληρ. τηλ. 6978424011, 2241042090 AE52208

ΚΑΤΑΣΤΗΜΑ επί της 28ης Οκτωβρίου 60 τ.μ. εκτός του αυλείου χώρου, κατάλληλο για οποιαδήποτε χρήση (γραφείο κ.λπ.) εκτός από μπαρ και εστιατόριο. Πληρ. τηλ. 2241034574 AE52194

ΕΠΑΓΓΕΛΜΑΤΙΚΟΣ ΧΩΡΟΣ 800 τ.μ. κατάλληλος για γραφεια στο β' όροφο Λεωφ. Λίνδου 5ο χλμ. Πληρ. τηλ. 6944443169 AE52202

STUDIOS και επιπλωμένα διαμερίσματα στα Αφάντου. Πληρ. τηλ. 2241051888, 52016 AE52240

ΔΙΑΜΕΡΙΣΜΑ λουξ τ.μ. 250 σε κεντρική θέση. Πληρ. τηλ. (22410)23755, 24819, 6936895559 AE52196

TOP PROPERTIES

GEORGE & SAVAS PIPINOS

ΓΕΩΡΓΙΟΣ & ΣΑΒΒΑΣ ΠΙΠΙΝΟΣ
ΣΥΜΒΟΥΛΟΙ ΚΑΙ ΕΚΤΙΜΗΤΕΣ ΑΚΙΝΗΤΩΝ
REAL ESTATE AGENTS • MEMBER OF F.I.A.B.C.I.-NAEA-C.E.I.

Email: gpipinos@otenet.gr URL: www.rhodes-top-properties.com and www.pipinos.gr

Από το 1971



Η "**TOP PROPERTIES**" είναι ατομική επιχείρηση και ανήκει στους Γεώργιο και Σάββα Πιπίνο. Το γραφείο ασχολείται από το 1971 αποκλειστικά και μόνο με επενδύσεις και REAL ESTATE, στο νησί της Ρόδου και στην ευρύτερη περιοχή της Δωδεκανήσου.

ΑΠΕΥΘΥΝΟΜΑΣΤΕ: Στους **σοβαρούς, απαιτητικούς και επιλεκτικούς** επενδυτές-επιχειρηματίες, Ελληνες και ξένους που ενδιαφέρονται να κάνουν μια σοβαρή επένδυση προβολής στο νησί της Ρόδου.

ΠΡΟΣΦΕΡΟΥΜΕ: Α) Υπηρεσίες και πληροφορίες που γίνονται σε προσωπικό επίπεδο με εχεμύθεια, διακριτικότητα και σοβαρότητα.
Β) Μεγάλη γκάμα υψηλής ποιότητας, ακινήτων, όπως:1) Ξενοδοχεία Α' και Β' κατηγορίας των 600-500-350-300 κλινών, 2) Κεντρικά αστικά ακίνητα κατάλληλα για Τράπεζες-καταστήματα-γραφεία, 3) Παραλιακές εκτάσεις, κατάλληλες για τουριστικές επενδύσεις των 150.000-100.000-70.000-50.000-36.000 τ.μ. και 4) Διαμερίσματα και μεζονέτες προβολής, και 5) Αξιόλογες Παραθεριστικές κατοικίες.

ΣΤΟΧΟΣ ΜΑΣ ΕΙΝΑΙ: Να προσφέρουμε στο αγοραστικό μας κοινό υψηλής ποιότητας ακίνητα και ευκαιρίες στο νησί της Ρόδου. Η τριακονταετής και πλέον πείρα μας στον τομέα αυτό αποτελεί εγγύηση.

ΣΥΝΘΗΜΑ ΜΑΣ ΕΙΝΑΙ: Επενδύστε στη ΡΟΔΟ ΤΩΡΑ, σε ακίνητα που ΑΝΤΕΧΟΥΝ ΣΤΟ ΧΡΟΝΟ

Γεώργιος και Σάββας Πιπίνος
ΜΕΣΙΤΕΣ ΑΣΤΙΚΩΝ ΣΥΜΒΑΣΕΩΝ
Γιατί εμείς γνωρίζουμε καλύτερα!

Since 1971

TOP PROPERTIES is a father and son business. The senior, Mr George S. Pipinos, the founder of the office, has carved over the years a reputation for integrity and excellence in the world of Real Estate in the Dodecanese. The junior, Dr. Savas Pipinos, has returned from his studies in the UK to aid in his father´s footsteps.
AT TOP PROPERTIES we try hard to attract important and selective investors, high calibre businessmen/women and discerning professional people, both Greek and foreign, who wish to acquire substantial and valuable property on Rhodes.
We offer our expertise and advice privately, discreetly and in strict confidence.
We keep a comprehensive list of real estate of the highest specifications:
a. A' and B' class hotels (600, 500, 350, 300 beds capacity)
b. Centrally situated office buildings and other business premises.
c. Seaside land, ideal for development (hotels, holiday resorts, etc), of 150.000, 100.000, 70.000, 50.000, 36.000 square metres.
d. Villas, luxury apartments, detached, semi-detached and terraced houses.
e. Holiday and Retirement Homes.
Our aim is to give our clients the opportunity to acquire value for money, first class real estate on Rhodes. Our 30 and more years of experience is our warranty.
Our motto is Invest in Rhodes, Invest in property, It stands the test of time.



TOP PROPERTIES
George and Savas Pipinos
Because we know best

ΚΕΝΝΕΝΤΥ 38, ΡΟΔΟΣ, 85 100, ΤΗΛ. (22410) 23895,FAX: (22410) 20883
38 KENNEDY STR., RHODES, 85 100, TEL. (22410) 23895, FAX: (22410) 20883

ΕΝΟΙΚΙΑΣΕΙΣ

συνέχεια από την προηγούμενη

STUDIO ΜΕ ΞΕΧΩΡΙΣΤΟ ΧΩΡΟ ΥΠΝΟΥ (ΕΣΩΤΕΡΙΚΗ ΣΚΑΛΑ) ΣΑΛΟΝΑΚΙ, ΠΟΛΥΚΟΥΖΙΝΑ ΣΤΗΝ ΤΙΜΗ ΤΩΝ 220 ΕΥΡΩ ΤΟ ΜΗΝΑ ΣΤΟ ΚΕΝΤΡΟ ΤΗΣ ΠΟΛΗΣ (ΠΕΡΙΟΧΗ ΨΑΡΟΠΟΥΛΑ). ΠΛΗΡ.ΤΗΛ. 6947073167
ΠΕ52229

ΕΠΑΓΓΕΜΑΤΙΚΟΣ ΧΩΡΟΣ 88 Τ.Μ. ΙΣΟΓΙΟΣ ΓΩΝΙΑΚΟΣ ΧΕΙΜΑΡΑΣ 92 ΚΑΤΑΛΛΗΛΟΣ ΓΙΑ ΙΑΤΡΕΙΟ, ΓΡΑΦΕΙΟ, ΦΡΟΝΤΙΣΤΗΡΙΟ, PARKING ΕΛΕΥΘΕΡΟ. ΠΛΗΡ. ΕΝΤΟΣ
ΠΕ52216

ΙΣΟΓΕΙΟ ΚΑΤΑΣΤΗΜΑ 110 Τ.Μ. ΕΠΙ ΤΗΣ ΑΝΝΗΣ ΜΑΡΙΑΣ ΚΑΤΑΛΛΗΛΟ ΚΑΙ ΓΙΑ ΓΡΑΦΕΙΟ Ή ΦΡΟΝΤΙΣΤΗΡΙΟ. ΠΛΗΡ. ΤΗΛ. 6977028785 ΠΕ52201

STUDIOS πλήρως επιπλωμένο για 1 άτομο στη Βενετοκλέων 71 για όλο το χρόνο δίπλα στον κιν/γράφο Μετροπόλ και κοντά στο Πανεπιστήμιο Αιγαίου. Πλήρ. τηλ. 2241073807, 81210, 6972921810
AE52181

ΕΝΟΙΚΙΑΖΟΝΤΑΙ ΠΟΛΥΤΕΛΗ ΜΙΚΡΑ ΔΙΑΜΕΡΙΣΜΑΤΑ ΤΩΝ 40 Ή 60 Τ.Μ. ΓΙΑ ΕΝΑ Ή ΔΥΟ ΑΤΟΜΑ, ΓΙΑ ΟΛΟ ΤΟ ΧΡΟΝΟ Ή ΜΙΚΡΟΤΕΡΟ ΧΡΟΝΙΚΟ ΔΙΑΣΤΗΜΑ Ή ΚΑΙ ΜΕ ΤΗΝ ΗΜΕΡΑ, ΕΥΡΥΧΩΡΑ ΚΑΙ ΜΕ ΜΕΓΑΛΕΣ ΒΕΡΑΝΤΕΣ. ΖΕΣΤΟ ΝΕΡΟ ΜΕ ΗΛΙΑΚΟΥΣ ΧΕΙΜΩΝΑ-ΚΑΛΟΚΑΙΡΙ, AIR-CONDITION, ΒΥΚΟΛΟ ΠΑΡΚΙΝ ΚΑΙ ΠΛΗΡΩΣ ΕΠΙΠΛΩΜΕΝΑ. ΣΤΟ ΠΑΡΑΔΕΙΣΙ ΤΗΣ ΡΟΔΟΥ. ΤΙΜΕΣ ΚΑΛΕΣ ΓΙΑ ΣΤΡΑΤΙΩΤΙΚΟΥΣ, ΕΚΠΑΙΔΕΥΤΙΚΟΥΣ ΚΑΙ ΓΕΝΙΚΑ ΔΗΜΟΣ. ΥΠΑΛΛ. ΠΛΗΡ. ΤΗΛ. 73807-81210, ΚΙΝ. 6972-921810. ΠΕ52153

ΔΙΑΜΕΡΙΣΜΑ 60 τ.μ. στο Παραδείσι, με ηλιακό θερμοσίφωνα και κεντρική θέρμανση. Πλήρ. τηλ. 6946466089. AE52255

ΕΝΟΙΚΙΑΖΟΝΤΑΙ καταστήματα στην παραλία Καλάθου πλησίον του ξενοδοχείου ATRIUM με μεγάλη αυλή και θέα την θάλασσα α) κατάλληλο για snack bar - restaurant, β) για ενοικιάσεις rent a car, γ) μίνι μάρκετ-τουριστικό. Πλήρ. τηλ. 2241093839, 6945020563 Τσαμπίκος
AE52180

ΔΙΑΜΕΡΙΣΜΑ επιπλωμένο 110 τ.μ. στην Ιαλυσό 100 μέτρα από την θάλασσα. Πλήρ. τηλ. 2241096797, ώρες καταστημάτων. AE52175

ΕΝΟΙΚΙΑΖΟΝΤΑΙ δύο ισόγειες γκαρσονιέρες 50 και 65 τ.μ., επιπλωμένες, χωρίς κοινόχρηστα, στην περιοχή Μητρόπολη (κοντά στο Στάδιο "Διαγόρας"). Πλήρ. τηλ. 2241090057, 6944431596
AE52171

ΓΡΑΦΕΙΑ σε νέο γωνιακό κτίριο, απέναντι από Super Market BAZZAR, στην περιοχή Δασκάλων. Πλήρ. τηλ. 694-5544929.
AE52162

ΒΙΛΙΤΣΑ διώροφη με υπέροχη θέα στα Κοσκινού, θέρμανση, 2 υπνοδωμάτια, σαλόνι, κουζίνα 2 μπάνια. Ελεύθερο από 15 Ιουλίου. Πλήρ. τηλ. 22410-31093 και 2241061023. Τιμή 550 ευρώ.
AE52166

ΟΡΟΦΟΔΙΑΜΕΡΙΣΜΑ Β' ΟΡΟΦΟΥ 105 Τ.Μ. ΜΕ 3 ΥΠΝΟΔΩΜΑΤΙΑ, ΣΑΛΟΝΙ, ΚΟΥΖΙΝΑ, ΜΠΑΝΙΟ ΣΤΗΝ ΟΔΟ ΝΟΣΟΚΟΜΩΝ 4. ΠΛΗΡ. ΤΗΛ. 2241085231
ΧΠΕ275

ΑΠΟΘΗΚΗ 400 τ.μ. ψηλοτάβανη με εύκολη πρόσβαση στη περιοχή Νεκροταφείου. Πλήρ. τηλ. 6976777634. AE52155

ΕΝΟΙΚΙΑΖΟΝΤΑΙ δύο γκαρσονιέρες επιπλωμένες (1 υπνοδωμάτιο, 1 κουζίνα-καθιστικό και 1 μπάνιο η κάθε μία) χωρίς κοινόχρηστα και νερό σε καινούργια οικοδομή μέσα στην Παστίδα. Τιμή 210 ευρώ. Πλήρ. τηλ. 2241038272, 6947264813 AE52105

ΕΝΟΙΚΙΑΖΕΤΑΙ

Ο α' όροφος 120 τ.μ. σε διώροφο κτίριο με ασανσέρ, τζαμαρία 25 μ. και βεράντα επί της οδού Καρπάθου στο Μαντράκι.
Πληρ. τηλ. 6944 790696

ΕΝΟΙΚΙΑΖΕΤΑΙ

μονοκατοικία στο κέντρο της πόλης περιοχή Ψαροπούλα (κοντά στην καφετέρια Prestige). Διαθέτει 3 μεγάλα υπνοδωμάτια με παρκέ και ντουλάπες, πατάρι, κουζίνα με εντοιχισμένα έπιπλα γερμανικής κατασκευής, δύο μπάνια, σαλόνι με τζάκι, τραπεζαρία, μεγάλη βεράντα. Τιμή 700 ευρώ το μήνα.
Πληρ. τηλ. 6947073167

ΕΝΟΙΚΙΑΖΕΤΑΙ

- **100 τ.μ.** Επιπλωμένο διαμέρισμα Α' ορόφου πλησίον Εθν. Αντιστάσεως, πλήρως ανακαινισμένο, με 3 υπνοδωμάτια. Μίσθωμα ευρώ 600.
- **115 τ.μ.** Διαμέρισμα στους Δασκάλους σε νεόκτιστη οικοδομή με θέρμανση, εντοιχισμένη κουζίνα, άνετες βεράντες με 3 υπνοδωμάτια. Μηνιαίο μίσθωμα ευρώ 550.

Πληρ. ΕΥΡΩΚΤΗΜΑΤΙΚΗ Ιωάννης και Μιχάλης Ευσταθίου, Εθνικής Αντιστάσεως 83 (πρώην Αννης Μαρίας). Τηλ. 22410 73819-74917, 6945/292030, 6944/374546.

ΕΝΟΙΚΙΑΖΕΤΑΙ

στον κεντρικό δρόμο Αφάντου ενοικιάζεται όροφος 400 τ.μ. περίπου κατάλληλος για γραφεία, φροντιστήρια, σχολές, γυμναστήριο, πρακτορεία.
Δυνατότητα και για λιγότερα μέτρα.
Κτηματομεσιτικό γραφείο
κ. Ελένης Βρατσάλη
Πληρ. τηλ. 22241065300, κιν. 6945105362

ΕΝΟΙΚΙΑΖΕΤΑΙ

ΕΠΑΓΓΕΛΜΑΤΙΚΟΣ ΧΩΡΟΣ: Ισόγειο κατάστημα 85 τ.μ., Α' όροφος 135 τ.μ. και Β' όροφος 135 τ.μ. ανακαινισμένος αρίστης κατασκευής με εσωτερικό ασανσέρ, πλησίον πλατείας Κύπρου στο Μαντράκι.
Πληρ. τηλ. 6944 790696

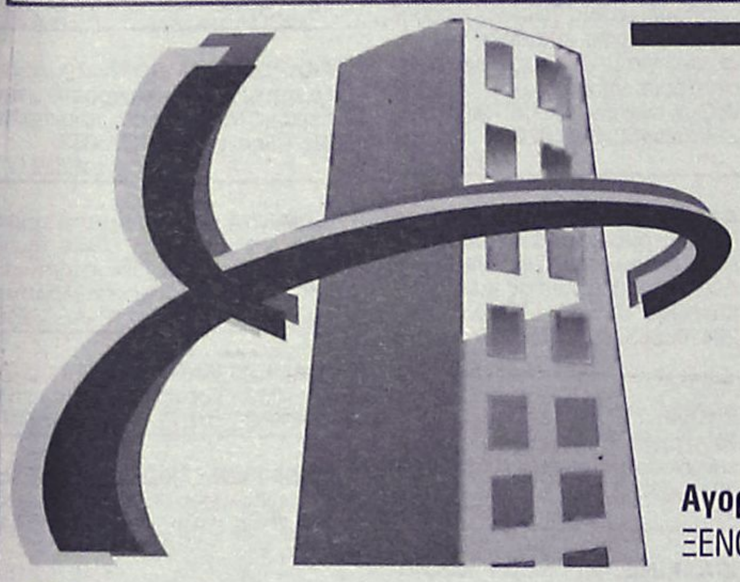

ευσταθίου ΕΥΡΩΚΤΗΜΑΤΙΚΗ

ΚΤΗΜΑΤΟΜΕΣΙΤΙΚΟ ΓΡΑΦΕΙΟ

Αγορές, πωλήσεις, εκτιμήσεις, αντιπαροχές, μισθώσεις ακινήτων, επενδυτικές προτάσεις, αρχιτεκτονικές μελέτες
ΞΕΝΟΔΟΧΕΙΑ, ΠΑΡΑΛΙΑΚΕΣ ΕΚΤΑΣΕΙΣ, ΚΕΝΤΡΙΚΑ ΑΚΙΝΗΤΑ, ΟΙΚΟΠΕΔΑ, ΜΟΝΟΚΑΤΟΙΚΙΕΣ, ΔΙΑΜΕΡΙΣΜΑΤΑ, ΑΓΡΟΤΕΜΑΧΙΑ

ΜΟΝΟΚΑΤΟΙΚΙΕΣ - ΜΑΙΖΟΝΕΤΕΣ

	€
65 τ.μ. - Κιοτάρι σε 1000 τ.μ. Οικόπ.	82.172
80 τ.μ. - Μαλώνα σε 110 τ.μ. Οικόπ.	79.889
80 τ.μ. - Πυλώνα σε 2000 τ.μ. Οικόπ.	82.171
89 τ.μ. - Γεννάδι στο κύμα	190.756
110 τ.μ. - Κοσκινού (ημιτελής)	108,584
120 τ.μ. - Ροδίνι (Ημιτελής) σε 300 τ.μ. Οικόπ	130.756
120 τ.μ. - Γεννάδι σε 500 τ.μ. Οικόπ.	205.429
120 τ.μ. - Πυλώνα σε 1000 τ.μ. Οικόπ.	205.429
125 τ.μ. - Ροδίνι σε 300 τ.μ. Οικόπ.	234.776
126 τ.μ. - Ιαλυσός σε 300 τ.μ. Οικόπ	261.189
128 τ.μ. - Ιξιά στους Καστελοριζιούς	161,409
135 τ.μ. - Γεννάδι σε 520 τ.μ. Οικόπ.	190.755
140 τ.μ. - Γεννάδι σε 750 τ.μ. Οικόπ.	176.082
140 τ.μ. - Κοσκινού σε 660 τ.μ. Οικόπ.	205.429
145 τ.μ. - Μόντε Σμιθ σε 220 τ.μ. Οικόπ.	264.123
150 τ.μ. - Ιαλυσός σε 450 τ.μ. Οικόπ. (μπετά)	134.996
150 τ.μ. - Κοσκινού (μπετά) σε 1133 τ.μ. Οικόπ.	117.388
155 τ.μ. - Καλαβάρδα σε 320 τ.μ. Οικόπ.	146.735
157 τ.μ. - Γεννάδι σε 1000 τ.μ. Οικόπ.	255.319
160 τ.μ. - Ιξιά στην Ηρακλειδών (ημιτελής)	255.562
160 τ.μ. - Ιαλυσός (μπετά) σε 400 τ.μ. Οικόπ.	132.062
160 τ.μ. - Πεύκοι κοντά στη θάλασσα σε 900 τ.μ.	308.144
165 τ.μ. - Κάλαθος (Ημιτελής) σε 6200 τ.μ. Οικόπ.	440.205
175 τ.μ. - Ιαλυσός σε 850 τ.μ. Οικόπ.	264.123
175 τ.μ. - Κρεμαστή σε 2725 τ.μ. (εντός Οικισμ.)	586.941
180 τ.μ. - Κανδυλί σε 1330 τ.μ. Οικόπ. (μπετά)	105.645
190 τ.μ. - Ιαλυσός σε 280 τ.μ. Οικόπ.	278.796
200 τ.μ. - Θεολόγος σε 5000 τ.μ. Οικόπ.	366.838
210 τ.μ. - Κοσκινού (μπετά) σε 650 τ.μ. Οικόπ.	129.127
210 τ.μ. - Κοσκινού σε 660 τ.μ. Οικόπ.	308.143
216 τ.μ. - Κοσκινού σε 1000 τ.μ. Οικόπ.	316.947
232 τ.μ. - Πυλώνα σε 5000 τ.μ. Οικόπ.	228.907
255 τ.μ. - Ασγούρου σε 1450 τ.μ. Οικόπ.	176.072
300 τ.μ. - Κοσκινού (ημιτελής) σε 6000 τ.μ. Οικόπ.	253.470
313 τ.μ. - Πυλώνα σε 313 τ.μ. Οικόπ.	352.164
330 τ.μ. - Πυλώνα σε 1500 τ.μ. Οικόπ.	352.164

ΔΙΑΜΕΡΙΣΜΑΤΑ

1 ΥΠΝΟΔΩΜΑΤΙΟ	€
38 τ.μ. Κέννεντυ	49.889
45 τ.μ. Αγ. Δημήτριος	52.825
55 τ.μ. Καρακόνερο	67.498
68 τ.μ. Κοσκινού	39.911

2 ΥΠΝΟΔΩΜΑΤΙΑ	€
70 τ.μ. Ιαλυσός	82.172
75 τ.μ. Καρακόνερο	108.548
83 τ.μ. Ιαλυσός	111.519
85 τ.μ. Καρακόνερο	137.051
85 τ.μ. Κόβα	82.172
85 τ.μ. Δασκάλους	102.714
86 τ.μ. Ιξιά	85.106
87 τ.μ. Ροδίνι	126.192
87 τ.μ. Ιαλυσός	88.041
90 τ.μ. Κέντρο της Πόλης	146.735
96 τ.μ. Ζέφυρος	134.996
98 τ.μ. Ζέφυρος	146.735

3 ΥΠΝΟΔΩΜΑΤΙΑ	€
100 τ.μ. Ροδίνι	88.041
100 τ.μ. Ιξιά	79.236
105 τ.μ. Ιαλυσός	105.649
110 τ.μ. Αγ. Νικόλαος	88.041
110 τ.μ. Κοσκινού	96.845
110 τ.μ. Ιαλυσός	161.409
114 τ.μ. Δασκάλους	161.409
114 τ.μ. Ανάληψη (12 διαμερίσματα)	181.950
116 τ.μ. Αραπάκι	179.017
117 τ.μ. Ιαλυσός	190.755
118 τ.μ. Αραπάκι	176.082
120 τ.μ. Ανάληψη	181.952
123 τ.μ. Ροδίνι	176.082
125 τ.μ. Μήδια	220.103
135 τ.μ. Κέντρο της Πόλης	211.299
136 τ.μ. Ροδίνι	219.516
155 τ.μ. Μόντε Σμιθ	234.776
160 τ.μ. Αγ. Νικόλαος	211.299
170 τ.μ. Κέννεντυ	322.817

ΟΙΚΟΠΕΔΑ

ΡΟΔΟΣ	€
180 τ.μ - στην Κοραή	82.171
180 τ.μ. - στους Δασκάλους Σ.Δ. 1,2	73.367
300 τ.μ. - στον οικοδ. Συν/σμό "Απόλλων"	79.236
632 τ.μ. - στο Καρακόνερο	146.735
1300 τ.μ. - στο Ροδίνι	305.209
1808 τ.μ. - Οδός Αυσταλίας	1.326.485
3553 τ.μ. - στο Καρακόνερο	777.696
34.000 τ.μ. - στην Ηλιούπολη	1.995.597

ΚΟΣΚΙΝΟΥ	€
2100 τ.μ. - επί της Ρόδου Λίνδου	161.408
4.000 τ.μ.- Θέση "Ξηρόκαμπος"	176.082
4000 τ.μ. - Θέση "Πέζουλας"	234.760
4000 τ.μ. - Θέση "παλιά Λατομεία".	164.343
5100 τ.μ. - Στη Θέση "Άγιος Ιωάννης"	267.057
5400 τ.μ .- Θέση "Τσαΐρι"	73.367
8000 τ.μ - Θέση "παλιά Λατομεία"	305.209
8500 τ.μ. - Λεωφ. Τσαΐρι -Αεροδρομίου	174.614
8700 τ.μ. - Επί της Λεωφ. Ρόδου-Λίνδου	381.511
9000 τ.μ .- Θέση "Αγ. Ιωάννης"	475.421
9500 τ.μ. - Θέση "Πύργοι" .	196.625
9700 τ.μ. - Επί της Λεωφ. Ρόδου-Λίνδου	645.634
10.000 τ.μ.- Λεώφ. Ρόδου - Καλλιθέας	440.205
13.770 τ.μ.- Θέση "Τσαΐρι".	161.408
14.800 τ.μ.- Θέση "Τσαΐρι" .	264.123
20.000 τ.μ.-Θέση "Λατομεία-Θέα Φαληράκι"	880.410
25.000 τ.μ.-Θέση "Ξυλουργούς" Θέα Τσαΐρι	264.123
50.000 τ.μ.- Θέση "Άγιος Ιωάννης"	1.760.821

ΙΑΛΥΣΟΣ	€
160 τ.μ.- Θέση "Καστελοριζιούς"	58.694
400 τ.μ.- Εντός σχεδίου Πόλεως	73.367
1000 τ.μ. - Θέση "Βουνάρα"	64.563
3092 τ.μ. - Θέση "Κανδυλί"	117.388
4000 τ.μ.- Θέση "Κανδυλί"	140.865
4230 τ.μ.- Θέση "Κανδυλί"	146.735
4500 τ.μ.- Επί της λεωφόρου Ηρακλειδών	264.123
4660 τ.μ. Επί της λεωφόρου Ηρακλειδών	264.123
5870 τ.μ.- Θέση "Κανδυλί"	205.429
9700 τ.μ.- Θέση "Κανδυλί"	190.755
4230 τ.μ.- Θέση "Κανδυλί"	148.965
4660 τ.μ.- Επί της λεωφόρου Ηρακλειδών	264.123
5870 τ.μ.- Θέση "Κανδυλί"	205.429
9700 τ.μ.- Θέση "Κανδυλί"	190.755
4230 τ.μ.- Θέση "Κανδυλί"	148.965

ΚΑΤΑΣΤΗΜΑΤΑ - ΓΡΑΦΕΙΑ

	€
28 τ.μ. - Ανάληψη	35.216
30 τ.μ. - Κέντρο Πόλεως	352.164
30 τ.μ. - Ακτή Μιαούλη	146.735
30 τ.μ. - Φαληράκι με 30 τ.μ. Υπογειο	146.735
31 τ.μ. - Ακτή Μιαούλη	234.776
30 τ.μ.- Νιοχώρι	111.518
48 τ.μ.- Κέντρο Πόλεως	293.470
50 τ.μ.- Νιοχώρι	146.735
55 τ.μ.- Μαραθώνος	82.171
59 τ.μ.- Ανάληψη	86.573
59 τ.μ.- Ανάληψη	86.573
65 τ.μ. - Ιαλυσός	117.388
85 τ.μ. - Ανάληψη	190.755
88 τ.μ. - Καναδά	176.082
90 τ.μ.- Φαληράκι Κοντά στο κέντρο	220.102
92 τ.μ. - Π. Πόλη σε 257 τ.μ. Οικόπ.	498.899
92 τ.μ. - Καναδά	498.899
100 τ.μ.- Νιοχώρι	264.123
100 τ.μ. - Νιοχώρι	264.123
100 τ.μ. - Ανάληψη	234.776
100 τ.μ.- Ιξιά	76.302
110 τ.μ.- Κέντρο πόλεως	498.899
127 τ.μ.- Σκέυου Ζερβού	111.519
128 τ.μ.- Νιοχώρι	190.755
142 τ.μ. - Πλησίον Εθνικής Αντίστασεως	117.388
160 τ.μ. - Λεωφ. Ρόδου - Λίνδου	469.552

ΖΗΤΟΥΝΤΑΙ ΔΙΑΜΕΡΙΣΜΑΤΑ, ΚΑΤΑΣΤΗΜΑΤΑ, ΟΙΚΟΠΕΔΑ ΕΝΤΟΣ Ή ΕΚΤΟΣ ΠΟΛΕΩΣ, ΟΙΚΟΠΕΔΑ ΓΙΑ ΠΩΛΗΣΗ - ΑΝΤΙΠΑΡΟΧΗ ΔΑΝΕΙΑ ΔΕΚΤΑ, ΕΥΚΟΛΙΕΣ ΠΛΗΡΩΜΗΣ

ΕΘΝ. ΑΝΤΙΣΤΑΣΗΣ 83 - ΤΗΛ. 22410 73819, 74917 - ΚΙΝ. 6944 374546, 6945 292030 - FAX: 22410 38641- info@euroktimatiki.gr

η ακίνητη αξία σας!

ενοικιασεις

συνέχεια από την προηγούμενη

Σε ισόγειο συγκρότημα διαμερισμάτων **ΕΝΟΙΚΙΑΖΕΤΑΙ** επιπλωμένο διαμέρισμα 2 δωματίων καθιστικό, κουζίνα, υπνοδωμάτιο 40 τ.μ. πλήρως εξοπλισμένο με δίπορτο ψυγείο, κουζίνα φούρνο, τηλεόραση, ανεμιστήρες, χρηματοκιβώτιο, ηλιακό θερμοσίφωνο, βεράντα 12 τ.μ. πανταχόθεν ελεύθερο, άνετο χώρο παρκαρίσματος, μονωμένη οροφή στην Κρεμαστή. Πληρ. τηλ. 2241096742. Σε περίπτωση απουσίας αφήστε μήνυμα πρόκειμένου να έλθω σε επικοινωνία μαζί σας
AE52066

ARGO-MARE. ΕΝΟΙΚΙΑΣΕΙΣ ΔΙΑΜΕΡΙΣΜΑΤΩΝ. ΕΠΙΠΛΩΜΕΝΩΝ ΚΑΙ ΠΛΗΡΩΣ ΕΞΟΠΛΙΣΜΕΝΩΝ. ΔΙΑΜΕΡΙΣΜΑΤΑ 50 Τ.Μ. ΜΕ ΔΥΝΑΤΟΤΗΤΑ ΦΙΛΟΞΕΝΙΑΣ ΕΩΣ ΚΑΙ 4 ΑΤΟΜΩΝ, ΠΛΗΡΩΣ ΕΞΟΠΛΙΣΜΕΝΑ (ΕΠΙΠΛΑ, ΣΚΕΥΗ), ΕΝΟΙΚΙΑΖΟΝΤΑΙ ΜΕ ΑΥΤΟΚΙΝΗΤΟ 'Η ΚΑΙ ΧΩΡΙΣ. ΟΤΙ ΚΑΛΥΤΕΡΟ ΚΑΙ ΟΙΚΟΝΟΜΙΚΟΤΕΡΟ ΥΠΑΡΧΕΙ ΣΤΗΝ ΑΓΟΡΑ ΤΗΣ ΡΟΔΟΥ. ΠΕΝΤΕ ΛΕΠΤΑ ΑΠΟ ΤΟ ΚΕΝΤΡΟ ΤΗΣ ΠΟΛΗΣ ΜΕ ΑΜΕΣΟΤΗΤΑ ΠΡΟΣΒΑΣΗΣ ΣΕ SUPER MARKET, ΕΣΤΙΑΤΟΡΙΑ, ΦΑΡΜΑΚΕΙΑ, ΠΑΝΩ ΣΤΗΝ ΣΤΑΣΗ ΤΟΥ ΛΕΩΦΟΡΕΙΟΥ, 8' ΑΠΟ ΤΟ ΛΙΜΑΝΙ ΤΗΣ ΡΟΔΟΥ, 10' ΑΠΟ ΤΟ ΑΕΡΟΔΡΟΜΙΟ, 3' ΛΕΠΤΑ ΑΠΟ ΤΟΝ ΔΗΜΟ ΙΑΛΥΣΟΥ, 50 ΜΕΤΡΑ ΑΠΟ ΤΗ ΘΑΛΑΣΣΑ ΚΑΙ 10' ΛΕΠΤΑ ΑΠΟ ΤΟ ΒΟΥΝΟ. ΠΕΡΙΟΧΗ ΙΞΙΑ ΤΟΠΟΘΕΣΙΑ ΕΝΑΝΤΙ MIRAMARE ΟΙ ΤΙΜΕΣ ΙΣΧΥΟΥΝ ΓΙΑ ΚΡΑΤΗΣΕΙΣ ΕΩΣ 31 ΜΑΪΟΥ 2003 ΤΙΜΗ ΗΜΕΡΑΣ 42 ΕΥΡΩ 1 ΜΗΝΑΣ 600 ΕΥΡΩ 1. ΣΤΙΣ ΤΙΜΕΣ ΔΕΝ ΣΥΜΠΕΡΙΛΑΜΒΑΝΕΤΑΙ ΦΠ.Α. 6% 2. ΟΙ ΕΝΟΙΚΟΙ ΔΕΝ ΕΠΙΒΑΡΥΝΟΝΤΑΙ ΓΙΑ ΝΕΡΟ ΚΑΙ ΗΛΕΚΤΡΙΚΟ ΠΛΗΡ.ΤΗΛ. (22410)75215, 90168, 90163, 91376 ΚΙΝ. 6978-220057, 6932-482442. ΚΑΛΩΣ ΝΑ ΜΑΣ ΕΡΘΕΤΕ
ΧΠΕ225

ΓΡΑΦΕΙΑ πολυτελή 110 τ.μ. επί της Λοχαγού Φανουράκη 17. Πληρ. τηλ. 2241022224 ώρες γραφείου
AE52095

ΕΝΟΙΚΙΑΖΟΝΤΑΙ: α) γκαρσονιέρα επιπλωμένη με πολυκουζινάκι κατάλληλη για ένα άτομο κοντά στο Πανεπιστήμιο Αιγαίου, Σοφούλη 101 Β, β) παραλιακό διαμέρισμα έναντι ξενοδοχείου Κυπριώτη ενός δωματίου πλήρως επιπλωμένο, πολυκουζίνας, λουτρού με την ημέρα ή με το μήνα, κατάλληλο για 2 έως 4 άτομα. Πληρ. τηλ. 2241064040
AE52041

ΓΚΑΡΣΟΝΙΕΡΕΣ επιπλωμένες στην κεντρική πλατεία Ιαλυσού. Πληρ. τηλ. 2241091840
AE52119

ΣΤΗΝ ΠΕΡΙΟΧΗ ΣΤΑΔΙΟΥ ΔΙΑΓΟΡΑ (ΕΠΙ ΤΗΣ ΚΟΔΡΙΓΚΤΩΝΟΣ) ΕΝΟΙΚΙΑΖΟΝΤΑΙ ΕΠΙΠΛΩΜΕΝΑ ΔΙΑΜΕΡΙΣΜΑΤΑ ΓΙΑ ΔΙΑΣΤΗΜΑ ΑΠΟ 1 ΕΒΔΟΜΑΔΑ ΕΩΣ 1 ΜΗΝΑ. ΠΛΗΡ. ΤΗΛ. 2241031756
ΠΕ52036

ΟΡΟΦΟΔΙΑΜΕΡΙΣΜΑ επιπλωμένο 85 τ.μ. οδός Λευκωσίας 56, πλησίον Αγ. Ιωάννης. Μηνιαίο μίσθωμα 450 ευρώ. Πληρ. τηλ. 2241095792, ώρες 10.00-12.00, 18.00-20.00
AE52096

ΓΚΑΡΣΟΝΙΕΡΑ επί της οδού Πετράκη Γιαλλούρη 13 (Αγ. Νικόλαος). Πληρ. τηλ. 2241074775
AE51977

ΕΝΟΙΚΙΑΖΕΤΑΙ 2ώροφο κατάστημα στην οδό Γ. Λέοντος (Νιοχώρι) 104 τ.μ. με βεράντα 33 τ.μ. κατάλληλο για bar - εστιατόριο - cafe - πρακτορ. ταξιδίων - τεχνικό γραφείο - κομμωτήριο - φαρμακείο κ.λπ. Πληρ. τηλ. 2241025450, 2241020277
AE51777

ΠΙΠΙΝΟΣ
ΠΩΛΟΥΝΤΑΙ ΜΟΝΟΚΑΤΟΙΚΙΕΣ
140 τ.μ. σε οικόπεδο 600 τ.μ. στην Ιαλυσό 211.000 ευρώ.
Πληρ. τηλ. 2241023895, 6944390803
www.rhodes-top-properties.com

ΠΙΠΙΝΟΣ
ΠΩΛΟΥΝΤΑΙ ΔΙΑΜΕΡΙΣΜΑΤΑ
- 2 και 3 υπνοδωματίων πλησίον ΑΡΑΠΑΚΙ
- 2 υπνοδωματίων στην Ιαλυσό
- 1 και 2 υπνοδωματίων στην Ιξιά έναντι Μίρα Μάρε.

Πληρ. τηλ. 2241023895, 6944390803, 6944676003
www.rhodes-top-properties.com

ΠΩΛΕΙΤΑΙ
- **80 τ.μ.** Διαμέρισμα Β' ορόφου στην Ανάληψη με 2 υπνοδωμάτια, αξίας ευρώ 82.171.
- **75 τ.μ.** Διαμέρισμα στην Ανάληψη με 2 υπνοδωμάτια, σε μικρή οικοδομή, αξίας ευρώ 73.367

Πληρ. ΕΥΡΩΚΤΗΜΑΤΙΚΗ Ιωάννης και Μιχάλης Ευσταθίου, Εθνικής Αντιστάσεως 83 (πρώην Αννης Μαρίας). Τηλ. 22410 73819-74917, 6945/292030, 6944/374546.

ΠΩΛΕΙΤΑΙ
οικόπεδο για μονοκατοικία
Κοντά στο Βερόπουλο στη Ρόδου-Καλλιθέας
Πληρ. ΠΙΠΙΝΟΣ
τηλ. 2241023895, 6944390803
www.rhodes-top-properties.com

ΚΤΗΜΑΤΟΜΕΣΙΤΙΚΟ ΓΡΑΦΕΙΟ
ΖΑΦΕΙΡΗΣ Μ. ΚΑΡΑΓΙΑΝΝΗΣ Δ. Ο.Ε.
Πωλήσεις ακινήτων. Τηλ. (2241060380-60381)
18.00-21.00 μ.μ. Δευτέρα-Παρασκευή
e-mail: zaf.kar@panafonet.gr
- 20.383 τ.μ. Αγροτεμάχιο (πανοραμική θέα) 500 μ. από τον οικισμό Θολού
- 4.770 τ.μ. } Αγροτεμάχια συνοριακών μερίδων (150 μ.) Από την Λεωφόρο)
- 2.348 τ.μ.
- 11.520 τ.μ. Αγρομετάχιο (Αφάντου)
- 5.080 τ.μ. (1/2) Αγροτεμάχιο (Αφάντου) με ελαιόδεντρα
- 10.200 τ.μ. Αγροτεμάχιο με πανοραμική θέα (Κολύμπια)
- 840 τ.μ. Αγροτεμάχιο (Αφάντου)
- 4.969 τ.μ. Αγροτεμάχιο περιοχή Κολυμπίων
- 22.400 τ.μ. Αγροτεμάχιο (με 200 ελαιόδεντρα) περιοχή Ψίνθου
- 19.840 τ.μ. αγροτεμάχιο με πανοραμική θέα (Ψίνθο)
- 5.800 τ.μ. (περιοχή ΤΡΑΠΕΖΙΑ)
- 22.400 τ.μ. Οικόπεδο επί της Λεωφόρου Ρόδου-Λίνδου, με υπό κατασκευή ξενοδοχειακή μονάδα (Α' κατηγορίας) σε μπετά
- 1.250 τ.μ. Οικόπεδο εντός οικισμού, με πανοραμική θέα
- 105 τ.μ. Κατοικία σε μπετά εντός οικισμού Αφάντου
- 80 τ.μ. Μονοκατοικία εντός οικισμού Αφάντου)
- 50 τ.μ. Μονοκατοικία εντός οικισμού Αφάντου
- 50 τ.μ. Μονοκατοικία εντός οικισμού Αφάντου

ΡΟΔΙΑΚΗ Rhodes Real Estate ΚΤΗΜΑΤΙΚΗ

ΣΥΜΒΟΥΛΟΙ & ΕΚΤΙΜΗΤΕΣ ΑΚΙΝΗΤΩΝ — ΚΤΗΜΑΤΟΜΕΣΙΤΙΚΟ ΓΡΑΦΕΙΟ από το 1983

Η ΡΟΔΙΑΚΗ ΚΤΗΜΑΤΙΚΗ είναι ανεξάρτητο κτηματομεσιτικό γραφείο με έδρα την Ρόδο. Η διαμεσολάβηση (brokerage) για την πώληση, εκμετάλλευση ή και εκμίσθωση της ακίνητης περιουσίας αποτελεί τον σημαντικότερο τομέα δραστηριότητας της εταιρείας.
Η εξειδικευμένη προσέγγιση και η επιστημονική κατάρτιση σε συνδιασμό με την πολυετή εμπειρία είναι οι βασικοί συντελεστές της επιτυχημένης δεκαπενταετούς και πλέον πορειάς του γραφείου μας.



ΠΩΛΗΣΕΙΣ ΕΠΙΛΕΓΜΕΝΩΝ ΑΚΙΝΗΤΩΝ

Το γραφείο μας διαθέτει σε αποκλειστικότητα δεκάδες επιλεγμένα ακίνητα

- Διαμερίσματα - Μονοκατοικίες - Μεζονέτες
- Οικόπεδα - Αγροτεμάχια
- Κεντρικά Καταστήματα - Γραφεία - Αυτοτελή Κτίρια
- Μισθωμένα ακίνητα εισοδήματος
- Ξενοδοχειακές Μονάδες

Μεσω του δικτύου συνεργαζόμενων μεσιτικών γραφείων αναλαμβάνουμε αγοραπωλησίες ακινήτων σε όλη την Ελλάδα.

ΕΚΤΙΜΗΣΕΙΣ ΑΚΙΝΗΤΩΝ

Σε συνεργασία με διεθνή γραφεία συμβούλων ακίνητης περιουσίας και με βάση τα αυστηρά πρότυπα και την μεθολογία του Βρετανικού Ινστιτούτου Ορκωτών Πραγματογνομόνων και Εκτιμητών **(Royal Institution of Chartered Surveyors)** αναλαμβάνουμε εκτίμησεις ακίνητης περιουσίας.Οι εν λόγω εκτιμήσεις μπορούν να χρησιμοποιηθούν σε τραπεζικούς και πιστωτικούς οργανισμούς ή σε δικαστικές πρακτικές τόσο στην Ελλάδα όσο και στο εξωτερικό.

RHODES REAL ESTATE - a world of choice

Rhodes Real Estate is an independent real estate agency founded in 1983 and based in Rhodes island. Since that time we have offered a world class, high quality service to our many and valued clients. Our diverse clientele appreciate our discretion, professionalism and market credibility.

Our company offers professional real estate services for

- Residential Properties (Holiday homes, traditional hous
- Commercial Properties (shops, hotels, offices)
- Property Evaluation -Property Management

THE NATIONAL ASSOCIATION OF NAEA ESTATE AGENTS OVERSEAS MEMBER



We are members of FIABCI (International Federation of Real Estate Agencies), CEI (EuropeanConfederation of Real Estate Agents), NAEA - Overseas Member (National Association of Real Estate Agents - Great Britain), ERES (European Real Estate Society).

For all your personal and professional real estate requirements please contact . Savvas A. Savvaidis (BBA Bologna Un., MCEI, ANAEA) on 2241-026281

ΑΝΕΣΤΗΣ & ΣΑΒΒΑΣ ΣΑΒΒΑΪΔΗΣ

Μέγαρο Κιοσόγλου, 3ος όροφος
Εθελοντών Δωδεκανησίων 29
ΡΟΔΟΣ

FIABCI

tel: 2241-026281 fax: 2241-034663
cel: 6944-421015 & 6944-243452
e-mail: sawaidis@rho.forthnet.gr

Αποκτήστε οικόπεδα στην ΙΑΛΥΣΟ

εντός σχεδίου πόλεως
έτοιμα για οικοδόμηση



1. Οικόπεδα επιφανείας .....340 τ.μ.
2. Οικόπεδα επιφανείας .....400 τμ.
3. Οικόπεδα επιφανείας .....425 τ.μ.
4. Οικόπεδα επιφανείας .....559 τ.μ.

- *Δυνατότητα οικοδόμησης μεζονέτας από 120 τ.μ. έως 220 τ.μ. (με επιπλέον υπόγειο κατά προτίμηση) με αρχιτεκονική και μηχανική μελέτη από αρχιτεκτονικό γραφείο.*

Πληρ. τηλ. 6976320084

ενοικιασεις

συνέχεια από την προηγούμενη

ΚΑΤΑΣΤΗΜΑ 75 τ.μ. με βιτρίνα 6,50 μ. σε εμπορικό δρόμο της Παλιάς Πόλης της Ρόδου. Πληρ. τηλ. 69.44.88.11.22 και 2241037753. ΧΑΕ111

ΕΝΟΙΚΙΑΖΟΝΤΑΙ γκαρσονιέρες-studios δυάρια, τριάρια, τεσσάρια, επιχειρήσεις σε όλη τη Ρόδο. Αμεση εξυπηρέτηση. Πληρ. τηλ. 6936390135, 6945471001, 2241067451, 2241067234 ΑΕ51764

ΕΝΟΙΚΙΑΖΕΤΑΙ με τον μήνα και για όλο το χρόνο studios επιπλωμένο με πολυκουζινάκι, βεράντα, μπάνιο αποτελούμενο από WC, ντουζ, νιπτήρα σε άριστη κατάσταση. Βρίσκεται επί της λεωφόρου Ρόδου-Λίνδου στ' Αφάντου έναντι Υπερ Μάρκετ Παναγιωτά. Το ενοίκιο είναι ευρώ 180. Πληρ. Εθνικής Αντιστάσεως 67 Ρόδος, τηλ. 2241036504 ΑΕ51900

ΕΝΟΙΚΙΑΖΟΝΤΑΙ STUDIOS ΜΕ ΤΟ ΜΗΝΑ Ή ΜΕ ΤΗΝ ΗΜΕΡΑ ΠΛΗΡΩΣ ΕΠΙΠΛΩΜΕΝΑ ΜΕ ΠΟΛΥΚΟΥΖΙΝΑΚΙ, ΨΥΓΕΙΟ, ΝΤΟΥΣ, WC, ΤΗΛΕΦΩΝΟ, ΜΠΑΛΚΟΝΙ, ΖΕΣΤΟ ΝΕΡΟ ΕΠΙ 24ΩΡΟΥ ΒΑΣΕΩΣ ΣΤΗΝ ΠΙΟ ΗΣΥΧΗ ΠΕΡΙΟΧΗ ΤΗΣ ΠΟΛΗΣ ΡΟΔΟΥ (ΠΕΡΙΟΧΗ ΔΑΣΚΑΛΩΝ), ΟΔΟΣ ΜΑΝΩΛΗ ΠΑΠΑΜΑΝΩΛΗ ΑΡΙΘΜ. 12 ΚΑΘΕΤΟΣ ΕΠΙ ΤΗΣ ΣΤΕΛΙΟΥ ΚΩΤΙΑΔΗ. ΠΛΗΡ. ΤΗΛ. (22410)37244 ΧΠΕ283

ΓΚΑΡΣΟΝΙΕΡΑ ΑΠΟΤΕΛΟΥΜΕΝΗ ΑΠΟ ΚΥΡΙΩΣ ΔΩΜΑΤΙΟ, ΠΡΟΘΑΛΑΜΟ, ΜΠΑΝΙΟ, ΒΕΡΑΝΤΑ, ΣΤΟΝ Α' ΟΡΟΦΟ, ΚΑΤΑΛΛΗΛΗ ΜΟΝΟ ΓΙΑ ΕΠΑΓΓΕΛΜΑΤΙΚΗ ΧΡΗΣΗ (ΓΡΑΦΕΙΟ-ΙΑΤΡΕΙΟ Κ.ΛΠ.), Κ. ΠΑΛΑΙΟΛΟΓΟΥ 105 (ΠΑΡΚΟ ΑΓ. ΙΩΑΝΝΟΥ). ΠΛΗΡ. κ. ΕΥΑΓΓΕΛΙΑ ΤΗΛ. (22410)81540, 81541 ΧΠΕ112

ΔΙΑΜΕΡΙΣΜΑ, 100 τ.μ. στην Κρεμαστή επί της οδού Παπάγου. Πληροφορίες στα τηλ. 2241091862 και 91237. ΑΕ51643

PUB-ΚΑΦΕΤΕΡΙΑ στο τουριστικό κέντρο-πλησίον νέου καζίνο. Πλήρως εξοπλισμένη ανακαινισμένη, η καλύτερη στο είδος της. Συμβόλαιο 12ετές. Πληροφορίες άλλες δεν θα δοθούν στο τηλέφωνο. Πληρ. για συνεννόηση τηλ. 2241078392, 6977/339669, 6936/607154 μετά τις 12 το μεσημέρι. ΧΑΕ1501

ΑΠΟΘΗΚΕΣ ΣΤΗΝ ΙΑΛΥΣΟ, ΕΝΟΙΚΙΑΖΟΝΤΑΙ 1) ΑΠΟΘΗΚΕΥΤΙΚΟΙ ΧΩΡΟΙ ΑΠΟ 100 ΕΩΣ 2000 Τ.Μ. ΚΑΙ ΥΨΟΣ 8 Μ. ΑΣΦΑΛΕΙΣ ΜΕ ΜΕΓΑΛΟΥΣ ΧΩΡΟΥΣ ΔΙΑΚΙΝΗΣΗΣ ΦΟΡΤΩΣΗΣ ΚΑΙ ΕΚΦΟΡΤΩΣΗΣ ΠΡΟΪΟΝΤΩΝ, 2) ΥΠΑΙΘΡΙΟΙ ΧΩΡΟΙ ΠΕΡΙΦΡΑΓΜΕΝΟΙ, ΑΣΦΑΛΕΙΣ, ΚΑΤΑΛΛΗΛΟΙ ΓΙΑ ΑΠΟΘΗΚΕΥΣΗ ΠΡΟΪΟΝΤΩΝ ΣΕ ΠΑΛΕΤΕΣ. ΠΛΗΡ. ΤΗΛ. (22410)38400 ΑΠΟ ΔΕΥΤΕΡΑ ΕΩΣ ΠΑΡΑΣΚΕΥΗ 08.00-15.00 κ. ΓΙΩΤΑ ΧΠΕ1912

ΚΑΤΑΣΤΗΜΑ 37 τ.μ. με παταράκι επί της οδού Ηρακλείου Κρήτης και Σαρανταπόρου, κατάλληλο και για γραφείο ή κομμωτήριο. Πληρ. τηλ. (22410) 61109, (22410) 22149. ΑΕ51429

ΧΩΡΟΙ ΑΠΟΘΗΚΕΥΣΗΣ ΕΝΟΙΚΙΑΖΟΝΤΑΙ ΠΕΡΙΦΡΑΓΜΕΝΟΙ, ΑΣΦΑΛΕΙΣ, ΥΠΑΙΘΡΙΟΙ, ΗΜΙΥΠΑΙΘΡΙΟΙ, ΚΑΙ ΚΛΕΙΣΤΟΙ ΚΑΤΑΛΛΗΛΟΙ ΓΙΑ ΑΠΟΘΗΚΕΥΣΗ ΕΝΟΙΚΙΑΖΟΜΕΝΩΝ ΑΥΤΟΚΙΝΗΤΩΝ ΚΑΙ ΠΟΥΛΜΑΝ. ΠΛΗΡ. ΤΗΛ. (22410)38400 ΩΡΕΣ 08.00-15.00 κ. ΓΙΩΤΑ ΧΠΕ1913

ΓΙΑΝΝΗΣ ΝΙΚΟΛΙΔΑΚΗΣ
Μηχανολόγος- μηχανικός
Γαλλίας 12 - Ρόδος • τηλ. (22410)22291, 35103

ΠΩΛΟΥΝΤΑΙ

Πολυτελή διαμερίσματα με απεριόριστη θέα, ιδιωτικούς χώρους parking και αποθήκες
Επί της οδού Σελλά και Αισχίνη (περιοχή Δασκάλων) 77 τ.μ., 99 τ.μ., 119 τ.μ.
Επί της οδού Κων. Υδραίου (πλησίον Ρόδου-Λίνδου), 135 τ.μ., 95 τ.μ., 147 τ.μ.
Γραφείο 105 τ.μ. επί της οδού Εθνικής Αντιστάσεως και Τσαλδάρη

ΠΙΠΙΝΟΣ ΓΡΑΦΕΙΑ

Ενοικιάζονται μικρά γραφεία απέναντι από την αγορά στο Μαντράκι, από 150 ευρώ έως 180 ευρώ το μήνα. Επίσης πωλείται διαμέρισμα 85 τ.μ. πλησίον casino, κατάλληλο για γραφείο. Τιμή 103.000 ευρώ.
Πληρ. τηλ. 2241023895, 6944390803
www.rhodes-top-properties.com

ΠΩΛΟΥΝΤΑΙ

Διώροφες αυτόνομες μονοκατοικίες με κήπο στον Δήμο Ιαλυσού, πολυτελούς κατασκευής.
• Διαστάσεις 130 τ.μ. και 168 τ.μ.
• Αριστη κατασκευή
• Δυνατότητα τραπεζικής χρηματοδότησης με ευνοϊκούς όρους
Πληρ. Εμμανουήλ Κρανίδης
Αμερικής 50- Ρόδος
Τηλ. 2241027082-26476, 6944347405



ΚΤΗΜΑΤΟΜΕΣΙΤΙΚΟ ΓΡΑΦΕΙΟ
ΑΙΓΑΙΟΚΤΗΜΑΤΙΚΗ
ΠΩΛΟΥΝΤΑΙ
- ΔΙΑΜΕΡΙΣΜΑΤΑ-ΜΟΝΟΚΑΤΟΙΚΙΕΣ
- (ΔΔ)=ΔΑΝΕΙΑ ΔΕΚΤΑ

■ 35 τ.μ. Ιαλυσό (studio) 30.000 €.(ΔΔ)
■ 70 τ.μ. μον/κία με 100 τ.μ. αυλή, κοντά στο Ρολόι, Π. Πόλη, 28 εκ.-82.171 € (ΔΔ)
■ 74 τ.μ. Πειραιώς (2 υπν.) 30 εκ. 88.410 € (ΔΔ)
■ 74 τ.μ. α' ορ. (2 υπν.) Σεμερτζίδη 32 εκ. 94.000 € (ΔΔ)
■ 75 τ.μ. Καρακόνερο καινούργιο ορ/σνα 37,5 εκ. -110.051 € (ΔΔ)
■ 80 τ.μ. καινούργια μεζ/τα Ιαλυσό 38 εκ. - 111.518 € (ΔΔ)
■ 80 τ.μ. Π. Πόλη Ρολόι με αυλή (45 εκ.) - 132.061 € (ΔΔ)
■ 80 τ.μ. μον/κία στα Κρητικά, 100.000 € (ΔΔ)
■ 80 τ.μ. μον/κία Θολό σε 5 στρ. 47.700 εκ. 140.000 € (ΔΔ)
■ 80 τ.μ. μον/κία με αυλή 7 Χουρμαδιές 50 εκ.-146.735 € (ΔΔ)
■ 82 τ.μ. β' ορ. διαμ/σμα στο Εθνικό θέατρο 35 εκ. -102.710 €
■ 87,5 τ.μ.καιν/ργιο Ροδίνι 42 εκ.-123.257 € (ΔΔ)
■ 90 τ.μ. μον/κία διόροφη Παραδείσι με τζάκι 22 εκ. - 64.563 € (ΔΔ)
■ 93 τ.μ. καινούργιο, Ροδίνι, 45 εκ. - 132.061 € (ΔΔ)
■ 94 τ.μ. (3 υπν.) 1ος ορ. Αγ. Αναργύρους 88.041 € -30 εκ. (ΔΔ)
■ 94 τ.μ. (ισ.) μαρμ/βά, 15 εκ.-44.020 €
■ 96 τ.μ. Ιαλυσό (2 υπν.) 26 εκ. 76.302 € (ΔΔ)
■ 106 τ.μ. ορ/σμα Θεμ. Σοφούλη, 37 εκ. - 108.584 € (ΔΔ)
■ 100 τ.μ. Αντισμ. Βολονάκη (3 υπν.) 30 εκ. 88.041 € (ΔΔ)
■ 112 τ.μ. (3 υπν.) Στοκχόλμης, 50 εκ. - 146.735 € (ΔΔ)
■ 116 τ.μ. (ισ. υπ/νο) 3 υπν. Πτολεμαίων 55 εκ.-161.408 € (ΔΔ)
■ 117 εμ. σε σοβά Δασκάλους) 32 εκ. -93.910 € (ΔΔ)
■ 120 τ.μ. καινούργιο πλησίον Μ. Πετρίδη (ισ.), (3 υπν.), 54 εκ. - 158.473 € (ΔΔ)
■ 120 τ.μ. μεζ/τα Ροδίνι 80 εκ. 234.776 € (ΔΔ)
■ 120 τ.μ. Καρακόνερο 56 εκ. 164.343 (ΔΔ)
■ 120 τ.μ. (4 υπν.) Παν. Ροδίου (50 εκ.) 146.735 € (ΔΔ)
■ 130 τ.μ. β' ορ. Ροδίνι 60 εκ. 176.082 € (Δ.Δ.)
■ 140 τ.μ. μεζ/τα (με 70 τ.μ. υπ.) σε μαρ/βά, Ιαλυσός 50 εκ.-146.735 € (ΔΔ)
■ 140 τ.μ. μον/κία σε μπετά Κοσκινού 40 εκ. - 117.388 € (ΔΔ)
■ 150 τ.μ. διώροφη πανσιόν Π. Πόλη 35 εκ. 102.714 € (ΔΔ)
■ 150 τ.μ. μον/κία σε 2 στρ. στην Ιαλυσό 100 εκ.-293.470 € (ΔΔ)
■ 158 τ.μ. μεζ/τα σε μπετά Ιξιά 36 εκ.-105.649 €
■ 180 τ.μ. μον/κία μπετά Τρεις 100.000 €
■ 160 τ.μ. κολώνες διαμ/σμα Δασκάλους 32 εκ.-93.910 €.
■ 183 τ.μ. μεζ/τα στο Καρακόνερο 57 εκ. - 167.300 €. (ΔΔ)
■ 195 τ.μ. μεζονέτα σε μπετά, Κοσκινού, 35 εκ.-102.714 € (ΔΔ)
■ 203 τ.μ. διαμ/σμα Μήδεια
■ 210 τ.μ. μον/κία σε 500 τ.μ. οικ/δο κοντά Κορδικτώνος 110 εκ. 322.000 € (ΔΔ)
■ 210 τ.μ. μεζ/τα. Κοσκινού 220.102 €-75 εκ. (ΔΔ)
■ 280 τ.μ. μον/κία σε Ιστρ. Κοσκινού 150 εκ.-440.205 € (ΔΔ)
■ 280 τ.μ οικ. τετ/νο (κτίριο) Π. Πόλη 100 εκ. 293.470 €
■ 550 τ.μ. μον/κία Παστίδα 7 στρ. 170 εκ. 498.899 € (ΔΔ)

ΚΑΤΑΣΤΗΜΑΤΑ-ΑΠΟΘΗΚΕΣ-ΓΡΑΦΕΙΑ

■ 35 τ.μ. α' ορ. γραφείο Εθν. Μακαρίου (17 εκ.) - 50.000 €
■ 31 τ.μ. κατάστημα στο Νηρέα 22 εκ. - 64.563 € (ΔΔ)
■ 39 τ.μ. κατάστημα Αγ. Αναστασίας 12 εκ.-35.216 €
■ 40 τ.μ. (ισόγ.) αποθήκη σαν κατάστημα Σεμερτζίδη 37.000 €
■ 55 τ.μ. Βασ. Ηρακλείου 35 εκ.-102.714 € (ΔΔ)
■ 80 τ.μ. Π. Πόλη Ρολόι με αυλή (45 εκ.)-132.061 € (ΔΔ)
■ 80 τ.μ. υπ/γεια απ/κη Κένεντυ 12 εκ. 35.216€
■ 82 τ.μ. β' ορ. Μανδράκι γραφείο 35 εκ.-102.714 €
■ 90 τ.μ. (2 απ/κες) 10 εκ.-29.347 €
■ 127 τ.μ.πανσιόν 6 δωματίων (45 εκ.) 132.061 €
■ 175 τ.μ. Λεωφ. Ρόδου-Λίνδου 70 εκ.-205.429 € (ΔΔ)
■ 160 τ.μ. (αποθήκη) ισ. κατάστημα. Ανάληψη 30 εκ.-88.041 € (ΔΔ)
■ 180 τ.μ. αποθήκη Ροδίνι 132.061 €-45 εκ.
■ 320 τ.μ. αποθήκη Ασγούρου 44 εκ.-129.126 €
■ Δυόροφο κεντρικό κτίριο στο Νιοχώρι.

ΟΙΚΟΠΕΔΑ-ΑΓΡΟΤΕΜΑΧΙΑ

■ 400 τ.μ. Δημ. Αναστασιάδη Σ.Δ. 1 -180.000 €
■ 440 τ.μ. Ροδίνι (Σ.Δ. 0,8) 220.000 €
■ 406 τ.μ. εντός οικισμού Εμπωνας (Σ.Δ. 0,8) 30.000 €
■ 500 τ.μ. Μίρα Μάρε (Σ.Δ. 0,8), 45 εκ.-132.016 € (για γραφεία κατ/τα)
■ 620 τ.μ. Σ.Δ. 1,4 Αγ. Αναστασίας
■ 650 τ.μ. Αισχίνη ΣΔ 0.8 78 εκ. - 228.906 €
■ 1.000 τ.μ. Τσαΐρι άρτιο 12 εκ. - 35.216 €
■ 1.200 τ.μ. εντός οικ. Κοσκινού (κτίζει 600 τ.μ.) 50 εκ.-146.735 €
■ 1.370 τ.μ. εντός οικισμού Αρχ/λου - 50. εκ. - 146.735 €
■ 4 στρεμ. στα Νερά Καλλιθέας 75 εκ.-220.102 €
■ 4.940 τ.μ. όρια Κρεμαστής 30 εκ.-88.041 €
■ 350 τ.μ. (νέα επ/ση οικ/σμού Σορωνής) 28.000 €
■ 28.280 τ.μ. πάνω στο κύμα Πλημμύρι Χ15.000 το τ.μ.
■ 5.600 τ.μ. με 120 ελιές στον Αγιο Σουλά προς Διμυλιά 4 εκ. - 11.738 €

ΑΝΑΛΑΜΒΑΝΟΥΜΕ ΤΗΝ ΕΝΟΙΚΙΑΣΗ ΤΟΥ ΔΙΑΜΕΡΙΣΜΑΤΟΣ ΣΑΣ ΣΕ ΠΟΛΥ ΣΥΝΤΟΜΟ ΧΡΟΝΙΚΟ ΔΙΑΣΤΗΜΑ
ΡΕΝΑ ΒΑΖΟΥΚΟΥ
(ΜΕΣΙΤΗΣ ΑΣΤΙΚΩΝ ΣΥΜΒΑΣΕΩΝ)
ΔΙΕΥΘ. ΓΡΑΦΕΙΟΥ ΔΗΜ. ΘΕΟΔΩΡΑΚΗ 3
9-1 το πρωί και 6.30-9 απ/τα
Δευτέρας-Πέμπτης εκτός Σαβ. και Κυρ.
Τηλ. (22410) 22943-28838 FAX: 28838
email.vazoukou@otenet.gr.
ΡΟΔΟΣ

ΠΩΛΗΣΕΙΣ ΑΚΙΝΗΤΩΝ ΑΠΟ ΤΟ 1973

ΔΙΑΜΕΡΙΣΜΑΤΑ

- Ανάληψη, 116 τ.μ. + 30 τ.μ. γκαράζ 62.000.000 δρχ. λουξ κατασκευής -181,951 €
- Ιαλυσός, 85 τ.μ. 38.000.000 δρχ-111.518 €
- Δασκάλους, 120 τ.μ. 72 εκ. δρχ., λουξ κατασκευής-211.298 €
- Δασκάλους 91 τ.μ. 55 εκ. δρχ. λουξ κατασκευής-161.408 €
- Δασκάλους 85 τ.μ. λουξ κατασκευής
- Δασκάλους 50 τ.μ. λουξ κατασκευής
- Καναδά 115 τ.μ. λουξ καταασκευής
- Καναδά 90 τ.μ. λουξ κατασκευής
- Καναδά 78 τ.μ. λουξ κατασκευής
- Καναδά 48 τ.μ. λουξ κατασκευής
- Διαμέρισμα 85 τ.μ. λουξ κατασκευής με απεριόριστη θέα 41.000.000, περιοχή Αταβύρου-120.322 €
- Ροδίνι 135 τ.μ. λουξ κατασκευής, 52.000.000 δρχ.
- Ροδίνι 60 τ.μ. 30.000.000 δρχ.-88.041 €
- Ροδίνι 50-60 τ.μ. 14 εκ. δρχ.-17 εκ. δρχ.-41.085 €-49.889 €
- Ρόδου-Λίνδου 127 τ.μ. 45.000.000 δρχ.-132.061 €
- Ροδίνι 135 τ.μ. λούξ κατασκευής 53.000.000 δρχ.-155.539 €

ΗΜΙΤΕΛΗ ΔΙΑΜΕΡΙΣΜΑΤΑ

- Διαμέρισμα 2 υπνοδωματίων εξωτερικά χτισμένο σοβατισμένο 12.000.000 δρχ.-35.216 €
- Διαμέρισμα 85 τ. μ. κτισμένο σοβατισμένο, τιμή 22.000.000 δρχ. Ιαλυσός-64.563 €
- Διαμέρισμα 100 τ.μ. κτισμένο, σοβατισμένο, τιμή 30.000.000 Ιαλυσός-88.041 €
- Διαμέρισμα 85 τ.μ. Ιαλυσός χτισμένο 22 εκ. δρχ.-64.563 €

ΜΕΖΟΝΕΤΕΣ – ΜΟΝΟΚΑΤΟΙΚΙΕΣ

- 130 τ.μ. διώροφες μονοκατοικίες με 1000 μ. οικόπεδο στην περιοχή Λαχανιά πάνω στο κύμα λουξ κατασκευής
- 125 τ.μ. μεζονέτες με οικόπεδο 400 μ. στην περιοχή Λαχανιάς πολύ κοντά στην θάλασσα με απεριόριστη θέα 37.500.000 δρχ.-110.051 €
- Παστίδα μεζονέτες 120 τ.μ. χτισμένες σοβατισμένες με 1000 μ. οικόπεδο 30.000.000 δρχ.-88.041 €
- Κιοτάρι μεζονέτες 100 τ.μ. με 500 μ. οικόπεδο τελειωμένες 33.000.000 δρχ.-96.845 €
- 280 τ.μ. και 70 τ.μ. υπόγειο,με οικόπεδο 700 τ.μ. Ιαλυσός.
- Ημιτελή 200 τ.μ. σε 750 τ.μ. οικόπεδο 55.000.000 δρχ. σε μπετά-161.408 €
- 160 τ.μ. με οικόπεδο 1300 μ. στα Κοσκινού 40.000.000 δρχ. (μπετά)-117.388 €
- 180 τ.μ. με οικόπεδο 1300 τ.μ. στο Κανδυλί (μπετά)
- Περιοχή Λαχανιάς, 70 τ.μ. με 1.000 μ. οικόπεδο παραθαλάσσιο, τιμή ευκαιρία.
- Σορωνή 109+96 με 2.350 τ.μ. οικόπεδο, 75 εκ. δρχ.-220.102 €
- Σορωνή 109+96 με 1.000 τ.μ. οικόπεδο, 60 εκ. δρχ.-176.082 €

ΟΙΚΟΠΕΔΑ

- Κιοτάρι 2.250 τ.μ. με 2 άδειες οικοδομής 150 μ. από θάλασσα 25.000.000 δρχ.-73.367 €
- Γεννάδι πάνω στο δρόμο κοντά στην θάλασσα 1.700 μ. με άδεια οικοδομής 15.000.000 δρχ.-44.020 €
- Γεννάδι 1000 τ.μ. με άδεια οικοδομής 8.500.000 δρχ.-24.944 €
- Ρόδου-Λίνδου 588 τ.μ., 60 εκ. δρχ., συντελεστής 0,8-176.082 €
- Κολύμπια 2.500 στρεμ. 35.000.000-102.714 €
- Παραδείσι, 1500 μ., 8.000.000 δρχ.-23.477 €
- Μαριτσά 2 στρ., 17.000.000 δρχ.-49.889 €
- Κατταβιά 650 τ.μ. 3.000.000 δρχ.-8.804 €
- Παραδείσι 170 τ.μ. 6.000.000 δρχ.-17.608 €
- Ρόδος, οδός Γρίβα 240 τ.μ. 140.000.000 δρχ.-410.858 €
- Σορωνή 117 τ.μ. 4.000.000 δρχ.-11.738 €
- Σορωνή 420 τ.μ. 5.000.000 δρχ.-14.673 €
- Σορωνή 1.850 τ.μ. 20.000.000 δρχ.-58.694 €
- Σορωνή 2.900 τ.μ. 18.000.000 δρχ.-52.824 €

ΚΑΤΑΣΤΗΜΑΤΑ

- Κιοτάρι καφετέρια - μπαρ - ντισκοτέκ 200 τ.μ. εσωτερικός χώρος και 300 τ.μ. αυλή με απεριόριστη θέα ενδιάμεσα σε μεγάλες ξενοδοχειακές μονάδες
- Κατάστημα 46 τ.μ. στην οδό Σκεύου Ζερβού 24.000.000 δρχ.-70.432 €
- Πωλείται επιχείρηση -αναψυκτήριο
- Επιχείρηση σουβλατζίδικο Νέα Αγορά 20 εκ. δρχ.-58.694 €
- Επιχείρηση ζαχαροπλαστείο, 5.000.000 δρχ.-14.673 €

ΚΤΗΜΑΤΑ

- Κιοτάρι 45 στρέμματα κοντά στην θάλασσα σε ύψωμα 135.000.000 δρχ.-396.184 €
- Κιοτάρι 20 στρέμματα 40.000.000 δρχ.-117.388 €
- Κιοτάρι 7 στρέμματα νερό ρεύμα 17.500.000 δρχ.-51.357 €
- Κιοτάρι 4.500 μ. νερό ρεύμα 11.250.000 δρχ.-33.015 €
- Λαχανιά 7 στρέμματα πάνω στον δρόμο νερό, ρεύμα 21.000.000 δρχ.-61.628 €
- Λαχανιά 45 στρέμματα 67.500.000 δρχ.-198.092 €
- Λαχανιά 45 στρέμματα 200 μ. από την θάλασσα 135.000.000 δρχ.-396.184 €
- Πίσω από το παλιό αεροδρόμιο 4 στρ., 22.000.000 δρχ. με θέα.-64.563 €
- Κατταβιά 1000 τ.μ. άρτιο και οικοδομήσιμο με φως, νερό, 2.500.000 δρχ.-7.336 €
- Σάλακος 8στρ. 16.000.000 δρχ.-46.955 €
- Κανδυλί 4.700 τ.μ. 33.000.000 δρχ.-96.845 €
- Σορωνή 9.500 τ.μ. παραλία 70.000.000 δρχ.-205,429 €
- Φάνες 11.250 στρ. παραλία 80.000.000 δρχ.-234,776 €
- Φάνες 6 στρ. παραλία 42.000.000 δρχ.-123,257 €
- Λάρδος 2 στρ. 20 ελιές 3.000.000 δρχ.-8,804 €
- Λαχανιά 3.500 τ.μ., 3.500.000 δρχ.-10.271 €
- Κιοτάρι 4.500 τ.μ. με θέα 15.000.000 δρχ.-44.020 €
- Κιοτάρι 50 στρέμματα 225.000.000 δρχ.-660.308 €

ΑΠΟΘΗΚΕΣ

- Μητρόπολη 130 τ.μ. ημιυπόγειο

• ΖΗΤΟΥΝΤΑΙ ΜΕΤΑΧΕΙΡΙΣΜΕΝΑ ΔΙΑΜΕΡΙΣΜΑΤΑ-ΑΜΕΣΗ ΠΩΛΗΣΗ
• ΠΩΛΟΥΝΤΑΙ αποθήκες και βιοτεχνικοί χώροι.
• ΔΑΝΕΙΑ ΔΕΚΤΑ - ΕΥΚΟΛΙΕΣ ΠΛΗΡΩΜΗΣ
• ΑΝΑΛΑΜΒΑΝΟΥΜΕ ΑΝΤΙΠΑΡΟΧΕΣ

ΣΤΑΜΑΤΗΣ ΜΑΝΩΛΑΚΟΣ

ΩΡΕΣ ΓΡΑΦΕΙΟΥ 8.30-1.00 π.μ. και 5-8 μ.μ.
ΔΗΜ. ΑΝΑΣΤΑΣΙΑΔΗ 45 (παραπλεύρως ΥΠΕΡΑΓΟΡΑΣ ΠΑΠΑΚΥΡΙΑΚΟΥ-ΣΥΝΟΙΚΙΑ ΔΑΣΚΑΛΩΝ)
Τηλέφωνα: 2241023815-78275, 6944698056, 6945769958

ενοικιασεις

συνέχεια από την προηγούμενη

ΔΙΑΜΕΡΙΣΜΑ δυάρι 50 τ.μ. επιπλωμένο στην Ιαλυσό-Φιλέρημος. Πληρ. τηλ. 2241094707 ώρες 5-8 μ.μ. AE51840

ΔΥΑΡΙΑ και studios στην Κρεμαστή με δυνατότητα επίπλωσης, μεγάλο κήπο και πάρκινγκ κοντά στα σχολεία και στην θάλασσα. Πληρ. τηλ. 6946671053, 2241094822 AE51738

πωλησεις ακινητων & επιχειρησεων

ΣΠΙΤΙ ΠΑΛΙΟ, στα Κοσκινού, σε ωραία τοποθεσία, με ρεύμα και νερό. Τιμή συζητήσιμη. Πληρ. τηλ. 62579. AO52320

ΖΗΤΕΙΤΑΙ ΓΙΑ ΑΓΟΡΑ ΟΙΚΟΠΕΔΟ επί της λεωφόρου Ρόδου-Λίνδου. Πληρ. τηλ. 6944586875 AO52302

ΖΗΤΕΙΤΑΙ ΟΙΚΟΠΕΔΟ ΓΙΑ ΑΓΟΡΑ περιοχή Ρόδου-Ασγούρου-Τριάντα-Κρεμαστή-Γεννάδι. Πληρωμή τοις μετρητοίς. Μεσίτες αποκλείονται. Πληρ. τηλ. 2241030522 πρωί, 2241093373 απόγευμα AO52292

ΠΩΛΕΙΤΑΙ επιχείρηση αναψυκτήριο - 100 Μαγαζιά (έτοιμο προς λειτουργία) με πελατεία εξασφαλισμένη χειμώνα-καλοκαίρι. Πληρ. τηλ. 6934021031 AO52287

ΠΩΛΟΥΝΤΑΙ από ιδιώτη σε καταπράσινη περιοχή στους Τρεις καινούργια οροφοδιαμερίσματα τελειωμένα στην τιμή των 132.000 ευρώ. Πληρ. τηλ. 2241091617 AO52267

ΚΡΗΤΗΝΙΑ. ΠΩΛΕΙΤΑΙ από ιδιώτη οικόπεδο 1400 τ.μ. στην Κρητηνία μέσα στο χωριό κοντά στον Αη Γιάννη, αξίας 25.000 ευρώ. Το οικόπεδο είναι άρτιο, οικοδομήσιμο με δικό του δρόμο. Πληρ. κ. Νίκο. Δάνεια δεκτά τηλ. 6932550339 AO52244

ΠΩΛΟΥΝΤΑΙ: α) διαμέρισμα τριάρι α' όροφος οδός Παύλου Μελά. Τιμή 30.000.000 δρχ. ή 88.000 ευρώ, β) οικόπεδο 4000 τ.μ. από νέο νοσοκομείο προς Τρεις ανάμεσα σε πεύκα. Φανταστική περιοχή. Τιμή 28.000.000 δρχ. ή 82.000 ευρώ, γ) κτήμα 3.400 τ.μ. στην παραλία Αφάντου, ακριβώς 200 μέτρα από το κύμα. Τιμή 26.000.000 δρχ. ή 76.000 ευρώ. Για πληρ. απευθυνθείτε κ. ΚΑΡΓΑΚΟ ΝΙΚΟ τηλ. 2241030397, 6946049179, Θεμ. Σοφούλη 59 -Ρόδος AO52254

ΠΩΛΕΙΤΑΙ αναψυκτήριο σε λειτουργία στην καλύτερη τουριστική περιοχή της Ρόδου. Πραγματική ευκαιρία. Πληρ. τηλ. 6944615246 AO52248

ΠΩΛΕΙΤΑΙ από ιδιώτη μαγαζί 55 τ.μ. με μεγάλη πρόσοψη σε κεντρικό δρόμο στους Αγίους Αναργύρους της Ρόδου, ενοικιασμένο με καλούς όρους για εισόδημα. Τιμή συμφέρουσα. Πληρ. τηλ. 2241062957 AO52212

ΜΟΝΟΚΑΤΟΙΚΙΑ στα μπετά 140 τ.μ. διώροφη σε 1.400 τ.μ. οικόπεδο στους Τρεις. Τιμή 32 εκ. - 93.910 ευρώ. Επίσης μονοκατοικία 135 τ.μ. σε μπετά σε 300 τ.μ. οικόπεδο εντός οικισμού Ιαλυσού (38 εκ.) 111.518 ευρώ. Πληρ. ΑΙΓΑΙΟΚΤΗΜΑΤΙΚΗ τηλ. 2241022943, 2241028838, 6945466773 AO52239

ΟΡΟΦΟΔΙΑΜΕΡΙΣΜΑ 2 υπνοδωματίων λουξ κατασκευής με θέα την θάλασσα 37.500.000 δρχ. Δάνεια δεκτά. Πληρ. τηλ. 22241023815, 2241078275, 6945888501, 6944698056 AO52233

ΜΕΖΟΝΕΤΑ τριώροφη των 240 τ.μ. τα 160 τ.μ. ετοιμοπαράδοτη και τα 80 τ.μ. ημιτελής σε διαμορφωμένο οικόπεδο και με απεριόριστη θέα στα Κοσκινού. Τιμή 280.000 ευρώ. Πληρ. τηλ. 2241065934, 6977749986 AO52231

ΜΟΝΟΚΑΤΟΙΚΙΑ 2όροφη ανεξάρτητη με ωραίο κήπο 100 μ. από την λεωφόρο Ηρακλειδών στην Ιξιά εντός σχεδίου πόλεως με 4 υπνοδωμάτια, 2 WC, σαλόνι, τζάκι, και θέρμανση σε καλή τιμή. Πληρ. Εμμ. Κρανίδης τηλ. 2241027082, 6944347405 AO52187

ΔΙΑΜΕΡΙΣΜΑ 3άρι 10 ετών επί της οδού Κων. Τσαλδάρη αρίστης κατασκευής. Πληρ. Εμμ. Κρανίδης τηλ. 2241027082, 6944347405 AO52183

ΠΩΛΟΥΝΤΑΙ: α) διαμέρισμα λουξ 160 τ.μ. στην περιοχή Μόντε Σμιθ σε καταπληκτική τιμή, β) τριάρι στην οδό Πειραιώς Πληρ. Κτηματομεσιτικό γραφείο κ. Ελένη Βρατσάλη, τηλ. 2241065300, 63834, κιν. 6945105362 AO52191

ΜΕΖΟΝΕΤΑ 180 τ.μ. στο Ανω Ροδίνι. Πληρ. Εμμ. Κρανίδης τηλ. 2241027082, 6944347405 AO52184

ΠΩΛΕΙΤΑΙ από ιδιώτη μεζονέτα 170 τ.μ. σε τρία επίπεδα σε ήσυχο παράλληλο δρόμο της Αννης Μαρίας. Πληρ. τηλ. 2241032327 AO52247

ΔΙΑΜΕΡΙΣΜΑ 3άρι αρίστης κατασκευής 2 ετών α' ορόφου 90 τ.μ. με ιταλική κουζίνα στην Ανάληψη. Πληρ. τηλ. 6944347405, 2241027082 AO52185

ΟΙΚΟΠΕΔΟ 600 τ.μ. επί της οδού Ρόδου-Λίνδου Σ.Δ. 0,8. Πληρ. τηλ. 2241027082, 6944347405 AO52186

ΓΡΑΦΕΙΟ 82 τ.μ. στο κέντρο της πόλης μόνο (35 εκ.) - 102.710 ευρώ. Επίσης γραφείο 30 τ.μ. α' ορόφου μόνο 17 εκ. - 50.000 ευρώ. Πληρ. ΑΙΓΑΙΟΚΤΗΜΑΤΙΚΗ τηλ. 2241022943, 2241028838, 6945466773 AO52130

ΟΙΚΟΠΕΔΟ στα Μαριτσά 700 τ.μ. άρτιο και οικοδομήσιμο. Πληρ. τηλ. 2241030430 AO51862

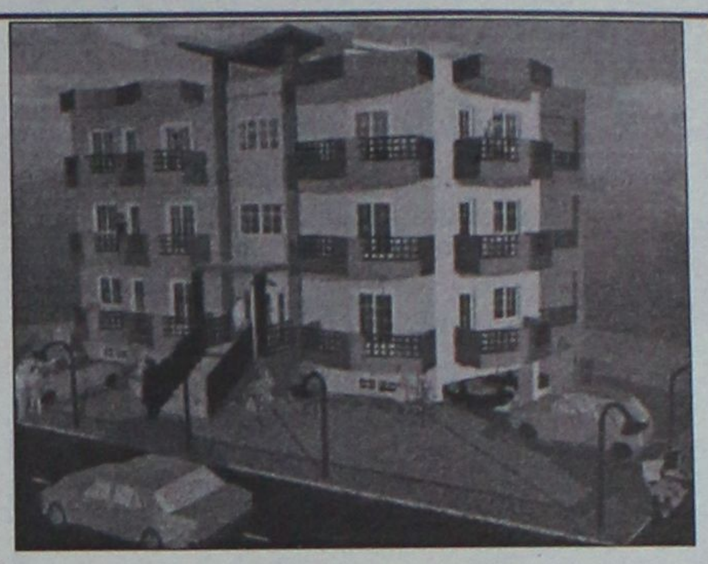

ΠΩΛΟΥΝΤΑΙ

Διαμερίσματα λουξ κατασκευής των 82 τ.μ. και των 93 τ.μ. σε νεόκτιστη οικοδομή με ασανσέρ και ιδιωτικό πάρκιν στην οδό Σμύρνης, περιοχή Ροδίνι

ΖΗΤΟΥΝΤΑΙ

οικόπεδα για αντιπαροχή ή ανταλλαγή

ΑΝΑΛΑΜΒΑΝΟΥΜΕ

ιδιωτικά έργα πάσης φύσεως οικοδομικών εργασιών

ΧΑΤΖΗΜΙΧΑΛΗΣ ΚΩΝΣΤΑΝΤΙΝΟΣ
ΔΟΜΙΚΟΣ ΕΡΓΟΛΑΒΟΣ ΔΗΜΟΣΙΩΝ ΚΑΙ ΙΔΙΩΤΙΚΩΝ ΕΡΓΩΝ
ΤΗΛ. (22410)21834, 6936609834, 6974198504

ΠΩΛΕΙΤΑΙ

ΟΙΚΟΠΕΔΟ, 1330 τ.μ. με άδεια οικοδομής για 132 τ.μ., σπίτι στο Κανδυλί (Τρεις). Τιμή 44.000 ευρώ.

Πληρ. τηλ. 22410 78766, 22410 21884, 6942408624

ΠΩΛΟΥΝΤΑΙ

από ιδιώτη ιδιοκτήτη,
μονοκατοικίες,
μεζονέτες 100 τ.μ.
στην παραλία Αφάντου
επί του κύματος.

Πληρ. τηλ. 6942089864

Vitzileos

ΚΤΗΜΑΤΟΜΕΣΙΤΙΚΟ ΓΡΑΦΕΙΟ - REAL ESTATE AGENCY

ΜΑΡΙΟΣ Κ. ΒΙΤΖΗΛΑΙΟΣ
Μεσίτης Αστικών Συμβάσεων - Real Estate agent

ΕΚΤΙΜΗΣΕΙΣ-ΑΓΟΡΕΣ-ΠΩΛΗΣΕΙΣ
ΚΑΤΑΣΤΗΜΑΤΑ
ΟΙΚΟΠΕΔΑ-ΧΩΡΑΦΙΑ
ΚΤΗΜΑΤΙΚΕΣ-ΣΥΜΒΟΥΛΕΣ
ΕΝΟΙΚΙΑΣΕΙΣ-ΔΙΑΧΕΙΡΙΣΕΙΣ
ΣΠΙΤΙΑ-ΔΙΑΜΕΡΙΣΜΑΤΑ

ΚΑΤΑΣΤΗΜΑΤΑ – ΓΡΑΦΕΙΑ – ΕΠΙΧΕΙΡΗΣΕΙΣ €

Επιχ/ση Ειδών Δώρων και Ασημικών σε τουριστ. περιοχή στην Π. Πόλη 30.000
Επιχ/ση Πλυντήρια – Στεγνωτήρια σε πλήρη λειτουργία 20 000
Επιχ/ση BAR σε κατάστημα 300 τ.μ.+300 τ.μ. υπογ. κοντά στην μαρίνα147.000
15 τ.μ. κατάστημα στην Α. Διάκου 30 000
45 τ.μ. ισόγ. + 90 τ.μ.υπογ. Καρακόνερο 88 000
50 τ.μ. μαγαζί κοντά στο Μαντράκι (νοικιασμένο) .....294 .000
155 τ.μ. ακίνητο στην Ψαροπούλα στην θάλασσα 220.000
170τ.μ. αποθήκη σε μπετά. Καρακόνερο .....71 .000
180 τ.μ. αποθήκη στην Π. Ροδίου 82.000
300 τ.μ.Κατ/μα ετοιμοπ. σε 1000τ.μ.οικόπ. Παστίδα βιοτ. χώρος .....147 .000
1000 τ.μ.εργοστάσιο στο Καλαμώνα έτοιμο σε οικοπ. 6400 τ.μ. .....587 .000
1155τ.μ.ακίνητο σε οικόπ. 817 τ.μ. στο κέντρο της Ρόδου .....763 .000
12 apartmens πλήρως εξοπλισμένα στο Κιοτάρι .....440 .000
Ξενοδ. Α κατ., στην πόλη, 180 κλίνες + 4 καταστήματα .....6. 200 .000
8 apart. Χ 2 δωμάτια πλήρως εξοπλισμένα και δύο μαγαζιά 250τ.μ. στην παραλία Τριαντών, στην θάλασσα .....338 .000
Ξενοδ. Β' κατ. 95 δωμ. Σε 13 στρεμ. Στην παραλία Ιαλυσού .....2 640 .000
Ξενοδ. Γ' κατ. 37 δωμ., 74 κλίνες, δισκοθήκη 250 τ.μ. 1.261.922
μπαρ, στην πόλη της Ρόδου, παραλία

ΔΙΑΜΕΡΙΣΜΑΤΑ

35 τ.μ. γκαρσονιέρα στα Τριάντα 30. 000
45 τ.μ. στην πλατεία Βάθης , Αθήνα, στον 5ο όροφο 39. 000
50 τ.μ. στην Ανάληψη γκαρσονιέρα 64.000
50 τ.μ. στα Τριάντα γκαρσονιέρα με θέα 50. 000
50 τ.μ. στο Γεννάδι με 2 υπνοδωμ. Φανταστική θέα .....44 .000
60 τ.μ. στο Γεννάδι,γκαρσονιέρα με θέα .....47 .000
80 τ.μ. στην Αταβύρου με 2 υπνοδωμ. στο 3ο όροφο .....85 .000
85 τ.μ. στα Κοσκινού 2ος όροφος , ημιτελές .....47 .000
85 τ.μ. στα Τριάντα με θέα. Καινούργιο .....117 .400
90 τ.μ. στην Αγ. Αναστασία σε διώροφη οικοδομή με θέα .....85 .200
100 τ.μ. στην Βολονάκη με 3 υπνοδωμ. στο 2ο όροφο .88.000
110 τ.μ.κοντά στην πλατεία Κοσκινού .....117 .000
110 τ.μ. κοντά στην πλατεία Κοσκινού, ισόγειο, ημιτελές .....47 .000
116τ.μ. στην Ανάληψη, γκαράζ, αποθήκη, κεντ. θερμ. Lux κατασκευής .....182 .000
186τ.μ.Παραδοσιακό διαμέρισμα απέναντι Καζίνο .....147 .000
200 τ.μ. διατηρητέο ισογ. διαμέρισμα στο Μόντε Σμίθ 235 .000

ΜΕΖΟΝΕΤΕΣ – ΜΟΝΟΚΑΤΟΙΚΙΕΣ €

62τ.μ. μονοκατοικία με τζάκι, με φανταστική θέα, στην Π. Πόλη 125.000
68τ.μ.μονοκατοικία με αυλή 90τ.μ. στα Μαριτσά 59. 000
100 τ.μ. μεζονέτα με τρία υπνοδωμάτια +30 τ.μ. 147.00
σοφίτα, Ιξιά
100 τ.μ. μονοκατοικία σε 500τ.μ. οικόπεδο. Κατταβιά 59 000
120 τ.μ. μονοκατοικία στις Καλυθιές με 600τ.μ. οικόπ 147 000
125 τ.μ. μονοκατοικία στο Γεννάδι, Villa super lux, 10 δωματ. 293 500
130 τ.μ. μονοκατοικία σε οικόπεδο 200 τ.μ. στον Αγ. Ιωάννη 76 300
130 τ.μ.μεζονέτα σε μπετά, οικοπ. 350 τ.μ. Τριάντα 110 000
134 τ.μ.προνομιακή, με φανταστική θέα διώρ. Μονοκατ. Καστέλο 323 000
135τ.μ.μονοκατ. με 700τ.μ. κήπο στα Κρητικά, πανοραμικό 191 000
167τ.μ. ισόγειο – οροφοδιαμέρισμα σε διπλοκατοικία με 285τ.μ. οικόπεδο στο κέντρο της πόλης, διατηρητέο. Παρκιν. 440. 300
170 τ.μ. μεζονέτα σε μπετά, οικοπ. 450τ.μ. Τριάντα 140. 000
170 τ.μ. μεζονέτα +170τ.μ.μεζονέτα + 120τ.μ. οροφοδιαμέρισμα σε οικοπ. 5000τ.μ. εντός οικισμού στην Παστίδα 426 000
180 τ.μ. μεζονέτα στα Κοσκινού 185.000
180 τ.μ. μονοκατ. ημιτελής στο Γεννάδι σε οικόπ. 750τ.μ. Φανταστική θέα 161. 000
187 τ.μ. βίλα με οικόπεδο 4780τ.μ. στην Παστίδα 310. 000
190τ.μ. μεζονέτα σε οικόπεδο στα Κοσκινού με φανταστική θέα 191. 000
210 τ.μ. Μονοκατοικία με αυλή στην Π. Πόλη 323.000
230 τ.μ.Βίλα στην Λάρδο σε 7700τ.μ. οικόπ. 750 οπωροφ. δέντρα 323. 000
250 τ.μ. Βίλα στο κέντρο της Κω σε 4000τ.μ. οικόπεδο με δένδρα, Lux κατασκευής,γκαράζ, καινούργια 352. 000
600 τ.μ. μονοκατοικία στο Ροδίνι lux κατασκευή γκαράζ, κήπο, φανταστική θέα 730.000

ΟΙΚΟΠΕΔΑ €

4160 τ.μ. φανταστικό οικόπ. πάνω στο κύμα Σ.Δ. 0,8 Σύμη. Τιμή- μεγάλη ευκαιρία.
412 τ.μ. στον Αγ. Νικόλαο Σ.Δ. 1.20 .....220. 100
750 τ.μ.στο Γεννάδι, εντός σχεδίου 18. 000
2000 τ.μ. στα Μαριτσά. Εντός σχεδίου, Σ.Δ.0,50 120.000
2000 τ.μ. στα Τριάντα 147. 000
2500 τ.μ.πάνω στο δρόμο Ελαιώνας –Φουρνάκι. Γεννάδι 24. 000
3080 τ.μ. στο Πλημμύρι 23. 500
4000 τ.μ. κοντά στο Βερόπουλο με φανταστική θέα 176. 000
4000 τ.μ. στην Παστίδα 56. 000
4100 τ.μ. στο Λειβάδι – Κρεμαστή 82. 200
4400 τ.μ. στην Κρεμαστή 76. 000
4800 τ.μ. στο Κανδηλί 76. 000
5000 τ.μ. στα Αφάντου 103. 000
5500 τ.μ. στα Μαριτσά, εντός σχεδίου, Σ.Δ. 0,1 250. 000
6000 τ.μ. στην Παστίδα + αποθήκη .....144 .000
6500 τ.μ. στην λεωφόρο Ρόδος –Κρεμαστή ...323. 000
6500 τ.μ.στο Φαληράκι κοντά στην θάλασσα, προνομιακό 500. 000
6720 τ.μ. στον Θόλαρο, Παραδείσι 82. 200
8000 τ.μ.στο Φαληράκι 176. 000
8300 τ.μ. στα Βληχά – Κάλαθος 367. 000
8500 τ.μ.+6500 τ.μ. στην παραλία Αφάντου ..18 τ. τ.μ.
9000 τ.μ. στα Μαριτσά εντός ζώνης 132.000
9345 τ.μ. στα Ασγούρου με θέα 205. 000
12000 τ.μ. στην Αφάντου, πάνω στο κύμα 520. 000
13000 τ.μ. στα Μαριτσά 123. 000
14000 τ.μ. αγροτεμάχιο στην Διμυλιά 65. 000
15000 τ.μ. στην Πάρο με θέα την θάλασσα 73. 000
25000 τ.μ. στα Καλαβάρδα 295. 000
30000 τ.μ. στην παραλία Αφάντου 1 060. 000
30000 τ.μ. στο Τσαΐρι 352. 000
32000 τ.μ. στην Θολό, πάνω στο κύμα 587. 000
38000 τ.μ. στο Γεννάδι, πάνω στο κύμα 2. 230. 000
46000 τ.μ. στο Τσαΐρι 405. 000
50000 τ.μ. στο Τσαΐρι 360. 000

Εθν. Μακαρίου 45 (3ος όροφος • Τηλ.: 22410 24900, 25545 • Fax: 22410 25544 • Κιν.: 6932704919

πωλησεις

συνέχεια από την προηγούμενη

ΔΙΑΜΕΡΙΣΜΑ 203 τ.μ. στο Μήδεια ρετιρέ λουξ κατασκευής μόνο για λίγους. Πληρ. ΑΙΓΑΙΟΚΤΗΜΑΤΙΚΗ τηλ. 2241022943, 2241028838, 6945466773 ΑΟ52133

ΔΥΟ ΜΟΝΟΚΑΤΟΙΚΙΕΣ στην Παλιά Πόλη κοντά στο Ρολόι η μία 80 τ.μ. διώροφη (45 εκ.) - 132.061 ευρώ και η άλλη 70 τ.μ. με 100 τ.μ. αυλή (28 εκ.) 82.171 ευρώ. Πληρ. ΑΙΓΑΙΟΚΤΗΜΑΤΙΚΗ τηλ. 2241022943, 2241028838, 6945466773 ΑΟ52132

ΟΡΟΦΟΔΙΑΜΕΡΙΣΜΑ β' ορόφου 106 τ.μ. επί της Θεμ. Σοφούλη ιδανικό για κατοικία ή επαγγελματική στέγη (γραφείο) με 3 υπνοδωμάτια, 3 μπαλκόνια, άνετους χώρους. Τιμή 37 εκ. 110.000 ευρώ. Επίσης διαμέρισμα στους Αγ. Αναργύρους 94 τ.μ. με (3 υπν) α' όρ. 30 εκ. - 88.041 ευρώ. Πληρ. ΑΙΓΑΙΟΚΤΗΜΑΤΙΚΗ τηλ. 2241022943, 2241028838, 6945466773 ΑΟ52129

ΔΙΑΜΕΡΙΣΜΑ 80 τ.μ. στο Παραδείσι α' ορόφου σε άριστη κατάσταση. Πληρ. τηλ. 6938097097 ΑΟ52111

ΠΩΛΟΥΝΤΑΙ α) στην Πυλώνα οικόπεδο 1000 τ.μ. εντός οικισμού άρτιο και οικοδομήσιμο 23.500 ευρώ, β) και οικόπεδο 1.260 τ.μ. άρτιο και οικοδομήσιμο με πρόσωπο στην επαρχιακή οδό Πυλώνας-Λάρδου στο ύψος της Πυλώνας 38.000 ευρώ. Πληρ.τηλ. 2241039314, 6944862320 ΑΟ52120

ΔΙΑΜΕΡΙΣΜΑ 74 τ.μ. (2 υπν.) στην οδό Πειραιώς πολύ καλής κατασκευής 30 εκ. - 88.410 ευρώ. Επίσης 88 τ.μ. καινούργιο ετοιμοπαράδοτο στο Ροδίνι με 42 εκ. - 123.257 ευρώ. Πληρ. ΑΙΓΑΙΟΚΤΗΜΑΤΙΚΗ τηλ. 2241022943, 2241028838, 6945466773 ΑΟ52131

ΕΠΙΧΕΙΡΗΣΗ σε τουριστική περιοχή (Νιοχώρι) σε τιμή ευκαιρίας λόγω άμεσης αναχώρησης, χώρος καταστήματος 65 τ.μ. ισόγειο, 65 τ.μ.. υπόγειο, 10 τ.μ. αυλή. Πληρ. τηλ. 6945498854 από 11.00 π.μ. έως 20.00 κο Παναγιώτη ΑΟ52063

ΔΙΑΜΕΡΙΣΜΑ ΣΤΗΝ ΣΤΡΑΤΗΓΟΥ ΖΗΣΗ 95, 2ος ΟΡΟΦΟΣ 90 Τ.Μ. ΜΕ ΘΕΑ ΣΤΗΝ ΘΑΛΑΣΣΑ. ΑΠΟΧΕΤΕΥΤΙΚΟ ΣΥΝΔΕΔΕΜΕΝΟ. ΑΠΟΚΛΕΙΟΝΤΑΙ ΜΕΣΙΤΕΣ. ΤΙΜΗ 28 ΕΚ. ΔΡΧ. ΠΛΗΡ. ΤΗΛ. (22410)62775, 32660 ΠΟ52050

ΠΩΛΕΙΤΑΙ παλιό διαμέρισμα 55 τ.μ. στον Πειραιά στη Νίκαια 35.000 ευρώ. Πληρ. τηλ. 2241029839 ΑΟ52055

ΠΩΛΕΙΤΑΙ SUPER MARKET ΣΕ ΚΕΝΤΡΙΚΗ ΠΛΑΤΕΙΑ ΜΕ ΕΞΑΣΦΑΛΙΣΜΕΝΗ ΠΕΛΑΤΕΙΑ ΣΕ ΤΙΜΗ ΕΥΚΑΙΡΙΑΣ. ΠΛΗΡ. ΤΗΛ. 6945406064, 2241068580 ΠΟ52065

ΠΩΛΕΙΤΑΙ από ιδιώτη διώροφη μονοκατοικία 62 τ.μ. σε οικόπεδο 66 τ.μ. με καινούργιες υδραυλικές και ηλεκτρολογικές εγκαταστάσεις κουφώματα, δύο WC, επιπλωμένη, λειτουργούν δύο studios εκ των οποίων το ένα ενοικιασμένο παραδοσιακού στυλ, ανακαινισμένη το καλοκαίρι 2001 στο Παραδείσι Ρόδου. Πληρ. τηλ. 6972943946, 9.00-21.00 ΑΟ51985

ΠΩΛΕΙΤΑΙ οικόπεδο εντός σχεδίου πόλεως Ρόδου οδός Δημ. Αναστασιάδη 46, οικοδομικό τετράγωνο 274 άρτιο και οικοδομήσιμο εμβαδού 401,06 τ.μ. με συντελεστή δόμησης 1 τιμή 180.000 ευρώ. Πληρ. τηλ. 2106742648, κιν. 6945994321 ΑΟ51940

ΚΑΤΑΣΤΗΜΑΤΑ ΕΤΟΙΜΟΠΑΡΑΔΟΤΑ ΣΤΟ ΜΕΓΑΛΥΤΕΡΟ ΣΥΓΚΡΟΤΗΜΑ ΚΑΤΑΣΤΗΜΑΤΩΝ ΣΤΗΝ ΠΑΡΑΛΙΑΚΗ ΛΕΩΦΟΡΟ ΙΑΛΥΣΟΥ ΑΠ' ΕΥΘΕΙΑΣ ΑΠΟ ΤΟΝ ΚΑΤΑΣΚΕΥΑΣΤΗ ΠΟΛ. ΜΗΧΑΝΙΚΟ ΣΤΕΛΙΟ ΜΑΚΕΣΤΑ. ΕΞΑΣΦΑΛΙΣΗ ΔΑΝΕΙΟΥ, ΕΥΚΟΛΙΕΣ ΠΛΗΡΩΜΗΣ. ΑΠΟ 10.350.000 ΔΡΧ. ΠΛΗΡ. ΤΗΛ. 2241021347 ΧΠΟ205

ΠΩΛΕΙΤΑΙ ΕΠΙΧΕΙΡΗΣΗ ΣΤΑ 100 ΜΑΓΑΖΙΑ. ΠΛΗΡ.ΤΗΛ. (22410)35092, 73100 ΧΠΟ294

ΠΩΛΕΙΤΑΙ διώροφη κατοικία στο Γυαλό Σύμης. Πληρ. τηλ. 2241091372, ώρες καταστημάτων ΑΟ51768

ΠΩΛΕΙΤΑΙ επιχείρηση καφετέρια στην τουριστική περιοχή της πόλης, γωνιακή, με περιθώρια περαιτέρω ανάπτυξης λόγω μεγέθους και τοποθεσίας. Δυνατότητες για πώληση της μισής επιχείρησης. Πληρ. τηλ. 2241061585, 6944717174 ΑΟ51938

ΟΙΚΟΠΕΔΟ 4.800 τ.μ. στη Θολό, σε λόφο με θέα τη θάλασσα, σε τιμή ευκαιρίας. Πληρ. τηλ. (22410)81811, (22410)82317. ΑΟ51248

ΕΠΙΧΕΙΡΗΣΗ ΕΣΤΙΑΤΟΡΙΟΥ πλήρως εξοπλισμένη, έτοιμη προς λειτουργία, με αίθουσα χωρητικότητας 120 ατόμων, air condition, εξαερισμό, τζάκι για χειμώνα και μεγάλη αυλή χωρητικότητας 200 ατόμων για καλοκαίρι. Τιμή λογική και ευκολίες πληρωμής. Πληρ. τηλ. 2241023815, 6945769958 κιν. ΑΟ51840

ΠΩΛΟΥΝΤΑΙ ΜΟΝΟΚΑΤΟΙΚΙΕΣ 180 Τ.Μ. ΣΕ ΜΠΕΤΑ (ΥΠΟΓΕΙΟ-ΙΣΟΓΕΙΟ-1ος ΟΡΟΦΟΣ-ΜΕΓΑΛΕΣ ΒΕΡΑΝΤΕΣ) ΣΕ ΟΙΚΟΠΕΔΟ 2000 Τ.Μ. ΣΤΟ ΚΑΝΔΥΛΙ ΚΑΙ ΣΤΟΥΣ ΤΡΕΙΣ. ΤΙΜΗ ΕΥΚΑΙΡΙΑΣ 100.000 ΕΥΡΩ. ΠΛΗΡ. ΤΗΛ. 6946179869 ή 6944532822 ΠΟ51805

ΠΩΛΟΥΝΤΑΙ ΣΤΟ ΓΕΝΝΑΔΙ ΟΙΚΟΠΕΔΑ ΜΕ ΑΔΕΙΑ ΟΙΚΟΔΟΜΗΣ ΕΠΙ ΤΗΣ ΛΕΩΦΟΡΟΥ 500 ΜΕΤΡΑ ΠΡΙΝ ΤΟ ΧΩΡΙΟ. 1) 1650 Τ.Μ. ΜΕ ΑΔΕΙΑ ΟΙΚΟΔΟΜΗΣ 200 Τ.Μ., 2) 3.300 Τ.Μ. ΜΕ ΑΔΕΙΑ ΟΙΚΟΔΟΜΗΣ 400 Τ.Μ. 3) 1000 Τ.Μ. ΜΕ ΑΔΕΙΑ ΟΙΚΟΔΟΜΗΣ 150 Τ.Μ., 4) 17.000 Τ.Μ. ΜΕ ΠΡΟΣΟΨΗ 110 ΜΕΤΡΑ ΕΠΙ ΤΗΣ ΛΕΩΦΟΡΟΥ ΚΑΙ ΦΘΑΝΕΙ ΜΕΧΡΙ ΤΗΝ ΘΑΛΑΣΣΑ. ΠΛΗΡ. ΤΗΛ. 2241061628, 6944287773 ΠΟ51683

εργασιες

Από γραφείο ενοικιάσεως αυτοκινήτων **ΖΗΤΕΙΤΑΙ** ξενόγλωσσος υπάλληλος με δίπλωμα οδήγησης. Πληρ. τηλ. 2241031831 ΑΖ52303

ΠΩΛΗΤΡΙΑ για κατάστημα εντός του ξενοδοχείου HILTON. Μισθός και ποσοστά. πληρ. τηλ. 6946054756 ΑΖ52289

ΠΩΛΗΤΡΙΑ, πεπειραμένη για κατάστημα νυφικών. Πληρ. τηλ. 2241036290. ΑΖ52322

ΠΡΟΣΩΠΙΚΟ, ζητείται στη Ρόδο και στα Δωδεκάνησα, από ανώνυμη εταιρία με έδρα στην Αθήνα. Προσφέρονται: ετήσια συνεργασία, δυνατότητα γρήγορης επαγγελματικής εξέλιξης. Υψηλά εισοδήματα. Για ραντεβού τηλεφωνήστε καθημερινά στο 6977946940, υπεύθυνος κύριος Σαντορινιός Ευστάθιος. ΑΖ52321



ΠΩΛΟΥΝΤΑΙ ΤΡΑΚΤΕΡ

Α) τρακτέρ FIAT 100HP 6κύλινδρος κινητήρας
Β) FIAT 54HP
Γ) FIAT 64HP
Δ) MASAY FERGUSON 55HP 4Χ4
όλα σε υπεράριστη κατάσταση

Πληρ.τηλ. 6945403862

ΣΧΟΛΗ ΟΔΗΓΩΝ
ΠΟΡΤΣΕΛΛΗΣ ΣΤΕΦΑΝΟΣ
Διπλ. εκπαιδευτής υποψηφίων οδηγών μέλος της Ε.Σ.Ο.Ρ. Ο.Ε.
• Διπλώματα αυτοκινήτου, μοτοσικλέτας,φορτηγού, λεωφορείου, νταλίκας
• Αναθεωρήσεις ληγμένων αδειών
• Θεωρητικά μαθήματα ΚΟΚ και Μηχανολογίας
• Μετατροπές ξένων διπλωμάτων σε ελληνικά
• Διπλώματα αυτόματου αυτοκινήτου



ΝΕΑ ΔΙΕΥΘΥΝΣΗ: ΕΘΝΙΚΗΣ ΑΝΤΙΣΤΑΣΗΣ 73 (ΠΡΩΗΝ ΑΝΝΗΣ ΜΑΡΙΑΣ)
ΤΗΛ. 2241034497, 6945463635

ΑΓΟΡΑ ΑΥΤΟΚΙΝΗΤΩΝ

Η πώληση και η ανταλλαγή των μεταχειρισμένων αυτοκινήτων-οι διαδικασίες και τα έξοδα μεταβιβάσεως για μας είναι μια απλή διαδικασία.

ΚΑΙ ανταλλάσσουμε
ΚΑΙ αγοράζουμε
το παλιό σας αυτοκίνητο
ΑΜΕΣΩΣ

Πληρ. τηλ. (22410)60500

ΟΙΚΟΔΟΜΗ ΡΟΔΟΥ
ΤΕΧΝΙΚΗ–ΚΑΤΑΣΚΕΥΑΣΤΙΚΗ ΕΤΑΙΡΕΙΑ
ΠΩΛΟΥΝΤΑΙ

1) Μονοκατοικίες 150 τ.μ. η κάθε μία σε κτήμα 2.000 τ.μ. (υπό κατασκευή).
2) Μονοκατοικίες στο Κιοτάρι Ασκληπειού (στο κύμα) 120 τ.μ. σε κτήμα 1300 τ.μ. εκάστη (υπό κατασκευή).
3) Καταστήματα και διαμερίσματα στην οδό Αμστερνταμ, Βερολίνου και Μαδρίτης στο Ροδίνι διαφόρων μεγεθών.
4) Δύο οροφοδιαμερίσματα των 130 τ.μ. στην οδό Κωνσταντινουπόλεως στο Ροδίνι (υπό κατασκευή).
5) Διαμερίσματα των 110 τ.μ. και 135 τ.μ. στο Καρακόνερο πάνω από το γήπεδο με απέραντη θέα (υπό κατασκευή).

Δεκτά δάνεια και ευκολίες πληρωμής έχουμε τις καλύτερες τιμές της αγοράς.

ΟΙΚΟΔΟΜΗ ΡΟΔΟΥ

Καμύνδου 4- Ρόδος-85100 Τηλ.: 22410/60460, 1, 2
Fax: 22410/60463

ΜΑΝΟΛΗΣ ΣΠΥΡΙΔΗΣ
πολιτικός μηχανικός ΔΠΘ
(ΚΙΝ:693.66.60460).

ΚΩΣΤΑΣ ΚΩΝΣΤΑΝΤΙΝΙΔΗΣ
εργολάβος
(ΚΙΝ.: 6946.99.99.06)

κεφάλαιο
Κτηματομεσιτικο - Συμβουλευτικό Γραφειο

ΔΙΑΜΕΡΙΣΜΑΤΑ ΠΩΛΟΥΝΤΑΙ

❑ 30 τ.μ , ρετιρέ γκαρσονιέρα, Ιξιά, 11εκ-32.281 €
❑ 53 τ.μ,ισόγειο, 1 υπν/τιου, Ροδίνι, 22εκ- 64.563 €
❑ 55 τ.μ, ημ/γειο,1 υπν/τιου καινούριο, Κοσκινού 22εκ-64.563 €
❑ 58 τ.μ,ισόγειο,1 υπν/τιου, καινούριο, Ροδίνι, 30εκ-88.041€
❑ 73 τ.μ, 1ου, 2 υπν/τιων καινούριο, Ιξιά, 33εκ - 96.845 €
❑ 75 τ.μ, 2ου, 2 υπν/τιων καινούριο, Καρακόνερο, 37.5εκ-110.051 €
❑ 77τ.μ 2ου, 2 υπν/τιων, καινούριο, πάρκινκ , Αγ.Νικόλαο, 46 εκ-134.996€
❑ 80 τ.μ 2ου, 2υπν/τιων, γκαράζ,καινούριο , πολυτελές , Ροδίνι ,40εκ-117.388 €
❑ 81 τ.μ, 2ου, 2 υπν/τιων κατάλληλο για γραφειακό χώρο, Κέντρο, 40εκ-117.388€
❑ 82 τ.μ, ισόγειο, 2υπν/τιων, καινούριο, Τριάντα 31 εκ-90.000 €
❑ 83 τ.μ,1ου,2 υπν/τιων καινούριο Ιξιά 36εκ-105.649 €
❑ 85 τ.μ ,ισόγειο, 2υπν/τιων, αυλή ,καινούριο,Τριάντα 38 εκ- 111.518 €
❑ 87 τ.μ 1ου,2υπν/τιων, γκαράζ, καινούριο, πολυτελές, Ροδίνι, 42 εκ-123.257€
❑ 91 τ.μ ,ισόγειο, 2υπν/τιων, καινούριο,Τριάντα 38 εκ-111.518 €
❑ 103 τ.μ , 1ου ,2υπν/τιων , Ανάληψη 34 εκ-99.780 €
❑ 103 τ.μ ,οροφοδια/μα 1ου ,3υπν/τιων,καινούριο,πάρκινκ,34τ.μ. Καρακόνερο, 52,5εκ-154.072 €

❑110τ.μ,ισόγειο,2υπν/τιων καινούριο,πάρκινκ Καρακόνερο 44εκ-129.126 €
❑ 117 τ.μ ,οροφοδια/μα ισόγειο,3υπν/τιων,καινούριο Ανάληψη 55εκ-161.408 €
❑119τ.μ,ισόγειο,3υπν/τιων, καινούριο,Πειραιώς ,54εκ-158.473 €
❑120τ.μ 2ου, 3 υπν/τιων, καινούριο, Ροδίνι, 60 εκ –176.082 €
❑120τ.μ,ισόγειο,3υπν/τιων, Ακαδημία , κατάλληλο για επαγγελματική χρήση 100 εκ –293.470 €
❑128τ.μ 2ου, 3 υπν/τιων, καινούριο, Ροδίνι, 62 εκ-181.951 €
❑ 123τ.μ 1ου, 3 υπν/τιων, καινούριο, πάρκινκ , Αγ.Νικόλαο, 73 εκ-214.233€

ΜΕΖΟΝΕΤΕΣ- ΜΟΝ/ΚΙΕΣ ΠΩΛΟΥΝΤΑΙ

❑ 72τ.μ,μονοκατοικία ,1 υπν/τιου, βοηθητικού χώρου αυλήΚρητικά,30εκ-88.041€
❑ 78 τ.μ ,μεζονέτα εσωτερι- κή, 2 υπν/τιων , Τριάντα 38εκ-11.518€
❑112τ.μ, μον/κία , 2υπν/τιων αυλή, Λίνδος, 68εκ-199.560€
❑ 148 τ.μ ,μεζονέτα , 3υπν/τιων , 300 τ.μ αυλή Τριάντα 83 εκ-243.580 €
❑ 189 , τ.μ , μεζονέτα , 3 υπν/τιων ,Ανάληψη,60εκ-105.649 €
❑ 170 τ.μ ,μεζονέτα ,μπετά σε 1.350 τ.μ οικόπεδο Κοσκινού 40εκ-117.388 €
❑ 195 τ.μ ,μεζονέτα , 3υπν/τιων,Τριάντα 52εκ-152.604€

❑ 200 τ.μ ,μεζονέτα μ/σοβά, 3 υπν/τιων, 300 τ.μ οικόπεδο Τριάντα 50εκ-146.735 €
❑ 210 τ.μ ,μεζονέτα ,μπετά σε 650 τ.μ οικόπεδο Κοσκινού 38εκ-111.518 €

ΟΙΚΟΠΕΔΑ ΠΩΛΟΥΝΤΑΙ

❑ 4.100 τ.μ,θέα , Κοσκινού 60εκ-176.082 €
❑ 4.300 τ.μ, , Κολύμπια 24εκ-70.432 €

ΕΠΙΧΕΙΡΗΣΕΙΣ & ΕΠΑΓΓΕΛΜΑΤΙΚΟΙ ΧΩΡΟΙ

❑81 τ.μ,2ου,2 υπν/τιων κατάλληλο για γραφειακό χώρο Κέντρο,117.388 €
❑ Κατάστημα 45 τ.μ κύρια χρήση με 120 τ.μ αποθήκη στο ίδιο επίπεδο και 30 τ.μ πατάρι,πλησίον Σ.Κωτιάδη 50 εκ-146.735 €
❑ Αποθήκη 95τ.μ ,σοβά ,ράμπα, Καρακόνερο 16 εκ-46.955 €
❑120τ.μ,ισόγειο,διαμέρισμα,3υπν/τιων, Ακαδημία , κατάλληλο για επαγ/ματική χρήση 100 εκ –293.470 €
❑ Αποθήκη 125 τ.μ συν 20 τ.μ βοηθητικά , πλησίον Αν. Μαρίας,20εκ-58.694€
❑ 850τ.μ,σε 4 επίπεδα , Ανάληψη ,300εκ–880.410 €

ΕΝΟΙΚΙΑΣΕΙΣ ΑΚΙΝΗΤΩΝ

❑ 100τ.μ, διαμέρισμα 1ου, 3υπν/τιων,κάθετος Ορφανίδου, 400 €

ΖΗΤΟΥΝΤΑΙ ΚΑΤΟΙΚΙΕΣ & ΟΙΚΟΠΕΔΑ ΕΝΤΟΣ & ΕΚΤΟΣ ΠΟΛΕΩΣ

ΤΣΟΥΡΟΥΝΑΚΗΣ Ι. ΑΝΤΩΝΙΟΣ (B.Sc.-MKT)

ΤΗΛ.:2241060060 (3 γραμμές) FAX: 2241060062
ΚΙΝ.:6945 949882
e-mail: kefaleo@rho.forthnet.gr
Γ. Σεφέρη 12
(παραπλεύρως ΜΗΔΕΙΑ)
Ρόδος

www.e-kefaleo.com

εργασιες

συνέχεια από την προηγούμενη

Η ΕΠΙΧΕΙΡΗΣΗ ΕΝΟΙΚΙΑΣΕΩΝ ΑΥΤΟΚΙΝΗΤΩΝ BUTTERFLY ΣΤΟΝ ΘΕΟΛΟΓΟ ΖΗΤΑ ΥΠΑΛΛΗΛΟ ΓΙΑ ΑΠΟΓΕΥΜΑΤΙΝΗ ΕΡΓΑΣΙΑ. ΩΡΑΡΙΟ 17.00-22.00 ΠΡΟΥΠΟΘΕΣΕΙΣ: ΔΙΠΛΩΜΑ ΑΥΤ/ΤΟΥ, ΜΟΤ/ΤΟΥ, ΞΕΝΕΣ ΓΛΩΣΣΕΣ, ΜΙΣΘΟΣ ΙΚΑΝΟΠΟΙΗΤΙΚΟΣ. ΠΛΗΡ. ΤΗΛ. 2241021330, ΚΙΝ. 6974123843.
ΠΖ52312

ΖΗΤΕΙΤΑΙ ΠΕΠΕΙΡΑΜΕΝΗ ΚΟΜΜΩΤΡΙΑ 'Η ΚΟΜΜΩΤΗΣ ΓΙΑ ΚΑΛΟ ΠΙΣΤΟΛΑΚΙ. ΠΛΗΡ. ΤΗΛ. 2241031973 ΠΖ52293

EXPERIENCED REP with ecellent English is wanted for an English tour operator, for hotel and airport services. Tel. 2241075411
AZ52284

ΖΗΤΕΙΤΑΙ έμπειρη σερβιτόρα για το cafe ANASSA. Πληρ. τηλ. 2241069919 AZ52275

ΖΗΤΕΙΤΑΙ οικιακή βοηθός κατά προτίμηση εσωτερική για σπίτι στην περιοχή Τριαντών. Πληρ. τηλ. 2241037950 AZ52250

ΖΗΤΕΙΤΑΙ από αγγλικό γραφείο πεπειραμένος αρχηγός με πολύ καλά Αγγλικά για σέρβις πελατών σε ξενοδοχεία και αεροδρόμιο. Πληρ.τηλ. 2241075411
AZ52286

ΖΗΤΕΙΤΑΙ εσωτερική οικιακή βοηθός. Πληρ. τηλ. 2241062171/65171/60464
AZ52283

ΛΑΝΤΖΙΕΡΑ ζητείται από εστιατόριο στην Ιαλυσό. Ωράριο συνεχές 3-12.30 απογευματινό. Πληρ. τηλ. 2241094857 από 18.00-24.00
AZ52285

ΖΗΤΕΙΤΑΙ από εμπορία ποτών οδηγός, γνώστης της αγοράς της Ρόδου. Πληρ. τηλ. 2241062171/65171 AZ52282

ΖΗΤΕΙΤΑΙ πεπειραμένος μάγειρας από το ξενοδοχείο Kamari Beach στην Λάρδο. Πληρ. τηλ. 2244044144 AZ52278

Από κομμωτήριο στο κέντρο της πόλης **ΖΗΤΕΙΤΑΙ** έμπειρος κομμωτής /τρια για συνεργασία κατά την καλοκαιρινή σεζόν. Πληρ. τηλ. 6938443321
ΧΑΖ305

ΖΗΤΟΥΝΤΑΙ έμπειροι σερβιτόροι - σερβιτόρες για εστιατόριο στο Χαράκι. Μισθός πολύ ικανοποιητικός. Πληρ. τηλ. 2244051410, 2241039083
AZ52274

ΖΗΤΕΙΤΑΙ ανεξάρτητη κυρία ή δεσποινίς για άμεση πρόσληψη για καμαριέρα / βοηθός κουζίνας σε μικρό ξενοδοχείο σε νησί. Πληρ. τηλ. 2241066777 και ώρες 9-11 π.μ. AZ52269

ΖΗΤΟΥΝΤΑΙ από το εστιατόριο ΚΟΚΟΝΑΤ και ξενοδοχείο ΚΑΡΑΒΕΛ στην Ιξιά, έναντι Μίρα-Μάρε: α) σερβιτόριος υποδοχής (πορτιέρης) έως 40 χρόνων που να μιλά Αγγλικά, Σκανδιναβικά και Ολλανδικά με πείρα και προϋπηρεσία στην πόρτα. Αριστες αποδοχές για ικανό πορτιέρη, β) Ταμπλίστας μερικής απασχόλησης από 18.30 έως 23.30 που να χειρίζεται Η/Υ στο εστιατόριο, γ) Νυχτοθυρωρός από 23.30 έως 07.30 το επόμενο πρωί. Οι θέσεις β' και γ' μπορούν να καλυφθούν από το ίδιο άτομο. Πληρ. τηλ. 2241090880
AZ52263

ΥΠΑΛΛΗΛΟΣ συνταξιούχος για νυκτερινός σε ξενοδοχείο στ'Αφάντου. Αγγλικά απαραίτητα. Πληρ. τηλ. 2241052326
AZ52266

ΣΕΡΒΙΤΟΡΟΣ-ΣΥΝΟΔΟΣ ΠΟΡΤΑΣ για εστιατόριο snack bar στην Ιαλυσό. Πληρ. τηλ. 2241094333, 6945961425
AZ52260

ΠΩΛΗΤΡΙΑ για τουριστικό κατάστημα με πείρα στα τουριστικά ενδύματα και όρεξη για δουλειά. Να γνωρίζει Αγγλικά και Γερμανικά. Ωράριο απογευματινό. Πληρ. τηλ. 2241034605
AZ52258

ΖΗΤΕΙΤΑΙ τεχνίτης ηλεκτρολόγος οικοδομών. Πληρ. τηλ. 2241066698, 2241067461 από τις 08.30-14.30 AZ52246

ΟΙΚΙΑΚΗ ΒΟΗΘΟΣ για εργασία στο σπίτι (να γνωρίζει πολύ καλά σιδέρωμα και να μιλάει ελληνικά) στην Ιαλυσό. Παρέχεται στέγη-φαγητό. Μισθός 500 ευρώ. Πληρ. τηλ. 6972177674 AZ52209

ΠΩΛΗΤΡΙΕΣ πεπειραμένες να γνωρίζουν τουλάχιστον Αγγλικά για να εργασθούν σε τουριστικό κατάστημα. Πληρ. τηλ. 2241039624 AZ52245

ΣΕΡΒΙΤΟΡΟΣ έμπειρος με γνώσεις ξένων γλωσσών για σνακ μπαρ - ζαχαροπλαστείο στο Μαντράκι. Πληρ. τηλ. 2241076009, 2241022331 AZ52238

ΚΥΡΙΟΣ που να ομιλεί Γερμανικά για να εργασθεί σε χρυσοχοείο (Σωκράτους 155). Οροι ικανοποιητικοί. Πληρ. τηλ. 2241030634, 6973249616
AZ52223

ΚΟΠΕΛΑ για να εργαστεί σαν βοηθός σερβιτόρου σε εστιατόριο. Απαραίτητα γνώση Αγγλικών. FINNISH or Swedish speaking woman to work as waitres in a restaurant. Πληρ. τηλ. 6936538366
AZ52230

ΖΗΤΟΥΝΤΑΙ ευπαρουσίαστες κοπέλες για να δουλέψουν σε καφε μπαρ, εντός πόλεως. Πληρ. τηλ. 2241029935, 6946195535
AZ52227

COOK REQUIRED for grill /bar Faliraki. Evening shift - English is speaking. Tel. 2241086978, 6972620074 AZ52226

ΖΗΤΟΥΝΤΑΙ πωλήτριες για τουριστικό κατάστημα περιοχή Νεοχωρίου, συνεχές ωράριο, απαραίτητες ξένες γλώσσες Αγγλικά ή Γερμανικά, Ολλανδικά ή Φινλανδικά. Πληρ. τηλ. 2241030869, 2241039384
AZ52193

ΜΑΓΕΙΡΑΣ πεπειραμένος από αλα καρτ για φουλ ή μερική απασχόληση. Επίσης σερβιτόρος και βοηθός σερβιτόρου πεπειραμένοι για φουλ ωράριο, σε εστιατόριο εντός πόλεως. Πληρ. τηλ. 2241075301
AZ52221

ΚΟΠΕΛΑ για να εργασθεί σε καφετέρια - μπαρ, βραδυνή απασχόληση από 6.00 μ.μ.-12.00. Απαιτούνται στοιχειώδεις γνώσεις της Αγγλικής γλώσσας. Πληρ. τηλ. 6944760796 και 2241047228.
AZ52220

Από εταιρεία ταχυμεταφορών **ΖΗΤΕΙΤΑΙ** νέος κατέχων δίπλωμα αυτοκινήτου και μηχανής για μόνιμη εργασία. Πληρ. τηλ. 2241070999
AZ52225

ΒΟΗΘΟΣ ΜΑΓΕΙΡΟΥ για πρωινή απασχόληση σε ξενοδοχείο (snack bar) εκτός Ρόδου. Πληρ. τηλ. 2241052326 AZ52218

ΠΩΛΗΤΕΣ - ΠΩΛΗΤΡΙΕΣ για πολυκατάστημα ελληνικής καταγωγής. Πληρ. για αιτήσεις τηλ. 2241020037 AZ52204

ΖΗΤΕΙΤΑΙ νεαρή κοπέλα για σερβιτόρα με μερική απασχόληση σε γυράδικο στο κέντρο της πόλης. Πληρ. τηλ. 2241070520
AZ52192

Παραλιακή καφετέρια **ΖΗΤΑ** κοπέλες για service. Πληρ. τηλ. 22241033109, 6944842201
AZ52199

ΠΩΛΗΤΡΙΑ που να ομιλεί καλά την Αγγλική γλώσσα για το κατάστημα "The Cartoons store" Αλεξ. Διάκου 4. Πληρ. πρωινές ώρες 11.00-14.00 τηλ. 2241070210 AZ52198

ΚΟΠΕΛΕΣ για music club (Ελληνάδικο). Ωρες εργασίας 9.30-3.30. Μισθός ικανοποιητικός και ΙΚΑ. Πληρ. τηλ. 6946703336 AZ52189

ΟΔΗΓΟΣ νέος με δίπλωμα Γ' κατηγορίας για επιχείρηση διακίνησης αναψυκτικών. Μισθός ικανοποιητικός. Αμεση πρόσληψη. Πληρ. κ. Κώστα τηλ. 6937568868, 2241091430 AZ52188

ΠΩΛΗΤΡΙΑ για κατάστημα ρούχων στην Π. Πόλη, Αγησάνδρου 14, Παλιά Πόλη. Πληρ. τηλ. 2241034083, 21902 AZ52182

ΣΕΡΒΙΤΟΡΟΣ και βοηθός με γνώσεις Αγγλικής και Σκανδιναβικής για εστιατόριο εντός πόλης. Πληρ. τηλ. 6945757973
AZ52179

Από μεταφορική εταιρεία **ΖΗΤΕΙΤΑΙ** οδηγός φορτηγού. Πληρ. τηλ. 2103478517-21 (κ. Χρήστο Κασσουδάκη) AZ52176

BARMAN ΖΗΤΕΙΤΑΙ από καφετέρια στην Ιαλυσό. Απαραίτητα προσόντα γνώσεις ξένων γλωσσών. Πληρ. τηλ. 2241094966, 6936609273 AZ52177

Η 3Τ ΑΕΒΕ (ΤΟΥΟΤΑ) ΡΟΔΟΥ

ΖΗΤΕΙ

Λογιστή ή Βοηθό Λογιστή

Οι ενδιαφερόμενοι θα πρέπει να έχουν:
α. Στρατιωτικές υποχρεώσεις εκπληρωμένες (στους άντρες)
β) Προυπηρεσία θα ληφθεί υπόψη εφόσον υπάρχει
Για περισσότερες πληροφορίες τηλεφωνήστε στο
2241068000 Κα Σταύρα Πιπίνα

SEEKING FOR A BARMAN OR BAR MAID

Hotel located in Kalithea is seeking for an English speaking, young and good looking barman or barmaid, skills such as independently & serious working, flexibility, trust, friendless, easy human contacts, cleanliness, open minded, are a must.
Working hours 11.00-15.00 & 22.00-00.00
Interviews with Mrs Kakliou only by appointment
Tel. 6932625353,, 2241064834

Μεγάλη εταιρεία Πληροφορικής

ΖΗΤΑ

Προγραμματιστή - Αναλυτή & Τεχνικό Ηλεκτρονικών Υπολογιστών για μόνιμη απασχόληση.
Τηλεφωνικό κέντρο 2241037979
(9 γραμμές 09.00-12.00)

ΒΟΥΛΓΑΡΗ
ΒΙΟΜΗΧΑΝΙΑ ΑΠΟΡΡΑΝΤΙΚΩΝ

ΖΗΤΟΥΝΤΑΙ

στελέχη για το τμήμα πωλήσεων
Απαραίτητα προσόντα:
• Νέοι-ες δραστήριοι - φιλόδοξοι έως 35 ετών
• Απόφοιτοι Λυκείου ΤΕΙ-ΑΕΙ
• Δίπλωμα αυτοκινήτου
• Ανεση στην επικοινωνία και στις δημόσιες σχέσεις.
Προσφέρονται:
• Ικανοποιητικό πακέτο αποδοχών
• Αριστες συνθήκες εργασίας
Αποστείλτε βιογραφικό στην διεύθυνση
Κλαυδίου Πέπερ 165 - ΡΟΔΟΣ ΤΚ. 85100
ή στο φαξ 2241027977
Υπ' όψιν κ. Βαγγέλη

OH - LA - LA

ΖΗΤΕΙΤΑΙ ΕΜΦΑΝΙΣΙΜΗ ΝΕΑΡΗ ΓΙΑ ΜΕΡΙΚΗ Η' ΠΛΗΡΗ ΑΠΑΣΧΟΛΗΣΗ

ΠΛΗΡΟΦΟΡΙΕΣ: 22410-39514

ΖΗΤΕΙΤΑΙ

ΝΕΑΡΗ ΥΠΑΛΛΗΛΟΣ, να εργαστεί σε φωτοαντιγραφικό κατάστημα με γνώσεις Αγγλικών και Η/Υ για εργασία πρωί και απόγευμα.
Πληρ. τηλ.: 22410 70415

ZHTEITAI

σερβιτόρος ή σερβιτόρα να γνωρίζει Αγγλικά, Γερμανικά για εστιατόριο εκτός πόλεως Ρόδου.
Παρέχεται στέγη και φαγητό.
Πληρ. τηλ. 2244091031

ΖΗΤΟΥΝΤΑΙ

Από Τεχνική Εταιρία
1) Μηχανολόγοι Ηλεκτρολόγοι Μηχανικοί απόφοιτοι ΑΕΙ
2) Μηχανολόγοι Ηλεκτρολόγοι Μηχανικοί απόφοιτοι ΤΕΙ
Απαραίτητη προϋπόθεση γνώση AUTOCAD
Πληρ. τηλ. 2241066181 και ώρες 9-1 και 6-9

ΚΑΘΗΓΗΤΕΣ/ΤΡΙΕΣ ΑΓΓΛΙΚΩΝ ΖΗΤΟΥΝΤΑΙ

για κέντρο ξένων γλωσσών.
Απαραίτητα προσόντα:
- Αδεια διδάσκαλίας
- Εμπειρία σε εξετάσεις Lower, Proficiency
- Γνώσεις χειρισμού Computer
Προσφέρονται:
- Πολύ ικανοποιητικές αποδοχές
- Αριστη συνεργασία
- Πλήρες ωράριο απασχόλησης
Πληρ. τηλ. 2241035289, αποστολή βιογραφικού fax 2241032336

STRIKE BOWLING CLUB & CAFE



Το **STRIKE BOWLING CLUB** επιθυμεί να προσλάβει για12μηνη απασχόληση:

BARWOMAN
&
ΣΕΡΒΙΤΟΡΕΣ

Προσφέρεται δυνατότητα για 12μηνη απασχόληση, είτε σε πλήρη, είτε σε part time βάση.

Απαραίτητα προσόντα:
- Γνώση Αγγλικής γλώσσας
- Προϋπηρεσία
- Ηλικία από 20 έως 30 ετών

Τηλ. επικοινωνίας: **22410-98233, 93229**
καθημερινά από 19.30-24.00

Από αλυσίδα καταστημάτων γρήγορης εστίασης

ΖΗΤΟΥΝΤΑΙ

Οδηγοί delivery
Πληροφορίες τηλ. (22410)33969 (8.30-16.00)

ΖΗΤΟΥΝΤΑΙ

πωλήτριες για ημιαπασχόληση στο **super market Corner** στο Παραδείσι και στο κεντρικό στην Ιξιά.
Πληρ. τηλ. 2241094445, 2241098183.
Αιτήσεις δίνονται στο κεντρικό κατάστημα στην Ιξιά 9.00-15.00

ΟΙΝΟΘΗΚΗ ΕΜΕΡΥ

Η ΕΜΕΡΥ Α.Β.Ε.

Η μεγαλύτερη ιδιωτική εταίρεία οίνων και ποτών λόγω της ταχύτατης ανάπτυξης με νέα προϊόντα και περιοχές ενδιαφέρεται να απασχολήσει την εξής ειδικότητα:

• Οδηγό- πωλητή (Πωλήσεις επί αυτοκινήτου)

Απαιτούμενα προσόντα:
- Απόφοιτος Λυκείου ή Τ.Ε.Ε.
- Εμπειρία στον κλάδο των πωλήσεων, επιθυμητή
- Δίπλωμα οδήγησης (δίπλωμα Γ' κατηγορίας)

Μισθός αναλόγως προσόντων και ποσοστά.

Μπορείτε να αποστείλετε βιογραφικό με φωτογραφία στην διεύθυνση Κολοκοτρώνη 8 - Ρόδος - 85100
Τηλέφωνα για πληροφορίες: (22410)29111-2-3

εργασιες

συνέχεια από την προηγούμενη

ΠΩΛΗΤΡΙΑ με γνώσεις ξένων γλωσσών ζητείται για τουριστικό κατάστημα στην Ιαλυσό. Ωρες εργασίας 5-11 μ.μ. Πληρ. τηλ. 2241094966, 2241092236 ΑΖ52178

ΖΗΤΕΙΤΑΙ έμπειρος βοηθός μάγειρα για εστιατόριο στην Π. Πόλη. Πληρ. τηλ. 6942613840 ΑΖ52174

ΟΔΗΓΟΣ φορτηγού που να έχει γνώση από γερανό. Πληρ. τηλ. 6973556510, 6973556505 ΑΖ52170

ΑΠΟ ΤΟ ΞΕΝΟΔΟΧΕΙΟ "ΛΟΥΤΑΝΗΣ" ΣΤΑ ΚΟΛΥΜΠΙΑ ΖΗΤΕΙΤΑΙ ΕΙΔΙΚΕΥΜΕΝΟ ΠΡΟΣΩΠΙΚΟ ΤΩΝ ΠΑΡΑΚΑΤΩ ΕΙΔΙΚΟΤΗΤΩΝ: ΚΑΜΑΡΙΕΡΕΣ, ΒΟΗΘΟΙ ΣΕΡΒΙΡΟΡΩΝ, ΒΟΗΘΟΣ ΜΑΓΕΙΡΑ. ΑΙΤΗΣΕΙΣ ΣΤΟ ΞΕΝΟΔΟΧΕΙΟ 10.00-14.00 ΤΗΛ. 22241056312, 2241056338 ΠΖ52200

ΚΟΠΕΛΑ για εργασία σε καφετέρια. Πληρ. τηλ. 2241076651. κ. Βασίλη ή κ. Σέβα. ΑΖ52168

ΚΟΠΕΛΕΣ για καφέ μπαρ στη Ρόδο. Πληρ. τηλ. 2241036201 ΑΖ52195

ΖΗΤΟΥΝΤΑΙ τεχνίτες σοβατζήδες πλακάδες και βοηθοί. Πληρ. τηλ. 6932383578 ΑΖ52051

ΣΕΡΒΙΤΟΡΟΣ να εργαστεί σε κεντρική καφετέρια στο Μανδράκι. Αμοιβή με ποσοστά. Απαραίτητα ξένες γλώσσες. Αποκλείονται αλλοδαποί. Πληρ. τηλ. 2241035046 μεσημεριανές ώρες ΑΖ52113

ΖΗΤΟΥΝΤΑΙ από το εξουσιοδοτημένο σέρβις της SONY στα Δωδ/σα τεχνικός να γνωρίζει από TV-Video-Audio και υπεύθυνος εξυπηρέτησης πελατών άνδρας ή γυναίκα με δίπλωμα αυτοκινήτου ή μηχανής. Πληρ. τηλ. 2241022408 από 18.00-20.30. Από Δευτέρα έως Παρασκευή κο Μυτιγλάκη Βαγγέλη. ΑΖ52061

ΥΠΑΛΛΗΛΟΣ ΓΙΑ ΤΟΥΡΙΣΤΙΚΟ ΚΑΤΑΣΤΗΜΑ ΣΤΗΝ ΠΑΛΙΑ ΠΟΛΗ ΝΑ ΟΜΙΛΕΙ ΓΕΡΜΑΝΙΚΑ ΚΑΙ ΑΓΓΛΙΚΑ. ΠΛΗΡ. ΤΗΛ. (2241)30736, 69790 ΠΖ52098

Η Οδική Βοήθεια Ρόδου HELLAS SERVICE **ΖΗΤΕΙ** συνεργάτες για την στελέχωση του τμήματος πωλήσεων. Απαραίτητα προσόντα: ικανότητα επικοινωνίας, ευχάριστη προσωπικότητα, δίπλωμα οδήγησης οχήματος, προϋπηρεσία στο χώρο. Προσφέρονται: ανταγωνιστικό πακέτο αποδοχών (μισθός - προμήθεια - bonus), προοπτικές εξέλιξης, εξαιρετικό περιβάλλον εργασίας. Πληρ. Στ. Καζούλη 82, τηλ. (22410)22490 ΧΑΖ252

ΒΟΗΘΟΣ ΨΥΚΤΙΚΟΥ, με πείρα στα air-condition και ψυγεία για να εργασθεί σε εταιρεία κλιματιστικών. Πληρ. τηλ. 2241043828, 6945903713. ΑΖ52047

ΜΑΓΕΙΡΙΣΣΑ για βραδινή βάρδια (14.00-22.00) στο ξενοδοχείο «ΗΛΥΣΙΟΝ» στους Πεύκους. Πληρ. τηλ. 22440 48364 και 48149. ΑΖ51998

ΠΩΛΗΤΡΙΑ για να εργασθεί σε μαγαζί με κλιματιστικά μηχανήματα και ηλεκτρικά είδη. Πληρ. τηλ. 2241043828, 6945903713. ΑΖ52048

ΖΗΤΟΥΝΤΑΙ ΣΥΝΕΡΓΑΤΕΣ ΓΙΑ PART TIME-FULL TIME ΜΕ ΔΥΝΑΤΟΤΗΤΕΣ ΕΙΣΟΔΗΜΑΤΟΣ ΑΠΟ 3.000 ΕΥΡΩ ΕΩΣ 10.000 ΕΥΡΩ ΤΟ ΜΗΝΑ. ΠΛΗΡ. www.golden-dream.net ΠΖ51941

ΖΗΤΟΥΝΤΑΙ ΚΟΠΕΛΕΣ ΓΙΑ ΕΡΓΑΣΙΑ ΣΕ ΠΑΡΑΔΟΣΙΑΚΟ ΚΑΦΕ ΜΠΑΡ ΣΤΗΝ ΠΑΛΙΑ ΠΟΛΗ ΓΙΑ ΒΡΑΔΙΝΟ ΩΡΑΡΙΟ. ΕΠΙΣΗΣ DJ ΓΙΑ ΕΛΛΗΝΙΚΑ ΚΑΙ ΞΕΝΑ. ΠΛΗΡ. ΤΗΛ. 6937927861 κ. ΠΩΡΓΟ ΠΖ51902

ΑΠΟ ΤΟ ΣΥΝΕΡΓΕΙΟ ΑΥΤΟΚΙΝΗΤΩΝ MALLIARAKIS MOTORSPORT VW/AUDI ΖΗΤΟΥΝΤΑΙ 2 ΜΗΧΑΝΙΚΟΙ ΑΥΤ/ΤΩΝ. ΠΛΗΡ. ΤΗΛ. 2241065290, 6944538938 κο ΚΥΡΙΑΚΟ ΠΖ52016

ΖΗΤΕΙΤΑΙ κοπέλα εμφανίσιμη για να εργαστεί σε κατάστημα ηλεκτρονικών παιχνιδιών (VIDEO GAMES) στη Ρόδο και στην Κω. Μισθός ικανοποιητικός και bonus. Πληρ. τηλ. 2241025050, 6945314090 ΧΑΖ481

διαφορα

ΠΩΛΟΥΝΤΑΙ τα κάτωθι μεταχειρισμένα έπιπλα: α) κρεβάτια σουηδικού τύπου 35 ευρώ, β) ψυγεία από 40 ευρώ, γ) καναπέδες από 15 ευρώ, δ) πολυθρόνες 5 ευρώ, ε) κομοδίνα 5 ευρώ, ζ) κουζίνες 15 ευρώ, η) φουρνάκια 15 ευρώ. Επίσης μια φρέζα σε άριστη κατάσταση ντίζελ 12 ίππων κι ένα ΙΧΕ μάρκας LANCIA μοντέλο 95 στην καταπληκτική τιμή των 1900 ευρώ. Πληρ. τηλ. 2241065122, 6946278872 ΑΔ52298

ΠΩΛΕΙΤΑΙ επαγγελματικό ψυγειοβιτρίνα 2Χ2 μ. σε πολύ καλή κατάσταση. Πληρ. τηλ. 2241035765 ΑΔ52295

ΠΩΛΟΥΝΤΑΙ καινούργια έπιπλα α) σύνθετο, β) σαλόνι (τριθέσιος-διθέσιος-σκαμπό), γ) τραπεζάκι σαλονιού. Πληρ. τηλ. 6937113200 ΑΔ52288

ΠΡΟΣΟΧΗ! Εκμεταλλευτείτε την ευκαιρία για να πραγματοποιήσετε τα όνειρά σας. Είμαστε μια εταιρία με κύρος και με παγκόσμια αναγνώριση. Η δουλεια είναι να συναντήσετε αυτό που σας ταιριάζει, σύμφωνα με τις δικές σας οικονομικές ευκολίες. Μη χάνετε χρόνο. Τηλεφώνησε τώρα! 6942955396 ΑΔ52242

ΠΡΟΣΟΧΗ! ΚΑΝΩ ΤΡΑΠΕΖΙΚΗ ΠΙΣΤΩΣΗ. ΜΗΝ ΧΑΝΕΤΕ ΧΡΟΝΟ. ΤΗΛΕΦΩΝΗΣΤΕ ΤΩΡΑ 6942955396 ΠΔ52259

ΠΩΛΟΥΝΤΑΙ Α) ΚΡΕΒΑΤΙ ΥΠΕΡΔΙΠΛΟ 600 ΕΥΡΩ Β) ΠΑΙΔΙΚΗ ΚΡΕΒΑΤΟΚΑΜΑΡΑ ΚΟΜΠΛΕ 880 ΕΥΡΩ ΟΛΟΚΑΙΝΟΥΡΓΙΑ ΣΕ ΜΟΝΤΕΡΝΑ ΓΡΑΜΜΗ. ΤΙΜΕΣ ΕΥΚΑΙΡΙΑΣ. ΠΛΗΡ. ΤΗΛ. 2241039177, 2241025950, 6945531829 ΧΠΔ295

ΠΟΔΗΛΑΤΑ μόνο 30 ευρώ το ένα. Πληρ. τηλ. 2241095505 ΑΔ52237

ΕΞΩΛΕΜΒΙΑ MERCURY OPTIMAX 135HP 2001 ΣΕ ΑΡΙΣΤΗ ΚΑΤΑΣΤΑΣΗ ΜΕ 45 ΩΡΕΣ ΛΕΙΤΟΥΡΓΙΑΣ, 7.500 ΕΥΡΩ. ΠΛΗΡΟΦΟΡΙΕΣ, ΤΗΛ. 6944338277. ΠΔ52015

ΚΟΥΤΑΒΙΑ σέτερ καθαρόαιμα από γονείς κυνηγούς αστρόμαυρα και τρικολόρε. Πληρ. τηλ. 6945558813 ΑΔ52236

ΠΩΛΕΙΤΑΙ ένα σετ από τρία τραπεζάκια σαλονιού μοντέρνου σχεδιασμού από πλέξι γκλας με μπρούντζο και επιφάνεια κρύσταλλο σε άριστη κατάσταση. Πληρ. τηλ. 2241077462 ΑΔ52219

Λόγω ανακαίνισης **ΠΩΛΟΥΝΤΑΙ** μπούστα ανδρικά και γυναικεία καθώς και κούκλες γυναικείες για βιτρίνες σε τιμή ευκαιρίας. Πληρ. τηλ. (22410) 37302, 68794 ΑΔ52205

ΠΩΛΕΙΤΑΙ εξωλέμβρια μηχανή YAMAHA 9,9 ίππων καινούργια 4χρονη. Τιμή 2000 ευρώ. Πληρ. τηλ. 6945895909 ΑΔ52256

ΚΛΕΙΝΩ ΡΑΝΤΕΒΟΥ για ταρώ-κάρτες-χαρτιά. Λέω τον καφέ κ.ά. Λέω για το παρελθόν, παρόν και το μέλλον. Σε βοηθάω στην λύση των προβλημάτων σου. Για ραντεβού καλέστε: 6947141979. ΑΔ51654

ΠΩΛΟΥΝΤΑΙ έπιπλα σπιτιού, λόγω μετακόμισης. Πληρ. τηλ. 2241061992 μετά τις 2 μ.μ., 6936637967 ΑΔ52173

ΠΩΛΕΙΤΑΙ σκάφος 5,50 μ. DRACO FIESTA 5,10 open με μηχανή 90 HP TOHATSU τρέιλερ και πολλά εξτρά ιδανικό για ψάρεμα και ταξίδια. Πληρ. τηλ. 6946657077 ΑΔ52190

ΠΟΛΥΚΟΥΖΙΝΑΚΙΑ σε άριστη κατάσταση σχεδόν καινούργια. Πωλούνται σε τιμή ευκαιρίας 150 ευρώ έκαστο. Πληρ. τηλ. 2241047008, 2241047900 ΑΔ52172

ΤΡΑΠΕΖΑΡΙΑ καινούργια μοντέρνας γραμμής με 6 καρέκλες (ή χωρίς). Τιμή προσιτή. Πληρ. τηλ. 2241053291 ΧΑΔ135

ΠΩΛΟΥΝΤΑΙ τρία κουτάβια Maltese. Πληρ. τηλ. 2241029194 ώρες καταστημάτων ΑΔ52169

ΦΟΥΣΚΩΤΟ PREDATOR 6,85 ΚΑΙΝΟΥΡΓΙΟ ΜΕ ΚΑΤΑΛΟΓΟ ΕΞΟΠΛΙΣΜΟΥ ΠΟΥ ΔΕΝ ΧΩΡΑΕΙ ΣΤΗΝ ΑΓΓΕΛΙΑ. ΖΗΤΗΣΤΕ ΟΠΩΣΔΗΠΟΤΕ ΤΟΝ ΚΑΤΑΛΟΓΟ ΚΑΙ ΕΠΙΣΚΕΨΗ ΤΟΥ ΣΚΑΦΟΥΣ ΑΚΟΜΗ ΚΑΙ ΕΑΝ ΔΕΝ ΣΑΣ ΕΝΔΙΑΦΕΡΕΙ. ΠΛΗΡ. ΤΗΛ. 22410-77400, 6973920003. ΠΔ52163

ΖΗΤΟΥΝΤΑΙ
από φροντιστήριο Μέσης Εκπαίδευσης,
Καθηγητές για διδασκαλία Φυσικής και Χημείας.
Πληρ. τηλ. 6977335043

LUNA PARK FANTASIA · FALIRAKI · RODOS
WATER PARK

Το Λούνα Παρκ
"Fantasia"
και το Υδροπάρκο αναψυχής
«The Waterpark – Faliraki – Rodos"

επιθυμούν να προσλάβουν συνεργάτες για τα κάτωθι τμήματα λειτουργίας τους :

- Ταμίες
- Ταμπλίστες
- Μάγειρες – Ψήστες
- Μπάρμεν
- Ναυαγοσώστες
- Ανειδίκευτο προσωπικό

Για πληροφορίες και συμπλήρωση αιτήσεων (απαιτείται πρόσφατη φωτογραφία) οι ενδιαφερόμενοι μπορούν να επικοινωνούν καθημερινά από 09.00-18.00 στα τηλέφωνα : 2241 – 084403.
Email: info@water-park.gr

ΖΗΤΕΙΤΑΙ
ΠΩΛΗΤΡΙΑ
για πολυτελές κατάστημα γουναρικών και δερματίνων που να γνωρίζει Αγγλικά ή Σκανδιναβικά.
Πληρ. τηλ. 6942034927, 2241068962

WANTED
Sales/girls (s)
for exclusive leather shop. Must speak English or Scandinavian
Tel. 6942034927, 2241068962

ΖΗΤΟΥΝΤΑΙ
πωλήτριες
για καταστήματα εντός πόλεως
Πληρ. τηλ. 2241032125

ΖΗΤΕΙΤΑΙ ΟΔΗΓΟΣ
Με δίπλωμα Γ' κατηγορίας
από την
ΟΚ SERVICES ΕΠΕ
ΜΙΑ ΑΠΟ ΤΙΣ ΜΕΓΑΛΥΤΕΡΕΣ ΕΤΑΙΡΕΙΕΣ ΤΗΣ ΡΟΔΟΥ ΣΤΟΝ ΧΩΡΟ ΤΗΣ ΜΠΥΡΑΣ, ΤΟΥ CIDER ΚΑΙ ΤΩΝ ΑΛΚΟΟΛΟΥΧΩΝ ΠΟΤΩΝ
Οι υποψήφιοι πρέπει να διαθέτουν:
• Απολυτήριο τουλάχιστον Γυμνασίου
• Δίπλωμα Γ' κατηγορίας
• Θέληση και δυνατότητα να εργασθούν με ελεύθερο ωράριο
• Απολυτήριο στρατού
Παρακαλούμε επικοινωνήστε με τον κ. **Βουλγαρίδη** στα τηλέφωνα **2241066227 ή 2241066228 από 08.00-11.00 καθημερινά**

ΑΠΟΚΛΕΙΣΤΙΚΗ ΔΙΑΘΕΣΗ
ευσταθίου
ΕΥΡΩΚΤΗΜΑΤΙΚΗ
ΚΤΗΜΑΤΟΜΕΣΙΤΙΚΟ ΓΡΑΦΕΙΟ
Ενοικιάζεται αυτοτελές βιοτεχνικό κτήριο επί της Εθν. οδού Ρόδου - Λίνδου

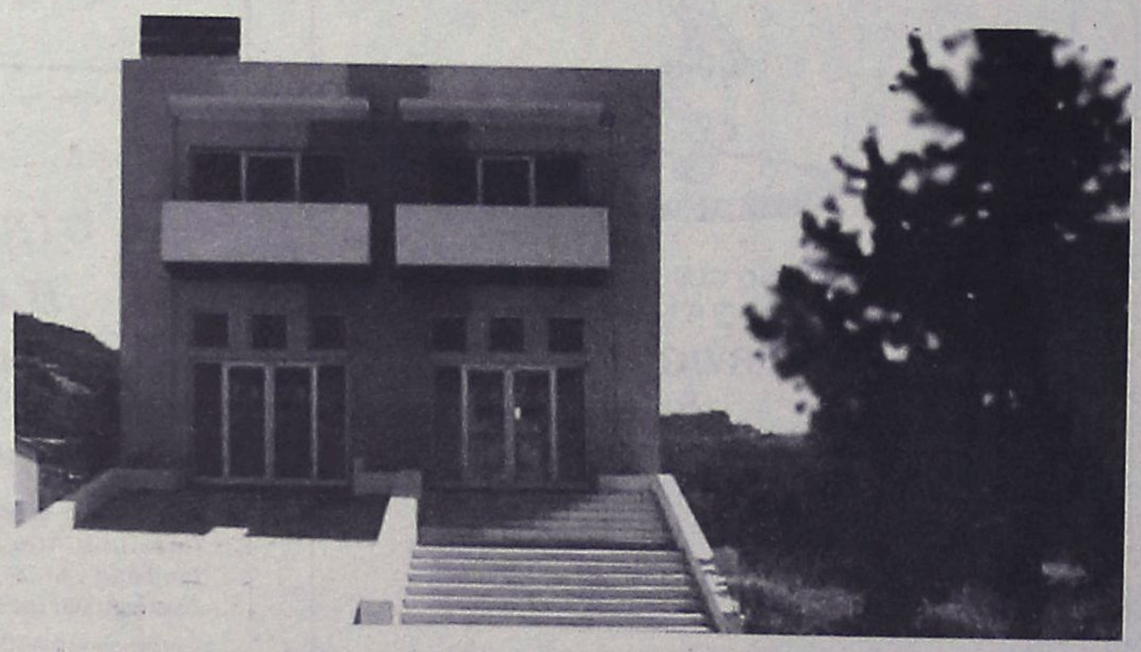

ΑΠΟΤΕΛΕΙΤΑΙ ΑΠΟ:
Υπόγειο 170 τ.μ.
Ισόγειο 170 τ.μ.
Α' όροφο 170 τ.μ.

ΔΙΑΘΕΤΕΙ:
- Έτοιμη κυκλοφοριακή σύνδεση με την Εθνική οδό Ρόδου-Λίνδου.
- Μεγάλο κοινόχρηστο parking

Με μηνιαίο μίσθωμα 3.500 €

ΕΘΝ. ΑΝΤΙΣΤΑΣΗΣ 83 - ΤΗΛ. 22410 73819, 74917 - FAX: 22410 38641
ΚΙΝ. 6944 374546, 6945 292030 - info@euroktimatiki.gr

η ακίνητη αξία σας!

διάφορα

συνέχεια από την προηγούμενη

ΠΩΛΟΥΝΤΑΙ λόγω αλλαγής εμπορεύματος **τουριστικά είδη**. Επίσης **μπαμπού σκαμπώ, ψυγείο βιτρίνα, τοστιέρα** και **φουρνάκι.** Πληρ. τηλ. 6973013643.ΑΔ51951

RODOS MOTOR AE

Η RODOS MOTOR AE
Αντιπρόσωπος αυτοκινήτων

HYUNDAI

Ζητά να προσλάβει

ΠΩΛΗΤΕΣ ΑΥΤΟΚΙΝΗΤΩΝ

Απαραίτητα προσόντα:
- Προϋπηρεσία στις πωλήσεις αυτοκινήτων
- Επαγγελματική συνέπεια
- Γνώση χειρισμού Η/Υ
- Ηλικία έως 35 ετών

Η εταιρεία προσφέρει:
- Αριστο περιβάλλον εργασίας
- Συνεχή εκπαίδευση και επαγγελματική εξέλιξη
- Υψηλή αμοιβή ανάλογη προσόντων και απόδοσης

Οι ενδιαφερόμενοι παρακαλούνται να στείλουν βιογραφικό σημείωμα Δ. Ρόδου-Λίνδου 5ο χλμ. RODOS MOTOR ΑΕ
ΦΑΞ: (22410)68034
(Θα τηρηθεί απόλυτη εχεμύθεια)

ΕΥΡΩΓΝΩΣΗ®

Ο ΕΥΡΩΠΑΪΚΟΣ ΕΚΠΑΙΔΕΥΤΙΚΟΣ ΟΜΙΛΟΣ ΕΥΡΩΓΝΩΣΗ® με 180 Κέντρα
ξένων γλωσσών, ζητά ικανούς
ΚΑΘΗΓΗΤΕΣ Αγγλικής, Ιταλικής, Γαλλικής, Γερμανικής και Ισπανικής Γλώσσας,
με δυναμικό χαρακτήρα, μεγάλη μεταδοτικότητα, δημιουργικές, οργανωτικές και επικοινωνιακές ικανότητες. Πτυχίο ανωτάτης σχολής,, διδακτική εμπειρία και σεμινάρια επικοινωνιακής κατεύθυνσης ή μεθοδολογίας θα θεωρηθούν επιπλέον προσόντα.

Προσφέρονται: άριστο περιβάλλον εργασίας, εκπαίδευση, προοπτικές εξέλιξης και αποδοχές αναλόγως προσόντων.

Αποστολή βιογραφικών Εθνικής Αντίστασης 48.
Fax: 2241 0 73190
Follow – up και ραντεβού συνέντευξης.Τηλ. 2241 0 73303

ΠΩΛΕΙΤΑΙ ΤΑΧΥΠΛΟΟ ΣΚΑΦΟΣ BEST 4,85 ΜΕΤΡ. ΜΕ ΤΡΕΪΛΕΡ ΚΑΙ ΜΗΧΑΝΗ YAMAHA 80 HP, ΣΕ ΑΡΙΣΤΗ ΚΑΤΑΣΤΑΣΗ. ΠΛΗΡ. ΤΗΛ. 2241085231-6945461564.

ΓΙΑ ΤΥΠΟΓΡΑΦΟΥΣ: ΠΩΛΕΙΤΑΙ ΠΙΕΣΤΗΡΙΟ OFFSET AUTO MULTI (30Χ42) ΚΑΙ ΜΗΧΑΝΗΜΑ ΓΙΑ ΚΑΤΑΣΚΕΥΗ ΣΦΡΑΓΙΔΩΝ. ΚΑΙ ΤΑ ΔΥΟ ΜΑΖΙ ΣΤΗΝ ΜΟΝΑΔΙΚΗ ΤΙΜΗ ΤΩΝ 4.500 ΕΥΡΩ!!! ΠΛΗΡ. ΤΗΛ. 6937756878 κ. ΝΙΚΟ
ΧΠΔ201

μαθήματα

ΠΑΡΑΔΙΔΟΝΤΑΙ ιδιαίτερα μαθήματα Μαθηματικών-Φυσικής-Χημείας από έμπειρο εκπαιδευτικό. Τιμές λογικές. Πληρ. τηλ. 2241094097 και 6947205912.
ΑΜ52318

ΑΓΓΛΙΚΑ - ΙΤΑΛΙΚΑ - ΙΣΠΑΝΙΚΑ ΚΑΘΗΓΗΤΗΣ, ΚΑΤΟΧΟΣ ΜΕΤΑΠΤΥΧΙΑΚΟΥ ΤΙΤΛΟΥ ΠΑΡΑΔΙΔΕΙ ΜΑΘΗΜΑΤΑ ΚΑΤ' ΟΙΚΟΝ ΣΕ ΑΡΧΑΡΙΟΥΣ, ΠΡΟΧΩΡΗΜΕΝΟΥΣ, ΞΕΝΟΔΟΧΟΥΠΑΛΛΗΛΟΥΣ. ΠΡΟΕΤΟΙΜΑΣΙΑ ΕΞΕΤΑΣΕΩΝ CAMBRIDGE, EDEXCEL, MICHIGAN, TOEIC, TOEFL, PALSO ΚΑΘΩΣ ΚΑΙ INICIAL ,BASICO, SUPERIOR ΤΗΣ ΙΣΠΑΝΙΚΗΣ ΓΛΩΣΣΑΣ. ΕΚΠΑΙΔΕΥΤΙΚΗ ΜΕΘΟΔΟΣ ΕΙΣΑΓΩΓΗΣ ΣΕ ΒΡΕΤΑΝΙΚΑ ΚΑΙ ΙΤΑΛΙΚΑ ΠΑΝΕΠΙΣΤΗΜΙΑ. ΤΙΜΕΣ ΛΟΓΙΚΕΣ. ΜΕΤΑΦΡΑΣΕΙΣ ΔΕΚΤΕΣ. ΠΛΗΡ. ΤΗΛ. 2241025133
ΠΜ52301

πωλήσεις αυτοκινήτων & μοτοσικλετων

ΜΗΧΑΝΗ BMW, F. 650, μοντ. 95, σε πολύ καλή κατάσταση, με πολλά έξτρα. Τιμή: 3.500 ευρώ. Πληρ. τηλ. 6944740408. ΑΑ52315

ΑΥΤΟΚΙΝΗΤΟ, ΚΙΑ SEPHIA, μοντ. 96 τρακαρισμένο για ανταλλακτικά ή και για επισκευή. Τιμή: 1.000 ευρώ. Πληρ. τηλ. 6945053204.
ΑΑ52314

ΤΡΟΧΟΣΠΙΤΟ, XOBBY, 6.5 m, σε άριστη κατάσταση, με κουζίνα, ντους, ψυγείο, αιρ κοντίσιον και σκηνή. Τιμή 4.000 ευρώ. Πληρ. τηλ. 6939077245 και 2241096423.
ΑΑ52317

ΤΡΑΚΤΕΡ, μάρκας SAME 45άρι. Δεκτός κάθε έλεγχος. Τιμή συζητήσιμη. Πληρ. τηλ. 6939077245 και 2241096423.
ΑΑ52316

ΠΩΛΟΥΝΤΑΙ: 1) ΒΑΡΚΑ ΠΟΛΥΕΣΤΕΡΙΚΗ ΗΜΙΤΑΧΥΠΛΟΗ, ΜΗΚΟΥΣ 4,85 ΤΥΠΟΥ WAVE. 2) MERCURY 40 HP ΜΕ POWER TREAM ΑΔΟΥΛΕΥΤΗ. ΠΩΛΟΥΝΤΑΙ ΜΑΖΙ Ή ΧΩΡΙΣΤΑ, ΣΕ ΑΡΙΣΤΗ ΚΑΤΑΣΤΑΣΗ. ΚΑΘΕ ΕΛΕΓΧΟΣ ΔΕΚΤΟΣ. ΠΛΗΡ. ΤΗΛ. 2241021330, ΚΙΝ. 6974123843.
ΠΑ52313

PEUGEOT 205 μοντέλο '93, α' χέρι με όλα του τα σέρβις χωρίς κανένα τεχνικό πρόβλημα. Τιμή 3000 ευρώ. Πληρ. τηλ. 8.00-9.00 τηλ. 2241021221, 16.00-17.00 2241087485 ΑΑ52300

YAMAHA XT 500, μοντέλο '02 μαύρη με 3.500 χλμ. σαν καινούργια με extra αξίας άνω των 500 ευρώ (σχάρα, βαλίτσα shad 2 κρανών, γέφυρα, χούφτες, καθρέπτες, κουκούλα). Πωλείται 4.500 ευρώ ή ανταλλάσσεται με BMW 650 GS και 2.500 ευρώ μετρητά. Πληρ. τηλ. 6944263017
ΑΑ52276

Η ΕΤΑΙΡΕΙΑ SIXT ΕΝΟΙΚΙΑΣΕΙΣ ΑΥΤΟΚΙΝΗΤΩΝ

ΖΗΤΑ

ΥΠΑΛΛΗΛΟ που να μιλά Γερμανικά για άμεση κάλυψη κενής θέσεως. Ωράριο εργασίας πρωί-απόγευμα. Τυχόν προϋπηρεσία στο χώρο θα εκτιμηθεί ιδιαίτερα. Προϋποθέσεις: δίπλωμα οδήγησης, απολυτήριο Λυκείου, βασική γνώση Η/Υ.
Πληροφορίες τηλ. (22410)65560 από 09.00-15.00

ΠΩΛΟΥΝΤΑΙ

Λόγω έλλειψης χώρου
• Σαλόνι-τραπεζαρία (Αφρικής) • Μπαούλα (Μαόνι, Καρυδιά) • Διπλό κρεβάτι, τουαλέτα • Δύο μονά κρεβάτια, MEDIASTROM • Ντουλάπα, γραφείο βιβλιοθήκη (ΣΕΤ) • Ραπτομηχανή SINGER (έπιπλο) • Τραπέζι κουζίνας στρογγυλό/καρέκλες • Πίνακες • 2 ντουλάπες μπαλκονιού (θαλάσσης).
Πληρ. τηλ. 6944618027, 22410 29877 (22.00-23.00)

ΕΥΡΩΓΝΩΣΗ®

Ο ΕΥΡΩΠΑΪΚΟΣ ΕΚΠΑΙΔΕΥΤΙΚΟΣ ΟΜΙΛΟΣ ΕΥΡΩΓΝΩΣΗ® με 180 Κέντρα
Ξένων Γλωσσών σε όλη την Ελλάδα, ζητά ΓΡΑΜΜΑΤΕΙΣ
άριστης εμφάνισης, με πάρα πολύ καλή γνώση Η/Υ σε περιβάλλον windows, επικοινωνιακές και οργανωτικές ικανότητες, γνώση Αγγλικής γλώσσας τουλάχιστον σε επίπεδο FCE. Πτυχίο ανωτέρας ή ανωτάτης σχολής, προϋπηρεσία σε πωλήσεις υπηρεσιών και σεμινάρια επικοινωνιακής κατεύθυνσης θα θεωρηθούν επιπλέον προσόντα.

Προσφέρονται: άριστο περιβάλλον εργασίας και αποδοχές αναλόγως προσόντων.

Αποστολή βιογραφικών Εθνικής Αντίστασης 48
Fax: 2241 0 73190
Follow – up και ραντεβού συνέντευξης. Τηλ. 2241 0 73303

ΖΗΤΟΥΝΤΑΙ

ΠΩΛΗΤΡΙΕΣ για τουριστικό κατάστημα εντός πόλεως. Ωράριο συνεχές. Μισθός 740 ευρώ καθαρά.
Πληροφορίες τηλ. (22410)25936

CASTELLO DI RODI HOTEL

SEEKS TO EMPLOY
ΠΡΟΣΦΕΡΕΙ ΕΡΓΑΣΙΑ

- English Cook for the snack bar
On full time or part time basis up to 15.00 hrs. Production of limited menu for entirely English clientele. Prior experience as cook necessary.
- Baby sitter για την φροντίδα 2 παδιών 7 και 8 ετών, 4 φορές την εβδομάδα, κατά προτίμηση στο σπίτι της.
Salary / Μισθός: Κατόπιν συμφωνίας/ Nagotiable
Information / Πληροφορίες: Ξενοδοχείο Castello di Rodi, 5 Km. Ρόδου-Καλλιθέας. Τηλ. 2241064856, 2241064834, 6932625353 Miss Kakliou

ΡΟΔΙΑΚΗ ΚΤΗΜΑΤΙΚΗ

ΣΥΜΒΟΥΛΟΙ & ΕΚΤΙΜΗΤΕΣ ΑΚΙΝΗΤΩΝ **ΚΤΗΜΑΤΟΜΕΣΙΤΙΚΟ ΓΡΑΦΕΙΟ από το 1983**

ΠΩΛΟΥΝΤΑΙ ΜΟΝΟΚΑΤΟΙΚΙΕΣ ΣΤΟΥΣ ΤΡΕΙΣ



ΣΕ ΜΠΕΤΑ ΑΠΟ 105.000 ΕΥΡΩ

ΑΝΕΣΤΗΣ & ΣΑΒΒΑΣ ΣΑΒΒΑΪΔΗΣ

τηλ: 2241-026281 κιν : 6944-421015 & 6944-243452

AXON®

ΔΙΕΘΝΕΣ ΔΙΚΤΥΟ ΣΠΟΥΔΩΝ

Το Διεθνές Δίκτυο Σπουδών AXON, στα πλαίσια της επέκτασής του, ζητά να προσλάβει για την επόμενη εκπαιδευτική περίοδο καθηγητές Αγγλικής, Γερμαντικής, Γαλλικής, Ιταλικής, Ισπανικής γλώσσας όπως και καθηγητές Πληροφορικής με τα απαραίτητα προσόντα. Αριστο περιβάλλον εργασίας, προοπτικές εξέλιξης.

Βιογραφικά: fax 2241070903
e-mail: axon-rodos@axon.gr
Follow up: 2241077656-2241070902

ΖΗΤΕΙΤΑΙ

Πεπειραμένη πωλήτρια,
έως 42 ετών,
για γνωστό κατάστημα
γυναικείων ενδυμάτων.

Πληρ. τηλ. 2241036447

Από το ΥΠΕΡΜΑΡΚΕΤ ΣΠΑΝΟΣ

ΖΗΤΕΙΤΑΙ

Πεπειραμένος **ΚΡΕΟΠΩΛΗΣ** για το υποκατάστημα της Λέρου με μισθό ικανοποιητικό. Αιτήσεις γίνονται δεκτές στην γραμματεία του καταστήματος από τις 09.00 μέχρι τις 15.00 καθημερινώς.
Πληρ. τηλ. 2241032695-38114

auto-moto

συνέχεια από την προηγούμενη

ΠΩΛΕΙΤΑΙ ΑΠΟ ΕΛΛΗΝΑ ΤΟΥ ΕΞΩΤΕΡΙΚΟΥ ΑΔΕΙΑ ΤΑΞΙ ΤΗΣ ΠΟΛΕΩΣ ΤΗΣ ΡΟΔΟΥ, ΜΑΖΙ ΜΕ ΤΟ ΑΥΤΟΚΙΝΗΤΟ ΜΑΡΚΑΣ MERCEDES C220, ΚΑΙΝΟΥΡΓΙΟ, ΜΟΝΤΕΛΟ 2002. ΠΛΗΡ. κ. ΘΕΟΔΩΡΟΝ ΤΗΛ. 6934915117 ΠΑ52268

ΦΟΡΤΗΓΟ Δ.Χ. ΜΑΖΙ ΜΕ ΤΗΝ ΑΔΕΙΑ Ή ΧΩΡΙΣΤΑ, MERCEDES ΑΝΑΤΡΕΠΟΜΕΝΟ 16 Μ.Β., ΜΕΤΡΗΤΟΙΣ. ΠΛΗΡ. ΤΗΛ. 6942408464.

ΠΩΛΕΙΤΑΙ 95 μοντέλο BMW 318 IS full extra A/C, ζάντες αλουμινίου, συναγερμός, δερμάτινο σαλόνι, χαμηλομένο με sport αναρτήσεις και προφυλακτήρες M3 16.500 Πληρ. τηλ. 6978895213AA52273

ΙΧ ΑΥΤΟΚΙΝΗΤΟ Fiat Tipo 1400 cc χρώματος μολυβί, μοντέλο του '90 full extra. Τιμή 2.500 ευρώ. Πληρ. τηλ. 2241062113 και 6942951636 (κ. Παναγιώτη) AA52265

ΧΤ 600 Ε σε άριστη κατάσταση χρώματος λευκό - κόκκινο. Πληρ.τηλ. 6946282277 AA52253

PIAGGIO-RUNNER 50 cc μαύρο-μπλε άριστη κατάσταση, σέρβις, με 20.000 χλμ. Τιμή 1.500 ευρώ. Πληρ. τηλ. 2241031093.AZ52167

Ι.Χ. ΑΥΤΟΚΙΝΗΤΟ μάρκας Huyndai coupe μοντέλο του '99, 1600 cc σε πολύ καλή κατάσταση. Δεκτός κάθε έλεγχος. Πληρ. τηλ. 2241091955, 6978098559 AA52235

HONDA VARADERO 125 cc καινούργιο (χωρής km) μπορντό 3900 ευρώ μετρητοίς (1100 ευρώ κάτω από την τιμή αντιπροσωπείας). Πληρ. τηλ. 2241025223 (12.00-22.00) AA52206

CITROEN ZX 1.4 μοντέλο 1993 καταλυτικό σε πολύ καλή κατάσταση. Πληρ. τηλ. 2241037895 ώρες γραφείου. AA51851

ΠΩΛΟΥΝΤΑΙ ΜΕΤΑΧΕΙΡΙΣΜΕΝΑ ΦΟΡΤΗΓΑ ΑΥΤΟΚΙΝΗΤΑ ΕΙΣΑΓΩΓΗΣ ΟΛΩΝ ΤΩΝ ΤΥΠΩΝ, ΓΙΑ ΑΓΡΟΤΙΚΗ ΚΑΙ ΕΠΑΓΓΕΛΜΑΤΙΚΗ ΧΡΗΣΗ, ΚΑΘΩΣ ΚΑΙ Ι.Χ. ΕΠΙΒΑΤΙΚΑ. ΕΤΟΙΜΟΠΑΡΑΔΟΤΑ Ή ΚΑΤΟΠΙΝ ΠΑΡΑΓΓΕΛΙΑΣ. ΠΑΡΕΧΟΥΜΕ ΓΡΑΠΤΗ ΕΓΓΥΗΣΗ ΕΝΟΣ ΧΡΟΝΟΥ. ΕΙΣΑΓΩΓΕΙΣ ΜΕΤΑΧΕΙΡΙΣΜΕΝΩΝ ΑΥΤΟΚΙΝΗΤΩΝ " Δ. ΜΠΟΥΝΤΟΥΡΗΣ-Ε. ΠΑΠΑΠΟΣΤΟΛΟΥ Ο.Ε.". ΕΚΘΕΣΗ: ΕΘΝΙΚΗ ΟΔΟΣ ΛΑΡΙΣΑΣ-ΙΩΑΝΝΙΝΩΝ ΤΡΙΚΑΛΑ ΘΕΣΣΑΛΙΑΣ. ΤΗΛ. 2431-74709 ΦΑΞ 0431-27008 ΚΙΝ. 6974456200-6977395269. ΧΠΑ112

BMW F650 GS μοντ. 2002, κίτρινο, σε άριστη κατάσταση (δεκτός κάθε έλεγχος) με ABS, θερμαινόμενη γκριπ, ανεμοθραύστη, Mud guard, Dakar, 48lI, μπαγκαζιέρα, 6700 ευρώ μετρητοίς. Πληρ. τηλ. 6974970670 AA52207

ΑΥΤΟΚΙΝΗΤΟ μάρκας AUDI 80 CL 84 μοντέλο σε πολύ καλή κατάσταση, περασμένο από ΚΤΕΟ. Τιμή 1500 ευρώ. Πληρ. τηλ. 2241042326 AA52104

RENAULT 19 CABRIO, με δερμάτινο σαλόνι, ζαντολάστιχα και άλλα extra, σε καλή κατάσταση. Πληρ. τηλ. 6973013643.AA51950

FIAT PUNTO CABRIO ΜΟΝΤΕΛΟ 94 1,3 ΛΕΥΚΟ 75000 ΧΙΛΙΟΜΕΤΡΑ, EXTRAS. ΤΙΜΗ 2.400.000. ΠΛΗΡ. ΤΗΛ. 2241087006, 10.00-13.00 Ή 18.00-22.00 ΧΠΑ841

MERCEDES 200 ΜΟΝΤ. '79 ΣΕ ΚΑΛΗ ΚΑΤΑΣΤΑΣΗ. ΤΙΜΗ 1700 ΕΥΡΩ. ΠΛΗΡ. ΤΗΛ. 2241085231 ΩΡΕΣ 09.30-14.30

NISSAN SUNNY 1400 CC ΜΟΝΤ. ΝΟΕ. 92 ΧΡΩΜΑΤΟΣ ΛΕΥΚΟΥ, ΔΕΚΤΟΣ ΚΑΘΕ ΕΛΕΓΧΟΣ. ΠΛΗΡ. ΤΗΛ. 6945295890 ΧΠΑ204

ΜΗΝ ΨΑΧΝΕΤΕ ΨΥΛΛΟΥΣ ΣΤΑ ΑΧΥΡΑ...

ΥΠΑΡΧΕΙ ΜΟΝΟ ΜΙΑ ΕΠΕΝΔΥΣΗ ΠΟΥ ΜΑΣ ΔΙΝΕΙ ΤΑ ΧΡΗΜΑΤΑ ΠΟΥ ΧΑΣΑΜΕ ΣΤΟ ΧΡΗΜΑΤΙΣΤΗΡΙΟ. ΧΩΡΙΣ ΜΕΤΟΧΕΣ ΚΑΙ ΑΜΟΙΒΑΙΑ ΚΕΦΑΛΑΙΑ, ΜΕ ΠΛΗΡΗ ΕΛΕΓΧΟ ΤΩΝ ΚΕΡΔΩΝ ΜΑΣ... ΜΕ 100% ΕΠΙΤΥΧΙΑ...

Πληροφορίες: 6977946940 από 7 το πρωί - 8 βράδυ

Crete & Rhodes
CAPSIS
Convention Centers & Resort Hotels

Το Ξενοδοχείο και Συνεδριακό Κέντρο Sofitel Capsis Ρόδου

ΖΗΤΑΕΙ:

α) **D.J.** με γνώσεις τεχνικού ήχου, για να στελεχώσει το τμήμα ψυχαγωγίας καθώς και την λειτουργία του Συνεδριακού Κέντρου
Υπόψη Κυρίου Γκιννή

β) **Εμπειρους Σερβιτόρους και Βοηθούς Σερβιτόρων**
Για μερική και συνεχή απασχόληση

Οι ενδιαφερόμενοι μπορούνε να απευθυνθούνε καθημερινά κατά τις ώρες 10.00-14.00
στο Γραφείο Προσωπικού του Ξενοδοχείου

Για περισσότερες πληροφορίες:
Υπόψη κ. Τηλεμάχου
Τηλ.: 22410-25015
Φαξ: 22410-20909
Ξενοδοχείο Sofitel Capsisi
Ιξιά 85100, Ρόδος

cybarco
CIVIL ENGINEERING
BUILDING CONSTRUCTION
LAND DEVELOPMENT
MEMBER OF THE LANITIS GROUP

Το Συγκρότημα Cybarco δραστηριοποιείται στους τομείς της αναπτυξης ακινήτων (real estate) και τις κατασκευές.
Έχει δραστηριοποιηθεί σε 5 χώρες και 10 πόλεις. Λόγω της συνεχούς ανάπτυξης των δραστηριοτήτων του Συγκροτήματος ζητούνται :

ΚΕΝΕΣ ΘΕΣΕΙΣ

- ΠΟΛΙΤΙΚΟΣ ΜΗΧΑΝΙΚΟΣ ή ΑΡΧΙΤΕΚΤΟΝΑΣ

Η ΘΕΣΗ :
Για στελέχωση του περιφερειακού γραφείου στη Ρόδο (1 θέση) .

ΠΡΟΣΟΝΤΑ :
- Δίπλωμα ΑΕΙ
- 5ετή μπειρία σε κατασκευή οικοδομικών έργων
- Γνώση διαδικασιών έκδοσης οικοδομικών αδειών .
- Γνώση χειρισμού AUTOCAD
- Άριστη γνώση ηλεκτρονικού υπολογιστή (MS-OFFICE-INTERNET)

ΠΑΡΟΧΕΣ :
Θα προσφερθεί πολύ ικανοποιητικός μισθός και άλλα συναφή ωφελήματα, αναλόγως προσόντων και πείρας. Παρέχονται εξαιρετικές ευκαιρίες ανέλιξης σε ένα επαγγελματικό και φιλικό περιβάλλον.

Όλες οι αιτήσεις, θα πρέπει να περιλαμβάνουν πλήρες βιογραφικό σημείωμα, θα θεωρηθούν απολύτως εμπιστευτικές και να απευθύνονται στον:
Υπεύθυνο Προσωπικού
CYBARCO ΑΝΑΠΤΥΞΗ ΑΚΙΝΗΤΩΝ Α.Ε.
Εθνάρχου Μακαρίου 28
Ρόδος -85100
Τηλ. :22410 – 43 484, Φαξ : 22410 – 43485
e-mail : rhodes@gr.cybarco.com
και να ληφθούν μέχρι τις 10/06/2003.

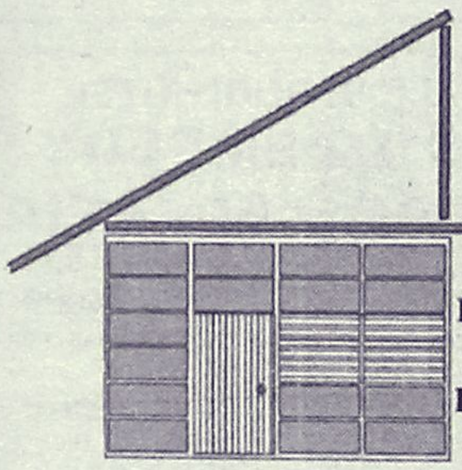

DECO
ΚΑΤΑΣΚΕΥΑΣΤΙΚΗ
ΔΙΑΜΟΡΦΩΣΕΙΣ
ΕΣΩΤΕΡΙΚΩΝ - ΕΞΩΤΕΡΙΚΩΝ ΧΟΡΩΝ
ΧΩΡΙΣΜΑΤΑ - ΨΕΥΔΟΡΟΦΕΣ
ΓΥΨΟΣΑΝΙΔΕΣ - ΤΣΙΜΕΝΤΟΣΑΝΙΔΕΣ
ΧΡΩΜΑΤΙΣΜΟΙ - ΜΟΝΩΣΕΙΣ
ΒΑΦΟΥΜΕ ΤΟ ΣΠΙΤΙ ΣΑΣ ΑΥΘΗΜΕΡΟΝ
ΜΕ ΕΝΑ ΤΗΛΕΦΩΝΗΜΑ ΚΟΝΤΑ ΣΑΣ **6946028644**

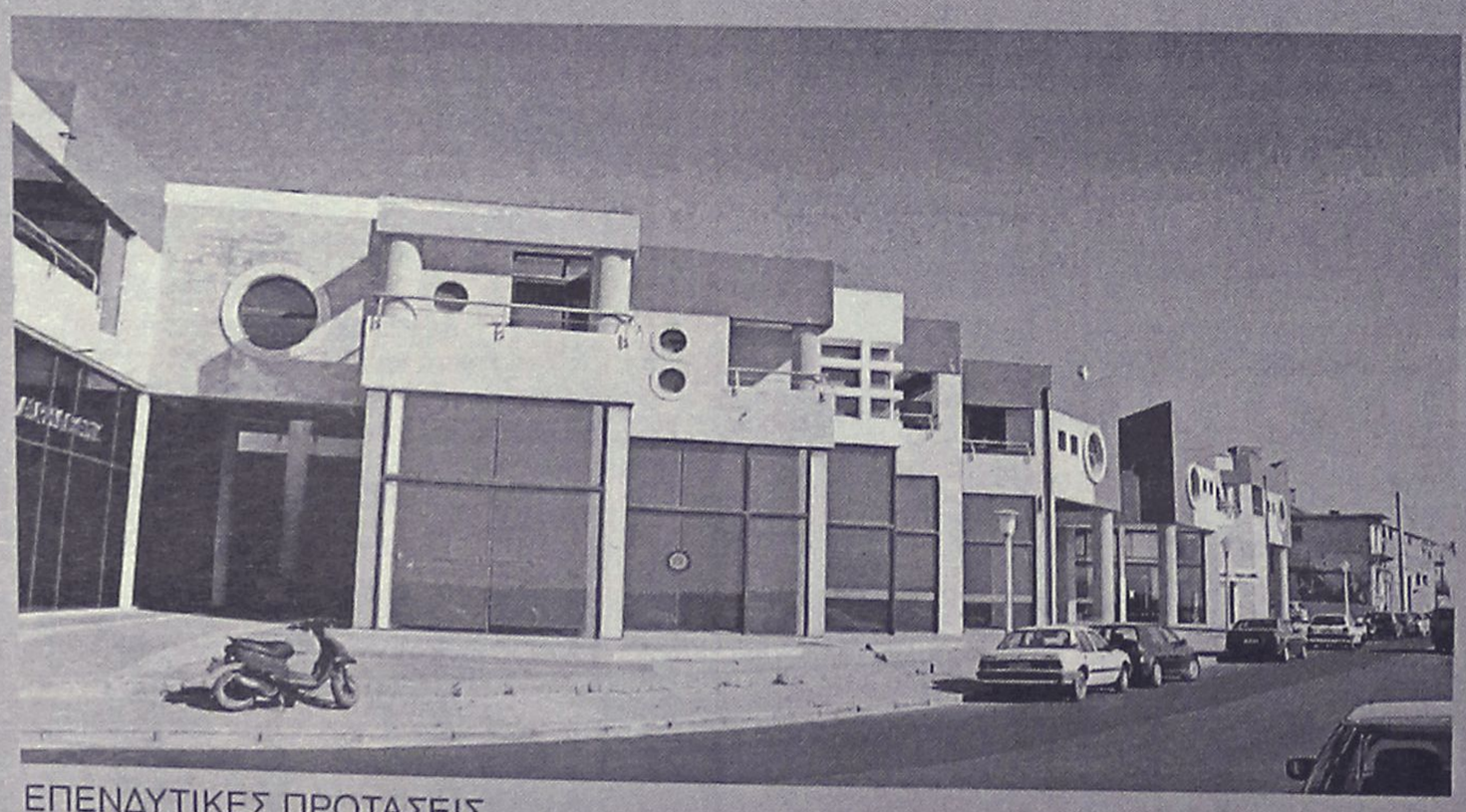

ΕΠΕΝΔΥΤΙΚΕΣ ΠΡΟΤΑΣΕΙΣ

ΡΟΔΙΑΚΗ ΚΤΗΜΑΤΙΚΗ
ΣΥΜΒΟΥΛΟΙ & ΕΚΤΙΜΗΤΕΣ ΑΚΙΝΗΤΩΝ
ΚΤΗΜΑΤΟΜΕΣΙΤΙΚΟ ΓΡΑΦΕΙΟ από το 1983

ΕΝΟΙΚΙΑΖΟΝΤΑΙ

καταστήματα
στο Εμπορικό Κέντρο
Μαλτέζου επί της οδού
Αυστραλίας (έναντι Μαρίνας)

ΑΠΟΚΛΕΙΣΤΙΚΗ ΔΙΑΘΕΣΗ
ΑΝΕΣΤΗΣ & ΣΑΒΒΑΣ ΣΑΒΒΑΪΔΗΣ
τηλ: 2241-26281
κιν: 6944–421015

προσφορές εργασίας

ΝΕΑΡΗ απόφοιτος ιατρικών εργαστηρίων ΣΒΙΕ με προϋπηρεσία σε Μικροβιολογικό Εργαστήριο και στο Νοσοκομείο Ρόδου, ζητά εργασία βοηθού σε μικροβιολογικό εργαστήριο. Πληρ. τηλ. 2241031093
AP52165

BABY SITTING από Ελληνίδα στο χώρο σας. Πληρ. τηλ. 6976497295
AP52279

ΓΙΑ ΔΙΟΡΘΩΣΗ ΤΩΝ ΡΟΥΧΩΝ ΣΑΣ στένεμα, κόντεμα, φερμουάρ (εκτός από σκληρά τζιν). Πληρ. τηλ. 2241037534 AP52280

ΜΑΓΕΙΡΑΣ Ροδίτης πεπειραμένος με γνώσεις ξενοδοχείων εστιατορίων **ΖΗΤΑΕΙ** ανάλογη εργασία. Μόνο σοβαρές προτάσεις. Πληρ.τηλ. 6976780212
AP52290

ΕΠΑΓΓΕΛΜΑΤΙΑΣ ΚΗΠΟΥΡΟΣ αναλαμβάνει κάθε είδους κηπουρική εργασία σε σπίτια ή αποκλειστική συνεργασία με ξενοδοχείο. Πληρ. τηλ. 6947552649 κ. Χρήστο
AP52075

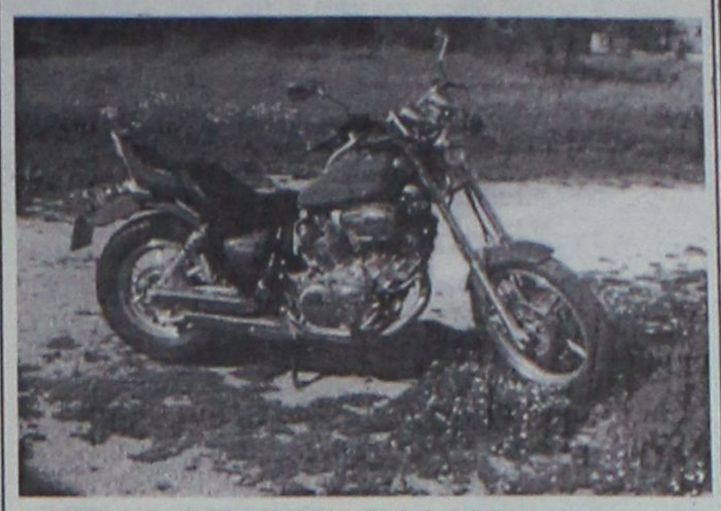

ΠΩΛΕΙΤΑΙ

YAMAHA VIRAGO 750 cc αμερικανικών προδιαγραφών σχεδόν καινούργια (2500 χλμ.). Τιμή 5.990 ευρώ. Δεκτός κάθε έλεγχος.
Πληρ. τηλ. 2241027595
ώρες 9 π.μ.-1.30 μ.μ. και 5 μ.μ.-8.30 μ.μ.

ΣΧΟΛΗ ΟΔΗΓΩΝ ΚΟΥΣΗ ΠΑΝΤΕΛΗ

- ΔΙΠΛΩΜΑΤΑ
- ΕΡΑΣΙΤΕΧΝΙΚΑ
- ΕΠΑΓΓΕΛΜΑΤΙΚΑ
- ΜΟΤΟΣΙΚΛΕΤΑΣ
- ΜΑΘΗΜΑΤΑ **ΘΕΩΡΗΤΙΚΗΣ ΔΙΔΑΣΚΑΛΙΑΣ**



-Επεκτάσεις όλων των κατηγοριών -Αναθεωρήσεις ληγμένων αδειών -Μετατροπές ξένων αδειών σε ελληνικές

Οδός Βαλαωρίτου 9
(έναντι HOTEL SEMIRAMIS ΠΙΣΩ ΑΠΟ ΤΟ ΠΑΛΑΙΟ ΝΟΣΟΚΟΜΕΙΟ
e-mail: kousisp@acn.gr

ΕΚΠΑΙΔΕΥΤΙΚΟ ΑΥΤΟΚΙΝΗΤΟ:
TOYOTA YARIS 1300 cc
AIR CONDITIONED
(ΠΡΟΣΟΧΗ): ΜΑΘΗΜΑΤΑ
α. Μοτοσικλέτας μεγάλου κυβισμού από 125 cc έως ανεξαρτήτου
β. Μοτ/τας έως 125 cc
γ. Μοτοποδηλάτου 50 cc
Διαθέτουμε επίσης κι αυτόματες μοτοσικλέτες 125 cc
Πληρ. τηλ.
(22410)29157-73820-94777
ΚΑΙ ΑΝΑ ΠΑΣΑ ΣΤΙΓΜΗ ΣΤΑ ΚΙΝΗΤΑ τηλ.
6944/511313-6944/203343
Στην κατηγορία ανεξαρτήτου κυβισμού η εκπαίδευση γίνεται με μοτοσικλέτα 500 cc
Παραλαβή των μαθητών μας και από τις οικίες τους
"Η σωστή και μεθοδική εκπαίδευση στα σύγχρονα οχήματά μας, βάζει γερά θεμέλια για τη δημιουργία ενός καλού νέου οδηγού"

ΠΡΟΣΟΧΗ
Στη σχολή μας παραδίδονται και μαθήματα θεωρητικής διδασκαλίας

ΠΜ50387

ΟΙΚΟΔΟΜΙΚΕΣ ΕΡΓΑΣΙΕΣ
ΕΡΓΟΛΑΒΙΕΣ "ΜΠΕΤΟΝ"
ΑΝΑΛΑΜΒΑΝΟΥΜΕ παντός είδους εργασίες μπετόν:
Οικίες, προσθήκες, διαμορφώσεις και περιστοιχίσεις οικιών, στηθαία ζαρντινιέρες και καλλιτεχνικά εμφανή.
Πάρτε τώρα τηλέφωνο για μια επίσκεψη στο πρόβλημά σας. Χωρίς καμιά δέσμευση στο **2241027418**
απογευματινές ώρες
κο ΘΑΝΑΣΗ
ΠΡ52299

ΤΑΠΗΤΟΚΑΘΑΡΙΣΤΗΡΙΟ
Ο ΔΡΑΚΟΣ
Αναλαμβάνουμε υπεύθυνα καθαρισμό και φύλαξη
χαλιά • μοκέτες • φλοκάτες
Ειδικός καθαρισμός μεταξωτών και χειροποίητων χαλιών
Επί τόπου καθαρισμοί
μοκετών • σαλονιών • πούλμαν
με 20ετή πείρα.
Πληρ. τηλ. 22410/26805, 22410/51024, 697/4208020

www.symivisitor.com
www.halkivisitor.com

ΑΝΑΚΟΙΝΩΣΗ
ΜΑΘΗΜΑΤΑ
*** Computer ***
BOGDAM COMPUTER PM
ΕΓΓΡΑΦΕΣ
** ΤΩΡΑ **
Τμήματα για:
Παιδιά - Ενήλικες
Άρχαριους - Μαθητές
Επαγγελματίες
Ανεύρεση Εργασίας
Διδάσκει πτυχιούχος Πανεπιστημίου Αμερικής
ΜΑΝΩΛΗΣ Ι. ΣΟΦΙΛΑΣ
Κοδριγκτώνος 91
Τηλ. (22410) 31761
ΠΙΣΤΟΠΟΙΗΤΙΚΟ ΓΝΩΣΕΩΝ ECDL ΕΠΙΣΗΜΟ ΕΞΕΤΑΣΤΙΚΟ ΚΕΝΤΡΟ ΤΗΣ ECDL HELLAS

ΠΩΛΕΙΤΑΙ
ΔΙΠΛΩΤΙΚΗ ΜΗΧΑΝΗ
MB0 50X70 εισαγωγής. Είναι σε άριστη κατάσταση και σε λειτουργία. Είναι ηλεκτρονική.
Πληρ. τηλ. 6945991069

ΤΥΠΟΓΡΑΦΕΙΟ ΠΩΛΕΙΤΑΙ
εξοπλισμός τυπογραφείου πιεστήριο OFFSET (AUTOMULTI) διάσταση Α3, χειροκίνητη κοπτική, πιεστήριο μεταξοτυπίας, εμφανιστήριο-φούρνος μεταξοτυπίας, σκαλιέρα, 2 φωτοτράπεζες, μηχάνημα για σφραγίδες, τεντωτήριο τελάρων, ταμειακή μηχανή, τελάρα και μελάνια. Ολα μαζί στην τιμή των 8.000 ευρώ.
Πληρ. τηλ. 6937756878

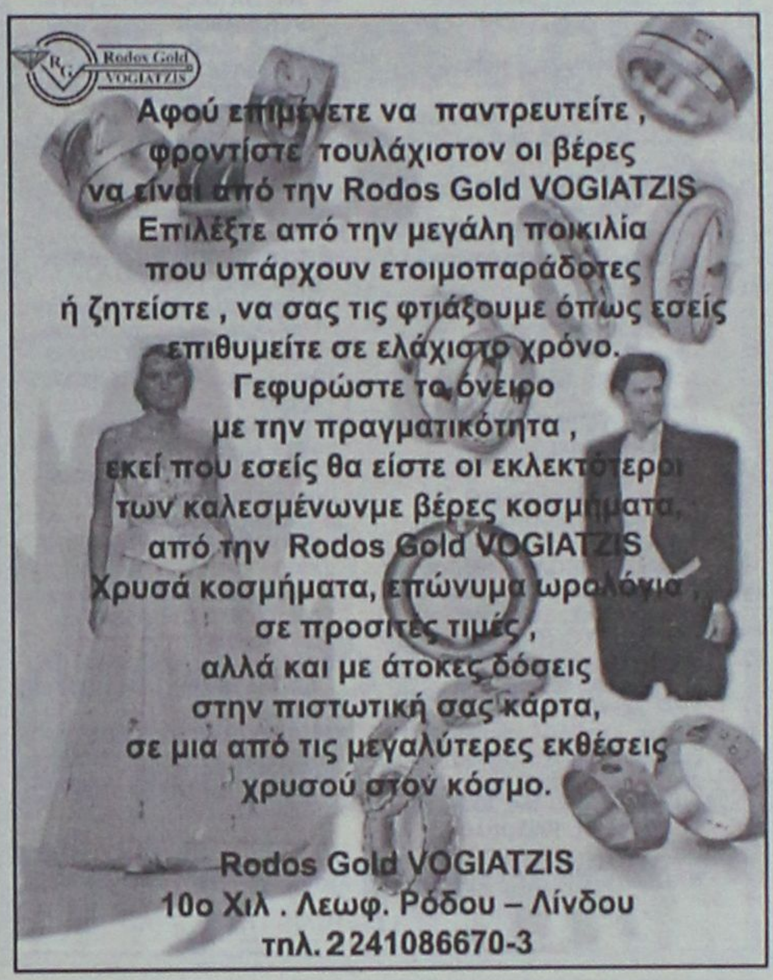

Αφού επιμένετε να παντρευτείτε, φροντίστε τουλάχιστον οι βέρες να είναι από την Rodos Gold VOGIATZIS
Επιλέξτε από την μεγάλη ποικιλία που υπάρχουν ετοιμοπαράδοτες ή ζητείστε, να σας τις φτιάξουμε όπως εσείς επιθυμείτε σε ελάχιστο χρόνο.
Γεφυρώστε το όνειρο με την πραγματικότητα, εκεί που εσείς θα είστε οι εκλεκτότεροι των καλεσμένωνμε βέρες κοσμήματα, από την Rodos Gold VOGIATZIS
Χρυσά κοσμήματα, επώνυμα ωρολόγια, σε προσιτές τιμές, αλλά και με άτοκες δόσεις στην πιστωτική σας κάρτα, σε μια από τις μεγαλύτερες εκθέσεις χρυσού στον κόσμο.

Rodos Gold VOGIATZIS
10ο Χιλ. Λεωφ. Ρόδου – Λίνδου
τηλ. 2241086670-3



ΑΠΟΚΛΕΙΣΤΙΚΗ ΔΙΑΘΕΣΗ

ευσταθίου ΕΥΡΩΚΤΗΜΑΤΙΚΗ
ΚΤΗΜΑΤΟΜΕΣΙΤΙΚΟ ΓΡΑΦΕΙΟ

Ενοικιάζεται γωνιαίο κατάστημα προβολής στην Εθν. Αντιστάσεως & Τσαλδάρη



ΑΠΟΤΕΛΕΙΤΑΙ ΑΠΟ:
Ισόγειο 104 τ.μ.
Α' υπόγειο 104 τ.μ.
Β' υπόγειο 104 τ.μ.

ΔΙΑΘΕΤΕΙ:
- 2 ιδιόχρηστες θέσεις parking.
- Μεγάλες βιτρίνες securit.
- Αποκλειστική χρήση αυλής.
- Μεγάλο κοινόχρηστο parking.

Με μηνιαίο μίσθωμα 6.600 €

ΕΘΝ. ΑΝΤΙΣΤΑΣΗΣ 83 - ΤΗΛ. 22410 73819, 74917 - FAX: 22410 38641
ΚΙΝ. 6944 374546, 6945 292030 - info@euroktimatiki.gr

η ακίνητη αξία σας!

ΕΚΠΑΙΔΕΥΣΗ ΣΤΟΥΣ ΥΠΟΛΟΓΙΣΤΕΣ

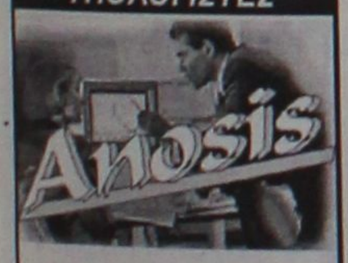

✓ ΓΙΑ ΑΡΧΑΡΙΟΥΣ
✓ ΓΙΑ ΠΡΟΧΩΡΗΜΕΝΟΥΣ
✓ ΓΙΑ ΕΤΑΙΡΙΕΣ

Εύκολα – Γρήγορα - Αποτελεσματικά

- Ταχύρυθμα σεμινάρια 6 εβδομάδων
- Τρίμηνα ή δίμηνα προγράμματα σπουδών για την απόκτηση του Διπλώματος ECDL
- Ιδιαίτερα για εξειδικευμένα προγράμματα
- Επιδοτούμενα προγράμματα κατάρτισης εργαζομένων

Στ. Κωτιάδη 64
Τηλ. 22410 78924

ΑΥΤΟ ΕΠΙΛΟΓΕΣ

ΚΟΥΚΟΥΡΑΣ ΑΛΕΞΑΝΔΡΟΣ

ΛΕΩΦ. ΡΟΔΟΥ-ΛΙΝΔΟΥ 255 • ΤΗΛ. (22410)60910

www.autoepiloges.com

ΑΓΟΡΑ-ΠΩΛΗΣΗ-ΑΝΤΑΛΛΑΓΗ ΜΕΤΑΧΕΙΡΙΣΜΕΝΩΝ ΑΥΤΟΚΙΝΗΤΩΝ

1. **MERCEDES E200 KOMPRESSOR ELEGANCE SELECTION, 2000 cc, μοντ. 2000, ασημί**
   - αεροσ. οδηγού-συνοδηγού, 4 πλευρ. αερόσακοι, κεντρ. κλειδ. ηλ. παράθ., υδρ. τιμόνι, κλιματισμός, ABS, ζάντες αλουμ.,δερμάτινο σαλόνι, ηλ. καθρέπτες, προβ. ομίχλης, και ηχοσύστημα.
2. **BMW 518 i 1800cc, μοντ. 1992, μαύρο**
   - κεντρ. κλειδ. ηλ. παράθ. υδρ. τιμόνι, A/C ηχοσύστημα.
3. **HYUNDAI COUPE 1600 cc. μοντ. 1997, μαύρο**
   - κεντρ. κλειδ. ηλ. παράθ., υδρ. τιμόνι, A/C, ζάντες αλουμινίου, προβ. ομίχλης και ηχοσύστημα.
4. **NISSAN PRIMERA 1600 cc, μοντ 2000, μαύρο**
   - κεντρ. κλειδ., ηλ. παάθ. υδρ., τιμόνι, A/C, ABG, ABS και ηχοσύστημα.
5. **DAEWOO LANOS 1350 cc, μοντ. 1998, ασημί**
   - κεντρ. κλειδ., ηλ. παράθ., υδρ. τιμόνι, A/C και ηχοσύστημα
6. **OPEL VECTRA 1600 cc, μοντ. 1997, μαύρο.**
   - αεροσ. οδηγού-συνοδηγού, κεντρ. κλειδ. ηλ. παράθ., υδρ. τιμόνι, ABS, A/C, ζάντες αλουμ. και ηχοσύστημα.
7. **BMW 318 IS 1800cc, μοντ. 1991, μαύρο**
   - κεντρ. κλειδ. ηλ. παράθ. ζάντες αλουμ., συναγερμός και ηχοσύστημα.
8. **RENAULT MEGANE 1600 cc COUPE, μοντ. 1997, μαύρο**
   - κεντρ. κλειδ., ηλ. παράθ., υδρ. τιμόνι, A/C, ζάντες αλουμινίου και ηχοσύστημα
9. **SEAT IBIZA 1400cc, μοντ. 1998, λευκό**
   - κεντρ. κλειδ., ηλ. παράθ., υδρ. τιμόνι, A/C και ηχοσύστημα
10. **ALFA ROMEO 164, 2000 cc TURBO μοντ. 1995 μπλε**
    - κεντρ. κλειδ., ηλ. παράθ., υδρ. τιμόνι, A/C, ζάντες αλουμ., ξυλ. επένδ. και ηχοσύστημα
11. **RENAULT CLIO 1100 cc, μοντ. 1998, μπλέ**
    - ζάντες αλουμινίου και ηχοσύστημα
12. **FIAT PUNTO VAN 60 1200 cc, μοντ. 2003 άσπρο, ΕΠΑΓΓΕΛΜΑΤΙΚΟ**
    - κεντρ. κλειδ., ηλ. παράθ., υδρ. τιμόνι, A/C και ηχοσύστημα
13. **NISSAN MICRA 1300 cc μοντ. 1993, άσπρο**
    - ζάντες αλουμ. και ηχοσύστημα
14. **MAZDA 323, 1600 cc, μοντ. 1991, θαλασσί**
    - κεντρ. κλειδ. ηλ. παράθ., air condition και ηχοσύστημα
15. **RENAULT MEGANE, 1400 cc, μοντ. 2000, κόκκινο**
    - αεροσ. οδηγού-συνοδηγού, πλευρ. αερόσακοι, κεντρ. κλειδ., ηλ. παράθ., υδρ. τιμόνι, air condition, ABS και ηχοσύστημα.
16. **TOYOTA COROLLA 1600 cc, μοντ. 2000, μαύρο**
    - αερόσακος οδηγού-συνοδητού, κεντρ. κλειδ., ηλ. παράθ., υδρ. τιμ., A/C, ABS, ζάντες αλουμ., φιμέ τζάμια και ηχοσύστημα.
17. **VW POLO 1050 cc, μοντ. 1995, λαχανί**
    - ζάντες αλουμ., σπόιλερ, αεροτομή και ηχοσύστημα
18. **DAEWOO LANOS EXTREME 1350 cc, μοντ. 1998**
    - κεντρ. κλειδ., ηλ. παράθ., υδρ. τιμ., A/C, ζάντες αλουμ., αεροτομή και ηχοσύστημα
19. **NISSAN 200 SX TURBO 1800 cc 169 HP, μοντ. 1992, μπλε.**
    - κεντρ. κλειδ., ηλ. παράθ., υδρ. τιμόνι, A/C, ABS, ζάντες αλουμ., ηλιοροφή και ηχοσύστημα

ΑΠΟ 0% ΠΡΟΚΑΤΑΒΟΛΗ ΕΩΣ ΚΑΙ 60 ΜΗΝΙΑΙΕΣ ΔΟΣΕΙΣ ΜΕ ΤΑ ΧΑΜΗΛΟΤΕΡΑ ΕΠΙΤΟΚΙΑ ΤΗΣ ΑΓΟΡΑΣ

ΑΠΟΦΡΑΞΕΙΣ-ΚΑΘΑΡΙΣΜΟΙ





ΑΠΟΦΡΑΞΕΙΣ
ΚΑΘΑΡΙΣΜΟΙ
ΣΥΝΤΗΡΗΣΕΙΣ
ΑΠΟΧΕΤΕΥΣΕΩΝ-
ΕΠΙΦΑΝΕΙΩΝ-
ΚΤΙΡΙΩΝ-
ΠΛΟΙΩΝ-
ΒΙΟΛΟΓΙΚΩΝ

Αναλαμβάνουμε ξενοδοχεία, Δήμους, πολ/κίες κ.λπ. Αντληση πετρελαιοειδών από πλοία καθώς και λιποσυλλεκτών και βιολογικών. ΜΕ ΜΟΝΑΔΙΚΑ ΣΕ ΥΨΟΣ ΠΙΕΣΗΣ ΚΑΙ ΑΝΑΡΡΟΦΗΣΗΣ. ΥΠΕΡΣΥΓΧΡΟΝΑ ΜΗΧΑΝΗΜΑΤΑ ΥΔΡΟΒΟΛΗΣ ΣΕ ΟΛΗ ΤΗ ΔΩΔΕΚΑΝΗΣΟ

ΟΛΟ ΤΟ 24ωρο

ΒΑΡΔΕΛΛΗ Μ. -ΚΡΑΣΟΠΟΥΛΟΣ Δ. Ο.Ε.

Τηλ. 2241035555, Fax: 2241073100, Κιν. 6944/395999

e-mail:metropontikas@excite.com.

ΣΤΙΣ ΠΙΟ ΧΑΜΗΛΕΣ ΤΙΜΕΣ

ΠΑΡΚΕ

- ΤΟΠΟΘΕΤΗΣΕΙΣ
- ΕΠΙΣΚΕΥΕΣ ΠΑΝΤΟΣ ΕΙΔΟΥΣ

ΠΑΡΚΕ ΑΠΟ ΕΜΠΕΙΡΟΥΣ ΤΕΧΝΙΤΕΣ ΤΩΝ ΑΘΗΝΩΝ

- ΕΡΓΑΣΙΑ ΕΠΙΜΕΛΗΜΕΝΗ
- ΒΕΡΝΙΚΙΑ ΔΙΑΡΚΕΙΑΣ

Πληρ. τηλ. 2241026584, 6944391495

ΠΡ52211

ΗΛΕΚΤΡΟΝΙΚΟΣ ΚΟΣΜΟΣ

Γιάννης Μακρυμανώλης

Ηλεκτρονικός-Μηχανολόγος
Απόφοιτος Πανεπιστημίου Αμερικής

Μητροπόλεως 89

Τηλ. 2241027595 κιν. 6944921919

ΑΝΟΙΞΑΜΕ ΓΙΑ ΝΑ ΣΑΣ ΠΡΟΣΦΕΡΟΥΜΕ ΤΙΣ ΥΠΗΡΕΣΙΕΣ ΜΑΣ

ΕΠΙΣΚΕΥΕΣ ΠΑΝΤΟΣ ΤΥΠΟΥ ΗΛΕΚΤΡΟΝΙΚΩΝ ΣΥΣΚΕΥΩΝ

Υπολογιστές • Τηλεοράσεις • Κάμερες
Video • CD's • Ραδιοκασετόφωνο
εγκαταστάσεις κεραιών

και όποια άλλη Ηλεκτρονική συσκευή σας θέλει επιδιόρθωση

Εγγυημένη και Οικονομική Εργασία

ΕΠΙΣΚΕΦΘΕΙΤΕ ΜΑΣ ΓΙΑ ΝΑ ΒΕΒΑΙΩΘΕΙΤΕ

ΠΛΥΝΤΗΡΙΟ ΧΑΛΙΩΝ

Cleaning Pro



πλένουμε & φυλάμε:
• ΧΑΛΙΑ - ΜΟΚΕΤΕΣ - ΦΛΟΚΑΤΕΣ
• ΠΑΠΛΩΜΑΤΑ - ΚΟΥΒΕΡΤΕΣ

☎ 22410.60585

email: abonis@otenet.gr

ΙΔΙΟΚΤΗΤΕΣ ΕΙΔΙΚΕΣ ΕΓΚΑΤΑΣΤΑΣΕΙΣ:
ΝΙΚΗΦ. ΒΡΕΤΤΑΚΟΥ - ΑΣΓΟΥΡΟΥ

ΑΠΟΦΡΑΞΕΙΣ

ΔΩΔΕΚΑΝΗΣΙΑΚΕΣ ΑΠΟΦΡΑΞΕΙΣ "ΚΟΛΟΣΣΟΣ"



ΑΠΟΦΡΑΞΕΙΣ ΚΑΘΑΡΙΣΜΟΙ ΑΠΟΧΕΤΕΥΣΕΩΝ & ΒΟΘΡΩΝ

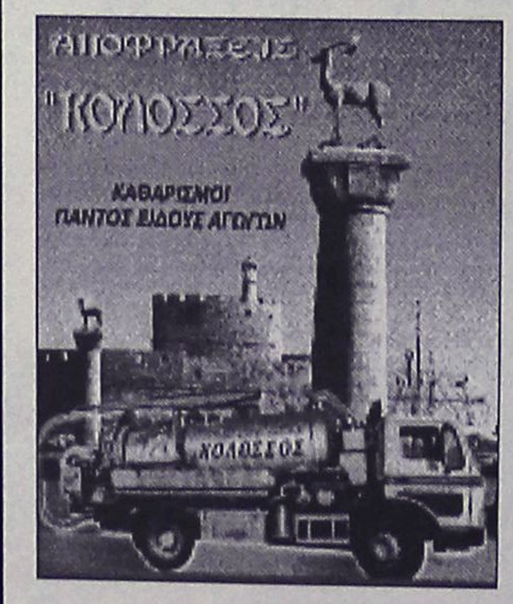

Αναλαμβάνουμε πάσης φύσεως αποφράξεις οποιουδήποτε μήκους και πλάτους Αναλαμβάνουμε καθαρισμούς αποχετευτικών αγωγών ΔΗΜΩΝ, ΞΕΝ/ΧΕΙΩΝ στρατιωτικών μονάδων ΣΠΙΤΙΩΝ, ΠΟΛΥΚΑΤΟΙΚΙΩΝ καθώς και καθαρισμούς βιολογικών μονάδων με μηχάνημα υψηλής πιέσεως σε όλη την Δωδ/σο

Κ. ΠΗΔΙΑΚΗΣ - Π. ΚΑΣΕΡΗΣ

Πληρ. τηλ. 2241047915-91881,

κιν. 6944/325234 και 6977/717048

προσφορες

συνέχεια από την προηγούμενη

ΚΥΡΙΑ διπλωματούχος μασέρ κάνει θεραπευτικό κλασικό αθλητικό, αισθητικό μασάζ με αρωματοθεραπεία, ρέικι και σιάτσου. Πληρ. τηλ. 6932501924, 2241020833

AP52291

ΕΚΤΕΛΟΥΝΤΑΙ ΑΓΡΟΤΙΚΕΣ ΕΡΓΑΣΙΕΣ με μονόινο γίνονται ξερσώματα χωραφιών. Πληρ. τηλ. 6945403862

AP51943

ΕΠΙΧΕΙΡΗΣΗ ΣΤΟ ΣΠΙΤΙ. ΑΜΕΣΗ ΚΑΛΥΨΗ ΘΕΣΕΩΝ. ΜΕΡΙΚΗ ΑΠΑΣΧΟΛΗΣΗ 280 ΕΥΡΩ-1900 ΕΥΡΩ. ΠΛΗΡΗΣ ΑΠΑΣΧΟΛΗΣΗ 1.900 ΕΥΡΩ-16.000 ΕΥΡΩ. ΟΧΙ TELEMARKETING. EXTRA BONUS ΠΑΡΑΓΩΓΙΚΟΤΗΤΑΣ. ΔΩΡΕΑΝ ΔΙΑΚΟΠΕΣ, ΤΑΞΙΔΙΑ, ΚΑΛΕΣΤΕ ΔΩΡΕΑΝ ΦΥΛΛΑΔΙΟ 2310577070 Η WWW.HOMEBIZIN.COM.

ΠΡ51440

ΑΝΑΛΑΜΒΑΝΟΥΜΕ ΠΑΣΗΣ ΦΥΣΕΩΣ ΕΛΑΙΟΧΡΩΜΑΤΙΣΤΙΚΕΣ ΕΡΓΑΣΙΕΣ. ΠΛΗΡ. ΤΗΛ. 6934222083 Κ. ΤΑΣΟΣ

ΧΠΡ145

ΓΙΝΕΤΕ ΕΠΙΧΕΙΡΗΜΑΤΙΕΣ ΜΕΣΑ ΑΠΟ ΤΟΝ ΧΩΡΟ ΣΑΣ ΧΩΡΙΣ ΩΡΑΡΙΟ ΑΦΕΝΤΙΚΟ (ΟΧΙ ΝΤΗΛΕΡΥΠΑΛΛΗΛΟΙ). ΚΕΡΔΗ ΑΠΟ 500 ΕΥΡΩ-10.000 ΕΥΡΩ ΤΟ ΜΗΝΑ. ΠΛΗΡ. ΤΗΛ. 2310/419397, E.MAIL:WWW.MY-E-BUSINESS.COM

ΠΡ51331

ΤΕΧΝΙΚΟ ΓΡΑΦΕΙΟ

ΑΝΑΣΤΑΣΗΣ ΒΑΡΕΛΗΣ

ΑΡΧΙΤΕΚΤΟΝΑΣ

Αναλαμβάνει:
-- Οικοδομικές άδειες
- Μελέτες
- Επιβλέψεις
- Κατασκευές οικοδομικών έργων
- Την υποβολή δικαιολογητικών στην **ΔΕΥΑΡ**

για την σύνδεσή σας με το **ΑΠΟΧΕΤΕΥΤΙΚΟ ΔΙΚΤΥΟ**

• Αμεση εξυπηρέτηση
• Καλή δουλειά
•Οικονομικές λύσεις

για κάθε πληροφορία σας:

ΓΡΑΦΕΙΟ:
Μαδρίτης 20, Ρόδος
Τηλ. 22410-81396, 22410-61502
κιν. 6977-305126

ΠΡ52038

ΤΑ ΜΟΝΑΔΙΚΑ ΥΠΕΡΣΥΓΧΡΟΝΑ

ΤΑΠΗΤΟΚΑΘΑΡΙΣΤΗΡΙΑ

ΚΛΕΟΠΑΤΡΑ

Τέλος στα προβλήματα με το πλύσιμο των χαλιών σας.

Η εταιρία μας πρωτοπορεί με το ΝΕΟ υπερσύγχρονο Πλυντήριο Ταπήτων.
Προσφέρουμε άψογο και προσεγμένο πλύσιμο, καθάρισμα, φύλαξη & επιδιορθώσεις σε όλους τους τύπους χαλιών, χειροποίητα χαλιά Μηχανής, ανατολίτικα, μοκέτες, καμπέ, μεταξωτά, φλοκάτες, παπλώματα

• Επιτόπου καθαρισμούς σαλονιών, μοκετών
• Παραλαβή & παράδοση κατ' οίκον σε όλη την Ρόδο.
• Ενημερωθείτε για την συντήρηση των χαλιών σας.

ΚΑΙ ΤΟ 2003 Η ΦΥΛΑΞΗ ΔΩΡΕΑΝ

Τηλ. **2241051996, κιν. 6945793626 , Φαξ: 2241051322**
ΚΟΥΦΑΛΑΚΗΣ ΣΤΑΥΡΟΣ

ΠΡ49662

ΕΡΓΟΛΑΒΟΣ

ΜΑΣΤΟΡΑΣ ΚΩΝΣΤΑΝΤΙΝΟΣ

ΤΙΜΕΣ ΛΟΓΙΚΕΣ

ΑΝΑΛΑΜΒΑΝΩ γενικές κατασκευές κτιρίων, αναπαλαιώσεις, σοβατίσματα, χτισίματα, γκρεμίσματα, βαψίματα, μάρμαρα, γιαλίσματα, πλακάκια, περιφράξεις οικοπέδων, κατασκευές, μελέτες για σοφίτες, ξυλοκατασκευές, τοποθέτηση κεραμίδια

ΓΙΑ ΟΛΗ ΤΗ ΔΩΔΕΚΑΝΗΣΟ

Πληρ. τηλ. (22410)27255, 6944-823925 όλο το 24ωρο

ΠΡ52272

ΠΑΝΕΛΛΑΔΙΚΟ ΔΙΚΤΥΟ ΤΑΠΗΤΟΚΑΘΑΡΙΣΤΗΡΙΩΝ

ART CLEAN EXPRESS

Είμαστε λίιιι...γο πιο μπροστά από τους άλλους!

ΠΛΥΣΙΜΟ-ΑΠΟΛΥΜΑΝΣΗ-ΦΥΛΑΞΗ

ΧΑΛΙΩΝ- ΜΟΚΕΤΩΝ - ΣΑΛΟΝΙΩΝ
(και επί τόπου)
ΠΑΠΛΩΜΑΤΑ - ΚΟΥΒΕΡΤΕΣ - ΦΛΟΚΑΤΕΣ
ΣΤΕΓΝΟ ΓΙΑ ΜΕΤΑΞΩΤΑ ΚΑΙ ΧΕΙΡΟΠΟΙΗΤΑ
ΑΔΙΑΒΡΟΧΟΠΟΙΗΣΕΙΣ & ΕΠΙΔΙΟΡΘΩΣΕΙΣ ΤΑΠΗΤΩΝ

ΠΑΡΑΛΑΒΗ - ΠΑΡΑΔΟΣΗ ΚΑΤ' ΟΙΚΟΝ
ΤΗΛ. 2241094815-
ΚΙΝ. 6944350247
ΤΗΛ. ΧΩΡΙΣ ΧΡΕΩΣΗ 80011400400
ΑΛΑΦΑΚΗΣ ΤΑΣΟΣ

ΧΠΡ508

ΑΓΟΡΑΖΩ

- ➪ ΧΡΥΣΑΦΙΚΑ
- ➪ ΚΟΣΜΗΜΑΤΑ
- ➪ ΝΟΜΙΣΜΑΤΑ
- ➪ ΧΡΥΣΑ ΔΟΝΤΙΑ
- ➪ ΜΕΤΟΧΕΣ
- ➪ ΩΡΟΛΟΓΙΑ
- ➪ ΑΝΤΙΚΕΣ

Δάνεια επί ενεχύρω

«ΜΠΑΜΠΗΣ»

Δημ. Θεοδωράκη 15 (1ος όροφος) ΡΟΔΟΣ

ΧΠΡ407

ΠΕΡΙΦΕΡΕΙΑΚΟ

Δύο και σήμερα!

• Εάν μέχρι την Πέμπτη δεν συμβεί κάτι, τότε οι ομάδες μπαίνουν τη Δευτέρα στην κληρωτίδα

• Την ίδια μέρα (Πέμπτη) η ΕΠΟ επικυρώνει τις βαθμολογίες

• Μπαράζ έδειξε κι ο Λιάνης στην "Αθλητική Κυριακή"

Δύο και σήμερα... Τόσες έμειναν για να γνωρίζει όλη η Ελλάδα αν θα γίνει αναδιάρθρωση ή οι πρωτοπόροι των δέκα Ομίλων θα πάνε στους αγώνες μπαράζ που ορίζει η προκήρυξη. Το τελευταίο δίμηνο γράφτηκαν, ακούσθηκαν και ειπώθηκαν πολλά. Οι συγκεντρώσεις του συντονιστικού Οργάνου πάρα πολλές για το θέμα. Το αποτέλεσμα όμως και το κέρδος ενάντια στην αδικία είναι μόνο υποσχέσεις, σε συνδυασμό με αρνήσεις από τον υπουργό Αθλητισμού **Ευάγγελο Βενιζέλο** και τον υφυπουργό του **Γιώργο Λιάνη**, οι οποίοι τον τελευταίο καιρό επιδίδονται σ' αυτό που έχουν μάθει από μικροί. Στο κρυφτούλι...

Είναι ένας τρόπος ν' αποφύγει κανείς την "πίεση" και την διαδικασία ν' αλλάξει νόμους και τρόπο σκέψης.

ΤΙ ΠΡΕΠΕΙ Ν' ΑΛΛΑΞΕΙ

Για να περάσει ο σχεδιασμός της ΕΠΟ που προβλέπει άνοδο των δέκα πρωτοπόρων και των πέντε δευτεραθλητών στην Γ' εθνική πρέπει ν' αλλάξει η παράγραφος 3 του άρθρου 131 που υπάρχει στην 124 σελίδα της Εφημερίδας της Κυβερνήσεως και ορίζει τα εξής:

3. "Δεν επιτρέπεται τροποποίηση κανονισμού πρωταθλήματος καθώς και της προκήρυξής του κατά το χρονικό διάστημα της διεξαγωγής του. Εάν γίνουν τροποποιήσεις σε άλλο διάστημα, αυτές ισχύουν από την επόμενη αγωνιστική περίοδο, εκτός αν αφορούν μεταβολές των κατηγοριών του πρωταθλήματος και του αριθμού των προβιβαζομένων ή υποβιβαζομένων ομάδων, οπότε ισχύουν από την μεθεπόμενη περίοδο".

"ΕΚΟΒΕ" Ο ΒΕΝΙΖΕΛΟΣ, ΕΡΑΨΕ ΠΡΟΧΘΕΣ Ο ΛΙΑΝΗΣ

Ο υπουργός Πολιτισμού απέφευγε έντεχνα το γεγονός ν' αλλάξει ή να τροποποιήσει αυτή την παράγραφο τον τελευταίο καιρό με την κατάθεση νομοθετικής ρύθμισης στη Βουλή. Βέβαια υπάρχει άλλη μία κίνηση ακόμα στα μέσα της εβδομάδας και μάλιστα σε καθοριστική μέρα, αλλά ο υφυπουργός Αθλητισμού **Γιώργος Λιάνης** καλεσμένος προχθές της εκπομπής "Αθλητική Κυριακή" και των **Αντώνη Πανούτσου, Αντώνη Καρπετόπουλου** "έραψε" την άρνηση της πολιτείας σ' αυτή την νομοθετική ρύθμιση.

Ούτε λίγο ούτε πολύ άφησε να εννοηθεί πως δεν τον ενδιαφέρουν οι υπογραφές των 163 βουλευτών, όσες επερωτήσεις κι αν κατατεθούν στη Βουλή. "Αυτό που μας ενδιαφέρει είναι η κάθαρση" τόνισε επανειλημμένα. Και δικαιολογώντας τα λεγόμενά του στήριξε την κάθαρση στην εφαρμογή των νόμων.

"Κατά τη διάρκεια μιας αγωνιστικής περιόδου δεν είναι δυνατόν ν' αλλάξει ο νόμος", τόνισε. Ο,τι αποφασισθεί σ' αυτό που επιδιώκουν οι πρόεδροι δηλαδή θα ισχύσουν από την μεθεπόμενη περίοδο. Δεν τίθεται δηλαδή κατά τον κ. **Λιάνη** αλλαγή στο νόμο. Οι ομάδες πάνε για μπαράζ, ενώ μιλώντας για τον πρόεδρο της ΕΠΟ **Βασίλη Γκαγκάτση** άφησε το "δηλητήριό" του λέγοντας πως δεν είναι δυνατόν να υπόσχεται χωρίς να συμβουλεύεται το νόμο και την Πολιτεία.

Επεσαν τα Γιάννινα εξαιτίας του ότι δεν έδωσαν τέσσερις δόσεις των 34 ε-κατ. και δεν μπόρεσαν να τα μαζέψουν από ολόκληρη Ηπειρο. Τώρα θα κάνουμε αναδιάρθρωση επειδή το θέλουν 163 βουλευτές;".

Ολα λοιπόν δείχνουν μπαράζ. Οσες παραστάσεις κι αν γίνουν κι όσες επερωτήσεις κατατεθούν στη Βουλή.

ΝΕΑ ΣΥΝΑΝΤΗΣΗ ΣΗΜΕΡΑ

Στο μεταξύ με νέο δελτίο Τύπου το Συντονιστικό Οργανο των ομάδων της Δ' εθνικής κατηγορίας καλεί σε νέα συνάντηση σήμερα στις 12 το μεσημέρι.

- Τους προέδρους των ομάδων.
- Τον πρόεδρο της ΕΠΟ **Βασίλη Γκαγκάτση**
- Τον πρόεδρο της ΕΠΑΕ κ. **Κανελλόπουλο**
- Τον πρόεδρο του ΠΣΑΠ **Αντώνη Αντωνιάδη**
- Τους φορείς της διαιτησίας και φυσικά
- Τους κ.κ. **Βενιζέλο και Λιάνη.**

ΦΙΝΑΛΕ ΤΗΝ ΠΕΜΠΤΗ

Το σίριαλ αναμένεται να πάρει τέλος μεθαύριο Πέμπτη 5 Ιουνίου. Τη μέρα αυτή θα περάσουν από έγκριση οι βαθμολογίες στο Δ.Σ. της ΕΠΟ, ενώ η κλήρωση των μπαράζ θα γίνει την Δευτέρα 9 Ιουνίου. Ολα λοιπόν θα κριθούν την Πέμπτη.

Σύμφωνα με τις εξ Αθηνών πηγές κατατίθεται το αργότερο μέχρι αύριο η επερώτηση με τις 163 υπογραφές των βουλευτών στη Βουλή. Είναι η τρίτη πάντως μετά από αυτές των κ.κ. **Παυλίδη και Μαντούβαλου** και σύμφωνα με τα πιο πάνω αναμένεται να έχει κι αυτή την τύχη των άλλων δύο...



Λιάνης. Τάχθηκε κατά της αλλαγής του νόμου σε τηλεοπτική αθλητική εκπομπή

Δύο και σήμερα λοιπόν! Αν δεν αλλάξει κάτι τότε η προκήρυξη που θα συνεχίσει εν ισχύ λέει... μπαράζ!

Συζήτηση μέχρι αργά...

• Κινητοποιήθηκαν χθες οι παράγοντες του Απόλλωνα Καλυθιών

Κινητοποίηση από χθες το απόγευμα υπάρχει στο στρατόπεδο του Απόλλωνα Καλυθιών, τουλάχιστον όσον αφορά τον διοικητικό τομέα. Διοικούντες αλλά και νέοι παράγοντες τους οποίους επέλεξαν οι νυν συγκεντρώθηκαν χθες το βράδυ και συζήτησαν τις προϋποθέσεις αναδιάρθρωσης του Διοικητικού Συμβουλίου του Απόλλωνα αλλά και την περαιτέρω πορεία του.

Πάντως η ουσία είναι πως οι παράγοντες της ομάδας των Καλυθιών συζητούσαν μέχρι αργά το βράδυ την πορεία της ομάδας των Καλυθιών μέσα στην επόμενη σεζόν.

Χαρακτηριστικό πάντως είναι πως οι παίκτες του Απόλλωνα θα περιμένουν τις εξελίξεις στον διοικητικό τομέα και στη συνέχεια θα συζητήσουν με την διοίκηση της ομάδας το ενδεχόμενο νέας συνεργασίας. Ολα αυτά φυσικά θα εξαρτηθούν από τις τρεις εκδηλώσεις που έχει σκοπό να διοργανώσει και φέτος ο σύλλογος.

Πάντως τ' αποτελέσματα αυτής της συνάντησης αναμένονταν με μεγάλο ενδιαφέρον απ' όλους μέχρι αργά το βράδυ.

Αρθροσκόπηση ο Παφιάκης

• Δεν γλίτωσε τελικά το νυστέρι ο μεσοαμυντικός του Διαγόρα

• Σήμερα τελικά η συνάντηση με τον δήμαρχο Γιώργο Γιαννόπουλο

Τελικά η τύχη δεν χαμογέλασε στον **Σάββα Παφιάκη**. Ο φέρελπις μεσοαμυντικός του Διαγόρα δεν θα "γλιτώσει" το νυστέρι. Ο κυανέρυθρος ποδοσφαιριστής θα επισκεφθεί αυτές τις μέρες τον έγκριτο ορθοπεδικό **Βασίλη Δημητρακόπουλο** για να συνεννοηθεί μαζί του για την επέμβαση στην οποία πρέπει επιβεβλημένα να υποβληθεί. Ο **Παφιάκης** θα κάνει αρθροσκόπηση για να διαπιστωθεί αν είναι όλα εντάξει ή όχι. Μάλιστα μπορεί ύστερα από δεκαπέντε μέρες από την αρθροσκόπηση να μπει σιγά - σιγά σε ρυθμούς προετοιμασίας και να είναι στη διάθεση του **Ανδρέα Σταύρου** στο ξεκίνημα της νέας περιόδου.

ΣΗΜΕΡΑ ΣΤΟΝ ΔΗΜΑΡΧΟ

Οριστικά σήμερα η διοίκηση του Διαγόρα θα επισκεφθεί τον δήμαρχο Ροδίων **Γιώργο Γιαννόπουλο**. Απώτερος σκοπός των μελών του Δ.Σ. είναι να εξασφαλίσει τα υποσχεθέντα για την περίοδο που μόλις έληξε γιατί χωρίς αυτά δεν μπορεί να προχωρήσει στην εφαρμογή για τη νέα περίοδο. Με την εξασφάλιση του ποσού αυτού θα προχωρήσει στις μεταγραφές και φυσικά στην υλοποίηση των στόχων του. Χθες βράδυ υπό την προεδρία του κ. **Βασίλη Μητσοστέργιου,** επρόκειτο να υπάρξει συνεδρίαση του Δ.Σ. με την παρουσία και του προπονητή **Ανδρέα Σταύρου.**

Ξεκούραση μετά τον θρίαμβο

• Μία εβδομάδα ξεκούρασης θα απολαύσει ο Σταυρός και μετά αρχίζει η προετοιμασία για τα Island Games

Ακόμη δεν κόπασαν τα πανηγύρια στις Καλυθιές για την επάνοδο του Σταυρού στην Α' Εθνική των γυναικών. Οι "πράσινες" μετά από την μεγάλη προχθεσινή τους νίκη επί της Αναγέννησης Πετρούπολης και την επιστροφή τους στην μεγάλη κατηγορία θα έχουν την ευκαιρία να ξεκουραστούν όλη την εβδομάδα που διανύουμε και από την επόμενη Δευτέρα θα ξεκινήσουν την προετοιμασία τους για τα Island Games του Γκέρνσεϊ, τα οποία θα αρχίσουν στις 28 Ιουνίου.

Παράλληλα την επόμενη Κυριακή, ο Σταυρός θα μάθει ποιά ομάδα θα τον συνοδεύσει στην Α' Εθνική, καθώς εκείνη την ημέρα θα διεξαχθεί ο τελευταίος αγώνας μπαράζ μεταξύ της Αναγέννησης και του Κένταυρου Λάρισας.

ΕΥΧΑΡΙΣΤΗΡΙΟ ΤΩΝ ΤΕΧΝΙΚΩΝ

Ο προπονητής του Σταυρού Καλυθιών και ο βοηθός προπονητής **Μανώλης Αντωνίου** ευχαριστούν τον φίλαθλο κόσμο και τα Μέσα Μαζικής Ενημέρωσης για την συμπαράστασή τους στην φετινή προσπάθεια της ομάδας.

Δ·Α·Ν·Ε· SEA LINE
ΔΩΔΕΚΑΝΗΣΙΑΚΗ ΑΝΩΝΥΜΗ ΝΑΥΤΙΛΙΑΚΗ ΕΤΑΙΡΙΑ

ΔΡΟΜΟΛΟΓΙΑ ΑΠΟ 8.05.03 έως 1.06.03

ΑΝΑΧΩΡΗΣΗ ΑΠΟ ΡΟΔΟ

ΗΜ/ΝΙΑ	ΠΛΟΙΟ	ΩΡΑ	ΠΡΟΟΡΙΣΜΟΣ
8/5 ΠΕΜ	ΔΙΑΓΟΡΑΣ	15.00	ΝΙΣΥΡΟ-ΚΩ-ΚΑΛΥΜΝΟ-ΛΕΡΟ-ΠΑΤΜΟ-ΠΕΙΡΑΙΑ
9/5 ΠΑΡ	ΡΟΔΟΣ	15.00	ΚΩ-ΚΑΛΥΜΝΟ-ΛΕΡΟ-ΠΑΤΜΟ-ΠΕΙΡΑΙΑ
10/5 ΣΑΒ	ΔΙΑΓΟΡΑΣ	15.00	ΚΩ-ΚΑΛΥΜΝΟ-ΛΕΡΟ-ΠΑΤΜΟ-ΠΕΙΡΑΙΑ
11/5 ΚΥΡ	ΡΟΔΟΣ	15.00	ΚΩ-ΚΑΛΥΜΝΟ-ΛΕΡΟ-ΠΑΤΜΟ-ΠΕΙΡΑΙΑ
12/5ΔΕΥ	—	—	—
13/5 ΤΡΙ	ΔΙΑΓΟΡΑΣ	15.00	ΚΩ-ΚΑΛΥΜΝΟ-ΛΕΡΟ-ΠΑΤΜΟ-ΠΕΙΡΑΙΑ
14/5 ΤΕΤ	ΡΟΔΟΣ	15.00	ΣΥΜΗ-ΤΗΛΟ-ΚΑΛΥΜΝΟ-ΑΣΤΥΠΑΛΑΙΑ-ΠΕΙΡΑΙΑ
15/5 ΠΕΜ	ΔΙΑΓΟΡΑΣ	15.00	ΝΙΣΥΡΟ-ΚΩ-ΚΑΛΥΜΝΟ-ΛΕΡΟ-ΠΑΤΜΟ-ΠΕΙΡΑΙΑ
16/5 ΠΑΡ	ΡΟΔΟΣ	15.00	ΚΩ-ΚΑΛΥΜΝΟ-ΛΕΡΟ-ΠΑΤΜΟ-ΠΕΙΡΑΙΑ
17/5 ΣΑΒ	ΔΙΑΓΟΡΑΣ	15.00	ΚΩ-ΚΑΛΥΜΝΟ-ΛΕΡΟ-ΠΑΤΜΟ-ΠΕΙΡΑΙΑ
18/5 ΚΥΡ	ΡΟΔΟΣ	15.00	ΚΩ-ΚΑΛΥΜΝΟ-ΛΕΡΟ-ΠΑΤΜΟ-ΠΕΙΡΑΙΑ
19/5 ΔΕΥ	—	—	—
20/5 ΤΡΙ	ΔΙΑΓΟΡΑΣ	15.00	ΚΩ-ΚΑΛΥΜΝΟ-ΛΕΡΟ-ΠΑΤΜΟ-ΠΕΙΡΑΙΑ
21/5 ΤΕΤ	ΡΟΔΟΣ	15.00	ΣΥΜΗ-ΤΗΛΟ-ΚΑΛΥΜΝΟ-ΑΣΤΥΠΑΛΑΙΑ-ΠΕΙΡΑΙΑ
22/5 ΠΕΜ	ΔΙΑΓΟΡΑΣ	15.00	ΝΙΣΥΡΟ-ΚΩ-ΚΑΛΥΜΝΟ-ΛΕΡΟ-ΠΑΤΜΟ-ΠΕΙΡΑΙΑ
23/5 ΠΑΡ	ΡΟΔΟΣ	15.00	ΚΩ-ΚΑΛΥΜΝΟ-ΛΕΡΟ-ΠΑΤΜΟ-ΠΕΙΡΑΙΑ
24/5 ΣΑΒ	ΔΙΑΓΟΡΑΣ	15.00	ΚΩ-ΚΑΛΥΜΝΟ-ΛΕΡΟ-ΠΑΤΜΟ-ΠΕΙΡΑΙΑ
25/5 ΚΥΡ	ΡΟΔΟΣ	15.00	ΚΩ-ΚΑΛΥΜΝΟ-ΛΕΡΟ-ΠΑΤΜΟ-ΠΕΙΡΑΙΑ
26/5 ΔΕΥ	—	—	—
27/5 ΤΡΙ	ΔΙΑΓΟΡΑΣ	15.00	ΚΩ-ΚΑΛΥΜΝΟ-ΛΕΡΟ-ΠΑΤΜΟ-ΠΕΙΡΑΙΑ
28/5 ΤΕΤ	ΡΟΔΟΣ	15.00	ΣΥΜΗ-ΤΗΛΟ-ΚΑΛΥΜΝΟ-ΑΣΤΥΠΑΛΑΙΑ-ΠΕΙΡΑΙΑ
29/5 ΠΕΜ	ΔΙΑΓΟΡΑΣ	15.00	ΝΙΣΥΡΟ-ΚΩ-ΚΑΛΥΜΝΟ-ΛΕΡΟ-ΠΑΤΜΟ-ΠΕΙΡΑΙΑ
30/5 ΠΑΡ	ΡΟΔΟΣ	15.00	ΚΩ-ΚΑΛΥΜΝΟ-ΛΕΡΟ-ΠΑΤΜΟ-ΠΕΙΡΑΙΑ
31/5 ΣΑΒ	ΔΙΑΓΟΡΑΣ	15.00	ΚΩ-ΚΑΛΥΜΝΟ-ΛΕΡΟ-ΠΑΤΜΟ-ΠΕΙΡΑΙΑ
01/6 ΚΥΡ	ΡΟΔΟΣ	15.00	ΚΩ-ΚΑΛΥΜΝΟ-ΛΕΡΟ-ΠΑΤΜΟ-ΠΕΙΡΑΙΑ

Δ·Α·Ν·Ε· SEA LINE
ΔΩΔΕΚΑΝΗΣΙΑΚΗ ΑΝΩΝΥΜΗ ΝΑΥΤΙΛΙΑΚΗ ΕΤΑΙΡΙΑ

ΓΡΑΦΕΙΑ ΡΟΔΟΥ: Κρατήσεις-Πληροφορίες: **(0241) 43150 (10 γραμμές)**
Διοικητικές Υπηρεσίες: **(0241) 43110, 43112**, FAX: **(0241) 43120**
ΓΡΑΦΕΙΑ ΠΕΙΡΑΙΑ: Κρατήσεις-Πληροφορίες: **0801-500500, (01) 4529360**
Διοικητικές Υπηρεσίες: **(01) 4529330**, FAX: **(01) 4293493**
email: dane@otenet.gr

Σύγκληση Γενική Συνέλευσης

Το Δ.Σ. του Διαγόρα Βατίου συγκαλεί Τακτική Γενική Συνέλευση μελών η οποία θα διεξαχθεί στο Πνευματικό Κέντρο Βατίου το Σάββατο 14 Ιουνίου και ώρα 18.00 με τα ακόλουθα θέματα ημερήσιας διάταξης.

1. Απολογισμός απερχομένου Δ.Σ.
2. Εκλογές για την ανάδειξη νέου Δ.Σ.
3. Εκλογές για την ανάδειξη εκτελεστικής Επιτροπής.
4. Διάφορα.

Για τον Διαγόρα Βατίου

Ο Πρόεδρος **Καμπούρης Σ. Γιάννης**

Ο Γεν. Γραμματέας **Καμπούρης Τ. Γιάννης**

Ο ΝΑΟΔ συγχαίρει

Ο Νομαρχιακός Αθλητικός Οργανισμός Δωδεκανήσου συγχαίρει τη γυναικεία ομάδα ποδοσφαίρου του Σταυρού Καλυθιών, για την επάνοδό της στα σαλόνια της Α' εθνικής κατηγορίας και της εύχεται καλή πορεία.

Επίσης συγχαίρουμε όλους τους συντελεστές της μεγάλης επιτυχίας.

Για το ΝΑΟΔ

Η Πρόεδρος **Ανδριάνα Μπαφίτη** **Νομαρχιακή Σύμβουλος**

Ο Δ/ντής του ΝΑΟΔ **Ν. Παπαεμμανουήλ**



Η Μάντσεστερ Σίτι στα προκριματικά του ΟΥΕΦΑ μέσω "φερ πλέι"

Η Μάντσεστερ Σίτι θα συμμετάσχει στον προκριματικό γύρο του κυπέλλου ΟΥΕΦΑ της επόμενης περιόδου, αφού ήταν η ομάδα που κατετάγη πρώτη στην κατάταξη του φερ πλέι που διατηρεί η ευρωπαϊκή ομοσπονδία. Η Σίτι κατετάγη ένατη φέτος στην πρέμιερ λιγκ και κατείχε την 5η θέση στο σχετικό πίνακα του φερ πλέι μεταξύ των αγγλικών ομάδων, πίσω από τις Μάντσεστερ Γιουνάιτεντ, Νιούκαστλ, Τσέλσι και Λίβερπουλ. Ομως και οι 4 τελευταίες ομάδες έχουν ήδη κερδίσει την συμμετοχή τους στις ευρωπαϊκές διοργανώσεις της επόμενης περιόδου, με αποτέλεσμα η θέση που αναλογεί άπό το φερ πλέι και αφορά την συμμετοχή στο κύπελλο ΟΥΕΦΑ, να δοθεί στην Μάντσεστερ Σίτι.

Αντίο εργένικη ζωή

Ο συνάδελφος **Νίκος Ιγνατίδης** αποφάσισε να αφήσει την εργένικη ζωή. Οδήγησε την εκλεκτή της καρδιάς του **Σεβαστή Ρήγα** στην εκκλησία κι ενώθηκαν με τα δεσμά του γάμου.

Το αθλητικό τμήμα της "Α.Ρ." εύχεται στο ζευγάρι να ζήσουν ζωή, γεμάτη ευτυχία.

ΕΠΟ-Δεν υπάρχει πρόβλημα με τη συμμετοχή του Πανιωνίου στο ΟΥΕΦΑ

Η ΕΠΟ και ο Πανιώνιος διέψευσαν με κατηγορηματικό τρόπο σήμερα ορισμένα δημοσιεύματα, σύμφωνα με τα οποία η FIFA έχει στείλει έγγραφο που αναφέρει, ότι υπάρχει πρόβλημα με την συμμετοχή των «κυανέρυθρων» στο Κύπελλο OUEFA.

«Η Ομοσπονδία δεν έχει λάβει καμία επιστολή που να αφορά την ΠΑΕ Πανιώνιος», αναφέρει η ΕΠΟ σε σημερινή ανακοίνωσή της. Παράλληλα, η νεοσμυρνιώτικη ΠΑΕ αφού επισημαίνει, ότι ο πρόεδρος της Ομοσπονδίας, Βασίλης Γκαγκάτσης, έστειλε σήμερα στον πρόεδρο του Πανιωνίου συγχαρητήρια επιστολή για την έξοδο στην Ευρώπη, υπογραμμίζει, μεταξύ άλλων: «Το θέμα είναι ψευδέστατο. Το ποτάμι δεν γυρίζει πίσω. Ο Πανιώνιος είναι από τις λίγες ομάδες που τηρούν όλες τις προϋποθέσεις του νόμου».

Στο μεταξύ, λίγο μετά από την έναρξή τους σταμάτησαν τα έργα ανακατασκευής στο γήπεδο της Νέας Σμύρνης, αφού πρέπει πρώτα «ν΄ ανάψει το πράσινο φως» από την ΓΓΑ. «Είναι πλέον ορατός ο κίνδυνος να μην ολοκληρωθούν τα έργα μέσα στον χρόνο που πρέπει, εάν δεν δοθεί έγκαιρα η έγκριση από την ΓΓΑ...», τονίζει η νεοσμυρνιώτικη ΠΑΕ.

Αίτηση διακοπής συμβολαίου για τέσσερις μήνες στον Ερόλ Μπουλούτ, κατέθεσε η ΠΑΕ Πανιώνιος στην ΕΕΟΔΕΠ.

"Δείξτε πατριωτισμό"

Η κρίσιμη ώρα για την Εθνική ομάδα των ανδρών έφτασε. Ο δρόμος για την τελική φάση του Euro 2004 περνάει από την Ισπανία και εν συνεχεία από την Ουκρανία.

Ο ομοσπονδιακός τεχνικός, Οτο Ρεχάγκελ, παραχώρησε συνέντευξη Τύπου, γνωρίζει καλά ότι φαβορί στην αναμέτρηση με την Ισπανία (7/6) είναι οι γηπεδούχοι και γι' αυτό το λόγο απαιτεί από τους παίκτες να βγάλουν τον... πατριωτισμό τους!

"Σίγουρα φαβορί είναι οι Ισπανοί. Αν οι παίκτες μας όμως ταιριάξουν το πάθος, το πνεύμα, την ψυχή και τον ανάλογο πατριωτισμό τότε μπορούμε να πετύχουμε κάτι θετικό. Είναι κρίσιμες οι μέρες που μεσολαβούν μέχρι του δύο αγώνες. Το γνωρίζουν οι παίκτες αυτό και αν δείξουν τον απαιτούμενο ζήλο μπορούμε να έχουμε κάτι καλό" επισήμανε.

Η Εθνική ομάδα θα παραταχθεί απέναντι στους Ισπανούς με σημαντικές, όπως τις χαρακτήρισε απουσίες (Αντζας, Πατσατζόγλου, Νικολαΐδης), ενώ αναφορικά με την κόπωση που υπάρχει μετά τη λήξη του πρωταθλήματος, τόνισε: "Υπάρχει κόπωση, αλλά αυτές είναι οι συνθήκες κάτω από τις οποίες πρέπει να δουλέψουμε και να δημιουργήσουμε για να είμαστε ανταγωνιστικοί".

Αυτός είναι και ο λόγος όπως εξήγησε που η ομάδα συγκεντρώνεται νωρίς, ώστε "να δημιουργήσουμε την πίεση και να συνεχίσουμε την προετοιμασία ενόψει του αγώνα με την Ισπανία".

Σε ερώτηση σχετικά με το γεγονός ότι ο κορμός της ομάδας αποτελείται από ποδοσφαιριστές της ΑΕΚ και του Παναθηναϊκού και κατά πόσο έχουν την ψυχολογία λόγω των προβλημάτων που υπάρχουν στην ομάδα τους, απάντησε: "Την Τρίτη (2/6) πάμε στη Σαραγόσα και οι παίκτες θα αφήσουν τα προβλήματα πίσω. Με το σφύριγμα της έναρξης του αγώνα θα τα ξεχάσουν όλα".

Οσον αφορά στα πλάνα του για τον αγώνα με τους "φούριας ρόχας" δεν θέλησε να τα αποκαλύψει, λέγοντας: "Είναι σαν το σκάκι. Οταν κάθεσαι στη σκακιέρα να παίξεις δεν αποκαλύπτεις τα πλάνα σου. Αυτό θα μείνει μεταξύ του προπονητή και των παικτών".

Τέλος, αναφερόμενος στους παίκτες που βρίσκονται στο όριο από πλευράς καρτών και αν σκέφτεται να τους προφυλάξει για τον αγώνα με την Ουκρανία, δήλωσε: "Αυτό είναι ένα πρόβλημα. Δεν μπορείς όμως να



πεις στον ποδοσφαιριστή πρόσεξε πως θα παίξεις για να μην δεχθείς κάρτα ώστε να μην τον επηρεάσεις. Πιστεύω ότι από μόνοι τους δεν θα διακινδυνεύσουν όπως με την Ιρλανδία. Είναι διαφορετικό το στυλ παιχνιδιού. Αν αυτούς τους τέσσερις που έχουν κάρτες δεν τους χρησιμοποιήσεις, είναι σαν να πηγαίνεις στο ματς και ότι βγει. Πάμε στην Ισπανία με στόχο να παραταχθούμε με την καλύτερη δυνατή 11άδα έτσι ώστε να διεκδικήσουμε τις όποιες πιθανότητες επιτυχίας έχουμε".

Οι ποδοσφαιριστές θα προπονηθούν το απόγευμα στον Αγ. Κοσμά όπως και την Τρίτη του πρωί, ενώ το απόγευμα της ίδιας μέρας θα αναχωρήσει για τη Σαραγόσα.

Ο Κόκκαλης αποφασίζει για προπονητή

Μέσα στην εβδομάδα ξεκαθαρίζει το θέμα της τεχνικής ηγεσίας στον Ολυμπιακό. Ο πρόεδρος της ΠΑΕ, Σωκράτης Κόκκαλης, ασχολείται προσωπικά με τον άνθρωπο που θα καθίσει τη νέα χρονιά στον πάγκο της ομάδας και, σύμφωνα με πληροφορίες, μέσα στην εβδομάδα θα γίνει γνωστός ο άνθρωπος που θα διευθύνει τους πρωταθλητές. Από το περιβάλλον του προέδρου έχει γίνει γνωστό ότι αναζητείται γνωστός προπονητής, ικανός να οδηγήσει τον Ολυμπιακό και στα ευρωπαϊκά σαλόνια. Τις δύο επόμενες ημέρες ο Κόκκαλης περιμένει την απάντηση του Κριστόφ Ντάουμ, ενώ υπάρχουν και τα ονόματα των Φερναντέζ και Τοπμέλερ. Ο πρόεδρος του Ολυμπιακού είναι έτοιμος να προσφέρει έως και δύο εκατομμύρια ευρώ το χρόνο, προκειμένου να πάρει κάποιον διάσημο τεχνικό στον Πειραιά.

Μέσα στην ερχόμενη εβδομάδα αναμένεται να υπάρχουν εξελίξεις και στα θέματα των Οκκά και Καφέ, ενώ δεν αποκλείεται να υπάρχει και μεταγραφή ξένου παίκτη που αγωνίζεται στον χώρο της μεσαίας γραμμής.

Στα Τρίκαλα το Σούπερ Καπ στις 17 Αυγούστου

Στο γήπεδο των Τρικάλων θα διεξαχθεί την Κυριακή 17 Αυγούστου, θα διεξαχθεί το Σούπερ Καπ ανάμεσα στον πρωταθλητή Ολυμπιακό και τον κυπελλούχο ΠΑΟΚ. Η συνάντηση θα ξεκινήσει στις 21.00, ενώ σύμφωνα με απόφαση της ΕΠΟ, η διάθεση των εισιτηρίων θα γίνει με ονομαστική κατάσταση, η οποία θα κοινοποιηθεί στην ομοσπονδία μέχρι τις 12 Αυγούστου.

Αγκαθι

●●● **Ξέρετε τί με ικανοποιεί σ' αυτή την εφημερίδα. Οτι οι "αντίπαλοί" μας κάθε μέρα παραπονιούνται σε προπονητές και παράγοντες, γιατί έχει το θέμα η "Ροδιακή". Αν και αυτό αγγίζει τα όρια της ασοβαρότητας και μπορεί να μην είναι ευχάριστο όταν η δημοσιογραφία φθάνει σε τέτοιο επίπεδο, εμείς δεν έχουμε άσχημο συναίσθημα για ένα και μοναδικό λόγο. Γιατί, τα παράπονα είναι καθημερινά, δυστυχώς.**

●●● *Αναφέρομαι, απλά για να ξέρουν ότι ξέρουμε το θάψιμο που πέφτει. Αφού δεν καταλαβαίνουν ότι υποβαθμίζουν τους εαυτούς τους ας συνεχίσουν στον ίδιο ρυθμό. Ετσι κι αλλιώς γι' αυτούς δεν αλλάζει τίποτα. Πάλι τη πλάτη μας θα βλέπουν. Η δουλειά του καθενός κρίνεται από τα έργα του.*

●●● **Το ρεκόρ συμμετοχών στο Μπιτς βόλεϊ δίνει απάντηση σε όλους αυτούς γνωστούς και αγνώστους που αμφισβήτησαν ακόμα και την προβολή του νησιού, για μία θέση πάρκινγκ στην πλατεία.**

●●● *Το ρευστό άρχισε να στερεύει. Τα πρώτα μηνύματα στο τοπικό ήρθαν πέρσι. Αλλά την φετινή περίοδο τα κασέ έχουν πέσει σχεδόν κάτω από το μισό. Η πείνα άρχισε. Μετά την ολυμπιάδα θα επανέλθουμε στις παλιές καταστάσεις. Θα παίζουν για την φανέλα. Καλημέρα σς.*

ΑΝΕΚΔΟΤΟ

Ο Τοτός γυρίζει από τις εξετάσεις αισιόδοξος.

-Πώς τα πήγες; τον ρωτάει ο πατέρας του.

-Πολύ καλά. Δεν έχουμε παρά να περιμένουμε τα αποτελέσματα.

-Ωραία, απαντάει ο πατέρας του, αλλά δεν μπόρεσες να καταλάβεις πώς τα πήγες στα προφορικά; Τι είδους άνθρωπος ήταν το εξεταστής σου;

-Πολύ θρήσκος. Κάθε φορά που απαντούσα σε μια ερώτησή του, κοίταζε τον ουρανό, έκανε το σταυρό του και διαρκώς έλεγε: "Ελα Χριστέ και Παναγιά".

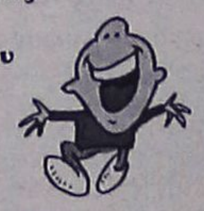

ΜΠΑΣΚΕΤ

Το πρόγραμμα του πανελλήνιου πρωταθλήματος

Την σπουδαιότερη αθλητική εσωτερική διοργάνωση στίβου, που είναι το Πανελλήνιο Πρωτάθλημα Ανδρών-Γυναικών, θα φιλοξενήσει για δεύτερη συνεχή χρονιά 14-15 Ιουλίου το Δημοτικό Στάδιο Τρικάλων. Το Πανελλήνιο Πρωτάθλημα που είναι αφιερωμένο στη μνήμη του «Ηλία Μισαηλίδη_ αναμένεται να μαγνητίσει τα βλέμματα των Ελλήνων φιλάθλων, χάρη και στην άριστη διοργάνωση που εγγυώνται ο ΣΕΓΑΣ και οι τοπικοί φορείς, κάτι άλλωστε που απέδειξαν και στο αντίστοιχο περσινό πρωτάθλημα.

Το πρόγραμμα των αγώνων:

Σάββατο 14 Ιουνίου

Α΄ ημέρα-Πρωί

08.30 Σφυροβολία Γ -αγώνας επιλογής- (όριο 50.00μ)
08.30 Τριπλούν Γ -αγώνας επιλογής- (όριο 12.40μ)
08.30 Επί κοντώ Α –αγώνας επιλογής-(όριο 4.80μ)
08.30 Σφαιροβολία Γ –αγώνας επιλογής-(όριο 13.70μ)
08.30 Υψος Γ –αγώνας επιλογής-(όριο 1.72μ)
09.45 Ακοντισμός Α –αγώνας επιλογής-(όριο 63.00μ)
09.45 Σφαιροβολία Α –αγώνας επιλογής-(όριο 16.00μ)
10.00 100μ Γ –προκριματικές σειρές)
10.00 Τριπλούν Α –αγώνας επιλογής-(όριο 15.40μ)
10.20 100μ Α –προκριματικές σειρές-
10.40 800μ Α –προκριματικές σειρές-
11.00 100μ εμπόδια Γ –προκριματικές σειρές-
11.00 Ακοντισμός Γ –αγώνας επιλογής-(όριο 43.00μ)
11.15 110μ εμπόδια Α –προκριματικές σειρές-
11.30 400μ Γ –προκριματικές σειρές-
11.50 400μ Α –προκριματικές σειρές-
12.10 4χ100μ Α –προκριματικές σειρές-)αν παραστεί ανάγκη)
12.20 4χ100μ Γ –προκριματικές σειρές-(αν παραστεί ανάγκη)

Α΄ ημέρα-Απόγευμα

17.00 Σφυροβολία Γ –τελικός-
18.15 Επί κοντώ Α –τελικός-
18.20 Τριπλούν Γ –τελικός-
18.20 100μ εμπόδια Γ –τελικές σειρές-
18.30 Ακοντισμός Γ –τελικός-
18.35 110μ εμπόδια Α –τελικές σειρές)
18.40 Σφαιροβολία Γ –τελικός-
18.50 800μ Α –τελικές σειρές-
19.00 Υψος Γ –τελικός-
19.10 100μ Α –τελικές σειρές-
19.25 100μ Γ –τελικές σειρές-
19.35 1.500μ Γ –τελικές σειρές-
19.40 Τριπλούν Α –τελικός-
19.50 Ακοντισμός Α –τελικός-
19.50 400μ Α –τελικές σειρές-
20.00 Σφαιροβολία Α –τελικός-
20.10 400μ Γ –τελικές σειρές-
20.25 3.000μ στηπλ Γ –τελικός-
20.45 5.000μ Α –τελικός-
21.05 4χ100μ Γ –τελικές σειρές-
21.20 4χ100μ Α –τελικές σειρές-

Κυριακή 15 Ιουνίου

Β΄ ημέρα-Πρωί

08.30 Σφυροβολία Α –αγώνας επιλογής-(όριο 59.00μ)
08.30 Επί κοντώ Γ –αγώνας επιλογής-(όριο 3.50μ)
08.30 Υψος Α –αγώνας επιλογής- (όριο 2.10μ)
08.30 Μήκος Γ –αγώνας επιλογής-(5.90μ)
09.45 Δισκοβολία Α –αγώνας επιλογής-(όριο 49.00μ)
09.45 Μήκος Α –αγώνας επιλογής-(όριο 7.50μ)
09.50 800μ Γ –προκριματικές σειρές-
10.05 400μ εμπόδια Α –προκριματικές σειρές-
10.20 400μ εμπόδια Γ –προκριματικές σειρές-
10.35 200μ Α –προκριματικές σειρές-
10.55 200μ Γ –προκριματικές σειρές
11.00 Δισκοβολία Γ –αγώνας επιλογής-(όριο 45.00μ)
11.10 4χ400μ Α –προκριματικές σειρές-(αν παραστεί ανάγκη)
11.30 4χ400μ Γ –προκριματικές σειρές-(αν παραστεί ανάγκη)

Β΄ημέρα-Απόγευμα

16.45 Σφυροβολία Α-τελικός-
18.15 Επί κοντώ Γ –τελικός;-
18.15 Μήκος Γ –τελικός-
18.20 Δισκοβολία Α –τελικός-
18.30 3.000μ στηπλ Α –τελικός-
18.30 Υψος Α –τελικός-
18.50 400μ εμπόδια Γ –τελικές σειρές-
19.10 400μ εμπόδια Α –τελικές σειρές
19.25 Μήκος Α –τελικός-
19.35 200μ Γ –τελικές σειρές-
19.45 Δισκοβολία Γ –τελικός-
19.55 200μ Α –τελικές σειρές-
20.15 1.500μ Α –τελικές σειρές-
20.35 800μ Γ –τελικές σειρές-
20.55 5.000μ Γ –τελικός-
21.15 4χ400μ Γ –τελικές σειρές-
21.30 4χ400μ Α –τελικές σειρές-

Στο Μιλάνο η Νίκη

• Θα συμμετάσχει στο διεθνές μίτινγκ στίβου



Στο διεθνές μίτινγκ στίβου του Μιλάνου το οποίο θα διεξαχθεί σήμερα, θα συμμετάσχουν ένας Έλληνας αθλητής και δύο Ελληνίδες αθλήτριες. Πρόκειται για τον Περικλή Ιακωβάκη στα 400μ με εμπόδια, την Νίκη Ξάνθου στο μήκος και την Μαρία Πρωτόπαππα στα 3000μ.

Η Ροδίτισσα άλτρια του Ολυμπιακού προετοιμάζεται πυρετωδώς για το Παγκόσμιο Πρωτάθλημα ανοιχτού στίβου που θα πραγματοποιηθεί τον Αύγουστο στο Παρίσι και λαμβάνει μέρος σε αρκετές διοργανώσεις προκειμένου να έχει όσο γίνεται περισσότερους αγώνες στα πόδια της.

Μέχρι στιγμής έχει κάνει πολύ καλά άλματα και έχει αφήσει πολλές υποσχέσεις για μια επίδοση που θα της χαρίσει μετάλλιο στο κορυφαίο, για φέτος, ραντεβού του κλασσικού αθλητισμού.

Α.Ν.Ε.Σ.

ΑΝΩΝΥΜΗ ΝΑΥΤΙΛΙΑΚΗ ΕΤΑΙΡΕΙΑ ΣΥΜΗΣ

ΕΔΡΑ: Σύμη Δωδεκάνησα Τ.Κ. 85600
Τηλ.: (22460) 71444, Fax. (22460) 71373

ΓΡΑΦΕΙΟ ΡΟΔΟΥ: Αυστραλίας 88 Τ.Κ. 85100
Τηλ. (22410) 37769, Fax. (22410) 34493

E-mail: anesymis@otenet.gr

ΕΒΔΟΜΑΔΙΑΙΟ ΠΡΟΓΡΑΜΜΑ Ε/Γ ΔΡΟΜΟΛΟΓΙΩΝ ΚΑΙ ΠΕΡΙΗΓΗΣΕΩΝ ΑΠΟ 02.06.2003 ΘΕΡΙΝΗΣ ΠΕΡΙΟΔΟΥ 2003

	ΣΥΜΗ II (Ε/Γ ΔΡΟΜΟΛΟΓΙΑ)		Υ/Γ ΑΙΓΛΗ (Ε/Γ ΔΡΟΜΟΛΟΓΙΑ)		ΠΑΝΟΡΜΙΤΗΣ (Τ/Ρ ΔΡΟΜΟΛΟΓΙΑ)	
	ΣΥΜΗ-ΡΟΔΟ	ΡΟΔΟ-ΣΥΜΗ	ΣΥΜΗ-ΡΟΔΟ	ΡΟΔΟ-ΣΥΜΗ	ΣΥΜΗ-ΡΟΔΟ	ΡΟΔΟ-ΣΥΜΗ
ΚΑΘΕ ΔΕΥΤΕΡΑ			07.00 10.30 17.00	09.00 14.30 18.30		
ΚΑΘΕ ΤΡΙΤΗ			07.00		17.00	09.00 18.30
ΚΑΘΕ ΤΕΤΑΡΤΗ			10.30 17.00	09.00 14.30	07.30	18.30
ΚΑΘΕ ΠΕΜΠΤΗ		18.30	15.30	14.30 18.00	07.00 17.00	09.00
ΚΑΘΕ ΠΑΡΑΣΚΕΥΗ 06.00		18.30	07.00 10.30 17.00	09.00 15.30		
ΚΑΘΕ ΣΑΒΒΑΤΟ 06.00			10.30 15.30	09.00 14.30	17.00	09.00 18.30
ΚΑΘΕ ΚΥΡΙΑΚΗ				18.30	07.00 14.30 18.30	09.00 17.00

ΣΥΜΗ-ΝΤΑΤΣΑ-ΣΥΜΗ ΚΑΘΕ: ΠΕΜΠΤΗ ΜΕ ΠΑΝΟΡΜΙΤΗΣ
ΣΑΒΒΑΤΟ ΜΕ ΠΑΝΟΡΜΙΤΗΣ

Ε/Γ ΣΥΜΗ II Τ/Ρ ΔΡΟΜΟΛΟΓΙΑ

ΡΟΔΟ-ΠΑΝΟΡΜΙΤΗ-ΣΥΜΗ: ΚΑΘΗΜΕΡΙΝΑ ΣΤΙΣ 09.00
ΣΥΜΗ-ΡΟΔΟ: ΚΑΘΗΜΕΡΙΝΑ ΣΤΙΣ 15.45

ΠΡΟΣΟΧΗ: ΤΟ ΚΑΤΑΜΑΡΑΝ ΠΑΝΟΡΜΙΤΗΣ ΑΝΑΧΩΡΕΙ ΑΠΟ ΤΟ ΚΕΝΤΡΙΚΟ ΛΙΜΑΝΙ (ΚΟΛΩΝΑ)

Τα δρομολόγια μπορούν να τροποποιηθούν λόγω εκτάκτων συγκοινωνιακών αναγκών ή καιρικών συνθηκών

Παρακαλούμε πριν ταξιδέψετε επικοινωνήστε με την Εταιρία:

Γραφείο ΣΥΜΗΣ Τηλ.: (22460) 71444 - Φαξ: (22460) 71373
Γραφείο ΡΟΔΟΥ Τηλ.: (22410) 37769 - Φαξ: (22410) 34493

ΠΡΑΚΤΟΡΕΙΟ

Στεφανάκης-Ζορπίδη

ΑΝΑΚΟΙΝΩΣΗ

ΤΡΟΠΟΠΟΙΗΣΗ ΔΡΟΜΟΛΟΓΙΩΝ

"ΙΕΡΑΠΕΤΡΑ – Β. ΚΟΡΝΑΡΟΣ"

ΙΕΡΑΠΕΤΡΑ

• 13/6 ΑΝΑΧΩΡΗΣΗ από Ρόδο για Χάλκη, Διαφάνι, Πηγάδια,Κάσο, Σητεία, Αγιο Νικόλαο, Μήλο, Πειραιά.

Β. ΚΟΡΝΑΡΟΣ

• 10/6 ΑΝΑΧΩΡΗΣΗ για Χάλκη, Διαφάνι - Πηγάδια, Κάσο, Σητεία και επιστροφή
• 12/6 ΑΝΑΧΩΡΗΣΗ για Χάλκη, Διαφάνι - Πηγάδια, Κάσο, Σητεία, Πειραιά
• 15/6 ΑΝΑΧΩΡΗΣΗ για Χάλκη, Διαφάνι - Πηγάδια, Κάσο, Σητεία, Πειραιά
• 18/6 ΑΝΑΧΩΡΗΣΗ για Χάλκη έως Σητεία, Σητεία και επιστροφή
• 19/6 ΑΝΑΧΩΡΗΣΗ για Χάλκη, Διαφάνι - Πηγάδια, Κάσο, Σητεία, Πειραιά.
• 22/6 ΑΝΑΧΩΡΗΣΗ για Χάλκη, Διαφάνι-Πηγάδια, Κάσο, Σητεία, Πειραιά.
• 25/6 ΑΝΑΧΩΡΗΣΗ για Χάλκη, Διαφάνι - Πηγάδια, Κάσο, Σητεία, Πειραιάς.

ΙΕΡΑΠΕΤΡΑ Από 29/6 κανονικά

ΑΛΕΞ. ΔΙΑΚΟΥ 38-ΡΟΔΟΣ
Τηλ.: 22410/20625-30054

VANIK TOURS

ΓΙΑΝΝΗΣ και ΣΕΒΑ ΒΑΛΣΑΜΙΔΗ
VANIK σημαίνει ΑΛΗΘΕΙΑ
ΑΚΤΗ ΚΑΝΑΡΗ 17, ΨΑΡΟΠΟΥΛΑ - ΑΝΕΤΟ ΠΑΡΚΙΝ
ΑΝΟΙΚΤΑ: ΔΕ-ΣΑ 08.30-14.00 και 16.30-20.30
Τηλ. 2241035191-37621 κινητό 6945-798148 FAX 2241029532

Το γραφείο μας πάντα πρώτο σε κρατήσεις ξενοδοχείων εξασφάλισε και σας προσφέρει καταπληκτικές τιμές για τα παρακάτω ξενοδοχεία σε ΠΑΚΕΤΑ (Έκδοση εισιτηρίων R/T) από 1/4 - 31/10/2003

ΑΠΕΥΘΥΝΟΜΑΣΤΕ ΣΕ ΣΑΣ ΠΟΥ ΘΕΛΕΤΕ ΚΑΙ Η ΚΡΑΤΗΣΗ ΣΑΣ ΝΑ ΕΙΝΑΙ ΣΩΣΤΗ ΚΑΙ ΤΟ ΔΩΜΑΤΙΟ ΣΑΣ ΝΑ ΣΑΣ ΠΕΡΙΜΕΝΕΙ

1ον	**HOTEL PRESIDENT Α΄ κατηγορίας**	
	Λεωφόρος Κηφισίας (ΟΛΑ ΑΝΑΚΑΙΝΙΣΜΕΝΑ)	
	ΜΟΝΟΚΛΙΝΟ	€ 58
	Δίκλινο για μονόκλινο	€ 63
	ΔΙΚΛΙΝΟ	€ 68
	ΤΡΙΚΛΙΝΟ	€ 83
2ον	**HOTEL ASTOR Α΄ κατηγορίας**	
	ΠΛΑΤΕΙΑ ΣΥΝΤΑΓΜΑΤΟΣ	
	ΜΟΝΟΚΛΙΝΟ	€ 68
	Δίκλινο για μονόκλινο	€ 78
	ΔΙΚΛΙΝΟ	€ 88
	ΤΡΙΚΛΙΝΟ	€ 108
3ον	**HOTEL ZAFOLIA Α΄ κατηγορίας**	
	Λεωφόρος Αλεξάνδρας	
	ΜΟΝΟΚΛΙΝΟ	€ 99
	ΔΙΚΛΙΝΟ	€ 112
	ΤΡΙΚΛΙΝΟ	€ 133
4ον	**HOTEL ARETHOUSA Β΄ SUPERIOR**	
	Πλατεία Σύνταγμα	
5ον	**HOTEL ELLINIS Β΄ κατηγορίας**	
	ΩΝΑΣΕΙΟ, Λεωφ. Συγγρού	
	ΜΟΝΟΚΛΙΝΟ	€ 60
	ΔΙΚΛΙΝΟ	€ 70
	ΤΡΙΚΛΙΝΟ	€ 80
6ον	**HOTEL TRITON Β΄ κατηγορίας**	
	Κέντρο Πειραιάς	
	ΜΟΝΟΚΛΙΝΟ	€ 55
	ΔΙΚΛΙΝΟ	€ 72
	ΤΡΙΚΛΙΝΟ	€ 93
7ον	**HOTEL LILIA Β΄ κατηγορίας**	
	Πασαλιμάνι Πειραιάς	
	Μονόκλινο	€ 55
	Δίκλινο	€ 70
	Τρίκλινο	€ 88
8ον	**HOTEL EGNATIA Β΄ κατηγορίας**	
	Θεσσαλονίκη Κέντρο, καινούργιο	
	ΜΟΝΟΚΛΙΝΟ	€ 68
	ΔΙΚΛΙΝΟ	€ 78
	ΤΡΙΚΛΙΝΟ	€ 88
9ον	**HOTEL EGNATIA PALACE Α΄ κατηγορίας**	
	Θεσσαλονίκη Κέντρο, ολοκαίνουργιο	
	ΜΟΝΟΚΛΙΝΟ	€ 90
	ΔΙΚΛΙΝΟ	€ 100
	ΤΡΙΚΛΙΝΟ	€ 125

● Τα παραπάνω ξενοδοχεία διαθέτουν T.V. σε όλα τα δωμάτια
● Στις πιο πάνω τιμές συμπεριλαμβάνεται πρωινό σε μπουφέ
● Ακόμη σε μας θα βρείτε αεροπορικά και ατμοπλοϊκά εισιτήρια όλων των εταιρικών.

ΜΠΑΣΚΕΤ

Σημαντική ενίσχυση

• Αντώνης Οικονομάκης, Θεόδωρος Λεβέντης και Παντελής Κουγιός είναι τα νέα πρόσωπα στη διοίκηση του Κολοσσού

• Αποχώρησαν οι Νικηταράς, Χαραλάμπης και Κωστάκης

• Δεν φέρεται ικανοποιημένος από την πρόταση που του έγινε ο Γιώργος Βαλαβανίδης

Χθες το βράδυ πραγματοποιήθηκε η Γενική Συνέλευση του Κολοσσού στα γραφεία του συλλόγου καθώς και οι εκλογές για την ανάδειξη του νέου Δ.Σ.

Ήταν γνωστό ότι τρία μέλη θα αποχωρούσαν και τρία νέα θα εντάσσονταν στο καινούριο διοικητικό σχήμα. Οι Σπύρος Νικηταράς, Νίκος Χαραλάμπης και Νίκος Κωστάκης δεν περιλαμβάνονται πλέον στο Δ.Σ. κατόπιν δικής τους επιλογής και την θέση τους πήραν οι Παντελής Κουγιός (το πιο αναμενόμενο όνομα), Αντώνης Οικονομάκης και Θεόδωρος Λεβέντης.

Αναμφίβολα, πρόκειται για πολύ σημαντική ενίσχυση καθώς και οι τρεις είναι γνώστες του αντικειμένου και είναι πρόθυμοι να βοηθήσουν ούτως ώστε ο Κολοσσός να υλοποιήσει τους στόχους του. Όσο για τον πρώην (πια) αρχηγό των «θαλασσί», μένει κοντά στην αγαπημένη του ομάδα από άλλο πόστο πλέον.



Οικονομικό το χάσμα ανάμεσα σε Κολοσσό και Γιώργο Βαλαβανίδη

Η συγκρότηση σε σώμα δεν αποκλείεται να γίνει στο επόμενο διοικητικό συμβούλιο όπου αναμένονται αλλαγές εκτός από τον προεδρικό θώκο στον οποίο θα βρίσκεται ο τωρινός «ισχυρός άνδρας» του συλλόγου Κώστας Κωσταρίδης.

ΠΕΡΙΜΕΝΕΙ Ο ΒΑΛΑΒΑΝΙΔΗΣ

Δεν είναι λίγοι που θεωρούν πολυτιμότερο παίκτη της σεζόν για την ομάδα της Ρόδου τον Γιώργο Βαλαβανίδη. Ειδικά, στο δεύτερο γύρο του πρωταθλήματος αποτέλεσε το «βαρύ πυροβολικό» του Κολοσσού και ήταν λογικό οι εμφανίσεις του να τραβήξουν το ενδιαφέρον άλλων σωματείων της ίδιας ή και ακόμα μεγαλύτερης κατηγορίας. Όμως ο έμπειρος φόργουορντ των «θαλασσί» βάζει σε προτεραιότητα τις επαφές με την ομάδα του, ανεξάρτητα από προτάσεις που ενδεχομένως να έχει.

Έχει συζητήσει με τους ανθρώπους του Κολοσσού και με τον Βασίλη Φραγκιά οι οποίοι τον έχουν ενημερώσει για τις προθέσεις τους όσον αφορά το οικονομικό σκέλος. Φαίνεται όμως πως η συγκεκριμένη πρόταση δυσαρεστεί τον Γιώργο Βαλαβανίδη γιατί προφανώς δεν ανταποκρίνεται στην προσφορά του και πλέον περιμένει νέα απάντηση από την διοίκηση. Ο ίδιος είναι διατεθειμένος να περιμένει για ένα εύλογο χρονικό διάστημα αλλά θεωρείται δεδομένο ότι με τις παρούσες συνθήκες δεν παραμένει στην ομάδα. Το πιθανότερο είναι μέχρι το τέλος της εβδομάδας να έχει ξεκαθαρίσει το θέμα.



Αφήνει τα παρκέ ο Παντελής Κουγιός και αναλαμβάνει καθήκοντα στο νέο Δ.Σ.

Απέσπασε τα εύσημα

• ...η Δωδεκάνησος για την άρτια διοργάνωση του φάιναλ φορ

Ήταν αναμενόμενο να πλέξουν εγκώμια για την οργάνωση του φάιναλ φορ όσοι παρακολούθησαν από κοντά το φάιναλ φορ του Κυπέλλου το οποίο διεξήχθη στο κλειστό του Βενετοκλείου το περασμένο Σαββατοκύριακο. Ο Α.Σ. Δωδεκάνησος φρόντισε και την παραμικρή λεπτομέρεια και στον συγκεκριμένο τομέα πήρε άριστα.

Ο σύλλογος είχε και μεγάλη βοήθεια από τους χορηγούς τους οποίους και ευχαριστεί.

«Όλα τα άτομα που βρέθηκαν το Σαββατοκύριακο που μας πέρασε στο κλειστό γήπεδο "Βενετόκλειο" είχαν την τύχη να απολαύσουν θέαμα.

Παρά την όχι και τόσο καλή εμφάνιση της ομάδας μας, το Σωματείο μας κέρδισε όλα τα εύσημα για την άψογη οργάνωση του 6ου Final Four του Πανελληνίου Κυπέλλου Καλαθοσφαίρισης με καρότσι.

Ευχαριστούμε όλους αυτούς που μας τίμησαν με την παρουσία τους, τις Τοπικές Αρχές που σύσσωμες βρέθηκαν εκεί. Ο κ. Μαχαιρίδης Νομάρχης Δωδεκανήσου, ο κ. Γιαννόπουλος Δήμαρχος Ροδίων, η πρόεδρος του ΝΑΟΔ κ. Μπαφίτη, ο πρόεδρος του ΔΟΝΑ



κ. Μπαράκας, Νομαρχιακοί και Δημοτικοί Σύμβουλοι, ο Διευθυντής Φυσικής Αγωγής Δωδεκανήσου κ. Γκογκίδης, άνθρωποι του μπάσκετ και σχεδόν όλοι οι χορηγοί μας που στάθηκαν δίπλα μας από την πρώτη στιγμή και χωρίς αυτούς τίποτα από όλα αυτά δε θα γινόταν πραγματικότητα.

ΧΡΥΣΟΙ ΧΟΡΗΓΟΙ

Κωνσταντινίδης Κώστας
Χατζηκωνσταντίνου Γιώργος
Κολώνα Μαριάνα
Και
Καμπουράκης Αντώνης – RODOS PALACE

ΑΡΓΥΡΟΣ ΧΟΡΗΓΟΣ
COLORADO ENTERTAINMENT CENTER

ΧΑΛΚΙΝΟΙ ΧΟΡΗΓΟΙ
Τροφοδοτική Ρόδου SUPER MARKET BAZAAR
Ξενάκης Αυτοκίνητα
A.B.E.E. SCAN – IDEAL
Μαδάνης Κώστας AUTO CENTER Κωστάκης
Παλιούρης BADUZ BAR CAFÉ
Πιτσαρία Λεβέντης NIKE
Δόμηση Ρόδου Οινοποιεία Μερκούρης Καφενές Κούκος
Πιτσαρία Γόνδολα Αρφαράς είδη καθαρισμού
OXETTE Αιολικό Πάρκο RODOGAZ SMART TECH
Σιέχ Σάβιντς Γυμναστήριο ESPORTA
Τεχνικό Γραφείο Γιοργαμνής – Σαββάκης

Τους ευχαριστούμε όλους θερμά και ελπίζουμε να είναι κοντά μας και στο μέλλον.

Ευχαριστούμε όλους τους αθλητικογράφους που ήταν στο πλευρό μας συνεχώς.

Τέλος ευχαριστούμε θερμά την ομάδα «Σταυρός» Καλυθιών για την συμπαράστασή της και της ευχόμαστε ολόψυχα καλή πορεία στο πρωτάθλημα της Α' εθνικής κατηγορίας.»



ΣΥΓΧΡΟΝΑ ΦΡΟΝΤΙΣΤΗΡΙΑ

Ορόσημο ΘΕΜΕΛΙΟ

Β' ΒΑΘΜΙΑΣ ΕΚΠΑΙΔΕΥΣΗΣ

Με συνέπεια **συνεχίζουμε** να προσφέρουμε τις υπηρεσίες μας και για **πρώτη φορά**
✔ κατά **τη θερινή περίοδο (Ιούλιο-Αύγουστο)**, λαμβάνοντας υπόψη τις ιδιαιτερότητες του κάθε μαθητή, παρέχουμε τη δυνατότητα επανάληψης της ύλης, κάλυψης κενών και προετοιμασία για τη νέα χρονιά

σε μονομελή ή διμελή γκρουπ.

Επίσης για την επόμενη σχολική χρονιά:
- **Προεγγραφές** έως **18** Ιουνίου.
- **Εγγραφές** από 1η Αυγούστου.
- **Έναρξη μαθημάτων** για τις τάξεις Β', Γ' Λυκείου στις **4** Αυγούστου.

ΤΜΗΜΑΤΑ
Θεωρητικής -Θετικής -Τεχνολογικής Κατεύθυνσης

*Γιατί η σωστή **θεμελίωση** της γνώσης αποτελεί **ορόσημο** στην πορεία του μαθητή.*

Πληροφορίες-εγγραφές
Καθημερινά : 3-9 το απόγευμα
Στ.Κωτιάδη 37-Τηλ.: 22410 75194-76705
www.orosimo-rho.gr
e-mail: vyrinath@otenet.gr

Σπουδαία μετά από πολύ καιρό μέρα για το ΧΑΑ χθες

Απογειώθηκε η Σοφοκλέους

Εκρηκτική άνοδος του Γενικού Δείκτη σε ποσοστό 3,59%

Η εκρηκτική άνοδος της μετοχής του ΟΤΕ, αλλά και του τραπεζικού κλάδου, «έβαλε φωτιά» χθες στην αγορά, με τον Γενικό Δείκτη Τιμών να παρουσιάζει υψηλά ποσοστιαία κέρδη, το μέγεθος των οποίων είναι το υψηλότερο του τελευταίου οκταμήνου. Η ανακοίνωση της συμφωνίας των ΕΛΠΕ με την Petrola, όπως παρατηρούν χρηματιστηριακοί παράγοντες, μπορεί να βοήθησε "ψυχολογικά" την αγορά, αλλά δεν απετέλεσε τον καταλύτη της ανόδου.

Καταλύτης της ανόδου ήταν η μετοχή του ΟΤΕ, η οποία ενισχύθηκε σε ποσοστό 8,74%, άνοδος που αποδίδεται στην πληροφορία για προσπάθειες της διοίκησης του οργανισμού να αντιστρέψει τα δυσμενή δεδομένα, μετά την εμπλοκή του με την CosmoRom και τις υποχρεώσεις της προς προμηθευτές της.

Ο Γενικός Δείκτης έκλεισε κοντά στα υψηλότερα επίπεδα της ημέρας, στις 1.768,85 μονάδες, έναντι 1.707,54 μονάδων της προηγουμένης μέρας, καταγράφοντας άνοδο 61,31 μονάδων ή σε ποσοστό 3,59%.

Ο δείκτης FTSE/ASE 20 έκλεισε στις 2.036,03 μονάδες, με άνοδο σε ποσοστό 4,20%, ενώ ο δείκτης FTSE/ASE 40 έκλεισε στις 183,91 μονάδες, με άνοδο σε ποσοστό 2,27%. Ο δείκτης FTSE/ASE SMALLCAP 80 έκλεισε στις 487,83 μονάδες, ενισχυμένος σε ποσοστό 3,94%, ενώ ο δείκτης FTSE 140 έκλεισε στις 2.036,03 μονάδες, με άνοδο σε ποσοστό 4,20%.

Ο δείκτης υψηλής κυκλοφοριακής ταχύτητας, ο οποίος ξεκίνησε σήμερα, έκλεισε στις 1.039,48 μονάδες, με άνοδο 3,95%.

Από τις 359 μετοχές που διαπραγματεύθηκαν, 308 κινήθηκαν ανοδικά, 29 πτωτικά, ενώ η τιμή 22 μετοχών παρέμεινε αμετάβλητη.

Η αξία των συναλλαγών ανήλθε στα 136,404 εκατ. ευρώ, εκ των οποίων τα 2,78 εκατ. ευρώ αποτέλεσαν προσυμφωνημένα πακέτα συναλλαγών.

Η συνολική κεφαλαιοποίηση της αγοράς διαμορφώνεται στα 66,97 εκατ. ευρώ. Η τιμή των μετοχών του δείκτη MSCI έκλεισε ως εξής:

Alpha Bank:	13,94
Coca Cola:	13,22
Eurobank:	12,06
Panafon:	5,58
Αλουμίνιο Ελλάδος:	16,26
Βιοχάλκο:	4,08
ΔΕΗ:	13,80
Εθνική:	13,00
ΕΛΠΕ:	5,94
Ελληνική Τεχνοδομική:	5,84
Εμπορική:	13,00
Επιχειρήσεις Αττικής:	1,88
ΕΥΔΑΠ:	3,52
Ιντρακόμ:	5,00
ΚΑΕ:	10,40
Τεχνική Ολυμπιακή:	2,98
Πειραιώς:	6,08
Τιτάν:	33,80
Motor Oil:	6,88
Folli-Follie:	12,18
ΟΤΕ:	9,70

Οι επιμέρους δείκτες έκλεισαν ως εξής:

Τραπεζικός:	2.878,82	+5,20%
Τηλεπικοινωνιών:	787,86	+4,64%
Ασφαλειών:	520,92	+4,81%
Επενδύσεων:	595,14	+4,14%
Κατασκευαστικών:	857,95	+2,32%
Κλωστουφαντουργίας:	408,14	+6,16%
Βιομηχανιών:	1.017,08	+2,25%
Συμμετοχών:	1.076,05	+3,37%
Βασικών Μετάλλων:	400,49	+3,00%
Μη μεταλλικών Ορυκτών:	754,42	+3,61%
Εκδόσεις- Εκτυπώσεις:	252,53	+5,68%
Λιανικού Εμπορίου:	729,62	+2,34%
Πληροφορικής:	410,94	+4,43%
Ειδών Λύσεων Πληροφορικής:	219,04	+4,91%
Χονδρικό εμπόριο:	378,43	+3,73%
Τρόφιμα- ποτά:	418,00	+3,19%
Παράλληλη Αγορά:	137,05	+3,85%
Διυλιστήρια:	970,30	–2,87%
Διαχείρισης Ακίνητης Περιουσίας:	824,96	+1,28%

SHOW CENTER PALACE

Κάντε το γάμο σας να ξεχωρίζει!
Κάντε την δεξίωσή σας με επιτυχία!
Και κάθε κοινωνική σας εκδήλωση
ανεπανάληπτη

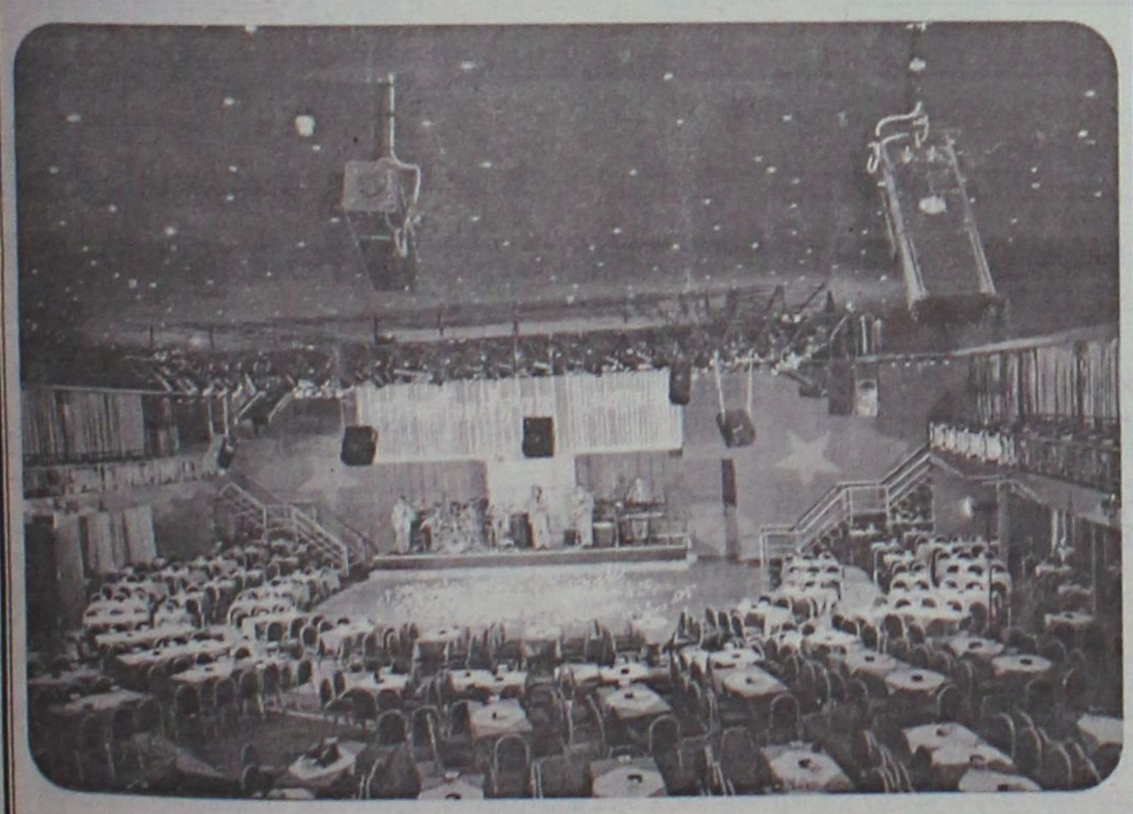

Μαζί θα φτιάξουμε το μενού που θέλετε και τις *τιμές* που θέλετε

Τηλ. 22410 39100, 6977 008569, κ. Ρούλιος

Ιδιωτική Μυστική Υπηρεσία Ερευνών και Πληροφοριών

INTERNATIONAL

αυστηρή εχεμύθεια
όνομα εμπιστοσύνης

"για εμάς ουδέν ακατόρθωτο"

ΠΑΡΟΧΕΣ
- Παρακολουθήσεις ατόμων (απλές και για μοιχεία) με σύγχρονα ηλεκτρογικά μέσα.
- Φωτογραφήσεις - βιντεοσκοπήσεις και τη νύχτα.
- Προγαμιαίες έρευνες.
- Συλλογή απόρρητων πληροφοριών.
- Ανεύρεση οφειλετών.
- Εμποροβιομηχανικές έρευνες.
- Προστασία και αποτροπή ανηλίκων από ναρκωτικά.
- **Αναλαμβάνουμε την διεκπεραίωση προσωπικά, σε Ελλάδα και Τουρκία**

ΚΕΝΤΡΟ ΕΠΙΧΕΙΡΗΣΕΩΝ • ΠΥΡΓΟΣ, τηλ. 6974 368936, 6978 038003
• ΡΟΔΟΣ, τηλ. 6932 652652, 6932 750754

ΤΟΥΡΙΣΤΙΚΑΙ ΕΠΙΧΕΙΡΗΣΕΙΣ ΑΠΟΛΛΩΝ ΑΝΩΝΥΜΟΣ ΕΤΑΙΡΕΙΑ

Μ.Α.Ε 12106/80/Β/86/69

ΙΣΟΛΟΓΙΣΜΟΣ 31ης ΔΕΚΕΜΒΡΙΟΥ 2002 - 30η ΕΤΑΙΡΙΚΗ ΧΡΗΣΗ (1 ΙΑΝΟΥΑΡΙΟΥ - 31 ΔΕΚΕΜΒΡΙΟΥ 2002)

ΕΝΕΡΓΗΤΙΚΟ	Ποσά κλειόμενης χρήσεως 2002 ΕΥΡΩ Αξία Κτήσ.	Αποσβέσ.	Αναπ. Αξία	Ποσά προηγούμενης χρήσεως 2001 ΕΥΡΩ Αξία Κτήσ.	Αποσβέσ.	Αναπ. Αξία
Γ. ΠΑΓΙΟ ΕΝΕΡΓΗΤΙΚΟ						
II. Ενσώματες ακινητοποιήσεις						
1. Γήπεδα - Οικόπεδα	4.035.216,43	0,00	4.035.216,43	4.035.216,43	0,00	4.035.216,43
3. Κτίρια και τεχνικά έργα	6.045.802,74	4.346.658,58	1.699.144,16	5.739.899,02	4.238.381,55	1.501.517,47
4. Μηχανήματα - Τεχνικές εγκαταστάσεις και λοιπός μηχαν. εξοπλισμός	671.884,07	532.357,63	139.526,44	651.572,26	487.920,47	163.651,79
5. Μεταφορικά μέσα	67.722,56	43.117,02	24.605,54	53.651,49	51.793,55	1.857,94
6. Επιπλα και λοιπός εξοπλισμός	1.954.945,29	1.370.773,74	584.171,55	1.935.349,80	1.143.843,41	791.506,39
7. Ακινητοποιήσ. υπό εκτέλ. και προκαταβολές	904,77	0,00	904,77	0,00	0,00	0,00
Σύνολο ακινητοποιήσεων (ΓΙΙ)	12.776.475,86	6.292.906,97	6.483.568,89	12.415.689,00	5.921.938,98	6.493.750,02
III. Συμμετοχές και άλλες μακροπρόθεσμες χρηματοοικονομικές απαιτήσεις						
7. Λοιπές μακροπρόθεσμες απαιτήσεις			1.079,73			1.079,74
Σύνολο πάγιου ενεργητικού (ΓΙΙ+ΓΙΙΙ)			6.484.648,62			6.494.829,76
Δ. ΚΥΚΛΟΦΟΡΟΥΝ ΕΝΕΡΓΗΤΙΚΟ						
I. Αποθέματα						
1. Εμπορεύματα			33.290,07			33.492,55
4. Πρώτες και βοηθητικές ύλες - Αναλώσιμα υλικά - Ανταλλακτ. και είδη συσκευασ.			65.277,27			70.775,39
			98.567,34			104.267,94
II. Απαιτήσεις						
1. Πελάτες	127.218,50			118.647,35		
Μείον: Προβλέψεις	44.449,08		82.769,42	36.505,50		82.141,85
3α. Επιταγές εισπρακτέες			43.581,69			11.269,85
11. Χρεώστες διάφοροι			107.345,34			188.144,28
12.Λογαρ. διαχειρίσεως προκαταβολών και πιστώσεων			293,48			293,47
			233.989,93			281.849,45
III. Χρεώγραφα						
1. Μετοχές	110.857,31			110.857,31		
Μείον: Προβλέψεις για υποτιμήσεις	50.051,15		60.806,16	50.051,15		60.806,16
3. Λοιπά χρεώγραφα			5.869,41			5.869,41
			66.675,57			66.675,57
IV. Διαθέσιμα						
1. Ταμείο			19.377,62			31.653,17
3. Καταθέσεις Οψεως και Προθεσμίας			51.942,07			53.233,96
			71.319,69			84.887,13
Σύνολο Κυκλοφ. Ενεργητ. (ΔΙ+ΔΙΙ+ΔΙΙΙ+ΔΙV)			470.552,53			537.680,09
Ε. ΜΕΤΑΒΑΤΙΚΟΙ ΛΟΓΑΡ. ΕΝΕΡΓΗΤΙΚΟΥ						
1. Εξοδα επόμενων χρήσεων			15.804,99			11.119,63
ΓΕΝΙΚΟ ΣΥΝΟΛΟ ΕΝΕΡΓΗΤΙΚΟΥ (Γ+Δ+Ε)			6.971.006,14			7.043.629,48
ΛΟΓΑΡΙΑΣΜΟΙ ΤΑΞΕΩΣ ΧΡΕΩΣΤΙΚΟΙ						
4. Λοιποί λογαριασμοί τάξεως			34.847,39			34.847,39

ΠΑΘΗΤΙΚΟ	Ποσά κλειόμ. χρήσ. 2002 ΕΥΡΩ	Ποσά προηγ. χρήσ. 2001 ΕΥΡΩ
Α. ΙΔΙΑ ΚΕΦΑΛΑΙΑ		
I. Κεφάλαιο μετοχικό (400.000 μετοχές των 5,87 Ευρώ)		
1. Καταβλημένο	2.348.000,00	2.348.000,00
III. Διαφορές αναπροσαρμογής - Επιχορηγήσεις επενδύσεων		
1. Διαφορές από αναπροσαρμογή αξίας συμμετοχών και χρεωγράφων	73.542,19	73.542,19
2. Διαφορές από αναπροσαρμογή αξίας λοιπών περιουσιακών στοιχείων	6.985,31	6.985,31
	80.527,50	80.527,50
IV. Αποθεματικά κεφάλαια		
1. Τακτικό αποθεματικό	270.297,30	251.297,30
4. Εκτακτα αποθεματικά	34.358,27	34.358,27
5. Αφορολόγητα αποθεματικά ειδικών διατάξεων νόμων	2.923.011,46	2.623.940,75
	3.227.667,03	2.909.596,32
Σύνολο ιδίων κεφαλαίων (ΑΙ+ΑΙΙΙ+ΑΙV)	5.656.194,53	5.338.123,82
Γ. ΥΠΟΧΡΕΩΣΕΙΣ		
I. Μακροπρόθεσμες υποχρεώσεις		
2. Δάνεια τραπεζών	148.190,28	0,00
II. Βραχυπρόθεσμες υποχρεώσεις		
1. Προμηθευτές	56.565,48	153.746,92
2α. Επιταγές πληρωτέες	338.148,45	352.227,79
3. Τράπεζες λ/βραχυπρ. υποχρεώσεων	150.000,00	724.763,79
4. Προκαταβολές Πελατών	27.196,35	25.987,38
5. Υποχρεώσεις από φόρους - τέλη	110.599,81	90.984,14
6. Ασφαλιστικοί Οργανισμοί	87.587,88	83.323,17
7. Μακροπρόθεσμες υποχρεώσεις πληρωτέες στην επόμενη χρήση	167.697,30	66.150,12
10. Μερίσματα πληρωτέα	135.000,00	132.061,63
11. Πιστωτές διάφοροι	6.778,87	9.507,10
	1.079.574,14	1.638.752,04
Σύνολο υποχρεώσεων (ΓΙ+ΠΙ)	1.227.764,42	1.638.752,04
Δ. ΜΕΤΑΒΑΤΙΚΟΙ ΛΟΓ. ΠΑΘΗΤΙΚΟΥ		
2. Εξοδα χρήσεως δουλευμένα	87.047,19	66.753,62
ΓΕΝΙΚΟ ΣΥΝΟΛΟ ΠΑΘΗΤΙΚΟΥ (Α+Γ+Δ)	6.971.006,14	7.043.629,48
ΛΟΓΑΡΙΑΣΜΟΙ ΤΑΞΕΩΣ ΠΙΣΤΩΤΙΚΟΙ		
4. Λοιποί λογαριασμοί τάξεως	34.847,37	34.847,37

ΚΑΤΑΣΤΑΣΗ ΛΟΓΑΡΙΑΣΜΟΥ ΑΠΟΤΕΛΕΣΜΑΤΩΝ ΧΡΗΣΕΩΣ
31ης ΔΕΚΕΜΒΡΙΟΥ 2002 (1 ΙΑΝΟΥΑΡΙΟΥ - 31 ΔΕΚΕΜΒΡΙΟΥ 2002)

			Ποσά κλειόμ. χρήσ. 2002 ΕΥΡΩ			Ποσά προηγ. χρήσ. 2001 ΕΥΡΩ
I. Αποτελέσματα εκμεταλλεύσεως						
Κύκλος εργασιών (πωλήσεις)			4.577.710,18			4.381.845,86
Μείον: Κόστος πωλήσεων			3.446.779,37			3.311.490,53
Μικτά Αποτελέσματα (κέρδη) εκμεταλλεύσεως			1.130.930,81			1.070.355,33
Πλέον: Αλλα έσοδα εκμεταλλεύσεως			9.183,50			1.183,01
Σύνολο			1.140.114,31			1.071.538,34
Μείον: 1. Εξοδα διοικητικής λειτουργίας		417.193,86			387.189,05	
3. Εξοδα λειτουργίας διαθέσεως		102.400,78	519.594,64		88.984,12	476.173,17
Μερικά αποτελέσματα (κέρδη) εκμεταλλεύσεως			620.519,67			595.365,17
ΠΛΕΟΝ: 2. Εσοδα χρεωγράφων		246,40			281,73	
4. Πιστωτικοί τόκοι και συναφή έσοδα		1.233,86			1.637,25	
		1.480,26			1.918,98	
Μείον: 3. Χρεωστικοί τόκοι & συναφή έξοδα		59.057,19	-57.576,93		61.846,43	-59.927,45
Ολικά αποτελέσματα (κέρδη) εκμεταλλεύσεως			562.942,74			535.437,72
II. ΠΛΕΟΝ: Εκτακτα αποτελέσματα						
2. Εκτακτα κέρδη	2.966,00			0,00		
3. Εσοδα προηγούμενων χρήσεων	0,00	2.966,00		1.680,98	1.680,98	
Μείον: 1. Εκτακτα και ανόργανα έξοδα		6.316,84	-3.350,84		2.122,41	-441,43
Οργανικά και έκτακτα αποτελέσματα (κέρδη)			559.591,90			534.996,29
Μείον: Σύνολο αποσβέσεων πάγιων στοιχείων		381.813,93			359.000,87	
Μείον: Οι από αυτές ενσωμ/νες στο λειτ/κό κόστος		381.813,93	0,00		359.000,87	0,00
ΚΑΘΑΡΑ ΑΠΟΤΕΛΤΑ (κέρδη) ΧΡΗΣΕΩΣ προ φόρων			559.591,90			534.996,29

ΠΙΝΑΚΑΣ ΔΙΑΘΕΣΕΩΣ ΑΠΟΤΕΛΕΣΜΑΤΩΝ

	Ποσά κλειόμ. χρήσ. 2002 ΕΥΡΩ	Ποσά προηγ. χρήσ. 2001 ΕΥΡΩ
Καθαρά αποτελέσματα (κέρδη) χρήσεως	559.591,90	534.996,29
Μείον: 1. Φόρος εισοδήματος	94.347,45	105.561,93
2. Λοιποί μη ενσωμ. στο λειτ. κόστος φόροι	3.173,74	11.362,59
Κέρδη προς διάθεση	462.070,71	418.071,77
Η διάθεση των κερδών γίνεται ως εξής:		
1. Τακτικό αποθεματικό	19.000,00	17.608,22
2. Πρώτο μέρισμα	135.000,00	132.061,63
6. Αφορολόγητα αποθεματικά		
6β. Αποθεμ/κά από αφορολόγητα έσοδα	148,85	0,00
6δ. Αποθεματικό άρθρου 22 ν. 1828/1989	0,00	7.488,33
6ε. Αποθεματικό ν. 2601/1998	298.921,86	252.109,48
7. Αμοιβές μελών Διοικητικού Συμβουλίου	9.000,00	8.804,11
	462.070,71	418.071,77

ΣΗΜΕΙΩΣΗ: Η τελευταία αναπροσαρμογή της αξίας των ακινήτων της εταιρείας έγινε στη χρήση 1996, βάσει του Ν. 2065/1992 (στη χρήση 2000 δεν χρειάστηκε να γίνει αναπροσαρμογή).

Ρόδος, 20 Μαρτίου 2003

Ο Πρόεδρος του Δ.Σ.
ΓΕΩΡΓΙΟΣ Λ. ΓΕΩΡΓΑΣ

Ο Διευθύνων Σύμβουλος
ΒΑΣΙΛΕΙΟΣ Η. ΜΗΝΑΪΔΗΣ

Ο Προϊστάμενος του Λογιστηρίου
ΑΓΑΠΗΤΟΣ ΕΜΜ. ΠΑΠΟΥΡΔΑΝΟΣ

ΠΙΣΤΟΠΟΙΗΤΙΚΟ ΕΛΕΓΧΟΥ ΟΡΚΩΤΟΥ ΕΛΕΓΚΤΗ - ΛΟΓΙΣΤΗ

Προς τους κ.κ. Μετόχους της Ανώνυμης Εταιρείας "ΤΟΥΡΙΣΤΙΚΑΙ ΕΠΙΧΕΙΡΗΣΕΙΣ ΑΠΟΛΛΩΝ ΑΝΩΝΥΜΟΣ ΕΤΑΙΡΕΙΑ"

Ελέγξαμε τις ανωτέρω Οικονομικές Καταστάσεις καθώς και το σχετικό Προσάρτημα της Ανώνυμης Εταιρείας "ΤΟΥΡΙΣΤΙΚΑΙ ΕΠΙΧΕΙΡΗΣΕΙΣ ΑΠΟΛΛΩΝ ΑΝΩΝΥΜΟΣ ΕΤΑΙΡΕΙΑ" της εταιρικής χρήσεως που έληξε την 31η Δεκεμβρίου 2002. Ο έλεγχός μας έγινε σύμφωνα με τις διατάξεις του άρθρου 37 του Κ. Ν. 2190/1920 "περί Ανωνύμων Εταιρειών" και τις ελεγκτικές διαδικασίες που κρίναμε κατάλληλες, βάσει των αρχών και κανόνων ελεγκτικής που ακολουθεί το Σώμα Ορκωτών Ελεγκτών - Λογιστών και που είναι σύμφωνοι με τις βασικές αρχές των Διεθνών Ελεγκτικών Προτύπων. Τέθηκαν στη διάθεσή μας τα βιβλία και στοιχεία που τήρησε η εταιρεία και μας δόθηκαν οι αναγκαίες για τον έλεγχο πληροφορίες και επεξηγήσεις που ζητήσαμε. Η εταιρεία εφάρμοσε ορθά το Ελληνικό Γενικό Λογιστικό Σχέδιο. Δεν τροποποιήθηκε η μέθοδος απογραφής σε σχέση με την προηγούμενη χρήση. Επαληθεύσαμε τη συμφωνία του περιεχομένου της Εκθέσεως Διαχειρίσεως του Διοικητικού Συμβουλίου προς την Τακτική Γενική Συνέλευση των Μετόχων, με τις σχετικές Οικονομικές Καταστάσεις. Το Προσάρτημα περιλαμβάνει τις πληροφορίες που προβλέπονται από την παράγρ. 1 του άρθρου 43α του Κ. Ν. 2190/1920. Από τον παραπάνω έλεγχό μας προέκυψαν τα εξής: 1) Η εταιρεία δεν έχει σχηματίσει, σε βάρος των αποτελεσμάτων, όπως και κατά την προηγούμενη χρήση, πρόβλεψη αποζημιώσεως λόγω εξόδου από την υπηρεσία του προσωπικού, με βάση τη γνωμοδότηση αριθ. 205/1988 της Ολομέλειας των Νομικών Συμβούλων της Διοικήσεως και το άρθρο 10 του Ν. 2065/1992, επειδή δεν υπήρχε κανένας από το προσωπικό της που να θεμελιώνει δικαίωμα συνταξιοδοτήσεως μέχρι το τέλος της επόμενης χρήσεως. Κατά τη γνώμη μας, το ύψος της προβλέψεως για αποζημίωση του προσωπικού λόγω εξόδου από την υπηρεσία για συνταξιοδότηση πρέπει να αφορά όλο το προσωπικό της εταιρείας, ανεξάρτητα από το χρόνο θεμελιώσεως δικαιώματος συνταξιοδοτήσεως. Αν σχηματιζόταν η πρόβλεψη αυτή, θα ανερχόταν σε ευρώ 511 χιλ. περίπου, από τα οποία ευρώ 464 χιλ. περίπου αφορούν τις προηγούμενες χρήσεις. 2) Δεν σχηματίστηκε συμπληρωματική πρόβλεψη για υποτίμηση των χρεωγράφων της εταιρείας κατά ευρώ 54.500, με ισόποση επιβάρυνση των αποτελεσμάτων της χρήσεως. 3) Η εταιρεία έχει ελεγχθεί φορολογικώς μέχρι και τη χρήση 1997 και συνεπώς, οι φορολογικές υποχρεώσεις της έχουν καταστεί οριστικές μέχρι και τη χρήση αυτή. Κατά τη γνώμη μας, οι ανωτέρω Οικονομικές Καταστάσεις, οι οποίες προκύπτουν από τα βιβλία και στοιχεία της εταιρείας, απεικονίζουν μαζί με το Προσάρτημα, αφού ληφθούν υπόψη οι παραπάνω σημειώσεις μας, την περιουσιακή διάρθρωση και τη οικονομική θέση της εταιρείας κατά την 31η Δεκεμβρίου 2002, καθώς και τα αποτελέσματα της χρήσεως που έληξε αυτή την ημερομηνία, βάσει των σχετικών διατάξεων που ισχύουν και λογιστικών αρχών, οι οποίες έχουν γίνει γενικά παραδεκτές και δεν διαφέρουν από εκείνες που η εταιρεία εφάρμοσε στην προηγούμενη χρήση.

Ρόδος, 02 Απριλίου 2003
Ο Ορκωτός Ελεγκτής - Λογιστής
ΙΩΑΝΝΗΣ Γ. ΑΝΑΣΤΑΣΙΑΔΗΣ
Α.Μ. Σ.Ο.Ε.Λ.: 10141
ΑΞΩΝ ΟΡΚΩΤΟΙ ΕΛΕΓΚΤΕΣ Ε.Π.Ε.

Ηλεκτρονική Στοιχειοθεσία & Δημοσιεύσεις Ισολογισμών «Η ΔΡΑΣΙΣ», Τηλ. 63.790 - 64.393 - 64.200 κ. Μαριά



ΑΠΟ ΤΟ ΕΠΑΝ

Επιταχύνεται η ενίσχυση των καταλυμάτων...

Δημοσιεύθηκε η απόφαση της Κεντρικής Επιτροπής Αξιολόγησης

Με απόφαση της Κεντρικής Επιτροπής Αξιολόγησης (ΚΕΑ) των προγραμμάτων ενίσχυσης τουριστικών επιχειρήσεων του ΕΠΑΝ, προωθούνται για ένταξη στα προγράμματα των δράσεων 2.2.2 «Εκσυγχρονισμός μικρών καταλυμάτων! και 2.2.3 «Ενίσχυση ανταγωνιστικότητας ΜΜΕ! άλλες 504 προτάσεις επενδυτών και σύντομα αναμένεται να εκδοθεί η υπουργική απόφαση ένταξής τους στο ΕΠΑΝ.

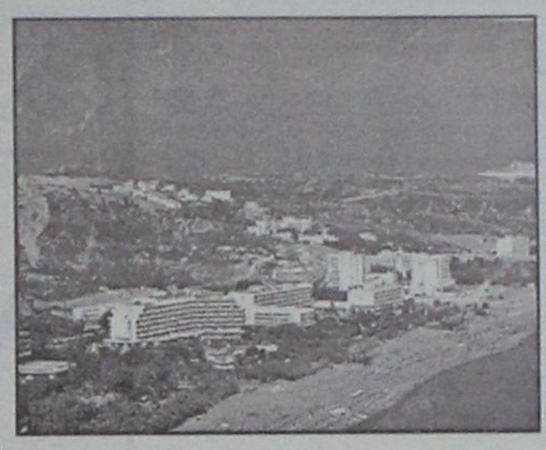

Πρόκειται για προτάσεις, που είχαν υποβληθεί στο β΄ κύκλο αξιολόγησης των παραπάνω προγραμμάτων (16..052002 έως και 15.11.2002). Άλλες 28 προτάσεις αναπέμπονται για επανεξέταση από τον αρμόδιο Ενδιάμεσο Φορέα Διαχείρισης (ΕΦΔ) ή επαναξιολόγηση γιατί εμφάνισαν διάφορα προβλήματα.

Όπως είναι γνωστό, τα προγράμματα των δράσεων 2.2.2 και 2.2.3 έχει σχεδιάσει και παρακολουθεί ο ΕΟΤ. Μέχρι στιγμής έχουν ενταχθεί με υπουργικές αποφάσεις στη μεν δράση 2.2.2 Εκσυγχρονισμός μικρών καταλυμάτων 1383 προτάσεις (με συνολικό Π/Υ 60.582.528, 85 ?) και στη δράση 2.2.3 Ενίσχυση ανταγωνιστικότητας ΜΜΕ 115 προτάσεις (με συνολικό Π/Υ 2.931.731,44 ?). Με την προσθήκη των νέων ήδη εγκεκριμένων από την ΚΕΑ προτάσεων, το σύνολο των εγκεκριμένων προτάσεων στη μεν δράση 2.2.2 φθάνει τις 1816 , στη δε δράση 2.2.3 τις 186, ενώ η εξέταση ή αξιολόγηση προτάσεων του β κύκλου συνεχίζεται από τους ΕΦΔ, και συγχρόνως άρχισε η αποσφράγιση και ο έλεγχος της τυπικής πληρότητας των προτάσεων του γ΄ κύκλου αξιολόγησης (16.11.2002 έως και 15.05.2003).

Στον β κύκλο αξιολόγησης είχαν υποβληθεί συνολικά 1001 προτάσεις.

Ας σημειωθεί, ότι σύμφωνα με τα αποτελέσματα του α΄ κύκλου αξιολόγησης, το 89,1% των προτάσεων που υποβάλλονται στα παραπάνω προγράμματα εγκρίνονται, κι αυτό γιατί τα προγράμματα και οι απαιτήσεις τους είναι αυστηρά προσανατολισμένα στις ανάγκες και τις δυνατότητες των τουριστικών μικρών και μεσαίων επιχειρήσεων. Ήδη, οι προτάσεις του α΄ κύκλου έχουν σχεδόν στο σύνολό τους «συμβασιοποιηθεί! και έχει αρχίσει η διαπίστωση της ολοκλήρωσης των επενδύσεων εκ μέρους των ΕΦΔ και η εκταμίευση των ενισχύσεων.

ALHAMBRA TRAVEL

Ειδικές τιμές για τις ακόλουθες ημερομηνίες,
6-13-20-27 Ιουνίου

ΟΝΕΙΡΕΜΕΝΗ ΚΡΟΥΑΖΙΕΡΑ!!!
ROYAL OLYMPIC CRUISES

7ήμερη κρουαζιέρα "Μεσογειακό Μεγαλείο" με το υπερπολυτελές «Olympia Voyager»

ΠΡΟΣΦΟΡΑ* 50% έκπτωση!

ΗΜΕΡΑ	ΛΙΜΑΝΙ	ΑΦΙΞΗ	ΑΝΑΧ
Παρασκευή	Πειραιάς		17.00
Σάββατο	Εν πλω	-	-
Κυριακή	Γένοβα (Πορτοφίνο) Ιταλία	07.00	13.00
	Νίκαια (Μόντε Κάρλο) Γαλλία	17.30	01.00
Δευτέρα	Τσιβιτοβέκια (Ρώμη) Ιταλία	10.30	19.00
Τρίτη	Μεσσίνα (Τσορμίνα) Ιταλία	08.00	13.00
Τετάρτη	Κουσάντασι (Εφεσος)Τουρκία	15.00	20.00
	Σάμος-Πυθαγόρειον*	21.30	24.00
Πέμπτη	Ρόδος	07.00	13.00
	Κως*	16.30	20.30
Παρασκευή	Πειραιάς	08.00	

* Αποβίβαση με βάρκες

ΚΑΤΗΓΟΡΙΑ	ΤΙΜΗ ΚΑΤΑΛΟΓΟΥ	ΤΙΜΗ ΠΡΟΣΦΟΡΑΣ
TA	1.638€	819€
TB	1.568€	784€
TC	1.499€	749€
A	1.142€	571€
DA	1.088€	544€
D	1.029€	514€
F	980€	490€
G	857€	433€
Λιμενικά τέλη:		145€

OLYMPIA VOYAGER

Καθελκύστηκε τον Ιούνιο του 2000 και βραβεύτηκε από την LLOYDs CRUISE INTERNATIONAL ως το πιο σημαντικό νεοτευκτο κρουαζιεροπλοιο. Είναι το ταχύτερο στον κόσμο και μας δίνει τη δυνατότητα να σχεδιάζουμε μοναδικές κρουαζιέρες, με περισσότερα λιμάνια προσέγγισης, ενώ για τις ωρες εν πλω η ασύγκριτη πολυτέλεια των χώρων του και το εμπειρο προσωπικό θα σας χαρίσουν στιγμές απόλαυσης και χαλάρωσης

Για επιπλέον πληροφορίες και κρατησεις απευθυνθειτε στον τουριστικο σας πρακτορα

* Η προσφορά ισχύει μόνο για τις ημερομηνίες 6,13,20,27 Ιουνίου 2003 με το Olympia Voyager

• Οι τιμές είναι κατ' άτομο σε δίκλινη καμπίνα • Στις τιμές συμπεριλαμβάνεται πλήρης διατροφή (4 γεύματα) επί του πλοίου και το πρόγραμμα διασκέδασης των επιβατών. Δεν συμπεριλαμβάνεται η κατανάλωση ποτών και οι προαιρετικές εκδρομές • Ολοι οι επιβάτες πληρώνουν λιμενικά τέλη. Ολοι οι επιβάτες πρέπει να έχουν ελληνικό διαβατήριο σε ισχύ • Παιδιά έως 16 ετών όταν μοιράζονται την καμπίνα με δύο ενήλικες πληρώνουν μόνο τα λιμενικά τέλη 145€ το άτομο • Μονόκλινες καμπίνες έχουν επιβάρυνση στην τιμή 50% • Από την προσφορά εξαιρούνται οι σουίτες SA, SB, SC • Ο αριθμός των καμπινών είναι περιορισμένες και θα τηρηθεί απόλυτη σειρά προτεραιότητας στην κράτησή τους.

ROYAL OLYMPIC CRUISES

ΠΛΗΡΟΦΟΡΙΕΣ - ΚΡΑΤΗΣΕΙΣ: **ALHAMBRA TRAVEL**
Δ. ΘΕΟΔΩΡΑΚΗ 13 • Τηλ.: 22410-37052, 25698, 29415

Εκδήλωση στην Ιαλυσό για την ημέρα του περιβάλλοντος

Εκδήλωση για την Παγκόσμια Ημέρα Περιβάλλοντος διοργανώνει, για τρίτη χρονιά, ο Πολιτιστικός Οργανισμός του Δήμου Ιαλυσού, την ερχόμενη Πέμπτη 5 Ιουνίου.

Οι εκδηλώσεις θα πραγματοποιηθούν στις 9.30 το πρωί στον προαύλιο χώρο του 3ου Δημοτικού Σχολείου Ιαλυσού και στις 6 το απόγευμα στο προαύλιο του 2ου Δημοτικού Σχολείου Ιαλυσού.

Στους συμμετέχοντες θα δοθούν πινέλα και μπογιές για να ζωγραφίσουν καθώς και αναμνηστικά δώρα. Τα έργα των παιδιών που θα συμμετάσχουν, τέλος, θα παρουσιασθούν σε ειδική εκδήλωση και θα γίνουν ημερολόγιο του Πολιτιστικού Οργανισμού για το 2004.

ΡΟΔΟΤΡΥΠΟΚΟΠΤΙΚΗ Ο.Ε.
ΚΟΥΛΙΑΝΟΣ ΔΗΜΗΤΡΙΟΣ & ΣΙΑ Ο.Ε.
ΚΟΛΟΚΟΤΡΩΝΗ 66 ΡΟΔΟΣ ΤΗΛ. & FAX: 0241/77257 ΚΙΝ.: 0932/732331

ΤΡΥΠΑΜΕ - ΚΟΒΟΥΜΕ - ΣΠΑΜΕ

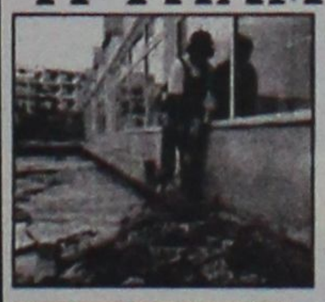

ΜΠΕΤΑ - ΤΟΥΒΛΑ - ΤΣΙΜΕΝΤΟΛΙΘΟΥΣ - ΠΑΤΩΜΑΤΑ, ΠΕΤΡΕΣ
ΧΩΡΙΣ ΟΡΙΟ ΠΑΧΟΥΣ

ΧΩΡΙΣ ΔΟΝΗΣΕΙΣ - ΡΩΓΜΕΣ - ΣΚΟΝΕΣ



ΕΡΓΑΣΙΕΣ:
ΑΝΟΙΓΟΥΜΕ ΠΟΡΤΕΣ - ΠΑΡΑΘΥΡΑ
ΚΑΝΑΛΙΑ ΣΕ ΠΑΤΩΜΑΤΑ ΓΙΑ
ΥΔΡΑΥΛΙΚΟΥΣ & ΗΛΕΚΤΡΟΛΟΓΟΥΣ
ΤΡΥΠΕΣ ΔΙΑΦΟΡΩΝ ΜΕΓΕΘΩΝ
& ΚΥΚΛΙΚΑ ΑΝΟΙΓΜΑΤΑ ΓΙΑ ΣΚΑΛΕΣ
ΕΠΙΣΗΣ ΓΙΝΟΝΤΑΙ ΚΟΠΕΣ ΣΕ
ΤΟΙΧΟΥΣ ΑΠΟ ΠΕΤΡΑ & ΑΝΑΣΤΗΛΩΣΕΙΣ
ΜΕ ΜΠΕΤΟ Η ΣΙΔΗΡΟΚΑΤΑΣΚΕΥΗ



ΣΤΙΣ ΕΡΓΑΣΙΕΣ ΜΑΣ ΣΥΜΠΕΡΙΛΑΜΒΑΝΕΤΑΙ Η ΜΕΤΑΦΟΡΑ ΜΠΑΖΩΝ

Ολες οι εργασίες είναι με την σύγχρονη μέθοδο έγχυσης νερού προς αποφυγή σκόνης

KYDON TOURS

ΕΚΔΡΟΜΕΣ KYDON

ΠΟΙΟΤΗΤΑ–ΦΡΟΝΤΙΔΑ–ΕΓΓΥΗΣΗ

ΑΓΙΟΥ ΠΝΕΥΜΑΤΟΣ

• **ΜΙΚΡΑ ΑΣΙΑ–ΚΑΣΤΕΛΛΟΡΙΖΟ**

ΡΟΔΟΣ – ΜΑΡΜΑΡΙΣ – FETIYE – ΛΥΒΙΣΙ – ΞΑΝΘΟΣ – ΠΑΤΑΡΑ – ΚΑΛΑΜΑΚΙ – ΚΑS – ΜΥΡΑ – ΑΓΙΟΣ ΝΙΚΟΛΑΟΣ

14/6 ΣΑΒΒΑΤΟ 08.00 – 09.00

ΡΟΔΟΣ - ΜΑΡΜΑΡΙΣ. Πούλμαν πολυτελείας. Στάση ΛΙΜΝΗ DALYAN για καφέ - FETIYE (ΜΑΚΡΗ) ΛΥΒΙΣΙ επίσκεψη-προσκύνημα στην ΠΑΝΑΓΙΑ - FETIYE - ΞΑΝΘΟΣ - ΠΑΤΑΡΑ - ΚΑΛΑΜΑΚΙ και μετά μία φανταστική διαδρομή άφιξη νωρίς το απόγευμα στο ΚΑS απέναντι από το ΚΑΣΤΕΛΟΡΙΖΟ. Ελεύθερος χρόνος. Δείπνο. Διασκέδαση. Διανυκτέρευση.

• **15/6 ΚΥΡΙΑΚΗ 08.30**

Από το ΚΑS θα πάμε στα ΜΥΡΑ που βρίσκονται 35 λεπτά απόσταση. Θα προσκυνήσουμε στο φανταστικό ναό του Αγ. Νικολάου που σήμερα είναι Μουσείο. Στη συνέχεια θα επισκεφτούμε του λαξευτούς τάφους στα ΜΥΡΑ και το Θέατρο. Επιστρέφουμε νωρίς και **προαιρετική εκδρομή ΚΑΣΤΕΛΟΡΙΖΟ**. Ελληνικό καράβι μόνο 20 λεπτά απόσταση. Προσκύνημα στον Αγιο Κων/νο. Βόλτες στα πανέμορφα δρομάκια του ακριτικού Καστελόριζου και ουζάκια με μεζέ στα ταβερνάκια πάνω στη θάλασσα. Επιστροφή αργά το απόγευμα. Δείπνο. Διασκέδαση στα μπαράκια. Διανυκτέρευση.

• **16/6 ΔΕΥΤΕΡΑ 08.30**

Αναχώρηση για ΜΑΡΜΑΡΙΣ. Αφιξη νωρίς πριν τις 12.00. Περιήγηση μέχρι το ICMELER για να γνωρίσετε το ΜΑΡΜΑΡΙΣ. Χρόνος ελεύθερος. Αναχώρηση για ΡΟΔΟ στις 16.00. Αφιξη στις 17.00. Τέλος εκδρομής.

Συνοδός η κ. ΕΛΕΝΗ ΨΥΛΛΑΚΗ

ΔΗΛΩΣΤΕ ΣΥΜΜΕΤΟΧΗ ΓΡΗΓΟΡΑ

Ελάτε για πρόγραμμα. ΠΛΟΥΣΙΟ ΠΡΟΓΡΑΜΜΑ - ΦΑΝΤΑΣΤΙΚΟ ΞΕΝΟΔΟΧΕΙΟ - ΗΜΙΔΙΑΤΡΟΦΗ

ΠΡΑΚΤΟΡΕΙΟ ΚΥΔΩΝ

Εισιτήρια-Πακέτα-Εκδρομές

ΣΑΣ ΠΕΡΙΜΕΝΟΥΜΕ!

τηλ. 2241023000-27900-75268-27722

ΑΝΑΚΟΙΝΩΣΗ



ΧΕΙΡΟΠΡΑΚΤΙΚΟ ΚΕΝΤΡΟ ΦΥΣΙΚΟΘΕΡΑΠΕΙΑΣ

Το Φυσικοθεραπευτήριο του Ναχνά Χάρι θα παραμείνει κλειστό από την 2/6/03 έως και την 7/6/03 λόγο συμμετοχής του στα εργαστηριακά μαθήματα στην τεχνική της ΣΤΕΓΝΗΣ ΒΕΛΟΝΑΣ (Ιατρικός Βελονισμός) που θα διεξαχθούν στο Πανεπιστημιακό Νοσοκομείο Καρολίνσκα της Σουηδίας.

Η τεχνική της Στεγνής Βελόνας βασίζεται σε σύγχρονες ιατρικές μελέτες για την θεραπεία μυοσκελετικών πόνων και ΟΧΙ στην Κινέζικη Φιλοσοφία.

Χειροπρακτικό Κέντρο Φυσικοθεραπείας
Παπαλουκά 19 Α, 85100 ΡόδοςΤηλ : 22410-20982

Άρχισε χθες τις εργασίες του

Ελληνο-Αυστραλιανό συνέδριο στο νησί μας

Αναφέρεται σε νομικά και ιατρικά θέματα

Οι εργασίες του 9ου Διεθνούς Ελληνο-Αυστραλιανού Νομικού και Ιατρικού Συνεδρίου ξεκίνησαν χθες το πρωί στο ξενοδοχείο "Rhodos Hilton". Το συνέδριο αυτό διοργανώνεται κάθε δύο χρόνια στην Ελλάδα, ως γενέτειρα των αρχών της Δικαιοσύνης και της Ιατρικής. Στόχος του είναι να καλλιεργήσει, να οικοδομήσει και να διατηρήσει ισχυρούς επαγγελματικούς δεσμούς και πολιτιστική αναγνώριση διεθνώς, μεταξύ των δύο εθνών, της Ελλάδας και της Αυστραλίας και κατά κύριο λόγο, βέβαια, μεταξύ των Ιατρών, των Νομικών και των ανώτερων πολιτικών των δύο χωρών.

Το 9ο Διεθνές Ελληνο-Αυστραλιανό Νομικό και Ιατρικό Συνέδριο, που φέτος λαμβάνει χώρα στη Ρόδο, ευελπιστεί να προσφέρει στους συνέδρους ένα άκρως ενδιαφέρον πρόγραμμα με υψηλού επιπέδου εισηγητές από την Ελλάδα, την Ευρωπαϊκή Ένωση και την Αυστραλία.



Τις εργασίες του συνεδρίου θα ηγούνται ο πρόεδρος του Ανωτάτου Δικαστηρίου της Βικτώρια κ. Harber Philips, εκ μέρους της Αυστραλίας, και η καθηγήτρια του Πανεπιστημίου Αθηνών κ. Ισμήνη Ανδρουλιδάκη-Δημητριάδη.

Σημειώνεται ότι, στο Συνέδριο, το δήμο Ροδίων εκπροσωπεί ο πρόεδρος του δ.σ. κ. Γιάννης Τσιγάρος.

Ανάμεσα στα θέματα για τα οποία θα γίνουν εισηγήσεις είναι: "Οι Ψυχιατρικές πτυχές της τρομοκρατίας", "Ευθανασία: Από τον Ιπποκράτη στον 21ο αιώνα", "Μία μικρή ιστορία της Ρόδου", "Τα Ολυμπιακά ιδανικά και ο αρχαίος δεσμός ανάμεσα στην Ελλάδα και την Αυστραλία" κ.ά.

Σημειώνεται ότι στο Συνέδριο, το οποίο θα ολοκληρωθεί το ερχόμενο Σάββατο 7 Ιουνίου με μία μονοήμερη κρουαζιέρα στο Μαρμαρίς, θα παρευρεθούν δικαστές, γιατροί, καθηγητές πανεπιστημίου κ.ά.

Δόθηκε χθες στη δημοσιότητα

Νέα δήλωση Βαρδινογιάννη

Επιμένει ότι η συμφωνία της ΕΛΠΕ με την Πετρόλα είναι μια "πολιτική κίνηση"

Ασυνήθιστη δήλωση-παρέμβαση στα πολιτικο-οικονομικά πράγματα της χώρας έκανε ο μεγαλοεπιχειρηματίας Βαρδής Βαρδινογιάννης, πρόεδρος της Motor Oil, με γραπτή ανακοίνωση του, στην οποία καταγγέλλει υστερόβουλη προσπάθεια σύνδεσης του ονόματός του με τη διαπλοκή. Παράλληλα επαναλαμβάνει για μια ακόμη φορά ότι η συμφωνία Petrola-ΕΛΠΕ είναι "πολιτική κίνηση" αλλά τονίζει πως η εταιρία του θα έχει καλή συνεργασία με τις άλλες δύο στην αγορά πετρελαίου.

Η πλήρης δήλωση του Β.Βαρδινογιάννη έχει ως εξής:

"Τελευταίως ορισμένοι, είτε υστερόβουλα είτε ανεύθυνα, προσπαθούν να συνδέσουν το όνομά μου με την διαπλοκή. Προκαλώ δημόσια να αναφέρουν με στοιχεία συγκεκριμένη περίπτωση διαπλοκής μου είτε με το ΠΑΣΟΚ είτε με τη Νέα Δημοκρατία είτε με άλλο κόμμα.

Αυτός που προσπάθησε να με συνδέσει με την διαπλοκή, καταδικάστηκε πρόσφατα από την ελληνική δικαιοσύνη. Η ισοπέδωση του επιχειρηματικού κόσμου με την διαπλοκή χωρίς συγκεκριμένα στοιχεία, βλάπτει τη δημοκρατία και την εθνική οικονομία.

Η Συμφωνία ΕΛΠΕ-Πετρόλα επαναλαμβάνω ότι είναι πολιτική κίνηση και αφορά την εθνική οικονομία, την κυβέρνηση και την αντιπολίτευση. Η Motor Oil έχει και θα συνεχίσει να έχει αγαθή συνεργασία με τα ΕΛΠΕ και την Πετρόλα".

ΚΕΝΤΡΟ ΙΑΤΡΙΚΩΝ ΒΟΗΘΗΜΑΤΩΝ

ΟΡΘΟΠΕΔΙΚΑ



Δίπλα... στον άνθρωπο!

Εθνικής Αντιστάσεως 11 (πρώην Άννης Μαρίας)
Τηλ: (22410) 20359 - Κιν.: 6936.70.60.21
Fax: (22410)25009 – email: kivrdou@yahoo.gr

Πιστοποιημένο από το Ερευνητικό Κέντρο Βιολογικών Υλικών - Συμβάσεις με όλα τα ταμεία

ΟΡΘΟΠΕΔΙΚΑ - ΙΑΤΡΙΚΑ

ΧΑΡΙΤΟΣ



ΕΛΕΥΘ. ΒΕΝΙΖΕΛΟΥ 6 (Δίπλα στη Ροδιακή Έπαυλη) - ΡΟΔΟΣ
Τηλ.: 22410-24112 Fax: 22410-75969 e-mail: orken@rho.forthnet.gr

Πάντα με υγείαν...

Σε καλό δρόμο οι προσπάθειες για το εμβόλιο του καρκίνου της μήτρας

Η παρουσίαση του πρώτου εμβολίου, κατά του καρκίνου της μήτρας, έγινε στην Αλεξανδρούπολη, στη διάρκεια των εργασιών του 9ου Πανελληνίου Συνεδρίου Μαιευτικής και Γυναικολογίας. «Εδώ και αρκετά χρόνια έχει ξεκινήσει η έρευνα πάνω στη προσπάθεια δημιουργίας ενός εμβολίου εναντίον του ιού ο οποίος έχει αποδειχθεί ότι είναι υπεύθυνος για την καρκινογένεση στον τράχηλο της μήτρας. Σήμερα μετά από 15 χρόνια έρευνας βρισκόμαστε ηδη στο στάδιο κατά το οποίο, τα εμβόλια αυτά εναντίον του ιού αρχίζουν και εφαρμόζονται στον άνθρωπο. Εχει αποδειχθεί ότι τα εμβόλια αυτά είναι ασφαλή, εχει αποδειχθεί ότι τα εμβόλια αυτά παρέχουν επαρκή ανοσιακή απάντηση του οργανισμού και αυτή τη στιγμή έχουν αρχίσει ηδη να δημοσιεύονται τα πρώτα αποτελέσματα από εφαρμογή του εμβολίου σε ανθρώπους με πολύ καλά αποτελέσματα_.

Τα παραπάνω τόνισε στην εισήγησή του στο συνέδριο, ο αναπληρωτής Καθηγητής Μαιευτικής –Γυναικολογίας στην πρώτη Μαιευτική και Γυναικολογική Κλινική του ΑΠΘ στο Ιπποκράτειο νοσοκομείο Θεσσαλονίκης, Θεόδωρος Αγοραστός, που όμως πρόσθεσε ότι, την στιγμή αυτή υπάρχουν ανοιχτά ερωτήματα σχετικά με την εφαρμογή του εμβολίου.

Ο συγκεκριμένος ιός, είπε, έχει πολλά στελέχη και θα πρέπει και το εμβόλιο να είναι πολυδύναμο (δηλαδή εναντίον όλων αν γίνεται των στελεχών) κάτι που είναι δύσκολο, ενώ επίσης δεν έχει ξεκαθαρισθεί εάν θα είναι εμβόλιο που θα χορηγείται με μια δόση η με περισσότερες, όπως και το εάν θα πρέπει να ελέγχεται ο πληθυσμός πριν να γίνει το εμβόλιο ή κατά τη διάρκεια του εμβολισμού.

Συγχρόνως ο κ Αγοραστός ανέφερε πως τα εμβόλια εναντίον του ιού είναι δυο ειδών, τα λεγόμενα προφυλακτικά και τα θεραπευτικά.

«Τα προφυλακτικά εμβόλια_, είπε, «θα είναι αυτά τα οποία θα εφαρμόζονται κανονικά σε άτομα αγόρια και κορίτσια πριν την έναρξη των σεξουαλικών επαφών και δραστηριοτήτων τους και αυτό γιατί ο ιός φυσιαστικά μεταδίδεται από άτομο σε άτομο, ειδικά στα νέα άτομα κυρίως μέσω της σεξουαλικής επαφής. Αρα, αν προλάβουμε εμείς να εμβολιάσουμε τα παιδιά της σχολικής ηλικίας με το εμβόλιο αυτό, όταν θα έρθουν αργότερα σε επαφή με άτομα που είναι, ας πούμε, μολυσμένα με τον ιό, δεν θα μολυνθούν τα ίδια. Τα θεραπευτικά εμβόλια είναι αυτά τα οποία θα εφαρμοσθούν σε άτομα τα οποία έχουν ηδη όχι απλώς μολυνθεί από τον ιό, αλλά έχουν ηδη αλλοιώσεις στα κύτταρα στον τράχηλο της μήτρας. Και εχει βρεθεί ότι η ενεργοποίηση του ανοσιακού μηχανισμού του οργανισμού μέσω των εμβολίων, βοηθάει στο να μπορέσει ο οργανισμός να αντιμετωπίσει αυτές τις αρχόμενες βλάβες και να τις καταστρέψει_

Τέλος ο κ. Αγοραστός υπογράμμισε ότι, θα πρέπει να προηγηθεί μεγάλη εκστρατεία ενημέρωσης των γιατρών και κυρίως του κοινού, για να καταλάβει ο κάθε γονιός γιατί θα πρέπει να εμβολιασθεί το παιδί του.

Στο συνέδριο οι εργασίες του οποίου ολοκληρώθηκαν, διοργανώθηκε από την Ελληνική Μαιευτική και Γυναικολογική Εταιρία, συμμετείχαν χίλιοι περίπου σύνεδροι.

(Πηγη: www.flash.gr)

ΙΑΤΡΙΚΗ ΑΝΑΚΟΙΝΩΣΗ
Ο ιατρός
Μικροβιολόγος-Βιοπαθολόγος
ΜΙΛΤΙΑΔΗΣ ΚΙΟΥΣΗΣ

Δέχεται: 07.30-13.00 και 17.30-19.30 καθημερινά εκτός Τετάρτης απόγευμα-Σάββατο κατόπιν ραντεβού.

Καζαντζάκη 2 κι Εθνικής Αντιστάσεως
(πρώην Αννης Μαρίας)
Τηλ, 22410 70607

ΙΑΤΡΙΚΗ ΑΝΑΚΟΙΝΩΣΗ
Το οδοντιατρείο της
ΣΤΑΜΑΤΙΔΟΥ ΚΛΑΟΥΝΤΙΑΣ
Χειρούργου Οδοντιάτρου

Λειτουργεί καθημερινά:
Δευτέρα - Τρίτη - Πέμπτη - Παρασκευή
09.30-13.00 και 17.00-20.00
Τετάρτη: 09.30-13.00

Λεμεσού 43, Ρόδος, Τηλ. & Fax: 22410 29888, κιν. 6937 416171
E-mail: stamatidou@in.gr

Κέντρο Συμβουλευτικής & Αξιολόγησης Προσωπικότητας Παιδιών & Ενηλίκων

ΠΑΠΑΓΕΩΡΓΙΟΥ ΘΑΝΟΣ
Ψυχολόγος – Ψυχοθεραπευτής
ΠΑΝΕΠΙΣΤΗΜΙΟΥ ΑΘΗΝΩΝ

- Διερεύνηση Προσωπικότητας (Προφίλ- Δεξιότητες-Αδυναμίες)
- Δείκτης Νοημοσύνης Παιδιών και Ενηλίκων
- Μαθησιακές Δυσκολίες και Δυσλεξία
- Θεραπευτική Αντιμετώπιση Φοβιών-Ειδικών Φοβιών, Κατάθλιψης, Διαταραχής πανικού, Ψυχοσωματικών προβλημάτων, Τραυματικών γεγονότων ζωής (πένθος, χωρισμός, σχολική αποτυχία), Συναισθηματικών διαταραχών, Διαταραχών Διατροφής (βουλιμία-ανορεξία).
- Αντιμετώπιση προβλημάτων συμπεριφοράς παιδιών σε σχολείο-σπίτι
- Ανάπτυξη Κοινωνικών Δεξιοτήτων
- Βελτίωση Σχέσεων-Πρόγραμμα Ελέγχου Συγκρούσεων
- Βελτίωση Αυτοεκτίμησης-Αυτοεικόνας
- Συμβουλευτική Οικογένιας & Ζεύγους

Κ. Παλαιολόγου 105 - Ρόδος
Τηλ:22410 78668- Κιν: 6947371250 - Μόνο με Ραντεβού

ΙΑΤΡΙΚΗ ΑΝΑΚΟΙΝΩΣΗ
Ο ιατρός
ΑΝΔΡΕΑΣ ΚΑΡΑΓΙΑΝΝΗΣ
Ορθοπαιδικός χειρουργός τραυματολόγος

Θα απουσιάσει από 5/6/2003 έως και 10/6/2003 για να συμμετάσχει στο 6ο Πανευρωπαϊκό συνέδριο ορθοπαιδικής και τραυματολογίας (E.F.OR.T.) στο Helsinki.

Το ιατρείο θα λειτουργεί κανονικά από 11/6/2003
από 09.00-13.00 και 17.00-20.00
Ιωάννη Μεταξά 3 Ρόδος (Κριτώ)
Τηλ. 22410 38008

ΙΑΤΡΙΚΗ ΑΝΑΚΟΙΝΩΣΗ
ΠΑΥΛΟΥ ΑΝΔΡΕΑΣ
(Οδοντίατρος
Πανεπιστημίου Αθηνών)

Δέχεται: 08.30-13.00 και 17.30-21.00 καθημερινά και Σάββατο 09.00-13.00

Στέλιου Κωτιάδη κ' Κων/νου Υδραίου γωνία
Τηλ, 22410-21860 κ' 6932184500

ΙΑΤΡΙΚΗ ΑΝΑΚΟΙΝΩΣΗ
ΧΡΙΣΤΟΔΟΥΛΟΥ ΜΑΡΙΑ
ΙΑΤΡΟΣ ΑΚΤΙΝΟΔΙΑΓΝΩΣΤΗΣ (ΑΚΤΙΝΟΛΟΓΟΣ)

Δέχεται καθημερινά στο Διαγνωστικό Εργαστήριο:
ΑΠΕΙΚΟΝΙΣΗ ΑΙΓΑΙΟΥ
Πάροδος Παπαλουκά 18Β (παραπλεύρως του parking του παλιού νοσοκομείου)

ΩΡΕΣ ΛΕΙΤΟΥΡΓΙΑΣ ΤΟΥ ΕΡΓΑΣΤΗΡΙΟΥ 9 π.μ.-8 μ.μ.
τηλ. **(22410)43000-3, fax: (22410)43004**

ΝΤΟΡΑ ΚΩΝΣΤΑΝΤΙΝΟΠΟΥΛΟΥ
ΨΥΧΟΛΟΓΟΣ
Πτυχιούχος του Πανεπιστημίου της Καλιφόρνιας-Λος Αντζελες (UCLA)-Μεταπτυχιακές σπουδές στο Pepperdine University-Malibu California.

➤ Αμεση ψυχολογική υποστήριξη και επαγγελματική φροντίδα από έμπειρη Ψυχολόγο και Οικογενειακή Σύμβουλο.
➤ Η σωστή θεραπευτική σχέση μπορεί να επιφέρει ρεαλιστικές λύσεις για πραγματικά προβλήματα σε θέματα: μοναξιάς, μελαγχολίας, στρες, ανυπομονησίας, φοβίας, εθισμού, οικογενειακών σχέσεων, διαζυγίου, κακομεταχείρισης, συναισθηματικών δυσκολιών, αυτοπεποίθησης, ανασφάλειες, μεταβατικά στάδια ζωής, βουλιμίας, ανορεξίας, απώλειας, πένθους.

Τηλεφωνείστε στα τηλέφωνα:
(22410)35163 και 6944/980550
για ραντεβού και άμεση εξυπηρέτηση.
Διεύθυνση: Καρίας 1
Περιοχή Ροδίνι - Ρόδος

Εργαστήριο Κλινικής Ψυχολογίας

ΧΡΙΣΤΙΝΑ ΣΑΒΒΑΚΗ-ΓΚΡΑΝΖΑΝ
Κλινική Ψυχολόγος-Ψυχοπαθολόγος (DESS)
- Πτυχιούχος του Πανεπιστημίου Nancy Γαλλίας
- Μεταπτυχιακή ειδίκευση (DESS) στην Κλινική Ψυχολογία Ενηλίκου, Εφήβου και Παιδιού στο Πανεπιστήμιο Reims Γαλλίας

Για τον ενήλικο
- Ψυχοδιαγνωστική
- Ψυχολογική υποστήριξη
- Ατομική και οικογενειακή συνέντευξη
- Ψυχοθεραπεία αναλυτικής εμπνεύσεως

Για το παιδί
- Αξιολόγηση προσωπικότητας (τεστ νοημοσύνης, προβολής)
- Διάγνωση μαθησιακών δυσκολιών και συμπεριφορικών διαταραχών
- Συμβουλευτική επαγγελματικού προσανατολισμού
- Ψυχοθεραπεία μέσω παιχνιδιού και εικαστικών

Δέχεται με ραντεβού
Εθνικής Αντίστασης 15
Τηλ.: 77350-Κιν. 6937684251

ΚΕΝΤΡΟ ΕΙΔΙΚΩΝ ΘΕΡΑΠΕΙΩΝ ΤΟΥ ΠΑΙΔΙΟΥ ΔΩΔΕΚΑΝΗΣΟΥ

ΚΩΝ/ΝΟΣ ΜΠΑΔΑΝΗΣ - ΣΟΥΖΗ ΓΕΩΡΓΙΛΟΠΟΥΛΟΥ

ΕΡΓΟΘΕΡΑΠΕΥΤΗΣ ΠΤΥΧΙΟΥΧΟΣ ΜΕΘΟΔΟΥ BOBATH N.D.T
ΜΕΘΟΔΟΣ PORTAGE
ΑΙΣΘΗΤΗΡΙΑΚΗΣ ΟΛΟΚΛΗΡΩΣΗΣ (S.I.)
ΜΕΤΕΚΠΑΙΔΕΥΣΗ ΣΤΙΣ ΝΕΥΡΟΛΟΓΙΚΕΣ ΚΑΙ ΚΙΝΗΤΙΚΕΣ ΔΙΑΤΑΡΑΧΕΣ

ΛΟΓΟΠΑΘΟΛΟΓΟΣ ΜΕΤΑΠΤΥΧΙΑΚΟ ΑΚΟΥΟΛΟΓΙΑΣ

Αποστόλου Παύλου 84, Ρόδος 85100,
τηλ. / fax (22410)60999/60579

ΙΝΕΜΑ
ΙΑΤΡΙΚΟΣ & ΝΟΣΟΚΟΜΕΙΑΚΟΣ ΕΞΟΠΛΙΣΜΟΣ
15 ΧΡΟΝΙΑ ΕΜΠΕΙΡΙΑΣ *από το 1988*
ΕΙΜΑΣΤΕ ΟΙ ΜΕΓΑΛΥΤΕΡΟΙ ΠΡΟΜΗΘΕΥΤΕΣ ΙΑΤΡΙΚΟΥ – ΟΡΘΟΠΕΔΙΚΟΥ ΚΑΙ ΝΟΣΟΚΟΜΕΙΑΚΟΥ ΥΛΙΚΟΥ ΣΤΗ ΔΩΔΕΚΑΝΗΣΟ ΕΜΠΙΣΤΕΥΘΕΙΤΕ ΜΑΣ !!!
ΠΙΣΤΟΠΟΙΗΣΗ ΠΟΙΟΤΗΤΑΣ ISO9002 EN4600 E3/833
ΛΕΜΕΣΣΟΥ 2 ΡΟΔΟΣ ΤΗΛ.32238 – FAX 28484

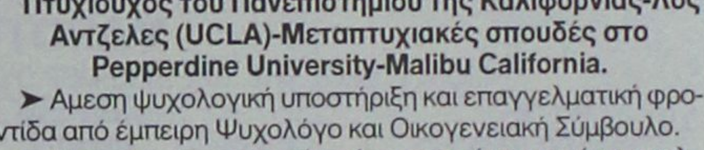
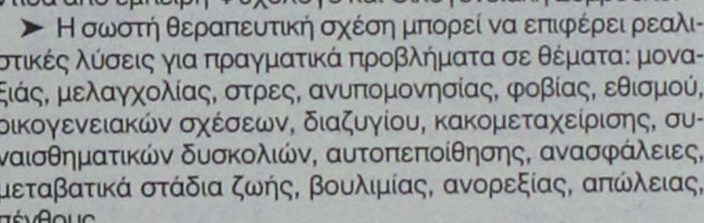
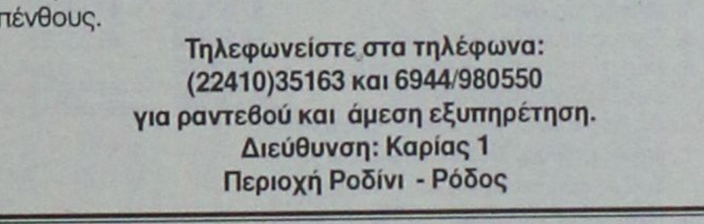

ΑΝΑΠΗΡΙΚΑ ΚΑΡΟΤΣΙΑ–ΒΑΔΙΣΤΙΚΑ ΒΟΗΘΗΜΑΤΑ–ΟΡΘΟΠΕΔΙΚΑ ΕΙΔΗ–ΜΠΛΟΥΖΕΣ ΙΑΤΡΙΚΕΣ–ΚΑΛΤΣΕΣ ΦΛΕΒΙΤΙΔΑΣ–ΠΕΛΜΑΤΑ–ΟΡΘΟΠΕΔΙΚΑ ΜΑΞΙΛΑΡΙΑ–ΚΡΕΒΑΤΙΑ ΝΟΣΟΚΟΜΕΙΑΚΑ – ΙΑΤΡΙΚΟΣ ΕΞΟΠΛΙΣΜΟΣ ΚΑΙ ΑΝΑΛΩΣΙΜΑ – ΟΡΓΑΝΑ ΧΗΜΕΙΟΥ ΚΑΙ ΚΑΘΕ ΑΛΛΟ ΕΙΔΟΣ ΓΙΑ ΚΑΤ ΟΙΚΟ ΝΟΣΗΛΕΙΑ .

ΘΕΡ. ΨΥ. ΚΛΙΜ. Δ. ΚΛΑΔΗΣ Α.Ε.Β.Ε.

ΙΣΟΛΟΓΙΣΜΟΣ ΤΗΣ 31ης ΔΕΚΕΜΒΡΙΟΥ 2002 - η ΕΤΑΙΡΙΚΗ ΧΡΗΣΗ (1 ΙΑΝΟΥΑΡΙΟΥ 2002 - 31 ΔΕΚΕΜΒΡΙΟΥ 2002) ΑΡ.Μ.Α.Ε. 15010/80/8/8729

ΕΝΕΡΓΗΤΙΚΟ	ΠΟΣΑ ΚΛΕΙΟΜΕΝΗΣ ΧΡΗΣΕΩΣ 2002			ΠΟΣΑ ΠΡΟΗΓΟΥΜΕΝΗΣ ΧΡΗΣΕΩΣ 2001		
	ΑΞΙΑ ΚΤΗΣΕΩΣ	ΑΠΟΣΒΕΣΕΙΣ	ΑΝΑΠ. ΑΞΙΑ	ΑΞΙΑ ΚΤΗΣΕΩΣ	ΑΠΟΣΒΕΣΕΙΣ	ΑΝΑΠ. ΑΞΙΑ
Γ. ΠΑΓΙΟ ΕΝΕΡΓΗΤΙΚΟ						
II. Ενσώματες ακινητοποιήσεις						
1. Γήπεδα - Οικόπεδα	14.316,45	0,00	14.316,45	14.316,45	0,00	14.316,45
3. Κτίρια & τεχνικά έργα	92.636,13	58.948,91	33.687,22	92.636,13	51.538,00	41.098,13
4. Μηχ/τα τεχν. εγκατ. & λοιπ. μηχ. εξοπλ.	11.318,47	9.857,76	1.460,71	11.318,46	9.301,76	2.016,70
5. Μεταφορικά μέσα	29.551,06	27.073,68	2.477,38	29.334,92	28.295,54	1.039,38
6. Επιπλα & λοιπός εξοπλισμός	55.552,47	51.099,60	4.452,87	55.021,49	46.471,21	8.550,28
Σύνολο ακινητοποιήσεων (ΓΙΙ)	203.374,58	146.979,95	56.394,63	202.627,45	135.606,51	67.020,94
III. Συμμετοχές και άλλες μακροπρόθεσμες χρηματοοικονομικές απαιτήσεις			459,28			459,28
Σύνολο πάγιου ενεργητικού (ΓΙΙ+ΓΙΙΙ)			56.853,91			67.480,22
Δ. ΚΥΚΛΟΦΟΡΟΥΝ ΕΝΕΡΓΗΤΙΚΟ						
I. Αποθέματα						
1. Εμπορεύματα			27.042,35			78.504,30
II. Απαιτήσεις						
1. Πελάτες			38.890,46			40.918,78
11. Χρεώστες διάφοροι			148.139,33			94.528,63
III. Χρεώγραφα						
1. Μετοχές			1.760,82			1.760,82
IV. Διαθέσιμα						
1. Ταμείο			60.880,03			10.732,10
3. Καταθέσεις όψεως			16.067,91			5.313,05
Σύνολο κυκλοφορούντος ενεργητικού (ΔΙ+ΔΙΙ+ΔΙΙΙ+ΔΙV)			292.780,90			231.757,68
ΓΕΝΙΚΟ ΣΥΝΟΛΟ ΕΝΕΡΓΗΤΙΚΟΥ (Γ+Δ)			349.634,81			299.237,90

ΠΑΘΗΤΙΚΟ	ΠΟΣΑ ΚΛΕΙΟΜ. ΧΡΗΣΕΩΣ 2002	ΠΟΣΑ ΠΡΟΗΓ. ΧΡΗΣΕΩΣ 2001
Α. ΙΔΙΑ ΚΕΦΑΛΑΙΑ		
I. Κεφάλαιο Μετοχικό		
1. Καταβεβλημένο	58.680,00	58.694,06
III. Διαφορές αναπρ/γής-Επιχ/σεις επενδύσεων		
2. Διαφ. από αναπρ. λοιπών περ. στοιχείων	16.867,86	16.867,86
IV. Αποθεματικά κεφάλαια		
1. Τακτικό αποθεματικό	2.797,10	1.545,00
4. Έκτακτα αποθεματικά	5.518,36	5.504,30
V. Αποτελέσματα εις νέο		
Υπόλοιπο ζημιών προηγ. χρήσεων	-2.409,68	-2.409,68
Διαφορές φορολογικού ελέγχου	-12.671,60	-12.671,60
VI. Ποσά για αύξηση κεφαλαίου		
1. Καταθέσεις μετόχων	17.608,21	17.608,22
Σύνολο ιδίων κεφαλαίων	86.390,25	85.138,16
Β. ΠΡΟΒΛΕΨΕΙΣ		
2. Λοιπές προβλέψεις	5.132,65	3.340,68
Γ. ΥΠΟΧΡΕΩΣΕΙΣ		
II. Βραχυπρόθεσμες υποχρεώσεις		
1. Προμηθευτές	-85.749,34	-9.466,09
2. Τράπεζες λογ/σμοί βραχ. υποχρεώσεων	117.561,05	92.689,19
5. Υποχρεώσεις από φόρους-τέλη	12.629,46	2.959,87
6. Ασφαλιστικοί οργανισμοί	710,99	456,05
11. Πιστωτές διάφοροι	212.959,75	124.120,04
Σύνολο υποχρεώσεων (ΓΙΙ)	258.111,91	210.759,06
ΓΕΝΙΚΟ ΣΥΝΟΛΟ ΠΑΘΗΤΙΚΟΥ (Α+Β+Γ)	349.634,81	299.237,90

ΚΑΤΑΣΤΑΣΗ ΛΟΓΑΡΙΑΣΜΟΥ ΑΠΟΤΕΛΕΣΜΑΤΩΝ ΧΡΗΣΕΩΣ 31ης ΔΕΚΕΜΒΡΙΟΥ 2002 (1.1.2002 - 31.12.2002)

Ι. ΑΠΟΤΕΛΕΣΜΑΤΑ ΕΚΜΕΤΑΛΛΕΥΣΕΩΣ	ΠΟΣΑ ΚΛΕΙΟΜΕΝΗΣ ΧΡΗΣΕΩΣ 2002		ΠΟΣΑ ΠΡΟΗΓΟΥΜΕΝΗΣ ΧΡΗΣΕΩΣ 2001	
Κύκλος εργασιών (πωλήσεις)		366.328,05		323.067,40
Μείον: Κόστος πωλήσεων		295.632,24		249.676,08
Μικτά αποτελέσματα (κέρδη) εκμεταλλεύσεως		70.695,81		73.391,32
Πλέον άλλα έσοδα εκμεταλλεύσεως		2.412,65		2.061,19
Σύνολο		73.108,46		75.452,51
Μείον: 1. Έξοδα διοικητικής λειτουργίας	22.985,87		27.036,30	
3. Έξοδα λειτουργίας διαθέσεως	10.315,29	33.301,16	10.462,80	37.499,10
Μερικά αποτελέσματα (κέρδη) εκμεταλλεύσεως		39.807,30		37.953,41
Μείον: 3. Χρεωστικοί τόκοι & συναφή έξοδα		12.476,40		13.381,81
Ολικά αποτελέσματα (κέρδη) εκμεταλλεύσεως		27.330,90		24.571,60
Μείον Έκτακτα Αποτελέσματα				
1. Έκτακτα και ανόργανα έξοδα		526,14		674,73
3. Έξοδα προηγούμενων χρήσεων		9,56		3.930,61
4. Προβλέψεις για έκτακτους κινδύνους		1.791,97		1.571,05
Οργανικά & έκτακτα αποτελέσματα (κέρδη)		25.003,23		18.395,21
Μείον: Σύνολο αποσβέσεων παγίων στοιχείων	12.918,07		13.273,70	
Μείον: Οι από αυτές ενσ/νες στο λειτ. κόστος	12.918,07	0,00	0,00	13.273,70
ΚΑΘΑΡΑ ΑΠΟΤΕΛΕΣΜΑΤΑ (Κέρδη) ΧΡΗΣΕΩΣ προ φόρων		25.003,23		5.121,51

ΠΙΝΑΚΑΣ ΔΙΑΘΕΣΕΩΣ ΑΠΟΤΕΛΕΣΜΑΤΩΝ

	ΧΡΗΣΕΩΣ 2002	ΧΡΗΣΕΩΣ 2001
Καθαρά αποτελ/τα (κέρδη) χρήσεως	25.003,23	5.121,51
1. Φόρος εισοδήματος	8.751,13	1.920,56
Κέρδη προς διάθεση	16.252,10	3.200,94
Η διάθεση των κερδών γίνεται ως εξής:		
1. Τακτικό αποθεματικό	1.252,10	260,37
2. Πρώτο μέρισμα	15.000,00	2.940,57
	16.252,10	3.200,94

Ο ΠΡΟΕΔΡΟΣ ΤΟΥ Δ.Σ. Ο ΛΟΓΙΣΤΗΣ

Γ. ΤΣΟΜΠΑΝΕΛΛΗΣ ΑΛΕΞ. ΚΑΤΤΑΒΕΝΑΚΗΣ
Α.Δ.Τ. Β 812273 - ΑΡ. ΑΔ. 003304 Α' ΤΑΞΗΣ

Η50

ΥΔΡΟΤΕΧΝΙΚΗ ΔΩΔΕΚΑΝΗΣΟΥ Ε.Π.Ε.

ΙΣΟΛΟΓΙΣΜΟΣ ΤΗΣ 31ης ΔΕΚΕΜΒΡΙΟΥ 2002 - 13η ΔΙΑΧΕΙΡΙΣΤΙΚΗ ΧΡΗΣΗ (1 ΙΑΝΟΥΑΡΙΟΥ 2002 - 31 ΔΕΚΕΜΒΡΙΟΥ 2002)

ΕΝΕΡΓΗΤΙΚΟ	ΠΟΣΑ ΚΛΕΙΟΜΕΝΗΣ ΧΡΗΣΕΩΣ 2002			ΠΟΣΑ ΠΡΟΗΓΟΥΜΕΝΗΣ ΧΡΗΣΕΩΣ 2001		
	ΑΞΙΑ ΚΤΗΣΕΩΣ	ΑΠΟΣΒΕΣΕΙΣ	ΑΝΑΠ. ΑΞΙΑ	ΑΞΙΑ ΚΤΗΣΕΩΣ	ΑΠΟΣΒΕΣΕΙΣ	ΑΝΑΠ. ΑΞΙΑ
Β. ΕΞΟΔΑ ΕΓΚΑΤΑΣΤΑΣΕΩΣ						
1. Έξοδα ιδρύσεως & οργανώσεως	33.048,29	33.048,29	0,00	33.048,29	33.048,29	0,00
Γ. ΠΑΓΙΟ ΕΝΕΡΓΗΤΙΚΟ						
II. Ενσώματες ακινητοποιήσεις						
1. Γήπεδα - Οικόπεδα	220.102,71	0,00	220.102,71	220.102,71	0,00	220.102,71
2. Κτίρια & τεχνικά έργα	22.413,68	22.413,68	0,00	17.907,87	12.389,52	5.518,35
3. Μηχανήματα - τεχν. εγκαστάσεις	18.365,28	17.331,95	1.033,33	15.744,18	13.390,94	2.353,14
4. Μεταφορικά Μέσα	67.506,20	47.196,92	20.309,28	62.844,19	41.127,83	21.716,36
5. Έπιπλα & λοιπός εξοπλισμός	66.902,80	65.220,22	1.682,58	62.445,08	60.161,53	2.283,55
6. Ακιν/σεις υπό εκτέλ. & προκ/λές	46.237,68	0,00	46.237,68	18.663,61	0,00	18.663,61
Σύνολο ακινητοποιήσεων (ΓΙ)	441.528,35	152.162,77	289.365,58	397.707,64	127.069,82	270.637,82
III. Συμ/χές & άλλες μακρ. χρημ. απαιτήσεις						
1. Λοιπές μακροπρόθεσμες απαιτήσεις			5.349,97			5.349,96
Σύνολο πάγιου ενεργητικού (ΓΙ+ΓΙΙ)			294.715,55			275.987,78
Δ. ΚΥΚΛΟΦΟΡΟΥΝ ΕΝΕΡΓΗΤΙΚΟ						
I. Αποθέματα						
1. Εμπορεύματα - Πρώτες & βοηθ. ύλες			289.089,54			300.154,12
2. Προκαταβολές για αγορές αποθεμάτων			19.980,73			2.170,61
			309.070,27			302.324,73
II. Απαιτήσεις						
1. Πελάτες			473.779,68			348.106,13
2. Γραμμάτια εισπρακτέα			98.394,04			64.855,37
3. Επισφαλείς-Επίδικοι πελάτες			12.721,19			10.652,82
4. Επιταγές εισπρακτέες			150.855,81			147.362,49
5. Χρεώστες διάφοροι			27.555,42			33.699,33
			763.306,14			604.676,14
IV. Διαθέσιμα						
1. Ταμείο			48.487,04			68.004,44
2. Καταθέσεις όψεως & προθεσμίας			0,00			3,43
			48.487,04			68.007,87
Σύνολο κυκλοφορούντος ενεργητικού (ΔΙ+ΔΙΙ+ΔΙV)			1.120.863,45			975.008,74
Ε. ΜΕΤΑΒΑΤΙΚΟΙ ΛΟΓΑΡΙΑΣΜΟΙ ΕΝΕΡΓΗΤΙΚΟΥ						
1. Έξοδα επομένων χρήσεων			343,00			95,31
ΓΕΝΙΚΟ ΣΥΝΟΛΟ ΕΝΕΡΓΗΤΙΚΟΥ (Β+Γ+Δ+Ε)			1.415.922,00			1.251.091,83

ΠΑΘΗΤΙΚΟ	ΠΟΣΑ ΚΛΕΙΟΜ. ΧΡΗΣΕΩΣ 2002	ΠΟΣΑ ΠΡΟΗΓ. ΧΡΗΣΕΩΣ 2001
Α. ΙΔΙΑ ΚΕΦΑΛΑΙΑ		
I. Κεφάλαιο εταιρικό		
1. Καταβεβλημένο	132.000,00	129.126,93
IV. Αποθεματικά κεφάλαια		
1. Τακτικό αποθεματικό	58.932,87	49.392,87
2. Έκτακτο αποθεματικό	305.927,33	162.582,54
3. Ειδικά αποθεματικά	75.809,18	75.809,18
5. Αφορ/τα αποθ/κά	14.566,40	269.928,20
	455.235,78	557.712,79
V. Αποτελέσματα εις νέο		
1. Υπόλοιπο κερδών εις νέο	2.041,94	908,83
Σύνολο ιδίων κεφαλαίων (ΑΙ+ΑΙV+ΑV)	589.277,72	687.748,55
Β. ΠΡΟΒΛΕΨΕΙΣ ΓΙΑ ΚΙΝΔΥΝΟΥΣ & ΕΞΟΔΑ		
1. Προβλέψεις επισφαλών απαιτήσεων	63.423,75	38.136,57
Γ. ΥΠΟΧΡΕΩΣΕΙΣ		
II. Βραχυπρόθεσμες υποχρεώσεις		
1. Προμηθευτές	82.079,30	159.338,80
2. Τράπεζες λογ. βραχ/σμων υποχρεώσεων	21.682,57	13.260,52
3. Προκαταβολές πελατών	78.484,70	39.499,50
4. Υποχρεώσεις από φόρους-τέλη	122.719,91	24.113,83
5. Ασφαλιστικοί οργανισμοί	9.558,48	13.541,01
6. Επιταγές πληρωτέες	312.559,53	49.942,82
7. Μερίσματα πληρωτέα	133.467,64	190.063,93
8. Πιστωτές διάφοροι	0,00	33.467,64
Σύνολο υποχρεώσεων (ΓΙ)	760.552,13	523.228,05
Δ. ΜΕΤΑΒΑΤΙΚΟΙ ΛΟΓΑΡΙΑΣΜΟΙ ΠΑΘΗΤΙΚΟΥ		
1. Έξοδα χρήσεως δεδουλευμένα	2.668,40	1.978,66
ΓΕΝΙΚΟ ΣΥΝΟΛΟ ΠΑΘΗΤΙΚΟΥ (Α+Β+Γ+Δ)	1.415.922,00	1.251.091,83

ΚΑΤΑΣΤΑΣΗ ΛΟΓΑΡΙΑΣΜΟΥ ΑΠΟΤΕΛΕΣΜΑΤΩΝ ΧΡΗΣΕΩΣ 31ης ΔΕΚΕΜΒΡΙΟΥ 2002 (1.1.2002 - 31.12.2002)

Ι. ΑΠΟΤΕΛΕΣΜΑΤΑ ΕΚΜΕΤΑΛΛΕΥΣΕΩΣ	ΠΟΣΑ ΚΛΕΙΟΜΕΝΗΣ ΧΡΗΣΕΩΣ 2002		ΠΟΣΑ ΠΡΟΗΓΟΥΜΕΝΗΣ ΧΡΗΣΕΩΣ 2001	
Κύκλος εργασιών (πωλήσεις)		1.559.651,74		1.264.821,80
Μείον: Κόστος πωληθέντων		828.530,10		741.213,26
Μικτά αποτελέσματα (κέρδη) εκμεταλλεύσεως		731.121,64		523.608,54
Μείον: 1. Έξοδα διοικητικής λειτουργίας	491.188,30		375.199,83	
3. Έξοδα λειτουργίας διαθέσεως	20.503,59	511.691,89	17.348,51	392.548,34
Μερικά αποτελέσματα (κέρδη) εκμεταλλεύσεως		219.429,75		131.060,20
Μείον: 3. Χρεωστικοί τόκοι & συναφή έξοδα		2.638,30		3.454,81
Ολικά αποτελέσματα (κέρδη) εκμεταλλεύσεως		216.791,45		127.605,39
ΙΙ. ΠΛΕΟΝ (ή Μείον): ΕΚΤΑΚΤΑ ΑΠΟΤΕΛΕΣΜΑΤΑ				
2. Έκτακτα κέρδη		0,00		79,79
Μείον: 1. Έκτακτα & ανόργανα έξοδα	643,76		737,50	
2. Έκτακτες ζημίες	1,55		0,00	
3. Έξοδα προηγουμένων χρήσεων	122,88		0,00	
4. Προβλέψεις για έκτακτους κινδύνους	25.287,18	26.055,34	5.921,34	6.658,84
Οργανικά & έκτακτα αποτελέσματα (κέρδη)		190.736,11		121.026,33
Μείον: Σύνολο αποσβέσεων παγίων στοιχείων	25.092,94		20.102,15	
Μείον: Οι από αυτές ενσ/νες στο λειτ. κόστος	25.092,94	0,00	20.102,15	0,00
ΚΑΘΑΡΑ ΑΠΟΤΕΛΕΣΜΑΤΑ (Κέρδη) ΧΡΗΣΕΩΣ προ φόρων		190.736,11		121.026,33

ΠΙΝΑΚΑΣ ΔΙΑΘΕΣΕΩΣ ΑΠΟΤΕΛΕΣΜΑΤΩΝ

		ΧΡΗΣΕΩΣ 2002
Καθαρά αποτελ/τα (κέρδη) χρήσεως		190.736,11
Πλέον: Υπόλοιπο αποτ. (κερδών) προηγ. χρήσεων		908,83
Σύνολο		191.644,94
Μείον: Φόρος εισοδήματος	33.900,69	
Χαρτόσημο κερδών	1.162,31	35.063,00
Κέρδη προς διάθεση		156.581,94
Η διάθεση των κερδών γίνεται ως εξής:		
1. Τακτικό αποθεματικό		9.540,00
2. Έκτακτο αποθεματικό		45.000,00
4. Μερίσματα πληρωτέα		100.000,00
5. Υπόλοιπο κερδών εις νέο		2.041,94
		156.581,94

ΟΙ ΔΙΑΧΕΙΡΙΣΤΕΣ
ΓΕΩΡΓΙΟΣ Π. ΠΑΠΑΚΩΝΣΤΑΝΤΙΝΟΥ ΑΝΑΣΤΑΣΙΑ - ΜΑΡΙΑ ΠΑΠΑΚΩΝΣΤΑΝΤΙΝΟΥ
Α.Δ.Τ. Μ 939587 Α.Δ.Τ. Ν 929522
Ο ΕΠΙ ΤΟΥ ΛΟΓΙΣΤΗΡΙΟΥ
ΚΩΝ/ΝΟΣ Ε. ΚΥΡΙΑΚΙΔΗΣ
Α.Δ.Τ. Η 625829

Η50

ΔΙΚΗ 17 Ν

ΕΞΕΤΑΣΘΗΚΑΝ ΜΑΡΤΥΡΕΣ ΥΠΕΡΑΣΠΙΣΗΣ ΤΟΥ Γ. ΣΕΡΙΦΗ

Κατέθεσαν Γ. Βότσης και Π. Κοροβέσης

Με την κατάθεση του δημοσιογράφου Γιώργου Βότση, μάρτυρα υπεράσπισης του Γιάννη Σερίφη, ξεκίνησε χθες η ακροαματική διαδικασία ενώπιον του Τριμελούς Εφετείου Κακουργημάτων.

Η κατάθεση του δημοσιογράφου είχε διακοπεί την Παρασκευή, προκειμένου να καταθέσουν κάποιοι μάρτυρες υπεράσπισης του Ανέστη Παπαναστασίου, οι οποίοι είχαν μεταβεί αεροπορικώς απο τη Θεσσαλονίκη για το λόγο αυτό.

Ο πρόεδρος ζήτησε να προηγηθούν οι καταθέσεις των μαρτύρων αυτών, ώστε να μην ταλαιπωρηθούν αναμένοντας την ολοκλήρωση της κατάθεσης Βότση και να μπορέσουν να επιστρέψουν στη Θεσσαλονίκη.

Ο ΣΥΓΓΡΑΦΕΑΣ ΠΕΡΙΚΛΗΣ ΚΟΡΟΒΕΣΗΣ

Την πεποίθησή του ότι ο Γιάννης Σερίφης δεν θα μπορούσε να μετέχει σε μια οργάνωση όπως η 17Ν εξέφρασε στο δικαστήριο ο συγγραφέας Περικλής Κοροβέσης που καταθέτει ως μάρτυρας υπεράσπισης του κατηγορουμένου.

Οπως είπε ο κ.Κοροβέσης ο Γιάννης Σερίφης υιοθετεί τη θεωρία του μαζικού κινήματος η οποία είναι εντελώς αντίθετη με τη θεωρία των "focus".

"Είναι σα να ταυτίζουμε, είπε, ο μάρτυρας, μία θρησκεία με μία αίρεση". Ο κ. Κοροβέσης υποστήριξε ότι η 17Ν ήταν μια μικρή κλειστή ομάδα η οποία είχε σκοπό την ανατροπή της καθεστηκυίας τάξης με "στερεότυπο λόγο με κάποιες αναφορές στην αριστερά". Ο μάρτυρας ωστόσο διευκρίνισε ότι το πολιτικό σκεπτικό του κατηγορούμενου ήταν αντίθετο με την ατομική τρομοκρατία. Στο δικαστήριο κατέθεσε και ο συγγραφέας Δημήτρης Παπαχρήστος ο οποίος εξέφρασε την απόλυτη βεβαιότητά του οτι ο Γιάννης Σερίφης δεν θα μπορούσε λόγω της ιδεολογικής θεώρησης που έχει να μετέχει σε οργάνωση σαν την 17Ν.

Νωρίτερα με αφορμή κάποιες ερωτήσεις δικηγόρων υπεράσπισης προς τον κ. Βότση σχετικά με πιέσεις που ασκούσαν οι ΗΠΑ για το θέμα της τρομοκρατίας ζήτησε το λόγο ο Αλέξανδρος Γιωτόπουλος. Ο κατηγορούμενος είπε ότι παρουσία του κ.Διώτη δέχθηκε πιέσεις, όταν βρισκόταν στην αντιτρομοκρατική υπηρεσία, να αναλάβει την ευθύνη για τις τρεις πρώτες ενέργειες της οργάνωσης με την απειλή έκδοσής του στις ΗΠΑ.

ΞΕΝ/ΚΕΣ ΤΟΥΡ/ΚΕΣ & ΕΜΠ/ΚΕΣ ΕΠ/ΣΕΙΣ <<ΕΥΑΓΓΕΛΟΣ ΔΕΛΗΓΙΑΝΝΗΣ Α.Ε.>>

ΙΣΟΛΟΓΙΣΜΟΣ ΤΗΣ 31ης ΔΕΚΕΜΒΡΙΟΥ 2002 - η ΕΤΑΙΡΙΚΗ ΧΡΗΣΗ (1 ΙΑΝΟΥΑΡΙΟΥ 2002 - 31 ΔΕΚΕΜΒΡΙΟΥ 202) ΑΡ.Μ.Α.Ε. 22124/80/Β/90/56

ΕΝΕΡΓΗΤΙΚΟ	ΠΟΣΑ ΚΛΕΙΟΜΕΝΗΣ ΧΡΗΣΕΩΣ 2002			ΠΟΣΑ ΠΡΟΗΓΟΥΜΕΝΗΣ ΧΡΗΣΕΩΣ 2001		
	ΑΞΙΑ ΚΤΗΣΕΩΣ	ΑΠΟΣΒΕΣΕΙΣ	ΑΝΑΠ. ΑΞΙΑ	ΑΞΙΑ ΚΤΗΣΕΩΣ	ΑΠΟΣΒΕΣΕΙΣ	ΑΝΑΠ. ΑΞΙΑ
Β. ΕΞΟΔΑ ΕΓΚΑΤΑΣΤΑΣΕΩΣ						
1. Έξοδα ιδρύσεως & πρώτης εγκ/σεως	2.863,40	2.863,40	0,00	2.863,40	2.863,40	0,00
Γ. ΠΑΓΙΟ ΕΝΕΡΓΗΤΙΚΟ						
II. Ενσώματες ακινητοποιήσεις						
1. Γήπεδα - Οικόπεδα	71.587,96	0,00	71.587,96	71.587,97	0,00	71.587,97
3. Κτίρια & τεχνικά έργα	305.557,18	208.301,33	97.255,85	305.557,18	196.999,31	108.557,87
4. Μηχ/τα τεχν. εγκατ. & λοιπ. μηχ. εξοπλ.	5.283,10	5.283,09	0,01	5.283,10	5.283,09	0,01
6. Έπιπλα & λοιπός εξοπλισμός	34.735,31	32.543,41	2.191,90	33.418,56	31.196,75	2.221,81
Σύνολο ακινητοποιήσεων	417.163,55	246.127,83	171.035,72	415.846,81	233.479,15	182.367,66
Σύνολο πάγιου ενεργητικού (ΠΙ)			171.035,72			182.367,66
Δ. ΚΥΚΛΟΦΟΡΟΥΝ ΕΝΕΡΓΗΤΙΚΟ						
II. Απαιτήσεις						
11. Χρεώστες διάφοροι			12.669,14			13.202,84
IV. Διαθέσιμα						
1. Ταμείο			50.971,32			49.696,97
Σύνολο κυκλοφορούντος ενεργητικού (ΔII+ΔIV)			63.640,46			62.899,81
ΓΕΝΙΚΟ ΣΥΝΟΛΟ ΕΝΕΡΓΗΤΙΚΟΥ (Β+Γ+Δ)			234.676,18			245.267,47

ΠΑΘΗΤΙΚΟ	ΠΟΣΑ ΚΛΕΙΟΜ. ΧΡΗΣΕΩΣ 2002	ΠΟΣΑ ΠΡΟΗΓ. ΧΡΗΣΕΩΣ 2001
Α. ΙΔΙΑ ΚΕΦΑΛΑΙΑ		
I. Κεφάλαιο Μετοχ»		
1. Καταβεβλημένο	255.258,00	255.319,15
III. Διαφορές αναπρ/ς-Επιχ/σεις επενδύσεων		
2. Διαφ. από αναπρ. αις λοιπών περ. στοιχείων	174,52	174,52
IV. Αποθεματικά κεφαια		
3. Ειδικό αποθεματικ	61,15	0,00
5 Αφορ/τα αποθ/κά άκυρων διατ. νόμων	38.717,53	38.717,53
V. Αποτελέσματα εις/έο		
Υπόλοιπο ζημιών χήσεως εις νέο	-9.740,33	-19.515,43
Υπόλοιπο ζημιών προηγ. χρήσεων	-51.111,19	-31.595,76
Σύνολο ιδίων κεφαλών (AI+AIII+AIV+AV)	233.359,68	243.100,01
Γ. ΥΠΟΧΡΕΩΣΕΙΣ		
1. Προμηθευτές	0,00	874,36
5. Υποχρεώσεις από όρους-τέλη	1.294,40	1.213,88
11.Πιστωτές διάφορο	22,10	79,20
Σύνολο υποχρεών (ΓΙΙ)	1.316,50	2.167,44
ΓΕΝΙΚΟ ΣΥΝΟΛΟ ΠΑΘΤΙΚΟΥ (Α+Γ)	234.676,18	245.267,47

ΚΑΤΑΣΤΑΣΗ ΛΟΓΑΡΙΑΣΜΟΥ ΑΠΟΤΕΛΕΣΜΑΤΩΝ ΧΡΗΣΕΩΣ 31ης ΔΕΚΕΜΒΡΙΟΥ 2002 (1.1.2002 - 31.12.2002)

Ι. ΑΠΟΤΕΛΕΣΜΑΤΑ ΕΚΜΕΤΑΛΛΕΥΣΕΩΣ	ΠΟΣΑ ΚΛΕΙΟΜΕΝΗΣ ΧΡΗΣΕΩΣ 2002		ΠΟΣΑ ΠΡΟΗΓΟΥΜΕΝΗΣ ΧΡΗΣΕΩΣ 2001	
Κύκλος εργασιών (πωλήσεις)		30.046,18		31.628,32
Μείον: Κόστος πωλήσεων		21.713,26		20.775,45
Μικτά αποτελέσματα (κέρδη) εκμεταλλεύσεως		8.332,92		10.852,87
Μείον: 1. Έξοδα διοικητικής λειτουργίας	4.823,68		4.956,70	
3. Έξοδα λειτουργίας διαθέσεως	600,92	5.424,60	632,57	5.589,27
Μερικά αποτελέσματα (κέρδη) εκμεταλλεύσεως		2.908,32		5.263,60
Πλέον: Έκτακτα και ανόργανα έσοδα		0,02		0,00
Οργανικά & έκτακτα αποτελέσματα (κέρδη)		2.908,34		5.263,60
Μείον: Αποσβέσεις παγίων στοιχείων		12.648,67		24.779,03
ΚΑΘΑΡΑ ΑΠΟΤΕΛΕΣΜΑΤΑ (Ζημίες) ΧΡΗΣΕΩΣ		-9.740,33		-19.515,43

ΠΙΝΑΚΑ ΔΙΑΘΕΣΕΩΣ ΑΠΟΤΕΛΕΣΜΑΤΩΝ

	ΧΡΗΣΕΩΣ 2002	ΧΡΗΣΕΩΣ 2001
Καθαρά αποτελ/τα (ζίες) χρήσεως	-9.740,33	-19.515,43
Υπόλ. απστ. (ζημιών) προηγ. χρήσεων	-51.111,19	-31.595,76
Ζημιές εις νέον	-60.851,52	-51.111,19

Ο ΠΡΕΔΡΟΣ & Δ/ΝΩΝ ΣΥΜΒΟΥΛΟΣ
ΕΥΑΓΓΕΛΟΣ ΔΕΛΗΓΙΑΝΝΗΣ

Ο ΛΟΓΙΣΤΗΣ
ΛΕΞ. ΚΑΤΤΑΒΕΝΑΚΗΣ
Α.Δ.Τ. Β12273 - ΑΡ. ΑΔ. 003304 Α' ΤΑΞΗΣ

Η 50

ΞΕΝ/ΚΕΣ ΕΠ/ΣΕΙΣ ΡΟΔΟΥ ΤΑΚΗΣ ΚΑΡΠΑΘΑΚΗΣ Α.Ε.

ΙΣΟΛΟΓΙΣΜΟΣ ΤΗΣ 31ης ΔΕΚΕΜΒΡΙΟΥ 2002 - ΕΤΑΙΡΙΚΗ ΧΡΗΣΗ (1 ΙΑΝΟΥΑΡΙΟΥ 2002 -31 ΔΕΚΕΜΒΡΙΟΥ 202) ΑΡ.Μ.Α.Ε. 12234/80/Β/197

ΕΝΕΡΓΗΤΙΚΟ	ΠΟΣΑ ΚΛΕΙΟΜΕΝΗΣ ΧΡΗΣΕΩΣ 2002			ΠΟΣΑ ΠΡΟΗΓΟΥΜΕΝΗΣ ΧΡΗΣΕΩΣ 2001		
	ΑΞΙΑ ΚΤΗΣΕΩΣ	ΑΠΟΣΒΕΣΕΙΣ	ΑΝΑΠ. ΑΞΙΑ	ΑΞΙΑ ΚΤΗΣΕΩΣ	ΑΠΟΣΒΕΣΕΙΣ	ΑΝΑΠ. ΑΞΙΑ
Β. ΕΞΟΔΑ ΕΓΚΑΤΑΣΤΑΣΕΩΣ						
2. Λοιπά έξοδα εγκ/σεως	1.942,30	1.942,30	0,00	1.942,30	1.942,30	0,00
Γ. ΠΑΓΙΟ ΕΝΕΡΓΗΤΙΚΟ						
II. Ενσώματες ακινητοποιήσεις						
1. Γήπεδα - Οικόπεδα	397.085,97	0,00	397.085,97	397.085,97	0,00	397.085,97
3. Κτίρια & τεχνικά έργα	996.246,32	740.243,68	256.002,64	996.246,32	721.136,83	275.109,49
4. Μηχ/τα τεχν. εγκ. & λοιπός μηχ. εξοπλ.	65.900,03	60.774,61	5.125,42	65.900,02	57.088,23	8.811,79
5. Μεταφορικά Μέσα	5.685,40	4.103,65	1.581,75	5.685,40	3.745,51	1.939,89
6. Έπιπλα & λοιπός εξοπλισμός	252.171,55	184.903,86	67.267,69	236.341,19	162.310,08	74.031,11
Σύνολο παγίου ενεργητικού (ΓΙΙ)	1.717.089,27	990.025,80	727.063,47	1.701.258,90	944.280,65	756.978,25
Δ. ΚΥΚΛΟΦΟΡΟΥΝ ΕΝΕΡΓΗΤΙΚΟ						
I. Αποθέματα						
4. Α' & Β' ύλες- Αναλώσιμα			245,10			1.828,71
II. Απαιτήσεις						
11. Χρεώστες διάφοροι			226.449,28			239.346,89
IV. Διαθέσιμα						
1. Ταμείο			111.421,91			34.137,57
3. Καταθέσεις όψεως			704,33			1.138,25
Σύνολο κυκλοφορούντος ενεργητικού (ΔΙ+ΔΙΙ+ΔΙV)			338.820,62			276.451,42
ΓΕΝΙΚΟ ΣΥΝΟΛΟ ΕΝΕΡΓΗΤΙΚΟΥ (Β+Γ+Δ)			1.065.884,09			1.033.429,67
ΛΟΓΑΡΙΑΣΜΟΙ ΤΑΞΕΩΣ ΧΡΕΩΣΤΙΚΟΙ						
4. Λοιποί λογ/σμοί τάξεως			67.563,20			0,00

ΠΑΘΗΤΙΚΟ	ΠΟΣΑ ΚΛΕΙΟΜ. ΧΡΗΣΕΩΣ 2002	ΠΟΣΑ ΠΡΟΗΓ. ΧΡΗΣΕΩΣ 2001
Α. ΙΔΙΑ ΚΕΦΑΛΑΙΑ		
I. Κεφάλαιο Μετοχή		
1. Καταβεβλημένο	855.466,24	856.839,33
III. Διαφορές αναπροαρμογής		
2. Διαφ. από αναπρ/ αξίας λ. περ. στοιχ.	50.026,82	50.026,82
IV. Αποθεματικά κεφαια		
1. Τακτικό αποθεματό	85,09	85,09
3. Ειδικά αποθεματι	1.373,08	0,00
5. Αφορολ. αποθεμ.δικών διατ. νόμων	170.022,48	135.196,48
V. Αποτελέσματα ενέο		
Υπόλοιπο κερδών ζημιών χρήσεως εις νέο	7.220,85	0,00
Υπόλοιπο ζημιών ιοηγ. χρήσεων	22.365,10	-22.365,10
Σύνολο ιδίων κεφαιών (AI+AIII+AIV+AV)	1.061.829,46	1.019.782,62
Γ. ΥΠΟΧΡΕΩΣΕΙΣ		
II. Βραχυπρόθεσμοιποχρεώσεις		
1. Προμηθευτές	1.022,02	2.740,62
5. Υποχρεώσεις αηφόρους-τέλη	2.592,87	6.985,81
6. Ασφαλιστικοί οργισμοί	0,00	15.901,12
11. Πιστωτές διάφορ	439,74	1.991,10
Σύνολο υποχρεών (ΓΙΙ)	4.054,63	13.647,03
ΓΕΝΙΚΟ ΣΥΝΟΛΟ ΠΑ-ΤΙΚΟΥ (Α+Γ)	1.065.884,09	1.033.429,65
ΛΟΓΑΡΙΑΣΜΟΙ ΤΑΞΕΩΣ ΠΙΣΤΩΤΙΚΟΙ		
4. Λοιποί λογ/σμοί ξεως	67.563,20	0,00

ΚΑΤΑΣΤΑΣΗ ΛΟΓΑΡΙΑΣΜΟΥ ΑΠΟΤΕΛΕΣΜΑΤΩΝ ΧΡΗΣΕΩΣ 31ης ΔΕΚΕΜΒΡΙΟΥ 2002 (1.1.2002 - 31.12.2002)

Ι. ΑΠΟΤΕΛΕΣΜΑΤΑ ΕΚΜΕΤΑΛΛΕΥΣΕΩΣ	ΠΟΣΑ ΚΛΕΙΟΜΕΝΗΣ ΧΡΗΣΕΩΣ 2002		ΠΟΣΑ ΠΡΟΗΓΟΥΜΕΝΗΣ ΧΡΗΣΕΩΣ 2001	
Κύκλος εργασιών (πωλήσεις)		249.190,35		220.275,87
Μείον: Κόστος πωλήσεων		197.139,45		209.152,53
Μικτά αποτελέσματα (κέρδη) εκμεταλλεύσεως		52.050,90		11.123,34
Μείον: 1. Έξοδα διοικητικής λειτουργίας	37.391,94		27.278,63	
3. Έξοδα λειτουργίας διαθέσεως	5.766,94	43.158,88	5.772,27	33.050,90
Μερικά αποτελέσματα (κέρδη ή ζημιές) εκμεταλλεύσεως		8.892,02		-21.927,56
Μείον: 3. Χρεωστικοί τόκοι & συναφή έξοδα		37,93		2,35
Ολικά αποτελέσματα εκμεταλλεύσεως		8.854,09		-21.929,91
ΙΙ. ΜΕΙΟΝ (ή πλέον): ΕΚΤΑΚΤΑ ΑΠΟΤΕΛΕΣΜΑΤΑ				
Μείον: 1. Έκτακτα & ανόργανα έξοδα		1.633,24		2.051,96
Οργανικά & έκτακτα αποτελέσματα (κέρδη ή ζημίες)		7.220,85		-23.981,87
Μείον: Ααποσβέσεις παγίων στοιχείων	45.745,13		59.656,24	
Μείον: Οι εναλγες στο λετ. κόστος	45.745,13	0,00	59.656,24	0,00
ΚΑΘΑΡΑ ΑΠΟΤΕΛΕΣΜΑΤΑ (Ζημιές) ΧΡΗΣΕΩΣ				-23.981,87

ΠΙΝΑΚΕ ΔΙΑΘΕΣΕΩΣ ΑΠΟΤΕΛΕΣΜΑΤΩΝ

	ΧΡΗΣΕΩΣ 2002	ΧΡΗΣΕΩΣ 2001
Καθαρά αποτελέσμα χρήσεως	7.220,85	-23.981,87
Πλέον: Υπόλοιπο απ. προηγ. χρήσεων	-22.365,10	1.616,77
Ζημίες εις νέο	-15.144,25	-22.365,10

Ο ΠΡΟΕΔΡΟΣ ΤΟΥ Δ.Σ.
ΠΡΟΚΟΠΙΟΣ ΚΑΡΠΑΘΑΚΗΣ

Ο ΠΡΟΪΣΤ. ΛΟΓΙΣΤΗΡΙΟΥ
ΑΛΕΞ. ΚΑΡΠΑΘΑΚΗΣ
Α.Δ.Τ. Β 812273
ΑΡ.Α.Δ. 003304 Α' ΤΑΞΗΣ

Η 51

Τ.Ξ.Ν. ΕΜΠ. ΕΠ/ΣΕΙΣ ΗΛΥΣΙΩΝ Α.Ε.

ΙΣΟΛΟΓΙΣΜΟΣ ΤΗΣ 31ης ΔΕΚΕΜΒΡΙΟΥ 2002 - η ΕΤΑΙΡΙΚΗ ΧΡΗΣΗ (1 ΙΑΝΟΥΑΡΙΟΥ 2002 - 31 ΔΕΚΕΜΒΡΙΟΥ 202) ΑΡ.Μ.Α.Ε. 15481/80/Β/87/63

ΕΝΕΡΓΗΤΙΚΟ	ΠΟΣΑ ΚΛΕΙΟΜΕΝΗΣ ΧΡΗΣΕΩΣ 2002			ΠΟΣΑ ΠΡΟΗΓΟΥΜΕΝΗΣ ΧΡΗΣΕΩΣ 2001		
	ΑΞΙΑ ΚΤΗΣΕΩΣ	ΑΠΟΣΒΕΣΕΙΣ	ΑΝΑΠΟΣ. ΑΞΙΑ	ΑΞΙΑ ΚΤΗΣΕΩΣ	ΑΠΟΣΒΕΣΕΙΣ	ΑΝΑΠΟΣ. ΑΞΙΑ
Β. ΕΞΟΔΑ ΕΓΚΑΤΑΣΤΑΣΕΩΣ						
1. Έξοδα ιδρύσεως & πρώτης εγκ/σεως	4.322,52	4.322,52	0,00	4.322,52	4.322,52	0,00
Γ. ΠΑΓΙΟ ΕΝΕΡΓΗΤΙΚΟ						
II. Ενσώματες ακινητοποιήσεις						
1. Γήπεδα - Οικόπεδα	310.313,82	0,00	310.313,82	310.313,93	0,00	310.313,93
3. Κτίρια & τεχνικά έργα	1.149.581,11	593.261,67	556.319,24	1.070.715,50	582.388,18	508.327,32
4. Μηχ/τα τεχν. εγκατ. & λοιπ. μηχ. εξοπλ.	156.618,14	154.661,89	1.956,25	156.618,15	152.672,69	3.945,46
6. Έπιπλα & λοιπός εξοπλισμός	560.906,77	358.788,94	142.116,83	413.440,91	318.673,15	94.767,76
Σύνολο ακινητοποιήσεων	2.117.419,94	1.106.713,70	1.010.706,24	1.951.088,49	1.033.734,00	917.354,47
Σύνολο πάγιου ενεργητικού (ΓΙ)			1.010.706,24			917.354,47
Δ. ΚΥΚΛΟΦΟΡΟΥΝ ΕΝΕΡΓΗΤΙΚΟ						
I. Αποθέματα						
1. Εμπορεύματα			1.149,49			193,69
4. Πρώτες & βοηθ. ύλες- Αναλ. υλικά - Ανταλ & είδη συσκ.			660,61			698,78
II. Απαιτήσεις						
1. Πελάτες			51.049,32			36.593,97
11. Χρεώστες διάφοροι			21.892,88			21.572,22
IV. Διαθέσιμα						
1. Ταμείο			30.075,24			981,04
3. Καταθέσεις όψεως			3.314,12			159,81
Σύνολο κυκλοφορούντος ενεργητικού (ΔI+ΔII+ΔIV)			108.141,66			60.399,51
ΓΕΝΙΚΟ ΣΥΝΟΛΟ ΕΝΕΡΓΗΤΙΚΟΥ (Β+Γ+Δ)			1.118.847,90			977.753,98

ΠΑΘΗΤΙΚΟ	ΠΟΣΑ ΚΛΕΙΟΜ. ΧΡΗΣΕΩΣ 2002	ΠΟΣΑ ΠΡΟΗΓ. ΧΡΗΣΕΩΣ 2001
Α. ΙΔΙΑ ΚΕΦΑΛΑΙΑ		
I. Κεφάλαιο Μετοχικό		
1. Καταβλημένο	652.052,16	652.208,36
III. Διαφορές αναπρ/γής-Επιχ/σεις επενδ.		
2. Διαφ. αναπρ. Λοιπών περ. στοιχείων	123,04	123,04
4. Ειδικό αποθεματικό	156,20	0,00
5. Αφορ/τα αποθ/κά εκάνων διατ. νόμων	128.091,75	128.091,75
V. Αποτελέσματα εκ νέο		
Υπόλοιπο κερδών χρήσεως εις νέο	63.653,87	10.128,12
Υπόλοιπο ζημιών προηγ. χρήσεων	-138.315,80	-148.443,92
VI. Ποσά για αύξηση κεφαλαίου		
1. Καταθέσεις μετόχων	200.034,41	173.734,41
Σύνολο ιδίων κεφαλαίων (AI+AIII+AIV+AV)	905.795,63	815.841,76
Γ. ΥΠΟΧΡΕΩΣΕΙΣ		
I. Μακροπρόθεσμες υποχρεώσεις		
2. Δάνεια τραπεζών	132.921,66	133.738,82
II. Βραχυπρόθεσμοιποχρεώσεις		
1. Προμηθευτές	29.295,14	17.496,33
5. Υποχρεώσεις από φόρους-τέλη	1.184,68	947,42
6. Ασφαλιστικοί οργισμοί	6.214,01	5.213,38
11.Πιστωτές διάφοροι	43.436,78	4.516,28
Σύνολο υποχρεώσεων (ΓΙ+ΓΙΙ)	213.052,27	161.912,23
ΓΕΝΙΚΟ ΣΥΝΟΛΟ ΠΑΘΗΤΙΚΟΥ (Α+Γ)	1.118.847,90	977.753,98

ΚΑΤΑΣΤΑΣΗ ΛΟΓΑΡΙΑΣΜΟΥ ΑΠΟΤΕΛΕΣΜΑΤΩΝ ΧΡΗΣΕΩΣ 31ης ΔΕΚΕΜΒΡΙΟΥ 2002 (1.1.2002 - 31.12.2002)

Ι. ΑΠΟΤΕΛΕΣΜΑΤΑ ΕΚΜΕΤΑΛΛΕΥΣΕΩΣ	ΠΟΣΑ ΚΛΕΙΟΜΕΝΗΣ ΧΡΗΣΕΩΣ 2002		ΠΟΣΑ ΠΡΟΗΓΟΥΜΕΝΗΣ ΧΡΗΣΕΩΣ 2001	
Κύκλος εργασιών (πωλήσεις)-		516.834,80		398.073,62
Μείον: Κόστος πωλήσεων		380.649,45		276.964,06
Μικτά αποτελέσματα (κέρδη) εκμεταλλεύσεως		136.185,15		121.109,56
Μείον: 1. Έξοδα διοικητικής λειτουργίας	48.003,32		29.621,91	
3. Έξοδα λειτουργίας διαθέσεως	10.820,27	58.823,59	7.052,60	36.674,51
Μερικά αποτελέσματα (κέρδη) εκμεταλλεύσεως		77.361,56		84.435,05
Μείον: 3. Χρεωστικοί τόκοι & συναφή έξοδα		13.707,69		14.492,83
Ολικά αποτελέσματα (κέρδη) εκμεταλλεύσεως		63.653,87		69.942,22
Έκτακτα και ανόργανα έσοδα		0,00		2.209,55
Οργανικά & έκτακτα αποτελέσματα (κέρδη)		63.653,87		72.151,77
Μείον: Σύνολο αποσβέσεων παγίων στοιχείων	72.979,67		62.023,65	
Μείον: Οι από αυτές ενγγες στο λειτ. κόστος	72.979,67	0,00	0,00	62.023,65
ΚΑΘΑΡΑ ΑΠΟΤΕΛΕΣΜΑΤΑ (Κέρδη) ΧΡΗΣΕΩΣ προ φόρων		63.653,87		10.128,12

ΠΙΝΑΚΑΣ ΔΙΑΘΕΣΕΩΣ ΑΠΟΤΕΛΕΣΜΑΤΩΝ

	ΧΡΗΣΕΩΣ 2002	ΧΡΗΣΕΩΣ 2001
Καθαρά αποτελ/τα (κέρδη) χρήσεως	63.653,87	10.128,12
Υπόλ. απστ. (ζημιών) προηγ. χρήσεων	-138.315,80	-148.443,92
Ζημιές εις νέον	-74.661,93	-138.315,80

Ο ΠΡΟΕΔΡΟΣ ΤΟΥ Δ.Σ.
ΚΩΝ/ΝΟΣ ΚΟΝΤΟΣ

Ο ΑΝΤΙΠΡΟΕΔΡΟΣ ΤΟΥ Δ.Σ.
ΑΘΗΝΟΔΩΡΟΣ ΠΑΤΣΙΩΚΑΣ

Ο ΠΡΟΪΣΤ/ΝΟΣ ΛΟΓΙΣΤΗΡΙΟΥ
ΑΛΕΞ. ΚΑΤΤΑΒΕΝΑΚΗΣ
Α.Δ.Τ. Β 812273
ΑΡ. ΑΔ. 003304 Α' ΤΑΞΗΣ

Η 52

ΑΝΑΚΟΙΝΩΣΗ ΣΩΜΑΤΕΙΟΥ ΕΣΠΑΤΟΡΩΝ

Από το δ.σ. του σωματειου Εσπατόρων «Η ΠΡΩΤΟΠΟΡΙΑ» Ρόδου εκδόθηκε ανακοίνωση, σύμφωνα με την οποία ενημερώνονται τα μέλη για την επικείμενη κατάρτιση του φόρου παρεπιδημούντων. Μάλιστα προαναγγέλθηκε και η διεύρυνση της Φορολογικής βάσης, με σκοπό περισσότερα, να πληρώνουν λογότερο. Η ανακοίνωση έχει ως εξής: «Σε δελτίο Τύπου σας αναγγείλαμε την υποχρεωτικά των υπουργών της κυβέρνησης ως προς την καταπολέμηση του "χαραταίου" 2% του φόρου παρεπιδημούντων και τους δημ. φόρου. Ηδη σχεδιαστικών η αντικατάσταση 10 δισ. φορετικών τελών που προγματικά η θεωρητικά εισπρατονται από τους ΟΤΑ. Ο σχεδιασμός προσπαθεί την διεύρυνση της φορολογικής βάσης από περίπου 40.000 σε 850.000 επιπρόσωπες, με παράλληλη μείωση των επιμέρους συντελεστών των τελών, ωστε περισσότεροι να πληρώνουν λογότερα. Η σχεδιο καταπέθηκε προς συζήτηση στο Δ.Σ. της ΚΕΔΚΕ όπου στην πρώτη συνάντηση εγινε δεκτό ως προς την φιλοσοφία του. Περιμένουμε τώρα η ΚΕΔΚΕ να βρει τις λύσεις και διανομής ώστε σπουδαίης και διανομής ώστε να ισχυσει από 1ης Ιανουαρίου 2004.

Εκ του Δ.Σ.».

www.RodosVitrina.gr/Metropol.htm
METROPOL
MULTI-CINEMA
ALPHA ODEON
Πληροφορίες, Κρατήσεις από 17:00
Information, Reservations after 17:00
ΤΗΛ. 22410.28400
WEEKLY PROGRAMME - ΕΒΔΟΜΑΔΙΑΙΟ ΠΡΟΓΡΑΜΜΑ
30/05/2003 - 05/06/2003

IN ENGLISH
ΚΟΙΝΩΝΙΚΗ
ΚΑΤ. ΑΠΟ 13 ΕΤΩΝ

ΕΧΟΥΝ 25 ΩΡΕΣ ΓΙΑ ΝΑ ΑΝΑΚΑΛΥΨΟΥΝ ΠΙΟΣ ΤΟΥΣ ΠΡΟΔΩΣΕ
ΤΟ ΑΠΟΤΕΛΕΣΜΑ ΘΑ ΣΟΚΑΡΕΙ ΟΛΟΥΣ
25η ΩΡΑ
25th HOUR
ΚΟΝΤΑ ΣΤΟΝ ΔΙΑΣΗΜΟ ΣΚΗΝΟΘΕΤΗ ΣΠΑΪΚ ΛΙ
ΕΝΑ ΚΑΤΑΞΙΩΜΕΝΟ ΚΑΣΤ ΗΘΟΠΟΙΩΝ
ΕΝΤΟΥΑΡΝΤ ΝΟΡΤΟΝ - ΡΟΖΑΡΙΟ ΝΤΟΣΟΝ
ΜΠΡΙΤΑΝΙ ΜΕΡΦΙ
ΑΙΘΟΥΣΑ 1
ΩΡΕΣ ΕΝΑΡΞΗΣ - SHOWTIMES
19:45, 22:30

IN DEUTSCH
ΑΙΣΘΗΜΑΤΙΚΗ ΠΕΡΙΠΕΤΕΙΑ
ΚΑΤΑΛΛΗΛΟ

ΤΟ ΠΙΟ ΑΠΟΛΑΥΣΤΙΚΟ ΓΕΥΜΑ
ΕΙΝΑΙ Η ΙΔΙΑ Η ΖΩΗ
BELLA MARTHA
ΜΙΑ ΕΡΩΤΙΚΗ ΠΕΡΙΠΕΤΕΙΑ ΠΟΥ ΘΑ ΣΥΓΚΙΝΙΣΕΙ ΚΑΘΕ ΓΥΝΑΙΚΕΙΑ ΚΑΡΔΙΑ
ΠΡΩΤΑΓΩΝΙΣΤΟΥΝ
ΜΑΡΤΙΝΑ ΓΚΕΝΤΕΚ
ΣΕΡΤΖΙΟ ΚΑΣΤΕΛΟ
ΑΙΘΟΥΣΑ 2
ΩΡΕΣ ΕΝΑΡΞΗΣ - SHOWTIMES
20:00, 22:15

IN ENGLISH
COMEDY
ΚΑΤ. ΑΠΟ 13 ΕΤΩΝ

ΒΡΑΒΕΙΟ ΣΚΗΝΟΘΕΣΙΑΣ
ΦΕΣΤΙΒΑΛ ΚΑΝΝΩΝ 2002
ΑΝ Ο ΕΡΩΤΑΣ ΣΕ ΒΑΛΕΙ ΣΤΟ ΜΑΤΙ ΔΕΝ ΤΟΥ ΞΕΦΕΥΓΕΙΣ ΜΕ ΤΙΠΟΤΑ!!!
ΧΤΥΠΗΜΕΝΟΣ ΑΠΟ ΕΡΩΤΑ
PUNCH DRUNK LOVE
ΠΡΩΤΑΓΩΝΙΣΤΟΥΝ
ΑΝΤΑΜ ΣΑΝΤΛΕΡ - ΕΜΙΛΙ ΓΟΥΟΤΣΟΝ
ΑΙΘΟΥΣΑ 3
ΩΡΕΣ ΕΝΑΡΞΗΣ - SHOWTIMES
20:30, 22:30

ΣΤΑ ΕΛΛΗΝΙΚΑ
ΟΙΚΟΓΕΝΙΑΚΗ
ΚΑΤΑΛΛΗΛΟ

Η WALT DISNEY ΠΑΡΟΥΣΙΑΖΕΙ
ΤΗΝ ΤΕΛΕΥΤΑΙΑ ΤΗΣ ΔΗΜΙΟΥΡΓΙΑ
ΤΟ ΓΟΥΡΟΥΝΑΚΙ
ΚΑΙ Η ΜΕΓΑΛΗ ΠΑΡΕΑ ΤΟΥ ΓΟΥΪΝΙ
Ο ΠΙΟ ΜΙΚΡΟΣ ΤΗΣ ΠΑΡΕΑΣ ΑΠΟΔΕΙΧΘΗΚΕ Ο ΠΙΟ ΜΕΓΑΛΟΣ ΗΡΩΑΣ
ΑΙΘΟΥΣΑ 2
ΩΡΑ ΕΝΑΡΞΗΣ - SHOWTIME
18:15

ΠΡΟΣΕΧΩΣ - SHORTLY
Ο ΜΠΕΡΝΑΡΝΤΟ ΜΠΕΡΤΟΛΟΥΤΣΙ
ΠΑΡΟΥΣΙΑΖΕΙ
ΜΙΑ ΦΙΝΑ ΚΩΜΩΔΙΑ ΕΠΟΧΗΣ

ΤΑ ΔΥΟ ΠΡΟΣΩΠΑ ΤΟΥ ΕΡΩΤΑ
TRIUMPH OF LOVE
ΠΡΩΤΑΓΩΝΙΣΤΟΥΝ
ΜΙΡΑ ΣΟΡΒΙΝΟ - ΜΠΕΝ ΚΙΝΓΚΣΛΕΪ

Η ΤΑΙΝΙΑ ΠΟΥ ΒΡΙΣΚΕΤΑΙ
ΣΤΟ No 1 ΤΟΥ BOX OFFICE ΣΤΗΝ ΑΜΕΡΙΚΗ

ΠΟΙΟΙ ΕΙΝΑΙ;
ΠΟΙΟΣ ΤΟΥΣ ΣΚΟΤΩΝΕΙ;
ΓΙΑΤΙ;
ΤΑΥΤΟΤΗΤΑ
IDENTITY
Η ΑΠΑΝΤΗΣΗ ΚΡΥΒΕΤΑΙ ΕΚΕΙ

ΨΥΧΡΑΙΜΙΑ Η ΘΕΡΑΠΕΙΑ ΑΡΧΙΖΕΙ

ΑΣΚΗΣΕΙΣ ΗΡΕΜΙΑΣ
ANGER MANAGEMENT
ΠΡΩΤΑΓΩΝΙΣΤΟΥΝ
ΤΖΑΚ ΝΙΚΟΛΣΟΝ
ΑΝΤΑΜ ΣΑΝΤΛΕΡ

cinemania

ΕΠΙΜΕΛΕΙΑ: *ΚΥΡΙΑΚΗ ΠΕΤΡΙΔΟΥ*

25η ώρα (25th Hour)

Κοινωνική περιπέτεια, σε σκηνοθεσία Σπάικ Λι, η οποία προβάλλεται από το "Μετροπόλ Alpha Odeon".

Ο σκηνοθέτης, βέβαια, δεν χρειάζεται... συστάσεις. Αναφέρουμε μόνο το **"Μάλκολμχ"**. Οσο για τον πρωταγωνιστή, ο **Εντουαρντ Νόρτον** ("Μαθήματα Αμερικάνικης Ιστορίας", "Fight Club" θεωρείται ο πιο ταλαντούχος ηθοποιός της γενιάς του, έχει ήδη προταθεί για Οσκαρ και πλασάρεται ως ο... αντικαταστάτης του Ρόμπερτ Ντε Νίρο.

Παίζουν ακόμη οι: **Φίλιπ Σέιμορ Χόφμαν, Ροζάριο Ντόσαν, Αννα Πάκουιν κ.ά.**

Tips: Η ταινία βασίζεται στο βιβλίο **"The 25th hour"** του **Ντέιβιντ Μπένιοφ** ο οποίος υπογράφει και το σενάριό της.

Η γνώμη μας: Πιστεύουμε ότι πρόκειται για μία από τις καλύτερες ταινίες



που είδαμε από την αρχή της θερινής κινηματογραφικής περιόδου.

Το θέμα της έχει να κάνει με την εμπιστοσύνη, τη φιλία, τις λάθος επιλογές και πως αυτές, αναπόφευκτα, έχουν το τίμημά της. Ακόμα, μας δείχνει πως και οι πιο συμπαθείς άνθρωποι μπορούν να κάνουν τα χειρότερα πράγματα και βέβαια έρχεται η ώρα που πρέπει να πληρώσουν γι' αυτά.

Στο ατού της είναι το θέμα της και το πως αυτό προσεγγίζεται και σκηνοθετείται από έναν δημιουργό που ξέρει να φτιάχνει δυνατά κοινωνικά δράματα.

Από αφηγηματικής άποψης, η ταινία κρατάει το ενδιαφέρον του θεατή μιας και πρόκειται για μία ιστορία με αρχή-μέση-τέλος, δίχως, όμως, τη συμβατική αφήγησή τους αφού ο δημι-

Εχει μοντέρνα αισθητική και μία δόση ρεαλισμού στους διαλόγους και τους χαρακτήρες. Δεν την ενδιαφέρει να εντυπωσιάσει παρά μόνο να αφηγηθεί μια ιστορία με όσο πιο απλό τρόπο γίνεται. Ταυτόχρονα, όμως, και σύνθετο ως προς τα ερωτήματα που θέτει.

Ο "ήρωας" της, ο χαρακτήρας που ερμηνεύει εξαιρετικά ο Νόρτον κλείνει τα μάτια και φαντάζεται πως θα ήταν η ζωή του αν είχε κάνει άλλη επιλογή. Πως θα ήταν η ζωή του αν ξεκινούσε από την αρχή, αν παντρευόταν τη γυναίκα που αγαπά κι αν κάποτε θα μπορούσε να εξηγήσει "απλά και εύκολα" στα παιδιά του τον δρόμο που είχε πάρει κάποτε στη ζωή του.

Μόνο που όλα τα παραπάνω συμβαίνουν μόνο στη λυτρωτική μαγεία της μεγάλης οθόνης. Η μήπως όχι;

Η υπόθεση: Ο Μόντι Μπρόγκαν καταδικάζεται σε επταετή φυλάκιση για μια υπόθεση ναρκωτικών. Την τελευταία μέρα προτού μπει στη φυλακή, ο Μόντι, η κοπέλα του και οι δύο καλύτεροι του φίλοι, προσπαθούν, όσο προλαβαίνουν, να ανακαλύψουν ποιος τον πρόδωσε. Τα αποτελέσματα της έρευνάς τους θα είναι σοκαριστικά για όλους...

Από το 1972
MALTEZOS
Ενέργεια για Άνετη Ζωή
Ο ΗΛΙΑΚΟΣ ΘΕΡΜΟΣΙΦΩΝΑΣ
που τιμά ΔΙΕΘΝΩΣ την ΕΛΛΑΔΑ,
από πραγματικά ανοξείδωτο ατσάλι A.I.S.I. 316
(πιστοποιητικό ISO 9002 & CE)
MALTEZOS
ΤΩΡΑ ΚΑΙ GLASS
ΧΩΡΙΣ ΠΡΟΚΑΤΑΒΟΛΗ
36 ΜΗΝΕΣ ΕΞΟΦΛΗΣΗ
ΑΠΟ 27 ΕΥΡΩ ΤΟ ΜΗΝΑ
Πληρ. Βενετοκλέων 71, Ρόδος • Τηλ. (22410)32802

ΑΜ 2151
ΠΑΛΛΑΣ 5 CINEMAS CENTER
30/05/2003 έως 05/06/2003
Ενημερωθείτε και από το επίσημο site μας
www.cinemapallas.gr

ΑΙΘΟΥΣΑ 5 & 2

MATRIX RELOADED
Επιστημονικής φαντασίας / Science Fiction
Η πιο πολυαναμενόμενη ταινία των τελευταίων χρόνων σε
1η ΠΑΓΚΟΣΜΙΑ ΠΡΟΒΟΛΗ!
Κάντε έγκαιρα κρατήσεις!
ΠΡΩΤΑΓΩΝΙΣΤΟΥΝ: KEANU REEVES, CARRIE-ANNE MOSS, LAURENCE FISHBURNE
ΑΙΘΟΥΣΑ 5 Ώρες Έναρξης:*16:20, 19:30, 22:40
ΑΙΘΟΥΣΑ 2 Ώρες Έναρξης: 17:55, 21:05
* Ειδική επιπλέον παράσταση, μόνο Σάββατο & Κυριακή

ΑΙΘΟΥΣΑ 1
ΜΑΘΗΜΑΤΑ ΓΟΗΤΕΙΑΣ
ROGER DODGER
Κωμεντί / Comedy
"Πώς να ρίξεις μια γυναίκα", από τον... μάστορα του είδους. Η βραβευμένη κομεντί που έχει... άποψη στο ζήτημα! Η γυμνή αλήθεια ανάμεσα στους άντρες και στις γυναίκες!
ΠΡΩΤΑΓΩΝΙΣΤΟΥΝ: CAMPBELL SCOTT, ISABELLA ROSSELINI

Ώρες Έναρξης: 17:40, 20:00, 22:20

ΑΙΘΟΥΣΑ 3

ΤΟ ΠΑΙΧΝΙΔΙ ΤΟΥ Κ. ΡΙΠΛΕΪ
MRS RIPPLEY'S GAME
Θρίλερ / Thriller
Ο φόνος στο μυαλό ενός ψυχοπαθούς είναι μία απλή επιλογή... όχι όμως για τον κύριο Ρίπλεϊ! Ο Ταλαντούχος Κύριος Ρίπλεϊ επιστρέφει πιο ώριμος, πιο σοφός, πιο ταλαντούχος!
ΠΡΩΤΑΓΩΝΙΣΤΟΥΝ: JOHN MALKOVICH, DOUGRAY SCOTT

ΑΙΘΟΥΣΑ 4
ΠΩΣ ΝΑ ΧΩΡΙΣΕΤΕ ΣΕ 10 ΗΜΕΡΕΣ
HOW TO LOSE A GUY IN 10 DAYS
Κομεντί / Comedy
Τί είναι συτό που τους... διώχνει;! Μία απολαυστική κομεντί που θα σας βάλει σε... σκέψεις!!!
ΠΡΩΤΑΓΩΝΙΣΤΟΥΝ:
MATTHEW McCONAUGHEY, KATE HUDSON

Ώρες Έναρξης: 17:40, 20:00

ΑΙΘΟΥΣΑ 4

ΕΞΟΜΟΛΟΓΗΣΕΙΣ ΕΝΟΣ ΕΠΙΚΙΝΔΥΝΟΥ ΜΥΑΛΟΥ / CONFESSIONS OF A DANGEROUS MIND
Περιπέτεια / Action movie
Το πρωί διάσημος παρουσιαστής...
... το βράδυ πληρωμένος δολοφόνος της CIA!
Μία εκπληκτική ιστορία με τους
SAM ROCKWELL, DREW BARRYMORE, JULIA ROBERTS, GEORGE CLOONEY
Ώρες Έναρξης: 22:20

ΠΡΟΣΕΧΩΣ
ALI G INDAHOUSE • ΠΟΥΘΕΝΑ ΣΤΗΝ ΑΦΡΙΚΗ

ΧΟΡΗΓΟΙ
Virgin megastores
BACKStage
Για κρατήσεις θέσεων / For reservations
22410 24475 και 22410 70670 (16:00 - 20:00)

Διασκεδάστε τώρα στο BACKStage
Παρουσιάζοντας αυτό το κουπόνι...
Επωφεληθείτε!!!
• από τον όροφο Internet: 1 ώρα ΔΩΡΕΑΝ χρόνο χρήσης PC
ή • στον όροφο του cafe: Αγοράζοντας ένα hamburger της επιλογής σας, σας ΚΕΡΝΑΜΕ μια μερίδα πατάτες και αναψυκτικό!
Η προσφορά ισχύει μέχρι 31 Ιουλίου 2003
Δημοκρατίας 11 (στον κινηματογράφο ΠΑΛΛΑΣ)

Άρτος (;) Θεάματα (;)...

... Και τηλεόραση (όπως λέμε τηλοψία...)

STAR

06.30 **Παιδικό πρόγραμμα**
08.00 **Πλήρες πρωινό.** Ενημερωτικό μαγκαζίνο με την Ελένη Τσαγκά
10.00 **Λόγια Starata.** Ενημερωτική εκπομπή με το Γιώργο Βαρεμένο.
12.00 **Μικρές αμαρτίες** (Ε)
13.00 **Ειδήσεις**
14.00 **Super star.** Ενημερωτική-ψυχαγωγική εκπομπή. Παρουσιάζει η Χριστίνα Λαμπίρη.
16.00 **Ειδήσεις**
16.28 **Ειδήσεις στη νοηματική γλώσσα**
16.30 **Ολα για την Ελενα.** Αισθηματική-κοινωνική σειρά.
17.30 **Παλόμα και Λορέντζο.** Κοινωνική σειρά.
18.30 **Μονομάχος.** Τηλεπαιχνίδι με τον Χρήστο Φερεντίνο.
19.30 **Ειδήσεις**
21.00 **Ξένη ταινία.** «Βλέπω τον θάνατό σου». Τρόμου. Παίζουν: Ντίβον Σάβα, Αμάντα Ντέτμερ, Ντάνιελ Ρόμπακ.
23.30 **Show what.** Σατιρική εκπομπή.
24.00 **Talk show.** Ενημερωτική εκπομπή με τον Μανώλη Καψή.
01.30 **Ειδήσεις**
01.45 **Ξένη ταινία.** «Η συνωμοσία»

ALTER

06.00 **Alter kids.** Οι μικροί φίλοι του καναλιού μπορούν να παρακολουθήσουν βραβευμένες σειρές κινουμένων σχεδίων που συνδυάζουν τη διασκέδαση, την περιπέτεια και τη γνώση.
08.00 **Ειδήσεις**
09.00 **Ελληνική ταινία.** «Οι ερωτιάρηδες». Κωμωδία.
11.00 **Μήτσι-χώστα** (Ε)
12.00 **Αμεση επέμβαση**
13.00 **Ειδήσεις**
14.00 **Αποκλειστικά.** Ενημερωτική εκπομπή με την Τατιάνα Στεφανίδου.
16.25 **Διατροφικές αξίες**
16.30 **Τόλμη και γοητεία.** Κοινωνική - αισθηματική σειρά.
17.00 **Ειδήσεις στη νοηματική γλώσσα**
17.15 **Ελληνική ταινία.** «Ο κυρ Γιώργης και η τρέλες του». Κωμωδία.
19.00 **Ειδήσεις**
20.55 **Auto Alter.** Εκπομπή για το αυτοκίνητο με τον Δημήτρη Παπανικολάου.
21.00 **Ξένη ταινία.** «Τεμαχίζοντας την Ελενα». Τρόμου.
23.15 **Ειδήσεις**
23.30 **Αθέατος κόσμος.** Ενημερωτική εκπομπή με τον Κώστα Χαρδαβέλλα.
01.30 **Ξένη ταινία.** «Η άλλη πλευρά της ηδονής»
03.30 **Ξένη ταινία**

ΚΑΘΗΜΕΡΙΝΑ ΟΛΑ ΤΑ ΝΕΑ ΤΗΣ ΔΩΔΕΚΑΝΗΣΟΥ ΣΤΟ INTERNET

www.rodiaki.gr

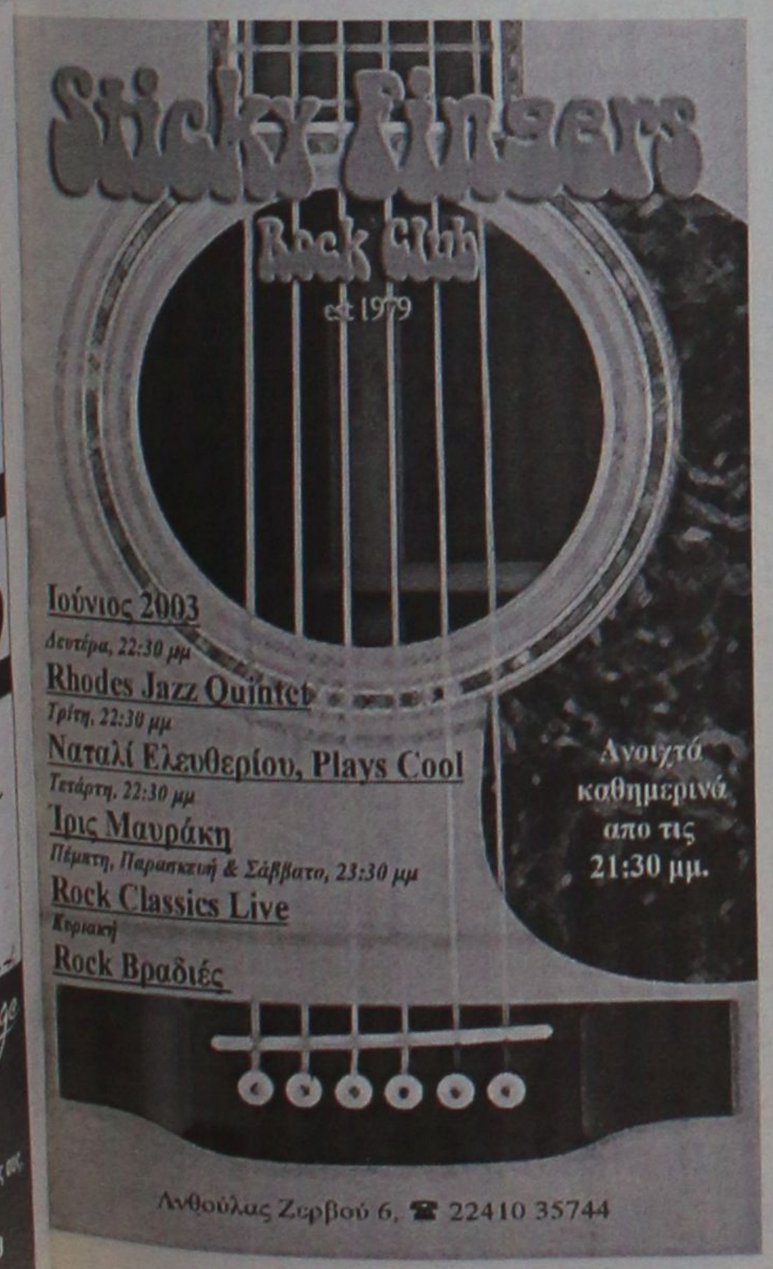

ΕΤ 1

07.00 **Κουκλο-μεγάλοι και πολυσπορία**
07.05 **Chapi chapeau**
07.15 **Κουκλο-μεγάλοι και πολυσπορία**
07.25 **Andy pandy**
07.30 **Τελετάμπις**
08.00 **Τα διδυμάκια**
08.20 **Κουκλο-μεγάλοι και πολυσπορία**
10.00 **10 με 2.** Με τη Ρίκα Βαγιάννη και την Πόπη Τσοπανίδου.
14.00 **Ειδήσεις**
14.30 **Ουράνιο τόξο**
14.40 **Τα νυχτοπούλια.** Νεανική σειρά.
15.20 **Ουράνιο τόξο**
15.25 **Τσικιτίτας**
16.10 **Ουράνιο τόξο**
16.30 **Ατίθασα νιάτα.** Δραματική-νεανική σειρά.
17.30 **Ειδήσεις**
18.00 **Οι ατρόμητοι** (Ε)
19.00 **Κλήρωση Λαϊκού Λαχείου**
19.10 **View master.** Νεανική εκπομπή με τη Γιώτα Τσιμπρικίδου και τον Λεωνίδα Αντωνόπουλο.
19.40 **Ποιός θέλει να γίνει εκατομμυριούχος;** Τηλεπαιχνίδι με τον Σπύρο Παπαδόπουλο.
20.40 **Στα φτερά του έρωτα.** Κοινωνική σειρά.
21.15 **Μαμά και γιος.** Κωμική σειρά.
22.00 **Στην εντατική.**
23.00 **Ειδήσεις**
24.00 **Η δυτική πτέρυγα.** Δραματική σειρά.

NET

05.50 **Πρώτη ματιά.** Ο Γιάννης Λοβέρδος δίνει το πρώτο στίγμα της ενημέρωσης σχολιάζοντας με καλεσμένους στο στούντιο τα γεγονότα της επικαιρότητας.
10.00 **Συμβαίνει τώρα.** Ενημερωτική εκπομπή
12.00 **Ειδήσεις**
13.00 **Αλλη διάσταση.** Ενημερωτική εκπομπή με τον Κώστα Αρβανίτη.
15.00 **Ειδήσεις**
16.00 **Ατζέντα.** Ενημερωτική εκπομπή.
17.00 **Συν και πλην.** Ψυχαγωγικό και ενημερωτικό μαγκαζίνο.
18.00 **Ειδήσεις**
19.00 **Εκτός γραμμής.** Ενημερωτική εκπομπή με τους Βασίλη Λυριτζή και Δημήτρη Οικονόμου.
20.00 **Ντοκιμαντέρ**
21.00 **Ειδήσεις**
22.00 **Πρωταγωνιστές.** Ο Σταύρος Θεοδωράκης παρουσιάζει τους "Πρωταγωνιστές" των ημερών.
23.00 **Το κουτί της Πανδώρας.**
23.55 **Στο ασανσέρ**
24.00 **Παρασκήνιο**
01.00 **Ειδήσεις**

ΕΤ 3

08.01 **Η αδρεναλίνη στα ύψη.** Ντοκιμαντέρ.
08.30 **Χρυσές στιγμές των Ολυμπιακών Αγώνων.**
09.00 **Η άλλη μέρα**
10.30 **Ο κόσμος στο επίκεντρο**
11.00 **Η Σύνοδος των Πολιτών.** Ντοκιμαντέρ.
12.00 **Το Αξιον Εστί στη Θεσσαλονίκη**
13.00 **Μία και καλή.** Τηλεοπτικό μαγκαζίνο.
14.30 **Πανελλαδικές εξετάσεις 2003**
15.00 **Ειδήσεις**
15.30 **Με μια τρίτη ματιά.** Ενημερωτική εκπομπή.
17.00 **Η Σύνοδος των Πολιτών.**
18.00 **Το εξπρές της μουσικής.** «REM»
18.30 **Αθλητικό ημίωρο.** Αθλητική εκπομπή.
19.00 **Περίμετρος**
19.30 **Υδρόγειος.** Ειδήσεις από τον διεθνή χώρο.
19.55 **Ο κόσμος των σπορ.** Αθλητική εκπομπή.
20.20 **Μακρινές φιλίες**
20.30 **Ειδήσεις**
21.30 **Στόχος 2004**
22.00 **Ξένη ταινία.** «Μια φυσιολογική ζωή». Δραματική περιπέτεια.
24.00 **Ειδήσεις**
00.20 **Η οδύσσεια των μπλουζ, του Μπιλ Γουάιμαν.**
01.30 **Σεν Τροπέ**
02.30 **Ντοκιμαντέρ**

FILMNET

06.35 **Ξένη ταινία.** «Γυναίκα της νύχτας»
08.10 **E! Entertainment**
08.40 **Ξένη ταινία.** «Υποπτο παρελθόν»
10.20 **Τηλεοπτικές πωλήσεις**
10.30 **Ξένη ταινία.** «Οι άλλοι»
12.20 **Ξένη ταινία.** «Η επιστροφή». Δραματική.
14.15 **Ξένη ταινία.** «Ζητείται πιστό αρσενικό»
15.55 **Προσεχώς στο σινεμά!**
16.30 **Ξένη ταινία.** «Σχέδιο εκδίκησης»
18.00 **Τα ναυτιλιακά νέα** Ανακοίνωση του νικητή της ημέρας
20.00 **Ξένη ταινία.** «Το μπαράκι» Κωμωδία.
22.00 **Ξένη ταινία.** «Λεόν». Δραματική περιπέτεια.
23.55 **Ξένη ταινία.** «Τρομερά παιδιά»
01.50 **Ξένη ταινία.** «Αγρυπνες νύχτες»
03.35 **Ξένη ταινία.** «Η αγάπη δαγκώνει»

SUPER SPORT

17.00 **Μπιτς βόλεϊ**
18.00 **Βόλεϊ.**
20.00 **Βόλεϊ.**
24.00 **Οποιος αντέξει**
02.00 **Μπάσκετ**
04.00 **Αγώνες αυτοκινήτου.**
06.30 **X-games**

MEGA

06.30 **Πρώτη έκδοση.** Ενημερωτική εκπομπή με τον Γιώργο Βλάχο και την Τίνα Μπόμπου.
07.00 **Σήμερα με την Αννα.** Ενημερωτική εκπομπή με την Αννα Παναγιωταρέα.
10.00 **Σαν στο σπίτι σας.** Ψυχαγωγική εκπομπή με τον Φώτη Σεργουλόπουλο και τη Μαρία Μπακοδήμου
13.10 **Εμείς κι εμείς** (Ε) Κωμική σειρά.
14.00 **Ειδήσεις**
15.00 **Ντόλτσε βίτα** (Ε) Κωμική σειρά.
16.00 **Στην κουζίνα ολοταχώς.** Τηλεπαιχνίδι που παρουσιάζει ο Ηλίας Μαμαλάκης.
16.50 **Είσαι το ταίρι μου** (Ε) Κωμική σειρά. Παίζουν: Κατερίνα Λέχου, Αλέκος Συσσοβίτης, Βίκυ Σταυροπούλου.
18.00 **Ματιές στα γεγονότα**
18.10 **Απαγορευμένη αγάπη.** Κοινωνική σειρά. Παίζουν: Νικήτας Τσακίρογλου, Κώστας Αρζόγλου, Μπέτυ Λιβανού.
18.50 **Φιλοδοξίες.** Κοινωνική σειρά.
19.20 **Τα τετράγωνα των αστέρων.** Τηλεπαιχνίδι. Παρουσιάζει ο Γιώργος Μαρίνος.
20.00 **Κεντρικό δελτίο ειδήσεων**
21.00 **Δέκα μικροί Μήτσοι** (Ε) Με τον Λάκη Λαζόπουλο
23.30 **Αυτόπτης μάρτυρας.** Ενημερωτική εκπομπή.
00.15 **Ειδήσεις**
00.30 **Αυτόπτης μάρτυρας** (Σ)
01.00 **Ξένη ταινία.** «Αγρια δολοφονία». Τρόμου.
03.00 **Ξένη ταινία.** «Οι γροθιές χορεύουν σάμπα». Κωμωδία.

ANT 1

06.00 **Ειδήσεις του CBS**
06.20 **Το γελοίον του πράγματος** (Ε)
07.00 **Καλημέρα Ελλάδα.** Ενημερωτική εκπομπή με τον Γιώργο Παπαδάκη και την Μαρία Μπαλοδήμου
09.55 **Ο καιρός της εβδομάδας**
10.00 **Πρωινός καφές.** Ψυχαγωγική-ενημερωτική εκπομπή με την Ελένη Μενεγάκη.
11.00 **Τα νέα το ANT1 σε 1'**
11.05 **Πρωινός καφές.** (Σ)
13.10 **Super game**
13.15 **Πάτερ ημών** (Ε) Κωμική σειρά.
14.00 **Τα νέα του ANT-1**
14.55 **Χρήμα και Χρηματιστήριο**
15.05 **Οι Μεν και οι Δεν** (Ε) Κωμική σειρά.
15.25 **Super game.**
15.30 **Για μια γυναίκα κι ένα αυτοκίνητο** (Ε) Κωμική σειρά.
16.30 **Εγκλήματα** (Ε) Κωμική σειρά.
17.30 **Τα νέα του ANT-1- Ειδήσεις στη νοηματική γλώσσα**
17.40 **Ο καιρός της εβδομάδας.**
17.45 **Super game**
17.50 **Καλημέρα ζωή.** Κοινωνική σειρά. Παίζουν: Μίνα Χειμώνα, Γιώργος Βασιλείου, κ.ά.
18.40 **Θησαυροφυλάκιο.** Τηλεπαιχνίδι που παρουσιάζει ο Ανδρέας Μικρούτσικος
19.20 **Η λάμψη.** Καθημερινή κοινωνική σειρά. Παίζουν: Χρήστος Πολίτης, Νίκος Απέργης, κ.ά.
20.00 **Τα νέα του ANT-1**
21.00 **Τα φιλαράκια.** Κωμική σειρά. Παίζουν: Γιώργος Κωνσταντίνου, Πάνος Μιχαλόπουλος, Μπέσυ Μάλφα
22.00 **Φιλί ζωής.** Κοινωνική δραματική σειρά.
22.55 **Τα νέα του Ant1 σε 1'**
23.00 **The Wall**
23.45 **Κάτσε καλά**
00.45 **Ειδήσεις**
01.15 **The X-files.** Σειρά επιστημονικής φαντασίας.
03.15 **The Wall**
04.00 **Mobile fun**
04.20 **Τηλεμάρκετινγκ-Τηλεαγορά.**

ALPHA

05.45 **Καινούρια ημέρα** Ενημερωτική εκπομπή που παρουσιάζει η Μαρία Νικόλτσιου.
06.45 **Πρώτη σελίδα.** Ενημερωτική εκπομπή.
10.00 **Καλώς τους!!.** Ψυχαγωγικό μαγκαζίνο με τη Ρούλα Κορομηλά
13.15 **Λόγω... ζωής** Ενημερωτική εκπομπή για την υγεία με τη Βίκυ Χατζηβασιλείου.
14.00 **Ειδήσεις**
14.50 **Μαρία.** Κοινωνική σειρά (Ε)
15.45 **Εσμεράλντα** (Ε)
16.45 **Θα σε δω στο πλοίο** (Ε)
17.45 **Ειδήσεις**
18.00 **Μπορώ.** Κοινωνική εκπομπή με την Άννα Δρούζα
20.00 **Ειδήσεις**
21.00 **Κάτω απ' την Ακρόπολη.** Καθημερινή σειρά, κοινωνική σε σκηνοθεσία Δημήτρη Σοφιανόπουλου-Σταύρου Στάγκου. Παίζουν: Παύλος Χαϊκάλης, Ελένη Γερασιμίδου, Παύλος Ευαγγελόπουλος
21.45 **Ξένη ταινία.** «Τζέιμς Μποντ: Πράκτωρ 007: Το αύριο ποτέ δεν πεθαίνει». Περιπέτεια.
00.30 **Ειδήσεις**
01.00 **Ξένη ταινία.** «Η ανάσα του δολοφόνου». Ερωτικό θρίλερ.
03.00 **Μυστικές διαδρομές** (Ε)
04.00 **Τηλεαγορές**

ΜΝΗΜΟΣΥΝΑ

Την 4ην Ιουνίου ημέρα Τετάρτη και ώρα 8.30 π.μ. εις τον Ιερό Ναό Αγίου Δημητρίου Παλαιού Νεκροταφείου, τελούμε 3ετές μνημόσυνο υπέρ αναπαύσεως των ψυχών των λατρευτών μας πατέρα, μητέρας, παππούδων, αδελφών και θείων

ΙΩΑΝΝΟΥ ΚΑΙ ΕΙΡΗΝΗΣ ΧΑΣΚΑ

Τα παιδιά: Θεόδωρος-Σεβαστή Αθανασιάδη, Μανόλης-Αννα Μανέ, Γιάννης-Ευαγγελία Κωστομοίρη
Τα εγγόνια, τ' αδέλφια και οι λοιποί συγγενείς.



Την 3η Ιουνίου ημέρα Τρίτη και ώρα 6 μ.μ. εις τον Ιερό Ναό Τιμίου Σταυρού Καλυθιών, τελούμε ετήσιο μνημόσυνο υπέρ αναπαύσεως της ψυχής του λατρευτού μας συζύγου, πατέρα, και παππού

ΙΩΑΝΝΗ ΜΑΝΩΛΑΚΑ

Η σύζυγος: Αναστασία
Τα παιδιά: Μαριέττα-Γιάννης, Βασιλεία-Παράσχος
Τα εγγόνια και οι λοιποί συγγενείς.



Την 4ην Ιουνίου ημέρα Τετάρτη και ώρα 8 π.μ. εις τον Ιερό Ναό Αγίων Αναργύρων, τελούμε 5ετές μνημόσυνο υπέρ αναπαύσεως της ψυχής του λατρευτού μας συζύγου, πατέρα, παππού και θείου

ΙΩΑΝΝΟΥ ΤΣΙΜΕΤΤΑ
(Γιάνγκος)

Η σύζυγος: Ευαγγελία
Τα παιδιά, τα εγγόνια, τ' ανίψια και οι λοιποί συγγενείς.



Την 5ην Ιουνίου ημέρα Πέμπτη και ώρα 8.30 π.μ. εις τον Ιερό Ναό Αγίου Γερασίμου Πυλώνας, τελούμε 9μηνο μνημόσυνο υπέρ αναπαύσεως της ψυχής της λατρευτής μας συζύγου, μητέρας, γιαγιάς, αδελφής και θείας

ΣΤΑΜΑΤΙΑΣ ΑΓΚΑ

Ο σύζυγος: Σταμάτης
Τα παιδιά: Γεώργιος-Αλέξανδρος, Χρυσάνθη-Γιάννης, Αγγελος-Αννα, Μιχάλης
Τα εγγόνια, ο αδελφός, τ' ανίψια και οι λοιποί συγγενείς.



Την 5ην Ιουνίου ημέρα Πέμπτη και ώρα 8 π.μ. εις τον Ιερό Ναό Ταξιαρχών Νεκροταφείου Ρόδου, τελούμε 9ήμερο μνημόσυνο υπέρ αναπαύσεως της ψυχής του λατρευτού μας συζύγου, πατέρα, παππού, αδελφού και θείου

ΚΥΡΙΑΚΟΥ ΠΙΖΑΝΙΑ

Η σύζυγος: Αικατερίνη
Τα παιδιά: Σάββας-Μαρία Τσαμπή
Τα εγγόνια: Κατερίνα, Γιάννης, Ζανέττα
Τ' αδέλφια, τ' ανίψια κοι λοιποί συγγενείς.



Την 5ην Ιουνίου ημέρα Πέμπτη και ώρα 8.30 π.μ. εις τον Ιερό Ναό Αγίας Αναστασίας, τελούμε 3μηνο μνημόσυνο υπέρ αναπαύσεως της ψυχής του λατρευτού μας πατέρα, παππού, αδελφού και θείου

ΕΜΜΑΝΟΥΗΛ ΠΑΥΛΗ ή ΠΑΥΛΙΔΗ

Τα παιδιά: Κοκώνα-Σταύρος
Ο εγγονός: Πάρης Κακας
Τ' αδέλφια, τ' ανίψια και οι λοιποί συγγενείς.

ΕΥΧΑΡΙΣΤΗΡΙΟ

Ζώντας από κοντά τις δύσκολες συνθήκες εργασίας των και εκτιμώντας το υψηλό αίσθημα ευθύνης με το οποίο εκτελούν το λειτούργημά τους, θεωρώ ελάχιστη υποχρέωσή μου να ευχαριστήσω και δημόσια όλους ανεξαιρέτως τους γιατρούς και το νοσηλευτικό προσωπικό του Περιφερειακού Νοσοκομείου Ρόδου για τις φροντίδες και τις υπηρεσίες που προσέφεραν στον πατέρα μου **ΣΤΕΡΓΟ ΧΑΤΖΗΔΙΑΚΟ** κατά το διάστημα της νοσηλείας του μέχρι και τις τελευταίες στιγμές της ζωής του.

Φώτης Χατζηδιάκος
Δικηγόρος

ΕΥΧΑΡΙΣΤΗΡΙΟ ΠΕΝΘΟΥΣ

Θεωρούμε ως ελάχιστη υποχρέωσή μας να εκφράσουμε και δημόσια τις θερμές μας ευχαριστίες σ' όλους όσους μας συμπαραστάθηκαν και συμμετείχαν στο βαθύ πένθος μας για τον πρόσφατο θάνατο του λατρευτού μας συζύγου, πατέρα και παππού

ΣΤΕΡΓΟΥ ΧΑΤΖΗΔΙΑΚΟΥ

Η σύζυγος: Μαρία
Τα παιδιά: Φώτης-Αγάπη, Γιώργος-Μάγδα
Τα εγγόνια: Στέργος, Μαρία και Στέργος

ΕΥΧΑΡΙΣΤΗΡΙΟ

Θέλουμε να ευχαριστήσουμε και δημόσια τον Σύνδεσμο Οικοδόμων Ρόδου για την ηθική και υλική στήριξη της οικογένειάς μου.

Οικογένεια
Καλλιανιώτη Ιωάννη

ΕΥΧΑΡΙΣΤΗΡΙΟ

Το Δ. Συμβούλιο Αγίας Ειρήνης "Η Ορφανοτρόφος" ευχαριστεί τους πιο κάτω κυρίους που πρόσφεραν:
Α) Εις μνήμη **Στέργου Χατζηδιάκου**
1) Ο κ. Γεώργιος Δικαστόπουλος 50 €.
Β) Εις μνήμη **Μαρίας Κοκκινίδη**
Ο κ. Γεώργιος Δικαστόπουλος 50 €.
Γ) Εις μνήμη **Κυριάκου Πιζάνια**
Η οικογ. κ. Αλ. Ποντικάκη 60 €.

ΔΙΕΥΘΥΝΣΗ ΔΑΣΩΝ ΔΩΔΕΚΑΝΗΣΟΥ

ΑΝΑΚΟΙΝΩΣΗ

Γνωστοποιείται κατά το άρθρο 14 του Ν. 998/79, η αποστολή για δημοσίευση στον Δήμο Ν. Ρόδου της αριθμ. 2025/10-4-2003 Πράξης χαρακτηρισμού έκτασης που εκδόθηκε από τον Δ/ντή Δασών Δωδ/νήσου. Η ΚΜ 272 γαιών Λαχανιάς χαρακτηρίζεται ως γεωργική έκταση (αρθρ. 3 παρ. 6α Ν. 998/79).

Ο Δ/ντής Δασών Δωδ/νήσου
Φίλιππος Κοντίτσης
Δασολόγος με βαθμό Δ/ντή

ΔΙΕΥΘΥΝΣΗ ΔΑΣΩΝ ΔΩΔΕΚΑΝΗΣΟΥ

ΑΝΑΚΟΙΝΩΣΗ

Γνωστοποιείται κατά το άρθρο 14 του Ν. 998/79, η αποστολή για δημοσίευση στον Δήμο Λέρου της αριθμ. 2247/23-4-2003 Πράξης χαρακτηρισμού έκτασης που εκδόθηκε από τον Δ/ντή Δασών Δωδ/νήσου. Η έκταση που βρίσκεται στην θέση Σμαλού περιφέρειας Δήμου Λέρου Νήσου Λέρου εμβαδού 4.462,65 τ.μ. χαρακτηρίζεται ως γεωργική έκταση.

Ο Δ/ντής Δασών Δωδ/νήσου
Κοντίτσης Φίλιππος
Δασολόγος με βαθμό Δ/ντή

ΔΙΕΥΘΥΝΣΗ ΔΑΣΩΝ ΔΩΔΕΚΑΝΗΣΟΥ

ΑΝΑΚΟΙΝΩΣΗ

Γνωστοποιείται κατά το άρθρο 14 του Ν. 998/79, η αποστολή για ανάρτηση στον Δήμο Αφάντου της αριθμ. 2933/21-5-2003 Πράξης χαρακτηρισμού έκτασης που εκδόθηκε από τον Δ/ντή Δασών Δωδ/σου. Η ΚΜ 2906 γαιών Αφάντου αποτελεί γεωργική έκταση.

Ο Δ/ντής Δασών Δωδ/νήσου
Κοντίτσης Φίλιππος
Δασολόγος με βαθμό Δ/ντή

ΕΥΑΓΕΣ ΙΔΡΥΜΑ ΙΕΡΑΣ ΜΗΤΡΟΠΟΛΕΩΣ ΡΟΔΟΥ

ΔΩΡΕΕΣ

Στο Ευαγές Ιδρυμα της Ιεράς Μητροπόλεως Ρόδου για την ενίσχυση απόρων σπουδαστών κατέθεσαν:
Εις μνήμη **Ειρήνης Σορωνιάτη**
1) Η αξ/μη οικ. Ιωάννου Μηνέττου του Κων/νου 50 €.
Εις μνήμη **Ιωάννου Βλαστού**
1) Η αξ/μη οικ. Ιωάννου Μηνέττου του Κων/νου 30 €.
Εις μνήμη **Αθηνάς Βενετοκλή**
1) Η αξ/μη οικ. Ιωάννου Μηνέττου του Κων/νου 30 €.
Εις μνήμη **Ησαΐα Παπαϊωάννου**
1) Η αξ/μη οικ. Νικολάου Καράβα 50 €.
Εις μνήμη **Κυριάκου Πιζάνια**
1) Η Εκκλησιαστική Επιτροπή του Ιερού Ναού Ευαγγελισμού της Θεοτόκου Ρόδου 100 €.
Εις μνήμη **Αικατερίνης Πισάκα**
1) Ο Αξ/μος κ. Παναγιώτης Πισάκας 500 €.
Το Ευαγές Ιδρυμα ευχαριστεί θερμώς τους ανωτέρω δωρητάς

Εκ του Ευαγούς Ιδρύματος

ΕΛΛΗΝΙΚΗ ΔΗΜΟΚΡΑΤΙΑ
ΠΕΡΙΦΕΡΕΙΑ
ΝΟΤΙΟΥ ΑΙΓΑΙΟΥ
ΝΟΜΟΣ ΔΩΔΕΚΑΝΗΣΟΥ
ΔΗΜΟΣ ΠΕΤΑΛΟΥΔΩΝ

ΠΕΡΙΛΗΨΗ ΠΡΟΚΗΡΥΞΗΣ ΠΡΟΣΛΗΨΗΣ ΠΡΟΣΩΠΙΚΟΥ

Με σύμβαση εργασίας Ιδιωτικού Δικαίου ορισμένου χρόνου

Ο Δήμαρχος Πεταλούδων προκηρύσσει την πρόσληψη προσωπικού Ιδιωτικού Δικαίου Ορισμένου Χρόνου ενός (1) ατόμου, για την εφαρμογή του Προγράμματος Διοικητικής Εξυπηρέτησης Πολιτών του Αιγαίου "ΑΣΤΕΡΙΑΣ".
Κατηγορία: ΠΕ
Ειδικότητα: Μαθηματικών
Θέσεις: 1
Χρονική διάρκεια: 3 έτη
Για περισσότερες πληροφορίες στα Γραφεία του Δήμου (Γραφείο Προσωπικού) κατά τις εργάσιμες ημέρες και ώρες και στα τηλέφωνα 22410-91998 & 22410-94665.

Ο Δήμαρχος
Κορδίνας Μιχαήλ

ΕΛΛΗΝΙΚΗ ΔΗΜΟΚΡΑΤΙΑ
ΠΕΡΙΦΕΡΕΙΑ
ΝΟΤΙΟΥ ΑΙΓΑΙΟΥ
ΝΟΜΟΣ ΔΩΔΕΚΑΝΗΣΟΥ
ΔΗΜΟΣ ΚΑΜΕΙΡΟΥ

ΑΝΑΚΟΙΝΩΣΗ

Για την πρόσληψη προσωπικού με σύμβαση εργασίας Ι.Δ. ορισμένου χρόνου.

Ο Δήμος Καμείρου-Ρόδου ύστερα από την αριθμ. ΔΙΠΠ/Φ. ΕΓΚΡ. 1/103/3970/1-4-2003 Απόφαση της Επιτροπής του άρθρου 2 παρ. 1 της 55/1998 ΠΥΣ (άρθρο 1 παρ. 51 του Ν. 2412/1996) και της αριθμ. 14164/3-4-2003 απόφασης του Υφυπουργού Εσωτερικών Δημόσιας Διοίκησης και Αποκέντρωσης "Εγκριση πρόσληψης εποχιακού προσωπικού".
ΑΝΑΚΟΙΝΩΝΕΙ ότι θα προσλάβει προσωπικό με σύμβαση εργασίας ιδιωτικού δικαίου ορισμένου χρόνου διάρκειας 8 μηνών, συνολικού αριθμού έξι (6) ατόμων για την κάλυψη πρόσκαιρων αναγκών των υπηρεσιών του Δήμου, σύμφωνα με τις διατάξεις του άρθρου 21 του Ν. 2190/1994 όπως ισχύει μετά τις τροποποιήσεις και συμπληρώσεις των Ν. 2225/94, 2247/94, 2266/94, 2349/95, 2527/97 και 3051/2002 για τις εξής κατά αριθμό ατόμων ειδικότητες την αντίστοιχη χρονική περίοδο:
Ειδικότητα: ΔΕ 30 Τεχνιτών Οικ. εργασιών
Αριθμός: -
Χρονική διάρκεια: -
Ειδικότητα: Κτίστης
Αριθμός: 2
Χρονική διάρκεια: 8 μήνες
Ειδικότητα: Καλουπατζής
Αριθμός: 2
Χρονική διάρκεια: 8 μήνες
Ειδικότητα: Ελαιοχρωματιστής
Αριθμός: 1
Χρονική διάρκεια: 8 μήνες
Ειδικότητα: Τεχνίτης Πέτρας
Αριθμός: 1
Χρονική διάρκεια: 8 μήνες
Οι υποψήφιοι πρέπει να έχουν ηλικία από 18 ετών και άνω, λόγω της φύσεως της εργασίας και δεν πρέπει να έχουν κώλυμα κατά το άρθρο 8 του Υπαλληλικού Κώδικα (καταδίκη,υποδικία, δικαστική συμπαράσταση).
Οι ενδιαφερόμενοι μπορούν να υποβάλουν αίτηση στο γραφείο του Δήμου κατά τις εργάσιμες μέρες και ώρες και σε προθεσμία 10 ημερών που αρχίζει από την επόμενη μέρα της τελευταίας δημοσίευσης της παρούσας στον τοπικό Τύπο.
Περισσότερες πληροφορίες σχετικά με τα δικαιολογητικά που θα συνοδεύουν την αίτηση στο γραφείο του Δήμου Καμείρου και στα τηλ. 22410-41474 Εσωτ. 120, 2241042344 ΚΕΠ Δήμου Καμείρου

Ο Δήμαρχος
Στ. Δημητράς

ΙΕΡΑ ΜΗΤΡΟΠΟΛΙΣ ΡΟΔΟΥ
Ι.Ν. ΑΝΑΛΗΨΕΩΣ ΤΟΥ ΚΥΡΙΟΥ ΠΟΛΕΩΣ ΡΟΔΟΥ

ΑΝΑΚΟΙΝΩΣΗ

Υπενθυμίζουμε στο ευσεβές κοινό της Ρόδου, ότι την Πέμπτη 5 Ιουνίου 2003, γιορτάζει ο Ιερός Ναός της Αναλήψεως του Κυρίου πόλεως Ρόδου.
Την παραμονή βράδυ θα λάβει χώρα Μέγας Αρχιερατικός Εσπερινός και ανήμερα πανηγυρική Θεία Λειτουργία, χοροστατούντος του σεβασμιωτάτου Μητροπολίτου Ρόδου κ.κ. Αποστόλου.

Από την Εκκλησιαστική Επιτροπή

ΔΩΔΕΚΑΝΗΣΙΑΚΟΣ ΣΥΛΛΟΓΟΣ ΓΟΝΕΩΝ ΚΑΙ ΚΗΔΕΜΟΝΩΝ ΑΤΟΜΩΝ ΜΕ ΕΙΔΙΚΕΣ ΑΝΑΓΚΕΣ

ΑΝΑΚΟΙΝΩΣΗ

ΘΕΜΑ: Ανακοίνωση Εφορευτικής Επιτροπής για υποβολή υποψηφιοτήτων για τις αρχαιρεσίες, για την ανάδειξη του νέου Διοικητικού Συμβουλίου και της Εξελεγκτικής Επιτροπής στις 13/6/03

Αγαπητά μέλη,
Μετά από ομόφωνη απόφαση του Διοικητικού Συμβουλίου του Δωδεκανησιακού Συλλόγου Γονέων και Κηδεμόνων Ατόμων με Ειδικές Ανάγκες στις 3/5/03 να πραγματοποιήσουμε τις αρχαιρεσίες για την ανάδειξη του νέου Διοικητικού Συμβουλίου και της Εξελεγκτικής Επιτροπής στις 13 Ιουνίου 2003, ημέρα Παρασκευή, παρακαλούμε να υποβάλετε τις υποψηφιότητές σας από 26/5/03 έως και 6/6/03 στα γραφεία του Συλλόγου στη Διεύθυνση: Πλ. Στεφάνου Γέροντα 44, 85100, Ρόδος.

Ευχαριστούμε
Η Εφορευτική Επιτροπή
Χαραλάμπους Κατερίνα
Καφετζίδη Αννα
Μαστρομιχάλη Κυριακούλα

ΓΡΑΦΕΙΟ ΤΕΛΕΤΩΝ & ΜΝΗΜΟΣΥΝΩΝ ΡΟΔΟΥ
ΣΤΕΦΑΝΑ-ΣΤΟΛΙΣΜΟΙ
ΑΜΕΣΗ ΕΞΥΠΗΡΕΤΗΣΗ ΟΛΟ ΤΟ 24 ΩΡΟ
"ΑΜΕΡΙΚΑΝΟΥ"
Αναλαμβάνουμε την τελετή και με τα έξοδα που χορηγούν τα ταμεία χωρίς καμία επιβάρυνση. ΙΚΑ, ΤΕΒΕ, ΤΑΞΥ, ΔΗΜΟΣΙΟΥ, ΛΙΜΕΝΙΚΩΝ, ΟΓΑ και λοιπά ταμεία. Τους ΑΠΟΡΟΥΣ ΔΩΡΕΑΝ.
Πλατεία Βρούχου στην Μητρόπολη
τηλέφωνα: 22410-28901-33400

ΕΛΛΗΝΙΚΗ ΔΗΜΟΚΡΑΤΙΑ
ΔΗΜΟΣ ΡΟΔΟΥ
ΕΠΑΡΧΙΑ ΡΟΔΟΥ
ΝΟΜΟΣ ΔΩΔΕΚΑΝΗΣΟΥ

ΓΝΩΣΤΟΠΟΙΗΣΗ ΓΑΜΟΥ

Γνωστοποιείται, σύμφωνα με το άρθρο 1369 του Αστικού Κώδικα, όπως τροποποιήθηκε με το Ν. 1250/1982, ότι:
Ο **Θεόφιλος Καλλίτσης** του Νομικού και της Αναστασίας που γεννήθηκε στο Βαθύ Καλύμνου του Νομού Δ/σου και κατοικεί στην Ρόδο του Νομού Δ/σου επαγγέλματος Ηλεκτρολόγος και η **Αλεξάνδρα Μυσλίτσκα** του Βολοντιμήρ Προύς και της Στεπανία Γκλάντις που γεννήθηκε στο Ντίτσκιβ-Τερνοπίλ Ουκρανίας και κατοικεί στην Ρόδο επαγγέλματος Ξενοδοχοϋπάλληλος πρόκειται να παντρευθούν στο Δημαρχείο του Δήμου Ρόδου.

Ρόδος 2/6/2003
Ο Δήμαρχος
Γεώργιος Γιαννόπουλος

MEDITERANNEO

restaurant

Μαζί και πάλι ανανεωμένοι
με Ελληνική και διεθνή κουζίνα.

Σας περιμένουμε να δοκιμάσετε τις νέες γαστρονομικές μας απολαύσεις.

Περνού 139-Αφάντου-Ρόδος
Τηλ. ρεζερβέ:
22410 52677

ΜΠΟΥΤΙΚ CHIC
Μπικίνι από 20 ευρώ
ΔΗΜ. ΘΕΜΕΛΗ 63, ΡΟΔΟΣ
ΤΗΛ. (22410)37255

XXL SIZES
σε μοντέρνα ρούχα
ΠΕΡΝΟΥ 80 -ΑΦΑΝΤΟΥ, ΡΟΔΟΣ
ΤΗΛ. (22410)52429

Κερδίστε χρόνο κα εξυπηρέτηση
WESTERN UNION MONEY TRANSFER
"The fastest way to send money worldwide."

Αποστολή χρημάτων σ' όλο τον κόσμο
μέσα σε λίγα λεπτά!!!
50.000 καταστήματα σε 165 χώρες του κόσμου είναι έτοιμα να σας εξυπηρετήσουν σε διευρυμένα ωράρια
Γονείς φοιτητών εξωτερικού εμπιστευθείτε μας
PLANET HOLIDAYS
Δημήτρης Τσοπανάκης
Γαλλίας 6 - Ρόδος - Τηλ. 22410-27327

ΠΛΑΙΟΙΟ διαφημιστική
◆ Κάρτες
◆ Προσκλητήρια γάμων-βαπτίσεων
◆ Σφραγίδες
◆ Διαφήμιση στον Τύπο
Παπαγιάννη 80 Κρεμαστή
Τηλ. 95584 - 91350
Κιν. 09377-56878



VISA
TRAVEL CLUB
RHODES LEADING TRAVEL AGENCY

ΖΗΣΤΕ ΤΙΣ ΔΙΑΚΟΠΕΣ ΠΟΥ ΣΑΣ ΑΞΙΖΟΥΝ!!!

ΤΙΜΕΣ ΑΠΟ ΡΟΔΟ!!!
ΟΡΓΑΝΩΜΕΝΕΣ ΕΚΔΡΟΜΕΣ

ΚΥΠΡΟΣ (ΛΑΡΝΑΚΑ)	6ΗΜ. /ΑΝΑΧ. 05/05/03-22/06	**550** €
ΣΙΚΕΛΙΑ	7ΗΜ./ ΑΝΑΧ 23/05	**1550.00**€
ΡΩΜΗ-ΦΛΩΡΕΝΤΙΑ–ΒΕΝΕΤΙΑ	7ΗΜ./ΑΝΑΧ. ΚΑΘΕ ΣΑΒΒΑΤΟ (ΗΜΙΔΙΑΤΡΟΦΗ)	**1170**€
ΑΥΣΤΡΙΑ-ΒΑΥΑΡΙΑ ΜΠΕΝΕΛΟΥΞ–ΚΡΟΥΑΖΙΕΡΑ	9ΗΜ/ΑΝΑΧ. 23/05	**1410,00**€
ΣΤΟ ΡΗΝΟ-	8ΗΜ/ΑΝΑΧ.23/05	**1370**€
ΒΙΕΝΝΗ	4ΗΜ/ ΑΝΑΧ.23/05	**825,00**€
ΒΙΕΝΝΗ –ΣΑΛΤΖΜΠΟΥΡΓΚ	6ΗΜ/ΑΝΑΧ.23ΜΑΙΟΥ	**1060,00**€
ΠΡΑΓΑ-ΒΙΕΝΝΗ	6ΗΜ/ΑΝΑΧ.23/05 (3ΓΕΥΜΑΤΑ)	**1100.00**€
ΠΡΑΓΑ-ΒΟΥΔΑΠΕΣΤΗ	6ΗΜ/ΑΝΑΧ.23/05	**1080**€ (3ΓΕΥΜΑΤΑ)
ΠΡΑΓΑ-ΒΟΥΔΑΠΕΣΤΗ-ΒΙΕΝΝΗ	8ΗΜ/ΑΝΑΧ.23/05	**1340**€
ΜΑΔΡΙΤΗ-ΑΝΔΑΛΟΥΣΙΑ-ΚΟΣΤΑ ΝΤΕΛ ΣΟΛ	08ΗΜ/ΑΝΑΧ.ΚΑΘΕ ΚΥΡΙΑΚΗ	**970,00**€
ΓΥΡΟΣ ΙΣΠΑΝΙΑΣ 8ΗΜ/ΑΝΑΧ	18/05,27/05,05/06 &14/06	**1159.00**€
ΙΣΠΑΝΙΑ-ΠΟΡΤΟΓΑΛΛΙΑ	10ΗΜ/ΑΝΑΧ. 27/06	**1075.00**€
ΠΑΝΟΡΑΜΑ ΠΟΡΤΟΓΑΛΛΙΑΣ	8ΗΜ/ ΑΝΑΧ.17/05	**869.00**€
ΛΙΣΣΑΒΩΝΑ	5ΗΜ/ΑΝΑΧ.13/06 &26/06	**709.00**€
ΜΑΔΡΙΤΗ	5ΗΜ/ΑΝΑΧ.12/06, 24/06 &29/06	**709**€
ΒΑΡΚΕΛΩΝΗ	5ΗΜ/ΑΝΑΧ.16/05,03/06,12/06&21/06	**755**€
ΑΓΓΛΙΑ-ΣΚΟΤΙΑ	10ΗΜ. /ΑΝΑΧ 23/05	**1600**€
ΚΑΙΡΟ-ΑΛΕΞΑΝΔΡΕΙΑ	4ΗΜ/ΑΝΑΧ.ΚΑΘΕ ΠΕΜΠΤΗ (2ΓΕΥΜΑΤΑ)	**550**€
ΜΑΡΟΚΟ	8ΗΜ/ΑΝΑΧ.ΚΑΘΕ ΣΑΒΒΑΤΟ (7ΓΕΥΜΑΤΑ)	**1030,00**€
ΤΥΝΗΣΙΑ	6ΗΜ. /ΑΝΑΧ.15/05,22/05 &29/05 (ΗΜΙΔΙΑΤΡΟΦΗ)	**500**€
ΠΑΡΙΣΙ	3ΗΜ/ΑΝΑΧ.ΚΑΘΗΜΕΡΙΝΑ	**490.00**€
ΑΜΣΤΕΡΝΤΑΜ	4ΗΜ. /ΑΝΑΧ. ΚΑΘΗΜΕΡΙΝΑ	**635**€
ΚΟΥΒΑ(ΑΒΑΝΑ-ΤΡΙΝΙΔΑΔ -ΣΑΝΤΑ ΚΛΑΡΑ-ΒΑΡΑΔΕΡΟ)	9ΗΜ/ΑΝΑΧ. 18/05 & 10ΗΜ/ΑΝΑΧ.24/05 (4ΓΕΥΜΑΤΑ)	**1500**€ **1590**€
ΜΑΛΤΑ	4ΗΜ/ΑΝΑΧ.ΚΑΘΕ ΠΑΡΑΣΚΕΥΗ	**410,00**€

ΠΕΡΙΛΑΜΒΑΝΟΝΤΑΙ
ΑΕΡΟΠΟΡΙΚΑ ΕΙΣΙΤΗΡΙΑ ΜΕΤ' ΕΠΙΣΤΡΟΦΗΣ ΑΠΟ ΡΟΔΟ –ΔΙΑΜΟΝΗ ΣΕ ΞΕΝΟΔΟΧΕΙΟ- ΠΡΩΙΝΟ –ΜΕΤΑΦΟΡΕΣ -
ΔΕΝ ΠΕΡΙΛΑΜΒΑΝΟΝΤΑΙ *ΟΙ ΦΟΡΟΙ ΑΕΡΟΔΡΟΜΙΩΝ-ΠΕΡΙΟΡΙΣΜΕΝΟΣ ΑΡΙΘΜΟΣ ΘΕΣΕΩΝ*
ΑΜ sch.
ΠΑ ΑΝΑΛΥΤΙΚΑ ΠΡΟΓΡΑΜΜΑΤΑ ΕΠΙΣΚΕΠΤΕΙΤΕ ΜΑΣ!!!!
IATA

(Πλ. Ακαδημίας) Γρ. Λαμπράκη 54,
Τηλ: 22410 33282, 22410 25737, 22410 30304
www.visatravelclub.gr

Pellos Travel

ΕΚΔΡΟΜΕΣ ΙΟΥΝΙΟΥ 2003

Ο Σύλλογος Εκπαιδευτικών Πρωτοβάθμιας Εκπαίδευσης και Προσχολικής Αγωγής Ρόδου Δωδεκανήσου, διοργανώνει **4ΗΜΕΡΗ** εκδρομή του **ΑΓΙΟΥ ΠΝΕΥΜΑΤΟΣ** στην πανέμορφη **ΛΕΡΟ,** σε συνεργασία με το Pellos Travel

ΑΝΑΧΩΡΗΣΗ 13/06/03 στις 15:00 μ.μ. με το F/B «ΔΙΑΓΟΡΑΣ»
ΕΠΙΣΤΡΟΦΗ 16/06/03 στις 18:30 μ.μ.

ΠΡΟΓΡΑΜΜΑ:
ΗΜΕΡΑ 1Η
15:00 Αναχώρηση με το F/B «Διαγόρας» για Λέρο. Άφιξη στο νησί της Λέρου. Επιβίβαση σε πούλμαν, τακτοποίηση στο ξενοδοχείο, υπόλοιπο ημέρας ελεύθερο. Διαν/ση.
ΗΜΕΡΑ 2Η
Πρωινό στο Ξ/Δ. Ελεύθερη μέρα. Το βράδυ προαιρετική διασκέδαση. Διαν/ση.
ΗΜΕΡΑ 3Η
Πρωινό στο Ξ/Δ. Ελεύθερη μέρα. Διαν/ση.
ΗΜΕΡΑ 4Η
Πρωινό στο Ξ/Δ. Ελεύθερος χρόνος. Το απόγευμα στις 18:30 αναχώρηση για Ρόδο. Άφιξη στη Ρόδο, τέλος εκδρομής.
Στην τιμή περιλαμβάνονται:
1. Εισιτήρια πλοίου.
2. Ξενοδοχείο με πρωινό (3 διανυκτερεύσεις)
3. Μεταφορές με κλιματιζόμενα πούλμαν.
4. Ταξιδιωτική ασφάλεια.
5. Συνοδός του γραφείου .
6. Φ.Π.Α

Δεν περιλαμβάνονται
1. Προαιρετική διασκέδαση σε κέντρο.
2. Φιλοδωρήματα, τηλέφωνα.

Τιμή 114,00 το άτομο σε δίκλινο δωμάτιο με πρω-

ΤΡΙΗΜΕΡΟ ΤΟΥ ΑΓΙΟΥ ΠΝΕΥΜΑΤΟΣ

ΕΚΔΡΟΜΗ 1η: ΜΕ ΤΟ «Blue Star» ΣΤΑ ΕΛΛΗΝΙΚΑ ΝΗΣΙΑ
ΑΜΟΡΓΟΣ–ΠΑΡΟΣ–ΣΥΡΟΣ
ΑΝΑΧΩΡΗΣΗ 14/06/03 ώρα 10:00 το πρωί
ΕΠΙΣΤΡΟΦΗ 17/06/03 ώρα 07:00 το πρωί

ΠΡΟΓΡΑΜΜΑ
ΠΡΩΤΗ ΜΕΡΑ
Αναχώρηση από Ρόδο το πρωί στις 10.00 για Αμοργό. Αφιξη στην Αμοργό στις 15.30. Τακτοποίηση στο Ξενοδοχείο. Ελεύθερο απόγευμα. Διανυκτέρευση.
ΔΕΥΤΕΡΗ ΜΕΡΑ
Πρωινό στο Ξ/Δ. Αναχώρηση για Πάρο στις 10.00 το πρωί. Αφιξη στην Πάρο στις 14.30. Επιβίβαση σε πούλμαν, άφιξη στο Ξ/Δ, τακτοποίηση. Βόλτα στην πόλη. Το βράδυ προαιρετική διασκέδαση με Παριώτικα τραγούδια. Διανυκτέρευση.
ΤΡΙΤΗ ΜΕΡΑ
Πρωινό στο Ξ/Δ. Προαιρετική εκδρομή στην Αντίπαρο. Το απόγευμα στις 14.30 αναχώρηση για Σύρο με Blue Star Ferries. Αφιξη στη Σύρο στις 18.00, ελεύθερος χρόνος για βόλτα στην Ερμούπολη. Αναχώρηση για Ρόδο στις 23.30 με το Blue Star-1. Διαν/ση εν πλω.
ΤΕΤΑΡΤΗ ΜΕΡΑ
Αφιξη στη Ρόδο στις 7.0 το πρωί. Τέλος εκδρομής
Στην τιμή περιλαμβάνονται:
1. Εισιτήρια πλοίου με το «Blue star».
2. Ξενοδοχεία 3 αστέρων με πρωινά.
3. Μεταφορές με κλιματιζόμενα πούλμαν
4. Ταξιδιωτική ασφάλεια.
5. Συνοδός του γραφείου .

Τιμή 159,00€

ΤΡΙΗΜΕΡΟ ΤΟΥ ΑΓΙΟΥ ΠΝΕΥΜΑΤΟΣ

ΕΚΔΡΟΜΗ 2η: ΕΛΛΗΝΙΚΑ ΝΗΣΙΑ-ΤΟΥΡΚΙΑ
ΚΑΣΤΕΛΟΡΙΖΟ-ΑΝΤΙΦΙΛΟΣ(ΚΑΣ)- ΠΑΤΑΡΑ-ΛΙΒΙΣΙ- ΝΕΑ ΜΑΚΡΗ(FETHIYE)
ΑΝΑΧΩΡΗΣΗ 14/06/03 08:30 το πρωί
ΕΠΙΣΤΡΟΦΗ 16/06/03 18:00 το απόγευμα
Στην τιμή περιλαμβάνονται:
1. Ξενοδοχεία 4**** με πρωινό και φαγητό.
2. Μεταφορές με κλιματιζόμενα πούλμαν
3. Εισιτήρια πλοίου
4. Ταξιδιωτική ασφάλεια.
5. Συνοδός του γραφείου .
6. Φόροι εισόδου και εξόδου

Τιμή 159,00€

ΤΡΙΗΜΕΡΟ ΤΟΥ ΑΓΙΟΥ ΠΝΕΥΜΑΤΟΣ

ΕΚΔΡΟΜΗ 3η: KUSADASI-ΣΑΜΟΣ
ΡΟΔΟΣ-ΜΑΡΜΑΡΙΣ-ΕΦΕΣΟΣ-KUSADASI-ΣΑΜΟΣ-KUSADASI-ΜΑΡΜΑΡΙΣ-ΡΟΔΟΣ
ΑΝΑΧΩΡΗΣΗ 14/06/03 08:00 το πρωί
ΕΠΙΣΤΡΟΦΗ 16/06/03 18:00 το απόγευμα

ΕΚΔΡΟΜΗ 4η
6ΗΜΕΡΗ ΕΚΔΡΟΜΗ ΣΤΗ ΣΥΡΟ-ΤΗΝΟ (ΠΑΝΑΓΙΑ ΤΗΣ ΤΗΝΟΥ)-ΠΑΡΟΣ (ΕΚΑΤΟΝΤΑΠΥΛΙΑΝΗ)
ΑΝΑΧΩΡΗΣΗ 26/06/03 • ΕΠΙΣΤΡΟΦΗ 1/07 ΜΕ ΤΟ "BLUE STAR"
Στην τιμή περιλαμβάνονται:
1. Εισιτήρια πλοίου Ρόδος-Σύρος-Τήνος-Πάρος-Σύρος-Ρόδος με το «Blue star»
2. Ξενοδοχεία 3 αστέρων με πρωινά
3. Μεταφορές με κλιματιζόμενα πούλμαν
4. Ταξιδιωτική ασφάλεια.
5. Συνοδός του γραφείου .

ΕΚΔΡΟΜΗ 2η
ΚΩΝΣΤΑΝΤΙΝΟΥΠΟΛΗ –ΚΡΟΥΑΖΙΕΡΑ ΣΤΟ ΒΟΣΠΟΡΟ-ΠΡΙΓΚΗΠΟΝΝΗΣΑ ΑΠΟ 28/06/2003 –3/07/2003
ΠΡΟΓΡΑΜΜΑ ΕΚΔΡΟΜΗΣ:
ΡΟΔΟΣ-ΜΑΡΜΑΡΙΣ -ΕΦΕΣΟΣ -ΣΜΥΡΝΗ- ΑΠΟΛΛΩΝΙΑ- ΠΡΟΥΣΑ-ΚΩΝΣΤΑΝΤΙΝΟΥΠΟΛΗ-BANDIRMA-ΣΜΥΡΝΗ -ΜΑΡΜΑΡΙΣ-ΡΟΔΟΣ
Στην τιμή περιλαμβάνονται:
1. Εισιτήρια Ρόδος-Μαρμαρίς- Ρόδος με καταμαράν.
2. 5 πρωινά (μπουφέ)-5 Δείπνα
3. Δωμάτια δίκλινα και τρίκλινα σε ξενοδοχεία 4****
4. Μεταφορές με κλιματιζόμενα πούλμαν
5. Ξεναγήσεις στην Ελληνική γλώσσα από διπλωματούχο Ξεναγό.
6. Ταξιδιωτική ασφάλεια.
7. Συνοδός του γραφείου .
8. Φόροι εισόδου και εξόδου

Τιμή έκπληξη

Για περισσότερες πληροφορίες, κρατήσεις και αναλυτικά προγράμματα στο πρακτορείο γενικού τουρισμού: .

PELLOS TRAVEL
ΛΕΩΦΟΡΟΣ ΚΑΛΛΙΘΕΑΣ FALIRAKI
ΤΗΛ 22410 87615, 22410 86298 • FAX 22410 87616

Thalassa Forum Spa

ΚΕΝΤΡΟ ΘΑΛΑΣΣΟΘΕΡΑΠΕΙΑΣ - ΑΝΑΖΩΟΓΟΝΗΣΗΣ

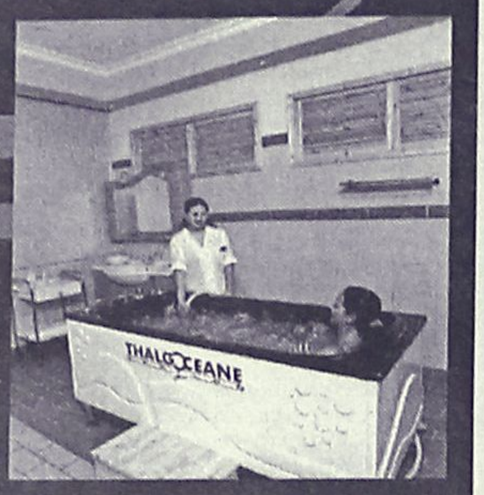

Ελάτε να σας μυήσουμε σε ένα μοναδικό κόσμο ομορφιάς και ευεξίας τον κόσμο των SPA

Στο THALASSA FORUM SPA μπορείτε να βελτιώσετε τη φυσική σας κατάσταση και τη γραμμή σας με τη βοήθεια των SPA, της θαλασσοθεραπείας του υδρομασάζ του jacuzzi του aqua gum του γυμναστηρίου της σάουνας και του χαμμάμ

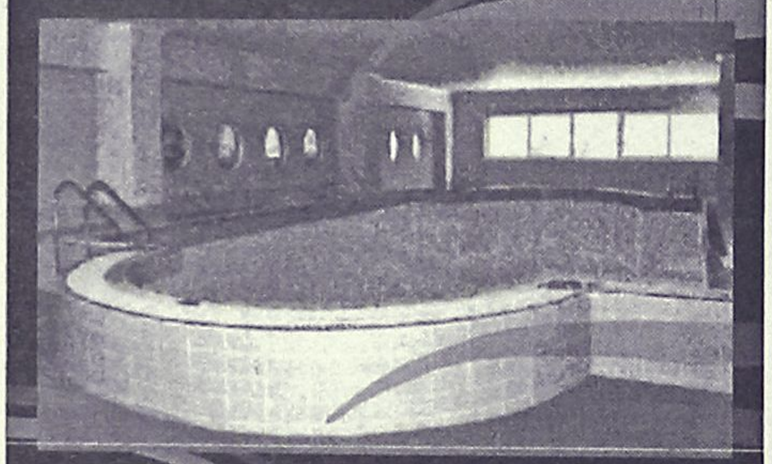

Τώρα κάντε δώρο στον εαυτό σας και στους φίλους σας ένα ατομικό ημερίσιο - εβδομαδιαίο ή μηνιαίο πακέτο απο 45€ το μήνα



"THALASSA FORUM SPA"
Δώρο φρεσκάδας και ομορφιάς το δικαιούστε!



Τέρμα Φερενίκης Παραλία Ιαλυσού
Τηλ : 22410-96610
FAX : 22410-96655
e-mail: forumhtl@otenet.gr



Ρόδος: εἰκῇ καὶ ὡς ἔτυχε...

Αποχαιρετώντας την Ανοιξη

12ο Δημοτικό σχολείο Ρόδου: «Πολιτιστικό διήμερο»

Οι μικροί μαθητές του **12ου Δημοτικού Σχολείου Πόλεως Ρόδου** διοργάνωσαν, μαζί με τους δασκάλους τους, ένα **«πολιτιστικό διήμερο»** στο τέλος του μήνα που μας πέρασε, αποχαιρετώντας την Ανοιξη, που περιελάμβανε έκθεση εικαστικών έργων των μαθητών, έκθεση βιβλίου, συναυλία έντεχνου ελληνικού τραγουδιού και την θεατρική παράσταση «**Ορνιθες**» του **Αριστοφάνη**.

Συγκεκριμένα:

Την περασμένη Παρασκευή 30 Μαΐου, η καθηγήτρια στο Πανεπιστήμιο Αιγαίου **Αλεξάνδρα Ζερβού** μίλησε για το θέμα: **«Ενήλικες και παιδιά διαβάζουμε τα ίδια βιβλία»**. Στην συνέχεια δόθηκε **συναυλία της χορωδίας** του 12ου Δημοτικού Σχολείου, ένα αφιέρωμα στα τραγούδια του **Μάνου Χατζιδάκι, Λένας Πλάτωνος** και **Νίκου Κηπουργού**.

Την επομένη ημέρα δόθηκε θεατρική παράσταση με τους «**Ορνιθες**» του **Αριστοφάνη**, από τους μαθητές της Δ2 τάξης. Το έργο προλόγισε η φιλόλογος Ειρήνη Καλκάνη.

Παράλληλα με τις εκδηλώσεις αυτές λειτούργησε στους χώρους του σχολείου έκθεση βιβλίου και έργων ζωγραφικής και χειροτεχνίας των παιδιών.

Αξίζει να σημειώσουμε ότι όλες αυτές οι εκδηλώσεις ήταν υπό την επίβλεψη και την καθοδήγηση του διευθυντή **κ.Ιωάννη Κομίνια** και όλων των δασκάλων του σχολείου, οι οποίοι επισημαίνουν:

«Είναι σε όλους μας γνωστή η θετική επίδραση της Τέχνης στον ψυχικό κόσμο των παιδιών *και ο καθοριστικός της ρόλος στην διαμόρφωση της προσωπικότητάς τους. Μέσω της Τέχνης τα παιδιά ευαισθητοποιούνται, γνωρίζουν αισθητικές αξίες, μαθαίνουν να αγαπούν το ωραίο και να το επιδιώκουν στη ζωή τους. Ακόμη, μέσα από ομαδικές καλλιτεχνικές δραστηριότητες τα παιδιά κοινωνικοποιούνται, μαθαίνοντας κοινωνικές αξίες όπως η συνεργατικότητα, η ομαδικότητα, η σύμπραξη, η από κοινού προσπάθεια για την επίτευξη ενός στόχου. Εξάλλου το σχολείο δεν πρέπει να περιορίζεται μόνο στην παροχή γνώσεων αλλά οφείλει να προσφέρει μια γενικότερη παιδεία που θα οδηγήσει στην σφαιρική και ολοκληρωμένη διαμόρφωση της προσωπικότητας των παιδιών.*

Εχοντας λοιπόν αναλογισθεί πόσο σημαντικό είναι να γνωρίσουν ουσιαστικά τα παιδιά την Τέχνη, μέσα στο χώρο του σχολείου, *διοργανώσαμε αυτό το πολιτιστικό διήμερο επειδή πιστεύουμε ότι η ενεργός συμμετοχή των παιδιών και η ουσιαστική τους επαφή με το θέατρο, τη μουσική, το χορό, τα εικαστικά και τη λογοτεχνία, θα βάλει ένα ακόμη λιθαράκι στην παιδεία τους, στον χαρακτήρα τους και στην προσωπικότητά τους».*

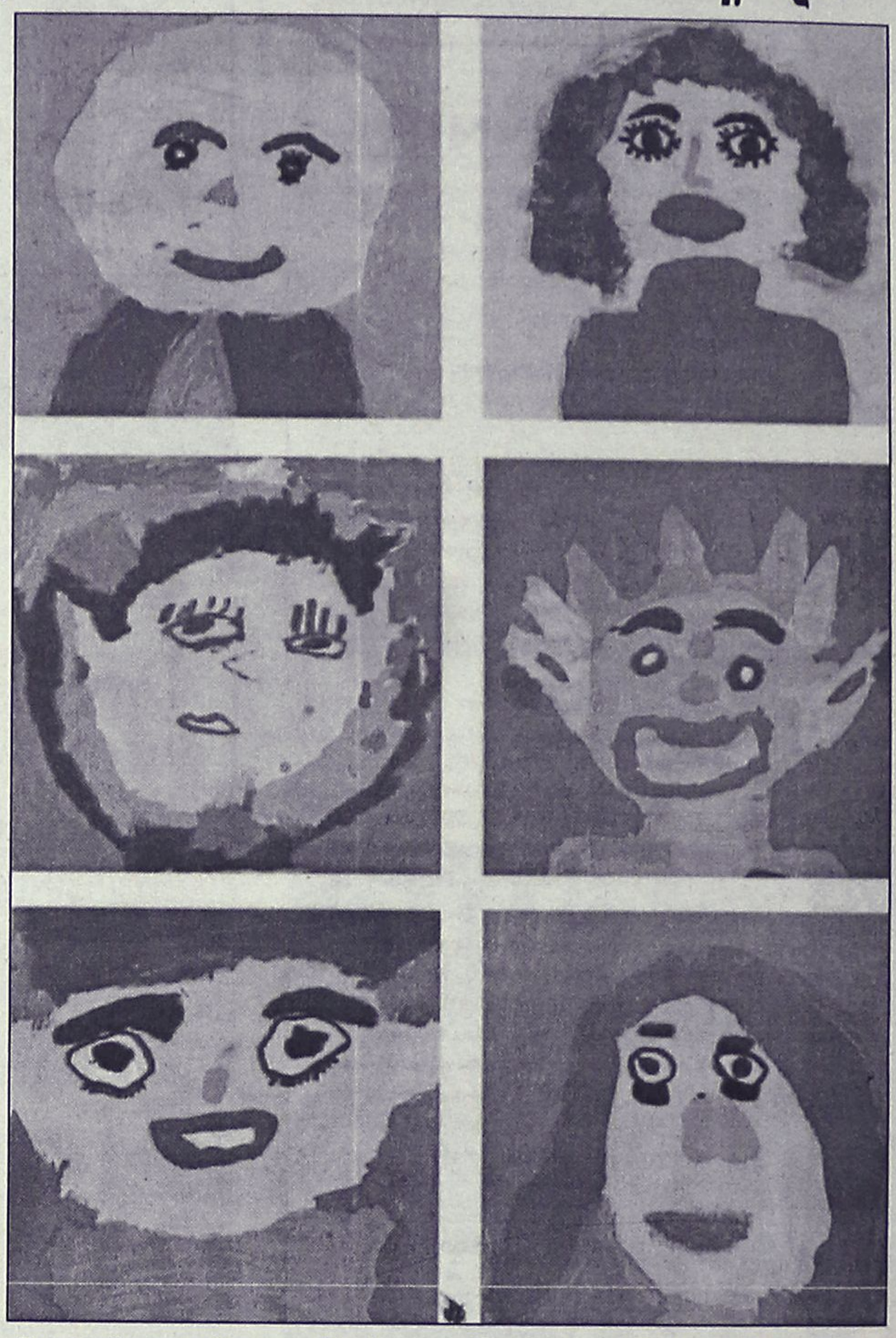

Ζωγραφιές των μαθητών της Γ' τάξης, του 12ου Δημοτικού Σχολείου Πόλεως Ρόδου

ΚΟΜΜΩΤΗΡΙΟ UNISEX
Natural Beauty



Χτενίσματα αέρινα, φίνα... Χτενίσματα με άποψη. Νέες κουτ με στυλ και προσθετική μαλλιών με τη γνωστή υπογραφή της **Μαρίας**

& κατόπιν ραντεβού
ανοικτά από τις 9.00 έως 17.00

Επίσης για τα μικρά παιδιά ένα ευχάριστο κούρεμα μέσα στο παιδικό αυτοκινητάκι

Παφιάκη Μαρία

Στη νέα διεύθυνση: Ακραμίτου 16, Ρόδος • Τηλ. 32161
κάθετος Ατταβύρου και Λεωφόρου Καλλιθέας
(παλιά διεύθυνση: προέκταση Αννης Μαρίας)

Για μοντέρνο νεανικό γυναικείο ντύσιμο Ελάτε στο νέο μας κατάστημα

ELIOYLA

με τα επώνυμα ρούχα
GIANNI RODINI ®
INTERNATIONAL

Δημητρίου Θέμελη 75 (πεζόδρομος)
Τηλέφωνο **(22410)33606**

(εκ)πολιτισμικά παίγνια

Μια ιστορία της Ρόδου του 1887

Cecil Torr: «Rhodes in Modern Times»

Επανεκδόθηκε πρόσφατα το βιβλίο του **Cecil Torr** (1857-1928) που πρωτοκυκλοφόρησε το 1887, με τίτλο «**Rhodes in Modern Times»,** μια ακριβής ιστορική επισκόπηση -για τα δεδομένα της εποχής του- για την Βυζαντινή και Ιπποτική περίοδο της Ρόδου.

Η νέα έκδοση του βιβλίου (στην Αγγλική γλώσσα), περιλαμβάνει έναν εκτενή πρόλογο του κ. **Ηλία Ε. Κόλλια** και χωρίζεται σε πέντε κεφάλαια:

«Ιστορικά γεγονότα, Κοινωνική ζωή, Θρησκεία, Τέχνη, Βιβλιογραφικές αναφορές»

καθώς επίσης τρία παραρτήματα:

— Ο Cecil Torr στην Ρόδο.

— Χρονολόγιον μέχρι της 7ης Μαρτίου 1948.

— Περιδιαβαίνοντας την Ρόδο μαζί με τον Torr.

Ο Cecil Torr γεννήθηκε στις 11 Οκτωβρίου 1857 και πέθανε στις 17 Δεκεμβρίου 1928, σε ηλικία 71 χρόνων. Το 1881 επισκέφθηκε την Χίο και την Πάτμο και είναι πολύ πιθανό εκείνη την χρονιά ή την επόμενη, που επισκέφθηκε τους Αγίους Τόπους, να έμεινε για λίγες μέρες στο νησί μας.

Το 1885, σε ηλικία 28 χρόνων δημοσιεύει την μελέτη του **«Rhodes in Ancient Times»** και το 1886 το **«Rhodes under Byzantines»** και το 1887 το **«Rhodes in Modern Times».**

Οπως είπε ο ίδιος, στην αρχή είχε σκεφθεί να γράψει για τις Ροδιακές Αποικίες στην Σικελία, ύστερα όμως γοητεύτηκε από την ιστορία της Ρόδου και από τις περιπέτειες των Ιπποτών και έτσι έγραψε πρώτα την αρχαία ιστορία του νησιού μας και κατόπιν την μεσαιωνική, που περιλαμβάνει την Βυζαντινή και την Ιπποτική περίοδο.

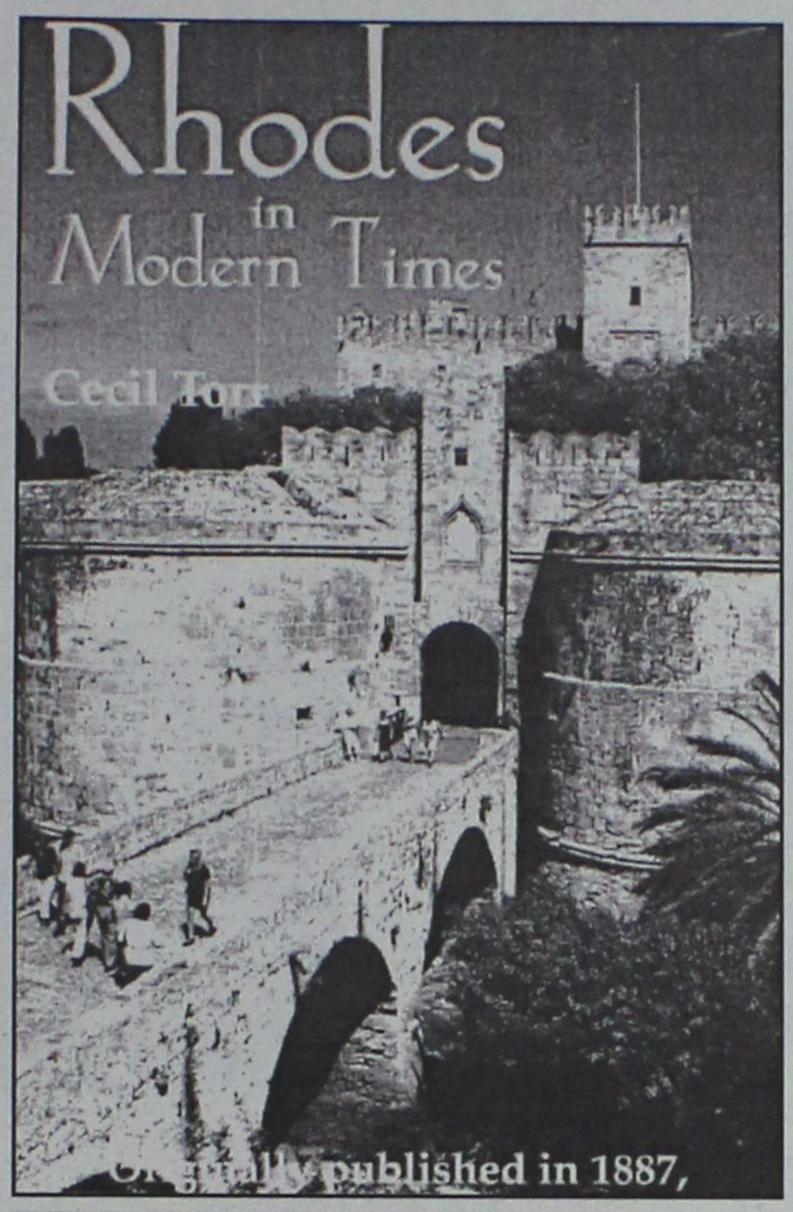

** Cecil Torr: «Rhodes in Modern Times», πρώτη έκδοση 1887, πρόλογος: Ηλίας Κόλλιας, εκδόσεις «3rdguides», σελ. 203, U.K. 2003, τιμή: 30 ευρώ.*

•• Η έρευνα για την Βυζαντινή και Ιπποτική Ρόδο

Προλογίζοντας την επανέκδοση του βιβλίου του **C. Torr,** ο επίτιμος έφορος των βυζαντινών αρχαιοτήτων Δωδεκανήσου Ηλίας Ε. Κόλλιας, επισημαίνει:

***«Παρόλο που έχουν περάσει εκατό χρόνια και πλέον** από τότε που ο **C. Torr** έγραψε τα δύο βιβλία του για τη Ρόδο **(Rhodes in Ancient Times** και **Rhodes in Modern Times)**, εντούτοις αυτά δεν έχουν χάσει την επιστημονική τους σπουδαιότητα, ιδιαίτερα το δεύτερο.*

Οταν ο C. Torr έγραψε το τελευταίο του βιβλίο, η ιστορική και ακόμα περισσότερο η αρχαιολογική έρευνα δεν είχε στραφεί προς την μεσαιωνική Ρόδο. Η βιβλιογραφία περιοριζόταν εκείνη την εποχή σε επτά περίπου συγγράμματα, που είχαν εκδοθεί από τον 16ο αι. μέχρι τις μέρες του, με αμφίβολη επιστημονική αξία τα περισσότερα. Ο C. Torr πρώτος ερεύνησε τις ιστορικές πηγές και έδωσε μία πρώτη εικόνα της Ρόδου κατά τη βυζαντινή περίοδο. Οι έρευνές του επίσης στα έγγραφα του Αρχείου των Ιωαννιτών Ιπποτών στη Μάλτα και σε κείμενα επισκεπτών της Ρόδου του 15ου και 16ου αι. έδωσαν στο φως νέα ιστορικά στοιχεία για τη Ρόδο την περίοδο της ιπποτοκρατίας.

***Από τις αρχές του 20ού αι. η έρευνα για τη μεσαιωνική Ρόδο** γίνεται συστηματικότερη, ιδιαίτερα από την δεύτερη δεκαετία του, όταν το νησί πλέον βρίσκεται στα χέρια των Ιταλών. Ο A. Maiuri, ο G. Gerola, ο A. Gabriel, ο Jacopi κ.α. δημοσιεύουν μονογραφίες και άρθρα που αρχίζουν να αποκαλύπτουν το μεσαιωνικό πρόσωπο της Ρόδου, κυρίως εκείνο της ιπποτοκρατίας. Εργα, όπως εκείνα του G. Gerola (Monumenti Medioevali delle Tredici Sporadi, Annuario della Scuola Archeologica di Atene, τ. 1 (1914), σ. 169-356 και τ.2 (1916), σ. 1-66 και του A. Gabriel (La Cité de Rhodes, τ. 1-2, Paris, 1921-1923) αποτελούν έως σήμερα τη βάση κάθε περαιτέρω έρευνας για την αρχαιολογία και την αρχιτεκτονική ιπποτοκρατίας στη Ρόδο.*

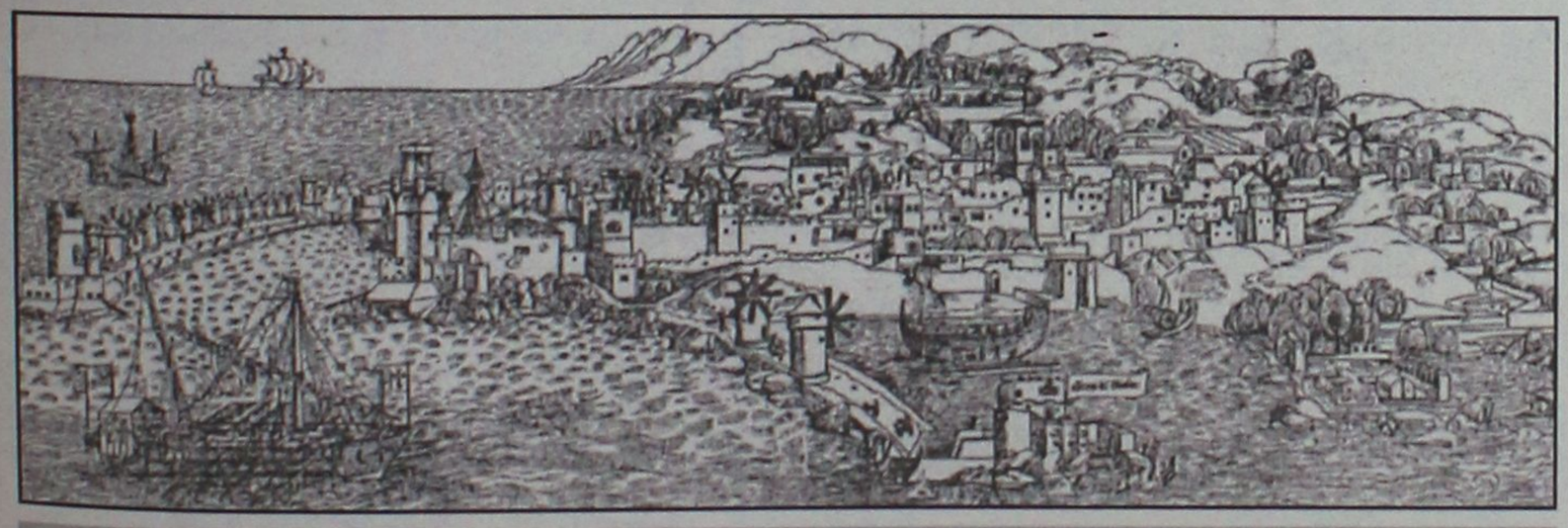

Η μεσαιωνική πόλη της Ρόδου (1483) σε σχέδιο του Erhard Reurrich's

***Από την ενσωμάτωση (1947) της Ρόδου με την Ελλάδα** η έρευνα για την ιστορία, τη φιλολογία, την αρχαιολογία και την τέχνη της βυζαντινής Ρόδου και εκείνης της ιπποτοκρατίας εντάθηκε. Πρώτοι οι **Χρ. Καρούζος** και **Αν. Ορλάνδος** ασχολήθηκαν με τη Ρόδο. Ο πρώτος το 1948 έγραψε ένα μικρό βιβλίο, όπου έδωσε συμπυκνωμένες τις σκέψεις του για την ιστορία και την αρχαιολογία της Ρόδου από την αρχαιότητα μέχρι το τέλος του μεσαίωνα και ο δεύτερος ήταν εκείνος που πρώτος παρουσίασε ένα πανόραμα της βυζαντινής αρχιτεκτονικής και ζωγραφικής της Ρόδου. Ακολουθεί το βιβλίο του **Ι. Κοντή** για τη ρυμοτομία της αρχαίας πόλης της Ρόδου...».*

.....

(Παρουσίαση: Κωστής Νικολάκης)

«ΡΟΔΙΑΚΗ» ΑΠΟ ΤΟ 1915

ΦΛΑΣ ΣΤΟ ΠΑΡΕΛΘΟΝ


ΡΟΔΙΑΚΗ
PERIODICO SETTIMANALE

ΕΝ ΡΟΔΩ
ΔΕΥΤΕΡΑ 3 ΙΟΥΝΙΟΥ 1929
ΑΡΙΘΜ. ΦΥΛΛΟΥ 1033

ΡΟΔΙΑΚΑ ΧΡΟΝΙΚΑ
ΒΙΛΛΑΝΟΒΑ

ΕΙΔΟΠΟΙΗΣΙΣ

Η κλήρωσις του λαχείου της Νυκτερινής Σχολής ο Κλεάνθης γένηκε την περασμένη Κυριακή και κερδίσανε οι εξής αριθμοί:

α) 175 το ταπέτο.
β) 224 το μπουκέτο
γ) 210 το σταυρό.

Παρακαλούνται λοιπόν όποιοι ΄χουνε αυτούς τους αριθμούς να παρουσιαστούνε εντός 15 ημερών για να πάρουνε τα λαχεία τους (Εκ του γραφείου)

ΚΟΙΝΩΝΙΚΗ ΚΙΝΗΣΙΣ

Ανεχώρησεν εις Κάρπαθον η Α.Σ. ο Μητροπολίτης Καρπάθου και Κάσου κ. Γερμανός.

— Ανεχώρησεν εις Πειραιά ο συμπολίτης κ. Βασιλ. Διάκου.

— Ανεχώρησαν διά Ν. Αμερικήν μέσω του Πρακτορείου ο «Φάρος» οι εκ Λάρδου κ.κ. Π. Διακολουκάς, Γ. Καφάλας και Δ.Γ. Ζερβός.

— Αφίκοντο εξ Αιγύπτου οι συμπολίται κ.κ. Συμεών Στέργου μετά της αξ. οικογενείας του Παν. Μωραΐτης Θωμάς Ευσταθίου και Θωμάς Γεωργίου.

— Εξ Αθηνών ο κ. Αγ. Τσομπανάκης.

(Σ.Σ. Η Ροδιακή εκδιδόταν τότε υπό το καθεστώς Ιταλικής λογοκρισίας. Διατηρείται επίσης η γλώσσα και τα τοπωνύμια που υπήρχαν στις αρχές του αιώνα).

ΠΙΝΑΚΕΣ ΖΩΓΡΑΦΙΚΗΣ



Σε μας θα βρείτε
ΔΩΡΑ για εσάς και για τους άλλους
ΔΩΡΑ αξίας που φαίνονται και δεν ξεχνιούνται
• ΠΙΝΑΚΕΣ ΖΩΓΡΑΦΙΚΗΣ
• ΒΙΤΡΩ ΓΝΗΣΙΟ και ΜΗ
• ΚΑΘΡΕΠΤΕΣ ΖΩΓΡΑΦΙΣΤΟΙ ΚΙ ΦΩΤΙΖΟΜΕΝΟΙ
• ΚΟΡΝΙΖΕΣ
Που φτιάχνουν με μερακι η
Η ΡΟΔΟΥΛΑ & Ο ΑΡΤΑΝ
Μιχ. Πετρίδη 96 κοντά στο ΜΗΔΕΙΑ Τηλ. 62552

Αντίλαλοι

πολιτικοί και άλλοι...

Τα στοιχεία

Επειδή σ' αυτό τον τόπο ορισμένοι κρύβονται μονίμως... **πίσω από το δάκτυλό τους** και κάνουν πως δεν καταλαβαίνουν ποια είναι τα προβλήματα της τοπικής οικονομίας, επιλέγοντας τις εύκολες και λαϊκίστικες **προσεγγίσεις,** χρειάζεται να γίνονται γνωστά (και να επαναλαμβάνονται) μερικά πράγματα.

Αυτό συμβαίνει και τώρα με τις εκδρομές των τουριστών προς την Τουρκία, τις οποίες... ανακάλυψαν κάποιοι τώρα και τις δαιμονοποίησαν.

Ας δούμε λοιπόν τί λένε τα στοιχεία.

Το 2002 από την Ρόδο στο Μαρμαρίς διακινήθηκαν **64.000 τουρίστες** και από το Μαρμαρίς προς την Ρόδο **55.000 τουρίστες.**

Σε σύνολο δηλαδή 1.350.000 τουριστών που έφθασαν με πτήσεις τσάρτερ στη Ρόδο (συν αυτούς με Ολυμπιακή, με καράβια κ.λπ.), το ποσοστό αυτών που πήγαν στο Μαρμαρίς **είναι της τάξης του 4%.**

Και επειδή απευθυνόμαστε σε νοήμονες αναγνώστες, δεν χρειάζεται να πούμε τίποτα παραπάνω.

Λ. Μ.

Επιστράτευση

Την επιστράτευση όλων των στελεχών της Νέας Δημοκρατίας για τις εκλογές, προανήγγειλε χθες με δηλώσεις του ο πρόεδρος της ΝΟΔΕ **κ. Δημ. Καραχάλιος** και δεν αμφιβάλλουμε για τις προθέσεις του.

Ας προσέχει όμως διότι... **μπορεί να τον αδειάσουν** οι συνεργάτες του, αφού ορισμένοι εξ αυτών, δεν νομίζουμε ότι συμμερίζονται τις απόψεις του. Μπορεί μάλιστα **να δυσαρεστηθούν** κιόλας.

Λ. Μ.

Γιατί

Επιεικώς απαράδεκτη είναι η κατάσταση σε πολλά σημεία του νησιού. Τα σκουπίδια, η βρωμιά, τα σπασμένα δέντρα, τα αγριόχορτα που συναντά κανείς στους οδικούς άξονες (π.χ. Ρόδου-Κοσκινού) όχι μόνο δε μας τιμούν αλλά μας... ντροπιάζουν! Τόσο δύσκολο είναι να προσέξουμε λίγα απλά πράγματα, για να σταματήσουμε να γινόμαστε... ρεζίλι; Κάποτε θα βλέπουμε τους τουρίστες με τα... κυάλια και θα αναρωτιόμαστε ΓΙΑΤΙ.

Β. Μ.

Εκπληξη



Ιδιαίτερα ευχάριστη ήταν η έκπληξη του προέδρου του δημοτικού συμβουλίου **κ. Γ. Τσιγάρου** που παρεβρέθηκε στο Ελληνοαυστραλιανό συνέδριο νομικών και γιατρών, που πραγματοποιείται στη Ρόδο.

Μεταξύ των 200 περίπου συνέδρων υπάρχουν **αρκετοί Καστελλοριζιοί** και η έκπληξη του κ. Τσιγάρου ήταν ότι βρήκε και συγγενείς του!

Λ. Μ.

Οι Σηματοδότες

Διαμαρτυρείται αναγνώστης και με το δίκαιό του, για το γεγονός ότι δεν υπάρχουν σηματοδότες στην οδό Ρόδου-Λίνδου, στο ύψος της Αγίας Βαρβάρας.

Οντως το σημείο αυτό είναι **ιδιαίτερα επικίνδυνο** και μπορεί να συμβεί ατύχημα ανά πάσα στιγμή.

Ζητά λοιπόν να μάθει (και μαζί μ' αυτόν κι εμείς) **αν τοποθετηθούν φανάρια και πότε** στο συγκεκριμένο σημείο, καθώς και σε άλλα σημεία της οδού Ρόδου-Λίνδου.

Θα του απαντήσει κανείς;

Λ. Μ.

Ας ελπίσουμε

Το 1/10 των θέσεων που προβλέπονται στο ψήφισμα του συνεδρίου για τις νησιώτικες πολιτικές **να υιοθετήσει** η κυβέρνηση εμείς... θα είμαστε ευχαριστημένοι!

Ελπίζουμε, επειδή ακριβώς και οι συνθήκες είναι ώριμες, ότι κάτι θα γίνει για το θέμα αυτό.

Διότι από λόγια... φωστήρες έχουν γίνει όλοι σε θέματα νησιωτικής πολιτικής.

Λ. Μ.

"Δεν υπάρχουν άγονα νησιά, υπάρχουν άγονα... μυαλά!"", δήλωσε στο Συνέδριο για τις νησιωτικές πολιτικές ο Δήμαρχος Λειψών κ. Μπενέτος Σπύρου.
Και να 'ταν μόνο άγονα τα... μυαλά!
Κυρ. Π.

Οι επιστολές

Μερικά πράγματα είναι απλά... κι ας κάνει πως δεν το καταλαβαίνει ο κ. Καΐσερλης!

Το γεγονός λοιπόν είναι ότι στο γραφείο του πρωθυπουργού άρχισαν να φθάνουν **ταυτοχρόνως επιστολές** από κατοίκους νησιών με τις οποίες χαρακτηρίζονται ανύπαρκτοι οι 3 βουλευτές του ΠΑΣΟΚ **και εγκωμιάζεται** η δραστηριότητα του κ. Καΐσερλη.

Επειδή ακριβώς με την πολιτική **ούτε αθώοι, ούτε αφελείς** ασχολούνται, όλοι μπορούν να υποθέσουν... τί ακριβώς συμβαίνει, όπως υπέθεσαν και οι τρεις βουλευτές του ΠΑΣΟΚ που είναι **πυρ και μανία** με τον κ. Καΐσερλη.

Τα συμπεράσματα **από συγκεκριμένα γεγονότα** δεν αποτελούν θέμα προσωπικής συμπάθειας ή αντιπάθειας, όπως ισχυρίζεται ο κ. Καΐσερλης, επειδή έτσι τον βολεύει.

Είναι **αρκετά έξυπνος** άλλωστε για να πιστέψουμε ότι κάνει τον αφελή!

Λ. Μ.

Ολα... γίνονται

Τώρα που το ξανασκεφτόμαστε μπορεί τελικά να μην ευθύνεται όντως για τις επιστολές εναντίον των 3 βουλευτών του ΠΑΣΟΚ ο κ. Καΐσερλης.

Μπορεί **εμπνευστής του σχεδίου** να είναι εσωκομματικός αντίπαλος του κ. Καΐσερλη που μεθόδευσε το θέμα με τέτοιο τρόπο ώστε να εκθέσει τον Κώο πολιτικό!

Στην πολιτική... όλα γίνονται άλλωστε!

Λ. Μ.

Οι Αλβανοί;

Γνωστός επιχειρηματίας, σχολιάζοντας την επίθεση εναντίον του κ. Ηλ. Κωτιάδη, είπε:

"Ετσι που το πάνε ορισμένοι, στο τέλος θα αποτρέψουν κι αυτούς που έχουν μείνει και ασχολούνται με τα κοινά. Θα τους αναγκάσουν να τα παρατήσουν και δεν ξέρω ποιοί θα ασχοληθούν μετά. Οι Αλβανοί;"

Αμα το σκεφτείτε, θα δείτε πως δεν έχει άδικο.

Λ. Μ.

Ενα πραγματικό "κόσμημα" για την πόλη της Ρόδου και το νησί μας, αποτελεί σε κάθε περίπτωση **το νέο κτιριακό συγκρότημα** της Τράπεζας Δωδεκανήσου.

Επιβλητική παρουσία, μοντέρνα σχεδίαση με **παραδοσιακές "πινελιές"** αλλά κυρίως άκρως λειτουργικό για τους εκατοντάδες συμπατριώτες μας που θα **συναλλάσσονται σε καθημερινή** βάση.

Μιχ. Μ.



ΠΩΛΕΙΤΑΙ

Μονοκατοικία-μεζονέτα 150 τ.μ.
με γκαράζ 40 τ.μ. και κήπο
κοντά στο ΜΙΡΑ ΜΑΡΕ

Τηλέφωνο: 6932296983

ΕΝΟΙΚΙΑΖΕΤΑΙ

Διαμέρισμα 150 τ.μ.
3 υπνοδωματίων και λοιπών
χώρων για κατοίκηση
ή και επαγγελματική χρήση

Τηλέφωνο: 6932296983

CAPSIS
Crete & Rhodes Conference Centres & Resort Hotels

ΖΗΤΟΥΝΤΑΙ

από μεγάλη ξενοδοχειακή
μονάδα ηλεκτρολόγοι
πεπειραμένοι

Τηλ. 2241025015
Από 10.00-14.00 κ. Τσαλώλη

- **ΠΩΛΟΥΝΤΑΙ** πολυτελή διαμερίσματα των 77-90-122 τ.μ. στο δήμο Τριαντών (πίσω από το Δημαρχείο) νέα κατασκευή.

- **ΕΝΟΙΚΙΑΖΟΝΤΑΙ** 2 καταστήματα 30 και 35 τ.μ. επί της Ανθ. Ζερβού (περιοχή Ψαροπούλας) νέα κατασκευή.

Πληροφορίες: ΚΤΙΡΙΟΔΟΜΗ Ο.Ε.
(Α. ΦΡΑΓΚΟΣ - Α. ΖΟΥΜΠΑΣ Ο.Ε.)
ΤΗΛ. 22410-36604, 22410-24208, 6944 338277 κ. Φράγκο

Σβήστε τις οφειλές σας προς το Δήμο!

Μέχρι τις 3 Ιουνίου 2003 μπορείτε να ρυθμίσετε τις παλιές σας οφειλές, ξεχνώντας πρόστιμα και προσαυξήσεις, με διακανονισμό έως και 24 δόσεων ή και με έκπτωση 10% για εφάπαξ πληρωμή!

ΓΙΑ ΠΕΡΙΣΣΟΤΕΡΕΣ ΠΛΗΡΟΦΟΡΙΕΣ
ΤΗΛ. 2241 046 243

ΔΗΜΟΣ ΡΟΔΙΩΝ