ΕΤΟΣ ΙΔΡΥΣΗΣ 1949
ΙΔΙΟΚΤΗΣΙΑ:
Γ. ΔΙΑΜΑΝΤΙΔΗΣ
ΓΡΑΦΙΚΕΣ ΤΕΧΝΕΣ Α.Ε.
Εκδότης: ΓΙΩΡΓΟΣ ΔΙΑΜΑΝΤΙΔΗΣ
Διευθυντής: ΠΕΤΡΟΣ ΚΑΛΙΒΟΥΡΗΣ

ΠΡΟΟΔΟΣ

Ανεξάρτητη καθημερινή πρωινή εφημερίδα

ΠΛΗΡΩΜΕΝΟ ΤΕΛΟΣ Ταχ. Γραφείο Κ. ΡΟΔΟΥ Αριθμός αδείας 2 Κωδικός 1877

ΕΛΤΑ Hellenic Post

Γραφεία - Τυπογραφεία:
Μάρκου Μαλλιαράκη 3 (ΚΟΒΑ)
Τηλ.: Σύνταξης: 22410 27356-34101, FAX: 22410 20643
Τηλ.: Λογιστηρίου: 22410 35322, FAX: 22410 35322
e-mail: info@proodos.net

ΑΡΙΘΜΟΣ ΦΥΛΛΟΥ 17.411 • ΤΙΜΗ 0,70 ευρώ

ΠΕΜΠΤΗ 28 ΔΕΚΕΜΒΡΙΟΥ 2006

Και με κρύο και με ζέστη

Συνεχείς διακοπές ηλεκτρικού ρεύματος λόγω υπερκατανάλωσης

ΔΕΝ ΑΝΤΕΧΕΙ ΑΛΛΟ Ο ΑΗΣ ΣΟΡΩΝΗΣ



Συνεχείς διακοπές ηλεκτρικού ρεύματος σημειώθηκαν χθες σε διάφορες περιοχές της Ρόδου λόγω της υπερακανάλωσής του. Το τσουχτερό κρύο που επικρατούσε και στο νησί μας τις δύο τελευταίες ημέρες οδήγησε τους συμπολίτες μας στη χρήση κάθε είδους ηλεκτρικής συσκευής προκειμένου να επιτύχουν την ζεστασιά.

Η ζήτηση ηλεκτρικού ρεύματος έφτασε στα ύψη. Οπως δήλωσε στην «Πρόοδο» ο διευθυντής της

ΣΥΝΕΧΕΙΑ ΣΤΗ ΣΕΛ. 4

Μετά τον καθαγιασμό των υδάτων

Κυριακή 14 Ιανουαρίου οι επαναληπτικές εκλογές στο Δήμο Αφάντου

ΥΠΕΓΡΑΦΗ ΧΘΕΣ Η ΑΠΟΦΑΣΗ

ΚΥΡΙΑΚΗ μετά τα Φώτα, θα διεξαχθούν οι εκλογές στο Δήμο Αφάντου. Χθες ο νομάρχης Γιάννης Μαχαιρίδης υπέγραψε τη σχετική απόφαση, μετά την κοινοποίηση της υπ'αριθμό

ΣΥΝΕΧΕΙΑ ΣΤΗ ΣΕΛ. 4



Σάββας Διακοσταματίου



Τάσος Σπανός

Αλλαγή σκυτάλης στους μισούς Δήμους

«Πυρετό» προκαλεί στους δημάρχους η κατανομή αξιωμάτων

ΜΙΚΡΟΑΛΛΑΓΕΣ ΣΤΗ ΝΟΜΑΡΧΙΑ

Πυρετωδώς προετοιμάζονται οι νεοεκλεγέντες δήμαρχοι της Ρόδου να αναλάβουν καθήκοντα, μετά την εντολή που έλαβαν από τους δημότες τους στις πρόσφατες δημοτικές εκλογές. Παράλληλα «πυρετό» τους προκαλεί η κατανομή αξιωμάτων, καθώς όλοι θέλουν θέσεις.

Η επίσημη ανάληψη των καθηκόντων τους θα γίνει τη Δευτέρα 1 Ιανουαρίου του 2007, ενώ η εγκατάστασή τους στα δημαρχιακά

ΣΥΝΕΧΕΙΑ ΣΤΗ ΣΕΛ. 4



Ορκίζονται οι νέοι δημοτικοί σύμβουλοι ότι είναι έτοιμοι για τα αξιώματα (ΦΩΤΟ: ΝΙΚ. ΠΑΧΟΣ)

ΕΟΡΤΑΣΤΙΚΕΣ ΠΡΟΣΦΟΡΕΣ

MITSIS HOTELS

THE GRAND HOTEL

Σάββατο 31 Δεκεμβρίου 2006
Για την τελευταία & πιο ξεχωριστή βραδιά του 2006, αποχαιρετήστε τη χρονιά που φεύγει με ένα ζεστό "GLUEHWEIN" συνοδεία από εκλεκτά καναπεδάκια & στη συνέχεια ένα εορταστικό μενού συντροφιά με τις μελωδίες της ορχήστρας μας.
Τιμή μενού 60 ευρώ ανά άτομο

Δευτέρα 1 Ιανουαρίου 2007
Πρωτοχρονιάτικο Πρωινό
από τις 07:00 έως 11:00
Τιμή κατ άτομο Ευρώ 10

ΠΡΩΤΟΧΡΟΝΙΑΤΙΚΗ ΠΡΟΣΦΟΡΑ
Διανυκτερεύστε σε ένα από τα πολυτελή δωμάτιά μας και υποδεχθείτε την πρώτη μέρα της νέας χρονιάς με ένα πλούσιο πρωινό μπουφέ
Τιμή προσφοράς 75 ευρώ κατ' άτομο
(Συμπεριλαμβάνεται μενού & διανυκτέρευση με πρωινό)

Πληροφορίες τηλ.: 22410 54700

X6246-24/12

Πρωτοχρονιά με Λάμψη

Η αλλαγή του χρόνου γίνεται μοναδική στο Rodon Caffe με Λαμπερή ατμόσφαιρα τις γλυκιές μελωδίες του Βαγγέλη Γερμανού και του Γιάννη Νικολάου. Με τις Εξαιρετικές γεύσεις gourmet και τα πλούσια δώρα.
Τιμή κατ'άτομο €110
Δωρεάν για παιδιά έως 4 ετών και 50% έκπτωση από 5-12 ετών
Για κρατήσεις: 22410 97400

CASINO RODOS

Στο Δήμο της Νότιας Ρόδου

Ανακηρύχθηκε κατά λάθος πρόεδρος τοπικού συμβουλίου ο δεύτερος σε σταυρούς προτίμησης

Η ΑΠΟΦΑΣΗ ΕΙΝΑΙ ΔΕΣΜΕΥΤΙΚΗ

ΑΠΙΣΤΕΥΤΟ και όμως αληθινό! Το Πρωτοδικείο Ρόδου ανακήρυξε πρόεδρο του τοπικού συμβουλίου Απολακκιάς του Δήμου Νότιας Ρόδου τον δεύτερο σε σταυρούς προτίμησης υποψήφιο. Η απόφαση είναι δεσμευτική καθώς δεν υποβλήθηκε ένσταση, μέσα στη νόμιμη προθεσμία και έτσι μεθαύριο θα ορκιστεί πρόεδρος του τοπικού συμβουλίου Απολακκιάς αντί του Κώστα Γιάννουστα που έλαβε 190 ψήφους, ο Ηλίας Λέργος με 160 ψήφους.

• Σύμφωνα με όσα έγιναν γνωστά, από αβλεψία στην ανακήρυξη των εκλεγμένων αντί να ανακηρυχθεί πρόεδρος του τοπικού συμβουλίου Απολακκιάς ο κ. Κώστας Γιάννουστας ανακηρύχθηκε ο κ. Ηλίας Λέργος. Δεν έγινε αντιληπτό για να υποβληθεί ένσταση και έτσι η απόφαση είναι δεσμευτική.

ΒΕΒΑΙΑ, ο κ. Ηλίας Λέργος δεν ευθύνεται και για να αναλάβει πρόεδρος

ΣΥΝΕΧΕΙΑ ΣΤΗ ΣΕΛ. 4

Βραβεύει φοιτητές το Οικονομικό Επιμελητήριο

Τους φοιτητές που εισήχθησαν στις Ανώτατες Οικονομικές Σχολές το έτος 2006 πρόκειται να βραβεύσει το Οικονομικό Επιμελητήριο Δωδεκανήσου.

Η βράβευσή τους θα γίνει σήμερα στις 7 μ.μ. στο Grand Hotel κατά τη διάρκεια της εκδήλωσης που θα πραγματοποιηθεί στην οποία θα παραστούν αρκετοί επίσημοι.

Η είσοδος είναι ελεύθερη και στους επιτυχόντες φοιτητές θα απονεμηθεί έπαινος από τον πρόεδρο του Οικονομικού Επιμελητηρίου Δωδεκανήσου Λάζαρο Κασέκα.

Λόγω της υψηλής τιμής

Στα αζήτητα έμειναν φέτος οι γαλοπούλες

ΟΙ ΚΑΤΑΝΑΛΩΤΕΣ ΠΡΟΤΙΜΗΣΑΝ ΓΟΥΡΟΥΝΟΠΟΥΛΟ

Στα αζήτητα φαίνεται ότι έμειναν φέτος οι γαλοπούλες αφού οι Ροδίτες δεν τήρησαν το έθιμο και προ-



τίμησαν για το Χριστουγεννιάτικο τραπέζι τους γουρουνόπουλο ή κοτόπουλο.

Η υψηλή τιμή της γαλοπούλας απέτρεψε τους συμπολίτες μας να την αγοράσουν όπως τα προηγούμενα χρόνια. Η ντόπια γαλοπούλα ακόμη και την Κυριακή παραμονή των Χριστουγέννων επωλείτο στα κρεοπωλεία της Ρόδου από 7-8 ευρώ το κιλό και σε ορισμένα μάλιστα έφτασε και στα 9 ευρώ το κιλό, ενώ η τιμή των εισαγόμενων κυμάνθηκε από 4,5-6,5 ευρώ το κιλό.

Σύμφωνα με τον πρόεδρο του Συλλόγου Κρεοπωλών Ρόδου Σταύρο Κουφό φέτος διατέθηκαν

ΣΥΝΕΧΕΙΑ ΣΤΗ ΣΕΛ. 4

SHOW CENTER



ΧΡΗΣΤΟΣ ΠΑΖΗΣ
μαζί με όλο το επιτελείο του!
ΠΑΡΑΜΟΝΗ 31/12 ΚΑΙ ΠΡΩΤΟΧΡΟΝΙΑ 01/01
Για κρατήσεις: 22410 39100 / 32090

YX

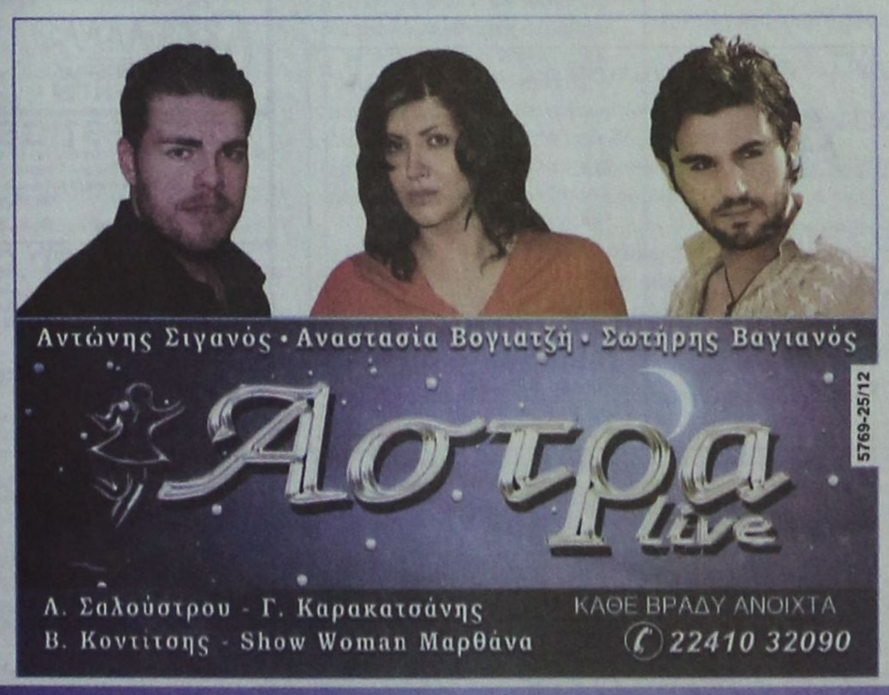

5769-25/12



X6293-24 12

X6294-28 12

ΣΥΝΕΤΑΙΡΙΣΤΙΚΗ
ΤΡΑΠΕΖΑ ΔΩΔΕΚΑΝΗΣΟΥ
η δική μας τράπεζα

Επενδύστε σε Μερίδες της Τράπεζας Δωδεκανήσου με συνολική απόδοση 5,6%

Επενδύστε μέχρι 31/12/2006 σε μερίδες της Τράπεζας Δωδεκανήσου στην τρέχουσα αξία των 121,5 €
και κερδίστε άμεση καθαρή απόδοση 3,5 € ανά μερίδα καθώς από 1/1/2007 η αξία της θα ανέλθει στα 125 €
Η συνολική απόδοση της μερίδας με το μέρισμα υπολογίζεται να ανέλθει σε 5,6%

ΡΟΔΟΣ · ΚΩΣ · ΚΑΛΥΜΝΟΣ · ΙΑΛΥΣΟΣ · ΑΡΧΑΓΓΕΛΟΣ · ΛΑΡΔΟΣ · ΣΟΡΩΝΗ · ΝΙΣΥΡΟΣ · ΚΑΡΠΑΘΟΣ · ΚΑΣΟΣ · ΤΗΛΟΣ · ΧΑΛΚΗ · ΚΑΡΔΑΜΑΙΝΑ · ΑΦΑΝΤΟΥ · ΛΕΡΟΣ · ΛΕΙΨΟΙ

CY0431

ΚΑΘΗΜΕΡΙΝΑ ΤΑ ΝΕΑ ΤΗΣ ΔΩΔΕΚΑΝΗΣΟΥ ΣΤΟ INTERNET
www.proodosnews.gr
www.proodos.net



27/12/2006

Η κατάθεση του νομοσχεδίου του υπουργείου Ανάπτυξης για το ψωμί, η διεύρυνση της ΕΕ από τη Βαλτική έως τη Μαύρη Θάλασσα με την ένταξη της Βουλγαρίας και της Ρουμανίας, οι συγχωνεύσεις φορέων του ευρύτερου δημόσιου τομέα, καθώς και το ρεκόρ ληστειών που σημειώθηκε τα Χριστούγεννα, είναι από τα βασικά θέματα της ειδησεογραφίας του σημερινού αθηναϊκού Τύπου.

ΑΔΕΣΜΕΥΤΟΣ ΤΥΠΟΣ: Ανασχηματισμός ή πρόωρες εκλογές; Ημέρες αποφάσεων από τον πρωθυπουργό.

ΑΠΟΓΕΥΜΑΤΙΝΗ: Ραγιάδες της Ευρώπης. Δριμύ "κατηγορώ" του Κύπριου προέδρου, Τάσσου Παπαδόπουλου, κατά ορισμένων κρατών-μελών της Ευρωπαϊκής Ένωσης για την υποτελή στάση τους.

ΑΥΡΙΑΝΗ: Πολύ καλά έκανε ο 90χρονος Κρητίκαρος και πυροβόλησε τον ληστή. Αντί να τον συγχαρεί η Πολιτεία για την τόλμη και την λεβεντιά του, τον... συνέλαβαν.

Η ΒΡΑΔΥΝΗ: Επιδοτήσεις έως 60% σε μικρές επιχειρήσεις. Μιλά στη "Β" ο υφυπουργός Οικονομίας Χρήστος Φώλιας.

ΕΘΝΟΣ: Νέο τρικ με συγχωνεύσεις υπηρεσιών. Δημόσιο: Στο φως το προεκλογικό σχέδιο της κυβέρνησης.

ΕΛΕΥΘΕΡΗ ΩΡΑ: Πο-λοιδωρία της ΕΛ.ΑΣ. από τους ληστές. Ενώ ο Αρχηγός της Αστυνομίας πνέει μένεα και θεωρεί θέμα τιμής τη σύλληψη των κακοποιών.

ΕΛΕΥΘΕΡΟΣ: Οι 11 αλλαγές στο ασφαλιστικό που θα ισχύσουν από 1η Ιανουαρίου 2007.

ΕΛΕΥΘΕΡΟΣ ΤΥΠΟΣ: Ανάβει η μάχη για το ψωμί. Σε θέση σύγκρουσης αρτοποιοί με βιομηχανίες - σούπερ μάρκετ.

ΕΛΕΥΘΕΡΟΤΥΠΙΑ: ΕΕ Βαλκανίων: Συν-πλην για Ελλάδα. 2 γειτονές μας, Βουλγαρία - Ρουμανία, ισότιμα μέλη.

ΕΣΤΙΑ: Πρόοδος της οικονομίας κατά το έτος 2006. Αισθητή η βελτίωσις των περισσοτέρων οικονομικών μεγεθών.

ESPRESSO: Τζόκερ για ταινία. Γυναίκα αγόρασε χρυσό δελτίο με τα ρέστα της και το... χάρισε σε φίλο της! Ο υπερτυχερός που παίρνει 5.155.733 ευρώ της δίνει τώρα τα μισά κέρδη.

ΤΑ ΝΕΑ: Φάντασμα η ΕΛ.ΑΣ. ενώ φουντώνουν οι ληστείες. Στα χαρτιά 8.800 αστυνομικοί.

ΧΩΡΑ: Τι θα προβλέπει ο τελικός νόμος που δίνει λύση στα αυθαίρετα. Στις αρχές του νέου έτους θα έλθει προς ψήφιση στη Βουλή.

City Press: Χριστούγεννα βίας. Το "καθημερινό" έγκλημα τείνει να ξεφύγει από κάθε έλεγχο.

Δρομολογια Πλοίων

Προς Πειραιά: 18.00 BLUE STAR I

Αεροπορικά Δρομολόγια

ΟΛΥΜΠΙΑΚΗ ΑΕΡΟΠΟΡΙΑ
Από Ρόδο-**Αθήνα**: Καθημερινά 07.10, 13.40
Πέμπτη 20.10, 22.45
Καθημερινά πλην Πέμπτης 19.40, 22.25
Καθημερινά πλην Κυριακής 10.40
Από Ρόδο-**Θεσσαλονίκη**: Δευτέρα - Τετάρτη 09.45
Πέμπτη 10.45
Σάββατο 15.15
Δευτ.-Τετ.-Παρ.-Κυρ. 16.10
Από Ρόδο-**Ηράκλειο**: Δευτέρα - Παρασκευή-Κυριακή 17.45
Τρίτη - Πέμπτη 18.30
Τετάρτη - Σάββατο 19.20
Από Ρόδο-**Κάρπαθο**: Δευτ.-Πεμ.-Παρ.-Σάβ. 07.00, 10.40
Τετάρτη - Κυριακή 10.40, 14.20
Από Ρόδο-**Κάσο**: Δευτ.-Πεμ.-Παρ.-Σάβ. 07.00
Τετάρτη - Κυριακή 10.40
Από Ρόδο-**Καστελλόριζο**: Δευτ.-Τετ.-Παρ.-Σάβ. -Κυρ. 07.10
Από Ρόδο-**Χίο**: Τρίτη 10.40 Πέμπτη 10.45
Από Ρόδο-**Μυτιλήνη**: Δευτέρα-Τετάρτη 09.45
Τρίτη 10.40,
Πέμπτη 10.45
Σάββατο 15.15
Από Ρόδο-**Σάμος**: Τρίτη 10.40
Σάββατο 15.15
Από Ρόδο-**Λήμνος**: Δευτέρα-Τετάρτη 09.45 Τρίτη 10.40,
Πέμπτη 10.45 Σάββατο 15.15
AEGEAN AIRLINES & CRONUS
Από Ρόδο-**Αθήνα**: Καθημερινά 07.10-11.05-13.50-16.30-21.30
Από Ρόδο-**Θεσσαλονίκη**: Καθημερινά 12.05
Από Ρόδο-**Ρώμη**: Καθημερινά 16.30
Από Ρόδο-**Λάρνακα**: ΤΡΙΤΗ-ΠΕΜΠΤΗ-ΣΑΒΒΑΤΟ 11.05
τις υπόλοιπες μέρες 07.10-13.50-16.30

Κ.Τ.Ε.Ο Τηλ.: 22410 65385 εσωτερικό 23

Συγκοινωνιακή έδρα Ρόδου
Από 2/1/2007 έως 31/1/2007
Επιβατικά (Ε.Ι.Χ.) και φορτηγά μέχρι 3,5Τ (ΦΙΧ<3,5Τ) με αριθμούς κυκλοφορίας **ΡΟΗ 8501 έως και 9999**

Συγκοινωνιακή έδρα Κω
Από 2/1/2007 έως 31/1/2007
Επιβατικά (Ε.Ι.Χ.) και φορτηγά μέχρι 3,5Τ (ΦΙΧ<3,5Τ) με αριθμούς κυκλοφορίας **ΚΧΒ 6501 έως και 7000**

* Καλούνται όλα τα παραπάνω οχήματα να προβούν σε τεχνικό έλεγχο σε οποιοδήποτε Κ.Τ.Ε.Ο. ή Ι.Κ.Τ.Ε.Ο. της χώρας
** Επίσης θα ελέγχονται όσα οχήματα υποχρεούνται βάση παλαιοτέρων προγραμμάτων πρόσκλησης.
*** Ο εμπρόθεσμος προγραμματισμός των οχημάτων για έλεγχο (ραντεβού) γίνεται έως και 15 ημέρες πριν της λήξης του προγράμματος πρόσκλησης.

ROLEX

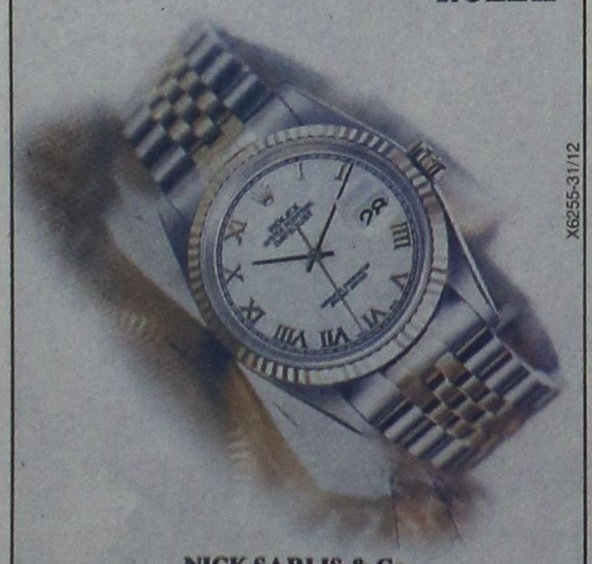

X6255-31/12

NICK SARLIS & Co
OFFICIAL DISTRIBUTORS FOR DODECANESE
AND AUTHORISED SERVICE CENTER

Δωδεκανησιακά 24ωρα

Στα πεταχτά

Αρωγή, συναίνεση, συμμετοχή

Την αρωγή των βουλευτών του νομού μας, την συναίνεση των επικεφαλής των δημοτικών παρατάξεων και τη συμμετοχή του ροδιακού λαού, ζήτησε ο νεοεκλεγείς δήμαρχος Ροδίων κ. Χατζής Χατζηευθυμίου, για να πάει μπροστά η πόλη.

Ευχής έργο είναι να γίνουν όλα αυτά για το καλό της πόλης και να μην είναι ευχολόγια.

Φάτνες ...στολίδια!



Πόλος έλξης για τους περισσότερους Ροδίτες αποτέλεσαν και φέτος οι Φάτνες που λειτουργούν με τις ζωντανές αναπαραστάσεις της γέννησης του Θεανθρώπου.

Τις Φάτνες αυτές διοργανώνουν με ιδιαίτερο μεράκι τα μέλη των τοπικών πολιτιστικών συλλόγων των περιοχών αυτών και μοιάζουν με στολίδια.

Πάντως φέτος τις εντυπώσεις έκλεψε η φάτνη που λειτουργεί στην περιοχή «Φουντουκλιά», σε ένα από τα ωραιότερα φυσικά τοπία του νησιού μας!

Μηνύματα

Οι τοπικοί μας άρχοντες είθισται Χριστούγεννα και Πρωτοχρονιά να απευθύνουν μηνύματα. Βέβαια καλό είναι να ευχόμαστε τις γιορτινές μέρες όμως μόνο με ευχές τα προβλήματα δεν λύνονται.

Καλά τα μηνύματα και οι ευχές αλλά αν γίνουν οι τοπικοί μας άρχοντες πιο διεκδικητικοί θα είναι καλύτερα.

Οι τοπικοί μας άρχοντες δεν πρέπει μόνο να απευθύνουν μηνύματα είναι και για να λαμβάνουν τα μηνύματα της κοινωνίας.

Κάλπες στα δικαστήρια

Με αφορμή την απόφαση του Διοικητικού Πρωτοδικείου Ρόδου, για τις επαναληπτικές εκλογές στο Δήμο Αφάντου κυκλοφορούν διάφορα ανέκδοτα.

Ένα από το πιο ωραίο που δείχνει και το χιούμορ των Αφαντένων είναι το εξής:



«Οι κάλπες θα στηθούν στο Δικαστικό Μέγαρο για να μην υπάρχει κίνδυνος να «ζωγραφιστούν» τα ψηφοδέλτια, αφ' ενός και αφ' ετέρου να τοποθετηθούν δικαστικοί αντιπρόσωποι, Πρωτοδίκες για να μην υπάρχει κίνδυνος λαθών και να επαναληφθούν για τέταρτη φορά εκλογές».

Λέτε να' χουμε το Πάσχα εκλογές;

Μας ξέχασε και η τύχη

Εκατομμύρια ευρώ «παίχθηκαν» στα λαχεία στη Ρόδο. Σε «τζόκερ», «Λόττο», «Κρατικό», «Λαϊκό», «Κίνο», «Στοίχημα» κ.α. πόνταραν οι Ροδίτες, αλλά τελευταία η θεά τύχη τους σνομπάρει προκλητικά.

Ούτε ένα μεγάλο ποσό δεν κέρδισε Ροδίτης.

Δυστυχώς και η θεά τύχη μας ξέχασε.

Λέτε το 2007 να' ναι πιο τυχερό;

Ασφαλισμένοι του ΙΚΑ περιμένετε

Συμπολίτης μας επικοινώνησε χθες με το



«184» την υπηρεσιά των τηλεφωνικών ραντεβού, για να «κλείσει» επίσκεψή του σε οφθαλμίατρο. Ξέρετε πότε ήταν το πρώτο ραντεβού; Για τις 17 Ιανουαρίου.

Δυστυχώς οι ασφαλισμένοι του ΙΚΑ. είναι πολίτες τέταρτης και πέμπτης κατηγορίας και πρέπει να περιμένουν για μέρες προκειμένου να επισκεφθούν γιατρό.

Με ξένες δυνάμεις

Κάποιοι θέλουν να εκλεγούν σε κάποιες θέσεις, με το έτσι θέλω, στηριζόμενοι σε «ξένες» δυνάμεις. Καλό θα ήταν να μπορούσε ο κάθε υπουργός να διορίζει δημάρχους, νομάρχες, αντιδημάρχους και αντινομάρχες, για να μην έχουμε εκλογές και να έχουν οι δημότες την ησυχία τους. Αυτές οι εποχές πέρασαν ανεπιστρεπτί και ο λαός αποφασίζει ο ίδιος για την τύχη του.

Αδεια από τη σημαία!

Αδεια ήταν χθες τα περισσότερα γραφεία, αφού οι υπάλληλοί τους απουσίαζαν από τις θέσεις τους.

Ορισμένοι όπως συνηθίζουν κάθε χρόνο παρατείνουν τις διακοπές των Χριστουγέννων επικαλούμενοι διάφορους λόγους. Οι απλοί πολίτες όμως που επισκέφτονται αυτές τις υπηρεσίες και βρίσκουν κλειστά τα γραφεία δεν φταίνε σε τίποτα για να ταλαιπωρούνται με αυτό τον τρόπο.

Οι άδειες από τη σημαία πρέπει κάποτε να σταματήσουν.

ΣΥΝΑΛΛΑΓΜΑ	Αγορά	Πώληση
ΔΟΛΛΑΡΙΟ Η.Π.Α	1,3298	1,2994
ΛΙΡΑ ΑΓΓΛΙΑΣ	0,67687	0,66143
ΚΟΡΩΝΑ ΔΑΝΙΑΣ	7,5132	7,3418
ΚΟΡΩΝΑ ΣΟΥΗΔΙΑΣ	9,0607	8,854
ΓΙΕΝ ΙΑΠΩΝΙΑΣ	157,51	153,92
ΦΡΑΓΚΟ ΕΛΒΕΤΙΑΣ	1,6157	1,5789
ΚΟΡΩΝΑ ΝΟΡΒΗΓΙΑΣ	8,2424	8,0543
ΛΙΡΑ ΚΥΠΡΟΥ	0,5827	0,5694
ΔΟΛ. ΚΑΝΑΔΑ	1,5362	1,5011
ΔΟΛ. ΑΥΣΤΡΑΛΙΑΣ	1,6926	1,654

Λιτανείες

Απογοητευμένοι εμφανίζονται οι αγρότες μας λόγω της λειψυδρίας. Μόνο το τελευταίο διήμερο, αισθανθήκαμε ότι βρισκόμαστε στο χειμώνα, λόγω του ψύχους και των χαμηλών θερμοκρασιών.

Ομως από βροχές μηδέν. Ολα τα ποτάμια, όλοι οι χείμαρροι, όλα τα πηγάδια στέρεψαν αφού φέτος δεν έβρεξε σχεδόν καθόλου στη Ρόδο.

Οι αγρότες είναι απογοητευμένοι και αμέσως μετά τις γιορτές, αν δεν βρέξει θα κάνουν λιτανείες. Ισως ο Θεός λυπηθεί τους αγρότες μας και βρέξει. Η μόνη ελπίδα είναι οι λιτανείες.

Έτοιμοι για ΚΤΕΟ;
ΤΩΡΑ ΚΤΕΟ ΣΕ 25 ΛΕΠΤΑ!
AUTOVISION®
ΤΕΧΝΙΚΟΣ ΕΛΕΓΧΟΣ ΟΧΗΜΑΤΩΝ
Ιδιωτικό ΚΤΕΟ Ρόδου
για ραντεβού..22410 67677
ΕΥΚΟΛΑ, ΓΡΗΓΟΡΑ, ΑΞΙΟΠΙΣΤΑ ΚΑΙ ΦΘΗΝΟΤΕΡΑ!!
ΠΡΟΓΡΑΜΜΑ ΠΡΟΣΚΛΗΣΗΣ ΟΧΗΜΑΤΩΝ Ν. ΔΩΔ/ΣΟΥ
ΠΡΟΣΟΧΗ! - Τον Νοέμβριο ΡΟΗ 4501 εώς 6500
- Τον Δεκέμβριο ΡΟΗ 6501 εώς 8500
Η ΜΗ ΔΙΕΝΕΡΓΕΙΑ ΤΕΧΝΙΚΟΥ ΕΛΕΓΧΟΥ ΤΟΥ ΟΧΗΜΑΤΟΣ ΣΑΣ (ΚΤΕΟ) ΜΕΣΑ ΣΤΙΣ ΠΡΟΘΕΣΜΙΕΣ, ΑΠΟΤΕΛΕΙ ΠΑΡΑΒΑΣΗ (ΚΟΚ 86) ΚΑΙ ΤΙΜΩΡΕΙΤΑΙ ΑΠΟ ΤΙΣ ΑΡΧΕΣ ΜΕ ΠΡΟΣΤΙΜΟ 334 ΕΥΡΩ ΚΑΙ ΑΦΑΙΡΕΣΗ ΠΙΝΑΚΙΔΩΝ
1ο Χιλ. ΝΕΑΣ ΕΘΝΙΚΗΣ ΟΔΟΥ ΤΣΑΙΡΙ - ΑΕΡΟΔΡΟΜΙΟΥ
www.kteo.gr

Εκδήλωσεις απο τα Παλιά

ΠΡΟΟΔΟΣ
10 ΑΥΓΟΥΣΤΟΥ 1973

ΑΣΦΥΚΤΙΑ Η ΡΟΔΟΣ ΑΠΟ ΤΟΥΡΙΣΤΕΣ

Ασφυκτιά κυριολεκτικώς η πόλις της Ρόδου και τα χωριά της από τον άνευ προηγουμένου τουριστικόν κατακλυσμόν. Τα αλλεπάλληλα κύματα των νέων αφίξεων είναι εντελώς αδύνατον να εξυπηρετηθούν, λόγω του αδιαχωρήτου. Ως ανεκοινώθη χθες από τον Δήμον και τας τουριστικάς υπηρεσίας, υπερχίλιοι τουρίσται έμειναν προχθές και χθες χωρίς κρεβάτι. Πλήθος εξ αυτών εκοιμήθηκαν εν υπαίθρω εις τα καθίσματα των κέντρων του Μανδρακιού, εις τους πάγκους των πάρκων εις τας αμμώδεις παραλίας και έξω του Ταχυδρομείου. Με υπεράνθρωπους προσπαθείας τα όργανα της Τουριστικής Αστυνομίας και με επικεφαλής τον διοικητήν κ. Παπαβασιλείου, εργάζονται μαζί με τους υπαλλήλους της Υπηρεσίας Πληροφοριών του Τουρισμού, δια να εξοικονομήσουν όπου είναι δυνατόν τους αφικνουμένους.

Χθες το πρωί περί τα 500 άτομα συνωθούντο εις τας ως άνω υπηρεσίας δια να εξυπηρετηθούν εκατοντάδες γυλιοί και σακκίδια εφιγουράριζαν εις την είσοδον των γραφείων του ΕΟΤ και της Τουριστικής Αστυνομίας. Εν τω μεταξύ ο δημαρχος κ. Βρούχος έδωσε εντολή να εξυπηρετηθούν όσον το δυνατόν περισσότεροι ξένοι εις τα υπνωτήρια της σχολής του Νιρέως και εν ανάγκη και εις σχολεία ακόμη εκ των ενόντων.

Το χειρότερον είναι δι'αυτούς τους τουρίστας που φθάνουν νύκτα και παραμένουν μέχρι το πρωί εις το ύπαιθρον, χωρίς στέγην. Ας σημειωθή ότι ο ΕΟΤ εις νέας εκκλήσεις του παρακαλεί όλους τους Ροδίους να διαθέσουν έστω και ένα δωμάτιο εις το σπίτι τους δια τους ξένους, ακόμη και εις βάρος των ανέσεών των δι' ολίγας ημέρας. Τούτο επιβάλλει η πατροπαράδοτος ελληνική φιλοξενία και προς το κοινόν συμφέρον της Ρόδου. Τα ξενοδοχεία εξ άλλου είναι όλα πλήρη.

ΠΡΟΟΔΟΣ
Ημερήσια Εφημερίδα της Ρόδου
ΙΔΙΟΚΤΗΣΙΑ:
Γ. ΔΙΑΜΑΝΤΙΔΗΣ
ΓΡΑΦΙΚΕΣ ΤΕΧΝΕΣ Α.Ε.
Εκδότης: ΓΙΩΡΓΟΣ ΔΙΑΜΑΝΤΙΔΗΣ
Ετος ιδρύσεως 1949
ΓΡΑΦΕΙΑ ΣΥΝΤΑΞΗΣ - ΔΙΑΦΗΜΙΣΕΙΣ Μάρκου Μαλλιαράκη 3 (ΚΟΒΑ)
Τηλ.: Σύνταξης: 22410 27356-34101, FAX: 22410 20643
Τηλ. Λογιστηρίου: 22410 35322, FAX: 22410 35322
e-mail: info@proodos.net

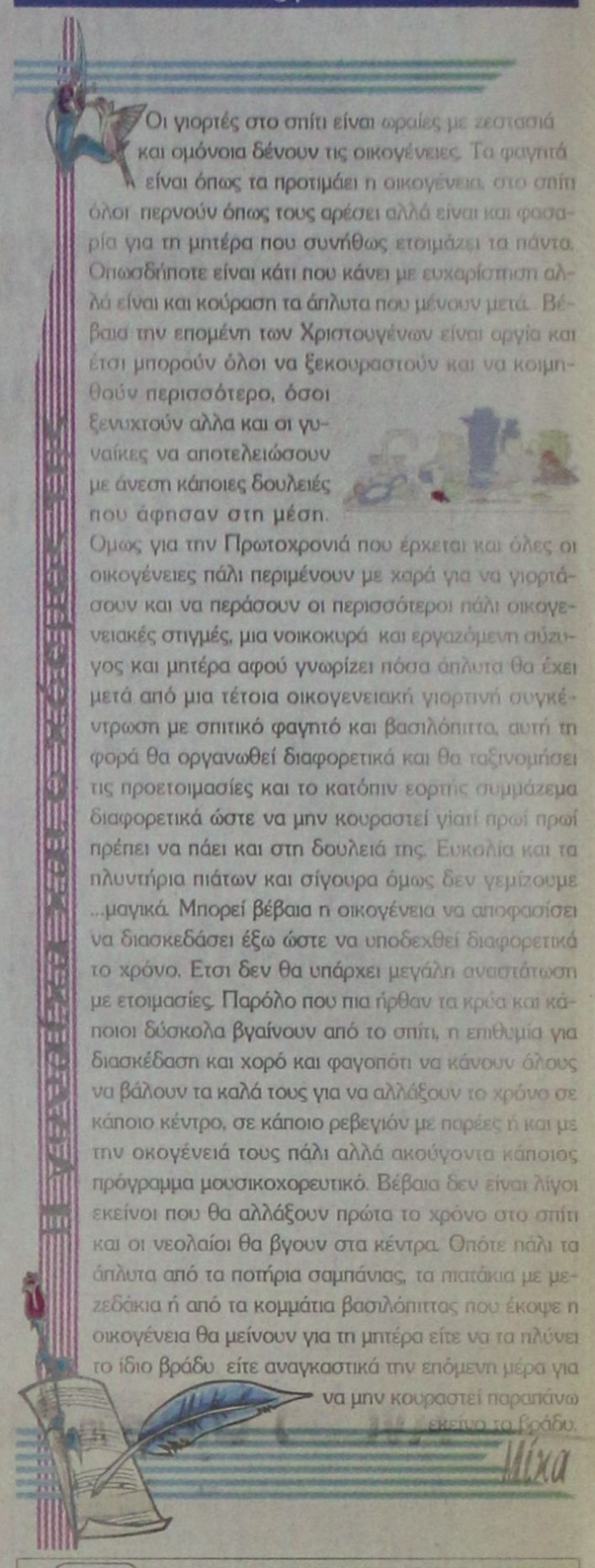

Οι γιορτές στο σπίτι είναι ωραίες με ζεστασιά και ομόνοια δένουν τις οικογένειες. Τα φαγητά είναι όπως τα προτιμάει η οικογένεια, στο σπίτι όλοι περνούν όπως τους αρέσει αλλά είναι και φασαρία για τη μητέρα που συνήθως ετοιμάζει τα πάντα. Οπωσδήποτε είναι κάτι που κάνει με ευχαρίστηση αλλά είναι και κούραση τα άπλυτα που μένουν μετά. Βέβαια την επομένη των Χριστουγέννων είναι αργία και έτσι μπορούν όλοι να ξεκουραστούν και να κοιμηθούν περισσότερο, όσοι ξενυχτούν αλλά και οι γυναίκες να αποτελειώσουν με άνεση κάποιες δουλειές που άφησαν στη μέση.

Ομως για την Πρωτοχρονιά που έρχεται και όλες οι οικογένειες πάλι περιμένουν με χαρά για να γιορτάσουν και να περάσουν οι περισσότεροι πάλι οικογενειακές στιγμές, μια νοικοκυρά και εργαζόμενη σύζυγος και μητέρα αφού γνωρίζει πόσα άπλυτα θα έχει μετά από μια τέτοια οικογενειακή γιορτινή συγκέντρωση με σπιτικό φαγητό και βασιλόπιττα, αυτή τη φορά θα οργανωθεί διαφορετικά και θα ταξινομήσει τις προετοιμασίες και το κατόπιν εορτής συμμάζεμα διαφορετικά ώστε να μην κουραστεί γιατί πρωί πρωί πρέπει να πάει και στη δουλειά της. Ευκολία και τα πλυντήρια πιάτων και σίγουρα όμως δεν γεμίζουμε ...μαγικά. Μπορεί βέβαια η οικογένεια να αποφασίσει να διασκεδάσει έξω ώστε να υποδεχθεί διαφορετικά το χρόνο. Ετσι δεν θα υπάρχει μεγάλη αναστάτωση με ετοιμασίες. Παρόλο που πια ήρθαν τα κρύα και κάποιοι δύσκολα βγαίνουν από το σπίτι, η επιθυμία για διασκέδαση και χορό και φαγοπότι να κάνουν όλους να βάλουν τα καλά τους για να αλλάξουν το χρόνο σε κάποιο κέντρο, σε κάποιο ρεβεγιόν με παρέες ή και με την οικογένειά τους πάλι αλλά ακούγοντα κάποιος πρόγραμμα μουσικοχορευτικό. Βέβαια δεν είναι λίγοι εκείνοι που θα αλλάξουν πρώτα το χρόνο στο σπίτι και οι νεολαίοι θα βγουν στα κέντρα. Οπότε πάλι τα άπλυτα από τα ποτήρια σαμπάνιας, τα πιατάκια με μεζεδάκια ή από τα κομμάτια βασιλόπιττας που έκοψε η οικογένεια θα μείνουν για τη μητέρα είτε να τα πλύνει το ίδιο βράδυ είτε αναγκαστικά την επόμενη μέρα για να μην κουραστεί παραπάνω εκείνο το βράδυ.

Μίχα

ΦΑΡΜΑΚΕΙΑ

ΔΙΗΜΕΡΕΥΕΙ:	ΔΙΑΝΥΚΤΕΡΕΥΕΙ:
ΠΟΛΙΤΟΥ ΣΤΑΥΡΑ ΕΙΡ.	ΧΑΤΖΗΝΙΚΟΛΑ ΑΝΘ.
Γράμμου & Βασ. Ηρακλείου	Παπαλουκά 17
Τηλ. 36291	Τηλ. 36683

ΥΓΡΑ ΚΑΥΣΙΜΑ
ΔΙΑΝΥΚΤΕΡΕΥΟΥΝ
• ΤΖΩΡΤΖΗΣ Δ. Πρατ. ΒΡ - Αγ. Φραγκίσκος
• ΚΑΥΣΙΜΑ ΡΟΔΟΥ ΕΠΕ Πρατ. SHELL-Λ. Καλλιθέας

ΡΑΔΙΟ ΤΑΞΙ
ΤΗΛ: ΠΟΛΗ: 22410 69800, ΥΠΑΙΘΡΟ: 22410 69600

ΚΙΝΗΜΑΤΟΓΡΑΦΟΙ

ΠΑΛΛΑΣ 5 CINEMAS CENTER
28/12/2006 - 03/01/2007
για κρατήσεις
22410 24475 / 70670
www.cinemapallas.gr

THE PRESTIGE ΚΑΤΑΛΛΗΛΟ ΑΠΟ 13
Μια πλούσια περιπέτεια μυστηρίου με τους Κρίστιαν Μπέιλ, Χιου Τζάκμαν, Σκάρλετ Γιόχανσον και Μάικλ Κέιν!
...όταν στο χώρο των θαυματοποιών, ο ανταγωνισμός μπορεί να οδηγήσει ακόμα και στο έγκλημα!
Αίθουσα RED 5 ώρες έναρξης: 17:20, 20:00, 22:40

HARD CANDY ΣΤΗΜΕΝΟ ΠΑΙΧΝΙΔΙ
Μια συγκλονιστική ιστορία, για ανελέγκτη τρομή!
Σερφάροντας στο internet, ένα μοιραίο παιχνίδι με απρόβλεπτες συνέπειες για μια δεκατετράχρονη και έναν μυστηριώδη ενήλικα!
ΚΑΤΑΛΛΗΛΟ ΑΠΟ 13 Αίθουσα 1 ώρες έναρξης: 16:05 18:15, 20:25, 22:35

the Holiday ΣΕ ΠΡΩΤΗ ΠΑΝΕΛΛΗΝΙΑ ΠΡΟΒΟΛΗ!
ΚΑΤΑΛΛΗΛΟ
Μια απολαυστική κωμωδία με τους Κέιτρον Ντιαζ, Κέιτ Ουίνσλετ, Τζούντ Λόου και Τζακ Μπλακ. Δύο γυναίκες με το ίδιο πρόβλημα... βρίσκουν την ίδια λύση! Μπορεί μια αλλαγή διεύθυνσης... να σας αλλάξει τη ζωή?!
ώρες έναρξης: 17:20, 20:00, 22:40 Αίθουσα 4

SAW III ΤΟΜ ΑΝΤΙΜΕΤΩΠΙΣΕ ΤΟΝ ΑΠΟΛΥΤΟ ΤΡΟΜΟ
ΚΑΤΑΛΛΗΛΟ ΑΠΟ 17 ΣΕ ΒΛΕΠΩ 3
Η τρίτη και πιο αιματηρή συνέχεια της γνωστής ταινίας τρόμου από τον ίδιο σκηνοθέτη του SAW I. Οι κανόνες δεν φτιάχνονται ποτέ για να τηρούνται!
Αίθουσα Allegro 3 ώρες έναρξης: 20:20, 22:35

DEPARTED Ο ΠΛΗΡΟΦΟΡΙΟΔΟΤΗΣ
ΚΑΤΑΛΛΗΛΟ
Η πολυαναμενόμενη νέα ταινία του Μάρτιν Σκορτσέζε για ένα all-star cast ηθοποιών!! Λεονάρντο ντι Κάπριο, Ματ Νέημον, Τζακ Νίκολσον, και Μαρκ Γουάλμπεργκ!!
Αίθουσα 2 ώρα έναρξης: 22:40

HAPPY FEET και στα ΕΛΛΗΝΙΚΑ ΚΑΤΑΛΛΗΛΟ
Η πιο cool κωμωδία της χρονιάς, που έκανε μεγαλύτερο άνοιγμα στο box office των ΗΠΑ και από τον Τζέιμς Μποντ! Μία σπιστευτά μελωδική κωμωδία κινουμένων σχεδίων που θα ενθουσιάσει μικρούς... και μεγάλους!
Αίθουσα 2 ώρες έναρξης: ΣΤΑ ΕΛΛΗΝΙΚΑ 16:00, 18:10 ΣΤΑ ΑΓΓΛΙΚΑ: 20:20

Charlot's Web ΣΑΡΛΟΤ Η ΑΡΑΧΝΟΥΛΑ ΣΤΑ ΕΛΛΗΝΙΚΑ
ΚΑΤΑΛΛΗΛΟ
Ο Γουίλμπουρ το γουρουνάκι με τη Σαρλότ την αραχνούλα κατασκευάσανε σχέδια για να μην είναι ο Γουίλμπουρ το στολίδι του γιορτινού τραπεζιού! Εύγραχοι τους όλα τα ζωάκια της φάρμας!
ΑΥΤΑ ΤΑ ΧΡΙΣΤΟΥΓΕΝΝΑ ΘΑ ΤΑ ΘΥΜΟΥΝΤΑΙ ΓΙΑ ΠΑΝΤΑ! Αίθουσα Allegro 3 ώρες έναρξης: 16:00, 18:10

ΠΡΟΣΕΧΩΣ FAST FOOD NATION
Ο Μπρους Γουίλις, ο Ίθαν Χωκ, ο Γκρεγκ Κινήαρ πρωταγωνιστούν στην ταινία που λέει μια αλήθεια που δεν χωνεύεται εύκολα!
Οχι στο fast food nation.

METROPOL 22410 28400
ΕΒΔΟΜΑΔΙΑΙΟ ΠΡΟΓΡΑΜΜΑ weekly programme
21-31 Δεκεμβριου 2006
www.cinemametropol.gr

STRAIGHT STORY
Ετοιμαστείτε για την κωμωδία της χρονιάς!!!
Ο γιός μου πάει με γυναίκες...Μια...Ανάποδη Κωμωδία!
Πρωταγωνιστούν:
Βλαδίμηρος Κυριακίδης, Χρήστος Χατζηπαναγιώτης
Ανθιμος Ανανιάδης, Κανελλίνα Μενούδη, Μένη Κωνσταντινίδη
ΚΑΝΤΕ ΕΓΚΑΙΡΑ ΤΙΣ ΚΡΑΤΗΣΕΙΣ ΣΑΣ
ΩΡΕΣ ΕΝΑΡΞΗΣ / SHOW TIMES 17:45, 20:15, 22:45

ΧΡΙΣΤΟΥΓΕΝΝΑ ΣΤΗ ΜΠΡΙΖΑ
DECK THE HALLS
Η Χριστουγεννιάτικη περιπέτεια που θα σας μείνει αξέχαστη!
Αυτά τα Χριστούγεννα θα σας ανάψουν τα λαμπάκια!
Πρωταγωνιστούν: Ντάνι Ντε Βίτο
Μάθιου Μπρόντερικ
ΚΑΝΤΕ ΕΓΚΑΙΡΑ ΤΙΣ ΚΡΑΤΗΣΕΙΣ ΣΑΣ
ΩΡΕΣ ΕΝΑΡΞΗΣ / SHOW TIMES 17:00, 19:00

BORAT
Ο πιό εξωφρενικός ρεπόρτερ όλων των εποχών στην πιό ξεκαρδιστική κωμωδία της χρονιάς!!!
ΠΡΟΣΟΧΗ!
Θα σας μπλέξει σε καταστάσεις με...
Υστερικές συνέπειες!!!
ΚΑΝΤΕ ΕΓΚΑΙΡΑ ΤΙΣ ΚΡΑΤΗΣΕΙΣ ΣΑΣ
ΩΡΕΣ ΕΝΑΡΞΗΣ / SHOW TIMES 21:00, 23:00

ERAGON
Σε 1η Παγκόσμια Προβολή η υπερπαραγωγή που ήδη έχει αποκτήσει φανατικό κοινό και αποτελεί το πρώτο μέρος της τριλογίας!!!
Η επόμενη επική περιπέτεια ξεκινάει.....
Πρωταγωνιστούν: Έντ Σπέλιρς, Τζέρεμι Αϊρονς, Τζόν Μάλκοβιτς, Ρόμπερτ Καρλάιλ
ΚΑΝΤΕ ΕΓΚΑΙΡΑ ΤΙΣ ΚΡΑΤΗΣΕΙΣ ΣΑΣ
ΩΡΕΣ ΕΝΑΡΞΗΣ / SHOW TIMES 20:00, 22:30

Ο ΑΡΘΟΥΡ ΚΑΙ ΟΙ ΜΙΝΙΜΟΙ
ARTHUR AND THE MINIMOYS
Η πιο εντυπωσιακή ταινία τρισδιάστατων κινουμένων σχεδίων που γυρίστηκε ποτέ στην Ευρώπη.
Ένα παραμυθένιο υπερθέαμα στα ΕΛΛΗΝΙΚΑ
Από τον σκηνοθέτη σεναριογράφο και παραγωγό Λικ Μπεσόν.
ΚΑΝΤΕ ΕΓΚΑΙΡΑ ΤΙΣ ΚΡΑΤΗΣΕΙΣ ΣΑΣ
ΩΡΑ ΕΝΑΡΞΗΣ / SHOW TIME 18:00

Στην Ελλαδα & Στον Κοσμο Σημερα

Η προθεσμία μέσω Τραπεζών και ΕΛΤΑ

Την Παρασκευή λήγει η προθεσμία για τα τέλη κυκλοφορίας

ΘΑ ΠΛΗΡΩΣΟΥΝ ΔΙΠΛΑ ΑΠΟ ΤΟΝ ΚΑΙΝΟΥΡΓΙΟ ΧΡΟΝΟ



Την Παρασκευή, 29 Δεκεμβρίου 2006, λήγει η προθεσμία για την προμήθεια των ειδικών σημάτων τελών κυκλοφορίας 2007.

Όπως υπενθυμίζει το Υπουργείο Οικονομικών, η προμήθεια τους μπορεί να γίνει από τις Τράπεζες, το Ταχυδρομικό Ταμιευτήριο και τα Ελληνικά Ταχυδρομεία, με βάση το ειδοποιητήριο που έχει αποσταλεί από την Γενική Γραμματεία Πληροφοριακών Συστημάτων.

Οι κάτοχοι των οχημάτων που δεν έχουν λάβει ειδοποιητήριο για οποιονδήποτε λόγο ή το έχουν χάσει, θα πρέπει να προμηθευτούν έγκαιρα το ειδικό σήμα τελών κυκλοφορίας από οποιαδήποτε Δ.Ο.Υ., με την επίδειξη της άδειας κυκλοφορίας του οχήματός τους ή φωτοαντίγραφο αυτής.

Το Υπουργείο Οικονομίας και Οικονομικών υπενθυμίζει στους κατόχους οχημάτων να προσέλθουν έγκαιρα για την προμήθεια του σήματος τελών κυκλοφορίας, για την καλύτερη και συντομότερη εξυπηρέτησή τους.

Στα 100,3 εκατ. ευρώ οι συναλλαγές

Ανοδο 0,29% ο γενικός δείκτης στο Χρηματιστήριο

ΘΕΤΙΚΟ ΠΑΡΑΜΕΝΕΙ ΤΟ ΚΛΙΜΑ

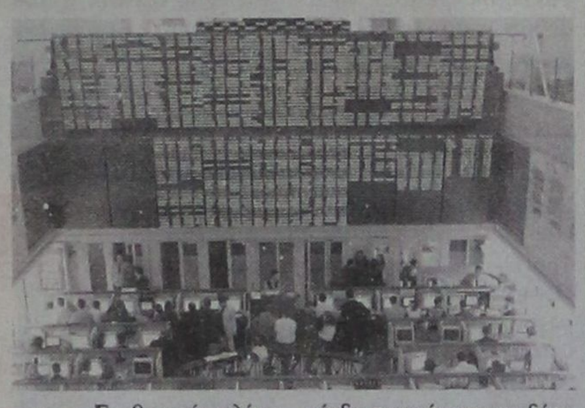

Σε θετικό κλίμα διεξήχθη η χθεσινή συνεδρίαση του χρηματιστηρίου.

Ο Γενικός Δείκτης Τιμών βρισκόταν στις 16:10 η ώρα στις 4.377,55 μονάδες, παρουσιάζοντας κέρδη κατά 0,29 %.

Η αξία των συναλλαγών διαμορφώνεται στα 100,3 εκατ. ευρώ.

Οι επιμέρους κλαδικοί δείκτες κινούνταν στην πλειοψηφία τους σε θετική τροχιά και τα μεγαλύτερα κέρδη σημειώνουν οι εξής : των Χημικών με 2,31 %, των Βιομηχανικών Προϊόντων με 1,46 % και των Τροφίμων και Ποτών με 1,37 %.

Αντίθετα, τις μεγαλύτερες απώλειες έχουν οι εξής : των Υπηρεσιών Κοινής Ωφέλειας με 1,05 %, του Εμπορίου με 0,46 % και των Κατασκευών με 0,11 %.

Από τις μετοχές που διακινούνται 101 ενισχύονται, 138 υποχωρούν και 63 παραμένουν αμετάβλητες.

Επέρριψε ο Γιώργος Παπανδρέου

Κυβερνητικές ευθύνες για κομματισμό στην Αστυνομία

ΕΠΙΣΚΕΨΗ ΧΘΕΣ ΣΤΟ Α.Τ. ΚΑΛΛΙΘΕΑΣ



«Θέλουμε με την παρουσία μας εδώ να τονίσουμε την προσήλωσή μας στο αίσθημα σιγουριάς και ασφάλειας του Ελληνα πολίτη, καθώς και να τονίσουμε ότι τιμούμε τον Ελληνα αστυνομικό ο οποίος έχει μπροστά του ένα δύσκολο έργο. Στηλιτεύουμε από την άλλη πλευρά τον έντονο κομματισμό και την αναξιοκρατία που η σημερινή κυβέρνηση της ΝΔ έχει επιβάλει στον χώρο της Αστυνομίας με αποτέλεσμα να έχουμε έλλειψη σχεδιασμού καθώς δεν μπορεί να είναι μόνο το 40% των προβλεπομένων αστυνομικών σε μάχιμες μονάδες και σε περιπολίες, διότι με αυτόν τον τρόπο δεν μπορούν να αντιμετωπίσουν τα πραγματικά περιστατικά που συμβαίνουν στην γειτονιά και την κοινωνία», δήλωσε ο πρόεδρος του ΠΑΣΟΚ, Γιώργος Παπανδρέου, ο οποίος επισκέφθηκε σήμερα το πρωί το Αστυνομικό Τμήμα Καλλιθέας.

«Εμείς δεσμευόμαστε να επανασχεδιάσουμε ριζικά την λειτουργία της Αστυνομίας, ώστε να υπάρχει η απαραίτητη μάχιμη δύναμη δίπλα στον πολίτη και βεβαίως πάντα με κριτήρια αξιοκρατικά, αντικειμενικά, χωρίς κομματισμό, διότι για εμάς ο αστυνομικός υπηρετεί την πολιτεία και τον πολίτη, κανένα κόμμα» κατέληξε ο κ. Παπανδρέου τον οποίο υποδέχθηκαν στο Αστυνομικό Τμήμα Καλλιθέας ο Γενικός Αστυνομικός Διευθυντής Αττικής, Ασημάκης Γκόλφης, ο διοικητής του Τμήματος, Βάϊος Μπαρμπαρούσης και ο δήμαρχος Καλλιθέας Κωνσταντίνος Ασκούνης.

Σε συνάντηση που είχαν χθες

Η πάταξη της γραφειοκρατίας αντικείμενο συζήτησης Καραμανλή-Παυλόπουλου

ΑΞΙΟΠΟΙΗΣΗ ΗΛΕΚΤΡΟΝΙΚΗΣ ΔΙΑΚΥΒΕΡΝΗΣΗΣ



Η πάταξη της γραφειοκρατίας και η βελτίωση των υπηρεσιών προς τους πολίτες, ήταν το αντικείμενο της συζήτησης που είχε χθες στο Μέγαρο Μαξίμου ο πρωθυπουργός Κώστας Καραμανλής και ο υπουργός Εσωτερικών Προκόπης Παυλόπουλος.

Ο Πρ. Παυλόπουλος δήλωσε ότι στη συνάντηση συζητήθηκε η εφαρμογή του ειδικού επιχειρησιακού σχεδίου για τη δημόσια διοίκηση, στο πλαίσιο της 4ης επιχειρησιακής περιόδου.

Σημείωσε ότι είναι η πρώτη φορά που υπάρχει ειδικό επιχειρησιακό σχέδιο για τη δημόσια διοίκηση,με στόχο την πάταξη της γραφειοκρατίας και την αξιοποίηση της ηλεκτρονικής διακυβέρνησης.

Πρόσθεσε, επίσης, ότι η ηλεκτρονική διακυβέρνηση θα βοηθήσει στην αντιμετώπιση της γραφειοκρατίας και στη βελτίωση των υπηρεσιών προς τους πολίτες.

Ερωτηθείς για δημοσιεύματα που αναφέρονται σε συνένωση υπηρεσιών του δημοσίου, ο Υπουργός των Εσωτερικών απάντησε ότι υπάρχει διυπουργική επιτροπή που εργάζεται και υπογράμμισε ότι σημασία έχουν οι επίσημες ανακοινώσεις.

Για απόπειρα ανθρωποκτονίας

Στην ανακρίτρια σήμερα ο 90χρονος στα Χανιά που πυροβόλησε τον 25χρονο

ΝΟΣΗΛΕΥΕΤΑΙ ΣΤΟ ΝΟΣΟΚΟΜΕΙΟ ΧΑΝΙΩΝ

ΣΗΜΕΡΑ στις 11 το πρωί θα απολογηθεί στην ανακρίτρια Χανίων ο 90 χρονος που πυροβόλησε, τραυματίζοντας στην κοιλιακή χώρα έναν 25 χρονο από την Μολδαβία, ο οποίος προσπάθησε να τον κλέψει την ώρα που κοιμόταν μέσα στο σπίτι του στο Καλαμίτσι Αλεξάνδρου του Δήμου Βάμου.

Ο 90 χρονος οδηγήθηκε σήμερα στην εισαγγελέα που του απήγγειλε τις κατηγορίες της απόπειρας ανθρωποκτονίας, παράνομης οπλοκατοχής και οπλοχρησίας.

Ωστόσο ο συνήγορος του 90 χρονου Γιάννης Ντερμανάκης υποστήριξε πώς ο ηλικιωμένος άνδρας πυροβόλησε για εκφοβισμό , όταν μέσα στο δωμάτιο του είδε μια ανθρώπινη σκιά , χωρίς να καταλάβει ποιος ήταν.

Σύμφωνα με τον κύριο Ντερμανάκη ο 25 χρονος που μπήκε στο σπίτι του 90 χρονου, έχει απασχολήσει και στο παρελθόν τις διωκτικές αρχές των νομών Ρεθύμνου και Χανίων.

Ο 25 χρονος νοσηλεύεται στην μονάδα εντατικής θεραπείας του νοσοκομείου Χανίων έχοντας διαφύγει τον κίνδυνο.

Ωστόσο χθες υποβλήθηκε σε επέμβαση αφαίρεσης του ενός νεφρού και της σπλήνας του.

Κυρώσεις του ΕΟΤ στο πρακτορείο που άφησε «αμανάτι» τους τουρίστες

Στην επιβολή κυρώσεων που φτάνουν έως την αφαίρεση σήματος και άδειας λειτουργίας του τουριστικού πρακτορείου που ευθύνεται για την περιπέτεια των Ελλήνων στη Βιέννη προχώρησε ο ΕΟΤ. Οι ταξιδιώτες επιστρέφουν σταδιακά στην Αθήνα.

Σε ανακοίνωση του υπουργείου Τουριστικής Ανάπτυξης αναφέρεται ότι το πρακτορείο Sun Mediteranean διέθετε σήμα και άδεια λειτουργίας από τον ΕΟΤ για την παροχή ταξιδιωτικών υπηρεσιών μόνον εντός Ελλάδος και παρανόμως διενεργούσε ταξίδια εξωτερικού.

Οι νόμιμες κυρώσεις του ΕΟΤ περιλαμβάνουν κατάπτωση της εγγυητικής επιστολής του βάσει της οποίας του χορηγήθηκε το ειδικό σήμα και η άδεια λειτουργίας, κλήση του ιδιοκτήτη σε απολογία, επιβολή χρηματικών προστίμων και αφαίρεση του σήματος και της άδειας λειτουργίας του.

Εν τω μεταξύ, οι Έλληνες ταξιδιώτες επιστρέφουν σταδιακά στην Αθήνα με πτήσεις των Ολυμπιακών Αερογραμμών που ναύλωσε το υπουργείο Εξωτερικών.

news.in.gr

Σε Αθήνα και Θεσσαλονίκη

Αντίθετοι οι επιχειρηματίες για τις επιδοτήσεις ξενοδοχείων

ΕΛΛΕΙΨΗ ΣΤΡΑΤΗΓΙΚΗΣ



Εντελώς αντίθετο βρίσκει τον Σύνδεσμο Ελληνικών Τουριστικών Επιχειρήσεων ΣΕΤΕ η πρόσφατη τροποποίηση του Επενδυτικού Νόμου με τροπολογία που κατέθεσε το υπουργείο Οικονομίας & Οικονομικών βάσει της οποίας προβλέπεται για πρώτη φορά η επιδότηση της δημιουργίας νέων ξενοδοχείων στην Αθήνα και την Θεσσαλονίκη.

Οπως επισημαίνεται σε σχετική ανακοίνωση, βασικό στοιχείο της επιχειρηματικής ανάπτυξης πρέπει να είναι η εξασφάλιση της βιωσιμότητας και η δημιουργία προϋποθέσεων κερδοφορίας των επιχειρήσεων. Στο πλαίσιο αυτό είναι κρίσιμη, σύμφωνα με τον ΣΕΤΕ, η ύπαρξη μιας σαφούς και κατανοητής από όλους στρατηγικής τουριστικής ανάπτυξης, που θα αποτελεί αναπόσπαστο τμήμα της οικονομικής πολιτικής της χώρας μας. Η διαχρονική έλλειψη αυτής της στρατηγικής έχει ως αποτέλεσμα τα γνωστά βαθιά διαρθρωτικά προβλήματα που αντιμετωπίζει σήμερα ο ελληνικός τουρισμός, τα οποία αποτελούν εμπόδιο στην ανάπτυξη του και δεν επιτρέπουν την περαιτέρω συμβολή του στην εθνική οικονομία" επισημαίνεται στην ανακοίνωση του ΣΕΤΕ.

ECO SUN Ltd

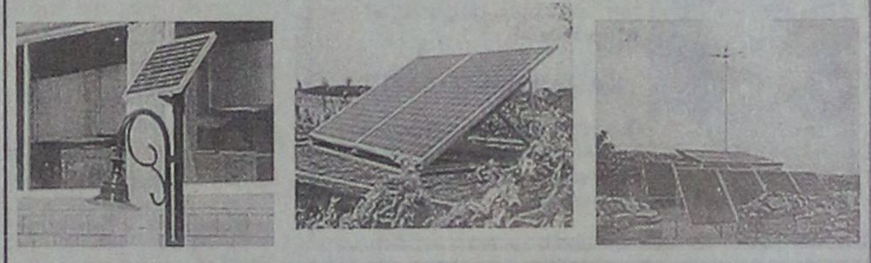

Με τα προϊόντα και την υποστήριξη της ECO SUN, σας προσφέρουμε:

- Φωτοβολταϊκά
- Ανεμογεννήτριες
- Γεννήτριες
- Ηλιακές Αντλίες
- Εναλλάκτες
- Μπαταρίες
- Μικρά Υδροηλεκτρικά
- Συστήματα Backup

✓ Ηλεκτρικό εκεί όπου η ΔΕΗ δεν μπορεί,
✓ BACKUP Συστήματα για διακοπές ρεύματος, ιδανικά για Τράπεζες, Ιατρεία, κ.α.
✓ Σύνδεση & Πώληση της Ενέργειας στη ΔΕΗ,
✓ Μηδενικό κόστος λειτουργίας και συντήρησης,
✓ 25 χρόνια εγγύηση ECO SUN,

έως και 60 δόσεις!!

Εμπιστευτείτε τους ειδικούς

Μάγος Κωνσταντίνος – Μηχανικός Περιβάλλοντος

Μελέτες Περιβαλλοντικών Επιπτώσεων // Διαχείριση Ενεργειακών Πόρων

Νικηταρά 4, Ρόδος // Τηλ.. Fax: 22410-31175 κιν.6945417728 // e-mail: environment@in.gr



ΜΝΗΜΟΣΥΝΑ

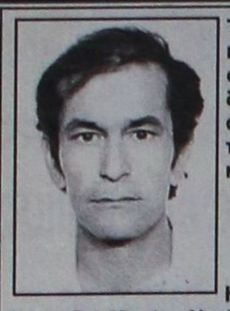

Τελούμε στις 30 Δεκεμβρίου ημέρα Σάββατο και ώρα 8 π.μ. στον ιερό ναό Ταξιαρχών Ρόδου 3μηνο μνημόσυνο υπέρ αναπαύσεως της ψυχής του λατρευτού μας συζύγου, πατέρα και παππού

ΒΑΣΙΛΕΙΟΥ Ι. ΚΛΑΔΑΚΗ

Η σύζυγος Δήμητρα
Τα παιδιά Μαρία - Νικήτας, Κώστας
Τα εγγόνια, τα αδέλφια, τα ανίψια και οι λοιποί συγγενείς

16477-29/12



Τελούμε στις 29 Δεκεμβρίου ημέρα Παρασκευή και ώρα 8 π.μ. στον ιερό ναό Ταξιαρχών νεκροταφείου Ρόδου διετές μνημόσυνο υπέρ αναπαύσεως της ψυχής του λατρευτού μας υιού, αδελφού και θείου

ΗΛΙΑ ΚΡΗΤΙΚΟΥ

Οι γονείς Κομνηνός - Γαλατιανή
Τα αδέλφια Ιωάννης - Ματίνα, Βασίλειος - Ειρήνη
Τα ανίψια και οι λοιποί συγγενείς

ΘΕΜ-28/12



Τελούμε στις 29 Δεκεμβρίου ημέρα Παρασκευή και ώρα 8 π.μ. στον ιερό ναό Ταξιαρχών νεκροταφείου Ρόδου 6μηνο μνημόσυνο υπέρ αναπαύσεως της ψυχής του λατρευτού μας πατέρα, παππού, αδελφού και θείου

ΝΙΚΟΛΑΟΥ ΣΑΒΒΙΔΑΚΗ

Τα παιδιά Ελένη - Κώστας, Κατερίνα - Μιχάλης, Κώστας
Τα εγγόνια, τα αδέλφια, τα ανίψια και οι λοιποί συγγενείς

ΘΕΜ-28/12



Τελούμε στις 30 Δεκεμβρίου ημέρα Σάββατο και ώρα 8 π.μ. στον ιερό ναό Ταξιαρχών νεκροταφείου Ρόδου διετές μνημόσυνο υπέρ αναπαύσεως της ψυχής της λατρευτής μας συζύγου, μητέρας, γιαγιάς και θείας

ΚΟΝΤΗΣ ΚΥΠΡΑΙΟΥ

Ο σύζυγος Ανδρέας
Τα παιδιά Πανορμίτης - Ελισάβετ, Γιάννης - Ερασμία, Λευτέρης - Αφροδίτη
Τα εγγόνια, τα ανίψια και οι λοιποί συγγενείς

ΘΕΜ-29/12



Τελούμε στις 29 Δεκεμβρίου ημέρα Παρασκευή και ώρα 8 π.μ. στον ιερό ναό Ταξιαρχών Ρόδου διετές μνημόσυνο υπέρ αναπαύσεως της ψυχής του λατρευτού μας υιού, αδελφού και θείου

ΧΑΡΑΛΑΜΠΟΥ ΑΤΣΑ

Οι γονείς Κυριακή - Στέφανος
Τα αδέλφια Μαρία - Σταμάτης, Ευαγγελία - Παναγιώτης
Τα ανίψια και οι λοιποί συγγενείς

5779-28/12



Τελούμε στις 28 Δεκεμβρίου ημέρα Πέμπτη και ώρα 8 π.μ. στον ιερό ναό Ταξιαρχών νεκροταφείου Ρόδου διετές μνημόσυνο υπέρ αναπαύσεως της ψυχής της λατρευτής μας συζύγου, μητέρας και γιαγιάς

ΑΝΑΣΤΑΣΙΑΣ ΑΝΑΓΝΩΣΤΑΚΗ
Το γένος ΚΑΛΟΠΕΤΡΗ

Ο σύζυγος Ζαχαρίας
Τα παιδιά Μανώλης - Διαμαντούλα, Μιχάλης - Λίτσα, Θεολόγος - Δέσποινα
Τα εγγόνια και οι λοιποί συγγενείς

5776-28/12

ΓΡΑΦΕΙΟ ΤΕΛΕΤΩΝ & ΜΝΗΜΟΣΥΝΩΝ ΡΟΔΟΥ
ΣΤΕΦΑΝΑ - ΣΤΟΛΙΣΜΟΙ
«ΑΜΕΡΙΚΑΝΟΥ»
Αμεση εξυπηρέτηση
ΟΛΟ ΤΟ 24ΩΡΟ
Αναλαμβάνουμε την τελετή και με τα έξοδα που χορηγούν τα ταμεία χωρίς καμία επιβάρυνση
ΙΚΑ, ΤΕΒΕ, ΤΑΞΥ, ΔΗΜΟΣΙΟΥ, ΛΙΜΕΝΙΚΩΝ, ΟΓΑ και λοιπά ταμεία
Τους ΑΠΟΡΟΥΣ: ΔΩΡΕΑΝ
Πλατεία Βρούχου στη Μητρόπολη
Τηλέφωνα 28901 - 33400
Χ372-31/12

ΜΝΗΜΗΣ ΕΝΕΚΕΝ
ΠΑΡΑΣΚΕΥΑΣΤΗΡΙΟΝ ΜΝΗΜΟΣΥΝΩΝ
Αναλαμβάνουμε την οργάνωση των μνημοσύνων σας, προσφέροντάς σας όλα όσα χρειάζονται για την άψογη μνημόνευση των αγαπημένων εκλιπόντων σας.
Προσφέρουμε μεγάλη ποικιλία πρωτότυπων σχεδίων σε δίσκους της επιλογής σας με τα συνοδευτικά αρτύματα. Παράλληλα διαθέτουμε όλα τα απαραίτητα είδη μνημοσύνων.
Στο χώρο μας θα βρείτε τέλεια εξυπηρέτηση, καθαριότητα και πάνω απ' όλα σεβασμό στη δύσκολη στιγμή σας.
Γ. ΠΑΠΑΝΔΡΕΟΥ 78, ΑΝΑΛΗΨΗ - Τηλ./Fax: 22410 69620
Τ7592-25-1/07

Εισέβαλαν σε σπίτι επιχειρηματία

Συνελήφθησαν δύο από τους τέσσερις ληστές

ΤΗ ΛΗΣΤΕΙΑ ΚΑΤΕΓΡΑΨΑΝ ΚΑΜΕΡΕΣ

Το κλειστό κύκλωμα τηλεόρασης που έχει στο σπίτι του Ελληνογερμανός επιχειρηματίας βοήθησε στη σύλληψη δύο εκ των ληστών που εισέβαλαν την ημέρα των Χριστουγέννων και λήστεψαν τον ίδιο και τη σύζυγό του, καθώς και ένα ζευγάρι Γερμανών φίλων που φιλοξενούσε, στην Αμάρυνθο της Εύβοιας.

Όπως έγινε γνωστό από την αστυνομία, ο 64χρονος επιχειρηματίας και η 34χρονη Γερμανίδα σύζυγός του ήταν μέσα στο σπίτι, ενώ το φιλικό τους ζευγάρι είχε βγει στο κήπο. Εκεί δέχθηκαν επίθεση από τρεις κουκουλοφόρους, ενώ ένας τέταρτος περίμενε σε ένα ΙΧ αυτοκίνητο.

Οι δράστες με την απειλή μαχαιριού οδήγησαν το ζευγάρι μέσα στο σπίτι, όπου ακινητοποίησαν και τον επιχειρηματία με τη σύζυγό του, άρπαξαν περίπου 1.000 ευρώ, ένα κινητό τηλέφωνο και διάφορα πράγματα αξίας και εξαφανίστηκαν.

Από τα πλάνα που είχαν καταγράψει οι κάμερες του κλειστού κυκλώματος, οι αστυνομικοί της ασφάλειας Χαλκίδας κατάφεραν να εντοπίσουν δύο αλλοδαπούς στην Ερέτρια, οι οποίοι φορούσαν ακόμη τα ίδια ρούχα που χρησιμοποίησαν την ώρα της ληστείας. Ένας ακόμη αλλοδαπός, που επίσης μένει στην Ερέτρια, και ένας άλλος που μένει στην Αθήνα αναζητούνται.

Οι συλληφθέντες οδηγήθηκαν στον εισαγγελέα Χαλκίδας.

Για το ενδεκάμηνο

Μείωση κατά 22,1% στο έλλειμμα του προϋπολογισμού

ΣΤΗ ΔΗΜΟΣΙΟΤΗΤΑ ΟΙ ΔΑΠΑΝΕΣ

Αύξηση 9,6% σημείωσαν τα έσοδα του προϋπολογισμού την χρονική περίοδο Ιανουαρίου - Νοεμβρίου 2006, με αποτέλεσμα το έλλειμμα του προϋπολογισμού στο διάστημα αυτό να παρουσιάσει σημαντική πτώση κατά 22,1%.

Ο ετήσιος στόχος του προϋπολογισμού προβλέπει αύξηση των εσόδων κατά 9,9%, ο οποίος όπως εκτιμάται από το υπουργείο Οικονομίας και Οικονομικών θα επιτευχθεί το Δεκέμβριο.

Όπως προκύπτει από τα στοιχεία του προϋπολογισμού για το 11μηνο, στη δημοσιότητα οι δαπάνες του προϋπολογισμού παρουσίασαν αύξηση 3,5% με αποτέλεσμα να επιτευχθεί ο ετήσιος στόχος του προϋπολογισμού.

Ειδικότερα, οι πρωτογενείς δαπάνες αυξήθηκαν κατά 5,8% έναντι ετήσιου στόχου 6%.

Οι δαπάνες για τόκους αποπληρωμής του δημόσιου χρέους παρουσίασαν μείωση 1%, έναντι ετήσιου στόχου μείωσης τους 2,5%.

Σε ό,τι αφορά το πρόγραμμα δημοσίων επενδύσεων σημαντική αύξηση κατά 33,7% παρουσίασαν τα έσοδα του έναντι ετήσιου στόχου αύξησης 32,2%.

Οι δαπάνες του προγράμματος δημοσίων επενδύσεων αυξήθηκαν 18,5% έναντι ετήσιου στόχου αύξησης τους 7,7%.

Μετά τις κυρώσεις του ΟΗΕ

Το ιρανικό κοινοβούλιο για επανεξέταση των σχέσεων με την ΙΑΕΑ

Μετά τις κυρώσεις που αποφάσισε το Συμβούλιο Ασφαλείας του ΟΗΕ εις βάρος του Ιράν για το συνεχιζόμενο πυρηνικό του πρόγραμμα, το κοινοβούλιο της χώρας ψήφισε υπέρ της επανεξέτασης των σχέσεων της χώρας με την Διεθνή Υπηρεσία Ατομικής Ενέργειας (ΙΑΕΑ).

«Η κυβέρνηση είναι υποχρεωμένη να επανεξετάσει το επίπεδο συνεργασίας με την ΙΑΕΑ», επισημαίνεται στο κείμενο που ψηφίστηκε από το κοινοβούλιο του Ιράν, το οποίο ουσιαστικά ζητά τον περιορισμό της συνεργασίας με την υπηρεσία του ΟΗΕ.

Από τους 207 βουλευτές που ήταν παρόντες στη συνεδρίαση, οι 167 ψήφισαν υπέρ της απόφασης αυτής, η οποία πρέπει να επικυρωθεί και από το σκληροπυρηνικό Συμβούλιο των Φρουρών.

Η απόφαση δίνει στην Τεχεράνη την ευχέρεια να αποφασίσει ακόμη την αποχώρηση από τη Συνθήκη για τη Μη Διάδοση των Πυρηνικών.

Η ΙΑΕΑ δεν έχει σχολιάσει την απόφαση του ιρανικού κοινοβουλίου.

Για καλύτερη ποιότητα

Στη Βουλή το νομοσχέδιο για τα προϊόντα αρτοποιΐας

ΤΙ ΕΠΙΔΙΩΚΕΤΑΙ ΜΕ ΤΙΣ ΔΙΑΤΑΞΕΙΣ

Στη Βουλή για συζήτηση προωθείται από το υπουργείο Απασχόλησης το σχέδιο νόμου για την «Παραγωγή και Διάθεση προϊόντων αρτοποιίας και συναφείς διατάξεις», όπως διαμορφώθηκε ύστερα από διαβούλευση με την Ευρωπαϊκή Επιτροπή.

Η πρωτοβουλία αυτή ήταν απολύτως αναγκαία, τονίζεται σε ανακοίνωση του ΥΠΑΝ, με δεδομένο ότι η τελευταία νομοθετική παρέμβαση στο πεδίο της «αρτοποιητικής» νομοθεσίας εκδηλώθηκε με τη μορφή αποσπασματικής και ατελούς ρύθμισης πριν τουλάχιστον από μία δεκαετία.

Με τις διατάξεις του νομοσχεδίου επιδιώκεται:

* η ανάδειξη του καταναλωτή στο κέντρο αναφοράς της νομοθετικής πρωτοβουλίας,

* η αποτελεσματική προστασία της δημόσιας υγείας και των οικονομικών συμφέροντων των καταναλωτών,

* η αποσαφήνιση του πεδίου ανάπτυξης της επιχειρηματικότητας όλων των φορέων, η ανάπτυξη υγιούς ανταγωνισμού και η αποτροπή φαινομένων κατάχρησης δεσπόζουσας θέσης και στρέβλωσης της αγοράς,

* η απλοποίηση της διαδικασίας αδειοδότησης των επιχειρήσεων που δραστηριοποιούνται στην αγορά της αρτοποιίας,

* η ανάπτυξη των μικρομεσαίων και παραδοσιακών επιχειρήσεων του κλάδου, με την παροχή κινήτρων,

* η εισαγωγή νέων μεθόδων παραγωγής προϊόντων αρτοποιίας, προκειμένου νέα προϊόντα να τίθενται στη διάθεση και επιλογή του καταναλωτή, με διαφάνεια και πλήρη γνώση των χαρακτηριστικών τους,

* η εφαρμογή αυστηρών προδιαγραφών και κανόνων για την ποιότητα παραγωγής και τον τρόπο διακίνησης των προϊόντων αρτοποιίας, σε συνδυασμό με αποτελεσματικά αποτρεπτικές κυρώσεις.

Κατά λάθος πρόεδρος τοπικού συμβουλίου

ΣΥΝΕΧΕΙΑ ΑΠΟ ΤΗ ΣΕΛ. 1

ο κ. Γιάννουστας θα πρέπεινα παραιτηθεί, κάτι που θεωρείται άδικο, αφού οι συμπολίτες του τον θέλουν στο τοπικό συμβούλιο Απολακκιάς.

• Η ορκωμοσία του νέου δημοτικού συμβουλίου και των τοπικών συμβούλων των διαμερισμάτων θα γίνει μεθαύριο Σάββατο στις 12 το μεσημέρι στο νέο δημαρχείο της Νότιας Ρόδου.

«Πυρετός» στην κατανομή αξιωμάτων

ΣΥΝΕΧΕΙΑ ΑΠΟ ΤΗ ΣΕΛ. 1

μέγαρα την Τρίτη 2 Ιανουαρίου.

Τέσσερις από τους δέκα Δήμους της Ρόδου γυρίζουν σελίδα και νέα πρόσωπα θα κληθούν να τους διοικήσουν για τα επόμενα τέσσερα χρόνια.

Συγκεκριμένα μετά από δώδεκα χρόνια ο Δήμος της Ρόδου εξέλεξε νέο δήμαρχο τον Χατζή Χατζηευθυμίου, ο οποίος επικράτησε και στους δύο γύρους των δημοτικών εκλογών του κύριου αντιπάλου του Γιώργου Γιαννόπουλο, ο οποίος σε λίγες ημέρες θα αποχωρήσει από την θέση του δημάρχου και θα καθήσει στα έδρανα της μειοψηφίας.

Στο Δήμο Λινδίων ο Μανώλης Παλλάς, επικεφαλής της μειοψηφίας του δημοτικού συμβουλίου, κατάφερε και κέρδισε τον αντίπαλό του Παναγιώτη Παπακωνσταντίνου.

Στο Δήμο Καμείρου ο Δημήτρης Κρητικός, νέος στον πολιτικό στίβο, αναλαμβάνει τις τύχες του Δήμου, από τον απερχόμενο δήμαρχο Στέφανο Δημητρα, ο οποίος διετέλεσε τα τελευταία 24 χρόνια πρόεδρος της Κοινότητας Σορωνής και στη συνέχεια δήμαρχος Καμείρου για δύο συνεχείς τετραετίες.

Στο Δήμο Αταβύρου ο πρωτοεμφανιζόμενος Ηλίας Τσουκαλάς κατέφερε στις εκλογές του Οκτωβρίου και επικράτησε, έναντι του απερχόμενου δημάρχου Παναγιώτη Κυριακούλη.

Να σημειωθεί ότι σε εκκρεμότητα βρίσκεται ο Δήμος Αφάντου, αφού ως γνωστόν οι εκλογές πρόκειται να επαναληφθούν την Κυριακή 14 Ιανουαρίου. Νικητής των δύο προηγούμενων εκλογικών αναμετρήσεων ήταν ο Σάββας Διακοσταματίου.

Στους υπόλοιπους Δήμους της Ρόδου οι νυν δήμαρχοι θα συνεχίσουν να τους διοικούν και τα επόμενα τέσσερα χρόνια.

Στο Δήμο Καλλιθέας ο Γιάννης Ιατρίδης θα συνεχίσει τη θητεία του, αφού κέρδισε τις εκλογές από τον αντίπαλό του Γιώργο Κώστα.

Στο Δήμο Νότιας Ρόδου ο Μανώλης Σαββής επικράτησε άνετα έναντι του Δημήτρη Ζαννετούλη και θα διατηρήσει το αξίωμα του δημάρχου και την επόμενη τετραετία.

Στο Δήμο Αρχαγγέλου ο νυν δήμαρχος Αλέκος Παπουράς, θα παραμείνει στον δημαρχιακό θώκο, όπως και ο Θεοδόσης Κολλιάδης στα έδρανα της μειοψηφίας.

Στο Δήμο Ιαλυσού ο Στέργος Στάγκας για τρίτη συνεχή τετραετία κέρδισε τις δημοτικές εκλογές έναντι του αντιπάλου του Τάκη Καραβόλια.

Τέλος στο Δήμο Πεταλούδων ο νυν δήμαρχος Μιχάλης Κορδίνας θα παραμείνει και την επόμενη τετραετία στο αξίωμα του δημάρχου, έχοντας ως αντιπολίτευση τον Αντώνη Αρφαρά.

Πάντως σύμφωνα και με τον ισχύοντα κώδικα οι δημαιρεσίες στους Δήμους για την ανάδειξη του προεδρείου των δημοτικών συμβουλίων και των μελών της δημαρχιακής επιτροπής θα πραγματοποιηθούν την Κυριακή 7 Ιανουαρίου. Πολλοί δήμαρχοι εξακολουθούν να κρατούν κλειστά τα χαρτιά τους, τόσο για τις δημαιρεσίες όσο και για τους αντιδημάρχους που πρέπει να ορίσουν εντός του επόμενου μηνός.

Στο Δήμο της Ρόδου επικρατέστερος για τη θητεία του προέδρου του δημοτικού συμβουλίου είναι ο Γιάννης Γιαννακάκης, ο οποίος έλαβε και τις περισσότερες ψήφους από την παράταξη της πλειοψηφίας. Ο Χατζής Χατζηευθυμίου φαίνεται ότι προσανατολίζεται στην τοποθέτηση πέντε αντιδημάρχων στο Δήμο της Ρόδου. Το αξίωμα αυτό διεκδικούν οι Μανώλης Καμπουρόπουλος, Κώστας Ταρασλιάς, Τσαμπίκος Τριομμάτης, Αντώνης Αλαχούζος, Ευστράτιος Καρίκης, Παναγιώτης Σακελλαρίου και Μάνος Κόνσολας.

ΣΤΙΣ ΑΝΤΙΝΟΜΑΡΧΙΕΣ ΠΑΡΑΜΕΝΟΥΝ ΟΙ ΤΡΕΙΣ

Στο Νομαρχιακό Μέγαρο ο νυν νομάρχης Γιάννης Μαχαιρίδης θα συνεχίσει και για την επόμενη τετραετία να έχει τα νηία του νομού Δωδεκανήσου έχοντας στο πλάι του ικανά και έμπειρα στελέχη. Την Κυριακή 7 Ιανουαρίου θα πραγματοποιηθούν εκλογές και στη Νομαρχία για την ανάδειξη του προέδρου του νομαρχιακού συμβουλίου. Ο πρόεδρος Φώτης Χατζηδιάκος φαίνεται ότι θα επανεκλεγεί στην ίδια θέση που κατέχει και για τα επόμενα δύο χρόνια.

Σε ό,τι αφορά τους αντινομάρχες, σημαντικές αλλαγές το 2007 δεν προτίθεται να γίνουν από τον Γιάννη Μαχαιρίδη, ο οποίος καθημερινά δέχεται προτάσεις από νομαρχιακούς συμβούλους που επιθυμούν να αξιοποιηθούν σε κάποια θέση.

Οι αντινομάρχες Νίκος Ζωΐδης, Στάθης Κουσουρνάς και Γιάννης Χριστοφάκης θα παραμείνουν στις θέσεις τους, σύμφωνα με όλες τις ενδείξεις.

Η αντινομάρχης Δέσποινα Διακοσταυριανού Σώζου, φαίνεται ότι έχει εκφράσει στον κ. Μαχαιρίδη την επιθυμία της να μην παραμείνει στη θέση που κατέχει μέχρι σήμερα για οικογενειακούς λόγους. Στη θέση της θα τοποθετηθεί κατά πάσα πιθανότητα ο Δημήτρης Κρεμαστινός.

Δεν αντέχει άλλο ο ΑΗΣ Σορωνής

ΣΥΝΕΧΕΙΑ ΑΠΟ ΤΗ ΣΕΛ. 1

ΔΕΗ Ρόδου Βασίλης Σαλβάρης η κατανάλωση ρεύματος κατά τη διάρκεια της χθεσινής ημέρας πλησίασε τα 90 μεγαβάτ ενώ τις προηγούμενες ημέρες ήταν μόλις 65, η αύξηση δηλαδή που παρουσίασε η ζήτηση του ηλεκτρικού ρεύματος έφτασε το 45%!

Η υπερακανάλωση του ρεύματος εξαιτίας των χαμηλών θερμοκρασιών είχε ως αποτέλεσμα την υπερφόρτωση του δικτύου της ΔΕΗ με συνέπεια την πρόκληση βλαβών σε διάφορα σημεία του νησιού μας.

Διακοπές ηλεκτρικού ρεύματος χθες σημειώθηκαν αρκετές και οι οποίες διήρκησαν από μια έως 2 ώρες. Συγκεκριμένα η πρώτη βλάβη έγινε στις 7.30 π.μ. στην Ιαλυσό η οποία και επαναλήφθηκε μετά από δύο ώρες, ενώ στις 9.10 π.μ. από υπερφόρτωση του δικτύου κάπκε μια γέφυρα που συνδέει τον κεντρικό αγωγό με τον πλαϊνό με αποτέλεσμα για περίπου 50 λεπτά να μείνουν χωρίς ηλεκτρικό ρεύμα οι περιοχές Ασγούρου, η λεωφόρος Λίνδου και ένα μεγάλο τμήμα του Φαληρακίου. Προβλήματα όμως δημιουργήθηκαν και σε διάφορες περιοχές της Ρόδου όπως το Ροδίνι και η Ανάληψη στις οποίες σημειώθηκαν διακοπές ηλεκτρικού ρεύματος.

Πάντως οι βλάβες που προκλήθηκαν αποκαταστήθηκαν άμεσα από τα συνεργεία της ΔΕΗ. Παρά το γεγονός ότι λόγω των εορτών αρκετοί εργαζόμενοι απουσίαζαν με άδεια, αναγκάστηκαν και επέστρεψαν στις εργασίες τους προκειμένου να επιδιορθωθούν άμεσα οι βλάβες. Για το σκοπό αυτό είχαν συγκροτηθεί τρία συνεργεία από ένα που προβλεπόταν λόγω των ημερών.

Στα αζήτητα οι γαλοπούλες

ΣΥΝΕΧΕΙΑ ΑΠΟ ΤΗ ΣΕΛ. 1

περίπου 2.000 γαλοπούλες στην αγορά της Ρόδου ενώ πέρυσι πωλήθηκαν 3.000! Η ζήτηση πάντως της γαλοπούλας δεν ήταν η αναμενόμενη παρά το γεγονός ότι οι κρεοπώλες είχαν προμηθευτεί αρκετές, προκειμένου να εξυπηρετήσουν το καταναλωτικό κοινό.

Οι Ροδίτες φέτος φαίνεται ότι επέλεξαν για το χριστουγεννιάτικο τραπέζι τους κοτόπουλο, γουρουνόπουλο και αμνοερίφια, οι τιμές των οποίων ήταν πιο προσιτές. Συγκεκριμένα το ντόπιο κοτόπουλο επωλείτο από 3-4 ευρώ το κιλό, το γουρουνόπουλο 8,5 ευρώ, το κατσίκι 10,50 ευρώ και το αρνί 9,5 ευρώ το κιλό.

ΖΑΧΑΡΟΠΛΑΣΤΕΙΑ

Μεγάλη κίνηση όμως σημειώθηκε τις ημέρες των χριστουγέννων στα ζαχαροπλαστεία της Ρόδου. Τα πατροπαράδοτα μελομακάρονα και κουραμπιέδες φαίνεται ότι δεν έλειψαν από κανένα σπίτι. Οσοι προτίμησαν να τα αγοράσουν, παρά να τα φτιάξουν μόνοι τους, πλήρωσαν το κιλό από 8-10 ευρώ το κιλό.

ΑΓΟΡΕΣ ΜΕ ΤΟΝ 14ο ΜΙΣΘΟ

Με τον 14ο μισθό τους οι Ροδίτες αγόρασαν τα απαραίτητα για τις εορτές των Χριστουγέννων. Η αγορά της Ρόδου δούλεψε καλά το τελευταίο τριήμερο πριν τα Χριστούγεννα και κυρίως την Κυριακή.

Η καλοκαιρία που επικρατούσε την παραμονή των Χριστουγέννων βοήθησε τους συμπολίτες μας να πραγματοποιήσουν τα ψώνια τους. Τα εμπορικά καταστήματα ήταν γεμάτα από κόσμο γεγονός που ικανοποίησε τους ιδιοκτήτες τους. .

«Η κίνηση κυμάνθηκε σε ικανοποιητικά επίπεδα, περιμέναμε όμως περισσότερα, οι δε εισπράξεις κινήθηκαν στα ίδια επίπεδα με πέρυσι» δήλωσε στην «Πρόοδο» ο γραμματέας του Εμπορικού Συλλόγου Ρόδου Μιχάλης Φτακλάκης.

Πάντως τα καταστήματα που παρουσίασαν ιδιαίτερη κίνηση ήταν εκείνα των ειδών ένδυσης, παιχνίδια και παπούτσια για τα μικρά παιδιά.

Να σημειωθεί ότι το εορταστικό ωράριο στα καταστήματα της Ρόδου θα συνεχιστεί και την Κυριακή, ενώ την Τρίτη 2 Ιανουαρίου θα παραμείνουν κλειστά.

Οι επαναληπτικές εκλογές στο Δήμο Αφάντου

ΣΥΝΕΧΕΙΑ ΑΠΟ ΤΗ ΣΕΛ. 1

702/2006 απόφασης του Τριμελούς Διοικητικού Πρωτοδικείου Ρόδου. Παρά την εορταστική περίοδο, στο Δήμο Αφάντου επικρατεί κινητικότητα από πλευράς των υποψηφίων. Μάλιστα παραμονή των Χριστουγέννων, ο υπουργός Αιγαίου κ. Αριστοτέλης Παυλίδης και ο βουλευτής Βασίλης Χρύσης παρέα με τον υποψήφιο δήμαρχο κ. Τάσο Σπανό και τους συμβούλους του «σεργιάνισαν» στους δρόμους.

• Βέβαια οι Αφαντενοί αποφάσισαν και περιμένουν να έρθει η 14η Ιανουαρίου για να τελειώνει η ταλαιπωρία τους, καθώς καλούνται για τρίτη φορά να ψηφίσουν για να εκλέξουν τυπικά δήμαρχο, καθώς η ετυμηγορία είναι γνωστή.

ΧΘΕΣ το πρωί η υπαριθμό 702/2006 απόφαση του Τριμελούς Διοικητικού Πρωτοδικείου Ρόδου κοινοποιήθηκε στο νομάρχη κ. Γιάννη Μαχαιρίδη, ο οποίος όρισε την ημερομηνία των εκλογών στις 14 Ιαουαρίου. Θα έχει προηγηθεί ο καθαγιασμός των υδάτων και οι Αφαντεινοί φωτισμένοι θα ασκήσουν το ύψιστο δικαίωμά τους. Θα εκλέξουν και τυπικά το δήμαρχό τους.

• Το δια ταύτα της υπ'αριθμό 702/2006 του Διοικητικού Πρωτοδικείου Ρόδου έχει ως εξής:

«Με τις σκέψεις αυτές

Συνεκδικάζει τα κρινόμενα βοηθήματα

Δέχεται εν μέρει την πρώτη ένσταση

Τροποποιεί τον από 18.10.2006 πίνακα αποτελεσμάτων των εκλογών της 15η Οκτωβρίου 2006 του προέδρου Πρωτοδικών Ροδου ως προς τον αριθμό των ψηφοδελτίων που έλαβαν οι συνδυασμοί «Δημιουργική Πορεία Αφάντου - Αρχίπολης» και «Νέα ελπίδα για τ' Αφάντου και την Αρχίπολη». Προσδιορίζει τον αριθμό των έγκυρων ψηφοδελτίων που έλαβε ο συνδυασμός «Δημιουργική Πορεία Αφάντου - Αρχίπολης» σε χίλιους εξήντα (1.060 και τον αριθμό των έγκυρων ψηφοδελτίων που έλαβε ο συνδυασμός «Νέα ελπίδα για τ' Αφάντου και την Αρχίπολη» σε χίλιους εξηντα τρεις (1.063).

Ακυρώνει την επαναληπτική εκλογή που διενεργήθηκε στς 22 Οκτωβρίου 2006 και τον από 24.10.2006 πίνακα αποτελεσμάτων της εκλογής αυτής του προέδρου Πρωτοδικών Ρόδου.

Διατάσσει την επανάληψη της ψηφοφορίας στο σύνολο των εκλογικών τμημάτων του Δήμου Αφάντου ανάμεσα στους υποψηφίους δημάρχους των συνδυασμών «Ενότητα - Δημιουργία» και «Νέα ελπίδα για τ'Αφάντου και την Αρχίπολη».

ΨΥΧΟΕΡΕΥΝΗΤΡΙΑ
ΚΡΗΤΙΚΟΥ ΒΑΣΙΛΕΙΑ
Προβλέψεις για το μέλλον ικανοποιητικές. Βοήθεια για κάθε θέμα που σας απασχολεί με κάθε εχεμύθεια

ΟΜΗΡΟΥ 65 Π. ΠΟΛΗ
Τηλ. 74440 - 67602,6972157586, 8-1π.μ. — 4-8μ.μ.
18962-31/12

PELLOS TRAVEL
Α. ΠΑΠΑΣΑΒΒΑΣ
ΟΡΓΑΝΩΣΗ-ΠΟΙΟΤΗΤΑ-ΕΓΓΥΗΣΗ
ΕΚΔΡΟΜΕΣ ΧΕΙΜΩΝΑΣ-ΧΡΙΣΤΟΥΓΕΝΝΑ 2006
ΠΡΩΤΟΧΡΟΝΙΑ
28/12/06 - 3/1/07 ΙΩΑΝΝΙΝΑ - ΜΕΤΣΟΒΟ - ΜΕΤΕΩΡΑ
29/12/06 - 3/1/07 ΣΟΦΙΑ - ΒΟΥΛΓΑΡΙΑ
30/12/06 - 3/1/07 ΒΕΝΕΤΙΑ (γκρουπ από Ρόδο)
Το γραφείο μας φημίζεται για την πολύ καλή ποιότητα των εκδρομών του και τις πολύ χαμηλές τιμές!!!
Διαθέτουμε επίσης:
Εισιτήρια ΟΑ, AEGEAN ΚΑΙ CHARTER.
Ακτοπλοϊκά εισιτήρια.
Ειδικά πακέτα για μεμονωμένους, συλλόγους, νεόνυμφους για Ελλάδα, Κύπρο, Τυνησία, Αίγυπτο, Μαρόκο, Ιταλία, Αγγλία, Γαλλία κ.α.
ΓΙΑ ΠΕΡΙΣΣΟΤΕΡΕΣ ΠΛΗΡΟΦΟΡΙΕΣ, ΚΡΑΤΗΣΕΙΣ ΚΑΙ ΑΝΑΛΥΤΙΚΑ ΠΡΟΓΡΑΜΜΑΤΑ ΣΤΟ ΓΡΑΦΕΙΟ ΓΕΝΙΚΟΥ ΤΟΥΡΙΣΜΟΥ:
PELLOS TRAVEL
Λ. ΚΑΛΛΙΘΕΑΣ 125, ΦΑΛΗΡΑΚΙ, ΡΟΔΟΣ
ΤΗΛ: 2241087615 ΦΑΞ: 2241087616
EMAIL: pellostravel@rho.forthnet.gr
WEB: www.pellostravel.gr
Χ. 6279-31/12

ΣΥΛΛΥΠΗΤΗΡΙΟ
Θερμά συλλυπητήρια στην αδελφή μας Αργυρώ Ματσάγκου για το χαμό του αγαπημένου μας
Σταύρου Ματσάγκου
Η οικογένεια Κωνσταντίνου Κωνσταντούρα (συνταξιούχου καθηγητή Αγγλικών) και παιδιά
14443-28/12

Με 13 θέματα στην ημερήσια διάταξη

Συνεδριάζει σήμερα το δ.σ. Πεταλούδων

Είναι η τελευταία συνεδρίαση της χρονιάς

Με 13 θέματα στην ημερήσια διάταξη πρόκειται να συνεδριάσει σήμερα στις 12 το μεσημέρι το δημοτικό συμβούλιο Πεταλούδων. Τα θέματα της ημερήσιας διάταξης είναι τα εξής:



ΘΕΜΑ 1ο: Εγκριση μελέτης του έργου: «Ανάπτυξη Ευρυζωνικού Δικτύου Τοπικής Πρόσβασης στο Δήμο Πεταλούδων»

ΘΕΜΑ 2ο: Επικύρωση του Μνημονίου Συνεργασίας μεταξύ του Δήμου και της Οργανωτικής Επιτροπής NatWest Island Games XII Rhodes 2007.

ΘΕΜΑ 3ο: Εγκριση 1ου Ανακεφαλαιωτικού Πίνακα Εργασιών για το έργο: «Πλακόστρωση Μαριτσών (από εκκλησία προς ιατρείο)» ΑΜ 100/2006.

ΘΕΜΑ 4ο: Εγκριση 2ου Ανακεφαλαιωτικού Πίνακα Εργασιών για το έργο: «Κατασκευή Αθλητικού Κέντρου Θεολόγου Α) Ανακατασκευή Γηπέδου Ποδοσφαίρου (Νταμαρόχωμα) Β) Κατασκευή στίβου 400 μ. 8 διαδρόμων» Α.Μ. 02/2005

ΘΕΜΑ 5ο: Εγκριση 1ου Ανακεφαλαιωτικού Πίνακα Εργασιών του έργου: «Κατασκευή Βρεφονηπιακού Σταθμού στο Δ.Δ. Παραδεισίου (Επισκευή - Διαρρύθμιση - Προσθήκης)».

ΘΕΜΑ 6ο: Πρόσθετη μείωση εγγυήσεων του έργου: «Κατασκευή Βρεφονηπιακού Σταθμού στο Δ.Δ. Παραδεισίου (Επισκευή - Διαρρύθμιση - Προσθήκη)».

ΘΕΜΑ 7ο: Εγκριση εξόδων κίνησης υπαλλήλων του Δήμου.

ΘΕΜΑ 8ο: Τροποποίηση προϋπολογισμού του Δήμου οικονομικού έτους 2006.

ΘΕΜΑ 9ο: Ψήφιση πίστωσης για την εκτέλεση του έργου: «Επέκταση υπογείου και εναερίου δικτύου μέσης και χαμηλής τάσης στην περιοχή Αεροδρομίου Παραδεισίου από τη ΔΕΗ».

ΘΕΜΑ 10ο: Ψήφιση πίστωσης για τελετές και δεξιώσεις

Μεταξύ των θεμάτων που θα συζητηθούν είναι και η πίστωση για την εκτέλεση έργου «Επέκταση υπογείου και εναερίου δικτύου μέσης και χαμηλής τάσης στην περιοχή Αεροδρομίου Παραδεισίου από τη ΔΕΗ»

ΘΕΜΑ 11ο: Ψήφιση πίστωσης και ανάθεση προμήθειας καυσίμων και λιπαντικών για την κίνηση των μεταφορικών μέσων του Δήμου.

ΘΕΜΑ 12ο: Αποδοχή επιχορήγησης ποσού 20.000 ευρώ από τη Νομαρχιακή Αυτοδιοίκηση Δωδεκανήσου για το έργο: «Κατασκευή υποδομών ΤΕΕ Παραδεισίου».

ΘΕΜΑ 13ο: Ενημέρωση του Σώματος για τις δραστηριότητες του Κέντρου Πληροφόρησης Νέων Δήμου Πεταλούδων.

Ταλαιπωρία για Ελληνες ταξιδιώτες στη Βιέννη

Ταλαιπωρία για 100 Έλληνες εκδρομείς που είχαν μεταβεί στη Βιέννη για τις χριστουγεννιάτικες διακοπές τους.

Οι 100 Έλληνες έμειναν για ένα 24ωρο παραπάνω στην Αυστριακή πρωτεύουσα, καθώς το πρακτορείο, με το οποίο είχαν κάνει το ταξίδι, δεν είχε πληρώσει την αεροπορική εταιρεία, με την οποία θα επέστρεφαν.

Έφτασαν στο αεροδρόμιο στις 7 το απόγευμα (τοπική ώρα) την Τρίτη, όπου διαπίστωσαν ότι δεν υπήρχε πτήση.

Μετά από παρέμβαση του ελληνικού προξενείου στη Βιέννη και του υπουργείου Εξωτερικών, που κινητοποιήθηκε άμεσα υπό το συντονισμό του υφυπουργού Εξωτερικών, Θεόδωρου Κασσίμη, οι εκδρομείς μεταφέρθηκαν σε ξενοδοχεία. Σε συνεργασία δε, με τις προξενικές αρχές της Βιέννης, ναυλώθηκε αεροσκάφος της Ολυμπιακής, ώστε να επιστρέψουν την Τετάρτη σε δύο δρομολόγια οι Έλληνες και να αποφευχθεί περαιτέρω η ταλαιπωρία τους. Η μία πτήση θα πραγματοποιηθεί στις 13:30 (ώρα Ελλάδας) από Βιέννη και η άλλη στις 19:30 (ώρα Ελλάδας).

VANIK TOURS
ΓΙΑΝΝΗΣ και ΣΕΒΑ ΒΑΛΣΑΜΙΔΗ
VANIK σημαίνει ΑΛΗΘΕΙΑ
ΑΚΤΗ ΚΑΝΑΡΗ 17, ΨΑΡΟΠΟΥΛΑ - ΑΝΕΤΟ ΠΑΡΚΙΝΓΚ • Ανοικτά: ΔΕ-ΣΑ 08.30 - 14.00 & 16.30 - 20.30 - Τηλ. 22410 35191, 37621 κινητό: 6945798148 , FAX 22410 29532
Το γραφείο μας πάντα πρώτο σε κρατήσεις ξενοδοχείων εξασφάλισε και σας προσφέρει καταπληκτικές τιμές για τα παρακάτω ξενοδοχεία σε ΠΑΚΕΤΑ (έκδοση εισιτηρίων R/T) από 1/11/2006 - 31/3/2007
Απευθυνόμαστε σε σας που θέλετε και η κράτησή σας να είναι σωστή και το δωμάτιό σας να σας περιμένει

1ον HOTEL PRESIDENT Α΄ Κατηγορίας	
Λεωφόρος Κηφισίας (ανακαινισμένο)	
Μονόκλινο	€ 67
Δίκλινο	€ 75
Τρίκλινο	€ 98
2ον HOTEL ZAFOLIA Α΄ Κατηγορίας	
Λεωφόρος Αλεξάνδρας	
Μονόκλινο	€ 98
Δίκλινο	€ 115
Τρίκλινο	€ 135
3ον HOTEL ATHENS CYPRIA Α΄ Κατηγορίας	
Σύνταγμα	
Μονόκλινο	€ 65
Δίκλινο	€ 85
Τρίκλινο	€ 105
4ον HOTEL ASTOR Α΄ Κατηγορίας	
Σύνταγμα	
Μονόκλινο	€ 60
Δίκλινο	€ 80
Τρίκλινο	€ 95
5ον HOTEL ARETHOUSA Β΄ Κατηγορίας	
Σύνταγμα	
Μονόκλινο	€ 60
Δίκλινο	€ 80
Τρίκλινο	€ 105
6ον HOTEL POLIS GRAND HOTEL Α΄ Κατηγορίας	
Πατησίων, έναντι Πολυτεχνείου (ανακαινισμένο)	
Μονόκλινο	€ 65
Δίκλινο	€ 75
Τρίκλινο	€ 95
7ον HOTEL ELLINIS Β΄ Κατηγορίας	
Ωνάσειο, λεωφ. Συγγρού	
Μονόκλινο	€ 48
Δίκλινο	€ 58
Τρίκλινο	€ 70
8ον HOTEL TPITON Β΄ Κατηγορίας	
Κέντρο Πειραιά	
Μονόκλινο	€ 60
Δίκλινο	€ 80
Τρίκλινο	€ 100
9ον HOTEL SAVOY Α΄ Κατηγορίας	
Κέντρο Πειραιά	
Μονόκλινο	€ 75
Δίκλινο	€ 95
Τρίκλινο	€ 115
10ον HOTEL EGNATIA Β΄ Κατηγορίας	
Θεσσαλονίκη Κέντρο - ανακαινισμένο	
Μονόκλινο	€ 75
Δίκλινο	€ 85
Τρίκλινο	€ 95
11ον HOTEL EGNATIA PALACE Α΄ Κατηγορίας	
Θεσσαλονίκη Κέντρο - ολοκαίνουργιο	
Μονόκλινο	€ 100
Δίκλινο	€ 110
Τρίκλινο	€ 135

* Τα παραπάνω ξενοδοχεία διαθέτουν T.V. σε όλα τα δωμάτια
* Στις παραπάνω τιμές συμπεριλαμβάνεται πρωινό σε μπουφέ
* Ακόμη σε μας θα βρείτε αεροπορικά και ατμοπλοϊκά εισιτήρια όλων των εταιρειών.
Χ.6249-31/12

Ευχές...για να δημιουργηθούν πολλές και νέες ευκαιρίες
Ευχές...για εποικοδομητικές συνεργασίες που θεμελιώνονται πάνω σε ακίνητες αξίες
Ευχές...για μια χρονιά ειρηνική γεμάτη επιτυχίες
Χρόνια Πολλά & Παραγωγικά!
Από την κτηματομεσιτική εταιρία:
Από το 1986
ευσταθίου ΕΥΡΩΚΤΗΜΑΤΙΚΗ
ΚΤΗΜΑΤΟΜΕΣΙΤΙΚΟ ΓΡΑΦΕΙΟ
Εθν. Αντιστάσεως 83, Τηλ: 22410 73819, 74917, Fax: 22410 38641
Κιν: 6944 374546, 6945 292030, Url: www.euroktimatiki.gr,info@euroktimatiki.gr
2M DESIGN T: 65425
X386-28/12

ΠΡΑΚΤΟΡΕΙΟ ΤΑΞΙΔΙΩΝ
ΣΑΒΒΑΣ ΣΑΗΣ
ΠΡΟΣΦΕΡΟΥΜΕ
τα φθηνότερα αεροπορικά εισιτήρια για όλο τον κόσμο με όλες τις αεροπορικές εταιρίες
ΠΡΟΣΟΧΗ:
ΠΛΗΡΟΦΟΡΙΕΣ ΔΕΝ ΔΙΔΟΝΤΑΙ ΑΠΟ ΤΟ ΤΗΛΕΦΩΝΟ
ΜΟΝΟ ΠΡΟΣΩΠΙΚΗ ΠΑΡΟΥΣΙΑ ΣΑΣ
Ακόμη:
♦ ΒΙΖΑ επισκέπτου για ΑΥΣΤΡΑΛΙΑ σε μία μέρα
♦ Εκδοση αδειών αυτοκινήτων

ΞΕΝΟΔΟΧΕΙΑ ΣΤΗΝ ΑΘΗΝΑ

PRESIDENT Α' Κατηγορίας Λεωφόρος Κηφισίας			
Μονόκλινο	† 67	με πρωινό	
Δίκλινο	† 75	»	»
Τρίκλινο	† 98	»	»
ROYAL OLYMPIC LUX κοντά στο Σύνταγμα			
Μονόκλινο	† 91		
Δίκλινο	† 105		
Τρίκλινο	† 139		
ΚΑΝΙΓΚΟΣ Α' κατηγορίας οδός Κάνινγκος			
Μονόκλινο	† 76	με πρωινό	
Δίκλινο	† 85	»	»
Τρίκλινο	† 97	»	»
ASTOR Σύνταγμα			
Μονόκλινο	† 58	με πρωινό έως 28/2	
Δίκλινο	† 75	»	» »
Τρίκλινο	† 85	»	» »
POLIS GRAND HOTEL Α' Κατηγορίας Πατησίων			
Μονόκλινο	† 65	με πρωινό	
Δίκλινο	† 75	»	»
Τρίκλινο	† 95	»	»
DORIA HTL Β' Κατηγορίας Ομόνοια			
Μονόκλινο	† 55	με πρωινό	
Δίκλινο	† 60	»	»
Τρίκλινο	† 80	»	»
BEST WESTERN Ιλίσια			
Μονόκλινο	† 84	με πρωινό	
Δίκλινο	† 93	»	»
Τρίκλινο	† 110	»	»
ELLINIS Β' κατηγορίας (Ωνάσειο Νοσοκομείο) Λεωφ. Συγγρού			
Μονόκλινο	† 60	με πρωινό	
Δίκλινο	† 70	»	»
Τρίκλινο	† 80	»	»
ΑΝΕΜΩΝΗ Πειραιάς κεντρικό			
Μονόκλινο	† 60	με πρωινό έως 31/8	
Δίκλινο	† 72	»	» »
Τρίκλινο	† 85	»	» »
VERGINA Β' Κατηγορίας ΘΕΣ/ΚΗ (κεντρικό)			
Μονόκλινο	† 64	με πρωινό	
Δίκλινο	† 80	»	»
Τρίκλινο	† 100	»	»

ΣΑΣ ΣΥΜΦΕΡΕΙ ΠΡΙΝ ΚΛΕΙΣΕΤΕ ΟΠΟΥΔΗΠΟΤΕ
ΝΑ ΜΑΣ ΕΠΙΣΚΕΦΘΕΙΤΕ
ΠΡΑΚΤΟΡΕΙΟ ΤΑΞΙΔΙΩΝ
ΣΑΒΒΑΣ ΣΑΗΣ
ΤΑΡΠΟΝ ΣΠΡΙΓΚΣ 42 δίπλα στην Τράπεζα Πίστεως
• Τηλ. 22410 39781-3
X 6264-31/12

ΘΕΡΜΟΠΟΜΠΟΙ
Με συνέπεια και υπευθυνότητα συνεχίζουμε για 24 χρόνια τοποθετώντας θερμοπομπούς σε Σπίτια, Σχολεία, Αίθουσες και σε λοιπούς επαγγελματικούς χώρους.


...ΘΕΡΜΟΠΟΜΠΟΙ ΓΑΛΛΙΑΣ....
AIRELEC
Η ποιότητα και η πείρα τόσων χρόνων μας κάνουν ασυναγώνιστους. Ελάτε ή πάρτε μας τηλέφωνο, να έρθουμε να κουβεντιάσουμε για τη θέρμανση του χώρου που σας ενδιαφέρει.
ΜΕΛΕΤΗ - ΕΓΚΑΤΑΣΤΑΣΗ ΔΩΡΕΑΝ!!!
Ν.ΚΑΜΠΟΥΡΑΚΗΣ - Μ.ΦΛΑΓΚΟΣ Ο.Ε.
ΤΗΛ. 31320 - 20859
X 6253-31/12

ΠΑΡΑΔΟΣΗ ΚΑΙ ΤΕΧΝΟΛΟΓΙΑ
ΕΡΓΑΣΤΗΡΙΟ ΦΩΤΟΓΡΑΦΙΩΝ
ΦΩΤΟ ΦΙΛ. ΠΑΧΟΣ
Αναλογική και ψηφιακή φωτογραφία
ΤΥΠΩΜΑ ΚΑΙ ΝΥΧΤΕΡΙΝΕΣ ΩΡΕΣ
Γ. ΕΥΣΤΑΘΙΟΥ 11 • Τηλ. 22410 26893 - Κιν.: 6946 282033

Θα δώσει νέες προοπτικές στον τόπο

Κατασκευή τεχνητών υφάλων στη θαλάσσια περιοχή Πηγαδίων

ΘΑ ΕΜΠΛΟΥΤΙΣΤΕΙ Ο ΥΠΟΘΑΛΑΣΣΙΟΣ ΚΟΣΜΟΣ

Κατά την τελευταία συνεδρίαση του Επαρχιακού Συμβουλίου Καρπάθου - Κάσου και ανάμεσα στα θέματα που συζητήθηκαν ήταν και η κατασκευή τεχνητών υφάλων στη θαλάσσια περιοχή Πηγαδίων.

Ο Έπαρχος έθεσε ενόψει των μελών του Επαρχιακού Συμβουλίου την ανάγκη για την κατασκευή τεχνητών υφάλων στη θαλάσσια περιοχή Πηγαδίων.

Ο Νίκος Σπανός κτηνίατρος του Επαρχείου που έχει και την συγκεκριμένη αρμοδιότητα κατέθεσε ενώπιον του Επαρχιακού Συμβουλίου την εισήγησή του για τη σκοπιμότητα της κατασκευής τεχνητών υφάλων στη θαλάσσια περιοχή Πηγαδίων.

Η προοπτική αυτή θα δώσει μια ανάσα ζωής και νέες προοπτικές σε έναν τόπο που το έχει ανάγκη. Στο σύγχρονο νησιώτη η αλιεία αποτελεί τρόπο ζωής. Το πολυτιμότερο κομμάτι της χώρας μας είναι η παράκτια και νησιωτική Ελλάδα. Ένα κομμάτι με τόσο μεγάλη έκταση περιλαμβάνει μια τεράστια πληθώρα ζωικών και φυτικών οργανισμών, δίνοντας ιδιαίτερο περιβαλλοντικό ενδιαφέρον.

Η θαλάσσια περιοχή που περιβάλει τα Πηγάδια Καρπάθου είναι μια πλούσια περιοχή χωρίς ιδιαίτερο πλούτο θαλάσσιας χλωρίδας και πανίδας, η οποία αλιεύεται συστηματικά από ερασιτέχνες και μη σε καθημερινή βάση. Η κατασκευή των υφάλων ακολουθώντας ένα ολοκληρωμένο πρόγραμμα μελετών και ενεργειών θα δώσει νέα πνοή εμπλουτίζοντας ταυτόχρονα τον υποθαλάσσιο «κόσμο» της περιοχής.

Με την κατασκευή των υφάλων στο πιο πυκνοκατοικημένο κομμάτι του νησιού δίνεται η δυνατότητα :

- μεγέθυνσης των αλιευτικών πόρων,
- εκσυγχρονισμού των δομών της αλιείας ώστε να εξασφαλισθεί το μέλλον του τομέα,
- συμβολής στη διατήρηση ενός δυναμικού και ανταγωνιστικού τομέα αλιείας,
- βελτίωσης της προμήθειας και αξιοποίησης των προϊόντων της αλιείας

Η εγκατάσταση στο βυθό παραγωγικών στοιχείων τεχνητών υφάλων προβλέπεται να είναι σε βάθη από 15 έως 30 και η τελική τους έκταση και θέση θα καθορισθεί σύμφωνα με τα αποτελέσματα επιστημονικής μελέτης της ευρύτερης περιοχής έτσι, ώστε η παρεμβολή να είναι όσο το δυνατόν πιο γόνιμη και προσοδοφόρα.

Για όλους τους προαναφερόμενους λόγους αποφασίσθηκε να προταθεί η κατασκευή τεχνητών υφάλων στα Πηγάδια Καρπάθου του οποίου φορέας χρηματοδότησης είναι το Υπουργείο Αγροτικής Ανάπτυξης και Τροφίμων Ειδική Γραμματεία Προγραμματισμού, Εφαρμογών Γ΄ ΚΠΣ Υπηρεσία Διαχείρισης Ε. Π. «ΑΛΙΕΙΑ».

Το χαρακτηρίζουν οπισθοδρομικό

Αντιδρούν οι εργαζόμενοι στις συγκοινωνίες για το Προεδρικό Διάταγμα 261/06

ΜΕΤΕΙΧΑΝ ΣΕ ΠΑΝΕΛΛΑΔΙΚΗ ΑΠΕΡΓΙΑ

Την Παρασκευή 22 Δεκεμβρίου η Διοίκηση του Συνδικάτου Εργαζομένων στις δημοτικές επιχειρήσεις συγκοινωνιών με βμελή αντιπροσωπεία έλαβε μέρος στην Πανελλαδική Απεργία- Κινητοποίηση της Ομοσπονδίας, ΟΣΜΕ η οποία έγινε στην ΑΘήνα στην περιοχή του Κηφισού στον Σταθμό Υπεραστικών Λεωφορείων Ελλάδας.

Η απεργία έγινε με αφορμή το καταστροφικό και οπισθοδρομικό Προεδρικό Διάταγμα 261/06 που αποφασίστηκε χωρίς τους εργαζομένους.

Με το Προεδρικό Διάταγμα το οποίο δεν συμβάλλει στην ασφάλεια των επιβατικών μεταφορών, ανατρέπει εργασιακές σχέσεις και κατακτήσεις των εργαζομένων, ανοίγει δρόμους για απολύσεις, καταστρατηγώντας βασικά δικαιώματα και κατακτήσεις χρόνων δηλώνοντας άλλες εποχές. Με αποτέλεσμα να θέλουν να μετατρέψουν τους εργαζόμενους εργασιακούς ομήρους των ορέξεών τους.

Η δυναμική μας αυτή αντίδραση είχε σαν αποτέλεσμα να ανασταλεί επί δήμηνο η εφαρμογή των προβλεπόμενων αντεργατικών ρυθμίσεων και να επιδιωχθεί η μέγιστη δυνατή συναίνεσή μας στο διάλογο που θα ακολουθήσει με τους εργοδότες.

ΓΙΑΓΚΟΣ Α. ΒΑΡΕΛΗΣ
ΛΥΡΙΚΕΣ ΕΝΟΤΗΤΕΣ
ΕΝΑ ΞΕΧΩΡΙΣΤΟ ΔΩΡΟ ΓΙΑ ΤΙΣ ΓΙΟΡΤΕΣ
ΚΥΚΛΟΦΟΡΕΙ ΑΠΟ ΤΙΣ ΕΚΔΟΣΕΙΣ ΓΑΒΡΙΗΛΙΔΗ
ΣΕ ΟΛΑ ΤΑ ΚΑΛΑ ΒΙΒΛΙΟΠΩΛΕΙΑ
16426-4/1

ΧΑΘΗΚΕ κυνηγετικό σκυλί
γένους θηλυκού, ακούει στο όνομα Σάρα, χρώματος κανελί και στη μύτη άσπρο, με λουρί στο λαιμό, στην περιοχή Σκιάδι.
Ο ευρών αμειφθήσεται.
Τηλ. 22410 25283 • κιν. 6944435744
Χρύσανθος Καλήγερος
16451-4/1

ΞΥΛΟΥΡΓΙΚΕΣ ΕΡΓΑΣΙΕΣ
ΛΕΝΤΑΚΗΣ ΜΑΝΩΛΗΣ
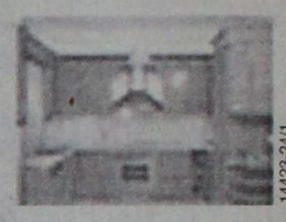
14423-24/1
• Εντοιχιζόμενες Κουζίνες
• Κουφώματα
• Πόρτες
• Ντουλάπες
Τηλ. (22410)60601 και 6973933733,
Ηλιούπολη Αναλήψεως

ΓΡΑΦΕΙΟ ΙΔΙΩΤΙΚΩΝ ΕΡΕΥΝΩΝ
(ΝΤΕΤΕΚΤΙΒΣ)
ΑΝΑΛΑΜΒΑΝΟΥΜΕ
Υποθέσεις ανηλίκων, οικογενειακές, προσωπικές κ.τ.λ.
ΔΙΑΘΕΤΟΥΜΕ ΤΑ ΠΛΕΟΝ ΣΥΓΧΡΟΝΑ ΟΠΤΙΚΟΑΚΟΥΣΤΙΚΑ ΣΥΣΤΗΜΑΤΑ
100% ΕΧΕΜΥΘΕΙΑ
ΡΩΜΗΣ 22, - ΡΟΔΙΝΙ
Κιν. 694 6997967
14374-7/1/2007

ΣΑΒΒΑΣ ΣΑΗΣ
ΠΡΑΚΤΟΡΕΙΟ ΤΑΞΙΔΙΩΝ
• • • •
ΑΥΤΗ ΕΙΝΑΙ ΕΚΔΡΟΜΗ ΟΝΕΙΡΟ
ΧΡΙΣΤΟΥΓΕΝΝΑ - ΠΡΩΤΟΧΡΟΝΙΑ
ΕΚΔΡΟΜΕΣ ΟΝΕΙΡΟ
Εμείς τολμάμε και δημοσιεύουμε τις τιμές των εκδρομών μας γιατί είμαστε οι φθηνότεροι και ποιοτικότεροι. Στην παρουσίαση των εκδρομών στο πρακτορείο μας σας δείχνουμε και τα ξενοδοχεία που θα μείνετε.

Προορισμοί	Ημερομηνίες:
Παρίσι Disney	19,19,20,21,22,23,26,28, 30/12/06, 2,3,/1/07
Ημέρες 4 Τιμή € 369	Ημέρες 5 Τιμή € 429 Ημέρες 6 Τιμή € 589
Λονδίνο	22,23,24,29,30/12/06, 2,3,4/1/07
Ημέρες 4 Τιμή € 509	Ημέρες 5 Τιμή € 599 Ημέρες 6 Τιμή € 659
Βαρκελώνη	20,21,23,24,28,31/12/06, 2,4,7/1/07
Ημέρες 4 Τιμή € 429	Ημέρες 5 Τιμή € 499
Μαδρίτη, Ανδαλουσία	20,21,23,24,28,31/12/06, 2,4,7/1/07
Ημέρες 6 Τιμή € 739	
Πανοραμική Ιταλία	20,21,23,24,28,31/12/06, 2,4,7/1/07
Ημέρες 6 Τιμή € 679	
Ρώμη, Βατικανό	20,21,23,24,28,31/12/06, 2,4,7/1/07
Ημέρες 4 Τιμή € 369	
Ημέρες 5 Τιμή € 459	
Βιέννη, Σάλτσμπουργκ	20,21,23,24,28,31/12/06, 2,4,7/1/07
Ημέρες 4 Τιμή € 479	
Βιέννη, Σάλτσμπουργκ	27/12/06 Ημέρες 4 Τιμή € 359
Βιέννη	22, 27/12/06 Ημέρες 4 Τιμή € 399
Σάλτσμπουργκ - Λίμνες Αυστρίας	22,23,24,2729,,31/12/06, 3,1/1/07
Ημέρες 4 Τιμή € 419	Ημέρες 5 Τιμή € 499 Ημέρες 6 Τιμή € 559
Ινσμπουργκ-Κάστρα	22,23,24,27,29,31/12/06, 3,1/1/07
Ημέρες 4,5 Τιμή € 429	
Βιέννη, Βουδαπέστη	22,23,24,27,29,31/12/06, 3,1/1/07
Ημέρες 5 Τιμή € 399	
Βιέννη, Πράγα	22,23,24,27,29,31/12/06, 3,1/1/07
Ημέρες 5 Τιμή € 599	
Βουδαπέστη	22,23,24,27,29,31/12/06, 3,1/1/07
Ημέρες 4 Τιμή € 369	Ημέρες 5 Τιμή € 489
Ελβετία, Μέλανας Δρυσμός	22,23,24,27,29,31/12/06, 3,1/1/07
Ημέρες 5 Τιμή € 489	
Πανόραμα Ελβετίας	22,23,24,27,29,31/12/06, 3,1/1/07
Ημέρες 5 Τιμή € 499	
Αμστερνταμ	22,23,24,27,29,31/12/06, 3,1/1/07
Ημέρες 4 Τιμή € 529	
Πράγα - Δρέσδη	22,23,24,27,29,31/12/06, 3,1/1/07
Ημέρες 5 Τιμή € 539	
Βερολίνο	22,23,24,27,29,31/12/06, 3,1/1/07
Ημέρες 5 Τιμή € 599	
Πράγα - Βουδαπέστη	22,23,24,27,29,31/12/06, 3,1/1/07
Ημέρες 5 Τιμή € 529	
Βουδαπέστη-Βιέννη-Πράγα	22,23,24,27,29,31/12/06, 3,1/1/07
Ημέρες 7 Τιμή € 759	
Λαπωνία - Ποβανιέμι	22,23,24,27,29,31/12/06, 3,1/1/07
Ημέρες 6 Τιμή € 1470	
Κως/πολη	22,23,24,27,29,31/12/06, 3,1/1/07
Ημέρες 4 Τιμή € 499	
Κύπρος	22,23,24,27,29,31/12/06, 3,1/1/07
Ημέρες 5 Τιμή € 379	
Αίγυπτος-κρουαζ. Νείλος	22,23,24,27,29,31/12/06, 3,1/1/07
Ημέρες 8 Τιμή € 990	
Κάιρο-Αλεξάνδρεια	22,23,24,27,29,31/12/06, 3,1/1/07
Ημέρες 5 Τιμή € 455	
Αυτοκρατορικό Μαρόκο	22,23,24,27,29,31/12/06, 3,1/1/07
Ημέρες 8 Τιμή € 960	

Αλλες εκδρομές:
ΝΤΟΥΜΠΑΪ, ΜΠΑΓΚΟΚ, ΣΙΝΓΚΑΠΟΥΡΗ, ΠΟΥΚΕΤ, ΜΠΑΛΙ, ΚΟΥΒΑ, ΑΜΕΡΙΚΗ κ.λ.π.
Πληροφορίες - προγράμματα
ΠΡΑΚΤΟΡΕΙΟ ΤΑΞΙΔΙΩΝ
ΣΑΒΒΑΣ ΣΑΗΣ
ΤΑΡΠΟΝ ΣΠΡΙΓΚΣ 42 (δίπλα στην Alpha Bank Πλατεία Κύπρου)
Τηλ. 22410 39781-3, 37711
X 6265-31/12

Έτοιμοι για ΚΤΕΟ;
ΤΩΡΑ ΚΤΕΟ ΣΕ 25 ΛΕΠΤΑ!
AUTOVISION®
ΤΕΧΝΙΚΟΣ ΕΛΕΓΧΟΣ ΟΧΗΜΑΤΩΝ
Ιδιωτικό ΚΤΕΟ Ρόδου
για ραντεβού..22410 67677
ΕΥΚΟΛΑ, ΓΡΗΓΟΡΑ, ΑΞΙΟΠΙΣΤΑ ΚΑΙ ΦΘΗΝΟΤΕΡΑ!!
ΑΝΟΙΧΤΑ ΑΠΟΓΕΥΜΑΤΑ ΚΑΙ ΣΑΒΒΑΤΟ, ΟΛΑ ΤΑ ΠΑΡΑΒΟΛΑ ΑΓΟΡΑΖΟΝΤΑΙ ΣΤΟ ΚΤΕΟ
ταλαιπωρία τέλος..
ΠΡΟΓΡΑΜΜΑ ΠΡΟΣΚΛΗΣΗΣ ΟΧΗΜΑΤΩΝ Ν. ΔΩΔ/ΣΟΥ
ΠΡΟΣΟΧΗ!
- Τον Νοέμβριο ΡΟΗ 4501 εώς 6500
- Τον Δεκέμβριο ΡΟΗ 6501 εώς 8500
Η ΜΗ ΔΙΕΝΕΡΓΕΙΑ ΤΕΧΝΙΚΟΥ ΕΛΕΓΧΟΥ ΤΟΥ ΟΧΗΜΑΤΟΣ ΣΑΣ (ΚΤΕΟ) ΜΕΣΑ ΣΤΙΣ ΠΡΟΘΕΣΜΙΕΣ, ΑΠΟΤΕΛΕΙ ΠΑΡΑΒΑΣΗ (ΚΟΚ 86) ΚΑΙ ΤΙΜΩΡΕΙΤΑΙ ΑΠΟ ΤΙΣ ΑΡΧΕΣ ΜΕ ΠΡΟΣΤΙΜΟ 334 ΕΥΡΩ ΚΑΙ ΑΦΑΙΡΕΣΗ ΠΙΝΑΚΙΔΩΝ
1ο Χιλ. ΝΕΑΣ ΕΘΝΙΚΗΣ ΟΔΟΥ ΤΣΑΙΡΙ - ΑΕΡΟΔΡΟΜΙΟΥ
www.kteo.eu
X 374-31/12

MAXI Dia

Το κατάστημα MAXI DIA ευχαριστεί το κοινό της Ρόδου για την μεγάλη προσέλευση του κατά την περίοδο των Χριστουγέννων.

Ευχόμαστε Καλές Γιορτές και Ευτυχισμένο το Νέο έτος.

ΗΛΙΑ ΒΕΝΕΖΗ, ΗΛΙΟΥΠΟΛΗ ΡΟΔΟΣ

ΧΛ-30/12

ΠΡΟΣΦΟΡΑ
GA FERRIES
Από 18-9-06 έως 18-03-07
ΕΙΣΙΤΗΡΙΑ ΠΡΟΣΦΟΡΑΣ ΠΡΟΣ ΠΕΙΡΑΙΑ
Προσφορά ατομικού εισιτηρίου 20,90 € σε Γ' θέση
Προσφορά ατομικού εισιτηρίου 41,80 € σε καμπίνα
Προσφορά εισιτηρίου για Ι.Χ. 62,00 €
Οι ναύλοι ισχύουν από Ρόδο για Πειραιά και από Πειραιά προς Ρόδο κάθε μέρα
TSAGARIS TRAVEL
Ακτή Σαχτούρη 5 Ρόδος
Τηλ.: 22410 36170, 30406, FAX 22410 39839
Απέναντι από την κεντρική πύλη του Λιμανιού
Καλά σας ταξίδια
X 6267-31/12

GA FERRIES
Ε/Γ-Ο/Γ ΡΟΔΑΝΘΗ
Ε/Γ-Ο/Γ ΑΝΘΗ ΜΑΡΙΝΑ
Από ΡΟΔΟ - ΠΕΙΡΑΙΑ
ΣΑΒΒΑΤΟ 23/12
• ΡΟΔΑΝΘΗ 17.00 Τήλο - Νίσυρο - Κω- Κάλυμνο- Πειραιά (13.30)
ΚΥΡΙΑΚΗ 24/12
ΔΕΥΤΕΡΑ 25/12
ΧΡΟΝΙΑ ΠΟΛΛΑ
ΤΡΙΤΗ 26/12
• ΑΝΘΗ ΜΑΡΙΝΑ 15.00 Κω - Λέρο- Πάτμο - Πειραιά (07.50)
ΤΕΤΑΡΤΗ 27/12
• ΡΟΔΑΝΘΗ 16.00 Κω - Κάλυμνο- Λέρο - Πάτμο - Πειραιά (11.50)
ΠΕΜΠΤΗ 28/12
• ΑΝΘΗ ΜΑΡΙΝΑ 17.00 Κω - Πειραιά (08.00)
ΠΑΡΑΣΚΕΥΗ 29/12
• ΡΟΔΑΝΘΗ 16.00 Κω - Κάλυμνο- Λέρο - Πάτμο - Πειραιά (11.50)
ΣΑΒΒΑΤΟ 10/12
• ΑΝΘΗ ΜΑΡΙΝΑ 17.00 Κω - Λέρο- Πάτμο- Πειραιά (09.50)
ΚΥΡΙΑΚΗ 31/12
ΚΑΛΗ ΧΡΟΝΙΑ
ΔΕΥΤΕΡΑ 1/1
• ΡΟΔΑΝΘΗ 15.00 Τήλο - Νίσυρο - Κω - Κάλυμνο - Λέρο - Πάτμο - Πειραιά (13.00)
ΤΡΙΤΗ 2/1
ΤΕΤΑΡΤΗ 3/1
• ΑΝΘΗ ΜΑΡΙΝΑ 17.00 Κω - Λέρο- Πάτμο- Πειραιά (09.50)
ΠΕΜΠΤΗ 4/1
• ΡΟΔΑΝΘΗ 16.00 Κω -Κάλυμνο- Πειραιά (10.00)
ΠΑΡΑΣΚΕΥΗ 5/1
• ΑΝΘΗ ΜΑΡΙΝΑ 17.00 Κω - Πειραιά (08.00)
ΣΑΒΒΑΤΟ 6/1
• ΡΟΔΑΝΘΗ 17.00 Τήλο - Νίσυρο - Κω - Κάλυμνο - Πειραιά (13.10)
ΚΥΡΙΑΚΗ 7/1
ΔΕΥΤΕΡΑ 8/1
• ΑΝΘΗ ΜΑΡΙΝΑ 17.00 Κω -Λέρο- Πάτμο- Πειραιά (09.50)
ΤΡΙΤΗ 9/1
• ΡΟΔΑΝΘΗ 16.00 Κω - Κάλυμνο- Πειραιά (10.00)
ΤΕΤΑΡΤΗ 10/1
• ΑΝΘΗ ΜΑΡΙΝΑ 17.00 Κω -Λέρο- Πάτμο- Πειραιά (09.50)
ΠΕΜΠΤΗ 11/1
• ΡΟΔΑΝΘΗ 16.00 Κω -Κάλυμνο- Πειραιά (10.00)
ΠΑΡΑΣΚΕΥΗ 12/1
• ΑΝΘΗ ΜΑΡΙΝΑ 17.00 Κω - Πειραιά (08.00)
ΣΑΒΒΑΤΟ 13/1
• ΡΟΔΑΝΘΗ 17.00 Τήλο - Νίσυρο - Κω - Κάλυμνο - Πειραιά (13.10)
TSAGARIS TRAVEL
Σαχτούρη 5 (έναντι Τελωνείου)
Τηλ.: 22410 36170, 30406, 35066, 28597
X 6266-31/12

Η Παναγιά η Σκιαδενή και το πανηγύρι της

Εκεί τηρούνται ακόμα τα έθιμα

Οπως κάθε χρόνο στις οκτώ Σεπτεμβρίου γίνεται το πανηγύρι στο Σκιάδι.

Από την παραμονή της εορτής της πλήθος κόσμου από τα γύρω χωριά ιδίως μετανάστες από Αμερική, Αυστραλία, Καναδά και άλλα μέρη με τα τάματά τους και με τα πανέρια γεμάτα άρτους πάνε να κάνουν την καθιερωμένη τους παράκληση που την έχουν προγραμματισμένη.

Οπου και να ευρίσκονται αυτή την ημέρα πρέπει να έλθουν στην εορτή της να πάρουν την ευλογία της. Κάθε χρόνο πηγαίνει στη χάρη της πολύς κόσμος και γεμίζουν όλα τα κελιά της για να ξημερωθούν.

Εκτός από τα χωριά έρχεται και πούλμαν από την Ρόδο με προσκυνητές, κάνουν τις αρτοκλασίες τους την παράκλησή τους στην Παναγία και φεύγουν ευχαριστημένοι.

Οταν τελειώσει ο εσπερινός, ο κόσμος κάθεται στην αυλή της όπως είναι το πατροπαράδοτο έθιμο να φέρνουν τα φαγητά τους ιδίως ντολμαδάκια, κεφτεδάκια και να ψήνουνε στα κάρβουνα, να κάθονται να τρώνε και να διασκεδάζουν και να χορεύουν μέχρι το πρωί με την υπέροχη ορχήστρα.

Ακούγοντας μέσα σε μία νύχτα με φεγγάρι τα όργανα και τα τραγούδια σ' ένα τοπίο ειδυλλιακό ένιωθες την χάρι της Παναγίας να σε γαληνεύει.

Οι Χαλκίτες είναι τόσο δεμένοι με την Παναγία την Σκιαδενή που κάθε χρόνο πρέπει να έλθουν στην Χάρη της να διασκεδάσουν και να χορέψουν τους Χαλκίτικους χορούς και ιδίως την σούστα την χαλκίτικη που την χορεύουν ξυπόλυτοι μέχρι το πρωί.

Ξημέρωμα πια πριν σταματήσουν τα όργανα τραγουδούν τον σκοπό της αυγής και λένε τραγούδια στην Παναγία.

- Ω Παναγιά μου Σκιαδενή που κάθεσαι στον θρόνο βοήθα τις Χαλκίτισσες νάρχονται κάθε χρόνο.

- Ω Παναγιά μου Σκιαδενή κατέβα απ' το θρονί σου να δης χαρές που γίνονται απόψε στην αυλή σου.

- Ω Παναγιά μου Σκιαδενή με την μεγάλη Χάρη που πήγες και κατοίκισες στο πιο ψηλό βουνάρι.

Ανεπανάληπτες στιγμές τις οποίες δεν πρέπει κανείς να χάνει, διότι είναι τόσο μαγευτικό το τοπίο της Σκιαδενής όπου η χάρη της απλώνεται μέσα στις καρδιές των ανθρώπων.

Τα ήθη και έθιμα αυτά είναι η ζωή όλων των γύρω χωριών Κατταβιάς, Απολακκιάς, Μεσαναγρού, Αρνίθας, Βάτι, Γεννάδι και άλλων και η παράδοσή μας λέγει να τα διατηρήσουμε γενεά προς γενεά.

Διότι αυτοί που μας τα κληρονόμησαν εθυσίασαν την ζωή τους και θάφτηκαν στην αυλή του μοναστηριού που τόση πίστη και αγάπη είχαν προς την Παναγιά μας την Σκιαδενή.

Η ιστορία του Μοναστηριού είναι πολλών χρόνων με παραδόσεις- θαύματα- ιστορικά ντοκουμέντα - αρχαίους κώδικες, τα οποία όλα γράφονται στο βιβλίο «Η Παναγία ή Σκιαδενή στη Ρόδο και η Ιστορία της Μονής της»

Εκτορας Ηρακλείδης

STEFANAKIS TOURS
Αλεξάνδρου Διάκου 38
Τηλ. 22410 20625, 230054, 31833,
FAX 22410 26745
Δρομολόγια ΛΑΝΕ
ΤΕΤΑΡΤΗ 04.30
για ΧΑΛΚΗ - ΠΗΓΑΔΙΑ -ΔΙΑΦΑΝΙ - ΚΑΣΟ - ΣΗΤΕΙΑ και άμεση επιστροφή στη Ρόδο
ΠΕΜΠΤΗ 04.30
για ΧΑΛΚΗ - ΠΗΓΑΔΙΑ -ΔΙΑΦΑΝΙ - ΚΑΣΟ - ΣΗΤΕΙΑ - ΣΑΝΤΟΡΙΝΗ - ΜΗΛΟ - ΠΕΙΡΑΙΑ
ΚΥΡΙΑΚΗ 04.30
για ΧΑΛΚΗ - ΠΗΓΑΔΙΑ -ΔΙΑΦΑΝΙ - ΚΑΣΟ - ΣΗΤΕΙΑ - ΣΑΝΤΟΡΙΝΗ - ΜΗΛΟ - ΠΕΙΡΑΙΑ
1/11 - 9/11 τα δρομολόγια θα εκτελούνται από το ΙΕΡΑΠΕΤΡΑ
10/11 - 31/12 τα δρομολόγια θα εκτελούνται από το Β. ΚΟΡΝΑΡΟΣ
X6269-31/12

Mobil
ΠΡΟΗΓΜΕΝΕΣ ΛΥΣΕΙΣ ΛΙΠΑΝΣΗΣ
ΚΑΛΕΡΓΗΣ Ι. ΜΙΧΑΛΗΣ
ΕΜΠΟΡΙΟ ΛΙΠΑΝΤΙΚΩΝ ΔΩΔΕΚΑΝΗΣΟΥ
ΤΗΛ.: 6972772394
14444-4/2

ΠΑΡΑΔΟΣΗ ΚΑΙ ΤΕΧΝΟΛΟΓΙΑ
ΕΡΓΑΣΤΗΡΙΟ ΦΩΤΟΓΡΑΦΙΩΝ
ΦΩΤΟ ΦΙΛ. ΠΑΧΟΣ
ΤΥΠΩΜΑ ΚΑΙ ΝΥΧΤΕΡΙΝΕΣ ΩΡΕΣ
Γ. ΕΥΣΤΑΘΙΟΥ 11
Τηλ. 22410 26893
Κιν.: 6946 282033

ΑΡΧΩΝ ΣΑΜΑΡΤΖΗΣ ΑΕΤΕΒΕ
ΑΠΟ ΤΟ 1980 26 ΧΡΟΝΙΑ ΜΟΝΩΣΕΙΣ



ΑΡΧΩΝ ΣΑΜΑΡΤΖΗΣ ΑΕΤΕΒΕ
ΜΟΝΩΣΕΙΣ - ΣΤΕΓΑΝΩΣΕΙΣ
1) Ικαρου & Λαοδικείας - Τηλ.: 22410 20021 Ρόδος 85100
2) Υποκατάστημα Ερυθρού Σταυρού 21 - Τηλ.: 22410 23030 Ρόδος 85100
ΚΙΝΗΤΟ: 6947374732
X6260-31/12

KYDON TOURS
Ποιότητα - Φροντίδα - Επιτυχία
ΕΚΔΡΟΜΕΣ - ΕΚΔΡΟΜΕΣ
EURODISNEY - ΠΑΡΙΣΙ
24-28/12
Groups από Ρόδο. Special πρόγραμμα.
Επίσης αναχωρήσεις:
28/12, 29/12, 2/1, 7/1
Ξενοδοχείο SEQUODIA στη DISNEY. Είσοδοι στο Πάρκο και STUDIOS. Ξενοδ.MERIDIEN 4 αστέρων στο Παρίσι.
Εκδρομή στη ΝΟΡΜΑΝΔΙΑ.
Ξενάγηση στο Παρίσι - Ελληνας ξεναγός
ΧΡΙΣΤΟΥΓΕΝΝΑ ΣΤΗΝ ΕΛΒΕΤΙΑ
22 - 28/12 & 23 - 28/12
ΠΡΩΤΟΧΡΟΝΙΑ ΣΤΗΝ ΙΣΠΑΝΙΑ
29/12/06 - 5/1/07
ΜΑΔΡΙΤΗ - ΤΟΛΕΔΟ - ΒΑΛΕΝΤΣΙΑ - ΒΑΡΚΕΛΩΝΗ
*Σπέσιαλ πρόγραμμα. Διαν. 3 Βαρκελώνη - 1 Βαλέντσια - 3 Μαδρίτη
*Ξενοδοχεία 4 αστέρων, πρωινό μπουφέ - ημιδιατροφή στη Βαλέτσια και Βαρκελώνη.
*Πλούσιο πρόγραμμα ξεναγήσεων και νυχτερινών εξόδων.
Ονειρεμένη εκδρομή στις πιο όμορφες πόλεις της Ισπανίας.
Συνοδός: ΕΛΕΝΗ ΨΥΛΛΑΚΗ
ΑΛΛΕΣ ΕΚΔΡΟΜΕΣ
ΧΡΙΣΤΟΥΓΕΝΝΩΝ - ΝΕΟΥ ΕΤΟΥΣ
• ΒΙΕΝΝΗ • ΠΡΑΓΑ
• ΒΟΥΔΑΠΕΣΤΗ • ΡΩΜΗ
• ΛΟΝΔΙΝΟ • ΑΜΣΤΕΡΝΤΑΜ
• ΤΑΫΛΑΝΔΗ • ΠΟΥΚΕΤ • ΜΠΑΛΙ
• ΝΕΑ ΥΟΡΚΗ • ΑΜΕΡΙΚΗ
ΝΕΟΝΥΜΦΟΙ: Οργανώνουμε το ταξίδι
Ελάτε κοντά μας θα βρείτε όποια εκδρομή επιθυμείτε
ΚΑΛΑ ΤΑΞΙΔΙΑ
ΠΡΑΚΤΟΡΕΙΟ KYDON ΙΑΤΑ
• ΕΘΕΛΟΝΤΩΝ ΔΩΔ/ΣΙΩΝ 14 • ΑΚΤΗ ΣΑΧΤΟΥΡΗ 8
Τηλ. 22410 23000, 27900, 27725
e-mail:kydon@otenet.gr
X6259-31/12

ΚΑΛΕΣ ΓΙΟΡΤΕΣ
ΧΡΟΝΙΑ ΠΟΛΛΑ

Νέα δρομολόγια, νέες τιμές
Η Blue Star Ferries, εκτός από το καλύτερο ταξίδι, σας χαρίζει και τις καλύτερες τιμές!
ΑΠΟ ΡΟΔΟ
Κάθε Δευτέρα, Τετάρτη & Παρασκευή στις 17:00 για Κω, Κάλυμνο, Πειραιά με το Διαγόρας
Κάθε Τρίτη, Πέμπτη & Κυριακή στις 18:00 για Κω, Λέρο, Πάτμο, Σύρο, Πειραιά με το Blue Star 2
Κάθε Σάββατο στις 10:00 για Κω, Πειραιά με το Blue Star 2
ΑΠΟ ΠΕΙΡΑΙΑ
Κάθε Δευτέρα και Τετάρτη στις 19:00 για Σύρο, Πάτμο, Λέρο, Κω, Ρόδο με το Blue Star 2
Κάθε Τρίτη, Πέμπτη & Κυριακή στις 18:00 για Κάλυμνο, Κω, Ρόδο με το Διαγόρας
Κάθε Παρασκευή στις 19:00 για Σύρο, Κω, Ρόδο με το Blue Star 2
Κάθε Σάββατο στις 23:30 για Πάτμο, Λέρο, Κω, Ρόδο με το Blue Star 2
Με 20€ από Δωδεκάνησα για Πειραιά και από Πειραιά για Δωδεκάνησα
Τώρα 20% μειωμένες τιμές στις καμπίνες
25% - 50% έκπτωση στα παιδιά από 4-10 ετών, στους πολύτεκνους, στους συνταξιούχους ΝΑΤ, στους ανάπηρους πολέμου και τους συνοδούς τους, στα άτομα με ειδικές ανάγκες, στους φοιτητές και στους οπλίτες Δωδεκανήσου
100% έκπτωση στα παιδιά έως 4 ετών
Οι παραπάνω εκπτώσεις ισχύουν για όλα τα δρομολόγια του Blue Star 2 και του Διαγόρα από και προς κάθε λιμάνι.
Οι εκπτώσεις δεν υπολογίζονται αθροιστικά. Αν κάποιος επιβάτης ανήκει σε παραπάνω από μία κατηγορία έκπτωσης, δικαιούται τη μεγαλύτερη παρεχόμενη έκπτωση.
ΕΦΑΡΜΟΓΗ
Blue Star Ferries
κανείς δεν μας ταξιδεύει καλύτερα
RODOS FERRIES SERVICES/SKEVOS TRAVEL
ΚΑΝΤΕ ΚΡΑΤΗΣΗ ΤΩΡΑ!
ΠΛΗΡΟΦΟΡΙΕΣ ΚΑΙ ΚΡΑΤΗΣΕΙΣ ΘΕΣΕΩΝ ΣΤΟΝ ΤΑΞΙΔΙΩΤΙΚΟ ΣΑΣ ΠΡΑΚΤΟΡΑ Ή RODOS FERRIES SERVICES/SKEVOS TRAVEL: ΑΜΕΡΙΚΗΣ 111, ΡΟΔΟΣ, ΤΗΛ. ΚΡΑΤΗΣΕΩΝ ΕΠΙΒΑΤΩΝ ΚΑΙ Ι.Χ.: 22410-22461, 22410-75655, 22410-75310, ΤΗΛ. ΚΡΑΤΗΣΕΩΝ ΦΟΡΤΗΓΩΝ: 22410-76600
X6251-31/12

Πάντα κάποιοι ξεχωρίζουν...
Rodos Gold VOGIATZIS
Ιδιαίτερη αισθητική
Απαράμιλλη ποιότητα
πλούσιες επιλογές
για γάμους, βαπτίσεις,
και ιδιαίτερες στιγμές
με μοναδική λάμψη .....
σε εξαιρετικές τιμές
Rodos Gold VOGIATZIS
Χρυσές δημιουργίες...
για πολύτιμες σχέσεις
10ο χιλ. Λεωφ. Ρόδου Λίνδου
Τηλ.: 22410 86670 - 3
X 5059-27/2
X6268-31/12



ΠΡΟΘΕΣΜΙΑΚΗ ΚΑΤΑΘΕΣΗ ΜΕ ΣΥΜΜΕΤΟΧΗ ΣΕ ΑΜΟΙΒΑΙΑ ΚΕΦΑΛΑΙΑ

801-802-803-804
www.piraeusbank.gr
500 καταστήματα

Το καταθετικό-επενδυτικό πρόγραμμα ΠΕΙΡΑΙΩΣ ΜΕΓΑΣ σάς εξασφαλίζει χωρίς καμία δέσμευση τη μεγαλύτερη δυνατή απόδοση, αφού μπορείτε να τοποθετήσετε το κεφάλαιό σας:

- **50% σε ΤΡΙΜΗΝΗ ΠΡΟΘΕΣΜΙΑΚΗ ΚΑΤΑΘΕΣΗ:**
  - επιλέγοντας μεταξύ **ευρώ ή δολαρίου**
  - με τα μεγαλύτερα επιτόκια της αγοράς **10%** και **12%** ετησιοποιημένα, αντίστοιχα
  - χωρίς **καμία ποινή** σε περίπτωση προεξόφλησης
- **50% σε ΧΑΡΤΟΦΥΛΑΚΙΟ ΑΜΟΙΒΑΙΩΝ ΚΕΦΑΛΑΙΩΝ:**
  - επιλέγοντας ανάλογα με το επενδυτικό σας προφίλ το χαρτοφυλάκιο που σας ταιριάζει, **Συντηρητικό, Ισορροπημένο ή Δυναμικό,** με μεσομακροπρόθεσμο ορίζοντα
  - με Αμοιβαία Κεφάλαια υψηλών αξιολογήσεων, που διαχειρίζονται οι **κορυφαίοι οίκοι ING και Goldman Sachs**
  - χωρίς **καμία προμήθεια εξόδου** και χωρίς περιορισμούς ρευστοποίησης

Ακόμα και αν ρευστοποιήσετε τα Αμοιβαία Κεφάλαια, μπορείτε να διατηρήσετε την προθεσμιακή κατάθεση μέχρι τη λήξη της.

Δώρο μία **πιστωτική κάρτα Visa ή MasterCard**, χωρίς συνδρομή και με επιτόκιο **4,9%** για τον 1ο χρόνο.

Το ελάχιστο ποσό για τη συμμετοχή σας στο ΠΕΙΡΑΙΩΣ ΜΕΓΑΣ είναι 6.000€ ή 6.000$.
Συμμετοχές έως 30 Μαρτίου 2007.

ΤΑ ΑΜΟΙΒΑΙΑ ΚΕΦΑΛΑΙΑ ΚΑΙ ΟΙ ΜΕΤΟΧΕΣ Ε.Ε.Μ.Κ. ΔΕΝ ΕΧΟΥΝ ΕΓΓΥΗΜΕΝΗ ΑΠΟΔΟΣΗ ΚΑΙ ΟΙ ΠΡΟΗΓΟΥΜΕΝΕΣ ΑΠΟΔΟΣΕΙΣ ΔΕΝ ΔΙΑΣΦΑΛΙΖΟΥΝ ΤΙΣ ΜΕΛΛΟΝΤΙΚΕΣ

ΤΡΑΠΕΖΑ ΠΕΙΡΑΙΩΣ
Η Τράπεζα με τη δική σου έννοια

ΠΡΟΟΔΟΣ μικρές αγγελίες μικρές αγγελίες ΠΡΟΟΔΟΣ

ενοικιάσεις

ΕΝΟΙΚΙΑΖΕΤΑΙ δυάρι διαμέρισμα ημισόγειο, αποτελούμενο από σαλόνι, κουζίνα, υπνοδωμάτιο, λουτροκαμπινέ και μικρή αποθηκούλα. Βρίσκεται στην οδό Ενόπλων Δυνάμεων 8 (περιοχή Μόντε Σμιθ). Πληρ. Σ. Αθανασιάδης, τηλ. 22410/21603, 22440/61081 και κινητό 6947803508
14433-31/12

ΕΝΟΙΚΙΑΖΕΤΑΙ διαμέρισμα 90 τ.μ., τριάρι, διαμπερές, 1ος όροφος στην περιοχή Δασκάλων στην οδό Αλυτρώτων Ελλήνων 3. Πληρ. τηλ. 22410/93080 και κιν. 6934778011
16399-31/12

ΕΝΟΙΚΙΑΖΕΤΑΙ διαμέρισμα 100 τ.μ., στον 1ο όροφο, στην οδό Κων/νου Υδραίου 56, απέναντι από τη Λαϊκή της Παρασκευής. Συνδεδεμένο με το αποχετευτικό. Πληρ. τηλ. 22410/31921
5998-25/12

ΕΝΟΙΚΙΑΖΕΤΑΙ διαμέρισμα 3άρι στην οδό Πειραιώς 10, 80 τ.μ., με αυλή. Πληροφορίες τηλ. 6947404686 και 22410/61826
5765-15/1

ΕΝΟΙΚΙΑΖΟΝΤΑΙ επιπλωμένα δωμάτια με το μήνα, με πολυκουζινάκι, A/C, TV, θέρμανση, ατομικό μπάνιο επί της οδού Αγ. Νικολάου 72. Πληροφορίες τηλ. 22410/23129, 22410/37129 και κιν. 6945828280, κ. Κατερίνα
16397-28/12

ΕΝΟΙΚΙΑΖΕΤΑΙ διαμέρισμα στην Παλιά Πόλη, επί της οδού Πυθαγόρα, σε άριστη κατάσταση. Αποτελείται από σαλόνι, κουζίνα, WC και κρεβατοκάμαρα. Ενοίκιο 300 ευρώ. Πληρ. τηλ. 22410/23589 και κιν. 6942212050
5752-28/12

ΕΝΟΙΚΙΑΖΕΤΑΙ διαμερισματάκι επιπλωμένο, ανεξάρτητο, ισόγειο, με αυλή, ανακαινισμένο, κατάλληλο για ένα ή δύο άτομα. Περιοχή Αγίου Νικολάου. Πληροφορίες τηλ. 22410/27314 και κιν. 6946575037
16379-28/12

ΕΝΟΙΚΙΑΖΕΤΑΙ διαμέρισμα 130 τ.μ., με τρεις κρεβατοκάμαρες, σαλόνι, κουζίνα, μπάνιο και μεγάλη βεράντα, Χρύσανθου Θεοχάρη - Ανάληψη. Πληροφορίες τηλ. 22410/63170 και 6976535174
14407-28/12

ΕΝΟΙΚΙΑΖΕΤΑΙ στην οδό Ελευθερίας 42 Κρεμαστή, τριάρι διαμέρισμα 70 τ.μ., επιπλωμένο ή μη επιπλωμένο. Πληροφορίες τηλ. 22410/95966 και κινητό 6944559530
ΓΔ-31/12

ΕΝΟΙΚΙΑΖΕΤΑΙ γκαρσονιέρα επιπλωμένη, στο β' όροφο, για ένα άτομο, επί της οδού Κυρά της Ρω (Ροδίνι). Πληροφορίες τηλ. 6975536030
14429-31/12

ΕΝΟΙΚΙΑΖΩ: 1) **Στο Ροδίνι,** ισόγειο κατάστημα, 30 τ.μ., οδός Στοκχόλμης 22. 2) **Στον Αρχάγγελο** διαμερίσματα 1,2,3 δωματίων. Πληροφορίες τηλ. 22410/22816 σε ώρες γραφείου
14437-3/1

ΕΝΟΙΚΙΑΖΕΤΑΙ ισόγειο διαμέρισμα 90 τ.μ., επί της Αισχίνης στην Ανάληψη πόλεως Ρόδου. Πληροφορίες τηλ. 6972833922 κ. Γιάννης
14414-28/12

ΕΝΟΙΚΙΑΖΕΤΑΙ κατάστημα στην Παλιά Πόλη, Ομήρου 87. Πληρ. τηλ. 22410/37813
16401-28/12

ΕΝΟΙΚΙΑΖΕΤΑΙ επιπλωμένο γκαρσονιέρα στη Ρόδο, για όλο το χρόνο, μόνο στρατιωτικοί, με αιρκοντίσιον. Ενοίκιο 260 ευρώ. Πληροφορίες τηλ. 22410/20021 και 6947374732
Χ6262-31/12

ΕΝΟΙΚΙΑΖΟΝΤΑΙ στα Κοσκινού, και σε καλή περιοχή, α) επιπλωμένες δίχωρες γκαρσονιέρες με ηλιακό και κλιματισμό, άνετο πάρκινγκ και μεγάλες βεράντες, με θέα, χωρίς κοινόχρηστα, β) ισόγεια μονοκατοικία 200 τ.μ., με αυλή, κατάλληλη για διαμονή οικογένειας και επαγγελματική χρήση, κοντά στο Εθνικό Στάδιο και γ) γραφείο δίχωρο, 55 τ.μ., στον α' όροφο του μεγάρου ΚΙΟΣΟΓΛΟΥ επί της Εθελοντών Δωδεκανησίων 29. Πληροφορίες τηλ. 6946790515, 6946680174 και 6945105247
14412-5/1

ΕΝΟΙΚΙΑΖΕΤΑΙ γκαρσονιέρα επιπλωμένη στο κέντρο της πόλεως. Πληροφορίες τηλ. 22410/27015
14421-29/12

ΠΩΛΟΥΝΤΑΙ στην Κρεμαστή διαμερίσματα μεζονέτες στον παραλιακό δρόμο Κρεμαστής των 60τ.μ . και μεζονέτες των 120τ.μ. με αυλή, πολυτελής κατασκευή. Δάνεια δεκτά. Πληρ. Διακογεωργίου Κάλλιστος τηλ. 22410/29318 και 22410/78501
Χ6276-31/12

ΠΩΛΕΙΤΑΙ επιχείρηση μίνι μάρκετ, λόγω αναχώρησης σε πλήρη λειτουργία, σταθερό πελατολόγιο στην Ερνεστ Μπέβιν, απέναντι από το ζαχαροπλαστείο Κάντιο. Τιμή 10.000 ευρώ. Πληροφορίες τηλ. 6949822847
16381-5/1/07

ΠΩΛΕΙΤΑΙ κατάστημα με πατάρι 33 τ.μ., οδός Μανδηλαρά. Πληροφορίες τηλ. 22410/21693 και 22410/28763
14418-7/1

ΠΩΛΟΥΝΤΑΙ στην παραλία Κιοτάρι μεζονέτες, ημιτελής και τελειωμένες των 80τ.μ. και 110τ.μ. σε 1000τ.μ. οικόπεδο σε κατασκευή πολυτελή. Δεκτά δάνεια. Πληρ. Διακογεωργίου Κάλλιστος. Πληροφορίες τηλ. 22410/29318 και Χ6274-31/12

ΠΩΛΟΥΝΤΑΙ επαγγελματικοί χώροι, στην οδό Βενέζη (δίπλα στο Ροδίων Παιδεία): α) Καταστήματα: για οποιαδήποτε χρήση επαγγελματική των 62τ.μ., και 125τ.μ., β) Γραφεία - Ιατρεία των 62 τ.μ. και 125τ.μ. γ) Αποθήκες των 62τ.μ. και 125τ.μ. Δεκτά δάνεια. Πληρ. Κάλλιστος Διακογεωργίου, τηλ. 22410/78501 και 22410/29318
Χ6275-31/12

ΠΩΛΕΙΤΑΙ στην Παστίδα νεόχτιστη μονοκατοικία των 110 τ.μ., με 3 υπνοδωμάτια, 1 μπάνιο μεγάλο, σε οικόπεδο των 260 τ.μ. με θέση για πάρκινγκ, και αναμονές για δεύτερη κατοικία. Θέα το Φιλέρημο! Τηλ. 6942019507
16312-15/1/07

ΠΩΛΕΙΤΑΙ οικία διώροφη στον Αρχάγγελο, 105 τ.μ. ο κάθε όροφος με μεγάλη πλακόστρωτη αυλή. Τιμή 200.000 ευρώ. Πληρ. τηλ. 22410/22120 σε ώρες γραφείου
14437-3/1

ΠΩΛΕΙΤΑΙ διαμέρισμα στην Ιαλυσό, 115 τ.μ. Πληροφορίες τηλ. 6972094204
14402-31/12

ΠΩΛΕΙΤΑΙ από ιδιώτη, αποθήκη - βιοτεχνικός χώρος, 250 τ.μ., με πατάρι 200 τ.μ., περιοχή Ρένη - Κοσκινού, δίπλα από τη ΝΕΣΤΛΕ. Πληροφορίες τηλ. 22410/63703 - 66786 και 6977841795
16289-29/12

ΠΩΛΕΙΤΑΙ MERCEDES E220,1995,cabriole, ,sport, AMG,106,000km, δερμάτινο σαλόνι, ηλ. παράθυρα, ηλ. καθρέπτες, ηλ. καθίσματα, a/c. Πληροφορίες: 6936656966
Χ6277-31/12

ΠΩΛΕΙΤΑΙ SMART ROADSTER, 2004, 82 hp, 27,000 km, a/c, αυτομ. οροφή, αυτομ. Κιβώτιο, ηλ. Παράθυρα, ζάντες αλουμινίου 15'',mp3 player. Πληροφορίες:6936656966
Χ6278-31/12

ΠΩΛΕΙΤΑΙ Τρακτέρ 4Χ4 KYBOTA B 7100 16 HP με φρέζα και Universal 543 DT. Διπλό διαφορικό, σε τιμή ευκαιρίας. Πληροφορίες τηλ. 22460-41555 και 6932610767
5629-31/12

ΠΩΛΕΙΤΑΙ αυτοκίνητο FORD SIERA. Τιμή 1700 ευρώ. Πληροφορίες τηλ. 6944413322
14430-31/12

ΠΩΛΟΥΝΤΑΙ 2 NISSAN 3.000 και 3.300 ευρώ, σε άριστη κατάσταση. Τηλ. 22410/22120
14437-3/1

ΠΩΛΟΥΝΤΑΙ: 1) Αυτοκίνητο SMART CABRIO του 2002, με αιρκοντίσιον, δέρμα, θερμαινόμενα καθίσματα, ηλεκτρική οροφή. Τιμή ευκαιρίας. 2) WOLKSWAGEN POLO 1000 c.c., σε εξαιρετική κατάσταση. Τιμή ευκαιρίας. 3) Moto HONDA CBR 600, άριστη κατάσταση του 2004. Πληρ. τηλ. 6934081481
ΓΔ-10/1/07

ΠΩΛΕΙΤΑΙ
SEAT LEON TURBO 1800 c.c.,ZIO PC, υδρ. τιμόνι, ηλ. παράθυρα - κλειδαριές clima a/b ABS, immobilazer radio MP3 προβολείς ομίχλης, δερμ. σαλόνι, ζαντολάστιχα BBS, ανάρτηση BILSSTIEN - TURBO TIMER μπάρα θολέν - φιλτροκουάντ - πρόγραμμα, ατρακάριστο, σε υπεράριστη κατάσταση. Μοντέλο 11ος 2000 με 29000 χλμ. Δεκτός κάθε έλεγχος.
Τηλ. 6946282033, Φιλήρατος
ΓΔ-15/1

ΤΙΜΗ ΕΥΚΑΙΡΙΑΣ!

ΠΩΛΕΙΤΑΙ

ψησταριά με κάρβουνο, με έξι σούβλες, καινούργια, και 2) 50 καθιστικά μπαμπού.
Πληροφορίες τηλ. 6949738088
14441-14/1

ΠΩΛΟΥΝΤΑΙ

σκυλιά ροντβάιλερ καθαρόαιμα με χαρτιά από ΚΟΕ με γονείς που έχουν βραβευτεί σε έκθεση.

Πληροφορίες τηλ. 6945786826 κ. Δημήτρης
16402-6/1

ΠΩΛΟΥΝΤΑΙ

ΔΙΑΜΕΡΙΣΜΑΤΑ ΕΤΟΙΜΑ ΓΙΑ ΚΑΤΟΙΚΗΣΗ
80 τ.μ. ΤΟ ΚΑΘΕΝΑ
ΚΑΙΝΟΥΡΓΙΑ
ΣΤΑ ΚΟΣΚΙΝΟΥ

ΠΛΗΡΟΦΟΡΙΕΣ τηλ. 6948087876 και 22410/61892
14404-17/1

αυτοκίνητα

ΠΩΛΟΥΝΤΑΙ

ΜΟΝΟ ΑΠΟ ΤΟ ΓΡΑΦΕΙΟ ΜΑΣ

• Σας παρακαλούμε να συγκρίνετε τις δικές μας τιμές με όλες τις άλλες

1) Διαμέρισμα 54 τ.μ., ισόγειο, απέναντι από την Ολυμπιακή, κατάλληλο για γραφείο, ιατρείο, κλπ.
2) Μονοκατοικία 3 κυρίων δωματίων με μεγάλο κήπο φανταστική τιμή.
3) Διαμέρισμα 3άρι ισόγειο με αυλή, περιοχή Σωτήρος. Πολύ καλή τιμή.
4) Οικόπεδο 700 τ.μ. με θέα θάλασσα, περιοχή Ροδίνι. Κάλυψη 0.8.
5) Οικία 2όροφη 75 τμ. στην Παλιά Πόλη
6) Οικία 190 τ.μ. με αυλή στην Παλιά Πόλη
7) Μαγαζί γωνιακό εντός πόλεως με τεράστιες βεράντες
8) Οικόπεδο 200 τ.μ. εντός πόλεως πολύ καλή τιμή.
9) Διαμερίσματα 3άρια και 4άρια υπό κατασκευή με φανταστική θέα λουξ κατασκευής
10) Οικία με 2 Δωμάτια, κουζίνα, τουαλέτα μοναχική μόνο 45.000 ευρώ.
11) Οικόπεδα 1.000 τ.μ., με άδεια ή και γιαπί στα Κοσκινού.
12) Οικόπεδα 1.500 τ.μ. με άδεια ή και σε μπετά στην Παστίδα.
13) Μονοκατοικία (ΒΙΛΑ) 300 τ.μ. με βοηθητικούς χώρους σε 3.000 τ.μ. οικόπεδο περιοχή ΙΞΙΑ.
14) Παλαιά 2όροφη οικία στο Νεοχώρι.

Γ. ΝΕΟΦΥΤΟΥ
ΞΑΝΘΟΥ 15 Α - ΤΗΛ. 21434
Χ6252-31/12

TRITON HOLIDAYS

ΖΗΤΕΙΤΑΙ
ΠΡΟΣΩΠΙΚΟ ΓΙΑ ΤΗ ΣΤΕΛΕΧΩΣΗ ΤΩΝ ΤΜΗΜΑΤΩΝ

1) ΚΡΑΤΗΣΕΙΣ ΞΕΝΟΔΟΧΕΙΩΝ: Απαραίτητη άριστη γνώση της αγγλικής - γνώση υπολογιστή - προηγούμενη εμπειρία
2) INCENTIVE GROUPS (Θέση βοηθού): Απαραίτητη άριστη γνώση της αγγλικής - ευχέρεια λόγου - ευγένεια
3) ΕΙΣΙΤΗΡΙΑ: Απαραίτητη άριστη γνώση της αγγλικής - γνώση υπολογιστή (Worldspan/Galileo)

Παρακαλούμε όπως προσκομίσετε βιογραφικό σας για την κάθε περίπτωση.
Πληροφορίες στο τηλ. 22410/21690
από 09.00-17.00 η ώρα και στη Διεύθυνση Ν. Πλαστήρα 9 - Τουριστικό Πρακτορείο «TRITON HOLIDAYS»
T9003-28/12

ΜΕΓΑΛΗ ΕΥΚΑΙΡΙΑ ΣΤΗΝ ΚΡΕΜΑΣΤΗ!!!
ΠΩΛΟΥΝΤΑΙ σε τιμές ΣΟΚ!!!

Αυτόνομες μεζονέτες 120 τ.μ., σούπερ λουξ κατασκευής, με ενδοδαπέδια θέρμανση, ιδιωτικό πάρκινγκ, κ.α. Στο Γεννάδι εξωτικές κατοικίες 80 τ.μ., σούπερ λουξ κατασκευής στις χαμηλότερες τιμές της αγοράς.

Πληροφορίες
ΝΕΟΚΑΤΑΣΚΕΥΑΣΤΙΚΗ
ΡΟΔΟΥ
ΤΗΛ.6948744155 κ. Νίκος και 6937163244 κ. Γιάννη ΠΡΟΣΟΧΗ!!!
Οι προσφορές ισχύουν έως 31 Δεκεμβρίου 2006
Περιορισμένος αριθμός ακινήτων
T8421-31/12/06

ΠΡΟΣΟΧΗ!!!
ΕΝΟΙΚΙΑΖΟΝΤΑΙ

δύο καταστήματα στην ωραιότερη πλατεία της Παλιάς Πόλης, πλατεία Εβραίων Μαρτύρων, λόγω συνταξιοδότησης.

ΠΛΗΡΟΦΟΡΙΕΣ τηλ. 22410/23131 και 6932743931
5771-29/1

ΕΝΟΙΚΙΑΖΕΤΑΙ

κατάστημα 70 τ.μ. περιοχή Φαληράκι, έναντι EUROBANK, με μεγάλη αυλή για πολλές χρήσεις.
Πληροφορίες τηλ. 6973332456
16431-3/1/07

ΕΝΟΙΚΙΑΖΕΤΑΙ
ΔΙΑΜΕΡΙΣΜΑ

2 υπνοδωματίων και λοιπών βοηθητικών χώρων, πλήρως επιπλωμένο, στον 2ο όροφο, στην οδό 28ης Οκτωβρίου 70 (Ακαδημία - κέντρο).

ΠΛΗΡΟΦΟΡΙΕΣ τηλ. 6942400828
Χ6296-31/12

ΕΠΙ ΤΗΣ ΚΟΔΡΙΓΚΤΩΝΟΣ (περιοχή Σταδίου Διαγόρα)

ΕΝΟΙΚΙΑΖΟΝΤΑΙ

επιπλωμένα διαμερίσματα για χειμερινή περίοδο (μέχρι Ιούνιο) ή και για ολιγοήμερη παραμονή.
Πληροφορίες τηλ. 22410/31756
T9026-10/1/07

πωλήσεις

ΠΩΛΕΙΤΑΙ

εξοπλισμός καταστήματος υαλικών και ειδών ντεκόρ (ράφια, βιτρίνες φωτιζόμενες, πάγκοι και άλλα εξαιρετικής ποιότητας και αισθητικής, γερμανικής κατασκευής, σε τιμή ευκαιρίας, λόγω διάλυσης.
Πληρ. τηλ. 22410/24500 ώρες καταστημάτων
16375-31/12

ΠΩΛΟΥΝΤΑΙ

από ξενοδοχειακή μονάδα λόγω ανακαίνισης διάφορα έπιπλα, σε καλή κατάσταση, μεμονωμένα ή σε σετ. Κρεβάτι μονό 15, κρεβάτι διπλό 30, στρώμα μονό 10, στρώμα διπλό 15, κομοδίνο 20, τουαλέτα με καθρέπτη 50, παγκάκι βαλίτσας 20, φωτιστικό ορθοστάτης 20, κεφαλάρι κρεβατιού 10. Σετ κομπλέ 180 ευρώ.
Τηλ. επικοινωνίας 22410/82540, 82293 ώρες γραφείου
Χ6287-31/12







ΠΡΟΟΔΟΣ μικρές αγγελίες μικρές αγγελίες ΠΡΟΟΔΟΣ

ΑΠΟ ΤΗΝ 3Τ Α.Ε.Β.Ε. (CITROEN, MAZDA, CHRYSLER, DODGE)

ΖΗΤΕΙΤΑΙ

ΠΩΛΗΤΗΣ -ΤΡΙΑ ΑΥΤΟΚΙΝΗΤΩΝ

- Προϋπηρεσία θα ληφθεί υπόψη
- Δίπλωμα αυτοκινήτου απαραίτητο

Για περισσότερες πληροφορίες τηλεφωνήστε στο

22410/68000

e- mail: reception@3t.gr

X6292-29/12

ΠΩΛΟΥΝΤΑΙ

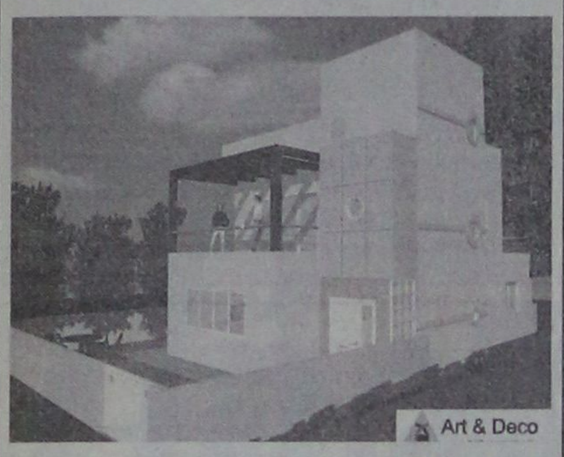

από ιδιώτη κατασκευαστή στην Παστίδα

ΜΕΖΟΝΕΤΕΣ ΠΟΛΥΤΕΛΟΥΣ ΚΑΤΑΣΚΕΥΗΣ, ΣΤΑ ΜΠΕΤΑ Ή ΤΕΛΕΙΩΜΕΝΕΣ ΜΕ ΘΕΑ ΤΟ ΦΙΛΕΡΗΜΟ, 145, 150, 160 τ.μ.

ΠΛΗΡΟΦΟΡΙΕΣ ΤΗΛ. 6944636141

8720-15/7/2007

X384-28/12

ΣΧΟΛΗ ΕΚΠΑΙΔΕΥΣΗΣ ΣΚΥΛΩΝ 1996 ΝΙΚΟΣ ΜΙΡΤΣΕΒ 1996

ΠΩΛΟΥΝΤΑΙ κουτάβια ΠΕΚΙΝΟΥΑ & ΝΤΟΠΕΡΜΑΝ

ΞΕΝΟΔΟΧΕΙΟ ΣΧΟΛΗ ΕΚΠΑΙΔΕΥΣΗΣ ΣΚΥΛΩΝ

Τις μέρες των διακοπών σας φύλαξη των μικρών σας φίλων

- Βασική υπακοή
- Σωματοφύλακας
- Άρνηση τροφής
- Καθαρόαιμα κουτάβια
- Φύλακας χώρου
- Ζευγαρώματα
- Νοσηλεία
- Μπάνιο
- Διόρθωση προβληματικής συμπεριφοράς

Υπεύθυνος: ΜΙΡΤΣΕΒ ΝΙΚΟΣ

Ασγούρου Ρόδος 85100 • Τηλ: **6942404250**

ΩΜΕΓΑ ΚΑΡΑΓΙΩΡΓΙΟΥ ΓΙΩΡΓΟΣ

ΑΣΦΑΛΕΙΕΣ ΑΚΙΝΗΤΑ ΕΠΕΝΔΥΣΕΙΣ ΔΑΝΕΙΑ

ΚΕΝΤΡΟ: ΜΕΓ. ΚΩΝ/ΝΟΥ 61 ΡΟΔΟΣ
ΤΗΛ. 22410 77122, ΦΑΞ. 22410 77522

1) Ρόδος σπίτι ημιυπόγειο, 53 τ.μ., κοντά στη Λέσχη του Διαγόρα 55.000 ευρώ
2) Ρόδος, οικόπεδο στο Καρακόνερο, 347 τ.μ. με δόμηση 240 τ.μ. καθαρό, και υπόγεια 170.000 ευρώ.
3) Λαχανιά παραθαλάσσιο 4.200 τ.μ. 280.000 ευρώ
4) Ιξιά 21 διαμερίσματα των 40 τ.μ. το καθένα, κοντά στο Μίρα Μάρε, με πισίνα, κήπο, μπαρ και υπόγειους χώρους, 1.800.000 ευρώ
5) Κιοτάρι πίσω από τα ξενοδοχεία, με πολύ καλή θέα, 6.280 τ.μ., με δρόμο 80.000 ευρώ
6) Κιοτάρι, 2000 τ.μ., αγροτεμάχιο μη άρτιο και μη οικοδομήσιμο, 25.000 ευρώ.

(Ρολόϊ) Π. Πόλη Σπίτια (ΠΩΛΗΣΗ)

1) Π. Πόλη (Ρολόϊ) 2όροφη 136 τ.μ. με 215 τ.μ. αυλή σε καλή κατάσταση 240.000 ευρώ.
2) Π. Πόλη (Ρολόϊ) 2όροφη 130 τ.μ. με 45 τ.μ. αυλή σε μέτρια κατάσταση 195.000 ευρώ
3) Π. Πόλη (Ρολόϊ) 2 όροφη 125 τ.μ. με 16 τ.μ. αυλή σε καλή κατάσταση 170.000 ευρώ
4) Π. Πόλη (Λουτρά) 2όροφη 250 τ.μ. με 350 τ.μ. αυλή σε πολύ καλή κατάσταση με ωραία θέα 400.000
5) Π. Πόλη (Αγ. Φανούριος) 2όροφη 130 τ.μ. με 22 τ.μ. αυλή καμαρικό μεθόλο 155.000 ευρώ.
6) Π. Πόλη (Κόκκινη Πόρτα) 2όροφο 85 τ.μ. με 30 τ.μ. αυλή σε άριστη κατάσταση 175.000 ευρώ.
7) Π. Πόλη (Εβραίων Μαρτύρων) 3όροφη 400 τ.μ. με 64 αυλή 550.000 ευρώ.
8) Π. Πόλη (Τζαμί) 2όροφη 110 τ.μ. σε άριστη κατάσταση 150.000 ευρώ
9) Π. Πόλη (Πυθαγόρα) 2όροφη 85 τ.μ. 145.000 ευρώ
10) Π. Πόλη (Πυθαγόρα) 2όροφη 136 τ.μ. σε άριστη κατάσταση 200.000 ευρώ.
11) Κοσκινού 3όροφες μεζονέτες στα μπετά σε 1.500 οικόπεδο έκαστη 160 τ.μ.. 145.000 ευρώ και τ ελειωμένες 255.000 ευρώ.
12) Κοσκινού σπίτι 62 τ.μ. 80.000 ευρώ
13) Κοσκινού 5 νέα διαμερίσματα των 80 τ.μ. έκαστο 160.000
14) Μίρα Μάρε 4 διαμερίσματα των 75 τ.μ. και 1 των 118 τ.μ. ισόγειο πολυελούς κατασκευής 2000
15) Ρόδος, Ροδίνι σπίτι 80 τ.μ. ισόγειο με 95.000 ευρώ
16) Γεννάδι 12 ενοικιαζόμενα δωμάτια (270 τ.μ.) με θέα θάλασσα εντός οικισμού 185.000 ευρώ.
17) Γεννάδι διαμέρισμα 55 τ.μ. με θέα θάλασσα 70.000 ευρώ
18) Αφάντου 16 ελεώνας με θέα θάλασσα 27.000 ευρώ
19) Κιοτάρι 10 στρ. με θέα θάλασσα και πολύ κοντά σε ακτή με φως και νερό 450.000 ευρώ.
20) Κιοτάρι 22 στρ. βουνό με θέα θάλασσα κοντά στα ξενοδοχεία 280.000 ευρώ
21) Κιοτάρι 7.000 πανοραμικό 100.000 ευρώ
22) Κιοτάρι 4.500 πανοραμικό κοντά ηλεκτρισμός και νερό 80.000 ευρώ

Π. ΠΟΛΗ Μαγαζιά (ΕΝΟΙΚΙΟ)

1) Π. Πόλη (Ρολόϊ) 85 τ.μ. 1.500 ευρώ ενοίκιο
2) Π. Πόλη (Σωκράτους) 28 τ.μ. (.200 ευρώ ενοίκιο
3) Παλιά Πόλη (Σωκράτους0 18 τ.μ. 1.00 ευρώ ενοίκιο
4) Π.. Πόλη 45 τ.μ. ισόγειο με 45 τ.μ. α' όροφος 1.500
5) Παλιά Πόλη (Εβραίων Μαρτύρων) 45 τ.μ. με αυλή παραχώρημένη από Δήμο 1.300 ευρώ ενοίκιο.

X371-31/12

ζητήσεις

ΖΗΤΕΙΤΑΙ κυρία ηλικιωμένη να κοιτάζει ένα ηλικιωμένο, από 11 π.μ. - 4μ.μ.. Μισθός 500 ευρώ. Φαγητό εντός. Πληροφορίες τηλ. 22410/83078 14424-30/12

ΖΗΤΕΙΤΑΙ οικόπεδο εντός σχεδίου για αγορά ή αντιπαροχή στις περιοχές Ιαλυσού - Κρεμαστής - Κοσκινού ή εντός σχεδίου στη Ρόδο. Πληρ. Διακογεωργίου Κάλλιστος. Τηλ. 22410/29318, 22410/78501 X6273-31/12

ΖΗΤΕΙΤΑΙ νέα για να εργαστεί σε κατάστημα (ωράριο σπαστό). Πληροφορίες τηλ. 6948261994 T9051-31/1/07

ΖΗΤΕΙΤΑΙ νέος με δίπλωμα οδήγησης για να εργαστεί σε κατάστημα (ωράριο σπαστό). Πληροφορίες τηλ. 6948261994 T9051-31/1/07

ΖΗΤΕΙΤΑΙ

ΛΑΝΤΖΙΕΡΑ ΓΙΑ ΕΣΤΙΑΤΟΡΙΟ ΕΝΤΟΣ ΠΟΛΕΩΣ

Πληροφορίες τηλ. 22410/39043

14419-7/1

ΖΗΤΟΥΝΤΑΙ

ΣΕΡΒΙΤΟΡΟΣ ΚΑΙ ΒΟΗΘΟΣ ΣΕΡΒΙΤΟΡΟΥ ΓΙΑ ΕΣΤΙΑΤΟΡΙΟ ΕΝΤΟΣ ΠΟΛΕΩΣ

Πληροφορίες τηλ. 22410/39043

14393-31/12

ΖΗΤΟΥΝΤΑΙ

ΝΕΟΙ - ΝΕΕΣ για κάμερα - κοντρόλ σε τηλεοπτικό σταθμό.

Θα προτιμηθουν οι έχοντες προϋπηρεσία και δίπλωμα αυτοκινήτου ή μηχανής.

Πληροφορίες τηλ. 6936725322

5760-31/12

ΖΗΤΟΥΝΤΑΙ

επαγγελματίες ελαιοχρωματιστές και σπατουλαδόροι.

Πληρ. κ. Αντώνης, τηλ. 6947519203

16333-28/12

ΖΗΤΟΥΝΤΑΙ

ΒΟΗΘΟΙ ΚΑΙ ΤΕΧΝΙΤΕΣ ΥΔΡΑΥΛΙΚΟΙ

Πληροφορίες τηλ. 6945058339

14383-17/12

ΖΗΤΟΥΝΤΑΙ οδηγοί με δίπλωμα από γ' κατηγορία και άνω, με γνώσεις χειρισμού γερανού, για μάντρα οικοδομικών υλικών.

Πληροφορίες τηλ. 22410/41992 και κιν. 6932207522 X381-10/1/07

ΖΗΤΕΙΤΑΙ έμπειρος τεχνίτης με ειδικότητα στη γυψοσανίδα, για μόνιμη εργασία σε εργολαβικό συνεργείο. Πληροφορίες τηλ. 6936511185 κ. Ηλία T9043-31/1

ΖΗΤΕΙΤΑΙ γραφίστας/στρια με γνώσεις corel, photoshop για υπεύθυνη θέση. Απαραίτητη προϋπηρεσία (ωράριο σπαστό). Πληροφορίες τηλ. 6948261994 T9051-31/1/07

ΜΑΘΗΜΑΤΑ

ΦΙΛΟΛΟΓΟΣ & ΜΑΘΗΜΑΤΙΚΟΣ, πτυχιούχοι του Πανεπιστημίου Αθηνών, παραδίδουν ιδιαίτερα μαθήματα σε οικονομικές τιμές. Πληρ. τηλ. 6938755259 5758-31/12

ΕΡΓΑΣΤΗΡΙΟ ΕΛΕΥΘΕΡΩΝ ΣΠΟΥΔΩΝ ΗΛΕΚΤΡΟΝΙΚΩΝ ΥΠΟΛΟΓΙΣΤΩΝ

Program PM

Ecdl Kids & Equal Skills

Για ΠΑΙΔΙΑ και ΕΝΗΛΙΚΕΣ
ΕΠΙΣΗΜΟ ΕΞΕΤΑΣΤΙΚΟ ΚΕΝΤΡΟ ΤΗΣ ECDL HELLAS

ΤΜΗΜΑΤΑ ΓΙΑ:
Παιδιά
Ενήλικες
Αρχάριους
Επαγγελματίες

ECDL Diploma

ΕΓΓΡΑΦΕΣ 1η ΣΕΠΤΕΜΒΡΙΟΥ

Υπεύθυνη Εκπαίδευση

ΔΙΔΑΣΚΟΝΤΑΙ: MS-OFFICE - ΠΡΟΓΡΑΜΜΑΤΙΣΜΟΣ ΑΡΧΙΤΕΚΤΟΝΙΚΗ ΣΧΕΔΙΑΣΗ - ΜΑΚΕΤΑ ΕΜΠΟΡΙΚΑ - ΛΟΓΙΣΤΙΚΑ ΠΡΟΓΡΑΜΜΑΤΑ ΔΑΚΤΥΛΟΓΡΑΦΗΣΗ - ΣΧΕΔΙΑΣΜΟΣ ΙΣΤΟΣΕΛΙΔΩΝ

Ανεύρεση Εργασίας

Αναδείξαμε 1ο μαθητή σε ολυμπιάδα Πληροφορικής

Μανώλης Ι. Σοφίλλας

Τηλ.(22410)81761

ΚΟΔΡΙΓΚΤΩΝΟΣ 91 - ΡΟΔΟΣ

X6247-31/12

ΜΟΝΩΣΕΙΣ

26 ΧΡΟΝΙΑ!

ΑΡΧΩΝ ΣΑΜΑΡΤΖΗΣ

Πληροφορίες τηλ. 22410/ 23030 & 22410/20021 και 6947374732

X6261-31/12

ΙΠΠΟΤΙΚΟΝ

Από το εστιατόριο «Ιπποτικόν»

ΖΗΤΕΙΤΑΙ

έμπειρος σερβιτόρος - υπεύθυνος για τη χειμερινή περίοδο.

Αλλοδαποί αποκλείονται

Πληροφορίες τηλ. 22410/25293

ΧΛ-31/12

@Anosis

Εκπαίδευση στους Υπολογιστές



X6258-31/12

11 Χρόνια στην Κορυφή με Αποδείξεις

ECDL

ΤΜΗΜΑΤΑ ΕΝΗΛΙΚΩΝ

- ✓Ταχύρυθμα σεμινάρια 6 εβδομάδων επιπέδου ECDL Start
- ✓Δίμηνοι ή Τρίμηνοι κύκλοι σπουδών ECDL και ECDL Expert
- ✓Ειδικά τμήματα για αρχαρίους και προχωρημένους

ΣΤ.ΚΩΤΙΑΔΗ 52 ΡΟΔΟΣ
ΤΗΛ.22410 78924

Υπεύθυνος Σπουδών: Κώστας Χατζηδάκης
Πτυχ.Πληροφορικής Παν.Αθηνών

ΚΤΙΡΙΟ Α.Ε.

ΠΩΛΗΣΕΙΣ ΑΚΙΝΗΤΩΝ

- ΔΙΑΜΕΡΙΣΜΑΤΑ 90 τ.μ. και 115 τ.μ., σε πολυκατοικία στην οδό Βενετοκλέων και Ξάνθου, με θέσεις στάθμευσης στην πυλωτή, πολυτελούς κατασκευής
- ΔΙΑΜΕΡΙΣΜΑ 118 τ.μ., τρίτου ορόφου, στην οδό Μιχ. Πετρίδη, (πιο πάνω από το Super Market Σπανός), με τζάκι, θέση στάθμευσης και αποθήκη στο υπόγειο της πολυκατοικίας.

ΠΛΗΡΟΦΟΡΙΕΣ

ΑΝΑΣΤΑΣΙΟΣ ΑΤΣΙΔΗΣ

ΕΘΝΙΚΗΣ ΑΝΤΙΣΤΑΣΗΣ 11 - Ρόδος

Τηλ. 22410/28616 - Κιν. 6947373651

X6254-31/12

INEMA

ΙΑΤΡΙΚΟΣ & ΝΟΣΟΚΟΜΕΙΑΚΟΣ ΕΞΟΠΛΙΣΜΟΣ

από το 1988 είμαστε οι μεγαλύτεροι προμηθευτές ΙΑΤΡΙΚΟΥ-ΟΡΘΟΠΕΔΙΚΟΥ & ΝΟΣΟΚΟΜΕΙΑΚΟΥ ΥΛΙΚΟΥ ΣΤΗ ΔΩΔΕΚΑΝΗΣΟ

18 χρόνια εμπειρίας Εμπιστεύθείτε μας!



- ΑΝΑΠΗΡΙΚΑ ΚΑΡΟΤΣΙΑ
- ΒΑΔΙΣΤΙΚΑ
- ΟΡΘΟΠΕΔΙΚΑ ΕΙΔΗ
- ΜΠΛΟΥΖΕΣ ΙΑΤΡΙΚΕΣ
- ΚΑΛΤΣΕΣ ΦΛΕΒΙΤΙΔΑΣ
- ΠΕΛΜΑΤΑ
- ΟΡΘΟΠΕΔΙΚΑ ΜΑΞΙΛΑΡΙΑ
- ΚΡΕΒΑΤΙΑ ΝΟΣΟΚΟΜΕΙΑΚΑ
- ΙΑΤΡΙΚΟΣ ΕΞΟΠΛΙΣΜΟΣ και ΑΝΑΛΩΣΙΜΑ
- ΟΡΓΑΝΑ ΧΗΜΕΙΟΥ
- και κάθε άλλο είδος για κατ'οίκο νοσηλεία

X.373-31/12

ΡΟΔΟΣ: ΛΕΜΕΣΣΟΥ 2 - ΤΗΛ: 22410 32238 www.inema.gr
ΚΩΣ: ΕΛ. ΒΕΝΙΖΕΛΟΥ 38 (παραπ/ρως Αγίας Παρασκευής) - ΤΗΛ: 22420 20048

Lappas FOTO Express

hour photo

Σε μια ωρα εμφανιση ΦΙΛΜ

Ηρ. Πολιτεχνίου 3 - ΡΟΔΟΣ - Τηλ: 22410 30243

ΦΩΤΟΓΡΑΦΙΕΣ ΝΕΩΝ ΔΙΑΒΑΤΗΡΙΩΝ
ΦΩΤΟΓΡΑΦΙΕΣ ΝΕΩΝ ΤΑΥΤΟΤΗΤΩΝ
παράδωση σε 15 λεπτά

Panasonic Lumix DMC-LS2



Αισθητήρας: CCD 5.0MP
Ανάλυση: 2560 x 1920
Οπτικό ζουμ: 3x, 35-105mm
Οθόνη: 2,0"
Βίντεο: Ναί, 640 x 480
Ηχος: Ναί
Μπαταρία: Αλκαλικές AA
Οπτικός σταθεροποιητής

Δώρο κάρτα μνήμης Panasonic SD 512

ΤΙΜΗ: 139.00 €

ΕΓΓΥΗΣΗ ΕΛΛΗΝΙΚΗΣ ΑΝΤΙΠΡΟΣΩΠΕΙΑΣ

Χάρη στους φωτεινούς, εύχρηστους φορτιστές Sony δεν χάνετε καμία ευκαιρία για φωτογράφιση. Ειδικά κατασκευασμένοι για συμβατότητα με τις πιο πρόσφατες άδειες και αν βγαίνατε, προσφέρουν ποικιλία λειτουργιών ασφάλειας όπως δυνατότητα αναγνώρισης ελαττωματικής μπαταρίας και αυτόματη διακοπή λειτουργίας σε υψηλές θερμοκρασίες.

Δώρο κάρτα μνήμης 1Gb.



Cyber-shot S500 **ΤΙΜΗ: 199,00 €**

Εύχρηστη φωτογραφική μηχανή Cyber-shot με τεχνολογία Anti-Blur, υψηλή ευαισθησία ISO 1000 και σπίστευτη αυτονομία.

- 6.0 ενεργά megapixel
- Τεχνολογία Anti-Blur και υψηλή ευαισθησία ISO 1000
- Ευρυγώνιος φακός Vario-Tessar της Carl Zeiss
- Zoom: 3x οπτικό, 6x οπτικό 13x έξυπνο
- Οθόνη LCD 2.0 ινσιών (85.000 pixel)
- Εύκολη λειτουργία και μικρές διαστάσεις
- Δυνατό φλας
- Εσωτερική μνήμη 32 MB
- Αυτονομία 460 λήψεις / 3 ώρες 50 λεπτά* (με τις προαιρετικές μπαταρίες NH-AA-2DB)

Δώρο κάρτα μνήμης 1Gb.



Cyber-shot W30 **ΤΙΜΗ: 249,00 €**

Φωτογραφική μηχανή Cyber-shot με τεχνολογία Anti-Blur, υψηλή ευαισθησία ISO 1000 και επεξήγηση λειτουργιών & εικονιδίων στην οθόνη.

- 6.0 ενεργά megapixel
- Τεχνολογία Anti-Blur και υψηλή ευαισθησία ISO 1000
- Φακός Carl Zeiss Vario-Tessar
- Zoom: 3x οπτικό, 6x οπτικό, 12x έξυπνο
- W50: Μεγάλη οθόνη LCD 2.5 ινσιών (115.000 pixel)
  W30: Οθόνη LCD 2.0 ινσιών (85.000 pixel)
- W50: Σώμα αλουμινίου σε μικρές διαστάσεις
- W30: Μικρό μέγεθος με πρόσοψη από αλουμίνιο
- Επεξήγηση λειτουργιών & εικονιδίων στην οθόνη
- Εσωτερική μνήμη 32 MB
- W50: Αυτονομία 390 λήψεις / 3 ώρες 15 λεπτά* (μπαταρία NP-BG1)
  W30: Αυτονομία 400 λήψεις / 3 ώρες 20 λεπτά*

ΓΔ-15/1

ΝΤΕΤΕΚΤΙΒΣ

30 ΧΡΟΝΙΑ ΜΟΝΙΜΑ ΚΑΙ ΣΤΗ ΡΟΔΟ

35354

ΠΛΑΤΕΙΑ ΑΓΙΟΥ ΙΩΑΝΝΟΥ

Η ΛΥΣΗ!!! ΣΕ ΚΑΘΕ ΣΑΣ ΠΡΟΒΛΗΜΑ

EXPRESS SECURITY

X.6256-31/12

Υ/Γ ΑΙΓΛΗ

ΑΠΟ 07/12/06 ΕΩΣ 24/12/06

ΔΕΥΤΕΡΑ			ΤΡΙΤΗ			ΤΕΤΑΡΤΗ			ΠΕΜΠΤΗ			ΠΑΡΑΣΚΕΥΗ			ΣΑΒΒΑΤΟ			ΚΥΡΙΑΚΗ *		
ΛΙΜΑΝΙ	ΩΡΑ		ΛΙΜΑΝΙ	ΩΡΑ		ΛΙΜΑΝΙ	ΩΡΑ		ΛΙΜΑΝΙ	ΩΡΑ		ΛΙΜΑΝΙ	ΩΡΑ		ΛΙΜΑΝΙ	ΩΡΑ		ΛΙΜΑΝΙ	ΩΡΑ	
	ΑΦ	ΑΝ		ΑΦ	ΑΝ		ΑΦ	ΑΝ		ΑΦ	ΑΝ		ΑΦ	ΑΝ		ΑΦ	ΑΝ		ΑΦ	ΑΝ
ΣΥΜΗ		08.30	ΣΥΜΗ		08.30	ΡΟΔΟ		15.00	ΣΥΜΗ		08.30	ΣΥΜΗ		08.30	ΣΥΜΗ		07.30	ΣΥΜΗ		07.30
ΡΟΔΟ	09.30	15.00	ΡΟΔΟ	09.30	Δ	ΣΥΜΗ	16.00	Δ	ΡΟΔΟ	09.30	15.00	ΡΟΔΟ	09.30	15.00	ΡΟΔΟ	08.30	09.00	ΡΟΔΟ	08.30	09.00
ΣΥΜΗ	16.00	Δ							ΣΥΜΗ	16.00	Δ	ΣΥΜΗ	16.00	Δ	ΣΥΜΗ	10.00	10.30	ΠΑΝ/ΤΗ	10.00	11.30
															ΝΤΑΤΣΑ	11.00	14.15	ΣΥΜΗ	12.00	14.00
															ΣΥΜΗ	14.45	15.00	ΡΟΔΟ	15.00	15.30
															ΡΟΔΟ	16.00	16.05	ΣΥΜΗ	16.30	Δ
															ΣΥΜΗ	17.00	Δ			

* ΤΗΝ ΚΥΡΙΑΚΗ 17/12/06 ΤΟ Υ/Γ ΑΙΓΛΗ ΘΑ ΑΝΑΧΩΡΗΣΕΙ ΑΠΟ ΡΟΔΟ ΓΙΑ ΣΥΜΗ ΣΤΙΣ 17:00 ΑΝΤΙ ΣΤΙΣ 15:30.

ΑΠΟ 25/12/06 ΕΩΣ 31/12/06

ΔΕΥΤΕΡΑ **			ΤΡΙΤΗ			ΤΕΤΑΡΤΗ			ΠΕΜΠΤΗ			ΠΑΡΑΣΚΕΥΗ			ΣΑΒΒΑΤΟ			ΚΥΡΙΑΚΗ		
ΛΙΜΑΝΙ	ΩΡΑ		ΛΙΜΑΝΙ	ΩΡΑ		ΛΙΜΑΝΙ	ΩΡΑ		ΛΙΜΑΝΙ	ΩΡΑ		ΛΙΜΑΝΙ	ΩΡΑ		ΛΙΜΑΝΙ	ΩΡΑ		ΛΙΜΑΝΙ	ΩΡΑ	
	ΑΦ	ΑΝ		ΑΦ	ΑΝ		ΑΦ	ΑΝ		ΑΦ	ΑΝ		ΑΦ	ΑΝ		ΑΦ	ΑΝ		ΑΦ	ΑΝ
ΣΥΜΗ		08.30	ΣΥΜΗ		08.30	ΡΟΔΟ		15.00	ΣΥΜΗ		08.30	ΣΥΜΗ		08.30	ΣΥΜΗ		08.30	ΠΑΡΑΜΟΝΗ ΣΤΟ ΛΙΜΑΝΙ ΤΗΣ ΣΥΜΗΣ		
ΡΟΔΟ	09.30	15.00	ΡΟΔΟ	09.30	Δ	ΣΥΜΗ	16.00	Δ	ΡΟΔΟ	09.30	15.00	ΡΟΔΟ	09.30	15.00	ΡΟΔΟ	09.30	15.00			
ΣΥΜΗ	16.00	Δ							ΣΥΜΗ	16.00	Δ	ΣΥΜΗ	16.00	Δ	ΣΥΜΗ	16.00	Δ			

* *ΤΟ ΔΡΟΜΟΛΟΓΙΟ ΣΤΙΣ 25/12/06 (ΧΡΙΣΤΟΥΓΕΝΝΑ) ΘΑ ΕΙΝΑΙ ΑΝΕΚΤΕΛΕΣΤΟ.

Ε/Γ - Ο/Γ ΠΡΩΤΕΥΣ

ΑΠΟ 09/12/06 ΕΩΣ 31/12/06

ΔΕΥΤΕΡΑ			ΤΡΙΤΗ			ΤΕΤΑΡΤΗ			ΠΕΜΠΤΗ			ΠΑΡΑΣΚΕΥΗ			ΣΑΒΒΑΤΟ			ΚΥΡΙΑΚΗ		
ΛΙΜΑΝΙ	ΩΡΑ		ΛΙΜΑΝΙ	ΩΡΑ		ΛΙΜΑΝΙ	ΩΡΑ		ΛΙΜΑΝΙ	ΩΡΑ		ΛΙΜΑΝΙ	ΩΡΑ		ΛΙΜΑΝΙ	ΩΡΑ		ΛΙΜΑΝΙ	ΩΡΑ	
	ΑΦ	ΑΝ		ΑΦ	ΑΝ		ΑΦ	ΑΝ		ΑΦ	ΑΝ		ΑΦ	ΑΝ		ΑΦ	ΑΝ		ΑΦ	ΑΝ
ΠΑΡΑΜΟΝΗ ΣΤΟ ΛΙΜΑΝΙ ΤΗΣ ΡΟΔΟΥ			ΡΟΔΟ		08.45	ΣΥΜΗ		07.00	ΚΑΛ/ΝΟ		04.30	ΡΟΔΟ		12.00	ΚΩ		06.00	ΠΑΡΑΜΟΝΗ ΛΙΜΑΝΙ ΤΗΣ		ΣΤΟ ΡΟΔΟΥ
			ΚΑΣΤ/ΖΟ	13.15	13.30	ΡΟΔΟ	08.40	12.00	ΚΩ	05.30	06.00	ΣΥΜΗ	13.40	13.50	ΝΙΣΥΡΟ	07.30	07.45			
			ΡΟΔΟ	18.15	18.45	ΣΥΜΗ	13.40	13.50	ΝΙΣΥΡΟ	07.30	07.45	ΤΗΛΟ	16.00	16.15	ΤΗΛΟ	09.00	09.15			
			ΣΥΜΗ	20.25	Δ	ΤΗΛΟ	16.00	16.15	ΤΗΛΟ	09.00	09.15	ΝΙΣΥΡΟ	17.30	17.45	ΣΥΜΗ	11.15	11.35			
						ΝΙΣΥΡΟ	17.30	17.45	ΣΥΜΗ	11.15	11.35	ΚΩ	19.15	Δ	ΡΟΔΟ	13.15	14.00			
						ΚΩ	19.15	19.30	ΡΟΔΟ	13.15	14.00				ΚΑΣΤ/ΖΟ	18.40	18.50			
						ΚΑΛ/ΝΟ	20.35	Δ	ΚΑΣΤ/ΖΟ	18.40	18.50				ΡΟΔΟ	23.30	Δ			
									ΡΟΔΟ	23.30	Δ									

Τα δρομολόγια μπορούν να τροποποιηθούν λόγω εκτάκτων συγκοινωνιακών αναγκών ή καιρικών συνθηκών.

Παρακαλούμε πριν ταξιδέψετε επικοινωνήστε με την Εταιρία:

Γραφείο Σύμης :Τηλ.2246071444 Fax 2246071373

Γραφείο Ρόδου:Τηλ.2241037769 Fax.2241034493

ΚΡΑΤΗΣΕΙΣ ΕΙΣΙΤΗΡΙΩΝ ΚΑΙ ΜΕΣΩ INTERNET: www.anes.gr

ΑΝΕΣ

ΑΝΩΝΥΜΗ ΝΑΥΤΙΛΙΑΚΗ ΕΤΑΙΡΙΑ ΣΥΜΗΣ

X.6270-31/12

ΙΑΤΡΙΚΗ ΑΝΑΚΟΙΝΩΣΗ

Μικροβιολογικό διαγνωστικό ιατρείο

ΕΙΡΗΝΗ Δ. ΚΑΒΑΔΑ - ΧΑΤΗΡΗ

Ιατρός Μικροβιολόγος - Βιοπαθολόγος

Κων. Υδραίου 30 85100 Ρόδος
Τηλ. 22410 21120 Fax: 21518 Κιν.: 6945856084

Δέχεται καθημερινά: 7.00 έως 13.00
18.00 έως 19.30
Τετάρτη απόγευμα κλειστά
Σάββατο: Με ραντεβού

Γίνονται αιμοληψίες κατ' οίκον

T8965-31/12

ΙΑΤΡΙΚΗ ΑΝΑΚΟΙΝΩΣΗ

Η ΙΑΤΡΟΣ

ΣΠΑΘΑΡΗ Γ. ΕΙΡΗΝΗ

ΔΕΡΜΑΤΟΛΟΓΟΣ - ΑΦΡΟΔΙΣΙΟΛΟΓΟΣ

λειτουργεί κανονικά κατόπιν ραντεβού από 09.00 π.μ. - 21.00 μ.μ. στα τηλ. 22410 63555 & 6944313778

ΔΙΕΥΘΥΝΣΗ: Γ. ΣΕΦΕΡΗ 108 ΡΟΔΟΣ 85100
(Εμπορικό Κέντρο Πανάγου άνωθεν Super Market Βερόπουλος)

T8908-5/1/2007

ΙΑΤΡΙΚΗ ΑΝΑΚΟΙΝΩΣΗ

ο ιατρός

ΒΑΛΣΑΜΙΔΗΣ ΝΙΚΟΛΑΟΣ

ΧΕΙΡΟΥΡΓΟΣ

Δέχεται καθημερινά στο ιατρείο του
ΗΡΩΩΝ ΠΟΛΥΤΕΧΝΕΙΟΥ 30, 1ος όροφος
Ωράριο: 09.00-13.00 και 17.00-20.00
ή κατόπιν συνεννοήσεως στα τηλ.
22410/70600, 70601 ή 6937231600

T8803-4/3/07

ΠΑΡΑΔΟΣΗ ΚΑΙ ΤΕΧΝΟΛΟΓΙΑ

ΕΡΓΑΣΤΗΡΙΟ ΦΩΤΟΓΡΑΦΙΩΝ

ΦΩΤΟ ΦΙΛ. ΠΑΧΟΣ

Αναλογική και ψηφιακή φωτογραφία

Γ. ΕΥΣΤΑΘΙΟΥ 11, Τηλ. 22410 26893, Κιν.: 6946 282033

ΕΛΛΗΝΙΚΗ ΔΗΜΟΚΡΑΤΙΑ
ΥΠΟΥΡΓΕΙΟ ΥΓΕΙΑΣ ΠΡΟΝΟΙΑΣ
Β' ΠΕΣΥΠ ΝΟΤΙΟΥ ΑΙΓΑΙΟΥ
ΚΡΑΤΙΚΟ ΘΕΡΑΠΕΥΤΗΡΙΟ ΚΕΝΤΡΟ ΥΓΕΙΑΣ ΛΕΡΟΥ
ΟΙΚΟΝΟΜΙΚΕΣ ΥΠΗΡΕΣΙΕΣ
ΓΡΑΦΕΙΟ ΠΡΟΜΗΘΕΙΩΝ

Λέρος, 27 Δεκεμβρίου
Αριθ. Πρωτ.: 15413

ΠΡΟΚΗΡΥΞΗ

Το Κρατικό Θεραπευτήριο-Κέντρο Υγείας Λέρου, ύστερα από την αριθμ. 28/18-11-2006 Απόφαση του Συμβουλίου Διοίκησης, την αριθμ. 280/22-12-2006 Απόφαση Διοικητή του Θεραπευτηρίου και την αριθμ. Πρωτ. 7967/06-11-2006 έγκριση της ΔΥΠΕ για τη διενέργεια Διαγωνισμού «Τρόφιμα 2007»,

ΠΡΟΚΗΡΥΣΣΕΙ

τους παρακάτω δημόσιους μειοδοτικούς διαγωνισμούς, που θα γίνουν στην αίθουσα διαγωνισμών του ΚΘΛ ως εξής:

Α) Την 18η Ιανουαρίου 2007, ημέρα Πέμπτη και ώρες:

ΕΙΔΟΣ ΔΙΑΓΩΝΙΣΜΟΥ (Αριθμ. Διακήρυξης Νο 44)	ΩΡΑ ΔΙΑΓΩΝΙΣΜΟΥ	ΠΡΟΫΠ/ΣΜΟΣ
1. ΦΡΕΣΚΑ ΨΑΡΙΑ	09.00-09.15	31.725,00
2. ΚΑΤΕΨΥΓΜΕΝΑ ΨΑΡΙΑ	09.30-09.45	27.888,00
3. ΕΛΑΙΟΛΑΔΟ	10.00-10.15	66.080,00
4. ΚΑΤΕΨΥΓΜΕΝΗ ΓΑΛΟΠΟΥΛΑ	10.30-10.45	1.003,00
5. ΚΟΤΟΠΟΥΛΟ ΚΑΤΕΨΥΓΜΕΝΟ	11.00-11.15	3.710,00
6. ΚΟΤΟΠΟΥΛΟ ΦΡΕΣΚΟ	11.30-11.45	59.000,00
7. ΚΑΤΕΨΥΓΜΕΝΑ ΛΑΧΑΝΙΚΑ	12.00-12.15	27.578,00
8. ΦΡΕΣΚΙΕΣ ΠΑΤΑΤΕΣ	12.30-12.45	41.250,00
9. ΦΡΕΣΚΑ ΛΑΧΑΝΙΚΑ	13.00-13.15	129.450,00
10. ΦΡΕΣΚΑ ΦΡΟΥΤΑ	13.30-13.45	136.210,00

Β) Την 19η Ιανουαρίου 2007, ημέρα Παρασκευή και ώρες:

ΕΙΔΟΣ ΔΙΑΓΩΝΙΣΜΟΥ (Αριθμ. Διακήρυξης Νο 44)	ΩΡΑ ΔΙΑΓΩΝΙΣΜΟΥ	ΠΡΟΫΠ/ΣΜΟΣ
1. ΚΡΕΑΣ ΚΑΤΕΨΥΓΜΕΝΟ	09.00-09.15	111.600,00
2. ΚΡΕΑΣ ΦΡΕΣΚΟ ΧΟΙΡΙΝΟ ΜΠΟΥΤΙ ΜΕ ΟΣΤΟ	09.30-09.45	5.850,00
3. ΦΡΕΣΚΙΕΣ ΧΟΙΡΙΝΕΣ ΜΠΡΙΖΟΛΕΣ ΣΠΑΛΑΣ ΜΕ ΟΣΤΟ	10.00-10.15	7.560,00
4. ΑΡΝΙΑ ΦΡΕΣΚΑ ΜΕ ΕΝΤΟΣΘΙΑ	10.30-10.45	2.775,00
5. ΕΙΔΗ ΖΑΧΑΡΟΠΛΑΣΤΕΙΟΥ	11.00-11.15	101.886,00
6. ΕΙΔΗ ΠΑΝΤΟΠΩΛΕΙΟΥ	11.30-11.45	128.609,85
7. ΣΑΝΤΟΥΙΤΣ	12.00-12.15	41.800,00
8. ΑΥΓΑ ΦΡΕΣΚΑ	12.30-12.45	11.640,00
9. ΑΡΤΟΣ	13.00-13.15	130.000,00
10. ΚΟΜΠΟΣΤΑ	13.30-13.45	7.790,00

Γ) Την 22η Ιανουαρίου 2007, ημέρα Δευτέρα και ώρες:

ΕΙΔΟΣ ΔΙΑΓΩΝΙΣΜΟΥ (Αριθμ. Διακήρυξης Νο 44)	ΩΡΑ ΔΙΑΓΩΝΙΣΜΟΥ	ΠΡΟΫΠ/ΣΜΟΣ
1. ΟΣΠΡΙΑ	09.00-09.15	3.231,00
2. ΑΛΛΑΝΤΙΚΑ	09.30-09.45	1.256,00
3. ΡΥΖΙ	10.00-10.15	6.440,00
4. ΓΑΛΑ ΕΒΑΠΟΡΕ	10.30-10.45	84.500,00
5. ΖΥΜΑΡΙΚΑ	11.00-11.15	14.813,00
6. ΑΤΟΜΙΚΕΣ ΜΕΡΙΔΕΣ ΠΡΩΙΝΟΥ	11.30-11.45	11.937,00
7. ΗΛΙΕΛΑΙΟ	12.00-12.15	7.792,00
8. ΤΥΡΟΚΟΜΙΚΑ	12.30-12.45	140.500,00
9. ΓΙΑΟΥΡΤΙ	13.00-13.15	75.725,00
10. ΕΙΔΙΚΗ ΣΥΜΠΛΗΡΩΜΑΤΙΚΗ ΔΙΑΤΡΟΦΗ	13.30-13.45	7.475,00

Την 23η Ιανουαρίου 2007, ημέρα Τρίτη και ώρες:

ΕΙΔΟΣ ΔΙΑΓΩΝΙΣΜΟΥ (Αριθμ. Διακήρυξης Νο 45)	ΩΡΑ ΔΙΑΓΩΝΙΣΜΟΥ	ΠΡΟΫΠ/ΣΜΟΣ
1. ΕΙΔΗ ΣΥΣΚΕΥΑΣΙΑΣ	10.00-10.15	14.674,00

Τα έξοδα δημοσίευσης βαραίνουν την Υπηρεσία.

Το κόστος παράδοσης των διακηρύξεων έχει ως εξής:
α) Παράδοση διακήρυξης τακτικού διαγωνισμού 6 ευρώ
β) Παράδοση διακήρυξης πρόχειρου διαγωνισμού 5 ευρώ
γ) Παράδοση διακήρυξης διαγωνισμού έργου 15 ευρώ
δ) Εξοδα αποστολής διακηρύξεων εκτός Λέρου-επιπλέον

Οι διαγωνισμοί θα γίνουν σύμφωνα με τους όρους και προδιαγραφές των σχετικών διακηρύξεων του Θερ/ρίου, τις οποίες οι ενδιαφερόμενοι μπορούν να παίρνουν από το γραφείο προμηθειών τηλ. 22470-23019, 22131 και Fax.

Ο ΔΙΟΙΚΗΤΗΣ ΤΟΥ Κ.Θ.Κ.Υ. ΛΕΡΟΥ
α/α
ΧΑΤΖΗΠΑΝΤΕΛΗΣ

ΧΛ-28/12

Συγχαρητήριο

Την αγαπητή μας **Γεωργία Ροδίτη** κόρη των φίλων μας Γιώργου και Νέλλης που πήρε το πτυχίο της Νομικής, θερμά συγχαρητήρια και πάντα να είναι άξια.

Οικογένεια
Εμμ. Καστελλοριζιού

14445-28/12

ΠΑΝΝΙΣΥΡΙΑΚΟΣ ΣΥΛΛΟΓΟΣ ΡΟΔΟΥ
«Η ΠΟΡΦΥΡΙΣ»



ΥΠΟΔΕΧΘΕΙΤΕ ΤΟ ΝΕΟ ΧΡΟΝΟ ΜΕ ΤΟΥΣ ΝΙΣΥΡΙΟΥΣ στο ξενοδοχείο ESPEROS VILLAGE Κυριακή 31 Δεκεμβρίου 2006 στις 8 και 30 το βράδυ.

Με την ορχήστρα του **Γιάννη Κλαδάκη** και τη **ΛΑΟΓΡΑΦΚΗ ΟΜΑΔΑ** του Συλλόγου μας

*** Παραδοσιακή αλλαγή του χρόνου*
*** Παραδοσιακή Πρωτοχρονιά*

Τιμή εισόδου 50 ευρώ το άτομο. Για τους μικρούς 20 ευρώ.
Στις τιμές περιλαμβάνονται τα πάντα (πλήρες μενού, ποτά, λαχειαγορά)
Τηλέφωνα για κρατήσεις:
2241077396 2241029847, 2241039555 (απόγευμα)
και κινητό: **6932031922**

X383-30/12

ΕΛΛΗΝΙΚΗ ΔΗΜΟΚΡΑΤΙΑ
ΔΗΜΟΣ ΡΟΔΟΥ
ΕΠΑΡΧΙΑ ΡΟΔΟΥ
ΝΟΜΟΣ ΔΩΔΕΚΑΝΗΣΟΥ

ΓΝΩΣΤΟΠΟΙΗΣΗ ΓΑΜΟΥ

Γνωστοποιείται, σύμφωνα με το άρθρο 1369 του Αστικού Κώδικα, όπως τροποποιήθηκε με το Ν. 1250/1982, ότι:

Η **Γεωργία Ζουρούδη** του Ιωάννη και της Βασιλείας που γεννήθηκε στη Ρόδο του νομού Δωδεκανήσου και κατοικεί στη Ρόδο του νομού Δωδεκανήσου, επαγγέλματος οικιακά και ο **Ιωάννης Τσαβαρής** του Μιχαήλ και της Υπαπαντής που γεννήθηκε στη Σύμη νομού Δωδεκανήσου και κατοικεί στη Ρόδο Δωδεκανήσου επαγγέλματος οικοδόμος πρόκειται να παντρευθούν στο Δημαρχείο του Δήμου Ρόδου.

Ρόδος 27-12-2006
Ο δήμαρχος
κ.α.
Ιωάννης Τσιγάρος
Αντιδήμαρχος Ροδίων

27-28/12

ΕΛΛΗΝΙΚΗ ΔΗΜΟΚΡΑΤΙΑ
ΔΗΜΟΣ ΡΟΔΟΥ
ΕΠΑΡΧΙΑ ΡΟΔΟΥ
ΝΟΜΟΣ ΔΩΔΕΚΑΝΗΣΟΥ

ΓΝΩΣΤΟΠΟΙΗΣΗ ΓΑΜΟΥ

Γνωστοποιείται, σύμφωνα με το άρθρο 1369 του Αστικού Κώδικα, όπως τροποποιήθηκε με το Ν. 1250/1982, ότι:

Η **Ελευθερία Κατταβενού** του Στυλιανού και της Ελένης που γεννήθηκε στη Ρόδο του νομού Δωδεκανήσου και κατοικεί στη Ρόδο του νομού Δωδεκανήσου, επαγγέλματος δημοτική αστυνόμος και ο **Κωνσταντίνος Μπίνας** του Δημοσθένη και της Φωτεινής που γεννήθηκε στα Γιαννιτσά νομού Πέλλης και κατοικεί στα Γιαννιτσά Πέλλης επαγγέλματος αστυνομικός πρόκειται να παντρευθούν στο Δημαρχείο του Δήμου Γιαννιτσών.

Ρόδος 27-12-2006
Ο δήμαρχος
Γεώργιος Γιαννόπουλος

14442-28/12





Mercedes-Benz

Πραγματοποιούμε Ονειρα!

Σας προσκαλούμε να γνωρίσετε από κοντά την πλήρη γκάμα των αυτοκινήτων της Mercedes-Benz και να επωφεληθείτε από τις προνομιακές τιμές και τα πεκέτα εξοπλισμού που συνοδεύουν κάθε μοντέλο

• A-150 Coupe	Από 19.300,00 €	• C-LK Coupe	Από 47.300,00 €
• A-150 5θυρο	Από 20.600,00 €	• C-LK Cabrio	Από 53.800,00 €
• B-150	Από 24.200,00 €	• SLK - 200 Kompressor	Από 47.300,00 €
• C-160 Sports Coupe	Από 30.800,00 €	• E - 200 Kompressor	Από 47.300,00 €
• C-180 Kompressor	Από 36.700,00 €	• NEA M-CLASS	Από 64.000,00 €
• C-200 Kompressor	Από 38.900,00 €		

Ε. ΧΑΤΖΗΜΙΧΑΛΗΣ & ΥΙΟΙ ΟΕ
Εξουσιοδοτημένος διανομέας & επισκευαστής Mercedes-Benz
9ο χλμ Λ. Ρόδου - Λίνδου, Ρόδος - Τηλ. 22410 63550

X6297-31/12

ΠΡΟΟΔΟΣΚΟΠΟΣ
prooptoskopos@yahoo.gr

«Παγωμένα» τα μεταγραφικά

Η διοίκηση του Κλεάνθη συζητάει με διάφορους παίκτες αλλά ακόμα δεν υπάρχει κάτι συγκεκριμένο

Αρκετές απουσίες περιλάμβανε η χθεσινή προπόνηση των παικτών του Κλεάνθη η οποία ήταν η πρώτη μετά τα Χριστούγεννα και πραγματοποιήθηκε στο βοηθητικό γήπεδο των Καλυθιών. Αυτοί που δεν μπόρεσαν να δώσουν το παρών ήταν οι Αντωνούρης, Φασάκης και Νικηταράς που είχαν υποχρέωση με την Μικτή ομάδα των Νέων του νομού μας, ο Κουμπός λόγω στρατιωτικών υποχρεώσεων καθώς και ο Ρεντόπουλος που επιστρέφει το Σάββατο από την άδειά του. Όλοι οι υπόλοιποι παίκτες γυμνάστηκαν κανονικά υπό τις οδηγίες του Ανδρέα Σταύρου. Και η σημερινή προπόνηση θα γίνει στον ίδιο χώρο ενώ σύμφωνα με το πρόγραμμα οι πρωταθλητές Δωδεκανήσου θα γυμναστούν μέχρι και το Σάββατο. Την ημέρα εκείνη μάλιστα θα δώσουν φιλικό παιχνίδι με τον Απόλλωνα στις Καλυθιές. Την Κυριακή και την Δευτέρα θα πάρουν ρεπό για την Πρωτοχρονιά και θα επιστρέψουν στις προπονήσεις από την Τρίτη.

«Παγωμένα» τα μεταγραφικά

Ουδέν νεότερο υπάρχει σε ό,τι αφορά τις επόμενες μεταγραφικές κινήσεις του συλλόγου. Η πρόθεση των διοικούντων είναι να αποκτήσει πάντως συνολικά τρεις παίκτες, άρα λογικά ο σύλλογος θα αποκήσει ακόμα δυο. Συζητήσεις γίνονται χωρίς πάντως να υπάρχει ακόμα κάτι συγκεκριμένο.

Η χοροεσπερίδα

Κατά τα άλλα συνεχίζονται οι ετοιμασίες από πλευράς της διοίκησης για την χοροσπερίδα που διοργανώνει ο Κλεάνθης την Πρωτοχρονιά στο κέντρο «Κουφάς» στο Παραδείσι. Όλοι οι παράγοντες της ομάδας περιμένουν την ανταπόκριση από τον κόσμο προκειμένου να ενισχυθεί οικονομικά η ομάδα για να μπορέσει να αντεπεξέλθει στην δύσκολη συνέχεια του πρωταθλήματος.

Πήρε τον Τζανή

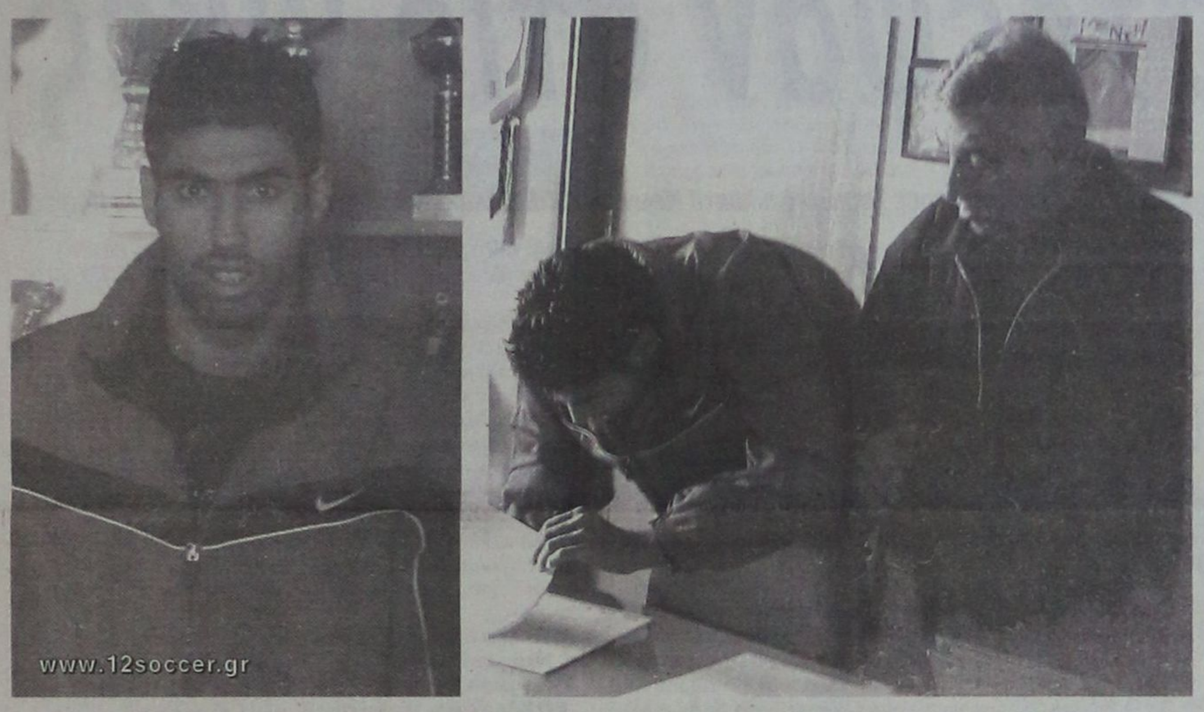

Δυο φωτογραφικά στιγμιότυπα από τη χθεσινή υπογραφή των συμβολαίων από τον Μηνά Τζανή

Σε δεύτερη μεταγραφή προχώρησε ο Διαγόρας. Λύθηκε το συμβόλαιο και του Χαριστέα

Τη δεύτερή του μεταγραφή έκανε χθες ο Διαγόρας. Μετά Τον Αγαπητό Αμπελά απέκτησε και τον Μηνά Τζανή ως δανεικό για ενάμιση χρόνο από τον ΟΦΗ. ο Τζανής συνοδεύεται από πολύ καλές συστάσεις και αναμένεται να βοηθήσει τους «κυανέρυθρους» στην προσπάθεια που κάνουν να βρεθούν κοντά στις πρώτες θέσεις του βαθμολογικού πίνακα. Ο Τζανής ξεκίνησε από τον Ατσαλένιο την ποδοσφαιρική του πορεία. Είναι γεννημένος στις 4 Ιουλίου του 1984 και πρωτόπαιξε ποδόσφαιρο στον Ατσαλένιο με τον οποίο αγωνίσθηκε την περίοδο 2003-2004. Ήταν πολύ καλή η παρουσία του στην Γ΄Εθνική με αποτέλεσμα αργότερα να τον αποκτήσει ο ΟΦΗ που είναι ο «μεγάλος» της Κρήτης. Από κει τον πήρε ο Διαγόρας και ο νεαρός αμυντικός αναμένεται να βοηθήσει την κυανέρυθρη ΠΑΕ στην περαιτέρω προσπάθειά της.

Ο Τζανής ηρθε χθες στην Ρόδο και αφού είχε σύντομη συνομιλία με τον Πρόεδρο του Διαγόρα Κώστα Χρυσοχοΐδη στην συνέχεια υπέγραψε το νέο επαγγελματικό του συμβόλαιο. Μετά την υπογραφή τον σύστησε στους συμπαίκτες του και την τεχνική ηγεσία ο τεχνικός διευθυντής της ομάδας Βασίλης Αθανασίου και ο νεοαποκτηθείς ποδοσφαιριστής γυμνάσθηκε κανονικά με την νέα του ομάδα.

Πέρα από την απόκτηση του Μηνά Τζανή πρέπει να σημειωθεί πώς οι μεταγραφές δεν σταματούν εδώ:

-Ο «Γηραιός» κυνηγάει να αποκτήσει ακόμα έναν επιθετικό αλλά και ένα τερματοφύλακα. Και οι δύο περιπτώσεις απασχολούν αυτές τις μέρες την κυανέρυθρη ΠΑΕ αλλά δεν υπάρχει κάτι το ανακοινώσιμο. Καταβάλλεται η προσπάθεια πάντως και οι δύο περιπτώσεις που απομένουν να προέρχονται από μεγάλη Κατηγορία.

ΛΥΘΗΚΕ ΤΟΥ ΧΑΡΙΣΤΕΑ

Λύθηκε το συμβόλαιο του νεαρού Δήμου Χαριστέα που τελικά δεν μπόρεσε να προσφέρει τα αναμενόμενα στον Διαγόρα. Ο ποδοσφαιριστής έλυσε το συμβόλαιό του με τον Διαγόρα και αφού έβαλε υπογραφή στην λύση έφυγε για την ιδιαίτερη πατρίδα του προκειμένου από εκεί να αναζητήσει πιθανότατα καλύτερη ποδοσφαιρική πορεία.

Από πλευράς λύσης συμβολαίων πρέπει να σημειωθεί πώς αναμένεται ο μάνατζερ του Λευτέρη Τέα για να κινηθεί και επίσημα η διαδικασία της λύσης του συμβολαίου και αυτού του παίκτη.

ΦΙΛΙΚΟ ΚΑΙ ΑΠΟΝΤΕΣ

Στο μεταξύ οι κυανέρυθροι ξεκίνησαν από χθες την προετοιμασία τους με σκοπό την καλύτερη δυνατή προετοιμασία για τον αγώνα της 3ης Ιανουαρίου κόντρα στον Αχαρναϊκό στο Δημοτικό Στάδιο.

Ο Ντανιέλ Μπατίστα ζήτησε να κλεισθεί φιλικό παιχνίδι μέχρι την Κυριακή και αμέσως πήρε θετική απάντηση από τον Κλεάνθη. Χρειάζεται απλά το ΟΚ από το γήπεδο των Μαριτσών για να γίνει εκεί το φιλικό. Διαφορετικά ο Διαγόρας θα πάει στην μάχη της Τετάρτης με τις προπονήσεις στα πόδια των παικτών.

Χθες οι παίκτες του Διαγόρα αντάλλαξαν ευχές στα αποδυτήρια κα πήγαν για προπόνηση με μοναδικούς απόντες τους Εντουάρντο Μπρίτο, τον Ερνέστο Φερέϊρα και τον Στέλιο Τσιαντούλη που απουσίασαν στο εξωτερικό και θα πρέπει να βρίσκονται στην προπόνηση σήμερα.

Μπήκαν σε δυνατούς ρυθμούς

Διπλή προπόνηση έκαναν χθες οι παίκτες της Ρόδου ωστόσο υπήρχαν απουσίες



Με διπλή προπόνηση που έγινε χθες, επέστρεψαν στις αγωνιστικές υποχρεώσεις οι παίκτες της Ρόδου μετά το τετραήμερο ρεπό που είχαν πάρει για να ξεκουραστούν και για να γιορτάσουν με τους δικούς τους ανθρώπους τα Χριστούγεννα. Μπήκαν δηλαδή άμεσα σε δυνατούς ρυθμούς προκειμένου να επανέλθουν όσο το δυνατόν πιο γρήγορα στην κατάσταση που βρίσκονταν πριν από την διακοπή του πρωταθλήματος. Το πρωί οι «πράσινοι» γυμνάστηκαν στο κεντρικό γήπεδο του Δημοτικού Σταδίου της πόλης μας και το πρόγραμμα περιλάμβανε αποκλειστικά και μόνο τρέξιμο. Απουσίες υπήρχαν και μάλιστα αρκετές. Απούσιαζαν καταρχήν ο Ντίξον, ο Κορομπόκης και ο Τρούλης που βρίσκονταν εκτός Ρόδου με άδεια. Επίσης ο Φυλακούρης που λόγω του απαγορευτικού αποκλείστηκε στη Λέρο αλλά και ο Τριπολίτης που ήταν άρρωστος.

Η απογευματινή προπόνηση έγινε στο βοηθητικό γήπεδο του Δημοτικού Σταδίου της πόλης μας και έλειπαν μόνο ο Ντίξον, ο Φυλακούρης και ο Τρούλης καθώς ο Κορομπόκης πρόλαβε και επέστρεψε. Το απόγευμα έδωσαν το παρών στο γήπεδο και οι κ. Διακογεωργίου, Παπαοικόνου και Παπαστεργίου οι οποίοι μίλησαν με τους παίκτες και αντάλλαξαν τις καθιερωμένες ευχές. Το μυαλό βέβαια όλων ήταν στη γενική συνέλευση που είχε προγραμματιστεί για χθες το βράδυ στο Ακταίον. Και οι απίκτες είχαν συνειδητοποιήσει την κρισιμότητα αυτής της συνέλευσης καθώς το αποτελέσμά της αναμένεται να κρίνει το μέλλον του συλλόγου στο πρωτάθλημα.

FITNESS FASHION-new collection



Κάνετε σπορ σε
άλλους ρυθμούς
ΡΟΔΟΣΠΟΡ
...πρώτο όνομα στα σπορ
ΕΘ. ΔΩΔΕΚΑΝΗΣΙΩΝ 15 - Τηλ. 22410 21442
www.rodosport.gr E-mail:rospo@otenet.gr
ΓΔ. 31/12

Πρόγραμμα φυσικής κατάστασης

Αυτό «έβγαλαν» χθες οι παίκτες του Ιάλυσου μετά το ρεπό των Χριστουγέννων. Αρκετοί οι απόντες

Στις προπονήσεις επέστρεψαν χθες οι παίκτες του Ιάλυσου μετρά το ρεπό που πήραν για τα Χριστούγεννα. Το ραντεβού είχε δοθεί για το «Οικονομίδειο» και αφού ανταλλάχθηκαν οι σχετικές ευχές, οι «ερυθροκίτρινοι» δούλεψαν στον τομέα της φυσικής κατάστασης καθώς το πρόγραμμα περιλάμβανε πολύ τρέξιμο. Αυτοί που δεν μπόρεσαν να πάρουν μέρος είναι οι ακόλουθοι:

-Ο Φρατζής που είχε πυρετό

-Ο Αξιώτης λόγω των υποχρεώσεων του με τη Μικτή ομάδα των Νέων

-Ο Τριανταφύλλου που ήταν τραυματίας και

-Ο Πεστλίκης που απουσίαζε με άδεια

Όλοι οι υπόλοιποι παίκτες έδωσαν κανονικά το παρών. Σύμφωνα με το πρόγραμμα, οι προπονήσεις θα συνεχιστούν μέχρι και την προσεχή Κυριακή. Οι παίκτες του Ιάλυσου θα πάρουν ρεπό μόνο τη Δευτέρα και από την Τρίτη θα μπουν και πάλι σε ρυθμούς πρωταθλήματος.

Διαιτητές Γ' Εθνικής

Ανακοινώθηκαν οι διαιτητές της 16ης αγωνιστικής του πρωταθλήματος της Γ' Εθνικής τα παιχνίδια της οποίας θα πραγματοποιηθούν την προσεχή Τετάρτη. Την αναμέτρηση του Διαγόρα με τον Αχαρναϊκό θα «παίξει» ο κ. Σ. Λουρμπέας από τον Πειραιά και «βοηθοί» του θα είναι οι κ. Δ. Καρφής και Γ. Δημητρίου από τον ίδιο Σύνδεσμο. Τέταρτος διαιτητής θα είναι ο ρόδιος Δημήτρης Κετσές και παρατηρητής τους ο κ. Κ. Πρωτοπαπαδάκης από την Ανατολική Αττική.

Το παιχνίδι της Παναχαϊκής με τη Ρόδο θα διευθύνει ο κ. Π. Χονδρόπουλος, ενώ «βοηθοί» του θα είναι οι κ. Β. Αστερής και Γ. Παπανικολάου από την Κόρινθο. Τέταρτος διαιτητής θα είναι ο κ. Δ. Ασημάκης (Αιτωλοακαρνανία) και παρατηρητής τους ο κ. Κ. Μαρίνης από την Αθήνα.

Σεμινάριο για το ποδόσφαιρο διοργανώνει η ΕΠΣΔ στην Κω

Το Δ.Σ. της ΕΠΣΔ ανακοινώνει στους παράγοντες Σωματείων, προπονητές, και ποδοσφαιριστές ότι την Παρασκευή 29 Δεκεμβρίου στις 8.30 μ.μ. στο ξενοδοχείο «Μαριτίνα» στην Κω θα πραγματοποιήσει σεμινάριο με τα ακόλουθα θέματα:

α. Κανονισμοί Διαιτησίας
β. Καλλιέργειας και Ανάπτυξης
γ. Κανονισμοί Νέου ΚΑΠ.

Τουρνουά στην Κέφαλο

Στο μεταξύ η Επιτροπή Καλλιέργειας και Ανάπτυξης προκηρύσσει παιδικό Τουρνουά για ηλικίες 94-95 - 96 αύριο στο γήπεδο Κεφάλου Κω. Το τουρνουά αφορά Σωματεία του Βορείου Συγκροτήματος (Κώς, Νίσυρος, Κάλυμνος, Λέρος, Πάτμος και Λειψούς). Θα συμμετέχουν οκτώ παίκτες από κάθε ομάδα και θα χρησιμοποιείται το μισό γήπεδο κατά πλάτος. Ο αριθμός των παικτών που θα δηλώνονται θα είναι απεριόριστος και οι αλλαγές κατά αγώνα ελεύθερες. Για τη συμμετοχή θα είναι απαραίτητη ύπαρξη δελτίου καθώς και Κατάσταση Υγείας ενώ επιτρέπεται η συμμετοχή αθλητών μικρότερης ηλικίας με την προϋπόθεση ότι αυτοί δεν θα μπορούν να συμπεριληφθούν στη μικρότερη κατηγορία. Σύλλογοι που δεν συμπληρώνουν τον απαραίτητο αριθμό παικτών μπορούν να δημιουργούν μικτές ομάδες εφόσον ανήκουν στον ίδιο δήμο. Το Τουρνουά θα διεξαχθεί σε ομίλους και κάθε ομάδα θα δώσει τουλάχιστον τρεις αγώνες. Οι δηλώσεις συμμετοχής θα γίνονται δεκτές μέχρι και σήμερα.

-Σε εξ αναβολής αγώνα του πρωταθλήματος Υποδομών (1ος όμιλος) που θα γίνει στις 3 Ιανουαρίου στην Κάρπαθο, ο τοπικός Ποσειδώνας θα αντιμετωπίσει τον Ιάλυσο στις 12 το μεσημέρι. Διαιτητής της αναμέτρησης θα είναι ο κ. Χουβαρδάς.

Ιταλός σχεδιαστής εμπνεύστηκε από την κουτουλιά του Ζιντάν!

Ο Ιταλός σχεδιαστής μόδας, Αλεσάντρο Φεράρι, δημιούργησε μια νέα κολεξιόν ρούχων, εμπνευσμένη από την θρυλική κεφαλιά του Ζινεντίν Ζιντάν στον Μάρκο Ματεράτσι. Ο Φεράρι παρουσίασε t-shirt και μπλούζες, με έμβλημα έναν άντρα που... κουτουλάει έναν άλλον (!), ενώ ονόμασε τη σειρά «Περκουά», ένα λογοπαίγνιο με το ιστορικό «Pourquoi» («γιατί;») που αναφώνησε ο σχολιαστής της γαλλικής τηλεόρασης, όταν ο Ζιντάν χτύπησε τον Ιταλό στον τελικό του παγκοσμίου κυπέλλου του Βερολίνου.

«Η ιδέα μου γεννήθηκε όταν βρισκόμουν σε έντονη συναισθηματική φόρτιση μετά τη νίκη της Ιταλίας στο μουντιάλ. Μετά την κεφαλιά του Ζιντάν στον Ματεράτσι, ήθελα να αποδείξω ότι μέσα από αυτήν την αρνητική ενέργεια, μπορεί να προκύψει ένα θετικό κοινωνικό μήνυμα. Απευθυνόμαστε στους νέους ανθρώπους και ταυτόχρονα προσφέρουμε ένα προϊόν υψηλής ποιότητας» είπε ο Αλεσάντρο Φεράρι.

ΠΡΟΟΔΟΣΠΟΡ

Εδειξε διαιτητής στον ίδιο παίκτη!

Τρεις... κόκκινες κάρτες!

Δεν υπάρχει μέρος του κόσμου που να παίζεται ποδόσφαιρο και να μην υπάρχουν παρατράγουδα. Και δεν είναι απαραίτητο να πηγαίνει αμέσως ο νους σας σε κομπίνες και παρασκήνια, αλλά σε λάθη και γκάφες, σε αποφάσεις προκλητικές έως γελοίες και αστείες. Κι όλα αυτά γιατί οι σφυρίχτρες μπαίνουν σε στόματα διαιτητών, που ως άνθρωποι σφυρίζουν ανάλογα με τις γνώσεις, το επίπεδο, την κουλτούρα, το συναίσθημα, την ψυχολογία και την προσωπικότητά τους. Μόνο εδώ είμαστε παραπάνω από όσο πρέπει απαιτητικοί και επειδή δεν πληρώνουμε και φόρους λέμε ό,τι μας καπνίσει, κάνοντας άλλοτε τους ειδήμονες κι άλλοτε τους καλώς πληροφορημένους.

Ας δούμε όμως δύο περιστατικά. Στη Σκωτία ο διαιτητής ΝτούγκιΜακ Ντόναλτ απέβαλε τον ποδοσφαιριστή Μακ Λάρεν της ομάδας Νταντί που αγωνίζεται στη Β' κατηγορία, επειδή έκανε ένα επικίνδυνο και αντιαθλητικό τάκλιν. Ο Μακ Λάρεν τσακώθηκε με αντιπάλους στα αποδυτήρια μετά το τέλος του αγώνα. Ο διαιτητής που είδε το περιστατικό έδειξε στο Μακ Λάρεν, νέα...κόκκινη κάρτα. Ο ποδοσφαιριστής βρισκόμενος σε έξαλλη κατάσταση επιτέθηκε και χτύπησε τον διαιτητή για να δει και...τρίτη κόκκινη κάρτα. Ναι, τρεις κόκκινες κάρτες έγραψε στο φύλλο αγώνα ο Μακ Ντόναλντ όσο κι αν αυτό φαίνεται απίστευτο.

Οσο για την Ναντί, αναγκάστηκε ύστερα από όσα έγιναν να διακόψει τη συνεργασία της με τον ταραξία και ευερέθιστο ποδοσφαιριστή.

Σε ένα άλλο ματς, το ντέρμπι Ρέιντζερς- Σέλτικ 1-1, ο διαιτητής Κένι Κλάρκ κατηγορήθηκε πως δεν έδωσε ένα πέναλτι υπέρ της Σέλτικ. Την επομένη του αγώνα ο διαιτητής παραδέχτηκε δημόσια ότι όντως έγινε πέναλτι που δεν το είδε και δεν το καταλόγισε. Ενας εκπρόσωπος της ποδοσφαιρικής ομοσπονδίας της Σκώτίας δήλωσε πως είναι κρίμα να κρίνεται ένας διαιτητής από μία απόφασή του, ενώ η Σέλτικ ούτε ανακοίνωση εξέδωσε ούτε σε άλλη αντίδραση προέβη...

Τρεις Ροδίτες τραγουδιστές

Συμμετείχαν σε «φιλικό» φιλανθρωπικού χαρακτήρα

Τρεις Ροδίτες καλλιτέχνες, τραγουδιστές της νέας (όχι της τελευταίας γενιάς των νέων) γενιάς, συμμετείχαν σε φιλικό ποδοσφαικρικό αγώνα στον Αγιο Κοσμά για την ενίσχυση του ΠΙΚΠΑ της Βούλας.

Πρόκειται για τους Γιώργο Γιαννιά, Γιώργο Δασκουλίδη και Τριαντάφυλλο, που μαζί με τους Σεφερλή, Ακριτίδη, Πρόδρομο, Αλκαίο, Σόμμερ, Σχοινά, Ιμβριο, Βαμβακίδη και άλλους, αντιμετώπισαν τους Βετεράνους του Ολυμπιακού, από τους οποίους ηττήθηκαν με 11-6.

Για την ομάδα των καλλιτεχνών σκόραραν οι «δικοί μας» Τριαντάφυλλος (δύο γκολ) και Γιαννιάς (ένα).

Με τους «ερυθρόλευκους» έπαιξαν και οι Ρωσσίδης, Βαμβακούλας, Αμανατίδης, Κασδοβασίλης, Σαββίδης, Μητρόπουλος, Βαΐτσης και άλλοι.

• Ο Μιχάλης Γουλανδρής και η PUMA πρόσφεραν στο ΠΙΚΠΑ Βούλας από 10.000 ευρώ.

Ειλικρινής ο Αντώνης Μανίκας

«Τα ίδια και με Σούπερ Λίγκα»!

Ημέρες γενικότερου απολογισμού και ανασκοπήσεων διάγουμε, μετρώντας αντίστροφα για την έλευση του 2007. Απολογισμό έκαναν και στη Σούπερ Λίγκα και δήλωσαν ευχαριστημένοι για τα όσα έχουν γίνει κι ενώ το πρωτάθλημα βρίσκεται ακριβώς στη μέση. Ωστόσο, οι άνθρωποι του ποδοσφαίρου, μόνο ικανοποιημένοι δεν είναι. Χαρακτηριστικά τα λεγόμενα του Αντώνη Μανίκα πρώην προπονητή της Ρόδου, τον οποίον και συναντάμε στην Καισαριανή και συγκεκριμένα στον πάγκο του Εθνικού Αστέρα...

– Μετά το πέρας του πρώτου μισού της Σούπερ Λίγκας, τι συμπεράσματα έχετε βγάλει γι' αυτή τη νέα αρχή στο ελληνικό ποδόσφαιρο;

«Τα ίδια Παντελάκη μου, τα ίδια Παντελή μου... Είδατε εσείς ότι άλλαξε κάτι; Τίποτα δεν άλλαξε. Μόνο το όνομα. Ολα γίνονται στο...πόδι, στο ελληνικό ποδόσφαιρο. Ομάδες πρόχειρα στημένες, χωρίς δομή, οι περισσότερες με ξένους αμφιβόλους αξίας, δίχως υποδομές».

– Αγωνιστικά, υπάρχει κάτι θετικό, κάτι αισιόδοξο που να ξεχωρίζετε;

«Μόνο την παρουσία της ΑΕΚ. Τίποτε άλλο. Μία ομάδα με διαφορετική φιλοσοφία από τις υπόλοιπες, με έναν σοβαρό προπονητή, ο οποίος έχει γνώσεις και τις έχει εμφυσήσει στους ποδοσφαιριστές του».

– Πώς εκτιμάτε τη συνέχεια του πρωταθλήματος; Τι αλλαγές μπορεί να γίνουν στην κορυφή;

«Βλέπω μία «γερασμένη» ομάδα, όπως είναι ο Ολυμπιακός, να είναι πρώτη στη βαθμολογία και να είναι το ακλόνητο φαβορί για τον τίτλο. Αυτό αναδεικνύει και την κατάντια του ελληνικού ποδοσφαίρου. Η ΑΕΚ προσπαθεί να τον φτάσει, παίζει καλή μπάλα αλλά δεν είναι καθόλου εύκολο. Ο Παναθηναϊκός έχει τρομερά αγωνιστικά προβλήματα, με κύριο αυτό της έλλειψης ομοιογένειας. Δεν τον... πιστεύω τον Παναθηναϊκό, δεν τον έχω ικανό για να απειλήσει τον Ολυμπιακό. Εδώ, δεν τον... πιστεύουν ούτε οι ίδιοι οι φίλαθλοί του και αντιδρούν. Συμπερασματικά, θεωρώ δύσκολο να αλλάξει η βαθμολογική κατάταξη στη συνέχεια».

Με «εντολή» της ΕΠΟ έως 31 Ιανουαρίου

Καταστατική συνέλευση στον ΣΔΠΔ

Παραμένουν αμετακίνητες στις θέσεις τους, ΕΠΟ και ΟΔΠΕ, με την κόντρα τους να οδηγείται στα άκρα. Οι συνέπειες αυτής της κόντρας θα ήταν απρόβλεπτες αν η οργανωμένη διαιτησία είχε τη δύναμη – που της έχουν αφαιρέσει οι παράγοντες του ποδοσφαίρου- να προχωρήσει σε μία απόφαση για αποχή και των αξιολογημένων διαιτητών από τους αγώνες των εθνικών πρωταθλημάτων.

Ετσι, όπως είναι διαμορφωμένα τα πράγματα, οι αξιολογημένοι διαιτητές υποχρεώνονται να υπολογίζουν τη σιγουριά της θέσης τους στους πίνακες αξιολόγησης και τις οικονομικές απολαβές τους, βέβαια, και να αδιαφορούν για τις αρμοδιότητες, που έχει χάσει και εξακολουθεί να χάνει η οργανωμένη διαιτησία.

Η κόντρα ΕΠΟ- ΟΔΠΕ έχει την αφετηρία της στο καλοκαίρι.

Η καταστατική Γεν. Συνέλευση της ΕΠΟ ψήφισε Κανονισμό Διαιτησίας, ο οποίος είχε συνταχθεί ερήμην της οργανωμένης διαιτησίας και του κύριου φορέα της, της ΟΔΠΕ. Με τον κανονισμό που ψηφίστηκε, η ΟΔΠΕ έχει βγει από το «παιχνίδι».

Πέραν των άλλων, είναι αποκλεισμένη από τις διαδικασίες προεπιλογής των διαιτητών, αλλά και τον τομέα της επιμόρφωσής τους, έχουν καταργηθεί τα σήματα της ΟΔΠΕ και των συνδέσμων και οι διαιτητές πληρώνουν 50 και 100 ευρώ για να παίρνουν σήματα της ΕΠΟ, οι διαιτητές υποχρεώνονται να καταθέτουν τις δηλώσεις προσφοράς υπηρεσιών στις ενώσεις και όχι στους συνδέσμους και άλλα τέτοια.

Η Γενική Συνέλευση των συνδέσμων αποφάσισε να μην εφαρμοστεί ο κανονισμός, όχι μόνο γιατί βάζει τη διαιτησία στο περιθώριο για τα καλά, αλλά και επειδή το καταστατικό της ΕΠΟ, με βάση το οποίο ψηφίστηκε ο Κανονισμός Διαιτησίας, δεν έχει εγκριθεί από το αρμόδιο δικαστήριο.

Σ' αυτή τη συνέλευση βρέθηκε και ο πρόεδρος της ΕΠΟ, Βασίλης Γκαγκάτσης, ο οποίος υποσχέθηκε στους εκπρόσωπους των συνδέσμων ότι θα διορθωθούν τα λάθη στον κανονισμό.

Το γεγονός ότι ο πρόεδρος της ΕΠΟ έδειξε διάθεση για να αντιμετωπιστεί το πρόβλημα, ικανοποίησε τον κόσμο της διαιτησίας.

Ωστόσο, την περασμένη Πέμπτη, παραμονή της τελευταίας συνεδρίασης του Δ.Σ. της ΟΔΠΕ, οι διοικούντες την ομοσπονδία πήραν έγγραφο της ΕΠΟ, με το οποίο δινόταν προθεσμία σε ΟΔΠΕ και συνδέσμους μέχρι τις 31 Ιανουαρίου να εναρμονίσουν τα καταστατικά τους, σύμφωνα με το καταστατικό της Ομοσπονδίας Ποδοσφαίρου. Υπήρξε αντίδραση από την ΟΔΠΕ, με συνέπεια, ν' αποφασιστεί από την ΚΕΔ- επιτροπή της ΕΠΟ- η διαγραφή από τους πίνακες παρατηρητών διαιτησίας όσων μελών του Δ.Σ. της ΟΔΠΕ ήταν σ' αυτούς.

Ποιά μπορεί να είναι η επόμενη εξέλιξη; Να καλέσει η διοίκηση της ΟΔΠΕ τα μέλη της ΚΕΔ για εξηγήσεις και να αποφασίσει ακόμα και τη διαγραφή τους από τα μητρώα της διαιτησίας με την ανάκληση των δηλώσεών τους. Μετά τι;

Κανείς δεν μπορεί να προβλέψει πού θα βγει αυτή η ιστορία...

Επέστρεψαν στις νίκες

Άνετα έφθασε στην επικράτηση χθες κόντρα στους Σαμιώτες η Μικτή Νέων της ΕΠΣΔ. Σειρά παίρνουν σήμερα το πρωί οι Παίδες

ΚΟΣΚΙ..ΙΝΟΥ

Επέστρεψε στις νίκες η Μικτή ομάδα των Νέων της ΕΠΣ Δωδεκανήσου. Παίζοντας χθες στο γήπεδο Κοσκινού με το αντίστοιχο συγκρότημα της Σάμου επικράτησε με 4 - 0 και πλέον περιμένει το ντέρμπι με την Μικτή Αθηνών το αποτέλεσμα του οποίου θα κρίνει την πρόκριση. Στο χθεσινό παιχνίδι έτσι και αλλιώς η ομάδα του νομού μας ήταν το φαβορί και κατά την διάρκεια της αναμέτρησης απλά το επιβεβαίωσε. Σε αυτό βοήθησαν και ο Σαμιώτες βέβαια οι οποίοι ίσα ίσα κατάφεραν να συμπληρώσουν ενδεκάδα αφού την αποστολή δεν ακολούθησαν για συγκοινωνιακούς λόγους ορισμένα παιδιά από την Ικαρία, ενώ η αντικατάστασή τους την τελευταία στιγμή ήταν αδύνατη, αφού δεν γινόταν να αλλάξουν τα ονόματα στα αεροπορικά εισιτήρια που είχαν εκδοθεί από την ΕΠΟ.

Οι παίκτες του Τσακμακίδη έβαλαν την μπάλα κάτω, την κυκλοφόρησαν σωστά και σταδιακά μετέφεραν το ματς στο μισό γήπεδο, περιορίζοντας τους Σαμιώτες σε παθητικό ρόλο. Το τελικό 4-0 ήρθε άνετα και φυσιολογικά, ενώ χάθηκαν αρκετές ακόμα μεγάλες ευκαιρίες, που θα μπορούσαν να εκτινάξουν το σκορ στα ύψη.

Φάσεις και Γκολ

14: Η Μικτή μας άνοιξε το σκορ με άφογο σουτ του Μπιλιά από την δεξιά γωνία της μεγάλης περιοχής.

20: Ο Ευγενικός επιχείρησε ωραία ατομική προσπάθεια, σούταρε δυνατά μπαίνοντας στην περιοχή, όμως ο Θηργιανός ήταν σε ετοιμότητα και μπλόκαρε.

24: Ο Θηργιανός μπλόκαρε την κοντινή καρφωτή κεφαλιά του Κατσαρή μετά το φάουλ που εκτέλεσε ο Αξιώτης από τα δεξιά.

25: Μετά από θαυμάσιο συνδυασμό των ποδοσφαιριστών της Μικτής μας η μπάλα έφτασε στον Αξιώτη, εκείνος επιχείρησε στην κίνηση το δυνατό βολέ, με τον Θηργιανό να αποκρούει ενστικτωδώς.

26: Ο Αξιώτης έβγαλε την σέντρα από τα δεξιά, ο Θηργιανός έκανε άστοχη έξοδο, ο Ευγενικός πρόλαβε και γύρισε όπως όπως από το δεύτερο δοκάρι, η μπάλα πήρε ψηλοκρεμαστή τροχιά προς τα δίχτυα, όμως ο Δημητρίου πρόλαβε να διώξει με το κεφάλι πάνω στην γραμμή.

39: Ο Αλεξανδρίδης έφυγε μόνος του προς την εστία της Μικτής μας μετά από μπαλιά στην πλάτη της άμυνας, όμως το πλασέ του έφυγε άουτ.

42: Ο Κατσαρής βρέθηκε μόνος του με τον Θηργιανό, όμως τον «έφαγε» η υπερβολική ομαδικότητα, καθώς αντί να πλασάρει, προτίμησε να κόψει παράλληλα στα πόδια των αμυντικών.

50: Ωραίο δυνατό σουτ του Αλεξανδρίδη από τα πλάγια δεξιά έφυγε ξυστά άουτ.

57: Ο Αξιώτης «χόρεψε» όποιον αμυντικό βρήκε μπροστά του, ανατράπηκε με την είσοδό του στην μεγάλη περιοχή από τον Κοτταρά και ο διαιτητής Κετσές καταλόγισε αμέσως το πέναλτι. Το εκτέλεσε ο Ευγενικός, που έκανε το 2-0.

63: Ο Μπιλιάς πλάσαρε από θέση τετ α τετ πάνω στον Θηργιανό.

73: Ο Φασσάκης πέτυχε το ωραιότερο γκολ της συνάντησης. Διεκδίκησε την μπάλα στα δεξιά σε εξαιρετικά πλάγια θέση, την τσίμπησε με το κεφάλι από τον προσωπικό του αντίπαλο και πριν αγγίξει το έδαφος έπιασε γυρίζοντας το σώμα του την «φωτοβολίδα» που δεν άφησε κανένα περιθώριο αντίδρασης στον Θηργιανό (3-0).

78: Ο Θηργιανός απέκρουσε το πλασέ του Αξιώτη, η μπάλα πήγε στα πλάγια δεξιά, ο Κατσαρής πρόλαβε και γύρισε ψηλοκρεμαστά, ο Αξιώτης επέμεινε, νίκησε στον αέρα τον αντίπαλό του και διαμόρφωσε με κεφαλιά το τελικό 4-0.

Καλύτεροι της Μικτής μας ήταν οι Αξιώτης, Μπιλλιάς και Ευγενικός, ενώ από την Σάμο ξεχώρισαν οι Πλατίγκος, Γκίλας και Ψαρρός.

Καλή ήταν η διαιτησία των Κετσέ, Μίαρη και Κασιώτη.

Οι συνθέσεις:

ΕΠΣΔ: Ζερβός, Καλημέρης (81 Νικολής), Παπαδόπουλος, Φασάκης, Μέντος (83 Αντωνούρης), Δημητρακιού, Κατσαρής, Ζερβός (73 Διαμαντής), Ευγενικός, Αξιώτης, Μπιλλιάς

ΕΠΣΣ: Θηργιανός, Δημητρίου, Πλατίγκος Ε., Ζάγκας, Κοτταράς, Γκίλας, Πλατίγκος, Αλεξανδρίδης, Μοσχογιάννης, Ψαρρός, Λύκος

ΠΡΩΙ ΟΙ ΠΑΙΔΕΣ

Πρωί- πρωί σήμερα, στις 9.30, στο γήπεδο Κοσκινού, θα αγωνιστούν οι Μικτές Παίδων της Δωδεκανήσου και της Σάμου. Οπως και οι Νέοι, έτσι και οι «μικροί» έχουν μοναδικό στόχο την κατάκτηση των τριών βαθμών κάτι που είχαν καταφέρει να πάρουν και στον αγώνα του α' γύρου.

• Διαιτητές θα είναι οι κ. Ασπμακόπουλος, Μιάρης Ε. και Αλαχιώτης.

Ετοιμοι να φορέσουν τη φανέλλα της Μικτής Παίδων της ΕΠΣΔ είναι οι:

ΛΑΟΥΔΙΚΟΣ ΧΡΥΣΑΝΘΟΣ του ΑΕΡΑ
ΠΑΤΙΝΙΩΤΗΣ ΣΤΕΛΙΟΣ της ΑΝΑΓΕΝΝΗΣΗΣ ΕΜΠ.
ΧΑΤΖΗΓΙΑΝΝΑΚΗΣ ΜΙΧΑΗΛ της ΑΣΠΙΔΑΣ ΑΠΟΛ
ΓΕΩΡΓΑΛΛΙΔΗΣ ΔΗΜΗΤΡΗΣ του ΔΙΓΕΝΗ
ΣΑΧΙΝΙΔΗΣ ΠΑΝΑΓΙΩΤΗΣ του ΔΙΓΕΝΗ
ΚΙΛΑΣΙΝ ΕΡΤΖΑΝ του ΗΛΙΟΥ
ΚΙΟΡΜΠΕΚΙΡ ΜΟΥΣΤΑΦΑΣ του ΗΛΙΟΥ
ΜΑΡΓΑΡΗΣ ΠΑΝΑΓΙΩΤΗΣ του ΗΡΑΚΛΗ ΜΑΡΙΤΣΩΝ
ΝΤΑΓΚΑΕΦ ΧΑΡΑΛΑΜΠΟΣ του ΗΡΑΚΛΗ ΛΑΡΔ
ΑΛΒΑΝΟΣ ΙΩΑΝΝΗΣ ΙΑΛΥΣΟΣ
ΝΙΚΗΤΑΡΑΣ ΠΑΝΑΓΙΩΤΗΣ ΚΛΕΑΝΘΗΣ
ΧΑΡΑΛΑΜΠΟΥΣ ΧΑΡ. ΚΛΕΑΝΘΗΣ
ΠΟΤΣΟΣ ΠΑΝΑΓΙΩΤΗΣ ΝΙΚΗ ΡΟΔΟΥ
ΑΘΑΝΑΣΙΟΥ ΑΝΤΩΝΙΟΣ του ΑΣΤΕΡΑ ΠΑΣΤ.
ΡΟΔΙΤΗΣ ΚΩΝΣΤΑΝΤΙΝΟΣ του ΑΣΤΕΡΑ ΠΑΣΤ.
ΣΑΒΒΑΚΗΣ ΑΝΑΣΤΑΣΙΟΣ του ΑΣΤΕΡΑΣ ΠΑΣΤ.
ΜΑΡΙΕΤΑΚΗΣ ΓΕΩΡΓΙΟΣ του ΡΟΔΙΑΚΟΣ
ΧΑΡΤΑ ΑΛΕΞΑΝΔΡΟΣ ΡΟΔΙΑΚΟΣ
ΠΕΤΑΥΡΑΚΗΣ ΤΣΑΜΠΙΚΟΣ ΡΟΔΙΑΚΟΣ
ΣΑΡΡΗΣ ΣΤΑΥΡΟΣ ΡΟΔΙΑΚΟΣ
ΞΕΠΑΠΑΔΑΚΗΣ ΣΩΤΗΡΗΣ ΡΟΔΟΣ
ΧΑΤΖΗΠΕΤΡΟΣ ΣΤΕΛΙΟΣ ΡΟΔΟΣ
ΤΣΑΓΚΑΡΗΣ ΠΑΣΧΑΛΗΣ ΚΑΛΥΜΝΟΣ
ΒΟΓΙΑΤΖΗΣ ΕΥΘΥΜΙΟΣ ΚΑΛΥΜΝΟΣ
ΚΟΚΚΙΝΙΔΗΣ ΑΝΤΩΝΙΟΣ ΚΑΛΥΜΝΟΣ
ΔΟΥΛΓΕΡΑΚΗΣ ΑΝΤΩΝΙΟΣ ΑΣΚΛΗΠΙΟΣ ΚΩ
ΜΙΧΑΛΑΚΗΣ ΛΟΥΚΑΣ ΝΙΚΑΓΟΡΑΣ ΚΩ
ΜΠΙΝΙΑΣ ΓΕΩΡΓΙΟΣ ΝΙΚΑΓΟΡΑΣ
ΤΟΜΑΖΟΣ ΔΗΜΗΤΡΗΣ του ΕΥΚΛΗ ΠΑΠΑΝΤΩΝΙΟΥ της ΡΟΔΟΥ

Μετά το ρεπό των Χριστουγέννων

Αρχισε προπονήσεις ο Ηρακλής Μαριτσών

Την Παρασκευή μουσική βραδιά στο «Εξοδος»

Στον ρυθμό των προπονήσεων μπήκαν από χθες Τετάρτη οι ποδοσφαιριστές του Ηρακλή μετά το ρεπό των εορτών των Χριστουγέννων.

Η προπόνησης έγινε στο πέριξ του γηπέδου χώρο και εν συνεχεία στο βοηθητικό γήπεδον καθ' ότι το κυρίως γηπέδο έχει δοθεί για συντήρηση...

Βέβαια για διάφορους λόγους είτε υγείας είτε διακοπών απουσίασαν οι Μανιάς, Καρίκης, Γιακουμάρος, Μακρής. Αντίθετα κανονικά συμμετείχε ο Δράκος, ο οποίος φαίνεται ότι ξεπέρασε το πρόβλημα τραυματισμού του...

Προπόνηση θα έχει και σήμερα Πέμπτη και το Σάββατο εφ' όσον δε εξευρεθεί γήπεδο και ομάδα ίσως γίνει φιλικό παιχνίδι...

• Η διοίκηση του Ηρακλή υπενθυμίζει στους φίλους της ομάδας ότι την Παρασκευή βράδυ στο κέντρον «Εξοδος» στα Μαριτσά θα γίνει η εορταστική μουσική βραδιά με ζωντανή μουσική και λαχειαγορά και παρακαλεί όλους να δώσουν το παρών τους διασκεδάζοντας να ενισχύσουν και την ομάδα, διατίθενται προσκλήσεις. Επίσης όπως κάθε χρόνο έτσι και φέτος την πρωτοχρονιά οι ποδοσφαιριστές του Ηρακλή με επικεφαλής τη διοίκηση θα περιέλθουν το χωριό λέγοντας τα κάλαντα και συνάμα θα μοιράζουν και ημερολόγια στα σπίτια...

Η νέα διοίκηση του Συνδέσμου Διαιτητών

Θα συγκροτηθεί αύριο σε σώμα

Σε σώμα θα συγκροτηθεί σήμερα (Πέμπτη) στις 8.30 μ.μ. η διοίκηση του Συνδέσμου Διαιτητών Ποδοσφαίρου Δωδεκανήσου, που εξελέγη στις εκλογές της 18ης Δεκεμβρίου 2006.

Πρόεδρος θα παραμείνει ο Δημήτρης Κάπρος, που πήρε τις περισσότερες ψήφους (58 στις 64). Τις υπόλοιπες θέσεις θα πάρουν, οι Στέφανος Λουλουδάκης, Νίκος Κυπραίος, Κώστας Καψάσκης, Μανόλης Χατζημανώλης, Γιάννης Κωνσταντίνου, Νίκος Χρυσανθής, Νίκος Σακελλαρίδης και Αλέξανδρος Γενής.

Οι δύο τελευταίοι είναι νέα μέλη στο δ.σ. που θα έχει ο Σύνδεσμος για τα επόμενα τρία χρόνια.

Ενα από τα πρώτα θέματα που θα απασχολήσει τη νέα διοίκηση του πετυχημένου προέδρου έως σήμερα Δημήτρη Κάπρου, είναι το νέο καθεστώς στο ελληνικό ποδόσφαιρο και φυσικά, η κόντρα που έχει δημιουργηθεί ανάμεσα στην Ομοσπονδία των Διαιτητών (ΟΔΠΕ) και την ΕΠΟ.

Οπως δήλωσε ο αντιπρόεδρος της προηγούμενης διοίκησης Στέφανος Λουλουδάκη: «Ο Σύνδεσμος της Δωδεκανήσου παρακολουθεί με σοβαρότητα και κάθε λεπτομέρεια το θέμα και ανάλογα θα πράξει».

Υπάρχουν ταλέντα στο μπιτς βόλεϊ



Το Χριστουγεννιάτικο Camp Μπιτς Βόλεϊ με επίλεκτους αθλητές και αθλήτριες ηλικιών 13 έως 18 ετών από όλη την Ελλάδα ολοκληρώθηκε στο προπονητικό κέντρο μπιτς βόλεϊ του Σταδίου Ειρήνης και Φιλίας. Ο αναπτυξιακός σχεδιασμός της Ε.Ο.ΠΕ. (2006 - 2008) με στόχο την ανάδειξη και προετοιμασία των νέων πρωταθλητών και πρωταθλητριών βρίσκεται σε εξέλιξη και ο πρόεδρος της Ελληνικής Ομοσπονδίας Πετοσφαίρισης, Θανάσης Μπεληγράτης, δηλώνει αισιόδοξος για τη νέα γενιά: «Είμαι πολύ ικανοποιημένος που το σχέδιό μας για προώθηση του αθλήματος στα νέα παιδιά και η ανακάλυψη νέων ταλέντων προχωράει όπως θέλαμε. Μίλησα με τους προπονητές και τα στελέχη της Ομοσπονδίας, οι οποίοι βρίσκονται όλοι στο Camp και κάνουν εξαιρετική δουλειά, παρέχοντας τα πάντα στα παιδιά. Είμαστε ευχαριστημένοι από τις συμμετοχές των παιδιών που ήρθαν να διδαχτούν και να βελτιωθούν στο μπιτς βόλεϊ μέσα στην καρδιά του χειμώνα. Μπορεί να πρόκειται για ένα καλοκαιρινό σπορ, όμως ας μην ξεχνάμε ότι είναι καταξιωμένο Ολυμπιακό άθλημα, όχι μόνο στην Ελλάδα, αλλά και Παγκοσμίως. Ελπίζω ότι αυτές οι προσπάθειες θα ανταμειφθούν και ότι στο άμεσο μέλλον θα αποδώσουν καρπούς. Με την ευκαιρία, εύχομαι καλές γιορτές στα παιδιά και σε όλο τον κόσμο με υγεία και ευτυχία».

Στο καμπ συμμετείχαν οι Ροδίτισσες αθλήτριες του πρωταθλητή Δωδεκανήσου Κλεάνθη Παραδεισίου Κατερίνα Χειμωνέτου και Ειρήνη Σφυρίου.

Για αγωνιζομένους AUTO OF MOTO

Μέσω... ψυχοδιαγνωστικής αξιολόγησης οι νέες άδειες

Η Εθνική Επιτροπή Αγώνων, εν όψει των πρωταθλημάτων του 2007 και προς διευκόλυνση των αγωνιζομένων, δεδομένου του ότι δεν έχει λειτουργήσει ακόμη το παράρτημα του ΚΕΨΑ στη Θεσσαλονίκη, ανακοίνωσε πως όσοι επιθυμούν να αποκτήσουν αγωνιστική άδεια θα έχουν τις εξής επιλογές:

(Α). Να περάσουν από τις εξετάσεις στο ΚΕΨΑ, οπότε η ισχύς τους θα είναι για το έτος που πραγματοποιήθηκαν και για τα επόμενα 2.

(Β). Να ακολουθήσουν την παλαιά διαδικασία, δηλαδή να περάσουν από ιατρικές εξετάσεις σε παθολόγο και οφθαλμίατρο και, εάν ο αγωνιζόμενος είναι άνω των 40 ετών, από καρδιολόγο για να υποβληθεί σε τεστ κόπωσης. Η ισχύς των εξετάσεων αυτών θα είναι μόνο για το έτος που πραγματοποιήθηκαν.

(Γ). Οι ενδιαφερόμενοι για την έκδοση ημερήσιας άδειας για μεμονωμένους αγώνες θα πρέπει να ακολουθήσουν μια από τις παραπάνω διαδικασίες.

Επίσης, η ΕΘΕΑ συνιστά στους αγωνιζόμενους να ακολουθήσουν τη διαδικασία της παραγράφου Α (εξετάσεις στο ΚΕΨΑ), εφόσον αυτό είναι εφικτό.

Υπενθυμίζεται, πως το Κέντρο Ψυχοδιαγνωστικής Αξιολόγησης (ΚΕΨΑ), λειτουργεί από 2 Νοεμβρίου 2006 στις νέες του εγκαταστάσεις στην οδό Αντίνορος 29, στο Παγκράτι (δίπλα στο ξενοδοχείο Caravel), ενώ οι εξετάσεις πραγματοποιούνται με προκαθορισμένο ραντεβού προς αποφυγή συνωστισμού και ταλαιπωρίας (πληροφορίες και ραντεβού στα τηλ. 210 6829350 και 210 6894095). Σημειώστε επίσης πως για τη διενέργεια των εξετάσεων είναι απαραίτητη η προσκόμιση της Αστυνομικής Ταυτότητας ή του Διαβατηρίου του ενδιαφερόμενου, στη γραμματεία του Κέντρου.

ΠΡΟΟΔΟΣΠΟΡ

Ο Κολοσσός δεν τους χάλασε την γιορτή...

Τη χειρότερη φετινή τους εμφάνιση πραγματοποίησαν χθες οι Ροδίτες στο Ρέθυμνο και γνώρισαν τη συντριβή απ' τον καλύτερο Α.Γ.Ο.Ρ. με 85-60! Μακριά απ' τον καλό τους εαυτό οι «θαλασσί» υποτάχθηκαν στην εκπληκτική ευστοχία των Κρητικών που είχαν 16/28(!!!) τρίποντα...Μεγάλη γιορτή δημιούργησαν οι 1.500 και πλέον φίλοι των γηπεδούχων, απέναντι στο «φάντασμα» του Κολοσσού



Οι παίκτες του Α.Γ.Ο. Ρεθύμνου πανηγύρισαν δίκαια την πρόκριση τους στον τελικό του κυπέλλου Ελλάδας

Χειρότερα δεν γινόταν...Σε λάθος παιχνίδι πραγματοποίησε τη χειρότερη φετινή του εμφάνιση ο Κολοσσός, ο οποίος γνώρισε τη συντριβή χθες το απόγευμα στο Ρέθυμνο, απ' τον τοπικό Α.Γ.Ο.Ρ. με 85-60. Οι «θαλασσί» απείχαν έτη φωτός απ' τον καλό τους εαυτό και κάνοντας σωρεία λαθών (στο σύνολο 19), υποτάχθηκαν δίκαια στην ανωτερότητα των αντιπάλων τους, οι οποίοι πέρασαν στην ιστορία.

Οι παίκτες του Α.Γ.Ο. Ρεθύμνου βρέθηκαν σε καταπληκτική μέρα και έχοντας μεγάλα κέφια έξω απ' τα 6.25 (16/28!!!), πανηγύρισαν την πρόκριση τους στον μεγάλο τελικό της 25ης Μαρτίου 2007 όταν και θα αντιμετωπίσουν τον «μεγάλο» Παναθηναϊκό. Αυτό θα συμβεί για δεύτερη φορά από ομάδα της Α2, αφού την αρχή έκανε ο Πανελλήνιος το 1987 όταν και έχασε απ' τον «αυτοκράτορα» Άρη με 110-70!

Για τον Κολοσσό χθες τίποτα δεν λειτούργησε καλά...Βέβαια για να γίνει αυτό έβαλαν και το χεράκι τους οι γηπεδούχοι, οι οποίοι έβλεπαν σαν «βαρέλι» το καλάθι των Ροδιτών. Έχουμε και λέμε... Ο Σπανός είχε 5/5 τρίποντα, ο Τσιριγωτάκης 3/5, ο Κυριακόπουλος 2/5 και ο Πανάρας 3/4. Μέχρι και ο απίθανος Σέρβος Μλαντένοβιτς έγραψε το όνομα του στους κορυφαίους του αγώνα, αφού δημιούργησε πολλά προβλήματα στους ψηλούς του Κολοσσού.

Η ευστοχία λοιπόν των Κρητικών στα τρίποντα, τα λάθη των φιλοξενούμενων αλλά και η παρουσία των 1.500 και πλέον φιλάθλων του Α.Γ.Ο.Ρ., έφτιαξαν από νωρίς το κλίμα στο κλειστό γυμναστήριο «Μελίνα Μερκούρη». Η ομάδα του Γιώργου Ζευγώλη ήταν απλά υποφερτή στο πρώτο ημίχρονο και ειδικά όταν συνήλθε απ' τον τρίποντο καταιγισμό του Α.Γ.Ο.Ρ., όμως στην επανάληψη πέταξε από νωρίς λευκή πετσέτα στο παρκέ και μοιραία γνώρισε την ήττα με διαφορά 25 πόντων.

Αυτή η ομάδα όμως αξίζει ένα μεγάλο χειροκρότημα, αφού η πορεία της στο κύπελλο Ελλάδας ήταν συγκλονιστική και ένα κακό παιχνίδι δεν μπορεί να διαγράψει με μιας τα όσα συνέβησαν τους προηγούμενους μήνες. Απλά στο ροδίτικο στρατόπεδο μένει η πίκρα της κακής εμφάνισης, την ίδια ώρα που οι παίκτες του Α.Γ.Ο.Ρ. «μασούσαν» σίδερα στην έδρα τους. Σημαντικό ρόλο φυσικά έπαιξε και η απουσία του Τζάρετ Χαρτ, αλλά και ο τραυματισμός του Χρήστου Πετροδημόπουλου (διάταση στους προσαγωγούς).

ΤΡΙΠΟΝΤΟ ...ΠΑΡΑΛΗΡΗΜΑ

Αποστολή στο Ρέθυμνο: Γιώργος Αθανασίου

Ο Γιώργος Ζευγώλης ξεκίνησε στο βασικά σχήμα τους Μοσχοβίτη, Παναγιωταράκο, Μητρόπουλο, Τσαμάτο και Τσότσο, ενώ ο Στέργιος Κουφός τους Κυριακόπουλο, Κούμουλο, Σπανό, Τσιριγωτάκη και Βαρδαβά...

Με το «καλημέρα» ο Σπανός έριξε το σύνθημα για την εικόνα του αγώνα. Με δύο «κολλητά» τρίποντα το σκορ έγινε 6-0 (1'), ενώ ο «βομβαρδισμός» συνεχίστηκε για πολύ ώρα...Το 9-2 (2') και το 12-5 (3') έγραψε ο Τσιριγωτάκης, το 15-7 ο Σπανός (ο Α.Γ.Ο.Ρ. εκείνη την ώρα είχε 5/6 τρίποντα)...Μάλιστα η διαφορά δεν άργησε να φτάσει σε διψήφιο αριθμό (22-12 στο 7') με τρίποντο και πάλι του Τσιριγωτάκη. Και αν πραγματικά θέλετε να μάθετε όλη την εικόνα του πρώτο δεκαλέπτου, σας αναφέρουμε ότι οι Κρητικοί είχαν 7/8 τρίποντα και συνολικά 21 απ' τους 28 πόντους τους, έξω απ' τα 6.25.

Για άμυνα του Κολοσσού...ο ύτε λόγος να γίνεται, αφού οι παίκτες του Στέργιου Κουφού τα έβαζαν όλα και πολλές φορές με κρεμασμένους πάνω τους, τους «θαλασσί».

Στη συνέχεια ο Κολοσσός ισορρόπησε κάπως τα πράγματα, αφού ήταν πλίου φαεινότερο ότι όταν σταματούσε το «κρεσέντο» των γηπεδούχων, η διαφορά θα μειωνόταν...Με 2/2 βολές, ο Κουπίδης έκανε το 29-22 (11'), αλλά ο Κυριακόπουλος έγραψε το 32-22.

Το τρίποντο του Κουπίδη και το γκολ-φάουλ του Σκορδάλη ήταν «όαση» στην κακή εικόνα του Κολοσσού (32-28 στο 14'), ενώ με καλάθι του Τσαμάτου η διαφορά παρέμεινε στα ίδια επίπεδα (33-30). Στο φινάλε σκόραρε έξω απ' τα 6.25 ακόμη και ο Μλαντένοβιρς (38-32), ενώ λίγο πριν το τέλος ο Πανάρας διαμόρφωσε (από που αλλού;) με τρίποντο το αποτέλεσμα του πρώτου ημιχρόνου (43-34).

«ΚΑΤΕΡΡΕΥΣΕ» ΣΤΗΝ ΕΠΑΝΑΛΗΨΗ

Οι περισσότεροι θα περίμεναν την αντίδραση των παικτών του Κολοσσού, αλλά μάταια...Το 4ο φάουλ του Βαρδαβά και του Τσιριγωτάκη, καθώς και το καλάθι του Τσαμάτου έδωσαν ελπίδες στον Κολοσσό (43-36 στο 21') αλλά δυστυχώς οι προβλέψεις έπεσαν έξω...Όταν ο Μλαντένοβιτς έκανε το 48-38 (25') ο Κουφός δέχθηκε τεχνική ποινή, όμως ο Μοσχοβίτης δεν δέχθηκε το δώρο... Έχασε τις δύο βολές, ενώ έκανε και επιθετικό φάουλ. Έτσι ο Α.Γ.Ο.Ρ. έκανε σερί 8-0 με την περιφέρεια του να πετάει «φλόγες» και το σκορ έγινε 56-38 (28'). Ουσιαστικά αυτή ήταν η αρχή του τέλους για τον Κολοσσό, που δεν μπόρεσε να αντιδράσει. Η τρίτη περίοδος έληξε με 61-45 και η πίεση στο φινάλε ήταν το τελευταίο όπλο για τον Γιώργο Ζευγώλη.

Ούτε κι αυτό όμως λειτούργησε, με αποτέλεσμα ο έλεγχος του αγώνα να ξεφύγει εντελώς απ' τους «θαλασσί». Με τρίποντο του Σπανού η διαφορά ξεπέρασε τους 20 πόντους (66-45 στο 32') και το νερό μπήκε στο αυλάκι...Ο Κολοσσός έκανε το ένα λάθος πίσω απ' τα άλλο, οι γηπεδούχοι πήραν τα όπλα τους και έριχναν «μπαλωθιές» και η πρόκριση είχε μείνει στο Ρέθυμνο. Με τον Κούμουλο το σκορ έγινε 76-52, ενώ η μέγιστη τιμή (+26) σημειώθηκε με τρίποντο του ίδιου παίκτη (79-53 στο 38'). Το τελικό αποτέλεσμα διαμόρφωσε ο Σπανός...απ' το σπίτι του μέσα σε έξαλλα πανηγύρια για τους γηπεδούχους.

Απ' τους νικητές όσοι έπαιξαν έδωσαν τον καλύτερο τους εαυτό. Κορυφαίος όλων ο Σπανός (είχε 1.111 στο σύστημα αξιολόγησης με άριστα το 1) και τον ακολούθησαν σε απόδοση, οι Κυριακόπουλος, Κούμουλος, Πανάρας και Μλαντένοβιτς. Απ' τους ηττημένους ουδείς ξεπέρασε τη μετριότητα...Χωρίς προβλήματα η διαιτησία των Καρούση, Αφεντουλίδη και Καλδίρη, οι οποίοι οι πέρασαν απαρατήρητοι με βάση την εξέλιξη του αγώνα.

Τα δεκάλεπτα ήταν: 28-20, 43-34(ημ.), 61-45, 85-60

Διαιτητές: Καρούσης-Αφεντουλίδης-Καλδίρης

Α.Γ.Ο. ΡΕΘΥΜΝΟΥ (Κουφός): Κυριακόπουλος 13(2), Κούμουλος 17(2), Σπανός 21(5), Σκαμνάκης, Χουλιάρας, Τσιριγωτάκης 9(3), Πανάρας 10(3), Κωστής 2, Βαρδαβάς 2, Σολωμονίδης 1, Κορωνίδης, Μλαντένοβιτς 10(1).

ΚΟΛΟΣΣΟΣ ΡΟΔΟΥ (Ζευγώλης): Σκορδάλης 8, Μοσχοβίτης 8, Κεφαλάς 4, Μητρόπουλος 3(1), Παναγιωταράκος 6, Κουπίδης 11(3), Τσότσος 2, Λάτοβιτς 7(1), Τσαμάτος 9, Πετροδημόπουλος 2, Μαχαίρας.

Dream...Show στο Ρέθυμνο!

Πλούσιες και εντυπωσιακές εκδηλώσεις ετοίμασαν οι άνθρωποι του Α.Γ.Ο.Ρ. πριν και κατά τη διάρκεια του αγώνα! Καρέ-καρέ τα όσα έγιναν στο «Μελίνα Μερκούρη»

Ένα...φαντασμαγορικό «σόου» περιελάμβανε το χθεσινό πρόγραμμα του Α.Γ.Ο. Ρεθύμνου, αφού οι Κρητικοί είχαν ετοιμάσει μία σειρά από εκδηλώσεις πριν, κατά τη διάρκεια και μετά τον αγώνα. Η πρώτη εμφάνιση του ΑΓΟΡίνου (η μασκότ της ομάδας είναι δελφίνι και συμβολίζει την πόλη του Ρεθύμνου), έκλεψε την παράσταση στο «Μελίνα Μερκούρη», ενώ πραγματικά εντυπωσίασε και ο εκφωνητής του γηπέδου, ο οποίος έδωσε το έναυσμα για μία πολύ καλή ατμόσφαιρα. Αξίζει να σημειωθεί ότι γιουχάϊζε τις επιθέσεις του Κολοσσού (κάτι που κανονικά δεν επιτρέπεται) και ξεσήκωσε τους 1.500 και πλέον φίλαθλους που έδωσαν το «παρών» στο γήπεδο. Πριν το ματς μάλιστα έγινε και παρουσίαση των παικτών των δύο ομάδων στα πρότυπα του NBA. Προβολείς «έπεφταν» πάνω στους αθλητές που παρουσιάζονταν ξεχωριστά με τα ονόματα τους, υπό τους ήχους του «κλασικού» eye of the tiger.

ΚΑΡΕ-ΚΑΡΕ ΤΑ ΣΤΙΓΜΙΟΤΥΠΑ

Στις 14.55 έφτασε η αποστολή του Κολοσσού στο κλειστό γυμναστήριο «Μελίνα Μερκούρη.

Στις 15:27 έκανε την είσοδο στο παρκέ ο Στέργιος Κουφός και τον ακολουθούσαν οι τσιρλίντερς του «Α.Γ.Ο. Ρεθύμνου», ξεκινώντας το πάρτι. Οι χορεύτριες της ομάδας ήρθαν απ' το Ηράκλειο και φυσικά ξεσήκωσαν τον κόσμο.

Στις 15.29 έγινε είσοδος των παικτών του Α.Γ.Ο.Ρ. για προθέρμανση, μέσα σε αποθέωση και το επόμενο λεπτό πάτησαν το παρκέ και οι παίκτες του Κολοσσού.

Στις 15:40 σχεδόν κατάμεστο ήταν το κλειστό γυμναστήριο «Μελίνα Μερκούρη», με ελάχιστα καθίσματα άδεια.

Στις 15:43 έγινε η είσοδος των τριών διαιτητών στο παιχνίδι. Αμέσως μετά η είσοδος της μασκότ του Α.Γ.Ο.Ρ., με τις τσιρλίντερς.

Στις 15:49 διακοπή της προθέρμανσης για παρουσιάση των δύο ομάδων.Πρώτα παρουσιάστηκε ο Κολοσσός, ο οποίος χειροκροτήθηκε από τους φιλάθλους του Α.Γ.Ο. Ρεθύμνου. Στις 15:53 πλήρης αποθέωση για τους παίκτες της κρητικής ομάδας.

*Στο ημίχρονο του αγώνα προσήλθε στο κλειστό γυμναστήριο Μελίνα Μερκούρη ο Μητροπολίτης Ρεθύμνου και Αυλοποτάμου κ. Άνθιμος.

*Στο κλειστό βρέθηκαν ακόμη ο Νομάρχης Ρεθύμνου Γιώργος Παπαδάκης και ο νεοκλεγείς δήμαρχος Ρεθύμνου Γιώργος Μαρινάκης.

«Ήθελε περισσότερο την πρόκριση»...

Ο Γιώργος Ζευγώλης ανέφερε ότι η ομάδα του πρέπει να ξεχάσει το παιχνίδι στο Ρέθυμνο και να επικεντρωθεί στο πρωτάθλημα. Κουφός: «Ευχαριστώ τον Θεό για τη χαρά που μου έδωσε»

Μετά το τέλος του αγώνα ο Γιώργος Ζευγώλης δεν κρύφτηκε πίσω απ' το δάχτυλο του και είπε χαρακτηριστικά. «Ο Α.Γ.Ο.Ρ. έδειξε ότι ήθελε περισσότερο την πρόκριση από μας.

Οι αντίπαλοι μας είχαν ενέργεια και στο τέλος παρατήσαμε το παιχνίδι με αποτέλεσμα να χάσουμε με μεγάλη διαφορά. Τα παιδιά του Α.Γ.Ο.Ρ. είχαν φοβερή ευστοχία σε αντίθεση με μας. Οι παίκτες μου όμως αξίζουν συγχαρητήρια γιατί αυτοί έφεραν την ομάδα στον ημιτελικό του κυπέλλου. Πρέπει να αφήσουμε αυτό το παιχνίδι πίσω, να ξεκουραστούμε και να επιστρέψουμε στις προπονήσεις γιατί ακολουθεί ένα πολύ σημαντικό παιχνίδι στα Τρίκαλα. Η άνοδος στην Α1 αποτελεί τον μεγάλο στόχο μας».

Ο τεχνικός του Α.Γ.Ο. Ρεθύμνου, Στέργιος Κουφός ανέφερε τα εξής: «Ευχαριστώ τον Θεό για την χαρά που μου έδωσε στα τέσσερα χρόνια που βρίσκομαι στο Ρέθυμνο. Ευχαριστώ τον κόσμο για την αγάπη που δείχνει σε αυτή την ομάδα. Όλα τα συγχαρητήρια τα αξίζουν οι παίκτες.

Η διαφορά στο σκορ δείχνει ότι είμαστε καλύτερη ομάδα. Μας ταίριαξε σήμερα (σ.σ. χθες) το παιχνίδι».

«ΨΥΓΕΙΟ» ΤΟ ΓΗΠΕΔΟ

Σε πραγματικά αντίξοες συνθήκες πραγματοποιήθηκε το χθεσινό ματς, αφού το κλειστό γυμναστήριο «Μελίνα Μερκούρη» έμοιαζε με ψυγείο απ' το ψύχος και την παγωνιά που επικρατούσε στην περιοχή.

Το γεγονός ότι δεν υπήρχε θέρμανση ήταν κάτι που δεν πέρασε απαρατήρητο, ενώ η ατμόσφαιρα ζεστάθηκε αρκετά απ' τον φίλαθλο κόσμο που γέμισε το γήπεδο. Αξίζει να σημειωθεί ότι η φιλοξενία των φιλάθλων του Α.Γ.Ο.Ρ. στον Κολοσσό ήταν πάρα πολύ καλή και μόνο ελάχιστες φορές ακούστηκαν υβριστικά συνθήματα κατά των Ροδιτών.

Όπως υποσχέθηκαν οι άνθρωποι του Ρεθύμνου, ανταπέδωσαν τη φιλοξενία του πρώτου ημιτελικού στο «Βενετόκλειο» και όλα κύλησαν κατ' ευχήν.

Εξάλλου το παιχνίδι μεταδόθηκε κανονικά απ' την ΕΤ1 σε περιγραφή του Ρεθυμνιώτη (στην καταγωγή) συναδέλφου Βασίλη Σκουντή. Βλέπετε οι φωνές της προηγούμενης εβδομάδας (με την μετάδοση απ' το Sport+), προκάλεσε θύελλα αντιδράσεων στη Ρόδο και τα Δωδεκάνησα.

Α.Γ.Ο. ΡΕΘΥΜΝΟΥ	π	1π	2π	3π	PA-E	Λ	Tendex
ΚΥΡΙΑΚΟΠΟΥΛΟΣ	13	1/2	3/5	2/5	1-0	1	0.379
ΚΟΥΜΟΥΛΟΣ	17	1/4	5/7	2/4	1-2	1	0.496
ΣΠΑΝΟΣ	21	2/2	2/3	5/5	3-0	-	1.111
ΣΚΑΜΝΑΚΗΣ	-	-	-	0/1	1-0	-	-
ΧΟΥΛΙΑΡΑΣ	-	-	-	0/1	1-0	1	-
ΤΣΙΡΙΓΩΤΑΚΗΣ	9	-	0/3	3/5	4-1	2	0.447
ΠΑΝΑΡΑΣ	10	1/3	0/3	3/4	2-0	1	0.210
ΚΩΣΤΗΣ	2	-	1/1	-	-	-	-
ΒΑΡΔΑΒΑΣ	2	-	1/5	-	4-0	2	0.258
ΣΟΛΩΜΟΝΙΔΗΣ	1	1/2	-	-	-	-	-
ΚΟΡΩΝΙΔΗΣ	-	-	-	0/2	-	2	-
ΜΛΑΝΤΕΝΟΒΙΤΣ	10	1/2	3/3	1/1	4-2	1	0.760
ΣΥΝΟΛΙΚΑ	85	7/15	15/30	16/28	23-6	11	0.498

ΚΟΛΟΣΣΟΣ	π	1π	2π	3π	PA-E	Λ	Tendex
ΣΚΟΡΔΑΛΗΣ	8	2/3	3/3	0/4	2-0	1	0.322
ΜΟΣΧΟΒΙΤΗΣ	8	4/7	2/3	0/2	1-0	3	0.144
ΚΕΦΑΛΑΣ	4	2/2	1/3	0/3	-	1	-
ΜΗΤΡΟΠΟΥΛΟΣ	3	-	0/1	1/2	1-0	3	-
ΠΑΝΑΓΙΩΤΑΡΑΚΟΣ	6	4/6	1/3	0/2	2-1	2	0.145
ΚΟΥΠΙΔΗΣ	11	2/2	0/1	3/5	2-0	1	0.324
ΤΣΟΤΣΟΣ	2	-	1/2	-	2-2	1	0.429
ΛΑΤΟΒΙΤΣ	7	-	2/3	1/3	8-1	1	0.508
ΤΣΑΜΑΤΟΣ	9	1/4	4/5	0/1	4-3	5	0.221
ΠΕΤΡΟΔΗΜΟΠΟΥΛΟΣ	2	-	1/3	-	-	-	-
ΜΑΧΑΙΡΑΣ	-	-	-	-	1-0	1	-
ΣΥΝΟΛΟ	60	15/24	15/27	5/22	23-10	19	0.255

Η 1η γιορτή αγάπης δεν σταματάει...

Με τον καλύτερο τρόπο πραγματοποιήθηκε στο Horus Café, η εκδήλωση στην οποία συγκεντρώθηκαν χρήματα για τα παιδιά του ιδρύματος «Άγιος Ανδρέας»! Το δεύτερο μέρος...συνεχίζεται την Κυριακή 31 Δεκεμβρίου με πολλές εκπλήξεις

Όλα κύλησαν ιδανικά στο...πρώτο μέρος της 1ης γιορτής αγάπης που διοργανώθηκε την προηγούμενη Κυριακή για τα παιδιά του ιδρύματος «Άγιος Ανδρέας» στο Horus Café, στο εμπορικό κέντρο Cairo Palace (Εθελοντών Δωδεκανησίων 28).

Οι παίκτες του Κολοσσού έδωσαν βροντερό «παρών» και μάλιστα ενίσχυσαν την προσπάθεια των διοργανωτών (Radio 1 88.0, περιοδικό In+Out και Horus Café), ενώ οι «θαλασσί» υπέγραψαν δεκάδες αυτόγραφα στα μικρά παιδιά που βρέθηκαν εκεί. Εξάλλου οι παίκτες του Κολοσσού μοίρασαν σε όλους αφίσες με τις υπογραφές τους. Η 1η γιορτή αγάπης είχε μεγάλη ανταπόκριση από τους κατοίκους της Ρόδου, ενώ έχει στηθεί ένα μεγάλο κουτί (θα βρίσκεται και για τις επόμενες μέρες), όπου όλοι οι κάτοικοι του νησιού θα έχουν την ευκαιρία να βοηθήσουν τα παιδιά του ιδρύματος.

Μάλιστα οι πληροφορίες αναφέρουν ότι υπάρχει μεγάλη στήριξη και από πολλούς επιχειρηματίες του τόπου μας, οι οποίοι απ' την πρώτη στιγμή φρόντισαν να ενισχύσουν την προσπάθεια των διοργανωτών. Αξίζει να σημειωθεί ότι η διοργάνωση τελεί υπό την αιγίδα της Νομαρχιακής Αυτοδιοίκησης Δωδεκανήσου και μεταδόθηκε ζωντανά από τον σταθμό Radio1 88.0.

Επίσης ο χώρος φιλοξενεί έκθεση φωτογραφίας από τον επαγγελματία φωτογράφο Μάκο, τα έσοδα της οποίας θα διατεθούν για τον ίδιο σκοπό.

ΠΟΛΛΕΣ ΕΚΠΛΗΞΕΙΣ

Η 1η γιορτή αγάπης θα συνεχιστεί και την ερχόμενη Κυριακή 31 Δεκεμβρίου, όπου στον ίδιο χώρο οι διοργανωτές θα προσπαθήσουν να συγκεντρώσουν όσο το δυνατόν περισσότερα χρήματα για τα παιδιά του ιδρύματος «Άγιος Ανδρέας».

Μάλιστα σκοπός των υπευθύνων είναι να διοργανώσουν κι άλλες εκπλήξεις, ενώ στα σχέδια τους βρίσκεται και η παρουσία ενός Ροδίτη καλλιτέχνη, στον οποίο έχει γίνει η σχετική πρόταση για να έρθει στην ιδιαίτερη πατρίδα του και να δώσει το «παρών» στην 1η γιορτή αγάπης.

Ξεκίνημα με επιτυχία

Χθες το πρωί άνοιξε η αυλαία στο 1ο πανελλήνιο τουρνουά μίνι που διοργανώνει το κολλέγιο Ρόδου! Δεν μπόρεσε λόγω απαγορευτικού, να έρθει ο Α.Ο. Σύμης

Με επιτυχία ξεκίνησε χθες το 1ο πανελλήνιο τουρνουά μίνι που διοργανώνει το κολλέγιο Ρόδου στις εξαιρετικές εγκαταστάσεις του. Με την παρουσία του Κολοσσού, του Γ.Σ. Διαγόρας (με δύο τμήματα), της ομάδας του κολλεγίου Ρόδου και του Γ.Σ. Αφάντου 2005 πραγματοποιήθηκαν τα παιχνίδια, ενώ ο Α.Ο. Σύμης (λόγω απαγορευτικού) δεν μπόρεσε να ταξιδέψει στη Ρόδο, κάτι που θα επιδιώξει να κάνει σήμερα το πρωί. Όλα κύλησαν κατ' ευχήν και μάλιστα το μεσημέρι υπήρξε και εκπαιδευτικό πρόγραμμα με ομιλίες του Σάκη Καλαμπόκα και του Στέλιου Κωνσταντινίδη στα παιδιά. Συγκεκριμένα οι δύο προπονητές αναφέρθηκαν στην ιστορία του μπάσκετ, στα οφέλη του προς τα μικρά παιδιά αλλά και το ξεκίνημα της ενασχόλησης με το άθλημα στα Δωδεκάνησα. Το πρόγραμμα θα συνεχιστεί κανονικά σήμερα στο κολλέγιο Ρόδου, ενώ θα υπάρχει και ομιλία με θέματα τις αρχές του αιφνιδιασμού, τις αρχές της άμυνας man to man στο 1/4 και προβολή αγώνων.

ΤΟ ΣΗΜΕΡΙΝΟ ΠΡΟΓΡΑΜΜΑ

(10:00-10:30): Συγκέντρωση ομάδων
(10:30-12:00): Κολοσσός Α'- Κολοσσός Β'
(12:00-13:30): Γ.Σ. Διαγόρας Β- Α.Ο. Σύμης
(13:30-14:30): Σίτιση (εστιατόριο κολλεγίου)
(14:30-16:30): Εκπαιδευτικό πρόγραμμα. Ομιλία με θέματα: «Αρχές αιφνιδιασμού, αρχές άμυνας man to man στο 1/4, προβολή αγώνων (αμφιθέατρο Ελευθέριος Γείτονας).
(16:30-17:00): Διάλειμμα
(17:00-18:30): Κολλέγιο Ρόδου- Γ.Σ. Αφάντου 2005
(18:30-20:00): Γ.Σ. Διαγόρας Α'- Γ.Σ. Διαγόρας Β'
(20:00-21:30): Κολοσσός Α'- Α.Ο. Σύμης

Δικαιώθηκε στο Α.Σ.Ε.Α.Δ.

Ο Παναγιώτης Μαλιούρας κέρδισε την προσφυγή στο αθλητικό δικαστήριο και η ποινή των τεσσάρων αγωνιστικών εξαλείφθηκε, κάτι που σημαίνει ότι άδικα έμεινε εκτός στα ματς με την Ένωση Ιβίσκου/Ιάλυσου και την Ε.Α. Καλύμνου...Αγωγή αποζημίωσης θα καταθέσει κατά της Τ.Ε., ο Ιπποκράτης Κω

Παρελθόν αποτελεί η ποινή των τεσσάρων αγωνιστικών για τον Παναγιώτη Μαλιούρα... Ο αθλητής του Ιπποκράτη Κω δικαιώθηκε απ' το Α.Σ.Ε.Α.Δ. στην προσφυγή που έκανε κατά της απόφασης της Τ.Ε. Ε.Ο.Κ. Δωδεκανήσου. Η είδηση αυτή σκόρπισε ενθουσιασμό στις τάξεις του κωακού σωματείου, το οποίο θεώρησε ότι η απόφαση του αθλητικού δικαστηρίου ήταν ορθή και έτσι ο 23χρονος παίκτης θα τεθεί από δω και πέρα στη διάθεση του Γιάννη Καπερώνη. Ας πάρουμε όμως τα πραγματα απ' την αρχή...

Μετά το τέλος του αγώνα Ζέφυρος- Ιπποκράτης Κω, ο διαιτητής Γιάννης Στάλας άκουσε τον Παναγιώτη Μαλιούρα να λέει κάποια «γαλλικά» και συνέταξε συμπληρωματική έκθεση την οποία και παρέδωσε στη διοργανώτρια αρχή. Το θέμα πέρασε στα χέρια της πειθαρχικής επιτροπής, η οποία ζήτησε απ' τον Μαλιούρα την απολογία του και στη συνέχεια τον τιμώρησε με ποινή τεσσάρων αγωνιστικών, μία ποινή μάλλον βαριά αφού (όπως υποστηρίζουν οι Κώοι και μάλλον έχουν δίκιο) ο διαιτητής Γιάννης Στάλας στην αναφορά του έγραψε την πρόταση «προφανώς αναφερόταν στους διαιτητές».

Μετά την απόφαση της Τ.Ε., ο Ιπποκράτης δεν έμεινε με σταυρωμένα χέρια και αμέσως έκανε προσφυγή στο Α.Σ.Ε.Α.Δ., η οποία εκδικάστηκε πριν από λίγες μέρες και ο Μαλιούρας δικαιώθηκε και μάλιστα πανηγυρικά.

Η ποινή των τεσσάρων αγωνιστικών όχι μόνο μειώθηκε αλλά εξαλείφθηκε εντελώς, ωστόσο το ζητούμενο πλέον είναι άλλο. Η εξάλειψη της ποινής, ουσιαστικά δημιουργεί έναν έντονο προβληματισμό, αφού ο Μαλιούρας άδικα δεν έπαιξε κατά της Ένωσης Ιβίσκου/Ιάλυσου και της Ε.Α. Καλύμνου, όπου η ομάδα του γνώρισε δύο συνεχόμενες και μάλιστα καθοριστικές ήττες. Όπως είναι γνωστό η παρουσία του 23χρονου φόργουορντ είναι καταλυτική μέσα στη ρακέτα και πλέον ο ίδιος θα παίξει κανονικά στα ματς της Κω με τον Γ.Σ. Διαγόρας και την Καλλιθέα.

ΑΓΩΓΗ ΑΠΟΖΗΜΙΩΣΗΣ ΚΑΤΑ ΤΗΣ Τ.Ε.

Τώρα πλέον ανοίγουν οι ασκοί του αιόλου, αφού ο Ιπποκράτης δεν σκοπεύει να μείνει με σταυρωμένα τα χέρια...Οι πληροφορίες απ' την Κω αναφέρουν ότι η ομάδα θα καταθέσει αγωγή αποζημίωσης για χρηματική ικανοποίηση λόγω της προσβολής της προσωπικότητας του αθλητή Παναγιώτη Μαλιούρα, ο οποίος με βάση την απόφαση του Α.Σ.Ε.Α.Δ. άδικα έμεινε εκτός αγωνιστικών χώρων. Βέβαια η απόφαση του αθλητικού δικαστηρίου καθυστέρησε, αλλά το σίγουρο είναι ότι τις επόμενες μέρες αναμένονται σημαντικές εξελίξεις στο συγκεκριμένο θέμα.

Ραντεβού την πρωτοχρονιά...

Στα...τέσσερα σημεία του ορίζοντα θα σκορπίσουν από σήμερα οι παίκτες του Κολοσσού, αφού το νέο ραντεβού στο «Βενετόκλειο» ορίστηκε για το απόγευμα της 1ης Ιανουαρίου 2007!

Η ώρα των διακοπών έφτασε για τον Κολοσσό...Μπορεί την περίοδο των Χριστουγέννων, οι «θαλασσί» να την έβγαλαν στο γήπεδο, όμως από σήμερα οι παίκτες της ομάδας θα έχουν την ευκαιρία να απολαύσουν τετραήμερο ρεπό, το οποίο τους χορήγησε ο Γιώργος Ζευγώλης. Μετά το χθεσινό ματς με τον Α.Γ.Ο. Ρεθύμνου, οι αθλητές της ροδίτικης ομάδας θα έχουν την ευκαιρία να γεμίσουν τις μπαταρίες τους και φυσικά να ξεκουραστούν αφού πάνω απ' όλα είναι άνθρωποι που έχουν ανάγκη να περάσουν κάποιες στιγμές δίπλα στις οικογένειες και τα συγγενικά τους πρόσωπα. Συγκεκριμένα οι παίκτες του Κολοσσού, από σήμερα μέχρι και το απόγευμα της πρωτοχρονιάς θα απολαύσουν ένα τετραήμερο ξεκούρασης, πριν επιστρέψουν και πάλι στους κανονικούς ρυθμούς της προετοιμασίας.

Το νέο ραντεβού του Γιώργου Ζευγώλη με τους παίκτες του έχει προγραμματιστεί για την ερχόμενη Δευτέρα 1 Ιανουαρίου 2007. Του χρόνου δηλαδή...Στις 19:00 οι «θαλασσί» θα κόψουν την πρωτοχρονιάτικη πίτα τους στο «Βενετόκλειο» και στη συνέχεια θα ξεκινήσει η προετοιμασία της ομάδας ενόψει της δύσκολης συνέχειας στο πρωτάθλημα.

Όπως είναι γνωστό το Σάββατο 6 Ιανουαρίου 2007, ο Κολοσσός θα κληθεί να παίξει στα Τρίκαλα απέναντι στην τοπική ομάδα, στο πλαίσιο της 13ης αγωνιστικής για το πρωτάθλημα της Α2.

Ένα παιχνίδι αρκετά καθοριστικό και κρίσιμο για τον Κολοσσό αλλά και για τα Τρίκαλα 2000, αφού όπως έχει διαμορφωθεί η κατάσταση οι δύο ομάδες έχουν εκ διαμέτρου αντίθετους στόχους στο πρωτάθλημα. Ο μεν Κολοσσός την άμεση επιστροφή του στην Α1 και τα δε Τρίκαλα 2000 την παραμονή τους στην κατηγορία.

Μέχρι τότε λοιπόν οι «θαλασσί» θα σκορπίσουν στα τέσσερα σημεία του ορίζοντα για να μπουν λίγο στο «πετσί» των γιορτινών ημερών και να επιστρέψουν στο παρκέ του «Βενετοκλείου», αφού η άνοδος στην Α1 απαιτεί πολλές θυσίες και προσπάθειες.

ΦΑΤΝΗ
ΣΤΟΝ ΙΠΠΙΚΟ ΟΜΙΛΟ ΡΟΔΟΥ "Ο ΚΑΔΜΟΣ"

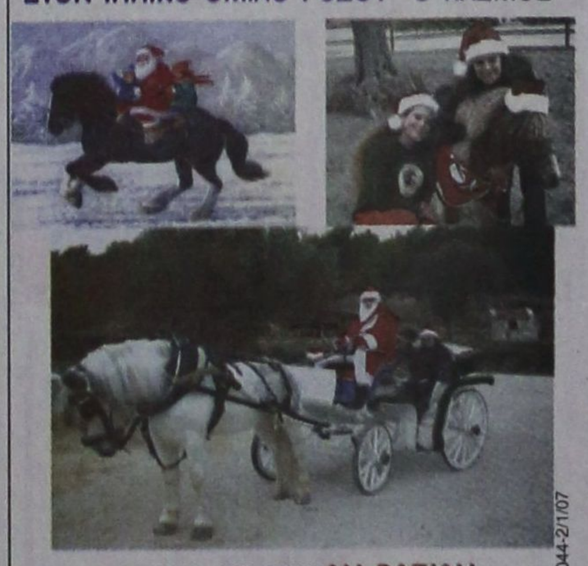

ΑΜΑΞΑ ΜΕ ΤΟΝ ΑΗ-ΒΑΣΙΛΗ
ΒΟΛΤΑ ΚΑΙ ΦΩΤΟΓΡΑΦΙΕΣ ΜΕ
ΜΙΝΙ ΠΟΝΥ, ΑΛΟΓΑ ΚΑΙ ΑΛΛΑ ΖΩΑΚΙΑ
ΓΙΟΡΤΙΝΑ ΚΑΙ ΠΑΡΑΜΥΘΕΝΙΑ
24-25-26 ΔΕΚΕΜΒΡΙΟΥ
01-02 ΚΑΙ 06 ΙΑΝΟΥΑΡΙΟΥ
«ΑΝΟΙΧΤΑ ΚΑΘΕ ΜΕΡΑ ΓΙΑ ΙΠΠΑΣΙΑ»
T9044-2/1/07

Ανω-κάτω τα δρομολόγια

Δεμένα παρέμειναν τα πλοία στον Πειραιά λόγω της κακοκαιρίας

ΤΟ «ΠΡΩΤΕΥΣ» «ΕΜΕΙΝΕ» ΣΤΟ ΚΑΣΤΕΛΛΟΡΙΖΟ



ΣΟΒΑΡΑ προβλήματα προκάλεσε η κακοκαιρία στις ακτοπλοϊκές συγκοινωνίες στο νησί μας.

Οι θυελλώδεις άνεμοι, οι οποίοι έπνεαν στο Αιγαίο και έφθαναν έως τα εννέα μποφόρ, καθήλωσαν τα επιβατηγά - οχηματαγωγά πλοία «Διαγόρας», «Ροδάνθη» και «Blue Star» στο λιμάνι του Πειραιά, με αποτέλεσμα να μην πραγματοποιηθούν τα προγραμματισμένα για χθες δρομολόγια προς Ρόδο και την ταλαιπωρία όλων όσων είχαν προγραμματίσει να ταξιδέψουν.

Επίσης, χθες τα ξημερώματα, ακυρώθηκε και το δρομολόγιο του «Βιντσέντζος Κορνάρος» για Σητεία, Αγιο Νικόλαο και Πειραιά.

Το Κεντρικό Λιμεναρχείο Ρόδου ενημέρωσε ότι το απαγορευτικό που ίσχυε από προχθές το πρωί έχει αρθεί και αναμένεται σήμερα στις 8 τΟ πρωί να καταπλεύσει στο λιμάνι της Ρόδου το «Blue Star», το οποίο πρόκειται να εκτελέσει κανονικά στις 6 το απόγευμα το προγραμματισμένο δρομολόγιό του για Λέρο, Πάτμο, Σύρο και Πειραιά.

Λόγω της σφοδρής κακοκαιρίας το «Πρωτεύς»... καθηλώθηκε στο Καστελλόριζο.

Περισσότεροι από πέρυσι οι «παίκτες»

Κέρδισε τους Ροδίτες και φέτος το Καζίνο

ΠΑΙΧΤΗΚΑΝ 1.241.127 ΕΥΡΩ



ΤΗΝ ΤΥΧΗ τους στο Καζίνο δοκίμασαν τις ημέρες των Χριστουγέννων αρκετοί Ροδίτες. Οι ρουλέτες και τα μπλακ-τζακ είχαν την τιμητική τους, αφού τα τυχερά παιχνίδι συνηθίζονται λόγω των ημερών.

Οπως συνηθίζεται κάθε χρόνο ο τζίρος έχει πλέον καθιερωθεί τις γιορτές των Χριστουγέννων και της Πρωτοχρονιάς και ο καθένας, ανάλογα με το βαλάντιό του, διαθέτει και το ποσό στο βωμό της θεάς τύχης.

Το διήμερο των Χριστουγέννων 24 και 25 Δεκεμβρίου 2.591 άτομα επισκέφτηκαν το Καζίνο της Ρόδου. Συνολικά παίχθηκαν 1.241,127 ευρώ, ενώ ο τζίρος του ανήλθε στα 331.839,01 ευρώ. Το Καζίνο δηλαδή βγήκε, όπως συνήθως, κερδισμένο.

Το 99% των παικτών του το διήμερο αυτό ήταν Ροδίτες, ενώ η κίνηση φέτος σε σχέση με την αντίστοιχη περυσινή περίοδο ήταν σημαντικά αυξημένη. Πέρυσι τα Χριστούγεννα το Καζίνο της Ρόδου επισκέφτηκαν 1.952 άτομα, τα χρήματα που παίχτηκαν έφτασαν τα 1.001,462 ευρώ, ενώ ο τζίρος του ανήλθε στα 262.152,75 ευρώ.

Οπως δήλωσε στην «Πρόοδο» η διευθύντρια του τμήματος Μάρκετινγκ και Δημοσίων Σχέσεων του Καζίνο, η κίνηση φέτος ήταν αναμενόμενη, αφού πέρυσι την περίοδο των εορτών οι εργαζόμενοι βρίσκονταν σε απεργιακή κινητοποίηση, γεγονός που απέτρεψε τους Ροδίτες να το επισκεφτούν.

Από την φετινή κίνηση τα στελέχη του Καζίνο έμειναν ικανοποιημένα και εκτιμούν ότι η ίδια κίνηση θα σημειωθεί και την Πρωτοχρονιά.

Αύριο αναμένεται να επισκεφθούν τη Ρόδο 36 Ισραηλίτες, προκειμένου να παίξουν στο Καζίνο και θα παραμείνουν στο νησί μας με δύο ναυλωμένα ιδιωτικά αεροσκάφη από το Καζίνο της Ρόδου.

Βρίσκεται στα πρόθυρα διάλυσης

Ερώτηση Καΐσερλη για τον ΟΚΑΝΑ Ρόδου

ΠΡΟΣ ΤΟΝ ΥΠΟΥΡΓΟ ΥΓΕΙΑΣ



Ερώτηση προς τον υπουργό Υγείας και Κοινωνικής Αλληλεγγύης για τον ΟΚΑΝΑ ΡΟΔΟΥ, κατέθεσε ο βουλευτής κ. Κώστας Καΐσερλης. Οπως αναφέρει στην ερώτησή του ο κ. Καΐσερλης ο ΟΚΑΝΑ βρίσκεται στα πρόθυρα διάλυσης, τι είναι στις προθέσεις του υπουργού να πράξει;

Η ερώτηση έχει ως εξής:

«Δραματική είναι η έκκληση που απηύθυνε ο Πρόεδρος του Ιατρικού Συλλόγου Ρόδου για τις απαράδεκτες συνθήκες λειτουργία του ΟΚΑΝΑ Ρόδου.

Στην τεράστια ανάγκη που παρουσιάζει η κοινωνία του νησιού για την πλήρη και εύρυθμη λειτουργία του Κέντρου ώστε να αντιμετωπίζονται επαρκώς οι απαιτήσεις πρόληψης αλλά και απεξάρτησης, η λειτουργία του Κέντρου εδώ και δυόμιση χρόνια είναι ελλιπέστατη και η αδιαφορία των αρμόδιων Αρχών πλήρης.

Οι γιατροί και το υπόλοιπο προσωπικό κάτω από το βάρος της ευθύνης, της πίεσης αλλά και της αδιαφορίας του Υπουργείου, βρίσκονται ένα βήμα πριν από τις παραιτήσεις τους.

Είναι επίσης απορίας άξιον για ποιους λόγους δεν απαντούν οι Υπηρεσίες του Υπουργείου στις επανειλημμένες οχλήσεις και διαμαρτυρίες της διοίκησης του ΟΚΑΝΑ και του επιστημονικού και διοικητικού προσωπικού, για την υποστελέχωση του και την παντελή έλλειψη προσωπικού ασφαλείας.

Επειδή αυτή η αδιαφορία για ένα τόσο νευραλγικό και ευαίσθητο τομέα αγγίζει τα όρια της εγκληματικότητας, όταν μάλιστα είναι έτοιμες οι λίστες της Κυβέρνησης για την πρόσληψη χιλίων Αγροφυλάκων.

ΕΡΩΤΑΤΑΙ Ο κ. ΥΠΟΥΡΓΟΣ:

1.Εάν είναι στις προθέσεις του να υποστηρίξει το τεράστιο έργο που καλείται να επιτελέσει ο ΟΚΑΝΑ Ρόδου.

2.Εάν είναι, για ποιους λόγους υπάρχει αυτή η αδιαφορία.

3.Εάν είναι, ποια μέτρα προτίθεται να πάρει άμεσα για την πλήρη και εύρυθμη λειτουργία του».

Υστερα από ενέργειες του κ. Παυλίδη

Παραχωρούνται σήμερα στο Δήμο της Κω τα ακίνητα της ΑΒΙΚΩ

ΣΥΝΑΝΤΗΣΕΙΣ ΜΕ ΝΕΟΕΚΛΕΓΕΝΤΕΣ ΔΗΜΑΡΧΟΥΣ

Ο υπουργός Αιγαίου και Νησιωτικής Πολιτικής Αριστοτέλης Α. Παυλίδης ευρίσκεται στην Κω, όπου σήμερα θα υπογραφούν τα συμβόλαια παραχωρήσεως των κτιριακών συγκροτημάτων, μετά των οικοπέδων, της παλαιάς ΑΒΙΚΩ και του Οινοποιείου.

Την ανακίνηση του θέματος, το οποίο επί πολλά χρόνια συζητείται στην Κω έκαμε ο Υπουργός Α. Παυλίδης, ο οποίος συνέβαλε και στην ολοκλήρωση των διαπραγματεύσεων μεταξύ της ΑΤΕ, στην οποία έχουν περιέλθει τα δυο ακίνητα, και του Δήμου της Κω.

Η υπογραφή θα γίνει σήμερα στις 12:00 στο κινηματοθέατρο ΟΡΦΕΑΣ, όπου την ΑΤΕ θα εκπροσωπήσει ο ίδιος ο Διοικητής της κ. Δ. Μπλιάκος και τον Δήμο ο αποχωρών Δήμαρχος κ. Μ. Φάκκος.

Ο κ. Παυλίδης παράλληλα κατά τη διήμερη παραμονή του στην Κω είχε συναντήσεις τόσο με τους νεοεκλεγέντες Δημάρχους και Δημοτικούς Συμβούλους, όσο και με την Επαρχο Κω και Συμβούλους της.

Ο Α. Παυλίδης επισκέφθηκε το Νοσοκομείο της Κω, τη Διοίκηση της 80 ΑΔΤΕ, της ΕΛΑΣ και το Λιμεναρχείο, προκειμένου να δώσει τις ευχές του για το επερχόμενο Νέο Έτος.

Είχε εκπέμψει σήμα κινδύνου

Στον όρμο της Λάρδου παρέμενε χθες το τουρκικό φορτηγό πλοίο

ΔΕΝ ΔΕΧΘΗΚΕ ΕΛΛΗΝΙΚΗ ΒΟΗΘΕΙΑ



Σήμα κινδύνου, εξέπεμψε μικρό τουρκικό φορτηγό πλοίο που με πλήρωμα πέντε αλλοδαπούς ναυτικούς -πιθανότατα Τούρκους- που έπλεε 10 ναυτικά μίλια νοτιοανατολικά της νησίδας Πρασονήσι της Ρόδου.

Στο σημείο έσπευσαν ένα ελικόπτερο Super Puma, ναυαγοσωστικό του Λιμενικού και η φρεγάτα «Υδρα» του Πολεμικού Ναυτικού καθώς και παραπλέοντα πλοία.

Στην περιοχή επικρατούν άσχημες καιρικές συνθήκες, με ανέμους θυελλώδεις έως πολύ θυελλώδεις 8-9 Μποφόρ, γεγονός που δυσκλεύει το έργο έρευνας και διάσωσης των ελληνικών δυνάμεων.

Το ελληνικό ελικόπτερο έφθασε στην περιοχή σε περίπου 15 λεπτά από τη στιγμή που εξέπεμψε το πλοίο σήμα κινδύνου.

Σύμφωνα με πληροφορίες, το σήμα κινδύνου εξέπεμψε λόγω των κακών καιρικών συνθηκών κάποιο μέλος του πληρώματος. Όταν στην περιοχή έφθασε το Super Puma ο καπετάνιος αρνήθηκε να λάβει βοήθεια, λέγοντας το σήμα εξέπεμψε κάποιο μέλος του πληρώματος και ότι το πλοίο δεν αντιμετωπίζει άλλο πρόβλημα πέραν των κακών καιρκών συνθηκών. Το πλοίο πιθανώς θα προσπαθήσει να επιστρέψει στα τουρκικά παράλια, στο λιμάνι της Σμύρνης, και αν αποτύχει στην προσπάθειά του τότε θα κατευθυνθεί σε κοντινό ελληνικό λιμάνι.

Εκρυβε χασίς στα Μεσαιωνικά Τείχη

Προσωρινά κρατούμενος κρίθηκε ο 29χρονος Αιγύπτιος για την κατοχή ναρκωτικών

ΠΑΡΕΑ ΚΑΙ Ο 42ΧΡΟΝΟΣ ΦΙΛΟΣ ΤΟΥ

Το δρομο για τις φυλακές της Κω πήραν, μετά την απολογία τους στον ανακριτή κ. Απόστολο Μπουσουλέγκα και με τη σύμφωνη γνώμη του αντεισαγγελέα Πρωτοδικών κ. Αντώνη Παπαματθαίου, ο 29χρονος Αιγύπτιος και ο 42χρονος, ο οποίοι συνελήφθησαν την περασμένη Παρασκευή για παράβαση του νόμου περί ναρκωτικών.

Υστερα από πληροφορίες, αστυνομικοί που διενήργησαν έρευνα στο δωμάτιο του ξενοδοχείου όπου διέμενε ο Αιγύπτιος και βρήκαν μία πλαστική σακούλα που περιείχε ακατέργαστη κάνναβη βάρους 370 γραμμάρια, καθώς επίσης και μία αυτοσχέδια πλαστική συσκευασία με μισό γραμμάριο ηρωίνης.

Στο δωμάτιο του 29χρονου βρισκόταν τη στιγμή του ελέγχου και μία 17χρονη, η οποία κατελήφθη να κατέχει μια συσκευασία που περιείχε ακατέργαστη κάνναβη και ζύγιζε 0,5 γραμμάρια.

Κατά τη διάρκεια της προανάκρισης ο Αιγύπτιος υπέδειξε στους αστυνομικούς κρύπτη στα τείχη της Μεσαιωνικής Πόλης, όπου είχε τοποθετήσει μια πλαστική τσάντα με ακατέργαστη κάνναβη που ζύγιζε 1.025 γραμμάρια. Στη συνέχεια επικοινώνησε τηλεφωνικά ενώπιον των αστυνομικών με τον 42χρονο, από τον οποίο ισχυρίστηκε πως προμηθεύτηκε τα ναρκωτικά. Ο 42χρονος προσήλθε σε προκαθορισμένο ραντεβού και συνελήφθη, καθώς βρέθηκε να κατέχει μισό γραμμάριο κάνναβης και ένα γραμμάριο ηρωίνης.

Τελικά, οι δύο δράστες, οι οποίοι στο παρελθόν έχουν απασχολήσει ξανά τις Αρχές για παράνομες πράξεις, κρίθηκαν προσωρινά κρατούμενοι από Εισαγγελέα και Ανακριτή.

Σε 285 αλκοτέστ που έγιναν

Συνελήφθησαν 20 οδηγοί σε κατάσταση μέθης

ΣΩΡΕΙΑ ΠΑΡΑΒΑΣΕΩΝ ΤΟΥ Κ.Ο.Κ.



ΣΟΒΑΡΑ τροχαία ατυχήματα και δεκάδες παραβάσεις του Κώδικα Οδικής Κυκλοφορίας, σημειώθηκαν την περασμένη εβδομάδα.

Στις 23 Δεκεμβρίου, συγκεκριμένα, ένας 43χρονος Αλβανός, προσπέρασε με τη δίκυκλη μοτοσικλέτα του, λόγω αδέξιου χειρισμού σε σήμανση έργων στο 3ο χιλιόμετρο της επαρχιακής οδού Ρόδου - Καλλιθέας, με αποτέλεσμα το θανάσιμο τραυματισμό του.

Τα κυριότερα αίτια πρόκλησης των τροχαίων ατυχημάτων είναι, σύμφωνα με το δελτίο τύπου που ανακοινώθηκε από την Αστυνομική Διεύθυνση Δωδεκανήσου, η είσοδος στο αντίθετο ρεύμα κυκλοφορίας, η υπερβολική ταχύτητα των οδηγών, η μη χρήση ζώνης ασφαλείας ή προστατευτικού κράνους και η οδήγηση υπό την επήρεια αλκοόλ.

Στις 285 ελέγχους που έγιναν σε οδηγούς αυτοκινήτων, βεβαιώθηκαν 20 παραβάσεις μέθης και 43 παραβάσεις τα-

χύτητας.

Από τους 1.024 οδηγούς δικύκλων που ελέγχθησαν, βεβαιώθηκαν 35 παραβάσεις μη χρήσης προστατευτικού κράνους, 15 για επικίνδυνη οδήγηση, 6 για μέθη και 62 στέρησης άδειας οδήγησης.

Συνέντευξη Αστυνομικού Διευθυντή

Τα στατιστικά στοιχεία και τις σοβαρές υποθέσεις που απασχόλησαν την Αστυνομική Διεύθυνση το 2006 θα παρουσιάσει, κατά τη διάρκεια της συνέντευξης που θα δώσει, αύριο στις 11 π.μ. ο αστυνομικός διευθυντής Δωδεκανήσου, Δημήτρης Λερογιάννης.

Επίσης ο κ. Λερογιάννης θα προβεί στην ανασκόπηση του έτους σε θέματα αστυνομικού ενδιαφέροντος.



...Το Λογιστήριο της «ΠΡΟΟΔΟΥ», που μεταφέρθηκε στο κτίριό μας, το οποίο λειτουργεί παράλληλα με το λογιστήριο της Ν. Αγοράς, στην οδό Μάρκου Μαλιαράκη 3 λειτουργεί από την 8.00 πρωινή μέχρι την 2.30 μεταμεσημβρινή και δέχεται ΔΙΑΦΗΜΙΣΕΙΣ - ΑΓΓΕΛΙΕΣ και οποιαδήποτε άλλη ΔΗΜΟΣΙΕΥΣΗ

ΜΑΡΚΟΥ ΜΑΛΙΑΡΑΚΗ 3

ΤΗΛ. 22410 35322

RESTAURANT ΙΠΠΟΤΙΚΟΝ

ΧΛ-31/12

Ρεβεγιόν στο ΙΠΠΟΤΙΚΟΝ

Ενας δικός σας χώρος που σας καλεί να περάσετε το ρεβεγιόν της Πρωτοχρονιάς μαζί μας. Μια ζεστή ατμόσφαιρα με το εκλεκτό μενού μας, που ετοίμασε ο Σεφ για σας και με τις γλυκιές νότες του πιανίστα μας, με τη γλυκιά φωνή της Ντέμπορα. Σας υποσχόμαστε να περάσετε μια υπέροχη βραδιά.

Ρεβεγιόν Πρωτοχρονιάς

Ριζότο με μανιτάρια του δάσους, Ροζέτα αστακού και σάλτσα ούζου

***

Σολομός ποσέ με σάλτσα αφρώδους οίνου, πασπαλισμένο με πράσινο πιπέρι και τραγανό κάρδαμο

***

Μενταγιόν από ψαρονέφρι σοταρισμένο σε σάλτσα παλαιωμένου κρασιού, γλυκοπατάτα με μαντζουράνα και βεντάλια καρότου

***

Σαλάτα με σπανάκι τοματίνια και κουκουνάρι, λουσμένα με σάλτσα βινεγκρέτ, με πασπαλισμένο μέλι και πασπαλισμένο με νιφάδες παρμεζάνας

***

Συλλογή από ελληνικά γλυκά σε σάλτσα βανίλιας

***

Βασιλόπιτα

Με την αλλαγή του χρόνου ποτήρι σαμπάνια

Τιμή 40 ευρώ

Η διεύθυνση και το προσωπικό του εστιατορίου μας ΙΠΠΟΤΙΚΟΝ σας ευχεται Καλη χρονια-Υγεια και επικερδες το Νεον Ετος

ΙΠΠΟΤΙΚΟΝ

ΠΑΛΙΑ ΠΟΛΗ

Μικρό συντριβάνι με τους ΙΠΠΟΚΑΜΠΟΥΣ

Ρεζερβέ τηλ.-

Φαξ. 22410 25293

Ο χώρος διατίθεται για κάθε εκδήλωση ΑΝΟΙΚΤΑ ΤΗΝ ΔΕΥΤΕΡΑ ΑΠΟ ΤΟ ΜΕΣΗΜΕΡΙ

ΔΙΑΛΥΣΗ

ΕΚΛΕΚΤΑ ΥΦΑΣΜΑΤΑ

ΚΑΣΜΗΡΙΑ - ΠΑΛΤΑ - ΤΑΠΕΡ - ΚΑΜΗΛΟ 100% ΛΙΝΑ - ΜΕΤΑΞΩΤΑ - ΒΕΛΟΥΔΑ

ΑΓΓΛΙΑΣ - ΓΕΡΜΑΝΙΑΣ - ΙΤΑΛΙΑΣ - ΓΑΛΛΙΑΣ

ΤΙΜΕΣ ΚΑΤΩ ΤΟΥ ΚΟΣΤΟΥΣ

60% ΕΩΣ 80% ΦΘΗΝΟΤΕΡΑ

ΙΑΚΩΒΟΣ ΜΑΚΑΡΙΟΥ 16 ΡΟΔΟΣ

ΠΙΣΩ ΑΠΟ ΤΟ ΔΙΚΑΣΤΗΡΙΟ

ΔΙΠΛΑ ΣΤΗ ΛΕΣΧΗ ΑΞΙΩΜΑΤΙΚΩΝ

ΤΗΛ: 2241022273 ΑΔ. ΠΡΟΕΔΡΟΥ ΠΡΩΤ. 1188/06

Χ.375-31/12

ΠΩΛΕΙΤΑΙ

BMW 840 CIA Coupe του 1998, Full extra, σε άριστη κατάσταση.

Πληρ. τηλ 22410 97216

Γ.Δ.-31/12

ΚΗΔΕΙΑ

Το λατρευτό μας σύζυγο και πατέρα

ΣΠΑΘΑ ΕΜΜΑΝΟΥΗΛ

(Ετών 80)

Θανόντα κηδεύουμε σήμερα Πέμπτη 28 Δεκεμβρίου 2006 και ώρα 11 π.μ. από τον Ιερό Ναό Αγίου Γεωργίου ΚΑΤΩ Ρόδου.

Η ΤΑΦΗ ΘΑ ΓΙΝΕΙ ΣΤΟ ΠΑΛΑΙΟ ΝΕΚΡΟΤΑΦΕΙΟ ΑΓΙΟΥ ΔΗΜΗΤΡΙΟΥ ΡΟΔΟΥ

Η σύζυγος Αργυρώ
Τα παιδιά Πέτρος, Κωνσταντίνος, Μιχαήλ, Μαρία και οι λοιποί συγγενείς.

ΘΕΜ.-28/12