ΕΤΟΣ ΙΔΡΥΣΕΩΣ: 1915
ΙΔΡΥΤΗΣ: ΕΜΜ. ΚΑΛΑΜΠΙΧΗΣ
ΔΙΕΥΘΥΝΤΗΣ: ΑΘ. ΜΑΡΑΣΙΩΤΗΣ

Η ΡΟΔΙΑΚΗ

ΠΕΜΠΤΗ
5 ΙΟΥΝΙΟΥ 2003
ΑΡ. ΦΥΛΛΟΥ 17.411
ΤΙΜΗ: ΕΥΡΩ 0,70

ΗΜΕΡΗΣΙΑ ΠΡΩΙΝΗ ΕΦΗΜΕΡΙΔΑ ΤΗΣ ΡΟΔΟΥ

Επιβεβαιώθηκαν οι προβλέψεις των ειδικών

Βουτιά στις αφίξεις τον περασμένο μήνα!



ΜΕΙΩΣΗ 12,3% ΔΙΝΟΥΝ ΤΑ ΣΤΟΙΧΕΙΑ ΤΗΣ ΥΠΑ

Μειωμένες κατά 12,3% ήταν οι αφίξεις τον Μάϊο σύμφωνα με τα στοιχεία που έδωσε στη δημοσιότητα η ΥΠΑ. ΣΕΛΙΔΑ 6

Παρά τις υποσχέσεις για εκτόνωση της κατάστασης

Μπαράζ προκλήσεων από τους γείτονες!

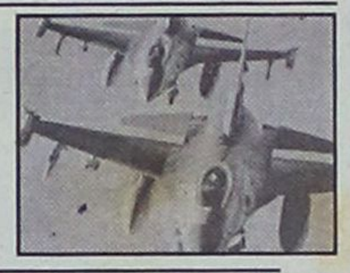

ΕΠΙΖΗΤΟΥΝ ΚΑΘΗΜΕΡΙΝΑ ΤΟ "ΕΠΕΙΣΟΔΙΟ"

Κάθε μέρα που περνά γίνονται πιο προκλητικοί οι Τούρκοι, οι οποίοι επιδίδονται σε μπαράζ παραβιάσεων. ΣΕΛΙΔΑ 4

ΘΥΜΑ Ο ΑΓΡΟΤΙΚΟΣ ΙΑΤΡΟΣ



Κρούσμα μελιταίου πυρετού εντοπίσθηκε προχθές στη Νίσυρο!

Κινητοποιήθηκαν οι αρχές μετά την εκδήλωση κρούσματος μελιταίου πυρετού στην Νίσυρο. Προγραμματίζεται η λήψη μέτρων. ΣΕΛΙΔΑ 5

Δουλεύουν με...ψιλό γαζί τους κατοίκους των νησιών

ΞΕΧΑΣΑΝ

αυτά που αποφάσισαν στα...κρουαζιερόπλοια





Κρουαζιέρες και συνάξεις για νησιωτικές πολιτικές την ώρα που καταργούν τα λίγα προνόμοια που έμειναν

Με απόφαση του κ. Χριστοδουλάκη καταργήθηκε η επιδότηση αλεύρων και κτηνοτροφών που προορίζονται στα μικρά νησιά. Και αυτό την ώρα που ο κ. Σκανδαλίδης συνεχίζει στη Ρόδο το "ψάξιμο" για νησιωτικές πολιτικές. ΣΕΛΙΔΑ 3



* ΚΟΥΡΤΙΝΟΞΥΛΑ - ΚΟΥΡΤΙΝΟΒΕΡΓΕΣ
* ΣΤΟΡΙΑ - μεταλλικά-ξύλινα-υφασμάτινες
* ΚΟΡΝΙΖΕΣ πινάκων ΙΤΑΛΙΑΣ
* ΚΟΥΝΟΥΠΙΕΡΕΣ αυτόματες * ΠΑΡΚΕ υψηλής αντοχής

ΑΤΣΑΣ Α.Σ. εμπ. κεν. ΜΗΔΕΙΑ 63602-66339

ΚΑΤΑΓΓΕΛΙΕΣ ΑΛΛΑ ΚΑΙ "ΕΠΕΙΣΟΔΙΑ"

Πρωτόγνωρη εξέλιξη προχθές στο Εφετείο



Αυτά που έγιναν προχθές στο Εφετείο χαρακτηρίσθηκαν και είναι πρωτοφανή. ΣΕΛΙΔΑ 10



ΡΟΔΟΣ: ΒΕΝΕΤΟΚΛΕΩΝ 37α, Τηλ.: 22074, 25800
ΙΑΛΥΣΟΣ: ΔΗΜΟΚΡΑΤΙΑΣ 60, τηλ.: 90133

Φωνές από τη Σύμη

● *Φούντωσε και εκεί το κατευθυνόμενο εμπόριο.* ΣΕΛ. 14



ΗΜΕΡΟΛΟΓΙΟ

Πέμπτη 5 Ιουνίου 2003
Της Αναλήψεως, Δωροθέου επισκ. Τύρου
Ανατολή ηλίου: 05.03'
Δύση ηλίου: 19.44'
Σελήνη 6 ημερών

ΦΑΡΜΑΚΕΙΑ

Σήμερα διημερεύει το φαρμακείο του Πανά Αρτεμ. στην οδό Αννης Μαρίας 82 και διανυκτερεύει το φαρμακείο της Μαυρικίου Μαρίας στην οδό Ηρώων Πολυτεχνείου 1γ.

ΒΕΝΖΙΝΑΔΙΚΑ

Σήμερα διανυκτερεύουν τα βενζινάδικα: Γκινάκης Απ. (Αυστραλίας), Σαμουράκης Α. (Λ. Καλλιθέας), Γαβριλιώτης Γ. (Ιαλυσός), Τσουμπλέκας (Παραδείσι), Αρφαράς Ν. (Φάνες), Θεουλάκης Ι. (Εμπωνα), Σαλαμαστράκης (Φαληράκι), Νέογος Μ. (Μάσαρι).

ΛΑΪΚΕΣ ΑΓΟΡΕΣ

Τετάρτη: στο Δημοτικό Νεκροταφείο.
Πέμπτη: στην οδό Βύρωνος
Παρασκευή: στην οδό Πτολεμαίων (Ανάληψη)
Σάββατο: στο Δημοτικό Νεκροταφείο.

ΔΡΟΜΟΛΟΓΙΑ ΠΛΟΙΩΝ

Σήμερα αναχωρεί το πλοίο "ΔΙΑΓΟΡΑΣ" στις 15.00 για Νίσυρο-Κω-Κάλυμνο-Λέρο-Πάτμο-Πειραιά.

ΑΕΡΟΠΟΡΙΚΑ ΔΡΟΜΟΛΟΓΙΑ

ΟΛΥΜΠΙΑΚΗ ΑΕΡΟΠΟΡΙΑ

ΑΠΟ ΡΟΔΟ-ΑΘΗΝΑ
- Καθημερινά 07.10, 13.40
- Πέμπτη 20.10, 22.45
- Καθημερινά πλην Πέμπτης 19.40, 22.25
- Καθημερινά πλην Κυριακής 10.40

ΑΠΟ ΑΘΗΝΑ-ΡΟΔΟ
- Καθημερινά 05.30,12.00
- Πέμπτη 18.30, 21.05
- Καθημερινά πλην Πέμπτης 18.00, 20.45
- Καθημερινά πλην Κυριακής 09.00

ΑΠΟ ΡΟΔΟ-ΘΕΣΣΑΛΟΝΙΚΗ
- Δευτέρα - Τετάρτη 09.45
- Πέμπτη 10.45
- Σάββατο 15.15
- ΔΕΥ-ΤΕΤ-ΠΑΡ-ΚΥΡ 16.10

ΑΠΟ ΡΟΔΟ-ΗΡΑΚΛΕΙΟ
- Δευτέρα-Παρασκευή 18.30, Τετάρτη-Κυριακή 16.30

ΑΠΟ ΡΟΔΟ-ΚΑΡΠΑΘΟ
- ΔΕΥ-ΠΕΜ-ΠΑΡ-ΣΑΒ 07.00, 10.40
- Τετάρτη-Κυριακή 10.40, 14.20

ΑΠΟ ΡΟΔΟ-ΚΑΣΟ
- ΔΕΥ-ΠΕΜ-ΠΑΡ-ΣΑΒ 07.00
- Τετάρτη-Κυριακή 10.40

Επώνυμον το ανώνυμον...

Απόμειναν μόνο οι βολεμένοι κομματάρχες...

Πιάνει να μετρήσει κανείς πόσοι και ποιοι Ελληνες απόμειναν πιστοί στο καθεστώς Σημίτη και δεν βρίσκει πια παρά μόνον τους βολεμένους και τους σημαδεμένους με τη βούλα του κόμματος.

Μετρήστε πράγματι και μόνοι σας τους πολίτες που το αναθεματίζουν και το φασκελώνουν και καραδοκούν την ώρα της ψήφου να το στείλουν στον αγύριστο. Θα εκπλαγείτε με τα νούμερα...

Πρώτοι πρώτοι οι τυραγνισμένοι σπουδαστές μας. Οχι μόνον αυτοί που ταλαιπωρούνται σήμερα με τα ασυγχώρητα λάθη των εξετάσεων αλλά και εκείνοι που θα τους ακολουθήσουν στην τριτοβάθμια εκπαίδευση. Και εκείνοι οι 90.000 πτυχιούχοι που δεν βρίσκουν δουλειά. Ολοι τους θύματα των αλλεπάλληλων "μεταρρυθμίσεων" και του φιάσκου της "δωρεάν παιδείας" (της πιο ακριβοπληρωμένης στην Ευρώπη) που μαζί με τους γονείς τους αριθμούν δύο εκατομμύρια ψηφοφόρους...

Ακολουθούν οι αγρίως εξαπατηθέντες επενδυτές του Χρηματιστηρίου, κάπου 1.500.000 Ελληνες, που όχι μόνο τα λεφτά τους έχασαν αλλά και (πολλοί εξ αυτών) έπεσαν αφελώς θύματα της φρικιαστικής ψηφοθηρίας του 1999 για να στηρίξουν με την ψήφο τους το καθεστώς Σημίτη στις κάλπικες εκλογές του 2000.

Επονται οι συνταξιούχοι, οι πιο αδικημένοι πολίτες της χώρας αυτής, με τα ψιχία των Ταμείων τους να εξαντλούνται στο πρώτο δεκαήμερο. Είναι τα "περήφανα γηρατειά" του Ανδρέα που σχηματίζουν τεράστιες ουρές στα ιατρεία του ΙΚΑ. Αλλά κρατάνε στα δόντια τους ένα κατάμαυρο ψηφοδέλτιο. Μιλάμε για το ενάμισι εκατομμύριο των πολιτών της "τρίτης ηλικίας", της πιο εχθρικής προς το καθεστώς απ' όλες τις άλλες.

Δίπλα από τους συνταξιούχους "παρελαύνει" η μεγάλη στρατιά των ανέργων, κάπου 500.000 "νεοπρολετάριοι" που αυξάνονται και πληθύνονται καθώς η μόδα των "συγχωνεύσεων" και... μεταστεγάσεων παίρνει διαστάσεις. Είναι και του λόγου τους αγρίως αποφασισμένοι να σβήσουν από το χάρτη την παράταξη που τους εξαπάτησε εξαγγέλλουσα πάταξη της ανεργίας και 300.000 θέσεις εργασίας.

Ακόμη πιο οργισμένοι είναι οι αγρότες, οι (εξαφανιζόμενοι) κτηνοτρόφοι και οι θαλασσοδαρμένοι αλιείς, κάπου 1.500.000 γνήσιοι Ελληνες, όλοι τους πνιγμένοι στα χρέη, στα πανωτόκια και στα δάνεια. Ολοι τους θύματα των τραπεζών και των μεσαζόντων, αλλά και όλοι τους καλοί χειριστές της ψήφου που την κόψη της θα δοκιμάσει το λαρύγγι του καθεστώτος όταν έλθει η ώρα.

Να πούμε για τους αγρότες; Να πούμε για τις νοικοκυρές; Να θυμίσουμε την εφιαλτική ακρίβεια της αγοράς; Να θυμίσουμε τη δήλωση του Γκαργκάνα, επιστήθιου φίλου του Κ. Σημίτη, για μείωση των ημερομισθίων; Να πούμε γι' αυτή τη θεαματική μετάλλαξη του κυβερνώντος κόμματος σε ανδράποδο της οικονομικής ολιγαρχίας.

Η Ιστορία διδάσκει ότι πρόκειται ακριβώς για τις δυνάμεις εκείνες που συχνά εξαναγκάζουν τα "σοσιαλιστικά κινήματα" να εξαλλάσσονται σε... εθνικοσοσιαλιστικά και φασιστικά. Διαδικασία που βιώνει και το πρωθυπουργο-κεντρικό ΠΑΣΟΚ.

ΔΕΧΟΜΑΙ ΤΟ ΚΟ

Ο Νομάρχης Δωδεκανήσου Μαχαιρίδης και ο Δημάρχος Ρόδου Στάθης Κοσσουρής δέχονται το κοινό κάθε Τρίτη Πέμπτη, από τις 11.00-13.00 μ.μ.

ΤΑΞΙ

ΡΑΔΙΟ ΤΑΞΙ: 2241-64[illegible], 64790.

ΧΡΗΣΙΜΑ ΤΗΛΕΦΩΝΑ

ΝΟΣΟΚΟΜΕΙΟ:	[illegible]
ΑΜΕΣΗ ΔΡΑΣΗ ΠΥΡΚΗΣ:	
ΛΙΜΕΝΑΡΧΕΙΟ:	2241-0-22220
ΒΛΑΒΕΣ Δ.Ε.Η.:	
ΒΛΑΒΕΣ Ο.Τ.Ε.:	
ΑΜΕΣΗ ΔΡΑΣΗ:	
ΒΛΑΒΕΣ ΥΔΡΕΥΣΗΣ:	2241-0-68755
ΝΟΜΑΡΧΙΑ:	2241-0-[illegible]
ΠΕΡ/ΚΗ Δ/ΝΣΗ	2241-0-[illegible]
ΔΗΜΟΣ:	2241-0-[illegible]
ΔΗΜ. ΕΠΙΧ. ΚΑΘΑΡ.:	2241-0-[illegible]
ΥΓΙΗΡ. ΑΠΟΚΟΜΙΔΗΣ:	224[illegible]
ΤΡΟΧΑΙΑ:	2241-0-[illegible]
ΠΛΗΡΟΦ. Ο.Τ.Ε.:	
ΔΕΛΤΙΟ ΚΑΙΡΟΥ:	
ΛΑΧΕΙΑ:	
ΠΡΟΠΟ - ΛΟΤΤΟ:	
ΡΟΔΑ:	2241-0-[illegible]
ΚΤΕΛ:	2241-0-[illegible]
Ο.Α.Ε.Δ.:	2241-0-[illegible]
Ι.Κ.Α.:	2241-0-[illegible]
ΤΑΞ.Υ.:	2241-0-68701, 2241-0-[illegible]
ΟΛΥΜΠΙΑΚΗ:	2241-0-[illegible]
Δ.Α.Ν.Ε.:	2241-0-[illegible]
ΕΡΓΑΤ. ΚΕΝΤΡΟ:	2241-0-[illegible]
CRONUS AIRLINES	2241-0-[illegible]
AEGEAN AIRLINES	2241-0-[illegible]

ΚΤΕΟ

• Από 1/05/2003 έως 30/04/2[illegible] παντός είδος σχήματα με [illegible] σημά γραμμάτων ΡΟΒ 2501, [illegible]
• Από 1/07/2003 έως 30/07/2[illegible] όλα τα οχήματα με μικτό [illegible] άνω των 10 (δέκα) τόνων με [illegible] δυασμό γραμμάτων ΡΟΒ-[illegible] ΡΟΕ ανεξαρτήτου αριθμού. Επίσης θα ελέγχονται τα σχήμ[illegible] που η καταλληλόστητά τους [illegible] αυτές τις εβδομάδες και σχήμ[illegible] ανάριθμα εσωτερικής.

ΤΡΕΧ. ΣΥΝΑΛΛΑΓΜΑ

ΔΟΛΛΑΡΙΟ Η.Π.Α	[illegible]
ΛΙΡΑ ΑΓΓΛΙΑΣ	[illegible]
ΚΟΡΩΝΑ ΔΑΝΙΑΣ	[illegible]
ΚΟΡΩΝΑ ΣΟΥΗΔΙΑΣ	[illegible]
ΓΙΕΝ ΙΑΠΩΝΙΑΣ	[illegible]
ΦΡΑΓΚΟ ΕΛΒΕΤΙΑΣ	[illegible]
ΚΟΡΩΝΑ ΝΟΡΒΗΓΙΑΣ	[illegible]
ΔΟΛΛΑΡΙΟ ΚΑΝΑΔΑ	[illegible]

βέρνηση κατάργησε ένα ακόμη προνόμιο που είχαν οι κάτοικοι των μικρών νησιών

ας δουλεύουν... γιαλό γαζί!

Την ώρα που οι υπουργοί κάνουν στις θάλασσές μας κρουαζιέρες μιλώντας για νησιώτικες περιοχές ο κ. Χριστοδουλάκης επιβάλλει φόρους!

α που υποτίθε-οι κυβερνητικοί τες διαλογίζο-υσκέπτονται για που πρέπει να στο πλαίσιο της ιτικής πλέον ής για νησιωτι-τικές, στην πρά-ουν άλλα!

ρνά πράγματι κάθε ο εμπαιγμού η δι-ουσία που για μια ρά παρουσιάζει η η.

υγκεκριμένη περί-ουμε να κάνουμε με τά σοβαρό θέμα. το υπουργείο Εθνι-ομίας και Οικονομι-γησε απόφαση που την επιδότηση στα ι στις ζωοτροφές. α που δαπανούνται ιμύρια για κρουα-ι δεξιώσεις υπουρ-αρατρεχάμενων, οι του υπουργείου ιως πρέπει να κά-ονομία περικόπτο-επιδότηση που δι-οι κάτοικοι των μι-ών.

εξυπνάδες αυτές, κάτοικοι των μικρών αναμένεται ότι θα ωμί... ψωμάκι αφού λόγιο θα αυξηθεί κα-ουλάχιστον.

ηλα δημιουργού-νται και άλλες παρενέργειες κυρίως στις επιχειρήσεις των μικρών νησιών, κάνοντας τα πράγματα ακόμα πιο δύσκολα, απ' ότι είναι.

Το πρόβλημα που υπάρχει, αναφέρει με επιστολή του ο δικηγόρος **κ. Νικόλαος Παπαϊωάννου,** τονίζοντας τα εξής: (σ.σ. η επιστολή κοινοποιήθηκε και στο Επιμελητήριο Δωδεκανήσου που επρόκειτο να ασχοληθεί με το θέ-



μα αυτό σε χθεσινή συνεδρίασή του).

"Κύριοι, δημιουργήθηκε στην Δωδ/σο μείζον θέμα με την κατάργηση "στα μέσα της τουριστικής σαιζόν" της επιδότησης στα άλευρα και ζωοτροφές, σε εφαρμογή της 6821/Γ5-908 16/06/2002 κοινής απόφασης του υπουργείου Οικονομίας και Οικονομικών η οποία θα έχει δυσμενείς επιπτώσεις στην εν γένει τουριστική πραγματικότητα των νησιών, σε συνδυασμό και με την υποβόσκουσα εφέτος δεινή κρίση.

1) Πιστεύουμε ότι, αρξαμένης της τουριστικής σαιζόν, είναι ανεπίτρεπτη, οιασδήποτε φύσεως αλλαγή στα ισχύοντα οικονομικά δεδομένα, γιατί όλοι οι παράγοντες και φορείς του τουριστικού φάσματος έχουν καθορίσει τα κοστολόγια και τις προσφορές τους με αποτέλεσμα παρόμοιες αλλοιώσεις της τάξεως του 12% να έχουν σημαντική επίδραση στα μεγέθη τους.
2) Η απόσταση που χωρίζει τη Δωδεκάνησο από τα κέντρα-εν προκειμένω Αθήνα και Θεσσαλονίκη όπου εδρεύουν οι σημαντικότεροι Μύλοι-έχει ως αποτέλεσμα να επιβαρύνονται οι τιμές των αλεύρων λόγω μεταφορικών με 0,06 έως 0,082 ευρώ (20 έως 28 δρχ.) το kg δηλαδή με 20 έως 26% επί των τιμικών πώλησης στα εργοστάσιαίσως το πλέον ακραίο φαινόμενο στην Ευρωπαϊκή Ενωση.

Συχνά ορισμένα εργοστάσια (έχουμε πρόσφατο παράδειγμα των "Μύλων Αλλατίνης") επιδοτούν μέρος των μεταφορικών για να καταστήσουν τις τελικές τιμές πιο προσιτές αλλά τόσο σοβαρά προβλήματα δεν λύνονται μόνον με ιδιωτικές πρωτοβουλίες...

3) Επίσης είναι γνωστό ότι για να επιδοτηθεί ποσότητα αλεύρων θα πρέπει να τιμολογηθεί από το εργοστάσιο παραγωγής στον αρτοποιό-αποδέκτη. Καμία όμως μεταφορική εταιρεία δεν αναλαμβάνει παραδόσεις στη Σύμη-Καστελόριζο-Χάλκη-Λέρο-Τήλο κ.λπ. μικρών ποσοτήτων. Κατά συνέπεια ένας φούρνος στο Καστελόριζο είναι υποχρεωμένος να παραγγείλει μέσω Ρόδου με αποτέλεσμα να μην επωφελείται της επιδότησης την οποία δικαιούται, να επιβαρύνεται των μεταφορικών έως τη Ρόδο και κυρίως της μεταφοράς με πλοίο της γραμμής έως την έδρα του. Εν ολίγοις το κόστος της πρώτης ύλης υπερβαίνει κατά 50% στην καλύτερη των περιπτώσεων, το αντίστοιχο των συναδέλφων του στην Ηπειρωτική Ελλάδα.
4) Δεν πρέπει να ξεχνάμε την κοινώς διαπιστωθείσα άποψη, ότι η εφετινή σαιζόν, λόγω "εξωγενών παραγόντων" δεν κινείται, ούτε θα κινηθεί μέσα στα πλαίσια, που κινείται συνήθως, η κάθε τουριστική σαιζόν.

Κατά συνέπεια, οιασδήποτε φύσεως επιβάρυνση, θα έχει ολέθριες συνέπειες για τις επιχειρήσεις, του τόπου οι οποίες, στη συντριπτική πλειοψηφία έχουν ήδη κλειδώσει τις τιμές τους.

Μήπως τελικά δεν ευθύνονται μόνον οι επιχειρηματίες της Δωδεκανήσου, οι οποίοι κατηγορούνται ότι ευτελίζουν τις προσφερόμενες προς τους τουρίστες υπηρεσίες και υποβαθμίζουν την ποιότητα των προϊόντων που τους προσφέρουν, αλλά εξωθούνται σε αυτή τους την επιλογή από παρόμοιες αποφάσεις;

Παπαϊωάννου Νικόλαος
Δικηγόρος".

ΚΑΤΗΓΟΡΕΙΤΑΙ ΓΙΑ ΠΑΡΑΒΑΣΗ ΚΑΘΗΚΟΝΤΟΣ

Στο εδώλιο ο κ. Καΐσερλης

Μηνύθηκε γιατί σαν δήμαρχος δεν είχε αφαιρέσει την άδεια από τρία νυκτερινά κέντρα

Στο εδώλιο του Τριμελούς Πλημμελειοδικείου Κω, κατηγορούμενος για παράβαση καθήκοντος κατ' εξακολούθηση πρόκειται να βρεθεί την Παρασκευή (αύριο) ο πρώην δήμαρχος Κω κ. Κώστας Καΐσερλης.

Η υπόθεση αφορά την περίοδο που ήταν δήμαρχος ο κ. Καΐσερλης και παρουσιάζει εύλογο ενδιαφέρον.

Κατηγορείται συγκεκριμένα για το γεγονός ότι δεν αφαίρεσε την άδεια λειτουργίας από 3 νυχτερινά καταστήματα, σε βάρος των οποίων είχαν καταγραφεί παραβάσεις για παραβίαση του ωραρίου κοινής ησυχίας, την λειτουργία μουσικής χωρίς άδεια κ.λπ.

Σύμφωνα με την ισχύουσα νομοθεσία, εάν η Αστυνομία καταγράψει τρεις παραβάσεις σε ένα νυκτερινό κέντρο, μπαρ κ.λπ. ο αρμόδιος δήμος πρέπει να σφραγίσει το κατάστημα για διάστημα από 10 έως 60 ημέρες.

Το καλοκαίρι του 1999, σύμφωνα με το κατηγορητήριο σε βάρος των 3 καταστηματαρχών είχαν διαπιστωθεί 37 συνολικά παραβάσεις, αλλά ο δήμος Κω δεν προέβη στα δέοντα.

Ετσι ύστερα από μήνυση άλλου επιχειρηματία τα συμφέροντα του οποίου θίχτηκαν από το γεγονός ότι δεν σφραγίστηκαν τα 3 καταστήματα η υπόθεση έφθασε στο δικαστήριο.

Αρχικά επρόκειτο η υπόθεση να εκδικαστεί στις 21 Μαρτίου, αλλά ανεβλήθη και προσδιορίστηκε για την αυριανή συνεδρίαση του Τριμελούς Πλημμελειοδικείου.

Ευνόητο είναι ότι υπάρχει και η πολιτική διάσταση του θέματος γι' αυτό και η εκδίκαση της υπόθεσης αναμένεται με ιδιαίτερο ενδιαφέρον.

ΝΗΜΕΡΩΘΕΙΤΕ ΓΙΑ ΤΟ
ΝΕΟ ΕΤΑΙΡΙΚΟ ΠΑΚΕΤΟ ΧΡΗΣΗΣ
USINESS PLUS 3
ΤΟ ΟΠΟΙΟ ΠΡΟΣΦΕΡΕΙ
ΑΠΕΡΙΟΡΙΣΤΕΣ **ΔΩΡΕΑΝ ΚΛΗΣΕΙΣ**
ΜΕΤΑΞΥ ΤΩΝ **ΕΤΑΙΡΙΚΩΝ ΚΙΝΗΤΩΝ**
(ΓΙΑ ΤΑ 3" ΠΡΩΤΑ ΛΕΠΤΑ ΚΑΘΕ ΚΛΗΣΗΣ)
ΤΟ ΠΑΚΕΤΟ ΑΠΕΥΘΥΝΕΤΑΙ ΚΑΙ ΣΕ
ΑΤΟΜΙΚΕΣ ΕΠΙΧΕΙΡΗΣΕΙΣ
MOBITEL vodafone
SIGMA COM ΣΙΓΜΑ ΚΟΜ
ΣΑΚΕΛΛΑΡΙΔΗΣ Α. κ. Θ. ΕΠΕ
Κινητή Τηλεφωνία/Service
ΚΟΔΡΙΓΚΤΩΝΟΣ 64 - ΡΟΔΟΣ
ΤΗΛ. & FAX. (22410) 30216
ΚΑΙ ΚΑΡΠΑΘΟΥ 7 - ΡΟΔΟΣ
ΤΗΛ. (22410) 77117



ΑΓΚΥΡΑ: Ανεβάζει τους τόνους σε Αιγαίο-Κύπρο, λένε οι αναλυτές του ΥΠΕΞ και προειδοποιούν την πολιτική ηγεσί

"Μαγειρεύουν" θερμό επεισόδιο

Θερμό επεισόδιο στο Αιγαίο ή τη Κύπρο θεωρούν πιθανό διάφορες αναλύσεις, οι οποίες συντάχθηκαν τις τελευταίες εβδομάδες, προκειμένου να ενημερωθεί η πολιτική ηγεσία του υπουργείου Εξωτερικών για τις ελληνοτουρκικές σχέσεις και το Κυπριακό.

Η Τουρκία, αναφέρουν οι ειδικοί του ελληνικού ΥΠΕΞ, "θα επιχειρήσει να εκμεταλλευτεί την παραμικρή ευκαιρία, προκειμένου να διαμορφώσει κλίμα έντασης στο Αιγαίο και την Κύπρο, ενώ πιθανόν να σύρει τη χώρα μας ακόμα και σε θερμό επεισόδιο". Κατά την άποψη των ιδίων "στρατηγικός στόχος της Τουρκίας παραμένει η ανατροπή του υπάρχοντος καθεστώτος σε Αιγαίο, Θράκη και Κύπρος", κάτι που εκτιμάται ότι θα επιχειρήσει να επιβληθεί "ακόμα και με στρατιωτικές μεθόδους".

Δέσμιος ο Ερντογάν

Πώς όμως, συμβιβάζονται αυτές οι διαπιστώσεις με το κλίμα ευφορίας που καλλιεργεί η κυβέρνηση για τις ελληνοτουρκικές σχέσεις; Παρότι ο Ερντογάν διακηρύττει ότι η πολιτική του θα είναι φιλοδυτική, αναφέρουν οι αναλύσεις, "είναι αμφίβολο εάν θα αλλάξει η πολιτική της Τουρκίας σε σχέση με τα ελληνοτουρκικά.

Ο Ερντογάν παραμένει δέσμιος του στρατιωτικού και του παλαιού πολιτικού κατεστημένου της χώρας και κατά συνέπεια, εάν υπάρξει αλλαγή, αυτή θα είναι εν πολλοίς αποτέλεσμα του ποιός θα υπερισχύσει στο Συμβούλιο Εθνικής Ασφαλείας". Χώρος όμως, στον οποίον-ως γνωστόν-το πάνω χέρι έχουν οι στρατιωτικοί.

Ειδικά στο Αιγαίο ο κύριος στόχος της Τουρκίας με την τακτική των προκλήσεων, επισημαίνουν οι αναλυτές, είναι "να καλλιεργηθεί διεθνώς η εικόνα της συγκυριαρχίας".

Γι' αυτό το λόγο επιδιώκεται η "περιθωριοποίηση" και "εξουδετέρωση" των ελληνικών δυνάμεων από περιοχές του αρχιπελάγους ή



ο "περιορισμός" τους. Κάτι που με τη σειρά του θα επιτευχθεί με την ποιοτική και ποσοτική αναβάθμιση της παρουσίας, δηλαδή των προκλήσεων, της τουρκικής Πολεμικής Αεροπορίας στο Αιγαίο.

Πάντως, το μεγάλο αγκάθι για την Τουρκία φαίνεται ότι είναι η νέα κατάσταση που διαμόρφωσε στην περιοχή η αμερικανική παρουσία στο Ιράκ.

Αγκάθι το Ιράκ

Αν και οι αναλυτές εκτιμούν ότι μετά τον πόλεμο ο ρόλος της Τουρκίας στην περιοχή δεν υποβαθμίστηκε σοβαρά, σημειώνουν ωστόσο ότι οι Τούρκοι "ανησυχούν σφοδρά τόσο για τη δημιουργία ενός κουρδικού κράτους στο Βόρειο Ιράκ όσο και για ένα σοβαρό πλήγμα στα οικονομικά τους συμφέροντα". Να σημειωθεί ότι πρόσφατα το Συμβούλιο Εθνικής Ασφαλείας προειδοποίησε την κυβέρνηση ότι η νέα κατάσταση στο Ιράκ θα οδηγήσει στη ματαίωση του σχεδίου για την κατασκευή αγωγού πετρελαίου από το Μπακού (Αζερμπαϊτζάν-Κασπία) στο Τσεϊχάν (Τουρκία-Μεσόγειος).

Πόσο μάλλον αφού σχεδιάζονται τέσσερις νέοι αγωγοί στην περιοχή της Μ. Ανατολής. Γεγονός που κατά τους στρατιωτικούς θα καταστήσει δίχως αξία τον Μπακού-Τσεϊχάν, καθώς και τον υπάρχοντα αγωγό Κιρκούκ (Β. Ιράκ, με κουρδικό πληθυσμό μουρταλίκ.

Οικονομική κρίση

Στο μεταξύ, σημειώ οι αναλυτές, τα μεγάλ κονομικά προβλήματα Τουρκία διογκώνονται τίας τόσο των περιο της αμερικανικής βοή που οφείλονται στην φαση της Τουρκίας να επιτρέψει στα αμερικ στρατεύματα να περά στο Βόρειο Ιράκ μέσω χώρας όσο και των πλοκών στο μεγάλο δ του ΔΝΤ. Τα δεδομένα μάλιστα δεν αποκλείο οδηγήσουν σε κάπο ρικοπές, καθώς κα στερήσεις εξοπλισ προγραμμάτων των κών Ενόπλων Δυνάμ

Ωστόσο, πρόσφατα ίδιος ο Ερντογάν υπ την προμήθεια τεσσά ιπταμένων ραντάρ, οποία οι Τούρκοι στρατ ζητούσαν με το επιχ ότι πρέπει να δώσουν ντηση στην Ελλάδα ήδη προμηθεύτηκε συστήματα.

ΣΥΝΑΝΤΗΣΗ ΓΚΙΟΥΛ ΓΕΩΡ. ΠΑΠΑΝΔΡΕΟΥ

Την πεποίθηση ότι τα προβλήματα των παραβιάσεων του ελληνικού εναέριου χώρου από τουρκικά μαχητικά αεροσκάφη θα διευθετηθούν μεταξύ των δύο χωρών εξέφρασαν χθες οι υπουργοί Εξωτερικών Ελλάδας και Τουρκίας κ.κ. Γ. Παπανδρέου και Αμπντουλάχ Γκιουλ, οι οποίοι συναντήθηκαν στο περιθώριο της συνάντησης των υπουργών Εξωτερικών του ΝΑΤΟ, στην Μαδρίτη. «Ελπίζω ότι τα προβλήματα θα λυθούν με βάση τους διεθνείς κανονισμούς», δήλωσε ο κ. Παπανδρέου, ενώ ο κ. Γκιουλ εξέφρασε την εμπιστοσύνη του «προς τις δύο πλευρές, οι οποίες αντιμετωπίζουν κατά καιρούς κάποια προβλήματα, αλλά μπορούν να τα λύσουν ειρηνικά». Ο κ. Παπανδρέου εξέφρασε για μία ακόμη φορά την υποστήριξη της Ελλάδας στην ευρωπαϊκή προοπτική της Τουρκίας και δήλωσε ικανοποιημένος από το νέο πακέτο μεταρρυθμίσεων που ετοίμασε η τουρκική κυβέρνηση.

Σε ό,τι αφορά την επικείμενη επίσκεψη του κ. Γκιουλ στην Ελλάδα, ο κ. Παπανδρέου δήλωσε ότι αυτή θα πραγματοποιηθεί νωρίς το καλοκαίρι, μετά την λήξη της ελληνικής Προεδρίας. Ανάμεσα στα θέματα που τέθηκαν στην συνάντηση των δύο αξιωματούχων ήταν επίσης το Κυπριακό και η εξέλιξη των εργασιών της Ευρωπαϊκής Συνέλευσης.

ΣΥΝΕΧΕΙΣ ΠΑΡΑΒΙΑΣΕΙΣ ΤΟΥ ΕΝΑΕΡΙΟΥ ΧΩΡΟΥ ΜΑΣ

Εικονικές αερομαχίες πολεμικών αεροσκαφών

Προκλήσεις από 44 τουρκικά μαχητικά

Παρά τις επανειλημμένες επισημάνσεις της ελληνικής πλευράς για τον κίνδυνο πρόκλησης ατυχήματος εξαιτίας των συνεχιζόμενων παραβιάσεων του εθνικού μας εναερίου χώρου από οπλισμένα τουρκικά αεροσκάφη, η τουρκική Πολεμική Αεροπορία εξακολούθησε για άλλη μια μέρα την παράνομη δραστηριότητά της στο Αιγαίο. Σύμφωνα με δημοσιογραφικές πληροφορίες χθες 44 τουρκικά αεροσκάφη προέβησαν σε 17 παραβάσεις των κανόνων εναέριας κυκλοφορίας στο FIR Αθηνών, που εξελίχθηκαν σε 45 παραβιάσεις του εθνικού εναερίου χώρου στο βόρειο, κεντρικό και νότιο Αιγαίο.

Σε όλες τις περιπτώσεις τα τουρκά μαχητικά αναγνωρίστηκαν και αναχαιτίστηκαν άμεσα από αντίστοιχα ελληνικά μαχητικά, ενώ σε ορι περιπτώσεις η διαδικασία της αναχαίτισης εξελίχθηκε σε εικονική αερομαχία. Οπως έγινε γνωστό, ένα από τα τουρκικά αεροσκάφη ήταν οπλισμένα.

Πρώτα οι Ροδίτες πρέπει να χαίρονται την Νότια Ρόδο

HOTEL EKATERINI APARTMENTS

ΕΙΔΙΚΗ ΠΡΟΣΦΟΡΑ στο Κιοτάρι

35 ευρώ το διαμέρισμα για 2 έως 4 άτομα

Ειδικές τιμές για Σαββατοκύριακα

Το HOTEL EKATERINI διαθέτει:
• Bar • Snack Bar • Πισίνα • Mini Market
• Αίθουσα με TV και μπιλιάρδο

Τηλ. 22440 47131, 47139
Fax 22440 47048



ΔΗΜΗΤΡΗΣ Ιω. ΟΙΚΟΝΟΜΙΔΗΣ
ΑΝΑΛΥΤΙΚΟ ΕΡΓΑΣΤΗΡΙΟ ΡΟΔΟΥ
ΔΙΑΠΙΣΤΕΥΜΕΝΟ ΚΑΤΑ ΕΝ και ISO/IEC 17025
ΒΥΡΩΝΟΣ 1, 85100 ΡΟΔΟΣ
ΤΗΛ. 2241028638 - ΤΟΤ (fax) 22410 35623
http://www.forthnet.gr/chemenvi

ΥΝΙΟΥ-ΠΑΓΚΟΣΜΙΑ ΗΜΕΡΑ ΠΕΡΙΒΑΛΛΟΝΤΟΣ
ΑΝΑΛΥΤΙΚΟ ΕΡΓΑΣΤΗΡΙΟ ΡΟΔΟΥ «ΔΗΜΗΤΡΗΣ Ιω. ΟΙΚΟΝΟΜΙΔΗΣ»,
, συνεισφέρουμε στην προστασία του Περιβάλλοντος! Εξετάζουμε κάθε χρόνο
λο αριθμό παραμέτρων σε περισσότερα από
Δείγματα πόσιμων νερών δικτύων ή γεωτρήσεων.
Δείγματα Κολυμβητικών Δεξαμενών.
Δείγματα Βιολογικών Καθαρισμών
αστε το μόνο κρατικό ή ιδιωτικό εργαστήριο στα Δωδεκάνησα, διαπιστευμένο
μικές και μικροβιολογικές δοκιμές σε απόβλητά. Συμμετείχαμε ενεργά στην
τοποίηση του πρώτου Σεμιναρίου για συντηρητές Βιολογικών Καθαρισμών
δο.
Δείγματα νερών θαλασσινών παραλιών κολύμβησης.
περηφάνια μπορούμε να διακηρύσσουμε: Πρώτοι **Φέραμε τις «Γαλάζιες Σημαί-
ην Ελλάδα και στη Ρόδο** (Το 1986, πρώτη χρονιά λειτουργίας του θεσμού, η
α πήρε 6 «Γαλάζιες Σημαίες», τρεις στην Αθήνα και τρεις στη Ρόδο, χάρη σε

Δείγματα ανίχνευσης και προσδιορισμού λεγεονέλλας σε δίκτυα νερών.
Δείγματα τροφίμων (ανίχνευση σαλμονέλλας) και υγιεινής σε χώρους μαζικής
ης.
λλά ακόμη, και συνεχώς, χρειάζονται να γίνουν. Εμείς θα εξακολουθήσουμε να
με αυτό που μπορούμε καλύτερα: Με συνέπεια και επιμονή, στην υπηρεσία των
ών μας, της τοπικής κοινωνίας, του τουρισμού και των άλλων παραγωγικών
ριοτήτων της Δωδεκανήσου.
ξενοδοχειακές κυρίως μονάδες της Δωδεκανήσου, οι Επιχειρήσεις Τροφίμων
άλλες Βιοτεχνίες, οι Οργανισμοί Τοπικής Αυτοδιοίκησης (Ο.Τ.Α.), βρήκαν στο
ΥΤΙΚΟ ΕΡΓΑΣΤΗΡΙΟ ΡΟΔΟΥ «ΔΗΜΗΤΡΗΣ Ιω. ΟΙΚΟΝΟΜΙΔΗΣ» ένα
στο και αποτελεσματικό σύμβουλο Υγιεινής Ασφάλειας και Ποιότητας, **πλήρως
σμένο για όλες τις απαραίτητες χημικές και μικροβιολογικές δοκιμές νερών, πο-
οφίμων, εδάφους και αποβλήτων.**
την ισότιμη συμμετοχή της σημερινής Ελλάδας στο νέο Ευρωπαϊκό γίγνεσθαι,
την ακριτική Ρόδο, μαζί με τα Δωδεκάνησα, είμαστε παρόντες και πάντα μπρο-

Σ ΕΡΓΑ ΠΡΟΣΤΑΤΕΥΟΥΜΕ ΤΟ ΠΕΡΙΒΑΛΛΟΝ

ΘΥΜΑ Ο ΑΓΡΟΤΙΚΟΣ ΓΙΑΤΡΟΣ

Κρούσμα μελιταίου πυρετού στη Νίσυρο!

Κινητοποίηση των αρχών και υπηρεσιών για την έγκαιρη αντιμετώπιση της κατάστασης

Κρούσμα μελιταίου πυρετού, ασθένειας που μεταδίδεται από τα αιγοπρόβατα στον άνθρωπο, σημειώθηκε στη Νίσυρο, γεγονός που προκάλεσε εύλογη αναστάτωση και ανησυχία στο νησί.

Σύμφωνα με όσα έγιναν γνωστά, με μελιταίο πυρετό νόσησε ο αγροτικός γιατρός του νησιού που νοσηλεύεται στο νοσοκομείο της Κω.

Εικάζεται και εν πολλοίς θεωρείται δεδομένο ότι το κρούσμα οφείλεται στην κατανάλωση γαλακτοκομικών προϊόντων από τις μάντρες που υπάρχουν στο νησί.

Το γεγονός προκάλεσε την κινητοποίηση των αρμοδίων αρχών, που ετοιμάζονται να λάβουν τα απαραίτητα μέτρα.

Ηδη βρίσκεται στην Κω η προϊσταμένη της Κτηνιατρικής υπηρεσίας κ. Δημητρά

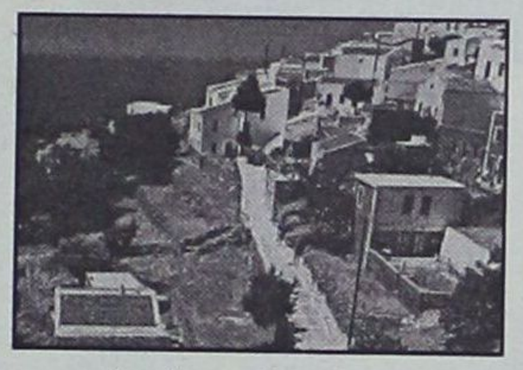

ενώ σήμερα θα πάει στο νησί και ο αντινομάρχης κ. Ν. Ζωΐδης.

Οπως έγινε γνωστό πρόκειται να γίνει σύσκεψη στο επαρχείο Κω, με τους αρμόδιους υπηρεσιακούς παράγοντες, έτσι ώστε να παρθούν μέτρα.

Εύλογη είναι η ανησυχία και η αναστάτωση που έχει προκληθεί στους κατοίκους της Νισύρου, όπου η είδηση έγινε γνωστή από την πρώτη στιγμή.

Για ευνόητους λόγους έχει σταματήσει η κατανάλωση γαλακτοκομικών προϊόντων γεγονός που έχει και ευρύτερες συνέπειες.

Εξυπακούεται ότι οι αρμόδιες υπηρεσίες θα πρέπει να ελέγξουν όλα τα κοπάδια αιγοπροβάτων στη Νίσυρο, να εντοπίσουν ποιά ζώα είναι άρρωστα και να πράξουν τα δέοντα.

Ολη αυτή η διαδικασία είναι πιθανόν ότι θα κρατήσει αρκετό χρονικό διάστημα.

Δυστυχώς δεν είναι η πρώτη φορά που έχουμε την εκδήλωση μελιταίου πυρετού στα Δωδεκάνησα.

Και στο παρελθόν, σύμφωνα με στοιχεία που είχαν γίνει επισήμως γνωστά, είχαμε στα Δωδεκάνησα κρούσματα μελιταίου πυρετού σε ανθρώπους.

Κατά καιρούς μάλιστα από τις αρμόδιες υπηρεσίες εφαρμόζονται ειδικά προγράμματα καταπολέμησης της νόσου που μεταδίδεται στον άνθρωπο από τα γαλακτοκομικά προϊόντα, ιδίως αν αυτά δεν είναι επαρκώς βρασμένα.

Λουκέτο στο Δήμο Πεταλούδων

Στάση εργασίας πρόκειται να πραγματοποιήσουν σήμερα το πρωί οι εργαζόμενοι στον δήμο Πεταλούδων, επειδή εδώ και 3 μήνες εξακολουθούν να είναι απλήρωτοι.

Αποτέλεσμα είναι αρκετοί από αυτούς (αν όχι όλοι) να αντιμετωπίζουν προβλήματα επιβίωσης, τόσο αυτοί όσο και οι οικογένειές τους.

Οι αρμόδιοι βέβαια του δήμου υπόσχονται ότι θα εξοφλήσουν από μέρα σε μέρα τους εργαζόμενους, χωρίς όμως να γίνεται κάτι τέτοιο.

Ετσι εάν και σήμερα δεν πληρωθούν οι εργαζόμενοι θα προχωρήσουν σε στάση εργασίας, απειλώντας περαιτέρω κινητοποιήσεις για την συνέχεια.

ρώμα...Χρήμα...Χρόνος
κερδίστε σε όλα!



**τις ψηφιακές
κτυπώσεις offset...
η νέα εκτυπωτική μηχανή
INDIGO...**

πώνετε σε χρόνο ρεκόρ
το χαμηλότερο κόστος
την καλύτερη ποιότητα
τό 1....έως χιλιάδες αντίτυπα!

εκτυπώσεις 21ου αιώνα...!

Δεχόμαστε έτοιμα αρχεία σε Mac ή PC

PROSPECTUS
ΑΦΙΣΕΣ
ΚΑΡΤΕΣ
ΕΠΙΣΤΟΛΟΧΑΡΤΑ
ΦΑΚΕΛΑ
ΑΥΤΟΚΟΛΛΗΤΑ
ΠΡΟΣΚΛΗΣΕΙΣ
ΚΑΤΑΛΟΓΟΙ
ΗΜΕΡΟΛΟΓΙΑ
ΒΙΒΛΙΑ

εκτυπωσεις ροδου

PROMOTION WORKS
Εθν. Αντίστασης 81, Ρόδος
Τηλ. 22410 76170

ΠΡΟΣΟΧΗ!!!

ΚΑΤΑΙΓΙΔΑ ΜΟΤΟΣΙΚΛΕΤΩΝ
ΜΟΤΟ ΠΟΛΥΚΑΝΔΡΙΩΤΗΣ

ΚΟΡΥΦΑΙΑ ΜΟΝΤΕΛΑ ΤΟΥ 2003:

BENELLI TORNADO 900
TRANSALP 650
TDM 900
CBR 600RR
VARADERO 1000
YAMAHA XT600

Συμπληρώστε το δελτίο συμμετοχής και λάβετε μέρος στην κλήρωση για ένα μίνι κρος XP-50 και πολλά ακόμα πλούσια δώρα

Η ΚΑΤΑΙΓΙΔΑ
ΘΑ ΔΙΑΡΚΕΣΕΙ ΑΠΟ
1-6-03 ΕΩΣ 17-6-03.

ΒΙΑΣΤΕΙΤΕ!!!
ΔΕΙΤΕ ΑΠΟ ΚΟΝΤΑ ΤΗ ΔΥΝΑΜΗ ΤΗΣ ΚΑΤΑΙΓΙΔΑΣ!!!

ΜΟΤΟ ΠΟΛΥΚΑΝΔΡΙΩΤΗΣ
13ο χλμ. Ρόδου-Αεροδρομίου ΚΡΕΜΑΣΤΗ
Τηλ. 2241081826-27

The Forum Beach

JUNORS SUITES ΚΑΙ ΔΙΑΜΕΡΙΣΜΑΤΑ

Στη διάθεσή σας ΟΛΟ ΤΟΝ ΧΕΙΜΩΝΑ
ΜΕ 25€ την ημέρα το μονόκλινο
και 35€ το δίκλινο με πρωινό.

Με επιπλέον 15€ την ημέρα
διατίθεται αυτοκίνητο.



Για ένα τριήμερο ξεκούρασης
κάνοντας θαλασσοθεραπεία και
αναζωογόνηση στο
THALASSA FORUM SPA

με 50€ την ημέρα το άτομο
σε μονόκλινο και 40€ το άτομο
την ημέρα σε δίκλυνο



ΕΠΙΣΗΣ
ΔΙΑΘΕΤΟΥΜΕ
ΑΙΘΟΥΣΑ ΓΙΑ
ΔΙΑΦΟΡΕΣ
ΕΟΡΤΑΣΤΙΚΕΣ
ΕΚΔΗΛΩΣΕΙΣ
ΚΑΙ
ΣΥΓΚΕΝΤΡΩΣΕΙΣ.

ΤΗΛΕΦΩΝΟ : 2241096601
Τέρμα Φερενίκης - Παραλία Ιαλυσου

Επιβεβαιώθηκαν οι προβλέψεις των φορέων

Μεγάλη βουτιά στις αφίξεις τον Μάιο...

Σύμφωνα με τα στοιχεία της ΥΠΑ ο προηγούμενος μήνας έκλεισε με μείωση της τάξεως του 12,30%

Επιβεβαιώθηκαν οι εκτιμήσεις των τουριστικών φορέων του νησιού της Ρόδου, για την τουριστική κίνηση του Μάϊο, αποδεικνύοντας ότι η αναλαμπή του Απριλίου ήταν η εξαίρεση του κανόνα.

Τα στοιχεία της ΥΠΑ, έδειξαν ότι ο προηγούμενος μήνας, "έκλεισε" με μείωση που έφτασε το 8,57% για τις κινήσεις αεροσκαφών και το 12,30% για τις αφίξεις τουριστών.

Ετσι λοιπόν, τα νούμερα, αδιάψευστος μάρτυρας της πραγματικότητας διαφοροποιήθηκαν απ' αυτά του Απριλίου, και επιβεβαίωσαν τους ξενοδοχειακούς κύκλους της Ρόδου, που έκαναν λόγο για βουτιά τον Μάϊο.

Μειωμένες ήταν και οι πτήσεις εσωτερικού που πραγματοποιήθηκαν τον προηγούμενο μήνα, όπως επίσης, μειωμένες ήταν και οι αφίξεις επιβατών με αυτές.

Αξίζει να σημειωθεί ότι ο Μάϊος, παρουσίασε απόκλιση της τάξης των 179 πτήσεων τσάρτερ έναντι του περσινού αντίστοιχου μήνα, και της τάξης των 11.556 τουριστών.

Πιο συγκεκριμένα σύμφωνα με τα στοιχεία της ΥΠΑ, ο Μάϊος διαμορφώθηκε ως εξής:

- Πτήσεις εξωτερικού: 1909 έναντι 2088 πέρσι (μείωση 8,57%)
- Πτήσεις εσωτερικού: 1066 έναντι 1089 πέρσι (μείωση 2,11%).
- Αφίξεις επιβατών εξωτερικού: 153.736 έναντι 175.592 πέρσι (μείωση 12,45%)
- Αφίξεις επιβατών εσωτερικού: 25.098 έναντι 26.533 πέρσι (μείωση 5,41%)

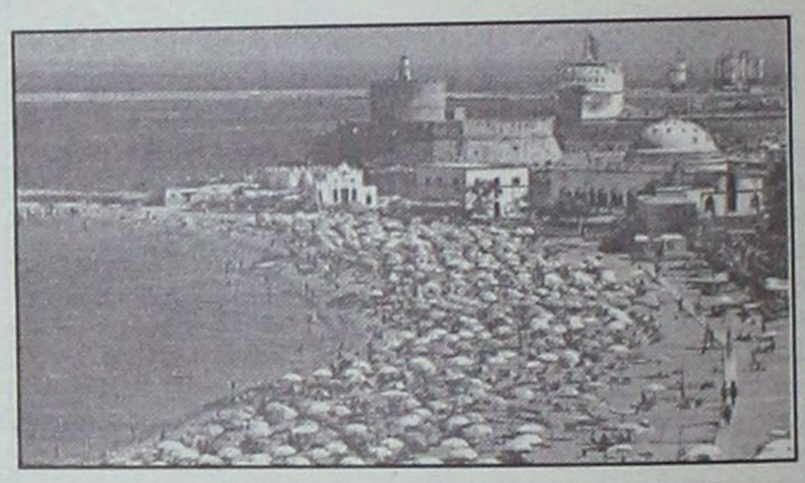

ΑΝΑΛΥΤΙΚΑ

Τα σκήπτρα στις αφίξεις ξένων τουριστών, κρατούν οι Αγγλοι αν και πέρσι προπορεύονταν οι Γερμανοί.

Ακολουθούν οι Σουηδοί, οι Ολλανδοί, οι Ιταλοί και οι Φινλανδοί.

Πιο συγκεκριμένα η κατάσταση του Μαΐου είχε ως εξής:

- Αγγλοι: 52.184 έναντι 63.849 πέρσι
- Γερμανοί: 38.420 έναντι 40.897 πέρσι
- Σουηδοί: 8.955 έναντι 10.527 πέρσι
- Νορβηγοί: 4.809 έναντι 4.268 πέρσι
- Δανοί: 4.324 έναντι 5.558 πέρσι
- Φιλανδοί: 6.813 έναντι 6.418 πέρσι
- Ολλανδοί: 8.357 έναντι 10.551 πέρσι
- Βέλγοι: 5.949 έναντι 6.555 πέρσι
- Ελβετοί: 1.603 έναντι 2.841 πέρσι
- Αυστριακοί: 5.268 έναντι 7.059 πέρσι
- Ιταλοί: 7.431 έναντι 4.979 πέρσι
- Γάλλοι: 2.101 έναντι 1.750 πέρσι
- Ισραηλινοί: 2.790 έναντι 4.864 πέρσι κλπ.

Espace Beaute

Ινστιτούτο Αισθητικής - Salon de Beauté

Είναι φορές που νιώθετε πως το οξυχόνο δεν είναι αρκετό...
Όμως μέσα σε 30 λεπτά... μπορούν να αλλάξουν τα πάντα!

Extra Slim

Η νέα επαναστατική συσκευή για λιποδιάλυση,
μυϊκή χαλάρωση, αρωματοθεραπεία και χρωματοθεραπεία
που σας επιτρέπει να χάσετε μισό κιλό ανά 30 λεπτά!!!

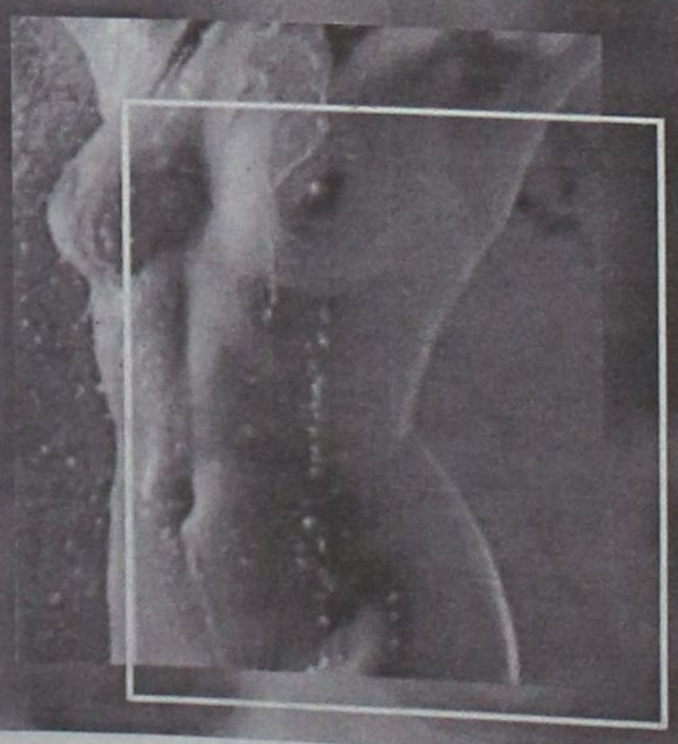

Για extra χαμόγελα ομορφιάς

Γνωρίστε το EXTRA SLIM
στο ESPACE BEAUTE

Άννα Παχκά

Αμαράντου 10, Ρόδος
Τηλ. 22410 30500 30003

νος που εισέβαλε σε καφενείο

αλε φωτιά σε
άλη υγραερίου

ζεται σήμερα στο Αυτόφωρο

πος με την δικαιοσύνη αναμένεται να βρεθεί ένας άτοικος Ρόδου, ο οποίος για αδιευκρίνιστους ακόμη έβαλε μέσα σε καφενείο της Παλιάς Πόλης και έβα-... φιάλη υγραερίου, αναστατώνοντας έτσι τους θα-ιδιοκτήτη αλλά και την Πυροσβεστική Υπηρεσία της

ακοινώθηκε χθες από την Πυροσβεστική, η φωτιά εκ-τις 9 και 10 το πρωί σε αίθουσα καφενείου στην Πλα-ς στην Παλιά Πόλη. Αμέσως κινητοποιήθηκε η Πυρο-ου επιτόπου έστειλε δύο οχήματα και 8 άνδρες οι πομάκρυναν από την αίθουσα του καφενείου την φιά-αέριο που καίγονταν.

προκάλεσε μικρές υλικές ζημιές αλλά ωστόσο οι Πυ-του συγκέντρωσαν τα στοιχεία σε σχέση με την υπό-ρωσαν τους αστυνομικούς για το περιστατικό κι έτσι 10 το πρωί, άνδρες του αστυνομικού τμήματος συνέ-Ι. Ν. του Δ. 24 ετών στην περιοχή της Ανάληψης.

του τα στελέχη του ανακριτικού Τμήματος της Πυρο-χημάτισαν δικογραφία για εμπρησμό από πρόθεση ται να οδηγηθεί σήμερα ενώπιον του αυτόφωρου για σι αντιμέτωπος με τις σχετικές διατάξεις του νόμου.

Σε 40χρονη οδηγό Ι.Χ.

λάκιση 45 μηνών

κότωσε 42χρονη αλλοδαπή

λάκισης 3 ετών και 9 μηνών συνολικά, επέβαλε χθες ι σε βάρος μιας 40χρονης οδηγού ιχ. αυτοκινήτου το λημμελειοδικείο της Ρόδου, καθώς η ίδια είχε προ-ατηφόρο τροχαίο ατύχημα τον Ιούνιο του 1998.

η, που κατηγορούνταν για ανθρωποκτονία από αμε-ώντας το ιχ. αυτοκίνητό της στις 26 Ιουνίου 1998, κά-ωστες συνθήκες, πέρασε στο αντίθετο ρεύμα κυκλο-ο 16ο χιλιόμετρο της Εθνικής Οδού Ρόδου – Λίνδου) σμα να συγκρουστεί μετωπικά με διερχόμενο ιχ που ια 35χρονη Ροδίτισσα.

σύγκρουση είχε σκοτωθεί επιτόπου μια 42χρονη αλ-ώ σοβαρά είχαν τραυματιστεί επίσης η ίδια, η οδηγός ήτου και μία ακόμη συνεπιβάτιδα.

η άσκησε έφεση επί της ποινής που της επέβαλε το

Σήμερα το πρωί στο «Ρόδος Πάλας»

Συνεδριάζει η Επιτροπή των Περιφερειών της Ε.Ε.

Συνάντηση το απόγευμα με τους Δημάρχους της Ρόδου με θέμα τις ...νησιωτικές περιοχές

Με τη συνεδρίαση του Προεδρίου της Επιτροπής των Περιφερειών (Ε.τ.Π.) της Ευρωπαϊκής Ενωσης ξεκινάει σήμερα και επισήμως το τετραήμερο Ευρωπαϊκών διεργασιών που λαμβάνει χώρα στη Ρόδο.

Συγκεκριμένα και σύμφωνα με το πρόγραμμα που έχει ανακοινωθεί, η έναρξη της συνεδρίασης, η οποία θα πραγματοποιηθεί στο συνεδριακό κέντρο του «Ρόδος Πάλας», θα αρχίσει στις 10.00 το πρωί με χαιρετισμό που θα απευθύνει ο υπουργός Εσωτερικών κ. Κώστας Σκανδαλίδης.

Η συνεδρίαση θα διαρκέσει μέχρι και τις 1.00 το μεσημέρι. Μισή ώρα αργότερα, ο κ. Σκανδαλίδης μαζί με τον πρόεδρο της Ε.τ.Π. (κ. Albert Bore) θα παραχωρήσουν από κοινού συνέντευξη Τύπου για τα θέματα που θ' απασχολήσουν τη συνεδρίαση και τα συμπεράσματα που εξήχθησαν.

Στη συνέχεια, στις 6.00 το απόγευμα έχουν, προσκληθεί οι 10 δήμαρχοι του νησιού της Ρόδου, ο Νομάρχης Δωδεκανήσου κ. Γιάννης Μαχαιρίδης και η Γενική Γραμματέας της Περιφέρειας κα Μάρθα Σημαντώνη, για να συμμετάσχουν σε μια κοινή συνεδρίαση με όλους τους φορείς της αυτοδιοίκησης και με αντικείμενο την προοπτική των νησιωτικών περιοχών και την πίεση που θα πρέπει να συνεχίσει να ασκείται στην Ε.Ε. για να τυγχάνουν τα νησιά το ενδιαφέρον της.



Σημειώνεται ότι σήμερα θα παρευρεθούν στην εκδήλωση αυτή ο υπουργός Αιγαίου κ. Νίκος Σηφουνάκης συνοδευόμενος από τον Γενικό Γραμματέα του Υπουργείου κ. Δ. Καπετανά.

Ο υπουργός Αιγαίου μάλιστα, πρόκειται να παρευρεθεί στη δεξίωση που παραθέτει σήμερα στις 8.00 το βράδυ στο Καστέλλο ο υπουργός Εσωτερικών, για να καλωσορίσει τους υπουργούς Εσωτερικών των κρατών-μελών της Ε.Ε.

Ο κ. Σηφουνάκης θα προσφέρει στους υπουργούς τις νέες εκδόσεις του υπουργείου για το Αιγαίο, που περιλαμβάνουν λεύκωμα (στα αγγλικά) με τίτλο «Αιγαίο-Τέχνη και Πολιτισμός», ένα cd-rom με τίτλο «Αρχαιολογικός Ατλας του Αιγαίου» και μια σύντομη ταινία για το Αιγαίο σε video-cd, με τίτλο «Αιγαίο-Αρχιπέλαγος».

Οι εκδόσεις αυτές φιλοτεχνήθηκαν από το υπουργείο Αιγαίου με σκοπό να δίνονται ως δώρο υποδοχής στους συμμετέχοντες στις εκδηλώσεις της Ελληνικής Προεδρίας που λαμβάνουν χώρα στα Αιγαιοπελαγίτικα νησιά. Εκτός από καλαίσθητο δείγμα ελληνικής φιλοξενίας, το δώρο αυτό φιλοδοξεί να ξαναθυμίσει τους Ευρωπαίους εταίρους μας τις πνευματικές και καλλιτεχνικές αρετές που έκαναν το Αιγαίο ξακουστό στην μακραίωνη ιστορία του και να προβάλει τους πλούσιους πολιτιστικούς θησαυρούς που συχνά κρύβονται πίσω από το εντυπωσιακό φυσικό περιβάλλον και την αλόγιστη τουριστική ανάπτυξη των νησιών.

Επίσης, σήμερα στις 12.00 το μεσημέρι,ο κ. Σηφουνάκης θα παραδώσει στο Νομάρχη Δωδεκανήσου δύο τζιπ για τις ανάγκες της Νομαρχιακής Αυτοδιοίκησης.

Σημειώνεται τέλος, ότι λόγω της έναρξης της άτυπης συνόδου των υπουργών της Ε.Ε. αύριο στο Καστέλλο αυτό θα παραμείνει κλειστό για το κοινό.

Εστιατόριο - Ψαροταβέρνα - Καφέ Μπάρ

FISH TAVERN · RESTAURANT · CAFE BAR

Κοχλίας

Cohlea

Φαληράκι (έναντι Lido) Τηλ.: 02410.87868

ΚΑΛΟΚΑΙΡΙ, ΘΑΛΑΣΣΑ, ΠΑΙΧΝΙΔΙ
ΚΑΛΗ ΠΑΡΕΑ, ΚΙ ΕΝΑ ΣΤΕΚΙ
ΓΕΜΑΤΟ ΓΕΥΣΗ

ΕΣΤΙΑΤΟΡΙΟ ΨΑΡΟΤΑΒΕΡΝΑ ΚΟΧΛΙΑΣ
ΣΤΟ ΦΑΛΗΡΑΚΙ

ΤΟ ΕΥΧΑΡΙΣΤΟ ΚΑΙ ΚΑΘΑΡΟ ΠΕΡΙΒΑΛΛΟΝ
ΤΑ ΟΛΟΦΡΕΣΚΑ ΨΑΡΙΑ ΚΑΙ ΘΑΛΑΣΣΙΝΑ
ΔΙΝΟΥΝ ΑΛΛΗ ΓΕΥΣΗ ΣΤΙΣ ΔΙΚΕΣ ΣΑΣ
ΞΕΝΟΙΑΣΤΕΣ ΣΤΙΓΜΕΣ, ΠΕΝΤΑΝΟΣΤΙΜΟΙ ΜΕΖΕΔΕΣ
ΚΑΙ ΠΟΛΛΕΣ ΑΚΟΜΗ ΓΕΥΣΤΙΚΕΣ ΑΠΟΛΑΥΣΕΙΣ
ΦΤΙΑΓΜΕΝΕΣ ΜΠΡΟΣΤΑ ΣΤΑ ΜΑΤΙΑ ΣΑΣ
ΕΙΝΑΙ ΕΔΩ ΚΑΙ ΣΑΣ ΠΕΡΙΜΕΝΟΥΝ

ΕΣΤΙΑΤΟΡΙΟ-ΨΑΡΟΤΑΒΕΡΝΑ ΚΟΧΛΙΑΣ

Στο Φαληράκι από τα φανάρια
αριστερά προς παραλία Καθαρά
έναντι ξεν. LIDOS STAR
Τηλ.: 2241087868

Επειδή το καλοκαίρι έχει τις δικές του
ξεχωριστές απολαύσεις

Θύμα τροχαίου στη Κω νεαρή Αγγλίδα

Σκοτώθηκε 14χρονη

Ο οδηγός του μοτοποδηλάτου που την κτύπησε εξαφανίσθηκε και αναζητείται

Ένα κοριτσάκι από την Αγγλία, ηλικίας μόλις 14 ετών, ξεψύχησε χθες τα ξημερώματα στην περιοχή Τιγκάκι της Κω, χτυπημένη από μοτοποδήλατο που οδηγούσε άγνωστος νεαρός, ο οποίος μάλιστα την εγκατέλειψε και εξαφανίστηκε.

Η αστυνομία της Κω, που από την πρώτη στιγμή ενημέρωσε και την εισαγγελέα της περιοχής, έχει κλιμακώσει μεγάλη έρευνα σε ολόκληρο το νησί για τον εντοπισμό του οδηγού του μοτοποδηλάτου, ο οποίος, παρέσυρε και τραυμάτισε θανάσιμα την νεαρή τουρίστρια από την Αγγλία, που βρίσκονταν στο νησί για διακοπές μαζί με την οικογένειά της.

Το τραγικό ατύχημα, που κόστισε τη ζωή στην ανήλικη, σημειώθηκε στις 3.30 χθες τα ξημερώματα, όταν άγνωστος, οδηγώντας το μοτοποδήλατό του, παρέσυρε στην περιοχή Τιγκάκι της Κω, την 14χρονη S. K – E του E.

Ο οδηγός του δυ εγκατέλειψε το θύμα τ μο, όπου και στη συνέ θηκε από διερχόμενο τες.

Οι αστυνομικοί της π πάντως, συγκεντρώνο χθες, μαρτυρίες κα (με βάση την περιγρα πτων μαρτύρων) τα στ δέχεται να οδηγήσου εντοπισμό και τη σύλλ ασυνείδητου οδηγού.

Ισχυριζόταν ότι κέρδισε στο Τζόκερ

Καταδίκη... τυχερού

Το Δικαστήριο όμως δεν το πίστευσε

Σε ποινή φυλάκισης 6 μηνών καταδικάστηκε χθες από το Τριμελές Πλημμελειοδικείο της Ρόδου ένας 35χρονος Ροδίτης, ο οποίος είχε... ισχυριστεί τον Μάιο του 1997 ότι ο πράκτορας ΠΡΟΠΟ της περιοχής του τον είχε εξαπατήσει και... έδωσε σε άλλον πελάτη (αντί για τον ίδιο) το χρυσό δελτίο με το «εξάρι» που θα τον έκανε... πολυεκατομμυριούχο. Ο 35χρονος, Κ. Κ. του Μ. καταδικάστηκε για απάτη πάντως, χθες από το αρμόδιο δικαστήριο και άσκησε έφεση επί της ποινής που του επιβλήθηκε έτσι ώστε η υπόθεση να εξεταστεί εκ νέου από το δευτεροβάθμιο πλέον δικαστήριο.

Σύμφωνα με το κατηγορητήριο, ο 35χρονος, που κατάγεται από δήμο της ανατολικής πλευράς της Ρόδου, ισχυρίστηκε ενώπιον τρίτου ατόμου ότι στις 30 Απριλίου 1997, ο πράκτορας ΠΡΟΠΟ τον εξαπάτησε αφού αντί να του δώσει το «χρυσό δελτίο» που ο ίδιος υ μπληρώσει του έδωσε λο, με αποτέλεσμα τ εκατομμύρια, να τα κα λο άτομο και όχι ο ίδιος.

Ο ίδιος, είχε αποκ σης τον πράκτορα «απ και «κλέφτη». Χθες το δ ριο που εξέτασε την υ μένη αυτή περίπτωση κ κασε τον 35χρονο στην πάνω ποινή φυλάκισης τα όσα ισχυρίστηκε απ καν τελικά αβάσιμα.



Quick Service Center

The service professionals

Τοπική εξυπηρέτηση χωρίς όρια, για πελάτες απαιτητικούς

SERVICE

ΑΝΑΛΟΓΙΚΗΣ ΚΑΙ ΨΗΦΙΑΚΗΣ VIDEOCAMERA

ΤΗΛΕΟΡΑΣΕΩΝ - VIDEO - ΗΧΗΤΙΚΩΝ ΣΥΣΚΕΥΩΝ

PlayStation

Τώρα και στην Ροδο έχετε την δυνατότητα να επισκευάσετε
οποιαδήποτε
υψηλής τεχνολογίας συσκευή Ήχου η Εικόνας
Αναλογική η ψηφιακή

Ειδικοτης

SONY

Γρήγορα, υπεύθυνα, εγγυημένα, και πάντα σε προσιτές τιμές

Στο κατάστημα μας Μιχαήλ Πετριδη 67 στην Ροδο θα βρείτε επίσης

Όλα τα απαραίτητα αξεσουάρ για την πλήρη αξιοποίηση των
δυνατοτήτων του Playstation η της Video Camera σας
αλλά και ολοκληρωμένη κάλυψη όλων
των αποριών η τεχνικών ερωτήσεων που έχετε
Σας Περιμένουμε .....

Μιχαήλ Πετριδη 67 Ρόδος 85100
Τηλ 22410-60210 Fax 22410-60213
Email Qservice@otenet.gr

Ηριδανός

BAR - RESTAURANT

Η αγάπη σας για τη μουσική πλημμυρίζει
με νότες τον ΗΡΙΔΑΝΟ.
Αυτή είναι όμως και η δικη μας αγαπη...
LIVE μουσικές στιγμές κάθε εβδομάδα...



ΤΗΝ ΚΥΡΙΑΚΗ με Rock επιτυχίες.
ΤΗ ΔΕΥΤΕΡΑ με πολίτικα και
παλιά ρεμπέτικα ακούσματα.
ΤΗΝ ΤΕΤΑΡΤΗ με λαϊκό και ρεμπέτικο τραγούδι

Καθημερινά από τις 9 το βράδι, ΠΑΡΕΑ
με νόστιμα μεζεδάκια, άφθονο κρασί
στο δικό σας περιβάλλον
για..
Στιγμές ποτού και κεφιού
για..
Στιγμές Ηριδανού

Κομνηνών 2 - Τηλ. 22410 - 34 108
697 - 2606194 & 697 - 2293486

Δ·Α·Ν·Ε· SEA LINE

ΔΩΔΕΚΑΝΗΣΙΑΚΗ ΑΝΩΝΥΜΗ ΝΑΥΤΙΛΙΑΚΗ ΕΤΑΙΡΙΑ

ΚΑΛΟΚΑΙΡΙ 2003

Κρουαζιέρα από 13/06 έως 17/06

(ΑΓΙΟΥ ΠΝΕΥΜΑΤΟΣ)

ΟΕΙΟ-ΚΥΘΗΡΑ-ΑΓ. ΝΙΚΟΛΑΟΣ

μμα εκδρομής:

οηση Παρασκευή 13/06/03 και ώρα 16.00 από Ρόδο
στο Γύθειο Σάββατο 14/06/03 και ώρα 07.00
οηση από Γύθειο Κυριακή 15/06/03 και ώρα 15.30
στα Κύθηρα Κυριακή 15/06/03 και ώρα 18.00
οηση από Κύθηρα 15/06/03 και ώρα 23.30
στον Αγ. Νικόλαο Δευτέρα 16/06/03 και ώρα 07.30
οηση από Αγ. Νικόλαο Δευτέρα 16/06/03 και ώρα 23.30
την Ρόδο Τρίτη 17/06/03 και ώρα 07.30.

Τιμοκατάλογος Κρουαζιέρας

ρία Καμπίνας	Τιμή ανά άτομο
	240 €
ξωτερική	190 €
νη Εξωτερική	160 €
σωτερική	160 €
Εσωτερική	130 €
νη Εσωτερική	130 €
	30 €
	15 €

ΕΙΣ:

έχρι 4 ετών δεν καταβάλλουν ναύλο εφ' όσον δεν λαμβάνουν κλίνη
πό 5-16 ετών με κλίνη έχουν έκπτωση 50%
η 10% στα εστιατόρια και self-service του πλοίου.

τικές εκδρομές

Δυρού-Μιστράς-Μονεμβασιά (με έγκαιρη δήλωση συμμετοχής)

ροριές κρατήσεις από το Κεντρικό Πρακτορείο της DANE
NE τηλέφωνο 22410 43150 & 80111500500) στα Κεντρικά
τορεία των νησιών και στον ταξιδιωτικό σας πράκτορα

εταιρεία διατηρεί το δικαίωμα σε περίπτωση μη ικανοποιητικού αριθμού εκδρομέων να ακυρώσει την κρουαζιέρα

Οι δύο Βρετανοί κατά την απολογία τους

Στη φυλακή για το Extasy

Ο ένας επιρρίπτει τις ευθύνες στον άλλο

Προσωρινά κρατούμενοι κρίθηκαν χθες αργά το μεσημέρι αμέσως μετά την απολογία τους στον τακτικό ανακριτή Ρόδου, οι 2 Άγγλοι που είχαν συλληφθεί στα μέσα της περασμένης εβδομάδας, κατηγορούμενοι για εισαγωγή, κατοχή δέματος που περιείχε 396 δισκία «Extasy».

Οι δύο Βρετανοί, συνοδευόμενοι από τους δικηγόρους τους κ.κ. Μανώλη Κουτσούκο και Άκη Δημητριάδη, απολογήθηκαν ενώπιον του ανακριτή και μετά την απόφαση από κοινού με τον Εισαγγελέα για την προσωρινή κράτησή τους, θα οδηγηθούν εκ νέου την παρασκευή ενώπιον του ανακριτή Ρόδου, καθώς σε βάρος τους έχει ασκηθεί και πρόσθετη δίωξη, η οποία αφορά και δεύτερο δέμα με ναρκωτικά που προορίζονταν για τους ίδιους και το οποίο περιείχε μισό κιλό περίπου κατεργασμένου χασίς. Οι δύο βρετανοί που κρατούνται από την περασμένη εβδομάδα από την αστυνομία, επειδή εντοπίστηκαν να παραλαμβάνουν δέμα που περιείχε εκατοντάδες χάπια «Extasy" τα οποία σκόπευαν να διακινήσουν στην αγορά της Ρόδου.

Οι ίδιοι σύμφωνα με πληροφορίες, επιρρίπτουν την ευθύνη για τα ναρκωτικά ο πρώτος στον δεύτερο και ο δεύτερος σε κάποιο άλλο τρίτο πρόσωπο. Χθες ο αρμόδιος εισαγγελέας, ενώπιον του οποίου προσήχθησαν, άσκησε σε βάρος τους νέα δίωξη για εισαγωγή ναρκωτικών στην επικράτεια (σε βάρος του πρώτου) και για ηθική αυτουργία σε βάρος του δεύτερου κατηγορούμενου και στον ανακριτή όπου οδηγήθηκαν από τον οποίο ζήτησαν και πήραν προθεσμία για την ερχόμενη Τρίτη.

Είχαν στα μπαλκόνια τους στη Κω

"Φυτείες" χασισόδενδρων

Πρόκειται για δύο αλλοδαπούς

Χασισόδεντρα στα μπαλκόνια τους καλλιεργούσαν ένας 40χρονος άγγλος κι ένας 48χρονος Γάλλος, στο νησί της Κω, οι οποίοι όμως εντοπίστηκαν από την αστυνομία και αναμένεται τώρα να παραπεμφθούν στον Εισαγγελέα.

Πρόκειται για τον Ε. D. του D. ο οποίος βρέθηκε από αστυνομικούς του τμήματος ασφαλείας της Κω, να... περιποιείται χασισόδεντρα, σε 7 γλάστρες (σε ακατοίκητο χώρο δίπλα από το σπίτι του) που περιείχαν συνολικά 10 δενδρύλλια κάνναβης. Ένα ακόμα δενδρύλλιο σε γλάστρα βρέθηκε σε ξεχωριστό χώρο στο μπαλκόνι του σπιτιού του.

Σε βάρος του ασκήθηκε δίωξη και παραπέμφθηκε στον Εισαγγελέα.

Στο νησί της Κω επίσης, από αστυνομικούς της Ασφάλειας, συνελήφθη χθες το πρωί και ένας 48χρονος Γάλλος, που διέμενε κι εργάζονταν στο νησί, επειδή σε έρευνα που έγινε στο σπίτι του, βρέθηκαν 10 δενδρύλλια κάνναβης και σπόροι βάρους 5,1 γραμμαρίων καθώς επίσης και μικρή ποσότητα κατεργασμένου χασίς. Σε βάρος τους κινήθηκε η προβλεπόμενη από τις διατάξεις του νόμου διαδικασία και παραπέμπονται στην δικαιοσύνη.



21 Ιουνίου τα καταστήματα Divani & Divani by Natuzzi, κάνουν μια προσφορά που σας χαλαρώνει και σας συμφέρει... 3θέσιο καναπέ CLASS με μηχανισμό ανάκλισης, σε 12 άτοκες δόσεις, με μόλις € 1.699 αντί για € 2.024. Ειδικές προσφορές πίσης, για όλες τις εκδοχές καναπέ Class με μηχανισμούς ανάκλισης, κίνησης και καναπέ-κρεβάτι. Γιατί με τον οίκο ον κορυφαίο κατασκευαστή στους δερμάτινους καναπέδες παγκοσμίως, η κάθε σας στιγμή είναι ιδανική για χαλάρωση.

σα Divani & Divani by Natuzzi σας παρέχουν 10 χρόνια εγγύηση για τον ξύλινο σκελετό και 2 χρόνια για όλα τα υπόλοιπα υλικά και εξαρτήματα.

Class με μηχανισμό ανάκλισης
3θέσιος δερμάτινος καναπές 214 εκ.
Τιμή προσφοράς από € 1.699,
αρχική τιμή από € 2.024

Ο ΦΠΑ συμπεριλαμβάνεται στις αναγραφόμενες τιμές.

www.natuzzi.com
Τηλ. επικοινωνίας 22410273278

DIVANI & DIVANI by NATUZZI

Καταστήματα Divani & Divani by Natuzzi: Αθήνα, Θεσσαλονίκη, Ιωάννινα, Ρόδος, Καβάλα, Λάρισα, Αλεξανδρούπολη, Πάτρα, Χανιά, Άργος, Ηράκλειο, Κόρινθος, Χίος.



Apopsis Design

ΑΤΕΛΙΕ ΓΡΑΦΙΚΩΝ ΤΕΧΝΩΝ

ΖΑΡΑΝΗ ΙΩΑΝΝΑ

- Σχεδιασμός Εντύπου
- Εντυπη Διαφήμιση
- Εκτυπώσεις Laser A4 & A3
- Ηλεκτρονικό Μοντάζ
- Ενθέσεις
- Λογότυπα
- Ημερολόγια
- Προσκλήσεις
- Μικροέντυπα
- Βιβλία
- Μηχανογραφικά Εντυπα
- Εταιρικά Έντυπα
- Σχεδιασμός Συσκευασίας
- Δακτυλογραφήσεις
- Εγχρωμα Φωτοαντίγραφα
- Κατάλογοι Εγχρωμοι (με δυνατότητα πλαστικοποίησης)

ΔΙΑΧΩΡΙΣΜΟΙ
ΦΙΛΜ ΥΨΗΛΗΣ ΑΝΑΛΥΣΗΣ (1200 - 3386 dpi)
με την υπογραφή της HEIDELBERG

ΧΑΝΙΩΝ 15Α ΑΝΑΛΗΨΗ (ΠΑΡΑΠΛΕΥΡΩΣ ΕΦΗΜ. "ΔΡΑΣΗ")
ΤΗΛ./FAX: 22410 64627
e-mail: apopsisdesign@hol.gr

INTERACTIVE LEARNING
INFOTECH EDUCATION CENTERS

ΚΕΝΤΡΑ ΕΚΜΑΘΗΣΗΣ ΠΛΗΡΟΦΟΡΙΚΗΣ & ΤΕΧΝΟΛΟΓΙΑΣ

Προγράμματα εκμάθησης Η/Υ για

✓ **Παιδιά** με ειδικά προγράμματα για κάθε ηλικία και επίπεδο.

✓ **Ενήλικες** με ολοκληρωμένα προγράμματα ή μεμονωμένες ενότητες.

Πιστοποιητικά

★ECDL ★Βεβαίωση Α.Π.Θ. ★MOUS

Εκπαιδευτές Πτυχιούχοι Πληροφορικής και Ειδικοί Παιδαγωγοί Α.Ε.Ι.

Εγχειρίδια πιστοποιημένα από το Α.Π.Θ.

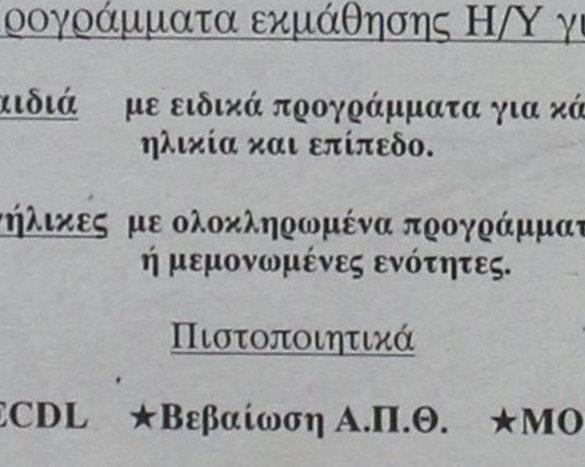

Θερινά τμήματα

Πληροφορίες-εγγραφές
Καθημερινά : 11-1 & 4-9
Στ. Κωτιάδη 37, ΡΟΔΟΣ Τηλ. 22410 70611
Γ. Παπανδρέου, ΑΡΧΑΓΓΕΛΟΣ Τηλ. 22440 29335
www.interactive.gr

...Το μέλλον ανήκει σε αυτούς που το προετοιμάζουν

Με κατηγορούμενο τον τέως προϊστάμενο του ΣΔΟΕ

Απρόβλεπτη εξέλιξη σε δίκη στο Εφετείο

Αίτημα εξαίρεσης δικαστών με πρωτόγνωρες καταγγελίες και αντιπαράθεση μεταξύ των δικηγόρων!

«Απρόβλεπτη» ως προς την δικονομική της εξέλιξη ήταν η διαδικασία εκδίκασης της υπόθεσης φαντικής δυσφήμησης με κατηγορούμενο τον πρώην προϊστάμενο του Σώματος Δίωξης Οικονο Εγκλήματος, που από προχθές το πρωί επιχειρεί να εξετάσει το Τριμελές Εφετείο Πλημμελημάτων Δ κανήσου.

Την μηνυτήρια αναφορά κατά του κ. Γιώργου Γερογιαννάκη, είχαν υποβάλλει από κοινού τα στελέχη της ίδιας υπηρεσίας, οι κ.κ. Νικήτας Ξενάκης και Γεώργιος Σταμούλης, και αφορούσε την γνωστή υπόθεση που εκδικάστηκε πρόσφατα από το Τριμελές Εφετείο Πλημμελημάτων Δωδεκανήσου.

Τα δύο πρώην στελέχη του ΣΔΟΕ, στην μηνυτήρια αναφορά τους, είχαν χαρακτηρίσει δυσφημιστικά και συκοφαντικά τα όσα είχε περιλάβει στην αναφορά του προς τον τότε Γενικό Γραμματέα του ΣΔΟΕ κ. Γιώργο Καννελόπουλο, ο προϊστάμενός τους και για το λόγο αυτό προσέφυγαν στην δικαιοσύνη.

Πρωτόδικα, αξίζει να σημειωθεί ότι ο κ. Γερογιαννάκης είχε αθωωθεί από το Τριμελές Πλημμελειοδικείο της Ρόδου, αλλά ωστόσο ο τότε Εισαγγελέας, είχε ασκήσει έφεση κατά της αθωωτικής απόφασης, ζητώντας έτσι την εξέτασή της εκ νέου από το Τριμελές πλέον Εφετείο Πλημμελημάτων.

Η εκδίκαση της υπόθεσης, ξεκίνησε προχθές αργά το μεσημέρι, αλλά ωστόσο αμέσως φάνηκε που θα μπορούσε να οδηγηθεί:

Ο δικηγόρος των μηνυτών κ. Αλέξανδρος Κούγιας, αργά το μεσημέρι της Τρίτης (όπου είχε ξεκινήσει να εξετάζεται η υπόθεση) είχε δη-



λώσει κώλυμα μεταξύ των άλλων, καθώς ο πελάτης του κ. Νικήτας Ξενάκης του είχε δώσει εντολή να καταθέσει αίτημα εξαίρεσης από την σύνθεση του δικαστηρίου τόσο του Εισαγγελέα της έδρας κ. Εμμανουήλ – Ρούσσου Παπαδάκη, όσο και του προεδρεύοντος του δικαστηρίου κ. Νικολάου Καραδημητρίου.

Το αίτημα εξαίρεσης (που κατατέθηκε και χθες εγγράφως από τον κ. Ξενάκη) εστιάζονταν σε δύο σημεία:

1) Στο γεγονός ότι ο αντεισαγγελέας Εφετών Δωδεκανήσου κ. Παπαδάκης και ο συνήγορος υπεράσπισης του κατηγορουμένου κ. Γιάννης Χαρίτος, ήταν μέλη της ίδιας φιλοζωϊκής οργάνωσης(!) και κατά συνέπεια δεν θα μπορούσε να είναι αμερόληπτος. Για το ίδιο θέμα, υποστήριξε **ότι έχει στα χέρια του βιντεοταινία που του στάλθηκε στο σπίτι η οποία δείχνει τους κ.κ. Παπαδάκη και Χαρίτο να εισέρχονται στον ίδιο χώρο, όπου θα συνεδρίαζε ο φιλοζωϊκός όμιλος.** Επίσης, αναφέρθηκε σε ένα περιστατικό αντιδικίας που είχε με τον πατέρα του ο ίδιος εισαγγελέας στις 7 Μαΐου 2001, που όπως υποστήριξε τον είχε αποκαλέσει «άνανδρο», ισχυρισμό που ο εισαγγελέας δεν δέχεται πάντως, όπως επισήμανε στην γραπτή δήλωσή του στο δικαστήριο, λέγοντας ότι τον είχε αποκαλέσει «ανάγωγο».
2) Στο γεγονός ότι ο πρόεδρος του δικαστηρίου, εφέτης **κ. Νικόλαος Παπαδημητρίου,** είχε κοινωνική σχέση με τον δικηγόρο του κ. Αλ. Κούγια, (ο κ. Κούγιας πάντρεψε τον γιο του και βάπτισε το εγγόνι του).

ΑΝΕΒΗΚΑΝ ΟΙ ΤΟΝΟΙ

Ενώπιον του δικαστηρίου την πρώτη μέρα, οι κ.κ. **Γιάννης Χαρίτος και Αλέξανδρος Κούγιας,** διασταύρωσαν τα ξίφη τους, με τον πρώτο να αναφέρει ενώπιον του δικαστηρίου ότι η τακτική αυτή που ακολουθεί η πολιτική αγωγή παρακωλύει την εξέλιξη της δίκης, για να σημειώσει έτσι παράλληλα ότι είναι η 5η φορά που φθάνει η υπόθεση στο ακροατήριο χωρίς να εκδικάζεται.

Από την πλευρά του ο κ. Κούγιας, χαρακτήρισε απαράδεκτο τον ισχυρισμό και ζήτησε να γραφεί στα πρακτικά η τοποθέτηση του κ. Χαρίτου, γεγονός για το οποίο ο τελευταίος δεν... χρειάζεται όπως τόνισε μπορεί ναλάβει τον ίδιο ισ όπου και όποτε κλήθ

Ο κ. Χαρίτος επισ φωνα με πληροφορίες νει ανοικτό το ενδ να κινηθεί και δικαστ τά των όσων ανέφ δικαστήριο ο μηνυτ πελάτη του κ. Ν. λέγοντας ότι ο φιλ όμιλος στον οποί από κοινού με τον λέα, ενδέχεται να ανα κρυφιστική οργάνω Χαρίτος πάντως, χθες ενώπιον του δ ου, ότι θεωρεί απα τον ισχυρισμό αυτό σε ότι η πρόεδρος του για, που ήρθε στη έδωσε «παράστ ιταμή.

ΑΠΕΡΡΙΦΘΗ ΤΟ ΑΙΤΗΜΑ ΕΞΑΙΡΕΣ

Χθες το μεσημέρ δρίασε με νέα θ (πρόεδρος του δικα ο κ. Νικόλαος Πάσχ Εισαγγελέας ο κ. Γ Λαΐνης) το Τριμελ τείο Πλημμελημάτων κανήσου, το οποίο κα τα από την αγόρευση σαγγελέα Εφετών κ. Λ Λαΐνη διέκοψε για τ φασίσει τελικά την ψη του σχετικού αιτ

Η δίκη, διακόπτηκ μεσημέρι, εξαιτίας του ρίου λειτουργίας κε να συνεχιστεί Πα ρασκευή 6 Ιουνίου στ απόγευμα.

Zorpidis TRAVEL

ΤΡΙΗΜΕΡΟ στην ΛΕΡΟ του ΑΓΙΟΥ ΠΝΕΥΜΑΤΟΣ

τριήμερη εκδρομή στη Λέρο από 13-16 Ιουνίου.

Περιλαμβάνει

- Παραμονή στο Crithonis Paradise Hotel με πρωινό
- Ακτοπλοϊκά εισιτήρια ΡΟΔΟ - ΛΕΡΟ - ΡΟΔΟ.
- Μεταφορά από και προς το ξενοδοχείο.
- Ασφάλεια αστικής ευθύνης
- Προαιρετική ξενάγηση του νησιού με ξεναγό.

Πληροφορίες τηλ. 22410 30054, 31833
Fax: 22410 26745

Η ΜΕΓΑΛΥΤΕΡΗ ΕΠΙΘΥΜΙΑ ΜΟΥ... ...ΕΙΝΑΙ ΜΟΝ

Diagora

LIFESTYLE SPORTSWEAR
WORKWEAR - JEANSWEAR

Παντελόνια απο 70

Τα καλύτερα ρούχα και παπούτσ για τον άνδρα και τη γυναίκ στις καλύτερες τιμές!!!

adidas le coq sportif DOWN TOWN POLO reebok

Λεωφ. Ηρακλειδών 373, Ιαλυσός Ρόδος, τηλ. 2241
(Μπροστά από το Λύκειο Ιαλυσού)

Εκθεση του ΣΔΟΕ μετά από ελέγχους 3 μηνών

Ενας στους τρεις φοροδιαφεύγει...

Ακολουθούν εξονυχιστικοί έλεγχοι σε ξενοδοχειακές μονάδες και εστιατόρια

Μία στις τρεις επιχειρήσεις φοροδιαφεύγει. Αυτό προκύπτει από τα αποτελέσματα ελέγχων του ΣΔΟΕ για το πρώτο τετράμηνο του 2003, που δόθηκαν χθες στη δημοσιότητα από τον γενικό γραμματέα του Σώματος κ. Δημήτρη Μπατζελή. Για το 2003, όπως ανακοινώθηκε, το ΣΔΟΕ σκοπεύει να πραγματοποιήσει φορολογικούς αλλά και τελωνειακούς ελέγχους συνολικά σε 72.553 επιχειρήσεις.

Σύμφωνα με τα στοιχεία από το σύνολο των ελεγχόμενων επιχειρήσεων κατά το πρώτο τετράμηνο του 2003, στο 32%, δηλαδή σε μια για κάθε τρεις επιχειρήσεις, διαπιστώθηκε φορολογική ή τελωνειακή παράβαση.

Από τους ελέγχους οι αρμόδιες φορολογικές αρχές συνέταξαν 40.660 εκθέσεις, οι οποίες διαβιβάστηκαν στις Εφορίες προκειμένου να επιβληθούν διοικητικές κυρώσεις, πρόστιμα κλπ., αλλά και να αξιοποιηθούν κατά τους τακτικούς φορολογικούς ελέγχους που κάνουν οι Εφορίες και αφορούν στη φορολογία εισοδήματος και στο Φόρο Προστιθέμενης Αξίας.

Αναλυτικότερα, κατά το πρώτο τετράμηνο, πραγματοποιήθηκαν 21.225 έλεγχοι σε επιχειρήσεις, ενώ άλλοι 22.727 έλεγχοι έγιναν από 3.246 συνεργεία του ΣΔΟΕ στον τομέα της διακίνησης εμπορευμάτων, δηλαδή σε κεντρικές αγορές της Αθήνας, του Πειραιά και των άλλων πόλεων.

Από τους 21.225 φορολογικούς και τελωνειακούς ελέγχους διαπιστώθηκαν ότι 6.865 επιχειρήσεις είχαν υποπέσει σε 186.278 παραβάσεις. Από τους ελέγχους στη διακίνηση διαπιστώθηκαν 3.518 παραβάσεις. Επίσης από τον έλεγχο 1.093



υποθέσεων παρελθόντων ετών εντοπίστηκαν παραβάσεις σε 655 περίπτώσεις επιχειρήσεων.

Οπως ανακοινώθηκε, και φέτος στόχος πρώτης προτεραιότητας για το ΣΔΟΕ είναι η πάταξη "του απαράδεκτου φαινομένου κοινωνικής και οικονομικής συμπεριφοράς μεμονωμένων προσώπων και επιχειρήσεων, της διακίνησης πλαστών και των εικονικών φορολογικών στοιχείων".

Ετσι, στο πρώτο τρίμηνο του έτους, σε ελέγχους που διενεργήθηκαν, διαπιστώθηκε η έκδοση 7.147 περιπτώσεων πλαστών και εικονικών στοιχείων συνολικής αξίας (χωρίς το ΦΠΑ) περίπου 40 δισ. δρχ. Τα φορολογικά αυτά στοιχεία διακινήθηκαν από 124 υπαρκτές ή εικονικές επιχειρήσεις.

Επίσης το ΣΔΟΕ διενεργεί και ειδικούς ελέγχους σε επιχειρήσεις και επαγγελματίες για το ύψος των αυξήσεων στις τιμές στα προϊόντα και τις υπηρεσίες στο πλαίσιο της πάταξης του φαινομένου της κερδοσκοπίας στην αγορά.

Ετσι, οπως ανακοινώθηκε, στο α' τετράμηνο πραγματοποιηθηκαν τιμοληψίες σε 1.000 περίπου επιχειρήσεις διαφόρων δραστηριοτήτων. Από αυτές προέκυψε ότι 56 επιχειρήσεις είχαν πραγματοποιήσει υπερβολικές αυξήσεις τιμών στα προϊόντα που διέθεταν σε σχέση με το 2002. Τα στοιχεία των επιχειρήσεων αυτών διαβιβάστηκαν στη Γενική Διεύθυνση Φορολογικών Ελέγχων για άμεσο τακτικό έλεγχο από τις Εφορίες και τα

ΕΛΕΓΚΤΙΚΑ ΚΕΝΤΡΑ.

Σε ό,τι αφορά το πρόγραμμα των ελέγχων του ΣΔΟΕ για ολόκληρο το έτος, προβλέπεται ότι οι περισσότεροι έλεγχοι (19.401) θα γίνουν στα ξενοδοχεία και τα εστιατόρια, ενώ ακολουθούν οι επιχειρήσεις λιανικού εμπορίου και επισκευών ειδών (13.569).

ΨΗΣΤΑΡΙΑ
ΜΑΚΗΣ
ρινού 69, Ρόδος
νομή στο σπίτι



ι σούβλας
πουλο
οσούβλι
ουνόπουλο
ρέτσι
λάκι
ΤΗΣ ΩΡΑΣ
ιζόλες
λάκι κοτοπ.
λάκι χοιρινό

- Γύρος χοιρινό
- Γύρος κοτόπουλο

ΣΕ ΠΙΤΑ
- Γύρο χοιρινό
- Γύρο κοτόπουλο
- Μπιφτέκι
- Σουβλάκι
- Λουκάνικο
- Μπριζολάκι

Εκλεκτή κουζίνα
Ανοιχτά κάθε μέρα,
όλη μέρα
ΕΚΤΟΣ ΔΕΥΤΕΡΑ ΒΡΑΔΥ

Τηλ. για παραγγελίες
2241033682 και 2241074435

ΙΝΑ ΟΛΑ ΤΑ ΝΕΑ ΤΗΣ ΔΩΔΕΚΑΝΗΣΟΥ ΣΤΟ INTERNET
www.rodiaki.gr

16 FRIDAY VENDREDI FREITAG VENERDI ΠΑΡΑΣΚΕΥΗ Μαϊ Mai Mai Maggio Μάιος

Καλοκαίρι πολύ κοντά!
Απο σήμερα δίαιτα...
Πρέπει να αδυνατίσω...

ΚΑΝΕ ΤΟ ΣΩΣΤΑ!
νό και σίγουρο αδυνάτισμα
οιμα γεύματα
μαγειρεμένα, νόστιμα και υποθερμιδικά,
τι, στη δουλειά ή όπου εσείς τα ζητήσετε!
ράμματα διατροφής
διαμορφωμένα να ανταποκρίνονται στο
ς μεταβολισμό για ένα σωστό και
ς αδυνάτισμα.

ΔΙΑΤΡΟΦΟΛΟΓΙΚΟ
ΒΙΟΧΗΜΙΚΟ ΚΕΝΤΡΟ
ΜΑΤΙΝΑ ΠΟΥΛΗ
ΠΤΥΧΙΟΥΧΟΣ ΒΙΟΧΗΜΙΚΟΣ (ΠΑΝ/ΜΙΟ SUSSEX UK)
ΕΙΚΕΥΣΗ ΣΤΗ ΔΙΑΤΡΟΦΟΛΟΓΙΑ (ΠΑΝ/ΜΙΟ SHEFFIELD UK)
α, Τρίτη, Πέμπτη: 9:00 - 12:00 και 17:00 - 20:00
Τετάρτη, Παρασκευή: 10:00 - 16:00
ΑΒΥΡΟΥ 33, ΡΟΔΟΣ, ΤΗΛ. 22410.76.830
e-mail: diatrof@hotmail.com

ΑΠΟΛΑΥΣΤΕ ΤΟΝ ΠΑΡΑΔΕΙΣΟ ΤΟΥ ΝΗΜΠΟΡΙΟΥ ΣΥΜΗΣ

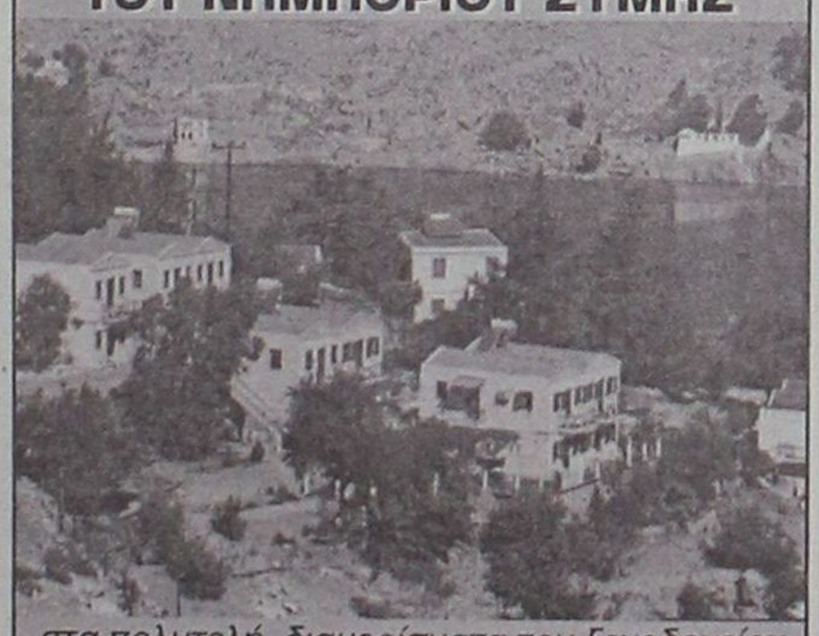

στα πολυτελή διαμερίσματα του ξενοδοχείου *"ΝΗΡΗΙΔΕΣ"* λίγα μέτρα από τη θάλασσα, σ' ένα οικογενειακό και φιλικό περιβάλλον.
ΤΙΜΗ ΠΡΟΣΦΟΡΑΣ ΓΙΑ ΤΟΥΣ ΔΩΔ/ΣΙΟΥΣ ΦΙΛΟΥΣ ΜΑΣ ΕΩΣ 20 € ΤΟ ΑΤΟΜΟ
(στην τιμή περιλαμβάνεται το πρωινό και η μεταφορά από ή προς το λιμάνι της Σύμης)
ΤΗΛ. 22460 71784



Μελέτη Κατασκευή Συντήρηση
Κήπων & Πάρκων
- Λειτουργική & αισθητική οργάνωση εξωτερικών χώρων
- Εργασίες διαμόρφωσης
- Εγκατάσταση συστημάτων αυτόματου ποτίσματος
- Φύτευση, εγκατάσταση χλοοτάπητα
- Μεταφυτεύσεις μεγάλων φοινικόδεντρων
- Συντήρηση κήπων

ΚΗΠΟΤΕΧΝΙΑ
ΑΡΧΙΤΕΚΤΟΝΙΚΗ ΚΗΠΩΝ
Απολλωνίων 27 Ρόδος, τηλ. & fax: (22410)73332
κιν.: 6945 851997, 6977509799, www.kipotexnia.gr

- *4 τ.μ. συλλέκτες από PROFIL Αλουμινίου για υψηλή απόδοση και αντοχή*
- *Κρύσταλλο μικρής περιεκτικότητας πυριτίου πάχους 3,5mm*
- *ΜΠΟΪΛΕΡ από INOX 316*

ΗΛΙΑΚΑ ΣΥΣΤΗΜΑΤΑ
IDEAL SOLAR
ΑΠΟΚΛΕΙΣΤΙΚΗ ΔΙΑΘΕΣΗ
ΚΟΚΚΙΝΟΣ & Συνεργάτες
Δημ. Αναστασιάδη 8, Ρόδος
Τηλ./Fax 22410 32181

ATMOSFERA

Η φαντασία δημιουργεί **atmosfera!!**
Η τέχνη του design αποκτά αισθητική.
Νέες διακοσμητικές προτάσεις για το σπίτι.
Μοντέρνα χειροποίητα αντικείμενα (βάζα - κηροπήγια και άλλα διακοσμητικά) αποκλειστικά φτιαγμένα από ξένους σχεδιαστές.
Πρωτότυπα κομμάτια επιμελημένα με σεβασμό και αισθητική, ήρθαν για να δώσουν **atmosfera** *στο δικό σας χώρο.*
Συγκεντρωμένα όλα μαζί στην ***Εθν. Αντιστάσεως 54 (πρώην Αννης Μαρίας)*** *σας περιμένουν για να καλύψουν κάθε επιθυμία σας.*

ΛΙΣΤΑ ΓΑΜΟΥ

ATMOSFERA
Είδη διακόσμησης εσωτερικού χώρου
Εθν. Αντιστάσεως 54 (πρώην Αννης Μαρίας) • Τηλ. 22410 43970-71

ΠΡΟΓΡΑΜΜΑ ΔΡΟΜΟΛΟΓΙΩΝ

Ε/Γ-ΟΓ ΡΟΔΑΝΘΗ-Ε/Γ-Ο/Γ ΔΗΜΗΤΡΟΥΛΑ-Ε/Γ-Ο/Γ ΜΑΡΙΝΑ**

ΡΟΔΟΣ - ΠΕΙΡΑΙΑΣ (28/05/03-08/06/03)

		ΤΕΤΑΡΤΗ 28/05
ΡΟΔΑΝΘΗ	17.00	ΚΩ-ΚΑΛΥΜΝΟ-ΛΕΡΟ-ΠΑΤΜΟ-ΠΕΡΑΙΑ
		ΠΕΜΠΤΗ 29/05
ΜΑΡΙΝΑ	08.30	ΚΑΣΤΕΛΟΡΙΖΟ
ΜΑΡΙΝΑ	17.00	ΚΩ-ΚΑΛΥΜΝΟ-ΛΕΡΟ
		ΠΑΡΑΣΚΕΥΗ 30/05
ΡΟΔΑΝΘΗ	17.00	ΚΩ-ΚΑΛΥΜΝΟ-ΛΕΡΟ-ΠΑΤΜΟ-ΠΕΡΑΙΑ
		ΣΑΒΒΑΤΟ 31/05
ΜΑΡΙΝΑ	08.30	ΚΑΣΤΕΛΟΡΙΖΟ
ΜΑΡΙΝΑ	17.00	ΚΩ-ΚΑΛΥΜΝΟ-ΠΕΙΡΑΙΑ
ΔΗΜΗΤΡΟΥΛΑ	21.00	ΚΩ-ΒΑΘΥ-ΧΙΟ-ΛΕΣΒΟ-ΛΗΜΝΟ ΑΛΕΞ/ΠΟΛΗ (21.00)
		ΚΥΡΙΑΚΗ 01/06
ΡΟΔΑΝΘΗ	14.00	ΚΩ-ΚΑΛΥΜΝΟ-ΛΕΡΟ-ΠΑΤΜΟ-ΠΕΙΡΑΙΑ
		ΔΕΥΤΕΡΑ 02/06
ΜΑΡΙΝΑ	17.00	ΚΩ-ΚΑΛΥΜΝΟ-ΛΕΡΟ-ΠΑΤΜΟ-ΠΕΙΡΑΙΑ
ΔΗΜΗΤΡΟΥΛΑ	24.00	ΚΑΣΤΕΛΟΡΙΖΟ
		ΤΡΙΤΗ 03/06
ΔΗΜΗΤΡΟΥΛΑ	14.00	ΣΥΜΗ-ΤΗΛΟ-ΝΙΣΥΡΟ-ΚΩ-ΚΑΛΥΜΝΟ-ΑΣΤΥΠΑΛΑΙΑ-ΑΙΓΙΑΛΙ-ΚΑΤΑΠΟΛΑ-ΝΑΞΟ-ΠΑΡΟ-ΣΥΡΟ-ΠΕΙΡΑΙΑ
		ΤΕΤΑΡΤΗ 04/06
ΜΑΡΙΝΑ	17.00	ΚΩ-ΚΑΛΥΜΝΟ-ΛΕΡΟ-ΠΑΤΜΟ-ΠΕΙΡΑΙΑ
		ΠΕΜΠΤΗ 05/06
ΡΟΔΑΝΘΗ	08.30	ΚΑΣΤΕΛΟΡΙΖΟ
ΡΟΔΑΝΘΗ	17.00	ΚΩ-ΚΑΛΥΜΝΟ-ΠΕΙΡΑΙΑ
		ΠΑΡΑΣΚΕΥΗ 06/06
ΜΑΡΙΝΑ	17.00	ΚΩ-ΚΑΛΥΜΝΟ-ΛΕΡΟ-ΠΑΤΜΟ-ΠΕΙΡΑΙΑ
		ΣΑΒΒΑΤΟ 07/06
ΡΟΔΑΝΘΗ	08.30	ΚΑΣΤΕΛΟΡΙΖΟ
ΡΟΔΑΝΘΗ	17.00	ΚΩ-ΚΑΛΥΜΝΟ-ΠΕΙΡΑΙΑ
ΔΗΜΗΤΡΟΥΛΑ	21.00	ΚΩ-ΒΑΘΥ-ΧΙΟ-ΛΕΣΒΟ-ΛΗΜΝΟ-ΑΝΕΞ/ΠΟΛΗ (21.00)
		ΚΥΡΙΑΚΗ 08/06
ΜΑΡΙΝΑ	14.00	ΚΩ-ΚΑΛΥΜΝΟ-ΛΕΡΟ-ΠΑΤΜΟ-ΠΕΙΡΑΙΑ

* Η εταιρεία μας βρίσκεται στην ευχάριστη θέση να σας ενημερώσει ότι:
1. Από 15/03 θα ισχύουν εκπτώσεις από 25% μέχρι και 40% για όλες τις θέσεις. Συμπεριλαμβάνεται και η τρίτη θέση.
2. Θα προσφέρονται ειδικές τιμές σε όλες τις θέσεις για οικογενειακά πακέτα και ξενοδοχεία 5 ή 4 αστέρων σε καταπληκτικές τιμές.
3. Από 15/06 θα εκτελούνται δρομολόγια καθημερινώς: ΠΕΙΡΑΙΑ - ΚΩ - ΡΟΔΟ & ΡΟΔΟ - ΚΩ - ΠΕΙΡΑΙΑ
4. Εισιτήρια μετ' επιστροφής, ειδικές τιμές.
5. Ι.Χ. ΕΚΠΤΩΣΗ 25% για μετάβαση, μετ' επιστροφής 40%.
6. Πολλαπλά εισιτήρια minimum 5, 50% έκπτωση.

Πληροφορίες στο κεντρικό πρακτορείο
TSAGARIS TRAVEL
και στον ταξιδιωτικό σας πράκτορα
Τηλ. (22410) 36170-30406, FAX: 22410-28597

Από την Ενωση Τουριστικών Πρακτόρων

Διαμαρτυρία για Μουσεία και Κοιλάδα Πεταλούδων

Κλειστοί πολλές φορές οι αρχαιολογικοί χώροι, αδικαιολόγητη αύξηση του εισιτηρίου στις Πεταλούδες

Την παρέμβαση του διευθύνοντα συμβούλου της ΕΤΑ Α.Ε. κ. Αναστ. Χωμενίδη, πρόκειται να ζητήσει η Ενωση Τουριστικών Γραφείων Ρόδου, διαμαρτυρόμενη για την αύξηση των εισιτηρίων στην κοιλάδα των Πεταλούδων.

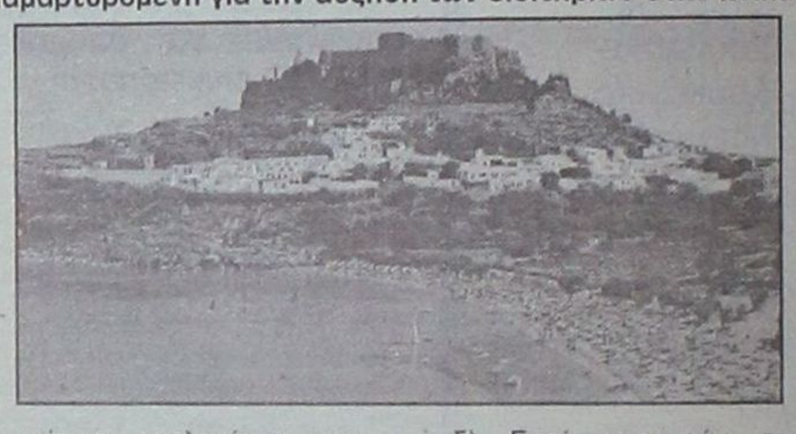

Σχετική απόφαση για την αύξηση πάρθηκε πρόσφατα από το δημοτικό συμβούλιο Πεταλούδων (παρά τις αντιρρήσεις της μειοψηφίας).

Το εισιτήριο ήταν 3 ευρώ το άτομο και στο εξής θα είναι 5 (αύξηση 67%!)

Ο πρόεδρος της Ενωσης Τουριστικών Γραφείων κ. Τσ. Μοσχάτος, με δηλώσεις του χθες στο «ALPHA News Radio» έκανε γνωστό ότι οι τουριστικοί πράκτορες θα προσφύγουν στον κ. Χωμενίδη, ζητώντας την παρέμβασή του.

ΔΙΑΜΑΡΤΥΡΙΑ ΓΙΑ ΤΑ ΜΟΥΣΕΙΑ

Με έγγραφό της επίσης η Ενωση Τουριστικών Γραφείων Ρόδου προς τον υπουργό Πολιτισμού κ. Ευαγγ.Βενιζέλο διαμαρτύρεται για το γεγονός ότι συχνά-πυκνά είναι κλειστοί οι αρχαιολογικοί χώροι και τα μουσεία.

Ειδικότερα αναφέρουν στην διαμαρτυρία τους τα εξής:

«Κύριε Υπουργέ,

Είναι γνωστό ότι, ο υπουργός Εθνικής Οικονομίας, ο υπουργός Ανάπτυξης, ο ΕΟΤ και όλοι οι φορείς οι εμπλεκόμενοι με τον τουρισμό αναφέρονται στο ποιοτικό τουρισμό, αυτόν που πρέπει να αναπτύξει η Ελλάδα και αυτόν που εμείς οι σκαπανείς πρέπει να οργανώσουμε και να τον εξυπηρετήσουμε απρόσκοπτα και σύμφωνα με την υπάρχουσα νομοθεσία.

Πως όμως θα επιτευχθεί αυτό όταν οι Αρχαιολογικοί χώροι και τα Μουσεία είναι κλειστά για τον άλφα ή βήτα λόγο:

α) Γιατί δεν υπάρχει προσωπικό ή αυτό που υπάρχει δεν επαρκεί.

β) Γιατί δεν έχει εφαρμοσθεί το θερινό ωράριο.

γ) Γιατί δεν έχει προσληφθεί το εποχιακό προσωπικό, και

δ) Γιατί απεργούν οι Αρχαιοφύλακες.

Απεργούν λοιπόν οι Αρχαιοφύλακες, βάζουν το κλειδί στην τσέπη (λέτε και είναι το μαγαζί τους και όχι Εθνικό, απροειδοποίητα) και ανοίγουν όταν το θελήσουν.Κάποια στιγμή και ενδεχομένως την παραμονή της απεργίας μας ειδοποιούν, χωρίς να αντιλαμβάνονται πόσους συμπολίτες τους, Τουριστικούς Πράκτορες, έχουν εκθέσει, τους έχουν ζημιώσει ανεπανόρθωτα και έχουμε διασυρθεί σαν χώρα και σαν πολίτες αυτής της χώρας, διότι λόγω απεργίας των Αρχαιοφυλάκων δεν είμαστε συνεπείς στις υποχρεώσεις μας.

Αραγε ποια θα είναι η εκτίμηση των συνεργατών μας;

Αλλά υπάρχει και υπέρτατο Εθνικό χρέος. Στην 20ετία 1960/1980 οργίαζε η Αντεθνική προπαγάνδα και διπλωματία για ανεξάρτητο κράτος της Μακεδονίας και εμείς είχαμε τα ευρήματα της Βεργίνας κλειστά να μην τα γνωρίσει κανένας. Υπνοβατούντες και μειδιούντες.

Στη δεκαετία του 1990 τρέχαμε να αποδείξουμε ότι η Μακεδονία είναι Ελληνική.

Για Εθνικούς, κυριαρχικούς και οικονομικούς λόγους, οι Αρχαιολογικοί Χώροι πρέπει να παραμένουν ανοικτοί από την Ανατολή ως τη Δύση του ηλίου να μεταδίδουν την Α και το φως του Ελλη Πολιτισμού.

Προτείνουμε:

α) την πρόσληψη ... ρα, του αναγκαίου επ... κού προσωπικού απ... Απριλίου μέχρι τη... Οκτωβρίου κάθε χρόν...

β) Σε περίπτωση απ... γίας των Αρχαιοφυλ... τα κλειδιά να παραδ... στην διεύθυνση της Α... ολογίας, η οποία θα ... τουργεί τους Αρχαιο... κούς Χώρους με το προ... πικό ασφαλείας, βοηθ... νοι από την Αστυνομ...

Είναι αδιανόητο επ... πτες από την Ευρώπ... από άλλες ηπείρους να ... χονται για να επισκεφθ... το πολιτιστικό μας θησαυ... και να βρίσκουν τους χ... ρους κλειστούς, παρά ... γεγονός ότι η είσοδος ... έξι (6) ευρώ είναι ακρι...

Ορισμένοι Αρχαιολ... και Αρχαιοφύλακες πρ... να καταλάβουν ότι η ... ρία και ο πολιτισμός ... Μνημεία και τα Μουσ... ανήκουν σ' όλη την ανθ... πότητα. Εχουν υποχρέ... να τα διαφυλάττουν κα... τα επιδεικνύουν και όχ... τα έχουν κλεισμένα ... εγκαταλειμμένα στις α... θήκες ή σε χώρους σπ... σπέλαστους.

Κύριε Υπουργέ,

Είμαστε βέβαιοι ότ... εσείς εστερνίζεσθε ... απόψεις μας και ότι θα ... βείτε σ' όλες εκείν... ενέργειες προκειμένου ... διορθωθούν τα κακώς ... μενα.

Ευχαριστούντες εκ ... προτέρων.

Διατελούμε μετ...
Ο Πρόε...
Τσαμπίκος Μαρ...
Ο Γεν. γραμ...
Κώνστα...
Γεωργιά...

Βρέθηκε λύση για το τέλος προς Μαρμαρίς

Με απόφαση του υπουργείου Εμπορικής Ναυτιλίας εξομοιώνεται στο 5% το ποσοστό επί της τιμής των εισιτηρίων για τους πλόες προς την Τουρκία και τις χώρες μέλη της Ε.Ε. Αυτό ανακοίνωσε σήμερα ο αντιδήμαρχος και αντιπρόεδρος του ΛΤΔ Νίκος Χαραλάμπης.

Επίσης το υπουργείο δέχθηκε να εξετάσει δύο προτάσεις που κατέθεσε ο δήμαρχος Γ. Γιαννόπουλος και συγκεκριμένα να καθορίζεται από τα κατά τόπους Λιμενικά Ταμεία το ύψος των τελών για τους πλόες καθώς και των τελών ελλιμενισμού των πλοίων.Η δεύτερη πρόταση αφορά την μετατροπή των Λιμενικών Ταμείων σε ανώνυμες εταιρείες.

COMPUTER ADVANCED SERVICES

Σοφ. Βενιζέλου 4 - 100 Μαγαζιά - Ρόδος
Τηλ. & Fax: 22410 73950
T.K. 85100

Τα προηγμένα χαρακτηριστικά του, εξασφαλίζουν υψηλή απόδοση και επιδόσεις που ξεφεύγουν από τα συνηθισμένα.
Intel Pentium 4 2.66GHz
Ram 256 MB DDR
VGA GeForce4 MX 440 64MB Vo
Sound On board, HXEIA
HDD WD 40GB 7200 rpms - JB 8Mb cache
DVD 16x48,CDR-W 52X32X52
FDD 1.44 Mb, Modem 56K
MS Internet Keyboard, MS Optical Mouse
MS Windows XP Home Ελληνικά, Panda Antivirus
Monitor NEC 1501 LCD 15"



Τιμή 1250€

*Στην τιμή περιλαμβάνεται ο Φ.Π.Α.
Το λογότυπο INTEL INSIDE και PENTIUM 4 είναι καταχωρημένα σήματα της INTEL CORPORATION.
Εγγύηση QuestXpand: 3 χρόνια αντιπλοιακικό, 1 χρόνος εργασία.
Η προσφορά ισχύει μέχρι εξαντλήσεως του stock

ΑΠΟΘΗΚΗ
ΧΟΝΔΡΙΚΗΣ
ΕΙΣΑΓΩΓΕΣ-ΑΝΤΙΠΡΟΣΩΠΕΙΕΣ
VD-ΒΙΝΤΕΟ-ΚΑΣΕΤΕΣ
υπνα ιρικ-περιοδικά-
ρώρουχα πολυτελείας-
LATEX
Πώληση χονδρική
ΡΟΔΟΣ
94 519 4741 κ. Κώσιας

In Blu
MODA ITALIANA
ΕΝΔΥΜΑΤΑ
γαικεία Μαγιώ - Εσώρουχα-Παιδικά
ΑΓΟΡΙΑ - ΚΟΡΙΤΣΙΑ 1-16 ετών
ΞΕΚΙΝΑΜΕ
κυστικές τιμές...
...και εκλεκτή ποιότητα
ΣΑΣ ΠΕΡΙΜΕΝΟΥΜΕ
Οδός Διαγοριδών 24 (πριν από τα φανάρια)
ΤΗΛ. 22410 78655

Τεστ
Χοληστερίνης
σε 3 λεπτά
Τώρα αρκεί μια σταγόνα αίμα
για να έχετε μια
ολοκληρωμένη, άμεση και αξιόπιστη
άγνωση των επιπέδων χοληστερίνης σας,
με το επαναστατικό τεστ
CHEMCARD™
1] Χρησιμοποιείστε τον Σκαρφιστήρα (που περιέχει η συσκευασία) για να εξασφαλίσετε ανώδυνα μια σταγόνα αίμα από το δάκτυλό σας.
2] Τοποθετείστε τη σταγόνα αίματος στη δοκιμαστική περιοχή επάνω στην κάρτα CHEMCARD™.
3] Μετά από τρία λεπτά αναγνωρίστε στις χρωματικές ενδείξεις της κάρτας, την τιμή της χοληστερίνης σας.
Έτσι απλά, εύκολα, αξιόπιστα!
CHOLESTEROL
Νέο ΠΡΟΪΟΝ
CHEMCARD™ SYSTEMS
ΤΗΣΤΕ ΤΟ ΣΕ ΟΛΑ ΦΑΡΜΑΚΕΙΑ
ANATS
Φροντίδα ζωής...
& NUTRITION CENTER - Κ. ΤΣΑΛΔΑΡΗ 45 - ΤΗΛ: 2241039840
e-mail: anats@acci.gr - http: //www.anats.gr

Συνεχίζεται στο νησί της Ρόδου

Συμπλήρωση δηλώσεων για το Ελαιοκομικό Μητρώο

Που άρχισε και που θα συνεχισθεί η καταγραφή

Συνεχίζεται στο νησί της Ρόδου, η συμπλήρωση των δηλώσεων για το Ελαιοκομικό Μητρώο, διαδικασία απαραίτητη για όλους τους ελαιοπαραγωγούς.

Της Βαρβάρας Μπογδάνου

Το έργο ανέλαβε η "Geo Date Analysis" προκειμένου να δημιουργηθεί το ελαιοκομικό Μητρώο Δωδ/σου. Η συμπλήρωση των δηλώσεων που ξεκίνησε από τα μέσα Μαρτίου γίνεται εντελώς δωρεάν. Οι καλλιεργητές θα πρέπει να γνωρίζουν τα εξής:

1. Να έχουν το σχεδιάγραμμα των κτηματολογικών μερίδων με αναγραφόμενο τον αριθμό μερίδας των ελαιοτεμαχίων τους.
2. Να έχουν μαζί τους Ταυτότητα και έγγραφο που να αποδεικνύει το ΑΦΜ.
3. Να έχουν αριθμό τραπεζικού λογαριασμού-κατά προτίμηση Αγροτικής Τράπεζας.
4. Να γνωρίζουν την έκταση των ελαιοτεμαχίων και τον αριθμό των ελαιοδένδρων ανά ελαιοτεμάχιο.

Σημειώνεται ότι τα στοιχεία θα διασταυρωθούν με αυτά που υπάρχουν σε ηλεκτρονική μορφή και για το λόγο αυτό θα πρέπει να είναι αξιόπιστα. Σύμφωνα με τους υπεύθυνους, ξεκινά η καταγραφή στο Δημοτικό Διαμέρισμα Λάρδου και Μαλώνας ενώ συνεχίζεται η καταγραφή στα Δημοτικά Διαμερίσματα Εμπωνα, Κοσκινού και Παστίδας.

Ο προγραμματισμός που έγινε για τους δήμους της Ρόδου και της Δωδ/σου, έχει ως εξής:

Δήμος: Αρχαγγέλου
Δημ. Διαμέρισμα: Αρχάγγελος
Συλλογή Δηλώσεων: έως 13/6
Ωράριο: 17.00-21.00
Χώροι: Δήμο

Δήμος: Αρχαγγέλου
Δημ. Διαμέρισμα: Μαλώνα
Συλλογή Δηλώσεων: έναρξη 9/6
Ωράριο: πρωινά
Χώροι: Δήμο

Δήμος: Αταβύρου
Δημ. Διαμέρισμα: Εμπωνας
Συλλογή Δηλώσεων: έως 13/6
Ωράριο: 16.00-20.00
Χώροι: Δήμο

Δήμος: Αφάντου
Δημ. Διαμέρισμα: Αφάντου
Συλλογή Δηλώσεων: έναρξη 19/5
Ωράριο: 09.00-14.00, 17.00-21.00
Χώροι: Αίθουσα "Πήγασου"

Δήμος: Καλλιθέας
Δημ. Διαμέρισμα: Καλυθιές
Συλλογή Δηλώσεων: έως 7/6
Ωράριο: 13.00-21.00
Χώροι: Αίθουσα ομάδας

Δήμος: Καλλιθέας
Δημ. Διαμέρισμα: Κοσκινού
Συλλογή Δηλώσεων: -
Ωράριο: 09.00-14.00
Χώροι: Κοινότητα

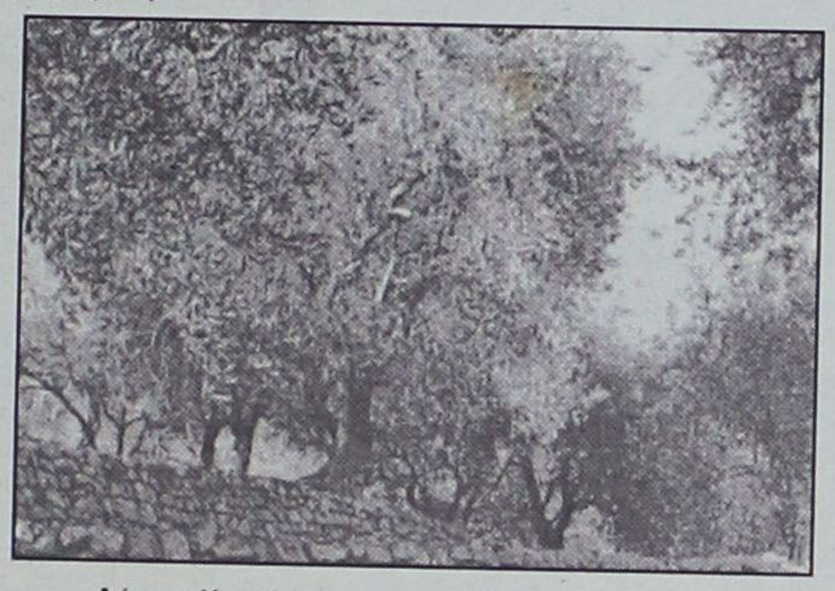

Δήμος: Καμείρου
Δημ. Διαμέρισμα: Φάνες
Συλλογή Δηλώσεων: από 26/5
Ωράριο: 17.00-21.00
Χώροι: Κοινότητα Φανών

Δήμος: Καμείρου
Δημ. Διαμέρισμα: Σορωνή
Συλλογή Δηλώσεων: από 26/5
Ωράριο: 17.00-21.00
Χώροι: Κοινότητα Φανών

Δήμος: Νότιας Ρόδου
Δημ. Διαμέρισμα: Προφύλια
Συλλογή Δηλώσεων: από 27/5
Ωράριο: 09.00-15.00
Χώροι: Δήμος Γενναδίου

Δήμος: Νότιας Ρόδου
Δημ. Διαμέρισμα: Αρνίθα
Συλλογή Δηλώσεων: από 2/6
Ωράριο: 09.00-15.00
Χώροι: Δήμος Γενναδίου

Δήμος: Νότιας Ρόδου
Δημ. Διαμέρισμα: Ιστριος
Συλλογή Δηλώσεων: από 27/5
Ωράριο: 09.00-15.00
Χώροι: Δήμος Γενναδίου

Δήμος: Νότιας Ρόδου
Δημ. Διαμέρισμα: Βάτι
Συλλογή Δηλώσεων: από 27/5
Ωράριο: 09.00-15.00
Χώροι: Δήμος Γενναδίου

Δήμος: Νότιας Ρόδου
Δημ. Διαμέρισμα: Λαχανιά
Συλλογή Δηλώσεων: έναρξη 26/5
Χώροι: Σχολείο

Δήμος: Νότιας Ρόδου
Δημ. Διαμέρισμα: Ασκληπιείον
Συλλογή Δηλώσεων: έναρξη 19/5
Χώροι: Πολιτιστικό Κέντρο

Δήμος: Πεταλούδων
Δημ. Διαμέρισμα: Παστίδα
Συλλογή Δηλώσεων: Εναρξη

Δήμος: Κω
Δημ. Διαμέρισμα: Κω
Συλλογή Δηλώσεων: έναρξη 2/6
Χώροι: Επαρχείο

Δήμος: Ηρακλειδών
Δημ. Διαμέρισμα: Αντιμάχειας
Συλλογή Δηλώσεων: έναρξη 19/5
Ωράριο: 17.00-21.00
Χώροι: Δήμος Αντιμάχειας

Δήμος: Δικαίου
Συλλογή Δηλώσεων: έναρξη 19/5
Ωράριο: 17.00-21.00
Χώροι: Δήμος Ζηπαρίου

Δήμος: Καλύμνου
Συλλογή Δηλώσεων: έναρξη 21/5
Χώροι: Επαρχείο

Δήμος: Λέρου
Συλλογή Δηλώσεων: έναρξη 22/5
Ωράριο: 17.00-21.00
Χώροι: ΚΕΠ

Δήμος: Καρπάθου
Δημ. Διαμέρισμα: Κάρπαθος
Συλλογή Δηλώσεων: έναρξη 9/6
Χώροι: ΚΕΠ (Επαρχείου)

Δήμος: Ολύμπου
Δημ. Διαμέρισμα: Ολυμπος
Συλλογή Δηλώσεων: έναρξη 9/6
Χώροι: ΚΕΠ

Δήμος: Λινδίων
Δημ. Διαμέρισμα: Λάρδος
Συλλογή Δηλώσεων: έναρξη 6/6
09.00-14.00
Χώροι: ΚΕΠ

Σημειώνεται ότι η διαδικασία είναι υποχρεωτική για όσους δε θέλουν να αποκλειστούν από τις επιδοτήσεις καθώς τα δεδομένα, έχουν πλέον αλλάξει.

ΠΡΑΚΤΟΡΕΙΟ ΤΑΞΙΔΙΩΝ
ΣΑΒΒΑΣ ΣΑΗΣ
4ΗΜΕΡΗ εκδρομή του
ΑΓ. ΠΝΕΥΜΑΤΟΣ στην
ΚΑΛΥΜΝΟ – ΛΕΡΟ
από 13/6, Παρασκευή, ώρα 18.00 με το ΡΟΔΑΝΘΗ
έως 17/6, Τρίτη, ώρα 07.00 με το ΡΟΔΑΝΘΗ
ΜΟΝΟ 150€
ΠΕΡΙΛΑΜΒΑΝΕΙ
• Εισιτήρια ΡΟΔΟ - ΚΑΛΥΜΝΟ - ΡΟΔΟ
• Ξενοδοχείο 4 νύχτες με πρωινό σε δίκλινα-τρίκλινα
• Μεταφορά λιμάνι - ξενοδοχείο - λιμάνι
• Εισιτήρια ΚΑΛΥΜΝΟ-ΛΕΡΟ-ΚΑΛΥΜΝΟ
• Εκδρομή με πούλμαν στην Λέρο
• Προσκύνημα στον Αγ. Σάββα (μετάβαση-επιστροφή)
3ΗΜΕΡΗ εκδρομή του
ΑΓ. ΠΝΕΥΜΑΤΟΣ στην
ΚΑΡΠΑΘΟ ΑΕΡΟΠΟΡΙΚΩΣ
από 14/6 έως 16/6
ΜΟΝΟ 150€
ΠΕΡΙΛΑΜΒΑΝΕΙ
• Αεροπορικά εισιτήρια ΡΟΔΟ-ΚΑΡΠΑΘΟ-ΡΟΔΟ
• Φόρους αεροδρομίου
• Ξενοδοχείο με πρωινό σε δίκλινα-τρίκλινα
• Μεταφορά αεροδρόμιο-ξενοδοχείο-αεροδρόμιο
• Εκδρομή στον Ολυμπο (πληρωμένα εισιτήρια πλοίου)
ΠΛΗΡΟΦΟΡΙΕΣ - ΕΓΓΡΑΦΕΣ
ΠΡΑΚΤΟΡΕΙΟ ΤΑΞΙΔΙΩΝ
ΣΑΒΒΑΣ ΣΑΗΣ
ΤΑΡΠΟΝ ΣΠΡΙΝΓΚΣ 42
(δίπλα στην Τραπ. Πίστεως)
Τηλ. 22410 39781-3, 22410-37711

ΠΡΟΤΥΠΟΣ ΠΑΙΔΙΚΟΣ ΣΤΑΘΜΟΣ

- ΕΙΔΙΚΑ ΜΕΛΕΤΗΜΕΝΟ ΠΡΟΓΡΑΜΜΑ ΔΙΔΑΣΚΑΛΙΑΣ
- ΠΛΗΡΗ ΥΓΙΕΙΝΗ ΔΙΑΤΡΟΦΗ
- ΜΗΝΙΑΙΑ ΙΑΤΡΙΚΗ ΠΑΡΑΚΟΛΟΥΘΗΣΗ
- ΔΙΔΑΚΤΙΚΟ ΠΡΟΣΩΠΙΚΟ ΑΥΣΤΗΡΑ ΕΠΙΛΕΓΜΕΝΟ

ΠΑΙΔΙΚΟ ΣΤΕΚΙ



ΑΘΗΝΩΝ • 107
ΤΗΛ 22410-28128

Στόχος μας ισορροπημένη ανάπτυξη ψυχής & σώματος

Διαμαρτυρίες για το κατευθυνόμενο εμπόριο

Φωνές από τη Σύμ

Επιστολή από επαγγελματίες του νησιού

Για κατευθυνόμενο εμπόριο κατηγορούν όλα σχεδόν τα τουριστικά πρακτορεία που διοργανώνουν εκδρο... Σύμη, δεκάδες επαγγελματίες και κάτοικοι του νησιού, ζητώντας την επέμβαση των αρμοδίων αρχών.

Η καταγγελία στάλθηκε στην Αστυνομική Διεύθυνση Δωδεκανήσου, στο Αστυνομικό Τμήμα Σύμης, στον εισαγγελέα, στον ΕΟΤ, στον Δήμο Σύμης και στο υπουργείο Δημόσιας Τάξης.

Ειδικότερα οι καταγγέλοντες, επισημαίνουν τα εξής:

"Καταγγέλλουμε όλοι εμείς οι υπογράφοντες Συμιακοί τα παρακάτω πρακτορεία που φέρνουν ημερήσιες εκδρομές στην Σύμη με τα ημερόπλοια.

TUI (Το πρακτορείο που φέρνει το περισσότερο κόσμο)

Rodos Tours-Rodos Express-Spies-Tjaereborg-Pallas-Thomson-Savvaidis Travel-Elafos Tours-Air Tours-I.T.S.-Thomas Cook-Comitour-Alpitour και οποιοδήποτε άλλο πρακτορείο που ίσως μας διαφεύγει και πράττει ανάλογα με τα υπόλοιπα.

Καταγγέλλουμε λοιπόν όλα τα παραπάνω πρακτορεία διότι επί σειρά ετών με τον τρόπο τους κουβαλούν και παίρνουν τους τουρίστες σε Γκρουπ ομάδες και τους κατευθύνουν σε συγκεκριμένα και επιλεγμένα κατά αυτούς καταστήματα για παράδειγμα: Εστιατόρια- Τουριστικά μαγαζιά-Σφουγγαράδικα-Χρυσοχοεία-Ασημοχοεία κ.λπ. με αποτέλεσμα να υπάρχουν και να δημιουργούνται σε όλους πλέον γνωστά τα παρακάτω φαινόμενα:

Κάποια καταστήματα να είναι γεμάτα κόσμο και κάποια άλλα να μην έχουν καθόλου με αποτέλεσμα κάθε χρόνο να κλείνουν ακόμα και καταστήματα.

Επίσης δεν τους αφήνουν σχεδόν καθόλου ελεύθερους και πολλές φορές οι τουρίστες δεν βλέπουν σχεδόν καθόλου τίποτε άλλο παρά μόνο τα καταστήματα τα οποία αναφέραμε παραπάνω διότι δεν έχουν καθόλου χρόνο.

Αυτή η πρακτική όπως καταλαβαίνετε δυσφημεί όλα τα υπόλοιπα καταστήματα διότι οι ξεναγοί χρησιμοποιούν διάφορες ατάκες και τεχνάσματα στο ότι στα άλλα μαγαζιά δεν εγγυώνται τίποτε και ότι οι τιμές των άλλων μαγαζιών πλην αυτών που προωθούν αυτοί είναι πανάκριβες και όπως καταλαβαίνετε για τους τουρίστες είναι πάρα πολύ δύσκολο να τους ξεφύγουν.

Από ό,τι ξέρουμε η ομαδοποίηση τουριστών και η άγρα πελατών απαγορεύονται ρητά και καθαρά από το νόμο.

Επίσης οι συνοδοί απαγορεύονται να κατέβουν ακόμα και κάτω από το καράβι και όχι να κάνουν ακόμα και ξενάγηση στα καταστήματα.

Αυτοί που πρέπει να κάνουν ξενάγηση να είναι οι ξεναγοί επαγγελματίες. Επίσης οι ξεναγοί πρέπει να έχουν πάντοτε πεντακάθαρο πρόγραμμα για το πού και πώς θα κινηθούν και να αφορά την ιστορία και τα μουσεία του νησιού και όχι τα καταστήματα με μοναδικό σκοπό την κερδοσκοπία.

Ζητούμε λοιπόν [illegible] με μια φωνή γιατ[illegible] ουμε ότι αυτοί που [illegible] λουν να είναι μαζί μ[illegible] δύο με τρείς επ[illegible] τίες, σίγουρα όλ[illegible] ρουμε ότι δεν εί[illegible] πάνω.

1) Να κινηθού[illegible] νόμιμες διαδικασ[illegible] να σταματήσουν τ[illegible] πάνω και να αφήσ[illegible] κόσμο ελεύθερο να [illegible] σίσει για το που θ[illegible] για το τί πρέπει να [illegible] και για το αν πρέπει [illegible] ακόμα και στην τουρ[illegible]

2) Να ορισθεί ένα [illegible] δύο σημεία ώστε να [illegible] νται οι ιστορικές ο[illegible] από τους ξεναγούς.

3) Να υπάρχει κάθ[illegible] νή αστυνόμευση [illegible] προγράμματα ξεναγ[illegible]

4) Σας παρακαλού[illegible] πάρετε το θέμα μας [illegible] σοβαρά γιατί όλοι η[illegible] γελματίες που είναι [illegible] μαζί μας είναι σ[illegible] σμένοι και η μεγάλη [illegible] κτηση σε συνδυασμ[illegible] την ανάλογη κατ[illegible] υπάρχει στον τουρισ[illegible] ποτέ δεν ξέρει κα[illegible] αντιδράσεις μπορεί να [illegible] φέρει στο μέλλον σε [illegible] λους δεν δοθεί μια ορ[illegible] λύση στο θέμα μας.

Ζητούμε την β[illegible] όλων σας και ελπίζο[illegible] μας καταλάβετε".

ΔΡΟΜΟΛΟΓΙΑ ΤΟΥ ΤΑΧΥΠΛΟΟΥ ΚΑΤΑΜΑΡΑΝ
"ΔΩΔΕΚΑΝΗΣΟΣ ΕΞΠΡΕΣ"
Από 01/05/2003 έως 14/06/2003

ΑΝΑΧΩΡΗΣΗ ΑΠΟ ΡΟΔΟ

ΗΜΕΡΑ	ΩΡΑ	ΠΡΟΟΡΙΣΜΟΣ	ΩΡΑ ΑΦΙΞΗΣ ΣΤΗ ΡΟΔΟ
ΚΑΘΕ ΔΕΥΤΕΡΑ	08.30	ΣΥΜΗ-ΚΩ-ΚΑΛΥΜΝΟ-ΛΕΡΟ-ΚΑΛΥΜΝΟ-ΚΩ-ΣΥΜΗ-ΡΟΔΟ	18.30
ΚΑΘΕ ΤΡΙΤΗ	08.30	ΚΩ-ΚΑΛΥΜΝΟ-ΛΕΡΟ-ΠΑΤΜΟ-ΛΕΡΟ-ΚΑΛΥΜΝΟ-ΚΩ-ΡΟΔΟ	18.30
ΚΑΘΕ ΤΕΤΑΡΤΗ	08.30	ΚΩ-ΚΑΛΥΜΝΟ-ΛΕΡΟ-ΚΑΛΥΜΝΟ-ΚΩ-ΡΟΔΟ	18.30
ΚΑΘΕ ΠΕΜΠΤΗ	08.30	ΚΩ-ΚΑΛΥΜΝΟ-ΛΕΡΟ-ΠΑΤΜΟ-ΛΕΡΟ-ΚΑΛΥΜΝΟ-ΚΩ-ΡΟΔΟ	18.30
ΚΑΘΕ ΠΑΡΑΣΚΕΥΗ	08.30	ΣΥΜΗ-ΚΩ-ΚΑΛΥΜΝΟ-ΛΕΡΟ-ΠΑΤΜΟ-ΛΕΡΟ-ΚΑΛΥΜΝΟ-ΚΩ ΣΥΜΗ-ΡΟΔΟ	18.50
ΚΑΘΕ ΣΑΒΒΑΤΟ	08.30	ΚΩ-ΚΑΛΥΜΝΟ-ΛΕΡΟ-ΛΕΙΨΟΙ-ΠΑΤΜΟ-ΛΕΡΟ-ΚΑΛΥΜΝΟ-ΚΩ-ΡΟΔΟ	18.30
ΚΑΘΕ ΚΥΡΙΑΚΗ	08.30	ΚΩ-ΚΑΛΥΜΝΟ-ΛΕΡΟ-ΠΑΤΜΟ-ΛΕΙΨΟΙ-ΛΕΡΟ-ΚΑΛΥΜΝΟ-ΚΩ-ΡΟΔΟ	18.30



Πληροφορίες - Κρατήσεις
ΔΩΔΕΚΑΝΗΣΟΣ ΝΑΥΤΙΛΙΑΚΗ Ν.Ε.
Αυστραλίας 3, 85100 ΡΟΔΟΣ • Τηλ. 22410 70590 • Fax: 22410 70591
E-mail: info@12ne.gr

MORINOX
PRINCESS
eva **solo**
Leopold
Prestige
MURANO
Biesse casa
bodum®
Tiffanny Boutique
MICHELINO
Blomus
KROSNO
CRYSTAL BOHEMIAS

ΟΙΚΙΑ & διακόσμηση

Πριν ανοίξετε σπιτικό ανοίξτε ΛΙΣΤΑ ΓΑΜΟΥ στην ΟΙΚΙΑ.

Στο πλήρως ανανεωμένο κατάστημά μας θα βρείτε τους μεγαλύτερους οίκους της Ευρώπης σε μία γκάμα προϊόντων που θα σας εντυπωσιάσει.

ΔΩΡΑ - ΚΡΥΣΤΑΛΛΑ - ΣΕΡΒΙΤΣΙΑ - ΜΑΧΑΙΡΟΠΗΡΟΥΝΑ - ΕΡΓΑΛΕΙΑ, σε νεανικές γραμμές αλλά κυρίως σε νεανικές και προσιτές τιμές , με την υπογραφή των μεγαλύτερων σχεδιαστών στην Ευρώπη .

ΛΙΣΤΑ ΓΑΜΟΥ στην ΟΙΚΙΑ και ..... ΚΑΛΟΡΙΖΙΚΟ

ΕΘΝΙΚΗΣ ΑΝΤΙΣΤΑΣΕΩΣ 59 (ΠΡΩΗΝ ΑΝΝΗΣ ΜΑΡΙΑΣ)
ΡΟΔΟΣ ΤΗΛ. - ΦΑΞ 22410-39777

ΝΑΥΤΙΛΙΑΚΗ ΕΤΑΙΡΕΙΑ ΛΕΣΒΟΥ Α.Ε.

ΑΝΑΚΟΙΝΩΣΗ

Το υπερταχύπλοο και πολυτελές ΑΙΟΛΟΣ ΚΕΝΤΕΡΗΣ

που μηδενίζει την απόσταση
από **15 Ιουνίου** πάλι κοντά σας

ΑΝΑΧΩΡΗΣΕΙΣ ΑΠΟ ΠΕΙΡΑΙΑ

ΚΥΡΙΑΚΗ	17.00	ΓΙΑ ΚΑΛΥΜΝΟ-ΚΩ-ΡΟΔΟ
ΔΕΥΤΕΡΑ	17.00	ΓΙΑ ΚΩ - ΡΟΔΟ
ΠΕΜΠΤΗ	17.00	ΓΙΑ ΚΑΛΥΜΝΟ-ΚΩ-ΡΟΔΟ

ΑΦΙΞΗ ΣΤΗ ΡΟΔΟ ΣΤΙΣ 24.00

ΑΝΑΧΩΡΗΣΕΙΣ ΑΠΟ ΡΟΔΟ

ΔΕΥΤΕΡΑ	08.00	ΓΙΑ ΚΩ-ΠΕΙΡΑΙΑ
ΤΡΙΤΗ	08.00	ΓΙΑ ΚΩ-ΚΑΛΥΜΝΟ-ΠΕΙΡΑΙΑ
ΠΑΡΑΣΚΕΥΗ	08.00	ΓΙΑ ΚΩ-ΚΑΛΥΜΝΟ-ΠΕΙΡΑΙΑ

ΑΦΙΞΗ ΣΤΟΝ ΠΕΙΡΑΙΑ ΣΤΙΣ 15.00

ΑΣΥΝΑΓΩΝΙΣΤΟ ΣΤΗΝ ΤΑΧΥΤΗΤΑ ΚΑΙ ΟΙΚΟΝΟΜΙΑ ΧΡΟΝΟΥ

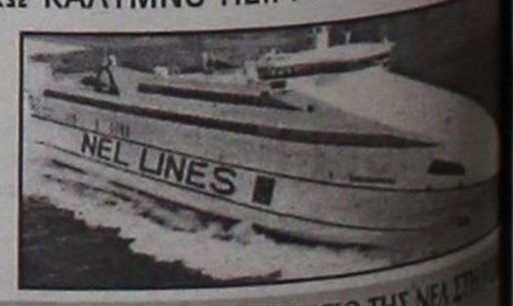

Κρατήσεις για επιβάτες και οχήματα στο ΚΕΝΤΡΙΚΟ ΠΡΑΚΤΟΡΕΙΟ ΤΗΣ ΝΕΛ ΣΤΗ
ALHAMBRA TRAVEL
Δ. ΘΕΟΔΩΡΑΚΗ 13 • Τηλ.: 2241-0-37052-25698-31642

ΡΟΔΙΑΚΗ ΑΘΛΗΤΙΚΗ

ΠΕΜΠΤΗ
5 ΙΟΥΝΙΟΥ 2003

ΞΕΚΑΘΑΡΙΖΟΥΝ ΟΙ «8»



ολοκληρώνονται σήμερα τα προκριμα-τά του SWATCH-FIVB WORLD TOUR.

ήμερα στις 12 η συνέντευξη Τύπου στο DOS CAFE του Καζίνο.

ΣΕΛ. 31

ΕΝ ΑΝΑΜΟΝΗ...

Μυρλής και Ορφανός επρόκειτο χθες παραδώσουν στον Βενιζέλο τις υπογρα- ; των 160 συναδέλφων τους.
Βενιζέλος: «Θα το μελετήσω και θ' απο-σίσω».

ΣΕΛ. 17



ΕΡΧΕΤΑΙ Ο ΦΡΑΓΚΙΑΣ

• *Με την επιστροφή του σηματοδοτείται η εξέλιξη στην υπόθεση «ρόστερ» της ομάδας του Κολοσσού.*

ΣΕΛ. 34



ΧΟΡΗΓΟΣ ΕΠΙΚΟΙΝΩΝΙΑΣ
ΡΟΔΙΑΚΗ-ΓΝΩΜΗ

Χωρίζουν οι δρόμοι

- *Δύσκολα θα συνεχίσουν να συμβαδίζουν Ηρακλής Μαριτσών και Γιώργος Σαββιδάκης*
- *Πρόβλημα προέκυψε με τον Θεοφάνη Λορέντζο που στρατεύεται τον Σεπτέμβρη*

Χωρίζουν οι δρόμοι απ' ό,τι δείχνουν τα πράγματα του επί σειρά δεκατριών ετών τερματοφύλακα του Ηρακλή Μαριτσών **Γιώργου Σαββιδάκη** με την ομάδα, που καθιερώθηκε και σταδιοδρόμησε στον χώρο του Δωδεκανησιακού ποδοσφαίρου.

Ο έμπειρος τερματοφύλακας εξετάζει "προτάσεις" για ένταξή του σε άλλο σωματείο, που να εκπληρώνει τις προσδοκίες-φιλοδοξίες του και εντός των ημερών αναμένεται να υπάρχει εξέλιξη στο θέμα αυτό.

Πάντως η Διοίκηση του Ηρακλή βλέπει με καλό μάτι την αποχώρησή του από τον Σύλλογο, καθώς του χρόνου ο έμπειρος γκολκήπερ θα έχει συμπληρώσει το εικοστό όγδοο έτος της ηλικίας του (και δέκατο τέταρτο στην ομάδα) και βάσει του ΚΑΠ μένει ελεύθερος, μ' αποτέλεσμα ο Ηρακλής να μην έχει δικαίωμα απαιτήσεων από την επικείμενη μεταγραφή του παίκτη.

ΠΡΟΒΛΗΜΑ ΜΕ Θ. ΛΟΡΕΝΤΖΟ

Μετά τους **Κώστα Παπακωνσταντή, Γιώργο Μπιλιά** και **Σπύρο Λολάκη** που εκπληρώνουν την στρατιωτική τους θητεία, ακόμη ένας ποδοσφαιριστής του Συλλόγου ο **Θεοφάνης Λορέντζος** αναμένεται να φορέσει το χακί, καθώς η αναβολή του (λόγω σπουδών) τελειώνει τον Σεπτέμβριο.

ΜΕΤΑΓΡΑΦΕΣ

Σήμερα θα πραγματοποιηθεί συνάντηση ανάμεσα στον πρόεδρο του Συλλόγου **Γιώργο Παπαδημήτρη** με τον **Δήμο Σιδηρόπουλο** για την επανένταξη του τελευταίου στο έμψυχο δυναμικό της ομάδας.

Πολλά θα εξαρτηθούν από την απόφαση του **Γιώργου Σαββιδάκη** (αν παραμείνει) για το αν θα αποκτηθούν δύο ή ένας τερματοφύλακας. Πάντως απ' ότι δείχνουν τα πράγματα πολύ κοντά στο να δώσει τα "χέρια" με την Διοίκηση του Συλλόγου είναι ο **Γιάννης Λορέντζος** καλύπτοντας έτσι την μία θέση.

Εκλογές στον Απόλλωνα Απ.

- *Την ερχόμενη Κυριακή έχει Γ.Σ.*

Ο ΑΠΣ Απόλλων Απολλώνων ανακοινώνει ότι οι εκλογές για την ανάδειξη νέου Δ.Σ. θα πραγματοποιηθούν την Κυριακή 8 Ιουνίου 2003 στις 19.00 στην κοινοτική αίθουσα Απολλώνων.

Οπως είναι ήδη γνωστό ο απελθών πρόεδρος **Τζούλης Μαχραμάς** δεν θα είναι ξανά υποψήφιος και έτσι αναζητείται η διάδοχη κατάσταση στον σύλλογο.

Σύμφωνα με πληροφορίες μια ομάδα νέων κυρίως ανθρώπων ενδιαφέρεται να αναλάβει τα ηνία της ομάδας βοηθούμενη από παλιούς γνωστούς παράγοντες της ομάδας. Το μόνο θέμα που εκκρεμεί είναι το όνομα του προέδρου το οποίο αναμένεται να διευθετηθεί μέχρι την ημέρα των εκλογών.

Στην συγκέντρωση καλούνται να παραστούν και όλοι οι ποδοσφαιριστές που ανήκουν στο δυναμικό της ομάδας.

ΝΤΕΤΕΚΤΙΒΣ
30 ΧΡΟΝΙΑ ΜΟΝΙΜΑ ΚΑΙ ΣΤΗ ΡΟΔΟ
35354 - 28780
Π.Π. ΓΕΡΜΑΝΟΥ 6 (ΠΛ. ΦΩΚΙΑΛΗ)
Η ΛΥΣΗ!!! ΣΕ ΚΑΘΕ ΣΑΣ ΠΡΟΒΛΗΜΑ
EXPRESS SECURITY

Κοντά σε Π. Αθανασίου

- *Τον πρώην μέσο του Διγενή και του Ηρακλή Μ. κλείνει ο Κλεάνθης*

Κοντά στην πραγματοποίηση της πρώτης του μεταγραφής βρίσκεται ο Κλεάνθης σύμφωνα με πληροφορίες, καθώς μετά από επαφή που είχε η διοίκηση του συλλόγου με τον **Παντελή Αθανασίου** απέχει πολύ λίγο ώστε οι δύο πλευρές να δώσουν τα χέρια.

Υπάρχει μια διαφορά στο οικονομικό και σήμερα το Δ.Σ. σε συνεδρίαση που έχει θα πάρει την οριστική απόφαση για την απόκτησή του ή όχι.

Οπως συνεπάγεται ο έμπειρος μέσος θα μείνει ελεύθερος από Διγενή, δεδομένου των επαφών του μ' άλλες ομάδες.

ΔΗΜΙΟΥΡΓΗΘΗΚΕ ΘΟΡΥΒΟΣ

Σε χθεσινό ρεπορτάζ της "Ρ" αναφέρθήκαμε στα σχέδια του νέου προπονητή της ομάδας, **Γιώργου Γκάιδα,** ο οποίος θα προσπαθήσει να αλλάξει την νοοτροπία, τον τρόπο σκέψης και τη συμπεριφορά των ποδοσφαιριστών.

Χρησιμοποιήσαμε τη λέξη μιζέρια ως μεταφορική έννοια, η οποία παρεξηγήθηκε από κάποιους.



Με τη λέξη αυτή εννοήσαμε ότι ο Κλεάνθης βρισκόταν στην κορυφή πριν τρία χρόνια και λόγω διαφόρων συγκυριών τις δύο τελευταίες χρονιές βρέθηκε σε θέση να παλεύει για την παραμονή του.

Αντιθέτως θα πρέπ... τους κολακεύει η λ... αυτή καθώς ο Κλεά... δεν είναι ομάδα για... βρίσκεται στις τελευτ... θέσεις της βαθμολογ... αλλά για να πρωτοπ... σεί βάσει του υλικού... έχει.

Χωρίς προτάσεις

- *Η ΕΠΣΔ δεν θα πιέσει για αλλαγές κατά την διάρκεια της Γ.Σ. της ΕΠΟ*

Χωρίς προτάσεις θα ταξιδέψουν στην Μυτιλήνη για την Γενική Συνέλευση της ΕΠΟ στις 21 Ιουλίου οι εκπρόσωποι της ΕΠΣΔ. Εκτός του ότι ο πρόεδρος της Ενωσης **Κλεόβουλος Χατζηγεωργίου** θεωρεί πως το πλαίσιο για την διεξαγωγή των πρωταθλημάτων της επόμενης αγωνιστικής περιόδου έχει διαμορφωθεί, δεν πρόκειται να ζητήσει αλλαγές καθώς δεν επιθυμεί τις συνεχείς αλλαγές στον ΚΑΠ που αλλάζουν σε συχνή βάση τα δεδομένα και μπερδεύουν τα σωματεία.

Πάνε... ταμείο

- *Τις οφειλές της ΕΠΟ προς την ΕΠΣΔ θα πάει να ζητήσει στην Αθήνα ο Σπύρος Τιβριντίδης*

Στην Αθήνα θα ταξιδέψει εντός των ημερών ο ταμίας της ΕΠΣΔ Σπύρος Τιβριντίδης.

Σκοπός της επίσκεψής του στα γραφεία της ΕΠΟ είναι η ενημέρωση και η καταγραφή των οφειλών της ομοσπονδίας προς την ΕΠΣΔ, καθώς οι υποχρεώσεις της Ενωσης "τρέχουν" (χρήματα για μετακινήσεις αλλά και τα πριμ που προβλέπονται από τις προκηρύξεις), την στιγμή που η ΕΠΟ δεν έχει καταβάλει ακόμα ολόκληρη την επιχορήγηση του 2002.

Φυσικά, η Ενωση δεν θα εγκαταλείψει τις πιέσεις για την αύξηση της επιχορήγησής της από την ΕΠΟ κυρίως επειδή είναι αυξημένες οι ανάγκες των ομάδων λόγω των πολλών μετακινήσεων, ωστόσο όπως και να έρθουν τα πράγματα, τουλάχιστον για τα σωματεία της β' κατηγορίας η κατάσταση αναμένεται να βελτιωθεί. Ο λόγος έχει να κάνει με τις λιγότερες μετακινήσεις των ροδίτικων σωματείων της α' κατηγορίας στα νησιά, αφού υπάρχει από ένα ταξίδι σε Κω, Κάλυμνο και Λέρο. Ετσι, ό,τι ποσό προκύψει ως πλεόνασμα αναμένεται να χρησιμοποιηθεί για τις ανάγκες του πρωταθλήματος της β' κατηγορίας.

Καθυστέρηση μιας εβδομάδας

- *Τα συνεργεία της ΕΠΟ "κόλλησαν" σε άλλη περιοχή και θα ξεκινήσουν την περίφραξη του γηπέδου των Μικτών την επόμενη εβδομάδα*

Μία καθυστέρηση λίγων ημερών προέκυψε στην έναρξη των εργασιών περίφραξης του γηπέδου των Μικτών ομάδων στο Τσαΐρι, ωστόσο όπως όλα δείχνουν, δεν θα υπάρξουν συνέπειες για την πορεία και την ολοκλήρωση του έργου.

Η καθυστέρηση οφείλεται στα συνεργεία της ΕΠΟ, τα οποία "έμπλεξαν", σε κάποιο άλλο υπό κατασκευή ενωσιακό γήπεδο της χώρας, ενώ θα πρέπει να σημειωθεί, πως για την καθυστέρηση ενημέρωσε τον πρέοδρο της ΕΠΣΔ **Κλεόβουλο Χατζηγεωργίου** ο ίδιος ο πρόεδρος της Ομοσπ... δίας **Βασίλης Γκα... τσης.**

Οι εργασίες περίφ... ξης θα ολοκληρωθούν σ... σα σε διάστημα μιάς ... βδομάδας ενώ συμφ... μετά θα ξεκινήσει η ... ποθέτηση του πλαστ... χλοοτάπητα, ώστε τ... πεδο να παραδοθεί ... χρήση στα παιδιά τ... ντιπροσωπευτικών ... συγκροτημάτων. Σύμ... να με τον σχεδιασμ... το χρονοδιάγραμμα ... ΕΠΟ, μέχρι τον επό... Μάιο θα έχουν κατα... αστεί όλα τα ενν... γήπεδα της χώρας

ΡΟΔΟΤΡΥΠΟΚΟΠΤΙΚΗ Ο.
ΚΟΥΛΙΑΝΟΣ ΔΗΜΗΤΡΙΟΣ & ΣΙΑ Ο.
ΚΟΛΟΚΟΤΡΩΝΗ 66 ΡΟΔΟΣ ΤΗΛ. & FAX: 0241/77257 ΚΙΝ.: 0932/72
ΤΡΥΠΑΜΕ - ΚΟΒΟΥΜΕ - ΣΠΑ
ΜΠΕΤΑ - ΤΟΥΒΛΑ - ΤΣΙΜΕΝΤΟΛΙΘΟΥΣ - ΠΑΤΩΜΑΤΑ, ΠΕΤ
ΧΩΡΙΣ ΟΡΙΟ ΠΑΧΟΥΣ
ΧΩΡΙΣ ΔΟΝΗΣΕΙΣ - ΡΩΓΜΕΣ - ΣΚΟΝΕ
ΕΡΓΑΣΙΕΣ:
ΑΝΟΙΓΟΥΜΕ ΠΟΡΤΕΣ - ΠΑΡΑΘΥΡΑ
ΚΑΝΑΛΙΑ ΣΕ ΠΑΤΩΜΑΤΑ ΓΙΑ
ΥΔΡΑΥΛΙΚΟΥΣ & ΗΛΕΚΤΡΟΛΟΓΟΥΣ
ΤΡΥΠΕΣ ΔΙΑΦΟΡΩΝ ΜΕΓΕΘΩΝ
& ΚΥΚΛΙΚΑ ΑΝΟΙΓΜΑΤΑ ΓΙΑ ΣΚΑΛΕΣ
ΕΠΙΣΗΣ ΓΙΝΟΝΤΑΙ ΚΟΠΕΣ ΣΕ
ΤΟΙΧΟΥΣ ΑΠΟ ΠΕΤΡΑ & ΑΝΑΣΤΗΛΩΣΕΙΣ
ΜΕ ΜΠΕΤΟ Η ΣΙΔΗΡΟΚΑΤΑΣΚΕΥΗ
ΣΤΙΣ ΕΡΓΑΣΙΕΣ ΜΑΣ ΣΥΜΠΕΡΙΛΑΜΒΑΝΕΤΑΙ Η ΜΕΤΑΦΟΡΑ ΜΠΑ
Ολες οι εργασίες είναι με την σύγχρονη μέθοδο έγχυσης νερού προς αποφυγή

ΡΙΦΕΡΕΙΑΚΟ

Κρίσιμο βράδυ...

μυρλής και Ορφανός επρόκειτο χθες ακόμα να αδώσουν τις υπογραφές των συναδέλφων τους ν υπουργό Πολιτισμού στη Βουλή α το μελετήσω και θα αποφασίσω" είναι η τελαία απάντηση του υπουργού στο αίτημα

ήσε Μάη μου να φας τριφύλλι..." λέει μία λαϊκή ρήση. Και ταιόλυτα τα όσα διαονται τον τελευταίο καιρό στα πλαίσια της αναδιάρθρωσης των κατηγοριών της Γ' και της Δ' Εθνικής κατηγορίας.

Πολλοί είναι εκείνοι που αναρωτιούνται:

- ΠΟΤΕ Θ' ΑΠΟΦΑΣΙΣΕΤΕ ΚΥΡΙΕ ΒΕΝΙΖΕΛΟ;

Ο Υπουργός Πολιτισμού μιλώντας στην Επιτροπή Μορφωτικού Υποθέσεων της Βουλής, υποσχέθηκε στους Βουλευτές όλων των κομμάτων που ζήτησαν αναδιάρθρωση, ότι θα εξετάσει με προσοχή το θέμα και θα αποφασίσει.

(Σ.Σ.: Το κρυφτούλι συνεχίζεται! Η κοροϊδία στο μεγαλείο της! Μία από τα ίδια... Κρατείστε όποιον τίτλο θέλετε!!!)

"Αφήστε με να δω το θέμα", δεν μπορώ να σας απαντήσω τώρα" είπε ο κ. Βενιζέλος κλείνοντας τη συζήτηση.

Το "παράθυρο" δηλαδή έμεινε ανοικτό παρά το γεγονός του ότι ο **Γιώργος Λιάνης** είχε πει σε όλους λίγο πριν πως "είναι αντίθετος με την αναδιάρθρωση, όχι γιατί διαφωνεί όπως είπε αλλά γιατί δεν βρίσκει σωστό ν' αλλάξει ο νόμος και οι όροι διεξαγωγής του πρωταθλήματος μετά τη λήξη του.

Η ΣΥΝΕΧΕΙΑ

Μετά, πάντως, τα όσα είπε ο υπουργός Πολιτισμού, η αναδιάρθρωση σε Γ' και Δ' Εθνικής φαντάζει μακρινή αλλά και πιθανή με το σκεπτικό πως... "Στην Ελλάδα ζούμε". Ο εκ των πρωτεργατών της κίνησης των βουλευτών για τη συλλογή υπογραφών, ο γραμματέας του τομέα Αθλητισμού του ΠΑΣΟΚ και βουλευτής Αιτωλοακαρνανίας **Χρήστος Σμυρλής,** επρόκειτο να παραδώσει χθες αργά το βράδυ στη Βουλή στον κ. Βινεζέλο το χαρτί με τις υπογραφές 161 βουλευτών του κυβερνώντος κόμματος, της Νέας Δημοκρατίας και του Συνασπισμού. Δεν αποκλείεται, μάλιστα, μέχρι την ώρα της παράδοσης, οι υπογράφοντες βουλευτές να είναι 170.

Στη συνέχεια ο κ. **Βενιζέλος,** αφού μελετήσει όπως είπε το χαρτί, θα αποφασίσει για το αν θα προχωρήσει στην απαραίτητη για την αναδιάρθρωση νομοθετική ρύθμιση.

Ο κ. ΣΜΥΡΛΗΣ

Ο βουλευτής του ΠΑΣΟΚ και γραμματέας του τομέα Αθλητισμού του κυβερνώντος κόμματος **Χρήστος Σμυρλής,** μιλώντας στην Επιτροπή Μορφωτικών Υποθέσεων, αναφέρθηκε στην ανακολουθία της ΕΠΟ και της ΕΠΑΕ που έχει αποφασίσει εναντίον της αναδιάρθρωσης στο όλο θέμα και αναφέρθηκε στην αναγκαιότητα της ρύθμισης αυτής.

Ο κ. **Σμυρλής** τόνισε: "Το αίτημα της αναδιάρθρωσης είναι δίκαιο και αποτελεί δημόσια απαίτηση της περιφέρειας. Η Γ' Εθνική θα αναβαθμιστεί, αφού θα έχει 36 ομάδες της περιφέρειας, ενώ θα υπάρξει και αναβάθμιση του όλου συστήματος, το οποίο θα αυτορυθμιστεί. Ολα αυτά θα λειτουργήσουν εξυγιαντικά και για τις άλλες κατηγορίες".

Μέσα σε όλα αυτά, υπήρξαν και φήμες για αναδιάρθρωση σε όλες τις κατηγορίες, κάτι, όμως που φαίνεται εξαιρετικά δύσκολο.

Χθες βράδυ οι φήμες που κυκλοφόρησαν για αναβολή της αυριανής κλήρωσης πάντως δεν επαληθεύθηκαν ούτε από την ίδια την ΕΠΟ. Ετσι η αυριανή κλήρωση όπως χαρακτηριστικά αναφέρεται σε άλλη στήλη θα διεξαχθεί κανονικά. Εάν πάντως ο κ. **Βενιζέλος** ήθελε να καταθέσει την τροπολογία στη Βουλή για ν' αλλάξει ο νόμος... ΘΑ ΤΟ ΕΙΧΕ ΚΑΝΕ!

ΙGA 4-1 τους επίλεκτους

άρταλης (2), Ζουρούδης και Γαλανός οι σκόρερς της ομάδας του Ακη Δεόρτα

τεδικά προβλήματα αντιμετωπίζει στην προετοιμασία της

νεται συνεχώς από φιλικό η ομάδα των GAMES. Προπονηαίκτες συνεχίζουν τοιμασία τους απρόιε απώτερο σκοπό τερη προβολή του ποδοσφαίρου ώνες του Γκέρνσεϊ. ναι εκείνοι που πιτως με την κατάλληότητα και πειθαρχία να επιβάλει ο **Ακης ας,** το συγκρότημα υ μπορεί να φθάσει ηλότερα απ' ότι τις ενες δύο φορές στο και στο ISLE OF ιάζονται όμως κι άλατα. Χθες π.χ. ήταν φορά που η ομάδα άντησε δυσκολίες ει στο Εθνικό Στάδιο ικό με τους επίλεοπονητής και παίντούσαν την αδιάλση των υπευθύνων ου που ζητούσαν άδεια να μπουν σ' αυτό σε μια στιγμή που ήταν ήδη ενήμερος ο συνεπίκουρος και πρόεδρος της Επιτροπής Διοίκησης του Εθνικού Σταδίου **Κάλλιστος Διακογεωργίου.** Η ομάδα αυτή θα προβάλλει το νησί μας! Και σίγουρα χρήζει ιδιαίτερης μεταχείρισης και στο θέμα προπάντων της αντιμετώπισής τους. Από τώρα και στο εξής πρέπει να καταρρεύσει κάθε είδους εμπόδιο στην πορεία της προς το Γκέρνσεϊ.

4-1 ΤΟΥΣ ΕΠΙΛΕΚΤΟΥΣ

Οι "ISLANDER' S" του **Ακη Δελαπόρτα** έπαιξαν χθες φιλικό παιχνίδι με αντίπαλο τους επίλεκτους του **Μιχάλη Κάβουρα**, τους οποίους και νίκησαν με 4-1. Ησαν κι αυτή τη φορά βελτιωμένοι κι έδειξαν πως μπορούν να παρουσιασθούν πολύ καλύτερο στο νησία της Μάγχης.

Στο 30' το 1-0. Από μπαλιά του **Δράκου** ο **Ζουρούδης** με κοντινό πλασέ παρά την προσπάθεια του **Λορέντζου,** έστειλε την μπάλα στα δίχτυα.

Στο 47' **Σπάρταλης-Χ"πέτρος** άλλαξαν ωραία τη μπάλα ο δεύτερος έβγαλε τη σέντρα κι ο πρώτος με ωραίο πλασέ την έστειλε στα δίχτυα (2-0).

Στο 50' από μπαλιά του **Χ"πέτρου** και πάλι, ο **Σπάρταλης** απέφυγε ένα αντίπαλο και πλάσαρε για να κάνει το 3-0.

Στο 65' έγινε το 4-0 με δυνατό μακρινό σουτ του **Γαλανού.**

Στο 68' ο **Καψαλάκης** είχε σουτ στο κάθετο δοκάρι του **Κεφάλα.**

Στο 75' ο **Χ"καλημέρης** με ωραία προσπάθεθα απέφυγε και τον **Κεφάλα** κι έγραψε το 4-1 με κοντινό πλασέ.

Διαιτήτευσε ο **Ακης Δελαπόρτας.**

Οι ομάδες:

ISLAND GAMES: *Κεφάλας, Πιτσουρδάκης (46' Πάλλας), Χ"πέτρος, Κυριαζής, Χριστοδούλου (46' Κοσμάς), Καραβόλιας, Μαχλής (46' Λυριστής), Ζωάννου (46' Σπάρταλης), Σάββενας, Δράκος (46' Γαλανός), Ζουρούδης (46' Πολυχρονίου)*

ΕΠΙΛΕΚΤΟΙ: *Λορέντζος, Κανάκης, Κάβουρας, Κουφομανώλης, Γκορτζίλας, Πόλος, Κελέσογλου, Κούτρας, Χ"καλημέρης, Καψαλάκης, Αρμάντο*

λύριο κληρώνει...

12 το μεσημέρι η κλήρωση των αγώνων μπαράζ. Η οπή πρωταθλήματος της ΕΠΟ ανακοινώνει ημερος διεξαγωγής

τητές Α' εθνικής θα σφυρίξουν στα παιχνίδια κοίνωση του συντονιστικού οργάνου των ομάδων

τις 12 το μεσημέρι-ανεξάρτητα με το οι "προύχοντες"- θα πραγματοποιηθεί τα γραφεία της ΕΠΟ η κλήρωση για ες μπαράζ που θα δώσουν οι πρωτων δέκα ομίλων. Τα σωματεία που θα ν κληρωτίδα της Τεχνικής Επιτροπής α Δράμας, ο Ποντιακός Ν. Σάντας, η ιερικός, ο ΠΑΣ Αβέρωφ, η Χαλκίδα, Ηλυσιακός, η Θύελλα Πατρών και ο ς. Τα παιχνίδια θα γίνουν σε ημεροθα ορίσει η Τεχνική Επιτροπή με πιο 15η Ιουνίου σε ουδέτερα γήπεδα. Οι "σφραγίσουν" το εισιτήριο για την Γ' κάποιος αγώνας λήξει ισόπαλος ική του διάρκεια θα υπάρξει 30λεπτη και αν χρειασθεί θα εκτελεσθούν και

ΟΙ ΔΙΑΙΤΗΤΕΣ

ονες θα σφυρίξουν διαιτητές από την νώ αξιολογημένοι θα είναι και οι εήμερα το πρωί η Επιτροπή Πρωτατης ΕΠΟ θα προχωρήσει στην ανα πρωταθλητών των δέκα ομίλων και αναμένεται να επικυρωθούν από το μοσπονδίας. Αναφορικά με το νέο α η επιτροπή θα στείλει έγγραφο σε ατεία με το οποίο θα τα ενημερώνει οποιήσεις που θα ισχύσουν την καιονιά. Υπενθυμίζεται πως οι αλλαγές ανουν με την υποχρεωτική συμμετοική ενδεκάδα δύο ποδοσφαιριστών κάτω των είκοσι ετών, ενός μόνο παίκτη πάνω από 30 και την απαγόρευση αλλοδαπών και κοινοτικών ποδοσφαιριστών στο πρωτάθλημα.

ΑΝΑΚΟΙΝΩΣΗ ΤΗΣ ΕΠΙΤΡΟΠΗΣ

Στο μεταξύ με αφορμή την συνάντηση και τα λεχθέντα στη Βουλή από τον υπουργό και τον Υφυπουργό Πολιτισμού υπήρξε άμεση ανταπόκριση από τις ομάδες της Δ' Εθνικής.

Η συντονιστική επιτροπή του Περιφερειακού πρωταθλήματος για το θέμα των αναδιαρθρώσεων εξέδωσε την ακόλουθη ανακοίνωση: "Κατά τη συνεδρίαση της επιτροπής μορφωτικών υποθέσεων της Βουλής συζητήθηκε και το θέμα της αναδιάρθρωσης και κατατέθηκε από τους εκπροσώπους των κομμάτων του ΠΑΣΟΚ και της ΝΔ (**Σμυρλή** και **Ορφανό** αντίστοιχα) σχέδιο τροπολογίας με υπογράφοντες 160 βουλευτές και επιστολές στήριξης πέντε υπουργών, όπως και του γενικού γραμματέα του ΠΑΣΟΚ, **Κώστα Λαλιώτη.** Εκφράστηκαν οι θετικές απόψεις ανταπόκρισης του υπουργού Πολιτισμού, **Ευάγγελου Βενιζέλου**, ενώ αναγνωρίστηκε και το δίκαιο του αιτήματος από τον **Γιώργο Λιάνη.** Ο **Βενιζέλος** ζήτησε από τον **Σμυρλή** να καταθέσει το σχέδιο της τροπολογίας ώστε να το εξετάσει νομοθετικά, για να δώσει άμεση λύση στο πρόβλημα. Τα σωματεία, οι Ενώσεις και οι δημοτικές αρχές συγχαίρουν την πολιτική ηγεσία που αποκαθιστά τη νομιμότητα και δίνει ανάσα και οξυγόνο στην ελληνική περιφέρεια.



Στα **46** χρόνια κατασκευαστές...

ΕΓΓΥΗΣΗ Ζωής σε χρώμα που εσείς προτιμάτε (ξύλου, μπλε, πράσινο κ.λπ.), από αθάνατο ξύλο οξιάς εισαγωγής για επαγγελματική και όχι μόνο χρήση. Σε τιμές εργοστασίου χωρίς μεσάζοντες

0932 410389, Βαγιανάκης Γιάννης-ΣΑΛΑΚΟΣ ΡΟΔΟΣ
2246 0 22389 • 2246 0 22237

ΕΠΙΣΗΣ ΚΑΤΑΣΚΕΥΑΖΟΥΜΕ ΤΡΑΠΕΖΙΑ ΟΛΩΝ ΤΩΝ ΤΥΠΩΝ ΚΑΙ ΜΕΓΕΘΩΝ

ΣΤΙΒΟ

Σχολικοί αγώνες στίβου

• Στον Αγιο Σουλά, που τους διοργανώνει ο Δήμος Καμείρου με τη συμμετοχή σχολείων και από τους Δήμου Αταβύρου και Πεταλούδων

Ο Δημοτικός Οργανισμός Πολιτισμού και Αθλησης του Δήμου Καμείρου διοργανώνει για πέμπτη συνεχόμενη χρονιά αθλητική εκδήλωση με την υποστήριξη της ΕΑΣ ΣΕΓΑΣ Δωδ/σου.

Η εκδήλωση περιλαμβάνει αγώνες στίβου και παιγνιώδη αγωνίσματα για τους μαθητές και τις μαθήτριες των Δημοτικών Σχολείων και νηπιαγωγείων του Δήμου, συμμετέχοντας και μαθητές από σχολεία των Δήμων Αταβύρου και Πεταλούδων.

Η σχετική προκήρυξη των αγώνων έχει κοινοποιηθεί σ' όλες τις Σχολικές Μονάδες του Δήμου, στην ΕΑΣ ΣΕΓΑΣ Δωδ/σου και σε όλους τους εμπλεκόμενους φορείς. Οι ημερομηνίες τέλεσης των αγώνων καθορίστηκαν για τις 7 και 8 Ιουνίου 2003 ημέρα Σάββατο (16.00-19.30) και Κυριακή (09.00-13.00).

Ο τόπος και ο χώρος, στον οποίο θα πραγματοποιηθούν οι αγώνες είναι το Στάδιο του Αγίου Σουλά.

Τ' αγωνίσματα στα οποία θα αγωνισθούν οι μαθητές και μαθήτριες των Δημοτικών Σχολείων και Νηπιαγωγείων είναι τα παρακάτω:

Α' ΗΜΕΡΑ: ΣΑΒΒΑΤΟ 7/6/2003

- **16.00:** Παρέλαση μαθητών-έπαρση σημαίας-όρκος αθλητών.
- **16.00:** 50 μ. αγοριών-Α' κατηγορία-προκριματικές σειρές.
- **16.00:** Μήκος κοριτσιών-Β' κατηγορία-Τελικός (2 προσπάθειες).
- **16.00:** Μπαλάκι αγοριών-Β' κατηγορία-Τελικός (2 προσπάθειες).
- **16.20:** 50 μ. κοριτσιών-Α' κατηγορία-Προκριματικές σειρές.
- **16.30:** 50 μ. αγοριών-Β' κατηγορία-Προκριματικές σειρές.
- **16.45:** 50 μ. κοριτσιών-Β' κατηγορία-Προκριματικές σειρές.
- **16.45:** Μήκος αγοριών-Β' κατηγορία-Τελικός (2 προσπάθειες).
- **17.00:** 800 μ. αγοριών-Γ' κατηγορία-Τελικός.
- **17.15:** 600 μ. κοριτσιών-Γ' κατηγορία-Τελικός.
- **17.15:** Μήκος αγοριών-Α' κατηγορία (2 προσπάθειες).
- **17.15:** Μπαλάκι κοριτσιών-Β' κατηγορία-Τελικός (2 προσπάθειες).
- **17.20:** 60 . αγοριών-Γ' κατηγορία-Προκριματικές σειρές.
- **17.50:** 60 μ. κοριτσιών-Γ' κατηγορία-Προκριματικές σειρές.
- **18.00:** 400 μ. αγοριών-Β' κατηγορία-Προκριματικές σειρές.
- **18.15:** 400 μ. κοριτσιών-Β' κατηγορία-Προκριματικές σειρές.
- **18.15:** Μήκος κοριτσιών-Γ' κατηγορία-Τελικές σειρές.
- **18.20:** Μπαλάκι κοριτσιών-Γ' κατηγορία-Τελικές σειρές.
- **18.50:** Μήκος αγοριών-Γ' κατηγορία-Τελικές σειρές.
- **18.50:** 200 μ. αγοριών-Α' κατηγορία-Προκριματικές σειρές.
- **19.00:** 200 μ. κοριτσιών-Α' κατηγορία-Προκριματικές σειρές.
- **19.00:** Μήκος κοριτσιών-Α' κατηγορία-Τελικές σειρές.
- **19.00:** Μπαλάκι αγοριών-Γ' κατηγορία-Τελικές σειρές.
- **19.30:** 4Χ50 σκυταλοδρομία-Γ' κατηγορία-Τελικές σειρές.

Β' ΗΜΕΡΑ: ΚΥΡΙΑΚΗ 8/6/2003

- **09.00:** 50 μ. κοριτσιών-Α' κατηγορία-Τελικός.
- **09.10:** 50 μ. αγοριών-Α' κατηγορία-Τελικός.
- **09.20:** 50 μ. κοριτσιών-Β' κατηγορία-Τελικός.
- **09.30:** 50 μ. αγοριών-Β' κατηγορία-Τελικός.
- **09.45:** 60 μ. κοριτσιών-Γ' κατηγορία-Τελικός.
- **10.00:** 60 μ. αγοριών-Γ' κατηγορία-Τελικός.
- **10.05:** 40 μ. κοριτσιών νηπίων-Τελικές σειρές.
- **10.10:** 40 μ. αγοριών νηπίων-Τελικές σειρές.
- **10.20:** Ποδόσφαιρο διάρκειας 20 λεπτών μικρής κατηγορίας.
- **11.00:** Διελκιστίνδα μεταξύ μικτών ομάδων σχολείων (σύστημα νοκ άουτ).
- **11.30:** Αυγοδρομίες-Α' κατηγορία (αγοριών-κοριτσιών).
- **11.40:** Αυγοδρομίες-Β' κατηγορία (αγοριών-κοριτσιών).
- **11.50:** Αυγοδρομίες-Γ' κατηγορία (αγοριών-κοριτσιών).
- **12.00:** Ελεύθερες βολές σε μπασκέτα από μικτές ομάδες.
- **12.30:** Απονομή μεταλλίων.
- **13.00:** Υποστολή σημαίας-λήξη εκδηλώσεων.

Για τη μετακίνηση των αθλητών-αθλητριών του Δήμου Καμείρου θα δρομολογηθούν λεωφορεία.

Ηδη η ΕΑΣ ΣΕΓΑΣ Δωδεκανήσου σε συνεργασία με τον σύνδεσμο κριτών Στίβου προχωρά στην συγκρότηση της αγωνόδικης επιτροπής.

Η Επιτροπή Παιδείας και Αθλησης ελπίζει στην συμβολή όλων των φορέων (Εκπ/κοί-Σύλλογοι γονέων και Κηδεμόνων-Αθλητικοί Σύλλογοι κ.ά.) για την επιτυχία της εκδήλωσης. Παράλληλα η επιτροπή με ειδικές προσκλήσεις έχει καλέσει εκπροσώπους διαφόρων Οργανισμών, Επιτροπών και Συμβουλίων για να παρακολουθήσουν τους αγώνες και να χειροκροτήσουν τους μαθητές και τις μαθήτριες που θ' αγωνισθούν. Προσκλήσεις θα σταλούν και στα ΜΜΕ για την ανάλογη προβολή της εκδήλωσης.

Οι αγώνες θα διαρκέσουν δύο ημέρες. Σ' όλα τα παιδιά που θα λάβουν μέρος θα δοθούν αναμνηστικά διπλώματα και θα προσφερθούν κρουασάν και νερά. Στους τρεις πρώτους νικητές κάθε αγωνίσματος θα δοθούν επιπλέον μετάλλια.

Σάββατο 7/6/2003: Οι αθλητές και οι αθλήτριες μπορούν να μετακινηθούν με τους εξής τρόπους:

α) Χρησιμοποιώντας το λεωφορείο του Δήμου Καμείρου το οποίο θα εκτελέσει το κάτωθι δρομολόγιο:

Δ.Δ.	Χώρος	Ωρα αναχώρησης
Απόλλωνα	Κεντρικό δρόμο	15.00
Σάλακος	Πλατεία	15.15
Καλαβάρδα	Μπροστά στο Δημοτικό	15.20
Φάνες	Στο περίπτερο	15.30
Σορωνή	Στο Δημαρχείο	15.40

β) Τα παιδιά από τα Δ.Δ. Πλατανίων-Διμυλιάς-Ελεούσας μπορούν να χρησιμοποιήσουν το mini-bus του Δήμου το οποίο θα αναχωρήσει από τις πλατείες των Δ.Δ. τις ώρες.

Δ.Δ. Πλατανίων	15.30
Δ.Δ. Ελεούσας	15.40
Δ.Δ. Διμυλιάς	15.45
Αφιξη στον Αγιο Σουλα στις	15.50

γ) Χρησιμοποιώντας δικά τους μέσα.

Κυριακή 7/6/2003: Για τα Δ.Δ. Απόλλωνα, Σάλακος, Καλαβάρδα, Φάνες και Σορωνή θα χρησιμοποιηθεί το λεωφορείο του Δήμου το οποίο θα εκτελέσει το εξής δρομολόγιο:

Δ.Δ.	Χώρος	Ωρα αναχώρησης
Απόλλωνα	Στον κεντρικό δρόμο	08.00
Σάλακος	Στην πλατεία	08.15
Καλαβάρδα	Μπροστά στο Δημοτικό	08.20
Φάνες	Στο περίπτερο	08.30
Σορωνή	Μπροστά στο Δημαρχείο	08.40
Αφιξη στον Αγιο Σουλά		08.50

Για τα Δ.Δ. Πλατάνια, Διμυλιά, Ελεούσα θα χρησιμοποιηθεί το mini-bus του Δήμου το οποίο θα αναχωρήσει από την πλατεία του Δ.Δ. Πλατανίων στις 8 π.μ.

Η επιστροφή θα γίνει με τα ίδια μέσα μετά το πέρας των εκδηλώσεων.

Υπεύθυνος της διοργάνωσης είναι ο κ. Θωμάτος Κ. με υπεύθυνους γυμναστές τους κ. **Τζουμέρκα Μ. Καρυοφυλλάκη Βαγγέλη.**





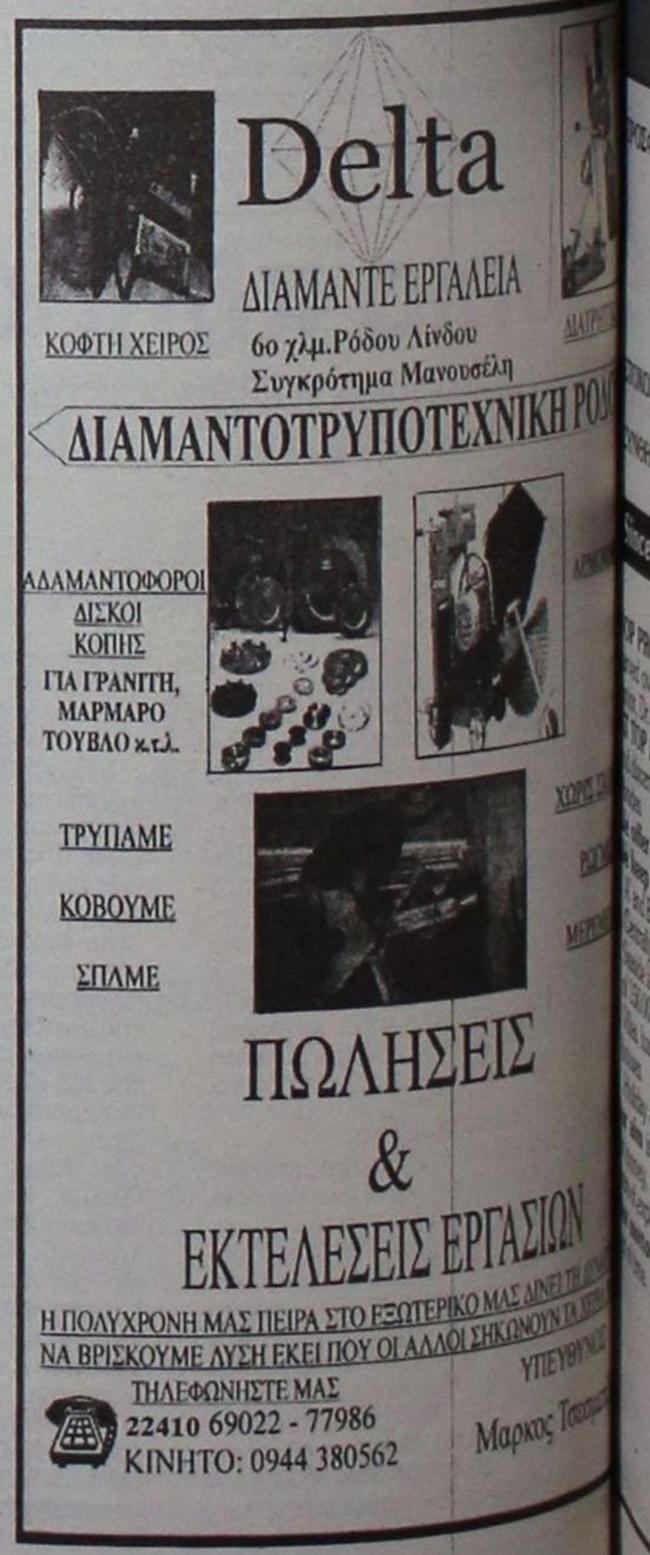

ΜΙΚΡΕΣ αγγελίες

ΓΓΕΛΙΕΣ
ΟΔΙΑΚΗΣ
ζονται και στο site
.anaggelies.gr

ΜΕΤΑΦΕΡΘΗΚΑΜΕ!
Θα μας βρίσκετε στα κεντρικά μας γραφεία επί της Μαρ. Μαλλιαράκη 11 (τελευταία πάροδος Καναδά). Τα τηλέφωνα παραμένουν τα ίδια:
(22410) 22210, (22410) 75230

ΤΗ 5 ΙΟΥΝΙΟΥ 2003 — **Η ΡΟΔΙΑΚΗ**

ενοικιασεις ακινητων & επιχειρησεων

Α επί της λεωφόρου ου πλησίον ΔΕΥΑΡ κάθε χρήση. Πληρ. 2543, 6947447530 AE52359

α οποιαδήποτε επαγρήση (δικηγόροι, ιασε νέο γωνιακό κτίαπό το super market την περιοχή Δασκάτηλ. 6945544929 AE52350

ΚΑΤΑΣΤΗΜΑ 55 τ.μ. ύψος 6 μ. (άνετη κατασκευή παταριού) κατάλληλο για οποιαδήποτε χρήση επί της Στεφ. Καζούλη και Πελοποννήσου 2. Πληρ. τηλ. 2241026141 AE52351

ΔΥΑΡΙ επιπλωμένο επί της οδού Πίνδου (περιοχή Ροδίνι). Πληρ. τηλ. 2241076127, 6938056567 AE52345

ΕΝΟΙΚΙΑΖΟΝΤΑΙ ΣΤΟ ΠΑΡΑΔΕΙΣΙ -ΕΠΙ ΤΗΣ ΚΕΝΤΡΙΚΗΣ ΛΕΩΦΟΡΟΥ- ΠΟΛΥΤΕΛΗ ΜΙΚΡΑ ΕΠΙΠΛΩΜΕΝΑ ΔΙΑΜΕΡΙΣΜΑΤΑ ΤΩΝ 40 Τ.Μ., ΓΙΑ ΕΝΑ Ή ΔΥΟ ΑΤΟΜΑ, ΔΙΑΜΠΕΡΗ, ΜΕ ΔΙΠΛΕΣ ΜΕΓΑΛΕΣ ΒΕΡΑΝΤΕΣ, ΖΕΣΤΟ ΝΕΡΟ ΜΕ ΗΛΙΑΚΟΥΣ ΧΕΙΜΩΝΑ-ΚΑΛΟΚΑΙΡΙ, ΦΑΝΤΑΣΤΙΚΗ ΘΕΑ, ΜΕ ΚΗΠΟ 4.000 Τ.Μ., ΚΙΟΣΚΙ, ΙΔΙΩΤΙΚΟ ΠΑΡΚΙΝ, ΓΙΑ ΑΛΗΘΙΝΗ ΞΕΚΟΥΡΑΣΗ ΜΕΣΑ ΣΤΑ ΛΟΥΛΟΥΔΙΑ. ΠΡΟΤΙΜΟΥΝΤΑΙ ΕΚΠΑΙΔΕΥΤΙΚΟΙ, ΣΤΡΑΤΙΩΤΙΚΟΙ, ΔΗΜ. ΥΠΑΛΛΗΛΟΙ, ΥΠ. ΑΕΡΟΔΡΟΜΙΟΥ, ΔΕΗ. ΠΛΗΡ. ΤΗΛ. 22410 81175 Ή 22410 32713, ΚΙΝ. 6934016503. ΠΕ52325

ΜΟΝΟΚΑΤΟΙΚΙΑ (μεζονέτα) επί της Μιχ. Πετρίδη 36, 170 τ.μ. Πληρ. τηλ. 2107793272, 6972910090 AE52336

ΔΙΑΜΕΡΙΣΜΑ μονόχωρο 60 τ.μ. στο Καρακόνερο πλήρως επιπλωμένο στην τιμή των 400 ευρώ, συμπεριλαμβάνονται ρεύμα και νερό. Αλλοδαποί αποκλείονται. Πληρ. τηλ. 2241078586 AE52341

ΔΙΑΜΕΡΙΣΜΑ επιπλωμένο 2 υπνοδωματίων επί της οδού Βενετοκλέων. Προτιμώνται δημόσιοι υπάλληλοι, φοιτητές. Πληρ. τηλ. 2241033114 AE52339

ΓΚΑΡΣΟΝΙΕΡΑ επιπλωμένη 30 τ.μ. (δωμάτιο, κουζίνα λουτρό) επί της οδού Καποδιστρίου 72 στον κήπο με πρόσβαση από το στενό του Αγίου Γεωργίου. Πληρ. τηλ. 2241043913 ώρες 08.00-15.00 και 2241029475 ώρες από 15.00 και μετάΑΕ52340

ΚΑΤΑΣΤΗΜΑ ανακαινισμένο 50 τ.μ. με δύο τουαλέτες και πατάρι 28 τ.μ., σπίτι με εντοιχισμένα κατάλληλο για οποιαδήποτε χρήση. Πληρ. τηλ. 6972818743 AE52367

STUDIO FOR RENT. Ενοικιάζεται studio επιπλωμένο και εξοπλισμένο στην Ιαλυσό. Πληρ. τηλ. (22410)93148, 95876 AE52369

ΔΙΑΜΕΡΙΣΜΑ 180 Τ.Μ. ΕΠΙ ΤΗΣ ΟΔΟΥ ΓΑΡΙΒΑΛΔΗ 20 ΕΝΑΝΤΙ SUPER MARKET ΣΠΑΝΟΥ. ΠΛΗΡ. ΤΗΛ. 2244051463, ΩΡΕΣ 09.00-14.00, ΚΑΙ 17.00-21.00 ΠΕ52368

ΕΝΟΙΚΙΑΖΟΝΤΑΙ επιπλωμένα δωμάτια με πολυκουζινάκι και μπάνιο, με το μήνα στην οδό Κωνσταντινίδη 2 (τέρμα Καναδά-Ζέφυρος). Πληρ. τηλ. 2241034711, 2241034480 AE52330

ΕΝΟΙΚΙΑΖΟΝΤΑΙ επιπλωμένες γκαρσονιέρες σε ήσυχη περιοχή στην Ιξιά. Πληρ. τηλ. 6946163747 AE52332

ΕΝΟΙΚΙΑΖΟΝΤΑΙ: πλησίον της πλατείας Κύπρου α) κατάστημα 50 τ.μ. ανακαινισμένο με W.C, κλιματισμό, πυρασφάλεια, έτοιμο προς χρήση. β) Γραφείο 50 τ.μ. κατάλληλο για οποιαδήποτε επαγγελματική χρήση (ιατρείο, δικηγορικό γραφείο κ.λπ.). Πληρ. τηλ. 2241027884, 6972701476, 6945074797. AE52324

ΣΤΟΥΝΤΙΟ στις Επτά Βαγιές (Μάρκου Μπότσαρη) επιπλωμένο. Πληρ. τηλ. 2241035238 AE52304

ΔΙΑΜΕΡΙΣΜΑ, 2.5άρι στον Δήμο Ιαλυσού σε πολύ καλή θέση, λίγα μέτρα από την παραλία στη θέση Περιστερίου. Πληρ. τηλ. 2241093717, 2810752873 και 6947953008. AE52323

ΟΡΟΦΟΔΙΑΜΕΡΙΣΜΑ, τριάρι, κατάλληλο για επαγγελματική χρήση ή και για οικογένεια. Ενοικιάζονται studio επιπλωμένα και γραφείο, Αννης Μαρίας 38Α Ρόδος. Τηλ. 2241073446 και 29884, 6932383353. AE52319

ΜΕΖΟΝΕΤΑ 120 τ.μ., 7 ετών σε ήσυχη και ωραία περιοχή της Αναλήψεως αποτελούμενη από τρεις κρεβατοκάμαρες, 3 μπάνια, εντοιχιζόμενη κουζίνα, θέρμανση, ηλιακό και συνδεδεμένη με αποχέτευση. Πληρ. τηλ. 2241068433, 6977433315. AE52311

STUDIO-ΓΚΑΡΣΟΝΙΕΡΑ στα Κοσκινού με ωραία θέα, πλήρως επιπλωμένο (ψυγείο, πλυντήριο, κουζίνα, T.V. στην τιμή των 320 ευρώ με το νερό και ΔΕΗ. Πληρ. στο τηλ. 6972414386. AE52310

ΑΠΟΘΗΚΗ, ισόγεια μεγάλη στο 6ο χιλιόμετρο λεωφόρου Καλλιθέας. Ενοίκιο 450 ευρώ. Πληρ. τηλ. 22410 28838 πρωινές ώρες. AE52309

ΔΙΑΜΕΡΙΣΜΑ 40 τ.μ. (πλήρως επιπλωμένο στην περιοχή της Αναλήψης, μηνιαίο μίσθωμα 300 ευρώ. Πληρ. τηλ.: 2241073284, κινητό 6936299571 απόγευμα. AE52308

ΔΙΑΜΕΡΙΣΜΑ στο χωριό Καλαβάρδα, καινούργιο τιμή 230 ευρώ, χωρίς πρόσθετα έξοδα, δηλαδη φως, νερό, κοινόχρηστα. Πληρ. τηλ. 22410 40176, κιν. 6945660887. AE52307

ΔΙΑΜΕΡΙΣΜΑ ισόγειο επιπλωμένο στα Τριάντα (Δωριέως 2, δύο στάσεις πριν τα Φανάρια), που αποτελείται από υπνοδωμάτιο, σαλόνι με πολυκουζίνα και μπάνιο. Πληρ. τηλ. 32136 ώρες γραφείου. AE52306

ΔΙΑΜΕΡΙΣΜΑ 3 υπνοδωματίων και λοιπών χώρων με κεντρική θέρμανση, λουξ κατασκευής στην Ιαλυσό. Πληρ. τηλ. 22410 96772 και 6944290394.AE52305

ΔΙΑΜΕΡΙΣΜΑ 89 τ.μ. α' όροφος 3 υπνοδωματίων και λοιπών χώρων στην οδό Μιχ. Πετρίδη 88. Ενοίκιο 400 ευρώ. Πληρ. τηλ. 6978424011, 2241042090 AE52208

ΕΝΟΙΚΙΑΖΕΤΑΙ ισόγειο κατάστημα στην οδό Ορφανίδου, σε αυτοτελή οικοδομή, με ένα δωμάτιο (αποθήκη) στον όροφο, εκτάσεως 100 τ.μ. ιδανικό για μπαρ, φαστ-φουντ, εστιατόριο, γυράδικο, πιτσαρία, κινεζικο, take away κ.λπ. Πληρ. τηλ. 2241025450, 2241020277 AE52281

ΔΥΑΡΙ με θέα τη θάλασσα με ηλιακό θερμοσίφωνα και αποθήκη. Από τέλη Ιουλίου. Τιμή 340 ευρώ. Λεωφόρος Καλλιθέας και Καλλιπάτειρας 2. Πληρ. τηλ. 2241060837, 6977766656 AE52271

ΕΝΟΙΚΙΑΖΕΤΑΙ στα Κοσκινού ανεξάρτητη επιπλωμένη γκαρσονιέρα επιφανείας 55 τ.μ. Πληρ. τηλ. 2241064099, 6946681508 AE52257

ΓΚΑΡΣΟΝΙΕΡΑ επιπλωμένη, ευρύχωρη με χώρο στάθμευσης. Πληρ. τηλ. 22410-28860. AE52357

ΕΝΟΙΚΙΑΖΕΤΑΙ κομμωτήριο με πλήρη εξοπλισμό λειτουργίας 12 ετών στην περιοχή Καρακόνερο. Πληρ. τηλ. 2241068242/39219 AE52294

ΕΝΟΙΚΙΑΖΕΤΑΙ ισόγεια γκαρσονιέρα, ένα δωμάτιο, κουζίνα, λουτρό επί της Βολονάκη 104 στην (Εφορία κοντά). Πληρ. τηλ. 2241023002 AE52277

STUDIO πλήρως εξοπλισμένο και με ηλιακό θερμοσίφωνο περιοχή Δασκάλων. Πληρ. τηλ. (22410)34315, 77971 AE52270

ΔΙΑΜΕΡΙΣΜΑ 65 τ.μ. στον α' όροφο επί της οδού Παπαλουκά αριθμ. 35. Πληρ. τηλ. 2241051827 AE52262

ΓΚΑΡΣΟΝΙΕΡΑ 50 τ.μ. (ένα υπνοδωμάτιο-κουζίνα, μπάνιο-σαλόνι) στην οδό Μαντώ Μαυρογένους αριθμ. 4 (Μητρόπολη). Πληρ. τηλ. 2241052649 μετά τις 5 μ.μ. AE52261

ΔΙΑΜΕΡΙΣΜΑ επιπλωμένο, 3 υπνοδωμάτια, δύο μπάνια και λοιποί χώροι. Πληρ. τηλ. 22410-65601, 6944521378 κ. Θόδωρος. AE52222

STUDIOS πλήρως εξοπλισμένο στην Π. Πόλη. Πληρ. τηλ. 2241029915, 65902 AE52296

ΔΙΑΜΕΡΙΣΜΑ 85 τ.μ. 2 υπνοδωματίων επί της Μυτιλήνης 5-Ανάληψη. Πληρ. τηλ. 6932129758, AE52234

ΚΑΤΑΣΤΗΜΑ καφενείο 55 τ.μ. και πατάρι 26 τ.μ. στην περιοχή Μητροπόλεως γωνιακό με εγκαταστάσεις και μερικό εξοπλισμό καφενείου έτοιμο για λειτουργία και για κάθε άλλο επάγγελμα. Πληρ. τηλ. 2241020474, ώρες 8-10 π.μ. και 2-7 μ.μ. AE52252

TOP PROPERTIES

GEORGE & SAVAS PIPINOS

ΓΕΩΡΓΙΟΣ & ΣΑΒΒΑΣ ΠΙΠΙΝΟΣ
ΣΥΜΒΟΥΛΟΙ ΚΑΙ ΕΚΤΙΜΗΤΕΣ ΑΚΙΝΗΤΩΝ
REAL ESTATE AGENTS • MEMBER OF F.I.A.B.C.I.-NAEA-C.E.I.

Email: gpipinos@otenet.gr **URL:** www.rhodes-top-properties.com **and** www.pipinos.gr

Από το 1971



Η "**TOP PROPERTIES**" είναι ατομική επιχείρηση και ανήκει στους Γεώργιο και Σάββα Πιπίνο. Το γραφείο ασχολείται από το 1971 αποκλειστικά και μόνο με επενδύσεις και REAL ESTATE, στο νησί της Ρόδου και στην ευρύτερη περιοχή της Δωδεκανήσου.

ΑΠΕΥΘΥΝΟΜΑΣΤΕ: Στους **σοβαρούς, απαιτητικούς και επιλεκτικούς** επενδυτές-επιχειρηματίες, Ελληνες και ξένους που ενδιαφέρονται να κάνουν μια σοβαρή επένδυση προβολής στο νησί της Ρόδου.

ΦΕΡΟΥΜΕ: Α) Υπηρεσίες και πληροφορίες που γίνονται σε προσωπικό επίπεδο με εχεμύθεια, διακριτικότητα και σοβαρότητα.
Β) Μεγάλη γκάμα υψηλής ποιότητας, ακινήτων, όπως:1) Ξενοδοχεία Α' και Β' κατηγορίας των 600-500-350-300 κλινών, 2) Κεντρικά αστικά ακίνητα κατάλληλα για Τράπεζες-καταστήματα-γραφεία, 3) Παραλιακές εκτάσεις, κατάλληλες για τουριστικές επενδύσεις των 150.000-100.000-70.000-50.000-36.000 τ.μ. και 4) Διαμερίσματα και μεζονέτες προβολής, και 5) Αξιόλογες Παραθεριστικές κατοικίες.
ΟΣ ΜΑΣ ΕΙΝΑΙ: Να προσφέρουμε στο αγοραστικό μας κοινό υψηλής ποιότητας ακίνητα και ευκαιρίες στο νησί της Ρόδου. Η τριακονταετής και πλέον πείρα μας στον τομέα αυτό αποτελεί εγγύηση.
ΗΜΑ ΜΑΣ ΕΙΝΑΙ: Επενδύστε στη ΡΟΔΟ ΤΩΡΑ, σε ακίνητα που ΑΝΤΕΧΟΥΝ ΣΤΟ ΧΡΟΝΟ

Γεώργιος και Σάββας Πιπίνος
ΜΕΣΙΤΕΣ ΑΣΤΙΚΩΝ ΣΥΜΒΑΣΕΩΝ
Γιατί εμείς γνωρίζουμε καλύτερα!

e 1971

ROPERTIES is a father and son business. The senior, Mr George S. Pipinos, the founder of the office, has over the years a reputation for integrity and excellence in the world of Real Estate in the Dodecanese. The Dr. Savas Pipinos, has returned from his studies in the UK to aid in his father´s footsteps.
P PROPERTIES we try hard to attract important and selective investors, high calibre businessmen/women erning professional people, both Greek and foreign, who wish to acquire substantial and valuable property on

er our expertise and advice privately, discreetly and in strict confidence.
ep a comprehensive list of real estate of the highest specifications:
d B' class hotels (600, 500, 350, 300 beds capacity)
ally situated office buildings and other business premises.
le land, ideal for development (hotels, holiday resorts, etc),
.000, 100.000, 70.000, 50.000, 36.000 square metres.
luxury apartments, detached, semi-detached and terraced
s.
lay and Retirement Homes.
n is to give our clients the opportunity to acquire value
ey, first class real estate on Rhodes. Our 30 and more
experience is our warranty.
otto is Invest in Rhodes, Invest in property, It stands the
me.



TOP PROPERTIES
George and Savas Pipinos
Because we know best

KENNENTY 38, ΡΟΔΟΣ, 85 100, ΤΗΛ. (22410) 23895,FAX: (22410) 20883
38 KENNEDY STR., RHODES, 85 100, TEL. (22410) 23895, FAX: (22410) 20883

ΕΝΟΙΚΙΑΣΕΙΣ

συνέχεια από την προηγούμενη

ΚΑΤΑΣΤΗΜΑ κεντρικό, επιφανείας 22 τ.μ. επί της Δ. Θεοδωράκη 36. Πληρ. τηλ. 2241074091 AE52251

ΚΑΜΕΙΡΟ ΣΚΑΛΑ. ΕΝΟΙΚΙΑΖΕΤΑΙ οικόπεδο 2000 τ.μ. στην Κάμειρο Σκάλα, περιφραγμένο με νερό στον κεντρικό δρόμο κατάλληλο για οποιαδήποτε χρήση. Πληρ. κ. Νίκο τηλ. 6932550339 AE52243

ΜΟΝΟΚΑΤΟΙΚΙΑ επιπλωμένη 3 δωματίων για τη σεζόν επί της λεωφόρου Κρεμαστής πλησίον ξεν. Φιλέρημος. Πληρ. τηλ. 2241022983, 6978415535 από 15.30-21.00 AE52232

ΔΩΜΑΤΙΑ επιπλωμένα στο χωριό Κοσκινού σε πολύ καλές τιμές. Ιδανικά για εργένηδες, στρατιωτικούς, ξενοδοχοϋπαλλήλους. Πληρ. τηλ. 6977314348 AE52210

ΔΙΑΜΕΡΙΣΜΑ υπόγειο 160 τ.μ. Τιμή 350 ευρώ. Πληρ. τηλ. 6946559539 AE52249

ΕΝΟΙΚΙΑΖΟΝΤΑΙ σε ήσυχη περιοχή της Ιαλυσού studios επιπλωμένα. Πληρ. τηλ. 6945077678 κ. ΜιχάληAE52215

ΟΡΟΦΟΔΙΑΜΕΡΙΣΜΑ ρετιρέ 95 τ.μ. στην Ιαλυσό 3 υπνοδωματίων, σαλόνι- κουζίνα - μπάνιο με ηλιακό θερμοσίφωνα, θέρμανση (χωρίς κοινόχρηστα). Ενοίκιο 300 ευρώ. Πληρ. τηλ. 6932643449 απογ. ώρες ΧΑΕ285

ΔΙΑΜΕΡΙΣΜΑ 2ου ορόφου 45 τ.μ. στην Ερυθρού Σταυρού 7, αποτελούμενο από κουζίνα, WC, σαλόνι και δύο υπνοδωμάτια. Πληρ. τηλ. 2241025303, 9-12 π.μ., 18-21 μ.μ. AE52214

ΕΝΟΙΚΙΑΖΕΤΑΙ ρετιρέ. Τιμή 250 ευρώ. Πληρ. τηλ. 2241024135 και στο 2241038220 μόνο μεσημέρι AE52213

5ΑΡΙ ΙΣΟΓΕΙΟ 133 τ.μ., 3 υπνοδωμάτια, πολύ μεγάλο σαλόνι, κουζίνα-καθιστικό ενιαίο με πάσο δρύινο 2 τουαλέτες, τζάκι,ηλιακός, πρόσφατα ανακαινισμένο, βεράντες. Περιοχή Ανάληψη. Ενοίκιο 500 ευρώ. Πληρ. τηλ. 2241063205, 6942905103 AE52224

ΙΣΟΓΕΙΟ ΚΑΤΑΣΤΗΜΑ 110 Τ.Μ. ΕΠΙ ΤΗΣ ΑΝΝΗΣ ΜΑΡΙΑΣ ΚΑΤΑΛΛΗΛΟ ΚΑΙ ΓΙΑ ΓΡΑΦΕΙΟ Ή ΦΡΟΝΤΙΣΤΗΡΙΟ. ΠΛΗΡ. ΤΗΛ. 6977028785 ΠΕ52201

STUDIOS και επιπλωμένα διαμερίσματα στα Αφάντου. Πληρ. τηλ. 2241051888, 52016 AE52240

STUDIO ΜΕ ΞΕΧΩΡΙΣΤΟ ΧΩΡΟ ΥΠΝΟΥ (ΕΣΩΤΕΡΙΚΗ ΣΚΑΛΑ) ΣΑΛΟΝΑΚΙ, ΠΟΛΥΚΟΥΖΙΝΑ ΣΤΗΝ ΤΙΜΗ ΤΩΝ 220 ΕΥΡΩ ΤΟ ΜΗΝΑ ΣΤΟ ΚΕΝΤΡΟ ΤΗΣ ΠΟΛΗΣ (ΠΕΡΙΟΧΗ ΨΑΡΟΠΟΥΛΑ). ΠΛΗΡ.ΤΗΛ. 6947073167 ΠΕ52229

ΕΠΑΓΓΕΜΑΤΙΚΟΣ ΧΩΡΟΣ 88 Τ.Μ. ΙΣΟΓΙΟΣ ΓΩΝΙΑΚΟΣ ΧΕΙΜΑΡΑΣ 92 ΚΑΤΑΛΛΗΛΟΣ ΓΙΑ ΙΑΤΡΕΙΟ, ΓΡΑΦΕΙΟ, ΦΡΟΝΤΙΣΤΗΡΙΟ, PARKING ΕΛΕΥΘΕΡΟ. ΠΛΗΡ. ΕΝΤΟΣ ΠΕ52216

ΔΙΑΜΕΡΙΣΜΑ λουξ τ.μ. 250 σε κεντρική θέση. Πληρ. τηλ. (22410)23755, 24819, 6936895559 AE52196

ΕΝΟΙΚΙΑΖΟΝΤΑΙ ΠΟΛΥΤΕΛΗ ΜΙΚΡΑ ΔΙΑΜΕΡΙΣΜΑΤΑ ΤΩΝ 40 Ή 60 Τ.Μ. ΓΙΑ ΕΝΑ Ή ΔΥΟ ΑΤΟΜΑ, ΓΙΑ ΟΛΟ ΤΟ ΧΡΟΝΟ Ή ΜΙΚΡΟΤΕΡΟ ΧΡΟΝΙΚΟ Δ... ΜΑ Ή ΚΑΙ ΜΕ ΤΗΝ Η... ΡΥΧΩΡΑ ΚΑΙ ΜΕ ΜΕΤΑΞ... ΡΑΝΤΕΣ. ΖΕΣΤΟ ΝΕΡ... ΗΛΙΑΚΟΥΣ ΧΕΙΜΩΝΑ... ΚΑΙΡΙ, AIR-CONDITION... ΛΟ ΠΑΡΚΙΝ ΚΑΙ Τ... ΕΠΙΠΛΩΜΕΝΑ. ΣΤΟ ΠΑΡ... ΤΗΣ ΡΟΔΟΥ. ΤΙΜΕΣ ΚΑ... ΣΤΡΑΤΙΩΤΙΚΟΥΣ, ΕΚΠ... ΚΟΥΣ ΚΑΙ ΓΕΝΙΚΑ Δ... ΠΑΛΛ. ΠΛΗΡ. ΤΗΛ. ... 81210, ΚΙΝ. 6972-92181... ΠΕ

ΕΝΟΙΚΙΑΖΕΤΑΙ

για επαγγελματική χρήση
Ο α' όροφος 120 τ.μ. σε διώροφο κτίριο με ασανσέρ, τζαμαρία 25 μ. και βεράντα επί της οδού Καρπάθου στο Μαντράκι.
Πληρ. τηλ. 6944 790696

ΕΝΟΙΚΙΑΖΕΤΑΙ

- **100 τ.μ.** Επιπλωμένο διαμέρισμα Α' ορόφου πλησίον Εθν. Αντιστάσεως, πλήρως ανακαινισμένο, με 3 υπνοδωμάτια. Μίσθωμα ευρώ 600.
- **115 τ.μ.** Διαμέρισμα στους Δασκάλους σε νεόκτιστη οικοδομή με θέρμανση, εντοιχισμένη κουζίνα, άνετες βεράντες με 3 υπνοδωμάτια. Μηνιαίο μίσθωμα ευρώ 550.

Πληρ. ΕΥΡΩΚΤΗΜΑΤΙΚΗ Ιωάννης και Μιχάλης Ευσταθίου, Εθνικής Αντιστάσεως 83 (πρώην Αννης Μαρίας). Τηλ. 22410 73819-74917, 6945/292030, 6944/374546.

ΕΝΟΙΚΙΑΖΕΤΑΙ

στον κεντρικό δρόμο Αφάντου ενοικιάζεται όροφος τ.μ. περίπου κατάλληλος για γραφεία, φροντιστήρια, σχολές, γυμναστήριο, πρακτορεία.
Δυνατότητα και για λιγότερα μέτρα.
Κτηματομεσιτικό γραφείο
κ. Ελένης Βρατσάλη
Πληρ. τηλ. 22241065300, κιν. 6945105362

ΕΝΟΙΚΙΑΖΕΤΑΙ

ΕΠΑΓΓΕΛΜΑΤΙΚΟΣ ΧΩΡΟΣ: Ισόγειο κατάστημα 85 τ... Α' όροφος 135 τ.μ. και Β' όροφος 135 τ.μ. ανακαινισ... νος αρίστης κατασκευής με εσωτερικό ασανσέρ, πλ... σίον πλατείας Κύπρου στο Μαντράκι.
Πληρ. τηλ. 6944 790696

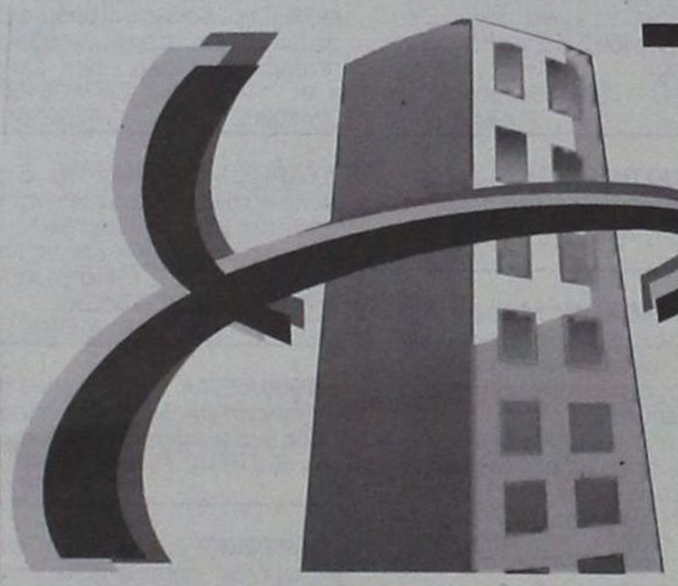

ευσταθίου ΕΥΡΩΚΤΗΜΑΤΙΚΗ

ΚΤΗΜΑΤΟΜΕΣΙΤΙΚΟ ΓΡΑΦΕΙΟ

Αγορές, πωλήσεις, εκτιμήσεις, αντιπαροχές, μισθώσεις ακινήτων, επενδυτικές προτάσεις, αρχιτεκτονικές μελέτες
ΞΕΝΟΔΟΧΕΙΑ, ΠΑΡΑΛΙΑΚΕΣ ΕΚΤΑΣΕΙΣ, ΚΕΝΤΡΙΚΑ ΑΚΙΝΗΤΑ, ΟΙΚΟΠΕΔΑ, ΜΟΝΟΚΑΤΟΙΚΙΕΣ, ΔΙΑΜΕΡΙΣΜΑΤΑ, ΑΓΡΟΤΕΜΑΧΙΑ

ΜΟΝΟΚΑΤΟΙΚΙΕΣ - ΜΑΙΖΟΝΕΤΕΣ

	€
65 τ.μ. - Κιοτάρι σε 1000 τ.μ. Οικόπ.	82.172
80 τ.μ. - Μαλώνα σε 110 τ.μ. Οικόπ.	79.889
80 τ.μ. - Πυλώνα σε 2000 τ.μ. Οικόπ.	82.171
89 τ.μ. - Γεννάδι στο κύμα	190.756
110 τ.μ. - Κοσκινού (ημιτελής)	108,584
120 τ.μ. - Ροδίνι (Ημιτελής) σε 300 τ.μ. Οικόπ	130.756
120 τ.μ. - Γεννάδι σε 500 τ.μ. Οικόπ.	205.429
120 τ.μ. - Πυλώνα σε 1000 τ.μ. Οικόπ.	205.429
125 τ.μ. - Ροδίνι σε 300 τ.μ. Οικόπ.	234.776
126 τ.μ. - Ιαλυσός σε 300 τ.μ. Οικόπ	261.189
128 τ.μ. - Ιξιά στους Καστελοριζιούς	161,409
135 τ.μ. - Γεννάδι σε 520 τ.μ. Οικόπ.	190.755
140 τ.μ. - Γεννάδι σε 750 τ.μ. Οικόπ.	176.082
140 τ.μ. - Κοσκινού σε 660 τ.μ. Οικόπ.	205.429
145 τ.μ. - Μόντε Σμιθ σε 220 τ.μ. Οικόπ.	264.123
150 τ.μ. - Ιαλυσός σε 450 τ.μ. Οικόπ. (μπετά)	134.996
150 τ.μ. - Κοσκινού (μπετά) σε 1133 τ.μ. Οικόπ.	117.388
155 τ.μ. - Καλαβάρδα σε 320 τ.μ. Οικόπ.	146.735
157 τ.μ. - Γεννάδι σε 1000 τ.μ. Οικόπ.	255.319
160 τ.μ. - Ιξιά στην Ηρακλειδών (ημιτελής)	255.562
160 τ.μ. - Ιαλυσός (μπετά) σε 400 τ.μ. Οικόπ.	132.062
160 τ.μ. - Πεύκοι κοντά στη θάλασσα σε 900 τ.μ.	308.144
165 τ.μ. - Κάλαθος (Ημιτελής) σε 6200 τ.μ. Οικόπ.	440.205
175 τ.μ. - Ιαλυσός σε 850 τ.μ. Οικόπ.	264.123
175 τ.μ. - Κρεμαστή σε 2725 τ.μ. (εντός Οικισμ.)	586.941
180 τ.μ. - Κανδυλί σε 1330 τ.μ. Οικόπ. (μπετά)	105.645
190 τ.μ. - Ιαλυσός σε 280 τ.μ. Οικόπ.	278.796
200 τ.μ. - Θεολόγος σε 5000 τ.μ. Οικόπ.	366.838
210 τ.μ. - Κοσκινού (μπετά) σε 650 τ.μ. Οικόπ.	129.127
210 τ.μ. - Κοσκινού σε 660 τ.μ. Οικόπ.	308.143
216 τ.μ. - Κοσκινού σε 1000 τ.μ. Οικόπ.	316.947
232 τ.μ. - Πυλώνα σε 5000 τ.μ. Οικόπ.	228.907
255 τ.μ. - Ασγούρου σε 1450 τ.μ. Οικόπ.	176.072
300 τ.μ. - Κοσκινού (ημιτελής) σε 6000 τ.μ. Οικόπ.	253.470
313 τ.μ. - Πυλώνα σε 313 τ.μ. Οικόπ.	352.164
330 τ.μ. - Πυλώνα σε 1500 τ.μ. Οικόπ.	352.164

ΔΙΑΜΕΡΙΣΜΑΤΑ

1 ΥΠΝΟΔΩΜΑΤΙΟ	€
38 τ.μ. Κέννεντυ	49.889
45 τ.μ. Αγ. Δημήτριος	52.825
55 τ.μ. Καρακόνερο	67.498
68 τ.μ. Κοσκινού	39.911
2 ΥΠΝΟΔΩΜΑΤΙΑ	**€**
70 τ.μ. Ιαλυσός	82.172
75 τ.μ. Καρακόνερο	108.548
83 τ.μ. Ιαλυσός	111.519
85 τ.μ. Καρακόνερο	137.051
85 τ.μ. Κόβα	82.172
85 τ.μ. Δασκάλους	102.714
86 τ.μ. Ιξιά	85.106
87 τ.μ. Ροδίνι	126.192
87 τ.μ. Ιαλυσός	88.041
90 τ.μ. Κέντρο της Πόλης	146.735
96 τ.μ. Ζέφυρος	134.996
98 τ.μ. Ζέφυρος	146.735
3 ΥΠΝΟΔΩΜΑΤΙΑ	**€**
100 τ.μ. Ροδίνι	88.041
100 τ.μ. Ιξιά	79.236
105 τ.μ. Ιαλυσός	105.649
110 τ.μ. Αγ. Νικόλαος	88.041
110 τ.μ. Κοσκινού	96.845
110 τ.μ. Ιαλυσός	161.409
114 τ.μ. Δασκάλους	161.409
114 τ.μ. Ανάληψη (12 διαμερίσματα)	181.950
116 τ.μ. Αραπάκι	179.017
117 τ.μ. Ιαλυσός	190.755
118 τ.μ. Αραπάκι	176.082
120 τ.μ. Ανάληψη	181.952
123 τ.μ. Ροδίνι	176.082
125 τ.μ. Μήδια	220.103
135 τ.μ. Κέντρο της Πόλης	211.299
136 τ.μ. Ροδίνι	219.516
155 τ.μ. Μόντε Σμίθ	234.776
160 τ.μ. Αγ. Νικόλαος	211.299
170 τ.μ. Κέννεντυ	322.817

ΟΙΚΟΠΕΔΑ

ΡΟΔΟΣ	€
180 τ.μ - στην Κοραή	82.171
180 τ.μ. - στους Δασκάλους Σ.Δ. 1,2	73.367
300 τ.μ. - στον οικοδ. Συν/σμό "Απόλλων"	79.236
632 τ.μ. - στο Καρακόνερο	146.735
1300 τ.μ. - στο Ροδίνι	305.209
1808 τ.μ. - Οδός Αυσταλίας	1.326.485
3553 τ.μ. - στο Καρακόνερο	777.696
34.000 τ.μ. - στην Ηλιούπολη	1.995.597
ΚΟΣΚΙΝΟΥ	**€**
2100 τ.μ. - επί της Ρόδου Λίνδου	161.408
4.000 τ.μ.- Θέση "Ξηρόκαμπος"	176.082
4000 τ.μ. - Θέση "Πέζουλας"	234.760
4000 τ.μ. - Θέση "παλιά Λατομεία".	164.343
5100 τ.μ. - Στη Θέση "Άγιος Ιωάννης"	267.057
5400 τ.μ .- Θέση "Τσαΐρι"	73.367
8000 τ.μ - Θέση "παλιά Λατομεία"	305.209
8500 τ.μ. - Λεωφ. Τσαΐρι -Αεροδρομίου	174.614
8700 τ.μ. - Επί της Λεωφ. Ρόδου-Λίνδου	381.511
9000 τ.μ .- Θέση "Αγ. Ιωάννης"	475.421
9500 τ.μ. - Θέση "Πύργοι" .	196.625
9700 τ.μ. - Επί της Λεωφ. Ρόδου-Λίνδου	645.634
10.000 τ.μ.- Λεώφ. Ρόδου - Καλλιθέας	440.205
13.770 τ.μ.- Θέση "Τσαΐρι".	161.408
14.800 τ.μ.- Θέση "Τσαΐρι" .	264.123
20.000 τ.μ.-Θέση "Λατομεία-Θέα Φαληράκι"	880.410
25.000 τ.μ.-Θέση "Ξυλουργούς" θέα Τσαΐρι	264.123
50.000 τ.μ.- Θέση "Άγιος Ιωάννης"	1.760.821
ΙΑΛΥΣΟΣ	**€**
160 τ.μ.- Θέση "Καστελοριζιούς"	58.694
400 τ.μ.- Εντός σχεδίου Πόλεως	73.367
1000 τ.μ. - Θέση "Βουνάρα"	64.563
3092 τ.μ. - Θέση "Κανδυλί"	117.388
4000 τ.μ.- Θέση "Κανδυλί"	140.865
4230 τ.μ.- Θέση "Κανδυλί"	146.735
4500 τ.μ.- Επί της λεωφόρου Ηρακλειδών	264.123
4660 τ.μ. Επί της λεωφόρου Ηρακλειδών	264.123
5870 τ.μ.- Θέση "Κανδυλί"	205.429
9700 τ.μ.- Θέση "Κανδυλί"	190.756
4230 τ.μ.- Θέση "Κανδυλί"	146.960
4660 τ.μ.- Επί της λεωφόρου Ηρακλειδών	264.123
5870 τ.μ.- Θέση "Κανδυλί"	205.429
9700 τ.μ.- Θέση "Κανδυλί"	190.756
4230 τ.μ.- Θέση "Κανδυλί"	146.960

ΚΑΤΑΣΤΗΜΑΤΑ - ΓΡΑΦΕΙΑ

	€
28 τ.μ. - Ανάληψη	35.219
30 τ.μ. - Κέντρο Πόλεως	352.164
30 τ.μ. - Ακτή Μιαούλη	146.735
30 τ.μ. - Φαληράκι με 30 τ.μ. Υπογειο	234.776
31 τ.μ. - Ακτή Μιαούλη	111.519
30 τ.μ.- Νιοχώρι	293.470
48 τ.μ.- Κέντρο Πόλεως	146.735
50 τ.μ.- Νιοχώρι	82.172
55 τ.μ.- Μαραθώνος	86.573
59 τ.μ.- Ανάληψη	88.573
59 τ.μ.- Ανάληψη	117.388
65 τ.μ. - Ιαλυσός	190.756
85 τ.μ. - Ανάληψη	176.082
88 τ.μ. - Καναδά	220.103
90 τ.μ.- Φαληράκι Κοντά στο κέντρο	498.999
92 τ.μ. - Π. Πόλη σε 257 τ.μ. Οικόπ.	498.999
92 τ.μ. - Καναδά	264.123
100 τ.μ.- Νιοχώρι	264.123
100 τ.μ. - Νιοχώρι	234.776
100 τ.μ. - Ανάληψη	176.082
100 τ.μ.- Ιξιά	498.999
110 τ.μ.- Κέντρο πόλεως	111.519
127 τ.μ.- Σκέυου Ζερβού	190.756
128 τ.μ.- Νιοχώρι	117.388
142 τ.μ. - Πλησίον Εθνικής Αντίστασεως	469.551
160 τ.μ. - Λεωφ. Ρόδου - Λίνδου	469.551

ΖΗΤΟΥΝΤΑΙ ΔΙΑΜΕΡΙΣΜΑΤΑ, ΚΑΤΑΣΤΗΜΑΤΑ, ΟΙΚΟΠΕΔΑ ΕΝΤΟΣ Ή ΕΚΤΟΣ ΠΟΛΕΩΣ, ΟΙΚΟΠΕΔΑ ΓΙΑ ΠΩΛΗΣΗ - ΑΝΤΙΠΑΡΟΧΗ ΔΑΝΕΙΑ ΔΕΚΤΑ, ΕΥΚΟΛΙΕΣ ΠΛΗΡΩΜ...

ΕΘΝ. ΑΝΤΙΣΤΑΣΗΣ 83 - ΤΗΛ. 22410 73819, 74917 - ΚΙΝ. 6944 374546, 6945 292030 - FAX: 22410 38641- info@euroktimatiki.g...

η ακίνητη αξία σας!

κιασεις

ό την προηγούμενη

ΜΑ 60 τ.μ. στο Παραιακό θερμοσίφωνα και έρμανση. Πληρ. τηλ. 9. AE52255

ΜΑ επιπλωμένο 110 ιλυσό 100 μέτρα από σσα. Πληρ. τηλ. 7, ώρες καταστημά- AE52175

σε νέο γωνιακό κτίριο, από Super Market στην περιοχή Δασκά- τηλ. 694-5544929. AE52162

ιώροφη με υπέροχη οσκινού, θέρμανση, 2 ια, σαλόνι, κουζίνα 2 εύθερο από 15 Ιουλί- ηλ. 22410-31093 και 3. Τιμή 550 ευρώ. AE52166

ΟΡΟΦΟΔΙΑΜΕΡΙΣΜΑ Β' ΟΡΟΦΟΥ 105 Τ.Μ. ΜΕ 3 ΥΠΝΟΔΩΜΑΤΙΑ, ΣΑΛΟΝΙ, ΚΟΥΖΙΝΑ, ΜΠΑΝΙΟ ΣΤΗΝ ΟΔΟ ΝΟΣΟΚΟΜΩΝ 4. ΠΛΗΡ. ΤΗΛ. 2241085231 ΧΠΕ275

ARGO-MARE. ΕΝΟΙΚΙΑΣΕΙΣ ΔΙΑΜΕΡΙΣΜΑΤΩΝ. ΕΠΙΠΛΩΜΕΝΩΝ ΚΑΙ ΠΛΗΡΩΣ ΕΞΟΠΛΙΣΜΕΝΩΝ. ΔΙΑΜΕΡΙΣΜΑΤΑ 50 Τ.Μ. ΜΕ ΔΥΝΑΤΟΤΗΤΑ ΦΙΛΟΞΕΝΙΑΣ ΕΩΣ ΚΑΙ 4 ΑΤΟΜΩΝ, ΠΛΗΡΩΣ ΕΞΟΠΛΙΣΜΕΝΑ (ΕΠΙΠΛΑ, ΣΚΕΥΗ), ΕΝΟΙΚΙΑΖΟΝΤΑΙ ΜΕ ΑΥΤΟΚΙΝΗΤΟ 'Η ΚΑΙ ΧΩΡΙΣ. ΟΤΙ ΚΑΛΥΤΕΡΟ ΚΑΙ ΟΙΚΟΝΟΜΙΚΟΤΕΡΟ ΥΠΑΡΧΕΙ ΣΤΗΝ ΑΓΟΡΑ ΤΗΣ ΡΟΔΟΥ. ΠΕΝΤΕ ΛΕΠΤΑ ΑΠΟ ΤΟ ΚΕΝΤΡΟ ΤΗΣ ΠΟΛΗΣ ΜΕ ΑΜΕΣΟΤΗΤΑ ΠΡΟΣΒΑΣΗΣ ΣΕ SUPER MARKET, ΕΣΤΙΑΤΟΡΙΑ, ΦΑΡΜΑΚΕΙΑ, ΠΑΝΩ ΣΤΗΝ ΣΤΑΣΗ ΤΟΥ ΛΕΩΦΟΡΕΙΟΥ, 8' ΑΠΟ ΤΟ ΛΙΜΑΝΙ ΤΗΣ ΡΟΔΟΥ, 10' ΑΠΟ ΤΟ ΑΕΡΟΔΡΟΜΙΟ, 3' ΛΕΠΤΑ ΑΠΟ ΤΟΝ ΔΗΜΟ ΙΑΛΥΣΟΥ, 50 ΜΕΤΡΑ ΑΠΟ ΤΗ ΘΑΛΑΣΣΑ ΚΑΙ 10' ΛΕΠΤΑ ΑΠΟ ΤΟ ΒΟΥΝΟ. ΠΕΡΙΟΧΗ ΙΞΙΑ ΤΟΠΟΘΕΣΙΑ ΕΝΑΝΤΙ MIRA-MARE ΟΙ ΤΙΜΕΣ ΙΣΧΥΟΥΝ ΓΙΑ ΚΡΑΤΗΣΕΙΣ ΕΩΣ 31 ΜΑΪΟΥ 2003 ΤΙΜΗ ΗΜΕΡΑΣ 42 ΕΥΡΩ 1 ΜΗΝΑΣ 600 ΕΥΡΩ 1. ΣΤΙΣ ΤΙΜΕΣ ΔΕΝ ΣΥΜΠΕΡΙΛΑΜΒΑΝΕΤΑΙ ΦΠ.Α. 6% 2. ΟΙ ΕΝΟΙΚΟΙ ΔΕΝ ΕΠΙΒΑΡΥΝΟΝΤΑΙ ΓΙΑ ΝΕΡΟ ΚΑΙ ΗΛΕΚΤΡΙΚΟ ΠΛΗΡ.ΤΗΛ. (22410)75215, 90168, 90163, 91376 ΚΙΝ. 6978-220057, 6932-482442. ΚΑΛΩΣ ΝΑ ΜΑΣ ΕΡΘΕΤΕ ΧΠΕ225

ΕΝΟΙΚΙΑΖΟΝΤΑΙ δύο γκαρσονιέρες επιπλωμένες (1 υπνοδωμάτιο, 1 κουζίνα-καθιστικό και 1 μπάνιο η κάθε μία) χωρίς κοινόχρηστα και νερό σε καινούργια οικοδομή μέσα στην Παστίδα. Τιμή 210 ευρώ. Πληρ. τηλ. 2241038272, 6947264813 AE52105

ΑΠΟΘΗΚΗ 400 τ.μ. ψηλοτάβανη με εύκολη πρόσβαση στη περιοχή Νεκροταφείου. Πληρ. τηλ. 6976777634. AE52155

Σε ισόγειο συγκρότημα διαμερισμάτων **ΕΝΟΙΚΙΑΖΕΤΑΙ** επιπλωμένο διαμέρισμα 2 δωματίων καθιστικό, κουζίνα, υπνοδωμάτιο 40 τ.μ. πλήρως εξοπλισμένο με δίπορτο ψυγείο, κουζίνα φούρνο, τηλεόραση, ανεμιστήρες, χρηματοκιβώτιο, ηλιακό θερμοσίφωνο, βεράντα 12 τ.μ. πανταχόθεν ελεύθερο, άνετο χώρο παρκαρίσματος, μονωμένη οροφή στην Κρεμαστή. Πληρ. τηλ. 2241096742. Σε περίπτωση απουσίας αφήστε μήνυμα προκειμένου να έλθω σε επικοινωνία μαζί σας AE52066

ΓΡΑΦΕΙΑ πολυτελή 110 τ.μ. επί της Λοχαγού Φανουράκη 17. Πληρ. τηλ. 2241022224 ώρες γραφείου AE52095

ΕΝΟΙΚΙΑΖΟΝΤΑΙ: α) γκαρσονιέρα επιπλωμένη με πολυκουζινάκι κατάλληλη για ένα άτομο κοντά στο Πανεπιστήμιο Αιγαίου, Σοφούλη 101 Β, β) παραλιακό διαμέρισμα έναντι ξενοδοχείου Κυπριώτη ενός δωματίου πλήρως επιπλωμένο, πολυκουζίνας, λουτρού με την ημέρα ή με το μήνα, κατάλληλο για 2 έως 4 άτομα. Πληρ. τηλ. 2241064040 AE52041

ΣΤΗΝ ΠΕΡΙΟΧΗ ΣΤΑΔΙΟΥ ΔΙΑΓΟΡΑ (ΕΠΙ ΤΗΣ ΚΟΔΡΙΓΚΤΩΝΟΣ) ΕΝΟΙΚΙΑΖΟΝΤΑΙ ΕΠΙΠΛΩΜΕΝΑ ΔΙΑΜΕΡΙΣΜΑΤΑ ΓΙΑ ΔΙΑΣΤΗΜΑ ΑΠΟ 1 ΕΒΔΟΜΑΔΑ ΕΩΣ 1 ΜΗΝΑ. ΠΛΗΡ. ΤΗΛ. 2241031756 ΠΕ52036

ΓΚΑΡΣΟΝΙΕΡΕΣ επιπλωμένες στην κεντρική πλατεία Ιαλυσού. Πληρ. τηλ. 2241091840 AE52119

ΟΡΟΦΟΔΙΑΜΕΡΙΣΜΑ επιπλωμένο 85 τ.μ. οδός Λευκωσίας 56, πλησίον Αγ. Ιωάννης. Μηνιαίο μίσθωμα 450 ευρώ. Πληρ. τηλ. 2241095792, ώρες 10.00-12.00, 18.00-20.00 AE52096

ΕΝΟΙΚΙΑΖΕΤΑΙ 2ώροφο κατάστημα στην οδό Γ. Λέοντος (Νιοχώρι) 104 τ.μ. με βεράντα 33 τ.μ. κατάλληλο για bar - εστιατόριο - cafe - πρακτορ. ταξιδίων - τεχνικό γραφείο - κομμωτήριο - φαρμακείο κ.λπ. Πληρ. τηλ. 2241025450, 2241020277 AE51777

ΚΑΤΑΣΤΗΜΑ 75 τ.μ. με βιτρίνα 6,50 μ. σε εμπορικό δρόμο της Παλιάς Πόλης της Ρόδου. Πληρ. τηλ. 69.44.88.11.22 και 2241037753. ΧΑΕ111

ΕΝΟΙΚΙΑΖΟΝΤΑΙ STUDIOS ΜΕ ΤΟ ΜΗΝΑ Ή ΜΕ ΤΗΝ ΗΜΕΡΑ ΠΛΗΡΩΣ ΕΠΙΠΛΩΜΕΝΑ ΜΕ ΠΟΛΥΚΟΥΖΙΝΑΚΙ, ΨΥΓΕΙΟ, ΝΤΟΥΣ, WC, ΤΗΛΕΦΩΝΟ, ΜΠΑΛΚΟΝΙ, ΖΕΣΤΟ ΝΕΡΟ ΕΠΙ 24ΩΡΟΥ ΒΑΣΕΩΣ ΣΤΗΝ ΠΙΟ ΗΣΥΧΗ ΠΕΡΙΟΧΗ ΤΗΣ ΠΟΛΗΣ ΡΟΔΟΥ (ΠΕΡΙΟΧΗ ΔΑΣΚΑΛΩΝ), ΟΔΟΣ ΜΑΝΩΛΗ ΠΑΠΑΜΑΝΩΛΗ ΑΡΙΘΜ. 12 ΚΑΘΕΤΟΣ ΕΠΙ ΤΗΣ ΣΤΕΛΙΟΥ ΚΩΤΙΑΔΗ. ΠΛΗΡ. ΤΗΛ. (22410)37244 ΧΠΕ283

PUB-ΚΑΦΕΤΕΡΙΑ στο τουριστικό κέντρο-πλησίον νέου καζίνο. Πλήρως εξοπλισμένη ανακαινισμένη, η καλύτερη στο είδος της. Συμβόλαιο 12ετές. Πληροφορίες άλλες δεν θα δοθούν στο τηλέφωνο. Πληρ. για συνεννόηση τηλ. 2241078392, 6977/339669, 6936/607154 μετά τις 12 το μεσημέρι. ΧΑΕ1501

ΡΟΔΙΑΚΗ ΚΤΗΜΑΤΙΚΗ

ΒΟΥΛΟΙ & ΕΚΤΙΜΗΤΕΣ ΑΚΙΝΗΤΩΝ — ΚΤΗΜΑΤΟΜΕΣΙΤΙΚΟ ΓΡΑΦΕΙΟ από το 1983

ΡΟΔΙΑΚΗ ΚΤΗΜΑΤΙΚΗ είναι ανεξάρτητο κτηματομεσιτικό γραφείο με έδρα την Ρόδο. Η διαμεσολάβηση (brokerage) για πώληση, εκμετάλλευση ή και εκμίσθωση της ακίνητης περιουσίας αποτελεί τον σημαντικότερο τομέα δραστηριότητας εταιρείας.

ξειδικευμένη προσέγγιση και η επιστημονική κατάρτιση σε συνδιασμό με την πολυετή εμπειρία είναι οι βασικοί τελεστές της επιτυχημένης δεκαπενταετούς και πλέον πορειάς του γραφείου μας.

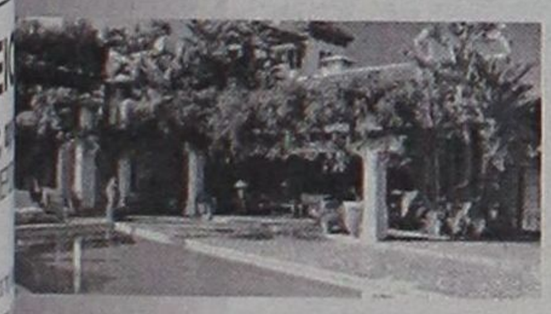

ΠΩΛΗΣΕΙΣ ΕΠΙΛΕΓΜΕΝΩΝ ΑΚΙΝΗΤΩΝ

Το γραφείο μας διαθέτει σε αποκλειστικότητα δεκάδες επιλεγμένα ακίνητα

- **Διαμερίσματα - Μονοκατοικίες - Μεζονέτες**
- **Οικόπεδα - Αγροτεμάχια**
- **Κεντρικά Καταστήματα - Γραφεία - Αυτοτελή Κτίρια**
- **Μισθωμένα ακίνητα εισοδήματος**
- **Ξενοδοχειακές Μονάδες**

τω του δικτύου συνεργαζόμενων μεσιτικών γραφείων αναλαμβάνουμε αγοραπωλησίες ακινήτων σε όλη την Ελλάδα.

ΚΤΙΜΗΣΕΙΣ ΑΚΙΝΗΤΩΝ

συνεργασία με διεθνή γραφεία συμβούλων ακίνητης περιουσίας και με βάση τα αυστηρά πρότυπα και την ολογία του Βρετανικού Ινστιτούτου Ορκωτών Πραγματογνωμόνων και Εκτιμητών **(Royal Institution of artered Surveyors)** αναλαμβάνουμε εκτίμησεις ακίνητης περιουσίας.Οι εν λόγω εκτιμήσεις μπορούν να σιμοποιηθούν σε τραπεζικούς και πιστωτικούς οργανισμούς ή σε δικαστικές πρακτικές τόσο στην Ελλάδα όσο στο εξωτερικό.

RHODES REAL ESTATE - a world of choice

odes Real Estate is an independent real estate agency founded in 1983 and based in Rhodes island. ce that time we have offered a world class, high quality service to our many and valued clients. Our diverse ntele appreciate our discretion, professionalism and market credibility.

company offers professional real estate services for

sidential Properties (Holiday homes, traditional hous
mmercial Properties (shops, hotels, offices)
operty Evaluation -Property Management



We are members of FIABCI (International Federation of Real Estate Agencies), CEI (EuropeanConfederation of Real Estate Agents), NAEA - Overseas Member (National Association of Real Estate Agents - Great Britain), ERES (European Real Estate Society).

For all your personal and professional real estate requirements please contact . Savvas A. Savvaidis (BBA Bologna Un., MCEI, ANAEA) on 2241-026281

ΑΝΕΣΤΗΣ & ΣΑΒΒΑΣ ΣΑΒΒΑΪΔΗΣ

αρο Κιοσόγλου, 3ος όροφος
οντών Δωδεκανησίων 29
ΙΟΣ

tel: 2241-026281 fax: 2241-034663
cel: 6944-421015 & 6944-243452
e-mail: sawaidis@rho.forthnet.gr

ΠΙΠΙΝΟΣ
ΠΩΛΟΥΝΤΑΙ ΜΟΝΟΚΑΤΟΙΚΙΕΣ
140 τ.μ. σε οικόπεδο 600 τ.μ. στην Ιαλυσό 211.000 ευρώ.
Πληρ. τηλ. 2241023895, 6944390803
www.rhodes-top-properties.com

ΠΙΠΙΝΟΣ
ΠΩΛΟΥΝΤΑΙ ΔΙΑΜΕΡΙΣΜΑΤΑ
- 2 και 3 υπνοδωματίων πλησίον ΑΡΑΠΑΚΙ
- 2 υπνοδωματίων στην Ιαλυσό
- 1 και 2 υπνοδωματίων στην Ιξιά έναντι Μίρα Μάρε.

Πληρ. τηλ. 2241023895, 6944390803, 6944676003
www.rhodes-top-properties.com

ΠΩΛΕΙΤΑΙ
- **80 τ.μ.** Διαμέρισμα Β' ορόφου στην Ανάληψη με 2 υπνοδωμάτια, αξίας ευρώ 82.171.
- **75 τ.μ.** Διαμέρισμα στην Ανάληψη με 2 υπνοδωμάτια, σε μικρή οικοδομή, αξίας ευρώ 73.367

Πληρ. ΕΥΡΩΚΤΗΜΑΤΙΚΗ Ιωάννης και Μιχάλης Ευσταθίου, Εθνικής Αντιστάσεως 83 (πρώην Αννης Μαρίας). Τηλ. 22410 73819-74917, 6945/292030, 6944/374546.

ΠΩΛΕΙΤΑΙ
οικόπεδο για μονοκατοικία
Κοντά στο Βερόπουλο στη Ρόδου-Καλλιθέας
Πληρ. ΠΙΠΙΝΟΣ
τηλ. 2241023895, 6944390803
www.rhodes-top-properties.com

ΚΤΗΜΑΤΟΜΕΣΙΤΙΚΟ ΓΡΑΦΕΙΟ
ΖΑΦΕΙΡΗΣ Μ. ΚΑΡΑΓΙΑΝΝΗΣ Δ. Ο.Ε.
Πωλήσεις ακινήτων. Τηλ. (2241060380-60381)
18.00-21.00 μ.μ. Δευτέρα-Παρασκευή
e-mail: zaf.kar@panafonet.gr
- 20.383 τ.μ. Αγροτεμάχιο (πανοραμική θέα) 500 μ. από τον οικισμό Θολού
- 4.770 τ.μ. } Αγροτεμάχια συνοριακών μερίδων
- 2.348 τ.μ. } (150 μ.) Από την Λεωφόρο)
- 11.520 τ.μ. Αγρομετάχιο (Αφάντου)
- 5.080 τ.μ. (1/2) Αγροτεμάχιο (Αφάντου) με ελαιόδεντρα
- 10.200 τ.μ. Αγροτεμάχιο με πανοραμική θέα (Κολύμπια)
- 840 τ.μ. Αγροτεμάχιο (Αφάντου)
- 4.969 τ.μ. Αγροτεμάχιο περιοχή Κολυμπίων
- 22.400 τ.μ. Αγροτεμάχιο (με 200 ελαιόδεντρα) περιοχή Ψίνθου
- 19.840 τ.μ. αγροτεμάχιο με πανοραμική θέα (Ψίνθο)
- 5.800 τ.μ. (περιοχή ΤΡΑΠΕΖΙΑ)
- 22.400 τ.μ. Οικόπεδο επί της Λεωφόρου Ρόδου-Λίνδου, με υπό κατασκευή ξενοδοχειακή μονάδα (Α' κατηγορίας) σε μπετά
- 1.250 τ.μ. Οικόπεδο εντός οικισμού, με πανοραμική θέα
- 105 τ.μ. Κατοικία σε μπετά εντός οικισμού Αφάντου
- 80 τ.μ. Μονοκατοικία εντός οικισμού Αφάντου)
- 50 τ.μ. Μονοκατοικία εντός οικισμού Αφάντου
- 50 τ.μ. Μονοκατοικία εντός οικισμού Αφάντου

ενοικιασεις

συνέχεια από την προηγούμενη

ΓΚΑΡΣΟΝΙΕΡΑ ΑΠΟΤΕΛΟΥΜΕΝΗ ΑΠΟ ΚΥΡΙΩΣ ΔΩΜΑΤΙΟ, ΠΡΟΘΑΛΑΜΟ, ΜΠΑΝΙΟ, ΒΕΡΑΝΤΑ, ΣΤΟΝ Α' ΟΡΟΦΟ, ΚΑΤΑΛΛΗΛΗ ΜΟΝΟ ΓΙΑ ΕΠΑΓΓΕΛΜΑΤΙΚΗ ΧΡΗΣΗ (ΓΡΑΦΕΙΟ-ΙΑΤΡΕΙΟ Κ.ΛΠ.), Κ. ΠΑΛΑΙΟΛΟΓΟΥ 105 (ΠΑΡΚΟ ΑΓ. ΙΩΑΝΝΟΥ). ΠΛΗΡ. κ. ΕΥΑΓΓΕΛΙΑ ΤΗΛ. (22410)81540, 81541
ΧΠΕ112

ΕΝΟΙΚΙΑΖΟΝΤΑΙ γκαρσονιέρες-studios δυάρια, τριάρια, τεσσάρια, επιχειρήσεις σε όλη τη Ρόδο. Αμεση εξυπηρέτηση. Πληρ. τηλ. 6936390135, 6945471001, 2241067451, 2241067234
ΑΕ51764

ΔΙΑΜΕΡΙΣΜΑ, 100 τ.μ. στην Κρεμαστή επί της οδού Παπάγου. Πληροφορίες στα τηλ. 2241091862 και 91237.ΑΕ51643

ΕΝΟΙΚΙΑΖΕΤΑΙ με τον μήνα και για όλο το χρόνο studios επιπλωμένο με πολυκουζινάκι, βεράντα, μπάνιο αποτελούμενο από WC, ντουζ, νιπτήρα σε άριστη κατάσταση. Βρίσκεται επί της λεωφόρου Ρόδου-Λίνδου στ' Αφάντου έναντι Υπερ Μάρκετ Παναγιωτά. Το ενοίκιο είναι ευρώ 180. Πληρ. Εθνικής Αντιστάσεως 67 Ρόδος, τηλ. 2241036504
ΑΕ51900

ΑΠΟΘΗΚΕΣ ΣΤΗΝ ΙΑΛΥΣΟ, ΕΝΟΙΚΙΑΖΟΝΤΑΙ 1) ΑΠΟΘΗΚΕΥΤΙΚΟΙ ΧΩΡΟΙ ΑΠΟ 100 ΕΩΣ 2000 Τ.Μ. ΚΑΙ ΥΨΟΣ 8 Μ. ΑΣΦΑΛΕΙΣ ΜΕ ΜΕΓΑΛΟΥΣ ΧΩΡΟΥΣ ΔΙΑΚΙΝΗΣΗΣ ΦΟΡΤΩΣΗΣ ΚΑΙ ΕΚΦΟΡΤΩΣΗΣ ΠΡΟΪΟΝΤΩΝ, 2) ΥΠΑΙΘΡΙΟΙ ΧΩΡΟΙ ΠΕΡΙΦΡΑΓΜΕΝΟΙ, ΑΣΦΑΛΕΙΣ, ΚΑΤΑΛΛΗΛΟΙ ΓΙΑ ΑΠΟΘΗΚΕΥΣΗ ΠΡΟΪΟΝΤΩΝ ΣΕ ΠΑΛΕΤΕΣ. ΠΛΗΡ. ΤΗΛ. (22410)38400 ΑΠΟ ΔΕΥΤΕΡΑ ΕΩΣ ΠΑΡΑΣΚΕΥΗ 08.00-15.00 κ. ΓΙΩΤΑ ΧΠΕ1912

ΔΙΑΜΕΡΙΣΜΑ δυάρι 50 τ.μ. επιπλωμένο στην Ιαλυσό-Φιλέρημος. Πληρ. τηλ. 2241094707 ώρες 5-8 μ.μ.
ΑΕ51840

ΚΑΤΑΣΤΗΜΑ 37 τ.μ. με παταράκι επί της οδού Ηρακλείου Κρήτης και Σαρανταπόρου, κατάλληλο και για γραφείο ή κομμωτήριο. Πληρ. τηλ. (22410) 61109, (22410) 22149.
ΑΕ51429

ΧΩΡΟΙ ΑΠΟΘΗΚΕΥΣΗΣ ΕΝΟΙΚΙΑΖΟΝΤΑΙ ΠΕΡΙΦΡΑΓΜΕΝΟΙ, ΑΣΦΑΛΕΙΣ, ΥΠΑΙΘΡΙΟΙ, ΗΜΙΥΠΑΙΘΡΙΟΙ, ΚΑΙ ΚΛΕΙΣΤΟΙ ΚΑΤΑΛΛΗΛΟΙ ΓΙΑ ΑΠΟΘΗΚΕΥΣΗ ΕΝΟΙΚΙΑΖΟΜΕΝΩΝ ΑΥΤΟΚΙΝΗΤΩΝ ΚΑΙ ΠΟΥΛΜΑΝ. ΠΛΗΡ. ΤΗΛ. (22410)38400 ΩΡΕΣ 08.00-15.00 κ. ΓΙΩΤΑ
ΧΠΕ1913

ΔΥΑΡΙΑ και studios στην Κρεμαστή με δυνατότητα επίπλωσης, μεγάλο κήπο και πάρκινγκ κοντά στα σχολεία και στην θάλασσα. Πληρ. τηλ. 6946671053, 2241094822
ΑΕ51738

ΓΙΑΝΝΗΣ ΝΙΚΟΛΙΔΑΚΗΣ
Μηχανολόγος- μηχανικός
Γαλλίας 12 - Ρόδος • τηλ. (22410)22291, 35103

ΠΩΛΟΥΝΤΑΙ

Πολυτελή διαμερίσματα με απεριόριστη θέα, ιδιωτικούς χώρους parking και αποθήκες
Επί της οδού Σελλά και Αισχίνη (περιοχή Δασκάλων) 77 τ.μ., 99 τ.μ., 119 τ.μ.
Επί της οδού Κων. Υδραίου (πλησίον Ρόδου-Λίνδου), 135 τ.μ., 95 τ.μ., 147 τ.μ.
Γραφείο 105 τ.μ. επί της οδού Εθνικής Αντιστάσεως και Τσαλδάρη

ΠΙΠΙΝΟΣ
ΓΡΑΦΕΙΑ

Ενοικιάζονται μικρά γραφεία απέναντι από την αγορά στο Μαντράκι, από 150 ευρώ έως 180 ευρώ το μήνα. Επίσης πωλείται διαμέρισμα 85 τ.μ. πλησίον casino, κατάλληλο για γραφείο. Τιμή 103.000 ευρώ.
Πληρ. τηλ. 2241023895, 6944390803
www.rhodes-top-properties.com

ΠΩΛΗΣΕΙΣ ΑΚΙΝΗΤΩΝ ΑΠΟ ΤΟ 1973

ΔΙΑΜΕΡΙΣΜΑΤΑ
- Κοσκινού 75 τ.μ. λουξ κατασκευής 25.000.000 δρχ. - 73.367€
- Κοσκινού 75 τ.μ. λουξ κατασκευής 35.000.000 δρχ. - 102.714€
- Αναληψη, 116 τ.μ. + 30 τ.μ. γκαράζ 62.000.000 δρχ. λουξ κατασκευής -181,951 €
- Ιαλυσός, 85 τ.μ. 38.000.000 δρχ-111.518 €
- Δασκάλους, 120 τ.μ. 72 εκ. δρχ., λουξ κατασκευής-211.298 €
- Δασκάλους 91 τ.μ. 55 εκ. δρχ. λουξ κατασκευής-161.408 €
- Δασκάλους 85 τ.μ. λουξ κατασκευής
- Δασκάλους 50 τ.μ. λουξ κατασκευής
- Καναδά 115 τ.μ. λουξ κατασκευής
- Καναδά 90 τ.μ. λουξ κατασκευής
- Καναδά 78 τ.μ. λουξ κατασκευής
- Καναδά 48 τ.μ. λουξ κατασκευής
- Διαμέρισμα 85 τ.μ. λουξ κατασκευής με απεριόριστη θεα 41.000.000, περιοχή Αταβύρου-120.322 €
- Ροδίνι 60 τ.μ. 30.000.000 δρχ.-88.041 €
- Ροδίνι 50-60 τ.μ. 14 εκ. δρχ.-17 εκ. δρχ.-41.085 €-49.889 €
- Ρόδου-Λίνδου 127 τ.μ. 45.000.000 δρχ.-132.061 €
- Ροδίνι 135 τ.μ. λούξ κατασκευής 53.000.000 δρχ.-155.539 €

ΗΜΙΤΕΛΗ ΔΙΑΜΕΡΙΣΜΑΤΑ
- Διαμέρισμα 2 υπνοδωματίων εξωτερικά χτισμένο σοβατισμένο 12.000.000 δρχ.-35.216 €
- Διαμέρισμα 85 τ. μ. κτισμένο σοβατισμένο, τιμή 22.000.000 δρχ. Ιαλυσός-64.563 €
- Διαμέρισμα 100 τ.μ. κτισμένο, σοβατισμένο, τιμή 30.000.000 Ιαλυσός-88.041 €
- Διαμέρισμα 85 τ.μ. Ιαλυσός χτισμένο 22 εκ. δρχ.-64.563 €

ΜΕΖΟΝΕΤΕΣ – ΜΟΝΟΚΑΤΟΙΚΙΕΣ
- Κοσκινού 120 τ.μ. μονοκατοικία με 3.750 μ. οικόπεδο με φανταστική θέα 100.000.000 δρχ. - 293.470 €
- 130 τ.μ. διώροφες μονοκατοικίες με 1000 μ. οικόπεδο στην περιοχή Λαχανιά πάνω στο κύμα λουξ κατασκευής
- 125 τ.μ. μεζονέτες με οικόπεδο 400 μ. στην περιοχή Λαχανιάς πολύ κοντά στην θάλασσα με απεριόριστη θέα 37.500.000 δρχ.-110.051 €
- Παστίδα μεζονέτες 120 τ.μ. χτισμένες σοβατισμένες με 1000 μ. οικόπεδο 30.000.000 δρχ.-88.041 €
- Κιοτάρι μεζονέτες 100 τ.μ. με 500 μ. οικόπεδο τελειωμένες 33.000.000 δρχ.-96.845 €
- 280 τ.μ. και 70 τ.μ. υπόγειο με οικόπεδο 700 τ.μ. Ιαλυσός.
- Ημιτελή 200 τ.μ. σε 750 τ.μ. οικόπεδο 55.000.000 δρχ. σε μπετά-161.408 €
- 160 τ.μ. με οικόπεδο 1300 μ. στα Κοσκινού 40.000.000 δρχ. (μπετά)-117.388 €
- 180 τ.μ. με οικόπεδο 1300 τ.μ. στο Κανδυλί (μπετά)
- Περιοχή Λαχανιάς, 70 τ.μ. με 1.000 μ. οικόπεδο παραθαλάσσιο, τιμή ευκαιρία.
- Σορωνή 109+96 με 2.350 τ.μ. οικόπεδο, 75 εκ. δρχ.-220.102 €
- Σορωνή 109+96 με 1.000 τ.μ. οικόπεδο, 60 εκ. δρχ.-176.082 €

ΟΙΚΟΠΕΔΑ
- Σορωνή 1.850 τ.μ. 22.000.000 δρχ.-64.563 €
- Σορωνή 2.950 τ.μ. 20.000.000 δρχ.-58.694 €
- Κιοτάρι 2.250 τ.μ. με 2 άδειες οικοδομής 150 μ. από θάλασσα 25.000.000 δρχ.-73.367 €
- Γεννάδι πάνω στο δρόμο κοντά στην θάλασσα 1.700 μ. με άδεια οικοδομής 15.000.000 δρχ.-44.020 €
- Γεννάδι 1000 τ.μ. με άδεια οικοδομής 8.500.000 δρχ.-24.944 €
- Ρόδου-Λίνδου 588 τ.μ., 60 εκ. δρχ., συντελεστής 0,8-176.082 €
- Κολύμπια 2.500 στρεμ. 35.000.000-102.714 €
- Παραδείσι, 1500 μ., 8.000.000 δρχ.-23.477 €
- Μαριτσά 2 στρ., 17.000.000 δρχ.-49.889 €
- Κατταβιά 650 τ.μ. 3.000.000 δρχ.-8.804 €
- Παραδείσι 170 τ.μ. 6.000.000 δρχ.-17.608 €
- Ρόδος, οδός Γρίβα 240 τ.μ. 140.000.000 δρχ.-410.858 €
- Σορωνή 420 τ.μ. 5.000.000 δρχ.-14.673 €

ΚΑΤΑΣΤΗΜΑΤΑ
- Κατάστημα 55 τ.μ. στους Αγίους Αναργύρους 36.000.000 δρχ. - 105.649 €
- Κιοτάρι καφετέρια - μπαρ - ντισκοτέκ 200 τ.μ. εσωτερικός χώρος και 300 τ.μ. αυλή με απεριόριστη θέα ενδιάμεσα σε μεγάλες ξενοδοχειακές μονάδες
- Κατάστημα 46 τ.μ. στην οδό Σκεύου Ζερβού 24.000.000 δρχ.-70.432 €
- Πωλείται επιχείρηση -αναψυκτήριο
- Επιχείρηση σουβλατζίδικο Νέα Αγορά 20 εκ. δρχ.-58.694 €
- Επιχείρηση ζαχαροπλαστείο, 5.000.000 δρχ.-14.673 €

ΚΤΗΜΑΤΑ
- Ελεούσα 20.50 στρέμματα 25.000.000 δρχ. - 73.367 €
- Τσαΐρι 4.800 τ.μ. 55.000.000 δρχ. - 161.408 €
- Κιοτάρι 45 στρέμματα κοντά στην θάλασσα σε ύψωμα 135.000.000 δρχ.-396.184 €
- Κιοτάρι 20 στρέμματα 40.000.000 δρχ.-117.388 €
- Κιοτάρι 7 στρέμματα νερό ρεύμα 17.500.000 δρχ.-51.357 €
- Κιοτάρι 4.500 μ. νερό ρεύμα 11.250.000 δρχ.-33.015 €
- Λαχανιά 7 στρέμματα πάνω στον δρόμο νερό, ρεύμα 21.000.000 δρχ.-61.628 €
- Λαχανιά 45 στρέμματα 67.500.000 δρχ.-198.092 €
- Λαχανιά 45 στρέμματα 200 μ. από την θάλασσα 135.000.000 δρχ.-396.184 €
- Πίσω από το παλιό αεροδρόμιο 4 στρ., 22.000.000 δρχ. με θέα.-64.563 €
- Κατταβιά 1000 τ.μ. άρτιο και οικοδομήσιμο με φως, νερό, 2.500.000 δρχ.-7.336 €
- Σάλακος 8στρ. 16.000.000 δρχ.-46.955 €
- Κανδυλί 4.700 τ.μ. 33.000.000 δρχ.-96.845 €
- Σορωνή 9.500 τ.μ. παραλία 70.000.000 δρχ.-205,429 €
- Φάνες 11.250 στρ. παραλία 80.000.000 δρχ.-234,776 €
- Φάνες 6 στρ. παραλία 42.000.000 δρχ.-123,257 €
- Λάρδος 2 στρ. 20 ελιές 3.000.000 δρχ.-8.804 €
- Λαχανιά 3.500 τ.μ., 3.500.000 δρχ.-10.271 €
- Κιοτάρι 4.500 τ.μ. με θέα 15.000.000 δρχ.-44.020 €
- Κιοτάρι 50 στρέμματα 225.000.000 δρχ.-660.308 €

ΑΠΟΘΗΚΕΣ
- Μητρόπολη 130 τ.μ. ημιυπόγειο

- ΖΗΤΟΥΝΤΑΙ ΜΕΤΑΧΕΙΡΙΣΜΕΝΑ ΔΙΑΜΕΡΙΣΜΑΤΑ-ΑΜΕΣΗ ΠΩΛΗΣΗ
- ΠΩΛΟΥΝΤΑΙ αποθήκες και βιοτεχνικοί χώροι.
- ΔΑΝΕΙΑ ΔΕΚΤΑ - ΕΥΚΟΛΙΕΣ ΠΛΗΡΩΜΗΣ
- ΑΝΑΛΑΜΒΑΝΟΥΜΕ ΑΝΤΙΠΑΡΟΧΕΣ

ΣΤΑΜΑΤΗΣ ΜΑΝΩΛΑΚΟΣ
ΩΡΕΣ ΓΡΑΦΕΙΟΥ 8.30-1.00 π.μ. και 5-8 μ.μ.
ΔΗΜ. ΑΝΑΣΤΑΣΙΑΔΗ 45 (παραπλεύρως ΥΠΕΡΑΓΟΡΑΣ ΠΑΠΑΚΥΡΙΑΚΟΥ-ΣΥΝΟΙΚΙΑ ΔΑΣΚΑΛΩΝ)
Τηλέφωνα: 2241023815-78275, 6944698056, 6945769958

ΠΩΛΟΥΝΤΑΙ

Διώροφες αυτόνομες μονοκατοικίες με κήπο στον Ιαλυσού, πολυτελούς κατασκευής.
- Διαστάσεις 130 τ.μ. και 168 τ.μ.
- Αριστη κατασκευή
- Δυνατότητα τραπεζικής χρηματοδότησης με ευνοϊκούς όρους

Πληρ. Εμμανουήλ Κρανίδης
Αμερικής 50- Ρόδος
Τηλ. 2241027082-26476, 6944347405



ΚΤΗΜΑΤΟΜΕΣΙΤΙΚΟ ΓΡΑΦΕΙΟ
ΑΙΓΑΙΟΚΤΗΜΑΤΙΚΗ
ΠΩΛΟΥΝΤΑΙ
- ΔΙΑΜΕΡΙΣΜΑΤΑ-ΜΟΝΟΚΑΤΟΙΚΙΕΣ
- (ΔΔ)=ΔΑΝΕΙΑ ΔΕΚΤΑ
- 35 τ.μ. Ιαλυσό (studio) 30.000 € (ΔΔ)
- 70 τ.μ. μον/κία με 100 τ.μ. αυλή, κοντά στο Ρολόι, Π. Πόλη, 28 εκ.-82.171 € (ΔΔ)
- 74 τ.μ. Πειραιώς (2 υπν.) 30 εκ. 88.410 € (ΔΔ)
- 74 τ.μ. α' ορ. (2 υπν.) Σεμερτζίδη 32 εκ. 94.000 € (ΔΔ)
- 75 τ.μ. Καρακόνερο καινουργιο ορ/σνα 37,5 εκ. -110.051 € (ΔΔ)
- 80 τ.μ. καινουργια μεζ/τα Ιαλυσό 38 εκ. - 111.518 € (ΔΔ)
- 80 τ.μ. Π. Πόλη Ρολόι με αυλή (45 εκ.) - 132.061 € (ΔΔ)
- 80 τ.μ. μον/κία στα Κρητικά, 100.000 € (ΔΔ)
- 80 τ.μ. μον/κία Θολό σε 5 στρ. 47.700 εκ. 140.000 € (ΔΔ)
- 80 τ.μ. μον/κία με αυλή 7 Χουρμαδιές 50 εκ.-146.735 € (ΔΔ)
- 82 τ.μ. β' ορ. διαμ/σμα στο Εθνικό θέατρο 35 εκ. -102.710 €
- 87,5 τ.μ.καιν/ργιο Ροδίνι 42 εκ.-123.257 € (ΔΔ)
- 90 τ.μ. μον/κία διόροφη Παραδείσι με τζάκι 22 εκ. - 64.563 € (ΔΔ)
- 93 τ.μ. καινούργιο, Ροδίνι, 45 εκ. - 132.061 € (ΔΔ)
- 94 τ.μ. (3 υπν.) 1ος ορ. Αγ. Αναργύρους 88.041 € -30 εκ. (ΔΔ)
- 94 τ.μ. (ισ.) μαρμ/βά, 15 εκ.-44.020 €
- 96 τ.μ. Ιαλυσό (2 υπν.) 26 εκ. 76.302 € (ΔΔ)
- 106 τ.μ. ορ/σμα Θεμ. Σοφούλη, 37 εκ. - 108.584 € (ΔΔ)
- 100 τ.μ. Αντισμ. Βαλονάκη (3 υπν.) 30 εκ. 88.041 € (ΔΔ)
- 112 τ.μ. (3 υπν.) Στοκχόλμης, 50 εκ. - 146.735 € (ΔΔ)
- 116 τ.μ. (ισ. υπ/νο) 3 υπν. Πτολεμαίων 55 εκ.-161.408 € (ΔΔ)
- 117 εμ. σε σοβά Δασκάλους) 32 εκ. -93.910 € (ΔΔ)
- 120 τ.μ. καινούργιο πλησίον Μ. Πετρίδη (ισ.), (3 υπν.), 54 εκ. - 158.473 € (ΔΔ)
- 120 τ.μ. μεζ/τα Ροδίνι 80 εκ. 234.776 € (ΔΔ)
- 120 τ.μ. Καρακόνερο 56 εκ. 164.343 (ΔΔ)
- 120 τ.μ. (4 υπν.) Παν. Ροδίου (50 εκ.) 146.735 € (ΔΔ)
- 130 τ.μ. β' ορ. Ροδίνι 60 εκ. 176.082 € (Δ.Δ.)
- 140 τ.μ. μεζ/τα (με 70 τ.μ. υπ.) σε μαρ/βά, Ιαλυσός 50 εκ.-146.735 € (ΔΔ)
- 140 τ.μ. μον/κία σε μπετά Κοσκινού 40 εκ. - 117.388 € (ΔΔ)
- 150 τ.μ. διώροφη πανσιόν Π. Πόλη 35 εκ. 102.714 € (ΔΔ)
- 150 τ.μ. μον/κία σε 2 στρ. στην Ιαλυσό 100 εκ.-293.470 € (ΔΔ)
- 158 τ.μ. μεζ/τα σε μπετά Ιξιά 36 εκ.-105.649 €
- 180 τ.μ. μον/κία μπετά Τρεις 100.000 €
- 160 τ.μ. κολώνες διαμ/σμα Δασκάλους 32 εκ.-93.910 €.
- 183 τ.μ. μεζ/τα στο Καρακόνερο 57 εκ. - 167.300 €. (ΔΔ)
- 195 τ.μ. μεζονέτα σε μπετά, Κοσκινού, 35 εκ.-102.714 € (ΔΔ)
- 203 τ.μ. διαμ/σμα Μ
- 210 τ.μ. μον/κία σε 500 κοντά Καρδακτύλου 322.000 € (ΔΔ)
- 210 τ.μ. μεζ/τα 220.102 €-75 εκ.
- 280 τ.μ. μον/κία σ... νου 150 εκ.-440.
- 280 τ.μ. εκ. ... λη 100 εκ.-293.4
- 550 τ.μ. μον/κία ... 170 εκ. 498.899 €

ΚΑΤΑΣΤΗΜΑΤΑ-ΑΠΟΘΗΚΕΣ-ΓΡΑΦΕΙΑ
- 35 τ.μ. α' ορ. γραφεία Ε... καρίου (17 εκ.) - 50.
- 31 τ.μ. καταστημα στο ... εκ. - 64.563 €
- 39 τ.μ. κατασ... σίας 12 εκ.-35.21
- 40 τ.μ. (ισογ.) α... ταστημα Σεμερτζίδ...
- 55 τ.μ. Βασ. Ηρακλ... 102.714 €
- 80 τ.μ. Π. Πόλη ... (45 εκ.)-132.061 €
- 80 τ.μ. υπόγεια α... εκ. 35.216
- 82 τ.μ. β' ορ. Μανδρ... 35 εκ.-102.714 €
- 90 τ.μ. (2 επίπεδα) ...
- 127 τ.μ.παναόραμα ... εκ.) 132.061 €
- 175 τ.μ. Λουμ. Ρόδου ... εκ.-205.429 € (ΔΔ)
- 160 τ.μ. (αποθήκη ... μα. Αναληψη 30 ... (ΔΔ)
- 180 τ.μ. αποθήκη Ρόδ... €-45 εκ.
- 320 τ.μ. αποθήκη ... εκ.-129.126 €
- Διόροφο κεντρικό τ... Νιοχώρι.

ΟΙΚΟΠΕΔΑ-ΑΓΡΟΤΕΜΑΧΙΑ
- 400 τ.μ. Δημ. Αναπαύσ... 1 -180.000 €
- 440 τ.μ. Ροδίνι (Σ.Δ 0,8 ... €
- 406 τ.μ. εντός οικισμ... (Σ.Δ. 0,8) 30.000 €
- 500 τ.μ. Μιλο Μαρί (Σ.Δ ... εκ.-132.016 € (νομ... κατ/τα)
- 620 τ.μ. Σ.Δ. 1,4 Αγ. Δ...
- 650 τ.μ. Αισχίνη ΣΔ 0,4 ... 228.906 €
- 1.000 τ.μ. Τσαΐρι άσπ... 35.216 €
- 1.200 τ.μ. εντός οικ. Κ... (κτίζει 600 τ.μ.) 50 εκ.-...
- 1.370 τ.μ. εντός ... Αρχ/λου - 50. εκ. - 146.7...
- 4 στρεμ. στα Νερά Καλ... εκ.-220.102 €
- 4.940 τ.μ. όρια Κρεμαστ... 88.041 €
- 350 τ.μ. (νέα επτη μον... ρώνης) 28.000 €
- 28.280 τ.μ. πάνω ... Πλημμύρι Χ15.000 ...
- 5.600 τ.μ. με 120 ... Σουλά προς Δ... 11.738 €

ΑΝΑΛΑΜΒΑΝΟΥΜΕ ΤΗΝ ΕΝΟΙΚΙΑΣΗ ΤΟΥ ... ΜΕΡΙΣΜΑΤΟΣ ΣΑΣ ΣΕ ΠΟΛΥ ΣΥΝΤΟΜ... ΧΡΟΝΙΚΟ ΔΙΑΣΤΗΜΑ
ΡΕΝΑ ΒΑΖΟΥΚΟΥ
(ΜΕΣΙΤΗΣ ΑΣΤΙΚΩΝ ΣΥΜΒΑΣΕΩΝ)
ΔΙΕΥΘ. ΓΡΑΦΕΙΟΥ ΔΗΜ. ΘΕΟΔΩΡΑ...
9-1 το πρωί και 6.30-9 απ/τα
Δευτέρας-Πέμπτης εκτός Σαβ. και Κυ...
Τηλ. (22410) 22943-28838 FAX: 2...
email.vazoukou@otenet.gr.
ΡΟΔΟΣ

πωλησεις ακινητων & επιχειρησεων

ΟΙΚΟΠΕΔΟ ΣΤΗΝ ΗΛΙΟΥΠΟΛΗ 1400 ΓΗΛ. 6977604016 ΠΟ52347

...ιαμέρισμα α' ορόφου ...ην Ανάληψη με 3 υ... καλής κατασκευής. (146.735 ευρώ). Δε... δάνεια Τραπέζης. ...ΙΟΚΤΗΜΑΤΙΚΗ τηλ. ...3, 2241028838 κιν. ...3 ΑΟ52364

...Ι από ιδιώτη: διώρο... με αυλή στην Παλιά ...ήκη 165 τ.μ. περιοχή ...οικόπεδο 3300 τ.μ. ...γούρου άρτιο και οι... Πληρ. τηλ. ... ΑΟ52348

...Ο, στα Κοσκινού, σε ...θεσία, με ρεύμα και ...συζητήσιμη. Πληρ. ... ΑΟ52320

...σε κεντρική τοποθε... ...τάρι κτήμα 360 τ.μ. ...000 ευρώ Πληρ. από ...το τηλ. 2241030010 ...159 μ.μ. ΑΟ52346

ΖΗΤΩ ΝΑ ΑΓΟΡΑΣΩ διαμέρισμα περίπου 80 τ.μ. στην περιοχή Ρόδου μέχρι 30.00.000 δρχ. από 5 έως 10 χρόνων κυρίως από ιδιώτη. Πληρ. τηλ. 6944391994, 2241063566 ΑΟ52342

ΠΩΛΕΙΤΑΙ επιχείρηση αναψυκτήριο - 100 Μαγαζιά (έτοιμο προς λειτουργία) με πελατεία εξασφαλισμένη χειμώνα-καλοκαίρι. Πληρ. τηλ. 6934021031. ΑΟ52287

ΔΙΑΜΕΡΙΣΜΑ πολυτελείας σε διώροφη κατοικία καινούργια σε ήσυχη περιοχή στην Ιξιά από ιδιώτη. Δεκτά δάνεια και ανταλλαγές με άλλα ακίνητα. Μόνο σοβαρές προτάσεις. Πληρ. τηλ. 6946163747 μετά τις 3 το μεσημέρι. ΑΟ52333

ΔΙΑΜΕΡΙΣΜΑ 75 τ.μ. με 2 υπνοδωμάτια, πλήρως επιπλωμένο, A/C, ανακαινισμένο, μισθωμένο 352 ευρώ πάροδο Αννης Μαρίας (Λεμεσού). Τιμή 75.000 ευρώ. Πληρ. τηλ. 6945141701 κο Γιάννη ΑΟ52338

ΖΗΤΕΙΤΑΙ ΟΙΚΟΠΕΔΟ ΓΙΑ ΑΓΟΡΑ περιοχή Ρόδου-Ασγούρου-Τριάντα-Κρεμαστή-Γεννάδι. Πληρωμή τοις μετρητοίς. Μεσίτες αποκλείονται. Πληρ. τηλ. 2241030522 πρωί, 2241093373 απόγευμα ΑΟ52292

ΖΗΤΕΙΤΑΙ ΓΙΑ ΑΓΟΡΑ ΟΙΚΟΠΕΔΟ επί της λεωφόρου Ρόδου-Λίνδου. Πληρ. τηλ. 6944586875 ΑΟ52302

ΠΩΛΟΥΝΤΑΙ από ιδιώτη σε καταπράσινη περιοχή στους Τρεις καινούργια οροφοδιαμερίσματα τελειωμένα στην τιμή των 132.000 ευρώ. Πληρ. τηλ. 2241091617 ΑΟ52267

ΚΡΗΤΗΝΙΑ. ΠΩΛΕΙΤΑΙ από ιδιώτη οικόπεδο 1400 τ.μ. στην Κρητηνία μέσα στο χωριό κοντά στον Αη Γιάννη, αξίας 25.000 ευρώ. Το οικόπεδο είναι άρτιο, οικοδομήσιμο με δικό του δρόμο. Πληρ. κ. Νίκο. Δάνεια δεκτά τηλ. 6932550339 ΑΟ52244

ΠΩΛΟΥΝΤΑΙ: α) διαμέρισμα τριάρι α' όροφος οδός Παύλου Μελά. Τιμή 30.000.000 δρχ. ή 88.000 ευρώ, β) οικόπεδο 4000 τ.μ. από νέο νοσοκομείο προς Τρεις ανάμεσα σε πεύκα. Φανταστική περιοχή. Τιμή 28.000.000 δρχ. ή 82.000 ευρώ, γ) κτήμα 3.400 τ.μ. στην παραλία Αφάντου, ακριβώς 200 μέτρα από το κύμα. Τιμή 26.000.000 δρχ. ή 76.000 ευρώ. Για πληρ. απευθυνθείτε κ. ΚΑΡΓΑΚΟ ΝΙΚΟ τηλ. 2241030397, 6946049179, Θεμ. Σοφούλη 59 -Ρόδος ΑΟ52254

ΠΩΛΕΙΤΑΙ αναψυκτήριο σε λειτουργία στην καλύτερη τουριστική περιοχή της Ρόδου. Πραγματική ευκαιρία. Πληρ. τηλ. 6944615246 ΑΟ52248

ΠΩΛΕΙΤΑΙ από ιδιώτη μεζονέτα 170 τ.μ. σε τρία επίπεδα σε ήσυχο παράλληλο δρόμο της Αννης Μαρίας. Πληρ. τηλ. 2241032327 ΑΟ52247

ΟΡΟΦΟΔΙΑΜΕΡΙΣΜΑ 2 υπνοδωματίων λουξ κατασκευής με θέα την θάλασσα 37.500.000 δρχ. Δάνεια δεκτά. Πληρ. τηλ. 22241023815, 2241078275, 6945888501, 6944698056 ΑΟ52233

ΠΩΛΕΙΤΑΙ από ιδιώτη μαγαζί 55 τ.μ. με μεγάλη πρόσοψη σε κεντρικό δρόμο στους Αγίους Αναργύρους της Ρόδου, ενοικιασμένο με καλούς όρους για εισόδημα. Τιμή συμφέρουσα. Πληρ. τηλ. 2241062957 ΑΟ52212

ΜΟΝΟΚΑΤΟΙΚΙΑ στα μπετά 140 τ.μ. διώροφη σε 1.400 τ.μ. οικόπεδο στους Τρεις. Τιμή 32 εκ. - 93.910 ευρώ. Επίσης μονοκατοικία 135 τ.μ. σε μπετά σε 300 τ.μ. οικόπεδο εντός οικισμού Ιαλυσού (38 εκ.) 111.518 ευρώ. Πληρ. ΑΙΓΑΙΟΚΤΗΜΑΤΙΚΗ τηλ. 2241022943, 2241028838, 6945466773 ΑΟ52239

ΟΙΚΟΠΕΔΟ στα Μαριτσά 700 τ.μ. άρτιο και οικοδομήσιμο. Πληρ. τηλ. 2241030430 ΑΟ51862

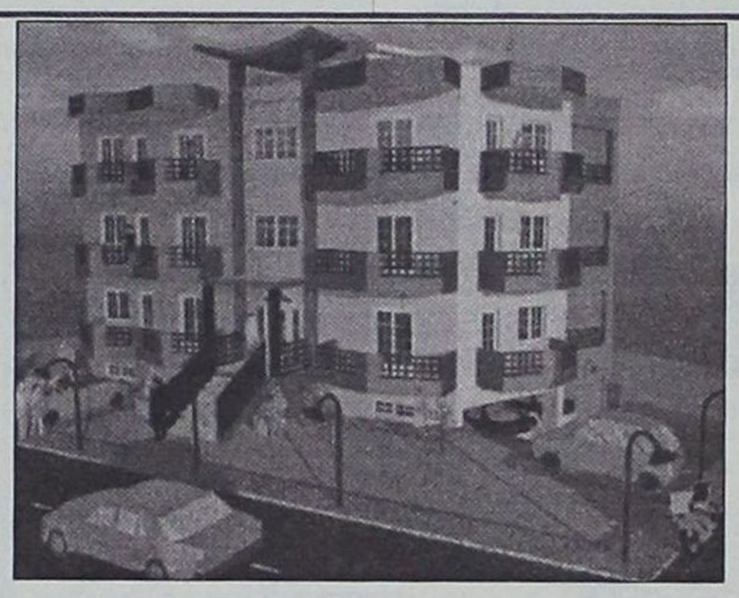

ΠΩΛΟΥΝΤΑΙ

Διαμερίσματα λουξ κατασκευής των 82 τ.μ. και των 93 τ.μ. σε νεόκτιστη οικοδομή με ασανσέρ και ιδιωτικό πάρκιν στην οδό Σμύρνης, περιοχή Ροδίνι

ΖΗΤΟΥΝΤΑΙ

οικόπεδα για αντιπαροχή ή ανταλλαγή

ΑΝΑΛΑΜΒΑΝΟΥΜΕ

ιδιωτικά έργα πάσης φύσεως οικοδομικών εργασιών

ΧΑΤΖΗΜΙΧΑΛΗΣ ΚΩΝΣΤΑΝΤΙΝΟΣ
ΔΟΜΙΚΟΣ ΕΡΓΟΛΑΒΟΣ ΔΗΜΟΣΙΩΝ ΚΑΙ ΙΔΙΩΤΙΚΩΝ ΕΡΓΩΝ
ΤΗΛ. (22410)21834, 6936609834, 6974198504

ΠΩΛΟΥΝΤΑΙ

από ιδιώτη ιδιοκτήτη,
μονοκατοικίες,
μεζονέτες 100 τ.μ.
στην παραλία Αφάντου
επί του κύματος.

Πληρ. τηλ. 6942089864

ΠΩΛΕΙΤΑΙ

...ΔΟ, 1330 τ.μ. με άδεια οικοδομής για 132 τ.μ., ...ο Κανδυλί (Τρεις). Τιμή 44.000 ευρώ. **...τηλ. 22410 78766, 22410 21884, 6942408624**

Vitzileos

ΜΑΡΙΟΣ Κ. ΒΙΤΖΗΛΑΙΟΣ
Μεσίτης Αστικών Συμβάσεων - Real Estate agent

ΜΑΤΟΜΕΣΙΤΙΚΟ ΓΡΑΦΕΙΟ - REAL ESTATE AGENCY

ΕΚΤΙΜΗΣΕΙΣ-ΑΓΟΡΕΣ-ΠΩΛΗΣΕΙΣ
ΚΑΤΑΣΤΗΜΑΤΑ
ΟΙΚΟΠΕΔΑ-ΧΩΡΑΦΙΑ
ΚΤΗΜΑΤΙΚΕΣ-ΣΥΜΒΟΥΛΕΣ
ΕΝΟΙΚΙΑΣΕΙΣ-ΔΙΑΧΕΙΡΙΣΕΙΣ
ΣΠΙΤΙΑ-ΔΙΑΜΕΡΙΣΜΑΤΑ

ΗΜΑΤΑ – ΓΡΑΦΕΙΑ – ΕΠΙΧΕΙΡΗΣΕΙΣ €

...ών Δώρων και Ασημικών σε τουριστ. περιοχή στην Π. Πόλη 30.000
...ντήρια – Στεγνωτήρια σε πλήρη λειτουργία 20 000
...σε κατάστημα 300 τ.μ.+300 τ.μ. υπογ. κοντά στην μαρίνα147.000
...στημα στην Α. Διάκου 30 000
... + 90 τ.μ.υπογ. Καρακόνερο 88 000
...ζί κοντά στο Μαντράκι (νοικιασμένο) ..... 294 .000
...ηστο στην Ψαροπούλα στην θάλασσα 220.000
...θήκη σε μπετά. Καρακόνερο .....71 .000
...θήκη στην Π. Ροδίου 82.000
...μα ετοιμοπ. σε 1000τ.μ.οικόπ. Παστίδα βιοτ. χώρος .....147 .000
...γοστάσιο στο Καλαμώνα έτοιμο σε οικοπ. 6400 τ.μ. .....587 .000
...ητο σε οικόπ. 817 τ.μ. στο κέντρο της Ρόδου .....763 .000
...ις πλήρως εξοπλισμένα στο Κιοτάρι .....440 .000
...τ., στην πόλη, 180 κλίνες + 4 καταστήματα .....6. 200 .000
...δωμάτια πλήρως εξοπλισμένα και δύο μαγαζιά 250τ.μ.
...αλία Τριαντών, στην θάλασσα .....338 .000
...κατ. 95 δωμ. Σε 13 στρεμ. Στην παραλία Ιαλυσού .....2 640 .000
...κατ. 37 δωμ., 74 κλίνες, δισκοθήκη 250 τ.μ. 1.261.922
...την πόλη της Ρόδου, παραλία

ΜΕΡΙΣΜΑΤΑ

...5 τ.μ. γκαρσονιέρα στα Τριάντα 30. 000
...5 τ.μ. στην πλατεία Βάθης , Αθήνα, στον 5ο όροφο 39. 000
...50 τ.μ. στην Ανάληψη γκαρσονιέρα 64.000
...50 τ.μ. στα Τριάντα γκαρσονιέρα με θέα 50. 000
...50 τ.μ. στο Γεννάδι με 2 υπνοδωμ. Φανταστική θέα .....44 .000
...60 τ.μ. στο Γεννάδι,γκαρσονιέρα με θέα .....47 .000
...80 τ.μ. στην Αταβύρου με 2 υπνοδωμ. στο 3ο όροφο .....85 .000
...85 τ.μ. στα Κοσκινού 2ος όροφος , ημιτελές .....47 .000
...85 τ.μ. στα Τριάντα με θέα. Καινούργιο .....117 .400
...90 τ.μ. στην Αγ. Αναστασία σε διώροφη οικοδομή με θέα .....85 .200
...100 τ.μ. στην Βολονάκη με 3 υπνοδωμ. στο 2ο όροφο .88.000
...110 τ.μ.κοντά στην πλατεία Κοσκινού .....117 .000
...110 τ.μ. κοντά στην πλατεία Κοσκινού, ισόγειο, ημιτελές .....47 .000
...116τ.μ. στην Ανάληψη, γκαράζ, αποθήκη, κεντ. θερμ. Lux κατασκευής .....182 .000
...186τ.μ.Παραδοσιακό διαμέρισμα απέναντι Καζίνο .....147 .000
...200 τ.μ. διατηρητέο ισογ. διαμέρισμα στο Μόντε Σμίθ 235 .000

ΜΕΖΟΝΕΤΕΣ – ΜΟΝΟΚΑΤΟΙΚΙΕΣ €

62τ.μ. μονοκατοικία με τζάκι, με φανταστική θέα, στην Π. Πόλη 125.000
68τ.μ.μονοκατοικία με αυλή 90τ.μ. στα Μαριτσά 59. 000
100 τ.μ. μεζονέτα με τρία υπνοδωμάτια +30 τ.μ. 147.00
σοφίτα, Ιξιά
100 τ.μ. μονοκατοικία σε 500τ.μ. οικόπεδο. Κατταβιά 59 000
120 τ.μ. μονοκατοικία στις Καλυθιές με 600τ.μ. οικόπ 147 000
125 τ.μ. μονοκατοικία στο Γεννάδι, Villa super lux, 10 δωματ. 293 500
130 τ.μ. μονοκατοικία σε οικόπεδο 200 τ.μ. στον Αγ. Ιωάννη 76 300
130 τ.μ.μεζονέτα σε μπετά, οικοπ. 350 τ.μ. Τριάντα 110 000
134 τ.μ.προνομιακή, με φανταστική θέα διώρ. Μονοκατ. Καστέλο 323 000
135τ.μ.μονοκατ. με 700τ.μ. κήπο στα Κρητικά, πανοραμικό 191 000
167τ.μ. ισόγειο – οροφοδιαμέρισμα σε διπλοκατοικία με 285τ.μ. οικόπεδο στο κέντρο της πόλης, διατηρητέο. Παρκιν. 440. 300
170 τ.μ. μεζονέτα σε μπετά, οικοπ. 450τ.μ. Τριάντα 140. 000
170 τ.μ. μεζονέτα +170τ.μ.μεζονέτα + 120τ.μ. οροφοδιαμέρισμα σε οικοπ. 5000τ.μ. εντός οικισμού στην Παστίδα 426 000
180 τ.μ. μεζονέτα στα Κοσκινού 185.000
180 τ.μ. μονοκατ. ημιτελής στο Γεννάδι σε οικόπ. 750τ.μ. Φανταστική θέα 161. 000
187 τ.μ. βίλα με οικόπεδο 4780τ.μ. στην Παστίδα 310. 000
190τ.μ. μεζονέτα σε οικόπεδο στα Κοσκινού με φανταστική θέα 191. 000
210 τ.μ. Μονοκατοικία με αυλή στην Π. Πόλη 323.000
230 τ.μ.Βίλα στην Λάρδο σε 7700τ.μ. οικόπ. 750 οπωροφ. δέντρα 323. 000
250 τ.μ. Βίλα στο κέντρο της Κω σε 4000τ.μ. οικόπεδο με δένδρα, Lux κατασκευής,γκαράζ, καινούργια 352. 000
600 τ.μ. μονοκατοικία στο Ροδίνι lux κατασκευή γκαράζ, κήπο, φανταστική θέα 730.000

ΟΙΚΟΠΕΔΑ €

4160 τ.μ. φανταστικό οικόπ. πάνω στο κύμα Σ.Δ. 0,8 Σύμη. Τιμή- μεγάλη ευκαιρία.
412 τ.μ. στον Αγ. Νικόλαο Σ.Δ. 1.20 .....220. 100
750 τ.μ.στο Γεννάδι, εντός σχεδίου 18. 000
2000 τ.μ. στα Μαριτσά. Εντός σχεδίου, Σ.Δ.0,50 120.000
2000 τ.μ. στα Τριάντα 147. 000
2500 τ.μ.πάνω στο δρόμο Ελαιώνας –Φουρνάκι. Γεννάδι 24. 000
3080 τ.μ. στο Πλημμύρι 23. 500
4000 τ.μ. κοντά στο Βερόπουλο με φανταστική θέα 176. 000
4000 τ.μ. στην Παστίδα 56. 000
4100 τ.μ. στο Λειβάδι – Κρεμαστή 82. 200
4400 τ.μ. στην Κρεμαστή 76. 000
4800 τ.μ. στο Κανδηλί 76. 000
5000 τ.μ. στα Αφάντου 103. 000
5500 τ.μ. στα Μαριτσά, εντός σχεδίου, Σ.Δ. 0,1 250. 000
6000 τ.μ. στην Παστίδα + αποθήκη .....144 .000
6500 τ.μ. στην λεωφόρο Ρόδος –Κρεμαστή ...323. 000
6500 τ.μ.στο Φαληράκι κοντά στην θάλασσα, προνομιακό 500. 000
6720 τ.μ. στον Θόλαρο, Παραδείσι 82. 200
8000 τ.μ.στο Φαληράκι 176. 000
8300 τ.μ. στα Βληχά – Κάλαθος 367. 000
8500 τ.μ.+6500 τ.μ. στην παραλία Αφάντου ..18 τ. τ.μ.
9000 τ.μ. στα Μαριτσά εντός ζώνης 132.000
9345 τ.μ. στα Ασγούρου με θέα 205. 000
12000 τ.μ. στην Αφάντου, πάνω στο κύμα 520. 000
13000 τ.μ. στα Μαριτσά 123. 000
14000 τ.μ. αγροτεμάχιο στην Διμυλιά 65. 000
15000 τ.μ. στην Πάρο με θέα την θάλασσα 73. 000
25000 τ.μ. στα Καλαβάρδα 295. 000
30000 τ.μ. στην παραλία Αφάντου 1 060. 000
30000 τ.μ. στο Τσαΐρι 352. 000
32000 τ.μ. στην Θολό, πάνω στο κύμα 587. 000
38000 τ.μ. στο Γεννάδι, πάνω στο κύμα 2. 230. 000
46000 τ.μ. στο Τσαΐρι 405. 000
50000 τ.μ. στο Τσαΐρι 360. 000

Εθν. Μακαρίου 45 (3ος όροφος • Τηλ.: 22410 24900, 25545 • Fax: 22410 25544 • Κιν.: 6932704919

πωλησεις

συνέχεια από την προηγούμενη

ΜΕΖΟΝΕΤΑ τριώροφη των 240 τ.μ. τα 160 τ.μ. ετοιμοπαράδοτη και τα 80 τ.μ. ημιτελής σε διαμορφωμένο οικόπεδο και με απεριόριστη θέα στα Κοσκινού. Τιμή 280.000 ευρώ. Πληρ. τηλ. 2241065934, 6977749986 ΑΟ52231

ΠΩΛΟΥΝΤΑΙ: α) διαμέρισμα λουξ 160 τ.μ. στην περιοχή Μόντε Σμιθ σε καταπληκτική τιμή, β) τριάρι στην οδό Πειραιώς Πληρ. Κτηματομεσιτικό γραφείο κ. Ελένη Βρατσάλη, τηλ. 2241065300, 63834, κιν. 6945105362 ΑΟ52191

ΟΡΟΦΟΔΙΑΜΕΡΙΣΜΑ β' ορόφου 106 τ.μ. επί της Θεμ. Σοφούλη ιδανικό για κατοικία ή επαγγελματική στέγη (γραφείο) με 3 υπνοδωμάτια, 3 μπαλκόνια, άνετους χώρους. Τιμή 37 εκ. 110.000 ευρώ. Επίσης διαμέρισμα στους Αγ. Αναργύρους 94 τ.μ. με (3 υπν) α' όρ. 30 εκ. - 88.041 ευρώ. Πληρ. ΑΙΓΑΙΟΚΤΗΜΑΤΙΚΗ τηλ. 2241022943, 2241028838, 6945466773 ΑΟ52129

ΟΙΚΟΠΕΔΟ 4.800 τ.μ. στη Θολό, σε λόφο με θέα τη θάλασσα, σε τιμή ευκαιρίας. Πληρ. τηλ. (22410)81811, (22410)82317. ΑΟ51248

ΓΡΑΦΕΙΟ 82 τ.μ. στο κέντρο της πόλης μόνο (35 εκ.) - 102.710 ευρώ. Επίσης γραφείο 30 τ.μ. α' ορόφου μόνο 17 εκ. - 50.000 ευρώ. Πληρ. ΑΙΓΑΙΟΚΤΗΜΑΤΙΚΗ τηλ. 2241022943, 2241028838, 6945466773 ΑΟ52130

ΔΙΑΜΕΡΙΣΜΑ 203 τ.μ. στο Μήδεια ρετιρέ λουξ κατασκευής μόνο για λίγους. Πληρ. ΑΙΓΑΙΟΚΤΗΜΑΤΙΚΗ τηλ. 2241022943, 2241028838, 6945466773 ΑΟ52133

ΔΥΟ ΜΟΝΟΚΑΤΟΙΚΙΕΣ στην Παλιά Πόλη κοντά στο Ρολόι η μία 80 τ.μ. διώροφη (45 εκ.) - 132.061 ευρώ και η άλλη 70 τ.μ. με 100 τ.μ. αυλή (28 εκ.) 82.171 ευρώ. Πληρ. ΑΙΓΑΙΟΚΤΗΜΑΤΙΚΗ τηλ. 2241022943, 2241028838, 6945466773 ΑΟ52132

ΔΙΑΜΕΡΙΣΜΑ 80 τ.μ. στο Παραδείσι α' ορόφου σε άριστη κατάσταση. Πληρ. τηλ. 6938097097 ΑΟ52111

ΠΩΛΟΥΝΤΑΙ α) στην Πυλώνα οικόπεδο 1000 τ.μ. εντός οικισμού άρτιο και οικοδομήσιμο 23.500 ευρώ, β) και οικόπεδο 1.260 τ.μ. άρτιο και οικοδομήσιμο με πρόσωπο στην επαρχιακή οδό Πυλώνας-Λάρδου στο ύψος της Πυλώνας 38.000 ευρώ. Πληρ.τηλ. 2241039314, 6944862320 ΑΟ52120

ΔΙΑΜΕΡΙΣΜΑ 74 τ.μ. (2 υπν.) στην οδό Πειραιώς πολύ καλής κατασκευής 30 εκ. - 88.410 ευρώ. Επίσης 88 τ.μ. καινούργιο ετοιμοπαράδοτο στο Ροδίνι με 42 εκ. - 123.257 ευρώ. Πληρ. ΑΙΓΑΙΟΚΤΗΜΑΤΙΚΗ τηλ. 2241022943, 2241028838, 6945466773 ΑΟ52131

ΕΠΙΧΕΙΡΗΣΗ σε τουριστική περιοχή (Νιοχώρι) σε τιμή ευκαιρίας λόγω άμεσης αναχώρησης, χώρος καταστήματος 65 τ.μ. ισόγειο, 65 τ.μ.. υπόγειο, 10 τ.μ. αυλή. Πληρ. τηλ. 6945498854 από 11.00 π.μ. έως 20.00 κο Παναγιώτη ΑΟ52063

ΔΙΑΜΕΡΙΣΜΑ ΣΤΗΝ ΣΤΡΑΤΗΓΟΥ ΖΗΣΗ 95, 2ος ΟΡΟΦΟΣ 90 Τ.Μ. ΜΕ ΘΕΑ ΣΤΗΝ ΘΑΛΑΣΣΑ. ΑΠΟΧΕΤΕΥΤΙΚΟ ΣΥΝΔΕΔΕΜΕΝΟ. ΑΠΟΚΛΕΙΟΝΤΑΙ ΜΕΣΙΤΕΣ. ΤΙΜΗ 28 ΕΚ. ΔΡΧ. ΠΛΗΡ. ΤΗΛ. (22410)62775, 32660 ΠΟ52050

ΠΩΛΕΙΤΑΙ παλιό διαμέρισμα 55 τ.μ. στον Πειραιά στη Νίκαια 35.000 ευρώ. Πληρ. τηλ. 2241029839 ΑΟ52055

ΠΩΛΕΙΤΑΙ SUPER MARKET ΣΕ ΚΕΝΤΡΙΚΗ ΠΛΑΤΕΙΑ ΜΕ ΕΞΑΣΦΑΛΙΣΜΕΝΗ ΠΕΛΑΤΕΙΑ ΣΕ ΤΙΜΗ ΕΥΚΑΙΡΙΑΣ. ΠΛΗΡ. ΤΗΛ. 6945406064, 2241068580 ΠΟ52065

ΠΩΛΕΙΤΑΙ από ιδιώτη διώροφη μονοκατοικία 62 τ.μ. σε οικόπεδο 66 τ.μ. με καινούργιες υδραυλικές και ηλεκτρολογικές εγκαταστάσεις κουφώματα, δύο WC, επιπλωμένη, λειτουργούν δύο studios εκ των οποίων το ένα ενοικιασμένο παραδοσιακού στυλ, ανακαινισμένη το καλοκαίρι 2001 στο Παραδείσι Ρόδου. Πληρ. τηλ. 6972943946, 9.00-21.00 ΑΟ51985

ΠΩΛΕΙΤΑΙ οικόπεδο εντός σχεδίου πόλεως Ρόδου οδός Δημ. Αναστασιάδη 46, οικοδομικό τετράγωνο 274 άρτιο και οικοδομήσιμο εμβαδού 401,06 τ.μ. με συντελεστή δόμησης 1 τιμή 180.000 ευρώ. Πληρ. τηλ. 2106742648, κιν. 6945994321 ΑΟ51940

ΚΑΤΑΣΤΗΜΑΤΑ ΕΤΟΙΜΟΠΑΡΑΔΟΤΑ ΣΤΟ ΜΕΓΑΛΥΤΕΡΟ ΣΥΓΚΡΟΤΗΜΑ ΚΑΤΑΣΤΗΜΑΤΩΝ ΣΤΗΝ ΠΑΡΑΛΙΑΚΗ ΛΕΩΦΟΡΟ ΙΑΛΥΣΟΥ ΑΠ' ΕΥΘΕΙΑΣ ΑΠΟ ΤΟΝ ΚΑΤΑΣΚΕΥΑΣΤΗ ΠΟΛ. ΜΗΧΑΝΙΚΟ ΣΤΕΛΙΟ ΜΑΚΕΣΤΑ. ΕΞΑΣΦΑΛΙΣΗ ΔΑΝΕΙΟΥ, ΕΥΚΟΛΙΕΣ ΠΛΗΡΩΜΗΣ. ΑΠΟ 10.350.000 ΔΡΧ. ΠΛΗΡ. ΤΗΛ. 2241021347 ΧΠΟ205

ΠΩΛΕΙΤΑΙ ΕΠΙΧΕΙΡΗΣΗ ΣΤΑ 100 ΜΑΓΑΖΙΑ. ΠΛΗΡ.ΤΗΛ. (22410)35092, 73100 ΧΠΟ294

ΕΠΙΧΕΙΡΗΣΗ ΕΣΤΙΑΤΟΡΙΟΥ πλήρως εξοπλισμένη, έτοιμη προς λειτουργία, με αίθουσα χωρητικότητας 120 ατόμων, air condition, εξαερισμό, τζάκι για χειμώνα και μεγάλη αυλή χωρητικότητας 200 ατόμων για καλοκαίρι. Τιμή λογική και ευκολίες πληρωμής. Πληρ. τηλ. 2241023815, 6945769958 κιν. ΑΟ51840

ΠΩΛΕΙΤΑΙ επιχείρηση καφετέρια στην τουριστική περιοχή της πόλης, γωνιακή, με περαιτέρω ανάπτυξης λόγω θους και τοποθεσίας. Δεκτές για πώληση της μετ ρησης. Πληρ. τηλ. 2241 6944717174 ΑΟ



ΠΩΛΟΥΝΤΑΙ ΤΡΑΚΤΕΡ

Α) τρακτέρ FIAT 100HP 6κύλινδρος κινητήρας
Β) FIAT 54HP
Γ) FIAT 64HP
Δ) MASAY FERGUSON 55HP 4X4
όλα σε υπεράριστη κατάσταση

Πληρ.τηλ. 6945403862

ΣΧΟΛΗ ΟΔΗΓΩΝ

ΠΟΡΤΣΕΛΛΗΣ ΣΤΕΦΑΝΟΣ

Διπλ. εκπαιδευτής υποψηφίων οδηγών μέλος της Ε.Σ.Ο.Ρ. Ο.Ε.

- Διπλώματα αυτοκινήτου, μοτοσικλέτας,φορτηγού, λεωφορείου, νταλίκας
- Αναθεωρήσεις ληγμένων αδειών
- Θεωρητικά μαθήματα ΚΟΚ και Μηχανολογίας
- Μετατροπές ξένων διπλωμάτων σε ελληνικά
- Διπλώματα αυτόματου αυτοκινήτου

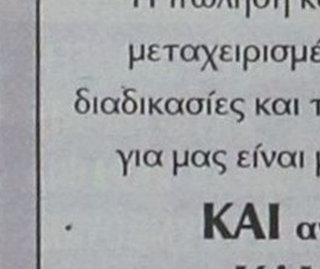

ΝΕΑ ΔΙΕΥΘΥΝΣΗ: ΕΘΝΙΚΗΣ ΑΝΤΙΣΤΑΣΗΣ 73 (ΠΡΩΗΝ ΑΝΝΗΣ ΜΑΡΙΑΣ)
ΤΗΛ. 2241034497, 6945463635

ΑΓΟΡΑ ΑΥΤΟΚΙΝΗΤΩΝ

Η πώληση και η ανταλλαγή των μεταχειρισμένων αυτοκινήτων-οι διαδικασίες και τα έξοδα μεταβιβάσεως για μας είναι μια απλή διαδικασία.

ΚΑΙ ανταλλάσσουμε
ΚΑΙ αγοράζουμε
το παλιό σας αυτοκίνητο
ΑΜΕΣΩΣ

Πληρ. τηλ. (22410)60500

ΟΙΚΟΔΟΜΗ ΡΟΔΟΥ

ΤΕΧΝΙΚΗ–ΚΑΤΑΣΚΕΥΑΣΤΙΚΗ ΕΤΑΙΡΕΙΑ
ΠΩΛΟΥΝΤΑΙ

1) Μονοκατοικίες 150 τ.μ. η κάθε μία σε κτήμα 2.000 τ.μ. (υπό κατασκευή).
2) Μονοκατοικίες στο Κιοτάρι Ασκληπειού (στο κύμα) 120 τ.μ. σε κτήμα 1300 τ.μ. εκάστη (υπό κατασκευή).
3) Καταστήματα και διαμερίσματα στην οδό Αμστερνταμ, Βερολίνου και Μαδρίτης στο Ροδίνι διαφόρων μεγεθών.
4) Δύο οροφοδιαμερίσματα των 130 τ.μ. στην οδό Κωνσταντινουπόλεως στο Ροδίνι (υπό κατασκευή).
5) Διαμερίσματα των 110 τ.μ. και 135 τ.μ. στο Καρακόνερο πάνω από το γήπεδο με απέραντη θέα (υπό κατασκευή).

Δεκτά δάνεια και ευκολίες πληρωμής έχουμε τις καλύτερες τιμές της αγοράς.

ΟΙΚΟΔΟΜΗ ΡΟΔΟΥ

Καμύνδου 4- Ρόδος-85100 Τηλ.: 22410/60460, 1, 2
Fax: 22410/60463

ΜΑΝΟΛΗΣ ΣΠΥΡΙΔΗΣ
πολιτικός μηχανικός ΔΠΘ
(ΚΙΝ:693.66.60460).

ΚΩΣΤΑΣ ΚΩΝΣΤΑΝΤΙΝΙΔΗΣ
εργολάβος
(ΚΙΝ.: 6946.99.99.06)

κεφάλαιο

Κτηματομεσιτικό - Συμβουλευτικό Γραφείο

ΔΙΑΜΕΡΙΣΜΑΤΑ ΠΩΛΟΥΝΤΑΙ

- 30 τ.μ , ρετιρέ γκαρσονιέρα, Ιξιά, 11εκ-32.281 €
- 53 τ.μ,ισόγειο, 1 υπν/τιου, Ροδίνι, 22εκ- 64.563 €
- 55 τ.μ, ημ/γειο,1 υπν/τιου καινούριο, Κοσκινού 22εκ-64.563 €
- 58 τ.μ,ισόγειο,1 υπν/τιου, καινούριο, Ροδίνι, 30εκ-88.041€
- 73 τ.μ, 1ου, 2 υπν/τιων καινούριο, Ιξιά, 33εκ - 96.845 €
- 75 τ.μ, 2ου, 2 υπν/τιων καινούριο, Καρακόνερο, 37.5εκ-110.051 €
- 77τ.μ 2ου, 2 υπν/τιων, κάινούριο, πάρκινκ , Αγ.Νικόλαο, 46 εκ-134.996€
- 80 τ.μ 2ου, 2υπν/τιων, γκαράζ,καινούριο , πολυτελές , Ροδίνι ,40εκ-117.388 €
- 81 τ.μ, 2ου, 2 υπν/τιων κατάλληλο για γραφειακό χώρο, Κέντρο, 40εκ-117.388€
- 82 τ.μ, ισόγειο, 2υπν/τιων, καινούριο, Τριάντα 31 εκ-90.000 €
- 83 τ.μ,1ου,2 υπν/τιων καινούριο Ιξιά 36εκ-105.649 €
- 85 τ.μ ,ισόγειο, 2υπν/τιων, αυλή ,καινούριο,Τριάντα 38 εκ- 111.518 €
- 87 τ.μ 1ου,2υπν/τιων, γκαράζ, καινούριο, πολυτελές, Ροδίνι, 42 εκ-123.257€
- 91 τ.μ ,ισόγειο, 2υπν/τιων, καινούριο,Τριάντα 38 εκ-111.518 €
- 103 τ.μ , 1ου ,2υπν/τιων , Ανάληψη 34 εκ-99.780 €
- 103 τ.μ ,οροφοδια/μα 1ου ,3υπν/τιων,καινούριο,πάρκινκ,34τ.μ. Καρακόνερο, 52,5εκ-154.072 €
- 110τ.μ,ισόγειο,2υπν/τιων καινούριο,πάρκινκ Καρακόνερο 44εκ-129.126 €
- 117 τ.μ ,οροφοδια/μα ισόγειο,3υπν/τιων,καινούριο Ανάληψη 55εκ-161.408 €
- 119τ.μ,ισόγειο,3υπν/τιων, καινούριο,Πειραιώς ,54εκ-158.473 €
- 120τ.μ 2ου, 3 υπν/τιων, καινούριο, Ροδίνι, 60 εκ –176.082 €
- 120τ.μ,ισόγειο,3υπν/τιων, Ακαδημία , κατάλληλο για επαγγελματική χρήση 100 εκ –293.470 €
- 128τ.μ 2ου, 3 υπν/τιων, καινούριο, Ροδίνι, 62 εκ-181.951 €
- 123τ.μ 1ου, 3 υπν/τιων, καινούριο, πάρκινκ , Αγ.Νικόλαο, 73 εκ-214.233€

ΜΕΖΟΝΕΤΕΣ- ΜΟΝ/ΚΙΕΣ ΠΩΛΟΥΝΤΑΙ

- 72τ.μ,μονοκατοικία ,1 υπν/τιου, βοηθητικού χώρου αυλήΚρητικά,30εκ-88.041€
- 78 τ.μ ,μεζονέτα εσωτερι- κή, 2 υπν/τιων , Τριάντα 38εκ-11.518€
- 112τ.μ, μον/κία , 2υπν/τιων αυλή, Λίνδος, 68εκ-199.560€
- 148 τ.μ ,μεζονέτα , 3υπν/τιων , 300 τ.μ αυλή Τριάντα 83 εκ-243.580 €
- 189 , τ.μ , μεζονέτα , 3 υπν/τιων ,Ανάληψη,60εκ-105.649 €
- 170 τ.μ ,μεζονέτα ,μπετά σε 1.350 τ.μ οικόπεδο Κοσκινού 40εκ-117.388 €
- 195 τ.μ ,μεζονέτα , 3υπν/τιων,Τριάντα 52εκ-152.604€

- 200 τ.μ ,μεζονέτα μ/σοβά 3 υπν/τιων, 300 τ.μ οικόπεδο Τριάντα 50εκ-146.735 €
- 210 τ.μ ,μεζονέτα ,μπετά σε 650 τ.μ οικόπεδο Κοσκινού 38εκ-111.518 €

ΟΙΚΟΠΕΔΑ ΠΩΛΟΥΝΤΑΙ

- 4.100 τ.μ,θέα , Κοσκινού 60εκ-176.082 €
- 4.300 τ.μ. , Καλλιθέα 24εκ-70.432 €

ΕΠΙΧΕΙΡΗΣΕΙΣ & ΕΠΑΓΓΕΛΜΑΤΙΚΟΙ ΧΩΡΟΙ

- 81 τ.μ,2ου,2 υπν/τιων κατάλληλο για γραφειακό χωρο Κέντρο,117.388 €
- Κατάστημα 45 τ.μ κατ χρήση με 120 τ.μ αποθήκη στο ίδιο επίπεδο και 30 τ.μ πατάρι,πλησίον Σ.Κωπάδη 50 εκ-146.735 €
- Αποθήκη 95τ.μ ,σοβά μπα, Καρακόνερο 16 εκ 46.955 €
- 120τ.μ,ισόγειο,διαμέρισμα,3υπν/τιων, Ακαδημία κατάλληλο για επαγγελματικ χρήση 100 εκ –293.470 €
- Αποθήκη 125 τ.μ συν 20 τ.μ βοηθητικά , πλησίον Αγ. Μαρίας,20εκ-58.694€
- 850τ.μ,σε 4 επίπεδα ,Ανάληψη ,300εκ-880.410 €

ΕΝΟΙΚΙΑΣΕΙΣ ΑΚΙΝΗΤΩΝ

- 100τ.μ, διαμέρισμα 1ου 3υπν/τιων,κάθετος Οφιο δου, 400 €

ΖΗΤΟΥΝΤΑΙ ΚΑΤΟΙΚΙΕΣ & ΟΙΚΟΠΕΔΑ ΕΝΤΟΣ & ΕΚΤΟΣ ΠΟΛΕΩΣ

ΤΣΟΥΡΟΥΝΑΚΗΣ Ι. ΑΝΤΩΝΙΟΣ (B.Sc.-MKT)

ΤΗΛ.:2241060060 (3 γραμμές) FAX: 2241060062
ΚΙΝ.:6945 949882
e-mail: kefaleo@rho.forthnet.gr

Γ. Σεφέρη 12
(παραπλεύρως ΜΗΔΕΙ
Ρόδος

www.e-kefaleo.com

σεις

την προηγούμενη

ιώροφη κατοικία στο ιης. Πληρ. τηλ. 2, ώρες καταστημά- ΑΟ51768

Ι ΜΟΝΟΚΑΤΟΙΚΙΕΣ ΜΠΕΤΑ (ΥΠΟΓΕΙΟ- Σ ΟΡΟΦΟΣ-ΜΕΓΑ- ΙΤΕΣ) ΣΕ ΟΙΚΟΠΕΔΟ ΣΤΟ ΚΑΝΔΥΛΙ ΚΑΙ ΙΣ. ΤΙΜΗ ΕΥΚΑΙΡΙΑΣ ΥΡΩ. ΠΛΗΡ. ΤΗΛ. ή 6944532822 ΠΟ51805

ΑΙ ΣΤΟ ΓΕΝΝΑΔΙ ΜΕ ΑΔΕΙΑ ΟΙΚΟ- ΙΙ ΤΗΣ ΛΕΩΦΟΡΟΥ ΠΡΙΝ ΤΟ ΧΩΡΙΟ. 1) ΜΕ ΑΔΕΙΑ ΟΙΚΟΔΟ- Μ., 2) 3.300 Τ.Μ. ΜΕ ΟΔΟΜΗΣ 400 Τ.Μ. 3) ΜΕ ΑΔΕΙΑ ΟΙΚΟΔΟ- Μ., 4) 17.000 Τ.Μ. ΜΕ 110 ΜΕΤΡΑ ΕΠΙ ΤΗΣ Υ ΚΑΙ ΦΘΑΝΕΙ ΜΕ- ΘΑΛΑΣΣΑ. ΠΛΗΡ. 51628, 6944287773 ΠΟ51683

εργασιες

ια καφετέρια έμπει- μπάρμαν. Πληρ. ες τηλ. 2241022451 AZ52354

ΖΗΤΕΙΤΑΙ ανδρόγυνο για να εργασθεί στο εστιατόριο Πανορμίτη Σύμης. Πληρ. τηλ. 2246071305, 2246072553 AZ52365

ΚΟΠΕΛΑ για να εργασθεί σε καφε μπαρ στην Κρεμαστή. Πληρ. τηλ. 6978036262 AZ52366

Από ξενοδοχείο εντός πόλεως **ΖΗΤΕΙΤΑΙ** έμπειρη κοπέλα για το μπουφέ. Πληρ. τηλ. (22410)22811, 24051 AZ52360

ΚΥΡΙΑ (φοιτήτρια - νηπιαγωγός - βρεφονηπιοκόμος κ.λπ.) για την φύλαξη και απασχόληση 2 παιδιών ηλικίας 7 και 12 ετών στο σπίτι τους στην Ιαλυσό. Πληρ. τηλ. 6945447122 AZ52362

ΓΙΝΕΤΕ ΕΠΙΧΕΙΡΗΜΑΤΙΑΣ από τον χώρο επιλογής σας με ελάχιστο κεφάλαιο και εκπαίδευση. Μερική ή πλήρης απασχόληση, χρήση INTERNET επιθυμητή. Αμεσο ξεκίνημα. Κέρδη 500 ευρώ έως 3.000 ευρώ. Καλέστε δια δωρεάν φυλλάδιο 2310729425, 6972238412 AZ52356

ΖΗΤΕΙΤΑΙ γυμναστής/α και φυσιοθεραπευτής/α για μερική απασχόληση σε γυμναστήριο. Πληρ. τη. 2241073712 AZ52335

ΖΗΤΕΙΤΑΙ ΣΕΡΒΙΤΟΡΑ ΚΑΙ ΜΠΑΡΓΟΥΜΑΝ ΓΙΑ ΚΑΦΕ-ΜΠΑΡ ΣΤΗΝ ΠΑΛΙΑ ΠΟΛΗ. ΕΠΙΣΗΣ DJ ΓΙΑ ΕΛΛΗΝΙΚΗ ΚΑΙ ΞΕΝΗ ΜΟΥΣΙΚΗ. ΠΛΗΡ. ΤΗΛ. 6937927861 ΠΖ52343

Παραλιακή καφετέρια **ΖΗΤΑ** κοπέλες και άνδρες για service. Πληρ. τηλ. 2241033109, 6944842201 AZ52350

ΚΟΠΕΛΕΣ ευπαρουσίαστες για επώνυμη καφετέρια bar εκτός Ρόδου. Ωράριο εργ. 19.00-1.00 μισθός 35 ευρώ ημερησ. Μεταφορά δική μας. Πληρ. τηλ. 6972137652 και 6973049254 απογευματινές ώρες AZ52349

ΖΗΤΟΥΝΤΑΙ μουσικοί (μπουζούκι, κιθάρα ή αρμόνιο και τραγούδι) για εστιατόριο εντός πόλεως. Πληρ. τηλ. 2241077043AZ52344

ΚΟΠΕΛΑ (Ελληνίδα) για τη φύλαξη μωρού στην περιοχή Κοσκινού από Δευτέρα έως Παρασκευή, πρωινές ώρες (8.30 με 2.00). Πληρ. τηλ. 2241068404 και 6976005940 κα Μαρία AZ52337

ΚΟΠΕΛΑ για να εργασθεί σαν σερβιτόρα σε γυράδικο της πόλης για μερική απασχόληση πρωινές ώρες. Πηρ. τηλ. 2241070520 AZ52335

ΚΟΠΕΛΕΣ με προϋπηρεσία σε σούπερ μάρκετ για ταμίας και για ψυγείο αλλαντικών. Πληρ. τηλ. 2241087982 κ. Γιάννη AZ52334

ΖΗΤΕΙΤΑΙ ΥΠΑΛΛΗΛΟΣ (ΑΓΟΡΙ Ή ΚΟΡΙΤΣΙ) ΓΙΑ ΤΟΥΡΙΣΤΙΚΟ ΚΑΤΑΣΤΗΜΑ ΣΤΟ ΦΑΛΗΡΑΚΙ, ΠΡΩΙΝΟ ΩΡΑΡΙΟ, ΑΓΓΛΙΚΑ. ΠΛΗΡ. ΤΗΛ. 2241085708, 11.00-14.00 ΚΑΙ 17.00-20.00 ΠΖ52326

ΖΗΤΟΥΝΤΑΙ ηλεκτρολόγοι, ηλεκτροτεχνίτες με προϋπηρεσία που να είναι πεπειραμένοι πάνω στον κλάδο της εργασίας. Μισθός αναλόγως προσόντων. Πληρ. τηλ. 6944451489 μετά τις 15.00. AZ52331

COLLECTION. ΖΗΤΟΥΝΤΑΙ πωλήτριες, με εμπειρία στο νεανικό ρούχο. Πληρ. τηλ. 2241029611 AZ52329

Από γραφείο ενοικιάσεως αυτοκινήτων **ΖΗΤΕΙΤΑΙ** ξενόγλωσσος υπάλληλος με δίπλωμα οδήγησης. Πληρ. τηλ. 2241031831 AZ52303

ΠΩΛΗΤΡΙΑ για κατάστημα εντός του ξενοδοχείου HILTON. Μισθός και ποσοστά. τληρ. τηλ. 6946054756 AZ52289

ΠΩΛΗΤΡΙΑ, πεπειραμένη για κατάστημα νυφικών. Πληρ. τηλ. 2241036290. AZ52322

ΖΗΤΕΙΤΑΙ έμπειρη σερβιτόρα για το cafe ANASSA. Πληρ. τηλ. 2241069919 AZ52275

ΠΡΟΣΩΠΙΚΟ, ζητείται στη Ρόδο και στα Δωδεκάνησα, από ανώνυμη εταιρία με έδρα στην Αθήνα. Προσφέρονται: ετήσια συνεργασία, δυνατότητα γρήγορης επαγγελματικής εξέλιξης. Υψηλά εισοδήματα. Για ραντεβού τηλεφωνήστε καθημερινά στο 6977946940, υπεύθυνος κύριος Σαντορινιός Ευστάθιος. AZ52321

Η ΕΠΙΧΕΙΡΗΣΗ ΕΝΟΙΚΙΑΣΕΩΝ ΑΥΤΟΚΙΝΗΤΩΝ BUTTERFLY ΣΤΟΝ ΘΕΟΛΟΓΟ ΖΗΤΑ ΥΠΑΛΛΗΛΟ ΓΙΑ ΑΠΟΓΕΥΜΑΤΙΝΗ ΕΡΓΑΣΙΑ. ΩΡΑΡΙΟ 17.00-22.00 ΠΡΟΫΠΟΘΕΣΕΙΣ: ΔΙΠΛΩΜΑ ΑΥΤ/ΤΟΥ, ΜΟΤ/ΤΟΥ, ΞΕΝΕΣ ΓΛΩΣΣΕΣ, ΜΙΣΘΟΣ ΙΚΑΝΟΠΟΙΗΤΙΚΟΣ. ΠΛΗΡ. ΤΗΛ. 2241021330, ΚΙΝ. 6974123843. ΠΖ52312

ΖΗΤΕΙΤΑΙ ΠΕΠΕΙΡΑΜΕΝΗ ΚΟΜΜΩΤΡΙΑ Ή ΚΟΜΜΩΤΗΣ ΓΙΑ ΚΑΛΟ ΠΙΣΤΟΛΑΚΙ. ΠΛΗΡ. ΤΗΛ. 2241031973 ΠΖ52293

ΖΗΤΕΙΤΑΙ από αγγλικό γραφείο πεπειραμένος αρχηγός με πολύ καλά Αγγλικά για σέρβις πελατών σε ξενοδοχεία και αεροδρόμιο. Πληρ.τηλ. 2241075411 AZ52286

EXPERIENCED REP with ecellent English is wanted for an English tour operator, for hotel and airport services. Tel. 2241075411 AZ52284

ΖΗΤΕΙΤΑΙ

ΣΕΡΒΙΤΟΡΟΣ και βοηθός σερβιτόρου για να εργασθούν λίγες ώρες το πρωί ή το βράδυ στο εστιατόριο - Cafe Bar. Πληρ. οδός Παπανικολάου 21 έναντι CASINO
Πληρ. τηλ. 2241036048

RODOS PRINCESS
BEACH HOTEL

τική εξέλιξης και πραγματοποίησης καριέρας στον Ξενοδοχειακό χώρο

Το "RODOS PRINCESS BEACH HOTEL" περιοχή **"Κιοτάρι"** επιθυμεί την συνεργασία με τα παρακάτω στελέχη:

ΥΠΑΛΛΗΛΟ ΥΠΟΔΟΧΗΣ
με γνώσεις Ιταλικών
ΟΔΗΓΟ
με δίπλωμα Δ' Κατηγορίας

φορίες και υποβολή Βιογραφικών Σημειωμάτων και σεων Εργασίας επικοινωνήστε καθημερινά με:
Τηλεφωνικό Κέντρο: 2244047102
Fax: 2244047267

χειακές Τουριστικές Επιχειρήσεις Νότιας Ρόδου

ΒΟΥΛΓΑΡΗ
ΒΙΟΜΗΧΑΝΙΑ ΑΠΟΡΡΑΝΤΙΚΩΝ

ΖΗΤΟΥΝΤΑΙ

στελέχη για το τμήμα πωλήσεων
τητα προσόντα:
ς δραστήριοι - φιλόδοξοι έως 35 ετών
ιτοι Λυκείου ΤΕΙ-ΑΕΙ
μα αυτοκινήτου
στην επικοινωνία και στις δημόσιες σχέσεις.
ρονται:
οιητικό πακέτο αποδοχών
ς συνθήκες εργασίας
Αποστείλτε βιογραφικό στην διεύθυνση
Κλαυδίου Πέπερ 165 - ΡΟΔΟΣ ΤΚ. 85100
ή στο φαξ 2241027977
Υπ' όψιν κ. Βαγγέλη

ΕΛΛΑΣ ΤΟΥΡΙΣΤΙΚΕΣ ΥΠΗΡΕΣΙΕΣ Α.Ε.

ΖΗΤΕΙΤΑΙ

αρχηγός γκρουπ με άριστη γνώση της γερμανικής γλώσσας. Προϋπηρεσία επιθυμητή.
Πληρ. τηλ. 2241038155
ή στα γραφεία μας Κέννεντυ & Χειμάρας 44.

Μεγάλη εταιρεία Πληροφορικής

ΖΗΤΑ

Προγραμματιστή - Αναλυτή & Τεχνικό Ηλεκτρονικών Υπολογιστών για μόνιμη απασχόληση.
Τηλεφωνικό κέντρο 2241037979
(9 γραμμές 09.00-12.00)

AXON
ΔΙΕΘΝΕΣ ΔΙΚΤΥΟ ΣΠΟΥΔΩΝ

Το Διεθνές Δίκτυο Σπουδών AXON, στα πλαίσια της επέκτασής του, ζητά να προσλάβει για την επόμενη εκπαιδευτική περίοδο καθηγητές Αγγλικής, Γερμανικής, Γαλλικής, Ιταλικής, Ισπανικής γλώσσας όπως και καθηγητές Πληροφορικής με τα απαραίτητα προσόντα. Αριστο περιβάλλον εργασίας, προοπτικές εξέλιξης.

Βιογραφικά: fax 2241070903
e-mail: axon-rodos@axon.gr
Follow up: 2241077656-2241070902

ΚΑΘΗΓΗΤΕΣ/ΤΡΙΕΣ ΑΓΓΛΙΚΩΝ ΖΗΤΟΥΝΤΑΙ

για κέντρο ξένων γλωσσών.

Απαραίτητα προσόντα:
- Αδεια διδάσκαλίας
- Εμπειρία σε εξετάσεις Lower, Proficiency
- Γνώσεις χειρισμού Computer

Προσφέρονται:
- Πολύ ικανοποιητικές αποδοχές
- Αριστη συνεργασία
- Πλήρες ωράριο απασχόλησης

Πληρ. τηλ. 2241035289, αποστολή βιογραφικού fax 2241032336

Η εταιρεία "Γ. ΚΥΠΡΙΩΤΗΣ & ΥΙΟΙ Α.Ε."

ΖΗΤΑ

για το ξενοδοχείο **"KIPRIOTIS VILLAGE RESORT"** της **ΚΩ**, για την παρούσα τουριστική περίοδο
SOUS MAITRE
MAITRE ALA CART
BARMAN
Οι ενδιαφερόμενοι να αποστείλουν βιογραφικά με φωτογραφία στη διεύθυνση
"Ξενοδοχεία ΚΥΠΡΙΩΤΗ
Τ.Θ. 206
ΨΑΛΙΔΙ - ΚΩΣ, 85300"

Τηλ. 2242027640-49
FAX 2242023590
E-mail: bresources@kipriotis.gr

Η 3Τ ΑΕΒΕ (ΤΟΥΟΤΑ) ΡΟΔΟΥ

ΖΗΤΕΙ

Λογιστή ή Βοηθό Λογιστή

Οι ενδιαφερόμενοι θα πρέπει να έχουν:
α. Στρατιωτικές υποχρεώσεις εκπληρωμένες (στους άντρες)
β) Προϋπηρεσία θα ληφθεί υπόψη εφόσον υπάρχει
Για περισσότερες πληροφορίες τηλεφωνήστε στο **2241068000** Κα Σταύρα Πιπίνα

ΖΗΤΕΙΤΑΙ

ΝΕΑΡΗ ΥΠΑΛΛΗΛΟΣ, να εργαστεί σε φωτοαντιγραφικό κατάστημα με γνώσεις Αγγλικών και Η/Υ για εργασία πρωί και απόγευμα.
Πληρ. τηλ.: 22410 70415

ΖΗΤΟΥΝΤΑΙ

Από Τεχνική Εταιρία
1) Μηχανολόγοι Ηλεκτρολόγοι Μηχανικοί απόφοιτοι ΑΕΙ
2) Μηχανολόγοι Ηλεκτρολόγοι Μηχανικοί απόφοιτοι ΤΕΙ
Απαραίτητη προϋπόθεση γνώση AUTOCAD
Πληρ. τηλ. 2241066181 και ώρες 9-1 και 6-9

Από αλυσίδα καταστημάτων γρήγορης εστίασης

ΖΗΤΟΥΝΤΑΙ

Οδηγοί delivery
Πληροφορίες τηλ. (22410)33969 (8.30-16.00)

ΖΗΤΟΥΝΤΑΙ

πωλήτριες για ημιαπασχόληση στο **super market Corner** στο Παραδείσι και στο κεντρικό στην Ιξιά.
Πληρ. τηλ. 2241094445, 2241098183.
Αιτήσεις δίνονται στο κεντρικό κατάστημα στην Ιξιά 9.00-15.00

ΟΙΝΟΘΗΚΗ ΕΜΕΡΥ

Η ΕΜΕΡΥ Α.Β.Ε.

Η μεγαλύτερη ιδιωτική εταίρεια οίνων και ποτών λόγω της ταχύτατης ανάπτυξης με νέα προϊόντα και περιοχές ενδιαφέρεται να απασχολήσει την εξής ειδικότητα:

• Οδηγό- πωλητή (Πωλήσεις επί αυτοκινήτου)

Απαιτούμενα προσόντα:
- Απόφοιτος Λυκείου ή Τ.Ε.Ε.
- Εμπειρία στον κλάδο των πωλήσεων, επιθυμητή
- Δίπλωμα οδήγησης (δίπλωμα Γ' κατηγορίας)

Μισθός αναλόγως προσόντων και ποσοστά.

Μπορείτε να αποστείλετε βιογραφικό με φωτογραφία στην διεύθυνση Κολοκοτρώνη 8 - Ρόδος - 85100
Τηλέφωνα για πληροφορίες: (22410)29111-2-3

εργασιες

συνέχεια από την προηγούμενη

Από κομμωτήριο στο κέντρο της πόλης **ΖΗΤΕΙΤΑΙ** έμπειρος κομμωτής /τρια για συνεργασία κατά την καλοκαιρινή σεζόν. Πληρ. τηλ. 6938443321 ΧΑΖ305

ΖΗΤΕΙΤΑΙ οικιακή βοηθός κατά προτίμηση εσωτερική για σπίτι στην περιοχή Τριαντών. Πληρ. τηλ. 2241037950 ΑΖ52250

ΖΗΤΕΙΤΑΙ εσωτερική οικιακή βοηθός. Πληρ. τηλ. 2241062171 65171/60464 ΑΖ52283

ΖΗΤΕΙΤΑΙ από εμπορία ποτών οδηγός, γνώστης της αγοράς της Ρόδου. Πληρ. τηλ. 2241062171/65171 ΑΖ52282

ΖΗΤΕΙΤΑΙ πεπειραμένος μάγειρας από το ξενοδοχείο Kamari Beach στην Λάρδο. Πληρ. τηλ. 2244044144 ΑΖ52278

ΖΗΤΟΥΝΤΑΙ έμπειροι σερβιτόροι -σερβιτόρες για εστιατόριο στο Χαράκι. Μισθός πολύ ικανοποιητικός. Πληρ. τηλ. 2244051410, 2241039083 ΑΖ52274

ΖΗΤΕΙΤΑΙ ανεξάρτητη κυρία ή δεσποινίς για άμεση πρόσληψη για καμαριέρα / βοηθός κουζίνας σε μικρό ξενοδοχείο σε νησί. Πληρ. τηλ. 2241066777 και ώρες 9-11 π.μ. ΑΖ52269

ΖΗΤΟΥΝΤΑΙ από το εστιατόριο ΚΟΚΟΝΑΤ και ξενοδοχείο ΚΑΡΑΒΕΛ στην Ιξιά, έναντι Μίρα-Μάρε: α) σερβιτόριος υποδοχής (πορτιέρης) έως 40 χρόνων που να μιλά Αγγλικά, Σκανδιναβικά και Ολλανδικά με πείρα και προϋπηρεσία στην πόρτα. Αριστες αποδοχές για ικανό πορτιέρη, β) Ταμπλίστας μερικής απασχόλησης από 18.30 έως 23.30 που να χειρίζεται Η/Υ στο εστιατόριο, γ) Νυχτοθυρωρός από 23.30 έως 07.30 το επόμενο πρωί. Οι θέσεις β' και γ' μπορούν να καλυφθούν από το ίδιο άτομο. Πληρ. τηλ. 2241090880 ΑΖ52263

ΥΠΑΛΛΗΛΟΣ συνταξιούχος για νυκτερινός σε ξενοδοχείο στ'Αφάντου. Αγγλικά απαραίτητα. Πληρ. τηλ. 2241052326 ΑΖ52266

ΣΕΡΒΙΤΟΡΟΣ-ΣΥΝΟΔΟΣ ΠΟΡΤΑΣ για εστιατόριο snack bar στην Ιαλυσό. Πληρ. τηλ. 2241094333, 6945961425 ΑΖ52260

ΠΩΛΗΤΡΙΑ για τουριστικό κατάστημα με πείρα στα τουριστικά ενδύματα και όρεξη για δουλειά. Να γνωρίζει Αγγλικά και Γερμανικά. Ωράριο απογευματινό. Πληρ. τηλ. 2241034605 ΑΖ52258

ΖΗΤΕΙΤΑΙ τεχνίτης ηλεκτρολόγος οικοδομών. Πληρ. τηλ. 2241066698, 2241067461 από τις 08.30-14.30 ΑΖ52246

ΟΙΚΙΑΚΗ ΒΟΗΘΟΣ για εργασία στο σπίτι (να γνωρίζει πολύ καλά σιδέρωμα και να μιλάει ελληνικά) στην Ιαλυσό. Παρέχεται στέγη-φαγητό. Μισθός 500 ευρώ. Πληρ. τηλ. 6947221389 ΑΖ52209

ΠΩΛΗΤΡΙΕΣ πεπειραμένες να γνωρίζουν τουλάχιστον Αγγλικά για να εργασθούν σε τουριστικό κατάστημα. Πληρ. τηλ. 2241039624 ΑΖ52245

ΚΥΡΙΟΣ που να ομιλεί Γερμανικά για να εργασθεί σε χρυσοχοείο (Σωκράτους 155). Οροι ικανοποιητικοί. Πληρ. τηλ. 2241030634, 6973249616 ΑΖ52223

ΚΟΠΕΛΑ για να εργαστεί σαν βοηθός σερβιτόρου σε εστιατόριο. Απαραίτητα γνώση Αγγλικών. FINNISH or Swedish speaking woman to work as waitres in a restaurant. Πληρ. τηλ. 6936538366 ΑΖ52230

ΣΕΡΒΙΤΟΡΟΣ έμπειρος με γνώσεις ξένων γλωσσών για σνακ μπαρ - ζαχαροπλαστείο στο Μαντράκι. Πληρ. τηλ. 2241076009, 2241022331 ΑΖ52238

ΖΗΤΟΥΝΤΑΙ ευπαρουσίαστες κοπέλες για να δουλέψουν σε καφε μπαρ, εντός πόλεως. Πληρ. τηλ. 2241029935, 6946195535 ΑΖ52227

ΖΗΤΕΙΤΑΙ νέα κοπέλα Ελληνίδα ή αλλοδαπή που να μιλάει Ελληνικά για να εργαστεί σε καφετέρια - bar. Ωρες απασχόλησης 19.00-24.00. Πληρ. τηλ. 2241047228 και 6946760796 ΑΖ52220

ΒΟΗΘΟΣ ΜΑΓΕΙΡΟΥ για πρωινή απασχόληση σε ξενοδοχείο (snack bar) εκτός Ρόδου. Πληρ. τηλ. 2241052326 ΑΖ52218

ΠΩΛΗΤΕΣ - ΠΩΛΗΤΡΙΕΣ για πολυκατάστημα ελληνικής καταγωγής. Πληρ. για αιτήσεις τηλ. 2241020037 ΑΖ52204

ΚΟΠΕΛΕΣ για music club (Ελληνάδικο). Ωρες εργασίας 9.30-3.30. Μισθός ικανοποιητικός και ΙΚΑ. Πληρ. τηλ. 6946703336 ΑΖ52189

ΜΑΓΕΙΡΑΣ πεπειραμένος από α-λα καρτ για φουλ ή μερική απασχόληση. Επίσης σερβιτόρος και βοηθός σερβιτόρου πεπειραμένοι για φουλ ωράριο, σε εστιατόριο εντός πόλεως. Πληρ. τηλ. 2241075301 ΑΖ52221

ΣΕΡΒΙΤΟΡΟΣ να εργαστεί σε κεντρική καφετέρια στο Μανδράκι. Αμοιβή με ποσοστά. Απαραίτητα ξένες γλώσσες. Αποκλείονται αλλοδαποί. Πληρ. τηλ. 2241035046 μεσημεριανές ώρες ΑΖ52113

ΟΔΗΓΟΣ νέος με δίπλωμα Γ' κατηγορίας για επιχείρηση διακίνησης αναψυκτικών. Μισθός ικανοποιητικός. Αμεση πρόσληψη. Πληρ. κ. Κώστα τηλ. 6937568868, 2241091430 ΑΖ52188

ΑΠΟ ΤΟ ΞΕΝΟΔΟΧΕΙΟ "ΛΟΥΤΑΝΗΣ" ΣΤΑ ΚΟΛΥΜΠΙΑ ΖΗΤΕΙΤΑΙ ΕΙΔΙΚΕΥΜΕΝΟ ΠΡΟΣΩΠΙΚΟ ΤΩΝ ΠΑΡΑΚΑΤΩ ΕΙΔΙΚΟΤΗΤΩΝ: ΚΑΜΑΡΙΕΡΕΣ, ΒΟΗΘΟΙ ΣΕΡΒΙΡΟΡΩΝ, ΒΟΗΘΟΣ ΜΑΓΕΙΡΑ. ΑΙΤΗΣΕΙΣ ΣΤΟ ΞΕΝΟΔΟΧΕΙΟ 10.00-14.00 ΤΗΛ. 22241056312, 2241056338 ΠΖ52200

ΖΗΤΟΥΝΤΑΙ από το εξουσιοδοτημένο σέρβις της SONY στα Δωδ/σα τεχνικός να γνωρίζει από TV-Video-Audio και υπεύθυνος εξυπηρέτησης πελατών άνδρας ή γυναίκα με δίπλωμα αυτοκινήτου ή μηχανής. Πληρ. τηλ. 2241022408 από 18.00-20.30. Από Δευτέρα έως Παρασκευή κο Μυτιγλάκη Βαγγέλη. ΑΖ52061

Η Οδική Βοήθεια Ρόδου HELLAS

SERVICE **ΖΗΤΕΙ** συνερ... την στελέχωση του τμ... πωλήσεων. Απαραίτητα προ... ντα: Ικανότητα επικοινωνίας, ... χάριστη προσωπικότητα, δί... μα οδήγησης οχήματος πρω... ρεσία στο χώρο. Προσφέρ... ανταγωνιστικό πακέτο απο... χών (μισθός - προμήθεια - bo... προοπτικές εξέλιξης, εξαιρε... περιβάλλον εργασίας. Πληρ. ... Καζούλη 82, τηλ. (2241022... ΧΑΖ2...

ΖΗΤΕΙΤΑΙ
από συνεργείο μοτοσικλετών
βοηθός μηχανικός
Πληρ. τηλ. 2241081826-7

ΖΗΤΟΥΝΤΑΙ
από φροντιστήριο Μέσης Εκπαίδευσης,
Καθηγητές για διδασκαλία Φυσικής και Χημείας.
Πληρ. τηλ. 6977335043

LUNA PARK FANTASIA — FALIRAKI - RODOS — WATER PARK

Το Λούνα Παρκ
"Fantasia"
και το Υδροπάρκο αναψυχής
«The Waterpark – Faliraki – Rodos"

επιθυμούν να προσλάβουν συνεργάτες για τα κάτωθι τμήματα λειτουργίας τους :

- Ταμίες
- Ταμπλίστες
- Μάγειρες – Ψήστες
- Μπάρμεν
- Ναυαγοσώστες
- Ανειδίκευτο προσωπικό

Για πληροφορίες και συμπλήρωση αιτήσεων (απαιτείται πρόσφατη φωτογραφία) οι ενδιαφερόμενοι μπορούν να επικοινωνούν καθημερινά από 09.00-18.00 στα τηλέφωνα : 2241 – 084403.
Email: info@water-park.gr

ΖΗΤΕΙΤΑΙ
εμφανίσιμη κοπέλα με ευφράδεια λόγου
(προηγούμενη εμπειρία ευπρόσδεκτη αλλά όχι απαραίτητη)
για προωθητικές ενέργειες σε σούπερ μάρκετ.
Πληρ. τηλ. 2241076710 και ώρες 09.00-16.00

ΖΗΤΕΙΤΑΙ
ΠΩΛΗΤΡΙΑ
για πολυτελές κατάστημα γουναρικών και δερματίνων που
να γνωρίζει Αγγλικά ή Σκανδιναβικά.
Πληρ. τηλ. 6942034927, 2241068962

WANTED
Sales/girls (s)
for exclusive leather shop. Must speak English or Scandinavi...
Tel. 6942034927, 2241068962

ΖΗΤΟΥΝΤΑΙ
πωλήτριες
για καταστήματα εντός πόλεως
Πληρ. τηλ. 2241032125

ΖΗΤΕΙΤΑΙ ΟΔΗΓΟΣ
Με δίπλωμα Γ' κατηγορίας
από την
ΟΚ SERVICES ΕΠΕ
ΜΙΑ ΑΠΟ ΤΙΣ ΜΕΓΑΛΥΤΕΡΕΣ ΕΤΑΙΡΕΙΕΣ ΤΗΣ ΡΟΔΟΥ ΣΤΟΝ ΧΩΡΟ ΤΗΣ ΜΠΥΡΑΣ, ΤΟΥ CIDER ΚΑΙ ΤΩΝ ΑΛΚΟΟΛΟΥΧΩΝ ΠΟΤΩΝ
Οι υποψήφιοι πρέπει να διαθέτουν:
- Απολυτήριο τουλάχιστον Γυμνασίου
- Δίπλωμα Γ' κατηγορίας
- Θέληση και δυνατότητα να εργασθούν με ελεύθερο ωράριο
- Απολυτήριο στρατού

Παρακαλούμε επικοινωνήστε με τον κ. **Βουλγαρίδη** στο τηλέφωνα **2241066227 ή 2241066228 από 08.00-11.00 καθημερινά**



ΑΠΟΚΛΕΙΣΤΙΚΗ ΔΙΑΘΕΣΗ

ευσταθίου ΕΥΡΩΚΤΗΜΑΤΙΚΗ

ΚΤΗΜΑΤΟΜΕΣΙΤΙΚΟ ΓΡΑΦΕΙΟ

Ενοικιάζεται αυτοτελές βιοτεχνικό κτήριο επί της Εθν. οδού Ρόδου - Λίνδου



ΑΠΟΤΕΛΕΙΤΑΙ ΑΠΟ:

Υπόγειο 170 τ.μ.
Ισόγειο 170 τ.μ.
Α' όροφο 170 τ.μ.

ΔΙΑΘΕΤΕΙ:

- Έτοιμη κυκλοφοριακή σύνδεση με την Εθνική οδό Ρόδου-Λίνδου.
- Μεγάλο κοινόχρηστο parking

Με μηνιαίο μίσθωμα 3.500 €

ΕΘΝ. ΑΝΤΙΣΤΑΣΗΣ 83 - ΤΗΛ. 22410 73819, 74917 - FAX: 22410 38641
ΚΙΝ. 6944 374546, 6945 292030 - info@euroktimatiki.gr

η ακίνητη αξία σας

γασιες

από την προηγούμενη

ΒΟΗΘΟΣ ΨΥΚΤΙΚΟΥ, με πείρα στα air-condition και ψυγεία για να εργασθεί σε εταιρεία κλιματιστικών. Πληρ. τηλ. 2241043828, 6945903713. AZ52047

OS MOTOR AE

H RODOS MOTOR AE
Αντιπρόσωπος αυτοκινήτων

HYUNDAI

Ζητά να προσλάβει

ΩΛΗΤΕΣ ΑΥΤΟΚΙΝΗΤΩΝ

αίτητα προσόντα:
ύπηρεσία στις πωλήσεις αυτοκινήτων
γγελματική συνέπεια
ση χειρισμού Η/Υ
κία έως 35 ετών
ιρεία προσφέρει:
στο περιβάλλον εργασίας
εχή εκπαίδευση και επαγγελματική εξέλιξη
λή αμοιβή ανάλογη προσόντων και απόδοσης

ιαφερόμενοι παρακαλουνται να στείλουν βιο-
ά σημειώμα Λ. Ρόδου-Λίνδου 5ο χλμ. RODOS
OR AE
(22410)68034
ηρηθεί απόλυτη εχεμύθεια)

ΕΥΡΩΓΝΩΣΗ

Ο ΕΥΡΩΠΑΪΚΟΣ ΕΚΠΑΙΔΕΥΤΙΚΟΣ
ΟΜΙΛΟΣ ΕΥΡΩΓΝΩΣΗ® με 180 Κέντρα
ξένων γλωσσών, ζητά ικανούς
ΚΑΘΗΓΗΤΕΣ Αγγλικής, Ιταλικής, Γαλλικής,
Γερμανικής και Ισπανικής Γλώσσας,
αμικό χαρακτήρα, μεγάλη μεταδοτικότητα, δημιουρ-
οργανωτικές και επικοινωνιακές ικανότητες. Πτυχίο
της σχολής, διδακτική εμπειρία και σεμινάρια επι-
νιακής κατεύθυνσης ή μεθοδολογίας θα θεωρηθούν
ον προσόντα.

έρονται: άριστο περιβαλλον εργασίας, εκπαίδευση,
τικές εξέλιξης και αποδοχές αναλόγως προσόντων.

ολή βιογραφικών Εθνικής Αντίστασης 48.
241 0 73190
– up και ραντεβού συνέντευξης.Τηλ. 2241 0 73303

ΖΗΤΟΥΝΤΑΙ τεχνίτες σοβατζήδες πλακάδες και βοηθοί. Πληρ. τηλ. 6932383578 AZ52051

ΜΑΓΕΙΡΙΣΣΑ για βραδινή βάρδια (14.00-22.00) στο ξενοδοχείο «ΗΛΥΣΙΟΝ» στους Πεύκους. Πληρ. τηλ. 22440 48364 και 48149. AZ51998

ΠΩΛΗΤΡΙΑ για να εργασθεί σε μαγαζί με κλιματιστικά μηχανήματα και ηλεκτρικά είδη. Πληρ. τηλ. 2241043828, 6945903713. AZ52048

ΖΗΤΟΥΝΤΑΙ ΚΟΠΕΛΕΣ ΓΙΑ ΕΡΓΑΣΙΑ ΣΕ ΠΑΡΑΔΟΣΙΑΚΟ ΚΑ-ΦΕ ΜΠΑΡ ΣΤΗΝ ΠΑΛΙΑ ΠΟΛΗ ΓΙΑ ΒΡΑΔΙΝΟ ΩΡΑΡΙΟ. ΕΠΙΣΗΣ DJ ΓΙΑ ΕΛΛΗΝΙΚΑ ΚΑΙ ΞΕΝΑ. ΠΛΗΡ. ΤΗΛ. 6937927861 κ. ΓΙΩΡΓΟ ΠΖ51902

ΖΗΤΟΥΝΤΑΙ ΣΥΝΕΡΓΑΤΕΣ ΓΙΑ PART TIME-FULL TIME ΜΕ ΔΥΝΑΤΟΤΗΤΕΣ ΕΙΣΟΔΗΜΑΤΟΣ ΑΠΟ 3.000 ΕΥΡΩ ΕΩΣ 10.000 ΕΥΡΩ ΤΟ ΜΗΝΑ. ΠΛΗΡ. www.golden-dream.net ΠΖ51941

ΑΠΟ ΤΟ ΣΥΝΕΡΓΕΙΟ ΑΥΤΟΚΙΝΗΤΩΝ MALLIARAKIS MOTORSPORT VW/AUDI ΖΗΤΟΥΝΤΑΙ 2 ΜΗΧΑΝΙΚΟΙ ΑΥΤ/ΤΩΝ. ΠΛΗΡ. ΤΗΛ. 2241065290, 6944538938 κο ΚΥΡΙΑΚΟ ΠΖ52016

CASTELLO DI RODI HOTEL
SEEKS TO EMPLOY
ΠΡΟΣΦΕΡΕΙ ΕΡΓΑΣΙΑ

- **English Cook** for the snack bar

On full time or part time basis up to 15.00 hrs. Production of limited menu for entirely English clientele. Prior experience as cook necessary.

- **Baby sitter** για την φροντίδα 2 παδιών 7 και 8 ετών, 4 φορές την εβδομάδα, κατά προτίμηση στο σπίτι της.

Salary / Μισθός: Κατόπιν συμφωνίας/ Nagotiable

Information / Πληροφορίες: Ξενοδοχείο Castello di Rodi, 5 Km. Ρόδου-Καλλιθέας. Τηλ. 2241064856, 2241064834, 6932625353 Miss Kaliou

ΕΥΡΩΓΝΩΣΗ

Ο ΕΥΡΩΠΑΪΚΟΣ ΕΚΠΑΙΔΕΥΤΙΚΟΣ
ΟΜΙΛΟΣ ΕΥΡΩΓΝΩΣΗ® με 180 Κέντρα
Ξένων Γλωσσών σε όλη την Ελλάδα,
ζητά ΓΡΑΜΜΑΤΕΙΣ
άριστης εμφάνισης, με πάρα πολύ καλή γνώση Η/Υ σε περιβάλλον windows, επικοινωνιακές και οργανωτικές ικανότητες, γνώση Αγγλικής γλώσσας τουλάχιστον σε επίπεδο FCE. Πτυχίο ανωτέρας ή ανωτάτης σχολής, προϋπηρεσία σε πωλήσεις υπηρεσιών και σεμινάρια επικοινωνιακής κατεύθυνσης θα θεωρηθούν επιπλέον προσόντα.

Προσφέρονται: άριστο περιβάλλον εργασίας και αποδοχές αναλόγως προσόντων.

Αποστολή βιογραφικών Εθνικής Αντίστασης 48
Fax: 2241 0 73190
Follow – up και ραντεβού συνέντευξης. Τηλ. 2241 0 73303

ΤΟΥΝΤΑΙ 2 ΜΗΧΑΝΙΚΟΙ ΑΥΤ/ΤΩΝ. ΠΛΗΡ. ΤΗΛ. 2241065290, 6944538938 κο ΚΥΡΙΑΚΟ ΠΖ52016

ΖΗΤΕΙΤΑΙ κοπέλα εμφανίσιμη για να εργαστεί σε κατάστημα ηλεκτρονικών παιχνιδιών (VIDEO GAMES) στη Ρόδο και στην Κω. Μισθός ικανοποιητικός και bonus. Πληρ. τηλ. 2241025050, 6945314090 ΧΑΖ481

διαφορα

ΠΩΛΟΥΝΤΑΙ τα κάτωθι μεταχειρισμένα έπιπλα: α) κρεβάτια σουηδικού τύπου 35 ευρώ, β) ψυγεία από 40 ευρώ, γ) καναπέδες από 15 ευρώ, δ) πολυθρόνες 5 ευρώ, ε) κομοδίνα 5 ευρώ, ζ) κουζίνες 15 ευρώ, η) φουρνάκια 15 ευρώ. Επίσης μια φρέζα σε άριστη κατάσταση ντίζελ 12 ίππων κι ένα ΙΧΕ μάρκας LANCIA μοντέλο 95 στην καταπληκτική τιμή των 1900 ευρώ. Πληρ. τηλ. 2241065122, 6946278872 ΑΔ52298

ΠΩΛΕΙΤΑΙ επαγγελματικό ψυγείο-βιτρίνα 2Χ2 μ. σε πολύ καλή κατάσταση. Πληρ. τηλ. 2241035765 ΑΔ52295

ΠΩΛΟΥΝΤΑΙ καινούργια έπιπλα α) σύνθετο, β) σαλόνι (τριθέσιος-διθέσιος-σκαμπό), γ) τραπεζάκι σαλονιού. Πληρ. τηλ. 6937113200 ΑΔ52288

ΠΡΟΣΟΧΗ! Εκμεταλλευτείτε την ευκαιρία για να πραγματοποιήσετε τα όνειρά σας. Είμαστε μια εταιρία με κύρος και με παγκόσμια αναγνώριση. Η δουλεια είναι να συναντήσετε αυτό που σας ταιριάζει, σύμφωνα με τις δικές σας οικονομικές ευκολίες. Μη χάνετε χρόνο. Τηλεφώνησε τώρα! 6942955396 ΑΔ52242

ΠΡΟΣΟΧΗ! ΚΑΝΩ ΤΡΑΠΕΖΙΚΗ ΠΙΣΤΩΣΗ. ΜΗΝ ΧΑΝΕΤΕ ΧΡΟΝΟ. ΤΗΛΕΦΩΝΗΣΤΕ ΤΩΡΑ 6942955396 ΠΔ52259

ΠΩΛΟΥΝΤΑΙ Α) ΚΡΕΒΑΤΙ ΥΠΕΡΔΙΠΛΟ 600 ΕΥΡΩ Β) ΠΑΙΔΙΚΗ ΚΡΕΒΑΤΟΚΑΜΑΡΑ ΚΟΜΠΛΕ 880 ΕΥΡΩ ΟΛΟΚΑΙΝΟΥΡΓΙΑ ΣΕ ΜΟΝΤΕΡΝΑ ΓΡΑΜΜΗ. ΤΙΜΕΣ ΕΥΚΑΙΡΙΑΣ. ΠΛΗΡ. ΤΗΛ. 2241039177, 2241025950, 6945531829 ΧΠΔ295

ΠΟΔΗΛΑΤΑ μόνο 30 ευρώ το ένα. Πληρ. τηλ. 2241095505 ΑΔ52237

ΕΞΩΛΕΜΒΙΑ MERCURY OPTIMAX 135HP 2001 ΣΕ ΑΡΙΣΤΗ ΚΑΤΑΣΤΑΣΗ ΜΕ 45 ΩΡΕΣ ΛΕΙΤΟΥΡΓΙΑΣ, 7.500 ΕΥΡΩ. ΠΛΗΡΟΦΟΡΙΕΣ, ΤΗΛ. 6944338277. ΠΔ52015

ΠΩΛΕΙΤΑΙ ενα σετ από τρία τραπεζάκια σαλονιού μοντέρνου σχεδιασμού από τιλεξί γκλας με μπρούντζο και επιφάνεια κρύσταλλο σε άριστη κατάσταση. Πληρ. τηλ. 2241077462 ΑΔ52219

ΜΗΝ ΨΑΧΝΕΤΕ ΨΥΛΛΟΥΣ ΣΤΑ ΑΧΥΡΑ...

ΥΠΑΡΧΕΙ ΜΟΝΟ ΜΙΑ ΕΠΕΝΔΥΣΗ ΠΟΥ ΜΑΣ ΔΙΝΕΙ ΤΑ ΧΡΗΜΑΤΑ ΠΟΥ ΧΑΣΑΜΕ ΣΤΟ ΧΡΗΜΑΤΙΣΤΗΡΙΟ. ΧΩΡΙΣ ΜΕΤΟΧΕΣ ΚΑΙ ΑΜΟΙΒΑΙΑ ΚΕΦΑΛΑΙΑ, ΜΕ ΠΛΗΡΗ ΕΛΕΓΧΟ ΤΩΝ ΚΕΡΔΩΝ ΜΑΣ... ΜΕ 100% ΕΠΙΤΥΧΙΑ...

Πληροφορίες: 6977946940
από 7 το πρωί - 8 βράδυ

Η ΕΤΑΙΡΕΙΑ SIXT ΕΝΟΙΚΙΑΣΕΙΣ ΑΥΤΟΚΙΝΗΤΩΝ

ΖΗΤΑ

ΥΠΑΛΛΗΛΟ που να μιλά Γερμανικά **για** άμεση κάλυψη κενής θέσεως. Ωράριο εργασίας πρωί-απόγευμα. Τυχόν προϋπηρεσία στο **χώρο** θα εκτιμηθεί ιδιαίτερα. Προϋποθέσεις: δίπλωμα οδήγησης, απολυτήριο Λυκείου, βασική γνώση Η/Υ.

Πληροφορίες τηλ. (22410)65560 από 09.00-15.00

ΖΗΤΟΥΝΤΑΙ

ΠΩΛΗΤΡΙΕΣ για τουριστικό κατάστημα εντός πόλεως. Ωράριο συνεχές. Μισθός 740 ευρώ καθαρά.

Πληροφορίες τηλ. (22410)25936

ΖΗΤΕΙΤΑΙ

Πεπειραμένη πωλήτρια,
έως 42 ετών,
για γνωστό κατάστημα
γυναικείων ενδυμάτων.

Πληρ. τηλ. 2241036447

Από το ΥΠΕΡΜΑΡΚΕΤ ΣΠΑΝΟΣ

ΖΗΤΕΙΤΑΙ

Πεπειραμένος ΚΡΕΟΠΩΛΗΣ για το υποκατάστημα της Λέρου με μισθό ικανοποιητικό. Αιτήσεις γίνονται δεκτές στην γραμματεία του καταστήματος από τις 09.00 μέχρι τις 15.00 καθημερινώς.

Πληρ. τηλ. 2241032695-38114

ΡΟΔΙΑΚΗ ΚΤΗΜΑΤΙΚΗ

ΜΒΟΥΛΟΙ & ΕΚΤΙΜΗΤΕΣ ΑΚΙΝΗΤΩΝ ΚΤΗΜΑΤΟΜΕΣΙΤΙΚΟ ΓΡΑΦΕΙΟ από το 1983

ΠΩΛΟΥΝΤΑΙ ΜΟΝΟΚΑΤΟΙΚΙΕΣ ΣΤΟΥΣ ΤΡΕΙΣ



ΣΕ ΜΠΕΤΑ ΑΠΟ 105.000 ΕΥΡΩ

ΝΕΣΤΗΣ & ΣΑΒΒΑΣ ΣΑΒΒΑΪΔΗΣ

τηλ: 2241-026281 κιν : 6944-421015 & 6944-243452

διάφορα

συνέχεια από την προηγούμενη

Λόγω ανακαίνισης **ΠΩΛΟΥΝΤΑΙ** μπούστα ανδρικά και γυναικεία καθώς και κούκλες γυναικείες για βιτρίνες σε τιμή ευκαιρίας. Πληρ. τηλ. (22410) 37302, 68794 ΑΔ52205

ΚΟΥΤΑΒΙΑ σέτερ καθαρόαιμα από γονείς κυνηγούς ασπρόμαυρα και τρικολόρε. Πληρ. τηλ. 6945558813 ΑΔ52236

ΠΩΛΕΙΤΑΙ εξωλέμβρια μηχανή YAMAHA 9,9 ίππων καινούργια 4χρονη. Τιμή 2000 ευρώ. Πληρ. τηλ. 6945895909 ΑΔ52256

ΚΛΕΙΝΩ ΡΑΝΤΕΒΟΥ για ταρώ-κάρτες-χαρτιά. Λέω τον καφέ κ.ά. Λέω για το παρελθόν, παρόν και το μέλλον. Σε βοηθάω στην λύση των προβλημάτων σου. Για ραντεβού καλέστε: 6947141979. ΑΔ51654

ΠΩΛΕΙΤΑΙ σκάφος 5,50 μ. DRACO FIESTA 5,10 open με μηχανή 90 HP TOHATSU τρέιλερ και πολλά εξτρά ιδανικό για ψάρεμα και ταξίδια. Πληρ. τηλ. 6946657077 ΑΔ52190

ΤΡΑΠΕΖΑΡΙΑ καινούργια μοντέρνας γραμμής με 6 καρέκλες (ή χωρίς). Τιμή προσιτή. Πληρ. τηλ. 2241053291 ΧΑΔ135

ΦΟΥΣΚΩΤΟ PREDATOR 6,85 ΚΑΙΝΟΥΡΓΙΟ ΜΕ ΚΑΤΑΛΟΓΟ ΕΞΟΠΛΙΣΜΟΥ ΠΟΥ ΔΕΝ ΧΩΡΑΕΙ ΣΤΗΝ ΑΓΓΕΛΙΑ. ΖΗΤΗΣΤΕ ΟΠΩΣΔΗΠΟΤΕ ΤΟΝ ΚΑΤΑΛΟΓΟ ΚΑΙ ΕΠΙΣΚΕΨΗ ΤΟΥ ΣΚΑΦΟΥΣ ΑΚΟΜΗ ΚΑΙ ΕΑΝ ΔΕΝ ΣΑΣ ΕΝΔΙΑΦΕΡΕΙ. ΠΛΗΡ. ΤΗΛ. 22410-77400, 6973920003. ΠΔ52163

ΠΩΛΟΥΝΤΑΙ λόγω αλλαγής εμπορεύματος **τουριστικά είδη**. Επίσης **μπαμπού σκαμπώ, ψυγείο βιτρίνα, τοστιέρα** και **φουρνάκι.** Πληρ. τηλ. 6973013643. ΑΔ51951

ΓΙΑ ΤΥΠΟΓΡΑΦΟΥΣ: ΠΩΛΕΙΤΑΙ ΠΙΕΣΤΗΡΙΟ OFFSET AUTO MULTI (30X42) ΚΑΙ ΜΗΧΑΝΗΜΑ ΓΙΑ ΚΑΤΑΣΚΕΥΗ ΣΦΡΑΓΙΔΩΝ. ΚΑΙ ΤΑ ΔΥΟ ΜΑΖΙ ΣΤΗΝ ΜΟΝΑΔΙΚΗ ΤΙΜΗ ΤΩΝ 4.500 ΕΥΡΩ!!! ΠΛΗΡ. ΤΗΛ. 6937756878 κ. ΝΙΚΟ ΧΠΔ201

ΠΩΛΟΥΝΤΑΙ: 1) ΒΑΡΚΑ ΠΟΛΥΕΣΤΕΡΙΚΗ ΗΜΙΤΑΧΥΠΛΟΗ, ΜΗΚΟΥΣ 4,85 ΤΥΠΟΥ WAVE. 2) MERCURY 40 HP ΜΕ POWER TREAM ΑΔΟΥΛΕΥΤΗ. ΠΩΛΟΥΝΤΑΙ ΜΑΖΙ Ή ΧΩΡΙΣΤΑ, ΣΕ ΑΡΙΣΤΗ ΚΑΤΑΣΤΑΣΗ. ΚΑΘΕ ΕΛΕΓΧΟΣ ΔΕΚΤΟΣ. ΠΛΗΡ. ΤΗΛ. 2241021330, ΚΙΝ. 6974123843. ΠΑ52313

ΠΩΛΕΙΤΑΙ ΤΑΧΥΠΛΟΟ ΣΚΑΦΟΣ BEST 4,85 ΜΕΤΡ. ΜΕ ΤΡΕΪΛΕΡ ΚΑΙ ΜΗΧΑΝΗ YAMAHA 80 HP, ΣΕ ΑΡΙΣΤΗ ΚΑΤΑΣΤΑΣΗ. ΠΛΗΡ. ΤΗΛ. 2241085231-6945461564.

μαθήματα

ΠΑΡΑΔΙΔΟΝΤΑΙ ιδιαίτερα μαθήματα Μαθηματικών-Φυσικής-Χημείας από έμπειρο εκπαιδευτικό. Τιμές λογικές. Πληρ. τηλ. 2241094097 και 6947205912. ΑΜ52318

ΑΓΓΛΙΚΑ - ΙΤΑΛΙΚΑ - ΙΣΠΑΝΙΚΑ ΚΑΘΗΓΗΤΗΣ, ΚΑΤΟΧΟΣ ΜΕΤΑΠΤΥΧΙΑΚΟΥ ΤΙΤΛΟΥ ΠΑΡΑΔΙΔΕΙ ΜΑΘΗΜΑΤΑ ΚΑΤ' ΟΙΚΟΝ ΣΕ ΑΡΧΑΡΙΟΥΣ, ΠΡΟΧΩΡΗΜΕΝΟΥΣ, ΞΕΝΟΔΟΧΟΥΠΑΛΛΗΛΟΥΣ. ΠΡΟΕΤΟΙΜΑΣΙΑ ΕΞΕΤΑΣΕΩΝ CAMBRIDGE, EDEXCEL, MICHIGAN, TOEIC, TOEFL, PALSO ΚΑΘΩΣ ΚΑΙ INICIAL ,BASICO, SUPERIOR ΤΗΣ ΙΣΠΑΝΙΚΗΣ ΓΛΩΣΣΑΣ. ΕΚΠΑΙΔΕΥΤΙΚΗ ΜΕΘΟΔΟΣ ΕΙΣΑΓΩΓΗΣ ΣΕ ΒΡΕΤΑΝΙΚΑ ΚΑΙ ΙΤΑΛΙΚΑ ΠΑΝΕΠΙΣΤΗΜΙΑ. ΤΙΜΕΣ ΛΟΓΙΚΕΣ. ΜΕΤΑΦΡΑΣΕΙΣ ΔΕΚΤΕΣ. ΠΛΗΡ. ΤΗΛ. 2241025133 ΠΜ52301

πωλήσεις αυτοκινήτων & μοτοσικλετων

ΦΟΡΤΗΓΟ Δ.Χ. ΜΑΖΙ ΜΕ ΤΗΝ ΑΔΕΙΑ Ή ΧΩΡΙΣΤΑ, MERCEDES ΑΝΑΤΡΕΠΟΜΕΝΟ 16 Μ.Β., ΜΕΤΡΗΤΟΙΣ. ΠΛΗΡ. ΤΗΛ. 6942408464.

XT500 μοντ. 96 με όλα τα σέρβις ατρακάριστο άριστο μηχανικά 45.000 χλμ. 3.500 ευρώ. Πληρ. τηλ. 6946843554 ΑΑ52370

MERCEDES 200 μοντέλο 91 sportline 64.000 χλμ. Πληρ. τηλ. 6938566205 ΑΑ52361

ΠΩΛΕΙΤΑΙ HARLEY DAVIDSON SPORTSTER 883 ΜΕ 8.000 ΧΛΜ. ΣΕ ΑΡΙΣΤΗ ΚΑΤΑΣΤΑΣΗ. ΤΙΜΗ 7.925 ΕΥΡΩ. ΠΛΗΡ. ΤΗΛ. 6945378374 ΠΑ52352

TEMPRA 1400 cc, 2ο εξάμηνο '93 σε άριστη κατάσταση στα ηλεκτρομηχανολογικά, ατρακάριστο, στερεοφωνικό PIONEER τεσσάρων ηχείων. Εχουν γίνει όλα τα σέρβις ανά 10.000 χλμ. Τιμή μετρητοίς 3.800 ευρώ. Πληρ. τηλ. 2241022644 (6-8 το βράδυ) εκτός Τετάρτης και Σαββατοκύριακο ΧΑΑ045

NISSAN MICRA μοντέλο 2001 σε άριστη κατάσταση. Πληρ. τηλ. 6932460242, 9.00-19.00 ΑΑ52363

BMW 318 μοντέλο '93 αγρατζούνιστο 90.000 χλμ. κεντρικό κλείδωμα ηλεκτρικοί καθρέφτες, υδραυλικό τιμόνι, ηλεκτρική οροφή, ζάντες 18αρες, αμορτισέρ, μπλιν στάιν, αγωνιστική εξάτμιση, φίλτρο χουάνου, τσιπάκι στον εγκέφαλο και ράδιο CD BLADMOOD. Τιμή 14000 ευρώ και 15 ετούς γραπτή εγγύηση. Πληρ. τηλ. 6978349505, 6944104028 ΑΑ52353

AUDI 80 πετρέλαιο τρακαρισμένο με κινητήρα τούρμπο 1,6. Πληρ. τηλ. 2241066460 ΑΑ52328

ΠΩΛΕΙΤΑΙ FIAT TEMPRA 1400 cc μοντέλο '93 χρώματος λευκού με υδραυλικό τιμόνι, ηλεκτρομαγν. κλειδαριές κ.λπ. σε πολύ καλή κατάσταση. Τιμή 3.300 ευρώ. Πληρ. τηλ. 2241047029, 6972826627 ΑΑ52327

ΜΗΧΑΝΗ BMW, F. 650, μοντ. 95, σε πολύ καλή κατάσταση, με πολλά έξτρα. Τιμή: 3.500 ευρώ. Πληρ. τηλ. 6944740408. ΑΑ52315

ΑΥΤΟΚΙΝΗΤΟ, KIA SEPHIA, μοντ. 96 τρακαρισμένο για ανταλλακτικά ή και για επισκευή. Τιμή: 1.000 ευρώ. Πληρ. τηλ. 6945053204. ΑΑ52314

ΤΡΟΧΟΣΠΙΤΟ, ΧΟΒΒΥ, 6.5 m, σε άριστη κατάσταση, με κουζίνα, ντους, ψυγείο, αιρ κοντίσιον και σκηνή. Τιμή 4.000 ευρώ. Πληρ. τηλ. 6939077245 και 2241096423. ΑΑ52317

ΤΡΑΚΤΕΡ, μάρκας SAME 45άρι. Δεκτός κάθε έλεγχος. Τιμή συζητήσιμη. Πληρ. τηλ. 6939077245 και 2241096423. ΑΑ52316

PEUGEOT 205 μοντέλο '93, α' χέρι με όλα του τα σέρβις χωρίς κανένα τεχνικό πρόβλημα. Τιμή 3000 ευρώ. Πληρ. τηλ. 8.00-9.00 τηλ. 2241021221, 16.00-17.00 2241087485 ΑΑ52300

YAMAHA XT 500, μοντέλο '02 μαύρη με 3.500 χλμ. σαν καινούργια με extra αξίας άνω των 500 ευρώ (σχάρα, βαλίτσα shad 2 κρανών, γέφυρα, χούφτες, καθρέπτες, κουκούλα). Πωλείται 4.500 ευρώ ή ανταλλάσσεται με BMW 650 GS και 2.500 ευρώ μετρητά. Πληρ. τηλ. 6944263017 ΑΑ52276

ΠΩΛΕΙΤΑΙ ΑΠΟ ΕΛΛΗΝΑ ΤΟΥ ΕΞΩΤΕΡΙΚΟΥ ΑΔΕΙΑ ΤΑΞΙ ΤΗΣ ΠΟΛΕΩΣ ΤΗΣ ΡΟΔΟΥ, ΜΑΖΙ ΜΕ ΤΟ ΑΥΤΟΚΙΝΗΤΟ ΜΑΡΚΑΣ MERCEDES C220, ΚΑΙΝΟΥΡΓΙΟ, ΜΟΝΤΕΛΟ 2002. ΠΛΗΡ. κ. ΘΕΟΔΩΡΟΝ ΤΗΛ. 6934915117 ΠΑ52268

ΠΩΛΕΙΤΑΙ 95 μοντέλο BMW 318 IS full extra A/C, ζάντες αλουμινίου, συναγερμός, δερμάτινο σαλόνι, χαμηλομένο με sport τσ τήσεις και προφυλακτήρ 16.500 Πληρ. τηλ. 697 ΑΑ52

IX ΑΥΤΟΚΙΝΗΤΟ Fiat Tip cc χρώματος μολυβί, μο του '90 full extra. Τιμή 2.5 ρώ. Πληρ. τηλ. 2241062 6942951636 (κ. Παναγιω ΑΑ52

PIAGGIO-RUNNER 50 cc ρο-μπλε άριστη κατάστα βις, με 20.000 χλμ. Τιμή 1.5 ρώ. Πληρ. τηλ. 224103 ΑΖ52

Ι.Χ. ΑΥΤΟΚΙΝΗΤΟ μ Huyndai coupe μοντέλο τ 1600 cc σε πολύ καλή κατ ση. Δεκτός κάθε έλε Πληρ. τηλ. 2241 6978098559 ΑΑ52

cybarco

CIVIL ENGINEERING
BUILDING CONSTRUCTION
LAND DEVELOPMENT

MEMBER OF THE LANITIS GROUP

Το Συγκρότημα Cybarco δραστηριοποιείται στους τομείς της ανάπτυξης ακινήτων (real estate) και τις κατασκευές.
Εχει δραστηριοποιηθεί σε 5 χώρες και 10 πόλεις. Λόγω της συνεχούς ανάπτυξης των δραστηριοτήτων του Συγκροτήματος ζητούνται :

- Κύπρος: Λευκωσία, Λάρνακα, Λεμεσός, Πάφος
- Ελλάδα: Αθήνα, Ρόδος, Κρήτη
- Ην. Βασίλειο: Λονδίνο
- Μπαχρέιν
- Σοβ. Ενωση: Μόσχα

ΚΕΝΕΣ ΘΕΣΕΙΣ

- ΠΟΛΙΤΙΚΟΣ ΜΗΧΑΝΙΚΟΣ ή ΑΡΧΙΤΕΚΤΟΝΑΣ

Η ΘΕΣΗ :
Για στελέχωση του περιφερειακού γραφείου στη Ρόδο (1 θέση) .

ΠΡΟΣΟΝΤΑ :
- Δίπλωμα ΑΕΙ
- 5ετή μπειρία σε κατασκευή οικοδομικών έργων
- Γνώση διαδικασιών έκδοσης οικοδομικών αδειών
- Γνώση χειρισμού AUTOCAD
- Άριστη γνώση ηλεκτρονικού υπολογιστή (MS-OFFICE-INTERNET)

ΠΑΡΟΧΕΣ :
Θα προσφερθεί πολύ ικανοποιητικός μισθός και άλλα συναφή ωφελήματα, αναλόγως προσόντων και πείρας. Παρέχονται εξαιρετικές ευκαιρίες ανέλιξης σε δυνα επαγγελματικό και φιλικό περιβάλλον.

Όλες οι αιτήσεις, θα πρέπει να περιλαμβάνουν πλήρες βιογραφικό σημείωμα, θα θεωρηθούν απολύτως εμπιστευτικές και να απευθύνονται στον:
Υπεύθυνο Προσωπικού
CYBARCO ΑΝΑΠΤΥΞΗ ΑΚΙΝΗΤΩΝ Α.Ε.
Εθνάρχου Μακαρίου 28
Ρόδος -85100
Τηλ. :22410 – 43 484, Φαξ : 22410 – 43485
e-mail : rhodes@gr.cybarco.com
και να ληφθούν μέχρι τις 10/06/2003.



ΕΠΕΝΔΥΤΙΚΕΣ ΠΡΟΤΑΣΕΙΣ

ΡΟΔΙΑΚΗ ΚΤΗΜΑΤΙΚΗ
ΣΥΜΒΟΥΛΟΙ & ΕΚΤΙΜΗΤΕΣ ΑΚΙΝΗΤΩΝ
ΚΤΗΜΑΤΟΜΕΣΙΤΙΚΟ ΓΡΑΦΕΙΟ από το 1983

ΕΝΟΙΚΙΑΖΟΝΤΑΙ

καταστήματα
στο Εμπορικό Κέντρο
Μαλτέζου επί της οδού
Αυστραλίας (έναντι Μαρίνας)

ΑΠΟΚΛΕΙΣΤΙΚΗ ΔΙΑΘΕΣΗ

ΑΝΕΣΤΗΣ & ΣΑΒΒΑΣ ΣΑΒΒΑΪΔΗΣ
τηλ: 2241-26281
κιν: 6944–421015

to-moto

από την προηγούμενη

VARADERO 125 cc και- (χωρίς km) μπορντό ώ μετρητοίς (1100 ευρώ

κάτω από την τιμή αντιπροσωπείας). Πληρ. τηλ. 2241025223 (12.00-22.00) AA52206

XT 600 E σε άριστη κατάσταση χρώματος λευκό - κόκκινο. Πληρ.τηλ. 6946282277 AA52253

CITROEN ZX 1.4 μοντέλο 1993 καταλυτικό σε πολύ καλή κατάσταση. Πληρ. τηλ. 2241037895 ώρες γραφείου. AA51851

ΠΩΛΟΥΝΤΑΙ ΜΕΤΑΧΕΙΡΙΣΜΕΝΑ ΦΟΡΤΗΓΑ ΑΥΤΟΚΙΝΗΤΑ ΕΙΣΑΓΩΓΗΣ ΟΛΩΝ ΤΩΝ ΤΥΠΩΝ, ΓΙΑ ΑΓΡΟΤΙΚΗ ΚΑΙ ΕΠΑΓΓΕΛΜΑΤΙΚΗ ΧΡΗΣΗ, ΚΑΘΩΣ ΚΑΙ Ι.Χ. ΕΠΙΒΑΤΙΚΑ. ΕΤΟΙΜΟΠΑΡΑΔΟΤΑ Ή ΚΑΤΟΠΙΝ ΠΑΡΑΓΓΕΛΙΑΣ. ΠΑΡΕΧΟΥΜΕ ΓΡΑΠΤΗ ΕΓΓΥΗΣΗ ΕΝΟΣ ΧΡΟΝΟΥ. ΕΙΣΑΓΩΓΕΙΣ ΜΕΤΑΧΕΙΡΙΣΜΕΝΩΝ ΑΥΤΟΚΙΝΗΤΩΝ " Δ. ΜΠΟΥΝΤΟΥΡΗΣ-Ε. ΠΑΠΑΠΟΣΤΟΛΟΥ Ο.Ε.". ΕΚΘΕΣΗ: ΕΘΝΙΚΗ ΟΔΟΣ ΛΑΡΙΣΑΣ-ΙΩΑΝΝΙΝΩΝ ΤΡΙΚΑΛΑ ΘΕΣΣΑΛΙΑΣ. ΤΗΛ. 2431-74709 ΦΑΞ 0431-27008 ΚΙΝ. 6974456200-6977395269. ΧΠΑ112

BMW F650 GS μοντ. 2002, κίτρινο, σε άριστη κατάσταση (δεκτός κάθε έλεγχος) με ABS, θερμαινόμενη γκριπ, ανεμοθραύστη, Mud guard, Dakar, 48ll, μπαγκαζιέρα, 6700 ευρώ μετρητοίς. Πληρ. τηλ. 6974970670 AA52207

ΑΥΤΟΚΙΝΗΤΟ μάρκας AUDI 80 CL 84 μοντέλο σε πολύ καλή κατάσταση, περασμένο από ΚΤΕΟ. Τιμή 1500 ευρώ. Πληρ. τηλ. 2241042326 AA52104

RENAULT 19 CABRIO, με δερμάτινο σαλόνι, ζαντολάστιχα και άλλα extra, σε καλή κατάσταση. Πληρ. τηλ. 6973013643. AA51950

FIAT PUNTO CABRIO ΜΟΝΤΕΛΟ 94 1,3 ΛΕΥΚΟ 75000 ΧΙΛΙΟΜΕΤΡΑ, EXTRAS. ΤΙΜΗ 2.400.000. ΠΛΗΡ. ΤΗΛ. 2241087006, 10.00-13.00 Ή 18.00-22.00 ΧΠΑ841

MERCEDES 200 ΜΟΝΤ. '79 ΣΕ ΚΑΛΗ ΚΑΤΑΣΤΑΣΗ. ΤΙΜΗ 1700 ΕΥΡΩ. ΠΛΗΡ. ΤΗΛ. 2241085231 ΩΡΕΣ 09.30-14.30

NISSAN SUNNY 1400 CC ΜΟΝΤ. ΝΟΕ. 92 ΧΡΩΜΑΤΟΣ ΛΕΥΚΟΥ, ΔΕΚΤΟΣ ΚΑΘΕ ΕΛΕΓΧΟΣ. ΠΛΗΡ. ΤΗΛ. 6945295890 ΧΠΑ204

προσφορές εργασίας

BABY SITTING από Ελληνίδα στο χώρο σας. Πληρ. τηλ. 6976497295 AP52279

ΓΙΑ ΔΙΟΡΘΩΣΗ ΤΩΝ ΡΟΥΧΩΝ ΣΑΣ στένεμα, κόντεμα, φερμουάρ (εκτός από σκληρά τζιν). Πληρ. τηλ. 2241037534 AP52280

ΣΧΟΛΗ ΟΔΗΓΩΝ
ΥΣΗ ΠΑΝΤΕΛΗ

ΛΩΜΑΤΑ
ΣΙΤΕΧΝΙΚΑ
ΓΓΕΛΜΑΤΙΚΑ
ΟΣΙΚΛΕΤΑΣ
ΗΜΑΤΑ ΘΕΩ–ΤΙΚΗΣ ΔΙΔΑ-ΛΙΑΣ



-Επεκτάσεις όλων των κατηγοριών
-Αναθεωρήσεις ληγμέ-
ιών
οπές ξένων αδειών
νικές

αλαωρίτου 9
HOTEL SEMIRAMIS
ΠΟ ΤΟ ΠΑΛΑΙΟ ΝΟ-ΕΙΟ
kousisp@acn.gr

ΛΕΥΤΙΚΟ
ΙΝΗΤΟ:
A YARIS 1300 cc
NDITIONED
ΟΧΗ): ΜΑΘΗΜΑΤΑ
οσικλέτας μεγάλου
ού από 125 cc έως α-
ήτου
τας έως 125 cc
ποδηλάτου 50 cc
ουμε επίσης κι αυτό-
μοτοσικλέτες 125 cc
Πληρ. τηλ.
)29157-73820-94777
ΝΑ ΠΑΣΑ ΣΤΙΓΜΗ
ΓΑ ΚΙΝΗΤΑ τηλ.
11313-6944/203343

τηγορία ανεξαρτήτου
ού η εκπαίδευση γίνε-
μοτοσικλέτα 500 cc
αβή των μαθητών μας
από τις οικίες τους
ωστή και μεθοδική
δευση στα σύγχρονα
ατά μας, βάζει γερά
ια για τη δημιουργία
καλού νέου οδηγού"

ΠΡΟΣΟΧΗ
χολή μας παραδίδο-
ι μαθήματα θεωρητι-
ής διδασκαλίας

ΠΜ50387

ΑΝΑΚΟΙΝΩΣΗ ΜΑΘΗΜΑΤΑ
*** Computer ***
DOGDAM COMPUTER PM
ΕΓΓΡΑΦΕΣ
** ΤΩΡΑ **
Τμήματα για:
Παιδιά - Ενήλικες
Αρχάριους - Μαθητές
Επαγγελματίες
Ανεύρεση Εργασίας
Διδάσκει πτυχιούχος Πανεπιστημίου Αμερικής
ΜΑΝΩΛΗΣ Ι. ΣΟΦΙΛΑΣ
Κοδριγκτώνος 91
Τηλ. (22410) 31761
ΠΙΣΤΟΠΟΙΗΤΙΚΟ ΓΝΩΣΕΩΝ ECDL
ΕΠΙΣΗΜΟ ΕΞΕΤΑΣΤΙΚΟ ΚΕΝΤΡΟ ΤΗΣ ECDL HELLAS

ΤΑΠΗΤΟΚΑΘΑΡΙΣΤΗΡΙΟ
Ο ΔΡΑΚΟΣ
Αναλαμβάνουμε υπεύθυνα καθαρισμό και φύλαξη
χαλιά • μοκέτες • φλοκάτες
Ειδικός καθαρισμός μεταξωτών και χειροποίητων χαλιών
Επί τόπου καθαρισμοί
μοκετών • σαλονιών • πούλμαν
με 20ετή πείρα.
Πληρ. τηλ. 22410/26805, 22410/51024, 697/4208020

ΠΩΛΕΙΤΑΙ
ΔΙΠΛΩΤΙΚΗ ΜΗΧΑΝΗ
MB0 50X70 εισαγωγής. Είναι σε άριστη κατάσταση και σε λειτουργία. Είναι ηλεκτρονική.
Πληρ. τηλ. 6945991069

ΤΥΠΟΓΡΑΦΕΙΟ ΠΩΛΕΙΤΑΙ
εξοπλισμός τυπογραφείου πιεστήριο OFFSET (AUTOMULTI) διάσταση Α3, χειροκίνητη κοπτική, πιεστήριο μεταξοτυπίας, εμφανιστήριο-φούρνος μεταξοτυπίας, σκαλιέρα, 2 φωτοτράπεζες, μηχάνημα για σφραγίδες, τεντωτήριο τελάρων, ταμειακή μηχανή, τελάρα και μελάνια. Ολα μαζί στην τιμή των 8.000 ευρώ.
Πληρ. τηλ. 6937756878

ΠΩΛΟΥΝΤΑΙ
Λόγω έλλειψης χώρου
• Σαλόνι-τραπεζαρία (Αφρικής) • Μπαούλα (Μαόνι, Καρυδιά) • Διπλό κρεβάτι, τουαλέτα • Δύο μονά κρεβάτια, MEDIASTROM • Ντουλάπα, γραφείο βιβλιοθήκη (ΣΕΤ) • Ραπτομηχανή SINGER (έπιπλο) • Τραπέζι κουζίνας στρογγυλό/καρέκλες • Πίνακες • 2 ντουλάπες μπαλκονιού (θαλάσσης).
Πληρ. τηλ. 6944618027, 22410 29877 (22.00-23.00)



ΑΙΔΕΥΣΗ ΣΤΟΥΣ ΠΟΛΟΠΙΣΤΕΣ

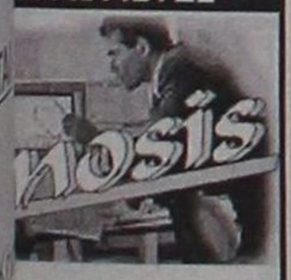

ΑΡΧΑΡΙΟΥΣ
ΠΡΟΧΩΡΗΜΕΝΟΥΣ
ΤΑΙΡΙΕΣ

ολα – Γρήγορα - ποτελεσματικά

θμα σεμινάρια 6 ων
α ή δίμηνα ματα σπουδών για την η του Διπλώματος
ερα για εξειδικευμένα ματα
τούμενα προγράμματα ης εργαζομένων

Κωτιάδη 64
. 22410 78924



ΑΠΟΚΛΕΙΣΤΙΚΗ ΔΙΑΘΕΣΗ

ευσταθίου ΕΥΡΩΚΤΗΜΑΤΙΚΗ
ΚΤΗΜΑΤΟΜΕΣΙΤΙΚΟ ΓΡΑΦΕΙΟ

Ενοικιάζεται γωνιαίο κατάστημα προβολής στην Εθν. Αντιστάσεως & Τσαλδάρη



ΑΠΟΤΕΛΕΙΤΑΙ ΑΠΟ:
Ισόγειο 104 τ.μ.
Α' υπόγειο 104 τ.μ.
Β' υπόγειο 104 τ.μ.

ΔΙΑΘΕΤΕΙ:
- 2 ιδιόχρηστες θέσεις parking.
- Μεγάλες βιτρίνες securit.
- Αποκλειστική χρήση αυλής.
- Μεγάλο κοινόχρηστο parking.

Με μηνιαίο μίσθωμα 6.600 €

ΕΘΝ. ΑΝΤΙΣΤΑΣΗΣ 83 - ΤΗΛ. 22410 73819, 74917 - FAX: 22410 38641
ΚΙΝ. 6944 374546, 6945 292030 - info@euroktimatiki.gr

η ακίνητη αξία σας!

ΑΥΤΟ ΕΠΙΛΟΓΕΣ

ΚΟΥΚΟΥΡΑΣ ΑΛΕΞΑΝΔΡΟΣ

ΛΕΩΦ. ΡΟΔΟΥ-ΛΙΝΔΟΥ 255 • ΤΗΛ. (22410)60910

www.autoepiloges.com

ΑΓΟΡΑ-ΠΩΛΗΣΗ-ΑΝΤΑΛΛΑΓΗ ΜΕΤΑΧΕΙΡΙΣΜΕΝΩΝ ΑΥΤΟΚΙΝΗΤΩΝ

1. **MERCEDES E200 KOMPRESSOR ELEGANCE SELECTION, 2000 cc, μοντ. 2000, ασημί**
- αεροσ. οδηγού-συνοδηγού, 4 πλευρ. αερόσακοι, κεντρ. κλειδ. ηλ. παράθ., υδρ. τιμόνι, κλιματισμός, ABS, ζάντες αλουμ.,δερμάτινο σαλόνι, ηλ. καθρέπτες, προβ. ομίχλης, και ηχοσύστημα.

2. **BMW 518 i 1800cc, μοντ. 1992, μαύρο**
- κεντρ. κλειδ. ηλ. παράθ. υδρ. τιμόνι, A/C ηχοσύστημα.

3. **HYUNDAI COUPE 1600 cc. μοντ. 1997, μαύρο**
- κεντρ. κλειδ. ηλ. παράθ., υδρ. τιμόνι, A/C, ζάντες αλουμινίου, προβ. ομίχλης και ηχοσύστημα.

4. **NISSAN PRIMERA 1600 cc, μοντ 2000, μαύρο**
- κεντρ. κλειδ., ηλ. παάθ. υδρ., τιμόνι, A/C, ABG, ABS και ηχοσύστημα.

5. **DAEWOO LANOS 1350 cc, μοντ. 1998, ασημί**
- κεντρ. κλειδ., ηλ. παράθ., υδρ. τιμόνι, A/C και ηχοσύστημα

6. **OPEL VECTRA 1600 cc, μοντ. 1997, μαύρο.**
- αεροσ. οδηγού-συνοδηγού, κεντρ. κλειδ. ηλ. παράθ., υδρ. τιμόνι, ABS, A/C, ζάντες αλουμ. και ηχοσύστημα.

7. **BMW 318 IS 1800cc, μοντ. 1991, μαύρο**
- κεντρ. κλειδ. ηλ. παράθ. ζάντες αλουμ., συναγερμός και ηχοσύστημα.

8. **RENAULT MEGANE 1600 cc COUPE, μοντ. 1997, μαύρο**
- κεντρ. κλειδ., ηλ. παράθ., υδρ. τιμόνι, A/C, ζάντες αλουμινίου και ηχοσύστημα

9. **SEAT IBIZA 1400cc, μοντ. 1998, λευκό**
- κεντρ. κλειδ., ηλ. παράθ., υδρ. τιμόνι, A/C και ηχοσύστημα

10. **ALFA ROMEO 164, 2000 cc TURBO μοντ. 1995 μπλε**
- κεντρ. κλειδ., ηλ. παράθ., υδρ. τιμόνι, A/C, ζάντες αλουμ., ξυλ. επένδ. και ηχοσύστημα

11. **RENAULT CLIO 1100 cc, μοντ. 1998, μπλέ**
- ζάντες αλουμινίου και ηχοσύστημα

12. **FIAT PUNTO VAN 60 1200 cc, μοντ. 2003 άσπρο, ΕΠΑΓΓΕΛΜΑΤΙΚΟ**
- κεντρ. κλειδ., ηλ. παράθ., υδρ. τιμόνι, A/C και ηχοσύστημα

13. **NISSAN MICRA 1300 cc μοντ. 1993, άσπρο**
- ζάντες αλουμ. και ηχοσύστημα

14. **MAZDA 323, 1600 cc, μοντ. 1991, θαλασσί**
- κεντρ. κλειδ. ηλ. παράθ., air condition και ηχοσύστημα

15. **RENAULT MEGANE, 1400 cc, μοντ. 2000, κόκκινο**
- αεροσ. οδηγού-συνοδηγού, πλευρ. αερόσακοι, κεντρ. κλειδ., ηλ. παράθ., υδρ. τιμόνι, air condition, ABS και ηχοσύστημα.

16. **TOYOTA COROLLA 1600 cc, μοντ. 2000, μαύρο**
- αερόσακος οδηγού-συνοδητού, κεντρ. κλειδ., ηλ. παράθ., υδρ. τιμ., A/C, ABS, ζάντες αλουμ., φιμέ τζάμια και ηχοσύστημα.

17. **VW POLO 1050 cc, μοντ. 1995, λαχανί**
- ζάντες αλουμ., σπόιλερ, αεροτομή και ηχοσύστημα

18. **DAEWOO LANOS EXTREME 1350 cc, μοντ. 1998**
- κεντρ. κλειδ., ηλ. παράθ., υδρ. τιμ., A/C, ζάντες αλουμ., αεροτομή και ηχοσύστημα

19. **NISSAN 200 SX TURBO 1800 cc 169 HP, μοντ. 1992, μπλε.**
- κεντρ. κλειδ., ηλ. παράθ., υδρ. τιμόνι, A/C, ABS, ζάντες αλουμ., ηλιοροφή και ηχοσύστημα

ΑΠΟ 0% ΠΡΟΚΑΤΑΒΟΛΗ ΕΩΣ ΚΑΙ 60 ΜΗΝΙΑΙΕΣ ΔΟΣΕΙΣ ΜΕ ΤΑ ΧΑΜΗΛΟΤΕΡΑ ΕΠΙΤΟΚΙΑ ΤΗΣ ΑΓΟΡΑΣ

ΑΠΟΦΡΑΞΕΙΣ-ΚΑΘΑΡΙΣΜΟΙ

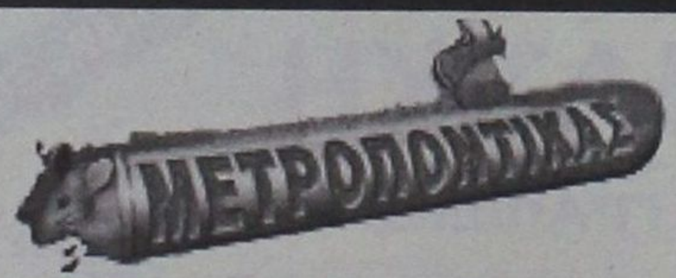



ΑΠΟΦΡΑΞΕΙΣ ΚΑΘΑΡΙΣΜΟΙ ΣΥΝΤΗΡΗΣΕΙΣ ΑΠΟΧΕΤΕΥΣΕΩΝ-ΕΠΙΦΑΝΕΙΩΝ-ΚΤΙΡΙΩΝ-ΠΛΟΙΩΝ-ΒΙΟΛΟΓΙΚΩΝ

Αναλαμβάνουμε ξενοδοχεία, Δήμους, πολ/κίες κ.λπ. Αντληση πετρελαιοειδών από πλοία καθώς και λιποσυλλεκτών και βιολογικών. ΜΕ ΜΟΝΑΔΙΚΑ ΣΕ ΥΨΟΣ ΠΙΕΣΗΣ ΚΑΙ ΑΝΑΡΡΟΦΗΣΗΣ. ΥΠΕΡΣΥΓΧΡΟΝΑ ΜΗΧΑΝΗΜΑΤΑ ΥΔΡΟΒΟΛΗΣ ΣΕ ΟΛΗ ΤΗ ΔΩΔΕΚΑΝΗΣΟ

ΟΛΟ ΤΟ 24ωρο

ΒΑΡΔΕΛΛΗ Μ. -ΚΡΑΣΟΠΟΥΛΟΣ Δ. Ο.Ε.

Τηλ. 2241035555, Fax: 2241073100, Κιν. 6944/395999

e-mail:metropontikas@excite.com.

ΣΤΙΣ ΠΙΟ ΧΑΜΗΛΕΣ ΤΙΜΕΣ

προσφορες

συνέχεια από την προηγούμενη

ΜΑΓΕΙΡΑΣ Ροδίτης πεπειραμένος με γνώσεις ξενοδοχείων εστιατορίων **ΖΗΤΑΕΙ** ανάλογη εργασία. Μόνο σοβαρές προτάσεις. Πληρ.τηλ. 6976780212 AP52290

ΓΙΝΕΤΕ ΕΠΙΧΕΙΡΗΜΑΤΙΕΣ ΜΕΣΑ ΑΠΟ ΤΟΝ ΧΩΡΟ ΣΑΣ ΧΩΡΙΣ ΩΡΑΡΙΟ ΑΦΕΝΤΙΚΟ (ΟΧΙ ΝΤΗΛΕΡ-ΥΠΑΛΛΗΛΟΙ). ΚΕΡΔΗ ΑΠΟ 500 ΕΥΡΩ-10.000 ΕΥΡΩ ΤΟ ΜΗΝΑ. ΠΛΗΡ. ΤΗΛ. 2310/419397, E.MAIL:WWW.MY-E-BUSINESS.COM ΠΡ51331

ΝΕΑΡΗ απόφοιτος ιατρικών εργαστηρίων ΣΒΙΕ με προϋπηρεσία σε Μικροβιολογικό Εργαστήριο και στο Νοσοκομείο Ρόδου, ζητά εργασία βοηθού σε μικροβιολογικό εργαστήριο. Πληρ. τηλ. 2241031093 AP52165

ΕΠΑΓΓΕΛΜΑΤΙΑΣ ΚΗΠΟΥΡΟΣ αναλαμβάνει κάθε είδους κηπουρική εργασία σε σπίτια ή αποκλειστική συνεργασία με ξενοδοχείο. Πληρ. τηλ. 6947552649 κ. Χρήστο AP52075

ΚΥΡΙΑ διπλωματούχος μασέρ κάνει θεραπευτικό κλασικό αθλητικό, αισθητικό μασάζ με αρωματοθεραπεία, ρέϊκι και σιάτσου. Πληρ. τηλ. 6932501924, 2241020833 AP52291

ΕΚΤΕΛΟΥΝΤΑΙ ΑΓΡΟΤΙΚΕΣ ΕΡΓΑΣΙΕΣ με μονόινο γίνονται ξεχερσώματα χωραφιών. Πληρ. τηλ. 6945403862 AP51943

ΕΠΙΧΕΙΡΗΣΗ ΣΤΟ ΣΠΙΤΙ. ΑΜΕΣΗ ΚΑΛΥΨΗ ΘΕΣΕΩΝ. ΜΕΡΙΚΗ ΑΠΑΣΧΟΛΗΣΗ 280 ΕΥΡΩ-1900 ΕΥΡΩ. ΠΛΗΡΗΣ ΑΠΑΣΧΟΛΗΣΗ 1.900 ΕΥΡΩ-16.000 ΕΥΡΩ. ΟΧΙ TELEMARKETING. EXTRA BONUS ΠΑΡΑΓΩΓΙΚΟΤΗΤΑΣ. ΔΩΡΕΑΝ ΔΙΑΚΟΠΕΣ, ΤΑΞΙΔΙΑ, ΚΑΛΕΣΤΕ ΔΩΡΕΑΝ ΦΥΛΛΑΔΙΟ 2310577070 WWW.HOMEBIZIN.COM ΠΡ52

ΑΝΑΛΑΜΒΑΝΟΥΜΕ ΦΥΣΕΩΣ ΜΑΤΙΣΤΙΚΕΣ ΕΡΓΑΣΙΕΣ. ΤΗΛ. 6934222083 Κ. ΤΑΣ

ΕΡΓΟΛΑΒΟΣ

ΜΑΣΤΟΡΑΣ ΚΩΝΣΤΑΝΤΙΝΟΣ

ΤΙΜΕΣ ΛΟΓΙΚΕΣ

ΑΝΑΛΑΜΒΑΝΩ γενικές κατασκευές κτιρίων α ναπαλαιώσεις, σοβατσματα, χτισίματα, γκρεμίσματα, βαψίματα, μάρμαρα, γιαλίσματα πλακάκια, περιφράξεις οικοπέδων, κατασκευές, μελέτες για σοφίτες, ξυλοκατασκευές τοποθέτηση κεραμιδιών

ΓΙΑ ΟΛΗ ΤΗ ΔΩΔΕΚΑΝΗΣΟ

Πληρ. τηλ. (22410)27255, 6944 823925 όλο το 24ωρο

ΠΡ52272

ΠΑΝΕΛΛΑΔΙΚΟ ΔΙΚΤΥΟ ΤΑΠΗΤΟΚΑΘΑΡΙΣΤΗΡΙΩΝ

ART CLEAN EXPRESS

Είμαστε λίγο... γρ πιο μπροστά από τους άλλους

ΠΛΥΣΙΜΟ-ΑΠΟΛΥΜΑΝΣ ΦΥΛΑΞΗ

ΧΑΛΙΩΝ- ΜΟΚΕΤΩΝ - ΛΟΝΙΩΝ

(και επί τόπου)

ΠΑΠΛΩΜΑΤΑ - ΚΟΥΒΕΡΤΕΣ - ΦΛΟΚΑΤΕΣ

ΣΤΕΓΝΟ ΓΙΑ ΜΕΤΑΞΩΤΑ ΚΑΙ ΧΕΙΡΟΠΟΙΗΤΑ

ΑΔΙΑΒΡΟΧΟΠΟΙΗΣΕΙΣ ΕΠΙΔΙΟΡΘΩΣΕΙΣ ΤΑΠΗΤΩΝ

ΠΑΡΑΛΑΒΗ - ΠΑΡΑΔΟΣΗ ΚΑΤ' ΟΙΚΟΝ

ΤΗΛ. 2241094815- ΚΙΝ. 6944350247

ΤΗΛ. ΧΩΡΙΣ ΧΡΕΩΣΗ 80011400400

ΑΛΑΦΑΚΗΣ ΤΑΣΟΣ

ΠΡ52

ΠΑΡΚΕ

- ΤΟΠΟΘΕΤΗΣΕΙΣ
- ΕΠΙΣΚΕΥΕΣ ΠΑΝΤΟΣ ΕΙΔΟΥΣ

ΠΑΡΚΕ ΑΠΟ ΕΜΠΕΙΡΟΥΣ ΤΕΧΝΙΤΕΣ ΤΩΝ ΑΘΗΝΩΝ

- ΕΡΓΑΣΙΑ ΕΠΙΜΕΛΗΜΕΝΗ
- ΒΕΡΝΙΚΙΑ ΔΙΑΡΚΕΙΑΣ

Πληρ. τηλ. 2241026584, 6944391495

ΠΡ52211

ΟΙΚΟΔΟΜΙΚΕΣ ΕΡΓΑΣΙΕΣ

ΕΡΓΟΛΑΒΙΕΣ "ΜΠΕΤΟΝ"

ΑΝΑΛΑΜΒΑΝΟΥΜΕ παντός είδους εργασίες μπετόν:

Οικίες, προσθήκες, διαμορφώσεις και περιστοιχίσεις οικιών, στηθαία ζαρντινιέρες και καλλιτεχνικά εμφανή.

Πάρτε τώρα τηλέφωνο για μια επίσκεψη στο πρόβλημά σας. Χωρίς καμιά δέσμευση στο **2241027418**

απογευματινές ώρες **κο ΘΑΝΑΣΗ**

ΠΡ52299

ΠΑΥΝΤΗΡΙΟ ΧΑΛΙΩΝ

Cleaning Pro



πλένουμε & φυλάμε:
• ΧΑΛΙΑ - ΜΟΚΕΤΕΣ - ΦΛΟΚΑΤΕΣ
• ΠΑΠΛΩΜΑΤΑ - ΚΟΥΒΕΡΤΕΣ

☎ 22410.60585

email: abonis@otenet.gr

ΙΔΙΟΚΤΗΤΕΣ ΕΙΔΙΚΕΣ ΕΓΚΑΤΑΣΤΑΣΕΙΣ: ΝΙΚΗΦ. ΒΡΕΤΤΑΚΟΥ - ΑΣΓΟΥΡΟΥ

ΑΠΟΦΡΑΞΕΙΣ

ΔΩΔΕΚΑΝΗΣΙΑΚΕΣ ΑΠΟΦΡΑΞΕΙΣ



"ΚΟΛΟΣΣΟΣ"

ΑΠΟΦΡΑΞΕΙΣ ΚΑΘΑΡΙΣΜΟΙ ΑΠΟΧΕΤΕΥΣΕΩΝ & ΒΟΘΡΩΝ

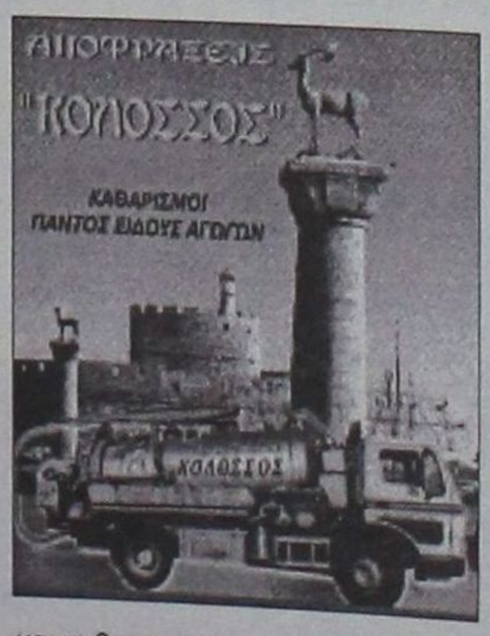

Αναλαμβάνουμε πάσης φύσεως αποφράξεις οποιουδήποτε μήκους και πλάτους Αναλαμβάνουμε καθαρισμούς αποχετευτικών αγωγών ΔΗΜΩΝ, ΞΕΝ/ΧΕΙΩΝ στρατιωτικών μονάδων ΣΠΙΤΙΩΝ, ΠΟΛΥΚΑΤΟΙΚΙΩΝ καθώς και καθαρισμούς βιολογικών μονάδων με μηχάνημα υψηλής πιέσεως σε όλη την Δωδ/σο

Κ. ΠΗΔΙΑΚΗΣ - Π. ΚΑΣΕΡΗΣ

Πληρ. τηλ. 2241047915-91881, κιν. 6944/325234 και 6977/717048

ΤΕΧΝΙΚΟ ΓΡΑΦΕΙΟ

ΑΝΑΣΤΑΣΗΣ ΒΑΡΕΛΗΣ

ΑΡΧΙΤΕΚΤΟΝΑΣ

Αναλαμβάνει:

-- Οικοδομικές άδειες
- Μελέτες
- Επιβλέψεις
- Κατασκευές οικοδομικών έργων
- Την υποβολή δικαιολογητικών στην **ΔΕΥΑΡ**

για την σύνδεσή σας με το **ΑΠΟΧΕΤΕΥΤΙΚΟ ΔΙΚΤΥΟ**

• Αμεση εξυπηρέτηση
• Καλή δουλειά
•Οικονομικές λύσεις

για κάθε πληροφορία σας:

ΓΡΑΦΕΙΟ:
Μαδρίτης 20, Ρόδος
Τηλ. 22410-81396, 22410-61502
κιν. 6977-305126

ΠΡ52038

ΤΑ ΜΟΝΑΔΙΚΑ ΥΠΕΡΣΥΓΧΡΟΝΑ

ΤΑΠΗΤΟΚΑΘΑΡΙΣΤΗΡΙΑ

ΚΛΕΟΠΑΤΡΑ

Τέλος στα προβλήματα με το πλύσιμο των χαλιών σας.

Η εταιρία μας πρωτοπορεί με το ΝΕΟ υπερσύγχρονο Πλυντήριο Ταπήτων.
Προσφέρουμε άψογο και προσεγμένο πλύσιμο, καθάρισμα, φύλαξη & επιδιορθώσεις σε όλους τους τύπους χαλιών, χειροποίητα χαλιά Μηχανής, ανατολίτικα, μοκέτες, καμπέ, μεταξωτά, φλοκάτες, παπλώματα

• Επιτόπου καθαρισμούς σαλονιών, μοκετών
• Παραλαβή & παράδοση κατ' οίκον σε όλη την Ρόδο.
• Ενημερωθείτε για την συντήρηση των χαλιών σας.

ΚΑΙ ΤΟ 2003 Η ΦΥΛΑΞΗ ΔΩΡΕΑΝ

Τηλ. **2241051996, κιν. 6945793626 , Φαξ: 2241051322**
ΚΟΥΦΑΛΑΚΗΣ ΣΤΑΥΡΟΣ

ΠΡ49662

ΑΓΟΡΑΖΩ

- ΧΡΥΣΑΦΙΚΑ
- ΚΟΣΜΗΜΑΤΑ
- ΝΟΜΙΣΜΑΤΑ
- ΧΡΥΣΑ ΔΟΝΤΙΑ
- ΜΕΤΟΧΕΣ
- ΩΡΟΛΟΓΙΑ
- ΑΝΤΙΚΕΣ

Δάνεια επί συνεπτύ

«ΜΠΑΜΠΗΣ»

Δημ. Θεοδωρ (1ος ορο ΡΟΔΟΣ

ACH VOLEY

εκαθαρίζει η οκτάδα

άτω από ιδανικές συνθήκες ξεκίνησε το Open αν- ης Ρόδου του World atch 2003. Η πρεμιέ- αγώνων στο νησί ποτών» περιελάμβα- Country Quota. Από ής πλευράς προκρίστον α΄γύρο των ιατικών οι Αραμπα- ιριτωνίδης, Πανούμ/Μιλωνάς, δης/Κελεπούρης και ης/Καραχάλιος. κριμένα τα αποτεα των ελληνικών αέχουν ως εξής: πατζής/Χαριτωνίστακόπουλος/Φωτό- 2-0 (21-13, 21-19) ύσος/Μιλωνάς-Γιάολασταθιάδης 2-0 1-12) λίδης/Κελεπούρηςκης/Δημητρακάκος 21, 21-17, 15-10) τζης/Καραχάλιος ν μπάι καθώς το ζευν Κελεπούρη/Ξενάιγωνίστηκε τελικά. ποτελέσματα των Quota έχουν ως ε-

Γερμανία:
Κλεμπερέρ/Ρανμάτσερ-Μπρινκ/Σνάιντερ 0-2 (16-21, 20-22)
Σουηδία:
Γκίλμπερτσον/Σβένσον-Φρισκ/Ρίνισλαντ 0-2 (21-15, 21-16)
Γουίλνερ/Έμενς-Σάλμπερκ/Οεστμπεργκ 2-1 (21-19, 18-21, 15-10)
Μάγκνουσον/Μπρίνγκμποργκ-Γκούναρσον/Φρεντέρικσον 2-1 (21-19, 17-21, 15-6)
Ελβετία:
Σετζ/Ρέινμαν-Σόεμπ/Νουγκούντ 2-0 (21-12, 21-12)
Ρωσία:
Νικολάεφ/Λέφκιν-ΒερμπόφΚουλικόφσκι 0-2 (14-21, 18-21)
Αρκάεφ/Μπαρσούκ, Κοστιούκοφ/Καρπούκιν, Σαϊφούλιν/Κουτσνέρεφ πέρασαν μπάι.
Νορβηγία:
Χούσεμπι/Σκαρλούντ-Λόμπεργκ/Ινγκεμπορκουρντ 2-0 (21-3, 21-19)
Γκόρανσον Κ./Γκόρασον Ε.-Ενγκβικ/Κλειβενες 2-0 (21-15, 21-14)
Καναδάς:



Μπίνστοκ/Χέιμπερτ-Κλουτιέ/Κοτέ 2-0 (21-17, 21-19)
Λιούμπιτσις/Σλιν πέρασαν μπάι

Βραζιλία:
Χάρλει/Φράνκο-Λογιόλα/ντε Χέσους Μαγκαλάες 2-0 (21/11, 23-21)
Λογιόλα/ντε Χέσους Μαγκαλάες- Εμίλιο/Παουλάο 2-0 (21-8, 21-15)
Χάρλει/Φράνκο πέρασαν μπάι

WT Ρόδος: Συνέντευξη Τύπου

Μια ημέρα πριν ξεκινήσουν οι αγώνες του κεντρικού ταμπλό του Open της Ρόδου, σήμερα Πέμπτη (5/6/03) θα γίνει η συνέντευξη Τύπου της διοργάνωσης στις 12 το μεσημέρι στο Casino Ρόδος.

Το παρόν θα δώσουν ο πρόεδρος της ΕΟΠΕ, Θανάσης Μπελιγράτης ο Δήμαρχος Ροδίων, Γιώργος Γιαννόπουλος και ο υπεύθυνος μπιτς βόλεϊ της FIVB Αντζελο Σκουέο.

Παράλληλα θα παρευρεθούν οι κορυφαίοι αθλητές μπιτς βόλεϊ, ανάμεσά τους ο Αμερικανός χρυσός Ολυμπιονίκης Ντεν Μπλάντον, οι Ελβετοί αδελφοί Λάτσιγκα, οι Βραζιλιάνοι Τάντε/Παρά και φυσικά τα δύο ελληνικά ζευγάρια των Παύλου Μπελι-γράτη/Θανάση Μιχαλόπουλου και Ανδρέα Γκόρτσανιουκ/Παναγιώτη Μούρτζιο.



AUTO ΕΠΙΛΟΓΕΣ

ΚΟΥΚΟΥΡΑΣ ΑΛΕΞΑΝΔΡΟΣ

ΕΚΘΕΣΗ ΕΜΠΟΡΙΑΣ ΕΠΙΛΕΓΜΕΝΟΥ ΜΕΤΑΧΕΙΡΙΣΜΕΝΟΥ ΑΥΤΟΚΙΝΗΤΟΥ

ΛΕΩΦ. ΡΟΔΟΥ-ΛΙΝΔΟΥ 255
ΤΗΛ. 22410/60910,
FAX: 22410/60920

- *Πώληση μεταχειρισμένων αυτοκινήτων ελεγμένα σε 70 σημεία.*
- *Αγορά μεταχειρισμένων αυτοκινήτων.*
- *Ανταλλαγή με οποιοδήποτε μοντέλο της αρεσκείας σας.*
- *Χρηματοδότηση με τα χαμηλότερα επιτόκια της αγοράς.*

Η SPEEDO κάνει οικονομία!!!

Πυρ και μανία ήταν χθες οι μανάδες των ball boys, καθώς δεν έδωσαν σ' όλα τα παιδιά φανελάκια με αποτέλεσμα να δημιουργηθεί ένταση και αρκετά παιδιά να αποχωρήσουν από την διοργάνωση όπου πήγαν να προσφέρουν, εξαιτίας της «οικονομίας»που κάνει η SPEEDO που είναι χορηγός του τουρνουά beach volley.

ΙΣΤΙΟΠΛΟΪΑ

Στη Χάλκη ο 3ος αγώνας

Η Χάλκη μετά τον Πανορμίτη και την Σύμη, θα είναι ο επόμενος σταθμός των ιστιοπλόων του Αθλητικού συλλόγου Ιστιοπλόων Ανοιχτής Θάλασσας Ρόδου!

Το Σαββατοκύριακο έχει προγραμματιστεί ο τρίτος αγώνας του πρωταθλήματος του 2003, φέρει το όνομα «Χάλκη 2003» και έχει διαδρομή: Ρόδος-Χάλκη (Σάββατο), Ρόδος (Κυριακή), συνολικής απόστασης 50 ναυτικών μιλίων.

Η εκκίνηση θα δοθεί από την περιοχή «Ζέφυρος», όπου βρίσκονται τα νέα γραφεία του ΑΣΙΑΘ, το Σάββατο 7 Ιουνίου 2003, στις 11 π.μ.

Η επιστροφή από την Χάλκη έχει προγραμματιστεί την Κυριακή στις 2 μ.μ.

Η καθιερωμένη -πριν από κάθε αγώνα- συγκέντρωση των κυβερνητών των συμμετεχόντων σκαφών, θα γίνει αύριο (Πέμπτη 5-6-2003) στις 9 μ.μ. στα γραφεία του ΑΣΙΑΘ στο «Νεώριο».

Νίκη των βετεράνων Ρόδου-Διαγόρα

Σε φιλικό παιχνίδι που έγινε προχθές στο γήπεδο των Αγίων Αποστόλων, η ομάδα των βετεράνων Ρόδου-Διαγόρα κέρδισε 3-1 την αντίστοιχη ομάδα του Ιάλυσου.

Το σκορ άνοιξε στο 10' ο **Φτάκλας** με σουτ για να ισοφαρίσουν οι Τριαντενοί στο 58' με πλασέ του **Μαυρομάτη**.

Στο 68' όμως ο **Μαυρουδής** έδωσε και πάλι προβάδισμα στους βετεράνους Ρόδου Διαγόρα, για να κλείσει το σκορ στο 73' με τον **Τσακμακίδη** να κάνει το 3-1.

Το παιχνίδι διαιτήτευσε ο **Λευτέρης Σταυρής**.

Συνθέσεις:

ΒΕΤΕΡΑΝΟΙ ΡΟΔΟΥ-ΔΙΑΓΟΡΑ: *Καλαφάτης, Φαλτσέτας, Χ"στρατής, Σταμάτης, Φτάκλας, Πανουργιάς, Βασιλαράκης, Μαυρουδής, Παπαδιός.* (Επαιξαν και οι *Χ"δημητρίου, Ζωάννου, Καραντάνης, Τσακμακίδης).*

ΠΑΛΑΙΜΑΧΟΙ ΙΑΛΥΣΟΥ: *Αξιώτης Μ., Κορρές, Τσιριγωτάκης, Ξύπας, Αθανασίου, Κουλούμπρης, Αξιώτης Ε., Κορωναίος, Χ"αντωνίου, Τσουμάνης, Μαυρομάτης.* (Επαιξαν και οι: *Κάϊκας, Ανδρουλάκης, Κουτσούρης, Καραγιάννης, Κήπουλας).*

ΣΥΓΧΑΡΗΤΗΡΙΟ ΤΟΥ ΕΡΜΗ

Το Διοικητικό Συμβούλιο του Ερμή Καλυθιών συγχαίρει την γυναικεία ομάδα του Σταυρού Καλυθιών για την άνοδό της στην Α' Εθνική.



ΤΟΞΟΒΟΛΙΑ

Του προσφέρει 6 τόξα

Εδώ και ένα χρόνο περίπου ο αθλητικός σύλλογος Α.Π.Σ. Φλόγα καλλιεργεί την τοξοβολία καταβάλλοντας προσπάθειες για την διάδοση του Ολυμπιακού αυτού αθλήματος.

Ο ΔΟΝΑ Ροδίων στα πλαίσια στήριξης σωματείων που προσπαθούν για την εκμάθηση και διάδοση μη διαδεδομένων αθλημάτων, κατά πρώτο λόγο εφοδίασε το σύλλογο με δύο στόχους Ολυμπιακών προδιαγραφών, στο δε πρόσφατο διοικητικό συμβούλιο απεφάσισε ομόφωνα να προσφέρει στο σύλλογο 6 εκπαιδευτικά τόξα με τα σκοπευτικά τους συστήματα, 30 βέλη αλουμινίου καθώς και 6 προστατευτικά στηρίγματα.

Οι προσπάθειες που καταβάλλονται από όλες τις πλευρές βρίσκονται σε καλό δρόμο, αφού αθλητής του συλλόγου θα εκπροσωπήσει την ομάδα της Ρόδου στους αγώνες Νήσων στο Γκέρνσεϊ με μεγάλες πιθανότητες διάκρισης.

ΕΥΧΑΡΙΣΤΗΡΙΟ

Ο ποδοσφαιριστής του Ευαγόρα **Νίκος Φραντζής** ευχαριστεί τον συνεπίκουρο του δημάρχου Ροδίων, **Κάλλιστο Διακογεωργίου** για την λύση που έδωσε σε προσωπικό του πρόβλημα.

ΕΥΧΑΡΙΣΤΗΡΙΟ

Ευχαριστούμε τον πρόεδρο του ΔΟΝΑ Ρόδου, κ. **Μπαράκα Αθανάσιο**, για την προσφορά εξοπλισμού απαραίτητου για τα αθλητικά προγράμματα του «Κέντρου Δημιουργικής Απασχόλησης Παιδιών με ειδικές ανάγκες», του Δήμου Ροδίων.

Τα αθλητικά είδη και ο εξοπλισμός χρησιμοποιούνται σε ειδικές ασκήσεις των Α.Μ.Ε.Α. οι οποίες προάγουν την σωματική υγεία, την ανάπτυξη ομαδικού πνεύματος και ενισχύουν την αυτοεκτίμηση και την αυτοπεποίθηση των παιδιών με ειδικές ανάγκες.

Για τους λόγους αυτούς η προσφορά σας είναι εξαιρετικά πολύτιμη για εμάς και συμβάλλει θετικά στην προσπάθειά μας για ψυχοσωματική ανάπτυξη των παιδιών του κέντρου μας.

Ο πρόεδρος
Μανώλης Γλυνός
αντιδήμαρχος Δήμου Ροδίων

Ολυμπιακή πράξη ανθρωπιάς

• Το Σώμα Εθελοντών Σαμαρειτών Ρόδου κατέθεσε πρόταση φιλοξενίας ομάδας από τον τρίτο κόσμο ενόψει των Ολυμπιακών Αγώνων της Αθήνας

Μία σπουδαία πρωτοβουλία που φιλοδοξεί να συνδυάσει τα αθλητικά ιδεώδη με την ανθρωπιά, την αλληλεγγύη και την προσφορά στον συνάνθρωπο ανέλαβε το Σώμα Εθελοντών Σαμαρειτών Ρόδου, που φιλοδοξεί να χαρίσει την προετοιμασία ενόψει των Ολυμπιακών Αγώνων του 2004, σε αθλητική ομάδα χώρας του τρίτου κόσμου που δεν έχει την οικονομική δυνατότητα να δουλέψει!

Η πρόταση των Εθελοντών Σαμαρειτών, που κατατέθηκε κατά τη διάρκεια της χθεσινής τους επίσκεψης στο νομάρχη Δωδεκανήσου **Γιάννη Μαχαιρίδη**, είναι η ακόλουθη:

«Αξιότιμε Νομάρχη Δωδεκανήσου Γιάννη Μαχαιρίδη

Ακολουθώντας την ανάγκη για τη μέγιστη δυνατή προσφορά προς τον συνάνθρωπο, το Σώμα Εθελοντών Σαμαρειτών του Ελληνικού Ερυθρού Σταυρού Ρόδου, αποφάσισε να ξεκινήσει μια μεγάλη προσπάθεια ώστε να δώσει τη δυνατότητα σε μία αθλητική ομάδα του τρίτου κόσμου να συμμετάσχει στους Ολυμπιακούς Αγώνες "Athens 2004".

Το σκεπτικό μας είναι απλό. Μία ομάδα, από εκείνες που δεν έχουν την οικονομική δυνατότητα να έρθουν στην Ελλάδα για να προετοιμαστούν, θα "υιοθετηθεί" από το Σώμα των Εθελοντών Σαμαρειτών Ρόδου. Με τη βοήθεια χορηγών θα συγκεντρωθούν οι απαραίτητοι πόροι με τους οποίους θα καλυφθούν τα έξοδα διαμονής των αθλητών σε ξενοδοχεία του νησιού. Οι αθλητές της ομάδας θα έχουν τη δυνατότητα να εγκλιματιστούν στην Ελλάδα, να προετοιμαστούν κατάλληλα και να συμμετάσχουν στους Ολυμπιακούς Αγώνες που θα γίνουν τον Αύγουστο και το Σεπτέμβριο του 2004 στην Αθήνα. Την ίδια ομάδα θα υποστηρίξουμε και μετά τους Ολυμπιακούς Αγώνες, θέλοντας με τον τρόπο αυτό να δώσουμε άρρηκτους τους δεσμούς φιλίας που θ' αναπτυχθούν.

Από την πρώτη έρευνα που κάναμε φαίνεται πως υπάρχουν πολλοί αθλητές στον τρίτο κόσμο που έχουν ονείρο ζωής να συμμετάσχουν στους Ολυμπιακούς και να διεκδικήσουν έναν τίτλο. Δυστυχώς οι άνθρωποι αυτοί δεν έχουν την οικονομική δυνατότητα να έρθουν έγκαιρα στην Ελλάδα και να προετοιμαστούν κατάλληλα, ώστε να συμμετάσχουν ισότιμα στους αγώνες.

Οι Ολυμπιακοί Αγώνες επιστρέφουν στην πατρίδα τους. Ολοι μας, συναισθανόμενοι το μεγάλο βάρος της επιστροφής, θέλουμε να συνεισφέρουμε με όσες δυνάμεις διαθέτουμε.

Αξιότιμε νομάρχη Δωδεκανήσου, ζητούμε από εσάς να υποστηρίξετε ηθικά την προσπάθειά μας αυτή. Η ηθική υποστήριξη της Νομαρχιακής Αυτοδιοίκησης Δωδεκανήσου είναι για μας το εφαλτήριο για να μπορέσουμε να αφιερώσουμε τις δυνάμεις μας στην επίτευξη αυτού του στόχου.

Εκ των προτέρων σας ευχαριστούμε και θα είναι μεγάλη μας τιμή να προσφέρουμε στην Νομαρχία Δωδεκανήσου και εν γένει στο νομό ό,τι βοήθεια χρειάζεται.

Η Αρχηγός
Σταματία Σ. Ζουρούδη».

Αγκαθι

●●● **Δεν σας είπα ότι θα τρελάνουν κόσμο; Ακόμα μιλάνε για αναδιαρθρώσεις. Μέχρι πότε θα γίνουν καραμέλες; Η ελληνική γλώσσα έχει αρκετές αρνητικές ή καταφανικές μονολεκτικές απαντήσεις. Ναι ή όχι. Τόσο δύσκολο είναι;**

●●● *Κοροϊδεύουν κόσμο και κοσμάκι σε βαθμό κακουργήματος. Παίζουν με τα νεύρα τους και κυρίως η Συγγρού που είναι αποκλειστικά υπεύθυνη για την γελοιοποίηση των αναδιαρθρώσεων.*

●●● **Είναι γιατί δεν τελείωσε γρήγορα το θέμα και το άφησε να φθάσει ακόμα και πίσω από τον... τοίχο.**

●●● *Για να μην ξαναρωτήσω; Το παραθυράκι που υποσχέθηκε ο Γκαγκάτσης που είναι; Μήπως πέθανε ο μαραγκός; Οχι, αλλά ο Γκαγκάτσης φαίνεται πως μας πούλησε φύκια για μεταξωτές κορδέλες.*

●●● **Κι ο Βενιζέλος άφησε ανοιχτό παραθυράκι, αλλά ποιος του έχει εμπιστοσύνη; Εχει γίνει σαν... ρεύμα αέρος. Μια το ανοίγει και μια το κλείνει. Οχι, μια και δύο φορές, αλλά εδώ και μήνες. Καλημέρα σας...**

ΑΝΕΚΔΟΤΟ

Είναι ένας τύπος με μπχανάκι που ξεκινάει να περάσει τα σύνορα με μια μαύρη σακούλα. Φτάνοντας, τον σταματούν και τον ρωτούν:

- Τι έχεις στη σακούλα αρχηγέ;

- Χώμα!

- Καλά, καλά, άνοιξε τη σακούλα μεγάλε...

Ανοίγει τη σακούλα ο τύπος και τι να δουν, ...χώμα!

- Αφού σας το είπα ρε παιδιά, χώμα κουβαλάω.

- Συγγνώμη κύριε, αλλά και εμείς τη δουλειά μας κάνουμε, λέει ο τελωνειακός. Περάστε!

Η κατάσταση αυτή συνεχιζόταν μήνες, κάποια στιγμή...

- Ρε σεις, μπας και μας δουλεύει ο τύπος με το μπχανάκι; Κάτσε και όταν θα ξανάρθει θα του ζητήσουμε δείγμα από το χώμα!

Όντως, όταν έρχεται :

- Σταμάτα! Άνοιξε τη σακούλα!

- Τι έγινε ρε παιδιά; Τι πάθατε;

- Θα πάρουμε δείγμα από το χώμα, και θα το στείλουμε για ανάλυση.

- Καλώς, καλώς.

Την άλλη μέρα, έρχεται ο τύπος:

- Χίλια συγγνώμη κύριε είχατε δίκιο, δεν βρέθηκε καμιά παράνομη ουσία στο δείγμα.

- Αφού σας το είπα ρε παιδιά, είμαι καθαρός!

- Δεν θα ξαναγίνει, περάστε, του λένε.

Περνούσαν τα χρόνια, ε, κάποια στιγμή τον σταματάει ένας από τους υπάλληλους και του λέει:

- Άκου φίλε, εγώ σε 2 βδομάδες παίρνω σύνταξη, δε θα σε καρφώσω αλλά θα μου πεις ειλικρινά, κάνεις λαθρεμπόριο;

- ...ναι!

- Και τι περνάς;;;

- Μπχανάκια!



ΠΟΡΤΑΖ

νοίγει σήμερα η αυλαία...

...ν αθλητικών εκδηλώσεων ΔΟΝΑ Λινδίων που γίνονται Κάλαθο

ήμερα αρχίζουν και ολοκληρώνονται αύριο οι α- εκδηλώσεις του Λινδίων που έχουν πό να ευχαριστήπαιδιά που ήταν ό- ονιά οι πρωταγων δραστηριοτήά και τους εκπαιύς που ήταν αρω- μεγάλη προσπάανάπτυξη του α- ού στην συγκεκριοχή.

α λοιπόν στην Κάλαθο που είναι η πρώτη μέρα, το πρόγραμμα περιλαμβάνει αθλοπαιδιές και αύριο είναι η μέρα του στίβου και η λήξη των εκδηλώσεων με τις απονομές των βραβείων.

Η εκδήλωση γίνεται με την υποστήριξη της ΕΑΣ ΣΕΓΑΣ Δωδεκανήσου και του ΝΑΟ Δωδεκανήσου που έχουν αποδείξει ότι βρίσκονται κοντά σε αξιόλογες προσπάθειες.

Αναλυτικά το πρόγραμμα των αγώνων έχει ως εξής:

ΠΡΟΓΡΑΜΜΑ ΑΘΛΟΠΑΙΔΙΩΝ ΤΗΣ 5ΗΣ ΙΟΥΝΙΟΥ 2003

- **17.15:** Αναχώρηση λεωφορείων από τις πλατείες των Δημοτικών Διαμερισμάτων του Δήμου.
- **17.30:** Προσέλευση αθλητών, συνοδών, κριτών. Ελεγχος συμμετοχών.
- **17.50:** Χαιρετισμός προέδρου ΔΟΝΑ Λινδίων κ. Καλαθενού Μιχαήλ.
- **18.00:** Εναρξη αγώνα Πετόσφαιρας (Βόλεϊ) Δ.Σ. Λίνδου-Δ.Σ. Λάρδου.
- **18.30:** Εναρξη αγώνων ποδοσφαίρου:
  - **18.30-18.45:** Δ.Σ. Πυλώνα-Δ.Σ. Λάρδου.
  - **18.50-19.05:** Δ.Σ. Λάρδου-Δ.Σ. Λίνδου.
  - **19.10-19.25:** Δ.Σ. Λίνδου-Δ.Σ. Πυλώνα.
- **19.30:** Εναρξη αγώνων καλαθοσφαίρισης (μπάσκετ):
  - **19.30-19.40:** Δ.Σ. Λάρδου-Δ.Σ. Πυλώνα.
  - **19.45-19.55:** Δ.Σ. Λάρδου-Δ.Σ. Λίνδου.
  - **20.00-20.15:** Δ.Σ. Λίνδου-Δ.Σ. Πυλώνα.

ΠΡΟΓΡΑΜΜΑ ΣΧΟΛΙΚΩΝ ΑΓΩΝΩΝ ΤΗΣ 6ΗΣ ΙΟΥΝΙΟΥ 2003

- **17.15:** Αναχώρηση λεωφορείων από τις πλατείες των Δημοτικών Διαμερισμάτων του Δήμου.
- **17.30:** Προσέλευση αθλητών, συνοδών, κριτών. Ελεγχος συμμετοχών.
- **18.00:** Ορκος αθλητή-κήρυξη έναρξης των αγώνων από το Δήμαρχο Λινδίων κ. Θαρρενό Γεώργιο. Ομιλία από τον πρόεδρο του ΔΟΝΑ Λινδίων κ. Καλαθενό Μιχαήλ.
- **18.15:** 50 μ. αγοριών Ε' & ΣΤ' τάξης. Προκριματικοί Medecin ball αγοριών Γ' & Δ' τάξης. Τελικός μπαλάκι κοριτσιών Ε' & ΣΤ' τάξης. Τελικός.
- **18.30:** 50 μ. κοριτσιών Ε' & ΣΤ' τάξης. Προκριματικοί Medecin ball Κοριτσιών Γ' & Δ' τάξης. Τελικός μπαλάκι αγοριών Ε' & ΣΤ' τάξης. Τελικός.
- **18.45:** 50 μ. αγοριών Γ' & Δ' τάξης. Τελικές σειρές Αλτικά 20 μέτρα κοριτσιών Α' & Β' τάξης. Τελικός.
- **19.00:** 50 μ. κοριτσιών Γ' & Δ' τάξης. Τελικές σειρές Αλτικά 20 μέτρα αγοριών Α' & Β' τάξης. Τελικός.
- **19.10:** 300 μ. κοριτσιών Γ' & Δ' τάξης. Τελικός.
- **19.20:** 600 μ. αγοριών Γ' & Δ' τάξης. Τελικός.
- **19.30:** 600 μ. κορίτσια Ε' & ΣΤ' τάξης. Τελικός.
- **19.40:** 1.000 μ. αγοριών Ε' & ΣΤ' τάξης. Τελικός.
- **19.50:** 50 μ. αγοριών Ε' & ΣΤ' τάξης. Τελικός.
- **20.00:** 50 μ. κοριτσιών Ε' & ΣΤ' τάξης. Τελικός.
- **20.10:** Απονομή επάθλων.

Τελετή λήξης των αγώνων.

Τα πρώτα "φτερουγίσματα"...

• Για την ακαδημία στίβου του Διαγόρα

Χαράς ευαγγέλια για τους μπόμπιρες του Τμήματος Υποδοχής Στίβου του Διαγόρα, που το Σάββατο 7/6 στις 9.30 το πρωί θα πραγματοποιήσουν στο στάδιο "Διαγόρας" την πρώτη τους ημερίδα στίβου με την επωνυμία "Φτερουγίσματα 2003", μια αθλητική γιορτή που διοργανώνει στο πλαίσιο του 5ετούς προγράμματος ανάπτυξης το Τμήμα Στίβου του συλλόγου.

Οι μικροί υπόσχονται ένα πολύ όμορφο Σαββατιάτικο πρωινό με εκπλήξεις και καλούνται οι φίλοι του αθλητισμού να παραβρεθούν στην εκδήλωση και να ενθαρρύνουν τις προσπάθειες των μικρών αθλητών στο πρώτο τους "φτερούγισμα" για τον Κλασικό Αθλητισμό.

Στο τέλος της εκδήλωσης και ως επιβράβευση των προσπαθειών τους ο Διαγόρας θα απονείμει στους μικρούς του αθλητές αναμνηστικό δίπλωμα και χρυσό μετάλλιο.

ΕΡΙΝΑ ΟΛΑ ΤΑ ΝΕΑ ΤΗΣ ΔΩΔΕΚΑΝΗΣΟΥ ΣΤΟ INTERNET
www.rodiaki.gr

A.N.E.Σ.
ΕΝΥΜΗ ΝΑΥΤΙΛΙΑΚΗ ΕΤΑΙΡΕΙΑ ΣΥΜΗΣ
Σύμη Δωδεκάνησα Τ.Κ. 85600
(22460) 71444, Fax. (22460) 71373
ΓΡΑΦΕΙΟ ΡΟΔΟΥ: Αυστραλίας 88 Τ.Κ. 85100
Τηλ. (22410) 37769, Fax. (22410) 34493
E-mail: anesymis@otenet.gr

ΟΜΑΔΙΑΙΟ ΠΡΟΓΡΑΜΜΑ Ε/Γ ΔΡΟΜΟΛΟΓΙΩΝ ΚΑΙ ΗΓΗΣΕΩΝ ΑΠΟ 02.06.2003 ΘΕΡΙΝΗΣ ΠΕΡΙΟΔΟΥ 2003

	ΣΥΜΗ ΙΙ (Ε/Γ ΔΡΟΜΟΛΟΓΙΑ)		Υ/Γ ΑΙΓΛΗ (Ε/Γ ΔΡΟΜΟΛΟΓΙΑ)		ΠΑΝΟΡΜΙΤΗΣ (Τ/Ρ ΔΡΟΜΟΛΟΓΙΑ)	
	ΣΥΜΗ-ΡΟΔΟ	ΡΟΔΟ-ΣΥΜΗ	ΣΥΜΗ-ΡΟΔΟ	ΡΟΔΟ-ΣΥΜΗ	ΣΥΜΗ-ΡΟΔΟ	ΡΟΔΟ-ΣΥΜΗ
ΕΥΤΕΡΑ			07.00 10.30 17.00	09.00 14.30 18.30		
ΙΤΗ			07.00		17.00	09.00 18.30
ΕΤΑΡΤΗ			10.30 17.00	09.00 14.30	07.30	18.30
ΕΜΠΤΗ		18.30	15.30	14.30 18.00	07.00 17.00	09.00
ΑΡΑΣΚΕΥΗ	06.00	18.30	07.00 10.30 17.00	09.00 15.30		
ΑΒΒΑΤΟ	06.00		10.30 15.30	09.00 14.30	17.00	09.00 18.30
ΥΡΙΑΚΗ				18.30	07.00 14.30 18.30	09.00 17.00

ΙΤΑΤΣΑ-ΣΥΜΗ ΚΑΘΕ: ΠΕΜΠΤΗ ΜΕ ΠΑΝΟΡΜΙΤΗΣ
ΣΑΒΒΑΤΟ ΜΕ ΠΑΝΟΡΜΙΤΗΣ
Ε/Γ ΣΥΜΗ ΙΙ Τ/Ρ ΔΡΟΜΟΛΟΓΙΑ
ΑΝΟΡΜΙΤΗ-ΣΥΜΗ: ΚΑΘΗΜΕΡΙΝΑ ΣΤΙΣ 09.00
ΟΔΟ: ΚΑΘΗΜΕΡΙΝΑ ΣΤΙΣ 15.45

ΟΧΗ: ΤΟ ΚΑΤΑΜΑΡΑΝ ΠΑΝΟΡΜΙΤΗΣ ΑΝΑΧΩΡΕΙ ΑΠΟ ΤΟ ΚΕΝΤΡΙΚΟ ΛΙΜΑΝΙ (ΚΟΛΩΝΑ)
λόγια μπορούν να τροποποιηθούν λόγω εκτάκτων γκοινωνιακών αναγκών ή καιρικών συνθηκών
λούμε πριν ταξιδέψετε επικοινωνήστε με την Εταιρία:
ο ΣΥΜΗΣ Τηλ.: (22460) 71444 - Φαξ: (22460) 71373
ο ΡΟΔΟΥ Τηλ.: (22410) 37769 - Φαξ: (22410) 34493

ΠΡΑΚΤΟΡΕΙΟ
Στεφανάκης-Ζορπίδη
ΑΝΑΚΟΙΝΩΣΗ
ΤΡΟΠΟΠΟΙΗΣΗ ΔΡΟΜΟΛΟΓΙΩΝ
"ΙΕΡΑΠΕΤΡΑ – Β. ΚΟΡΝΑΡΟΣ"
ΙΕΡΑΠΕΤΡΑ
• 13/6 ΑΝΑΧΩΡΗΣΗ από Ρόδο για Χάλκη, Διαφάνι, Πηγάδια,Κάσο, Σητεία, Αγιο Νικόλαο, Μήλο, Πειραιά.
Β. ΚΟΡΝΑΡΟΣ
• 10/6 ΑΝΑΧΩΡΗΣΗ για Χάλκη, Διαφάνι - Πηγάδια, Κάσο, Σητεία και επιστροφή
• 12/6 ΑΝΑΧΩΡΗΣΗ για Χάλκη, Διαφάνι - Πηγάδια, Κάσο, Σητεία, Πειραιά
• 15/6 ΑΝΑΧΩΡΗΣΗ για Χάλκη, Διαφάνι - Πηγάδια, Κάσο, Σητεία, Πειραιά
• 18/6 ΑΝΑΧΩΡΗΣΗ για Χάλκη έως Σητεία, Σητεία και επιστροφή
• 19/6 ΑΝΑΧΩΡΗΣΗ για Χάλκη, Διαφάνι - Πηγάδια, Κάσο, Σητεία, Πειραιά.
• 22/6 ΑΝΑΧΩΡΗΣΗ για Χάλκη, Διαφάνι-Πηγάδια, Κάσο, Σητεία, Πειραιά.
• 25/6 ΑΝΑΧΩΡΗΣΗ για Χάλκη, Διαφάνι - Πηγάδια, Κάσο, Σητεία, Πειραιάς.
ΙΕΡΑΠΕΤΡΑ Από 29/6 κανονικά
ΑΛΕΞ. ΔΙΑΚΟΥ 38-ΡΟΔΟΣ
Τηλ.: 22410/20625-30054

VANIK TOURS
ΓΙΑΝΝΗΣ και ΣΕΒΑ ΒΑΛΣΑΜΙΔΗ
VANIK σημαίνει ΑΛΗΘΕΙΑ
ΑΚΤΗ ΚΑΝΑΡΗ 17, ΨΑΡΟΠΟΥΛΑ - ΑΝΕΤΟ ΠΑΡΚΙΝ
ΑΝΟΙΚΤΑ: ΔΕ-ΣΑ 08.30-14.00 και 16.30-20.30
Τηλ. 2241035191-37621 κιν/τό 6945-798148 FAX 2241029532
Το γραφείο μας πάντα πρώτο σε κρατήσεις ξενοδοχείων εξασφάλισε και σας προσφέρει καταπληκτικές τιμές για τα παρακάτω ξενοδοχεία σε ΠΑΚΕΤΑ (Εκδοση εισιτηρίων R/T) από 1/4 - 31/10/2003
ΑΠΕΥΘΥΝΟΜΑΣΤΕ ΣΕ ΣΑΣ ΠΟΥ ΘΕΛΕΤΕ ΚΑΙ Η ΚΡΑΤΗΣΗ ΣΑΣ ΝΑ ΕΙΝΑΙ ΣΩΣΤΗ ΚΑΙ ΤΟ ΔΩΜΑΤΙΟ ΣΑΣ ΝΑ ΣΑΣ ΠΕΡΙΜΕΝΕΙ

1ον	HOTEL PRESIDENT Α΄κατηγορίας Λεωφόρος Κηφισίας (ΟΛΑ ΑΝΑΚΑΙΝΙΣΜΕΝΑ)	
	ΜΟΝΟΚΛΙΝΟ	€ 58
	Δίκλινο για μονόκλινο	€ 63
	ΔΙΚΛΙΝΟ	€ 68
	ΤΡΙΚΛΙΝΟ	€ 83
2ον	HOTEL ASTOR Α΄κατηγορίας ΠΛΑΤΕΙΑ ΣΥΝΤΑΓΜΑΤΟΣ	
	ΜΟΝΟΚΛΙΝΟ	€ 68
	Δίκλινο για μονόκλινο	€ 78
	ΔΙΚΛΙΝΟ	€ 88
	ΤΡΙΚΛΙΝΟ	€ 108
3ον	HOTEL ZAFOLIA Α΄κατηγορίας Λεωφόρος Αλεξάνδρας	
	ΜΟΝΟΚΛΙΝΟ	€ 99
	ΔΙΚΛΙΝΟ	€ 112
	ΤΡΙΚΛΙΝΟ	€ 133
4ον	HOTEL ARETHOUSA Β΄ SUPERIOR Πλατεία Σύνταγμα	
5ον	HOTEL ELLINIS Β΄κατηγορίας ΩΝΑΣΕΙΟ, Λεωφ. Συγγρού	
	ΜΟΝΟΚΛΙΝΟ	€ 60
	ΔΙΚΛΙΝΟ	€ 70
	ΤΡΙΚΛΙΝΟ	€ 80
6ον	HOTEL TRITON Β΄κατηγορίας Κέντρο Πειραιάς	
	ΜΟΝΟΚΛΙΝΟ	€ 55
	ΔΙΚΛΙΝΟ	€ 72
	ΤΡΙΚΛΙΝΟ	€ 93
7ον	HOTEL LILIA Β΄κατηγορίας Πασαλιμάνι Πειραιάς	
	Μονόκλινο	€ 55
	Δίκλινο	€ 70
	Τρίκλινο	€ 88
8ον	HOTEL ΕΓΝΑΤΙΑ Β΄κατηγορίας Θεσσαλονίκη Κέντρο, καινούργιο	
	ΜΟΝΟΚΛΙΝΟ	€ 68
	ΔΙΚΛΙΝΟ	€ 78
	ΤΡΙΚΛΙΝΟ	€ 88
9ον	HOTEL EGNATIA PALACE Α΄κατηγορίας Θεσσαλονίκη Κέντρο, ολοκαίνουργιο	
	ΜΟΝΟΚΛΙΝΟ	€ 90
	ΔΙΚΛΙΝΟ	€ 100
	ΤΡΙΚΛΙΝΟ	€ 125

● Τα παραπάνω ξενοδοχεία διαθέτουν T.V. σε όλα τα δωμάτια
● Στις τιο πάνω τιμές σύμπεριλαμβάνεται πρωινό σε μπουφέ
● Ακόμη σε μας θα βρείτε αεροπορικά και ατμοπλοϊκά εισιτήρια όλων των εταιριών.

ΜΠΑΣΚΕ

Παίρνουν σειρά οι παίκτες

• Η επιστροφή του Βασίλη Φραγκιά σηματοδοτεί τις εξελίξεις στην υπόθεση "ρόστερ"

• Αλλάζουν τα δεδομένα με Βαλαβανίδη, ξαναζεσταίνεται η περίπτωση Τσέλιου

Ηταν λίγο ως πάρα πολύ αναμενόμενο, μετά τις εκλογές στην διοίκηση του Κολοσσού, να μπουν τα πράγματα σε μια σειρά και να ξεκινήσουν και πάλι οι επαφές και οι συζητήσεις με παίκτες αυτή τη φορά όχι σε φιλολογικό επίπεδο. Σήμερα επιστρέφει ο **Βασίλης Φραγκιάς** και η υπόθεση "ρόστερ" θα τον απασχολήσει από 'δω και πέρα πολύ πιο έντονα, μαζί με τα άλλα δύο



μέλη της επιτροπής μεταγραφών. Σύμφωνα με πληροφορίες στο ακουστικό του περιμένει ο **Ανδρέας Δρακόπουλος** ο οποίος φέρεται να είναι πιο κοντά και από τους **Σδράκα, Λούπο** και **Πατρίκ** ενώ στα υπόψη είναι και ένα μεγάλο για τα δεδομένα της κατηγορίας-όνομα. Ωστόσο πέρα από την θέση του πλέι-μέικερ η απόκτηση του οποίου είναι επιτακτική ανάγκη, οι υπόλοιπες προσθήκες είναι λογικό να εξαρτηθούν από το ήδη υπάρχον έμψυχο υλικό.

Στο "σμαραγδένιο" νησί επιστρέφει ο **Βασίλης Μπανακάκης** αυτό το Σαββατοκύριακο για να συζητήσει με ανθρώπους του Κολοσσού το ενδεχόμενο της παρου- νής του. Επίσης από που η περίπτωση του Κ **Τσέλιου** φαινόταν τελε- νη το θέμα ξαναζεσταί Αλλωστε και η επιθυμ ίδιου ήταν να μείνει "θαλασσί" και όχι να γ στη ΜΕΝΤ.

Τα δεδομένα έχουν ξει άρδην και στην περ ση του **Γιώργου Βαλαβ δη.** Πριν μερικές μέρες ρόταν δυσαρεστημένος την στάση του Κολοσ αλλά τα τελευταία 24ω χουν έρθει τα πάνω-κ και τώρα μια χαρακτηρ κάτι παραπάνω από θετι

Στην Κω τα μίνι-σούπερ μίνι

• Στο νησί του Ιπποκράτη διεξάγεται αυτό το Σαββατοκύριακο το 2ο τουρνουά

Μία εβδομάδα μετά τη διεξαγωγή του 1ου τουρνουά μίνι και σούπερ μίνι στη Ρόδο, οι ομάδες επισκέπτονται την Κω όπου θα πραγματοποιηθεί το 2ο τουρνουά για τα συγκεκριμένα τμήματα υποδομής. Από το "σμαραγδένιο" νησί συμμετέχουν οι Κολοσσός-Διαγόρας ενώ από την Κω ο Ιπποκράτης και ΑΕ Δικαίου.

Αναλυτικά το πρόγραμμα:

Μίνι

Σάββατο 7/6

- **Κλειστό Κω (12.00):** Ιπποκράτης-ΑΕ Δικαίου
- **Κλειστό Κω (13.00):** Κολοσσός-Διαγόρας
- **Κλειστό Κω (19.00):** Διαγόρας-ΑΕ Δικαίου
- **Κλειστό Κω (20.00):** Κολοσσός-Ιπποκράτης

Κυριακή 8/6

- **Κλειστό Κω (11.30):** Κολοσσός-ΑΕ Δικαίου
- **Κλειστό Κω (12.30):** Διαγόρας-Ιπποκράτης

Σούπερ Μίνι

Παρασκευή 6/6

- **Κλειστό Κω (18.00):** Ιπποκράτης-ΑΕ Δικαίου

Σάββατο 7/6

- **Κλειστό Κω (18.00):** Διαγόρας-Ιπποκράτης

Κυριακή 8/6

- **Κλειστό Κω (10.30):** Διαγόρας-ΑΕ Δικαίου

Με γυναίκες στη σύνθεση

• Η Δωδεκάνησος θα υποδεχθεί το Σάββατο (19.00) στην Κρεμαστή τον ΠΑΟΚ στο πλαίσιο της τελευταίας αγωνιστικής του πρωταθλήματος, έχοντας αθλήτριες της γυναικείας ομάδας στον πάγκο.

Στο ευρύτερο φίλαθλο κοινό το γνωστοποίησε ο πρόεδρος της Ομοσπονδίας **Γιώργος Κούζας** στην συνέντευξη Τύπου του F4 του Κυπέλλου Ελλάδας. Στο πανελλήνιο πρωτάθλημα μπάσκετ του καρότσι μπορούν κάλλιστα να αγωνιστούν οι ανδρικές ομάδες με γυναίκες στη σύνθεσή τους. Η παρουσία των αθλητριών ευνοεί και την ειδική βαθμολογία του συνόλου. Η Δωδεκάνησος η οποία διαθέτει γυναικείο τμήμα καλαθοσφαίρισης, αναμένεται να παραταχθεί στον τελευταίο της αγώνα κόντρα στον ΠΑΟΚ με δύο-τρείς αθλήτριες που προπονούνται από σήμερα μαζί με τους άνδρες.

Το παιχνίδι με τον "δικέφαλο" του βορρά είναι βαθμολικά αδιάφορο καθώς η ομάδα της Ρόδου έ- χει εξασφαλίσει κα ματικά την άνοδό της Α' εθνική. Ο **Μανώλης σταθίου** δεν θα έχει διάθεσή του τον Σάβ ρατζιά (τραυματ στον ημιτελικό του F4 το Μαρούσι), τον Βενζ **Χωραφίτη** (σταμάτησ τον **Σταύρο Μεταξ** (λόγω πειθαρχικού πτώματος). Ο αγώνας φιλοξενηθεί το Σάβ στις 19.00 στο κλειστό Κρεμαστης όπου πρ νείται και η ομάδα α τις μέρες διότι στο γ του Βενετοκλείου έχ τοποθετηθεί τραπέζι την προετοιμασία των δων πινγκ-πονγκ η θα λάβει μέρος στα ISLAND GAMES στα Ιουνίου.

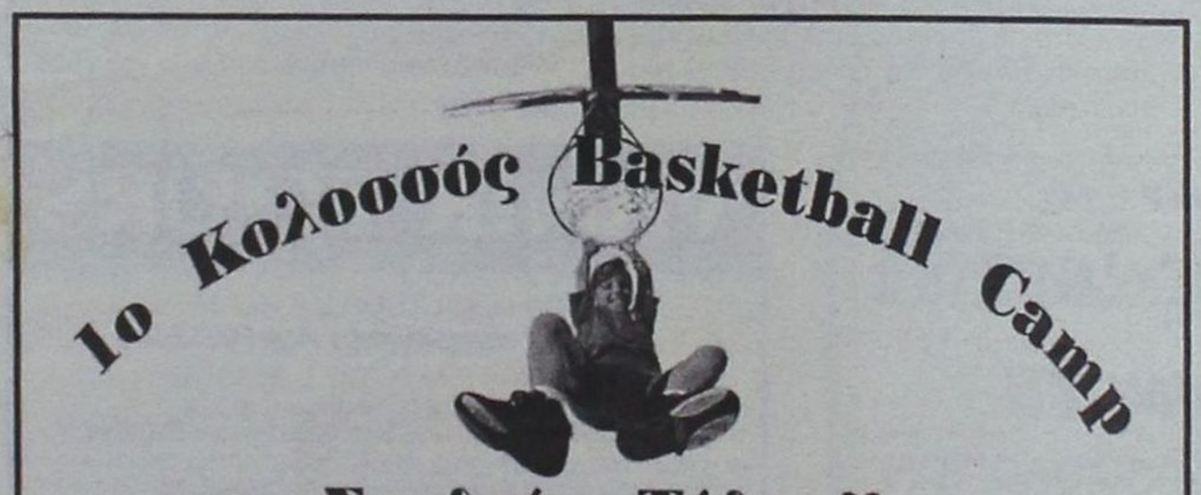

Σχολείο Τέλος!!
Ώρα για Time out...
...στο Κολοσσός Camp!!

16 -21 Ιουνίου 2003

Υπεύθυνος Βασίλης Φραγκιάς

ΠΡΟΣΚΕΚΛΗΜΕΝΟΙ

Γιώργος Καλαφατάκης | Γιώργος Πανταζόπουλος | Χρήστος Χαρίσης | Δημήτρης Καρύδας



Τηλ. επικοινωνίας 2241031843 & 6944588272, Κος Σταυρόπουλος Μπάμπης.

Χορηγοί επικοινωνίας: ΡΟΔΙΑΚΗ

PORTER MAXXI 2,2

Αποστολή: Μεταφορέ



ΕΩΣ 60 ΔΟΣΕΙΣ

Σκεφθείτε Επαγγελματικά

PIAGGIO

ΑΒΕΤΕ Κ. ΚΩΣΤΑΡΙΔΗΣ

Καναδά 12 • Τηλ.: 22410 78577

ΣΥΓΧΡΟΝΑ ΦΡΟΝΤΙΣΤΗΡΙΑ

ορόσημο
ΘΕΜΕΛΙΟ

Α' ΒΑΘΜΙΑΣ ΕΚΠΑΙΔΕΥΣΗΣ

νέπεια **συνεχίζουμε** να προσφέρουμε τις σίες μας και για **πρώτη φορά**
ά **τη θερινή περίοδο (Ιούλιο-Αύγουστο)**,
νοντας υπόψη τις ιδιαιτερότητες του κάθε ή, παρέχουμε τη δυνατότητα επανάληψης ης, κάλυψης κενών και προετοιμασία για τη ονιά

σε μονομελή ή διμελή γκρουπ.

ς για την επόμενη σχολική χρονιά:
εγγραφές έως **18** Ιουνίου.
αφές από 1η Αυγούστου.
ρξη μαθημάτων για τις τάξεις Β', Γ' είου στις **4** Αυγούστου.

ΤΜΗΜΑΤΑ
Θεωρητικής -Θετικής -Τεχνολογικής Κατεύθυνσης

*Γιατί η σωστή **θεμελίωση** της γνώσης τοτελεί **ορόσημο** στην πορεία του μαθητή.*

Πληροφορίες-εγγραφές
Καθημερινά : 3-9 το απόγευμα
ωτιάδη 37-Τηλ.: 22410 75194-76705
www.orosimo-rho.gr
e-mail: vyrinath@otenet.gr

Εκλεισε χθες στο υψηλότερο επίπεδο των τελευταίων μηνών

Στα...ύψη η Σοφοκλέους

Μεγάλη άνοδος του Γενικού Δείκτη σε ποσοστό 3,35%

Το νέο ράλι, στο οποίο επιδόθηκαν τα «βαριά χαρτιά», είχε ως αποτέλεσμα ο Γενικός Δείκτης να διασπάσει με ιδιαίτερη δύναμη και το επίπεδο των 1.800 μονάδων, κλείνοντας στο υψηλότερο επίπεδο από τις αρχές Δεκεμβρίου του 2002, ενώ για πρώτη φορά εδώ και αρκετούς μήνες ο καθαρός όγκος συναλλαγών ξεπερνά τα 200 εκατ. ευρώ.

Το υψηλό αγοραστικό ενδιαφέρον που εκδηλώθηκε για μετοχές της υψηλής κεφαλαιοποίησης, σε μεγάλο βαθμό οφείλεται σε κινήσεις ξένων θεσμικών χαρτοφυλακίων, όπως ανέφεραν έγκυροι χρηματιστηριακοί κύκλοι. Ο Γενικός Δείκτης έκλεισε στις 1.839,69 μονάδες, έναντι 1.779,98 μονάδων της προηγουμένης μέρας, καταγράφοντας άνοδο 59,71 μονάδων ή σε ποσοστό 3,35%. Ο δείκτης FTSE/ASE 20 έκλεισε στις 923,40 μονάδες, με άνοδο σε ποσοστό 4,18%, ενώ ο δείκτης FTSE/ASE 40 έκλεισε στις 191,51 μονάδες, με άνοδο σε ποσοστό 2,53%. Ο δείκτης FTSE/ASE SMALLCAP 80 έκλεισε στις 507,47 μονάδες, ενισχυμένος σε ποσοστό 2,78%, ενώ ο δείκτης FTSE 140 έκλεισε στις 2.126,83 μονάδες, με αύξηση σε ποσοστό 3,76%. Ο δείκτης υψηλής κυκλοφοριακής ταχύτητας έκλεισε στις 1.091,99 μονάδες, ενισχυμένος σε ποσοστό 2,98%.

Από τις 363 μετοχές που διαπραγματεύθηκαν, 292 κινήθηκαν ανοδικά, 39 πτωτικά, ενώ η τιμή 32 μετοχών παρέμεινε αμετάβλητη. Η αξία των συναλλαγών ανήλθε στα 559,236 εκατ. ευρώ, εκ των οποίων τα 349,86 εκατ. ευρώ αποτέλεσαν προσυμφωνημένα πακέτα συναλλαγών. Τη μεγαλύτερη συναλλακτική δραστηριότητα παρουσίασαν οι μετοχές: ΕΛΠΕ με 43.898.448 τεμάχια, Marfin Classic με 10.578.258, ΟΤΕ με 2.080.683, Vivere με 1.380.109 και Spider με 1.214.200 τεμάχια. Τη μεγαλύτερη αξία συναλλαγών κατέγραψαν οι μετοχές των εταιριών: ΕΛΠΕ με 328,697 εκατ. ευρώ, ΟΤΕ με 20,774, Marfin Classic με 12,487 και ΔΕΗ με 12,368 εκατ. ευρώ.

Η συνολική κεφαλαιοποίηση της αγοράς διαμορφώνεται στα 69,752 εκατ. ευρώ. Η τιμή των μετοχών του δείκτη MSCI έκλεισε ως εξής:

Alpha Bank:	14,76
Coca Cola:	13,90
Eurobank:	12,56
Panafon:	5,66
Αλουμίνιο Ελλάδος:	16,98
Βιοχάλκο:	4,48
ΔΕΗ:	14,52
Εθνική:	14,04
ΕΛΠΕ:	6,16
Ελληνική Τεχνοδομική:	5,98
Εμπορική:	13,72
Επιχειρήσεις Αττικής:	2,01
ΕΥΔΑΠ:	4,02
Ιντρακόμ:	5,26
ΚΑΕ:	11,04
Τεχνική Ολυμπιακή:	3,06
Πειραιώς:	6,34
Τιτάν:	34,22
Motor Oil:	6,90
Folli-Follie:	12,70
ΟΤΕ:	10,00

Οι επιμέρους δείκτες έκλεισαν ως εξής:

Τραπεζικός:	3.038,30	+5,13%
Τηλεπικοινωνιών:	802,29	+1,77%
Ασφαλειών:	564,30	+6,67%
Επενδύσεων:	618,57	+3,29%
Κατασκευαστικών:	880,39	+1,54%
Κλωστουφαντουργίας:	435,02	+4,71%
Βιομηχανιών:	1.050,83	+2,45%
Συμμετοχών:	1.139,46	+4,52%
Βασικών Μετάλλων:	413,16	+2,59%
Μη μεταλλικών Ορυκτών:	762,48	+1,07%
Εκδόσεις- Εκτυπώσεις:	258,47	+1,64%
Λιανικού Εμπορίου:	765,54	+3,14%
Πληροφορικής:	422,57	+1,38%
Ειδών Λύσεων Πληροφορικής:	228,17	+3,07%
Χονδρικό εμπόριο:	401,09	+4,22%
Τρόφιμα- ποτά:	438,63	+2,81%
Παράλληλη Αγορά:	141,49	+2,14%
Διυλιστήρια:	993,70	+1,50%
Διαχείρισης Ακίνητης Περιουσίας:	844,05	+0,65%

SHOW CENTER PALACE

ίντε το γάμο σας να ξεχωρίζει!
άντε την δεξίωσή σας με επιτυχία!
Και κάθε κοινωνική σας εκδήλωση
αντιπροσωπεύει

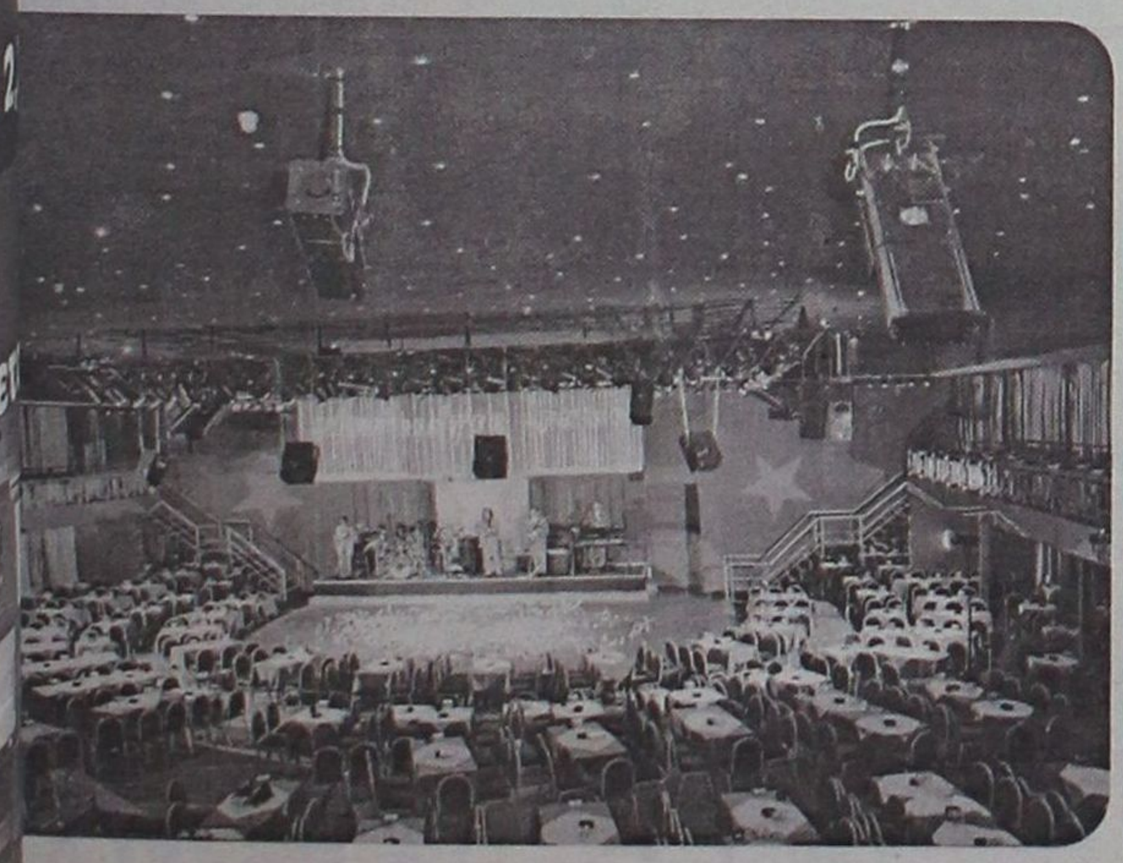

αζί θα φτιάξουμε το μενού που θέλετε
και τις *τιμές* που θέλετε

22410 39100, 6977 008569, κ. Ρούλιος

ALHAMBRA TRAVEL
Ειδικές τιμές για τις ακόλουθες ημερομηνίες,
6-13-20-27 Ιουνίου
ΟΝΕΙΡΕΜΕΝΗ ΚΡΟΥΑΖΙΕΡΑ!!!
ROYAL OLYMPIC CRUISES

7ήμερη κρουαζιέρα
"Μεσογειακό Μεγαλείο"
με το υπερπολυτελές
«Olympia Voyager»

ΠΡΟΣΦΟΡΑ*
50%
έκπτωση!

ΗΜΕΡΑ	ΛΙΜΑΝΙ	ΑΦΙΞΗ	ΑΝΑΧ
Παρασκευή	Πειραιάς		17.00
Σάββατο	Εν πλω	-	-
Κυριακή	Γένοβα (Πορτοφίνο) Ιταλία	07.00	13.00
	Νίκαια (Μόντε Κάρλο) Γαλλία	17.30	01.00
Δευτέρα	Τσιβιτοβέκια (Ρώμη) Ιταλία	10.30	19.00
Τρίτη	Μεσσίνα (Τσορμίνα) Ιταλία	08.00	13.00
Τετάρτη	Κουσάντασι (Εφεσος)Τουρκία	15.00	20.00
	Σάμος-Πυθαγόρειον^	21.30	24.00
Πέμπτη	Ρόδος	07.00	13.00
	Κως^	16.30	20.30
Παρασκευή	Πειραιάς	08.00	

^ Αποβίβαση με βάρκες

ΚΑΤΗΓΟΡΙΑ	ΤΙΜΗ ΚΑΤΑΛΟΓΟΥ	ΤΙΜΗ ΠΡΟΣΦΟΡΑΣ
ΤΑ	1.638€	819€
ΤΒ	1.568€	784€
ΤC	1.499€	749€
Α	1.142€	571€
DA	1.088€	544€
D	1.029€	514€
F	980€	490€
G	857€	433€
Λιμενικά τέλη:		145€

* Η προσφορά ισχύει μόνο για τις ημερομηνίες 6,13,20,27 Ιουνίου 2003 με το Olympia Voyager

• Οι τιμές είναι κατ' άτομο σε δίκλινη καμπίνα • Στις τιμές συμπεριλαμβάνεται πλήρης διατροφή (4 γεύματα) επί του πλοίου και το πρόγραμμα διασκέδασης των επιβατών. Δεν συμπεριλαμβάνεται η κατανάλωση ποτών και οι προαιρετικές εκδρομές • Όλοι οι επιβάτες πληρώνουν λιμενικά τέλη. Όλοι οι επιβάτες πρέπει να έχουν ελληνικό διαβατήριο σε ισχύ • Παιδιά έως 16 ετών όταν μοιράζονται την καμπίνα με δύο ενήλικες πληρώνουν μόνο τα λιμενικά τέλη 145€ το άτομο • Μονόκλινες καμπίνες έχουν επιβάρυνση στην τιμή 50% • Από την προσφορά εξαιρούνται οι σουίτες SA, SB, SC • Ο αριθμός των καμπινών είναι περιορισμένες και θα τηρηθεί απόλυτη σειρά προτεραιότητας στην κράτησή τους.

ROYAL OLYMPIC CRUISES

ΠΛΗΡΟΦΟΡΙΕΣ - ΚΡΑΤΗΣΕΙΣ: ALHAMBRA TRAVEL
Δ. ΘΕΟΔΩΡΑΚΗ 13 • Τηλ.: 22410-37052, 25698, 29415

OLYMPIA VOYAGER
Καθελκύστηκε τον Ιούνιο του 2000 και βραβεύτηκε από την LLOYDs CRUISE INTERNATIONAL ως το πιο σημαντικό νεότευκτο κρουαζιερόπλοιο. Είναι το ταχύτερο στον κόσμο και μας δίνει τη δυνατότητα να σχεδιάζουμε μοναδικές κρουαζιέρες, με περισσότερα λιμάνια προσέγγισης, ενώ για τις ώρες εν πλω η ασύγκριτη πολυτέλεια των χώρων του και το έμπειρο προσωπικό θα σας χαρίσουν στιγμές απόλαυσης και χαλάρωσης

Για επιπλέον πληροφορίες και κρατήσεις απευθυνθείτε στον τουριστικό σας πράκτορα

Pellos Travel

ΕΚΔΡΟΜΕΣ ΙΟΥΝΙΟΥ 2003

Ο **Σύλλογος Εκπαιδευτικών Πρωτοβάθμιας Εκπαίδευσης και Προσχολικής Αγωγής Ρόδου Δωδεκανήσου**, διοργανώνει **4ΗΜΕΡΗ** εκδρομή του **ΑΓΙΟΥ ΠΝΕΥΜΑΤΟΣ** στην πανέμορφη **ΛΕΡΟ,** σε συνεργασία με το Pellos Travel

ΑΝΑΧΩΡΗΣΗ 13/06/03 στις 15:00 μ.μ. με το F/B «ΔΙΑΓΟΡΑΣ»
ΕΠΙΣΤΡΟΦΗ 16/06/03 στις 18:30 μ.μ.

ΠΡΟΓΡΑΜΜΑ:
ΗΜΕΡΑ 1Η
15:00 Αναχώρηση με το F/B «Διαγόρας» για Λέρο. Άφιξη στο νησί της Λέρου. Επιβίβαση σε πούλμαν, τακτοποίηση στο ξενοδοχείο, υπόλοιπο ημέρας ελεύθερο. Διαν/ση.
ΗΜΕΡΑ 2Η
Πρωινό στο Ξ/Δ. Ελεύθερη μέρα. Το βράδυ προαιρετική διασκέδαση. Διαν/ση.
ΗΜΕΡΑ 3Η
Πρωινό στο Ξ/Δ. Ελεύθερη μέρα. Διαν/ση.
ΗΜΕΡΑ 4Η
Πρωινό στο Ξ/Δ. Ελεύθερος χρόνος. Το απόγευμα στις 18:30 αναχώρηση για Ρόδο. Άφιξη στη Ρόδο, τέλος εκδρομής.

Στην τιμή περιλαμβάνονται:
1. Εισιτήρια πλοίου.
2. Ξενοδοχείο με πρωινό (3 διανυκτερεύσεις)
3. Μεταφορές με κλιματιζόμενα πούλμαν.
4. Ταξιδιωτική ασφάλεια.
5. Συνοδός του γραφείου .
6. Φ.Π.Α

Τιμή 114,00 το άτομο σε δίκλινο δωμάτιο με πρωινό

Δεν περιλαμβάνονται
1. Προαιρετική διασκέδαση σε κέντρο.
2. Φιλοδωρήματα, τηλέφωνα.

ΤΡΙΗΜΕΡΟ ΤΟΥ ΑΓΙΟΥ ΠΝΕΥΜΑΤΟΣ
ΕΚΔΡΟΜΗ 1η: ΜΕ ΤΟ «Blue Star» ΣΤΑ ΕΛΛΗΝΙΚΑ ΝΗΣΙΑ
ΑΜΟΡΓΟΣ-ΠΑΡΟΣ-ΣΥΡΟΣ

ΑΝΑΧΩΡΗΣΗ 14/06/03 ώρα 10:00 το πρωί
ΕΠΙΣΤΡΟΦΗ 17/06/03 ώρα 07:00 το πρωί

ΠΡΟΓΡΑΜΜΑ
ΠΡΩΤΗ ΜΕΡΑ
Αναχώρηση από Ρόδο το πρωί στις 10.00 για Αμοργό. Άφιξη στην Αμοργό στις 15.30. Τακτοποίηση στο Ξενοδοχείο. Ελεύθερο απόγευμα. Διανυκτέρευση.
ΔΕΥΤΕΡΗ ΜΕΡΑ
Πρωινό στο Ξ/Δ. Αναχώρηση για Πάρο στις 10.00 το πρωί. Άφιξη στην Πάρο στις 14.30. Επιβίβαση σε πούλμαν, άφιξη στο Ξ/Δ, τακτοποίηση. Βόλτα στην πόλη. Το βράδυ προαιρετική διασκέδαση με Παριώτικα τραγούδια. Διανυκτέρευση.
ΤΡΙΤΗ ΜΕΡΑ
Πρωινό στο Ξ/Δ. Προαιρετική εκδρομή στην Αντίπαρο. Το απόγευμα στις 14.30 αναχώρηση για Σύρο με Blue Star Ferries. Άφιξη στη Σύρο στις 18.00, ελεύθερος χρόνος για βόλτα στην Ερμούπολη. Αναχώρηση για Ρόδο στις 23.30 με το Blue Star-1. Διαν/ση εν πλω.
ΤΕΤΑΡΤΗ ΜΕΡΑ
Αφιξη στη Ρόδο στις 7.0 το πρωί. Τέλος εκδρομής

Στην τιμή περιλαμβάνονται:
1. Εισιτήρια πλοίου με το «Blue star».
2. Ξενοδοχεία 3 αστέρων με πρωινά.
3. Μεταφορές με κλιματιζόμενα πούλμαν
4. Ταξιδιωτική ασφάλεια.
5. Συνοδός του γραφείου .

Τιμή 159,00€

ΤΡΙΗΜΕΡΟ ΤΟΥ ΑΓΙΟΥ ΠΝΕΥΜΑΤΟΣ
ΕΚΔΡΟΜΗ 2η: ΕΛΛΗΝΙΚΑ ΝΗΣΙΑ-ΤΟΥΡΚΙΑ
ΚΑΣΤΕΛΟΡΙΖΟ-ΑΝΤΙΦΙΛΟΣ(ΚΑΣ)- ΠΑΤΑΡΑ-ΛΙΒΙΣΙ- ΝΕΑ ΜΑΚΡΗ(FETHIYE)

ΑΝΑΧΩΡΗΣΗ 14/06/03 08:30 το πρωί
ΕΠΙΣΤΡΟΦΗ 16/06/03 18:00 το απόγευμα

Στην τιμή περιλαμβάνονται:
1. Ξενοδοχεία 4**** με πρωινό και φαγητό.
2. Μεταφορές με κλιματιζόμενα πούλμαν
3. Εισιτήρια πλοίου
4. Ταξιδιωτική ασφάλεια.
5. Συνοδός του γραφείου .
6. Φόροι εισόδου και εξόδου

Τιμή 159,00€

ΤΡΙΗΜΕΡΟ ΤΟΥ ΑΓΙΟΥ ΠΝΕΥΜΑΤΟΣ
ΕΚΔΡΟΜΗ 3η: KUSADASI-ΣΑΜΟΣ
ΡΟΔΟΣ-ΜΑΡΜΑΡΙΣ-ΕΦΕΣΟΣ-KUSADASI-ΣΑΜΟΣ-KUSADASI-ΜΑΡΜΑΡΙΣ-ΡΟΔΟΣ

ΑΝΑΧΩΡΗΣΗ 14/06/03 08:00 το πρωί
ΕΠΙΣΤΡΟΦΗ 16/06/03 18:00 το απόγευμα

ΕΚΔΡΟΜΗ 4η
6ΗΜΕΡΗ ΕΚΔΡΟΜΗ ΣΤΗ ΣΥΡΟ-ΤΗΝΟ (ΠΑΝΑΓΙΑ ΤΗΣ ΤΗΝΟΥ)-ΠΑΡΟΣ (ΕΚΑΤΟΝΤΑΠΥΛΙΑΝΗ)

ΑΝΑΧΩΡΗΣΗ 26/06/03 • ΕΠΙΣΤΡΟΦΗ 1/07 ΜΕ ΤΟ "BLUE STAR"

Στην τιμή περιλαμβάνονται:
1. Εισιτήρια πλοίου Ρόδος-Σύρος-Τήνος-Πάρος-Σύρος-Ρόδος με το «Blue star»
2. Ξενοδοχεία 3 αστέρων με πρωινά
3. Μεταφορές με κλιματιζόμενα πούλμαν
4. Ταξιδιωτική ασφάλεια.
5. Συνοδός του γραφείου .

ΕΚΔΡΟΜΗ 2η
ΚΩΝΣΤΑΝΤΙΝΟΥΠΟΛΗ -ΚΡΟΥΑΖΙΕΡΑ ΣΤΟ ΒΟΣΠΟΡΟ-ΠΡΙΓΚΗΠΟΝΝΗΣΑ ΑΠΟ 28/06/2003 -3/07/2003

ΠΡΟΓΡΑΜΜΑ ΕΚΔΡΟΜΗΣ:
ΡΟΔΟΣ-ΜΑΡΜΑΡΙΣ -ΕΦΕΣΟΣ -ΣΜΥΡΝΗ- ΑΠΟΛΛΩΝΙΑ- ΠΡΟΥΣΑ-ΚΩΝΣΤΑΝΤΙΝΟΥΠΟΛΗ-BANDIRMA-ΣΜΥΡΝΗ -ΜΑΡΜΑΡΙΣ-ΡΟΔΟΣ

Στην τιμή περιλαμβάνονται:
1. Εισιτήρια Ρόδος-Μαρμαρίς- Ρόδος με καταμαράν.
2. 5 πρωινά (μπουφέ)-5 Δείπνα
3. Δωμάτια δίκλινα και τρίκλινα σε ξενοδοχεία 4****
4. Μεταφορές με κλιματιζόμενα πούλμαν
5. Ξεναγήσεις στην Ελληνική γλώσσα από διπλωματούχο Ξεναγό.
6. Ταξιδιωτική ασφάλεια.
7. Συνοδός του γραφείου .
8. Φόροι εισόδου και εξόδου

Τιμή έκπληξη

Για περισσότερες πληροφορίες, κρατήσεις και αναλυτικά προγράμματα στο πρακτορείο γενικού τουρισμού:

PELLOS TRAVEL
ΛΕΩΦΟΡΟΣ ΚΑΛΛΙΘΕΑΣ FALIRAKI
ΤΗΛ 22410 87615, 22410 86298 • FAX 22410 87616

Με επίκεντρο τον Αλέξανδρο Γιωτόπουλο

Ανέβηκαν χθες οι τόνοι στη δίκη μελών της 17Ν

Αιτία η πλαστή άδεια οδήγησης του κατηγορούμενου

Ανέβηκαν οι τόνοι στη δίκη των κατηγορουμένων για συμμετοχή στη 17Ν, όταν ο πρόεδρος του δικαστη ανέγνωσε έγγραφο, που αφορά την πλαστή γαλλική άδεια οδήγησης, που βρέθηκε στην κατοχή του Αλέξαν Γιωτόπουλου.

Η άδεια ανήκει στη Γαλλίδα υπήκοο Hons Cristian και εντοπίστηκε απο τις γαλλικές αρχές σε κρησφύγετο της ΛΕΑ στο Παρίσι.

Η Γαλλίδα Hons Cristian εργάζεται απο το 1971 στην Αθήνα ως καθηγήτρια γαλλικών.

Ο εισαγγελέας ρώτησε τον Αλέξανδρο Γιωτόπουλο αν είχε στην κατοχή του πριν το 1996 άλλη ταυτότητα, επειδή το πλαστό δελτίο ταυτότητας, με το οποίο κυκλοφορούσε στο όνομα Μιχάλης Οικονόμου, έχει ημερομηνία έκδοσης το 1996.

Ο Αλέξανδρος Γιωτόπουλος, αφού είδε τη φωτογραφία της Cristian στο έγγραφο, είπε πως δεν την γνωρίζει και επιφυλάχθηκε να απαντήσει στην απολογία του.

Ο συνήγορος υπεράσπισης του κατηγορουμένου, Κώστας Χρυσικόπουλος, κατήγγειλε οτι πρόκειται για ενημερωτικό σημείωμα και όχι για επίσημο έγγραφο.

Ο εισαγγελέας της έδρας, Χρήστος Λάμπρου, επιφυλάχθηκε να λάβει γνώση για την προέλευση του εγγράφου και να ενημερώσει το δικαστήριο.

Ο αναπληρωτής εισαγγελέας, Βασίλης Μαρκής, εμφανώς εκνευρισμένος ρώτησε τον Αλέξανδρο Γιωτόπουλο πως βρέθηκε στα χέρια του η γαλλική άδεια οδήγησης.

Γιωτόπουλος: Το αγνοώ. Ενας παλιός αντιστασιακός μου έφτιαξε τα χαρτιά. Τον ήξερα απο τη δικτατορία. Εγώ χτύπησα τα στοιχεία με τη γραφομηχανή, που είχα στο σπίτι.

Μαρκής: Πως βρέθηκε ομως στις γιάφκες της 17Ν;

Γιωτόπουλος: Η ταυτότητα είναι το 1976 και όχι του 1996.

Πρόεδρος: Απαντήστε μας, ομως, πότε συμπληρώσατε την πλαστή άδεια οδήγησης.

Γιωτόπουλος: Τη δεκαετία του '80.



ΑΠΕΣΥΡΘΗ ΕΓΓΡΑΦΟ

Την απόσυρση απο τον κατάλογο των αναγνωστέων, του εγγράφου το οποίο επικαλούμενο ανεπίσημες πληροφορίες απο τις γαλλικές αρχές, παραθέτει στοιχεία για τη ζωή και την επαγγελματική δραστηριότητα της Γαλλίδας υπηκόου HONS CRISTIAN, στο όνομα της οποίας ήταν η πλαστή άδεια οδήγησης του Αλέξανδρου Γιωτόπουλου, ζήτησε ο Εισαγγελέας της έδρας κ. Χρήστος Λάμπρου.

Ο εισαγγελέας τόνισε ότι δεν μπορεί να περιληφθεί στα αναγνωστέα έγγραφα ένα ενημερωτικό σημείωμα που δεν έχει σφραγίδα, η οποία να δηλώνει την επίσημη αρχή απο την οποία εστάλη.

Ο συνήγορος υπεράσπισης του Αλέξανδρου Γιωτόπουλου κ. Ιωάννης Ραχιώτης διαμαρτυρήθηκε για το γεγονός ότι το έγγραφο υπήρχε στη δικογραφία και χαρακτήρισε περίεργο τον τρόπο με τον οποίο έφθασε στο δικαστήριο.

Ο κ. Ραχιώτης υποστήριξε ότι το συγκεκριμένο έγγραφο περιείχε πληροφορίες για έναν άνθρωπο που παρακολουθείτο η ζωή του και το αποκάλεσε έγγραφο φακελώματος.

Νωρίτερα, αναγνώστηκε η αξιολόγηση των εργαστηρίων της ασφάλειας επί των περίπου 40 κλειδιών που βρέθηκαν στο σπίτι της συντρόφου του Αλέξανδρου Γιωτόπουλου κ. Μαρί Τερέζ Πεινό, στο Βύρωνα.

Σύμφωνα με το πόρισμα του ελέγχου, τρία απο τα κλειδιά αυτά άνοιγαν την πόρτα της πολυκατοικίας στην οδό Δαμάρεως κ δύο κλειδαριές του δ ρίσματος που είχε μοποιηθεί ως γιάφκ "17 Νοέμβρη".

Η υπεράσπιση του Γ πουλου ζήτησε να αναγνωστεί το συγκε νο έγγραφο, θεωρ ότι η εξέταση των κλε έχει γίνει χωρίς ανα εντολή. Η συνήγορος λιτικής Αγωγής κ. Τσόλκα, που εκπρο την οικογένεια Μπακ νη, επισήμανε στο δικ ριο ότι ο έλεγχος ενη πλαίσιο της αστυν προανάκρισης, κα κλειδιά ήταν στα τ ρια της ασφάλειας στ περασμένο Ιούλιο.

Η δίκη συνεχίζετ ανάγνωση εγγράφων

ΣΗΜΕΡΑ Η ΣΥΝΕΧΕΙΑ

Νωρίτερα διεκπ ακροαματική δι κασία ενώπιον Τριμελούς Εφετείου κουργημάτων κάθ δικαστήριο αναγνώ όλα τα έγγραφα που προκαθοριστεί για σή

Η δίκη θα συνεχ μερα με την κατά τύρων (γραφολόγ μάρτυρες προτε από την πολιτική

Νωρίτερα, ο σ του Αλέξανδρου Γ λου κ. Γιάννης αναφερόμενος στ σμα των εργαστη Ασφάλειας για τη γηση των κλειδ βρέθηκαν στο Γιωτόπουλου ότι υπάρχουν κλ παρακολουθούν κασία και ανάλ πορείας της δίκ στέλλουν στο δι διάφορα χαρτιά.

"Καταδικάστε τ πουλο, αλλά κατ τον δίκαια και ανέφερε μεταξύ κ. Ραχιώτης.



Ο Τριάντος Τριανταφυλλίδης,

μετά από μια δεκαετία στο χώρο του τραγουδιού και της μουσικής, κυκλοφόρησε την πρώτη δισκογραφική του δουλειά με τίτλο ΑΡΧΑΓΓΕΛΟΣ που περιλαμβάνει 12 ελαφρολαϊκά τραγούδια.
Είναι σε στίχους και μουσική Δημήτρη Κουλέτση, Φόντα Θεοδώρου και Θέμη Τσιμπίδη. Ο Τριάντος κατάγεται από τη Ρόδο και αυτό τον καιρό είναι στο νησί για διακοπές, μετά από μία επιτυχημένη σεζόν στο κέντρο «ΚΑΡΑΒΙ» στη Γλυφάδα.
Ήδη έχει ετοιμάσει και το επόμενο CD, που θα κυκλοφορήσει σύντομα, περίπου το Σεπτέμβρη. Το CD Αρχάγγελος υπάρχει σε όλα τα καταστήματα δίσκων της Ρόδου και είναι μια ευχάριστη πρόταση στα ελληνικά μουσικά δρώμενα. Είναι σε πολύ καλή τιμή! Και σίγουρα αξίζει πολύ περισσότερο.



ο Τριάντος θα κάνει μια σειρά εμφανίσεων στη Ρόδο και τα Δωδεκάνησα φέτος το καλοκαίρι

ΜΠΟΥΤΙΚ CHIC
Μπικίνι από 20
ΔΗΜ. ΘΕΜΕΛΗ 63, ΡΟΔΟΣ
ΤΗΛ. (22410)37255
XXL SIZES
σε μοντέρνα ρούχα
ΠΕΡΝΟΥ 80 -ΑΦΑΝΤΟΥ, Ρ
ΤΗΛ. (22410)52429

ΟΙ

ΤΗ

ΚΟΙΝ

ΜΠΙΚΕΣ

XL

ΟΥ 60

ΤΗΛ.

αζα ένα άρθρο τικά με την πόλη Βαρκελώνης με τόλη που οι άν- ειρεύονται με τα κτά . Δεν κρύβω ο ζήλεψα το πε- συσχετίζοντας το λη της Ρόδου. Η με τις χίλιες ομορ- να πρόσωπο πο- γεμάτο από το ων πολλών πολι- αρκετά ρυτιδια- τις δικές μας ση- ιρενέργειες. Πά- αλούργησαν πο- αν ιστορία, κατα- μνημειακά σύνο- κτίρια που κατα- σαν δείγματα αρ- ης γραφής. Όμως άρχει η σύγχυση τονικής ταυτότη-

χολούνται με το , με την οικοδο- κατασκευή , με γία , με την φύση. ις με περίσσευμα σίας δεν έχει κα- την εμφύτευση ινότητας και της ας πράξεων. Το δεν είναι αφη- οια. Είναι ο περί- καθενός μέσα αναπτυσσόμα- ίδουμε, ολοκλη- ον βιολογικό μας ι υπόθεση του ε- υς εμείς, των ό- ίρα θεώρηση ότι λον είναι υπόθε- είναι εσφαλμένη Η κοινωνία η ίδια ουργός αλλά και ις κάθε δημιουρ- ναι καθήκον των μεταλαμπαδεύ- νωση της κατα- αι την τέχνη της του περιβάλλο-

Ο ΜΗΧΑΝΙΚΟΣ ΚΑΙ Ο ΡΟΛΟΣ ΠΟΥ ΚΑΛΕΙΤΑΙ ΝΑ ΠΑΙΞΕΙ

Αναβάθμιση μέσα από την κοινωνική αποδοχή...



Γράφει ο
Αγαπητός Ξάνθης,
αρχιτέκτονας

ντος στους πολίτες και να ταράξουν την λιμνάζοντα νερά της σημερινής αδράνειας και της σκληρής αδιαφορίας μας.

Ο τεχνικός κόσμος οφείλει να πρωταγωνιστήσει στον σεβασμό του δομημένου χώρου και να το πράξει στο όνομα της κοινωνίας και όχι της συντεχνιακής συμπεριφοράς. **Η συμμαχία με την κοινωνία για ένα καλύτερο κτισμένο αύριο θεμελιώνει και την αναβάθμιση του ρόλου του μηχανικού**. Οι έριδες και οι συγκρούσεις μεταξύ μελών της τεχνικής ομάδας δημιουργούν αρνητικά αντανακλαστικά και αφήνουν πικρές γεύσεις στο κοινωνικό ιστό αναδεικνύοντας την αυτοεπιβίωση σαν αυτοσκοπό της επιστήμης. Η διαβάθμιση των αρμοδιοτήτων και η κλιμακωτή δυνατότητας δράσης και μελέτης είναι το ζητούμενο με πνεύμα συναπόφασης και όχι βεβαίως με υπονοούμενα μεταξύ των τεχνικών κλάδων που δεν απηχούν την λαϊκή απαίτηση για ένα αρμονικό και συντονισμένο δομημένο περιβάλλον.

Οι όροι , η διαχείριση , η κατεύθυνση και η παραγωγή του δομημένου χώρου επιδρά άμεσα στην διάσωση της κοινωνικής μνήμης και της ιστορικής αυτοσυνειδησίας ενός τόπου. Οι πολιτικοί ταγοί που αποφασίζουν και εκτελούν οφείλουν να αντιληφθούν την αναγκαιότητα της παρουσίας των μηχανικών στο πρόγραμμα ανάπτυξης. Ως εκφραστές της λαϊκής εντολής οφείλουν να αγκαλίσουν την τέχνη της κατασκευής απομακρύνοντας την προκατάληψη της ατελεσφορίας και των μικροσυμφερόντων.

Το κράτος οφείλει να επανεξέταση τα νέα δεδομένα και να καθορίσει κανόνες άσκησης επαγγέλματος με βάση την τεχνική παιδεία και όχι απλά την εκπαίδευση. Το Υ.ΠΕ.ΧΩ.ΔΕ με συνεργασία όλου του τεχνικού κόσμου (και όχι το Υπ. Παιδείας) είναι ο αρμόδιος φορέας διαλεύκανσης των επαγγελματικών δικαιωμάτων. Σε ένα καθαρό πεδίο κανένας δεν μπορεί να αντισταθεί και να αντιδράσει. Το άνοιγμα του διαλόγου πάνω σε προτάσεις του Υ.ΠΕ.ΧΩ.ΔΕ είναι θέμα όλων των τεχνικών ανεξάρτητα των κατοχυρωμένων γνώσεων και εμπειριών.

Στο όνομα της παγκοσμιοποίησης δεν πρέπει να θυσιαστεί η τέχνη της επιστήμης και της μόρφωσης σε όλο το φάσμα της αναπτυξιακής πορείας.

Η πιθανή παραγωγή φθηνού επιστημονικού δυναμικού ή ακόμη οποιουδήποτε ανειδίκευτου που δηλώνει "εργολάβος" θα καταπέσει κάτω από το γνωστικό αντικείμενο της αντισεισμικής μελέτης του μπετόν και της επιχειρούμενης ασφάλειας των έργων.

Η πιθανή ολιγοπώληση στα τεχνικά τεκταινόμενα από όπου και να προέρχεται δεν αναδεικνύει την πλουραλιστική φιλοσοφία της δημιουργίας με άμεσα αρνητικά αποτελέσματα στο ίδιο το περιβάλλον. Η αθροιστική παρέμβαση με καθαρούς όρους γνήσιας δουλειάς από όλες τις τεχνικές πτυχές διατηρεί την αξιοπρέπεια του επαγγέλματος του μηχανικού με θετικό αντίκτυπο στην ίδια την κοινωνία.

Η αποδοτικότητα και η προσδοκία για ένα θετικό αποτέλεσμα δεν έρχεται μέσα από την μάχη χαρακωμάτων και στατικών ιδεών. Έρχεται με συμμετοχικές διαδικασίες και με τους παράπλευρους εταίρους. Οι αποκλεισμοί και οι μοναδικότητες σε ένα κόσμο που τρέχει με ιλιγγιώδη ταχύτητα είναι τροχοπέδη στην ορθολογιστική και ισόρροπη ανάπτυξη που κοπτόμαστε όλοι για αυτήν.

Το Τ.Ε.Ε σαν επίσημος επιστημονικός φορέας της πολιτείας με τα όργανα του έχει καθήκον να συμπτύξει τις τεχνικές δυνάμεις του τόπου και να δώσει μία νέα πνοή , ένα νέο όραμα στην κατασκευή. Να ξεφύγει από την διαχείριση του απλού και να σχεδιάσει και να φαντασθεί ένα κόσμο τεχνικά καινοτόμο με σύνθετες απόψεις.

Η λέξη υποβάθμιση είναι δείκτης αναγνωρισημότητας και αποδοχής από την ίδια την κοινωνία.

Οι διπλωματούχοι μηχανικοί αγωνιώντας για το αύριο και έχοντας ένα νέο ευρωπαϊκό περιβάλλον δίπλα τους δηλώνουν την απαξιωτική συμπεριφορά της πολιτείας προς αυτούς και την υποβάθμιση των διπλωμάτων τους σε σχέση με τους υπόλοιπους τεχνικούς κλάδους.

Η πολιτεία εδώ κωφεύει και επιχειρώντας στεγνά νομοθετικά να λύσει προβλήματα ετών καθορίζει με αδικαιολόγητες σπαστικές κινήσεις το καινούργιο θεσμικό πλαίσιο των ιδιωτικών και δημοσίων έργων. Ορίζοντας τους πάντες για τα πάντα κατασκευάσει μία δομή χωρίς δυνατούς ελεγκτικούς μηχανισμούς μεταφέροντας την όλη ευθύνη στον ιδιώτη μηχανικό. Τον αφήνει όμως παράλληλα χωρίς κρατικό οπλισμό, έρμαιο της πίεσης της αγοράς. Εξουθενώνει και καταλύει τους ελάχιστους όρους και προϋποθέσεις της κρατικής μέριμνας στο παραγόμενο προϊόν αναδεύοντας τους ελεύθερους όρους της αγοράς. Έτσι οι επαγγελματίες συγκρούονται μεταξύ τους για την επιβίωση και την αναγνωρισημότητας τους σε ένα φιλέτο παραγωγής που τείνει μειούμενο και φθίνον.

Επομένως το αιτούμενο εδώ είναι η καθιέρωση κανόνων αγοράς και παραγωγής έργου από την πολιτεία με ισότιμη συμμετοχή στην λήψη απόφασης του τεχνικού κόσμου κάτω από διαυγείς όρους και συνθήκες εργασίας για όλους. Το δικαίωμα της εργασίας είναι αδιαπραγμάτευτο και είναι κοινωνικό αγαθό. Σε αυτό όλοι μας εναποθέτουμε την ελπίδα της προόδου ενός τόπου. Όλοι οι τεχνικοί μπορούν να βρουν τον πυραμοειδή χώρο τους χωρίς παραγκωνισμούς και υποβαθμίσεις φτάνει ο κάθε ένας να γνωρίζει το αντικείμενο δράσης του.

Ο κοινωνικός-οικονομικός αχταρμάς που πάει να κυριαρχήσει στην αγορά στο τεχνικό τομέα θεωρώ ότι δεν θα βρει γόνιμο έδαφος. Είναι στο χέρι αυτών που ασχολούνται με πίστη και αφοσίωση για το περιβάλλον, για τον πολιτισμό, για τον τουρισμό, για εμάς να βρουν τις κοινές διαδρομές που θα φέρουν τον δημιουργικό πολυεπίπεδο εκσυγχρονισμό και στην κατασκευή.





ΑΝΑΚΟΙΝΩΣΗ



ΧΕΙΡΟΠΡΑΚΤΙΚΟ ΚΕΝΤΡΟ ΦΥΣΙΚΟΘΕΡΑΠΕΙΑΣ

Το Φυσικοθεραπευτήριο του
Ναχνά Χάρι θα παραμείνει κλειστό από την 2/6/03 έως και την 7/6/03
λόγο συμμετοχής του στα εργαστηριακά μαθήματα στην τεχνική της
ΣΤΕΓΝΗΣ ΒΕΛΟΝΑΣ
(Ιατρικός Βελονισμός) που θα διεξαχθούν στο Πανεπιστημιακό Νοσοκομείο Καρολίνσκα της Σουηδίας.

Η τεχνική της Στεγνής Βελόνας βασίζεται σε σύγχρονες ιατρικές μελέτες για την θεραπεία μυοσκελετικών πόνων και ΟΧΙ στην Κινέζικη Φιλοσοφία.

Χειροπρακτικό Κέντρο Φυσικοθεραπείας
Παπαλουκά 19 Α, 85100 ΡόδοςΤηλ : 22410-20982

KYDON TOURS

ΕΚΔΡΟΜΕΣ ΚΥΔΟΝ
ΠΟΙΟΤΗΤΑ–ΦΡΟΝΤΙΔΑ–ΕΓΓΥΗΣΗ
ΑΓΙΟΥ ΠΝΕΥΜΑΤΟΣ

• **ΜΙΚΡΑ ΑΣΙΑ–ΚΑΣΤΕΛΛΟΡΙΖΟ**
ΡΟΔΟΣ – ΜΑΡΜΑΡΙΣ – FETIYE – ΛΥΒΙΣΙ – ΞΑΝΘΟΣ – ΠΑΤΑΡΑ – ΚΑΛΑΜΑΚΙ – ΚΑS – ΜΥΡΑ – ΑΓΙΟΣ ΝΙΚΟΛΑΟΣ

14/6 ΣΑΒΒΑΤΟ 08.00 – 09.00
ΡΟΔΟΣ - ΜΑΡΜΑΡΙΣ. Πούλμαν πολυτελείας. Στάση ΛΙΜΝΗ DALYAN για καφέ - FETIYE (ΜΑΚΡΗ) ΛΥΒΙΣΙ επίσκεψη-προσκύνημα στην ΠΑΝΑΓΙΑ - FETIYE - ΞΑΝΘΟΣ - ΠΑΤΑΡΑ - ΚΑΛΑΜΑΚΙ και μετά μία φανταστική διαδρομή άφιξη νωρίς το απόγευμα στο ΚΑS απέναντι από το ΚΑΣΤΕΛΟΡΙΖΟ. Ελεύθερος χρόνος. Δείπνο. Διασκέδαση. Διανυκτέρευση.

• **15/6 ΚΥΡΙΑΚΗ 08.30**
Από το ΚΑS θα πάμε στα ΜΥΡΑ που βρίσκονται 35 λεπτά απόσταση. Θα προσκυνήσουμε στο φανταστικό ναό του Αγ. Νικολάου που σήμερα είναι Μουσείο. Στη συνέχεια θα επισκεφτούμε του λαξευτούς τάφους στα ΜΥΡΑ και το Θέατρο. Επιστρέφουμε νωρίς και **προαιρετική εκδρομή ΚΑΣΤΕΛΟΡΙΖΟ**. Ελληνικό καράβι μόνο 20 λεπτά απόσταση. Προσκύνημα στον Αγιο Κων/νο. Βόλτες στα πανέμορφα δρομάκια του ακριτικού Καστελόριζου και ουζάκια με μεζέ στα ταβερνάκια πάνω στη θάλασσα. Επιστροφή αργά το απόγευμα. Δείπνο. Διασκέδαση στα μπαράκια. Διανυκτέρευση.

• **16/6 ΔΕΥΤΕΡΑ 08.30**
Αναχώρηση για ΜΑΡΜΑΡΙΣ. Αφιξη νωρίς πριν τις 12.00. Περιήγηση μέχρι το ICMELER για να γνωρίσετε το ΜΑΡΜΑΡΙΣ. Χρόνος ελεύθερος. Αναχώρηση για ΡΟΔΟ στις 16.00. Αφιξη στις 17.00. Τέλος εκδρομής.
Συνοδός η κ. ΕΛΕΝΗ ΨΥΛΛΑΚΗ
ΔΗΛΩΣΤΕ ΣΥΜΜΕΤΟΧΗ ΓΡΗΓΟΡΑ
Ελάτε για πρόγραμμα. ΠΛΟΥΣΙΟ ΠΡΟΓΡΑΜΜΑ - ΦΑΝΤΑΣΤΙΚΟ ΞΕΝΟΔΟΧΕΙΟ - ΗΜΙΔΙΑΤΡΟΦΗ

ΠΡΑΚΤΟΡΕΙΟ
ΚΥΔΩΝ
Εισιτήρια-Πακέτα-Εκδρομές
ΣΑΣ ΠΕΡΙΜΕΝΟΥΜΕ!
τηλ. 2241023000-27900-75268-27722

Περιβάλλον και Κοινωνία

Η οικονομική ανάπτυξη που ξεκινά μετά τη Βιομηχανική Επανάσταση και που γενικεύεται κατά τις τελευταίες δεκαετίες του 20ού αιώνα σε όλα τα μήκη και πλάτη του πλανήτη μας, αδιαμφισβήτητα έχει φθάσει σε οριακό σημείο. Ολο και πιο συχνά επισημαίνονται πλέον οι σκοτεινές επιπτώσεις της, όπως για παράδειγμα οι κοινωνικές ανισότητες και η συνεπαγόμενη καταπίεση των ανθρώπινων ομάδων που δεν μπορούν ή δεν θέλουν να εμπλακούν στην αναπτυξιακή διαδικασία, η όξυνση του οικονομικού ανταγωνισμού μεταξύ διαφορετικών κοινωνιών και οικονομιών που συνεπάγεται αποικιοκρατικές και ιμπεριαλιστικές συμπεριφορές και πολεμικές επιχειρήσεις, η ανεργία, η κατασπατάληση φυσικών πόρων, η ρύπανση, η καταναλωτική αλλοτρίωση. Από την άλλη η ζοφερή οικολογική πραγματικότητα λειτουργεί παράλληλα με τη δεινή οικονομική και κοινωνική πραγματικότητα. Η συσσώρευση πλούτου από τους φυσικούς πόρους δε συνδυάζεται με αντίστοιχα οφέλη για τους πληθυσμούς. Αντίθετα αυτή συνδέεται με την έλλειψη κοινωνικής αλληλεγγύης, την κοινωνική αποξένωση, την εξάπλωση της βίας και της εγκληματικότητας, την ανεργία και τον κοινωνικό αποκλεισμό που καταδεικνύουν τη σημερινή αδιέξοδη πραγματικότητα.

Γράφει ο
Γιώργος Χουρδάκης,
υπεύθυνος Περιβαλλοντικής Αγωγής Α'βάθμιας Εκπαίδευσης

Ετσι λοιπόν η ανθρωπότητα έχει φθάσει σε ένα τέλμα που το χαρακτηρίζει η υποβάθμιση της ποιότητας της ζωής μας και η με μαθηματική ακρίβεια πορεία προς την καταστροφή. Σ' αυτό συμβάλλει σημαντικά η απερισκεψία και η ασυδοσία του ανθρώπινου νου σε ό,τι έχει να κάνει με τη χρήση και διαχείριση των περιβαλλοντικών πραγμάτων. Η όχι και τόσο ευχάριστη κατάσταση για τον Ανθρωπο και το Περιβάλλον μπορεί να ξεπερασθεί μόνο με έναν επανασχεδιασμό του μέλλοντος, που θα ορίζεται από τρεις βασικούς άξονες: Περιβάλλον-Κοινωνία-Οικονομία. Το τρίπτυχο αυτό ορίζει και το σύνολο των δράσεων που πρέπει να χαράξουμε για να είναι αποτελεσματική και ωφέλιμη η πολιτική μας προς ένα βιώσιμο μέλλον. Μια τέτοια στρατηγική είναι ικανή να δημιουργήσει ένα νέο όραμα, που κινείται προς μια θετική αναγνώριση και εκτίμηση του Περιβάλλοντος σαν Πηγή Ζωής, με βάση το οποίο θα το αντιμετωπίσουμε και θα το διαχειριστούμε.

Το περιβαλλοντικό αυτό όραμα θα πρέπει να αποτελέσει την κινητήρια δύναμη των μεγάλων αλλαγών που χρειάζεται η σημερινή κοινωνία. Μια τέτοια διαδικασία όμως προϋποθέτει ένα ισχυρό υπόβαθρο με αφετηρία την Περιβαλλοντική Αγωγή, της οποίας αποδέκτες θα είναι το σύνολο του πληθυσμού του πλανήτη. Αυτή περιλαμβάνει δύο σκέλη: Την Τυπική Εκπαίδευση όπου υπάγονται όλες οι βαθμίδες Εκπαίδευσης καθώς επίσης και η επιμόρφωση των εκπαιδευτικών και επαγγελματικών ομάδων που έχουν ως αντικείμενο το Περιβάλλον και την Ατυπη Εκπαίδευση στην οποία ανήκουν νέοι και ενήλικες, ατομικά ή συλλογικά, απ' όλα τα τμήματα του πληθυσμού καθώς επίσης και άτομα που συμμετέχουν στη λήψη αποφάσεων, είτε γενικότερα είτε ειδικότερα, για το Περιβάλλον.

Η Περιβαλλοντική Εκπαίδευση-Αγωγή, που ενσωματώνει και την κοινωνική, μαζί με την αναπτυξιακή εκπαίδευση πρέπει να συνδεθούν σε μια κοινή πορεία από τις τοπικές κοινωνίες. Η βιωσιμότητα Περιβάλλοντος και Κοινωνίας περνά από την ανάπτυξη ενός νέου μοντέλου οικονομικών σχέσεων. Χρειαζόμαστε, πέραν των άλλων προϋποθέσεων, κυρίως ένα νέο σύστημα αξιών στο οποίο να δεσπόζουν οι περιβαλλοντικές και κοινωνικές αξίες. Παράλληλα η διεπιστημονική εκπαιδευτική μεθοδολογία μετατρέπει την εκπαίδευση από ουδέτερη και άνευρη, σε εργαλείο για ένα βιώσιμο και αειφόρο μέλλον, που είναι και το ζητούμενο.

Η τοπική συναίνεση εξασφαλίζει την περιβαλλοντική προστασία όταν συνδυάζεται με την ανάγκη για επιβίωση ευπαθέστατων ομάδων πληθυσμού. Καμιά πολιτική δεν θα μπορέσει να εφαρμοσθεί εάν δεν υποστηριχθεί ενεργά από τους ίδιους τους πολίτες.

Ορίζοντας λοιπόν τις βασικές αξίες ενός τέτοιου περιβαλλοντικού οράματος καταλήγουμε στις παρακάτω αρχές:

- Η πλέον θεμελιώδης αξία είναι να θεωρεί κανείς τον εαυτό του ότι είναι "μέρος" του Περιβάλλοντος. Ανθρωπος και Περιβάλλον βρίσκονται σε αμοιβαία συνεργασία μέσα σε ένα σύστημα στο οποίο έχουν κοινό προορισμό. Η αξία αυτή ανατρέπει την ανθρωποκεντρική θεώρηση των πραγμάτων, που μέχρι σήμερα αποτελεί την κυρίαρχη αντίληψη.
- Η αξία της αλληλεγγύης. Η αξία αυτή σχετίζεται με την αλληλεγγύη προς τους συγχρόνους μας, τους πρόσφυγες, τους οικονομικά αδυνάτους, τις μειονότητες αλλά και προς τις επόμενες γενιές, αναλογιζόμενοι: "Τι Γη θα αφήσουμε στα παιδιά μας".
- Η αξία του σεβασμού στο δικαίωμα της ζωής όλων των μορφών του Πλανήτη, διατηρώντας έτσι την οικολογική ισορροπία.
- Η αξίας της υπευθυνότητας. Αυτή η αξία έχει δύο άξονες:
- Ο πρώτος αναφέρεται στο ότι ο ίδιος ο πολίτης πρέπει να συνειδητοποιήσει το ότι είναι υπεύθυνος σε μεγάλο βαθμό για τα περιβαλλοντικά προβλήματα, όχι μόνο μέσα από τις συλλογικές αλλά και από τις ατομικές του ενέργειες.
- Ο δεύτερος άξονας αναφέρεται στην προοπτική ότι οι πολίτες μπορεί να γίνουν υπεύθυνοι για τα περιβαλλοντικά προβλήματα, είτε μέσα από τη θέση εκλεγμένων αντιπροσώπων είτε παίρνοντας τη λύση των προβλημάτων του Περιβάλλοντος στα χέρια τους.
- Η αξία της συμμετοχής. Η αξία αυτή αναφέρεται τόσο στο επίπεδο λήψης όσο και στο επίπεδο εκτέλεσης αποφάσεων.
- Η αξία της διαχείρισης του Περιβάλλοντος με στόχους την εξασφάλιση της ζωής, της υγείας, της ευδαιμονίας και της ευημερίας.
- Η αξία της ενημερότητας. Πρόκειται για την ικανότητα εκείνη που έχει το άτομο, στο να βρίσκεται σε επιφυλακή σε σχέση με τους ποικίλους παράγοντες που καθορίζουν τη Φύση και την ποιότητα του Περιβάλλοντος.
- Η αξία του θαυμασμού του Περιβάλλοντος, εκτιμώντας το για την ομορφιά του, το μεγαλείο, την αρμονία, τη συμμετρία και τη νομοτέλειά του.

"Πάνω απ' όλα πρέπει να μάθουμε να συνδυάζουμε το διαφέρον μας για τους Ανθρώπους με το σεβασμό για τη μέσα από τη μεταβιομηχανική πολιτική ειρήνης, ελευθερίας και οικολογίας: την πολιτική της ζωής". (Jonathan Porritt)

ΚΕΝΤΡΟ ΙΑΤΡΙΚΩΝ ΒΟΗΘΗΜΑΤΩΝ
ΑΚΟΥΣΤΙΚΑ ΒΑΡΗΚΟΪΑΣ



Οπισθωτιαίο ακουστικό (BTE)
Ενδοωτιαίο ακουστικό (ITE)
Ακουστικό εντός του πόρου (ITC)
Ενδοκαναλικό ακουστικό (CIC)

Δίπλα... στον άνθρωπο!
Εθνικής Αντιστάσεως 11 (πρώην Άννης Μαρίας)
Τηλ: (22410) 20359 - Κιν.: 6936.70.60.21
Fax: (22410)25009 – email: kivrdou@yahoo.gr
Πιστοποιημένο από το Ερευνητικό Κέντρο Βιολογικών Υλικών - Συμβάσεις με όλα τα ταμεία

ΟΡΘΟΠΕΔΙΚΑ - ΙΑΤΡΙΚΑ
ΧΑΡΙΤΟΣ



Ορθοπεδικά είδη & κατασκευές
Εξοπλισμός Ιατρείου & αναλώσιμα
Είδη νοσηλείας κατ' οίκον & μηχανήματα οξυγονοθεραπείας
Ορθοπεδικά στρώματα & μαξιλάρια
ΕΛΕΥΘ. ΒΕΝΙΖΕΛΟΥ 6 (Δίπλα στη Ροδιακή Επαλ.) - ΡΟΔΟΣ
Τηλ.: 02410-24112 Fax: 02410-75969 e-mail: orkan@rho

Πάντα με υγείαν...

Υγιεινή διαβίωση στο σπίτι

αέρας που αναπνέουμε, το νερό που πίνουμε, ο ήλιος, τα φυτά, τα ζώα, αλλά και φάρμακα, προϊόντα της σύγχρονης βιομηχανίας είμφισβήτητα στοιχεία σπαστα συνδεδεμένα καθημερινότητά μας ίτι. Το σπίτι μας, ο χώυ ζούμε και περνάμε ώρες κάθε μέρα μποοιες φορές να "κρύποιους κινδύνους για εία μας. Κι αυτό κυατί συχνά ξεχνάμε ή ίνουμε κάποιους αυτονόητους κατά τα άλλα κανόνες υγιεινής διαβίωσης. Ακούμε σήμερα και διαβάζουμε πολλά. Στην Αμερική γίνεται πολύ συζήτηση για τους κινδύνους από ποικίλα χημικά και άλλα αλλεργιογόνα, για τη δηλητηρίαση από μόλυβδο, το ραδόνιο κλπ. και καταρτίζονται προγράμματα ενημέρωσης και πρόληψης. Ας δούμε κάποιους από τους κινδύνους αυτούς και μερικές πρακτικές οδηγίες για να τους αποφύγουμε:

Κάπνισμα στο σπίτι

Είναι σε όλους πλέον γνωστοί οι κίνδυνοι του καπνίσματος για την υγεία μας. Νοσήματα του αναπνευστικού, από βρογχίτιδα, εμφύσημα μέχρι καρκίνο του πνεύμονα, καρδιακά νοσήματα, όπως η στεφανιαία νόσος σχετίζονται πλέον αιτιολογικά με το κάπνισμα. Οι κίνδυνοι αυτοί δεν υπάρχουν μόνο για τον καπνιστή, αλλά και για άλλα άτομα που ζουν στο σπίτι, ιδιαίτερα για τα μικρά παιδιά, που γίνονται έτσι αυτό που λέμε "παθητικοί καπνιστές". Επιπλέον, το κάπνισμα μπορεί να προκαλέσει βλάβες στο έμβρυο της εγκύου.

Αποφύγετε το κάπνισμα στο σπίτι, ιδιαίτερα αν υπάρχουν μικρά παιδιά και έγκυες γυναίκες.

Πλαστικά και συνθετικές ύλες

Πλαστικά και συνθετικές ύλες, που έχουν αντικαταστήσει φυσικά υλικά όπως το "μαλλί", το "ξύλο", το "χαρτί", ακόμη αρκετά καθαριστικά, αποσμητικά, απορρυπαντικά κλπ. μπορούν να αποβούν αλλεργιογόνα προκαλώντας ή επιδεινώνοντας κοινές αλλεργίες, άσθμα, ρινίτιδα, δερματίτιδες κτλ. Αν και τα προϊόντα αυτά είναι ευρείας κυκλοφορίας σήμερα και ελέγχονται από διεθνείς οργανισμούς που θέτουν προδιαγραφές ασφαλείας, καλό θα ήταν να αποφεύγονται υπερβολές στη χρήση τους.

Χρησιμοποιείτε πλαστικά και συνθετικές ύλες μόνο όπου είναι απαραίτητα (χωρίς υπερβολές).

Νερό - σύστημα ύδρευσης

Το νερό είναι "πηγή ζωής". Το σύστημα ύδρευσης στις μεγάλες πόλεις ελέγχεται έτσι ώστε το νερό να είναι καθαρό και ασφαλές. Σε περίπτωση που αυτές οι προδιαγραφές δεν τηρούνται, νερό που περιέχει μεγάλες ποσότητες αλάτων ή είναι μολυσμένο μπορεί να προκαλέσει γαστρεντερίτιδες ή (σε μακροχρόνια βάση) νοσήματα των νεφρών. Σε τέτοιες περιπτώσεις θα πρέπει να προηγείται έλεγχος από τις αρμόδιες υπηρεσίες.

Το νερό που πίνουμε θα πρέπει πάντα να ελέγχεται, αν δεν προέρχεται από ασφαλές δίκτυο.

Συνθήκες αερισμού

Ο αέρας στο σπίτι θα πρέπει να ανανεώνεται τακτικά. Λοιμώδη μεταδοτικά νοσήματα, όπως η γρίπη, προβλήματα όρασης, όπως επιπεφυκίτιδες που επιβαρύνονται από τη σκόνη, αλλά και πολλές αλλεργικές εκδηλώσεις μπορούν να μειωθούν, αν ο αέρας του σπιτιού μας ανανεώνεται τακτικά.

Αερίζετε τακτικά το σπίτι κάθε μέρα.

ΑΥΡΙΟ ΤΟ Β' ΜΕΡΟΣ

ΙΑΤΡΙΚΗ ΑΝΑΚΟΙΝΩΣΗ
Ο ιατρός
Μικροβιολόγος-Βιοπαθολόγος
ΜΙΛΤΙΑΔΗΣ ΚΙΟΥΣΗΣ
έχεται: 07.30-13.00 και 17.30-19.30 καθημερινά
ς Τετάρτης απόγευμα-Σάββατο κατόπιν ραντεβού.
Καζαντζάκη 2 κι Εθνικής Αντιστάσεως
(πρώην Αννης Μαρίας)
Τηλ, 22410 70607

Κέντρο Συμβουλευτικής & Αξιολόγησης Προσωπικότητας Παιδιών & Ενηλίκων
ΠΑΠΑΓΕΩΡΓΙΟΥ ΘΑΝΟΣ
Ψυχολόγος – Ψυχοθεραπευτής
ΠΑΝΕΠΙΣΤΗΜΙΟΥ ΑΘΗΝΩΝ
εύνηση Προσωπικότητας
φίλ- Δεξιότητες-Αδυναμίες)
της Νοημοσύνης Παιδιών και Ενηλίκων
ησιακές Δυσκολίες και Δυσλεξία
πευτική Αντιμετώπιση Φοβιών-Ειδικών Φοβιών,
άθλιψης, Διαταραχής πανικού, Ψυχοσωματικών
βλημάτων, Τραυματικών γεγονότων ζωής
ος, χωρισμός, σχολική αποτυχία),
αισθηματικών διαταραχών, Διαταραχών
ροφής (βουλιμία-ανορεξία).
μετώπιση προβλημάτων συμπεριφοράς
ών σε σχολείο-σπίτι
τυξη Κοινωνικών Δεξιοτήτων
ίωση Σχέσεων-Πρόγραμμα Ελέγχου Συγκρούσεων
ίωση Αυτοεκτίμησης-Αυτοεικόνας
ουλευτική Οικογένιας & Ζεύγους
Κ. Παλαιολόγου 105 - Ρόδος
410 78668- Κιν: 6947371250 - Μόνο με Ραντεβού
PROART

γαστήριο
ινικής
υχολογίας
ΙΣΤΙΝΑ ΣΑΒΒΑΚΗ-ΓΚΡΑΝΖΑΝ
κή Ψυχολόγος-Ψυχοπαθολόγος (DESS)
Πτυχιούχος του Πανεπιστημίου Nancy Γαλλίας
πτυχιακή ειδίκευση (DESS) στην Κλινική Ψυχολο-
ενηλίκου, Εφήβου και Παιδιού στο Πανεπιστήμιο
Reims Γαλλίας
ενήλικο
διαγνωστική
λογική υποστήριξη
κή και οικογενειακή
ευξη
θεραπεία
κής εμπνεύσεως
Για το παιδί
- Αξιολόγηση προσωπικότητας (τεστ νοημοσύνης, προβολής)
-Διάγνωση μαθησιακών δυσκολιών και συμπεριφορικών διαταραχών
- Συμβουλευτική επαγγελματικού προσανατολισμού
- Ψυχοθεραπεία μέσω παιχνιδιού και εικαστικών
Δέχεται με ραντεβού
Εθνικής Αντίστασης 15
Τηλ.: 77350-Κιν. 6937684251

ΙΑΤΡΙΚΗ ΑΝΑΚΟΙΝΩΣΗ
Ο ιατρός
ΑΝΔΡΕΑΣ ΚΑΡΑΓΙΑΝΝΗΣ
Ορθοπαιδικός χειρουργός τραυματολόγος
Θα απουσιάσει από 5/6/2003 έως και 10/6/2003 για να συμμετάσχει στο 6ο Πανευρωπαϊκό συνέδριο ορθοπαιδικής και τραυματολογίας (E.F.OR.T.) στο Helsinki.
Το ιατρείο θα λειτουργεί κανονικά από 11/6/2003
από 09.00-13.00 και 17.00-20.00
Ιωάννη Μεταξά 3 Ρόδος (Κριτώ)
Τηλ. 22410 38008

ΙΑΤΡΙΚΗ ΑΝΑΚΟΙΝΩΣΗ
ΠΑΥΛΟΥ ΑΝΔΡΕΑΣ
(Οδοντίατρος
Πανεπιστημίου Αθηνών)
Δέχεται: 08.30-13.00 και 17.30-21.00 καθημερινά και Σάββατο 09.00-13.00
Στέλιου Κωτιάδη κ' Κων/νου Υδραίου γωνία
Τηλ, 22410-21860 κ' 6932184500

ΙΑΤΡΙΚΗ ΑΝΑΚΟΙΝΩΣΗ
ΧΡΙΣΤΟΔΟΥΛΟΥ ΜΑΡΙΑ
ΙΑΤΡΟΣ ΑΚΤΙΝΟΔΙΑΓΝΩΣΤΗΣ (ΑΚΤΙΝΟΛΟΓΟΣ)
Δέχεται καθημερινά στο Διαγνωστικό Εργαστήριο:
ΑΠΕΙΚΟΝΙΣΗ ΑΙΓΑΙΟΥ
Πάροδος Παπαλουκά 18Β (παραπλεύρως του parking του παλιού νοσοκομείου)
ΩΡΕΣ ΛΕΙΤΟΥΡΓΙΑΣ ΤΟΥ ΕΡΓΑΣΤΗΡΙΟΥ 9 π.μ.-8 μ.μ.
τηλ. **(22410)43000-3, fax: (22410)43004**

ΚΕΝΤΡΟ ΕΙΔΙΚΩΝ ΘΕΡΑΠΕΙΩΝ ΤΟΥ ΠΑΙΔΙΟΥ ΔΩΔΕΚΑΝΗΣΟΥ
ΚΩΝ/ΝΟΣ ΜΠΑΔΑΝΗΣ - ΣΟΥΖΗ ΓΕΩΡΓΙΛΟΠΟΥΛΟΥ
ΕΡΓΟΘΕΡΑΠΕΥΤΗΣ ΠΤΥΧΙΟΥΧΟΣ ΜΕΘΟΔΟΥ BOBATH N.D.T
ΜΕΘΟΔΟΣ PORTAGE
ΑΙΣΘΗΤΗΡΙΑΚΗΣ ΟΛΟΚΛΗΡΩΣΗΣ (S.I.)
ΜΕΤΕΚΠΑΙΔΕΥΣΗ ΣΤΙΣ ΝΕΥΡΟΛΟΓΙΚΕΣ ΚΑΙ ΚΙΝΗΤΙΚΕΣ ΔΙΑΤΑΡΑΧΕΣ
ΛΟΓΟΠΑΘΟΛΟΓΟΣ ΜΕΤΑΠΤΥΧΙΑΚΟ ΑΚΟΥΟΛΟΓΙΑΣ
Αποστόλου Παύλου 84, Ρόδος 85100,
τηλ. / fax (22410)60999/60579

ΙΑΤΡΙΚΗ ΑΝΑΚΟΙΝΩΣΗ
Το οδοντιατρείο της
ΣΤΑΜΑΤΙΔΟΥ ΚΛΑΟΥΝΤΙΑΣ
Χειρούργου Οδοντιάτρου
Λειτουργεί καθημερινά:
Δευτέρα - Τρίτη - Πέμπτη - Παρασκευή
09.30-13.00 και 17.00-20.00
Τετάρτη: 09.30-13.00
Λεμεσού 43, Ρόδος, Τηλ. & Fax: 22410 29888, κιν. 6937 416171
E-mail: stamatidou@in.gr

ΝΤΟΡΑ ΚΩΝΣΤΑΝΤΙΝΟΠΟΥΛΟΥ
ΨΥΧΟΛΟΓΟΣ
Πτυχιούχος του Πανεπιστημίου της Καλιφόρνιας-Λος Αντζελες (UCLA)-Μεταπτυχιακές σπουδές στο Pepperdine University-Malibu California.
➤ Αμεση ψυχολογική υποστήριξη και επαγγελματική φροντίδα από έμπειρη Ψυχολόγο και Οικογενειακή Σύμβουλο.
➤ Η σωστή θεραπευτική σχέση μπορεί να επιφέρει ρεαλιστικές λύσεις για πραγματικά προβλήματα σε θέματα: μοναξιάς, μελαγχολίας, στρες, ανυπομονησίας, φοβίας, εθισμού, οικογενειακών σχέσεων, διαζυγίου, κακομεταχείρισης, συναισθηματικών δυσκολιών, αυτοπεποίθησης, ανασφάλειες, μεταβατικά στάδια ζωής, βουλιμίας, ανορεξίας, απώλειας, πένθους.
Τηλεφωνείστε στα τηλέφωνα:
(22410)35163 και 6944/980550
για ραντεβού και άμεση εξυπηρέτηση.
Διεύθυνση: Καρίας 1
Περιοχή Ροδίνι - Ρόδος

INEMA
ΙΑΤΡΙΚΟΣ & ΝΟΣΟΚΟΜΕΙΑΚΟΣ ΕΞΟΠΛΙΣΜΟΣ
15 ΧΡΟΝΙΑ ΕΜΠΕΙΡΙΑΣ *από το 1988*
ΕΙΜΑΣΤΕ ΟΙ ΜΕΓΑΛΥΤΕΡΟΙ ΠΡΟΜΗΘΕΥΤΕΣ ΙΑΤΡΙΚΟΥ – ΟΡΘΟΠΕΔΙΚΟΥ ΚΑΙ ΝΟΣΟΚΟΜΕΙΑΚΟΥ ΥΛΙΚΟΥ ΣΤΗ ΔΩΔΕΚΑΝΗΣΟ ΕΜΠΙΣΤΕΥΘΕΙΤΕ ΜΑΣ !!!
ΠΙΣΤΟΠΟΙΗΣΗ ΠΟΙΟΤΗΤΑΣ ISO9002 EN4600 E3/833
ΛΕΜΕΣΣΟΥ 2 ΡΟΔΟΣ ΤΗΛ.32238 – FAX 28484



ΑΝΑΠΗΡΙΚΑ ΚΑΡΟΤΣΙΑ–ΒΑΔΙΣΤΙΚΑ ΒΟΗΘΗΜΑΤΑ–ΟΡΘΟΠΕΔΙΚΑ ΕΙΔΗ–ΜΠΛΟΥΖΕΣ ΙΑΤΡΙΚΕΣ–ΚΑΛΤΣΕΣ ΦΛΕΒΙΤΙΔΑΣ–ΠΕΛΜΑΤΑ–ΟΡΘΟΠΕΔΙΚΑ ΜΑΞΙΛΑΡΙΑ–ΚΡΕΒΑΤΙΑ ΝΟΣΟΚΟΜΕΙΑΚΑ – ΙΑΤΡΙΚΟΣ ΕΞΟΠΛΙΣΜΟΣ ΚΑΙ ΑΝΑΛΩΣΙΜΑ – ΟΡΓΑΝΑ ΧΗΜΕΙΟΥ ΚΑΙ ΚΑΘΕ ΑΛΛΟ ΕΙΔΟΣ ΓΙΑ ΚΑΤ ΟΙΚΟ ΝΟΣΗΛΕΙΑ .



Το δημοτικό σχολείο Μαριτσών στη Βουλή

Με απόλυτη επιτυχία πραγματοποιήθηκε η προγραμματισμένη από τ... αρχή της χρονιάς εκδρομή των μαθητών της Ε' και ΣΤ' τάξης του Δη... Σχολείου Μαριτσών στη Βουλή των Ελλήνων στην Αθήνα.

Οι δάσκαλοι, οι γονείς και κυρίως οι μαθητές είχαν την ευκαιρία να ζήσουν μια πρωτόγνωρη εμπειρία, να δουν από κοντά χώρους και αντικείμενα για τα οποία είχαν διαβάσει στα σχολικά βιβλία και να βιώσουν τη χαρά μιας τόσο σπουδαίας εκδήλωσης.

Η αποστολή με επικεφαλής συνοδούς τον δ/ντή Κωσταρά Νίκο και τους δασκάλους Γεωργόπουλο Βασίλειο και Παπαδοπούλου Δέσποινα, έφτασε στην Αθήνα το πρωί της Παρασκευής 22-05-03 με πτήση της Ο.Α. Με πούλμαν μετέβη στην Ακρόπολη των Αθηνών για ξενάγηση, όμως η κακοκαιρία δεν επέτρεψε στα μέλη της αποστολής να γνωρίσουν από κοντά το σπουδαίο αυτό μνημείο και να ξεναγηθούν στο Αρχαιολογικό Μουσείο όπως ήταν προγραμματισμένο.

Η επίσκεψη στη Βουλή πραγματοποιήθηκε στις 13.00 το μεσημέρι και ήταν πραγματικά μια όμορφη εμπειρία να βρεθούν τα παιδιά και οι συνοδοί τους στο χώρο όπου συνεδριάζουν οι Ελληνες βουλευτές και να καθίσουν στα έδρανά τους.

Επίσης ξεναγήθηκαν στον εκθεσιακό χώρο της Βουλής με την ευκαιρία της συμπλήρωσης 90 χρόνων από τους Βαλκανικούς Πολέμους του 1912-13 με σημαντικότατα εκθέματα της εποχής εκείνης.

Το βράδυ τα παιδιά είχαν την ευκαιρία να διασκεδάσουν στο "Αλλού Fan club". ένα υπέροχο μέρος για μικρούς και μεγάλους με απίθανα παιχνίδια.

Η δεύτερη μέρα ήταν αρκετά πλούσια σε επισκέψεις στη διώρυγα της Κορίνθου, στο Αρχαίο Θέατρο της Επιδαύρου και στην όμορφη πόλη του Ναυπλίου (Ακροναυπλιά, Παλιά Πόλη κ.λπ.) Τίρυνθα, Αργος και το βράδυ διασκέδαση σε ταβέρνα με φαγητό και χορό από τους μαθητές και περιήγηση στα σοκάκια της Πλάκας.

Η τρίτη και τελευταία μέρα περιελάμβανε επίσκεψη στο Μουσείο Φυσικής Ιστορίας του Γουλανδρή στην Κηφισιά και στο Γαία. Ηταν μια ανεπανάληπτη εμπειρία για όλους, αφού είχαν την ευκαιρία να γνωρίσουν από κοντά σπάνια είδη του φυτικού και ζωικού βασιλείου απ' όλο τον κόσμο.

Στο Γαία ενημερώθηκαν για θέματα που αφορούν το περιβάλλον (πηγές ενέργειας, μόλυνση κ.λπ.) και να αγοράσουν βιβλία από την έκθεση βιβλίου που λειτουργούσε στο χώρο.

Στη συνέχεια η αποστολή κατευθύνθηκε στο ... ραθώνα (λίμνη του Μα... θώνα -υπέροχο φυσικό ... πιο αξεπέραστης ομ... φιάς-Τύμβο και τον ιστ... κό χώρο απ' όπου γίνετ... εκκίνηση του Μαραθω... δρόμου).

Νωρίς το απόγευμα η ... ποστολή αναχώρησε α... το αεροδρόμιο Ελευθέ... Βενιζέλος για τη Ρόδο κ... κληρώνοντας έτσι την τ... μερη επίσκεψη.

Αναμφίβολα τις τρεις ... τές μέρες οι μαθητές ... τους συνοδούς τους ... δύασαν τον εκπαιδευτ... με τον ψυχαγωγικό χ... κτήρα της εκδρομής τ... που παρά το κουρα... ταξίδι τους, όλοι να ... χαρούμενοι για εξαιρ... σε χώρους που δεν ... την ευκαιρία να επισκ... νται συχνά λόγω απ... σης.

Με ανακοίνωση τους ... ταξύ άλλων αναφέρουν ... τα εξής: θα θέλαμε να ... χαριστήσουμε όλους ... πήραν μέρος στην εκδ... μή, για την πειθαρχία ... άψογη συνεργασία κα... προσπάθεια που κατ... λαν, ώστε να μην υπ... κανένα πρόβλημα.

Κυρίως να ευχαρι... σουμε όσους βοήθησα... κονομικά το σχολείο ... για να πραγματοπο... αυτή η εκδρομή. Την υ... ρία COCA COLA-Τ... λον, το Σύλλογο Γ... και Κηδεμόνων του ... Σχολ. Μαριτσών, ... Εκκλησιαστική Επ... Μαριτσών, τον πρ... του Κοινοτικού Συμβ... κ. Μαλώτρα Βασίλειο, ... επιχειρηματίες κ. Χατ... νώλη Εμμανουήλ, σ... ριάδη Μιχαήλ, τον π... Τσίκη Σάββα, τον κ. ... στελλοριζιό Σωκράτ... λους τους κατοίκους ... χωριού".

Θεατρική παράστα... στα Κοσκιν...

Ο Σύλλογος Γ... Κοσκινού θα παρου... το έργο της Σέβης ... βενάκη "Ζώα κι ανθ... πλεγμένοι" σε σκην... Σουζάνας Καρδούλ... μουσική Βασίλη Λ... νάκη.

Το έργο είναι σ... κού χαρακτήρα ... τραγούδια, κέφι και ... Οι παραστάσεις ... νουν στο Δημοτικ... λείο Κοσκινού το Σ... 7 Ιουνίου και την Κ... Ιουνίου στις 9 μ.μ.

ΞΕΝ/ΚΕΣ ΕΠ/ΣΕΙΣ ΡΟΔΟΥ ΤΑΚΗΣ ΚΑΡΠΑΘΑΚΗΣ Α.Ε.

ΙΣΟΛΟΓΙΣΜΟΣ ΤΗΣ 31ης ΔΕΚΕΜΒΡΙΟΥ 2002 - ΕΤΑΙΡΙΚΗ ΧΡΗΣΗ (1 ΙΑΝΟΥΑΡΙΟΥ 2002 -31 ΔΕΚΕΜΒΡΙΟΥ 2002) ΑΡ.Μ.Α.Ε. 12234/80/Β/197

ΕΝΕΡΓΗΤΙΚΟ	ΠΟΣΑ ΚΛΕΙΟΜΕΝΗΣ ΧΡΗΣΕΩΣ 2002			ΠΟΣΑ ΠΡΟΗΓΟΥΜΕΝΗΣ ΧΡΗΣΕΩΣ 2001		
Β. ΕΞΟΔΑ ΕΓΚΑΤΑΣΤΑΣΕΩΣ	ΑΞΙΑ ΚΤΗΣΕΩΣ	ΑΠΟΣΒΕΣΕΙΣ	ΑΝΑΠ. ΑΞΙΑ	ΑΞΙΑ ΚΤΗΣΕΩΣ	ΑΠΟΣΒΕΣΕΙΣ	ΑΝΑΠ. ΑΞΙΑ
2. Λοιπά έξοδα εγκ/σεως	1.942,30	1.942,30	0,00	1.942,30	1.942,30	0,00
Γ. ΠΑΓΙΟ ΕΝΕΡΓΗΤΙΚΟ						
ΙΙ. Ενσώματες ακινητοποιήσεις						
1. Γήπεδα - Οικόπεδα	397.085,97	0,00	397.085,97	397.085,97	0,00	397.085,97
3. Κτίρια & τεχνικά έργα	996.246,32	740.243,68	256.002,64	996.246,32	721.136,83	275.109,49
4. Μηχ/τα τεχν. εγκ. & λοιπός μηχ. εξοπλ.	65.900,03	60.774,61	5.125,42	65.900,02	57.088,23	8.811,79
5. Μεταφορικά Μέσα	5.685,40	4.103,65	1.581,75	5.685,40	3.745,51	1.939,89
6. Έπιπλα & λοιπός εξοπλισμός	252.171,55	184.903,86	67.267,69	236.341,19	162.310,08	74.031,11
Σύνολο παγίου ενεργητικού (ΓΙΙ)	1.717.089,27	990.025,80	727.063,47	1.701.258,90	944.280,65	756.978,25
Δ. ΚΥΚΛΟΦΟΡΟΥΝ ΕΝΕΡΓΗΤΙΚΟ						
Ι. Αποθέματα						
4. Α' & Β' ύλες- Αναλώσιμα			245,10			1.828,71
ΙΙ. Απαιτήσεις						
11. Χρεώστες διάφοροι			226.449,28			239.346,89
ΙV. Διαθέσιμα						
1. Ταμείο			111.421,91			34.137,57
3. Καταθέσεις όψεως			704,33			1.138,25
Σύνολο κυκλοφορούντος ενεργητικού (ΔΙ+ΔΙΙ+ΔΙV)			338.820,62			276.451,42
ΓΕΝΙΚΟ ΣΥΝΟΛΟ ΕΝΕΡΓΗΤΙΚΟΥ (Β+Γ+Δ)			1.065.884,09			1.033.429,67
ΛΟΓΑΡΙΑΣΜΟΙ ΤΑΞΕΩΣ ΧΡΕΩΣΤΙΚΟΙ						
4. Λοιποί λογ/σμοί τάξεως			67.563,20			0,00

ΠΑΘΗΤΙΚΟ	ΠΟΣΑ ΚΛΕΙΟΜ. ΧΡΗΣΕΩΣ 2002	ΠΟΣΑ ΠΡΟΗΓ. ΧΡΗΣΕΩΣ 2001
Α. ΙΔΙΑ ΚΕΦΑΛΑΙΑ		
Ι. Κεφάλαιο Μετοχικό		
1. Καταβεβλημένο	855.466,24	856.839,33
ΙΙΙ. Διαφορές αναπροσαρμογής		
2. Διαφ. από αναπρ/γή αξίας λ. περ. στοιχ.	50.026,82	50.026,82
ΙV. Αποθεματικά κεφάλαια		
1. Τακτικό αποθεματικό	85,09	85,09
3. Ειδικά αποθεματικά	1.373,08	0,00
5. Αφορολ. αποθεμ. ειδικών διατ. νόμων	170.022,48	135.196,48
V. Αποτελέσματα εις νέο		
Υπόλοιπο κερδών ή ζημιών χρήσεως εις νέο	7.220,85	0,00
Υπόλοιπο ζημιών προηγ. χρήσεων	22.365,10	-22.365,10
Σύνολο ιδίων κεφαλαίων (ΑΙ+ΑΙΙΙ+ΑΙV+ΑV)	1.061.829,46	1.019.782,62
Γ. ΥΠΟΧΡΕΩΣΕΙΣ		
ΙΙ. Βραχυπρόθεσμες υποχρεώσεις		
1. Προμηθευτές	1.022,02	2.740,62
5. Υποχρεώσεις από φόρους-τέλη	2.592,87	-6.985,81
6. Ασφαλιστικοί οργανισμοί	0,00	15.901,12
11. Πιστωτές διάφοροι	439,74	1.991,10
Σύνολο υποχρεώσεων (ΓΙΙ)	4.054,63	13.647,03
ΓΕΝΙΚΟ ΣΥΝΟΛΟ ΠΑΘΗΤΙΚΟΥ (Α+Γ)	1.065.884,09	1.033.429,65
ΛΟΓΑΡΙΑΣΜΟΙ ΤΑΞΕΩΣ ΠΙΣΤΩΤΙΚΟΙ		
4. Λοιποί λογ/σμοί τάξεως	67.563,20	0,00

ΚΑΤΑΣΤΑΣΗ ΛΟΓΑΡΙΑΣΜΟΥ ΑΠΟΤΕΛΕΣΜΑΤΩΝ ΧΡΗΣΕΩΣ 31ης ΔΕΚΕΜΒΡΙΟΥ 2002 (1.1.2002 - 31.12.2002)

Ι. ΑΠΟΤΕΛΕΣΜΑΤΑ ΕΚΜΕΤΑΛΛΕΥΣΕΩΣ	ΠΟΣΑ ΚΛΕΙΟΜΕΝΗΣ ΧΡΗΣΕΩΣ 2002		ΠΟΣΑ ΠΡΟΗΓΟΥΜΕΝΗΣ ΧΡΗΣΕΩΣ 2001	
Κύκλος εργασιών (πωλήσεις)		249.190,35		220.275,87
Μείον: Κόστος πωλήσεων		197.139,45		209.152,53
Μικτά αποτελέσματα (κέρδη) εκμεταλλεύσεως		52.050,90		11.123,34
Μείον: 1. Έξοδα διοικητικής λειτουργίας	37.391,94		27.278,63	
3. Έξοδα λειτουργίας διαθέσεως	5.766,94	43.158,88	5.772,27	33.050,90
Μερικά αποτελέσματα (κέρδη ή ζημίες) εκμεταλλεύσεως		8.892,02		-21.927,56
Μείον: 3. Χρεωστικοί τόκοι & συναφή έξοδα		37,93		2,35
Ολικά αποτελέσματα εκμεταλλεύσεως		8.854,09		-21.929,91
ΙΙ. ΜΕΙΟΝ (ή πλέον): ΕΚΤΑΚΤΑ ΑΠΟΤΕΛΕΣΜΑΤΑ				
Μείον: 1. Έκτακτα & ανόργανα έξοδα		1.633,24		2.051,96
Οργανικά & έκτακτα αποτελέσματα (κέρδη ή ζημίες)		7.220,85		-23.981,87
Μείον: Ααποσβέσεις παγίων στοιχείων	45.745,13		59.656,24	
Μείον: Οι ενσ/νες στο λειτ. κόστος	45.745,13	0,00	59.656,24	0,00
ΚΑΘΑΡΑ ΑΠΟΤΕΛΕΣΜΑΤΑ (ΚΕΡΔΗ Η ΖΗΜΙΕΣ) ΧΡΗΣΕΩΣ		7.220,85		-23.981,87

ΠΙΝΑΚΑΣ ΔΙΑΘΕΣΕΩΣ ΑΠΟΤΕΛΕΣΜΑΤΩΝ

	ΧΡΗΣΕΩΣ 2002	ΧΡΗΣΕΩΣ 2001
Καθαρά αποτελέσματα χρήσεως	7.220,85	-23.981,87
Πλέον: Υπόλοιπο αποτ. προηγ. χρήσεων	-22.365,10	1.616,77
Ζημίες εις νέο	-15.144,25	-22.365,10

Ο ΠΡΟΕΔΡΟΣ ΤΟΥ Δ.Σ.
ΠΡΟΚΟΠΙΟΣ ΚΑΡΠΑΘΑΚΗΣ

Ο ΠΡΟΪΣΤ. ΛΟΓΙΣΤΗΡΙΟΥ
ΑΛΕΞ. ΚΑΤΑΒΕΝΑΚΗΣ
Α.Δ.Τ. Β 812273
ΑΡ.Α.Δ. 003304 Α' ΤΑΞΗΣ

Η50

ΡΟΔΙΑΚΗ ΕΠΑΥΛΗ

κθεση ζωγραφικής

Εκτίθενται έργα της Σουηδής Kaysa Fjellstrom

ην πολύ ενδιαφέ-ρουσα έκθεση ζωγραφικής με ης Σουηδής καλ-δας Kaysa m παρουσιάζει περασμένο Σάβ-η Ροδιακή Έπαυ-ολιτιστικός Οργα-Δήμου Ροδίων.

θεση τιτλοφορεί-is here and now" ή υπάρχει εδώ, και περιλαμβάνει αλλά και μικρό-κατασκευές με θέματα (σειρές ουλούδια, τοπία της πατρίδας της, ερωτικά κα) με τον ιδιαίτερο τρόπο που η καλλιτέχνιδα χειρίζεται την ακουαρέλα, αφήνοντας ζωντανά και διάχυτα τα συναισθήματα που αναδύονται από τις δημιουργίες της.

Η έκθεση αυτή στη Ρόδο αποτελεί την πραγμάτωση μια επιθυμίας της Kaysa Fjellstrom η οποία έχει εμπνευστεί από τους ανθρώπους, τις φυσικές ομορφιές και το κλίμα της Ρόδου στα ταξίδια που πραγματοποίησε από το 1980.

Ζωγραφίζει με ακουαρέλα εδώ και αρκετά χρόνια, όμως μόλις τα δύο τελευταία παρακολουθεί μαθήματα στη σχολή Καλών Τεχνών της πατρίδας της, λόγω των επαγγελματικών και οικονομικών της υποχρεώσεων που την κρατούσαν θεατή των εικαστικών.

Έχει παρουσιάσει τα έργα της σε επιτυχημένες εκθέσεις στη Βόρεια Σουηδία, όπου και κατοικεί με τον σύζυγο και τα τρία της παιδιά.

Η έκθεση είναι επισκέψιμη καθημερινά έως και την Παρασκευή 6 Ιουνίου 5-9 το απόγευμα, ενώ την Τρίτη, Πέμπτη και Σάββατο (3, 5 και 7 Ιουνίου) από10-1 το πρωί, η Kaysa Fjellstrom θα βρίσκεται στον χώρο της έκθεσης και θα ζωγραφίζει, δίνοντας στους επισκέπτες την ευκαιρία να παρακολουθήσουν τον τρόπο που χειρίζεται την ακουαρέλα.

ΣΤΗΝ ΙΑΛΥΣΟ

Μαθητική εκδήλωση για το περιβάλλον...

Διαγωνισμός ζωγραφικής, μουσικά τραγούδια και πολλά παιχνίδια

Μεγάλη μαθητική εκδήλωση για το περιβάλλον διοργανώνει ο Πολιτιστικός Οργανισμός ΜΕΚΤΟ του Δήμου Ιαλυσού, συμμετέχοντας στον εορτασμό για την παγκόσμια ημέρα περιβάλλοντος.

Η εκδήλωση θα γίνει σε δύο "φάσεις", το πρωί για τα παιδιά του 3ου νηπιαγωγείου και δημοτικού σχολείου στην Ιξιά και στις 6 το απόγευμα για όλα τα υπόλοιπα παιδιά νηπιαγωγείου και δημοτικού στον αύλειο χώρο του 2ου δημοτικού σχολείου, πάντα με τη συνεργασία των εκπαιδευτικών.

Το θέμα της είναι "ζωγραφίζω για το περιβάλλον". Οι ζωγραφιές των παιδιών θα συγκεντρωθούν από το ΜΕΚΤΟ και οι καλύτερες θα "διακοσμήσουν" το ημερολόγιο του Οργανισμού για το 2004.

Η εκδήλωση γίνεται για 3η συνεχή χρονιά, καθώς "αγκαλιάστηκε" από τους μικρούς μαθητές.

Αυτή τη φορά στόχος του διοικητικού συμβουλίου του ΜΕΚΤΟ είναι να πραγματοποιηθεί μια πραγματική γιορτή, με μουσική, ομιλίες από δασκάλους και μαθητές για την ανάγκη προστασίας του περιβάλλοντος, έκδοση ψηφίσματος κ.λπ. Επίσης σε συνεργασία με το ΥΠΕΧΩΔΕ και τις περιβαλλοντικές οργανώσεις WWF Hellas (Παγκόσμιο Ταμείο για τη Φύση) και Helmepa έγινε διανομή οπτικοακουστικού και έντυπου υλικού που θα προβληθεί στα σχολεία για να ενημερωθούν τα παιδιά για τα τεράστια προβλήματα στον τομέα της προστασίας του περιβάλλοντος και τις προσπάθειες που γίνονται από την Πολιτεία και τις μη κυβερνητικές οργανώσεις για την αντιμετώπισή τους.

Χορηγοί της εκδήλωσης είναι οι επιχειρήσεις: Τυπογραφείο Χατζηκαλημέρης, Σούπερ Μάρκετ Champion Μαρινόπουλος, 3 E-Coca Cola και Χαλκιάς ΑΕΒΕ.

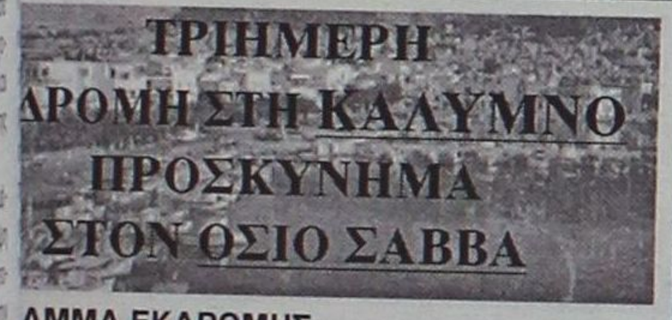

ΑΜΜΑ ΕΚΔΡΟΜΗΣ

ΣΑΒ.: Αναχώρηση από Ρόδο με το "Δωδεκάνησος Εξπρές" στις 08.30 το πρωί. Αφιξη στη Κάλυμνο στις 11.30. Τακτοποίηση στο ξενοδοχείο μας και στην συνέχεια ημέρα ελεύθερη για να απολαύσετε το πανέμορφο νησί της Καλύμνου κάνοντας το μπάνιο σας στα πεντακάθαρα γαλάζια νερά του και απολαμβάνοντας φρεσκότατα ψάρια στις ψαροταβέρνες του. Το απόγευμα θα παρακολουθήσετε τον εσπερινό που θα τελεσθεί στον Ιερόν Μητροπολιτικόν Ναόν του "Χριστού". Το βραδάκι απολαύστε το ουζάκι σας, το ποτό σας, ή το παγωγό σας, στο πανέμορφο και γεμάτο κόσμο λιμάνι της Πόθιας. Διανυκτέρευση.

ΚΥΡ.: Το πρωί μετάβαση από το ξενοδοχείο μας στη Μονή του Οσίου Σάββα για να παρακολουθήσουμε την Θεία Λειτουργία. Μετά το τέλος της Θείας Λειτουργίας θα επισκεφθούμε την Μονή της Αγίας Αικατερίνης, την Μονή της Αγίας Ελεούσας ή Ζωοδόχου Πηγής στον "Ρότσο" και θα επιστρέψουμε στο ξενοδοχείο μας. Απόγευμα ελεύθερο. Διανυκτέρευση.

ΔΕΥΤ.: Πρωινό ελεύθερο για ξεκούραση, ατομικές επισκέψεις κ.λπ. Στις 15.30 αναχώρηση για Ρόδο με το "Δωδεκάνησος Εξπρές". Αφιξη στη Ρόδο στις 18.30 το απόγευμα.

ΔΡΟΜΗΣ

ο 129,00 ευρώ κατ' άτομο

νο 123,00 ευρώ κατ' άτομο

Η ΠΕΡΙΛΑΜΒΑΝΟΝΤΑΙ:

πλοϊκά εισιτήρια Ρόδο-Κάλυμνο με το "Δωδεκ Εξπρές".

ινυκτερεύσεις στο ξενοδοχείο μας στη Κάλυ-τρωινό.

φορά μας ξενοδοχείο-Μονή Οσίου Σάββα, με Κυριακή το πρωί για την παρακολούθηση της ειτουργίας. Μετά την Θεία Λειτουργία μετα-ις με ταξί στη Μονή της Αγίας Αικατερίνης, ή της Αγίας Ελεούσας ή Ζωοδόχου Πηγής τσο" και στο ξενοδοχείο.

ορά μας λιμάνι-Ξενοδοχείο με ταξί.

ης εκδρομής ο κ. Μαχαιράκης.

λώστε αμέσως συμμετοχή

ορίες-εγγραφές-προγράμματα

ΡΙΑΚΟΣ Μ. ΜΑΧΑΙΡΑΚΗΣ

ΡΟΣ ΡΟΔΟΥ-ΛΙΝΔΟΥ, ΦΑΛΗΡΑΚΙ

ΤΗΛ. 22410 87595



ΠΡΟΓΡΑΜΜΑ ΕΚΔΡΟΜΗΣ

19-06-03 ΠΕΜ.: Ωρα 20.00. Αναχώρηση από Ρόδο με το ταχύπλοο Blue Star 1 για Πάτμο. Αφιξη στη Πάτμο στις 01.45. Τακτοποίηση στο ξενοδοχείο.

20-06-03 ΠΑΡ.: Ολοήμερη εκδρομή. Θα επισκευθούμε το Σπήλαιο της Αποκάλυψης, τη Χώρα, το Μοναστήρι του Αι-Γιάννη του Θεολόγου, το Μουσείο της Μονής, το Οστεοφυλάκιο και το μοναστήρι του Ευαγγελισμού. Επίσης θα επισκεφθούμε το μοναστήρι της Ζωοδόχου Πηγής και της Παναγιάς της Διασώζουσας. Στην συνέχεια θα πάμε στο Βόρειο μέρος του νησιού να δούμε το χωριό Κάμπος και την πανέμορφη παραλία του Κάμπου. Το μεσημέρι φαγητό σε γραφικό ταβερνάκι του νησιού. Το απόγευμα επιστροφή στο ξενοδοχείο. [illegible] δάκι κάντε τη βόλτα σας στα πανέμορφα και γραφικά δρομάκια της Σκάλας και απολαύστε ωραιότατους μεζέδες στα γραφικά ταβερνάκια του νησιού. Διανυκτέρευση.

26-06-03 ΣΑΒ.: Ολοήμερη εκδρομή κρουαζιέρα στους Λειψούς με το ημερόπλοιο "Πάτμος Εξπρές", όπου θα έχουμε την ευκαιρία να προσκυνήσουμε την θαυματουργή εικόνα της Παναγιάς του Χάρου. Επιστροφή στην Πάτμο το απόγευμα. Το βράδυ στις 9 προαιρετική διασκέδαση στο κέντρο "Αλώνι" όπου θα φάμε και θα χορέψουμε ελληνικούς χορούς με τοπική ορχήστρα. Διανυκτέρευση.

22-06-03 ΚΥΡ.: Στις 07.00 (το πρωί) αναχώρηση από Πάτμο με το ταχύπλοο "Blue Star 1". Αφιξη στη Ρόδο στις 12.45 το μεσημέρι.

ΤΙΜΗ ΕΚΔΡΟΜΗΣ: ΕΥΡΩ 149,00

ΣΤΗ ΤΙΜΗ ΠΕΡΙΛΑΜΒΑΝΟΝΤΑΙ:

1. Τα ακτοπλοϊκά εισιτήρια Ρόδο-Πάτμο-Ρόδο με το "Blue Star 1" σε Γ' θέση.
2. Τρείς διανυκτερεύσεις στο ξενοδοχείο μας στη Πάτμο, με πρωινά σε δίκλινα ή τρίκλινα δωμάτια.
3. Μία ολοήμερη εκδρομή, βάσει του προγράμματος.
4. Ολοήμερη εκδρομή-κρουαζιέρα στους Λειψούς με το ημερόπλοιο "Πάτμος Εξπρές".

ΣΤΗΝ ΤΙΜΗ ΔΕΝ ΣΥΜΠΕΡΙΛΑΜΒΑΝΟΝΤΑΙ:

1. Οι είσοδοι σε Αρχαιολογικούς χώρους και μουσεία.

Δηλώστε αμέσως συμμετοχή

Πληροφορίες-προγράμματα-εγγραφές

ΚΥΡΙΑΚΟΣ Μ. ΜΑΧΑΙΡΑΚΗΣ

ΛΕΩΦΟΡΟΣ ΡΟΔΟΥ-ΛΙΝΔΟΥ, ΦΑΛΗΡΑΚΙ

ΤΗΛ. 22410 87595

ΤΟ sigma travel agency

ΓΙΑ ΤΟ ΕΟΡΤΑΣΤΙΚΟ ΤΡΙΗΜΕΡΟ

ΕΚΔΡΟΜΗ ΣΤΗΝ ΣΜΥΡΝΗ

ΑΝΑΧΩΡΗΣΗ 13/6

ΕΠΙΣΤΡΟΦΗ 16/6

Ξενοδοχείο 4* με ημιδιατροφή στο κέντρο της Σμύρνης

ΤΙΜΗ ΜΟΝΟ 195 €

ΚΑΤ' ΑΤΟΜΟ

ΤΗΛΕΦΩΝΗΣΤΕ ΜΑΣ ΓΙΑ ΠΕΡΙΣΣΟΤΕΡΕΣ ΠΛΗΡΟΦΟΡΙΕΣ

SIGMA S.S. TRAVEL

Τηλ. 22410 90049 • Fax: 22410 96697

Λ. ΗΡΑΚΛΕΙΔΩΝ, ΕΜΠ. ΚΕΝΤΡΟ RHODESLAND

(Μεταξύ Avra Beach και Mira Mare)

Υπεύθυνος: Στεργενάκης Σ.

ΚΑΘΗΜΕΡΙΝΑ ΟΛΑ ΤΑ ΝΕΑ ΤΗΣ ΔΩΔΕΚΑΝΗΣΟΥ ΣΤΟ INTERNET

www.rodiaki.gr

www.RodosVitrina.gr/Metropol.htm

METROPOL MULTI-CINEMA ALPHA ODEON

Πληροφορίες, Κρατήσεις από 17:00
Information, Reservations after 17:00
ΤΗΛ. 22410.28400

WEEKLY PROGRAMME • ΕΒΔΟΜΑΔΙΑΙΟ ΠΡΟΓΡΑΜΜΑ 30/05/2003 - 05/06/2003

IN ENGUSH
ΚΟΙΝΩΝΙΚΗ

ΚΑΤ. ΑΠΟ 13 ΕΤΩΝ



ΕΧΟΥΝ 25 ΩΡΕΣ ΓΙΑ ΝΑ ΑΝΑΚΑΛΥΨΟΥΝ ΠΙΟΣ ΤΟΥΣ ΠΡΟΔΩΣΕ ΤΟ ΑΠΟΤΕΛΕΣΜΑ ΘΑ ΣΟΚΑΡΕΙ ΟΛΟΥΣ

25η ΩΡΑ
25th HOUR

ΚΟΝΤΑ ΣΤΟΝ ΔΙΑΣΗΜΟ ΣΚΗΝΟΘΕΤΗ ΣΠΑΪΚ ΛΙ ΕΝΑ ΚΑΤΑΞΙΩΜΕΝΟ ΚΑΣΤ ΗΘΟΠΟΙΩΝ

ΕΝΤΟΥΑΡΝΤ ΝΟΡΤΟΝ - ΡΟΖΑΡΙΟ ΝΤΟΣΟΝ
ΜΠΡΙΤΑΝΙ ΜΕΡΦΙ

ΑΙΘΟΥΣΑ 1

ΩΡΕΣ ΕΝΑΡΞΗΣ - SHOWTIMES
19:45, 22:30

IN DEUTSCH
ΑΙΣΘΗΜΑΤΙΚΗ ΠΕΡΙΠΕΤΕΙΑ

ΚΑΤΑΛΛΗΛΟ



ΤΟ ΠΙΟ ΑΠΟΛΑΥΣΤΙΚΟ ΓΕΥΜΑ ΕΙΝΑΙ Η ΙΔΙΑ Η ΖΩΗ

BELLA MARTHA

ΜΙΑ ΕΡΩΤΙΚΗ ΠΕΡΙΠΕΤΕΙΑ ΠΟΥ ΘΑ ΣΥΓΚΙΝΙΣΕΙ ΚΑΘΕ ΓΥΝΑΙΚΙΑ ΚΑΡΔΙΑ

ΠΡΩΤΑΓΩΝΙΣΤΟΥΝ
ΜΑΡΤΙΝΑ ΓΚΕΝΤΕΚ
ΣΕΡΤΖΙΟ ΚΑΣΤΕΛΟ

ΑΙΘΟΥΣΑ 2

ΩΡΕΣ ΕΝΑΡΞΗΣ - SHOWTIMES
20:00, 22:15

IN ENGLISH
COMEDY

ΚΑΤ. ΑΠΟ 13 ΕΤΩΝ



ΒΡΑΒΕΙΟ ΣΚΗΝΟΘΕΣΙΑΣ ΦΕΣΤΙΒΑΛ ΚΑΝΝΩΝ 2002

ΑΝ Ο ΕΡΩΤΑΣ ΣΕ ΒΑΛΕΙ ΣΤΟ ΜΑΤΙ ΔΕΝ ΤΟΥ ΞΕΦΕΥΓΕΙΣ ΜΕ ΤΙΠΟΤΑ!!!

ΧΤΥΠΗΜΕΝΟΣ ΑΠΟ ΕΡΩΤΑ
PUNCH DRUNK LOVE

ΠΡΩΤΑΓΩΝΙΣΤΟΥΝ
ΑΝΤΑΜ ΣΑΝΤΛΕΡ - ΕΜΙΛΙ ΓΟΥΟΤΣΟΝ

ΑΙΘΟΥΣΑ 3

ΩΡΕΣ ΕΝΑΡΞΗΣ - SHOWTIMES
20:30, 22:30

ΣΤΑ ΕΛΛΗΝΙΚΑ
ΟΙΚΟΓΕΝΙΑΚΗ

ΚΑΤΑΛΛΗΛΟ



Η WALT DISNEY ΠΑΡΟΥΣΙΑΖΕΙ ΤΗΝ ΤΕΛΕΥΤΑΙΑ ΤΗΣ ΔΗΜΙΟΥΡΓΙΑ

ΤΟ ΓΟΥΡΟΥΝΑΚΙ
ΚΑΙ Η ΜΕΓΑΛΗ ΠΑΡΕΑ ΤΟΥ ΓΟΥΪΝΙ

Ο ΠΙΟ ΜΙΚΡΟΣ ΤΗΣ ΠΑΡΕΑΣ ΑΠΟΔΕΙΧΘΗΚΕ Ο ΠΙΟ ΜΕΓΑΛΟΣ ΗΡΩΑΣ

ΑΙΘΟΥΣΑ 2

ΩΡΑ ΕΝΑΡΞΗΣ - SHOWTIME
18:15

Ο ΜΠΕΡΝΑΡΝΤΟ ΜΠΕΡΤΟΛΟΥΤΣΙ
ΠΑΡΟΥΣΙΑΖΕΙ
ΜΙΑ ΦΙΝΑ ΚΩΜΩΔΙΑ ΕΠΟΧΗΣ



ΤΑ ΔΥΟ ΠΡΟΣΩΠΑ ΤΟΥ ΕΡΩΤΑ
TRIUMPH OF LOVE

ΠΡΩΤΑΓΩΝΙΣΤΟΥΝ
ΜΙΡΑ ΣΟΡΒΙΝΟ - ΜΠΕΝ ΚΙΝΓΚΣΛΕΪ

Η ΤΑΙΝΙΑ ΠΟΥ ΒΡΙΣΚΕΤΑΙ ΣΤΟ No 1 ΤΟΥ BOX OFFICE ΣΤΗΝ ΑΜΕΡΙΚΗ



ΠΟΙΟΙ ΕΙΝΑΙ;
ΠΟΙΟΣ ΤΟΥΣ ΣΚΟΤΩΝΕΙ;
ΓΙΑΤΙ;

ΤΑΥΤΟΤΗΤΑ
IDENTITY

Η ΑΠΑΝΤΗΣΗ ΚΡΥΒΕΤΑΙ ΕΚΕΙ

ΨΥΧΡΑΙΜΙΑ Η ΘΕΡΑΠΕΙΑ ΑΡΧΙΖΕΙ



ΑΣΚΗΣΕΙΣ ΗΡΕΜΙΑΣ
ANGER MANAGEMENT

ΠΡΩΤΑΓΩΝΙΣΤΟΥΝ
ΤΖΑΚ ΝΙΚΟΛΣΟΝ
ΑΝΤΑΜ ΣΑΝΤΛΕΡ

cinemania

ΕΠΙΜΕΛΕΙΑ: *ΚΥΡΙΑΚΗ ΠΕΤΡΙΔΟΥ*

Οι ταινίες της Παρασκευής

Δεδομένου ότι κινηματογραφικά διάγουμε μία... αδρανή περίοδο από πλευράς «δυνατών» εξόδων μιας και τη νέα εβδομάδα δεν θα κάνει πρεμιέρα στη Ρόδο ταινία σε α' πανελλήνια προβολή, θα αρκεστούμε σ' αυτές που... χρωστάμε.

Συγκεκριμένα, τέσσερις ταινίες πρόκειται να κάνουν πρεμιέρα στις σκοτεινές αίθουσες της πόλης τη νέα κινηματογραφική εβδομάδα που ξεκινάει από αύριο Παρασκευή 6 Ιουνίου μέχρι και την Πέμπτη 12 του μηνός ενώ συνολικά στους κινηματογράφους της Ρόδου, θα προβάλλονται 9 ταινίες. Αναλυτικά:

• Από το «ΜΕΤΡΟΠΟΛ Alpha Odeon»

Τρεις ταινίες που χρωστάει το Ροδιακό κινηματογραφόφιλο κοινό πρόκειται να κάνουν πρεμιέρα από το πολυσινεμά και παράλληλα θα συνεχισθεί η προβολή μιας ακόμη. Συγκεκριμένα.

— Ο Τιμωρός του Χονγκ Κονγκ (Hand Boiled)

Περιπέτεια δράσης σε σκηνοθεσία **Τζον Γου** («Mission Impossible 2», «Face Off») και με πρωταγωνιστές τους **Τσόου Γιουν Φατ** («Τίγρης και Δράκος») και **Τόνι Λέουνγκ** («Ηρωας»).

Η υπόθεση: Ενας σκληρός αστυνομικός προσπαθεί να διαλευκάνει τη δολοφονία του συνεργάτη του.

— Τα δύο πρόσωπα του έρωτα (Triumph of Love)

Κωμωδία εποχής που βασίζεται στο ομώνυμο σατιρικό θεατρικό έργο του **Μαριβού** και την οποία σκηνοθέτησε η **Κλερ Πέπλοου** ενώ η παραγωγή είναι του **Μπερνάντο Μπερτολούτσι.**

Στους πρωταγωνιστικούς ρόλους βρίσκουμε τη **Μίρα Σορβίνο** («Ακαταμάχητη Αφροδίτη») και τον **Μπεν Κίνγκσλεϊ.**

— Κρυφά πάθη (Autofocus)

Δραματική βιογραφική ταινία σε σκηνοθεσία **Πολ Σρέντερ** "«American Gigolo») και με πρωταγωνιστές τους: **Γκρεγκ Κινιάρ** («Καλύτερα δεν γίνεται»), **Γουίλιαμ Νταφόε («Spiderman») Ρίτα Γουίλσον κ.α.**

Η υπόθεση: Ταινία για τη ζωή του ηθοποιού Μπομπ Κρέιν που ήταν ιδιαίτερα δημοφιλής στην Αμερική τη δεκαετία του '60, όταν πρωταγωνιστούσε στην τηλεοπτική σειρά «Hugan heroes».

—Από το «Μετροπόλ» συνεχίζεται, ακόμη, η προβολή της ταινίας κινουμένων σχεδίων **«Το γουρουνάκι και η μεγάλη παρέα του Γουίνι».**

• Από το«ΠΑΛΛΑΣ 5 cinemas center»

Δύο ταινίες θα κάνουν πρεμιέρα από τον πολυκινηματογράφο την ερχόμενη εβδομάδα και παράλληλα θα συνεχισθεί η προβολή τριών ακόμη. Αναλυτικά:

— Ο Alie στη Βουλή

Κωμωδία σε σκηνοθεσία **Μαρκ Μάιλουντ** και με πρωταγωνιστές τους: **Σάσα Μπάιρον Κοέν, Νάικλ Γκαμπόν και Τσαρλς Ντανς.**

Η υπόθεση: Ενας λευκός ράπερ του χιπ-χοπ, αναλαμβάνει την εξιχνίαση ενός πολιτικού σκανδάλου στη Βουλή των λόρδων.

— Sonny

Πρόκειται για την πρώτη σκηνοθετική απόπειρα του **Νίκολας Κέιτζ** («Αφήνοντας το Λας Βέγκας», «Το μαντολίνο του Λοχαγού Κορέλι»).

— Παράλληλα, από το «Παλλάς», συνεχίζεται η προβολή των ταινιών: «The Matrix Reload» , «Το παιχνίδι του κυρίου Ρίπλεϊ» και «Μαθήματα Γοητείας».

MALTEZOS

Ενέργεια για Άνετη Ζωή

Ο ΗΛΙΑΚΟΣ ΘΕΡΜΟΣΙΦΩΝΑΣ που τιμά ΔΙΕΘΝΩΣ την ΕΛΛΑΔΑ,

από πραγματικά ανοξείδωτο ατσάλι A.I.S.I. 316
(πιστοποιητικό ISO 9002 & CE)

ΤΩΡΑ ΚΑΙ GLASS
ΧΩΡΙΣ ΠΡΟΚΑΤΑΒΟΛΗ
36 ΜΗΝΕΣ ΕΞΟΦΛΗΣΗ
ΑΠΟ 27 ΕΥΡΩ ΤΟ ΜΗΝΑ

Πληρ. Βενετοκλέων 71, Ρόδος • Τηλ. (22410)32802

AM adv.

ΠΑΛΛΑΣ 5 CINEMAS CENTER

30/05/2003 έως 05/06/2003

Ενημερωθείτε και από το επίσημο site μας
www.cinemapallas.gr

ΑΙΘΟΥΣΑ 5 & 2



MATRIX RELOADED
Επιστημονικής φαντασίας / Science Fiction
Η πιο πολυαναμενόμενη ταινία των τελευταίων χρόνων σε
1η ΠΑΓΚΟΣΜΙΑ ΠΡΟΒΟΛΗ!
Κάντε έγκαιρα κρατήσεις!
ΠΡΩΤΑΓΩΝΙΣΤΟΥΝ: KEANU REEVES, CARRIE-ANNE MOSS, LAURENCE FISHBURNE

ΑΙΘΟΥΣΑ 5 Ώρες Έναρξης:*16:20, 19:30, 22:40
ΑΙΘΟΥΣΑ 2 Ώρες Έναρξης: 17:55, 21:05
* Ειδική επιπλέον παράσταση, μόνο Σάββατο & Κυριακή

ΑΙΘΟΥΣΑ 1

ΜΑΘΗΜΑΤΑ ΓΟΗΤΕΙΑΣ
ROGER DODGER
Κωμεντί / Comedy
"Πώς να ρίξεις μια γυναίκα", από τον... μάστορα του είδους. Η βραβευμένη κομεντί που έχει... άποψη στο ζήτημα! Η γυμνή αλήθεια ανάμεσα στους άντρες και στις γυναίκες!
ΠΡΩΤΑΓΩΝΙΣΤΟΥΝ: CAMPBELL SCOTT, ISABELLA ROSSELINI

Ώρες Έναρξης: 17:40, 20:00, 22:20

ΑΙΘΟΥΣΑ 3



ΤΟ ΠΑΙΧΝΙΔΙ ΤΟΥ Κ. ΡΙΠΛΕΪ
MRS RIPPLEY'S GAME
Θρίλερ / Thriller
Ο φόνος στο μυαλό ενός ψυχοπαθούς είναι μια απλή επιλογή... όχι όμως για τον κύριο Ρίπλεϊ! Ο Ταλαντούχος Κύριος Ρίπλεϊ επιστρέφει πιο ώριμος, πιο σοφός, πιο ταλαντούχος!
ΠΡΩΤΑΓΩΝΙΣΤΟΥΝ: JOHN MALKOVICH, DOUGRAY SCOTT

Ώρες Έναρξης: 17:50, 20:10, 22:30

ΑΙΘΟΥΣΑ 4

ΠΩΣ ΝΑ ΧΩΡΙΣΕΤΕ ΣΕ 10 ΗΜΕΡΕΣ
HOW TO LOSE A GUY IN 10 DAYS
Κομεντί / Comedy
Τι είναι αυτό που τους... διώχνει;! Μία απολαυστική κομεντί που θα σας βάλει σε... σκέψεις!!!
ΠΡΩΤΑΓΩΝΙΣΤΟΥΝ:
MATTHEW McCONAUGHEY, KATE HUDSON

Ώρες Έναρξης: 17:40, 20:00

ΑΙΘΟΥΣΑ 4



ΕΞΟΜΟΛΟΓΗΣΕΙΣ ΕΝΟΣ ΕΠΙΚΙΝΔΥΝΟΥ ΜΥΑΛΟΥ / CONFESSIONS OF A DANGEROUS MIND
Περιπέτεια / Action movie
Το πρωί διάσημος παρουσιαστής...
... το βράδυ πληρωμένος δολοφόνος της CIA!
Μία εκπληκτική ιστορία με τους
SAM ROCKWELL, DREW BARRYMORE, JULIA ROBERTS, GEORGE CLOONEY

Ώρες Έναρξης: 22:20

ΠΡΟΣΕΧΩΣ
ALI G INDAHOUSE • ΠΟΥΘΕΝΑ ΣΤΗΝ ΑΦΡΙΚΗ

ΧΟΡΗΓΟΙ
Virgin megastores BACKSTAGE

Για κρατήσεις θέσεων / For reservations
22410 24475 και 22410 70670 (16:00 - 20:00)

Διασκεδάστε τώρα στο BACKSTAGE
Παρουσιάζοντας αυτό το κουπόνι...
Επωφεληθείτε!!!
• από τον όροφο Internet: 1 ώρα ΔΩΡΕΑΝ χρόνο χρήσης PC
ή • στον όροφο του cafe: Αγοράζοντας ένα hamburger της επιλογής σας ΚΕΡΝΑΜΕ μια μερίδα πατάτες και αναψυκτικό!
Η προσφορά ισχύει μέχρι 31 Ιουλίου 2003
Δημοκρατίας 11 (στον κινηματογράφο ΠΑΛΛΑΣ)

Άρτος (;) & Θεάματα (;)...

... Και τηλεόραση (όπως λέμε τηλοψία...)

TAR

Παιδικό πρόγραμμα
Πλήρες πρωινό. Ενημερωτικό μαγκαζίνο με την Ελένη Τσαγκά
Λόγια Starata. Ενημερωτική εκπομπή.
Μικρές αμαρτίες. (Ε) Κωμική σειρά.
Ειδήσεις
Super star. Ενημερωτική-ψυχαγωγική εκπομπή. Παρουσιάζει η Χριστίνα Λαμπίρη.
Ειδήσεις
Ειδήσεις στη νοηματική γλώσσα
16.30 **Ολα για την Ελενα** Αισθηματική-κοινωνική σειρά.
17.30 **Παλόμα και Λορέντζο.** Κοινωνική σειρά.
18.30 **Μονομάχος.** Τηλεπαιχνίδι με τον Χρήστο Φερεντίνο.
19.30 **Ειδήσεις**
21.00 **Ξένη ταινία.** «Η ιστορία της ζωής μας». Ρομαντική κομεντί.
23.00 **Ξένη ταινία.** «Οι αδίστακτοι». Περιπέτεια.
01.00 **Ειδήσεις**
01.15 **Ξένη ταινία.** «Στην κόψη του σπαθιού»
03.15 **Αστέρια στο πεντάγραμμο.** Βιντεοκλίπ με γνωστούς καλλιτέχνες

...LTER

Ilter kids. Οι μικροί φίλοι του καναλιού μπορούν να παρακολουθήσουν βραβευμένες σειρές κινουμένων σχεδίων που συνδυάζουν τη διασκέδαση, την περιπέτεια και τη γνώση.
Τα μυστικά της υγείας
Ειδήσεις
Ελληνική ταινία. «Επτά μέρες ψέματα». Κωμωδία.
Μήτσι - χώστα (Ε)
Άμεση επέμβαση. Ενημερωτική εκπομπή με τον Μάνο Τσιλιμίδη
Ειδήσεις
Αποκλειστικό. Ενημερωτική εκπομπή με την Αντιάνα Στεφανίδου
16.15 **Διατροφικές αξίες.** Ιατρική εκπομπή
16.30 **Τόλμη και γοητεία**
17.00 **Ειδήσεις στη νοηματική γλώσσα**
17.15 **Ελληνική ταινία.** «Ο σεξοκυνηγός». Κωμωδία. Παίζουν: Φαίδων Γεωργίτσης, Νέλλη Γκίνη
19.00 **Ειδήσεις**
21.00 **Μήτσι - χώστα**
22.15 **Ελληνική ταινία.** «Τα τσακάλια». Κοινωνική. Παίζουν: Πάνος Μιχαλόπουλος, Αθηνά Τσιλύρα, Σταμάτης Γαρδέλης, Σπύρος Καλογήρου.
24.00 **Ειδήσεις**
00.15 **Αϋπνίες με την Αννίτα Πάνια.** Ψυχαγωγική εκπομπή
02.00 **Ξένη ταινία.**

ΕΔΩ ΒΡΙΣΚΕΤΕ ΟΛΑ ΤΑ ΝΕΑ ΤΗΣ ΔΩΔΕΚΑΝΗΣΟΥ ΣΤΟ INTERNET
www.rodiaki.gr

ET-1

07.35 **Chapi chapeau- Βίνκα**
07.45 **Κουκλο-μεγάλοι και πολυσπορία**
07.55 **Andy pandy**
08.00 **Τελετάμπις**
08.30 **Τα διδυμάκια**
08.50 **Κουκλο-μεγάλοι και πολυσπορία**
10.00 **10 με 2**
14.00 **Ειδήσεις**
14.30 **Ουράνιο τόξο.** Παιδικό πρόγραμμα.
14.35 **Τα νυχτοπούλια.** Ξένη σειρά.
15.00 **Τένις - Rolland Graros.** Ημιτελικός γυναικών. Απευθείας μετάδοση από το Παρίσι.
17.00 **Ειδήσεις**
18.00 **Οι ατρόμητοι** (Ε)
19.00 **View master**
20.00 **Ποιός θέλει να γίνει εκατομμυριούχος;** Τηλεπαιχνίδι γνώσεων που προβάλλεται καθημερινά.
20.30 **Στα φτερά του έρωτα** (Ε) Κοινωνική - αισθηματική σειρά.
21.00 **Ξένη ταινία.** «Η γυναίκα του γκάνγκστερ». Γκανγκστερική κωμωδία.
23.00 **Ειδήσεις-Καιρός-Αθλητικά-Χρηματιστήριο-Κλήρωση ΠΡΟΤΟ και ΤΖΟΚΕΡ.**
24.00 **Επιστροφή στο Μπράιτσχεντ** (Ε) Σειρά εποχής. Παίζουν: Τζέρεμι Αϊρονς, Αντονι Αντριους
01.00 **Η Ρούμπι Γουάξ παρουσιάζει το ποδόσφαιρο.**

NET

05.50 **Πρώτη ματιά.** Πρωινή εκπομπή με τον Γιάννη Λοβέρδο.
10.00 **Συμβαίνει τώρα.** Ενημερωτική εκπομπή.
12.00 **Ειδήσεις**
13.00 **Αλλη διάσταση.** Ενημερωτική εκπομπή με τον Κώστα Αρβανίτη
15.00 **Ειδήσεις-Αθλητικά-Οικονομία-Καιρός**
16.00 **Ατζέντα.** Ενημερωτική εκπομπή.
17.00 **Συν και πλην** Ενημερωτικό μαγκαζίνο που προβάλλεται καθημερινά.
18.00 **Ειδήσεις**
19.00 **Εκτός γραμμής**
21.00 **Ειδήσεις**
22.00 **Πρωταγωνιστές.** Ενημερωτική εκπομπή με τον Σταύρο Θεοδωράκη
23.00 **Ρεπορτάζ χωρίς σύνορα.** Δημοσιογραφική εκπομπή έρευνας με διεθνή θέματα, γυρισμένη σε διάφορες περιοχές του κόσμου. Επιμελείται ο Στέλιος Κούλογλου
23.55 **Στο ασανσέρ.** Σειρά ντοκιμαντέρ
24.00 **Πρόγραμμα μικροφίλμ.**
01.00 **Ειδήσεις**
01.05 **Πρόγραμμα μικροφίλμ.** (Σ)

ET-3

08.00 **Υπεραστικές διαδρομές**
09.00 **Η άλλη μέρα.** Με την Κατερίνα Ρενιέρη
10.30 **Αλλιώς**
11.00 **Η Σύνοδος των πολιτών**
12.00 **Αληθινά σενάρια**
13.00 **Μία και καλή.** Καθημερινό τηλεοπτικό περιοδικό ποικίλης ύλης.
14.30 **Πανελλαδικές εξετάσεις 2003**
15.00 **Ειδήσεις**
15.30 **Με μια τρίτη ματιά** Ενημερωτική εκπομπή.
17.00 **Η Σύνοδος των πολιτών**
18.00 **Τόποι ζωής**
18.30 **Αθλητικό ημίωρο**
19.00 **Περίμετρος**
19.30 **Υδρόγειος**
19.55 **Ο κόσμος των σπορ**
20.20 **Μακρινές φιλίες**
20.30 **Ειδήσεις**
21.30 **Ντοκιμαντέρ**
22.30 **Επί τροχών** (Ε)
23.00 **Σύγχρονος κόσμος**
24.00 **Ειδήσεις**
00.20 **Ξένη ταινία.** «Αναμνήσεις ενός φόνου». Θρίλερ.
02.00 **Μουσικό πρόγραμμα**
03.00 **Στον αφρό του υποκόσμου**
04.00 **Με μια τρίτη ματιά** (Ε)

FILMNET

05.00 **Ξένη ταινία.** «Γιατί φλιπάρισε ο κύριος Σμιθ;»
06.35 **Ξένη ταινία.** «Διαγραφή ταυτότητας»
08.10 **Ξένη ταινία.** «Ο καλύτερος»
10.45 **Ξένη ταινία.** «Τα καλά κορίτσια»
12.25 **Ξένη ταινία.** «Το ζευγάρι της χρονιάς». Κωμωδία.
14.15 **Ξένη ταινία.** «Lara Croft: Tomb Raider»
15.55 **Στα παρασκήνια του Χόλιγουντ**
16.30 **Ξένη ταινία.** «Ιστορία ενός κακού παιδιού»
18.00 **Ξένη ταινία.** «Η ζωή δεν με φοβίζει»
20.00 **Ξένη ταινία.** «Οι τρίχες»
21.30 **The movie show**
22.00 **Ξένη ταινία.** «Αιχμάλωτοι πολέμου»
24.00 **Ξένη ταινία.** «Θανάσιμη έλξη»
02.05 **Ξένη ταινία.** «Καλοκαιρινές αταξίες της Κλαούντια»
02.05 **Ξένη ταινία.** «Ερωτικό ρίγος»
04.00 **Ξένη ταινία.** «Αυτόχειρες παρθένοι»

SUPER SPORT

17.00 **X-games**
18.00 **Βόλεϊ.** Απευθείας μετάδοση.
20.00 **Υδάτινα σπορ**
21.00 **VIP**
22.00 **Βόλεϊ**
24.00 **Οποιος αντέξει.** Αθλητική εκπομπή.
02.00 **Βόλεϊ**
04.00 **Μπάσκετ**
06.00 **Υδάτινα σπορ**

MEGA

06.30 **Πρώτη έκδοση.** Ενημερωτική εκπομπή με τον Γιώργο Βλάχο και την Τίνα Μπόμπου.
07.00 **Σήμερα με την Αννα.** Ενημερωτική εκπομπή με την Αννα Παναγιωταρέα
10.00 **Σαν στο σπίτι σας.** Ψυχαγωγική εκπομπή με τον Φώτη Σεργουλόπουλο και τη Μαρία Μπακοδήμου.
13.10 **Εμείς κι εμείς** (Ε) Κωμική σειρά.
14.00 **Ειδήσεις**
15.00 **Ντόλτσε βίτα** (Ε) Κωμική σειρά.
16.00 **Στην κουζίνα ολοταχώς.** Τηλεπαιχνίδι που παρουσιάζει ο Ηλίας Μαμαλάκης.
16.50 **Είσαι το ταίρι μου** (Ε) Κωμική σειρά. Παίζουν: Κατερίνα Λέχου, Αλέκος Συσσοβίτης, Βίκυ Σταυροπούλου.
18.00 **Ματιές στα γεγονότα**
18.10 **Απαγορευμένη αγάπη.** Κοινωνική σειρά. Παίζουν: Νικήτας Τσακίρογλου, Κώστας Αρζόγλου, Μπέτυ Λιβανού.
18.50 **Φιλοδοξίες.** Κοινωνική σειρά.
19.20 **Τα τετράγωνα των αστέρων** Τηλεπαιχνίδι γνώσεων.
20.00 **Κεντρικό δελτίο ειδήσεων**
21.00 **Exam.** Αμφίδρομο τηλεπαιχνίδι.
21.45 **Pop stars**
23.00 **Κλείσε τα μάτια.** Δραματική σειρά
23.50 **Ανατροπή.** Ενημερωτική εκπομπή με τον Γιάννη Πρετεντέρη
00.15 **Τελευταία γεγονότα**
00.30 **Ανατροπή** (Σ)
01.30 **Ξένη ταινία.** «Η μάχη του Ανζιο». Πολεμική περιπέτεια. Παίζουν: Ρόμπερτ Μίτσαμ, Πίτερ Φολκ
04.00 **Ξένη ταινία.** «Αντρας του γλυκού νερού». Κωμωδία.

ANT-1

07.00 **Καλημέρα Ελλάδα.** Ενημερωτική εκπομπή με τον Γιώργο Παπαδάκη και τη Μαρία Μπαλοδήμου
10.05 **Πρωινός καφές.** Καθημερινή εκπομπή
11.00 **Τα νέα του ANTI-1**
11.05 **Πρωινός καφές.** Συνέχεια.
13.10 **Super Game**
13.15 **Πάτερ ημών** (Ε) Κωμική σειρά.
14.00 **Τα νέα του ANT-1**
14.55 **Χρήμα και Χρηματιστήριο.** Οικονομική ενημέρωση.
15.05 **Οι μεν και οι δεν** (Ε) Κωμική σειρά.
15.30 **Για μια γυναίκα και ένα αυτοκίνητο** (Ε) Κωμική σειρά.
16.30 **Εγκλήματα** (Ε) Κωμική σειρά
17.30 **Τα νέα του ANT-1-Ειδήσεις στη νοηματική γλώσσα**
17.50 **Καλημέρα ζωή.** Κοινωνική σειρά. Παίζουν: Γιώργος Βασιλείου, Μίνα Χειμώνα, Μυρτώ Πισπινή, Νίκος Παπαδόπουλος
18.40 **Θησαυροφυλάκιο.** Τηλεπαιχνίδι με τον Ανδρέα Μικρούτσικο
19.20 **Η λάμψη.** Κοινωνική σειρά. Παίζουν: Χρήστος Πολίτης, Νίκος Απέργης, Καλλιόπη Ευαγγελίδη
20.00 **Τα νέα του ANT-1**
21.00 **Το πιο γλυκό μου ψέμα.** Ελληνική κωμική-αισθηματική σειρά. Παίζουν: Θανάσης Ευθυμιάδης, Σοφία Αλιμπέρτη, Κώστας Κρομμύδας.
21.40 **Ζευγάρια.** Ελληνική δραματική σειρά με τους Γιώργο Νινιό, Αννα Ανδριανού, Κώστα Καζανά, Βίκυ Μαραγκάκη, Αννα Μονογιού κ.ά.
22.50 **The Wall.**
00.00 **Ειδήσεις**
00.30 **Μαρινέλλα - Γιώργος Νταλάρας: "Μαζί".** Μουσικό πρόγραμμα.
02.30 **The X-Files.** Σειρά μυστηρίου και επιστημονικής φαντασίας.
04.30 **Εξωγήινη απειλή.** Σειρά επιστημονικής φαντασίας.

ALPHA

05.45 **Καινούργια ημέρα.** Ενημερωτική εκπομπή με τη Μαρία Νικόλτσιου
06.45 **Πρώτη σελίδα.** Ενημερωτική εκπομπή με τον Γιώργο Οικονομέα
10.00 **Καλώς τους!!.** Ψυχαγωγικό μαγκαζίνο με τη Ρούλα Κορομηλά
13.15 **Λόγω... ζωής.** Ενημερωτική εκπομπή
14.00 **Ειδήσεις**
14.50 **Μαρία.** Καθημερινή κοινωνική σειρά.
15.45 **Εσμεράλντα** (Ε)Καθημερινή κοινωνική σειρά.
16.45 **Θα σε δω στο πλοίο** (Ε) Κωμική-αισθηματική σειρά.
17.30 **Ειδήσεις**
18.00 **Μπορώ.** Κοινωνική εκπομπή με την Άννα Δρούζα
20.00 **Ειδήσεις**
21.00 **Κάτω απ' την Ακρόπολη.** Καθημερινή σειρά, κοινωνική σε σκηνοθεσία Δήμητρη Σοφιανόπουλου-Σταύρου Στάγκου
21.45 **Τζάκι.** Βιογραφικό μίνι σίριαλ
23.00 **Ζούγκλα.** Παρουσιάζει ο Μάκης Τριανταφυλλόπουλος.
01.00 **Ειδήσεις**
01.15 **Ζούγκλα** (Ε)
02.00 **Μυστικές διαδρομές** (Ε)
03.00 **Μπορώ** (Ε) Καθημερινή εκπομπή. Παρουσιάζει η Αννα Δρούζα.
05.00 **Τηλεαγορές**

Ανοιχτά καθημερινά απο τις 21:30 μμ.
Ανθούλας Ζερβού 6, ☎ 22410 35744

ΜΝΗΜΟΣΥΝΑ

Την 7ην Ιουνίου ημέρα Σάββατο και ώρα 8η π.μ. εις τον Ιερό Ναό Αγίου Σεργίου Ιαλυσού, τελούμε ετήσιο μνημόσυνο υπέρ αναπαύσεως της ψυχής του λατρευτού μας συζύγου και πατέρα

ΣΤΕΡΓΟΥ ΚΙΟΥΡΔΗ

Η σύζυγος: Μαρία
Τα παιδιά και οι λοιποί συγγενείς



Την 7ην Ιουνίου ημέρα Σάββατο και ώρα 8η π.μ. εις τον Ιερό Ναό Ταξιαρχών Νεκροταφείου Ρόδου τελούμε 9ήμερο μνημόσυνο υπέρ αναπαύσεως της ψυχής του λατρευτού μας συζύγου, πατέρα και παππού

ΝΙΚΟΛΑΟΥ ΑΡΑΠΟΥΔΗ
ετών 85

Η σύζυγος: Δέσπω
Τα παιδιά, τα εγγόνια και οι λοιποί συγγενείς.

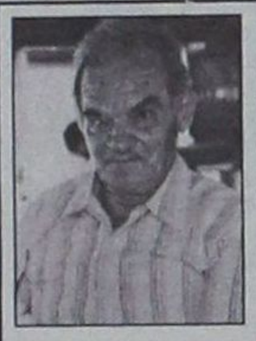

Την 7ην Ιουνίου ημέρα Σάββατο και ώρα 8.30 π.μ. εις τον Ιερό Ναό Ταξιαρχών (στους Τρεις), τελούμε 9μηνο μνημόσυνο υπέρ αναπαύσεως της ψυχής του λατρευτού μας συζύγου, πατέρα, παππού, αδελφού και θείου

ΝΙΚΟΛΑΟΥ ΦΑΣΟΥΛΑΡΗ

Η σύζυγος: Μαρία
Τα παιδιά: Νικήτας, Αικατερίνη, Μιχαήλ
Τα εγγόνια: Αννα-Μαρία
Τα αδέλφια, τ' ανίψια και οι λοιποί συγγενείς



Την 7ην Ιουνίου ημέρα Σάββατο και ώρα 8.30 π.μ. εις τον Ιερό Ναό Αγίας Ειρήνης Ορφανοτροφείου Θηλέων, τελούμε 3μηνο μνημόσυνο υπέρ αναπαύσεως της ψυχής του λατρευτού μας συζύγου, πατέρα, παππού, αδελφού και θείου

ΣΑΒΒΑ ΣΑΛΒΑΡΗ

Η σύζυγος: Αγλαΐα
Τα παιδιά: Τάκης, Μαίρη-Παντελής, Ευάγγελος-Πάμελα
Τα εγγόνια, ο αδελφός, τ' ανίψια και οι λοιποί συγγενείς



Την 8ην Ιουνίου ημέρα Κυριακή και ώρα 8η π.μ. εις τον Ιερό Ναό Ταξιαρχών Νεκροταφείου Ρόδου τελούμε 40ήμερο μνημόσυνο υπέρ αναπαύσεως της ψυχής του λατρευτού μας συζύγου, πατέρα, παππού, αδελφού και θείου

ΙΩΑΝΝΗ ΠΑΠΑΔΟΠΟΥΛΟΥ

Η σύζυγος: Στρατία
Τα παιδιά: Αναστασία-Αναστάσιος, Εμμανουήλ-Κούλα, Ειρήνη
Τα εγγόνια, τ' αδέλφια, τ' ανίψια και οι λοιποί συγγενείς.



Την 8ην Ιουνίου ημέρα Κυριακή και ώρα 9.30 π.μ. εις τον Ιερό Ναό Αποστόλου Θωμά Μονολίθου, τελούμε 40ήμερο μνημόσυνο υπέρ αναπαύσεως της ψυχής του λατρευτού μας συζύγου, πατέρα, παππού, αδελφού και θείου

ΝΙΚΟΥ ΗΡΩΝΙΑ

Η σύζυγος: Ειρήνη
Τα παιδιά: Μανώλης-Δέσποινα, Κλήμης-Μένη, Μαρία-Παναγιώτης, Σταματία-Κων/νος
Τα εγγόνια, τ' αδέλφια, τ' ανίψια και οι λοιποί συγγενείς.



Την 8ην Ιουνίου ημέρα Κυριακή και ώρα 8.30 π.μ. εις τον Ιερό Ναό Εισοδίων Θεοτόκου Κοσκινού, τελούμε 40ήμερο μνημόσυνο υπέρ αναπαύσεως της ψυχής του λατρευτού μας συζύγου, υιού, πατέρα, αδελφού και θείου

ΓΕΩΡΓΙΟΥ ΣΑΒΑΤΗ

Η σύζυγος: Ευγενία
Οι γονείς: Ελισάβετ-Στέργος
Τα παιδιά: Στέργος, Ελισάβετ, Σταύρος, Αναστασία
Ο αδελφός, τ' ανίψια και οι λοιποί συγγενείς.

ΚΑΘΗΜΕΡΙΝΑ ΟΛΑ ΤΑ ΝΕΑ ΤΗΣ ΔΩΔΕΚΑΝΗΣΟΥ ΣΤΟ INTERNET

www.rodiaki.gr



Την 8ην Ιουνίου ημέρα Κυριακή και ώρα 8.30 π.μ. εις τον Ιερό Ναό Ταξιαρχών Νεκροταφείου Ρόδου, τελούμε 9μηνο μνημόσυνο υπέρ αναπαύσεως της ψυχής του λατρευτού μας υιού, αδελφού και εγγονού

ΧΡΗΣΤΟΥ ΚΑΣΤΑΝΙΔΗ

Οι γονείς: Παναγιώτης-Ελίνα
Ο αδελφός: Γιάννης
Ο παππούς: Ιωάννης
Η γιαγιά: Φρειδερίκη
Και οι λοιποί συγγενείς.

ΕΥΧΑΡΙΣΤΗΡΙΟ ΠΕΝΘΟΥΣ

Ευχαριστούμε θερμά, όλους όσοι συμμετείχαν και συμπαραστάθηκαν, με καθ' οιονδήποτε τρόπο, στο βαρύτατο πένθος, για την απώλεια του αλησμόνητου συζύγου, πατέρα και παππού μας, **Νικολάου Αραπούδη**

Η οικογένειά του

ΤΕΕ ΔΩΔΕΚΑΝΗΣΟΥ

ΣΥΛΛΥΠΗΤΗΡΙΟ

ΤΕΕ Τμ. Δωδ/σου, ΠΕΔΜΕΔΕ Δωδ/σου & Σύλλογοι Μηχανικών Δωδ/σου

Οι φορείς των Διπλωματούχων Μηχανικών Δωδ/σου συμπαρίστανται στο πένθος της οικογένειας του Βασίλη Ναπολεόνη, για τον άδικο και πρόωρο θάνατο του αγαπητού μας Βασίλη.
Καταθέτουν στην μνήμη του αντί στεφάνου το ποσόν των 300,00 ευρώ στο Ιδρυμα Υποτροφιών Δωδ/σου.

ΣΥΛΛΟΓΟΣ ΥΠΑΛΛΗΛΩΝ ΝΟΜΑΡΧΙΑΚΗΣ ΑΥΤ/ΣΗΣ ΔΩΔΕΚΑΝΗΣΟΥ
ΕΤΟΣ ΙΔΡΥΣΗΣ 1996

ΨΗΦΙΣΜΑ

Της 4ης Ιουνίου 2003

Το Δημοτικό Συμβούλιο των εργαζομένων στη Ν.Α. Δωδεκανήσου μετά την αναγγελία του αιφνίδιου θανάτου του αγαπητού συναδέλφου **ΒΑΣΙΛΗ ΝΑΠΟΛΕΩΝΗ**

ΑΠΟΦΑΣΙΣΕ ΟΜΟΦΩΝΑ

- να παραστεί σύσσωμο το διοικητικό Συμβούλιο στην κηδεία του αγαπητού συναδέλφου
- να εκφράσει δημόσια την βαθύτατη θλίψη, τα συλλυπητήρια και την συμπαράσταση όλων των συναδέλφων στην οικογένεια του θανόντος συναδέλφου.

Φίλε συνάδελφε Βασίλη,
Καλό σου ταξίδι και να ξέρεις ότι η εικόνα σου θα μένει ανεξίτηλη σε όλους τους συναδέλφους για το ήρεμο, ανθρώπινο και ευγενικό, του χαρακτήρα σου.
Αιωνία σου η μνήμη αγαπητέ συνάδελφε Βασίλη.

Το Διοικητικό Συμβούλιο των εργαζομένων στη Ν.Α. Δωδεκανήσου

ΕΛΛΗΝΙΚΗ ΔΗΜΟΚΡΑΤΙΑ
ΠΕΡΙΦΕΡΕΙΑ ΝΟΤΙΟΥ ΑΙΓΑΙΟΥ
ΝΟΜΟΣ ΔΩΔΕΚΑΝΗΣΟΥ
ΔΗΜΟΣ ΝΟΤΙΑΣ ΡΟΔΟΥ
ΓΡΑΦΕΙΟ ΔΗΜΑΡΧΟΥ

ΨΗΦΙΣΜΑ

Ο Δήμαρχος και το Διοικητικό Συμβούλιο Δήμου Νότιας Ρόδου με το άκουσμα του θανάτου του **Αχιλλέα Μανουσάκη του Ευσταθίου,** επί σειρά ετών προέδρου της Κοινότητας Αρνίθας, συνεδρίασαν εκτάκτως και αποφάσισαν τα παρακάτω:

1. Να εκφράσουν τα συλλυπητήρια στην οικογένεια του εκλιπόντος.
2. Να παραστούν σύσσωμοι στην νεκρώσιμη ακολουθία.
3. Να κατατεθεί στεφάνι στη μνήμη του εκλιπόντος.
4. Να κατατεθεί υπέρ της Σχολικής Επιτροπής Γενναδίου το ποσό των 300 ευρώ.
5. Να δημοσιευθεί το παρόν ψήφισμα στον τοπικό Τύπο.

Ο Δήμαρχος
Μανώλης Σαββής

ΕΛΛΗΝΙΚΗ ΔΗΜΟΚΡΑΤΙΑ
ΝΟΜΑΡΧΙΑΚΗ ΑΥΤ/ΣΗ ΔΩΔ/ΣΟΥ
ΔΗΜΟΣ ΡΟΔΙΩΝ
Αριθμ. Πρωτ. 2391/03

ΑΝΑΚΟΙΝΩΣΗ

Ο Δήμαρχος Ροδίων ανακοινώνει ότι αναρτήθηκε στα γραφεία της Δ/νσης Πολεοδομίας του Δήμου Ροδίων, οδός Διαγοριδών αριθμ. 1, η πρόταση τροποποίησης του Σχεδίου Πόλης στην οδό Ποσειδώνος, μετά από αίτηση της ΚΒ Εφορείας Προϊστορικών Κλασσικών Αρχαιοτήτων, για μετατόπιση του δρόμου σε όφελος του Αρχαιολογικού χώρου του Μόντε Σμιθ, σύμφωνα με την υπ' αριθμ. 170/2003 απόφαση του Δημοτικού Συμβουλίου Ροδίων. Παρακαλούνται οι ενδιαφερόμενοι να λάβουν γνώση της αναφερόμενης τροποποίησης. Η προθεσμία υποβολής ενστάσεων είναι δέκα πέντε (15) μέρες από την τελευταία δημοσίευση στον τοπικό Τύπο, ή την παραλαβή της ανακοίνωσης από τους αποδέκτες.

Ο δήμαρχος
Κ.Κ.Ε.
Ο Προϊστάμενος
Πολεοδομίας
Ι. Παπαχριστοδούλου

ΠΕΡΙΛΗΨΗ ΑΝΑΚΟΙΝΩΣΗΣ

Για την πρόσληψη προσωπικού με σύμβαση εργασίας ιδιωτικού δικαίου ορισμένου χρόνου.

Τα Ελληνικά Ταχυδρομεία που εδρεύουν στο Δήμο Αθηναίων, ανακοινώνουν ότι θα προσλάβουν προσωπικό με σύμβαση εργασίας ιδιωτικού δικαίου ορισμένου χρόνου και για χρονικό διάστημα τεσσάρων (4) μηνών συνολικού αριθμού 23 ατόμων για την κάλυψη παροδικών αναγκών των υπηρεσιών των Νομαρχιών Κυκλάδων, Δωδεκανήσου, Σάμου, Χίου, Λέσβου σύμφωνα με τις διατάξεις του άρθρου 21 του Ν. 2190/1994, όπως ισχύει μετά τις τροποποιήσεις και συμπληρώσεις των Ν. 2225/1994, 2247/1994, 2349/1995, 2527/1997, 2738/1999 και 3051/2002 για την ειδικότητα του Διανομέα με τα αντίστοιχα ειδικά-τυπικά προσόντα και την αντίστοιχη χρονική περίοδο.

Συγκεκριμένα:
1. 1 στο Ταχ. γραφ. Βροντάδου
2. 2 στο Κ. Ταχ. Σύρου
3. 1 στο Ταχ. γραφ. Πάρου
4. 1 στο Ταχ. γραφ. Θήρας
5. 1 στο Ταχ. Γραφ. Τήνου
6. 2 στα Κ. Ταχ. Σάμου
7. 1 στο Ταχ. γραφ. Καρλοβασίου
8. 1 στο Ταχ. γραφ. Πολιχνίτου
9. 1 στο Ταχ. Γραφ. Καλλονής
10. 1 στο Ταχ. Γραφ. Ιαλυσού
11. 1 στο Ταχ. Γραφείο Καλύμνου
12. 2 στο Κ. Ταχ. Κω
13. 4 στην ΕΜΠ Ρόδου (Δ)
14. 2 στην ΕΜΠ Χίου (Δ)
15. 2 στην ΕΜΠ Μυτιλήνης

Σύνολο: 23 για 4 μ
Ειδικά-Τυπικά προσόντα:

• Πτυχίο ή δίπλωμα σχολ μονάδας δευτεροβάθ εκπαίδευσης ή μεταδ βάθμιας εκπαίδευσης ανεξάρτητα από ειδικότ άλλο ισότιμο τίτλο σχολ μονάδας της ημεδαπ αλλοδαπής.

• Αδεια οδήγησης αυτοκ και άδεια οδήγησης μοτ κλέτας άνω των 50 cc πολ τύπου ή άνω των 125 cc κ γορίας Α' ή άδεια στρο στων kw τελευταίου τύπ άδεια οδήγησης ματοπο του.

Ηλικία: Οι υποψήφιοι πρέπ έχουν ηλικία από 18 ετών άνω. ΟΟι ενδιαφερόμ μπορούν να υποβάλ αίτηση αυτοπροσώπως ή άλλο εξουσιοδοτημένο αυτόν πρόσωπο εφόσ εξουσιοδότηση φέρει την γραφή του θεωρημένη δημόσια αρχή εντός σμίας δεκαεπτά (17) ημ και συγκεκριμένα από 10.0 έως 26.06.03. κατά τις ώρ μες ημέρες και ώρες 08.00-14.00 στις κατά τόπ Υπηρεσιακές Λειτουρ όπου προκηρύσσονται οι π πάνω θέσεις.

Οι αναλυτικότεροι όροι προϋποθέσεις καθώς στη σχετική ανακοίνωσ οποία έχει αναρτηθεί στις ρεσιακές Λειτουργίες όπου διατίθεται το εύ έντυπο αίτησης.

Ο διευθυντής
Ιωάννης Κοζύρης

ΕΛΛΗΝΙΚΗ ΔΗΜΟΚΡΑΤΙΑ
ΝΟΜΑΡΧΙΑΚΗ ΑΥΤ/ΣΗ ΔΩΔ/ΣΟΥ
ΔΗΜΟΣ ΡΟΔΙΩΝ
Αριθμ. Πρωτ. 2219/03

ΑΝΑΚΟΙΝΩΣΗ

Ο Δήμαρχος Ροδίων ανακοινώνει ότι αναρτήθηκε στα γραφεία της Δ/νσης Πολεοδομίας του Δήμου Ροδίων, οδός Διαγοριδών αριθμ. 1, η πρόταση τροποποίησης του Σχεδίου Πόλης στο Ο.Τ. 411β, για κατάργηση της στοάς στην οδό Σμύρνης, σύμφωνα με την υπ' αριθμ. 171/2003 απόφ του Δημοτικού Συμβουλ Ροδίων.

Παρακαλούνται οι ενδιαφερ μενοι να λάβουν γνωσ αναφερόμενης τροποπο Η προθεσμία υποβολής σεων είναι δέκα πέντε μέρες από την τελευτ δημοσίευση στον τοπικό ή την παραλαβή της ανακο σης από τους αποδέκτες.

Ο δήμαρχος
κ.κ.ε.
Ο Προϊστάμενος
Πολεοδομίας
Ι. Παπαχριστοδούλου

ΔΙΕΥΘΥΝΣΗ ΔΑΣΩΝ ΔΩΔΕΚΑΝΗΣΟΥ

ΑΝΑΚΟΙΝΩΣΗ

Γνωστοποιείται κατά το άρθρο 14 του Ν. 998/79, η αποστολή για δημοσίευση στο Δήμο Λέρου της αριθμ. 1789/07-04-2003 Πράξη χαρακτηρισμού έκτασης που εκδόθηκε του Δ/ντή Δασών Δωδε έκταση εμβαδού 2.456 τ.μ. βρίσκεται στη θέση "Φ Δήμου Λέρου Νήσου Λ χαρακτηρίζεται ως γεωργ έκταση.

Ο Δ/ντής Δασών Δωδ
Φίλιππος Κονταξ
Δασολόγος με βαθμό Δ

ΔΙΕΥΘΥΝΣΗ ΔΑΣΩΝ ΔΩΔΕΚΑΝΗΣΟΥ

ΑΝΑΚΟΙΝΩΣΗ

Γνωστοποιείται κατά το άρθρο 14 του Ν. 998/79, η αποστολή για δημοσίευση στο Δήμο Λέρου της αριθμ. 2249/24-04-2003 Πράξης χαρακτηρισμού έκτασης που εκδόθηκε του Δ/ντή Δασών Δωδε έκταση που βρίσκεται θέση "Ράχη" παραλί Δήμου Λέρου Νήσου Λ εμβαδού 3291 τ.μ. χαρακ ζεται ως γεωργική έκτασ

Ο Δ/ντής Δασών Δωδ
Φίλιππος Κονταξ
Δασολόγος με βαθμό Δ

ΕΛΛΗΝΙΚΗ ΔΗΜΟΚΡΑΤΙΑ
ΥΠΟΥΡΓΕΙΟ ΥΓΕΙΑΣ & ΠΡΟΝΟΙΑΣ Β' Πε.Σ.Υ. ΝΟΤΙΟΥ ΑΙΓΑΙΟΥ
ΚΡΑΤΙΚΟ ΘΕΡΑΠΕΥΤΗΡΙΟ ΚΕΝΤΡΟ ΥΓΕΙΑΣ ΛΕΡΟΥ
ΟΙΚΟΝΟΜΙΚΕΣ ΥΠΗΡΕΣΙΕΣ
ΓΡΑΦΕΙΟ ΠΡΟΜΗΘΕΙΩΝ

Το Κρατικό Θεραπευτήριο-Κέντρο Υγείας Λέρου, ύστερα από την αριθμ. 5/13-5-03 Απόφαση του Συμβουλίου Διοίκησης

ΠΡΟΚΗΡΥΣΣΕΙ

τους παρακάτω δημόσιους μειοδοτικούς διαγωνισμούς, που θα γίνουν στην αίθουσα συνεδριάσεων του ΤΓΠ ως εξής:

Την 27η Ιουνίου 2003 ημέρα Παρασκευή και ώρες:

1) 12.00-12.10 Χειρουργικό Τραπέζι
2) 12.20-12.30 Υλικά συνεργείων ξυλουργών και ηλεκτρολητών (επανάληψη).

Τα έξοδα δημοσίευσης νουν την Υπηρεσία:

Το κόστος παράδοσης ρύξεων έχει ως εξής:

α) Παράδοση διακηρύξε κού διαγωνισμού (1.=340,75)

β) Παράδοση διακηρύξε ρου διαγωνισμού 5 ευρώ.

γ) Παράδοση διακηρύξε κού διαγωνισμού εφτά ευρώ.

δ) Εξοδα αποστολής δ ξεων εκτός Λέρου-αποσ

Οι διαγωνισμοί θα γίνο φωνα με τους όρους κα γραφές των σχετικών ξεων του Θερ/ρίου, τα ενδιαφερόμενοι μπορο παίρνουν από το γραφεί θειών, τηλ. 22470-22131 κ

Ο Διοικητής του
Κ.Θ.Κ.Υ. Λέρου
Καραφουλίδης Χρήστ

Ν.Α. ΑΕ
ΥΜΗ ΔΙΑΔΗΜΟΤΙΚΗ
ΡΗΣΗ ΑΦΑΝΤΟΥ-ΨΙΝΘΟΥ-ΑΡΧΙΠΟΛΗΣ

ΑΝΑΚΟΙΝΩΣΗ

ερο Δημιουργικής Απασχόλησης Αρχίπολης του Αφάντου ανακοινώνει, την έναρξη λειτουργίας σκοπό:

ή και ασφαλή απασχόληση και αξιοποίηση του ρου χρόνου των παιδιών με την ανάπτυξη ατομι- ομαδικής δραστηριότητας.

ρίηση προγραμμάτων έκφρασης, ψυχαγωγίας, ς.

ύξη φιλικών δεσμών και κοινωνικών σχέσεων.

ιμένα θα λειτουργήσουν προγράμματα:

τική άθληση
πτικά, κουκλοθέατρο
ική
οφορική
ς.

ν να εγγραφούν παιδιά ηλικίας 6-12 ετών.

ς γίνονται δεκτές καθημερινά από 11.00-13.30 00-19.30. Χρόνος υποβολής αιτήσεων έως 03. Για περισσότερες πληροφορίες στο τηλ. 8146.

Ο πρόεδρος
Καβάδας Γ. Σταμάτιος
Δήμαρχος Αφάντου

ΑΡ. Μ.Α.Ε.: 19251/80/Β/89/35

ΠΡΟΣΚΛΗΣΗ

όχων της Ανωνύμου Εταιρείας με την επωνυμία ΥΜΗ ΞΕΝΟΔΟΧΕΙΑΚΗ ΤΟΥΡΙΣΤΙΚΗ ΕΤΑΙΡΕΙΑ ΛΟΣ ΟΑΣΙΣ" σε Τακτική Γενική Συνέλευση

α με το Νόμο και το καταστατικό της Εταιρείας φωνα με το υπ' αριθμ. 171/2003 πρακτικό του κού Συμβουλίου, καλούνται οι Μέτοχοι της ας Α.Ε. "ΑΝΩΝΥΜΗ ΞΕΝΟΔΟΧΕΙΑΚΗ ΤΙΚΗ ΕΤΑΙΡΕΙΑ ΤΗΛΟΣ ΟΑΣΙΣ" σε ΤΑΚΤΙΚΗ ΣΥΝΕΛΕΥΣΗ στις 30 Ιουνίου 2002, ημέρα α και ώρα 17.00 στα γραφεία της εταιρείας, νάρχου Μακαρίου 45, Ρόδος με τα ακόλουθα ημερησίας διατάξεως:

βολή και έγκριση του ισολογισμού της 002 (1.1.2002-31.12.2002).
ση της Εκθέσεως του Διοικητικού Συμβουλίου Ελεγκτών επί του Ισολογισμού χρήσεως -31.12.2002
λογή του Διοικητικού Συμβουλίου και των Ελε- από πάσης ευθύνης για τη χρήση 1.1.2002- 02.
γή δύο τακτικών και δύο αναπληρωματικών ν για την Χρήση 2003 και καθορισμός της τους.
θέματα και ανακοινώσεις
χοι που επιθυμούν να μετάσχουν στη Γενική ση υποχρεούνται να καταθέσουν τις μετοχές ς ορίζει ο Νόμος και το Καταστατικό της Εται-

Ρόδος 28 Μαΐου 2003
δεδρος και Διευθύνων Σύμβουλος του Δ.Σ.
Λεονάρντο Ντοντζιοβάννι

οδίστε χρόνο κα εξυπρέτηση

ESTERN UNION | MONEY TRANSFER
fastest way to send money worldwide.

Αποστολή χρημάτων σ' όλο τον κόσμο
μέσα σε λίγα λεπτά!!!

50.000 καταστήματα σε 165 χώρες του κόσμου
ναι έτοιμα να σας εξυπηρετήσουν
σε διευρυμένα ωράρια

είς φοιτητών εξωτερικού εμπιστευθείτε μας

ANET HOLIDAYS

Δημήτρης Τσοπανάκης
ις 6 - Ρόδος - Τηλ. 22410-27327

ΣΥΓΧΑΡΗΤΗΡΙΟ

Την αγαπημένη μας αδελφή **ΧΡΥΣΑΝΘΗ ΧΑΤΖΗ** που πήρε το πτυχίο της από τη Νοσηλευτική Σχολή Θεσ/κης, συγχαίρουμε θερμά και της ευχόμαστε καλή σταδιοδρομία.

Ιωάννης-Λαμπρινή
Χατζή

ΕΥΧΑΡΙΣΤΗΡΙΟ

Ολοι οι κάτοικοι του δ.δ. Μαλώνας που είχαμε την πρωτοβουλία και συνδράμαμε, προκειμένου για την ανέγερση του παρεκκλησίου του Προφήτη Ηλία, στην τοποθεσία "Πλάτσα" θέλουμε δημόσια να εκφράσουμε τις ειλικρινείς μας ευχαριστίες, στον **Νικόλαο Παπαδόπουλο-Μαχαιρά** του Ιακώβου, ο οποίος αφειδώς και χωρίς τον παραμικρό ενδοιασμό, προσέφερε μέγιστη υλική και ηθική βοήθεια για την εκπλήρωση του σκοπού μας.

Επειδή τα δείγματα αγνής αβροσύνης σπανίζουν στις μέρες μας, η δημοσίευση της παρούσας, είναι το ελάχιστο δείγμα της ευγνωμοσύνης μας προς το συγχωριανό μας.

ΕΥΧΑΡΙΣΤΗΡΙΟ

Τα παιδιά του Κέντρου "ΕΛΠΙΔΑ" και το Δ.Σ. του Δωδεκανησιακού Συλλόγου Γονέων και Κηδεμόνων Ατόμων με Ειδικές Ανάγκες ευχαριστούν για την δωρεά των απορρυπαντικών τον κ. **Αρφαρά Μιχάλη** του Σωτήρη. Επίσης ευχαριστούμε την κ. Γαρουφάλη Μυρτώ για την δωρεά των 50 ευρώ εις μνήμη της **Φρόσω Σαράντου.**

Για το Δ.Σ.
Η πρόεδρος
Καπούλα Σταυρούλα

ΕΥΧΑΡΙΣΤΗΡΙΟ

Ευχαριστούμε θερμά τον καρδιολόγο κ. **Νικήτα Μόσχο** καθώς και τους γιατρούς και το νοσηλευτικό προσωπικό του καρδιολογικού και του τμήματος της εντατικής του Νοσοκομείου Ρόδου για το ζήλο και τη φροντίδα που επέδειξαν κατά την διάρκεια της νοσηλείας του συζύγου, πατέρα και παππού μας **Νικολάου Αραπούδη.**

Η οικογένειά του

ΕΛΛΗΝΙΚΗ ΔΗΜΟΚΡΑΤΙΑ
ΠΟΛΙΤΙΣΤΙΚΟΣ ΟΡΓΑΝΙΣΜΟΣ
ΔΗΜΟΥ ΡΟΔΙΩΝ

ΑΝΑΚΟΙΝΩΣΗ

Ο Πολιτιστικός Οργανισμός Δήμου Ροδίων

προτίθεται να προσλάβει με 18μηνη σύμβαση δύο (2) άτομα για την στελέχωση των τοπικών ΚΑΠΑ και των Λεσχών Πολιτιστικής Απασχόλησης, στα πλαίσια του κοινοτικού προγράμματος EQUAL.

Απαραίτητα προσόντα:

1. Πτυχίο Ανωτάτης Σχολής, με ειδίκευση στους κλάδους Ψυχολογίας, Κοινωνιολογίας, Επικοινωνίας και Μέσων Μαζικής Ενημέρωσης ή Πτυχίο Ανωτάτης Σχολής Καλών Τεχνών ή Πτυχίο Ανωτέρας Σχολής (ΤΕΙ), με ειδίκευση στον κλάδο Κοινωνικής Εργασίας ή Πτυχίο Ανωτέρας Σχολής Θεάτρου, Χορού, Σκηνοθεσίας, Μουσικής
2. Πολύ καλή γνώση της Αγγλικής γλώσσας
3. Πολύ καλή χρήση Η/Υ
4. Τριετής εργασιακή εμπειρία στους τομείς της απασχόλησης ή/ και του πολιτισμού
5. Οργανωτική ικανότητα, επικοινωνιακές δεξιότητες, δημιουργικότητα, ομαδικό πνεύμα, συνεργασίας

Επιθυμητά προσόντα:

1. Εργασιακή εμπειρία με Ευπαθείς Κοινωνικές Ομάδες
2. Επαγγελματική κατάρτιση στο σχεδιασμό και στην υλοποίηση πολιτιστικών προγραμμάτων
3. Γνώσεις ατομικής και ομαδικής συμβουλευτικής

Περισσότερες πληροφορίες στα τηλ. 22410-23993, 33343.

Καταθέσεις αιτήσεων, βιογραφικών και δικαιολογητικών στη Ροδιακή Επαυλη, 08.00-14.00 έως και τη Δευτέρα 9 Ιουνίου 2003.

ΣΥΛΛΟΓΟΣ ΤΗΛΙΩΝ ΡΟΔΟΥ
ΑΓΙΟΣ ΠΑΝΤΕΛΕΗΜΩΝ
ΤΗΛ. 22410-69594

ΑΝΑΚΟΙΝΩΣΗ

Ο Σύλλογος Τηλίων Ρόδου "ΑΓΙΟΣ ΠΑΝΤΕΛΕΗΜΩΝ" με πρωτοβουλία του διοργανώνει κάθε Κυριακή (αρχομένης από 25/5/2003) ημερήσια εκδρομή στην ΤΗΛΟ με το ταχύπλοο SEA STAR.

Τιμή εισιτηρίου κατ' άτομο με επιστροφή 22 ευρώ.

Αναχώρηση από Μανδράκι 07.15 πρωί (άφιξη στην Τήλο 8.30)

Επιστροφή από ΤΗΛΟ ώρα 18.00

Για πληροφορίες και εισιτήρια στα τηλέφωνα

1. Νίκος Παπαεμμανουήλ τηλ. 73373, ώρες γραφείου και 23984 πρωί-απόγευμα
2. Ρωμαίος Παύλος, τηλ. 20328-26364
3. Νικήτας Μορφωπός (Τήλος) 22460-44162
4. Πρακτορείο ΤΗΛΟΥ 22460-44000

Εκ του Συλλόγου
Ο Πρόεδρος
Νίκος Παπαεμμανουήλ

ΣΥΝΔΕΣΜΟΣ ΕΝΘΟΦΥΛΑΚΗΣ ΡΟΔΟΥ Σ.Ε.Φ.
ΕΔΡΑ ΡΟΔΟΣ ΤΑΧ. ΘΥΡ. 345

ΠΡΟΣΚΛΗΣΗ

Παρακαλούνται όλα τα μέλη του ΣΥΝΔΕΣΜΟΥ ΕΘΝΟΦΥΛΑΚΗΣ ΡΟΔΟΥ (ΣΕΡ) να παραβρεθούν στις Αρχαιρεσίες [Εκλογές] νέου Διοικητικού Συμβουλίου και Ελεγκτικής Επιτροπής που θα πραγματοποιηθεί στο Επαγγελματικό Λύκειο, έναντι Πρατηρίου Ενώσεως Γεωργικών Συνεταιρισμών [είσοδος από την πάνω πλευρά].

Σάββατο, 7 Ιουνίου
Από 11.00 το πρωί έως 18.00 το απόγευμα

Η Εφορευτική Επιτροπή

ΝΤΕΤΕΚΤΙΒΣ

Συνταξιούχος Αστυνομικός Ασφάλειας
ΑΝΑΛΑΜΒΑΝΟΥΜΕ
Υποθέσεις ανηλίκων, οικογενειακές, προσωπικές κ.τλ.
ΔΙΑΘΕΤΟΥΜΕ ΤΑ ΠΛΕΟΝ ΣΥΓΧΡΟΝΑ ΟΠΤΙΚΟΑΚΟΥΣΤΙΚΑ ΣΥΣΤΗΜΑΤΑ
100% ΕΧΕΜΥΘΕΙΑ
ΡΩΜΗΣ 22 - ΡΟΔΙΝΙ • ΤΗΛ. 22410 68985
ΚΙΝ. 6946997967

πλαίσιο διαφημιστική

◆ Κάρτες
◆ Προσκλητήρια γάμων-βαπτίσεων
◆ Σφραγίδες
◆ Διαφήμιση στον Τύπο

Παπαγιάννη 80 Κρεμαστή
Τηλ. 95584 - 91350
Κιν. 09377 - 56878

Thalassa Forum Spa

ΚΕΝΤΡΟ ΘΑΛΑΣΣΟΘΕΡΑΠΕΙΑΣ - ΑΝΑΖΩΟΓΟΝΗΣΗΣ

Ελάτε να σας μυήσουμε σε ένα μοναδικό κόσμο ομορφιάς και ευεξίας τον κόσμο των SPA



Στο THALASSA FORUM SPA μπορείτε να βελτιώσετε τη φυσική σας κατάσταση και τη γραμμή σας με τη βοήθεια των SPA,της θαλασσοθεραπείας του υδρομασάζ του jacuzzi του aqua gum του γυμναστηρίου της σάουνας και του χαμμάμ

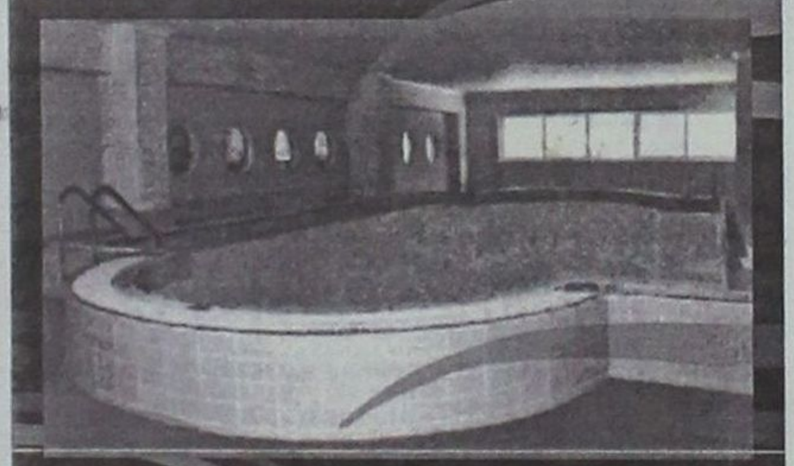

Τώρα κάντε δώρο στον ευατό σας και στους φίλους σας ένα ατομικό ημερίσιο - εβδομαδιαίο ή μηνιαίο πακέτο απο 45€ το μήνα



"THALASSA FORUM SPA"
Δώρο φρεσκάδας και ομορφιάς το δικαιούστε!



Τέρμα Φερενίκης Παραλία Ιαλυσού
Τηλ : 22410-96610
FAX : 22410-96655
e-mail: forumhtl@otenet.gr



Ρόδος: εἰκῇ καὶ ὡς ἔτυχε...



Με διάφορα ηχηρά *"ταρατατζούμ"* γιορτάζουμε σήμερα την **Παγκόσμια Ημέρα Περιβάλλοντος**, ενώ τα *"μικρά"*, καθημερινά περιστατικά που βιώνουμε, αποτελούν μια παράταιρη και φτηνιάρικη νότα στους ρυθμούς της ποιότητας ζωής που επαγγέλλονται οι προύχοντες.

... Για παράδειγμα, το πεζοδρόμιο της οδού Ιωνος Δραγούμη και η είσοδος του πεζόδρομου Νικηφόρου Μανδηλαρά, πολιορκημένα επί 24ώρου βάσεως από διπλές και τριπλές σειρές σταθμευμένων δικύκλων που απαγορεύουν στην κυριολεξία την πρόσβαση των πεζών!

... Χάντρες για τους ιθαγενείς

"Τελετή παράδοσης δύο η... θα γίνει σήμερα στις 5.30 το πόγευμα, πίσω από τη Νομα χία, με την παρουσία της τού εξοχότητας του γεν γραμματέα του **Υπουργ Αιγαίου** που είναι και ο *"δικ τής"*.

Οπως διευκρινίσθηκε η τελ θα έχει *"εορταστικό χαρακ ρα"*.

... Τίποτα χάντρες και καθ φτάκια δεν θα μοιράσου στους ιθαγενείς;

Υ.Γ.: Απ' ότι μάθαμε, την λευταία στιγμή αποφάσισε παραβρεθεί και ο υπουρ Λέσβου.

Για τέτοιου μεγέθους γλύπ θα μπορούσε να λείψει κ τσαμπάσης του Αιγαίου.

... Ακτινογραφίες στο φλου

Παραήτανε *"φλου"* οι ακτι γραφίες που - λόγω ανάγκ έβγαλε συμπολίτης μας στ νοσοκομείο.

... Μήπως τα μηχανήματα δ είναι ζυγοσταθμισμένα, τ τεχνικοί της υγείας δεν έχ μάθει ακόμη το χειρισμό του

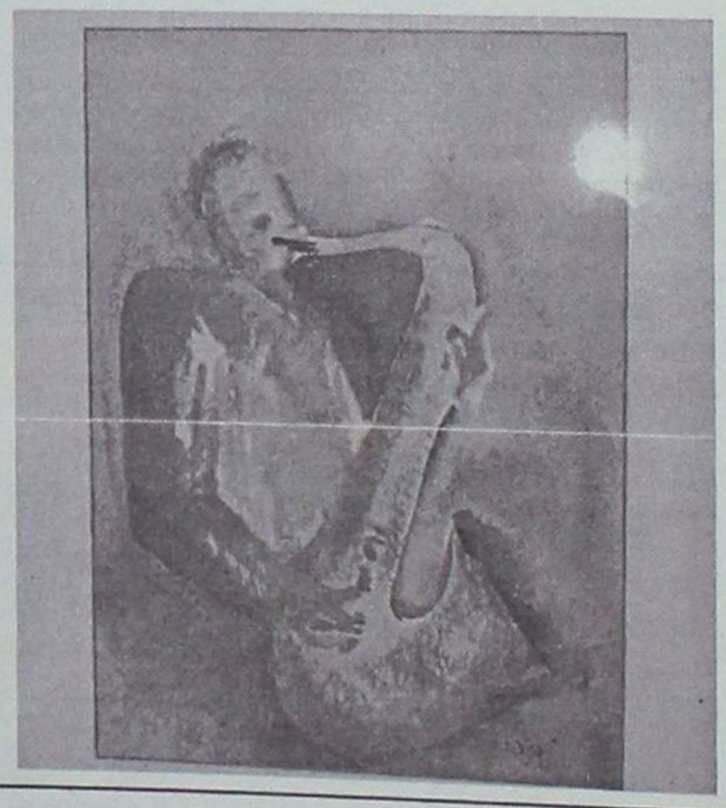

... Εστεμμένη κλόουν

Τις προάλλες η βασίλισσα Ελισάβετ της Αγγλίας τασε, με μεγαλοπρέπεια, τα πενήντα χρόνια από την στ της.

Η στήλη ευελπιστεί ότι η εστεμμένη *«τσούλα»* - όπως αποκαλούν οι Κύπριοι αδελφοί μας - να μην βρει ποτέ χο ύπνο, αναλογιζόμενη τις δολοφονίες των εφήβων νιστών της ΕΟΚΑ, που με μια υπογραφή της έστειλε αγχόνη.

... Και οι κατάρες της μάνας του Ευαγόρα Παλληκ ας πιάσουν τόπο!

... Εκθεση της Kaysa Fjellstrom

Συνεχίζεται και λήγει αύριο η ατομική έκθεση της σ δής ζωγράφου **Kaysa Fjellstrom**, η οποία παρουσιάζ δατογραφίες της, στην Ροδιακή Επαυλη. Θέμα της:

"... Η ζωή είναι εδώ και τώρα"!

ΚΟΜΜΩΤΗΡΙΟ UNISEX
Natural Beauty



Χτενίσματα αέρινα, φίνα... Χτενίσματα με άποψη. Νέες κουπ με στυλ και προσθετική μαλλιών με τη γνωστή υπογραφή της **Μαρίας**

& κατόπιν ραντεβού
ανοικτά από τις 9.00 έως 17.00

Επίσης για τα μικρά παιδιά ένα ευχάριστο κούρεμα μέσα στο παιδικό αυτοκινητάκι

Παφιάκη Μαρία

Στη νέα διεύθυνση: Ακραμίτου 16, Ρόδος • Τηλ. 32161
κάθετος Ατταβύρου και Λεωφόρου Καλλιθέας
(παλιά διεύθυνση: προέκταση Αννης Μαρίας)

Για μοντέρνο νεανικό γυναικείο ντύσιμο
Ελάτε στο νέο μας κατάστημα

ELIOYLA

με τα επώνυμα ρούχα
GIANNI RODINI ®
INTERNATIONAL

Δημητρίου Θέμελη 75 (πεζόδρομος)
Τηλέφωνο (22410)33606

(εκ)πολιτισμικά παίγνια

Βασίλης Γκουρογιάννης: "Βέβηλη Πτήση"

... Πως οι Τούρκοι κατέλαβαν την Κω!

ς ανακοίνωσαν οι στρατοκράτες της Αγκυρας, την νη εβδομάδα αρχίζουν στο Αιγαίο, την ετήσια ή τους, η οποία περιλαμβάνει και την εικονική κα- η ενός μεγάλου νησιού του Αρχιπελάγους και των έσων βραχονησίδων του. Σύμφωνα με τους Τούρ- τρατηγούς, τα ασκέρια τους θα προπονηθούν σε ρικές και ναυτικές ασκήσεις στην ευρύτερη πε- του Αιγαίου που θα προετοιμάσουν το έδαφος για τάληψη βραχονησίδας, που θα παίξει τον ρόλο της νήσου του Αιγαίου.

ς, *και αυτή την φορά έρχονται δεύτεροι!* Ηδη καταλάβει - για λίγες μέρες την **Κω** - και αυτό συ- το μυθιστόρημα του **Βασίλη Γκουρογιάννη**, την **λη Πτήση"**, που κυκλοφόρησε πρόσφατα από τις ις **"Μεταίχμιο".**

ξεκίνησαν μερικά χρόνια μετά τους Ολυμπιακούς ς του 2004- όλως παραδόξως όλα μας ήρθαν δεξιά αφέραμε να μην μας πωλήσουν ως σκλάβους για η και τα φέσια που μας άφησαν οι φιέστες της κας ς και των αρπακτικών του καθεστώτος - και ακόμη ουμε ως κρατική οντότητα.

νιρβάνα μας έρχεται να την ταράξει ένα άγνωστο κό αεροπλάνο που γιώδη ταχύτητα πε- τά επάνω από τον γώνα και η *"βέβηλη* προκαλεί τέτοιους μούς στους κίονες ού, που είχαν στοι- αξεπίτηδες λοξά υς αρχαίους ημών ους - για να δεί- ίσιοι στο μάτι, με εσμα να βρουν τα τους και να ισιώ- Ομως, τώρα δεί- κυρτοί και θα πρέ- τους ξαναστραβώ- .

αν να μην έφταναν αυτά τα τρεξίματα ο μήνες αργότερα οκοι προβαίνοντας σύνηθη επίδειξη ξεπερνούν λίγο ι και αποβιβάζουν ομείς στην Κω, οποιώντας την με- ρνα εκδοχή του ού Ιππού". Δύο αμπο βαμμένα με ματα της Ολυμπια- ρογειώνονται στο μο του νησιού, ατολίας κομαντα ν, ενώ απο την



καν προς τις κτιριακές εγκαταστάσεις κι άλλοι σκορπίστηκαν κατά ομάδες, τρέχοντας τυφλά προς διάφορες κατευθύνσεις. Και πάλι ποιας εθνικότητας στρατιώτες ήταν; Το πιθανότερο θεωρούνταν Ελληνες που ήρθαν καμουφλαρισμένοι για ενίσχυση. Ακούστηκαν οι πρώτοι πυροβολισμοί μέσα στις αίθουσες του αεροδρομίου και έπεσαν νεκροί οι αστυφύλακες φρουροί, με έκπληξη ζωγραφισμένοι στα πρόσωπά τους, μάλλον με απορία, σαν να μην πυροβολήθηκαν, αλλά να ρωτήθηκαν από τους εισβολείς πότε έχει πτήση για Αθήνα! Από τα γύρω πολυβολεία ακούστηκαν οι πρώτες διστακτικές ριπές. Χτυπήθηκαν κάποιοι στρατιώτες που έτρεχαν αλλόφρονες στην πίστα, καθώς η μέρα φώτισε αρκετά και αποτελούσαν στόχο διακριτό. Και πάλι οι λίγες ριπές αραίωσαν και σταμάτησαν εντελώς. Τι συνέβη; Κανείς επιτελικός δεν μπορούσε να εκτιμήσει την κατάσταση και να διατάξει τα στρατηγικώς ορθά.

Οταν ο αποβατικός σχηματισμός από το λιμάνι της Αλικαρνασσού άρχισε συνδυασμένα να εξέρχεται με ταχύτητα και πρόθεση εμπλοκής, *και τα πυροβόλα με στυλωμένες τις οπλές στη γη της Ιωνίας ανασήκωσαν τους λαιμούς σαν ερεθισμένα ταυριά κοιτάζοντας δυτικά, τότε έγινε πλέον καθαρό ότι η Κως που συγκέντρωνε τις λιγότερες πιθανότητες επελέγη ως στόχος. Η διαταγή του αρχιστράτηγου έγινε σαφής: να εφαρμοστούν τα σχέδια του αφορούν την Κω. Κωδικός επιχείρησης:* ***Ιπποκράτης ασθενής.***

....

Την 24η Ιουλίου μπορούσαν να ειπωθούν κάποια πράγματα. *Ο εχθρικός αποβατικός στόλος στο ένα μίλι από το λιμάνι της Αλικαρνασσού πήρε στροφή και επέστρεψε. Ηχος όπλου ή βλήματος, πλην των όσων διαδραματίστηκαν στο αεροδρόμιο της Κω, δεν ακούστηκε σε στεριά και θάλασσα. Ολα έδειχναν ότι η πολεμική εμπλοκή ήταν μια νατοϊκή άσκηση που ξαφνικά διακόπηκε. Αλλά ωσότου το πανίσχυρο βιονικό χέρι αδρανοποιήσει τους συμπλεκόμενους, όπως χωρίζει κανείς μονομάχους σκύλους, ήδη από τις δύο μερίες του Αιγαίου τροχοδρόμησαν πανίσχυρα μαχητικά αεροσκάφη*

«ΡΟΔΙΑΚΗ» ΑΠΟ ΤΟ 1915

ΦΛΑΣ ΣΤΟ ΠΑΡΕΛΘΟΝ


ΡΟΔΙΑΚΗ
PERIODICO SETTIMANALE

ΕΝ ΡΟΔΩ
ΠΕΜΠΤΗ 6 ΙΟΥΝΙΟΥ 1929
ΑΡΙΘΜ. ΦΥΛΛΟΥ 1034

ΡΟΔΙΑΚΑ ΧΡΟΝΙΑ
Η ΒΑΣΙΛΙΚΗ ΔΩΡΕΑ

Εκ των 20 χιλιάδων λιρετών της Βασιλικής δωρεάς, αίτινες ετέθησαν εις την διάθεσιν του δημάρχου διά την νήσον Ρόδον το Δημοτικόν Συμβούλιον συγκληθέν επί τούτω απεφάσισεν όπως 8 μεν χιλιάδες διατεθώσι διά τα χωρία, τα οποία επεσκέφθησαν αι Α.Α.Μ.Μ., αι δε 12 χιλ. διά την πόλιν διανεμόμεναι εξ ίσου μεταξύ της Καθολικής, ορθοδόξου, Μουσουλμανικής και Ισραηλιτικής Κοινότητος.

ΔΗΜΑΡΧΙΑΚΑ
Η ΤΙΜΗ ΤΟΥ ΑΡΤΟΥ

Το δημαρχείον Ρόδου φέρει εις γνώσιν του κοινού ότι από σήμερον η τιμή της λιανικής πωλήσεως του άρτου ορίζεται ως εξής:

Αρτος κοινός λιρ. 1.30 το Κιλόν.

Αρτος πολυτελείας (φραντζόλα βάρους ουχί ανωτέρου των 400 γραμ.) λιρ. 1.70 το Κιλόν ήτοι λιρ. 0,70 ή φραντζόλα.

ΚΟΙΝΟΤΙΚΗ ΣΥΝΕΛΕΥΣΙΣ

Την προσεχή Κυριακήν καλούνται εις την ετησίαν Γενικήν Συνέλευσιν τα ενεργά μέλη της Κοινότητος εν τη αιθούση του Βενετοκλείου περί ώραν 3 μ.μ.

Ημερησία διάταξις:

Λογοδοσία Εφορείας.

Εγκρισις προϋπολογισμού της Κοινότητος.

Εκλογή εξελεγκτικής και Εφορευτικής Επιτροπής.

Η Συνέλευσις κατά τον κανονισμόν θα θεωρηθεί εν απαρτία έστω και αν παραστώσι 30 ενεργά μέλη, τοσσότω μάλλον, καθόσον πρόκειται περί δευτέρας προσκλήσεως.

Σ.Σ. Η Ροδιακή εκδιδόταν τότε υπό το καθεστώς Ιταλικής λογοκρισίας. Διαπιστώνεται επίσης η γλώσσα και τα τοπωνύμια που υπήρχαν στις αρχές του αιώνα.

Αντίλαλοι

πολιτικοί και άλλοι...

Η ΑΝΤΙΠΑΡΑΘΕΣΗ

Φυσιολογική είναι η άνοδος που παρουσιάζει το πολιτικό θερμόμετρο στην περιοχή μας, το τελευταίο χρονικό διάστημα.

Λογικό είναι πράγματι διότι είτε το φθινόπωρο είτε την άνοιξη οι κάλπες για τις εκλογές θα στηθούν, οπότε... **αφύσικο θα ήταν** να μην υπήρχαν διεργασίες και ζυμώσεις...

Αυτό όμως που διαφαίνεται είναι πως η αντιπαράθεση αυτή την φορά, και μεταξύ των κομμάτων και εντός των εσωτερικών των κομμάτων **θα είναι αμείλικτη**.

Η καλή μέρα άλλωστε... από το πρωί φαίνεται!

Λ. Μ.

ΣΕ ΓΥΑΛΙΝΟΥΣ ΠΥΡΓΟΥΣ;

Με ένα απόσπασμα του Γάλλου συγγραφέα Ονορέ Ντε Μπαλζάκ εντυπωσίασε χθες το μεσημέρι το ακροατήριο του Εφετείου Δωδεκανήσου, ο εισαγγελέας Εφετών κ.Ιωάννης Λαΐνης:

Αναφερόμενος στην αίτηση εξαίρεσης που είχε κατατεθεί για τον αντεισαγγελέα Εφετών (κ. Παπαδάκη) και τον προεδρεύοντα του δικαστηρίου (κ. Καραδημητρίου) αφού ξεκαθάρισε ότι πρόκειται για εξαίρετους δικαστές και ότι από τα στοιχεία που κατατέθηκαν δεν προκύπτουν ούτε καν ενδείξεις για σχέσεις εξάρτησης που θα μπορούσαν να επηρεάσουν την κρίση τους, υπογράμμισε μεταφέροντας στίχους του μεγάλου συγγραφέα:

«...Πώς αλήθεια θέλουμε τους δικαστές μας; **Κλειδωμένους σε... γυάλινους** πύργους, απόμακρους και μη έχοντες επαφή με την κοινωνία και την πραγματικότητα;»

Μιχ. Μ.

ΝΑ ΤΟΝ ΕΚΤΕΛΕΣΟΥΝ

«Κατάχαμα» έπεσαν μέσα σε δύο δευτερόλεπτα, χθες το πρωί όπως μαθαίνουμε εκατοντάδες άτομα που βρίσκονταν στην πλατεία του Δημαρχείου και παρακολουθούσαν τους αγώνες του Beach Bolley. **Η αιτία, ήταν ότι... ο ένας από τους αθλητές της κινέζικης αντιπροσωπείας... έβηξε!**

Λίγο πράγμα νομίζετε ότι είναι;

Να βήξει ο αθεόφοβος, στα καλά καθούμενα στο νησί μας και... να κινδυνεύουμε όλοι εμείς από την άτυπη; (δεν έχει καμία σημασία αν είχε να ...δει την Κίνα από τότε που ο ιός «κοξάκι» σεριάνιζε στη χώρα μας.

Δεν γνωρίζουμε πάντως, αν ο **δύσμοιρος... συνελήφθη** για το κακούργημα που διέπραξε: Να... **είναι δηλαδή Κινέζος(!)** σε αυτή την χρονική συγκυρία. Ούτε ασφαλώς και τα όρια της ανοησίας τα γνωρίζουμε.

Εχουμε την εντύπωση πάντως, ότι η τελευταία **είναι πιθανό να προκαλέσει μεγαλύτερη ζημιά** σε αυτό τον τόπο, ακόμη και από αυτήν του πολέμου του Ιράκ.

Μιχ. Μ.

Ούτε πέντε ούτε δεκαπέντε αλλά... 135 νησιά διεκδικεί η Αγκυρα σύμφωνα με σχετικό δημοσίευμα αθηναϊκής εφημερίδας που βασίζεται σε απόρρητα έγγραφα του τουρκικού ΓΕΕΘΑ.

Για να μη μας μπερδεύουν μήπως θα ήταν καλύτερα να μας έλεγαν ποιά νησιά δεν διεκδικούν;

Λ. Μ.

ΠΑΛΙ ΚΑΛΑ

Πάλι καλά που ο κ. Καϊσερλης μας κατηγόρησε ότι γράψαμε αυτά που γράψαμε διότι τον... αντιπαθούμε προσωπικά.

Θα μπορούσε να ισχυριστεί ότι... γράψαμε εμείς τις επιστολές τον πρωθυπουργό εναντίον των 3 βουλευτών για να τον ενοχοποιήσουμε!

Λ. Μ.

ΔΕΝ ΘΑ ΚΑΚΟΠΕΡΑΣΟΥΝ



Πάντως, οι υψηλοί προσκεκλημένοι μας αυτών των ημερών, λόγω των διεργασιών της Ε.Ε., κάθε άλλο παρά θα...κακοπεράσουν στη Ρόδο!

Καταρχάς, θα κάνουν τις εργασίες τους σε ένα από τα καλύτερα συνεδριακά κέντρα που έχει να επιδείξει η Ελλάδα αλλά και σε ένα μνημείο παγκόσμιας ακτινοβολίας, **το Καστέλλο**, θα κάνουν τις εκδρομούλες τους, θα παραστούν στις δεξιώσεις που έχουν προγραμματισθεί προς τιμήν τους και τέλος θα δειπνήσουν σε μερικά από τα καλύτερα **και πιο διάσημα εστιατόρια** που διαθέτει το νησί.

Λέτε γι' αυτό κάθε φορά να σημειώνεται στη Ρόδο... **ρεκόρ σε παρουσίες υπουργών;**

Κυρ. Π.

ΤΙ ΠΡΕΠΕΙ ΝΑ ΚΑΝΕΙ;

Την αγανάκτησή του προς κάθε κατεύθυνση μεταφέρει μέσω της στήλης συμπολίτης μας **που έχει την... ατυχία** να είναι ιδιοκτήτης πανσιόν μέσα στην Παλιά Πόλη (στην οδό Μενεκλέους συγκεκριμένα).

Στα είκοσι μέτρα από την πανσιόν λειτουργεί μπαρ και ανάλογα είναι **τα προβλήματα ηχορύπανσης** που υπάρχουν. Ούτε εγώ ούτε οι πελάτες της πανσιόν δεν μπορούμε να κλείσουμε μάτι, αναφέρει χαρακτηριστικά ο αναγνώστης.

Το κερασάκι στην τούρτα είναι ότι τώρα θ' ανοίξει και δεύτερο μπαρ,... ένα μέτρο ακριβώς δίπλα από την πανσιόν!

Τί πρέπει να κάνει ο άνθρωπος; Μπορεί κάποιος αρμόδιος να μας ενημερώσει;

Λ. Μ.

ΟΙ ΠΛΗΓΕΣ

«Η φτώχεια φέρνει γκρίνια» λέει η παροιμία και στην περίπτωση της κόντρας με τις αγορές των τουριστών από την Τουρκία έχει απόλυτη... εφαρμογή. Και δεν είναι μόνο αυτό, αλλά και πολλά άλλα προβλήματα που έρχονται στην επιφάνεια λόγω της **κρίσης**.

Οχι πως δεν υπήρχαν και παλαιότερα, όμως τώρα που επικρατεί οικονομική κρίση, έχουν αναδειχτεί σε... **πληγές!**

Β.Μ.

ΤΑ ΒΡΗΚΑΝ

Να αναπτύξουν τις ενδοσυγκοινωνίες αποφάσισαν οι δήμαρχοι Λίνδου και Νότιας Ρόδου κ.κ. **Γ. Θαρρενός και Μ. Σαββής**, σε συνάντηση που είχαν προχθές το πρωί.

Τα συμφώνησαν σε γενικές γραμμές μεταξύ τους, και θα αναλάβουν κοινές πρωτοβουλίες.

Πιθανόν μάλιστα να μπει στο «κόλπο» και ο **δήμος Αταβύρου**, αφού και οι τρεις δήμοι έχουν σοβαρά προβλήματα και ελλείψεις στην ενδοσυγκοινωνία.

Δεν αποκλείεται να προκύψει **κάτι καλό** τελικά.

Λ. Μ.

ΟΙ ΧΑΜΕΝΟΙ ΦΑΚΕΛΟΙ

Ενα-ένα τα μαθαίνουμε αυτά που γίνονται στην Κω!

Το καινούργιό είναι οι πρόσφατες δηλώσεις του πρώην επάρχου κ.Ξυπολιτά ο οποίος αποκάλυψε ότι **έχουν χαθεί φάκελοι από την Πολεοδομία του Επαρχείου.**

Και είπε επίσης τα εξής ενδιαφέροντα: «Εγώ γνωρίζω ποιοί φταίνε γι' αυτό και έδωσα εντολή να προχωρήσει η υπόθεση. Πρέπει να συνεχίσετε για να βρεθούν οι χαμένοι φάκελοι, γιατί έγιναν πολλές παραβάσεις και εξαφάνισαν τους φακέλους από την Πολεοδομία».

Επειδή εμείς δεν τα γνωρίζουμε αυτά (και πιθανόν το ίδιο συμβαίνει και με τους **αρμοδίους εισαγγελείς**) μήπως χρειάζεται διερεύνηση η υπόθεση;

Λ. Μ.

ΠΩΛΕΙΤΑΙ
Μονοκατοικία-μεζονέτα 150 τ.μ.
με γκαράζ 40 τ.μ. και κήπο
κοντά στο MIPA MAPE
Τηλέφωνο: 6932296983

ΕΝΟΙΚΙΑΖΕΤΑΙ
Διαμέρισμα 150 τ.μ.
3 υπνοδωματίων και λοιπών
χώρων για κατοίκηση
ή και επαγγελματική χρήση
Τηλέφωνο: 6932296983

CAPSIS Convention Centers & Resort Hotels
ΖΗΤΟΥΝΤΑΙ
από μεγάλη ξενοδοχειακή μονάδα
α) Ηλεκτρολόγοι πεπειραμένοι
β) Πισινιέρης
Τηλ. 2241025015
Από 10.00-14.00 κ. Τσαλώλη

- ΠΩΛΟΥΝΤΑΙ πολυτελή διαμερίσματα των 77-90-122 τ.μ. στο δήμο Τριαντών (πλησίον από το Δημαρχείο) νέα κατασκευή.
- ΕΝΟΙΚΙΑΖΟΝΤΑΙ 2 καταστήματα και 35 τ.μ. επί της Ανθ. Ζερβού (περιοχή Κροποϋλας) νέα κατασκευή.

Πληροφορίες: ΚΤΙΡΙΟΔΟΜΗ Ο.Ε.
(Α. ΦΡΑΓΚΟΣ - Α. ΖΟΥΜΠΑΣ Ο.Ε.)
ΤΗΛ. 22410-36604, 22410-24208, 6944 338277 κ. Φ

WATER PARK
Το υδάτινο πάρκο της Ρόδου
εύχεται στους φίλους μαθητές
της 2ας και 3ης Λυκείου που
συμμετέχουν στις Πανελλήνιες
ΚΑΛΗ ΕΠΙΤΥΧΙΑ
και τους προσφέρει μετά το
τέλος των εξετάσεων ειδική
έκπτωση στην τιμή εισόδου
με την επίδειξη της
μαθητικής ταυτότητας