ΕΤΟΣ ΙΔΡΥΣΗΣ 1949
ΙΔΙΟΚΤΗΣΙΑ:
Γ. ΔΙΑΜΑΝΤΙΔΗΣ
ΓΡΑΦΙΚΕΣ ΤΕΧΝΕΣ Α.Ε.
Εκδότης: ΓΙΩΡΓΟΣ ΔΙΑΜΑΝΤΙΔΗΣ
Διευθυντής: ΠΕΤΡΟΣ ΚΑΛΙΒΟΥΡΗΣ

ΠΡΟΟΔΟΣ

Ανεξάρτητη καθημερινή πρωινή εφημερίδα

ΠΛΗΡΩΜΕΝΟ ΤΕΛΟΣ Ταχ. Γραφείο Κ. ΡΟΔΟΥ Αριθμός άδειας Σ Καθιστός 1977

ΕΛΤΑ Hellenic Post

Γραφεία - Τυπογραφεία:
Μάρκου Μαλλιαράκη 3 (ΚΟΒΑ)
Τηλ.: Σύνταξης: 22410 27356-34101, FAX: 22410 20643
Τηλ.: Λογιστηρίου: 22410 35322, FAX: 22410 35322
e-mail: info@proodos.net

ΑΡΙΘΜΟΣ ΦΥΛΛΟΥ 17.414 • ΤΙΜΗ 0,70 ευρώ

ΚΥΡΙΑΚΗ 31 ΔΕΚΕΜΒΡΙΟΥ 2006

Μήνας εξελίξεων ο Ιανουάριος

Παρασκηνιακές διεργασίες για τις εκλογές στην ΤΕΔΚ

ΠΟΛΛΟΙ ΟΙ ΕΝΔΙΑΦΕΡΟΜΕΝΟΙ



ΜΗΝΑΣ εξελίξεων στην Τοπική Αυτοδιοίκηση αναμένεται να είναι ο Ιανουάριος. Σημαντικό γεγονός θα είναι η εκλογή διοικητικού συμβουλίου την Τοπική Ενωση Δήμων και Κοινοτήτων Δωδεκανήσου, καθώς θα επιχειρηθεί να «αναμετρηθούν» τα δύο μεγάλα κόμματα και να εκλέξουν αντιπροσώπους που θα πάρουν μέρος στις εκλογές της Κεντρικής Ενωσης Δήμων και Κοινοτήτων.

* Οι εκλογές στην ΚΕΔΚΕ είναι άκρως πολιτικές, γι' αυτό τα κόμματα έχουν ήδη εμπλακεί. Μάλιστα έχουν κινητοποιηθεί οι νομαρχιακές επιτροπές και άρχισαν οι πιέσεις.

ΕΙΘΙΣΤΑΙ να εκλέγεται πρόεδρος της Τοπικής Ενωσης Δήμων και Κοινοτήτων Δωδεκανήσου, ο δήμαρχος Ροδίων. Ομως κάποιοι δήμαρχοι Δήμων του νομού μας φέρονται να ενδιαφέρονται για την προεδρία, τόσο από το χώρο του ΠΑ.ΣΟ.Κ., όσο και από το χώρο της Ν.Δ.

* Ο δήμαρχος Ροδίων κ. Χατζής Χατζηευθυμίου έχει δηλώσει ότι ενδιαφέρεται για την προεδρία της

ΣΥΝΕΧΕΙΑ ΣΤΗ ΣΕΛ. 4

Πιάνει δουλειά από μεθαύριο

Κυκλοφοριακό, Οικονομικό και εμφάνιση της πόλης οι προτεραιότητες του Χατζή

ΠΙΘΑΝΕΣ ΑΛΛΑΓΕΣ ΠΡΟΪΣΤΑΜΕΝΩΝ

ΤΟ ΚΛΕΙΣΙΜΟ της «μαύρης τρύπας» των οικονομικών του Δήμου, η επίλυση του κυκλοφοριακού προβλήματος της πόλης μας και η βελτίωση της εμφάνισής της, αποτελούν τους βασικούς στόχους που έθεσε για το πρώτο διάστημα της θητείας του ο νέος δήμαρχος Ρόδου Χατζής Χατζηευθυμίου.

* Ουσιαστικά η επίσημη ανάληψη των καθηκόντων της νέας δημοτικής αρχής

ΣΥΝΕΧΕΙΑ ΣΤΗ ΣΕΛ. 4

Ανοιχτά σήμερα τα καταστήματα

Ανοιχτά θα παραμείνουν και σήμερα τα εμπορικά καταστήματα της πόλης μας προκειμένου να εξυπηρετήσουν το καταναλωτικό κοινό.

Τα καταστήματα θα ανοίξουν στις 10 π.μ. και θα κλείσουν στις 6μ.μ. Η αγοραστική κίνηση σήμερα αναμένεται να ειναι ιδιαίτερα αυξημένη λόγω της Πρωτοχρονιάς.

Να σημειωθεί ότι την Τρίτη 2 Ιανουαρίου τα εμπορικά καταστήματα της πόλης Ρόδου θα είναι κλειστά. Το προτεινόμενο ωράριο του Εμπορικού Συλλόγου Ρόδου θα τεθεί σε ισχύ και πάλι από την Τετάρτη. 3 Ιανουαρίου.

ΚΑΛΗ ΧΡΟΝΙΑ ΚΑΙ Ο ΘΕΟΣ ΒΟΗΘΟΣ (2)

Αρθρο του
ΓΙΩΡΓΟΥ ΝΙΚΗΤΙΑΔΗ



Προ διετίας ακριβώς, στην ίδια αυτή θέση στην φιλόξενη «Πρόοδο», στο πρωτοχρονιάτικο άρθρο που είχα γράψει, έθεσα ως τίτλο «ΚΑΛΗ ΧΡΟΝΙΑ ΚΑΙ Ο ΘΕΟΣ ΒΟΗΘΟΣ».

Πολλοί ήταν οι φίλοι που διασκέδασαν με τον τίτλο εκείνο και ορισμένοι πιο τολμηροί έλεγαν ότι θα έπρεπε να βάλουμε και ως υπότιτλο «...και η Παναγιά να βάλει το χέρι της...».

Ελάχιστοι, ωστόσο, δεξιοί πολιτικοί φίλοι, χολώθηκαν και με κάκισαν για την «σπουδή» μου να κριτικάρω τόσο καυστικά μια κυβέρνηση που βρισκόταν ακόμη στα πρώτα της βήματα.

Τον επόμενο χρόνο, αν και υπήρχαν αρκετοί λόγοι για να συνεχίσω πρωτοχρονιάτικα τον αρνητικό απολογισμό της ΝΔ, απέφυγα να το κάνω, επηρεασμένος λίγο και από τους στενοχωρημένους την πρώτη φορά δεξιούς φίλους που γνώριζα ότι λίγο - πολύ είχαν και τις «αριστερές τους ευαισθησίες».

Εδωσα λοιπόν περίοδο χάριτος και αισίως το «μωρό» μεγάλωσε, έκανε τα πρώτα του βήματα, και είχε την πίστωση χρόνου που χρειαζόταν. Μεγάλωσε τόσο που σε λίγο ετοιμάζεται και για εκλογές, ώστε να αναβαπτισθεί όπως πιστεύει.

ΣΥΝΕΧΕΙΑ ΣΤΗ ΣΕΛ. 4

Ανάμικτες οι αντιδράσεις

Εκτελέστηκε δι' απαγχονισμού ο Σαντάμ Χουσεΐν

ΚΡΑΤΩΝΤΑΣ ΣΤΑ ΧΕΡΙΑ ΤΟ ΚΟΡΑΝΙ

Δι΄ απαγχονισμού εκτελέστηκε ο πρώην ηγέτης του Ιράκ Σαντάμ Χουσεΐν, στις 06:05 (τοπική ώρα) το Σάββατο, για εγκλήματα κατά της ανθρωπότητας. Η εκτέλεση του Σαντάμ Χουσεΐν πραγματοποιήθηκε σε ασφαλή εγκατάσταση στη βόρεια Βαγδάτη. Η είδηση του θανάτου του πρώην ηγέτη έγινε δεκτή με πανηγυρισμούς από τους σιίτες και ανάμικτες αντιδράσεις από τη διεθνή κοινότητα. Πολύνεκρη επίθεση σημειώθηκε στην σιιτική Κούφα.

Σύμφωνα με το στενό συνεργάτη του Ιρακινού

ΣΥΝΕΧΕΙΑ ΣΤΗ ΣΕΛ. 4



Από τις αρχές του καινούριου χρόνου

Ψυχολογική στήριξη σε νεαρούς χρήστες ναρκωτικών ουσιών

ΣΥΜΒΟΥΛΕΥΤΙΚΟΣ ΣΤΑΘΜΟΣ ΕΦΗΒΩΝ ΚΑΙ ΓΟΝΕΩΝ

Από τις αρχές του νέου έτους πρόκειται να ξεκινήσει τη λειτουργία του ο «Συμβουλευτικός Σταθμός Εφήβων και Γονέων» που θα παρέχει ψυχολογική στήριξη στους νεαρούς χρήστες ναρκωτικών ουσιών και στους γονείς τους.

Η μάστιγα των ναρκωτικών είναι ένα από τα σοβαρότερα προβλήματα που αντιμετωπίζει ο τόπος μας.

Οι ηλικίες των χρηστών μειώνονται συνεχώς χωρίς ωστόσο να υπάρχει κάποια οργανωμένη δομή που να μπορεί να παρέχει βοήθεια στους εφήβους εξαρτημένους.

Η κ. Ελένη Καρύδη, πρόεδρος του Δωδεκανησιακού Συλλόγου Γονέων, Συγγενών και Φίλων

ΣΥΝΕΧΕΙΑ ΣΤΗ ΣΕΛ. 4

Συλλήψεις για φρουτάκια

Την τιμητική τους έχουν τα φρουτάκια αυτές τις ημέρες. Προχθές το βράδυ συνελήφθη στα Κοσκινού από αστυνομικούς της Υποδιεύθυνσης Ασφαλείας, 50χρονος ο οποίος εργαζόταν ως υπεύθυνος λειτουργίας σε καφετέρια ιδιοκτησίας 47χρονου, καθώς στο κατάστημα είχαν εγκατασταθεί τρία ηλεκτρονικά μηχανήματα σε δύο από τα οποία διεξάγονταν τυχερό παιχνίδι τύπου φρουτάκια από πελάτες. Σε βάρος του 50χρουν κινήθηκαν οι προβλεπόμενες από το νόμο διαδικασίες.

Αυξημένες κατά 5% οι νέες τιμές

Αισιόδοξες οι προβλέψεις για την τουριστική κίνηση και την καινούρια χρονιά

ΔΗΛΩΣΕΙΣ ΤΟΥ κ. ΒΑΣΙΛΗ ΜΗΝΑΪΔΗ

Αισιοδοξία επικρατεί στις τάξεις των ξενοδόχων της Ρόδου για την πορεία της τουριστικής κίνησης του 2007.

Τα μηνύματα που λαμβάνουν είναι θετικά και όπως δήλωσε στην «Πρόοδο» ο πρόεδρος της Ενωσης Ξενοδόχων Ρόδου κ. Βασίλης Μηναΐδης, η αύξηση το 2007 θα ξεπεράσει το 5% σε σχέση με το 2006.

Οι προσδοκίες των ξενοδόχων φαίνεται ότι είναι

ΣΥΝΕΧΕΙΑ ΣΤΗ ΣΕΛ. 4



Ποδαρικό στο λιμάνι το «Costa Concordia»

Με τους καλύτερους οιωνούς κλείνει το 2006 για το θαλάσσιο τουρισμο. Σήμερα αναμένεται να καταπλεύσει στο λιμάνι της Ρόδου το κρουαζιερόπλοιο «Prince Danae» το οοποίο υπολογίζεται ότι θα μεταφέρει στο νησί μας περίπου 2000 τουρίστες. Το «Prince Danae» θα αποπλεύσει από τη Ρόδο στις 12 το μεσάνυχτα με την αλλαγή του χρόνου.

Αυριο πρώτη ημέρα του νέου χρόνου ποδαρικό στο λιμάνι της Ρόδου θα κάνουν δύο κρουαζιερόπλοια τα «Costa Concordia» και «Costa Europa» στα οποία θα επιβαίνουν περίπου 5.000 επιβάτες.

Μετά τις τελευταίες εξελίξεις

Αγνωστη η τύχη της «Περιμετρικής» και του «Αγωγού»

ΔΥΣΚΟΛΗ Η ΕΝΤΑΞΗ ΤΟΥΣ ΣΤΟ Δ' ΚΠΣ

ΑΓΝΩΣΤΗ θεωρείται πλέον η τύχη των δύο σημαντικών έργων της Ρόδου, η β' φάση της Περιμετρικής οδού και του αποχετευτικού αγωγού Αρχάγγελος - Βόδι.

* Τα έργα αυτά, όπως έγραψε και χθες η «Πρόοδος», έχουν απενταχθεί από το Γ' ΚΠΣ και όπως δήλωσε ο γενικός γραμματέας της Περιφέρειας Νοτίου Αιγαίου Χαράλαμπος Κόκκινος, θα γίνουν προσπάθειες να

ΣΥΝΕΧΕΙΑ ΣΤΗ ΣΕΛ. 4

Αυθεντικές Ρεμπέτικες Λαϊκές Βραδιές
Live Μινόρε
♪ ΚΑΣΙΩΤΗΣ ΓΙΩΡΓΟΣ
♪ ΝΟΜΙΚΗ
♪ ΒΟΓΙΑΤΖΗΣ ΓΙΩΡΓΟΣ
♪ ΡΩΜΑΙΟ
♪ ΡΟΥΛΑ ΚΑΤΣΑΡΟΥ
Υπό Νέα Διεύθυνση
Σε Ανακαινισμένο Χώρο
Ωρα έναρξης 24:00
μέχρι Πρωινές ώρες
Λεωφ. Ηρακλειδών - Κρεμαστή
Τηλ. Κρατήσεων: 6942408861 - 6946887212
5781-31/12

SHOW CENTER
ΧΡΗΣΤΟΣ ΠΑΖΗΣ
μαζί με όλο το επιτελείο του!
ΠΑΡΑΜΟΝΗ 31/12 ΚΑΙ ΠΡΩΤΟΧΡΟΝΙΑ 01/01
Για κρατήσεις: 22410 39100 / 32090
ΧΛ-31/12

Λαμπερά Ρεβεγιόν στο Mediterranean
Για τα Χριστούγεννα και την Πρωτοχρονιά, τις πιο αστραφτερές μέρες της χρονιάς, επιλέξαμε ολα τα συστατικά για να ζήσετε αξέχαστες γιορτινές στιγμές.
Πλούσια Γαστρονομικά Μενού από τους Executive Chefs Κωνσταντίνο Καμπούρη & Δημήτρη Ισκά με πρωτότυπες γεύσεις και προσοχή στη λεπτομέρεια.
Γιορτινές νότες από τους πιανίστες μας Θέμο Μέξη, Γιάννη & Λευτέρη Βασιλαράκη και ακόμα πλούσιο μουσικό πρόγραμμα.
Στο υπέροχα στολισμένο ξενοδοχείο και στις αίθουσες Thalassa και Salon Des Muses.
Αγορά Χριστουγεννιάτικης Βεζιτάλικα, Μπαζάκια, Δώρα & Άλλες Εκπλήξεις!
Hotel ***** Mediterranean
Κρατήσεις, πληροφορίες: Τηλ. 22410 24661 - 97000
X6293-31/12

ΕΟΡΤΑΣΤΙΚΕΣ ΠΡΟΣΦΟΡΕΣ
MITSIS HOTELS
THE GRAND HOTEL
Σάββατο 31 Δεκεμβρίου 2006
Για την τελευταία & πιο ξεχωριστή βραδιά του 2006, αποχαιρετήστε τη χρονιά που φεύγει με ένα ζεστό "GLUEHWEIN" συνοδεία από εκλεκτά καναπεδάκια & στη συνέχεια ένα εορταστικό μενού συντροφιά με τις μελωδίες της ορχήστρας μας.
Τιμή μενού 60 ευρώ ανά άτομο
Δευτέρα 1 Ιανουαρίου 2007
Πρωτοχρονιάτικο Πρωινό από τις 07:00 έως 11:00
Τιμή κατ άτομο Ευρώ 10
ΠΡΩΤΟΧΡΟΝΙΑΤΙΚΗ ΠΡΟΣΦΟΡΑ
Διανυκτερεύστε σε ένα από τα πολυτελή δωμάτιά μας και υποδεχθείτε την πρώτη μέρα της νέας χρονιάς με ένα πλούσιο πρωινό μπουφέ
Τιμή προσφοράς 75 ευρώ κατ' άτομο
(Συμπεριλαμβάνεται μενού & διανυκτέρευση με πρωινό)
Πληροφορίες τηλ.: 22410 54700
X6301-31/1

Αντώνης Σιγανός • Αναστασία Βογιατζή • Σωτήρης Βαγιανός
Αστρα Live
Α. Σαλούστρος, Γ. Καρακατσάνης, Β. Κοντίτσης, Show Woman Μαρθάνα
ΚΑΘΕ ΒΡΑΔΥ ΑΝΟΙΧΤΑ
22410 32090
ΧΛ-3/12

ΚΑΘΗΜΕΡΙΝΑ ΤΑ ΝΕΑ ΤΗΣ ΔΩΔΕΚΑΝΗΣΟΥ ΣΤΟ INTERNET
www.proodosnews.gr
www.proodos.net

Δωδεκανησιακά 24ωρα

ΣΤΟΝ ΑΘΗΝΑΪΚΟ ΤΥΠΟ

30/12/2006

Οι τίτλοι των βασικών πρωτοσέλιδων θεμάτων στις πρωινές και απογευματινές εφημερίδες της Αθήνας και της Θεσσαλονίκης είναι οι εξής:

ΑΔΕΣΜΕΥΤΟΣ ΤΥΠΟΣ: Αρθρο-παρέμβαση εφ΄όλης της ύλης του πρωθυπουργού στον "Economist" "ΑΠΑΛΛΑΣΣΟΥΜΕ την Ελλάδα από τα βάρη και τις αγκυλώσεις του παρελθόντος".

ΑΝΩ ΚΑΤΩ: Οι πολίτες αξιώνουν τις αλλαγές και στηρίζουν τις μεταρρύθμισεις. Ο πρωθυπουργός Κ.Καραμανλής προσδιορίζει τους στόχους για το 2007.

ΑΠΟΓΕΥΜΑΤΙΝΗ: Καραμανλής. Οι πολίτες αξιώνουν αλλαγές και στηρίζουν τις μεταρρυθμίσεις. Βαρυσήμαντο άρθρο του πρωθυπουργού στο "Economist" για την Ελλάδα του 2007.

Η ΑΥΓΗ: "Πλοδαρικό" με νέφος. Εκτός ορίου οι ρύποι στο Λεκανοπέδιο.

ΑΥΡΙΑΝΗ: Μπάχαλο το ΠΑΣΟΚ από τη Μιμή!!! Επίθεση Κουλούρη κατά Δήμητρας και Γιωργάκη.

ΤΟ ΒΗΜΑ: Τι σχεδιάζουν για το 2007. Τα "μεγάλα τζάκια" εφαρμούν....

Η ΒΡΑΔΥΝΗ: Τον Γενάρη το νομοσχέδιο στη Βουλή. Καλή χρονιά για 1.650 αγροφύλακες.

ΕΘΝΟΣ: Φάντασμα οι αυξήσεις μισθών στο Δημόσιο. Για τρίτη χρονιά μειώνεται το πραγματικό εισόδημα των μισθωτών.

ΕΛΕΥΘΕΡΗ ΩΡΑ: Στου Μπαϊρακτάρη Μπαϊράκι από τον Μείμαράκη. Αυστηρό μήνυμα σε Αντιπολίτευση αλλά και εσωκομματικούς διαφωνούντες για τους χειρισμούς της Κυβέρνησης στο θέμα των Σκοπίων έστειλε ο υπουργός Εθνικής Αμυνας από την ...Εθνική μας ταβέρνα.

ΕΛΕΥΘΕΡΟΣ: Τα βήματα Καραμανλή για την πορεία της χώρας το 2007. Τί αναφέρει σε άρθρο του στην ειδική έκδοση του ΕΚΟΝΟΜΙΣΤ για την αλλαγή και τη μεταρρύθμιση.

ΕΛΕΥΘΕΡΟΣ ΤΥΠΟΣ: Πολιτικό σταυρόλεξο ... για δυνατούς λύτες.

ΕΛΕΥΘΕΡΟΤΥΠΙΑ: 40 αλλαγές στη φορολογία. Τα πάνω-κάτω από την 1η του νέου έτους.

ΕΣΤΙΑ: Πριν 100 χρόνια με Παπαδιαμάντη. Ενθετο ένα ακόμη συλλεκτικό φύλλο.

ESPRESSO: "Ξέρω πολλά για τον Αλεξ". Ο ντετέκτιβ Κωνσταντίνου Σπύρου σκαλίζει πληγές.

Η ΚΑΘΗΜΕΡΙΝΗ: Στην Παιδεία η πρώτη μάχη του 2007. Πρόκριμα για τις πολιτικές εξελίξεις.

Στο Καρφί: 2007...Μαχαιρώματα στη ΝΔ. Σφάζονται τα καπετανάτα.

Ο ΛΟΓΟΣ: Αρθρο του πρωθυπουργού στο "Economist". Επιμονή στις μεταρρυθμίσεις και το 2007.

Η ΝΙΚΗ: Συνεχίζεται ο κατήφορος του Πολύδωρα. Υπουργός-ενωμοτάρχης. Περιορισμοί σε διαδηλώσεις - Συστάσεις σε συνδικαλιστές.

ΤΑ ΝΕΑ: Αμερικάνικο μοντέλο από τις τράπεζες. Φθηνά δάνεια με σούπερ παγίδες. Επιτόκια στεγαστικού με εγγύηση ακινήτου.

PRESStime: Ο Μεγάλος πυρετός του τζόγου. Ανθρώπινα δράματα πάνω στην πράσινη τσόχα.

ΡΙΖΟΣΠΑΣΤΗΣ: Θλιβερός ο απολογισμός του 2006 για την εργατική τάξη. Μια ζωή κάθε τρεις μέρες στο βωμό της κερδοφορίας.

TRAFFIC NEWS: Ο Γιώργος Τρούπης μετανάστης στη Ν.Αφρική για να ορθοποδήσει. Εκασα μια επιχείρηση λόγω της Αντζελας.

Η ΧΩΡΑ: Μετονόμασαν το αεροδρόμιο τους. Οι Σκοπιανοί κλέβουν, τελικά, και τον "Μέγα Αλέξανδρο".

Δρομολογια Πλοίων

Προς Πειραιά: 18.00 BLUE STAR I

Αεροπορικα Δρομολόγια

ΟΛΥΜΠΙΑΚΗ ΑΕΡΟΠΟΡΙΑ

Από Ρόδο-**Αθήνα**: Καθημερινά 07.10, 13.40
Πέμπτη 20.10, 22.45
Καθημερινά πλην Πέμπτης 19.40, 22.25
Καθημερινά πλην Κυριακής 10.40

Από Ρόδο-**Θεσσαλονίκη**: Δευτέρα - Τετάρτη 09.45
Πέμπτη 10.45
Σάββατο 15.15
Δευτ.-Τετ.-Παρ.-Κυρ. 16.10

Από Ρόδο-**Ηράκλειο**: Δευτέρα - Παρασκευή-Κυριακή 17.45
Τρίτη - Πέμπτη 18.30
Τετάρτη - Σάββατο 19.20

Από Ρόδο-**Κάρπαθο**: Δευτ.-Πεμ.-Παρ.-Σάβ. 07.00, 10.40
Τετάρτη - Κυριακή 10.40, 14.20

Από Ρόδο -**Κάσο**: Δευτ.-Πεμ.-Παρ.-Σάβ. 07.00
Τετάρτη - Κυριακή 10.40

Από Ρόδο-**Καστελλόριζο**: Δευτ.-Τετ.-Παρ.-Σάβ. -Κυρ. 07.10

Από Ρόδο-**Χίο**: Τρίτη 10.40 Πέμπτη 10.45

Από Ρόδο-**Μυτιλήνη**: Δευτέρα-Τετάρτη 09.45
Τρίτη 10.40,
Πέμπτη 10.45
Σάββατο 15.15

Από Ρόδο-**Σάμος**: Τρίτη 10.40
Σάββατο 15.15

Από Ρόδο-**Λήμνος**: Δευτέρα-Τετάρτη 09.45 Τρίτη 10.40,
Πέμπτη 10.45 Σάββατο 15.15

AEGEAN AIRLINES & CRONUS

Από Ρόδο-**Αθήνα**: Καθημερινά 07.10-11.05-13.50-16.30-21.30
Από Ρόδο-**Θεσσαλονίκη**: Καθημερινά 12.05
Από Ρόδο-**Ρώμη**: Καθημερινά 16.30
Από Ρόδο-**Λάρνακα**: ΤΡΙΤΗ-ΠΕΜΠΤΗ-ΣΑΒΒΑΤΟ 11.05
τις υπόλοιπες μέρες 07.10-13.50-16.30

Κ.Τ.Ε.Ο Τηλ.: 22410 72053

Συγκοινωνιακή έδρα Ρόδου
Από 2/1/2007 έως 31/1/2007
Επιβατικά (Ε.Ι.Χ.) και φορτηγά μέχρι 3,5Τ (ΦΙΧ<3,5Τ) με αριθμούς κυκλοφορίας **ΡΟΗ 8501 έως και 9999**

Συγκοινωνιακή έδρα Κω
Από 2/1/2007 έως 31/1/2007
Επιβατικά (Ε.Ι.Χ.) και φορτηγά μέχρι 3,5Τ (ΦΙΧ<3,5Τ) με αριθμούς κυκλοφορίας **ΚΧΒ 6594 έως και 6760**
Επιβατικά (Ε.Ι.Χ.) και φορτηγά μέχρι 3,5Τ (ΦΙΧ<3,5Τ) με αριθμούς κυκλοφορίας **ΚΧΒ 6761 έως και 6849**

* Καλούνται όλα τα παραπάνω οχήματα να προβούν σε τεχνικό έλεγχο σε οποιοδήποτε Κ.Τ.Ε.Ο. ή Ι.Κ.Τ.Ε.Ο. της χώρας
** Επίσης θα ελέγχονται όσα οχήματα υποχρεούνται βάση παλαιοτέρων προγραμμάτων πρόσκλησης.
*** Ο εμπρόθεσμος προγραμματισμός των οχημάτων για έλεγχο (ραντεβού) γίνεται έως και 15 ημέρες πριν της λήξης του προγράμματος πρόσκλησης.

Έτοιμοι για ΚΤΕΟ;
ΤΩΡΑ ΚΤΕΟ ΣΕ 25 ΛΕΠΤΑ!
AUTOVISION®
ΤΕΧΝΙΚΟΣ ΕΛΕΓΧΟΣ ΟΧΗΜΑΤΩΝ
Ιδιωτικό ΚΤΕΟ Ρόδου
Για ραντεβού 22410 67677
ΓΥΚΟΛΑ, ΓΡΗΓΟΡΑ, ΑΞΙΟΠΙΣΤΑ ΚΑΙ ΦΘΗΝΟΤΕΡΑ!!!
ΑΝΟΙΧΤΑ ΑΠΟΓΕΥΜΑΤΑ ΚΑΙ ΣΑΒΒΑΤΟ, ΟΛΑ ΤΑ ΠΑΡΑΒΟΛΑ ΑΓΟΡΑΖΟΝΤΑΙ ΣΤΟ ΚΤΕΟ
ταλαιπωρία τέλος...
ΠΡΟΓΡΑΜΜΑ ΠΡΟΣΚΛΗΣΗΣ ΟΧΗΜΑΤΩΝ Ν. ΔΩΔ/ΣΟΥ
ΠΡΟΣΟΧΗ! - Τον Ιανουάριο ΡΟΗ 8501 εώς 9999
- Τον Φεβρουάριο ΡΟΚ 1000 εώς 3000
Η ΜΗ ΔΙΕΝΕΡΓΕΙΑ ΤΕΧΝΙΚΟΥ ΕΛΕΓΧΟΥ ΤΟΥ ΟΧΗΜΑΤΟΣ ΣΑΣ (ΚΤΕΟ) ΜΕΣΑ ΣΤΙΣ ΠΡΟΘΕΣΜΙΕΣ, ΑΠΟΤΕΛΕΙ ΠΑΡΑΒΑΣΗ (ΚΟΚ 86) ΚΑΙ ΤΙΜΩΡΕΙΤΑΙ ΑΠΟ ΤΙΣ ΑΡΧΕΣ ΜΕ ΠΡΟΣΤΙΜΟ 334 ΕΥΡΩ ΚΑΙ ΑΦΑΙΡΕΣΗ ΠΙΝΑΚΙΔΩΝ
1ο Χιλ. ΝΕΑΣ ΕΘΝΙΚΗΣ ΟΔΟΥ ΤΣΑΙΡΙ - ΑΕΡΟΔΡΟΜΙΟΥ
www.ktee.gr

Στα πεταχτά

Μετά την απένταξη η απόταξη

Τον τελευταίο καιρό, ακούγεται τακτικά η λέξη απένταξη και κυρίως για τα μεγάλα έργα που χρηματοδοτούνται από κοινοτικά κονδύλια. Ηδη, για την περιμετρική οδό, ακούστηκε δια στόματος Περιφερειάρχη και με μασημένα λόγια για τον αποχετευτικό αγωγό Αρχαγγέλου - Βόδι.

Αυτά ήταν τα δύο μεγάλα έργα στη Ρόδο και απεντάχθηκαν.

Μήπως είναι ώρα να ακούσουμε και τη λέξη απόταξη; Αρκετή ανοχή έχει επιδειχθεί σ' αυτή την κυβέρνηση.

Μετά την απένταξη, είναι η ώρα της απόταξης.

Σκουπιδαριό

Οπου βρεθεί και όπου σταθεί κανείς, είτε μέσα στην πόλη, είτε στους δρόμους, είτε στην εξοχή, αντικρίζει σκουπίδια, παντός είδους. Τα τενεκεδάκια, οι σακούλες, τα μπουκάλια είναι το λιγότερο.

Στα περισσότερα αλσύλια όπως στην Καλλιθέα, στους Τρεις, στις Επτά Πηγές, στον Αγιο Σουλά, είναι πεταμένες οικιακές συσκευές, παλιά έπιπλα, παλιά στρώματα, παλιοσίδερα.

Μήπως οι υπηρεσίες των Δήμων που βρίσκονται τα αλσύλια, θα έπρεπε να φροντίσουν για την απομάκρυνσή τους;

Εγκληματικότητα

Εξαρση της εγκληματικότητας παρατηρείται σ' ολόκληρη τη χώρα. Στην περιοχή μας, μπορεί να πει κανείς, ότι είναι σε ημιελεγχόμενη κατάσταση.

Επειδή, όμως, τον τελευταίο καιρό παρατηρείται ανεξέλεγκτη άφιξη τσιγγάνων, Αλβανών και άλλων αλλοδαπών, προτού σημειωθούν παρατράγουδα, ας γίνουν κάποιοι αστυνομικοί έλεγχοι. Η κατάσταση άρχισε να ξεφεύγει σε Δήμους του νησιού εκεί που η αστυνόμευσης είναι ανύπαρκτη.

Καλό το κλίμα

Μέσα σε εορταστικό κλίμα και με ανταλλαγή ευχών, έγινε προχθές η παράδοση των κλειδιών του γραφείου του δημάρχου, από τον απερχόμενο Γιώργο Γιαννόπουλο, στο νέο Χατζή Χατζηπευθυμίου. Ομολογουμένως το κλίμα είναι καλό και αυτό είναι προς το συμφέρον της Ρόδου.

Μακάρι να έχει συνέχεια!

Η άλλη Ρόδος

Πίσω από τη βιτρίνα υπάρχει μια άλλη πόλη... σκληρή για ορισμένους συμπολίτες μας που έχουν ανάγκες, πραγματικές ανάγκες επιβίωσης.

Πίσω από την εικόνα της ευημερούσας Ρόδου, υπάρχει και η Ρόδος της φτώχιας, της ανέχειας και της μοναξιάς, αλλά και της αξιοπρέπειας...

Το γεύμα αγάπης που παραθέτει κάθε χρόνο ο Κώστας Κατσιμπράκης είναι μια αξιέπαινη πρωτοβουλία και πρέπει να βρει μιμητές.

Υπάρχουν τόσοι Ροδίτες που έχουν τόσο ανάγκη, όπως φάνηκε από την παρουσία τους στο γεύμα αγάπης.

Είναι ημέρες γιορτής, χαράς και δεν πρέπει να τους ξεχάσουμε...

Συγχαρητήρια

Κάθε χρόνο, τις παραμονές Πρωτοχρονιάς στο εστιατόριο «Αλέξης - Τέσσερις Εποχές», στην Παλιά πόλη, δίνεται γεύμα αγάπης σε ανήμπορους συμπολίτες μας.

Το γεύμα αυτό είναι προσφορά των ιδιοκτητών του εστιατορίου. Μακάρι να υπήρχαν και άλλοι επιχειρηματίες που να έπρατταν το ίδιο.

Συγχαρητήρια!

Η μέθη

Είναι απαράδεκτο να χάνουν τη ζωή τους, σε τροχαία ατυχήματα μέσα σε ένα χρόνο, στην περιοχή μας, 50 άτομα και να τραυματίζονται 186. Δυστυχώς, όμως, παρά το καλό οδικό δίκτυο και τη σύγχρονη τεχνολογία των οχημάτων, αντί να μειώνονται τα τροχαία, αυξάνονται.

Το μεγαλύτερο ποσοστό ατυχημάτων, οφείλεται στη μέθη των οδηγών. Μήπως οι ποινές για την παράβαση μέθης πρέπει να είναι ακόμα πιο αυστηρές;

Ενας δήμος χρήστες

Η χρήση των ναρκωτικών έχει πάρει ανησυχητικές διαστάσεις στην περιοχή μας. Σύμφωνα με εκτιμήσεις, ο αριθμός των χρηστών στο νησί μας, ξεπερνά τους 5500, περισσότερους δηλαδή, από τους κατοίκους ενός μεγάλου δήμου του νησιού μας.

Δυστυχώς, όμως, κανείς δεν νιάζεται, για έξαρση της μάστιγας. Ακόμα ούτε οι αρμόδιοι φορείς.

Το τείχος του αίσχους

Η περιμετρική οδός, είχε χαρακτηριστεί σαν το τείχος του αίσχους. Μάλιστα, είχε αναρτηθεί και πανώ, στην κατασκευαζόμενη περιμετρική οδό, από αγανακτισμένους κατοίκους της περιοχής.

Πάνω στον εκνευρισμό είναι εύκολος ο χαρακτηρισμός. Τώρα που απεντάχθη το έργο, όλοι ...θρηνούμε.

Τελικά τι θέλουμε;

Να χαμογελάσει σε Ροδίτη

Μεγάλη ζήτηση έχει και φέτος το κρατικό λαχείο, το οποίο θα κληρωθεί την Κυριακή 31 Δεκεμβρίου. Η αγορά κρατικού λαχείου τις τελευταίες ημέρες κάθε χρόνου έχει καθιερωθεί και αποτελεί πλέον μια από τις συνήθειες των εορτών.



Πολλοί συμπολίτες μας αγοράζουν κρατικά λαχεία ελπίζοντας στη θεά τύχη, αφού τα χρήματα που θα μοιράσει στους υπερτυχερούς, φτάνουν σε αρκετά εκατομμύρια ευρώ.

Ευχόμαστε, όμως, φέτος, η θεά τύχη να χαμογελάσει επιτέλους σε κάποιον Ροδίτη που θα αναδειχθεί υπερτυχερός!

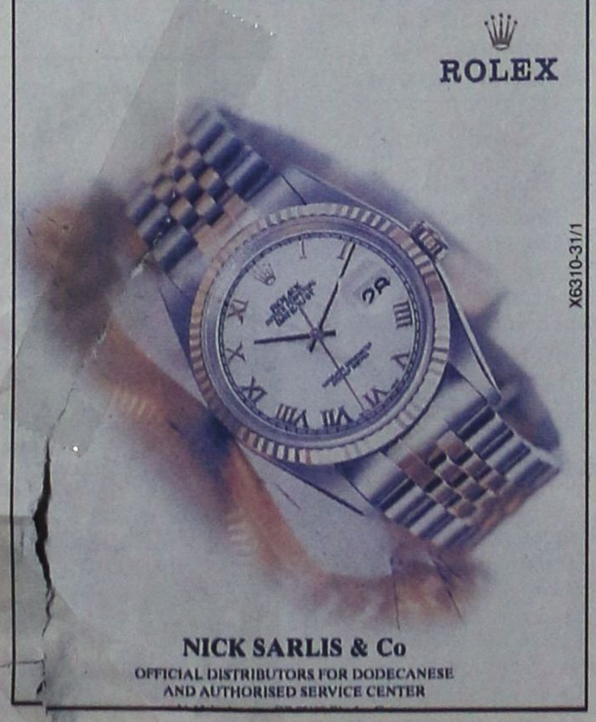

Ειδήσεις απο τα Παλιά

ΠΡΟΟΔΟΣ
14 ΑΥΓΟΥΣΤΟΥ 1973

ΚΟΒΟΥΝ ΜΟΝΕΔΑ ΤΑ ΜΑΓΑΖΙΑ

Ενα σύντομο «γκάλοπ» της «Προόδου» δια την αγοραστικήν κίνησιν εκ μέρους του κοινού εις τα μαγαζιά μας, με την ευκαιρία των εκπτώσεων του Αυγούστου (1-20 Αυγούστου) απέδειξε ότι όλος ο ροδιακός πληθυσμός και οι ξένοι αγοράζουν πάρα πολλά πράγματα.

Συζητήσαμε με αρκετούς καταστηματάρχες. Ολοι είναι ευχαριστημένοι. Ολοι κόβουν μονέδα! Ολοι δεν προφταίνουν να πουλούν.

Ωρισμένα, όμως είδη καλλυντικών και άλλων ειδών που «ετσίμπησαν» και που είναι δύσκολον ή μάλον ακατόρθωτον να πωληθούν εις τας ιδίας τιμάς αποσύρονται απ΄τους πάγκους και λαμβάνουν την άγουσαν των αποθηκών!..

Η ενέργεια αυτή δι' ωρισμένα είδη όχι πρώτης ανάγκης είναι φυσιολογική και μη κολάσιμος. Διότι όταν πουλάς ένα είδος π.χ. 10 δρχ. και χρειάζεσαι 15 για να το βάλης στη θέση του, τότε η άμυνα δια να μη χάσης είναι νόμιμος μέχρι διαμορφώσεως του νέου τιμολογίου.

Οσον αφορά τα άλλα είδη, που πρέπει να φεύγουν, διότι γίνονται παθητικόν στα καταστήματα, αυτά διετηρήθησαν πράγματι εις τας περυσινάς τιμάς, χωρίς να σημειώσουν αύξησιν.

Προβλέπεται ότι την εβδομάδα αυτήν, τελευταίαν των εκπτώσεων θα ενταθή ο αγοραστικός πυρετός. Η φτήνεια ως γνωστόν και η ευκαιρία τρώει τον παρά και το επίδομα αδείας!..

ΕΡΓΟΣΤΑΣΙΟ ΕΤΟΙΜΩΝ ΕΝΔΥΜΑΤΩΝ ΣΤΗΝ ΚΩ

Εδημοσιεύθη η υπουργική απόφασις εγκρίσεως της παραγωγικής επενδύσεως με ξένα κεφάλαια των Θωμά και Γεωργίου Σιφή, Φιλίππου και Μαρίας Δημητρακοπούλου, κατοίκων Ζαμπίας Αφρικής ως και του Ευαγγέλου Α. Σιφή, κατοίκου Αθηνών δια ποσόν 300.000 δολ. δια την ίδρυσιν εις Κω εργοστασίου κατασκευής ετοίμων ανδρικών, γυναικείων και παιδικών ενδυμάτων (ΦΕΚ τεύχος Β' 765/73).

ΠΡΟΟΔΟΣ
Ημερήσια Εφημερίδα της Ρόδου
ΙΔΙΟΚΤΗΣΙΑ:
Γ. ΔΙΑΜΑΝΤΙΔΗΣ
ΓΡΑΦΙΚΕΣ ΤΕΧΝΕΣ Α.Ε.
Εκδότης: ΓΙΩΡΓΟΣ ΔΙΑΜΑΝΤΙΔΗΣ
Ετος ιδρύσεως 1949
ΓΡΑΦΕΙΑ ΣΥΝΤΑΞΗΣ - ΔΙΑΦΗΜΙΣΕΙΣ Μάρκου Μαλλιαράκη 3 (ΚΟΒΑ)
Τηλ.: Συνταξης: 22410 27356-34101, FAX: 22410 20643
Τηλ. Λογιστηρίου: 22410 35322, FAX: 22410 35322
e-mail: info@proodos.net

Η γυναίκα και ο χώρος της



Οι φροντίδες σήμερα είναι και τα τελευταία ψώνια. Μια γυναίκα σύζυγος ή και μητέρα για την οικογένειά της θα πρέπει να ετοιμάσει κάποια πράγματα για το βράδυ, το τελευταίο αυτού του χρόνου. Βέβαια μπορεί το ζευγάρι ή όλη η οικογένεια με παρέες να έχει πάει μια μικρή εκδρομή για τις ημέρες αυτές των αργιών, οπότε θα διασκεδάσει και θα ξεκουραστούν όλοι και περισσότερο και από τις φροντίδες του σπιτιού και της οικογένειας μια μητέρα. Οσες θα μείνουν στο σπίτι και θα γιορτάσουν οικογενειακά το βράδυ θέλει γιορτινή ατμόσφαιρα, το ίδιο και η επόμενη μέρα και γιορτή χωρίς φαγοπότι δεν γίνεται. Σήμερα μπορεί απλά να αγοραστεί μια έτοιμη βασιλόπιτα και να κοπεί με το που θα μπει ο καινούργιος χρόνος ή την επομένη μετά το πρώτο μεσημεριανό γεύμα της χρονιάς στο σπίτ. Ομως μπορεί μια γυναίκα να ετοιμάσει μια βασιλόπιτα μόνη της και όσες έχουν επιτυχία στη ζαχαροπλαστική θα πετύχουν όποια θέλουν. Μπορούν να διαλέξουν μία συνταγή που να μοιάζει με κέικ ή μια άλλη που να μοιάζει με τσουρέκι, ανάλογα τι αρέσει στην ίδια και στην οικογενειά της και αν θέλει να βάλει και ξηρούς καρπούς μέσα όπως και αποξηραμένα κομμάτια φρούτων ή σταφίδες κ.α. Μπορεί όμως να φτιάξει ένα απλό παντεσπάνι όπως ξέρει από άλλα γλυκίσματα που κάνει αλλά θα υπολογίσει διπλή ή τριπλή δόση, ανάλογα πόσα μέλη έχει η οικογενειά της και θα διαλέξει ένα ταψί τέτοιο σε μέγεθος ώστε να έχει ύψος το γλύκισμα. Από πάνω θα σχηματίσει με σοκολάτα, με άσπρο γλάσο ή με αμύγδαλα το νέο έτος έτσι θα ξεχωρίσει από κάθε άλλο γλύκισμα. Δεν θα ξεχάσει βεβαίως να βάλει ένα νόμισμα τυλιγμένο σε αλουμινόχαρτο σε κάποιο σημείο πριν το ψήσιμο. Οσο ψήνεται το γλυκό θα κάνει προετοιμασία το γουρουνόπουλο για το φούρνο. Θα το μαρινάρει και αύριο πρωί πρωί θα το σιγοψήσει με πατάτες, θα ετοιμάσει σαλάτες και ό,τι άλλα συνοδευτικά αρέσουν στην οικογένεια για ένα πλούσιο γιορτινό γεύμα.

Μίχα

ΦΑΡΜΑΚΕΙΑ

ΗΜΕΡΕΥΕΙ:	ΔΙΑΝΥΚΤΕΡΕΥΕΙ:
Σ.Φ. ΠΑΠΑΛΑΖΑΡΟΥ - ΣΤΑΜΟΥΛΗ Καναδά 80. Τηλ. 74260	ΠΕΡΓΑΝΤΗΣ ΠΑΝΑΓ. Ατταθύρου - Σμύρνης 34, Ροδίνι. Τηλ. 78977

ΥΓΡΑ ΚΑΥΣΙΜΑ

ΔΙΑΝΥΚΤΕΡΕΥΟΥΝ
• ΣΑΡΙΚΑΣ ΜΙΧ. πρατ. SHELL Εθνικής Αντίστασης

ΡΑΔΙΟ ΤΑΧΙ

ΤΗΛ: ΠΟΛΗ: 22410 69800, ΥΠΑΙΘΡΟ: 22410 69600

ΣΥΝΑΛΛΑΓΜΑ

	Αγορά	Πώληση
ΔΟΛΛΑΡΙΟ Η.ΠΑ	1,3275	1,2972
ΛΙΡΑ ΑΓΓΛΙΑΣ	0,67687	0,66143
ΚΟΡΩΝΑ ΔΑΝΙΑΣ	7,5156	7,3442
ΚΟΡΩΝΑ ΣΟΥΗΔΙΑΣ	9,1127	8,9048
ΓΙΕΝ ΙΑΠΩΝΙΑΣ	158,19	154,58
ΦΡΑΓΚΟ ΕΛΒΕΤΙΑΣ	1,6198	1,5828
ΚΟΡΩΝΑ ΝΟΡΒΗΓΙΑΣ	8,3039	8,1144
ΛΙΡΑ ΚΥΠΡΟΥ	0,5828	0,5695
ΔΟΛ. ΚΑΝΑΔΑ	1,5403	1,5052
ΔΟΛ. ΑΥΣΤΡΑΛΙΑΣ	1,6825	1,6441

ΚΙ ΝΗΜ ΑΤΟΓ ΡΑΦ ΟΙ

ΠΑΛΛΑΣ 5 CINEMAS CENTER
28/12/2006 - 03/01/2007
για κρατήσεις
22410 24475 / 70670
www.cinemapallas.gr

THE PRESTIGE ΚΑΤΑΛΛΗΛΟ ΑΠΟ 13
Μια πλούσια περιπέτεια μυστηρίου με τους Κρίστιαν Μπέιλ, Χιου Τζάκμαν, Σκάρλετ Γιόχανσον και Μάικλ Κέιν!
...όταν στο χώρο των θαυματοποιών, ο ανταγωνισμός μπορεί να οδηγήσει ακόμα και στο έγκλημα!
Αίθουσα RED 5 ώρες έναρξης: 17:20, 20:00, 22:40

HARD CANDY ΣΤΗΜΕΝΟ ΠΑΙΧΝΙΔΙ
Μια συγκλονιστική ιστορία, μια ανεξέλεγκτη τροπή!
Στρέφοντες στο internet, ένα μοιραίο παιχνίδι με απρόβλεπτες συνέπειες για μια δεκατετράχρονη και έναν μυστηριώδη ενήλικα!
ΚΑΤΑΛΛΗΛΟ ΑΠΟ 13 Αίθουσα 1 ώρες έναρξης: 16:05 18:15, 20:25, 22:35

the Holiday ΣΕ ΠΡΩΤΗ ΠΑΝΕΛΛΗΝΙΑ ΠΡΟΒΟΛΗ! ΚΑΤΑΛΛΗΛΟ
Μια απολαυστική κωμωδία με τους Κάμερον Ντιαζ, Κέιτ Ουίνσλετ, Τζούντ Λόου και Τζακ Μπλακ. Δύο γυναίκες με το ίδιο πρόβλημα... βρίσκουν την ίδια λύση! Μπορεί μια αλλαγή διεύθυνσης... να σας αλλάξει τη ζωή!!
ώρες έναρξης: 17:20, 20:00, 22:40 Αίθουσα 4

SAW III ΤΟΝ ΑΠΑΤΗΣΕ ΣΤΟΝ ΑΠΟΛΑΤΟ ΤΡΟΠΟ ΚΑΤΑΛΛΗΛΟ ΑΠΟ 17 ΣΕ ΒΛΕΠΩ 3
Η τρίτη και πιο αιματηρή συνέχεια της γνωστής ταινίας τρόμου από τον ίδιο σκηνοθέτη του SAW I. Οι κανόνες δεν φτιάχνονται ποτέ για να τηρούνται!
Αίθουσα Allegro 3 ώρες έναρξης: 20:20, 22:35

DEPARTED ΚΑΤΑΛΛΗΛΟ Ο ΠΛΗΡΟΦΟΡΙΟΔΟΤΗΣ
Η πολυαναμενόμενη νέα ταινία του Μάρτιν Σκορτσέζε για ένα all-star cast ηθοποιών!! Λεονάρντο ντι Κάπριο, Ματ Ντέιμον, Τζακ Νίκολσον, και Μαρκ Γουάλμπεργκ!!
Αίθουσα 2 ώρα έναρξης: 22:40

HAPPY FEET ΚΑΙ ΣΤΑ ΕΛΛΗΝΙΚΑ ΚΑΤΑΛΛΗΛΟ
Η πιο cool κωμωδία της χρονιάς, που έκανε μεγαλύτερο άνοιγμα στο box office των ΗΠΑ και από τον Τζίμυ Μπον! Μία απίστευτη μελωδική κωμωδία κινουμένων σχεδίων που θα ενθουσιάσει μικρούς... και μεγάλους!
Αίθουσα 2 ώρες έναρξης: ΣΤΑ ΕΛΛΗΝΙΚΑ 16:00, 18:10 ΣΤΑ ΑΓΓΛΙΚΑ: 20:20

Charlot's Web ΣΑΡΛΟΤ Η ΑΡΑΧΝΟΥΛΑ ΣΤΑ ΕΛΛΗΝΙΚΑ ΚΑΤΑΛΛΗΛΟ
Ο Γουίλμπουρ το γουρουνάκι με τη Σαρλότ την αραχνούλα καταστρώνουν σχέδια για να μην είναι ο Γουίλμπουρ το σταλίδι του γιορτινού τραπεζιού! Σύμμαχοί τους όλα τα ζωάκια της φάρμας!
ΑΥΤΑ ΤΑ ΧΡΙΣΤΟΥΓΕΝΝΑ ΘΑ ΤΑ ΘΥΜΟΥΝΤΑΙ ΓΙΑ ΠΑΝΤΑ!
Αίθουσα Allegro 3 ώρες έναρξης: 16:00, 18:10

ΠΡΟΣΕΧΩΣ FAST FOOD NATION
Ο Μπρους Γουίλις, ο Ίθαν Χωκ, ο Γκρεγκ Κινγκσλεϊ πρωταγωνιστούν στην ταινία που λέει μια αλήθεια που δεν χωνεύεται εύκολα!
Οχι στο fast food nation.

METROPOL 22410 28400
INFORMATION RESERVATIONS
ΠΛΗΡΟΦΟΡΙΕΣ ΚΡΑΤΗΣΕΙΣ
ΕΒΔΟΜΑΔΙΑΙΟ ΠΡΟΓΡΑΜΜΑ weekly programme
21-31 ΔεκεμΒρίου 2006
www.cinemametropol.gr

STRAIGHT STORY
Ετοιμαστείτε για την κωμωδία της χρονιάς!!!
ο γιός μου πάει με γυναίκες....Μια...Ανάποδη Κωμωδία!
Πρωταγωνιστούν:
Βλαδίμηρος Κυριακίδης, Χρήστος Χατζηπαναγιώτης
Ανθιμος Ανανιάδης, Κανελλίνα Μενούτη, Μένη Κωνσταντινίδη
ΚΑΝΤΕ ΕΓΚΑΙΡΑ ΤΙΣ ΚΡΑΤΗΣΕΙΣ ΣΑΣ
ΩΡΕΣ ΕΝΑΡΞΗΣ / SHOW TIMES 17:45, 20:15, 22:45

ΧΡΙΣΤΟΥΓΕΝΝΑ ΣΤΗ ΜΠΡΙΖΑ
DECK THE HALLS
Η Χριστουγεννιάτικη περιπέτεια που θα σας μείνει αξέχαστη!
Αυτά τα Χριστούγεννα θα σας ανάψουν τα λαμπάκια!
Πρωταγωνιστούν: Ντάνι Ντε Βίτο
Μάθιου Μπρόντερικ
ΚΑΝΤΕ ΕΓΚΑΙΡΑ ΤΙΣ ΚΡΑΤΗΣΕΙΣ ΣΑΣ
ΩΡΕΣ ΕΝΑΡΞΗΣ / SHOW TIMES 17:00, 19:00

BORAT
Ο πιό εξωφρενικός ρεπόρτερ όλων των εποχών στην πιό ξεκαρδιστική κωμωδία της χρονιάς!!!
ΠΡΟΣΟΧΗ!
Θα σας μπλέξει σε καταστάσεις με...
Υστερικές συνέπειες!!!
ΚΑΝΤΕ ΕΓΚΑΙΡΑ ΤΙΣ ΚΡΑΤΗΣΕΙΣ ΣΑΣ
ΩΡΕΣ ΕΝΑΡΞΗΣ / SHOW TIMES 21:00, 23:00

ERAGON
Σε 1η Παγκόσμια Προβολή η υπερπαραγωγή που ήδη έχει αποκτήσει φανατικό κοινό και απαρτελεί το πρώτο μέρος της τριλογίας!!!
Η επόμενη επική περιπέτεια ξεκινάει.....
Πρωταγωνιστούν: Έντ Σπέλιρς, Τζέρεμι Αϊρονς, Τζον Μάλκοβιτς, Ρόμπερτ Καρλάιλ
ΚΑΝΤΕ ΕΓΚΑΙΡΑ ΤΙΣ ΚΡΑΤΗΣΕΙΣ ΣΑΣ
ΩΡΕΣ ΕΝΑΡΞΗΣ / SHOW TIMES 20:00, 22:30

Ο ΑΡΘΟΥΡ ΚΑΙ ΟΙ ΜΙΝΙΜΟΙ
ARTHOUR AND THE MINIMOYS
Η πιο εντυπωσιακή ταινία τρισδιάστατων κινουμένων σχεδίων που γυρίστηκε ποτέ στην Ευρώπη.
Ένα παραμυθένιο υπερθέαμα στα ΕΛΛΗΝΙΚΑ
Από τον σκηνοθέτη σεναριογράφο και παραγωγό Λίκ Μπεσόν.
ΚΑΝΤΕ ΕΓΚΑΙΡΑ ΤΙΣ ΚΡΑΤΗΣΕΙΣ ΣΑΣ
ΩΡΑ ΕΝΑΡΞΗΣ / SHOW TIME 18:00

X6303-31/1
X6305-31/1

Στην Ελλάδα & Στον Κόσμο Σήμερα

Σ' ολόκληρη τη χώρα

Συνεχίζεται η έξαρση ληστειών

ΓΙΑΤΡΟΣ ΘΥΜΑ ΣΤΗ ΘΕΣΣΑΛΟΝΙΚΗ

Αιματηρή απόπειρα ληστείας σημειώθηκε νωρίς το πρωί στη Θεσσαλονίκη με θύμα έναν γιατρό, ο οποίος επέστρεφε στο ξενοδοχείο του από το καζίνο.

Αγνωστος χτύπησε το αυτοκίνητο του γιατρού με το δικό του, του ζήτησε εξηγήσεις, αλλά στη συνέχεια έβγαλε πιστόλι και ζήτησε από το γιατρό να του δώσει όσα χρήματα είχε πάνω του. Ο γιατρός αντέδρασε, όμως ο ληστής πυροβόλησε εναντίον του και αμέσως εττράπη σε φυγή. Το θύμα της ληστείας νοσηλεύεται στο νοσοκομείο "Αγιος Παύλος", ελαφρά τραυματίας, αφού υπέστη διαμπερές τραύμα από τη σφαίρα.

Φαίνεται, όμως, ότι οι κακοποιοί έχουν βάλει στο στόχαστρο το τζίρο των ημερών, επιλέγοντας να χτυπήσουν όχι μόνο εναντίον ατόμων, αλλά και εναντίον καταστημάτων, λίγο πριν αυτά κλείσουν. Ενδεικτικό είναι ότι την Παρασκευή έγιναν τρεις επιθέσεις σε Νέο Κόσμο, Μπραχάμι και Πατήσια μέσα σε διάστημα μισής ώρας.



Παράλληλα έγινε και διάρρηξη σε δύο διαμερίσματα της ίδιας πολυκατοικίας στο Μαρούσι. Όμως η έξαρση ληστειών δεν αφορά μόνο το Λεκανοπέδιο. Μετά τα κρούσματα που καταγράφηκαν στην Εύβοια, μπαράζ διαρρήξεων είχαμε και στην Καβάλα, ενώ θρασύτατοι διαρρήκτες άνοιξαν μέσα σε μία νύχτα δέκα σπίτια και καταστήματα στα Αρφαρά Μεσσηνίας.

Σε μια περίπτωση, μάλιστα, οι διαρρήκτες αποδείχθηκαν ιδιαίτερα... ευγενείς, αφού έβγαλαν έξω από το σπίτι το κομοδίνο για να το αδειάσουν, προκειμένου να μην ξυπνήσουν τους ηλικιωμένους ενοίκους που κοιμούνταν.

Με συμπτώματα γρίπης των πτηνών

Τέσσερα άτομα εισήχθησαν σε Νοσοκομείο στο Βιετνάμ

ΜΕΛΗ ΜΙΑΣ ΟΙΚΟΓΕΝΕΙΑΣ



Τέσσερα μέλη μιας οικογένειας στο Βιετνάμ εισήχθησαν σε νοσοκομείο με συμπτώματα της γρίπης των πτηνών αφού κατανάλωσαν κοτόπουλα τα οποία είχαν προσβληθεί από την ασθένεια στο νότιο τμήμα της χώρας, όπου σημειώθηκε νέα έξαρσή της αυτόν τον μήνα, ανέφεραν κυβερνητικές πηγές σήμερα Σάββατο.

Η μητέρα και τα τρία της παιδιά, από 3 έως 13 ετών, παρουσιάζουν υψηλό πυρετό, βήχα και πνευμονικές λοιμώξεις, σύμφωνα με πηγή στο νοσοκομείο Ναμ Καν στη νότια επαρχία Κα Μάου.

Δείγματα των ασθενών εστάλησαν στην πόλη Χο Τσι Μινχ για εργαστηριακούς ελέγχους, σύμφωνα με ιατρικές πηγές.

Η γρίπη των πτηνών έχει κοστίσει τις ζωές 42 από τους 93 ανθρώπους που προσβλήθηκαν από την ασθένεια στο Βιετνάμ. Ο απολογισμός στη χώρα είναι ο δεύτερος χειρότερος μετά την Ινδονησία, όπου έχουν καταγραφεί 57 ανθρώπινα θύματά της, σύμφωνα με τον Παγκόσμιο Οργανισμό Υγείας (ΠΟΥ).

Ακόμα και αν περιέλθουν στην κατοχή τους

Τηλεοπτικά δίκτυα της Δανίας δεν θα μεταδώσουν στιγμιότυπα από τον απαγχονισμό του Σαντάμ

ΘΕΩΡΟΥΝ ΤΟ ΘΕΜΑ ΠΟΛΥ ΕΥΑΙΣΘΗΤΟ

Τα τηλεοπτικά δίκτυα DR και TV2 ανακοίνωσαν ότι δεν θα μεταδώσουν εικόνες από την εκτέλεση του Σαντάμ Χουσέιν.

"Θα μεταδόσουμε εικόνες από την μεταφορά του στον τόπο της εκτέλεσής του. Δεν θα μεταδόσουμε την στιγμή του θανάτου του, δήλωσε ο Χένρικ Κιθ Χάνσεν, επικεφαλής του ειδησεογραφικού τμήματος του δημόσιου τηλεοπτικού δικτύου DR, στο ειδησεογραφικό πρακτορείο Ritzau της Δανίας. Πρόσθεσε, πάντως, ότι το δίκτυο θα δείξει την μεταφορά της σορού του πρώην προέδρου του Ιράκ.

Το ειδησεογραφικό τμήμα του TV2 ανακοίνωσε ότι θα ακολουθήσει παρόμοια πολιτική. "Δεν θα δείτε τις στιγμές του θανάτου του στις ειδήσεις του TV2. Το θέμα είναι πολύ ευαίσθητο για να μεταδοθεί τηλεοπτικά", είπε ο Γιάκομπ Νύμπροε.

Για την εγκύκλιο Πολύδωρα

Εντονη αντίδραση συνδικαλιστών της ΕΛ.ΑΣ.

ΚΑΤΑΓΓΕΛΛΟΥΝ ΠΡΟΣΠΑΘΕΙΕΣ ΦΙΜΩΣΗΣ



Φωτιές άναψε με την εγκύκλιό του για το ρόλο των συνδικαλιστών της ΕΛ.ΑΣ. το υπουργείο Δημόσιας Τάξης. Εκπρόσωποι των αστυνομικών αντέδρασαν έντονα, καταγγέλλοντας προσπάθεια φίμωσής τους, κηδεμόνευσής τους και ελεγχόμενης ενημέρωσης, μέσω συγκεκριμένων «συνδικαλιστών».

Όπως αναφέρει η εφημερίδα Το Βήμα, σε ανακοίνωση που εξέδωσε η Πανελλήνια Ομοσπονδία Αστυνομικών Υπαλλήλων (ΠΟΑΣΥ) επισημαίνεται ότι «οι συντάκτες της εγκυκλίου όφειλαν να αναγνωρίσουν την τεράστια συμβολή του συνδικαλιστικού μας κινήματος στην ανάδειξη των προβλημάτων του αστυνομικού προσωπικού και των αστυνομικών υπηρεσιών, αντί να αφήνουν υπονοούμενα, να απειλούν με πειθαρχικές και ποινικές κυρώσεις ή ακόμη και να απειλούν με περιστολή των με αγώνες και θυσίες αποκτημένων συνδικαλιστικών ελευθεριών και δικαιωμάτων του ένστολου προσωπικού της Ελληνικής Αστυνομίας...

»Το δυστύχημα είναι, όμως ότι, αντί το Αρχηγείο να αναλάβει τις δικές του ευθύνες, αποσιωπά το γεγονός ότι κάποτε τα στελέχη του μειδιούσαν, είτε χάιδευαν τους 'συνδικαλιστές' επειδή βολεύονταν από τις 'παρεμβολές' τους».

Στην ίδια ανακοίνωση επισημαίνεται ακόμη ότι «εκφράσεις όπως 'καθεστώς αυτοδέσμευσης' και 'συνδιοίκησης' που χρησιμοποιούνται από τους συντάκτες της εγκυκλίου για να δικαιολογήσουν προφανώς τα απώτερα σχέδιά τους αποτελούν ύβρη για ολόκληρο το συνδικαλιστικό μας κίνημα και επιστρέφονται ως κοινές συκοφαντίες σε όσους τις επινόησαν».

Η ανακοίνωση της Ομοσπονδίας καταλήγει: «Αν κάποιοι θέλουν να σβήσουν ό,τι με αγώνες και θυσίες κατακτήσαμε ως σήμερα, ώστε να καταστεί ξανά ο αστυνομικός περίγελως (το γνωστό put the kot down slowly τίνος είναι, στ' αλήθεια, κατασκεύασμα, μήπως των συνδικαλιστών;), ως ομοσπονδία δηλώνουμε προς κάθε κατεύθυνση ότι θα μας βρουν αντιμέτωπους».

news.in.gr

Στην τελευταία συνεδρίαση του 2006

Μια ανάσα από τις 4.000 μονάδες η Σοφοκλέους

ΘΕΤΙΚΗ ΧΡΟΝΙΑ ΓΙΑ ΤΟ ΧΡΗΜΑΤΙΣΤΗΡΙΟ



Σταθεροποιητικά κινήθηκε το Χρηματιστήριο Αθηνών στην τελευταία συνεδρίαση του 2006 με το Γενικό Δείκτη λίγο χαμηλότερα από την περιοχή των 4.400 μονάδων, στις 4.394,13 μονάδες έχοντας καταγράψει μικρή άνοδο 0,13%.

Στο επίπεδο αυτό η αγορά βρίσκεται 730 μονάδες πάνω από την τελευταία συνεδρίαση του 2005 (3.663,90 μονάδες), έχοντας καταγράψει κέρδη σε ποσοστό 19,93%.

Στη συνεδρίαση της Παρασκευής η αγορά κινήθηκε σταθεροποιητικά, λίγο χαμηλότερα από την περιοχή των 4.400 μονάδων, με χαμηλούς όγκους, με τον Γενικό Δείκτη να κλείνει με μικρή άνοδο 0,13%.

Είναι εναντίον της θανατικής ποινής

Καταδικάζει το ΠΑ.ΣΟ.Κ. την εκτέλεση του Σαντάμ

ΝΑ ΑΠΟΤΡΑΠΕΙ ΚΛΙΜΑΚΩΣΗ ΤΗΣ ΒΙΑΣ

Ο Εκπρόσωπος Τύπου του ΠΑΣΟΚ, Πέτρος Ευθυμίου, έκανε την ακόλουθη δήλωση, για την εκτέλεση του Σαντάμ Χουσεΐν:

«Το ΠΑΣΟΚ είχε καταδικάσει στο παρελθόν με τον πιο έντονο τρόπο το δικτατορικό καθεστώς του Σαντάμ Χουσεΐν και τη βαρβαρότητα των πράξεών του.

Η Ευρωπαϊκή Ένωση, η Σοσιαλιστική Διεθνής, το Ευρωπαϊκό Σοσιαλιστικό Κόμμα, όπως και το ΠΑΣΟΚ, έχουν δεδομένη θέση εναντίον της θανατικής ποινής και έχουν επαναλάβει αυτή τη θέση για το ενδεχόμενο επιβολής της και στην περίπτωση του Σαντάμ Χουσεΐν.

Η προσοχή της διεθνούς κοινότητας πρέπει να στραφεί τώρα πια αποφασιστικά στην αποτροπή νέας κλιμάκωσης της βίας και τη διασφάλιση ενός ειρηνικού και δημοκρατικού μέλλοντος σε ένα κυρίαρχο Ιράκ.

Καλούμε τη διεθνή κοινότητα να εργασθεί από κοινού σε αυτή την κατεύθυνση, για την ασφάλεια και την σταθερότητα στην περιοχή, για την ειρήνη στην Μ. Ανατολή».

Από επίθεση σκοτώθηκαν 30 άνθρωποι

Τριάντα άνθρωποι σκοτώθηκαν και 45 τραυματίσθηκαν στην ιερή σιιτική πόλη Κούφα από την έκρηξη παγιδευμένου αυτοκινήτου σε υπαίθρια αγορά, ανακοίνωσε πηγή του ιρακινού υπουργείου Εσωτερικών.

Η επίθεση πραγματοποιήθηκε λίγες ώρες μετά την εκτέλεση του Σαντάμ Χουσεΐν στη Βαγδάτη.

Δηλώνει ο πρόεδρος Μπους

Δίκαιη η δίκη του Σαντάμ Χουσεΐν

ΧΑΡΗ ΣΤΗΝ ΑΠΟΦΑΣΙΣΤΙΚΟΤΗΤΑ ΤΟΥ ΙΡΑΚΙΝΟΥ ΛΑΟΥ

"Σήμερα, ο Σαντάμ Χουσεΐν εκτελέσθηκε αφού καταδικάσθηκε μετά από μια δίκαιη δίκη -- το είδος της δίκης που αρνείτο στα θύματα του βάρβαρου καθεστώτος του", αναφέρει στην δήλωσή του, που δόθηκε στην δημοσιότητα από το ράντσο του στο Κρόφορντ του Τέξας, ο πρόεδρος των ΗΠΑ Τζορτζ Ου. Μπους.

Υποστήριξε ότι η δίκη του πρώην προέδρου του Ιράκ αποτελεί "σύμβολο πίστεως στην αποφασιστικότητα του λαού του Ιράκ να προχωρήσει εμπρός μετά από δεκαετίες καταπίεσης" και πρόσθεσε ότι η δίκη αυτή δεν θα ήταν δυνατή επί των ημερών του Σαντάμ.

"Αυτό δεν θα μπορούσε να είχε συμβεί χωρίς την αποφασιστικότητα του Ιρακινού λαού να δημιουργήσει μια κοινωνία δικαίου", κατέληξε ο πρόεδρος των ΗΠΑ.

Παγιδευμένο αυτοκίνητο εξερράγη στη Μαδρίτη

Αγνωστος προειδοποίησε τηλεφωνικά στη χώρα των Βάσκων ότι παγιδευμένο αυτοκίνητο επρόκειτο να εκραγεί στο αεροδρόμιο Μπαράχας της Μαδρίτης, έγινε γνωστό από τη βασκική υπηρεσία οδικής βοήθειας DYA.

"Αγνωστος τηλεφώνησε στις 08.00 για να πει ότι ένα ημιφορτηγό Renault Trafic επρόκειτο να εκραγεί στο αεροδρόμιο της Μαδρίτης στις 09.30 (τοπική ώρα)", δήλωσε εκπρόσωπος της υπηρεσίας που χρησιμοποιείται συχνά από την οργάνωση των Βάσκων αυτονομιστών ETA για να προειδοποιήσει για επικείμενη επίθεση.

Νεκρός 36χρονος από αναθυμιάσεις

Τραγικό θάνατο βρήκε τις πρωινές ώρες ένας 36χρονος άνδρας στο διαμέρισμά του, επί της οδού Καζάζη, περιοχή Βότση. Ο νεαρός άνδρας εξέπνευσε από τις αναθυμιάσεις που προκλήθηκαν από τη φωτιά, που ξέσπασε στις 6.35 στο υπόγειο διαμέρισμα. Ο άτυχος άνδρας διέμενε στο διαμέρισμα με τους γονείς τους, οι οποίοι είναι σώοι.

Στον τόπο του συμβάντος έφτασαν δύο οχήματα της Πυροσβεστικής Υπηρεσίας.

Τα αίτια της πυρκαγιάς παραμένουν άγνωστα. Προανάκριση διενεργεί η Πυροσβεστική Υπηρεσία.

Μεταξύ Βόρνεου και Ιάβας

Βυθίστηκε πλοίο με 850 επιβάτες

ΕΠΙΚΡΑΤΟΥΝ ΚΑΚΕΣ ΚΑΙΡΙΚΕΣ ΣΥΝΘΗΚΕΣ



Συγκεχυμένες είναι οι πληροφορίες όσον αφορά τον αριθμό των επιβατών του πλοίου Senopati, ενός επιβατικού πλοίου το οποίο βυθίσθηκε στην διάρκεια της νύκτας της Παρασκευής προς Σάββατο ενώ έπλεε ανάμεσα στην επαρχία του κεντρικού Καλιμαντάν, στο Βόρνεο, και την επαρχία της κεντρικής Ιάβας, στην Ιάβα, όπως μεταδίδουν ινδονησιακά ΜΜΕ. Σύμφωνα με τον ραδιοφωνικό σταθμό Ελσίντα, οι επιβαίνοντες στο πλοίο είναι 850· ο ινδονησιακός τηλεοπτικός σταθμός Metro κάνει λόγο για "πάνω από 500" επιβαίνοντες.

Νωρίτερα, αξιωματούχος του πολεμικού ναυτικού είχε δηλώσει στο Ελσίντα ότι μέχρι στιγμής έχουν ανασυρθεί ζωντανοί από διασώστες εννέα άνθρωποι.

"Το πλοίο ναυάγησε περίπου τα μεσάνυκτα χθες βράδυ. Έχουμε πληροφορίες ότι εννέα άνθρωποι διασώθηκαν και μεταφέρθηκαν στη νήσο Μπαουεάν. Αλλά είναι δύσκολο για μας να τους μεταφέρουμε, λόγω των κακών καιρικών συνθηκών", δήλωσε ο Γιαν Σιμαμόρα, πλωτάρχης του πολεμικού ναυτικού στην Κεντρική Ιάβα.

Διασώστες προσπαθούν να εντοπίσουν το στίγμα του ναυαγισμένου πλοίου με ελικόπτερα, ενώ τρία σκάφη του πολεμικού ναυτικού και ένα του λιμενικού έχουν εμπλακεί στις σωστικές προσπάθειες.

Τα μεταγωγικά και τα πορθμεία είναι μακράν το δημοφιλέστερο μέσο μεταφοράς στην Ινδονησία, μια χώρα με 17.000 νήσους. Όμως τα μέτρα ασφαλείας δεν τηρούνται αυστηρά, ενώ εκατοντάδες πλοία μεταφέρουν πολύ συχνά υπεράριθμους επιβάτες.

Με μικρή υποχώρηση

Πτωτικά αποχαιρέτησαν το έτος τα ευρωπαϊκά Χρηματιστήρια

ΑΠΩΛΕΙΕΣ ΚΑΙ ΣΤΗ ΓΟΥΟΛ ΣΤΡΗΤ



Μικρή υποχώρηση σημείωσαν την Παρασκευή τα ευρωπαϊκά χρηματιστήρια, με κάποιους επενδυτές να προσπαθούν να κατοχυρώσουν τα κέρδη τους στη τελευταία συνεδρίαση του έτους. Απώλειες και στη Γουόλ Στριτ.

Στο Λονδίνο ο FTSE 100 έκλεισε στις 6.220,80 μονάδες (-0,32%), στο Παρίσι ο CAC 40 στις 5.541,76 μονάδες (+0,15%) και στη Φρανκφούρτη ο DAX στις 6.596,92 μονάδες (-0,23%). Ο πανευρωπαϊκός FTSE Eurotop τερμάτισε στις 3,092.79 (-0,40%).

Ο Dow Jones έκλεισε στις 12.463,15 μονάδες (-0,31%), ο Nasdaq στις 2.415,29 μονάδες (-0,42%) και ο S&P 500 στις 1.418,28 μονάδες (-0,45%).

news.in.gr

ECO SUN Ltd

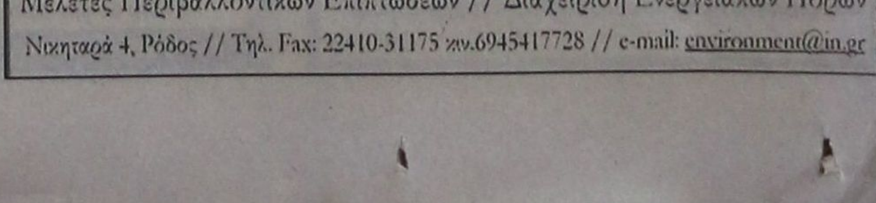

Με τα προϊόντα και την υποστήριξη της ECO SUN, σας προσφέρουμε:

- Φωτοβολταϊκά
- Ηλιακές Αντλίες
- Μικρά Υδροηλεκτρικά
- Ανεμογεννήτριες
- Εναλλάκτες
- Συστήματα Backup
- Γεννήτριες
- Μπαταρίες

✓ Ηλεκτρικό εκεί όπου η ΔΕΗ δεν μπορεί,
✓ BACKUP Συστήματα για διακοπές ρεύματος, ιδανικά για Τράπεζες, Ιατρεία, κ.α.
✓ Σύνδεση & Πώληση της Ενέργειας στη ΔΕΗ,
✓ Μηδενικό κόστος λειτουργίας και συντήρησης,
✓ 25 χρόνια εγγύηση ECO SUN,

έως και 60 δόσεις!!

Εμπιστευτείτε τους ειδικούς

Μάγος Κωνσταντίνος – Μηχανικός Περιβάλλοντος

Μελέτες Περιβαλλοντικών Επιπτώσεων // Διαχείριση Ενεργειακών Πόρων

Νικηταρά 4, Ρόδος // Τηλ.. Fax: 22410-31175 κιν.6945417728 // e-mail: environment@in.gr

3014-28/2/07

ΜΝΗΜΟΣΥΝΑ



Τελούμε στις 3 Ιανουαρίου ημέρα Τετάρτη και ώρα 9 π.μ. στον ιερό ναό Αγίου Χριστοφόρου Ασγούρου 9ήμερο μνημόσυνο υπέρ αναπαύσεως της ψυχής του λατρευτού μας συζύγου, πατέρα, παππού, αδελφού και θείου

ΓΕΩΡΓΙΟΥ ΚΑΡΑΓΙΑΝΝΗ

Η σύζυγος Ελένη
Τα παιδιά Μιχάλης, Νικόλαος, Νεκτάριος, Ελευθέριος, Ζωοπηγή
Τα εγγόνια Γεώργιος, Ιωάννης
Τα αδέλφια, τα ανίψια και οι λοιποί συγγενείς

5787-31/12



Τελούμε στις 4 Ιανουαρίου ημέρα Πέμπτη και ώρα 8.30 π.μ. στον ιερό ναό Αγίου Γεωργίου Κάτω 9ήμερο μνημόσυνο υπέρ αναπαύσεως της ψυχής του λατρευτού μας συζύγου και πατέρα

ΕΜΜΑΝΟΥΗΛ ΣΠΑΘΑ

Η σύζυγος Αργυρώ
Τα παιδιά Πέτρος - Μαρία, Κωνσταντίνος, Μιχαήλ

5780-3/1



Τελούμε στις 4 Ιανουαρίου ημέρα Πέμπτη και ώρα 8 π.μ. στον ιερό ναό Ταξιαρχών νεκροταφείου Ρόδου 6μηνο μνημόσυνο υπέρ αναπαύσεως της ψυχής της λατρευτής μας συζύγου, μητέρας, γιαγιάς, αδελφής και θείας

ΣΤΑΜΑΤΙΑΣ ΑΡΓΥΡΗ

Ο σύζυγος Βασίλειος
Τα παιδιά Αριστείδης - Μαρία, Ρηγοπούλα - Κωνσταντίνος
Τα εγγόνια, τα αδέλφια, τα ανίψια και οι λοιποί συγγενείς

5782-3/1



Τελούμε στις 4 Ιανουαρίου ημέρα Πέμπτη και ώρα 8 π.μ. στον ιερό ναό Αγίου Γεωργίου ΚΑΤΩ (έναντι ΚΑΪΡ) 6μηνο μνημόσυνο υπέρ αναπαύσεως της ψυχής του λατρευτού μας συζύγου, πατέρα, παππού, αδελφού και θείου

ΓΕΩΡΓΙΟΥ Δ. ΚΑΣΣΑΒΕΤΗ

Η σύζυγος Δέσποινα
Τα παιδιά Θεοδώρα - Νίκος Νάνου, Αννα - Κώστας Λάμπρου
Τα εγγόνια Κατερίνα, Γιώργος, Αλέξης, Δέσποινα, Θοδωρής, Χρυσοβαλάντης
Τα αδέλφια, τα ανίψια και οι λοιποί συγγενείς

14457-3/1



Τελούμε στις 7 Ιανουαρίου ημέρα Κυριακή και ώρα 8.30 π.μ. στον ιερό ναό Ταξιαρχών νεκροταφείου Ρόδου διετές μνημόσυνο υπέρ αναπαύσεως της ψυχής του πολυαγαπημένου μας και αξέχαστου συζύγου, πατέρα, παππού, αδελφού και θείου

ΚΑΠΕΤΑΝ ΝΙΚΟΛΑ ΧΑΤΖΗΧΡΙΣΤΟΔΟΥΛΟΥ

Η σύζυγος Μαρία
Τα παιδιά Σώζων - Ειρήνη, Γρηγόρης - Ευαγγελία, Γεώργος - Μαρία,
Τα αδέλφια, τα ανίψια και οι λοιποί συγγενείς

5786-6/1



Την Παρασκευή 12 Ιανουαρίου με τη συμπλήρωση 40 ημερών από τον θάνατο του λατρευτού μας συζύγου, πατέρα και παππού

ΝΙΚΟΛΑΟΥ ΚΑΚΛΙΟΥ

τελούμε στον ιερό ναό Αγίου Νικολάου Κω μνημοσυνο για την ανάπαυση της ψυχής του.

14447-31/12

ΕΥΧΑΡΙΣΤΗΡΙΟ
της οικογένειας Νίκου Κακλιού

Αισθανόμαστε την υποχρέωση να ευχαριστήσουμε το Γενικό Νοσοκομείο της Κω για την άψογη φροντίδα που προσέφεραν στον νοσηλευθέντα σύζυγο και πατέρα μας.

Ιδιαίτερες ευχαριστίες στον κ. Νίκο Μαυροειδή, το επιτελείο των ιατρών και νοσηλευτικό προσωπικό της Παθολοτικής Κλινικής. Επίσης ευχαριστούμε όλους τους συγγενείς και φίλους που με κάθε τρόπο μας συμπαραστάθηκαν στην απώλεια του λατρευτού μας συζυγου, πατέρα και παππού.

Η σύζυγος Σεβαστή Κακλιού
Τα παιδιά του Κώστας - Μαριάννα, Νίκος - Μαρία
και τα εγγόνια του

14447-31/12

ΣΤΗ ΜΝΗΜΗ ΤΟΥ ΠΑΤΕΡΑ ΜΑΣ
ΝΙΚΟΥ ΚΑΚΛΙΟΥ
ΤΑ ΠΑΙΔΙΑ ΤΟΥ ΚΩΣΤΑΣ και ΜΑΡΙΑ

Το μαυροχάροντα ζητώ κρασί να τον ποτίσω
και ίσως μπορέσω πατέρα μου πίσω να σε γυρίσω.
Να 'κοβε ο Θεός τις μέρες μου να σου τις δίνει χρόνια
να 'βλεπες να μεγαλώνανε τα πέντε σου εγγόνια

Είχες του ανέμου τη θωριά καθώς ακρογιαλιάζει
γαληνεμένη θάλασσα που την εφουρτουνιάζει.
Είχες το σείσμα ζαρκαδιού, κορμί κυπαρισσένιο
αντάρτικη περπατησιά, χαμόγελο θλιμμένο.

Χίλια θεριά παλεύανε στο πέλαγο του νου σου
κι έδινες αγώνα μυθικό γίγαντα του καημού σου.
Το Χάρο αντροκάλεσες κι ας ήσουνα γενναίος
την πόρτα του Αδη εδιάβηκες αρρενωπός κι ωραίος.

Είχες περισσή υπομονή, γλυκιά καρδιά στα στήθια.
Ο λόγος σου ήταν μεστός και ανατρεπτικός.
Πάντα πιστός στις ιδέες σου και στη δική σου αλήθεια
και σε απρόβλεπετες στιγμές θαθιά ερωτικός

Στη θύελλα της φεύγας σου κλαιει Πατέρα η Μάνα
σαν ρημαγμένη απ' τον καιρό μοναστηριού καμπάνα.

14447-31/12

ΓΡΑΦΕΙΟ ΤΕΛΕΤΩΝ & ΜΝΗΜΟΣΥΝΩΝ
ΡΟΔΟΥ
ΣΤΕΦΑΝΑ - ΣΤΟΛΙΣΜΟΙ
«ΑΜΕΡΙΚΑΝΟΥ»
Αμεση εξυπηρέτηση
ΟΛΟ ΤΟ 24ΩΡΟ
Αναλαμβάνουμε την τελετή και με τα έξοδα που χορηγούν τα ταμεία χωρίς καμία επιβάρυνση
ΙΚΑ, ΤΕΒΕ, ΤΑΞΥ, ΔΗΜΟΣΙΟΥ, ΛΙΜΕΝΙΚΩΝ, ΟΓΑ και λοιπά ταμεία
Τους ΑΠΟΡΟΥΣ: ΔΩΡΕΑΝ
Πλατεία Βρούχου στη Μητρόπολη
Τηλέφωνα 28901 - 33400
X372-31/12

ΜΝΗΜΗΣ ΕΝΕΚΕΝ
ΠΑΡΑΣΚΕΥΑΣΤΗΡΙΟΝ ΜΝΗΜΟΣΥΝΩΝ
Αναλαμβάνουμε την οργάνωση των μνημοσύνων σας, προσφέροντάς σας όλα όσα χρειάζονται για την άψογη μνημόνευση των αγαπημένων εκλιπόντων σας.
Προσφέρουμε μεγάλη ποικιλία πρωτότυπων σχεδίων σε δίσκους της επιλογής σας με τα συνοδευτικά αρτύματα. Παράλληλα διαθέτουμε όλα τα απαραίτητα είδη μνημοσύνων.
Στο χώρο μας θα βρείτε τέλεια εξυπηρέτηση, καθαριότητα και πάνω απ' όλα σεβασμό στη δύσκολη στιγμή σας.
Γ. ΠΑΠΑΝΔΡΕΟΥ 78, ΑΝΑΛΗΨΗ • Τηλ./Fax: 22410 69620
T7582-25/1/07

Οι προτεραιότητες του Χατζή

ΣΥΝΕΧΕΙΑ ΑΠΟ ΤΗ ΣΕΛ. 1

θα γίνει αύριο. Μετά τη δοξολογία για το νέο έτος ο κ. Χατζηευθυμίου και δημοτικοί σύμβουλοι της παράταξής του θα μεταβούν στο δημαρχιακό μέγαρο. Ο νέος δήμαρχος θα δεχθεί στο γραφείο του τις ευχές των πολιτών της Ρόδου για το νέο έτος, αλλά και για τη θητεία του στο Δήμο Ρόδου.

ΤΗΝ ΤΡΙΤΗ 2 Ιανουαρίου, η οποία είναι εργάσιμη ημέρα, ο κ. Χατζηευθυμίου θα βρίσκεται από νωρίς στο γραφείο του και θα έχει διαδοχικές συναντήσεις με τους προϊσταμένους τμημάτων και τους διευθυντές των Οργανισμών και των Επιχειρήσεων του Δήμου. Ο νέος δήμαρχος θα ζητήσει να τον ενημερώσουν και να του καταθέσουν τα στοιχεία που αφορούν τη λειτουργία, αλλά και την οικονομική κατάστασή τους, προκειμένου να σχηματίσει μια καθαρή εικόνα.

* Με δηλώσεις του στην «Πρόοδο» ο κ. Χατζηευθυμίου άφησε ανοιχτό το ενδεχόμενο να γίνουν αλλαγές προϊσταμένων τμημάτων του Δήμου, αλλά και των διευθυντών των Οργανισμών και Επιχειρήσεών του, με βάση της αποφάσεις του Υπηρεσιακού Συμβουλίου.

Η ΟΙΚΟΝΟΜΙΚΗ κατάσταση του Δήμου φαίνεται ότι αποτελεί «πονοκέφαλο» για τον Χατζή Χατζηευθυμίου, ο οποίος δήλωσε ότι η μαύρη τρύπα του φτάνει τα 62 εκατομμύρια ευρώ. Το «μάζεμα» των οικονομικών αποτελεί τον πρώτο στόχο που έθεσε και μάλιστα εμφανίζεται αισιόδοξος ότι θα τον υλοποιήσει.

«Αναλαμβάνω τη μεγάλη ευθύνη λειτουργίας του Δήμου, έχω την πίστη ότι θα επιλύσω τα μεγάλα προβλήματα, όπως είναι τα οικονομικά, το κυκλοφοριακό και να βελτιώσω την εμφάνιση της πόλης μας», τόνισε ο κ. Χατζηευθυμίου στην «Πρόοδο».

ΚΡΑΤΑ ΚΛΕΙΣΤΑ ΤΑ ΧΑΡΤΙΑ ΤΟΥ

ΟΙ ΔΗΜΑΙΡΕΣΙΕΣ στο Δήμο της Ρόδου για την ανάδειξη του νέου προέδρου του δημοτικού συμβουλίου και των μελών της δημαρχιακής επιτροπής θα γίνουν την Κυριακή 7 Ιανουαρίου, στις 11 π.μ. Ο κ. Χατζηευθυμίου εξακολουθεί να κρατά κλειστά τα χαρτιά του για τα πρόσωπα που θα προταθούν από την πλειοψηφία.

* Σε ό,τι αφορά την τοποθέτηση των αντιδημάρχων αυτή θα γίνει μετά τις δημαιρεσίες, ενδεχομένως μέχρι τις 10 Ιανουαρίου. Οι μνηστήρες για τις θέσεις των αντιδημάρχων είναι πολλοί, γεγονός που προβληματίζει έντονα τον κ. Χατζηευθυμίου, γι' αυτό και είναι φειδωλός στις δηλώσεις του για το θέμα αυτό.

Η «Περιμετρική» και ο «Αγωγός»

ΣΥΝΕΧΕΙΑ ΑΠΟ ΤΗ ΣΕΛ. 1

ενταχθούν ως έργα γέφυρας στο Δ' ΚΠΣ ή στο Ταμείο Συνοχής.

Ο ΠΡΟΫΠΟΛΟΓΙΣΜΟΣ και των δύο έργων φτάνει τα 20 εκατομμύρια ευρώ, ποσό που κρίνεται ιδιαίτερα σημαντικό και μεγάλο

* Η χρηματοδότησή τους από το Δ' ΚΠΣ ή το Ταμείο



Συνοχής μάλλον θα αποτελεί δύσκολη υπόθεση. Η υλοποίηση των προγραμμάτων αυτών ουσιαστικά ξεκινά από αύριο, εντούτοις το τοπίο εξακολουθεί να είναι θολό, γεγονός που ανησυχεί τους τοπικούς φορείς.

Η ΠΕΡΙΦΕΡΕΙΑ Νοτίου Αιγαίου ως γνωστόν έχει ενταχθεί στο στόχο 2, που σημαίνει ότι τα περισσότερα κονδύλια που θα διατεθούν την προγραμματική περίοδο 2007-2013 θα πρέπει να χρηματοδοτήσουν άυλες ενέργειες, οι οποίες αφορούν την ανταγωνιστικότητα και το ανθρώπινο προσωπικό, δηλαδή την στρατηγική πολιτική της Λισσαβώνας.

* Η μεγαλύτερη όμως ανησυχία εστιάζεται στους πόρους που θα λάβει τελικά το Νότιο Αιγαίο και οι οποίοι φαίνεται ότι θα είναι ψίχουλα σε σχέση με τα ποσά που θα πάρουν οι Περιφέρειες της χώρας μας. Η κατανομή των κονδυλίων στην Περιφέρειά μας δεν έχει ακόμη ξεκαθαρίσει εντελώς.

ΜΕΧΡΙ ΤΩΡΑ έχουν εξασφαλιστεί 350 εκατομμύρια ευρώ από το Ευρωπαϊκό Ταμείο Περιφερειακής Ανάπτυξης και τη δημόσια δαπάνη, 40 εκατ. ευρώ από το κοινωνικό και 100 εκατ. από το Ταμείο Αγροτικής Ανάπτυξης και Αλιείας.

* Το μεγάλο ζητούμενο είναι οι πόροι από το Ταμείο Συνοχής. Οι τοπικοί φορείς έχουν εναποθέσει όλες τους τις ελπίδες στην αναπλήρωση των χαμένων πόρων από τα κονδύλια του Ταμείου Συνοχής. Οι ανάγκες που υπάρχουν σε έργα υποδομής φτάνουν τα 375 εκατ. ευρώ. Ααυτά τα χρήματα προσδοκούν ότι θα λάβουν από το ταμείο αυτό. Την κατανομή των πόρων του κάνει το υπουργείο Εθνικής Οικονομίας.

Ο ΠΕΡΙΦΕΡΕΙΑΡΧΗΣ Νοτίου Αιγαίου Χαράλαμπος Κόκκινος δήλωσε ότι έχουν εξασφαλιστεί μόλις 150 εκατ. ευρώ από το Ταμείο Συνοχής, κατά πολύ λιγότερα από τα αναμενόμενα.

* Επομένως η ένταξη της Περιμετρικής οδού και του αποχετευτικού αγωγού Αρχάγγελος - Βόδι ως έργα γέφυρας στο Δ' ΚΠΣ ή στο Ταμείο Συνοχής, μάλλον θα πρέπει να θεωρείται μια δύσκολη υπόθεση.

Αισιόδοξες οι προβλέψεις για την τουριστική κίνηση

ΣΥΝΕΧΕΙΑ ΑΠΟ ΤΗ ΣΕΛ. 1

μεγάλες για τη νέα χρονιά και οι περισσότεροι μάλιστα έχουν προβεί στον εκσυγχρονισμό των ξενοδοχειακών μονάδων τους.

Οι υπογραφές συμβολαίων για το 2007 μεταξύ των ξενοδόχων και των τουρς οπερέϊτορς του εξωτερικού, έχουν ήδη ξεκινήσει και φαίνεται ότι πάνε καλά σε ό,τι αφορά τις κρατήσεις δωματίων. Οι τιμές των συμβολαίων είναι αυξημένες κατά 5% σε σχέση με το 2006, γεγονός που ικανοποιεί τους ξενοδόχους.

Σύμφωνα με τον κ. Μηναΐδη ιδιαίτερη βαρύτητα θα δοθεί στην προσέλκυση τουρίστα από τη Γερμανία και τις Σκανδιναβικές χώρες, οι οποίες τα τελευταία χρόνια παρουσιάζουν σταθερότητα στις αφίξεις. Η Ενωση Ξενοδόχων Ρόδου προσδοκά η τουριστική κίνηση το 2007 από αυτές τις χώρες να παρουσιάσει αύξηση της τάξεως του 10% απ΄ ό,τι ήταν φέτος. Με απόφαση που έλαβε το διοικητικό συμβούλιο της Ενωσης Ξενοδόχων Ρόδου τον Φεβρουάριο ή τον Μάρτιο του νέου χρόνου θα πραγματοποιηθεί μεγάλη εκδήλωση σε εμπορικό κέντρο της Στοκχόλμης, προκειμένου να προβληθεί η Ρόδος στη χώρα αυτή.

Να σημειωθεί ότι η τουριστική έκθεση του Βερολίνου στην οποία μετέχει κάθε χρόνο ο ΠΡΟΤΟΥΡ και η Ενωση Ξενοδόχων Ρόδου θα λάβει χώρα από τις 7-13 Μαρτίου του 2007. Η έκθεση αυτή θεωρείται βαρόμετρο για την κίνηση που θα υπάρξει το 2007 από τη γερμανική αγορά προς τη Ρόδο.

Σε ό,τι αφορά τις άλλες αγορές η κίνηση τη νέα τουριστική σεζόν από τις πρώην Ανατολικές χώρες (Ρωσία, Πολωνία, Τσεχία) αναμένεται να παρουσιάσει αύξηση της τάξεως του 20% ενώ καλά θα εξελιχθεί η κίνηση από την Ιταλία και την Αυστρία.

Σε αντίθεση με την Αγγλική αγορά η οποία δεν φαίνεται ότι θα πάει και τόσο καλά το 2007.

Ψυχολογική στήριξη σε νεαρούς χρήστες

ΣΥΝΕΧΕΙΑ ΑΠΟ ΤΗ ΣΕΛ. 1

Εξαρτημένων Ατόμων, δηλώνει πως στόχος του προγράμματος αυτού είναι να βοηθήσει τους νεαρούς χρήστες να αλλάξουν τη συμπεριφορά τους ώστε να μπορέσουν να ενταχθούν σε κλειστή θεραπευτική μονάδα των Αθηνών, όπως είναι η ΠΛΕΥΣΗ ή το ΚΕΘΕΑ και να ενημερώσει τους γονείς πώς μπορούν να στηρίξουν τα παιδιά τους στην απεξάρτησή τους.

Οι ψυχολόγοι Βασίλης Παπαγεωργίου, Δημήτρης Στεφανάκης και Αλεξία Κυπριώτη θα παρακολουθούν τους εφήβους και θα συμβουλεύουν τους γονείς τους.

Η λειτουργία του συλλόγου θα κοινοποιηθεί αμέσως μετά τις γιορτές στις τοπικές αρχές και σε σχολεία του νησιού.

Όποιος ενδιαφέρεται, μπορεί να επικοινωνεί καθημερινά από τις 10 το πρωί μέχρι τη 1 το μεσημέρι στο τηλέφωνο 22410-33240.

«Οι γονείς θα πρέπει να αποδεχθούν το πρόβλημα των παιδιών τους. Να προσεγγίσουν το σύλλογο και να μην έχουν ενδοιασμούς για τη βοήθεια που θα δεχτούν.

Μόνοι τους δεν μπορούν να γνωρίζουν πώς μπορούν να βοηθήσουν. Μέσα από το πρόγραμμα θα μάθουν πώς να συμπεριφερθούν

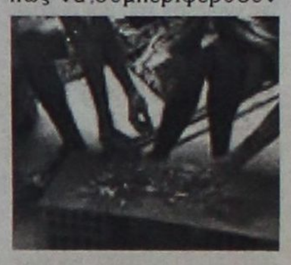

στο παιδί τους», δηλώνει η κ. Καρύδη.

Για τα πρώτα δύο χρόνια λειτουργίας του ο Συμβουλευτικός Σταθμός Εφήβων και Γονέων έχει εξασφαλίσει χορηγία από το ίδρυμα «Μαίρης Σταματίου - Παπαδάκη», ενώ ο νομάρχης Γιάννης Μαχαιρίδης δήλωσε πως πρόκειται να στηρίξει την προσπάθεια αυτή μέσω της εταιρείας «ΓΑΛΗΝΟΣ»

Η κ. Καρύδη αναφέρθηκε και στη δράση του συλλόγου πρόληψης τροχαίων ατυχημάτων ΕΥ.ΘΥ.Τ.Α. και δήλωσε πως όλες οι ενέργειές του το 2006 στέφθηκαν με μεγάλη επιτυχία και πως το 2007 θα συνεχίσουν τις προσπάθειές τους, ώστε να ευαισθητοποιηθούν οι ιθύνοντες και όλος ο κόσμος προκειμένου να μειωθούν τα τροχαία ατυχήματα στον τόπο μας.

Εκτελέστηκε ο Σαντάμ Χουσεΐν

ΣΥΝΕΧΕΙΑ ΑΠΟ ΤΗ ΣΕΛ. 1

πρωθυπουργού Νούρι αλ Μαλίκι, Σάμι αλ Ασκάρι, που ήταν αυτόπτης μάρτυρας της εκτέλεσης, ο Σαντάμ Χουσεΐν αντιστάθηκε αρχικά, όταν μεταφερόταν από το κελί του στις αμερικανικές στρατιωτικές φυλακές, ωστόσο στις τελευταίες του στιγμές ήταν ήρεμος.

Ο Ιρακινός πρώην ηγέτης, ντυμένος στα μαύρα και κρατώντας στα χέρια το Κοράνι, αρνήθηκε να δηλώσει κάτι πριν από την εκτέλεσή του και προσευχήθηκε μαζί με ένα σουνίτη κληρικό. Όταν τον μετέφεραν κοντά στο ικρίωμα αρνήθηκε να φορέσει καλύπτρα στο κεφάλι και πριν του περάσουν το σχοινί, φώναξε: «Ο Θεός είναι μεγάλος. Το έθνος θα νικήσει και η Παλαιστίνη είναι Αραβική». Σύμφωνα με τους αυτόπτες μάρτυρες, ο 69χρονος ηγέτης κατέληξε ήρεμα και σύντομα.

Η εκτέλεση πραγματοποιήθηκε στις στρατιωτικές εγκαταστάσεις ασφαλείας στην σιιτική γειτονιά της Βαγδάτης, Καζιμίγια. Εκπρόσωπος της ιρακινής κυβέρνησης δήλωσε ότι μεταχειρίστηκαν τον Σαντάμ Χουσεΐν με σεβασμό όσο ζούσε, αλλά και μετά το θάνατό του και πως «η εκτέλεση ήταν 100% ιρακινή· η αμερικανική πλευρά δεν ενεπλάκη».

Προς το παρόν, η ιρακινή κυβέρνηση δεν έχει ανακοινώσει τι θα κάνει τι σορό του Σαντάμ Χουσεΐν. Υπενθυμίζεται ότι οι τρεις κόρες του πρώην ηγέτη ζουν στο εξωτερικό, ενώ οι γιοι του Ουντάι και Κουσάι σκοτώθηκαν στη διάρκεια αμερικανικής αεροπορικής επιδρομής τον Ιούλιο του 2003 και κηδεύτηκαν ακριβώς έξω από τη γενέτειρα πόλη Τικρίτ.

Υπάρχουν φωτογραφίες και βίντεο από την εκτέλεση του Σαντάμ Χουσεΐν. Η ιρακινή τηλεόραση, το δίκτυο Αλ Αραμπίγια και αμερικανικά τηλεοπτικά δίκτυα μετέδωσαν μαγνητοσκοπημένο υλικό, περίπου ενός λεπτού, που απεικονίζει τον Σαντάμ Χουσεΐν να οδηγείται στο ικρίωμα και να του περνούν το σχοινί γύρω από το λαιμό. Δεν προβλήθηκε η στιγμή του θανάτου του.

Ο αντίκτυπος στο Ιράκ

Η είδηση του θανάτου του Σαντάμ Χουσεΐν έγινε δεκτή με πανηγυρισμούς από τους σιίτες, δεδομένου και του γεγονότος ότι η θανατική καταδίκη του πρώην ηγέτη σχετίζεται με την εκτέλεση 148 σιιτών στο χωριό Ντουτζάιλ το 1982, έπειτα από απόπειρα δολοφονίας εναντίον του Χουσεΐν.

Στη Σάντρ Σίτι της Βαγδάτης, ο κόσμος βγήκε στους δρόμους με σημαίες του Ιράκ. Φώναζαν συνθήματα, χόρευαν και έριχναν στον αέρα με τα όπλα τους. Η κυβέρνηση δεν επέβαλε απαγόρευση κυκλοφορίας, όπως συνέβη όταν ανακοινώθηκε η θανατική καταδίκη του, για το φόβο επιθέσεων αντεκδίκησης.

Αντίθετη η εικόνα στην σουνιτική πόλη Τικρίτ, που αποτελούσε τη βάση του Σαντάμ Χουσεΐν, καθώς ο κόσμος θρηνούσε το χαμό του. Για λόγους ασφαλείας, οι αρχές απαγόρευσαν την είσοδο και έξοδο από την πόλη για τέσσερις ημέρες.

Από το γραφείο του πρωθυπουργού του Ιράκ εξεδόθη ανακοίνωση στην οποία επισημαίνεται ότι η εκτέλεση του Σαντάμ Χουσεΐν είναι ένα «ισχυρό μάθημα» για τους αδίστακτους ηγέτες που διαπράττουν εγκλήματα κατά του ίδιου τους του λαού. «Δεν θεωρούμε με κανένα τρόπο το Σαντάμ εκπρόσωπο κάποιας σέκτας στο Ιράκ, επειδή ο τύραννος εκπροσωπεί μόνο την κακιά ψυχή του» επισημαίνεται.

news.in.gr

Παρασκηνιακές εκλογές στην ΤΕΔΚ

ΣΥΝΕΧΕΙΑ ΑΠΟ ΤΗ ΣΕΛ. 1

ΤΕΔΚΔ και θα τη διεκδικήσει.

ΕΝΔΙΑΦΕΡΟΝ όμως φέρεται να έχει εκδηλώσει και ο δήμαρχος Καλλιθέας κ. Γιάννης Ιατρίδης, ο οποίος πρόσκειται στον ίδιο πολιτικό χώρο με τον κ. Χατζηευθυμίου. Μάλιστα φέρεται να στηρίζεται από δημάρχους που ανήκουν στο ΠΑ.ΣΟ.Κ., με τους οποίους διατηρεί πολύ καλές φιλικές σχέσεις.

* Αδιευκρίνιστο παραμένει αν ο τέως δήμαρχος Ρόδου κ. Γιώργος Γιαννόπουλος ενδιαφέρεται για την προεδρία της ΤΕΔΚΔ.

ΠΛΗΡΟΦΟΡΙΕΣ θέλουν το δήμαρχο Πεταλούδων κ. Μιχάλη Κορδίνα να ενδιαφέρεται, στην περίπτωση που ο Γιώργος Γιαννόπουλος δεν θα είναι υποψήφιος, ενώ στην περίπτωση αυτή και ο δήμαρχος Τήλου φέρεται να θέλει.

* Δεν αποκλείεται να υπάρξει και «μπλοκ» από το Βόρειο Συγκρότημα.

ΣΥΜΦΩΝΑ με εκτιμήσεις παραγόντων της Τοπικής Αυτοδιοίκησης, οι εκλογές για την ανάδειξη διοικητικού συμβουλίου στην ΤΕΔΚΔ παρουσιάζουν ιδιαίτερο ενδιαφέρον και δεν αποκλείεται να υπάρξουν εκπλήξεις, αλλά και ρήξεις. Σημαντικό ρόλο αναμένεται να παίξει ο Περιφερειάρχης, καθώς φέρεται να διατηρεί ιδιαίτερα φιλικές σχέσεις με το ΠΑ.ΣΟ.Κους δημάρχους και αυτό έχει αποδειχθεί πολλές φορές. Δεν είναι τυχαίο ότι ο κ. Κόκκινος έχει βραβευθεί από δημάρχους του ΠΑ.ΣΟ.Κ., ενώ παράλληλα έχει «βοηθηθεί» από αυτούς με προσλήψεις, για την Περιφέρεια και ίσως να έχουν και αυτοί «ευνοηθεί» με κάποιες χρηματοδοτήσεις από Ευρωπαϊκά Προγράμματα.

* Θα πρέπει να σημειωθεί, εκτός από όλους τους δημάρχους που ενδιαφέρονται για το διοικητικό συμβούλιο της ΤΕΔΚ, υπάρχουν και φιλόδοξοι δημοτικοί σύμβουλοι. Μάλιστα κάποιοι από αυτούς έχουν θρονιαστεί στις καρέκλες για πολλά χρόνια, αλλά τώρα η κατάσταση είναι διαφορετική και οι πιθανότητες εκλογής τους είναι περιορισμένες. Αλλωστε και η προσφορά τους αμφισβητείται.

ΑΜΕΣΩΣ μετά τις γιορτές αναμένονται να κορυφωθούν οι παρασκηνιακές κινήσεις, αλλά και να γνωστοποιηθούν οι προθέσεις περισσότερων ενδιαφερομένων.

ΚΑΛΗ ΧΡΟΝΙΑ ΚΑΙ Ο ΘΕΟΣ ΒΟΗΘΟΣ (2)

ΣΥΝΕΧΕΙΑ ΑΠΟ ΤΗ ΣΕΛ. 1

Για όσους ενθυμούνται το πρωτοχρονιάτικο άρθρο του 2005, θα διαπιστώσουν ότι θα μπορούσαν και σήμερα να γραφτούν ακριβώς τα ίδια και πολύ περισσότερα. Η βοήθεια δε του Θεού, είναι ακόμη πιο αναγκαία.

Να αναφερθούμε στο ακτοπλοϊκό;

Να θυμίσουμε τους συμβασιούχους, τον βασικό μέτοχο; Την απογραφή; Να μετρήσουμε τις αυξήσεις των μισθών; Τη μείωση της εγκληματικότητας;

Να ρίξουμε μήπως μια ματιά στην επανίδρυση του κράτους;

Μήπως πρέπει να επαναπαυθούμε στην αξιοκρατία της Ν.Δ. και των γαλάζιων παιδιών;

Να φέρουμε μήπως στη μνήμη μας τους κουμπάρους ή να αναζητήσουμε στο βάθος του Αιγαίου τις νησιωτικές πολιτικές του υπουργείου με τον νέο τίτλο; Να μην τα κάνουμε όλα αυτά; Εντάξει.

Πώς θα πληρωθούν όμως οι απίστευτοι λογαριασμοί της ΔΕΗ; Πώς πρέπει να αντιδράσουμε στους διογκωμένους λογαριασμούς του ΟΤΕ και στο ξεπούλημά του άρον - άρον;

Να κάνουμε μήπως ότι δεν καταλαβαίνουμε, ότι κάθε μέρα γινόμαστε φτωχότεροι την ώρα που οι τραπεζίτες και οι λίγοι γίνονται πλουσιότεροι;

Να καμωθούμε δηλαδή ότι όλα αυτά είναι ένας εφιάλτης και μόλις ξυπνήσουμε θα ζήσουμε την ευημερία που μας είχε τάξει ο κ. Καραμανλής προεκλογικώς στη Ρόδο, την Κω, την Κάρπαθο και την Κάλυμνο;

'Η μήπως πρέπει να ευχόμαστε να μη ξυπνήσουμε από τον λήθαργο που ως χώρα έχουμε περιέλθει; Χώρα που τον πρωθυπουργό της οι Αγγλοι δημοσιογράφοι τον μπερδεύουν με τον πρωθυπουργό του Καζακστάν. ('Η μήπως κάνω λάθος;)

Δεν κάνω λάθος, δυστυχώς, δεν συμβαίνουν όλα αυτά στον ύπνο μας και δύο φορές δυστυχώς, διότι ευχόμενος και φέτος ΚΑΛΗ ΧΡΟΝΙΑ ΣΕ ΟΛΟΥΣ, αισθάνομαι ξανά την ανάγκη να προσθέσω ΚΑΙ Ο ΘΕΟΣ ΒΟΗΘΟΣ!

ΙΑΤΡΙΚΗ ΑΝΑΚΟΙΝΩΣΗ

ο ιατρός

ΒΑΛΣΑΜΙΔΗΣ ΝΙΚΟΛΑΟΣ

ΧΕΙΡΟΥΡΓΟΣ

Δέχεται καθημερινά στο ιατρείο του

ΗΡΩΩΝ ΠΟΛΥΤΕΧΝΕΙΟΥ 30, 1ος όροφος

Ωράριο: 09.00-13.00 και 17.00-20.00
ή κατόπιν συνεννοήσεως στα τηλ.
22410/70600, 70601 ή 6937231600

T8803-4/3/07

ΙΑΤΡΙΚΗ ΑΝΑΚΟΙΝΩΣΗ

Η ΙΑΤΡΟΣ

ΣΠΑΘΑΡΗ Γ. ΕΙΡΗΝΗ

ΔΕΡΜΑΤΟΛΟΓΟΣ - ΑΦΡΟΔΙΣΙΟΛΟΓΟΣ

λειτουργεί κανονικά κατόπιν
ραντεβού από 09.00 π.μ. - 21.00 μ.μ.
στα τηλ. 22410 63555 & 6944313778
ΔΙΕΥΘΥΝΣΗ: Γ. ΣΕΦΕΡΗ 108 ΡΟΔΟΣ 85100
(Εμπορικό Κέντρο Πανάγου άνωθεν
Super Market Βερόπουλος)

T8908-5/1/2007

ΕΣΤΙΑΤΟΡΙΟ - ΤΑΒΕΡΝΑ

«ΠΗΝΕΛΟΠΗ»

στην πλατεία
της ΚΑΤΤΑΒΙΑΣ

Ανοικτά
κάθε μέρα
ΟΛΟ ΤΟ ΧΕΙΜΩΝΑ

Σαλάτες - ορεκτικά
ψαρικά - κρέατα
ΟΛΑ ΣΤΑ ΚΑΡΒΟΥΝΑ

Τραχανάς, κουλουρία Κατταβιάς
και όλες οι τοπικές γεύσεις

Κιν. 6944794342

ΧΡΟΝΙΑ ΠΟΛΛΑ & ΕΥΤΥΧΙΣΜΕΝΟΣ Ο ΚΑΙΝΟΥΡΓΙΟΣ ΧΡΟΝΟΣ!

14454-31/12

Σενάρια αποδράσεων στα πιο «ιν» στέκια του χειμώνα

Τα χιονοδρομικά κέντρα προοδεύουν συνέχεια

Αράχωβα, Πήλιο και Καρπενήσι στην κορυφή

Δεν έχετε αποφασίσει ακόμα πού θα περάσετε τις γιορτές σας και δεν θέλετε να ασχοληθείτε με τις «γραφειοκρατικές» λεπτομέρειες της οργάνωσης του ταξιδιού; Γι αυτό είμαστε εμείς εδώ. Σας έχουμε αρκετές προτάσεις που θα σας λύσουν τα χέρια.

Στο δεύτερο μέρος του ρεπορτάζ μας ψάξαμε, ταξιδέψαμε και σας παρουσιάζουμε σενάρια γιορτινών αποδράσεων που οδηγούν στα πανέμορφα ορεινά χωριά της πατρίδας μας, τα πιο γνωστά χιονοδρομικά κέντρα του τόπου μας και στο Πήλιο που έχει θέα στο Αιγαίο.

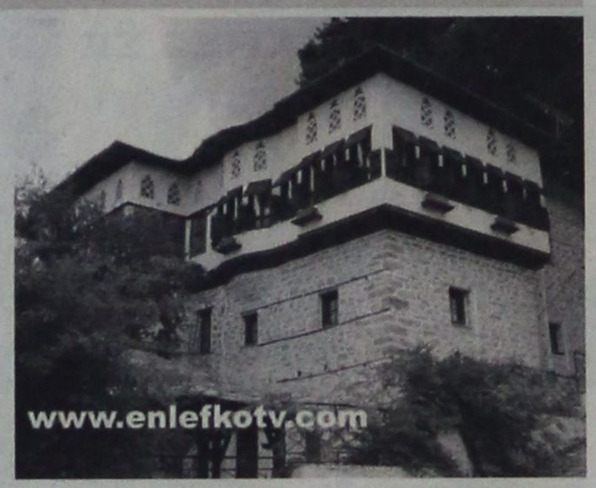

Ήουχα χωριά με πλούσια παράδοση, μεγάλη ιστορία και υπέροχη φύση σας επιφυλάσσει το μοναδικό Πήλιο

Τα τελευταία χρόνια τα ελληνικά χιονοδρομικά κέντρα εξελίσσονται συνέχεια, ανεβάζοντας το επίπεδο των υπηρεσιών που προσφέρουν. Μπορεί να μη συγκρίνονται με τα αντίστοιχα της Ευρώπης και της Αμερικής, αλλά σίγουρα μπορούν να αποτελέσουν την αφορμή για την επόμενη εξόρμησή σας. Εμείς συγκεντρώσαμε όλες τις πληροφορίες για τα πιο γνωστά χιονοδρομικά κέντρα του τόπου μας που διαθέτουν σύγχρονες εγκαταστάσεις και όμορφο φυσικό περιβάλλον. Εσείς, απλώς, επιλέξτε αυτό που σας αρέσει περισσότερο.

Παρνασσός (Αράχωβα) Κελλάρια - Φτερόλακκα. Υψόμετρο1.750–2.300 μ. 20 πίστες όλων των κατηγοριών. Διαθέτει: Σαλέ, εστιατόρια, καφετέριες, καταστήματα ενοικιάσεως ειδών σκι, τμήμα babysitting, ιατρείο και σχολή σκι για παιδιά. Βρίσκεται σε απόσταση 24 χλμ. από την Αράχωβα.

Γεροντόβραχος. Υψόμετρο:1.800 μ. 4 πίστες για προχωρημένους και αρχάριους και μία παιδική. Διαθέτει: Σαλέ με εστιατόριο και καφέ, παιδική χαρά, σχολή σκι, καταστήματα ενοικιάσεως ειδών. Απέχει: 200 χλμ. από Αθήνα, 24 χλμ. από Αράχωβα και 17 χλμ. από Αμφίκλεια.

Καρπενήσι: Βε-



Ταξιδιωτικές εντυπώσεις από το συνεργάτη μας ΧΡΗΣΤΟ ΜΥΣΤΙΛΙΑΔΗ www.enlefkotv.com

λούχι Διαβολότοπος. Υψόμετρο: 1.850 μ. 10 πίστες όλων των κατηγοριών. Διαθέτει: Σαλέ, εστιατόριο, χώρο για παιδιά, κατάστημα ειδών σκι και Σταθμό Α΄ Βοηθειών.

Καϊμακτσαλάν. Η «λευκή κορυφή», όπως μεταφράζεται το όνομά της. Υψόμετρο 2.050–2.480 μ. 5 πίστες όλων των κατηγοριών και 2 πίστες για εκπαιδευμένους και αρχαρίους. Διαθέτει: Πέτρινο σαλέ με εστιατόριο, καφέ, μπαρ και ξενώνα. Ακόμη, υπάρχει σχολή σκι, κατάστημα ενοικιάσεως ειδών σκι, Σταθμός Α΄ Βοηθειών και άνετο πάρκινγκ. Απέχει: από την Έδεσσα 45 χλμ.

Νάουσα – Βέροια: Βέρμιο Σέλι. Υψόμετρο: 1.520–1.900 μ. 12 πίστες όλων των κατηγοριών και 2 για σκι αντοχής. Διαθέτει: Σαλέ για φαγητό και καφέ, 6 σχολές σκι, οργανωμένο κάμπινγκ για τροχόσπιτα και άνετο πάρκινγκ. Απέχει: 20 χλμ. από Νάουσα, 24 χλμ. από Βέροια και 95 από Θεσσαλονίκη.

Νάουσα: Τρία – Πέντε Πηγάδια. Υψόμετρο: 1.500–2.000 μ. 3 πίστες όλων των κατηγοριών και 3 για σκι αντοχής. Διαθέτει: Σαλέ για φαγητό και καφέ, οργανωμένο κάμπινγκ για τροχόσπιτα, ιατρείο, σχολές σκι και άνετο πάρκινγκ. Απέχει: 17 χλμ. από τη Νάουσα.

Ορεινή Αρκαδία: Μαίναλο Οστρακίνα. Υψόμετρο: 1.600 μ. 6 πίστες όλων των κατηγοριών. Διαθέτει: Σαλέ για φαγητό και διαμονή, σχολή σκι, κατάστημα ενοικιάσεως ειδών σκι. Χρήσιμα τηλ.: Χιονοδρομικό Κέντρο: 27960/22227. Απέχει: Από Αθήνα: 195 χλμ. Από Τρίπολη: 30 χλμ.

Χελμός Βαθιά Λάκκα. Υψόμετρο: 1.650–2.340 μ. 12 πίστες όλων των κατηγοριών. Διαθέτει: Δύο χώροι υποδοχής για καφέ και φαγητό, κατάστημα ενοικιάσεως ειδών σκι, Σταθμός Α΄ Βοηθειών, σχολές σκι και άνετο πάρκινγκ. Χρήσιμα τηλ.: Χιονοδρομικό Κέντρο: 26920/22661, 23418, 22174, 22415. Απέχει: Από Καλάβρυτα: 14 χλμ. Από Αθήνα: 214 χλμ.

Πήλιο Αγριόλευκες. Υψόμετρο: 1.500 μ. 3 πίστες για προχωρημένους και αρχαρίους και 1 για σκι αντοχής. Διαθέτει: Σαλέ για φαγητό, καφέ και διαμονή. Σχολή σκι και κατάστημα ειδών σκι. Το βουνό των Κενταύρων είναι αναμφισβήτητα μία από τις ομορφότερες περιοχές της Ελλάδας. Εμείς σας προτείνουμε μία πανέμορφη διαδρομή στη δυτική του πλευρά που θα σας συναρπάσει. Ξεκινήστε την εκδρομή σας από τις Μηλιές και τη Βυζίτσα που πάντα ξεμυαλίζουν! Αφού περιηγηθείτε τις Μηλιές πάρτε το δασικό μονοπάτι των 3 χλμ. και αντιφορίστε στη Βυζίτσα, ένα υπέροχο παραδοσιακό χωριό που έχει ανακηρυχθεί διατηρητέο, πνιγμένο στη βλάστηση και τα τρεχούμενα νερά. Τα παλιά αρχοντικά με τους χρωματιστούς φεγγίτες, τα γραφικά καλντερίμια και τους παραδοσιακούς πύργους προσδίδουν στο χωριό μοναδική ατμόσφαιρα. Εκεί θα συναντήσετε το μοναστήρι του Αϊ-Γιάννη του Προδρόμου με τις θαυμάσιες τοιχογραφίες, την τρίκλιτη βασιλική εκκλησία της Ζωοδόχου Πηγής καθώς και τη Μούσγα, χαρακτηριστικό δείγμα σκεπαστής κρήνης. Με βάση τις ιστορικές Μηλιές ή τη γραφική Βυζίτσα ξεκινήστε να γνωρίσετε και τα άλλα κοντινά τους πανέμορφα χωριουδάκια. Σε απόσταση τριών χιλιομέτρων από τη Βυζίτσα θα συναντήσετε τις Πινακάτες, ένα γραφικό ορεινό χωριουδάκι με άφθονα νερά και βλάστηση. Συνεχίστε και σταματήστε στον οικισμό του Αγίου Γεωργίου, ένα από τα πιο όμορφα χωριά του Πηλίου με θέα στον Παγασητικό. Βολτάροντας στα πέτρινα δρομάκια του θα θαυμάσετε μερικά ακόμη νεοκλασικά αρχοντικά. Σταθείτε να πάρετε μια ανάσα στην πλατανοσκέπαστη πλατεία με την πηγή και επισκεφθείτε το ενδιαφέρον Κοινοτικό Μουσείο Τέχνης του γλύπτη Νικόλα, γνωστό ως Δημήτρειο Ίδρυμα, που φιλοξενεί τα γλυπτά και χαρακτικά έργα του Νικόλαου Παλόπουλου. Η πετρόχτιστη βασιλική εκκλησία του Αγίου Γεωργίου με το πέτρινο καμπαναριό και τα σκαλίσματά της θα σας εντυπωσιάσει. Μία άλλη υπέροχη πρόταση για εκδρομή είναι ο Άγιος Λαυρέντιος. Σκαρφαλωμένο σε υψόμετρο 600 μ., αυτό το μαγευτικό πηλιορείτικο χωριό εκτός από την πλούσια βλάστηση διαθέτει και τον ορμητικό ποταμό Βρυχώνα, που κυλά μέσα σε μια βαθιά ρεματιά στα δυτικά του. Ακολουθήστε τα μονοπάτια που οδηγούν στη Δράκεια και τα Χάνια. Επισκεφθείτε την εκκλησία του Αγίου Δημητρίου στην πλατεία και το ξωκλήσι της Παναγίας Σουραβλού. Ψηλά στο βουνό βρίσκεται μία σπηλιά που λέγεται πως ήταν η σπηλιά του Κένταυρου, το Χειρώνιον Άντρον. Εκεί ίδρυσε το 1378 ο μοναχός Λαυρέντιος του Αγίου Όρους την ομώνυμη μονή που φημίζεται για το ξυλόγλυπτο χρυσοποίκιλο τέμπλο της.

Περτούλι Τρικάλων: Κόζιακας Περτουλιώτικα Λιβάδια. Υψόμετρο: 1.200 μ. Μία πίστα όλων των κατηγοριών και μία για παιδιά. Διαθέτει: Σαλέ για φαγητό και καφέ, κατάστημα ενοικιάσεως σκι, snowboard και έλκηθρων, καθώς και σχολή σκι. Χρήσιμα τηλ.: Χιονοδρομικό Κέντρο: 24340/91385, 91558. Απέχει: Από Τρίκαλα: 38 χλμ. Από Περτούλι: 5 χλμ.

Μέτσοβο Καρακόλι Προφήτης Ηλίας. Υψόμετρο: 1.350 μ. Πίστες: Καρακόλι: 1 πίστα για αρχάριους και 1 για προχωρημένους. Προφήτης Ηλίας: 3 μεγάλες πίστες και 2 πιο μικρές για αρχάριους και παιδιά. Διαθέτει: Σαλέ για φαγητό και καφέ, καθώς και κατάστημα ενοικιάσεως ειδών σκι. Χρήσιμα τηλ.:Χιονοδρομικό Κέντρο Καρακόλι: 26560/41345. Προφήτη Ηλία: 26560/42630. Απέχει: Από Μέτσοβο: 2 χλμ. το Καρακόλι και 5 χλμ. ο Προφήτης Ηλίας. Αθήνα -Μέτσοβο: 505 χλμ. Μία ώρα από τα Γιάννενα, σε απόσταση αναπνοής από δύο χιονοδρομικά κέντρα και χτισμένο σε υψόμετρο 1.150 μέτρων στις πλαγιές της Πίνδου ανάμεσα σε δύο βουνά, το Μέτσοβο μπορεί να έχει τη φήμη του χειμερινού θέρετρου και να προσελκύει τους περισσότερους κυρίως εκείνους τους μήνες του χρόνου, παραμένει όμως κλασικά παραδοσιακό. Ας μην ξεχνάμε ότι το Μέτσοβο φημίζεται για τα τοπικά παραδοσιακά του προϊόντα, όπως τα ξυλόγλυπτα, τα υφαντά, τα χρυσοκέντητα, τα ασημικά, τα περίφημα τυριά "Μετσοβόνε" και "Μετσοβέλλα", αλλά και για την παραγωγή κρασιού.

Όσοι κατέχουν τα μυστικά και την τέχνη του σκι, λένε πως σαν το μάθεις, το ερωτεύεσαι για μια ζωή. Και μάλλον δεν έχουν άδικο. Είναι πράγματι μαγεία να γλιστράς με τα σκι σου στις πίστες ενός χιονοδρομικού κέντρου, να νιώθεις το πεντακάθαρο αεράκι να σου δροσίζει το πρόσωπο και να σε ανανεώνει.

rospo@otenet.gr

ΠΑΝΗΓΥΡΙΣ

Στην Ενορία των Αγίων Αποστόλων Ρόδου
πανηγυρίζει
την Τετάρτη 3 Ιανουαρίου
το Ιερόν Ναΰδριον του
Αγίου Εφραίμ

Παραμονή Τρίτη 2 Ιανουαρίου θα ψαλλεί
πανηγυρικός Εσπερινός 5 μ.μ.
ενώ την Τετάρτη ανήμερα θα τελεστεί
πανηγυρική Θεία Λειτουργία.

14456-3/1

PELLOS TRAVEL

Α. ΠΑΠΑΣΑΒΒΑΣ
ΟΡΓΑΝΩΣΗ-ΠΟΙΟΤΗΤΑ-ΕΓΓΥΗΣΗ

ΕΚΔΡΟΜΕΣ ΧΕΙΜΩΝΑΣ-ΧΡΙΣΤΟΥΓΕΝΝΑ 2006

ΠΡΩΤΟΧΡΟΝΙΑ

28/12/06 - 3/1/07 ΙΩΑΝΝΙΝΑ - ΜΕΤΣΟΒΟ - ΜΕΤΕΩΡΑ
29/12/06 - 3/1/07 ΣΟΦΙΑ - ΒΟΥΛΓΑΡΙΑ
30/12/06 - 3/1/07 ΒΕΝΕΤΙΑ (γκρουπ από Ρόδο)

Το γραφείο μας φημίζεται για την πολύ καλή ποιότητα των εκδρομών του και τις πολύ χαμηλές τιμές!!!

Διαθέτουμε επίσης:
Εισιτήρια ΟΑ, AEGEAN ΚΑΙ CHARTER.
Ακτοπλοϊκά εισιτήρια.
Ειδικά πακέτα για μεμονωμένους, συλλόγους, νεόνυμφους για Ελλάδα, Κύπρο, Τυνησία, Αίγυπτο, Μαρόκο, Ιταλία, Αγγλία, Γαλλία κ.α.

ΓΙΑ ΠΕΡΙΣΣΟΤΕΡΕΣ ΠΛΗΡΟΦΟΡΙΕΣ,
ΚΡΑΤΗΣΕΙΣ ΚΑΙ ΑΝΑΛΥΤΙΚΑ ΠΡΟΓΡΑΜΜΑΤΑ
ΣΤΟ ΓΡΑΦΕΙΟ ΓΕΝΙΚΟΥ ΤΟΥΡΙΣΜΟΥ:

PELLOS TRAVEL

Λ. ΚΑΛΛΙΘΕΑΣ 125,
ΦΑΛΗΡΑΚΙ, ΡΟΔΟΣ
ΤΗΛ: 2241087615 ΦΑΞ: 2241087616
EMAIL: pellostravel@rho.forthnet.gr
WEB: www.pellostravel.gr

X6325-31/1

VANIK TOURS

ΓΙΑΝΝΗΣ και ΣΕΒΑ ΒΑΛΣΑΜΙΔΗ
VANIK σημαίνει ΑΛΗΘΕΙΑ
ΑΚΤΗ ΚΑΝΑΡΗ 17, ΨΑΡΟΠΟΥΛΑ - ΑΝΕΤΟ ΠΑΡΚΙΝΓΚ •
Ανοικτά: ΔΕ-ΣΑ 08.30 - 14.00 & 16.30 - 20.30 - Τηλ. 22410 35191, 37621 κινητό: 6945798148 , FAX 22410 29532

Το γραφείο μας πάντα πρώτο σε κρατήσεις ξενοδοχείων εξασφάλισε και σας προσφέρει καταπληκτικές τιμές για τα παρακάτω ξενοδοχεία σε ΠΑΚΕΤΑ (έκδοση εισιτηρίων R/T) από 1/11/2006 - 31/3/2007

Απευθυνόμαστε σε σας που θέλετε και η κράτησή σας να είναι σωστή και το δωμάτιό σας να σας περιμένει

1ον HOTEL PRESIDENT Α΄ Κατηγορίας	
Λεωφόρος Κηφισίας (ανακαινισμένο)	
Μονόκλινο	€ 67
Δίκλινο	€ 75
Τρίκλινο	€ 98
2ον HOTEL ZAFOLIA Α΄ Κατηγορίας	
Λεωφόρος Αλεξάνδρας	
Μονόκλινο	€ 98
Δίκλινο	€ 115
Τρίκλινο	€ 135
3ον HOTEL ATHENS CYPRIA Α΄ Κατηγορίας	
Σύνταγμα	
Μονόκλινο	€ 65
Δίκλινο	€ 85
Τρίκλινο	€ 105
4ον HOTEL ASTOR Α΄ Κατηγορίας	
Σύνταγμα	
Μονόκλινο	€ 60
Δίκλινο	€ 80
Τρίκλινο	€ 95
5ον HOTEL ARETHOUSA Β΄ Κατηγορίας	
Σύνταγμα	
Μονόκλινο	€ 60
Δίκλινο	€ 80
Τρίκλινο	€ 105
6ον HOTEL POLIS GRAND HOTEL Α' Κατηγορίας	
Πατησίων, έναντι Πολυτεχνείου (ανακαινισμένο)	
Μονόκλινο	€ 65
Δίκλινο	€ 75
Τρίκλινο	€ 95
7ον HOTEL ELLINIS Β΄ Κατηγορίας	
Ωνάσειο, λεωφ. Συγγρού	
Μονόκλινο	€ 48
Δίκλινο	€ 58
Τρίκλινο	€ 70
8ον HOTEL TPITON Β΄ Κατηγορίας	
Κέντρο Πειραιά	
Μονόκλινο	€ 60
Δίκλινο	€ 80
Τρίκλινο	€ 100
9ον HOTEL SAVOY Α΄ Κατηγορίας	
Κέντρο Πειραιά	
Μονόκλινο	€ 75
Δίκλινο	€ 95
Τρίκλινο	€ 115
10ον HOTEL EGNATIA Β΄ Κατηγορίας	
Θεσσαλονίκη Κέντρο - ανακαινισμένο	
Μονόκλινο	€ 75
Δίκλινο	€ 85
Τρίκλινο	€ 95
11ον HOTEL EGNATIA PALACE Α΄ Κατηγορίας	
Θεσσαλονίκη Κέντρο - ολοκαίνουργιο	
Μονόκλινο	€ 100
Δίκλινο	€ 110
Τρίκλινο	€ 135

* Τα παραπάνω ξενοδοχεία διαθέτουν T.V. σε όλα τα δωμάτια
* Στις παραπάνω τιμές συμπεριλαμβάνεται πρωινό σε μπουφέ
* Ακόμη σε μας θα βρείτε αεροπορικά και ατμοπλοϊκά εισιτήρια όλων των εταιρειών.

X6304-31/1

Κάτω από την Ίδια στέγη

ICE CREAM Nestlé + ICE-CREAM ΔΕΛΤΑ

Η εταιρία Πανηγύρης & ΣΙΑ Ο.Ε.
διανομέας της Nestle παγωτά
επεκτείνει τις δραστηριοτητές της αποκτώντας
και την διανομή της ΔΕΛΤΑ παγωτά
με σκοπό την καλύτερη δυνατή δική σας εξυπηρέτηση!

με ακόμα περισσότερες επιλογές...
με ακόμα περισσότερες δυνατότητες...
και προσφέρει στους πελάτες της αλλά και σε όλους τους
επιχειρηματίες μοναδικά πλεονεκτήματα και από τους δύο Κολοσσούς!

ΠΑΝΗΓΥΡΗΣ & ΣΙΑ Ο.Ε.
5ο χλμ. Λεωφόρου Καλλιθέας - τηλ.: 22410 62184

X6335-10/1

STEFANAKIS TOURS

Αλεξάνδρου Διάκου 38
Τηλ. 22410 20625, 230054, 31833,
FAX 22410 26745

Δρομολόγια ΛΑΝΕ

ΤΕΤΑΡΤΗ 04.30
για ΧΑΛΚΗ - ΠΗΓΑΔΙΑ -ΔΙΑΦΑΝΙ - ΚΑΣΟ - ΣΗΤΕΙΑ και άμεση επιστροφή στη Ρόδο

ΠΕΜΠΤΗ 04.30
για ΧΑΛΚΗ - ΠΗΓΑΔΙΑ -ΔΙΑΦΑΝΙ - ΚΑΣΟ - ΣΗΤΕΙΑ - ΣΑΝΤΟΡΙΝΗ - ΜΗΛΟ - ΠΕΙΡΑΙΑ

ΚΥΡΙΑΚΗ 04.30
για ΧΑΛΚΗ - ΠΗΓΑΔΙΑ -ΔΙΑΦΑΝΙ - ΚΑΣΟ - ΣΗΤΕΙΑ - ΣΑΝΤΟΡΙΝΗ - ΜΗΛΟ - ΠΕΙΡΑΙΑ

1/11 - 9/11 τα δρομολόγια θα εκτελούνται από το **ΙΕΡΑΠΕΤΡΑ**

10/11 - 31/12 τα δρομολόγια θα εκτελούνται από το **Β. ΚΟΡΝΑΡΟΣ**

X 6324-31/1

ΠΡΑΚΤΟΡΕΙΟ ΤΑΞΙΔΙΩΝ
ΣΑΒΒΑΣ ΣΑΗΣ

ΠΡΟΣΦΕΡΟΥΜΕ
τα φθηνότερα αεροπορικά εισιτήρια για όλο τον κόσμο με όλες τις αεροπορικές εταιρίες

ΠΡΟΣΟΧΗ:
ΠΛΗΡΟΦΟΡΙΕΣ ΔΕΝ ΔΙΔΟΝΤΑΙ ΑΠΟ ΤΟ ΤΗΛΕΦΩΝΟ ΜΟΝΟ ΠΡΟΣΩΠΙΚΗ ΠΑΡΟΥΣΙΑ ΣΑΣ

Ακόμη:
- ΒΙΖΑ επισκέπτου για ΑΥΣΤΡΑΛΙΑ σε μία μέρα
- Εκδοση αδειών αυτοκινήτων

ΞΕΝΟΔΟΧΕΙΑ ΣΤΗΝ ΑΘΗΝΑ

PRESIDENT Α' Κατηγορίας Λεωφόρος Κηφισίας			
Μονόκλινο	† 67	με πρωινό	
Δίκλινο	† 75	»	»
Τρίκλινο	† 98	»	»
ROYAL OLYMPIC LUX κοντά στο Σύνταγμα			
Μονόκλινο	† 91		
Δίκλινο	† 105		
Τρίκλινο	† 139		
ΚΑΝΙΓΚΟΣ Α' κατηγορίας οδός Κάνινγκος			
Μονόκλινο	† 76	με πρωινό	
Δίκλινο	† 85	»	»
Τρίκλινο	† 97	»	»
ASTOR Σύνταγμα			
Μονόκλινο	† 58	με πρωινό έως 28/2	
Δίκλινο	† 75	»	» »
Τρίκλινο	† 85	»	» »
POLIS GRAND HOTEL Α' Κατηγορίας Πατησίων			
Μονόκλινο	† 65	με πρωινό	
Δίκλινο	† 75	»	»
Τρίκλινο	† 95	»	»
DORIA HTL Β' Κατηγορίας Ομόνοια			
Μονόκλινο	† 55	με πρωινό	
Δίκλινο	† 60	»	»
Τρίκλινο	† 80	»	»
BEST WESTERN Ιλίσια			
Μονόκλινο	† 84	με πρωινό	
Δίκλινο	† 93	»	»
Τρίκλινο	† 110	»	»
ELLINIS Β' κατηγορίας (Ωνάσειο Νοσοκομείο) Λεωφ. Συγγρού			
Μονόκλινο	† 60	με πρωινό	
Δίκλινο	† 70	»	»
Τρίκλινο	† 80	»	»
ΑΝΕΜΩΝΗ Πειραιάς κεντρικό			
Μονόκλινο	† 60	με πρωινό έως 31/8	
Δίκλινο	† 72	»	» »
Τρίκλινο	† 85	»	» »
VERGINA Β' Κατηγορίας ΘΕΣ/ΚΗ (κεντρικό)			
Μονόκλινο	† 64	με πρωινό	
Δίκλινο	† 80	»	»
Τρίκλινο	† 100	»	»

ΣΑΣ ΣΥΜΦΕΡΕΙ ΠΡΙΝ ΚΛΕΙΣΕΤΕ ΟΠΟΥΔΗΠΟΤΕ ΝΑ ΜΑΣ ΕΠΙΣΚΕΦΘΕΙΤΕ

ΠΡΑΚΤΟΡΕΙΟ ΤΑΞΙΔΙΩΝ
ΣΑΒΒΑΣ ΣΑΗΣ

ΤΑΡΠΟΝ ΣΠΡΙΓΚΣ 42 δίπλα στην Τράπεζα Πίστεως
• Τηλ. 22410 39781-3

X 6319-31/1

ΓΡΑΦΕΙΟ ΙΔΙΩΤΙΚΩΝ ΕΡΕΥΝΩΝ
(ΝΤΕΤΕΚΤΙΒΣ)

ΑΝΑΛΑΜΒΑΝΟΥΜΕ
Υποθέσεις ανηλίκων, οικογενειακές, προσωπικές κ.τλ.
ΔΙΑΘΕΤΟΥΜΕ ΤΑ ΠΛΕΟΝ ΣΥΓΧΡΟΝΑ ΟΠΤΙΚΟΑΚΟΥΣΤΙΚΑ ΣΥΣΤΗΜΑΤΑ
100% ΕΧΕΜΥΘΕΙΑ
ΡΩΜΗΣ 22, - ΡΟΔΙΝΙ
Κιν. 694 6997967

14374-7/1/2007

Στην Ισπανία οι εργασίες της 5ης Διακρατικής Συνάντησης

Η Πάτμος μεταξύ των σημαντικότερων προσκυνηματικών τόπων

«ΕΠΤΑ ΜΑΤΙΕΣ ΣΕ ΜΙΑ ΠΡΑΓΜΑΤΙΚΟΤΗΤΑ»



Οι εργασίες της 5ης Διακρατικής Συνάντησης μεταξύ των εταίρων του κοινοτικού προγράμματος COESIMA INTERREG III C, διεξήχθησαν στο Santiago της Compostella στην Ισπανία, μεταξύ 13 και 19 Δεκεμβρίου. Ως γνωστό το τριετές πρόγραμμα, το οποίο άρχισε τον Μάιο του 2004 και ολοκληρώνεται τον Απρίλιο του 2007, περιλαμβάνει τους επτά σημαντικότερους προσκυνηματικούς τόπους στην Ευρώπη μεταξύ των οποίων η Πάτμος για την Ελλάδα, η Λούρδη στη Γαλλία, το Λορέτο στην Ιταλία, το Άλτοτινγκ στη Γερμανία, η Τσεστόχωβα στη Πολωνία, η Φατιμά στη Πορτογαλία και το Σαντιάγο της Κομποστέλλα στην Ισπανία.

Στη συνάντηση συμμετείχαν, πέραν των εταίρων και συντονιστών του προγράμματος, διακεκριμένες προσωπικότητες από το χώρο του πολιτισμού με επικεφαλής την Υπουργό Πολιτισμού της Καταλανίας, Anxela Bugallo Rodriguez. Κεντρικό θέμα των εργασιών ήταν η "Ευρωπαϊκή Πολιτιστική Κληρονομιά : η πρόκληση μιας πολυμορφικής πραγματικότητας" με ιδιαίτερη έμφαση στην άμεση σχέση μεταξύ τουριστικής ανάπτυξης και ανάδειξης της πολιτιστικής κληρονομιάς αλλά και ανάπτυξης της αγοράς εργασίας.

Κατά τη διάρκεια των εργασιών ανακοινώθηκε η επίσημη υιοθέτηση της πρότασης που έγινε στην Πάτμο τον περασμένο Ιούνιο, για συνεργασία μεταξύ του Δικτύου COESIMA και του Διεθνούς Γραφείου Κοινωνικού Τουρισμού (BITS), μία πρωτοβουλία που δίνει ακόμη μεγαλύτερη προβολή και προώθηση στους επτά προσκυνηματικούς τόπους του Δικτύου.

Στα πλαίσια της 5ης Διακρατικής Συνάντησης του προγράμματος εγκαινιάσθηκε, παρουσία των τοπικών αρχών και πλήθους φιλότεχνου κοινού, έκθεση φωτογραφίας με τίτλο «Επτά ματιές σε μια πραγματικότητα».

Πρόκειται για μία έκθεση με έργα γνωστών φωτογράφων που απεικονίζουν τους επτά προσκυνηματικούς τόπους του Δικτύου, η οποία θα φιλοξενηθεί τους επόμενους μήνες και στους επτά προορισμούς. Η έκθεση συνοδεύεται από ένα κατάλογο υψηλής αισθητικής που θα κυκλοφορήσει και στις επτά γλώσσες του Δικτύου, συμπεριλαμβανομένης και της Ελληνικής. Πρέπει να υπογραμμισθεί ότι οι φωτογραφίες για την Πάτμο, ευγενική προσφορά του ταλαντούχου και διεθνώς καταξιωμένου συμπατριώτη μας, φωτογράφου Νίκου Κασέρη, απέσπασαν εγκωμιαστικά σχόλια από κριτικούς τέχνης και κοινό. Η έκθεση που θα διαρκέσει μέχρι τέλος Ιανουαρίου, φιλοξενείται στο παγκοσμίου φήμης προσκυνηματικό Μουσείο του Santiago της Compostella, το οποίο προσελκύει εκατοντάδες επισκέπτες σε καθημερινή βάση ιδιαιτέρως δε την εορταστική αυτή περίοδο.



Το Santiago της Compostella δέχεται κάθε χρόνο πάνω από 6 εκατομμύρια επισκεπτών ενώ η τάση των τελευταίων ετών είναι «ανησυχητικά» αυξητική όπως υπογράμμισαν οι ιθύνοντες, λόγω της φθοράς που προκαλείται, από τις μαζικές αυτές προσελεύσεις των επισκεπτών, στα θρησκευτικά και πολιτιστικά μνημεία της περιοχής. Βέβαια το Santiago πέρα του θρησκευτικού ενδιαφέροντος που έχει αναπτύξει από το 830 μ.Χ με την ανεύρεση του σκηνώματος του Αποστόλου Ιακώβου και των δύο μαθητών του, Αθανασίου και Θεοδώρου, τα οποία φυλάσσονται στον περίφημο καθεδρικό Ναό του Santiago, αποτελεί και μία από τις πλουσιότερες, πολιτιστικά, πόλεις της Ισπανίας. Εξ άλλου στην πόλη, η οποία έχει ανακηρυχθεί Μνημείο Παγκόσμιας Κληρονομίας της UNESCO, λειτουργεί ένα από τα αρχαιότερα πανεπιστήμια της Ευρώπη, ενώ η προσκυνηματική διαδρομή (500χλμ.) για το Σαντιάγο της Κομποστέλλας έχει ανακηρυχθεί Παγκόσμια Άυλη Πολιτιστική Κληρονομιά της UNESCO.

ΓΙΑΓΚΟΣ Α. ΒΑΡΕΛΗΣ
ΛΥΡΙΚΕΣ ΕΝΟΤΗΤΕΣ
ΕΝΑ ΞΕΧΩΡΙΣΤΟ ΔΩΡΟ ΓΙΑ ΤΙΣ ΓΙΟΡΤΕΣ

ΚΥΚΛΟΦΟΡΕΙ ΑΠΟ ΤΙΣ ΕΚΔΟΣΕΙΣ ΓΑΒΡΙΗΛΙΔΗ

ΣΕ ΟΛΑ ΤΑ ΚΑΛΑ ΒΙΒΛΙΟΠΩΛΕΙΑ

16426-4/1

ΧΑΘΗΚΕ κυνηγετικό σκυλί
γένους θηλυκού, ακούει στο όνομα Σάρα, χρώματος κανελί και στη μύτη άσπρο, με λουρί στο λαιμό, στην περιοχή Σκιάδι.
Ο ευρών αμειφθήσεται.
Τηλ. 22410 25283 • κιν. 6944435744
Χρύσανθος Καλήγερος

16451-4/1

ΞΥΛΟΥΡΓΙΚΕΣ ΕΡΓΑΣΙΕΣ ΛΕΝΤΑΚΗΣ ΜΑΝΩΛΗΣ

- Εντοιχιζόμενες Κουζίνες
- Κουφώματα
- Πόρτες
- Ντουλάπες



14423-24/1

Τηλ. (22410)60601 και 6973933733,
Ηλιούπολη Αναλήψεως

ΣΑΒΒΑΣ ΣΑΗΣ
ΠΡΑΚΤΟΡΕΙΟ ΤΑΞΙΔΙΩΝ

ΑΥΤΗ ΕΙΝΑΙ ΕΚΔΡΟΜΗ ΟΝΕΙΡΟ

ΧΡΙΣΤΟΥΓΕΝΝΑ - ΠΡΩΤΟΧΡΟΝΙΑ

ΕΚΔΡΟΜΕΣ ΟΝΕΙΡΟ

Εμείς τολμάμε και δημοσιεύουμε τις τιμές των εκδρομών μας γιατί είμαστε οι φθηνότεροι και ποιοτικότεροι. Στην παρουσίαση των εκδρομών στο πρακτορείο μας σας δείχνουμε και τα ξενοδοχεία που θα μείνετε.

Προορισμοί	Ημερομηνίες:
Παρίσι Disney	19,19,20,21,22,23,26,28, 30/12/06, 2,3,/1/07
Ημέρες 4 Τιμή € 369	Ημέρες 5 Τιμή € 429 Ημέρες 6 Τιμή € 589
Λονδίνο	22,23,24,29,30/12/06, 2,3,4/1/07
Ημέρες 4 Τιμή € 509	Ημέρες 5 Τιμή € 599 Ημέρες 6 Τιμή € 659
Βαρκελώνη	20,21,23,24,28,31/12/06, 2,4,7/1/07
Ημέρες 4 Τιμή € 429	Ημέρες 5 Τιμή € 499
Μαδρίτη, Ανδαλουσία	20,21,23,24,28,31/12/06, 2,4,7/1/07
Ημέρες 6 Τιμή € 739	
Πανοραμική Ιταλία	20,21,23,24,28,31/12/06, 2,4,7/1/07
Ημέρες 6 Τιμή € 679	
Ρώμη, Βατικανό	20,21,23,24,28,31/12/06, 2,4,7/1/07
Ημέρες 4 Τιμή € 369	
Ημέρες 5 Τιμή € 459	
Βιέννη, Σάλτσμπουργκ	20,21,23,24,28,31/12/06, 2,4,7/1/07
Ημέρες 4 Τιμή € 479	
Βιέννη, Σάλτσμπουργκ	27/12/06 Ημέρες 4 Τιμή € 359
Βιέννη	22, 27/12/06 Ημέρες 4 Τιμή € 399
Σάλτσμπουργκ - Λίμνες Αυστρίας	22,23,24,2729,,31/12/06, 3,1/1/07
Ημέρες 4 Τιμή € 419	Ημέρες 5 Τιμή € 499 Ημέρες 6 Τιμή € 559
Ινσμπουργκ-Κάστρα	22,23,24,27,29,31/12/06, 3,1/1/07
Ημέρες 4,5 Τιμή € 429	
Βιέννη, Βουδαπέστη	22,23,24,27,29,31/12/06, 3,1/1/07
Ημέρες 5 Τιμή € 399	
Βιέννη, Πράγα	22,23,24,27,29,31/12/06, 3,1/1/07
Ημέρες 5 Τιμή € 599	
Βουδαπέστη	22,23,24,27,29,31/12/06, 3,1/1/07
Ημέρες 4 Τιμή € 369	Ημέρες 5 Τιμή € 489
Ελβετία, Μέλανας Δρυσμός	22,23,24,27,29,31/12/06, 3,1/1/07
Ημέρες 5 Τιμή € 489	
Πανόραμα Ελβετίας	22,23,24,27,29,31/12/06, 3,1/1/07
Ημέρες 5 Τιμή € 499	
Αμστερνταμ	22,23,24,27,29,31/12/06, 3,1/1/07
Ημέρες 4 Τιμή € 529	
Πράγα - Δρέσδη	22,23,24,27,29,31/12/06, 3,1/1/07
Ημέρες 5 Τιμή € 539	
Βερολίνο	22,23,24,27,29,31/12/06, 3,1/1/07
Ημέρες 5 Τιμή € 599	
Πράγα - Βουδαπέστη	22,23,24,27,29,31/12/06, 3,1/1/07
Ημέρες 5 Τιμή € 529	
Βουδαπέστη-Βιέννη-Πράγα	22,23,24,27,29,31/12/06, 3,1/1/07
Ημέρες 7 Τιμή € 759	
Λαπωνία - Ποβανιέμι	22,23,24,27,29,31/12/06, 3,1/1/07
Ημέρες 6 Τιμή € 1470	
Κων/πολη	22,23,24,27,29,31/12/06, 3,1/1/07
Ημέρες 4 Τιμή € 499	
Κύπρος	22,23,24,27,29,31/12/06, 3,1/1/07
Ημέρες 5 Τιμή € 379	
Αίγυπτος-κρουαζ. Νείλος	22,23,24,27,29,31/12/06, 3,1/1/07
Ημέρες 8 Τιμή € 990	
Κάιρο-Αλεξάνδρεια	22,23,24,27,29,31/12/06, 3,1/1/07
Ημέρες 5 Τιμή € 455	
Αυτοκρατορικό Μαρόκο	22,23,24,27,29,31/12/06, 3,1/1/07
Ημέρες 8 Τιμή € 960	

Αλλες εκδρομές:
ΝΤΟΥΜΠΑΪ, ΜΠΑΓΚΟΚ, ΣΙΝΓΚΑΠΟΥΡΗ, ΠΟΥΚΕΤ, ΜΠΑΛΙ, ΚΟΥΒΑ, ΑΜΕΡΙΚΗ κ.λ.π.

Πληροφορίες - προγράμματα
ΠΡΑΚΤΟΡΕΙΟ ΤΑΞΙΔΙΩΝ
ΣΑΒΒΑΣ ΣΑΗΣ
ΤΑΡΠΟΝ ΣΠΡΙΓΚΣ 42 (δίπλα στην Alpha Bank Πλατεία Κύπρου)
Τηλ. 22410 39781-3, 37711

X 6265-31/12

Έτοιμοι για ΚΤΕΟ;
ΤΩΡΑ ΚΤΕΟ ΣΕ 25 ΛΕΠΤΑ!

AUTOVISION®
ΤΕΧΝΙΚΟΣ ΕΛΕΓΧΟΣ ΟΧΗΜΑΤΩΝ

Ιδιωτικό ΚΤΕΟ Ρόδου
για ραντεβού..22410 67677

ΕΥΚΟΛΑ, ΓΡΗΓΟΡΑ, ΑΞΙΟΠΙΣΤΑ ΚΑΙ ΦΘΗΝΟΤΕΡΑ!!
ΑΝΟΙΧΤΑ ΑΠΟΓΕΥΜΑΤΑ ΚΑΙ ΣΑΒΒΑΤΟ, ΟΛΑ ΤΑ ΠΑΡΑΒΟΛΑ ΑΓΟΡΑΖΟΝΤΑΙ ΣΤΟ ΚΤΕΟ
ταλαιπωρία τέλος..

ΠΡΟΓΡΑΜΜΑ ΠΡΟΣΚΛΗΣΗΣ ΟΧΗΜΑΤΩΝ Ν. ΔΩΔ/ΣΟΥ

ΠΡΟΣΟΧΗ!
- Τον Ιανουάριο ΡΟΗ 8501 εώς 9999
- Τον Φεβρουάριο ΡΟΚ 1000 εώς 3000

Η ΜΗ ΔΙΕΝΕΡΓΕΙΑ ΤΕΧΝΙΚΟΥ ΕΛΕΓΧΟΥ ΤΟΥ ΟΧΗΜΑΤΟΣ ΣΑΣ (ΚΤΕΟ) ΜΕΣΑ ΣΤΙΣ ΠΡΟΘΕΣΜΙΕΣ, ΑΠΟΤΕΛΕΙ ΠΑΡΑΒΑΣΗ (ΚΟΚ 86) ΚΑΙ ΤΙΜΩΡΕΙΤΑΙ ΑΠΟ ΤΙΣ ΑΡΧΕΣ ΜΕ ΠΡΟΣΤΙΜΟ 334 ΕΥΡΩ ΚΑΙ ΑΦΑΙΡΕΣΗ ΠΙΝΑΚΙΔΩΝ

1ο Χιλ. ΝΕΑΣ ΕΘΝΙΚΗΣ ΟΔΟΥ ΤΣΑΙΡΙ - ΑΕΡΟΔΡΟΜΙΟΥ
www.kteo.eu

ΧΛ

MAXI Dia

Το κατάστημα MAXI DIA ευχαριστεί το κοινό της Ρόδου για την μεγάλη προσέλευση του κατά την περίοδο των Χριστουγέννων.

Ευχόμαστε Καλές Γιορτές και Ευτυχισμένο το Νέο έτος.

ΗΛΙΑ ΒΕΝΕΖΗ, ΗΛΙΟΥΠΟΛΗ ΡΟΔΟΣ

ΧΛ-31/12

ΠΡΟΣΦΟΡΑ

GA FERRIES

Από 18-9-06 έως 18-03-07

ΕΙΣΙΤΗΡΙΑ ΠΡΟΣΦΟΡΑΣ ΠΡΟΣ ΠΕΙΡΑΙΑ

Προσφορά ατομικού εισιτηρίου **20,90 €** σε **Γ' θέση**

Προσφορά ατομικού εισιτηρίου **41,80 €** σε **καμπίνα**

Προσφορά εισιτηρίου για **Ι.Χ. 62,00 €**

Οι ναύλοι ισχύουν από Ρόδο για Πειραιά και από Πειραιά προς Ρόδο κάθε μέρα

TSAGARIS TRAVEL

Ακτή Σαχτούρη 5 Ρόδος

Τηλ.: 22410 36170, 30406, FAX 22410 39839

Απέναντι από την κεντρική πύλη του Λιμανιού

Καλά σας ταξίδια

X 6321-31/1

GA FERRIES

Ε/Γ-Ο/Γ ΡΟΔΑΝΘΗ

Ε/Γ-Ο/Γ ΑΝΘΗ ΜΑΡΙΝΑ

Από ΡΟΔΟ - ΠΕΙΡΑΙΑ

ΣΑΒΒΑΤΟ 23/12

• ΡΟΔΑΝΘΗ 17.00 Τήλο - Νίσυρο - Κω- Κάλυμνο- Πειραιά (13.30)

ΚΥΡΙΑΚΗ 24/12

ΔΕΥΤΕΡΑ 25/12

ΧΡΟΝΙΑ ΠΟΛΛΑ

ΤΡΙΤΗ 26/12

• ΑΝΘΗ ΜΑΡΙΝΑ 15.00 Κω - Λέρο- Πάτμο - Πειραιά (07.50)

ΤΕΤΑΡΤΗ 27/12

• ΡΟΔΑΝΘΗ 16.00 Κω - Κάλυμνο- Λέρο - Πάτμο - Πειραιά (11.50)

ΠΕΜΠΤΗ 28/12

• ΑΝΘΗ ΜΑΡΙΝΑ 17.00 Κω - Πειραιά (08.00)

ΠΑΡΑΣΚΕΥΗ 29/12

• ΡΟΔΑΝΘΗ 16.00 Κω - Κάλυμνο- Λέρο - Πάτμο - Πειραιά (11.50)

ΣΑΒΒΑΤΟ 10/12

• ΑΝΘΗ ΜΑΡΙΝΑ 17.00 Κω - Λέρο- Πάτμο- Πειραιά (09.50)

ΚΥΡΙΑΚΗ 31/12

ΚΑΛΗ ΧΡΟΝΙΑ

ΔΕΥΤΕΡΑ 1/1

• ΡΟΔΑΝΘΗ 15.00 Τήλο - Νίσυρο - Κω - Κάλυμνο - Λέρο - Πάτμο - Πειραιά (13.00)

ΤΡΙΤΗ 2/1

ΤΕΤΑΡΤΗ 3/1

• ΑΝΘΗ ΜΑΡΙΝΑ 17.00 Κω - Λέρο- Πάτμο- Πειραιά (09.50)

ΠΕΜΠΤΗ 4/1

• ΡΟΔΑΝΘΗ 16.00 Κω -Κάλυμνο- Πειραιά (10.00)

ΠΑΡΑΣΚΕΥΗ 5/1

• ΑΝΘΗ ΜΑΡΙΝΑ 17.00 Κω - Πειραιά (08.00)

ΣΑΒΒΑΤΟ 6/1

• ΡΟΔΑΝΘΗ 17.00 Τήλο - Νίσυρο - Κω - Κάλυμνο - Πειραιά (13.10)

ΚΥΡΙΑΚΗ 7/1

ΔΕΥΤΕΡΑ 8/1

• ΑΝΘΗ ΜΑΡΙΝΑ 17.00 Κω -Λέρο- Πάτμο- Πειραιά (09.50)

ΤΡΙΤΗ 9/1

• ΡΟΔΑΝΘΗ 16.00 Κω - Κάλυμνο- Πειραιά (10.00)

ΤΕΤΑΡΤΗ 10/1

• ΑΝΘΗ ΜΑΡΙΝΑ 17.00 Κω -Λέρο- Πάτμο- Πειραιά (09.50)

ΠΕΜΠΤΗ 11/1

• ΡΟΔΑΝΘΗ 16.00 Κω -Κάλυμνο- Πειραιά (10.00)

ΠΑΡΑΣΚΕΥΗ 12/1

• ΑΝΘΗ ΜΑΡΙΝΑ 17.00 Κω - Πειραιά (08.00)

ΣΑΒΒΑΤΟ 13/1

• ΡΟΔΑΝΘΗ 17.00 Τήλο - Νίσυρο - Κω - Κάλυμνο - Πειραιά (13.10)

TSAGARIS TRAVEL

Σαχτούρη 5 (έναντι Τελωνείου)

Τηλ.: 22410 36170, 30406, 35066, 28597

X 6320-31/1

Τα προϊόντα της Ρόδου στα 1922. Κηπευτικά. Εσπεριδοειδή. Οπωρικά

ΛΑΔΙ. ΚΡΑΣΙ. ΣΑΠΟΥΝΙ. ΚΑΛΑΘΙΑ. ΜΥΛΟΙ. ΑΡΓΑΛΕΙΟΙ. ΖΩΑ....

Σήμερα το νησί της Ρόδου έχει ελάχιστα προϊόντα σε σύγκριση με την ποσότητα, ποιότητα και είδη του χθες. Ολοι οι παπούδες μας ήταν: ΛΕΣΠΕΡΗΔΕΣ, δηλαδή αγρότες. Σχεδόν όλα τα είδη της γεωργικής καλλιέργειας, ήταν γνωστά στο νησί μας, όπως φανερώνει μια κρατική απογραφή των Ιταλών στα 1922...

Το νησί μας είναι πολύ γόνιμο και μπορεί κανείς να καλλιεργήσει κάθε είδος σιτηρών, κηπευτικών και εσπεριδοειδών.

Πριν σας δώσουμε τα ενδιαφέροντα στοιχεία, είναι πρέπον και ωφέλιμον να σας πούμε πως πολλά είδη αγροτικών προϊόντων ζυγίζονται σε καντάρια. Ενα καντάρι είχε 44 οκάδες, όσο και ένας Ελληνικός Στατήρας.

ΣΙΤΑΡΙ ΣΕ ΟΛΟ ΤΟ ΝΗΣΙ: 25.000 καντάρια. ΒΡΩΜΗ: 3.000 καντάρια. Κριθάρι που φτάνει από όλο το νησί σε ένα χρόνο, 7.000 καντάρια.

ΚΗΠΕΥΤΙΚΑ ΣΕ ΟΛΟ ΤΟ ΝΗΣΙ, ιδίως στα χωριά Βιλλανόβα, Κρεμαστή, Τριάντα και Αφάντου. Πατάτες: 20.000 καντάρια. Τομάτες: 4.000 καντάρια. Κρομμύδια: 10.000 καντάρια και αγγούρια- κολοκύθια: 5.000 καντάρια.

Ολα τα άλλα κηπευτικά: φασόλια, μελιτζάνες, μπάμιες, πιπεριές, σκόρδα: 7.000 καντάρια.

Αλλά στη Ρόδο, υπήρχαν και υπάρχουν πολλά εσπεριδοειδή, ιδίως στα χωριά: Μαλώνας, Βιλλανόβα, Τριάντα, Κρεμαστή. Για όλο το χρόνο και για όλο το νησί τα πορτοκάλια είναι 3.500 τεμάχια. Λεμόνια- Κίτρα: 400.000 τεμάχια. Μανταρίνια: 2.000.000 τεμάχια.

Αλλά έχουμε και οπωρικά στο νησί, ιδίως στα χωριά Αφάντου και Βιλλανόβα. Βερύκοκα, ιδίως στα Αφάντου, 3.500 καντάρια. ΣΥΚΑ: 2.500 καντάρια. Σταφύλια, ιδίως στη Λίνδο και Καλυθιές, 1.500 καντάρια. Καλά καρπούζια και πεπόνια, παράγουν τα χωριά Μαριτσά και Καλαβάρδα: 3.000 καντάρια...

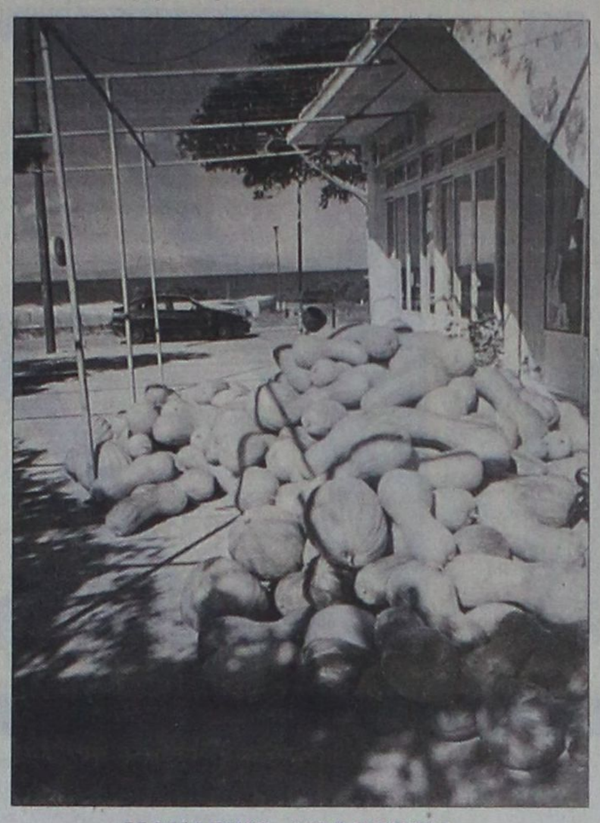

ΜΑΝΔΡΙΚΟ: ΚΟΛΟΚΥΘΙΑ...

Οι άξιοι σημερινοί αγρότες, παράγουν όχι μόνο εξαίρετα κολοκύθια, αλλά και όλων των ειδών τα κηπευτικά στα όμορφα θερμοκήπιά τους

ΦΩΤΟ: ΘΕΟΦΑΝΗΣ ΜΠΟΓΙΑΝΝΟΣ

ΒΕΛΑΝΙΔΙΑ, ιδίως από το χωριό τα ΣΓΟΥΡΟΥ: 1.000 καντάρια. Καπνός ιδίως από τα χωριά Λάρδος, Βάτι, Καστέλλος, Εμπωνας 250 καντάρια. Σουσάμι, ιδίως από την Κατταβιά. 150 καντάρια. Βαμπάκι από την Κατταβιά: 30 καντάρια.

ΔΑΣΙΚΑ ΠΡΟΪΟΝΤΑ, ιδίως από τα χωριά Σάλακος, Πλατάνια, Απόλλωνα, Καστέλλος, Σιάννα και Λάερμα. Ξυλοκάρβουνα: 6.000 καντάρια, αλλά και άλλα είδη δασικής. ΛΑΔΙ: Σε όλο το νησί:20.000 καντάρια, ΚΡΑΣΙ: 10.000 καντάρια. ΜΕΛΙ: 6000 κυψέλες σε όλο το νησί της Ρόδου. ΤΥΡΙ: 100 καντάρια. Ασβέστης: 5.000 καντάρια. Σαπούνι: 50 καντάρια και πολλά καλά καλάθια από τα Μαριτσά..

ΑΝΕΜΟΜΥΛΟΙ ΓΙΑ ΤΟ ΑΛΕΣΜΑ ΔΗΜΗΤΡΙΑΚΩΝ

126 σε όλο το νησί. Μύλοι για άντληση νερού: 200 και 423 αργαλιοί σε όλη τη Ρόδο.

ΖΩΑ: Κατσίκια: 37.369.Βοειδή:3500. Γαϊδούρια: 2500. Αλογα:900. Πρόβατα:16.380. Γουρούνια: 1500. Μουλάρια: 2500.

Συνολικά υπάρχουν στη Ρόδο στα 1922, τουλάχιστον 64.648 κεφάλια ζώων, όλων των ειδών...

Και κάτι άγνωστο και ιστορικό. Στα 1929, έφτασε στη Ρόδο ένα τσίρκο από την Ιταλία. Ο Διευθυντής του τσίρκου, θέλησε να ταΐσει τις τίγρεις και τα λιοντάρια του τσίρκου με κρέας ζώων. Το πιο νόστιμο κρέας για τα λιοντάρια και τις τίγρεις ήταν το γαϊδουρινό κρέας. Πάρα πολλοί ιδιοκτήτες όνων πούλησαν τα γαϊδουράκια τους για να πάρουν είκοσι λιρέτες ιταλικές. Ετσι χάθηκαν πολλά γαϊδουράκια της Ρόδου. Τα περισσότερα όμως φαγώθηκαν στην μεγάλη πείνα του 1944-1945...



Γράφει ο Θεοφάνης Μπογιάννος Διπλωματούχος Δημοσιογραφικής Σχολής Λονδίνου

Mobil

ΠΡΟΗΓΜΕΝΕΣ ΛΥΣΕΙΣ ΛΙΠΑΝΣΗΣ

ΚΑΛΕΡΓΗΣ Ι. ΜΙΧΑΛΗΣ

ΕΜΠΟΡΙΟ ΛΙΠΑΝΤΙΚΩΝ ΔΩΔΕΚΑΝΗΣΟΥ

ΤΗΛ.: 6972772394

14444-4/2

ΑΡΧΩΝ ΣΑΜΑΡΤΖΗΣ ΑΕΤΕΒΕ

ΑΠΟ ΤΟ 1980 26 ΧΡΟΝΙΑ ΜΟΝΩΣΕΙΣ





ΑΡΧΩΝ ΣΑΜΑΡΤΖΗΣ ΑΕΤΕΒΕ

ΜΟΝΩΣΕΙΣ - ΣΤΕΓΑΝΩΣΕΙΣ

1) Ικαρου & Λαοδικείας - Τηλ.: 22410 20021 Ρόδος 85100

2) Υποκατάστημα Ερυθρού Σταυρού 21 - Τηλ.: 22410 23030 Ρόδος 85100

ΚΙΝΗΤΟ: 6947374732

X6323-31/1

Νέα δρομολόγια, νέες τιμές

Η Blue Star Ferries, εκτός από το καλύτερο ταξίδι, σας χαρίζει και τις καλύτερες τιμές!

ΑΠΟ ΡΟΔΟ

Κάθε Δευτέρα, Τετάρτη & Παρασκευή στις 17:00 για Κω, Κάλυμνο, Πειραιά με το Διαγόρας
Κάθε Τρίτη, Πέμπτη & Κυριακή στις 18:00 για Κω, Λέρο, Πάτμο, Σύρο, Πειραιά με το Blue Star 2
Κάθε Σάββατο στις 10:00 για Κω, Πειραιά με το Blue Star 2

ΑΠΟ ΠΕΙΡΑΙΑ

Κάθε Δευτέρα και Τετάρτη στις 19:00 για Σύρο, Πάτμο, Λέρο, Κω, Ρόδο με το Blue Star 2
Κάθε Τρίτη, Πέμπτη & Κυριακή στις 18:00 για Κάλυμνο, Κω, Ρόδο με το Διαγόρας
Κάθε Παρασκευή στις 19:00 για Σύρο, Κω, Ρόδο με το Blue Star 2
Κάθε Σάββατο στις 23:30 για Πάτμο, Λέρο, Κω, Ρόδο με το Blue Star 2

Με 20€ από Δωδεκάνησα για Πειραιά και από Πειραιά για Δωδεκάνησα

Τώρα 20% μειωμένες τιμές στις καμπίνες

25% - 50% έκπτωση στα παιδιά από 4-10 ετών, στους πολύτεκνους, στους συνταξιούχους ΝΑΤ, στους ανάπηρους πολέμου και τους συνοδούς τους, στα άτομα με ειδικές ανάγκες, στους φοιτητές και στους οπλίτες Δωδεκανήσου

100% έκπτωση στα παιδιά έως 4 ετών

Οι παραπάνω εκπτώσεις ισχύουν για όλα τα δρομολόγια του Blue Star 2 και του Διαγόρα από και προς κάθε λιμάνι.
Οι εκπτώσεις δεν υπολογίζονται αθροιστικά. Αν κάποιος επιβάτης ανήκει σε παραπάνω από μία κατηγορία έκπτωσης, δικαιούται τη μεγαλύτερη παρεχόμενη έκπτωση.



Blue Star Ferries

κανείς δεν μας ταξιδεύει καλύτερα

RODOS FERRIES SERVICES/SKEVOS TRAVEL

ΚΑΝΤΕ ΚΡΑΤΗΣΗ ΤΩΡΑ!

ΠΛΗΡΟΦΟΡΙΕΣ ΚΑΙ ΚΡΑΤΗΣΕΙΣ ΘΕΣΕΩΝ ΣΤΟΝ ΤΑΞΙΔΙΩΤΙΚΟ ΣΑΣ ΠΡΑΚΤΟΡΑ Ή RODOS FERRIES SERVICES/SKEVOS TRAVEL: ΑΜΕΡΙΚΗΣ 111, ΡΟΔΟΣ, ΤΗΛ. ΚΡΑΤΗΣΕΩΝ ΕΠΙΒΑΤΩΝ ΚΑΙ Ι.Χ.: 22410-22461, 22410-75655, 22410-75310, ΤΗΛ. ΚΡΑΤΗΣΕΩΝ ΦΟΡΤΗΓΩΝ: 22410-76600

X6306-31/1

ΠΑΓΚΑΡΠΑΘΙΑΚΟΣ ΣΥΛΛΟΓΟΣ ΡΟΔΟΥ

Πρόσκληση

Ο Παγκαρπαθιακός Σύλλογος Ρόδου καλεί τα μέλη και τους φίλους του στην εκδήλωση για την κοπή της **Πρωτοχρονιάτικης πίτας** του που θα γίνει την **Τετάρτη 3 Ιανουαρίου 2007 στις 7 το απόγευμα στο Γκραντ Οτέλ.**

* Θα βραβευθούν οι νέοι της παροικίας μας που εισήχθησαν στα ΑΕΙ και ΤΕΙ και οι μαθητές μας που αρίστευσαν στα γυμνάσια και λύκεια της Ρόδου.
* Θα δοθούν επίσης από τη Ν.Ε.Λ.Ε. Δωδεκανήσου τα δπλώματα επιμόρφωσης στα μέλη μας που συμμετείχαν στα τμήματα εκμάθησης παραδοσιακών χορών που λειτούργησαν στο σύλλογό μας σε συνεργασία με τη Ν.Ε.Λ.Ε.
* Η εκδήλωση θα πλαισιώνεται από παραδοσιακή καρπάθικη μουσική και τραγούδι, επιμέλεια Εμμανουήλ Σοφίλλας.
* Θα προσφερθούν μεζέδες και ποτά και καρπάθικα γλυκίσματα.

Θα χαρούμε να γιορτάσουμε μαζί αυτη την πρώτη μας εκδήλωση του καινούργιου χρόνου.

Εισοδος: 15 ευρώ για τους μεγάλους και 10 ευρώ για τα παιδιά

ΓΙΑ ΤΟ Δ.Σ
Η ΠΡΟΕΔΡΟΣ
ΠΑΝΑΓΙΩΤΑ ΒΛΑΧΟΥ

16478-3/1

KYDON TOURS

Ποιότητα - Φροντίδα - Επιτυχία

ΕΚΔΡΟΜΕΣ - ΕΚΔΡΟΜΕΣ

DUBAI-ABUDABI
15 - 20/1/2007

*DUBAI: Αμμος - χρυσός και απέραντη ομορφιά
*DUBAI: Η πόλη του μέλλοντος του Burz Al Arab Hotel κτισμένου στη θάλασσα και του Χιονοδρομικού μέσα στην έρημο.

Φαντασμαγορικά κτίρια - Shopingk Center.
Ψώνια, φθηνά ΑΦΟΡΟΛΟΓΗΤΑ.
Ξενοδοχεία επιλογής σας 4* και 5*
Ξεναγήσεις - μεταφορές - σαφάρι.
Εκδρομή στο Abu Dabi.- κρουαζιέρα

ΤΑΚΤΙΚΕΣ ΑΝΑΧΩΡΗΣΕΙΣ ΓΙΑ ΜΕΜΟΝΩΜΕΝΟΥΣ

Ταξιδέψτε μαζί μας στους πιο όμορφους προορισμούς:

• ΒΙΕΝΝΗ • ΠΡΑΓΑ
• ΒΟΥΔΑΠΕΣΤΗ • ΡΩΜΗ
• ΛΟΝΔΙΝΟ • ΑΜΣΤΕΡΝΤΑΜ
• ΒΑΡΚΕΛΩΝΗ • ΜΑΔΡΙΤΗ
• ΠΑΡΙΣΙ • ΤΑΫΛΑΝΔΗ • ΠΟΥΚΕΤ
• ΜΠΑΛΙ • ΣΙΝΓΚΑΠΟΥΡΗ
• ΑΜΕΡΙΚΗ • ΑΥΣΤΡΑΛΙΑ
• ΜΑΡΟΚΟ • ΤΥΝΗΣΙΑ

ΝΕΟΝΥΜΦΟΙ: Οργανώστε το ταξίδι των ονείρων σας Μοναδικά προγράμματα για το γαμήλιο ταξίδι σας ΔΩΡΟ στο ζευγάρι ένα μαργαριταρένιο κολιέ

ΚΑΛΑ ΤΑΞΙΔΙΑ
ΧΡΟΝΙΑ ΠΟΛΛΑ

ΠΡΑΚΤΟΡΕΙΟ KYDON IATA

• ΕΘΕΛΟΝΤΩΝ ΔΩΔ/ΣΙΩΝ 14 • ΑΚΤΗ ΣΑΧΤΟΥΡΗ 8

Τηλ. 22410 23000, 27900, 27725

e-mail:kydon@otenet.gr

X6315-31/1

Πάντα κάποιοι ξεχωρίζουν...

Rodos Gold VOGIATZIS

Ιδιαίτερη αισθητική
Απαράμιλλη ποιότητα
πλούσιες επιλογές
για γάμους, βαπτίσεις,
και ιδιαίτερες στιγμές
με μοναδική λάμψη .....
σε εξαιρετικές τιμές

Rodos Gold VOGIATZIS

Χρυσές δημιουργίες...
για πολύτιμες σχέσεις

10ο χιλ. Λεωφ. Ρόδου Λίνδου
Τηλ.: 22410 86670 - 3

X6322-31/1

Ευχές και Όνειρα
ΑΝΘΟΠΩΛΕΙΟ • ΓΑΜΟΣ • ΒΑΠΤΙΣΗ

Στολισμοί Νυφικά Βαπτιστικά Προσκλητήρια
Δημητρά Δέσποινα
ΣΟΡΩΝΗ ΡΟΔΟΣ
τηλ.: 22410 42120 / 6937556615
T9054-21/1



ΠΟΛΙΤΙΣΤΙΚΟ ΗΜΕΡΟΛΟΓΙΟ

γράφει η Πόλυ Χατζημάρκου
pollyhatz@yahoo.com

ΕΥΧΕΣ ΓΙΑ ΜΙΑ ΠΟΙΟΤΙΚΗ ΚΑΙ ΔΗΜΙΟΥΡΓΙΚΗ ΝΕΑ ΧΡΟΝΙΑ ΑΠΟ ΤΟ «ΠΟΛΙΤΙΣΤΙΚΟ ΗΜΕΡΟΛΟΓΙΟ»!

Και με ποιο τραγούδι θα μπορούσαμε να εκφράσουμε τις ευχές μας καλύτερα; Μα φυσικά, με το Imagine του αλησμόνητου JOHN LENNON. Και μακάρι να γίνουν οι στίχοι του πραγματικότητα...

Imagine there´s no countries
It isn´t hard to do
Nothing to kill or die for
And no religion too
Imagine all the people
Living life in peace

You may say that I´m a dreamer
But I´m not the only one
I hope someday you´ll join us
And the world will be as one

Imagine no possessions
I wonder if you can
No need for greed or hunger
A brotherhood of man
Imagine all the people
Sharing all the world

ΚΑΙ ΜΙΑ ΟΛΟΚΑΙΝΟΥΡΙΑ ΔΙΣΚΟΓΡΑΦΙΚΗ ΠΡΟΤΑΣΗ ΑΠΟ ... BEATLES!

Τίτλος του άλμπουμ: Love



Το "Love" είναι μία ιδιαίτερα πρωτοποριακή κυκλοφορία, αφού για αυτή ο θρυλικός παραγωγός του group, Sir (πλέον) George Martin, παρέα με το γιο του Giles, κατάφερε να αναμίξει με μαγικό τρόπο τραγούδια των Beatles με samples άλλων κομματιών, πάντα των ιδίων. Εκεί που ακούς δηλαδή το x κομμάτι, ξαφνικά ξεπετάγονται, λες και είχαν ηχογραφηθεί μαζί, τα έγχορδα του y ή το σόλο του ω κομματιού! Ο ήχος έχει γίνει σαφώς πιο γεμάτος και μοντέρνος (με την καλή έννοια), δίνοντας την εντύπωση πως τα τραγούδια ηχογραφήθηκαν πριν 2-3 μήνες και όχι πριν από 40 χρόνια!

Σκοπός του "Love" λοιπόν, πέραν του να ντύσει μουσικά μια εκ των παραστάσεων του Cirque du Soleil, είναι να φέρει κοντά στους Beatles άτομα που είχαν μικρή ή τελείως επιφανειακή επαφή με το συγκρότημα και τα ακούσματα τους τούς υπαγορεύουν πως οτιδήποτε ηχογραφήθηκε πριν το 1980 είναι ηχητικά και μουσικά απαρχαιωμένο! Η προακρόαση του δίσκου, που έγινε στα γραφεία της EMI, δεν ξεπέρασε τα τρία τέταρτα της ώρας (η συνολική διάρκεια του cd θα είναι 80 λεπτά), ήταν όμως ικανή να μας (ή τουλάχιστον με) αφήσει με το στόμα ανοικτό. Η ιδιοφυής δουλειά των δύο Martin έδωσε στα τραγούδια των Beatles νέα πνοή. Ακούγονται πιο φρέσκα, πιο σύγχρονα, με μεγαλύτερο βάθος και πολλά εξ αυτών ακόμα πιο μεγαλειώδη απ ότι αρχικά ήταν (βλ. "Eleanor Rigby", "Strawberry Fields Forever", "Lucy In The Sky With Diamonds", "While My Guitar Gently Weeps"). Οι φανατικοί του γκρουπ θα έχουν σίγουρα αρκετές δημιουργικές μέρες προσπαθώντας να «ανακαλύψουν» την προέλευση των νέων στοιχείων που περικλείονται στα κομμάτια.

ΦΤΩΧΟΤΕΡΟΣ ΤΟ ΘΕΑΤΡΟ ΚΑΙ Η ΔΗΜΟΣΙΟΓΡΑΦΙΑ ΑΠΕΒΙΩΣΕ Ο ΜΑΡΙΟΣ ΠΛΩΡΙΤΗΣ



Φτωχότερο το θέατρο, αλλά και η δημοσιογραφία από την Παρασκευή, καθώς ο Μάριος Πλωρίτης έφυγε από τη ζωή σε ηλικία 87 ετών, μετά από μακροχρόνιο αγώνα με σοβαρή ασθένεια.

Ο Μάριος Πλωρίτης υπήρξε συνιδρυτής του Θεάτρου Τέχνης του Κάρολου Κουν και είχε μεταφράσει δεκάδες θεατρικά έργα. Παράλληλα, είχε σημαντική πορεία στη δημοσιογραφία, μεταξύ άλλων ως κριτικός θεάτρου και πολιτικός αρθρογράφος.

Τα ειλικρινή του συλλυπητήρια στους οικείους του Μάριου Πλωρίτη εξέφρασε ο **πρωθυπουργός Κώστας Καραμανλής.**

«Ο Μάριος Πλωρίτης τίμησε με τη ζωή και το έργο του την Ελλάδα. Με συνέπεια και επιμονή, έδωσε από περιεχόμενο στην έννοια του πνευματικού ανθρώπου και συνέβαλε καθοριστικά στη διαμόρφωση του μεταπολεμικού ελληνικού πολιτισμού. Η παρακαταθήκη της πολύπλευρης δράσης του θα μείνει ζωντανή στη συνείδηση όλων όσων διδάχθηκαν απ΄ αυτόν πολιτισμό» ανέφερε.

Ο **πρόεδρος του ΠΑΣΟΚ Γιώργος Παπανδρέου** εξέφρασε τα θερμά του συλλυπητήρια, και ανάμεσα σε άλλα, τόνισε:

«Διανοούμενος που ξεχώρισε για την πρωτοτυπία της σκέψης του. Πολιτικός στοχαστής με ακέραιο δημοκρατικό φρόνημα. Ανθρωπος ευαίσθητος που έφερε τις σύγχρονες παγκόσμιες αναζητήσεις και στήριξε κάθε καινοτομία στο ελληνικό θέατρο. Ο Μάριος Πλωρίτης, υπήρξε ένας μεγάλος Έλληνας» ανέφερε.

Αλλος ένας μεγάλος της πνευματικής και δημόσιας ζωής του τόπου μας έφυγε, αναφέρει ο Συνασπισμός εκφράζοντας βαθιά θλίψη για το θάνατο του Μάριου Πλωρίτη.

«Ο Μάριος Πλωρίτης, από την πρώτη συνεργασία του, στα χρόνια της κατοχής, με το ΄Θέατρο Τέχνης΄ του Κάρολου Κουν, μέχρι το τέλος της ζωής του διακρίθηκε ως κορυφαίος σκηνοθέτης, μεταφραστής και κριτικός.

»Θα θυμόμαστε επίσης πάντα τα δύο προφητικά βιβλία του, Τα λοφία και οι παγίδες και Τα προσωπεία – Ιουλιανά και άλλα, που κυκλοφόρησαν λίγο πριν την 21η Απριλίου 1967 και τα οποία οι λογοκριτές της στρατιωτικής χούντας απαγόρευσαν, καθώς και την αντιδικτατορική του δράση στην αυτοεξορία του στο εξωτερικό» επισημαίνεται σε σχετική ανακοίνωση».

ΧΡΥΣΑ ΜΕΤΑΛΛΙΑ ΣΤΟΝ ΜΑΝΩΛΗ ΓΛΕΖΟ ΚΑΙ ΑΠΟΣΤΟΛΟ ΣΑΝΤΑ ΑΠΟ ΤΗΝ ΑΚΑΔΗΜΙΑ ΑΘΗΝΩΝ

Με τα χρυσά της μετάλλια τίμησε η Ακαδημία Αθηνών τους Μανώλη Γλέζο και Απόστολο Σάντα «για τη μεγάλη υπηρεσία τους προς το ελληνικό έθνος και την ανθρωπότητα» με την ηρωική τους πράξη, τη νύχτα της 30ης Μαΐου 1941, όταν κατέβασαν τη ναζιστική σημαία από την Ακρόπολη της Αθήνας.

Το αργυρό μετάλλιο αρετής και αυτοθυσίας απονεμήθηκε στη μνήμη του σμηναγού Κωνσταντίνου Ηλιάκη, ο οποίος έχασε τη ζωή του στις 23 Μαΐου, υπερασπιζόμενος τον εθνικό μας εναέριο χώρο.

Επίσης, ανάμεσα στους φετινούς βραβευμένους της Ακαδημίας Αθηνών, είναι ο Κυριάκος Ντελόπουλος, για το βιβλίο του Νεοελληνικά Φιλολογικά Ψευδώνυμα, ο Μάρκος Μέσκος για το σύνολο του ποιητικού του έργου, ο Γιώργης Γιατρομανωλάκης για το μυθιστόρημά του Ο παππούς μου και το κακό, η ζωγράφος Όπυ Ζούνη για την καλλιτεχνική της προσφορά στη σύγχρονη ελληνική τέχνη, ο Χρήστος Μπουλώτης με το βραβείο παιδικής λογοτεχνίας για το βιβλίο του Παιχνίδι με τα στρατιωτάκια της ειρήνης και ο Λεύκιος Ζαφειρίου με το βραβείο δοκιμίου για το βιβλίο του Ο βίος και το έργο του Ανδρέα Κάλβου.

«Η τιμή ανήκει εξ ολοκλήρου στην Εθνική Αντίσταση, ανήκει σε όλους όσους θυσίασαν τη ζωή τους για να είμαστε εμείς σήμερα ελεύθεροι», δήλωσε ο Μανώλης Γλέζος και συμπλήρωσε: «Ανήκει και σε όλους όσους ακόμα επιζούν αλλά δυστυχώς η πολιτεία τους αγνόησε και τους αγνοεί».

Συγχαρητήριο

Θερμά συγχαρητήρια στον ανιψιό κι εξάδελφό μας **ΚΟΛΙΑΔΗ ΑΝΘΙΜΟ** του Νικολάου, που αποφοίτησε επιτυχώς από το Πανεπιστήμιο Πειραιά, Τμήμα Οργάνωσης και Διοίκησης Επιχειρήσεων και του ευχόμαστε ολόψυχα καλή σταδιοδρομία.

Η οικογένεια
Παναγιώτη Κολιάδη

14451-31/12

ΨΥΧΟΕΡΕΥΝΗΤΡΙΑ
ΚΡΗΤΙΚΟΥ ΒΑΣΙΛΕΙΑ

Προβλέψεις για το μέλλον ικανοποιητικές. Βοήθεια για κάθε θέμα που σας απασχολεί με κάθε εχεμύθεια
ΟΜΗΡΟΥ 65 Π. ΠΟΛΗ
Τηλ. 74440 - 67602,6972157586,
8-1π.μ. — 4-8μ.μ.
T.9095-31/1

Mercedes-Benz
Πραγματοποιούμε Ονειρα!
Σας προσκαλούμε να γνωρίσετε από κοντά την πλήρη γκάμα των αυτοκινήτων της Mercedes-Benz και να επωφεληθείτε από τις προνομιακές τιμές και τα πεκέτα εξοπλισμού που συνοδεύουν κάθε μοντέλο

• A-150 Coupe	Από 19.300,00 €	• C-LK Coupe	Από 47.300,00 €
• A-150 5θυρο	Από 20.600,00 €	• C-LK Cabrio	Από 53.800,00 €
• B-150	Από 24.200,00 €	• SLK - 200 Kompressor	Από 47.300,00 €
• C-160 Sports Coupe	Από 30.800,00 €	• E - 200 Kompressor	Από 47.300,00 €
• C-180 Kompressor	Από 36.700,00 €	• NEA M-CLASS	Από 64.000,00 €
• C-200 Kompressor	Από 38.900,00 €		

Ε. ΧΑΤΖΗΜΙΧΑΛΗΣ & ΥΙΟΙ ΟΕ
Εξουσιοδοτημένος διανομέας & επισκευαστής Mercedes-Benz
9ο χλμ Λ. Ρόδου - Λίνδου, Ρόδος - Τηλ. 22410 63550
X6297-31/12

ΠΡΟΟΔΟΣ μικρές αγγελίες μικρές αγγελίες ΠΡΟΟΔΟΣ

ενοικιάσεις

ΕΝΟΙΚΙΑΖΕΤΑΙ δυάρι διαμέρισμα ημισόγειο, αποτελούμενο από σαλόνι, κουζίνα, υπνοδωμάτιο, λουτροκαμπινέ και μικρή αποθηκούλα. Βρίσκεται στην οδό Ενόπλων Δυνάμεων 8 (περιοχή Μόντε Σμιθ). Πληρ. Σ. Αθανασιάδης, τηλ. 22410/21603, 22440/61081 και κινητό 6947803508
14433-31/12

ΕΝΟΙΚΙΑΖΕΤΑΙ επιπλωμένη γκαρσονιέρα στο κέντρο της πόλης. Πληροφορίες τηλ. 22410/27015
14448-6/1

ΕΝΟΙΚΙΑΖΕΤΑΙ διαμέρισμα 90 τ.μ., τριάρι, διαμπερές, 1ος όροφος στην περιοχή Δασκάλων στην οδό Αλυτρώτων Ελλήνων 3. Πληρ. τηλ. 22410/93080 και κιν. 6934778011
16399-31/12

ΕΝΟΙΚΙΑΖΕΤΑΙ διαμέρισμα 100 τ.μ., στον 1ο όροφο, στην οδό Κων/νου Υδραίου 56, απέναντι από τη Λαϊκή της Παρασκευής. Συνδεδεμένο με το αποχετευτικό. Πληρ. τηλ. 22410/31921
5998-25/12

ΕΝΟΙΚΙΑΖΕΤΑΙ δυάρι, πλήρως επιπλωμένο, 50 μ. από τη θάλασσα και κοντά στην Εφορία. Αποκλείονται αλλοδαποί. Τηλ. 22410/29742 και 32186
14449-10/1

ΕΝΟΙΚΙΑΖΕΤΑΙ διαμέρισμα 3άρι στην οδό Πειραιώς 10, 80 τ.μ., με αυλή. Πληροφορίες τηλ. 6947404686 και 22410/61826
5765-15/1

ΕΝΟΙΚΙΑΖΕΤΑΙ στην οδό Ελευθερίας 42 Κρεμαστή, τριάρι διαμέρισμα 70 τ.μ., επιπλωμένο ή μη επιπλωμένο. Πληροφορίες τηλ. 22410/95966 και κινητό 6944559530
ΓΔ-31/12

ΕΝΟΙΚΙΑΖΕΤΑΙ γκαρσονιέρα επιπλωμένη, στο β' όροφο, για ένα άτομο, επί της οδού Κυρά της Ρω (Ροδίνι). Πληροφορίες τηλ. 6975536030
14429-31/12

ΕΝΟΙΚΙΑΖΩ: 1) **Στο Ροδίνι,** ισόγειο κατάστημα, 30 τ.μ., οδός Στοκχόλμης 22. 2) **Στον Αρχάγγελο** διαμερίσματα 1,2,3 δωματίων. Πληροφορίες τηλ. 22410/22816 σε ώρες γραφείου
14437-3/1

ΕΝΟΙΚΙΑΖΕΤΑΙ επιπλωμένο γκαρσονιέρα στη Ρόδο, για όλο το χρόνο, μόνο στρατιωτικοί, με αιρκοντίσιον. Ενοίκιο 260 ευρώ. Πληροφορίες τηλ. 22410/20021 και 6947374732
Χ6318-31/1

ΕΝΟΙΚΙΑΖΟΝΤΑΙ στα Κοσκινού, και σε καλή περιοχή, α) επιπλωμένες δίχωρες γκαρσονιέρες με ηλιακό και κλιματισμό, άνετο πάρκινγκ και μεγάλες βεράντες, με θέα, χωρίς κοινόχρηστα, β) ισόγεια μονοκατοικία 200 τ.μ., με αυλή, κατάλληλη για διαμονή οικογένειας και επαγγελματική χρήση, κοντά στο Εθνικό Στάδιο και γ) γραφείο δίχωρο, 55 τ.μ., στον α' όροφο του μεγάρου ΚΙΟΣΟΓΛΟΥ επί της Εθελοντών Δωδεκανησίων 29. Πληροφορίες τηλ. 6946790515, 6946680174 και 6945105247
14412-5/1

ΠΩΛΟΥΝΤΑΙ στην Κρεμαστή διαμερίσματα μεζονέτες στον παραλιακό δρόμο Κρεμαστής των 60τ.μ . και μεζονέτες των 120τ.μ. με αυλή, πολυτελής κατασκευή. Δάνεια δεκτά. Πληρ. Διακογεωργίου Κάλλιστος τηλ. 22410/29318 και 22410/78501
Χ6331-31/1

ΠΩΛΕΙΤΑΙ επιχείρηση μίνι μάρκετ, λόγω αναχώρησης σε πλήρη λειτουργία, σταθερό πελατολόγιο στην Ερνεστ Μπέβιν, απέναντι από το ζαχαροπλαστείο Κάντιο. Τιμή 10.000 ευρώ. Πληροφορίες τηλ. 6949822847
16381-5/1/07

ΠΩΛΟΥΝΤΑΙ στην παραλία Κιοτάρι μεζονέτες, ημιτελής και τελειωμένες των 80τ.μ. και 110τ.μ. σε 1000τ.μ. οικόπεδο σε κατασκευή πολυτελή. Δεκτά δάνεια. Πληρ. Διακογεωργίου Κάλλιστος. Πληροφορίες τηλ. 22410/29318 και Χ6332-31/1

ΠΩΛΟΥΝΤΑΙ επαγγελματικοί χώροι, στην οδό Βενέζη (δίπλα στο Ροδίων Παιδεία): α) Καταστήματα: για οποιαδήποτε χρήση επαγγελματική των 62τ.μ., και 125τ.μ., β) Γραφεία - Ιατρεία των 62 τ.μ. και 125τ.μ. γ) Αποθήκες των 62τ.μ. και 125τ.μ. Δεκτά δάνεια. Πηρ. Κάλλιστος Διακογεωργίου, τηλ. 22410/78501 και 22410/29318
Χ6333-31/1

ΠΩΛΕΙΤΑΙ στην Παστίδα νεόχτιστη μονοκατοικία των 110 τ.μ., με 3 υπνοδωμάτια, 1 μπάνιο μεγάλο, σε οικόπεδο των 260 τ.μ. με θέση για πάρκινγκ, και αναμονές για δεύτερη κατοικία. Θέα το Φιλέρημο! Τηλ. 6942019507
16312-15/1/07

ΠΩΛΕΙΤΑΙ οικία διώροφη στον Αρχάγγελο, 105 τ.μ. ο κάθε όροφος με μεγάλη πλακόστρωτη αυλή. Τιμή 200.000 ευρώ. Πληρ. τηλ. 22410/22120 σε ώρες γραφείου
14437-3/1

ΠΩΛΕΙΤΑΙ διαμέρισμα στην Ιαλυσό, 115 τ.μ. Πληροφορίες τηλ. 6972094204
14402-31/12

ΠΩΛΟΥΝΤΑΙ
ΔΙΑΜΕΡΙΣΜΑΤΑ ΕΤΟΙΜΑ ΓΙΑ ΚΑΤΟΙΚΗΣΗ
80 τ.μ. ΤΟ ΚΑΘΕΝΑ
ΚΑΙΝΟΥΡΓΙΑ
ΣΤΑ ΚΟΣΚΙΝΟΥ
ΠΛΗΡΟΦΟΡΙΕΣ
τηλ. 6948087876
και
22410/61892
14404-17/1

αυτοκίνητα

ΠΩΛΕΙΤΑΙ MERCEDES E220,1995,cabriole, sport, AMG,106,000km, δερμάτινο σαλόνι, πλ. παράθυρα, πλ. καθρέπτες, πλ. καθίσματα, a/c. Πληροφορίες: 6936656966
Χ6329-31/1

ΠΩΛΕΙΤΑΙ SMART ROADSTER, 2004, 82 hp, 27,000 km, a/c, αυτομ. οροφή, αυτομ. Κιβώτιο, πλ. Παράθυρα, ζάντες αλουμινίου 15΄΄,mp3 player. Πληροφορίες:6936656966
Χ6330-31/1

ΠΩΛΕΙΤΑΙ Τρακτέρ 4Χ4 KYBOTA B 7100 16 HP με φρέζα και Universal 543 DT. Διπλό διαφορικό, σε τιμή ευκαιρίας. Πληροφορίες τηλ. 22460-41555 και 6932610767
5629-31/12

ΠΩΛΕΙΤΑΙ αυτοκίνητο FORD SIERA. Τιμή 1700 ευρώ. Πληροφορίες τηλ. 6944413322
14430-31/12

ΠΩΛΟΥΝΤΑΙ 2 NISSAN 3.000 και 3.300 ευρώ, σε άριστη κατάσταση. Τηλ. 22410/22120
14437-3/1

ΠΩΛΟΥΝΤΑΙ: 1) Αυτοκίνητο SMART CABRIO του 2002, με αιρκοντίσιον, δέρμα, θερμαινόμενα καθίσματα, ηλεκτρική οροφή. Τιμή ευκαιρίας. 2) WOLKSWAGEN POLO 1000 c.c., σε εξαιρετική κατάσταση. Τιμή ευκαιρίας. 3) Moto HONDA CBR 600, άριστη κατάσταση του 2004. Πληρ. τηλ. 6934081481
ΓΔ-10/1/07

ΠΩΛΕΙΤΑΙ
SEAT LEON TURBO 1800 c.c.,ZIO PC, υδρ. τιμόνι, πλ. παράθυρα - κλειδαριές clima a/b ABS, immobilazer radio MP3 προβολείς ομίχλης, δερμ. σαλόνι, ζαντολάστιχα BBS, ανάρτηση BILSSTIEN - TURBO TIMER μπάρα θολέν - φιλτροκουάντ - πρόγραμμα, ατρακάριστο, σε υπεράριστη κατάσταση. Μοντέλο 11ος 2000 με 29000 χλμ. Δεκτός κάθε έλεγχος.
Τηλ. 6946282033, Φιλήρατος
ΓΔ-15/1

ΠΩΛΟΥΝΤΑΙ
ΜΟΝΟ ΑΠΟ ΤΟ ΓΡΑΦΕΙΟ ΜΑΣ
• Σας παρακαλούμε να συγκρίνετε τις δικές μας τιμές με όλες τις άλλες
1) Διαμέρισμα 54 τ.μ., ισόγειο, απέναντι από την Ολυμπιακή, κατάλληλο για γραφείο, ιατρείο, κλπ.
2) Μονοκατοικία 3 κυρίων δωματίων με μεγάλο κήπο φανταστική τιμή.
3) Διαμέρισμα 3άρι ισόγειο με αυλή, περιοχή Σωτήρος. Πολύ καλή τιμή.
4) Οικόπεδο 700 τ.μ. με θέα θάλασσα, περιοχή Ροδίνι. Κάλυψη 0.8.
5) Οικία 2όροφη 75 τμ. στην Παλιά Πόλη
6) Οικία 190 τ.μ. με αυλή στην Παλιά Πόλη
7) Μαγαζί γωνιακό εντός πόλεως με τεράστιες βεράντες
8) Οικόπεδο 200 τ.μ. εντός πόλεως πολύ καλή τιμή.
9) Διαμερίσματα 3άρια και 4άρια υπό κατασκευή με φανταστική θέα λουξ κατασκευής
10) Οικία με 2 Δωμάτια, κουζίνα, τουαλέτα μοναχική μόνο 45.000 ευρώ.
11) Οικόπεδα 1.000 τ.μ., με άδεια ή και γιαπί στα Κοσκινού.
12) Οικόπεδα 1.500 τ.μ. με άδεια ή και σε μπετά στην Παστίδα.
13) Μονοκατοικία (ΒΙΛΑ) 300 τ.μ. με βοηθητικούς χώρους σε 3.000 τ.μ. οικόπεδο περιοχή ΙΞΙΑ.
14) Παλαιά 2όροφη οικία στο Νεοχώρι.
Γ. ΝΕΟΦΥΤΟΥ
ΞΑΝΘΟΥ 15 Α - ΤΗΛ. 21434
Χ6307-31/1

ΚΤΙΡΙΟ Α.Ε.
ΠΩΛΗΣΕΙΣ ΑΚΙΝΗΤΩΝ
- ΔΙΑΜΕΡΙΣΜΑΤΑ 90 τ.μ. και 115 τ.μ., σε πολυκατοικία στην οδό Βενετοκλέων και Ξάνθου, με θέσεις στάθμευσης στην πυλωτή, πολυτελούς κατασκευής
- ΔΙΑΜΕΡΙΣΜΑ 118 τ.μ., τρίτου ορόφου, στην οδό Μιχ. Πετρίδη, (πιο πάνω από το Super Market Σπανός), με τζάκι, θέση στάθμευσης και αποθήκη στο υπόγειο της πολυκατοικίας.
ΠΛΗΡΟΦΟΡΙΕΣ
ΑΝΑΣΤΑΣΙΟΣ ΑΤΣΙΔΗΣ
ΕΘΝΙΚΗΣ ΑΝΤΙΣΤΑΣΗΣ 11 - Ρόδος
Τηλ. 22410/28616 - Κιν. 6947373651
Χ6309-31/1

ΜΕΓΑΛΗ ΕΥΚΑΙΡΙΑ ΣΤΗΝ ΚΡΕΜΑΣΤΗ!!!
ΠΩΛΟΥΝΤΑΙ σε τιμές ΣΟΚ!!!
Αυτόνομες μεζονέτες 120 τ.μ., σούπερ λουξ κατασκευής, με ενδοδαπέδια θέρμανση, ιδιωτικό πάρκινγκ, κ.α. Στο Γεννάδι εξωτικές κατοικίες 80 τ.μ., σούπερ λουξ κατασκευής στις χαμηλότερες τιμές της αγοράς.
Πληροφορίες
ΝΕΟΚΑΤΑΣΚΕΥΑΣΤΙΚΗ
ΡΟΔΟΥ
ΤΗΛ.6948744155 κ. Νίκος και 6937163244 κ. Γιάννη ΠΡΟΣΟΧΗ!!!
Οι προσφορές ισχύουν έως 31 Δεκεμβρίου 2006
Περιορισμένος αριθμός ακινήτων
Τ8421-31/12/06

πωλήσεις

ΠΩΛΕΙΤΑΙ κατάστημα με πατάρι 33 τ.μ., οδός Μανδηλαρά. Πληροφορίες τηλ. 22410/21693 και 22410/28763
14418-7/1

ΠΩΛΕΙΤΑΙ
εξοπλισμός καταστήματος υαλικών και ειδών ντεκόρ (ράφια, βιτρίνες φωτιζόμενες, πάγκοι και άλλα εξαιρετικής ποιότητας και αισθητικής, γερμανικής κατασκευής, σε τιμή ευκαιρίας, λόγω διάλυσης.
Πληρ. τηλ.
22410/24500
ώρες καταστημάτων
16375-31/12

ΠΩΛΟΥΝΤΑΙ
σκυλιά ροντβάιλερ καθαρόαιμα με χαρτιά από ΚΟΕ με γονείς που έχουν βραβευτεί σε έκθεση.
Πληροφορίες τηλ.
6945786826
κ. Δημήτρης
16402-6/1

ΠΩΛΟΥΝΤΑΙ
από ξενοδοχειακή μονάδα λόγω ανακαίνισης διάφορα έπιπλα, σε καλή κατάσταση, μεμονωμένα ή σε σετ. Κρεβάτι μονό 15, κρεβάτι διπλό 30, στρώμα μονό 10, στρώμα διπλό 15, κομοδίνο 20, τουαλέτα με καθρέπτη 50, παγκάκι βαλίτσας 20, φωτιστικό ορθοστάτης 20, κεφαλάρι κρεβατιού 10. Σετ κομπλέ 180 ευρώ.
Τηλ. επικοινωνίας
22410/82540, 82293
ώρες γραφείου
Χ6287-31/12

ΕΝΟΙΚΙΑΖΕΤΑΙ
ΔΙΑΜΕΡΙΣΜΑ
2 υπνοδωματίων και λοιπών βοηθητικών χώρων, πλήρως επιπλωμένο, στον 2ο όροφο, στην οδό 28ης Οκτωβρίου 70 (Ακαδημία - κέντρο).
ΠΛΗΡΟΦΟΡΙΕΣ
τηλ. 6942400828
Χ6326-31/1

ΕΠΙ ΤΗΣ ΚΟΔΡΙΓΚΤΩΝΟΣ (περιοχή Σταδίου Διαγόρα)
ΕΝΟΙΚΙΑΖΟΝΤΑΙ
επιπλωμένα διαμερίσματα για χειμερινή περίοδο (μέχρι Ιούνιο) ή και για ολιγοήμερη παραμονή.
Πληροφορίες τηλ.
22410/31756
Τ9026-10/1/07

ΤΙΜΗ ΕΥΚΑΙΡΙΑΣ!
ΠΩΛΕΙΤΑΙ
ψησταριά με κάρβουνο, με έξι σούβλες, καινούργια, και 2) 50 καθιστικά μπαμπού.
Πληροφορίες τηλ.
6949738088
14441-14/1

ΕΝΟΙΚΙΑΖΕΤΑΙ
ΔΙΑΜΕΡΙΣΜΑ
50 Τ.Μ.
ΕΠΙΠΛΩΜΕΝΟ
ΟΔΟΥ ΠΕΙΡΑΙΩΣ 9 - ΡΟΔΟΣ
Πληροφορίες τηλ.
6932075197
14400-31/12

ΕΝΟΙΚΙΑΖΕΤΑΙ
κατάστημα
70 τ.μ. περιοχή Φαληράκι, έναντι EUROBANK, με μεγάλη αυλή για πολλές χρήσεις.
Πληροφορίες τηλ.
6973332456
16431-3/1/07


Κ & Β ΔΙΑΚΟΓΕΩΡΓΙΟΥ
οικοδομικές επιχειρήσεις
www.diakogeorgiou.gr
ΠΩΛΟΥΝΤΑΙ: ΔΙΑΜΕΡΙΣΜΑΤΑ, ΜΕΖΟΝΕΤΕΣ, ΚΑΤΑΣΤΗΜΑΤΑ, ΑΠΟΘΗΚΕΣ
ΑΝΑΛΑΜΒΑΝΟΥΜΕ: ΑΓΟΡΕΣ ΟΙΚΟΠΕΔΩΝ, ΑΝΤΙΠΑΡΟΧΕΣ
Διαμερίσματα
• 60 τμ στην περιοχη Κρεμαστής, 200μ απο τη θάλασσα
• 80 τμ στην περιοχή των Τριαντών
• 60,120 τμ στην οδό Θεοτοκοπούλου
Καταστήματα-Γραφεία
• 130τμ στην οδό Χαραλάμπους (κάθετος Χειμάρας)
• 60, 120 τμ στην οδό Η. Βενέζη
• 60,120 τμ στην οδό Θεοτοκοπούλου
Αποθήκες
• 60, 120 τμ στην οδό Η. Βενέζη
• 65,250 τμ στην περιοχή Καρακόνερο
• 70 τμ στην οδό Αισχίνης
Μονοκατοικίες
• 160 τμ με σοφίτα, υπόγειο, θέση στάθμευσης και αυλή, στον συνοικισμό Απόλλων.
• Πολυτελείς εξοχικές μονοκατοικίες στη παραλία Κιοτάρι των 70, 120 τμ
Οικοδομές
• Τριόροφη οικοδομή (σε μπετά) στην περιοχή Κοσκινού συνολικής επιφάνειας 420 τμ.
Χ6327-31/1
Κ. ΠΑΛΑΙΟΛΟΓΟΥ & Μ. ΚΩΝΣΤΑΝΤΙΝΟΥ ΓΩΝΙΑ - ΡΟΔΟΣ
ΤΗΛ: +302241029318, +306936656966 FAX: +302241034598


Οι πρώτοι με τους πρώτους.
Τα κρασιά της CAIR σερβίρονται σε εστιατόρια όπου το ΟΝΟΜΑ "μετράει"...
ΒΑΡΟΥΛΚΟ
Βραβευμένο με 5 χρυσούς σκούφους τα τελευταία πέντε χρόνια και 1 αστέρι Michelin.
ΣΠΟΝΔΗ
Βραβευμένο με 5 χρυσούς σκούφους και με τον τίτλο της καλύτερης λίστας κρασιών τα τελευταία 5 χρόνια, καθώς και με 1 αστέρι Michelin. Μέλος του club Relais et Châteux.
HYTRA
Τιμημένο με 1 χρυσό σκούφο, καθώς και με το βραβείο της καλύτερης κουζίνας στην Ελλάδα.
C·A·I·R RODOS
δημιουργίες ποιότητας
ΚΑΪΡ Α.Ε.: Τηλ.: 22410 68770-3 Fax: 22410 62575 e-mail: cair-rhol@otenet.gr
Παράρτημα Αθηνών: Ν. Φάληρο Τηλ.: 210 4813876 Fax: 210 4814695


AQUA LINE design
AQUA LINE design
ΧΑΜΑΜ
SAUNA
Η Ζωη είναι δική σου...ΑΠΟΛΑΥΣΕ ΤΗΝ
ΔΟΚΙΜΗ ΣΤΟ ΧΩΡΟ ΜΑΣ!
TYLÖ
MISTRAL hottubs
10 ΧΡΟΝΙΑ ΕΓΓΥΣΗ
MAGNUM
50% ΟΙΚΟΝΟΜΙΑ 100% ΕΠΙΤΥΧΙΑ
Η ΝΕΑ ΠΡΟΤΑΣΗ ΣΤΙΣ ΗΛΕΚΤΡΙΚΕΣ ΘΕΡΜΑΝΣΕΙΣ ΟΙΚΟΝΟΜΙΑΣΕ
Τ6404-31/12/06
ΜΙΧΑΗΛ ΠΕΤΡΙΔΗ 104 ΤΗΛ.22410 63268 / FAX 63389 www.aqualine.gr

ΠΡΟΟΔΟΣ μικρές αγγελίες μικρές αγγελίες ΠΡΟΟΔΟΣ

ζητήσεις

ΖΗΤΕΙΤΑΙ κυρία ηλικιωμένη να κοιτάζει ένα ηλικιωμένο, από 11 π.μ. - 4μ.μ.. Μισθός 500 ευρώ. Φαγητό εντός. Πληροφορίες τηλ. 22410/83078
14424-31/12

ΖΗΤΕΙΤΑΙ οικόπεδο εντός σχεδίου για αγορά ή αντιπαροχή στις περιοχές Ιαλυσού - Κρεμαστής - Κοσκινού ή εντός σχεδίου στη Ρόδο. Πληρ. Διακογεωργίου Κάλλιστος. Τηλ. 22410/29318, 22410/78501
Χ6328—31/1

ΖΗΤΕΙΤΑΙ σχεδιάστρια ή πτυχιούχος ΤΕΙ για πλήρη απασχόληση σε γραφείο μελετών. Απαραίτητη γνώση Word, Excell, Autocad και ει δυνατόν ADT. Πληροφορίες τηλ. 22410/30858, 22410/61244
16501-11/1/07

ΖΗΤΕΙΤΑΙ νέα για να εργαστεί σε κατάστημα (ωράριο σπαστό). Πληροφορίες τηλ. 6948261994
Τ9051-31/1/07

ΖΗΤΕΙΤΑΙ νέος με δίπλωμα οδήγησης για να εργαστεί σε κατάστημα (ωράριο σπαστό). Πληροφορίες τηλ. 6948261994
Τ9051-31/1/07

ΖΗΤΟΥΝΤΑΙ οδηγοί με δίπλωμα από γ' κατηγορία και άνω, με γνώσεις χειρισμού γερανού, για μάντρα οικοδομικών υλικών.
Πληροφορίες τηλ. 22410/41992 και κιν. 6932207522
Χ381-10/1/07

ΖΗΤΕΙΤΑΙ κοπέλα ή αγόρι για ανδρικές και γυναικείες κομμώσεις, Στοά Σπάρταλη 11. Πληροφορίες τηλ. 22410/25755
14455-10/1

ΖΗΤΕΙΤΑΙ έμπειρος τεχνίτης με ειδικότητα στη γυψοσανίδα, για μόνιμη εργασία σε εργολαβικό συνεργείο. Πληροφορίες τηλ. 6936511185 κ. Ηλία
Τ9043-31/1

ΖΗΤΕΙΤΑΙ γραφίστας/στρια με γνώσεις corel, photoshop για υπεύθυνη θέση. Απαραίτητη προϋπηρεσία (ωράριο σπαστό). Πληροφορίες τηλ. 6948261994
Τ9051-31/1/07

ΑΠΟ ΤΗΝ ΠΙΤΣΑΡΙΑ «ΓΟΝΔΟΛΑ» ΖΗΤΟΥΝΤΑΙ διανομείς για βραδινή απασχόληση. Πληρ. τηλ. 22410/29642 και 22410/77775
16485-10/1/07

ΖΗΤΕΙΤΑΙ κυρία για να προσέχει ηλικιωμένη γυναίκα στην Κατταβιά. Φαγητό και διαμονή εντός. Πληροφορίες τηλ. 6944794342
14454-6/1

ΜΙΚΡΟΚΗΠΟΥΡΟΣ αναλαμβάνει εργασίες σε κήπους. Πληροφορίες τηλ. 6932965191
16479-10/1

ΖΗΤΟΥΝΤΑΙ
ΝΕΟΙ - ΝΕΕΣ για κάμερα - κοντρόλ σε τηλεοπτικό σταθμό.
Θα προτιμηθουν οι έχοντες προϋπηρεσία και δίπλωμα αυτοκινήτου ή μηχανής.
Πληροφορίες τηλ. 6936725322
5760-31/12

ΖΗΤΟΥΝΤΑΙ
ΣΕΡΒΙΤΟΡΟΣ ΚΑΙ ΒΟΗΘΟΣ ΣΕΡΒΙΤΟΡΟΥ ΓΙΑ ΕΣΤΙΑΤΟΡΙΟ ΕΝΤΟΣ ΠΟΛΕΩΣ
Πληροφορίες τηλ. 22410/39043
14393-31/12

ΖΗΤΟΥΝΤΑΙ
ΒΟΗΘΟΙ ΚΑΙ ΤΕΧΝΙΤΕΣ ΥΔΡΑΥΛΙΚΟΙ
Πληροφορίες τηλ. 6945058339
14383-17/12

ΖΗΤΕΙΤΑΙ
ΛΑΝΤΖΙΕΡΑ ΓΙΑ ΕΣΤΙΑΤΟΡΙΟ ΕΝΤΟΣ ΠΟΛΕΩΣ
Πληροφορίες τηλ. 22410/39043
14419-7/1

ΙΠΠΟΤΙΚΟΝ
Από το εστιατόριο «Ιπποτικόν»
ΖΗΤΕΙΤΑΙ
έμπειρος σερβιτόρος - υπεύθυνος για τη χειμερινή περίοδο.
Αλλοδαποί αποκλείονται
Πληροφορίες τηλ. 22410/25293
ΧΛ-31/12

ΖΕΥΓΑΡΙ από Ρωσία με άδεια παραμονής και εργασίας, ζητούν για συγκατοίκηση με σοβαρή οικογένεια που να διαθέτει σπίτι ή VILLA και προσφέρουν βοήθεια σε ηλικιωμένους ή παιδιά.
Ο δε σύζυγος να προσφέρει υπηρεσία στον κήπο ή οικοδομικές - ηλεκτρικές υπηρεσίες.
Πληρ. τηλ. 22410/78738 ή 6993764725
14452-6/1

ΦΙΛΟΛΟΓΟΣ & ΜΑΘΗΜΑΤΙΚΟΣ, πτυχιούχοι του Πανεπιστημίου Αθηνών, παραδίδουν ιδιαίτερα μαθήματα σε οικονομικές τιμές. Πληρ. τηλ. 6938755259
5758-31/12

ΜΑΘΗΜΑΤΑ

ΕΡΓΑΣΤΗΡΙΟ ΕΛΕΥΘΕΡΩΝ ΣΠΟΥΔΩΝ ΗΛΕΚΤΡΟΝΙΚΩΝ ΥΠΟΛΟΓΙΣΤΩΝ
Program PM
Ecdl Kids & Equal Skills
Για ΠΑΙΔΙΑ και ΕΝΗΛΙΚΕΣ
ΕΠΙΣΗΜΟ ΕΞΕΤΑΣΤΙΚΟ ΚΕΝΤΡΟ ΤΗΣ ECDL HELLAS
ΤΜΗΜΑΤΑ ΓΙΑ:
Παιδιά
Ενήλικες
Αρχάριους
Επαγγελματίες
ΕΓΓΡΑΦΕΣ 1η ΣΕΠΤΕΜΒΡΙΟΥ
ECDL Diploma
Νεύθυνη Εκπαίδευση
ΔΙΔΑΣΚΟΝΤΑΣ: MS-OFFICE - ΠΡΟΓΡΑΜΜΑΤΙΣΜΟΣ ΑΡΧΙΤΕΚΤΟΝΙΚΗ ΣΧΕΔΙΑΣΗ - MAKETA ΕΜΠΟΡΙΚΑ - ΛΟΓΙΣΤΙΚΑ ΠΡΟΓΡΑΜΜΑΤΑ ΔΑΚΤΥΛΟΓΡΑΦΗΣΗ - ΣΧΕΔΙΑΣΜΟΣ ΙΣΤΟΣΕΛΙΔΩΝ
Χ6302-31/1
Ανεύρεση Εργασίας
Αναδείξαμε 1ο μαθητή σε ολυμπιάδα Πληροφορικής
Μανώλης Ι. Σοφίλλας
Τηλ.(22410)31761
ΚΟΔΡΙΓΚΤΩΝΟΣ 91 - ΡΟΔΟΣ

@Anosis
Εκπαίδευση στους Υπολογιστές

11 Χρόνια στην Κορυφή ★ ECDL ★ με Αποδείξεις
ΤΜΗΜΑΤΑ ΕΝΗΛΙΚΩΝ
✓Ταχύρυθμα σεμινάρια 6 εβδομάδων επιπέδου ECDL Start
✓Δίμηνοι ή Τρίμηνοι κύκλοι σπουδών ECDL και ECDL Expert
✓Ειδικά τμήματα για αρχαρίους και προχωρημένους
ΣΤ.ΚΩΤΙΑΔΗ 52 ΡΟΔΟΣ
ΤΗΛ.22410 78924
Υπεύθυνος Σπουδών: Κώστας Χατζηδάκης Πτυχ.Πληροφορικής Παν.Αθηνών
X6314-31/4

ΜΟΝΩΣΕΙΣ
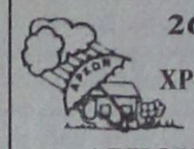
26 ΧΡΟΝΙΑ!
ΑΡΧΩΝ ΣΑΜΑΡΤΖΗΣ
Πληροφορίες τηλ. 22410/ 23030 & 22410/20021 και 6947374732
Χ6317-31/1

hour photo
Lappas FOTO Express
Σε μια ωρα εμφανιση ΦΙΛΜ
Ηρ. Πολιτεχνίου 3 - ΡΟΔΟΣ - Τηλ: 22410 30243
ΦΩΤΟΓΡΑΦΙΕΣ ΝΕΩΝ ΔΙΑΒΑΤΗΡΙΩΝ
ΦΩΤΟΓΡΑΦΙΕΣ ΝΕΩΝ ΤΑΥΤΟΤΗΤΩΝ
παράδωση σε 15 λεπτά
Panasonic Lumix DMC-LS2

Αισθητήρας: CCD 5,0MP
Ανάλυση: 2560 x 1920
Οπτικό ζουμ: 3x, 35-105mm
Οθόνη: 2,0"
Βίντεο: Ναί, 640 x 480
Ήχος: Ναί
Μπαταρία: Αλκαλικές AA
Οπτικός σταθεροποιητής
Δώρο κάρτα μνήμης Panasonic SD 512
ΤΙΜΗ: 139,00 €
ΕΓΓΥΗΣΗ ΕΛΛΗΝΙΚΗΣ ΑΝΤΙΠΡΟΣΩΠΕΙΑΣ
Χάρη στους φορητούς, ευχρηστους φορτιστές Sony, δεν χρειάζεστε καμία συνάρτια για φωτογράφιση. Ειδικά κατασκευασμένα για συμβατότητα με τις τιμές τάσης όπου και αν βρίσκεστε, προσφέρουν πολλές λειτουργίων ασφάλειας όπως δυνατότητα αναγνώρισης ελαττωματικής μπαταρίας και αυτόματη διακοπή λειτουργίας σε υψηλές θερμοκρασίες.

Δώρο κάρτα μνήμης 1Gb.

Cyber-shot S500
ΤΙΜΗ: 199,00 €
Εύχρηστη φωτογραφική μηχανή Cyber-shot με τεχνολογία Anti-Blur, υψηλή ευαισθησία ISO 1000 και σπίστευτη αυτονομία.
- 6.0 ενεργά megapixel
- Τεχνολογία Anti-Blur και υψηλή ευαισθησία ISO 1000
- Ευρυγώνιος φακός Vario-Tessar της Carl Zeiss
- Zoom: 3x οπτικό, 6x οπτικό, 13x έξυπνο
- Οθόνη LCD 2.0 ινσιών (65.000 pixel)
- Εύκολη λειτουργία και μικρές διαστάσεις
- Δυνατό φλας
- Εσωτερική μνήμη 32 MB
- Αυτονομία 460 λήψεις / 3 ώρες 50 λεπτά* (με τις προαιρετικές μπαταρίες NH-AA-2DB)
Δώρο κάρτα μνήμης 1Gb.

Cyber-shot W30
ΤΙΜΗ: 249,00 €
Φωτογραφική μηχανή Cyber-shot με τεχνολογία Anti-Blur, υψηλή ευαισθησία ISO 1000 και επεξήγηση λειτουργιών & εικονιδίων στην οθόνη.
- 6.0 ενεργά megapixel
- Τεχνολογία Anti-Blur και υψηλή ευαισθησία ISO 1000
- Φακός Carl Zeiss Vario-Tessar
- Zoom: 3x οπτικό, 6x οπτικό, 12x έξυπνο
- W50: Μεγάλη οθόνη LCD 2.5 ινσιών (115.000 pixel)
W30: Οθόνη LCD 2.0 ινσιών (65.000 pixel)
- W50: Σώμα αλουμινίου σε μικρές διαστάσεις
W30: Μικρό μέγεθος με πρόσοψη από αλουμίνιο
- Επεξήγηση λειτουργιών & εικονιδίων στην οθόνη
- Εσωτερική μνήμη 32 MB
- W50: Αυτονομία 390 λήψεις / 3 ώρες 15 λεπτά* (μπαταρία NP-BG1)
W30: Αυτονομία 400 λήψεις / 3 ώρες 20 λεπτά*
ΓΔ-15/1

ΠΩΛΟΥΝΤΑΙ
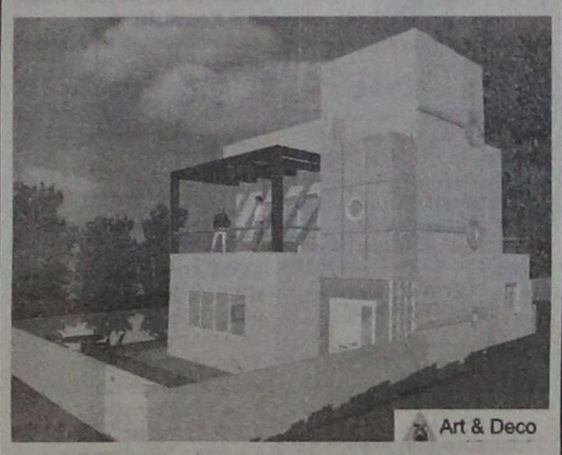
Art & Deco
από ιδιώτη κατασκευαστή στην Παστίδα
ΜΕΖΟΝΕΤΕΣ ΠΟΛΥΤΕΛΟΥΣ ΚΑΤΑΣΚΕΥΗΣ, ΣΤΑ ΜΠΕΤΑ Ή ΤΕΛΕΙΩΜΕΝΕΣ ΜΕ ΘΕΑ ΤΟ ΦΙΛΕΡΗΜΟ, 145, 150, 160 τ.μ.
ΠΛΗΡΟΦΟΡΙΕΣ ΤΗΛ. 6944636141
8720-15/7/2007

ACE The helpful place.

Είμαστε η 3η μεγαλύτερη παγκοσμίως εμπορική εταιρεία στον χώρο πολυκαταστημάτων και D.I.Y με περισσότερα από 5.500 καταστήματα σε 72 χώρες. Στα καταστήματα μας μπορείτε να βρείτε είδη κηπουρικής, ηλεκτρολογικό υλικό, ηλεκτρικά είδη, υδραυλικά- είδη μπάνιου, χρώματα, εργαλεία, έπιπλα, είδη σπιτιού, καθαριστικά, αξεσουάρ αυτοκίνητου και για να μην πολυλογούμε πάνω από 75,000 κωδικούς προϊόντων για τον ιδιώτη και τον επαγγελματία.

Για το κατάστημα μας στην Ρόδο ζητάμε:
1) Υπεύθυνος καταστήματος. Κωδ (ΥΚΑ)

- Αντίστοιχη προϋπηρεσία 3-5 ετών
- Ηλικία 25-40 ετών
- Απόφοιτος ΑΕΙ - ΤΕΙ
- Γνώση Αγγλικών
- Γνώση Η/Υ
- Ικανότητα επικοινωνίας & οργάνωσης
- Ομαδικό πνεύμα, άνεση στις επαγγελματικές σχέσεις, υπευθυνότητα, αυτονομία, εργατικότητα

2) Πωλητές Κωδ (ΠΩΑ)

- Απόφοιτοι Λυκείου
- Ευγενικοί
- Ηλικία 20-30 ετών
- Ευχέρεια στην επικοινωνία
- Γνώση Αγγλικών
- Γνώση Η/Υ

Με μεγάλη χαρά θα δεχθούμε την αίτηση σας στο κατάστημα μας ACE ('Εις) Διευθ: Ηλία Βενεζη, Ηλιούπολη Ρόδος δίπλα από το κατάστημα MAXI DIA η στην ηλεκτρονική διεύθυνση info@acehardware.gr
Αιτήσεις δεκτές έως 15–Ιαν- 2007
Χ6308-14/1

INEMA
ΙΑΤΡΙΚΟΣ & ΝΟΣΟΚΟΜΕΙΑΚΟΣ ΕΞΟΠΛΙΣΜΟΣ
από το 1988 είμαστε οι μεγαλύτεροι προμηθευτές ΙΑΤΡΙΚΟΥ-ΟΡΘΟΠΕΔΙΚΟΥ & ΝΟΣΟΚΟΜΕΙΑΚΟΥ ΥΛΙΚΟΥ ΣΤΗ ΔΩΔΕΚΑΝΗΣΟΥ
18 χρόνια εμπειρίας Εμπιστευθείτε μας!

- ΑΝΑΠΗΡΙΚΑ ΚΑΡΟΤΣΙΑ
- ΒΑΔΙΣΤΙΚΑ
- ΟΡΘΟΠΕΔΙΚΑ ΕΙΔΗ
- ΜΠΛΟΥΖΕΣ ΙΑΤΡΙΚΕΣ
- ΚΑΛΤΣΕΣ ΦΛΕΒΙΤΙΔΑΣ
- ΠΕΛΜΑΤΑ
- ΟΡΘΟΠΕΔΙΚΑ ΜΑΞΙΛΛΑΡΙΑ
- ΚΡΕΒΑΤΙΑ ΝΟΣΟΚΟΜΕΙΑΚΑ
- ΙΑΤΡΙΚΟΣ ΕΞΟΠΛΙΣΜΟΣ και ΑΝΑΛΩΣΙΜΑ
- ΟΡΓΑΝΑ ΧΗΜΕΙΟΥ
- και κάθε άλλο είδος για κατ'οίκο νοσηλεία

X.373-31/12
ΡΟΔΟΣ: ΛΕΜΕΣΣΟΥ 2 - ΤΗΛ: 22410 32238 www.inema.gr
ΚΩΣ: ΕΛ. ΒΕΝΙΖΕΛΟΥ 38 (παραπ/ρως Αγίας Παρασκευής) - ΤΗΛ: 22420 20048

ΝΤΕΤΕΚΤΙΒΣ
30 ΧΡΟΝΙΑ ΜΟΝΙΜΑ ΚΑΙ ΣΤΗ ΡΟΔΟ
35354
ΠΛΑΤΕΙΑ ΑΓΙΟΥ ΙΩΑΝΝΟΥ
Η ΛΥΣΗ!!!
ΣΕ ΚΑΘΕ ΣΑΣ ΠΡΟΒΛΗΜΑ
EXPRESS SECURITY
X6311-31/1

ΩΜΕΓΑ ΚΑΡΑΓΕΩΡΓΙΟΥ ΓΕΩΡΓΙΟΣ
ΑΣΦΑΛΕΙΣ ΑΚΙΝΗΤΑ ΕΠΕΝΔΥΣΕΙΣ ΔΑΝΕΙΑ
ΚΕΝΤΡΙΚΟ: ΜΕΓ. ΚΩΝ/ΝΟΥ 61 ΡΟΔΟΣ
ΤΗΛ. 22410 77122, ΦΑΞ. 22410 77522

1) Ρόδος σπίτι ημιυπόγειο, 53 τ.μ., κοντά στη Λέσχη του Διαγόρα 55.000 ευρώ
2) Ρόδος, οικόπεδο στο Καρακόνερο, 347 τ.μ. με δόμηση 240 τ.μ. καθαρό, και υπόγεια 170.000 ευρώ.
3) Λαχανιά παραθαλάσσιο 4.200 τ.μ. 280.000 ευρώ
4) Ιξιά 21 διαμερίσματα των 40 τ.μ. το καθένα, κοντά στο Μίρα Μάρε, με πισίνα, κήπο, μπαρ και υπόγειους χώρους, 1.800.000 ευρώ
5) Κιοτάρι πίσω από τα ξενοδοχεία, με πολύ καλή θέα, 6.280 τ.μ., με δρόμο 80.000 ευρώ
6) Κιοτάρι, 2000 τ.μ., αγροτεμάχιο μη άρτιο και μη οικοδομήσιμο, 25.000 ευρώ.
(Ρολοϊ) Π. Πόλη Σπίτια (ΠΩΛΗΣΗ)
1) Π. Πόλη (Ρολόϊ) 2όροφη 136 τ.μ. με 215 τ.μ. αυλή σε καλή κατάσταση 240.000 ευρώ.
2) Π. Πόλη (Ρολόϊ) 2όροφη 130 τ.μ. με 45 τ.μ. αυλή σε μέτρια κατάσταση 195.000 ευρώ
3) Π. Πόλη (Ρολόϊ) 2 όροφη 125 τ.μ. με 16 τ.μ. αυλή σε καλή κατάσταση 170.000 ευρώ
4) Π. Πόλη (Λουτρά) 2όροφη 250 τ.μ. με 350 τ.μ. αυλή σε πολύ καλή κατάσταση με ωραία θέα 400.000
5) Π. Πόλη (Αγ. Φανούριος) 2όροφη 130 τ.μ. με 22 τ.μ. αυλή καμαρικό μεθόλο 155.000 ευρώ.
6) Π. Πόλη (Κόκκινη Πόρτα) 2όροφο 85 τ.μ. με 30 τ.μ. αυλή σε άριστη κατάσταση 175.000 ευρώ.
7) Π. Πόλη (Εβραίων Μαρτύρων) 3όροφη 400 τ.μ. με 64 αυλή 550.000 ευρώ.
8) Π. Πόλη (Τζαμί) 2όροφη 110 τ.μ. σε άριστη κατάσταση 150.000 ευρώ
9) Π. Πόλη (Πυθαγόρα) 2όροφη 85 τ.μ. 145.000 ευρώ
10) Π. Πόλη (Πυθαγόρα) 2όροφη 136 τ.μ. σε άριστη κατάσταση 200.000 ευρώ.
11) Κοσκινού 3όροφες μεζονέτες στα μπετά σε 1.500 οικόπεδο έκαστη 160 τ.μ.. 145.000 ευρώ και τ ελειωμένες 255.000 ευρώ.
12) Κοσκινού σπίτι 62 τ.μ. 80.000 ευρώ
13) Κοσκινού 5 νέα διαμερίσματα των 80 τ.μ. έκαστο 160.000
14) Μίρα Μάρε 4 διαμερίσματα των 75 τ.μ. και 1 των 118 τ.μ. ισόγειο πολυελούς κατασκευής 2000
15) Ρόδος, Ροδίνι σπίτι 80 τ.μ. ισόγειο με 95.000 ευρώ
16) Γεννάδι 12 ενοικιαζόμενα δωμάτια (270 τ.μ.) με θέα θάλασσα εντός οικισμού 185.000 ευρώ.
17) Γεννάδι διαμέρισμα 55 τ.μ. με θέα θάλασσα 70.000 ευρώ
18) Αφάντου 16 ελεώνας με θέα θάλασσα 27.000 ευρώ
19) Κιοτάρι 10 στρ. με θέα θάλασσα και πολύ κοντά σε ακτή με φως και νερό 450.000 ευρώ.
20) Κιοτάρι 22 στρ. βουνό με θέα θάλασσα κοντά στα ξενοδοχεία 280.000 ευρώ
21) Κιοτάρι 7.000 πανοραμικό 100.000 ευρώ
22) Κιοτάρι 4.500 πανοραμικό κοντά ηλεκτρισμός και νερό 80.000 ευρώ
Π. ΠΟΛΗ Μαγαζιά (ΕΝΟΙΚΙΟ)
1) Π. Πόλη (Ρολόϊ) 85 τ.μ. 1.500 ευρώ ενοίκιο
2) Π. Πόλη (Σωκράτους) 28 τ.μ. (.200 ευρώ ενοίκιο
3) Παλιά Πόλη (Σωκράτους0 18 τ.μ. 1.00 ευρώ ενοίκιο
4) Π.. Πόλη 45 τ.μ. ισόγειο με 45 τ.μ. α' όροφος 1.500
5) Παλιά Πόλη (Εβραίων Μαρτύρων) 45 τ.μ. με αυλή παραχώρημένη από Δήμο 1.300 ευρώ ενοίκιο.
X371-31/12

Υ/Γ ΑΙΓΛΗ

ΑΠΟ 01/01/07 ΕΩΣ 07/01/07

ΔΕΥΤΕΡΑ			ΤΡΙΤΗ			ΤΕΤΑΡΤΗ			ΠΕΜΠΤΗ			ΠΑΡΑΣΚΕΥΗ			ΣΑΒΒΑΤΟ			ΚΥΡΙΑΚΗ		
ΛΙΜΑΝΙ	ΩΡΑ		ΛΙΜΑΝΙ	ΩΡΑ		ΛΙΜΑΝΙ	ΩΡΑ		ΛΙΜΑΝΙ	ΩΡΑ		ΛΙΜΑΝΙ	ΩΡΑ		ΛΙΜΑΝΙ	ΩΡΑ		ΛΙΜΑΝΙ	ΩΡΑ	
	ΑΦ	ΑΝ		ΑΦ	ΑΝ		ΑΦ	ΑΝ		ΑΦ	ΑΝ		ΑΦ	ΑΝ		ΑΦ	ΑΝ		ΑΦ	ΑΝ
ΡΟΔΟ		16.00	ΣΥΜΗ		08.30	ΡΟΔΟ		15.00	ΣΥΜΗ		08.30	ΣΥΜΗ		08.30	ΑΝΕΚΤΕΛΕΣΤΟ ΛΟΓΩ ΘΕΟΦΑΝΕΙΩΝ			ΣΥΜΗ		14.30
ΣΥΜΗ	17.00	Δ	ΡΟΔΟ	09.30	Δ	ΣΥΜΗ	16.00	Δ	ΡΟΔΟ	09.30	15.00	ΡΟΔΟ	09.30	15.00				ΡΟΔΟ	15.30	16.00
									ΣΥΜΗ	16.00	Δ	ΣΥΜΗ	16.00	Δ				ΣΥΜΗ	17.00	Δ

ΠΡΟΣΟΧΗ: ΤΗΝ ΚΥΡΙΑΚΗ 31/12/06 ΤΟ Υ/Γ ΑΙΓΛΗ ΘΑ ΕΚΤΕΛΕΣΕΙ ΔΡΟΜΟΛΟΓΙΟ ΑΠΟ ΣΥΜΗ ΓΙΑ ΡΟΔΟ ΣΤΙΣ 09:00

ΑΠΟ 08/01/07 ΕΩΣ 31/01/07

ΔΕΥΤΕΡΑ			ΤΡΙΤΗ			ΤΕΤΑΡΤΗ			ΠΕΜΠΤΗ			ΠΑΡΑΣΚΕΥΗ			ΣΑΒΒΑΤΟ			ΚΥΡΙΑΚΗ		
ΛΙΜΑΝΙ	ΩΡΑ		ΛΙΜΑΝΙ	ΩΡΑ		ΛΙΜΑΝΙ	ΩΡΑ		ΛΙΜΑΝΙ	ΩΡΑ		ΛΙΜΑΝΙ	ΩΡΑ		ΛΙΜΑΝΙ	ΩΡΑ		ΛΙΜΑΝΙ	ΩΡΑ	
	ΑΦ	ΑΝ		ΑΦ	ΑΝ		ΑΦ	ΑΝ		ΑΦ	ΑΝ		ΑΦ	ΑΝ		ΑΦ	ΑΝ		ΑΦ	ΑΝ
ΣΥΜΗ		07.30	ΠΑΡΑΜΟΝΗ ΣΤΗ ΡΟΔΟ			ΡΟΔΟ		15.00	ΣΥΜΗ		08.30	ΣΥΜΗ		08.30	ΣΥΜΗ		07.30	ΣΥΜΗ		14.30
ΡΟΔΟ	08.30	Δ				ΣΥΜΗ	16.00	Δ	ΡΟΔΟ	09.30	15.00	ΡΟΔΟ	09.30	15.00	ΡΟΔΟ	08.30	09.00	ΡΟΔΟ	15.30	16.00
									ΣΥΜΗ	16.00	Δ	ΣΥΜΗ	16.00	Δ	ΣΥΜΗ	10.00	10.30	ΣΥΜΗ	17.00	Δ
															ΝΤΑΤΣΑ	11.00	14.15			
															ΣΥΜΗ	14.45	15.00			
															ΡΟΔΟ	16.00	16.05			
															ΣΥΜΗ	17.00	Δ			

Ε/Γ - Ο/Γ ΠΡΩΤΕΥΣ

ΑΠΟ 01/01/07 ΕΩΣ 07/01/07

ΔΕΥΤΕΡΑ			ΤΡΙΤΗ			ΤΕΤΑΡΤΗ			ΠΕΜΠΤΗ			ΠΑΡΑΣΚΕΥΗ			ΣΑΒΒΑΤΟ			ΚΥΡΙΑΚΗ		
ΛΙΜΑΝΙ	ΩΡΑ		ΛΙΜΑΝΙ	ΩΡΑ		ΛΙΜΑΝΙ	ΩΡΑ		ΛΙΜΑΝΙ	ΩΡΑ		ΛΙΜΑΝΙ	ΩΡΑ		ΛΙΜΑΝΙ	ΩΡΑ		ΛΙΜΑΝΙ	ΩΡΑ	
	ΑΦ	ΑΝ		ΑΦ	ΑΝ		ΑΦ	ΑΝ		ΑΦ	ΑΝ		ΑΦ	ΑΝ		ΑΦ	ΑΝ		ΑΦ	ΑΝ
ΑΝΕΚΤΕΛΕΣΤΟ ΛΟΓΩ ΠΡΩΤΟΧΡΟΝΙΑΣ			ΡΟΔΟ		08.45	ΣΥΜΗ		07.00	ΚΑΛ/ΝΟ		04.30	ΡΟΔΟ		12.00	ΚΩ		06.00	ΠΑΡΑΜΟΝΗ ΣΤΟ ΛΙΜΑΝΙ ΤΗΣ ΡΟΔΟΥ		
			ΚΑΣΤ/ΖΟ	13.15	13.30	ΡΟΔΟ	08.40	12.00	ΚΩ	05.30	06.00	ΣΥΜΗ	13.40	13.50	ΝΙΣΥΡΟ	07.30	07.45			
			ΡΟΔΟ	18.15	18.45	ΣΥΜΗ	13.40	13.50	ΝΙΣΥΡΟ	07.30	07.45	ΤΗΛΟ	16.00	16.15	ΤΗΛΟ	09.00	09.15			
			ΣΥΜΗ	20.25	Δ	ΤΗΛΟ	16.00	16.15	ΤΗΛΟ	09.00	09.15	ΝΙΣΥΡΟ	17.30	17.45	ΣΥΜΗ	11.15	11.35			
						ΝΙΣΥΡΟ	17.30	17.45	ΣΥΜΗ	11.15	11.35	ΚΩ	19.15	Δ	ΡΟΔΟ	13.15	14.00			
						ΚΩ	19.15	19.30	ΡΟΔΟ	13.15	14.00				ΚΑΣΤ/ΖΟ	18.40	18.50			
						ΚΑΛ/ΝΟ	20.35	Δ	ΚΑΣΤ/ΖΟ	18.40	18.50				ΡΟΔΟ	23.30	Δ			
									ΡΟΔΟ	23.30	Δ									

ΑΠΟ 08/01/07 ΕΩΣ 31/01/07

ΔΕΥΤΕΡΑ			ΤΡΙΤΗ			ΤΕΤΑΡΤΗ			ΠΕΜΠΤΗ			ΠΑΡΑΣΚΕΥΗ			ΣΑΒΒΑΤΟ			ΚΥΡΙΑΚΗ		
ΛΙΜΑΝΙ	ΩΡΑ		ΛΙΜΑΝΙ	ΩΡΑ		ΛΙΜΑΝΙ	ΩΡΑ		ΛΙΜΑΝΙ	ΩΡΑ		ΛΙΜΑΝΙ	ΩΡΑ		ΛΙΜΑΝΙ	ΩΡΑ		ΛΙΜΑΝΙ	ΩΡΑ	
	ΑΦ	ΑΝ		ΑΦ	ΑΝ		ΑΦ	ΑΝ		ΑΦ	ΑΝ		ΑΦ	ΑΝ		ΑΦ	ΑΝ		ΑΦ	ΑΝ
ΡΟΔΟ		15.00	ΣΥΜΗ		06.45	ΣΥΜΗ		07.00	ΚΑΛ/ΝΟ		04.30	ΡΟΔΟ		12.00	ΚΩ		06.00	ΠΑΡΑΜΟΝΗ ΣΤΟ ΛΙΜΑΝΙ ΤΗΣ ΡΟΔΟΥ		
ΣΥΜΗ	16.40	Δ	ΡΟΔΟ	08.25	08.45	ΡΟΔΟ	08.40	12.00	ΚΩ	05.30	06.00	ΣΥΜΗ	13.40	13.50	ΝΙΣΥΡΟ	07.30	07.45			
			ΚΑΣΤ/ΖΟ	13.15	13.30	ΣΥΜΗ	13.40	13.50	ΝΙΣΥΡΟ	07.30	07.45	ΤΗΛΟ	16.00	16.15	ΤΗΛΟ	09.00	09.15			
			ΡΟΔΟ	18.15	18.45	ΤΗΛΟ	16.00	16.15	ΤΗΛΟ	09.00	09.15	ΝΙΣΥΡΟ	17.30	17.45	ΣΥΜΗ	11.15	11.35			
			ΣΥΜΗ	20.25	Δ	ΝΙΣΥΡΟ	17.30	17.45	ΣΥΜΗ	11.15	11.35	ΚΩ	19.15	Δ	ΡΟΔΟ	13.15	14.00			
						ΚΩ	19.15	19.30	ΡΟΔΟ	13.15	14.00				ΚΑΣΤ/ΖΟ	18.40	18.50			
						ΚΑΛ/ΝΟ	20.35	Δ	ΚΑΣΤ/ΖΟ	18.40	18.50				ΡΟΔΟ	23.30	Δ			
									ΡΟΔΟ	23.30	Δ									

Τα δρομολόγια μπορούν να τροποποιηθούν λόγω εκτάκτων συγκοινωνιακών αναγκών ή καιρικών συνθηκών.
Παρακαλούμε πριν ταξιδέψετε επικοινωνήστε με την Εταιρία:
Γραφείο Σύμης :Τηλ.2246071444 Fax 2246071373
Γραφείο Ρόδου:Τηλ.2241037769 Fax.2241034493
ΚΡΑΤΗΣΕΙΣ ΕΙΣΙΤΗΡΙΩΝ ΚΑΙ ΜΕΣΩ INTERNET: www.anes.gr

ΑΝΕΣ
ΑΝΩΝΥΜΗ ΝΑΥΤΙΛΙΑΚΗ ΕΤΑΙΡΙΑ ΣΥΜΗΣ
X6323-31/1

Ευχές για υγεία, ειρήνη και πρόοδο

Πρωτοχρονιάτικα μηνύματα των τοπικών μας παραγόντων

ΜΑΧΑΙΡΙΔΗ, ΧΑΤΖΗΕΥΘΥΜΙΟΥ, ΚΑΡΑΜΑΡΙΟΥ, ΧΡΥΣΗ, ΠΕΡΙΦΕΡΕΙΑΡΧΗ, ΠΑΠΑΝΙΚΟΛΑ

Εθιμο πλέον έγινε, την Πρωτοχρονιά οι τοπικοί παράγοντες, νομάρχης, δήμαρχοι, βουλευτές να απευθύνουν πρωτοχρονιάτικο μήνυμα, προς τους πολίτες. Στο μήνυμα εκφράζοντας ευχές για καλή χρονιά, με πολλή υγεία, πρόοδο, ευτυχία και ειρήνη.

Μακάρι όμως να μην αποτελούν μόνο ευχές. Τα μηνύματα των τοπικών μας παραγόντων έχουν ως εξής:

ΓΙΑΝΝΗΣ ΜΑΧΑΙΡΙΔΗΣ
ΝΟΜΑΡΧΗΣ

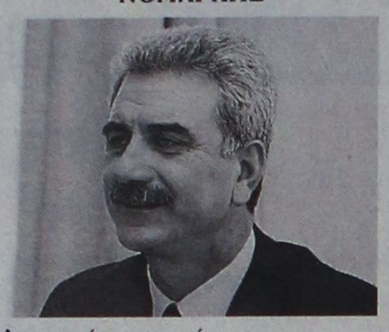

Αγαπητοί συμπατριώτες,

Χρονιά νέων προκλήσεων το 2007 για τον τόπο μας, και το αίτημα για εγρήγορση και κινητοποίηση όλων των δυνάμεων της κοινωνίας μας είναι πάντα επίκαιρο.

Έχει αποδειχθεί περίτρανα, ότι τίποτα δεν είναι δεδομένο και τίποτα δεν κερδίζεται χωρίς συνεχή προσπάθεια και αγώνα. Αυτό έγινε κοινή συνείδηση μεταξύ μας, βλέποντας όσα πετύχαμε τη χρονιά που πέρασε και πόσα άλλα μένουν ακόμα για να γίνουν στα Δωδεκάνησα.

Είναι λοιπόν, αυτές οι μέρες, μια ακόμα ευκαιρία να βάλουμε και να μοιραστούμε νέους στόχους. Να διαφυλάξουμε όσα κερδίσαμε και να συναποφασίσουμε τις νέες μας διεκδικήσεις.

Αυτό συνεπάγεται ειλικρίνεια και αλήθεια, προϋποθέτει συναντίληψη και συνοχή, απαιτεί από όλους μας ό, τι καλύτερο διαθέτουμε σαν άνθρωποι. Ηγεσία και πολίτες, να ενώσουμε τις φωνές μας και να κάνουμε τις απαιτήσεις μας κυρίαρχους στόχους.

Είμαι απολύτως βέβαιος, ότι μένοντας ενωμένοι θα πετύχουμε ακόμα περισσότερα για τον τόπο μας και το 2007 θα είναι μια ακόμα πιο δημιουργική χρονιά.

Εύχομαι σε κάθε Δωδεκανήσια και σε κάθε Δωδεκανήσιο, να διανύσουμε όλοι μαζί και τον καινούργιο Χρόνο με υγεία, με πίστη στα όνειρά μας, φροντίζοντας να μη ξεχνάμε, ότι ο κάθε συνάνθρωπός μας έχει δικαίωμα στη χαρά της ζωής.

Καλή Χρονιά...

ΧΑΤΖΗΣ ΧΑΤΖΗΕΥΘΥΜΙΟΥ
ΔΗΜΑΡΧΟΣ ΡΟΔΙΩΝ

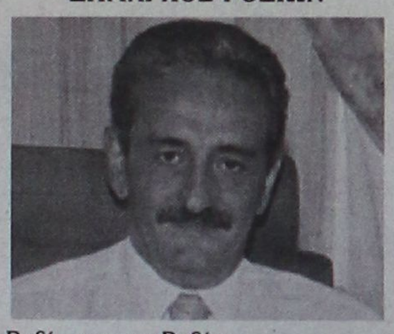

Ροδίτισσες και Ροδίτες

Η ανατολή κάθε Νέου Ετους είναι στη συνείδηση όλων μας συνδεμένη με την πάντα ζωντανή ελπίδα για υγεία, προσωπική ευτυχία, ειρήνη και πρόοδο, για ένα καλύτερο αύριο τόσο για μας, όσο κυρίως για τα παιδιά μας.

Αυτή η ελπίδα, η συνδεδεμένη με τα πλέον ύψιστα αγαθά για κάθε άνθρωπο, συναντάται φέτος με την ανάληψη της διοίκησης του Δήμου Ροδίων, από τη Δημοτική Αρχή η οποία εξελέγη στις 22 Οκτωβρίου με ευρεία, σαφή και καθαρή εντολή. Θέλουμε να πιστεύουμε ότι αυτή η ευρεία, σαφής και καθαρή εντολή έχει γίνει κατανοητή απ' όλους τους πολιτικούς και κοινωνικούς παράγοντες της Ρόδου (και της Δωδεκανήσου γενικότερα) κυρίως δε κατά το σκέλος που επιβάλλει τη συνεννόηση και τη συναίνεση για το καλό της πόλης και όλων ανεξαιρέτως των συνδημοτών μας.

Η συνάντηση της νέας Δημοτικής Αρχής με την ελπίδα και τις ευοίωνες προσδοκίες που εθιμικά συνοδεύουν την αφετηρία κάθε Νέου Ετους, βρίσκει το Δήμο μας σε μια ιδιαίτερα κρίσιμη καμπή με πολλά και οξυμμένα προβλήματα σε όλους τους τομείς της διοικητικής και οικονομικής συγκρότησής του, σε όλες τις εκφάνσεις της λειτουργίας της πόλης και των υποχρεώσεων απέναντι στον ροδιακό λαό. Εχουμε πλήρη συναίσθηση των μεγάλων ευθυνών που αναλαμβάνουμε και μπορώ να διαβεβαιώσω όλες τις Ροδίτισσες και όλους τους Ροδίτες ότι θα αναλωθούμε ολοκληρωτικά για να ανταποκριθούμε τόσο στην εμπιστοσύνη τους όσο και στις επιταγές που αναπόφευκτα απορρέουν από την λαμπρή Ιστορική καταγωγή της ευλογημένης από τον Θεό και τους ανθρώπους, πόλης μας. Θα αναλωθούμε σ' αυτό το ύψιστο καθήκον μη φειδόμενοι κόπων και προσπαθειών, ούτε δε και παντός άλλου που θα απαιτηθεί για να κρατήσουμε ζωντανή την ελπίδα για ένα Αύριο που θα ανταποκρίνεται πρακτικά στους πόθους όλων μας και θα ταιριάζει συνάμα στο χρέος μας απέναντι στην Ιστορία της Ρόδου των ονείρων μας.

Με την ευκαιρία της ανατολής του Νέου Ετους, κρίνω σκόπιμο να ζητήσω για άλλη μια φορά τη συμπαράσταση και τη στήριξη της νέας Δημοτικής Αρχής από το σύνολο του ροδιακού λαού, γεγονός που αποτελεί απαραίτητη προϋπόθεση και συνθήκη για να ξεπεράσουμε τα πολλά, ποικιλόμορφα και ζωτικής κρισιμότητας αδιέξοδα που καλούμεθα να διαρρήξουμε. Γι' αυτό και είμαστε αποφασισμένοι να αντιπαραχθούμε με κάθε τι που αντιστρατεύεται το παρόν και το μέλλον της Ρόδου και του Ροδιακού λαού.

Ροδίτισσες και Ροδίτες

Αγαπητοί συνδημότες

Είναι αυτονόητο ότι θα είμαι Δήμαρχος όλων των Ροδίων, όπως το ίδιο θα είναι και στο σύνολό της η νέα Δημοτική Αρχή. Φιλοδοξούμε να γυρίσουμε σελίδα και να αρχίσουμε να γράφουμε, να πράττουμε και να λειτουργούμε κάτω από ένα διαφορετικό πρίσμα, όπως επιβάλλουν οι ανάγκες της πόλης μας, αλλά και οι απαιτήσεις των νέων καιρών. Πολλές φορές οι δυσχέρειες δεν βρίσκονται στην εφαρμογή νέων ιδεών και πρακτικών, αλλά στη διαφυγή από τις παλιές και ξεπερασμένες από τις εξελίξεις. Σ' αυτό ειδικά το κεφάλαιο αποδίδουμε μεγάλη σημασία, καθώς συνδέεται άρρητα με την απαιτητική απ' όλους αναγέννηση της Ρόδου.

Θα προχωρήσουμε αταλάντευτα με την ελπίδα ζωντανή, με αυτοπεποίθηση, αποφασιστικότητα και χωρίς παλινωδίες και συμβιβασμούς, με μεθοδικότητα και πλήρη αφοσίωση στην τήρηση του προγράμματός μας. Θα προχωρήσουμε δημοκρατικά, με διαφάνεια και πάντα σε ανοιχτό διάλογο με όλους τους πολίτες και τους φορείς μέσα από τους οποίους εκπροσωπούνται. Στην πρώτη γραμμή αυτή της νέας πορείας θα βρεθούν όλοι οι εργαζόμενοι στο Δήμο, τους Οργανισμούς και τις Επιχειρήσεις του - θα συμπορευτούμε στη βάση της συνεννόησης, της κατανόησης και της εκπλήρωσης του χρέους μας απέναντι στους πολίτες.

Θέλω να πιστεύω ότι οι σκέψεις αυτές προσδίδουν στις ευχές που ανταλλάσσουμε αυτές τις μέρες και ουσιαστικό περιεχόμενο: Υγεία, ευημερία και προκοπή σε όλους - και με λιγότερες κοινωνικές ανισότητες.

ΤΑΣΟΣ ΚΑΡΑΜΑΡΙΟΣ
ΒΟΥΛΕΥΤΗΣ



Εύχομαι, ο νέος χρόνος 2007, να φέρει σ' όλες και όλους τους Δωδεκανησίους όπου κι αν βρίσκονται και σ' εκείνους που κατοικούν στα όμορφα νησιά μας Υγεία και Ευτυχία. Και ακόμα να ξεχάσουμε ό,τι στο παρελθόν μας στενοχωρούσε και όλοι μαζί να εργαστούμε με την ελπίδα και βεβαιότητα ότι θα φτιάξουμε καλύτερα τη ζωή μας.

Αυτή την αισιόδοξη πλευρά, οφείλουμε να δούμε όλοι και παρά τις δύσκολες περιστάσεις, όλα συγκλίνουν ότι τελικά το Κράτος μας θα βρει τη σωστή κατεύθυνσή του, με τις προσπάθειες που καταβάλλει η κυβέρνησή μας. Οι μεγάλες και γενναίες παρεμβάσεις που έγιναν και γίνονται σε πολλούς τομείς στη διοίκηση γενικά του Κράτους μας, ασφαλώς και θάχουν ευεργετικά αποτελέσματα.

Στη γενική αυτή προσπάθεια είμαι βέβαιος ότι και τα νησιά μας, με τα τόσα προβλήματά τους, θα βρουν και πάλιν το δρόμο της ανάπτυξης και της προόδου τους. Προσωπικά υπόσχομαι για μιαν ακόμη φορά ότι τίποτα δεν θα εμποδίσει στις επιδιώξεις μου να βοηθήσω ό,τι είναι δυνατόν για τη Δωδεκάνησό μας.

ΒΑΣΙΛΗΣ ΧΡΥΣΗΣ
ΒΟΥΛΕΥΤΗΣ

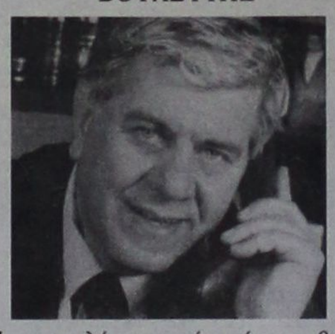

Η ανατολή του νέου έτους, βρίσκει την χώρα μας και τον κόσμο να κινούνται με διαφορετικούς ρυθμούς.

Οι άνθρωποι, εναρμονισμένοι με όσα συμβαίνουν γύρω μας, τρέχουν να προλάβουν τον χαμένο χρόνο.

Στην πορεία και την προσπάθεια όμως για ένα καλύτερο μέλλον, χρειαζόμαστε αισιοδοξία και απόρριψη κάθε αναχρονιστικής αντίληψης.

Με το βλέμμα στραμμένο προς τα εμπρός, ας αφυπνίσουμε όλες τις δημιουργικές και παραγωγικές μας δυνάμεις, για μια καλύτερη Δωδεκάνησο, για μια καλύτερη Ελλάδα, για ένα καλύτερο κόσμο.

Παράλληλα αναδεικνύοντας τις πανανθρώπινες αξίες, ας αγκαλιάσουμε με ευαισθησία και αλληλεγγύη τον συνάνθρωπο μας που έχει ανάγκη.

Με αυτές τις σκέψεις και αυτά τα συναισθήματα, υποδεχόμαστε το νέο έτος που ευελπιστούμε να είναι ειρηνικό ,δημιουργικό και παραγωγικό για όλους μας.

ΧΑΡΑΛΑΜΠΟΣ ΚΟΚΚΙΝΟΣ
ΠΕΡΙΦΕΡΕΙΑΡΧΗΣ



Το Νέο Έτος 2007, έρχεται να δώσει εξελικτική συνέχεια σε μια πορεία ευθύνης με τομές και μεταρρυθμίσεις που εξασφαλίζουν για τον Τόπο ένα άλμα Ποιότητας και Δημιουργίας στον 21ο Αιώνα.

Είναι χρέος όλων μας να συνεχίσουμε να εργαζόμαστε με όλες μας τις δυνάμεις, με όραμα, πρόγραμμα και στόχους για να δημιουργήσουμε τους όρους και τις προϋποθέσεις που διασφαλίζουν μια καλύτερη ζωή για όλους μας, ένα αισιόδοξο μέλλον για τα παιδιά μας.

Το όραμα της ελληνικής κοινωνίας που συνεχώς παράγει και προοδεύει, απαιτεί να επιλύουμε προβλήματα και να απαλλαγούμε οριστικά από παθογένειες που μας κρατούσαν καθηλωμένους στο χτες και φοβισμένους απέναντι στο αύριο. Οι προκλήσεις και οι ευκαιρίες από το διεθνές περιβάλλον επιτάσσουν ακόμα πιο εντατικούς ρυθμούς για να τις αξιοποιήσουμε εποικοδομητικά.

Οι στόχοι όμως αυτοί, πάνω απ'όλα κατακτούνται με ενεργοποίηση, σύμπραξη και συμβολή όλων. Χρειάζεται να αφήσουμε πίσω μας τις οποίες αντιπαραθέσεις και να προσπαθήσουμε όλοι μαζί. Γιατί θα πετύχουμε (μόνο) όλοι μαζί.

Είναι επιτακτικό αίτημα της κοινωνίας να ενώσουμε τις δυνάμεις μας και να συντονίσουμε τις προσπάθειες μας για να κερδίσουμε το στοίχημα μιας Ελλάδας της ειρήνης, της ανάπτυξης, της προόδου.

Εύχομαι Καλή Χρονιά, Χρόνια Πολλά με υγεία, ατομική πρόοδο, συλλογική ευημερία.

ΒΑΣΙΛΗΣ ΠΑΠΑΝΙΚΟΛΑΣ
ΓΡΑΜΜΑΤΕΑΣ ΠΕΡΙΦΕΡΕΙΑΚΗΣ ΕΠΙΤΡΟΠΗΣ ΠΑΣΟΚ



Κάθε χρόνος που έρχεται, φέρνει μαζί του την ελπίδα, αυτός να είναι ο καλύτερος απ' όλους τους προηγούμενους και στη διάρκεια του να πραγματοποιηθούν στόχοι, επιδιώξεις και όνειρα.

Την ελπίδα αυτή, που μας δίνει τη δύναμη να προσπαθούμε και να πιστεύουμε σε ένα κόσμο καλύτερο και δικαιότερο, μας την επιτείνει ο ανθρώπινος πόνος, οι πόλεμοι και οι καταστροφές που περίσσευσαν στη γη και στο χρόνο που φεύγει.

Ας ελπίσουμε λοιπόν και ας ευχηθούμε, το 2007 να είναι για την Ελλάδα, η χρονιά που θα ακολουθήσει έναν άλλο δρόμο από τον σημερινό, ένα δρόμο που θα αξιοποιεί τις δυνατότητες της και θα προσφέρει στους πολίτες της τις ευκαιρίες που δικαιούνται και τη λύτρωση από την ανασφάλεια που αισθάνονται για το αύριο. Ας ελπίσουμε λοιπόν και ας ευχηθούμε, το 2007 να είναι, επίσης, κάτι διαφορετικό και για τα νησιά μας, ενός τόπου, που προσπαθεί να εξασφαλίσει το μέλλον του, χωρίς τα στηρίγματα που του αρμόζουν.

Τέλος, εύχομαι προσωπικά σε όλους τους νησιώτες μας, μέσα από την καρδιά μου, ΚΑΛΗ ΧΡΟΝΙΑ, γεμάτη Υγεία, Αγάπη, με Ειρήνη και Προκοπή.

Με παγιδευμένο αυτοκίνητο

Η ΕΤΑ ανέλαβε την ευθύνη για την βομβιστική επίθεση στο αεροδρόμιο Μαδρίτης

ΤΡΑΥΜΑΤΙΣΤΗΚΑΝ ΕΛΑΦΡΑ ΔΥΟ ΑΣΤΥΝΟΜΙΚΟΙ

Την ευθύνη για τη βομβιστική επίθεση με παγιδευμένο αυτοκίνητο στο πάρκινγκ του καινούργιου τερματικού σταθμού 4 του αεροδρομίου Μπαράχας της Μαδρίτης διεκδίκησε στο όνομα της αυτονομιστικής οργάνωσης ΕΤΑ άγνωστος που τηλεφώνησε στην υπηρεσία πρώτων βοηθειών της βασκικής επαρχίας Γκουϊπουσκόα για να προειδοποιήσει για την επίθεση, σύμφωνα με το υπουργείο Εσωτερικών της χώρας των Βάσκων.

Είχε προηγηθεί άλλο προειδοποιητικό τηλεφώνημα προς τη βασκική υπηρεσία οδικής βοήθειας.



Οι αστυνομικές δυνάμεις έφθασαν αμέσως στο αεροδρόμιο της Μαδρίτης και εκκένωσαν τη ζώνη γύρω από το ημιφορτηγό που επρόκειτο να εκραγεί. Δύο αστυνομικοί τραυματίσθηκαν ελαφρά κατά την έκρηξη.

Η οργάνωση ΕΤΑ κήρυξε εκεχειρία τον περασμένο Μάρτιο έπειτα από βίαιη αυτονομιστική δράση τεσσάρων δεκαετιών που προκάλεσε τον θάνατο 800 ανθρώπων.

Ο ισπανός πρωθυπουργός Χοσέ Λουΐς Ροντρίγκεθ Θαπατέρο ανακοίνωσε τον Ιούνιο την εκκίνηση ειρηνευτικής διαδικασίας, αλλά η οργάνωση ανακοίνωσε τον Νοέμβριο ότι θα διακόψει τις επαφές, εάν δεν υπάρξει ταχεία πρόοδος στις χωριστές διαπραγματεύσεις για το μέλλον της χώρας των Βάσκων.

ΤΗΛΕΟΡΑΣΗ

ΕΤ1

08.00 Θεία Λειτουργία
10.30 Αρχονταρίκι
11:30 Μουσική παράδοση
12:30 Αβραάμ και Ιακωβ - Μικροί βιοπαλαιστές - Παιδικό Πρόγραμμα
13:00 Το βιβλίο της ζούγκλας του Ρουντγιαρντ Κιπλινγκ - Ξένη Ταινία
15:00 Σπορ στην Ελλάδα και τον κόσμο. Αθλητική ανασκόπηση
18:00 Μεγάλες παραστάσεις
20:00 Loft
2.00 Κλήρωση ΤΖΟΚΕΡ - ΠΡΟΤΟ
22:10 Οι εντιμότατοι φίλοι μου – Ξένη ταινία κωμωδία
00:15 Τέσσερα δωμάτια - Ξένη Ταινία κωμωδία

ΝΕΤ

06:00 Ντοκιμαντέρ
07.00 Η αυτοκρατορία των Αζτέκων
08.00 Ηφαιστειο Κρακατόα
09.00 Goof troop
10.00
10:00 Disney s Mickey Mouseworks
10:30 Λιλο και Στιτς - Κινούμενα σχέδια
11:00 Μικρή γοργόνα
12:00 Ειδήσεις
12.30 Κυριακάτικο τραπέζι
15.00 Ειδήσεις
16:00 Για πάντα παιδί - Ξένη Ταινία φαντασίας
18:00 Ειδήσεις
19:00 Disney s Mickey Mouseworks
19.30 Γουίνι το αρκουδάκι, χαρούμενες στιγμές - Κινούμενα σχέδια
21.00 Ειδήσεις
22:00 Στην υγειά μας
02.00- Πρωτάθλημα μαγείας

ΕΤ1

07:00 Διασημοί συνθέτες
07:30 Θεία Λειτουργία
11:00 Αληθινά σενάρια (Ε)
12:00 Κάθε τόπος και τραγούδι
13:00 Ειδήσεις
13:30 Περι γης ο λόγος
14:30 Κυριακή στο χωριό
16:30 Οξυγόνο
17:30 Design
18:30 Επί τροχών
19.00 Ειδήσεις
20:00 Γιορτή στη Βενετία
21.00 Ο ασπροδόντης 2, ο μυθος του λευκού λύκου. Ξένη ταινία περιπέτεια
21.0 23.00 Γιώργος Χατζηνάσιος – Μάριος Τόκας – Συναυλια
22.0 23.50 Υποδοχή του νέου έτους – απευθείας από την Πλ. Αριστοτέλους και την Πλ. Συντάγματος

MEGA

06:00 Από Νωρίς... και το Σαββατοκύριακο
07:00 Mega Σαββατοκύριακο
10:00 Το παιδί μου κι εγώ
10:15 Πινόκιο - Ξένη Ταινία. Κωμωδία
12:30 Πολυθρόνα για τρεις (Ε)
14:00 Μεσημβρινό Δελτίο Ειδήσεων
14:50 Κοίτα ποιός μιλάει τώρα! - Ξένη Ταινία. Κωμωδία
16:15 Σ'αγαπώ – Μ'αγαπάς (Ε)
17:55 Ματιές στα γεγονότα
17.50 Star system
18:00 Μπουκιά και συγχωριο
20.00 Ειδήσεις
19:00 Taxi girl
21:00 Πιο πολύ την Κυριακή
01:30 Δημήτρης Μητροπάνος
02.30 Νίκος Κουρκούλης
04.30 Σταμάτης Γονίδης

ΑΝΤ1

06:30 Στούντιο με θέα
09.50 Καλομελέτα κι έρχεται
13.00 Τα Νέα του ΑΝΤ1
14:00 Το μυστικό των χριστουγέννων - Ξένη Ταινία
16:00 Για πάντα μαζί – Εορταστικό (Ε)
18:00 Τα Νέα του ΑΝΤ1 - Δελτίο στη νοηματική γλώσσα
18:15 Εκείνες και εγώ – Εορταστικό (Ε)
20.00 Ειδήσεις
21:00 Σκε(R)τσάκια - Εορταστικό (Ε)
22:00 Super Deal
01:00 Θαλασσα: Θάνος Πετρέλης - Αγγελική Ηλιάδη
03:30 Οι σταβλοι της Εριέτας Ζαΐμη – Εορταστικό(Ε)

ΤΗΛΕΑΣΤΥ

06:00 Παιδικό πρόγραμμα
13:30 Everwood: Η μικρή πόλη
14:30 Τα φιλαράκια (Ε)
15:30 Σούπερμαν, τα χρόνια της νιότης
16:30 Οι μάγισσες
17:30 Ενα τρελό ζιζάνιο - Ξένη Ταινία. Κωμωδία
19.30 Ειδήσεις
21:00 Η βασίλισα του χιονιού - Ξένη Ταινία. Περιπέτεια φαντασίας
00:30 Βίκτορ Βικτόρια - Ξένη Ταινία. Μιούζικαλ
03.15 Ο χρυσός αιώνας του Χόλιγουντ - Μιούζικαλ

ALPHA ΤΗΛΕΟΡΑΣΗ

06:30 Studio Alpha
10:00 Αυτό μας έλειπε
13:00 Πάμε γήπεδο
14:00 Εικόνες
15:00 Μεσημβρινό Δελτίο Ειδήσεων
15:15 Αλλαξέ το
16:30 Δελτίο Ειδήσεων στη νοηματική γλώσσα
16:45 Αλεξ και Εμμα - Ξένη Ταινία. Ρομαντική κωμωδια
19:00 Ναι ή Ου;
20:00 Κεντρικό Δελτίο Ειδήσεων
21:00 Το ξωτικό των Χριστουγέννων Ξένη Ταινία κωμώδια
23.00 Το πιο μεγάλο παζάρι – Εορταστικό
02.00 Μουσικό πρόγραμμα

ALTER

06:40 Alter kids - Παιδικό Πρόγραμμα
09.45 Kid songkw
10.15 Alter kids
11:00 Τζέημς Μπόντ, πράκτωρ 007 εναντίον δρος No - Ξένη Ταινία
13:30 Ειδήσεις
14:00 TV Weekend
16:30 Ο αχόρταγος - Ελληνική ταινία
18.45 Το πρώτο θέμα
19.00 Ειδήσεις
20:30 Η Φωνή του πολίτη
21.00 Το πάρτυ της ζωή σου
01.00 Meet the Santas - Ξένη ταινία κωμωδία
03:00 Ο γιός του Αγιου Βασίλη - Ξένη Ταινία Κωμωδία

OMEGA

06.30 Εξυπνες αγορές
08.00 Αρωμα Ελλάδας
10.00 Vivere Naturalmente
10.30 Παιδικό πρόγραμμα
11.00 Σειρά
11.30 Ντοκιμαντέρ
12.00 Εξυπνες αγορές
13.00 Μουσική
13.30 Εξυπνες αγορές
14.30 Κουδουνίσματα
15.30 Ταινία
17.30 Μουσική
18.00 Ειδήσεις σε 1'
18.02 Αρωμα Ελλάδα (Α)
19.00 Ειδήσεις σε 1'
19.02 Αρωμα Ελλάδα (Β)
20.00 Ειδήσεις σε 1'
20.02 Vivere Naturalmente
20.30 Hit Club
21.00 Ειδήσεις (κεντρικό)
21.30 2ος βαθμός Τ.Α.
22.02 Ειδήσεις σε 1'
22.30 Εκτός των τειχών
23.30 Ειδήσεις (νυχτερινό)
24.00 Μουσική
02.00 Ειδήσεις σε 1'
02.02 Κουδουνίσματα
03.02 Μουσική

ΙΡΙΑΑ

08.00 Βιντεο κλίπς
15.00 Τοπικά γεγονότα (Ε)
17.00 Κινούμενα σχέδια
18.00 Η Εκκλησία σήμερα
19.00 Πετροβολήματα (Ε)
20.00 Ανασκόπηση της εβδομάδας
24.00 Ξένη ταινία

TV - COSMOS

07:00 P/TV
09:00 Παιδικό
Ο τόπος μας ΛΠ
Τι λέει ο κόσμος
10:00 Ελληνική ταινία
12:00 Ο κόσμος της Ζωής Ε
14:00 Ελληνική ταινία
15:00 Ράδιο-Τηλεόραση
17:00 Ο κόσμος της φύσης Ε
18:00 Ελληνική σειρά (Στιγμές αγωνίας)
18:30 Ελληνική σειρά (Οι τρεις άχαροι)
19:00 Διάλογοι Ε
21:00 Κεντρικό δελτίο ειδήσεων
Τα Γεγονότα της Εβδομάδας
22:00 Ελληνική ταινία
00:00 Κεντρικό δελτίο ειδήσεων
01:00 Ράδιο-Τηλεόραση
03:00 Ξένη ταινία
05:00 Ελληνική ταινία

ΠΡΟΟΔΟΣΠΟΡ
prosport@yahoo.gr

Ο Ορφανίδης στο «στόχαστρο»

Μαζί με τον Γκινή αποτελούν τις επιλογές του Κλεάνθη Παραδεισίου. Θα αποκτηθεί ο ένας από τους δυο



Ο Νίκος Ορφανίδης είναι ο δεύτερος παίκτης μετά τον Φανούρη Γκινή που βρίσκεται στο μεταγραφικό στόχαστρο του Κλεάνθη Παραδεισίου. Ο Ορφανίδης που ανήκει στη Ρόδο θεωρείται μια πολύ καλή περίπτωση και ο τεχνικός Ανδρέας Σταύρου έχει ανάψει το πράσινο φως για την απόκτησή του. Όπως έχει ξαναγράψει η εφημερίδα μας, ένας από τους δυο παίκτες θα προστεθεί στο ρόστερ του συλλόγου και θα ολοκληρωθούν όλες οι μεταγραφικές κινήσεις. Υπενθυμίζεται ότι ο σύλλογος του Παραδεισίου έχει ήδη αποκτήσει τον Μποϊλή και τον Φυλακούρη.

Πληρώθηκαν οι παίκτες

Στο μεταξύ, τον μισθό του Δεκεμβρίου εισέπραξαν χθες οι παίκτες όπως και ένα δώρο ο καθένας προσφορά της διοίκησης. Έτσι λοιπόν οι ποδοσφαιριστές θα κάνουν χαρούμενη Πρωτοχρονιά και θα επιστρέψουν στις προπονήσεις την προσεχή Τρίτη δριμύτεροι αρχίζοντας την προετοιμασία τους για το επόμενο επίσημο παιχνίδι.

Αύριο η χοροεσπερίδα

Αύριο στις 8.30μ.μ. στο κεντρο «Κουφάς» στο Παραδείσι θα πραγματοποιηθεί η χοροεσπερίδα του συλλόγου. Η είσοδος θα είναι 30 ευρώ το άτομο και θα περιλαμβάνει φαγητό και ποτό. Επίσης θα γίνει πλούσια λαχειαγορά.

«Ρόδος η Α' σου ανήκει»

Σε μια όμορφη βραδιά στο COLORADO διασκέδασαν από κοινού το ποδοσφαιρικό τμήμα, η διοίκηση και οι φίλαθλοι της ομάδος. Κατά τη διάρκεια της εκδήλωσης έγινε παρουσίαση σε video wall βίντεο με γεγονότα από τη χρονιά που φεύγει (επισκέψεις σε ιδρύματα, το ρόστερ, φάσεις και γκολ της ομάδος...) ανεβάζοντας τη συγκίνηση και τον ενθουσιασμό.

Μάλιστα σε κάποια στιγμή ο Νίκος Καρκαλέτσης πήρε το μικρόφωνο και τραγούδησε το "... ΡΟΔΟΣ η Α΄ σου ανήκει" προκαλώντας ντελίριο στο κέντρο.

Το ποδοσφαιρικό τμήμα ετοίμασε και μια έκπληξη. Στη πίστα ανέβηκαν οι δύο αρχηγοί της ομάδος



Σταμάτης Καντιμοίρης και Κώστας Πάττας και ευχαρίστησαν τη διοίκηση για τη μέχρι σήμερα συμπαράστασή της. Εξύμνησαν τη βοήθεια του Προέδρου κ. Χρήστου Ηλιακίδη και του εξωδιοικητικού παράγοντα κ. Κάλλιστου Διακογεωργίου και τους τίμησαν με πλακέτα που επιδόθηκε στον δεύτερο (ο κ. Ηλιακίδης απουσίαζε στην Αθήνα) από το βουλευτή Δωδεκανήσου και πρόεδρο της ομάδος στην Α Εθνική κ. Τάσο Καραμάριο.

Το άριστο κλίμα στην ομάδα ενισχύθηκε και η ομάδα συνεχίζει αισιόδοξα την πορεία της.

«Θα ήθελα τον Κλοκίδη»

Ο τεχνικός της Ρόδου πιστεύει ότι ο έμπειρος σέντερ φορ θα βοηθούσε πολύ την ομάδα του. Είναι μια δύσκολη περίπτωση πάντως καθώς δεσμεύεται με συμβόλαιο. Αγώνας δρόμου για το δελτίο του Κύρου



Την επιθυμία να έχει για παίκτη του τον Μιχάλη Κλοκίδη εξέφρασε με χθεσινές του δηλώσεις προς την εφημερίδα μας ο προπονητής των «πρασίνων» Γιώργος Στράντζαλης. Μετά από σχετική ερώτηση που του έγινε απάντησε ότι «θα ήθελα να έπαιζε για τη Ρόδο ο Κλοκίδης ωστόσο αυτό είναι κάτι που δεν εξαρτάται μόνο από εμένα». Ο Μιχάλης Κλοκίδης που και στο παρελθόν είχε αγωνιστεί με τα χρώματα της ομάδας του νησιού μας, έχει δεχθεί σύμφωνα με πληροφορίες κρούση από την ομάδα των «ελαφιών» ωστόσο η περίπτωσή του δεν είναι και τόσο εύκολη καθώς δεσμεύεται με συμβόλαιο που έχει με τον Αστέρα Τρίπολης. Αν το λύσει πάντως όπως φημολογείται το τελευταίο διάστημα, σίγουρα θα δώσει προετραιότητα στη Ρόδο καθώς και ο ίδιος θέλει πολύ να επιστρέψει στο νησί μας από το οποίο έχει άριστες αναμνήσεις. Δεν είναι άλλωστε τυχαίο το ότι ουκ ολίγες φορές έχει εκφραστεί με κολακευτικά λόγια για αυτό.

Αγώνας δρόμου για τον Κύρου

Σε αγώνα δρόμου αναμένεται να επιδοθούν οι παράγοντες της Ρόδου προκειμένου να είναι έτοιμο το δελτίο του για να μπορέσει να αγωνιστεί στο εκτός έδρας παιχνίδι της Τετάρτης με την Παναχαϊκή. Το θέμα είναι καθαρά γραφειοκρατικό και στην ΠΑΕ Ρόδος παρά τις τελευταίες αργίες πιστεύουν ότι το δελτίο του παίκτη θα εκδοθεί και θα μπορεί να αγωνιστεί στην Πάτρα. Αυτοί που σίγουρα δεν θα υπολογίζονται από τον προπονητή Γιώργο Στράντζαλη είναι οι Πάττας, Ισκάς και Δερμιτζάκης οι οποίοι αντιμετωπίζουν πρόβλημα τραυματισμού. Και ο Αθανασίου θα είναι στην διάθεση του προπονητή του αν και δείχνει πολύ σημαντικά δείγματα βελτίωσης μετά τον τραυματισμό που είχε και την χειρουργική επέμβαση στην οποία υποβλήθηκε. Εκτιμάται ότι θα είναι σε θέση να αγωνιστεί σε επίσημο παιχνίδι σε δυο με τρεις εβδομάδες.

«Είναι δύσκολο παιχνίδι»

Μιλώντας για το παιχνίδι της Τετάρτης, ο κ. Στράντζαλης τόνισε ότι είναι μια πολύ δύσκολη αναμέτρηση. Χαρακτηριστικά μας είπε:

«Πάμε να κάνουμε το παιχνίδι μας. Το ματς είναι πολύ δύσκολο. Παρά το ότι η Παναχαϊκή δεν πάει και τόσο καλά έχει μεγάλο ειδικό βάρος και ιστορία. Και μόνο αυτό φτάνει. Η Παναχαϊκή είναι πάντα Παναχαϊκή. Καλούμαστε να παίξουμε σε ένα πολύ μεγάλο γήπεδο με πολύ καλό αγωνιστικό χώρο. Αυτό είναι κάτι που μας ευνοεί καθώς είμαστε ομάδα που στηρίζεται στην καλή κυκλοφορία της μπάλας».

Όσον αφορά το πρόγραμμα των προπονήσεων θα συνεχιστεί κανονικά χωρίς ρεπό μέχρι και την Τρίτη όπου θα ανακοινωθεί και η 18αδα της αποστολής. Σήμερα οι παίκτες της Ρόδου θα γυμναστούν στις 11 το πρωί στο κεντρικό γήπεδο του Δημοτικού Σταδίου της πόλης μας.

Μίλησε με τον Καραχάλιο

Ο 19χρονος επιθετικός του Αχαρναϊκού βρίσκεται σε συζητήσεις με τον Ιάλυσο.

Ο Παναγιώτης Καραχάλιος που ανήκει στον Αχαρναϊκό είναι ένας από τους παίκτες εκτός συνόρων Δωδεκανήσουν που ενδιαφέρουν τον Ιάλυσο. Ο 19χρονος σέντερ φορ έχει έρθει μάλιστα ήδη σε επαφή με τους «ερυθροκίτρινους» κάνοντας μια πρώτη κουβέντα και δείχνοντας μάλιστα αρκετά «ζεστός» στο να φορέσει τη φανέλα του Ιάλυσου. Βέβαια τίποτα δεν θα πρέπει να θεωρείται δεδομένο καθώς για τον παίκτη ενδιαφέρεται και το Κερατσίνι. Αξίζει να σημειωθεί ότι η διοίκηση της ομάδας του νησιού μας βρίσκεται σε επαφή και με άλλους μη ρόδιους παίκτες (ακόμα και από τη Θεσσαλονίκη) εξετάζοντας προσεκτικά όλες τις περιπτώσεις. Επιθυμία και του προπονητή Άκη Δελαπόρτα είναι να αποκτηθούν δυο παίκτες εάν και εφόσον όμως αξίζουν και πραγματικά μπορούν να βοηθήσουν την ομάδα του νησιού μας για να εκπληρώσει το στόχο της.

Αποχαιρετηστήριο φιλικό

Έτσι έκλεισαν την χρονιά οι κοπέλες του Σταυρού Καλυθιών. Στις 13 Ιανουαρίου το πρώτο παιχνίδι του 2007

Με ένα φιλικό παιχνίδι που έγινε χθες στο γήπεδο των Καλυθιών, η γυναικεία ομάδα του Σταυρού ολοκλήρωσε τις αγωνιστικές της υποχρεώσεις για το 2006. Οι κοπέλες του Κώστα Παπαδόπουλου αντιμετώπισαν τη δεύτερη ομάδα του Απόλλωνα Καλυθιών σε ένα πολύ ωραίο παιχνίδι πολύ διαφορετικό από τα υπόλοιπα. Σύμφωνα με το πρόγραμμα, οι παίκτριες της ομάδας του νησιού μας θα κάνουν την άλλη εβδομάδα δυο προπονήσεις (πιθανότατα την Τετάρτη και την Παρασκευή) πριν από το επόμενο παιχνίδι πρωταθλήματος που είναι προγραμματισμένο για τις 13 Ιανουαρίου κόντρα στη Νίκη Φωκίδας εκτός έδρας. Είναι μια πολύ δύσκολη αναμέτρηση η οποία πάντως σε καμία περίπτωση δεν αγχώνει τις παίκτριες του Σταυρού.

Παίκτης της χρονιάς ο «Τεο!»

Κάθε χρόνο είναι η... χρονιά του! Από το 2005 και μετά ο Θοδωρής Παπαλουκάς συλλέγει ακούραστα τίτλους στα παρκέ, οι οποίοι του επιφέρουν αρκετούς ακόμη άτυπους... Στο πλαίσιο αυτό, ο Έλληνας πλέι μέικερ ψηφίστηκε από το αμιγώς μπασκετικό site eurobasket ως ο παίκτης της χρονιάς. Επίσης, ψηφίστηκε ως κορυφαίος σούτινγκ γκαρντ (!), με τον Χουάν Κάρλος Ναβάρο να παίρνει τον τίτλο του κορυφαίου πλέι μέικερ (!).

Προφανώς έχει γίνει κάποιο λάθος στην κατανομή ρόλων ανάμεσα στους δύο παίκτες, μιας και ο «Τεό» δεν είναι απλά πλέι μέικερ, αλλά «το πρότυπο πλέι μέικερ», όπως τον έχουν χαρακτηρίσει άνθρωποι του αθλήματος.

Λάθος ή σωστό αυτό που έχει σημασία είναι ότι ο παίκτης της ΤΣΣΚΑ είναι σύμφωνα με την σχετική ψηφοφορία ο κορυφαίος των κορυφαίων. Επίσης, στις λίστες υπάρχουν τα ονόματα πολλών ακόμη αστέρων της Εθνικής μας ομάδας.

Γεωργίου ο εκλεκτός!

Τα βρήκε σε όλα με τον Διαγόρα και χθες το βράδυ αναμενόταν να υπογράψει το νέο του συμβόλαιο συνεργασίας

Την τρίτη του μεταγραφή επρόκειτο να πραγματοποιήσει χθες βράδυ ο Διαγόρας. Πιο συγκεκριμένα αναμενόταν από την Κέρκυρα ο 19χρονος γκολκίπερ Θανάσης Γεωργίου ο οποίος επρόκειτο να βάλει την υπογραφή του στο νέο του συμβόλαιο. Ο ποδοσφαιριστής έχει ήδη κάνει τις συζητήσεις με την διοίκηση του γηραιού και κατά συνέπεια έμεναν μόνο λεπτομέρειες για την ολοκλήρωση της συμφωνίας αλλά και το τυπικό των υπογραφών. Ο Γεωργίου είναι 1.93 στο ύψος και προέρχεται από την ομάδα Νέων της Κέρκυρας. Έρχεται στο νησί μας με καλές συστάσεις και θα αποτελέσει με τους Μιχάλη Κεφάλα και Χρήστο Μιχαλάκη το τρίο των τερματοφυλάκων της ομάδας της πόλης μας.

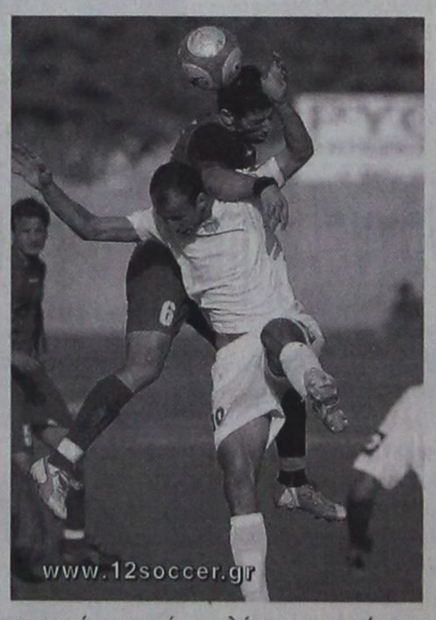

Οι επαφές συνεχίζονται

Φυσικά και οι επαφές αλλά και οι συζητήσεις δεν σταματούν εκεί καθώς ο Διαγόρας αναζητεί τον επιθετικό που θα πλαισιώσει τους ήδη υπάρχοντες επιθετικούς της ομάδας. Ο ποδοσφαιριστής που θα έρθει θα πρέπει να έχει άμεση επαφή με τα δίχτυα και να προσθέσει ακόμα περισσότερο ενεργητικό στους κυανέρυθρους που θα επιζητήσουν κάτι καλύτερο την νέα χρονιά. Οι μεταγραφικές επαφές της ομάδας του Διαγόρα δεν σταμάτησαν ακόμα και εν όψει Πρωτοχρονιάς. Η διοίκηση του γηραιού ήταν μέχρι αργά στα γραφεία της και σε διαρκή επαφή με τον προπονητή της ομάδας Ντανιέλ Μπατίστα μιας και θέλει να ολοκληρώσει τις μεταγραφές της μέχρι το τέλος της χρονιάς προκειμένου να έχει και τους νεοαποκτηθέντες ο Ντανιέλ Μπατίστα τουλάχιστον μέχρι το ματς με την Ηλιούπολη.

Στο μεταξύ ο Διαγόρας προπονήθηκε κανονικά και χθες με τον Ντανιέλ Μπατίστα

-Να έχει στην διάθεσή του και τον Εντουάρντο Μπρίτο

-Όχι όμως και τον Σάββα Παφιάκη. Ο νεαρός μεσοαμυντικός της ομάδας ένοιωσε ενοχλήσεις σε ένα παλιό τραύμα του και επισκέφθηκε τον γιατρό της ομάδας ο οποίος διαπίστωσε μια φλεγμονή η οποία χρειάζεται κάποιες μέρες για να επουλωθεί και να ιαθεί. Έτσι ο παίκτης θα ξεκουραστεί για λίγες μέρες και είναι πολύ πιθανόν να μην είναι στην διάθεση του προπονητή του για τον αγώνα και με τον Αχαρναϊκό αλλά και την Ηλιούπολη.

Οι «κυανέρυθροι» θα προπονηθούν κανονικά και σήμερα αλλά και αύριο ημέρα της Πρωτοχρονιάς αφού είναι επαγγελματίες και έχουν να δώσουν αγώνα κρίσιμο για την συνέχεια την ερχόμενη Τετάρτη στο Δημοτικό Στάδιο.

FITNESS FASHION-new collection

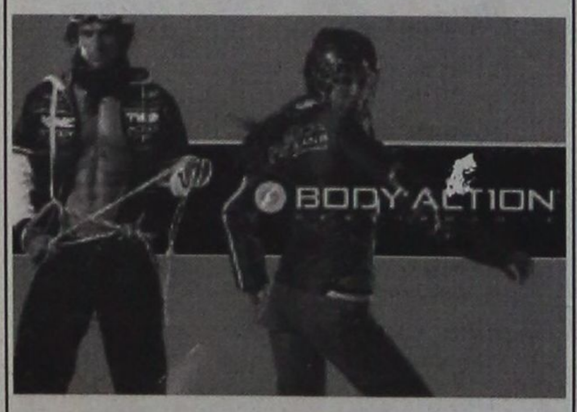

Κάνετε σπορ σε άλλους ρυθμούς

ΡΟΔΟΣΠΟΡ

...πρώτο όνομα στα σπορ

ΕΘ. ΔΩΔΕΚΑΝΗΣΙΩΝ 15 - Τηλ. 22410 21442
www.rodosport.gr E-mail:rospo@otenet.gr

ΓΔ. 31/1



Ευχές για το 2007

Το αθλητικό τμήμα της «Προόδου» εύχεται σε όλη την αθλητική οικογένεια της Δωδεκανήσου, το 2007 να είναι γεμάτο υγεία, χαρά, ευτυχία και πλούσιο σε επιτυχίες!

Η έλευση του νέου έτους να σημάνει μια νέα αρχή στην προσπάθεια, η ανθρωπότητα να ζήσει πιο ειρηνικά!

ΠΡΟΟΔΟΣΠΟΡ

«Ο Αθλητικός τουρισμός...»

Του αξιόλογου ειδικού συμβούλου Χρήστου Πετρέα

Ενδιαφέρουσα από κάθε άποψη ήταν μία ακόμη εργασία που παρουσιάστηκε στο συνέδριο «Sport Tourism Forum» στη Θεσσαλονίκη από τον Χρήστο Πετρέα, σύμβουλο επιχειρησιακής ανάπτυξης και οργάνωσης, περιφερειακής και τουριστικής ανάπτυξης και μάργκετινγκ προβολής τουριστικών προορισμών και επιχειρήσεων.

Η εργασία που έγινε αφιλοκερδώς από τον κ. Πετρέα, έναν «υπηρέτη» και άξιο συγχαρητηρίων της τουριστικής - αθλητικής ανάπτυξης της Ιαλυσού, της Ρόδου και της Δωδεκανήσου είναι η εξής:

Όλοι οι Εθνικοί φορείς υπεύθυνοι για την τουριστική ανάπτυξη των χωρών τους ενδιαφέρονται να βρίσκουν τρόπους να συντηρούν και να αυξάνουν την τουριστική ζήτηση των τουριστικών προορισμών τους, και να προωθούν τα συγκριτικά πλεονεκτήματα της τουριστικής προσφοράς τους.

Η διαμόρφωση των προτύπων τουριστικής ανάπτυξης είναι αποτέλεσμα της επενέργειας πολλών παραγόντων (Κοκκώσης Χ. & Τσάρτας Π. 2001, σ. 68). Στην παράκτια Ελλάδα αναπτύχθηκε κυρίως το πρότυπο του μαζικού τουρισμού, που είναι ακόμα και σήμερα στις περισσότερες νησιωτικές περιοχές το «κυρίαρχο πρότυπο» (για το εύρος και την ποικιλία των προτύπων αναφέρονται και οι Cooper C. et al 1998). Ειδικά για το πρότυπο του παράκτιου μαζικού τουρισμού, η ανάπτυξη ακολούθησε ουσιαστικά την ζήτηση της αγοράς και έγινε σχετικά απρογραμμάτιστη, και σε άλλες χώρες όπως και στην Ελλάδα.

Γεγονότα με διεθνή απήχηση, ο αυξανόμενος ανταγωνισμός, ο περιορισμός της διάρκειας της «τουριστικής σαιζόν», η μεταστροφή του μαζικού τουριστικού προτύπου προς νέες-ειδικές μορφές ήπιου τουρισμού, η εξέλιξη του παγκόσμιου κινήματος για την προστασία του περιβάλλοντος, η οικονομική ενοποίηση της Ευρωπαϊκής αγοράς, και κυρίως οι ιδιαιτερότητες της διαμόρφωσης του τουρισμού του Ελληνικού μοντέλου, αποτέλεσαν στοιχεία που επέβαλαν την ενασχόληση με το θέμα των εναλλακτικών μορφών τουρισμού, για την αντιμετώπιση των συνήθων προβλημάτων τουρισμού.

Διεθνώς, τα χαρακτηριστικά της τουριστικής συμπεριφοράς, έχουν αλλάξει ή βρίσκονται υπό μετεξέλιξη, τόσο από την άποψη των παραγόντων που επηρεάζουν την επιλογή προορισμού και τοπικές τουριστικές δραστηριότητες, όσο και από την σχετική οικονομική αποδοτικότητα στην περιοχή του προορισμού. Στην διαμόρφωση του «νέου προϊόντος» ενδιαφέρει το κατά πόσο το υφιστάμενο μοντέλο του μαζικού τουρισμού, μπορεί να ανασχεδιασθεί και να διατηρήσει ή και να προσελκύσει νέους πελάτες, εφόσον υποστεί μετεξέλιξη το ίδιο (αν είναι εφικτό), ή εφόσον το προσφερόμενο προϊόν συμπληρωθεί με προϊόντα που αντιστοιχούν στα διαμορφούμενα τα τελευταία χρόνια, νέα χαρακτηριστικά τουριστικής συμπεριφοράς, όπως η περιβαλλοντική ευαισθησία, η ανάπτυξη ειδικών μορφών τουρισμού, η προσφορά διακοπών περιπέτειας, κ.α..

Η πρόταση που υποστηρίζεται είναι ότι το «κουρασμένο μοντέλο» του παράκτιου τουρισμού πρέπει να αποκτήσει μία νέα εικόνα, που να αντιστοιχεί στην μεταβολή της συμπεριφοράς του τουρίστα και στις διαμορφωθείσες νεώτερες τάσεις και κίνητρα επιλογής τουριστικών προϊόντων, και αυτή η νέα εικόνα, όταν σχετίζεται με συμπλήρωση ή προσαρμογή του προϊόντος του παλαιού μοντέλου, θα υποστηρίξει και νέα κίνηση προς τους παραδοσιακούς παράκτιους προορισμούς.

Στην διαδικασία για τη διαμόρφωση της «νέας εικόνας» έχει δοθεί ιδιαίτερη έμφαση στις «εναλλακτικές μορφές τουρισμού», σαν την αναγκαία κατεύθυνση προς την οποία πρέπει να κινηθεί η τουριστική ανάπτυξη.

Η Ελλάδα δεν διαφέρει ως προς αυτό και τα τελευταία χρόνια εμφανίζεται μία θετική αντιμετώπιση από πλευράς πολιτείας στην προώθηση των «εναλλακτικών» μορφών τουρισμού, πρόσθετων προορισμών με δραστηριότητες σε όλο τον χρόνο, προσπάθεια ανάπτυξης σχετικά καθυστερουμένων (για την χώρα) τουριστικών δραστηριοτήτων όπως ο ιαματικός τουρισμός (σε όλες τις εκφράσεις του), ο τουρισμός καταδύσεων αναψυχής, και άλλα.

Όμως, ενώ πράγματι σε πολλές περιοχές της Ελλάδας οι εναλλακτικές μορφές έχουν αποκτήσει κυρίαρχο ρόλο, σε αυτές όπου οι τουριστικές αγορές είναι οι αγορές του «ήλιος και θάλασσα», δεν έχει υπάρξει ανάλογη δραστηριότητα παρά σε πολύ μικρό επίπεδο. Το παράδοξο είναι ότι στις περιοχές αυτές υπάρχει λανθάνουσα δυναμικότητα για την ανάπτυξη εναλλακτικών μορφών τουρισμού, τέτοιων που να συμπληρώνουν και να προσθέτουν στο «παραδοσιακό προϊόν» και ενώ υπάρχουν αρκετά επιτυχή παραδείγματα, δεν έχει γίνει ίσως συνειδητό το πλεονέκτημα που αυτές οι δραστηριότητες μπορούν να δώσουν.

Οι τουριστικές δραστηριότητες στις οποίες αναφερόμαστε είναι τα διάφορα «θαλάσσια αθλήματα» που ήδη προσφέρονται κατά περίπτωση στους τουρίστες του «ήλιος και θάλασσα», αλλά όχι κάτω από την αντίληψη ότι συνειδητά διαμορφώνουμε ένα διαφορετικό συνολικό προϊόν της παράκτιας περιοχής. Και επιπλέον, ότι αυτό το «αναβαθμισμένο προϊόν» δεν ανταγωνίζεται την μέχρι σήμερα κατάσταση, αλλά αντίθετα υποβοηθάει την περεταίρω εδραίωση του παράκτιου προϊόντος, του αντίστοιχου προορισμού.

Είναι σαφές ότι η χώρα μας δεν έχει ακόμη επικεντρώσει επαρκείς δυνάμεις στην κατεύθυνση της ανάπτυξης του αθλητικού τουρισμού, κυρίως γιατί άλλες μορφές, προσφέρονται περισσότερο σε συνδυασμό με την διεθνή εικόνα της (π.χ. πολιτιστικός τουρισμός). Πιστεύουμε όμως ότι το μέγεθος της δυνητικής αγοράς και οι δυνατότητες που έχει η χώρα δικαιολογούν πλέον μία ιδιαίτερη προσοχή.

Η συνεχιζόμενη ανάπτυξη του τουρισμού διεθνώς (εκτιμώμενη από τον Παγκόσμιο Οργανισμό Τουρισμού σε περίπου 4% κατ' έτος) συνεπάγεται και αντίστοιχη ανάπτυξη του τουρισμού ειδικών ενδιαφερόντων στον οποίο περιλαμβάνεται ο αθλητικός τουρισμός. Συγχρόνως, βλέπουμε και μία αύξηση διοργανώσεων αθλητικών γεγονότων, και αντίστοιχης εκμετάλλευσης από τα ΜΜΕ στις χορηγίες. Βλέπουμε ακόμη, την αύξηση «ειδικών διοργανώσεων» αθλητικών αγώνων που προσελκύουν και συμμετοχές και «φιλοθεάμον» κοινό.

Η μορφή παράκτιας αθλητικής τουριστικής δραστηριότητας, ενώ από γεωγραφικής απόψεως προσφέρεται για τους ελληνικούς θαλάσσιους προορισμούς, εντούτοις δεν έχει αναπτυχθεί, κυρίως από έλλειψη αναγνώρισης της σημασίας που μπορεί να έχει. Εν τούτοις, τα τελευταία χρόνια, έχουμε δει να δραστηριοποιούνται αρκετοί επαγγελματίες του κλάδου, αναγνωρίζοντας όχι μόνο την μορφή αυτή σαν πόλο έλξης τουριστών, αλλά και σαν δραστηριότητα εντασσόμενη στην αναβάθμιση τη «οικονομικής ποιότητος» του τουρίστα στην Ελλάδα.

Στην χώρα μας δεν υπάρχει ακόμη συγκροτημένη στρατηγική για τον αθλητικό τουρισμό. Πρέπει να αποδεχθούμε ότι έγιναν κάποιες προσπάθειες αλλά δεν προχώρησαν. Ένα παράδειγμα είναι η απόφαση της προηγούμενης ηγεσίας του ΕΟΤ για την δημιουργία Επιτροπής Αθλητικού Τουρισμού, που τελικά δεν λειτούργησε.

Ενώ είχαμε γενικά αύξηση της τουριστικής ζήτησης, την τελευταία 5-ετία ιδιαίτερα, τα πράγματα έχουν αλλάξει. Όντως παρατηρούμε:

- Μετάθεση της πελατείας προς «πελατείες που ξοδεύουν λιγότερα» - με επίπτωση την ανάγκη προσέλκυσης περισσότερων αφίξεων
- Αυξημένο κόστος συντήρησης και ανακαίνισης εγκαταστάσεων - με επίδραση στην επιχειρηματική κερδοφορία
- Μείωση ποσοστού επαναλαμβανόμενης πελατείας - με αποτέλεσμα έμφαση σε δαπανηρότερες ενέργειες για την ανεύρεση νέων πελατειακών αγορών
- Πολύ εντονότερη προσπάθεια μάρκετινγκ για την επίτευξη προσέλκυσης νέων πελατειακών αγορών - με αποτέλεσμα αυξημένο κόστος προβολής

Ο «αθλητικός τουρισμός» είναι και αυτός μία μορφή, λίγο παρεξηγημένη, γιατί κυρίως έχει προωθηθεί σαν τουρισμός μεγάλων αθλητικών διοργανώσεων, με την εμπειρία βέβαια των Ολυμπιακών Αγώνων, και έχει σχετικά παραβλεφθεί η αρκετά εκτεταμένη δυνατότητα του σε όλες του τις μορφές, κυρίως σε σχέση με αυτό που πουλάνε οι tour operators:

(α) το πακέτο που περιλαμβάνει «εισιτήριο, κρεβάτι και το σπόρ» με βάση την συμφωνία που έχουν κάνει - ή

(β) αυτό που είναι συνυφασμένο με το πωλούμενο πακέτο «εισιτήριο και κρεβάτι» αλλά δεν πουλάνε συγκεκριμένα - ενώ γνωρίζουν την ύπαρξη και διαθεσιμότητά του (γιατί δεν έχουν ακόμη κάνει την συμφωνία με τον παροχές της υπηρεσίας σπορ).

Ας αναφερθούμε στο ποιες είναι οι μορφές του αθλητικού τουρισμού.

Πίνακας 1 - Μορφές αθλητικού τουρισμού

Διοργανώσεις πρωταθλητικών και αθλητικών συναντήσεων / γεγονότων - επαναλαμβανόμενων και μη

Προπονητική αθλητική δραστηριότητα (βασισμένη σε σύγχρονα προπονητικά κέντρα)

Θέαση αθλητικών γεγονότων - Μουσεία Αθλητισμού

Εναισχόληση / συμμετοχή σε άθλημα και σε άλλα σπορ που βρίσκουν οι τουρίστες στον προορισμό

Εκπαίδευση στο άθλημα (για ατομική ευχαρίστηση) - animation / training

Οι πρώτες δύο είναι αρκετά γνωστές και έχουν επίσης συζητηθεί, κυρίως με την αξιολόγηση επιπτώσεων από την διοργάνωση των Ολυμπιακών Αγώνων. Οι δεύτερες δύο έχουν πολύ λιγότερο εξετασθεί, αλλά και εξ' όσων γνωρίζουμε, δεν έχουν τύχει και ιδιαίτερης μελέτης, ενώ είναι παραδεκτό ότι παρά την επιτυχία των Ολυμπιακών Αγώνων 2004 ο αριθμός των επισκεπτών δεν έφθασε τα προσδοκώμενα επίπεδα. Η τελευταία (εκπαίδευση) συνηθίζεται να μην αντιμετωπίζεται χωριστά αλλά να ενσωματώνεται στην «ενασχόληση» ενώ μπορεί να αποτελέσει διαφορετική μορφή (π.χ. «ακαδημίες» τέννις, κολύμβησης, γκολφ, animation, κ.α.)

Γνωρίζουμε άλλωστε, και όλοι απολαμβάνουμε - σαν θεατές - είτε από την τηλεόραση, είτε ταξιδεύοντας για να υποστηρίξουμε τις προσωπικές μας επιλογές αθλητικών ομάδων, τις επίσημες διοργανώσεις.

Πίνακας 2 - Είδη «μεγάλων» αθλητικών διοργανώσεων

Μεγάλες αθλητικές διοργανώσεις (Ολυμπιακοί Αγώνες, Ευρωπαϊκό Κύπελλο Ποδοσφαίρου, κ.α)

Πρωταθλητικές διοργανώσεις δημοφιλών αθλημάτων / δραστηριοτήτων μεγάλης γεωγραφικής εμβέλειας (Πανευρωπαϊκοί Αγώνες Στίβου, πρωταθλήματα ποδοσφαίρου, κ.α)

Πρωταθλητικές διοργανώσεις επί μέρους αθλημάτων με περιοδικότητα, όπως ο Ποδηλατικός Γύρος Γαλλίας, οι Αγώνες αυτοκινήτων φόρμουλα, το windsurfing στην Ισπανία - Κανάρια νησιά κ.α)

Υπάρχουν μέσα στις διοργανώσεις αυτές και οι «μικρότερες», αλλά όχι ευκαταρρόνητες, σχετικά με την αποτελεσματικότητά τους, δηλαδή «μικρότερες» και λιγότερο πολυπληθείς διοργανώσεις, που πολλές φορές επιτυγχάνουν μεγαλύτερη προβολή από ένα άλλο «πολύ πιο ακριβό» αθλητικό γεγονός, όπως το χαρακτηριστικό παράδειγμα των διοργανώσεων του windsurfing στην Ιαλυσό Ρόδου, που επί σειρά ετών στέφεται με επιτυχία και εξασφαλίζει σημαντική διαφημιστική προβολή τόσο του Δήμου Ιαλυσού όσο και της Ρόδου γενικότερα. Επισημαίνουμε ότι το Ευρωπαϊκό Πρωτάθλημα Windsurfing Formula το 2005 στην Ρόδο, είχε ένα αποτέλεσμα τεύχους με περισσότερες από 300 σελίδες αποδελτιώσεων στοιχείων προβολής, συγκεκριμένων για το Event.

Τα τελευταία χρόνια η ανάπτυξη των «νέων εναλλακτικών μορφών» τουρισμού έχει οδηγήσει την πολιτεία και τις τουριστικές επιχειρήσεις στην αναζήτηση νέων τουριστικών δραστηριοτήτων για την δημιουργία είτε συμπληρωματικών τουριστικών προϊόντων και υπηρεσιών είτε για την προσέλκυση νέων τμημάτων της ευρύτερης τουριστικής αγοράς.

Το ότι ο αθλητικός τουρισμός έχει γίνει διεθνώς αποδεκτός και αποτελεί ενασχόληση αποδεκνύεται από τα εξής:

- Tour operators πουλάνε πακέτα που συνδυάζουν διακοπές και sport
- Ετησίως ταξιδεύουν εκατομμύρια άτομα για αθλητικό τουρισμό
- Γίνονται ειδικές παρουσιάσεις σε εξειδικευμένες εκθέσεις για αθλητικές, ναυταθλητικές και άλλες «ενεργητικές» δραστηριότητες
- Άλλες χώρες με λιγότερες δυνατότητες αθλητικού τουρισμού από την Ελλάδα, πουλάνε ... με επιτυχία
- Όλο το χρόνο αθλητές (συν συνοδοί) ταξιδεύουν για να πάρουν μέρος σε διεθνείς διοργανώσεις σε πολλές χώρες
- Λάτρεις των ενεργητικών αθλημάτων (με τις οικογένειες και παρέες τους) ταξιδεύουν για να παρακολουθήσουν ή και να ασχοληθούν με το αθλητικό hobby τους

Η Ελλάδα έχει ήδη συγκριτικά πλεονεκτήματα που μπορούν να αξιοποιηθούν σε μία στρατηγική μάρκετινγκ για τον αθλητικό τουρισμό:

- Tour operators ήδη πουλάνε πακέτα για Ελλάδα γενικά
- Η Ελλάδα έχει αναπτυγμένες τουριστικές υποδομές και υπηρεσίες
- Έχουμε ένα «φυσικό στίβο» που δεν έχουν άλλοι ανταγωνιστικοί προορισμοί ανά τον κόσμο
- Ήδη αρκετοί tour operators πουλάνε «διακοπές και σπορ» για Ελλάδα (π.χ. windsurfing)
- Οι καιρικές συνθήκες επιτρέπουν 12-μηνη δραστηριότητα - ιδίως για κάποια αθλήματα
- Υπάρχουν πολλοί ενδιαφερόμενοι επαγγελματίες να προσφέρουν το προϊόν του «sport tourism»

Το τελευταίο μάλιστα στοιχείο σχετίζεται απόλυτα με την Ρόδο, και σε άλλα νησιά με κατεξοχή εξάρτηση από το μοντέλο του «ήλιος και θάλασσα», και όχι μόνο για το windsurfing, αλλά και για άλλα αθλήματα.

Θα θέλαμε να αναφερθούμε ενδεικτικά και στο άθλημα των καταδύσεων αναψυχής γιατί η Δωδεκάνησος έχει τελευταία ιδιαίτερη ανάπτυξη και με της δραστηριότητες που έχουν γίνει στην Κάλυμνο, με την οριοθέτηση του Καταδυτικού Πάρκου εκεί, αλλά γιατί η «πολυνησιακή» γεωμορφολογία της προσφέρεται για καταδυτικό τουρισμό.

Επίσης πρέπει να αναφέρουμε, την ήδη ανεπτυγμένη μορφή του τουρισμού ποδηλάτου, επίσης προσφερόμενη για τα νησιά της Δωδεκανήσου.

Σήμερα η στρατηγική μάρκετινγκ σχετικά με τον αθλητικό τουρισμό βρίσκεται σε εμβρυακή κατάσταση, παρά το γεγονός ότι τελευταία παρατηρείται συμμετοχή σε μερικές διεθνείς εκθέσεις που επικεντρώνονται σε «σπορ» και όχι καθαρά στον τουρισμό (π.χ. Έκθεση Dusseldof). Όμως απέχουμε από παρουσία με συγκροτημένη και στρατηγική επιλογή σε εκθέσεις και εκδηλώσεις σχετιζόμενες με διάφορα σπορ (π.χ. εκθέσεις εξοπλισμού περιηγήσεων, αναρριχήσεων, κλπ). Οι Ελληνικοί προορισμοί που ήδη δραστηριοποιούνται στην προσπάθεια ανάπτυξης ορισμένων μορφών αθλητικού τουρισμού ενεργούν αποσπασματικά και μεμονωμένα. Είναι επίσης ανεπαρκής ή ελλιπής παρουσίαση των κοινών πόρων και υπηρεσιών των ειδών αθλητικού τουρισμού.

Αναφέραμε ότι η ήδη εφαρμοζόμενη στρατηγική μάρκετινγκ, επιτυχώς ασχολείται αλλά δίνει έμφαση στις γενικές εκθέσεις τουρισμού. Χαρακτηριστικά για αθλητικό τουρισμό προβάλλονται ελάχιστα, ενώ όπως αναφέραμε, είναι ουσιαστικά ανεκμετάλλευτος ο χαρακτήρας πολυνησιακής ταυτότητας του Αιγαίου.

Επίσης πρέπει να αναφέρουμε ότι στην στρατηγική μάρκετινγκ παρουσιάζεται έλλειψη συνεργασίας με τους επαγγελματίες και τους εμπειρογνώμονες του αθλητικού τουρισμού. Δεν έχουν γίνει έρευνες πεδίου - με ελάχιστες εξαιρέσεις που είναι κυρίως αποτέλεσμα ιδιωτικής και Δημοτικής πρωτοβουλίας (όπως η συνεχιζόμενη έρευνα στον Δήμο Ιαλυσού Ρόδου, σχετικά με τις διοργανώσεις των πρωταθλητικών συναντήσεων για το windsurfing).

Όμως γενικά, τα αθλήματα που μπορούν να προβληθούν είναι πολλά και δεν αναφέρονται μόνο στις παράκτιες περιοχές αλλά και στην ενδοχώρα.

Πίνακας 3 - Αθλήματα με αναπτυξιακή δυνατότητα

- Mountain bike
- Racing bicycle
- Ορειβασία
- Περιήγηση trekking
- Rafting
- Kanoe
- Καγιάκ
- Αναρρίχηση
- Σπηλαιολογία
- Ψάρεμα
- Ιστιοπλοΐα - Κωπηλασία
- Γκόλφ
- Ιππασία
- Snow boarding
- Σκι χιονιού
- Windsurfing
- Kitesurfing
- Καταδύσεις
- Κολύμβηση
- Θαλάσσιο Σκί
- Μηχανοκίνητα σπορ (car, motocross, racing bike, κ.α.)

Σε αυτά προστίθενται τα animation σπορ που ήδη αναφέραμε, και σπορ με μικρές αθλητικές εγκαταστάσεις, που θα βρεί ο τουρίστας, που είναι εξ' ίσου δημοφιλή, όπως π.χ. τα darts (βελάκια) που είναι σε συχνότητα 2ο ή 3ο στην Αγγλία.

Όλα αυτά τα αθλήματα μπορούν και να αποτελέσουν αντικείμενο διοργάνωσης αγώνων, απλών ή πρωταθλητικών για μερικά (που είναι και διεθνώς ανεγνωρισμένα).

Στα πλαίσια του project «sports tourism Greece» έχει ήδη υποβληθεί πρόταση στο Υπουργείο Τουριστικής Ανάπτυξης για τη δημιουργία Γραφείου Αθλητικού Τουρισμού και για τη στελέχωσή του και με γνώστες της μορφής αλλά και για την ενεργοποίηση Συμβουλευτικής Ομάδας που να περιλαμβάνει εκτός από Συμβούλους και επαγγελματίες του κλάδου με εμπειρία στην διοργάνωση και προώθηση αθλητικών συναντήσεων.

Οι στόχοι ενός προγράμματος μάρκετινγκ για τον αθλητικό τουρισμό προτείνεται να είναι:

- Αξιοποίηση των «φυσικών» χαρακτηριστικών και δυνατοτήτων επί μέρους τουριστικών προορισμών
- Ενεργοποίηση των επαγγελματιών του κλάδου
- Επιμήκυνση της τουριστικής σαιζόν

Τα αντίστοιχα προτεινόμενα μέτρα / ενέργειες πρέπει να περιλαμβάνουν:

- Την ανάδειξη της συμπληρωματικότητας του αθλητικού τουρισμού για την ενίσχυση των παράκτιων κυρίως (αλλά και όχι μόνο) περιοχών
- Την ανάδειξη των τοπικών χαρακτηριστικών και ιδιαιτεροτήτων και την αειφορική εκμετάλλευση δυνητικών τουριστικών πόρων
- Την δημιουργία κατάλληλου προωθητικού υλικού (π.χ. χάρτες με ενδείξεις «αθλητικών» δραστηριοτήτων ή "κατάλληλων» περιοχών)
- Την προβολή και διαφήμιση σε εξειδικευμένες εκθέσεις (και με παρουσία επαγγελματιών του κλάδου που λόγω εξειδικευμένων γνώσεων μπορούν καλύτερα να προσελκύσουν)
- Την προβολή και διαφήμιση σε εξειδικευμένα έντυπα μέσα (πχ αντίστοιχα «περιοδικά αθλημάτων»)
- Την ανάπτυξη της συνεργασίας με αθλητικές οργανώσεις και ομοσπονδίες σε πανελλαδικό αλλά και διεθνές επίπεδο για την προσέλκυση διοργανώσεων
- Την συνεργασία με τους επαγγελματίες του κλάδου στις διάφορες περιοχές
- Την διενέργεια κατάλληλων ερευνών πεδίου για την παρακολούθηση της αποτελεσματικότητας των ενεργειών

Οι παραπάνω προτάσεις σαφώς δεν είναι καινοτόμες, αποτελούν μάλλον αποδεκτές και γνωστές ενέργειες που όμως στην περίπτωσή μας χρειάζεται να ενταχθούν σε ένα συνολικό πρόγραμμα και να αποτελέσουν αναπόσπαστο τμήμα της υλοποίησής του.

Πήρε πρωταθλητή Ελλάδος

Με μεταγραφή η ποδηλατική ομάδα του Διαγόρα



Ενισχύεται η ποδηλασία του ΓΣ Διαγόρα. Στην τελευταία μεταγραφική περίοδο απέκτησε τον Γιώργο Πλατώνη από τον ΠΟ Κορωπίου, που αναδείχθηκε πρωταθλητής Ελλάδος στο ατομικό πορσουΐτ 3.000 μ. εφήβων το 2004 και το 2005!

Ο Πλατώνης θα αποτελέσει μέλος της ομάδας του Διαγόρα, όπου ανήκουν οι Νίκος Τρικοΐλης και Μανόλης Παρασκευάς.

Η «τριάδα» αυτή ενισχυμένη ή όχι με τον Μανουκιάν (γίνονται προσπάθειες να επιστρέψει στην ενεργό δράση) θα κάνει ισχυρή την «κυανέρυθρη» ομάδα στη διεκδίκηση πανελλήνιων πρωταθλημάτων στο ομαδικό 4.000 μ.

Θα πρέπει να σημειωθεί ότι η μεταγραφή του Πλατώνη στο ΓΣ Διαγόρα πραγματοποιήθηκε μετά από επιθυμία του ίδιου του ποδηλάτη και την έγκριση του ΠΟ Κορωπίου, όπου πρόεδρος είναι ο πατέρας του!

Στη Ρόδο η Εθνική ποδηλασίας

Για προετοιμασία, όπως και πέρσι



Στη Ρόδο θα έρθει και φέτος η εθνική ομάδα ποδηλασίας αντοχής, προκειμένου να κάνει το βασικό στάδιο της προετοιμασίας της.

Ο ομοσπονδιακός προπονητής Γιάννης Καρυπίδης για διάστημα είκοσι περίπου ημερών θα έχει τη δυνατότητα να δουλέψει σκληρά με τους διεθνείς, ανάμεσά τους και Ροδίτες.

Πρώτος και καλύτερος είναι ο Παναγιώτης Ποτσάκης του ΓΣ Διαγόρα, που επιστρέφει μετά τον σοβαρό του τραυματισμό (καμιά σχέση με την ποδηλασία).

Με τον κ. Καρυπίδη θα προπονηθούν και οι έφηβοι Νίκος Τρικοΐλης, Μανόλης Παρασκευάς επίσης του ΓΣ Διαγόρα, όπως και ο νεοαποκτηθείς Γιώργος Πλατώνης.

Οπως και πέρσι, η αποστολή της εθνικής θα καταλύσει στο ξενοδοχείο «AVRA BEACH», συνιδιοκτησίας του προέδρου της ΤΕ ΕΟΠ Δωδεκανήσου Ανδρέα Χαλκιόπουλο (παλαιότερα πρωταθλητή Ελλάδος στην ποδηλασία) και του προέδρου της ΠΑΕ Διαγόρας Κώστα Χρυσοχοΐδη.

Σχετικά με την προετοιμασία της Εθνικής στη Ρόδο, προηγήθηκε τηλεφωνική επικοινωνία μεταξύ του Ανδρέα Χαλκιόπουλου και του προέδρου της Ελληνικής Ομοσπονδίας της Ποδηλασίας Παύλου Παπαδόπουλου.

Στη Ρόδο θα έρθει με την Εθνική και ο ταμίας της ΕΟΠ Αλέκος Τσιρακίδης.

Οι κορυφαίοι του 2006!

Οι αθλητικογράφοι -επαγγελματίες και μη- ανέδειξαν στην ψηφοφορία του ΤΟΠ FM τους «πρώτους των πρώτων»

Οπως κάθε χρόνο, έτσι και φέτος, οι αθλητικογράφοι (επαγγελματίες και μη) της Δωδεκανήσου ανέδειξαν τους «κορυφαίους της χρονιάς», που αποχαιρετούμε απόψε, μέσω της σχετικής ψηφοφορίας στον ραδιοφωνικό σταθμό ΤΟΠ FM.

Καλύτερη ομάδα αναδείχθηκε η ομάδα μπάσκετ με καρότσι ΑΣ «Δωδεκάνησος». Αθλητής ο Γιάννης Σμαλιός, αθλήτρια η Μαρία Παρδαλού και προπονητής ο Γιώργος Στράντζαλης.

Κορυφαίος παράγοντας ήταν ο Κώστας Κωσταρίδης,

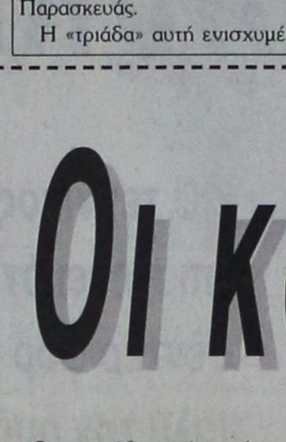

διαιτητής ο Γιώργος Κόττορος, ενώ στην ειδική βράβευση πρώτευσε ο Θανάσης Μπαράκας.

Τα αποτελέσματα της ψηφοφορίας ήταν:

ΟΜΑΔΑ:

1. ΑΣ Δώδεκανησος 9 ψήφοι
2. ΠΑΕ Ρόδος 6 ψήφοι
3. Κολοσσός 6 ψήφοι
4. Κλεάνθης 2 ψήφοι
5. ΑΕΡΑ 1 ψήφος

ΑΘΛΗΤΗΣ:



1. Σμαλιός 15 ψήφοι
2. Χαλκιόπουλος 6 ψήφοι
3. Λυρίου 2 ψήφοι
4. Καντιμοίρης Γ. 1 ψήφος
5. Βάλας 1 ψήφος

ΑΘΛΗΤΡΙΑ:

1. Παρδαλού 7 ψήφοι
2. Παπουρδάνου 6 ψήφοι
3. Γιώρτσου 4 ψήφοι
4. Χουρδά. 2 ψήφοι



5. Μανιά 2 ψήφοι
6. Παπαοικονόμου 1 ψήφος

ΠΡΟΠΟΝΗΤΗΣ:

1. Στράντζαλης 13 ψήφοι
2. Χρόνης 3 ψήφοι
3. Ζευγώλης 2 ψήφοι
4. Σταύρου 1 ψήφος
5. Μπατίστα 1 ψήφος
6. Γιόνοβιτς 1 ψήφος
7. Παπαθεοδώρου 1 ψήφος
8. Κούρος 1 ψήφος
9. Χατζηπέτρος 1 ψήφος

ΠΑΡΑΓΟΝΤΑΣ:

1. Κωσταρίδης 12 ψήφοι
2. Διακογεωργίου 3 ψήφοι
3. Χρυσοχοΐδης 3 ψήφοι
4. Δ.Σ. ΠΑΕ Ρόδος 1 ψήφος
5. Ανώνυμος 1 ψήφος
6. Ηλιακίδης 1 ψήφος
7. Χατζημιχάλης 1 ψήφος
8. Τσατταλιός 1 ψήφος
9. Κανελλόπουλος 1 ψήφος

ΔΙΑΙΤΗΤΗΣ:

1. Κόττορος 13 ψήφοι
2. Ζαννετίδης 4 ψήφοι
3. Ξανθός / Βιτζηλαίος 3 ψήφοι
4. Τσαγγάρης 1 ψήφος
5. Γκούμας 1 ψήφος

ΕΙΔΙΚΗ ΒΡΑΒΕΥΣΗ:

1. Μπαράκας 8 ψήφοι
2. ΑΣ Τήλος 6 ψήφοι
3. ΑΣ Χάλκη 2 ψήφοι
4. Αργυρίου Π. 1 ψήφος



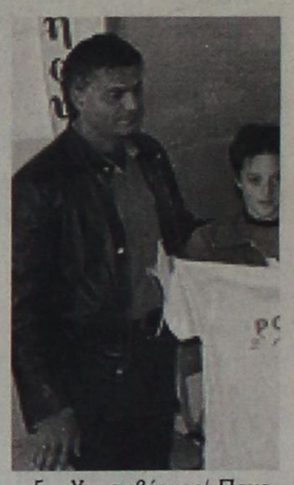

5. Χρυσοβέργης/ Παναγή 1 ψήφος
6. Παπαδημήτρης 1 ψήφος
7. Κάλυμνος 2000 1 ψήφος
8. Σύνδεσμος Φιλάθλων 1 ψήφος
9. Ανώνυμος Προπονητών Ομάδων Υποδομών 1 ψήφο

Ψάχνει γήπεδο ο Ηρακλής Μαριτσών

Στο βοηθητικό γήπεδο Μαριτσών έγινε η χθεσινή προπόνηση των ποδοσφαιριστών του Ηρακλή, καθ΄ ότι στο κυρίως γήπεδο έκαναν λίπασμα και επανασπορά στα σημεία εκείνα που υπήρχε πρόβλημα στον χλοοτάπητα...

Το πρόβλημα είναι τροχοπέδη πού θα γίνει η προετοιμασία εν όψει του αγώνα με την ΑΕ Καλύμνου με την επανέναρξη του πρωταθλήματος.

Στις σκέψεις της διοίκησης είναι η εξεύρεση γηπέδου με τεχνητό χλοοτάπητα, καθώς τέτοιο διαθέτει το γήπεδο της Καλύμνου, τουλάχιστον για να γίνει μια προπόνηση.

Τώρα, όσον αφορά τους ποδοσφαιριστές, όλοι είναι σε πολύ καλή κατάσταση εκτός του Στέργου Γιακουμάρου, ο οποίος στις προπονήσεις της βδομάδας θα δείξει αν θα είναι έτοιμος για τον αγώνα της Καλύμνου...

- Η διοίκηση του Ηρακλή αισθάνεται την υποχρέωση να ευχαριστήσει τους φίλους της ομάδας που έδωσαν το παρών στη μουσική βραδιά της Παρασκευής και όσους προσέφεραν τα δώρα της λαχειαγοράς...

Η εκδήλωση πήγε πολύ καλά, μπορούσε όμως και καλύτερα, γιατί πραγματικά η διοίκηση δούλεψε αρκετά για να έχει επιτυχία. Ισως διάφορες συγκυρίες δεν επέτρεψαν να έχει την επιτυχία που προσδοκούσαν οι άνθρωποι του συλλόγου.

- Ο Ηρακλής Μαριτσών γνωρίζει στους Μαριτσενούς και ειδικότερα, στις νοικοκυράς ότι την πρωτοχρονιά οι ποδοσφαιριστές και η διοίκηση θα περιέλθει από τα σπίτια ψάλλοντας τα κάλαντα, μοιράζοντας ευχετήριες κάρτες και δίνοντας τα ημερολόγια του 2007.

ΘΕΡΜΟΠΟΜΠΟΙ

Με συνέπεια και υπευθυνότητα συνεχίζουμε για 24 χρόνια τοποθετώντας θερμοπομπούς σε Σπίτια, Σχολεία, Αίθουσες και σε λοιπούς επαγγελματικούς χώρους.



...ΘΕΡΜΟΠΟΜΠΟΙ ΓΑΛΛΙΑΣ....
AIRELEC

Η ποιότητα και η πείρα τόσων χρόνων μας κάνουν ασυναγώνιστους. Ελάτε ή πάρτε μας τηλέφωνο, να έρθουμε να κουβεντιάσουμε για τη θέρμανση του χώρου που σας ενδιαφέρει.

ΜΕΛΕΤΗ - ΕΓΚΑΤΑΣΤΑΣΗ ΔΩΡΕΑΝ!!!

Ν.ΚΑΜΠΟΥΡΑΚΗΣ - Μ.ΦΛΑΓΚΟΣ Ο.Ε.
ΤΗΛ. 31320 - 20859

ΠΡΟΟΔΟΣΠΟΡ

Πρωτοχρονιά στο «Βενετόκλειο»...

Αύριο ξεκινάει η προετοιμασία του Κολοσσού για την εκτός έδρας αναμέτρηση του Σαββάτου στα Τρίκαλα! Χωρίς Χαρτ, αλλά με Πετροδημόπουλο η πρώτη προπόνηση των «θαλασσί» για το νέο χρόνο

Η σημερινή μέρα για τους περισσότερους προσφέρεται για ξεκούραση και χαλάρωση, όμως για τους παίκτες του Κολοσσού, τα πράγματα είναι διαφορετικά. Βέβαια και οι «θαλασσί» γέμισαν για ένα τετραήμερο τις μπαταρίες τους και αύριο θα κάνουν πρωτοχρονιά στο «Βενετόκλειο». Αφού οι παίκτες της ομάδας βρέθηκαν δίπλα στα οικογενειακά τους πρόσωπα, από αύριο θα πατήσουν και πάλι το παρκέ του «Βενετοκλείου», ώστε να ξεκινήσουν την προετοιμασία τους για το δύσκολο ματς του επόμενου Σαββάτου στα Τρίκαλα.



Οι παίκτες του Κολοσσού επιστρέφουν αύριο στο «Βενετόκλειο»

Η αναμέτρηση της 13ης αγωνιστικής κόντρα στα Τρίκαλα 2000 είναι ιδιαίτερα κομβική για τους «θαλασσί», αφού αν περάσουν νικηφόρα απ' το κλειστό γυμναστήριο της Μπάρας, θα ανοίξουν για τα καλά οι πόρτες της Α1. Στον Κολοσσό δεν ασχολούνται πάντως με το γεγονός ότι το ματς θα διεξαχθεί κεκλεισμένων των θυρών, αφού η ομάδα του Γιώργου Ζευγώλη θα παρουσιαστεί για τη νίκη, που της επιτρέψει να παραμείνει στην κορυφή του βαθμολογικού πίνακα.

Η πρώτη προπόνηση για το 2007 θα πραγματοποιηθεί αύριο στις 19:00 για τους Ροδίτες, όπου ο Έλληνας τεχνικός θα μιλήσει αρχικά στους παίκτες του και μετά τις απαραίτητες ευχές θα ξεκινήσει η προετοιμασία για το ματς στα Τρίκαλα. Υπό άλλες συνθήκες οι αντίπαλοι του Κολοσσού θα βρίσκονταν ψηλά στον βαθμολογικό πίνακα, όμως η πορεία τους δεν ήταν η αναμενόμενη και έτσι παλεύουν για να σώσουν τη φετινή παρτίδα. Το γεγονός αυτό μεγαλώνει ακόμη περισσότερο το βαθμό δυσκολίας της αναμέτρησης στα Τρίκαλα, αφού οι γηπεδούχοι ψάχνουν την «αναγέννηση» απ' τις στάχτες τους.

Στο καθαρά αγωνιστικό κομμάτι, ο Τζάρετ Χαρτ θα απουσιάσει σίγουρα στο ματς των Τρικάλων, αλλά και στο εντός έδρας παιχνίδι με τον Ηλυσιακό.

Ο 26χρονος πόϊντ-γκαρντ έχει υποστεί θλάση στον δικέφαλο και ακολουθεί εδώ και αρκετό καιρό ειδική θεραπευτική αγωγή ώστε να επιστρέψει το συντομότερο δυνατό στην ενεργό δράση. Το ιατρικό επιτελείο του Κολοσσού καταβάλλει προσπάθειες προκειμένου ο Χαρτ να προλάβει τη συνάντηση με τον Κ.Α.Ο. Δράμας, στο φινάλε του πρώτου γύρου. Αντίθετα ο Χρήστος Πετροδημόπουλος ξεκούραστηκε, αφού ταλαιπωρήθηκε με διάταση στους προσαγωγούς και θα τεθεί κανονικά στη διάθεσή του Γιώργου Ζευγώλη.

Ο σέντερ του Κολοσσού δεν ήταν εντελώς έτοιμος στο ματς του Ρεθύμνου, λόγω του πρόσφατου τραυματισμού του στην προπόνηση της προηγούμενης Δευτέρας, αλλά η κατάσταση του δεν εμπνέει ανησυχίες.

Να φύγει το 2006

Ο Κολοσσός μπορεί το 2006 να συμμετείχε στην Α1 Κατηγορία, ωστόσο η χρονιά που φεύγει συνοδεύτηκε απ' τον υποβιβασμό της ομάδας στη δεύτερη τη τάξει κατηγορία της χώρας μας. Βέβαια το 2006 βρίσκει τους «θαλασσί» στην κορυφή του βαθμολογικού πίνακα της Α2 και μακάρι το 2007 να φέρει τους Ροδίτες και πάλι στα μεγάλα σαλόνια του ελληνικού μπάσκετ.

Οι αριθμοί της αλήθειας...

Ο Τζάρετ Χαρτ βρίσκεται μεταξύ των καλύτερων της Α2 σε 10 απ' τις 15 επιμέρους στατιστικές κατηγορίες...Πρώτος στα τρίποντα ο Γιάννης Σκορδάλης και καλύτερος ριμπάουντερ ο Νταμίρ Λάτοβιτς ... Ο Κολοσσός δεν έχει «κλέφτη» και μπλοκέρ

Ρίχνοντας μία ματιά στην στατιστική υπηρεσία του Κώστα Γαλάνη, μπορεί να διαπιστώσει κανείς πολλά πράγματα σχετικά με την παρουσία των παικτών των ομάδων της Α2 Κατηγορίας. Στις 15 επιμέρους κατηγορίες βρίσκονται αρκετοί παίκτες του Κολοσσού, με πρωταγωνιστή ίσως τον Τζάρετ Χαρτ, ο οποίος θα μπορούσε να βρίσκεται και ψηλότερα αν αγωνιζόταν σε όλα τα παιχνίδια, με δεδομένο ότι τον τελευταίο καιρό είναι τραυματίας και δεν αγωνίστηκε στο ματς με το I.C.B.S., ενώ στο Ιβανόφειο πρόλαβε να παίξει κάτι λιγότερο από ένα δεκάλεπτο. Ψάχνοντας λοιπόν σε όλες τις στατιστικές κατηγορίες, παρακάτω θα έχετε την ευκαιρία να διαβάσετε τους παίκτες του Κολοσσού που συμπεριλαμβάνονται στην πρώτη 25άδα.

Να ξεκινήσουμε την αναφορά μας με τον πίνακα των σκόρερ, εκεί όπου λογικά θα επικρατήσει φέτος ο Βασίλης Μουλάκης του Κ.Α.Ο. Δράμας που έχει ξεφύγει απ' τους διώκτες του. Ο πρώτος παίκτης του Κολοσσού στη λίστα είναι ο Τζάρετ Χαρτ που βρίσκεται στην 17η θέση με 167 πόντους, ενώ λίγο πιο κάτω (22ος) είναι ο Θέμης Κουπίδης με 158. Συνεχίζουμε με τα ριμπάουντ, όπου ο Νταμίρ Λάτοβιτς έχει συμπεριληφθεί στην πρώτη δεκάδα (είναι 9ος) με 84 ριμπάουντ και έχει αφήσει πίσω του τον τραυματία Τζάρετ Χαρτ (15ος) με 78. Στις ασίστ υπάρχει το όνομα του Τζάρετ Χαρτ που έχει μοιράσει 32 και βρίσκεται στην 18η θέση, ενώ το όνομα του 26χρονου πόϊντ-γκαρντ συμπεριλαμβάνεται και στη λίστα με τα κερδισμένα φάουλ (54) και είναι στην 17η θέση. Το περίεργο της υπόθεσης είναι ότι ουδείς «θαλασσί» δεν «συμμετέχει» στην καλύτερη 25άδα της Α2 σε δύο κατηγορίες. Στον Κολοσσό δεν υπάρχει «κλέφτης» και μπλοκέρ, ενώ στα λάθη ο Τζάρετ Χαρτ (και πάλι) βρίσκεται στη σχετική λίστα (15ος) με 32. Στην «οικονομία» επίσης δεν υπάρχει «θαλασσί» παρουσία, ενώ στο σύστημα αξιολόγησης (tendex), ο Τζάρετ Χαρτ έχει συγκεντρώσει μέχρι στιγμής 0.586 με άριστα το 1.000 και βρίσκεται αρκετά ψηλά (6ος).



ΦΩΤΟ: ΧΑΡΗΣ ΖΑΜΠΕΤΟΥΛΑΣ

Ο Νταμίρ Λάτοβιτς είναι ο πρώτος ριμπάουντερ του Κολοσσού, ενώ ο Τζάρετ Χαρτ είναι ο πλέον πολύτιμος παίκτης της ομάδας μέχρι στιγμής με βάση τους αριθμούς

Θηρίο στο κλουβί

Σαν «θηρίο στο κλουβί» μοιάζει ο Τζάρετ Χαρτ, που είναι ιδιαίτερα στενοχωρημένος απ' τον πρόσφατο τραυματισμό του. Ο 26χρονος παίκτης ανυπομονεί να επιστρέψει και πάλι στο παρκέ και η αποθεραπεία του πηγαίνει πολύ καλά. Πάντως ο ερχομός της κορούλας του, της Ρίγκαν, του έδωσε δύναμη για τη συνέχεια.

Ο Κολοσσός δεν έχει «κλέφτη» και μπλοκέρ

Ο Α.Ο. Κολοσσός έχει σημειώσει επίσης 50 ελεύθερες βολές και κατέχει την 7η θέση, ενώ είναι 10ος στα περισσότερα δίποντα με 57. Στα τρίποντα ο Θέμης Κουπίδης έχει πετύχει 32 (στα 84 όμως) και είναι στη 2η θέση (πίσω απ' τον Μουλάκη). Όσον αφορά την ευστοχία στις βολές, ο Θέμης Κουπίδης είναι 9ος με 32/40 (80%) και ακολουθεί κατά πόδας ο Τζάρετ Χαρτ με 79% (50/63). Στην ευστοχία στα δίποντα ο Τζάρετ Χαρτ έχει 59% (57/97) και παραμένει στην 10η θέση, ενώ στα τρίποντα πρώτος παίκτης του Κολοσσού σε ευστοχία είναι ο Γιάννης Σκορδάλης που σουτάρει με το εξαιρετικό 44% (14/32) και βρίσκεται στην 6η θέση, ενώ ο Θέμης Κουπίδης είναι στην 20η θέση με 38% (32/84).

Η «ΘΑΛΑΣΣΙ» ΠΑΡΟΥΣΙΑ ΑΝΑ ΚΑΤΗΓΟΡΙΑ

ΠΟΝΤΟΙ: Τζάρετ Χαρτ (17ος) με 167, Θέμης Κουπίδης (22ος) με 158.

ΡΙΜΠΑΟΥΝΤ: Νταμίρ Λάτοβιτς (9ος) με 84, Τζάρετ Χαρτ (15ος) με 78.

ΑΣΙΣΤ: Τζάρετ Χαρτ (18ος) με 32

ΚΕΡΔΙΣΜΕΝΑ ΦΑΟΥΛ: Τζάρετ Χαρτ (17ος) με 54

ΚΛΕΨΙΜΑΤΑ-ΜΠΛΟΚ-ΟΙΚΟΝΟΜΙΑ:---

ΛΑΘΗ: Τζάρετ Χαρτ (15ος) με 32

TENDEX: Τζάρετ Χαρτ (6ος) με 0.586

ΕΛΕΥΘΕΡΕΣ ΒΟΛΕΣ: Τζάρετ Χαρτ (7ος) με 50

ΔΙΠΟΝΤΑ: Τζάρετ Χαρτ (10ος) με 57

ΤΡΙΠΟΝΤΑ: Θέμης Κουπίδης (2ος) με 32

ΕΛΕΥΘΕΡΕΣ ΒΟΛΕΣ %: Θέμης Κουπίδης (9ος) με 80% (32/40), Τζάρετ Χαρτ (10ος) με 79% (50-63)

ΔΙΠΟΝΤΑ %: Τζάρετ Χαρτ (10ος) με 59% (57/97)

ΤΡΙΠΟΝΤΑ %: Γιάννης Σκορδάλης (8ος) με 44% (14/32), Θέμης Κουπίδης (20ος) με 38% (32/84)

Τα αποτελέσματα του τουρνουά...

Ολοκληρώθηκε προχθές το βράδυ το 1ο πανελλήνιο τουρνουά μίνι που διεξήχθη στο κολλέγιο Ρόδου με τη συμμετοχή πέντε ομάδων! Ποια είναι τα σχέδια των διοργανωτών για το μέλλον

Με απόλυτη επιτυχία διεξήχθη το τριήμερο 27-29 Δεκεμβρίου στις εγκαταστάσεις του κολλεγίου Ρόδου το 1ο πανελλήνιο τουρνουά μίνι. Στις εκδηλώσεις συμμετείχαν πέντε ομάδες (Κολοσσός Ρόδου, Γ.Σ. Διαγόρας, Γ.Σ. Αφάντου 2005, Α.Ο. Σύμης και Κολλέγιο Ρόδου) και τα παιχνίδια παρακολούθησαν πολλοί γονείς. Οι μικροί αθλητές κατά τη διάρκεια του τουρνουά είχαν την ευκαιρία να παίξουν και να διασκεδάσουν.

Σε καθημερινή βάση επίσης διεξήχθησαν σεμινάρια στο αμφιθέατρο του Κολλεγίου: Την προηγούμενη Τετάρτη καλύφθηκαν οι εξής θεματικές ενότητες: «Η ιστορία του μπάσκετ», «ωφέλη στα παιδιά και ξεκίνημα ενασχόλησης με το άθλημα στα Δωδεκάνησα».

Την Πέμπτη 28/12 παρουσιάστηκαν οι τεχνικές ενότητες «Αρχές αιφνισιασμού» και «Αρχές άμυνας man to man στο 1/4», ενώ την Παρασκευή 29/12 οι ενότητες «Πρώτες Βοήθειες» και «Υγιεινή Διατροφή». Μετά τις ομιλίες οι μικροί αθλητές και οι συνοδοί τους είχαν την ευκαιρία να βλέπουν σε βίντεο αποσπάσματα των αγώνων του τουρνουά.

Σημαντική θεωρείται επίσης η πρωτοβουλία του Κολλεγίου Ρόδου που αφορά την ίδρυση ενός αθλητικού σωματείου, το οποίο θα απευθύνεται αρχικά στους μαθητές του, αλλά απώτερο σκοπό έχει την δημιουργία αθλητικών ομάδων, οι οποίες θα συμμετέχουν σε όλες τις τοπικές και εθνικές κατηγορίες ανδρών και γυναικών, εφήβων, νέων και νεανίδων, παίδων και κορασίδων.

Άμεσος σκοπός του Κολλεγίου είναι η συστηματική καλλιέργεια και ανάπτυξη των δυνατοτήτων των αθλητών του με στόχο τη συμμετοχή τους σε αθλητικούς αγώνες, τόσο σε γνωστά και δημοφιλή αθλήματα, όπως του ποδοσφαίρου, της καλαθοσφαίρισης, της πετοσφαίρισης, του τένις, του πόλο, της κολύμβησης, του στίβου κ.ά. όσο και σε λιγότερο γνωστά ή δημοφιλή, στα οποία όμως η χώρα μας είναι ανερχόμενη δύναμη όπως της ελληνορωμαϊκής και ελεύθερης πάλης, του TAE KWO DO, του καράτε, του τζούντο, της σκοποβολής, της τοξοβολίας, της ποδηλασίας και της ιππασίας.



Προχθές το βράδυ έπεσε η αυλαία στο 1ο πανελλήνιο τουρνουά μίνι

Φυσικά, η έδρα του Σωματείου θα είναι στο Κολλέγιο Ρόδου, αφού αυτοί αποτελούν αδιαμφισβήτητα το πλέον σύγχρονο και ολοκληρωμένο συγκρότημα αθλητικών υποδομών που υπάρχει σήμερα στο νησί μας και συνεπώς προσφέρονται από κάθε άποψη για την φιλοξενία και την ανάπτυξη των παραπάνω αθλημάτων.

Ήδη έχει προγραμματιστεί κλειστή συνάντηση των μετόχων και φίλων του Κολλεγίου στις 24 Ιανουαρίου για να αναλυθεί διεξοδικά η προσπάθεια και να ανταλλαγούν απόψεις, ενώ σε σύντομο χρόνο θα γίνει και σχετική παρουσίαση της πρωτοβουλίας στα τοπικά μέσα μαζικής ενημέρωσης.

Η καλύτερη χρονιά

Για τον Α.Σ. Δωδεκάνησος το 2006 ήταν η καλύτερη χρονιά στην ιστορία του συλλόγου. Το ροδίτικο σωματείο στο μπάσκετ με καρότσι, κατετάγη στη 2η θέση στο πρωτάθλημα της Ο.Σ.Ε.Κ.Κ. και κέρδισε την έξοδο της στο κύπελλο «Ουίλι Μπρίνγκμαν», που θα συμμετάσχει την περίοδο του Πάσχα. Παράλληλα πήρε την τρίτη θέση στην τελική φάση του κυπέλλου Ελλάδας, που έγινε πρόσφατα στο Μετς.

ΤΑ ΑΠΟΤΕΛΕΣΜΑΤΑ ΤΟΥ ΤΟΥΡΝΟΥΑ

ΤΕΤΑΡΤΗ 27/12	
Κολοσσός Β' - Γ.Σ. Αφάντου 2005	22-38
Κολοσσός Α' - Διαγόρας Β'	38-0
Κολλέγιο Ρόδου - Γ.Σ. Διαγόρας Α'	27-42
Γ.Σ. Αφάντου 2005 - Κολοσσός Α	30-55
Γ.Σ. Διαγόρας Α' - Κολοσσός Β'	58-35
Γ.Σ. Διαγόρας Β' - Κολλέγιο Ρόδου	13-50
ΠΕΜΠΤΗ 28/12	
Κολοσσός Α - Κολοσσός Β'	55-11
Γ.Σ. Διαγόρας Β' - Α.Ο. Σύμης	38-31
Κολλέγιο Ρόδου - Γ.Σ. Αφάντου 2005	24-39
Γ.Σ. Διαγόρας Α' - Γ.Σ. Διαγόρας Β'	68-23
Κολοσσός Α' - Α.Ο. Σύμης	79-12
ΠΑΡΑΣΚΕΥΗ 29/12	
Γ.Σ. Διαγόρας Α'-Γ.Σ. Αφάντου 2005	59-32
Κολλέγιο Ρόδου - Κολοσσός Β	35-32
Γ.Σ. Διαγόρας Β' - Γ.Σ. Αφάντου 2005	36-42
Κολλέγιο Ρόδου - Α.Ο. Σύμης	41-45
Γ.Σ. Διαγόρας Α' - Κολοσσός Β'	32-54

1η γιορτή αγάπης...μέρος 2ο!

Πραγματοποιείται και σήμερα το δεύτερο επεισόδιο της 1ης γιορτής αγάπης στο Horus Café! Τα χρήματα θα διατεθούν στο ίδρυμα χρόνιων παθήσεων «Άγιος Ανδρέας»

Όλα κύλησαν ιδανικά στο...πρώτο μέρος της 1ης γιορτής αγάπης που διοργανώθηκε την προηγούμενη Κυριακή για τα παιδιά του ιδρύματος «Άγιος Ανδρέας» στο Horus Café, στο εμπορικό κέντρο Cairo Palace (Εθελοντών Δωδεκανησίων 28). Οι παίκτες του Κολοσσού έδωσαν βροντερό «παρών» και μάλιστα ενίσχυσαν την προσπάθεια των διοργανωτών (Radio 1 88.0, περιοδικό In+Out και Horus Café), ενώ οι «θαλασσί» υπέγραψαν δεκάδες αυτόγραφα στα μικρά παιδιά που βρέθηκαν εκεί. Εξάλλου οι παίκτες του Κολοσσού μοίρασαν σε όλους αφίσες με τις υπογραφές τους. Η 1η γιορτή αγάπης είχε μεγάλη ανταπόκριση από τους κατοίκους της Ρόδου, ενώ έχει στηθεί ένα μεγάλο κουτί (θα βρίσκεται και για τις επόμενες μέρες), όπου όλοι οι κάτοικοι του νησιού θα έχουν την ευκαιρία να βοηθήσουν τα παιδιά του ιδρύματος.

Μάλιστα οι πληροφορίες αναφέρουν ότι υπάρχει μεγάλη στήριξη και από πολλούς επιχειρηματίες του τόπου μας, οι οποίοι απ' την πρώτη στιγμή φρόντισαν να ενισχύσουν την προσπάθεια των διοργανωτών. Αξίζει να σημειωθεί ότι η διοργάνωση τελεί υπό την αιγίδα της Νομαρχιακής Αυτοδιοίκησης Δωδεκανήσου και μεταδόθηκε ζωντανά από τον σταθμό Radio1 88.0. Επίσης ο χώρος φιλοξενεί έκθεση φωτογραφίας από τον επαγγελματία φωτογράφο Μάκο, τα έσοδα της οποίας θα διατεθούν για τον ίδιο σκοπό. Η ανακοίνωση αναφέρει χαρακτηριστικά: «Το περιοδικό In+Out, ο ραδιοφωνικός σταθμός Radio1 88.0 και το Horus Café διοργανώνουν την 1η Γιορτή Αγάπης για τα παιδιά του ιδρύματος «Άγιος Ανδρέας» στις 24 και 31 Δεκεμβρίου στο Horus Café στο εμπορικό κέντρο Cairo Palace στην οδό Εθελοντών Δωδεκανησίων 28.

Τη γιορτή στηρίζει η ομάδα μπάσκετ Α.Ο. Κολοσσός με αυτόγραφα και δώρα από τους παίκτες της. Πολλές άλλες εκπλήξεις επιφυλάσσονται για τον κόσμο που θα παρευρεθεί στην εκδήλωση! Στο χώρο θα υπάρχει «ειδικό κουτί» στο οποίο ο κόσμος θα μπορεί να κάνει τις δωρεές του υπέρ του ιδρύματος και γι' αυτό το σκοπό το κουτί θα βρίσκεται στο Horus Café κατά τη διάρκεια όλης της εβδομάδας από 24-31 Δεκεμβρίου. Επίσης ο χώρος θα φιλοξενεί έκθεση φωτογραφίας από τον επαγγελματία φωτογράφο Μάκο, τα έσοδα της οποίας θα διατεθούν για τον ίδιο σκοπό.

Η 1η γιορτή αγάπης θα συνεχιστεί και σήμερα 31 Δεκεμβρίου, όπου στον ίδιο χώρο οι διοργανωτές θα προσπαθήσουν να συγκεντρώσουν όσο το δυνατόν περισσότερα χρήματα για τα παιδιά του ιδρύματος «Άγιος Ανδρέας». Μάλιστα σκοπός των υπευθύνων είναι να διοργανώσουν κι άλλες εκπλήξεις και να καθιερωθεί η γιορτή αγάπης.

«Έσπασε» η αλυσίδα

Το 2006 ήταν μία χρονιά αποτυχίας για τις ομάδες για το χώρο του τοπικού μπάσκετ. Ο Α.Σ.Κ. Ιβίσκος «έσπασε» την αλυσίδα της ανόδου στη Γ' Εθνική για τους πρωταθλητές Δωδεκανήσου, αφού πτήθηκε στον τελικό της Καισαριανής απ' τον Βούρειο Χίου. Το 2002 ο Γ.Σ. Διαγόρας κέρδισε την άνοδο του, το ίδιο ο Ιπποκράτης Κω το 2003, ο Α.Σ.Κ. Ιβίσκος το 2004 και ο Γ.Σ. Διαγόρας (ξανά) το 2005. Φέτος η ομάδα της Ανάληψης δεν τα κατάφερε, αλλά μακάρι το 2007 ο πρωταθλητής Δωδεκανήσου να ανέβει στη Γ' Εθνική και να αποκτήσει ο νομός μας επιτέλους έναν άξιο δεύτερο εκπρόσωπο στις εθνικές κατηγορίες.

Το...10 το καλό!

Κανονικά θα διεξαχθεί το τριήμερο 6-8 Ιανουαρίου η 10η αγωνιστική για το πρωτάθλημα της Α' Κατηγορίας

Κανονικά θα πραγματοποιηθούν το τριήμερο 6-8 Ιανουαρίου τα παιχνίδια της 10ης αγωνιστικής για το πρωτάθλημα της Α' Κατηγορίας. Όπως έχει διαμορφωθεί η κατάσταση και τα τέσσερα παιχνίδια παρουσιάζουν εξαιρετικό ενδιαφέρον και στην κορυφή αλλά και στην ουρά του βαθμολογικού πίνακα.

Πρόκειται ίσως για μία αγωνιστική-φωτιά, στην οποία όλες οι ομάδες χρειάζονται τους βαθμούς της νίκης στην προσπάθεια που κάνουν να εκπληρώσουν τον στόχο. Επειδή δεν υπάρχουν κενές ημερομηνίες η Τ.Ε. Ε.Ο.Κ. Δωδεκανήσου θα βασιστεί στο πρόγραμμα που έχει στείλει στα σωματεία και στα οποία περιλαμβάνονται τα παιχνίδια της 10ης αγωνιστικής. Συγκεκριμένα ο πρωτοπόρος Γ.Σ. Διαγόρας θα ταξιδέψει στην Κω για να αντιμετωπίσει τον Ιπποκράτη, ο οποίος θα παρουσιαστεί κανονικά με τον Παναγιώτη Μαλιούρα στη σύνθεση του.

Από κει και πέρα ο Ηρακλής Λάρδου θα φιλοξενήσει την Ένωση Ιβίσκου/Ιάλυσου και με νίκη ουσιαστικά θα εξασφαλίσει μία θέση στην πρώτη δυάδα.

Από κει και πέρα ο Ζέφυρος θα υποδεχθεί την Α.Ε. Δικαίου και με νίκη θα εξασφαλίσει οριστικά την παραμονή του στην κατηγορία. Οι Κώοι αντίθετα αν χάσουν κι αυτό το ματς θα αντιμετωπίσουν πολύ μεγάλα προβλήματα παραμονής. Τέλος η Καλλιθέα θα αντιμετωπίσει την ουραγό Ε.Α. Καλύμνου. Οι γηπεδούχοι θέλουν να «τελειώσουν» οριστικά την υπόθεση-παραμονής και αυτό θα γίνει μόνο σε περίπτωση νίκης. Αξίζει να σημειωθεί ότι αν οι γηπεδούχοι κερδίσουν στα δύο τελευταία ματς, τότε η Α.Ε. Δικαίου και η Ε.Α. Καλύμνου θα παλέψουν για την παραμονή τους στην Α' Κατηγορία.

Ο Λάμπρος στο «γκρουπ»

Τα σκαλιά της εκκλησίας θα ανέβει την Κυριακή 7 Ιανουαρίου ο Λάμπρος Ροδίτης. Ο αθλητής της Καλλιθέας θα παντρευτεί την εκλεκτή της καρδιάς του Χρυσούλα στον Ιερό Ναό Κοιμήσεως Θεοτόκου της Κρεμαστής (17:00). Ο συμπαθής παίκτης της Καλλιθέας θα μπει κι αυτός στο γκρουπ των παντρεμένων και δεν ξέχασε τους φίλους του, τους οποίους κάλεσε στη σημαντική στιγμή της ζωής του. Άντε παιδιά η ώρα η καλή...

ΦΑΤΝΗ
ΣΤΟΝ ΙΠΠΙΚΟ ΟΜΙΛΟ ΡΟΔΟΥ "Ο ΚΑΔΜΟΣ"

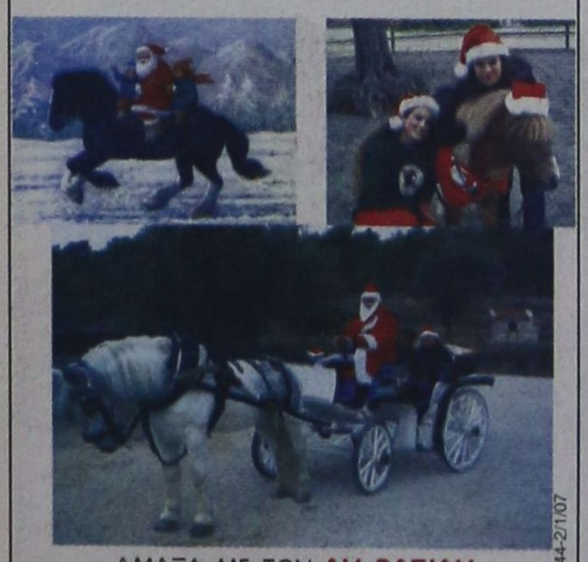

ΑΜΑΞΑ ΜΕ ΤΟΝ ΑΗ-ΒΑΣΙΛΗ
ΒΟΛΤΑ ΚΑΙ ΦΩΤΟΓΡΑΦΙΕΣ ΜΕ
ΜΙΝΙ ΠΟΝΥ, ΑΛΟΓΑ ΚΑΙ ΑΛΛΑ ΖΩΑΚΙΑ
ΓΙΟΡΤΙΝΑ ΚΑΙ ΠΑΡΑΜΥΘΕΝΙΑ
24-25-26 ΔΕΚΕΜΒΡΙΟΥ
01-02 ΚΑΙ 06 ΙΑΝΟΥΑΡΙΟΥ
«ΑΝΟΙΧΤΑ ΚΑΘΕ ΜΕΡΑ ΓΙΑ ΙΠΠΑΣΙΑ»
T9044-2/1/07

Photo...Play

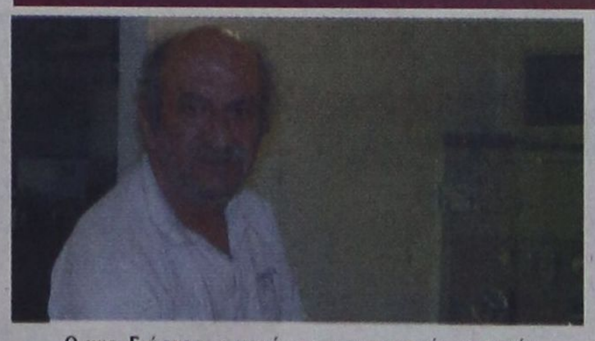

Ο κυρ-Γιώργος, η ψυχή της...μπασκετικής κορυφής



Και διαιτητής και...στιχουργός



Δεσποινίς...Τσέρκη



Τέτοιες στιγμές πρέπει να ζήσει ο Κολοσσός και το 2007!

ΜΕΓΑ ΡΕΒΕΓΙΟΝ
ΠΡΩΤΟΧΡΟΝΙΑ
στην κοσμική ταβέρνα
2 ΦΙΛΟΙ
Από το 1978
Γιορτινο τραπέζι με ντόπια κρασιά
και παραδοσιακό φαγητό
συνοδεία με διαχρονικούς καλούς μουσικούς
με το λαϊκό και νησιώτικο πρόγραμμα:
Στο τραγούδι
ΕΛΕΥΘΕΡΙΑ ΡΟΔΙΤΗ
Καλλιτεχνική επιμέλεια: ΟΣΜΑΝ
και η ορχήστρα τους
Θα μας βρειτε πίσω από το Σ.Μ. του Ιωάννη Πάππου
προς την παραλιακή Ιαλυσού
Τηλ. κρατήσεων: 22410 91561, 6939306791
16487-31/12

Λιμενικοί, αστυνομικοί, πυροσβέστες

Θα κάνουν ρεβεγιόν στις υπηρεσίες τους

ΠΟΙΟΙ ΘΑ ΕΙΝΑΙ ΒΑΡΔΙΑ

ΤΗΝ ΩΡΑ που όλος ο κόσμος θα κάθεται στο πρωτοχρονιάτικο τραπέζι και θα περιμένει να αλλάξει ο χρόνος τρώγοντας και πίνοντας, κάποιοι άλλοι θα βρίσκονται στις δουλειές τους, για τη δική μας ασφάλεια.

Συγκεκριμένα, παραμονή Πρωτοχρονιάς θα έχουν υπηρεσία στο Λιμεναρχείο οι επικελευστές Σωτηρία Κοσμοπούλου και Εμμανουήλ Παναγιωτάς, η λιμενοφύλακας Κατερίνα Αμβροσιάτου και ο οδηγός υπηρεσίας Κωνσταντίνος Μίκας.

Στην Πυροσβεστική Υπηρεσία θα βρίσκονται οι:

Αρχιπυραγοί Θεόδωρος Ζαφείρης και Βασίλειος Παπαγεωργίου και ο πυροσβέστες Πολυδεύκης Βανίδης, Βασίλειος Νικολίτσης, Πέτρος Πασλαμούσκας.

«Ρεβεγιόν» Πρωτοχρονιάς στο Τμήμα Τροχαίας Ρόδου θα κάνουν ο αρχιφύλακας Αθανάσιος Αθανασίου και οι αστυφύλακες Στέφανος Στογιανίδης, Κωνσταντίνος Χατζηχαραλάμπους, Γεώργιος Μαρκογιαννάκης.

Στο Αστυνομικό Τμήμα Ιαλυσού βάρδια θα έχουν οι αρχιφύλακες Χριστόφορος Φαρσάκης, Βασίλειος Γιαννακάκης, Δημήτριος Ζαρκαδιάς και ο αστυφύλακας Δημήτρης Δαλαϊάνας.

Στο Αστυνομικό Τμήμα Αεροδρομίου θα βρίσκονται οι ανθυπαστυνόμοι Δήμητριος Γιαννόπουλος και ο αστυφύλακας Χρήστος Παρσαλίδης.

Μεγέθους 6,3 βαθμών Ρίχτερ

Ισχυρός σεισμός στον Κόλπο του Αντεν

ΕΝΤΟΠΙΖΕΤΑΙ ΑΝΟΙΚΤΑ ΤΗΣ ΣΟΜΑΛΙΑΣ

Ισχυρή σεισμική δόνηση μεγέθους 6,3 βαθμών της κλίμακας Ρίχτερ σημειώθηκε στον Κόλπο του Αντεν, ανοικτά των ακτών της Σομαλίας και της Υεμένης σύμφωνα με το Παρατηρητήριο Γεωφυσικής του Στρασβούργου και το Εθνικό Αμερικανικό Γεωφυσικό Ινστιτούτο.

Το επίκεντρο του σεισμού εντοπίζεται ανοικτά της Σομαλίας , σε απόσταση 240 χιλιομέτρων βορειο-δυτικά του νησιού Σοκότρα της Υεμένης και 277 χιλιομέτρων νοτιο-ανατολικά της πόλης Αλ Μουκάλα.

ΔΙΑΛΥΣΗ
ΕΚΛΕΚΤΑ ΥΦΑΣΜΑΤΑ
ΚΑΣΜΗΡΙΑ - ΠΑΛΤΑ - ΤΑΠΕΡ - ΚΑΜΗΛΟ
100% ΛΙΝΑ - ΜΕΤΑΞΩΤΑ - ΒΕΛΟΥΔΑ
ΑΓΓΛΙΑΣ - ΓΕΡΜΑΝΙΑΣ - ΙΤΑΛΙΑΣ - ΓΑΛΛΙΑΣ
ΤΙΜΕΣ ΚΑΤΩ ΤΟΥ ΚΟΣΤΟΥΣ
60% ΕΩΣ 80% ΦΘΗΝΟΤΕΡΑ
ΙΑΚΩΒΟΣ ΜΑΚΑΡΙΟΥ 16 ΡΟΔΟΣ
ΠΙΣΩ ΑΠΟ ΤΟ ΔΙΚΑΣΤΗΡΙΟ
ΔΙΠΛΑ ΣΤΗ ΛΕΣΧΗ ΑΞΙΩΜΑΤΙΚΩΝ
ΤΗΛ: 2241022273 ΑΔ. ΠΡΟΕΔΡΟΥ ΠΡΩΤ. 1188/06
Χ.375-4/1

KASMIR
LEVIS
ΝΕΟ ΣΧΗΜΑ
ΝΕΟ ΠΡΟΓΡΑΜΜΑ
ΠΟΛΥΔΩΡΟΥ 40
ΠΑΛΙΑ ΠΟΛΗ
ΤΗΛ.: 22410 23129 - 22540
14446-31/12

...Το Λογιστήριο της «ΠΡΟΟΔΟΥ», που μεταφέρθηκε στο κτίριό μας, το οποίο λειτουργεί παράλληλα με το λογιστήριο της Ν. Αγοράς, στην οδό Μάρκου Μαλιαράκη 3 λειτουργεί από την 8.00 πρωινή μέχρι την 2.30 μεταμεσημβρινή και δέχεται
ΔΙΑΦΗΜΙΣΕΙΣ - ΑΓΓΕΛΙΕΣ
και οποιαδήποτε άλλη ΔΗΜΟΣΙΕΥΣΗ
ΜΑΡΚΟΥ ΜΑΛΙΑΡΑΚΗ 3
ΤΗΛ. 22410 35322

Το ερώτημα: «Υπάρχει στ' αλήθεια;»

Ο Αϊ Βασίλης έρχεται για τα μικρά παιδιά

Γράμματα στον αγαπημένο Άγιο

Με ανυπομονησία περιμένουν τα παιδιά την επίσκεψη του Αϊ Βασίλη σήμερα το βράδυ, καθώς ο γελαστός γεράκος με τα άσπρα γένια ενσαρκώνει την ελπίδα για την πραγματοποίηση των πιο απλών ή και των ανεκπλήρωτων ακόμη επιθυμιών τους.

Με ποιον τρόπο να απευθυνθούν όμως τα παιδιά στον αγαπημένο τους Άγιο παρά με ένα γράμμα, λέγοντάς του, πως τη χρονιά που πέρασε ήτανε καλά παιδιά και πως ήθελαν να τους φέρει τα δώρα που επιθυμούν, υπόσχοντάς του, πως στο εξής θα είναι φρόνιμα και ζητώντας του τα αγαπημένα τους παιχνίδια.

Αλλα πάλι παιδιά, επηρεασμένα από τα προβλήματα που υπάρχουν στο οικογενειακό τους περιβάλλον, δεν ζητούν τίποτε άλλο από το να υπάρχει αγάπη στο σπίτι τους ή να γίνει καλά κάποιο συγγενικό τους πρόσωπο.



Η σύμβουλος δημοσίων σχέσεων των Ελληνικών Ταχυδρομείων, Βούλα Θεοτοκάτου, δηλώνει ότι και φέτος η καμπάνια «Γράμματα στον Αϊ Βασίλη» βρήκε τεράστια ανταπόκριση.

Εκατοντάδες παιδιά από τη Ρόδο και χιλιάδες από όλη την Ελλάδα, μικρότερα και μεγαλύτερα, ελληνάκια και ξένα, φτωχά και πλούσια έστειλαν τα γράμματά τους στον ένα και μοναδικό παραλήπτη.

Μόνο η διεύθυνση άλλαζε κάποιες φορές, άλλοτε ήταν η Καισαρία, άλλοτε ο Βόρειος ή Νότιος Πόλος ή απλά το έβδομο σύννεφο αριστερά, όλα όμως τα γράμματα βρήκαν τον προορισμό τους και όλα τα παιδιά πήραν την απάντησή τους.

Τώρα ελπίζουν πως ο Αϊ Βασίλης με το έλκυθρό του θα κάνει μία στάση και στο σπίτι τους.

Μερικά από τα γράμματα των μικρών παιδιών προς τον αγαπημένο Αγιό τους:

Το γράμμα της μικρής Ελένης

«17-11-2006 Παρασκευή

Για τον Αϊ-Βασίλη με αγάπη Ελένη

Εύχομαι να είσαι καλά.

Επίσης όλοι οι άνθρωποι του κόσμου να είναι καλά και να μην υπάρχουν καταστροφές πουθενά.

Επίσης ο Παναγιώτης ο αδελφός μου να πάρει τα δώρα του και να του αρέσουν.

Για εμένα έστω και μία κούκλα να έχω από τις δώδεκα Βασιλοπούλες.

Καπίδου Ελένη»

Τι δώρα θέλει η μικρούλα Ρούλα

«Θα ήθελα να μου φέρεις μια κουζίνα με λαχανικά αλλά ψέφτικα, σιδερόστρα και ένα σίδερο. Σου υπόσχομαι θα είμαι καλό παιδί. Θα ήθελα ακόμα να φέρεις στην οικογένειά μου και σε μένα κάποια πράγματα που δεν αγοράζονται. Οπως αγάπη, ειρήνη και πίστη στο Χριστό μας.

Ρούλα»

Γεμάτο συγκίνηση το γράμμα της 9χρονης Μαρκέλλας

«Αϊ Βασίλη μου γεια σου. Με λένε Μαρκέλλα και σε λίγες μέρες θα κλείσω τα εννιά μου χρόνια.

Είναι η τρίτη χρονιά που θα κάνουμε Χριστούγεννα χωρίς τον μπαμπά από τότε που τον πήρε ο Θεούλης κοντά του. Σε περιμένω κάθε χρόνο λοιπόν να μου φέρεις μαζί με το δώρο μου και χαιρετισμούς από τον μπαμπά μου που μου λείπει πάρα πολύ εμένα αλλά και της μαμάς.

Φέτος θα ήθελα να μου φέρεις την Ωραία κοιμωμένη αν όμως μπορείς θα ήθελα και την Φραουλίτσα και το σπιτάκι της.

Θα σου αφήσω στο τζάκι όπως πάντα το γλυκό και το γάλα σου για να χορτάσεις από την κούραση του μεγάλου ταξιδιού σου.

Πολλά φιλιά στον μπαμπά και να του πεις πως μου λείπει πολύ και θέλω να έρχεται στα όνειρά μου.

Σ' αγαπώ πολύ Αϊ Βασίλη μου».

Από τον υπουργό Αιγαίου κ. Παυλίδη

Πρωτοχρονιάτικη «μπουλιστρίνα» σε δύο Δήμους του νησιού μας

445.000 ΕΥΡΩ ΣΕ ΝΟΤΙΑ ΡΟΔΟ ΚΑΙ ΛΙΝΔΟ

Ο ΥΠΟΥΡΓΟΣ Αιγαίου και Νησιωτικής Πολιτικής κ. Α. Παυλίδης παρακολούθησε στη Λίνδο την τελετή ορκομωσίας του δημάρχου Λινδίων κ. Ε. Παλλά και στο Γεννάδι την τελετή ορκομωσίας του δημάρχου Ν. Ρόδου κ. Ε. Σαββή, καθώς και των δημοτικών συμβούλων τους.

Κατά τις ομιλίες του, επ' ευκαιρία της ορκωμοσίας τόνισε:

«Συμπίπτει η αναγωγή καθηκόντων όλων των νέων Δημοτικών Αρχών με την έναρξη της χρηματοδοτικής περιόδου 2007-2013.

Καλούνται οι ΟΤΑ Α' Βαθμοί, υπό όσες συνθήκες ισχύσει προς το Γ' ΚΠΣ,να μετάσχουν σε διαδικασίες αναπτυξιακού χαρακτήρα που θα αποτελέσουν ορόσημο για την περαιτέρω εξέλιξη των νόμων.

Ιδιαιτέρως στους Δήμους Λινδίων και Ν. Ρόδου αποτελεί εξαιρετική πρόκληση η οργάνωση της τουριστικής δραστηριότητας, προ πάντων δραστηριότητας δεδομένου ότι υπάρχουν άνετα περιθώρια για εφαρμογή "πολιτικής" που να διαπνέεται από νέες αντιλήψεις, βασισμένες στην πείρα σε παρόμοιες προσπάθειες στην υπόλοιπη Ρόδο.



Για την επίτευξη αυτού του στόχου, αλλά και άλλων, η διαδημοτική συνεργασία είναι επιβεβλημένη, ώστε να αξιοποιηθούν όχι μόνο οι δυνατότητες του Δ' ΚΠΣ, αλλά και οι κυβερνητικές αποφάσεις που για την περιοχή εκδηλώνονται διά τριών βασικών υποδομών, δηλαδή του νέο εργοστασίου της ΔΕΗ Ν. Ρόδου, του Φράγματος Γαδουρά και του λιμανιού στο Πλημμύρι.

Το υπουργείο Αιγαίου και Νησιωτικής Πολιτικής στο πνεύμα αυτής της συνεργασίας χρηματοδοτεί, με απόφαση του υπουργού Α. Παυλίδη, τους δύο Δήμους προκειμένου να εκτελέσουν έργα τοπικής σημασίας που από χρόνια αποτελούν μόνιμα αιτήματα.

Συγκεκριμένα, ο Δήμος Λινδίων χρηματοδοτείται με το ποσό των 145.000 ευρώ (διετέθη ήδη πίστωση 100.000 ευρώ) για την ανάπλαση της κεντρικής πλατείας της Κράνας, ώστε να εφαρμοστεί πλήρως η σχετική μελέτη.

Ο Δήμος Ν. Ρόδου χρηματοδοτείται με το ποσό των 300.000 ευρώ (διετέθη ήδη πίστωση 208.000 ευρώ), ώστε να ανεγερθεί το «Μουσείο της Διαχρονικής Ιστορίας του Δήμου Ν. Ρόδου» στο Δ.Δ. Μεσαναγρού.

Η συγκεκριμένη μελέτη του μουσείου προβλέπει κόστος κατασκευαστικής 450000 ευρώ το οποίο θα καλύψει το υπουργείο με συμπληρωματική πίστωση, κατά την πρόοδο των εργασιών ανεγέρσεως του σχεδιασθέντως κτιρίου.

Το Μουσείο αυτό που αποτελεί στόχο και αίτημα των Μεσαναγρενών το οποίο υιοθέτησε η Δημοτική Αρχή, θα αποτελέσει το μοντέλο των περιφερειακών μουσείων στα οποία πρέπει να συγκεντρωθούν τα στοιχεία που παρουσιάζουν την τοπική ιστορία της περιοχής.

Ο υπουργός Α. Παυλίδης αποδέχθηκε πρόσκληση των δύο δημοτικών συμβουλίων για συμμετοχή σε κοινή συνεδρίασή τους προκειμένου να συζητηθούν θέματα διαδημοτικής συνεργασίας».

ΕΣΤΙΑΤΟΡΙΟ - ΜΕΖΕΔΟΠΩΛΕΙΟ
ΣΑΝΤΑ ΛΟΥΤΣΙΑ
ΠΡΩΤΟΧΡΟΝΙΑΤΙΚΟ ΡΕΒΕΓΙΟΝ
31 ΔΕΚΕΜΒΡΙΟΥ
ΜΕΝΟΥ
ΖΩΝΤΑΝΗ ΜΟΥΣΙΚΗ
ΣΑΒΒΑΤΟ - ΚΥΡΙΑΚΗ - ΔΕΥΤΕΡΑ
ΠΑΙΖΟΥΝ ΚΑΙ ΤΡΑΓΟΥΔΟΥΝ
ΟΙ ΑΓΑΠΗΜΕΝΟΙ ΣΑΣ ΚΑΛΛΙΤΕΧΝΕΣ
ΣΤΑΥΡΟΣ ΧΑΡΤΟΦΥΛΗΣ ΝΙΚΟΣ ΜΑΣΤΟΡΟΥ ΓΙΩΡΓΟΣ ΧΑΤΖΗΑΝΤΩΝΗΣ
1) Γαρίδες κοκτέιλ ή αβοκάντο γαρίδες με σως αραβικότ.
2) Σαλάτα πράσινη με σολομό, καρύδια, παρμεζάνο με σως ροκφόρ.
3) Φιλετάκια μενταγιόν με πουρέ κάστανο, ή Μπον φιλέ με επιλογή 3 σάλτσες πέπερ μινιόν μανιτάρια ή αλά κρέμ.
4) Γλυκό ταψιού
Τιμή 45 Ευρώ
ΝΙΚ. ΣΑΒΒΑ 3 (ΔΙΠΛΑ ΣΤΟ ΤΕΝΙΣ CLUB) ΤΗΛ. 22410-32755

ΙΑΤΡΙΚΗ ΑΝΑΚΟΙΝΩΣΗ
Μαιευτική & Γυναικολογική Κλινική
ΚΑΡΑΓΙΑΝΝΗ
"Ο Αγιος Ελευθέριος"
Η κλινική Καραγιάννη «Ο Άγιος Ελευθέριος» ανακοινώνει ότι από την 1η Ιανουαρίου 2007 διακόπτει τη συνεργασία της με τους ιατρούς:
• Ευθυμίου Θεόδωρο
• Μανωλικάκη Γεώργιο
• Φωτεινό Γεώργιο
Συνεχίζει δε την συνεργασία της με όλους τους άλλους ελεύθερους επαγγελματίες, χειρούργους γυναικολόγους - μαιευτήρες ιατρούς.
Πληροφορίες, επικοινωνία: τηλ 22410-28003, 22410-27650
Η διοίκηση της κλινικής.
Χ.6334-14/1

ANGELI DI ROMA
Ρεβεγιόν Πρωτοχρονιάς!!!
Με ζωντανή μουσική σε παλιά λαϊκά και ρεμπέτικα τραγούδια
Εορταστικά πιάτα που ετοίμασε για σας ο σεφ του Angeli Di Roma
Η επιλογή των πιάτων είναι ελεύθερη (δεν είναι υποχρεωτικό μενού)
Σοφ. Βενιζέλου 62 (100 Μαγαζιά)
Τηλ. κρατήσεων:
22410 30044
22410 31228
ΚΑΛΗ ΧΡΟΝΙΑ
16482-31/12

RESTAURANT
ΙΠΠΟΤΙΚΟΝ
Ρεβεγιόν στο ΙΠΠΟΤΙΚΟΝ
Ενας δικός σας χώρος που σας καλεί να περάσετε το ρεβεγιόν της Πρωτοχρονιάς μαζί μας.
Μια ζεστή ατμόσφαιρα με το εκλεκτό μενού μας, που ετοίμασε ο Σεφ για σας και με τις γλυκιές νότες του πιανίστα μας, με τη γλυκιά φωνή της Ντέμπορα.
Σας υποσχόμαστε να περάσετε μια υπέροχη βραδιά.
Ρεβεγιόν Πρωτοχρονιάς
Ριζότο με μανιτάρια του δάσους, Ροζέτα αστακού και σάλτσα ούζου
***
Σολομός ποσέ με σάλτσα αφρώδους οίνου, πασπαλισμένο με πράσινο πιπέρι και τραγανό κάρδαμο
***
Μενταγιόν από ψαρονέφρι σοταρισμένο σε σάλτσα παλαιωμένου κρασιού, γλυκοπατάτα με μαντζουράνα και βεντάλια καρότου
***
Σαλάτα με σπανάκι τοματίνια και κουκουνάρι, λουσμένα με σάλτσα βινεγκρέτ, με πασπαλισμένο μέλι και πασπαλισμένο με νιφάδες παρμεζάνας
***
Συλλογή από ελληνικά γλυκά σε σάλτσα βανίλιας
***
Βασιλόπιτα
Με την αλλαγή του χρόνου ποτήρι σαμπάνια
Τιμή 45 ευρώ
Η διεύθυνση και το προσωπικό του εστιατορίου μας ΙΠΠΟΤΙΚΟΝ σας εύχεται Καλή χρονιά-Υγεία και επικερδές το Νέον Ετος
ΙΠΠΟΤΙΚΟΝ
ΠΑΛΙΑ ΠΟΛΗ
Μικρό συντριβάνι με τους ΙΠΠΟΚΑΜΠΟΥΣ
Ρεζερβέ τηλ.-Φαξ. 22410 25293
Ο χώρος διατίθεται για κάθε εκδήλωση
ΑΝΟΙΚΤΑ ΤΗΝ ΔΕΥΤΕΡΑ ΑΠΟ ΤΟ ΜΕΣΗΜΕΡΙ
ΧΛ-31/12

ΔΕΝ ΕΟΡΤΑΖΟΥΝ

✔ Ο κ. **Βασίλειος Νεοφύτου** δεν εορτάζει

✔ Ο κ. **Βασίλης Ροδίτης,** γιατρός, δεν θα δεχθεί επισκέψεις για την ονομαστική του εορτή

ΠΩΛΕΙΤΑΙ
BMW 840 CIA Coupe του 1998, Full extra, σε άριστη κατάσταση.
Πληρ. τηλ 22410 97216
Γ.Δ.-31/12

Γιορτάσιε στο Plaza
ΠΡΩΤΟΧΡΟΝΙΑΤΙΚΟ ΡΕΒΕΓΙΟΝ
Το Ξενοδοχείο ΠΛΑΖΑ Best Western & το προσωπικό του σας εύχεται Χρόνια Πολλά και σας προτείνει μια αξέχαστη βραδιά για την Παραμονή της Πρωτοχρονιάς
Ο ΠΡΩΤΟΧΡΟΝΙΑΤΙΚΟΣ GALA ΜΠΟΥΦΕΣ του ΠΛΑΖΑ, τόσο με τη μεγάλη ποικιλία σε ζεστά και κρυα εδέσματα όσο και με την γευστικότητα και ποιοτητα του, θα σας γοητεύσει.
Πλουσιο Εορταστικο Πρόγραμμα με άφθονη σαμπάνια και εκπλήξεις για να καλωσορίσουμε το 2007
ΖΩΝΤΑΝΗ ΜΟΥΣΙΚΗ από την Ορχήστρα 'Τα Φιλαρακια' Τραγουδούν ο Νικητας Σαϊτης και η Κατερίνα Απέριου στο Βιολί ο 'Μικρος' Μαυρουδης Καλλιτεχνική Επιμέλεια Γεωργαλης Νικόλαος
Για κρατήσεις/ πληροφορίες: Best Western Plaza Hotel τηλ. 22410 22501
Best Western PH PlazaHotel
Χ.Λ.-31/12